۲۸ صفحه

اطلاعات

یکشنبه ۱۲ تیر ماه ۲۵۳۶ ـ شماره ۱۵۳۵۲ تکشماره ۱۰ ریال

نحوه و مدّت تکمیل ساختمانها بوسیله شهرداری تعیین شد

شاهنشاه آریامهر در سفر سه روزه به استان های کردستان و آذربایجان‌غربی از طرحهای عمرانی و تاسیسات فرهنگی، بهداشتی و اجتماعی این دو استان بازدیدفرمودند و اوامری برای تسریع در اجرای برنامه‌های عمرانی‌صادر فرمودند. عکس بازدید شاهنشاه‌را از مدرسه عشایری‌پیرانشهر نشان میدهد.

★ معاملات روی خانه و آپارتمان متوقف شد

★ ضوابط تهیه جدول اتمام ساختمانهای نیمه تمام تهیه شد

★ بازار اجاره خانه آرام شد ومیزان اجاره کاهش یافت

در صفحات ٤ و آخر

باتقاضای انتقال معلمان به تهران موافقت شد

در صفحه ٤

در جلسه امروز مجلس شورایملی گفته شد

تکلیف پدر ومادرها برای ثبت نام بچه‌ها معلوم نیست

درصفحه ٤ـ گزارش ما را دربارهمشکلات‌ثبت‌نام درصفحه ٥ بخوانید.

نطق مهم شهبانو درباره حقوق بشر

شهبانو لزوم شرکت کشورهای بیشتری‌از آسیا ، افریقا و امریکای جنوبی در اسپن را خاطر نشان کردند

در صفحه آخر

مهاجمان مهرویلا: ماشنیده بودیم درایران پول درخیابانها ریخته!

متهمین همگی منکرقتل‌زن‌وشوهر کرجی شدند

نماینده دادستان : متهمین بانجام کارهای خلاف وجنایت عادت کرده‌اند

در صفحه ٢٦

درباره دوقلوها و ٥ قلوها

هادی خرسندی در مقاله‌ای‌به طنز جدالی‌بااصغر آقای‌معروف دارد بر سراینکه چرا باید دوقلوهای بهم چسبیده ایرانی باعمل جراحی‌ازهم‌جدا شوند؟ صفحه ٦ چاپ شده است.

خواننده‌های ایرانی حسودند !

امل‌ساین خواننده ترک که درایران بااستقبال روبرو شد، درگفت وگویی باخبرنگارما خوانندگان ایرانی رابه حسادت متهم کرد. این‌گفت وگو همراه برنامه‌های دو روزه‌تلویزیون وخبرهای رادیوو تلویزیون در صفحه ٢٤ چاپ شده‌است

انجمن شهر ازنقش مطبوعات تجلیل کرد

رئیس انجمن شهر به سندیکای نویسندگان و خبرنگاران رفت واز خبرنگاران خواست به جلسات انجمن بازگردند.

درصفحه ٢٧

سنك کیسه صفرا چگونه بوجود می‌آید

بخش ٤٢ از کتاب « راز طول عمر، شادابی و تندرستی » رادر صفحه ١٢ مطالعه فرمائید.

شرایط پذیرش دانش آموزان سال اول دبیرستان نظام جدید اعلام شد

در صفحه ٤

براساس برنامه اداره وظیفه عمومی

مردودین کنکور آبان بخدمت اعزام میشوند

تاریخ اعزام مشمولان دیپلمه اعلام شد

در صفحه ٤

طرح جدید قانون‌کار آماده شد

مقررات سازمانهای کارگری تغییر میکند

★ استقرار انضباط‌کامل در کارگاهها رعایت میشود

در صفحه آخر

انشعاب درحزب منحله توده وتشکیل «سازمانهای انقلابی»

★ دکتر فریدون کشاورز پس‌ازمدتی مبارزه با مخالفانش ناگهان ناپدید شد

در صفحه ٣

اطلاعیه

شرکت تعاونی مسکن رانندگان تاکسی وکرایه تهران

شرح در صفحه ١٩ نیازمندیها

جناب آقای فرح‌بخشیان
وزیر محترم راه و ترابری

انتخاب بسیار شایسته آقای مهندس پرویز دانش که از صاحبمنصبان آشنا بدرد حمل و نقل میباشند موجب کمال خوشوقتی است این انتصاب‌صمیمانه‌مایه امیدواری است.

دبیر اتحادیه سندیکاهای کامیونداران ایران رضاحداد

جناب آقای بهمن بهزادی

انتصاب بجا و شایسته آنجناب را بمدیریت عامل بانک فرهنگیان که یکی دیگر از هزاران پدیده افکاربلند شاهنشاه آریامهر می‌باشد تبریک عرض نموده امیدوار است بیش ازپیش منشاء خدمات شایسته به شاهنشاه آریامهر و جامعه محبوب فرهنگیان و اقتصاد کشورعزیز باشید.

بروجرد ـ منوچهر دلخواه

جناب آقای بهمن بهزادی

با نهایت مسرت انتخاب شایسته و ذیحق جنابعالی را بسمت مدیریت عامل بانک جوان فرهنگیان صمیمانه تبریک و تهنیت عرض نموده وبرای جنابعالی این‌افتخار بس که‌راس بانکی قرار می‌گیرید صرفا مورد توجه‌خاص ملوکانه است .

سلامتی و توفیق روزافزون آنجناب را در اجرای اوامر شاهانه و خدمت بمیهن و فرهنگیان عزیز قلبا آرزومندیم .

شرکت بین‌المللی ای‌ـ پی‌ـ سیستم شعبه ایران دمینکو مورینو ـ علی ایرانی

جناب آقای محمود یوسفی

فوت ناگهانی برادر گرامیتان را تسلیت عرض‌نموده وبقای عمر شما را از خداوند متعال خواهانیم.

از طرف کارکنان شرکت کازان رامسر ـ حمیدسعید فتحی

جناب آقای حاج عباس معصومی

بانهایت تاسف و تاثر مصیبت وارده را تسلیت‌عرض نموده بقاء عمر عموم بازماندگان را از خداوند مسئلت داریم.

محمد حسن ـ محمد ـ حسین و محمد علی فولادی

جناب آقای محمود یوسفی

فوت ناگهانی برادر گرامیتان را تسلیت عرض‌نموده و در غم شما شریک میباشم .

از طرف مدیریت شرکت کازان رامسر ـ گلیندا‌ونویل سونز

قابل توجه خریداران آپارتمانهای شهرک اکباتان

خریداران آپارتمانهای‌شهرک اکباتان که‌مایل بداشتن تلفن هستندجهت‌پرداخت ودیعه و هزینه نصب تلفن میتوانندبادردست‌داشتن فتوکپی قراردادوشناسنامه عکس‌داربه‌ناحیه ٩تلفن شهری واقع‌درخیابان‌سپه غربی بعد از خیابان قصر الدشت مراجعه نمایند.

شرکت نوسازی وعمران تهران(سهامی خاص)

CHRYSLER CORPORATION GALANT گالانت MITSUBISHI MOTORS CORPORATION

قابل توجه رزرو کنندگان اتومبیل سواری گالانت مدل ١٩٧٧ برای تحویل خرداد و تیر ماه٢٥٣٦

بدین وسیله از کلیه مشتریان محترمی که برای پارتی خرداد و تیرماه دراین شرکت اتومبیل سواری گالانت رزرو نموده‌اند و در لیست تحویل اواخر خرداد و تیرماه قرار گرفته‌اند تقاضا میشود تاجهت پرداخت بقیه بهای اتومبیل خود و گرفتن حواله تحویل از تاریخ ١٤تیرماه و حداکثر تا تاریخ پایان روز ٢٦ تیرماه به‌این شرکت مراجعه نمایند. بدیهی است پس‌از انقضای تاریخ تعیین شده شرکت هیچگونه مسئولیتی در مورد تحویل اتومبیل نداشته و وجه دریافتی عینا مسترد خواهد شد.

شرکت سهامی خاص اتوتهران ـخیابان کوروش کبیر «جاده قدیم شمیران » شماره ٣٥٤ تلفن ٢٠ـ٧٥٧٣١١

اطلاعیه

National

ناسیونال

بدینوسیله باطلاع میرساند ـ شرکت تجارتی کوفرد ، نمایشگاه مرکزی ناسیونال ، انبار مرکزی و کارخانجات ناسیونال در اصفهان‌بعلت تعطیلات تابستانی طبق سنوات قبلی ازتاریخ‌اول مرداد لغایت‌پانزدهم‌مردادماه ٢٥٣٦ تعطیل‌خواهد بود. در ضمن یادآور میگردد سرویس‌ناسیونال در سراسر کشور برای رفاه مشتریان عزیز کماکان دایر و در خدمت‌مراجعین محترم میباشد.

شرکت‌تجارتی کوفرد (ناسیونال)

آگهی انتخاب نماینده آزمایشگاههای تشخیص طبی

در صفحه ٢٤

اطلاعیه اتحادیه صنف اتوسرویس وتعمیرگاه وپارکینگها

در صفحه ٢

اعلامیه پذیره نویسی افزایش سرمایه بانک کار شرکت سهامی عام

صفحه ٢٣

دکتر صادق حریری

از مسافرت مراجعت و عصر ها از بیماران پذیرائی میکند . خیابان ثریا ١٤٢ تلفن ٨٢٥١٢٦ـ٨٢٨٨٧٩

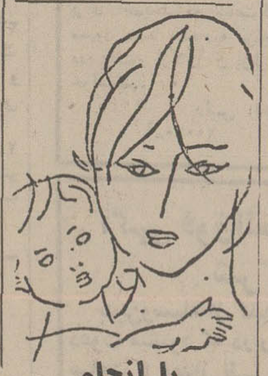

با انجام واکسیناسیون سلامت کودك خود را حفظ نمائید .

جناب آقای احمدآل یاسین

انتخاب جنابعالی را بسمت مدیریت عامل سازمان‌آب و برق خوزستان از صمیم قلب تبریک میگویم.

رضا متین

کورش KOUROSH

تقدیم می‌کند

بهترین برنج آمریکائی

کیلوئی ٥٠ ریال

کورش بهترین برنج امریکائی‌را بهر مقدار که مصرف کنندگان‌واقعی احتیاج داشته باشند با همکاری و راهنمائی وزارتخانه های‌کشاورزی‌و بازرگانی به مشتریان محترم عرضه میکند .

کورش: خیابان پهلوی
کورش: خیابان شیروخورشید
کورش: خیابان قصرالدشت
کورش: خیابان مولوی
کورش: خیابان فرح‌آباد ژاله
کورش: میدان شهناز
کورش: میدان خراسان
کورش: خیابان جوادیه

کورش درخدمت شماست

بنیادپهلوی کنگره‌پزشکی‌ایران

بیست‌و ششمین کنگره پزشکی‌ایران که‌به‌موضوع دیابت واختلالات متابولیك اختصاص دارد از روزجمعه ١٨ شهریور ماه ٢٥٣٦ در رامسر تشکیل میگردد .

پزشکان و متخصصین مربوط می توانند برای نام‌نویسی از تاریخ ١٤ر٤ر٢٥٣٦ لغایت ٨ر٥ر٢٥٣٦ به‌قسمت بهداشت بنیاد پهلوی واقع در خیابان پهلوی شماره ١٧٨مراجعه نمایند .

کنگره پزشکی ایران

عالیترین کاشی خارجی از ١٧٥٠ ریال به بالا

تایل سرام روزولت مقابل سینما دیاموند٢٤٥ تلفن: ٨٣٠٢٢٤ ٨٣٢٢٦٩

آگهی

بدینوسیله باطلاع عموم میرساند که شماره تلفنهای این شرکت بشرح زیر تغییریافته‌است.

مدیرعامل : ٥٥٤١٧٢
انبار : ٥٥١٢٣٠
تلفنخانه : ٥٥١٠٩٣
٥٥١٠٩٤ ٥٥١٠٩٥

شرکت سهامی کارخانجات شیشهٔ ایران (سهامی خاص)

اطلاعیه مسکن نفت شهر

از کلیه رزروکنندگان محترم واحد های مسکونی مجتمع نفت شهر تقاضا دارد به پیروی از ماده پنج قرارداد خود نسبت به پرداخت‌قسط دوم از طریق کلیه شعبات بانك سپه به حساب جاری ٤٤٠٠ دربانك سپه شعبه شاهرضا مقابل لاله‌زارنو قبل‌از تاریخ ٢٠ر٤ر٣٦ اقدام‌فرمایند

هیئت‌مدیره شرکت تعاونی مسکن نفت‌شهر تلفن ٦٢٠٣٠٦

اطلاعیه‌تعمیرگاهی

تعمیرگاه مجاز ٦٢ ایران ناسیونال واقع در کیلومتر ٦ جاده‌مخصوص کرج‌همه‌روزه‌ازساعت ٧صبح الی ٧بعدازظهر آماده قبول کلیه خدمات بعدازفروش اتومبیلهای پیکان میباشد

اطلاعیه‌مجتمع ساحلی ایزدشهر

آگهی مناقصه احداث رستوران

در صفحه ٢

خطر یک جنگ ناگهانی در خاورمیانه افزایش یافت

اسرائیل یک روستا را در جنوب لبنان اشغال کرد

★ در حمله و تصرف روستای «پارین» راست‌گرایان لبنان شرکت داشتند.

★ مدافعان فلسطینی و عرب هنوز با نیروهای اسرائیل می‌جنگند

بیروت ـ خبرگزاریها ـ حمله ناگهانی و کاملا نامنتظره نیروهای اسرائیلی و راست گرایان لبنان به دهکده‌ای در جنوب این کشور اوضاع وخیم خاورمیانه را با تهدید تازه درگیری ناگهانی اعراب و اسرائیل روبرو ساخت، زیرا درحالی که با بروی کار آمدن افراطیون در اسرائیل اوضاع خاورمیانه بیش از گذشته در آستانه یک انفجار ناگهانی قرار گرفته حمله دیروز اسرائیل به جنوب لبنان و اشغال یک روستا باردیگر زنگ های خطر را درمنطقه خاورمیانه بصدادرآورد و موجب گردید که نیرو های کشورهای عربی بیش از گذشته نسبت به قریب‌الوقوع بودن حمله اسرائیل مضطرب شوند.

مطبوعات عربی و بخصوص لبنان، حمله دیروز اسرائیل به‌جنوب لبنان را باخطوط درشت درصفحات نخست خود منتشرکرده واین‌حمله راکه با همدستی راست گرایان لبنان صورت گرفت بشدت محکوم کردند.

بنابرگزارش خبرگزاری فلسطینی «وفا» دیروزنیرو های اسرائیلی همراه‌با گروهی‌از راستگرایان لبنان، پس از ۵ ساعت نبردبامدافعان دهکده «پارین» وارد این روستا شدند.

همین خبرگزاری اعلام کرد که در حمله مهاجمان به‌نیروهای مدافع روستا، که شامل فلسطینی‌ها وچپ گرایان لبنانی است، تلفاتی وارد نشده است.

از سوی دیگر مسافرانی که از جنوب وارد بندر «صیدا»شدند،روز گزارش دادند که‌گشتی‌های اسرائیلی باخودروهای مجهز به‌رادار در نقاط استراتژیک مرزی موضع گرفته‌اند «بنابرهمین گزارشها «برخی از واحد های گشتی اسرائیل درداخل خاک‌لبنان موضع‌گرفته‌اند.

همین مسافران گفتند که هواپیمای اسرائیلی دیروز از نیمه شرقی جنوب بیروت درناحیه «خیام» و «الشعب» پرواز کرده‌اند.

هلی‌کوپترهای اسرائیلی، نیز دیروز بر فراز کوه هرمون و بلندیهای «کفرشوبا» پرواز کردند.

شهامت فلسطینی‌ها

خبرگزاری «وفا» گفت‌که مهاجمان از حمایت هشت تانگ و واحدهای توپخانه‌ازآبادی یهودی‌نشین «زارت» برخوردار بودند.

خبرگزاری وفا همچنین خاطرنشان کرده است که حمله ازساعت۹ صبح بوقت محلی آغاز شد و ساکنان محلی همراه نیروهای فلسطینی‌باشهامت تمام «حمله‌های مهاجمان رادفع کردند.

دریک بیانیه فدائیان فلسطینی که‌ظهر دیروزمنتشرشد، آمده است که نبرد شدید دردامنه های روستای «پارین»هنوز ادامه دارد.

خبرگزاری وفا، همچنین گفت‌که دوتانک اسرائیلی از مرز اسرائیل در نزدیکی «زارت» عبور کرده، وبرای تقویت نیروهای مهاجم اسرائیلی و عاملان آن‌ها که در «پارین» می‌جنگند وارد جنگ شده‌اند.

دراین میان وزارت امور خارجه لبنان گزارش یکی از خبرگزاری ها رامبنی براین‌که اسرائیل از طریق امریکا به لبنان اخطار کرده است که در صورت افزایش نیرو های فلسطین در جنوب لبنان، اسرائیل به مداخله نظامی در این منطقه مبادرت خواهد کرد، تکذیب کرد.

رهبران عرب، اسرائیل رامتهم کردند که می‌کوشد از اوضاع متشنج لبنان برای اشغال این منطقه بهره‌برداری‌کند.

وزارت امور خارجه امریکا دیروز این خبر را که اسرائیل از طریق سفارت امریکا درلبنان تهدید کرده است که‌در جنوب لبنان به مداخله نظامی مبادرت خواهد کرد تکذیب کرد، سخن‌گوی وزارت امور خارجه امریکاگفت‌ما نمیدانیم خبرهای مطبوعات درباره چنین تهدیدی از سوی اسرائیل برچه مبنائی استوار بوده‌است. اما منابع فلسطینی درتایید گزارش های خبرگزاری وفا عصر دیروز در بیروت گفتند که نیروهای مشترک اسراییلی و لبنانی به روستای پارین این روستا را از راست گرایان پس گرفته‌اند. روستای پارین، دیروز صبح پس‌از یک نبرد خونین باشغال راست گرایانی درآمدکه‌ازحمایت نیروهای نظامی اسرائیل‌برخوردار بودند.

سخن‌گوی فلسطینی گفت که تسلط راست‌گرایان بروستای پارین که درپی یک نبرد پنج ساعته حاصل شد بسیار کوتاه مدت بوده واین روستا بار دیگربه‌دست نیرو های مشترک فلسطین و چپ‌گرا درآمد.

مجازات اعدام

بیش‌از ۲۰ عرب درگرانه غربی رودخانه اردن که در اشغال اسرائیل است در معرض مجازات اعدام قرار دارند. اگرآنها به اردن شرقی فرار کنند یادر صورتی‌که کرانه‌غربی به‌اردن بازگردانده شود، اعدام آنها حتمی است.

جرمی که اینان به‌علت ارتکاب آن در اردن محکوم باعدام شده‌اند، فروش زمین یا ملک مزروعی به «دشمن»است. قانونی که بموجب آن، این احکام صادر شده در سال ۱۹۷۳ در اردن بتصویب رسید.

ژیسکار دستن رئیس‌جمهوری فرانسه فاش کرد

وضع مزاجی برژنف بشدت وخیم است

واشنگتن ـ خبرگزاری فرانسه ـ وضع مزاجی لئونید برژنف دبیر کل حزب کمونیست شوروی بقدری خراب است که برای وی انجام دادن مذاکرات جدی باجیمی کارتر رئیس‌جمهور امریکا، در صورتی که قرار باشد ملاقاتی بین‌سران دوابرقدرت شرق و غرب صورت گیرد، غیر ممکن خواهد بود.

این مطلب را طبق گزارشی که روزنامه «واشنگتن‌پست» از پاریس دریافت کرده ژیسکار دستن‌رئیس جمهور فرانسه از طریق سایروس وانس وزیر خارجه امریکا باطلاع کارتر رسانده است.

بطوری که در گزارش واشنگتن پست گفته شده رئیس جمهور فرانسه روز جمعه هفته گذشته هنگامی که با برژنف در کاخ‌رامبویه ملاقات کرد بطرز خاصی متوجه تزلزل شدید سلامت جسمانی رهبر شماره یک شوروی گردید.

رئیس جمهور فرانسه در گفتگویی که باوزیر خارجه امریکا انجام داده برای‌وی شرح‌داده‌است که درملاقات سران فرانسه و شوروی‌در «رامبویه» برژنف بهیچوجه قادر نبود به تنهایی‌بامیزبان خود مذاکرات جدی انجام دهد. و بهمین دلیل دایما اصرار داشت که آندره ـ گرومیکو وزیر خارجه و نیکلای پاترلیچف وزیر بازرگانی شوروی‌در کنارش حضور داشته باشند.

رهبری آینده شوروی

گزارش واشنگتن پست‌در مورد بیماری لئونید برژنف در مطبوعات غرب انعکاس وسیع پیدا کرد و تیتر اول مطبوعات بین‌المللی‌رابخود اختصاص داد.

روزنامه های پاریس‌نوشتند اگر بیماری برژنف آنطورکه واشنگتن پست خبر داده وخیم بوده باشد، دراین صورت معلوم نیست تکلیف رهبری آینده شوروی چه خواهد شد.

در مورد وخامت وضع مزاجی برژنف در گذشته گزارش های بسیار در مطبوعات منتشر شده اماهر بار که برژنف مدتی از ظاهر شدن در انظار یا مجامع عمومی خودداری کرده، پس از مدتی باز در انظار ظاهر گشته و باین ترتیب معلوم شده بود که برژنف هنوز قادر بکار و اداره امور شوروی بوده است.

اخبار کوتاه جهان

پایان کنفرانس کشور های غیر متعهد

● بلگراد، آسوشیتدپرس ـ دیدار دوروزه شش‌کشور غیر متعهد دیروز بادعوت به همکاری نزدیکتر بین ملت ها در زمینه توسعه اقتصادی پایان یافت.

هیات های نمایندگی کوبا، سری‌لانکا، هند اندونزی پروویوگسلاوی طی‌دیدار دوروزه خود بدین‌نتیجه رسیدند که در فاصله بین کنفرانس سران‌کشورهای غیر متعهد در سال گذشته تاکنون هیچ پیشرفتی در وضع اقتصادی کشور های غیر متعهدوروبرشد حاصل نشده است.

سفر وزیر فرهنگ سوریه به ژاپن

● توکیو ـ آسوشیتدپرس ـ «نجاح عطار» وزیر فرهنگ و هدایت ملی سوریه، دیروز، به منظور یکدیدارده روزه که شامل شرکت در نمایشگاه اشیاء عتیقه سوریه نیز میشود وارد توکیو شد.

این نمایشگاه که زیرنظر روزنامه«چونی‌چی»اداره میشود روز ۲۰ مه (۳۰ اردیبهشت) در موزه ملی توکیو گشوده شده‌و در آن ۲۵۱ قطعه‌زینت آلات انواع‌گلدان‌ها وسرامیک و مقداری‌پیکره‌به معرض نمایش گذارده‌شده است.

یکی از افراد گارد ملی کلمبیا از سوراخی که‌بوسیله یک «بولدوزر در دیوارزندان ایالتی «مائوری»ایجادشده بداخل سلول زندان میپرد که براثر آتش سوزی و رخنه مرگبار جان دهها زندانی به خطر افتاده بود آتش سوزی مهیب در زندان ایالتی کلمبیا هنگامی رخ‌داد که گروه‌کثیری از خویشاوندان زندانیان بمنظور دیدار از آنها در گریدور های زندان بودند. در این حادثه ۴۲ تن کشته و دهها تن دیگر زخمی شدند. مقامات زندان‌هنگامی تصمیم گرفتند از بولدوزر برای بازگشودن دیوار در سلولها استفاده کنند که معلوم شد زندانیان درهرج ومرج ایجاد شده براثر آتش‌سوزی دسته کلید های خود را گم کرده است! ... «عکس رادیویی یونایتدپرس»

آتش سوزی مهیب

دست راستی‌ها حضور در پارلمان را تحریم کردند

اجویت امروز از پارلمان رأی اعتماد میخواهد

آنکارا ـ خبرگزاریها ـ کمتر از یکماه بعد از پیروزی در انتخابات پارلمانی اخیر ترکیه دولت منتخب بلنداجویت رهبر حزب جمهوریخواه خلق این کشور، در برابر این احتمال نیرومند قرار گرفته است که نتواند در مجلس ملی‌ترکیه‌برای اعتماد بگیرد. اجویت قرار است امروز برای دولتی که تشکیل داده است از مجلس ترکیه تقاضای رای اعتماد کند.

در آنکارا ناظران سیاسی عقیده دارند که اگر اجویت‌در تلاش خود برای‌بدست آوردن رای اعتماد و روی کارآوردن یک دولت‌اقلیت باناکامی‌روبرو شود این امکان بطور جدی وجود خواهد داشت که‌ترکیه بار دیگردرورطه بحران‌سیاسی سرنگون شود و بار دیگر دولتی ضعیف و دست راستی در آنکارا برسر کار آید.

چنین دولتی بدون تردید ناتوان تر از آن خواهد بود که بتواند با مسائل اقتصادی حاد ترکیه روبرو شود و همچنین مشکلات بزرگ روابط بین‌المللی ترکیه و بهمان‌اندازه ـ مسائل پیچیده امنیت داخلی کشور را حل کند. نمایندگان احزاب دست راستی ترکیه با این ادعا که اگر دولتی اقلیتی برهبری اجویت برسرکار آید غیر قانونی خواهدبودحضور در پارلمان ترکیه را هنگامیکه وی برنامه کاردولت آینده‌اش را معرفی میکرد تحریم کردند

نزاع قبیله‌ای

از سوی دیگر رویتر دیروز از ترکیه گزارش داد که در نزاع خونینی که بر سر یک اختلاف قدیمی درمورد مالکیت یک قطعه زمین بین دو دسته‌از کشاورزان ترک برپا شده ۱۹ نفرکشته وعده دیگری زخمی شده‌اند. رویتر از قول منابع محلی اضافه کرده که نزاع‌در روستایی بنام «دوکانتاس»روی داده و در آن اعضای دو خانواده که طرفین نزاع بودند با تفنگ وداس و بیل و هر نوع ادوات و اشیاء دیگری که در دسترس داشتند، به جان یکدیگر افتاده کشتار بزرگی‌برپا کردند.

حمله به اقامتگاه سفیر

دیروز ۵مرد مسلح ناشناس در استانبول به بنای موسوم به کاخ فرانسه که اقامتگاه تابستانی سفیر فرانسه درترکیه است حمله کردند. درجریان این تجاوز تیراندازی هایی نیز صورت گرفته است.

منابع صاحب صلاحیت استانبول که گزارش حاضراز قول آنها نقل شده است اظهار داشته‌اند که مردان متجاوز و مسلح به یکی از ماموران‌پلیس که برای کمک به نگهبان «کاخ فرانسه» در آنجا کشیک میداد گفتندکه قصدشان صحبت‌کردن باسفیر فرانسه است اماهنگامی که به آنها اجازه ورود به کاخ داده نشد. یکی از آنهااز در عقب خود را به داخل‌کاخ رساند ودررا روی متجاوزان دیگر باز کرد.

شرکت نامنتظر ایدی‌امین رهبران آفریقا را در حیرت فرو برد.

کنفرانس سران آفریقا گشایش یافت

لیبرویل(گابون)ـ آسوشیتدپرس ایدی‌امین رئیس جمهور اوگاندا دیروز در جلسه افتتاحیه کنفرانس سران کشورهای‌عضو سازمان وحدت‌افریقا درلیبرویل پایتخت کشور«گابون» به‌ستاره صحنه تبدیل‌شد. امین‌درحالیکه لباس مجلل اونیفورم مارشالی نیروی هوایی اوگاندا را بتن داشت و سینه‌اش غرق درمدال های افتخار بود وارد جلسه شد و حاضران برای وی‌بشدت کف زدند و ابراز احساسات کردند.

اما بزرگترین شگفتی دیروز که نخستین روز اجلاس مجمع سالانه سازمان وحدت افریقا بشمار میرفت حمله بی‌سابقه‌ای بود که‌علیه «امپریالیسم‌شوروی» درافریقا صورت گرفت، این حمله مضمون نطقی بودکه‌جعفر نمیری رئیس جمهور سودان ایراد کرد.

درباره بی‌سابقه بودن حمله نمیری به شوروی باید توضیح داد که طبق سنتی که از ابتدا در اجلاسیه‌های مجمع سالانه سازمان وحدت افریقا رعایت شده سخنرانیهای جلسات افتتاحیه مجمع مذکور تنها به ایراد و استماع سخنرانیها یا درباره امور کلی و غیرسیاسی اختصاص داشته است.

برانگیخته شدن توجه‌خاص شرکت‌کنندگان در جلسه دیروز مجمع سالانه سازمان وحدت افریقا و شگفتی مطبوعات از حضور ایدی‌امین در جلسه مذکور بیشتر به این دلیل بود که تنها چند ساعت قبل از آن رادیوی دولتی‌اوگاندا اعلام‌کرده بود که امین درنظر دارد در کنفرانس لیبرویل شرکت کند.

چهره های برجسته

«منجستوهایل ماریام» مرد نیرومند اتیوپی و انورسادات رئیس جمهور مصر و موبوتو سسکو رئیس جمهورزئیرتقریبا بدون آنکه توجهی را جلب‌کنند وارد جلسه شدند و مخصوصا موبوتو هنگامیکه ازبرابرجمعیت حاضر دربیرون محل برگزاری جلسه‌عبورمیکرد تادرآن شرکت کند چهره‌ای بسیار عبوس داشت.

محل‌برگزاری اجلاسیه‌مجمع سالانه سازمان وحدت افریقادر «لیبرویل» سالن بزرگی استکه برای نشستن ۲۵۰۰ نفر گنجایش دارد و بنای آن‌بخرج دولت گابون که از کشورهای ثروتمند آفریقاست مخصوصا برای برگزاری جلسات سران افریقا ساخته شده است.

سادات‌ازجاسوسی‌دوران ناصر پرده برداشت

قاهره ـ یونایتدپرس ـ ماموران ضد اطلاعات و امنیتی مصر در دوران حکومت جمال عبدالناصر رئیس‌جمهور پیشین‌و متوفای مصر در اطاق های مهمانسرایی که در قاهره قرار دارد و ازآن معمولا برای پذیرائی سران کشور های خارجی سفرهایشان به مصر استفاده‌میشود وسایل استراق پنهانی کار گذاشته بودند تا سخنان آنها را ضبط کنند.

در فاجعه سیل‌پاکستان ۲۲۰تن کشته وصدها نفر مفقودالاثر شدند

رهبران گروه‌مخالف پاکستان در باره‌شرایط حل بحران مذاکره کردند

اسلام‌آباد، رویتر ـ رهبران گروه مخالف حکومت بوتو، دیشب برای‌گفتگو درباره‌شرایط حل‌بحران سیاسی پاکستان گردهم آمدند. آنها دیروز، چندین ساعت متوالی باذوالفقار علی‌بوتو نخست‌وزیر پاکستان گفتگو کرده بودند

رهبران ائتلاف ۹ حزبی «اتحاد ملی پاکستان» مدعی هستند که درانتخابات ۷مارس گذشته تقلب‌شده وبایدانتخابات جدیدی دراین‌کشور برگزار شود.

سیل مخرب

از سوی دیگر بنابرگزارش مقامهای رسمی پاکستان براثر جاری شدن سیل مخربی که دربی ریزش شدیدترین باران فصل طی ۴۱ ساله اخیر روی داد، بیش از ۲۲۰ تن غرق و صدها تن مفقود و در حدود ۲۰۰۰۰ تن بی‌خانمان شدند.

یک مقام آگاه گفت که ممکن است تعداد تلفات سیل به یکهزار تن هم برسد.

گروه‌های نجات تاکنون ۲۲۱ جسد، از جمله جسد ۷۳کودک را از رودخانه‌های «لیاری» و «مالیار» که از میان شهر می گذرد، گرفته‌اند.

طی فقط ۱۲ ساعت، ۲۰۰ میلی‌متر باران فروریخته است‌و در تمام سطح عمق سیلاب به ۱٫۵ متر بالغ شده است.

رهبر مستعفی حزب دولتی رودزیا:

یان اسمیت دچار ورشکستگی تام و تمام شده است

سالیسبوری ـ آسوشیتدپرس ـ منابع امنیتی رودزیا دیروز گزارش دادند که حمله‌ای که پنجشنبه گذشته با استفاده از مسلسل های خودکار و خمپاره‌انداز به یکی از تفرجگاه های شمال غربی ناحیه «ویکتوریافالز» صورت گرفت حاصل عملیات مشترکی بوسیله نیرو های ارتش زامبیا و چریک های سیاه پوست رودزیایی بوده است، این حمله که با شبیخونی به یک اتوبوس مخصوص جابجا کردن جهانگردان همراه بود یکبار دیگر بطور وضوح نشان‌داد که تفرجگاه های رودزیا در نزدیکی وامتداد مرز های این کشور با ممالک خصم آفریقای سیاه تا چه‌اندازه آسیب پذیر هستند.

وقایع پنجشنبه شب گذشته در ناحیه آبشار های ویکتوریا چهار ساعت بطول کشید و در جریان آن چندین خمپاره به یکی‌ازمین های بازی گلف و در حدود ۳۰ رگبارمسلسل های‌خودکار به قسمت های مختلف یک کلوب مجلل‌که کازینویی نیز در آن قرار دارد اصابت کرد.

رهبر حزب موسوم به «جبهه رودزیا» که قدرت دولتی را در دست دارد دیروز پست خود را ترک گفت و یان‌اسمیت نخست ـ وزیر رودزیا را بعنوان کسی که دولتش فاقد رهبری‌است بشدت مورد حمله قرار داد.

رئیس مستعفی‌جبهه‌رودزیا که «دس‌فراست» نام دارد و او را از دست راستی ها می‌شناسند اسمیت را متهم کرد که ازبرنامه ریزی برای آینده کشورش امتناع می‌کند و از نظر فکری دچار ورشکستگی تام‌وتمام شده است.

استعفای «دس‌فراست» متعاقب اخراج ۱۲ نفر از عناصر دست راستی جبهه رودزیا که با سیاست های اسمیت مخالفت میکردند صورت گرفته است.

از چهار گوشه جهان

رضایت کویت از نتایج گفتگوها باعراق

بغداد، رویتر ـ «شیخ سعدالعبدالله‌الصباح» وزیر کشور و دفاع کویت، دیروز رضایت خاطر خودرا ازنتیجه گفت و گوهای خود بارهبران عراق اعلام کرد.

خبرگزاری عراق که این خبر را انتشار داده بنقل ازوی نوشته است که پس‌از دیدارش با عزت ابراهیم وزیر کشور عراق احساس کرده است که عراق «تمایلی واقعی به توسعه روابط بین‌دو کشور برادر دارد.»

شیخ سعاد، روز دوشنبه پیش وارد بغداد شد، و پیام امیرکویت را به احمد حسن‌البکر، رئیس جمهوری‌عراق تسلیم کرد.

۲۷ هزار سرباز روسی در تمرین بزرگ شرکت می کنند.

مسکو ـ آسوشیتدپرس ـ وزارت‌دفاع شوروی، دیروز اعلام‌کردکه ۲۷۰۰۰تن از سربازان‌این کشوراز ۱۱تا۱۶ ژوئیه (۲۰تا۲۵ تیر)دریک تمرین نظامی بزرگ درغرب‌اوکراین نزدیک‌مرزهای رومانی‌ومجارستان‌شرکت خواهند کرد.

دراعلامیه وزارت‌دفاع شوروی که‌درروزنامه پراودا منتشرشده «گفته شده‌است از کشورهای آلمان فدرال، جمهوری دموکراتیک‌آلمان، اتریش، بلغارستان، فرانسه، مجارستان، ایتالیا، لهستان، رومانی، سویس، چکسلواکی و وگسلاو دعوت شده‌است‌که ناظرانی بمنطقه تمرین بفرستند. این دعوت‌هادر ۲۰ژوئن (۳۰خرداد) طبق موافقت‌نامه هلسینکی بعمل آمده‌است.

دو استاد آمریکایی به تکنیک از بین بردن «درد» دست یافتند

کلمبوس ـ (اوهایو)ـ آسوشیتدپرس ـ دواستاد امریکایی در ایالت‌اوهایو سرگرم‌آزمایش و تجربه اندوزی درباره امکانات تصمیم تکنیک‌هایی هستند که دراواخر قرن گذشته واوایل قرن‌حاضر بوسیله «ایوان پطرویچ باولوف» دانشمند بزرگ روسی ابداع شده‌است دانشمندان امریکایی امیدوارند که از این تکنیک‌ها برای آرام کردن بیماران‌مبتلا به‌درد وسایر ناراحتی های دندان استفاده کنند.

محتوای اصلی آزمایش‌هایی که بوسیله این دو دانشمند در کلمبوس ـ مرکز ایالت اوهایو انجام میگیرد عبارت از یافتن نوعی وسیله روانی برای کنترل وآرام کردن‌افرادی است‌که مبتلابه امراض دهان و دندان هستند ولی از مراجعه کردن به‌پزشک وحشت دارند.

مارهیولا جوانی‌را تاکمر بلعید!

داکا ـ رویتر ـ اهالی یکی‌از روستاهای‌شمال‌غربی بنگلادش دیشب‌با مار هیولایی که یک مرد ۲۵ ساله را تاکمر بلعیده بود جنگی طولانی و سهمگین انجام دادند.

پلیس بنگلادش گزارش داده که اهالی روستای محل این واقعه وحشتناک سرانجام توانستند پیکر مردی را که تاکمر درکام مار عظیم‌الجثه بلعیده شده بود خارج کنند ولی درجریان جنگی که درگرفت مار و قربانی وی هردو جان سپردند.

اطلاعیه

مجتمع آموزش بین‌المللی کیاست

این مجتمع برای کلاسهای کودکستان و دبستان و دبیرستان واحد تهران که به سبک و برنامه مدارس انگلستان‌و با معلمین انگلیسی اداره میشود برای سال تحصیلی۳۷ـ۳۶ فقط تا ۲۰ تیرماه ثبت‌نام میکند.

تاریخ‌ثبت نام واحد گیلان متعاقبا اعلام‌خواهد شد دانش‌آموزان این مجتمع برای گذراندن امتحانات Alevel , Olevel آماده میشوند

محل ثبت نام

خیابان گاندی خیابان دهم شماره ۱۹ـ طبقه دوم تلفن ۶۸۰۴۷۱ـ رئیس‌هیات مدیره مجتمع

دکتر محمود عرب اف

اطلاعیه اتحادیه صنف اتوسرویس وتعمیرگاه وپارکینگها

بدین وسیله‌باطلاع آندسته‌ازتعمیرگاه وتوقفگاههائی که‌شعبت داخلی آنهااجاره‌ای میباشد میرساند جهت دریافت نرخ‌جدید پارکینگ درداخل تعمیرگاه خودو همچنین کلیه تعمیرگاه ها برای اخذبخشنامه ساعت‌کار که‌بمهر وامضای رئیس صنف ممهور باشد باتحادیه مراجعه فرمایند بدیهی است‌در صورت عدم حضور ازکارآنان ازطریق اتاق اصناف پایتخت جلوگیری خواهدشد.

رئیس اتحادیه ـ نصراله کرملو

آ ـ ۲۰۰۶۰

آگهی فوق‌العاده مجمع عمومی شرکت چلین

بدین‌وسیله از کلیه صاحبان سهام این‌شرکت دعوت میشود که در روز چهارشنبه۱۵ر۴ر۲۵۳۶ ساعت ۴ بعداز ظهر در دفتر شرکت واقع در آیزنهاور شماره ۳۲ حضور بهمرسانند.

رئیس هیئت مدیره شرکت چلین

اطلاعیه‌مجتمع ساحلی ایزدشهر

سازمان ایزد شهر احداث رستوران شهرک را طبق نقشه و ضوابط موجود در دفتر سازمان بمناقصه میگذارد.

داوطلبان واجد شرایط میتوانند جهت مطالعه نقشه و ارائه پیشنهادات حداکثر لغایت بیستم تیر ماه جاری بدفتر سازمان ایزدشهر کیلومتر ۱۲ محمودآباد به نوشهر و یا دفترمرکزی‌سازمان در تهران خیابان آیزنهاور نبش کاوه پلاک ۹۸ مراجعه نمایند.

سازمان ایزد شهر

انجمن دیابت ایران

کانون آموزشی کودکان و نوجوانان دیابتی

(آگهی)

پیرو آگهی قبلی بدین‌وسیله به استحضار مبتلایان به بیماری قند میرساند که دومین دوره آموزشی و درمانی کانون شبانه روزی کودکان‌و نوجوانان دیابتی از اول مرداد ماه ۲۵۳۶ شروع به‌کار مینماید.

از کودکان و نوجوانان دیابتی سراسر کشور که مایل به‌استفاده‌از خدمات این کانون میباشند تقاضا میشود روز شنبه هر هفته ساعت هشت صبح در دفتر انجمن دیابت ایران ـ(بنشانی: تهران ـ عباس‌آباد ـ خیابان مهناز ـ خیابان شهرستانی ـ شماره ۸) حضور بهمرسانند، تا ترتیب عزیمت آنان به محل کانون داده شود.

شرایط قبول داوطلبان در این کانون (ازلحاظ هزینه های مربوطه) طوری در نظر گرفته شده‌است که تمام کودکان و نوجوانان دیابتی می توانند از آن استفاده کنند.

مدت هردوره درمانی و آموزشی دوهفته در نظر گرفته شده است.

علاقمندان میتوانند در صورت لزوم و نیاز برای کسب اطلاعات بیشتر از ساعت ۳ تا ۸ بعدازظهر (غیراز روزهای تعطیل) با تلفن های شماره ۸۵۸۷۳۵ یا ۸۴۲۲۹۱ و یا ۸۳۷۷۹۵ تماس حاصل فرمایند.

انجمن دیابت ایران

سازمان شاهنشاهی خدمات اجتماعی ۲۵۰۶

موسسه تولید و پخش پوشاک

بزرگترین تولیدکننده انواع لباس کار در ایران

تلفن امور بازرگانی: ۷۸۳۰۱۲

تهران ـ جاده آبعلی ـ نرسیده به سرخه حصار

درمحافل ومجالس

نمایندگان ایران در کنفرانس بین‌المجالس

هیئت پارلمانی ایران در کنفرانس امسال بین‌المجالس که در بلغارستان تشکیل میشود شرکت میکند ونمایندگان پارلمان ایران پیرامون مباحث در دستور کنفرانس نظریاتی ابراز خواهند داشت .

دکتر محمود ضیائی دبیرکل گروه ایران در اتحادیه بین‌المجالس ورئیس‌کمیسیون خارجه‌مجلس شورای‌ملی‌که خود عضو هیئت اجرائی اتحادیه پارلمانی بین‌المجالس است و سال گذشته به سمت جانشین رئیس اتحادیه بین‌المجالس انتخاب گردید گفت از ایران یك هئیت پارلمانی باشرکت۴ سناتور و ده تن‌ازنمایندگان مجلس شورای ملی درکنفرانس بین‌المجالس شرکت میکنند و نمایندگان ایران در مباحث کنفرانس شرکت و نظریاتی ابراز میدارند .

لباس‌های دوره ساسانی ؟

درابیانه که یك دهکده تاریخی با خصوصیات افسانه ایست مردان و زنان آن لباس ویژه‌ای دارند که گفته‌میشود متعلق بدوره ساسانی است . یکی از چیز های‌ماندنی این دهکده علاوه برآثار تاریخی همین لباس است که محققین روی آن مطالعات وسیعی انجام داده‌اند و در سفر هویدابه ابیانه مردم به‌خود هویدا عنوان کدخدای وبه‌وزرا افتخاری‌هر یك‌یکدست لباس‌مردانه و بخانم مهناز افخمی وزیر مشاور در امور زنان یکدست لباس زیبای زنانه هدیه کردند ودرموقع اهداء لباس توضیح میدادند که در این دهکده همه مردم‌لباس سنتی و بومی خودرا می‌پوشند و هر وقت هم یك ابیانه‌ای از خارج وارد شود فورالباس محلی‌خودرا می‌پوشد در همین گفتگو بود که چشم همراهان بدوزن‌چادری افتاد بلافاصله یکی پرسید چادرهم جزو لباس های دوره ساسانی است طرف نگاهی به آندو کرد وگفت خیر اینها«توریست» هستند و بعد توضیح داد امروز مردم دهات وحتی شهرهای اطراف برای دیدن‌نخست وزیر به‌ابیانه آمدند از جمله این دوخانم چادری که متعلق بمناطق اطراف کاشان میباشند و امروز به ابیانه آمده‌اند .

تعطیل جمعه بجای یکشنبه

پاکستان پس‌از سالها کشمکش تعطیل هفته را از روز یکشنبه به‌جمعه منتقل کردتا باین ترتیب باکشور های‌اسلامی هم‌آهنگی نشان دهد. تعطیل روز جمعه یکی از خواسته‌های مردم مسلمان این کشوربود، که تاکنون بعلت وضع‌وسابقه اداری بازمانده از دوران گذشته تغییر آن مشکل بنظر میرسید . پاکستان از همان بدو استقلال مسائلی در زمینه مذهبی داشت که قسمتی از آن مورد عمل قرارگرفت قسمت دیگر آن هنوز مسکوت باقی مانده است تعطیل روز جمعه از جانب مردم مورد استقبال قرار گرفت اما سازمان های اقتصادی و اداری از نقطه نظر هم‌آهنگی وارتباط باغرب آنرا مشکل وپیچیده‌میدانند و منتظراند تاببینند که در عمل وضع چگونه خواهد شد .

مهندس یزدی اسرار اختلافات و برخوردهای رهبران حزب منحله توده را فاش میکند

انشعاب در حزب منحله توده و تشکیل «سازمانهای انقلابی»

★ برسر مبارزه با استالینیزم چند انشعاب پی‌درپی بوجود آمد

★ انشعابیونی که به کوبا رفتند پس از مدتی خود دچارتفرقه شدند

مهندس حسین یزدی پسر دکتر یزدی چگونگی انشعاب در حزب منحله‌توده و تشکیل «سازمان انقلابی حزب توده» را شرح میدهد و رقابت ها و عواملی راکه سبب این انشعاب شده تشریح میکند که در زیر بنظر خوانندگان محترم میرسد.

زمانی که خروشف پرچم مبارزه علیه استالین و استالینیزم را بلند کرد،اولین کسی که در حزب منحله‌توده بطرفداری از این‌تز برخاست داود نوروزی بود. درحالی که گروه رادمنش- اسکندری منتظر روز های آینده بودند تا روش خودشان را با آن تطبیق بدهند ، عده دیگری‌به شدت به‌مخالفت برخاستند. این گروه که رهبری آنها را قاسمی ، فروتن بعهده‌داشتند بانوجه به آنمسفر زمان ، طرفداران و حامیان زیادی پیدا کردندکه در نتیجه‌تصمیم گرفتند به اتکاء آنها حزب جدیدی را تاسیس کنند.

احمد قاسمی و فروتن‌و صفائی و چند نفر دیگر به بهانه انجام یک ماموریت ارتباطی با کمونیستهای فرانسوی ناگهان از برلن شرقی گریختند و سپس بعد از چند هفته ، خودشان‌رادر برلن غربی آفتابی کردند و گفتند که از حزب منحله‌توده انشعاب کرده‌اندچرا که‌حزب منحله توده بدلیل عدم‌تحرک و هماهنگی‌با جوانان‌ویژگی های انقلابی‌اش را از دست داده است ، این گروه با همکاری چند جوان ایرانی مقیم اروپا «سازمان انقلابی حزب توده» را تشکیل دادند که هم اسم حزب سابق رابه دنبال خود داشته باشندوهم اینکه با اضافه کردن جمله «انقلابی» شکل یک سازمان انقلابی به خودشان داده باشند.

سفر به پکن

بعد از آن‌قاسمی وفروتن برای اینکه بین کمونیستهای دنیا پایگاهی برای خودشان بوجود بیاورند ، بلافاصله راهی پکن شدند ، چون تنها پایگاه کمونیستی‌که‌میتوانست خارج از حوزه مسکو به‌آنها پناه بدهد و یاریشان کند ، پکن بودکه‌بسختی‌با مرکزیت کمونیزم شوروی به مخالفت و مبارزه برخاسته بود.

چینی ها ضمن مبارزه‌با کمونیزم شوروی ، تلاش میکردند تا در بین احزاب کمونیست دنیابرای‌خودشان، طرفدارانی دست و پاکنند،به همین سبب از مسافرت انشعابیون حزب منحله‌توده با گرمی استقبال کردندو آنها را زیر بال و پر خود قرار دادند ، اما این همکاری‌مدت زیادی دوام پیدا نکرد، چون تیمی از کسانی‌که زیرپوشش کادر رهبری سازمان انقلابی حزب منحله توده به پکن رفته بودند، در برگشت،افکار تازه‌ای پیدا کرده بودند،آنها معتقد شده بودند که شرایط سیاسی ،اجتماعی‌واقتصادی ایران با چین فرسنگ ها فاصله دارد ،بنابر این‌پیروی از راه مائو ، در ایران‌عملی بنظر نمیرسد و امیدموفقیتی هم نخواهد داشت. بموازات این جریانات ، گروه دیگری هم از افراد همین جبهه به اتفاق چند نفر دیگر از انشعابیون حزب منحله‌توده به کوبا رفتند.در این‌کاروان ویدا حاجبی ، محسن رضوانی ، عطا کشکولی ، محمود جلایر و گرسیوز برومند و چند نفر دیگری شرکت داشتند.

حزب انقلابی توفان

اتفاقا بحثی که سبب‌بروز اختلاف بین گروه اعزامی‌به پکن شده بود ، بین گروه اعزامی به کوبا هم اختلاف انداخت ، چون در این‌گروه هم، چند نفری پیدا شدندکه با پیروی‌ازمشی «کاستریسم» در ایران مخالفت کردند. آن ها معتقد بودند که‌مخصوصا شرایط جغرافیایی کوبا با ایران خیلی تفاوت داردکه امکان عملیات انقلابی نمونه کوبا را درایران مشکل می سازد در نتیجه بین کمیته مرکزی سازمان انقلابی حزب منحله توده هم دو دستگی شدیدی بوجود آمد که‌بعداز مدتها کشمکش‌و زدوخورد های پنهانی‌وآشکار موسسان اولیه آن ، یعنی قاسمی و فروتن وصفائی که‌خودشان تشکیل دهندگان و رهبران‌و کارگردانان سازمان انقلابی بودند ، وقتی که با موج مخالفت اعضاء روبروشدند و در اقلیت قرار گرفتندازآن خارج شدند و با همدستی عده‌ی دیگر «حزب انقلابی توفان» را تشکیل دادند،اما سازمان انقلابی حزب منحله توده ضمن صدور بیانیه‌ی ادعا کرد که آنها را به سبب افکار انحرافی‌شان ازسازمان اخراج کرده است.

بعد از اخراج با انشعاب قاسمی و فروتن ، باز هم انشعاب دیگری در سازمان انقلابی حزب منحله توده پدید آمد که این بار محمود مقدم یکی از فراریان رهبری آنها را بعهده داشت، این دسته‌خود رابنام«مارکسیست های ایرانی» معرفی کرد وبه فعالیت پرداخت.

مساله اساسی در این است که در سازمان انقلابی حزب منحله توده ، همیشه چند دستگی و چند گانگی وجود داشته است چون ، عده‌ای از روش مائو حمایت میکردند ، گروهی طرفدار لین‌پیائو بودند کمااینکه‌دسته دیگری بنام گروه کادری ها از سازمان انقلابی خارج شدند و بسوی تروریسم کشیده شدند.

گروه دیگری از روش چینی‌ها در مبارزه با شوروی انتقاد میکردند و دسته دیگری هم بودند که خارج از دستجات فوق و در داخل آنها قرار داشتند یعنی در هر زمانی با نظرات یکی از این گروهها موافقت یا مخالفت میکردند و از شیوه مخصوص پیروی نمیکردند .

مبارزه با دکتر کشاورز

مهندس حسین یزدی درباره فرار و غیبت دکتر فریدون کشاورز میگوید: قبل از هر چیز این را بگویم که حتی در تهران هم‌گروه‌زیادی ازاعضای کمیته مرکزی حزب منحله توده نسبت به دکتر کشاورز نظر خوبی نداشتند.

این طرز تفکر در اروپا هم بین کشاورز و دیگران نفاقی بوجود آورده بود، چون گروهی‌مثل‌رضا روستاصمیمانه با او دوستی میکردند ولی گروه دیگری به شدت باافکار و پیشنهادات او مبارزه‌داشتند تا اینکه در سال ۱۹٦٤ دکتر فریدون کشاورز از این وضع بستوه آمد و در یک جلسه پرشور حزبی به همه انتقادات مخالفانش پاسخ داد ومتقابلا آنها را فراکسیون ساز وباند باز خواند.

سه روز بعد، دکترفریدون کشاورز به برلن غربی رفت، در آنجا مدتی با احمد قاسمی و فروتن همکاری کرد، حتی چندین بار به پکن مسافرت کرد و ترتیبی داد که انشعابیون حزب منحله توده، در پکن موضع بهتری گرفتندو ازکمک های مالی فراوان کمونیستهای چینی برخوردار شدند، اما قبل از آنکه قاسمی، فروتن از سازمان انقلابی حزب توده خارج شوند، دکتر فریدون کشاورز از این دسته کناره گرفت و به ژنو رفت تا ظاهرا بقیه عمرش را در آنجابراحتی بگذراند.

من از طرف رضا روستا چندین بار ماموریت پیدا کردم که در ژنو از فریدون کشاورز دیدن کنم، ظاهرا این ماموریت ها بعنوان ماموریت‌های حزبی صورت میگرفت اما منظور اصلی روستا دریافت پول از بانکهای سویس وایجاد ارتباط با کشاورز بود چون فریدون کشاورز به گردن‌رضا روستا حق زیادی داشت،حتی اولین باری که روستا درتهران گرفتار شد و مقامات قضایی‌از او «تامین‌خواستند، فریدون کشاورز خانه ملکی خودش‌را وثیقه آزادی رضا روستاقرار داد، بهمین سبب روستا به فریدون کشاورز ارادتی‌خاص ابراز میکرد، اما همه‌کوششهای من برای دیدار کشاورز در ژنو به بن‌بست رسید چرا که پلیس ژنو او را تحت حمایت خودش قرارداده بود و از معرفی آدرس و نشانی‌اش خودداری میکرد.

تهران برای کودکان وجوانان سرگرمی ندارد

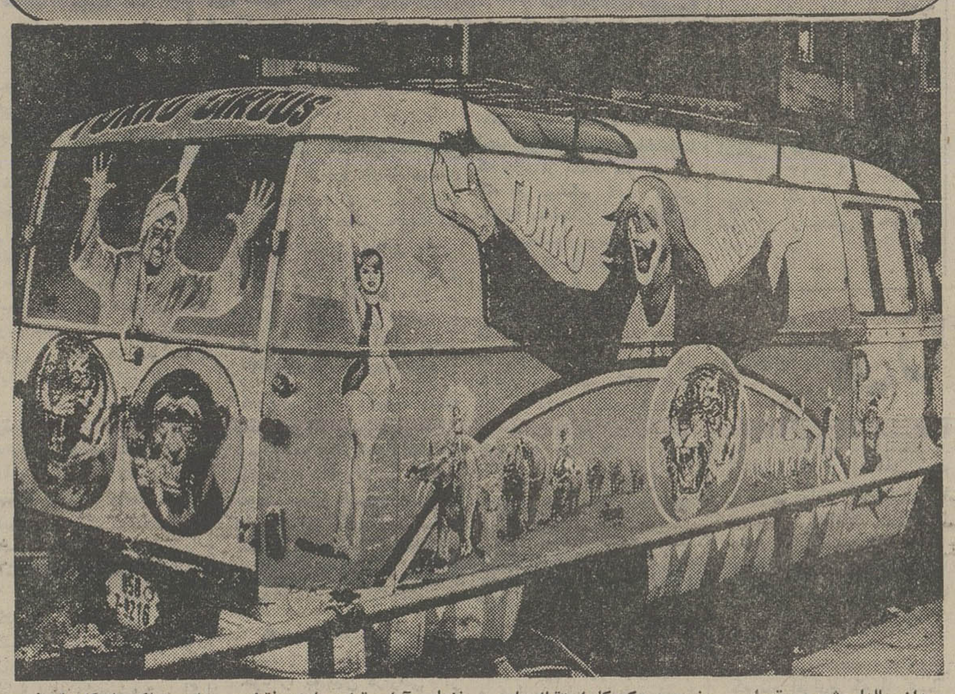

بعداز سالها چشم مردم‌تهران به تابلو های سیرک افتاد که برروی اتومبیلی که‌برسرراه‌خود از تهران می گذرد نقاشی‌شده است .

درگذشته چندین بار سیرک های معروف جهان برنامه های متنوعی در تهران ترتیب‌دادند و از این برنامه‌ها همه و بخصوص کودکان‌استقبال‌زیادی کردند.

تهران با ٤ر٥ میلیون نفر جمعیت خود شهری است که مراکز تفریحی آن نسبت به جمعیتش بسیار کم است .

در تهران چند مرکزتفریحی برای کودکان و جود دارد که آنها هم بخاطر اینکه ، در فضای آزاد قرار دارند فقط برای فصولی از سال قابل استفاده است و هزینه استفاده از این مراکز نیز بسیار زیاد است و برای رفتن بهر قسمتی ورودیه جداگانه گرفته می شود و بهمین علت اغلب خانواده‌ها ترجیح می دهند که از آنها استفاده نکنند . تعداد سایر مراکزوباشگاههای‌تفریحی نیز درتهران بسیار کم است و اکثر آنها اختصاص به اعضاء دارند و قابل استفاده برای همگان نمی باشند.

اطلاعات ونیازمندیهای عمومی

تلفنهای ضروری

تصادفات راهنمائی و رانندگی ۳۳۳۳۳۳ـ ۳٤۳٤۳٤ بیمه‌ایران(۲٤ساعته) ۳۰٤۰۲٦ـ ٦٤۳۰۱٤

کمیته ملی حمایت از مصرف کننده ۸۵٤۷٤۷ ـ ۸۵٤٤٤۸ ۹۵٦۷٦۷

اطلاعات فرودگاه ٦٤۳۰۱٤ مهرآباد ٦٤۳۰۱۳ ـ ٦٤۳۰۱۲ هواپیمائی ملی پرواز های خروجی۹۱۱۲۳۱۳و۹۱۱۲۳۱٤ آتش نشانی تهران ۹۵٤٤٤٤ـ ۹۵۵۵۵۵ـ۹۵۵۵۵٤ـ ٦٤٤٤٤۵ آتش نشانی شمیران ۲۷۷۷۷۲ و ۲۷۷۷۷۱ مرکز اورژانس ٦٦۹۹۹۱ و ٦٦۹۹۲۱ مرکز اورژانس ۱۲۳

دفتر ارائه اطلاعات مسمومیت ها ٦٦۰۵۵۱ـ٦٦۰۵۵۲

دفتر ارائه اطلاعات مسمومیت ها مرکز اورژانس تهران ٦٦۰۵۵۱ـ٦٦۰۵۵۲

مرکز حمایت مسمومین بنیاد والاحضرت شاهدخت شمس پهلوی ۸٤۱۰۲۰ ـ ۸۵۱۰۳۰

مرکز مبارزه با خودکشی

برای همسفرشدن با
گروه تورهای ایران
به آژانس سفرمن
یکی از ۱۵ آژانس بزرگ گروه تورهای ایران
مراجعه نمائید.
خیابان سپهبد زاهدی شماره ۲۲۰ تلفن ۸-۸۹۲۹۸۷

ویلای فروشی در کالیفرنیا
معدودی ویلاهای مسکونی و مستغلاتی لوکس دردست ساختمان « استودیو تا سه‌اطاق‌خوابه»در کلرمونت کالیفرنیا- زیباترین‌شهرنزدیك لوس آنجلس که به شهر مراکز علمی و شاهراه ها مشهور است - در دامنه کوه‌بالدی «یگانه‌محل اسکی بازی در کالیفرنیای جنوبی» با۵۰۰ هزار فوت مربع باغ وباشگاه اجتماعی واستخر شنای مشترك با مدیریت نگاهداری‌وامکانات اجاره نقدواقساط بفروش میرسد متقاضیان شنبه الی چهارشنبه ۷-۵ بعد از ظهر و پنجشنبه ۱۲-۹ صبح باتلفن ۸۹۵۲۹۲ تماس بگیرند.

کاشی ۲۰×۲۰ خارجی
در طرحهای بی نظیر جهت کف و دیوار
موجود شرکت ایران دیماند خیابان میرداماد
تلن ۲۲٤۷۷۷

ایستگاه تهیه شن وماسه
زدماشین
(فیلر-سرند-اسکلرابر-ماسه‌شور-تسمه‌نقاله-سنگ‌شکن)

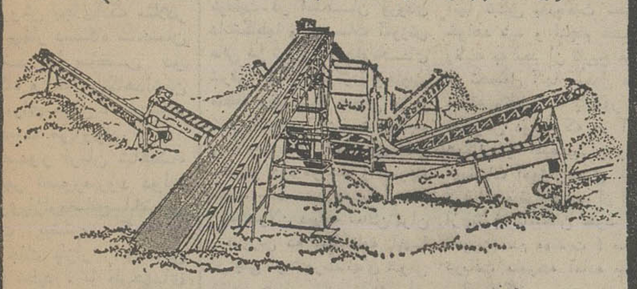

باظرفیت ودانه بندی های مختلف
آماده نصب وتحویل فوری درهرمنطقه
زدماشین سازنده ماشین آلات راه‌سازی، ساختمانی وکشاورزی
ایزنهاور-کوچه بیمارستان کمك پلاك ۱- تلفن: ۹۳۲٦۹۹

لوازم بهداشتی
قابل توجه آقایان آرشیتکتها
کهلر
لوازم بهداشتی کهلرساخت آمریکا
باصدسال سابقه‌جهانی
درطرحهای کاملامدرن
در۱۶رنگ متفاوت
واردگردیدوهم اکنون
درتهران موجود میباشد
وفوراتحویل میگردد
نماینده رسمی
شرکت صنایع حرارتی
بلوارالیزابت دوم شماره ۱۶۶ تلفن: ۶۵۸۱۷۲-۶

bticino
محصولات جدید
تی-چی-نو
ساخت ایتالیا
درب‌بازکن الکترونیك ازیك‌طبقه ببالا
تابلو
وکلیدهای مینیاتور
اتوماتیك

کلید اطمینان ترموماگنتیك ۳فاز و٤فاز با آمپرهای مختلف- قابل تنظیم و تغییر به هر تعداد .
کلیدهای ۲۵۰ آمپر اتوماتیك سه‌فاز و چهارفاز
نماینده انحصاری : شرکت ایرانپایه
خیابان تخت‌جمشید شماره ۲۹۸
تلفن ۸۲۰۷۷۲ ـ ۸۳۱۸٤۲
فروش در کلیه فروشگاههای الکتریکی معتبر

شرکت حمل ونقل
پورت هولج PORT HAULAGE
آماده انجام قرارداد و پیمان بار
برای حمل از تهران و بنادر به تمام نقاط کشور
تریلر-کمرشکن-بوژی- ده‌چرخ
شش‌چرخ-کامیون
وهمه‌نوع وسیله نقلیه
تلفن‌تهران: ۹٦۳٦۷۸-۹۵۳۳٦٦-۹٦۱۲۸۰
تلفن‌خرمشهر: ۲۷٤٤-۲۱۷٦
آدرس ترمینال-جاده ساوه چهار دانگه

آگهی استخدام
سازمان بهداری و بهزیستی استان فارس‌به منظور تکمیل کادر کارشناس غذائی ده نفر لیسانسیه صنایع غذائی را از طریق مصاحبه جهت خدمت در شهرستان‌های استان استخدام مینماید . دارندگان مدرك تحصیلی فوق بمنظور کسب اطلاعات بیشتر و ارائه مدارك‌لازم میتوانند حداکثر تا بیستم تیرماه جاری باداره کارگزینی سازمان واقع در خیابان خیام مراجعه نمایند .
سازمان بهداری و بهزیستی استان‌فارس

MEDIA
بالاترین سود
شرکت پس‌انداز ووام مسکن کورش بزرگ
درپس‌انداز ووام مسکن کورش بزرگ ازبالاترین بهره
یعنی ۹٪که ۱٪ بیشتر ازبهرهٔ همه بانکهاست
و مشارکت درسود سالانه استفاده کنید
علاوه بر این چون بهره این حساب روزشمار است
پول شما حتی یك روزهم بی بهره نخواهد ماند
برای کسب اطلاعات بیشتر به ۱۱ شعبه کورش
در تهران بزرگ مراجعه کنید

معاملات روی خانه و آپارتمان متوقف شد

گزارش های تهیه شده‌از بازار مسکن نشان میدهدکه در تهران حدود ۲۴۰هزار واحد مسکونی تکمیل‌شده‌یا در دست ساختمان و تکمیل وجود دارد و گفته میشود این تعداد واحد مسکونی تقریبا یک چهارم واحدهای مسکونی موجود در تهران است ، فعالیت‌های‌ساختمانی در شهرستانها نیز زیاداست و بویژه در شهرهائی که تقاضای بیشتری برای خانه سازی وجوددارداین‌فعالیت بیشتر است .

ظاهرا بسیاری از این واحد های مسکونی‌یا بعلت کمبود مصالح ساختمانی به پایان نرسیده است و یا اینکه صاحبان آنها در پی افزایش قیمت بیشترواحد مسکونی در تکمیل و یا عرضه آن به بازار شتابی از خود نشان نمیدهند .

از سوی دیگر گزارشی حکایت از آن دارد که در تهران بین ۶۰ تا ۶۵ هزار واحد های مسکونی خالی موجود است در گذشته صاحبان واحدهای‌مسکونی قیمت های گزافی روی ساختمان های خود می ـ گذاشتند و بتدریج نیز با گذشت زمان آنرا افزایش میدادند و معتقد بودند کهبا این روش بجای‌آنکه مثلادر سال چهار دستگاه ساختمان بسازند با ساختن دو دستگاه و خالی نگاهداشتن آنها برای مدتی ،همان‌سود را بدست می‌آورند.

باصدور فرمان شاهنشاه آریامهر تصورمیرود دولت برروی‌بازارمصالح‌ساختمانی نظارت بیشتری کند و احتیاجات بازار رابهرطریق تامین نماید . تا طرحهای زمان بندی‌شده مسکن‌بمرحله اجرا گذاشته شود.

در یکماهه اخیربطورکلی بازار معاملات واحد های مسکونی آرام بود وقیمت واحد مسکونی‌و حتی‌اجاره ها متوقف شده است . ودر مواردی نیز که سازندگان ساختمانها و یا صاحبان آنها احتیاج بپول داشتند قیمت ها را چه در مورد معاملات قطعی وچه‌درمورد معاملات اجاری کاهش داده‌اند ، در روز های پس از صدور فرمان کاهش قیمت ساختمان و اجاره بهابا وضوح بیشتری بچشم میخورد .

بهرحال درحال حاضر بازار معاملات مسکن گیج است و خرید و فروش نسبت به ماههای گذشته به آرامی صورت می گیرد .

خبرنگار ما اضافه میکند که دراجرای فرمان‌شاهنشاه آریامهر ، برای اجاره‌دادن واحد های‌مسکونی راههای مختلفی ازسوی کارشناسان ارائه میشود و از جمله گفته میشود که قیمت اجاره درحالیکه سعی خواهد شد براساس قیمت عادله روز باشد ، میتوان برای آن‌نیز فرمولی تهیه کرد . وزارت مسکن و شهرسازی دوسال قبل برای تعیین اجاره بها ضوابطی تهیه کرد که‌اجاره خانه براساس نوع مصالح ساختمانی و قیمت منطقه‌ای زمین ومدت ساختمان‌تعیین میشدوباین ترتیب‌درصورتیکه لازم تشخیص داده شود برای‌اینکه نظامی درکار اجاره ساختمانهائیکه بوسیله شهرداری هااجاره داده‌می شود بوجود آید میتوان‌از چنین فرمولی نیز استفاده کرد .

مردودین کنکور

آبان بخدمت اعزام میشوند

مشمولان دیپلمه متعلق سال ۱۳۲۳ تا پایان سال ۱۳۳۷ که در سرشماره امسال فارغ‌التحصیل شده لیکن در امتحان ورودی دانشگاهها یا موسسات آموزش عالی موفق نشوند در آبانماه سال جاری به خدمت اعزام خواهند شد.

این برنامه شامل تمام مشمولان دیپلمه سال ۱۳۲۳ تا پایان سال ۱۳۳۷ که درسالهای قبل فارغ‌التحصیل شده لیکن موفق به ادامه تحصیل نشده‌اند نیز می‌شود.

مشمولان باید درصورت عدم موفقیت در امتحان ورودی دانشگاهها و موسسات آموزش عالی در تهران به حوزه‌های شرقی، غربی، مرکزی وجنوبی منطقه وظیفه عمومی و در شهرستانها به بخش های‌وظیفه یا گروهان‌های ژاندارمری محل سکونت خود مراجعه و دفترچه آماده بخدمت دریافت دارند.

مشمولان دیپلمه ساکن‌تهران درصورتی که شناسنامه آنها در یکی از شهرستانهای شرقی کشور صادر شده باید برای دریافت دفترچه آماده بخدمت بحوزه شرقی، و درصورتیکه متولد شهرستانهای غربی‌کشور هستند برای انجام این منظور باید بحوزه غربی مراجعه‌کنند و بهمین ترتیب باید باتوجه به شهرستان محل تولد خود به حوزه‌های جنوبی و مرکزی منطقه وظیفه عمومی تهران مراجعه کنند.

اگر تعدادی از این مشمولان دفترچه آماده بخدمت دریافت داشته باشند و در دانشگاهها یاموسسات آموزش‌عالی پذیرفته شوند دفترچه آماده بخدمت آنها تبدیل به‌معافیت تحصیلی خواهد شد و انجام خدمت وظیفه به بعد از تاریخ فراغت از تحصیل آنها موکول میشود منطقه وظیفه یادآور شد مشمولان دیپلمه که در آزمون همگانی یا امتحان ورودی موسسات آموزش عالی شرکت کرده‌اند میتوانند بعد از آگاهی از نتیجه امتحان خود (در صورت عدم موفقیت) برای دریافت دفترچه آماده بخدمت مراجعه کنند.

والاحضرت ولیعهد وارد رباط شدند

والاحضرت ولیعهد هنگام عزیمت به مغرب در فرودگاه مهرآباد باآقای‌هویداخداحافظی میکنند. آقای مهندس جعفر شریف امامی نیز حضور دارد.

والاحضرت همایون ولیعهد دیروز وارد رباط شدند .

والاحضرت شاهپور علیرضا ، شاهدخت فرحناز، شاهدخت لیلا ، سرکار علیه بانو فریده دیبا و جعفر بهبهانی معاون وزیر دربار شاهنشاهی والاحضرت کاهش قیمت ساختمان و ولیعهد را همراهی میکنند .

سفر والاحضرت همایون ولیعهد به رباط برای‌یک دیدار خصوصی ده روزه و بدعوت اعلیحضرت ملک حسن دوم پادشاه مغرب و والاحضرت مولای محمد ولیعهد آن کشورمیباشد .

شرایط پذیرش دانش‌آموزان‌سال اول دبیرستان نظام جدیداعلام‌شد

شرایط پذیرش دانش‌آموزان در کلاسهای اول دبیرستان‌نظام جدید اعلام شد.

دانش‌آموزانی در یکی از رشته‌های سال اول نظام‌جدید پذیرفته میشوند که علاوه بر داشتن کارنامه قبولی سال‌سوم راهنمائی نمره امتحان خرداد هریک از دروس اختصاصی رشته مورد تقاضایشان بشرح زیر حداقل ۱۲ باشد برای ورود بسال اول رشته علوم ریاضیات و علوم تجربی برای ورود به رشته ادبیات قرائت و دستور زبان فارسی و عربی املاء و انشاء فارسی و برای رشته صنعت ـ ریاضیات و علوم تجربی و شناخت حرفه و فن ضمنا دانش‌آموزان قبولی سال سوم راهنمائی میتوانند دررشته خدمات و حرفه‌های روستائی ادامه تحصیل دهند.

همچنین دانش آموزان‌قبولی خرداد سال سوم راهنمائی در صورتیکه نمرات قبولی‌آنان برای انتخاب رشته تحصیلی مورد تقاضایشان کافی نباشد میتوانند در هردرسی کهبرای انتخاب آن رشته لازم است در شهریور ماه همان سال و در همان مدرسه امتحان بدهند و چنانکه در این امتحانات‌موفق باحراز شرایط فوق شوند می توانند در رشته مورد علاقه ادامه تحصیل دهند و در غیر اینصورت ناگزیر بتکرار کلاس سوم راهنمائی میباشند . دانش آموزانی که درخرداد دردروس رشته‌ای که میخواهند ادامه تحصیل دهند تجدیدشده باشند نمره امتحان شهریور ماه‌دروس این قبیل دانش آموزان برای ادامه تحصیل در رشته مورد نظر نباید کمتر از ۱۲ باشد و درصورت نیاوردن نمره ۱۲ در هریک ازدروس اختصاصی امتحان مجددی‌برای انتخاب‌این رشته از آنان در شهریورماه بعمل نخواهد آمد .

باتقاضای انتقال معلمان بتهران موافقت‌شد

با انتقال ۲۵۰ نفر از آموزگاران و دبیران به تهران موافقت شد و به تقاضاهای نقل و انتقال در سطح شهرتهران و بابررسی سابقه خدمت متقاضیان در شهریور امسال رسیدگی خواهد شد .

یک مقام مطلع‌آموزش و پرورش گفت ازحدود ۵۰۰ نفر که درخواست انتقال به تهران را داشتند فقط ۲۵۰ تن واجد شرایط بودندکه ابلاغ آنان صادر شد و ۵۰ تن دیگر ابلاغشان آماده امضاء میباشد وی اضافه کرد در سالهای اخیر تعداد متقاضیان انتقال به تهران به علت مشکلات موجوددر تهران از قبیل‌مسکن ترافیک و سایر مشکلات شهر های بزرگ روبه کاهش است .

پیرامون نقل‌و انتقال در سطح شهرتهران مقام‌مسئول آموزش و پرورش گفت تقاضای انتقال از نواحی جنوبی به شمال شهر به میزان زیادی افزایش یافته است بطور مثال از ناحیه ۱۳ که یک ناحیه جنوبی محسوب میشود بیش ازیک هزار نفر درخواست انتقال به نواحی شمالی کرده‌اند همچنین بیشترین‌تقاضا های انتقال مربوط به نواحی ۵ ، ۷ ، ۱۲ ، ۶ و شهرری می‌باشد که باین تقاضا هادر شهریور رسیدگی خواهد شد.

خبرهای کوتاه

شرفیابی مك گارتی

شاهنشاه آریامهر پیش‌از ظهر دیروز «یوجین مک کارتی» سناتور پیشین امریکائی‌را در کاخ سعدآباد به حضور پذیرفتند .

پایان دوره آموزشی

مراسم‌پایان دوره‌آموزشی خلبانان‌هواپیمائی‌ژاندارمری کشور شاهنشاهی درحضور تیمسارارتشبدعباس‌قره‌باقی فرمانده ژاندارمری کشور شاهنشاهی در باشگاه‌افسران ستاد ژاندارمری‌برگزارگردید.

در این مراسم که عده‌ای از امراء ژاندارمری حضور داشتند ، گواهینامه های پایان دوره آموزشی خلبانان به افسران فارغ‌التحصل اعطا شد و خلبانان ممتازجوایزی دریافت کردند .

دعوت مردم به گشت مجانی

بمناسبت روز جهانگردی شرکت گشت های ایران ،مردم را به گشت رایگان دعوت مینماید گشت‌ها روز ۱۵ر۴ر۳۶ شروع میشود و پایان گشت بولوار الیزابت شماره ۱۷۴می باشد گشت صبح ۹ تا ۱۲ونیم و گشت بعداز ظهر ۳وچهل پنجدقیقه تا شش ونیم بعداز ظهر است .

نمایش فیلم اکروجت طلائی

بمنظور آشنائی هرچه بیشتر جوانان و خانواده آنان با پیشرفتهای نیروی هوائی شاهنشاهی تیم اکروجت(تاج‌طلائی) نیروی هوائی شاهنشاهی در شهرستانهای کرمانشاه مشهد، رشت ، اصفهان ، شیراز ، کرمان ، یزد بندر عباس ، زاهدان ، اهواز ، دزفول ، بوشهر و پادگان شاهرخی پروازهای نمایشی اجرا خواهند کرد .

عزیمت والاحضرت اشرف پهلوی به ساری

والاحضرت شاهدخت اشرف پهلوی ریاست عالیه سازمان زنان ایران بعد ازظهر دیروز برای بازدید از مرکزرفاه خانواده سازمان زنان درساری باهواپیما وارد فرودگاه‌دشت‌ناز این شهرستان شدند . خانم مهناز افخمی وزیر مشاور در امور زنان ودبیر کل سازمان زنان ایران‌ونیزآقای عبدالرضا انصاری قائم‌مقام والاحضرت‌در امور اقتصادی‌اجتماعی‌وفرهنگی همراه والاحضرت بودند .

درمراسم استقبال آقای هوشنگ سمیعی استاندار مازندران وبانو ، فرمانده‌ناحیه ژاندارمری مازندران ـ رئیس شهربانی استان ـ مدیران کل و روسای سازمان های اداری ونمایندگان وسایل‌ارتباط جمعی حضور داشتند .

جلسه هیات امنای دانشگاه صنعتی آریامهر

هیات امنای دانشگاه صنعتی آریامهر در حضور والاحضرت شاهدخت فاطمهٔ پهلوی ریاست هیات امنای این دانشگاه‌تشکیل جلسه داد و با گزارش دکتر مهدی ضرغامی نیابت تولیت عظمی دانشگاه درمورد فعالیت های دانشگاه صنعتی آریامهر در تهران و اصفهان ، درباره مسایل مختلف دانشگاهی بحث و تبادل نظر بعمل آورد .

ثبت ۵ میلیون‌متر زمین

اصفهان‌ـ خبرنگار اطلاعات: دو قطعه زمین بمساحت۵میلیون و ۳۹۳ هزارو ۹۵۰ مترمربع . به ارزش تقریبی ۵۳۹ میلیون‌و ۳۲۵هزار ریال‌وسیله اداره‌ثبت نطنز بنام دولت به ثبت رسید و اسناد آن صادر گردید .

درخواست گمرك

میزان کالا در انبار های گمرک جلفا از ۴۰۰ هزارتن تجاوز کرد و بهمین علت گمرک ایران از صاحبان‌کالا اعم از بخش خصوصی ویا دولتی درخواست کرد که نسبت به ترخیص کالا از این گمرکخانه تسریع کنند .

انتصابات

انتصابات جدید و ارتقاء به مقام استادی

● اسماعیل حسینی شکرائی دانشیار ومعاون‌دانشکده‌علوم، دکتر جهانگیربهارمست دانشیار دانشکده پزشکی و نصرت‌الله خطیبی نوری دانشیار دانشکده کشاورزی و معاون وزارت بازرگانی، بمقام‌استادی‌رسیدند.

● علی‌رضا بشارت‌و عباس صدقی ، استاد ، پرویززارعی دانشیار و منوچهر شجاعی استادیار دانشکده علوم اداری و مدیریت بازرگانی با حفظ وظایف آموزشی بعضویت کمیسیون انضباطی دانشکده علوم اداری‌و مدیریت بازرگانی منصوب شدند.

● علی افقهی استادتمام‌وقت وقائم‌مقام‌آموزشی‌و دانشجوئی بسمت مدیرعامل‌کانون‌دانشگاه، دکتر جهانگیر بهارمست استاد دانشکده دامپزشکی‌بسمت‌بازرس کانون و جعفر میرفخرائی مربی دانشکده حقوق و علوم سیاسی بسمت خزانه دار و داریوش‌ورکانی فاتحی‌استادیار تمام وقت دانشکده کشاورزی بسمت رئیس چاپخانه موسسه انتشارات و چاپ دانشگاه برگزیده شدند.

★★★

مهندس علی‌اصغر لواسانی بمعاونت اداری و مالی و خزانه داری دانشگاه صنعتی آریامهر منصوب شد .

خروج

خانم اقبال طهباز مدیر آموزش‌نیروی انسانی‌وزارت بهداری و بهزیستی برای اخذ درجه دکترای رشته تحصیلی‌خود از طرف‌وزارت مذکور عازم سویس شد .

تکلیف پدر و مادرها برای ثبت نام بچه‌ها معلوم نیست

● در جلسه علنی امروز مجلس شورای ملی که ساعت ۹بامداد بریاست آقای مهندس عبدالله ریاضی تشکیل شد لایحه مربوط بتعیین تکلیف وضع استخدامی‌کارکنان‌مدارس غیردولتی مشمول‌فرمان‌آموزش رایگان و لایحه اصلاح‌موادی‌از قانون دادرسی و کیفر ارتش‌ـ امروز در جلسه علنی مجلس شورای ملی به تصویب رسید و به مجلس سنا فرستاده شد تاپس از تصویب سنا بدولت ابلاغ شود .

● دکتر حسین تجدد(نماینده رفسنجان) با اشاره به وضع دارو و جامعه دارو سازان و داروخانه های کشور ـ طی سخنانی گفت : وضع دارو در تمام مراحل ـ از تولید تا مصرف همراه با نابسامانیها و آشفتگی های بسیار است .

ناطق افزود باید ازسرمایه گذاری آزاد بوسیله اشخاص غیرداروساز جلوگیری شودو فقط بهداروسازان‌پرو انعتاسیس داروخانه داده شود . اگراز سرمایه گذاری های اشخاص غیرداروساز درکار تاسیس داروخانه جلوگیری نشود زیان های بسیار برای جامعه بهمراه دارد .

● دکتر حسین تجدد ضمن تذکراتی درباره نابسامانیهای امر توزیع دارو ـ یادآورشد که در حال حاضر هیچگونه نظام معقول و منطقی برای توزیع دارو وجود ندارد و وضع کنونی توزیع دارو را من‌از پشت تریبون مجلس ، صریحا خطرناک اعلام میکنم.

ناطق‌برای‌پایان‌دادن‌به‌نابسامانی های‌وضع‌دارو و ایجاد رابطه معقول ومنطقی‌بین داروسازان ومردم خواستار ایجاد سازمان نظام داروسازی گردید همچنین دولت حق «انحصار ورود دارو» راازاشخاص‌وموسسات خصوصی بگیردو این‌مسئولیت بزرگ راخود بعهده داشته باشد

● جعفر حیدری (نماینده مهاباد) سخنان پیش ازدستور خود را به بیان گزارشی از تشریف‌فرمائی شاهنشاه‌آریامهر به شهرستان مهاباد و تشریح احساسات ویژه شاهدوستی و میهن‌پرستی اکراد شاهدوستو میهن‌پرست اختصاص داد .

دانشگاه کرمان

● دکتر محمد فرزان‌امیری (نماینده بافت) ضمن اشاره به تشریف‌فرمائی علیاحضرت‌شهبانو به ایالات متحده برای شرکت‌در جلسات‌اسپن واعتقاددانشمندان جهان به شهبانوی ایران ـ راجع به ایجاد دانشگاه کرمان و تاسیس دانشکده پزشکی در این دانشگاه صحبت کرد .

گزارشی از سفر

● دکترمرتضی‌قلی (نماینده شهرضا) و رئیس کمیسیون راه و ترابری مجلس و همچنین محمدعلی ادیب‌مجلسی (نماینده تهران) و نایب رئیس کمیسیون امور اقتصادی ودارائی‌گزارشی از سفر هیئت پارلمانی به رضائیه و بازدید از اقدامات انجام شده و فعالیتهای عمرانی در این استان و نیز سفرهیئت پارلمانی به خراسان و بازدید از کوششهای عمرانی خراسان به مجلس دادند.

هفت‌خوان رستم

★ دکتر حسن‌صدر نماینده «تفت» ضمن اشاره به تصمیم اخیر پیرامون‌زیربنای‌ساختمانها که نباید از یکصد متر تجاوز کند طی سخنانی گفت گرفتن پروانه ساختمان بمعنای‌گذشتن از هفت‌خوان رستم است و بنائی‌ها که با زحمت زیاد از شش خوان گذشته‌اند در هفت‌خوان شهرداری‌های منطقه که دایه مهربانتر از مادرهستند به استناد تصمیم اخیر در گرفتن پروانه گیر میکنند زیرا آنان از دادن پروانه خودداری میکنند . باید در این‌باره اقدام لازم بعمل آید.

نامنویسی مدارس

قسمتی دیگر از سخنان‌دکتر حسن صدر درباره وضع نام‌نویسی مدارس بود که‌پیادآور شد نام‌نویسی بصورت عجیب و غریبی درآمده‌است بطوریکه‌یک مدرسه میگوید امتحان میکنیم و بعد شاگرد قبول میکند مدرسه دیگر معدل‌را شرط قرار میدهد و دراین میان معلوم نیست تکلیف محصلین و پدر ومادرها چه خواهدبود و اصولا ثبت‌نام درمدارس به‌وضع‌عجیبی‌درآمده است اگر قراراست همه‌مدارس کنکور بدهند و بعد قبول کنند و یا بمعدل توجه داشته باشند باید از سوی مقامات مسئول اعلام شود.

اسامی زائران حج

حداکثر تاشنبه آینده اعلام میشود

اسامی زائران انتخاب شده حج در اداره کل‌حج‌وزیارت سازمان اوقاف از روی ردیف الفبا مرتب شده است، و کار تطبیق این اسامی با نام افرادی که ظرف ۵سال گذشته‌به‌حج رفته‌اندهمچنان ادامه دارد .

در این‌مطابقت درصورتی که نام افرادی که از ۵سال قبل تاکنون به حج رفته‌اند در لیست زائران انتخاب شده وجود داشته باشد ، این نامها حذف شده وبجای آنها از افراد ذخیره‌استفاده میشود .

امروز یک مقام آگاه در سازمان اوقاف در گفتگوئی با خبرنگار اطلاعات گفت : باتوجه به دشواری مطابقت اسامی زائران انتخاب شده سال جاری با لیست زائران سال های قبل و دقتی که برای پیشگیری از اشتباهات میشود، احتمال دارد که تا فردا کار مقابله اسامی‌خاتمه یابد و در پایان هفته جاری و یا حداکثر در روز شنبه هفته آینده اسامی زائران انتخاب شده براساس‌حروف الفبا اعلام‌شود ، زائران‌پس ازاعلام اسامی برای دریافت برگ معاینه پزشکی به اداره کل حج و زیارت دعوت خواهند شد .

نحوه استفاده معلمان از ماموریت‌های تحصیلی

دستور عمل استفاده معلمان از امکانات و ماموریت های تحصیلی بشرح زیر صادر شد .

● معلمانی که در یکی‌از مراکز تربیت معلم فارغ ـ التحصیل شده‌اند درصورتی میتوانند از ماموریت تحصیلی استفاده کنند که تعهد خدمت خود را بطور کامل انجام داده باشند و در مورد اینگونه افرادلغو و یا تعلیق تعهد پذیرفته نخواهد شد .

● به معلمان فوق‌الذکر پس از انجام مورد تعهد درصورتی ماموریت‌تحصیلی داده خواهد شدکه‌براساس دستور عمل های وزارت آموزش و پرورش واجد سایر شرایط مقرر بوده‌از طرف ادارات آموزش و پرورش مربوط معرفی شوند .

● معلمانی که خدمت مورد تعهد خود را انجام داده و قصد ادامه تحصیل در دانشگاه ها و مدارس عالی را داشته باشند و رشته تحصیلی آنان منطبق با دستور عمل های صادره وزارت آموزش و پرورش نباشد تنها میتوانند با استفاده از مرخصی بدون حقوق به تحصیلات خود ادامه دهند.

● معلمان غیر متعهد که واجد شرایط مندرج دراین دستور عمل نباشند و در امتحانات ورودی یکی از دانشگاه ها و مدارس عالی کشور پذیرفته شوند در صورت‌پایان خدمت‌آزمایشی میتوانند با استفاده از مرخصی بدون حقوق به تحصیلات خود ادامه دهند.

● معلمان متعهد که‌قصد ادامه تحصیل در رشته‌دوره فوق دیپلم یا لیسانس دارند در صورتی که چهار پنجم خدمت مورد تعهد خود را انجام داده باشند ،و رشته تحصیلی آنان منطبق با نیاز وزارت آموزش و پرورش باشد می‌توانند با لغو با تعلیق تعهد و سپردن تعهد جدید ازماموریت تحصیلی استفاده کنند .

● معلمان غیر متعهد که واجد شرایط مندرج دراین دستور عمل نباشند و در امتحانات ورودی یکی از دانشگاه ها و مدارس عالی کشور پذیرفته شوند در صورت‌پایان خدمت‌آزمایشی میتوانند با استفاده از مرخصی بدون حقوق به تصیلات خود ادامه دهند .

● افرادی که تا تاریخ تصویب و اجرای این دستور عمل براساس‌مقررات و دستور عمل های قبلی ماموریت تحصیلی یافته‌اند ماموریت تحصیلی آنان تا پایان تحصیلات با رعایت مقررات مربوط قابل تمدید میباشد و از این پس‌صدور هرگونه حکم ماموریت تحصیلی تابع مقررات این دستور عمل خواهد بود .

ده‌عمل جراحی چشم در بیمارستان فارابی متوقف‌شد

امروز برق‌بیمارستان فارابی خارج از برنامه زمانی اعلام شده ازسوی وزارت نیروقطع شد و ده عمل جراحی بیماری چشم دراین بیمارستان ناتمام ماند و این امر احتمال دارد خطراتی برای بیماران‌عمل‌شده دربرداشته باشد .

پرفسور شمس‌رئیس‌بیمارستان فارابی امروز گفت :طبق‌برنامه زمان بندی شده وزارت‌نیرو برق این بیمارستان میباید از ساعت ۱۱تایک بعداز ظهرقطع میشد. ولذا پزشکان از ساعت ۸ اقدام به ده عمل جراحی چشم کردند و بیماران را به اطاق عمل بردند و بی‌هوش کردند و شروع به عمل جراحی کردند. در ساعت نه و ۲۰ دقیقه برق ناگهان قطع‌شد و پزشکان بناچار دست ازعمل کشیدند و اطلاع دادند معلوم نیست وضع این بیماران چه خواهد شد .

یکی دیگر از پزشکان بخش چشم پزشکی بیمارستان گفت: از آغاز شروع قطع برق ما اقدام به خرید مولد های برق کردیم اما در بازار مولدبرقی که قدرت لازم را برای بکار انداختن دستگاه های اطاق‌عمل را بکند موجود نیست . او بعنوان مثال دستگاه اشعه‌لیزر را نام برد .

وی افزود : تاکنون چند بار با قطع برق خارج ازبرنامه زمان بندی شده مواجه شده‌ایم و عمل‌های جراحی متوقف مانده است .

تسلیت به عبدی

آقای عباس عبدی نویسنده مطبوعات دیشب پدر خود کاظم عبدی از صاحب‌منصبان قدیمی اداره جنگل‌بانی را ازدست‌داد این مصیبت را به ایشان‌تسلیت میگوئیم .

تاریخ اعزام مشمولان دیپلمه‌شهریور

ترتیب اعزام مشمولان دیپلمه فارغ‌التحصیل‌شهریور ماه سال ۲۵۳۵ و سنوات قبل که معدل کل دیپلمشان ۱۳ر۱۷ الی ۱۳ر۴۴میباشد و ساکن تهران یا شهرستان های کشور هستند به این شرح اعلام شد .

در تهران

کلیه مشمولان دیپلمه یاد شده که در روز های ۱۵الی ۲۰ فروردین ماه سال جاری در سربازخانه شاهپور ویا بعدادرمنطقه وظیفه عمومی تهران ثبت نام کرده‌اند باید ساعت ۷ و سی دقیقه صبح روز های زیر در سربازخانه شاهپور واقع در خیابان شاهپور حاضر شده‌تابمراکز آموزش نظامی اعزام‌شوند.

● روز پنجشنبه ۱۶ تیر ماه کلیه مشمولان دیپلمه که در گروه ۴ ثبت نام‌کرده‌اند.

● روز شنبه ۱۸ تیرماه مشمولان دیپلمه که درروز های ۱۵ و ۱۶ فروردین ماه سال جاری در گروه ۵ثبت نام کرده‌اند .

● روز یکشنبه ۱۹ تیر ماه کلیه مشمولان دیپلمه که در روز های ۱۷ الی ۲۰ فروردین‌سال‌جاری درگروه ۵ ثبت‌نام کرده‌اند وهمچنین مشمولان غایب و کسانی که تاکنون ثبت نام نکرده‌اند .

در شهرستانها

کلیه مشمولان دیپلمه یاد شده که ساکن شهرستانها هستند و معدل دیپلمشان ۱۳ر۱۷ الی ۱۳ر۴۴ هستند و دفترچه آماده بخدمت یا اوراق اعزامی‌ازحوزه های درجه ۲ یا گروهان های ژاندارمری محل سکونت خود دریافت کرده‌اند باید ساعت ۷ و سی دقیقه روز پنجشنبه ۱۶ر۴ر۳۶ در مراکز هنگ های ژاندارمری شهرستان های مربوط حاضر شوند .

پرونده‌مهاجمان‌شیرازی بدادگاه‌نظامی فرستاده‌شد

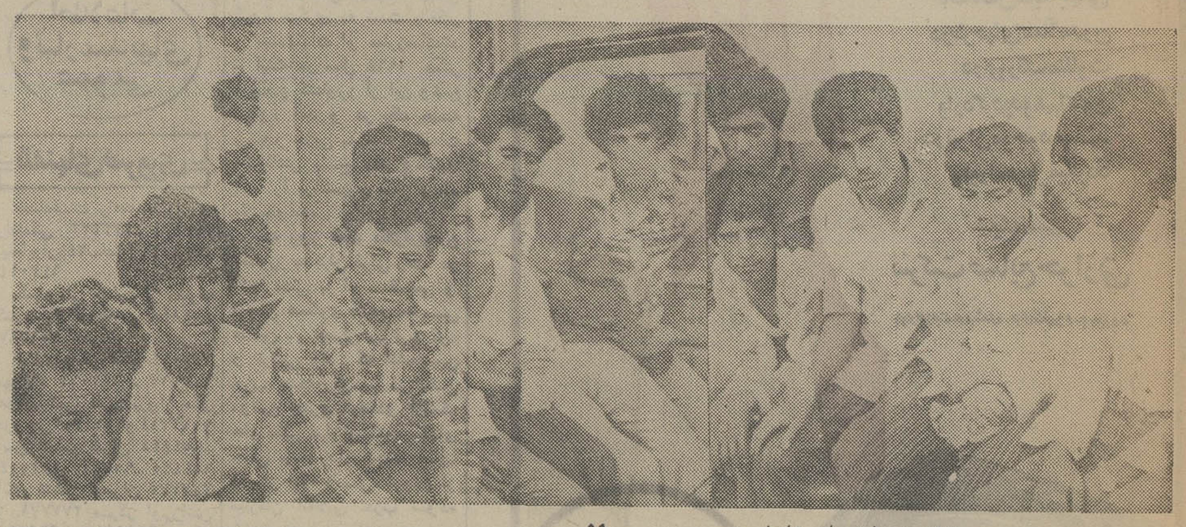

شیراز ـ خبرنگار اطلاعات: درپی‌دستگیری ۱۱ مهاجم‌جاده اردکان‌ـشیراز توسط ماموران ژاندارمری دو کوهك شیراز ، امروز تحقیقات وسیعی از طرف دادسرای شیراز پیرامون این حادثه آغاز شد .

دیروز ۱۱ مهاجم در جاده اردکان ـ شیراز راه اتومبیلی را سد کردند و پس‌از مضروب ساختن سرنشینان اتومبیل به اسامی مهندس امیر و شخص دیگری بنام حمید، قصد تجاوز به همسرانشان را داشتند که بادریافت مبلغ ۱۱۰۰ تومان از این قصد وحشیانه دست کشیدند لیکن ساعتی‌بعد هر ۱۱نفرتوسط‌ماموران ژاندارمری دو کوهك دستگیروبه‌دادسرای شیراز اعزام شدند .

چون ۶ نفر از مهاجمان کمتر از ۱۸ سال دارند به دادگاه اطفال فرستاده شدند و بقیه تا رسیدگی نهایی به پرونده آنان زندانی شدند .

دادگاه نظامی

آخر وقت امروز کسب‌اطلاع شد پرونده مهاجمان راه‌اردکان «سپیدان» ـ شیراز از طرف مصباحی معاون‌دادستان استان فارس به دادگاه نظامی احاله گردید و دادرسی ارتش دریک جلسه فوق‌العاده رسیدگی به پرونه ۱۱ مهاجم را آغازکرد.

جوانی خودکشی کرد

جوان ۲۶ ساله‌ای‌به نام‌حمید مسعودیان خودرادرحیاط‌خانه‌اش حلق آویز کرد.

این جوان که با مادر و پنج برادر و خواهر خود در خانه‌ای واقع در ده متری فروردین ، خیابان خاتم جاده تهران نو زندگی میکرد ساعت ۲ بعد از ظهر دیروز خود را حلق آویز کرد .

حمید ازدواج نکرده بود و علت خودکشی وی هنوز روشن نشده است .

داماد در ماه عسل در دریا غرق شد

لنگرود ، رودسر ، آمل (خبرنگاران اطلاعات) :

دو نفر دیگر در دریا غرق شدند ایندو یک تازه‌داماد ۲۶ ساله و یک جوان ۱۸ ساله تهرانی بودند.

محسن نقرمساز ۲۶ ساله کارمند کارخانه پیسی‌کولای تهران که باتفاق همسر خود برای گذراندن ماه عسل به رودسر آمده بود، در چمخاله خود را به آب زد ولی دردریا غرق شد.

دومین‌قربانی‌دریا امیرهوشنگ حاج‌ابوالقاسم نام داشت که در محمودآباد غرق شد . وی ۱۸ ساله و ساکن تهران بود.

استاد دانشگاه آذر آبادگان در دریاچه رضائیه غرق شد

تبریز ـ خبرنگار اطلاعات: استاد دانشگاه آذرآبادگان در لجنزار دریاچه رضائیه گیر کرد و غرق شد.

وی دکتر داود جهانشاهی نام داشت و برای استفاده از آب دریاچه رضائیه به اتفاق خانواده‌اش به بندر رحمان‌لو رفته بود. وی‌درقسمت لجنزار دریاچه گرفتار شد ونتوانست خود را نجات دهد.

سه نفر ازاعضای یك خانواده کشته و ۱۰ نفر مجروح شدند

یزد ـ خبرنگار اطلاعات : سه تن از اعضاءیك خانواده در یك حادثه رانندگی که در ۳۶ کیلومتری یزدروی‌دادکشته و ده نفر ازاعضاء همین‌خانواده مجروح‌شدند.دو اتومبیل‌سواری به رانندگی احمد شریف‌وعباس شریف که در پی یکدیگر در جاده تفت ـ سانیج یزد در حرکت بودند براثر بی‌احتیاطی در یکی از پیچ‌هاازجاده‌منحرف و واژگون شدند.

در این حادثه بانو صفا حمایتیان ۳۵ ساله ـ مسعود شریف (۵ ساله)و مهدی‌شریف (۳ساله) کشته شدند.

در همین حادثه‌ده نفرمجروح شدند . سرنشینان هر دو اتومبیل اعضای یك خانواده هستند .

مردی را کشتند وجسدش را طناب پیچ کردند

شب گذشته نگهبان شهرك اکباتان واقع در جاده کرج هنگامیکه‌درضلع شمالی‌مشغول گشت بود متوجه جسد مردی شد که طناب پیچ شده بود. نگهبان جریان را به ماموران پاسگاه ژاندارمری مهرآباد شمالی اطلاع داد .

درحادثه رانندگی جاده رزن ۲ افسر خلبان کشته شدند

رزن ـ خبرنگار اطلاعات طی یک حادثه رانندگی در جاده همدان ـ رزن ، دوافسر خلبان نیروی زمینی کشته‌شدند و یک افسریار بشدت مجروح گردید.

حادثه در ۳۰ کیلو متری رزن ازبرخورد تریلر شماره ۴۱۲۱۲ تهران ـ ج بهرانندگی خسرو رضایی و اتومبیل سواری شماره ۷۸۲۲۹ تهران‌ـ ص روی داد . در این حادثه علی علایی و اکبر خلیفه آقادو افسر خلبان کشته شدند و سرنشین دیگر پژو بنام‌مصطفی یوسفی بشدت مجروح گردید که به بیمارستان همدان منتقل شد .

سرپرست مرکز اورژانس تبریز کشته شد

تبریز ـ خبرنگار اطلاعات : مصطفی نهارکی ۲۶ ساله‌ـ سرپرست مرکز اورژانس‌تبریز که برای بازدید از محل‌مرکز اورژانس دردست ساختمان‌بخش آذر شهر به این شهر رفته‌بود، هنگام بازگشت‌از جاده منحرف وواژگون شد .

دراین حادثه مصطفی نهارکی که رانندگی میکرد کشته شد و ۵تن از سرنشینان اتومبیل که همسر و بستگان او بودند، بشدت مجروح شدند .

سینماگران باکمك دولت به سینمای فارسی مخالفت کردند

در سومین جلسه بررسی عال عقب ماندگی سینمای ایران در حزب که عصر دیروز با شرکت داریوش‌همایون‌قائم‌مقام دبیرکل حزب و چندتن از مسئولان وزارت فرهنگ و هنر و گروهی از فیلمسازان در ساختمان مرکزی حزب تشکیل شد ، طرح پیشنهادی سندیکای فیلمسازان ایرانی مورد بررسی قرار گرفت . در طرح ایجاد تغییراتی در کار ممیزی و سانسور فیلم لغو مقررات‌ویژه تصویب سناریو و تاسیس یک شرکت مرکزی صادرات و واردات فیلم ، تشکیل صندوق حمایت از سینمای ایران و فیلمسازان و طبقه‌بندی سینما ها برای نمایش فیلم‌های ایرانی پیشنهاد گردید . در این‌جلسه ابتدا سعید مطلبی که از سوی فیلمسازان ایرانی سخن می ـ گفت طرح پیشنهادی سینماگران را مطرح کرد و یادآور شد که توسعه کمی و کیفی سینما در ایران بدون کمک‌مالی‌دولت میسر است. در مقدمه طرح پیشنهادی که در سه بخش و چندین ماده تهیه شده آمده است «این طرح باهمه پیشنهاد هاو توصیه هائی که به کمک مالی مستقیم دولت به سینما ختم میشود مخالف است و چنین کمکی را خوداز عوامل تشدید بحران میداند .و برای اثبات منظور بالا چند موردرا یادآور شده‌اند از جمله این‌که کمک مالی دولت به بالا رفتن سطح هزینه فیلم و دستمزدها کمک می‌کند.

همایون در پایان‌جلسه پیشنهاد کرد که کمیته‌ای از اعضای جلسه برای‌تهیه یک طرح‌جامع که حداکثر تاآخر تیرماه آنرا به حزب ارائه دهد تشکیل‌شود سپس اعضای کمیته پیشنهادی با عضویت خانم ایرن و آقایان آشتیانی ، انوری ، روحانی ، زنجانی شباویز ، عباسی ، مطلبی ،ابراهیمیان، کوچوئی، برهان آزاد انتخاب شدند و مسئولیت کمیته به‌عهده‌عابرضا میبدی قرار گرفت .

انتظار طولانی در صف ثبت نام مدرسه

یک «صف» تازه به مجموعه «صف» در تهران اضافه شد: صف ثبت نام دانش آموزان

در صف طویل ماندن و انتظار کشیدن حالا یک دلیل تازه هم پیدا کرده است: صف ثبت نام دانش آموزان

از دوشنبه هفته قبل، طبق یک دستور، مدارس پایتخت شروع به نام نویسی کردند. این دستور ظاهرا برای ان صادر شد که اولیاء دانش آموزان فرصت کافی داشته باشند که تا آغاز سال تحصیلی اینده نام فرزندان خود را در مدارس بنویسند و از ازدحام اواخر تعطیلات تابستانی در مدارس پیشگیری شود.

امسال به تحقیق ۹ میلیون دانش آموز به مدرسه خواهند رفت و نام نویسی انان اغاز شده است.

اما مردم در بسیاری از نقاط وقتی برای ثبت نام فرزندانشان مراجعه می کنند، با در بسته مدارس روبرو می شوند. مدارسی نیز که نامنویسی را اغاز کرده‌اند، انقدر مراجعه کننده دارند که جلو هر مدرسه صف طویلی از زنان و کودکان و مردان تشکیل شده است.

تعدادی از مدارس در نخستین ساعات اولین روز ثبت نام با جمله «پر شده» با خانواده هایی که برای ثبت نام فرزندانشان مراجعه کرده بودند، روبرو شدند و بعضی ها نیز این جمله را بر در مدرسه روی تابلویی نوشتند. مسئولان مدارس دیگر که هنوز در مدرسه‌شان به روی مردم باز نشده نیز می گویند که دستور ثبت نام را از آموزش و پرورش دریافت نکرده‌اند. ولی درهای بسته مدارس برای همیشه بسته نمی مانند و مسئولان ناچارند برای ثبت نام مراجعان را بپذیرند. انبوه جمعیت منتظر که برای ثبت نام فرزندانشان در برابر مدرسه ها صف بسته‌اند و لحظه شماری می کنند، نمی توانند نگرانی خود را از سرنوشت تحصیلی کودکان خود پنهان دارند و یا خستگی های ناشی از این مرحله را که با انتظار و هیجان و گاهی درگیریهای عصبی است، نادیده بگیرند.

مدارس معروف

در حالی که ثبت نام بدین ترتیب در بعضی مدارس به پایان رسیده و هنوز هجوم مردم برای ثبت نام در مدارس ادامه دارد، مدارسی نیز هستند که تنها ۳ دانش آموز را ثبت نام کرده‌اند.

در اولین هفته ثبت نام، هجوم اولیاء و دانش آموزان به مدارس بی سابقه بود و در مقابل بعضی از مدارس صف های طولانی از اولین ساعات بامداد به چشم می خورد یک مقام در آموزش و پرورش تهران به گزارشگر ما گفت:

در مقابل مدرسه‌ای که ثبت نام به پایان رسیده است و هجوم مردم همچنان ادامه دارد. مدرسه دیگر نیز هست که فقط ۳ دانش آموز را ثبت نام کرده است.

بعضی از مردم روی «چشم و هم چشمی» ثبت نام می کنند و بیشتر بدنبال اسم مدرسه هستند نه نحوه تدریس در آن مدرسه.

مردم:

آموزش و پرورش باید جلو خطاهای اداری مدارس را بگیرد

صفارپور مدیر کل آموزش و پرورش تهران گفت: مشکل ثبت نام در تهران فقط در کمتر از ۲۰ مدرسه وجود دارد و این بیست مدرسه، مدارسی هستند که، نامشان معروف است و اکنون زیر نظر وزارت آموزش و پرورش اداره می شوند. همانطور که آموزش و پرورش برای همه مدارس معلم و کادر تعیین می کند، برای این مدرسه ها نیز معلم تعیین می شود. همه مردم نیز علاقمند هستند فرزندان خود را در این مدارس ثبت نام کنند. حتی اگر خانه انها در غرب تهران و مدرسه در شرق تهران باشد.

وی همچنین افزوده است که به همه مدارس دستور داده شده است ثبت نام انجام دهند ولی به دانش آموزانی که در نزدیکی مدرسه ها خانه دارند، اولویت داده شده است همچنین یک گروه بازرس تعیین شده است تا نحوه ثبت نام در مدارس را کنترل کنند.

تفاوت مدراس

در حالی که سال گذشته مدرسه‌ای در شمیران وجود داشت که در هر کلاس ان ۵۶ دانش آموز مشغول تحصیل بودند، مدرسه دیگری که ۳۰۰ متر با ان مدرسه فاصله داشت، هر کلاس ۲۳ دانش آموز داشت و ۱۱ کلاس ان خالی بود اما کادر این دو مدرسه هم هیچ تفاوتی نداشت علیرغم این اظهار نظر، باوجود اینکه هنوز چند روز از ثبت نام مدارس نمی گذرد، پدران و مادران از پاره‌ای نابسامانی ها و یا بی اعتنایی مسئولان لب به شکایت گشوده‌اند. هر چند که منابع رسمی، این ازدحام را نتیجه وجود چند هزار دانش آموز می دانند که در مدت نسبتا کوتاهی قصد ثبت نام دارند، اما گاهی نارضایتی مراجعان فقط از انتظار طولانی در صف ها نیست و معتقدند که در بعضی از مدارس بخشنامه و دستورهای وزارت آموزش و پرورش به مورد اجراء در نمی اید و از برنامه تعیین شده پیروی نمی کنند.

یک مقام اگاه وزارت آموزش و پرورش در پاسخ سئوال گزارشگر ما پیرامون چگونگی نظارت بر اینگونه

مدارس:

ماجایی برای ثبت نام نداریم

خطاهای اداری گفت: ستاد ویژه‌ای برای بازرسی و اطمینان از حسن انجام برنامه ثبت نام بوجود آمده تا در صورت مراجعه با چنین مواردی از مسئولان بازخواست شود. گو اینکه تنها بازخواست کافی نیست و باید مسئولانی که این نارضایتی ها را فراهم می آورند، مواخذه شوند.

در این میان هستند مادران و پدرانی که از اولین روز تعیین شده هر روز به مدارس مراجعه کرده‌اند ولی دربان مدرسه گفته است که نامنویسی هفته آینده شروع می شود!

حقیقت اینست که گروه زیادی از مردم از مدارس غیر دولتی طرفداری می کنند و دلشان می خواهد که انها را استوار و پا برجا نگاهدارند و بهمین دلیل ان مدارس هر چقدر از طرفدارانشان پول و شهریه بخواهند، با کمال میل می پردازند. چون سوای فرم آموزش و تربیت به بچه ها، این مدارس از سرویس مجهز خدماتی نیز برخوردارند و در ارائه این سرویس می کوشند.

مردم می گویند این گناه ما نیست که فرزندان خود را برای تحصیل به خارج از کشور می فرستیم زیرا این کیفیت آموزشی کشورهای دیگر است که ما را جذب می کند، و مقایسه ان کیفیت ها با کیفیت آموزشی که در مدارس خود از ان بهره می بریم.

صاحبنظران می گویند اصولا چرا باید در شهر چهار و نیم میلیون نفری تهران، فقط چند مدرسه، یا چند گروه فرهنگی خاص که نام و شهرتی دارند، یا کیفیت آموزشی انها بالاتر است، وجود داشته باشد.

آموزش و پرورش عقیده دارد که کیفیت آموزشی در هیچیک از مدارس ایران متفاوت نیست و وزارت آموزش و پرورش بی تردید در هماهنگ کردن کیفی آموزش در مدارس با چشم بینا عمل کرده است.

صاحبان مدارس معروف و گروههای صاحب نام می گویند کیفیت آموزشی را از میزان و درصد قبولی دانش آموزان به راحتی می توان فهمید و در یک نگاه به مقایسه نشست بدین ترتیب است که می بینیم اگر اولیاء دانش آموزان سعی دارند بهر نحوه و ترتیبی که شده فرزندان خود را در مدارس معروف ثبت نام کنند، گناهی ندارند.

صف طویل

انچه که مسلم است صف طویل جلوی مدارس وجود دارد. در این هوای گرم، مردم ساعتها در صف ثبت نام منتظر می مانند و نه اغلب اما بهر حال، نا امید باز می گردند.

مشکلات ثبت نام از چند سو چهره نموده است: از یک طرف مدارس ما به علل زیادی، جایی برای پذیرش دانش آموز ندارند، از سوی دیگر گروه زیادی از مادران و پدران ما هم، همه تلاش خود را به کار می برند تا اسم فرزندانشان را در یکی از مدارس معروف ثبت کنند. اما این مدارس معروف هم ظرفیت

بقیه در صفحه ۲۳

آموزش و پرورش:

ازدحام برای ثبت نام فقط جلو چند مدرسه معروف است

تلفنهای راهنمای ثبت نام

یک مقام آگاه وزارت آموزش و پرورش توضیح داد: بدون اینکه قصد نادیده گرفتن مشکلات باشد توجه به این نکته ضروری است که قسمتی از ازدحام و کندی پیشرفت امور به علت مراجعه انبوه اولیاء دانش آموزان است که همه میخواهند درکوتاهترین مدت فرزندان خود را نامنویسی کنند ولی همانطور که تاکید شده و وزیر آموزش و پرورش نیز به ان اشاره کرده است درآغاز سال تحصیلی هیچ دانش آموزی پشت درهای مدارس نمی ماند از این رو پیش بینی میشود اگر مراجعان نوبت را رعایت کنند بدون تردید مشکلی بوجود نخواهد آمد و کلیه دانش آموزان می توانند موفق به ثبت نام شوند.

پدران و مادران دانش آموزان نیز معتقدند مشکل ثبت نام فقط ناشی از تعداد زیاد مراجعان نیست بلکه مسئولان مدارس درانجام کارها تکاهل می کنند و به بهانه های مختلف به مشکلات می افزایند.

دراین مورد یک مادر دانش آموز که میگفت ۲ ساعت پشت درمدرسه به انتظار ایستاده است یادآور شد باوجود اینکه مدرسه باید ساعت ۸ صبح مراجعان را بپذیرد تاکنون که ساعت ۱۰ صبح است از قبول افراد خودداری می کند او آنگاه افزود: بعضی از مدارس مراجعان را سرگردان می کنند و به آنها می گویند برای ثبت نام مرداد یا هفته دیگر مراجعه کنند

سرویس آموزشی و دانشگاهی روزنامه اطلاعات دراین چند روز پاسخگوی مراجعان بیشماری بوده که هر کدام بنحوی به مشکل ثبت نام اعتراض داشته‌اند و از این رو بار دیگر شماره تلفن های نواحی ۱۷ گانه آموزش و پرورش تهران و شمیران و شهرری را که به پاسخ و راهنمائی خواستاران ثبت نام مدارس اختصاص دارد و از طرف وزارت آموزش و پروش اعلام شده است دراختیار همگان میگذاریم: ناحیه یک ۹۳۱۶۶۶ـ ناحیه دو ۳۴۰۷۶۵ ناحیه سه ۸۴۵۳۸۴ـ ناحیه چهار ۳۰۴۰۷۷ ـ ناحیه پنج ۳۴۰۷۶۵. ناحیه شش ۳۶۴۱۱۲ـ ناحیه هفت ۵۳۶۳۲۶ـ ناحیه هشت ۶۶۶۰۳۰ـ ناحیه نه ۷۸۳۰۶۶ـ ناحیه ده ۵۴۲۹۲۹ـ ناحیه یازده ۸۵۹۷۶۳ـ ناحیه دوازده ۳۵۴۴۷۷ـ ناحیه سیزده ۵۴۸۷۷۷ـ ناحیه چهارده ۸۹۶۰۲۷ ـ ناحیه پانزده ۹۲۰۰۷۷ـ ناحیه شانزده ۷۹۳۱۱۳ـ ناحیه هفده ۳۹۱۴۷۳ ناحیه هجده شمیران ۲۷۷۷۷۵ـ ناحیه نوزده شهرری ۵۹۸۹۹

بانک عمران به سپرده های شما تا ده درصد بهره میدهد

ده درصد بهره

بانک عمران بانکی است پیشرو

تورموند عرضه میکند

توراستثنائی چهره امریکا آمریکا واروپا

راباهم ببینید

مسیر: طهران- نیویورک - سانفرانسیسکو - لوس‌آنجلس هالیوود- لاس‌وگاس- واشنگتن- لندن - ورم

شامل بهترین سرویسهای هوایی + اقامت درهتلهای

هیلتون وشرایتون

در آمریکا + تورهای نصفه روزه - نقل‌وانتقالات از فرودگاه و هتلها + بیمه سفر تا

۶۰۰۰ دلار

خسارت احتمالی در امریکا

۲۲ روز فقط ۱۴۵۹۰ تومان

حرکت هر جمعه

تور ۱۵ روز به لندن - رم

شامل هتلهای درجه یك + نقل‌و انتقالات + تورهای نصفه روزه + بلیط رفت‌و برگشت توریستی‌با جمبوجت ۵۹۲۵ تومان

حرکت ۱۷ و ۳۱ تیر

تورموند : وصال شیرازی ۲۷- تلفن ۶۶۰۸۰۰- ۶۶۵۵۲۲

اطلاعات

بنیانگذار: شادروان عباس مسعودی
صاحب امتیاز و مدیر: فرهاد مسعودی
سردبیر: حسین بنی احمد
سال پنجاه و یکم
محل اداره: خیابان خیام. ساختمان اطلاعات
تلکس ۲۱۲۳۳۶ ـ تلگرافی: اطلاعات. تهران. تلفن ۳۲۸۱

سخن روز

اجاره، عامل شماره یک!

دولت، اقدامات لازم را برای تهیه لایحه قانونی موضوع فرمان اخیر شاهنشاه آغاز کرده است تا هر چه زودتر موجبات بهره گیری از ساختمانهای آماده یا درحال اتمام فراهم شود و طلسم مسکن بشکند.

صاحب نظران عقیده دارند قسمت حساس فرمان همایونی که نکته اصلی لایحه مورد نظر را تشکیل میدهد تفویض اختیار قانونی به شهرداریهاست برای اینکه بتوانند بعداز انقضای مهلت مقرر، ساختمانهای آماده را به وکالت از طرف صاحبان آنها با قیمت مناسب بفروشند یا اجاره دهند.

مانیز این مناسبت را مغتنم میشاریم تا برکلمه «اجاره» تکیه و تاکید کنیم.

هر پژوهش منطقی و بی غرضانه‌یی درزمینه مسکن، قطعا به این نتیجه منتهی خواهد شد که بحران مسکن تاحدود زیادی معلول نابسامانی «اجاره و استجاره» است، بناگزیر تااین عامل باقی باشد، راه حل قطعی برای مشکل مسکن به دست نخواهد آمد.

هر گاه از عامل «اجاره و استجاره» چشم بپوشیم، فقط یک راه حل برای مشکل مسکن باقی میماند و آن اینست که همه مردم صاحب خانه شوند و ضمنا به تعداد افرادی هم که به دنیا می آیند خانه ساخته شود. چنین امری نه منطقی است و نه عملی. یک همچو راه حلی را ـ انهم درسطح بسیار محدود ـ مردم تهران درقبال مشکل ترافیک تجربه کردند و در برابر نارسائی وسایل نقلیه عمومی، هرکس بفکر افتاد با خریدن یک اتومبیل خودش را از دردسر خلاص کند. البته تمام افراد مردم نمیتوانستند اتومبیل بخرند و اتومبیل برانند، ولی چون گروه قابل توجهی به این راه حل روی آوردند صرف نظر از فشاری که براقتصاد عمومی و اقتصاد خصوصی وارد آمد، تراکم ترافیک به مرز توقف رسید!

بحران ترافیک را جزبا افزایش وسایل نقلیه عمومی نمیتوان چاره کرد، همچنان که تنگنای مسکن جز با ایجاد نظم قابل قبولی درزمینه اجاره دادن و اجاره کردن از صورت حاد خود خارج نخواهد شد.

اگر پرونده مسکن را ورق بزنید می بینید بحران همزمان با شکستن قالب منطقی اجاره و اجاره بها درهمین شهرتهران آغاز شده است. زمانی که تعداد خارجی ها افزایش چشمگیری پیدا کرد و خانواده های خارجی اساس تازه‌یی را در موضوع اجاره نشینی و اجاره بها بنانهادند. آنوقتها سطح درآمد مردم ما هنوز بالا نرفته بود و خارجی ها که از حقوقها و درآمدهای افزونتری بهره‌مند میشدند. خانه های خوب شهر را با قیمت هایی بمراتب بیش از آنچه معمول بود به اجاره میگرفتند، اجاره بها را منظم می پرداختند و دست آخر هم خانه را پاک و پاکیزه تحویل صاحبخانه میدادند.

به این ترتیب بود که مهر مستاجرین خارجی به دل مالکان ایرانی افتاد و کسانی که درنواحی بالای شهر میخواستند خانه اجاره دهند ترجیح میدادند ماهها خانه را خالی نگاهدارند تا یک مستاجر خارجی بتورشان بیفتد. بعد تحت تاثیر مبالغی که خارجی ها بابت اجاره خانه میپرداختند، اجاره بها قوص صعودی پیمود و بالاخره کار به آنجا رسید که دیده‌ایم و می بینیم خانه اجاره‌یی «فقط برای خارجیان» پیدا میشود و آن عده از مالکین هم که لطف میکنند به مستاجر غیر خارجی خانه اجاره میدهند، قبلا چنان ریشی از مستاجر به گرو میگیرند که جرأت نفس کشیدن نداشته باشد.

تنگنایی که با این مقدمه درکار اجاره نشینی آغاز شد، بحران مسکن را به دنبال آورد و هرچه برتیرگی روابط مالک و مستاجر افزود و فشار بیشتری برمستاجرین وارد آمد، مضیقه مسکن شدت یافت. والا اگر نظم اجاره نشینی بصورت معقول و مطلوب باقی مانده بود چه دلیل داشت با وجود دهها هزار خانه و آپارتمان خالی، مساله مسکن با چنین صورت حادی مطرح باشد؟

این بحث را درمقاله بعد دنبال میکنیم....

نامه به سردبیر

تدبیری برای بی تدبیرها

تبصره ۸۲ بودجه سال ۲۵۳۶ کل کشور بدولت اجازه میدهد که مدارس استیجاری را با پرداخت بهای آن بترتیب ۲۵ در صد نقد و بقیه با اقساط ۴ ساله با سود ده و نیم درصد و با معافیت اصل و بهره این پول از مالیات، خریداری کند و نحوه خرید آن هم در آئین نامه که به تصویب کمیسیونهای مجلس میرسد مشخص شود.

درآئین نامه تقدیم شده پیش بینی شده است که کمیسیون خرید مدارس استیجاری تشکیل شود و این کمیسیون لیست کارشناسان را تهیه و در اختیار مالکین مدارس استیجاری ـ بگذارد. مالکین از میان اسامی آن دو تن را از طریق قرعه انتخاب کنند. این دو کارشناس بر مبنای موقعیت محل، اجاره بودن میزان مال الاجاره و بخشودگی مالیاتی عرضه و اعیان را به تفکیک ارزیابی نمایند و معدل نظر کارشناسان ظرف ۱۵ روز بمرحله اجرا درآید. اگر هم مالک موافق نباشد مطابق ماده ۵۰ قانون برنامه و بودجه دادستان از طرف مالک سند انتقال را امضا و پول آن در صندوق تودیع و ملک در اختیار دولت قرار می گیرد.

نکته این است که بدین ترتیب آنهائی که توانسته‌اند طی سالها با «تدبیر» میزان اجاره را بالا ببرند اکنون از حداکثر سود برخوردار می شوند و آنهائی که «تدبیر معامله با دولت و بخش دولتی» را نداشته‌اند کلاهشان پس معرکه است و در این معامله ضرر می کنند.

ایراد دیگر اینکه اکنون در محاضر معاملات بر مبنای نرخ منطقه‌ای انجام می گیرد ولی اگر دولت بخواهد ملکی را که در اجاره داشته است خریداری کند دیگر نرخ منطقه‌ای نخواهد بود و قیمت اصلی مطرح می شود لذا در تبصره ۸۲ ـ بخشودگی مالیاتی نسبت به اصل و بهره در نظر گرفتند ولی در آئین مورد بحث کارشناس باید با توجه به بخشودگی مالیاتی ارزیابی کند و کلاه موجر دوفعی پس معرکه است.

علیرضا شفائی

جدال من و اصغرآقا

درباره دوقلوها و ۵ قلوها

هادی خرسندی

بحث مکاتبه‌ای من و اصغرآقا بر سراینست که جداکردن دوقلوی های بهم چسبیده ایرانی، کار صحیحی است یا خیر؟

گزارش های رسیده از «اراک»، حاکیست که ۵ قلوهای تهرانی، از دست صاحبخانه‌شان به اراک فرار کرده‌اند، بلکه مشکل مسکن را درآنجا حل کنند. با تکیه روی همین موضوع، اصغرآقا عقیده دارد که ما نه تنها نباید دوقلوی های بهم چسبیده را ازهم سوا کنیم، بلکه باید بیائیم ۵ قلوها را هم بهم بچسبانیم.

برای اصغرآقا نوشتم که شما خیال می کنی بهم چسباندن پنج قلوها، کار ساده‌ایست؟ شما خیال می کنی مونتاژ پیکان و ژیان است؟ ما هنوز یکدانه تمبر را که روی پاکت می چسبانیم باید نیمساعت قربان صدقه‌اش برویم تاکنده نشود، آنوقت شما میخواهی بیائیم ۵ قلوها را بهم وصل کنیم؟

اصغرآقا می گوید: راهش همین است. گیرم می فرستیم المان انها را بهم بچسبانند. مجله جوانان باید ترتیبی بدهد که هرچه زودتر دوقلوها، همانطور بهم چسبیده عودت داده شوند، بجایش ۵ قلوها را بفرستند که با عمل جراحی بهم وصل شوند. اینطوری، راحت‌تر است. امروز صدای صاحبخانه ۵ قلوها درآمده، فردا صدای صاحبخانه دوقلوها هم درمی آید. درتهران آقا، اگر ادم بخواهد بصورت دوقلوئی یا ۵ قلوئی زندگی کند، مشکل مسکن پدرش را در می آورد.

برایش نوشتم: اصغر آقاجان، مشکل مسکن که فقط منحصربه دوقلوها و ۵ قلوهانیست. همه درتهران، همین مشکل را دارند. استاد شهریار شاعر معروف مگریادت نیست. ایشان که دوقلو نبود. شاعریست وارسته، غزل سرائیست ارجمند، انسانی است قابل احترام، یک قلو هم بیشتر نیست. مگر چندماه پیش به خاطر قضیه مسکن، از تهران فراری نشد؟

اصغرآقا جواب داده است: موضوع استاد شهریار علیحده است. تقصیر خود استاد بود. تادم آخر هم نمایندگان وزارت فرهنگ و هنر، وزارت آموزش و پرورش، سازمان رادیو تلویزیون ملی ایران، توی گاراژ «اتوتبریز» جلوی استاد را گرفتند گفتند استاد، تشریف داشته باشید، مشکل مسکن را برایتان حل می کنیم. اما استاد لجبازی کرد پرید سوار اتوبوس شد رفت! بنابراین شما که در لندن نشسته‌ای و از اوضاع اینجا بی خبری، خواهش دارم زیادی اظهارنظر نفرمائید.

در دنبالهٔ نامه‌اش اصغرآقا پایش را ازاین هم بیشتر دراز کرده و فرمایش دارد که اصلا اگر دولت بیاید بقیه مردم راهم مثل دوقلوها، دوتا دوتا بهم بچسباند، مشکلات ما یکدفعه نصف می شود و نیمی از مسائل مملکت بکلی ازبین می رود.

به نظر بنده پیشنهاد اصغرآقا از هر لحاظ قابل اجراست، البته درصورتی که رقم دقیق جمعیت کشور ما درحال حاضر یک عدد زوج باشد. وگرنه، اگر خدای نکرده عدد جمعیت یک رقم فرد باشد، وقتی همه را بهم چسباندند، یکنفر زیاد می اید و بلاتکلیف می ماند و دراین شرایط دولت هم حاضر نیست که حتی یکنفر در سرتاسر این خاک پهناور، ازدستش ناراضی باشد.

چگونه میتوان «زبان پارسی» را همه گیر کرد

ناصر انقطاع

درکشاکشی که میان پشتیبانان اندیشه‌ی پارسی نویسی و آنان که در هم نویسی را می پسندند برپاشده است، یک پرسش دیگر از سوی تازی پردازان و بیگانه سرایان، خود می نماید. و آن این است که میگویند: میپنداریم که بخواهیم براستی پارسی نویسی کنیم. آیا چگونه میتوان یک ملت سی و چند میلیونی را به این کار واداشت. بانگرش به اینکه زبان از آن همه مردم است، هنگامی که خود مردم اینگونه گفتار و نوشتاررا می پسندند، شمادیگر چه میگویید؟

پاسخ بسیار روشن است اما می باید آن را به چند بخش کرد، و هربخش را جدابررسید.

نخست اینکه: اری، می پذیریم که زبان پارسی از آن همه‌ی مردم ایران است، نه تنها مردم ایران، که زبان مردمی است که در بخش بزرگی از کشورهای جنوب باختری اسیا زندگی میکنند. اما اگر مردم این سرزمین ها ـ وبویژه مردم ایران که کشورمادر پارسی گویان است ـ در هم نویسی و در هم گویی میکنند و نوشته ها و گفته های آنان آمیزه‌ای از واژه های ترکی و تازی و روسی ولاتین است، دلیل بران نیست که این مردم اینگونه سخن گفتن را براستی پذیرفته باشند. ویا آن را برتراز سره گویی و سره نویسی بدانند.

در هم گویی و در هم نویسی مردم بدان انگیزه است که از کودکی و دردبستان و دبیرستان به انها نادرست آموخته‌اند. وانگاه در پهنه‌ی اجتماع نیز پیوسته بادرهم گویی روبرو بوده‌اند. وچه بسا اگر از نخست به آنان درست آموخته شده بود، امروز این چنین گرفتار «چندزبانی» نبودیم و زبان ما رواورسا و شیوا و گویا بود.

من این گفته را براستی «باور» دارم. زیرا چند روز پیش، واژه های برگزیده‌ی فرهنگستان دوران رضاشاه بزرگ (تاپایان سال ۱۳۱۹ ـ ۲۴۹۹ شاهنشاهی ـ) را بررسی میکردم و به یک نکته‌ی امیدوار کننده برخوردم. وآن این بود که بی بردم نزدیک به نودوپنج درصدان واژه ها را مردم پذیرفته‌اند و در گفتار خود بکار می برند.

برای نمونه:

شهرداری	بجای	بلدیه
دادگستری	〃	عدلیه
بازپرس	〃	مستنطق
فرهنگ	〃	معارف
دادیار	〃	مدعی العموم
دادسرا	〃	پارکه
دادگاه	〃	محکمه
پزشک	〃	طبیب
پروانه‌ی کار	〃	جوازکسب
دبستان	〃	مدرسه ابتدایی
دبیرستان	〃	مدرسه متوسطه
رفتگر	〃	احتساب
هواپیما	〃	طیاره
راننده	〃	شوفور

و... و... واین نشان میدهد که به مردم هشدار داده نمیشود، وگرنه کیست که زبان نیایی و پاک و آسان خودرا رها کند، و زبان پیچیده و دشوارییگانه را برگزیند؟

شاید بگویید. چون این واژه ها دولتی بوده‌اند و مردمی که با دستگاههای دولتی سروکار داشتند ناچار بوده‌اند که در نوشته ها و گفته های خود از آنها سودگیرند خواه ناخواه، این واژه هارا بکار گرفته ورواساخته‌اند.

میگوییم: اری، جان سخن همین جاست. وهمین جاست که به بخش دوم از پاسخ خود میرسیم و آن این است که دولت می باید درروا ساختن زبان پارسی و نشان دادن راه درست سخن گفتن به مردم مردانه بکوشد. ویکی از راههای آسان و پربهره‌ی این کوشش سودگیری از دستگاههای «رادیو و تلویزیون» است که درایران دولتی هستند.

رادیو و تلویزیون می باید همه‌ی واژه های برگزیده‌ی فرهنگستان زبان ایران را ـ که خود نیز یکی از سازمانهای دولتی است ـ بکار برد، وبی گمان همه می دانید که تلویزیون نزدیک به هشت میلیون بیننده دارد، ورادیو نیز از این گروه بیشتر، شونده.

پس هر واژه‌ی برگزیده شده‌ی فرهنگستان، که از این دودستگاه پخش شود دردم هشت میلیون ـ یا بیشتر ـ شنونده، آن را می شنوند. وهرگاه از هردوتن، تنها یک تن ان را بکار گیرد، ـ که بیشتر از این خواهد بود ـ هشت سد هزار ایرانی، این واژه را پذیرفته‌اند. و این شماری اندک نیست.

بانگرش به اینکه هرچه این واژه ها بیشتر پخش شود و بیشتر گفته شود، جای خودرا استوارتر خواهند کرد.

مگر تاهمین چند ماه پیش نبود که رادیو واژه‌ی تازی «مقامات عالیرتبه» را به «بلندپایگان» دگرگون کرد؟ و دیدیم که این واژه تنها چند روز ناآشنا بود. پس از آن دیگر این واژه ناشناخته و دوراز اندیشه نمینمود. وبخوبی در گفتار مردم جای افتاد.

یاواژه‌ی «همه پرسی» بجای «رفراندم». «جدایی خواهان»، بجای «تجزیه طلبان» و «دیدارکرد» بجای «ملاقات کرد» و «چپ گرا» و «راست گرا» و... و... پس میبینیم که این دستگاهها چه نیروی شگرف و گسترنده‌ای دارند. وچرا ازاین نیرو سود نبریم؟

مگر نه اینکه رادیو و تلویزیون و فرهنگستان، هرسه از یکدستگاه فرمان می گیرند وان دستگاه «دولت» نامیده میشود؟

مگرنه اینکه روش دولت می باید در همه‌ی دستگاهها یکسان باشد و دستگاههای دولتی یکدیگر را یاری دهند؟

پس چرا این دودستگاه بزرگ و پرگسترش بیاری فرهنگستان بر نمیخیزند وزبان پارسی را آنسان که شایسته است پشتیبانی نمی کنند؟

ومگر چه زیانی دارد که دولت کمربه گسترش زبان پارسی ببندد؟

درست است که «مردم ایران، دارندگان راستین زبان پارسی هستند». و هرچه آنها بپسندند، ان درست است. اما راه درست را می باید به همین دارندگان نشان داد. آنگاه اگر نپذیرفتند. شما که بیگانه سرایی را پشتیبان هستید، راست گفته‌اید و ما، به گفتار و به اندیشه و به باورتان گردن می نهیم.

سوم اینکه به آموزش دبستانی و دبیرستانی بنگریم و آن را از یاد نبریم. ونقش کتابهای آموزشی را در پارسی گویی و پارسی نویسی، دست کم نگیریم.

کودک دبستانی که گامهای نخستین آموزش و یادگیری را بر میدارد، هرچه بخواند همان را می پذیرد.

یعنی هنگامی که بجای «مثلث» سه بر، بجای «مربع» چهارگوش، بجای «مستقیم» راستا، بجای «ذوحیاتین» دوزیستان، و بجای «حشرات» جنبندگان می خواند، بی گمان همان را بکار میبرد و زبان از همین جا رفته رفته پاک و گسترده میشود.

شنیده شده است که دوباره دردبستانها و دبیرستانها بجای سه بروجهار بر وراستا، و مانند اینها. همان مثلث و مربع و مستقیم و..... میگویند.

براستی روشن نیست که این واپس رفتن ها برای چیست؟ چرادستی دستی، بچه هارا به تازی نویسی و بیگانه پردازی راهنمایی میکنید.

دریکی از کتابهای درسی دبستانی ـ یا راهنمایی ـ دیدم که واژه‌ی (پگاه) را معناکرده بود به «سحر».

این نکته در حالی که خنده آوراست دردناک نیز هست

ببینید پارسی را تا چه اندازه ناتوان کرده‌اند که واژه‌ی پارسی «پگاه» را برای کودک پارسی زبان به تازی معنامیکنند! تااوبداند که چه میخواند و معنای آن چیست؟

وازاین معناکردن ها از پارسی به تازی، درسراسر کتابهای دبستانی و دبیرستانی فراوان و فراوان به چشم میخورد، که بی گمان گناه از آموزش و پرورش نیست، گناه از بی توجهی گذشتگان بوده است، تابدانجا که هنگامی که یک واژه‌ی پارسی در کتاب میآید باید آن را به تازی معنا کرد. سرانجام به فرهنگستان می نگریم.

این دستگاه براستی برارج، می باید بهره‌ی کار پژوهشگران خویش را از راه رادیو و تلویزیون و روزنامه ها ـ که خود نقش بسیار ارزنده‌ای دراین راه دارند ـ به گوش و چشم و اندیشه‌ی مردم برساند. تا همه بدانند که چه کار دارد میکند.

گفتنی است که من چندی پیش با تنی چند از دانشجویان زبان، وکسانی که دستی به خامه و نوشته دارند دراین باره سخن میگفتم. وهفتاد درصدآنها نمی دانستند که فرهنگستانی هم داریم! واین گروه میگفتند: فرهنگستان زبان پس از دوران شاهنشاهی رضاشاه بزرگ برچیده شد و هم اکنون دستگاهی به این نام نداریم!

اینگونه داوری درباره‌ی فرهنگستان، هوده‌ی کم کاری این دستگاه نیست این هوده‌ی خاموشی بیش از اندازه‌ی این دستگاه است. زیرا تا آنجا که من میدانم فرهنگستان زبان ایران سی و شش هزار واژه‌ی تازه برای پانصدهزار واژه‌ی بیگانه که هم اکنون در زبان پارسی جاخوش کرده‌اند ساخته است. اما چرا آنها را بخش نمیکند و دربرابر داوری مردم نمی گذارد جز خدا کسی نمیداند.

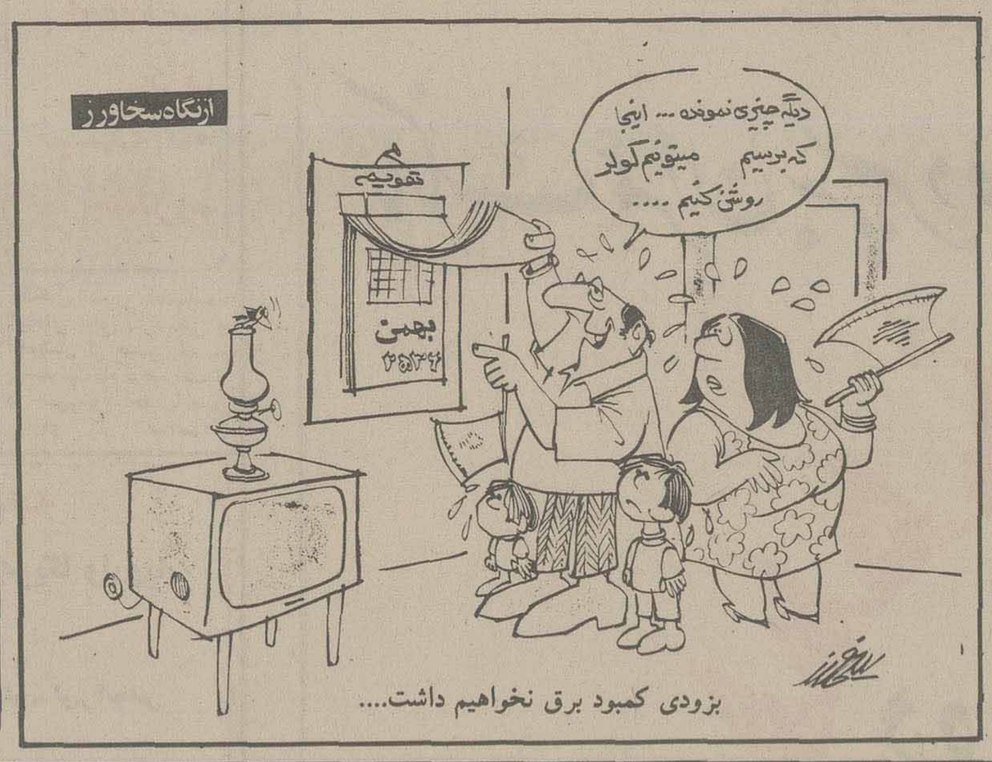

افکار یک پادشاه

نوشته: ر.ک ـ کارانچیا ۳۹

بساط پوشالی عوامل بیگانه برچیده شد

این بدان معنی بود که مردم ترک و کرد کشور ما و آن قسمت از اهالی جنوب ایران که میتوانستند به زبان عربی تکلم کنند ـ از خود مختاری برخوردار شوند بنابراین دسیسه‌ای که تدارک دیده بودند نقشه‌ای بیش و کم مشترک برای تقسیم کردن ایران و تکرار قرار داد ۱۹۰۷ بود.

سئوال ـ شورویها از چه طریق به رژیم یاغی پیشه وری کمک کردند؟

جواب ـ سفیر شوروی در تهران تقاضا کرد که بیدرنگ به او اجازه شرفیابی داده شود وقتی که تقاضایش پذیرفته شد به نزد من آمد در حالیکه با لحن عناد آمیز به نیابت متجاسرین احتجاج میکرد به من گفت که لشگر کشی ما بطرف آذربایجان صلح مملکت را و اگر از این حرف خوشتان بیاید ـ مسلما حتی صلح سراسر جهان را به خطر انداخته است! سفیر شوروی باز هم قدمی فراتر رفت و تقاضا کرد که من، بنام پادشاه و فرمانده کل قوا باید بلا فاصله ارتشمان را فرا بخوانم.

سئوال ـ شما در برابر این همه سماجت چگونه واکنش نشان دادید؟

جواب ـ من اعتراض کردم و صادقانه به سفیر گفتم که نه من بلکه رهبران شوروی هستند که صلح دنیا را تهدید میکنند. با اینحال در قلب خود عمیقا در آن دقایق به جسارت سفیر شوروی میخندیدم. نمایان بود که اواز آخرین تحولات در جبهه جنگ آذربایجان بی اطلاع است ارتش من متجاسرین را بکلی تار و مار کرده و حکومت آنها سقوط نموده بود. درست در همان ساعت که دیپلمات شوروی مرا تهدید میکرد و از عواقب و خیم برحذر میداشت نیروهای من فاتخانه وارد تبریز و رضائیه شده و بساط پوشالی عوامل دست نشانده شوروی را برچیده ساخته بودند برای خواباندن بادی که سفیر به غبغب انداخته بود تلگرافی را که تنها دقایقی قبل از فرماندار کل تبریز دریافت کرده بودم و در آن تسلیم بدون قید و شرط متجاسرین اعلام شده بود بطرف دیپلمات شوروی پرتاب کردم.

سفیر شوروی مبهوت ماند

سئوال ـ لابد سفیر با دیدن آن تلگراف پس افتاد؟

جواب ـ او بطور ساده فقط مات و مبهوت ماند و زبانش بند آمد. بعد بیدرنگ بدون آنکه کلمه‌ای دیگر برزبان جاری کند مراجعت نمود.

سئوال ـ آیا شورویها دست به هیچ نوع اقدام متقابلی نزدند؟

جواب ـ نخیر! جرئت نکردند متجاسرین تار و مار شده بودند در میانشان تعداد آنهایی که از مرز گذشته و در روسیه و عراق تقاضای پناهندگی کرده بودند از ۵۰۰۰ نفر کمتر نبود.

سئوال ـ این ماجرا به نحوی بدیهی یک پیروزی برای اعلیحضرت بود شما مملکت را از «بالکانیزه» شدن نجات دادید.

جواب ـ صرف نظر از مراسمی که روی این تجربه بگذارید. مردم چنان به وجد و شور آمدند که روز تسلیم شدن متجاسرین یعنی ۱۲ دسامبر را یکی از روزهای جشن ملی اعلام کردند و آن را روز آذربایجان نامیدند. از آن تاریخ از ۱۹۴۶ تاکنون هرسال این روز پرشکوه و الهام بخش تاریخ ایران مدرن در سراسر مملکت جشن گرفته شده است.

طفیلی‌های ثروتمند

سئوال ـ آیا وقایع آذربایجان در ذهن شما بی اعتمادی و نفرت نسبت به کمونیسم و اتحاد شوروی بوجود آورد؟

جواب ـ من کینه یابی اعتمادی شخصی نسبت به مشرب کمونیسم و یا یک کمونیست واقعی ندارم. و در مورد کشور بزرگی مانند اتحاد شوروی چنان احساسی باز هم بمراتب کمتر است دلم میخواهد به شما بگویم که وقتی پس از تمام شدن تحصیلاتم از سوئیس باز گشتم از فقر و تیره روزی بسیاری از مردمان تهی دست کشورمان آگاهی یافتم و همانطور که در خاطراتم نوشته‌ام علیرغم ترقیات بزرگی که ایران در دوران پدرم به آنها نایل آمد هنوز هم شما میتوانستید در این کشور مردمی را پیدا کنید که واقعا از گرسنگی تلف میشدند و یا از نداشتن سقفی در بالای سرشان در معرض خطر مرگ قرار داشتند بسیاری از آنان ندرتا لباسی برای پوشاندن پیکرهایشان داشتند نه برای آنها و نه برای آینده کشور من عادلانه بود که زندگی آنها تباه و بی هدف باشد فکر اینکه کسی بتواند چنان شرایطی را اغماض کند و یا با سکوت خود آن را بپذیرد ـ همانطور که بعضی از هم وطنان خود خواه ترما هنوز هم چنین میکنند ـ مرا به خشم میاورد.

میخواهم در اینجا حادثه‌ای را یاد آوری کنم که بلا فاصله پس از جلوس من برتخت سلطنت اتفاق افتاد. آن روز یکی از روزهای سرد زمستانی بود گروهی از نمایندگان مجلس در جواب احضاری که کرده بودم به دیدنم آمده بودند سر و لباس حاکی از مکنت و رفاه و آسایش طلبی و تبختر بعضی از آنها وضع متضاد فقر و سیاه بختی مردم بیچاره کشورم را در خاطره من زنده کرد با لحن پرخاشگرانه به آن طفیلی‌ها گفتم که من نمیتوانم تحمل کنم که در برابر چشمانم اشخاصی که صاحب همه نوع امتیازات هستند روز بروز ثروتمندتر و فربه‌تر شوند، همانطور که عده‌ای از آنها بودند، و از طرف دیگر اکثر افراد ملتم در فقر و نیاز مطلق محکوم به احتضار باشند.

چهل سال قبل...

تصمیم شورای عالی معارف: مجازات تقلب در کارنامه تحصیلی

رای شورای عالی معارف درباره دانش آموزانی که مرتکب تقلب درکارنامه های تحصیلی خود میشوند بشرح ذیل ازطرف وزارت معارف بعموم بنگاههای معارفی کشور ابلاغ شد:

ماده اول ـ درصورتی که معلوم گردد دانش اموز یا دانشجوئی دریکی ازکارنامه های تحصیلی خود دست برده ومرتکب جعل وتزویر درآن شده باشد که موثر دروضعیت تحصیلی اوباشد هرگاه این تقلب بلافاصله درسال بعد کشف شود بهمان کلاس که مرتکب تقلب شده است اعاده شده وبرای یک سال دیگر درهمان کلاس خواهد ماند واگر این تقلب درسالهای بعد کشف شود ازامتحان آخر سال محروم ویکسال دیگر درهمان کلاس باقی خواهد ماند.

تبصره اول ـ دانشجو یا دانش آموزی که درهریکی ازدوره های تحصیلی مرتکب تقلب شده باشد تاموقعی که موفق به اخذ گواهی نامه رسمی آن دوره ازتحصیلات شده باشد قابل تعقیب میباشد.

تبصره دوم ـ محصل دراثر اجرای ماده فوق مشمول ماده ۴۸ آئین نامه دبستانها وماده ۵۶ آئین نامه دبیرستانها وبارای شورای عالی معارف که درباره دانشجویان مدارس عالیه صادر شده است نخواهد شد.

ماده دوم ـ چنانکه کشف شود یکی ازکارکنان ادارات معارف یا آموزشگاهها درتهیه کارنامه های جعلی دخالت داشته وبنحوی ازانها درتنظیم آنها شرکت نموده‌اند درصورتی که عضو مزبور ازمستخدمین وزارت معارف باشد به محاکمه اداری جلب ومطابق مقررات تعقیب خواهد شد. درصورتی که ازکارکنان آموزشگاههای ملی باشد به محاکم صالحه تسلیم وتعقیب خواهد شد.

بازگشت فیلمبرداران

هیئت فیلمبرداران مصری که اخیرا به ایران وارد وبرای برداشتن فیلم ازمناظر زیبای سواحل بحرخزر وابنیه وعمارات جدید بمازندران عزیمت نموده بودند بتهران بازگشتند. هیئت نامبرده درطول مسافرت خودازکارخانه وایستگاه شاهی وبابلسرورامسر ومیهمانخانه وکارخانه حریربافی چالوس وتونل کندوان ومناظرزیبای جاده مخصوص فیلمبرداری کردند.

وزیرمختار رم

آقای مصطفی عدل کفیل سابق وزارت امورخارجه بسمت وزیرمختاری دولت شاهنشاهی درروم انتخاب گردیدند.

رئیس حسابداری

آقای صهبا رئیس اداره کل معادن که عضو وزارت مالیه شمرده میشوند ازطرف وزارت مالیه بریاست اداره حسابداری وزارت عدلیه تعیین شدند.

کلاس کتابداری

وزارت معارف برای پرورش عده‌ای کتابدار یک کلاس کتابداری درتهران تاسیس نموده که دوره تحصیلات علمی وعملی آن دوماه « از ۲۰ تیر الی ۲۰ شهریور» ومجانی است. داوطلبان تحصیل فن کتابداری با داشتن گواهینامه دانشسرای مقدماتی یا دوره کامل متوسطه وگواهینامه ازطرف رئیس آموزشگاه یا رئیس معارف هرمحل مشعر برحسن اخلاق وذوق کتابدوستی وحسن خط وسلامت چشم میتوانند به دفتر کتابخانه ملی مراجعه وثبت نام نمایند. ضمنا اشخاصی که لااقل یکسال دریکی از کتابخانه های رسمی خدمت کتابداری کرده باشند با پیشنهاد مدیرکلاس وتصویب وزارت معارف میتوانند درتحصیل این کلاس شرکت کنند.

اطفای حریق

دیشب ساعت ۸ بعدازظهر درخیابان منیریه بواسطه اتصال سیم برق درخانه آقای علی آبادی تیرهای زیرشیروانی آتش میگیرد. دراین هنگام که اهالی خانه ازفرونشاندن آتش نومیدشده وبه اداره آتش نشانی اطلاع داده بودند ناگهان یکی از رهبران پیش آهنگی «آقای فرجاد تهرانی» که ازمنظریه بعنوان مرخصی بتهران آمده بود دررسیده وبدون معطلی باکمال جرات وشهامت شروع به خاموش کردن آتش مینماید وچنان این کاررا باسرعت انجام میدهد که وقتی ماشین های آتش نشانی میرسند آتش کاملا خاموش وازسرایت بسایر قسمت ها جلوگیری شده بود.

تجدید زندگانی

ومهمترین عمل جراحی درایران ـ فرزند اینجانب استوار شمس الله دادرسان مدت پنج سال به بیماری شدید مبتلا ودرچندین بار معاینات دربیمارستانهای ایرانی وخارجی تشخیص سنگ کلیه داده شده وبواسطه مهم بودن عمل آن بیمارستانها ازعمل خودداری وتوصیه مسافرت اروپا مینمودند تا اینکه آقای سرگرد دکتر خوشنویسان این عمل مهم را که درایران سابقه نداشته دربیمارستان ۲ ارتش بامهارت کامل انجام وکلیه راست بیمار را که محتوی ۱۶ عدد سنگ بود خارج نموده ومدت بیست روزاست که ازعمل اومیگذرد ومختصر عوارض هم رخ ننموده ومریض درنهایت سلامتی است ـ نصرالله دادرسان.

ولدنامه

قدیمترین وصحیحترین سرگذشتی که درباره مولوی صاحب مثنوی وخانواده ویاران اوبقلم پسرش بهاءالدین ولددرسال ۶۹۰ قمری نوشته شده است با تصحیح ومقدمه وحواشی آقای جلال همائی در ۴۵۰ صفحه بنازگی ازچاپ بیرون آمده وبهای هرجلد آن با کاغذ اعلا ۳۰ ریال وباکاغذ متوسط ۲۵ ریال است.

امشب

درباغ زیبا ومفرح کافه رستوران قصرشیرین عملیات محیرالعقول چندنفر ارتیست های زبردست بهارستان «علی بیک ومادام سلیما» که مدتی انتظار آنهارا داشتید شروع شد. بعلاوه آواز بانو نیررومی خواننده شهیر وارکستر ایرانی واروپائی ورقصهای متنوع شرقی شب زنده داران باذوق را جلب مینماید. بشتابید بیائید وتماشاکنید که پشیمان نشوید.

«نقل از اطلاعات ۱۲ تیر ۱۳۱۷»

فقط یک کینگ کونگ... فیلم ۲۵ میلیون دلاری دینو دو لارنتیس

ازفرداصبح
سینما کاپری
سینمای ممتاز ٤ ستاره ****

ازفرداصبح
سینما ریولی
سینمای ممتاز ٤ ستاره ****

ازفرداصبح
سینما شهرفرنگ
سینمای ممتاز ٤ ستاره ****

ازفرداصبح
سینما پارامونت
سینمای ممتاز ٤ ستاره ****

کینگ کونگ
سئانسها ۱۰/۳۰- ۱۲/٤٥ صبح- ۳- ۵/۱۵- ۷/۳۰- ۱۰ بعدازظهر

کینگ کونگ
سئانسها ۱۰- ۱۲/۳۰ صبح- ۳- ۵/۳۰- ۸- ۱۰/۱۵ بعد ازظهر

کینگ کونگ
سئانسها ۱۱ صبح- ۲/۳۰- ۵- ۷/۳۰ ۱۰ بعد ازظهر

کینگ کونگ
سئانسها ۱۰/۱۵- ۱۲/۳۰ صبح- ۲/٤٥- ۵- ۷/۳۰- ۱۰ بعد ازظهر

رنگی- محصول ۱۹۷۷- بکارگردانی: جان گیلرمین - باشرکت: جف بریجز- چارلز گرودین و... جسیکالانج

همزمان با تهران در ●اصفهان (سپاهان- مولن‌روژ) ●مشهد (شهرفرنگ- هما) ●اهواز (اکسین) ●شیراز (آریانا- مترو)

لوس آنجلس تایمز

سکوت رعب انگیز در فضای اتیوپی

آیا دولت نظامیان خواهد توانست به موجودیت خود ادامه دهد؟

ارتش اتیوپی: همه جا انقلاب، انقلاب

امپراطوری عتیقی که اتیوپی نام دارد در زیر ضربات نیروهایی که از وحشت و نفرت سرچشمه گرفته‌اند در حال متلاشی شدن است.

انقلاب‌ها ـ ضد انقلاب‌ها و نهضت‌های تجزیه طلبانه سراسر این سرزمین را که زمانی یک کانون غرور بود فرا گرفته و اتیوپی را در غرقاب آشوب و بی‌قانونی سرنگون کرده است.

دهقانان مسلح میشوند. قتل‌ها و اعدام‌ها به وقایعی عادی و هر روزه تبدیل شده‌اند، و غالبا اتفاق می‌افتد که حتی زنان و کودکان نیز از گزند کشتارهای بیرحمانه مصون نمی‌مانند. پایتخت اتیوپی به شهری تبدیل شده که با خودش در جنگ است و در آن دشمن میتواند همه کس باشد و در هر جا کمین کرده باشد.

از سوم فوریه سال جاری که سرهنگ دوم «من جیستوها یل ماریام» بدنبال تیر اندازیهائی در کاخ امپراطوری سابق در آدیس آبابا بعنوان طرف پیروزمند آخرین جنگ قدرت ظهور کرد و به فرمانروای فعال مایشای خشن ترین رژیم افریقا تبدیل گردید ـ تا کنون هزاران نفر در اشوبهای اتیوپی جان خود را از دست داده‌اند. مردم دیگر از خود نمی‌پرسند که آیا انقلاب کشورشان میتواند پیروز شود یا خیر. برای آنها تنها این معما مطرح است که آیا اتیوپی میتواند از فاجعه کنونی جان بدر برد و بعنوان یک کشور باقی بماند یا خیر.

در شش ماه گذشته جهتی که «درگ» (شورای انقلاب نظامی فرمانروای اتیوپی که در ۱۹۷۴ به قدرت رسیده است) در پیش گرفته روشن شده است آمریکائیان باید از اتیوپی بروند و به جای آنان ـ روسها باید وارد شوند. بعنوان فوری‌ترین هدف و محصولی که «درگ» از این جابجا شدن ابرقدرتها انتظار دارد در هم شکسته شدن دشمنان انقلاب است که باید بهرقیمت جامه عمل بپوشد.

اتیوپی در دسامبر گذشته قرارداد محرمانه‌ای در مسکو امضاء کرده که بموجب آن معامله‌ای ۱۰۰ میلیون دلاری برای خرید اسلحه از شوروی با ابرقدرت شرقی انجام داده است.

ذخیره مهمات

این معامله قبل از هر چیز به دوران ۲۳ ساله وابستگی نظامی اتیوپی به امریکا پایان داده است. جنگ افزارهای ساخت شوروی مدتهاست که با شتاب بطرف اتیوپی سرازیر شده و از طریق بندر «آساب» در اختیار ارتش قرار گرفته است. چون بطوریکه کارشناسان امور نظامی پیشگویی میکنند ـ تمام ذخیره مهماتی که اتیوپی در گذشته از امریکا دریافت و انبار کرده است ظرف ۴ تا ۶ ماه آینده کاملا به مصرف خواهد رسید.

در فوریه گذشته امریکا اعلام کرد که تصمیم گرفته است اعطای کمکهای نظامی رایگان خود را به اتیوپی که در سال جاری طبق برنامه پیش بینی شده باید به ۶/۶ میلیون دلار میرسید به نشان ناخشنودی از پایمال شدن حقوق بشر در این کشور متوقف کند. رژیم نظامی آدیس آبابا به عمل خصمانه واشنگتن دو ماه بعد جواب داد و تمام پیوندهایی را که از جنبه نظامی میان آن و امریکا وجود داشت گسیخته کرد.

اتیوپی مستشاران و تکنیسین‌های کوبایی را به همکاری دعوت کرد (که تاکنون ۵۰ تا ۱۰۰ نفر از آنها وارد اتیوپی شده‌اند).

تأسیسات امریکایی

سه خبرنگار باختری که در آدیس‌آبابا مستقر بودند از اتیوپی اخراج شدند، تاسیسات دولتی امریکا که در نقاط مختلف اتیوپی دایر بودند تعطیل شدند و بدستور رژیم نظامی از تعداد کارکنان سفارت امریکا در آدیس‌آبابا کاسته شد. در سال گذشته تعداد افرادی که برای سفارت امریکا کار میکردند ـ و وابستگان آنها که در اتیوپی اقامت داشتند از ۷۰۰ نفر به ۱۳۰ نفر کاهش یافته است. برای دیپلماتهای غربی که در اتیوپی بسر می‌برند اکنون سفر کردن در داخل این کشور و عبور کردن از برابر پستهای متعدد بازرسی در جاده‌ها که در کنارشان سربازان مسلح به مسلسل های خودکار مستقر شده‌اند ـ بدون کسب اجازه قبلی قدغن است. دیپلماتهای خارجی یا اغلب آنان حتی دیگر اجازه ندارند که اشخاص مختلف را بعنوان میهمان به خانه‌های خود دعوت کنند. در صورتیکه بخواهند با اتباع اتیوپی نشست و برخاست داشته باشند. و آنها را به خانه‌های خود دعوت کنند باید قبلا دعوت نامه‌های سفیدی برای مقامات مسئول دولتی بفرستند و آنها را که خودشان انتخاب میکنند. بعنوان میهمان و مدعو نزد میزبانان دیپلمات خارجی بفرستند.

سوءظن به نحوی غلیظ وریشه دارد در همه جا احساس میشود و تشنج بر سراسر کشور حاکم است. همه خارجیانی که با هواپیما وارد آدیس آبابا میشوند موظف هستند که اسامی خود را در فرودگاه به ثبت برسانند. عکس‌های دانشجویانی که به اتهام ارتکاب جنایات ضد انقلابی تحت تعقیب قرار دارند دیوارهای آدیس آبابا را پوشانده است و برسر دربارها ـ کاباره‌ها و هتل‌ها تابلوهایی آویخته شده که به مشتریان یادآوری می کند تا قبل از فرارسیدن ساعت ۶ بعد از ظهر انتظار نداشته باشند که مشروبات الکلی بدست آورند.

با غروب آفتاب سکون و سکوتی رعب انگیز فضای اتیوپی را اشباع می کند. هر شب در این شهر یک میلیون نفری ساعتها قبل از آنکه مقررات منع رفت و آمد از نیمه شب به مرحله اجرا در آید مردم به خانه‌های خود بازگشته‌اند و پایتخت کشورشان را به شهر اشباح تبدیل کرده‌اند.

در ساعات تاریکی آدیس آبابا عرصه جولان تقریبا بلامنازع افراد مسلح ارتش و یا سازمانهای غیر نظامیان طرفدار دولت است و گشت و پایداری مسلحانه اینان تا هنگامیکه روشنایی روز فرا رسد و اجرای مقررات منع رفت و آمد شبانه پایان یابد ادامه پیدا می کند.

در فاصله‌ای بسیار اندک از آدیس آبابا در محلی که «تاگک» نام دارد. ارتش دهقانان اتیوپی که بوسیله مستشاران نظامی کوبا آموزش می‌بینند نیروی ۱۰۰ هزار نفری خود را مستقر کرده و آماده است تا ندای سرهنگ «ماریام» را برای دفاع از میهن در برابر تجاوز زمین سالاران خون آشام و مزدوران فاشیست وسگان هرزه امپریالیسم «لبیک بگوید»

نیروی چریکی دهقانان مسلح شده و اتیوپی که طبق روایات مشهور و متواتر در نوع خود عظیم‌ترین نیرویی است که تا کنون در تاریخ افریقای سیاه نظیر آن هرگز بوجود نیامده است. در بلوک‌های مرکب از منازلی که در هر بلوک ۱۰۰ خانه وجود دارد مستقر شده و افراد آن به سبک سربازان کره شمالی اونیفورم‌های منزه در بر کرده‌اند و به سلاحهای خودکار ساخت شوروی مسلح هستند.

ضدانقلابی

انتظار میرود که سرهنگ ماریام بزودی نیروی عظیم ارتش چریکی دهقانان انقلابی را بر ضد یک دوجین از نهضتهای تجزیه طلبانی که در اطراف و اکناف اتیوپی علیه رژیم وی سربلند کرده‌اند ـ وارد میدان کند.

حضور واحدهای این «ارتش» در بیرون آدیس آبابا ناظران آشنا به احوال اتیوپی را بیاد تجزیه یکسال قبل می‌اندازد و در آن زمان نیز رژیم نظامی اتیوپی ۱۲۵ هزار نفر از روستائیان را با فقر آموزش و تجهیزات غیر کافی بسیج شده کرده برای سرکوبی چریکهای جدایی طلب اری تره گسیل کرد تا به شورشی که از ۱۹۶۲ تا کنون در این استان شمالی اتیوپی برای مستقل کردن آن بر پا شده است پایان دهد. بزودی کشاورزان اعزامی پس از آنکه تلفات سنگین تحمل کردند بوسیله استقلال طلبان اری‌تره بطرف مرزها عقب رانده شدند ـ اما دولت نظامی آدیس آبابا از آن پس هرگز حتی تائید نکرد که چنان اقدام ناموفقی انجام داده است.

برخی از ناظران عقیده دارند که نیروی چریکی روستائیان اتیوپی این بار نیز سرنوشت مشابهی پیدا خواهند کرد. شورشیان اری‌تره تاکنون کنترل بخش‌های پهناوری از سرزمین زادگاه خود را بدست گرفته‌اند.

استقلال

از تمام ۱۴ ایالت اتیوپی در حال حاضر دست کم در ۱۰ ایالت جنبش‌های ضد دولتی وابسته به گرایش‌های بسیار متفاوت راست و چپ علیه دولت مرکزی سربلند کرده‌اند.

در خارج از مرزهای اتیوپی رژیم سرهنگ ماریام را خطر در گیر شدن در جنگ باسودان بخاطر حمایتی که دولت جعفر نمیری از گروه‌های متعدد شورشیان اتیوپی بخرج میدهد تهدید می‌کند علاوه بر این احتمال بر پا شدن جنگ میان اتیوپی و سومالی نیز برای تسویه حسابهای کهنه‌ای که بر سر کنترل جیبوتی با یکدیگر دارند ـ وجود دارد سرزمین اخیر که مدتی بیش از یک قرن مستعمره فرانسه بوده روز دوشنبه گذشته استقلال خود را تحصیل کرده است.

در سمت جنوب اری‌تره چریکهای ضد دولتی تقریبا یک سوم از ایالت «تیگر» را تاکنون به تصرف خود در آورده‌اند. شورشیان مورد حمایت سومالی نواحی پهناوری از ایالت اوگون را اشغال کرده‌اند و در دو هفته پیش تازه‌ترین ضربات خود را با منفجر کردن دو چشمه پل در امتداد خط آهن آدیس‌آبابا ـ جیبوتی با گسیختن این رشته ارتباط حیاتی بر حکومت سرهنگ ماریام وارد آورده‌اند.

اشپیگل

همسنگی در برابر امریکا

اگر برژنف فرانسه را درکنار داشته باشد ارزوی همسنگ بودن با امریکا تحقق یافته است

برای اولین بار برژنف در مقام جدیدش بعنوان رئیس جمهوری بپاریس رفت. در مسئله حقوق بشر ژیسکار دستن در مقابل شوروبها پیروز شد، ولی در سیاست داخلی شکست خورد: برژنف رقیب اصلی ژیسکار ـ ژاک شیراک را ـ با یک ملاقات در شهرداری پاریس مفتخر کرد.

«پروادا» از مسکو در بازه اولین ملاقات رسمی رئیس جمهوری جدید در غرب گزارش داد، مردم ساده با تمام وجودشان به لئونید ایلیچ برژنف صمیمانه خوشامد گفتند بر عکس، خبر گزاری چین جدید گزارش داد برژنف «در میان انفجار اعتراض ملت فرانسه» وارد شد.

گزارشات ارگانهای هر دو حزب نشان میدهد، چگونه فرانسه این بار بطور دیگری نسبت به میهمان عالیقدر از مسکو عکس العمل بخرج داده است: در واقع از پایان جنگ دوم تظاهر کنندگان بندرت با چنین شدتی نسبت به «آقای کرملین» اعتراض کرده اند، هر چند هم بیشتر تماشاگران دست میزدند.

اقدامات امنیتی از هر موقع دیگری شدیدتر بود، پس از اینکه ماموران مخفی شوروی به همکاران فرانسویشان در باره نقشه های سوء قصد به جان برژنف اطلاع داده بودند.

در خیابان «ژرژ ماندال» ، شبانه نیرو های پلیس ماشین های پارک شده را بجای دیگر منتقل کردند ـ برژنف از این خیابان برای رفتن به قبر سرباز گمنام عبور میکرد. تک تیر اندازان روی پشت بام خانه ها مستقر شده بودند. پلیس ها جهودان و افراطیون دست راستی را که علیرغم ممنوعیت تظاهرات بدور هم جمع شده بودند، با باطوم از همجداکردند. بدون دلیل برنامه سوم تلویزیون، برنامه‌ای را با عنوان «سلام آقای برژنف» که در آن سه تن معترض از شوروی، لهستان و چکسلواکی با یکدیگر بحث میکرد ، پخش نکرد.

ازینرو، معترضین برجسته برای یک تظاهرات ضد برژنف در «تاتر رکامیه» اجتماع نمودند ژان پل سارتر که تقریبا کور شده است، پلیوشیخ، بوکوسکی و شرکاء را بعنوان «جنگجویان نهضت مقاومت شوروی» معرفی کرد.

در طول مدت اقامت برژنف در پاریس، پلیس ده تن از افراد ضد شوروی را که خطرناک محسوب میشوند از پایتخت تبعید کرد.

در اکتبر سال ۱۹۷۱ لئونید برژنف در یک اتومبیل روباز از «شانزه لیزه» عبور کرد و مورد استقبال مردم قرار گرفت. هنگامیکه «رفیق دبیر کل» با لباس شیک در کار خانه «رنو» در باره «حزب بزرگ برادر فرانسوی اظهار نظر میکرد، کار گران سرود «بین المللی» را خواندند.

در ژوئن ۱۹۷۷ در «شانزه لیزه» پرچمهای سرخ سوزانده شدند، و هیچ رهبر کمونیستی این تجاوزات تظاهر کنندگان دست راستی را انتقاد نکرد. هشت ماه قبل از انتخابات، رئیس حزب کمونیست فرانسه، «ژرژ مارشه» که امیدوارست حزبش بقدرت برسد، حتی رد کرد با رئیس حزب کمونیست شوروی سر یک میز بنشیند. مارشه سعی کرد این مسئله را اینگونه توجیه کند که لازم نیست او برژنف را هر بار که به پاریس می آید، ببیند.

در اولین سفرش به خارج پس از کنفرانس هلسینکی در دو سال پیش، رئیس جمهوری اتحاد جماهیر شوروی میباید فهمیده باشد که انتقاد از دولتش بطور آشکار تری اظهار میگردد و ملل غربی کمتر از قبل حاضر بدادن امتیازات هستند.

در پاریس برژنف به یک رئیس جمهوری برخورد که ـ توسط یک نهضت ملی دینامیک به حالت دفاعی کشانده شده ـ در انتخابات آینده لااقل می باید رای دهندگان محافظه کار را حفظ کند. واقعا ژیسکار موفق شد یک انتقام محدودی برای شکستش در بازدید از مسکو در دو سال پیش بگیرد. در آن هنگام برژنف تقاضای «همزیستی ایدئولوژیک» رئیس جمهوری فرانسه را اکیدا، رد و مذاکرات را برای مدت یک روز بطور ناگهانی قطع کرد. این دفعه شورویها تا حدود زیادی یک پیشنهاد فرانسویها را برای درج در قطعنامه پذیرفتند که هر چند برای مسکو همچون قبل نظیر همزیستی ایدئو لوژیک غیر قابل قبول نیست، با وجود این احترام به حقوق بشر و ازادیهای اساسی را در بر می گیرد.

برژنف ظاهرا برای دادن این امتیاز آماده بود، چون او ـ از طرف رئیس جمهوری آمریکا در مسئله حقوق بشر به حالت دفاعی کشانده شده ـ باید بدنبال متحدینی باشد. روزنامه لوموند نوشت برژنف باید بخودش تبریک بگوید که یک طرف گفتگوی درک کننده‌ای یافته است تا بدینوسیله همسنگی در برابر کارتر بوجود آورد.

همچنین ژیسکار به موقعیت سیاست خارجی خود بهبود بخشید، چون وی خودش را بدنباله مبارزه حقوق بشر متصل کرد. در تلافی شورویها در سیاست داخلی به میهماندار خود یک شکست وارد کردند. رئیس کاخ الیزه به تشریفات دستور داده بود که ملاقاتی را برای برژنف در شهرداری پاریس در نظر نگیرند. چون در آنجا نخست وزیر سابقش و دشمن شماره یک امروزش، ژاک شیراک گلیست ریاست دارد.

شیراک کتبا به سفارت شوروی نامه نوشت و هشدار داد «مردم پاریس» درک نخواهند کرد که نماینده مردم شوروی از شهردار حذر کند. برژنف تقاضای ملاقات در شهر داری را کرد. زیرا همانطور که روزنامه‌نگار امریکائی، «جیمس گلد بارو» نوشته، رئیس جمهوری شوروی با این ملاقات یک «علاقه مشخصی را نسبت به گلیسم نشان داد.»

ژنرال دو گل در سال ۱۹۶۶ شوروی را بعنوان «مهمترین همکار فرانسه» نامید. او از امریکا دور شد و «ناتو» را ترک گفت. بر عکس ریمون بار نخست وزیر فرانسه دو روز قبل از ورود رهبر شوروی از یک زمینه دیگر دفاعی صحبت کرد: قدرت اتمی فقط بخاطر دفاع فرانسه نیست، بلکه همچنین از آن برای دفاع «همسایگان و متحدین» استفاده خواهد شد ـ بنابر این نیز برای آلمان فدرال . اینکه ضد چه کسی این استراتژی میباشد، برژنف میخواست فورا پیش از ورودش آگاه شود. برژنف: «من ناراحت هستم.»

«گاهی دوستانه، زمانی غیر دوستانه، ولی همیشه شرافتمندانه» (برژنف)، رئیس جمهوریها در باره عدم اشاعه سلاحهای اتمی، حق حیات اسرائیل و قدغن کردن سلاح جدیدی جهت نابودی بشر گفتگو و بحث کردند. بخصوص فرانسه و شوروی قصد دارند تمام اقدامات لازم را برای توسعه تجارت بین دو کشور انجام دهند، بشرط اینکه فرانسه به شوروی که به کشور های غربی ۱۴/۴ میلیارد دلار قرض دارد، باز هم اعتبار بدهد.

گر چه شرکتهای فرانسوی در سال گذشته قرار داد هائی با شوروی به ارزش ۶/۷ میلیارد فرانک منعقد کردند و همانطور که ژیسکار دستن اظهار داشته یک رکورد مطلق در تاریخ روابط اقتصادی ما بحساب می آید، آلمان غربی، مهمترین طرف تجاری شوروی، در سال ۱۹۷۶ حدود ۶/۷ میلیارد مارک کالا به شوروی فروخت، در حالیکه صادرات فرانسه به شوروی درین سال فقط ۱/۱ میلیارد مارک بود.

یکی از دلایل ممکن در این مورد را بزودی خود برژنف پیدا خواهد کرد. بعنوان هدیه ژیسکار به برژنف که علاقه زیادی به اتومبیل دارد یک ماشین بیابانی «ماتراسیمکاریخ» و یک ماشین شکاری «ماتراسیمکاباگرا» داد. «ا. د. ا. سه»، گلوب اتومبیل رانی آلمان غربی به این نوع مدل مدتهاست یک نشان «لیموی نقره‌ای» بخاطر بد بودن کار اتومبیل و تعمیرات زیاد داده است.

شوروی: مسأله محدودیت ناراضیها

ایا در اجرای سیاست ها زیاده روی می‌شود؟

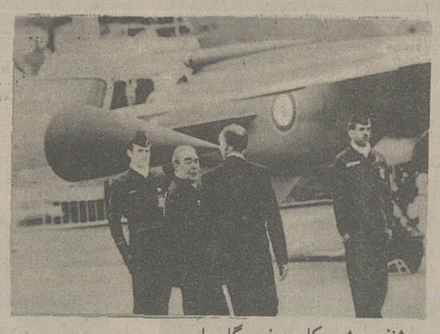

برژنف ـ ژیسکار درفرودگاه پاریس: اگر فرانسه بطور کامل از اردوگاه امریکا خارج شود....

جهانگیرافخمی ـ نماینده اطلاعات درنیویورک

ازابتدای برقراری رژیم کمونیستی درروسیه تابامروز چهارنفر زمامدار مطلق روسیه شوروی بوده و با اختیارات تام امور داخلی و سیاست خارجی کشور را تحت اداره کنترل داشتند لنین یک فرد انقلابی بود ولی استالین کشورشوروی را بارژیم دیکتاتوری مطلق اداره میکرد خروشچف سیاستمدار قماربازی بود که بسته به موقعیت روز و عکس العمل دیگران درسیاست خارجی گاه نرم و گاه خشن میشد و ۱۳ سال قبل در نتیجه همین سیاست بازی از کاربرکنار شد. و لئونید برژنف پیشوای فعلی که مردی محافظه کارو صبور و بااراده است زمام امور را بدست گرفت.

۱۳ سال تلاش

لئونید برژنف در ۱۳ سال اخیر روزبروز دامنه قدرتش را توسعه داد و در ۱۵ مه که نیکلای پادگورنی رئیس جمهور روسیه شوروی توسط هیئت پولیتبرو ازکار برکنار شد زمینه بسط قدرت و امتیازات برژنف مهیاتر شد و امروز لئونید برژنف نه تنها رهبر حزب کمونیست شوروی میباشد بلکه امتیازات ریاست جمهوری را هم بدست آورده است.

از آنجائی که حزب کمونیست درروسیه شوروی قدرت را بدست دارد، پست ریاست جمهوری درحقیقت یک مقام افتخاری و بدون قدرت بشمار میرفت ولی برژنف که «همه کاره» این کشور بشمار میرفت نمی خواست که مقام دیگری اگر چه فقط عنوان بدون قدرت بود و سر راهش وجود داشته باشد با تغییراتی که درقوانین شوروی داده خواهد شد یک پست معاونت ریاست جمهوری بوجود خواهد آمد که معاون رئیس جمهور بامور تشریفاتی و مسافرت های معمولی و پذیرائی های سیاستمداران ـ درجه دوم خواهد پرداخت و برژنف سیاست خارجی کشور را اداره کرده و معاهدات و قرار دادهای مهم را با عنوان ریاست جمهوری روسیه شوروی امضاء خواهد کرد.

دراین ۱۳ سالی که برژنف در راس دولت شوروی قرار گرفته است روسیه شوروی بطور محسوس سیاست ملایم و نرمی باکشورهای غرب داشته و از طرف دیگر درکشورهای افریقا که بتازگی از قید استعمار خارج شده‌اند نفوذ کرده است.

درداخله کشور برخلاف دوره زمامداری خروشچف که مردم روسیه تا اندازه‌ای آزادی بدست اورده بودند امروز محدودیت‌های خاصی برای ناراضی ها وجود دارد و دولت برژنف نشان داده است که حاضر نیست دیگران در امور داخلی روسیه و مسئله حقوق بشری که مورد توجه خاص جیمی کارتر رئیس جمهور امریکا میباشد مداخله و یا اظهار نظر کنند.

برژنف درمکتب استالین بزرگ شده و درمدت کوتاهی ترقی قابل ملاحظه‌ای کرده است. دران روزهائی که خروشچف درکنگره حزب کمونیست در ۱۹۵۶ ازروش استالین و جنایت هایش انتقاد کرد برژنف جزء عده محدودی بود که با خروشچف و پادگورنی و دیگران که مجازات سخت اطرافیان استالین را خواستار بودند همراهی نکرده و در مجازات آنهائی که درزمان استالین در راس کار بودند سخت گیر نبود. چون خروشچف ازکاربرکنار شد و برژنف دریافت که قدرت ضد استالین نیرو و قدرتش را ازدست داده است و سیاست نزدیک بدوره استالین همراه باقدرت میباشد.

موافقت و یا مخالفت بارژیم زمان استالین منحصر باین نبود که آیا عکس استالین باید در کتب مدارس چاپ شود و یا استالین و عکسش برای همیشه فراموش گردد. بلکه موثر درازادی افراد شوروی بود که تا چه اندازه بتواند نظریاتشان را ابراز دارند و اشخاص تحصیل کرده ناراضی تاچه حد آزادی نطق و بیان داشته باشند. برژنف اگر چه استالین ثانی نیست ولی میتوان گفت که درسیاست داخلی جنبه «دست راست» را گرفته است.

نمی توان گفت که برژنف درتمام فعالیتهای پلیس مخفی روسیه و سخت گیری های آنها نسبت به ناراضی ها دخالت دارد. دولت برژنف سیاست کلی را تعیین کرده و بقیه بدست مامورین تشکیلات مختلف میباشد که مکرر دیده شده است دراجرای سیاست های بخصوص زیاده روی کرده‌اند. اگر بخاطر داشته باشید در ۱۹۶۸ سربازان و تانکهای شوروی چک سلواکی را اشغال کرده و دولت الکساندردوبچک را ساقط کردند و امید صدها هزار اشخاص تحصیل کرده و ناراضی شوروی را که آرزو میکردند روزی کشور شوروی از روش دوبچک پیروی کرده به ازادی دست یابند وزیر خروارها خاک مدفون کردند.

مقامات مسکو دستور حمله به چکسلواکی را درموقعی صادر کردند که مطمئن بودند دولت الکساندر دوبچک مقاومتی نشان نخواهد داد و همینطور در فرستادن کمک به ویت نام شمالی اسلحه و مهمات را همراه با پیشنهادات صلح طلبانه روانه هند و چین کردند تادر ظاهر سیاست شوروی و جمهوری خلق چین که یک طرفه صحبت میکردند فرق داشته باشد.

مقایسه

درموقعی که شوروی ها سربازان کوبارا همراه با اسلحه روسیه بکشورهای افریقا روانه کردند برژنف بخوبی میدانست که دولت و کنگره امریکا پس از ماجرای ویت نام حاضر نخواهد شد برای بار دیگر سربازان امریکایی درکشورهای خارجی درگیر جنگ کنند. مادام که برژنف در راس کاراست شوروی ها بیگدار باب نخواهند زد.

ریچارد نیکسون رئیس جمهور سابق امریکا درمصاحبه اخیرش با «دیوید فرست» که در سه شب در تلویزیون های امریکانشان دادند درمقایسه برژنف با خروشچف اظهار داشت که خروشچف در سیاست تند و سخت گیر ولی بسیار باهوش و مطلع بود و مکرر دیده شد که بدون مشورت بادیگران بکاری دست میزد که دروسط راه متوقف میشد برژنف اگر چه هوش و ذکاوت خروشچف را ندارد ولی مرد مطلع وواردی است که قبل از شروع هرکار نظریات دیگران را بدست می اورد و درموقعیت و مقام فعلی برای صلح و آرامش جهان برژنف ازهر جهت برای پست ریاست جمهوری و رهبری حزب کمونیست شوروی مناسب تر میباشد.

زوال یک امپراطوری ۱۰

نوشته: پیتر تاوتزند

گاندی، رهبر نهضت استقلال

درکنگره ۱۹۳۳ وایزمن خسته وکوفته ازکار کناره گرفت وبجای اوبن گوریون رهبر جنبش کارگری بین‌المللی یهود، همه کاره سازمان های صهیونیستی شد.

حالا یهودیان دشمن دیگری هم پیدا کرده بودند. درژانویه ۱۹۳۳ ادلف هیتلر صدر اعظم آلمان شد که یهودیان را دشمن مردم اروپای شمالی میدانست ومیخواست آنهارا نابود سازد.

قدرت نمائی نازیسم سبب شد که تعداد مهاجران یهودی فلسطین افزایش یابد ودرسال ۱۹۳۵ به ۶۱ هزار نفر برسد واین سخت خشم اعراب را برانگیخت. آنها معتقدبودند که هجوم یهودیان سبب میشود که آنها کاروزندگی خودرا ازدست بدهند وازسرزمین شان رانده شوند. انگلیسی ها هم درین نگرانی سهیم بودند.

درهمین سال کنگره صهیونیسم وایزمن را دوباره به ریاست برگزید وطرح خودمختاری فلسطین را رد کرد. ولی درواقع همه کاره بازهم بن گوریون رئیس شورای اجرائی بود. او میخواست درفلسطین یک کشور یهودی ایجاد کند وبادادن کمک های مالی وتکنیکی اعراب را به پذیرش وجود این کشورراضی سازد. اما دربرابر تمایل یهودی ها به ایجاد یک کشور یهودی درفلسطین، هجوم مهاجران یهود به این سرزمین وقاچاق اسلحه، اعراب واکنش سختی نشان دادند ودرطول سالهای ۱۹۳۵ و۱۹۳۶ فلسطین مرکز درگیریهای خونین میان یهودیان، اعراب وانگلیسی ها بود.

***

درسحرگاه ۲۰ ژانویه ۱۹۳۶ جرج پنجم درگذشت وپسرش ادوارد هشتم بجای اوامپراتور بریتانیا شد. ادوارد هشتم که عاشق یک بیوه امریکائی بود ازدواج با اورا برتاج وتخت ترجیح داد وروز ۱۰ دسامبر به نفع برادرش جرج ششم ازسلطنت کناره گرفت. دووالرا با استفاده ازین فرصت ایرلند را هرچه بیشتر ازقید وبند وابستگی به امپراتوری بریتانیا خلاص ساخت.

دراستانه جنگ بین‌المللی دوم، درحالیکه هیتلر چکسلواکی را بلعیده بود ایرلند جنوبی درواقع یک جمهوری مستقل بود وکاملا ازایرلند شمالی جدا شده بود.

دراین حال هند پرازجنب وجوش بود. گاندی دست ازرهبری کنگره کشیده بود، ولی نهرو رهبرجدید وفعال نهضت اورا «رهبرعالی» میدانست. درانتخابات ۱۹۳۷ کنگره شکست سختی به «اتحادیه اسلامی» وارد آورد. نهرو در برابر انگلیسی‌ها حریفی جز حزب کنگره نمی شناخت وهمین امر سبب شد که کاراختلاف میان هندوها ومسلمانان بالا بگیرد وجناح جداً بفکر تجزیه شبه قاره بیفتد.

«دووالرا» باالهام گرفتن ازنظریه های گاندی توانسته بود به بسیاری ازهدفهای خود برسد، ولی هنوز هندبااستقلال وارامش فاصله زیادی داشت ودرباره فلسطین فکر جدیدی مطرح شده بود. اعضای یک کمیسیون انگلیسی باوایزمن ملاقات کردند وناگهان یکی ازآنها بنام «کوپلند» گفت:

«بهتر نیست دوران قیمومیت را باتقسیم فلسطین وایجاد دوکشور دران پایان دهیم؟ یک کشور یهودی ویک کشور عرب.»

روز۷ ژوئیه ۱۹۳۷ نتیجه مذاکرات این چنین اعلام شد:

«مااین راتائید میکنیم که باید بحکومت پادشاهی توصیه کرد که برمبنای تقسیم فلسطین به قیمومیت خودبرین سرزمین پایان دهد.»

امااعراب بدون درنگ طرح تقسیم را رد کردند.

درسال ۱۹۳۹ کنفرانسی باشرکت اعراب ویهودیان در لندن تشکیل شد واین باردوطرف تنها دریک زمینه به توافق رسیدند وآن اینکه انگلسی ها درزیرپانهادن وعده هایشان تعمددارند. اندکی بعد تصمیم های دولت انگستان خشم شدید صهیونیست هارا برانگیخت. فلسطین تقسیم نمی شد وحکومت عرب یایهودی دران بوجود نمی آمد. هدف لندن این بود که یک کشور مستقل فلسطین بوجود آورد. تعداد مهاجران یهود ظرف پنج سال آینده نمیبایستی از ۷۵ هزار تجاوزکند وبعد درصورتی اجازه مهاجرت داده میشد که اعراب با آن موافقت کنند. اضافه براین یهودیان فقط دریک قالب محدود میتوانستند زمین های اعراب را بخرند.

کتاب سفیدی که این تصمیم هادران اعلام شده بود درمجلس عوام بشدت موردانتقاد قرار گرفت وچرچیل ان را «نقض آشکارتعهدهای قبلی» نامید. به عقیده اواعلامیه «بالفور» تعهدی بود نه فقط دربرابر یهودیان فلسطین، بلکه دربرابر یهودیان همه جهان و درقبال این تعهد بود که یهودیان درطول جنگ ۱۸ـ۱۹۱۴ وبعد درجریان قیمومیت انگلستان به این کشور کمک های مهمی کرده بودند.

با اینهمه مفاد کتاب سفید تصویب شد. یهودیان احساس میکردند که قربانی یک خیانت شده‌اند. با اینهمه بن گوریون نسبت به انگلستان اعلام وفاداری کرد:

«مافعالانه درجنگ شرکت خواهیم کرد. آنچنانکه گوئی جنگی رخ نداده است.»

کتاب سفید نه اعراب را راضی کرد ونه یهودیان را، ولی درعوض درطول جنگ اعراب، جزدرچند مورد نادر، درجبهه متفقین قرار گرفتند.

در ین حال یک مرد دیگر به صف دشمنان امپراتوری پیوست: «اونگ سان». بعد از شورش های ۱۹۳۶ او بار دیگر در دانشگاه رانگون پذیرفته شده بود. ولی در سال ۱۹۳۸، در سن ۲۳ سالگی از ادامه تحصیل در رشته حقوق دست کشید تا خود را«وقف آزادی بیرمانی» کند و بعد از مدتی دبیر کل حزب «تاکن» شد.

تاکن ها از همان راه و روش حزب کنگره تبعیت میکردند، بدین معنی که کارگران و کشاورزان را گرد آورده بودند و با اعتصاب در راه بهبود شرایط زندگی، دولت را در فشار میگذاشتند.

آنها بعد از مدتی با حزب «مردان فقیر» به رهبری دکتر«باماو» متحد شدندو بلوک ازادی را ساختند که رهبرش «اونگ سان» و هدفش کسب استقلال بیرمانی بود.

حکومت، اونگ سان را به تجزیه طلبی متهم کرد و برای سرش پنج روپیه جایزه مقرر کرد که البته مبلغ بسیار اندکی بود.

اگر فقط یکنفر بود که اینده امپراتوری را بسیار تیره میدید، جوزف کندی سفیر امریکا در لندن بود. او چند روز بعد از اعلان جنگ، به پادشاه انگلستان گفت که آینده کشورش بخطر افتاده است. در حالیکه کشور های اروپای شرقی از نظر اقتصادی هیچ نفعی برای انگلستان نداشتند، چرا میبایستی مانع تسلط هیتلر بر آنها شد؟

ناتمام

روستای ییلاقی «سینک» جاده اسفالته میخواهد

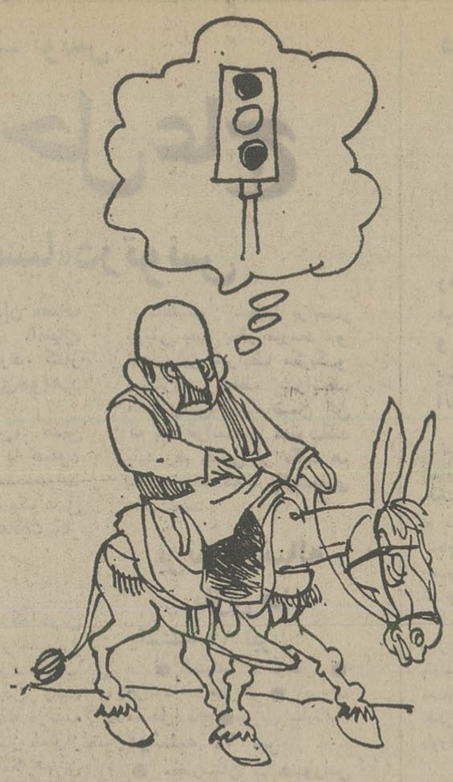

روستای سینک یکی از نقاط بسیار خوش آب و هوائی است که در ۲۴ کیلومتری شمال شرقی تهران قرار گرفته است . این روستا با آب فراوان و درخت های سرسبز و پرمیوه و چشمه های جوشان و رودی خروشان و مهمتر از همه خانه هائی که بامعماری خاص سنتی ساخته شده مورد توجه اکثر تهرانشین های سرسام زده از ترافیک و دود واقع شده تا جائیکه روزهای تعطیل به فاصله یک کیلومتر از ایستگاه اصلی ، دهکده جا برای پارک اتومبیل نمیتوان پیدا کرد .

از چند سال پیش که روستاهای آنسوی رودخانه جاجرود مثل فشم ، اوشان، میگون و رودک بیش از حد ظرفیت خود مسافر پذیرفتند و بطرز غریبی شلوغ شد ، روستای سینک که در سرسبزی و طراوت و زیبائی های طبیعی دست کمی از این روستاها ندارد مورد توجه بسیار قرار گرفت ، اما آنچه که در این روستا باعث گله اهالی و مسافران گرمازده ای که به آنجا روی می آورند شده است ، جاده بسیار بد این روستا است البته جاده این روستا از تهران تا قریه ناران که حدود ۱۸ کیلومتر است از اسفالت بسیار خوبی برخوردار است و اتومبیل ها این فاصله را حداکثر ظرف نیمساعت طی می کنند و همه مشکل رفت و آمد ساکنان روستای سینک در فاصله ۶ کیلومتر راه مخروبه است . همین فاصله کوتاه ۶ کیلومتری آنچنان بدو براز دست انداز و چاله های بزرگ است که اتومبیلها برای گذشتن از این جاده وفراز چاله چوله آن باید بطور مارپیچ حرکت کنند و باتوجه به تنگ بودن و شلوغی جاده این عمل بسیار خطرناک است، ناگفته نماند که در این جاده اتوبوس های شرکت واحد هم مرتبا کار می کنند و شاید بیشترین استهلاک نصیب همین اتوبوسها که جزئی از اموال عمومی به حساب می آیند . بشود .بنابراین با توجه به کثرت مسافرانی که هرروز از این جاده عبور و مرور می کنند و بادر نظر گرفتن اینکه روستای سینک اگراز جاده خوبی برخوردار باشد می ـ تواند سهم عمده ای از میوه های تابستانی تهران راتامین کند ، ضرورت دارد که مسئولان وزارت راه و ترابری هرچه زودتر درمورد اسفالت این ۶ کیلومتر جاده سینک اقدام کنند تا حدود ۱۵۰ خانوار روستائی و صدها نفر تهرانی که شبها برای فرار از گرمای طاقت فرسای تهران به آنجا هجوم میبرند از نگرانی و دلهره بیرون آورند.

اگر این روستا از جاده اسفالته خوبی برخوردار شود ، بجرات می توان گفت که در قیمت میوه های تابستانی تهران نوسان قابل ملاحظه ای بوجود خواهد آمد . حال تصمیم بامسئولان وزارت راه و ترابری است که بادر نظر گرفتن اولویت های عمرانی زودتر باین شاهرگ اقتصادی توجه نشان دهند و جاده این روستا را که اسفالت آن مخارج سنگینی هم دربرندارد انجام دهند تا این روستای سرسبز و زیبا روزهای تعطیل بتواند میزبان تهرانی های بیشتری باشد.

هماخداوردی

حرفهائی از آن سوی سیم

مشکلات خود را با «اطلاعات» درمیان بگذارید

تلفن: ۳۱۱۲۱۰ هر روز باستثنای (پنجشنبه‌ها) از ساعت ۵ر۳۰ تا ۸ بعداز ظهر

★ همت اله علائی شهمیرزادی: ساکن خیابان خواجه نظام الملک هستم. اکثر چراغهای برق کوچه های این خیابان درخاموشی مطلق است از برق منطقه ای تقاضا میشود چراغهای این کوچه ها را روشن کنند.

● محسن سلطانی زاده: اول کوچه فیروزه واقع در خیابان پهلوی ساختمان سازی میکنند و نصفکوچه را دیوار آهنی کشیده اند و نصف دیگر را نیز مصالح ساختمانی ریخته اند و بکلی عبور و مرور قطع شده است. ضمنا یک جگر فروش هم سرکوچه است که اشغال گوشت و جگرها را سرکوچه میریزد و مگس و پشه مردم را ناراحت کرده است چرا شهرداری منطقه اقدامی نمی کند؟

● احمد معینی: در منطقه ما قرار بود از ساعت ۱۷ تا ۱۹ خاموشی باشد، ولی مدت خاموشی بجای ۲ ساعت ٤ ساعت شده است.

● علی سجادی: بین ابتدای خیابان بایندر باانتهای آن تفاوت زیادی وجود دارد، انتهای این خیابان اسفالت نیست و زباله فراوانی هم در آن نقطه جمع شده بطوریکه بوی تعفن زباله ساکنان انتهای خیابان بایندر را به ستوه آورده است.

● عظیم یغمائی: بنظرمن روز های پنجشنبه و جمعه که ده ها هزار نفر از تهران خارج می شوند ضرورتی ندارد که برنامه خاموشی را اجرا کنند، آیا دراین مورد وزارت نیرو اقدامی خواهد کرد یاخیر؟

★ باباخانی : در تهران نوخیابان رودکی وبصیر برق ضعیف است و ولتاژ به ۱٤۰ ولت رسیده است ، به شرکت برق تلفن کردم ولی تا بحال هیچگونه اقدامی برای تقویت برق اینجا نشده است .

★ علی احمدی : هواپیمائی ملی ایران آیا تابع قوانین استخدام دولتی هست یانه ؟ سال گذشته به کلیه کارمندان دولت اضافه حقوق پرداخت کردند در حالیکه هواپیمائی ملی به کارمندان اضافه حقوق پرداخت نکرد، وقتی انتقاد می کنیم میگویند : ما شرکت هستیم.

★ عزیزاله فره وشی : در میدان ٤٤ تیرک سکونت دارم . این خیابان بدرگی اسفالت شده و تمام سطل های زباله را شهرداری در این خیابان گذاشته است و در نتیجه پشه و مگس مردم را ناراحت کرده است.

خوانندگان مینویسند

منتظر اقدام شهرداری

حاشیه قسمت غرب چهارصد دستگاه نازی آباد مشرف به یاخچی آباد پر ازلجن وکثافت است که این امر موجب ازدیاد پشه و مگس و فراهم آمدن ناراحتی ساکنین شده است چرا شهرداری منطقه ۷ نسبت به پاکسازی این محل اقدامی نمی کند ؟

علی اکبر باقری

تلفن بخش مسمومین جواب نداد!

فرزند من چند شب پیش دچار مسمومیت شدیدی شد و من به شماره های ۸۵۱۰۲۰ـ ۸۵۱۰۳۰ـ ۸۵۸۵۷۱ بخش مسمومین تلفن کردم تاکمک اولیه بگیرم و سپس او را به بیمارستان برسانم ولی هیچیک از تلفن ها جواب نداد. علت چیست؟

خانم محبی

حمل زباله

نهر خیابان ۱۰۱ تهران پارس همیشه پر از زباله است . در نتیجه بوی تعفن و پشه و مگس اهالی این منطقه را ناراحت کرده است، شهرداری یاروی آنرا بپوشاند یازباله های آنرا بخارج شهر حمل کند.

مهناز فضلی

خاك در وسط خیابان !

حدود ٦ سال پیش برای کانال کشی فاضلاب از چهارراه سیروس تاچهار راه مولوی راکندند ولی هر لحظه یک گوشه آن فرو میرود .اخیرا برای کابل کشی تلفن این مسیر از خیابان را مجددا کندند ، ولی خاکها حدود ۱۰ روز است در وسط خیابان باقی مانده که نه تنها به بهداشت مردم لطمه میزند، بلکه ترافیک رانیز سنگین کرده است.

سید حسن میرزائی

نامه جامعه داروسازان به اطلاعات

جامعه داروسازان بدین وسیله از مقاله کوتاهی که در حمایت از داروساز و داروخانه با عنوان «حمایت از داروخانه ها» در اطلاعات ٤ر٦ر۲۵۳٦ درج شده بود سپاسگزار است روزنامه عزیز اطلاعات در ارتباط با مسائل مربوط به داروسازان همیشه جانب حق و عدالت را رعایت کرده و روزنامه بارها مطالبی را که اعضای هیات مدیره جامعه داروسازان ایران عنوان کرده اند منعکس کرده است.

همانطور که بدرستی درج شده «دارو فروشی کاری نیست که از عهده هر فروشنده ای ساخته باشد» و بخصوص در چند دهه اخیر که داروهای گوناگونی وارد درمان شده است وظیفه دارو ساز متصدی داروخانه هر روز پیچیده تر میشود چرا که باید حقا مریض رابمصرف صحیح دارو آشنا سازد و از بسیاری دخالتهای بیمار و اطرافیان او در کار درمان چه بصورت مصرف بی رویه دارو و چه بصورت قطع خود سرانه مصرف آن جلوگیری کند و خوب و عیب دارو و تداخل آنها را به مریض یادآوری کند و حقیقتا او را در درمان یاری کند نه اینکه فقط هدفش پیچیدن نسخه و گرفتن وجوه آن باشد. جامعه داروسازان ایران سعی دارد داروسازان را به تعقیب این رویه تشویق کند و همیشه از کمکهای ارباب قلم در این زمینه سپاسگزار بوده و میباشد.

دبیر جامعه داروسازان ایران
دکتر فیاض فیضی

در بخش الشتر وسیله تفریح وجود ندارد

بخش الشتر باوجودی که بیش از ۶۰ هزار نفر جمعیت دارد هیچ نوع وسیله سرگرمی یا تفریحی برای جوانان ندارد .

در الشتر سالن ورزش، پارك ، استخر شنا و حتی سینما هم وجود ندارد و جوانان و نو جوانان این بخش نمیدانند از اوقات فراغت خود به چه صورت استفاده ببرند .

تنها دلخوشی اهالی الشتر این است که خیابان اسفالت شده دارند اما باور کنید که از همین خیابان اسفالته اگر یك اتومبیل با سرعت ۳۰ کیلومتر در ساعت حرکت کند، غبار غلیظی فضای خیابان را تیرموتار می کند ، بطوریکه از گرد و خاك زیاد در هوا تا چند ثانیه چشم هیچ جارا نمی بیند . الشتر منطقه بسیار خوش آب و هوائی است و می تواند بصورت یکی از مراکز جلب توریست درب یاید و تابستانها صد ها نفر از مسافرانی که علاقمند به تماشای زیبائی های طبیعت هستند در خود بکشاند تاچند روزی را در هوای پاکیزه این شهر نفس بکشند و باستراحت و تفریح بپردازند ، اما متاسفانه بعلت عدم امکانات تفریحی وسرگرم کننده کمتر مسافری حاضر می شود حداقل یك روز از وقت خود را صرف تماشای زیبائیهای طبیعی دراین بخش کند. بنابراین اهالی الشتر بی ـ صبرانه در انتظارند تامسئولان امر توجهی به نیاز ها وخواست های اهالی این بخش نشان دهند و اهالی بخش خصوصا نو جوانان و جوانان را از نگرانی بیرون آورند .

علیرضا مهران نژاد

حرکتی امیدوار کننده در موسیقی ایرانی

مدتی است که گردانندگان رادیو تلویزیون توجهی به چندان زیاد اما در خورامیدواری نسبت به پخش آهنگهای اصیل وموسیقی واقعی ایرانی که دور از هیاهوی بازاری وکاباره ای است نشان میدهند که این خود موجب نشاط خاطر شنوندگان و بینندگان رادیو تلویزیون شده است.

چند سالی بود که موسیقی ایرانی دربست در اختیار مشتی از باصطلاح خوانندگان از راه رسیده که بوئی از موسیقی و زیروبم آن نبرده اند ، قرار گرفته بود و این گروه از خوانندگان نسل جوان با پشتیبانی وسائل ارتباط جمعی درمدت کوتاهی به چنان شهرت و ثروتی دست یافتند که حتی تصور آنهم مشکل است. این عده خوانندگان با اجرای چند ترانه مبتذل در رادیو و تلویزیون بفاصله خیلی کوتاه راه به کاباره های بزرگ شهر بردند و در کسب ثروت و شهرت یکشبه ره صدساله پیمودند باوجود انتقاد و ایرادی های زیادی که پاره ای از افراد روشنفکر در مقابل این موج منحط موسیقی نشان دادند، این گروه خوانندگان همچنان به اجرای ترانه های بازاری و بابهترین کوئیم کاباره ای مشغول بودند و عده ای از آنان هنوز هم بازار کارشان گرم است.

گویا مسئولان رادیو تلویزیون درزمینه محدود ساختن پخش این ترانه ها حرکتی نشان داده اند و اخیرا مشاهده می شود که در رادیو و تلویزیون ترانه هائی از خوانندگان خوش صدای قدیمی که توام باموسیقی اصیل و زیباست پخش می شود که این مرحله امیدوار کننده ای برای آینده موسیقی بحساب می آید.

عباس سرشته دار

رادیو ضبط
توشیبا
برای آنهائیکه صدای خوب را میشناسند.

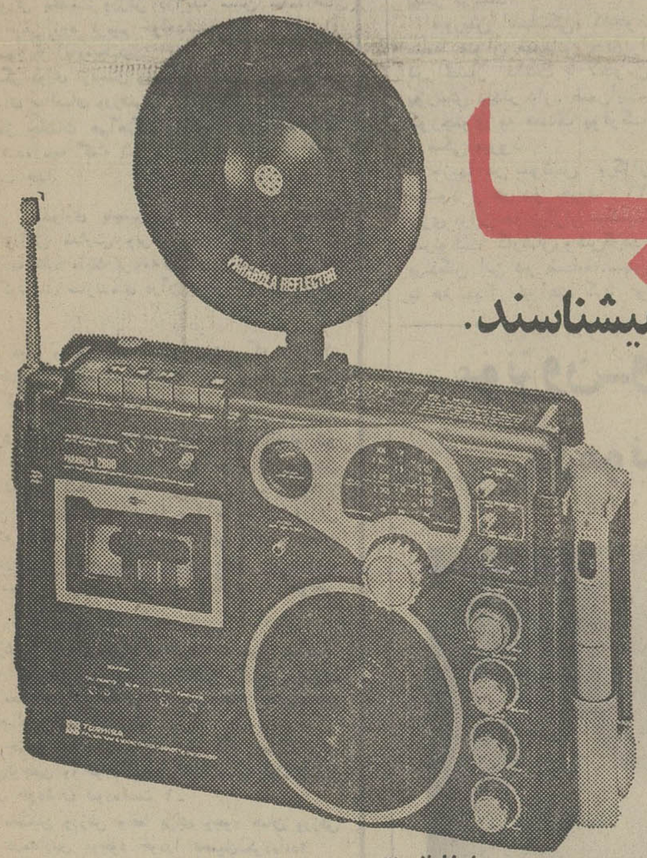

مدل پارابولا ۲۸۰۰
سه موج (متوسط ـ کوتاه FM)
سیستم اتوریپیت (تکرار اتوماتیک ضبط و پخش)
رفلکتور پاراپلیک (ضبط از راه دور)
با قدرت خروجی دوات میکروفن تقویت صدا چراغ صفحه رادیو ـ کلید خواب

مدل ۵۲۵
سه موج (متوسط ـ کوتاه FM)
مدل ۲۱۲۰
سه موج (متوسط ـ دو موج کوتاه)
مدل ۲۱۰۰
دو موج (متوسط FM)
مدل ۵۲۳
سه موج (متوسط ـ دو موج کوتاه)
مدل ۵۸۰
سه موج (متوسط ـ کوتاه FM)
مدل ۵۲۴
سه موج (متوسط دو موج کوتاه)

رادیو ضبط های توشیبا
با آنتن تلسکوپی ـ میکروفن مخفی ـ کلید خواب
با چراغ مخصوص کنترل باطری و تنظیم رادیو

TOSHIBA
into our second century
توشیبا با بیش از یک قرن سابقه در ساخت لوازم الکتریکی و الکترونیکی

P.O.91

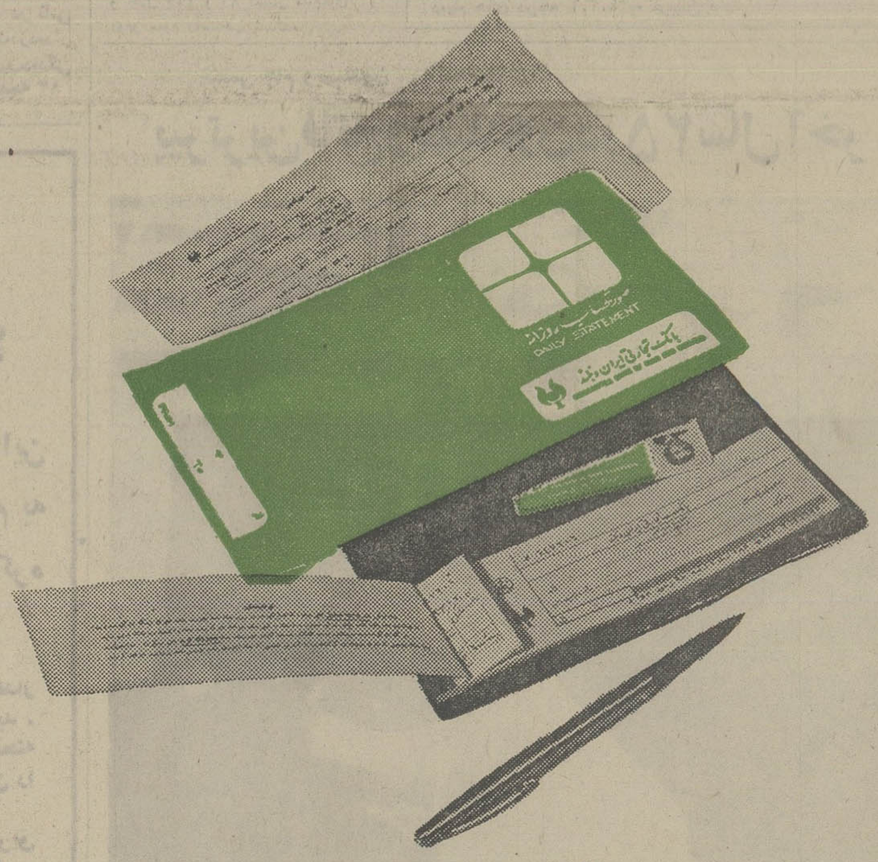

با افتتاح حساب جاری
در بانک تجارتی ایران و هلند
نگران پرداختهایتان نباشید

زیرا بانک تجارتی ایران و هلند
با بهره مندی از مدرنترین سیستم کامپیوتری و استفاده از تلر سیستم
زمان پرداخت هر چك را تا ۱/۵ دقیقه تقلیل داده و هرگونه تغییراتی را
در حساب جاری شما بشکل صورتحسابهای روزانه باطلاعتان میرساند
بنابراین چك شما هیچگاه دچار اشکال نمیشود
چون همیشه از میزان موجودی خود مطلعید

بانک تجارتی ایران و هلند
MERCANTILE BANK OF IRAN AND HOLLAND

MRH102 MEDIA

تفسیر روز

نقش و شخصیت معلم ورزش را فراموش نکنید

مدارس تعطیل است، فصل تعطیلات است ولی تربیت بدنی آموزش وپرورش امسال نشانه هائی از بیداری ارائه میکند واین امیدایست که‌اگر بارور شود، طول چند سال آینده تربیت بدنی و ورزش درمدارس ماجائی استوارومکانی با ارزش خواهندداشت.

این‌که از رهنوردی صحبت کنیم‌واز موجودیت اوطول سالهای گذشته درورزش واین‌که ازمقام یك‌ورزشکار معمولی وبعدقهرمان آسیاو سپس‌عنوان‌های رئیس فدراسیون‌ودبیر کل کمیته ملی المپیك‌طول سالهای گذشته درورزش تجربه‌داشته است چیز تازه‌ای ازاو نگفته‌ایم.

ولی اگر عنوان کنیم که ورزش مدارس باوجود او در سایه یك تدارك منطقی ازطرف‌آموزش و پرورش سازمان برنامه و سایر دستگاه های تغذیه کننده مملکت میتواند گذشته رابه‌فراموشی سپارد امیدی بیهوده نداشته‌ایم.

جلسات هم‌آهنگی مدیران کل- روساو کارشناسان مسئولین تربیت بدنی‌آموزش وپرورش درسراسر کشوریکی از برنامه های این‌بازسازی‌است که‌هفته گذشته با شرکت وزیرآموزش وپرورش،دکتر رهنوردی معاون وزارت آموزش‌و پرورش درامور تربیت بدنی ،مدیر امانی مدیر کل تربیت‌بدنی وزارت‌آموزش وپرورش، روسای تربیت‌بدنی های شهرستان‌ها ، استان ها و فرمانداری های کل‌آغاز به‌کار کرد .

وزیرآموزش وپرورش ازبی‌توجهی بپرورش در مدارس صحبت کردویادآور شدکه‌تا بحال ورزش یکی از چیز هائی بوده که در مدارس به‌آن توجه‌لازم نشده‌است.

در ساعات ورزش استفاده اصولی درراه پرورش روح و جسم دانش آموزان انجام نگرفته وحتی‌ورزش‌صبحگاهی نیز سرسری گرفته شده.

برای گسترش ورزش درسطح مدارس اوامر موکدی صادر شده وسازمان برنامه و بودجه نیز ازنظر مادی هرگونه کمکی که لازم باشد خواهدکرد.

ازاین پس روسای تربیت‌بدنی استان ها و شهرستان ها زیر نظر دکتر رهنوردی خواهندبود، اگر شنیده شود که‌یك رئیس تربیت بدنی چه‌استانی،چه شهرستانی ،اظهار کرده سالن برای‌استفاده دانش آموزان نمیدهیم بی‌چون و چراتعویض خواهدشد.

هیچ‌مدیرو آموزگاری نبایدکار امروز رابه‌فردا موکول کند، دراین مورد دقت‌کافی مبذول خواهدشد، حتی مزه‌دکتر رهنوردی سرزده به‌مدارس خواهیم رفت.

دکتر رهنوردی در ادامه سخنان وزیر آموزش‌و پرورش از رسیدگی به امور سالن های ورزشی تهران‌وشهرستان‌ها صحبت کرد، این‌که ورزشگاهها مکانهائی است که بایدبه خدمت ورزش و دانش آموزان باشد.

از زمین‌های ورزشی‌نباید استفاده دیگری‌شود، حتی آموزشی ، درتهران پارس،هنرستانی قصد داشت قسمتی‌از زمین ورزش را تبدیل به‌کارگاه کندولی باهمه ارادتی که وجود داشت، اجازه این‌کار رانداديم.

در شهرستان ها نیز باید دقیقا اماکن ورزشی و طرز استفاده ازآن مورد نظرباشد و ورزشگاه‌های نیمه تمام وقابل ترمیم هرچه زودتر بخدمت ورزش درآید، ساختن محمدرضا شاه درتهران خیلی زود ترمیم خواهدشد، حتی در اوایل آذرماه میتواند وباید آماده‌باشد.

مسئله دیگر دوری ازتجمل وزیبائی است و صرف‌هزینه های سنگین برای سالنهای ورزشی.

با این‌آغاز جلسات هم‌آهنگی ورزش آموزشگاه های ایران تشکیل شد،آنچه گفته شد وآنچه مورد بررسی قرار گرفت بحثی‌است جدا.

ولی ضمن امیدواری باچنین تدارکی درفصل تعطیل مدارس برای ورزش مدارس وبرنامه های‌تازه آن درسال آینده تحصیلی به‌اعتقاد مایك برنامه‌کلی درورزش مدارس‌که میخواهیم دگرگونیهای سازنده‌ای درآن بوجود آوریم‌فراموش شده.

وآن خود معلم ورزش‌است، معلم ورزشی که طول‌سال های دورنقش حقیقی ، شخصیت حقیقی‌و اعتبار و ارزش‌واقعی خودرافراموش کرده‌است.

معلم ورزشی‌که تنهادر سایه اعتماد بنفس ،استواری‌و عشق بی پایان خود توانسته بهرشکل درآموزش و پرورش مملکت خود راتحمیل کند!

شاید این غیرقابل باورباشد ولی‌باید با معلمین ورزش مملکت صمیمانه وراستین گفتگو کنیدتا این واقعیت روشن شود ، معلم ورزشی که باهرصدای سوتش وباهر ضربه‌توپ، پنجره های کلاسها باز میشود و هر معلم دیگری به‌اواعتراض میکند.

معلم ورزشی که گروهی ازمدیران ترجیح میدهند، ساعات کار او ساعات تعطیل‌مدارس‌باشد تا آرامش‌بیشتری داشته باشند، معلم ورزشی که‌در آخرین سطور دفتردبستان و دبیرستان نام او نوشته میشود.

آیاوجود چنین اشخاصی وبقای آنها طول اینهمه سال سرگردانی -بی‌توجهی وواخوردگی تنها در سایه اعتمادبنفس و عشق بی‌پایان خودشان نبوده‌است ؟

آیا معلمین ورزش واقعا برای وجود همان ورزش فراموش شده درمدارس ،وجود خودرا تحمیل‌نکرده‌اند؟

حالا مافصل تازه‌ای در ورزش مدارس میخواهیم‌بگشائیم، فصلی که سرفصل افتخارات ،سلامت و توانائیهای بیشتر نسل آینده میتواند باشد، دراین بازسازی به معلم ورزش- موجودیت اورا روحیه سازنده اوچه‌فکر کرده‌ایم؟

در گذشته های نه‌چندان‌دور معلمین ورزش تشکیلاتی بنام کانون مربیان یا معلمین ورزش داشتند، اجتماعی که نمونه‌هائی از خودشناسی، اظهار وجودو تحرك را نشان میداد.

امروز هیچ نشستی نیست، بولتنی وجودندارد، انتخاباتی نیست ، آموزشی نیست وگفتگوئی‌نیست ،این قدرت بزرگ را باید باورداشت و درراه تکامل آن‌کوشید.

تحت‌تاثیر این‌واقعیت اعتقاد داریم ،دراین بازسازی که به سالنها توجه میشود، بهورزش صبحگاهی نگاهی دوباره میاندازد و نشست‌های سازنده دارید، نقش معلم ورزش وباور داشتن اورا در سرلوحه برنامه ها قرار دهید این‌اساسی ترین، تواناترین و سازنده ترین عامل ممکن رافراموش نکنید.

فوتبال جام جهانی جوانان ـ تونس

امروز: ایران ـ ساحل عاج

آخرین میدان برای «نایب قهرمان آسیا» در تونس

فوتبال

امشب با برگزاری دیدار تشریفاتی برابر ساحل عاج، کارنامه تیم ایران در صحنه اولین دوره مسابقات فوتبال قهرمانی جوانان جهان در شهر «سوسه» تونس‌بسته‌می شود.

پس ازشکست سنگین۱ـ۵ از برزیل و تساوی صفر ـ صفر برابر ایتالیا امید های باقیمانده ایران عملا بر باد رفت و تیم خودی امشب در حالی قدم بمیدان مصاف با ساحل عاج می‌نهد که در پی کسب پیروزی برای آنکه خودی نشان بدهد، میباشد.

برزیل که در دومین دیدارش مقابل ساحل عاج‌با تساوی ۲ـ۲ متوقف شد ، امروز با دلی پراضطراب‌به جدال ایتالیا میرود، حریفی که خود امید به قهرمانی گروه سوم دارد و با همه توانش برای این پیکاربزرگ بسیج شده است.

برزیلی‌ها از ۲ مسابقه‌ای که انجام داده‌اند : صاحب سه امتیاز میباشند و ایتالیا از ۲ تساوی با ساحل عاج و ایران ۲ امتیاز دارد.

ضمن اینکه ساحل عاج‌هم ۲ امتیازی است که با برزیل و ایتالیا مساوی کرده.

گل شماری

تحت این شرایط برزیل با ۷ گل زده و ۳ گل‌خورده موقعیتی بهتر از همه تیمهای اینگروه دارد و در صورت مساوی با ایتالیا میتواند صعود کند مبنی بر اینکه ساحل عاج با اختلاف (بیش از ٤ گل) ایران را مغلوب نکند ، و اگر برزیل بتواند ایتالیا را شکست دهد ،با ۵ امتیاز «قهرمانی» را بدست آورده که همه حرفها با پیروز نشدن برزیل‌بر ایتالیا شکل می‌گیرد.

ایتالیا اگربرزیل راشکست دهد و ساحل‌عاج هم‌ازایران نبرد، تیم ایتالیا قهرمان خواهد شد ولی اگر ایتالیاو ساحل عاج از میدان مصاف با برزیل و ایران «امتیاز» یکسان بدست آورند، کار ایندو به گل شماری‌خواهد کشید.

بهرحال «ایران» ضمن اینکه خود امیدی به صعود برایش نمانده است.میتواند برابر «ساحل عاج» یک عامل موثر در کیفیت عاقبت کار گروه سوم باشد.

پیروزی پر گل

در گروه اول که‌آخرین دیدارهایش در دور مقدماتی امروز انجام می‌شود،اسپانیا و مکزیکو در صدر رقیب یکدیگرند ضمن اینکه فرانسه نیز علیرغم یک امتیاز کمتراز ایندو (۲امتیاز) کاملا هم بی امید نیست.

امروز اسپانیا با تونس ضعیف ترین‌تیم اینگروه‌دیدار دارد که میتواند صاحب پیروزی پرگلی شود و از سوی دیگر فرانسه به مصاف مکزیکو میرودکه نبردی‌سخت خواهد بود.

شکست اسپانیا برابر تونس بعید بنظر میرسد و تحت این شرایط مکزیکو برای حفظ شرایط مساوی‌اش‌بااسپانیاضمن این که باید فرانسه را مغلوب‌کند باید رقم جالبی از «گل» هم داشته باشد که در گل‌شماری عقب نماند.

برنامه دنباله بازی ها

یکشنبه ۱۲ تیر

● اسپانیا ـ تونس ● فرانسه ـ مکزیکو ● ایران- ساحل عاج ● برزیل ـ ایتالیا.

دوشنبه ۱۳ تیر

● مجارستان ـ هندوراس ● اروگوئه ـ مراکش ● پاراگوئه ـ عراق ● اتریش- شوروی.

● ۳ شنبه و چهارشنبه ۱۵ تیر : نیمه نهائی.

● شنبه ۱۸ تیر : دیدار رده‌بندی.

● یکشنبه ۱۹ تیر :فینال.

شطرنج قهرمانی جهان

اسپاسکی: تلاش برای تکرار قهرمانی

٤ استاد بزرگ شطرنج ، پیکار های خودرابرای رسیدن به مصاف «آناتولی کارپف» روسی ، قهرمان جهان، در سواحل دریاچه‌ژنو برپاکردند.

بوریس اسپاسکی ، لوپولو گایوسکی شطرنجبازان روس، ویکتور کور چنوی بازیگر سرشناس شوروی که به هلند پناهنده شده و لاجوس‌پورتیش چهره بزرگ‌شطرنج مجارستان، چهار بازیگر حاضر در مرحله نیمه نهائی مسابقات قهرمانی جهان میباشند که دو بدو باهم پیکار می‌کنند.

«بوریس اسپاسکی» که‌خود سابقا عنوان قهرمانی جهان‌را در اختیار داشت با لاجوس پورتیش دیدار دارد ضمن‌اینکه کورچنوی به مصاف پولوگا یوسکی میرود.

بازیها در سوئیس برگزار میشود و هر دو حریف ۱۶ بازی برابر هم برگزار میکنندتا سرنوشت کارشان‌روشن‌گردد. برندگان این دو مسابقه:سپس با هم جدال خواهند کرد و بازیگر پیروز برابر «آناتولی کارپف» قهرمانی کنونی جهان قرار می‌گیرد.

اسپاسکی که امید دارد «قهرمانی» گذشته‌اش‌را تکرار نماید و با درخششی جالب‌در دور یکچهارم‌نهائی«ولانتیسلاو هورت» ازچکسلواکی‌رامغلوب کرد.

او هنگامی که قهرمان‌جهان بود با باخت به بابی فیشر شطرنجباز جنجالی آمریکا مقامش را از دست داد .

برای حضور در جام افغانستان

چرا خدروپور کریمی انتخاب شدند؟

تیم کشتی آزاد خراسان‌که در جریان مسابقه های جام شهبانو درخششی تحسین‌انگیز داشت برای شرکت در مسابقه های بین‌المللی افغانستان ۲٤ تیر ماه راهی کابل خواهدشد.

خراسانیها که در سالهای پیش نیز دوبار در این‌تورنمنت حضور یافته‌اند ، این بار دو غیر خراسانی را نیز در جمع خود دارند که‌البته دلیل‌انتخاب این دو تن نزول کشتی‌گیران خراسانی در جام شهبانو است.

دو انتخاب‌شده غیرخراسانی رمضان خدرو قدرت پورکریمی هستند که به تصمیم فدراسیون کشتی برای حضور در این مسابقات انتخاب شده‌اند.

بنظر میرسد ، فدراسیون کشتی برای‌گزینش این‌دوبدون در نظر گرفتن ضابطه‌ای اقدام کرده است.

چرا که میدان مسابقه های افغانستان در سطحی نیست‌که خدر وپورکریمی‌حاصلی‌تجربی از آن بدست آورند ، در ثانی خدر که درهفته گذشته‌دردیدار با زرافشانی دچار اسیب‌دیدگی

بقیه در صفحه ۱۲

برای بازی ایران ـ کره جنوبی

بازیکنان ایران چگونه پیش بینی کرده بودند؟

Argentina '78

مسابقه‌های مقدماتی جام جهانی فوتبال

بازیکنان ایران بااین پیش‌بینی ها قدم به میدان مصاف باکره جنوبی نهادند

با انجام مسابقه ایران ـکره جنوبی که بعداز ظهر امروز در شهر « پوسان» کره‌برپا گردید ، تیم ملی فوتبال‌ایران دومین دیدارش در صحنه بازیهای مقدماتی جام جهانی ۱۹۷۸ آرژانتین را انجام داد .

تماشای بازی کره جنوبی ـهنك‌كنك از طریق تلویزیون که کره‌ایها موجودیت چندان فوق ـ العاده‌ای از خود نشان نداده بود، «ایران» را با روحیه‌ای امیدوار بمیدان مصاف کره فرستاد.

پیش از اینکه بازیکنان ملی پوش‌ایران رودر- روی کره‌ایها قرارگیرند . در یك همه پرسی‌از نفرات تیم ،نتیجه بازی را پیش‌بینی کردند که با انجام مسابقه و روشن شدن نتیجه میتوان‌دید حاصل پیش‌بینی آنها چگونه بوده است.

پیش‌بینی های یاران تیم ایران برای مسابقه‌با کره جنوبی بدینسان بود .

*آندرانیك اسکندریان برد ۰ـ۱
*رضا عادلخانی برد ۰ـ۱
* حسن روشن .برد۱ـ۲
* محمد صادقی ، مساوی بدون گل
* حسین کازرانی ،مساوی بدون گل
* حسن نایب آقا : مساوی بدون گل
*علیرضا قشقائیان برد ۱ـ۲
* غفور جهانی برد ۰ـ۱
*علی شجاعی : برد۰ـ۱
* علیرضا عزیزی ، مساوی بدون گل
* حسین فرکی: مساوی بدون گل
* نصراته عبداللهی : برد ۰ـ۱
* منصور رشیدی : مساوی بدون‌گل
* ناصر حجازی : مساوی بدون گل
* ایرج دانائی‌فرد : مساوی بدون گل
*پرویز مظلومی :مساوی ۱ـ۱
* ابراهیم قاسم‌پور: مساوی بدون گل
*بهرام مودت ، مساوی ۱ـ۱
* علی پروین برد ۰ـ۱
*حبیب شریفی : برد۰ـ۲
* اسفندیار دوستانی : برد۰ـ۱
* حسن نظری : برد۰ـ۱

مونزون ـ والدز: ۸ مرداد در مونت کارلو

«کارلوس مونزون»مشت زن پر آوازه آرژانتینی که مدتی است دردنیای سینماهم شهرتی برای خود دست‌وپا کرده ، شنبه ۸ مرداد ماه برای دفاع از عنوان‌قهرمانی جهان خود دردسته‌میان‌وزن با «رود ریگو والدز»روبرو خواهد شد.

مبارزه کارلوس مونزون- والدز قرار بود ، سه هفته زودتر از این تاریخ انجام گردد که بعلت آسیب دیدگی بکسور آرژانتینی به تعویق افتاد.

مونزون که مدتهاست قهرمان دسته میان وزن‌بکس جهان است ، اعلام کرده پس از این مسابقه برای همیشه از مشت زنی کناره خواهد گرفت و فقط به کار های هنری خواهد پرداخت و اوقاتش را وقف سینما می- کند.

مبارزه مونزون ـ والدز در مونت‌کارلو انجام‌خواهد شد.

درمسابقه های پرورش اندام قهرمانی باشگاه های تهران

در رقابت «بدن‌سازان»، تاج پیروز شد

رحمت‌الله عظیمی ، محمد تبریزی ، مهدی خانقاهی و اردشیر پزشکی مردان پیروز ٤ دسته پرورش اندام بودند .

دردسته سبك وزنها محمدتبریزی شرکت کننده باشگاه تاج بالاتر از دیگران در صدر قرار گرفت، تبریزی نفر وسط ،غلام صادقی‌در سمت چپ ل‌ابوالقاسم کاکلی در سمت راست او در مسکوی افتخار سبك وزنها دیده میشود.

مسابقه های قهرمانی پرورش اندام تهران و استان مرکز با حضور ٤۵بدن‌سازاز۱۲باشگاه در سالن شماره۲ استادیوم‌نصیری انجام شدو نفرات برتر برای حضور ٤۵بدن‌ساز از ۱۲ باشگاه اندام قهرمانی‌ایران انتخاب‌شدند.

این مسابقه ها بین بهترین‌بدن سازان پایتخت و استان مرکزی باداوری احمد قاضی زاهدی ، مصطفی گرایلی، هوشنك حجتی، جعفر رفوگران و احمد ملکوتی داوران بین‌المللی انجام گردید.

حضور همه بزرگان پرورش اندام پایتخت در این صحنه بر گرمی رقابت ها افزوده بود ، بخصوص که در گروه شرکت کنندگان جوانترین حاضر ۱۹ ساله‌و پیرترین آنها ٤۵ ساله بود.

مسابقه های پرورش اندام در ٤ دسته خروس وزن ،سبك وزن ، میان وزن‌و سنگین انجام‌گردید. در خروس وزن یعنی دسته‌کوتاه قدان رحمت‌الله عظیمی شرکت کننده تاج‌برتراز دیگران نمایش داد‌و بالاتر از علی اصغر کمالی و عطا محمد علی نژاد قرارگرفت.

محمدتبریزی فاتح رقابت دسته سبك وزنها بودکه پیروزی دوم را برای تاج بدست آورد.

مهدی خانقاهی یکی از ملی ـ پوشان این رشته در دسته‌میان وزنها پیروز شد، او در شرائطی بالاتر از صادقی و تاجیك قرار گرفت که سومین عنوان قهرمانی رابرای تاج مسلم کرد.

در دسته سنگین وزنها پیروزی از آن بدن‌سازان باشگاه‌فردوسی بود ، زیرا سوای پزشکی که در رده اول قرار گرفت، مقام سوم نیز به‌یار دیگر باشگاه‌فردوسی ایرج عربی رسید.

باین ترتیب بدن سازان‌باشگاه تاج با۲۵ امتیاز بمقام قهرمانی رسیدند و باشگاه های فردوسی و اقبال با۱۶ و ۱۱ امتیاز مقام‌های دوم سوم راصاحب شدند.

باتوجه به رقابت های ٤ دسته یاد شده رحمت‌الله عظیمی ،محمد تبریزی ،مهدی خانقاهی واردشیر پزشکی بعنوان تیم استان مرکز وعلی اصغرکمالی‌نژاد،غلام‌صادقی، اردشیر صادقی‌و احسان احمدی‌در قالب‌تیم شهرستان تهران برای حضور در هفتمین‌دوره‌مسابقه های قهرمانی پرورش اندام ایران که از روز ۲٤ تیرماه درکرمانشاه آغاز میشود انتخاب شدند. رده بندی کلی دسته های چهار گانه ازاین قرار اعلام شد.

خروس وزن

۱ـ رحمت‌الله عظیمی از تاج ۲ـ علی‌اصغر کمالی نژاد ازشرق ۳ـ عطا محمدعلی نژادازفردوسی.

سبك وزن

۱ـ محمد تبریزی از تاج ۲ـ غلام صادقی از اقبال ۳ـابوالقاسم کاکلی از تاج.

میان وزن

۱ـمهدی خانقاهی از تاج ۲ـ اردشیر صادقی از نادر ۳ـ علی تاجیك از اقبال.

سنگین وزن

۱ـ اردشیر پزشکی‌از فردوسی ۲ـ احسان احمدی ازپله ۳ـایرج عربی از فردوسی.

کلاس آموزش مربیان مشتزنی در کرمانشاه

کلاس آموزشی تکمیلی ٤۰ مربی مشتزنی که مدت شش روز در کرمانشاه برپا بود، پایان گرفت.

در مراسم افتتاح این کلاس آستاندار کرمانشاهان شرکت کرد.

از جمع مربیانی که در کلاس آموزشی کرمانشاه شرکت داشتند ، ۳۳ نفر موفق شدندکه در آزمون‌سرافراز بیرون آیند و یک درجه ارتقا یابند.

فدراسیون مشتزنی که این کلاس راترتیب داده‌بود، دیپلم های درجه ٤،۳،۲ به مربیان داد.

تنیس جام ویمبلدون

پیرترین فاتح ویمبلدون در ۲۵ سال آخر

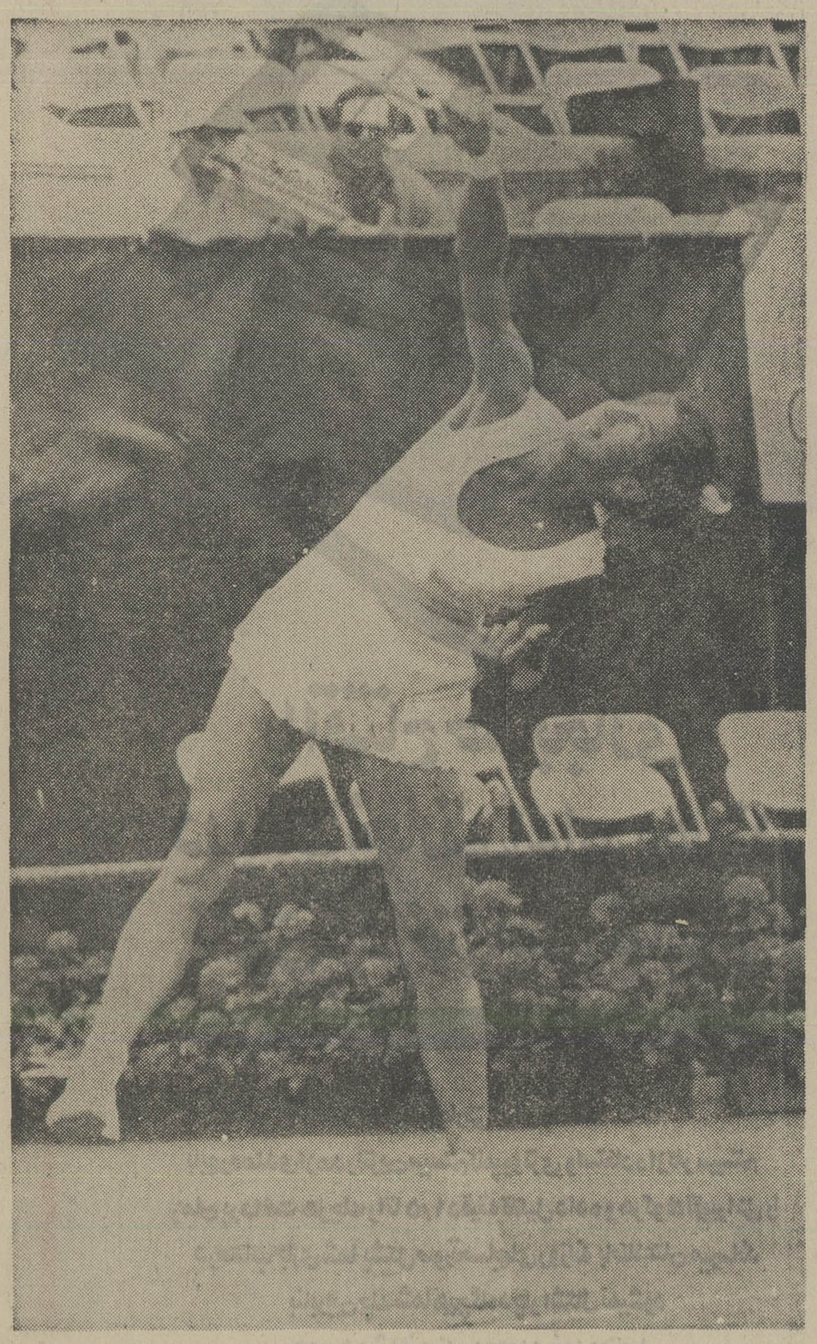

جام ویمبلدون در صحنه جدالهای انفرادی زنان ، برای دومین بار در دهه اخیرنصیب یک انگلیسی شد. ۸ سال‌پیش «آن جونز» فاتح ویمبلدون گردید و امسال «ویرجینیاوید» انگلستان که سالهاست در قلب خود «لندن» برگزار کننده بزرگترین تورنمنت بین‌المللی تنیس جهان است. خود کمتر رنگ افتخار را دیده و امسال ستاره بریتانیائیها در حالی قهرمان بازیها شد که پیشاپیش همه نظر ها بسوی دو آمریکائی بزرگ بیلی جین کینگ وکریس اورت بود.

اما وقتی اورت و بیلی‌جین در یک چهارم رو در روی‌هم ایستادند ، بیلی جین‌باشکست بیرون رفت و در نیمه نهائی اورت ۲ـ٦ ، ٦ـ٤ و ۱ـ٦ به وید باخت.

وید در فینال ، ٦ـ٤ ، ۳ـ٦ و ۱ـ٦ بتی‌استوو «هلندی»را مغلوب کرد.

در تاریخ ویمبلدون «ویرجینیا وید» ، در۲۵ساله‌اخیر پیرترین فاتح بازیهادرصحنه‌پیکارهاست او ۳۱ سال از سنش می‌گذرد و ویمبلدون از سال ۱۹۵۵ که «لوئیس برو» امریکائی‌قهرمان شد، فاتحی با این سن‌وسال‌را بخود ندیده است.

بازیگر انگلیسی ۱٦ سال است دربازیهای‌ویمبلدون‌شرکت می‌کند ولی هیچگاه نتوانسته قهرمان باشد.

فوتبال باشگاه های رومانی

«دینامو» فاتح «جام» شد

مسابقات فوتبال جام‌قهرمانی باشگاههای رومانی با پیروزی نوپچیهای «دینامو بخارست» پایان یافت.

دینامو‌ئی ها در حالی فاتح جام قهرمانی شدند که٤ امتیاز بر رقیب‌بزرگ‌خود «استه‌آیوا» برتری داشتند. در آخرین مصاف ، دینامو ۰ـ۵ رستیا را درهم شکست ، در حالیکه در اوج شگفتی ، «استه آیوا»۰ـ۵ از آراد شکست خورد.

بهر تقدیر نتایج روز پایان بازیها باین صورت بود.

نتایج روز آخر (روزسی‌و چهارم)

دینامو ۵ ـ رستیا صفر
کنستانتا ۲ ـ راپید ۱
اسپورنال ۱ ـ آرگز صفر
کرویتول ۱ ـ پلی‌تکنیک صفر
گالاتی صفر ـ تیرگو ۳
اوادآ ٤ ـ پروکرسول ۲
تیمسوآرا ۳ ـ باکوآ صفر
کرایوا ۲ ـ پیتروسانی صفر
آراد ۵ ـ استه‌آیوا صفر

رده بندی : ۱ـ دینامو ٤۹ امتیاز (قهرمان) ۲ـ استه‌آیوا ٤۵ امتیاز ۳ـ کرایوا٤۱امتیاز.

دکتر فرید اخترخاوری
مشاور انرژی درآمریکا :

همه‌چشم‌ها به‌خورشید دوخته‌شده‌است!

خورشید، آخرین امید بشر برای تأمین انرژی است

«خانه‌آفتابی» میتواند همه‌احتیاجات انرژی خانه را تامین کند
نیروگاه های انرژی خورشیدی میتواند توربین های مولد برق را بکار اندازند

گو اینکه ممالک صنعتی غرب سعی می کنند عوامل بحران های نفتی و بطور کلی مشکلات‌تامین‌احتیاجات نفتی خویش را در سیاست ممالک صادر کننده اوپک جستجو نمایند، ولی‌حقیقت اینست که مخصوصا ذخائر شناخته شده این ماده خام گرانبها و انرژی زا بتدریج کاسته میشود. در این‌زمینه حتی ذخائر نفتی ممالک اوپک که امروزه تقریبا دو سوم ذخائر جهانی نفت را تشکیل می‌دهد . بهمین سرنوشت دچار است . در این میان تنها یک ماده‌کمکی انرژی می‌تواند مدت عمر منابع شناخته شده نفتی را طولانی نماید.ولی اگر همه ممالک تولید کننده نفت ، منجمله ایران ، بهمین‌ترتیب به استخراج نفت خود ادامه دهند ، هیچ جای‌شک و تردیدی وجود ندارد که منابع آنها خیلی زودتر از آن مدتی که فکرش را می کنند ویامایلند ، تمام‌خواهد شد .

یك حساب‌روشن

یکی از دلایل عمده این استدلال اینست که مصرف و در نتیجه تولید در دنیابه حالت تصاعدی رشدوتوسعه پیدا می کند . با یک مثال عددی فرضی میتوان این استدلال را واضحتر بیان کرد : مثلا اگر ما مدت‌عمر ذخیره یک ماده خام معدنی را با مصرف ثابت سالیانه برای مدت یک هزار سال پیش بینی کنیم تنها بااضافه کردن ۳ درصد برتولید سالانه، مدت پیش بینی‌شده (یک هزار سال) به ۱۱۷ سال کاهش خواهد یافت،و اما اگراضافه مصرف‌سالیانه به جای سه درصد به شش درصد برسد، آنوقت‌عمراین ذخایر بمراتب زودتر ،یعنی فقط در ۷۱ سال به اتمام خواهد رسید . باین ترتیب اثر آمار وارقام تصاعدی کاملا با این مثال روشن‌می شود . طبق آمار موجود، مصرف اضافی نفت در سال های اخیرسالیانه حتی‌مابین هفت الی هشت‌در صد بوده است ، از طرفی دیگر کل دوام ذخائر نفتی دنیا بر اساس مقدار مصرف نفتی دنیا در سال ۱۹۷۶ نه تنها به یک هزار سال نمی رسد بلکه فقط به ۳۱ سال خاتمه می یابد . همینطور طول عمر ذخائر اوپک باتولیدات ثابت سالیانه سال ۱۹۷۶ تقریبا چهل سال و ذخائر نفتی ایران بازبا همین تولید سال ۱۹۷۶ فقط ۲۹ سال تخمین زده میشود . باین ترتیب لازم نیست که انسان خودرادرگیرمعادلات پیچیده بکند تا دریابد که با ادامه وضع موجود و افزایش دائم التزاید مصرف نفت در ظرف چه مدتی منابع نفتی به انتها میرسد . به عبارت دیگر ذخائر نفتی نه تنهارو به اتمام گذاشته بلکه بایدپی به یک حقیقت تلخ تری‌ببرد و آن حقیقت تلخ بما می ـ گوید منابع نفتی شناخته شده جهانی باروند کنونی افزایش تولیدو مصرف‌حتی خیلی زود از آنچه همگان انتظار آنرا دارند ، تمام خواهد شد، به احتمال‌قوی مدت عمر آن‌کمتر از دهسال دیگر خواهد بود ودرست در اینجاست که ارزش تاکیدات شاهنشاه ایران مشخص میشود که سال ها قبل فرموده بودند که سوزاندن‌نفت جهت‌تولید انرژی وحرارت حیف است وباید این مواد گرانبها را جهت مصارف پتروشیمی حفظ نمود.برای اینکه‌بتوان از مصرف نفت در تولید حرارت و انرژی که یک فاجعه جهانی است کاست لازم است منابع انرژی‌جدید را توسعه داد و در استفاده

روزافزون آن کوشید . گو اینکه دامنه فکر بشر درراه یافتن راه‌های جدید وکشف منابع تازه انرژی جدید محدودیتی نداردو درآینده هم نخواهدداشت ومیتواند در این زمینه از منابع‌متعدد نظیر انرژی خورشید ، اورانیوم (انرژی اتمی) ، گرمان زمین ، باد ، جذرو مد و غیره استفاده کند ، ولی بزرگترین اشکالات موجود در استفاده‌از منابع جدیدانرژی‌در زمینه‌اقتصادی سیاسی ، آلودگی محیط زیست جلوگر میشودوباید توجیه بهره برداری هریک از منابع جدید با نکاتی که ذکر شد دقیقا همراه باشد.

انرژی خورشید ، مفیدترین طرح

دراین میان سئوالی که‌پیش میاید اینست که با درنظرگرفتن نکات ذکر شده کدامیک‌ازمنابع انرژی جدید بهترین موقعیت را دارد؟

گو اینکه جواب دادن باین سئوال کار آسانی نیست اما کمترین تردیدی نمیتوان بخود راه داد که برای ممالکی نظیر ایران که از تابش نورخورشید درسال باندازه کافی برخوردار است استفاده ازانرژی‌خورشید چه درحال حاضر وچه‌درآینده باید دقیقا مورد نظر قرارگیرد. بعبارت دیگر گواینکه انرژی خورشیدی خود در آغاز عمل و توسعه قراردارد ، ولی‌در هرصورت این منبع‌انرژی در مقایسه با سایر منابع انرژی‌چه از نظر اقتصادی ، سیاسی و حفظ محیط زیست وچه از نظرامکان توسعه وبهره‌برداری از آن کمترین امتیازات منفی شامل حالش میشود و گذشته از آن ذخائر انرژی خورشیدی پایان ناپذیر است. برای اینکه این ادعا بدون پایه واساس نماند لازم است که امکانات استفاده از انرژی خورشید را از نزدیک بررسی نمائیم .

بادرنظر گرفتن کلیه امکانات تکنیکی استفاده از انرژی خورشیدی میتوان این امکانات را بدو طریق بکارانداخت .

۱ـ استفاده مستقیم از انرژی خورشید

دراین زمینه متدها و طرح های گوناگونی وجود دارند که اعم آنها عبارتنداز:دستگاههای آب و فضا گرمکن، دستگاههای تهویه مطبوع ، خانه آفتابی ، مزرعه آفتابی سیستم شبکه تولید کننده نیروی آفتابی .

درحالیکه‌میتوان‌بادستگاههای آب و فضا گرمکن‌آفتابی‌بوسیله نور خورشید محیط زیست و آب مورد احتیاج رابحرارت مورد دلخواه گرم نمود و یابا دستگاههای تهویه مطبوع که بوسیله انرژی خورشید کار میکند از میزان گرمای اطاق کاست «خانه‌آفتابی » قادر خواهد بود که همه احتیاجات انرژی خانه رابوسیله انرژی خورشید تامین نماید . باطرح مزرعه آفتابی انتظار میرودکه مخصوصا در صحراباپرپاکردن جمع آورهای اشعه‌خورشیدی، اشعه خورشید راجمع وتبدیل به نیروی الکتریسیته نمایند .

باطرح سیستم شبکه تولید کننده‌نیروی آفتابی دانشمندان میخواهند همین نتیجه‌رابگیرند

این طرح فرستادن شبکه‌ای را به فضا لازم میداند که در آنجا اشعه خورشید را گرفته و باتبدیل آن‌بالکتریسیته‌بوسیله امواج «میکروویو » بزمین فرستد ، برتری این دستگاه این است که حتی در روزهای بارانی وشب‌هاهم‌قادربکارکردن است .

۲ـ استفاده غیر مستقیم از انرژی خورشید بوسیله نیروگاه های انرژی‌خورشیدی دریائی

با این طرح دانشمندان امیدوارند که نیروگاهی دردریا بسازند وبااختلاف حرارت آب دریا درنقاط گرمسیر دریا، که بین پنج و بیست و پنج درجه می‌باشد، توربین های تولید کننده برق را بکاراندازند واز آنجا برق تولید شده را بوسیله سیم‌کشی بساحل هدایت کنند.

علاوه برتمام امتیازاتی که‌به آن اشاره شد ، بایداضافه‌نمود که‌تنها تکنیکی که درحال‌حاضر قابل استفاده‌است، دستگاههای آب‌و فضا گرمکن است .

درمورد دستگاههای تهویه و نیز خانه‌های آفتابی انتظار میرود که طی چند سال دیگر تکنیک موجود، کامل‌تر ومورد استفاده قرار گیرد. اما تا انجام سایر پروژه‌هاده‌تاسی‌سال وقت لازم است .

گواینکه چنین بنظرمیرسدکه بکارانداختن دستگاههای آب‌و فضاگرمکن که باانرژی‌خورشید کارمیکند، چندان دردی رادوا ننماید ولی بایک بررسی معلوم میشود بزرگترین اشتباه‌ازهمین طرز فکر حاصل میگردد . اگر کسی نگاهی به آمارهای‌مصرف انرژی بیاندازد مشاهده‌خواهد نمود که قسمت‌عمده‌انرژی مورد مصرف امروزه دردنیا جهت تولیدگرما، یعنی گرم کردن آب و فضا، هدر میرود ، مثلا طبق آماری که برای ایالات متحده آمریکا وجود داردرقم مصرف‌انرژی برای گرم کردن آب و فضا بطور متوسط به چهل‌درصد مجموع مصارف انرژی آنها میرسد ، حتی‌در ایالت‌خوش آب و هوا و گرم فلوریداکه قاعدتا مصرف انرژی جهت تهویه مطبوع‌بیشتر ازمصرف آن جهت گرم‌کردن آب‌و فضا می‌باید باشد ، با کمال شگفتی می‌بینیم که انرژی مصرفی جهت تهویه مطبوع جمعا ۲۷ درصد ، و برای گرم کردن آب‌جمعا ۳۰درصد کل انرژی است!

همین حقیقت‌هم کم وبیش در مورد کشور ایران‌صدق میکند. از اینرو شک‌نیست‌که تنها بابکارانداختن‌روزافزون دستگاههای آب‌و فضاگرمکن خورشیدی میتوان‌قسمت‌عمده مصرف نفت راکه‌جهت‌ایجاد گرما بکار میرود، کاست.

جدیدترین روش

صرفنظر ازدو روش‌نسبتا قدیمی تر در ساخت دستگاه های آب و فضا گرم کن بکار برود زیاد رضایت‌بخش نیست، جدیدترین ودر عین حال بهترین روش جهت استفاده از انرژی خورشید در راه گرم کردن آب‌وفضا را اخیرا یک کارخانه‌تقریبا کوچک و گمنام در ایالت فلوریدا آمریکا و در شهر میامی ارائه داده است‌روش جدید آن شرکت که توسط مهندسین سابق ناسا که‌روی پروژه آپولو کار میکردند ، اختراع و تکمیل شده ، بدین ترتیب می‌باشد که درساختن جمع‌آورهای‌اشعه‌خورشیدی از لوله های پهن که از آلومینیوم ساخته شده‌وکلیه مساحت دستگاه‌رامی‌پوشاند، استفاده می‌نمایند، با این روش میتوان نه تنها دوام دستگاهها را بمراتب زیادتر نمود ، بلکه‌میتوان ۸۴درصد اشعه خورشید را که روی این دستگاه می‌تابد، جذب نمود و با وصل نمودن‌آن بیک تانگ آب و شوفاژ در آن واحد ضمن‌گرم کردن‌آب مورد احتیاج ،حتی محیط اطاق را نیز گرم نمود.

بررسی های‌دقیقی که‌شده میتوان تا نود درصد انرژی مورد احتیاج‌جهت گرم‌کردن آب و فضا را از انرژی خورشیدی تامین کرد. و از صورتحساب مخارجات مصرف انرژی کاست، چون انرژی خورشید درهرصورت در حال حاضر مجانی‌است و هر کس بامی داشته‌باشد، دارای انرژی خورشید هم است ، تنها مخارج لازم‌جهت استفاده از انرژی خورشید خرید دستگاه مربوطه‌میباشد که تهیه آن حتی از دستگاه های مشابه که با نفت گازو یا برق کار میکنند بمراتب ارزانتر است. البته این دستگاهها طوری ساخته شده‌اند که میتوان با آن‌روز های آفتابی و حتی ابری برای مدت ۲۴ ساعت آب مورد احتیاج و فضای‌اطاق را گرم نمود ، مع‌الوصف محض احتیاط به تانگ آبی که به همراه ارائه میگردد، یک دستگاه‌اضافی نصب‌شده که در روزهای بارانی‌بتوان در صورت لزوم از نفت،گاز و یا برق کمک گرفت ناگفته نماند که دستگاه های آب و فضا گرم کن را نه تنها در منازل بلکه میتوان‌درکارخانه ها ، ساختمان‌های گوناگون و نیز گرم کردن آب استخر ها مورد بهره برداری قرار داد.

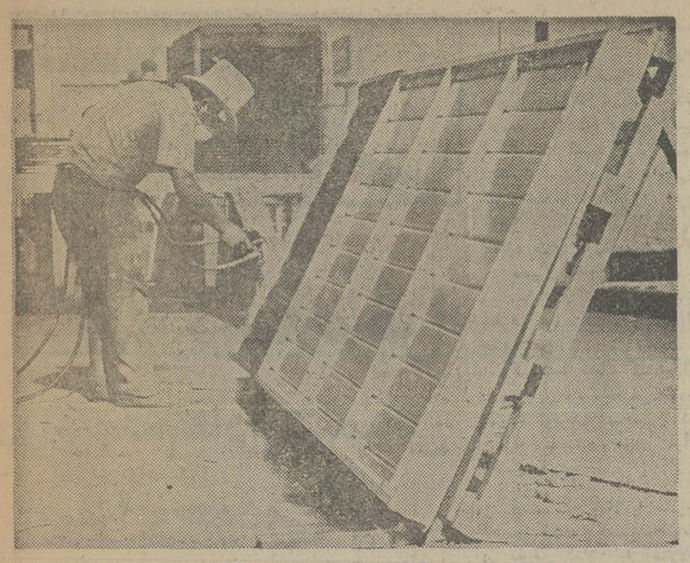

★ در این عکس‌کارگاهی دیده میشود که در آن یک‌کارگر مشغول پاشیدن رنگ سیاه برروی پیشرفته ترین دستگاه مخصوص‌جمع‌آوری‌اشعه خورشیدی است.رنگ سیاه موجب جذب بیشترنورخورشید میشود.

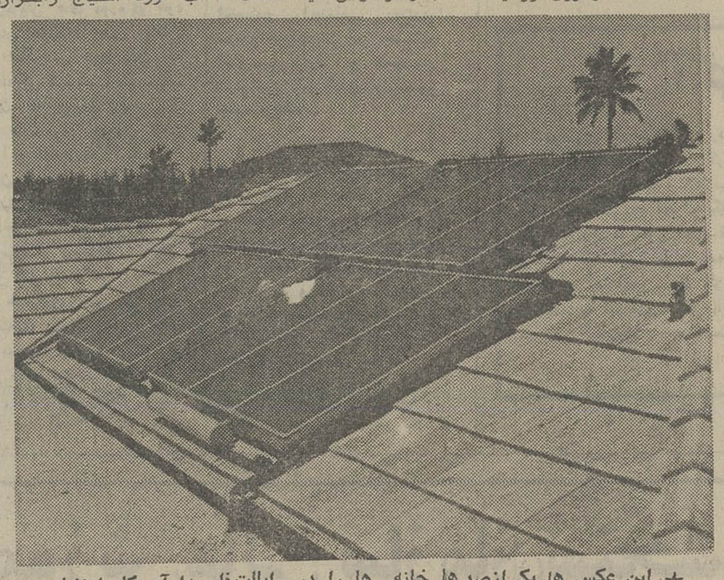

★ این عکس ها یکی‌ازصد ها خانه ها را در ایالت‌فلوریدا آمریکا را نشان می‌دهد که از اشعه خورشید برای مصرف انرژی جهت‌گرم کردن آب در آنها استفاده می‌شود ، دستگاههای‌جمع آوری اشعه خورشیدی که کارش جذب و جمع‌آوری اشعه خورشیدی و انتقال‌آن به تانگ آب‌می‌باشد ازتکنیک های ممکنه موجوده جهت استفاده از انرژی خورشید می‌باشد.
از این تکنیک میتوان‌در همه گونه ساختمانها نه تنها جهت آبگرم کردن بلکه‌برای گرم نمودن فضا هم مورد استفاده قرار داد.

فریزرهای الکترولوکس

در مدلهای زیبا با گنجایش مختلف از ۶ تا ۱۲ فوت

فریزر الکترولوکس با سیستم انجماد سریع ،
مواد غذائی را
مدتها تازه و سالم نگهمیدارد .

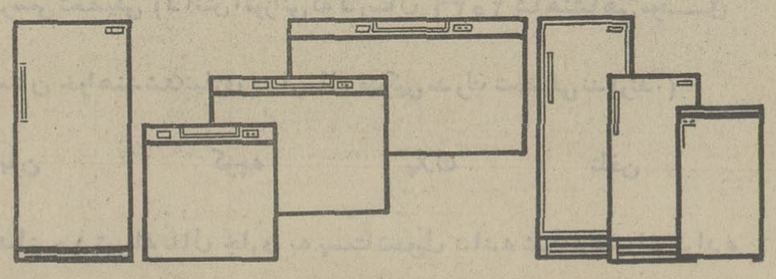

راحت ولوکس بامحصولات الکترولوکس

محصولات الکترلوکس باشهرت جهانی

Electrolux

نمایشگاه : خیابان تخت‌جمشید مقابل سفارت آمریکا شماره ۳۵۱ ـ تلفن : ۸۲۱۵۱۱ ـ ۸۲۳۵۳۱ ـ ۸۲۲۹۷۸
دفتر مرکزی : شرکت ساوالوکس خیابان روزولت مقابل کریمخان زند ساختمان ساوالوکس ـ تلفن : ۹ ـ ۸۲۶۷۵۷ ، ۶ ـ ۸۲۸۶۲۴

اسرار طول عمر، شادابی و تندرستی

ترجمه مهدی نراقی — انتخاب: دکتر کیلوردهاوزر

«۴۲»

سنگ کیسه صفرا

در اثر عدم تعادل شیمیائی صفرا بوجود می آید

متخصصین بزرگ کبد و کیسه صفرا که درهوینی ، فرانسه مطب دارد و نامش دکتر روژه گلنارد Dr. Rogerglenard میباشد بارها و بار ها مورد پرسش قرار گرفته و از او پرسیده‌اند علل قطعی اختلالات کیسه صفرا که بسیاری از اشخاص را مبتلا و دردمند می کند چیست ؟

طبق عقیده دکتر روژه گلنارد سه عامل در اختلال کیسه‌صفرا دخالت دارند:

۱ـ جنس زن بودن ۲ـ چاقی ۳ـ سن چهل سالگی به بعد.

زنان در حقیقت بیشتر در معرض ابتلا به این بیماریها بیش‌از مردان هستند چون‌خانم ها طبیعتا بیشتر آرام و معتدل و کمتر ناراحت و عصبانی می شوند اینست که بیشتر مبتلا به سنك کیسه صفرا میشوند.

شگفت‌انگیز آنکه بعضی از روانشناسان ملاحظه کرده‌اند اشخاصی که ظاهرا آرام ولی باطنا ناراحت هستند در معرض ابتلا به درد های کیسه صفرا میباشند.

علت درد های کیسه صفرا هرچه باشد سنك های کیسه صفرا دراثر عدم تعادل شیمیائی صفرا بوجود میاید.

این عدم تعادل میتواند کلسترول راجمع کند یاکلسیم ویا دیگر موادی که صفرا را بوجود میاورد بصورت سنك درآورد .

در اشخاص سالم مجاری عضلانی کیسه‌صفرابااندازه کافی منقبض میشودو هرچه درکیسه صفرا باشد خالی میکند ولی وقتی محتوی کیسه صفرا خالی نشود عناصر سخت که یکی‌از مواد سنگین کیسه صفراست راکد میماند وسنك تولید می کندو این سنگها وقتی به حجم معینی رسیدند نمیتوانند از مجاری کیسه صفراخارج شوند مگر وقتی که رژیم غذائی بهتر شودو کیسه صفرا بتواندبدوره عمل خالی کردن را انجام‌دهد.

یکی از عوارض عادی کیسه صفرا که در تمام اختلالات‌مربوط به‌آن دیده شده است چه این اختلال مربوط به سنك و یا عفونت کیسه صفرا باشد درد شدیدی است که‌هربارشخص مبتلا میخواهد چربی را جذب کند درخود احساس مینماید.

ویتامین های ب، مخصوصا ویتامین ب۶، نقش اصلی در حذف چربی ها بعهده دارند.

بدون ویتامین ب۶ ، اسید لینولئیك « اسید چربی اشباع نشده » نمیتواند دربدن مصرف شودو سطح کلسترول « چربی خون» دستگاه بدن را در یك اندازه عادی نگهدارد.

مصرف مقادیر متناسب از ویتامین های ب در غذا باید خطرات تولید سنك را در اثر جمع شدن کلسترول بکاهد.

اگر شما سنك کیسه‌صفرا دارید بپزشك متخصص‌مشورت کنیدتا اوبرای شماتعیین کند چگونه میتوانید خودرا ازآن خلاص کنید.

کسانی که مبتلا به سیروز «تشمع کبدی » هستندمخصوصا در معرض ابتلا به اختلالات کیسه صفرا میباشند زیرا بین این دو بیماری « تشمع کبدی و اختلال کیسه صفرا »رابطه قطعی و آشکاری وجود دارد زیرا سیروز « تشمع کبدی » هم‌مثل اختلال کیسه صفرا در اثر کمبود ویتامین های ب مخصوصا «ویتامین ب کولین» بوجود میاید.

برای جلوگیری از سنك کیسه صفرا در باقی عمرطولانی و دراز خویش لطفا توجه کنید تاصورت غذای روزانه شما دارای مقدار با اهمیت تمام ویتامین های ب‌باشد.

کم‌خون نباشید

کم خونی ، بیماری خیلی عادی در اشخاصی به سن‌های مختلف ، مخصوصا زنان‌است که یکی از علت های اصلی آن تغذیه غیر بهداشتی است اگر بدن کمبود آهن ، مس ، پروتئین و ویتامین‌های معروف ب داشته باشد بطور قطع نمی تواند باندازه کافی گلبولهای قرمز برای نگهداری خون‌طبیعی تولید کند.

پروتئین ها نقش مهمی در تولید و حفظ گلبولهای قرمز خون دارند که در گذشته برای شما شرح‌دادم .

گلبولهای قرمز خون بیش از آهن ، دارای پروتئین‌هستند پس‌باید اسیدهای آمینه های اصلی برای تولید خون رابرای آنها فراهم آورد.

آزمایش های علمی ثابت کرده‌اند که رژیم های غذائی غنی از آهن ولی فقیرازپروتئین نمیتواند تولید عددی گلبول‌های قرمز خون را بعهده گیرد . سالها پیش دکتر ویپل درمجله امریکائی فیزیولوژی ، تحت عنوان « اهمیت جگر »نوشت: بهترین غذای‌مولدهموگلوبین ، جگر است زیرا هم آهن وهم پروتئین هارا باهم دارد .

معمولا خانمها کمتر از مرد هاپروتئین مصرف میکنند واز طرف دیگر زنان بعلت قاعدگی زنانه هر ماه مقداری از خون خودرا از دست میدهند و در نتیجه بیشتر از مردان درمعرض ابتلابه کم خونی هستند.

خانمها میتوانند حالت کم خونی خودرا خیلی آسان‌برطرف سازند و کافی است که در غذای خود مقدارقابل ملاحظه‌ای پروتئین های کامل را واردکنند پروتئین های کامل در شیر ، تخم مرغ، گوشت «مخصوصا جگر »، جوانه‌گندم و مخمر آبجو وجود دارد.

تمام ویتامین های گروه ب مثل تیامین ، نیاسین ، پیریدوکسین ،آسید پدرا ، آمینوبنزئیك ، آسید فولیك و مثل آن برای ایجاد گلبولهای قرمز خون در غذا لازم‌هستند.

باید در اینجا یادآوری کنم که مخصوصا کمبود ویتامین ب آسید فولیك و ویتامین ب ۱۲ در توسعه کم خونی مزمن که بیماری وخیمی است نقش موثری بازی میکند .

کم خونی مزمن « که نباید آنرا باکم خونیهای معمولی‌که فراوان دیده میشود اشتباه کرد» بستگی نزدیکی به سستی کار کبد دارد .

یکی ازدانشمندان امریکائی بنام جورج مینو این بستگی را واضح و روشن کرده است این دانشمند امریکائی ملاحظه کرده است وقتی اندازه هموگلوبین بطور فاحشی در بدن کم میشود رگها از طرف گلبول های نارسی که از طرف مغز استخوانها میایند مورد حمله قرار میگیرند.

در گذشته بیماری کم‌خونی مزمن را چون مرضی شفا ـ ناپذیر و غیر قابل علاج می ـ دانستند ولی اکنون این بیماری را در دنبال آزمایش های‌دکتر مینووهمکارانش میتوانیم‌معالجه کنیم وشفا ببخشیم .

و تاکنون غذای جگر و مصرف جگر هزاران نفر را از مرك کم‌خونی نجات بخشیده است .

کم خونی مزمن بخوبی مهار شده است و در آینده سالهائی خواهد رسید که‌به زحمت‌نمونه کم خونی را خواهندیافت .

بکمك جداکردن عامل فعال ویتامین ب ۱۲ و ساختن مصنوعی آن معالجه کم‌خونی مزمن در مرحله‌ای است که با مصرف مقدار لازم میلی گرام های ویتامین ب۱۲ میتوان این بیماری رابکلی منکوب کرد.

من به شما توصیه میکنم که در آزمایش های دوره‌ای خود آزمایش خون را هم منظور دارید تاگردش خون بدن که شط زندگی شمااست بطورمرتب و بدون وقفه جریان یابد.

از هم امروز جریان خون خود را دوباره زنده کنید.

خون شما نیاز به آهن ومس دارد بهترین چشمه های آهن و مس :جوانه گندم،جگر گوساله و گوسفند و ملاس سیاه نیشکر قند است .

از هم امروز جریان خون که هفته‌ای یك یا دو بار غذای جگر بخورید و جوانه گندم و ملاس سیاه نیشکر قند را در غذای روزانه خود داخل کنید.

ادامه دارد

کتاب «یك روز زندگی پسرك قبطی»

داستان تمدن کهن انسان

نوشته :ماتیو
ترجمه پرویزشهریاری
از انتشارات : توکا
بهاء : ۲۲۵ ریال

سرنوشت‌انسان دریک‌مرحله از زمان تاریخی وتلاش اودر ساخت وایجاد تمدن در کتاب افسانه‌وار ولی مستند وواقع‌ـ بینانه « یک روز زندگی‌پسرک قبطی تجسم یافته است .

زبان نویسنده ، سرشار از جاذبه های یک داستان‌پردازی دقیق باتصویر سازی غنی وروایت هشیارانه‌است‌که‌آزمون انسان‌رادردوران‌تاریک‌برده‌داری قرنهای پیشین بازگو ـ می‌کند وخواننده همراه بالحظه‌ها به چشم‌اندازی از دیروزجامعه یعنی مرحله‌ای ازتاریخ‌زندگانی بشر پیش از تاریخ‌نویسی سنتی دیده می‌گشاید.

کتاب « یک روززندگی‌پسرک قبطی » بازتاب تضادها ، نابرابریها ودرنهایت پایداری مردی است در برابر نظام، یک نظام تاریخی که رنج و شادی بامیزانهای از پیش ساخته اقتصادی واجتماعی ردبندی شده و هرطبقه از این «هستی» نصیبی دارد و همچون سرنوشتی تغییرناپذیر وازلی جلوه می‌کند .

« سمتی» قهرمان کتاب با غریزه آگاه و آزموده‌های دیگر خود که حاصل آموزش و تجربه است در اصالت چنین جامعه‌ای تردید می‌کند و علیه این سرنوشت تحمیلی که آنرا ستمی‌ناروا و تقدیری دروغین میداند به ستیزه برمی‌خیزد وبر خلاف بسیاری دگرگونی آنرا امکان‌پذیر میداند .

«م. ماکیو» نویسنده کتاب ، سیرتکامل اندیشه قهرمانی خود را هوشمندانه و بادرک زمان یعنی براساس یک بینش علمی و باتوجه به عوامل مختلف تاریخی نگاشته‌است و بدینگونه از آفرینش انسانی یک بعدی و فضای«رمانتیک» دوری‌جسته است. دیدگاه شاعرانه و ظریف نویسنده وابهام افسانه مانند ، دوره‌ای که او برای کتاب برگزیده خطر لغزش در ژرفنای تخیلات را شدت بخشیده‌که‌بی گمان‌می‌توانست برای‌نویسنده‌ای فاقد آگاهی از بافت‌های‌تاریخی بیک کابوس تبدیل شود.

کتاب « یک روززندگی‌پسرک قبطی » بازشناخت جامعه سه هزار و سی صد سال پیش تاریخ بشراست که برده‌داری و حکومت غلام‌پروری در جهان حاکمیت داشته است .

نویسنده درپیشگفتار کتاب می‌نویسد

« نوشته هائی که از دوره های باستانی بدست آمده است وهمراه باآنها ، چیزهائی که ضمن حفاریها پیدا میشود به مایاری میدهد تا تاریخ گذشته آدمی ، واز آن جمله تاریخ مصر قدیم را بشناسیم» .

ترجمه کتاب کهبه‌همت‌پرویز شهریاری بفارسی برگردانده شده است نمونه‌ای از شیوه راستین انتقال اندیشه درقالب نواست واز سوی دیگر توانائی وگسترش کلام فارسی را برای ترجمه نشان میدهد زیرا مترجم باسادگی وروانی خاصی به گزینش‌نثرهم‌آهنگ‌دربرگرداندن مفاهیم کامیاب گردیده است .

آگهی مناقصه شمار ۲ مورخه ۵ر۴ر۲۵۳۶

پایگاه پشتیبانی دریائی سیرجان جهت مصرف۲۸ قلم‌مواد فاسد شدنی شامل‌سبزیجات و لبنیات‌برابربرگ‌شرایط مشخصات پیمان از طریق مناقصه خریداری می‌نماید پیشنهاد دهندگان میتوانند با مراجعه بدفتر آمار همگانی پایگاه پشتیبانی دریائی سیرجان وملاحظه مشخصات اجناس و دریافت برگ شرایط ومشخصات معامله پیشنهاد خود را طبق مفاد مندرج در شرایط معامله تنظیم وتا ساعت ۹ صبح روز ۲۲ر۴ر۳۶ بدفتر آمار همگانی پایگاه پشتیبانی دریائی سیرجان تسلیم نماید.

اداره مناقصه گذار پایگاه پشتیبانی دریائی سیرجان

آگهی شهرداری انار

شهرداری انار در نظر دارد طرح خیابان۲۰ متری «محله سفلی» رابرطبق تصویب نامه‌های مورخ ۳۰ر۹ر۲۵۳۵ و ۳۰ر۲ر۲۵۳۶ انجمن شهر انار و تجدیدهای شماره ۳۳۴۱ مورخ ۲۵ر۱۰ر۲۵۳۵ وشماره ۲۵۹مورخ ۳ر۳ر۲۵۳۶ فرمانداری و بخشداری مرکز رفسنجان در سال جاری بمرحله اجراء بگذارد. لذا مراتب باستناد تبصره یک ماده ۱۶ قانون نوسازی و ماده ۵ آئین‌نامه طرز اعلام طرح‌های مصوب باطلاع عموم مالکین واقع در مسیر طرح میرساند. که نقشه با سیاهه ارزیاب مصوب را در شهرداری ملاحظه چنانچه بر ارزیابی شهرداری اعتراض دارند ظرف مدت دو ماه از تاریخ نشر اولین آگهی اعتراض کتبی خود را منضم به فتوکپی سند مالکیت باقید نشانی‌کامل به شهرداری تسلیم و رسید دریافت‌دارد ونیز ریز ارزیابی با پست سفارشی به کلیه مالکین مسیر ابلاغ گردیده است.

شهردار انار ـ مهدوی

چرا خدر ...

بقیه از صفحه ۱۰

کنف شد ، قبل از هر چیز نیاز به استراحت دارد ، چرا که‌او در طول هفته های‌گذشته اکثرا در خدمت تیم برق مازندران‌در صحنه مسابقه ها حاضر بوده و در این‌زمان‌ادامه مصدومیت او بمعنی خداحافظی‌ازحضور در جام جهانی است.

به اعتقاد ما فدراسیون اگر دو کشتی گیر نظیر کوهستانی و انصاری را همراه خراسانی ها بسوی افغانستان اعزام می‌ـ داشت تمربیشتری میگرفت،زیرا بر فرض اینکه شوروی‌نیزدر این میدان حاضر باشد،دراصل قضیه چندان فرق نمیکند، زیرا حالاخدربرای حضوردرمسابقه جهانی کمبود تجربی ندارد و اگر قرار است او را درکوران رقابت های بین‌المللی محک بزنید ، چه بهتر که او بسوی لهستان راهی شود. و ازسوی دیگر پورکریمی‌نیز چنین‌وضعی دارد و بر غم اینکه‌درافغانستان مبارزات با ۲ کیلو اضافه وزن برگزار میشود، و این نمیتواند آزمونی حقیقی از دو چهره خوب ایران در این مبارزات‌به دست دهد. یادآور میشویم او حتی در شرائط غیر متعارف نیز دو بار بر غلام‌صدیق‌بهترین افغانی غلبه کرده است. به هر شکل با این خصوصیات باید پرسید دلیل این انتخاب چه بوده است؟

صاحبان صنایع وبازرگانان کشور

الاتحاد

تنها مجله عربی زبان ایران

از گروه نشریات مؤسسه اطلاعات

داشتن نمایندگی در ۲۱ کشور عربی

روزهای شنبه منتشر میشود

اطلاعیه وزارت علوم و آموزش عالی سازمان سنجش آموزش کشور

دربارهٔ

ثبت نام داوطلبان ادامه تحصیل در خارج از کشور

امتحان زبان انگلیسی اعزام دانشجو به خارج از کشور روز جمعه ۱۴ مرداد ماه ۲۵۳۶ شاهنشاهی منحصرا در تهران برگزار می‌شود .

مهلت ثبت‌نام :

ثبت نام منحصرا بوسیله پست سفارشی انجام‌می گیرد وازروز شنبه یازدهم تاپایان وقت روز چهارشنبه پانزدهم تیر ماه خواهد بود.

افراد زیر می‌توانند داوطلب شوند:

الف‌ـ دانش آموزانیکه در خرداد ماه یا در شهریور ماه ۲۵۳۶ شاهنشاهی از دبیرستان یاهنرستان دیپلم می‌گیرند.

بـ دیپلمه‌های خرداد یا شهریور سال ۲۵۳۵ شاهنشاهی به شرط اینکه دانشجو نباشند و دارای دفترچه آماده به خدمت‌مدت‌دار بدون مهر غیبت باشند.

پـ دیپلمه‌های سالهای قبل از ۲۵۳۵ شاهنشاهی باشرایط زیر:

۱ـ متولدین سال ۲۵۱۷ شاهنشاهی وسالهای قبل از آن.

۲ـ دارا بودن برگ پایان خدمت نظام وظیفه عمومی یا معافی‌دائم یا معافی معتبر پزشکی یا معافی معتبر کفالت (بدون شرط سنی) یابرگ آماده به خدمت مدت‌دار بدون غیبت، مشروط برآنکه دانشجوی داخل کشور نباشد و در حوزه وظیفه عمومی مربوط ، ثبت‌نام کرده است.

تـ دارندگان گواهینامه دانشبهری (فوق دیپلم) که با احراز رتبه اول یا ممتاز در بهمن ماه سال ۲۵۳۵ یا خرداد ماه سال ۲۵۳۶ شاهنشاهی، دانش آموخته شده باشند.

ثـ خانمهای دارنده گواهینامه دیپلم، گواهینامه دانشیابی (لیسانس) ویابالاتر، بدون شرط سنی.

جـ دارندگان گواهینامه دانشیابی (لیسانس) یابالاتر، خواه از مزایای آموزش رایگان استفاده کرده یانکرده باشند، باشرایط‌زیر :

۱ـ تاریخ فراغت از تحصیل بهمن ماه سال ۲۵۳۵ شاهنشاهی، خرداد یا شهریور ماه سال ۲۵۳۶ شاهنشاهی.

۲ـ در دست داشتن برگ معافی دائم یاپایان خدمت وظیفه عمومی (بدون شرط سنی وتاریخ فراغت‌از تحصیل).

مدارك لازم برای ثبت‌نام :

۱ـ سه قطعه عکس ۴×۳ برقی که در سال ۲۵۳۵ یا ۲۵۳۶ شاهنشاهی برداشته شده و مشخصات کامل داوطلب پشت آن‌نوشته شده باشد. (در مورد خانمها عکس باید بدون چادر وروسری‌باشد.)

۲ـ یک برگ فتوکی صفحه اول شناسنامه ونیز فتوکپی‌صفحه آخر در صورتیکه توضیحاتی در آن نوشته شده‌باشد.

۳ـ قبض رسید یکی از شعب بانک ملی ایران به مبلغ پانصد (۵۰۰) ریال که به حساب‌شماره (۷۴۸) بانک مرکزی ایران پرداخت شده باشد.

۴ـ برگ درخواست ثبت‌نام که توسط شخص داوطلب باخط خود تکمیل شده باشد.

۵ـ یکبرگ فتوکپی صفحه اول دفترچه آماده بخدمت برای داوطلبان مندرج دربند (ب) و ردیف (۲) بند (پ) یا فتوکپی برگ معافی دائم یاپایان خدمت وظیفه عمومی افراد مندرج در ردیف (۲) بند (ج) این اطلاعیه.

۶ـ یکبرگ فتوکپی آخرین گواهینامه تحصیلی یافتوکپی‌گواهی موقت آن.

یادآوری مهم :

۱ـ فقط از فرمهای ثبت‌نام مندرج در روزنامه استفاده شود.

۲ـ به مدارك ناقص و مدارکی که بعد از مهلت ثبت‌نام (۱۵ تیرماه سال جاری) به پست تحویل داده شود، یا به وسائل دیگری، غیر از پست سفارشی ارسال گردد، ترتیب اثر داده نخواهد شد.

۳ـ ادامه تحصیل کلیه دانش آموختگانیکه با استفاده ازمزایای آموزش رایگان در دانشگاهها یا موسسات آموزش عالی کشور تحصیل کرده‌اند، طبق ضوابط ومقررات قانون تامین امکانات و وسائل تحصیل اطفال و جوانان ایرانی (آموزش رایگان) خواهدبود.

۴ـ تاریخ مندرج در دفترچه آماده بخدمت داوطلبان، مشخص کننده مهلت خروج آنان از کشور است.

۵ـ کارتهای شرکت در امتحان اعزام بمخارج از کشور در تاریخ دوازده مرداد ماه در محلهائی کهبعدا اعلام می‌شود بهداوطلبان تحویل خواهد شد.

۶ـ ساعت شرکت ومحل امتحان، در روز توزیع کارت به‌اطلاع داوطلبان خواهد رسید.

۷ـ داوطلبانی که از سال ۲۵۳۲ شاهنشاهی به بعد درامتحان اعزام پذیرفته شده‌اند نباید مجددا در این امتحان شرکت نمایند.

طرز ارسال مدارك :

۱ـ داوطلبان باید برگ درخواست ثبت‌نام زیر این اطلاعیه را دقیق وخوانا بدون خط خوردگی تکمیل کرده، همراه با سایرمدارك لازم در پاکت بگذارند وپشت پاکت نشانی دقیق و کامل خود رانوشته، باپست سفارشی به سازمان سنجش آموزش کشور به نشانی تهران‌ـ خیابان آبان جنوبی‌ـ پلاك ۹۴ ارسال دارند.

توجه :

سازمان امور دانشجویان کشور، پذیرفته شدگان امتحان‌اعزام‌دانشجو به خارج را، در مورد اخذ پذیرش راهنمائی خواهدکرد.

شرایط صدور گذرنامه :

پس از موفقیت در امتحان، به شرح زیر است:

۱ـ ارائه پذیرش از دانشگاه یا موسسه آموزشی معتبرکه مورد قبول وزارت علوم و آموزش عالی باشد.

۲ـ داشتن امکانات مالی کافی و سپردن تعهدات لازم وتضمین رسمی، دائر بهتامین کلیه هزینه‌های لازم در دوران تحصیل درخارج از کشور.

۳ـ رعایت سایر ضوابط ومقررات کشور.

درخواست شرکت درامتحان زبان انگلیسی اعزام دانشجو به خارج

مرداد ماه ۲۵۳۶ شاهنشاهی

در این قسمت چیزی ننویسید.

نام خانوادگی : [ ]

محل درج تك تك حروف نام خانوادگی از راست به چپ

نام :

محل درج تك تك حروف نام از راست به چپ

شماره شناسنامه — تاریخ تولد — ۲۵ شاهنشاهی — نام پدر

وضع تحصیلی (فقط یکی از چهارردیف زیر رابرابربالاترین مدرك تحصیلی خود تکمیل کرده ، درمربع مقابل آن ردیف علامت × بزنید)

۱ [ ] دیپلم خودراازدبیرستان / هنرستان — درسال — گرفته ام / خواهم گرفت

۲ [ ] گواهینامه دانشبهری (فوق دیپلم) خودرادرتاریخ — بااحراز رتبه [ ] ممتاز [ ] اول گرفته‌ام.

۳ [ ] گواهینامه دانشیابی (لیسانس) خودراازدانشگاه — درسال — گرفته ام / خواهم گرفت

۴ [ ] گواهینامه دانشوری (فوق لیسانس) خودراازدانشگاه — درسال — گرفته ام / خواهم گرفت

مدارك زیر را به این درخواست ضمیمه کرده ام :

۱ـ عکس سه قطعه — ۲ـ قبض رسید بانك ملی ایران شعبه — ۳ـ فتوکپی اولین و آخرین صفحهٔ شناسنامه — ۴ـ فتوکپی صفحه اول دفترچه آماده به خدمت یابرگ پایان خدمت یا معافی دائم

۵ـ یك برگ فتوکپی آخرین گواهینامه رسمی تحصیلی (دانش‌آموزانی که درسال ۲۵۳۶ شاهنشاهی موفق به اخذ دیپلم دبیرستان یاهنرستان خواهند شد،نیازی به ارسال فتوکپی مدرك تحصیلی ندارند.)

نشانی پستی : شهر — خیابان — کوچه — پلاك — تلفن

توجه :به تقاضاهایی که بعداز ۱۵ تیرماه سال جاری به پست تحویل داده شود،ترتیب اثر داده نخواهد شد .

تاریخ — امضاء

نیازمندیهای اطلاعات

تلفنهای: ۳۱۱۲۳۰-۳۱۱۲۲۹

نیازمندیهای اطلاعات تلفنی پذیرفته میشود

پارکت

ایتالیائی ـ آلمانی با نصب‌فوری وفروش‌کلی وجزئی
تلفن ۸۵۸۹۸۸

سنگهای قیمتی شمارا خریدار و فروشنده‌ایم تلفن ۶۴۹۰۹۳ داخلی ۶۱

فروش دست اول

گولر کاژی خارجی ۸۹۲۵۵۷
آ-۴۱۰۱

دالامی
مرکزفروش
تلویزیونهای رنگی
پارس
گروندیک
باتخفیف مخصوص
تلفن: ۶۲۰۰۳۷

فروش دست دوم

اکازیون
بعلت مسافرت چرخ خیاطی کنوود شف، مته برقی با وسایل ۶۵۰۸۶۸

نقره آنتیك انگلیسی قسمتی از کلکسیون موروثی‌برای فروش‌تلفن ۶۵۰۸۶۸

بعلت مسافرت کلیه اثاث منزل از قبیل فرش و یخچال،مبل‌و غیره بفروش میرسد امیر آباد شمالی چهارراه آریامهر کوچه خسرو پلاک ٤ طبقه سوم ۱-۲ آ-۱۱۳۹

مقداری البسه زنانه و مردانه خارجی دست‌دوم مبمان کلاسیت‌ایتالیائی وتلویزیون‌رنگی‌گروندیك بمدت یك هفته بعلت مسافرت بفروش می رسد تلفن ۷۵۹٤۲۷ از ۹صبح تا ۱۲ و ٤ تا ۸ بعداز ظهر .

یخچال ـ فرش ـ ماشین لباسشوئی میزو صندلی لباس نو ودست دوم و لوازم دیگر سلطنت آباد گلستان دوم پلاک ۵۳ـ ۲٤٤۹۸۱ ۱-۲ آ-٤۲۱

سرویس کامل اطاق پذیرائی غذا خوری ـ خواب کندهکاری چوب گردو ساخت کشمیر بعلت ماموریت بفروش میرسد تلفن ۳۳۲۲۱۳ ۱-۳ آ-٤٤٦

لباس زنانه و مردانه ایرانی و خارجی نو و دست دوم خیلی ارزان تلفن ۹۳۸٦۳٤

بعلت مسافرت مبلمان و اثاثیه منزل همگی خارجی فوری‌به فروش میرسد تلفن ۲۲٦۹۵۰ ۱-۳ آ-۲۲۵٦

بعلت مسافرت مبلمان استیل و اثاثیه خانه به فروش میرسد تلفن ۹۷٤۷۵۹

یخچال جنرال الکتریک ۲۵ فوت فروشی ۹۵۵۱۵۳ ۱-۲ آ-۲۲۲٦

بعلت مسافرت
لباسهای خارجی بفروش می رسد بمدت دو روز تلفن ٦٦۰۲٦۸ ۱-۲ آ-۲۰۲۹

اجاق‌خوراک پزی‌برقی‌امریکائی باتمام لوازم فروشی۹۵۵۱۵۳ ۱-۲ آ-۲۲۲۵

یخچال ۱۰ فوت و تلویزیون ۲۲ اینچ از ۵ به بعد تلفن ٦۲۱٦۷۲ ۱-۲ آ-۳۳٤۵

بعلت مسافرت لوازم و چرخ خیاطی بفروش میرسد ۳ الی ٦ بعد ازظهر تلفن ۸٤۹۸۷۵ ۱-۲ آ-۳۰۲۰

استریوپایونیر تلویزیون بلاپونت پرورکتور روی و وسایل اطاق خواب‌به علت مسافرت ٦۳۲۸۱٤

اکازیون
قابل توجه علاقمندان به هنر عکاسی یکدستگاه آگراندیسمان دورست ٦۵۹ با کلاهک رنگی آکفا فروشی تلفن ٦۳٤٤۷۸ آ-٤۰۰۸

اکازیون
مقداری کابل فشار قوی سالم ۲۵×۳و ابزار آلات کابل‌کشی باقیمت مناسب بفروش میرسد تلفن ٦۵۹۹۱٦

فروش اتومبیل

پیکان ۵٤ بسیار تمیز فروشی ٦۲۱۲۰٦

پیکان ۵٦ دولوکس ـ رنگ طوسی روشن‌ـ صفر کیلومتر قیمت ۵۱ هزار و ۵۰۰ تومان تلفن ۲٦۲۷۸۸

پیکان مدل ۵۰ اتوماتیک از ساعت ۸ صبح تا٤ بعد ازظهر ۹۱۱۲۲۷۹
۱-۲ آ-۲۱٤۹

پیکان ۵٤ دو لوکس
کارکرد ۲٦۵۰۰ کیلو متررنگ سفید ۳۹۵۰۰ تومان تلفن ۳٦۲۷۸۸ آ-۹۳۵

پیکان دولوکس مدل ۵۵بسیار تمیز ٦۸۷۲۱٦ میرسد ٦۸۷۲۱٦ ۱-۲ آ-٤۰۳۳

پیکان استیشن صفر کیلومتر رنك بژ به قیمت خرید فروخته می شود تلفن ۸۹۳۹٦۳

پیکان دولوکس ۵۵رنك حنائی کارکرد ۹۰۰۰ کیلومتر تلفن ٦۳۲٦۱۰

پیکان جوانان صفر کیلو متر بفروش میرسد تلفن ٦۲۲۱۷۷ آ-٤۰۹۱

پیکان جوانان مدل ۵٤ لیموئی قیمت ۳۹۰۰۰ تومان تلفن ۹۷۹۵۵٦

پیکان صفر کیلو متر فروشی ۲۷۳۷۵۱

پیکان ٤۹ فروشی ۹۵٤۱۹۵ آ-٤۰٤۱

پیکان‌دو لوکس صفر کیلومتر قهوه‌ای سیر ۹٤۳٦۲٤ ۱-۲ آ-۳۳۳۰

پیکان‌فروشی
پیکان آخر ۵۲ بدنه سالم بدون نقص فنی در شرایط خیلی خوب فروشی تلفن ۵۹۳۳۱۱ میرمرادی ۱-۳ آ-۳۸۹

پیکان مدل ٤۷ به شکل ۵٤ ۲٦۰۰۰ تومان تلفن ۳۵۱۳۵٦ آ-٤۵۵

پیکان دولوکس ۳٦ صفرکیلو متر زرد قناری مقطوع ۵۱٤۰۰ تومان ۳۱۳۲۱۸ آ-٤۵٤

پیکان وانت مدل ۵۰ نقدا به فروش میرسد تلفن ۳۰٤۳٤٤ ساعت۸صبح الی ۷ بعدازظهر آ-٤۵۳

پیکان ۳٦ رنگ طوسی صفر کیلو متر تلفن ۹۷۱۰٤٦ آ-٤۵۲

پیکان۵۱ دولوکس بسیارتمیز بفروش میرسد از ۵ تا ۸ بعد ازظهر تلفن ۳۰۲۹۰۹ آ-۵٦۸

هیلمن

هیلمن فروشی
هیلمن ۷۵ قرمز کوچه‌ای کار کرد۳۵ هزار کیلو متر بارادیو پخش و بیمه بدنه قیمت ۳٤ هزار تومان تلفن ۲۳۱۰۸۰

ژیان

ژیان صفر کیلو متر ٦۵۰۸٤٤

ژیان مدل ۵٤ سبز رنگ تمیز بارادیو پخش بفروش میرسد تلفن ۷۳۰۰۹۵ آ-٤۰۲٦

ژیان آخر ۵۲ تهران ص زرد یارادیوپخش بسیار تمیز نقدا ۱٦ هزار تومان تلفن ۲۳٦۷۳۱ آ-٤۰۹۳

ژیان ۵٤ کرم روشن تمیز ۲۰ هزار تومان ۸۲۹٤٤۱ ۱-۲ آ-۳۳۵۸

ژیان ۵۳ دست اول باصندلی جوانان ۵ تا۸ تلفن ۳۰۲٤۸۷ آ-۳۳٤۸

شورلت

شورلت مدل ٦٦ قیمت ۲٤ تومان تلفن٦٦٦۲۲۹

شورلت نوامدل ۷۵ کارکرد۱۸ هزار مایل تلفن ۹۵۵۱۵۳ ۱-۳ آ-۲۰٦۰

شورلت ۲۵۰۰ نمره نشده فوری فروشی تلفن۲۷٦۳۳٤ آ-۳۳۵۲

شورولت ایمپالا مدل ٦٤ دولوکس وضعیت عالی تلفن ٦٦٤۷٤٦ پریشان کاری ۱-۲ آ-۳۳٤۳

شورولت ایمپالا مدل ٦۵ تمیز با پخش تلفن ۳٤۱۹۰٤

وانت شورولت بلیزر مدل ۷۵ با کولر ورادیو پخش ۷۵۵۰۳۹

شورولت ۲۸۰۰ بفروش می رسد تلفن های ۷۹۵۷۷۱ و ۷۹۱۵۵٤

شورولت رویال بفروش میرسد تلفن های ۷۹۵۷۷۱ و ۷۹۱۵۵٤

کامارو ۷٦
رنگ نقره‌ای متالیک دنده اتوماتیک باتنظیم آئینه بغل بارادیو پخش رینگ اسپرت شیشه رنگی بفروش می رسد تلفن ۵۹۳۱۱۳ از ۸ صبح تا۲ بعد ازظهر ۱-۲ آ-٤۳٦

یکدستگاه ماشین‌کامارو
کاملا مجهزو تمام دستگاه‌های اتوماتیک و کولر مدل ۱۹۷٦ نو کارکرد ۳ هزار کیلو متر رنگ نارنجی داخل سفید به فروش میرسد تلفن ۸۵۱۰٦۲ تاساعت ۵ و۷۹۹۲۸۹ بعد از ساعت ۵
۱-۳ آ-٤۰۳۵

کامارو مدل۷۷شرابی اتوماتیک گمرک شده تلفن ۳۵۸٤۷۹ و ۳۵۲۰٦۷ آ-٤۵۰

کامارو آخر ۷٦ دانشجوئی رنگ آلبالوئی اتوماتیک نمره نشده بیواسطه فروشی ۲۸۳۷۲۸

کامارو۷۳ وضعیت عالی کولر ضبط صوت متالیک ۳٦٤۰۷۲ ٤تا۸

ب.ام.و

مدل ۷٦ بی‌ـام ـ و۲۰۰۲ سفارش امریکا رنك‌دودی‌متالیك باکولر و رادیو پخش بیکر ـ مکزیکو استریو مقطوع بعلت مسافرت بدون واسطه۱۲۵هزار تومان ۳۱۱۲۲٤ ۳۱۱۲۲۵

ب. ام. و ۲۰۰۲مدل۷٤ کاهوئی با رادیوضبط شیشه رنگی گرمکن مقطوع ۷۰ هزار تومان تلفن ۲۷۰٤۸٦

ب. ام. و ۲۰۰۲ مدل ۷۵ کاهوئی با رادیو ضبط شیشه رنگی و گرمکن مقطوع ۷۵ هزار تومان تلفن ۲۷۰٤۸٦

ب‌ام‌و ۵۱۸ انگوری متالیک شیشه رنگی مدل ۷۷ بدون واسطه به فروش میرسد تلفن ۲۳۱۰۷۱

بی‌ام‌و ۲۰۰۲ مدل ۷۰ موتور ۷۲ رنگ کاهوئی ۹٦۲۷۱۳

ب‌ام‌و ۳۲۰ مدل ۷٦ قهوه‌ای بارادیو پخش رینگ و یخ شکن اضافه بیمه بدنه ۱۱۵ هزار تومان ۸۱۵۷۹۵

اتومبیل ب‌ام‌و ۵۱۸ مدل ۷٦ شماره کرمانشاه ۸۵۵۳٦٤ و ۸٤۳۰۹۵

ب‌ام‌و ۱۸۰۲مدل ۷۵رنگ آبی نفتی متالیک سقف کشوئی رادیو پخش استریو با ۲حلقه یخ شکن پروژکتور بابیمه‌کامل بدنه بمبلغ ۷۵۰ هزار تومان فروشی‌تلفن ۲۲۰۱۱۹ از ۵ر۳ الی ۵ر۷ بعدازظهر ۱-۲ آ-٤۰٤٦

ب‌ام‌و۲۰۰۲ مدل ۷۰ آلبالوئی باکولر ورادیو پخش یخ شکن و لاستیک اضافی بیمه بدنه و ثالث شیشه رنگی مقطوع٤۵هزارتومان ۸۲٤۲٤۸ آ-٤٤۹

ب‌ام‌و ۲۰۰۲ مدل ۷۱ و ۷۲ ٦۲۹۳۳۷ و ٦۲٦۲۳۰ آ-٤۳۷ ۱-۲

بی ام و ۲۸۰۰ مدل ۷۰ فول تلفن ۲۳۹۸٤٦

بی ام و ۵۱۸ مدل ۷۷ رادیو ضبط بلاپونت روکش صندلی موکت لوازم‌اصلی‌رنك‌شاموئیك بدون نمره قیمت ۱۱۰ هزار تومان تلفن ۹٤۱٦۸۷

بی‌ام‌و ۲۰۰۰ کوپه مدل ٦۹تلفن ٦۲٤۱٤۳

بنز

بنز ۲۰۰ مدل۷٤بفروش میرسد تلفن ۹۳۱۳۹۱

بنز ۲۰۰ مدل ۷۳
کارکرد ۵۰ هزار کیلو متر با کولر رادیو «گرمکن عقب» صندلی‌پارچه‌ای تلفن ٦۲۳۳٤٦ آ-٤۰۰۱

فورد

اکازیون واقعی
فورد موستانگ۷٤ـ ٤ سیلندر سری‌ل‌آبی متالیک شیشه‌رنگی با رادیو پخش فوق‌العاده تمیز فوری فروشی ۷۹۸٤۷٤ ۱-۲ آ-٤۰٤۵

اکازیون
فورد کرانادا (آلمانی) مدل ۷٦ کاملا نو به علت مسافرت به قیمت مناسب تلفن ٤ الی ۸ بعد ازظهر ٦٦۳۵۸۸

ارزانتر از ارزان
فورد کابری ۱۵۰۰ مدل ۷۰ در وضعیت بسیار عالی سفید بارادیو پخش ۳۵ هزار تومان تلفن ۹٤۲۱۷۹ ۱-۲ آ-٤۰۲۹

فولکس

فولکس واگن کمپینگ مدل۷٤ نمره‌نشده بفروش میرسد جهت اطلاع بیشتر از ۲ تا ۳ بعداز ظهر با تلفن های ۸۲۰۳۰۱ـ ۸۱۲۹۸۸ تماس بگیرید.
۱-۲ آ-۹٤۷

فولکس‌واگن وانت ٦۹فروشی ۳۹۲۹٤۷ آ-٤۰۳۰ ۱-۲

فولکس وانت مدل ٦۵ فروشی عصرها ٤تا ۷ تلفن ۷۵۵۲۵۱ و ۷۵۷۵۰۹

پژو

پژو ۷٦ـ۵۰٤ ال فروشی ۲۹۱٦۰۸ و ۸٤٦۸۸۹ آ-۳۳٤۷ ۱-۲

پژو ۵۰٤ شیری دنده گیربکس سقف کشوئی تمیز مدل ۷۳سند ۷۲ فروشی تلفن ۳۳٦۱۳٤ آ-٤۰٦۳

پژو ۵۰٤ ال ۷۷ رنگ شیری وبدون‌گمرک و شماره‌فروشی ازه به بعد ٦۲٦۸۱۱ ۱-۲ آ-٤۰۲۷

پژو ٤۰٤ مدل ۷۳سقف کشویی شیری رنك‌به فروش می‌رسد تلفن ٦۵۲۰۰٦

پژو ۳۰٤ مدل ۷۱ رنگ‌شیری بسیار تمیز تلفن ۲٤۸۲٤۹ آ-۹٤۹

پژو ۷٦ـ ۵۰٤ ال فروشی ۲۹۱٦۰۸ و ۸٤٦۸۸۹ آ-۹٤۲ ۱-۲

پژو ۵۰٤ مدل ۷۳جی‌ال رنك شیری تلفن ۳٤۹۸۹۰.

پژو ۵۰٤ جی ال اخر ۷۳سبز متالیک سقف کشویی گرمکن عقب رادیو پخش پایونیر ؛ وضعیت عالی بعلت مسافرت فوری فروشی ۸۲۷٦۵٦ ۱-۳ آ-۲۱۵۰

پژو ۳۰٤ مدل ۷٤ و ۵۰٤مدل ۷۲جی‌ال ٦۲٦۲۳۰ و ٦۲۹۳۳۷ ۱-۲ آ-٤۳۳

پژو استیشن مدل ۷۱ تمیز شیری رنك بدون واسطه تلفن ۳۳۲۲۸٦ صبحها ـ عزیزی

پژو جی‌ال ۷٤ تمیز بفروش میرسد تلفن ۸۹۳۳٤۰ آ-۲۳۲۸ ۱-۲

پژو ۵۰٤ ال مدل ۷٦ سفید کارکرد ۱۷ هزار کیلومتر فروشی ۲ تا ٦ بعدازظهر تلفن ۳۱۱٤۰٤

فیات

اکازیون
فیات ۱۳۲ جی ال اس مدل۷٦ بعلت مسافرت بفروش میرسد ۸۹٤۰٤۱ آ-٤۰٦۲ ۱-۲

فیات ۱۳۱ مدل ۷٦ رنگ آبی نفتی متالیک فروشی تلفن ٦۳۹۷۷٤ آ-٤۰۹٦

فیات ۱۲۵ بارادیو ضبط به فروش میرسد تلفن ۹۷۹٦۰٤ جواهری آ-۳۳۵۳

فیات ۱۲۸ رالی مدل ۷۲ سفید رنگ‌باوسایل اضافی بفروش میرسد تلفن ۹ـ٦۲۵۵٤۵ از ۵ تا۸ بعدازظهر آ-۳۳۵۱

فیات ۸۵۰ مدل ۷۱ بسیار تمیز به‌علت مسافرت فروشی ۳ـ٦۵۳۰۸۱ ۱-۲ آ-۳۳٤۲

فیات ۱۳۲ جی ال اس ۷۵ با رادیو پخش ۵۵ هزار تومان ۷۸۱۲۲۳ ۱-۲ آ-٤٤۸

فیات ۱۲۸ کوپه ۱۳۰۰ قرمز مدل۷۳ فروشی ٤ـ۸۵٤٦۹۲ آ-٤٤۷

فیات ۸۵۰ اسپرت مدل ۷۱به علت‌مسافرت فوری بفروش‌می رسد قیمت مقطوع ۱۹ هزار تومان تلفن ٦٤۵۹۲۹ آ-٤۲۹

فیات اسپرت کوپه‌ایکس ۱۹ مدل ۷۵ دو نفره‌رنك زرد قناری سقف مشکی با رادیو پخش استریو بعلت‌مسافرت‌فوری‌بدون واسطه ۷۰ هزار تومان به فروش می‌رسد تلفن ۳۱۱۲۲٤ و ۳۱۱۲۲۵

فیات ۱۳۱ مدل ۷٦ با رنك‌آبی‌متالیك‌باتزئینات اضافی تلفن ۸٤٤۵۳٦

تویوتا

تویوتا کرونا مدل ۷٦ بدون واسطه بفروش‌می رسد ۲٦٦۱۸۵

یکدستگاه‌اتومبیل‌تویوتا کرونا مدل ۷۷ رنگ متالیک طلائی نمره اصفهان فروشی تلفن ۹۵٤٤٦۱ آ-٤۰۳۱

مینی‌ماینر

مینی‌ماینر ۱۰۰۰ مدل ۷۷ رنك آلبالوئی سپر عقب و جلو دوبله‌گمرك شده نمره نشده‌بفروش میرسد تلفن ۳۱٦۵۲۰ و ۳۹۳۸۷۸

مینی ۱۰۰۰ مدل ٦۹ بسیار عالی٤ تا۷ بعد ازظهر٦٦۱٤۷۷ ۱-۳

پونتیاك

پونتیاک فایبرد مدل ۷٤ـ۸ سیلندر اتوماتیک کارکرد ۳۱ هزار مایل رنگ زرد (سبز لیموئی) سقف نیمه چرمی‌سفید تودوزی‌سفید شیشه رنگی کولردار فرمان هیدرولیک ترمز پاوربریک رادیو پخش استریو کاملا نو سند دست اول‌ازساعت ۹ ببعد ٦۲٦۸۱۱ ۱-۲ آ-٤۰۲۸

پونتیاك

پونتیاك ترانس‌ام رنك قرمز، فول‌اتوماتیك با تمام وسائل مدل ۷٤ بسیار تمیز با کارکرد ۱۳ هزار مایل تلفن ۸۹۰۹۳۲

آلفارومئو

آلفارمئو مونترال‌مدل۷۲ هشت‌سیلندررنك‌نارنجی ۱۰۰ تومان‌بالوازم‌یدکی بفروش می رسد ۳۵۲۰۳۲

او ـدی ۱۰۰ ال مدل۷۷ صفر کیلومتر با لوازم یدکی با گمرك و نمره مقطوع ۱۲۷ هزار تومان تلفن۸۹٤۱۵۱و۸۹۱۷٤۸

لانچیا

لانچیامدل ۷٦ـ ۸۵۵۳٦٤ ۸٤۳۰۹۵ ۱-۲ آ-٤۰۰٦

لانچیابتا کوپه۱۸۰۰مدل ۷۵ـ ۷٤ تلفن٦۳٤٤٦۱

آریا

رامبلر آمریکائی
موتور تمیز ، رادیو پخش صوت‌تازه‌بیمه شده با دوحلقه یخشکن فوری بفروش میرسد تلفن ٦٤۳۷۱۷ ۱-۲ آ-۹۹٤

رامبلر کلاسیک مدل ٦٤ به فروش میرسد تلفن٦٤۹۵۹٦ـ احمدقانع ۱-۳ آ-۱۹۸۱۱

جگوار

جاکوآر مدل۷۵

X.JSIS.L

شرایط استثنائی‌ـفول‌ـ رنك زرد آتشی‌ـ کاملا نو با کارکرد کم ـدنده گیربکس ـ قیمت‌مقطوع ۱۷۵ هزار تومان تلفن ۸۳۷۹۲۳ صبح و ۲۹۲۲.۳ بعدازظهر

دوج دارت سفارشی مدل۷۳ اتوماتیک کولردار دو درب ۹۲٤۲۷۰ آ-٤۰۰۲

دوج‌پلیموت مدل ٦۹ شمیران جماران فروشگاه دانش ۲۷۸۹۱۱ آ-۵۵۸ ۱-۳

رنجرور مدل ۷۵ کار کرد ۵۵ هزار کیلو متر رنگ کرم فرمان هیدرولیک ۲٦۷۱۹۳ آ-۳۳۵٦

بلیزرشایان ۷۷ اتوماتیک رینگ اسپرت‌فرمان‌هیدرولیک باکولر ورادیو شیشه رنگی قهوه‌ای متالیک نمره ترانزیت ۸٤٤۸٦٤ آ-٤۰۹۲

ایل رکورد ۱۷۰۰ـ ۷۳فروشی ۳٤۱۰۲۷ آ-۹٤۱

گالانت
حواله گالانت ۷۷ از کمپانی تحویل ۱۵ تیرتلفن ۳٤۳۵٦٤ آ-۹٤۲

موستانگ‌مدل ٦٦ رنگ‌سرمه‌ای تلفن ۳۵۳۲۲۰ ریال

موستانگ ٦۵ رنگ لیموئی موتور تازه تعمیر بسیار تمیز قیمت ۳۱۰۰۰۰تلفن ۳۳۷۲۸۳ آ-۹٤۵

وانت نیسان
مدل ۵٤ فروشی تلفن ۷۵٦۳٤٤ ۱-۲ آ-۲۰٤۵

موتور

یکدستگاه موتورسیکلت
یاماها جی تی ۸۰ مونتاژآلمان نمره گمرکی کارکرد ۵۰ کیلو متر فروشی تلفن: ٦۳۷٦۷٦ آ-٤۰٦۱

موتورسیکلت سوزوکی ۷۵۰ باوسایل اضافه رنگ آلبالوئی مدل ۷٦ تلفن ۸۵۳۲٤۲ ۱-۲ آ-٤۱۱۳

خرید اتومبیل

نمایشگاه اتومبیل بیرجندی دانسون دست‌دوم را خریداریم تلفن ۹۵۰۸۷۵ و ۹۵۰۸۷۹

ماشین ازدم قسط ماهی ۲ هزار تومان‌خریداریم صبحها ٦۵٦۷۷۳

اتومبیلی در وضع‌خوب از دم قسط ۵ هزارتومان مورد نیاز است۲۲۸۵٤۱ و ۲۲۸٤۵۷ از ۹ صبح تا ۵ بعدازظهر غیر از جمعه

اتومبیل سواری از دم قسط ماهانه ۲۰۰۰۰ ریال خریداریم ۸۵٦٤۸۱ ۱۹- آ-۹٤٦

فروشگاههای اتومبیل

انواع داتسون
در۷ مدل‌نقد و اقساط نیروی هوائی تلفن ۷۹٤٤۲۸

انواع داتسون
نقدو اقساط
خیابان‌جیحون تلفن۹۵۰۸۷۹

قابل توجه مسافرین اروپا
اتومبیل(آ.او.دی) و (ب‌ام‌و) همه رنگ تحویل هامبورگ تلفن هامبورگ ٤٦۰٤۱۹۱ آ-۵۸۸

انواع داتسون
نقد و اقساط
خیابان‌پهلوی ایستگاه‌محمودیه پاکپیکر تلفن ۹ـ۲۹۱۹۰۸

سواری داتسون
مشمول تخفیف در ٤ مدل سه راه تهران‌ویلا تلفن۹۷٤٤۵۳

فیات ۱۳۱و۱۳۲
مدل ۷۷
آماده تحویل فوری
نقد واقساط
بابهره بانکی
۸۳۸۲۳۳ و ۳۵۰۱۳۷
۸۵۸۳۵۹ و ۸٤٤۰٦۳

اتومبیل امیر
مرکز فروش اتومبیلهای
فیات ایتالیائی
۱۳۱ و۱۳۲ مدل ۷۷ با بهره بانکی وانواع‌لوازم‌یدکی
فروشگاه شماره یك‌انتهای شاه میدان محمدرضا شاه پلاك ٤۸ تلفن ۹۳۵۰۵۰ـ۵۱
فروشگاه‌شماره دوآیزنهاور نبش زنجان جنوبی پلاك ۵۳٦ تلفن ۹۳۵۰۵۲ـ۵۳

تویوتا
فیات ـ ایسوزو
سواری وانت تحویل فوری ۲٦۱۹۹۷ و ۲٦۲۳۱۵

نمایندگی فروش
فولکس واگن و آ.و.دی
نقدو اقساط ۹۳۷۱٤۸

بورس پیکان بوستان
انواع اتومبیل۹۳۲۵۲۲و ۹۲۳٦۳۰

هیلمن‌اقساطی ۹۷۵۲۲۰

گالانت‌اقساطی۹۸۱٦۱٦

کرایه اتومبیل

شرکت اتوآس
بااتومبیلهای سواری جهت، کرایه‌داخل و خارج شهر باهر نوع‌قرارداد و سرویس شبانه روزی در خدمت شماست
تلفن ۹۷۳٤۲۳
۹۸۱۸۹۹ و ۹۷۸۹۸۳

نیوتاکسی
خیابان تاج دریان‌نو
۹۸۱۹٦٦

قابل توجه‌دارندگان اتومبیل فیات۱۲۵پی

تعمیرگاه‌رکوردور کوردنو
تعمیرات‌فیات۱۲۵پی‌را
باقطعات‌یدکی‌دراسرع
وقت‌انجام‌میدهد
خیابان شهباز ایستگاه مسجد سلمان اتوشوئی رکورد تلفن ۳۵۲۱۱۹ خیابان خراسان شرقی ایستگاه آقارضاتعمیرگاه رکورد نو تلفن ۳۵٦۷۰۳ سرپولکی

سید خندان
پارامونت تاکسی ۲٤ ساعت ۲۳۱۷۳۲ آ-۹٤۰

اتوبوس و مینی‌بوس دربست اتو جدید ۷۳۸٦۵۲

اتوبوس‌و مینی بوس‌دربست ۵۱و ۳۵۹٤۵۰ اتو تهرانری

لندرور کرایه ۵۳۹۸۲۹

جرثقیل کرایه

جرثقیل جاسب
۵۲۵۷٦۳ـ۵۲۷۸۱۸

جرثقیل لیفتراك
اجاره داده می شود
۵۹٦۲۲ـ۵۹۵۰۳

جرثقیل توکل
تلفن۷ـ۳۵۸۵۱۱
آ-٦۳۱

برای اتومبیل شما

قطعات بدنه کامارویدجا به فروش میرسد تلفن ۲۹۱۸۰۵

ماشین آلات

شرکت هرمتیك
طرح، محاسبه، نصب
سردخانه‌های ثابت و متحرك یخسازی- تهویه- شوفاژ- چیلر- برق ۸۳۲۳۱٤

آنتن تلویزیون

نصب آنتن رنگی سیاه و سفید تلفن ۷٦۲۷٦۵

نصب آنتن‌خارجی‌رنگی، سیاه و سفید ۳٤۵٦٦۱

نصب‌آنتن جی.بی.سی و رنگی فوری ۳٤۱۲۹۸

تعمیر تلویزیون

تعمیرگاه مجازتلویزیون
رنگی سیاه‌وسفید
سرویس آر.تی.آی
شاوب‌لورنس
گروندیگ
فوری در منزل
۳٤۵٦٦۱

شرکت
تلساندالکتریک
نصب سکام وتعمیرتلویزیونهای
نصب رنگی آنتن
گروندیگ
فیلیپس شاوب‌لورنس
تلفن: ۸۲۲۸۷۹

تعمیرگاه مجازتلویزیون
شاوب‌لورنس
آر. تی. آتلفن۳٤۱۲۹۸

تعمیرگاه مجازتلویزیون
شاوب لورنس بلر آر.تی.آی
نصب انواع آنتن
۳۳۸۱۱۳

مرکز
تعمیرتلویزیونهای رنگی درمنازل
تبدیل تمام سیستمهای رنگی جهان بسیستم مخصوص ایران
باسرویسهای سیارفوری
شاوب‌لورنس
گروندیگ
آر.تی.آی
۳۱۸٤۵۳
نصب آنتن تمام کانال

تزئینات و دکوراسیون

پرده
پارچه‌ای، عمودی، کرکره ۸۵۲۷٦۲

تزئین فوری فوری پرده کرکره کاغذدیواری موکت کفپوش‌سقف‌پوش پرسیانا ۵۳۷۷۰۸

پرده کرکره مانسکو با نصب فوری ۹۲۱۰٤۹

تزئین فوری
کاغذدیواری پرده‌کرکره کفپوش موکت پرسیانا ۵۳۱۷۸۸

تزئینات پیتون
کاغذ دیواری کفپوش موکت دیوارپوش نقدو اقساط ۵۲٦۸٦۱

تزئینات
نقاشی دراسرع‌وقت‌تلفن ۹۳۸۳٦٦

کاغذ دیواری موکت و
تزئینات کوروش
نقاشی ساختمان ٦۳٦۸۷۱

کرکره
امروز سفارش دهید ۲ روز بعد تحویل بگیرید ۵۹۲۲۰۷

فقط یك تلفن
انواع کاغذ دیواری، پرده لوردراپه، دیوار کوب، انواع موکت را از تزئینات ایران زمین بخواهید در کوتاه ترین مدت سفارش شما انجام میشود ۹۵۷۰۱۷

تابلوهای پلاستیك
نئون برنجی، مسی و تعمیرات ۵٤٦٦۸۹

برای ساختمان شما

پاکتان
انجام کلیه خدمات ساختمان ۸۲٤۵۸۱

داربست‌فردوس
با نصب فوری۷۳٤۲۱۸

داربست پلیت
نصب فوری داربست فلزی‌تلفن ۷۳٦۰۱۹

قیروگونی و اسفالت
باتضمین ۷۳۸٤۵۵ـ ۷۳۰۱۰۸

نوسازی
تعمیرات ساختمان و تعمیرات نقاشی اسفالت تلفن ۸۵۹٦٤۸و۹

تعمیرات برق اف. اف نصب کولرفوری ۷۹۳٤۵٦

شرکت نشت‌جو
تلف یابی لوله های آب ساختمان ۳و ۲۷۷۹۹۲

آلمینیوم
ساخت و تحویل فوری درب و پنجره و نوری
۹۳۸۳٦٦

تهیه کلیه‌مصالح ساختمانی
گود برداری آسفالت ٦۸۲٦۸۷

آسفالت
پشت بام و محوطه سازی و جاده دراسرع وقت شرکت سوباتان ۹۲۸۷۹٤ آ-۳۰۰

برق‌کشی ساختمان کلی و جزئی در اسرع وقت ۹۵٤۹۸۷ و ۹٦۸۳۳۹

سقفهای سالن سایبان اتومبیل
سقف حیاط خلوت
فروش و نصب
تلفن ۸۵۲۷٦۲

شرکت شاین
کارهای نقاشی ـ موکت ـسیم کشی و کارهای ساختمانی‌با ارزانترین‌قیمت . تلفن٦۸٤۸۱۲ ۱-٤ آ-۳۵۵۳

قیرگونی و آسفالت کوچه و پشت بام فوری ۷۳۷۳۹٤

با ما مشورت نمائید و صاحب بهترین ساختمانها شوید . تلفن ۸۵۸۸۲۲

آکوستیك
فروش و نصب سقفهای کاذب ۸۵۲۷٦۲

ایزوبام تکس
پشت بام
جلوگیری از چکه، رطوبت‌از شیروانی تا استخر با تضمین
تلفن ۸۵٤۸۲۵

نوسازی تعمیرات
دفتر بسامتهای پل - ٦٦۵۲۲۹

برای تهیه
گچ مرغوب
با تلفن ۵٤۷۲۷۰ از ۸ الی ۱۸ به بعد تماس بگیرند .

نیازمندیهای اطلاعات

تلفنهای: ۳۰۳۷۰۲-۳۱۱۲۱۹-۳۱۱۲۲۵-۳۱۱۲۲۴

نیازمندیهای اطلاعات تلفنی آگهی میپذیرد

کول کاندیشن
تعمیرات کلی ساختمان ـ نما سازی تلفن ۶۶۳۷۶۲
۱ـ۲۰ آـ۳۰۴۶

رابیتز
فروش و نصب متقنهای کاذب
۷۶۱۲۸۰
۷۶۱۲۸۱

پیچ و رولپلاك و سنك
۲۷۶۸۶۱

آسفالت فنی باتضمین
۷۳۰۱۴۶

نوسازی ، مقاطعه کاری تعمیرات ، ساختمان کلی و جزئی محمد معمار
۷۹۰۴۵۱

ضدپشه ومگس
شرکت آلومینیم کارتوری آلومینیم برای منزل و ویلای شما تلفن
۲۲۵۰۲۵

نصب اف . اف
و تعمیرات برق منازل
۹۷۵۹۹۲

تهیه طرح و نقشه های ساختمانی تا اخذ جواز توسط گروه مهندسین باتارد تلفن ۲۳۱۰۸۰

سقفهای سالن سایبان آتومبیل
سقف حیاط خلوت
فروش و نصب
تلفن ۸۴۵۸۰۷

پیچ
رولپلاك سنك ۹۷۵۹۹۲

تهیه‌نقشه ونظارت‌مقاطع ساختمان ۸۳۴۲۶۳

نقاشی ساختمان همه‌رقم فوری تلفن ۷۳۲۱۵۹

پیمانکار اسفالت و نقاشی
تلفن ۸۹۵۷۳۲ و ۶۳۳۱۹۴

شرکت مهندسی کوچیز
طرح محاسبات پروژه‌های تاسیسات حرارتی وتهویه مطبوع
لوله‌کشی گاز و آبرسانی
تلفن ۸۹۵۸۳۲

لوله‌کشی
ساختمان‌فوری۹۷۵۹۹۲

آجرسفال
هرنوع مصالح ساختمانی تحویل
کنسرسیوم کوپریك
فرح شمالی کمی بالاتر از میدان بالیری ساختمان۱۵ طبقه سوم ۲۳۶۴۵۰ و ۲۳۲۰۲۷

اسفالت
قیرگونی بشتبام ۵۲۲۱۰۱

فروش ونصب داربست۸۵۶۲۵۴
آـ۷۶۱

آسفالت با تضمین تلفن ۹۳۴۲۸۳

سیمان موجود است ۲۳۷۱۸۳

نقاشی‌ساختمان موری۹۳۴۲۸۳
آـ۷۰۱ ۱ـ۲۰

کف سابی ساختمان ها فوری ۹۳۴۲۸۳

نصب رولپلاک ساختمان ۹۳۴۲۸۳

تعمیرات ساختمان
۷۶۰۷۰۶

داربست رویال‌استاج
فروش‌و نصب‌داربست۸۵۶۲۵۴

تعمیرات ساختمان فوری ۹۳۴۲۸۳

هرگز
چکه‌سقف
نخواهید داشت
ایزولاسیون پشت بام با قیر پلاستیکی بدون کندن عایق قبلی باتضمین ۷۵۰۶۳۴شرکت ایزومر
آـ۹۶۸

آسفالت کاری فوری با تضمین تلفن ۷۶۱۵۵۶
۱ـ۲۰ آـ۸۳۲

نقاشی ساختمان ۹۳۰۰۴۷

آسفالت فوری ۹۳۰۰۴۷

تعمیرات ساختمان۹۳۰۰۴۷

اسفالت کاری برای همه نو کار فوری باتضمین تلفن ۳۰۳۲۷۲

شستشوی مبل وفرش

پیام کلین
خشکشوئی موکت متری ۳ تومان مبلمان یکدست ۵۰ تومان
بانضمام فرش پارکت کفپوش‌و داخل اتومبیل
۸۵۳۰۳۱ ـ ۳۲ ـ ۳۳

قالیشوئی شربت‌اوغلی
شستشو با اصول مذهبی
۹۲۶۱۸۹

خشك شوئی مبلمان و موکت در محل ـ تلفن ۳۹۱۷۶۰

قالیشوئی‌طهران‌روحانی
با۲۰ سال سابقه درخشان ۵۳۴۰۷۷

سازمان نصب
شستشوی موکت مبلمان فوری ۸۴۷۱۲۲

پارت کلین
خشکشوئی‌فرش موکت مبلمان موزائیک شیشه کف پوش و اتومبیل
۷۶۲۵۰۳

قالیشوئی‌شمس
بااصول مذهبی‌کرمیدهد
۵۴۵۲۱۷ ـ ۵۹۲۹۴۷

CERTIFIED HOME SERVICE CLEANING CO.
بعمل کار برآید به سخن دانی‌نیست امریکن‌سرتیفاید هوم سرویس کلیننگ مجهز ترین سازمان خشکشوئی مبلمان فرش، موکت ، پرده ونظافت‌منزل ومحل کار با برخورداری از نیم قرن تجربه‌وتکنیك برترامریکائی تلفنهای‌رزرو ۷۵۸۴۹۶ ـ ۷۵۴۸۱۲

کارخانه قالیشوئی زمرد ۶۶۳۸۰۳
آـ۹۸۹

کلین سرویس پاکزا
خشکشوئی فرش مبل موکت وکلیه کفپوش ها با اخرین تکنیك میزتر و ارزانتر تلفن ۸۵۳۹۹۵

شرکت فورهاش
نظافت کلی ساختمان و خشکشوئی‌مبل موکت فرش وپرده ۷۵۶۵۵۸

قالیشوئی بیوك
به سرپرستی داریوش
فی‌متری ۹۰ ریال باستثنای‌قالی های کاشان تبریز اعلا،نائین وابریشم به ترتیب ۱۲۰ ـ ۱۵۰ ـ ۳۰۰ ـ ۵۰۰ ریال
رفوگری‌ورنگ برداری‌پذیرفته میشود سرویس ۲۵۰ ریال
تلفن ۵۵۱۳۶۰ـ ۹۷۷۱۱۸
آـ۲۰۳۷

بدون ادعا
ناتالی اکسپرس خشکشوئی موکت مبل فرش پرده و نظافت کلی ساختمان ۸۳۳۲۳۲ و ۸۳۷۹۰۳

خشکشوئی موکت . کفپوش مبلمان ۸۴۷۱۲۲
۱ـ۱۰ ۱ـ۱۱۸۶

آر.یو انگلیش سرویس R.U. English service
خشکشوئی موکت . فرش، مبلمان و تشک اتومبیل درمحل ۸۵۵۳۴۰ و ۸۴۳۸۴۵

دوراکلین
سرویس امریکا
تلفن های رزرو وقت ۸۴۸۳۹۵ و ۸۴۸۳۹۶ و ۸۴۵۶۸۳

آمریکن کلینرهوم سرویس
خشکشوئی مبل، فرش، موکت، پرده داخل اتومبیل در محل. واکس پارکت . موزائیکو مکالئوم ۷۶۹۹۰۳ و۷۵۳۸۷۳و ۷۵۳۸۸۵

قالیشوئی‌وطن
با۲۰سال سابقه درخشان اماده شستن فرش بادستگاه های اتوماتیک تلفن :
۵۵۱۶۷۰

خشکشوئی فرش موکت مبل رفوگری ۵۲۹۹۱۰ پارسا

تعمیروسرویس کولر
موسسه فنی ۱۱۲
سرویس کولر ، تعمیر یخچال و آبگرمکن‌گازی و نفتی ۹۶۴۱۹۱

آبگرمکن
سرویس‌وتعمیر۹۷۵۹۹۲

کول کاندیشن
ساخت و تعمیرات سردخانه تلفن۶۶۳۷۶۲

نصب و سرویس کولر فوری تلفن ۷۹۶۶۰۵

الکترو سرویس آسیا
سرویس‌و تعمیر کولر پذیرفته میشود ۵۲۹۶۳۹
۱ـ۱۰ آـ۹۸۹

نصب و سرویس کولر ۷۶۶۷۳۳

نصب و تعمیر کولر فوری تلفن ۶۲۴۲۸۳

کولر
سرویس‌وتعمیر۹۷۵۹۹۲

سرویس و تعمیرونصب کولر و تهویه مطبوع شبانه‌روزی ۸۵۵۴۸۶

سرویس وتعمیر کولر تلفن ۶۴۷۷۹۹

نصب و سرویس کولر ۷۵۵۶۱۴

کولر سرویس
نصب و تعمیر ۹۳۲۹۰۱

سرویس کولر ۶۳۶۳۷۹

نصب و سرویس کولرو **شوفاژ ۲۶۲۶۹۸**

سرویس نصب تعویض‌پوشال فوری
۹۳۵۳۸۸

تعمیروسرویس یخچال
تعمیرات انواع یخچال‌تلفن ۷۳۰۰۶۷ و ۷۳۹۲۸۵

یخچال
سرویس و تعمیر ۹۷۵۹۹۲

تعمیرگاه یخچال‌فریجیدر اثاث یدکی موجود ۸۴۸۷۵۶

تعمیر یخچال نصب و سرویس کولر در اسرع وقت ۳۴۰۱۰۶

تعمیر یخچال وفریزر سید حسین ۲۴۲۴۳۸

سرخانه شرکت رستیك
نصب‌سردخانه و نگهداری‌کلیه تاسیسات ۹۰۷۹۷۴
۶۶۶۱۵۴

لوله‌کشی گاز

لوله‌کشی گاز
باتائید شرکت ملی گاز
تلفن ۸۴۹۷۱۲

لوله‌کشی گاز منازل تبدیل سوخت
در صنایع و بیمارستان ها و هتل‌ها و ساختمانهای بزرگ وحرارت مرکزی و تهویه با تضمین و نگهداری
شرکت هاوس تکنیك
تلفن ۹۳۱۱۸۱

کول کاندیشن
لوله‌کشی گاز باتائید شرکت ملی گاز ۶۶۳۷۶۲
۱ـ۲۰ آـ۳۰۴۴

شرکت مهندسی رئومور
لوله کشی گاز با تائید شرکت ملی گاز، شوفاژ ، تهویه ، برق اسکلت فلزی۹۲۴۷۱۱
آـ۹۲۷

لوله‌کشی گاز
ساختمان های بزرك ـ کارخانجات و شهرکها با تائید شرکت‌ملی گاز شرکت ان. کی. تکنیك
۸۵۳۹۹۴ ـ ۸۴۹۷۹۲

لوله‌کشی گاز
باتائید شرکت‌ملی گاز مهندسی هژیر ۹۲۸۹۷۶

تعمیروسرویس‌لوازم‌منزل
تعمیر لباسشوئی مجاز ۲۷۶۸۶۱

لباسشوئی
سرویس و تعمیر با تضمین ۹۷۵۹۹۲

تعمیروسرویس‌شوفاژ

سرویس‌ونگهداری شوفاژ و آسانسور ۹۷۵۹۹۲

نصب شوفاژ و تهویه مطبوع و آب رسانی شرکت مکرول ۸۲۲۷۸۸

مهندسی‌واترمینز
اجرای تاسیسات بهداشتی شوفاژ، تهویه . برق. گاز با تائید فوری‌تلفن ۷۳۷۹۹۰

شوفاژ
سرویس و نگهداری ۹۷۵۹۹۲

شبانه روزی
نصب و تعمیر شوفاژ و کولر
۷۶۰۶۲۷

تعمیر و نگهداری و راه اندازی شوفاژ شبانه روزی فوری ۸۵۵۴۸۶

سرویس‌وتعمیر شوفاژتهویه وکولر ووسایل برقی منزل شما تلفن ۹۲۴۲۷۰
آـ۴۰۰۴ ۱ـ۲

نصب شوفاژ و تهویه فوری ۸۴۷۱۴۴ و ۷۹۴۶۹۴

شرکت تاوسا

شرکت‌مهندسین آتی‌پی بامسئولیت محدود

نصب‌ونگهداری فوری‌شوفاژ تهویه‌مطبوع
با سرویس شبانه‌روزی
۸۹۴۱۵۱
۸۹۱۷۴۸

کول کاندیشن
نصب و سرویس شوفاژ در اسرع وقت تلفن ۶۶۳۷۶۲
۱ـ۲۰ آـ۳۰۴۵

سرویس و نگهداری شوفاژ وآسانسور
۲۷۶۸۶۱

شرکت مهندسی وایس‌هایت اجرای نصب فوری تهویه مطبوع شوفاژ لوله‌کشی گازبا تائید شرکت ملی گاز باتضمین ۸۵۳۷۴۵
۱ـ۲۰ آـ۹۲۱

شرکت ساختمانی ولدولت WELDOLET
شوفاژ و گاز منازل و کارخانجات باتائید تلفن ۸۴۰۰۹۹

لوله‌بازکنی

لوله‌بازکنی سیاه‌روزی فوری ۶۳۶۳۷۹

لوله بازکنی فقط ارزان فوری یکساعته ۷۶۵۲۴۴

لوله‌بازکنی فوری سعدی ۳۵۵۴۷۳

لوله بازکنی ولوله‌کشی صفاءمدت ۸۲۷۴۰۸

تشخیص ترکیدگی لوله بادستگاه الکترونیکی ۹۲۶۱۵۶

لوله بازکنی فوری ۱۵ تومانتلفن ۷۶۰۰۱۹

لوله بازکنی و
تخلیه چاه در تمام نقاط
تلفن ۷۶۷۶۷۳

لوله بازکنی‌فوری ۷۶۶۷۳۳

لوله بازکنی فردوسی شبانه‌روزی ۳۶۰۶۹۶

لوله بازکنی و تعمیرات‌لوله‌کشی وسرویس کولر۷۳۴۱۶۰
۱ـ۲۶ آـ۶۰۰۹

لوله بازکنی فوری
۷۶۳۴۷۲

لوله‌بازکنی ۹۳۹۴۲۹

تخلیه‌چاه

تخلیه‌وحفر
هر نوع چاه با تجهیزات کامل لوله‌بازکنی فوری شرکت مهندسی امید تلفن ۶۵۹۰۴۷

تخلیه چاه فاضلاب ـ ارزان فوری تخلیه‌چاه تلفن ۵۵۰۵۵۶ نوروزی

تخلیه‌چاه فوری۶۶۷۹۱۳

تخلیه هر نوع چاه ولوله‌بازکنی دلیجان۹۶۳۸۲۸

تخلیه چاه کاوه
با پمپهای مخصوص لجن‌کشی ۹۶۲۲۵۳

حفر وتخلیه چاه ۵۳۰۰۵۲و۷۶۶۷۳۳

تخلیه هرگونه چاه ولوله بازکنی
تعمیروحفرچاه ایران تخلیه ۹۳۵۲۸۶

تخلیه‌چاه
۵۳۴۴۲۲ ـ ۵۶۲۹۰۴
۵۳۷۸۱۷ ـ ۵۳۸۳۲۷
لوله‌بازکنی ۵۰ تومان

تخلیه چاه‌و خدمات‌کمالی
۵۴۵۹۰۱

تخلیه چاه و انبار، حفر چاه و لوله بازکنی با قیمت مناسب۵۳۷۸۸۵

آگهیهای متفرقه

حق دانشجوئی از امریکا با تمام وسایل و ماشین بفروش می رسد تلفن ۶۸۷۴۳۹
۱ـ۴ آـ۲۰۰۵

مشاور عکاسی شما
قبل از خرید دوربین عکاسی و فیلمبرداری و بطور کلی‌هر نوع‌وسائل عکاسی با ما مشاوره فرمائید ، تهران نو
عکاسی ظریفیان
۷۹۸۹۶۵

تلفنهای دفتر خوانندگان ۶۴۲۶۳۳ و ۶۵۱۹۲۰

بنگاه فلزات
جایگاه کالاهای بازرگانی و حمل آهن‌آلات به‌تهران و کلیه شهرستان ها
۵۹۶۲۲ ـ ۵۹۵۰۳

غذای آماده
برای‌هرگونه‌مجالس و موسسه
۳۶۶۵۴۸
آـ۱۰۰۶ ۱ـ۳

گمشده

یک جلد شناسنامه و پایان خدمت‌بنام‌مختار قهرمانی شماره ۳۳ صادره صومعه‌سرا وفیش درتاریخ ۴ر۴ر۳۶ حوالی‌میدان ۲۴ اسفند داخل پیکان‌سواری جامانده از یابنده تقاضا می شود با تلفن ۷۶۴۱۹۳ اطلاع دهد ومژدگانی دریافت‌دارد.
۱ـ۳

پروانه اقامت اینجانب رامش چاندراگوپتابشماره ۲۹۵۱ـ۱۳۶ ـ۲۷۵ تبعه هندوستان مفقود شده از یابنده تقاضا میشود به تلفن ۶۲۴۹۷۹ اطلاع دهد.
آـ۹۴۴۱

یک دسته چک از شماره ۵۴۳۹۶۱ سر رسید ۵ر۴ر۳۶ به مبلغ چهار هزار ریال و ۵۴۳۹۶۲ سر رسید ۷ر۴ر۳۶ به مبلغ سه هزار و باتصدریال وبقیه از شماره ۵۴۳۹۶۳ الی ۵۴۳۹۷۵ سفید بانک ملی شعبه بازاراز حساب ۱۰۷۸۴ متعلق به‌اینجانب حسن دیانی مفقود شده ازدرجه اعتبار ساقط است،یابنده به تلفن ۵۲۱۴۳۹ اطلاع داده و مژدگانی‌دریافت دارد.
آـ۵۴۸۳

گمشده
دو برگ چک به شماره های ۰۰۲۳۳۰ و ۰۰۲۳۲۸ بانک سپه شعبه‌امیراکرم ،گواهینامه رانندگی و کارت شناسائی این جانب روبن یوم توبیان در ساحل بابلسر مفقود شده از یابنده تقاضامی شود بشهربانی بابلسر یادر تهران به شماره تلفن ۶۳۰۹۵۶ اطلاع‌دهد.
آـ۴۰۳۰

کارت مالکیت موتور شماره شهربانی تهران ۳۴ـ ۴۲۳۷ مفقود شده از درجه اعتبار ساقط است.
آـ۳۶۶۱

در حوالی داودیه‌خیابان پرستو
از یابنده کیف‌سرمه‌ای رنك کوچك تقاضا دارم وجه نقد آن را بعنوان مژدگانی برداشته اسناد داخل آن‌را بوسیله‌پست یا تلفن به صاحب‌کیف ارائه نمایند .
داودیه خیابان پرستو کوچه مازیار پلاك ۶۰ تلفن ۲۲۶۶۵۹ مجید محمدی

دسته چک بانک کار شعبه شوش‌و چند برگ چک بمبلغ معادل چهار میلیون و سفته متفرقه به علاوه گواهینامه رانندگی به نام محمد صباحی مفقودگردیده از یابنده تقاضا میشود باتلفن ۳۵۴۲۴۴ و یا ۳۵۲۹۸۸تماس‌گرفته ومژدگانی دریافت دارند.
آـ۲۱۴۷

آپارتمان فروشی
در شمال شهر
آپارتمانهای۲ تا۴ اطاق‌خوابه برای فروش موجود است‌تلفن ۸۵۳۷۳۶ و ۸۴۷۹۸۲

آپارتمان ۴ اطاق خوابه زیربنا ۱۸۰ مترتهران‌نو فلکه لوزی با قیمت مناسب تلفن ۸۳۰۵۰۵ همایون .

آپارتمان فروشی جهت دفتر و سکونت در بهترین نقطه قلهك
آپارتمانهای ۱و۲ اطاق خوابه با شوفاژ و کولر جهت سکونت و دفتر کار
۲۶۵۱۵۲

آپارتمان شیك‌نیمه‌مبله
دربهترین نقطه تهران دو اطاق خوابه باشوفاژ و سرویس کامل ۸۰ متر فروشی فوری تلفن ۳۱۵۷۶۳ و پنجشنبه‌ها ۷۵۵۱۲۳
۱ـ۳ آـ۲۹۰۰

آپارتمان فروشی
نارمك ۳و۴اطاق خوابه‌باسرویس کامل تلفن ۷۳۵۶۳۱
آـ۲۰۱۵

آپارتمان طبقه دوم
بمساحت ۷۰ متر دارای پارکینك نارمك سرسبز چراغ قرمز دوم خیابان خور ۱۰ متری رادیور فروشی تلفن ۲۲۰۷۹۰

درگیشا و شهیاد
آپارتمان‌های۱ و ۲ و۳اطاق خوابه باتلفن و آسانسوردر گیشا و میدان شهیاد باقیمت مناسب بفروش می رسد تلفن ۸۲۸۵۸۷ و ۹۵۳۵۴۸
۱ـ۱۰ آـ۱۰۵۵

دو دستگاه آپارتمان تجارتی‌به مساحت هر کدام ۸۶ متروواقع درفرح شمالی قیمت ۷۵۰هزار تومان تلفن ۳۶۰۷۳۹ و ۸۴۲۶۱۸ از ساعت ۴ تا۸ بعد ازظهر

آپارتمان تهرانپارس فقط با۲۰۰ هزار تومان پیش‌قسط تلفن۷۸۳۵۳۵

آپارتمان
۳و۴و۵ اطاقه باقیمت مناسب نقد واقساط تلفن ۷۹۴۶۵۴

مناسب جهت محل کار
آپارتمان ۴ اطاقه با مساحت ۱۳۶ متر مربع واقع در امیر آباد شمالی شوفاژ و دوکولر ۷۷۰هزارتومان تلفن ۸۴۰۹۴۲ وعصرها ۶۵۵۸۱۸
آـ۴۰۲۵

مژده‌به خریداران
همه نوع آپارتمان‌وخانه های ویلائی ومستغلاتی و خانه های کلنگی در شمال شهرموجوداست
۸۳۵۲۲۲ ـ ۸۳۹۰۲۵

قابل توجه مدیران
شرکتها ، دفاتر تجارتی ، دفترخانه ها ، دارالوکاله ها چند دستگاه آپارتمان مهندسی ساز ۶ اطاقه واقع در منطقه تجارتی ، خیابان نیکو ـ بین سپهبد زاهدی وویلا با تلفن مستقل، آسانسور ، تهویه مطبوع‌جهت دفتر کار بفروش میرسد- شرایط پرداخت‌سهل وبامدت بتلفن ۸۱۷۲۳۲۴
آـ۳۰۰۷

۴ دستگاه
آپارتمان ۴اطاق رابه در عباس آباد ، فرح شمالی ، یوسف آباد و میدان ونك ، با کلیه تجهیزات ۷۵۰۰ تومان ۶۲۴۶۱۳
آـ۲۰۱۸

آپارتمان فروشی
آپارتمانهای ۱ و۲ و۳ و ۴ اطاق خوابه از ۸۰۰ هزار تومان‌ببالادر وزراء بخارست گاندی، جردن، پهلوی برای فروش‌آماده است ۶۲۲۹۰۴و ۶۲۴۶۱۳ و ۶۲۵۲۰۱ و ۶۲۱۰۲۵
۱ـ۱۲ ۱ـ۳۰۲۰

آپارتمان واقع در تهران ویلا بمساحت۹۰ متر با شوفاژ و پارکینك‌بدون بدون واسطه ۵۲۰هزار تومان ۲۳۶۸۹۳

در خیابان ظفر و ۴۵ متری سید خندان
چند دستگاه آپارتمان ۲ اطاق خوابه و یک اطاق خوابه نقد و بقیه باقساط ۴ ساله‌به فروش میرسد تلفن ۷۵۰۵۸۰
۱ـ۲ آـ۳۱۶

آپارتمان لوکس ۸۵ متر در بهترین‌نقطه یوسف آباد باتمام امکانات ،فاهی تلفن۶۵۲۰۱۹
آـ۴۰۴۷ ۱ـ۲

میدان ونك
آپارتمان‌سه اطاق خوابه ۱۴۰ متر بافن‌کوئل و پارکینگ‌فوری فروشی تلفن ۸۴۴۰۲۳ و ۸۴۵۷۰۱
۱ـ۱۱ آـ۴۳۵

آپارتمان۳اطاق خوابه لوکس در شمال عباس آباد فروشی ۸۴۴۰۲۳ و ۸۴۵۷۰۱
۱ـ۵ آـ۹۹۰

اکازیون بر خیابان کاخ
آپارتمان ۵ اطاقی ۷۴۰ هزار تومان تلفن ۶۳۷۲۷۵
آـ۴۰۴۹

خیابان آیزنهاور مقابل دانشگاه آریامهر طبقه اول ۵ اتاق با حیاط و شوفاژ قیمت یك‌میلیون و دویست و پنجاه‌هزار تومان ۸۲۹۵۲۷و ۸۲۵۲۶۳

روزولت ۲۵ شهریوریك دستگاه‌آپارتمان‌باشوفاژ و تلفن مستقل ۵۴۰هزار تومان ۶۳۴۲۵۵

آپارتمان و خانه فروشی با سرویس کامل تلفن۲۲۴۲۶۰
آـ۲۰۱۲

آپارتمان در شمال شهر ۹۳۳۹۷۶

آپارتمان فروشی در جاده قدیم شمیران ۸۳۲۴۴۰

آپارتمان فروشی در خیابان پهلوی ۸۳۵۲۲۲

یکدستگاه‌آپارتمان‌تجاری واقع در سنائی با۵اطاق و سرویس کامل برای فروش آماده است تلفن ۶۵۶۷۷۳

اکازیون
آپارتمان فروشی میدان ۲۵ شهریور دیبا تلفن ۸۳۰۱۳۴

حراج فوری‌آپارتمان
در شهیاد تلفن ۶۳۷۲۷۵ و ۵۶۲۳۲۹
۱ـ۲۰ آـ۲۰۳۹

اکازیون برخیابان کاخ
آپارتمان ۵اطاقی ۴۷۰ هزار تومان‌تلفن ۶۳۷۲۷۵و ۵۶۲۳۲۹
آـ۲۰۳۸ ۱ـ۳

آپارتمان فروشنده‌ایم تلفن ۶۸۴۱۰۹
۱ـ۲۰ آـ۲۱۹۹

آپارتمان یک اتاق خوابه بعلت مسافرت فوری بدون واسطه بقیمت ۳۳۰ هزار تومان بفروش میرسد دردشت نبش بهمن طبقه اول رجوع از ساعت ۹ صبح تا ۸ بعداز ظهر .
۱ـ۴ آـ۳۵۲۶

تاج شادمان
آپارتمانی طبقه‌همکف‌باتلفن۱۳۰ متر ۵۶۰ تومان ۹۷۰۶۹۰
۱ـ۵ آـ۱۲۵۰

اکازیون
آپارتمان های ۳و ۴ و ۵ اطاقی باحیاط و تراس و بالکن‌اعلا وتلفن های مشغول به کارکه در هر طبقه فقط یک آپارتمان میباشد واقع در مرکز تجارتی وسکونتی میدان هفت حوض نارمك بفروش میرسد تلفن های ۷۹۵۷۷۱ و ۷۹۱۵۵۴
۱ـ۳ آـ۲۱۶۲

درسید خندان
آپارتمان‌یک اطاق‌خوابه سالن وانباری ۵۴۰ هزار تومان ۲۳۶۲۶۲ و ۲۳۸۶۶۲
آـ۲۱۶۸ ۱ـ۱۲

آپارتمان فروشی با نازلترین قیمت ،مال شهر بویژه شمیرانات ۲۲۸۹۷۱ تفکری

آپارتمان فروشی تهران‌پارس با وام بانکی ۲۵۰ هزار تومان پیش قسطبه اقساط ۱۵ ساله از یك الی ۵ اطاق تلفن ۷۸۲۰۳۰ و ۷۸۰۰۶۱

فروش اپارتمان شخصی ساز دو دستگاه ۲ و ۳ اطاق‌خوابه باقیمت مناسب فروشی تلفن ۶۲۷۳۹۴ـ۶۲۳۷۴۶ـ۶۲۴۷۳۱
سازمان تهیه مسکن موریس

آپارتمان فروشی واقع در بلوار ایوبی غرب گیشا یا معاوضه با سرقفلی تلفن- ۹۳۳۷۴۷

آپارتمان ۳ اطاق خوابه با شوفاژ کولر وتلفن خیابان میرداماد ۲۰۰متر مربع بفروش می‌رسد تلفن ۲۲۷۷۰۲

شرکت رودس
طرح ، محاسبه ، نظارت ، اجرا وتعمیرات کلی‌ساختمانی توسط مهندسین‌آرشیتکت‌ومحاسب فرح جنوبی خیابان دیبای غربی پلاك ۴۱ تلفن ۸۳۲۹۸۴

تخته سیاه برای کلاس ساخت خارج به عرض ۱۲۲ سانت آماده نصب‌متری ۹۵ تومان تلفن ۶۶۲۶۹۲ شاهرخ ـ سبزه‌رو خیابان پهلوی چهارراه تخت جمشید پلاك۵۴۹طبقه ششم‌ازتهران‌و شهرستانها نماینده فعال پذیرفته میشود .

یك دستگاه آپارتمان شخصی‌ساز خیابان‌وزرا انتهای خیابان بیستم شماره۳۳سه اطاق‌خوابه لوکس مستقل با پارکینك و موکت درجه یك، فیش تلفن بدون واسطه در حدود ۱۳ میلیون ریال وقت‌بازدید جمعه تلفن ۶۲۹۶۷۶

آپارتمان مهندسی ساز در بهترین نقطه شمال شهر از ۷۰۰ الی یك میلیون‌و۵۰۰ هزارتومان بفروش‌میرسد۸۳۴۵۷۰ و ۸۳۲۷۴۱

فروش آپارتمان‌درگیشا ۶۳۹۳۱۵

خانه‌فروشی
خانه‌ای ۲۰۰ متری پهلوی ـ جنب شبرگزاری پارس‌فروشی ۸۹۳۱۹۵ از ۷ بعدازظهر
آـ۳۳۵۵ ۱ـ۳

فروش فوری
خانه‌ای بمساحت۷۲متر ۲ اطاق وزیرزمین آب برق گولرشهباز جنوبی ۳۲۰ هزار تومان تلفن ۳۵۲۱۷۴ تماس بگیرید.
۱ـ۳ آـ۹۵۳

خانه فروشی در گلشهر کرج
بمساحت ۲۶۲مترزیربنا ۱۴۵ متر ۳اطاق‌یك‌هال یك پارکینك و یك‌مغازه با آب و برق و فیش تلفن به قیمت ۴۵۰هزار تومان بفروش می‌رسد تلفن ۶۳۶۹۵۸

منزلی بمساحت ۱۲۵ متر مربع واقع درخیابان پاستور دوطبقه و نیم ۵ اطاق دارای تلفن مستقل و کولر به قیمت ۸۰۰ هزارتومان بفروش میرسد تلفن ۶۶۳۳۱۸

خیابان ملك‌خانه‌فروشی
۲۷۸ متر دو طبقه مستقل دو اطاق خواب سرویس تلفنو شوفاژ روشن قیمت‌یک‌میلیون و ۶۵۰ هزارتومان تلفن ۷۶۳۶۵۵ دفتر شرین
۱ـ۳ ۱ـ۳۰۰۰

فرح آباد ژاله خیابان پرواز سه اطاق باسرویس کامل‌قیمت مقطوع ۶۷۰۰۰۰ تومان تلفن ۳۳۳۳۸۳
۱ـ۶ آـ۲۰۹۵

ملکی بمساحت ۳۶۷ متر در ۲طبقه ونیم ۱۰۰۰ متر زیربنا فروشی ۳۹۲۸۱۱ و۳۱۵۸۵۲
آـ۴۳۳

بلوار الیزابت خیابان میکده کامران خانه‌ای دوطبقه شمالی بمساحت ۲۲۴متر زیربنا ۲۴۰ متر ۷اطاق و هال و انبار با تلفن و سایرلوازم بمبلغ ۲۲۰۰۰۰۰ تومان بدون واسطه بفروش می‌رسد تلفن ۶۵۸۷۸۴ از ۱۰الی ۱۳

قابل توجه
شرکتها و موسسات
یکدستگاه ساختمان مدرن سه طبقه و نیم شامل ۴ دستگاه چهار اطاقی و ۲ اطاق در زیر زمین با پارکینگ در جهت جنوبی‌خیابان میرداماد نزدیک جردن‌بفروش میرسد ۸۴۱۵۵۸
۱ـ۲ آـ۳۰۵

خانه‌ای بمساحت ۱۱۰ متر مربع با ۱۸۰ متر مربع زیربنا دردو طبقه‌هرطبقه یک آپارتمان مستقل تماما موکت شده با سرویس کامل دارای آب برق ـ تلفن و کولر و اتو در خیابان ایزنهاور نرسیده به میدان شهید خیابان طوس بفروش میرسد تلفن ۶۶۱۷۰۲

منزلی در میدان نیاوران سه اطاق خوابه با مساحت ۷۰۵ متر یک طبقه و نیم با تلفن به فروش‌میرسدمراجعین میتوانند از ساعت ۸ الی ۱۰ صبح با تلفن ۲۸۳۴۶۷ تماس‌بگیرند.
آـ۳۰۴۹ ۱ـ۳

قابل‌توجه آقایان‌پزشکان شرکت ها و موسسات بزرك
یکدستگاه‌ساختمان‌مدرن احداثی در ۹۰۰ مترزمین با پارکینك فن کوئل و آپارتمان ۴ اطاقه واقع در جهت شمالی خیابان میرداماد تك، تك یایکجا به فروش میرسد تلفن ۸۴۱۵۵۸

قابل توجه دارندگان‌یا سازندگان پاساژ در بازار :
منزلی در عباس‌آبادبازار بمساحت ۵۵۵ متر توچه امامقلی خان بفروس میرسدتلفن۳۹۱۴۷۶ و ۲۲۰۱۸۴

شمال قلهك
خانه‌نوساز سه طبقه مستغلاتی ۷۰۰ متر ساختمان و ۴۰۰متر زمین فروشی تلفن ۳۱۴۷۵۳
۱ـ۲ آـ۳۱۲

اکازیون
دروس ساختمان شمالی ۵۱۸ متر زمین با سند ۷۰۰ متر بنا توضیح تلفنی ۲۷۸۸۵۹

در کوی صاحبقرانیه
خانه ویلائی یک طبقه . چهار اطاق خواب ، سرویس مجزا برای مستخدم ، گاراژ ،استخر صبحهاازساعت ۸ تا۱۰ وشب ها از ۶ بعد ازظهر ببعد تلفن ۲۸۰۲۷۶

اکازیون
منزلی بمساحت ۱۵۷ متر با ۲۴۰ متر زیر بنا در دو طبقه مستقل باکولر و تلفن بالاتر از سه‌راه‌میرداماد قیمت۱۳۰۰۰۰۰ تومان تلفن ۳۴۹۳۶۲

ساختمان ۴ طبقه فروشی
۴۰ × ۱۵ بین خیابان پهلوی پارك شاهنشاهی و خیابان جردن خیابان ۱۶ متری علوی دارای ۵ اطاق‌خواب اطاق‌خدمتکار انباری ۲ سرویس‌سالن و نهارخوری هال‌پارکت اطاق های خواب تماما موکت دارای ۷ کولر بزرك۲۸۲رج دودستگاه موتور خانه‌شوفاژروشن ۲ شماره تلفن لایر و ۳ فیش پارکینك ۱۸اتومبیل استخر وتصفیه پله‌فرار نقشه و نظارت از آقای مهندس روبرت گریگوریان تلفن ۵۲۱۷۶۶ از ساعت ۸ صبح‌الی ۱۰ تلفن های ۲۶۶۰۶۰ و ۲۶۵۰۶۰ از ساعت ۱ بعدازظهر الی ساعت ۶ قیمت ۷٫۵ میلیون تومان

شمیران الهیه
ساختمانی بمساحت۶۰۷ متر دو طبقه مستغلاتی جدید ساز شوفاژاستخر تصفیه پارکینك بفروش میرسد دفتر منصور ۲۷۱۱۵۳

خانه ویلائی ۵ اطاقه به مساحت ۱۶۰۰ مترمربع دارای‌آب برق‌وتلفن‌اطاق مستخدم‌انباری‌وپارکینك واقع در شمیران برجاده دربند متر مربع ۲۸۰۰۰ ریال بدون‌واسطه‌بفروش میرسد . تلفن های ۷۵۹۰۶۵ ـ۳۵۰۴۸۹ از ساعت ۶ الی ۹ بعد از ظهر .

نیازمندیهای اطلاعات

تلفنهای: ۳۱۱۲۳۰-۳۱۱۲۲۹

نیازمندیهای اطلاعات تلفنی آنی مسدود

خانه فروشی
یکباب خانه‌یکطبقه بمساحت ۲۶۰ متر زمین در بهترین‌محل یوسف آباد بین پارک شفق‌و خیابان پهلوی بدون واسطه بفروش‌میرسد طالبین باشماره ۶۲۹۱۵۲ تماس بگیرند.
۱ـ۳ آـ۷۹۰

خانه‌ای‌ویلائی در گوهردشت بمساحت ۵۰۰ متر بمبلغ ۹۰۰ هزار تومان بفروش می رسد ۶۵۰۴۳۵

خانه و آپارتمان در شمال شهرفروشنده‌ایم ۹۲۸۰۸۲

چند دستگاه ساختمان
ویلائی و مستغلاتی در شمال شهر آماده فروش ۷۵۰۲۵۰
۱ـ۲ آـ۳۱۸

آریامهر کاج خانه ویلائی مساحت ۲۰۷ متر مربع زیربنا ۱۵۰ متر مربع تلفن بقیمت مناسب ۶۵۱۳۶۹
آـ۳۰۲۹ ۱ـ۳

خانه فروشی
خانه‌ای بمساحت ۳۱۴ مترشمالی مهندسی‌ساز باتمام وسایل واقع در بلوار الیزابت خیابان میکده کامران بدون واسطه بفروش میرسد تلفن ۶۵۸۸۷۰

حسینیه ارشاد
خانه‌ای بمساحت ۱۶۰ متر ۲ طبقه مستقل مسکونی و یك طبقه پارکینك بفروش میرسد تلفن ۲۲۰۷۹۰

اول امیرآباد خانه‌ای به مساحت۱۰۰متر دودرب ورودی ۵ اطاق ۲ طبقه سرویس کامل قیمت ـ ۷۲۰ تومان تلفن ۹۳۱۸۹۴

کاخ‌جنوبی
خانه‌ای سه طبقه مستغلاتی ۳۲ × ۸قابل سکونت‌یاچند طبقه نوسازی مقطوع ۲ میلیون ۶۴۱۴۸۰
آـ۴۰۶۴

خرید و فروش خانه تلفن ۶۸۴۱۰۹
۱ـ۲۰ آـ۲۲۰۱

ساختمان ۴ طبقه دارای ۳ دستگاه آپارتمان قابل تفکیک‌و مستغلاتی حدود ۳۰۰ متربنا ۱۰۵ متر زمین با آب و برق‌و ۲فیش‌تلفن یک میلیون و ۱۵۰ هزار تومان نارمک تلفن ۷۹۴۸۰۴
۱ـ۲ آـ۲۰۲۱

منزل ویلائی
یکدستگاه منزل ویلائی بمساحت ۱۰۰۰ مترمربع ۱۶۰۰ متر زیربنا سه طبقه دارای ۱۲ اطاق خواب سالن پذیرائی بزرك کچ‌بری و آینه‌کاری شده سوتار‌ـ کولر تلفن و استخر کوچك‌به مبلغ ۶ میلیون تومان‌به فروش میرسد خیابان پهلوی کمی بالاتر از باغ وحش و دولتشاه ، بلوار حافظ شیرازی تلفن ۳۱۱۲۲۴ و ۳۱۱۲۲۵

خانه‌ای در خیابان سرباز به مساحت ۱۷۶متر ۲۰۰ متر زیر بنا سه طبقه و سرویس تلفن ۷۶۵۴۰۲
آـ۲۱۹۱

منزلی در حوالی میدان شاه نوساز ۲٫۵ طبقه شمالی با۲ رشته تلفن فروشی تلفن ۳۶۵۸۹۷
آـ۲۰۲۹

اکازیون
خیابان‌پهلوی‌ـ روبروی پارک شاهنشاهی‌ـ حافظ شیرازی خانه‌ای‌بمساحت ۴۸۵ متر زیر بنای۶۰متر دو طبقه شمالی دارای دو شماره تلفن با تمام وسایل بعلت مسافرت بخارج بدون واسطه بفروش میرسد. بعد ازظهرهاازا۱۶ تا ۲۲ تلفن ۶۵۴۱۲۶ و ۲۲۴۸۹۵
آـ۹۳۳

خانه‌ای به مساحت ۲۰۰ متر ۲ طبقه۶ اطاق‌خواب وزیر زمین تابستانی‌آب وبرق و تلفن خیابان شهناز ۶۳۵۰۱۲

خانه فروشی درامیرآباد شمالی خیابان چهاردهم نبش بن‌بست سروش کاشی ۴٫۴۷ سه بر ۲۵۸ متر مربع زیر بنا ۴۲۰ متر مربع در دو طبقه هر طبقه دارای ۳ اطاق خواب هال و اطاق نشیمن و ناهار خوری و سرویسها و دارای زیر زمین و حیاط و غیرو می باشد عصرها از ۵ تا۸ تلفن ۶۳۵۴۷۰

منزل ویلائی در نیاوران
با موقعیت استثنائی‌به مساحت۱۸۸۵ مترزیربنا ۱۰۰۰ متر مهندسی‌ساز دارای ۹ اطاق‌و یك‌سالن پذیرائی بزرك استخر بزرك چاه‌نیمه عمیق آب قنات با سند برق‌سه‌فاز شوفاژ و تلفن دو اطاق راننده و مستخدم قیمت هفت میلیون‌و ۹۰۰هزار تومان بفروش می‌رسد تلفن ۲۷۱۶۰۴

اکازیون‌استثنائی
نزدیك میدان فردوسی جنوب شاهرضا خانه۲بر شخصی‌ساز سه‌طبقه مجزا ۲۳ اطاق و ۸۰۰ متر زیربنا تراکم ۳۳۰٪ فروشی یا معاوضه تلفن ۸۳۱۳۰۶

اکازیون واقعی
خیابان دولت چهارراه قنات خیابان منوریه خیابان کامور پلاک ۲۸ یکباب خانه شخصی ساز به متراژ ۴۶۰ متر و ۱۱۰۰ متر زیر بنا نمای دو طرف سنگ ۷ سانتی جنوبی خانه به خیابان ۱۲ متری و شمالی خانه به خیابان ۱۸ متری دوبر با تجهیزات کامل بعلت مسافرت فوری فروشی تلفن ۲۴۷۲۷۴
آـ۲۰۵۵ ۱ـ۲

خانه‌ای در خیابان تاج شمالی ۲۱۰ متر دو طبقه با زیر زمین وزیربنا ۲۵۰ متر با تلفن پرده کرکره و کاغذ دیواری تلفن ۹۷۷۲۳۱

عباس آباد فرح‌شمالی
اکازیون واقعی فروش‌فوری خانه‌ای ویلائی یکطبقه ونیم شخصی‌ساز شمالی بمساحت ۵۶۰ متر زیر بنا ۵۰۰ متر دارای۶اطاق و اطاق مستخدم روکار سنگ مجهز به شوفاژ کولر تلفن گاراژ بقیمت ۳ میلیون و ۴۰۰ هزار تومان بفروش میرسد
۸۳۲۴۴۰ و ۸۳۵۲۲۲

ویلافروشی

گوهر دشت
ویلای ۷۵۵ متر یک میلیون تومان تلفن ۷۶۷۶۱۷
۱ـ۷ آـ۲۱۹۴

ویلای فروشی
در گوهر دشت به مساحت ۵۵۰ متر و زیر بنا ۲۵۰ متر پنج اطاق خواب و تلفن و شوفاژ روشن و کولر با استخر تلفن ۶۶۱۸۱۸
آـ۳۰۲۸

ویلائی شخصی ساز در دزآشیب بمساحت ۱۳۵۰ متر دارای سالن ناهار خوری ، چهاراطاق خواب ، ۲ انبار ، رخشوی خانه، حوض خانه، استخربا تصفیه ، کولر،شوفاژ وسرویس‌های کامل، دوگاراژ وسرویس‌مجزای مستخدم‌بعلت مسافرت بفروش میرسد. تلفن ۲۷۲۸۹۰ از ساعت ۵تا۹ عصر
آـ۵۲۸۹ ۱ـ۳

کنار دریا
یک دستگاه ویلای شخصی ساز به مساحت ۵۶۵ متر ۲۰۰ متر زیر بنا و سند مالکیت ـ مبله‌ـ آب و برق‌ـ فیش تلفن بین‌منل‌قو و عباس آبادشهسوار بفروش میرسد۹ الی ۱ـ۵ الی ۷٫۵ تلفن: ۸۹۵۴۴۸
۱ـ۲ آـ۶۶۹۶

یک ویلای فروشی شخصی ساز در بهترین نقطه دریاپشته رامسر تلفن ۲۷۱۵۱۴
آـ۳۳۵۸

ویلائی‌در بهترین نقطه داخل محدودمکرج بمساحت ۴۵۰متر و ۳۰۰ متر زیر بنا و سرویس بمقیمت یک میلیون و دویست هزار تومان ۳۳۸۴۹۹ بعد از ظهر کرج ۲۶۱۳
آـ۳۰۲۱

ویلائی با ۳ اطاق
خواب در دریاکنار مبله و مجهز به تمام وسایل فروشی تلفن های ۲۷۰۶۶۲ و ۱۵ و ۶۸۷۲۱۴

ویلائی در عباس آباد در دو ونیم طبقه دارای ۹ اطاق آب وبرق‌و تلفن مقطوع دومیلیون وپانصد هزار تومان تلفن ۸۲۲۶۳۱
۱ـ۶ آـ۵۲۲۷

ویلا پکطبقه دو نبش شخصی ساز کاملا مجهز در دروس فروشی‌بها در محل اعلام ۹ تا ۱۰ صبح و۷تا۱۰ بعد ازظهر ۲۲۲۴۵۱

ویلافروشنده‌ایم تلفن۶۸۴۱۰۹
۱ـ۲۰ آـ۲۲۰۰

ویلاهای‌لیدو
رامسر
(آماده تحویل فوری)
در استاندارد عالی و مجهز به همه‌گونه وسائل اساسی رفاه شهری‌باموقعیت استثنائی در نزدیکترین فاصله بیلاژها، هتل‌ها، کازینو و فرودگاه رامسر.
ویلا های نمونه لیدو
نشانی: بلوار کوروش کبیر‌ـ رامسر دفتر فروش : آژانس قوس طلائی رمک ـ رامسر تلفن ۱۲۱ تلفن اطلاعات در تهران ۹۷۱۹۰۵ بعد ازظهربین ساعت ۴ـ۶
آـ۹۲۱

ویلای فروشی در الهیه
یکدستگاه ویلای شمالی با فضای‌سبز ودرختان زیباسیار لوکس بمساحت ۱۲۶۰ متر زمین۴۵۰ متر بنا ۳اطاق‌خواب سالن و نهار خوری ، هال ، انباری‌و سرویس کامل ایرانی وفرنگی بابوشش‌کف و سقف ودیوار مورد پسند و دکوراسیون مدرن‌با چاه عمیق لوله‌کشی اب و برق‌وشوفاژ وتلفن‌اطاق‌سرایدار و پارکینگ استخر پیش ساخته بزرگ با آب سردوگرم درب اتوماتیک قیمت ۶ میلیون تومان تلفن ۲۷۰۵۶۰ از ۸ صبح الی۲۲
آـ۹۳۴ ۱ـ۲

باغ فروشی

از باغچه های مصفای کوی بهروزدیدن فرمائید ۹۳۷۳۵۶
۱ـ۲۵ آـ۱۱۵۵

باغی باویلا در خیابان‌دولت بمساحت ۳۲۰۰ متر بفروش میرسد ۶۲۱۷۰۲ و ۶۲۷۰۸۹
۱ـ۷ آـ۲۲۶۸

باغ مشجری بمساحت ۲۵۰۰ متر مربع با اب و برق و ساختمان باسرویس کامل آب جاری با منظره‌ای عالی در رودهن بفروش میرسد تلفن ۷۹۰۷۳۶
۱ـ۶ آـ۹۶۴

اکازیون
باغی باساختمان ۱۱۰۰ مترچاه نیم‌عمیق برق ۳ فاز جاده قم باقرآباد ۱ر۵میلیون تومان‌تلفن ۵۹۲۴۳۷
آـ۷۵۷

چرا شمال چرا رشت
بیا شاهدشت
اگر تا امروز موفق به داشتن یك
باغچه
زیبا نشده‌اید و مایلید فضای سبز با درختان میوه داشته باشیدکافی است از باغچه های
شاهین دشت
دیدن فرمائید فروش نقد واقساط
برای توضیحات‌بیشتر با تلفن های
۹۴۳۳۷۷
۹۴۰۷۸۱
تماس حاصل فرمائید

باغ در دماوند
۳۴۰۰ مترباغ میوه با ۲۰۰متر ساختمان مسکونی تیرآهن دو طبقه‌آب‌و برق کلا متری ۳۰۰ تومان در مرغوبترین جای دماوند تلفن ۵۲۷۰۷۷
آـ۳۱۱ ۱ـ۲

سرقفلی

اکازیون
یکباب مغازه ساندویچ فروشی با فروش ماهیانه ۲۰ هزار تومان ببالا بعلت اختلاف با شریک بمبلغ یکصد و نود هزار تومان نقد بفروش می رسد باتلفن ۸۲۱۰۸۲ عزتی تماس حاصل فرمائید.
۱ـ۳ آـ۴۱۱۴

مغازه فروشی
مغازه تازه ساز بمساحت ۴۴ متر مربع با شوفاژ روشن و حمام وسیع و سرویس های ایرانی و فرنگی و ظرفشوئی باضافه ۳۰ متر پارکینگ و کنتور های برق و اب گرم و سردکه کف آن با بهترین‌سنگ فرش شده واستفاده از سایر مزایا کلاعم‌از ملکی وسرقفلی وغیره بمبلغ ۲۷۵ هزار تومان بفروش میرسد تلفن های ۷۹۵۷۷۱ و ۷۹۱۵۵۴
۱ـ۳ آـ۲۰۹۳

نادری شیروانی ۴ باب مغازه وزیر زمین مناسب مشاغل مختلف جدا یا یکجا واگذار میشود ۳۱۴۱۸۷
آـ۳۰۳۲

مغازفروشی
دارای آب ـ برق ـ خیابان شهباز ـ خیابان صفاـ خیابان اردوان با تلفن ۳۳۲۳۵۱ تماس گرفته شود .

محل کار
جهت محل کار ۲اطاق باتلفن چهارراه شاه واگذار میشود تلفن ۶۶۲۰۳۰

یکباب مغازه خیابان ری اول صفاری به فروش میرسد ۳۵۱۸۰۰

یکباب مغازه با جواز تریکو میدان شهنازخیابان شهرستانی پاساژ شراره ۳۰۱۳۹۰
۱ـ۳ آـ۴۰۲۸

فوری بدلیل مسافرت فروشی یامعاوضه
یك شرکت ساختمانی با یك زیرزمین بزرك که برای هرکاری مناسب است با موقعیت عالی و بهره کافی تلفن ۳۴۳۴۴۸

دوبابمغازه با جوازفروش پوشاك بیمه شده واقع در خیابان کمالی مقابل سینماتاتالی واگذار می‌شود تلفن ۵۴۸۳۵۹
۱ـ۵ آـ۱۱۳۲

مغازه فروشی با دو تلفن خیابان پهلوی مقابل پارکینك‌تئاتر شهرتلفن ۲۹۱۱۷۱

درسید خندان
۲۱۰مترانباری‌در منطقه تجاری نقدواقساط واگذار می شود شود ۲۳۶۲۶۲ و ۲۳۸۶۶۲

درسید خندان
تعدادی‌مغازه‌نقد و اقساط‌واگذار میشود ۲۳۶۲۶۲ و ۲۳۸۶۶۲

اکازیون
کارگاهی بمساحت ۳۵۰ متر مربع بر خیابان‌بهمن نازی‌آباد با زیر زمین ۶ باب مغازه با ۲۰۰ متر سالن بقیه مسکونی در ۲ سند با آب و برق و تلفن و ۱۰۰ آمپر برق ۳ر۵ و کنسور دار آماده برای اپارتمان سازی یا کارخانه بفروش می‌رسد قیمت ۵ر۱ میلیون‌تومان تلفن ۵۵۰۷۳۶

تاسیسات انبار و بارانداز
حدود بیست هزار متر مربع بنا زیر سقف یا اسکلت فلزی شامل سرپوشیده و سالن‌های مجزایا مربوط بهم مناسبرای انبارهای عمومی و بارانداز‌یا امور صنعتی بامحوطه وسیع برای‌پارکینگ کامیون وتریلر ها باسکول اختصاصی خانه های لازم برای کارکنان و نگهبانان چاه عمیق تاسیسات آب‌و برق و تلفن آماده‌فروش وتحویل است.
صبح ها از ساعت ۸ تا۱۰ و شب ها از۶ بعد ازظهر ببعد تلفن ۲۸۰۲۷۶
آـ۵۳۸۷ ۱ـ۴

زمین فروشی

زمین قابل ساختمان در مشهد متری ۴۰ تا ۵۰ تومان ۵ تا۸ تلفن۹۷۱۱۹۸

مژده
یك قطعه زمین شمالی ۲۰ × ۵۰ با نقشه و پروانه و یك خط تلفن آماده در بهترین نقطه شمیران محمودیه به علت نیاز فوری از قرار هر متر مربعی ۵ هزار تومان بفروش می رسد تلفنهای۲۹۰۱۷۷و ۲۹۲۷۰۰ مراجعه شود.

زمین در شرق میدان خراسان متری ۶۰ تا ۳۰۰ تومان با سند مالکیت املاك رهبر ۳۵۴۹۴۶

زمردویلا
زمین در بهترین نقاط زمرد ویلا با سندمالکیت آب برق‌و اجازه‌ساختمان ۶۸۲۴۷۲

یک قطعه زمین موقوفه به مساحت ۶۰۰متر مربع‌دارای ستدمالکیت اعیانی واقع در سریل تجریش‌خیابان جعفرآباد بفروش میرسد تلفن ۲۷۳۱۶۰ و۵۲۳۰۹۷
آـ ۳۰۹

زمین فروشنده‌ایم ۹۲۲۷۳۹

زمینهای تاکستان ۲۰ هکتاری جهت پروژه کشاورزی و صنعتی تلفن ۶۴۵۱۴۲

زمینی بمساحت۱۵۰۰۰ مترمربع واقع در خیابان رزم‌آرا باجواز دیوار کشی بفروش‌میرسدساعت ۶تا۹ بعداز ظهر تلفن۳۳۱۶۳۵
آـ۲۰۱۳

فروش زمین ساختمانی ۹۲۸۰۸۲

زمین فروشی در گلشهر کرج
بابعاد ۵۰ × ۲۵ متر جنوبی تلفن ۶۳۶۹۵۸

فروش زمین مهرشهر ۹۳۶۷۵۳

فروش زمین صنعتی۹۳۹۱۶۴
۱ـ۱۸ اث۲۱۹۵

قطعه زمین۱۵۰۰ متری در شهرناز کرج با آب و برق و اجازه ساخت بعلت مسافرت فورا بفروش میرسد۸۲۷۶۵۶
۱ـ۴ آـ۲۱۵۱

اکازیون
یك قطعه زمین بر دریا ۳۵۰۰ متر واقع در یك کیلومتر بعداز شهسوار بسمت رامسربفروش‌می رسد قیمت مقطوع‌متری ۳۰۰۰ریال‌تلفن۲۸۲۵۱۵

اجاره‌داده‌میشود

اجاره فقط بایك زنك تلفن ۶۵۶۷۷۳

آپارتمانی ۳ اتاق خوابه در بهترین نقطه گیشا بر ۲۰متری دارای‌کولر موکت شوفاژوسرویس کامل اجاره داده میشود تلفن ۶۳۳۶۲۲

ساختمان ۶ طبقه با پارکینگ درمحدوده‌بلوار الیزابت با۳۲ اطاق و۳ شماره تلفن آماده اجاره‌برای دفاتر کار ۶۶۵۷۲۷ و ۶۴۶۶۸۵
آـ۶۹۳ ۱ـ۲

یکدستگاه آپارتمان ۳ اطاق خوابه بادو حمام‌کامل‌فن‌کوئل تلفن مستقل پارکینگ انباری فضای سبز در ساختمان های آ.س.پ ده هزار تومان‌اجاره ۶۶۵۷۲۷ و ۶۴۶۶۸۵
آـ۶۹۲ ۱ـ۲

از ۵ تا ۱۰۰ اطاق باسرویس کامل آماده اجاره ۶۶۵۷۲۷ و ۶۴۶۶۸۵
۱ـ۷ آـ۶۹۲

شمال قلهك
خانه‌سه طبقه ۳ و ۵ و ۶ اطاقه مجهز به شوفاژ کولر و کلیه وسایل به ۳۵۰۰ و ۵۵۰۰ و ۶۵۰۰ تومان اجاره داده می شود تلفن ۳۱۴۷۵۳
آـ۳۰۷

یک طبقه از خانه‌ای ویلایی واقع‌درشمیران دارای ۴ اطاق خواب وسالن پذیرائی و هال بااسترخشا با تصفیه باشوفاژ روشن اطاق مستخدم اجاره داده میشود با تلفن ۲۸۳۹۸۴ تماس بگیرید.
آـ۹۹۲ ۱ـ۲

بدنبال مسکن اجاره‌ای هستید
همین امروز بدون معطلی به موسسه‌ژوزف بزرگترین مرکز اجاره برای سکونت و محل‌کار تماس‌بگیریداجاره ۴۰۰۰تومان بیالا تلفنهای ۶۵۵۶۱۵ و ۶۵۰۴۹۶
آـ۳۳۷

اجاره
یکدستگاه آپارتمان ـ فرمانیه ـ ندا توضیح تلفنی ۲۷۱۳۱۰

اجاره دفتر کار خانه‌ای سه‌طبقه ۱۳۰تاق در عباس‌آباد اجاره داده میشود ۸۴۴۸۴۹

آپارتمان سه اطاق خوابشمال تهران پارس مهندسی ساز ـ پذیرائی پارکینگ شوفاژ کولر موکت ۳۵۰۰ تومان اجاره ۶۳۸۷۵۴ـ ۸۲۰۴۴۸
۱ـ۳ آـ۲۲۱۱

خانه‌و آپارتمان اجاره می‌دهیم ۶۸۴۱۰۹
۱ـ۲۰ آـ۲۲۰۳

دو اطاق باسرویس به یک زن وشوهر اجاره داده میشود تلفن ۷۶۵۸۳۲

آپارتمانهای ۲ و۳ و۴ و ۵ اطاق خوابه با اجاره ۴هزار تومان ببالا
تهیه مسکن گلدهاوس
تلفن ۶۵۰۴۱۳ و ۶۵۲۶۳۲
آـ۲۰۲۰ ۱ـ۸

در شمال شهر
آپارتمان نوساز اجاره‌ای ۷۵۲۷۸۲
آـ۳۰۵۱ ۱ـ۱۰

دفاتر کار مدرن
۴الی ۶۰ اطاق در تمام نقاط شمال شهر تلفن ۶۲۵۲۰۱ و ۶۲۴۶۱۳
آـ۴۰۴۸

خانه اجاره
خانه‌ویلائی سلطنت آبادشمالی مبله کامل مساحت ۳۷۵ متر سرویس جدا برای مستخدم۴ اطاق خواب پذیرائی و ناهار خوری استخر با تصفیه‌شوفاژ کولر تلفن ۸۳۰۷۹۶
۱ـ۵ آـ۲۲۰۷

آپارتمان اجاره‌ای با سرویس کامل حوالی قلهك تلفن ۲۶۳۶۱۸

وقت با ارزش است
ماتلفنی بشما محل‌کارآپارتمان ویلا اجاره میدهیم ۹۷۰۶۹۰
۱ـ۵ آـ۱۲۵۴

جهت خارجیان‌ویلااجاره و فروشی تلفن۲۹۲۹۸۲

برای محل کاروسکونت
جهت اجاره موجود ۸۴۷۹۸۲ و ۸۵۳۷۳۶
آـ۷۲۹

مستاجرین‌محترم
باماتماس‌بگیریدآپارتمان مورد علاقه‌تان را تعقیب میکنیم تلفن ۲۹۴۶۸۸ و ۲۹۳۳۶۱

اجاره برای محل کار
۲۰دستگاه آپارتمان۶ اطاقه باشوفاژ کولر تلفن واقع در خیابان‌عباس آباد جهت اجاره موجود است ۶۲۱۵۳۸ و ۶۲۰۰۱۹

حوالی‌شمیرانات
آپارتمان ۲ یا ۳ اطاق خوابه برای سکونت با اجاره ۴ تا ۵۰۰تومان‌فوری‌برای خانواده نیازمندیم لطفا در ساعت‌اداری باتلفنهای زیر تماس بگیرید ۸۵۳۰۳۱ـ۳۲
آـ۳۳۴

سازمان ما آسایش میدهد
صدها نوع اپارتمان و خانه جهت سکونت و دفتر کار در تمام نقاط شهر درسرع وقت بایک زنگ ۳۰۴۶۹۱
۱ـ۳ آـ۴۴۱

مناسب
دو دستگاه آپارتمان مهندسی ساز موکت شده با انبار و پارکینگ‌و شوفاژ روشن‌مناسب برای‌محل‌کارو سکونت‌فروخته ویااجاره داده می شود تلفن ۹۶۵۷۷۶
۱ـ۲ آـ۹۹۶

برای اجاره
طبقه دوم آپارتمان در خیابان مرتضوی بین قصرالدشت و کارون شماره ۵۸۸ مساحت ۱۴۰ متر مربع اجاره ماهانه ۳۰۰۰۰ ریال.
آـ۱۶۲۴

اجاره بخارجیان
بازارگرمی نیست
بما تفلن کنید خانه شما رادر اسرع وقت اجاره می دهیم تلفن ۷۳۹۰۵۹

خانه و آپارتمان و محل کار جهت اجاره آماده است ۲۳۷۶۱۳

اجاره
آپارتمان میخواهید
غصه نداره
یك تلفن بما بزنید تلفن ۷۳۹۰۵۹

یکدستگاه آپارتمان در طبقه‌دوم بمساحت ۲۵۰ متر زیربنا دارای ۱۳اطاق خواب و ۲ هال سالن پذیرائی مهمانخانه تمام موکت باکرکره سرویس کامل کولر شوفاژ گاز تلفن‌مستقل واقع‌درتقاطع پارکوی و ۴۵ متری فرح‌زادخیابان‌بلوچستان پلاك ۲۵تلفن ۶۳۹۱۰۵ جهت اجاره به ایرانی و خارجیان

حیاط با ۳ اطاق خواب وگاراژ وزیر زمین و استخر و شوفاژ روشن برای رهن‌و اجاره‌موجود است تلفن های۷۹۵۷۷۱ و۷۹۱۵۵۴

آپارتمان ۳ اطاق خوابه واجاره تهران پارس‌تلفن ۷۸۳۵۳۵

موردنیازاجاره

بعدادی آپارتمان و ساختمان ۵تا۱۰۰ اطاقه جهت شرکت های خارجی وایرانی فوری نیازمندیم تلفن ۲۹۱۱۱۰ ـ ۲۹۴۴۱۹
آـ۳۰۳۷ ۱ـ۶

نیاز اجاره بخارجی
بتعدادی ویلا برای یک سفیر و روسای چند شرکت خارجی بین ۱۲ الی ۲۵ هزار تومان‌در شمال تهران‌نیازمندیم تلفن ۲۹۴۶۸۸ـ ۲۹۳۳۶۱
۱ـ۲ آـ۳۰۳۶

نیازاجاره
به ساختمانی که دارای ۲۵ تا ۳۰ اطاق‌وحداقل ۴ شماره تلفن‌وپارکینك کافی باشد در شمال شهر برای اجاره توسط یك شرکت بزرك مورد نیاز است تلفن ۸۹۷۳۱۳ از ۸ صبح تا ۵ بعدازظهر

منزل ویلایی با ۳ اطاق خواب اطاق مستخدم با سرویس در محدوده جردن گاندی وفک الهیه برای سکونت یک سفیر اروپائی مورد نیازفوری است ۶۶۵۷۲۷ و ۶۴۶۶۸۵
۱ـ۲ آـ۶۹۴

بجندین دستگاه ساختمان که دارای‌چندین دستگاه اپارتمان ۲و۳ اطاق خوابه باشد کلا یا جداگانه برای کارمندان یک شرکت خارجی‌موردنیاز فوری است ۶۶۵۷۲۷ و ۶۴۶۶۸۵
آـ۶۹۱ ۱ـ۲

تعدادی ویلاو آپارتمان برای خارجیان شرکت شمال شهر احتیاج‌است ۸۵۰۶۳۱

ویلا آپارتمان‌محل‌کار نیازمندیم ۸۳۸۸۳۳

سازمان‌ما
سریع آپارتمان و خانه‌و ویلا و زمین شما را می فروشد و اجاره میدهد تلفن های
۸۳۵۲۲۲ـ ۸۳۹۰۲۵

جهت خانواده سوئدی به ویلا یا طبقه همکف‌با استخر در شمال شهر نیازمندیم ۲۲۸۷۹۹

تعدادی ویلا یا آپارتمان
جهت سکونت خارجی و ایرانی فوری مورد نیاز است ۶۲۲۰۶۵

نیاز فوری
به تعداد زیادی آپارتمان وهم‌کف وویلا با تلفن‌در شمال شهروسلطنت‌اباد نیازمندیم‌تلفن ۶۸۲۶۴۸ ۶۸۰۱۶۲

نیازویلا
بیک ویلا ۳ یا ۴ اطاق خوابه بااستخر و سرویس مستخدم حوالی شمیرانات دروس‌ـ قیطریه ـ سلطنت آباد ـ نیاوران‌ـاقدسیه‌ـ صاحبقرانیه حوالی میدان ونک فوری‌نیاز است اجاره ماهیانه ۱۴ تا۲۵ هزار تومان برای سکونت یک خانواده خارجی تلفن ۲۳۷۵۰۰ و ۲۳۸۹۵۵
آـ۱۰۰۱

نیاز ویلا و آپارتمان هم اکنون
ما برای ۱۶ خارجی که درهتل اقامت دارند تعدادی آپارتمان طبقه اول یا دوم ۱ و ۲ اطاق خوابه و ۲ دستگاه ویلا در شمال شهر فوری نیاز است ۶۵۵۶۱۵ و ۶۵۰۴۹۶
آـ۶۸۹۱

نیاز اجاره فوری
۲دستگاه‌آپارتمان برای‌سکونت بااجاره ۴ تا۶۵۰۰ تومان نیازمندیم تلفن ۸۵۳۰۳۲
آـ۶۸۹۲

نیازویلا و آپارتمان خصوصا طبقه اول بااستخر شمال‌شهر برای سکونت دو شخصیت تعدادی آپارتمان طبقه اول خارجی‌یک شرکت و کارمندان باستخر و ۲ دستگاه ویلا در شمال شهر از عباس آباد بیالا فوری‌نیازاست در ساعات اداری تلفن ۸۴۶۱۶۳ و ۸۵۶۱۷۴
آـ۶۹۸

نیاز ویلا برای کاردار
بیک ویلا مبله یا بدون مبله بااستخر و اطاق مستخدم در شمال شهر بین ۱۶ تا۱۸ هزار تومان نیاز است تلفن۸۴۸۴۲۴ و ۸۵۷۵۸۰
آـ۱۰۰۰

فوری ـ فوری
آپارتمان‌یک و ۲ اطاق خوابه مبله جهت خارجی نیازمندیم ۳۰۴۶۹۱
۱ـ۳ آـ۴۳۸

نیازمند اجاره‌ای
یکدستگاه اپارتمان تک اطاقی باسرویس برای یکنفر بااجاره مناسب فوری نیاز است تلفن ۶۵۵۶۱۵ و ۶۵۰۴۹۶
آـ۱۰۰۲

بتعدادویلای همکف بااستخر تصفیه جهت سکونت روسای چند شرکت خارجی فوری نیازمندیم تلفن ۲۹۱۱۱۰ و ۲۹۴۴۱۹

ویلا و آپارتمان درشمال شهر برای کارمندان عالیرتبه شرکت خارجی فوری نیازمندیم۲۲۲۶۳۰ و ۲۲۷۵۱۱

جهت سکونت روسای چندشرکت خارجی به تعدادی ویلاوطبقه‌همکف با استخر برای اجاره فوری‌نیازمندیم۸۴۸۴۲۴ و ۸۵۳۸۵۳

نیاز آپارتمان برای اجاره ۶۸۴۱۰۹
۱ـ۲۰ آـ۲۲۰۴

موردنیازبرای‌خرید

زمین‌خریداریم۹۳۳۹۵۲

نهران‌پارس موسسه‌کیان زمین های تهران پارس خریداریم تلفن ۷۸۰۲۹۴

خریدارزمین افسریه ۳۴۱۳۵۹
۱ـ۱۱ آـ۷۹۵

خرید زمین مهر شهر ۹۳۶۷۵۳

اراضی‌مهرشهر ۸۲۴۰۷۳

زمینهای ساختمانی شمال شهر راخریداریم ۹۳۳۹۷۶

زمین در مهرشهر خریداریم ۸۲۴۰۱۰ و ۸۳۱۴۰۲

زمین صنعتی کارخانه جاده
کرج خریدار فروشنده‌ایم ۹۲۷۹۶۹

اهواز
زمین خریداریم۷۹۴۴۱۸

خرید و فروش اراضی
زمینهای‌تهران پارس خریداریم ۷۹۳۰۲۰

خانه های شمال شهر و زمین تراکم متوسطه خریداریم ۸۳۸۸۳۳

زمین صنعتی بقطعات کوچك و بزرك خریدار و فروشنده‌ایم تلفن ۹۳۹۱۶۴

اهواز
زمینهای‌اهواز‌ـخرمشهر آبادان‌خریداریم۶۶۸۳۷۴

زمین‌های بلوار رضاپهلوی وافسریه‌خریدار و فروشنده‌ایم تلفن ۳۴۴۹۸۲

ویلا خریداریم تلفن ۶۸۴۱۰۹
۱ـ۲۰ آـ۲۲۰۶

آپارتمان کوچک نیازمندیم ۶۸۴۱۰۹
۱ـ۲۰ آـ۲۲۰۵

خریدار آپارتمان ۲۷۹۵۰۰

خریدار

تعدادی ویلا و آپارتمان مهندسی ساز در محمودیه ولنجک زعفرانیه والهیه فوری خریداریم تلفن ۲۹۱۱۱۰ ـ ۲۹۴۴۱۹
آـ۳۰۳۳ ۱ـ۶

بنگاههای معاملات املاك

بورس املاك شمیران
دفتر برانی ۲۷۲۵۷۵

دفتر پارس
مرکز معاملات املاك شهر و شمیرانات ۸۴۱۵۵۸

بورس اراضی مهرشهر کوی ولیعهد گوهردشت ۶۴۸۲۵۵

آپارتمان و خانه ارزان در خیابان ابوشیروان دادگر بورس املاك‌سعید تلفن ۳۴۲۷۳۵

آپارتمان وزمین های بلوار رضا پهلوی و افسریه خریدار و فروشنده‌ایم دفتر سرویس تلفن ۳۴۵۶۵۳

برای خرید و فروش‌خانه و آپارتمان در کیشا با ما مشورت کنید ۶۳۶۶۶۰

اراضی کوچك و بزرك صنعتی را خریدار و فروشنده‌ایم تلفن ۹۳۹۱۶۴

خرید و فروش اراضی
کوچك‌اطراف شیر پاستوریزه ۹۵۹۷۵۵
آـ۲۳۳۴

مرکز خرید و فروش اراضی مهرشهرکوهر ـ دشت فردیس و باغات سرحدآبادملارد۹۲۲۷۳۹

معاملات‌پول

وام بهر طریق
تلفن۹۳۱۷۳۱ـ۹۳۱۷۲۱

وام
نیاز پولی شمارادرمقابل
مازادملك
اتومبیل ، تلفن وچك ۲٪
برآورده مینمائیم تلفن
۸۹۲۲۴۳

پول
ازهمه جا اررانتر
در مقابل سند اتومبیل
ملك و چك
کارمندی
۷۵۶۴۲۴
۷۵۶۴۲۵
۷۵۷۵۳۵
۷۵۷۲۹۴
۷۶۷۷۵۵
آدرس جاده قدیم شمیران مقابل سینما مولن روژ جنب شهناز یک ساختمان ۲۵۸ طبقه اول پلاک ۵ شرکت ویکتوریا.

پول راکد شما رابا انتقال مبیع هزاری ۵۰ تومان سود می‌دهیم ۷۵۶۴۲۴ و ۷۵۷۵۳۵

پول فوری در مقابل‌خانه و مستغلات موجود ۹۲۸۴۶۵

چك کارمندی
تلفن ۸۳۹۷۴۰

پول در مقابل تضمین بانکی مورد احتیاج‌است ۸۲۷۶۸۳

خانه‌شمارابخارجیان‌اجاره‌میدهیم

۸۲۴۹۵۳
سازمان نیازمندیهای خارجیان
خانه‌شمارابه‌خارجیان اجاره‌میدهد
۸۲۷۹۰۱-۸۳۸۱۰۶

آژانس استار
اجاره‌بخارجیان
۸۴۶۱۶۳-۸۵۶۱۷۴

محل کار و سکونت‌برای ایرانی و خارجی ویلا و آپارتمان برای خرید و فروش آماده است ۶۲۲۰۶۵ ـ ۶۲۰۱۰۷

مؤسسه‌فرد
بزرگترین مرکزاجاره‌بخارجیان
۶۸۶۱۵۸-۶۸۵۷۳۷

اجاره بخارجیان

نیازمندیهای اطلاعات

تلفنهای: ۳۰۳۷۰۲-۳۱۱۲۱۹-۳۱۱۲۲۵-۳۱۱۲۲۴

نیازمندیهای اطلاعات تلفنی رایگان میپذیرد

بپول راکد شما با مبیع ارزنده نیازمندیم. ۷۵۹۶۶۹

پول شرطی از صد هزار تا ۵ میلیون تومان نیاز ۹۲۰۸۲۹

برای تهیه وام شرطی از ۵ میلیون ریال ببالا باما تماس بگیرید ۶۶۶۲۶۳و ۶۶۴۶۱۸ آـ۶۴۵ ۱ـ۲

مورد نیاز
پول شرطی در مقابل خانه ارزنده مورد نیاز است ۷۵۷۵۳۵ و ۷۵۶۴۲۴

پول مورد نیاز بدون واسطه ۶۲۶۷۱۰ و ۶۲۳۳۷۷

قبوض

خریدوام در مقابل قبوض فرش و جواهر بانک کارگشائی تلفن ۶۴۵۱۶۸ و ۶۴۳۴۹۹

خریدقرضه دولتی قبوض مرحله سوم و شهرداری ۶۴۵۹۵۷

سهام بانک ها فوری خریداریم
سهام شرکتها ، اوراق قرضه دولتی مرحله سوم ، شهرداری ۸۲۷۶۸۳

معاملات تلفن

مرکز خرید وفروش تلفن ۸۵۳۰۳۱ـ۳۲ـ۳۳

خرید و فروش تلفن ۶۶۹۱۶۱

خرید و فروش تلفن ۶۶۵۴۵۵

خرید و فروش تلفن ۲۲۲۸۸۸

خریدار تلفن ۳۰۳۲۳۶
آـ۳۸۲۶

یک شماره تلفن ۷۳۸۳۲۹ بفروش میرسد

خرید تلفن ۵۲۳۰۳۰

فروش تلفن ۵۳۳۰۳۰

خرید و فروش تلفن ۶۶۱۸۱۸

به دو تلفن که با شماره ۶۵ شروع شود مورد نیاز است ۶۵۰۶۸۰
۱ـ۲ آـ۴۳۰

استخدام

گروه کارخانجات صنعتی کاوه واقع در کیلو متر ۱۴ جاده آبعلی عده‌ای را با حقوق مکفی و سود ویژه مسکن در آینده نزدیک سرویس و ناهار مجانی به همکاری دعوت مینماید .
مشاغل مورد نیاز
۱ـ راننده لیفتراک
۲ـ جوشکار درجه ۲
۳ـ کارگر ساده
متقاضیان همه روزه بجز پنجشنبه‌وجمعه ازساعت ۵ تا ۷ بعدازظهر با در دست داشتن مدارک لازم به آدرس میدان فردوسی اول‌خیابان‌سپهبدزاهدی شماره ۳۵ ساختمان‌کاوه و یا از ساعت ۹ صبح به آدرس کیلو متر ۱۴ جاده آبعلی سرخه‌حصار کارخانه کاوه مراجعه نمایند .

شرکت ایرانچاپ استخدام میکند
شرکت ایرانچاپ به ۴ نفر کارگر شوفاژکار میتوانند به‌اداره‌کارگزینی موسسه اطلاعات ـواقع در میدان سپه ـ اول خیابان خیام ـساختمان روزنامه اطلاعات مراجعه نمایند .

توجه
پزشک برای صبحها با حقوق مکفی جهت درمانگاه مهران مورد احتیاج است . تلفن ۵۴۳۵۴۷

شرکت جیوه
بچند نفر لوله‌کش با حقوق‌مکفی نیازمنداست تلفن ۸۳۹۶۰۰

آگهی استخدام
بانو یا دوشیزه جهت جواب‌گوئی تلفن و یک نفر نظافتچی نیازمندیم تلفن ۷۵۸۲۵۲

تعدادی بانو جهت بسته بندی در کارخانه مورد نیاز است مراجعه‌ازساعت ۹الی ۵ بعد از ظهر تلفن ۷۶۵۰۴۹

بتعدادی زیگزال دوز نیازمندیم تلفن ۳۵۷۴۵۵
۱ـ۲ آـ۴۰۰۹

گروه صنعتی بهار
(کارخانجات زاگرس)
استخدام میکند
حسابدارو کمک‌حسابدار با داشتن معافی نظام ـ وظیفه و تجربه کار
داوطلبین به خیابان نادری پاساژ گیو تلفن ۳۱۱۳۴۱ مراجعه‌نمایند.

سرپرست وفورمن
برای‌استخدام دائم در کارخانه تهران شرایط تجربه درنظارت کارهای تولیدی کارخانجات تلفن ۸۲۲۹۹۵ و ۸۲۵۶۳۷
آـ۳۱۴

بچند نفروبزیتورعلمی تمام وقت‌نیازمندیم‌تلفن بعدازظهرها ۶۴۸۷۲۴
آـ۳۲۱

مکانیک
ماشین آلات کارخانه
استخدام‌دائم درکارخانه تهران شرایط تجربه در نگهداری و تعمیرات ماشین آلات ثابت کارخانه تلفن ۸۲۲۹۹۵ و ۸۲۵۶۳۷
آـ۳۱۵

سکرتر
حداقل ۴۵۰۰ تومان
برای‌استخدام‌در شرکت‌خارجی شرایط تسلط کامل به زبان انگلیسی‌و ماشین نویسی تلفن ۶۵۵۲۰۵ و ۶۵۶۲۵۰
آـ۳۱۳

شرکت سانتوما
افراد مشروحه زیر برای کار تمام وقت در یک شرکت تاسیساتی استخدام میشوند.
۱ـ لوله‌کش سیتینگ کار و سرویس‌بند باحداقل سه سال سابقه کار
۲ـ مستخدم باسواد باحداقل یکسال سابقه کار
واجدین شرایط از ساعت ۸ صبح الی ۵ر۵ بعد ازظهر به تلفن ۸۳۰۴۸۸ تماس بگیرند.
۱ـ۲ آـ۶۸۸

آگهی استخدام
یک نفر تکنیسین مترور بادو سال سابقه کار در مترکارهای ساختمانی استخدام می شود باتلفن ۲۶ـ۸۳۱۹۲۲ تماس گرفته شود.
آـ۴۲۹

بهمکاری دبیران
جهت تدریس‌خصوصی‌نیازمندیم پهلوی پلاک ۲۷۰ ساختمان پیروزطبقه‌سوم مجتمع خدماتی پیروز
۱ـ۲ آـ۴۶۸

بیکنفر سرایدار با سواد جهت یک دستگاه ساختمان واقع‌در میدان ونک مورد نیاز است همه روزه قبل از ساعت ۱۱ صبح با تلفن ۶۸۵۴۰۲ تماس حاصل نمائید
۱ـ۲ آـ۳۳۱

ویزیتور
چند نفر ویزیتور مورد نیاز است تلفن ۶ـ۶۵۲۰۵۳
آـ۳۳۵

خدمتکار زن
بطور شبانه روزی با حقوق ۱۲ هزار ریال نیازمندیم تلفن های ۶۸۷۷۲۴ و ۶۶۷۳۳۰
آـ۵۵۶

آگهی استخدام سکرتر
یک شرکت خصوصی احتیاج بیکنفر سکرتر تمام وقت دارد تلفن ۶۴۵۱۶۸ و ۶۴۳۴۹۹
آـ۹۹۳

استخدام کارگر
تعداد ۲۰ نفرکارگربرای کار در کارگاه راهسازی مهاباد مورد نیاز است افراد محلی ارجحیت دارند ۸۳۴۴۴۱

به چند نفر تحصیلدار با سابقه برای تمام‌وقت که دارای گواهی‌نامه موتور و سن بین ۲۵تا ۴۵ باشد مورد نیازاست تلفن ۱۷ـ ۸۳۳۶۱۵

دوشیزه یا بانو با معلومات ۸ تا ۹ کلاس که کمی ماشین نویسی فارسی بداند برای تمام وقت نیازمندیم شرکت مینیکو شاهرضا ـ بین بهار و پیچ شمیران ساختمان ۷۴ طبقه دوم تلفن ۷۵۰۶۳۶

راننده پایه‌دو شخصی برای کارگاه در تهران استخدام میشود تلفن ۸۴۷۲۹۷

استخدام
۱ـ مکانیک دستگاههای دیزلی یک نفر
۲ـ باطری ساز یک نفر
۳ـ تراشکار یک نفر .
۴ـ برقکار یکنفر
افراد فوق برای کارگاه دزفول مورد نیاز است .
داوطلبین لطفا از ساعت ۹ الی ۱۲ به نشانی خیابان وصال شیرازی کوچه‌آذین پلاک ۱۹ به‌دفترشرکت بنا مراجعه فرمایند
تلفن۳ـ۶۶۵۸۸۱

نجار
به چند نفر نجار و رنگ کار فرنگی ساز نیازمندیم تلفن ۷۳۳۳۶۳
آـ۴۴۴

به یک راننده متاهل که محل سکونت‌جو الی‌نارمک باشدبرای مبل سازی مورد نیاز است تلفن ۷۹۱۴۵۷۰ از ۹ صبح تا ۶بعد ازظهر
آـ۵۵۱

اهالی محترم تهران نو سالن آرایش پریسایک نفر دوشیزه یا بانوی آرایشگر با تجربه نیازمند است تلفن ۷۹۴۳۸۹

آگهی استخدام
بانو یا دوشیزه جهت جوابگوئی تلفن ویکنفر نظافتچی نیازمندیم‌تلفن ۷۵۸۲۵۲

بیک‌خانم باضامن معتبر جهت‌کارـ های‌منزل‌شبانه‌ـ روزی بامزایا و حقوق مکفی نیازمندیم تلفن ۶۳۲۴۷۵

بچند کارگر نصاب‌داربست‌فلزی نیازمندیم تلفن ۶۲۷۴۰۶
آـ۳۳۶۸

هنرپیشه زن و مرد
آموزشگاه هنری پاترا باامتیاز رسمی از وزارت فرهنگ‌و هنر عده‌ای خانم و آقا جهت تعلیم هنرپیشگی . و شرکت درفیلم سینمائی و سریال تلویزیونی میپذیرد داوطلبان همه روزه‌از ساعت ۱۱ صبح الی ۵ر۱۲ و از ۵ر۵ الی ۵ر۷ بعد ازظهر مراجعه نمایند. احمد کاشانی کارگردان تاتر- نشانی‌دروازه دولت‌روبروی‌پمپ بنزین‌کوچه حمیدالدوله تلفن ۳۱۴۵۳۹
آـ۶۳۷۳

راننده پایه یك
شرکت ساختمانی سیویل‌بچند نفر راننده پایه یک نیازمند است لطفا به آدرس کریمخان زندجنب خردمند شمالی پلاک ۱+۱۲ ساعت ۷الی ۲ بعداز ظهر مراجعه شود.
۱ـ۲ آـ۳۳۴۱

استخدام‌فوری
برای نظارت در یک‌طرح بزرگ ساختمانی‌درشمال شهر تهران احتیاج‌بچند نفر تکنیسین درجه یک ساختمانی مخصص در بتون‌آرمه‌باحداقل۷سال با سابقه کار برای‌تعیین وقت مصاحبه با تلفن ۶۲۵۰۱۷ تماس گرفته شود .

به‌عده‌ای خواننده و هنر پیشه زن و مرد جهت کارآموزی تاتر ورادیو تلویزیون در روز های فرد از ساعت ۳ تا ۸ بعدازظهرپذیرفته‌میشود تلفن ۳۹۱۶۸۴

شرکت هاوس ماشین احتیاج به یکنفردوشیزه یا بانو مسلط به تایپ فارسی و لاتین باتجربه نیازمند است تلفن ۶۸۵۳۵۸

به یک خانم مستخدم با تحصیلات حداقل ششم ابتدائی بطور تمام‌وقت با حقوق مکفی نیازمندیم تلفن ۸۴۱۷۶۸ و ۸۵۵۹۵۸

شریک

سرمایه کوچک و راکد شما رادرامور ساختمانی بکار انداخته و سودآن را تضمین میکنیم
شرکت بوارده تلفن ۷۹۰۴۰۶

جویای کار

سه نفر راننده پایه یک با سوادتمام وقت‌جویای کار است‌صبحها ۹ـ۱۰ بعدازظهرها ۴ـ۵ تلفن ۹۵۷۲۸۵مرتضی‌تهرانی

ترجمه و مکاتبات تجاری ۷۵۶۳۰۹

آموزشگاهها

تعلیم اوار و تلیه سرها ۶۴۲۶۳۳ و ۶۴۱۳۲۲

سازمان آموزشی خسروی

آگهی ترم تابستانی کلاس های آنگلیسی
ترمیک (از مقدماتی تا پیشرفته) دروس دبستانی و دبیرستانی

تجدیدی ـ تقویتی
چهارم و پنجم و ششم نظام قدیم (ریاضی ـ طبیعی ـ ادبی ـخانه داری) و دوره های راهنمائی ـ نظری و تمام درس پنجم نظام قدیم (امتحان پنجم نظام قدیم آذرماه ۳۶)

ماشین نویسی فارسی و لاتین حسابداری و دفترداری دوبل
دوره های کامل رادیو و تلویزیون دوره های آی‌بی‌ام (پانچ) کلاس های خیاطی و گلسازی مخصوص بانوان و دوشیزگان سازمان آموزشی خسروی شاهرضا نرسیده بمیدان شهناز مقابل فروشگاه کوروش ۷۵۵۹۹۵ـ ۷۵۲۹۴۵
۱ـ۲ آـ۴۰۳۴

آموزشگاه ربابی
ماشین نویسی فارسی ولاتین را به متد جدید ده انگشتی در آموزشگاه مجهز و مدرن‌ربانی بیاموزید و در بهترین سازمان ها بحقوق مکفی استخدام‌شوید شاه آباد مقابل سینما حافظ ۳۱۷۱۳۵

ماشین نویسی بیژن
باحسن شهرت میدان ژاله تلفن ۳۴۸۳۸۴

تدریس خصوصی

تجدیدیها
برای تولی صددرصدبا گروه دبیران دبیرستان تماس بگیرید
تلفن ۶۵۲۴۵۷

فرانسه خصوصی ۹۳۴۴۰۲

PROFESSEEURS FRANCAIS ET DE MATHEMATIQUE DONNENT LECONS JUILLET, AOUT. TEL. 85 22 89.

کلیه شاگردان
مدارس البرز ،خوارزمی هدف جهت مواد درسی با ما مشورت نمایند .
۸۵۰۸۱۵ ـ ۸۵۰۱۱۱

تجدیدی تقویتی
نظری راهنمائی دبیرستان
۸۲۰۹۷۳

تدریس مکالمه انگلیسی توسط دانشجوی ایرانی از انگلستان تلفن ۸۴۰۳۰۰
۱ـ۲ آـ۵۸۹

تدریس‌خصوصی ریاضی
راهنمائی و نظری‌توسط دبیر البرز و خوارزمی تلفن ۶۸۴۳۵۷

تدریس کلیه دروس دبیرستانی توسط دانشجو تلفن:۷۶۹۱۴۲

تدریس آمار توسط‌دبیر و لیسانسیه آمار تلفن ۷۶۴۷۹۶

تدریس خصوصی‌توسط دانشجوی پلی‌تکنیک ۹۵۴۱۴۴

مکالمات روزمره انگلیسی،فرانسه ۸۴۳۵۴۸

انگلیسی خصوصی مکالمه
۹۷۱۸۷۶

ریاضیات
راهنمائی ـ نظری دبیرستان
۸۲۰۹۷۳

تجدیدیها
گروهی متشکل از۲۲۵۰ تن از دبیران
(زن و مرد)
با سابقه تهران
آمادگی خود راجهت تدریس‌کلیه دروس مربوط به دوره های دبستان‌راهنمائی نظری‌دبیرستان هنرستان حسابداری وبازرگانی درهر نقطه شهر اعلام میدارند
۹۸۱۹۹۳ و ۹۷۶۵۵۴

ریاضیات ، فیزیک راهنمائی و نظری توسط دانشجویان زبده فنی۳۳۱۶۱۸
۱ـ۳ آـ۵۷۵

ریاضیات فیزیک شیمی زبان
توسط فوق لیسانس با تضمین ۸۳۳۳۱۹

ششم ریاضی و طبیعی با تضمین ۸۳۳۳۱۹

زبان انگلیسی برای
کودکان
در ایران و انگلستان ۸۳۳۳۱۹

مکالمه روزمره را
درهرسطحی که هستید بیاموزید نوار و کتاب رایگان
۸۵۸۱۱۱ و۸۵۰۱۱۱

تدریس خصوصی زبان های انگلیسی و فرانسه توسط‌دوش یزه‌لیسانسیه زبان تلفن ۶۵۵۹۸۵

مکالمه انگلیسی
با دبیران ایرانی‌وخارجی در منزل ویاموسسه
تلفن ۶۵۲۶۵۹

تضمینی
فیزیک‌مکانیک ریاضیات شیمی‌راهنمائی‌نظری‌پنجم وششم‌توسط‌دانشجویان با تجربه و کمک‌درگرفتن پذیرش از آمریکاوآلمان ۸۲۰۶۲۸

تجدیدیها- تقویتی‌ها
اول راهنمائی تا سوم نظری با تضمین دبیر ۸۵۰۱۱۱ ـ ۸۵۸۱۱۱

تدریس شیمی مهندس فنائی ۲۶۵۷۹۲ ـ۴ به‌بعد

تدریس‌ریاضیات و علوم‌توسط دانشجوی دانشگاه آریامهر تلفن ۲۴۰۳۰۵

فیزیک مکانیک شیمی
باتضمین قبولی
۸۵۰۸۱۵ـ ۸۵۸۱۱۱

بازرگانی ، آمار
تضمینی
۸۵۰۱۱۱ـ ۸۵۸۱۱۱

تکدرس تضمینی
۸۵۰۱۱۱ ـ ۸۵۰۸۱۵

انگلیسی فرانسه
را در مدت کوتاه بیاموزید
تلفن ۶۵۵۷۰۵

اوپراتور
گروه صنعتی خاور (شرکت سهامی عام) نیاز به همکاری یک‌نفر اوپراتورمردبا شرایط‌زیردارد.
۱ـ مدرک تحصیلی دیپلم .
۲ـ حداقل یک‌سال سابقه‌کاری‌مفید باآی،بی،ام ۳۷۰ مدل ۱۱۵
۳ـ حداکثر سن ۲۴ سال .
کسانیکه آشنا بزبان انگلیسی هستندارجحیت دارند .
واجدین شرایط میتوانند همراه با برگ خاتمه خدمت یا معافیت دائم از نظام‌وظیفه به کارگزینی گروه صنعتی خاور (شرکت سهامی عام) واقع‌در بلوار الیزابت نبش کوچه سوم مراجعه نمایند .

آگهی استخدام
شرکت مشاورین مدیریت و کامپیوتر تعدادی مستخدم جهت امور پیش خدمتی باشرایط زیر استخدام مینماید :
۱ـ سن بین ۲۵ تا ۵۰ سال
۲ـ تحصیلات در حدود ششم ابتدائی‌یابالاتر
۳ـ معافیت نظام یا برگ خاتمه خدمت
۴ـ برگ عدم سوء پیشینه
۵ـ ضامن معتبر
داوطلبان روزهای شنبه تا چهارشنبه از ساعت۸ الی۱۲صبح و ۱ الی ۴ بعداز ظهر بادر دست داشتن مدارک بالا به دفتر مرکزی شرکت واقع درامیرآباد شمالی روبروی پارک فرح خیابان نوذری شماره ۲۰ مراجعه نمایند .

استخدام ماشین‌نویس وراننده
افراد زیر را به همکاری دعوت مینماید :
۱ـ دوشیزه یا بانوئی که ماشین نویسی فارسی را خوب بداند و درکارهای مکالمات تلفنی پر حوصله باشد .
۲ـراننده‌ئی که حداقل دوسال سابقه‌رانندگی مستمر و مفید داشته باشد .
از داوطلبان خواهشمند است بین ساعات۵ر۷ صبح الی ۵ر۲ بعدازظهر برای‌تعیین وقت‌مصاحبه با تلفن‌های ۶۴۸۹۰۲ و ۶۶۰۱۲۷ تماس حاصل نمایند .

آلوم‌پارس
برای کارخانجات نوردآلومینیوم خود درساوه (شهر صنعتی کوروش) تعدادی اپراتور تراش غلطک باشرایط زیر ومزایای عالی استخدام مینماید .
۱ـ دارا بودن دیپلم فنی
۲ـ داشتن تجربه کار با ماشینهای تراش درکارگاه
واجدین شرایط میتوانند همه‌روزه جهت مصاحبه باستثنای روزهای پنجشنبه و جمعه به کارگزینی شرکت واقع در بلوار پهلوی (میرداماد) شماره ۱۱۶ یا تلفن ۲۲۹۰۱۴ الی ۱۷ مراجعه فرمایند .

PLP
پی ال پی

شرکت سرامیک (خاص) ری (ال ری)
پخش لوازم یدکی اتومبیل استخدام مینماید

۱ـماشین نویس فارسی ولاتین
مسلط به تایپ‌لاتین با حداقل ۲ سال‌سابقه‌کار

۲ـماشین نویس فارسی
مسلط به تایپ فارسی

۳ـتلفنچی
خانم یاآقا باحداقل۳ سال سابقه کار

۴ـنگهبان
حداقل تحصیلات ششم ابتدائی

۵ـکارگرساده
سواد خواندن ونوشتن
داوطلبان میتوانند روز های شنبه تا چهارشنبه از ساعت ۷ صبح الی ۴ بعداز ظهر بمحل شرکت واقع درکیلومتر ۱۸ جاده مخصوص کرج اداره کارگزینی‌مراجعه نمایند

کارخانجات صنایع پارس وآمریکا

آگهی استخدام
۱ـ مونتاژ کار درجه ۲ یخچال بایکسال تجربه‌کار ۱۰ نفر
۲ـ نقطه جوشکاربایکسال تجربه کار ۵ نفر
۳ـ سوهانکار قالب ۵نفر
۴ـ فرزکار ۵ نفر
۵ـ راننده پایه یک برای اتوبوس سرویس (با حقوق ومزایا حدود ۳۰هزار ریال) ۲ نفر
۶ـ آچارکش تریلی ۱نفر
۷ـ سرویسکار اتومبیل (تعویض روغن گریس کاری) ۱ نفر
۸ـ کارگر ساده ۵۰ نفر

شرایط‌استخدام:
درهمه مواردداشتن‌سواد خواندن ونوشتن وورقه خاتمه خدمت یامعافی دائم نظام وظیفه ضروری‌است متقاضیان بکارگزینی کارخانجات صنایع پارس و آمریکا واقع درکیلومتر ۴ جاده قدیم کرج مراجعه نمایند .

Shell

گروه‌شرکتهای‌شل‌درایران
افراد واجد شرایط زیر را استخدام مینماید :
۱ـ ماشین نویس‌دوزبانه دیپلمه منشی‌گری ، تسلط کامل‌به ماشین نویس فارسی ، آشنائی کامل به ماشین‌نویسی لاتین، تسلط کامل به بایگانی، مکاتبات و آشنائی بزبان انگلیسی
۲ـ کارمندحقوق‌ودستمزد دوشیزه یا بانوی دیپلمه بازرگانی‌با دو سال سابقه کار در امور حسابداری ، سن ۲۰ ـ ۲۵ سال ، آشنائی بزبان انگلیسی .
۳ـ تحصیلدار خوش‌خورد ، سن ۲۵ـ۳۵ سال متاهل دارای اتومبیل شخصی و آشنائی کامل به خیابان های تهران .
۴ـ کارمند حسابداری دیپلمه با دو تا سه‌سال سابقه کاردر قسمت کنترل موجودی ، سن۲۵ـ۴۰ سال و آشنا به زبان انگلیسی
از متقاضیان‌خواهشمند است جهت انجام مصاحبه وآزمایش بین ساعات ۸ صبح الی ۴ بعدازظهر با تلفن ۶۲۴۸۲۸ تماس حاصل نمایند .

نیازمندیهای اطلاعات

تلفنهای: ۳۱۱۲۳۰-۳۱۱۲۲۹

استخدام جهت تبریز

بیمه بین المللی ایران وامریکا

جهت دفتر نمایندگی خود در تبریز به افراد ذیل نیازمند است :
اگر طالب کار مستقل و درآمدی بیشتر ازصد هزار ریال هستید و اگر واجد شرایط زیر میباشید :
۱ـ خوش بیان و خوش برخورد
۲ـ حداقل سن ۳۰ سال
۳ـ تحصیلات خوب
با تلفن ۵۴۹۹۰ ازساعت ٤ الی ۷ بعداز ظهر با دفتر نمایندگی لایف تبریز تماس حاصل فرمائید .

شرکت شناخت بامسئولیت محدود به همکاری دعوت مینماید

۱ـ منشی مسلط به تایپ فارسی و لاتین و آشنائی کامل به زبان انگلیسی
۲ـ تحصیلدار با ضمانت معتبر
۳ـ نظافتچی
از علاقمندان تقاضا میشود در روز های ۱۳ـ ۱٤ـ ۱۵ تیرماه بین ساعت ۲ تا ۷ بعدازظهر به آدرس شاهرضامقابل دبیرخانه دانشگاه ساختمان ۳۱٦ طبقه ششم مراجعه فرمایند

بیمارستان آبان

دونفر کارگر فنی و تاسیساتی را باحقوق مکفی استخدام مینماید .
آدرس آبان جنوبی پلاك ۸٤

سوپر وایزر ـ ویزیتور داروئی آستخدام میشود

یک موسسه معتبر داروئی جهت تکمیل کادر تبلیغات خود احتیاج به تعدادی سوپروایزر لیسانسیه و ویزیتور دیپلمه برای معرفی محصولات خود در تهران و شهرستان هادارد. متقاضیان با تلفن ۳۰٤۱۷۷ از ساعت ۹ صبح الی ۲ بعد از ظهر تماس بگیرند.

مدیر فروش

بیك مدیر فروش پرتجربه و موفق برای اداره فروش یك کمپانی عظیم بین‌المللی سازنده سیستم های تحقیقاتی وعلمی نیازمندیم. تجربه قبلی در این زمینه و تسلط به زبان انگلیسی جزء شرایط اصلی استخدام بشمار میرود، حقوق و مزایای پیشنهادی ما حتی برای شما هم جالب خواهد بود . لطفا بوسیله تلفن های ٦٤٤۱٤۸ـ ٦٤۲۱۹۱ـ ٦٦۵۰۲۵ باماتماس بگیرید

آگهی استخدام

مرکز تحقیقات الکترونیکی

مرکز تحقیقات الکترونیك دانشگاه صنعتی آریامهر تعدادی تکنیسین الکترونیك که دارای دیپلم فنی میباشند بطور تمام وقت استخدام مینماید .
از داوطلبین خواهشمند است حداکثر تا ۱۵ تیرماه با تلفن ۹۸۲۷۳۸ از ساعت ۸ الی ۱۷ بعدازظهر تماس حاصل نمایند .

کارگر خیاط

شرکت تولیدی پرسیك

سازنده تشك‌فنری خوشخواب‌چند نفرکارگر خیاط راسته‌دوز را با حقوق مکفی همراه‌باسایر مزایای رفاهی استخدام مینماید .
جاده مخصوص کرج بعدازمیدان شهیادمقابل پل فرودگاه ۲۰ متری ریاحی از ۵ر۷ تا ساعت ٤ بعدازظهر مراجعه نمائید .

بایرفارما ایران ـ شرکت سهامی خاص

کمك حسابداری که بتواند دفاتر رسمی را بنویسد و به زبان انگلیسی هم آشنا باشد استخدام مینماید . از داوطلبان خواهشمنداست بین ساعت ۷½ الی ۲ بعدازظهر با تلفن ۷۸۲۳٦۱ـ۷۰ داخلی ۲۱۷ تماس حاصل‌فرمایند.

ذفتریك شرکت آنگلیسی در تهران بیك نفر کارمند با تجربه حسابداری نیازمند است

داوطلبینی که به خواندن و نوشتن زبان انگلیسی آشنائی داشته و دارای برك خاتمه‌خدمت یا معافیت دائم هستند میتوانند دریکی ازروزهای اداری با تلفن‌های ۹ـ۳۱٤۱۵٦ بین ساعات ۸ صبح الی ½۱۲ بعدازظهر با رئیس حسابداری تماس حاصل نمایند .

تعدادی کتابدار لیسانسیه و فوق لیسانس مورد نیازاست علاقمندان میتوانند در ساعات اداری حداکثر تاتاریخ ۱٦ر٤ر۲۵۳٦ به آدرس خیابان ایرانشهر جنوبی پائین تقاطع تریاشماره ۸۲ مراجعه نمائید

استخدام منشی

شرکت تولیدی ایران نکتال یك خانم منشی را بطور تمام‌وقت با حقوق و شرایط عالی به‌همکاری دعوت مینماید .
۱ـ حداقل ۲ سال سابقه در امور منشی‌گری و تسلط کامل به تایپ لاتین
۲ـ آشنائی کامل به زبان انگلیسی
از افراد واجد شرایط خواهشمند است برای تعیین وقت مصاحبه با تلفنهای ٦۲۸٤۹۱ ـ ٦۲٦٤۹۲ ـ ٦۲۹۰۲۱ تماس حاصل نمایند .
افرادی که شورت‌هند وبه زبان فرانسه‌آشنائی داشته باشند حق‌تقدم خواهند داشت .

آگهی استخدام

شرکت سهامی خاص کارتنکار

۱ـ برای ریاست کارخانه کارتن سازی خود در شهرستان قم به یك نفر مهندس مکانیك با سابقه ۵ سال کاردر یکی از کارخانجات ودانستن زبان انگلیسی با حقوق مکفی و تامین مسکن احتیاج دارد .
۲ـ تکنیسین برق فارغ‌التحصیل از یکی از هنرستان های صنعتی با سابقه ۳ سال کار در یکی از کارخانجات استخدام می‌نماید .
داوطلبین برای مصاحبه حضوری میتوانند به دفتر شرکت واقع در خیابان شاهرضا بین کالج وپهلوی‌شماره ۷۷ طبقه‌ششم تلفن ٦٦۸۲۸٦ و ٦٦۹۸۳۰ مراجعه فرمایند .

German Construction Company requires for site in Bushehr:

1 experient insurance expert

of Iranian nationality with fluent English knowledge in speaking and writing for self-supporting working of insurance claims, mainly vehicle claims.

Please apply to: Razi Street 93, Corner Ave. France.
Tel: 643506 or 646154.

آگهی استخدام پرستار

شرکت ملی نفت ایران جهت خدمت در بهداری و بهداشت تهران بتعدادی پرستار با شرایط زیر نیازمند میباشد:
۱ـ ملیت ایرانی
۲ـ شاغل نبودن درسازمان های دولتی و موسسات وابسته به آن .
۳ـ دارابودن برك پایان خدمت یامعافی دائم از خدمات اجتماعی زنان
٤ـ دارا بودن دانشنامه لیسانس پرستاری
متقاضیان واجد شرایط میتوانند روزهای شنبه تا چهارشنبه ازساعت ۸ تا ۱۱ صبح با در دست داشتن مدارك و سوابق و ٤ قطعه عکس به استخدام و کاریابی شرکت ملی‌نفت ایران در تهران خیابان کاخ شمالی شماره ۷٦ مراجعه فرمایند : مالف ۷۵۷٤

OFFICE ACCOMMODATION WANTED IN KHORRAMSHAHR OR ABADAN AREAS

A Commercial Company operating in this area

REQUIRES

approximately 3000 square feet of office space for rental unfurnished.

Must have atleast 4 telephones installed and air-conditioning suitable for modern type office and good working conditions.

Suitable and usual electric and water supplies essential.

Accommodation required for approximately 3-4 years.

Offer containing rental charges and please conditions must be in writing with your full name and address and telephone number should be addressed to P.O. Box 803, Abadan.

آگهی استخدام

شرکت دیزل نیرو بچند نفر که دارای دیپلم کامل متوسطه و ورقه پایان خدمت یا معافی دائم غیر پزشکی باشند به همکاری دعوت مینماید واجدین شرایط میتوانند همه روزه به استثنای پنجشنبه و جمعه از ساعت ۷ صبح الی ۲ بعداز ظهر به کیلومتر ۱۰ جاده مخصوص کرج بین جنرال تایرو ارج شرکت‌دیزل‌نیرو مراجعه‌نمایند

شرکت پشتیبانی ونوسازی هلیکوپترهای ایران

*** *** *** *** *** *** *** *** *** ***

شرکت پشتیبانی ونوسازی‌هلیکوپترهای ایران برای تامین کادرپرسنلی خود ، شمارا باحقوق مکفی ـ مزایا ـ فوق‌العاده شغل ـ حقوق ومزایای بازنشستگی ـ خدمات رفاهی شامل : (دفترچه خواربار ، بیمه‌های درمانی ، تامین مسکن درآینده‌ای بسیارنزدیك) وبهره برداری ازدوره های مختلف آموزشی به زبان انگلیسی در مشاغل وتخصص های مشروحه زیر به‌همکاری دعوت مینماید .

ردیف	تخصص	تحصیلات
۱	متخصص کامپیوتر	لیسانس و یا فوق لیسانس در رشته مربوطه
۲	مهندس هواپیما	لیسانس و یا فوق لیسانس در رشته مربوطه
۳	مهندس صنایع	لیسانس و یا فوق لیسانس در رشته مربوطه
٤	مترجم زبان انگلیسی	لیسانس و یا فوق لیسانس در رشته مربوطه
۵	متخصص آموزش	لیسانس و یا فوق لیسانس در رشته مربوطه
٦	متخصص امور مالی	لیسانس و یا فوق لیسانس در رشته حسابداری
۷	مکانیك	دیپلم و یا فوق‌دیپلم در رشته فنی
۸	ماشین نویس فارسی و لاتین	دیپلم دبیرستان (دارا بودن مدرك‌ماشین‌نویسی)
۹	بایگان	دیپلم‌دبیرستان دررشته طبیعی ،ریاضی، ادبی
۱۰	انباردار	دیپلم دبیرستان در رشته طبیعی، ریاضی،ادبی
۱۱	مشاغل مورد نیاز	سوم متوسطه
۱۲	کارگر ساده	تحصیلات ابتدائی

تبصره : ردیف های ۹،۱۰،۱۱،۱۲، دارا بودن گواهی پایان خدمت و یا معافیت دایم.
از داوطلبان محترم تقاضا میشود بمنظور ثبت‌نام وکسب اطلاعات بیشتر فقط درروزهای شنبه ،یکشنبه، سه‌شنبه وچهارشنبه ازساعت (۸۰۰ الی ۱۲۰۰)با همراه‌داشتن‌سه‌قطعه‌عکس‌بنشانی‌زیر:
تهران،امیرآبادشمالی، ،سه‌راه فرحزاد،ساختمان‌پری،مدیریت پرسنل (دایره استخدام) مراجعه فرمایند
آـ۱۱۹۲

نمایندگی کل هواپیمائی آلیتالیادرایران

واجدین شرایط زیررابا حقوق مکفی استخدام میکند

حداکثر سن ۳۰ سال ـ حداقل تحصیلات دیپلم متوسطه ـ آشنائی کامل بزبان انگلیسی
داوطلبان بقسمت استخدام ـ خیابان شاهرضا پلاك ۲۵۱ مراجعه نمایند .

آگهی استخدام

یك شرکت دولتی نیاز به تعدادی کارمند ومستخدم جزء به‌شرح زیر دارد
۱ـ حسابدار لیسانسیه ۳نفر
۲ ـ لیسانسیه علوم اجتماعی یا اقتصاد ٤نفر
۳ـ مهندس راه‌وساختمان یا معماری ۱ نفر
٤ـ حسابدار دیپلمه با تجربه ۵ نفر
۵ـ ماشین‌نویس دیپلمه ٤ نفر
٦ـ خدمت‌گذار جزء ۳ نفر
از حائزین شرایط تقاضا میشود تقاضاهای خود را باقید مشخصات کامل و آدرس و شماره تلفن‌حداکثر تا پایان تیرماه جاری‌به صندوق‌پستی شماره ۱٦۸۸ـ۱۱ تهران ارسال نمایند .

آگهی استخدام

سرویس کاریخچال ـ کولر گازی و دستگاه لباسشوئی

شرکت سهامی خاص ژنرال الکتریك ایران

بتعدادی سرویس کارفنی فوق

واجد شرایط زیر نیازمنداست :
شرایط عمومی :
۱ـ حداقل دارای ٤ سال سابقه کار وتجربه‌کافی در سرویس و تعمیرات دستگاه های‌یخچال ـ کولر گازی و ماشین های لباسشوئی .
۲ـ حداقل تحصیلات‌حدود سیکل اول متوسطه .
۳ـ دارا بودن گواهینامه رانندگی .
ازداوطلبان‌واجدشرایط‌خواهشمنداست‌همه روزه (غیراز ایام تعطیل) از ساعت ۸ صبح الی ½٤ عصر با در دست داشتن مدارك و سوابق کار خویش به محل تعمیرگاه این‌شرکت واقع در خیابان کوروش کبیر کوچه آپارتمانهای‌اتوتهران‌شخصامراجعه‌ویا با تلفن های ۷٦٦۰٤٦ الی ۷٦٦۰۵۰ باآقای مانوکیان تماس حاصل نمایند .

IRAN-KAMPSAX CONSULTING ENGINEERS

require for their Tehran Provincial offices

Tehran

1) **EXPERIENCED SECRETARY,** with good command of English for general secretarial work.

2) **DRAFTSMEN/WOMEN,** with knowledge of English and 2-3 years experience in drafting.

Province

1) **IRANIAN CIVIL ENGINEER,** with at least 5 years experience.

2) **MECHANICAL & ELECTRICAL ENGINEER/ MECHANICAL & ELECTRICAL TECHNICIAN,** with good knowledge of English.

3) **INSPECTOR,** to work in BANDAR PAHLAVI with good knowledge of English, preferably be able to carry out office work.

Qualified applicants are requested to call 627446, 624631, Saturday through Wednesday between 8 a.m. and 12 noon and 1 till 4 p.m. or apply in person at Iran-Kampsax, located on Abbasabad Ave., Pakistan Street, Kh. Dowom, No. 7, for interview.

نیازمندیهای اطلاعات

تلفنهای: ۳۰۳۷۰۲-۳۱۱۲۱۹-۳۱۱۲۲۵-۳۱۱۲۲۴

استخدام کارگر ساده
الیاف-شرکت سهامی عام

تعدادی کارگر ساده با سواد خواندن ونوشتن با حقوق و مزایای مکفی بشرح زیر استخدام‌میکند
حقوق قابل توجه
پاداش بهره‌وری
پاداش سالیانه
سود ویژه قابل توجه
امکان خرید ارزان از فروشگاه تعاونی
استفاده از غذای گرم رستوران
سرویس ایاب و ذهاب در تمام نقاط شهر (به استثنای شمیرانات)
برخورداری از مزایای بیمه و بازنشستگی و خدمات درمانی
شرایط :
حداکثر سن ۳۵ سال
انجام خدمت نظام یا معافیت دائم
نحوه کار سه شیفت خواهد بود
متقاضیان میتوانند بین ساعات ۷ الی ۱۸ به نشانی اداره استخدام تهران‌واقع در ۲۰ متری فلاح جنب درمانگاه خصوصی داریوش ویا بین ساعات ۷ الی ۱۵ مستقیما بکارگزینی کارخانه واقع در جاده قدیم کرج کیلومتر ۱۸ اول جاده شهریار مراجعه نمایند .

شرکت ابریشم گیلان

آگهی استخدام

شرکت ابریشم گیلان‌تعدادی دیپلمه زن‌یامرد دیپلمه های بازرگانی ارجحیت دارند را با مشخصات زیر جهت خدمت در شهرستان صومعه‌سرا بهمکاری دعوت مینماید .

الف ـ منشی زن
۱ـ حداکثر سن ۲۵ سال
۲ـ دارا بودن برگ خاتمه خدمت‌یا معافیت‌دائم
۳ـ تجربه در امور اداری و منشیگری
۴ـ مهارت در تایپ فارسی
۵ـ آشنایی با زبان انگلیسی

ب ـ ماشین‌نویس فارسی (زن)
۱ـ حداکثر سن ۲۵ سال
۲ـ دارا بودن برگ خاتمه‌خدمت یا معافیت دائم
۳ـ مهارت در تایپ فارسی

ج ـ کارمند قسمت حسابداری (زن یا مرد)
۱ـ حداکثر سن ۲۵ سال
۲ـ دارابودن برگ‌خاتمه‌خدمت یا معافیت دائم
۳ـ تجربه در امور مالی و اداری

از داوطلبان واجد شرایط که علاقمند بهمکاری با ما میباشند درخواست میشود جهت ثبت نام‌و مصاحبه در روزهای دوشنبه ۱۳ر۴ر۳۶ لغایت چهارشنبه ۱۵ر۴ر۳۶ بین ساعات ۳ تا ۶ بعدازظهر به محل دفتر شرکت واقع‌در شهرستان فومن خیابان شاه جنب شیروخورشید مراجعه فرمایند

آگهی استخدام

شرکت سهامی سیمان آریا جهت تکمیل کادر پرسنلی خود احتیاج‌به تعدادی‌راننده وپیشخدمت با حداقل مدرک تحصیلی ششم ابتدائی دارد .
از واجدین شرایط دعوت میشود که درساعات اداری به قسمت کارگزینی شرکت واقع‌درخیابان شاه‌عباس روبروی تهران‌کلینیک کوچه چهارم پلاک ۹ر۱ مراجعه فرمایند .
شرکت سهامی سیمان آریا

یک‌واحدبزرگ تولیدی‌وصنعتی

برای انجام امور اداری و دفتری خود بتعدادی ماشین‌نویس‌باحقوق مکفی نیازمند است . متقاضیان درخواست خود را با ذکر کامل مشخصات براهنمای شماره ۲۴۲ روزنامه اطلاعات ارسال دارند .

گروه صنعتی ملی

دو نفر باحقوق‌بسیار مکفی جهت کارخانه چاپ وبسته‌بندی بامشخصات ذیل استخدام میکند.
۱ـ مکانیک ترجیحا فارغ‌التحصیل دانشگاه و حداقل ۳سال سابقه کار
۲ـ الکتریسین ترجیحا فارغ‌التحصیل دانشگاه و حداقل سه‌سال سابقه‌کار.
متقاضیان بادر دست داشتن مدارک ودو قطعه عکس و شناسنامه میتوانند در کلیه روزهای هفته از ساعت ۸ تا۵ بعد ازظهر به شرکت پارس چاپ به نشانی گروه صنعتی ملی کیلومتر ۲۶ جاده قدیم کرج مراجعه نمایند.

مترور جهت اصفهان

باسابقه کافی جهت کار در شهرستان‌اصفهان استخدام میشود. لطفا از ساعت ۸ تا۱۲ به تلفن های ۶۲۰۰۸۴ و ۶۲۸۴۳۶ مراجعه فرمایند .

استخدام
شرکت‌صنایع ساختمانی گل‌تپه

بیک نفر تکنیسین دیپلمه یا الکترومکانیک‌با ۵سال سابقه کار احتیاج دارد که برای دیدن یک دوره ۴ ماهه کارآموزی به ایتالیا مسافرت نماید و بعدا لااقل برای مدت ۵سال در کارخانه این شرکت واقع در کیلومتر ۱۸ شهرری طبق قرارداد تعهد خدمت نماید . افرادیکه به زبان انگلیسی یا فرانسه‌آشنائی‌داشته باشندمقدمند.
لطفا با تلفن شماره ۹ـ۸۵۶۹۷۵ آقای رودنگو تماس بگیرند .

تلفنچی‌مورد نیاز است

یک شرکت معتبر نیازمند تعدادی دوشیزه تلفنچی میباشد ، متقاضیان میتوانندرخواست خود را براهنمای شماره ۲۴۵ روزنامه‌اطلاعات ارسال دارند .

آگهی استخدام
سرپرست برق کارخانه وبرقکار صنعتی ویکنفر خانم‌دیپلمه

کارخانه شرکت سهامی ایرانیت واقع در غنی‌آباد شهرری جنب کارخانه‌سیمان تهران‌تلفن۵۹۵۰۸ و ۵۹۱۳۹۲ به افراد زیر نیازمند است‌وآنان را در صورت‌دارابودن شرایط لازمه با حقوق مناسب استخدام مینماید
۱ـ سرپرست برق کارخانه دارای شش سال سابقه کار با حداقل تحصیلات دیپلم فنی‌دررشته برق و آشنائی کامل به تابلو های‌برق صنعتی
۲ـ برقکار صنعتی درجه یک دارای چهارسال سابقه کار با حداقل تحصیلات شش ابتدائی
۳ـ یکنفر خانم دیپلمه رشته ریاضی یا طبیعی
داوطلبین واجدشرایط میتوانندباهمراه داشتن مدارک لازمه از قبیل شناسنامه ومدارک سابقه کار و تحصیلی و گواهی خاتمه خدمت سربازی همه روزه‌ازساعت ۸صبح تا ۳ بعدازظهر به کارگزینی کارخانه مراجعه نمایند .

آگهی استخدام

یک سازمان دولتی بمنظور تکمیل کادر پرسنلی خود افراد زیر را با حقوق مناسب استخدام میکند
۱ـ مهندس معمار دو نفر
۲ـ حسابدار دیپلمه یافوق دیپلم ۲ نفر
۳ـ کارمند دفتری با مدرک تحصیلی فوق‌دیپلم یا دیپلم با تجربه یک نفر
۴ـ منشی با مدرک تحصیلی دیپلم آشنابتایپ فارسی و لاتین یک نفر
۵ـماشین‌نویس فارسی‌و لاتین‌یک نفر
۶ـ نگهبان بامدرک تحصیلی ششم ابتدائی یک نفر
داوطلبان برای راهنمائی‌بیشتر میتوانند همه‌روزه از ساعت ۷ر۵ تا ۲ر۵ با تلفنهای ۸۹۶۲۲۳ و ۸۹۳۳۷۴ تماس حاصل نمایند .

استخدام
ماشین‌نویس فارسی

۲ نفر ماشین‌نویس فارسی با حداقل ۵ سال سابقه کار بطور تمام وقت مورد نیاز این‌شرکت است لطفا با تلفنهای ۹ـ۸۵۶۹۷۵ از ساعت ۱۰ صبح الی ۶ بعدازظهر تماس بگیرند .

ویزیتور موادغذائی

باحقوق و مزایای عالی
جهت تهران بطور تمام وقت با وسیله نقلیه نیازمندیم .
پهلوی بالاتر از تخت جمشید خیابان دمشق شماره ۱۵

استخدام‌سکرتر

تسلط کامل به‌تایپ‌لاتین‌ودانستن زبان انگلیسی نیازمندیم .
تلفن ۹۹ الی ۹۶۱۰۹۵ داخلی ۱۹

استخدام‌راننده

کمپانی معظم خارجی جهت تهران بطور تمام وقت به چندنفر راننده ورزیده نیازمند است .
پهلوی بالاتر ازتخت‌جمشیدخیابان دمشق شماره ۱۵

آگهی استخدام

یک شرکت بزرگ برای تکمیل کادر سازمانی خود تعدادی آشپز را با برخورداری از مزایاو در اختیار گذاشتن امکانات زیر بهمکاری‌دعوت مینماید .
۱ـ حقوق ومزایای مکفی
۲ـ غذای گرم
۳ـ وسیله ایابو ذهاب
۴ـ مزایای بیمه
۵ـ امکانات رفاهی گسترده

شرایط استخدامی :
داشتن سواد خواندن و نوشتن ، حداکثر سن ۴۵ سال، سابقه کار
از واجدین شرایط خواهشمند است‌باهمراه داشتن اصل وفتوکپی مدرک تحصیلی- فتوکپی برگ پایان خدمت یا معافیت دائم، فتوکپی‌صفحه اول شناسنامه و چهارقطعه عکس تا پایان روز اول مردادماه ۲۵۳۶ همه روزه از ساعت ۸ الی ۱۲ باداره استخدام واقع در خیابان تخت طاووس نبش روزولت مقابل ساختمان تلویزیون اطاق شماره ۱۰۷ مراجعه نمایند .

آگهی استخدام

دانشگاه صنعتی آریامهر در اصفهان‌بتعدادی لیسانس‌و فوق‌لیسانس‌فیزیک،شیمی،و ریاضیات برای سمتهای دستیار یا مربی نیازمند است. علاقمندان میتوانند جهت کسب اطلاعات بیشتر با آدرس زیر مکاتبه نموده یا شخصا مراجعه فرمایند .
معاون آموزشی و پژوهشی دانشگاه صنعتی آریامهر در اصفهان
دانشگاه صنعتی آریامهر خیابان آیزنهاور تهران صندوق پستی ۳۴۰۶

آگهی استخدام

یکی از سازمان های فرهنگی جوان کشوربرای اجرای چند طرح‌فرهنگی و هنری‌خود درتهران به تعدادی منشی و ماشین‌نویس فارسی‌وانگلیسی نیازمند است . به واجدین شرایط حقوق‌و مزایای مکفی و قابل توجه پرداخت خواهد شد.وچنانچه مایل باشند میتوانند از امکان پیشرفتهائی که سازمان پس‌از اتمام طرح برای آنها فراهم خواهد کرد استفاده نمایند .
از علاقمندان تقاضا میشود درخواست خودرا با ذکر مشخصات کامل و سوابق تحصیلی و تجربی به صندوق پستی شماره ۱۱۲۴ر۱۲تهران ارسال نمایند. کلیه اطلاعات محرمانه تلقی‌خواهد شد .

شرکت تهران اینگرسول
استخدام‌مینماید

۱ـ ۳نفر مکانیک درجه ۲
۲ـ ۱نفر صندوقدار باسابقه
۳ـ ۱نفر حسابدار با سابقه
متقاضیان میتوانند با تلفن ۶۸۳۷۴۴ تماس و یا به آدرس انتهای خیابان محمدرضاشاه‌کوچه ۵۷ پلاک۱ طبقه دوم مراجعه فرمایند .

استخدام حسابدار

برای انجام امور حسابداری یک واحدبزرگ‌تولیدی احتیاج بتعدادی حسابدار ورزیده‌دارد ، متقاضیان درخواست خودرا براهنمای شماره ۲۴۳ روزنامه‌اطلاعات‌ارسال‌دارند

استخدام کارگر ساده

یک شرکت بزرگ تولیدی و صنعتی نیازمند تعدادی کارگر ساده با حقوق خوب و مزایای فراوان میباشد ، متقاضیان باید درخواست‌خود را براهنمای شماره ۲۴۴ روزنامه اطلاعات ارسال دارند .

موسسه مهندسین مشاور سردار افخمی و همکاران

متخصصین زیر را که دارای حداقل ۵ سال تجربه پس از پایان تحصیل باشند بهمکاری دعوت مینماید .
۱ـ مهندس معمار بعنوان طراح و مدیر طرح
۲ـ مهندس معمار با تجربه در تهیه نقشه‌های اجرائی
۳ـ مهندس مکانیک (تهویه- لوله‌کشی - فاضل‌آب)
۴ـ مهندس برق
۵ـ مهندس راه و ساختمان‌باتجربه دربرآورد کارهای ساختمانی
۶ـ مهندس راه‌و ساختمان باتجربه درنظارت برای تهران و نوشهر
۷ـ نقشه‌کش کارهای ساختمانی و استخوان بندی ساختمان
خواهشمند است میزان تحصیل و آشنائی بزبان خارجی و همچنین سوابق کارخود را همراه‌بایک‌قطعه عکس و ذکر آدرس و شماره‌تلفن به‌نشانی‌خیابان پارک(وزرا)خیابان سی و پنجم (پاسارگاد) شماره ۷ ارسال فرمائید .

استخدام‌راننده

یک شرکت تولیدی و معتبر بتعدادی راننده با سواد نیازمنداست،متقاضیان میتوانندمشخصات خود را با ذکر نشانی کامل براهنمای شماره ۲۴۱ روزنامه اطلاعات ارسال دارند

شرکت ملی ذوب آهن ایران

شرکت‌ملی ذوب‌آهن‌ایران

آگهی استخدام ماشین نویس فارسی-فارسی و لاتین و کارآموز ماشین‌نویسی فارسی
شرکت سهامی ذوب آهن آریامهر بمنظور تکمیل کادر ماشین نویسی خود بتعدادی‌دوشیزه یا بانو باشرایط زیر نیاز دارد.

شرائط :
۱ـ حداکثر سن ۳۰ سال
۲ـ دارد بودن دیپلم کامل متوسطه
۳ـ نداشتن پیشینه بد
۴ـ انجام خدمت وظیفه یا معافیت قانونی
داوطلبین‌که دارای مهارت اولیه‌ماشین‌نویسی نمیباشندپس ازاستخدام‌یکدوره کارآموزی‌ماشین نویسی فارسی را طی نموده و پس‌ازکسب‌مهارت لازم بشغل‌مزبوراشتغال‌خواهند ورزید.متقاضیان ازبدو استخدام (شروع کارآموزی) از حقوق و مزایای‌مکفی و برخورداری از مزایای پس انداز خاص شرکت و بازنشستگی استفاده خواهند نمود ضمنا داوطلبینی که دارای گواهینامه‌ماشین نویسی فارسی و یا فارسی و لاتین بوده و در آزمون مربوط موفق شوند بدون‌گذراندن دوره کارآموزی استخدام خواهند شد . متقاضیان می توانند برای آگاهی بیشتر و ثبت نام‌با دردست داشتن مدارک پرسنلی همه روزه باستثنای ایام تعطیل و روز های پنجشنبه و جمعه ازساعت ۷ صبح‌الی ۱۶ باداره کاریابی و استخدام شرکت سهامی خاص ذوب‌آهن آریامهر واقع در۴۵کیلو متری جاده اصفهان شهرکرد مراجعه نمایند.

مهندسین‌مشاور اورگانیک

افراد زیر را برای دفترمرکزی‌خود درتهران استخدام مینماید
۱ـ مهندس محاسب ساختمان که درحدود ۲ سال سابقه کار مفیددر این زمینه داشته باشد .
۲ـ نقشه‌کش استراکچر که در حدود ۳ سال‌سابقه‌کارمفید داشته باشد .
خواهشمند است علاقمندان بجز پنجشنبه و جمعه به آدرس خیابان آیزنهاور خیابان کسری (پیشدادیان) شماره ۵۱ طبقه چهارم قسمت استراکچر مراجعه نمایند .

گروه تولیدی دوزش
KOUROSH MFG. GROUP

مبلیرآن ـ برلیان ـ جامکو استخدام مینماید

۱ـ کارمند ترخیص باآشنائی کامل‌به امور گمرکی
۲ـ ماشین‌نویس دوزبانه (مرد یازن) باآشنائی به زبان انگلیسی
۳ـ انباردار کالای ساخته شده‌با داشتن‌دیپلم متوسطه و سابقه کار مفید .
۴ـ کاردکس‌نویس با داشتن دیپلم متوسطه
۵ـ دوشیزه یا بانوی مبتدی جهت آموزش فن خیاطی و اشتغال بکار در واحد تولیدی دوخت پرشاک
۶ـ نجار فرنگی‌ساز
۷ـ کارگر خیاط مرد وزن
۸ـ نگهبان ورزیده با تضمین کافی
۹ـ کارگر ساده مرد وزن
آدرس کیلومتر ۸ جاده مخصوص کرج گروه تولیدی کوروش

شرکت کمپورسور سازی ایران (سهامی عام)
تولید کننده کمپرسورهای یخچال برای قسمتهای زیر درکارخانجات شرکت واقع در شهرصنعتی‌البرز (قزوین) بهمکاری دعوت مینماید
۱ـ مدیر تولید مهندس میکانیک یا صنایع‌باه‌سال سابقه‌کار موثر
۲ـ مدیر کنترل مرغوبیت مهندس مکانیک یا صنایع یا برق با ۵ سال سابقه کار موثر
واجدین شرایط می‌توانند به دفتر مرکزی شرکت واقع در خیابان کاخ نبش بزرگمهر شماره ۱۴۱ طبقه ششم تلفنهای ۶۴۸۵۶۳ - ۶۶۴۴۵۶ و یامستقیما به کارخانه شرکت در شهرصنعتی البرز تلفن ۵۳۳۴ـ ۰۲۸۱ مراجعه فرمایند.

مهندس‌مکانیک

برای سمت ریاست گروه تعمیرات و نگهداری ماشین آلات در پالایشگاه شرکت تولید و تصفیه روغن ESSO واقع دراول جاده قم جنب پالایشگاه تهران با حقوق و مزایای مکفی استخدام میگردد.
تسلط بزبان انگلیسی ، حدود شش سال سابقه کار درصنایع نفت و پتروشیمی یاشیمیائی ، سابقه و توانائی رهبری و اداره کردن جزو مشخصات متقاضیان میباشد.
خواهشمند است برای مذاکره و تعیین وقت ملاقات در روز های یکشنبه ۱۲ ، سه‌شنبه ۱۴ و چهارشنبه ۱۵ تیر ماه بین ساعات ۷ صبح تا۳ بعد ازظهر باتلفن ۹۶۳۲۸۴ تماس حاصل فرمائید.

شرکت
کنستروکسیون

جهت تکمیل کادر پرسنلی کارگاه خسروی- اهواز بیک‌نفر حسابدار با شرائط زیر نیازدارد.
۱ـ حداقل دیپلم متوسطه
۲ـ دارا بودن برگ خاتمه خدمت یا معاف‌دائم
۳ـ آشنائی بزبان انگلیسی .
۴ـ حداقل ۳ سال سابقه کار مفید حسابداری در کارگاهها .
نشانی : خیابان شاهرضا خیابان فرصت‌شماره ۸۶ تلفن ۹ـ۸۲۷۰۲۸

نیازمندیهای اطلاعات

تلفنهای: ۳۱۱۲۲۷-۳۱۲۴۱۳

نیازمندیهای اطلاعات تلفنی آگهی میپذیرد

PLI·DURA™

آخرین اختراع امریکا
درصنعت چاپ برای بلوزنخی
HEAT TRANSFERS FOR
%100 COTTON T-SHIRTS
وعکس برگردانهای چاپی وچسبی وشب نما دراندازه های مختلف
برای مصارف بلوز ـ جوراب ـ دامن ولباس شب وتقویم
تلفن ۶۴۶۴۰۰

آگهی دعوت مجمع عمومی عادی سالیانه

طبق ماده ۲۳ اساسنامه برای نوبت‌دوم‌ازکلیه صاحبان سهام شرکت سهامی خاص ریسندگی و بافندگی تبد دعوت میشود که با رعایت مقررات اساسنامه در روز شنبه ۲۵ تیرماه ۲۵۳۶ ساعت ۱۱ صبح در محل دفتر شرکت واقع در خیابان سپهبد زاهدی شماره ۱۴ حضور بهمرسانند.

دستور جلسه:
۱ـ استماع گزارش هیئت‌مدیره و بازرس
۲ـ رسیدگی و اخذ تصمیم نسبت بترازنامه‌وسود و زیان سال ۲۵۳۵
۳ـ انتخاب اعضاء هیئت‌مدیره
۴ـ انتخاب بازرسان
۵ـ مذاکره واخذ تصمیمات لازمه درباره خط مشی آینده شرکت
۶ـ تعیین روزنامه کثیرالانتشار جهت درج آگهی های‌شرکت

هیئت مدیره

اطلاعیه

شرکت تعاونی مسکن رانندگان ـ تاکسی وکرایه تهران

چون مقدمات کار ساختمان ۱۵۰۰ دستگاه آپارتمان در اراضی سلیمانیه واقع در شرق‌تهران فراهم گردیده است، بدینوسیله باطلاع آندسته از مالکین تاکسی که تاکنون سهام خریداری ننموده‌اند میرساند تا درصورت تمایل بشرکت مراجعه و سهام خریداری نمایند.

مدیر عامل ـ حسین سلامی

آگهی دعوت

بدینوسیله از صاحبان سهام شرکت چینی سازی پارس (سهامی خاص) دعوت میشود که در جلسه مجمع عمومی عادی سالیانه شرکت که‌در ساعت ۱۰ صبح‌روز شنبه ۲۵ تیرماه ۲۵۳۶ مطابق با ۱۶ جولای ۱۹۷۷ درمحل شرکت واقع در خیابان نادرشاه خیابان پنجم شماره ۲۵ تشکیل خواهد گردید حضور بهمرسانند

دستور جلسه:
۱ـ استماع‌گزارش هیئت‌مدیره و بازرس شرکت
۲ـ رسیدگی و تصویب ترازنامه وحساب سودو زیان عمل‌کرد سال ۲۵۳۵
۳ـ انتخاب بازرسان شرکت
۴ـ تعیین روزنامه کثیرالانتشار جهت شرکت

هیئت مدیره

جواد گلپایگانی

تقدیم میدارد

فیات

۱۳۱ و۱۳۲ در رنگهای‌مختلف و

ایسوزو

نقدواقساط تحویل فوری
آدرس: چهارراه شاهپور گمرک
تلفن ۵۳۹۲۳۲

بهترین موکت وکاغذ دیواری خارجی

در رنگها و طرحهای بسیار جالب به نصف قیمت تولیدات مشابه داخلی.
شرکت ایروت تلفن ۹۶۵۷۷۶

ویلای فروشی در کالیفرنیا

معدودی ویلا های مسکونی و مستغلاتی لوکس در دست ساختمان(استودیو تاسه اطاق خوابه) در کلرمونت کالیفرنیا ـ زیباترین شهر نزدیک لوس‌آنجلس که به شهر مراکز علمی وشاهراهها مشهور است ـ در دامنه کوه بالدی (یگانه محل اسکی بازی در کالیفرنیای جنوبی) با ۵۰۰ هزار فوت مربع باغ و باشگاه اجتماعی و استخر شنای مشترک با مدیریت نگاهداری و امکانات اجاره نقد و اقساط بفروش میرسد. متقاضیان شنبه الی چهارشنبه ۷ـ۵ بعد ازظهر و پنجشنبه ۱۲ـ۹ صبح باتلفن ۸۹۵۲۹۲ تماس‌بگیرند.

فروش کلی‌میوه

میوه‌های مرغوب ۸۰ هکتار باغات شرکت در شهریار بفروش میرسد خیابان فردوسی‌شمالی شماره ۱۸ بعدازظهرها تلفن ۳۰۲۷۷۸

فروش مغازه

سرقفلی یك‌باب مغازه بمساحت حدود ۹۰ متر مربع همکف و زیرزمین حدود ۴۰ متر مربع با دید بسیار عالی نبش چهارراه ثریاوایرانشهر دارای برق و آب و تلفن بفروش می‌رسد طالبین با تلفن ۸۳۹۶۶۱ تماس بگیرند.

در کالیفرنیا

برای خرید زمین، آپارتمان یا مستغلات نقد یا اقساط. آماده همه گونه راهنمائی باتجربه چهل ساله کروبیان

201 SO. CLARK DR.
BEV. HILLS, CALIF. آمریکا

آگهی استخدام

کارخانجات اتومبیل سازی رنو

افراد مشروحه زیر را با حقوق و مزایای‌فوق‌العاده استخدام‌مینماید

۱ـ مهندس مکانیك آشنا بزبان فرانسه با سابقه کار.
۲ـ مهندس فلزشناسی‌و متالوژیست با دو سال سابقه کار در ازمایشگاه
۳ـ تکنیسین مکانیك عمومی آشنا به نقشه‌خوانی با سابقه کار
۴ـ تکنیسین دیپلمه آشنا به شیمی جهت سرپرستی کارگاه های نقاشی آشنا به زبان انگلیسی با سابقه کار.
۵ـ تکنیسین با تسلط کامل بزبان فرانسه.
۶ـ کارمند اداری تسلط کامل بزبان فرانسه
۷ـ دونفر کارمند جوان که مسئولیت تامین قطعات خط را بعهده بگیرند.
۸ـ یکنفر تکنیسین‌اتومکانیك مسئول‌شناسائی قطعات.
۹ـ کارمند دیپلمه وارد بامور حسابداری‌تسلط کامل بزبان انگلیسی
۱۰ـ دیپلم فلزکاری آشنا به نقشه‌خوانی
۱۱ـ مکانیك ماشین‌آلات صنعتی
۱۲ـ مکانیك دستگاههای نقطه‌جوش
۳ـ قالب‌بند
۴ـ صافکار
۱۵ـ برقکار اتومبیل
۱۶ـ نجار
۱۷ـ چرخکار درجه یك
۱۸ـ کارگر فرزکار
۱۹ـ کارگر پرس‌کار
۲۰ـ برقکار ماشین‌آلات صنعتی
۲۱ـ کارگر لوله‌کش آشنا به جوشکاری
۲۲ کارگر آهنگر
۲۳ـ کارگر پیستوله‌کار
۲۴ـ نقطه‌جوشکار
۲۵ـ نگهبان
۲۶ـ شیبگرد
۲۷ـ کارگر ساده

شرایط استخدام

دارا بودن برك خاتمه خدمت یا معافیت دائم تحصیلات برای کارگران حداقل خواندن و نوشتن واجدین شرایط میتوانند همه روزه از ساعت ۸صبح‌الی۱۵بکارگزینی کارخانجات‌اتومبیل‌سازی رنو واقع‌درجاده مخصوص کرج کیلومتر ۱۳مراجعه نمایند.

GHETTE

شرکت تولیدی قطاع

استخدام میکند
۱ـ تلفنچی و ماشین‌نویس زن
۲ـ مستخدم جوان باسواد
۳ـ نامه‌رسان موتورسوار باوسیله
آدرس ـ خیابان آریامهر شماره ۶۸ روبروی ساختمان حزب رستاخیز طبقه سوم

سازمان فرهنگی مزیدی

برای آخرین دوره کلاس های چهارم(طبیعی ـ ریاضی ـ ادبی ـ خانه‌داری) شهریورماه و کلیه دروس تجدیدی نظام جدید و قدیم ثبت نام می نماید.
نظام‌آباد ایستگاه اسلامی تلفن ۷۵۹۴۴۴

مبل ادوارد

پنج طبقه نمایشگاه و کارخانه خود را به فروش میرساند تلفن ۸۲۰۷۱۹

کارمند ترخیص

شرکت گوموکو

حق‌العمل کاری
چند نفر کارمند با تجربه و مطلع فورا استخدام میکند.
تلفن: ۸۲۷۲۷۴ـ ۸۳۱۶۹۴ ـ ۸۲۸۳۸۷

برای توزیع‌لوازم یدکی کامیونهای لیلاندوانترناش

نماینده فروش واجد شرایط در شهرستانها مورد نیاز است لطفا پیشنهادات‌خودرا به‌آدرس‌صندوق پستی شماره ۱۸۵۱ـ۱۴ تهران ارسال فرمائید.

اتوبوس و مینی‌بوس دربست

آژانس تغذیه و سرویس ایاب و ذهاب‌تهران ۹۶۸۲۰۰

پانچیست

شرکت دکپانچ به چند نفر پانچیست‌باتجربه که قادر به پانچ آلفا لاتین باشند نیازمند است ـ متقاضیان بشرکت دکپانچ خیابان میرعماد کوچه سیزده پلاك ۵۶ یا خانم یمینی تلفن ۸۵۵۸۰۵ تماس حاصل نمایند.

باغ فروشی

۳دانك مشاع از۶ دانك باغ میوه به مساحت ۴ هزار متر مربع چهاردیواری با ساختمان‌ویلائی انباری، برق سه‌فاز، چاه‌آب با موتور پمپ ۲ اینچ شناور و منبع آب ایستاده واقع در قریه بابا سلیمان از توابع علی‌شاه‌عوض بعلت‌مسافرت بفروش میرسد تلفن ۲۲۹۵۲۷

چیلر

بظرفیت ۱۰ الی ۸۰ تن موجود آماده تحویل تلفن ۵۲ـ ۸۹۷۷۵۱

A leading insurance Co. is looking for a bilingual English-Farsi Typist. We require perfect typing in both languages and offer good salary and benefits. Excellent working conditions. Our office hrs. are 7½ - 2½. Please telephone 646273.

اطلاعیه مهم برای ساکنین آپارتمانها و هتلها:

قبل از بازکردن درآپارتمان خود، محیط پشت دررا با چشمهای نامرئی کارتن ببینید.
این ممکن است ارزش حیاتی داشته باشد. قیمت با نصب بسیار متناسب.

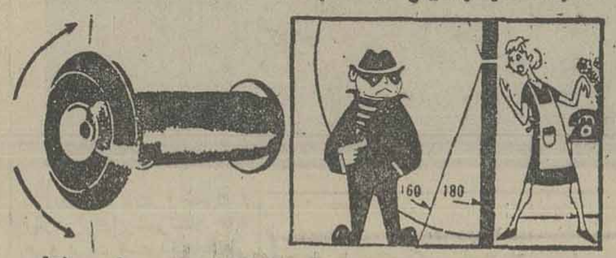

ساعت کار
۸/۵ تا ۱۲/۵
۴/۵ تا ۷/۵

درشهرستانها نماینده فعال میپذیریم

شرکت فرد ـ قسمت پخش و نصب ۲۴-۸۴۰۰۲۳
نماینده اصفهان شرکت تکنوگاز تلفن ۴۴۱۳۴

استخدام

یك سازمان معتبر، به همکاری یك کارمند مرد در امور دفتری باشرایط زیر نیازمند است:
تسلط بماشین نویسی فارسی‌ولاتین‌ـ آشنائی به زبان انگلیسی ـ داشتن برك معافیت یا پایان خدمت وظیفه ـ برخورداری ازتندرستی حداکثر سن ۴۰ سال.
حایزین شرایط میتوانند از روز دوشنبه۱۳لغایت آخروقت چهار شنبه۱۵ تیر ماه جاری در ساعات اداری برای تکمیل‌تقاضا نامه مربوط، به نشانی خیابان شاه ـ ساختمان آلومینیوم ـ طبقه دهم مراجعه نمایند.

کشتیرانی ایران وهند «سهامی خاص»

از افرادیکه مشتاق‌آینده ای درخشان‌باشغل‌افسری در ناوگان تجارتی شاهنشاهی میباشند، دعوت مینماید.
افراد منتخب‌قبل‌ازپذیرش درکشتی‌آموزشی‌راجندرا دوره مخصوص‌آموزشی‌را درهندوستان طی خواهند کرد

شرایط استخدام
۱ـ تابعیت دولت شاهنشاهی‌ایران
۲ـ سن کمتر از ۱۹ سال درتاریخ اول سپتامبر ۱۹۷۷
۳ـ دیپلم ریاضی با آشنائی به زبان انگلیسی
۴ـ تعهد ده سال خدمت پس‌از پایان دوره آموزش با ضمانت کافی
۵ـ مجرد
۶ـ عدم اشتغال در آموزش و پرورش
۷ـ نداشتن پیشینه بد
۸ـ داشتن سلامت کامل و دید چشم معادل ۶/۶ طبق گواهی پزشك

بدیهی است انتخاب افراد ازطریق مصاحبه‌ومعاینات پزشکی‌خواهدبودواجدین شرکت بانضمام برك تقاضای‌خود میبایست‌سه قطعه عکس ۴×۳ جدیدخود را توام با فتوکپی مدرك تحصیلی قبل از ۲۵ تیر ماه ۲۵۳۶ به آدرس زیر ارسال دارند.

آدرس: تهران‌ـ خیابان کریمخان زند بین حافظ و آبان ساختمان آریا طبقه اول تلفن: ۸۵۴۸۸۴ و ۸۹۵۸۹۶

آگهی استخدام

افراد شرح ذیل با حقوق‌و مزایای مکفی استخدام میشوند:

۵ نفر دیپلمه‌فنی

رشته مکانیك ماشین‌آلات‌صنعتی

۵ نفر دیپلمه‌فنی

رشته برق

تعدادی مکانیك‌وبرقکار ماشین آلات‌صنعتی

با ۲ سال سابقه کار

۱۰ نفرسوم متوسطه

۱۵ نفر کارگرساده

با سواد خواندن و نوشتن

واجدین شرایط فوق میتوانند با در دست‌داشتن اصل‌مدارك تحصیلی و برك معافی دائم از خدمت مقدس نظام‌وظیفه همه روزه به‌استثناءروز های تعطیل از ساعت ۸ الی ۱۵ به آدرس جاده جنوبی کرج نرسیده به میدان‌شیر پاستوریزه دست‌چپ بعداز تقاطع خطراه‌آهن

شرکت کارتن ایران (سهامی عام) مراجعه نمایند.

نیازمندیهای روزنامه اطلاعات تلفنی آگهی می پذیرد
خدمات عمومی (متفرقه) ۳۱۲۴۱۳ ۳۱۱۲۲۷

عروسی ـ تولد ـ ضیافت و میهمانی(هرگونه‌جشنی) در پیش دارید قبل از هراقدام‌باسازمان‌مطمئن که با شرکت ومسئولیت‌هنرمندان‌مشهور کشور تنظیم‌واداره‌میشود مشورت نمائید ـ بلوار الیزابت جنب کاخ خیابان هما تلفن ۶۵۱۹۲۰ و ۶۴۲۶۳۳ دفتر خوانندگان

تالار پذیرائی خیام: در محیطی کاملا آرام دلنشین و خانوادگی مخصوص برگزاری جشنهای خانوادگی میهمانیها ـ عروسیها ـ وجش های تولد با کادری مجهز و تزئینات و دکوراسیون عالی آماده پذیرائی از شما می‌باشد: نارمك فلکه هفت‌حوض تلفن ۷۹۵۲۲۶

نبرد رفتگران و زنان محل، در «زمین های آشغال شده!»

چندی قبل یك مقام نسبتا آگاه که از ترس دسته جارو های رفتگران حاضر به افشای نام خود نگردید «!» بیخ گوشی به خبرنگار «زیر آسمان کبود» در شهرستان رشت گفت که در «سرزمین های آشغالی» بخصوص حوالی «تل های زباله» نبرد تمیزی در شرف تکوین است!..

آخرین گزارش رسیده در این زمینه حاکیست که سرانجام روز گذشته رفتگر ها درجریان «بریزو فرار کن» اخیر خود در زمین های آشغالی خیابان دخانیات از خانم های محل چندن شکست فاحشی خوردند که دوپا داشتند دو پاهم قرض کردند و در پشت شهرداری مخفی شدند.

عکاس جنگی زیر آسمان کبود که در میان شلیك لنگه کفش و پوست موز موفق شده این عکس رابگیرد، اظهارداشته است:

سرزمین های آشغالی اولش تمیز بود، لکن عده‌ئی رفتگر از «زیرکار دررو» هرچه به دستشان رسید آوردند و در خیابان دخانیات ریختند و گریختند تااین که آتش جنك بوسیله یك لاستیك مشتعل بوگندو که بویش اهالی را عصبانی کرده بود، بین خانم های محل و رفتگران روشن شد...

مشکلی که حلالش هم پل است، وهم پول

رودخانه بزرك «شهرك» نهاوند برای این شهرستان مایه خیرو برکت است لکن فاصله‌ئی که این رود عظیم میان شهر و قراء اطراف ایجاد کرده، مشکلاتی به وجود آورده که «حلالش فقط یك پل» است یا به روایت معروف حلالش «پول» است!

البته پلی که در عکس دیده میشود بوسیله آموزگاران و سپاهیان دانش ساخته شده که دستشان درد نکند و خدا عمرشان بدهد، لیکن چنین پلی در همه موارد چاره ساز نمی‌تواند باشد، مثلا اگر شبانه بخواهند بیماری را ازاین سوی رودخانه به آن سو ببرند، معلوم نیست چه بروزگار بیمار یا حاملین آن بیاید...

ناگفته نماند که رئیس انجمن شهرستان نهوند ایجاد پلی بر روی رودخانه شهرك راجزو برنامه های اصلی و اساسی خود قرار داده است، اما چه زمانی و کدام دوره، آینده نشان خواهد داد.

معلومات عمومی

جدول هزار جایزه‌ای اطلاعات

طرح و تنظیم از: نعمت

راهنمای حل جدول ابتکاری اطلاعات «الف» شماره ۶۱

برای حل این جدول (۱۴) شرح درنظر گرفته شده و درمقابل هرشرح ۳ پاسخ قرار گرفته که فقط یکی از پاسخها صحیح است.

شما پس از مطالعه هرکدام از شرح ها، باید جواب صحیح آن را پیدا کنید و حرفی را که درمقابل جواب صحیح داخل پرانتز چاپ شده است داخل خانه‌ئی از ستون «الف» که شماره‌اش مساوی باشماره توضیح باشد قرار دهید.

به این معنی که اگر مثلا درتوضیح شماره ۳ جواب صحیح، کلمه «شتاب» باشد، باید حرف «ج» را که درمقابل این کلمه داخل پرانتز چاپ شده، درخانه شماره ۳ ستون «الف» جدول بنویسید.

پس از آنکه ستون «الف» جدول را پرکردید، حروفی را که درآن نوشته اید، بطور وارونه درستون «ب» قرار دهید تا جواب صحیح جدول بدست آید.

۱ـ سرخس از بخشهای تابع کدام شهرستان است؟
* اهواز (الف) ـ مشهد (ی) ـ قم (د) ـ دشتستان (ب).
۲ـ درکنار خورموسی چه بندری احداث شده است؟
* آبادان (ح) ـ بوشهر (ث) ـ لنگه (ز) ـ شاهپور (ن).
۳ـ علامت اختصاری هواپیمائی ملی ایران کدام است؟
* زائیر (هـ) ـ هما (الف) ـ شتاب (ج) ـ تی بی تی (ل).
۴ـ مهمترین رود قابل کشتیرانی ایران کدام است؟
* سفید رود (ق) ـ کرخه (غ) ـ بابل (ف) ـ کارون (ت).
۵ـ مخزن الاسرار از کیست؟
* نظامی عروضی (ق) ـ نظامی گنجوی (س) ـ خاقانی (ی) ـ حسن غزنوی (ن)
۶ـ شاهنشاه آریامهر درچه تاریخی و درچه محلی متولد شدند؟
* ۴ آبان ۱۲۹۸ هجری شمسی درمازندران (الف) ـ ۲۴ اسفند ۱۲۶۵ هجری شمسی درتهران (ب) ـ ۹ آبان ۱۳۳۹ هجری شمسی درتهران (گ) ـ ۴ آبان ۱۲۹۸ هجری شمسی درتهران (د).
۷ـ درایران رئیس قوه مجریه با چه مقامی است؟
* نخست وزیر (ذ) ـ وزیر کشور (ش) ـ رئیس مجلس سنا (ل) ـ شاهنشاه (ر).
۸ـ اداره ثبت اسناد و املاك تابع کدامیك از وزارتخانه ها است؟
* دادگستری (ک) ـ کشور (ق) ـ آموزش و پرورش (و) ـ دارایی (ژ).
۹ـ دربیرجند چه کارخانه‌ای تاسیس شده است؟
* سیمان (ف) ـ قند (ه) ـ نساجی (ج) ـ چای سازی (ح)
۱۰ـ کدامیك از شعرای زیر به (صدرالشعرا) معروف است؟
* عارف قزوینی (ص) ـ فرخی یزدی (ظ) ـ میرزاده عشقی (م) ـ ایرج میرزا (ر)
۱۱ـ کدامیك از اصول زیر اصل سزدهم انقلاب ایران است؟
* تثبیت مداوم قیمتها و مبارزه با گرانفروشی (ت) ـ گسترش مالکیت صنعتی و تولیدی (و) ـ بیمه همگانی (ج) ـ ملی شدن جنگلها (ف).
۱۲ـ کتاب اخلاق محسنی از کتب کدام دوره است؟
* غزنوی (ع) ـ سلجوقی (ی) ـ ایلخانان (ش) ـ تیموری (ت).
۱۳ـ چه کسی شعر مسمط را ابداع کرد؟
* فرخی سیستانی (ج) ـ منوچهری دامغانی (س) ـ ابوالموئد بلخی (الف) ـ صائب (ی)
۱۴ـ محل قشلان ایل بختیاری درکدامیك از استانهای زیر می باشد؟
* فارس (ک) ـ چهار محال بختیاری (م) ـ کردستان (س) ـ لرستان (و).

	«الف»	«ب»
۱		
۲		
۳		
۴		
۵		
۶		
۷		
۸		
۹		
۱۰		
۱۱		
۱۲		
۱۳		
۱۴		

«ب»

اگر درست عمل کرده باشید، و حروف ستون «الف» را بطور وارونه درستون «ب» قرار دهید، دراین ستون از بالا به پائین نام یکی از شاعره های ارزنده ایران بدست میاید، او که اسمش «ماه شرف» بود یکی از گرانمایه ترین و پراحساس ترین شاعره ها، درعرصه پهناور ادبیات پارسی است، وی بسال ۱۲۲۰ هجری، درمنندج درخانواده‌ای متمکن و محترم از روسای یکی از قبایل معروف کرد، متولد گردید، پدرش «ابوالحسن بیک قادر»، مردی روشنفکر واهل دانش و ادب و بصیر درهنر شاعری بود، دران دوره پراز تعصب و محیط جاهل میباید سختی های بسیار تحمل میکرد تا فرزندانش را (بخصوص دخترش) را با معارف و علوم آشنا کند و از میان فرزندان متعدد اوتنها «ماه شرف» بود که با استعداد شگفت آور، به آرزوهای پدر تحقق بخشید و شاعره ای هنر آفرین و نازك خیال و پراحساس با اندیشه‌ای فیاض و خطاطی چیره دست و هنرمند گردید. ابیات اشعار او بیش از بیست هزار بیت است که تعدادی اندك، آنهم بطور مغلوط دردست است، او بسال ۱۲۶۳ هجری در ۴۳ سالگی روی درنقاب خاك کشید و درباغی پرگل مدفون گردید که امروز زیارتگاه سوختگان و اهل دل است.

جواب جدوال ابتکاری (شماره ۵۷):

«ابوریحان بیرونی» دانشمند گرانقدر قرن چهارم و پنجم ایران

مدت ارسال جواب برای شرکت درمسابقه جدول هزار جایزه‌ای اطلاعات، هفت روز بعداز درج هرجدول تعیین گردیده است وبعدازمدت مقرره مبادرت به چاپ جواب صحیح می نمائیم واین صرفا بدان جهت استکه خوانندگانی که موفق به حل جدول نشده اند ضمن آگاهی ازسئوال طرح شده، بااصلاح اشتباهات خودازاین رهگذر به دامنه دانستنی های خودگسترش ببخشند.

خوانندگان ارجمند شرکت کننده دراین مسابقه میتوانند بعدازحل جدول بوسیله ارسال نامه به ادرس (تهران ـ خیابان خیام، روزنامه اطلاعات ـ قسمت جدول ابتکاری) دراین مسابقه شرکت نمایند.

لازم بیاداوری است که برای شرکت درقرعه کشی باید نکات زیررا رعایت فرمایند:

۱ـ حل هریک ازجدوال را درپاکت جداگانه‌ای ارسال فرمائید.

۲ـ به پاکت هدی ده نام ونشان فرستند وشهرستان وشماره جدول روی آن قید نشده باشد ترتیب اثرداده نخواهد شد.

۳ـ مهلت وصول جواب ها برای خوانندگان تهران حداکثر ۵ روز وشهرستانها ۷ روز پس از انتشار هرجدول تعیین گردید.

برای توضیح بیشتر درمورد جداول خوانندگان گرامی میتوانند با تلفن ۳۲۸۳۶۳ بامادرتماس باشند.

باید ازقدیمی ها پرسید!

بسمه تعالی

ثبت اسناد

دفتر ازدواج و طلاق تهران

این دفترخانه بمعرفی یکهزار ریال مزدگانی میدهد، عقدبی بضاعتها مجانی

قدیمی ها عقیده داشتند خرج ازدواج و پول خریدن خانه راخدا میرساند «بر منکرش لعنت!»

اتفاقا دراین مورد شاهدی هم از غیب رسیده، صاحب یك دفترخانه بموجب اطلاعیه‌ئی اعلام کرده، علاوه براین که بی بضاعت‌ها را مجانا برای یکدیگر عقد میکند، ۱۰۰ تومان هم‌دمتی میدهد «خرج‌عروسی درمست شد!» امااین که زوج جوان خوشبختی که حتی هزینه محضر هم نداشته باشند، پس‌از ازدواج چگونه موفق میشوند چندصد هزار تومان بابت یك‌آپارتمان فسقلی بدهند، باید ازقدیمی‌ها پرسید!

شهرداری کرمانشاه

آگهی

شهرداری کرمانشاه تهیه‌طرح آب‌نما و گلکاری وسط بلوار طاقبستان کرمانشاه را بین‌مهندسین معمار و کارشناسان مربوط بمسابقه میگذاردو بدینوسیله از مهندسین و کارشناسان علاقمند دعوت مینماید که دراین مسابقه شرکت وطرح های خود را باتوجه بشرایط اقلیمی و موقعیت محل تا دهم امرداد ماه ۲۵۳۶ بدفتر شهرداری کرمانشاه تسلیم نمایند. طرحهای واصله در کمیسیونی مرکب از نمایندگان شهرداری ـ دفتر فنی استانداری ـ اداره کل مسکن و شهرسازی دفتر برنامه و بودجه استان بررسی و بانظر کمیسیون بسه نفر برنده اول جوایزی بشرح زیر:

نفر اول ۵۰۰۰۰ ریال
نفر دوم ۳۰۰۰۰ ریال
نفر سوم ۲۰۰۰۰ ریال

از طرف شهرداری پرداخت خواهد شد علاقمندان برای کسب اطلاعات بیشتر میتوانند در ساعات اداری بدفترشهرداری مراجعه نمایند.

شهرداری کرمانشاه

نیروی دریائی شاهنشاهی

«آگهی استخدام»

نیروی دریائی شاهنشاهی تعدادی غیر نظامی را در تخصصهای مشروحه زیر بصورت رسمی‌وغیر رسمی باحقوق ومزایای مکفی جهت خدمت درتهران وپایگاههای تابعه استخدام مینماید.

ردیف	مدرك تحصیلی	مدرك تخصصی	محل خدمت
۱	دکترا	اعصاب و روان ، زنان ، داخلی، دستگاه گوارش ، قلب ،پوست ،چشم ، خون ، آسیب شناسی ،اطفال	بندرعباس
۲	دکترا	رادیولژی	بندرپهلوی
۳	دکترا	جراح ،پوست ،بیهوشی	سیرجان
٤	لیسانس	رادیولژی	بندرپهلوی
٥	لیسانس	فیزیوتراپی	بندرعباس
٦	لیسانس	زبان عربی	بندرعباس (ابوموسی)
۷	لیسانس وفوق‌لیسانس	کامپیوتر ، ریاضیات ، تاسیسات و راه‌و ساختمان	تهران
۸	دیپلم	رسم فنی ،فلزکاری،ریخته‌گری ،درودگری (نجاری) ،برق، الکترونیك ،مکانیك،تهویه وتبرید،مدل‌سازی ،اتومکانیك،کشاورزی، الکتروتکنیك ، تاسیسات، ذوب فلز ، صنایع	بندرعباس
۹	دیپلم و سیکل	ماشین نویس فارسی و لاتین	بندر بوشهر

شرایط اختصاصی : :منزل سازمانی واگذار میشود.

داوطلبین واجد شرایط میتوانند همه روزه باستثنای ایام تعطیل و پنجشنبه ها جهت ثبت نام و کسب اطلاعات بیشتر به مدیریت‌استخدام نیروی دریائی شاهنشاهی واقع در خیابان عباس‌آباد روبروی پمپ بنزین جنب مبل بی‌بی ویابه ستاد پایگاههای مذکور و نمایندگیهای این نیرو در شهرستانها مراجعه نمایند.

م‌الف ۷۹۱۵ ۱ـ٤

شرکت سهامی عام آب کرمانشاه

آگهی نوبت دوم

تشکیل مجمع عمومی عادی شرکت سهامی عام آب کرمانشاه

چون مجمع عمومی عادی شرکت سهامی عام آب کرمانشاه در تاریخ سی و یکم خرداد ماه دو هزاروپانصدو سی‌وشش (۲۵۳۶)شاهنشاهی بعلت عدم حصول اکثریت تشکیل نگردیده‌است لذا بمنظور تشکیل مجدد مجمع عمومی عادی از کلیه صاحبان سهام دعوت میشود که درساعت پنج بعداز ظهر روز دوشنبه بیست‌و هفتم تیر ماه دوهزار و پانصدو سی وشش شاهنشاهی‌در محل شرکت واقع در خیابان شاه‌بختی حضور بهمرسانند برای ورودبه‌مجمع خواهشمند است صاحبان سهام یا نمایندگان مجاز آنها با همراه داشتن برك سهام از روز بیستم تیرماه لغایت بیست و ششم تیرماه دوهزار و پانصد و سی و شش باستثناء ایام تعطیلی از ساعت هشت‌الی ۱۲صبح بشرکت مراجعه وبرك ورودی رادریافت نمایند. ضمنا وکالتنامه هائیکه برك‌سهام‌ضمیمه آنها نباشد قابل پذیرش نخواهد بود.

دستور جلسه

۱ـ استماع گزارش هیئت‌مدیره و بازرسان
۲ـ رسیدگی و تصویب بیلان سال ۲۵۳۵ و بودجه سال ۲۵۳۶
۳ـ انتخاب پنج نفر اعضای هیئت مدیره و سه نفر اعضای علی‌البدل
٤ـ انتخاب دونفر بازرس ودونفر علی‌البدل بازرس
٥ـ شور واخذ تصمیم در باره پیشنهادات هیئت مدیره

رئیس هیئت مدیره شرکت سهامی عام آب کرمانشاه

آگهی مناقصه شماره ۲۵ مورخه ۵ر٤ر۲۵۳٦

پایگاه پشتیبانی دریائی سیرجان یک قلم گوشت گوسفند ۳ر۲ شیشک ۳ر۱ میشینه برابر برگ شرایط ومشخصات پیمان از طریق مناقصه خریداری می‌نماید پیشنهاد دهندگان میتوانند با مراجعه بدفتر آمار همگانی پایگاه پشتیبانی دریائی سیرجان وملاحظه مشخصات اجناس و دریافت برگ شرایط ومشخصات معامله پیشنهاد خود را طبق مفاد مندرج در شرایط معامله تنظیم وتا ساعت ۹ صبح روز ۲۲ر٤ر۳٦ بدفتر آمار همگانی پایگاه سیرجان تسلیم نمایند.

اداره مناقصه گذار پایگاه پشتیبانی دریائی سیرجان

آ ـ ۳٦٤۱

آگهی حصر وراثت

خانم فاطمه انتظاری بشناسنامه ۳۱٤ بشرح دادخواست کلاسه ۳٦ر۱۳۵٤ این شعبه توضیح داده شادروان حکمت‌اله شمشاد بشناسنامه ۸۷۰ در تاریخ ۵ر۱ر۲۵۳٦ درگذشته ورثه وی عبارتند از درخواست کننده همسر دائمی و حسین‌شمشاد بشناسنامه ۲۸۵۳ وسعید شمشاد بشناسنامه ۸۸٦ پسران وزهرا شمشاد بشناسنامه ۵۵۹٤ دختروماه‌سلطان سرخوش‌بشناسنامه ۱۲۸ مادر.

لذا مراتب سه نوبت ماهی یکمرتبه در روزنامه رسمی‌و محلی آگهی‌میشود تاچنانچه کسی اعتراضی‌دارد یاوصیتنامه‌ای از درگذشته نزد اشخاصی باشد ظرف سه ماه از نشر اولین آگهی بدادگاه تقدیم دارد والا گواهی صادر خواهد شد و هر وصیتنامه‌ای جز رسمی وسری که بعد از این موعدابراز شود از درجه اعتبار ساقط است.

دادرس شعبه اول دادگاه بخش تهران صادقیان

۱ـ۳ آ ـ ۱۹۹۸٦

۱۴ درصد

شرکت پس انداز و وام مسکن کورش بزرگ

پس انداز کنندگان در حساب پس انداز روزشمار در سال گذشته علاوه بر بهره معمولی معادل ۶٪ نیز بابت سهم خود از سود سالانه پس انداز و وام مسکن کورش بزرگ دریافت کردند ۱۴٪ منفعتی باورنکردنی ولی واقعی.

سال گذشته ۸٪ بهره پس انداز + ۶٪ مشارکت درسود سالانه.
امسال ۹٪ بهره پس انداز + ؟ مشارکت درسود سالانه.

این روند در ۳ سال اخیر دائما رو به افزایش بوده است.

برای کسب اطلاعات بیشتر به نزدیکترین شعبه کورش بزرگ درتهران مراجعه کنید.

MEDIA

ششمین سال خاموشی دکتر محمد معین

درستایش دانای واژه‌ها

انجمن استادان زبان و ادبیات فارسی در دانشگاه تهران به گرامیداشت استاد معین می‌پردازد

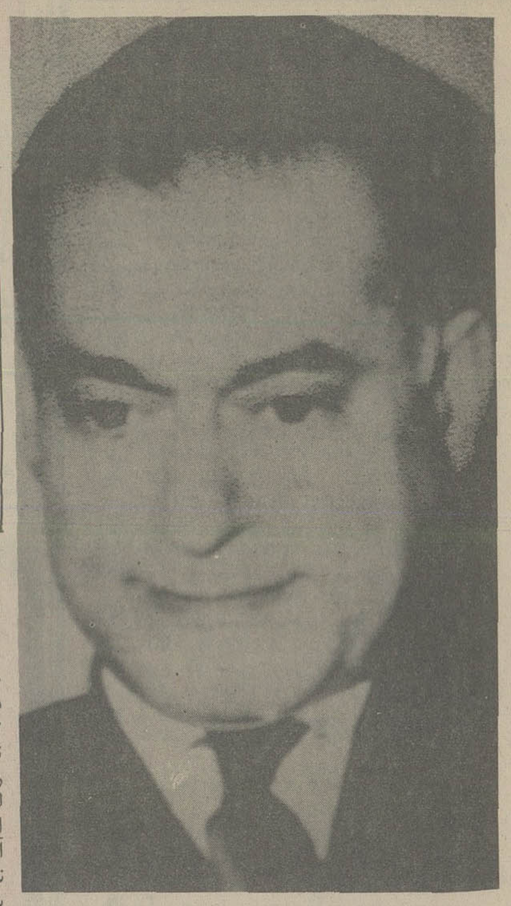

فردا شش سال از خاموشی استاد محمد معین پژوهشگر بزرگ ادب ایران میگذرد، بدین مناسبت درگفتگوئی با دکتر سیدجعفرشهیدی رئیس لغت نامه دهخدا و دوست صمیمی دکتر معین یادآورا گرامی میداریم و از اوو کاربزرگش سخن میگوئیم.

انجمن استادان زبان و ادبیات فارسی با همکاری دانشکده ادبیات و علوم انسانی دانشگاه تهران فردا ساعت ۶ بعد از ظهر درتالار فردوسی دانشکده ادبیات مراسمی ویژه برپا می کنند و یاداستادمعین را ارج می نهند

دکتر محمد معین بیست سال مداوم و ده سال متفرق یعنی بیش از نیمی از عمر پربرکت خود را صرف تحقیق و تتبع درلغت فارسی کرد. پنج مجلد برهان قاطع و شش مجلد فرهنگ فارسی به گفته‌ی نظامی عروضی براین دعوی دو شاهد عدل اند و دو گواه راست و پشت جلد یک صدوسه جزء لغت نامه که درده هزار و پنجصدصفحه به قطع سه ستونی بزرگ چاپ شده است و عبارت «زیرنظردکتر محمد معین» برآن دیده می شود سندی دیگر برصحت این ادعاست.

دکتر معین درسال ۱۳۲۵ طبق تصمیم هیات رئیسه مجلس شورای ملی مامور همکاری با علامه‌ی دهخدا درتدوین لغت نامه گردید و از آن تاریخ تا پایان سال ۱۳۳۴ ـ سال مرگ آن مرحوم پیوند خود را از لغت نامه و دهخدانگسست، و پس از مرگ دهخدا مسئولیت ادامه کاررا به عهده گرفت و تانهم آذر ۱۳۴۵، روزی که تف سموم دوزخی مرگ براین چراغ تابان وزید و سرانجام خاموشش ساخت، با علاقه‌ای سرشار و پشتکار کم مانند که تنها میتوان دردل و توان سالکان راه علم آنهم به ندرت نشانه‌ی آنرا یافت. این رسالت علمی را ادا کرد. اما لغت نامه شاید هنوز هم بسیاری از آشنایان این اثر عظیم و حتی آنانکه بدان مراجعه کرده و به نحوی از مطالب این کتاب برخوردارشده‌اند، تصور فرمایند کاراعضای این سازمان و سرپرست آن دکتر محمد معین این بوده است که مطالب منظم شده و آماده گردیده غلامه دهخدا را به چاپخانه بفرستند و تنها رنج آنان تصحیح مطبعی این مطالب است. ولی اگر همگان بدانند که از اسفند ۱۳۲۵ ـ روزی که مجلس شورای متعهد طبع لغت نامه گردید مواد آن جزدومجلد آ ـ ابوسعد و ابوسعد ـ اثبات ورق های کوچکی به قطع شش درچهار سانتی متری بیش نبود که تنها یک کلمه یا یک بیت برآن نوشته بودند، آنگاه استادان و فاضلانی چند با مراجعه به ده ها کتاب و صرف ساعت ها وقت معنی لغتی را روشن یا شرح حال بزرگی را آماده میساختند و پس از عرض برعلامه‌ی دهخدا و تصویب او برای چاپ می فرستادند اگر این مقدمات درنظر گرفته شود. میتوان درباره دکتر محمد معین و جهاد علمی او بحق داوری کرد. دکتر معین درطول مدت بیست سال همکاری با مرحوم دهخدا و یا سرپرستی لغت نامه، هفتصد صفحه‌از این کتاب را شخصا تالیف کرد و بیش از نه هزار صفحه از مطالب مولفان دیگررا بررسی و جرح و تعدیل نمود. هنگامیکه مرحوم دهخدا درقید حیات بود و کارلغت نامه درمجلس شخصی ایشان درخیابان ایرانشهر انجام میشد گروهی با استعدادهای مختلف و درجه معلومات متفاوت درخانه‌ی او بکار مشغول بودند و هریک برحسب طاقت علمی وظیفه‌ای داشتند. اواسط سال ۱۳۲۸ بنده افتخار پیوستن به این جمع مقدس علمی را یافت و از همان روز آشنایی من با دکتر معین آغاز گردید و بین ما پیوستگی پیدا شد و روز به روز محکمتر گشت آن روزها دکترمعین مطالب حرف الف از کلمه امتیاز به بعد را تالیف میکرد و مانند دیگرمولفان مطالب آماده شده‌ی خود را بردهخدا میخواند، اندک اندک میدیدم اعتماد و ثاقت مرحوم دهخدابدوافزون می شود تا آنجا که بسیاری از تذکرهای وی را درباره چگونگی تالیف اثر عظیم خویش می پذیرفت و بکار می بست.

✱ از سال ۱۳۳۲ به بعد وضع جسمی دهخدا دگرگون شد ضعف و خستگی بدو راه یافت دیگر نمی توانست مانند سالهای پیش روزی هشت ساعت تمام صبح و عصر کار کند درهمین سال ها بود که نظارت و بررسی مطالب بعضی از مجلدات را به دکتر معین واگذار کرد از آغاز سال ۱۳۳۴ دهخدا دچار بیماری شد که گاه دو یا چند روز ملاقات او ممکن نبود و دکتر معین برکار مؤلفان نظارت کامل یافت.

درهمین روزها مرحوم دهخدا وصیت نامه خود را برروی پشت جلد جعبه سیگار خویش نوشت که درمقدمه لغت نامه و مطبوعات چاپ شده است.

اندکی پیش از مرگ علامه دهخدا اداره لغت نامه از منزل شخصی آن مرحوم به مجلس شورای ملی منتقل شد و به موجب تصمیم کارپردازی مجلس امور علمی لغت نامه به عهده‌ی دکترمعین و امور اداری آن به عهده‌ی مرحوم سید محمد هاشمی کرمانی محول گردید

از سال ۱۳۳۷ لغت نامه به دانشکده ادبیات دانشگاه تهران منتقل شد و واحدی بنام سازمان لغت نامه بوجود امد و مسئولیت آن از هرجهت به عهده دکتر معین محول گشت و او تا آذر ۱۳۴۵ این مسئولیت را به عهده داشت.

دکتر معین به موازات مسئولیت سنگین لغت نامه، درسال ۱۳۳۸ دست به کار دشواردیگری زد: تالیف فرهنگ فارسی مسئولیت او سنگین‌تر شد، ناچار باید بیشتر کار کند، ساعات کار خود را افزایش داد از هشت ساعت به دوازده و از دوازده به شانزده ساعت و گاهی به ۱۸ ساعت درشبانه روز رساند دیگر عاقبت کار معلوم بود، دوستان وی باو تذکر میدادند که این اندازه خود را خسته نکند و این تذکارها را که خود میدانست ناشی از محبت و خیرخواهی است از جهت منطقی میپذیرفت ولی به حقیقت عاشق کار خود شده بود و هرجا عشق قدم گذارد نخست چیزی که گام بیرون می نهد منطق است سرانجام آن روز شوم پدید شد نهم آذرماه ۱۳۴۵ وی دراطاق گروه زبان و ادبیات فارسی هنگامیکه قلم بدست گرفته بود تا موافقت خود را با پذیرفتن پایان نامه تحصیلی یکی از دانشجویان دوره دکتری اعلام دارد. به زمین افتاد و افسوس که دیگر هرگز برنخاست. این است معین و این بود داستان او، فرهنگ فارسی همکاری او لغت نامه و نیز داستان آشنایی من و او، داستانی که آغازی خوش ولی پایانی غم انگیز داشت. این است زندگانی معین کمتر از ده هزارروز حیات علمی پس از دوران تحصیلی و بیشتر از سی هزار صفحه تحقیق و تتبع. روزگاری به شمار اندک اما به ثمر بسیار.

راستی خاتم فروزه‌ی بواسحاقی خوش درخشید ولی دوست مستعجل بود

اما حقیقت این است که معین زنده است.، زنده و حاضر زیرا تا زبان پارسی باقی است و هر جا شیفتگان و دلبستگان بدین زبان، کلید فهم آنرا از کتاب لغت بجویند آنجا دکتر معین راخواهند دید و با او آشنا خواهند شد.

حرکتی سالم بسوی مطبوعات حرفه‌ای ایران

چشم انداز جهانی و ویژگیهای ایرانی مطبوعات

نوشته غلامحسین صالحیار
از انتشارات وزارت اطلاعات جهانگردی

غلامحسین صالحیار، سالهای بسیار است که در مطبوعات ایران قلم میزند و تقریبا در تمام سمتهای تحریری مطبوعات خاصه سردبیری جراید عصر و صبح انجام وظیفه کرده است. او، قبل از نوشتن کتاب «چشم انداز جهانی و ویژگی‌های ایرانی مطبوعات» مجموعه‌ای با دربرگیری چهره‌های حرفه‌ای مطبوعات ایران و اطلاعاتی در زمینه شیوه کار آنان منتشر کرد و در حقیقت این کتاب را میتوان فصل پایانی آن مجموعه به حساب آورد.

دراین کتاب، نویسنده بیشتر از روش تجربی ـ خصوصا در بخش ویژگی‌های مطبوعاتی ایران ـ سود جسته است. کتاب با نگاهی به لزوم وجود مطبوعات در جهان آغاز میشود و نویسنده در صدد برمیاید که ریشه‌هایی غریزی برای اشتیاق انسان به آگاهی و کسب خبر بیابد و به دنبال این کنکاش از یک مورخ چینی به نام «سون زو» که در ۲۵۰۰ سال قبل میزیسته، نقل قول میکند که: «آگاهی قبلی از حوادث و مسائل در شرف وقوع و کسب خبر و اطلاعات درباره آن موجب میشود که شاهزادگان و سرداران خردمند و تیز هوش از نقل و انتقالات نیروها و مقاصد احتمالی و توانائی‌های دشمنان خویش مطلع گردند و با این آگاهی بهتر بتوانند به مقابله آنها روند و آنانرا مغلوب سازند....»

اگر چه نویسنده را بر آن نیست که تاریخچه‌ای از مطبوعات در جهان به دست بدهد، اما بدون رعایت توالی تاریخی نکات عمده تاریخ مطبوعات جهان را به اختصار در آن می‌یابیم و حتی درباره‌ای موارد در مورد نشریات بزرگ جهان جزئیاتی را میخوانیم که در تاریخ مفصل مطبوعات هم کمتر به آن اشاره شده است، که از اینگونه موارد، شرح نویسنده را درباره «رویتر» و اینکه چه خط سیری را پیموده است، میتوان مثل زد.

اگر چه چشم انداز نویسنده در حوزه وسیع مطبوعات جهان بحث جالب و درخوری است، اما به دلیل اهمیتی که کار او در بخش مربوط به مطبوعات ایرانی دارد، از بررسی کار نویسنده در زمینه مطبوعات جهان در میگذریم و به مطبوعات ایران می‌پردازیم.

گفتیم که صالحیار تقریبا در بیشتر سمتهای تحریری مطبوعات ایران کار کرده است، پس عجیب نخواهد بود اگر ادعا کنیم که مطالب او در مورد مطبوعات ایران حاصل تجربیات شخصی خود اوست، چون ماخذی که بتوان حتی برای قیاس ارزشهای این مجموعه از آن سود جست به چاپ نرسیده است.

صالحیار مطبوعات ایران را با توجه به دگرگونیهای زمانی به سه دسته تقسیم میکند:

۱ـ «ژورنالیسم دولتی در ایران» که نام نخستین نشریات ایران را که حدودا از صدو چهل سال قبل به دستور حکام آن زمان نشر شده همراه با دلایلی که برای انتشار این نوع نشریات وجود داشته است، دربر میگیرد.

۲ـ «ژورنالیسم غیر حرفه‌ای» که در این قسمت نیز نقش عظیم این دسته از مطبوعات بویژه در سالهای آغاز کار، در دگرگونی‌های شگرف سیاسی، اجتماعی و ادبی، نشان داده شده و اعتقاد نویسنده براین است که برای دسته دوم میتوان نام «ژورنالیسم سیاسی و ادبی در ایران را» انتخاب کرد.

۳ـ ژورنالیسم حرفه‌ای در ایران که ظهور آن به کودتای سوم اسفند برمیگردد و بخش اساسی این کتاب را در برمیگیرد، چون این دسته از مطبوعات با قدرتی که یافت به تدریج باعث نابودی آن دو دسته دیگر شد و در حقیقت ریشه مطبوعات امروز ایران را باروری بخشید.

نویسنده در شناخت مطبوعات حرفه‌ای، به هنگام مشخص کردن نخستین نشریه حرفه‌ای، از نشریه «ایران» نام برد:

«.... در همان روزهائیکه «ایران» به تدریج به نخستین روزنامه حرفه‌ای شکل میداد ریشه‌های عمیق تری از ژورنالیسم حرفه از سوئی دیگر، توسط جوان مستعدی که تازه به این کار روی آورده بود، در زمینه ژورنالیسم ایران استوار میشد، این جوان که عباس مسعودی نام داشت کاریر مطبوعاتی خود را با کادر چاپخانه‌های ایران آغاز کرده و تا سرحد خبرنگاری خود را بالا کشیده بود، طی این مسیر در ایران بیسابقه نبوده و پس از مسعودی نیز بیسابقه نمانده، اما مهمترین نکته‌ای که در کاریر مسعودی به چشم میخورد اینست که با آنکه نه تحصیلات عالی داشت، نه به خارج از کشور رفته بود و نه ژورنالیسم اروپائی را میشناخت بیش از هر ژورنالیست دیگر ایرانی به مهمترین جنبه کارژورنالیسم حرفه‌ای، یعنی آگاهی دادن (انتشار خبر) توجه کامل یافت و اهمیت آن برایش روشن گردید، مسعودی از همان ابتدای کار خود متوجه شد که «خبر» نیز نوعی «کالاست» و روزنامه نویس، تاجر خبر «است...»

نویسنده در ادامه این بحث و تاکید براینکه موسسه اطلاعات از پیشگامان و حامیان ژورنالیسم حرفه‌ای در ایران بوده، به نقل قولهایی از کتاب «پیروزی لبخند» نوشته فرهاد مسعودی می پردازد و فصل مفصلی را در اهمیت کار این موسسه و ویژگیهای آن که در حقیقت ویژگی کلی مطبوعات ایران است، فراهم میاورد.

موضوع جالبی که نویسنده دریافتن خط سیر مطبوعات ایران به آن توجه کرده کیفیت اخبار و دگرگونی آنها از لحاظ اهمیت در زمانهای مختلف است. او در زمانی سرکشی فلان متنفذ را بعنوان خبر قابل نقل مشخص میکند و در زمانی دیگر آگاهی از رویدادهای سیاسی و اجتماعی را.

موضوع قابل ذکر دیگر اینکه صالحیار موسسه اطلاعات و بنیانگذار آن را در شکل دادن به مطبوعات حرفه‌ای، ایران صاحب سهمی بسزادانسته است و شیوه های کاری این موسسه را درزمان گذشته نوعی پایه و ماخذ برای بازشناسی کیفیت مطبوعات حرفه‌ای درایران دانسته است.

پس از آن نویسنده به چگونگی روی اوردن قلمزنها به مطبوعات اشاره کرده است و خصوصیات حرفه‌ای آنها را برای دوامشان در کار مطبوعات بازشناسی نموده است.

بخشی از کتاب را هم وجود سندیکای نویسندگان و خبرنگاران و آگاهی‌هایی درباره این سازمان و اهمیتی که در شکل بخشیدن به فعالیتهای مطبوعاتی بطور رسمی داشته، دربر گرفته است. با نقل قسمت کوتاهی از نوشته صالحیار در مورد چگونگی شکل گرفتن سندیکای نویسندگان و خبرنگاران به این بحث خاتمه میدهیم:

«.... در نخستین اجتماع یا اجتماع موسس سندیکا که در تاریخ پنجم مهر ماه ۱۳۴۱ با شرکت تنها ۴۱ تن از روزنامه نگاران تهران تشکیل شد، شاید ده در صد از آن عده قلیل را روزنامه نگاران صد در صد حرفه‌ای تشکیل میدادند، اما اینک پس از گذشت ۱۴ سال (زمان نگارش کتاب) سندیکا بیش از ۵۰۰ عضو دارد که متجاوز از نیمی از آنان صد در صد حرفه‌ای و بقیه نیز کم و بیش نیمه حرفه‌ای هستند....»

این کتاب یکی از منابع موثقی است که پژوهشگران علاقه‌مند را به کار میاید و بعنوان ماخذی که به قلم یک صاحبنظر نگاشته شده میتواند مورد استفاده همگان قرار گیرد.

علی اکبر عبداللهی

گفت‌وشنودی با عبداله رحیمی ـ نقاش

زن و ماهی بهم شبیه هستند!

«آدم و حوا» اثری از عبدالله رحیمی

عبدالله رحیمی نقاش سنت گرا، تازه‌ترین آثارش را که شامل نقاشی های پشت شیشه و آئینه است، در گالری نیازی به نمایش گذاشته است.

در دیداری از آثارش بااو گفتگوئی دارم

✱ چطور شد که به نقاشی پشت شیشه روی آوردی؟

رحیمی: پدر بزرگم از آینه کاران بنام بود و دقت و ظرافتی که در نقاشی پشت شیشه و آئینه مساجد بخرج میداد مرا نیز مفتون این هنر کرد. علاقه‌ام به ویژگی سنت های ایرانی نیز در این گرایش بی تاثیر نبود

✱در بیشتر آثارت نقش «ماهی» و «زن» وجود دارد، از مطرح کردن این دو عامل منظور خاصی داری؟

رحیمی: «زن» و «ماهی» از بسیاری جهات بهم شبیه‌اند و در اعماق ارزوهای نهفته یک زن عشق به زندگی ازادورها بودن همچون «ماهی» وجود دارد.

✱ در بعضی آثارت، حالات طنز آمیزی از آدمکها به چشم می خورد. این حالات از دیدگاه تو، بیانگر چه چیزی می تواند باشد؟

رحیمی: قصد من نقاشی صرف است، اما، هنگام نمایش آدمکها و اشیاء گاهی مجموعه طنز آمیزی بر صفحه تابلو بوجود می آید بی آنکه، منظور خاصی در میان باشد

✱علیرغم ظرافت طرحهایت، در کاربرد رنگ، مخصوصا آنجا که رنگ سرد و گرم کنار هم می نشیند، نارسائی هائی به چشم می خورد، خودت متوجه این نارسائی‌ها هستی؟

رحیمی: تا حدودی فکر میکنم، توجه بیش از حد من به رنگهای بخصوص ـ مثلا رنگهائی که در تصاویر مذهبی وشمایل بکار میرفت ـ این نارسائی را سبب شده باشد و حالا که کارنوتری میکنم، ترجیح میدهم در رنگها تجدید نظری بکنم

✱این کار هنری که انتخاب کرده‌ای، چه نقشی در زندگی تو دارد و چه هدفی را در آن جستجو می کنی؟

رحیمی: من با نقاشی امرار معاش می کنم، بیشتر آثارم را در یکی از هتل های معروف پایتخت به فروش می رسانم و در نمایشگاههائی هم که در خارج از جمله ایتالیا برپا کردم خریدارانی برای آثارم پیدا شدند هدف من در نقاشی ارضاءمیلی است که به تجسم سنت های ویژه ایرانی دارم. در آینده هم، در همین مسیر کار خواهم کرد

✱ با این دید که از هنر نقاشی داری، فکر میکنم کارهای سفارشی هم بکنی، چون کارهای سفارشی معمولا درآمد بیشتری دارد؟

رحیمی:قبلا کار سفارشی قبول میکردم، اما حالا نه، چون روال کارهای من برای مشتریانم شناخته شده است و نیازی به قبول کار سفارشی نیست.

✱فکر نمی کنی، قیمت تابلوهایت کمی گران باشد؟

رحیمی: نه چندان. چون نقاشی پشت شیشه و مخصوصا پشت آینه، کار فوق‌العاده دشواری است و نقاش باید بطور معکوس طراحی کند، در حالیکه نقاشی روی بوم، به نقاش میدان عمل زیادتری می دهد من نقاشی پشت آینه های مقعر و شیشه های کروی را تجربه کرده‌ام و در آینده تابلوهائی از این دست هم به نمایش خواهم گذاشت.

اسماعیل ـ عباسی

در تالارهای شهر

گالری سیحون
نمایشگاه نقاشیهای سلیمان ساسون
ساعات بازدید: ۱۰ تا ۱ و ۵ تا ۷ بعد از ظهر
نشانی: خیابان وزرا ـ خیابان چهارم ـ تلفن ۶۲۳۰۵

گالری سولیوان
۱۲۰ اثر از شاگال، رنوار، مونه، دوفی، سزان، رودن، ونگوک، بوفه و نقاشان معاصر امریکایی
ساعت بازدید: ۵ تا ۸/۳۰ بعد از ظهر
نشانی: خیابان فخررازی ـ مقابل دانشگاه تهران ـ شماره ۱۳۶ ـ تلفن ۶۴۹۷۵۱

تالار نقش
نمایشگاه لیتوگرافی
ساعات بازدید: ۵ تا ۸ بعداز ظهر
نشانی: میدان کندی ـ جنب دانشکده علوم تربیتی

موزه نگارستان
مجموعه هنری نگارستان، آثار سده های ۱۱و۱۲و۱۳ هجری
ساعات بازدید: ۹ تا ۱۲ و ۴ تا ۶
نشانی: تقاطع خیابان سپه و خیابان کاخ

نگارخانه سامان
نمایشگاه آثار نقاشان اروپایی قرن ۱۸ و ۱۹ و اوایل قرن ۲۰
ساعات بازدید: ۱۰ تا ۱۳ و۱۶تا ۱۹
نشانی: بلوار الیزابت ـ ساختمان سامان ـ بلوک ۲

تالار عبید
نمایشگاه طرحهای هانس گئورگ راخ
ساعات بازدید: از ۵ بعداز ظهر
نشانی: دانشگاه تهران ـ ساختمان امور فرهنگی

گالری نیازی
نمایشگاه نقاشی سنتی پشت شیشه ـ آثار عبداله رحیمی
ساعات بازدید: ۵ تا ۸ بعد از ظهر
نشانی: خیابان عباس آباد ـ روبروی سینما شهر فرنگ

تئاتر شهر
گلدونه خانم ـ حالت چطوره مش‌رحیم
نویسنده و کارگردان: اسماعیل خلج
ساعات بازدید: ۸ بعداز ظهر

An outstanding example of modern technology and creative engineering

SAF پیشرفته‌ترین تکنیک درصنعت
جوشکاری و برش گازی
باهربودجه‌ای که‌دارید دستگاهی مناسب باکارتان انتخاب کنید
با ساف فلزات راکمی آسانتر ببرید

قویترین مشعل برش دستی
مصرف کمترگاز ظرفیت برش۵تا ۳۰۰میلیمتر
مقاومت بسیارخوب در مقابل برگشت شعله

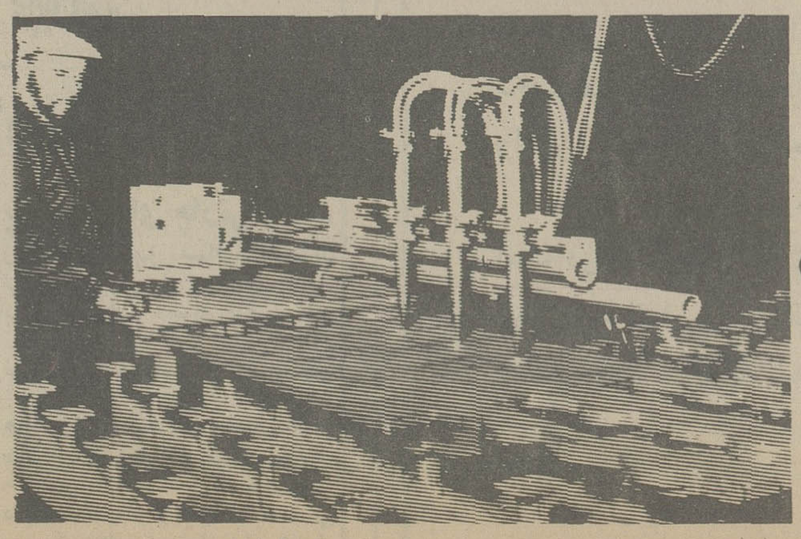

میزبرش اتوماتیک
ازروی نقشه یاالگو
برش‌تعدادزیاد
ازقطعات مشابه
فلنج‌بری ـ فارسی بری
لجکی ـ زنبوری

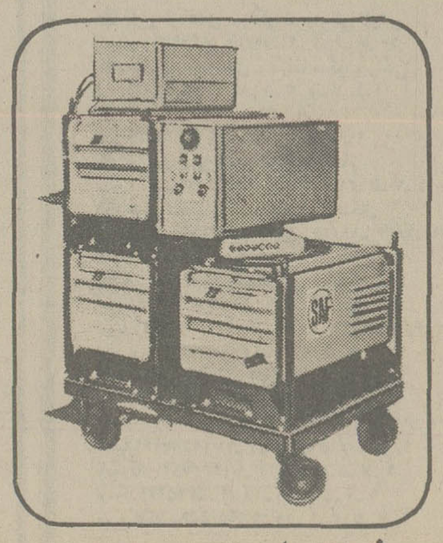

برش پلاسما
جهت بریدن فولادوفلزهای باآلیاژکم
قدرت 30 KW ظرفیت برش ۴۰میلیمتر
سرعت از ۳۵ تا ۴۰۰ سانتیمتر دردقیقه

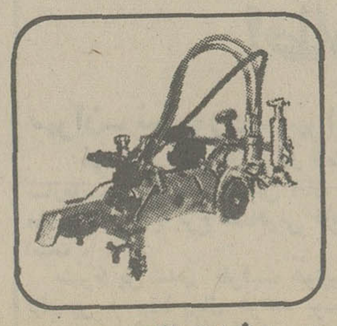

برش اتوماتیک ریلی
سبک ـ کم مصرف
ظرفیت برش تا ۸۰میلیمتر.

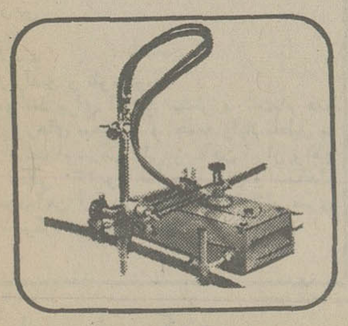

برش اتوماتیک ریلی
برای کارهای صنعتی وسنگین باامکان دومشعل ظرفیت برش تا ۲۰۰میلیمتر
برش‌معمولی ـ فارسی بری ـ دایره‌بری

I.E.E.CO.10 پروپاکاند

خانه‌جوش
شرکت مهندسی برق ایران خیابان شاهرضا بین میدان فردوسی وکالج شماره ۲۴۹ـ تلفن ۲ـ ۶۶۴۵۴۱

جهت اطلاع جهانگردان ایرانی و مشتریان علاقمند

شرکت لوان تور هوائی

بدینوسیله فهرست کامل بقیه تور هائی را که بلیط آنها موجود است اعلام می نماید

هزینه سفر	منسیرتور	تاریخ حرکت	نام تور
۲۱ روز قیمت ۸۷۸۰ تومان	تهران. لندن. پاریس. نیس. رم. تهران .	از تهران ۱۰ تیر	اروپا
۲۱ روز قیمت ۹۳۶۰ تومان	تهران ـ رم ـ بارسلون ـ پاریس ـ لندن تهران	از تهران ۱۷ تیر	گیتار
۲۵ روز قیمت ۱۰۷۵۰ تومان	تهران ـ آتن ـ رم ـ پاریس ـ لندن ـ ژنو ـ هانبورک ـ تهران	از تهران ۲۴ تیر	ونوس
۱۲ روز قیمت ۴۸۵۰ تومان	تور ۱۲ روزه آتن گردش با کشتی های تفریحی در سواحل زیبای یونان و با صرف ناهار و شام در بعضی از نقاط	ازتهران ۲۴ و۲۵ تیر	یونان
۲۲ روز قیمت ۱۴۸۰۰ تومان	تهران ـ نیویورک ـ واشنگتن ـ میامی لوس آنجلس ـلاس‌وگاس ـسانفرانسیسکو لندن ـ تهران	از تهران اول مرداد	آمریکا
۲۱ روز قیمت ۱۲۷۸۰ تومان	تهران ـ دهلی ـ بانکوک ـ توکیو ـ مانیل هنگ کنگ ـ تهران	از تهران ۱۰ مرداد	گیشا
۲۸ روز قیمت ۱۲۳۵۰ تومان	تهران ـ رم ـ مادرید ـ کازابلانکا ـ لاس پالماس ـ تنریف ـپاریس ـ لندن تهران	از تهران ۱۰ مرداد	کارمن
۱۶ روز قیمت ۸۳۵۰ تومان	تهران ـ بانکوک ـ سنگاپور ـ مانیل ـ هنگ کنگ ـ تهران	از تهران ۱۸ مرداد	آسیا
۲۲ روز قیمت ۸۷۵۰ تومان	تهران ـ مادرید ـ کازابلانکا ـ تونس ـ رم ـ تهران	از تهران ۲۶ مرداد	عروس
۱۶ روز قیمت ۷۸۷۰ تومان	تهران ـ رم ـ بارسلون ـ بروکسل ـ پاریس ـ تهران	از تهران ۲ شهریور	رویاها

شرکت لوانتور هوائی مانند همیشه وسائل رفاه بیشتر مشتریان خود را بوسیله خطوط هوائی معروف و معتبر بین‌المللی و اقامت در هتل های درجه ۱ و تماشای جاذبه های توریستی شهر های برگزیده جهان توسط راهنمایان ایرانی و خارجی آماده و پیش بینی نموده است

نشانی: میدان فردوسی

شرکت لوان تور هوائی تلفن های: ۳۱۲۵۱۷ـ ۳۱۲۴۵۴ـ ۳۱۲۵۶۱ـ ۳۱۲۵۲۵

به گروه های بیش از ۵ نفر تخفیف کلی داده می شود

دوشیزه امید رسولی دانش آموز کلاس اول دبستان هدف شماره ۲ دختران با معدل ۲۰ شاگرد ممتاز شناخته شده

آ ـ ۳۶۴۴

کاباره های تهران... کاباره های تهران

شکوفه نو
حمیرا ـ لیلافروهر
سیدکریم
رقص عربی ناگلاسمعی ازقاهره
رقص قفقازی برادران جانباز
گروه اکروبات بندباز
ویولین سیسترز
بندبازان یوگسلاوی
بالت کیم ـ بالت ساندرا
۵۴۳۰۳۳ ـ ۵۴۴۰۴۴
شروع برنامه ۱۰ بعدازظهر

باکارا
هایده ـ مازیار
رسائی
رقص عربی هلاصفی ازقاهره
زیبارویان تایلندی
مهرویان سنگاپوری
پرپوشان انگلیسی
آرش و آتش
۸۹۸۲۰۸ ـ ۸۹۵۱۷۷
شروع برنامه ۱۰ بعدازظهر

ونک
مهستی
شماعی زاده
هنریت خواننده ایتالیائی
کریستیانو کمدین‌های یونانی
مک گرگور شعبده‌باز
تونی شارمن خواننده انگلیسی
رقص قفقازی گروه آتش
بالت لیزا ـ بالت انگلیسی
۶۸۲۵۵۷ ـ ۶۸۴۷۷۵
شروع برنامه ۱۰ بعدازظهر

«فریتز لانگ» نام آورترین کارگردان آلمانی که شاهکار های سینمائی او جزو آثار جاویدان به حساب آمده است یکبار دیگر قدرت خود را با تهیه و کارگردانی این پدیده شگفت انگیز ثابت می نماید.

از فردا صبح فقط در
سینمای خانوادگی **متروپل**

دبراپاجت. پل هوبشمید
درفیلمی از: فریتز لانگ

ببر اشناپور
رنگی
پخش از: پانرفیلم

ژول ورن
نامی که برای همه آشنا میباشد...

ژول ورن
مردی که قصه‌های او چون بیست‌هزار فرسنگ زیر دریا و دوردنیا در ۸۰ روز جزو پرفروش‌ترین و پرتیراژترین رمان‌های تاریخ میباشد... و اینکه قصه‌ای دیگر از ژول‌ورن که سینمای آمریکا پس از صرف میلیونها دلار خرج و با هنرمندی

چارلز برونسون
باردیگر آنرا بروی پرده میآورد.

مردی بالاتر از همه
از صبح سه‌شنبه درسینماهای
سیلورسیتی
نیاگارا ـ ادئون

مردی بالاتر از همه
فیلمی که تمام خانواده‌ها بدیدن آن خواهند آمد

برنامه سینماها

تماشای فیلمهائی که با علامت (×) مشخص شده برای اشخاص کمتر از ۱۸ سال ممنوع است.

✱ اسپارتاکوس و ده گلادیاتور ـ رنگی ـ وان وادیس
رکس (۳۱۸۲۴۲) ۱۰/۳۰ـ ۱۲/۳۰ـ ۲/۳۰ـ ۴/۳۰ـ ۶/۳۰ـ ۸/۳۰
میامی (۷۵۴۳۲۹) ۹ـ ۱۱ـ ۱ـ ۳ـ ۵ـ ۷ـ ۹
سیلوانا (۳۶۳۷۷۷) ۹ـ ۱۱ـ ۱ـ ۳ـ ۵ـ ۷ـ ۹

✱ انسان وحشی، حیوان وحشی ـ رنگی
سینه موند (۶۴۸۳۲۲) ۱۱ـ ۳ـ ۵ـ ۷ـ ۹

✱ آب نبات چوبی ـ رنگی ـ نرمن ناکس
بلوار (۶۵۵۲۹۲) ۱۱/۳۰ـ ۱/۳۰ـ ۳/۳۰ـ ۵/۳۰ـ ۷/۳۰ـ ۹/۳۰
پانوراما (۳۴۴۷۵۰) ۹/۳۰ـ ۱۱/۳۰ـ ۱/۳۰ـ ۳/۳۰ـ ۵/۳۰ـ ۷/۳۰ـ ۹/۳۰

✱ این دیگه چه جور مردیه ـ دلیر و بیباک
فلور (۵۲۸۰۹۶) ۹ـ ۱۱ـ ۱ـ ۳ـ ۵ـ ۷ـ ۹

✱ اردوگاه زیبا رویان ـ رنگی ـ سینما سکوپ
تاج (۳۱۳۸۶۴) ۱۰ـ ۱۲ـ ۲ـ ۴ـ ۶ـ ۸ـ ۱۰

✱ بازماندگان ـ رنگی ـ نرملازاریو
دیانا (۶۴۷۳۶۵) ۱۱ـ ۳/۳۰ـ ۵/۳۰ـ ۷/۳۰ـ ۹/۳۰

✱ بزرگترین سگ دنیا ـ رنگی جیم دیل
ریولی (۷۵۷۷۷۷) ۱۱ـ ۳/۳۰ـ ۵/۳۰ـ ۷/۳۰ـ ۹/۳۰

✱ باکره جنگل ـ سینما سکوپ ـ رنگی
شهر قشنگ (۶۴۷۷۷۷) ۹ـ ۱۱ـ ۱ـ ۳ـ ۵ـ ۷ـ ۹

✱ بعد از ظهر نحس ـ رنگی ـ آل پاچینو
شهر فرنگ (۶۲۷۶۲۸) ۱۱ـ ۱/۱۵ـ ۳/۱۵ـ ۵/۳۰ـ ۷/۳۰ـ ۱۰

✱ بلوف ـ رنگی ـ آنتونی کوئین
دیاموند (۸۲۸۴۰۰) ۱۱/۱۵ـ ۲ـ ۴ـ ۶ـ ۸ـ ۱۰

✱ باگزی مالون ـ رنگی ـ جودی فاستر
شهر قصه (۶۲۷۲۹۰) ۱۱ـ ۲ـ ۴ـ ۶ـ ۸ـ ۱۰

✱ بیدادگر ـ رنگی ـ استوارت ویتمن
آستارا (۲۷۴۰۲۲) ۱۰/۳۰ـ ۲/۳۰ـ ۴/۳۰ـ ۶/۳۰ـ ۸/۳۰

✱ پارتیزان ـ رنگی ـ رودتیلور
امباير (۸۹۳۹۴۲) ۱۱/۳۰ـ ۱/۳۰ـ ۳/۳۰ـ ۵/۳۰ـ ۷/۳۰ـ ۹/۴۵

✱ پاگنده به شرق میرود ـ رنگی ـ بوداسپنسر
پارامونت (۶۴۸۳۲۱) ۱۱/۱۵ـ ۳/۳۰ـ ۵/۳۰ـ ۷/۳۰ـ ۹/۳۰

✱ پشت و خنجر ـ ایرج قادری ـ فروزان
اونیورسال (۹۲۶۹۵۳) ۹ـ ۱۱ـ ۱ـ ۳ـ ۵ـ ۷ـ ۹
ایران (۳۱۶۳۵۴) ۹ـ ۱۱ـ ۱ـ ۳ـ ۵ـ ۷ـ ۹
سابنا (۳۵۲۴۴۲) ۹ـ ۱۱ـ ۱ـ ۳ـ ۵ـ ۷ـ ۹
تیسفون (۸۵۸۸۸۲) ۹ـ ۱۱ـ ۱ـ ۳ـ ۵ـ ۷ـ ۹
رنگین کمان (۷۴۵۷۶۰) ۱۰ـ ۱۲ـ ۲ـ ۴ـ ۶ـ ۸
موناکو (۷۳۵۵۷۶) ۹ـ ۱۱ـ ۱ـ ۳ـ ۵ـ ۷ـ ۹
پرسپولیس (۸۵۱۰۸۳) ۱۰ـ ۱۲ـ ۲ـ ۴ـ ۶ـ ۸
کارون (۹۵۵۱۶۵) ۱۰/۳۰ـ ۲/۳۰ـ ۴/۳۰ـ ۶/۳۰ـ ۸/۳۰
دریا (۳۴۱۷۴۶) ۹ـ ۱۱ـ ۱ـ ۳ـ ۵ـ ۷ـ ۹
پاسیفیک (۷۵۳۳۱۱) ۱۱/۳۰ـ ۳/۳۰ـ ۵/۳۰ـ ۷/۳۰ـ ۹/۳۰

✱ تیز چشم ـ رنگی قابیوتسنی
سانترال (۹۲۸۶۸۶) ۱۱ـ ۱ـ ۳ـ ۵ـ ۷ـ ۹/۱۵

✱ (×) تنها مردیکه می تونه ـ رنگی ـ لی لاسون
بلازا (۶۴۴۲۵۵) ۱۱/۱۵ـ ۳/۱۵ـ ۵/۱۵ـ ۷/۱۵ـ ۹/۱۵

✱ تب داغ ـ رنگی ـ ژان پاتریک
پولیدور (۸۹۲۷۳۱) ۱۱/۳۰ـ ۱/۳۰ـ ۳/۳۰ـ ۵/۳۰ـ ۷/۳۰

✱ جدال در راه سخت سینما سکوپ رنگی
برلیان (۳۹۳۵۳۵) ۹ـ ۱۱ـ ۱ـ ۳ـ ۵ـ ۷ـ ۹

✱ جنجال در جبهه جنگ ـ رنگی ترنس هیل
گلدن سینی (۶۶۳۳۶۹) ۱۱/۳۰ـ ۳/۳۰ـ ۵/۳۰ـ ۷/۳۰ـ ۹/۳۰

✱ جویندگان گنج ـ رنگی ـ محصول هندوستان
همای (۳۱۱۶۶۹) ۱۰/۳۰ـ ۲/۳۰ـ ۴/۳۰ـ ۶/۳۰ـ ۸/۳۰

✱ حماسه محمد علی ـ رنگی ـ سینما سکوپ
پارک (۳۱۹۶۳۷) ۹ـ ۱۱ـ ۱ـ ۳ـ ۵ـ ۷ـ ۹

✱ خشم یک قهرمان ـ سینما سکوپ رنگی
متروپل (۳۱۹۴۱۰) ۹ـ ۱۱ـ ۱ـ ۳ـ ۵ـ ۷ـ ۹

✱ خوشگلهای هوسباز ـ رنگی ـ پاسکال پتی
شهر تماشا (۹۲۸۶۸۶) ۱۱/۳۰ـ ۱/۳۰ـ ۳/۳۰ـ ۵/۳۰ـ ۷/۳۰ـ ۹/۳۰

✱ خونخوار شرق ـ سینما سکوپ ـ رنگی
کیهان (۵۴۶۳۶۰) ۹ـ ۱۱ـ ۱ـ ۳ـ ۵ـ ۷ـ ۹

✱ داغونت می کنم بیلی ـ رنگی ـ جیمز کابرن

✱ گلدیس (۶۲۸۷۱۳) ۲/۴۵ـ ۵ـ ۷/۱۵
دالی برای آقاموشه ـ ویلون زن روی بام
شهر تماشا (۹۲۸۶۸۶) ۱۱/۳۰ـ ۱/۳۰ـ ۳/۳۰ـ ۵/۳۰ـ ۷/۳۰

✱ دو جوانمرد استثنائی ـ بازندگان
البرز (۳۰۴۲۵۸) ۱۰ـ ۱۲ـ ۳/۳۰ـ ۸/۳۰

✱ رم وحشی ـ سینما سکوپ ـ رنگی
الوند (۳۵۶۵۳۸) ۱۰ـ ۱۲ـ ۲ـ ۴ـ ۶ـ ۸/۳۰

✱ رئیس بزرگ ـ رنگی ـ بروس لی
ری (۵۲۲۵۷۸) ۱۰ـ ۱۲ـ ۲ـ ۴ـ ۶ـ ۸

✱ رام نشدنی ـ رنگی ـ کندی دیالسون
رادیوسیتی (۶۴۳۳۲۰) ۱۱/۱۵ـ ۳/۳۰ـ ۵/۳۰ـ ۷/۳۰ـ ۹/۳۰

✱ راز های مقبره فرعون ـ رنگی ـ جف کوپر
رویال (۸۲۹۷۸۵) ۱۰ـ ۱۲ـ ۲ـ ۴ـ ۶ـ ۸ـ ۱۰

✱ سایه قاتل ـ رنگی ـ یول برینر ـ باربارابوشه
اتلانتیک (۸۹۷۱۷۲) ۱۱/۱۵ـ ۳/۳۰ـ ۵/۳۰ـ ۷/۳۰ـ ۹/۳۰

✱ سواران آسمان ـ رنگی ـ جیمز کابرن
مازستیک (۶۶۸۴۶۱) ۱۱ـ ۱ـ ۳ـ ۵ـ ۷ـ ۹

✱ شرق و غرب ـ رنگی ـ منوچ کمار ـ سارابانو
ارانوس (۵۲۷۹۷۱) ۱۰/۳۰ـ ۱۲/۳۰ـ ۲/۳۰ـ ۴/۳۰ـ ۶/۳۰ـ ۸/۳۰

✱ عشق نفرت انگیز ـ رنگی ـ سینما سکوپ
ایفل (۳۱۱۴۷۷) ۱۰/۳۰ـ ۱۲/۳۰ـ ۲/۳۰ـ ۴/۳۰ـ ۶/۳۰ـ ۸/۳۰

✱ صدای گلوله رنگی ـ لی ماروین ـ گاری گریمز
کابری (۹۲۸۴۰۱) ۱۱ـ ۳ـ ۵ـ ۷ـ ۹/۱۵

✱ (×) فدای هر چه خوشگله رنگی ـ دومنیکو مدونیو
پ.ب. (۸۲۹۶۴۱) ۱۰ـ ۱۲ـ ۲ـ ۴ـ ۶ـ ۸ـ ۱۰

✱ کلئوپاتراجونز ـ رنگی سینما سکوپ
آسمان آبی (۳۴۱۶۲۸) ۹ـ ۱۱ـ ۱ـ ۳ـ ۵ـ ۷ـ ۹

✱ (×)گناه پاک ـ رنگی ـ جنی تمبوری
سیلورسیتی (۲۶۱۲۰۵) ۱۱/۳۰ـ ۱/۳۰ـ ۳/۳۰ـ ۵/۳۰ـ ۷/۳۰
نیاگارا (۶۶۵۳۰۷) ۱۱/۳۰ـ ۱/۳۰ـ ۳/۳۰ـ ۵/۳۰ـ ۷/۳۰ـ ۹/۴۵
ادئون (۳۲۱۸۱۱۸) ۱۱ـ ۱ـ ۳ـ ۵ـ ۷ـ ۹

✱ گیتای بی باک ـ رنگی ـ محصول هندوستان
شهناز (۷۵۴۶۲۶) ۱۰/۳۰ـ ۱۲/۳۰ـ ۲/۳۰ـ ۴/۳۰ـ ۶/۳۰ـ ۸/۳۰

✱ گریز از عشق ـ رنگی ـ پیتر لی لارنس
کسری (۸۲۶۹۳۹) ۱۰/۳۰ـ ۲ـ ۴ـ ۶ـ ۸ـ ۱۰

✱ ماجرای یک عشق ـ سینما سکوپ رنگی
آریا (۳۱۹۸۸۴) ۹ـ ۱۱ـ ۱ـ ۳ـ ۵ـ ۷ـ ۹

✱ مشت زن سرکش ـ آتش افروز
نادر (۳۱۴۷۹۵) ۹ـ ۱۱ـ ۱ـ ۳ـ ۵ـ ۷ـ ۹

✱ نورمن هیپی شده ـ نورمن ویزدام
دروازه طلائی (۳۵۲۱۶۰) ۹ـ ۱۱ـ ۱ـ ۳ـ ۵ـ ۷ـ ۹

✱ هوس تلخ ـ رنگی ـ پاتریس پاسکال
کریستال (۳۱۷۶۷۵) ۹/۳۰ـ ۱۱/۳۰ـ ۱/۳۰ـ ۳/۳۰ـ ۵/۳۰ـ ۷/۳۰ـ ۹/۳۰

✱ همراهان ـ بیک ایمانوردی ـ سعید راد
آسیا (۶۴۲۹۰۹) ۹ـ ۱۱ـ ۱ـ ۳ـ ۵ـ ۷ـ ۹/۱۵
اروپا (۳۰۳۱۷۹) ۱۰/۳۰ـ ۲/۳۰ـ ۴/۳۰ـ ۶/۳۰ـ ۸/۳۰
مولن روژ (۷۵۲۹۲۹) ۱۱ـ ۱ـ ۳ـ ۵ـ ۷ـ ۹
نیتون (۷۶۰۱۳۶) ۱۱ـ ۱ـ ۳ـ ۵ـ ۷ـ ۹
لیدو (۹۵۱۵۱۱) ۱۰ـ ۱۲ـ ۲ـ ۴ـ ۶ـ ۸
ژاله (۳۰۴۱۲۰) ۱۰/۳۰ـ ۲/۳۰ـ ۴/۳۰ـ ۶/۳۰ـ ۸/۳۰
المپیا (۹۲۶۷۹۶) ۱۱ـ ۱ـ ۳ـ ۵ـ ۷/۱۵ـ ۹/۱۵
پاسارگاد (۴۳۲۷۸۲) ۹ـ ۱۱ـ ۱ـ ۳ـ ۵ـ ۷ـ ۹
توسکا (۵۳۹۵۴۴) ۹ـ ۱۱ـ ۱ـ ۳ـ ۵ـ ۷ـ ۹
چرخ فلک (۹۵۰۵۵۸) ۹ـ ۱۱ـ ۱ـ ۳ـ ۵ـ ۷ـ ۹

✱ سئانس انگلیسی
گلدیس ساعت ۹/۳۰ (داغونت می کنم بیلی)

سینما کریستال: هوس تلخ

آگهی اصلاحی

پیرو آگهی شماره ۶/۴۵۷۵۰ ـ ۳۵/۱۲/۱۰ تاریخ صورت جلسه آگهی مذکور ۲۵۳۵/۱۰/۲۶ صحیح می باشد.

مدیرکل ثبت شرکتها و مالکیت صنعتی ـ یحیی مدنی
آ ـ ۵۴۸۹

شرکت ملی ذوب آهن ایران

آگهی استخدام

شرکت ملی ذوب‌آهن آریامهر اصفهان بمنظور تکمیل کادر خود تخصص‌های زیر را با حقوق و مزایای مکفی و برخورداری ازامکانات ویژه استخدام مینماید :
۱ ـ متخصص کامپیوتر
۲ ـ تحلیلگر سیستم
۳ ـ فوق لیسانس ویا لیسانس در رشته مهندسی معدن با پنج سال سابقه کار .
٤ ـ فوق‌لیسانس ویا لیسانس در رشته مهندسی معدن.
٥ ـ فوق‌لیسانس ویا لیسانس در رشته مهندسی برق.
٦ ـ فوق‌لیسانس ویالیسانس در رشته مهندسی‌مکانیک.
۷ ـ فوق‌لیسانس ویالیسانس‌دررشته‌مهندسی‌الکترونیک
۸ ـ فوق لیسانس و یا لیسانس در رشته مهندسی راه و ساختمان .
۹ ـ فوق دیپلم و دیپلم در رشته برق .
۱۰ـ فوق دیپلم ودیپلم در رشته مکانیک .
۱۱ـ فوق دیپلم ودیپلم در رشته راه و ساختمان.
۱۲ـ لیسانس و فوق‌دیپلم برنامه‌نویسی .
۱۳ـ راننده پایه یکم وپایه دوم
۱٤ـ مونتور اسکلت فلزی .
۱۵ـ مونتور مکانیک .
۱٦ـ تعمیرکار مکانیک .
۱۷ـ جوشکار برق و کاربیت
۱۸ـ تراشکار .
۱۹ـ برقکار .
۲۰ـ بنای نسوزچین .
۲۱ـ راننده لیفتراک با گواهینامه ویژه .
۲۲ـ آهنگر .
۲۳ـ نقاش ساختمان .
۲٤ـ شیشه‌بر .
۲۵ـ تکنیسین نقشه‌برداری (فوق دیپلم) .
۲٦ـ بنای عمومی
۲۷ـ آرماتوربند
۲۸ـ نجار قالب‌بند
۲۹ـ تعمیرکار رادیو و تلویزیون .
داوطلبان میتوانند برای آگاهی بیشتر و ثبت‌نام همه روزه باستثنای روزهای پنجشنبه و جمعه وایام تعطیل به اداره کاریابی و استخدام شرکت ملی‌ذوب‌آهن ایران واقع در خیابان کاخ شمالی ۱۳۰ ویا اداره کاریابی و استخدام شرکت سهامی ذوب‌آهن آریامهر واقع در ۲۰ کیلو متری جاده اصفهان ـ شهرکرد مراجعه نمایند .
الف ۱۸۳۵

اطلاعیه نساجی مازندران
قابل توجه کلیه پارچه‌فروشان و کارگاههای تهیه پوشاک در سراسر ایران

شرکت سهامی عام نساجی مازندران‌براساس برنامه پیش‌بینی شده‌بهترین پارچه‌های پائیزسال آینده‌را باتوجه به‌رنگهای پیشنهادی مدسازان بزرگ دنیا تهیه و آماده نموده است . پارچه‌فروشان وکارگاههای تهیه پوشاک می توانند ازهم‌اکنون کلیه احتیاجات کلی وجزئی خود رامستقیماً به مراکز زیر سفارش نمایند.
۱ـ تهران‌ـ خیابان شاهرضا کوی کندوان شماره ۵ قسمت توزیع مستقیم تلفن ۶۶۱۰۰۷
۲ـ تهران‌ـ بازار چهارسوق کوچک پاساژ فرهنگ عامل فروش نساجی مازندران تلفن ۵۲۰۰۷۰

اطلاعیه
بانک رهنی ایران

از متقاضیان آپارتمانهای ۱۳۹ مترمربعی کوی آپادانا که قرعه بنام آنان اصابت نموده است بوسیله دعوت نامه جداگانه با پست سفارشی تقاضا بعمل آمد و از تاریخ ۲۵۳۶/۴/۱۱ تا ساعت ۱۳ روز سه شنبه ۲۵۳۶/۴/۲۱ به هریک از شعب بانک رهنی ایران درتهران مراجعه وبقیه پیش قسط مقررا پرداخت و ضمنا درخلال این مدت برای عقد قرارداد تخصیص آپارتمان باداره کل املاک وامور مسکن بانک مراجعه نمایند.

مجددا از متقاضیان مذکور خواهشمند است درمهلت مقرر نسبت به پرداخت بقیه پیش قسط اقدام و به بانک مراجعه فرمایند مهلت مرقوم بهیچوجه تمدید نخواهد شد.

بانک رهنی ایران

هواپیمائی ملی ایران ۴۰

اطلاعیه

تهران ـ نیویورک ـ تهران با پروازهای چارتر «هما»

هواپیمائی ملی ایران در تامین‌رفاه حال‌وتسهیل مسافرت‌کارمندان سازمانها وخانواده بلافصل آنان به‌نیویورک پرواز های دربست(چارتر) مخصوصی را با نرخ مسافرتی خاص برای تابستان امسال ترتیب داده است .

بشرط پر شدن ظرفیت هواپیما نرخ دوسره مسافرت برای‌هرصندلی بالغ بر ٤٤۰۰۰ ریال خواهد بود.

این پرواز ها در اختیار سازمان‌های دولتی ـ ملی ـ انجمن ها ـ باشگاهها و موسسات آموزشی‌قرار داده خواهد شد . تا برای مسافرت کارمندان ـ اعضاء واجد شرائط وخانواده آنان‌مورداستفاده قرارگیرد.

سازمانهائیکه مایلند از پروازهای‌دربست فوق‌الذکر استفاده کنند می توانند با قسمت پرواز های اجاره‌ای‌دربست (چارتر) «هما» تماس‌حاصل نمایند . تلفن ـ۹۱۱۲۵۱۸ـ ۹۶۱۲۵۱۷

پلیس راه میگوید:

خستگی، خواب آلودگی، عصبانیت، می‌زدگی و حالات غیرعادی در وضعیت معمولی نیز خطرناک است چه رسد بهنگام رانندگی. لطفاً در این حالات هرگز رانندگی نکنید ـ اصولاً چه اصراری دارید که قهرمان یک قصه تلخ باشید.

تحولی بزرگ در تشخیص سرطان

تشخیص وجود غدد سرطانی بوسیله آنتن میکروویو

پروفسور «سادوسکی» متخصص سرطان بیمارستان «فالکنر» در بوستون موفق شده است ابزاری شبیه یک آنتن کوچک اختراع کند که شروع بیماری سرطان پستان را نشان میدهد. این دستگاه را وی به کمک دو دانشمند فیزیک نجومی ساخته است. چون نوع اصلی این ابزار بوسیله علمای نجوم برای شنیدن اصوات از مناطق دور آسمانی از مدتها قبل بکار برده میشود.

ابزاری که پروفسور «سادوسکی» تکمیل کرده است، میتواند پخش حرارت را در محدوده «میکروویو» ضبط کند. بدینوسیله یافتن «مناطق داغ» - نقاط تشکیل غدد سرطانی - که در آنها خون بیشتر از قسمتهای دیگر بافتها جریان دارد، میسر میشود.

البته تا کنون روش «ترموگرافی» جهت شناسائی آغاز سرطان پستان از طریق تشخیص اختلاف حرارت در نقاط مختلف آن بکار میرود، ولی تشخیص عمقی این دستگاه که بر اساس امواج اشعه ماوراء قرمز کار میکند، خیلی محدود است.

دستگاه جدید پروفسور سادوسکی، قادر است که علائم حرارتی تشکیل غدد سرطانی را تا عمق ده سانتیمتر نشان دهد. و این خود تحولی بزرگ در امر تشخیص سرطان، بشمار میرود، زیرا آزمایشات انجام شده بوسیله این دستگاه موفقیت آمیز بوده است، و بزودی این دستگاه میتواند جانشین روش کنونی تشخیص غدد سرطان پستان بوسیله اشعه ایکس «ماموگرافی» شود. روش فعلی ماموگرافی این خطر بزرگ احتمالی را در بر دارد بیماری که بوی اشعه داده میشود، بعدها - ۱۵ تا ۲۰ سال بعد - بعلت همین اشعه دادن دچار سرطان پستان گردد.

چارلز مانسون آزاد میشود!

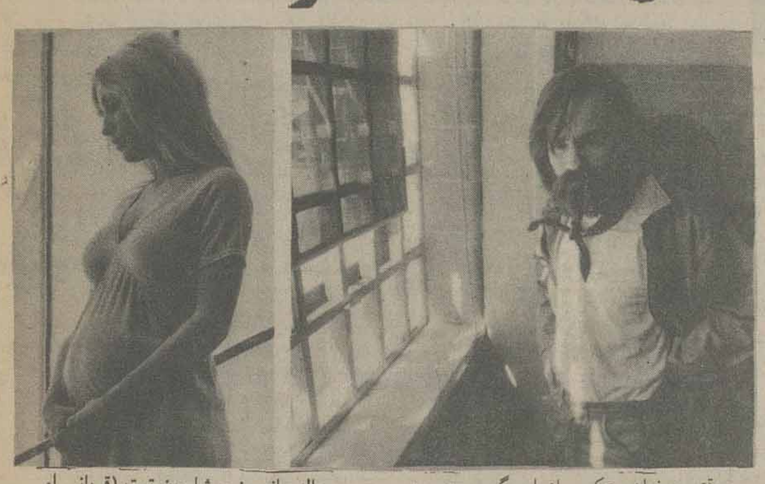

چالز مانسون و شارون تیت (قربانی او

بی شک او را بیاد دارید، هفت سال پیش وقتی(شارون تیت) هنرپیشه حامله را با فجیع ترین وضع بقتل رساند، روزنامه های آمریکا القاب وحشتناکی به او نسبت دادند، هرسه ماه یکبار مانسون حق دارد با یک روزنامه نگار گفتگو کند، اینک بسراغش میروم و پای عقاید سر در گمش در باره عشق، زندگی، جنگ و سرمایه‌داری می نشینیم.

مانسون ۴۱ ساله با قیافه در هم شکسته و اندام کوچک خود به اتاق انتظار وارد میشود در حالیکه یک لیوان کاغذی پر از قهوه در دست و سیگاری در دست دیگر دارد.

دستهایش خالکوبی شده، موها که هنگام محاکمه یعنی شش سال پیش از ته تراشیده بود دوباره بشانه ها میرسد، انگار با چشمان بر افروخته میگوید: نگاه کن من هنوز جالب هستم.

چارلی، نامی است که زندانیان به او داده اند، در ظاهر ادمی بدون خطر و تاحدی مسخره بنظر میرسد او روزی یکساعت حق دارد از زندان بیمارستان روانی(واکاویل) در کالیفرنیا بیرون برود.

مانسون در مورد نقش خود در قتل عام۱۹۶۲ در هالیوود گفت: «من مسئول هستم ولی مقصر نیستم، من قانون را نقض نکرده‌ام قوانین تفنگ و چاقو و گانگستر ها از قوانین جامعه جدا میباشند» او که قبلا سرپرست گروه موزیک فامیل بود یکی از آهنگهای معروف انروز ها را مرتب زمزمه میکند «تو یک انقلاب میخواهی پس چرا بوجود نمیاوری؟» و با انگشتانش روی میز ریتم انرا میزند.

وقتی میخواهم عکسی از او بگیرم روی میز میبرد و کنار عکس هیتلر قرار میگیرد. این عکس هیتلر را یک زندانی روی دیوار نقاشی کرده است. مانسون که گروهش وی را همچون«عیسی مسیح» میدانند میگوید: «هیتلر روح بزرگی داشت، هیتلر این روح را بمن هم داده است.»

مانسون به حبس ابد محکوم شده است، وی اینک طبق قانون میتواند پس از هفت سال آزاد شود مشروط بر اینکه فقط با اجازه مقامات قضائی ایالت کالیفرنیا این ایالت را ترک کند و تحت نظر باشد. این آزادی برای افرادی که به حبس ابد محکوم شده‌اند پس از هفت سال اقامت در زندان امکان پذیر است این قانون معمولا در مورد تمام زندانیانی که به حبس ابد محکوم شده‌اند اجرا گردیده و از انرو متخصصین قضائی در کالیفرنیا برای مانسون شانس زیادی برای آزادی قائلند.

ولی این فکر که بزودی مانسون میتواند انسان آزادی باشد میلیونها آمریکائی را دچار وحشت کرده زیرا که هنوز از شنیدن نام«مانسون» لرزه بر اندامها می افتد.

جدول ویژه شماره ۹۶۸۰

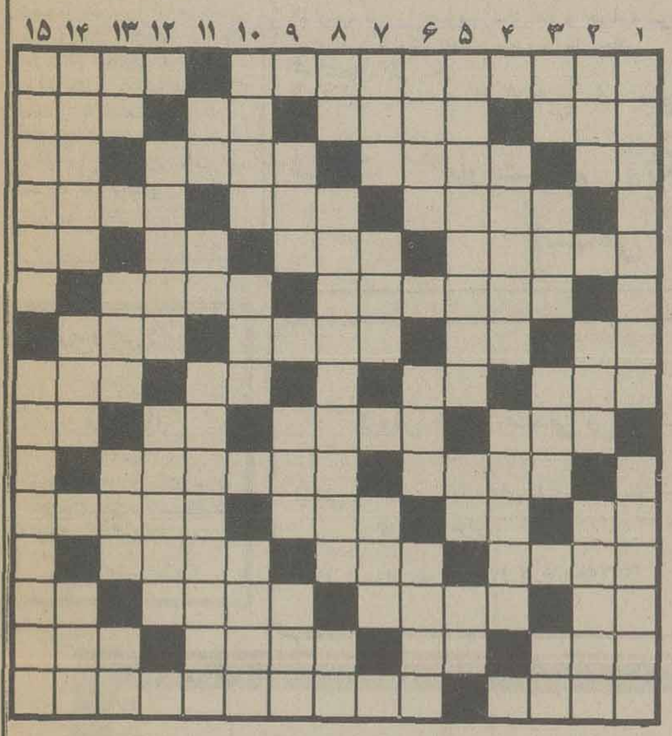

افقی

۱ - اثری از شیخ‌الرئیس بوعلی سینا - تقسیم کننده ۲ - اگر به قلب مربوط باشد خشونت جا خالی میکند - عبادت پنجگانه - پارچه کهنه - جوان دلیر ۳ - ضمیر مفرد - استخر طبیعی است و آبگیر - ادیبی با تحملی بسیار - سودن ۴ - تور کاهکشان - فعلا که سرسام آور شده - ورزشی که اکنون یادی هم از آن نمیکنند ۵ - کمپیسونر - در غربت به راحتی توان زد - عقب - سفید در لفظ ترکی. ۶ - از دریانوردان مشهور که تنگه‌ای از او به یادگار است - نامه بر عرب ۷ - آخرین حرف - از نفیرش مرد و زن نالیده‌اند - بر اثر حساسیت بر پوست بدن میزند - سیاه و سفیدش سوزاندنی است. ۸ - اگر مال چاقوست که تیز است - خدا نکند بسوزد - شیشه شکم گنده - درویش ندارد. ۹ - با دیکه نمیوزد - جاویدان - بکام که آید مرگ حتمی است - نور اندک - ۱۰ - خوشحالی - آخرین جنگ ناپلئون بناپارت - ۱۱ - رونق رخشندگی - از برآمدگیهای زمین - زمانی میکوبیدند و کلاه مخلی بر سر میگذاشتند - ثابت ۱۲ - با ساز و برگ کامل آمده - پول خرد امریکایی - از دین برگشتگان - ۱۳ - قومی وحشی در اروپا - صفت سیب زمینی‌است - یکی از شوهران الیزابت تایلور - شاعر برای مرگش شعر سروده ۱۴ - مهر فلزات گرانبها - بخیه به جامه - سنگ طلق - از برجهای فلکی ۱۵ - هیزم است و سوزاندنی - اثری از اسدی طوسی.

عمودی

۱ - با همه وحشتناکی خانم از پوستش کیف کفش درست میکند - وقت تاریکی. ۲ - پرهیزگار - پدر در لفظ عرب - زمانی با خامه بود. ۳ - اسب در لفظ آذری - همه دارند - هوای گرم - ناپیدا. ۴ - مرواریدش گرانبهاست - نه حلال است و نه حرام. ۵ - بزرگترین نویسنده فلسفی قرن بیستم فرانسه که «ایزابل» از آثار اوست - فهرست - طلایه اعداد ۶ - تکیه داد - بزرگ و ستبر - بکار تزریقات آید.۷ - گاهی عینکی میشود - کاسه چوبی - اسب سفید. ۸ - ارجمندی - اثری از داستایوسکی - رنگ موی فوری خانمها. ۹ - خالص و بیغش - عقاب سیاه - امر به آمدن. ۱۰ - مرغ خانگی - پارچه‌ایکه زمانی در خراسان میبافتند - مرغ مردارخوار. ۱۱ - خالص از هر چیز - اثری از ماتیسن - کتابی معروف از چک لندن. ۱۲ - از تراژدی نویسان معروف فرانسوی که «آندروماک» اثری از اوست - فرشتگان. ۱۳ - از علامات جمع است - بخاک سپردن - خطی در هند سه - مکان. ۱۴ - مارکی بر اتومبیلی - زادگاه مرد حماسی ایران - از زدنی ها. ۱۵ - همیشه روح نواز نیست - کشوری در قاره سیاه.

حل جدول های شماره قبل

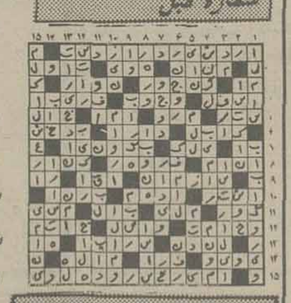

جدول شماره ۱۱۹۵۲

افقی

۱ - بعد از مبارزات استقلال طلبانه امریکائیان در نیویورک نصب کردند - در آن تیر مینهادند - ۲ در کنار که باشد نیکوست - ستارگان در آن میگردند - نفس بلند - صد و یازده ۳ - گریز به شیوه غزالان - اداره کننده - واحدیست در پول - قاعده و روش ۴ - از اقیانوسهای جهان - وقتی که لباس بد بایستد - اکنون سر گرد شده ۵ - از سنگهای زیبای گرانبها - گاهی جارو به دمش میبندد - داخل - توانائی ۶ - شاعر اینگونه گریستن را دوست داشت - خانه های ریز عکس ۷ - از علامت جمع است - ضمیریست - حکم میان خوب و بد میکند - دندانی در دهان ۸ - تله - خسیس پس نمیدهد - فحش و دشنام - گاهی شکستن آن با سر شکستن یکی میشود ۹ - از انواع پول زور است - ساقی در صراحی دارد - دریا - گل بتونه ۱۰ - دیدن - مرد پارسا و زاهد را گویند ۱۱ - حرف بی پوست - از انواع بازی با ورق - یک وعده غذا - نام همسر فقید ملک حسین ۱۲ - سر گشته در عشق و عاشقی - ضربه با پا برتوپ - راه آهن زیر زمینی ۱۳ - پدر عرب - ریشی دو شاخه داشت - زنگ اخبار جایش را گرفت - عددیست ۱۴ - زینت یافته - پیشاوندیست - مجلس نمایندگان - خانه ۱۵ - با ارزش‌ترین نوع خال است - رهبر سرخ جامگان بود و بر علیه اعراب میجنگید.

عمودی

۱ - از دانشمندان معروف دوره صفویه که در دربار شاه‌عباس مقامی داشت - گلر جلویش ایستاده ۲ - واحد شیشه - در آن چیزی قاطی نشده - مهریه زن ۳ - لقبی در اروپا - چند تا امت - خزنده خوش خط و خال - خوب نباشد ۴ - با سرو صدا بر پا میکنند - خانم سخت به آن علاقه دارد ۵ - یار و رفیق در انجام دادن کاری - سوره‌ای در قرآن مجید - نور اندک ۶ - روی هر چیز - کلی محکم‌تر میزند - عجله داشتن ۷ - نحیف و لاغر - پسوندیست - خجسته نیست ۸-واحدی در سطح - سلسله جبالی در ایران - پرده سیاهی بر نیمی از زمین ۹ - اکنون برچانه جوانان بیشتر توان دید - نقاش بر آن نقش میزند - تشویق و تحریک به دعوا ۱۰ - زن نازا - قبل از مرگ آید - تاریخ نگار ۱۱ - علامت جمع - باید خشک شود - کسی به او اعتماد ندارد ۱۲ - در کنار تنگ مینهند - در کنار گلدسته توان دیدن ۱۳ - راه بی پایان - برای جلوگیری از پیشروی دشمن میگذارند - ـگی در زبان انگلیسی - جلوی آب را میگیرد ۱۴ - رودی در ایران - خجالت - پشت سر هم - ۱۵ - راه بزرگ - در بهشت جای گزیده..

بقیه از صفحه ۵

انتظار طولانی در صف ثبت نام مدرسه

و گنجایش اندکی دارند و نمی توانند حتی پاسخگوی یک صدم مراجعه کنندگان خود باشند.

مردم چه می گویند؟

مردم هم حرفهایی دارند. حرفهای مردم بر خلاف همه آنچه که مسئولان گفته‌اند، نکات تازه‌ای در بر دارد: همه مدارس جای خالی دارند و این، جای خالی را برای افراد بخصوصی رزرو کرده‌اند. ناگفته نماند که مردم بیشتر از مدارس غیر دولتی گله‌مندند.

مقامات آموزش و پرورش به مردم پاسخ می دهند که هیچ مدرسه‌ای اعم از دولتی یا غیر دولتی حق ندارد برای کسی جا رزرو کند. مردم می گویند ضابطه‌ای وجود ندارد که این مسئله را کنترل کند.

مسئولان میگویند: چرا از مدارس دولتی بیشتر استفاده نمی کنید و مردم پاسخ می دهند که مدارس دولتی کیفیت آموزشی پائین تری دارند کما اینکه مدارس غیر دولتی نیز بعد از رایگان شدن تحصیل، سطح کیفی خود را از دست داده‌اند.

مردم می پرسند: چرا مدارس صاحب نام فقط از دانش آموزانی که معدل آخر سالشان از ۱۷ به بالا باشد، ثبت نام می کنند. مسئولان این قبیل مدارس می گویند: برای آنکه استعدادهای بهتر را بیشتر جلب کنیم. این حق ماست.

مردم سئوال می کنند: آیا آئین نامه های دولتی برای مدارسی که شاگرد تجدیدی قبول نمی کنند با قدرت اجراء می شود؟

مسئولان می گویند: بله

مردم می پرسند: آیا بازرسان آموزش و پرورش از مدارسی که بعد از ساعتها انتظار به مردمی که در صف ایستاده‌اند، جواب رد می دهند بازرسی می کنند که ببینند آیا جای خالی در آن مدرسه وجود دارد یا نه؟

مسئولان می گویند: بله.

ولی مشکل ثبت نام همچنان چون یک مساله پیش روی مردم است و این روزها در چهره نگران مادرها و پدرها این گرفتاری را می توان خواند.

اعلامیه پذیره نویسی افزایش سرمایه بانک کار - شرکت سهامی عام

بنا به تصمیم متخذه در جلسه ۲۲۸ فروردین ماه ۲۵۳۶ مجمع عمومی فوق العاده صاحبان سهام بانک که متعاقب مجمع عمومی فوق العاده مورخ ۲۰ آبان ۲۵۳۴ تشکیل گردید به هیئت مدیره اجازه داده شد که سرمایه بانک را تا آخر شهریور ماه ۲۵۳۶ معادل ۲۲۰/۰۰۰/۰۰۰ ریال افزایش داده و با سلب حق تقدم صاحبان سهام عادی گواهی حق خرید ۲ سهم عادی به ازاء یک سهم ممتاز که صاحبان سهام ممتاز در تاریخ مجمع مالک بوده اند برای صاحبان سهام ممتاز صادر نماید.

اینک مراتب برای استحضار صاحبان سهام ممتاز با مشخصات زیر اعلام میگردد:

الف - نام و شماره ثبت: بانک کار شرکت سهامی عام شماره ۶۰۶۲

ب - موضوع شرکت و نوع فعالیت های آن: عملیات بانکی در حدود مقررات جاریه و قوانین پولی و بانکی کشور و موازین اساسنامه بشرح زیر: ۱ - تنزیل برات و سفته و دادن وام در حسابجاری ۲ - عملیات مربوط به اسناد و برگهای بها دار و خرید و فروش سهام و اوراق بهادار بحساب مشتریان ۳- نقل و انتقال وجوه ۴- قبول سپرده‌های دیداری و مدت‌دار و پس‌انداز و افتتاح انواع حساب ۵- اعطای وام و تسهیلات اعتباری ۶- اعطای پیش‌پرداخت درمقابل اسناد حمل کالا و فلزات گرانبها و سفته و برات ۷- صدورضمانت‌نامه درمقابل وثایق عینی واوراق بهادار وسفته‌های قابل قبول ومعتبر ۸ - همکاری وکمک به تاسیس وتوسعه موسسات ساختمانی و صنعتی و معدنی و تولیدی و رهنی با مشارکت در سرمایه آنها ۹ - خرید سهام و مشارکت در سرمایه بانکهای داخلی و خارجی ۱۰ - فراهم کردن تسهیلات برای شرکتهای ساختمانی بمنظور تامین وجوه لازم برای اجرای قرار داد های عمرانی این قبیل شرکتها ۱۱ - قبول نمایندگی و انجام هر گونه عملیات بانکی برای مشتریان ۱۲ - انجام معاملات ارزی ۱۳ - اجاره دادن صندوق امانات ۱۴ - وصول مطالبات و سود سهام مشتریان بحساب آنها ۱۵ - قبول امانات و نگهداری سهام و اوراق بها دار و اشیاء قیمتی مشتریان ۱۶ - صدور اعتبار نامه و فروش چکهای مسافرتی ۱۷ - انجام وظایف قیمومت و وصایت و وکالت برای مشتریان طبق قوانین و مقررات مربوطه ۱۸ - اقدام به سایر معاملات مجاز بانکی.

ج - مرکز اصلی شرکت و نشانی شعب آن: ۱ - مرکز اصلی شرکت: تهران خیابان حافظ ساختمان بانک کار ۲ - شعبه مرکزی: خیابان حافظ ساختمان بانک ۳ - شعبه شوش: خیابان صاحب جمع میدان سبزی ۴ - شعبه روزولت: خیابان روز ولت.

د - مدت شرکت: نا محدود است.

هـ - مبلغ سرمایه شرکت قبل از افزایش سرمایه: چهار میلیارد و یکصد و بیست میلیون ریال.

و - اگر سهام ممتاز منتشر شده باشد تعداد و امتیاز آن: ندارد

ز - هویت کامل اعضاء هیئت مدیره و مدیر عامل شرکت: آقای مهندس سعید هدایت فرزند غلامعلی دارنده شناسنامه شماره ۱۸صادره از بخش ۲ تهران رئیس هیئت مدیره آقای مهندس عبدالمجید اعلم فرزند دکتر امیر دارنده شناسنامه شماره ۳۳۵۸ صادره ازبخش ۳تهران نائب رئیس هیئت مدیره - آقای مهندس حاجی اصغرزاده اردوبادی فرزند سلمان دارنده شناسنامه شماره ۲۲۳۶۷ صادره ازتبریزعضو هیئت مدیره - آقای مهندس بهرام داوید خانیان فرزند اردشیر دارنده شناسنامه شماره ۹۶۷ صادره ازاصفهان عضوهیئت مدیره - آقای مهندس سیامک فرزد فرزند فضل اله دارنده شناسنامه شماره ۷۳۲ صادره ازبخش ۴تهران عضو هیئت‌مدیره - آقای مهندس اصغرروانی فرزند یحیی دارنده شناسنامه شماره ۲۵۹۳ صادره ازخلخال عضو علی البدل - آقای مهندس سیامک فریدی فرزند اباذر دارنده شناسنامه شماره ۵۶۹۹۱ صادره از شیراز عضو علی‌البدل - آقای آرسن برخورداریان فرزند بگلر دارنده شناسنامه شماره ۱۵۱۴۳ صادره از بخش ۲ تهران مدیرعامل.

ح - شرایط حضور و حق رای صاحبان سهام در مجامع عمومی: هر سهم دارای یک رای است مگر در مورد انتخاب مدیران که مقررات ماده ۸۸ لایحه قانونی اصلاح قسمتی از قانون تجارت مصوب اسفند ۲۵۲۷ لازم الرعایه است صاحبان سهام شخصا یا بوسیله وکیل ثابت الوکاله خود در مجامع شرکت می نمایند.

ط - مقررات اساسنامه راجع به تقسیم سود و تشکیل و تقسیم دارائی بعد از تصفیه طبق ماده (۵۵) اساسنامه سود ویژه پس از وضع مالیات و ۱۵٪ اعطائی به کارمندان موضوع ماده (۵۴) این اساسنامه به طریق زیر تقسیم میشود (- ۱ - بین ۱۵٪ تا ۲۰٪ با رعایت بند الف از ماده ۳۳ قانون پولی و بانکی کشور به حساب اندوخته قانونی منتقل میگردد تا موقعیکه اندوخته مزبور معادل سرمایه بانک شود و پس از ان اختیاری است ۲ - سودی که برای تقسیم اختصاص مییابد بین کلیه صاحبان سهام به نسبت سهام آنها تقسیم خواهد شد ۳ - مبلغی بعنوان پاداش طبق مقررات قانونی برای هیات مدیره در نظر گرفته میشود ۴ - به پیشنهاد هیات مدیره و تصویب مجمع عمومی عادی ممکنست قسمتی از سود ویژه به سایر اندوخته ها و قسمتی از آن به سال بعد تخصیص یابد - طبق ماده (۵۸) اساسنامه پس از انحلال تصفیه بانک با نظارت نماینده بانک مرکزی ایران طبق لایحه قانونی اصلاح قسمتی از قانون تجارت مصوب ۲۴ اسفند ۲۵۲۷ و سایر قوانین جاری کشور بعمل خواهد آمد.

ی - مبلغ و تعداد اوراق قرضه قابل تبدیل سهم که شرکت منتشر کرده است و مهلت و شرائط تبدیل اوراق قرضه بسهم: ندارد.

ک - مبلغ باز پرداخت نشده انواع دیگر اوراق قرضه‌ای که شرکت منتشر کرده است و تصمیمات مربوط به آن: ندارد.

ل - مبلغ دیون شرکت و همچنین مبلغ دیون اشخاص ثالث که توسط شرکت تضمین شده است: دیون بانک برابر ترازنامه آخر سال ۲۵۳۵ بالغ است بر ۲۲/۳۱۷/۴۴۶/۴۱۷/ ریال و جمع تعهدات بانک بابت ضمانت نامه های صادره بالغ بر - ۴۸/۶۰۰/۵۹۶/۰۳۶۷ ریال

م - مبلغ افزایش دویست و بیست میلیون ریال.

ن - تعداد و نوع سهام جدیدی که صاحبان سهام با استفاده از حق تقدم خود تعهد کرده اند: تعداد سهام جدید ۲۲۰۰۰ هزار سهم ده هزار ریالی از نوع عادی است.

س - تاریخ شروع و خاتمه مهلت پذیره نویسی: ۶۰ روز از روزی که برای پذیره نویسی تعیین شده است.

ع - مبلغ اسمی و نوع سهامی که باید تعهد شود و حسب مورد مبلغ اضافه ارزش سهم: مبلغ اسمی هر سهم ده هزار ریال است نوعی سهام عادی است اضافه ارزش در نظر گرفته نشده است.

ف - حداقل تعداد سهامی که هنگام پذیره نویسی باید تعهد شود: در قبال هریک سهم ده هزار ریالی که صاحبان سهام ممتاز فعلا، مالک میباشند دو سهم ده هزار ریالی.

ص - نام بانک و مشخصات حساب سپرده‌ای که وجوه لازم باید در آن واریز و پرداخت شود: حساب شماره ۲۴۰۰۰ افزایش سرمایه بانک کار.

ق - ذکر نام روزنامه کثیر الانتشاری که اطلاعیه ها و آگهی های شرکت در آن منتشر میشود: اطلاعات و رستاخیز و کیهان.

آخرین ترازنامه و حساب سود و زیان شرکت که بتصویب مجمع عمومی صاحبان سهام رسیده است در اداره ثبت شرکتها ودر مرکز بانک برای مراجعه علاقمندان آماده است.

هیئت مدیره بانک کار

قابل توجه جویندگان کار

از جویندگان کار برای مشاغل زیر دعوت میشود جهت مصاحبه و راهنمائی شغلی تا تاریخ ۳۱ر۴ر۲۵۳۶ به مرکز کاریابی واشتغال قزوین و یا شهرستان ها به نزدیکترین مرکز کاریابی و اشتغال محل سکونت خود مراجعه نمایند. کارگران ماهر و نیمه ماهر که‌دارای گواهینامه مهارت حرفه‌ای‌ازمراکز آموزش حرفه‌ای‌ذیصلاح باشندحق تقدم خواهند داشت.

ردیف	نام شغل	تحصیلات	تعداد
۱	مهندس مکانیک		۲ نفر
۲	لیسانس مکانیک		٤ نفر
۳	مهندس برق		۲ نفر
٤	حسابدار	لیسانس	۱ نفر
٥	منشی‌زن، آشنا بماشین نویسی	دیپلم	۲ نفر
٦	ماشین‌نویس فارسی و لاتین زن	سیکل به بالا	۱ نفر
۷	تلفنچی زن	سیکل به بالا	۱ نفر
۸	انباردار آشنا به کاردکس	دیپلم	۲ نفر
۹	دیپلم برق ومکانیک	دیپلم	۳ نفر
۱۰	خدمتگذار	ششم ابتدائی	۱ نفر
۱۱	نگهبان	ششم ابتدائی	۱۳ نفر
۱۲	باغبان	خواندن و نوشتن	۱ نفر
۱۳	پرسکار	ششم ابتدائی	۲٤ نفر
۱٤	مکانیک ماشین آلات صنعتی	ششم ابتدائی	٤ نفر
۱٥	نقاش پیستوله	ششم ابتدائی	۲ نفر
۱٦	خمکار	ششم ابتدائی	۳ نفر
۱۷	آشپز غذاهای ایرانی	۲ پیکار	۱ نفر
۱۸	باطری‌ساز	۲ پیکار	۱ نفر
۱۹	کارگر گردبافه، زن	۲ پیکار	۲ نفر
۲۰	کارگر آشنابه چرخکاری، زن	۲ پیکار	۲۰ نفر
۲۱	کارگر بافنده زن و مرد	۲ پیکار	۱۰ نفر
۲۲	کارگر حلاج	۲ پیکار	۱۰ نفر
۲۳	کارگر بوبین‌پیچ	۲ پیکار	۱۰ نفر
۲٤	کارگر ساده زن و مرد	۲ پیکار	٥٥۲ نفر

م الف ۷۷٤٤ **اداره کل اشتغال - وزارت کارو امور اجتماعی**

داریال عرضه‌کننده بهترین

سیستم آشپزخانه‌های پیش ساخته

سیستم اطاق‌خوابهای پیش ساخته

سیستم حمام‌های پیش ساخته

سیگدال نروژ Sigdal Norway

داریال عرضه‌کننده بهترین خدمات برای زندگی ایده‌آل

نمایشگاه: خیابان پهلوی، بالاتر از سه راه عباس‌آباد، شماره ۱۰۶۱، تلفن ۶۲۷۴۷۴

تلفن دفتر مرکزی: ۷۵۲۴۸۴-۷۵۶۸۰۶، سازمان فروش: ۷۶۵۶۵۱

پای صحبت امل ساین:

خواننده‌های ایرانی بی نهایت حسودند!

امل ساین خواننده ترک، که مدتی درایران برنامه و کنسرت اجرا کرد، سه شنبه هفته گذشته بعداز ضبط آخرین برنامه‌اش درشوی قریب افشار برای تلویزیون میگفت:

اغلب خواننده های ایرانی حسودند و بهمین دلیل نه تنها از برنامه های من استقبال نکردند بلکه در بسیاری از موارد کارشکنی نیز کردند و اگر راستش را بخواهید خودمن هم علت اصلی مخالفت خواننده ها بخصوص خواننده های زن را نفهمیدم. چون آنها مرتب پشت سرمن شعار میدادند و حرف میزدند و سعی داشتند بهر بهانه‌ای که شده برنامه‌ام را خراب کنند، اما در روبرو بامن خوش و بش میکردند. درحالیکه علت اصلی ماندگار شدن من درایران استقبال گرم مردم بود چیزی که آنها انتظارش را نداشتند و چیزی که من درموقع ورودم بتهران حتی فکرش را هم نمی کردم.

امل ساین میگفت:

من باجرای ترانه های ایرانی علاقه زیادی دارم بطوریکه بعداز اجرای ترانه «گل سنگ» دوترانه تازه نیز اجرا کرده‌ام یکی از این ترانه ها «باران» نام دارد و از ساخته های مارسل است و دیگری ترانه ترکی «سکینه دائی قزی» است که آن را نیز بافرم تازه‌ای برای تلویزیون ضبط کرده‌ام که فکر میکنم مورد استقبال مردم قرار گیرد.

امل ساین درمورد خوانندگان ایرانی مورد علاقه‌اش چیزی نگفت و صدای اغلب آنها را دلنشین و دوست داشتنی ذکر کرد. و گفت مسلما این آخرین سفرمن بایران نخواهد بود چرا که مجبورم برای ضبط ترانه های فارسی که تمرین کرده‌ام بتهران بیایم. ازطرفی هم چند تهیه کننده ایرانی برای بازی درفیلم هایشان بمن پیشنهاد داده‌اند که بعید نیست بآنها جواب مثبت بدهم.

ترانه‌های تازه...

قاصد

اکبر گلپایگانی تازه‌ترین ترانه‌اش را تاهفته آینده ضبط خواهد کرد. آهنگ این ترانه توسط محمد حیدری آهنگساز جوان ساخته شده واردلان سرفراز روی آن شعر گذاشته است.

بدنیست بدانید که اخیرا محمد حیدری و شهیار قنبری همکاری تازه‌ای را شروع کرده‌اند. و حاصل این همکاری چند ترانه باصدای هایده، مهستی و حمیرا خواهد بود.

دریا

دریا نام تازه‌ترین ترانه‌ایست که شعر و آهنگ آن از جهانبخش پازوکی است.

این ترانه باصدای پوران ضبط شده و خواننده قدیمی رادیو و تلویزیون با اجرای آن فعالیت تازه‌ای را شروع کرده است.

منتظر

آخرین ترانه ستار باسم «منتظر» تاهفته آینده برای پخش آماده خواهد شد. آهنگ این ترانه از ساخته های فریدون خشنود است و لیلا کسری بر روی آن شعر گذاشته است.

بزرگ شاهنشاها

ما جانبازان کرد قدوم مبارک شاهنشاه بزرگ ایران را بر دیده می نهیم و با افتخار مراتب جانبازی و فداکاری خودرا در راه اجرای فرامین آن شهریار محبوب اعلام میداریم.

انجمن شهر و شهردار کامیاران

شاهنشاها

چاکر جان نثار مجید رضوانی شهردار شاهین دژ افتخار دارد از سوی خود و اعضای انجمن شهر و کلیه قاطبه مردم شاهدوست و میهن پرست شاهین دژ که در کلیه اوضاع و احوال، سربازان جانباز و فداکار شاهنشاه آریامهر بوده‌اند.

موکب مبارک همایونی را به خطه آذربایجانغربی و کردستان خیرمقدم عرض بنماید.

جان نثار ـ شهردار شاهین دژ ـ مجید رضوانی

دنیای ورزش روزهای شنبه منتشر میشود

بازگشت مهندس بیلی به تلویزیون

تماشاگران قدیمی تلویزیون برنامه های حسن خیاط باشی را که بنقش مهندس بیلی درتلویزیون ظاهر میشد از خاطر نبرده‌اند چرا که این فرم برنامه بخاطر طرح مسائل انتقادی و بصورت طنز مورد توجه بسیار قرار گرفته بود. اما دوری خیاط باشی از تلویزیون و تهیه برنامه برای رادیو مانع ادامه برنامه مزبور توسط حسن خیاط باشی درتلویزیون گردید. و حالا بطوریکه شنیده‌ایم قرار است خیاط باشی بزنامه های کوتاه مدتی با استفاده از تیپ و شخصیت مهندس بیلی و باهمان عنوان قبلی «حرف تو حرف» تهیه کند که در فواصل برنامه های تلویزیون نمایش داده شود.

یکشنبه • برنامه‌اول

- ۱۲/ـ اخبار
- ۱۲/۰۵ ـ کارگر
- ۱۲/۳۰ ـ کودک ـ هنرعکاسی
- ۱۲/۴۵ ـ مریخی محبوب من اف ام
- ۱۳/۱۰ ـ کانن اف. ام
- ۱۴/ـ اخبار

بخش دوم

- ۱۸/ـ کودکان ـ کارتون
- ۱۸/۴۵ درباره روستا
- ۱۹/۱۰ اخبار
- ۱۹/۲۰ اخبار ورزشی
- ۱۹/۳۰ دنیای آسیا
- ۲۰/ـ چهاردیواری
- ۲۰/۳۰ اخبار
- ۲۱/۱۵ همه از یک خانواده
- ۲۲/۱۰ آقای مربوطه
- ۲۲/۲۰ تاتر

یکشنبه • برنامه‌دوم

- ۱۹ موسیقی و اسلاید
- ۱۹/۳۰ امریکا ـ انبوه مردم
- ۲۰/۳۰ اخبار
- ۲۱ سوال مردم پاسخ مسئولان
- ۲۱/۰۵ فیلم مستند اعماق مرگبار قسمت سوم
- ۲۱/۳۰ موسیقی کلاسیک ارکستر مجلسی رادیو تلویزیون ملی ایران
- ۲۲ مک کوی «روزدلاددهای نو» با شرکت تونی کرتیس ـ رابرت وبر. کارگردان: نیکلاس کولاسانتو درپایان مجله خبری

یکشنبه • بین المللی

- ۱۴/۳۰ فیلم
- ۱۶/۰۰ خلاصه اخبار
- ۱۶/۰۵ کارتون
- ۱۶/۱۵ خیابان سه سامی
- ۱۷/۱۵ بچه گربه وجوسی
- ۱۷/۴۰ تیلهٔ مرمری ابی رنگ
- ۱۸/۱۰ روهاید
- ۱۹/۰۰ اخبار
- ۱۹/۲۵ کارآموزان وکالت
- ۲۰/۲۵ شوی مری تیلرمور
- ۲۰/۴۵ کلمبو
- ۲۲/۰۰ اخبار
- ۲۲/۲۵ فیلم سینمائی

دوشنبه • برنامه اول

- ۱۲/ـ اخبار
- ۱۲/۰۵ ـ حفاظت وایمنی
- ۱۲/۲۰ ـ کودکان ـ رابین هود فضائی
- ۱۲/۴۰ ـ اطاق ۲۲۲
- ۱۳/۱۰ ـ المپیاد اف. ام
- ۱۴/ـ اخبار

بخش دوم

- ۱۸/ـ کودکان ـ بچه ها بچه ها ـ یکی بود یکی نبود
- ۱۸/۴۵ درقلمرو حیوانات
- ۱۹/۱۰ اخبار
- ۱۹/۲۰ اخبار ورزشی
- ۱۹/۳۰ وضع اضطراری
- ۲۰/۳۰ اخبار
- ۲۱/۰۵ ترانه های ایرانی
- ۲۱/۳۵ ایران زمین
- ۲۲/۰۵ آقای مربوطه
- ۲۲/۱۵ فیلم سینمائی بنام بازگشت به محله بیتون

دوشنبه • برنامه دوم

- ۱۹ موسیقی و اسلاید
- ۱۹/۳۰ برنامه کودک (کاپیتان امریکا)
- ۲۰ مسابقه هزارامتیازی
- ۲۱ سوال مردم پاسخ مسئولان
- ۲۱/۰۵ پانشوینی «رابط» با شرکت: دنیس واترمن. جان تاو گارفیلدمورگان کارگردان: تدچیلدز
- ۲۲ دانش
- ۲۲/۳۰ گروهنوازی

دوشنبه • بین المللی

- ۱۶/۰۰ خلاصه اخبار
- ۱۶/۰۵ کارتون
- ۱۶/۲۵ خیابان سه سامی
- ۱۷/۲۵ سی وچلن اعجوبه
- ۱۷/۴۵
- ۱۸/۱۰ مریخی محبوب من
- ۱۹/۰۰ سرزمین وحشی
- ۱۹/۲۵ اخبار
- ۱۹/۵۰ رودا
- فیلم سینمائی
- ۲۱/۲۵ بعدا اعلام میشود
- ۲۲/۰۰ اخبار
- ۲۲/۲۵ شکارچی

فراموش نشود. بعلت استقبال زیاد ازتورهای ایده‌ال، امروزتور خود را رزروکنید تا فردا پشیمان نشوید.

۲۱ روز — رم، پاریس، لندن — ۷۶۵۰ تومان

۲۱ روز — رم، شاپل، کاپری، سورنتو، نیس، پاریس، لندن — ۷۹۵۰ تومان

۲۱ روز — رم، تورنتو، بوفالو، آبشار نیاگارا، واشنگتن، میامی، لاس‌وگاس، لوس‌آنجلس، هالیوود، دیسنی‌لند، نیویورک — ۱۴۵۰۰ تومان

۲۱ روز — نیس، مونت‌کارلو، کان، لندن، مادرید، رم، ناپل، کاپری، سورنتو — ۸۲۵۰ تومان

۱۵ روز — رم، ناپل، کاپری، سورنتو — ۵۷۵۰ تومان

پنجشنبه‌ها — دوشنبه‌ها — جمعه‌ها — یکشنبه‌ها

تور ایده‌آل

برای رزرو جا به آیتال اکسپرس خیابان شاهرضا شماره ۲۵۱ ساختمان آلیتالیا مراجعه فرمائید.

با حمل و سرویس درجه یک

از تهران و شهرستانها همه میتوانند جای خود را با تلفن‌های ۶۶۹۸۱۱ ۶۶۹۸۱۲ ۶۶۹۸۱۳ ۶۶۹۸۱۴ ۶۶۹۸۱۵ رزرو نمایند.

جزئیات برنامه تورها همان روز با پست ارسال میشود

ساعت کار یکسره از ۸/۵ تا ۵ بعدازظهر

پنجشنبه‌ها ۸/۵ تا ۲ بعدازظهر

شاهنشاها

دانش آموزان و دبیران مدرسه راهنمائی نهم آبان شاهیندژ تشریف فرمائی شاهنشاه آریامهر را بخطه قهرمان پرور و شاهدوست آذربایجانغربی خیرمقدم عرض مینماید.

جان نثار ـ صحت

عالیترین کاشی خارجی از ۱۷۵۰ ریال به بالا

تابل سرام روزولت مقابل سینما دیاموند ۲۴۵ تلفن: ۸۳۰۲۲۴ ۸۳۲۲۶۹

سازمان منطقه‌ای بهداری و بهزیستی سیستان و بلوچستان استخدام مینماید

سازمان منطقه‌ای بهداری و بهزیستی سیستان و بلوچستان تعدادی پزشک عمومی ایرانی و خارجی با حقوق و مزایای خوب با تامین مسکن استخدام مینماید.

پزشکان ایرانی مستقیما به کارگزینی سازمان در زاهدان و پزشکان خارجی به کارگزینی وزارت بهداری و بهزیستی در تهران مراجعه نمایند.

آ ـ ۳۶۴۳

سندیکای خوانندگان

خوانندگان ایران کارهای مقدماتی تشکیل سندیکای خود را انجام دادند و در انتخاباتی که انجام شد رامش نسرین و شماعی زاده بعنوان هیئت مدیره موقت سندیکای خوانندگان انتخاب شدند تا ترتیب قانونی شدن این سندیکارا بدهند

بهمین جهت روز دوشنبه این هفته خوانندگان درهتل شرایتون اجتماع میکنند تا مقدمات تشکیل سندیکارا بدهند

آگهی دعوت مجمع عمومی سالیانه

مجمع عمومی عادی شرکت ماریتایم تکنیک (سهامی خاص) در تاریخ ۲۵۳۶/۴/۲۷ ساعت ۵ بعدازظهر در محل شرکت تشکیل خواهد شد از کلیه صاحبان سهام دعوت میشود که در روز و ساعت مقرر در محل شرکت حضور بهمرسانند.

دستور جلسه

۱ـ رسیدگی و تصویب ترازنامه و حساب سود و زیان
۲ـ قرائت گزارش هیئت مدیره و بازرسان
۳ـ انتخاب بازرسان
۴ـ تعیین روزنامه کثیرالانتشار جهت درج آگهیهای شرکت

شرکت ماریتایم تکنیک (سهامی خاص)

اطلاعیه

کارگاه موسیقی کودکان و نوجوانان

سازمان رادیو تلویزیون ملی ایران

تعدادی هنرجوی دختر و پسر ۱۰ تا ۱۴ ساله را برای آموزش موسیقی در کلاسهای سنتور ـ تار و تنبک از طریق آزمایش می پذیرد. داوطلبان می توانند جهت کسب اطلاعات بیشتر و ثبت نام از ساعت ۸½ صبح الی ۱ بعدازظهر پانزدهم لغایت بیست و پنجم تیرماه ۲۵۳۶ به محل کارگاه واقع در خیابان تخت طاووس ـ خیابان کوه نور ـ کوچه هفتم ـ شماره ۲/۴۱ مراجعه نمایند.

م الف ۷۹۲۹

آ ـ ۲۰۰۶۷

آگهی

بمنظور انتخاب یک تن نماینده آزمایشگاههای تشخیص طبی برای عضویت در هیات مدیره مرکزی نظام پزشکی از کلیه کسانیکه دارای پروانه صلاحیت آزمایشگاهی می باشند تقاضا میشود فتوکپی مدارک خود را شخصا یا بوسیله پست سفارشی تا تاریخ اول شهریورماه ۲۵۳۶/ بعنوان هیات نظارت بر انتخاب نماینده آزمایشگاهها به دبیرخانه نظام پزشکی مرکز (خیابان حافظ ـ روبروی پلی تکنیک ـ کوچه شیرین یا صندوق پستی ۳۴۷۴) ارسال فرمایند.

روز و محل اخذ رای و کیفیت انجام این امر بعدا باطلاع خواهد رسید.

الف ۷۹۳۱

رئیس هیأت نظارت بر انتخاب نماینده آزمایشگاههای تشخیص طبی ـ دکتر کاوه

فروش میز و صندلی ورزالیت

ایرانی و آلمانی با پایه های فلزی قبول سفارشات کلی و جزئی

گالری شهرزاد تلفن ۲۳۲۱۵۰ کارخانه ۳۵۳۷۷۸

صاحبان صنایع و بازرگانان کشور

الاخبار

تنها مجله عربی زبان ایران از گروه نشریات مؤسسه اطلاعات با داشتن نمایندگی در ۲۱ کشور عربی روزهای شنبه منتشر میشود

امسال چقدر؟

سال ۲۵۳۳ـ ۱۲/۶٪
سال ۲۵۳۴ ـ ۱۳/۴٪
سال ۲۵۳۵ ـ ۱۴٪

پس اندازهائی که یکسال مالی درحساب روز شمار کورش باقی بمانند علاوه بربهره معمولی ازسود سالانه وذخائر پس انداز و وام مسکن کورش بزرگ نیز استفاده خواهند کرد

برای کسب اطلاعات بیشتر به ۱۱ شعبه کورش در تهران بزرگ مراجعه کنید

MEDIA

نحوه توزیع تخم مرغ در تهران تغییر کرد

★ در سال جاری ۲۲ هزار تن تخم مرغ از خارج وارد خواهد شد.

توزیع تخم مرغ در تهران به سه منطقه تقسیم گردید و مسئولیت هر منطقه بعهده یک شرکت که در امر تهیه و توزیع تخم مرغ فعالیت دارد سپرده شد.

بدنبال این تقسیمبندی به شرکتهای مذکور اخطار شدکه مسئولیت هرگونه بی‌نظمی‌در توزیع مستقیما متوجه آنان خواهد بود ودر صورت سهل‌انگاری در وظیفه‌ای که بعهده گرفته‌اند، بشدت با آن رفتار خواهد شد.

کنترل و نظارت

اساس منطقه بندی توزیع تخم مرغ، ۳ قسمت شبکه اتاق اصناف پایتخت است. درمنطقه یک که شامل ۱۶ شبکه اتاق اصناف میشود توزیع تخم مرغ بعهده شرکت بسته‌بندی مرغ و تخم مرغ «پردیس» است و این شرکت در حال حاضر روزانه‌تا ۷۰ تن تخم مرغ داخلی، مرغداریهای طرف قرارداد خود را در این منطقه توزیع میکند.

شرکت «پرویمی» مسئولیت توزیع تخم مرغ را در منطقه دوکه ۷ شبکه اتاق اصناف فعالیت دارد، بعهده گرفته و روزانه ۳۵ تن تخم مرغ داخلی را توزیع میکند و در منطقه سه شرکت «سپید مرغ» روزانه ۲۵ تن تخم مرغ توزیع خواهد کرد.

روزانه ۱۵ تا ۲۰ تن تخم مرغ نیز بوسیله بنکداران این کالا و مرغداریهای متفرقه در نقاط مختلف تهران توزیع میگردد. اتاق اصناف پایتخت‌بر نحوه توزیع جدید کنترل و نظارت مستقیم‌دارد وپاسخگوی نحوه توزیع و بهبود عرضه تخم مرغ در سطح شهرخواهد بود.

از تخم مرغ وارداتی دولت هم روزی ۳۰ تن در اختیار شرکت «پردیس» قرار خواهد گرفت تا در صورت کمبود تخم مرغ در تهران که از اواسط هفته گذشته و بدنبال‌نابسامانی که در توزیع این کالا پیش‌آمده بود، آغاز شده است، بمدت ۱۰ روز بصورت آزمایشی انجام می‌گیرد و در صورتیکه نتیجه مطلوب بدهد توزیع بهمین نحوه در آینده ادامه خواهد یافت.

اختلال در نظام توزیع

خبرنگارما مینویسد: شرکت های مذکور که‌در کار تهیه‌و توزیع تخم مرغ داخلی فعالیت دارند قبلا هم امر توزیع رابه عهده داشتند ولی چون بطور پراکنده این توزیع در مناطق مختلف انجام میشد، درصورت بروز اختلال در توزیع تخم‌مرغ مسئولیت‌هالوث می‌شد ومقصر اصلی معلوم نبود. اما نحوه جدید توزیع علاوه بر آنکه‌از اختلال در نظام توزیع خواهد کاست مسئولین و متخلفین‌هم مشخص خواهند بود.

خبرنگار ما اضافه می‌کند: دولت در سال جاری جبران کمبود تخم مرغ داخلی بیش‌از ۲۲ هزار تن تخم مرغ ازخارج وارد خواهد کرد.

کار خرید تخم مرغ‌های وارداتی از کشورهای مختلف مدتی است انجام گردیده و براساس یک طرح زمان بندی شده قسمتی از آن بتدریج از این ماه وارد که مقداری از آن وارد شبکه توزیع و بقیه ذخیره سازی خواهد شد.

۵۰ درصد تولید کاشی باید در سطح شهر توزیع شود

نحوه توزیع‌کاشی دگرگون شد و تولید کنندگان عمده کاشی موظف و مکلف شدند که از این هفته ۵۰ در صد تولید خود را برای توزیع و عرضه مطلوب در اختیار شرکت تعاونی صنف کاشی فروشی قرار دهند. شرکت تعاونی مذکور کاشی ها را راسا بین فروشندگان صنفی درسطح شهر توزیع‌خواهد کرد تا کاشی مورد نیاز مصرف کنندگان به قیمت مصوب و در اسرع وقت‌در اختیار آنان قرار گیرد.

بی‌نظمی در توزیع

بدنبال بی نظمی در توزیع کاشی و بوجود آمدن‌بازار سیاه‌مصنوعی تولیدکنندگان و وارد کنندگان عمده‌کاشی در یک اجتماع در اتاق اصناف پایتخت مکلف‌شدند ۵۰ در صد از تولید خود را مستقیما در اختیار فروشندگان کاشی در سطح شهر قرار دهند.

تولید داخلی کاشی و حال حاضر روزانه حدود۲ میلیون عدد است که با توجه به عرضه یک میلیون عدد آن از طریق کاشی ـ فروشی ها در سطح شهر به توزیع نابسامان کاشی‌سر و صورتی خواهد داد و در تعدیل و کاهش قیمت ها اثر مطلوبی خواهدبخشید.

کنترل و نظارت

در توزیع ۵۰ در صد از تولیدات کاشی داخلی ،اعم از کاشی سفید ، رنگی و گلدار کمیته توزیع مصالح ساختمانی نقش اصلی و اساسی‌را خواهد داشت و زیر نظر این کمیته از طریق شرکت تعاونی این مقدار‌از تولید در سطح شهر توزیع خواهد شد.

همزمان‌با دگرگونی‌توزیع گروه های کنترل نحوه توزیع و نظارت بر قیمت ها هم وارد عمل شدند ونحوه توزیع را در سطح تولیدتا عرضه بین مصرف کنندگان بشدت زیر نظر خواهند داشت.

تمام کاشی فروشی های سطح شهری هم دراجتماعی که در اتاق اصناف‌داشتند موظف شدند ، با دریافت سهمیه کاشی که برای انان پیش‌بینی شده است کاشی‌را با قیمت های مصوب در اختیار مصرف کننده قرار دهند و در صورت مشاهده کوچکترین تخلفی بشدت با متخلفین رفتار خواهد شدو سهمیه آنان بلافاصله قطع میگردد.

تعادل در بازار

اقدامات اتاق اصناف بدنبال نابسامانی که در توزیع کاشی و بویژه‌ایجاد کمبود مصنوعی کاشی‌سفید بعلت پائین بودن قیمت آن از سایر انواع پیش امده صورت میگیرد و در بازار مصالح ساختمانی اظهار امیدواری میشود ، چنانچه نحوه جدید توزیع عملی شود ، بازار مصرف کاشی متعادل خواهد شد.

خبرنگار ما مینویسد: حجم تولیدکاشی وسرامیک در سال قبل ۵۲۰ میلیون عدد بودو با توسعه‌کارخانه های کاشی سازی وشروع بهره برداری از یک واحد جدید کاشی‌روزانه ۴۰۰هزار عدد انواع کاشی در شهر صنعتی قزوین تولید میکنند، امسال تولیدداخلی کاشی‌از افزایش مطلوب برخوردار خواهد بود،ضمنا هم‌اکنون مقدار زیادی کاشی خارجی و سرامیک وارد و به‌بازار عرضه شده است ، اماقیمت های کاشی و سرامیک وارداتی بالا است.

محصول امسال برگه‌زردآلو به ۱۲ هزار تن میرسد

★ سفارشات زیادی از خارج برای خریدبرگه زردالو به بازرگانان صادر کننده رسیده است

★ قیمت سلف هر تن زردآلو ۱۲۵۰ دلار و نقدی آن ۱۴۰۰ دلار است

ظرف چند روز اخیرمقدار قابل توجهی از محصول نو برگه زردآلو به کارخانه‌های برگه پاکنکنی تحویل داده شد و پس از شستشوی و درجه بندی آن تا اواخر این ماه ، آماده جهت صادرات به خارج از کشور میگردد.

یک بازرگان صادر کننده گفت: محصول‌برگه‌زردآلوی امسال حدود ۱۰ تا ۱۲هزار تن تخمین زده میشود، یعنی بیش از دو برابر محصول سال گذشته.

یکی از بازرگانان گفت به علت کمبود کارگر چیدن زردآلو در بعضی نقاط به تعویق افتاده و اگربه جمع‌آوری این محصول کمک فوری نشود ، بسیاری از باغداران متضرر خواهند شد.

سفارشات خرید

این بازرگان گفت مقدار سفارشات خریداز خارج‌زیاد است و اگر این محصول به موقع جمع شود و به بازارهای خارجی عرضه‌گردد هم تولید کنندگان و هم‌صادر کنندگان سود قابل توجهی خواهند برد.

معاملات به‌طور سلف هر تن ۱۲۰۰ تا ۱۲۵۰ دلار و موجودی هر تن‌حدود۱۴۰۰ دلار است.

قیمت سلف داخلی هر جعبه ده کیلوئی ۶۰۰ تا۷۰۰ ریال است، ولی بطورسلف کمتر معامله می‌شود و کلیه صادر کنندگان این محصول منتظر عرضه برگه نو می‌باشند.

اقتصاد جهان

وام ۵۰۰ میلیون دلاری

نیکوزیا ـ یونایتدپرس ـ نشریه معروف اقتصادی(میدل‌ایست‌اکونومیک‌سروی)تحقیقات «و بررسی های اقتصادی خاورمیانه» خبر می‌دهد که شرکت سرمایه‌گذاری نفتی اعراب تصمیم گرفته است به عنوان اداره کننده ـ وام دهنده در سه فقره وام دهی به مبلغ ۵۰۰ تا ۵۶۰ میلیون دلار به نمایندگی از طرف کشورهای الجزایر ـ اردن و قطر مشارکت‌کند. «ایریکوپ» کەنام‌اقتصادی‌شرکت سرمایه‌گذاری نفتی اعراب است زیرنظر مستقیم سازمان کشورهای عربی صادرکنند نفت (او ـ آ ـ پک) اداره و رهبری می‌شود.

«ایریکوپ» ، به موجب تصمیم های تازه اتخاذ شده وام هایی بابهره های نازل و شرایط سهل دراختیار کشورهای تقاضا کننده وام اعم از اروپایی و عربی قرارخواهد داشت تنها طبق ترتیبات‌داده شده کشور های عربی دردریافت وام نسبت به متقاضیان غیر عرب اولویت خواهند داشت.

وام عربستان برای برای جنرال موتورز

تیکوزیا ـ آسوشیتدپرس ـ مجله «میدل ایست‌اکونومیک‌سروی»درآخرین شماره خود خبر می‌دهد که عربستان سعودی۲۰۰میلیون دلار وام در اختیار کمپانی امریکایی‌جنرال موتورز قرارداده است.

بموجب توافق های به عمل آمده ـ بین نمایندگان دولت عربستان سعودی وکمپانی امریکایی ـ جنرال موتورز تعهد کرده است که ۵۰ میلیون از وام عربستان را در سال ۱۹۸۲ و بقیه را تاآوریل ۱۹۸۴ پرداخت کند.

وام مورد بحث را صندوق وام های بین‌المللی عربستان در اختیار کمپانی امریکائی گذارده ودر ضمن قرار شده است که عربستان مقادیر هنگفتی از کالاهای ومحصولات ساخت جنرال‌موتورزراخریداری کند.

فروش سهام نفت شمال انگلیس

لندن ـ آسوشیتدپرس ـ بانک انگلستان اعلام کرد مقدار سهام نفت شمال که طبق تصمیمهای اتخاذشده‌برای‌فروش درآمریکای شمالی اختصاص داده شده بیش از ۲۰ درصد نبوده و به ۱۳٫۳۶ میلیون سهم بالغ خواهد شد قبلا قرار بود ۲۵ درصد ازکل سهام نفت شمال انگلیس به آمریکای شمالی اختصاص داده شود لیکن بعدا نظر به استقبال شایانی که از نفت شمال در سطح بین‌المللی به عمل آمد ، دولت انگلیس‌تصمیم گرفت در مورد میزان اختصاص داده شده به کشور های دیگر تجدیدنظر بعمل آورد و از میزان درصدها بکاهد.

انگلستان چندی پیش اعلام کردمقداری از سهام نفت شمال خود را برای فروش در سطح بین‌المللی ارائه دهد لیکن طبق‌معمول اکثریت سهام را راسا به عهده گرفت.

گزارش‌های رسیده حاکیست بانزدیک شدن زمان تعیین شده در موردبهره‌برداری کامل انگلیس ازنفت دریای شمال بهای‌میزان مورد معامله سهام این شرکت پیوسته رو به افزایش گذارده و با این افزایش انتظار میرود معاملات داغی درانتظار میلیون‌هادلار سهام شرکت نفی بوده باشد.

قیمت طلا تنزل کرد

نرخ طلای شمش‌دربورسهای مهم جهان هراونس حدود یک تا ۱٫۵ دلار تنزل کرد وقیمت آن به اونسی ۱۴۰ تا ۱۴۶دلار رسید، بهمین جهت بانک ملی ایران نیز دیروز نرخ طلا را هرکیلو ۲۰۰۰ ریال کاهش داد و قیمت طلای شمش را کیلوئی ۳۴۸ هزار ریال اعلام کرد.

قیمت این فلز در بازار آزاد نیز درهمین حدود تنزل کرد و قیمت آن هر کیلو ۳۵۰ تا ۳۵۱ هزار ریال اعلام گردید.

بازار ارزهای خارجی به علت افزایش تعداد مسافران عازم به خارج‌ازرونق‌محسوسی برخوردار است ولی قیمت بسیاری ازاین ارزها در بازار آزاد نه تنها ترقی نکرد ، بلکه امروز قیمت برخی از آنها از جمله : پوند، دلار ، مارک و فرانک دربازار آزاد حدود ۵ تا ۱۵ دینار تنزل کرد.

زمینه ارزهای خارجی چه حواله و چه اسکناس در بازار فراوان است‌وبنابه گفته چندتن از صرافان مقدار عرضه‌بیش‌از تقاضا است.

نیازمندیهای اقتصادی

نرخ فروش ارزهای خارجی

نوع ارز	دربانکهای کشور ارزش ـ ریال	اسکناس دربازار آزاد	حواله در بازار آزاد
دلار امریکا	۷۰٫۷۵	۷۱٫۵۵	۷۱٫۳۰
دلار کانادا	۶۷	-	-
دلار استرالیا	۷۹٫۵۰	-	-
لیره انگلیس	۱۲۲٫۴۵	۱۲۳٫۵۰	۱۲۳٫۳۵
مارک آلمان فدرال	۳۰٫۴۰	۳۰٫۵۰	۳۰٫۳۵
فرانک سویس	۲۸٫۸۵	۲۸٫۷۵	۲۸٫۷۰
فرانک فرانسه	۱۴٫۴۵	۱۴٫۵۰	۱۴٫۲۵
یکصد فرانک‌بلژیک	۱۹۷٫۱۰	۱۹۶٫۸۵	۱۹۶٫۷۰
یکصد لیر ایتالیا	۸٫۰۵	۸٫۲۰	۸٫۱۰
فلورن هلند	۲۸٫۷۰	-	-
کورن سوئد	۱۶٫۱۵	-	-
کورن نروژ	۱۳٫۳۵	-	-
کورن دانمارک	۱۱٫۸۰	-	-
شلینگ اتریش	۴٫۲۸	-	-
یکصد ین ژاپن	۲۶٫۶۰	۲۶٫۷۰	۲۶٫۵۵
یکصد روپیه هند	۸۱۲	۸۱۲	-
دینار کویت	۲۴۹	۲۵۱	۲۵۰
دینار عراق	۲۴۱٫۵۰	۲۱۲	-
دینار بحرین	۱۸۱	-	-
ریال سعودی	۲۰٫۳۰	۲۰٫۵۰	-
درهم امارات‌متحده	۱۸٫۵۰	-	-

نرخ فروش سکه های طلا

نوع سکه	دربانکملی	دربازار آزاد
ربع پهلوی	۸۵۰	۷۱۰
نیم پهلوی	۱۶۰۰	۱۴۴۰
یک پهلوی	۲۹۰۰	۲۷۵۰
دو و نیم پهلوی	۷۵۰۰	۶۹۵۰
پنج پهلوی	۱۵۰۰۰	۱۴۰۰۰

نرخ فروش طلای شمش (اونس = ۳۱٫۹۹ گرم)

	وزن	ارزش
لندن	اونس	ـ دلار
پاریس	اونس	ـ دلار
فرانکفورت	اونس	ـ دلار
زوریخ	اونس	ـ دلار
هنگ کنگ	اونس	ـ دلار
بانکملی ایران	کیلو	۳۴۸ هزارریال
بازار آزاد	کیلو	۳۴۹٫۵ هزارریال

معاملات روز شنبه بورس ، سهام شرکتها (ارزش به‌ریال)

نام شرکت	تعداد سهام	نرخ اسمی	قیمت معامله‌شده
بانک توسعه صنعتی	۶۸۰	۱۰۰۰	۱۵۷۰
بانک ساختمان	۱۰۰	۵۰۰۰	۶۳۵۰
بانک تهران	۹۰۰	۱۰۰۰	۲۵۰۰
پولاد شهریار	۱۵۰۰	۱۰۰۰	۲۰۰۰
سپنتا	۱۰۰۰	۱۰۰۰	۱۹۵۰
علاءالدین	۵۴۵	۱۰۰۰	۲۳۷۰
سرمایه گذاری‌ملی	۱۶۷۰	۱۰۰۰	۱۱۰۱

معاملات روز شنبه‌اوراق قرضه

نوع قرضه	تاریخ صدور	نرخ بهره (درصد)	نرخ معامله (درصد)	بازده (درصد)
قرضه دولتی ۷ساله	۳۰٫۵٫۱۵	۹	۹۹٫۰۴	۹٫۹۴
قرضه دولتی ۷ساله	۳۰٫۵٫۱۵	۹	۹۹٫۰۳	۹٫۹۵
قرضه دولتی ۷ساله	۳۴٫۲٫۶	۱۰٫۵۰	۹۷٫۷۷	۱۱٫۱۰
قرضه گسترش ۲ساله	۳۴٫۱۰٫۱	۹	۹۹٫۱۵	۱۰٫۸۰
قرضه گسترش ۳ ساله	۳۴٫۱۰٫۱	۹٫۵۰	۹۷٫۵۸	۱۱٫۳۰
قرضه گسترش ۵ساله	۳۵٫۴٫۱	۱۰	۹۳٫۹۴	۱۱٫۹۵
قرضه گسترش ۵ساله	۳۴٫۱۰٫۱	۱۰	۹۴٫۹۶	۱۱٫۸۰

شرکتهای جدیدالتاسیس

شرکت	موضوع	مدیران و موسسین
رامیز	راه و ساختمان	منصور میشین‌چی
گرو	ساختمان‌واسفالت‌کاری	منصورصابر
حسابرسی‌رسا	مشاور و نظارت وانجام حسابرسی	محمدباقرگلشن ابراهیمی
امریکن اکسپرس اینترنشنال بنکینگ کورپوریشن	توسعه روابط بانک با موسسات	جکاچ ـ بیدی
بهارکام	لوازم مکانیکی وپیمانکاری ساختمان	احمد قندیلی ومولود نعمائی
تودا	احداث آپارتمان ومجتمع‌های مسکونی	عنایت‌اله لاعد
فارپست‌اینترنشنال	واردات درهای پیش‌ساخته	علی‌صابری و عبدالرضاموسوی
ول‌سرویس‌ایران	ارزیابی ترکیبات زیرزمینی	پیرآنسلم ـ پیرژ. کوشوران
سنگ کوهدار	اجاره واستخراج‌معادن‌سنگ	پرویز مسلکی محمدی
سنگ کوه‌گرد	اجاره واستخراج‌معادن‌سنگ	پرویز مسلکی محمدی
دابراد	بازرگانی مجاز	محمود دستمالچی
تنچک	واردات و صادرات لوازم ماشین‌آلات	محمود محمودی خلخالی
ام.دی.ام	بازرگانی و حق‌العملکاری	احمدمحتشمی

مجمع عمومی فوق‌العاده شرکت می‌می‌کو «سهامی خاص»

موضوع: افزایش‌سرمایه ازطریق‌انتشارسهام‌جدید

طبق تصمیم جلسه فوق‌العاده مجمع‌عمومی شرکت می‌می‌کو «سهامی خاص» مورخ ۲۵۳۶٫۳٫۲۸ سرمایه شرکت از مبلغ ۲۰ میلیون ریال منقسم بدو هزار سهم ده هزار ریالی بانام به ۴۵ میلیون ریال منقسم به۴۵۰۰ سهم ده هزار ریالی بانام افزایش یافت.

۱ـ تعداد ۹۰۰ سهم از سهام جدید به صورت سهام‌ممتاز با امتیاز۱۲ درصد بهره ثابت جمع شونده مورد تائیدو تصویب هیئت مدیره قرار گرفت که‌فقط دراختیار بانک گسترش خزر قرار خواهدگرفت.

۲ـ مهلت پذیره نویسی از تاریخ‌نشرآگهی بمدت یکماه تعیین میشود.

۳ـ تعداد سهامی که‌هریك از شرکاء به نسبت سهام خود حق‌تقدم درخرید آنرا دارند عبارتند از:

الف : دکتر صنیع « یکهزار و و بیست سهم »
ب ـ خانم قدسی صوفی سیاوش «یکصد سهم»
ج ـ پرویز سرداری سزاوار «یکصدوبیست سهم»
د ـ سیروس فرهمند «نودسهم»
ه ـ مهندس بهرام فریدی«۶۰ سهم»
و ـ الی‌طور «یکصد وپانزده‌سهم»
ز ـ مهندس احمد فرخی « نودو پنج سهم »

نحوه پرداخت راطبق اختیاراتی که به‌هیئت مدیره داده شده است ـ هیئت مدیره تعیین ودرموقع پذیره نویسی ـ باطلاع‌شرکاء خواهید رسانید.

رئیس هیئت‌مدیره‌شرکت می‌می‌کو ـ دکترصنیع

گروه فرهنگی پگاه

کلاسهای تجدیدی وتقویتی، راهنمائی ونظری

چهارم وپنجم، ششم طبیعی وریاضی

باهمکاری آقایان:

الموتی ـ امیری ـ مهندس پرفروغ ـ راستی
مهندس عربشاهی ـ گلشن ـ مهندس فرنو
هندی‌نژاد ـ موسوی

مخبرالدوله سعدی شمالی کوچه جنوبی بیمه تلفن ۳۹۳۰۸۵

کلاسهای تجدیدی وتقویتی ویژه هنرجویان

سالهای اول ودوم وسوم

دوره‌های هنرستان ششم طبیعی ونظری

راهنمائی

باهمکاری آقایان:

مهندس فوادی ـ مهندس موحددانش ـ مهندس صفاپور ـ مهندس دهقانی ـ انصاری ـ طاهباز ـ یحیی دهقانی ـ مقصود ـ تبریزی ـ امان ـ زرساز ـ اشتری ـ فرهی ـ مؤذب ـ هدینیا ـ ابراهیمی.

محل ثبت نام:

خیابان شاه ـ چهارراه پیروز

دبیرستان شماره۱ بامدادتلفن: ۹۲۱۲۸۳

مرکز مطالعات مدیریت ایران
IRAN CENTER FOR MANAGEMENT STUDIES

FIRST ADMISSION TEST (GMAT)

for admission to the

Master of Business Administration Program

2537-2538 (1978-1979)

Iran Center for Management Studies (ICMS), established in cooperation with the Harvard Business School, is now inviting applications to its 2537-2538 (1978-1979) Master of Business Administration (MBA) Program beginning Shahrivar 2537 (September 1978).

The MBA Program at ICMS is eleven months, residential and intensive using the case study as the method of instruction.

ADMISSION REQUIREMENTS are as follows: a) Bachelor's degree in any field; b) English fluency; c) Military exemption or eligibility for student deferment; and d) the Score of the Graduate Management Admission Test. This test is administered by the Educational Testing Service, Princeton, New Jersey, U.S.A. and is held four times a year at ICMS, Vanak Parkway, Markaz Modiriat Avenue, Tehran.

THE FIRST GMAT WILL BE HELD ON SATURDAY, TIR 18, 2536 (JULY 9, 1977) at 8:00 a.m. Registration for this test will ONLY take place on Tuesday, TIR 14, 2536 (JULY 5, 1977) between 8:30-15:00 in the ICMS Gymnasium.

REGISTRATION PROCEDURE: You must deposit the following fees into the Account No. 78805 Bank Melli Iran (Central Branch) and bring the bank receipts to ICMS on Tir 14, 2536 (July 5, 1977).

1. Rials 1,600 to register for the GMAT, as requested by ETS;
2. Rials 2,000 to register for the MBA Program and obtain the application material.

Applicants to the 2537-2538 (1978-1979) MBA Program are advised to start to improve their level of English proficiency now and take the GMAT in the early part of the academic year.

For further information please call the Admissions Office at 685001 between 8:00-15:00.

در دوماه پیش به زیارت‌حضرت رضا «ع» مشرف شدم و از ایشان طلب کردم که بزیارت برادر بزرگوارشان شاه چراغ مشرف شوم امابواسطه کسالت و فشار خون نتوانستم بزیارت آن بزرگوار نائل شوم واکنون که توفیق حاصل شده وبرای زیارت به خدمت شاه چراغ‌می روم خدمت‌گزاران مملکت رادر هر لباس و هر مقامی که‌هستند دعا میکنم وچون نجات خود را در دوستی‌علی«ع» میبینم‌روبروی دروازه قرآن چاهی است بنام مرتضی علی در آنجا گوسفندی کشته و دیك جوشی خواهم‌داد و همه خدمت‌گزاران را دعا خواهم کرد.

بهلول بازنشسته‌آموزش‌وپرورش

بقیه از صفحه آخر

آخرین فرصت ثبت‌نام کلاسهای جدید اعزام

امتحان ۱۴ مرداد و تافل امتحان اوت وسپتامبر کلاسهای فوق همه روزه صبح ـ بعدازظهر و عصر در سه‌نوبت منطبق با برنامه های اخیر و کلاسهای تافل باانجام‌امتحان مشابه تافل‌وتصحیح اوراق‌امتحانی باکامپیوتردرآمریکا زیرنظر (E.T.S) برگزار کننده امتحانات اصلی از ۱۵ تیر ماه‌جاری در موسسه زبانهای خارجی شروع میشود. ثبت نام از این تاریخ تا ۱۴ تیرماه در مراکز ذیل وحق تقدم با مراجعه کنندگان اولیه است.

۱ـ خیابان پهلوی چند قدم بالاتر از چهارراه تخت‌جمشیدشماره۱۵۹تلفن۶۶۶۶۵۰ و۶۴۸۱۹۹

۲ـ خیابان شاه ساختمان آلومینیوم طبقه‌پنجم تلفن ۶۶۰۸۲۹

انجمن ادبی‌سخن‌سنج فردوسی هر هفته روزهای دوشنبه از ساعت ۷ الی ۹ بعدازظهر دائر است
حاج اسدالله طوفانیان

گروه فرهنگی خزائلی

کلاسهای تجدیدی وتقویتی ـ پسرانه ودخترانه

گروه فرهنگی خزائلی برای کلاسهای تابستانی بشرح زیر، صبح وعصر ثبت‌نام مینماید:
کلاسهای چهارم ـ پنجم و ششم (ریاضی ـ طبیعی ـ ادبی)
کلاسهای دوره نظری (ریاضی و فیزیك ـ علوم تجربی ـ فرهنك وادب)
کلاسهای دوره‌راهنمائی وتجدیدی‌پنجم‌ابتدائی
آموزشگاه پسرانه خزائلی ـ شاه‌آباد ـ کوی محمودی تلفن ۳۱۸۰۰۶و ۳۹۱۸۸۱
آموزشگاه دخترانه خزائلی ـ شاه‌آباد ـ ظهیرالاسلام تلفن ۳۱۷۲۶۷

محاکمه متهمان جنایت «مهرویلا»

درشعبه سوم دادگاه عالی جنائی

تقاضای اعدام برای ۳ متهم اصلی

بایك پسر بزرك خانواده وخویشان مقتولین در دادگاه حضور داشتند

★ مهاجمان به ورود غیر مجاز بخاك ایران اعتراف کردند.

★ برای ۳ نفر، اعدام و بقیه زندان ابد و ۱۵ سال درخواست شده است

نماینده دادستان : آین افراد بکارهای خلاف عادت کرده‌اند !

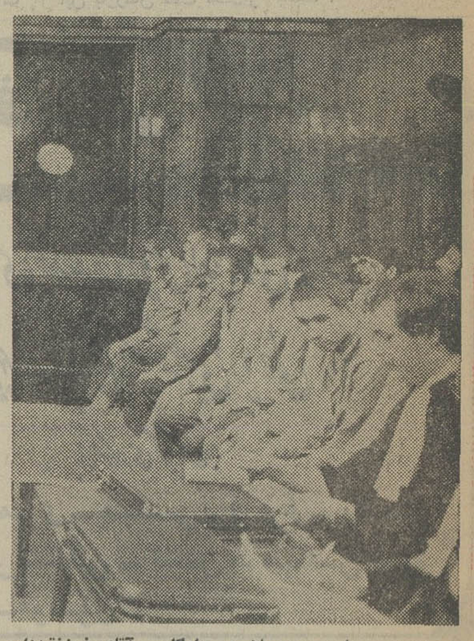

نه متهم جنایت «مهرویلا» در دادگاه ـ آقای فرخ‌فقیه‌زاده یکی از وکلای تسخیری در کنار متهمان دیده میشود.

شعبه سوم دادگاه‌عالی‌جنائی بریاست رضا امیرکلالی کار رسیدگی به پرونده اتهامی۹نفر افغانی را از دیروز آغازکردند.

این ۹ نفر متهم هستند که بقصد سرقت وارد خانه‌ای در مهرویلای کرج شده ،زن و شوهر (صاحب خانه) را با طناب بسته ، سپس آنها را بقتل رسانده ، اموالشان رانیز دزدیده‌اند .

حادثه هشتم فروردین‌ماه‌سال جاری ساعت سه بامداد اتفاق افتاد . ۹ مرد افغانی‌درنزدیکی محل سکونت مقتولین دراتاقکی که به موتورخانه معروف است سکونت داشتند آنها همراه‌سه تن از همولایتی های خود که درحسین‌آباد کرج کارمیکردند. طبق یک نقشه تنظیم شده‌بطرف منزل هوشنگ صدری افشار که دبیر دبیرستانهای کرج بود رفتند ، پنج نفر آنها ازدیوار منزل بالا رفته از طریق آشپزخانه خود رابه‌اتاق‌خواب صدری افشار و همسرش رساندند. هوشنگ صدری‌افشار صاحب خانه باشنیدن سروصدا ازخواب بیدار و متوجه شد تعدادی مرد ناشناس واردمنزل شده‌اند . وی‌در صدد دفاع بطرف آنها رفت ولی این عده هوشنگ صدری‌افشاررامحاصره کردند و پس ازطناب‌پیچ‌کردن، گلویش را آنقدر فشار دادندتا خفه شد، بدنبال این حادثه توران رسمی زن هوشنگ که متوجه هجوم این عده به خانه شده بود وحشت‌زده با التماس از این عده خواست هرچه میخواهند از منزل ببرند ولی به شوهرش‌صدمه‌ای‌نزنند، ولی این عده علیرغم گریه و زاری‌توران رستمی اورا نیز گرفتند و طناب پیچ کردند .

تلاش بابك

مهاجمان پس ازبستن دست وپای توران به جمع‌آوری‌اثاثیه قیمتی منزل پرداختند ، هریک ،زآنها دراتاقهای مختلف شروع به جمع‌آوری پول نقد و طلا و جواهرات کردند وپس‌ازبدست آوردن ۳ هزار تومان پول نقد وگرفتن گردن‌بند توران رستمی درمقابل چشمان « بابک » و «ساسان » دو فرزند زن و شوهر که باشنیدن سروصدا بیدارشده بودند ، ابتدا پس‌از خفه کردن هوشنگ‌پدرخانواده ازدن چند ضربه چاقو به توران رستمی اورا نیز باطناب خفه کردند . مهاجمان دست‌و خانواده باتلاش زیاد دست‌و پای بابک و ساسان را بستند وفرار کردند.بابک‌فرزندکوچک پای خود را بازکرد و پس از بازکردن دست و پای‌برادرش هردو بسراغ پدر و مادرشان رفتند و آنها رامرده یافتند .

سالکی، نماینده دادستان

بابک پسر بزرگ خانواده صدری افشار.

عبدالرحمان استادکوساف ، متهم ردیف اول .

دراین وقت بابک خود را با اتومبیل پدرش به منزل‌یکی از آشنایان خود بنام مهاجررساند وماجرای کشته شدن پدر و مادرش را به او اطلاع داد ، مهاجر پس از آمدن به منزل ودیدن صحنه جنایت‌به‌ماموران پاسگاه ژاندارمری محل‌موضوع را اطلاع داد، ماموران ژاندارمری از بعد ازظهر همان روز جستجوی خود را برای دستگیری قاتلین زن و شوهر آغاز کردند . پس از چندروز حدود ۲۵۰ نفرکارگرافغانی‌را که درآن‌حوالی‌کارمیکردندجهت تحقیق به ژاندارمری بردند . تحقیقات از این عده مدت ده روز ادامه یافت تا اینکه «عبدالرحمان استادکوساف » دربین دستگیرشدگان بابابک مواجهه داده شد وبابک‌بمحض دیدن عبدالرحمن اورا شناخت و به ماموران گفت که این شخص باتفاق عده‌ای دیگر پدر ومادرش را کشته است ،

اعتراف

پس از تحقیقات کافی از عبدالرحمن کوساف اعتراف کرد که باتفاق ۸ نفر دیگراز هموطنانش هوشنگ صدری افشار و توران رستمی را کشته‌اند و مقداری پول و جواهرات آنها را نیزسرقت کرده‌اند . پس از بازجوئی و تحقیقات مفصل از این‌عده پرونده‌ای تنظیم شد و این عده با پرونده تنظیمی‌روانه دادسرای کرج شدند. ارباب شیرانی بازپرس دادسرای کرج پس از تحقیق کافی برای‌مهتمان این‌جنایت قرار مجرمیت صادر کرد.

دادستان کرج برای متهمین ردیف اول تا سوم اعدام ، برای بقیه زندان دائم و ۱۵ سال زندان تقاضا کرد . پرونده این جنایت از دادسرای کرج به تهران فرستاده و جهت رسیدگی‌به شعبه سوم دادگاه عالی جنائی فرستاده شد ، این دادگاه‌ازدیروز بریاست‌رضا امیر کلالی محاکمه مهاجمان را در تالار بزرگ کاخ دادگستری آغازکرد وتاآخر وقت اداری ادامه داشت.

دادگاه دیروز

ساعت ۹و۵۵ دقیقه‌صبح دیروز محاکمه علنی متهمین جنایت آغاز شد . ابتدا به دستور رئیس دادگاه‌متهمین بترتیب ، مقابل رئیس دادگاه ایستادند و خود را معرفی کردند .

۱ـ متهم ردیف اول عبدالرحمان استاد کوساف، ۲۸ ساله

۲ـ عبدالرحمان‌رضوان۲۹ ساله

۳ـ امام نظر ۴۵ ساله

۴ـ توره خالدار۲۷ ساله

۵ـ محمدصالح مشهور به خیاط

۶ـ عبدالرحمن قاسم ۱۸ ساله

۷ـ سید ابراهیم سید اسماعیل ۲۲ ساله

۸ـ حسین بوبه ۱۸ ساله

۹ـ یزدان خداقل ۴۵ ساله

این‌عده پس‌ازمعرفی‌خود سرجایشان نشستند . آنگاه غمخوار منشی دادگاه کیفر خواست پرونده را قرائت کرد . در کیفرخواست دادستان آمده است که با توجه به ۹دلیل ، اتهام متهمین پرونده محرز است:

۱ـ گزارش ماموران ژاندارمری محل حادثه

۲ـ شهادت شهود عینی

۳ـ صورت‌مجلس تنظیمی و مواجهه و اظهارات

۴ـ شناسائی دو تن از آنها

۵ـ صورت معاینه اجساد ونتیجه آزمایشات انجام شده و تشخیص هویت متهمین وانگشت‌نگاری از آنها.

۶ـ کشف اسکناس ۵۰۰ تومانی‌مقتولان‌حادثه که«بابک» شب حادثه از داخل پاسپورت پدرش برداشته و به آنهاداده است.

۷ـ اعترافات متهمین در حضور یکدیگر.

۸ـ مواجهه متهمین.

۹ـ سایر قرائن موجود در پرونده.

پس از قرائت کیفرخواست پرونده وتقاضای ضرر وزیان از طرف‌ابو الفضل صدری‌افشار پدر هوشنگ صدری افشار به دستور رئیس دادگاه، متهم ردیف‌اول عبدالرحمان‌استاد‌ـ کوساف مقابل میز دادگاه قرار گرفت. رئیس دادگاه خطاب به متهم‌گفت: دادستان‌کرج‌ترابا چهار جرم متهم کرده است . جرم اول، مرتکب قتل هوشنگ صدری افشار شده‌ای. در این مورد چه میگوئی؟

عبدالرحمان : این اتهام را قبول ندارم. من سه شاهددارم که مرتکب قتل نشده‌ام، من به هیچ عنوان دخالتی در این حادثه نداشته‌ام. در کرج ماموران اداره آگاهی وبازپرس بمن ظلم کرده‌اند.

رئیس دادگاه: در مورداتهام دوم کمک و مساعدت‌به متهم ردیف دوم که مرتکب به قتل توران رستمی شده است چه میگوئی ؟

استاد رحمان: این اتهام را هم رد میکنم.

رئیس دادگاه: اتهام سوم تو این است که باتفاق سایر متهمان مرتکب سرقت از منزل صدری افشار شده‌ای ؟

عبدالرحمان : این اتهام را رد میکنم چون اصلا از این ماجرا خبر ندارم.

رئیس دادگاه:اتهام چهارم‌تو عبور غیر مجاز از مرزکشور شاهنشاهی ایران است، دراین مورد چه میگوئی ؟

عبدالرحمان : این اتهام را قبول دارم.

متهمان دیگر

متهمین ردیف دوم تا نهم نیز اتهامات وارده را رد کردند . فقط اتهام وارد شدن بخاك ایران بدون مجوز قانونی را قبول کردند.

یکی از متهمین گفت: چون در ایران کار زیاداست ،روزی سه الی ٤ هزار نفر به‌ایران میایند، ماهم چون احتیاج به پول داشتیم به ایران آمدیم و بعد به شهر کرج رفتیم.

پس از پاسخ‌متهمین به‌رئیس دادگاه «سالکی» نمایندهدادستان در دادگاه به دفاع از کیفر ـ خواست پرونده پرداخت وبا یک آیه از قرآن مجید مطالب خود را آغاز کرد واینطور ادامه داد:

همانطور که خود متهمین‌در دادگاه بیان کردند، آنها درذهن خود تصور کرده‌اند در ایران پول فراوان است و بهمین جهت از راه غیر قانونی وارد خاک ایران شده‌اند، در حالیکه میتوانستند خیلی راحت با گرفتن اجازه و تهیه پاسپورت به خاک ایران وارد شوند . ولی از آنجائی که اصولا به انجام‌کارهای‌خلاف‌عادت‌کرده‌اند بطورقاچاق واردایران‌شده‌اند.

نماینده دادستان سپس‌گفت: شب حادثه مقتولان‌برای نجات جان خود بیش از دوساعت فریاد زده‌اند، ولی هیچ کس بداد این زن و شوهر بی‌دفاع نرسیده . در نتیجه متهمین بی‌رحم حاضر در دادگاه ناجوانمردانه آنها را بقتل رساندند.

بعلت اتمام‌وقت‌دنباله محاکمه به‌امروز موکول شد.

چندتن از خویشان‌مقتولان جنایت مهر ویلای کرج

درحاشیه‌دادگاه:

★ عده‌ای تماشاچی قبل از تشکیل دادگاه برای اینکه جای نشستن پیداکنند مقابل‌در ورودی تالارصف بسته‌بودند.

★ جایگاه مخصوص خبرنگاران پر از تماشاچی شده بود، طوری که جائی برای نشستن خبرنگاران نبود.

★ بالکن تالار که می‌توانست تماشاچیان زیادی را در خود بگنجاند بسته وبدون استفاده مانده بود.

★ مستشارانی که در این دادگاه رضا امیر کلالی‌رئیس دادگاه را همراهی میکنند، آقایان دکتر مهران‌ـ سرلتی ـ رهبری وروحانی‌زاده هستند.

حادثه‌درشهر

شب گذشته قسمت انبار کارخانه‌صابون سازی‌روغن نباتی شاه پسند واقع در کیلومتر ۱۲ جاده قدیم کرج طعمه آتش شد .

آتش سوزی ساعت ۱۱٫۳۰ دقیقه روی داد و مدت سه ساعت بطول انجامید .

مامورین سه ایستگاه آتش نشانی پس از اطلاع‌ازحریق به محل فرستاده شدند و آتش را خاموش کردند .

آتش سوزی هنگامی رخ داد که کارگران مشغول جوشکاری بودند .

در حوادث رانندگی‌شب گذشته چهارتن جان‌سپردند و گروهی مجروح شدند.

وانتمزدا ۳۳۱۴۸ ساری که در خیابان اتاتورک در حرکت بود به علت تغییر مسیر ناگهانی و سرعت‌زیاد واژگون شد . در این‌حادثه راننده ۲۲ ساله اتومبیل کشته شد.

● اتوبوس لوان توبه رانندگی « اصغر طیاره» که از تهران بطرف‌قم در حرکت ودباموتور سواری‌برخورد کرد ودرنتیجه موتورسوار که « تقی نجف‌آبادی» نام داشت در این حادثه کشته شد .

● اتومبیل پیکان شماره ۱۵۱۴۵ تهران‌ـ م برانندگی «محمدی» که ازقلعه مرغی‌به طرف خانی آباد در حرکت بود ، با زن ۶۰ ساله بنام « آهویوسفی» برخوردگرد در این حادثه زن عابرجان سپرد .

● دریک‌حادثه رانندگی که بعد از ظهر دیروز در تهران رخ داد موتورسوار ۱۴ ساله‌ای بنام «فریبرز ـ فارمی » پس از برخورد به یک اتومبیل براثر شدت جراحات وارده جان سپرد و راننده اتومبیل پس از حادثه از محل گریخت.

صاحبان صنایع وبازرگانان کشور
الاتحاد
تنها مجله عربی زبان ایران
از گروه نشریات مؤسسه اطلاعات
بادداشتن نمایندگی در ۲۱ کشور عربی
روزهای شنبه منتشر میشود

جوانان
بامطالب‌خواندنی
فردا منتشر
میشود

تورمشهدـهتل‌هایت
سه روزه با هواپیما ، صبحانه ،نهار گردش
در شهر قیمت ۱۵۹۰ تومان
امیرآبادآژانس امیرموستانك‌تور تلفن:۹۲۱۲۸۸ـ ۹۳۵۶۱۸

ارزانتر از همه جا
زمین در شرق تهران با سند مالکیت آب‌وبرق
و اتوبوس شرکت واحد نقد و اقساط از قطعات
۹۰ متر به بالا متری ۷۰ تومان
تلفن ۲۳۴۳۰۲

موکت‌وفرش بقیمت تجارتی
تلفن ۸۴۰۸۳۹ ـ مرکز پخش :
انواع موکت های نمدی و تمام‌مواد ساخت آلمان و بلژیک انواع موکت های کبریتی فومدار و بدون فوم ساخت‌آلمان، بلژیک وفرانسه‌انواع‌موکت‌های گلدارفومدار و بدون فوم ساخت هلند ، بلژیک و فرانسه انواع موکت های پرزدار و دکوراتیو ساخت بلژیک و فرانسه و ایران انواع فرش های ماشینی در طرح های اصیل ایرانی ساخت بلژیک و آلمان بهترین چسب کفپوش و موکت با ۳۰٪ درصد قابلیت رقیق شدن بهترین پرده کرکره اروپایی و آمریکایی تحویل‌فوری.
وکاغذدیواری‌مانیس
ازتهران و شهرستان‌ها نماینده فعال و معتبر
پذیرفته میشود

بانك ایرانشهر
آگهی برای اطلاع سهامداران
بانك ایرانشهر (شرکت سهامی عام)
از سهامداران محترم بانك‌ایرانشهر (سهامی عام) دعوت میشود برای دریافت‌سود سال ۲۵۳۵سهام‌متعلق بخود که‌به تصویب مجمع عمومی عادی سالیانه مورخ ۲۸٫۳٫۲۵۳۶ رسیده است با دردست داشتن شناسنامه عکس‌دار و عین یا رسید موقت اوراق سهام باداره حسابداری کل بانك‌واقع‌در خیابان پهلوی‌شمالی بین عباس‌آباد و تخت طاووس‌شماره ۹۵۳ ـ۹۵۵ طبقه پنجم مراجعه فرمایند .
بانك ایرانشهر

تبریکات

جناب آقای رحمن روحی
انتصاب بجا و شایسته جنابعالی را بریاست امور اقتصادی و دارائی شهرستان شهسوار صمیمانه تبریک عرض می‌نمائیم. باقری ـ عابدی

دوست عزیز آقای مهندس احمدآلیاسین مدیرعامل سازمان آب و برق خوزستان
باکمال خوشبختی انتصاب جنابعالی را تبریک‌گفته‌و موفقیت شما را آرزومندیم.
فرشته ـ فرامرز صمیمی

جناب آقای انصاری وزیر محترم امور اقتصادی و دارائی
انتصاب شایسته آقای مهدی صفا را بعنوان مدیرکل امور اقتصادی و دارائی استان مرکز تبریک می‌گوئیم.
جهانگیری ـ فیضی ـ لرستانی ـ توکلی ـ بهبودی‌ـ کریمی ـ مهرافشار ـ عبدالله‌بیگی ـ کتانی ـ اسلامیان‌ـ روشن ـ زندی ـ کاوه ـ سعیدی ـ طاهری ـ صراف ـ فلاح ـ باقری ـ یزدانفر

جناب آقای مهدی صفا
انتصاب شایسته جنابعالی را بسمت مدیریت‌کل‌امور اقتصادی و دارائی استان مرکز تبریک می‌گوئیم.
کارکنان سر ممیزی ٤١ و ٤٢ شمیران

جناب آقای محمد جعفر کاظم‌بیگی ریاست محترم آموزش و پرورش منطقه اراك
حسن انتصاب آقای مصطفی کیوان را بریاست آموزش ابتدائی تبریک می‌گویم .
اراک ـ محمد جواد علائی

برادر عزیزم جناب آقای رحمن روحی
انتصاب شایسته شما را بریاست دارائی شهرستان شهسوار تبریک عرض می‌کنم.
گنبدکاوس ـ زین‌العابدین روحی

جناب آقای رحمن روحی
انتصاب بجا و شایسته جنابعالی را بریاست‌محترم امور اقتصادی و دارائی شهرستان شهسوار تبریک‌عرض می‌نمائیم.
اسدالهی ـ صداقتی

لطفا برای خرید و نصب
کولر اتومبیل
الکس
ویژه
ب.ام.و ـ بنز ـ پژو
و
پیکان
با تلفنهای :
۳٤۱۱۰٤
و۸۳۸۳۱٤
و۳۱۵۱۸٦
و۸٤۹٤٤۱
و۸۵۲۲۵۳
اهواز: ۲۵٦۸۳
۲۳۲۰۳
تماس بگیرید
تلفن پخش و اطلاعات
٦۵٦۹۷۷

MEDIA
بالاترین سود
درپس‌اندازووام مسکن کورش بزرگ از بالاترین بهره یعنی ۹٪ که ۱٪بیشتر از بهره همه بانکهاست و مشارکت‌در سود سالانه استفاده کنید .
علاوه بر این چون بهره این حساب روز شمار است پول شما حتی یک روز هم بی بهره نخواهد ماند .
۱۴ درصد
پس‌اندازکنندگان‌در حساب پس‌انداز روز شمار در سال گذشته علاوه‌بربهره معمولی‌معادل ۶٪ نیز بابت سهم خود از سود سالانه پس‌انداز و وام مسکن کورش بزرگ دریافت کردند ۱۴٪ منفعتی باورنکردنی‌ولی‌واقعی .
سال‌گذشته ۸٪بهره‌پس‌انداز + ۶٪ مشارکت در سود سالانه .
امسال ۹٪ بهره پس‌انداز+ ؟ مشارکت در سود سالانه .
این روند در ۳ سال اخیر دائما" رو به افزایش بوده است .
سال ۲۵۳۳ ـ ۱۲/۶٪
سال ۲۵۳۴ ـ ۱۳/۴٪
سال ۲۵۳۵ ـ ۱۴٪
امسال چقدر
پس‌اندازهائیکه یکسال مالی در حساب روزشمار کورش باقی بمانند علاوه بر بهره معمولی از سود سالانه و ذخائر پس‌انداز و وام مسکن‌کورش بزرگ نیز استفاده خواهند کرد
امسال چقدر؟
با آگاهی حساب باز کنید
از آنجا که ما علاقمندیم شما با آگاهی کامل از شرایط پس‌انداز و وام مسکن کورش بزرگ اقدام به باز کردن حساب کنید .
خواهشمندیم از اشعه‌کورش در تهران بزرگ اطلاعات لازم را کسب نمائید
شرکت پس‌انداز و وام مسکن کورش بزرگ

مجالس ترحیم

نمایندگان فارس درمجلس شورای ملی درگذشت اسفناک مرحوم مهدی قادریان عموی گرامی جناب آقای ایرج قادری نماینده محترم جهرم در مجلس شورای ملی و ابوی مکرم آقایان عنایت‌الله قادریان رئیس انجمن شهر و کرامت‌الله قادریان نایب رئیس انجمن شهرستان را به آگاهی رسانیده وچون مجلس ترحیم آن شادروان درشهرستان جهرم برگزار می‌شود بدینوسیله مراتب تاثروتسلیت خودرا به‌این‌خانواده ارجمند اعلام می‌دارند.

ایرج مهرزاد، عزیزالله قوامی، جهانبانی ، سرلشکر ایلخانی، ایرج عطارد، مهندس ابطحی، سرهنگ جهانشاهی، عنایت‌الله قائمی، دکترسیدمرتضی مشیر، محمد صادق‌کاظمی، محمد صادق افتخار، منوچهر بهارلو، سرهنگ تژده، شهباز شهبازی، رئیسی اردکانی، سرلشکر جباری، امان‌الله سترگ دره شوری .

آ ـ ۲۰۱۶۲

با اندوه فراوان و تاسف بسیار درگذشت بزرگ خاندان شهریاری ـ علی‌اصغر شهریاری را باطلاع دوستان و آشنایان میرساند . مجلس ختم زنانه و مردانه آن روانشاد از ساعت ٤ تا ۷ بعد از ظهر روز سه‌شنبه ۱٤ر٤ر۳٦ در خیابان گیشا خیابان ۲۹ شماره ۳٦ برگزار میشود .

خانواده‌های شهریاری ـ شاهگوهی ـ حمزه‌ای ـ بهرامی ـ ضیائی ـ صادقپور ـ حسینی ـ دوستی ـ بیگلری .

آ ـ ۲۰۱۲٦

اطلاعات ـ مصیبت وارده را به عموم بازماندگان آنمرحوم تسلیت میدهد .

گل سرسبد رازقی پرپر شد

پرهای پرپرشده درگذشت نابهنگام همسر و پدر عزیزشان ابراهیم رازقی سرخاندان رازقی راباطلاع بستگان و دوستان میرساند.

بدری: همسر ـ مینا ـ میترا ومینو فرزندان تابد داغدار

آ ـ ۲۰۱٤۱

بازگشت همه بسوی خداست

باکمال تاسف و تاثر درگذشت نابهنگام شادروان ابراهیم رازقی کارمند عالیرتبه بازنشسته‌وزارت دارائی را باطلاع‌اقوام ودوستان میرساند. مجلس ختم آنمرحوم روز دوشنبه ۱۳تیر ماه از ساعت ۱۷ تا۱۹ در مسجد الجواد واقع در میدان ۲۵ شهریور برقرار میباشد.

خانواده های : رازقی. فیوضی. نوری مقدم. استوار. ابراهیمی. لشکری. بازوکی . مطبوعی. قاسم. شباهنگی.نیکو همت. اسماعیلی. صابری. خجسته. جهانگیر نفرشی. مظلوم. زعیم. فیاض بخش. حمزه‌ای. فریبرز. دادمهر. قائمی. شعاع. بکائی. قائمیان. حدادفر. کنی‌فرد. ثریانژاد. جوزی. سیاحی . دانشجو. تمنائی. یوسفی.

آ ـ ۵۵۰۳

اطلاعات ـ مصیبت وارده را بعموم افراد خانواده های عزادار بویژه بازماندگان آنمرحوم تسلیت میدهد.

انالله وانااليه راجعون

بانهایت تاسف وتاثر درگذشت مرحوم **علی قرائی** وکیل‌پایه یک دادگستری را باطلاع آقایان قضات ووکلاء ودوستان و آشنایان آن مرحوم میرساند :

مجلس ترحیم فقید سعید از ساعت ۱۵تا۱۷ بعدازظهر روز دوشنبه ۱۳ر٤ر۳٦ در مسجدالجواد منعقد میباشد.

رئیس کانون وکلاء دادگستری ـ جلالی نائینی

آ ـ ۵٤۷۳

بانهایت تاسف وتاثر فوت شادروان **علی قرائی** همسرو پدر عزیزمان را باطلاع دوستان و آشنایان میرساند مجلس ترحیم زنانه ومردانه روز دوشنبه ۱۳ر٤ر۳٦ از ساعت ۱۵ تا۱۷ در مسجدالجواد واقع در میدان بیست‌وپنج شهریور منعقد خواهد بود.

مهری قرائی (ستاره) فریدون قرائی ـ فرح‌قرائی

آ ـ ۵٤۷۳

خانواده های : قرائی ـ بیش‌ور ـ ستاره ـ وکیل‌زمانی ـ باقری ـ مدرس‌زاده ـ مجیرشیبانی شهزاد ـ کاشانی ـ نراقی ـ باصری ـ فتوحی ـ عارفزاده ـ زاهدی ـ حاکمی ـ راغب ـ طالبیان ـ مفتاح ـ شیبانی ـ شیرازی ـ نظری ـ خادم‌آدم ـ صهبا ـ نیموریان ـ سبزیکار ـ ابنیه ـ خمسی ـ ابیکچی ـ رحمانی ـ سماواتی ـ باقری کاشانی و خانواده‌های وابسته.

درگذشت شادروان **علی قرائی** صاحب منصب عالیرتبه‌بازنشسته وزارت دارائی ووکیل پایه یک دادگستری را باطلاع اقوام‌و دوستان و آشنایان میرسانند مجلس ترحیم‌زنانه و مردانه‌آنمرحوم روز دوشنبه ۱۳ر٤ر۳٦ از ساعت ۱۰ تا ۱۷ در مسجدالجواد واقع در میدان بیست و پنج شهریور منعقد خواهد بود .

خواهشمند است باتشریف‌فرمائی خود روح آنمرحوم را شاد فرمائید.

آ ـ ۵٤۷۳

اطلاعات ـ مصیبت وارده را بعموم افراد خانواده‌های‌عزادار بویژه بازماندگان آنمرحوم تسلیت میدهد.

باندوه فراوان درگذشت ناگهانی مرحومه مغفوره **بانو جمایل وارسته** همسر بهرام وارسته راباطلاع کلیه بستگان و آشنایان میرساند. مجلس ترحیم مردانه وزنانه آن مرحومه روز دوشنبه ۱۳ر٤ر۳٦ از ساعت ٤تا٦ بعد ازظهر در مسجد صاحب‌الزمان واقع در خیابان ری انتهای دردار شرقی برگزار خواهد شد.

خانواده های : وارسته. گنجی. اسکوئی. دولوقاجار. قلرآغاسی. شامخی. رستم زاده. خوب بخت. لواسانی.

آ ـ ۵۵۱۷

اطلاعات ـ مصیبت وارده را بخانواده های عزادارتسلیت میدهد.

بانهایت تاسف وتاثر فوت مرحوم **آقای حاجی احمد رحمانی فرد** را باطلاع دوستان وآشنایان میرساند مجلس ختم زنانه ومردانه آن مرحوم روز دوشنبه ۱۳ تیرماه جاری ازساعت ۲ الی٤ بعداز ظهر در خانقاه صفی علیشاه منعقد میگردد. ضمنا مراسم شب هفت روز ۵شنبه ۱٦ تیرماه از ساعت ۵ الی۷ بعداز ظهر در مسجد فیروز آبادی واقع در شهر ری برگزار میشود .

خانواده‌های : رحمانی فرد، رضائی‌راد، صدری، قضائی، باباخانی ، تاجیک، کمونه ، بشارت‌زاده ، رئیسی، نهاوندی، لشگری .

آ ـ ۵۵۱۵

اطلاعات ـ مصیبت وارده را به خانواده های عزادار تسلیت میدهد .

بانهایت تاثر وتاسف درگذشت شادروان **سید محمد یگانه (میرپنج)** راباطلاع دوستان وهمشهریهای گرامی می رساند. مجلس ترحیم مردانه روزدوشنبه ۱۳ر٤ر۳٦ ازساعت ۵ الی ۷ بعداز ظهر در مسجد ارک ومجلس ترحیم زنانه در همانساعت درمنزل شخصی واقع در خیابان سوم نیروی هوائی ـ خیابان فرعی ۳۵ر۳ـ پلاک ٥٤ منعقد می باشد . ضمنا مراسم شب هفت آنمرحوم روز پنجشنبه ۱٦ر٤ر۳٦ از ساعت ۵ الی۷ بعد از ظهر در سالن شماره ۲ بهشت‌زهرا منعقد است .

خانواده‌های: یگانه، روح‌اللهی، علوی، عامری، جعفرزاده، جعفری، بیدانی، کشاورز، مرتضی‌زاده، رمضانی، بهزاد ، روحانی، عرب، محمدی ، اردستانی ، تقی‌زاده ، عادلی ، لطفعلی‌زاده، هاشمی، طباطبائی، غلامرضائی، وقار، مهدوی، احسانی، جدلی، عسکری، منصوری، نیکو، رحیمی،یزدانی، نعمت‌اللهی، توسلی، شیخ‌الاسلامی، احمدی‌زاده ، لیلازی ، نصراله‌زاده، رشیدی، نازی، باقری، کاظمی .

آ ـ ۵۵۱۹

اطلاعات ـ مصیبت وارده را بخانواده های عزادار بویژه بازماندگان آن مرحوم تسلیت می‌دهد .

با نهایت تاثر وتاسف درگذشت ناگهانی **آقای مصطفی نهادکی** را به‌اطلاع دوستان وآشنایان میرساند .

تبریز ـ خانواده‌های میرزاده ، نهادکی، محرمی، آنیک، داریوش دلاوری، ملایی، بابایی .

آ ـ ۳٦۸۷

اطلاعات ـ بخانواده‌های عزادار تسلیت می‌دهد .

باکمال تاسف فوت ناگهانی فرزند،همسر وپدر ارجمندمان **حاج محمد علی نایبی** را باطلاع کلیه اقوام و دوستان و آشنایان میرساند. مجلس ترحیم زنانه ومردانه‌آن مرحوم‌در ساعت ۵ الی۷ بعداز ظهر روز سه‌شنبه ۱٤ر٤ر۳٦ درمسجد الجواد منعقد است .

شکوه‌الملوک، شمس‌السادات بشارتی، بدیعه، مهندس‌رضا، علیرضا، محمد رضا، حمید رضا نایبی .

آ ـ ۵۵۲۹

بانهایت تاسف فوت نابهنگام **حاج محمد علی نایبی** را باطلاع کلیه اقوام ودوستان و آشنایان میرساند . مجلس ترحیم زنانه و مردانه آن مرحوم از ساعت ۱۷ الی ۱۹روز سه‌شنبه ۱٤ر٤ر۳٦ در مسجد الجواد منعقد است .

حبیب‌اله، محمود، عیسی نایبی ، خسرو تاج‌بخش ، خانواده‌های: نایبی، بشارتی، مشیری، تاج‌بخش، احتشامی، غفاری، نراقی، بوربور، لاریجانی،نیکبخت، سرداری،شاملو ، صدرزاده، گرگین، گلچین، غلامرضائی ، ولیئی ، اخوان ، عالمشاهی، بیگپور، امینی، مومنی، اسلوبی، افشار،سعیدی.

آ ـ ۵۵۲۹

اطلاعات ـ مصیبت وارده را بخانواده‌های عزادار بویژه بازماندگان آنمرحوم تسلیت میدهد .

بایکدنیا تاثر وتاسف درگذشت جوان ناکام **جواد شاهمیرانی** فرزند حاج مرتضی شاهمیرانی را باطلاع بستگان و دوستان می‌رساند مجلس ترحیم آن شادروان روز دوشنبه۱۳ر٤ر۳٦ ازساعت ۵تا۸ بعدازظهر در تکیه دزاشیب واقع در خیابان بوعلی و شب هفت آنمرحوم روز پنجشنبه ۱٦ر٤ر۳٦ از ساعت ۵تا۸ بعداز ظهر درهمان محل ومجالس زنانه درهمان ساعت در منزل شاهمیرانی واقع در خیابان پارس پلاک۱۱۱ منعقد می‌گردد .

حاج‌مرتضی شاهمیرانی، الاحقر حاج سید احمد گوهری، الاحقر حاج شیخ عباس مرندی، خانواده‌های شاهمیرانی ، عباسی،مفتون،عظیمپور، نوریان،ذوالفقاری،مالک‌شاهمیرانی، شیخی، میرعابدینی، شامحسینی، رحمانی، جهانبخش .

آ ـ ۲۰۱۵۳

اطلاعات ـ مصیبت وارده را بکلیه بازماندگان آنمرحوم وخانواده‌های وابسته تسلیت میدهد .

بانهایت تاسف وتاثر درگذشت **بانو عفت‌الملوک دولتداد** مادرآقای محمدجعفر جهانسوز شاهی ریاست‌اداره‌کارگزینی این بانک را باطلاع می‌رساند .

مجلس ترحیم زنانه ومردانه آنمرحومه روز دوشنبه سیزدهم تیرماه‌جاری ازساعت ٦تا۸ بعدازظهر درخانقاه صفی علیشاه منعقد است .

بانک عمران

آ ـ ۱۹۸۰۱

باکمال تاسف وتاثر درگذشت **بانو عفت‌الملوک دولتداد (جهانسوز شاهی)** راباستحضاراقوام ودوستان‌و همشهریان محترم کرمانشاهی می‌رساند .

مجلس ترحیم‌مردانه ـ زنانه آنمرحومه روز دوشنبه۱۳ تیرماه ازساعت ٦ الی۸ بعدازظهردرخانقاه صفی علیشاه‌منعقد است .

خانواده‌های دولتداد، جهانسوز شاهی، جهانسوز ، فرهمند، ۹۲ کاشانی، مهرپویان، حق‌ستا، رستمپور ، امیری، روشن، فرزانه، سرتیپ صدیقی، دکتر رشید یاسمی ، علامه وحیدی، دکتر هنجی، ربیع‌زاده، دولتشاهی، زنگنه،سپهری، یاوری، فزونی، دکتر فتحی، دکتر نامدار، مقامع، کیهانی ، مهاجر، انتصاری، رستا، پورکاوه، فتحی افشار، قوامیان ، فرید، مهندس پیران، نیری، معصومی، محبوبی، وقایع‌نگار، بیانی ، انتظامی ، سروش آذر ، فتحی، کهیاری، و سایر فامیلهای وابسته .

آ ـ ۱۹۸۰۳۰

یادبود

بمناسبت یکمین سالروز درگذشت شادروان **جواد ربیع زاده** مجلس یادبودی از ساعت ۷ بعد ازظهر روز سه شنبه ۱٤ تیرماه در منزل‌آنمرحوم واقع در خیابان هدایت شماره ۲۸۹ برگزار خواهد بود.

خانواده ربیع زاده

یادبود دکتر محمد معین

انجمن استادان زبان وادبیات فارسی با همکاری دانشکده ادبیات وعلوم انسانی دانشگاه تهران

مجلس یادبودی برای ششمین سال درگذشت **استاد فرزانه شادروان دکترمحمد معین** در روز دو شنبه ۱۳ تیر ماه ساعت ٦ بعد ازظهر در تالار فردوسی دانشکده ادبیات و علوم انسانی برگزارمیکند.

از اعضای انجمن استادان زبان وادبیات فارسی و دوستان ودانشجویان آن مرحوم و همچنین دوستداران زبان وادبیات فارسی و فرهنگ و تمدن ایران دعوت می شود که در این مراسم شرکت فرمایند.

رئیس انجمن استادان زبان وادبیات فارسی ـ مهدی محقق

آ ـ ۲۰۱۱۹

عباس عزیز، گل خوشرنگ

آنچنان رفتی‌که هرگز از خاطره‌ها نروی وهمیشه چون غنچه جاودانه‌ای باقی خواهی ماند ۱۳ تیر آغاز سومین سال دوری تو یگانه پسر و برادر عزیزمان است ، روانت شاد ای کسیکه ستاره ندیده شبرا بسحر رسانده‌ای .

مادر و خواهران داغدارت ـ احمدی

آ ـ ۳٦۸٤

تسلیت

آقای نعمت‌اله قاسم بیگلو همکار محترم

بانهایت تاسف درگذشت مادر گرامیتان را تسلیت عرض‌نموده وما را درغم خود شریک بدانید.

از طرف کارکنان اداره زسیدگی و پرداخت قند و شکر ـ شهین مظهری.

آ ـ ۵٤٦۹

جناب آقای حاج عباس معصومی

بانهایت تاسف‌وتاثر مصیبت وارده را ازصمیم قلب تسلیت عرض نموده دوام وبقاء عمر برای سایر بازماندگان از ایزد توانا آرزو مینمائیم

شرکت ارفیکس مهدی پیروز ـ هوشنگ توفیق

آ ـ ۲۰۱۲۱

همکار گرامی آقای حراج استیفان

بانهایت تاسف درگذشت مادر گرامیتان را تسلیت گفته از خداوند بزرگ برای شما و سایر بازماندگان صبر وتحمل آرزو مینمائیم .

از طرف کلیه کارکنان و کارمندان شرکت بابکسیستم

آ ـ ۲۰۱۲۸

آقای خسرو شهریاری

مصیبت وارده را به خانواده های محترمتان صمیمانه تسلیت میگوئیم .

م . آزاد ـ محمدقاضی ـ رکدین ـ خسروی ـ اکبرناظمی ـ حمید قدس‌طینت ـ حسن‌پستا ـ اسکندرشاهرخی ـ محسن‌حسام.

آ ۲۰۱۳۰

خانواده محترم بیات ماکو

بانهایت تاثر وتالم درگذشت نابهنگام برادر عزیزتر از جانمان فاروق را تسلیت عرض نموده واز خداوند بزرگ برای والدین داغدیده آن عزیز از دست رفته طلب صبر و شکیبائی می‌نمائیم .

کامبیز ملت، فرهاد سپهری زنگنه ، جمشید اردلان ، فرزین میزانی .

آ ـ ۲۰۱۵۹

تسلیت

جناب آقای حاج عباس معصومی

درگذشت اندوهبار وناگهانی عزیزتان را بـه شما و خانواده محترم تسلیت می‌گوئیم مارا درغم‌خودشریک بدانید

دکتر محمد محیطپور ـ علی اکبر محیطپور

آ ـ ۳٦۸۵

باکمال تاسف وتاثر درگذشت شادروان علی‌اصغر شهریاری بزرگ خاندان شهریاری را به فامیل آن مرحوم تسلیت عرض نموده سلامت و بقاء آن خانواده گرامی را از درگاه خداوند متعال خواستاریم .

محمود حسینی ـ اکبر ناظمی ـ اصغر نوری‌صفا ـ حمید قدس‌طینت

آ ـ ۲۰۱۲۸

خانواده محترم نهادکی

باکمال تاسف مصیبت وارده را تسلیت عرض نموده و خود را درغم شما شریک میدانیم .

از طرف سازمان منطقه‌ای بهداری و بهزیستی استان آذربایجان شرقی .

آ ـ ۳٦۸۸

خانواده محترم نهادکی

بانهایت تاسف وتاثر مصیبت وارده را از صمیم قلب به‌شماتسلیت عرض‌نمودهواز ایزدمنان‌برای یکایک‌بازماندگان صبر وشکیبائی آرزو داریم .

از طرف تکنیسین‌های مرکز اطلاعات و اورژانس تبریز

آ ـ ۳٦۸٦

جناب آقای حیدر وفا

درگذشت مادر گرامیتان را تسلیت عرض نموده وخودرا درغم جنابعالی شریک می‌دانم .

محرمعلی نیکوکار

آ ـ ۵۵۰۹

جناب آقای منوچهر میرگلو

با یکدنیا تاسف وتاثر درگذشت مادر گرامیتان را به آنجناب وخانواده محترمتان صمیمانه تسلیت عرض نموده و شکیبائی برای آن خدمتگزار واقعی مردم از درگاه خداوند متعال خواستاریم .

بندرعباس ـ اداره راهداری

آ ـ ۳٦۸۲

جناب آقای حاج عباس معصومی

بانهایت تاسف مصیبت وارده درگذشت فرزند عزیزتان را تسلیت عرض نموده بقاء عمر آنجناب و خاندان را از خداوند آرزو مندیم.

کارکنان شرکت سهامی کیان موتور

آ ـ ۵٤۹۹

سرکار خانم دکتر معین وزیری

درگذشت جانگداز شوهرتان دکتر سید علی شفا را تسلیت و درغمتان شریکم .

خرم‌آباد لرستان ـ دکتر خشنود

آ ـ ۳٦۸۳

جناب آقای احمد فلاح رستگار و بانو
جناب آقای کاظم فلاح رستگار و بانو

فوت شادروان حاج شعبان علی خان را صمیمانه تسلیت گفته برای‌بازماندگان آن‌مرحوم صبر وشکیبائی مسئلت‌داریم.

دکتر محمدعلی افتخاری وبانو

آ ۲۰۱۵۸

جناب آقای غلامرضا اخوین ـ آقای عبدالحسین هجرت

مصیبت وارده را تسلیت می‌گوئیم .

شرکت سرویس همگانی ایران

آ ـ ۵۵۲۷

باینوسیله مراتب تاسف عمیق خودرا نسبت به حادثه جانگداز فوت فرزند دلبند آقای حاج عباس معصومی ابراز می دارد .

اتحادیه سازندگان لاستیک خودروها

آ ـ ۵۵۳۷

جناب آقای دکتر هوشمند

باکمال تاسف مصیبت وارده را تسلیت میگویم .

دکتر حسین مقدم

آ ـ ۲۰۱٦٤

دوست عزیز آقای علیرضا نایبی

مصیبت وارده را از صمیم قلب تسلیت عرض نموده بقاء عمر بازماندگان را ازخداوند متعال مسئلت داریم .

همکارانت در شیراز مرکز زرهی

آ ـ ۳٦۹۳

جناب آقای دکتر هوشمند

باندوه وتاسف بسیار مصیبت وارده را ازصمیم قلب بجنابعالی تسلیت عرض نموده امید است مارا در غم خود شریک بدانید .

قاسم کریمی، رضا مرادی، اصغر نوروزی ، فرج‌اله حسینی، یوسف موسوی، رحیم صفوی ، وهاب کریمی ، اسماعیل خداوردی، سیروس اسعدی .

آ ـ ۵۵۰۵

آقای کریم جعفری

باکمال تاسف وقلبی اندوهبار درگذشت مادر گرامیتان راازصمیم قلب تسلیت عرض نموده وبرای یکایک‌بازماندگان صبر وبردباری آرزو داریم .

تیمور ملائی ، اصغر اکبرزاده ، محمد سروستانی ، خیراله حکیمی،نصرت نهالیان،باقرهرازه‌ای، تیموراسماعیی، رستم اخلاقی، بهرام طاهری .

آقای مهدی عمرانی

مصیبت وارده را از صمیم قلب بشما تسلیت عرض‌نموده و برای سایر بازماندگان صبر و شکیبائی از خدای بـزرگ آرزو داریم .

رضا کیانی، باقر مهربان‌پور، یحیی رضائیان، رضا قربانی، هاشم مرادآبادی، مهدی خانی‌زاده، مسیب بهرامی ، حبیب آقاخانی، تیمور حسن‌زاده .

جناب آقای دکتر مجتبائی

باقلبی مملو از اندوه مصیبت وارده را از صمیم قلب تسلیت عرض نموده واز ایزد توانا برای جنابعالی وسایر بازماندگان صبر وبردباری خواستاریم .

کاظم دانیالی، رضا هشتپری، علی محرم‌زاده ، اکبر اردکانی ، صادق مشیری، کریم احمدپور، باقر جلیلوند ، رضا علی‌زاده، کریم رضائی .

جناب آقای مهندس رحیم جعفری

بدینوسیله درگذشت مادر ارجمندتان را از صمیم قلب تسلیت عرض نموده واز خدای‌بزرگ برای کلیه بازماندگان دوام وبقاء عمر خواستاریم .

رحیم هاشمی ـ ناصر معصومی ـ اکبر رستگاربور ـ جمشید حمیدی ـ اصغر درویش‌زاده ـ ناصر معظمی ـ رضا علی‌خانی ـ کاظم هاشمی ـ بهرام مظفریان .

خانواده های محترم جعفری

بانهایت تاسف و قلبی اندوهناک مصیبت وارده را به‌آن خاندان گرامی تسلیت گفته واز ایزد متعال دوام و بقاء برای یکایک فامیل آرزو مینمائیم.

قاسم شوقی ـ علی نایب‌پور ـ حسین محمدیان ـ غلامحسین وریانی ـ حسینقلی آیتی ـ رحیم رزاقی ـ رضا اقلیمی ـ محمد هوشنگ پور ـ ناصر صفاری .

آقای مسعود حافظی

مصیبت وارده را بجنابعالی تسلیت عرض و از خداوند برای کلیه وابستگان صبرجمیل آرزو مینمائیم.

ابوالقاسم پیروزی ـ علیقلی شبروز ـ حسن اجاقیان ـ علی‌آبائی ـ صمد بوشهری ـ رحمت فلاحی ـ علی‌رضا جلالی ـ مظفر ایمنی ـ محمود شرقی .

آقای علی هاشمیان

درگذشت نابهنگام مادر گرامیتان را صمیمانه تسلیت گفتهو از خداوند برای یکایک بازماندگان صبر و بردباری آرزومندیم.

محمدحسین نجاری ـ بهرام محمدیان ـ سیروس رمضانی ـ عبداله رحیمی ـ حسن جمالی ـ کریم نامدار ـ احمد حسن‌پور ـ رضا برزگر ـ کریم تاجپور .

آقای علیرضا نوری

درگذشت غم‌انگیز ابوی گرامیتان را تسلیت عرض نمودهو برای شما و سایر بازماندگان دوام و بقاء عمر از خدای‌بزرگ خواستاریم .

ایرج مینوئی ـ ناصر افراسیابی ـ خسرو بهمن‌زاده ـ حسن کیانوری ـ ذبیح‌الله عمادیان ـ باقر اکبرزاده ـ حبیب‌الله ایرانی‌پور ـ رضا همدانی ـ خسرو مهاجری .

خانواده محترم صیرفی

بااندوه تاسف فراوان مصیبت وارده را به‌آن خاندان گرامی تسلیت عرض نموده و ازخداوند برای سایربازماندگان صبر جمیل آرزو مینمائیم .

عطاءاله طاوسی ـ اسماعیل سمرقندی ـ تیمور افراسیابی ـ باقر نصرالهی ـ عزت‌اله درودیان ـ احمد حسن‌پور محمدکاظمی جهانگیر مهرابی ـ اصغر نیازپور

آقای غلامرضا اخوین

درگذشت خواهر گرامیتان را از صمیم قلب تسلیت عرض نموده دوام و بقاء عمر برای سایر بازماندگان از خدای بزرگ آرزو مندیم .

محمدجواد ناموری ـ حسین‌کثیرائی ـ هرمز رستگار بهرام حسن‌زاده ـ کیومرث حسینی ـ احمد بهاران‌ریز حسین بهمن‌پور ـ ایرج سماواتی ـ کریم باقریان .

آقای نعمت‌اله قاسم‌بیگلو

درگذشت نابهنگام مادرگرامیتان را از صمیم قلب‌بشما تسلیت عرض نموده دوام‌وبقاء عمر برای سایر بازماندگان از ایزد توانا خواستاریم .

صادق حسینی ـ بهرام اکبری ـ کریم تاکستانی‌حسین انوری ـ ناصر کجوری ـ احمدباستان سهراب صدیق‌پور ـ اصغر ابراهیمی ـ روح‌اله فقهی .

آقای باقر اعتباری

بااندوه و تاسف فراوان مصیبت وارده را از صمیم قلب بشما تسلیت عرض نموده و از خدای بزرگ برای یکایک بازماندگان صبر و شکیبائی آرزوداریم .

رضا احمدی ـ جهانگیر بهرامی ـ اصغر هرمزی صادق بهرامی ـ حسین همت آبادی ـ سرویس وکیلی اسماعیل خلیلی ـ کریم جهانگیری ـ رضامهابادی .

جناب آقای منصور روحانی

درگذشت غم‌انگیز برادر ارجمندتان را از صمیم قلب بجنابعالی تسلیت عرض نموده امیداست مارا در غم خود شریک وسهیم بدانید .

شعبانعلی نوروزی ـ سید حسن اسماعیلی ـ باقر موسوی عباس فاطمی ـ عزیزاله‌کلامکار ـ عزیز حبیب‌زاده اسماعیل هاشمیان ـ محمدبخشنده ـ قاسم جعفری .

آقای جمشید منصوری

باکمال تاسف و قلبی اندوهناک مصیبت وارده رااز صمیم قلب تسلیت عرض نموده و از خداوند متعال صبرو شکیبایی برای کلیه بازماندگان آرزو مینمائیم .

محمدیوسف عزیزی ـ حسن‌ثابتی ـ سید باقرمظاهری علینقی شهرامی ـ محمد علی وحیدی ـ باقر کورس‌زاده محمود واحدی ـ خلیل اسدالهی ـ هرمز قاسمیان .

سپاسگزاری

تشکر واعتذار

از جناب آقای امیرعباس هویدا نخست وزیر محبوب و جناب آقای دکتر منوچهر اقبال رئیس هیئت مدیره و مدیر عامل شرکت ملی نفت ایران روسای مجلسین، جناب آقای دکترنهاوندی ریاست دفتر مخصوص علیاحضرت شهبانو جناب آقای دکترعلی امینی ، وزراء ومعاونین نخست وزیر،سناتورها ونمایندگان مجلس شورای ملی ، جناب آقای دکتر خطیبی نایب رئیس مجلس و مدیر عامل شیروخورشید و جناب آقای‌دکتر علی دفتریان استاندار معظم‌استان مرکز و رئیس انجمن شهرتهران وزراء و استانداران سابق گیلان. آقایان استانداران استانهای مختلف امراء نیروهای سه‌گانه، قضات، علماء اعلام و هیئت‌علمیه وروحانیون ـ اعضاء انجمنهای ملی ، اطباء معاونین وزراء مدیران کل فرمانداران وشهرداران همکاران وسروران ودوستانی که از شهرهای مختلف آذربایجان ـ گیلان ـ مازندران ـ وکاشانی های‌مقیم تهران که رنج‌راه رابرخود هموار نموده و درمجالس مختلف ترحیم تهران وشهرستانهای رشت ـ فومن ـ بندر پهلوی ـ صومعه‌سرا شرکت فرمودند. وقدما وقلما در ماتم بزرگ عزیز از دست رفته ما را یاری فرموده‌اند تشکر وسپاسگزاری‌میگردد.

و چنانچه بعلت تالمات روحی در عرض تشکر حضوری و کتبی تاخیری رخ دهد پوزش میطلبیم.

معصومه دادور (بدیع‌الزمان) محسن دادور ـ ابوالحسن دادور ـ امیر (جهانگیر) دادور.

آ ـ ۲۰۰۵٦

ازهمه سروران ، همکاران، دوستان وبستگان معظمی که در تشییع ومراسم سوکنوردیده ازدست رفته عزیزمان نویدنادری تسلی بخش‌مابوده‌اندو با فرستادن نامه و تلگرام کاهی‌ازکوه‌غم مارا تسکین داده‌اند سپاسگزاری می‌نمائیم. اگر بخاطرافسردگی ودلشکستگی در تقدیم تشکر و امتنان حضوری و پاسخ به نامه وتلگرام ایشان توفیق نیافته‌ایم پوزش میطلبیم و سلامتی وموفقیت همگی را از خداوند بزرگ مسئلت داریم.

آذر و علی نادری

آ ـ ۵٤٤۵

از آقایان مراجع عظام وسروران بزرگوار وگرامی و همشهریان عزیز که بانهایت محبت در فرودگاه مهرآباد و در مراسم تشییع‌وتدفین ومجلس ترحیم فرزند و همسر عزیزمان شادروان **بانو فرخنده وفائی** شرکت فرموده ویا بوسیله تلگرام ودرج آگهی در جراید مارادرتحمل این مصیبت دلخراش استعانت واستمالت نموده‌اند باتمام وجود سپاسگزاری می‌نمائیم .امید است معذرت مارا در تاخیر عرض تشکر حضوری قبول‌فرمائید.

رضا وفائی ـ دکتر سید شفیع شکرائی

آ ـ ۵٤٦۵

از کلیه سروران ، دوستان و فامیل که در مراسم‌تشییع ومجالس ترحیم فوت مرحومه‌ازدست رفته **بانو فرخنده‌وفائی** در تهران و قم شرکت یابوسیله جراید و تلگراف اظهارتسلیت وهمدردی فرموده‌اند صمیمانه سپاسگزاری مینمائیم.

علی حقایقی و بانو

آ ـ ۵۵۰۱

بدینوسیله از کلیه سروران و دوستان و بستگان ارجمند که در مراسم تشییع و مجالس ترحیم مادر گرامی‌مان شرکت یا بوسیله تلگراف ، تلفن همدردی فرموده‌اند چنانچه بعلت تالمات روحی قصوری در تشریف حضوری شده استدعای عفو داریم .

خانواده اورجی

آ ـ ۵٤٤۷

سپاسگزاری

از کلیه سروران ودوستان وآشنایان واقوام که در مراسم تشییع ومجلس ترحیم مرحوم مغفور شادروان آقای **حسن فاروق** شرکت نموده وقدم‌رنجه فرموده‌اند ویا کتبا وسیله درج تسلیت در روزنامه ویا تلگراف ویاتلفنی ابراز همدردی ومحبت فرموده‌اند از صمیم قلب سپاسگزاری‌نموده وسلامت وتوفیق همگی را از درگاه ایزد متعال خواهانم .

مهندس غلامرضا شفیع‌پور

آ ـ ۳٦۹۵

انجمن شهر از نقش مطبوعات تجلیل کرد

انجمن شهر تهران در جلسه هفتگی خوداز نقش مطبوعات و سایر وسایل ارتباط جمعی در انعکاس اخبار و گزارشهای این انجمن ستایش کرد .

در این جلسه تاسف از ماجرائی که موجب گشت تا نمایندگان مطبوعات تصمیم به عدم شرکت در جلسات انجمن شهررا بگیرند خواستارهمکاری بیشتر مطبوعات و انجمن شهر تهران شدند .

در آغاز جلسه دیشب ابتدا تیمسار رشید نادرخانی رئیس انجمن شهر ضمن ابراز تاسف از برخوردی که هفته گذشته رویدادومنجر به‌تصمیم‌سندیکای نویسندگان و خبرنگاران مطبوعات مبنی برعدم شرکت‌در جلسات ، انجمن شهر گفت: این یك سوء تفاهم بود ودرپی آن بنده امروز (دیروز)ملاقات صمیمانه‌ای در محل‌سندیکا و در جلسه‌هیات‌مدیره سندیکای نویسندگان‌و خبرنگاران داشتم و برخورد آن بقدری در من تاثیر گذاشت که بیش ازپیش به اهمیت کارشان پی‌بردم .

رئیس انجمن شهر اضافه‌کرد: در تمام جلسات انجمن شهرکه من افتخار ریاست‌آن‌را داشتم چه ا زطرف خود و چه از سوی نمایندگان از مطبوعات همیشه با قدردانی یاد شده است .

وی افزود : ما برای جامعه مطبوعات همیشه احترام قائل هستیم و در دو هفته گذشته اغلب جراید کشور از انجمن شهر به هر دلیلی صحبت بود، من‌ازاین‌مسئله‌بی‌نهایت‌خوشحال هستم زیرااین‌خوددلیل‌رستاخیز استواگر رستاخیز نبودآزادی قلم هم بدین صورت نبود .

بدنبال این ماجرا که نشان دهنده آزادی مطبوعات بود ، مذاکراتی دوستانه در محل سندیکای نویسندگان و خبرنگاران مطبوعات انجام شدو بارفع سوء تفاهم خبرنگاران تشریف آوردند و با هم‌ملاقاتی انجام دادیم و از آنهاخواهش کردم که باهم به تالار انجمن شهر بیاییم.

نادر خانی سپس گفت : ما نیامده‌ایم که پشت در های بسته تصمیم بگیریم بلکه‌می‌خواهیم حرفهایمان را در مقابل مطبوعات بگوئیموآنها بنویسند و هر نماینده نیز مسئول‌حرف‌های خود است .

نادر خانی در خاتمه باردیگر از نمایندگان وسایل ارتباط جمعی تشکر کرد و گفت مردم تشنه خبرهای‌انجمن شهرهستند و ما خوشحال می‌شویم که مطبوعات حرفهای ما را چاپ کنند .

در این جلسه سپس رفیعی طاری یکی‌ازنمایندگان انجمن شهر ضمن‌اشاره‌به‌مودت انجمن شهر با مطبوعات گفت : اگر توفیقی نصیب انجمن شهر می‌شود مطبوعات سهم بسیاری‌در آن‌دارند .

سپس فرهنگ فرهی نیز در همین زمینه گفت: به اعتقادمن اگر در این رهگذر وسایل گوناگونی برای موفقیت هر انجمنی وجود دارد ، مطبوعات در میان آن وسایل موثرترین وسیله به شمار می‌رود .

در جلسه دیشب انجمن شهر تهران همچنین چند پیشنهاد شهرداری از جمله وصول حق پارکینك برمبنای بهای‌منطقه‌ای به موجب تعرفه جدید وزارت امور اقتصادی و دارائی از مالکان ساختمانهائی که بعللی از احداث پارکینك خود داری می‌کنند و نیز خرید ٤ هزارو ۳۰۰ متر مربع زمین برای توقفگاه‌شرکت‌واحداتوبوسرانی و حومه به‌تصویب رسید.

آگهی دعوت مجمع عمومی عادی

از کلیه صاحبان سهام کشتارگاه طیور صنف پرنده فروش تهران وحومه شرکت سهامی عام دعوت میشود که درسا

تقویم اطلاعات

ساعات شرعی
استخراج دکتر ریاضی کرمانی

یکشنبه ـ دوازدهم تیرماه ۲۵۳۶
پانزدهم رجب ۱۳۹۷ـ سوم ژوئیه ۱۹۷۷
ساعات شرعی باساعت رسمی جدید تطبیق داده شده است

اذان مغرب . . . . . ساعت ۸و۴۲ دقیقه
اذان صبح (فردا) . . ساعت ۳ و۵۹ دقیقه
طلوع آفتاب (فردا) . . . ساعت ۵ و۵۱دقیقه
ظهر شرعی (فردا) . . ساعت ۱ و۱۰ دقیقه
اذان مغرب (فردا) . . . ساعت۸و ۴۲دقیقه

نطق مهم شهبانو درباره حقوق بشر

علیاحضرت شهبانو ساعت ۲۱ امشب بوقت تهران در جلسه دو ساعته هیات مدیره وجمعی از اعضای انجمن بین‌المللی اسپن در شهر اسپن درایالت کلرادو امریکاشرکت فرمودندو طی نطقی این‌انجمن جهانی را به جوان گرایی و شرکت دادن بیشتر زنان در فعالیت های مربوط به آن تشویق کردند.

پیشنهاد علیاحضرت شهبانو مورد موافقت کلیه اعضای شرکت کننده در کنفرانس قرار گرفت.

علیاحضرت شهبانو همچنین بملزوم داشتن اعضاء بیشتراز سه‌قاره آسیا، افریقا و امریکای جنوبی‌دراسپن‌اشاره فرمودند. درجلسه دیشب همچنین درباره مسائل داخلی اسپن نحوه ترکیب هیات امناء و مشاوران و نیز فعالیتهای مختلفو توسعه وتقویت انستیتوی اسپن بحث وتبادل نظرهائی بین هیات مدیره ، مشاوران و سایر اعضای آن بعمل آمد.

در جلسه امشب اسپن علیاحضرت شهبانو نطق مهمی در باره اهمیت حقوق بشردر دنیای امروز ایراد خواهند فرمود.

در جلسه هیات امنای‌موسسه مطالعات انسان شناسی«اسپن» شخصیت های سرشناسی‌نظیر هنری کی‌سینجر و رابرت مکنامارا وزیران سابق‌خارجه ودفاع امریکا شرکت داشتند.

شهبانو پس از پایان جلسه هیات امنای موسسه اسپن با هلی‌کوپتر به «ویل» در ایالت کلورادو تشریف فرما شدندو درمیهمانی ناهار «جرالد فورد» رئیس‌جمهوری پیشین امریکاو بانوفورد شرکت کردندجوزف اسلیتر» رئیس موسسه‌مطالعات انسان شناسی اسپن در مصاحبه‌ای‌ضمن تجلیل از مقام جهانی علیاحضرت شهبانو اظهارداشت افکار عالی‌و علاقه مخصوص شهبانوی ایران در مورد بهبود زندگی افراد و حفظ فرهنگ جامعه برای مردم امریکا بسیار پرارزش است.

اطلاعات دیپلماتیک

رایزن سفارت ایران در واشنگتن گفت :

روابط ایران وامریکا هیچگاه بخوبی امروز نبوده است

رایزن سفارت شاهنشاهی ایران در واشنگتن در سمینار بازرگانی و سرمایه‌گزاری در ایران که از طرف موسسه «سیاست بین‌المللی» در سفارت شاهنشاهی ایران در واشنگتن تشکیل شده بود اظهار داشت سیاست مستقل ملی ایران با الهام از رهبریهای خردمندانه شاهنشاه آریامهر بر مبنای دوستی و احترام متقابل به‌تمام کشورهای جهان ، صرفنظر از تمایل سیاسی و ایدئولوژیکی آنها استوار است . یوسف‌اکبر که در اجتماع ۵۰ نفر از نمایندگان سازمانهای بزرگ تجارتی امریکا ، روسا و مشاوران بنگاههای بازرگانی ، نمایندگان بخش دولتی واعضاء اطاق‌های بازرگانی‌امریکا سخن میگفت اضافه کرد قدرت دفاعی ایران اکنون جریان مطمئن‌نفت را بسوی دنیای‌غرب امکان‌پذیر ساخته است واین‌نقش درآینده از اهمیت و ارزش بیشتری برخوردار خواهد بود زیرا نیاز غرب به نفت خاورمیانه هرروز فزونی می‌یابد . رایزن سفارت شاهنشاهی ایران پس ازاشاره به نقش متعادل ایران درمیان کشورهای عضو اوپک افزود روابط ایران و امریکا درهیچ زمان بخوبی‌امروز نبوده است.

طرح جدید قانون‌کار آماده شد

مقررات کار، درسازمانهای کارگری تغییر میکند

فصول جدید قانون : تاسیسات خدماتی ورفاهی وتربیت بدنی و تفریحات سالم آست

بررسی نهائی طرح قانون جدید کار،در سازمان‌کارگران ایران و اتاق بازرگانی و صنایع و معادن شروع شد .

سازمان کارگران ، واتاق صنایع و معادن نظریات و پیشنهادات خودرا همراه باطرح اصلی به وزارت کارو امور اجتماعی ارسال میکنند تا در این وزارتخانه‌مجددا کارشناسان امر نسبت به پیشنهادات‌رسیده بررسی های لازم را انجام‌دهند.

طرح جدید قانون کار در ۱۵۳ماده و ۵۰ تبصره بوسیله وزارت کاروامور اجتماعی‌تهیه‌و برای بررسی در اختیار اتاق بازرگانی و صنایع و معادن‌و سازمان کارگران‌ایران‌گذاشته شد.

طرح جدید قانون کارباقانون کار فعلی در بیشتر زمینه ، تفاوت چشمگیری دارد ،بطوری که مقررات فصولی مانندقرارداد کار، سازمان های کارگری و کارفرمائی ، پیمان های دسته جمعی و بسیاری فصول دیگربه هیچ‌نحو با قانون فعلی کارقابل قیاس نیست و تغییرات‌عمده‌ای در آنهاداده شده است ، در زمینه تاسیسات‌و خدمات‌رفاهی، تربیت بدنی و تفریحات سالم و اشتغال نیز فصول جدیدی در طرح تازه قانون کار منظور گردیده است .

در تهیه این طرح ازتجربیات بدست آمده در اجرای قانون کار مصوب اسفند ۲۵۱۷ و همچنین از ضوابط و توصیه‌نامه های سازمان بین‌المللی کار بنحو کامل استفاده شده‌است.

ضمنا در بررسی های انجام شده قوانین و مقررات کار ، کشور های پیشرفته صنعتی نیز مورد مطالعه قرار گرفته است، و از تجارب وراه حلهای آنها که‌با وضع کشورما قابل انطباق بوده تاحدامکان در قانون‌جدید استفاده شده‌است.

طرح جدید قانون کار با رعایت نکات زیر تنظیم شده است :

● مقررات طرح با حرکت انقلابی جامعه پیشرو ایران و الزامات نظام‌صنعتی که‌درکشور ما در حال تکوین می باشد تطبیق داده شده است .

● حقوق کارگرو کارفرما باتوجه به تعالیم انقلاب شاهو ملت و الزامات اقتصادی کشور به نحو یکسان حفظ و حمایت شده است .

● روح قانون و عدالت اجتماعی بصورت وسیع باتکیه بر روشهای دمکراتیك برای کارگران تامین شده‌است .

● استقرار انضباط درمحیط کار که در حقیقت پیشرفت صنعتی کشور بدان وابسته‌است بنحو کامل رعایت گردیده است .

هویدا: دفتر سیاسی تصمیم‌های هیئت اجرائی حزب را تصویب کرد

جلسه دفتر سیاسی حزب بعد از ظهر دیروز بریاست امیرعباس هویدا نخست‌وزیر و با حضور جمشید اموزگار دبیر کل حزب تشکیل شد . در این جلسه تصمیم های هیات اجرائی در مورد کار بررسی صلاحیت نامزد های انتخابات میان دوره‌ای به تصویب رسید .

جلسه دیروز دو ساعت بطول انجامید و در پایان‌آن امیرعباس هویدا نخست‌وزیر و رئیس دفتر سیاسی حزب به خبرنگاران گفت در جلسه امروز دفتر سیاسی موضوع انتخابات میان دوره‌ای و گسترش فعالیت های حزبی‌و نیزدعوت از مسئولان‌مملکتی برای‌شرکت‌در جلسات‌کانونها و پاسخگوئی به خواستهای اعضای کانون ها مطرح‌شد.

نخست‌وزیر در مورد انتخابات میان دوره‌ای گفت دبیر کل حزب در این‌جلسه تصمیم های هیات اجرائی حزب را در این زمینه به اطلاع اعضای دفتر سیاسی رساند که این تصمیم ها مورد تصویب دفتر سیاسی قرار گرفت .

در بیمارستان :

مهاجمان وضاربین خبرنگار «اشترن» باوی روبروشدند

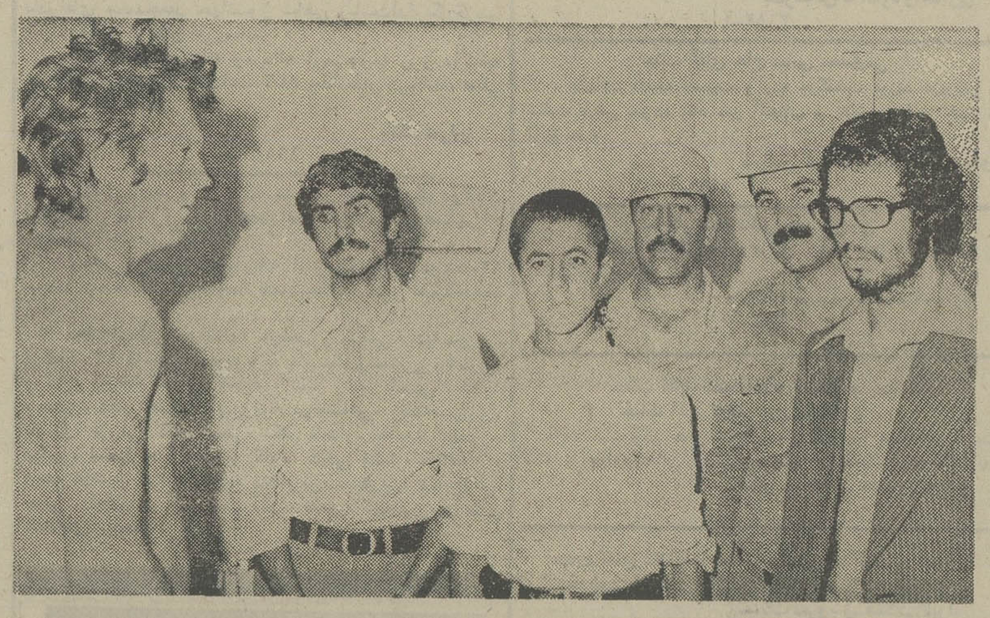

متهمان حمله به خبرنگارمجله آلمانی « اشترن» در بیمارستان باوی مواجهه‌داده شدند . عکس‌فرانجسکو هنگام مواجهه‌بامتهمان تارتارونی (نفر سمت چپ) رانشان میدهد

ضاربین خبرنگار مجله « اشترن » ساعت یك و نیم بعداز ظهرامروز بایك‌آمبولانس ژاندارمری به تهران منتقل شدند تا در بیمارستان با فرانچسکو تارتارونی‌مواجهه‌داده شوند .

همراه مهاجمان آقای‌سروان قاسم جوادی‌فرمانده‌ژاندارمری زنجان و دو نفر از ماموران به تهران اعزام شده‌اند.

مهاجمان باتاق فرانچسکو ـ تارتارونی راهنمائی شدند واو پس از یك دیدار کوتاه آن‌ها راشناخت.

وی با اشاره دست رسول محمدی و محمد تقی کرمی را نشان داد و گفت :آنها بمن حمله ورشدند و نفر سوم نیز به آنها کمك میکرد.

فرمانده ژاندارمری‌زنجان که‌در بیمارستان حاضر شده بود گفت : پس‌از وقوع‌حادثه خودم کار دستگیری مهاجمان‌راآغاز کردم‌و پس از ۱۸ ساعت تلاش پی‌گیر بادلایل و مدارکی که از ضاربین‌بدست آوردم‌توانستم آنها را دستگیر کنم.

باید بگویم که‌مهاجمان نقاب بصورت نداشتند و هنوزانگیزه این حمله به خبرنگار روزنامه اشترن بدرستی روشن نشده است . شاید مهاجمین قصد ربودن اموال او را داشته‌اند . این مسئله را مقدمات قضائی بهتر میتوانند پی گیری‌کنند.

چندی قبل در جاده تهران ـ تبریز ، خبرنگار مجله آلمانی اشترن در ایران مورد حمله سه نفر ناشناس قرار گرفت. دراثر این حادثه او به شدت مضروب و مجروح شد.

وی فرانچسکو تارتارونی نام دارد.

تارتارونی که تبعه ایتالیا است پس از مضروب شدن به تهران منتقل شدو در یکی از بیمارستان ها بستری گردید و تحت درمان قرار گرفت.

مهاجمان این حادثه که سه نفر بودند بوسیله ماموران ژاندارمری زنجان شناخته و دستگیر شدند .

دستگیر شدگان اعتراف نمودند که‌به‌فرانچسکوتارتارونی خبرنگار مجله اشترن درایران حمله کرده ، اورا مضروب ساخته‌اند.

ضاربین رسول محمدی ، خلیل شهبازی و محمد تقی کرمی نام‌دارند.

پزشکان ایرانی عمل پیوند قلب میکنند

اولین عمل پیوند قلب‌در ایران درمرکزپزشکی‌فیروزگر توسط تیم جراحان ایرانی انجام خواهد گرفت. در این عمل ، قلب یک انسان به انسانی دیگرپیوندزده‌خواهد شد. مرکز پزشکی فیروزگر هم‌اکنون مشغول فراهم ساختن مقدمات و شرایط تکنیکی برای عمل پیوند قلب است.

دکتر علوی یکی از متخصصین قلب که یکی از اعضاء تیم جراحی پیوندقلب در مرکز پزشکی فیروزگر خواهد بود در این زمینه به خبرنگار ما گفت: این مرکز هم‌اکنون دارای کادر علمی و پزشکی برای عمل پیوند قلب است ولی برای آماده ساختن کلیه شرایط برای عمل ، این‌مرکزدر صددآماده ساختن وسایل فنی‌و تکنیکی است و تا پایان سال ۲۵۳۶ اولین عمل پیوند قلب‌درمرکز پزشکی فیروزگر انجام می‌شود

وی اضافه کرد: موفقیت در عمل پیوند قلب بمراتب بیشتر از پیوندکلیه است‌زیرا احتمال رد شدن قلب توسط بیمار در پیوند قلب ، کمتراز رد شدن کلیه در پیوند کلیه است. دکتر علوی یکی از پزشکان تیم جراحی‌پیوندقلب در بیمارستان «مامانی تیزه‌در بروکلین بوده است این تیم اولین عمل پیوند قلب را در آمریکا و دومین را درجهان بفاصله سه روز پس از عمل پیوند قلب دکتر بارناردانجام داده است.

یکی از بیمارانی که‌توسط این تیم مورد عمل جراحی پیوند قلب قرارگرفت‌توانست ۲ سال به زندگی خودادامه دهد.

دکتر علوی گفت : عمل پیوند قلب طبیعی نسبت به استفاده از قلب مصنوعی تاکنون پیشرفت بیشتری داشته است و استفاده از قلب مصنوعی ۲ سال پیش برروی حیوانات انجام گرفته و کوشش‌در این‌راه همچنان ادامه دارد.

دکتر علوی اضافه کرد : قلب مصنوعی‌از نظراقتصادی هم مقرون بصرفه نیست زیرا یکی از اجزای آن ۱۵۰ گرم رادیوم است که حدود یک میلیون و دویست هزار ریال هزینه آن است.

جناب‌آقای دکتر کیانپور وزیر باتدبیردادگستری

انتخاب شایسته و انتصاب بجا و بایسته آقای‌دکتر پایدار را بمعاونت آن وزارت تبریکو تهنیت‌گفته موفقیت بیشتر آنجنابان را در راه خدمت به شاهنشاه آریامهر مهربان و ملت نجیب ایران از خداوند جهان‌خواهانیم.

علی اکبر معدلی ـ عباس دولتشاهی ـ سرهنگ‌بازنشسته معتضدی ـ حسین پهلوانپور.

آ ـ ۵۴۸۷

جناب آقای بهمن بهزادی

انتخاب شایسته جنابعالی را بسمت رئیس کل بانك فرهنگیان تبریك عرض نموده موفقیتتانرا در راه خدمت به شاهنشاه آریامهرو میهن عزیز خواستارم .

عباس سرافراز

ابلاغ احکام ترفیع وفوق‌العاده شغل کارمندان آغاز شد

صدور احکام‌ترفیع‌وفوق‌العاده شغل کارمندان رسته‌های‌اداری ومالی ، امور اجتماعی‌وخدمات دروزارت پست و تلگراف و تلفن پایان یافت واز امروز کار ابلاغ این احکام به کارمندان درتهران و شهرستانها شروع شده است .

امروز همچنین گفته شد که صدور احکام ترفیع وفوق‌العاده شغل اکثر کارمندان دولت در سایر وزارتخانه‌ها و موسسات دولتی پایان یافته‌است و احکام صادر شده بتدریج به کارمندان ابلاغ می‌شود .

باصدور احکام‌جدیدفوق‌العاده شغل و یک پایه ترفیع برای کارمندان و معلمان ، احکام کارگزینی حدود ۶۰۰ هزارنفر از کارمندان و معلمان در وزارتخانه‌ها وموسسات دولتی تغییر می‌کند .

کارگزینی های اداراتی که تاقبل از صدور احکام‌فوق‌العاده شغل احکام یک پایه ترفیع کارمندان خود را صادر نکرده بودند ، احکام یک پایه ترفیع وفوق‌العاده شغل کارمندان‌خود را بطور یکجا صادر کرده‌اند.

دراحکام کارگزینی‌ها تاریخ صدور حکم ، زمان نوشتن آن قید شده است ولی‌تاریخ‌اجرای آنها از اول فروردین ماه سال جاری نوشته است .

افزایش ماه اول حاصل از دادن یک پایه ترفیع‌وفوق‌العاده شغل کارمندان به نفع صندوق بازنشستگی کسر می‌شود .

درهریک از ادارات دولتی بوسیله ماشین‌های محاسباتی فوق‌العاده شغل کارمندان از ابتدای سال جاری محاسبه می شود و سپس باجمع مزایای مستمر کارمند تطبیق داده می شود، دراین تطبیق چنانچه فوق‌العاده شغل بیشتر از جمع مزایای مستمر کارمند باشد ، دراحکام جدید رقم فوق‌العاده شغل نوشته می‌شود .

چنانچه رقم فوق‌العاده شغل کمتر از رقم مجموع مزایای مستمر کارمند باشد دراحکام کارمندان، رقم فوق‌العاده شغل نوشته شده و مابه‌التفاوت آن نسبت به مزایای مستمر نیز بصورت تفاوت‌تطبیق‌مزایانوشته می‌شود .

خریداران اموال دزدی، علاوه برزندان، تبعید میشوند

رئیس کل دادگاههای‌استان اعلام کرد که «مال‌خر»ها علاوه برزندان ازشهر خود نیزتبعید خواهند شد.

آقای مرتضوی رئیس کل دادگاههای استان در این باره گفت : عملا دیده شده است که عده‌زیادی از دزدان ، خریداران مخصوص بخود دارند ، مثلا دزدان‌جواهرات وطلاآلات خریدارانی از دسته جواهرفروشان ودست‌اندرکاران این اموال را دارند . دزدان فرش عده‌ای از خریداران‌فرش را اختصاص بخود داده‌اند که بمحض دزدی ، کالای‌دزدیده شده را در اختیار خریداران قرار میدهند و آنهانیزتسهیلات لازم را برای دزدان فراهم می‌آورند ، وی اضافه کرد: چون اموال مسروقه بلافاصله در اختیار « مالخر »ها قرار میگیرد، دزدی‌ها ، کمتر کشف میشود. خریداران جواهر با تبدیل و تغییر شکل‌آنهااستفاده های لازم رامی‌کنند .همچنین خریداران فرشهای دزدیده‌شده اقدام بصدور و یا پنهان کردن اموال میکنند ، لذا دادگاهها برای جلوگیری از فعالیت خریداران اموال مسروقه‌نهایت شدت عمل راسنبت باین خریداران وهمچنین نسبت به دزدان بانجام خواهند رساند.

رئیس دادگاههای استان‌افزود: از این‌پس‌بموجب‌حکم‌دادگاهها، خریداران اموال دزدیده شده را بعد از پایان مدت‌زندان به تبعید از شهر خود نیزمحکوم خواهند کرد که نتوانند به اعمال خود به آسانی و با استفاده از آشنائی به موقعیت محلی ادامه دهند . وی گفت، بطور نمونه براساس گزارش اداره آگاهی ، شخصی بنام تقی نیک بخش وعده‌ای از دستیاران او در تهران مرتکب ۱۵ فقره سرقت‌ازمنازل‌اشخاص شده بودند و بیشتر اموال دزدیده شده را که فرشهای گران قیمت بود به عده‌ای از مغازه‌داران فرش فروختند .

پرونده‌این باند نیز پس از صدور کیفر خواست در شعبه ۱۲ دادگاه جنحه تهران‌مطرح شد و تقی نیک بخش به ٤ سال زندان ودزدان دیگر که عضو این باند بودند به‌زندان محکوم شدند . بر اثر پژوهشخواهی پرونده بدادگاه استان ارسال‌ودرتاریخ ۵ر٤ر۳٦ شعبه دوم دادگاه استان مرکز بریاست محمود شرافت به موضوع رسیدگی کرد و پس‌از استماع مدافعات وکلای‌مدافع متهمین ، حکم بدوی تائیدشدو متهمین اکنون درزندان بسر میبرند .

عراق و لیبی از افزایش قیمت نفت منصرف شدند

بنابه گزارش یونایتدپرس وزیران نفت عراق و لیبی‌در بیانیه‌مشترکی که‌روزپنجشنبه از رادیو لیبی پخش‌شداعلام کردند در صورتی‌که عربستان سعودی و امارات‌عربی‌حاضر شوند بهای نفت خود را به بهای جاری نفت سایر کشور های عضو برسانند آنها نیز متقابلا از درخواست خود مبنی بر افزودن ۵ درصدبر بهای نفت چشم‌پوشی‌خواهند کرد .

خبرگزاری مذکور درخبر خود به نقل از محافل ونزوئلائی اضافه میکند که عربستان سعودی و امارات متحده عربی توافق کرده‌اند که قیمت نفت خود را ازاول ژوئیه ۵ درصد بالا ببرند تا بسطح فعلی قیمت اکثریت اوپک برسد بدین ترتیب بهای نفت کلیه کشور های عضو اوپک در سال ۱۹۷۷ یکسان خواهد بود و همه آنها با ده درصد افزایش برای‌سال جاری اکتفا خواهند کرد .

جدول اتمام ساختمانهای نیمه تمام تهیه شد

مطالعه کارشناسان‌شهرداری پایتخت برای تهیه جدول زمان بندی اتمام ساختمان های نیمه تمام درتهران‌آغاز شد.

امروز همچنین گفته شدبرای راهنمائی مالکان ساختمان‌های نیمه تمام‌واحد هایی‌درشهرداری و مناطق دوازده‌گانه تشکیل‌می شود تا درصورت لزوم‌تسهیلاتی در اختیار ساختمان واحد های مسکونی ناتمام گذاشته شود.

یك مقام مطلع در شهرداری پایتخت در زمینه بهتر جدول زمان‌بندی برای‌اتمام‌ساختمانهای نیمه تمام به اطلاعات گفت :

تهیه و تدوین این جدول مستلزم درنظر گرفتن ضوابط گوناگونی است و بهمین جهت کارشناسان ومتخصصان امرهم اکنون بررسیهای همه جانبه خودرا برای گردآوری ضوابط سنجیده و معقول دراین مورد شروع کرده‌اند،این‌مقام افزود:

در تدوین جدول زمان بندی شده برای تکمیل ساختمن های نیمه تمام موارد مورد نظر عبارتند از:

اسکلت هر ساختمان ، سطح زیر بنای هر واحد مسکونی ، تعداد طبقات هر ساختمان ، سفت کاری‌وزیر سازی‌ساختمان، نوع مصالحی که در هر مرحله از ساختمن نیمه تمام برای‌اتمام آن مورد احتیاج است ، نوع مصالحی که برای تزئین‌خارجی «روکاری» هر ساختمان مورد استفاده قرار میگیرد، کاشی کاری، رنگ‌آمیزی ، سیم کشی برقو تلفن ،لوله‌کشی آب و گاز، تجهیزات بهداشتی‌ولوازم ضروری داخل هر آپارتمان و بالاخره دستگاه های تهویه و وسایل گرم کننده که تکمیل هر ساختمان‌باتوجه‌به‌این‌مسایل مدت معینی وقت‌میخواهد .

بدین ترتیب با در نظر گرفتن مسایل فوق و با احتساب‌نیروی انسانی مورد احتیاج برای هر واحد مسکونی جهت ادامه کار و نیز با توجه به مدت زمانی که از شروع به احداث هر ساختمان گذشته و مرحله‌ای که کار ساختمان در آن‌متوقف شده است ، جدول زمانبندی شده‌ای تهیه خواهد شد.

بمنظور تهیه جدول زمان ـ بندی فوق کارشناسان امر در شهرداری‌های‌دوازده گانه‌پایتخت نیز بررسیهائی روی امکانات‌هر منطقه از لحاظ پرسنل وتعداد واحد های مسکونی خالی ودر حال ساختمان آن مناطق انجام خواهند داد.

امروز گفته شد در تمام مراحل نیز چنانچه عده‌ای از صاحبان منازل نیمه تمام برای تکمیل ساختمان خود احتیاج‌به کمك و راهنمایی داشته باشند از سوی شهرداری با آنان همکاری میشود.

آن دسته از ساختمن های نیمه تمام فعلی نیز که طبق جدول زمان‌بندی شده بوسیله خود افراد به پایان برسندنیز، میبایست ظرف سه ماه پس از اتمام ساختمان به اجاره‌گذاشته شوند ، در غیر این صورت چنانچه بدون‌دلیل‌موجه‌ساختمانی خالی بماند و یا اتمام آن به تعویق بیفتد ، شهرداری ها مکلفند ، این ساختمان ها را بلافاصله تکمیل و اجاره‌دهند.

ضوابط تهیه جدول : اسکلت ساختمان ـ سطح زیربنا ـ تعداد طبقات ـ سفت‌کاری ـ زیرسازی ـ نوع مصالح ـ مصالح تزئیناتی ـ سیمکشی برق ـ تلفن ـ لوله‌کشی آب ـ گاز میباشد .

طرحهای زمان بندی آب و برق تهیه شد

برای کلیه طرحهای آب و برق در سطح کشور طرح زمان بندی تهیه میگرددو وزارت‌نیرو مشکلات اجرائی این طرحها را بررسی میکند.

طرح زمان‌بندی‌طرحهای آب وبرق به سازمانها و شرکتهای آب و برق استانها ابلاغ‌میشود تابراساس آن کارهای مربوط باین طرحها را انجام داده‌و در مدت مقرر بهره‌برداری از این طرحها را آغاز کنند.

طرح زمان‌بندی طرحهای آب وبرق را معاونت هماهنگی امو شرکتهای وابسته بوزارت نیرو تهیه کرده است.

مدیریت فروش وبازاریابی

گروه صنعتی مینو جهت تکمیل کادر مدیریت فروش و بازاریابی خود افرادی را با شرایطزیر بهمکاری دعوت مینماید

۱ـ دارا بودن حداقل لیسانس اقتصادی یا بازرگانی
۲ـ خاتمه خدمت یا معافیت دائم
۳ـ آشنائی به زبان انگلیسی
٤ـ حداکثر سن ۳۵ سال

افرادی که بعداز انجام مصاحبه به همکاری دعوت میشوند پس‌از طی یك دوره آموزشی ٦ ماهه در سازمان فروش در بازاریابی به عنوان مدیر محصول یا در فروش بعنوان‌مدیر منطقه شروع بکار خواهند کرد ـ وظایف مدیرمحصول ـ برنامه‌ریزی محصول ـ تجزیه و تحلیل وضع بازار ـ ایجاد هماهنگی بین فروش و تولید ـ بسته بندی ـ قیمت گذاری ـ تبلیغات‌پروموشن و وظایف مدیر منطقه ـ برنامه‌ریزی فروش‌وپخش مدیریت و نظارت بر امور فروش منطقه ـتجزیه و تحلیل و برنامه‌ریزی تعلیمات ـ هماهنگی بین فروش و پخش و حسابداری ـ تجزیه و تحلیل وضع‌بازار ـ برنامه ریزی برای کارآئی بیشتر قسمت فروش میباشد

این افراد از حقوق وجایزه و مزایای بسیار جالب و ماشین شرکت برخوردار خواهند بود افرادی که بتوانند مسئولیت های خود را بنحو شایسته‌ای انجام دهند در بازاریابی به شغل مدیر گروه محصول و ... و در فروش به عنوان مدیر فروش شهرستانها و .... ارتقاء وبه‌هزینه شرکت برای دیدن دوره های عالی مدیریت در ایران یا خارج از ایران‌جهت احراز شغل های بالاتر فرستاده خواهند شد .

خواهشمنداست‌جهت‌مصاحبه باتلفن۳۱۸۳۰۵ خانم روشنی تماس حاصل فرمائید .

آخرین فرصت ثبت‌نام کلاسهای جدید اعزام

امتحان ۱٤ مرداد و تافل امتحان اوت و سپتامبر

بقیه در صفحه ۲۵

مجله اطلاعات هفتگی منتشر شد

با بکار افتادن نخستین توربین سدرضاشاه‌کبیر

۲۵۰ هزار کیلووات برق‌واردشبکه‌شد

بهره‌برداری مقدماتی‌از یکمولد برق ۲۵۰ هزار کیلوواتی سد رضاشاه کبیر از امروز آغاز گردید ووزارت نیرواعلام‌داشت: برق این مولد پس از گذراندن دوره بهره‌برداری آزمایشی فردا وارد شبکه برق سراسری خواهد شد.

سدرضاشاه کبیردرخوزستان دارای ٤ مولد برق ۲۵۰هزار کیلوواتی است و مجموع‌ظرفیت تولید برق نیروگاه مذکور یک میلیون کیلووات میباشد.

نیروگاه برق سد رضا شاه کبیر چندی پیش مورد بهره‌برداری قرار گرفت ولی بعلت اشکالی که‌درکارفنی آن‌مشاهده شد وباتاقان آن سوخت بهره برداری کامل ازاین نیروگاه بسال جاری موکول شد.

برای تسریع در شروع‌بهره برداری از نیروگاه برق سد رضاشاه کبیر وزارت نیرو اقدامات وسیعی را آغاز کرد تا برق این نیروگاه سریعتر مورد استفاده قرارگیرد.

کارشناسان وزارت نیرو عقیده دارند : بهره‌برداری از ظرفیت کامل نیروگاههای سد رضاشاه کبیروهمچنین نیروگاه های ری ومنجیل دررفع کمبود برق مصرفی فوق‌العاده تاثیر خواهد داشت زیرا سدرضاشاه کبیر حدود یک میلیون کیلووات و منجیل ۱۲۰ هزار و نیروگاه ری ۳۷۰ هزار کیلووات برق تولید میکند .

تاکنون از۲مولد نیروگاه ری و یک مولد برق منجیل بهره برداری شروع شده است و مقامات ومهندسین وزارت نیرو سرگرم نصب تاسیسات‌مولدبرق دیگر نیروگاه منجیل به ظرفیت ٦۰ هزار کیلووات و ۱۲مولد برق نیروگاه ری هستند .

GM ISUZU

شرکت‌سهامی ایران‌جمس

نماینده انحصاری

کمپانی ایسوزوژاپن

(جنرال‌موتورزژاپن)

برای‌توزیع وانت‌های

ایسوزو ـ شورولت‌لاو

وسایرمحصولات در تهران چند نماینده معتبر میپذیرد.

شرکت‌سهامی ایران‌جمس: خیابان تخت‌جمشیدبین بهارو کورش‌کبیرشماره ۵۸۳ تلفنهای ۷٦۰۷۵۳ ـ ۷٦٤۲۵۸