شوروی به سیگاریها اعلام خطر کرد

مبارزه باسیگار درسراسر جهان آغازشد

در بلغارستان کشیدن سیگاردرحضور خانمهای باردار ممنوع شد

در ۲۵کشور غربی تلاش وسیعی برای‌جلوگیری‌از کشیدن سیگار آغازشد
در صفحه ۳

اطلاعات

چهارشنبه ۱۷ تیرماه ۱۳۴۹ـ شماره ۱۳۲۳۷ـ سال چهل و پنجم ـ تکشماره ۴ ریال

متن دومین قسمت لایحه قانون نظام‌صنفی

شرایط انتقال پروانه کسب وابطال آن تعیین شد

اصناف متخلف مجازات میشوند

* اطاقهای اصناف و شورای عالی اصناف کشور در ـ صورت عدم رعایت منافع عمومی منحل میشود

در صفحه سیزدهم

اعلامیه مشترك ایران‌وکویت انتشار یافت

وزیر خارجه کویت طی مصاحبه‌ای گفت :

کویت از سیاست ایران در خلیج فارس پشتیبانی میکند

اردشیر زاهدی‌وزیرخارجه‌ایران در سفر سه‌روزه خودبه کویت با حضرت شیخ صباح‌السالم الصباح امیر کویت نیز ملاقات و مذاکره کرد .در عکس بالا از چپ‌به راست حضرت امیر کویت،اردشیرزاهدی وناصرالاحمد الصباح سفیر کویت در ایران دیده می‌شوند.

دامنه مبارزه باسیگار به‌تهران هم کشید

مطیع‌الدوله حجازی رهبری مبارزه را بعهده گرفت

مبارزه کنندگان باسیگار هرجا آدم سیگاری‌دیدند نصیحتش میکنند

جمعیت مبارزه با سیگار درتهران‌تشکیل‌میشود
در صفحه ٤

جنگ خاورمیانه به زورآزمائی امریکا و شوروی تبدیل شد

سیل اسلحه امریکا بسوی اسرائیل سرازیر میشود

بیژن‌رفیعی‌دبیر سرویس ورزشی اطلاعات ازکانادا گزارش میدهد :

مسابقات کشتی آزاد

قهرمانی جهان فردا آغاز میشود
در صفحه ۷

ما با مامورین انگلیسی که به‌کویت آمده‌اند کاری نداریم آنها باید در تاریخ معین خلیج فارس را ترك کنند.

اردشیر زاهدی هنگام ورود بتهران گفت: مذاکرات ایران وکویت موفقیت‌آمیز بود

* وزیر خارجه‌کویت‌اعلام‌کرد: کویت قرارداد دفاعی‌خود را با انگلیس ، تجدید نخواهد کرد
* در مقابل ادعای عراق کویت میتواند از خود دفاع‌کند
* روزنامه های‌کویتی‌سیاست دوستی با ایران را مورد ستایش قرارداده‌اند
* یك هیئت کویتی برای مذاکره درباره فلات قاره به تهران می‌آید

در صفحه‌چهارم

آمریکا، استقرار موشکهای مدرن شوروی درخاك مصر راتائیدکرد

نیکسون با مشاوران نظامی و سیاسی درباره بحران خاورمیانه گفتگو کرد

مقامات ناتو اخطارکردند که شوروی امنیت اروپا را در خاورمیانه بخطر انداخته

در صفحه ۲

درعکس دسته‌ای از کماندوهای فلسطینی درحال عملیات جنگی‌دیده میشوند .

در زدو خورد با قاچاقچیان مواد مخدر

دو سروان شهربانی بضرب گلوله قاچاقچیان مجروح شدند

کلیه‌قاچاقچیان دستگیرشدند

در صفحه حوادث

نتیجه کنکور سراسری

زودتر از ۱۵ روز پس از انجام‌اعلام‌میشود

* توزیع کارت ورودی کنکور ادامه دارد

نتیجه کنکور سراسری دانشگاهها ومدارس عالی دولتی که روز های ۳۰تا ۳۳ تیرماه برگزار می شود درحدود ۱۵ روز بعداز انجام اعلام می‌شود .

کنکور سراسری ۲۰ روزه وتا دهم مرداد ماه اعلام خواهدشدولی‌امروز یك‌مقام وزارت علوم و آموزش‌عالی گفت که مقدمات طوری‌فراهم شده است که بتوانیم نتیجه را تا ۱۵روز وحتی زودتر استخراج و اعلام کنیم. این‌مقام افزود ،وسائل‌وامکانات کافی بوجودآمده است تادر حدود قبلا اعلام شده‌بود که نتیجه

بقیه‌در صفحه‌چهارم

در چند حادثه ۱۰۲ نفر کشته‌شدند

در بیجربه ۵ موتور لنج غرق شد و ۹۰ نفرکشته شدند
در صفحه۳

ازسفرخاطره‌های شیرین بیادگارمیماند. آیاشمادلتان‌نمی‌خواهدبه‌یك سفررویائی‌بپردازید؟

شرح در صفحه ۲

اصلاحیه آگهی تجدید مناقصه

تاریخ دریافت پاکات مربوط به‌تجدیدآگهی‌مناقصه استفالت‌شهرداری یم ساعت۱۱صبح‌روز۲۴ر۴ر۱۳۴۹ وافتتاح پاکات ساعت ۱۱ صبح روز ۲۵ر۴ر۴۹خواهد بود . آـ ۲۳۵۱۰

شرکت سهامی ساختمانهای فولادی ایران«سوله»

از شنبه ۲۰ تیرماه ۱۳۴۹ به‌آدرس‌زیر تغییرمکان میدهـد :
آدرس : خیابان سپهبدزاهدی (فیشرآباد) شماره ۲۸۵
تلفن : ۷۲ـ۶۲۳۵۷۰
تلگراف : بیلدینك‌کو

قابل توجه داوطلبان شرکت در امتحانات ورودی دوره شبانه مدرسه عالی بازرگانی تهران

مهلت ثبت‌نام مسابقه ورودی کلاسهای شبانه دوره لیسانس مدرسه عالی بازرگانی تهران تاروز بیستم تیرماه سال جاری میباشد وازدیپلمه‌های ریاضی- طبیعی-بازرگانی وادبی ثبت‌نام مینماید .
رئیس مدرسه عالی‌بازرگانی ـ محمدعلی‌احمدی

اطلاعیه

سازمان آب وبرق خوزستان

بمصرف کنندگان برق خانگی و عمومی از شبکه سد محمدرضا شاه پهلوی

بدینوسیله باطلاع کلیه مشترکین محترم سازمان آب و برق خوزستان میرساندکه شبکه‌های برق در کلیه شهرهای مشمول حوزه فعالیت این سازمان برای تامین برق مشترکین قدرت کافی داشته ودرتمام کوچه‌ها وخیابانها وبرزنها بموازات اضافه شدن بارمصرفی منازل ومراکز عمومی ومحل‌های کسب وتجارت تقویت گردیده‌اند. ولی متاسفانه بعضی از مشترکین خانگی و عمومی بدون اطلاع به‌اداره برق وعدم‌توجه به‌ضعیف‌بودن‌سیم‌کشی داخلی محل اشتراك خود مبادرت به‌نصب وسائل برقی مختلف از قبیل کولر وغیره نموده وباعث اختلال دروضع برق خود و مشترکین همجوار میگردند .
بمنظور جلوگیری ازاینگونه اختلالات درشبکه از مشترکین محترم برق تقاضا می‌نماید که قبل از اقدام به‌نصب کولر و وسائل برقی مشابه دیگر مراتب رابه‌اداره برق شهر مربوطه اطلاع دهند تا ضمن راهنمائیهای لازم درمورد تقویت سیم کشی داخلی اشتراك نسبت به‌تقویت شبکه مربوطه محل نیز درصورت لزوم اقدام گردد. م‌الف ۳۹۱۸ آـ۲۳۶۱۳

آگهی برای تسلیم اظهارنامه مالیاتی

صاحبان مشاغل مذکور در مواد ۵۹ و ۶۵ قانون مالیات‌های مستقیم مصوب ۲۸ر۱۲ر۴۵ بشرح زیر
الف - مکلفین ماده ۵۹
۱ـدارندگان کارت بازرگانی و کلیه‌وارد کنندگان وصادر کنندگان
۲ـ دلالان و حق‌العمل‌کاران که محل کسب ثابت دارند(باستثنای دلالان معاملات ملکی) .
۳ـصاحبان دفاتر فنی و مهندسی مشاور
۴ـصاحبان موسسات حمل و نقل موتوری زمینی دریائی وهوائی اعم از مسافربری یا باربری .
۵ـ صاحبان سینما .موسسات تلویزیون. تماشاخانه موسسات‌فیلم‌برداری و دوبلاژ فیلم .
۶ـ صاحبان بیمارستان .زایشگاه .آسایشگاه . تیمارستان. آزمایشگاه .درمانگاه «کلینیك یا پلی‌کلینیك». موسسات‌فیزیوتراپی .
۷ـدارندگان مشاغل پزشکی
۸ـ بهره‌برداران موسسات تعلیم و تربیت
۹ـ وکلای دادگستری وصاحبان دفاتر اسنادرسمی وازدواج و طلاق .
۱۰ـ صاحبان موسسات حسابرسی و مشاور مالی.
۱۱ـصاحبان مجله و روزنامه و موسسات نشر کتاب وموسسات‌چاپ .
۱۲ـصاحبان موسسات تبلیغاتی
مکلفند که‌طبق ماده ۶۰ قانون اظهارنامه مالیاتی مربوط به‌درامد سال ۱۳۴۸ خود را باترازنامه و حساب سودوزیان متکی به دفاتر قانونی منتهی تا آخر تیرماه ۱۳۴۹ به‌حوزه مالیاتی محل شغل ارسال و مالیات‌متعلق راطبق ماده ۱۳۴ قانون پرداخت نمایند .
ب- سایر صاحبان‌مشاغل بخش ششم قانون که مشمول ماده ۵۹ نبوده لیکن درآمد مشمول مالیات آنها درسال اول اجرای این قانون حسب اظهارخودشان‌بالغ‌بر هزاررریال یا بیشتر بوده ویا حسب تشخیص قطعی در سال ۴۷بیش‌ازیانصد هزار ریال تعیین شده است- طبق‌ماده۶۵ قانون مالیات های مستقیم برای‌دوره عمل سال ۴۸ مکلف به‌نگاهداری دفتر بوده وباید اظهارنامه مالیاتی مربوط به درآمدسال ۱۳۴۸ خود را تا آخر تیرماه ۱۳۴۹به حوزه مالیاتی محل شغل خود ارسال و مالیات متعلق را به نرخ مذکور در ماده ۱۳۴ بپردازند .
لذا بدینوسیله باطلاع کلیه مودیان فوق‌الذکر می رساند که فرمهای شماره۲۳ و۲۴ که مربوط به‌فعالیت‌های موضوع‌مواد قانون مذکور در بالا می‌باشد چاپ شده‌و در حوزه‌های مالیاتی موجود است.انتظار دارد که‌مودیان‌محترم فرمهای مذکوررا باتوجه به مقررات و دستورالعملی که‌در ظهر آنها چاپ شده است در مهلت مقرر قانونی تنظیم و ضمن پرداخت مالیات متعلق به حوزه های مالیاتی ارسال دارندتا با اجرای تکلیف قانونی و اجتماعی خود مشمول جریمه وزیان دیر کرد مقرر نشوند .م‌الف ۳۵۸۴
وزارت دارائی

آگهی مزایده ۳۷۰

شرکت ملی نفت ایران‌یکدستگاه‌جیپ استیشن مستعمل ـ ۶۷ قلم لوازم یدکی موتورآلات وبرق وغیره کارنکرده ـ۱۹ دستگاه کمپرسور وغلطك‌وموتورجوشکاری وتراکتور اسقاط ـ ۱۶۴۰ عدد لاستیك‌روئی اسقاط و ۱۰۳۰ عدد لاستیك توئی اسقاط و ۲۰۴۰ عدد دیوار لاستیك‌اسقاط موجود درانبارهای باربری و انبار کالا منطقه کرمانشاه را بوضع موجود ودرچهار گروه مجزا ازطریق مزایده عمومی‌بفروش میرساند .
۱ـ علاقمندان میتوانند برای دریافت برگ‌مشخصات وشرایط شرکت درمزایده درتهران به اطاق ۱۲۲۵ طبقه دوازدهم اداره مرکزی شرکت واقع در خیابان‌تخت جمشید ویا در محل به امور اداری منطقه کرمانشاه مراجعه نمایند .
۲ـ پیشنهاد دهندگان میتوانند قبل از تسلیم پیشنهاد عین اجناس را ازساعت ۸ صبح الی۱۲ ظهرروزهای‌شنبه۲۰ر۴ر۱۳۴۹ و دوشنبه ۲۲ر۴ر۱۳۴۹ و چهارشنبه ۲۴ر۴ر۱۳۴۹ درانبارهای نامبرده رویت نموده پیشنهاد خودرا برای یك ویا هرچند گروه که مایل باشند تنظیم‌وتسلیم نمایند.
۳ـ سپرده شرکت در مزایده طبق مبلغ ذکر شده در مقابل هر گروه میباشد که در برگ مشخصات و شرایط شرکت‌درمزایده میباشد که بایستی بصورت وجه نقد ویا تضمین نامه بانکی مورد قبول شرکت تسلیم گردد .
۴ـ پیشنهادات تاآخر وقت اداری روز شنبه ۲۷ر۴ر۱۳۴۹ پذیرفته‌ودرساعت ۹ صبح روزسه‌شنبه۳۰ر۴ر۴۹درکمیسیون معاملات واقع در عمارت مرکزی طبقه دوازدهم‌اطاق‌کنفرانس‌بازوقرائت‌خواهدشد
حضور پیشنهاد دهندگان ویا نمایندگان آنها بادر دست داشتن معرفی نامه درجلسه مزبور آزاد است شرکت در ردویا قبول یك ویاکلیه پیشنهادات بدون آنکه محتاج‌بذکر دلیل باشد مجاز است .
۱ـ۲ آـ ۲۲۷۸۰

دختر نابینائی که از دانشکده تهران لیسانس گرفت

چند روزپیش ، یك دختر نابینا که فقط ۱۰سال است درس میخواند ، از دانشکده ادبیات دانشگاه تهران در رشته روانشناسی لیسانس گرفت .

اطلاعات بانوان

اززندگی این دختر شگفت‌انگیز ریورتاژی تهیه‌کرده که همراه مقالات و ریورتاژهای خواندنی در زمینه‌های مختلف علمی ، زندگی ، هنری ، سینمائی و اجتماعی با داستان‌های جذاب و عکس‌های ٤رنك دراین شماره‌چاپ شده‌است .

موسسات ملی دربرنامه‌وسیع

تشویق از دانش‌آموزان ممتاز شرکت‌میکنند

برنامه جالبی که برای تشویق دانش آموزان‌ممتاز از طرف‌سازمان روابط فرهنگی موسسه اطلاعات بمرحله اجراگذاشته شده مورد توجه اولیاء محترم‌اموزش وپرورش و مدیران دبیرستان ها ودبستانهاو همچنین موسسات ملی قرار گرفته است.
چندین موسسه آمادگی خود را

بقیه در صفحه پانزدهم

ازامشب

فقط‌درسینما

آتلانتیك

عظیم ترین پدیده عالم سینما که شمارا باعجایب دنیای ما آشنا میسازد ... فیلمی که چشم از دیدن صحنه های خارق‌العاده آن خیره میشود

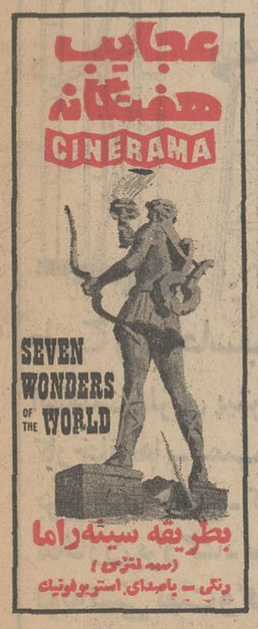

شروع سئانسها : ۱۱ صبح- ۳ر۳۰ـ۶ر۳۰ـ۹ر۳۰ بعداز ظهر

مژده بایرانیان عزیز مقیم‌کویت

شرکت‌اعتماد‌کومحدود

برای‌گشایش حسابهای امانات درگردشی و ارسال انواع حوالجات وکلیه معاملات پولی در خدمت شما می باشد . لطفا به‌نشانی های‌زیر مراجعه فرمائید :
کویت شارع‌علی‌سالم عماره‌السمکه تلفن ۳۱۴۳۱
فحاحیل روبروی‌مخفرشرطه‌تلفن ۹۱۰۰۹۷
صندوق پستی ۲۰۰۷۸

قدردانی

جناب آقای دکتر بهشاد

از اینکه بیماری چندین ساله پسوریازیس خانمم را خوب کردید سپاسگزارم .
صادق بهرامی ـ سامان- شهرکرد

اطلاعیه کمیته برگزاری سیرك بزرگ مجارستان

بعلت‌استقبال‌شدید وتقاضای مکرر اهالی محترم تهران وشهرستانها برنامه نمایشات سیرك بزرك مجارستان برای مدت محدودی تمدید شد .

مالکان تهران توجه فرمایند

برای پرداخت عوارض نوسازی فقط تاپایان‌تیرماه (۱۴روزدیگر) فرصت باقی است

اگر عوارض نوسازی خودرا نپرداخته‌اید‌برای‌اینکه ازده‌درصد بخشودگی‌استفاده فرموده‌ومشمول نه در صد جریمه وقطع‌برق نشوید برای‌پرداخت آن فقط تا تاریخ مذکور فرصت دارید .
کلیه واحدهای سازمان ممیزی در نواحی‌دوازده‌گانه شهرداری پایتخت همه‌روزه در ساعات اداری وبعد ازظهرها وروزهای تعطیل برای وصول‌عوارض آماده می‌باشند .
شهردار پایتخت

مصر آماده پیاده کردن نیرو در خاک اسرائیل شد

سرمقاله

نظام صنفی

دولت لایحه‌یی بمجلس تقدیم کرد که باتصویب آن تمامی شهرها امر پیشه‌و کسب تابع «نظام‌صنفی» خواهدشد . یعنی همانطور که الان نظام پزشکی ناظر برامور طبی است وحدود وظائف ومسئولیت پزشکان وروابط پزشك وبیمار را مشخص‌و به‌تخلفات پزشکی رسیدگی میکند ، در زمینه کسب وکارنیز منبعد «نظام‌صنفی» نظارت خواهد داشت .

این‌قبیل نظامات ، مآثر طبیعی ثبات و امنیت‌است . زیرا امنیت‌و ثبات بخلاف آنچه پاره‌یی تصور میکنند مفاهیم گسترده ومتنوعی دارد. مفاهیم امنیت و ثبات نه‌به‌استحکام موقع‌سیاسی و تثبیت مرز های جغرافیائی مملکت محدود میشود نه‌باینکه آدم بافراغ خاطر درخیابان راه برود و مطمئن باشد هیچ‌قلچماق متعدی ومردم‌آزاری جرات آن نخواهد داشت که چپ‌بوی‌نگاه کند. تثبیت موقعیت مملکت و تامین فردی وامثال آن هرکدام یکی از مظاهر متعدد و متنوع‌امنیت وثبات محسوب میشود وحال آنکه مملکت ما خوشبختانه دروضعیتی است که میتواند از مواهب امنیت‌و ثبات درسطحی بمراتب وسیعتر بهره‌مند باشد.

امنیت‌و ثبات صنفی ازینجمله موارد است . بهمان دلیل‌که درزندگی کارمند یا کارگر امنیت شخصی‌و ثبات شغلی‌موکول به‌برخورداری از ضوابط استخدامی و قانون کار می‌باشد ، طبقات دیگرنیز مادام که ازیك‌چنین حمایت‌هایی درزمینه کارو کسب وپیشه خویش‌برخوردار نباشند طبعا احساس امنیت‌نمیکنند واین تزلزل‌وبی‌تکلیفی نه‌فقط خاطر آنها ، بلکه کارو کسبشان رانیز مشوش میسازد و الزاما آشفتگی و بی‌نظمی از زندگی خصوصی این طبقات به‌زندگی اجتماعی سرایت میکند .این وضعیت را الان در محیط زندگی کسبه و پیشه‌وران واصناف به‌رای‌العین مشاهده میکنیم . همانطور هم تاثیر مستقیم آنرا در زندگی عمومی .

چه‌کسی میتواند دربایان خرید روزمره ، بعداز پرسه زدن‌ها، چانه‌زدن‌ها ، سروکله زدن ها بااطمینان خاطر ادعا کند که مغبون نشده‌و پول خودرا چندلایهنا بابت خرید جنس عوضی و قلب نپرداخته است ؟

این یکطرف قضیه‌است . مشکلی است که توده مردم همه روزه باآن روبرو میشوند وگاهی کاسه‌صبرشان‌را لبریز میکند، درعین‌حال که چاره‌یی برایش متصور نیست .اما این بی‌نظمی و هرج‌ومرج ومحیط ناسالمی که بروابط فروشنده و خریدار حاکم‌است بنوبه خوداز اغتشاش واختلال وبی‌ثباتی محیط کسب وکار ریشه میگیرد . دکانداری که مشاهده میکند مشتری او بنوعی از حمایت های قانونی برخوردار است . کارش حساب‌و کتابی دارد. دوران خدمتش مشخص است . ساعات کارش‌معلوم است. از تعطیلات منظم ومرخصی سالانه استفاده میکند ، برای دوران پیری وازکار افتادگی نگران نیست ، بازنشستگی وبیمه‌وبهداشت ودرمان رایگان برایش منظور داشته‌اند واین مشتری بکنار ،حتی‌مشتری دیگرش که‌کارگر کارخانه آب‌نبات ریزی است وبطور اقساطی از دکان او جنس میبرد بنوعی دیگر ازین‌قبیل امتیازات مثل‌بیمه ،بازنشستگی ، مرخصی ،ساعات‌کار، اضافه دستمزد ، حقوق‌سابقه خدمت بهره‌مند میشود بخودش میگوید پس‌ما از صیغه هستیم و حضرات از عقدی .ما باید عرق بریزیم و مالباتش رابدهیم وحال‌آنکه کسی غم مارانمیخورد ، کسی خود را مسئول زندگی وسرنوشت وآینده ما نمیداند ، کسی باکش نیست که ماچه‌وقت سرکار می‌آئیم وچه وقت دست ازکار میکشیم، پس‌چرا ما خودمان بفکر خودمان و بفکرروز مبادا، روزبیماری وپیری وازکار افتادگی ، بفکر عیال واولادمان نباشیم. اگر هم صندوق تعاون وبیمه وبازنشستگی در اختیار نداریم . کیسه مشتری به‌اختیارمان است. ازتو حرکت ، از خدا برکت ! !

جامعه‌یی که‌در جریان استقرار یك نظم اصیل اجتماعی قرار دارد،این بلبشورانمی‌پسندد . مضافا باینکه نظم نوین اجتماعی مملکت یك نظم شامل وناظر برکلیه شئون مملکت است ودر شرایطی که طبقاتی ازمردم ، آنهم طبقاتی از نفوس زحمتکش ومتوسط‌الحال وپائین‌تراز متوسط مملکت‌مثل اصناف وپیشه‌وران، باچنین مشکلات ونابرابریهائی دست‌بگریبان واز حمایت های قانونی و امتیازات وتامین های اجتماعی محروم بوده باشند نمی‌توان خصلت شاملیت رابرای نظم‌نوین طبقاتی‌و اجتماعی مملکت اطلاق کرد .

بمقتضای چنین ضرورتی است که لایحه «نظام‌صنفی» تدوین وبمجلس تقدیم شده است . فصول مختلف لایحه واصول و مقرراتی که‌در زمینه های مختلف پیش‌بینی میکند بنوبه خود جالب و لایق ملاحظه وبررسی است که آنرا موکول میکنیم به‌فرصت دیگر و مقاله‌ای‌دیگر .

خاورمیانه

واشنگتن - خبرگزاری فرانسه- پرزیدنت‌نیکسون امروز مشاوران درجه اول سیاسی و نظامی‌خود را به کاخ سفید فرا خواند تا درباره بحران خاورمیانه با آنها گفتگو کند.درهمان‌حال‌وزارتخارجه آمریکا اعلام کرد دلیلی وجود ندارد که آمریکا در مورد اظهارات ژنرال «بارلو» رئیس‌ستادارتش اسرائیل در مورد استقرار سیستم موشکی در امتداد کانال سوئز تردید کند .

ژنرال«حئیم‌بارلو» رئیس ستاد ارتش اسرائیل درجلسه مطبوعاتی‌دیروز خود تشکیل‌سیستم جدید دفاع ضد هوائی رادر ساحل‌کانال سوئز رسما تائید کردواعلام‌داشت که‌کارشناسان‌شوروی علیرغم کوشش نیروی هوائی‌اسرائیل توانسته‌اند یك شبکه عظیم ضد موشکی‌درنزدیکی‌کانال‌سوئز بوجود بیاورند. این خبر که بیدرنك توسط خبرگزاریها بسراسر جهان پخش شددربیست‌و چهار ساعت اخیر مهمترین موضوع مورد بحث محافل سیاسی و مطبوعات بین‌المللی راتشکیل میدهد .

سخنگوی وزارت امور خارجه آمریکا ضمنا شایعاتی را دائر بر اینکه وزارت خارجه آمریکا و مشاوران کاخ‌سفید در باره مسائل مربوط به خاورمیانه اختلاف نظر بروز کرده است تکذیب کرد .

امنیت اروپا

در اورشلیم اباابان وزیر امور خارجه اسرائیل در یك مصاحبه مطبوعاتی اظهار داشت که هدف مداخله روزافزون شوروی درجبهه کانال سوئز تنها متوجه اسرائیل نیست بلکه شوروی هامیخواهند به این ترتیب کشورهای اروپائی را بیش از پیش تحت‌فشار قرار دهند .

وزیر امورخارجه اسرائیل گفت اگر شوروییها بتوانند در مدیترانه تفوق نظامی بدست آورند موازنه قوا در این قسمت از جهان سخت متزلزل خواهد شد و امنیت اروپا به شدت بخطر خواهدافتاد .

ازطرف دیگر ژنرال «حئیم‌هرزوك» مفسر نظامی‌رادیو تل‌آویو درتفسیر سخنان ستاد ارتش اسرائیل گفت

اسرائیل مواضع مصر و لبنان را بمباران کرد

قاهره- خبرگزاری فرانسه - هواپیماهای اسرائیل‌امروزباردیگر هدفهای خودرادرساحل غربی کانال سوئز ومناطق جنوبی لبنان بمباران کردند .

ستاد فرماندهی نیروهای اسرائیل اعلام داشت که جت‌های جنگنده اسرائیل امروز در دسته‌های متعدد از فرودگاه‌های خود به پرواز درآمده ومواضع نظامی مصررادر شمال کانال سوئز بمباران کردند و کلیه هواپیماهائی که در این حمله شرکت کرده بودندبه پایگاههای خود باز گشتند .

سخنگوی نظامی حاضرنشدبگوید که آیا در این حمله پایگاه های موشکی مصر در ساحل غربی کانال سوئز هدف قرارگرفت‌یانه.

دسته‌های دیگر از جنگنده‌های اسرائیل دوبار پایگاههای کماندو های فلسطین را در دامنه کوه «هومون» زیر آتش گرفتند .

وی گفت این حمله جنبه انتقامی داشت وبه‌تلافی از موشك‌اندازی کماندوها به‌مواضع نیرو های اسرائیل صورت گرفت .درجریان این حمله نیز به هواپیما های اسرائیل تلفاتی وارد نشد .

در بیروت سخنگوی‌نظامی‌لبنان گفت که هواپیماهای اسرائیل در ساعت دونیم وشش ونیم بعد از ظهر دهکده های مناطق جنوبی کشور را زیر آتش گرفتند .در اثر این حمله فقط یك کودك خردسال زخمی گردید .

ناصر می‌خواهد باکمك شوروی وعده‌ای را که در کنفرانس «تریپولی »درموردپاك کردن آسمان مصر از هواپیماهای اسرائیلی به اعراب داده بود به مرحله اجرا در آورد .

درواشنگتن پرزیدنت نیکسون که تازه از کالیفرنیا به کاخ سفید بازگشته است بلافاصله با رهبران گروههای پارلمانی و مشاوران سیاسی و نظامی خود آخرین تحولات اوضاع را در منطقه عربی خاورمیانه موردبررسی قرارداد.

سخنگوی کاخ‌سفید ازهرگونه اظهاری درباره مذاکرات این جلسه و فعالیت های شوروی در ساحل کانال سوئز خودداری کرد و همین قدر گفت که مسئله بهم خوردن موازنه قوادر منطقه خاورمیانه عربی در مذاکرات کاخ سفید مورد بررسی قرار نگرفت و اضافه کرد که پرزیدنت نیکسون از نزدیك مراقب تحول اوضاع درمنطقه خاورمیانه می باشد.

روزنامه«نیویورك پست»درشماره امروز خود نوشته است که‌ایالات متحده حاضر شده است به‌جای هواپیما هائی که توسط موشك های شوروی‌در کانال سوئزسرنگون شده‌اند هواپیما های جدیدی به اسرائیل تحویل دهد ولی این کار بدون سرو صدا انجام خواهد گرفت.

بنابه گزارش این روزنامه ، آمریکا درآینده نیز به جای هواپیماهائی که توسط سیستم موشکی مصرسرنگون‌شود بیدرنك هواپیمای جدیدی دراختیاراسرائیل خواهد گذاشت.

درحال حاضر محافل رسمی واشنگتن‌از هرگونه‌اظهاری درباره گزارش روزنامه نیویورك پست خودداری می کنند.

سخنگوی وزارت امورخارجه آمریکا همینقدر اظهار داشت که ایالات متحده بارها روش آینده خود را در برابر فعالیت های نظامی شوروی در مصر به مسکو اطلاع داده است.

وی گفت ناصر در نظر دارد پس‌از بدست‌آوردن برتری هوائی درکانال سوئز نیروهای خود را در ساحل شرقی این راه آبی پیاده کند و به‌مناطق تحت‌اشغال اسرائیل حمله کند .

«هرزوك» گفت ناصر در بهار سال گذشته اعلام داشت که ۷۰ درصد خط «بارلو» در جبهه‌کانال سوئز منهدم گردیده و ساعت آزادی نزدیك شده است .

ولی درهمان هنگام هواپیماهای اسرائیل پایگاه های موشکی مصررا که شوروی ها در ساحل غربی کانال سوئز بوجود آورده بودند منهدم کردند .

هرزوك گفت پایگاه های‌موشکی که اخیرا شورویها درکانال‌سوئز بوجود آورده‌انداز همدیگر مجزا نیستند بلکه‌طوری‌ساخته شده‌اند که‌می‌توانند پوششی برای‌یکدیگر تشکیل دهند .

مفسر نظامی رادیو «تل‌آویو» اضافه کرد که پایگاه‌های موشك های «سام ۳» درحدود پنجاه‌کیلو متری کانال سوئز ساخته شده در حالیکه فاصله پایگاه های موشکی «سام۲» از کانال سوئز بیش‌از ۲۰ کیلو متر نیست . شورویها در حال حاضر درفاصله کمتری از کانال سوئز مشغول ایجاد پایگاه های جدید هستنداز این پایگاه ها برای پشتیبانی از حمله نیرو های مصر به‌ساحل شرقی کانال سوئز استفاده‌خواهد شد .

«هرزوك» گفت در صورتی که کار احداث‌پایگاه‌های جدیداداما پیدا کنداین اقدام به منزله‌پاسخ منفی شوروی به‌اخطارهای‌پرزیدنت نیکسون خواهدبودو نشان خواهد دادکه شورویها‌حاضر هستندبرای کمك به‌پیاده شدن مصریها در ساحل شرقی کانال سوئز به «ریسك» بزرگی دست بزنند .

پس‌از پایان‌سخنان‌مفسر رادیو تل‌آویو پروفسور «زعفران» که یکی از کار شناسان برجسته مسائل خاورمیانه در دانشگاه «هاروارد» می‌باشد ضمن سخنانی که از رادیو «تل‌آویو» پخش شد گفت بعقیده من جمال عبدالناصر بخاطر آن به مسکو رفته است که‌از رهبران شوروی درخواست کند که اجازه دهندخلبانان آن کشور رسما در نبرد های کانال سوئز شرکت کنند و این کاربه ناصر امکان خواهدداد که برتری هوائی کامل در منطقه کانال سوئز بدست آورد .

«پروفسور زعفران»اظهار عقیده کرد که درباره شرکت خلبانان شوروی در نبرد های هوائی کانال سوئز بین‌رهبران کرملین اختلاف نظر وجوددارد‌و همین مسئله‌سبب شده است که ناصر مدت توقف خود را در مسکو تمدید کند .

جنك امریکا و شوروی

روزنامه های اسرائیل نیز به نوبه خود سخنان ژنرال «بارلو»را مورد تفسیر قرار داده واز وخامت اوضاع در منطقه کانال سوئزبحث کرده‌اند .این روزنامه هانوشته‌اند که ناصردرنظر دارد با دریافت سلاحهای جدید نیرو های‌مصری راابرای‌تصرف سرزمین‌های‌اشغالی آماده کند .

اما کارشناسان‌نظامی اسرائیل عقیده دارند که نیروی هوائی‌این کشور سرانجام‌درنبرد برای‌کنترل آسمان کانال سوئز پیروز خواهد شد و شوروی در مداخله خود از حدود فعلی تجاوز نخواهد کرد . بااین حال‌اگرناصر بخواهددومین برنامه جنگی خودرابه‌مرحله‌اجرا درآورد یعنی نیرو های مصری را در ساحل شرقی کانال سوئزپیاده کند از جنبه بین‌المللی وضع فوق‌العاده وخیمی پیش خواهدآمد واحتمال برخورد مسلحانه شوروی آمریکا دراین منطقه بیش ازپیش افزایش خواهد یافت .

امریکاوجودموشکهای سام-۳ را در کانال‌سوئز تائید کرد

واشنگتن - آسوشیتدپرس- واشنگتن - آسوشیتدپرس- وزارت خارجه آمریکادیروز طی اعلامیه‌ای ادعاهای جنیم بارلو را تایید کرد که شوروی دوآتشبار کامل از موشك های سام -۳ را در نزدیکی کانال سوئز مستقر کرده است .

«کارل‌بارچ» سخنگوی‌وزارت خارجه گفت : ما دلیلی نداریم که در صحت نتیجه گیری‌های «بارلو» شك کنیم ولی وی حاضر نشد بتفصیل درباره مطالبی که «بارلو» گفته بود به‌بحث بپردازد . بنظر میرسد که مراکز اطلاعاتی آمریکا بطورمستقل وجداگانه نتوانسته‌اندا‌خباری از استقرار موشك های سام -۳ بدست آورند اما آنها براطلاعات بدست آمده توسط مراکز جاسوسی اسرائیل تکیه میکنند وآنها را دقیق میشمارند . منابع آمریکائی میگویند وضع کانال‌سوئز بسیارجدی‌است‌و اقدام شوروی و مصر به استقرار موشك ممکن است آنرا وخیم‌تر کند .

این منابع میگویند احتمال دارد آمریکا در مورد این موشك‌ها با شوروی وارد مذاکره شود اما هنوزقراری برای ملاقات بین«دوبری‌نین» سفیر شوروی در آمریکا و «جوزف سیسکو» معاون وزارت خارجه آمریکا که معمولا درباره مسائل خاور میانه بحث میکنند گذاشته نشده است .

«کارل‌بارچ» وجود اختلاف بین وزارت خارجه و کاخ سفید را در مورد خاورمیانه تکذیب کرد .

قبلا روزنامه واشنگتن پست نوشته بود که وزارت‌خارجه آمریکا از اظهارات شدید نیکسون درباره خاورمیانه ناراضی است و عقیده دارد این اظهارات موفقیت‌فرمول جدید صلح آمریکا را به خطرمی‌اندازد.

ورود ناوگان ششم آمریکا به آبهای اسرائیل

تل‌اویو- روزنامه های اسرائیل خبر دادند که‌ناوگان ششم آمریکا ممکن است یك دیدار دوستانه از بندر اسرائیلی «حیفا» بعمل آورند تا حمایت آمریکا را از اسرائیل در برابر افزایش حمایت فعالانه شوروی ازمصر نشان دهند .

منابع مطلع میگویند احتمال دارد آمریکا بر تعداد ناوگان خود در مدیترانه بیفزاید تا باافزایش فعالیت ناوگان شوروی مقابله کند: از جمله سه ناو هواپیمابر جدید وارد مدیترانه نماید .

سخنگوی سفارت آمریکا در «تل‌اویو» گفت: در باره بازدید ناوگان ششم از بندر حیفاخبری نشنیده است و باین ترتیب خبر روزنامه های اسرائیل را تائید نکرد.

منابع مطلع میگویند کشمکش خاور میانه هر روز بیشتر بصورت زورآزمائی دو قدرت بزرگ جهانی یعنی آمریکا و شوروی در می‌آید و اعلام این مطلب توسط اسرائیل که کارشناسان شوروی موشك های ضد هوائی کنار کانال سوئز را اداره میکنند .این زورآزمائی راوارد مرحله خطیرتری کرده است .

مداخله نظامی آمریکا درخاورمیانه

الجزایر - روزنامه المجاهد چاپ الجزایر در شماره امروز خود نوشته است اگر نیرو های آمریکائی مستقیما در جنك خاور میانه شرکت کنند چای هیچگونه شگفتی نخواهد بود زیرا مداخله نظامی ناگهانی از مدتها قبل استراتژی پنتاگون را در توسعه دامنه نبرد ها تشکیل میدهد .

ارگان دولت الجزایر ضمن تفسیر تهدید های صریح مداخله آمریکا در خاور میانه نوشته است که آمریکا بااین تهدید ها مقدمات حوادث خطرناکی را فراهم می‌کند ودر این شرایط می توان انتظار داشت که ایالات متحده به ابتکار تازه‌ای در خاور میانه دست بزند و این ابتکار باحتمال زیاد جنبه نظامی خواهد داشت

اعتصاب ۱۱ هزار پرستار اسرائیلی ادامه دارد

تل‌اویو- اعتصاب ۱۱ هزار پرستار اسرائیلی دیروز وارد سومین روز خود شد و کار بیمارستان ها روز بروز در اثر این اعتصاب مختل‌تر میشود. بسیاری از کار های پرستاران بعهده پزشکان افتاده است‌و تعداد اعمال‌جراحی به یك ششم قبل از اعتصاب کاهش یافته است .

فقط در یك بیمارستان «تل‌اویو» پرستاران ازپیوستن به اعتصاب خودداری کرده‌اند و میگویند در وضع امنیتی و اقتصادی فعلی اسرائیل اعتصاب کار غلطی است . مذاکره بین پرستاران و مقامات بهداری ادامه دارد اما تاکنون به موافقت نرسیده است .

شوروی ، کانال‌سوئز را بازمیکند

لندن- منابع مطلع میگویند شوروی قصد دارد کانال سوئز را بعنوان راهی بسوی اقیانوس هند بگشایدو احتمال دارد در اقدام مصر برای ایجاد سرپلی درساحل شرقی کانال سوئز (که دردست اسرائیلی هاست) مستقیما دخالت نماید .

این مطلب در حال حاضر مورد مطالعه جدی مقامات مصر و شوروی است و سران نظامی هر دو کشور روی آن کار می کنند . بسته شدن کانال سوئز سبب شده است که ناوگان شوروی که میخواهند سلاح و ملزومات به ویتنام شمالی برسانند ۳۸ روز بیشتر دریانوردی کنندو از جنوب افریقا بگذرند .

اختلاف چین و شوروی نیز علاقه شوروی را به وارد شدن در اقیانوس هند بیشتر کرده است .

بقول این منابع با آنکه شوروی از مصر کاملا حمایت میکند ، از وارد شدن به اقدامات مستقیم که‌ممکن است به مقابله آن با آمریکا منجر شود اکراه دارد . اما اگر اسرائیل جنك خاورمیانه را شدت دهد، شوروی ها علیرغم خطرات جنك را شدت خواهند داد .

اوتانت گفت: موشکهای شوروی در مصر جنبه دفاعی دارد

کاخ ملل - ژنو - خبرگزاری فرانسه - اظهارات اوتانت دبیر کل سازمان ملل‌درباره‌استقرار موشك های شوروی در مصر از طرف کارشناسان اسرائیلی رد شد .

دبیرکل سازمان ملل متحد در یك جلسه مصاحبه مطبوعاتی که در کاخ ملل در ژنو تشکیل داد گفت آخرین پیشنهاد های شوروی درباره خاورمیانه دارای نکات تازه و واقع‌بینانه برای برقراری صلح در منطقه عربی خاورمیانه می‌باشد و امیدوارم پیدا کردن یك راه‌حل برای مشکل خاورمیانه امکان‌پذیر باشد .

اوتانت گفت بدنبال تماس هائی که تلفنی با «گوناز یارینك»بعمل آورده با نظر او در مورد این که «دست کم» در حال‌حاضر علتی‌برای تجدید ماموریت وی‌درمنطقه عربی خاورمیانه وجود ندارد‌موافقت کرده است .»

یارینك گفت : من‌هیچگونه اطلاع رسمی درباره حضور کارشناسان شوروی در مصر و شرکت آنها در عملیات نظامی ندارم و همینقدرمیدانم که کارشناسان شوروی بکار تعلیم سربازان مصری‌اشتغال دارند .

اوتانت درمورد موشك‌های سام شوروی اظهار عقیده کرد که این سلاح ها جنبه دفاعی دارند .

سخنان دبیر کل سازمان ملل متحد درباره اوضاع خاورمیانه در محافل سیاسی اورشلیم عکس‌العمل منفی نامطلوبی بوجودآورده است ولی مقامات رسمی اسرائیل هنوز دراین باره اظهاری نکرده‌اند .

کارشناسان نظامی اسرائیل می گویند که دبیرکل سازمان ملل متحد در مورد ماهیت موشك های سام دچار اشتباه شده است . آنها می گویند اگر این موشك ها در داخل خاك مصر کار گذاشته می شد می توانستیم به‌آن‌جنبه دفاعی بدهیم ولی اکنون که موشك های سام ۲ و سام۳ ساخت شوروی در نزدیکی کانال سوئزمستقر شده‌اند نمی توان آنها را جزو سلاح های دفاعی بشمار آورد و خود مصری‌ها گفته‌اند که با استفاده از این پوشش هوائی نیرو های خود رادر ساحل شرقی کانال سوئز پیاده خواهند کرد . بعقیده کارشناسان نظامی اسرائیل‌سیستم‌دفاعی هوائی مصر در ساحل غربی کانال سوئز جنبه کاملا تهاجمی‌دارد درحالی که اوتانت باین سیستم ضد هوائی‌جنبه دفاعی داده است . محافل سیاسی «تل‌آویو» در مورد پیشنهاد جدید شوروی برخلاف اظهارات دبیر کل سازمان ملل متحد اظهار عقیده‌می کنند که این پیشنهاد حاوی‌مطلب تازه‌ای نیست درحالی که اوتانت این پیشنهاد را «سازنده» وواقع‌بینانه توصیف کرده است .

همان محافل اضافه می کنند که از وقتی که اوتانت درماه ۱۹۶۷ه بدرخواست جمال‌عبدالناصر به‌نیرو های سازمان ملل متحد دستورداد که باریکه غزه و منطقه شرم‌الشیخ را تخلیه کنند افکار عمومی نسبت به گفته های وی حساسیت پیدا کرده و از این‌رو اسرائیلی ها با هرگونه راه‌حلی که براساس استقرار نیرو های سازمان ملل متحد در مرزهای اعراب‌و اسرائیل استوار باشد مخالفند .

Optimus
اپتیموس
همیشه‌وهمه‌جا اپتیموس
اپتیموس یعنی بهتر ازهمه
اپتیموس بادوام - باصرفه - بی‌خطر - ارزان
بایك مرتبه خرید مشتری دائم محصولات اپتیموس خواهید بود

دبیرستان کیهان
همه روزه صبحها از ساعت ۸ تا ۱۱ونیم‌و عصرها ٤ تا ۷
جهت ثبت‌نام دوره اول و دوره دوم
ششم طبیعی و ریاضی آماده است
برای کلاسهای اول از اول مردادماه کلاس بطورمجانی دایر است
نشانی - حشمت‌الدوله پیروز جنوبی تلفن ٦٦٩٧٨

شرکت صنعتی وساختمانی
خرپا
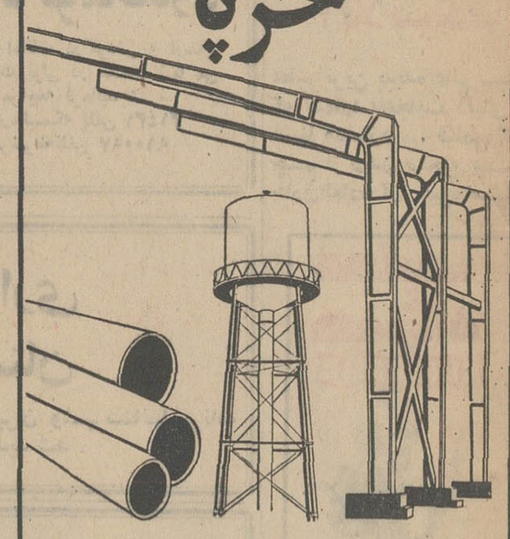
طرح و محاسبه ساخت‌ونصب
اسکلت فلزی پیش‌ساخته برای
کارخانه‌ها - کمپ‌ها - تعمیرگاه‌ها -
برج‌آب - منبع - کفراژفلزی -
مخازن بزرگ - ساختمانهای‌فلزی -
لوله‌کشی نفت و گاز
تلفن ۹۵٦٥۳۴ - ۹٦۳٦٥۸

اطلاعیه
دبیرستان حکیم‌الهی
فرصت ثبت نام دانش آموزان ایندبیرستان تاسی‌ام تیرماه
ثبت نام دانش آموزان جدیدالورود برای دوره اول و دوم
رشته های طبیعی و ریاضی همه روزه صبح وعصر
خیابان نادری - قوام‌السلطنه - تلفن : ٤٤٤۷٦

دبیرستان دخترانه دشتستانی
بااحداث ساختمان جدید وایجاد محوطه وسیع‌تر اقدام به‌تاسیس دوره کامل متوسطه رشته های طبیعی وریاضی وادبی باسازمان مجهز آموزشی نموده است .
ثبت نام : همه روزه صبح و عصر
خیابان سی‌متری نظامی - عباس‌آباد - ۲۰ متری میترا
تلفن ۷٦۲۹٥۹

گروه‌فرهنگی مهرکیش
درس کلاسهای فشرده‌باساعات‌کافی مخصوص ششم ریاضی‌وطبیعی از بیستم تیرماه شروع میشود .
سه‌راه‌امین‌حضور تلفن ۳٥۲۷٥۷

دبیرستان راه‌بهتر
دبیرستان راه‌بهتر با همکاری موسسات و سازمان های فرهنگی روشن‌نو - جهان‌تربیت - آینده روشن - مهران - ایران‌آباد - امید فردا- کمال‌تربیت‌وفرح‌آباد ششمین سال تاسیس‌خود را آغاز مینماید و همه روزه برای :
کلاسهای دوره اول و دوم (طبیعی وریاضی)
آماده ثبت نام است
خیابان تخت‌جمشید اول ایرانشهر شمالی
تلفن ٤٦۷٤٥

آموزشگاه زبان طاهری
کلاسهای تجدیدی وتقویتی - کنکور - اعزام دانشجوبخارج
خیابان پهلوی- چهارراه امیر اکرم کوچه ماه تلفن ٤۲۳۱٥

کودکستان وپانسیون شبانه روزی
«دبستان دیده‌بان»
از خانواده‌های محترم و دانش‌آموزان عزیز دعوت مینماید که‌برای ثبت‌نام‌وبازدید از استخر اختصاصی وکلاسهای نمونه تقویتی دبستان وکودکستان وکتابخانه و موزه تاریخ وجغرافیا وآزمایشگاه همه‌روزه مراجعه فرمایند .
خیابان ارفع پلاك ۲۹ تلفن ٤۳۰۱۸

گروه‌فرهنگی بابکان
دبیرستان شماره ۱ پسران
برای دوره اول و دوم رشته های ریاضی و طبیعی
صبحها ۸ تا ۱۱½ و بعد از ظهر ها ٥ تا ٦½ ثبت نام میکنند
شاهرضا - پیچ شمیران - اول خیابانهای بهار وشمیران - کوی سمنان تلفن۷۲۹٦٦

آسیائی‌ها، امریکا را کشف کردند

مسکو- دو باستان شناس شوروی بنام گومیلف و کوزنتسف دیروز اعلام کردند : هاجراطلبان آسیائی ، در عهد باستان آمریکا را کشف کرده‌اند . مدتها گفته میشد که قبل از کریستف کلمب وایکینك ها (اهالی قدیمی اسکاندیناوی) ، مصریها و «برندان» قدیس آمریکا را کشف کرده‌اند .

یك دلیل اینکه آمریکا توسط آسیائیها کشف شده وجود نقشه های قدیمی در تبت است ، دلیل دیگر اینکه در آسیا هزار سال قبل از میلاد مسیح توتون (که گفته میشود از آمریکا آمده است) مصرف میشده است .

شرق شناسان شوروی عقیده دارند که جغرافی‌دانان آسیائی حداقل ۱۵۰۰ سال قبل از میلاد مسیح از وجود آمریکا خبر داشته‌اند . نقشه‌هائی که در کتب قدیمی تبت بدست آمده و زمانی آنها را «جعلیات جادوگران» میدانستند اکنون اهمیت علمی بدست آورده زیرا در این نقشه ها در آن سوی دریای شرق (اقیانوس آرام) نقشه سرزمینی به رنك سبز کشیده شده است .

۱۰۲ نفر در چند حادثه کشته شدند

برلن - در آلمان غربی یك هلیکوپتر نظامی در دامنه کوههای آلپ سقوط کرد و احتمالا ۱۲ نفر سرباز آلمانی وفرانسوی که در این هلیکوپتر بودند کشته شده‌اند . فقط یك سرباز فرانسوی از حادثه سقوط جان سالم بدر برده است .

در نیجریه نیز دراثر واژگون شدن ده موتور لنج در دریای طوفانی ۹۰ نفر ماهیگیر غرق شده‌اند . اجساد هیچ یك از ماهیگیران از دریای طوفانی بدست نیامده‌است .

تیرانداز ناشناسی دو شیر باغ‌وحش پرتلند (آمریکا) را با تیرزدو کشت. سی‌ساعت قبل از این دو شیرماده‌بزبور یك جوان را که‌وارد قفس آنها شده بودخورده‌بودند

شیر نر با تیری که‌به‌سینه‌اش‌خورده بودازپای درآمده بودوشیرماده‌باتیری که‌به‌پشتش خورده‌بود . جوانی را که قبلا شیرها خورده بودند ۱۹ساله بود - شیرها اورا‌ازبالای نرده‌بدرون قفس خود کشیده و خورده‌بودند

مبارزه جهانی باسیگار

واشنگتن - وزارت بهداری آمریکا اعلام کردبرنامه های جدی و وسیع برای مبارزه با دخانیات در حداقل ۲۵ کشور خارجی در شرف اجرا است اما در هفت کشورکاری در این باره صورت نمیگیرد و دو کشور نیز مبارزات محدوی انجام میدهند .

از جمله مبارزات جدید این‌هاست :

۱- در بلغارستان اگر کسی بخواهد سرکار سیگار بکشد باید از هر کارمند یا کارگر غیر سیگاری اجازه بگیرد . سیگار کشیدن در حضور زنان باردار و شیرده، حتی با اجازه آنها ممنوع میشود .

۲- در شوروی‌در کارخانه ها ومجامع عمومی پوسترهائی چسبانده شده که روی آن نوشته شده: توتون سم است .

۳- تعدادی از کشور ها برنامه های آموزشی ضد دخانیات دارند . در گزارش نتیجه‌گیری شده که در آمریکا نیز باید کاری جدی‌تر بر ضد مصرف دخانیات انجام گیرد .

تلویزیون
یلر
جام جهان نما

شرکت ماجدی

گلچینی ازبهترین محصولات سازندگان‌بزرك‌ماشینهای دوزندگی صنعتی دنیا را باامکانات وسیع‌وشرایط سهل دراختیار شما میگذارد .
خیابان نادری ساختمان فرقانی تلفن۴۲۴۲۱-۲۹۲۲۲

حکومت کامبوج در آستانه سقوط قرار گرفته است

پنوم‌پن - آسوشیتدپرس - مطبوعات امریکا امروز نوشتند که به آینده حکومت ژنرال «لون‌نول»در کامبوج امیدی‌نیست. کارشناسان سیاسی پیش‌بینی‌می‌کنند که‌حکومت ژنرال «لون‌نول» فقط۳۰ درصدشانس سرکارماندن دارد. پایه های حکومت«لون‌نول» که‌ازطرف‌دشمنان مقتدری‌محاصره شده درشرف فروریختن است . ارتش بی‌تجربه نمی‌تواند بجنگد واقتصاد ضعیف مردم را نگران ساخته است نیمی‌از خاك کامبوج تحت تسلط کمونیستها است ویا از طرف آنها تهدید میشود کمونیستها هروقت بخواهند می‌توانند دست بحمله بزنند و باین ترتیب‌حکومت «لون‌نول»درآستانه سقوط قرار گرفته .

گزارش هائی که‌از جبهه‌جنك میرسد حاکی است که سربازان کمونیست حداقل قسمتی‌از خرابه های قدیمی شهر «انکوروات» را تخلیه کرده‌اند .

*** قفس ببر**

دوعضومجلس نمایندگان‌امریکا امروز به همکاران خود گفتند که زندانیان سیاسی در ویتنام جنوبی ناچارند در سلولهای خود مانند قفس ببر است به پشت‌دراز بکشند وآنقدر در این‌وضع‌بمانند تافلج شوند .

*** شهر بی‌امید**

دولت کامبوج از یك معمار فرانسوی دعوت کرده است که نقشه ساختمان یك «شهربی‌امید» رابرای سکونت دادن۸۰ هزارنفر آوارگان ویتنام جنوبی بکشد .

این آوارگان‌در۳۲ کیلومتری جنوب پایتخت کامبوج مستقر هستند. مخارج ساختمان این‌شهر تماما بعهده دولت ویتنام جنوبی خواهد بود.دوستان معمارفرانسوی میگویند این معمار سوابق کار زیاد در کامبوج دارد و باعلاقه دست‌بکار کشیدن نقشه این شهر شده است . وبرای آن پارك ها، مدارس ،زمین ورزش، بیمارستان وغیره درنظر گرفته است .

کاسیوس کلی نمیتواند در استادیوم مسابقه بدهد

چارلستون - شورای‌شهر چارلستون دیروز علیه اینکه کاسیوس کلی در استادیوم شهر مسابقه‌بدهد ،رای‌داد، اماسازمان دهندگان مسابقه گفتند کوشش خواهند کرد درجای دیگری‌اجازه مسابقه دادن را بگیرند .

رئیس شورای شهر گفت: او احترامی‌به کاسیوس کلی که بیش‌از دوسال است‌قدم به رینك نگذاشته نمی - گذارد .

«بارت» سازمان دهنده مسابقه گفت : این نمونه تعصبی است که در شهر چارلستون وجوددارد.مخالفت آنها برای‌من مشکلی نیست من۵ جریب زمین در این نزدیکی دارم‌واگر لازم‌باشد مسابقه رادر همانجا ترتیب خواهم داد .

موج بمب اندازی در نیویورك

نیویورك -یك بمب‌درراهرو کنسولگری هائیتی‌درواشنگتن منفجر شد وسه نفر رامجروح کرد .بمبهای دیگری نیز دراداره توریستی پرتغال و غرفه‌ای درنمایشگاه قدیمی نیویورك کار گذاشته‌شده‌بود که منفجر شد .

یك‌بمب درخارج‌ازکنسولگری آفریقای جنوبی کشف شد. هنوزمقدار خسارات‌وارده از بمب در کنسولگری هائیتی معلوم نشده اما سه نفر زن‌که درراهرو آن بوده‌اند جراحات مختصری برداشته‌اند .

گزارش‌دیگر حاکی است که در محل نمایشگاه قدیمی نیویورك یك بمب دیگری منفجر شد ودر نزدیکی آن یك‌پرچم ویت‌کنك بدست آمد .

پلیس دقیقا نمیتواندبگوید که‌همه‌این بمب‌اندازیهای‌موفق یاناموفق کار یك دسته بخصوص‌باشد اما بدقت در جستجوی عاملین این قضایا می باشد .

بگذارید فرزندانتان با دنیای سحرانگیز موسیقی آشنا شوند
یاماها بزرگترین سازنده پیانو در جهان
شرکت بازرگانی زده سعدی جنوبی - جنب بانك ملی

تهیه لباس برایتان مشکلی هست؟
شرکت مردان توسط طراح معروف آمریکائی هیوگوکاپی لی جدیدترین طرحهای مردانه را تهیه نموده و آخرین مدل لباسهای اروپائی و آمریکائی را تحت نظر متخصص آمریکائی آماده نموده است .
متمنی است فقط یك مرتبه از نمایشگاه مردان دیدن فرمائید . نماینده از شهرستان ها پذیرفته میشود .
آدرس : کاخ جنوبی پس‌ازشاه‌کوچه هلالی شماره ۱۴
تلفن ۴۱۷۴۲

ضمن امضای قرارداد دوستی رومانی و شوروی :

سیاست مستقل رومانی پیروزی بزرگی بدست آورد

آلکسی کاسیگین نخست وزیرشوروی و «گئورگی‌ماورر»نخست وزیر رومانی دیروز قرارداد۲۰ساله‌دوستی و همکاری شوروی‌ورومانی رادر بخارست امضاء کردند . درعکس کاسیگین (سمت چپ) و ماورردربخارست دیده میشوند . عکس رادیوئی اطلاعات

بوخارست - آسوشیتدپرس - رومانی و شوروی سرانجام «پیمان دوستی» خودرا امضاء کردند .اما ظاهرا هردو طرف بامفاداین‌پیمان موافقتی ندارند .

خبرگزاری تاس گفت:رومانی هاقول داده‌اند اگر شوروی مورد حمله یك کشور یا گروهی از کشورها قرار گیرد به‌کمك‌بیایند این ماده که شبیه ماده‌ای‌ازپیمان دوستی شوروی با چکسلواکی است رومانی را مجبور خواهد کرد که در هر جنك احتمالی ، مثلا باچین ، در کنار شوروی بجنگد .

منابع رومانی ، بطور رسمی و غیر رسمی هفته‌ها بود که توجود چنین ماده‌ای را تکذیب میکنند. دیشب نیز آنرا تکذیب کردند و گفتند هرگونه دفاع‌متقابل‌محدود به‌اروپا خواهد بود .

خبرگزاری تاس قسمتهائی از مواد پیمان را منتشر کرد . و رومانی ها گفتند که تاس‌موافقتی راکه در مورد تاخیر انتشار پیمان بعمل آمده بود نقض کرده و گفت : انتشار متن کامل پیمان، مسئله ماده «کمك متقابل» را روشن‌تر خواهد کرد .

منابع رسمی میگویند شوروی بااکراه به‌رومانی اجازه داده‌است سیاست خارجی مستقل خود را ادامه دهد .

ماده دیگر پیمان این است‌که هردو کشور بدون انحراف مفاد پیمان ورشو را مراعات می‌کنند در حالیکه رومانی اجازه نداده است مانورهای پیمان ورشو در خاك آن انجام گیرد .

برخی از منابع میگویند پیمان دوستی شوروی و رومانی که‌پس از دوسال مذاکره سرانجام به امضاء رسید باشرایط پیشنهادی رومانی تدوین شده‌است .

منابع رومانی میگویند در این قرارداد امتیازات زیادی به‌رومانی داده‌شده ، استقلال‌سیاست‌خارجی آن مورد تایید قرار گرفته و از «دکترین برژنف» دایربرمحدودیت حاکمیت و استقلال کشور های سوسیالیست در آن خبری نیست زیرا پیش‌نویس قرارداد دوسال پیش ، قبل از حمله پیمان ورشو به چکسلواکی نوشته شده بوده است .

برنامه آینده سینما

امپایر

ماجرای‌عشقی پراضطراب و هیجان انگیز که از جنایت و بلیدیها بوجود آمده بود ..

اومامور بود .. وبرای انجام ماموریتش تاسرحد مرك پیش‌رفت وزمانی فرارسید که قلبش فریادزد دوستت دارم ! ..

محصول کمپانی یونیورسال

مارلون براندو
ریچاردبون - ریتاموره‌نو
پاملافرانکلین در فیلم رنگی
شب بعدازحادثه

ته‌دانسان درسالن مجلل کاباره باکارا

زیرنظر وباشرکت ضیاء
خواننده محبوب رادیو و تلویزیون ایران
بهمراهی موزیك پپی استروی‌از ایتالیا
جمعه از ساعت ٤ تا ۱۰ بعدازظهر
تلفن رزرو ٦٢٧٧٨٠
جمعه ٢٦ تیرماه هیپی پارتی درکاباره باکارا

برای افزایش فروش و رونق بیشتر

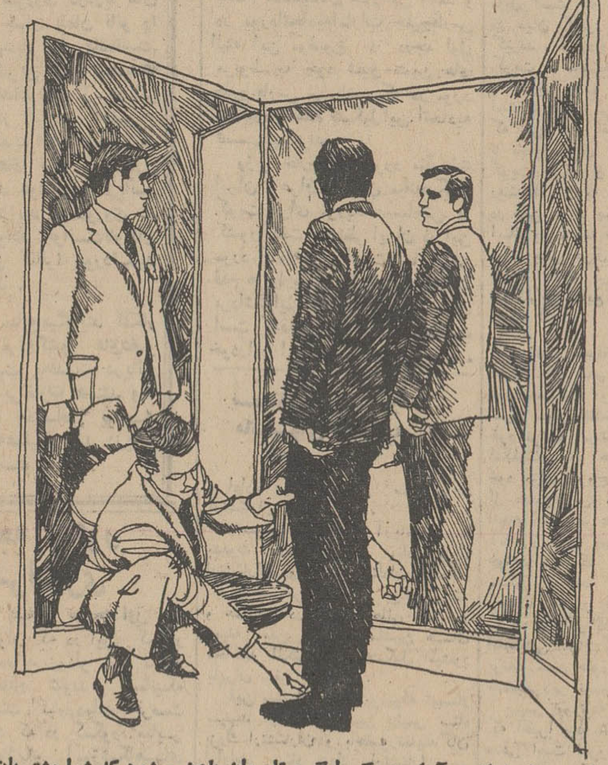

یك محیط خنك و آرام در گرما گرم تابستان باعث میشود که شما مشتریان بیشتری داشته و بیشتر فروش کنید و درآمد بیشتری داشته باشید .
برای خرید کولر و واحدهای تهویه‌کریر
به نمایندگیهای مجاز کولر کریر مراجعه فرمائید
Carrier
شرکت شعله خاور - تخت‌جمشید - چهارراه بهار تلفن ۴۵ - ۷۵۶۱۴۱
48 - 3

برنامه‌هائی شایسته شخصیت وموقعیت اجتماعی شما
ایرانین اکسپرس با استفاده از تجربیات ارزنده‌ای که
درطول چهارسال تنظیم‌واجرای برنامه‌های گوناگون مسافرت های گروهی بدست آورده است، بنا به درخواست مکررعده‌زیادی‌ازمسافرین‌محترم‌وعلاقمندان استفاده ازتورهای ایرانین اکسپرس موقعیت‌استثنائی جدیدی را بابهترین امکانات وبادرنظرگرفتن‌موقعیت‌اجتماعی‌وشخصیت‌شمااز‌لحاظ اقامت در هتل های ممتازجهان‌وتامین‌آسایش بیشتر بوجود آورده‌است که بشرح زیر باطلاع میرساند .

برنامه دیدار از اروپاوامریکا
بمدت ۵۰ روز ۱۳۹۸۰۰ ریال
شامل دیدار از نصف جهان

نیویورك - واشنگتن - لاس‌وگاس - لوس آنجلس - هالیوود - (دیسنی لند) - سانفرانسیسکو - بوفالو - مونترال - پاریس - لندن - آمستردام - هامبورك - برلن - ژنو - رم - (ناپل - کاپری - سورنتو)

تاریخ حرکت: فقط ۲۹ تیرماه

ایرانین اکسپرس

علاوه برپرداخت‌کلیه سرینه‌های مربوط به :
۱- تهیه بلیط هواپیما برای تمام مسیر پیش بینی‌شده ۲- اقامت در هتلهای لوکس‌ودرجه یك . ۳- صبحانه و ناهار در طول مسافرت‌ها و اقامت در شهرها . ٤ - راهنمائی و حمل چمدانها از فرودگاه به هتل‌وبالعکس ۵- گردش در شهرها و پرداخت ورودیه ها در صورت لزوم . ٦- عوارض فرودگاه ها . ۷- راهنمای‌فارسی زبان در تمام مدت مسافرت .

تامیزان۵۰۰ دلاروام دراختیار شما میگذارد واین مبلغ را به انضمام کلیه مخارج مسافرت بدون‌پیش قسط‌وفقط‌بابهره بانکی ۲۴ ماهه ازشما دریافت میدارد

ایرانین اکسپرس روزهای جمعه ازساعت ۹صبح تا ۲بعد از ظهربازاست

خیابان ویلا - شماره ٦- تلفن : ٦٤٦٢٧ - ٤٥٥١٢ - ٦٨٧٢٣- ٤٥٧٩٤
آبادان : خیابان شاهپور - شماره ٧٦- تلفن ٤٢٤٣
مشهد : خیابان پهلوی - هتل پارس - تلفن ٩١١٦٦
اصفهان: خیابان چهار باغ - ایران تراول - تلفن ٣٠١٠
شیراز : خیابان شاهپور - مرکز جهانگردی پارس - تلفن۵۷۵۱
تبریز : خیابان شهناز شماره ۱۲۳ تلفن ۹۹۳۷۷
IATA WATA ASTA AFTA

کویت سیاست ایران را در خلیج فارس تائید کرد

وزیر خارجه ایران مقارن ظهر امروز بعد از سه روز مذاکره با امیر کویت و نخست وزیر ووزیر خارجه و دفاع کویت، از آن‌کشور به تهران بازگشت.

محمد پورداد خبرنگار سیاسی اطلاعات که همراه وزیر خارجه به کویت رفته بود گزارش داد:

وزیر خارجه کویت توافق‌وتفاهم کامل ایران و کویت رارسما اعلام داشت و کویت به حکومت محافظه کار انگلیس اطلاع داده که ادامه حضور نیرو های نظامی انگلیس را در خلیج فارس بعد از ۱۹۷۱ نمی‌پذیرد.

این مطلب راوزیر خارجه‌کویت در گفتگوئی با خبرنگاران ایرانی که همراه هیات نمایندگی ایران وارد کویت شده‌انددرمیان گذارد. وزیر خارجه کویت توضیح داد کویت دوسال قبل ازدولت‌انگلیس خواست که قرارداد دفاعی بین انگلیس و کویت لغو شود. دوره این قرار داد سال آینده پایان می یابد.

وزیر خارجه‌کویت گفت‌کویت در هیچ شرایطی قرارداد دفاعی با انگلیس را تجدید نخواهد کرد

دفاع در مقابل عراق

شیخ صباح وزیر خارجه کویت در پاسخ یك سئوال گفت کشور کویت از عراق نمی ترسد و اگر عراق دعاوی خودرا مبنی برمالکیت کویت تجدید کند می تواند از خودش دفاع کند. صباح گفت کویت میل ندارد دیگران را وارد این ماجرا کند.

قرار است امروز دو نفر ازمقامات وزارت خارجه انگلیس وارد کویت شوند.

سرالك دوگلاس هیوم وزیر خارجه انگلیس اخیرا گفت که دولت انگلیس در مورد سیاست آینده خود در خلیج فارس‌باکشور های این منطقه‌مشورت خواهد‌کرد. ورود دو نفر از مقامات انگلیسی به کویت اولین گام در این‌زمینه بشمار می رود. وظیفه این دو نفر ارزیابی نظرات رهبران کویت در باره آینده خلیج فارس است.

شیخ صباح الاحمد الجابر وزیر خارجه که برروی ناو «جرجره» بانمایندگان مطبوعات‌ایران صحبت می کرد، در مورد قرار داد مربوط به فلات قاره گفت: در این مورد بین ایران و کویت توافق نظر حاصل شده است وبزودی هیئتی از کویت برای ادامه مذاکرات‌به تهران سفر خواهد کرد.

تائید سیاست ایران

وزیر خارجه کویت با صمیمیت تائید کرد که کویت دوست و برادر ایران است واایران و کویت نمی توانند از یکدیگر جدا باشند واگفت ما سیاست ایران را درمورد خلیج فارس و خروج نیرو های انگلیسی تائید می کنیم و بر همین اساس ما با ایران در باره آینده خلیج فارس گفتگو خواهیم‌داشت.

در مورداحتمال بستن یك‌قرارداد دفاعی که اخیرا روزنامه متنفذ «الرای العام» در باره آن مطالبی عنوان کرده‌بود،وزیر خارجه‌کویت انعقاد چنین قراردادی را ضروری ندانست و گفت با توجه به‌یگانگی و برادری ایران و کویت لزومی برای این کار وجود ندارد. وزیر خارجه از اظهار نظر در باره جزایر «تنب» کوچك و بزرك وابوموسی از هرگونه اظهار نظری خودداری کرد.

وی افزود: ایران و کویت‌موافقت کرده‌اند که از فدراسیون امارات خلیج فارس پشتیبانی کنند

بادرج کامل اظهارات وزیرخارجه بریتانیا مطبوعات کویت امروز سئوال کرده‌اند که چرا دولت محافظه کار اظهار تمایل کرده‌است که مشورت های جدیدی در باره این موضوع داشته باشد، روزنامه «ساعی» طی یکی از مقالات خود پرسیده است: آیا این به منظور حفظ ونگهداری یا اینکه به منظور خراب کردن آن صورت‌می گیرد وانگلستان مشغول طراحی و آماده کردن بهانه و مستمسکی است تا حضور وایمنی نیروهای خودرا در این منطقه موجه جلوه‌گر کند.

در عین حال ناظران سیاسی کویت منتظرند تانتیجه گفتگوهای زاهدی وزیرخارجه ایران بارهبران کویتی معلوم شود.

مذاکرات موفقیت‌آمیز

هردو وزیر خارجه ایران و کویت از مذاکرات اظهاررضایت کرده‌اند. وزیر خارجه کویت و ایران نظرات دول متبوع خود را طی گفتگوهابرای یکدیگرتشریح کرده‌اند. وزرای خارجه دوکشور ایران و کویت مذاکرات خودرا موفقیت‌آمیز خواندندواعلام‌نمودند که حسن تفاهم کامل به‌گفتگو های طرفین حکمفرما بوده است. طرفین‌همچنین به‌این‌نتیجه رسیدند که درراه ایجاد همکاری و ازبین بردن مشکلات موجود بایکدیگر تشریك مساعی کنند.

اردشیر زاهدی‌وهمراهان دیروز باتجار و بازرگانان ایرانی مقیم کویت ملاقات و مذاکره کرد.

زاهدی طی دیدار خود با تجار ایرانی مقیم کویت‌از آنهاخواسته است که‌در پروژه‌های اقتصادی و فنی ایران‌وکویت مشارکت‌کنند.

ستایش از ایران

روزنامه های کویت امروز جریان دیدار زاهدی وگفتگو های وی‌با رهبران کویت‌را بطورکامل درج کرده و در عین حال اظهار امیدواری کردند که این دیدار برای هردو ملت ایران و کویت نتایج پرثمر ببارآورد.

السیاسه روزنامه معروف کویتی در شماره امروز خود سیاست دوستی ایران را مورد ستایش قرار داد ودر عین حال به‌از سر گرفته شدن مناسبات ایران با مصر و لبنان نیز اشاره نمود. روزنامه نوشت کشور های عربی بازار خوبی برای صادرات ایران بوده وایران می‌تواندباکشور های دیگر صادر کننده به کشورهای عربی رقابت کند.

ایران آمادگی دارد

گفته‌میشود زاهدی‌ضمن‌گفتگو های‌خود به‌وزیر دفاع کویت‌گفته است که ایران اکنون کاملا آماده‌گی‌و قدرت آن را دارد که پس‌از خروج نیرو های انگلیس آزادی و ثبات منطقه را تضمین کند زاهدی همچنین به‌وزیردفاع کویت گفته است‌که ایران با تصمیم قاطع از امکانات دفاعی خود در راه حفظ امنیت کشور های دوست‌منطقه استفاده خواهد کرد.

رادیو لندن و نظر ایران

نظر ایران پیرامون خروج قوای نظامی از خلیج‌فارس و مسافرت‌آقای اردشیر زاهدی وزیر خارجه ایران بکویت در پارلمان و مطبوعات‌انگلیس انعکاس فوق‌العاده داشته است.

رادیو لندن دیشب قسمتی‌ازاین‌مطالب روزنامه‌های لندن‌رادربخش‌اخبارفارسی خود باین شرح منتشر ساخت:

روزنامه معروف تایمزدرمقابله‌ای بقلم خبرنگار خود که از کویت فرستاده شده نوشته است وزیر امور خارجه‌ایران‌دیروزبرای‌یك‌سفرسه‌روزه وارد کویت شده است.

ایران در مورد موقعیت‌کویت‌ونفوذ عراق‌در آن کشور نگران است و مایل است که کویتی‌ها بپاخیزند و در میان کشور های اسلامی قرار گیرند. قرارداد دفاعی انگلستان از کویت در ماه مه آینده‌به‌پایان‌میرسد و آخرین باری که این قرارداد مورد استفاده قرار گرفت در سال۱۹۶۱بود که نیرو های انگلیس برای مقابله با تجاوز عراق که ادعا میکرد که کویت جزئی از خاك‌عراق‌است‌بکویت رفتند از آن به بعدعراق‌ادعای خود را در این مورد پس گرفته است ولی اینك باز نشانه هائی دیده میشود که دولت بعثی عراق چشم طمع خود را باین ایالات ثروتمند که بر روی بزرگترین منابع نفتی جهان قراردارد، دوخته است.

روزنامه محافظه‌کار دیلی تلگراف سرمقاله‌ای بقلم خبرنگار خود در مورد سیاست دولت تازه انگلستان‌در شرق سوئز انتشار داده است درمقاله خود نوشته است که دولت کارگری انگلستان در هنگام اعلام سیاست خود برای خروج نیرو های انگلیسی از خلیج‌فارس معتقد بود، تازمان انجام انتخابات عمومی در انگلستان آنقدراز طرح بموقع اجرا گذارده خواهد شد که متوقف کردن آن ممکن نخواهد بود. اما حزب محافظه‌کار در فوریه گذشته اعلام کرد که اگر در طی سال ۱۹۷۰ انتخاباتی انجام گیرد و آن حزب برنده شود هنوز برای تغییر این تصمیم دیر نیست.

سپس روزنامه در مورد مشکلاتی که اخیرا پیدا شده مطالبی نوشته و مدعی است امروز اشکالاتی در راه بیرون آمدن سریع نیروهای‌انگلیس از این ناحیه پدید آمده است اولا در سلطنان نشین مسقط و عمان از ثبات و امنیت کاسته شده وعوامل انقلابی در آن رخنه کرده‌اندوپارتیزان های جبهه آزادیبخش عربستان در نواحی کوهستانی آن مستقر شده‌اند و احتمال چندانی برای بیرون رفتن آن موجود نیست، همچنین ادعای ارضی عربستان سعودی نسبت به ابوظبی است که قرار بود که بعنوان محور اتحادیه امیرنشینان خلیج‌فارس مورد استفاده قرار گیرد هنوز بقوت خود باقی است.

اعلامیه مشترک ایران و کویت انتشار یافت

ایران و کویت امروز در پایان دیدار موفقیت‌آمیزو سازنده‌اردشیر زاهدی وزیر خارجه به کویت از تشکیل اتحادیه امارات در خلیج فارس بعنوان عاملی که می تواند در استقرار و پیشرفت‌منطقه وترقی آن موثر باشد یاد کردند.

اعلامیه مشترکی که ساعت ۲ بعداز ظهر امروز درتهران و کویت انتشار یافت از روح دوستانه توام باهم فکری که برمحیط مذاکرات حکمفرما بود یاد نمود.

دراعلامیه مشترك ایران وکویت گفته شد مذاکرات رسمی دو کشور در محیط دوستانه و توام‌با تفاهم صورت گرفت و طی آن تبادل نظرهائی‌درباره اوضاع‌موجود درمنطقه‌وهمچنین اوضاع‌بین‌المللی بعمل آمد. همچنین مذاکراتی که مربوط به‌روابط دو کشوراست و نیز درباره کیفیت تقویت روح همکاری بین دو کشور در زمینه هائیکه منافع آن عایدملت های دوکشورخواهد شد انجام‌گرفت.

در مورد روابط دوجانبه بین‌دو کشور طرفین با خوشوقتی ازپایان یافتن امور مربوط به موافقت‌نامه هوائی‌بین‌دو کشور اظهارخرسندی کردند همچنین توافق کردند که اقدامات لازم برای انعقاد قرارداد بازرگانی و کوشش برای انعقاد قرارداد جهت استرداد مجرمین‌به عمل‌آورند. ونیز موضوع امضاء قرارداد ترانزیت که‌انجام‌معاملات تجاری میان دو کشور را تسهیل کندموردبحث‌قرار گرفت‌مذاکرات شامل فلات قاره بین دو کشور شد و توافق بعمل آمد که هرچه زودتر کار های کمیته های فنی برای انعقاد قرارداد نهائی دراین مورد خاتمه یابد. طرفین اوضاع منطقه رامورد بررسی قراردادندو اتفاق‌نظر داشتند که استقرارمنطقه وبرای پیشرفت و ترقی آن امر مهمی است

مصاحبه در فرودگاه کویت

وزیران خارجه ایران و کویت امروز در یك مصاحبه مطبوعاتی در فرودگاه کویت از موفقیت مذاکرات خویش سخن گفتند و در همین حال وزیر خارجه کویت در مورد ورود دو دیپلمات‌انگلیسی به کویت اظهار داشت که دولت کویت هیچ کاری‌با ماموران‌وزارت خارجه انگلیس ندارد و سیاست کویت همان سیاستی است که دولت شاهنشاهی ایران در مورد خلیج‌فارس‌پیروی‌میکند وهمانطوری که وزیر خارجه ایران گفت نیرو های بریتانیا باید در تاریخ معین از خلیج‌فارس خارج شوند.

آقای اردشیرزاهدی امروزهنگام ورود به تهران نیز مذاکرات خود را در کویت موفقیت آمیز نامیدو گفت این مذاکرات بسیاردوستانه و صادقانه بوده است.

وزیر خارجه گفت: ایران‌علاقمند به داشتن مناسبات دوستانه وحسنه باتمام همسایگان خود می باشد و در مورداتحادیه‌امارات خلیج‌فارس البته این موضوع در درجه اول مربوط به خود شیخ نشین های خلیج فارس می باشد که در مورد تشکیل یا عدم تشکیل‌این اتحادیه تصمیم بگیرند.

وزیر خارجه در مورد مناسبات ایران و عراق وامکان میانجیگری کویت برای نزدیك ساختن دو کشور گفت که نظر ایران در این مورد کاملاروشن استو ماآخرین قدم ها را برای حل این اختلافات برداشته‌ایم و اینك نوبت عراق است که‌قدم پیش‌بگذارد وسیاست خودرادر این مورد روشن سازد.

یک انبار کالا در تهران آتش گرفت

عکس بالا حریق امروزانبارپلاستیك‌را در میدان شوش نشان میدهد و دودی که از محل آتش سوزی برخاسته تاارتفاع زیادی به هوارفته است.

ظهر امروز یك انبار بدنه های پلاستیکی یخچال واقع در میدان شوش شرقی طعمه حریق شد.

این انبار متعلق به آقای حسین وحیدی است. خبرنگار اطلاعات گزارش داد: شعله های آتش و دودی که‌ازانبار بلندمی‌شدازفاصله دور دیده میشد.

این انبار در مجاورت انباری که پراز بشکه‌های تینل است قراردارد ماموران آتش نشانی پس‌از اطلاع از جریان خودرا به محل حریق رساندند و چون آتش‌سوزی شدید وامکان سرایت آن به اطرافزیاد بود از شعب دیگر اداره آتش‌نشانی کمك خواستند.

نیم ساعت ازوقوع‌حریق‌نگذشته بودکه خانه‌های اطراف بوسیله ماموران انتظامی و آتش نشانی تخلیه شد. چون دیوار انبار بلند بودماموران دیوارها راخراب کردند تاآتش را بهتر مهار کنند.

خبرنگار ما درگزارش خودافزوده است: جمعیت‌زیادی درخیابان گرد آمده‌اند و عبور و مرور در خیابان به خاطر آتش‌سوزی کاملا قطع شده است. علت آتش سوزی و خسارات وارده هنوز معلوم نیست. حریق تاساعتی که روزنامه‌زیرچاپ می‌رفت ادامه‌داشت.

لوله اصلی آب در شمیران ترکید

*** سازمان آب اعلام کرد خساراتی‌که بصاحبان بعضی از مستغلات وارد آمده جبران خواهد شد**

مقارن ساعت ۹ و ۳۰ دقیقه صبح امروز یکی از لوله‌های اصلی آب آشامیدنی شمیران درمقابل‌بیمارستان رضا پهلوی ترکید و لحظه‌ای بعدآب تعدادی از مغازه‌ها و منازل اطراف تکیه پائین تجریش را فرا گرفت.

گزارش خبرنگار ما در شمیران حاکیست: جریان ترکیدن‌لوله‌اصلی بلافاصله بماموران سازمان آب‌اطلاع داده شد و از طرف آنان اقدامات دامنه‌داری برای مرمت لوله صورت گرفت.

صبح امروز بعلت جاری شدن آب در محلات پائین تجریش، عبور و مرور مردم با اشکال روبرو شده بود و به چند مغازه بعلت‌نفوذ‌آب‌خساراتی وارد آمده است.

*** خسارت میپردازیم**

یك مقام سازمان آب تهران در این موردبخبرنگار ما توضیح داد یك خط لوله در خیابان شمیران ترکید که هنوز علت آن روشن‌نیست ماموربن سازمان آب به محض‌اطلاع در محل حادثه حاضر و بلافاصله اقدام بقطع آب کردند بعد از قطع آب دوکار بموازات هم شروع شد: یکی تامین آب قسمتی از مستغلات این ناحیه از خطوط دیگر که فورا انجام گرفت.

در نتیجه بقسمتی از مستغلاتیکه در اثر ترکیدن این لوله بی آب شدند مجددا آب داده شد. فقط محدوده بازارچه بی‌آب‌باقی ماند.

بموازات این کار حفر محل ترکیدن لوله، و بیرون آوردن لوله شکسته و حمل لوله از انبار به محل، با سرعت انجام گرفت و این کار حداکثر تا عصر امروز پایان خواهد یافت و آب به مستغلات بی آب رسانده‌خواهد شد. این مقام درمورد خساراتیکه به بعضی از مستغلات‌وارد آمد، اظهارداشت.خسارت‌موردبازدید و ارزیابی قرار خواهد گرفت بکلیه کسانی که خسارت دیده وجوهی معادل خسارت پرداخت خواهد شد.

مدیران کل آموزش و پرورش اصفهان و آذربایجان تغییر کردند

تغییرات مهمی امروز در پستهای وزارت آموزش و پرورش داده‌شد وبه موجب احکامی که از طرف مقامات وزارت آموزش و پرورش صادرشد آقایان محمود ذکائی‌مدیر کل آموزش و پرورش اصفهان به سمت مدیر کل تعلیمات متوسطه فخرالدین نبوی مدیر کل آموزش و پرورش آذربایجان غربی‌به سمت مدیر کل‌آموزش وپرورش‌اصفهان ابوالقاسم محاسب عضو هیئت پی‌گیری و نظارت به‌سمت‌مدیر کل آذربایجان غربی، علی افقه مدیر کل تعلیمات متوسطه به سمت عضویت هیئت پی‌گیری و نظارت منصوب شدند.

خبرنگار ما گزارش می دهد که روسای جدید فرهنگی تهران‌تافردا تعیین خواهند شد و در چندپست دیگر نیز تغییراتی داده میشود.

ملامصطفی دوباره برهبری کرد های عراق انتخاب شد

بغداد - خبرگزاری فرانسه - ملامصطفی بارزانی رهبر کردهای عراق در کنگره حزب‌دمکرات‌که اکنون در شمال آن‌کشورتشکیل شده مجددا بریاست این حزب برگزیده شد.

وی ضمن‌نطقی خطاب‌به‌نمایندگان شرکت‌کننده در کنگره گفت: حزب دموکرات خواهان همکاری کامل با انقلاب عراق است.

رهبر حزب دمکرات کردگفت باید عدالت اجتماعی در کشور تامین شود و درزمینه‌های‌اقتصادی و اجتماعی تغییرات اساسی بعمل آید.

ملامصطفی سیل‌کسانی را که قصد دارند از «آب گل‌آلودماهی بگیرند» بشدت مورد حمله قرار داد و گفت این عده میخواهند باایجاد دودستگی در میان یك ملت از تحقق طرحهای توسعه و آبادانی جلوگیری کنند.

از طرف دیگر روزنامه الثوره ارگان حزب بعث‌ضمن بحث از کنگره اخیر حزب دموکرات نوشته است وحدت احزاب بعث‌و دموکرات کرد سنك بنای جبهه واحد نیروهای مترقی عراق را تشکیل میدهد.

منابع موثق در بیروت گفتند که ممکن است محمد عثمان‌یکی از اعضای حزب دمکرات کرد بعنوان معاون رئیس جمهوری عراق انتخاب شود.

ثبت‌نام ازداوطلبان امتحانات متفرقه در امتحانات شهریور

با ثبت نام از آن دسته از داوطلبان متفرقه که در امتحانات خرداد ماه امسال شرکت نکردند موافقت شد باین ترتیب کسانی که بعنوان داوطلب آزاد در امتحانات کلیه کلاسهای دبیرستانی خرداد ماه مطلقا شرکت نکرده باشند می توانندامسال استثنائا برای‌امتحانات شهریور ماه ثبت نام کنند.

ثبت نام این داوطلبان از روز بیست و پنجم تیر ماه آغاز میشود و تا روز ۲۵ مرداد ادامه خواهد داشت.

ضمنا از کسانی که در خرداد ماه امتحان داده و مردود شده اند ثبت نام نخواهد شد. طبق گزارش خبرنگار ما علت اتخاذ این تصمیم این بود که عده‌ای از داوطلبان امتحانات متفرقه به گمان اینکه امسال نیز میتوانند در دو نوبت ثبت نام کنند در امتحانات خرداد ماه شرکت نکردند و امتحانات خود را به شهریور ماه موکول ساختند.

نیکسون به سرنوشت کندی دچار میشود؟

عمان - روزنامه المساءچاپ اردن دیروز نوشت پرزیدنت نیکسون اگربه حمایت از اسرائیل ادامه دهد، ممکن است به سرنوشت رابرت کندی گرفتار آید. رابرت کندی که‌از طرفداران دادن هواپیمای بیشتری‌به‌اسرائیل بود در ۵ ژوئن ۱۹۶۹ توسط سرحان‌بشاره سرحان اردنی بقتل رسید.

بقول المساء نیکسون که از تجاوز اسرائیل حمایت میکند، سیمای‌زشت‌امریکائی را که زیر نفوذ صهیونیست هاست نشان‌میدهد وتاموقعی که درخاورمیانه کسی علیه منافع آمریکا مستقیما وارد عمل‌نشود آمریکا به‌حمایت خود ازاسرائیل‌ادامه خواهد داد.

ناتو مورد تهدید قرار گرفته

بروکسل - منابع نزدیك به‌ناتو گفتند: افزایش‌قدرت ناوگان شوروی دردریا های مختلف جهان پیمان ناتو را مورد تهدید قرار داده‌است.

بزرگترین این تهدیدها وجود تعدادزیادی زیردریائی روسی در اقیانوس اطلس و دریای مدیترانه است. اگر کشور های ناتو بر مخارج دفاع ضد هوائی زیردریائی خود نیفزایند، شوروی در آینده‌خواهد توانست‌ناوگان بازرگانی آنانرا موردتهدید قرار دهد.

این منابع‌میگویند افکار عمومی مردم‌کشور های‌عضو ناتو نسبت به‌قدرت دریائی شوروی بی‌تفاوت هستند وبه این‌جهت اختصاص بودجه بیشتر به‌عملیات ضد دریائی دشوار است.

دنباله اخبار خارجه

در شورش سیاهپوستان آمریکا ٤٦ نفر مجروح شدند

نیو جرسی - رویتر - دیشب برای سومین شب متوالی سیاه پوستان و پلیس «اسبوری پارك» واقع در نیوجرسی بزدو خورد پرداختند.

نخستین گزارش های رسیده حاکیست که در زد و خورد های مسلحانه میان پلیس و افراد سیاه پوست ٤٦ تن زخمی گردیدند.

بدنبال بروز اغتشاشات بین‌سیاه پوستان صدای گلوله های تیر تك تیر اندازان در قسمت سیاهپوست نشین شهر طنین انداخت و غارت مغازه ها وایجاد آتش سوزی‌عمدی آغاز گردید.

بیمارستانی که زخمی‌های‌حوادث را بستری کرده فاش نساخت که زخمی شدگان از افراد پلیس یا شورشیان سیاهپوست هستند. به دنبال آغاز شورشهای نژادی در اسبوری که از اواخر هفته پیش آغاز گردید ۶۰۰ پلیس برای‌تقویت پلیس محلی‌باین‌منطقه‌اعزام گردیده است.

گزارش وزارت‌کشوردرباره‌گودهاتسلیم هیئت‌دولت‌میشود

نجات گودنشینان جنوب تهران در برنامه فوری دولت است

وزارت کشور طی ماه های گذشته برای تغییر وضع گود های‌تهران بررسی های وسیعی راشروع کرده است. بدین منظور کارشناسان این وزارت خانه در مدت یکسال گذشته بارها در این منطقه تهران مشکل زندگی مردم‌رامورد بررسی قرار داده‌اند و مهمترین گزارش اجتماعی سال را به دولت تسلیم کرده‌اند. این گزارش وضع و شکل زندگی را در گودهای‌تهران آنطور که هست تشریح می کندو براساس این گزارش هیئت دولت از این منطقه مسکونی‌تهران دیدن کرده و تصمیمات لازم را برابر ماخذی که‌وزارت کشوردراختیارشان قرار داده است خواهند گرفت.

گزارش وزارت کشور مهمترین اقدامی است که تابحال از نظر اجتماعی در شهر تهران معمول گردیده و این اقدام موجب آن شده است که دولت به‌سرعت‌برای بهبود وضع گود نشینان تدابیر لازم را اتخاذ نماید و برای رفاه‌و آسایش آنها اقدام کند.

آب و هوا

در منطقه گودها آب‌و بهداشت وهوای‌سالم‌وجودندارد ودرقسمتهای فوقانی گود ها یك‌ردیف قهوه‌خانه و در قسمت های تحتانی که به‌ظاهر غیرمسکون بنظر می رسد با کمال تاسف جمعی ساکن هستند.

گود ها در محدوده خیابان مولوی، فرح‌آباد، سپهبدزم‌آرا و خانی‌آباد واقع شده است. از کل مساحت گود های مسکونی که بالغ بر چهارصدو هشتاد هزارمتر مربع است حدود یکصدو شصتو پنج هزار متر مربع برای سکونت اختصاص داده شده و در این فضای محدود بیست‌هزارو سیصدو شصتو یك نفر که چهار هزارو دویستو شصتودو خانوار را تشکیل میدهند زندگی می کنند.

در سراسر گود ها هفت هزارو نوزده واحد اطاق وجود دارد که با این آمار ملاحظه می شود که هر خانوار تنها از سی‌و هشت متر زمین استفاده می کنند.

مشکلات

کارشناسان وزارت کشورضمن بررسی های خود مسائل‌و مشکلات اساسی گود نشینان را بطور کامل مورد مطالعه قرار داده و این مشکلات را فهرست‌وار به شرح زیر عنوان کرده‌اند.

- هجوم اطفال گودنشین به گودال های آب‌جوی های کثیف وآلوده - عدم‌وجود وسائل‌ورزشی، میدان های ورزشی، باشگاه و غیره از جمله عوامل دیگری است که جوانان این مناطق را به سوی تباهی ها و زشتی ها می کشاند.

تفریحگاه ها برای مردم محروم مناطق گودنشین.

- فقدان آب تصفیه شده‌وکافی.

- شیوع بیماریهای آمیزشی وعدم امکان مقابله با این بیماریها برائر فقدان درمانگاههای لازم.

-اعتیاد گودنشینان بمواد مخدر

- سقط جنین آنهم با ابتدائی ترین شکل که ناشی از عدم آگاهی گود نشینان از مسائل مربوط به بهداشت خانواده میباشد.

مشکلات و مسائل اجتماعی

کارشناسان مشکلات و مسائل اجتماعی و اقتصادی و فرهنگی گودها را باین شرح عنوان کرده‌اند.

۱- بیکاری و ولگردی فرزندان گودنشین‌ها.

۲- عدم سرپرستی اطفال مذکور و در نتیجه سقوط و گرایش آنان‌بسوی تباهی های اجتماعی.

۳- ارتکاب جرائم توسط گود‌نشینان و بخصوص مسئله قاچاق‌مواد مخدر مهمترین مشکلی است که خانواده‌های گودنشین با آن مواجه هستند.

٤- گرایش دختران معصوم‌این خانواده‌ها بروسپی گری و فحشاء.

تعداد دبستانهای این منطقه‌باتوجه بجمعیت بسیار ناچیز است بخصوص که برای نمونه یك دبیرستان در این منطقه وجود ندارد بدیهی است این‌امر خود عامل موثری است برای گرایش اطفال بانجام کارهای‌ناشایست و در نتیجه ارتکاب جرائم و اعمال خلاف اجتماعی.

گزارش وزارت کشور به هیئت دولت تسلیم خواهد شد تا اعضاء کابینه که قریبا از این مناطق‌دیدن مینمایند قبلا در مورد گودها‌اطلاعاتی داشته‌باشند.

دولت در نظر دارد برای نجات‌گود‌نشینان یك برنامه فوری بمرحله‌اجرا درآورد.

درچند نقطه‌خراسان سیل جاری شد

بعداز ظهر دیروز ناگهان آسمان اغلب شهرهای خراسان منجمله بجنورد، مشهد، شیروان، درگز، اسفراین و قوچان‌ابری‌شدوبدنبال آن ریزش باران در این مناطق آغاز گشت.

شدت بارندگی در کلات و حومه این شهر بحدی بود که باعث جاری شدن سیل گردید ودیواربیشترباغات اطراف شهر را ویران‌ساخت، دهها درخت تنومند را از ریشه کنده شد و دهها راس گوسفند طعمه سیل‌شدند.

سیل در قراء «گرد» و «لایه‌نو» از توابع کلات‌خسارات‌سنگینی‌بمزارع کشاورزی وارد ساخت و بیش از ۵ کیلومتر از جاده ارتباطی کلات - مشهد را با خود برد. بعلت قطع ارتباط دهها دستگاه وسیله نقلیه در دو طرف جاده متوقف شدند.

شب گذشته جریان سیل تلگرافی به مقامات مسئول د. مشهد و کلات اطلاع داده شد و از آنان تقاضای کمك شد.

گزارش رسیده‌ازبجنورد حاکیست: شب گذشته در محلی بنام «آشخانه» از توابع بجنورد سیل جـ

نتیجه کنکور سراسری

بقیه از صفحه اول

۶۳هزار جوان که در این کنکور شرکت کرده‌اند زودتر از نتیجه کارخود مطلع شوند و کسانیکه موفقیت‌بدست نیاورده‌اند فرصت داشته‌باشند که در کنکور سایر مدارس عالی و آموزشگاههای اختصاصی شرکت کنند.

توزیع کارت

عده‌زیادی‌از داوطلبان کنکور سراسری که‌ثبت‌نام کرده‌اندد‌یروز کارتهای ورود به جلسات امتحان خوددرادریافت کردند

آغاز کنکور

کنکور سراسری ساعت هفت‌و چهل و پنجدقیقه صبح روز شنبه در هفت‌شهرستان آغاز میشود. وبزرگترین اجتماع دیپلمه‌هاخواهد بود.

سمینار مدیریت و ماشینهای محاسبه الکترونیکی

اداره روابط عمومی ستاد بزرك ارتشتاران اعلام کرد.

بتصویت شاهنشاه آریامهر وبنا بدعوت اداره کنترول ستاد بزرك ارتشتاران دو تن از استادان دانشگاه جرج‌واشنگتن آمریکا برای‌شرکت و همکاری در سمینار هائی که در زمینه مدیریت و ماشین های محاسبه الکترونیکی تشکیل میشود بایران سفر کرده‌اند.

این سمینار دیروز بوسیله تیمسار سپهبد ازهاری جانشین رئیس ستاد بزرك ارتشتاران و باحضورنمایندگان ادارات ستاد بزرك ارتشتاران - ژاندارمری و شهربانی کل کشور، گشایش یافت.

سمینار مزبور دو روز برای‌افسران مزبور ادامه خواهد داشت و سپس سمینار هائی برای افسران نیروهای هوائی دریائی و ارتشهای یکم وسوم تشکیل میشود.

توضیح

در صفحه ۹شماره امروز روزنامه تیتر مطلب «شرط سنی‌درداانشگاه شبانه حذف شود» اشتباه‌چاپ‌شده که بدینوسیله تصحیح میشود.

دامنه مبارزه باسیگار به تهران هم کشید

مبارزه باسیگار یك وظیفه‌اجتماعی و انسانی است، سیگار سمی است کشنده که‌چون‌خوره وجود انسان را میخورد و دوام ومقاومت بدن‌رادر برابرشرائط محیط‌ازهم می‌گسلد. واین کاملا عملی است که‌مردم خود دورهم جمع بشوند ومبارزه علیه‌سیگار را عملی‌کنند.

این مطالب را امروز آقای مطیع‌الدوله‌حجازی‌نویسنده‌معروف اعلام کردو طی‌آن آمادگی‌خودرا برای رهبری مبارزه باسیگاراعلام کرد.

سناتور حجازی گفت دودسیگار علاوه بر خود شخص به‌دیگران نیز صدمه میزند واین‌از مهمترین پیش‌آمد های جهان است که جمعی درسراسر کشور هابرای مقابله باخطرات دودسیگار قدعلم کرده‌اند آقای مطیع‌الدوله‌حجازی اعلام کرد که جمعیت مبارزه با سیگار تشکیل خواهد شد و همه مردم میتوانند‌دراین مبارزه‌شرکت کنند.

دارو موثر نیست

بدنبال اعلام‌مبارزه با سیگاردر تهران در تماس خبرنگار ماباچند تن‌از شخصیت‌های اجتماعی آنان نیز آمادگی خود را برای‌شرکت موثر دراین مبارزه اعلام کردند آقای حاج رضا حداد نائب‌رئیس اتحادیه کامیونداران‌ومعتمدمحلی جنوب تهران گفت: سیگار خطرناك‌ترین عامل ضد سلامت بدن است و مردم باید آماده یك مبارزه بزرك شوند. وسیگار هارا زمین بگذارند.

آقای حدادگفت: درجنوب تهران دکتری هست که عقیده دارد دارو برای شخص سیگاری موثر نیست واوبه‌بیماران‌سیگاری میگوید که بیمار سیگاری بایدبا آب زمزم درمان شود! هربیمار سیگاری تاسیگار را ترك نکند بوی نسخه نمیدهد.

آقای حدادسپس گفت: ما حاضریم در محلات‌تهران باکمك یك انجمن فعال مردم را به ترك سیگار تشویق کنیم مشروط برآنکه دخانیات بام‌«چپ» نیفتد! وهرکس باید در دفتر کار خود شعار علیه سیگار نصب کندوحتی روی سینه مردم باید آرم جمعیت مبارزه باسیگار نصب شود.

بحث

آقای حاج رضا حداد گفت: باید درسراسر محلات تهران با همکاری مردم‌وپزشکان مراکزی بصورت انجمن مبارزه با سیگار بوجود آید که‌دراین انجمن ها نمایندگان مردم، دولت وزارت بهداری و حتی اداره دخانیات شرکت جسته و پیرامون پایان دادن‌به ماجرائی که صدهاسال است مردم جهان را گرفتار کرده است بحث شود.

مبارزه دربازار

آقای ناصر اولیاء شیرازی معتمد بازار و نماینده انجمن‌شهر تهران امروز اعلام کرد که‌آماده است عضویت انجمن‌مبارزه ،بادود سیگار را پذیرفته و روزانه‌قسمتی از وقت خود را صرف پیشرفت امور این انجمن بنماید. نماینده بازار تهران گفت: در بازار مبارزه با سیگار از چند جهت ضرورت دارد اول آنکه در این منطقه منشاء بسیاری از آتش سوزیها از ته سیگار بوده است. مورد دوم آنکه فضای بازار یك فضای محدودی است و هوا در آنجا مانند بیرون و خیابان بطور آزاد جریان‌ندارد وایجاد هر گونه دود طبعا برخلاف بهداشت مردم است.

پیش بینی هوا

هوای‌استان خراسان‌قسمتی ابری‌در بعضی نقاط همراه با رگبار پراکنده - هوای کرانه‌های‌دریای‌مازندران کمی ابری، هوای استان های آذربایجان و شهرستان های غربی و مرکزی وجنوب‌شرقی کمی‌ابری در بعضی نقاط قسمتی ابری - هوای تهران صاف در بعضی‌ساعات همراه بالکه های ابرخواهد بود. هوای بقیه نقاط صاف پیش‌بینی می شود. ضمنا درجه حرارت‌امروز تهران‌نسبت‌بروز گذشته تغییری نکرده و گرمترین نقطه در ۲٤ساعت گذشته آبادان با حداکثر ٤۷ وحداقل ۳۰درجه. خنکترین نقطه زنجان با حداکثر ۲۸ وحداقل ۱۰درجه.هوای‌تهران با حداکثر ۳۲وحداقل ۲۱درجه بوده است.

خبرهای روز

شاهنشاه جمعه از سفر باز میگردند

شاهنشاه آریامهر بعد از ظهر روزجمعه به‌تهران‌مراجعت می‌فرمایند ولی علیاحضرت شهبانو فرح‌ووالاحضرت‌ولیعهد والاحضرتها فرحناز و علیرضا درسوئیس‌اقامت‌خواهندداشت.

سفرشاهنشاه آریامهر و علیاحضرت شهبانو فرح بطور رسمی بکشو رهای فنلاند و رومانی از اولین روز تیر ماه آغاز گردید و اعلیحضرتین مدت‌ده‌روزازاین کشورهادیدن کردند ودر طول این مدت شاهنشاه آریامهر و سران کشور های مذکور فرصت یافتند تا مسائل مورد علاقه دو کشوررا مورد بحث قرار دهند.ضمناشاهنشاه مذاکراتی با سران کشور لهستان نیزدر فاصله سفر فنلاند و رومانی انجام‌دادند.

سفر هیئت پارلمانی ایران به شوروی

هیئت پارلمانی ایران به‌ریاست آقای مهندس عبدالله ریاضی رئیس مجلس شورای ملی بدعوت پارلمان شوروی درشهریورماه باین کشورسفر میکند.

دراین سفر که مدت آن ده‌روز است دوتن ازسناتورها و شش نفر از نمایندگان مجلس شورای ملی شرکت دارند.

وزیر اطلاعات به ساری رفت

آقای منصور وزیر اطلاعات امروزبرای‌افتتاح‌اداره‌اطلاعات استان‌مازندران و شرکت در مراسم آغاز بهره‌برداری از فرستنده باموج متوسط رادیو ساری‌وارد این شهر شد. دراین سفر چند تن از مدیران کل و مسئولان‌وزارت اطلاعات‌همراه ایشان هستند. وزیراطلاعات عصرامروز طی مراسمی گشایش‌اداره‌اطلاعات استان مازندران و آغازبهره‌برداری از فرستنده موج متوسط رادیو ساری‌را اعلام خواهد کرد.

شعبه بیمه ایران در بحرین تاسیس میشود

آقای فرهنك مهر رئیس هیئت مدیره و مدیر عامل شرکت بیمه ایران دیروز برای یك دیدار سه روزه به بحرین رفت‌وی‌درمورد‌مسافرت خود گفت که درسفر خود به بحرین درباره ایجاد همکاری های بیمه‌ای ایران و بحرین با مقامات بحرین مذاکره خواهد کرد.

شرکت بیمه ایران‌بزودی شعبه‌ای درمنامه مرکزبحرین افتتاح خواهد کرد تا در کلیه زمینه های مربوط به بیمه‌در بحرین فعالیت کند. این‌دومین شعبه شرکت بیمه ایران در امارات‌خلیج فارس خواهدبود نخستین شعبه این شرکت دوماه‌پیش دردوبی افتتاح شد.

بازگشت از کنفرانس بین‌المللی کار

آقای منوچهر انصاری نماینده کارفرمایان بخش خصوصی ایران که جهت شرکت در کنفرانس بین‌المللی کار به ژنوعزیمت نموده‌بود بتهران‌مراجعت‌نمود

استقبال از والاحضرت شاهپور غلامرضا در مسکو

والاحضرت شاهپور غلامرضا پهلوی رئیس کمیته ملی المپیك و همسرشان که‌دیروز بدعوت کمیته تربیت بدنی اتحاد شوروی بمسکو وارد شده‌اند در فرودگاه مسکو مورد استقبال معاون اول کمیته تربیت بدنی و وابسته به هیئت وزیران اتحاد شوروی ونایب‌رئیس آن کمیته و دبیر مسئول کمیته ملی المپیك شوروی ورئیس کمیته ورزشی وزارت دفاع اتحاد شوروی و رئیس شعبه کشورهای خاورمیانه وزارت امور خارجه و مسئولین کمیته تربیت بدنی و ورزش وابسته به هیئت وزیران قرار گرفتند. آقای احمد میر - فندرسکی‌سفیر ایران‌درمسکو و کارمندان سفارت ایران‌جزو مستقبلین بودند.

ملاقات با مشاوررئیس جمهوری متحده عرب

بامداد امروز آقای امیر محمد اسفندیاری نماینده ایران در مصر با آقای‌دکتر محمد فوزی مشاور رئیس جمهوری متحده عرب درامور خارجه ملاقات و گفتگو‌کرد.

گفته میشود که مذاکرات درمحیطی بسیار دوستانه‌انجام و مثمر ثمربوده است.

آقای اسفندیاری‌قبل ازاین باآقای محمد فائق وزیر امور خارجه ملاقات و گفتگونموده بود.

انتصاب در دانشکده پزشکی‌دانشگاه‌تهران

از طرف رئیس دانشکده پزشکی آقای پرفسور مسعود عزیزی‌بسمت سرپرست‌قسمت اطفال بیمارستان بهرامی منصوب شد همچنین صبح امروز آقای دکتر مژدهی رئیس دانشکده پزشکی در بیمارستان پهلوی‌حضور یافت و آقای دکتر مختار زاده استاد دانشگاه تهران را به عنوان‌سرپرست این‌بیمارستان به پزشکان و کارکنان بیمارستان‌پهلوی معرفی کرد.

درباره انتخابات کانون وکلا

روز گذشته دو تن‌ازاعضای هیئت مدیره کانون وکلای دادگستری نسبت به انتخاب سناتور دکتر متین دفتری به عنوان رئیس کانون اعتراض کردند وانتخاب اورا مغایر با ماده ۱۸ آئین‌نامه قانون استقلال کانون وکلا دانسته‌و به وزیر دادگستری شکایت کردند.

این‌دونفر آقایان جعفر منصوریان واسماعیل زاهد هستند.

بامداد امروز در تماسی‌که خبرنگار اطلاعات با اکثریت ورای دهندگان به سناتور دکترمتین‌دفتری گرفت‌آنهادر جواب گفتند: ماده ۱۸ آئین نامه دراین دوره اصلا قابل عمل نیست.

برنامه هنر برای مردم در منظریه

برنامه هنر برای مردم در ساعت ۶ بعد از ظهر فردا در باغ منظریه واقع در جاده نیاوران برای مربیان جمعیت شیرو خورشید سرخ در اردوی پیشاهنگی منظریه و خانواده مربیان پیشاهنگی تهران باشرکت پوران،رامش طلیعه، ویگن، زیگلری و آرتوش اجرامیشود

رپرتاژی درباره کشتی باستانی ایران بمناسبت مسابقات جهانی کشتی

روزی که پهلوان اکبر پشت پهلوان یزدی را بخاک رساند

تاریخچه مختصری ازکشتی درایران

بمناسبت مسابقه‌های جهانی کشتی، درمطلب امروز به‌تاریخچه کشتی درایران اشاره کرده‌ایم. دراین‌مطلب اسامی پهلوانان بنام ایران در هفت‌قرن اخیر نیز بمیان آمده است .

کشتی درایران تاریخچه‌ای طولانی دارد، گویند کلمه کشتی‌از«کشتن» گرفته شده است . ابوالقاسم فردوسی شاعر ملی مادر شاهنامه‌در موارد مختلف به «کشتی» اشاره کرده است .

استاد سخن، شیخ اجل سعدی شیرازی هفت قرن قبل «کشتی» و فنون مختلف آنرا تشریح کرده است .

تاقرن ششم هجری کشتی یکی از فنون جنك بود. ازاین تاریخ به تدریج بصورت ورزشی‌ملی‌درآمد . درباره کشتی میدانی و پهلوانی، رشیدالدین فضل‌الله وزیرایلخانان ومورخ بزرك ایرانی شرح مفصلی نوشته و جریان مسابقه « فیله - همدانی» کشتی‌گیر ایرانی با «اورغانه بوکه» پهلوان تاتار را به رشته تحریر درآورده است .

این مسابقه در حدود ۷۵۰ سال قبل دربرابر اوکتای قاآن ایلخان مغول انجام‌شد وفیله‌همدانی با فن ویژه‌ای پهلوان تاتار رامغلوب‌کرد وخلعت گرفت. از خصائص فیله همدانی یکی این بود که نسبت‌به زنان بی‌اعتنا بود .

«پوریای‌ولی» پهلوان دیگر ایران بود. وی در اوایل قرن هشتم هجری وفات یافت . پوریای‌ولی علاوه‌بر پهلوانی مردی عارف و شاعرپیشه وجوانمرد بود .

اسد کرمانی معاصر حافظ کشتی‌گیری به‌نام بود .

عبدالرزاق بیسقی نیزازپهلوانان قبل از صفویه است. او با مغلوب کردن پهلوان علی (معروف به ابومسلم) در میدان سلطانیه (نزدیك زنجان حالیه) که در آن تاریخ پایتخت ایران بود درحضور سلطان ابوسعید عنوان « جهان پهلوانی» یافت .

پهلوان یوسف ساوه‌ای که در قرن نهم نظیر نداشت از جمله پهلوانانی است که‌درترویج کشتی تلاش بسیار کرد . او حتی درهند یك زورخانه تاسیس کرد .

پهلوانان دیگر ایران « محمد ابوسعید» و «محمد مالانی»هستند. از دوران همین دو پهلوان است‌که مقررشد تا کشتی‌گیر پشت حریف را به زمین نرساند پیروز به‌حساب نیاید . یکی از وقایع جالب عصر پهلوان محمد مالانی نبرد او با فیل و مغلوب کردن این حیوان است.

کشتی گیر نامدار دیگرایران پهلوان درویش است .. وی درعین حال از طلاب علوم و اهل درس‌و بحث بود .

پهلوان «بیك قمری» و پهلوان ندافی اصفهانی از پهلوانان نامدار عصر صفویه بودند .

صحنه‌ای ازکشتی باستانی

در عصر زندیه پهلوانان ایران غالبا از اهل اصفهان بودند مانند پهلوان کبیر اصفهانی و پهلوان «لنده دوز».

در قرن اخیر

مهمترین پهلوانان و کشتی - گیران ایران در یك قرن اخیر ، پهلوان یزدی ، پهلوان اکبر خراسانی پهلوان حاج محمدصادق بلورفروش و آقا سید حسن رزاز بودند . این چهار نفر علاوه بر داشتن عنوان پهلوانی در احیاء و ترویج ورزش باستانی ایران‌تلاش بسیار کردندوزورخانه های «ی بوجود آوردند . پهلوان‌حاج محمد صادق بلورفروش تا آخر عمر مغلوب نشد .

گویند پهلوان یزدی بزرك۱۵۰ کیلوگرم وزن داشت !

دیگر ازپهلوانان یك قرن‌اخیر، پهلوان عسکر یزدی ، پهلوان‌حاج محمد بدافت ، پهلوان حاج نایب رضاقلی ، پهلوان اکبر گلزار کرمانشاهی ، پهلوان سید هاشم خاتم زاده و پهلوانان ابوالقاسم‌قمی و اصغر نجار و میرزا باقر دراندرونی ، علی میرزاهمدانی ، مهدیخان سیف‌الملك ، حاج سید تقی قمی و صادق بودند .

اصولا کلمه پهلوانی در ایران باجوانمردی و فضیلت و تقوی و مروت مترادف بوده است .

انتخاب پهلوان پایتخت در زمان ناصرالدین‌شاه در حضور پادشاه وعده کثیری از رجال آن عصر صورت میگرفت .

پهلوان یزدی بزرك (ابراهیم) که پس از پیروزی‌بر شعبان‌سیاه، پهلوان پایتخت شد خود ازپهلوان اکبر خراسانی شکست خورد ، ولی کسی نتوانست پهلوان اکبر خراسانی را شکست بدهد .

پهلوان اکبر خراسانی راپهلوان حاج سید کاظم خراسانی کشفو برای شکست دادن پهلوان یزدی بزرك پرورش داده بود .

پهلوان اکبر که «جوانی پر حادثه»ای داشت ، در ۲۹سالگی برای دومین بار به تهران آمد . او یك بار در تهران با شکست روبرو شده بود .

پهلوان اکبر قبل‌از روبروشدن باپهلوان یزدی بزرك به زورخانه حضرت‌عبدالعظیم رفت و با تمام کشتی‌گیرانی که پهلوان یزدی بزرك درزورخانه حضرت‌عبدالعظیم آنها را بخاك مالیده بود کشتی گرفت و پیروز شد. و سحرگاه روز بعد بدون اطلاع ، خود رابه زورخانه نوروزخان رسانید .یزدی اورا شناخت و دونفری به‌کشتی گرفتن پرداختند.

اکبر سه‌مرتبه برای او زیر گرفت ، ولی یزدی خیمه‌زده رد کرد. دفعه چهارم از زیر یزدی‌را جمع‌وجور کرد، ولی زمین گذارد.

یزدی پرسید:

-چرا ول کردی ؟

اکبر جواب داد:

-یك کشتی میگیرم آنهم در میدان و ...بالاخره روز میدان رسید . ناصر الدین شاه ، رجال مملکت‌ومردم تهران که برای دیدن این کشتی تاریخی روز - شماری میکردندحضور میبایند . نقاره‌زده شدو کشتی آغاز گردید ولی آن روز نتیجه‌ای عاید نشد. یك هفته بعد مبارزه‌دو کشتی‌گیر باهمان تشریفات آغاز شد .

کشتی بصورت جنك و ستیز بود هردو پرزور بودند و در این مبارزه که بتدریج‌خشونت بیشتری پیدا می‌کرد سرانجام‌پهلوان اکبر پیروز شد.

یزدی پس ازشکست خواست‌با سرنیزه یك قزاق نگهبان ، خودکشی کند که ناصرالدین‌شاه دستور داد مانع شوند هردو را بحضور طلبید و یزدی بزرك را که درآخر عمرفلج‌شد لقب‌پهلوان باشی (بدون اجازه کشتی گرفتن) دادو پهلوان اکبرراهم‌لقب پهلوان پایتخت بخشید. پهلوان اکبر که در۲۹سالگی عنوان‌پهلوان پایتخت را بدست آورد ۷۵ سال عمرکرد.

ن - ك

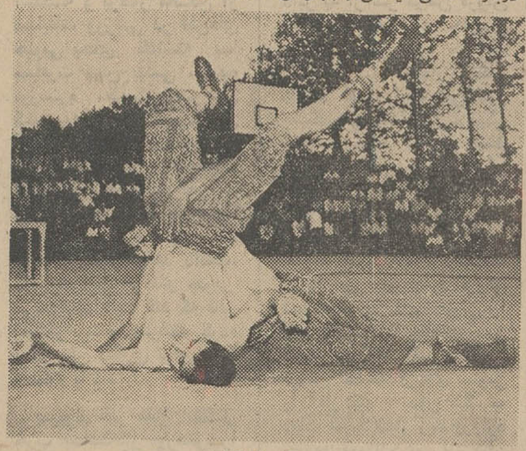

صحنه‌ای دیگر ازکشتی

من لم یشکر المخلوق لم یشکر الخالق

جای بسی مباهات و افتخار است که دراثر لیاقت‌ذاتی وصمیمیت و پشتکار و علاقه وافر جناب‌آقای دکتر میلانی جراح عالیقدر و رئیس محترم بهداری بانك ملی ایران و مساعی جمیله و دلسوزی کامل پزشکانی حاذقو هوشمند و کارکنان تربیت‌شده و فهمیده و تجربه دیده این بیمارستان باحسن تشخیص خود بیماران دم مرك را از مرك حتمی نجات میدهند بنابراین برخود واجب ولازم میدانیم که از خداوند متعال درخواست کنیم اولا آنانرا از بلیات سماوی وارضی مصون و محفوظ‌داشته و ثانیا روز بروز برسلامت و سعادت و عزت طولانی آنان بیفزاید.

سیدابوالقاسم خضوعی - حسن سعادتی

آ-۱۱۷۷۹

چلوکباب «نایب»

تجریش «خیابان سعدآباد» افتتاح شد .

۱۰-۰ آ-۲۲۵۶۴

قابل توجه پیمانکاران ومشاورین تأسیسات تهویه مطبوع

یك تحول بی سابقه درصنعت تهویه مطبوع

... وایتك کانال ازورق پشم شیشه باروکش آلومینیوم

JOHNS-MANVILLE JM PRODUCTS

سبك ، بی صدا ، ایزولاسیون حرارتی کامل

ساخت کارخانه جونز منویل آمریکا

نماینده انحصاری شرکت شعله خاور :

خیابان تخت جمشید- چهارراه بهار- تلفن ۵-۷۵۶۱۴۱

صاحب اختراعات بشرح‌زیر که درایران بثبت رسیده‌اند

بهره برداری آنها را پیشنهاد مینماید اشخاص ذینفع به BP Trading Limited, Britannic House, Moor Lane, London E.C. 2

مراجعه نمایند .

شماره ۵۹۴۲- بهبود درجداکردن هیدروکاربن با استفاده از الك.

شماره ۵۹۴۳ - بهبود در طریقه پاك‌سازی هیدروکاربن.

آ-۱۱۷۶۷

برنامه امشب سینما

دنیا

لوئی‌دوفونس درشادترین فیلم خود

رستوران بزرگ

سینماسکوپ - رنگی- دوبله بفارسی

شهرداری پیرانشهر (مرزخانه)

آگهی مزایده

شهرداری پیرانشهر باستناد موا فقتنامه‌شماره۱۱۶۹۵-۳۱ر۳ر۴۹ مقام معظم استانداری آذربایجان غربی یکدستگاه حمام باوسایل موجود که دارای ۱۰ دستگاه دوش خصوصی ویکدستگاه عمومی میباشد بمدت یکسال باجاره واگذارمینمایدحداقل قیمت‌اجاره‌حمام سی‌صدو شصت و سه هزار ریال «۳۶۳۰۰۰ ریال » بوده و داوطلبان میتوانند پیشنهادات خود را تاساعت ۱۴ روز مورخه ۱۷ر۴ر۴۹ بدفتر شهرداری تسلیم و رسید دریافت دارندداوطلبان بایستی مبلغ هیجده هزار ریال بعنوان سپرده بحساب ۵۰۳ شهرداری در بانك ملی ایران شعبه پیرانشهر واریز و فیش یا ضمانت‌نامه بانکی مربوطه راضمیمه پیشنهاد نمایند پیشنهادات واصله در ساعت ۱۷ همان روز باحضور کمیسیون مربوطه‌مورد رسیدگی قرار خواهد گرفت‌حضور پیشنهاد دهندگان‌درکمیسیون آزاد است و آب مصرفی حمام نیز بعهده شهرداری میباشد ولی هزینه تنظیم قرارداد ، مالیات و عوارض و هزینه آگهی و برق و تعمیرات ومخارج جزئی حمام بعهده برنده مزایده بوده و شهرداری در رد یاقبول یك‌یاکلیه پیشنهادات مختار است.

شهردار پیرانشهر - خاتمی

آ-۲۳۳۹۰

فیبر رویال ایران

IRAN ROYAL BOARD

فیبر رویال ایران

با همکاری فنی کارخانه فیبر رویال سوئد

هماهنگ با توسعهٔ روزافزون صنعتی کشور گام جدیدی در تاریخ صنایع ایران برداشته شد . فیبررویال ایران با همکاری فنی

کارخانجات فیبر رویال سوئد

ببازار عرضه گردید. مصرف کنندگان محترم تهران و شهرستانها با اطمینان کامل ازکیفیت واستحکام فیبررویال ایران این فرآورده رابرای مصارف صنعتی، ساختمانی تزئینات داخلی ساختمان وساخت وسائل خانگی دراختیار خواهند داشت .

برای کسب اطلاعات بیشتر به دفتر مرکزی شرکت سهامی تولید فیبر ایران تهران-خیابان فردوسی-کوچه بلژیک-ساختمان مسعود-تلفن ۳۱۳۲۹۳ مراجعه فرمائید.

اطلاعیه

قابل توجه تماشاگران تلویزیون ملی ایران و خریداران محصولات توشیبا

از تماشاگران ارجمند تلویزیون ملی ایران و خریداران محصولات توشیبا دعوت می‌شود از ساعت ۹ تا ۱۰ بعدازظهر روز پنجشنبه ۱۸ تیرماه ۴۹ مراسم با شکوه قرعه‌کشی توشیبا را که از تلویزیون ملی ایران کانال ۷ پخش‌میشود مشاهده فرمایند .

در این قرعه‌کشی ۷ برنده مسافرت رایگان بسرزمین آفتاب تابان (ژاپن) و برندگان ۱۵۹ جایزه ارزنده توشیبا تعیین خواهند شد .

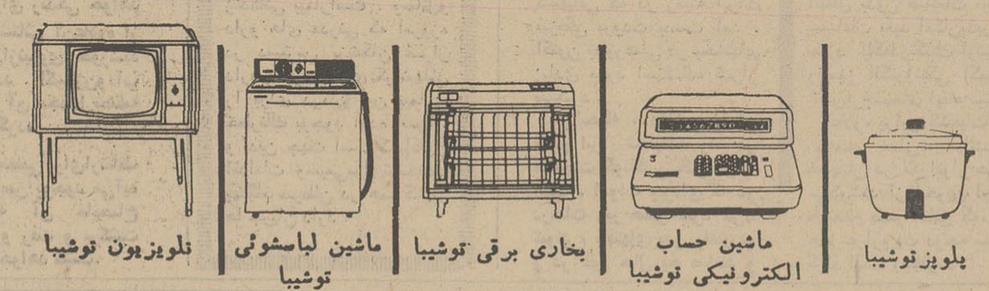

پلوپز توشیبا | ماشین حساب الکترونیکی توشیبا | بخاری برقی توشیبا | ماشین لباسشوئی توشیبا | تلویزیون توشیبا

توشیبا سازنده بیش از ۶۰۰۰ نوع لوازم الکتریکی و الکترونیکی

Toshiba

از: اکسپرس (چاپ پاریس) — ترجمه: علی بهارلو

برای نخستین بار با قدرت واقعی کماندوهای فلسطین آشنا میشوید

کماندوها در عمان زندانی هستند

هفتاد در صد کماندو ها ارزش رزمی ندارند و نیرو های اردن کاملا برآنها مسلط هستند

بعضی دول عربی از کماندوها بعنوان وسیله‌ای برای اجرای نظریات خود استفاده میکنند

«بدون آنها کاری نمیشود انجام داد. با آنها نمیتوان کاری کرد، علیه آنها نمیتوان اقدامی کرد». «آنها» فلسطینی ها هستند که اکنون در حوادث اخیر خاورمیانه نقش مهمی ایفاء میکنند.

طرح «راجرز» که این هفته توجه محافل سیاسی جهان رابخود معطوف داشت ظاهرا محکوم به شکست است. زیرا آمریکائیها مسائل را طور دیگر وانمود می سازند.

پیشنهاد های متقابل شوروی جنبه کاملا جدی دارد و مسکو معتقد است که این پیشنهاد ها باید به طرفین تحمیل شود.

اما فکر یك راه حل نظامی‌نیز تاوقتی که قسمتی از جبهه براثر اشتباه اعراب خالی مانده تصور باطلی است.

مسکو و واشنگتن روی مسائل فرعی بحث میکنند غافل از آنکه حقیقت درجای دیگر قرار دارد.

مسئله واقعی

یکی از مورخین معاصر قبل‌از جنك جهانی گفته است: «اگر لهستان» وجود نداشت لهستانی وجودخارجی پیدا نمیکرد. «اکنون در مورد خاورمیانه خلاف این مسئله‌صدق‌میکند زیرا«فلسطینی‌ها وجود دارند ولی فلسطینی‌وجود ندارد»این یك‌حقیقت است‌بهرحال یك‌نهضت آزادی بخش ملی‌بوجود آمده‌که کسی درقاهره‌یاواشنگتن نمیتواند جلوآن را بگیرد.

میگویند فلسطینی ها هر وقت بخواهند میتوانند رژیم اردن را سرنگون سازند ولی این مسئله حقیقت ندارد بلکه برعکس باید گفت هروقت ملك‌حسین بخواهد میتواند فلسطینی ها را خرد کند ولی او نمیخواهد باین کار دست بزند و این یك مسئله واقعی‌است.

«فدائیان» امروزه عملا در عمان زندانی هستند. شهر کاملا از مناطق‌دیگر مجزا شده است و اگر مقامات اردنی بخواهند میتوانند از خارج شدن آنها جلوگیری کنند و یا جلوهرگونه‌نیروی کمکی به فلسطینی ها را بگیرند.

از این گذشته دولت اردن هر لحظه میتواند جریان آب وبرق را بروی آنها ببندد و همانطور که یکی از رهبران عرب در این‌مورد گفته است در این صورت آنها ناچار خواهند شد اسلحه خود را برای بدست آوردن یك جرعه‌آب بفروشند. نیرو های زرهی‌و واحد های توپخانه اردن که شهر عمان را در حلقه محاصره قرار داده‌اند میتوانند بلافاصله چند ساعت ،«جبل حسین»را که‌مراکز ستاد سازمانهای فلسطینی درآنجا قرار دارد در هم کوبند.

فیلم وسترن

بعضی‌ ،ها تصور میکنند که فلسطینی ها جنگجویان وحشتناکی هستند این مطلب تاحدی حقیقت دارد ولی‌بهتر است در این مورد گفته‌شود که آنها در نبرد جرات و جسارت خارق‌العاده‌ای ازخود نشان میدهند تاحدی که‌خود را بیهوده به کشتن‌میدهند. حقیقت این است که دست کم صدی هفتاد کماندوهائی که در عمان متمرکزشده‌اند. ارزش رزمی ندارند. درکنار کودکانی که برای خدمت‌در اردوگاههای کماندوئی بخدمت فرا خوانده شده‌اند و غیر نظامیانی که باعجله آنها را با مسلسل های‌دستی مسلح ساخته‌اند هزاران چریك وجود دارند که جنگهای چریکی را یك‌فیلم وسترن رنگی تلقی میکنند.

نارنجك و تسبیح

من (خبرنگار اکسپرس) اخیرا در نزدیکی مرکز ستاد «الفتح» در اردن بیك اردنی برخورد کردم که یك کارامبین با دستگاه‌صدا خفه‌کن در دست داشت فدائیان که از دیدن این وسیله جدید دچار حیرت شده بودند از او پرسیدند که این دستگاه به چه دردمیخورد. مرد اردنی توضیح‌داد- برای‌آنکه گلوله بدون‌صداشلیك شود».

یکی از آنها در پاسخ گفت - «اگر گلوله صدا نکند پس تیراندازی بچه‌درد میخورد؟» یك فدائی دیگر پیوسته با نارنجك بزرگ‌ضد تانك که در دست داشت بازی میکرد وقتی گفتم این کار خطرناك است یکی از مسئولان چریکها در پاسخ گفت - «به! ما عادت داریم همیشه باتسبیح بازی میکنیم»

اما چه عواملی سبب‌شده است که در این شرایط ملك حسین بدرخواستهای سازمانهای کماندوئی تسلیم شود؟ فقط علل‌و مقتضیات کاملا سیاسی پادشاه اردن راباتخاذ این روش مسالمت‌آمیز وادار کرده است.

اول اینکه ملك حسین نمی خواهد از وی بعنوان مردی که مقاومت فلسطینی هارا درهم‌کوبید نام برده شود. ازطرف دیگر از بین بردن سازمان های فلسطینی مستلزم نبرد های خیابانی‌و کشتار هزاران نفر میباشد. ملك حسین بااینکه فرماندهان نظامی اردن برای این کار آماده هستند نمی خواهد چنین وضعی پیش آید واز سوی دیگر میداند که همه کشور های عربی به نحوی از انحاء دریك یا چند نهضت فلسطینی «سهیم» هستند.

نهضت های فلسطینی آنطور که گفته میشود کاملا مستقل‌نیستند برعکس امروزه کلیه رقابت هائی که در داخل کشور های عربی وجود داردروی سازمانهای‌فلسطینی متمرکز شده است.

سوریه کنترل یك سازمان مقاومت (صاعقه‌را) بدست دارد عراقی ها برای رقابت با دمشق سازمانی بنام «نهضت آزادی بخش عرب» به وجود آورده‌اند و چون ازاین نهضت نفعی عاید نمیشود عراقیها به جبهه خلق «ژرژحبش» متمایل شده‌اند.

البته حبش خوداز رهبران دست‌چپی است ولی چون حبش نسبت به سوریه خصومت و کینه قدیمی‌دارد به بغداد تمایل بیشتری‌نشان میدهد عراقیها با استفاده از موقعیت نظامی خود در اردن به تقویت جبهه خلق حبش همت گماشتند.

اما در سوریه نیز جناحها پیوسته در تحول است.

در حالیکه صلاح جدید رهبر حزب بعث از سازمان «صاعقه» پشتیبانی میکند حافظ اسعد به کادر های ارتش اتکاء دارد ومی خواهد به عراق نزدیك شود دراین ضمن بغداد تغییر روش داده «حبش» را با تمایلات افراطی خود رها میکندو مسئله وحدت‌سازمان‌های فلسطینی را پیش میکشند. برای چه؟ برای اینکه اگر نهضت های مقاومت یکی شوند «صاعقه» نیز بآنها میپیوندد‌وصلاح جدید از پشتیبانی چریکها محروم میشودو این کمال مطلوب‌دشمنان رهبر حزب بعث سوریه است.

امروزه تنها کشور های عربی بازیگران سازمانهای فلسطینی‌را تشکیل نمیدهند بلکه سراسر جهان در این قمار شرکت دارد. چین کمونیست کوشش‌میکندجبهه خلق‌را تحت کنترل خود درآورد. وهم‌اکنون مقادیری سلاح های ساخت چین در دست کماندو های جبهه خلق قرار گرفته است. اتحاد جماهیر شوروی بوسیله‌حزب کمونیست اردن نهضت کماندوئی مخصوص بخودبوجود آورده‌است. وسازمان جدید نام «انصار» را بخود گرفته است.

سازمانهای اطلاعاتی کشورهای بزرك از جمله «سیا» نیز درداخل این نهضت ها بفعالیت پرداخته‌اند.

البته برای تل‌آویو که‌توانسته بود جاسوس خود «الی کهن» را در ردیف شخصیتهای درجه یك حزب بعث سوریه قرار دهد نفوذ کردن در جبهه خلق «حبش» کار ساده‌ای بیش نیست.

از: تایم (چاپ آمریکا) — ترجمه: اسدالله آقائی

سلاحهای انگلیسی برای افریقای جنوبی؟

مسائل روز و مفسران جهان

شایعات اینکه‌هیئت نخست وزیر جدید انگلستان بزودی فروش سلاحهای استراتژیك را به افریقای جنوبی از سر خواهد گرفت. در کیپ تاون بارضایت خاطرعمیق استقبال میشود. این موضوع ثابت می‌کند که روابط خاص بین دو کشور در آینده نزدیك احیا خواهد شد.

افریقای جنوبی ۹ سال‌پس از تشکیل یك جمهوری مستقل، هنوز بیش از همه به بریتانیا بستگی دارد.

وقتی‌بنظر می‌رسیدکه‌حزب کارگر بار دیگر پیروز خواهد شد ناامیدی‌های شش ساله افریقای جنوبی افزایش پیدا می‌کرد و این وابستگی با بریتانیادرمعرض خطرمشاهده میشد. ولی نتیجه انتخابات باعث گردید که خوشحالی افریقای جنوبی از پیروزی محافظه کاران با احساسات انتقام جویانه نسبت به حزب کارگر توام باشد. «ورستر» نخست‌وزیر افریقای‌جنوبی‌در ملاء عام آشکارا و بطور غیر عادی رضایت شخصی خودرا ازشکست ویلسون، بیان‌کرد.

تجدید ارتباط خاص افریقای جنوبی با بریتانیا بیشتر در زمینه های اقتصادی و دفاعی محتمل بنظرمی‌رسد. بریتانیا که یك سوم کل صادرات افریقای جنوبی را خریداری میکند و بزرگترین مشتری آن بشمارمی‌رود،بزرگترین صادر کننده کالا به این کشور نیز هست، این موضوع قبل از بقدرت رسیدن حزب کارگر در سال ۱۹٦٤ و در زمان نخست وزیری‌هارولد ویلسون واقعیت داشته است. زوال روابط دو کشور با تحریم صدور اسلحه به افریقای جنوبی توسط دولت کارگری آغاز شد. زیرا افریقای جنوبی در مسائل دفاعی فقط با بریتانیا تفاهم و وحدت نظر دارد. طبق قراردادی‌که در سال ۱۹۵۵ بین دو کشور منعقد گردیده، به نیروی دریائی سلطنتی اجازه داده شده است که در زمان صلح وجنگ به بندر «سیمونستون» دسترسی داشته باشد و در عوض برای‌دفاع‌از راه‌دریائی دماغه، کشتی و هواپیما در اختیارافریقای‌جنوبی گذاشته شود.

حزب کارگری بمحض در دست گرفتن دولت در سال ۱۹٦٤ ارسال اسلحه به افریقای جنوبی را بکلی منع کرد. افریقای‌جنوبی‌این عمل را بعنوان نقض قرار داد «سمونستون» تقبیح کرد. ولی اعتراضات این کشور توسط دولت کارگری بی‌اساس‌اعلام شد و رد گردید. تحریمی‌که انگلیسی‌برای آفریقای جنوبی قائل شد، درواقع باقطعنامه سازمان ملل متحد هماهنگی داشت که طبق آن از تمام جهانیان درخواست شده بود فروش اسلحه به افریقای جنوبی را تحریم کنند. این مسئله در روابط انگلیس و افریقای‌جنوبی‌اثر منفی‌بزرگی گذاشت واظهارعلاقه ویلسون نسبت به مخالفان مسافرت‌تیم کریکت افریقای جنوبی به انگلستان‌وابطال این مسافرت که برای جلوگیری از وخامت روابط نژادی‌وبیم ازخشونت انجام‌گرفت، نارضایتی‌افریقای جنوبی را کامل کرد.

اثراتی که تحریم فروش اسلحه و برکنار ماندن از مسابقات ورزشی در افریقای جنوبی بجای گذاشته با مسافرت پیش بینی نشده «ورستر» نخست وزیر این کشور به اروپای غربی‌بخوبی آشکار میشود. این مسافرت همزمان با اعلام انتخابات انگلستان انجام‌گردید. در آن روزها تصور میشد که‌بریتانیا گام جدید و نیرومندی بسود حزب کارگربرخواهد داشت. *دراین‌شرایط افریقای جنوبی* می‌خواست ثابت کند که قادر است‌از بریتانیا صرفنظر کرده و دوستان دیگری برای خود دست و پا کند.

پیروزی غیر قابل انتظار حزب محافظه‌کار «ورستر» را به تعجب و تفکر فرو برد که آیا این اولین مسافرت یك نخست وزیر افریقای جنوبی به اروپا از سال ۱۹٦۱ باین طرف، واقعا لازم بوده است.

رابطه مخصوص بیشتر مورد نظرافریقای جنوبی‌است تا انگلستان چنانکه درباره همین رابطه مخصوص بین انگلیس و امریکا، بریتانیا توجه بیشتر داشت تا ایالات متحده. رابطه مخصوص از مسائل مربوط به بازرگانی، دفاع، فرهنگ و مهاجرت به مراتب عمیق‌تر است.

روزنامه های افریقای جنوبی که‌بزبانهای‌انگلیسی وافریقائی منتشرمیشوند،همچنین‌رادیوی تحت کنترل‌دولت توجه زیادی به بریتانیا مبذول داشته و میدارند. به انگلستان تحت حکومت‌کارگران‌دشنام‌میدادند و حملات شدید شخصی به هارولد ویلسون میکردند.

خونسردی انگلستان‌نسبت به افریقای جنوبی در زمان حکومت حزب کارگر اقلیت سفید پوست آن کشور را سخت رنجانیدو احساس عدم اطمینان نسبت‌به آینده خود، در آنان بوجود آورد. ولی اکنون بابقدرت رسیدن حزب محافظه‌کار امیدوخوشبینی‌در افریقای جنوبی گسترش می‌یابد.

مسئله شکستن تحریم‌صدور اسلحه به افریقای جنوبی در محافل مختلف سیاسی جهان انعکاس یافته است.

پرزیدنت «کاآوندا» رئیس جمهور زامبیا میگوید: «ما با نگرانی عمیق به تصمیم‌بریتانیا دایر به از سر گرفتن فروش اسلحه به افریقای جنوبی مینگریم.» ناظران‌در «لوزاکا» پایتخت زامبیا اظهار نظر میکنند که‌درروابط این‌کشور به‌انگلستان علائمی‌از نزدیکی مشاهده میشد، ولی اینك باروی کارآمدن‌محافظه کاران احتمال نمیرود مناسبات دو کشور بسوی بهبودی برود.

درواشنگتن، وزارت امور خارجه امریکا اعلام داشت‌که امریکا در نظر ندارد فروش اسلحه به افریقای جنوبی را ازسربگیرد. اما مقامات‌رسمی اظهار میدارند اگر انگلیس فروش اسلحه‌بافریقای جنوبی را آغاز کند، بدون شک به دولت امریکافشار زیادی وارد خواهد آمدتاتحریم راازمیان بردارد. البته اینکار بدون تصویب کنگره امکان پذیر است. با اینکه در پاریس رسما چیزی اظهار نشده ولی فروش اسلحه به افریقای جنوبی توسط انگلیس، موجبات شادمانی فرانسه را فراهم نخواهد آورد. زیرا افریقای جنوبی دومین‌مشتری بزرگ تسلیحات فرانسه شده است. در دهلی‌نو دولت هند مقدمات اعتراض‌به انگلیس‌را فراهم میکند و سعی دارد از اعضای افریقائی‌کامنولث‌برای جلوگیری از صدور اسلحه‌به افریقای جنوبی،جبهه متحدی تشکیل دهد.

در لندن اولین تظاهرات علیه شکستن تحریم فروش اسلحه به افریقای جنوبی با ارسال نامه اعتراض‌آمیزخانم «روزماری چستر» از جوانان لیبرال ،به مقر نخست‌وزیری، آغاز شد.

★★★

از: گاردین

جنگ پنهانی چین شوروی

دولت چین سرانجام تصمیم گرفت بار دیگرسفیری از اتحاد شوروی را در پکن بپذیرد. مشکل‌است اثر این پذیرش‌را برمذاکرات دوکشوردرباره اختلافات مرزی ارزیابی کرد. هردوطرف بدقت سعی میکنند قضیه را در پرده ابهام نگاه دارند و این برای صلح جهان خطری بالقوه بزرك است. ازانتصاب سفیر شوروی درچین تنها یك موضوع آشکار گردید و آن این که مذاکرات‌طرفین قطع نشده و ادامه دارد.

مذاکرات چین وشوروی اکنون هشت ماه است‌که جریان دارد و دیپلمات ارشد روسی «واسیلی کوزنتسف» مذاکرات را از جانب شوروی سرپرستی می کند.هیچ پیشرفتی در مذاکرات گزارش‌نشده‌و باین علت هردوطرف یکدیگر را مورد ملامت قرار میدهند. مسلما هردو کشور مایلند که مذاکرات ادامه داشته باشد. روسها احتمالا علاقه بیشتری نسبت باین موضوع دارند. زیرا آنها سرزمین های مورد اختلاف را که چین مدعی است از آن کشور جداشده، تحت کنترل خود دارند.

هرقدرت اشغالگر معمولا مذاکرات صلح با مدعیان را نسبت بجنك باآنان ترجیح میدهد.

روسها هم‌چنین می خواهند به جهان کمونیست‌ثابت کنند که آنها در مسائل مورد اختلاف طرف «منطقی‌تر» بشمار میروند. از نظر روسیه قطع مذاکرات در شرایط کنونی ،باین هدف لطمه خواهدزد.

اما چینی ها نیز درادامه مذاکرات برای‌خوددلایلی دارند. آنها این‌موضوع‌را بطرق مختلف روشن ساخته‌اند. درچند ماه اخیر چینیها به تبلیغات ضدچینی که ازمسکو سرچشمه میگیرد، پاسخ شدیداللحن نداده‌اند.چندی‌قبل چینی ها مذاکرات از قبل پیش بینی شده خودرابا ایالات متحده آمریکا به تاخیر انداختند.

مسئله شگفت‌آور، حمله سخت روزنامه «پراودا» ارگان حزب کمونیست شوروی درماه مه علیه چین می باشد باانتشار سرمقاله پراودا، این تصور پیش‌آمد که بطور قطع اتحاد شوروی تمام امید های خود را نسبت به پیشرفت مذاکرات با چین، از دست داده است. ولی از آن موقع تاکنون حمله مشابهی از طرف‌شوروی‌برضد چین تکرار نشده است.

حمله پراودا به چه دلیل صورت گرفت؟ آیا یکی از طرق عادی جنك تبلیغاتی‌بود؟ آیا باحوادث جدید مرزی ارتباط داشت؟

درگذشته گاهگاه مطبوعات شوروی حملات ناگهانی علیه چین را آغاز می کردند. درآن ایام توضیحی‌برای توجیه این حملات داده نمیشد. ولی چند ماه بعد جهان درمی یافت که تبلیغات ضدچینی درپاسخ زدوخورد های مرزی بین دو کشور وسعت گرفته است.

مردم کشور های دیگر از این زدوخورد ها چیزی نمی شنیدند فقط بعد ها، وقتی که درسخنرانی های مقامات شوروی به آنها اشاره میشد، از این درگیری‌ها آگاهی پیدا میکردند. ممکن‌است این‌زدوخوردها هم‌اکنون و همیشه وجود داشته باشند. همانطور که غرب ازماجرای میان چین و شوروی برکنار نگاه‌داشته شده، کرملین جرئت نمیکند حقیقت اوضاع رابرای افکار عمومی کشور خود نیز روشن سازد.

یکی از علل اختلافات تازه چین و شوروی شاید تمایل روسیه به قبول‌پیشنهاد ناتو راجع به‌آغازمذاکرات درباره کاهش متقابل قوای نظامی دراروپا، باشد. اتحاد شوروی از قبل ۹۳ لشکر درمرز های شرقی خود متمرکز کرده است. ممکن است این کشور بخواهد میزان این نیروها را کاهش دهد. پس‌چه بهتر که اینکار باکاهش وخامت اوضاع دراروپا همزمان باشد. اماما‌لاخطری‌که دراختلافات مرزی چین و شوروی نهفته است از مزایای آن برای جهان غرب بمراتب بیشتر است. برای جهان غرب، بویژه برای امریکا، کوشش برای بدست آوردن امتیازات نظامی از اختلافات دو کشور بزرك کمونیست بهیچوجه نمیتواند فایده‌ای دربرداشته باشد.

۱۹۷۵: خانه شما در فضا آماده است!

مورخین سال ۱۹٦۰ را به عنوان بزرگترین دوران اکتشافات بشر ثبت خواهند کرد. تعداد زیادی فضانورد بدور زمین گشته و باوسائل الکترونیکی بیشمار اطلاعات وسیعی از راز کائنات جمع‌آوری و بزمین مخابره کرده‌اند. بعدازده‌سال رقابت فضائی، دانشمندان و مهندسین هدف بزرگی رادر سال ۱۹۷۰ پی‌ریزی مینمایند. ترك پرواز ها بوسیله سفاین و ایجادایستگاه های فضائی دائمی ازقوه به‌فعل درمی‌آید. قدم اولیه‌ایجاد ایستگاه‌دائمی فضائی است که ۱۲ نفر بتوانند بمدت ٦ ماه در آن بسر برند و تاسال ۱۹۷۵ ظرفیت آن احتمالا به ۵۰ تا ۱۰۰ نفر برسد.

طرح ایجاد چنین‌ایستگاهی در سپتامبر سال ۱۹٦۹ از طرف رئیس جمهوری ایالات متحده بعهده گروه فضائی به ریاست‌معاون ریاست‌جمهوری گذارده شد.

افق‌های تازه

چنین ایستگاهی علاوه بر استفاده برای پرواز به‌کرات بمنظور کنترل هوائی وزمینی، کشتیرانی، هواشناسی و پیش‌بینی هوا، کشاورزی، جنگلهاو اندازه‌گیری‌منابع‌زیر زمینی و معادن و بالاخره توسعه و ارتباطات وتسهیلات تلویزیونی و رادیوئی برای مردم سراسر جهان مورد استفاده قرار خواهد گرفت‌و بدون شك موجب کشفیات جدیدتر و گشودن افق های تازه‌ای خواهد گشت.

با این‌ابتکاردوران جدیدی در تکنولوژی صنعت پدیدآمده و بشر خواهد توانست وارد مراحلی در صنعت شود که امروزه غیر ممکن و خواب و خیال بنظر می‌رسد و به چنان جنبش اقتصادی‌منجر خواهد شد که صاحبان صنایع خصوصی، دانشگاه هاو سایر ملل‌دنیا مدتی‌ازوقت‌آنرا برای احتیاجات ومقاصد خوداجاره خواهند نمود.

بهر حال ایستگاه فضائی تبدیل به آزمایشگاه و مرکز تحقیقاتی درمدارزمین خواهد گشت که دانشمندان و فضانوردان همانند سطح کره خاک ماهها میتوانند به‌تحقیق و تمرین مبادرت ورزند.

این ایستگاه استوانه‌ای شکل با قطر ۱۰ متر و طول ۱۸ متر و وزن ٤۵٫۰۰۰ کیلو گرم خواهد بود که درواقع خانه مسافران‌آینده فضااست زیرا علاوه بر جای مناسب برای آزمایشگاه و وسایل تحقیقاتی کلیه وسایل زندگی در آن پیش‌بینی و هر نفر ۵ مترمربع برای زندگی خواهد داشت وروشنائی آن‌علاوه از راکتوراتمی‌ازنیروی خورشید تامین‌می‌گردد. اکسیژن‌و آب مصرفی در آن مجددا تصفیه و ذخیره میگردد.

سرویس منظمی برای‌ارتباط ایستگاه بازمین بوجود می‌آید که بوسیله آن مایحتاج سرنشینان و رفت و برگشت آنها تامین خواهد گشت.

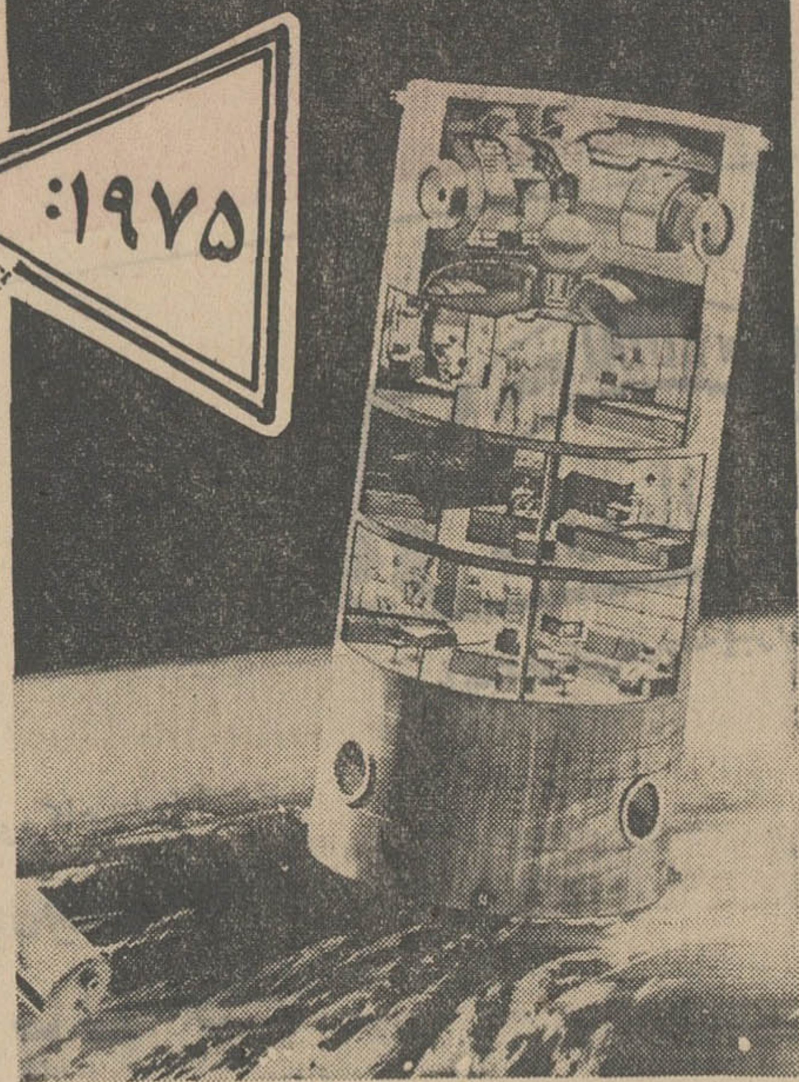

ایستگاه فضائی آمریکا -طبق طرح پیشنهادی برای سال ۱۹۷۵ دوازده سرنشین‌می‌توانند براحتی برای ماهها در مدار زمین زندگی کنند. در این تصویر قسمت کنترل فرماندهی و آزمایشگاه درقسمت‌بالا و درخروجی مدور در قسمت پائین مشاهده‌میشود. سرویس ارتباطی ایستگاه بازمین در طرف‌سمت‌چپ دیده میشود. بدین‌ترتیب خانه آینده شما در فضا کاملامجهز است.

تشخیص بموقع سرطان زندگی بیمار را نجات میدهد

پیوسته میگویند که، اگر غده سرطانی در مراحل اولیه تشخیص داده شود و معالجه بیدرنگ آغاز گردد، میتوان بدرمان و نجات بیمار امیدوار بود. در کنگره اخیر پزشکان آلمان، پروفسور روپرخت آماری بدین قرار در اختیار گذارد: درصورت تشخیص‌و معالجه بیدرنگ ،امید بدرمان در سرطان رحم ۸۰ در صد است (در صورت تاخیر در تشخیص و معالجه فقط ۱۲ درصد) درسرطان‌پوست ۹٦ درصد (در صورت تاخیر ٤۰ در صد)، در سرطان معده ۲۰ در صد (در صورت‌تاخیر ۳٫۳ در صد)، در سرطان حلق و گلو ٦۳ درصد (در صورت تاخیر ۱۳ در صد) و در سرطان ریه ۲٦ در صد (در صورت تاخیر ۳ درصد). طبق این آمارنمیتوان تردید کرد که، تشخیص ومعالجه بموقع سرطان‌مساوی با نجات زندگانی بیماراست. وسائل‌و دارو های مدرنی که امروزه در دسترس پزشکان قرار دارد، فرصت‌های گرانبهائی را برای درمان این بیماری خطرناك بوجود آوده است. و بدین جهت است که،اکنون اقدامات وسیعی‌برای‌تشخیص بهنگام سرطان در همه کشور ها جریان دارد.

عبور از پنج قاره

زندگی درصفر مطلق

در حالیکه‌این روزها تعداد زیادی ازاهالی برلن غربی در کنار دریاچه از آفتاب تابستانی لذت میبردند، قریب به ٤۰۰ نفر از کارشناسان جهان‌جلسات‌کنگره بین‌المللی درجات زیرصفر (کریوتکنیك) رادرطالار کنگره برلن‌تشکیل داده‌بودند. تجزیه و تحلیل واکنشهای فیزیکی در درجات زیر صفر، چند دهه پیش آغاز گردید. در سال ۱۹۱۰ تبدیل هلیوم به مایع انجام گرفت. ولی تحقیقات‌گسترده درباره درجات تا نقطه صفر مطلق، یعنی ۲۷۳ درجه سانتیگراد زیر صفر، طی سالیان اخیر در لابراتوار ها آغاز گردد. همانگونه که‌در کنگره برلن غربی گفته شد، کشفیاتی که در زمینه اثرات فیزیکی برودت بدست آمد، اکنون بطورعملی در بخشهای زیادی مورد استفاده قرار می‌گیرد.

از جمله، دانش پزشکی نتایج این تحقیقات را در معالجات گوناگون بکار گرفته است. ادوات ویژه‌ای که در درجات زیر صفر سرد می‌شوند، بافتهای بدن رامیبرند و در عین حال یخ میزنند و بدین ترتیب‌انجام‌عمل جراحی حتی در عضو های پر از رگ و عروق را ممکن میسازند. همچنین میتوان سلول های منفرد و یا گروههای سلولی را بوسیله سرما، ازبین برد. در زمینه جراحیهای حلق‌و گلووچشم‌و ترابیهای‌سرطانی، موفقیتهای مهمی با بکارگرفتن برودت بدست آمده‌است.

تحقیقات در زمینه درجات زیر صفر حائز اهمیت‌بیشتری برای پاره‌ای مواد فیزیکی و تکنیکی می‌باشد. از آنجمله می‌توان قابلیت هدایت فلزات و عیار ها را نام بردکه، در ۲۵درجه سانتیگراد زیر صفر عملا مقاومت الکتریکی خودشان را از دست میدهند این تجلی فیزیکی نه فقط انتقال بدون ضایعات نیرو را بمسافات بعید امکان‌پذیر می‌سازد. بلکه‌درتکنیك ارتباطاتی و مغز الکترونیکی (کمپیوتر) نقش‌برجسته‌ای ایفاء مینماید

علاوه براین کشفیات برای مقاصد عملی، دانشمندان همچنان در لابراتوار هایشان می‌کوشند از آخرین اختلاف تا نقطه صفر مطلق که، فقط چند هزارم یك درجه سانتی‌گراد است، بگذرند.

برای صرف صبحانه ۲۰ دقیقه وقت لازم است

پروفسور شوایگارت رئیس انجمن بین‌المللی پژوهش درباره بیماریهای تمدن اعلام داشت که، همگان باید توجه و علاقه بیشتری به صرف ناشتائی ابراز بدارند. بدنبال پژوهشهای استاد نامبرده، در این هفته مراسمی بنام «ناشتائی دهه ۷۰» در شهر های بزرگ و مراکز توریستی آلمان فدرال برگزار گردید. بمنظور تنظیم منوی ناشتائی هتلها و دیگر اماکن عمومی، گزارش اقدام مذکور در دسترس وزارت تغذیه قرار خواهد گرفت.

پروفسور شوایگارت معتقد است که، ناشتائی یك فرد سالم بایدشامل ۸۵۰ تا ۱۰۰۰ کالری باشد و بیست دقیقه بصرف آن اختصاص یابد. برخلاف شام که موجب چاقی وفربهی میگردد،ناشتائی‌خوب وکافی چنین اثری ببار نمی‌آورد.

وزارت تغذیه آلمان فدرال در نظر دارد ناشتائی مفصل را در هتلها و رستورانها و سپس در خانه‌ها و منازل تعمیم دهد.

«د. آ. د»

کوه آتش‌فشان در زمین تنیس

اعضای باشگاه معروف تنیس شهر کلنی بیست‌سال تمام در زمین‌ورزش این شهر مشغول تنیس بازی بودندغافل از آنکه زیر پایشان یك کوه «آتش فشان»یا یك بمب‌بزرك متعلق به‌جنك‌جهانی دوم‌نهفته است.

بمب چند روز قبل بطور اتفاقی در میدان‌ورزشی پیدا شد، روی آن‌را فقط چند سانتیمتر خاك پوشانیده بود.

ورزش

گزارش اختصاصی بیژن رفیعی دبیر سرویس ورزشی اطلاعات از مسابقات جام جهانی کشتی در ادمونتون، کانادا

ایران، شوروی، امریکا و بلغارستان در اندیشه فتح جام

در تیم هشت نفره ژاپن، تنها یك کشتی گیر از مسابقات سال قبل حضور دارد

شش تیم ایران، شوروی، ترکیه، بلغارستان، آمریکا و مغولستان بطور کامل در مسابقات شرکت کرده‌اند

از روزی که تیم ایران به ادمونتون آمده است، همه روز و با تلاش بسیار، نفرات تیم ملی کشتی آزاد در راه تدارك خود برای شرکت در مسابقات سخت به تمرین مشغولند. در عکس در یکی از جلسات تمرین در سالن پاتیناژ دانشگاه آلبرتا، کشتی گیران ایرانی همراه با مربیان خود دیده میشوند. از راست بچپ، محمد قربانی محمدعلی صحرائی، عبدالله موحد ابوالفضل انوری، محمد فرهنك دوست، علی حاجیلو، شمس الدین سیدعباسی، جهانگیر عبدالباقر، اسکندر فیلابی و پرویز سیروس (کمك مربی)، ابراهیم جوادی در عکس غایب است.

سه‌شنبه- شانزدهم تیر برابر باهفتم جولای، ادمونتون - کانادا.

اکنون در حالی این مطلب را مینویسم که مسابقات کشتی فرنگی بابرتری مطلق شورویها پایان یافته وشب پیش تیم ملی کشتی فرنگی شوروی با ۵ مدال طلا، یك مدال نقره و ۲ مدال برنز و مجموع ۴۳ امتیاز فاتح جام قهرمانی کشتی فرنگی شد.

بدنبال شوروی، تیم کشتی فرنگی بلغارستان که سال پیش بایك مدال طلا، ۲ مدال نقره و یك مدال برنز بمقام سوم رسیده بود، امسال با ۲۸٫۵ امتیاز و مجموع سه مدال طلا، نقره و برنز در مکان دوم جای گرفت و تیم پرامید یوگسلاوی بایك مدال نقره و ۲ مدال برنز و مجموع ۲۲ امتیاز در رده سوم قرار گرفت.

رقابت یوگوسلاوی و مجارستان

تاآخرین لحظات مسابقات کشتی فرنگی رقابت یوگسلاوی و مجارستان عبرت‌انگیز بود و مجار ها که یك مدال طلاو ۲ مدال نقره بدست آورده بودند، در صورتیکه کشتی گیر ۹۰ کیلو آنها که جزو ٤ فینالیست بود، یکی از مقام های اول تا سوم را بدست میاورد مجارستان بالاتر از یوگسلاوی قرار میگرفت.

ولی این بار شانس یوگسلاوی هابیش از مجارستان بود وباوجود ارزش کمتر مدال های آنها با اختلاف نیم امتیاز در رده بالاتری قرار گرفتند.

مقام های پنجم و ششم مسابقات امسال برای کشور های رومانی وژاپن بدست آمد.

در حالیکه این هردو تیم همچون بلغارستان درجمع مدال صاحب ۳ مدال طلا، نقره وبرنز بودند ولی مجموع امتیازات رومانی ۱۹٫۵ امتیاز و ژاپن ۱۸ امتیاز بود.

*** نزول تیم کشتی فرنگی ایران**

تیم ۵ نفره کشتی فرنگی مانیز برخلاف شگفتی بسیاری که در ماردل پلاتا بوجود آوردند اینجا نه تنها قادر بتکرار پیروزی های سال قبل نگردیدند، بلکه از نقطه نظر تیمی نیز نزولی فاحش داشتیم!

سال گذشته تیم ۵ نفره کشتی فرنگی ایران باکسب یك مدال طلا، یك نقره ویك عنوان پنجم با مجموع ۱۳ امتیاز مقام چهارم تیمی را بدنبال تیم های شوروی، رومانی وبلغارستان بدست آورده بود. امسال مانه تنها ۲ مدال پرارزش سال قبل خود رااز دست دادیم، بلکه حاصل تلاش ۵ کشتی گیر فرنگی ما در مجموع فقط ۲٫۵ امتیاز بود.

*** ۲٫۵ امتیاز برای ۵ نفر**

یك امتیاز بخاطر عنوان ششم مهدی آهنگران در وزن ۵۷ کیلو و ۱٫۵ امتیاز بخاطر عنوان مشترك پنجم برای رحیم علی آبادی دروزن ٤۸ کیلو گرم بود.

البته این نزول کشتی فرنگی ما، که آیا میتوان نام شکست بر آن گذارد یا نگذارد، علل بسیار داشته است، که در اینجا جای بحث آن نیست و طی تفسیرهای آینده که در تهران خواهم نوشت این مسئله رادقیقا بررسی خواهیم کرد.

*** کیفیت برتر ورزش کشتی در دنیا**

چیزی که قبل از بررسی کیفیت نفرات سایر تیم ها قصد گفتنش رادارم، شکل و کیفیتی است که مسابقات کشتی قهرمانی جهان امسال دراین شهر زیبا واز یاد نرفتنی کانادادربردارد و آن این است که هجوم بیش از ۵۰۰ کشتی گیر از ۳۷ کشور دورو نزدیك جهان باین شهر کوچك و دور افتاده امریکا این واقعیت بدون تردید راتائید می کند که برخلاف تصور گروهی ناآشنا باین ورزش، کشتی سال های پایان حیات را پشت سر نمی گذارد، بلکه یك تولد تازه برای این ورزش بوجود خواهد آمد، تولدی که درسایه شناخت جهانی آن مردم سراسر گیتی به آن گرایش پیدا خواهند کرد. و بخصوص تدارك امریکا دراین راه چیزی است که می‌توان به آن سخت دل بست.

*** امید آمریکا برای قهرمانی**

پیروزی تیم جوانان امریکا در دیدار های جهانی جوانان و راه یافتن این ورزش بابرنامه‌ای در دانشگاه های این کشور سبب میشود مردم این قاره شناختن تازه بورزش کشتی پیدا کنند.

بهرحال همانطور که گفتم، گسیل بیش از ۵۰۰ کشتی گیراز ۳۷ کشور بمسابقات جهانی باوجود غیبت چند کشور دعوت شده، چیزی بود که در ادمونتون درانتظار آن نبودیم واین واقعیتی است دلپذیر برای ورزش کشتی در دنیا.

*** موفقیت تیم ترکیه**

ترکها از نیروی تازه برخور دارند، تمام بزرگان گذشته فراموش شده‌اند، حتی آنهائیکه در همین مسابقات اخیر اروپا روی سکو ها برای خود جائی داشته‌اند، نظیر احمد آئیك فاتح مدال طلای وزن ۱۰۰ کیلو که مدال طلای بازی های المپیك سال ۱۹۶۸ مکزیکو جزو کلکسیون مدال های این قهرمان است.

چهره های آشنای تیم ترکیه عبارتند از:

غیاث الدین یالماز و حسین گورسوی بترتیب در وزن های فوق سنگین و ۹۰ کیلو.

ولی با این وجود تیم ترکیه در این مسابقات بشکل کامل شرکت کرده است و می توان این را تدارکی برای بازیهای المپیك سال ۱۹۷٤ مونیخ دانست.

*** علی اف ومدوید در تیم شوروی**

تیم شوروی مخلوطی از بزرگان گذشته و چهره های میانه سال این کشور. ولی اکثرا در دیدار های جهانی سر شناس و آشنا میباشند.

علی علی اف در ۵۷ کیلو مردی است که با حضورش همگان رابه حیرت انداخته. او کسی است که برای نخستین بار در سال ۱۹۵۹ در مسابقات جهانی کشتی تهران متولد شد و با فتح مدال طلا در وزن ۵۲ کیلو در آن سال تمام نظر ها را بخود معطوف کرد.

ودر طول ۱۰ سال گذشته فاتح ۵ مدال طلا ویك مدال نقره بوده است، ضمن اینکه در هر سه دوره بازی های المپیك گذشته با ناکامی مسابقات را ترك گفته ودر سال ۱۹۶۵ در مسابقات جهانی منچستر ودر سال ۱۹۶۹ در مسابقات ماردل پلاتا حضور نداشت. البته این نکته در مورد او قابل ذکر است که از ۱۹۵۹ تا ۱۹۶۵ در وزن اول (۵۲) کیلو شرکت داشت واز سال ۱۹۶۶ بوزن ۵۷ کیلو صعود کرد.

آلکساندر مدوید مرد استثنائی کشتی شوروی در تیم کشتی آزاد شوروی که بادمونتون آمده است از گروه سالخوردگان تیم است. وی از سال ۱۹۶۱ در مسابقات یوکوهاما باحضور در وزن هشتم (سنگین وزن سابق) در صحنه جهانی متولد شد وبدنبال دیتریش از آلمان غربی و حمید کاپلان از ترکیه برنده مدال برنز گردید.

ولی از سال بعد تا مسابقات سال قبل در ماردل پلاتا بجز سال ۱۹۶۵ در منچستر که پس از احمد آئیك از ترکیه مدال نقره گرفت در ۷ سال باقیمانده فاتح بدون تردید مدال های طلا بوده است.

*** نفرات تیم شوروی**

در وزن های ٤۸ کیلو تا فوق سنگین نفرات شوروی بترتیب این ها هستند:

رومان دیمتریوف در ٤۸ کیلو، نصرالله نصرالله اف در ۵۲ کیلو، علی علی اوف در ۵۷ کیلو، کافتراشویلی در ۶۲ کیلو، نصرالله اوف در ۶۸ کیلو، نودارخوخاشویلی در ۷٤ کیلو، یوری شاهمراد اوف در ۸۲ کیلو، گنادی استراخف در ۹۰ کیلو، گلودکین در ۱۰۰ کیلو، آلکساندر مدوید در ۱۰۰ کیلو ببالا. در حالیکه چهره تیم جوان ترکیه بدین شکل ترکیب یافته است.

٤۸ کیلو بایکن ظفر، علیرضا الدن در ۵۲ کیلو، ۵۷ کیلو حسن قرامان، ۶۲ کیلو حسام الدین کابان، ۶۸ کیلو واهبه اکداق، ۷٤ کیلو مهمت اوزون، ۸۲ کیلو حاجی سویار، ۹۰ کیلو حسین گورسوی، ۱۰۰ کیلو حاجی - یولدوس و دسته فوق سنگین غیاث الدین یلماز.

*** تیم هشت نفره ژاپن**

تیم کشتی آزاد ژاپن که یکی از تهدید کنندگان تیم های صدر سال های گذشته می‌باشد، این بار نیز قادر بداشتن یك تیم کامل نشده است و بایك تیم ۸ نفره در دیدار های کشتی آزاد شرکت خواهد کرد.

ولی در همین تیم ۸ نفره دگرگونی بسیار بوجود آمده ساساکی در ۸۲ کیلو سرشناس ترین چهره تیم است و از جمع سایر حاضرین «آکی - هیکواومدا» شرکت کننده وزن ٤۸ کیلوی آنها تنها نفر آشنای تیم سال گذشته ژاپن است که در مسابقات جهانی سال پیش پس ازجوادی و دیمتریوف از شوروی برنده مدال برنز وزن ٤۸ کیلو گردید.

در سایراوزان حتی در وزن ۵۷ و ۶۲ که نفرات تیم سال قبل ژاپن تاداهیتچ تاناکا و تاکائو موریتا، برنده مدال طلا شده بودند، هفت چهره تازه بعضویت تیم درآمده‌اند

تیم ژاپن که سال پیش با دو مدال طلا و ۲ مدال برنز تا مقام پنجم نزول کرد امسال با این دگرگونی عجیب، امیددارد مکان سوم را دررده‌بندی تیمی بدست آورد. هرچند که بخاطر نداشتن شرکت کننده در وزن های صدو صد کیلو ببالا در شرائطی که مسابقات این دوره بخاطر کثرت تعداد شرکت کنندگان بسیار فشرده است، سخت دشوار بنظر میرسد.

*** امید آمریکا برای فتح جام**

گذشته از تیم های ایران، ترکیه و شوروی تیم آمریکا با ۱۰ شرکت کننده امید دارد برخلاف سال قبل که جای دوم تیمی را اشغال کرد، برای نخستین بار برنده جام پیروزی باشد خصوصا اینکه آمریکا دراین زمان با برخورداری از شرایط مکانی و زمانی نسبت به امید های دیگر فتح مسابقات از شانس بزرك و بیشتری برخوردار است.

در تفسیری بفاصله چندساعت بعد از این مطلب خواهم فرستاد واحتمالا در شب قبل از شروع مسابقات بچاپ خواهد رسید، با یك ارزیابی دقیق شانس های اوزان دهگانه مسابقات کشتی آزاد را بررسی خواهم کرد.

باهرپیس وگیسوی گوماچی
خوشگل ها خوشگل تر ومتوسط ها زیبا میشوند
KMCY JAPAN Komachi Hair
ساختمان آلومینیوم تلفن: ۶۵۲۴۲ ۶۱۲۱۲۵

هیئت مدیره شرکت سهامی بیمارستان بهار

پیرو آگهی قبلی ازکلیه سهامداران محترم دعوت مینماید که درجلسه مجمع عمومی عادی روز جمعه ۲۶ تیرماه ٤۹ درساعت ٤ بعدازظهر در محل شرکت خیابان آبان تهران حضور بهمرسانند.

آغاز هفته دوم نمایش در
سینما پارامونت
الیزابت تیلور. ریچارد برتن
در فیلمی بکارگردانی: جوزف لوزی
خلوتگاه تابستانی
باشرکت
نوئل گوارد
جوانا شیمکوس
پاناویژن و رنگی
محصول یونیورسال
BOOM!

آموزشگاه رانندگی
نوین
امیریه چهار راه مختاری
تلفن ۵٤۳۳۲

اورا
کاغذ دیواری
برگزیده مهندسان ساختمان و دکوراسیون
طرحهای مدرن ومخصوص موسسات عمومی:
ادارات. بانکها. شرکتها. هتلها. بیمارستانها...
ORA
اورا صد در صد قابل شستن - محصول نروژ
شرکت ایران پیک خیابان فردوسی. روبروی صندوق پس انداز ملی - کوچه بلریک ساختمان مسعود - تلفن ۳۱۲۸۰۳

داستانی عظیم وپرخرج - فیلمی بزرك وهیجان آور که سوژه جالب وشیرین آن مدتها مورد بحث همگان قرار خواهد گرفت.
شهر فرنگ

اسکله زیبای متل قو دلنشین تر و بهتر از هر سال بابرنامه های متنوع از بیستم تیر ماه آماده پذیرائی از علاقمندان و مسافرین عزیز میباشد. آ-۲۳۳۳۶

چه در سفر
چه در حضر

باداشتن دفترچه
حساب گردش بانك تهران
پول شما همه جا و همه وقت حتی ایام تعطیل در اختیار شما است
شعب شبانه روزی بانك تهران در مرکز و شهرستانها در تمام ایام، حتی روزهای تعطیل، از ساعت هفت و نیم صبح الی ۱۰ شب یکسره و سایر شعب با ساعات کار اضافی آماده انجام کلیه امور بانکی میباشند.
بانك تهران
امین مردم ایران
حساب گردش
49T3

اولین سینمای ممتاز ٤ ستاره ایران
دومین هفته نمایش موفقیت آمیز خودرا آغاز کرد
دیك وان دایك - سالی آن هاوز
لیونل جفریز
در فیلم

چیتی چیتی بنگ بنگ
رنگی - ۷۰ میلیمتری باصدای استریوفونیك ۶ باندی

باشرکت
آن کوایل - بنی هیل
جیمز رابرتسون جاستیس
محصول کمپانی یونایتد آرتیست
سئانسها ۱۱ صبح- ۳٫۳۰- ۶٫۳۰- ۹٫٤۵ بعدازظهر
گیشه سینما شهرفرنك همه روزه برای رزرو بلیط آماده است

ازامشب فقط در
سینما کاپری
ماجرای تلخ وتراژیك ناپلئون دوم پسر ناپلئون کبیر که درعنفوان جوانی باحوادث گوناگون روبرو شد.
ناپلئون دوم
رنگی

باشرکت: ژان هاره. دانیل گوبر. ژرژ مارشال
ژان پیر کاسل
برنار ورلی (درنقش ناپلئون دوم)

یك فیلم فوق العاده - یك شاهکار مسلم سینما
آغاز هفته سوم نمایش در
سینما ریولی
چارلز برونسون
در فیلمی بکارگردانی: رنه کلمان
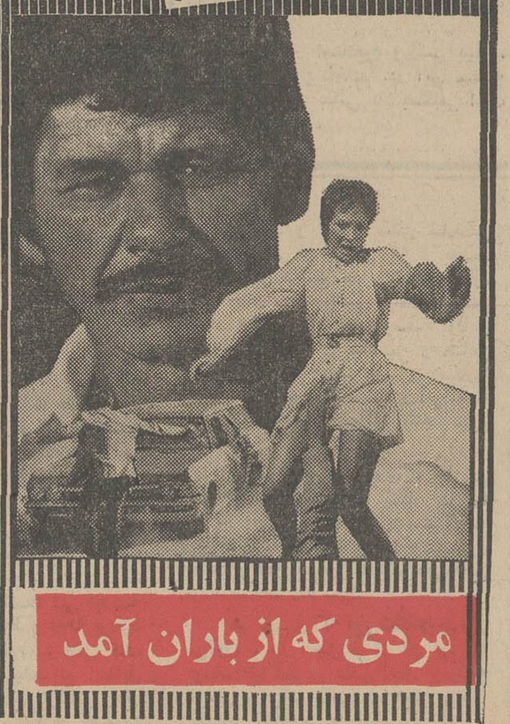
مردی که از باران آمد
با شرکت: مارلن ژوبر - گابریله تینتی - جیل آیرلند
و ... آنی کورده رنگی - پانورامیك

نرسیدن آب لوله‌کشی به طبقات فوقانی ساختمانهای اصفهان ، مردم این‌شهر را عصبانی کرده !

اصفهانیها، از بالاخانه‌های خود چشم پوشیدند!

کمی فشار آب لوله‌ها ، باعث‌شده است که اصفهانیهای خوشذوق لطیفه‌هائی دراین باره بسازند !

انتقال آب از یك قسمت شهر به قسمت دیگر، میتواند مشکل کم - آبی را تاحدودی برطرف کند

آب لوله‌کشی اصفهان فشار ندارد و به‌طبقات فوقانی ساختمانها نمیرسد ! این مشکل که قبلا خبری در بارهٔ آن داشتیم ، ازیکطرف باعث عصبانیت اصفهانی ها شده واز طرف دیگرسوژه‌ای بدست آنها داده است که باذوق ذاتی خود لطیفه‌هائی در بارهٔ آن جور کنند !

آنها میگویند : یاد همان چاههای قدیمی به‌خیر که هرچه آب داشتند ظاهر و باطن‌رو میکردند ، حالا باید صدبار قربان صدقه لوله‌رفت تایك آفتابه آب پس بدهد! همه دچارند !

کم‌شدن فشارآب درلوله‌ها از آغاز فصل تابستان‌شروع گردید و هرروز فشار آب کمتر شد تاآنجا که حالا نه‌تنها آب‌لوله‌کشی ببالاخانه های اصفهان نمیرسد،بلکه در بعضی محلات ساکنان طبقات هم کف نیز آب ندارند .

آقای «حاج غلامحسین رنجبر» بازرگان اصفهانی طی گفتگوئی به خبرنگارما در اصفهان گفت : تاچندی پیش ساکنان طبقه دوم‌منزل من ، از کمبود فشار آب شکایت داشتند . ما فکرمی کردیم نقصی درلوله‌هاایجاد شده است بهمین جهت با سازمان آب اصفهان تماس گرفتیم و جریان رابه آنها اطلاع دادیم ، اما ماموربن سازمان آب گفتند:شماتنها دچار این مشکل نیستید در تمام ساختمان ها و منازل اصفهان ، ساکنان طبقات بالا ، با همین مشکل‌مواجه هستند و آن بعلت کمبود فشار آب پیش آمده است.

آقای رنجبر افزود :

متاسفانه چندی بعد ،آب لوله‌های طبقات‌بالای‌ساختمان مابکلی قطع شد وهم‌اکنون مادر طبقه پائین ساختمان با این مشکل روبرو شده‌ایم!

چاههای قدیمی

آقای کریمی‌زاده ساکن خیابان حکیم نظامی به خبرنگار ما گفت :

تاوقتی چاههای قدیم و الکترو موتور ها وجود داشت هرگز چنین‌وضعی‌پیش نمی‌آمد ، اما چون در اغلب منازل ، چاه فاضلاب باچاه آب آشامیدنی مرتبط می‌شد و خطراتی برای سلامت ساکنان ساختمان خانه ها پیش می‌آمد ، آب را لوله‌کشی کردند و حالا باید با این وضع بسازیم !

انتقال آب !

خبرنگار ما در گزارش‌خود افزود : طرح دیگری برای رفع کمبود آب از طرف سازمان آب اصفهان‌دردست تهیه میباشد . بااجرای این طرح، آب قسمتی از شهر که فشار بیشتری دارد ، وسیله لوله از میان زاینده‌رود به قسمت دیگر شهر منتقل میگردد و امیدمیرود بااجرای این پروژه ،مشکل فعلی تاحدودی برطرف‌شود.

در عمق های کم

موضوعی که باید به‌آن‌توجه داشت ، اینست که در اصفهان آب در عمق های بسیار کم زمین جریان دارد و سابقا که حفر چاه‌معمول بود ، پس از اینکه شش‌یا دوازده متر حفر میشد ،چاه به آب میرسید ومخصوصا بعلت شنی‌بودن زمین های اصفهان دسترسی به آب بسیار آسان مینماید ، بنابراین ، مشکل کم آبی در اصفهان وجود ندارد ، بلکه آنچه فعلا مورد بحث است کمبود فشار آب می‌باشد و بااقداماتی که‌ازطرف مسئولین سازمان‌آب‌اصفهان در جریان است این مشکل بزودی برطرف میگردد .

نصب سه منبع

یك مقام مطلع‌درسازمان آب اصفهان به خبرنگار ما گفت : برای رفع مشکل کم‌آبی ، در نظر داریم سه منبع بزرك آب که هرکدام چهل‌و پنج هزار لیتر ظرفیت خواهد داشت در حوالی دروازه شیراز نصب کنیم‌و مسلما با نصب این سه‌منبع مشکل فعلی برطرف میشود و قطعا تاپایان سال جاری یکی از منبع ها ساخته و نصب خواهدشد .

به نتیجه میرسد

یکی از اعضای انجمن‌شهر اصفهان در اینمورد اظهار داشت : ما از ناراحتی های مردم که براثر کمبود آب پیش آمده آگاه هستیم،اما هرکاری را نمیتوان در طرفةالعین انجام داد ،مسلما باید راه چاره‌ای پیدا کردو آنگاه اقدام نمود . در حال حاضر مسئولان سازمان‌آب برای رفع این ناراحتی ها یك سلسله اقدامات‌راشروع کرده‌اند که قطعا به نتیجه خواهد رسید .

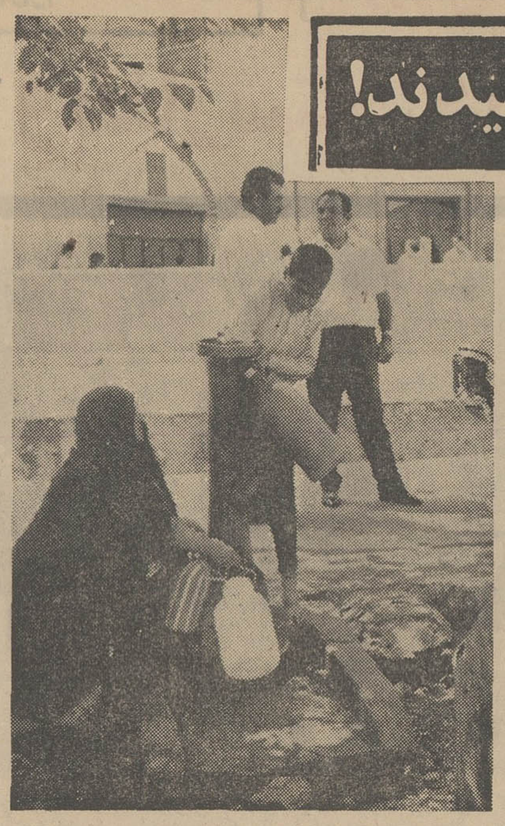

اصفهانیها میگویند : باید صدبار قربان‌صدقهٔ شیرهای فشاری ولوله های آب رفت تا یك ظرف آب پس‌بدهند !

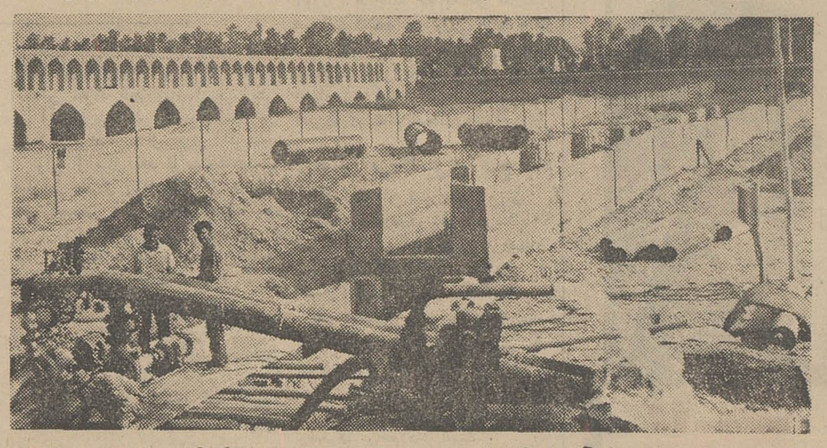

انتقال آب از آنسوی زاینده‌رود به‌محلاتی که دچار کم‌آبی‌هستند مشکل آب را تاحدودی برطرف خواهد کرد .

قرارداد عجیب یک پدر و پسر!

اگر هریك از این دو نفر قرارداد رااجرا نکنند باید تا آخر عمر به‌یکدیگر مستمری بدهند !

قرار داد عجیبی بین یك پدرو پسر درفرضائیه بامضاء رسید . بموجب این قرارداد ، اگر پسردر امتحان کلاس ششم متوسطه و کنکور دانشگاه قبول شود ، هر ماه چهار هزار ریال ، بعنوان مستمری از پدرش دریافت خواهد کرد و اگر در کنکور موفق نشد باید ماهیانه مبلغ دو هزار ریال به پدرش بپردازد !

این قرارداد علاوه براین که بامضای طرفین رسیده ، به ثبت نیز رسیده است و اگر پدر یا پسر ، مفادقراردادرا نادیده‌بگیرند دادگستری آنهارا مجبور باجرای مفاد قرارداد خواهد کرد !

خبرنگار ما در رضائیه گزارش داد : این پدر که محمد عطائی نام دارد دارای پنج فرزند میباشد که سه فرزند او دختر و دو نفر دیگر پسر می باشند . وی متعهد شده که همه ثروتش را ، برای تحصیل پسرانش اختصاص دهد و قرارداد مورد بحث را با یکی از فرزندانش بنام «پرویز» که نوزده سال دارد منعقد کرده‌است.پرویز محصل سال ششم دبیرستان رضا شاه کبیر رضائیه است و اگردر کنکور دانشگاه موفق نشود ملزم به‌پرداخت مبلغ موردقراردادخواهد بود .

اکیپهای باستانشناسی درهشتپر و طوالش

اکیپهای علمی باستانشناسی ایران به‌ریاست‌آقای عبدالحسین شهیدزاده معاون حوزه ایران باستان واردشهرستان‌رشت‌شدند.

این اکیپها پس از یك روز اقامت در رشت ، بمنظور حفاری و بررسی مناطق‌باستانی هشتپر و طوالش به این مناطق عزیمت کردند.

۶۶۵۷ کیلوچای قاچاق

در ۳ شهر خراسان کشف شد

ماموربن مبارزه با قاچاق‌ناحیه خراسان «هنك بیرجند» پس از راه‌بندی موفق شدند از سه قاچاقچی باسامی نظام‌الدین‌تحتانی عثمان بروانه و حاجی ابراهیم یعقوبی مقدار ۵۴۴۴ کیلوگرم چای قاچاق کشف نمایند . این عده در ۹ کیلومتری پاسگاه«تیغ» واقع در مرز ایران و افغانستان بدام ماموران افتادند .

از داخل کامیون شماره ۱۵۱۹۹ تهران برانندگی ابراهیم عبدی نیز مقدار ۱۵۶ کیلو چای قاچاق بدست آمد . این کامیون از تربت حیدریه عازم تهران بود ، ولی در بین راه بوسیله ماموزین مربوطه در سبزوار متوقف شدو راننده آن باتهام حمل چای‌قاچاق تحت تعقیب قرار گرفت .

ضمنا موتوسیکلت سواری هنگام حرکت در حوالی تایباد باتهام حمل مقدار یکصدوپنجاه و هفت‌کیلوگرم چای قاچاق بازداشت شد .

موتوسیکلت‌سوار مزبور توسط ماموزین ژاندارمری هنك تایباد دستگیر شدوپس از تنظیم‌پرونده بمقامات صلاحیتدار معرفی گردید.

تهیه برگه در ۵۰ کارگاه آغاز گردید

کار تهیه خشکبار ، خصوصا تهیهٔ برگه زردآلو در ۵۰ کارگاه اسفراین ، آغاز شده و در هر کارگاه سی الی پنجاه کارگر ، سرگرم کار هستند . کارگران ابتدا زردآلوها را بدونیم میکنند و سپس طبق‌های پراز زردآلوهای نیمه‌شده را درون اطاقهای‌بی‌منفذ قرارداده و وسیله گوگرد آنهارا تبدیل به برگه میکنند روز بعد طبقها را از اطاق بیرون آورده و برگه‌ها را روی فرش پهن می - کنند تاخشك شوند ، پس‌ازخشك شدن برگه‌ها رابرای استانداردبه شهرهای دیگر حمل می‌کنند . مطلعین امور محصول زردآلوی خراسان را امسال بی‌سابقه می - دانند و صاحبان کارگاه های زردآلوی مورد احتیاج خودرا از طریق اجاره‌کردن باغهای میوه تهیه میکنند .

۵۵۸ هزار ریال وام برای کشاورزان

خبرنگار مادر تبریز گزارش داد: ازطرف بانك‌کشاورزی‌بخش‌گرمی از توابع مشگین‌شهر مبلغ ۵۵۸ هزار ریال وام‌به‌بیست‌ودونفر از کشاورزان این بخش‌پرداخت‌شده است . این وامها برای توسعه امور کشاورزی به مصرف‌میرسد.

ارزان میخرند گران میفروشند

گروهی از باغداران کرج روز گذشته به‌دفترنمایندگی اطلاعات در کرج مراجعه کردند و اظهار داشتند :

بارفروشان و میدان‌داران تهران به‌لطائف‌الحیل میوه‌باغات مارا با نازلترین قیمت ها خریداری‌می‌کنند و با بهای گزافی در بازار تهران می‌فروشند .

کار این عده نه‌فقط حقوق مارا تضییع می‌کند بلکه بنوبه خود موجب میشودکه مصرف‌کنندگان پایتخت نیز میوه را بابهائی غیر عادلانه خریداری کنند .

برای روشن‌شدن تفاوت بهای خرید و فروش میوه فقط ذکر همین یك مورد کافی است که بارفروشان بهترین سیب را از مابقیمت کیلوئی ۵ ریال خریداری می‌کنند و سپس همین سیب را به‌بهای یك کیلو بیست تا بیست‌وپنج ریال به‌مصرف کننده تهرانی میفروشند .

باغداران کرج ضمن‌طرح شکایت خود ازمقامات‌مسئول تقاضای رسیدگی فوری به این موضوع و رفع اجحاف از باغداران و مصرف‌کننده را کردند .

نمایندگان اطلاعات در خدمت مردم

شالیزارها در معرض خشکیدن است

شالیزار های روستای «چنیخان» میان پشته صحنه سرای مازندران ، احتیاج مبرم به‌آب دارند اما بعلت عدم هماهنگی مسئولین آب و برق رودسر ، شالیزار ها بموقع مشروب نشده وبعضی مزارع باخطر خشك شدن روبرو شده‌اند . شالیکاران این روستا که تنها ممر معیشتشان همین شالیزار ها است ، نگران وضع مزارع خود هستند . شایسته است مقامات وزارت آب وبرق ، برای رفع مشکل فعلی و رساندن آب بموقع به‌شالیزار های روستای «چنیخان»اقدام کنند . مطالب بالا قسمتی‌از متن تلگراف ، شالیکاران روستای «چین‌خان» صحنه سرای مازندرانست که به عنوان روزنامه‌اطلاعات‌مخابره کرده‌اند .

همسرم را ۲۰ سال پیش کشته‌اند!

مردی که چنین ادعائی‌داشت باعث نزاع خونینی‌شد

مردی که ۲۰سال پیش همسرش‌را از دست داده است ، پیرپروز مدعی شد که همسرش‌بطور طبیعی نمرده بلکه عده‌ای اورا بقتل رسانده‌اند. بهمین جهت ، سراغ کسانی که گمان میکرد همسرش راکشته‌اند رفت وباآنها بزدوخورد پرداخت . در جریان این نزاع زن دیگری دچار خونریزی وسقط جنین شده در بیمارستان بستری گردید !

خبرنگار مادراهواز گزارش‌داد؟ این مردکه «سگوند»نام دارداظهار داشت :

بیست سال پیش زنم ناگهان‌دچار خونریزی رحم شدو فوت کرد من که بمرك زنم مشکوك بودم رنج‌می بردم و دچار ناراحتی های روحی شده بودم ، تا اینکه پریروز یکی از آشنایانم برایم تعریف کرد که افراد خانواده پسر عمویم «حسین» مسبب مرك‌زنم بوده‌اند، من‌بلافاصله بمنزل حسین رفتم و جریان راباوی درمیان گذاردم حسین بشدت‌دچار پریدگی رنك شدو نتوانست جواب صحیحی بدهد، برایم مسجل‌شد که این عده در مرك همسرم دست داشته‌اند فورا چندتن از دوستانم‌را خبر کردم‌و بین ما و خانواده حسین نزاع سختی در گرفت .

خبرنگارمادر گزارش خود افزود: براثراین‌نزاع ۱۵نفرمجروح شدند وزنی سقط‌جنین کرد. مجروحین به بیمارستان جندی شاهپور منتقل گردیدند و حال زن مزبور بشدت وخیم است .

رهبر طریقه نقشبندیه درتبریز

خبرنگار مادر تبریز گزارش داد : حضرت شیخ‌محمد عثمان سراج‌الدین نقشبندی رهبر طریقه نقشبندیه که بمنظور شرفیابی به حضور شاهنشاه آریامهر وزیارت حرم مطهر حضرت امام‌رضا «ع»به تهران و مشهد رفته بود به‌تبریز وارد شد واز پیشرفت های آبادانی شهر تبریز بازدید کرد .

رهبر طریقه نقشبندیه پس از توقفی کوتاه تبریز را به قصد رضائیه ترك گفت .

انتخابات اعضای انجمنهای عمران ده

روستاهای علی‌آباد وسیاهرود پیشه انجام شد

خبرنگار ما در رشت گزارش میدهد : انجمن عمران ده روستاهای علی‌آباد و «سیاهرود پیشه»از توابع شهرستان رودبار نمایندگان‌دورهٔ سوم خود را برگزیدند و مجددا شروع به‌کار کردند.

این نمایندگان بااکثریت آراء توسط روستائیان این نقاط انتخاب شدند.

بقرار اطلاع : در حال حاضر ۴۴ انجمن عمران ده در روستاهای تابع شهرستان رودسر ایجاد شده است.

اصفهان ومسابقات جام «گندم طلائی»

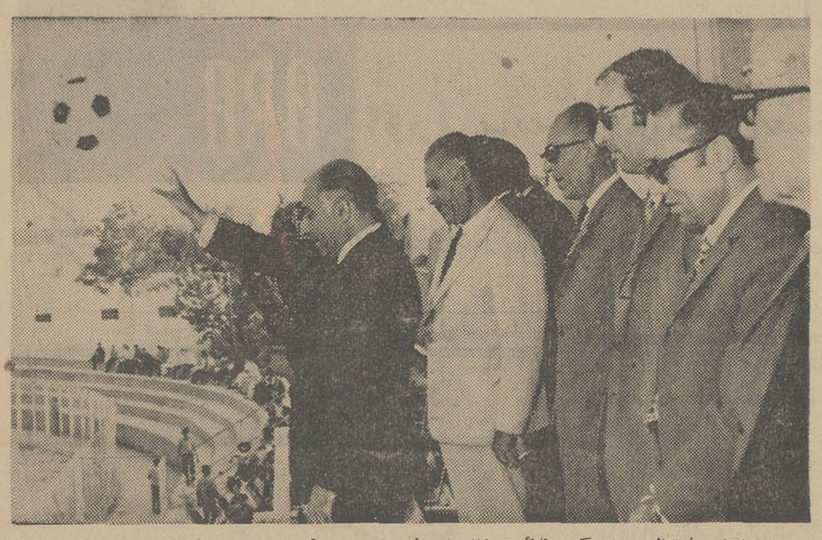

مسابقات فوتبال جام «گندم‌طلائی» خانه‌های فرهنك روستائی استانها و فرمانداری های کل تهران، خوزستان ، اصفهان ، لرستان‌وچهارمحال وبختیاری که در اصفهان شروع شده‌است ادامه دارد ، در مراسم افتتاح این مسابقات که در استادیوم ورزشی باغ همایون برگزار شد .

آقای دکتر سام استاندار اصفهان ، آقای کسرائی مدیر کل اصلاحات ارضی و تعاون روستائی ، مقامات ورزشی استان اصفهان‌مدیران کل وروسای دوائر دولتی و قریب ۴هزارتماشاچی حضور داشتند .

استاندار اصفهان ، باپرتاب توپ بمیان‌میدان مسابقات را افتتاح کرد .

واولین مسابقه بین‌تیمهای خوزستان وچهار محال و بختیاری بر گزار شد و در نتیجه مسابقه «۴ - ۰» بنفع خوزستان پایان یافت .

دراولین دور مسابقات فوتبال‌جام‌گندم‌طلایی منطقه مازندران که در استادیوم ورزشی پهلوی ساری انجام شد بازیکنان دوتیم مازندران‌ورشت گرگان با هم بمقابله پرداختند .در این مسابقه بازیکنان تیم مازندران با نتیجه دو بر یك حریف خود را شکست دادند . عکس بالا هنگامی است که استاندار اصفهان با پرتاب توپ بوسط میدان مسابقات راافتتاح میکند .

مرمت چشمه

خبرنگارمادر گهواره گزارش می دهد : با جمع آوری مبلغ هشت هزار ریال از محل خودیاری‌اهالی قریه هوورو گهواره ، چشمه آب آشامیدنی این قریه مرمت اساسی میشود .

سومین سمینار جنگلکاری کشور

درنوشهر گشایش یافت

سومین سمینار جنگلکاری کشور با حضور آقایان گل‌سرخی وزیر منابع طبیعی ، مهندس شیبانی استاندار مازندران و جمع کثیری از مهندسین عالیرتبه‌وزارت‌منابع طبیعی در محل سالن آمفی‌تئاتر اداره منابع طبیعی نوشهر گشایش یافت .

گزارش خبرنگار مادر نوشهر حاکیست : در جلسات سمینار که تا۲۴ تیرماه ادامه خواهد یافت ، پیرامون مسائل مربوط به‌جنگل کاری بحث‌و تبادل‌نظر خواهدشد.

۳ سارق در اصفهان دستگیر شدند

ماموربن آگاهی اصفهان ۳ نفر از سارقین پیشینه‌دار این شهر به اسامی محمد علی۴۵ ساله، مرتضی ۳۸ ساله وعلی۴۰ ساله رادستگیر کردند . سارقین مذکور در بازجوئیهای اولیه به سرقتهای‌خود اعتراف کردند و پرونده‌هائی برای آنان تشکیل شد .

مداوای مادر ، کودك را کشت

کودك خردسالی که بوسیله مادرش به‌او تریاك خورانده‌شده بود درگذشت .

مادر «زهره» کود ك‌خردسالی که شبها خوابش نمی‌برد وسروصدا راه میانداخت برای خواب‌کردن او مقداری تریاك بوی خورانید ولی چون مقدار تریاك زیادبود وی‌را مسموم کرد و کشت .

این اتفاق در اصفهان رخ‌داد ، مادر «زهره» توسط ماموربن انتظامی دستگیر شد .

ناخنك باخبار شهرستانها

سوغات همه‌جا !

اهواز :

«پیرمردی به شورای داوری شکایت کرد که زنم هرشب با کارد به بالینم می‌آید» !

- لابد در اهواز هم مشکل کمبودگوشت بوجود آمده !

تبریز :

«یك‌مینی‌بوس پراز مسافر به داخل استخر افتاد»

- لازم است شرکت های مسافربری برای مینی‌بوسهایشان مایو تهیه کنند!

کلیبر :

«زنی از ساکنان روستای اسب‌قلیان (که اسب های آن قلیان می‌کشند!)با اتوبوس عازم کلیبر بود که درراه‌دچار درد زایمان شد و توی اتوبوس‌سه‌قلو زائید»

-مصیبت‌وارده را به سه‌نوزادبدشانس که هنوز از راه‌نرسیده قدم به عرصهٔ اتوبوس گذاشتند تسلیت میگوئیم .

بندرپهلوی :

«برسر مایوی دوتکهٔ خانمی جنجال بپا شد»

- لابد خانم برای رفع جنجال از خیر یك‌تکه‌اش گذشت !

خوی :

«عابرین متخلف راباکامیون به بیابان می‌برند و ولی‌می‌کنند تا پیاده‌برگردند»

- افراد فرصت طلب بشتابند برای تاسیس اتوبوسرانی بیابان - خوی ، که مسافرشان زیاد است !

امامزاده داود :

«دربارهٔ کرایهٔ الاغ‌وقاطربرای‌مسافران امامزاده داود تبادل نظر گردید» .

- منتظر تاسیس شرکت‌واحدالاغرانی وشرکت واحد قاطررانی تهران وحومه باشید !

مازندران :

«کم‌آبی در مازندران روی مزارع‌برنج اثر گذاشته»

- از طرف مقامات مسئول ترتیبی داده شد تازیر مزارع برنج اثربگذارد!

ساوه :

«در کنار جادهٔ ساوه ، خانمی‌پانسیونی دایر کرده و از گربه‌ها نگهداری می‌کند »

- میو... میو... میو !

رشت :

«شرکت واحد اتوبوسرانی رشت ۸۰ میلیون ریال قرض بالاآورده»

- مافکر میکردیم رشتی‌ها از این کارها بلد نیستند !

بندرعباس :

«رئیس گمرك‌وروسای چند دفترگمرك بعلت سهل‌انگاری برکنار شدند »

- حتما راه دیگری برای فرار از گرمای بندرعباس پیدا نشده !

اندیمشك :

«عده‌ای برای دفن جنازه ، مشغول کندن قبر بودند که یك خمره پر از سکه پیدا کرده بین خودتقسیم کردند.»

- ... و در عوض جنازه را تحویل اداره باستان‌شناسی دادند !

رشت :

«بعلت قطع چند کابل بزرك تلفن ، بیش از ششصد تلفن از کار افتاد .»

- گفته بودند که بین تهران‌وشهرستان ها هماهنگی ایجاد میشود !

لاهیجان :

«یك سارق زبردست در یك موقعیت مناسب ۱۲۵ ساعت را بسرقت برده» .

- این را میگویند سارق‌وقت‌شناس!

تربت‌جام :

«محله تلگرافخانه شبها سنگباران میشود»

- مثل اینکه اجنه‌هم‌به‌تنك‌آمده‌اند!

فردوس :

«سیگار «زر» در فردوس نایاب شد»!

- اهالی از عوارض «سلامت» ریه نگرانند !

اصفهان :

«بازرسان وزارت کشور از نانوائیها و مغازه‌های اصفهان بازدید کردند.»

- نتیجه بازدید اینست که نان‌وپنیر اصفهان خوشمزه است !

بم :

« خرمای بم به انگلستان صادر می‌شود»

- انگلیسی‌ها هم‌اکنون مشغول فرا‌گرفتن «فاتحه» به‌زبان انگلیسی‌هستند!

شهرری :

«مردم از ضعیف‌بودن برق شکایت دارند»

- مقامات مسئول گفتند شکایت وارد نیست ، چون شهرری معدن‌شمع‌است!

اژدها

۱۱۱

-۱۴۶-

نوشته: احمد احرار

صحنه‌هایی از میهمانی شب پیش در برابر دیدگان ایشیك آقاسی باشی جان میگرفت و یوسف آقا را بنظر می آورد که‌باآن‌صورت چروکیده وسوخته، چون طاووسی مست بهر سو میخرامید و چنان مینمود که از سلطنت شاه‌عباس اقتدارات و اختیاراتش بوی رسیده است و تخت‌و تاج و عنوان ظاهری به شاه صفی .

حقیقت هم جز این نبود زیرا یوسف آقا بمیل و اراده خودش تا این‌پایگاه پیش نیامده ، بلکه شاه صفی هر روز میدان وسیعتری برای تاخت و تاز و خبث حقوق نمك خوارگی را مراعات نکرده ، برخلاف رسوم وقواعد نوکری، التفات مارا وسیله تجری و تعدی وجمع آوردن‌مال و گرد آوردن‌ایادی وشرکای بدطینت مفسده جو قرار داده است ...

النهایه با او بدو جهت مدارا میکردیم تا اولا هرچه بیشتر ذات ناپاك خود را آشکار ساخته نواب‌مهد علیا و عامه خلایق‌بر مراتب شرارت‌و خباثت وی آگاهی حاصل کنند. ثانیا اسباب عبرتی باشد که همگان بدانند مقامات ظاهری اشخاص نه مجوز انصراف از دایره اعتدال و صداقت است ، نه مانع‌اجرای عدالت و محافظ ثروت هایی که‌بمظنه آلاف‌والوف حاصل میشود ... حساب‌همه کس درین پایگاه روشن است و اگر یك‌چند بنا بمصالحی مقتضی نباشد که اعمال و نیات اشخاص را بر آنها ظاهر ساخته بتناسب آن پاداش یا مکافاتی منظور کنیم نباید بر وجهی تعبیر شود که گویا ما را خوابی در ربوده یاغفلتی دست داده است ... اگر ما ندانیم در خود نمائی در اختیار او قرار داده بود. معمای واقعی در نظر ایشیك آقاسی‌باشی همین بود که شاه از چه وقت و بچه دلیل بر قتل یوسف آقا مصمم شده است زیرا تا آخرین ساعات‌شب گذشته همه چیز گواه آن بود که یوسف آقا بهمه نوع از التفات و حمایت شاه‌صفی برخوردار است ، بعد از آنهم نه‌کسی نزد شاه رفته و نه حادثه‌یی روی داده بودکه نظر شاه‌صفی را در باره یوسف آقا عوض کند . ازینرو دنباله سخنان شاه صفی بر شگفتی ایشیك آقاسی‌باشی می‌افزود . وقتی رستم بیك حرف خودرا تمام کردشاه صفی گفت :

-بر شما که اعاظم ارکان این دولتید پوشیده نباشد که در این کار بعد و اختیار،مدتها تاخیر رواداشته‌ایم. بجهت آنکه فساد احوال این شریر از مدتها قبل معلوم خاطر ما شده بود واز همان ابتدا که حسب استدعای مهدعلیا او را مورد نوازش و تربیت قرار دادیم اطلاعات متواتر حاصل میشد که این چهار دیواری دولتخانه هرکس چکاره است و چه میکند پس چگونه میتوانیم عرض و طول مملکت قزلباش را زیر نظر نگهداشته از مکاید و دسائس اربابغدر و فتنه سازان و حادثه پردازان مسبوق شویم ؟

شتابی که شاه صفی در بیان این آخرین کلمات بخرج داد آشکارمیساخت که گفتگو ها اندکی طولانی شده‌است و عجله دارد زودتر کار را تمام کند. ازینرو بی درنك علیقلی بیك را مامور کرد که فوجی از فورچیان خاصه بهمراه برداشته سریعا به خانه یوسف آقابرود و بزندگی او پایان ببخشد .

در حالیکه علیقلی بیك عازم میشد تا از پی ماموریت خویش بشتابد ، شاه صفی مجددا تاکید کرد که در کار خود تسریع کند زیرا با اطلاعاتی که‌داشت نگران بودمبادا پیش از رسیدن علیقلی بیك ، یوسف آقا از جریان اوضاع خبردار شده رایحه‌خطررااستشمام کند و از خانه خود بگریزد واحتمالاایادی و عوامل خودرا بسیج کرده در مقام‌مقاومت برآید و غائله‌یی براه اندازد.

تماس چند ساله و مخصوصاگزارش های آن چند ماه ، شاه صفی رامعتقد ساخته بود که یوسف آقا همچون یك مار زنگی هوشیار و خطرناك است . به طوری که هرگاه در حالت هشیاری واز روبرو مورد حمله قرار بگیرد دشمن خودرا هر اندازه قوی هم باشد از نیش زهرآگینش بی‌بهره نخواهد گذارد.این بود که سعی میکرد یوسف آقا را غافلگیرانه و بایك ضربت از پای‌درآورد تا مجال حرکت و عکس‌العملی نداشته باشد.

شاه صفی نمیتوانست این اندیشه راکه علت آنهمه احتیاط و عجله بودنزد محرم ترین معتمدان خود نیز فاش کند. زیرا مسخره بنظر میامد در مقابل اقتدارات نامحدود سلطنت قزلباش از یوسف آقا یاهر متنفذ دیگری که مورد غضب قرار میگرفت کمترین حرکتی ساخته باشد و لاعلاج منطق شاه‌صفی بر جبن ذاتی او و رعبی که از یوسف آقا در دل داشت حمل میشد. بعلاوه اگر چنان سخنی بمیان میامد شاه‌صفی ناچار بود به تدارکات یوسف آقا و گروهی از صاحبان مناصب و مشاغل موقتیتی که در جلب دوستی‌و همکاری حاصل کرده بود اشاره کند و آنرامطلقا مصلحت سلطنت و مملکت اقتضا نمی‌کرد.

بنابهمه این ملاحظات ، چاره‌یی باقی نمیماند بجز آنکه ابتکار عمل را در کار یوسف آقا شخصا بدست گرفته جریان امر را از همه جهت خودش‌اداره کند ولو همه کسانی که ناظر آن وقایع بودند شگفت زده سازد .

هر تعبیری که این شگفتی بدنبال می‌آورد ، باز ناچیز تر از آن بود که یوسف‌آقاباکمترین عکس‌العمل نومیدانه خویش در برابر حکم شاه بدعتی برجای بگذارد یالطمه‌یی بر اساس قدرت وی بزند.

دو نفر از گیاه‌شناسان لندن در بیابانهای لرستان و کردستان

چهل سال قبل در همین روز

روزنامه اونینگ‌نیوز چاپ لندن می‌نویسد : این اولین دفعه ایست که گلهای وحشی ایران در بریتانیا گل داده است و بعقیده گیاه شناسان طایفه گلهای لاله عموما از نوع گل های لاله ایران پیدا شده است . تاکنون کسی آنهارا جزعدهٔ معدودی ندیده است زیرا گل‌های لاله ایران را متخصصین فن در لابراتوار ها مورد تجزیه و تحقیقات شیمیائی قرار داده‌اند .

دکتر دارلینگتن (دارلینگتن) ودکتر (کوان) دوگیاه‌شناس انگلیسی این گل‌های لاله رااز بیابانهای ایران و اراضی بایر کردستان و لرستان پس‌ازیک مسافرت پرمشقتی باخود آورده‌اند .

دکتر دارلینگتن گفت : شما اگر میل دارید بدانیدچگونه باید گل لاله ایران رابدست آورد باید اول منظره محل رادر نظر خود تجسم دهید فلاتی را بارتفاع چهار الی‌هفت هزار قدم‌فرض کنید که اشعه‌سوزان آفتاب رنگ‌آنرا برشته و سرخ‌مایل بقهوه‌ای نموده است ، در مسافت بعیدی یك سلسله کوه بارتفاع ده الی پانزده هزار قدم واقع شده‌اند که قلل آنرا کلاه‌سفیدی از برف پوشانده است و کسانی که در جستجوی گیاه باین فلات وسیع و جبال‌شامخ آمده بودند از چهار نفر قاطرسوار یکی‌من‌یکی‌دکتر کوان‌ودو نفر سرباز ایران که اسکورت ما بودند .

هرشاخه انبوه و هر کنده‌ای که دراین بیابان بی‌آب وعلف پیدا شود مابدقت مورد مطالعه قرار میدهیم آنها ممکن است‌نوعی از زنبق‌باشند یاهمان گل‌های لاله‌ای باشند که ما از دیرزمانی در جستجوی آن بوده‌ایم .این‌هانباتاتی‌هستند پژاکنده ومتفرق که‌شکوفه‌کرده‌و گل‌داده‌اند وبدرد تحقیقات گیاه‌شناسی می‌خورند .

این بود شرح منظره فلات‌ایران وگل‌ها ونباتات آن و ما بهترین نباتات رادر پشته‌ها و زمین های دور دست پیدا کردیم واهالی دهات و ییلاقات وروستائیان ایران فوق‌العاده مهربان ورئوف‌و کمك کننده بودند ولی‌آنها تصور میکردند که‌انگلیس ها دیوانه هستند که بی‌جهت رنج سفرو مرارت وسختی صعود درقله های کوه رابرخود هموار میکنند تا مشتی علف هرزه وخودرو بچینند ، درنزدیکی سرحدات ترکیه و عراق‌و ایران آنها تصور میکردند که ما جاسوس هستیم .

راه ما از کردستان و لرستان بود، در آنجا قشون دولت با کوهستانیها مشغول مبارزه بود زیرا کوهستانیها بامساعی و اقدامات اعلیحضرت شاه ایران که برای آشنا کردن آنهابه مبادی تجددو اصول غربی اهتمام مخصوص دارند میخواستند مقاومت نمایندوحاضر نمیشدند اقدامات تجدد آمیز شاه‌را استقبال کنند . بجای آنکه بساختن جاده وراه اقدام‌کنند وسلاح خودراکنار بگذارند برعکس بموقع سخت کوه و قلاع جبال رو آورده وبه‌دزدی‌وشرارت میپرداختند وما خودناظر وشاهد مارش مظفرانه و فاتحانهٔ قشون ایران بودیم که‌از یك لشکرکشی موفقانه‌ای مراجعت می‌نمودند ،دوازده‌هزار سرباز ملبس بلباس خاکی‌ازیك‌تنگه کوه‌سرازیر میشدند در حالی که در صف جلو یکعده مشغول ترنم و خواندن وزدن سرود ملی ایران بودند . شاه سعی کرده است رسوم و قواعد وحشیانه مردمان کوه‌نشین ودور ازمدنیت را برهم زند واز بین ببرد فقط در بعضی نقاط هنوز آن قواعد ورسوم ومعمول می‌باشد ، در آستارا بمن اجازه ورود بتماشای‌رقص داده شد، درحال رقص مردمان آستارا با قلمتراش و چاقو بیکدیگر حمله‌می‌کنند وسرو صورت‌خودرا زخمی‌می‌سازند ولی درآن اثنا یکعده‌قشوق که دستور داشتند از این رقص وحشیانه جلوگیری کنند جلو آمده و تیغ‌ها رااز کف آنها گرفتند .

زنان ایرانی خود را از انظار پنهان میسازند فقط‌ما آنها را در کوچه‌ها میدیدم که‌خود را از سرتاپا در چادر سیاه درازی می‌پیچیدند و بما اخطار شد که عکس زنان‌ایران رابرنداریم زیرا اگر باینکار مبادرت می‌نمودیم در حکم‌آن بود که اهانتی به‌آنها نموده باشیم ، شنیده بودیم در گذشته یك‌نفر امریکائی درموقعیکه میخواسته است عکسی از زنان‌ایرانی بردارد او را سنگسار نموده بقتل رسانیده بودند.

یك روز ما را بمنزل یکی از اکراد دعوت نمودند میهمانان حلقه‌وار روی زمین نشسته بودند ناهار عبارت بود از ران بره و خوراك‌های مختلف جوجه ولی مقدار خوراك خیلی بیشتر از میزان مصرف مهمانان بود، پس از صرف ناهار پیاپی پیاله‌های چائی بود که برای مهمانان می‌آوردند ، مابین هرخوراکی مکث‌های طولانی میکردند و هرکس چپق خود را چاق کرده میکشید ، حتی ایرانیان بیسواد در طی‌مذاکرات‌استناد باشعارشعرای قرن سیزده وچهارده نموده و خارج از موضوع صحبت خود اشعاری بیمورد شاهد می‌آوردند ، فقط از اشعار عمر خیام کسی برزبان نراند زیرا نام خیام در ردیف بدعت‌گذاران مذهبی میباشد و عشایر و قبایل اورا کافر میدانند.

(نقل از اطلاعات ۱۷ تیرماه ۱۳۱۰)

مدیر کل تداعی معانی

علی‌نقی بهمنیار کرمانی

بعد از مصافحه و معانقه‌و چاق سلامتی از دوست عزیزم پرسیدم که آیا کارو بار و مشغولیتی هم برای دوران بازنشستگی خود دست و پا کرده ؟ و یا این که مثل بنده‌ی بی دست‌و پا ، بی‌کار و بار مانده و مشغولیتی جز مساحی پارکها و بررسی ترافیك شهر ندارد ! او با لبخند معنی داری جواب داد: نه تنها علاوه بر شغل باز - نشستگی به کار دیگری هم اشتغال دارم بلکه این کار جدید چندان بخود مشغول‌و گرفتارم کرده که حتی بامور واجب و ضروری شخصی و خانوادگی هم نمی توانم‌برسم و بدون این که مجال اظهار تعجب و پرسش جدیدی بمن بدهد ، اضافه کرد که هم اکنون نیز مشغول انجام‌این کار جدید بودم که دیدار غیر مترقبه تو آنرا مختل و معوق ساخت و چون دیدکه از جمله اخیرش اظهار تاسف کردم بلافاصله گفت : چیز مهمی نیست ، بنشین تاتعریف کنم و هردو بر روی نیمکتی که در سایه درختان نزدیك استخر دریاچه مانند پارك بسیار وسیع و زیبای فرح تعبیه شده است قرار گرفتیم و به صحبت خود چنین ادامه داد:

کار مخلص از بام تاشام اشتغال به «تداعی معانی» است و آنقدر وسعت و دامنه دارد که اگر وزیر تداعی معانی نباشم لااقل مدیر کل آن هستم و برای اثبات‌صحت این ادعا فقط کار های انجام شده همین یکی دو ساعت اخیر را برایت شرح میدهم. با خنده رضایت بخشی گفتم بسیار جالب است و بگوشم و او گفت :

- ببین دوست عزیزم ، مشاهده این پارك بسیارزیبا تمیز ، وسیع و مفرح با این همه اشجاری که در کنار خیابان های پهن و درازش با نظم و آراستگی صف بسته و در بعض قسمت های آن تشکیل جنگل های انبوه‌داده است ، با چمنزارهای سرسبز تپه و ماهور مانند و گل - کاری های بیعدیلش از نظر تداعی معانی فاعدة باید ذهن انسان را بیاد « بهشت‌موعود» برانگیزد خاصه که همین استخر بزرك با فواره های دمان و جهنده ورشته‌حوضچه هائی که در فواصل آنهاورود آب از یکی بدیگری‌تشکیل آبشاری میدهد و آب زلال هریك که مانند اشك چشم عشاق است حدیث حوض کوثر را بخاطر میاورد ولی مخلص از دیدن این همه مناظر زیبا و بالاخص از تماشای همین استخر بزرك از طریق « تداعی معانی »بیاد «کویر لوت» میافتم ...وبدون این که بگذارد من سلسله تداعی و کم و کیف‌آنرابپرسم ادامه داد :

دراین گرمای سوزان تابستان که لبهای مخلص‌از فرط عطش داغ بسته‌بامشاهده این همه‌آب ساکن و جاری و در حال فوران این شعر بسیار زیبا را بیاد میاورم که:

پیش لبت جان سپردم وبکه گویم
بر لب آب حیات تشنگیم کشت

و حالا رشته تداعی معانی راگوش کن :

- ازشعر بکروه ، شاعران - از گروه شاعران بفردوسی‌به علیه‌الرحمه - از فردوسی‌به شاهنامه - ازشاهنامه‌بداستان منیژه و بیژن - از منیژه‌و بیژن بافراسیاب تورانی - از افراسیاب بصحرای توران - از صحرا بکویر و از کویر به «کویر لوت بی آب‌وعلف» خودمان که‌چه‌بسیار کاروانیان تشنه لب گرما زده را بکام مرك فرو برده است .

- گفتم نتیجه ؟

- گفت نتیجه این که‌اگر پارکهای عمومی گردشگاه تابستان خلق‌اله باشد و این همه مردمی که الان به‌چشم خود می بینی از خیل‌محصلین تجدیدی گرفته تا عشاق‌سینه چاك و همردیفهای بازنشسته من و تو و عده‌ای مردم بلاتکلیف ، چه ژیگولو وچه هیپی و چه غیر این دو ،برای فرار از شدت گرما بدان‌روی میاورند طبعا تشنه هم‌میشوند و رفع و دفع عطش هم مستلزم نوشیدن آب خنك‌و گوارا است که متاسفانه‌در اینجا نه خنك آن گیرمیاید و نه گوارایش و فقط درهر چند صد قدمی شیری جهت شیلنك نصب شده که اگر مشغول خدمت نباشدومتصدی مربوط هم برای استفاده از آن به تشنه لبان اخطار عدم تجاوز نکند فشاری آنچنان قوی که قسمتی از آب رابه حلقوم میرساند و قسمت‌دیگر را بمصرف خیس کردن‌سرا پای آب نوشندهٔ با اعمال شاقه ، هر تشنه لب را از آبی این چنین بیزار میسازدو آیا بهتر نبود که اولیای‌امور پارکهای عمومی برای رفع‌این نقیصه چاره‌ای بیاندیشند و مثلا چندین مرکز آب آشامیدنی مطمئن و بیزحمت را تدارك ببینند و در مدخل پارك گردش کنندگان را با هر یك از در های ورودی تابلوی مخصوصی هدایت نمایند تا کسی همچون من بر لب آب حیات از تشنگی جان ندهد ؟

- گفتم البته و صد البته و اضافه کردم که خود بنده هم الان احساس تشنگی می کند.

- گفت : بسیار خوب ، پس معلوم شد که این‌تداعی معانی مخلص بی مشتری نمانده و حالا گوش کن به یکی دیگر :

- بگوشم.

- همین امروز از دیدن یك بیمارستان بسیار مهم‌و معروف در حول و حوش‌همین پارك زیبا بیاد داستان کسی افتادم که با ادای رکیك‌ترین و وقیحترین فحشها و دشنام ها بافریاد بلند و در کمال عصبانیت بحریف مقابلش می گفت : فلان فلان شده ویدر فلان و مادر فلان بی بوته و بی‌اصل و نسب ، اگر فحش بدهی فك و فامیلت را فلان و فلان میکنم و بجای این فلان و فلانها از زشت ترین واژه هائی که در قاموس فحش و دشنام میتواند وجود داشته باشد استفاده میکردو بیچاره طرف درمانده بود که با این فحاش نامدار ! که با دشنام وی را از دشنام گوئی برحذر میدارد چه کند و چه بگوید ؟

- درست مقصودت رانفهمیدم.

- حق باتو است و باید اینطور روشنتر بگویم جلوی هر بیمارستان تابلوئی نصب کرده‌اند که بموجب عکس‌و تفصیلات روی آن بوق زدن ممنوع‌است و البته این ممنوعیت بوق برای خاطررفاه و آسایش حال بیماران‌می - باشد در حالی‌که همین بیمارستان در چهار راهی‌قرار گرفته که صدای‌بوق‌اتومبیل ها در صدای غرش خودآنها محو و خاموش میشود و ساعتی از شبان و روز نیست که کامیونها و اتوبوس های غول پیکرو انواع و اقسام ماشین های سواری و باری و موتور سیکلت های غران باعبور از این محل درودیوار بیمارستان را بلرزه درنیاورده و من نمیدانم چرا مرض بیمارستان سازی در برخیابان های عریض و طویل و نامی شهر یك بیماری همه گیر شده و بیماران هم از این که در اینگونه‌بیمارستان ها بستری شوند با هم‌مسابقه دارند و آیا بهتر نبودوجوهی که برای خریداری این اراضی گران قیمت بمصرف میرسید صرف خریداری جدید ترین وسایل مجهز درمانی میشد و در عوض‌خود بیمارستان را درجائی بنا می کردند که دور از همهمه و غوغای شهر و در نتیجه‌دارای زمینی وسیع و ارزان قیمت باشد و اگر میل داشته‌باشی هم اکنون میتوانم بیش ازده بیمارستان تهران را نام ببرم که در بر پر غوغاترین‌خیابان های شهر شهر قرار گرفته و بیماران بستری در آن آنی از همهمه و جنجال و آشوب وسایط نقلیه و مردم راه - گذر آسوده و فارغ نیستند.

تداعی معانی گفت وشنود ما کاملا گل کرده بود که چشمم بصفحه روزنامه‌دردست رفیقم افتاد و دیدم زیرچندین عکس این عبارت نوشته شده است :

«دانش آموز ممتازدانشپایه کلاس فلان »

بدوستم گفتم از عبارت «دانشپایه کلاس چه متداعی میشود؟»

گفت : « سنك حجرالاسود» و «تخم مرغ‌ماهی » با این تفاوت که این دو جمله‌اخیر را عوام‌الناس میگویند و عبارت دانشپایه‌ی کلاس را مدیر محترم و دانشمند دبستانی !!

طرح ترافیك تهران زبانی است ابتدائی ...

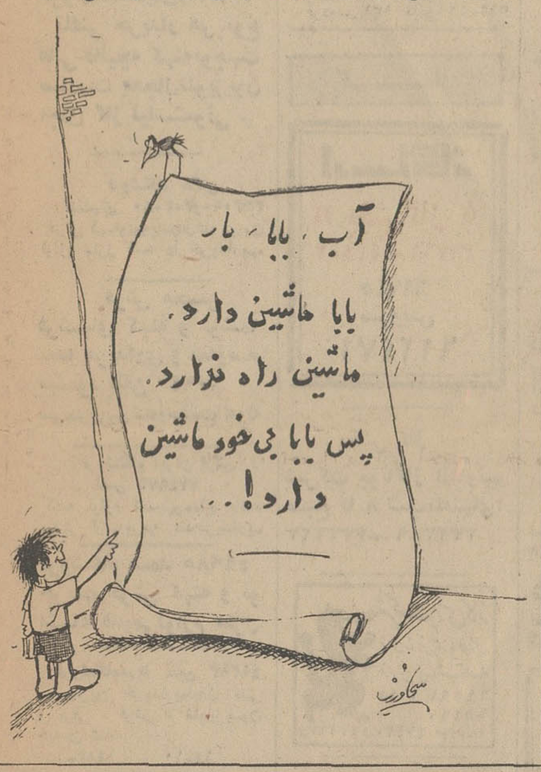

هسائل روز از نظر نویسندگان اطلاعات

فوتبال در وسط خیابان

دیروز ظهر هنگام عبور از یکی از خیابانهای شمال غربی تهران مشاهده کردم عده‌ای از جوانان در وسط این خیابان چهارعدد پاره‌آجر به‌منزله‌دروازه گذاشته و در آفتاب سوزان مشغول بازی‌فوتبال هستند. آنها بحدی سرگرم مسابقه و زدن توپ بودند که صدای بوق‌ده‌ها اتوبوس واتومبیل سواری‌راکه پشت سرهم قرار گرفته بودند نمی‌شنیدند .

دراین هنگام شاگرد راننده یك اتوبوس مسافربری پیاده شد وآجرها را بداخل جوی کنار خیابان پرتاب کرد و با داد وفریادی که براه انداخت جوانان تازه متوجه شدند که راه‌را برای عبور اتومبیل‌ها بسته‌اند .

همینکه چنددستگاه اتومبیل از آن خیابان عبور کرد یکی‌از جوانها پاره آجرها را ازداخل جوی خارج ساخت وبجای اول نهاد و مجددا همگی سرگرم فوتبال شدند. بهمین ترتیب هر چند دقیقه راه را برای عبورو مرور اتومبیلها باز میکردند و مجددا شروع به‌بازی میکردند. معلوم نیست خانواده این نوجوانان به‌ادامه زندگی‌جگر-گوشه‌گان خود علاقمند نیستند که اجازه میدهند در آفتاب سوزان آنهم در وسطیك‌خیابان عریض که محل عبور و مرور صدها اتومبیل است سرگرم فوتبال شوند ؟ عمل اینگونه جوانان خطرات غیرقابل جبرانی نه‌تنها برای خود آنها دربردارد بلکه برای عابرین پیاده نیزمزاحمت ایجاد میکند. زیرا اگر یکی از این پاره آجرها که بمنزله دروازه زمین فوتبال در وسط خیابان قرار داده شده از زیر چرخ اتوبوس یا اتومبیلی پرتاب شود بسر وصورت هر عابری اصابت کند مرك‌او حتمی‌خواهد بود .

اکنون که بعضی ازخانواده‌ها توجهی بسلامت بچه‌های خود ندارند وظیفه‌ماموران کلانتریها وپاسگاههای ژاندارمری‌است که بمحض‌مشاهده‌اینگونه صحنه‌ها جوان‌ها را از بازی در وسط خیابان‌ها منع کنند وازخطرات بزرگی که متوجه آنها است جلوگیری نمایند .

فردوس قربانی

اطلاعات مردم

آب‌نمای مقابل چهارباغ اصفهان

پریروز داشتیم در چهارباغ اصفهان قدم میزدیم همانطور که اطلاع دارید در مقابل مدرسه چهارباغ اصفهان آب‌نمائی باهزینه هنگفتی ساخته شد ولی بعللی مسئولان ، آب‌نمای اصفهان رابر روی کانال فاضلاب ساختند!! بعد از مدتی که اصفهانیها به آرزوی خود رسیدند و آب نمای اصفهان را ساخته دیدند و آنرا مورد استفاده قرار دادند بهمان علت که ذکر آن گذشت آب - نمای اصفهان فرو رفت و هزینه آن بداخل فاضلاب ریخته شد ، بگیرم وضع راه را بپرسم . همین کار را کردم ، ولی مقامات اداره راهداری هم نمیتوانستند اطلاعی از راه‌به من بدهند ، حتی آقائی گفت: خودمانیم میخواهیم‌به مشهد برویم ، ولی از وضع راه خبری نداریم . گفتم بالاخره چه‌کنم ؟جوابدادند: شما تا گرگان برویدو در آنجا بپرسید آنها وضع بقیه راه‌را بشما خواهندگفت: معنی این راهنمائی‌اینست که اگر در گرگان گفتند راه خراب است من برگردم بیایم به‌تهران . آیا استنباط شما چیز دیگری است .

مهندس رضائی

وضع راهها چطور است؟

۳۱۱۰۸۰

برای مسافرتی که می - خواستم به‌مشهد بکنم با پلیس راه تماس گرفتم که از وضع راه جویا شوم ، مرا راهنمائی کردند که باشماره ۵۱۱۹۱ اداره راهداری‌تماس

۳۱۱۰۸۰

همه روزه ازساعت ۶ تا ۷ بعد ازظهر نظریات شمارا منعکس می کند

اطلاعات مردم

میدان نهم آبان

۳۱۱۰۸۰

میدان نهم آبان در کوکاکولا یك منطقه‌ده‌هزار نفری را بخود اختصاص‌داده است ولی بصورت‌زباله دانی در آمده و از گل‌و گیاه در این میدان خبری نیست،حال آنکه اینهمه برای بوجود آوردن فضای سبز کوشش میشودچرا توجهی باین‌میدان نمیشود .

ماشاءالله محمدی‌منش

خلاصه قیافه زیبای چهارباغ تبدیل بیك گودال خرابه شد پس از مذاکراتی که مابین مسئولان امر انجام شد تصمیم گرفته شدبرای دومین بار آب‌نما را تجدید بنا کنند واینکار هم انجام گردید .

پریروز هنگام گردش درچهار باغ نگاهی به آب‌نمای اصفهان کردیم ومن باتعجب زیاد دیدم که آب نمای اصفهان رابرای دومین بار خراب کرده‌اند بعنوان یکی‌از هزاران مردمیکه میخواهند بدانند برای چه دوبار آب‌نمای اصفهان باید خراب شود از مسئولین امر تقاضای پاسخ دارم.

محمود احمدی

شرط‌بندی در دانشگاه شبانه حذف شود

همانطور که مستحضرید، فلسفه تشکیل کلاسهای شبانه دانشگاه دربدوامر چیزی جز بالابردن سطح‌معلومات اشخاصی که بنحوی گرفتاریهای زندگی مانع از ادامه تحصیلاتشان درروز شده‌نبوده است، این کلاسهابخصوص درمورد کارمندان ادارات دولتی با توجه برشته‌هائی که بکارشان مربوط میشود در پیشبرد هدفهای انقلاب‌اداری بسیار موثر ومورد استقبال کارمندان قرار گرفته است و برای اینکه کارمندان ادارات شهرستانها نیز ازاین‌مزایا برخوردار گردند دولت درسال گذشته بااتقال آنها در صورت قبول شدن درکنکور شبانه موافقت‌کرد ، لکن با شرایطی که مرکز آزمون شناسی درنظر گرفته است یك‌طبقه از کارمندان‌را بطور واضح ازشرکت در کنکور شبانه محروم کرده است بدین ترتیب که داوطلبان‌کنکور شبانه باید حتما متولد قبل از۲۳ باشند، خوب تکلیف کارمندانی که متولد بعداز ۲۳ هستند چیست؟ آیاآنها نباید ترقی کنند واگر بخواهند باید صبر کنند تا ۲۶ ساله شوند؟ خوبست درمورد کارمندان دولت شرایط سنی را منظور نفرمایند .

کارمند دارائی نهاوند عبادالله علی‌بخشی

اطلاعات مردم

برق ۱۴۰ ولت

۳۱۱۰۸۰

برق منطقه خیابان خواجه عبدالله‌انصاری بین‌دومحدوده برق قرار گرفته است ،زیرا مدتی جزءبرق‌منطقه تهران‌نو بود و ضعف آن فراوان تا اینکه اقدام شد و ولتاژبرق به ۲۴۰ ولت رسید ولی اخیرا آنرا جزو منطقه‌شمیران کرده‌اند و ولتاژ برق به۱۶۰ و گاهی ۱۴۰ میرسد که به هیچوجه قابل استفاده نیست و هرچه هم مراجعه میکنیم بی‌نتیجه است ، شرکت‌برق منطقه‌ای اعلام دارد چه‌وقت برق این منطقه را کامل خواهد کرد .

بیات

صدای ناهنجار

بعضی از وسائط نقلیه موتوری شب که مردم پس از خستگی کار (اتومبیلو موتورسیکلت) درتهران فاقد لوله اگزوز بوده و هنگام روزانه ساعتی آرمیده‌اند آنهم در این فصل که‌از فضای باز(بالکنی وحیاط)جهت خواب‌استفاده میکنند صدای وحشتناك وسیله نقلیه‌فاقد لوله اگزوز که در دل شب با سرعت سرسام‌آور در حرکت هستند خواب را بر مردم حرام کرده وچه بساکه اطفالی خردسال در نتیجه همین صدای مهیب از خواب پریده و باصدای گریه خود بر ناراحتی سایر همسایگان نزدیك می‌افزاید . خواهشمنداست اداره راهنمائی و رانندگی باین امر توجه نماید.

احمد شمسائی

حاضریم جارو کنیم !

۳۱۱۰۸۰

کوچه قاسمی که ازخیابان شاه‌صفی(میدان ثریا)منشعب میشود این خیابان رابخیابان دیگری بنام کاوه غربی متصل میکند و بهمین دلیل دارای رفت‌وآمد بسیاراست، در حالیکه بصورت خاکی باقی‌مانده است و بهداشت اهالی در خطر قرار گرفته . اگر فعلاشهرداری این‌کوچه را تسطیح کند ما حاضریم آنرا جارو و آبپاشی کنیم که گردو خاك کمتر شود .

محمدرضا اقبالی

۸۰ ولت اضافه یا ۳۰ ولت کم

برق منزل اینجانب درخیابان فرح‌آباد نیروی هوائی - خیابان آتابای کوچه اردیبهشت پلاك۲۰ ولتاژ روز ۲۰۰ و شب ۱۴۰ است از شرکت برق تهران تقاضا دارم یاولتاژ رابمیزانی برسانند که شبها ازوسایل‌برقی امکان‌استفاده باشد یا مجبت فرمایند باکسر ۳۰ ولت دیگر برق را به ۱۱۰ کاهش دهند تاباتهیه یکسری‌لوازم برقی منزل که باولتاژ ۱۰۰ کار میکند این ناراحتی از بین برود.

عباس -ن

فوق‌العاده مارا بدهید

۳۱۱۰۸۰

کارکنان کشیك شرکت تلفن قسمت فنی ایام تعطیل را هم اضافه کار میکنند ، و از اول سال تاکنون این فوق‌العاده‌اضافه‌کار رادریافت نکرده‌اند .

تلفنچی

اتوبوسهای مجانی راه آهن

روز جمعه (۲۹-۳-۴۹) بانتظار چندتن از مسافرین که از بندرشاه بتهران می‌آمدند در ایستگاه راه آهن بانتظار ایستادم. درساعت ۷ بعدازظهر قطار راه‌آهن در ایستگاه تهران توقف کرد ودر اثنای پیاده شدن‌مسافران بلندگوهای راه‌آهن اعلان زیر را مرتبا پخش میکردند «مسافران محترم توجه فرمایند... برای سوار شدن در اتوبوسهای رایگان‌درمسیرهای‌خود لطفا با مسئول اتوبوس تماس بگیرید» .

متاسفانه برای ۴۰۰ مسافر دودستگاه اتوبوس‌درنظر گرفته بودند ومن بخاطر آنکه از نزدیك شاهد استقبال مسافران شوم در گوشه‌ای ناظر براجرای این‌برنامه بودم. تعداد زیادی مسافر از مسافران دراتوبوسها جای گرفتند وبقیه که دیگر برایشان جائی باقی‌نمانده بودبطرف‌وسائل نقلیه دیگر تاکسی- سه‌چرخه موتوری و غیره رفتند ولی هنوز دودستگاه اتوبوس بجای خود باقی مانده بود واینقدر این معطلی ادامه یافت که مسافران خسته واز راه‌رسیده ازخیر آن گذشتند ویکی پس ازدیگری از اتوبوس پیاده شدند وپس‌ازچنددقیقه اتوبوس از مسافران خالی شد. در اینموقع رانندگان دودستگاه اتوبوس پشت فرمان قرار گرفتند واتوبوسها را درگوشه‌ای ازمیدان پارك کردند ! لذا نظر مسئولان راه‌آهن را بموضوع جلب وتقاضامیشود مقرردارند که اگر اتوبوس رایگان برای مسافران مهیا می‌کنند اولا تعداد آن بیشتر شود وثانیا کسی درکارآن نظارت کند .

محمد نیرومندی

تقویم اطلاعات وساعات شرعی

در ستون اول و دوم زیرسرلوحه‌صفحه‌آخر چاپ شده است .

برنامه اول

برنامه امشب

۵-۳۰ اسلایدو موزیك
۶-۰۰ اعلام برنامه
۶-۰۲ خلاصه اخبار
۶-۰۶ کودکان (مسابقه راز- جادوی علم و ماجرای راف ورودی »
۷-۰۰ نوجوانان (مسابقه معلومات عمومی)
۷-۳۰ سخنی‌پیرامون مدرسه عالی و تلویزیون ،سینما
۸-۰۰ مسابقه بسابقه
۸-۳۰ مشروح اخبار همراه‌با فیلمهای خبری
۹-۰۵ فیلم روزهای زندگی شماره ۱۲۵ و ۱۲۶
۱۰-۰۰ ایران زمین
«تاریخچه روزنامه درایران»
۱۰-۳۰ فیلم بازی سرنوشت «بوکسور»

برنامه نیمروز پنجشنبه

۱۲-۱۵ اسلاید و موزیك
۱۲-۳۰ اعلام برنامه
۱۲-۳۱ بهداشت
۱۲-۴۵ مردم سر زمین های گوناگون
۱-۱۵ فیلم محله پیتون‌شماره ۱۳۲
۱-۴۵ اخبار نیمروز
۲-۰۰ موسیقی ایرانی
۲-۱۵ سرکار استوار
«قسمت اول قالیچه سحر آمیز»

برنامه دوم

برنامه امشب

۶-۴۵ آهنگهای روز همراه با اسلاید
۷-۰۰ اعلام برنامه
۷-۰۲ فیلم ویژه
۸-۰۰ شهر آفتاب
«بررسی ومعرفی چندکتاب تازه»
۸-۳۰ مشروح اخبار همراه‌با فیلمهای خبری
۹-۰۰ تئاتر « پانتومیم‌ماندرا- گور»
۱۰-۰۰ موسیقی کلاسیك «رسیتال‌پیانو توسط‌نوین‌افروز»
۱۰-۳۰ آخرین اخبار
۱۰-۵۰ شعر معاصر

تلویزیون آمریکا

برنامه امشب

۵-۰۰ مسابقه هوش
۵-۳۰ دشت سرسبز
۵-۵۵ برنامه آینده‌تلویزیون
۶-۰۰ اخبار
۶-۳۰ اطلاعات مخصوص
۷-۰۰ برنامه مخصوص
۸-۰۰ خلاصه اخبار
۸-۰۵ برنامه روان ومارتین
۹-۰۰فیلم سینمائی «کمدی»
(دومین قسمت این برنامه در ساعت ۱۰ر۳۰نمایش‌داده خواهد شد)

برنامه بامدادی فردا

۸ر- کارتون فلیکس گربه
۹ر- کاپیتان کانگرو
۱۰ر- دانیل‌بون
۱۰ر۵۵ پایان برنامه بامدادی

تلویزیون آموزشی

برنامه صبح پنجشنبه

۸-۰۰ آهنگها و چشم‌اندازها
۸-۲۵ اعلام برنامه
۸-۳۰ برنامه کودکان «پرتگاه »
۹-۰۰ مسابقه جدول هوش‌و حوصله
۹-۳۰ مجله تلویزیونی
۱۰-۰۰ مسابقه علم و تجربه
۱۰-۱۵ مسابقه اطلاعات عمومی
۱۰-۴۵ مسابقه شیمی
۱۱-۰۰ برنامه هنری
۱۱-۴۵ مسابقه طبیعی
۱۲-۰۰ برنامه هنری
۱۲-۳۰ فیلم سینمائی
۱۴-۰۰ پایان برنامه

جدول کلمات متقاطع

شماره ۴۷۷۶

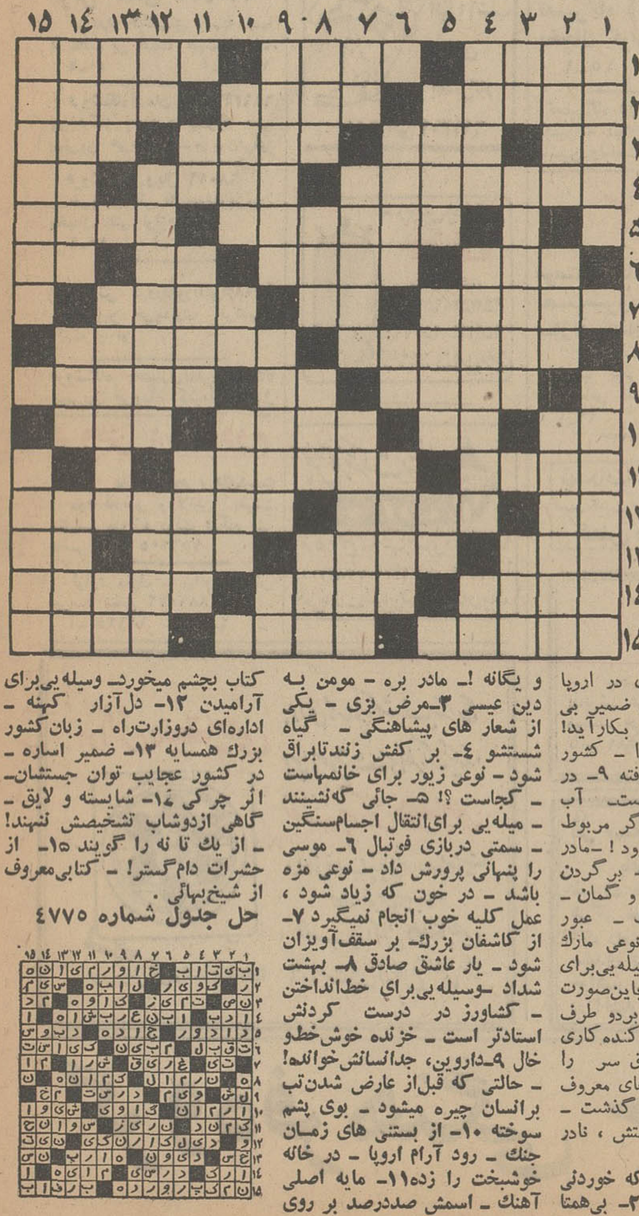

افقی : ۱- از دریا می‌آید و شور و بو داده‌اش طرفدار بسیار دارد - معمولا برای سواری پا برآن می نهند -حجش راحاجی انجام دهد۲- بخشش است و اتمامش را خواهان بسیار ! - بیرون رفتن - عملی برروی گذرنامه ۳ - در تابستان کمتر پوشند - حدیثش معروف است -برتری داشتن - میوه بهشتی ۴- می‌زنند تاازیکی از بیماریهای ریوی جلوگیری کرده‌باشند - انتظارو چشمداشت - انگلیسی خسیس‌را گوید ۵- از دیدن لنگه‌خودش، خوشش آید ! - شعله‌است‌و زبانه آتش ۶- آغاز زندگی دیگر باشد - اتم هم دارد ، اما خوردنی نیست ! - از ماههای فرنگی - رودی در اروپا ۷- بیچاره و درمانده - ضمیر بی ادبانه - برای رنگرزی بکارآید! ۸- یکی از حبیبان خدا - کشور شبهای آفتابی لقب گرفته ۹- در مسابقات ، فاصله‌یی است آب پاك - باغ بهشت ۱۰- اگر مربوط به خانمهاست ، بالا نمیرود ! -مادر عرب - قی و استفراغ- برگردن اسیر افکنند ۱۱- پندار و گمان - بزرگی ۱۲- حرف ربط - عبور کردن و گذشتن -نوعی مارك کامیون باشد ۱۳- وسیله‌یی‌برای درو - فلزی است که باین‌صورت نیز آمده ۱- در قدیم بردو طرف خانه جای میگرفت - کنده‌کاری ۱۴- کم و ناچیز - فرق سر را گویند - یکی از نژاد های معروف اروپائی ۱۵- روزیکه گذشت - ولگرد و بیهوده - دوستش ، نادر است .

عمودی : ۱- آنچه که خوردنی باشد - یاری طلبیدن ۲- بی‌همتا و یگانه !- مادر بره - مومن به دین عیسی ۳-مرض بزی - یکی از شعار های پیشاهنگی - گیاه شستشو ۴- بر کفش زندتابراق شود - نوعی زیور برای خانمهاست - کجاست ؟! ۵- جائی که‌نشینند - میله‌یی برای‌انتقال اجسام‌سنگین - سمتی دربازی فوتبال ۶- موسی را پنهانی پرورش داد - نوعی مزه باشد - در خون که زیاد شود ، عمل کلیه خوب انجام نمیگیرد ۷- از کاشفان بزرك- بر سقف‌آویزان شود - یار عاشق صادق ۸- بهشت شداد -وسیله‌یی‌برای خطاناختن - گشاورز در درست کردنش استادتر است - خزنده خوش‌خط‌و خال ۹-داروین، جدانسانش‌خواند! - حالتی که قبل‌از عارض شدن‌تب برانسان چیره میشود - بوی پشم سوخته ۱۰- از بستنی های زمان جنك - رود آرام اروپا - در خانه خوشبخت را زده۱۱- مایه اصلی آهنك - اسمش صددرصد بر روی کتاب بچشم میخورد- وسیله‌یی‌برای آرامیدن ۱۲- دل‌آزار کهنه - اداره‌ای دروزارت‌راه - زبان‌کشور بزرك همسایه ۱۳- ضمیر اساره - در کشور عجایب توان جستشان- اثر چرکی ۱۴- شایسته و لایق - گاهی ازدوشاب تشخیص نمیدهند! - از یك تا نه را گویند ۱۵- از حشرات دام‌گستر! - کتابی‌معروف از شیخ‌بهائی .

حل جدول شماره ۴۷۷۵

اثاثیه

خرید

بازرگانی کیهان
خریدار نقدی همه رقم فرش کهنه ونو جهت صادرات روزولت میدان ٢٥ شهریور تلفن : ٧٦٣٧٧٦

فروشگاه فرش طوسی
فرشهای کهنه‌ونوسنگین قیمت شما را جهت صادرات از سایرین بهتر میخرد : تلفن ٧٥٩٠٢٩

نمایشگاه فرش گلشن ٦٣١٤٢١
همه نوع فرشهای کهنه خریداریم و همه رقم فرش نوموجود می باشد فرشهای کهنه‌بانو معاوضه میشود خیابان پهلوی بالای ایستگاه بیمه جنب بانك ملی یوسف‌آباد .

فروشگاه آستارا- ٦٦٤٠٢١
خرید نو فروش یخچال برقی و نفتی تلویزیون کولر- چراغ گاز- فرش و لوازم منزل بقیمت عادلانه
آ- ٢١٨٣ ١-٢٦

فروشگاه و نمایشگاه آسیا
یخچال - تلویزیون - اجاق گاز و فرش شما را عادلانه خریداریم شاه چهارراه پیروز تلفن ٦١٢٨٣٢

فروشگاه شایان ٦١٣٣٨١
تلفنی خریدار هر نوع قالی قالیچه کهنه نوجهت صادرات یخچال تلویزیون اجاق گاز لباسشوئی .

فروشگاه خالقی
تلفنهای ٣٠٢٠٨٠ و ٣٥٣٠٩٠
فرش کهنه‌ونو یخچال تلویزیون لوازم منزل شما را خریداریم.

فرش محسن
فرشهای کهنه و نوشما نقدا خریداری و معاوضه میشود تلفن ٦٠٩٤٠
سی‌متری بین شاه‌وحشمت‌الدوله

فروشگاه ایران فرش
تلفن ٧٧٤٩٧٤
کلیه لوازم شما بهر مبلغ باشد بیشتر ازسایرین نقدخریداریم

فروشگاه صمد ٤٩٩٨٥
خریدار فرش کهنه و نو اشیاء قدیمی‌لوازم منزل

فروشگاه آریا تلفن ٤٩٣٩٣
بهترین خریداریخچال نفتی و برقی ، فرش ، تلویزیون خیابان شاه
آ- ١٤٨٣ ١٠-١٥

فرشهای گران قیمت‌نو و کهنه بقیمت بسیار عالی خریداریم تلفن ٢٣٤٨٢

فرش کندی ٩٦٠٤٣٧
خریدار فرشهای کهنه شما با عالیترین قیمت جهت‌صادرات
آ- ١٠٤١٦ ١-٥٠

فروشگاه آرمان تلفن ٦٩٦٢٣
چراغ گاز وهرنوع یخچال نفتی بهترین خریدار تلویزیون‌فرش

فروشگاه رویال ٦٨٠١٦
خریدار قالی قالیچه‌تلویزیون یخچال نفتی لوازم منزل
آ- ٢٠٧٠ ١-١٠

فروش فروردین تلفن ٤٣٠٨٥
بهترین خریداری فرشهای کهنه و نو

فروشگاه بختیاری تلفن ٧٥٩٣٢٩
بهترین خریدار کلیه‌لوازم‌منزل

فروش دست‌دوم

بورس ماشین تحریرهای‌دست دوم فارسی و لاتین بقیمت مناسب دروازه دولت بنگاه فنی ناصر تلفن ٧٥٦٢٠٥

لوازم منزل - پیانو بفروش میرسد تلفن ٨٨١٠٧٢
آ- ١١٦٦٥ ١-٢

مبل ودکوراسیون

پرده دوزی ارجمند ٣٣٧٣٧٠

پیراهن مبل :٣٣٩٥٠٥
تعویض پارچه مبل:٣٣٩٥٠٥
پرده‌دوزی شهرزاد ٣٣٩٥٠٥

قیمت شکن
نمایشگاه مبل کیهان سه‌راه سمنگان ٧٩٠١٠٢
آ- ٢٢٩٥

شستشوی مبل وفرش

دوراگلین سرویس امریکا خشکشوئی مبلمان فرش وابسته به کارخانجات تاول ماستر ایران تلفن ٧٥٨٣٩٥ و ٧٥٨٣٩٦ و ٧٣٦٨٣

شستشوی مبل و فرش کلین سرویس مهر مبتکر وپیشرو نظافت مبل و فرش درجای خود با مواد آزمایش شده‌بادستگاه منحصربفرد تلفن ٩٥٢٥٤٦

شستشوی مبل و فرش ادیب مبل و فرش تشکهای ماشین درجای‌خودتمیز مینماید ٩٥٢٤٥٤

شستشوی مبل و فرش ساحل نظافت مبلمان و پلیش بوسیله دستگاه برقی در جای خود ٩٥٦٥٦٥

شستشوی مبل و فرش اصیل بامدرنترین وسیله ٣١٠٣٧٥

کارخانه قالیشوئی داوید فردوسی ١٣١ تلفن ٣١٢٥٤٢

گاز

اساگاز
« پخش گاز »
٤٤٨٠٢ - ٤٦٧٦٦
٦٩٧٤٥
سرویس
٦١٢٤٧١

پخش گاز
شرکت بوتاگاز از٧و نیم صبح تا ٨ شب تلفنهای: ٣٣٣٢٣٢- ٣٣٢٣٨٩

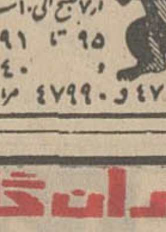

شرکت پرسی گاز
برای سفارش گاز با سرویس از ٧صبح الی ١١ شب تلفنهای ٩٥ تا ٦٤٥٩١ ، ٦٥٢٤٠ و ٤٧٢٤٧ و ٤٧٩٩٠ مراجعه شود.

ایران گاز
همه‌روزه از ساعت ٧ صبح الی ١١ شب
تلفن پخش گاز
٣٠٧ الی ٦١١٣٠١

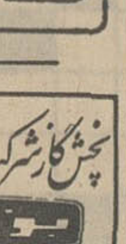

سرویس پخش گاز
جنرال
تلفنهای: ٩٥٨٢٥٢-٩٥٧٦٩٣
٩٥٩١٦٤-٩٥٧٧٩٤
پخش گاز در تمام ایام هفته

پخش گاز شرکت بوتان
BUTANE
بوتان
از ٧/٥ صبح تا ٨ شب تلفنهای ٥٥ تا ٩٥٣٠٥١ و ٣٣٨٢٢١ و ٣٣٨٢٢٢ و ٣٣٤٩٤٠ آماده قبول سفارشات مشتریان محترم خود در تهران میباشد

نصب آنتن

اهم الکترونیک سرویس
نصب آنتن تلویزیون
تصاویر صاف و روشن فقط با نصب آنتن‌های امپریال و تنظیم کانال آموزشی باسرویس سیار در تهران بویژه شمیرانات تلفن ٦٢٤٨١٧

نصب آنتن تلویزیون
فروشگاه دیاموند باآنتن‌های تمام کانال خارجی فاداشفاف‌ترین تصویر را در تهران و شمیرانات عرضه مینماید . تلفن ٣٥١١٢٠

آنتن حمید نصب‌ونعمیر آنتن تلویزیون باکمترین قیمت فوری ٣٣٥٢٨٣
تنظیم کانال آموزشی و ١١ و تعمیر تلویزیون های بلر BLAIRE آر.تی.آی R.T.I
آ- ٢٢٣٦ ١-٢

تعمیرات

تعمیر تلویزیون
تعمیر تلویزیون الکترون تلفن ٧٦٣٦٨٢
تعمیر تلویزیون‌های R.C.A شاوب لورنس - تلفنکن سیرا فیلیپس و سایر مارک و نصب کنورتور و آنتن تمام کانال با سرویس مجهز سیار بویژه شمیرانات

تلویزیون سرویس
R.T.I-R.C.A
تعمیر تلویزیونهای فیلیپس، سیرا ، شاوب‌لورنس ، صبا، گروندیك ، زیمنس ، جنرال الکتریك‌وتعمیر کلیه‌تلویزیون های اروپائی و آمریکائی با سرویس سیار در تمام ساعات هفته تلفن ٤٣٠٤١

تلویزیون سرویس خاورمیانه تلفن ٣٣٣٣١٧
تعمیرتلویزیونهای آمریکائی و اروپائی .R.T.A دمونت . ژنرال‌الکتریك .R.C.A فیلیپس بلاپونکت . سیرا .شاوب‌لورنس و غیره با سرویس سیار در هر نقطه تهران
آ- ٢١٩٧ ١-١٠

سرویس تلویزیون گارانتی تلفن ٦٢٨٣٧١
سرویس سیار R.T.I-R.C.A شاوب لورنس مدیاتور سیرا فیلیپس جنرال الکتریك .آدا. آدمیرال و نصب کنورتور در تمام‌نقاط‌تهران بویژه‌شمیرانات
آ- ١٥٠٠ ١-٣

تلویزیون سرویس
R.T.A-R.C.A
تعمیرانواع تلویزیون مجهز بسرویس سیار و تضمین کتبی ٣١٣٢٧٨ و ٣١٣٢٦٢

شرکت‌مهندسین‌تلویزیون
تعمیر هر نوع تلویزیون‌وتقویت لامپ تصویر تلفن ٦١١٢٣٤

شاوب لورنس تلویزیون سرویس تلفن ٩٦١٨٨٠

یخچال

تعمیرگاه یخچال فریجیدر ٧٢٣٣٦

تعمیرگاه واژگن‌سرویس یخچال کولر ٧٦٠٧٩٣
آ- ٢٢٤١ ١-١٥

تعمیرگاه فنی کلمن‌سید حسین تعمیرات انواع یخچال کولر ماشین ولباسشوئی‌تلفن ٧٣٦٣٠

کولر

موسسه گاما ٧٩٣٨٩٧
نصب‌سرویس کولرفوری سازنده‌کانال هدایت‌هوا

نصب کولر و کانال کشی رحمانی تلفن ٥٨١٥٤٦
آ- ١٨٤٨ ١-٢٦

تهران سرویس
نصب وتعمیرات کولر، یخچال، آبگرمکن
تلفن : ٧٦٣٨٦٢

شرکت نصب کولرفوری تلفن ٧٩٦١٠٣ اولین سازنده کانال و دریچه تنظیم هوا .

سرویس کولر ٢٠٠ ریال
قطعات یدکی ٣٠درصدتخفیف کارهای انجام شده یك فصل گارانتی تلفن ٧٨٠١٢٥

نصب کولرمجانی
گروه فنی وصنعتی
گنجه زرین
سه‌راه شهرآرا - مقابل پمپ بنزین
تلفن : ٩٥٤٣١٦

نصب وسرویس کانال کشی کولر سازمان فنی مهر تلفن ٧٩٠٥٣٣

جنرال سرویس

نصب کولر ٧٩٣٠٥٧

پارس تکنیك ٧٥٠٨٠
فروش و نصب کولر کانال کشی ساختمان
آ- ٢٢١٧ ١-٨

فروش اتومبیل

آریا اتوماتیك
با کولر دست دوم خریداری میشود تلفن ٦٢٣١٥٩ بعد از ظهرها
آ- ٢٣٠١ ١-٢

خرید

ژیان دست دوم خریداریم تلفن ٩٥٩٦٦٦ و ٩٥٠٠٩٠

پیکان‌دست‌دوم خریداریم ٥٨٨٣٩
آ- ١٨٨٠ ١-٢٦

فروشگاههای اتومبیل

انواع جیپ ولندرور و وانت موجود ٤٧٠٧٥

بازار اتومبیل ٩٤٠
خرید و فروش تلفن ٣٠١٣٢٧

فروشگاه اتومبیل بوستان
بورس خرید و فروش اتومبیل های سواری خیابان باستان‌بین شاه و حشمت‌الدوله تلفن ٩٥٣٦٣٠
آ- ٢٢١٤ ١-٤

نمایشگاه اتومبیل امیر
نماینده رسمی اتومبیل‌های ژیان (سیتروئن) ١٣٤٩ بطورنقدو اقساط باشرایط سهل تحویل فوری انتهای شاه میدان نواب تلفنهای ٩٥٠٠٩٠ و ٩٥٩٦٦٦

اتومبیل‌ژیان‌با بهترین شرایط تحویل فوری تلفن ٢٧٩٤٣
آ- ١١٤٦ ١-١٥

برای اتومبیل شما

روکش صندلی اتومبیل
ایرانشهر
بانصب فوری
میدان فردوسی - اول ایرانشهر
تلفن : ٦١٢٣٥٢

روکش صندلی
فرش وحیادراتومبیل
کاکی
نمایشگاه رحمتیان
فردوسی جنب کوچه برلن
تلفن : ٣٠٤٢٥٠

کرایه

اتو نادرسرویس

اتومبیلهای سواری آخرین‌مدل آمریکائی و اروپائی برای تشریفات وجشنها باراننده وبدون‌راننده‌آماده‌خدمت‌شماست
تلفن : ٧٦٢٤٢٩

اتولوکس
اتومبیلهای تشریفاتی باراننده برای داخل‌وخارج‌تهران میدان فردوسی تلفن ٤٤٦٠٥ و ٦١١٢٧٠

کالج بار
بارکشی شهر وحومه بیمه اثاثیه منزل
تلفن
٤١١١١
٦١١١١١

ماک ترانسپورت
٩٥٩٤٤٩
جراثقالهای گردون تا ٦٠ تن
حمل محمولات سنگین تا ٨٠ تن

جرثقیل وتریلی جاسب تلفن ٢٥٧٦٥ و ٢٧٨١٨

جرثقیل وتریلی مخمدی تلفن ٩٥٨٣٣١ و ٩٥٩٣٣١

اتوبار خوزستان
حاضر است کلیه محمولات شمارا باوسایل کامیون‌وتریلرهای‌سنگین و سبك از تهران بکلیه شهرستانهای‌ایران‌حمل کند . تلفن ٩٥٨٤٢٥
آ- ٢٢١٨ ١-٣

ماشین آلات

غلطك ١٠-١٢ تن‌آلمانی
تعمیر اساسی‌شده آماده‌فروش است . خواستاران بکاراژمنظم تعمیرگاه برادران و یا تلفن ٩٥٩٤٢١ مراجعه فرمایند .
آ- ١١٣١١ ١-٢

یکدستگاه موتور ژنراتور M.W.M ٣١٠ اسب ٢٢٠ کیلوات کم کار کرده به‌فروش میرسد تلفن ٦٦٤١٧
آ- ١١٤٥٧ ١-٣

املاك ومستغلات

فروش

آژانس شایسته ٣٠٥٣٤٩ مرکز عمده معاملات املاك در شهر و شمیرانات

فروشنده اراضی تهران‌پارس ونارمك امینی تلفن ٧٩٠٠٩٠

لاله‌زار بنگاه کوشان ٣٣٩٧٨٤
با ٣٢ سال سابقه و حسن شهرت‌فروشنده املاك درهمه‌جا لطفا باتلفن‌دستورفروش‌بفرمائید
آ- ٢١٥٤٠ ١-٦٠

خرید و فروش زمینهای جنت‌آباد - باغ‌فیض -پونك- کوهك -آژانس‌شایسته ٣٠٥٣٤٩
آ- ٢٢٢٧ ١-٧

خانه فروشی

مستغلات کوچك اوکازیون بقیمت ١٨٠ هزار تومان بهترین محل تلفن ٤٢٦٨٢ حاجی‌هاشمی
آ- ٢١٤٠ ١-٧

یکباب خانه ویلائی مدرن
٤٨٤ متر مربع زیربنا ٢٣٠ متر مربع دارای ٣ اطاق ویك‌سالن بانضمام دوهال سرویس کامل در شمیران تلفن ٧٩٩٨٥
آ- ١٠٤١٩ ١-٣

خانه به‌مساحت ١٥٠مترمربع زمین و ٢٠٠متر مربع‌ساختمان دوطبقه درامیرآباد شمالی‌انتهای شیبانی با آب. برق فیش‌تلفن. کولر اف‌اف به مبلغ ١٤٨هزار تومان به فروش میرسد تلفن ٦٢١١١٣ بعد از ظهرها
آ- ١١٥٥١ ١-٣

ژاله چهارراه آب‌سردار، کوچه آصف‌السلطنه کوچه جدید - الاحداث دست راست درب‌آخر خانه فروشی شخصی نو ساز مستغلاتی جنوبی سه‌طبقه‌مساحت ٢٢٠ متر زیربنا ٥٠٠ متر ده اطاق با سرویس کامل دکور عالی و آب و برق مقطوع ٢٧٠ هزار تومان تلفن ٣١٣٧٩٤
آ- ٢٢٣٩ ١-٥

عباس‌آباد
خانه جنوبی‌مستغلاتی‌بمساحت ٣٩٠ متر ٤ طبقه هر طبقه ٦ اطاق کولر شوفاژ قیمت ٦٥٠ هزار تومان تلفن ٧٦١٧٤٧
آ- ٢١٢٨ ١-٥

خانه فروشی اوکازیون
بمساحت ١٣٥٠ متر با بنای دو طبقه شش اطاق و سه زیر- زمین مسکونی با حمام و باغچه مشجر با اشجار زینتی بانضمام یك دستگاه عمارت جداگانه چهار اطاقه با تلفن و آب وبرق نزدیك میدان بهارستان و سازمان برنامه برای مذاکره رجوع فرمائید .
٣٣٩٧٨٤ بنگاه کوشان
آ- ٢١٥٣٦ ١-١٦

خانه ٣ اطاقه باقساط
یکساله ٤ و ٥ اطاقه ٣٣٤٣٥٦
آ- ١٦١١ ١-٢٠

در دره زیبای پلور جاده هراز
گرمای تابستان امسال بی‌سابقه است . خانه مدرن به مساحت ٧٠٠ متر مربع روبروی قله دماوند . مشجر . آب‌لوله کشی از چشمه . برق خصوصی بتلفن ٧٥٥٥٩٠ مراجعه‌فرمائید
آ- ١١٧٠٧

ویلای فروشی
ویلای مبله و مشجر درددریا کنار (بابلسر) جهت فروش یا اجاره آماده است . تلفن ٦٨٢٠٣ عصرها
آ- ١٠٢٢٥ ١-٤

فروش فوری بعلت مسافرت ویلای شمالی شخصی ساز پهلوی خیابان تلویزیون
بمساحت ٦٠٠ متر ٤٠×١٥ یك طبقه و نیم قسمت پائین ٢ سالن یك اطاق و سرویس - طبقه اصلی سالن و ناهارخوری هال و ٣ اطاق‌خواب‌وسیع‌باسیو حمام آشپزخانه با تلفن، شوفاژ سانترال ، کولر و استخر آژانس شایسته ٣٠٥٣٤٩
آ- ٢١٩٠

نقد و یا معاوضه
ویلای ٣ طبقه مهندسی بهترین نقطه سلطنت‌آباد
جدیدساز و متناسب زندگی دو و یا یك خانواده پر جمعیت با شوفاژ کولر تلفن‌و استخر آژانس شایسته ٣٠٥٣٤٩
آ- ٢١٩٢

باغ فروشی
اوکازیون قابل توجه باغ بر خیابان نیاوران
به مساحت ٨٠٠٠ مترمشجر قابل تفکیك به قطعات متناسب با صورت تفکیکی موجود آژانس شایسته ٣٠٥٣٤٩
آ- ٢١٩٢ ١-٣

باغچه فروشی
باغچه‌ای به مساحت ١١٢٠ متر مشجر بر خیابان دربند با ساختمان خوب دفتر حاج‌هاشمی تلفن ٤٢٦٨٢
آ- ٢٢٨١ ١-٣

زمین فروشی

خریدوفروش زمین های سعادت آبادومکانیر تلفن ٣٣٩٠٦٧ و٣٣٦٨٨٥

اوکازیون در ونك
یك قطعه زمین با دیوار بمساحت ٥٥٥ متر بر ٣٠ متری و دوازده متری ونك دارای دو سند بفروش میرسد تلفن - ٦٢١٦٠٦
آ- ١٨٠٤ ٧-١٥

دربهترین ییلاق
٢٠ کیلومتری تهران - جاده اسفالت گلندوك‌قطعات تفکیکی با آب و برق تلفن ٧٦١١٠٦

کیلو متر ١٤ قدیم‌کرج
زمینی بمساحت ١٣٠هزارمتر با آب جاری از قرار متری ٥٠ ریال فروشی تلفن ٩٦٣٣٧٦

درعالیترین محل
ابتدای خیابان سلطنت‌آباد چند قطعه زمین ساختمانی بمساحتهای ٥٠٠ تا ٨٠٠ متری بر خیابانهای ١٥متری اسفالته بوستانها بقیمت مناسب نقدو اقساط بفروش میرسد دفتر محمدی سید خندان تلفنهای ٧٧٣١٢١ و ٧٧١١٥٥

فروش واوکازیون
یك قطعه زمین بمساحت٥٠٠ متر مربع شمال جاده تهران‌نو ایستگاه مسجد تلفن ٧٩٠٠٩٠
آ- ٢٠٧٧ ١-٦

زمینهای‌کشاورزی اطراف
کرج و باغات به قطعات‌مختلف بفروش میرسد ٤٤٤٧٢
آ- ٢١٨٢ ١-٢

خیابان وزراء
بیست متری اول زمین‌جنوبی ٤٠×١١ قیمت‌متری هزارتومان قاسمیان تلفن ٧٧٣٥٨١
آ- ٢٢٩٤ ١-٤

یك قطعه زمین ٣٤٥×١٢
بر خیابان تخت‌طاوس‌با دومغازه و آب و تلفن برق ٣٥ آمپر زیرزمین تمام شیروانی بدون واسطه به فروش میرسد بتلفن ٧٦٢١٦٨ مراجعه فرمائید

٢٠٠ متر زمین واقع دربالای نادرشاه کوچه طاهری متری ٦٦٠ تومان بفروش میرسد خواستاران به‌خیابان شاه عباس کبیر .کوچه سام شماره ١٠ مراجعه فرمایند از ساعت ٩ تا شش

فروش وسرقفلی

مغازه واگذاری
فروش مغازه مابین پهلوی و امیراکرم به تلفن ٤٩٧٦٦ مراجعه شود

واگذار میشود
یك باب مغازه‌واقع درخیابان پهلوی جنب کوچه سیمرغ با تلفن جهت چاپخانه با برق ١٠ آمپر و لوازم تحریر و غیره طالبین به شرکت کوشش فر تلفن‌های ٣٠٤٢٢٧ - ٣٣١٩٠٤ مراجعه فرمایند .
آ- ٢٢٥٠ ١-٣

مغازه ساندویچ فروشی
ساندویچ فروشی دودهنه دونبش درحوالی‌خیابان آیزنهاور بعلت مسافرت باوسایل وجواز یا بدون وسایل واگذار میشود تلفن ٩٥٥٧٧١
آ- ٢٢٢٥ ١-٤

مغازه بزرگ حدود امیراکرم
قواره دوم از پهلوی‌باموقعیت مناسب برای هرکار تلفن - ٤٧٧٤١
آ- ٢١٢٢ ١-٤

اطاق واگذاری
اطاق برای دفتر کار در بهترین‌محل خیابان‌سعدی با آب و برق و تلفن ٣٣٣٨٥٠ واگذار میشود
آ- ١١٧٧١ ١-٢

سالن واگذاری
یك سالن چلوکبابی بمساحت تقریبی ٢٠٠متر مربع واقع در سرآسیاب مهرآباد جنوبی با تجهیزات کامل‌بفروش میرسد ٩٥٠١٤٣

سالن آرایش
بر خیابان سلطنت‌آباد
آرایشگاه با جواز وتمام‌وسایل آماده بکار واگذار و یااجاره داده میشود تلفن ٦٢٧٠٦١
آ- ٢٢٢٥ ١-٤

کارگاهی بمساحت ١٠٠٠ متر و ٥٠٠ متر زیربنا دارای آب و برق سه‌فاز کافی واقع‌در جاده آرامگاه به فروش میرسد خواستاران از ساعت‌ده صبح تا ١٢ به تلفن ٥٢٣٧٦ مراجعه نمایند
آ- ١١٧٢٧ ١-٧

مطب واگذاری
مطب با سابقه پزشکی و مامائی اجاره یا واگذار میشود بعد از ظهرها به تلفن ٩٥٠٥١٤ یا ٢٧١٢٠ مراجعه شود .
آ- ٢٢٨٨ ١-٢

پارکینك فروشی
پارکینك آماده در بهترین محل با آب و برق و تلفن به مساحت هزار متر فروشی دفتر حاج هاشمی تلفن ٤٢٦٨٢
آ- ٢٢٨٠ ١-٣

اجاره داده میشود

آپارتمان اجاره

یکدستگاه آپارتمان لوکس دارای پنج اطاق با کلیه لوازم مورد نیاز واقع درمیدان بلوار خیابان پهلوی کوچه خسروخاور برای سکونت‌اجاره داده میشود تلفن ٦٢٧٠٦٤
آ- ٢٢٩٠ ١-٥

مستغلات مناسب
برای مطب ، بانك ،محضر نبش چهارراه انتهای باباثیان تلفن ٩٦٣٠١٠
آ- ٢٢٧٥٦ ١-٣

آپارتمانهای سه اطاقه‌با هال مجهز به شوفاژ و تهویه و پارکینك برای دفتر تجارتی و مغازه برای فروشگاه درخیابان نادری نبش‌قوام‌السلطنه ساختمان فرقانی واگذار میشود تلفن ٤٤٧٢٤
آ- ٢٢٩٨ ١-٥

سیدخندان یك دستگاه آپارتمان مدرن دارای ٤ اطاق‌و هال آب و برق و درب مجزا تلفن کولر سرویس مجهز حداقل ده هزار ریال به‌خارجی و ایرانی اجاره داده می‌شود تلفن ٧٧٤٦٦٤

یکدستگاه آپارتمان
واقع در جاده پهلوی -بلوار نادر سه اطاق خواب - هال - سالن پذیرائی- شوفاژ -کولر- تلفن مستقل - گاراژ -سرویس فرنگی و ایرانی ماهیانه ١٥٠٠٠ ریال اجاره داده میشود تلفن ٤٣٢١٥
آ- ٢٣٤٨٦ ١-٢

آپارتمانهای ٤ و ٥ اطاقه و حیاط دربست در شمال شهر آماده برای اجاره‌قاسمیان تلفن ٧٧٣٥٨١
آ- ٢٢٩٣ ١-٤

کاخ شمالی ٢ اطاق
برای دفتر موجود ٦٢١٢٢٨
آ- ٢٢٦٨

ساختمان اجاره
ساختمان مجهزبه آسانسور ٣٥ اطاقه با سالن بزرك واقع در خیابان صبا برای اجاره آماده است تلفن ٦٢٣٩٨٣
آ- ١١٥٠٣ ١-٣

خیابان کاخ شمالی
طبقه اول ساختمان شامل دو اطاق خواب . پذیرائی . نهارخوری . دفتر .اطاق‌نشیمن مستخدم . انبار . گاراژ .حیاط لوستر و تلفن فرعی اجاره‌داده میشود تلفن ٦٢١٢٢٨
آ- ٢٢٦٨

صد دستگاه ساختمان‌وویلائی در داودیه جهت فروش‌آماده است قاسمیان تلفن ٧٧٣٥٨١
آ- ٢٣٠٠ ١-٣

معاوضه

خانه جنوبی دو طبقه واقع‌در یوسف‌آبادخیابان‌محمد رضاشاه خیابان احسان پلاك ١٢ به مساحت ٢٥٠ متر مربع با زیربنا ٢٦٢ متر مربع با خانه شمالی در شمال شهر تعویض میگردد ساعت ٨-٥بعد از ظهر مراجعه فرمایند .

نیازمندیهای اجاره

سازمان نیازمندیهای خارجیان
خانه‌شمارا اجاره میدهد ٦١٣٩٣٩

برای اجاره
جهت چند خانواده اروپائی به منازل مدرن‌در شمیرانات مورد لزوم است تلفن ٦١٢٩٦٤ و ٤٩٧١٣

آژانس پرسپولیس
اجاره بخارجیها - ٦٢٢٥٢٠

نیازمندیهای هیلتون ١٧٦٥٦٩٤ اجاره بخارجیان

خریداری میشود

دفتر پارس اراضی سیصد متری داخل طرح عباس‌آباد خریدار است تلفن ٧٦١٥٥٨

اراضی تهران‌پارس‌خریداریم بازرگانی امینی تلفن ٧٩٠٠٩٠

نقشه برداری

نقشه‌برداری اراضی‌و املاك وسیع، تقسیم و تهیه نقشه تفکیك گروه نقشه برداری مساح تلفن ٦٥٧٥٤

خرید زمین های‌مکانیرو کوی سعادت‌آباد ٥١٩٩٠

خرید زمین افسریه ٧٩١٣٥٩

زمینهای رعفرانیه دره قشلاق، مکانیرو سعادت‌آباد عباس‌آباد ، فرحزاد را خریداریم‌بازرگانی جلالی خیابان‌پهلوی تلفن‌های ٦٣٦٤١١ و ٦٣٤١٩٣

خرید کوهك جنت‌آبادباغ- فیض عباس‌آباد سازمان برنامه ٦٦٣٠٣

مستغلات بدهی‌دار فورا خریداریم ٤٨٤٦٣
آ- ٢١١٢ ١-١٠

اراضی یوسف‌آباد خریداریم دفتر زهره تلفن ٦٢٣٣٨٠
آ- ٢١٣٧ ١-١٠

اراضی نارمك و تهران‌پارس خریداریم املاك گلزار ٧٩٩٤٥

دفتر خلج خرید اراضی دره قشلاق‌وباغات شمیرانات ٨٩٠١٧٧

توجه
به چند قطعه زمین خارج از محدوده در منطقه مبارك آباد نیازمندیم تلفن ٧٦٤٣٠١
آ- ٢٢٨٣ ١-٢

بنگاههای معاملات املاك

بورس املاك شمیران
دفتر براتی باغ فردوس ٨٥٢٥٧٥

پهلوی دره قشلاق ، قیطریه کوی میکانیر ولنجك عابدی ٨٥٠٠٩٥

خرید و فروش اراضی کوی مکانیر سعادت‌آباد مرتضوی ٦٨٥٦٢

بازرگانی نراقی تلفن ٨٥٤٨٥

بورس شمال غرب کیشا جنت‌آباد کوهك باغ فیض

برای ساختمان شما

پرده کرکره
کاغذ دیواری نقاشی‌ساختمان جانقدا تلفن ٧٨١٩٧٧

هر نوع مصالح ساختمانی کهنه خریداریم . تلفن ٩٥٧٦٨٥

اطلاعیه مهم
لوله بازکنی فاضل آب اولین سرویس مجانی تلفن ٥٢٥٥٠- ٥٧٨٨٥

لوله بازکنی

رفع گرفتگی لوله‌ساختمان
در ٢٤ ساعت سازمان ترکم
تلفن ٨٨١٦٨١

رفع گرفتگی هرنوع لوله ساختمان
بادستگاه تراکم‌هوا- تلفن ٧٨٧٢٧

لوله بازکنی فاضل‌آب
بادستگاه‌تراکم هوا
٦٤٤٨٥ مسعود

لوله بازکنی فاضل آب
مقدم ٦٤٦٣٥

لوله بازکنی فاضل آب
بادستگاه تراکم هوا
سازمان فنی رفاه پیشرو لوله بازکنی در ایران
تلفنهای : ٧٦٣٢٨٦
٧٥٦٤٠٨

جنرال-سرویس
لوله بازکنی فاضل آب
بادستگاه مجهز تراکم‌هوا
آبگرمکن-بخاری-کولر
تلفن ٧٩٣٠٥٧

قبوض

قبوض اصلاحات ارضی‌بیواسطه خریدار باکپور ٢٢٧٢٩ و ٨٥٠٠٨١

قبضهائیکه بیش‌از ٥٠ هزار ریال ارزیابی شده سه ساعته بقیمت عالی خریداریم تلفن ٢٣٤٨٢

قبل از مراجعه بدیگران بدون‌هزینه‌ازقیمت‌واقعی قبض‌فرش‌خودمطلع‌شوید اردهالی اول بازارکفاش ها سرای مهدیه تلفن - ٢٣٤٨٢

فرش رویا
قبوض فرش‌بانك کارگشائی و همچنین فرشهای کهنه و نو را خریداریم. اول نادری‌گالری گلشن طبقه دوم شماره ٤٩ - تلفن ٣١٢٠٧٧

معاملات پول

مورد نیاز

پول‌شرطی ١٨٪ نیازمندیم ٤٨٤٦٣

پول بادرآمدتضمین‌شده مورد نیاز است ٢٧٩٤٣

پول موجود

پول هر١ شاهی ٦٢٤٨٧٣
پول بیواسطه‌موجود ٢٣٧٣٩

پول شرطی باسودبانکی ٤٨٤٦٣

پول تومانی دو شاهی و نیم بدون‌معطلی ٧٦٢٦٥٩

خانه پول فرح شمالی مرکز معاملات پول تهران ٧٧١٣٨٨

رستورانهای خانوادگی

پهلوی تلفنهای ٨٩٢٢٨١ ٨٩٢٢٨٢- ٨٩٢٢٨٣

چلوکباب خوشمرام افتتاح‌شد لاله‌زارنو جنب سینمامتروپل ٣٣٢٣٣١

آگهیهای متفرقه

اسناد لاوصولی خریداریم ٣٥١٦٩٧

حراج حراج

کاغذ دیواری تمام استیل قابل شستشو ساخت انگلستان مدل ١٩٧٠ متر مربع ١٠ الی ٧٠ ریال تلفن ٧٧٣٩١٣

کوره ذوب فلزات
کوره ذوب فلز یکصدکیلوئی با سوخت نفت سیاه آماده فروش است تلفن ٧٩٠٥٠٥

ایران لئوم
کف پوش یکپارچه پلاستیکی تیل قطعه کاغذ دیواری
تلفن ٣١٠٥٤٣

داروخانه‌ها

داروخانه مهران
خیابان شیروخورشید چهار راه استخر تلفن ٩٥٤٠٠٧

B.K.D
دربازکن برقی **بکد**
باتضمین
نقدا **٢٣٥** تومان
به اقساط ماهیانه بدون پیش قسط
٢٥٠ تومان
بوسیله تلفن سفارش دهید دستگاه درمدت ٤ ساعت نصب وتحویل میگردد
تلفنهای دفترفروش : ٧٧٢٠٠٨ - ٦٢٨٧٧٤ - ٦٢٧٨٨٢
مرکز فروش ونصب : شرکت بکد الکتریك بامسئولیت محدود
خیابان پهلوی مقابل پارک ساعی شماره ٦٨٠
فروش درکلیه فروشگاههای لوازم برقی والکتریکی

برای رزرو فیات ٨٥٠ کوپه
فیات ١٢٤ سالون ١٩٧٠
فیات ٨٥٠ اسپایدر
شرکت سهامی عباد
خیابان ملت‌شماره ١١ تلفنهای ٣٠٤١٨١ و ٣٠٤٤٧٣ وفروشگاه فانتوم‌خیابان‌عباس‌آباد تلفن ٧٦١٠٧٤ مراجعه فرمائید .

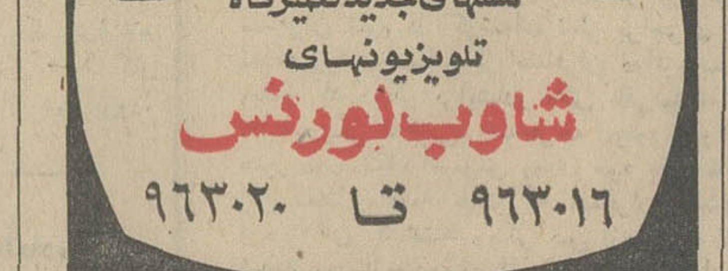

تلفنهای جدید تعمیرگاه
تلویزیونهای
شاوب‌لورنس
٩٦٣٠١٦ تا ٩٦٣٠٢٠

کارگاه فنی لئون
مجهز به دستگاههای مدرن برش و خم‌کاری آماده پذیرش هرنوع سفارشات ورق‌کاری از مشتریان گرامی میباشد خیابان تهران‌نو مقابل پمپ بنزین کوچه خسروی تلفن ٧٩١٥٨١

از سفیدی برف تاسیاهی زغال
باعضویت در سازمان آسان‌ساز به پرداخت حق عضویت معادل ٣٥٠ ریال برای رفع نیازمندیهای خود هرگز مواجه به مشکلی نخواهید شد زیرا مانیازمندی های روزمره اعضای خودرا در کلیه شئون زندگی از سفیدی برف تا سیاهی زغال بطور شبانه روزی مرتفع خواهیم ساخت برای کسب اطلاع بیشتر تلفن ٧٠٦٠١ در اختیار شما است .

هواکش هیتاچی
هوائی ناسالم و کثیف بتدریج ایجاد مسمومیت های خطرناک میکند.
نصب هواکش هیتاچی
دراطاق خواب ، پذیرائی صددرصد مسمومیت هوا را از بین میبرد
نصب هواکش هیتاچی
٦ ساعت پس از اطلاع تلفنی شما

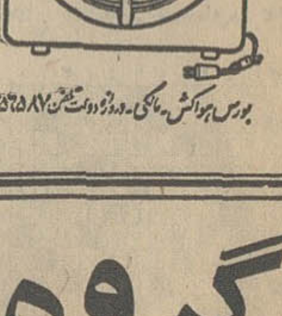

بورس هواکش ماکی - دروازه دولت تلفن ٧٥٦٥٨٧

گروه فرهنگی جاویدان

آخرین کلاسهای تجدیدی وتقویتی صبح و عصر
ششم ریاضی ششم طبیعی
از هفدهم تیرماه شماره یك- خیابان سلسبیل چهار راه وثوق
تلفن ٩٥٥٤٦٣ شماره٢- چهار راه پهلوی‌شاهرضا کوچه کاشانچی پلاك ٤٧ تلفن ٤٤٣٧٩

نیازمندیها

استخدام

دکتر داروساز جهت تهران و شهرستان مورد نیاز است تلفن ۳۳۶۴۵۰

به تعدادی فروشنده زن ومرد نیازمندیم شاهرضا روبروی دانشگاه طبقه پنجم شماره ۱۱ موسسه الکو

شرکت بزرك تولیدی مواد غذائی چند مدیر جوان فارغ‌التحصیل یکی از رشته‌های مدیریت صنعتی یا اقتصاد که با زبان انگلیسی آشنائی کامل داشته باشند استخدام مینماید واجدین شرایط مشخصات کامل و یکقطعه عکس خود را بفوریت به آدرس صندوق پستی ۱۱۵۹ طهران ارسال فرمایند .
۳-۱ آ-۲۳۲۲۰

شرکت بزرك تولیدی مواد غذائی به چندنفر لیسانس‌شیمی با سابقه لااقل ۵ سال کار در موسسات صنعتی که با زبان انگلیسی آشنائی کامل داشته باشند نیازمند است واجدین شرایط مشخصات کامل و یك قطعه عکس صندوق‌پستی ۱۱۵۹ طهران ارسال فرمایند
۳-۱ آ-۲۳۲۲۰

اپراتور حسابداری
شرکت سهامی فروشگاه فردوسی به دونفر اپراتور (مرد یا زن) که بماشین‌های ناشنال آشنائی داشته و دارای سابقه کار باشند نیازمند است .
داوطلبان میتوانند تقاضای خود را با ذکر مشخصات به کارگزینی فروشگاه فردوسی ارسال دارند .
۲-۱ آ-۲۳۱۷۰

کلاس نقشه کشی ورادیو تلویزیون مخصوص جویندگان‌کار
به ۳۰ نفر خانم و آقا که‌در ظرف دو روز آینده مراجعه کنند یکدوره کامل نقشه‌کشی و رادیو تلویزیون را تا اخذ گواهینامه فقط با مختصر شهریه تعلیم میدهد شاهرضا. نبش ایرانشهر (نزدیك میدان فردوسی) آموزشگاه فنی‌آفرین تلفن ۴۲۲۷۲

چند نفر جهت مکاتبات تجارتی انگلیسی با دانستن ماشین‌نویسی با سابقه چندسال کار برای تمام روز یا نصف‌روز مورد نیاز است .
تلفن ۳۳۶۳۶۳
۲-۱ آ-۲۳۲۳۴

انجمن ملی حمایت کودکان
یکنفر ماشین‌نویس فارسی‌و لاتین که بیکی از زبانهای انگلیسی یا فرانسه تسلط داشته باشد استخدام مینماید. داوطلبان میتوانند به‌کارگزینی انجمن واقع در خیابان پهلوی بالاتر از میدان ولیعهد خیابان خسرو خاور شماره ۲۹ مراجعه نمایند .

چند نفر کارمند دوشیزه و جوان‌فعال که حداقل دارای دیپلم کامل متوسطه و معافی نظام وظیفه باشند استخدام میشوند وسیله راهنمای شماره ۲۱۷ روزنامه اطلاعات مکاتبه شود .

یکنفر دوشیزه یا بانو که‌تسلط کامل به زبان انگلیسی و ماشین نویسی فارسی و لاتین داشته باشد مورد نیاز است . تلفن ۶۲۲۵۰۷ - ۶۲۴۱۷۷
۳-۱ آ-۲۲۸۴۶

یکنفر بانو یا دوشیزه جهت دفترداری دبستان تمام وقت‌مورد نیاز است مدرك دیپلم موردنظر نیست تلفن ۲۴۷۹۱

مهندس مشاور به نقشه‌کش برق و مکانیك نیاز دارد تلفن ۴۵۴۱۶

متخصص نصب کولر استخدام میشود ۷۹۳۸۹۷

LARGE industrial food processing organization requires several young men with college degrees in Industrial Management or Busines Administration with good knowledge of English, please ruch C.V. and photo to P.O Box 1159 Tehran.

کاریاب
برای استخدام در موسسات ، شرکت ها، کارخانجات‌وفروشگاهها بشرکت کاریاب مراجعه فرمائید .
کاخ جنوبی کوچه نوشیروان پلاك ۲۴ تلفن ۴۱۹۲۴

مهندس راه و ساختمان
شرکت کامپساکس بیك‌نفر مهندس راه و ساختمان‌باتجربه که بزبان انگلیسی مسلط‌باشد برای کار در کرمانشاه نیازمند است .
متقاضیان واجد شرایط با دردست داشتن برك‌خاتمه‌خدمت نظام و یا معافیت به خیابان کوشك شماره ۴۳ دائره کارگزینی مراجعه فرمایند .
۳-۱ آ-۲۲۳۷۶

بیمارستان باهر نرس و بهیار استخدام مینماید
تلفن ۹۶ - ۶۱۱۲۹۵
۳-۱ آ-۲۱۶۹

مهندس‌الکترونیك ومخابرات فارغ‌التحصیل دانشگاه آلمان‌با ۷ سال سابقه تئوری و عملی‌در ایران مسلط بزبان آلمانی و آشنا بزبان انگلیسی مایل به تغییر شغل است به راهنمای شماره ۲۱۳ اطلاعات مراجعه شود
۳-۱ آ-۱۱۳۰۷

شرکت مارونی به یك راننده که بزبان‌انگلیسی کمی آشنائی داشته باشد احتیاج دارد . داوطلبان میتوانند همه روزه از ساعت ۸ ونیم صبح الی یك بعد از ظهر به محل شرکت واقع‌در خیابان فردوسی کوچه برلن شماره ۲۱ مراجعه نمایند .
۲-۱ آ-۱۱۲۹۳

چند نفر کارگر بافنده در شهرستان قزوین مورد احتیاج است با تلفن‌های شماره ۵۱۴۴۱ و ۴۲۳۷۶ تماس بگیرید .
۳-۱ آ-۱۱۳۹۹

یك شرکت فنی احتیاج به مهندس مکانیك با سابقه حداقل چهار سال کار درنصب ماشین‌آلات صنعتی‌یاکارخانجات برای کار در شهرستانها دارد داوطلبان با تلفن ۶۲۳۳۵۶ تماس حاصل فرمایند .
۲-۱ آ-۱۱۷۸۱

داوطلبان محترم استخدام
شما برای استخدام تمام نصف و یا چند ساعت در روز باید کاری را بدانید که مورد احتیاج موسسات میباشد.
بزرگترین و مدرن‌ترین آموزشگاه بازرگانی در ایران بمناسبت افتتاح خودو به منظور معرفی بعموم ۵۰۰نفر خانم و آقای دیگر که امروز یا فردا مراجعه نمایند . یکدوره کامل دفترداری دوبل و حسابداری یا منشیگری را بدون دریافت شهریه مجانا در مدت یکماه تعلیم داده گواهینامه رسمی اعطا مینماید : برای بازدید از کلاسها و اطلاع از برنامه‌آنها و رزروجا فورابه میدان‌فردوسی آموزشگاه بازرگانی اقتصاد تلفنهای ۶۶۰۸۷ و ۴۶۰۲۶ مراجعه نمایند .

بعده‌ای ویزیتور زن و مردباحقوق ماهی چهار صد تومان‌وپورسانتاژ نیازمندیم .
موسسه OKEY
خیابان قدیم شمیران چهارراه حقوقی ساختمان فداج طبقه‌چهارم

شرکت مهندسین مشاور ارگانیك به یك بانو و یا دوشیزه ماشین نویس فارسی که در امور بایگانی دارای اطلاعات کافی باشد نیازمند است . داوطلبان میتوانند در روزهای یکشنبه ۲۱ و دوشنبه ۲۲ تیر از ساعت ۱۲ تا ۱۳ به نشانی زیر مراجعه فرمایند . داوطلبانیکه به زبان انگلیسی آشنائی داشته باشند مقدم میباشند . شرکت مهندسین مشاور ارگانیك - خیابان ایزنهاور نبش خیابان کسری شماره ۵۱
۲-۱ آ-۱۱۶۷۹

به دو نفر دوشیزه یا بانو که بزبان انگلیسی و آلمانی و ماشین‌نویسی لاتین تسلط‌کامل داشته باشند جهت کار یکنفر در خارج از تهران حدود ۱۵۰ کیلو متر و یك نفر در تهران احتیاج است داوطلبان تقاضا های خود را به راهنمای شماره ۲۱۸ روزنامه اطلاعات ارسال فرمایند .
آ- ۱۱۷۷۳

کانون هنری پاترا
عده‌ای خانم و آقا علاقمندبه هنرپیشگی برای بازی در فیلم های فارسی و تاتر و تلویزیون میپذیرد . احمد کاشانی کارگردان تاتر . دروازه دولت روبروی پمپ بنزین کوچه حمیدالدوله تلفن ۳۱۴۵۳۹
آ- ۱۱۸۰۱

آموزشگاه بهیاری میثاقیه
برای دوره نهم تعدادی دانش‌آموز از طریق مسابقه و مصاحبه با شرایط زیر میپذیرد .
۱- داشتن گواهینامه دوره اول دبیرستان
۲- سن بین ۱۶ و ۲۵ سال
۳- آشنائی بزبان انگلیسی
۴- داشتن برك حسن رفتار از دبیرستان
۵- برای کسب اطلاع‌بیشتر همه روزه از ساعت ۹ الی ۱۲ بدفتر آموزشگاه‌واقع درخیابان ایتالیا جنب بیمارستان میثاقیه مراجعه فرمایند .
۲-۱ آ-۱۱۵۰۹

مانیکوریست نیازمندیم
سالن آرایش گل . یوسف آباد . خیابان محمدرضا شاه میدان فرهنگ
۲-۱ آ-۱۱۷۶۹

برای مدیریت
داخلی و سرپرستی امور تولیدی یك کارخانه جدید - التاسیس‌درشهرصنعتی قزوین به شخصی که حداقل دارای دیپلم کامل و آشنائی به زبان انگلیسی باشد مورد احتیاج است واجدین‌شرایط مشخصات کامل و سوابق کار و میزان حقوق درخواستی خود را با یك قطعه عکس به صندوق پستی شماره ۱۱۵۵ تهران ارسال فرمایند
آ- ۲۲۹۲

PHARMACIST
AN American pharmaceutical company has a vacancy for a male pharmacist to work in our modern production plant in Tehran. Suitable applicants should have a reasonable command of spoken and written English and must have completed military service or with a valid exemption. Previous production experience is not essential. We do, however, require a man of integrity and one who is willing to learn production techniques of the highest world standard. This is a full-time position, offering a five-day working week, cafeteria facilities and free transportation. Please phone 953254-954919, Mrs. Ketty, for an appointment.

۱۸ نفر دیپلمه
علاقمند به حسابداری پس‌از دیدن یکدوره کارآموزی یکماهه مشغول بکار خواهند شد تلفن ۳۳۵۰۴۰
۵-۱ آ-۲۲۹۹

دفتر بیمه پارت
ده نفر خانم و آقا جهت فعالیت و همکاری در امور بیمه با درآمد مکفی استخدام می نماید خیابان نادرشاه نبش تخت‌طاوس ساختمان بانك‌ایران وخاورمیانه طبقه سوم
۳-۱ آ-۲۲۸۴

بچند نفر فروشنده مرد
با گواهینامه رانندگی و معافی دائم و تضمین ملکی نیازمندیم بعد از ظهرها
تلفن ۳۳۳۵۰۹
۴-۱ آ-۲۲۸۶

پزشك و دندانپزشك
و پزشکیار مرد نیازمندیم تلفن ۴۱۰۵۲
۳-۱ آ-۲۲۷۹

استخدام پرستار
از بانوان با تجربه در امور پرستاری (سن بین ۲۵ تا۳۵) بطور شبانه روز جهت پرستاری نوزاد در یك خانواده سه‌نفری با حقوق مکفی استخدام میشوند حائزین شرایط از ساعت ۱۵ الی ۱۸ با تلفنهای ۶۹۷۷۵ - ۶۹۵۲۵- ۶۲۸۱۷۷ تماس‌حاصل فرمایند
آ- ۲۲۹۰

شرکت سهامی ایران‌چاپ
(چاپخانه روزنامه اطلاعات) به چهار نفر که استعداد نقاشی داشته باشند برای کار های روتوش احتیاج دارد که ب حقوق مکفی استخدام مینمایند. داوطلبان میتوانند همه روزه ساعت ۱۴ باداره کارگزینی شرکت ایران‌چاپ واقع در خیابان سپه روبروی اداره کل پست مراجعه نمایند .
۲-۱ آ-۲۲۸۳۶

جویای کار

یك نفر تکنیسین با سابقه ۱۲ ساله در راهسازی جویای کار است به راهنمای ۲۱۹ روزنامه اطلاعات مراجعه شود.
آ- ۱۱۷۷۵

کارگری با سابقه هشت‌سال قالب سازی جویا ی‌کار است براهنمای شماره ۲۱۴ روزنامه اطلاعات مراجعه شود .

لیسانسیه حسابداری و حسابرسی با سابقه پنج ساله بعد از ظهرها جویای کار تلفن ۳۰۲۰۳۱
۳-۲ آ-۱۱۴۰۷

گمشده

دسته چك جاری ۲ سپه‌بنام حاج عبدالرضا بازرلو مدتی است مفقود شده چکهای‌شماره ۹۷۹۵۹۴ ر ۲۰۷۵۸۴ قابل پرداخت است و غیر از این ۲ برك بقیه دسته‌چك از درجه اعتبار ساقط است
آ- ۲۳۴۷۴

برك لیسانس موقت اینجانب علی معنوی‌راد مفقود شده‌است از یابنده خواهشمند است به تلفن ۷۵۹۶۸۶ اطلاع دهد .
۲-۱ آ- ۱۱۶۶۷

چك مفقود شده
چك شماره۸۸۸۸۹۹ ه ۸/۱-۲۴ر۴ر۴۹ بانك صادرات شعبه خیابان سرباز به مبلغ ده هزار ریال مفقود و مسدود گردیده. یابنده به بهار شمالی . نبش مزینی طبقه سوم. ایران‌پوستر تلفن ۷۵۵۷۳۴ مراجعه‌ومژدگانی دریافت کند .
آ- ۲۲۷۸

یك جلد سند مالکیت بشماره ۱۳۴۴۷ بنام اینجانبه بانو اکرم قاسمی‌امیری درتاریخ ۱۴ر۴ر۴۹ در تاکسی جا مانده از یابنده خواهشمند است به آدرس خیابان آیزنهاور خیابان شادمان کوچه هنر شماره ۲ + ۱۱ مراجعه‌و مژدگانی‌خود را دریافت دارد

آموزشگاهها

کلاس درس
موسسه انگلیسی نژاد
برای ترم تابستانی ثبت نام مینماید انگلیسی با روش مخصوص کنترانی ماشین‌نویسی بااسلوب‌بین‌المللی شورت‌هندبا متد جدید انگلستان وسیله رفت‌وآمد آماده است .
پهلوی مقابل کاخ مرمر تلفنهای ۴۲۰۸۶ - ۴۷۱۴۱

کلاس آرایش
آموزش زیبائی و آرایش چکاوك
وابسته به بیوتی کالج سانفرانسیسکو تحت نظر متخصص لیسانسیه از امریکابا آخرین متد آمریکائی واروپائی در رشته آرایش مو ، زیبائی هنرآموز میپذیرد خیابان‌حافظ جنب کوی ایرج ساختمان مینا شماره ۱۶ تلفن ۴۹۸۶۶
آ- ۲۲۹۱

تدریس‌خصوصی

ریاضیات فیزیك میکانیك دوره دبیرستان توسط‌دانشجوی سال چهارم و دبیر دبیرستانها ۳۵۳۳۰۷
۵-۱ آ-۲۲۵۷

ریاضیات فیزیك شیمی‌زبان توسط دانشجویان سال سوم آریامهر ۶۳۱۰۲۲ -۷۷۰۴۲۹
آ-۲۲۴۲

تدریس زبانهای انگلیسی‌فرانسه آلمانی ایتالیائی تلفن۳۱۱۴۴۳
۱-۲۶ آ-۲۲۴۰

تدریس خصوصی انگلیسی توسط خانمی فارغ‌التحصیل از انگلستان مخصوص خانم ها تلفن ۷۷۲۷۷۰
آ- ۲۲۹۶

تدریس خصوصی دروس دبیرستان و ریاضیات پایه دانشکده‌ها توسط دانشجویان دانشکده فنی و پلی‌تکنیك ۳۳۱۷۲۹
آ- ۱۱۷۶۳

کلیه دروس‌وسیله دانشجوی چهارم آریامهر تلفن۶۷۹۱۹ ظهرها
آ- ۱۱۷۵۹

ریاضی فیزیك مکانیك‌شیمی طبیعی تلفن ۷۰۱۰۱
۴-۱ آ-۲۲۵۵

معلمهای خارجی برای‌تدریس خصوصی زبانهای (انگلیسی و آلمانی) در شمیران آدرس : باغ فردوس تلفن ۸۳۹۳۶
آ- ۱۱۷۴۳

اخذ پذیرش از دانشگاهها و دبیرستانها
آمریکا و انگلیس ودروس خصوصی به تلفظ آمریکائی ۶۲۸۵۳۱ ساعت ۸ تا ۱۰ و۵ تا ۸ متشرعی

گروه معلمین خصوصی ۶۲۰۶۹۹
۲-۱ آ-۱۱۴۹۹

کلاس تکنیسین برق وفشارقوی
دوره جدید کلاس تکنیسین برق فشار قوی در کاخ دانش تشکیل میشود .
مجهزترین وسائل برای آموزش این فن در این کلاس آماده گردیده است و استادان فارغ‌التحصیل ازآلمان تعلیم در این کلاس را بعهده خواهند داشت . قبلا نامنویسی کنید .

کلاس منشیگری
دوره جدید کلاس منشیگری کاخ‌دانش‌با استفاده‌از ماشینهای تحریر مدرن فاسیت تشکیل میشود . نامه‌نگاری . حسابداری . بایگانی . ماشین نویسی فارسی‌و لاتین و قوانین اجتماعی قسمتی از دروس این کلاس است . قبلا نامنویسی کنید .

کلاس حسابداری و دفترداری دوبل
دوره جدید کلاس‌حسابداری کاخ دانش زیر نظر استاد محترم آقای حمیدی با سابقه تدریس در دانشگاه تهران تشکیل میشود . در این کلاس هاعلاوه‌برفراگرفتن فن‌حسابداری و دفترداری دوبل طرز کار با ماشینهای حساب مدرن دستی و برقی فاسیت‌معظم‌ترین کارخانه سازنده ماشینهای‌حساب جهان را فراخواهید گرفت .

کاخ دانش
خیابان نادری . پاساژمعتمد. خیابان فرانسه . کوچه‌مرجان
آ- ۲۳۴۵۴

دایره انتشارات بنیاد پهلوی
۱۵ نفر را بامشخصات زیر برای پخش ومعرفی کتب منتشره ازطریق‌مصاحبه‌میپذیرد
۱- سن ۲۲ تا ۳۵ سال
۲- حداقل تحصیلات دیپلم متوسطه
۳- معافی نظام وظیفه یاخاتمه خدمت
۴- دارای صحت مزاج
علاقمندان وواجدین شرایط روز شنبه ۲۰ تیرماه ۴۹ از ساعت ۹ تا ۱۲ و۵ تا ۷ بعد ازظهر بخیابان سپهبد زاهدی شماره ۱۰۲ طبقه ۵ مراجعه نمایند .

ALI N

کارخانجات عالی سب استخدام میکند
یك نفر تکنیسین درجه یك یا دیپلمهٔ هنرستان صنعتی در رشته مکانیك وفلزکاری آشنا به انواع پرسهای بزرك وکوچك برقی‌و بستن قالب‌ها باسابقه حداقل ۴ سال کار در قسمت پرسکاری جهت سرپرستی پرسکاری باحقوق مکفی مورد نیاز است .
واجدین شرایط می‌توانند همه روزه جز روزهای پنجشنبه وجمعه ازساعت ۴ تا ۶ر۵ بعدازظهر به دفتر کارخانه واقع درسه راه اکبرآباد اول‌خیابان خرمشهر ویا به تلفن‌های ۹۰۴۴۳۵ و ۹۵۶۴۵۶ مراجعه نمایند .

مطب دکتر محمود مدرس
متخصص بیماریهای عفونی‌بمیدان‌کندی بالای داروخانه شفائی انتقال یافت . تلفن : ۹۵۰۵۱۴ پذیرائی بعدازظهرها

کافه قنادی نانسی
برای تکمیل کادر فروشندگی‌احتیاج‌بدو نفر دوشیزه فروشنده دارد کسانیکه به زبان انگلیسی آشنا باشند حق‌تقدم دارند .
نشانی: عباس‌آبادسی‌متری نظامی‌مقابل دانشکده بازرگانی تلفن ۶۲۷۹۸۴

دریك موسسه بزرك صنعتی
به شخصی واجد شرایط برای تصدی سرویس‌های همگانی (شامل امور منازل، تدارکات، رفاه وحفاظت اموال)دربندرشاهپور مورد نیاز است .
معلومات : لیسانس (فنی یااداری) و آشنائی کامل بزبان انگلیسی.
سن : ۳۰ تا ۴۵ سال
تابعیت : ایرانی
منزل وحقوق مکفی داده میشود .
متقاضیان لطفا تقاضای خودرا با ذکر مشخصات کامل به نشانی‌صندوق‌پستی۱۵۲۱ تهران ارسال دارند تاترتیب مصاحبه آنان داده شود .

سازمان توریستی آپادانا یك نفرسکرتر که‌بزبان‌انگلیسی‌و تایپ لاتین تسلط کامل و آشنائی ،وسابقه کافی درامور توریستی داشته باشدباحقوق مکفی استخدام مینماید .
آدرس : خیابان شمیران چهارراه حقوقی اول ایرج سازمان توریستی آپادانا

FOROUSHGAHE BOZORGE IRAN
IRAN DEPARTMENT STORE

استخدام
فروشگاه بزرك ایران
برای امور بسته بندی ونظافت احتیاج به ۳۰ نفر جوان (زن‌ومرد) که حداکثر سن آنان ۲۵ سال باشد دارد لطفا درساعات‌اداری باداره امور کارمندان فروشگاه بزرك ایران مراجعه فرمایند .
۲-۱ آ-۲۲۷۶

آگهی استخدام
یکی از واحدهای بزرك نساجی درخارج از تهران افرادی را که دارای مشخصات زیر باشندباحقوق‌وشرایط خیلی‌مناسب استخدام مینماید .
۱- یکنفر مهندس یا تکنیسین نساجی که آشنائی بزبان آلمانی یا انگلیسی داشته باشد . افرادیکه دارای سابقه کار باشند ارجحیت خواهند داشت .
۲- چهارنفر دیپلم هنرستان نساجی‌و رنگرزی و تکمیل یا فارغ‌التحصیل موسسه تکنولوژی که سابقه کار در شته‌های مربوطه داشته باشند .
۳- دارا بودن دفترچه پایان خدمت‌وظیفه عمومی یا معافیت دائم غیرپزشکی .
۴- حداکثر سن ۳۰ سال .
داوطلبان میتوانند برای‌تکمیل‌پرسش‌نامه همه روزه غیراز روزهای‌تعطیل‌وپنجشنبه با در دست داشتن ۲ قطعه عکس از ساعت ۲ تا ۵ر۴ بعدازظهر به نشانی خیابان سپهبد زاهدی (فیشرآباد) شماره ۲۸۵ امورکارمندان مراجعه فرمایند .

سرویس هسکوارنا تلفن : ۶۸۸۸۵
Husqvarna Swedish Quality

برنامه سینماها

* چیتی چیتی بنك‌بنك - رنگی - ۷۰ میلیمتری - دیك‌وان‌دایك
شهر فرنك (۶۲۷۶۲۸) ۱۱- ۳ر۳۰- ۶ر۳۰- ۹ر۴۵
* رومئوژولیت - رنگی - اولیویاهوسی - لئوناردوایتینك
امپایر (۶۲۳۹۴۲) ۱۱ر۱۵- ۳- ۵ر۱۵- ۷ر۳۰- ۹ر۴۵
* پارتی - رنگی - پیترسلرز - کلودین‌لوژه
دیاموند (۶۲۸۴۰۰) ۱۱ر۱۵- ۳ر۳۰- ۵ر۳۰- ۷ر۳۰- ۹ر۴۵
* ۳۹۵۵ سال بعداز میلاد مسیح - رنگی - جیمز فرانسیکاس
نیاگارا (۶۵۳۰۷) ۱۱- ۳- ۵- ۷- ۹
ادئون (۳۳۸۱۱۸) ۱۰ر۳۰- ۲- ۴- ۶- ۸- ۱۰
رادیوسیتی (۴۳۳۲۰) ۱۱ر۳۰- ۳ر۳۰- ۵ر۳۰- ۷ر۳۰- ۹ر۳۰
سیلورسیتی (۸۱۲۰۵) ۱۰ر۳۰- ۲ر۳۰- ۴ر۳۰- ۶ر۳۰- ۸ر۳۰
* اولیور - رنگی - سینماسکوپ - مارك‌لستر
ب.ب (۶۹۶۴۱) ۱۰ر۳۰- ۲ر۳۰- ۵- ۷ر۳۰- ۱۰
* مردان بی‌نشان - سینماسکوپ - رنگی - جرج‌هیلتون
سانترال (۴۸۶۸۶) ۱۱- ۳- ۵- ۷- ۹ر۱۵
ایفل (۳۱۱۴۷۷) ۱۰- ۱۲- ۲- ۴- ۶- ۸- ۱۰
رویال (۴۹۷۸۵) ۱۱- ۳- ۵- ۷- ۹
پولیدور (۶۴۵۸۵) ۱۱ر۳۰- ۳ر۳۰- ۵ر۳۰- ۷ر۳۰- ۹ر۳۰
متروپل (۳۳۹۴۱۰) ۱۰ر۳۰- ۲ر۳۰- ۴ر۳۰- ۶ر۳۰- ۸ر۳۰
* الهه‌بلورین - سینماسکوپ - رنگی - آنیتااکبرك
سهیلا (۳۳۶۴۲۴) ۱۰ر۳۰- ۲ر۳۰- ۴ر۳۰- ۶ر۳۰- ۸ر۳۰
* مردی‌که از باران آمد - رنگی - چارلز برونسون
ریولی (۷۵۷۷۷۷) ۱۱- ۳ر۳۰- ۵ر۳۰- ۷ر۳۰- ۹ر۳۰
* خلوتگاه تابستانی - رنگی - الیزابت تیلور - ریچاردبرتن
پارامونت (۴۸۳۲۱) ۱۱- ۳- ۵ر۱۵- ۷ر۳۰- ۹ر۴۵
* گل آتشین - رنگی - سینماسکوپ -میری‌دارك - آنوك‌فرژاك
کریستال (۳۳۷۶۷۵) ۱۰ر۳۰- ۲ر۳۰- ۴ر۳۰- ۶ر۴۵- ۹
درایوین‌ونك (۶۲۲۵۵۷) ۷ر۴۵- ۱۰
* مبارزات موش و گربه - رنگی - محصول والت‌دیسنی
سینه‌موند (۴۸۳۲۲) ۱۱- ۳- ۵- ۷- ۹
* عجایب هفتگانه - رنگی - استریوفونیك - بطریقه سینه‌راما
آتلانتیك (۶۲۷۱۷۱) ۱۱- ۳ر۳۰- ۶ر۳۰- ۹ر۳۰
* ناپلئون دوم - رنگی - ژان‌ماره - دانیل‌گوبر
کاپری (۴۸۴۰۱) ۱۱- ۳- ۵- ۷- ۹
* لبخند شیاطین - رنگی - روسی‌استوارت - اریکابالانك
گلدن‌سیتی (۶۱۳۲۶۹) ۱۱- ۳ر۳۰- ۵ر۳۰- ۷ر۳۰- ۹ر۳۰
* مکتب عشق - رنگی - ربرت‌حسین - ناتالی ولون
کسری (۷۵۶۹۳۹) ۱۰- ۲- ۴- ۶- ۸- ۱۰
* قیصر - بهروز وثوقی - پوری بنائی - ناصر ملك‌مطیعی
مولن‌روژ (۷۲۹۲۹) ۱۱ر۱۵- ۳ر۳۰- ۵ر۳۰- ۷ر۳۰- ۹ر۳۰
مهتاب (۴۷۷۷۷) ۱۱- ۳- ۵- ۷- ۹
دیانا (۴۷۳۶۵) ۱۱ر۳۰- ۳ر۳۰- ۵ر۳۰- ۷ر۳۰- ۹ر۳۰
رکس (۳۳۵۲۹۳) ۱۰ر۳۰- ۲ر۳۰- ۴ر۳۰- ۶ر۳۰- ۸ر۳۰
شهوند (۳۵۴۰۴۰) ۱۰ر۳۰- ۱۲ر۳۰- ۲ر۳۰- ۴ر۳۰ - ۶ر۳۰- ۸ر۳۰
نپتون (۷۶۰۱۳۶) ۱۱- ۱- ۳- ۵- ۷- ۹
لیدو (۹۵۱۲۸۲) ۹- ۱۱- ۱- ۳- ۵- ۷- ۹ر۱۵
رنگین کمان (۷۵۶۷۶۰) ۱۰- ۱۲- ۲- ۴- ۶- ۸
ژاله (۳۰۴۱۲۰) ۹- ۱۱- ۱- ۳- ۵- ۷- ۹
همای (۳۱۱۶۶۹) ۱۰ر۳۰- ۱۲ر۳۰- ۲ر۳۰- ۴ر۳۰- ۶ر۳۰- ۸ر۳۰
اسکا (۹۵۰۸۹۸) ۱۰ر۳۰- ۱۲ر۳۰- ۲ر۳۰- ۴ر۳۰- ۶ر۳۰- ۸ر۳۰
چرخ‌وفلك ۱۰- ۱۲- ۲- ۴- ۶- ۸
شرق (۵۴۰۲۴) ۹- ۱۱- ۱- ۳- ۵- ۷- ۹
پاسارگاد (۷۹۲۷۸۲) ۱۰- ۱۲- ۲- ۴- ۶ر۱۵- ۸ر۳۰
ارانوس (۲۷۹۷۱) ۱۰- ۱۲- ۲- ۴- ۶- ۸
* شطرنج - رنگی - راجندراکومار - وحیده رحمان
اونیورسال (۶۶۹۵۳) ۱۰ر۱۵- ۲ر۴۵- ۵- ۷ر۳۰- ۹ر۴۵
آسیا (۴۲۹۰۹) ۱۱ر۱۵- ۲ر۳۰- ۴ر۳۰- ۷- ۹ر۴۰
ایران (۳۳۶۳۵۴) ۱۰ر۳۰- ۲ر۳۰- ۴ر۳۰- ۶ر۳۰- ۸ر۳۰
میامی (۷۴۳۲۹) ۱۱- ۳- ۵- ۷- ۹
ماینا (۳۵۲۴۴۲) ۱۰ر۳۰- ۲ر۳۰- ۴ر۳۰- ۶ر۳۰- ۸ر۳۰
تیسمون (۹۵۸۸۸۲) ۱۰- ۱۲- ۲- ۴- ۶- ۸
آستارا (۸۴۰۲۲) ۱۰ر۳۰- ۲- ۴ر۱۵- ۶ر۳۰- ۸ر۴۵
اروپا (۳۰۳۱۷۹) ۱۱- ۳- ۵- ۷- ۹
مارلیك (۹۶۳۶۱۶) ۱۰- ۱۲- ۲- ۴- ۶- ۸
مونت‌کارلو (۷۹۷۴۱) ۹ر۳۰- ۱۲- ۲ر۳۰- ۵- ۷ر۳۰- ۱۰
سیلوانا (۳۳۳۷۷۷) ۱۱- ۱- ۳- ۵- ۷- ۹
* رستوران بزرك - سینماسکوپ - رنگی - لوئی دوفونس
دنیا (۳۳۳۸۱۲) ۱۰ر۳۰- ۲ر۳۰- ۴ر۳۰- ۶ر۳۰ - ۹
* ماسیست قویترین‌مرد دنیا -سینماسکوپ- رنگی -مارك‌فورست
حافظ (۳۳۴۰۷۴) ۱۱ر۳۰- ۱ر۳۰- ۳ر۳۰- ۵ر۳۰- ۷ر۳۰- ۹ر۳۰
فردوسی (۳۳۵۷۸۴) ۸- ۱۰- ۱۲- ۲- ۴- ۶- ۸
مراد (۷۳۳۸۲) ۱۰ر۴۵- ۱۲ر۴۵- ۲ر۴۵- ۴ر۴۵- ۶ر۴۵- ۸ر۴۵
ری (۲۲۵۷۸) ۱۰ر۳۰- ۱۲ر۳۰- ۲ر۳۰- ۴ر۳۰- ۶ر۳۰- ۸ر۳۰
کیهان (۹۵۷۳۶۰) ۱۱ر۱۵- ۱ر۱۵- ۳ر۱۵- ۵ر۱۵- ۷ر۱۵- ۹ر۱۵
الوند (۳۵۶۵۳۸) ۱۰- ۱۲- ۲- ۴- ۶- ۸
* عروس یك‌شب - نوتان - دارمندرا - هلن
پرسپولیس (۵۸۱۰۸۳) ۹- ۱۱ر۱۵- ۱ر۳۰- ۳ر۴۵- ۶- ۸ر۱۵
کارون (۹۵۱۰۶۵) ۱۰- ۱۲ر۱۵- ۲ر۳۰- ۴ر۴۵- ۷- ۹ر۱۵
آسمان آبی (۳۳۲۶۶۸) ۱۱ر۱۵- ۱ر۳۰- ۳ر۴۵- ۶- ۸ر۱۵
پانوراما (۷۹۴۵۷۰) ۱۰- ۱۲ر۱۵- ۲ر۳۰- ۴ر۴۵- ۷- ۹ر۱۵
* عشوه‌گر - رنگی - آن‌مارگرت - ویتوریو گاسمن
دریا (۷۹۱۷۴۶) ۹- ۱۱- ۱- ۳- ۵- ۷- ۹ر۱۵
* کارولین‌شری - رنگی - ویتوریودسیکا
آریا (۳۳۹۸۸۴) ۹- ۱۱- ۱- ۳- ۵- ۷- ۹
* نبرد های پانچوویلا - سینماسکوپ - رنگی - یول برینر
تاج (۳۱۳۸۶۴) ۱۰ر۳۰- ۲- ۴- ۶- ۸- ۱۰
* حجله - رنگی - راجندراکومار
توسکا ۱۰- ۱۲ر۳۰- ۳- ۵ر۳۰- ۸
* در گرمای شب - رنگی - سیدنی‌پواتیه - روداستایگر
گلدیس (۶۲۸۷۱۳) ۳ر۳۰- ۵ر۳۰- ۷ر۳۰
* نوادا اسمیت - رنگی - استیوماك‌کوئین
ماژستیك (۶۸۴۶۱) ۱۱- ۳- ۵- ۷- ۹
* آنژلیك تشنه انتقام - سینما سکوپ - رنگی - میشل‌مرسیه
پارك (۳۳۹۶۳۷) ۹- ۱۱- ۱- ۳- ۵- ۷- ۹
* مردی ازاستانبول - رنگی - هورست‌بوخهولتز - سیلواکوشینا
پردیس ۹- ۱۱- ۱- ۳- ۵- ۷- ۹
* مرد طپانچه‌طلائی - رنگی - آنتونی کوئین - ریچاردویدمارك
ناتالی (۹۵۴۵۳۴) ۱۰ر۳۰- ۲ر۳۰- ۴ر۳۰- ۶ر۳۰- ۸ر۴۵
* مایرلینك - عمرشریف- آواگاردنر
بولوار (۶۰۲۹۲) ۱۱ - ۲ر۳۰ - ۵ - ۷ر۳۰ - ۱۰
* هنك‌شیطان - سینماسکوپ - رنگی - ویلیام‌هولدن
المپیا (۹۵۶۷۹۶) ۱۰ر۳۰- ۱- ۳ر۳۰- ۶- ۸ر۳۰
* چهارسوار کهکشان - هفتمین سپیده‌دم
البرز (۳۰۴۲۵۸) ۸ر۳۰- ۱۲ر۳۰- ۴ر۳۰- ۸ر۳۰
* فاتلین - رنگی - لی‌ماروین - آنجی‌دیکنیسون
تخت جمشید (۴۳۵۵۰) ۳- ۵- ۷- ۹

سانس انگلیسی
گلدیس ساعت ۹ر۳۰ فیلم (درگرمای شب)
سانس فرانسه
درایوین‌ونك ۷ر۴۵- ۱۰ فیلم (گل‌آتشین)

جناب خانم فرخ‌رو پارسای‌وزیرمحترم‌آموزش‌وپرورش
انتصاب شایسته آقای ابوالقاسم کوشا را که از فرهنگیان صدیق وخدمتگزار شاه وملت است‌بسمت مدیرکل آموزش وپرورش شهرستانهای استان‌مرکز تبریك عرض نموده موفقیت بیشتر آنجناب را درراه خدمت بمیهن عزیز ازخداوند مسئلت مینمایند .
کارکنان اداره آموزش وپرورش‌تفرش: آزادبخت. میرشکرائی. ناظرزاده . فرازی . پرتوی . بینا . مجبعلی . امیدوار . نوری اسلامی .

کودهوموس‌رژنورموجود
تهران . خیابان سپه‌کاشی ۵۲۴ تلفن۳۰۳۷۰۶عسکرنیا

آگهی مناقصه
چون در نظر است تاسیسات مکانیکی و الکتریکی وتجهیزات ویژه بیمارستان یکصد تختخوابی افشار که در شهرستان یزد در دست‌ساختمان است بصورت زیر مناقصه گذاشته شود لذا از پیمانکاران درجه اول که تخصص و تجربه کافی‌دارند دعوت می شود تقاضای شرکت در مناقصه را تاتاریخ ۲۸ر۴ر۴۹ به‌صندوق پستی شماره ۱۴۵۸ر۱۴ ارسال فرمایند.
اول :تاسیسات بهداشتی لوله کشی آب‌سردو گرم و فاضل آب تاسیسات گرمایش و تهویه مطبوع .
دوم : تاسیسات بخار.
سوم : تجهیزات آشپزخانه، تجهیزات رختشویخانه .
چهارم : تاسیسات و تجهیزات گاز های طبیو طبیعی.
پنجم: تجهیزات ویژه بیمارستان از قبیل گندزدائی وتجهیزات آزمایشگاه و استرلیزنیك .
ششم : یخچال ها و میزهای کار.
هفتم : آسانسور ها.
هشتم : تاسیسات الکتریکی ، فشار ضعیف و فشار قوی .
۲-۱ آ-۲۳۵۲۲

شماره ۵۹۳۴ - ۱۳ر۴ر۴۹
آگهی تشکیل مجمع عمومی عادی سالیانه
شرکت سهامی ماشین سازی ایران منعقده‌درتاریخ ۳۰ر۴ر۱۳۴۹
مجمع عمومی عادی سالیانه شرکت سهامی ماشین سازی ایران برابر مقررات اساسنامه در تاریخ روز سه شنبه۳۰ر۴ر۴۹ ساعت ۵بعداز ظهر در محل شرکت « واقع در جاده دماوند تهران پارس جنب خیابان مینو» تشکیل خواهدشد . از صاحبان‌محترم سهام که دارای حداقل پنج‌سهم باشند ، خواهشمند است‌شخصا و یا با معرفی نماینده بطور کتبی در مجمع عمومی حضور بهم رسانند.
دستور جلسه مجمع‌عمومی بشرح‌زیرتعیین میشود
۱- استماع گزارش مدیرو بازرس شرکت.
۲- ملاحظه گزارش هیئت مدیره و بازرسان قانونی و همچنین ملاحظه ترازنامه و صورتحساب سودو زیان دوره مالی ۱۳۴۸ شرکت سهامی لوله وماشین سازی ایران مصوبه در مجمع عمومی عادی سالیانه شرکت مزبور طبق ماده ۶۰ اساسنامه این شرکت .
۳- ملاحظه نحوه تقسیم و پرداخت سود سهمی این‌شرکت بر طبق مصوبه مجمع عمومی عادی سالیانه شرکت سهامی لوله و ماشین سازی‌ایران .
۴- انتخاب یکنفر بازرس قانونی بمدت یکسال بر طبق‌ماده ۴۴ اساسنامه شرکت.
مدیر شرکت سهامی ماشین سازی ایران
مهندس داود رجبی
آ-۱۱۷۸۷

شماره ۶۷۰۸۵
تاریخ ۹ر۴ر۴۹
آگهی درباره تغییرات جدید درشرکت‌ترانس پیك
برابر نامه مورخه ۶ر۴ر۴۹ شرکت ترانس پیك « سهامی خاص » منضم بنامه مدیر عامل و صورت جلسات مجامع‌عمومی فوق‌العاده و عادی و هیئت‌مدیره تغییرات زیر در شرکت حاصل گردیده است .
۱- طبق نامه مورخه ۱۵ر۲ر۴۹ مدیر عامل به پیوست ۱۵ فقره فیش بانك صادرات ایران بمبلغ ۱۹ر۵۰۰ر۰۰۰ ریال بقیه ۶۵ در صد سرمایه تعهدی شرکت در بانك مذکور تودیع بنابر این کلیه سرمایه شرکت تمام پرداخت می‌باشد.
۲- طبق صورت جلسه مورخه ۱۶ر۲ر۴۹ مجمع عمومی فوق‌العاده صاحبان سهام شرکت نامبرده اساسنامه جدیدی در ۶۶ ماده و ۴ تبصره تهیه و تنظیم و تسلیم و جایگزین اساسنامه سابق قرار گرفت و به هیئت مدیره شرکت اجازه داده شد بارعایت قانون تجارت و مقررات اساسنامه‌و صورت جلسه مذکورسرمایه شرکترا تا مبلغ ۱۰۰ر۰۰۰ر۰۰۰ ریال با فروش سهام جدید افزایش دهد.
۳- برابر صورت جلسه مورخه ۲۴ر۳ر۴۹ مجمع عمومی‌عادی صاحبان سهام اشخاص نامبرده زیر :
۱- بانك توسعه صنعتی و معدنی ایران به نمایندگی آقای فریدون مهدوی .
۲- آقای ایرج آزرم. ۳-شر کت ن و فیلیپس گلوپلامپن فابریکن آیندهون هلند بنمایندگی آقای روبرت وریست .۴- آقای لورنس‌تئودوراسخون .۵- شرکت سهامی کارخانجات‌صنعتی و تولیدی مفید به نمایندگی آقای تقی صالح آبادی .۶- شرکت سهامی کارخانجات‌رادیو شهاب با نمایندگی آقای مهندس‌صالح خرم آبادی . ۷-شرکت سهامی کارخانجات پارس الکتریك به نمایندگی آقای محمدتقی برخوردار . ۸- آقای دکتر مسعود نظامی نراقی .۹- آقای رضا مبین از تاریخ۲۴ر۳ر۴۹ برای مدت دو سال به سمت اعضاء هیئت مدیره شرکت انتخاب گردیدند.
۴- به استناد صورت‌جلسه مورخه ۲۵ر۳ر۴۹ هیئت مدیره آقای لورنس تئودور اسخون برای مدت ۲سال از تاریخ۲۵ر۳ر۴۹ بسمت مدیر عامل شرکت تعیین و حق‌امضاء چك هاو بروات و سفته‌ها و قرارداد ها و هر نوع اسناد و مدارك تعهدآور شرکت و بطور کلی حق‌اعمال کلیه اختیارات هیئت مدیره مصرحه در اساسنامه با مدیر عامل وآقای مهندس صالح خرم آبادی متفقا با مهر شرکت خواهدبود به استثناء موارد زیر که می‌بایستی موافقت هیئت مدیره قبلا جلب‌گردد.
اخذ وام برای هر معامله که مبلغ‌آن از ده میلیون ریال بیشتر باشد ، خرید و واگذاری و به رهن گذاردن اموال غیر منقول‌شرکت ، هزینه های تاسیساتی و ساختمانی و همچنین هزینه های مربوط به توسعه کارخانه شرکت که مبلغ آنها از پنج میلیون ریال بیشتر باشد، تاسیس شعبات شرکت ، مشارکت در شرکت های دیگر ، انعقاد قرارداد هائی که بموجب آنها شرکت متعهد پرداخت مبلغی بیش از پنج میلیون ریال درسال گردد ، انعقاد هرنوع قرارداد و موافقت نامه بین شرکت بایك یاگروهی از سهامداران شرکت، استخدام هر نوع کارمندفنی یا دفتری که حقوق ماهیانه او بیش‌از۷۰۰۰۰ ریال باشد وهمچنین تعیین و میزان اضافه حقوق این گونه کارمندان پس ازاستخدام
ضمنا هریك از دارندگان حق امضاء به تنهائی حق‌خواهند داشت حق امضاء و تمام و یاقسمتی از اختیارات خودرا بمسئولیت خودو بطور موقت به یکدیگر و یا شخص ثالثی واگذار نمایند.
ضمنا آقای فریدون مهدوی بسمت رئیس و آقای محمد تقی برخوردار بسمت نایب رئیس‌و آقای دکتر مسعود نظامی نراقی بسمت منشی هیئت مدیره برای مدت یکسال تعیین گردیدند.
۵- بموجب صورت‌جلسه مجمع عمومی عادی سالیانه مورخه ۲۵ر۳ر۴۹ صاحبان سهام موسسه وینی‌مری‌اند کمپانی به‌نمایندگی آقای بایرون نلسون بعنوان بازرس حساب اصلی وآقای کولین کارتر بعنوان بازرس علی‌البدل برای سال ۱۳۴۹ شرکت‌تعیین گردیده‌اند .
مراتب ثبت وجهت اطلاع عموم آگهی میشود .
از طرف رئیس اداره ثبت شرکت ها و مالکیت صنعتی - مهدی نراقی
آ-۱۱۷۱۷

بازار معاملات پوست و روده رونق ندارد

کارخانه‌های کفش ایتالیا بااحتیاط معاملات پوست انجام میدهند

* تعطیلات تابستانی در اروپا موجب سکوت بازار معاملات این کالا میباشد

اقتصادی

بازار صادرات پوست ، ساکت است و معاملات در حدود مصرف انجام می‌شود کارخانجات اروپا و امریکا اکنون‌دوران تعطیلات‌تابستانی خود را می گذرانند و تجار صادر کننده پوست و روده فعالیت زیادی ندارند .

کارخانه های کفش ایتالیا که قسمت عمده‌ای از پوست‌صادراتی کشور را جذب می کنند و به‌علت ورشکسته شدن چند کارخانه ، معاملات عمده‌ای انجام نمیدهند و حتی‌المقدور در معاملات راه‌احتیاط را در پیش گرفته‌اند .

عده‌ای از صادر کنندگان‌پوست به کشور ایتالیا ، با تاسیس دفتر فروش در آن کشور معاملات‌پوست را بصورت نقدی انجام می دهندو از انجام معاملات مدت‌دار پرهیز می کنند .

برای صادرات سالامبور گوسفندی فعلا بازار خارجی وجودندارد وروی سالامبور بزی‌مقداری معامله‌انجام میشود که اکثرا به امریکا وژاپن صادر می شود .

* قیمت‌ها

دولت شوروی و کشورهای بلوك شرق‌بطور کلی‌طالب پوست خشك ایران هستند و بیشتر برای‌صنعت کفش سازی از این نوع پوست استفاده می کنند .

قیمت پوست خشك بز برای بلوك شرق کیلوئی هشتاد و پنج سنت «سیف اروپا» می باشدوبرای صدور به شوروی هر کیلو یك‌دلار است .

قیمت سالامبور گوسفندی‌برای صادرات هر جلد سرت درجه یك ۱۷۰ ریال وسرت درجه دو صدو پانزده ریال و سرت درجه سه بین هفتادو پنج تا ۸۵ ریال می باشد.

سالامبور بزی که بازار بهتری برای صادرات دارد سرت‌درجه یك هرجلدصدوسی و پنج ریال وسرت درجه دو هرجلد نودو پنج ریال و سرت درجه سه هفتاد ریال معامله میشود .

معاملات پوست بز در داخل کشور نیز جریان دارد و قیمت ها از هفته جاری هرجلد پوست بز بین هفتاد و پنج تا نود و پنج ریال می‌باشدو پوست گوسفند از صدوبیست تا صدو شصت‌ریال معامله میشود.

* روده

بازار صادرات روده نیز ساکت است و در هفته های اخیر سفارش مهمی ازکشور های خارج نرسیده است . قبلا مقادیری ازروده صادراتی به کشور های آلمان ،فرانسه هلند ، بلژیك ، سوئد و در چند ماه اخیر چند پارتی به چك‌سلواکی و ژاپن صادر شده بود .

قیمت روده مربوط به تهران «گوسفندی» هر رشته هفتاد ریال‌و روده بزی هر رشته سی تا چهل ریال می شود .قیمت‌روده گوسفندی شهرستان هررشته بین پنجاه‌وپنج تا شصت ریال و بزی آن پانزده تا بیست و پنج ریال می باشد .

هزینه‌های معاف از مالیات اعلام‌شد

مخارج معالجه کارمندان وعوارض گذرنامه‌معاف‌ازمالیات‌است

وزارت دارائی هزینه‌های‌میهمانی و پذیرائی و هزار تومان عوارض گذرنامه ، و معالجه و داروی کارمندان موسسات مالیات بده را که مربوط بخود موسسه باشد در حد متعارف خواهد پذیرفت وآنرا بحساب سود موسسه نخواهد گذارد .

این موضوع طی دستوری بنام ممیزینی که از چندی قبل دوچار تردید شده بودند ابلاغ شد.برای ممیزین کلمه «متعارف» کم‌وبیش تردید وشك بوجود آورده بود و این امر موجب اعتراض مودیان و موسسات و شرکتهای بزرك که از این نوع مخارج فراوان دارند شده بود .

* متن بخشنامه

آقای سیرنك معاون مالیاتی وزارت دارائی طی بخشنامه‌ای این مسئله را روشن ساخت و یادآور شد .

بعضی از ممیزین مالیاتی هنگام رسیدگی بدفاتر مودیان درپذیرفتن مخارج مهمانی و پذیرائی مربوط به شغل یا هزینه معالجه و داروی کارمندان موسسه که بیمه نیستند وهمچنین‌قبول ۱۰٫۰۰۰ریال‌عوارض گذرنامه مسافرت‌کارمندان موسسه که‌بمنظور رفع حوائج موسسه انجام میشود تردید کرده‌واین‌ارقام را از حساب هزینه برگشت داده‌و بسود موسسه علاوه کرده‌اند، لذا شایسته است بمطالب زیر توجه فرمائید .

۱- جزء ۵ بند پ ماده ۱۲۴ قانون مالیاتهای مستقیم هزینه آبدارخانه و پذیرائی را بمیزان متعارف جزء هزینه‌های قابل قبول ذکر کرده واگر پذیرائی در خارج از ایران انجام شده باشد مفاد تبصره ماده۲- آئین‌نامه هزینه‌های قابل قبول مصوب ۱۲ر۴ر۴۷ - کمیسیون قوانین دارائی مجلس شورایملی باید مورد توجه واقع شود .

۲-عوارض گذرنامه جزءهزینه سفر محسوب میشود واگرموسسه ازاین بابت وجهی پرداخته است‌قابل‌قبول درحساب هزینه است .

۳- درباب هزینه معالجه کارمندان درصورتیکه موسسه به پزشك یا بیمارستان یا داروخانه بابت‌درمان کارمندان خود (که برای این‌امور بیمه نشده باشند) وجهی پرداخت کرده باشد این پرداختها درحساب هزینه موسسه در حدود متعارف قابل قبول است.بهرحال هزینه‌هائی که میزان متعارف آنهادر آئین‌نامه نصاب حداکثر هزینه‌های قابل‌قبول منظور شده باید طبق آن آئین‌نامه حساب شود وهزینه‌هائی که درآن آئین‌نامه ذکر نگردیده تشخیص میزان متعارف‌باتوجه بمیزان‌سرمایه وفروش موسسه و نوع فعالیت و وضع آن باممیزاست وبایدبحساب هزینه قابل قبول پذیرفته گردد و حذف این مخارج بطور کلی از هزینه‌های قابل قبول درست‌وقانونی نیست .

«سوسك شپش خوار» در باغات چای رها میشود

برای مبارزه با آفت شپش چای درباغات چایکاری‌شمال، وزارت کشاورزی « سوسك شپش‌خوار» پرورش میدهد .

سوسك های شپش‌خواردر اطاقك‌های مخصوصی پرورش داده شده و سپس در باغهای چای گیلان رها خواهد شد. کارشناسان کشاورزی اظهار نظر می کنند که دویست‌هزار سوسك شپش‌خوار که درباغ‌های چای رها میشود بخوبی خواهد توانست آفت شپش چای را در باغهای‌چای گیلان از میان بردارد «سوسك‌شپش خوار» از نظر بوته‌های چای هیچگونه ضرری ندارد .

PETTIBONE پتی‌بون
HIAB هیاب
از ۲ الی ۱۰۰ تن
شرکت تولیبا

استاندارد هشت کالا تصویب شد

هفتمین جلسه کمیته استاندارد مواد خوراکی و فرآورده های کشاورزی دیروز بریاست آقای مهندس سمیعی معاون امور فرآورده‌ها وصنایع دامی وزارت تولیدات کشاورزی ومواد مصرفی‌و باشرکت آقای‌مهندس رضاشایگان مدیر عامل موسسه استاندارد و تحقیقات صنعتی ایران و ۲۴ نفراز کارشناسان و اعضای کمیته ملی استاندارد ومواد‌خوراکی‌وکشاورزی در سالن کنفرانس این وزارتخانه تشکیل شد .

دراین جلسه که بیش از دو ساعت‌بطول‌انجامید، هشت‌استاندارد مربوط به‌شکلات ، پنبه ، خوراك ماکیان، گندم، برگه هلو، انجیر خشك، خردل وروشهای‌آزمون آن وآرداستخوان موردبررسی ومطالعه قرار گرفت وبتصویب‌نهائی رسید.

آمادگی بندر نوشهر

اتاق بازرگانی وصنایع ومعادن ایران به کلیه‌صادر-کنندگان و واردکنندگانی که از راه دریائی شمال کالا حمل میکنند، اطلاع‌داد که بعلت تراکم کاردر بندرپهلوی وباتوجه به‌آمادگی بندر نوشهر، حمل وترخیص کالای‌خود را از طریق این بندر انجام دهند

باید توجه داشت که‌مدتی است بندر نوشهر برای پذیرش کشتی وگسترش فعالیتهای تخلیه و بارگیری از هرجهت آمادگی دارد، درصورتیکه در بندرپهلوی بعلت تراکم کار، اغلب درتخلیه و بارگیری کالا تاخیر روی می‌دهد .

هتل‌مونتانا

دارای ۶۰ اطاق مجهز با سالنهای بزرك جهت عروسی ومیهمانیهاواستخرشنای‌خانوادگی با آب تصفیه شده در فضای وسیع انواع غذاهای خارجی و ایرانی .

وروزهای جمعه چلوکباب

آدرس : شمیران. درکه تلفن رزرو ۸۵۲۲۰۱

جوانان

روز های دوشنبه منتشر میشود

آگهی تجدید مناقصه شماره ۲۵

نیروی هوائی شاهنشاهی ۱۵قلم وسایل غذاخوری « ظروف ملامین، قاشق ، کارد و چنگال» موردنیاز خود را از طریق مناقصه خریداری مینماید پیشنهاد دهندگان‌میتوانند با مراجعه بستاد فرماندهی نیروی هوائی« خیابان فرح آباد »ودریافت برك شرائط ومشخصات‌پیشنهادات خودرا بر طبق مفاد مندرج در برك شرائط تنظیم نموده و تا ساعت۱۴ روز سه شنبه ۳۰ر۴ر۴۹ به دفتر آجودانی تیمسار فرماندهی تسلیم نمایند . م‌الف ۳۸۴۷

نیروی هوائی شاهنشاهی

آگهی تجدید مناقصه شماره ۲۸

نیرو ی‌هوائی شاهنشاهی گاز - آرگن مورد نیاز خودرا از طریق مناقصه خریداری مینماید پیشنهاد دهندگان میتوانند با مراجعه به ستاد فرماندهی نیروی‌هوائی«خیابان فرح آباد »و دریافت برك شرائطو مشخصات پیشنهادات خود را بر طبق مفاد مندرج در برك شرائط تنظیم نموده و تا ساعت ۱۴ روزسه شنبه ۳۰ر۴ر۴۹ بدفتر آجودانی ستاد فرماندهی تسلیم نمایند .م الف ۳۸۴۹

نیروی هوائی شاهنشاهی

۱- ۲ آ-۲۳۱۸

ازامشب در سینماهای

حافظ - الوند - ری

کیهان - مراد - فردوسی

حماسه‌ای باشکوه وپرقدرت از دورانی‌که پهلوانان افسانه‌ای معبود جهانیان بودند

مارك فورست درفیلم سینماسکوپ و رنگی

ماسیست قویترین مرد دنیا

باشرکت: مویرا اورفئی . پل وینتر

اطلاعیه

مراسم قرعه‌کشی سالیانه ۶۰میلیون‌ریال جوایز بانك صادرات ایران برای‌دارندگان حساب پس‌انداز - پس‌انداز نوزاد - پس انداز محصل و حساب درگردش ساعت ۵ بعداز ظهر روز شنبه ۲۷ تیرماه‌درباشگاه این‌بانك واقع درخیابان جامی خیابان کسری انجام خواهدیافت. عموم‌علاقمندان میتوانند دراین مراسم شرکت نمایند .

عجله کنید

فقط ۹ روز فرصت دارید تا از

یک تن پول

جایزه ارزنده و استثنائی

بانک بیمه بازرگانان

بهره مند شوید

شانس را از دست ندهید

عجله کنید ، کلیه شعب بانك بیمه بازرگانان در سراسر کشور تا ساعت ۱۰ بعد از ظهر ۲۶ تیرماه آماده برای افتتاح حساب میباشند

همه هفته روزهای جمعه ساعت ۱۱ صبح بزرگترین کنسرت سال درسالن مجلل سینما تئاتر پلازا

سوسن خواننده برگزیده مردم — مهدیان خواننده اصیل ایرانی — شیدا خواننده نسل جوان — براردان رسولی دو کمدین معروف — فکور برنامه فکاهی — نیلوفر خواننده محبوب — سلیمه رقص عربی

وده‌ها برنامه جالب ودیدنی دیگرکه نظیرش‌را جای دیگری نخواهید دید - تلفن رزرو ۴۴۲۵۵

ازامشب برنامه سینماهای

کریستال ... و ...

درایوین سینما ونک

یك داستان شیرین، حادثه‌دار - جالب وتماشائی

نمایش در درایوین سینما ورستوران‌سینماونك بزبان‌های فارسی وفرانسه دریك زمان

گل آتشین

میری دارك درفیلم سینماسکوپ و رنگی

باشرکت: آنوك فرژاك . هانری گارسن . رنه سن سیر

از امشب در سینماهای

پرسپولیس - پانوراما

کارون - قصرطلائی

وآسمان آبی

یك درام موثر وعمیق ازسینمای‌هند باداستانی‌شورانگیز ودلپسند توام با بهترین آهنگها ورقصها

نوتان . دارمندرا و هلن درفیلم

عروس یکشب

از امشب فقط درسینما

سینه‌موند

بعداز موفقیت فیلمهائی چون «عملیات موش وگربه» اینك «تام وجری» گربه و موش پرغوغا دریك سری حوادث تازه شمارا سرگرم میکند.

مبارزات موش وگربه

رنگی باشرکت: تام وجری

محصول کمپانی متروگلدوین‌مایر

شرایط انتقال پروانه کسب و ابطال آن تعیین شد

درشماره قبل متن قسمتی ازلایحه قانون نظام‌صنفی را چاپ کردیم، آن قسمت مربوط بود به نحوه تشکیل اطاق های‌اصناف درشهر ها وشرایط صدورپروانه کسب . در متن قسمت دوم که‌از ماده ۱۷ شروع میشود مقررات‌نحوه تشکیل شورایعالی اصناف کشورو مقررات مربوط به امور مالی‌اطاقهاومجازات اصناف مختلف بشرح زیر مشخص شده‌است.

ماده ۱۷- شورایعالی اصناف کشور با عضویت نمایندگان اطاق های اصناف شهر در پایتخت‌تشکیل میشود.

تبصره -هریك از اطاقهای‌اصناف یکنفرواطاق اصناف تهران سه‌نفر برای عضویت در شورایعالی‌اصناف کشور معرفی خواهند نمود .صنفی بودن افراد برای عضویت شورای عالی اصناف کشور الزامی نمیباشد ولی‌در هر حال اشخاصی که‌دارای سابقه محکومیت کیفری (جنائی مطلقا وجنحه هائی که مستلزم محرومیت از حقوق اجتماعی‌باشد) حق شرکت در شورایعالی‌اصناف کشور رانخواهندداشت .

ماده ۱۸- پس از آنکه دوسوم نمایندگان اطاقهای اصناف شهر ها بدعوت کمیسیون نظارت بر شورایعالی اصناف در تهران حضور یافتند، شورایعالی اصناف‌تشکیل میگردد . جلسات شورا با حضور نصف‌بعلاوه یك کلیه اعضاء‌رسمیت خواهدیافت‌وتصمیمات آن‌بااکثریت دو ثلث اعضای حاضر معتبرخواهد بودولی بهر حال جلسات مذکور باحضور کمتر از پانزده نفررسمیت نخواهدیافت .

تبصره- مدت اعتبار نمایندگی برای‌شرکت در شواریعالی اصناف کشور یکسال‌و انتخاب مجددبلامانع است.

* وظایف‌شورایعالی اصناف

ماده ۱۹- وظائف و اختیارات اصلی شورایعالی اصناف کشور عبارتست از :

الف - تنظیم آئین‌نامه های داخلی‌اطاقهای اصناف بمنظورایجاد وحدت عمل اطاقهای مزبور بارعایت شرایط اقتصادی و اجتماعی‌شهر های مربوطه .

ب- تحکیم اصول همکاری بین اطاق های اصناف‌وایجاد هماهنگی بین‌اتحادیه های صنفی در زمینه مسائل اقتصادی‌و اجتماعی‌اصناف .

پ- پیشنهاد طرح اصلاح‌قوانین ومقررات مربوط بامور صنفی و صدور تعلیمات باطاقهای اصناف‌در باره‌وظائف واختیارات آنهابارعایت مقررات عمومی.

ت- همکاری با اطاقهای‌بازرگانی وصنایع و معادن در جهت تحقق بخشیدن به اهداف واجرای‌سیاست های اقتصادی‌متحده کشوروپیشرفت اقتصادملی .

ث- تصویب مقررات مربوط‌به تشکیل‌واداره کمیسیون های حل اختلاف صنفی مذکور در ماده(۱۶)

* هیئت نظارت

ماده ۲۰- رویه ها، تعلیمات کلی‌وتصمیمات‌شورایعالی اصناف‌در امور صنفی‌پس از تائید هیئت‌نظارت برشورایعالی اصناف از طریق‌اطاق های اصناف شهر ها بموقع اجراء گذارده می شود .

ماده ۲۱- هیئت نظارت بر شورایعالی اصناف کشورباعضویت وزراء کارو امور اجتماعی ، اقتصاد، تولیدات کشاورزی و مواد مصرفی یانمایندگان تام‌الاختیار آنان و رئیس اطاق‌بازرگانی و صنایع ، رئیس اطاق اصناف تهران ،رئیس یکی‌از اطاقهای اصناف شهرستان ها بانتخاب وزیرکشور بریاست وزیرکشور که به فرمان همایونی منصوب خواهند شد تشکیل می شود.

مصوبات‌هیئت‌مزبوردرزمینه وظائف شورایعالی اصناف و موارد مقرر در ماده ۲۰ این‌قانون از طریق وزارت کشور باطلاع فرمانداران که‌ریاست کمیسیون نظارت براطاق اصناف شهر را عهده دار می‌باشند خواهدرسید .

تبصره ۱- مادام که‌شورایعالی اصناف کشور تشکیل نشده یك نفراز شخصیت های بصیر در امور اصناف بانتخاب وزیرکشور بجای رئیس شورایعالی اصناف در هیئت مزبور شرکت خواهند نمود .

تبصره ۲- در غیاب شورای‌عالی اصناف کشور اطاق اصناف پایتخت وظائف شورایعالی اصناف را به قائم مقامی آن زیرنظر هیئت‌نظارت برشورایعالی اصناف انجام خواهد داد.

فصل‌سوم-امورمالی

ماده ۲۲- درآمد هر اتحادیه صنفی از حق عضویت مستمرواحد های صنفی مربوطه ، مطابق‌نظامنامه داخلی‌اتحادیه که به تصویب‌اطاق اصناف محل رسیده‌است و کمك های ممکنه از طرف اطاق اصناف شهر براساس آئین‌نامه اجرائی‌این قانون تامین میشود . استنکاف هر واحد صنفی‌از پرداخت حق‌عضویت تخلف از مقررات‌نظام صنفی‌است.

ماده ۲۳-هر اتحادیه صنفی مکلف‌است تابهمن ماه‌هرسال‌طرح برآورد درآمدو هزینه قابل پیش بینی برای سال آینده خود راتنظیم وجهت‌کسب نظر استصوابی باطاق اصناف شهر ارسال دارد .

اطاق اصناف شهر طرح مزبوررا باید ظرف یکماه رسیدگی و با ذکر اقلام کمکهای ممکنه ازطرف اطاق تعلیمات خود را بهر یك از اتحادیه ها ابلاغ نماید که ملاك عملیات مالی اتحادیه صنفی قرار گیرد .

تبصره: هر اتحادیه صنفی مکلف است بیست درصد حق عضویت دریافتی از واحد های صنفی مربوط بخود را باطاق اصناف شهرپرداخت نماید .

* ترازنامه مالی

ماده ۲۴- تصویب ترازنامه‌عمل کرد مالی اتحادیه صنفی بعهده اطاق اصناف شهر میباشد و هریك از اتحادیه های صنفی باید تاسه‌ماه پس از انقضای هر سال مالی تراز-نامه مزبور را تنظیم‌و باطاق اصناف شهر ارسال داردکه حداکثر ظرف سه ماه از تاریخ وصول آن صحت وسقم ترازنامه از طرف اطـاق اصناف تشخیص و گواهی گردد .

گواهی صحت ترازنامه بمنزله مفاصا حساب دوره عملکرد آن و عدم صدور واخواست از طرف اطاق اصناف ظرف مدت مزبور به منزله صدور گواهی صحت‌ترازنامه میباشد .

ماده ۲۵-درآمد اطاقهای اصناف از منابع زیر تامین میشود .

الف- منافع موسساتی از قبیل مجله و امثال آن که اطاق اصناف تاسیس مینماید .

ب- ۳۰٪ حق عضویت مستمر واحد های صنفی از اتحادیه های صنفی شهر موضوع تبصره ماده۲۳ این قانون .

پ- ۴۰٪ از جرائم وصولی‌شورای داوری اصناف .

ت- عوارض مالیاتی موضوع‌ماده ۶۷ و ماده ۱۶۷ قانون مالیاتهای مستقیم کـه بشرح زیر اصلاح میشود :

بند یك و دو ذیل ماده ۱۶۷ قانون مالیاتهای مستقیم حذف وبه جای آن مقرر میشود .

۱- مالیات اضافی بمیزان سه‌در هزار دریافتی از درآمد مشمـول مالیات افراد صنفی متعلق باطاق اصناف شهر خواهد بود .

۲-مالیات‌اضافی‌بمیزان سه درهزار دریافتی از درآمد مشمول مالیات سایر مودیان باطاقهای بازرگانی‌و صنایع و معادن پرداخت میشود .

ج- سایر درآمدها در آئین‌نامه داخلی اطاق اصناف موافق آئین-نامه اجرائی این قانون پیش بینی‌و بتصویب کمیسیون نظارت بر اطاق اصناف رسیده باشد .

ماده ۲۶- اطاق اصناف شهـر مکلف است تادیماه هرسال طرح بودجه سال‌آتی خودرا شامل‌درآمد و هزینه‌قابل پیش بینی تنظیم و برای تصویب به کمیسیون نظارت براطاق ارسال دارد . کمیسیون ظرف بیست روز آنرا رسیدگی نموده و پس از تصویب تا بیستم دیماه باطاق برگشت میدهد کـه ملاك عمل سال مالی قرار گیرد .

تبصره ۱- اطاق اصناف شهر همه ساله اعتبار مخصوصی که در هر حال از ده درصد درآمد ناخالص اطاق کمتر نخواهد بود برای‌هزینه سازمانی و اداری شورایعالی‌اصناف پرداخت خواهد نمود .

تبصره ۲- اطاق اصناف شهر میتواند بتقاضای شهرداری و یا سایر سازمانهای عمومی دیگر وصول حقوق و عوارض و هزینه خدمات آنها را از اصناف بعنوان نماینده سازمان تقاضا کننده‌عهده بگیرد و کارمزد وصول را مطابق توافق قبلی با سازمان مزبور به حساب درآمد اطاق منظور دارد .

دراین مورد سازمان های عمومی نمی توانند بیش‌از میزان ۶ درصد وصولی توافق پرداخت کارمزد با اطاق اصناف بنمایند.

ماده ۲۷- ترازنامه عملکرد سال مالی اطاق ظرف مدت چهار ماه بعدازهرسال مالی‌جهت‌تصویب به کمیسیون نظارت براطاق‌اصناف شهر ارسال می شود تاطی مدت حداکثر سه ماه آنرا رسیدگی نماید . گواهی صحت ترازنامه و تطبیق آن با مقررات نظام‌صنفی بمنزله مفاصا حساب مدیران دوره عملکرد خواهد بود.

ماده ۲۸- اطاق اصناف سه‌نفر از نمایندگان اتحادیه های عضو رسمی اطاق را بعنوان بازرس‌امور مالی تعیین خواهد نمود که نظارت برامور مالی اتحادیه ها و اطاق را عهده گرفته و بااختیارباسناد، دفاترو ترازنامه‌آنها مطابق‌مقررات آئین‌نامه صحت و سقم عملیات و مفاصا حساب مسئولین مالی از تصدیق نمایند.

تبصره- سال مالی اطاق اصناف شهر و اتحادیه های صنفی سال شمسی است و مدیران‌و کارکنان اتحادیه ها و اطاق اصناف از لحاظ اداره امور مالی و حفظ دارائی سازمان های مزبور در حکم امین بوده و بازرسان امور مالی در مورد وظایف خود باآنها مسئولیت مشترك دارند.

ماده ۲۹- تخلف از مقررات در صدور و یاابطال پروانه واحدصنفی موجب تعقیب جزائی‌و مشمول کیفر مقرر درماده ۱۱۲ قانون کیفر همگانی خواهد بود.

ماده ۳۰- مشمولین تبصره ماده ۲ این قانون از نظر اجرای قانون مالیات های مستقیم تابع مقررات مالیاتی بازرگانان خواهند بود.

ماده ۳۱- انحلال اتحادیه‌صنفی منوط بگواهی اطاق اصناف شهرو تصریح آن در دفتر ثبت‌تاسیس رسمی آن خواهد بود.

ماده ۳۲- امور اجرائی اطاق اصناف طبق آئین‌نامه است که از طرف وزارت کشور تنظیم و بتصویب هیئت وزیران خواهـد رسید.

ماده ۳۳- آئین‌نامه اجرائی‌این قانون‌ازطرف هیئت‌نظارت‌برشورای عالی اصناف تنظیم و پس‌از تایید وزارت کشور و تصویب وزیران بموقع اجرا گذارده میشود.

تخلفات

ماده ۳۴- برای رسیدگی به تخلفاتی که اعضای اتحادیه ها و اطاقهای اصناف دراجرای مقررات این قانون مرتکب شوند شورای عالی اصناف کمیسیون انتظامی مرکب از سه نفر افراد بصیر و مطلع که یکنفر از آنان بایـد دارای سابقه خدمت قضائی باشد تشکیل خواهد داد.

چگونگی تشکیل کمیسیون انتظامی و کیفیت رسیدگی و تشخیص نوع تخلف و درجات آن و نوع مجازات های انتظامی در آئین‌نامه‌ایکه از طرف وزارتین کشورو دادگستری تهیه‌وبتصویب کمیسیون دادگستری مجلسین خواهد رسید تعیین می شود.

تبصره- درصورتی که رای کمیسیون انتظامی دائر بانفصال عضو متخلف باشد جانشین عضو مزبور به ترتیب مقرر دراین قانون انتخاب خواهد شد.

ماده ۳۵- درصورتی که‌طرز‌کار شورایعالی اصناف یا اتحادیه های صنفی یا اطاقهای اصناف منافی بامصالح عمومی باشد یا درائر مسامحه اعضاء درانجام وظایف محوله و یابروز اختلافات بین آنها اجراء قانون مواجه بااشکال و یا ممتنع گردد وزارت کشور برای انحلال مجامع مذکور به ترتیب زیر اقدام مینماید :

درمرکز هیئت سه نفری مرکب از یکنفر شخصیت مورد اعتماد بانتخاب نخست وزیر و یکی از معاونان وزارت کشور بانتخاب‌وزیر کشور و یکی از معاونان وزارت دادگستری بانتخاب‌وزیرداد گستری تشکیل خواهد داد.

هیئت مزبور بارسیدگی‌بموضوع گزارش‌امر رابوزارت کشورتسلیم مینماید و درصورتی که نظریـه هیئت مبنی برانحلال مورد تائید وزیر کشور قرارگیرد گزارش آنرا برای اخذ تصمیم نهائی و صدور تصوبینامه به هیئت دولت خواهد فرستاد.

وزارت کشور پس از انحلال ترتیب تجدید انتخاب را وفق‌از مقررات این قانون میدهد.

درسایر استانهاهیئت‌سه‌نفری‌فوق‌از استاندار ، رئیس دادگستری و رئیس انجمن استان تشکیل می-گردد.

ماده ۳۶- کلیه مقرراتی که بموجب آنها شرائط و تکالیفی برای واحد های صنفی و متصدیان آنان مقرر گردیده است‌درصورتی که مغایر بااین قانون نباشد ، لازم‌الرعایه می باشدو وزارت کشور مامور اجرای این قانون است و اجرای آنرا درهریك از شهر ها با تصویب هیئت وزیران اعلام خواهد داشت.

تبصره- درهریك‌از شهر هاکه قانون نظام‌صنفی‌بموقع اجراگذارده می شود مادام که اطاق اصناف شهر بوجود نیامده‌است شهرداری محل وظایف آنرا عهده‌دار و قائم‌مقام اطاق اصناف شهر خواهد بود.

ریش‌تراش براون سیکستانت را در فروشگاه ما امتحان کنید

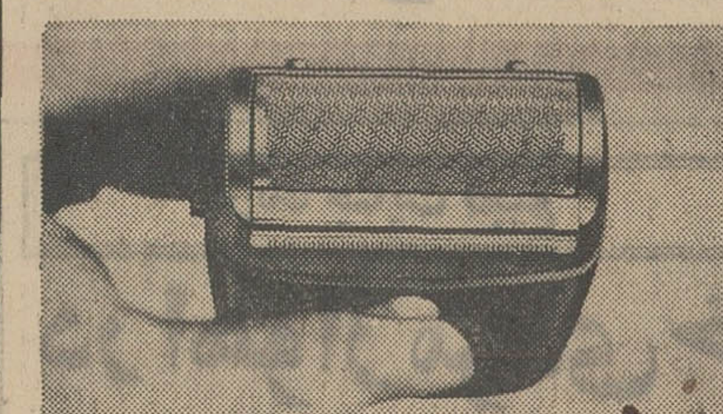

بابودن ریش‌تراش براون دیگر استفاده ازوسایل قدیمی اصلاح صورت مصلحت نیست. براون را امتحان کنید تا برشما نیزثابت شودکه براون راحت‌تر و سریعتر و نرمتر از تیغ و هر ریش تراش دیگر اصلاح می‌کند.

فروشگاه الکترو سیما خیابان بوذرجمهری روبروی نوروزخان

فروشگاه دادسرشت خیابان رودکی جنب سینما کارون

تجدید آگهی مزایده شن وماسه

پیرو آگهیهای شماره ۲۴۳۰-۲۰ر۲ر۴۹ و ۴۳۳۰-۲۷ر۳ر۴۹ شهرداری کرج دراجراء ماده ۱۰۵ قانون الحاقی و اصلاحی شهرداری وباستناد بند ۳ از صورت جلسه مورخ ۱۵ر۱۰ر۴۸ انجمن شهر بهره‌برداری ازشن وماسه رودخانه کرج بین دوپل اتوبان وراه‌آهن رابا شرایط وبشرح زیر به‌مزایده میگذارد ، پیشنهاد دهندگان میتوانند بامراجعه به‌شهرداری وبازدید از محل واطلاع کامل ازموقعیت ونحوه مزایده ودریافت برگ‌شرایط مطالعه ومهرنموده به‌ضمیمه پیشنهاد خود درپاکت لاك ومهرشده تاآخرین ساعت اداری روز شنبه مورخ۳ره ر۴۹ بدفتر شهرداری ضمن اخذ رسید تسلیم نمایند پیشنهادات رسیده درساعت ۱۰ صبح‌روز بعد باحضور کمیسیون مربوطه باز وقرائت خواهد شد.

۱- مدت بهره‌برداری در تاریخ عقد قرارداد بغایت چهار سال تمام خواهد بود .

۲- مورد بهره‌برداری حداقل مقدار یکصد وبیست هزار متر مکعب شن وماسه می‌باشد .

۳- حداقل مبلغ کل مورد بهره‌برداری درحدود دو میلیون و چهارصد هزار ریال می‌باشد .

٤- پیشنهاد دهندگان بایستی ۵٪ مبلغ فوق‌الذکر را بعنوان سپرده اسناد خزانه یاضمانت‌نامه بانکی ویارسید وجه‌نقد به صندوق شهرداری ضمیمه پیشنهاد خود نمایند .

۵- درصورتی‌که برنده مزایده از تاریخ ابلاغ لغایت ۷ روز ازعقد قرارداد خودداری نماید سپرده وی‌بنفع شهرداری ضبط و بنفر دوم وسوم نیز به‌همان ترتیب ابلاغ ودر صورت‌خودداری از عقد قرارداد سپرده آنان بنفع شهرداری ضبط خواهد شد .

٦- پیشنهاددهندگان باید در پیشنهاد خود حداکثر میزانی راکه می‌توانند استخراج نمایند وحداکثر بهاء متر مکعب شن و ماسه‌را بحروف وبه‌رقم تعیین نمایند. پیشنهادات مبهم ومجهول ومخدوش وبدون توجه بشرایط وآگهی شهرداری به هیچوجه مورد قبول نخواهد بود .

۷- کلیه هزینه‌های متعلقه ازقبیل چاپ آگهی و مالیات و عوارض وغیره تماما به‌عهده برنده مزایده می‌باشد .

۸- حضور پیشنهاددهندگان درجلسه آزاد و شهرداری در رد ویا قبول یك ویا کلیه پیشنهادات مختار است .

۹- نحوه پرداخت و سایر اطلاعات مربوط به مزایده در برك شرایط مندرج می‌باشد .

۱۰- پیشنهاددهندگان بایستی باتوجه بقانون منع مداخله کارمندان درمزایده شرکت نمایند .

شهردار کرج: دکتر آذربایجانی

آ_۲۳٤٦۸

مرك‌اندکمپانی اینك ، مالك اختراع شماره ۳۵۸۸ مربوط به طریقه تهیه مشتقات دیبنزو (a, e) سیکلوهپتاترین

میل دارد باصاحبان صنایع درایران برای بهره‌برداری از اختراع خود وارد مذاکره شود. برای اطلاع بیشتر بدفترحقوقی دکتر آقایان وهمکاران خیابان سوم اسفند ۱٤۹ مراجعه فرمائید.

آ_۱۱۷٤۹

آگهی مناقصه شماره ۷۲ر۴۹

راه‌آهن دولتی ایران یکدستگاه ماشین تراش سه‌متری‌نوع مرغوب کامل بامتعلقات مورد نیاز را برطبق مشخصات وشرایط واوراق مربوطه از طریق مناقصه تحویل تهران انبار مرکزی ج تهران خریداری مینماید .

داوطلبان شرکت در مناقصه میتوانند در ساعات اداری جهت دریافت اسناد مناقصه به اداره کل کار پردازی مراجعه فرمایند شرکت کنندگان درمناقصه باید مبلغ چهل‌هزار ریال بعنوان سپرده شرکت درمناقصه به صندوق راه‌آهن پرداخت و رسید صندوق یامعادل همان مبلغ ضمانت‌نامه بانکی صادره یکی از بانکهای مجاز ایران که‌لااقل یکماه ازتاریخ مناقصه‌اعتبارداشته باشد بضمیمه پیشنهاد خود تاساعت ۹ صبح روز ۱۲ر۵ر۴۹ در صندوق پیشنهادها واقع در اداره کل کارپردازی بیاندازند پیشنهادهای واصله ساعت ده‌روز مزبور باز وقرائت خواهد شد. حضور پیشنهاددهندگان یانمایندگان‌مجاز آنهادرجلسه مناقصه آزاد است وراه‌آهن در رد ویاقبول هریك یاتمام پیشنهادها مادامیکه قرارداد مبادله نشده است جزا وکلا مختار می‌باشد به‌پیشنهاد فاقد سپرده ومشروط ومبهم وپیشنهادیکه بعد از موعدمقرر برسد ترتیب‌اثر داده نخواهد شد سپرده برنده اول ونفر دوم مناقصه نگهداری ودر صورت استنکاف از انجام معامله بدون هیچگونه تشریفات بنفع راآهن ضبط خواهد شد مالیات متعلقه‌وهرگونه عوارض دیگر بعهده برنده مناقصه می‌باشد. م‌الف ۳۹۲۰

راه‌آهن دولتی ایران

۱-۲ آ_۲۳٦۰۸

دبیرستان ملی دخترانه رابعه ثبت نام میکند

دوره اول - دوره کامل دوم دبیرستان (طبیعی - ریاضی)

صبحها ۸ تا ۱۲ بعد از ظهرها ٤½ تا ۷

ازآشیانه کودک دیدن فرمائید

کودکان نوزاد و بزرگتر بطور دائمی وساعتی در این مرکز نگاهداری میشوند

درشهر تهران برای اولین بار در ایران واحدی بنام آشیانه کودك از طرف بخش خصوصی برای‌نگهداری کودکان دایرشده است که اطفال‌شیرخوار یکساله ، دو ساله ، سه‌ساله ، چهارساله .. را می‌پذیرد .این واحد کودکان را بطور شبانه روزی وساعتی نیز نگهداری نموده ودر صورت لزوم خانواده ها می‌توانند کودکان خود رااز هنگام آغاز کار روزانه باین مرکز تحویل داده و هنگام فراغت ازکار اطفال خود را تحویل گیرند .

آشیانه کودك بوسیله جمعی از افراد تحصیلکرده دررشته های روانشناسی ، مددکاری اجتماعی و فن کودك یاری‌دایر شده و خانواده های‌تهران می‌توانند در تمام اوقات ازاین‌مرکز دیدن کرده‌ودرصورت تمایل کودکان خودرا به‌آنجا بسپارند .

آدرس این مرکز نگاهداری و پرورش فکر کودك امیر آباد شمالی ایستگاه منبع ده متری بهمن پلاك ۱۵ تلفن ٦۷۷۸۰ می‌باشد .

مجموعه معارف عمومی

حقوق بشر وحمایت بین المللی

بنگاه ترجمه ونشر کتاب

تألیف : دکتر احمد متین دفتری

انتشار یافت

مراکز فروش: نمایشگاه شماره ۱ سازمان فروش بنگاه ترجمه و نشرکتاب خیابان پهلوی ساختمان بنیاد پهلوی
نمایشگاه شماره ۲ خیابان سپهبد زاهدی شماره ~ تلفن : ٦٦۱۷۷-٦۱۳۷۳۷
نمایشگاه شماره ۳ مقابل دانشگاه تهران

آگهی پذیرش دانش‌آموز

آموزشگاه بهیاری رفسنجان برای اولین دوره تعداد سی نفر دانش آموز که دارای گواهی‌نامه سوم متوسطه باشند در سال جاری باشرایط زیر میپذیرد :

۱- سن بین ۱٦ تا ۲٦ سال .
۲- داشتن گواهی نامه تحصیلات سوم متوسطه .
۳- صلاحیت اخلاقی - معرفی دو نفر معرف مورد اعتماد آموزشگاه که حسن اخلاق داوطلب را گواهی نماید .
٤- داشتن صحت مزاج از لحاظ جسمی و روحی .
۵- سه برك رونوشت شناسنامه .
٦- رضایتنامه کتبی از والدین .
۷- مجرد بودن .
۸- عدم پیشینه کیفری
۹- عکس ٤×٦ شش قطعه .
۱۰- دوره تحصیلی این آموزشگاه دو سال است و پس از پایان این دوره فارغ‌التحصیلان بایستی دو برابر سنوات تحصیلی بخدمت بهیاری (کمك پرستاری) مشغول خدمت گردند .
۱۱- عده لازم برای تحصیل در آموزشگاه ازبین داوطلبان از طریق مسابقه و مصاحبه انتخاب خواهد شد .

داوطلبین میتوانند جهت ثبت‌نام و کسب اطلاعات بیشتر همه روزه باستثنای ایام تعطیل از ساعت ۷ونیم تا آخروقت اداری پایان شهریور ماه ٤۹ در کرمان بامور اداری بهداری کل و رفسنجان بهداری رفسنجان مراجعه نمایند . م‌الف ۲٦۵۸

مدیر کل بهداری استان کرمان - دکتر ضیاءابراهیمی

آ_۲۳٤۱۰

اطلاعیه

درباره تخلیه دریاچه سد شاه اسماعیل گلپایگان

بدینوسیله باطلاع کلیه کشاورزان وآب‌بران سدشاه‌اسمعیل (گلپایگان) میرساند: نظربااینکه مقرراست عملیات ساختمانی ازدیاد ارتفاع سد شاه‌اسمعیل ازاول مهرماه سال جاری آغاز گردد لذا برای انجام این‌منظور طبق برنامه تعیین شده لازم‌است آب دریاچه تخلیه گردد بطوریکه درتاریخ اول مهرماه ۱۳۴۹ دریاچه کاملا تخلیه شده باشد بدینوسیله مراتب باطلاع‌عموم میرسد تا کشاورزان وآب‌بران سد شاه‌اسمعیل برنامه کشت پائیزه خود را باتوجه بمراتب بالا براساس میزان آبی که از اول مهرماه ۱۳۴۹ بدریاچه وارد وعینا خارج ودراختیار آنان قرار خواهد گرفت تنظیم نمایند وتوجه خواهند داشت که آب‌مازاد جهت فروش موجود نخواهد بود .

سازمان آب منطقه‌ای تهران (شرکت سهامی)

آ_۲۳٤٤۸ ۱-۲

بچه‌ها

درشماره دوم انتشارات مصور

مکبث

یکی‌ازبزرگترین آثارکلاسیك‌جهان

نوشته ویلیام شکسپیر

باچاپ چهاررنگ‌وتصاویرزیبا منتشر شد

سری انتشارات مصور بهترین هدیه یك پدر ومادر خوب به فرزندان خوب است

سه‌شنبه‌ها روز انتشارات مصور است

سوسن درانجمن

سه‌شنبه ۲۳ تیرماه سوسـن خواننده محبوب‌مردم‌درانجمن برنامه اجراخواهد کرد. کلیهٔ دوستداران‌وعلاقمندان‌سوسن میتوانند هرروز صبح وعصر با ارائه مجله اطلاعات بانوان این هفته (شماره ٦۸۱) بـه دبیرخانه انجمن بهار شمالی نبش ی‌نامجو - تلفن های ۷۵٦۸۳۱و ۷٦٤۹۸٤-مراجعه فرمایند و کارت رایگان برای شرکت درجشن دریافت کنند

یونیورسال‌اویل‌پروداکتس‌کمپانی مقیم دپلن‌ایلینوادرامریکا

صاحب اختراع‌راجع به«هیدروکربورهای الکیلاریل ومشتقات آنها وطریقه تهیه آنها» که درایران تحت شماره ۵۷۰۳ بثبت رسیده است اجازه بهره‌برداری از اختراع مزبور را باشخاص ذینفع عرضه می‌نماید. برای کسب اطلاع بیشتر بدفتر حقوقی ر. آقابابیان و همکاران خیابان شاه کوچه نوبهار شماره ۱۸ مراجعه شود .

آ_۲۳۵۸۲

کودکستان‌و دبستان ملی فرند

همه‌روزه صبحها ثبت‌نام مینماید وسیله رفت‌وآمد از هر نقطه شهر وشمیران مهیا است ،
نشانی : خیابان پهلوی - محمودیه -تلفن۸۹۰۹۸۳

آ_۲۳٤٦٦

آگهی تغییر محل شرکت

بعلت تغییر منزل آقای حبیب‌اله میرخانی عضو هیئت مدیره شرکت تعاونی مصرف رفاه خانوادگی ، ازاین‌جهت محل دفتر شرکت تااطلاع ثانوی در فروشگاه شماره یك واقع درخیابان خانی‌آباد جنب کوچه جعفری تلفن ۵۳٤۸٦ تعیین میگردد .

شرکت تعاونی مصرف رفاه خانوادگی

آ_۱۱۷۹۷

ازامشب فقط‌در

سینماتوسکا

راه‌آهن-اول خیابان‌جوادیه تلفن ۵۸۵٤٤

دلیجان‌محکومین

سینماسکوپ- رنگی - با شرکت آن‌مارگرت - الکس‌کورد وان‌هفلین

شروع سئانسها ۳۰ر۱۰-۳۰ر۲ ۱صبح ۳۰ر۲- ۳۰ر٤-۳۰ر٦-۳۰ر۸ بعد از ظهر .

دلیران تنگستانی

حماسه مبارزه‌مردم ایران علیه استعمار انگلیس در خلیج‌فارس

کتابی که تحت این عنوان وبانثر لطیف‌وحماسه‌ای امروزی از هفتم تیرماه در مجله جوانان منتشر شده‌در سراسر ایران باموجی از هیجان روبرو گردیده‌وهزاران نامه که از سراسر ایران واز طبقات مختلف‌مردم‌رسیده نشان‌میدهد که مجله جوانان در انتخاب پاورقی تابستانی خود عظیم‌ترین‌برگ برنده را بزمین زده‌است .

فراموش نکنید که هر هفته برگی از مبارزات دلیرانه دلیـران تنگستانی رادرمجله‌جوانان بخوانید

آگهی احضار

بغیر ارتشی فرج‌اله شهرت‌انصاری فرزند عبداله ساکن جورقان‌همدان فعلا مجهول‌المکان است ابلاغ‌می گردد که باتهام سرقت مسلحانه در بازپرسی شعبه دادسرای‌شماره ۸ واقع در سنندج‌تحت پیگردمی باشد لازم است ظرف مدت دوماه از تاریخ انتشار آخرین آگهی خودرا . به‌بازپرسی مزبور معرفی نماید .

در صورت عدم حضور وانقضای مهلت مقرره عینا به‌پرونده امر رسیدگی و قرار مقتضی صادر خواهد شد این آگهی سه نوبت متوالی در روزنامه رسمی کشورو یکی از جراید کثیر‌الانتشار‌محلی درج میگردد . ام الف ۳۹۱۲

بازپرس شعبه ۱ دادسرای‌شماره۸ سنندج

آ_۲۳٦۰۲ ۱-۳

آگهی احضار

بغیر ارتشیان ۱- سعید خانم‌ناز اهل سرنجداغ ۲- علی‌صوفی اهل تراق‌بث مریوان ۳- غفور اسحق-آبادی که مشخصات دیگری از آنان در پرونده نیست و فعلا مجهول‌المکان هستندابلاغ‌میگردد که باتهام سرقت مسلحانه در بازپرسی شعبه ۱دادسرای شماره۸ واقع در سنندج تحت پیگرد می باشند لازم است ظرف مدت دو ماه از تاریخ‌انتشار آخرین آگهی‌خود را باین بازپرسی معرفی نمایندرد صورت عدم حضورو انقضای مهلت مقرره غیابی‌به‌پرونده امررسیدگی و قرار مقتضی صادر خواهد شد و این آگهی در سه نوبت متوالی در روزنامه رسمی کشور و یکی‌از جراید کثیرالانتشار محلی درج‌می گردد . م‌الف ۳۸٤۵

بازپرس دادسرای شماره۸ سنندج

آ_۲۳۳۱۰ ۱-۳

مسابقه‌فوتبال حذفی باشگاههای تهران

پنجشنبه هیجدهم تیرماه جاری

ساعت٦ بعدازظهر — برق بااقبال

ساعت۸ بعدازظهر — راه‌آهن باآتش نشانی

جمعه نوزدهم تیرماه جاری

ساعت٦ بعدازظهر — عقاب باشهربانی

ساعت۸ بعدازظهر — تاج بادیهیم

دراستادیوم ورزشی امجدیه

تیراندازی شدید افسران شهربانی با قاچاقچیان موادمخدر

دردادگاه‌حمایت‌خانواده

همسر یک پزشک به‌زن‌هائی که به‌شوهرش مراجعه می‌کنند حسادت می‌کند

یک پزشک دندانساز به خاطر حسادت بیجای همسر خود از او به دادگاه حمایت خانواده شکایت کرد.

این مرد درشکایت خود نوشته است : اگر همسرم به حسادت بی‌مورد خود ادامه دهد زندگیم از هم متلاشی خواهد شد و به همین جهت از دادگاه درخواست حکم طلاق را دارم.

شاکی‌در دادگستری‌به خبرنگار اطلاعات گفت : ۷ سال است که باهمسرم سودابه ازدواج کرده‌ام . دراین مدت تمام وقت ما به‌دعوا و مشاجره گذشته و چند ماه اول زندگی روزی را سراغ ندارم که بااو بدون دعواو مشاجره گذرانده باشیم.

وی افزود : همسرم بی‌نهایت حسود است و همین حسادت او است که مرا برای شکایت به اینجا کشیده است . من پزشک دندانساز هستم و دررروز با مریض های مختلف سروکار دارم که عده‌ای از آنها هم خانم ها هستند و همین مراجعه خانمها به مطب من باعث برانگیخته شدن حس حسادت همسرم می شود و هرروز برسر این موضوع با هم بحث می کنیم.

او معتقد است که من نباید زن‌ها را معالجه کنم ولی من نمی‌توانم گوش به حرف او بدهم و به خاطر حس حسادت بی‌جای او عده‌ای از مریضهای همیشگی خود را از دست بدهم.

وی سپس گفت : چون همسرم را دوست دارم و می دانم که او هم نهایت علاقه را بمن دارد در مدت هفت سالی که با هم زندگی کرده‌ایم سعی می کردم به هر ترتیب شده او را راضی کنم . گاهی برای او جواهر و لباسهای گرانقیمت می خریدم و زمانی دیگر برای رضای خاطرش او را به اروپا می فرستادم و به‌هرترتیب که بود زندگی‌راسرمی کردم‌ولی چند روزپیش همسرم موقعیتی‌برایم پیش آورد که دیگر از زندگی با او خسته شدم و تصمیم گرفتم که از اوبه دادگاه حمایت‌خانواده شکایت کنم.

ماجرا این بود که چند روز پیش ناگهان همسرم وارد مطب شد و دستم را گرفت و مرا به زور از آن جاخارج کرد و من هم‌برای این‌که بیشتر او راناراحت نکنم به خانه رفتم .

درخانه بین ما دعوا شد وسپس متوجه شدم که تمام اعمال همسرم به خاطر حسادت بیجای او بوده است.

آن طور که خود او می گفت وی برای دیدن من به مطب آمده دراطاق انتظار کنار دختر خانمی نشسته و درآن جا صحبت از طرز کار من شده و آن دختر بدون این که همسرم را بشناسد به او گفته که‌من آدم خوب و خوش تیپی هستم‌و آرزوی شوهری مثل من دارد.

به این ترتیب گفته یک دختر باعث شد که زنم با خفت و خواری هنگامی که اطاق انتظارم پراز مریض بود مرا به خانه بازگرداند.

دریک جنایت فجیع

در اهواز مردی خودوهمسر ونادختریش را باگلوله کشت

دیروز در اهواز مردی باشلیک سه‌گلوله به‌زندگی خود ، همسرو نادختری ۶ساله‌اش خاتمه داد .

این مرد رضانوبخت نام دارد و چند سال پیش بازن بیوه‌ای بنام رفعت قاسمی که از همسر قبلی خود یک‌دختر داشت ازدواج کرد.

زندگی این زوج از همان‌آغاز باتلخکامی واختلاف توام بود و هرباممداد وشامگاه‌این دو به علت عدم توافق‌وهماهنگی برسرمسائلی بی‌اهمیت به مشاجره‌می‌پرداختند.

این مشاجره‌ها دیروز سرانجام مرد خانواده را چنان‌ناراحت‌ساخت که در نیم‌روز داغ شهر اهوازبا سلاح کمری به زندگی خود ، همسر و نادختری۶ ساله‌اش‌خاتمه داد .

رضا نوبخت در حالی مرتکب این اقدام تاثرآورشد که‌همسرش پس از یک‌مشاجره که به کتک‌کاری منجر شد دست کودک خردسال خویش را گرفته و از خانه خارج شده‌بود تا از دست شوهرش به کلانتری‌شکایت کند.

اوضاع و احوال نشان میدهد که مشاجره زن وشوهر این‌بار نیز به دلایل پیش‌پاافتاده شروع شد ، وشوهر که خسته‌ازسرکار بخانه بازگشته بود عنان اختیاراز کف داد و همسرش را کتک‌زدو زن نیز بسوی کلانتری براه‌افتاد تابه‌قانون متوسل شود .

رضانوبخت که اعصابش به سختی تحریک شده بود سلاح کمری خویش را برداشت و در پی همسرش از خانه بیرون رفت وقبل از آنکه وی به کلانتری برسد ، در یکی از خیابان های مسیرراه وی را غافلگیر کرد و ابتدا او و دختر ۶ ساله‌اش و سپس خودرا کشت .

بقرار اطلاع از رضا نوبخت وصیت‌نامه‌ای بجامانده که درآن تقاضاکرده است جسدش را در رضائیه دفن کنند واین موضوع نشان میدهد که وی قبلابیش‌بینی وقوع چنین حادثه‌ای رابرای‌خودو خانواده‌اش کرده‌است .

از رضا نوبخت و رفعت قاسمی کودک ۸ماهه‌ای بنام بابک بجا مانده است که اینک‌بی‌سرپرست است .

خبرنگار اطلاعات در اهواز که وقوع این جریان را گزارش کرده در خاتمه خبر ارسالی خود می‌نویسد .

اجساد سه‌نفر مقتول الحادثه پس از انجام تشریفات قانونی‌دفن شد و شهر اهواز بخاطر وقوع چنین حادثه تاثرانگیزی‌هنوزغرق در اندوه است .

نزاع «خانم نانوا» وبازرس شهرداری !

دعوای یک‌مامور شهرداری ویک زن‌نانوا ساعت ۱۱دیشب به کلانتری کشیدو هریک‌از طرفین ازدیگری شکایت کرد و صبح امروز پرونده برای تعیین مقصر حقیقی به‌دادسرا ارجاع شد .

ماجرااز این قرار است‌که شب گذشته حسین مهدوی بازرس شهرداری که عقیده داشت مغازه نانوائی متعلق به خانم برواله جواز ندارد می‌خواست درمغازه را ببندد که بین‌او وخانم پروانه‌مشاجره‌ای روی دادو بازرس شهرداری دراین منازعه بر زمین افتاد و مجروح شد .

درکلانتری ۶بازرس‌شهرداری گفت که خانم پروانه جواز نانوائی ندارد و برای بستن مغازه او مراجعه کردم که « خمیر پهن کن » رابرسرم کوبید و برزمین افتادم خانم پروانه نیز به ماموران گفت که حسین بازرس شهرداری خود برزمین افتاده‌است .

پرونده این ماجرا برای تعیین تکلیف به دادسرای ناحیه یک تهران ارجاع شده است .

شو«فرخزاد» درانجمن

فریدون فرخزاد ، هنرمند محبوب و شومن معروف ، روز بیستم تیر در انجمن برنامه جالبی اجرا خواهدکرد. کلیه علاقمندان میتوانند برای دریافت کارت رایگان بدبیرخانه انجمن (بهار شمالی نبش نامجو) ، (تلفن ۷۵۶۸۳۱ و ۷۶۴۹۸۴)

در این زدو خورد دو سروان پلیس و چند قاچاقچی مجروح شدند

* قاچاقچیان فرزندان وبستگان «حسین گرگ» هستند

یکی از افسران مجروح جهت‌معالجه به اروپا اعزام شد

سخنگوی شهربانی :

پلیس به‌مبارزه با قاچاقچیان با سرسختی کامل ادامه خواهد داد

سروان رحیمی

سرگرد نظری - سرکار سروان عرفانیان و سرکار سروان رحیمی) برای تعقیب باندمذکور به‌گرگان اعزام شدند .

تماس بایاند

افسران مذکور باافراد این‌باند خطرناک تماس حاصل کردند وآنها حاضر شدند در بدو امر مقدار۱۸ کیلوگرم تریاک‌وبعدامقادیر زیادی با آنها معامله کنند .

قرارداد انجام این‌معامله درخانه قاچاقچیان بسته شد ودر شب‌مقرر، (ساعت ۲۱و۳۰) قاچاقچیان مقدار ۱۸ کیلو گرم تریاک برای تحویل به محل معامله آوردند ، اماچون این افراد همیشه‌هنگام معامله‌برای احتیاط عده از ایادی خود را در محل معامله آماده برخورد های احتمالی نگهمیدارند ، قاچاقچیان شب معامله در حدود ۵۰ نفر از همدستان خود را در اطراف اطاق محل معامله با سلاح های گرم و سرد آماده کرده بودند که اگر معامله کنندگان‌اشکالی برای‌آنها بوجود آوردند ، با ایادی خودوارد عمل شوند .

هنگامی که قاچاقچیان مقدار ۱۸ کیلو گرم‌تریاک رابمحل‌معامله آوردند و آماده تحویل آن شدند یکی از افسران اداره مبارزه با مواد مخدر تصمیم گرفت به احمد دستبند بزند که‌ناگهان قاچاقچیان مقداری فلفل که از پیش در جیب های خود آماده کرده‌بودند به‌چشم های ماموران پاشیدند و عده‌ای از همدستان آنها به افسران اعزامی شلیک کردند و عده دیگری از آنها نیز با سلاح های سردی که دراختیار داشتند ، به آنها حمله کردند .

دو افسر مجروح شدند

در این کشمکش قاچاقچیان گلوله‌ای به گلوی سرکارسروان

سروان عرفانیان

عرفانیان و گلوله‌ای بدست وی و همچنین گلوله‌ای نیزبه‌پای‌سرکار سروان رحیمی شلیک کردند ،ولی ماموران مذکور با فداکاری و از خودگذشتگی کامل در مقابل قاچاقچیان دفاع و چند نفر از آنها را با گلوله زخمی کردند اگرچه قاچاقچیان موفق شدند باتیراندازی های پیاپی تریاک مورد معامله را از صحنه خارج کنند ، اماماموران مقدار ۶۹ گرم نمونه تریاک مورد معامله را نگهداشتند .

دستگیر شدند

پس‌از زدوخورد، کلیه قاچاقچیان متواری شدند ، ولی یکی از آنها در همان شب و بقیه نیز یکی‌پس‌از دیگری ظرف دو روز بعد دستگیر شدند .

سرکار سروان عرفانیان برای معالجه به اروپا اعزام شد وسرکار سروان رحیمی در تهران موردعمل جراحی قرار گرفت و ماموران پلیس کلیه قاچاقچیان و ایادی آنها را یکی‌پس‌از دیگری‌دستگیر کردند .

سخنگوی شهربانی‌اضافه کرد: با دستگیری این باند خطرناک که کلیه اعضای خانواده آنها به این عمل ننگین اشتغال داشتند ، یکی از مراکزمهم‌قاچاق کشوررریشه‌کن شد .

پلیس مواد مخدر همانطور که تاکنون نشان‌داده‌با سرسختی کامل مبارزه خود را علیه قاچاقچیان‌مواد مخدر ادامه خواهد داد و بدون هیچگونه انعطاف عملی ، هرکسی را بنحوی از انحاء در فعالیت های مربوط به قاچاق دست داشته‌باشد دستگیر و به قانون تحویل خواهد داد .

سگها کودکی را نجات دادند !

یک پسر ٤ ساله بنام «اسمعلی» قبل از ظهردیروز هنگامی‌که در صحرای مجاور قریه نفیرکندی واقع در۶ کیلومتری میاندوآب سرگرم بازی بود مورد حمله گرگ درنده‌ای قرار گرفت

گرگ که طفل را به قصد خوردن بدندان گرفته بود ناگهان موردحمله‌بی‌امان‌سگ های محل قرار گرفت وناچار شد کودک رابگذارد وفرارکند «اسمعلی» که در این حادثه‌مجروح شده‌است‌توسط والدینش برای مداوا به بیمارستان عباسی میاندوآب منتقل شد و تحت درمان‌قرار گرفته است .

آغاز چهارمین هفته نمایش

موفق ترین فیلم کمدی سال در

سینمادیاموند

شوهر آهو خانم

شوهر آهو خانم — برنده جایزه سلطنتی بهترین کتاب سال ۱۳۴۰

شوهر آهو خانم — برنده سومین جایزه سلطنتی بهترین فیلم‌سال۱۳۴۸

شوهر آهو خانم — برنده جایزه بز بالدار نخستین جشنواره فیلمهای سینمائی ایران

شوهر آهو خانم — برنده سومین جایزه سندیکای‌صنایع‌فیلم‌ملی‌ایران

فیلم «شوهر آهوخانم» اولین قدمی بود که درراه‌اعتلای سینمای ایرانی برداشته شد وبدیگران جرئت داد تا این‌راه رادنبال‌کنند

از فردا صبح فقط در

سینما پلازا

شوهر آهوخانم ساخته داود ملاپور

ته دانسان

در سالن رُز متل اوین

همه هفته سه‌شنبه‌و جمعه از ساعت ۶تا۹ بعد از ظهر شاهراه ونک تلفن ۸۹۱۰۳۱ر۹

آغاز دومین هفته نمایش موفق‌ترین اثر سینمای هند در

اونیورسال — میامی — ایران

آسیا — مونت‌کارلو — اروپا

تیفون — سلینا — مارلیک

سیلوانا و آستارا

نمایش اثری درخشنده‌وبی‌همتاکه همچنان‌مورداستقبال علاقمندان است

راجندرا کمار . وحیده رحمان

محمود . شاشیکالا . هلن در فیلم

شطرنج رنگی

گل سرسبد وتاج زرین افتخارسینمای هند ... اثری بزرگ وپرقدرت‌که همگان را تحت تاثیر قرار خواهد داد

آغازدومین هفته‌نمایش موفقیت‌آمیز فقط درسینما

کسری

ناتالی دلون

رتوورلی

روبرت حسین

درفیلم وایداسکرین ورنگی

مکتب عشق

ازامشب در

سینماتاج

یول برینر - رابرت میچام چارلز برونسون

در فیلم پاناویژن ورنگی

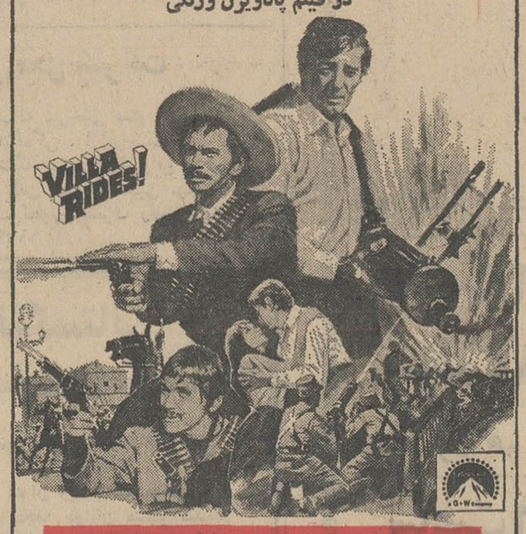

نبردهای پانچو ویلا

باشرکت : گراتسیابوچلا - هربرت‌لوم - رابرت‌ویهارو

محصول کمپانی پارامونت

مجالس ترحیم

بسمه‌تعالی

رحلت حضرت‌آیة ... آقای حاج شیخ عبدالحسین امینی قدس سره مولف ارجمند کتاب الغدیر ضایعه جبران ناپذیری برای اسلام‌وبالخصوص جهان تشیع بشمارمیرود مااین‌مصیبت رابه پیشگاه مقدس حضرت‌ولی‌عصر عجل ...تعالی‌فرجه‌الشریف وعلماء اعلام تسلیت عرض نموده بهمین مناسبت مجلس ختمی ازطرف جامعه روحانیت شمیرانات روز پنجشنبه ۵ ج ا برابر با ۱۸ر۴ر۴۹ ازساعت ٤ الی ۷بعداز ظهر تجریش‌مسجدگیاهی منعقداست انتظارمیرود علماء اعلام حجج‌اسلام برادران ایمانی در مجلس مزبور شرکت فرمایند.

مرتضوی‌الموسوی‌الخلخالی النجفی،عباس مشکوری ،عبدالله لنکرانی ،محمود اردکانی ، عباس مرتدی . سید هاشم رسولی الاحقر حسن‌الموسوی .احمدالحسینی‌الدیباجی ، سید محمد تقی حکیم ،محسن‌الهمدانی . مصطفی‌ملکی ،سیداحمد گوهری سیداحمد عبدمنافی ،سید حسن مصطفوی ، سید مهدی امام جمارانی . ابوالحسن شریف‌العسکری ،سید علی‌اصغر هاشمی، سیدمهدی دین‌پرور ، الاحقر حسین گلپایگانی

العلماء باقون‌مابقی‌الدهر

بمناسبت هفتمین روز رحلت مرحوم عالم‌عالیمقام حضرت آیةالله حاج‌شیخ‌عبدالحسین امینی قدس سره مجلس‌ختمی در حسینیه اصفهانیها واقع در خیابان ری اول آب‌منگل‌روز پنجشنبه هیجدهم تیرماه از ساعت ۷الی ۹ونیم بعداز ظهر منعقد می‌باشد .

از علماءاعلام و علاقمندان به مکتب ولایت ائمه‌علیهم‌السلام دعوت میشود در مجلس مذکور شرکت فرمایند .

جمعیت حسینیه اصفهانیها

آ_۱۱۸۷۷

بانهایت تاسف فوت مرحوم‌محمدافضلی پدر آقای‌علی افضلی کارمند باسابقه این منطقه را باطلاع می‌رساند مجلس ختم‌آنمرحوم روز پنجشنبه ۱۸ر۴ر۴۹ ازساعت ۵تا ۷ بعد از ظهر درمسجد حاج حسن واقع درشاهپور خیابان ارامنه منعقد می‌باشد .

آ_۲۳۷۹۸ منطقه‌اوقاف‌مرکز

باکمال تاسف درگذشت شادروان فتحعلی سلحشور کارمند بازنشسته شرکت ملی نفت ایران راباطلاع میرساند مجلس ترحیم آن مرحوم روز پنجشنبه ۱۸ تیرماه جاری از ساعت ۵تا۷ بعدازظهر در مسجد الجواد میدان بیست‌وپنج شهریور منعقد خواهد بود .

امور بازنشستگی شرکت‌ملی‌نفت ایران

آ_۲۳۸۰٤

بمناسبت فوت نابهنگام شادروان فتحعلی سلحشور کارمند ارشد بازنشسته شرکت ملی نفت مجلس ترحیم روزپنجشنبه هیجدهم تیرماه از ساعت ۵تا۷ بعدازظهر درمسجد الجواد واقع در میدان بیست‌وپنج شهریور برگزار میشود .

شرکت دوستان و آشنایان دراین مجلس باعث تسلی بازماندگان وشادی روح آن فقید سعید خواهد بود .ضمنا مجلس ختم زنانه همزمان با مجلس مردانه در همین مسجد برگزار است .

خانواده‌های : سلحشور ، سلحشوریان ، تنگستانی ، پرویزی ، عسکری ، یزدی ، زیارتی ، مشیری ، صدرعضدی صنیعی ، سامی ، دانش ، نیکوپور ، اسمعیلی‌کرمانشاهانی، کشاورزی ، حسن‌زاده بوشهری ، غالبی ، شجاعی ، ترک‌شیرشکن ، شبگرد ، محمد اسکندری ، رستم‌پور ، داعی، سیادت ، ایرانی ، دریائی ، نامور ، باشی ، سیار ، آتشی، صفری ، شریف‌زاده ، شریفی ، بنی‌هاشمی،توانائی،سنگائی شبانکاره ، باقرپور ، نیک‌بخش ، قاسم‌زاده ، اهرمی،دوانی، حاج حسین اسکندری ، دانشمند

بعموم بازماندگان آن‌مرحوم مصیبت وارده را تسلیت میدهیم

خانواده های :حاجیلو. قره‌گزلو.بهادری. امیر ابراهیمی مدی. غزنوی راد. حسن قیومی . هدایتی. فتاحی. قادری . امیری‌فر. زمانی. شهریاری. گل‌افشان .

درگذشت‌مرحومه مغفوره بانو قمرتاج سامی مادر گرامی آقایان حبیب‌الله قره‌گزلو- دکتر احسان حاجیلو- عزت‌اله حاجیلو- خانمهای شمس‌الملوك حاجیلو- بلقیس حاجیلو - سکینه حاجیلو را که از سلسله جلیله دراویش گنابادی بودند باطلاع میرساند . مجلس ختم زنانه ومردانه آنمرحومه ازساعت ۹تا۱۱ صبح پنجشنبه ۱۸ر۴ر۴۹ در مسجد الجواد واقع در خیابان روزولت میدان ۲۵ شهریور منعقد است .

آ_۱۱۸۲۳

بعموم بازماندگان آنمرحومه مصیبت وارده را تسلیت میدهیم

رحلت اسف‌انگیز مرحوم حسین نعمتی‌پور را باطلاع دوستان‌و همشهریان آن مرحوم میرساند . مجلس ترحیم فقید سعید پنجشنبه ۱۸ر۴ر۴۹ از ساعت ۵تا ۷ بعداز ظهر درمسجد سجاد خیابان شاه برگزار خواهد شد .

امیرحسین خزیمه‌علم . محمدعلی منصف

آ_۱۱۶۷۱

بااندوه فراوان درگذشت مرحوم یوسف جمشیدی کچوئی راباطلاع خویشان وآشنایان میرساند. مجلس‌ترحیم آن‌مرحوم روز جمعه۱۹ر۴ر۴۹ از ساعت ٤ونیم تا ۵ونیم‌بعداز ظهر در مسجد حاج‌ابوالفتح واقع در خیابان ری برپا خواهد بود .

حاج سید علی‌فقیه‌زاده ، حاج‌سید حسن طباطبائی ،حاج محمدعلی یعقوب‌زاده ،جمشیدپور ، حشمت‌الله بهنام ، خانواده های: جمشیدی ، رحمتی ، منتهائی ، اصفهانیان .

آ_۱۱۷۹۳

بعموم بازماندکان آن‌مرحوم مصیبت وارده را تسلیت‌میدهیم

هواشناسی کل کشور باکمال تاسف درگذشت ناگهانی شادروان محمد حقیقت کازرونی کارمند صدیق و قدیمی و عالیرتبه هواشناسی را باستحضار عموم دوستان و همکاران میرساند . مجلس ترحیم مردانه از ساعت ۹ الی ۱۱ روز پنجشنبه ۱۸ تیرماه جاری درخانقاه صفی‌علیشاه و مجلس ختم زنانه از ساعت ٤ ونیم‌تا ۷ بعدازظهر در منزل شخصی آن مرحوم درمیدان فوزیه خیابان همایون کوچه اسمعیلی‌منعقد خواهد بود.

رئیس هواشناسی کل کشور

عبدالحسین پرویز نوائی

آ_ ۱۱۸۵۷

باکمال تاسف فوت مرحوم محمد کازرونی حقیقت رابه اطلاع میرساند . مجلس ترحیم مردانه آن مرحوم روز پنجشنبه هیجدهم تیرماه از ساعت ۹ تایازده صبح درخانقاه صفی‌علیشاه برگذار میشود و مجلس ترحیم زنانه عصرهمانروز درساعت چهارو نیم تاهفت بعداز ظهر درمنزل آن مرحوم‌واقع درمیدان فوزیه خیابان همایون کوچه اسمعیلی منعقد است.

خانواده کازرونی حقیقت ، کاظم‌زاده ، مهاجرمغاره‌ای ، شهیدنورائی ، کدخدائی‌مغاره‌ای ، سرگردقائم‌مقامی ، کریمی، آزمون ، سمتی ، علی‌پور ، اتابکی ، پرنیان ، لایق ، صنیع‌دانش ، بصیری ، مظفری ، ایزدی مغازه‌ای .

آ_ ۱۱۸۵۷

بعموم بازماندگان آنمرحوم مصیبت وارده را تسلیت میدهیم.

در مسجد آقااسدالله خوانسار

خانواده‌های : شاهی خوانسار ، مهرابیان ، دشتی ، محسنی ، عظیمی ، سیدصالحی ، گلشنی

باکمال تاسف فوت صبیه آقای حاج‌عبدالکریم شاهی رابااطلاع خویشان و همشهریان میرساند . مجلس ترحیم آنمرحومه بعداز ظهر روز جمعه ۱۹ر۴ر۴۹ از ساعت ۲تا۵ در مسجد آقااسدالله خوانسار برقرار است .

آ_۲۳۸۰٦

بعموم بازماندگان آنمرحومه مصیبت وارده راتسلیت میدهیم

پرسه

بانهایت تاسف و تاثر درگذشت شادروان موبدخدادادرستمی (شهمردان) رادر تهران باطلاع دوستان و آشنایان خود میرساند . مجلس پرسه روز جمعه ۱۹ر۴ر۴۹ ازساعت ۹ تا ۱۱ صبح درسالن ایرج واقع درخیابان استالین‌برگزار می گردد.

طوطی ، ایران ، مخمل ، موبدرشید و بهرام رستمی ، خانواده های : اشیدری ، بهرامی ، غیبی ، ستاری ، هرمزدی

آ_ ۱۱۸٤۹

بانهایت تاسف وتاثر فوت نابهنگام مغفورخلدآشیان سیدمحمد نبی‌پور موسس بنیاد نیکوکاری والاحضرت‌شاهدخت شمس پهلوی در کرمانشاه رااطلاع می‌رساند . مجلس‌ترحیم آن‌مرحوم‌در کرمانشاه برگزار می شود .

بنیاد نیکوکاری والاحضرت شاهدخت شمس‌پهلوی

آ_٦٤١٨٤

بدینوسیله درگذشت‌شادروان سید محمد نبی‌پور کارمند دادگستری کرمانشاه را باطلاع میرساند .

مجلس ختم آنمرحوم روزجمعه ۱۹ر۴ر۴۹از ساعت ۵تا ۸بعداز ظهر درمسجد معتضد کرمانشاه برگزار می شود .

آ_۲٦۳۸٤ وزارت‌دادگستری

بانهایت تاسف وتاثرفوت نابهنگام مغفور خلد آشیان هم‌مسلك سید محمد نبی‌پور رئیس دبیرخانه کمیته حزب‌ایران نوین درکرمانشاه را باطلاع هم‌مسلکان می رساند . مجلس ترحیم آن مرحوم در کرمانشاه برگزار می شود .

آ_۲۳٦۸٤ حزب ایران‌نوین

بانهایت تاسف وتاثر فوت نابهنگام مغفور خلد آشیان سیدمحمد نبی‌پور شیرمرد فعال لاینز کرمانشاه را به اطلاع عموم‌می رساند . مجلس ختم آنمرحوم در کرمانشاه برگزار می‌شود .

لاینز ایران

آ_۲۳٦۸٤

خانواده های : نبی‌پور ،خداداده ،بصیرمند ،لباف‌زاده ، فرسیو ، موسوی‌همدانی ، غیرت . روحی . امیرسیف‌الدینی . صابرپور . اشرفی، دولت‌آبادی ، کریمی آل‌آقا ، مدنی ، رفعتی ، قاضی‌مراد ، گلشن‌ابراهیمی . دادرس ، حیدری ، چاکرالسادات ، طوسی ، جدیدیان ،جابری ، حسن‌پور،ضیائی سجادی ، نجومی ، دارابی، لولاچی ،بدیهی ، مرزوقی ،حاجیان. روغنی . رجب‌زاده ، شیرشکار ، کیهانی . ناظم . افراشته

بانهایت تاسف وتاثر فوت نابهنگام مغفورخلدآشیان سیدمحمد نبی‌پور راکه‌دراثر سانحه‌اتومبیل‌رخ داده باطلاع دوستان و آشنایان می‌رساند . مجلس ترحیم‌مردانه آن مرحوم درروز جمعه ۱۹ تیرماه در مسجد معتضد کرمانشاه از ساعت ۵الی ۸ بعداز ظهروختم زنانه آنمرحوم درروز پنجشنبه ۱۸تیرماه‌در منزل شخصی واقع درسه راه پهلوی کوچه ارشد-السلطنه پلاك ۲٦۳ ازساعت ۸ صبح الی ۷بعد از ظهر برگزار می‌شود .

آ_٦۲۳۸٤

بعموم افراد خانواده های عزادار بویژه‌بازماندگان آن مرحوم مصیبت‌وارده‌را تسلیت‌میدهیم .

یادبود

بمناسبت چهلم مرحوم حضرت ایت‌الله‌العظمی حکیم اعلی‌الله مقامه روز پنجشنبه ۱۸ر۴ر۴۹ از ساعت ٤ونیم تا۷ بعداز ظهر درمسجد ارك مجلس ختم منعقداست مقتضی‌است علاقمندان ومومنین خاصه حضرات آیات‌عظام‌وعلماء اعلام‌جهت تعظیم شعائراسلامی شرکت فرمایند .

الاحقر حاج‌سیدمحمدصادق هاشمی

آ_۱۱٦۹۳

دراینموقع که درتهران هشتم و مراسم چهلمین روز رحلت حضرت آیت‌الله‌العظمی حکیم مرجع بزرك مسلمین فرامیرسد بدینوسیله مجلس ترحیم از ساعت ۷ونیم‌تا۹ونیم بعدازظهر چهارشنبه چهارم جمادی‌الاولی را در چهل‌ستون مسجد جامع اعلام و حضور برادران ایمانی مخصوصا اخوان خوزستانی را انتظار دارم .

الاحقر اسمعیل‌الحسینی المرعشی

آ_۱۱۸۷۱

باطلاع اقوام و دوستان وآشنایان میرساند مجلس یادبود مرحوم حسن چاپخانه روز جمعه ۱۳ تیرماه از ساعت ۵الی ۷ بعدازظهر در امامزاده عبداله مقبره افشار آذرداد برگزار میشود .

پرویزچاپخانه

آ_۱۱۸۷۵

روز پنجشنبه هیجدهم تیرماه مصادف با شب چهلمین روز درگذشت شادروان کریم ناصری بزرك خاندان ناصری میباشد . هزینه مراسم شب چهلم صرف امور خیریه‌خواهد شد .

خانواده ناصری

آ_۲۳۷۳۲

مراسم یادبود چهلمین روز شادروان حبیب‌عباس‌زادگان روز پنجشنبه ۱۸ تیرماه ازساعت ۵الی۷ بعدازظهر‌درحضرت عبدالعظیم باغ طوطی برگزار میشود وسیله ایاب و ذهاب‌در منزل برادر آن مرحوم‌آماده است .

خانواده های عباس‌زادگان -بزرك‌نیا

آ_۱۱۸۳۱

سال مرحومه ربعای عزیز و دختر ناکامم مصادف باشب شنبه بیستم تیر است در شب مزبور اطعام مساکین در مقبره آن عزیز در امامزاده قاسم انجام میشود ساعت ۵ بعد ازظهر شنبه بیستم تیر مجلس تذکر زنانه در منزل اینجانب واقع در تجریش باغ فردوس پلاك ۲۰ منعقد است

مادر داغدار : رباب اعتبار

آ_۱۱۸۱۹

جوان ناکام حاج میرزا عابدی

۱۷ تیرمصادف‌با سالروز فوت جانگدازت می‌باشد . دو سال از مرك نابهنگامت میگذرد و هنوز همسر و برادرت عزادارند وتا ابد در غمت خواهند سوخت .خرج سالروزت بموسسه خیریه داده خواهد شد .

آفاق عابدی ،حیدر عابدی ،حاج‌اصغر عابدی

آ_۱۱٦۰۷

روز پنجشنبه هیجدهم تیر ماه بمناسبت چهلمین روز درگذشت شادروان حسین تقی‌زاده شیروانلی بزرك‌خاندان رسولیان مراسمی طبق خواسته فقید سعید برگزار نخواهد شد و هزینه آن صرف امور خیریه میگردد .

خانواده رسولیان

آ_۱۱۷۳۹

تسلیت

جناب آقای مهندس هدایت‌الله راتق

بانهایت تاسف مصیبت وارده را به‌جنابعالی و خانواده محترم تسلیت عرض مینمائیم .

کارمندان مرکزی شرکت آوج

آ_۱۱۷۷

بااندوه فراوان درگذشت آقای حاج‌حسین راتق رابه خانواده محترم راتق بخصوص آقای مهندس راتق تسلیت عرض نموده بقاوسلامت بازماندگان راازدرگاه‌خداوندمسئلت دارم .

مهندس محمد بزازاده

آ_۱۱۷٦۵

دوستان عزیز آقایان رحیم‌وکریم وحسن ظریفی

بااندوه فراوان درگذشت بزرك خاندان ظریفی راصمیمانه تسلیت عرض نموده‌وخودرا در غم شما شریك میدانیم .

حاج علی شمس ، جعفر اکبری ، جلیل الداچه،حسین شمس ، جواد امجد ، غفار حسین‌پور ، رضا قندی ، مهدی اکبری ، غلام‌الداچه ، یوسف برزگار ، حمید توفیقی ،ضیاء طباطبائی ، بهروز قاسمی ، حسین اکبری ، مجید جاوید

آ_۲۳۸۰۲

سپاسگزاری

بدینوسیله از سروران گرام ودوستان ارجمندوخویشاوندان عزیزی که درمراسم تشییع‌و تدفین و مجالس ختم و هفته شادروان عسگر صاحب‌جمع قدم‌رنجه فرموده ویابوسیله‌نامه و تلگراف و تلفن و آگهی در روزنامه بخصوص‌اهالی‌محترم سیستان و بلوچستان و قزوین که با ما همدردی نموده‌اند، مراتب سپاس و امتنان خودرا ابراز داشته سلامتی همه‌را از خداوند خواستاریم وچنانچه بواسطه تالمات روحی در عرض تشکر حضوری تاخیری رخ دهد امید عفو داریم .

خانواده‌صاحب‌جمع

آ_۱۱۸٦۵

آقایان مهندس مصطفی وهادی جزایری

بااندوه فراوان درگذشت ابوی گرامیتان را تسلیت عرض مینمائیم .

شهردار بندر شاه : نوشین

ازطرف اعضای انجمن شهربندرشاه : صیادچی

آ_۲۳٦۷٦

کارکنان اداره کل امور مالی و اداری سازمان امور اداری و استخدامی کشور

بااندوه فراوان درگذشت دائی ارجمند دبیر کل عالیقدر این سازمان را به ایشان و خانواده محترم تسلیت عرض می نمایند .

آ_۱۱۸۵۷

کارشناسان اداره کل طبقه‌بندی و ارزشیابی مشاغل

درگذشت سعید فقید آقای محمد کازرونی حقیقت را به جناب آقای حسین کاظم‌زاده تسلیت میکویند .

آ_۱۱۸۵۷

جناب آقای حسین کاظم‌زاده

درگذشت مرحوم محمد کازرونی حقیقت دائی گرامی‌آن جناب موجب نهایت تاثر کارمندان اداره کل بازنشستگی گردید . استدعا دارد که ما را در این مصیبت شریك‌بدانید.

کارکنان اداره کل بازنشستگی

آ_۱۱۸۵۷

جناب آقای حسین کاظم‌زاده وزیر محترم مشاور و دبیر کل محبوب سازمان‌امور اداری و استخدامی کشور

کارشناسان و کارکنان مرکز آموزش مدیریت ، دفتر روابط عمومی ، دفتر حقوقی و مطالعات و دفتر هم‌آهنگی طرح های انقلاب اداری مصیبت وارده را به آن جناب و آن‌خاندان ارجمند تسلیت می گویند .

آ_۱۱۸۵۷

کارشناسان اداره کل تشکیلات و روش ها درگذشت مرحوم محمد کازرونی حقیقت دائی دبیر کل ارجمند خود جناب آقای حسین کاظم‌زاده را به آن مقام معظم و خاندان ارجمند کاظم‌زاده تسلیت می گویند .

آ_۱۱۸۵۷

جناب آقای حسین کاظم‌زاده

با تاسف فراوان مصیبت وارده را به آن سرور ارجمند و خانواده محترم تسلیت میگوئیم .

کارشناسان اداره کل آموزش و انتخاب

آ_۱۱۸۵۷

جناب آقای حسین کاظم‌زاده وزیر محترم‌مشاور و دبیر کل سازمان امور اداری و استخدامی کشور

از ضایعه درگذشت مرحوم محمد کازرونی حقیقت که آن جناب را داغدار کرده است نهایت متاثریم .

کارمندان اداره کل امور عمومی استخدامی

آ_۱۱۸۵۷

سرکار سرهنك دکتر حاجیلو

از سوی خود و کلیه همکاران مصیبت وارده را تسلیت میگویم

سرتیپ دکتر عرفانی

آ_۱۱۸۱۳

حضرت علیه بانو شوکت داروگر

باقلبی‌ازاندوه مصیبت‌وارده‌را بسرکار عالی‌وخانم فریده داروگر بویژه جناب آقای نورالدین نوری تسلیت عرض نموده وخودرا در غم شما شریك میدانیم .

اصفهان -عمومیان وبانو

آ_۲۳٦۹۲

مصطفی عزیز و بانو

در اندوه دردناك درگذشت عموجان بزرگوارم مرا نیز سهیم بدان واین مصیبت را بجنابعالی و خانواده محترم‌تسلیت میگویم

کرج. سید مسعود جزایری

آ_۱۱۷۹۵

مصیبت وارده رابخانواده محترم زاهدی بخصوص خانم فوت‌القلوب تسلیت میگوئیم

خاور و ایران خسرو خاور

آ_۱۱۸۲۱

جناب آقای مهندس محسن ملك

باکمال تاسف درگذشت مادر عزیزتان را تسلیت گفته بقاء عمر وسلامت جنابعالی و خانواده محترم را خواستاریم.

شرکت ملاوی با مسئولیت محدود

آ_۱۱۸۰۵

جناب آقای مجتبی میری

کارمندان دفترو حسابداری بیمارستان طرفه فوت‌غم‌انگیز پدرگرامت راتسلیت عرض مینمایند مراتب همدردی وتسلیت دوستان و همکارانت را بپذیرید .

شعیبی ، کاوه ،ایگدر ، مهرابی ، هوشیار ،خزائی آجودانی ، سیه‌جانی ، امامی ، برنجی ، علی‌اصغر ملك .

آ_۱۱۷۸۹

با نهایت تاسف درگذشت آقای سید محمود میری پدرآقای مجتبی‌میری کارمندصدیق بهداری کل راهها را تسلیت گفته سلامت و موفقیت ایشان را صمیمانه آرزومندم.

رئیس بهداری کل راهها -دکتر نفیسی

آ_۱۱۷۹۱

آقای سید محمود میری کارمند بهداری کل راهها

بانهایت تاثر مصیبت وارده‌را بشما تسلیت گفته‌سلامت وطول عمر برای شما آرزو میکنم .

رئیس بیمارستان‌وزارت راه - دکتر مهاجری

آ_۱۱۷۹۱

جناب آقای نورالدین نوری

بااندوه فراوان مصیبت وارده را به آنجناب و بانوی گرامی تسلیت عرض نموده تندرستی و سعادت و بقای‌عمر آن خاندان ارجمند را از خداوند آرزومندم.

زنجان- عزت‌الله رستمخانی

آ_ ۲۳۷٤٤

جناب آقای دکتر محمدجعفر زاهدی

درگذشت پدر ارجمندتان را تسلیت عرض نموده و خود را در مصیبت وارده شریك میدانیم.

نورپور ، کاظمی ، نصرتلو ، نظری ، عفتی ، موسوی ، سیاح، ارجمندی ، لوحیوش ، جهانی ، کشیش‌زاده .

آ_ ۲۳۷٤٦

استاد گرامی جناب آقای اسدالله نبیلی

بانهایت تاسف و تاثر درگذشت مادر گرامیتان را به آنجناب و خانواده محترم تسلیت عرض مینمائیم.

از طرف دانشجویان رشته منشیگری مدرسه عالی‌دختران مریم قزلی ، حمید تاجبخش ، هماقاضی‌نور ، فیروزه‌منافی

آ_ ۲۳۷٦۰

سرکار سرهنك علی وثوق

درغم درگذشت پدر گرامی جنابعالی صمیمانه سهیم‌هستیم واین ضایعه رابشما وخاندان محترمتان تسلیت می گوئیم .

اصغر نوروزی و بانو

آ_ ۹۳۷۰

دوست عزیز سرکارخانم عذرا ملك

همگی درغم تو شریك هستیم

بازیکنان تیم بسکتبال انجمن دوشیزگان و بانوان

آ_۲۳۸۰۰

جناب آقای فریدون داروگر

مصیبت وارده را بجنابعالی تسلیت عرض میکنیم .

نادره - مسعود

آ_۲۳۴۷٦

جناب آقای نورالدین نوری وبانو

بدین‌وسیله مصیبت وارده را تسلیت عرض نموده خود را در غم شما شریك میدانیم .

نادره - مسعود

آ_۲۳۴۷۸

جناب آقای نورالدین نوری وبانو

باکمال تاثرو تاسف مصیبت وارده را به‌جنابعالی وبانو و خانواده محترم داروگر تسلیت عرض کرده سلامت وبقای عمر آن خاندان گرامی را مسئلت مینمایم .

چالوس -غلام فهیمی

آ_۲۳۴۸۰

سرکار علیه خانم شوکت داروگر

بانهایت تاسف درگذشت مادر گرامیتان را تسلیت عرض مینمائیم.

ابراهیم آبار و بانو

آ_ ۱۱۸۵۳

جناب آقای نورالدین نوری و بانو

دراندوه و مصیبت وارده ماهم شریکیم . تسلیت قلبی را بپذیرید.

ابراهیم آبار و بانو

آ_ ۱۱۸۵۳

همکار محترم جناب آقای دکتر حاجیلو

فوت جانگداز والده‌گرامیتان‌را صمیمانه تسلیت‌میگوئیم. دکتر بهزادی ، دکتر فاطمی ،دکترنراقی ،دکتر نوروزی، دکتر خطیبی ، دکترملك‌قاسمی ، دکترریاحی ، دکترماکوئی، دکتر گلفام ، دکترحاضر.

آ_ ۱۱۸۵۱

جناب آقای نورالدین نوری

در مصیبتی که بربانوی محترمه و جنابعالی مستولی‌گردیده شریکیم.

خرم‌آباد لرستان - جزایری

آ_۳۳٦۹۸

عذرا و ملیحه عزیز

از صمیم قلب مصیبت وارده را تسلیت میگویم

پروین وزیری

آ_ ۱۱۸۱۷

گروه فرهنگی هدف

بانهایت تاسف مصیبت وارده به خاندان زاهدی را به همکاران ارجمند خود آقایان احمد و محسن زاهدی تسلیت می گوید .

آ_۲۳۷۸٤

جناب آقای نوری ریاست محترم سازمان شهرستانهای روزنامه اطلاعات

کارکنان دفترنمایندگی وخبرنگاری اطلاعات در قم مصیبت وارده‌را به آنجناب وبانو تسلیت عرض نموده بقای‌عمر وسلامت آن‌خاندان محترم‌رااز خداوند آرزو می نمایند .

محمد آسودگان

آ_۲۳۷۲

ولکن منکم امة یدعون الی الخیر

«حسینیه ارشاد»

...ادامه برنامه هفتگی دینی‌وعلمی شبهای جمعه وشنبه را به‌شرح زیرباطلاع عموم علاقمندان می رساند .

۱_شب جمعه برنامه «تاریخ اسلام» سخنرانی جناب‌آقای دکترعباس زریاب‌خوئی تحت عنوان «عهد جاهلیت یادوره‌قبل از ظهور اسلام».

۲_ شب شنبه سخنرانی جناب آقای دکترجواهر باهنر تحت عنوان «رهبری مذهبی» شروع برنامه ۸½ بعداز ظهر

موسسه خیریه تعلیماتی وتحقیقات‌علمی ودینی‌حسینیه‌ارشاد

فبشر عباد الذین یستمعون القول فیتبعون احسنه

مسجد جواد (ع)

اطلاعیه

چون بعضی از بانوان شرکت کننده در مجالس ترحیم منعقده در مسجد جواد (ع) مراتب احترام خانه خدا را رعایت نکرده و بدون پوشش کافی ولباس زننده درمجلس حضور می یابند و این امر مخالف بامقررات قطعی اسلامی میباشد لذا تصمیم گرفته شدکه من‌بعد ازحضور بانوانی که علاقمند برعایت مقررات اسلامی‌نیستند‌درمجالس ترحیم جلوگیری شود از عموم مسلمانان خاصه از صاحبان مجالس ترحیم تقاضا میشود وانتظار دارد دراین باره بااولیاء مسجد تشریك مساعی نرموده و درحفظ مقررات‌مذهبی‌همکاری‌ومعاضدت فرمائید.

برنامه هفتگی

هرشب جمعه‌تفسیر قرآن کریم توسط‌استاد گرانمایه جناب آقای مطهری ادامه دارد .

شب شنبه سخنرانی جناب آقای نجم‌الدین اعتمادزاده (درپیرامون فلسفه پناهندگی بخدا)

آ_۱۱٦۹۵ شروع برنامه ساعت ۸ونیم .

بخانواده محترم ویشکائی ومعظمی بویژه جناب‌آقای‌سید رضی ویشکائی مصیبت وارده‌را تسلیت‌می‌گویم .

لشت‌نشاء . دکتراردشیر مهرگان

آ_۲۳٦۷۸

دوست عزیز آقای محمدعلی‌ادیب

باکمال تاسف مصیبت وارده‌را تسلیت می گویم .

آ_۱۸۵۹ انوشیروان صراف

موسسات ملی در برنامه وسیع

بقیه از صفحه اول

برای تشویق دانش آموزان ممتاز بسازمان روابط فرهنگی روزنامه اطلاعات اعلام کرده‌اند.

شرکت‌هواپیمائی ملی(ایران‌ار) تعدادی نشان هما و مدالهای تاجگذاری برای پخش بین دانش-آموزان ممتاز در اختیار ما قرار داد. همچنین چندین بلیط برای مسافرت باستانها و شهرستانهای ایران از قبیل اصفهان ، شیراز ، مشهد، تبریز بدانش آموزان ممتاز اختصاص داد که ضمن سایرجوائز بین آنان قرعه کشی خواهد شد.

شرکت سهامی تولید دارواعلام کرد که چندهزار بسته‌ازمحصولات خود را جهت اهداء بدانش‌آموزان ممتاز دراختیار سازمان روابط فرهنگی‌موسسه اطلاعات‌قرارخواهد داد .

شرکت کفش ملی اطلاع دادکه چند صد جفت از بهترین کفش های خودرا برای پخش‌بین دانش آموزان ممتاز اختصاص داده‌است.

شرکت سهامی شبدیز نیز ضمن مراجعه بروزنامه اطلاعات‌یك دستگاه موتورسیکلت و ۸۰ عدد ساعت تایمکس بدانش‌آموزان‌ممتاز اهداءکرد که امیدواریم به‌بهترین صورت مورد استفاده آنان قرار گیرد .

موسسات دیگری آمادگی خود راجهت شرکت دربرنامه تشویق دانش آموزان ممتاز بسازمان‌روابط فرهنگی اطلاعات اعلام کرده‌اندکه چگونگی آن بتدریج باطلاع‌دانش آموزان گرامی واولیاء محترم آنها رسانده خواهد شد .

برای استفاده از جوائز مزبورو جایزه اول (یك دستگاه پیکان اختصاصی)و همچنین‌دریافت نشان دانش‌آموزان ممتازو چاپ عکس‌به روزنامه اطلاعات مراجعه فرمائید .

آقای سیداسدالله موسوی در میان ابراز احساسات مردم بهبهان به تهران عزیمت نمود

آقای اسداله موسوی نماینده اسبق خوزستان در مجلس‌شورای ملی چندی پیش به بهبهان وارد شدند و در اجرای مرحله سوم قانون مترقی اصلاحات ارضی به اتفاق آقای سیدمحمد علی‌موسوی کلیه املاك حدنصاب خود و خانواده‌شان را به‌کشاورزان‌منتقل نمودند . آقای سیداسداله‌موسوی روز گذشته به تهران مراجعت کردند و عده زیادی از معتمدین محلی‌وطبقات مختلف مردم‌بهبهان و نمایندگان کشاورزان‌باخوشحالی و دعاگوئی نسبت به شاهنشاه آریامهر و خاندان جلیل سلطنت ایشان را تاچند کیلومتری‌بهبهان بدرقه کردند .

آ_۳۳٦٤

آگهی مناقصه شهرداری پیرانشهر

شهرداری پیرانشهر باستناد موافقت شماره ۵۳۳۷ -۱٤ر۲ر۴۹ مقام معظم استانداری آذربایجان غربی کار تکمیل و توسعه شبکه برق و تقسیم نصب یك دستگاه موتور و تکمیل‌ساختمان نیروگاه را که هزینه‌آن درحدوددو میلیون ریال برآوردگردیده طبق نقشه و مشخصات موجود با شرایط زیر به مناقصه واگذار می نماید .

۱_ شهرداری مختار است بیست‌وپنج درصد کار را کسر یا اضافه نماید .

۲_ صلاحیت فنی و مالی پیشنهاد دهندگان باید از طرف دفتر مهندسی استان تائید شده باشد .

۳_ کسانی که مایل به شرکت در مناقصه باشند می توانند با مراجعه بدفتر مهندسی استان واقع در رضائیه و پرداخت دو هزار ریال به حساب ۷۲۱۳ در بانك ملی شعبه رضائیه اوراق شرکت در مناقصه را دریافت و تا آخر وقت اداری روز۲۰ر۴ر۴۹ پیشنهاد خود را در دو پاکت لاك و مهر شده بشرح زیر بدفتر مهندسی استان تحویل و رسید دریافت نمایند .

پاکت الف - اسناد مناقصه که زیر آن ها جمله ملاحظه شد و مورد قبول است نوشته و به امضاء پیشنهاد دهنده رسیده‌باشد اسناد خزانه یا ضمانت‌نامه بانکی به مبلغ یکصد هزارریال به مدت سه ماه بعنوان سپرده ضمیمه باشد . چنانچه برنده مناقصه از پیشنهاد خود عدول نماید سپرده او بنفع صندوق شهرداری پیرانشهر ضبط ولدی‌الاقتضاء بانفر دوم و سوم قرارداد منعقد خواهد شد و تا عقد قرارداد سپرده برنده دوم و سوم مسترد نخواهد شد در صورتی که پاکت الف تشخیص داده شود از قرائت پاکت ب خودداری خواهد شد .

پاکت ب: محتوی برك پیشنهاد که باتمام حروف و بدون قلم خوردگی نوشته شده باشدخواهد بود .حضور پیشنهاد دهندگان یا نماینده قانونی آنها در جلسه مناقصه آزاد بوده و مناقصه حضور ممنوع است .

٤_ پیشنهادات واصله در ساعت چهاربعدازظهر روز۲۰ر۴ر۴۹ باحضور اعضاء کمیسیون مربوطه باز و قرائت خواهد شد .

۵_ پیشنهاد دهندگان نباید مشمول منع مداخله کارمندان در معاملات دولتی باشند .

٦_ هزینه چاپ آگهی ، مالیات و غیره کلا بعهده برنده مناقصه است .

۷_ شهرداری پیرانشهر در رد یا قبول یك یا کلیه پیشنهادات واصله مختار است .

۸_ قرارداد طبق طرح قرارداد تنظیم و مبادله خواهد شد .

۹_ بهای کار انجام شده بموجب صورت وضعیت تنظیمی پس‌از تائید دفتر مهندسی استان آذربایجان پرداخت میشود .

۱۰_ سایر شرایط در طرح قرارداد مندرج است .

آ_۲۳۳۹٦

شهردار پیرانشهر - خالقی

وزارت بهداری

اداره کل بهداری استان اصفهان

آگهی آموزشگاه عالی پرستاری مهرآئین اصفهان

آموزشگاه عالی پرستاری مهرآئین برای دوره چهارم درسال تحصیلی ۵۰-۴۹ تعداد ۳۰نفر دوشیزه داوطلب از طریق کنکور ومصاحبه میپذیرد .

۱- داشتن گواهینامه دوره‌دوم متوسطه در رشته طبیعی،ریاضی، ادبی یا گواهی قبولی از دبیرستان مربوطه

۲_ سن از ۱۸_ ۳۰ سال

۳_ ٦ قطعه عکس ٤×٦

٤_ اصل شناسنامه

۵_ رضایتنامه کتبی ولی

٦_ گواهی حسن‌اخلاق از دبیرستان مربوطه

۷_ تندرستی جسمی وروحی

۸_ گواهی عدم سوءپیشینه

۹_ مبلغ ۵۰۰ ریال بابت ثبت‌نام داوطلبان میتوانند ازتاریخ ۱ر۴ر۴۹ همه‌روزه باستثنای ایام تعطیل بادر دست داشتن‌مدارك فوق جهت ثبت نام به محل آموزشگاه واقع در اصفهان چهارباغ- چهارراه رضاشاه مراجعه نمایند .

تاریخ امتحان ومصاحبه بعدا اعلام خواهد شد .

دکترتوانا

آ_۲۳٤۰۰ سرپرست اداره کل بهداری استان اصفهان

آگهی شرکت‌شیلات

شرکت سهامی شیلات جنوب ایران احتیاج به ۵ واحد سردخانه هر یك بظرفیت ۵۰ تن جهت نگهداری ماهی در ۵ منطقه‌ازمناطق جنوب ایران و نصب آنها درمحل دارد داوطلبان شرکت‌در مناقصه‌می توانند از تاریخ ۱۷ مرداد ماه ۴۹ جهت گرفتن اطلاعات لازم و مشخصات فنی به شرکت شیلات جنوب واقع در خیابان امیر آباد شمالی روبروی پارك فرح - کوی همدان مراجعه ومشخصات‌وشرایط لازم را دریافت دارند.

مدت تسلیم پیشنهادات یك ماه از تاریخ ۱۷ تیر ماه الی تاریخ۱۷ مرداد ماه ۱۳۴۹ خواهد بود.

شرکت سهامی شیلات جنوب در رد یاقبول یك‌یا کلیه‌پیشنهادات واصله مختار است .

شرکت سهامی شیلات‌جنوب‌ایران

۱_۳ آ_۲۳۲۲۲

اطلاعات ۱۳۰۱

چهارشنبه - هفدهم تیر ماه ۱۳۴۹- چهارم جمادی‌الاول ۱۳۹۰ - هشتم ژوئیه ۱۹۷۰
شماره ۱۳۳۳۷ - سال چهل و پنجم

ساعات شرعی

استخراج دکتر ریاضی کرمانی
طلوع آفتاب . . . . . . ساعت ٤و٥٥ دقیقه
اذان صبح . . . . . . ساعت ۳و۳ دقیقه
ظهر شرعی . . . . . . ساعت ۱۲و۹ دقیقه
اذان مغرب . . . . . . ساعت ۷ و ٤٠ دقیقه

در حاشیه ضیافت بزرگی که رجال سیاسی و اقتصادی و اجتماعی در آن بودند

وزیر آبادانی و مسکن :

وزارت آبادانی و مسکن از رفوزگی نجات می یابد

علی باستانی

دیشب یکی از ضیافت های نادر سال بخاطر انتصابات اخیر آقایان مهدی سمیعی (از مدیریت عامل سازمان برنامه به‌ریاست کل بانک مرکزی) و دکتر خداداد - فرمانفرمائیان (از ریاست بانک مرکزی به‌مدیریت عامل سازمان برنامه) درتهران برپاشد .ضیافت درباغ باصفاو سبزو خرم باشگاه بانک مرکزی ترتیب یافته بود .

چمن‌وسیع‌و موقعیت این‌باشگاه در تهران کمتر نظیر و نمونه دارد و ازآنجاکه مدتهابود که درتهران ازاین نوع ضیافت های عمومی و بزرگ برپا نشده بود، بهمین‌جهت بسیاری از مسائل «روز» و حتی «غیرروز» دراین‌اجتماع هزارنفری مورد بحث رجال‌سیاسی، اقتصادی واجتماعی قرار گرفته بود

جالب این‌است که معمولا بسیاری از کارهای اداری‌هم‌درهمین‌جلسات حل و فصل میشود . زیرا اکثر رجال یا خودشان وقت ندارند، یا طرفشان گرفتار است ، درنتیجه نمی‌توانند یکدیگر را ببینند ولی دراین مجالس‌جبران‌مافات‌میکنند.

*** نصحیت و توصیه**

کورس آموزگار وزیر جدید آبادانی و مسکن یکی از آن مقامات «کم‌پیدا»ی‌این روزهابود. بهمین جهت در ضیافت دیشب اطرافش شلوغ‌بود . بعضی‌ها از جمله نمایندگان‌مطبوعات کوشش میکردند ازدست‌رونشده وزیر ، چیزی دربیاورند . یعضی ها هم با توهم تغییرات احتمالی وزارتخانه، نصیحت هاوتوصیه های گرانقیمتی میکردند ! عده‌ای هم بعضی ها را به «جناب‌وزیر» معرفی میکردند. آموزگار هم اگرچه اول وزارتش است، اما درمقامهای مختلف این تجربه‌ها را آموخته و بهمین‌جهت برای همه، پاسخی مقتضی حاضر داشت . ازجمله وقتی به روزنامه نگاران رسید گله های دوستانه کرد، برداشت اوطوری بود که گویا طلبکار است !

در مورد صحبت کردن ومصاحبه باخودش هم از روزنامه‌ای گله داشت ومدعی‌بودتا امروز کلمه‌ای اظهار نکرده ،امااز طرف اوخیلی چیزها نوشته‌اندکه صحیح‌نیست.

*** قبولی**

بالاخره وزیر در خلال صحبت هایش گفت تا ۱۵ روز دیگر مطالعات خود را تمام میکند و همانطور که اول هم‌گفت تاسه‌ماه دیگر این وزارتخانه‌رااز تجدیدی ورفوزه شدن در ارزشیابی بیرون خواهد آورد . در مورد انتزاع واحد نوسازی روستا هم مدعی‌بود که‌این شایعه صحت‌ندارد واصولا درباره این موضوع چه مثبت‌وچه منفی تصمیمی اتخاذ نشده است. بالاخره برای روزنامه نگاران‌این تصور پیدا شدکه تا۱۵ روزدیگر وزیر جدید آبادانی و مسکن سکوت راخواهد شکست وبرنامه های خود را روشن خواهد کرد.

بنظر من در بین همه آنهائی که باکورس آموزگار گفتگوئی داشتند روزنامه نگاران دستشان پرتر بود .

*** دادن کادو**

دکتر مجیدی وزیرکار که‌تازه از سفر ژنو بتهران بازگشته است ودکترمقدم قائم‌مقام مدیر عامل سازمان برنامه ، دکتر هزاره معاون نخست‌وزیر و رئیس دفتر مرکزی بودجه هریک‌بعلت خاص شغلی خود سرشان شلوغ بود ، فعالیت عصرانه تا ساعت ده شب ادامه یافت در حالیکه در کارت دعوت ساعت ۷تا۹ قیدشده‌بود . ساعت ۹ که‌جمعیت کمتر شده‌بود، مراسم «کادو» دادن شروع شد. کارمندان سازمان برنامه و بانک مرکزی ازآقای ابتهاج که سالها ریاست بانک و سازمان برنامه‌را داشت تقاضاکردند که «کادوهای» دوسازمان رابروسای‌قدیم وجدید بدهند. آقای ابتهاج‌درچند کلمه مختصر گفت «من با هردو سابقه کار دارم وخوب آنهارا می‌شناسم و شماهم می‌شناسید، پس من‌دیگر تعریف و توصیفی از آنها نمیکنم فقط میگویم کادوئی‌که شمابرای آنها تهیه کردید کارخوبی‌است، چون همیشه‌خاطره همکاری باشما رابرای آنها زنده نگهمیدارد .

*** اهداء کادو**

آنگاه نماینده کارمندان سازمان برنامه از دوران همکاری آقای سمیعی یادکرد و متذکر شد که این صمیمیت ورابطه هرگز قطع نخواهد شد . بعد آقای حداد معاون بانک مرکزی از طرف کارمندان این بانک‌نطق مختصری ایراد کرد . سپس کادو ها راباز کردند .کارمندان سازمان برنامه یك تابلو زیبااز تمثال شاهنشاه آریامهر و شهبانو و یك تخته قالیچه ابریشمی نفیس به رئیس سابق سازمان ورئیس جدید بانك آقای سمیعی به‌یادگار دادند و کارمندان بانك مرکزی‌هم بهمین نحو دوتابلو از شاهنشاه وشهبانو ویك قالیچه خوش‌طرح‌و رنك به رئیس سابق بانك ومدیر عامل جدید سازمان برنامه‌آقای خداداد فرمانفرمائیان هدیه کردند .هردو کادوبگیران که‌ضیافت‌بخاطرشان برپا شده بود وکادو به‌آنها داده شداز محبت‌های‌دوستان‌و همکاران خود صمیمانه تشکر کردند .این قسمت از ضیافت که فقط میزبانان در آن شرکت داشت قریب یك ساعت طول کشید و مقارن‌ساعت ده پایان یافت .

در ضیافت دیشب رئیس‌مجلس‌سنا و تعدادی از وزراءونمایندگان‌مجلسین و مقامات سیاسی و اقتصادی و اجتماعی‌شرکت‌داشتند.درعکس آقای مهندس جعفرشریف امامی رئیس مجلس سنا هنگام گفتگو با آقایان مهدی‌سمیعی رئیس کل بانك مرکزی ودکتر خداداد فرمانفرمائیان مدیر عامل سازمان برنامه دیده‌میشود .

متن لایحه توسعه شبکه های تلویزیونی

ازساخت‌هر تلویزیون ۲ تا۳ هزارریال دریافت میشود

*** کارخانه های سازنده که‌این وجه‌را میپرازندحق‌افزایش قیمت ندارند**

در جلسه دیروز مجلس شورای ملی لایحه توسعه شبکه های تلویزیونی درشهرستانهااز تصویب نهائی گذشت و برای اجرا بدولت ابلاغ گردید .

بموجب این لایحه کارخانه‌های سازنده تلویزیون برای توسعه شبکه های تلویزیونی درشهرستان ها مبلغ ۲تا۳ هزار ریال میپردازندو این مبلغ نیز به‌قیمت‌اصلی تلویزیون افزوده نمیگردد .

معاون پارلمانی وزارت اقتصاد درجلسه علنی مجلس شورای ملی هنگام بررسی شور دوم این لایحه صریحا یادآور شد که‌اخذ مبلغ مذکور فقط از کارخانه های‌سازنده آنهم باتوجه به عدم افزایش قیمت اصلی تلویزیون خواهدبود .

متن لایحه

لایحه توسعه‌شبکه‌های‌تلویزیون که دیروز از تصویب گذشت‌بشرح زیر است :

ماده واحده : بدولت اجازه داده میشود بمنظور توسعه شبکه دستگاه های‌فرستنده‌در شهرستانها از هردستگاه گیرنده تلویزیون که درداخل کشور ساخته میشود،مبلغ ۲تا۳ هزار ریال به تناسب قیمت‌به کیفیت دستگاه گیرنده ، طبق آئین‌نامه‌ای که به پیشنهاد وزارت اطلاعات وبانظر وزارت اقتصاد تهیه و تنظیم گردیده به تصویب هیئت وزیران میرسد از کارخانه های سازنده دریافت نماید .

وجوه حاصل ازاجرای این‌قانون که در حساب مخصوصی نگهداری میشود منحصرا بمصرف توسعه شبکه و بهره برداری از دستگاه های‌فرستنده تلویزیون‌درشهرستان هاخواهد رسید .

IRFOAM
ایرفوم

اسفنج را با مارک ایرفوم بخواهید

ایرفوم علامت اطمینان

ازامشب درسینماهای

مولن‌روژ - دیانا

مهتاب - رکس - شهوند - لیدو - نپتون - رنگین کمان - ژاله - همای - اسکار - پاسارگاد ارانوس - شرق - چرخ‌وفلک - فیروزه

برنده ٥ جایزه سپاس ۱۳۴۸
(بهترین فیلم - بهترین کارگردان - بهترین‌هنرپیشه مرد - بهترین بازیگر. زن نقش دوم . بهترین موزیك متن)

برنده ۳ جایزه اولین‌جشنواره‌فیلمهای ایرانی
(بهترین فیلم - بهترین کارگردان - بهترین هنرپیشه مرد)

برنده ۲ دیپلم افتخار از انجمن منتقدین‌ایرانی‌فیلم
(بهترین فیلم سال - بهترین‌هنرمند سال)

برنده تمبرطلا ازاتحادیه صنایع فیلم ملی ایران
(بهترین فیلم سال)

فیلم انتخابی سینمای ایران برای ارائه به فستیوال بین‌المللی برلین

برا ی آنها که‌فرصت‌نکرده‌اند شاهکار بزرك سینمارا ببینند نمایش «رومئو وژولیت»فقط یك هفته دیگر تمدید شد .

آغاز دوازدهمین‌وآخرین هفته نمایش درسینما

امپایر

اولیویا هوسی
لئوناردوایتینگ
در فیلمی بکارگردانی
فرانکوزفیرلی
رومئو و ژولیت
Romeo & Juliet

(رنگی) محصول پارامونت

مژده به‌اهالی‌ومسافرین محترم‌شمال

مهستی
زیبای زیبایان و خواننده محبوب گلها
ازامشب در
شکوفه‌نو ساحلی

پنج کیلومتری چالوس به‌رامسر باتضمام موزیك‌دختران کره‌ای علی بابا - فضول باشی - عملیات‌خارق‌العاده‌شعبده‌بازی
تلفن رزرو در تهران
۹۶۰۵۷۳

آگهی استخدام

۳۰نفر خانم و ۱۰ نفر آقا با تحصیلات دیپلم وبالاتر اجتماعی و خوش‌بیان جهت کاری پرسود و تفریحی استخدام میشوند .
کمیته‌جشن ملی
آدرس :خیابان‌رامسر- کوچه‌بهبهان شماره ٥۱ -تلفن ٦٤۳۱۲

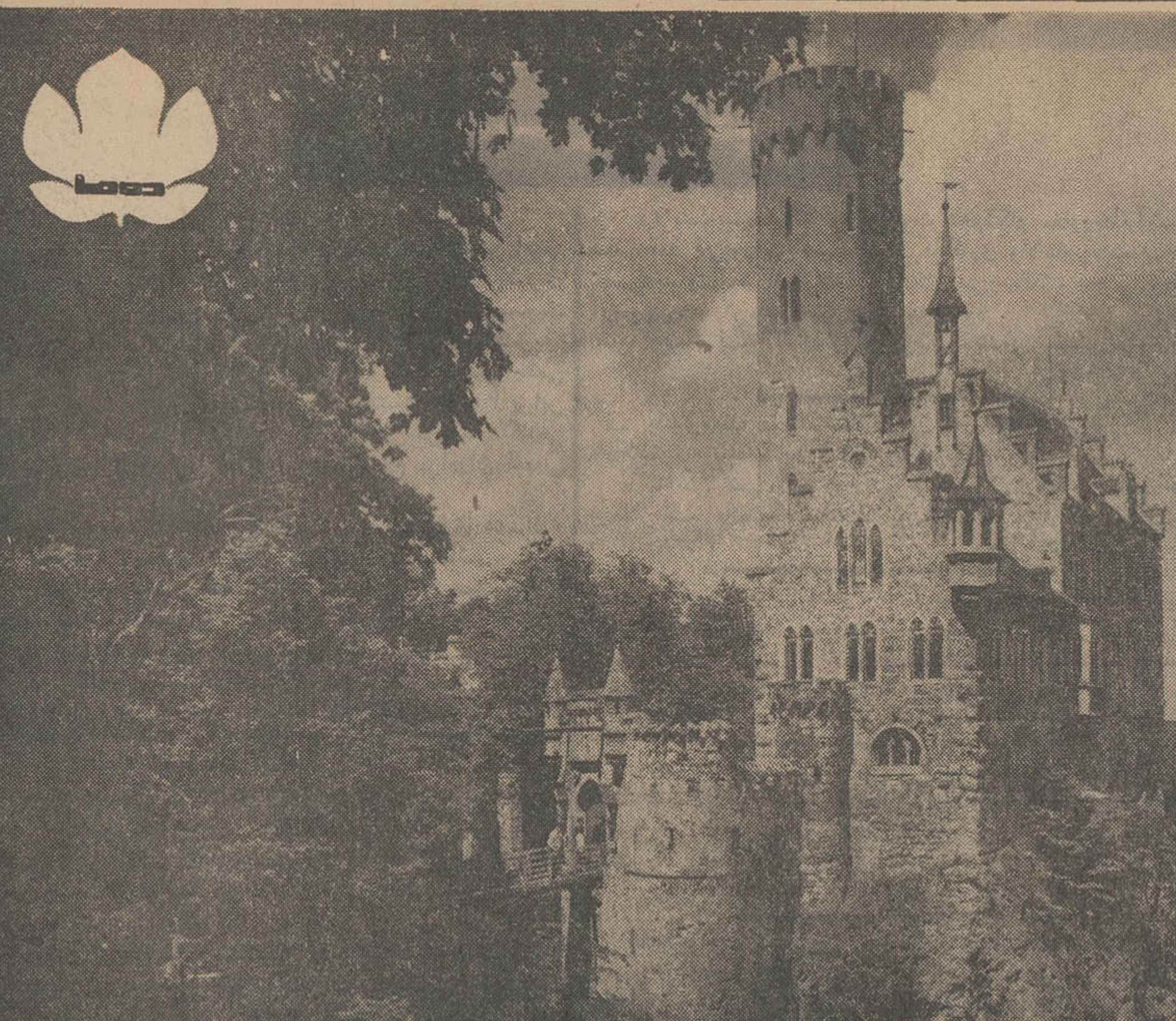

امروزه رویال دوما قلعه نمیسازد
قصر شما یعنی خانه ای که شرکت آلمانی رویال دوما برروی یکی از تپه‌های مرتفع شمیران آماده میکند. پارك مسکونی دوما - امانیه مدرن‌ترین‌محل‌سکونت فعلی تهران
آدرس : دوما - امانیه خیابان پهلوی رو بروی هتل هیلتون یا شما می توانید توسط اتوبوسهای ما مجاناً روزهای جمعه بین ساعات ۹ تا ۱۲ (حرکت از جلوی شرکت) محل مزبور را از نزدیك دیدن کرده و با متخصصین و مهندسین ما مشورت کنید .

کوپن
پیشنهاد شما مورد توجه من واقع شده است خواهشمندم
اطلاعات بیشتری درباره آپارتمان ☐ مزونت ☐
در اختیار اینجانب بگذارید
نام و نام خانوادگی :
آدرس :
شماره تلفن :
توضیح : کلیه اطلاعات و بروشورها بدون هیچگونه هزینه مجانی میباشد .
این قسمت را جدا کرده بآدرس دوما بفرستید

رویال دوما
ایران
میدان ولیعهد بلوار الیزابت شماره ٥-۷
تلفن ٦۲٦۱۱۱

رویال دوما استخدام میکند

دیپلم مهندسی یا مهندس
متخصص تاسیسات شوفاژ - تهویه و محاسبات فنی طرح ریزی‌ونظارت ساختمان‌های مسکونی - داشتن تجربه کافی شرط است .

دیپلم مهندسی یا مهندس
جهت محاسبات اسکلتهای فلزی ساختمانهای مرتفع .

مهندس الکترونیك
که‌در قسمت‌ترانسفورماتوروجنراتور تجربه‌کافی‌داشته‌باشد

نقشه‌کش
نقشه‌کش‌که‌در قسمت‌های‌نقشه‌های ساختمان فلزی وبتون آرمه تجربه کافی داشته باشد .

اگر مایلید که در مدرنترین پروژه‌های ساختمانی همکاری داشته‌باشید واگر مایلیدکه‌باگروهی‌ازورزیده‌ترین‌مهندسین بین‌المللی‌همکاری‌داشته‌باشیددریك موسسه بسیارفعال مشغول بکار شوید به . دومامراجعه‌فرمائید.

شرکت سهامی رویال دوما ایران .
تهران - میدان ولیعهد - بلوار الیزابت شماره ٥و ۷ تلفن ٦۲٦۱۱۱

Be successful with us!

CLEVER GRAPHIC ART DESIGNER and talented LAYOUT MAN wanted immediately or later for modern atelier. Experiences abroad would be appreciated.
TRANSLATORS who work fast, yet with painstaking accuracy.
German to Farsi; Farsi to German.

Financial Consultant

Are you interested in a rewarding career with Doma as a *top-level financial consultant*? You may have the potential to earn a high salary by advising our clients on the easiest, most economical way to buy a Doma home.
We are looking for men of exceptional energy and ability. They will have experience in housing, finance or economics. They should be prepared to work unremittingly and accept considerable responsibility.

Sekretaerinnen

Deutsche Muttersprache iranische Staatsangehörigkeit Steno + Schreibmaschine für unsere Direktion.

Architekten und Hochbau-Ingenieure, HTL-TH

mit mehrjähriger Praxis und Kenntnis der deutschen Normen DIN und VOB. Für grosse Wohnungsbauprojekte, Siedlungsbau, inklusive Infrastruktur sowie Büro-Hochhäuser. Besondere Kenntnisse in Betonfertigteilkonstruktion und in der Grosstafelbauweise erwünscht.
Für die Arbeitsbereiche: Künstlerischer Entwurf * Perspektive und Modellbau* Planung * Statik * Kalkulation * Bauleitung * Massenermittlung, Abrechnung und Kostenkontrolle.

اطلاعیه وزارت بهداری

جهت‌صاحبان صنایع خوراکی. آشامیدنی. آرایشی و بهداشتی

نظر باینکه بموجب ماده ۱۰ آئین‌نامه‌اجرائی ماده ۷ قانون مواد خوردنی ،آشامیدنی ،آرایشی‌وبهداشتی سازندگان و تهیه کنندگان مواد خوردنی ، آشامیدنی ، آرایشی‌و بهداشتی مکلفند برای کنترول محصولات خوددارای آزمایشگاه‌مجهزی مناسب باکارخانه یاکارگاه مربوطه باشندو در صورتی که حجم‌تولیدات آنها اقتضای نگهداری آزمایشگاه اختصاصی نداشته‌بایدیکی از آزمایشگاه های مورد تائیدوزارت‌بهداری‌انجام‌کنترول امور مربوط آنهارا تعهدوتضمین‌نمایند.

بدین‌وسیله باطلاع میرساند که طبق موافقت دانشگاه تهران وتصمیم کمیته فنی آزمایشگاه های دانشکده ها و موسسات‌زیر مورد تائیدوزارت بهداری می‌باشد .

۱- دانشکده داروسازی مواد آرایشی‌وبهداشتی
۲-دانشکده دامپزشکی موادخوراکی
۳- دانشکده فنی موادخوردنی ، آشامیدنی ، شیمیائی،بسته‌بندی
٤- انستیتوخواربار وتغذیه‌ایران موادخوراکی
٥-اداره کل نظارت بر مواد خوراکی وبهداشتی مواد خوردنی آشامیدنی ، آرایشی‌وبهداشتی
٦-اداره‌نظارت بر مواد غذائی بهداری کل تهران موادخوراکی وآشامیدنی .
۷-اداره نظارت بر مواد غذائی استان هاوفرمانداریهای کل مواد خوراکی

بنابراین سازندگان‌وتهیه کنندگان مواد مذکور در قانون که‌تاکنون پرسشنامه های خودرا از نظرمعرفی آزمایشگاه تکمیل ننموده‌اند ممکن‌است به یکی از دانشکده ها یا موسسات‌مذکور مراجعه تا ضمن‌ارسال برگ فتوکپی آنهابوزارت بهداری‌نسبت به صدورپروانه ساخت‌وبهره‌برداری اقدام گردد . مالف ۳۸۲۰

مدیر کل‌نظارت بر مواد خوردنی ، آشامیدنی ، آرایشی و بهداشتی . دکتر محمود علومی

۳-۱ آ-۲۲۸۱٤