تهمت زنندگان به کارمند دولت تحت تعقیب قرار میگیرند

پرونده کارمندان دولت از اتهامات بی‌اساس پاک می شود

اتهامات ثابت نشده، از پرونده کارمندان پاک می شود

★

دولت در برابر سود جویان ، از کارمندان خود دفاع می کند

صفحه آخر

علیاحضرت ملکه عالیا ، همسر اعلیحضرت پادشاه اردن، که بدعوت علیاحضرت شهبانو از ایران دیدن می کنند ، شام دیشب را درکاخ نیاوران میهمان شاهنشاه آریامهر و شهبانو بودند .عکس اعلیحضرتین و ملکه اردن را در ضیافت دیشب نشان میدهد .

اطلاعات

چهارشنبه۲۲خردادماه۱۳۵۳ ـ شماره ۱٤٤۲۹ تکشماره ۱۰ ریال

باشرکت ٤۰۰ کشتی، ۱۳هواپیما ٤۰۰۰ دانشمند و اقمار مصنوعی امریکا وشوروی :

جستجوی وسیع برای کشف موتور حرارتی زمین آغاز میشود

★ باکشف «موتور حرارتی‌زمین» تغییرات آب و هواپیش‌بینی‌میشود و کشورهای کشاورزی‌میلیاردهادلار استفاده‌میبرند.

صفحه۲ ستون سوم

مسابقه جام جهانی مونیخ در اطلاعات:

FORTY-EIGHT WM 74

یک اتومبیل جایزه: حتی برای بازنده‌ها!

● اگر پیش‌بینی شما غلط هم باشد ، باز شانس بردن یك دستگاه اتومبیل «تویوتا» خواهید داشت

★ازیك میلیون‌ریال‌جمع‌جایزه نقدی‌شرکت آبگینه ۳۰۰ هزار ریال برای برنده‌اول در نظر گرفته

● جایزه نقدی جمعا یك میلیون ریال خواهد بود .

در صفحات۳و٤

کی سینجر بخاطر واترگیت تهدید به استعفاء کرد

رهبران کنگره امریکا و ناظران گفتند :

استعفای کیسینجر صلح خاورمیانه را بخطر میاندازد

استعفاء میکنم.. این عکس در جریان گفتگوی «سالزبورگ» در اتریش از او گرفته شده و قیافه گرفته او را در حالیکه تهدید به‌استعفا میکند نشان میدهد. درجریان همین گفتگو بود که‌کی‌سینجر به‌گریه افتاد. عکس رادیوئی اطلاعات

کی‌سینجر : من در کنترل تلفن ها مداخله نداشتم

کی‌سینجر با گریه ورنك‌پریده فریاد زد : شرافت مرا لکه‌دار کرده‌اند تهدید کی‌سینجر مانند بمب صدا کرد

در صفحه۲ ستون اول

در صفحات دیگر میخوانید

● صدا . . . سرسام . . . جنون!

● آقای کارمند!چرا میخواهی بتهران منتقل شوی؟ دو گزارش‌روز در صفحه۵

★

● جدول برنامه پخش مستقیم مسابقات جام جهانی از تلویزیون

● مطایبی در پارمزن ـ مرد ـ کودک درصفحه۷

● اطلاعات را چگونه منتشر کنیم؟

● چهل سال قبل در همین روز ـ در زیر ذره‌بین خوانندگان اطلاعات

در صفحه ۱۳

★

● یک کوهنورد معروف و ورزیده در باره‌اینکه چگونه باید کوهنوردی کرد به‌شما راهنمایی‌می کند: صفحه ۱٤

تقاضای حج از شنبه قبول میشود

متقاضیان سفر حج باید قبل از مراجعه به بانک از سازمان اوقاف معرفی نامه دریافت‌کنند سازمان‌اوقف‌امروز اعلام‌داشت چون بانک مرکزی ایران وجوه مربوط به کذرنامه و مخارج معاینات پزشکی متقاضیان را بدون معرفی نامه سازمان‌اوقاف نخواهد پذیرفت و متقاضیان‌می بایست بهنگام مراجعه به بانک معرفی نامه ارائه دهند لذا از روز شنبه آینده ٤۱ مرکز نام نویسی زائران‌بیت‌اله‌الحرام اقدام به صدور معرفی نامه خواهند کرد .

متقاضیان سفر حج میبایست قبل از مراجعه به بانک برای دریافت معرفی نامه به مساجدی که نام آنها قبلا اعلام شده مراجعه نمایند .

شعبات سازمان اوقاف در پایتخت و شهرستانها از روز ۲۵خردادمشنبه آینده‌ازمتقاضیان سفر خانه خدا تقاضانامه قبول خواهد کرد شرط قبول‌تقاضا از متقاضیان ارائه رسید بانکی وجوه مربوط به کذرنامه و مخارج معاینات پزشکی خواهدبود

توسط دانشمندان شوروی

علاج ریزش مو کشف شد

داروی جدیدی از سیلیسیوم‌برای جلوگیری از ریزش مو در گوسفندان موثر افتاده. درصفحه٤ بازارسیاست

اخطار فدائیان فلسطینی :

تروریست‌های اسرائیلی ممکن است مسابقات جهانی فوتبال رابهم بزنند

★ فدائیان فلسطینی گفتند برنامه‌ای برای خرابکاری در مسابقات جهانی مونیخ ندارندوممکن است‌اسرائیلی‌هابنام‌اعراب به چنین کاری دست بزنند

صفحه۲ ستون هفتم

ترفیع جدید کارمندان

براساس اشل جدید حقوق پرداخت میشود

★وجود یك پایه‌ترفیع‌حداقل ۳٦۰ وحداکثر ۲۱۰۰ ریال است

درصفحه۱۷ستون‌دوم

برژنف و سادات با هم ملاقات می‌کنند

استقبال گرم مصریها از نیکسون

در صفحه۲

وزیر خارجه شوروی درنیس گفت :

مسکو برای تحکیم‌روابط با ایران کوشش می‌کند

درصفحه ٤ستون‌سوم

سمپوزیوم فنی گروه کارخانجات Iwka آلمان در ایران

گروه IWKA مایل است علاقمندی خود را درباره تجاری و صنعتی مشاورین فنی ایران یک سمپوزیوم فنی در ۱٦ و ۱۷ ژوئن در هتل هیلتون تهران تحت عنوان تکنولوژی IWKA برای صنایع ایران تشکیل میدهد .

گروه IWKA مایل است علاقمندی خودرادرباره رشد دینامیک اقتصاد ایران و اهمیت آن در زندگی اقتصادی خاورمیانه‌و سایرکشور های آسیائی‌بیان‌نماید همچنین IWKA علاقمند است شایستگی خود را برای ارائه همکاری و تجربیات و صادرات محصولات خود نشان دهد .

آلمان از یک گروه عظیم کارخانجات برجسته صنعتی تشکیل شده و دارای رشته‌های فعالیتی درمورد ماشین‌آلات بسته‌بندی و کنترل مهندسی و ماشین آلات مهندسی جوشکاری و حمایت از محیط زیست میباشد و تجربیات این گروه با تکنولوژی پیش رفته مورد استفاده‌صنایع ایران قرارخواهد گرفت. درضمن IWKA عضو گروه کوانت آلمان بوده که شرکتهای عمده‌ای از قبیل اتومبیل‌سازی ب . ام . و و وارتا سازنده عمده باطری دراروپا عضو آن هستند . و یکی‌از شعبات فرعی وارتا کارخانجات سیاک میباشدکه‌از سازندگان لوازم ایمنی برقی جهانی بخصوص برای شرکتهای نفت و پتروشیمی است .

دراین سمپوزیوم‌یکی‌از نمایندگان وارتا هم حضور خواهد داشت . از علاقمندان دراین سمینار دعوت میشود برای اطلاعات بیشتر با شرکت اف ـ ام تلفن ۷ـ۸۲۲۰۰۵ تماس بگیرند .

دانشسرایعالی فنی بابل

بمنظور تربیت دبیر فنی از بین فارغ‌التحصیلان هنرستانهای صنعتی دانشجومی‌پذیرد درصفحه ۱۵

هیئت رئیسه و کارکنان اطاق بازرگانی و صنایع ، معادن ایران درگذشت مادر گرامی آقای حسن متین دبیر کل اطاق تهران را صمیمانه تسلیت میگویند .

هیئت رئیسه و کارکنان اطاق بازرگانی و صنایع و معادن تهران فقدان اسف‌انگیز مادر ارجمند آقای حسن متین همکار گرامی خود ودبیرکل اطاق تهران را تسلیت میگویند وبرای ایشان وسایر بازماندگان فقیده سعیده آرزوی شکیبائی مینمایند .

آ ـ ۸۲۵۵۵

بانهایت تاسف درگذشت بانو حاجیه نرگس اسعد بختیاری خواهر جناب آقای رستم امیربختیاری قائم‌مقام رئیس‌کل تشریفات شاهنشاهی را به‌اطلاع میرساند مجلس ترحیم زنانه ومردانه آن شادروان روزشنبه بیست‌وپنجم خرداد ماه جاری ازساعت ۵تا۷ بعدازظهر درخانقاه صفی علیشاه منعقد خواهد بود .

وزیر دربار شاهنشاهی ـ اسداله علم

سناتورها و نمایندگان استان خوزستان در مجلس شورای ملی با نهایت تاثر و تاسف درگذشت شادروان نرگس اسعد بختیاری خواهر گرامی جناب آقای شکرالله بختیاری‌پور نماینده محترم مجلس شورای ملی را باطلاع میرسانند. مجلس ترحیم آن فقیده سعیده روز شنبه ۲۵ خرداد ماه جاری از ساعت ۵تا۷ بعدازظهر در خانقاه صفی علیشاه منعقد میباشد .

سرلشگر منصور جهانبانی. اشرف احمدی. دکتر مهر آفاق آصفزاده. عطاءالله اخلاقی. مهندس حسین بدیعی. دکتر نعمت‌الله جزایری . مجتبی رشیدی . دکتر مظفر زعفرانلو. صالح شاخوئی. دکتر یحیی شمس. عبدالعباس ظرفی. مهندس بهمن عطائی. ملکشاه ظفر. مکی فیصلی محمدعلی کلانتر هرمزی. صدری کیوان. محسن موقر .

خانواده‌های اسعد بختیاری. امیر بختیاری. بختیاری پور. مجاهد بختیاری. ظفر بختیاری. صمصام بختیاری اسفندیاری بختیاری . بختیار. ایلبک بختیاری . ضرغام بختیاری. احمدی بختیاری . ارشد بختیاری . نامداری بختیاری. بامداد. مدرسی. نامنی. امیرحسامی. آزادمنش. صالحی بختیاری مردانی بختیاری . معتضدی . اوژن بختیاری. رفیعی بختیاری وخاندانهای وابسته .

بانهایت تاسف وتاثر درگذشت بانو حاجیه نرگس‌اسعد بختیاری مادر محترم آقایان مهندس داراب و اردشیراسعد و خواهر گرامی آقایان رستم وجمشید امیر بختیاری و شکرالله بختیاری‌پور و رحیم مجاهد را باطلاع سروران و خویشان ودوستان وآشنایان میرساند :

مجلس ترحیم زنانه ومردانه آن شادروان روزشنبه بیست و پنجم خردادماه جاری ازساعت ۵تا۷ بعدازظهر در خانقاه صفی علیشاه منعقد خواهد بود .

اطلاعیه سازمان آب اردبیل

شرح در صفحه ۱۷

سازمان اوقاف

اطلاعیه برای داوطلبان سفر حج

باطلاع کلیه داوطلبان سفر حج که باید ازروز شنبه ۲۵ خرداد ماه نام نویسی کنند میرساند که چون بانك بدون ارائه معرفی‌نامه از هیچکس پولی دریافت نخواهد کرد، بایدابتدابه‌حوزه‌های نام‌نویسی سازمان اوقاف که قبلا اعلام‌شده‌است مراجعه کرده معرفی نامه لازم را برای ارائه به بانك دریافت دارند .

اطلاعیه

باکمال مسرت باطلاع هموطنان عزیز میرساند که بموجب اجازه نامه شماره‌نب ٦۱٦ ـ ۱۰ر۸ر۵۱ اداره نظارت بربانکها شعبه‌جدیداین بانك بنام

شعبه باغ صبا

واقع درخیابان‌کوروش‌کبیر نبش خیابان بهار شیراز تلفن ۷۵۱۰۱۹ از روز دوشنبه بیست وپنجم‌خرداد ماه ۱۳۵۳ افتتاح و برای‌مراجعه‌مشتریان‌محترم‌آماده میباشد .

بانك‌ایران وخاورمیانه

جوان! سدتردیدرابشکن

به حقایق زندگی‌آنطور که هستند توجه کن

در جهان امروز «تکنولوژی» حاکم بر سرنوشت انسانهاست

باتوشه‌ای از تکنیك‌وتخصص مورد نیاز دنیا

به استقبال زندگی مرفه و مطمئن آینده برو

برای موفقیت‌دراین‌راه‌دعوت آموزشگاه همافری‌نیروی‌هوائی‌شاهنشاهی‌راپذیر

شرح درصفحه ۷

مؤسسهٔ ملی زبان

THE NATIONAL INSTITUTE OF ENGLISH LANGUAGE

SECTION FRANÇAISE

موسسه ملی زبان تشکیل دپارتمان آموزش زبان‌فرانسه را باطلاع‌علاقمندان میرساندوبرای دوره تابستانی ثبت‌نام میکند .

ساعات ثبت‌نام : صبح از ۸ تا ۱۲ عصر از ٤ تا ۸

محل ثبت‌نام کلاسهای فرانسه : شاهرضا ، چهارراه پهلوی جنب بانك تهران تلفن ٤٤٦۸٤

کارکنان هتل هیلتون

باکمال تاسف فوت آقای ژرژ فیلی پیدیس مدیر عامل هتل را باطلاع دوستان میرساند .

باکمال تاسف فوت شوهرو پدر عزیزمان ژرژ فیلی پیدیس را باطلاع دوستان میرسانیم .

وانا ـ تری ـ ایگو ـ میراندا

بافت‌ماشین

قابل توجه‌کارخانه‌های محترم تریکوبافی و آقایان بافندگان

رجوع به صفحه سوم

بخاطر انتشار مطالبی در روزنامه‌ها در باره مداخله کی‌سینجر واترگیت :

کی‌سینجر با گریه تهدید باستعفاء کرد

سالزبورگ ـ خبرگزاری فرانسه ـ آسوشیتدپرس هنری‌کی‌سینجر وزیر امور خارجه‌امریکا تهدید کردکه اگر نقش وی در بحران واترگیت در امریکا مورد حمله قرار گرفته و روزنامه ها بخواهند او را دراین ماجرا مداخله دهند بیدرنگ از مقام خود کنارمگیری خواهد کرد .

کی‌سینجر در یک کنفرانس‌مطبوعاتی غیر منتظره که یک ساعت طول کشید در حالیکه سخت به هیجان آمده و اشک او سرازیر شده بود به خبرنگاران امریکائی که او را در سفرخاورمیانه همراهی میکنند با صدائی که از شدت تاثر و هیجان میلرزید گفت حاضر است به محض اینکه کمیسیون امور خارجه مجلس سنا تصمیم بگیرد برای استماع توضیحات وی تشکیل جلسه دهد به واشنگتن بازگشته و از حیثیت و شرافت خود دفاع کند زیرا اگر چه شرافت واعتبار وزیر امور خارجه مورد شک و تردید قرار گیرد رهبری سیاست خارجی امریکا توسط او امکان‌پذیر نخواهد بود .

وزیر امور خارجه آمریکا توضیح داد که تهدید وی باستعفاء تا وقتی کمیسیون خارجی‌یاکمیسیون دیگر کنگره در باره اتهاماتی که‌نسبت به وی وارد شده قضاوت نکند بقوت خود باقی خواهد ماند .

اخیرا شایع‌شده بود که کی‌سینجر در جریان توضیحات خود در کمیسیون امور خارجی مجلس سنا در ماه سپتامبر گذشته که منجر به انتصاب او به وزارت امور خارجه‌شد حقیقت را نگفته است در حالیکه وی بطور غیر مستقیم درکار گذاشتن‌میکروفون در ستاد انتخاباتی دموکرات ها در سال ۱۹۷۱ دست داشته است .

کی‌سینجر اضافه کرد از پنج سال قبل‌که در دولت امریکا خدمت می‌کندتا آنجا که‌در توانائی داشته کوشیده است امور مربوطه را طوری اداره کند که موجب افتخار آمریکائیها شود.ولی اگر حیثیت و شرافت من لکه دار شود نمی توانم این‌وظیفه‌راادامه دهم و بیدرنگ از مقام خودکنار خواهم رفت .

کی‌سینجر توضیح نداد که برای‌رفع اتهام از خود در کمیسیون امور خارجه‌مجلس سنا چه‌اقدامی خواهد کرد و چندین بار تاکید کرد که وضع او با پرزیدنت نیکسون فرقی کند زیرا رئیس جمهوری امریکا بخاطر اینکه از طرف ملت امریکا برياست جمهوری برگزیده شده تهدید به استعفاء نکرده است.

بدون اطلاع نیکسون

دکتر کی‌سینجر درحالی با خبرنگاران سخن میگفت که‌رنگش‌پریده بودودربعضی لحظات ازکوره درمیرفت وی تاکید کرد که‌هنوز هم‌مصمم است نیکسون را در سفر به‌کشورهای خاورمیانه همراهی کند کی‌سینجر اضافه کردکه درباره حملاتی که‌به حیثیت و‌یدرامریکا میشود با نیکسون صحبت کرده ولی به رئیس جمهور آمریکا نگفته‌است که‌تصمیم داردتادرصورت لزوم برای دفاع ازحیثیت خود استعفا کند .

کی‌سینجر گفت که نیکسون به‌وی اجازه داده است که در سالزبورگ یک کنفرانس مطبوعاتی برپا کند و به‌اتهاماتی که به‌ماجراي واترگیت ارتباط دارند و او قربانی این اتهامات شده است جواب دهد .

وزیر خارجه آمریکا از خبرنگاران و نمایندگان وسایل ارتباط جمعی کشور خودش بشدت ناراضی بود. وی گفت: من چندی پیش بعداز آنکه یکماه تمام در خاورمیانه بسربردم ومذاکرات جداسازی نیروهای سوریه واسرائیل را بسرانجام رساندم به محض بازگشت به‌آمریکا با خبرنگارانی روبرو شدم که‌قبل از هرچیز از من درباره ماجـرای ضبط و کنترل مکالمات تلفنی کارکنان شورای امنیت ملی آمریکـا سئوال میکردند واین پرسشها را باسماجت و اصرار مطرح می‌ساختند. کی‌سینجر تایید کرد که این رفتار وی را بعد از بازگشت از سفر خاورمیانه بـه شدت رنجانده است .

کی‌سینجر گفت مطبوعات شرافت من وامریکا را لکه‌دار کرده‌اند و شایعات در باره من تاآنجا پیش‌رفته که‌هفته گذشته در واشنگتن صحبت از این بود که در صورت محاکمه من به وکیل احتیاج خواهم داشت یانه. اساس شایعات مربوط به کی‌سینجر از آنجا ناشی می شودکه‌گفته میشود نیکسون‌درگفتگوهای خود بااطرافیان گفته است که کی‌سینجر در کنترل تلفن برخی از مقامات دولتی دست داشته واطلاعاتی که از این طریق بدست آمده به مطبوعات درز کرده است.

بدنبال تهدید کی‌سینجر باستعفاء از مقام وزارت امور خارجه امریکا اعلامیه‌ای باین شرح از طرف‌کاخ سفید در سالزبورگ انتشار یافت .

پرزیدنت نیکسون از اندیشه کی‌سینجر برای دفاع از شرافت خود دربرابر اتهامات دروغین اطلاع دارد ومیداند که وزیر امور خارجه امریکا دربرابر حملات افراد ناشناس که محیط مذاکرات را مسموم می کنند نمی تواند مسئولیت خود راانجام دهد . تا آنجا که مربوط به‌رئیس جمهوری آمریکا است وی اطمینان دارد کسانی‌که خواهان صلح درایالات متحده ودر جهان هستندو به نقش کی‌سینجر در ایجاداعتماد و حسن تفاهم بین‌المللی آگاه هستند میداند که حیثیت و شرافت وزیر امور خارجه احتیاج بدفاع ندارد .

زیگلر سخنگوی کاخ سفید در پایان گفت که در چنین شرایطی رئیس جمهوری امریکا استعفای وزیر امور خارجه را به آسانی نخواهد پذیرفت.

در واشنگتن کمیسیون امور خارجه مجلس‌سنا که ریاست آن راسناتور فولبرایت بعهده دارد باتفاق آراء با پیشنهاد هنری‌کی‌سینجر دائر براینکه اظهارات وی در ماه سپتامبر گذشته در مورد ماجرای واترگیت مورد بررسی مجدد قرار گیرد موافقت کرد .

سناتور ادموند ماسکی که تصمیم‌کمیسیون امور خارجی سنا را باطلاع خبرنگاران رسانید گفت او کاملا از وزیر امور خارجه امریکا پشتیبانی می کند و اطمینان دارد که وی از مقام خود استعفاء نخواهد کرد .

فولبرایت گفت وزیر امور خارجه امریکا خدمات درخشانی انجام داد و جای آن دارد که از پشتیبانی کامل مردم امریکا خود برخوردار شود .

از طرف دیگر رابرت اندرسون سخنگوی‌وزارت امور خارجه امریکا اظهار داشت تا آنجا که او اطلاع دارد کی‌سینجرقبل از پایان سفر نیکسون درخاورمیانه برای ادای توضیحات در کمیسیون امور خارجه مجلس سنا به واشنگتن باز نخواهد گشت .

سخنگوی وزارت امور خارجه امریکا همچنین این شایعه را که کی‌سینجر قبلا تصمیم گرفته‌بود همراه پرزیدنت نیکسون به خاورمیانه نرود تکذیب کرد .

تهدید کی‌سینجر باستعفاء از مقام وزارت امور خارجه مانند بمب در سراسر امریکا صدا کرد . چند ساعت پس از رسیدن خبر تهدید کی‌سینجر باستعفاء اکثریت سناتور ها و نمایندگان کنگره پشتیبانی کامل خود را از کی‌سینجر اعلام داشته و اظهار امیدواری کردند که وی از رهبری سیاست خارجه منصرف نشود .

اکثریت نمایندگان کنگره عقیده دارندکه استعفای کی‌سینجردرشرایط کنونی‌برای آرمان صلح یکفاجعه بزرگ خواهد بود .

سناتور مایک مانسفیلد رهبر اکثریت دموکرات سنا گفت که کی‌سینجر هفته گذشته نظر خود را در این مورد با من در میان گذاشت و من بوی گفتم که باین شایعات اهمیت ندهد .

یک عضو مجلس نمایندگان امریکا :

کی‌سینجر در کنترل تلفن مقامات دولتی شرکت داشته

واشنگتن ـ یونایتدپرس ـ یکی از اعضای کمیته دادگستری مجلس‌نمایندگان امریکا دیروز فاش کرد که کمیته مذکور دلایلی بدست آورده که نشان میدهد هنری‌کی سینجر وزیرخارجه‌کنونی امریکا درسال ۱۹۶۹ در طراحی برنامه ضبط و کنترل کردن مکالمات تلفنی اشخاص در دستگاه های‌دولتی آمریکا دخالت داشته ویکی‌از مبتکران این فکر بوده است .

«جوشوا ایلبرگ» عضو کمیته دادگستری مجلس نمایندگان آمریکا که‌این اظهارات بوسیله وی عنوان میشد به خبرنگاران گفت که شواهد بدست آمده تردیدی‌باقی نمی‌گذارد که کی‌سینجر بطور موثر و مستقیم درابداع برنامه استراق سمع‌های تلفنی در شورای امنیت ملی آمریکادخالت داشته است و سخنانی که در این باره گفته میشود اتهام یا ادعای صرف‌نیست. پرسیده شدکه‌به‌این حساب آیا کی‌سینجر هنگامیکه در کمیته تحقیق سنای آمریکـا درباره ماجراهای واترگیت‌شهادت میداد دروغ گفته است؟ ایلبرگ جواب داد که چون در شهادتهای کی‌سینجر تناقضاتی وجود دارد بنابراین باید نتیجه‌گیری‌کرد که‌وی شهادت دروغ داده و مرتکب‌جرم شده است .

«ایلبرگ» اضافه کرد که چون کی‌سینجر در زمینه دیپلماتیک کارهای بزرگی انجام داده ممکن است کمیته دادگستری‌مجلس نمایندگان آمریکا تحت فشار اخلاقی‌قرار گیرد که دست ازگریبان کی‌سینجربردارد ولی حقایقی‌که‌درباره نقش وی‌درماجرای ضبط‌وکنترل کردن مکالمات تلفنی‌کارکنان اداره امنیت ملی آمریکا بدست آمده‌است تردیدی باقی نمی‌گذارد که وی قانون را نقض کرده است .

آغاز سفر نیکسون در مصر

قاهره ـ خبرگزاری فرانسه ـ سفرپرزیدنت نیکسون به مصر بعد از ظهر امروز آغـاز شد و او تا روز جمعه در این شهر بسر خواهد برد .

روزنامه‌های بامداد امروز قاهره ستونهای اول خود را به دیدار تاریخی رئیس‌جمهور آمریکا از جمهوری عربی مصر اختصاص داده بودند نیکسون از امشب گفتگوهای‌خود را با رئیس جمهوری مصر آغاز میکند .

جریان ورود رئیس جمهوری آمریکا بـه قاهره توسط شبکه تلویزیونی مصر بوسیله ماه مصنوعی مخابراتی در سراسر جهـان پخش خواهد شد .

در دمشق نیز دیشب برنامه سفر رسمی رئیس جمهوری آمریکا از رادیو سوریـه انتشار یافت . ریچارد نیکسون‌در ساعت‌پنج بعد از ظهر شنبه برای یک دیدار ۲۲ساعته بدعوت پرزیدنت حافظ اسد وارد دمشق خواهد شد . درفرودگاه رئیس جمهوری سوریه و گروهی از شخصیتهای سوری از میهمانان آمریکایی استقبال خواهند کرد .

سپس روسای جمهوری دوکشور با اتومبیل به کاخ «میهمانها» که دراختیار نیکسون گذاشته شده است خواهند رفت و همان‌شب یک ضیافت رسمی از جانب حافظ اسد و بانو به افتخار رئیس جمهوری آمریکا و همسرش ترتیب داده خواهدشد نیکسون‌پس از مذاکره با پرزیدنت حافظ اسد ساعت سه بعد از ظهر روز یکشنبه (بوقت محلی) دمشق را بسوی تل‌آویو ترک خواهد گفت .

نیکسون دیروز مدتی با برونوکرسکی صدراعظم اتریش درباره مسائل مهم جهان بویژه آخرین تحولات اوضاع خاورمیانـه گفتگو و تبادل نظر کرد .

از طرف دیگر سخنگوی کاخ سفید در سالزبورگ اعلام داشت که پرزیدنت‌نیکسون قبل از آنکه روز ۲۷ ژوئن برای شرکت در کنفرانس عالی آمریکا و شوروی به مسکو برود در اروپای غربی توقف خواهد کرد.

جبهه دمکراتیک فلسطین اخطار کرد :

تروریستهای اسرائیلی ممکن است مسابقات مونیخ‌را برهم بزنند

قاهره‌ـ‌یونایتدپرس ـ جبهه دمکراتیک خلق برای ازادی فلسطین که یک گـروه مارکسیستی است این‌گزارش را که گویا افراد آن در نظر دارندعلیه‌تیم‌های شرکت‌کننده در مسابقات جـام جهانی فوتبال در فرانکفورت سوء ـ قصدی مرتکب شوند تکذیب کرد .

جبهه دمکراتیک خلـق بیانیه‌ای انتشار داده و دران گفتـه است کـه عملیات کوماندوئی درخارج‌ازاراضی اشغال شده اعراب بوسیله اسرائیل در استراتژی فعالیت های‌این‌جبهه پیش بینی نشده است .

در اعلامیه‌ای که ازطرف جبهه دموکراتیک خلق برای آزادی فلسطین توسط خبـر‌گزاری «وفا» انتشار یافته ، تاکید شده است که گزارش روزنامه «بیلدآم زیتونگ» کاملابی اساس است .

در اعلامیه تاکیدشده‌است که این گزارش جعلی برای بی اعتبار کردن اعراب و فلسطینی‌ها در آلمان غربی و اروپای باختری انتشاریافته است .

جبهه دموکراتیک ضمنـا آلمان غربی‌وکشور های دیگر اروپائی‌راازعملیات‌تروریستی سرویس های مخفی اسرائیل برحذر داشته و تاکید کرده است که ممکن است عمال و جاسوسان اسرائیل برای‌بی اعتبار کردن‌اعراب وفلسطینی ها به عملیات تروریستی علیه ورزشکاران در مونیخ دست زده و وانمود کنند که‌فدائیان فلسطین این عملیات رارهبری کرده‌اند .

یکسخنگوی رسمی اسرائیل دیروز اظهار داشت که اقدام مقامات برلن غربی در مورد آزاد کردن دو چریک‌زندانی فلسطینی و فرستادن آنها به مصر نه تنها چریک های‌عرب را از دست زدن به حملات دیگر تروریستی باز نخواهد داشت بلکه آنها را جری‌تر خواهد کرد .

چریکهای عرب تهدیدکرده بودند که اگر دو نفر یاران زندانی آنها در برلن غربی آزاد نشوند مسابقات جام جهانی فوتبال در فرانکفورت مورد حملات مسلحانه چریکهای فلسطین قرار خواهد گرفت.

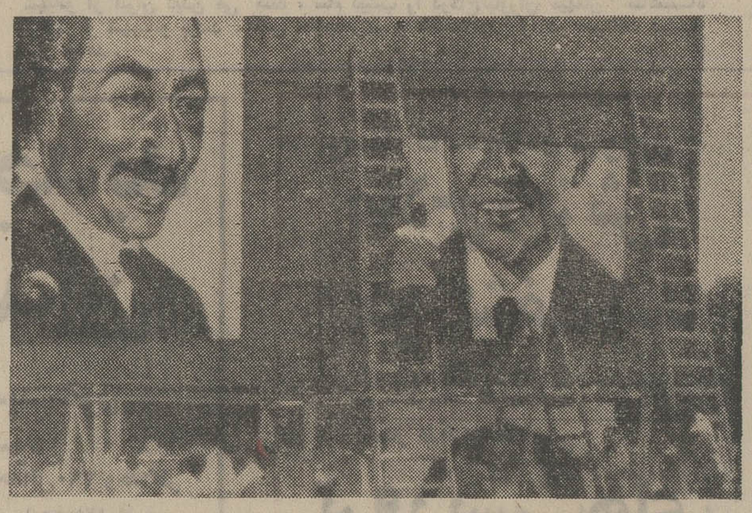

ملاقات برژنف ـ سادات

قاهره ـ یونایتدپرس ـ در آستانه سفر نیکسون به قاهره سخنگوی دولت مصر دیروز اعلام کرد که اسمعیل فهمی وزیر خارجه این‌کشور بزودی به مسکو خواهدرفت تا مقدمات دیدار انورسادات رئیس جمهور مصر ولئونید برژنف دبیرکل‌حزب‌کمونیست شوروی را فراهم کند . کمال ابو المجد وزیراطلاعات مصر به خبرنگاران اظهار داشت که فهمی تصمیم خود را در مورد سفر کردن به شوروی درجلسه‌دیروزکابینه مصر اطلاع داده است .

معلوم نیست که دیدار سادات و برژنف در مسکو یا در قاهره انجام‌خواهدگرفت. اخیرا شایع شده است که احتمالا برژنف بزودی بقاهره سفر خواهد کرد تا اثرات سفر رئیس جمهور امریکا به مصر را خنثی کند .

سادات گفت : علیرغم فلسطینی‌ها سیاست خودرا باملك حسین همآهنك میکند

قاهره‌ـ یونایتدپرس ـ روزنامه نیمه رسمی الاهرام‌چاپ قاهره در شماره امروز خود نوشته است انور سادات رئیس جمهوری مصر علی‌رغم مخالفت های دستگاه رهبری نهضت مقاومت فلسطین به رهبران فلسطین اطلاع داده است‌که‌مصر سیاست خودرا با اردن هم آهنگ خواهد کرد.

یاسرعابد ابوکه نماینده جبهه دمکراتیک خلق برای‌آزادی فلسطین در کمیته اجرائیه سازمان آزادیبخش فلسطین است تصمیم سادات رادر باره هم آهنگ کردن استراتژی مصر و اردن مورد انتقاد قرارداد. ولی سادات در پاسخ گفت عقیده شخص وی این است که سیاست وی سیاست صحیحی‌است ودر درجه اول‌مصرسیاست خودرابا‌سوریه هم آهنگ خواهد کرد و آنگاه با نهضت فلسطین واردن سادات افزود که من میدانم این‌امر باعث خشم شما خواهد شد ولی تعهدی درقبال شما نداریم.

عابدابو در پاسخ گفت که این سیاست به منزله خدمت به اردن و به زیان مردم فلسطین است . سادات در پاسخ گفت من از دشواریهای این امرآگاهم و معتقد به‌ایراد نطق‌هـایی هیجان‌انگیز نیستم و بهمین جهت اجازه دهید من و حافظ اسد رئیس جمهوری سوریه بنحوی براین مشکل فائق آئیم که باعث تحکیم حداکثر موقع اعراب در قبال دشمن باشد . سادات در پاسخ به سئوال یکی دیگر از اعضاء کمیته اجرائیه سازمان آزادیبخش فلسطین گفت آنچه ما خواستاریم اتخاذ روش همراه باترمش از طرف فلسطین است.

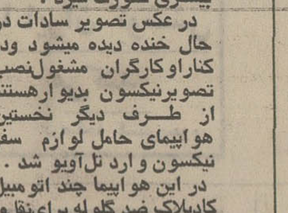

دیشب و بامداد امروزکارگران مصری‌هرچه‌بیشتر از تصاویر نیکسون و سادات را بدیوار های قاهره نصب کردند تـا استقبال از نیکسون باشکوه بیشتری صورت گیرد .

در عکس تصویر سادات در حال خنده دیده میشود ودر کناراوکارگران مشغول‌نصب تصویرنیکسون بدیوارهستند از طـرف دیگر نخستین هواپیمای حامل لوازم سفر نیکسون وارد تل‌آویو شد .

در این هواپیما چند اتومبیل کادیلاک ضد گلوله برای‌نقل‌و انتقال نیکسون دراسرائیل و مقادیری هدایا و قطعات فرستنده و گیرنده رادیوئی‌به اسرائیل حمل شد. هواپیمای حامل نیکسون‌رایک‌هواپیمای خالی همراهی میکند تا اگـر هواپیمای او خراب شد از هواپیمای دومی استفاده‌کند، ضمنا‌اقدامات‌احتیاطی شدیدی برای حفظ‌جان نیکسون‌بعمل آمده و هزاران مامور پلیس اسرائیل بسیج شده‌اند.

عکس رادیوئی اطلاعات

ملاقات عرفات و نیکسون

بیروت ـ خبرگزاری فرانسه ـ خبرگزاری اطلاعاتی عرب دیروز در بیروت گزارش داد که یاسر عرفات رهبرسازمان آزادی بخش فلسطین ممکن است در قاهره یا دمشق با نیکسون رئیس جمهورامریکا ملاقات کند . در این‌گزارش اضافه شده که اگر ملاقات بانیکسون میسر نباشد ممکن است‌عرفات باهنری‌کی‌سینجر وزیر خارجه امریکا ملاقات نماید .

پیشنهاد الحاق اسرائیل بامریکا

بیت‌المقدس ـ آسوشیتدپرس ـ «خاخام عمران‌بلو»پیشوای فرقه یهودی نسطوری«کرته» دیروز اظهار نظر کرد که آمریکا باید اسرائیل‌را بعنوان ایالت پنجاه ویکم ایالات متحده خود ملحق کند تا از تکرار شدن جنگ و خونریزی در خـاورمیانـه جلوگیری شود و آزادی های مذهبی‌دراسرائیل رعایت گردد رهبران‌این فرقه تقاضا کرده‌اند که با نیکسون رئیس جمهـور آمریکا وقتی‌به اسرائیل می‌آید ملاقات‌کنندفرقه نسطوری(کرته) دولت و کشور اسرائیل را برسمیت نمی شناسد چون عقیده دارد که مملکت پادشاهی انجیلی بنی‌اسرائیل‌تنها هنگامی دوباره متولد خواهد شد که رستاخیز مسیح فرارسد.

اسپینولا با دادن استقلال به مستعمرات پرتغال‌موافقت کرد

لیسبون ـ آسوشیتدپرس ـ ژنرال اسپینولا رئیس جمهور پرتغال‌دیروز اعلام کردکه اگر مردم مستعمرات آفریقایی پرتغال‌نشان‌دهند که‌بااستفاده ازشیوه های دمکراتیک مایلند سرنوشت خود را بدست خودشان تعیین کنند به آنها استقلال داده خواهد شد .

اسپینولا از هنگامی که رژیم دست راستی سابق پرتغال‌را در۲۵ آوریل گذشته سرنگون کرد و به قدرت رسید تاکنون هرگز به این صراحت درباره اعطای استقلال به مستعمرات آفریقایی کشورش‌سخن نگفته است . ژنرال اسپینولا تاکید کردکه شرط قبلی برای تحقق یافتن استقلال مستعمـرات آفریقایی پرتغال این است‌که در موزامبیک وگینه بیسائو وآنگولا جنگی‌که‌از ۱۳ سال قبل‌آغاز شده است با امضای قراردادهای آتش‌بس متارکه شود . دولت اسپینولا تاکنون باربهران نیرو های آزادی بخش گینه‌بیسائو موزامبیک درباره آتش‌بس گفتگو کرده ولی چنین مذاکراتی هنوز بـا استقلال طلبان آنگولا کـه بزرگترین‌مستعمره پرتغال‌است انجام نگرفته است .

احتمال تعقیب نیکسون افزایش یافت

واشنگتن ـ رویتر ـ ریچارد نیکسون رئیس جمهور آمریکا دیروز بعلت ادامه امتناعش از ارائه دادن نوارها و مدارکی‌که برا یرسیدگی به‌پرونده «جان ارلیشمن» مشاور سابق امور داخلی کاخ سفید ضرورت دارد ـ در لبه پرتگاه درگیری دیگری بـا دادگستری فدرال آمریکا قرار گرفت. حکمی که از طرف یکی از دادگاههای فدرال آمریکا صادر شده وطی آن‌نوارهای مورد نیاز ارلیشمن و وکیل‌مدافع وی از کاخ سفید مطالبه گردیده تاکنون بابی‌اعتنائی نیکسون روبرو شده است .

قاضی «گرهارگزل» رئیس دادگاهی کـه حکم مذکور را صادر کرده است دیروز نیکسون رامتهم ساخت که با خودداری از ارائه دادن نوارها و مدارک مورد مطالبه‌در واقع‌سعی‌کرده است‌ارلیشمن را از حقوق قانونیش برای دفاع از خود بعنوان یکی از متهمین پرونده واترگیت و یکی از شرکای جرم گروه جاسوسی معروف به لخیم‌گران کـاخ سفید محروم کند .

قاضی گرهارگزل اعلام‌کردکه باردیگر ازطریق دادگاه خود به‌کاخ سفید دستور خواهد داد کـه نوارها ومدارک مورد نیاز ارلیشمن را دراختیار وی و وکیل مدافع او قرار دهد و در صورتی که نیکسون بازهم امتناع کند ممکن است دادگاه بخش واشنگتن رئیس جمهور آمریکا را به‌استناد قوانین مربوط به کارشکنی در اجرای عدالت تحت پیگرد قرار دهد .

جستجوی بزرگ برای پیدا کردن موتور حرارتی زمین

ژنو ـ یونایتدپرس ـ کشتی ها و اقمار مصنوعی و تعدادی هواپیما باضافه ۴۰۰۰ نفرازدانشمندان‌و کارشناسان‌کشورهای‌مختلف جهان‌دیروز آماده‌شدندتابزرگترین ماموریت اکتشافات علمی راکه تاکنون نظیر آن سابقه ندارد آغاز کنند این ماموریت بزرگ علمی از شنبه آغاز خواهد شد و تا ۱۰۰ روز ادامه خواهد یافت.

دانشمندان ۷۲ کشور جهان در بارەطرز کار سیستمی که میتوان‌آنرا موتورحرارتی جوزمین نامید و هوای کره زمین بوسیله همین موتور حرکت می کند و جابجا می شود تحقیق خواهندکرد. ابتکار برپا کردن این‌پژوهشهای عظیم علمی را سازمان‌جهانی هواشناسی‌وابسته‌بسازمان ملل‌متحدبرعهده دارد. آمریکا و شوروی با ماهواره‌هایی‌که به فضا فرستاده‌اند دراین اکتشافات بزرگ علمی شرکت خواهند کرد.

هوایی که اطراف کره زمین را احاطه کرده است بوسیله‌بخشی از زمین که منطقه استوایی نامیده میشود کنترل میگردد . حرارت نور آفتاب که در طبقات بالای‌آب اقیانوسها ذخیره‌میشود بوسیله ابرها به‌لایه جوزمین انتقال می یابد و جریانهای هوایی این ابرها را بالاتر میبرند و نهایتا دراطراف کره زمین جابجا می‌کنند.این فعل و انفعالات همان چیزی است که از آن بنام موتـور حرارتی هوای زمین نام برده شده است . اجرای این برنامه بزرگ علمی ۱۰۰ میلیون دلار خرج خواهدداشت اما در عوض‌اجازه خواهدداد که در آینده پیش‌بینی وضع‌هوا و تغییرات جـوی تا ۲ وحتی سه هفته امکان پذیر شود. این نوع پیش‌بینی های دراز مدت هواشناسی مخصوصا به کشور های‌در حال توسعه جهان که اکثرا اقتصاد کشاورزی‌دارند میلیارد ها دلار سودخواهد رساند ۴۰۰ کشتی‌و۱۳هواپیما باضافه اقمار مصنوعی آمریکا و شوروی در این برنامه شرکت خواهند داشت.

همسران راجرز واگنیو از رهبران اعراب جواهراتی بعنوان هدیه دریافت کرده بودند

واشنگتن ـ آسوشیتدپرس ـ روزنامه واشنگتن‌پست دیروز گزارش داد که همسران اسپیروآگنیو معاون پیشین ریاست جمهوری و ویلیام‌راجرز وزیر خارجه سابق آمریکا جواهرات گرانبهایی بعنوان هدیه از امیران اعراب‌دریافت کرده‌اند و تاهمین اواخر حاضر نشده بودند این جواهرات را بعنوان اموال متعلق به دولت آمریکا تسلیم مقامات دولتی کنند . طبق قانونی که در ۱۹۶۶ درآمریکا به تصویب رسیده است تمام هدایایی که بیش‌از ۵۰ دلار ارزش‌داشته باشد وازطرف شخصیتهای خارجی به مقامات فدرال‌آمریکا و یا بستگانشان هدیه شود باید به اداره تشریفات‌وزارت خارجه آمریکا تسلیم گردد و جزیی از اموال دولتی‌آمریکا شناخته شود .

«ماگزاین‌چشر» خبرنگار واشنگتن پست ضمنا نوشته است که وزیر نفت یکی‌از کشور های عرب یک دست جواهرات زمرد و الماس نشان به همسر سناتور فولبرایت رئیس کمیته روابط خارجی سنای آمریکا نیز پیشکش کرد. طبق گزارش واشنگتن پست یک دست جواهرات ساخته شده از الماس و مروارید در ژوئیه ۱۹۷۱ بوسیله ولیعهد کویت به خانم جودی‌آگنیو معاون وقت ریاست جمهوری آمریکا پیشکش شده است . در ۱۹۷۲ نیز امیرکویت‌یک دست جواهرات مرکب‌ازیاقوت‌والماس به خانم «آدلرا‌جرز» همسر ویلیام راجرز وزیر خارجه وقت آمریکا هدیه کرد و بالاخره دردسامبر ۱۹۷۲ نیز یک دست جواهرات زمرد و الماس نشان بوسیله وزیر نفت امارت ابوظبی به خانم «الیزابت فولبرایت» همسرسناتور ویلیام فولبرایت هدیـه گردید . جواهراتی که به همسران آگنیو و راجرز داده شده از گردن بندها ـ دستبندها ـ گوشواره‌ها و انگشترها تشکیل میشد .

درماه گذشته خبرنگار یادشده واشنگتن پست طـی گزارش مشابهی نوشته بود که خانم پات‌نیکسون همسر رئیس جمهور آمریکا و دختران‌وی‌نیز جواهرات گرانبهایی از یکی‌از امیران عربستان سعودی دریافت کرده بودند که تامدتها حاضر نشدند آنها را دراختیار اداره تشریفات وزارت خارجه آمریکا بگذارند .

اخبار کوتاه جهان

طاس‌ها به بهشت نمی‌روند !

● سالن‌دوپروانس ـ امروز یک جوان تونسی که در منطقه سالن دوپروانس (مارسی) کار می کند به شوخی به همکار تونسی خود گفت : «تو چـون طاس هستی به بهشت نخواهی رفت .» این‌شوخی چنان به‌کارگر تونسی‌گران‌آمد که‌بیدرنگ چاقوی خود را از جیبش درآورد و چندین ضربت پیاپی به دوست خود‌وارد ساخت.واندکی بعددوست جوانش براثـر ضربات وارده درگذشت .

جوان تونسی که‌بلافاصله پس از این حادثه متواری شده به یکی از دوستانش گفته است که نمی تواند اینگونه شوخی هاراتحمل کند .

سفر رئیس جمهوری پاکستان به بنگلادش

● ابوظبی ـ آسوشیتدپرس ـ فضل‌الهی چودری رئیس جمهور پاکستان‌در اواخر ماه جاری به بنگلادش‌سفر خواهد کرد . دکتر کمال حسین‌وزیرخارجه‌بنگلادش که برای انجام مذاکرات نفتی به ابوظبی رفته بود دیروز پیش از ترک ایـن امارت‌اظهار داشت‌که‌ظرف چند روز آینده یک بیانیه رسمی درباره سفر رئیس جمهورپاکستان‌به بنگلادش انتشار خواهد یافت .

جانشین سروان‌شرایبر . انتخاب نمیشود

● پاریس ـ خبرگزاری‌فرانسه ـ ژان‌ژاک سروان‌شرایبر وزیر پیشین‌اطلاعات‌کابینه جدید فرانسه در یک مصاحبه مطبوعاتی تاکید کرد که پرزیدنت والری ژیسکاردستن برای تصدی وزارتخانه جدیدالتاسیس اصلاحات وزیر دیگری انتخاب نخواهد کرد .

سروان شرایبر اطمینان داد تا آنجا که امکان داشته باشد برای موفقیت رئیس جمهوری فرانسه در اداره امور کشورکمک خواهد کرد .

کنفرانس سازمان‌وحدت افریقا اسرائیل‌رامحکوم کرد

● موگادیشو ـ رویتر ـ وزیران۴۲کشور افریقایی که در موگادیشو اجتماع کرده بودند ضمن محکوم کردن سیاست اسرائیل‌طی قطعنامه‌ای ازآن خواستند که‌حقوق انکار ناپذیر ملت فلسطین را به رسمیت بشناسد و اراضی اشغال شده آنها و تمام اراضـی اعراب را که در جنگ۶۷ خاورمیانه اشغال شده است تخلیه کند .

در شورش هند ۱۰ نفر کشته شد

● دهلی‌نو ـ خبرگزاری فرانسه ـ در جریان زد و خورد شدیدی که دیروز در منطقه اسام بین‌پلیس‌و دانشجویان روی داد دست کم ده نفر کشته شده و بیش ازیکصدنفر زخمی گردیدند . بلافاصله پس از این حادثه خونین در دوشهر منطقه آسام بمدت نامعلومی مقررات منع‌رفت و آمد اعلام شدودرسراسر ایالت آسام نیروهای‌نظامی بحال آماده باش‌درآمدند.

جانشین کنت‌راش

● سالزبورگ ـ خبرگـزاری فرانسه ـ سخنگوی کاخ سفید اعلام داشت کـه رابرت اینگرسول بجای کنت‌راش بسمت معـاون وزارت امور خارجه در مسائل مربوط به خاوردور برگزیده شده است .

کنت‌راش از این پس در کـاخ سفید واشنگتن به عنوان مشاور اقتصادی انجام وظیفه خواهد کرد .

سانسور نطق گرومیکو

● مسکو ـ یونایتدپرس ـ روزنامه پراودا ارگان حزب کمونیست شوروی درشمارەدیروزخودقسمتی از سخنان روز دوشنبه آندره گرومیکووزیرخارجه شوروی‌را که درآن‌اظهار تردید کرده است که‌بهبود رابطه با شوروی هدف نهائی امریکا باشد چاپ نکرده است .

بعضی از ناظران سیاسی اظهار نظر کرده‌اند که به عقیده پراودا قسمت های اخیر سخنان گرومیکو در آستانه سفری که نیکسون به شوروی در پیش دارد بی موقع بوده است .

نومیری : قذافی میخواهد برسودان مسلط شود

خرطوم ـ خبرگزاری فرانسه ـ روزنامه‌های‌سودان در شماره های امروز خود سرهنگ قذافی رهبر لیبی را بشدت مورد حمله قرار داده و او را به ایجادنفاق در جهان عرب متهم کرده‌اند.

روزنامه « الصحاف » می نویسد سرهنگ قذافی اوقات خود را به تهیه نقشه های قتل ، خرابکاری و جدائی افکندن بین اعراب صرف می کند .

پرزیدنت‌جعفر نومیری نیز ضمن نطقی اظهار داشت : مدارکی که وی در اختیار دارد نشان میدهد که سودان نخستین هدف سرهنگ قذافی را تشکیل میداد .

رئیس جمهوری سودان اضافه کرد که لیبی ازبحران نفت استفاده کرده و درآمد روزانه نفت خود را از ۵ میلیون دلار به ۲۵ میلیون دلار رسانید و این پول های هنگفت را می خواهد در راه عملیات خرابکارانه در کشور های عربی خرج کند.

زمین اهواز و خرمشهر

را ببهترین قیمت خریداریم
خیابان شاه ساختمان آلومینیوم اطاق ۱۶۰ تلفن ۶۶۸۴۸۷

تجهیز اردوهای تابستانی عمران‌ملی در کرمان

روابط عمومی اردوهای‌عمران ملی استان کرمان‌اعلام‌داشت اردوهای چهار گانه‌تابستانی عمران ملی در چهار منطقه ـ بردسیر. بافت . سیرجان. وشهر کرمان از هر حیث مجهـز و آماده پـذیرائی دانشجویان و دانش آموزان میباشد در این اردوها‌بالغ بریکهزار تن دانش آموز و دانشجوشرکت‌خواهنددداشت که از اول تیرماه ۵۳ بمـدت ۴۵ روز در اردوگاهها و کمپینگ های مجهز بوسایل زیست مستقر خواهند شد.

اردوهای مذکور زیر نظر مستقیم آقای مهندس تیـر انداز استاندار کرمان و با همکاری شورای هم‌آهنگـی مرکب از ده نفر از مسئولان اجرائی استان اداره میشود. در ترتیب دادن‌اردوهاشرایط اقلیمی هرمنطقه قبلابررسی شده وروی اصل نقاطی‌تعیین شد. که‌از نظر آب‌وهوا برای دانش آموزان‌و دانش جویان کاملا مساعد ومطلوب باشد بنابراین دانشجویان ودانش آموزان با تجهیزاتی که‌برای آنان پیش‌بینی شده‌ومراقبت هائی که بعمل خواهد آمـد هیچگونه نگرانی از حیث‌آب وهوا وتغذیه وبهداشت و خواب و استراحت وآموزش نظری وعملی و فنی وخدمات دیگر نخواهند داشت جنبه استثنائی و متمایزاین‌اردوها اینست‌که دانشجویان‌ودانش آموزان علاوه بر تفریحـات سالم که برای آنان درنظر گرفته شده در اجرای برنامه های عمرانی در شهر ها و روستاها وبخشها و دهات فعالانه‌مشارکت‌خواهندداشت ودر حقیقت یك‌همکاری‌دسته جمعی وهم‌آهنگی کم‌سابقه‌ای درواردوهای تابستانی بیـن دانشجویان و دانش‌اموزان‌از یك طرف و مردم شهر و روستاها ازطرف دیگرجریان خواهد داشت. رویهم رفتـه برنامه‌هائی‌که برای اردوهای چهارگانه دراستان کـرمان تهیه شده از هر جهت‌علمی وعملی ومدرن و مطابق بـا بهترین تجهیزات اردوهای علمی دنیـا است وبخـوبی مظاهر آموزشی انقلاب شاه ومردم دراین اردوها‌که‌مبتنی براصل فراگیری و کارعلمی و مشارکت در برنامه هـای عمرانی است بچشم‌میخورد آقای‌مهندس‌تیرانداز‌استاندار شخصا مراقبت لازم را در مورد برگزاری برنامه هـای اردوهای چهارگـانه بعمـل خواهند آورد وسیستم اردو های دانشجویـان و دانـش آموزان درواقع بامعیار هاو استاندارد های‌جهانی هم‌آهنگی دارد .

موزائیک ماشینی ناهید

تلفن ۶۲۱۰۵۲ ـ ۶۲۱۰۵۳

GOING TO LONDON?

*Why not join the most modern and friendly School of English in London and learn English with well-experien

یک میلیون ریال جایزه برای شما

نتایج جام جهانی مونیخ را پیش بینی کنید

جایزه ممتاز یک اتومبیل «تویوتا»، جایزه اول ۳۰۰۰۰۰ ریال از طرف شرکت سهامی «آبگینه»

آلمان روز های بی آرامی را را میگذراند و قلب خروشان دنیا شده است، نقطه آغاز چندان دور نیست، نقطه هیجان و نقطه بیقراریها.

جام جهانی فوتبال از ۵ شنبه این هفته آغاز خواهد شد و زمانی حدود بیست و سه روز دنیا در تب رویداد های جام جهانی میسوزد.

در گیرودار این شورو غوغا مطبوعات جهان برای گرایش بیشتر مردم بسوی ورزش و اینکه شیفتگان فوتبال و مطلعین این ورزش نیز در سرنوشت مسابقات سهمی داشته باشند، سری مسابقاتی بنام پیش بینی نتایج تدارک می بینند.

در این سری مسابقات پیش بینی که جوائز آنرا از راه آگهی یا تعهد شرکت های بزرگ صنعتی تامین میکنند برنامه های مختلفی وجود دارد و روشهای گوناگون.

۱۱ جدول

همانطورکه در شماره دیروز اعلام کردیم، این مسابقه هیجان انگیز و عمومی را اطلاعات در ایران برای خوانندگان خود بوجود آورده و به ده نفر از شرکت کنندگان که بیشترین امتیاز ها را داشته باشند تعلق میگیرد.

جدول شماره یک جایزه یک میلیون ریالی اطلاعات در این شماره چاپ شده است که اگر به تمام نتایج پاسخ صحیح داده شود شما «۵» امتیاز بدست میاورید و اگر هیچکدام از نتایج صحیح نباشد یک امتیاز برای حق شرکت شما داده میشود.

از آغاز تا پایان بازیها ۱۱ جدول خواهیم داشت برای هر روز بازیها یک جدول، در دور مقدماتی جدولها دارای ۵ امتیاز است در دورنیمه نهائی جدولها دارای ۱۰ امتیاز است بازی رده بندی برای مقام سوم ۱۵ امتیاز و بازی نهائی دارای ۲۵ امتیاز که مجموع امتیازها در ۱۱ جدول اطلاعات ۱۰۰ خواهد بود.

شانس پیروزی

شما از هر زمان شرکت کنید با پیش بینی های صحیح شانس پیروزی خواهید داشت در دور مقدماتی ونیمه نهائی کافی است که تیم پیروز را با نام مشخص کنید برای مثال برای بازی برزیل ـ یوگسلاوی در جدول مربوطه بنویسید برنده برزیل یا برنده یوگسلاوی یا مساوی.

ولی در بازی رده بندی و نهائی باید نتیجه مسابقه اعلام شود برای مثال آلمان ـ ایتالیا اگر برای رده بندی بازی میکنند نوشته شود آلمان ۲ ـ ایتالیا ۱ یا ایتالیا ۲ ـ آلمان ۱

جدولهای مربوطه را باید از روزنامه جدا کنید بدون خط خوردگی پرکنید و تا ظهر روزی که مسابقات جدول مربوطه بعد از ظهر همان روز آغاز میشود به اطلاعات برسانید.

محلهای تعیین شده

در شهرستانها دفاتر نمایندگی اطلاعات ـ در تهران موسسه اطلاعات خیابان خیام باضافه شعب اطلاعات در نقاط مختلف که به شرح زیر میباشد محلهائی است که میتوانید جدول پیش بینی را بدون خط خوردگی پر کرده و تا ظهر روزی که مسابقات مربوطه بعد از ظهر آن انجام میشود تحویل نمائید.

ضمنا کلیه پاکتهای پست شده که تاریخ اداره پست در هنگام رسیدن بموسسه اطلاعات نشان دهد که نامه قبل از انجام مسابقات پست شده است در این مسابقه شرکت داده خواهد شد. آدرس شعب اطلاعات در تهران.

شعبه	آدرس شعبه	تلفن
بهار	خیابان شاهرضا. خیابان بهار . کوچه سمنان	۷۵۲۹۲۷
ثریا	خیابان گرگان. میدان ثریا. خیابان نهم آبان	۷۵۰۰۷۱
آیزنهاور	خیابان آیزنهاور . جنب پمپ بنزین خوش شمالی	۹۳۰۰۴۳
فردوسی	خیابان فردوسی . کوچه فروشگاه فردوسی	۳۱۱۲۰۶
شاهپور	خیابان شاهپور . چهارراه شاهپور. کوچه امیرکبیر	۵۳۵۹۱۹
شهناز	خیابان شهناز. ایستگاه رسومات کوچه پویان	۳۴۹۶۷۰
مخصوص	خیابان قزوین . خیابان مخصوص. کوچه خوارزمی	۵۴۲۰۸۲
سلسبیل	خیابان خوش . بین چهارراه دامپزشکی و طوس	۹۵۵۹۹۷
کاخ	کاخ شمالی . نرسیده بمیدان کاخ. کوچه گیو	۶۶۱۸۲۸
لاله‌زار	خیابان لاله‌زار . پاساژ متاسبیان	۳۱۲۴۱۱
خراسان	خیابان خراسان بالاتر از سه‌راه زیبا	۳۵۷۰۹۳
امین حضور	سه راه امین‌حضور . خیابان ایران جنوبی	۳۵۰۶۰۲
پهلوی	خیابان پهلوی . بالاتر از چهارراه جامی. کوچه خلوت	۴۰۱۳۰
مولوی	میدان محمدیه (اعدام) اول خیابان مولوی	۵۳۲۷۰۸
سید خندان	نبش ۴۵ متری. جاده قدیم شمیران	۷۷۹۹۱۳
قلهک	اول کوچه تلفنخانه	۸۶۵۸۹۱
یوسف آباد	خیابان پهلوی. پله اول	۶۲۷۱۷۹
نارمک	نبش میدان هفت حوض	۷۹۷۲۳
تهران نو	خیابان مازندران . نرسیده به فرح‌آباد	۳۱۱۰۷۱ داخلی ۳۵۴
تاج	خیابان تاج نرسیده به چهارراه اتوبان	۹۷۲۷۰۷
شهر آراء	پارک شهرآراء	۳۱۱۰۷۱ داخلی ۳۵۳
تجریش	میدان قدیم تجریش	۸۷۲۱۸۹

«پائولو سزار» در تیم مارسی بازی میکند

رئیس باشگاه فوتبال فلامینگو برزیل اعلام داشت، «پائولو سزار» توپچی معروف و ملی پوش این باشگاه بعد از بازی های جام جهانی مونیخ به تیم مارسی فرانسه انتقال خواهد یافت.

باشگاه فرانسوی برای بدست آوردن فوتبالیست برزیلی ۶۰۰٫۰۰۰ دلار (۴۲۰۰۰۰۰۰ ریال) میپردازد که از این مبلغ ۲۰۰٫۰۰۰ دلار (۱۴۰۰۰۰۰۰ ریال) به سزار تعلق میگیرد.

«سزار» طول مدت بازی در تیم «مارسی» ماهیانه مبلغ ۵۰۰۰ دلار (۳۵۰۰۰۰۰ ریال) دریافت خواهد داشت.

رئیس باشگاه فلامینگو که در حال حاضر برای تماشای بازی های جام جهانی مونیخ در آلمانغربی بسر می برد، این خبر را در فرانکفورت اعلام داشت.

چین به «فیفا» راه نیافت!

با اخراج «تایوان» موافقت نشد

بعداز یک جلسه طولانی و رای‌گیری پرهیجان که نزدیک به سه ساعت بطول انجامید، جمهوری خلق چین شانس عضویت مجدد درفدراسیون فوتبال جهانی را از دست داد!

درجلسه دیروز که نمایندگان کشور های مختلف عضو فیفا در آن حضور داشتند مسئله بازگشت جمهوری خلق چین به فدراسیون جهانی مطرح گردید و سپس رای‌گیری بعمل آمد. ۵۸ رای موافق عضویت چین در فیفا بود و ۴۷ کشور رای مخالف دادند و چون چین برای بازگشت به فیفا به دوسوم آرا نزدیک ۸۰ رای نیاز داشت این شانس را بدست نیاورد.

چین در سال ۱۹۵۸ بعلت عضویت «تایوان» در فیفا این فدراسیون را ترک گفت ولی چندی پیش مجددا تقاضای عضویت کرد مشروط براینکه تایوان از فیفا اخراج شود که به خواسته خود نرسید.

«تایوان» که اکنون عضویت فدراسیون جهانی را دارد با راه یافتن چین به فیفا مخالفتی ندارد و معتقد است هر دو میتوانند عضویت فیفا را داشته باشند.

بهرحال با این شرایط «چین» شانس شرکت دربازیهای آسیائی درقسمت فوتبال را بدلیل عدم عضویت درفیفا نخواهد داشت.

«هالاوانژ» رئیس تازه فدراسیون فوتبال جهانی از جمله کسانی است که طرفدار عضویت چین در فیفا میباشد.

«هاوالانژ» رهبر جدید «فیفا»

بعد ازظهر دیروز بدنبال جلسه‌ای که درشهرفرانکفورت آلمان غربی تشکیل گردید، «سر استانلی راس» رئیس انگلیسی فدراسیون جهانی فوتبال بعد از ۱۳ سال حکومت بر «فیفا» مکان خود را در برابر رقیب سرسختی بنام «ژائو هاوالانژ» از دست داد و باین ترتیب کار رهبری بزرگترین تشکیلات فوتبال جهان بدست مردی از آمریکای جنوبی افتاد.

«ژائو هاوالانژ» که برزیلی است در راه مبارزه برای کسب این مقام تلاش فراوانی داشت و حتی برای کشیدن کشور ها بسوی خود چند ماه پیش سفر هائی به بسیاری از کشور های جهان منجمله ایران داشت که سرانجام نیز در کارش موفق شد.

برای انتخاب رئیس تازه فدراسین فوتبال جهان بعد ازظهر دیروز در جلسه‌ای با حضور نمایندگان کشور های عضو فیفا در فرانکفورت مراسم رای‌گیری بعمل آمد. طبق مقررات موجود هر نامزدی که دو سوم «آرا» را بدست آورد بعنوان ریاست انتخاب می گردید.

۶۸ رای موافق

در بار اول رای گیری در برابر ۵۶ رای موافق سر استانلی راس، رقیب برزیلی او ۶۲ رای بدست آورد که برای ریاست کافی نبود ولی در مرتبه دوم رای گیری ۶۸ رای موافق نصیب «هاوالانژ» گردید در حالیکه تنها ۵۲ تن به سراستانلی راس رای دادند و باین ترتیب «هاوالانژ» بعنوان رئیس تازه فدراسیون فوتبال جهانی شناخته شد.

«جو هاوالانژ» ۵۸ سال دارد و در ورزش برزیل از موقعیتی والا برخوردار میباشد و تاکنون مشاغل مختلفی منجمله ریاست فدراسیون شنای کشورش را داشته است.

★ ضمنا در قسمتی از جلسه مسئله افزایش تعداد تیم های حاضر در مرحله نهائی جام جهانی مورد تصویب قرار گرفت و ازدور آینده ۲۰ تیم برای دورنهائی انتخاب خواهند شد.

«سراستانلی‌راس» شکست خورد

«هاوالانژ» رهبر جدید «فیفا»

جدول شماره یک با ۵ امتیاز

شماره	محل بازی	تیم یک	نتیجه	تیم دو
۱	فرانکفورت	برزیل		یوگسلاوی
۲	برلین	آلمانغربی		شیلی
۳	هامبورگ	آلمانشرقی		استرالیا
۴	دورتموند	زئیر		اسکاتلند

نام ... نام خانوادگی ..... آدرس ..... شغل .....

جوائز

جدولهای رسیده هر روز بوسیله گروهی خاص مورد بررسی قرار میگیرد و امتیاز داده میشود، در پایان امتیاز شرکت کنندگان جمع خواهد شد و به ده نفر از کسانی که صاحب بیشترین امتیاز باشند یک میلیون ریال جایزه تعلق خواهد گرفت.

جایزه اول ۳۰۰۰۰۰ ریال.
جایزه دوم ۲۰۰۰۰۰ ریال.
جایزه سوم ۱۵۰۰۰۰ ریال.
جایزه چهارم ۱۰۰۰۰۰ ریال.
جایزه پنجم ۸۰۰۰۰ ریال.
جایزه ششم ۶۰۰۰۰ ریال.
جایزه هفتم ۵۰۰۰۰ ریال.
جایزه هشتم ۳۰۰۰۰ ریال.
جایزه نهم ۲۰۰۰۰ ریال.
جایزه دهم ۱۰۰۰۰ ریال.

جمع جوائز یک میلیون ریال خواهد بود.

اولین جدول که دارای ۵ امتیاز است باید ظهر ۵ شنبه به مراکز تعیین شده تحویل شود و یا اینکه بوسیله پست ارسال گردد، تاریخ اداره پست هنگام ارسال نامه ها ملاک عمل خواهد بود.

درجدول شماره یک کافی است که در خانه سفیدبین نام دو تیم فقط برای هربازی بنویسید مساوی یا برنده کدام تیم.

تلویزیون ملی جام جهان نما

لیبهر LIEBHERR
تاورکرین
تراك میکسر
بچینك پلانت
نماینده انحصاری: ارگان ماشین ـ وزنه
آیزنهاور مقابل دانشگاه آریامهر ۶۲۸-۶۴۶
تلفن ۸۸-۹۵۰۰۸۵ ـ ۹۵۸۵۵۵

قابل توجه کارخانه های محترم تریکو بافی و آقایان بافندگان
برای مشاهده و آگاهی از طرز آخرین مدلهای ماشین بافندگی کشوو گردبافت از کارخانه های کوبو ایتالیا وفوکوهارا ژاپن، همه روزه از نمایشگاه شرکت بافت ماشین. خیابان نادری. چهارراه قوام‌السلطنه. پاساژ فرقانی، دیدن فرمائید

فرداشب ـ فرداشب ـ فرداشب
رامش ـ رسائی
در
کازینو آبعلی
تلفن رزرو: ۲۸-۸۹۰۰۲۶

پیامی برای مهندسان
«برای رسانیدن صدای ایران
به مردم ایران به یاری شما نیاز داریم»
در سازمانی که کار و آموزش را در هم آمیخته است با برخورداری از بهترین امکانات رفاهی چون بازنشستگی، بیمه بهداشت، مسکن و پس‌انداز مشغول به کار شوید و از این فرصت استثنائی برای آموزش تخصصی خود در داخل و خارج از کشور استفاده کنید.
سازمان رادیو تلویزیون ملی ایران به منظور تکمیل کادر فنی فرستنده های رادیوئی در شهرستانهای زیر:

۱ ـ تبریز	۱۲ ـ مشهد	۲۳ ـ لار
۲ ـ میانه	۱۳ ـ تایباد	۲۴ ـ فرح‌آباد ساری
۳ ـ جلفا	۱۴ ـ بیرجند	۲۵ ـ بندر شاه
۴ ـ مغان	۱۵ ـ بجنورد	۲۶ ـ زنجان
۵ ـ ماکو	۱۶ ـ اصفهان	۲۷ ـ سمنان
۶ ـ زابل	۱۷ ـ بندرعباس	۲۸ ـ دامغان
۷ ـ چاه‌بهار	۱۸ ـ بندر لنگه	۲۹ ـ شهرکرد
۸ ـ ایرانشهر	۱۹ ـ کرمانشاه	۳۰ ـ یاسوج
۹ ـ خاش	۲۰ ـ بوشهر	۳۱ ـ بانه
۱۰ ـ بندر فرحناز	۲۱ ـ آبادان	۳۲ ـ خرم‌آباد
۱۱ ـ آستارا	۲۲ ـ شیراز	

تا ۶۰ نفر دارندگان درجه لیسانس و فوق‌لیسانس در رشته های مخابرات، الکترونیک و فیزیک را از طریق امتحان و مصاحبه و با حفظ حقوق مکفی بهمکاری دعوت میکند.
داوطلبانی که محل سکونت آنها در نقاط مذکور است برای خدمت در آن نقاط (در شرایط مساوی) در انتخاب، ارجحیت خواهند داشت.
از علاقمندانی که تمایل به همکاری با سازمان مورد علاقه خود را دارند درخواست میشود برای کسب اطلاعات بیشتر و نام نویسی از روز دوشنبه ۲۰ خرداد ماه ۱۳۵۳ تا پایان وقت اداری روز چهارشنبه ۱۹ تیر ماه ۱۳۵۳ به امور اداری سازمان رادیو تلویزیون ملی ایران واقع در خیابان تخت طاووس ـ نبش روزولت در تهران و به مراکز سازمان رادیو تلویزیون ملی ایران در شهرستانها مراجعه فرمایند.
آینده بهتر را در سازمانی با آینده بهتر جستجو کنید

خبر مهم
مولن موکت
۷۰ تومانی
به بازار آمد
برای اینکه جنس دیگری بجای مولن موکت بشما نفروشند فقط از نمایشگاههای مولن موکت یا از نمایندگان مجاز مولن موکت در سراسر کشور خریداری فرمائید.

تبریکات

جناب آقای مهندس ایرج فریدی
انتصاب شایسته آن جناب را بمقام معاونت وزارت اطلاعات و جهانگردی تبریک و موفقیت شما را در راه خدمت بمیهن و شاهنشاه آریامهر آرزومندیم.
مهدی ترابی، فریدون بهنام، انوشیروان دقوقی
آ ـ ۴۲۴۱

جناب آقای صمد طاهری
انتخاب شایسته و بجای جنابعالی را بسمت مدیر عامل شرکت سهامی بیمه ساختمان و کار تبریک گفته توفیق روز افزون جنابعالی را خواستارم.
مهدی نراقی

جناب آقای دکتر حسینعلی انواری
انتصاب مجدد جنابعالی بمعاونت وزارت اطلاعات را صمیمانه تبریک میگویم.
هدایت یاسائی
آ ـ ۸۲۵۶۱

جناب آقای ابراهیم فرخبخشیان
انتصاب جنابعالی راکه همه اوقات مجری نیات عالیه شاهنشاه آریامهر بوده‌اید بسمت استانداری لرستان صمیمانه تبریک میگوئیم.
مصطفی زرین‌نام ـ نعمت‌الله آرام

جناب آقای صمد طاهری
انتخاب شایسته آن جناب را به سمت مدیر عامل شرکت سهامی بیمه ساختمان و کار تبریک گفته توفیق روز افزون جنابعالی را خواستارم.
سلیمان بهرام بحری

آگهی مناقصه

بنیاد ملکه پهلوی نگهداری فضای سبز محوطه بیمارستان قلب را شامل آبیاری و مراقبت کلیه چمنها، شبدرها، درختها ودرختچه های زمینی به مساحت ۳۵٫۰۰۰ متر مربع را بمدت یکسال به مناقصه واگذار مینماید. داوطلبان میتوانند برای بازدید محل و دریافت برگ مشخصات و شرایط کامل از دفتر مرکزی بنیاد پیشنهادات خود را بانضمام فیش بانکی بمأخذ ۱۰٪ مبلغ پیشنهادی یابرابر مبلغ مذکور تضمین‌نامه بانکی تاساعت ده روز دوشنبه مورخ ۵۳٫۱۰٫۴ بدفتر مرکزی بنیاد تسلیم و رسیددریافت نمایند. پیشنهادات واصله در ساعت یازده صبح همان روز با حضور نمایندگان پیشنهاد دهندگان در کمیسیون مناقصه قرائت خواهد شد. بنیاد ملکه پهلوی

از فردا صبح در
سینما آتلانتیک
درامی پرتحرك از عشق و سکس و جنایت
آخرین شانس
اورسولا اندرس
فابیو تستی
ایلای والاک
درخیلم رنگی

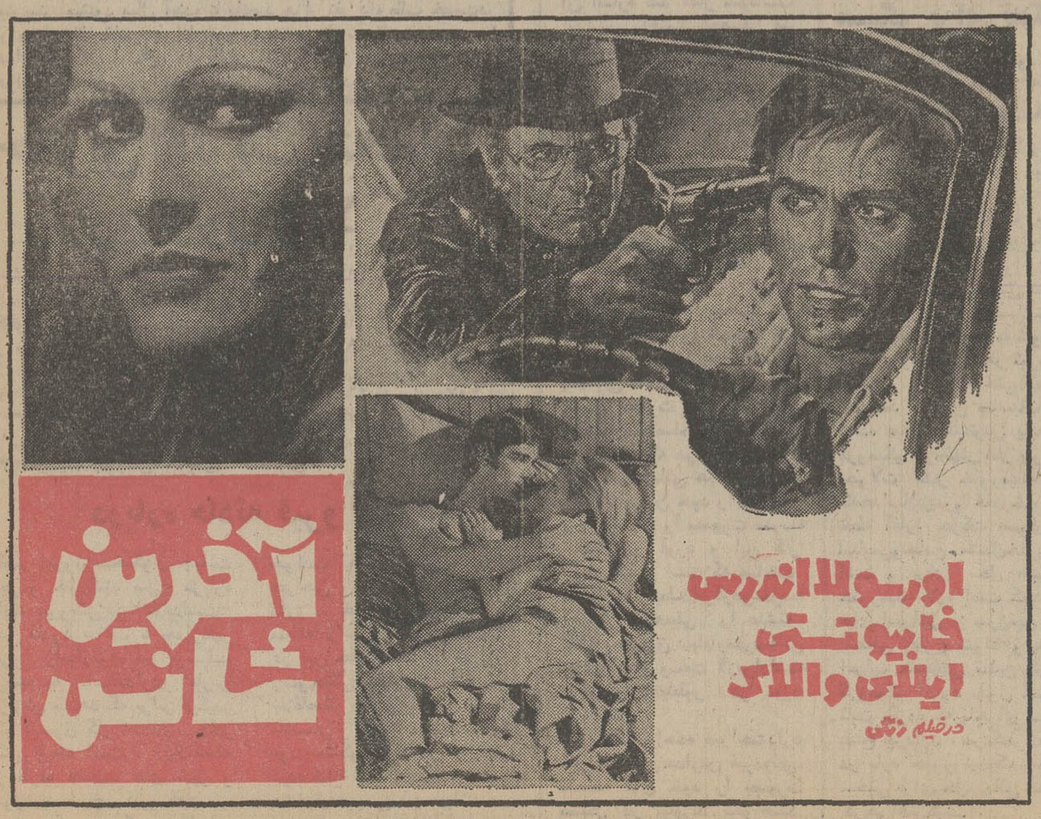

اخبار، رویدادها، شایعات و گفتگوها در

بازار سیاست

آموزگار، مجلس را بی‌تاب کرد!

دیروز وکلای اکثریت و اقلیت درمجلس شورای ملی، لحظات پرالتهاب و انتظاری را گذراندند و پانزده دقیقه‌ایکه آموزگار وزیر کشور در اتاق مهندس ریاضی، سرگرم مذاکره بود، وکلاء، و خبرنگاران روی پاهایشان بند نبودند و وقتی دراتاق رئیس مجلس باز شد، بیتابانه آموزگار را درمیان گرفته و می‌پرسیدند: «ماجرا چیست ...؟». وزیر سیاستمدار که بارها مهمترین تصمیمات انقلابی را راجع به نفت درسینه محفوظ داشته و از محاصره خبرنگاران تیزچنگ خارجی گذشته، وکلا را دعوت کرد تا پنج دقیقه دیگر هم دندان روی جگر بگذارند تا جریان در جلسه علنی مجلس مطرح شود. جلسه علنی جریان عادی خود را طی میکرد. لایحه مربوط به تامین وسایل و امکانات تحصیل اطفال و جوانان مطرح بود. بحث دراثرات روانی این لایحه جریان داشت. دراین هنگام یادداشت کوتاهی بدست رئیس گروه پارلمانی حزب اکثریت میرسد. وی از جلسه خارج میشود و چند دقیقه بعد خود را به جایگاه رئیس‌مجلس میرساند مطلبی راآهسته درگوش او میگوید و وکلا که برای تصویب لایحه قیام کرده‌اند، بجای خود ننشسته‌اند که رئیس مجلس بانواختن زنگ، «تنفس» اعلام میکند. اعلام تنفس از نظر وکلاء، غیرمترقبه احساس‌میشود و زمزمه‌هائی‌راپیش می‌آورد. رئیس‌مجلس بسرعت باتاقش میرود. دریک لحظه زمزمه ها اوج میگیرد و اظهار نظرها شروع میشود. تنی چند از وکلای اقلیت میگویند، باید موضوع معرفی کابینه جدید درمیان باشد! وکلای اکثریت که از این تغییر خوششان نمی‌آید میگویند، خیر موضوع راجع به فرمان انتخابات است. دیگری می‌گوید موضوع نفت درمیان است. این التهاب ادامه می‌یابد تااینکه وکلاء دعوت به حضور درجلسه می‌شوند. رئیس دومین جلسه علنی مجلس را اعلام میکند زیرا مدت تنفس از پانزده دقیقه گذشته بود. آموزگار پشت میکروفون قرار میگیرد و لایحه ترفیع کارمندان دولت را اعلام میکند و التهاب جدیدی جایگزین میشود.

شهردار اصفهانی، اینقدرهم زرنگ!

خبرنگارانی که در چند سال اخیر با شهردار تهران بگفتگو و مصاحبه پرداخته‌اند، همیشه یک جمله معروف وترجیع‌بند تغییرناپذیر را از زبان دکتر غلامرضا نیکپی شنیده‌اند و آن نداشتن بودجه» است. این جمله از زبان شهردار پایتخت تقریبا در جواب کلیه‌انتقاد های مربوط به خدمات شهری، در انجمن شهر ومحافل دیگرنیز تکرار شده و تا کسی از «خرابی اسفالت» لب بسخن گشوده، یا سئوالی در باره مترو، خیابان سازی و سایر مشکلات عنوان کرده است، شهردار گفته، «آقا پول نداریم» مصاحبه تلویزیونی دوشب اخیر شهردار نیز فرصتی‌بود تا او چشم درچشم «همشهریان خوش حسابه»، این جمله را بازگو کند و بهمه این اطمینان خاطر و آسودگی وجدان را بدهد که هنوز پولی در کارنیست و کلیه مشکلات از صندوق خالی و کمبود بودجه شهرداری سرچشمه می‌گیرد. این بجای خود، اما، جملات شهردار هنگام توجیه علل نابسامانی شرکت واحد اتوبوسرانی تهران زنگ مخصوصی داشت و دردل شنوندگان بطرز عجیبی رخنه‌کرد. چون شهردار خیلی صریح گفت: «من اصلا دنبال کار شرکت واحد نبوده‌ام». همه منتظر بودند علت این‌کم‌لطفی را بدانند که شهردار در یک جمله آنرا روشن‌کرد- «آقا! پول‌نداریم.» شهردار اصفهانی پایتخت مایه زرنگی وتیزهوشی معروف‌نبود، اما نه تا باین حد که بهانه فقدان امکانات و بودجه بجای استفا مواد مزاحم را از برنامه حذف و خیال خود وهمه را راحت کند!

دانشمندان روسی درخدمت زیبائی

روسها نیز بگروه مبارزین پاریزش موی سر وحفظ زیبائی پیوستند. دانشمندان شوروی که‌تاکنون درزمینه تحقیقات‌غضائی وکشف مجهولات علمی بلندآوازه بودند درخدمت به زیبائی‌نیز موفقیت تازه‌ای بدست آورده‌اند وظاهرا برای یک پرسش چند قرنی بشر درمورد ریزش مو وطاسی سر پاسخی قانع کننده یافته‌اند. رادیو مسکو دیشب در گفتاری باعلام خبر کاوشهای زیست شناسان شوروی خاطرنشان ساخت که محققان انستیتوی شیمی آلی فرهنگستان علوم اتحاد شوروی در سیبریه ترکیب جدیدی از سیلیسیوم راکه یکی از عناصر فراوان در سطح زمین است برای ازدیاد تولید محصولات کشاورزی و رشد بیشتر فرآورده‌های دامی کشف کرده‌اند. آنچه این واقعه علمی راجالب توجه ساخته است بهره‌برداری کشفیات اخیر در جهت منافع انسانی وزیبائی انسان است باین معنی‌که چون گفته می شود آزمایشهای این‌انستیتو و تغذیه‌گوسفندان بامادہ سیلیسیوم‌موجب رشد سریع پشم آنان شده نتیجه گرفته‌اند که استفاده ازاین ماده درتقویت موی‌سر و رفع طاسی نیز موثر می‌تواند باشد. با استفاده ازهمین تجربه‌بودکه انستیتوی علوم شوروی کشف‌خود را برای نجات گسانیکه درمعرض خطر «طاسی» قرار داشتند آغاز کرد وهم‌اکنون صدها نفر بامید داشتن موی سر باین مرکز روی آورده‌اند تاآنچه درمورد گوسفندان ثمربخش‌بوده درمورد خود آزمایش کنند.

● سقوط دولت «ماریانارمور»، در ایتالیا و اثرات احتمالی‌آن برتوافق اخیر اقتصادی ایران و ایتالیا در بحث ناظران سیاسی‌تهران قراردارد. منابع تهران در اظهارنظر پیرامون سرنوشت و توافقهای عظیم اقتصادی ایران و ایتالیا، خاطرنشان میکنند که چون این معاهده، قراردادی طویل‌المدت است، سقوط دولت ایتالیا درآن تاثیری‌نخواهد داشت و محققا آنرا دولت بعدی ایتالیا مورد تایید و بامضاء نهائی میرساند منابع ایتالیائی نیز در این زمینه همعقیده هستند.

● بدنبال جلسه دفتر سیاسی حزب ایران نوین که عصردیروز بریاست هویدا نخست‌وزیر تشکیل شده بود، بامداد امروز نیز شورای معاونین دبیر کل حزب اکثریت بریاست منوچهر کلالی تشکیل جلسه داد. هردو اجلاس بطور خصوصی تشکیل شد و مذاکرات رهبران اکثریت نیز «سری» انجام گرفت وتنی چند از رهبران حزب حاکم گفتند: دراین جلسات «مسایل‌داخلی» مطرح‌بود.

● مسئولان تهیه مقدمات استفاده از نیروی محصلین و دانشجویان دانشگاهها برای خدمت در روستاها درایام تابستان که برنامه کاملا نوینی‌درایران بشمار میرود برای جذب‌و استفاده تادویست هزار جوان برنامه داشتند، اما درمجموع فقط ۴۰ هزار نفر داوطلب خدمت در برنامه ورودی تابستانی جوانان در روستاها شدند. سال گذشته این برنامه باشرکت ۱۱۰ نفر از دانشجویان دانشگاه اصفهان درروستاهای نزدیک سد شاه‌عباس کبیر بابودجه‌ای بمبلغ ۴۶۰ هزار تومان بمورد اجرا گذاشته شد. بودجه امسال برای تامین کلیه هزینه‌ها ۱۶۷ میلیون تومان است. باموفقیت قابل انتظاری که‌از برنامه امسال وجود دارد، پیش‌بینی میشود سال آینده تا پانصد هزار نفر داوطلب خدمت‌در اردوهای تابستانی جوانان در روستاها شوند. از مجموع ۴۰ هزار داوطلب امسال، داوطلبان استان مرکز بانزدیک به هشت هزار بزرگترین رقم را بخود اختصاص داده‌اند.

حائزین اکثریت انتخابات کانون وکلا

از مجموع ۵۸۲ رای‌خوانده شده انتخابات هیئت مدیره کانون وکلا ـ تا نیمساعت بعد از ظهر امروز ـ این افراد تا کنون اکثریت آراءرا آورده‌اند: جلالی نائینی ۳۸۶ رای، دادفر ۳۷۶ رای پزشکپور ۳۴۸رای، زاهد ۳۳۴ رای، فیض مهدوی ۳۳۱ رای، منصوریان۳۲۷رای، اعتصام ۳۱۷ رای، دکترواحدی ۳۱۰ رای، شهاب فردوس۳۰۸ رای، هاشمیان ۲۹۶ رای، اردلان ۲۹۲ رای، کاتبی۲۸۶ رای، شریعت زاده ۲۸۰ رای، پروین ۲۶۲رای، نزیه۲۵۷رای، انواری ۲۵۲ رای، متین دفتری ۲۳۰ رای و امیر حسینی ۲۲۲ رای.

درباره حادثه قیرو کارزین

ظهر امروز سخنگوی جمعیت شیر و خورشید سرخ درباره حادثه قیروکارزین اعلام‌داشت: در حدود ساعت ۴ بعدازظهر دیروز ژاندارمری قیر بوسیله بی‌سیم به استانداری فارس گزارش میدهد که براثر ترکیدن یک کپسول گاز تعدادی چادر آتش گرفته است. بلافاصله از طرف جمعیت های شیر و خورشید سرخ فیروزآباد و جهرم برای رسیدگی بسوانح و حوادث احتمالی اکیپ مجهز جراحی و پزشکی همراه با دارو، خون و خواربار به منطقه‌اعزام‌میشوند. خوشبختانه در این حادثه فقط دو نفر زخم وسوختگی سطحی داشته‌اندکه بلافاصله بطریق درمان سرپائی پانسمان و مداوا میشوند. یک فوت مشکوک هم در این‌ناحیه دیده شده است‌که پزشکی‌قانونی مشغول بررسی آن میباشد.

وزیر خارجه قطر امروز به تهران آمد

همکاریهای ایران وقطر تحکیم بیشتری می باید

سرویس سیاسی اطلاعات

شیخ سحیم‌بن حمد آل ثانی وزیر خارجه قطر بامداد امروز برای یک دیدار رسمی به‌تهران آمد. منابع‌سیاسی تهران‌دیدار وزیر خارجه قطر را بخشی از تماس های‌مستقیم و دایمی‌ایران و همسایگانش در خلیج فارس توصیف میکنند.

شیخ سحیم فردا به حضور شاهنشاه شرفیاب میشود وپیام شیخ خلیفه‌بن‌حمد آل ثانی، امیر دولت قطر را تقدیم حضور ملوکانه خواهد کرد.

در مناسبات‌ایران و قطرمسئله و مشکل خاصی وجود ندارد و بنابراین دستور مذاکرات‌چند روز آینده ایران و قطر، «عموما پیرامون‌اوضاع در خلیج‌فارس، دورنمای همکاریهای منطقه‌ای و امکانات توسعه‌همکاریهای‌ایران و قطر، خواهد بود.

در حقیقت قطر از جمله‌امارات و کشور های خلیج فارس است که ایران‌در تاریخ مناسبات‌نوین خود با آن، چه درایامی که این امارت تحت‌قیومیت سیاسی و نظامی انگلیس بود و چه بعد از استقلال آن در تابستان ۵۰، مشکلی نداشته است.

تهران همواره‌برای‌آرمان های استقلال طلبانه رهبران وملت قطر احترام خاصی قائل بوده از آنها دفاع و پشتیبانی کامل کرده است. تهران در ردیف نخستین کشور هائی بود که اعلام استقلال قطر و ظهور آن را به عنوان یک جوهر و موجود مستقل سیاسی در خلیج فارس برسمیت شناخت و عهد های گذشته را به همکاری با آن تجدید کرد.

رشد سیاسی قطر

موافقتنامه مربوط به تحدید حدود فلات قاره درخلیج فارس که میان ایران و قطر چندسالی قبل از استقلال قطر بامضاء رسید، دلیل دیگری بر نزدیکی و تفاهم ایران و قطر بشمار میرود.

در خلیج فارس قطر نخستین کشوری‌بود که در حصول این توافق باایران آمادگی‌نشان دادو این امر تهران را نسبت به رشد و بلوغ سیاسی قطربه سختی تحت تاثیر قرار گرفت. گو آنکه سفر وزیر خارجه قطربایران سه‌سالی‌پس‌از استقلال قطر و خروج قوای انگلیس از خلیج فارس و دیدو بازدیدهای فراوانی میان ایران و دیگر کشور های خلیج فارس صورت میگیرد، معذالک میتوان پیش بینی کرد که این سفر درشرایط حاضر در صحنه تحولات خلیج فارس نقطه آغازی بر یک‌تحول جدید در همکاریهای منطقه‌ای و همفکری در مجامع‌بین‌المللی نسبت به یک سلسله مسائل و موضوعاتی است که مستقیما یا آینده ثبات در خلیج فارس مربوط میشود.

این نقطه آغاز محتملا در مناسبات ایران با دیگر کشور های خلیج فارس بطور اخص و مناسبات بین المنطقه‌ای بطور اعم بدون تاثیر نخواهد بود، بخصوص آنکه عباس خلعتبری وزیر خارجه بدنبال سفر شیخ سحیم، هفته آینده میزبان عمر سقاف وزیر خارجه عربستان است و خودمحتملا در تابستان دعوت به دیدار از کشور های همسایه درخلیج‌فارس را اجابت کند. شیخ سحیم امروزهنگام ورود به تهران مورد استقبال گرم وزیر خارجه قرار گرفت.

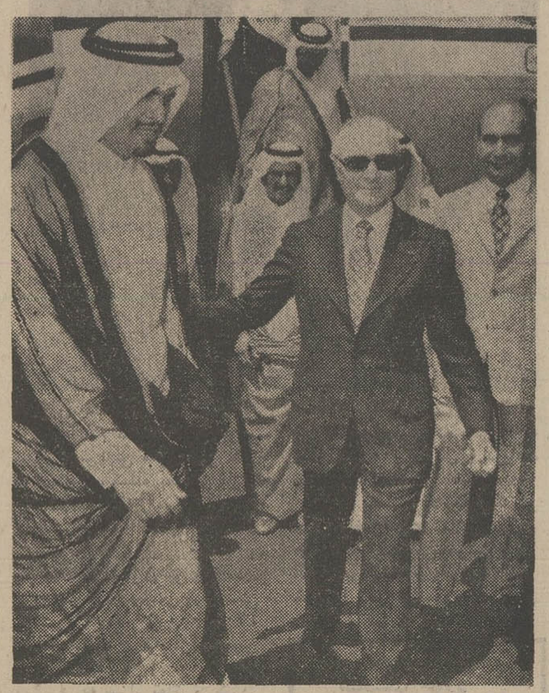

عباس خلعتبری وزیر خارجه، از شیخ سحیم وزیر خارجه قطر بهنگام ورود او به تهران استقبال‌کرد.

شهبانو: کودکان را «باوجدان» تربیت کنید

علیاحضرت شهبانو قبل‌از ظهر امروز در شرفیابی مدیران‌عامل جمعیت خیریه فرح پهلوی در سراسر کشورکه درکاخ‌نیاوران انجام گرفت، لزوم توجه به تربیت و آموزش کودکان را مورد تائید قرار دادند. علیاحضرت شهبانو فرمودند، کودکانیکه به جمعیت های خیریه سپرده می شوند باید بگونه‌ای تربیت شوند که در برابر اجتماع و مملکت خود احساس‌مسئولیت‌کنند. شهبانو تاکید کردند که بعضی هاعادت کرده‌اند، منحصرا کمک‌دریافت‌کنند، ولی متقابلا کاری انجام ندهند، در صورتیکه اصول مذهبی ما، اسلام، حکم می کند که درازاء آنچه که بدست می آوریم باید ذکوة بدهیم.

این اصل را بچه ها باید بیاموزید که ذکوة مذهبی و اخلاقی آنها خدمت به‌مملکتشان در زندگی آینده‌اشان است.

شهبانو خاطر نشان ساختند کسانیکه استحقاق دریافت کمک را دارند ارزش آنرا بیشترحس می کنند. ممکن است که کسی از دریافت یا کمک رایگان خوشحال شود. ولی زمانی این کمک ارزش واقعی خود را خواهد داشت که فرد محق بدریافت آن باشد.

تعلیم اصول مذهبی

شهبانو از مدیران عامل‌جمعیت خیریه فرح پهلوی خواستندکه در برنامه های آموزشی مراکز به تقویت اصول مذهبی و اخلاقی توجه کنند و فرمودند همانطور که همگی ما برای بچه ها، جوان ها، پیران و بیماران کار می کنیم، باید کودکان ما هم بدانند که وقتی بزرگ شدند باید دین خودشان را نسبت به مملکت ادا کنند.

شهبانو اضافه کردند:

بهرحال آنچه مهم است‌کیفیت تربیت و پرورش بچه هاست. باید مربیان و پرستاران به کودکان تربیت صحیح بدهند، البته محل زندگی آنان نیز باید مجهز باشد، ولی آنچه که بیشتر اهمیت دارد تربیت بچه هاست تا ظاهر ساختمان ها.

علیاحضرت شهبانو سپس به استقلال شعب جمعیت خیریه فرح پهلوی در شهرستان ها اشاره کردند و جلب مساعدت های مردم خیر و نوعدوست را باین مراکز تربیتی وپرورشی یاد آور شدند و لزوم توجه استانداران و فرمانداران کل را بتجهیز و توسعه‌موسسات‌رفاهی موردتاکیدقراردادند. علیاحضرت در پایان بیاناتشان اظهاراميدواری کردندکه با مساعدت های دولت به موسسات عام‌المنفعه، احتیاجات شعب جمعیت خیریه فرح پهلوی در شهرستان ها رفع گردد.

سن‌ورود بدبستانهای غیردولتی مورداعتراض قرارگرفت

تعیین «۲سن» برای ورود به دبستان مورد اعتراض قرار گرفت.

این مطلب در بخشنامه مورخ نوزدهم خرداد ماه اداره کل آموزش و پرورش تهران‌بمیان آمده است.

بموجب این بخشنامه کودکانی که در نیمه دوم امسال به ۶ سال تمام میرسند میتوانند در دبستان های غیر دولتی ثبت نام کنند، ولی برای ورود بدبستان های دولتی ۶ سال تمام در شهریور ماه لازم است.

اعتراض به این تصمیم که دربخشنامه های ۳۰۰۰ و ۴۰۰۰ وزارت آموزش و پرورش به آن اشاره نشده است، از طرف چند تن از خوانندگان اطلاعات مطرح شد.

یکی از خوانندگان اطلاعات اصفهان تلفنی گفت: بنابه‌اجازه داده شود که ادارات آموزش و پرورش سایر شهرها ازشهر تهران پیروی کنند و برای‌ورود طفل بدبستان‌تبعیض قائل‌شوند. یعنی تایید کنندکودکی که‌پدرش متمول است بتواند چند ماه زودتر به مدرسه برود وبرای همیشه یک سال جلو باشد، علاوه بر پول، دبستان های غیر دولتی برای ثبت نام همه ۵ره ساله ها جا ندارند و این خود مشکلی‌پدیدمی‌آورد. قانون تعلیمات اجباری سن ورود به دبستان را حداقل شش سال تمام تعیین کرده و برای همه یکنواخت است در هر حال هر تصمیمی که در باره سن‌گرفته میشود باید یکنواخت بودن آن مورد توجه باشد و به امضای وزیر آموزش و پرورش برسد نه مدیر کل.

چند خواننده‌دیگر اطلاعات‌نیز از تهران تلفنی لزوم یکنواخت شدن سن‌ورودبدبستان رایادآور شدند و یکی از خوانندگان ما گفت: خدا کند که این قسمت بخشنامه مدیر کل شهر تهران، به شمیران که آموزش‌وپرورش آن مستقل است سرایت نکند.

یک اتومبیل جایزه حتی برای بازنده‌ها

یک جایزه بی‌نظیر بمجوائز مسابقه پیش‌بینی اطلاعات برای بازیهای جام جهانی مونیخ افزوده شد، جایزه جدیدبانام جایزه ممتاز یک اتومبیل سال ۱۹۷۴ «تویوتاسلیکا» است.

این جایزه علاوه‌بر جایزه یک میلیون ریالی پیش‌بینی شده برای ده نفر از شرکت کنندگان که صاحب بیشترین امتیاز میباشند خواهد بود و بانام جایزه ممتاز طی مراسمی قرعه‌کشی خواهد شد.

به‌این ترتیب شما فقط باشرکت در مسابقه پیش‌بینی اطلاعات، حتی بدون آنکه پاسخ صحیح بجدول مسابقات داده باشید، میتوانید صاحب یک اتومبیل «تویوتاسلیکا» سال ۱۹۷۴ شوید. در شور وهیجان‌فراوانی که شرکت علاقمندان در مسابقه اطلاعات بوجود آورده کمپانیها و سازمانهای تجاری که اعتبار جوائز اطلاعات را برای این مسابقه‌تامین کرده‌اند، هر روز بیشتر میشوند واگر علاقمندی بهمین‌شکل ادامه یابد، رقمهای تازه‌ای برای این مسابقه خواهیم دید.

بهرحال جایزه ممتاز ما یک اتومبیل «تویوتاسلیکا» مدل ۱۹۷۴ است و جایزه نخست برای شرکت کننده‌ای که‌صاحب بهترین امتیاز باشد ۳۰۰٫۰۰۰ ریال پول نقد که بوسیله‌شرکت سهامی آبگینه پرداخت خواهد شد و جوائزبعدی از ۲۰۰٫۰۰۰ ریال تا ۱۰۰۰۰ ریال برای نفرات دوم تادهم.

به‌این ترتیب شما حتی اگر طول برگزاری مسابقات پیش‌بینی اطلاعات ازبازیهای جام جهانی مونیخ، فقطیک‌بار جدول اطلاعات را پرکنید امکان دارد صاحب یک اتومبیل «تویوتاسلیکا» مدل ۱۹۷۴ شوید. زیرا جایزه ممتاز بین کلیه شرکت کنندگان قرعه‌کشی خواهد شد.

ثبت نام درمدارس راهنمائی تحصیلی غیر دولتی

بدنبال صدور بخشنامه اداره کل آموزش و پرورش تهران در مورد چگونگی ثبت نام در دبستان های غیر دولتی‌وروشن ساختن وضعیت شهریه آنها، اینک نوبت به مدارس‌راهنمائی تحصیلی غیر دولتی رسیده‌است ومطالعه‌جهت صدوربخشنامه‌ای نظیر بخشنامه‌ای که در بالا به آن اشاره شد آغاز شده‌است. مدارس راهنمائی‌تحصیلی غیر دولتی تهران جزء در صدآنها به ضمیمه دبستان‌ها و دبیرستان های غیر دولتی تاسیس‌شده‌اند تعداد مدارس‌راهنمائی‌غیردولتی مستقل تهران از تعدادانگشتان دست تجاوز نمیکند.

در خرداد ماه سال گذشته بدنبال انتقاد های شدیدی که در مطبوعات‌از«مدارس‌راهنمائی تحصیلی ضمیمه» به عمل آمد شورای عالی آموزش و پرورش در یکصد و نهمین جلسه خود ماده واحده‌ای را تصویب کرد که بموجب آن مدارس‌راهنمائی تحصیلی ضمیمه باید درتابستان امسال بصورت مستقل در می‌آمدند، مثلاصاحب یک دبستان غیر دولتی که در مدرسه خود کلاس راهنمائی هم دایر کرده باید یا دبستان خود را نگهدارد و یا دبستان را بصورت مدرسه راهنمائی‌در آورد و این کار بشرطی میسر است که صاحب دبستان شرایط‌دایرکردن‌مدرسه راهنمائی تحصیلی را داشته باشد یعنی‌فوق دیپلم ومدرسه‌اش تجهیزات و وسعت لازم‌راداشته باشد و همینطور در مورد دبیرستان.

این ماده واحده صراحت‌دارد اگر صاحبان مدارس غیردولتی، ضمیمه های خود را بصورت مستقل در نیاورند نخواهند توانست برای کلاس اول ثبت نام کنند و بتدریج کلاس های بعدی آنها نیز خاتمه می‌یابد، یعنی ضمیمه ها تا دو سال‌دیگر منحل میشود، «لازم به یادآوری است که طبق آئین‌نامه مدارس غیر دولتی مصوب سال ۱۳۴۸ یک فرد نمیتواند بیش از یک مدرسه غیر دولتی داشته باشد پس صاحبان مدارس راهنمائی تحصیلی‌ضمیمه نخواهندتوانست هر دو مدرسه را داشته باشند.

وزیر وقت آموزش و پرورش تصویب این‌ماده‌واحده رابعنوان یک راه حل‌برای دورم‌راهنمائی تحصیلی اعلام کرده بود.

گفته میشود اداره کل آموزش وپرورش تهران در نظر دارد با دعوت صاحبان مدارس غیر دولتی که «راهنمائی ضمیمه» دارند از آنهابخواهد که‌موافقت کنند هر پنج یا شش «ضمیمه راهنمائی تحصیلی» بصورت‌یک راهنمائی تحصیلی‌مستقل‌درآید.

مدرسه عالی معدن

در شاهرود ایجاد شد و از امسال دانشجو می‌پذیرد

باکشف عظیم ترین معدن ذغال سنگ ایران در شاهرود که خبر آن دیروز چاپ شد، تاسیس مدرسه عالی معدن‌بمنظور تربیت کارشناسان متعدد درامور اکتشاف و بهره برداری‌معادن‌در شاهرود بمرحله عمل درآمدو مدرسه‌عالی معدن ازآغازسال تحصیلی‌جدید دانشجو خواهد پذیرفت.

گزارش خبرنگار ما در شاهرود حاکیست: مدرسه عالی معدن، از طرف بخش خصوصی و با حمایت وزارت علوم و آموزش عالی ایجاد شده است. بطور کلی در مناطق دهملا، گرجه، محمدو، رزمجا، پشکلات، کلاریز، هیانسال‌دره، کلاته و طرزه غنی ترین‌معادن ذغال‌سنگ وجود دارد. منطقه طرزه که شامل معادن رزمجا، پشکلات و کلاریز است در فاصله ۸۰ کیلو متری‌شاهرودقرارگرفته

مسکو برای تحکیم مناسبات با ایران کوشش میکند

اخبار خارجی

لندن ـ خبرگزاری ها ـ تهدید کی‌سینجر به استعفا مانند بمب در سراسر جهان انعکاس و موجی از ناراحتی در کشورهای عربی و سایرنقاط جهان‌بوجود آورد. روزنامه گاردین چاپ لندن‌نوشت‌اگر کی‌سینجراستعفاء بدهد این‌امرنه‌تنها برای‌نیکسون و امریکا بلکه برای تمام جهان یک ضربه شدید است. رهبران کنگره امریکا گفتند استعفای کی‌سینجر ضربه شدیدی به‌صلح خاور میانه وسراسر جهان وارد میکند.

ناظران سیاسی در خاورمیانه گفتند اگر کی‌سینجر کنار برود امکان دارد تمام قرارداد های اعراب، اسرائیل بهم بخورد و صلح منطقه‌باردیگر بخطربیافتد.

روزنامه نیویورک پست در امریکا نوشت تهدید به‌استعفاء عادت کی‌سینجر است و او قبلا نیز بارهاتهدید به استعفاء کرده است.

خبرگزاری‌یونایتدپرس‌گزارش داد تقاضای‌کی‌سینجراز کمیته‌خارجی سنای امریکا در مورد رسیدگی به اتهامی که به وی وارد شد در حقیقت مثل آنست که او از

استعفای کی‌سینجر صلح خاورمیانه را بخطر میاندازد

کنگره رای‌اعتماد خواسته است.

تهدید استعفای کی‌سینجر در مطبوعات بیروت و سایر کشور های عربی‌باعناوین روشن‌منعکس شده و بسیاری از روزنامه ها درباره‌عواقب‌استعفای وزیرخارجه امریکا بردورنمای صلح خاورمیانه اظهار نظر کرده‌اند.

قیمت رسمی طلا ۴ برابر میشود

قیمت رسمی طلا باقیمت بازار آزاد برابر میشود

واشنگتن ـ خبرگزاری‌فرانسه ـ یک منبع‌موثق‌در واشنگتن‌اظهار داشت که بانکهای مرکزی‌کشور های صنعتی‌درباره افزایش‌قیمت رسمی طلا به معیار ارزش آن دربازار های آزاد به توافق رسیده‌اند.

این تصمیم به بانکهای مرکزی امکان خواهد داد که از محل افزایش قیمت طلا از بانکهای دیگر وام بگیرند.

وزیران دارائی شش کشور از ثروتمند ترین کشور های جهانی درپایان مجلس ضیافت شامی که در واشنگتن ترتیب داده شده بود دراین باره به توافق رسیدند.

این تصمیم به کشور هائی که برای گرفتن وام بامشکلاتی روبروهستند امکان خواهد داد که‌ازمحل‌افزایش‌قیمت رسمی‌طلا وام مورد نیاز خود را بدست آورند.

قیمت رسمی طلا از قرار هر اونس ۴۲٫۲۲ دلار است که بااین‌توافق به‌چهار برابرافزایش خواهد یافت.

خبرهای کوتاه

تبریک شاهنشاه

حضرت فردیناند مارکوس رئیس‌جمهوری فیلیپین ـ مانیل خیلی‌خوشوقتم که بمناسبت سالروز اعلام استقلال فیلیپین شادباش های دوستانه، همراه با بهترین آرزو های خویش‌را برای سلامت وسعادت شخص آن حضرت و رفاه روزافزون ملت فیلیپین ابراز دارم.

محمد رضا پهلوی

برنامه‌های هویدا

اعضای هیات اجرائی‌کانون ناسیونالیست‌ایران‌دیروز در کاخ‌نخست وزیری با هویدا نخست وزیر ملاقات کردند. بعد از ظهر دیروز نیز دوکارلومشاورامورخارجی و رئیس کمیته انرژی اتمی فرانسه که به تهران آمده با نخست‌وزیرملاقات‌داشت.

نخست وزیر امروز در جلسه‌ای در مرکز مطالعات مدیریت شرکت جست و با مدیران و دانشجویان این مرکز گفتگو کرد.

جلسه‌شورایعالی‌اعتباری دانشگاه

شورایعالی موسسه‌اعتباری دانشگاه امروز جلسه‌ای به ریاست هویدا نخست وزیر در کاخ نخست‌وزیری‌تشکیل داد در این جلسه گزارش هیئت مدیره و بازرسان و ترازنامه سودو زیان موسسه مطرح‌و تصویب شد واعضای جدید هیئت مدیره وبازرسان موسسه انتخاب شدند.

رئیس گروه بررسی مسائل ایران

بفرمان شاهنشاه آریامهر آقای هوشنگ‌نهاوندی رئیس دانشگاه تهران بریاست گروه بررسی مسائل ایران درپرتو انقلاب شاه‌وملت منصوب شد و امروز فرمان ملوکانه دائر به‌انتصاب وی صادر شد

همچنین امروز اعلام شد که‌اساسنامه جدید گروه که دراجتماع عمومی اردیبهشت ماه گذشته تهیه شده بود به تصویب هیاتی در کاخ نخست‌وزیری رسید و بامداد فردااعلام‌خواهد شد.

وزیر کار به ژنو رفت

ظهر امروز امیر قاسم معینی وزیر کار و امور اجتماعی، باتفاق امیرحسن فرزانه معاون نیروی انسانی وزارت کار برای شرکت در پنجاه‌ودومین‌اجلاسیه‌سازمان بین‌المللی کار عازم ژنو شد.

مجمع عمومی بانک تعاون کشاورزی

مجمع‌عمومی صاحبان سهام بانک تعاون کشاورزی ایران صبح امروز به ریاست آقای رضا صدقیانی وزیر تعاون‌و امور روستاها تشکیل گردید. دراین جلسه رئیس بانک گزارشی‌درباره‌فعالیتهای‌انجام شده به مجمع داد

استاندار در جمع خبرنگاران

پیش از ظهر امروز، آقای اکبرزاد استاندار جدید اصفهان، در جمع خبرنگاران نشریات یازده‌گانه اطلاعات در اصفهان حضور یافت و ضمن آشنائی با خبرنگاران اطلاعات، برنامه کار خود را برای آنان تشریح کرد.

اهداء دکترای افتخاری

بامداد امروز دکترهوشنگ نهاوندی‌رئیس دانشگاه‌تهران عازم اصفهان شدو دکترای افتخاری دانشگاه تهران را به حضرت آیت‌اله حاج‌آقا رحیم ارباب اهداء کرد. وی سپس در کمیته گروه بررسی مسائل ایران شرکت نمود.

تجلیل الایرانی ازکمکهای ایران

صنعا، رویتر ـ قاضی عبدالرحمن الایریانی رئیس جمهوری یمن شمالی دیروز از کمک های ایران به مصر و سایر دول عربی ستایش کرد. این نکته را سفیرایران در صنعا دیروز‌بس ازملاقات با الایریانی اظهار داشت. سفیر ایران دیدار خود با رئیس جمهوری یمن شمالی را فوق‌العاده گرم و صمیمانه توصیف کرد.

زاهدی در بنیاد ندای وجدان

نیویورک ـ اردشیر زاهدی سفیر ایران در واشنگتن ظهر دیروز بنا بدعوت «بنیاد ندای وجدان» آمریکا در جلسه این بنیاد که در باشگاه دانشگاه شهرنیویورک تشکیل گردیده بود، شرکت نمود.

در این جلسه که عده‌ای از شخصیت‌های برجسته شهر نیویورک و مقامات اقتصادی حضور داشتند، شهردار نیویورک کلید شهر نیویورک‌را به سفیر ایران اهدا کرد.

تصویب عملیات شرکت

مجمع‌عمومی شرکت سهامی نساجی مازندران صبح امروز باشرکت فرخ‌نجم‌آبادی وزیر صنایع و معادن و دکترعلینقی فرمانفرمائیان مدیر عامل بانک اعتبارات صنعتی‌و اعضای‌هیات مدیره و صاحبان سهام درکاخ سازمان برنامه تشکیل شد.

در این جلسه گزارش‌عملکرد مالی گذشته‌و گزارش‌بازرسان شرکت مورد تصویب قرار گرفت.

دیدار های ملکه اردن از تاسیسات رفاهی

قبل از ظهر امروز علیاحضرت ملکه عالیا، در ادامه دیدار از ایران از مرکز دست و پاسازی معلولین و همچنین بیمارستان کودکان و بیمارستان قلب دیدن کردند. ملکه عالیا دیروز از مجروحان جنگجوی سوری که در تهران و درمرکزتوان‌بخشی بیمارستان شفا یحیائیان بستری‌اند عیادت نمودند و سپس بیمارستان سوانح و سوختگی مورد بازدید قرار گرفت.

دوره های جدیدمهندسی هسته‌ای

چهل و سومین جلسه هیئت امناء دانشگاه صنعتی آریامهر بعد از ظهر دیروز با شرکت سرکار علیه خانم فریده دیبا و آقایان مهندس شریف امامی رئیس مجلس سنا، اسدالله علم وزیر دربار شاهنشاهی، عبدالحسین سمیعی وزیر علوم و آموزش عالی، نیازمند، مهدی سمیعی و دکتر حسین نصر نیابت تولیت این دانشگاه تشکیل شد.

در این جلسه دوره های جدید مهندسی هسته‌ای ودوره های فوق لیسانس فرماتاسیون (تخمیر) به تصویب رسید و درباره رفاه کارکنان آموزشی و اداری و فعالیت‌های دانشگاه آریامهر تهران و اصفهان تصمیماتی گرفته شد.

مجیدی وارد سنگال شد

داکار ـ رویتر ـ عبدالمجید مجیدی رئیس سازمان برنامه ایران شب گذشته‌از زئیر وارد داکار شد تا درباره چندپروژه توسعه در چهار چوب همکاری های سنگال ـ ایران مطالعات وبررسیهائی بعمل آورد.

در فرودگاه داکار عثمان بیک وزیر همکاری وبرنامه ریزی سنگال از عبدالمجید مجیدی استقبال کرد.

برنامه هفته لبنان‌در تهران

هفته لبنان در ایران‌پنجشنبه توسط تقی‌الدین صلح‌نخست وزیر لبنان و با حضور، شیخ حبیب‌کبروز رئیس شورایملی جهانگردی لبنان گشایش‌می یابد.

در ایام برگزاری هفته لبنان که تا ۳۰ خرداد ادامه دارد، نمایشگاهی از کار های دستی آن‌کشور در هتل اینترکنتینانتال برپا خواهد بود و هنرمندان لبنانی نیز برنامه‌هائی اجراخواهندکرد. نادیه جمال از هنرمندانی است که طی هفته لبنان چند برنامه هنری اجرا میکند. همچنین گروه رقص های فولکلوریک‌کاراکالای لبنانی‌در تئاتر شهر برنامه اجرامیکند. درطول هفته لبنان گروه ورزشکاران لبنانی نیز بایران خواهند آمد.

چهلمین سال تاسیس دانشکده دارو سازی

به مناسبت سالروز چهلمین سال‌تاسیس‌دانشکده داروسازی دانشگاه تهران که مصادف با سی‌امین سال تاسیس جامعه دارو سازان‌ایران‌است مراسمی باهمکاری‌صاحبان صنایع دارو سازی کشور بعد از ظهر روز یکشنبه ۲۶ خرداد در کتابخانه مرکزی دانشگاه تهران برگزار میشود.

هیئتی برای توسعه‌بندر به شوروی رفت

بعد از ظهر دیروز هیاتی از کارشناسان امور بندری و حمل‌ونقل بریاست آقای سلامت معاون سازمان بنادروکشتیرانی ایران به منظور انجام مذاکرات و بررسیهائی‌در زمینه امکانات توسعه حمل ونقل دریائی‌ایران و شوروی رهسپار مسکوشدند.

نرخ امروز ارزها

یک دلار آمریکا بازرگانی ۷۵و۶۷ ریال، غیر بازرگانی ۸۰و۶۷ ریال، یک لیره‌انگلیس بازرگانی ۷۰و۱۶۲ ریال، غیر بازرگانی ۸۰و۱۶۲ ریال. یک مارک آلمان غربی بازرگانی۲۷ ریال‌غیربازرگانی ۰۵و۲۷ ریال. یک فرانک سوئیس بازرگانی ۷۰و۲۲ ریال، غیر بازرگانی ۷۵و۲۲ریال. یک فرانک‌فرانسه بازرگانی ۹۰و۱۳ ریال، غیر بازرگانی ۹۵و۱۳ ریال. ی

سروصدا عامل اصلی امراض روانی و بیماریهای قلبی است

صدا... سرسام... جنون!

با بوق زدن بیمورد، گور خودرا بدست خویش می‌کنید

خانم !آقا !... شماکه هنگام رانندگی بی محابا بوق میزنید ، هیچ میدانید بااینکار، بدست خود فشار عصبی‌تان رابالا میبرید یابه عبارت واضح‌تر به دیوانه شدن خود کمک‌می کنید ؟!

روانشناسان میگویند : صداهای‌ناهنجاری از قبیل بوق‌های پیاپی‌وسایل نقلیه‌و ترمزشدید اتومبیل ها، مقاومت افراد را در برابر فشار های روحی کاهش میدهد.

در لایحه حفاظت و بهسازی محیط زیست که دوروز قبل در سنا به‌تصویب رسید، تاکید شده است دکسانی که محیط زیست را آلوده یاتخریب نمایند وصدا های زیان‌آور ایجاد کنند ، به‌جزای نقدی از پانصد تا۵۰ هزاریال محکوم خواهندشد. ؟

افزایش جمعیت شهر های بزرگ ،افزایش سرسام‌آور وسایل نقلیه عمومی‌و سایروسایل ودستگاه هائی که بنحوی تولید صدا میکنند و مهمتر از همه، عدم آشنایی مردم دراستفاده از این وسایل و دستگاه ها ،نوگاه‌استفاده بیمورد از آنها- مثل بوق زدن رانندگان - عواملی است که‌مسلما دردتدوین این لایحه موردنظر دست اندرکاران آن بوده‌است.

واقعیت اینست که سرو صدا های ناهنجار وسایل‌نقلیه و دستگاه‌های برقی جدید درشهر های بزرگی چون تهران درکنار سایرعوارض زندگی ماشینی مقاومت عصبی مردم را سخت کاهش‌داده‌است . این عوامل تشدید کننده علاوه بربیمارییهای عصبی آماربیماریهای‌قلبی را در شهرهای بزرگ افزایش داده است .

یك آمارگیری از سوی سازمان بهداشت جهانی نشان‌میدهددر کشورهای پیشرفته‌صنعتی ۶۰ درصد ازمجموع مرگ ومیرهابعلت بیماری های قلبی است، حال آنکه در یمن که یك کشور کشاورزی وغیرصنعتی است‌بیماریهای قلبی‌تنها ۳ درصداز مجموع مرگ‌ومیرها را تشکیل میدهد.

بعقیده یکی از متخصصان روان پزشك دکتر لقمان دانشمند ، سروصدا و شهر نشینی در افراد ایجاد فشار روحی میکند که اگر این فشار ها از حد معینی بگذرد‌مقاومت شخص از بین میرود و ناراحتی های عصبی و روانی گریبانگیر او میگردد .

این روانپزشك میگوید: عواملی مثل صدا های وحشتناك‌ازعلل تسریع کننده‌ناراحتی های عصبی هستند. بطور مثال صدای بوق و ترمز اتومبیل ها و سرو صدای موتورسواران درصورتی‌که دائما بگوش برسد در افرادی‌که زمینه مساعدی دارند ناراحتی های عصبی را موجب میشود و درروان اشخاص طبیعی هم اختلالاتی بوجود میاورد.

دکتر دانشمند اضافه میکند:**تحقیقات انجام شده نشان میدهد که هرقدرزندگی دور از سرو صدا باشد میزان ناراحتی های عصبی و سکته های قلبی نیز کمتر خواهد بود. بطور مثال در آمریکا که ماشین بشدت برزندگی افراد سایه انداخته است ، از هر ۱۰ نفر سه تن دچار ناراحتی های عصبی هستند که با معالجات سرپایی در کلینیك ها قابل درمان است و یکنفر ازاین تعداد احتیاج به بستری شدن‌در مراکز روانی دارند. بعبارت دیگر ده درصد امریکائیها از ناراحتی عصبی شدید رنج میبرند.»**

سروصداهای اضافی

اما در ایجاد صدا های ناهنجار درشهر هایی چون‌تهران :برای این صداها بایستی قائل به تفکیك شویم: دسته‌ای از سروصدا ها مثل صوت کارخانه ها ووسایل برقی و غیره اجتناب ناپذیرند اما پاره‌ای دیگر مثل بوق زدن بیمورد رانندگان سرو صدای‌موتور سواران و غیره با آموزش صحیح مردم برطرف شدنی است.

بقول‌یك روانشناس: **تولید بسیاری از سروصدا های ناهنجار درشهرهم‌بیش‌از همه بافرهنك و طرز تربیت مردم آن ارتباط دارد . بطور مثال کسی‌را که‌به بوق‌زدن در موقع رانندگی عادت کرده و با دیدن هر مانعی بی‌اختیار دستش رابه**

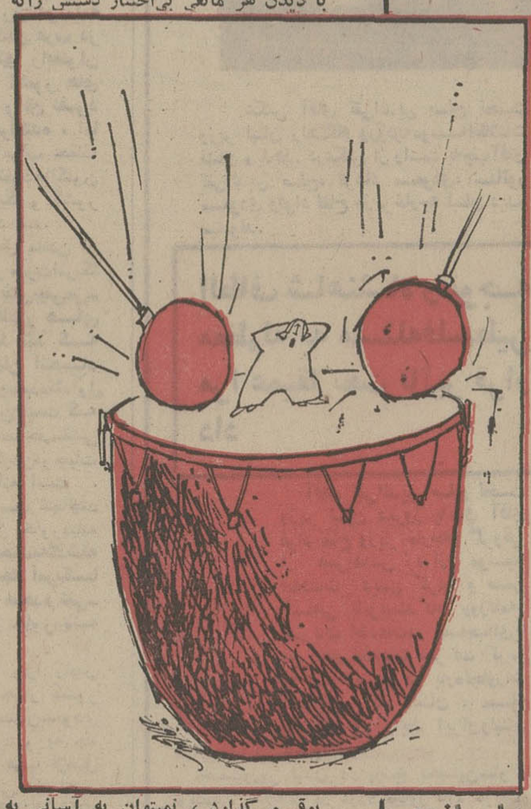

صدا ، از هر ده‌آمریکائی، یك نفر را به بیماری‌روانی مبتلا کرده است

بوق می‌گذارد ، نمیتوان به آسانی به ترك این کار واداشت . و دراین مورد آموزش صحیح آنهم از سنین کودکی بیشتر از جریمه کردن میتواند مشکل گشا باشد.

دکتر چهرازی کارشناس بهداشت‌روانی و روانپزشك معروف در مورد تاثیر سرو صدا های ناهنجار میگوید:

دستگاه گوش انسان بنحوی ساخته‌شده که قادر است ارتعاشات صوتی را تا حدود مشخصی ضبط کند .بطوری که قادر به‌ضبط صدا های‌کمتر و بیشتر ازاین میزان‌نیست.

دکتر چهرازی نخستین اثر سروصدا در انسان را اینطور شرح میدهد : اگرفردی را دریك وسیله نقلیه پر سرو صدا قراردهند، نخستین تاثیر سرو صدا اینست که شخص بتدریج از قدرت تحمل وحوصله‌اش کاسته میشود و این اولین علامت عدم تحمل صدا های زیاد است.

علاوه‌براین ، سرو صدای زیادو ناهنجار خواب را ازبین میبردو درصورت ادامه ممکن است شخص را مبتلابه کری کند. »

تولید سروصدای ناهنجار اختصاص به رانندگان و موتوسیکلت سواران ندارد. در اینکار خیلی ها ، واز جمله فروشندگان دوره‌گرد کوچه‌و خیابان ها نیز مقصرند.

دکتر جلال بریمانی متخصص روان‌شناس میگوید: **سابقا این دوره‌گردان برای فروش کالای خود از حیوانات استفاده میکردند اما حالا با استفاده از موتور سه‌چرخه های پر سرو صدا و فریاد های‌تبلیغ برای کالای‌خود، خواب بعداز ظهر مردم را برآنها حرام‌میکنند.**

این روانشناس مهمترین راه جلوگیری از افزایش سرو صدا هارا آموزش مردم از طریق وسایل ارتباط جمعی میداند تا باین طریق جلوی ایجاد سروصدا های زائدگرفته شود .

صداها را استاندارد کنید!

وقتی‌که در مورد لایحه اخیر حفاظت و بهسازی محیط زیست ، که جلوگیری از صدا های ناهنجار در آن گنجانده شده، نظر سناتور جهانشاه صالح راجویا شدیم‌ایشان ضمن اشاره به لزوم طبقه بندی صدا های مختلف‌گفت:

، صدانیز چون عواملی مثل دود ، در محیط ایجاد آلودگی میکند. صدا علاوه بر تاثیر برروی اعصاب ، اختلالات روحی راسبب میشود. بیماریهای قلب و عروق افراد نیز در پاره‌ای موارد معلول سروصدا های اضافی می باشدکه گاه به سکته های قلبی منجر شده است.

سناتور صالح اضافه میکند: کارشناسان انواع صداهارا بدو دسته صداهای ناگهانی و مداوم تقسیم کرده‌اند:

خطر عمده صدا های ناگهانی ایجاد بیماریهای روانی و سکته های قلبی است ، حال آنکه صدا های مداوم، نقصان‌شنوایی و کری رابدنبال میاورد. درآماری که‌در چند کارخانه گرفته شده، باین نتیجه رسیده‌اند کارگرانی که صبح تاشب را در این‌کارخانه های پر سروصدا میگذرانند ، بطور متوسط در سن ۳۵ سالگی شنوایی معمولی خود را از دست‌میدهند و در مقام مقایسه ، قدرت شنوایی آنها درحد افراد ۸۰ ساله کاهش می‌یابد.

سناتور جهانشاه صالح در باره نحوه اندازه‌گیری صدا ها میگوید: هر صدای گوشخراشی استانداردی دارد که براساس واحد «دسی‌بل» برابر بایك‌دهم‌بل اندازه‌گیری میشود. صدای رادیو، تلویزیون ،بوق‌اتومبیل، کارخانه هاو غیره بر همین اساس استاندارد میشود . بهمین جهت برای تنظیم آئین‌نامه مزبور لازمست انواع صدا ها بانظرمتخصصین استاندارد و مشخص‌شود که‌باچه میزان‌صدایی بی ضرر وازچه اندازه‌ای به بالا مضراست. پس‌ازاین ارزیابی،ماموران میتوانند بااستفاده از دستگاه های تعیین شدت صوت، به کارخانه هاو اماکن مختلف‌رفته و میزان صدا ها را کنترل و درصورت مشاهده تخلف آنها را جریمه کنند.

آقای کارمند!

چرا می‌خواهی به‌تهران منتقل‌شوی

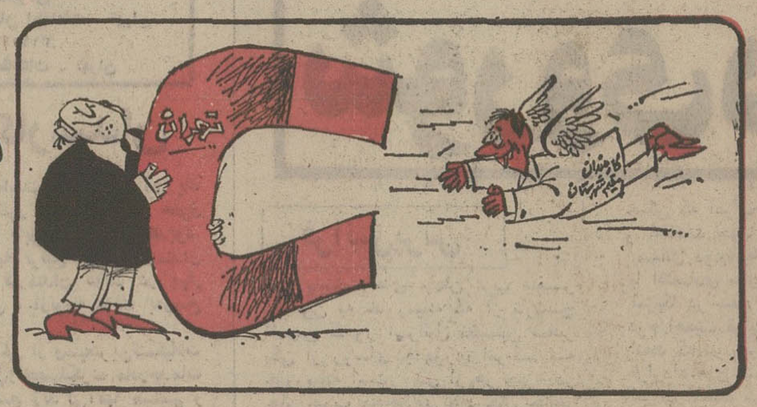

وزیر دادگستری ، این هفته در جریان‌بازدیدازدادگستری های‌آذربایجان اعلام کرد که ۴۰۰ قاضی از شهر های مختلف کشور تقاضای انتقال به مرکز را کرده‌اند ، اما به علت نبودن جا در تهران و نیاز شهرستان های به قاضی، با تقاضای آنها مخالفت‌شده است.اعلام این خبر ثابت کرد تهران هنوز چون مغناطیسی نیرومند که آهن را به‌سوی خود جذب میکند کارمندان شهرستانی را به سوی خود می کشد .» در زمینه انگیزه کارمندان مقیم شهرستان ها د ر انتقال به مرکز تحقیقی کرده‌ایم که در زیر میخوانید . این گزارش نتیجه تحقیقات خبرنگاران‌اطلاعات در ۶شهر: مشهد ، رشت ، اهواز ، شیراز ، اصفهان و رضائیه است :

★★★

تهران همیشه برای شهرستانیها و آنهائی که دستشان از دامن مرکزکوتاه است ، جاذبه دل‌انگیزی داشته است.

نئون های رنگارنگ مراکز تفریح که تا صبحگاهان همچنان می‌درخشد، گردشگاه های فراوان ، مراکز عمده خرید، کافه‌رستوران های متعددوبالاخره زندگی مدرنیزه شده و سروپوز آدم هائی که هر تازه وارد شهرستانی ، آنه را یک سروگردن از خود بلندتر می بیند، وسوسه های اغواگری هستند که سیل خروشان جمعیت‌راازاقصی نقاط مملکت به سوی تهران می‌کشانند .

بسیاری از اینان ، حاضرندهزار و یک مشکلی راکه هر تهرانی ،هرروز با آنها درگیر است ، به جان بخرنداما در عوض عنوان «مرکز نشینی» رابدك بکشند . طبیعی است که‌برچنین تمایلاتی باید مهار زده شودزیرا ایران تنهاتهران نیست . درهرشهرستان و شهروشهرك که گروهی ایرانی‌زندگی میکنند،سازمان های مسئول‌خدمات‌عمومی‌هم بایدحضور داشته باشند . حضور این سازمان ها، نیازمند به پرسنل است . از همین رو باید از انتقال بی رویه کارمندان‌بتهران جلوگیری شود .

در عین حال باید دانست، گروهی از کارکنان دولت هم هستند که اگربه تهران انتقال نیابند ، در حق آنها ظلم بزرگی شده است . با زنی که‌شوهرش در مرکز است و خود فرسنگ ها ازاو فاصله دارد ، یا با پدر پاسنی که تنها فرزند دخترش در یکی از دانشگاه‌های مرکز سرگرم تحصیل است و هیچ‌علاقه ودلبستگی هم به شهرستان محل‌خدمتش ندارد ، نباید لجاجت به خرج داد .

در این گزارش ما به میان خود مردم‌رفته‌ایم. همانهاکه قصه درازانتقال به مرکز را همیشه ادامه‌داده‌اند.گروهی از این مردم ، موافق انتقال به تهراندو گروهی دیگر مخالف و از مجموع این دو گروه ، تعدادی دلایلی که عنوان می کنند منطقی و اصولی است و جمعی دیگر بی‌پایه و اساس . اما هرچه‌هست، نشان‌دهنده نحوه تفکر طبقه کارمندان شهرستانی است در زمینه انتقال بمرکز که همیشه یکی از موضوعات مبتلا به سازمان های دولتی ما بوده.

مشهدیها مخالفند

در مشهد ، نظر آقای شریفی رئیس کارگزینی بهداری کل خراسان‌را جویا میشویم . او که‌خود بدلیل موقعیت شغلی‌اش یکی ازدست‌اندرکاران مسئله انتقال کارمندان به مرکز است میگوید:

در گذشته درخواست انتقال کارمند به تهران بسیار زیاد بود بطوری که بیشتر از نیمی از کارمندان ، همیشه بدنبال درخواست انتقال بودند . اما مدتی است که از تعداد تقاضاهادر این زمینه کاسته شده و آنهائی‌هم که‌تقاضای انتقال به تهران را دارند بخاطرموقعیت های خاص خانوادگی و شغلی است .

در همین مورد آقای کیومرثنهاوندی کارمند بانك معتقد است که :

«تهران» هیچگونه مزیت و برتری به شهر های دیگر ایران ندارد .مضافا اینکه زندگی در تهران شلوغ وپرسرو صدا ، جسم و جان انسان را فرسوده میکند .

در عوض خانم منصورمزمانی کارمند دولت موافق زندگی در تهران است . او میگوید :

به عقیده من تهران بهترین شهر برای زندگی است ، در تهران از عقاید خرافی ، چشم و هم چشمی و دخالت‌در در کار دیگران خبری نیست. تهران ، شهری است که در آن غم بدل راه‌ندارد شهری است که انسان را به پیشرفت و آینده امیدوار میکند و از همه گونه امکانات برای یکزندگی‌مدرن برخوردار است .

صبر ایوب وگنج قارون

اگر خانم زمانی با آمدن به‌تهران موافق است و آنرا شهری ایده‌آل می‌داند ، در عوض یکی دیگر ازکارمندان مشهدی ، آنرا یک شهر غیر قابل تحمل میداند . او که کریم غیاثی نام دارد و در بخش خصوصی کار میکند معتقد است :

زندگی در تهران ، دیگر برای کارمندان غیر قابل تحمل است. چون این شهر بیش از اندازه بزرگ وشلوغ

بقیه در صفحه ۱۵

★ کارمندان پاسخ می‌دهند:

برای آنکه مدیر کل ومعاون وزیر بشوم

●

برای ادامه تحصیل فرزندانم ...

●

★ برای آنکه در اینجا به کارمنددولت خانه‌اجاره نمی‌دهند

●

★ برای اینکه مردم شهرم فضولند .ع.

●

★ برای اینکه از جوانیم استفاده کنم . . .

★ برای اینکه . . .

آگهی مناقصه شماره ۴۳

نیروی هوائی شاهنشاهی مقداری وسایل تنظیف افرادمورد نیاز خودرا از طریق مناقصه خریداری مینماید.

پیشنهاد دهندگان میتوانند با مراجعه بستاد فرماندهی‌نیروی هوائی «خیابان‌فرح‌آباد » ودریافت برگ مشخصات، پیشنهادات خودرا برطبق مفاد مندرج در برگ شرایط تنظیم نموده‌و تاساعت ۱۳ روز دوشنبه ۵۳ر۴ر۳ به‌دفتر آجودانی ستاد فرماندهی‌نیروی هوائی تسلیم نمایند.

م‌الف ۴۴۴۱ نیروی هوائی شاهنشاهی

آگهی مناقصه شماره ٤

شرکت سهامی‌باطری سازی نیرو ۷ قلم کارتن‌و لوازم بسته بندی خودرا از طریق مناقصه خریداری مینماید.

پیشنهاد دهندگان میتوانند با مراجعه بامور مالی‌شرکت واقع درسلطنت آباد «تقاطع بلوار کوی نوبنیاد وجاده اقدسیه» واخذ مشخصات فنی، برگ شرائط مناقصه را دریافت وپیشنهاد خودرا طبق مفاد مندرج در برگ شرائط مناقصه تنظیم و تا ساعت ۱۰ صبح روز شنبه ۱۵ر۴ر۱۳۵۳ بدفتر دبیرخانه شرکت واقع در محل یادشده بالاتسلیم نمایند.

شرکت سهامی باطری سازی نیرو

م‌الف ۵۴۰۱

از فردا صبح در سینماهای

رویال ـ متروپل ـ سانترال

هرگز درتاریخ سینما وسترنی باین قدرت وعظمت‌دیده نشده و ... هرگز در هیچ وسترنی «جولیانوجما» تااین حد چابك وبزن بهادر ولطیفه‌گو نبوده است

آگهی مناقصه

سازمان گوشت کشور واقع در تهران خیابان تخت جمشید شماره ۸۰ نگهداری و تعمیرات فنی ده واحد ذخیره و توزیع گوشت در نقاط مختلف تهران را بمدت یکسال و از طریق مناقصه بشرکت های داوطلب واگذار مینماید.

علاقمندان میتوانند برگ شرایط شرکت در مناقصه را از دبیرخانه سازمان دریافت‌و درصورت تمایل آن را امضاء وبانضمام پیشنهاد ورسید بانکی مبنی بر واریز مبلغی معادل ده درصد کل‌مبلغ پیشنهادی بحساب ۶۹۹۲ سازمان گوشت کشور نزد بانک مرکزی ایران‌بعنوان ودیعه بامعادل آن ضمانتنامه بانکی بسررسید ۳۱ر۴ر۱۳۵۳ صادره‌از یکی از بانکهای معتبر ایران در پاکت لاک و مهرشده حداکثر تا ساعت ۱۰ صبح روز چهارشنبه پنجم تیرماه ۱۳۵۳ به دبیرخانه سازمان تحویل و رسید دریافت دارند .

کمیسیون رسیدگی به پیشنهاد ها ساعت ۱۱ همانروز در محل سازمان تشکیل میگردد حضور پیشنهاد دهندگان در جلسه آزاد میباشد . به پیشنهادات مشروط ومبهم و فاقد مدارک فوق‌الذکر ترتیب اثرداده نخواهد شد. سازمان دررد یاقبول هریک ازپیشنهادات مجازو مختار میباشد در صورتیکه نفر یانفرات اول برنده درمدتیکه سازمان تعیین مینماید حاضر بامضاء وعقدقرارداد نشود سپرده نقدی یاضمانتنامه بانکی مربوط بنفع سازمان ضبط خواهد شد و چنانچه نفر یانفرات دوم برنده هم درمدت مقررحاضر بامضاء و عقدقرارداد نشود سپرده نقدی یا ضمانتنامه بانکی مربوط نیز بنفع سازمان ضبط و مناقصه تجدید خواهد شد. کلیه هزینه ها و عوارض متعلقه بعهده برنده مناقصه خواهد بود .

م‌الف ۵۲۰۲

دکتر محمود علومی رئیس سازمان گوشت کشور

آگهی نیروی دریائی شاهنشاهی

درمورد ارزیابی سیستمهای ساخت‌خانه‌های پیش‌ساخته

نیروی دریائی شاهنشاهی تمایل‌خودرا نسبت به‌ارزیابی‌سیستم های ساخت خانه‌های پیش ساخته باطلاع تولید کنندگان و عرضه کنندگان این‌نوع بناها میرساند تادرصورت امکان جهت خانه‌سازی وساخت بناهای عمومی وعملیاتی از آنها استفاده نماید.

احیاجات آتی نیروی دریائی شاهنشاهی دردرجه‌اول شامل پروژه‌های وسیع خانه سازی با دامنه وترکیب انواع وتعداد مختلف میباشد.

از تولیدکنندگان وعرضه کنندگان محلی‌وخارجی اعم از آنکه خود قدرت تامین تمام یاقسمتی از اجزاء بنارا دارا بوده و خانه های پیشنهادی قابل حمل ویاثابت وشامل‌تجهیزات ووسایل مربوطه باشند ، دعوت بعمل میاید که بروشور و کلیه اطلاعات لازمه شامل جزئیات تولیدازقبیل نوع‌مصالح، روش نصب اجزاء برپا داشتن وتطبیق باآب‌و هواو سایر عوامل جوی، هزینه، مدت‌ونحوه حمل، تاریخ‌تحویل و ظرفیت تولیدی رابه آدرس زیر تسلیم نمایند.

آدرس :

عباس آباد خیابان دریای نور تهران

مدیر مهندسی‌و تاسیسات نیروی دریائی‌شاهنشاهی

سومیتوموشمیکال کمپانی لیمیتد مالك اختراع ۸۰۲۸ مربوطبه طریقه تهیه اوره

میل‌دارد باصاحبان صنایع درایران برای بهره‌برداری از اختراع خودوارد مذاکره‌شود.برای اطلاع بیشتر به دفترحقوقی دکتر آقایان‌و همکاران خیابان سوم اسفند ۱۴۹ مراجعه فرمائید.

آگهی مناقصه شماره ٤٠

نیروی هوائی شاهنشاهی تعلیم رانندگی پرسنل خود را در مرکز به مناقصه میگذارد. پیشنهاد دهندگان میتوانند بامراجعه بستاد فرماندهی نیروی هوائی «خیابان فرح‌آباد» ودریافت برگ شرائط‌و مشخصات،پیشنهادات خودرا بر طبق مفاد مندرج دربرگ شرائط تنظیم‌نموده‌وتاساعت۱۳ روز دوشنبه ۳ر۴ر۵۳ به دفتر آجودانی‌ستاد فرماندهی نیروی هوائی تسلیم نمایند.

م‌الف ۴۴۴۳

نیروی هوائی شاهنشاهی

آگهی مناقصه شماره ۷

شرکت سهامی باطری‌سازی نیرو ۸۹ قلم لوازم‌التحریر خود را ازطریق مناقصه خریداری مینماید.

پیشنهاد دهندگان میتوانند با مراجعه بامور مالی‌شرکت واقع درسلطنت آباد «تقاطع بلوار کوی نوبنیاد وجاده اقدسیه» واخذ مشخصات فنی، برگ شرائط مناقصه را دریافت وپیشنهاد خودرا طبق مفاد مندرج در برگ شرائط مناقصه تنظیم و تا ساعت ۱۰ صبح‌روز چهارشنبه ۱۹ر۴ر۱۳۵۳ بدفتر دبیرخانه شرکت واقع در محل یادشده بالاتسلیم نمایند.

م الف ۵۳۹۸

شرکت سهامی باطری سازی نیرو

آ_۸۲۴۳۶

آگهی دعوت مجمع عمومی عادی سالیانه شرکت سهامی خاص آمریت آسیا ایران

مجمع عمومی‌سالیانه شرکت سهامی خاص آمریك آسیا ایران درروز یکشنبه ۹تیرماه ۱۳۵۳ ساعت پنج‌بعداز ظهر در محل‌شرکت واقع‌درخیابان حافظ شماره۳۷ تشکیل میگردد بدین‌وسیله از کلیه‌صاحبان‌سهام تقاضای حضور درجلسه را مینماید.

دستورجلسه :

۱ـاستماع گزارش هیئت مدیره‌وبازرس.

۲ـ تصویب ترازنامه‌و سودوزیان سال۱۳۵۲

۳ـانتخاب بازرس اصلی وعلی‌البدل.

۴ـاخذ تصمیم درباره هرموضوع درچهارچوب اساسنامه شرکت وقانون‌تجارت که‌توسط رئیس جلسه مطرح گردد.

مدیرعامل ناوال‌مادن

آ_۴۲۷۷

آگهی تجدید مناقصه گوشت شماره ۲۲ـ۱ر۱۰ـ۴۰۳ ـ ۵ر۳ر۵۳

پایگاه وحدتی دزفول گوشت موردنیاز سالیانه خودرا به مناقصه میگذارد. پیشنهاد دهندگان میتوانند با مراجعه به دفتر ماتریل پایگاه ودریافت برگ‌شرایط و مشخصات معامله پیشنهادات خودرا طبق مفاد مندرج دربرگ شرایط تنظیم وتا ساعت ۹صبح‌روز۹ر۴ر۵۳ به‌دفتر آجودانی پایگاه تسلیم و رسید دریافت دارند پیشنهادات رسیده درساعت ۱۰ صبح روز ۹ر۴ر۵۳ بازو بررسی خواهدشد حضور پیشنهاد دهندگان یانمایندگان آنان درکمیسیون آزادخواهدبود.

م‌الف ۵۴۰۴

پایگاه وحدتی

آ_۸۲۴۷۹

تغییر تاریخ آگهی مناقصه شماره ۲

قرارگاه فرماندهی نیروی دریائی شاهنشاهی باطلاع کلیه متقاضیان شرکت درمناقصه نوشت افزار قرارگاه فرماندهی نیروی دریائی شاهنشاهی میرساند که تاریخ برگزاری‌مناقصه از ۲۰ر۳ر۵۳ به ۲۸ر۳ر۵۳ تغییر کرده‌است .

اداره مناقصه‌گذار:

تدارکات قرارگاه فرماندهی نیروی‌دریائی شاهنشاهی واقع در چهار راه قصر.

م‌الف ۵۴۴۲

آ_۸۲۶۰۳

آگهی مناقصه‌شماره۳

شرکت سهامی باطری سازی نیرو ۶۹ قلم وسائل الکتریکی خود را از طریق مناقصه خریداری مینماید.

پیشنهاد دهندگان میتوانند با مراجعه بامور مالی‌شرکت واقع درسلطنت آباد «تقاطع بلوار کوی نوبنیاد وجاده اقدسیه» واخذ مشخصات فنی، برگ شرائط مناقصه را دریافت وپیشنهاد خودرا طبق مفاد مندرج در برگ شرائط مناقصه تنظیم و تا ساعت ۱۰ صبح روز یکشنبه ۱۶ر۴ر۱۳۵۳ به دفتر دبیرخانه شرکت واقع در محل یادشده بالاتسلیم نمایند.

م‌الف۵۴۰۰

شرکت سهامی باطری سازی نیرو

تورهای تابستانی

ایرانین اکسپرس

شایسته شخصیت شما است

نام‌تور	مسیر	تاریخ حرکت	قیمت
تور ۲۱ روزه اروپا	هامبورك . لندن . پاریس . نیس . رم (نایل . کایری . سورنتو)	۲۸ خرداد ، ۱۱تیر ۲۵ تیر	۷۳۰۰۰ ریال
تورارو‌پا وامریکا ۲۱ روزه	شماره ۱ پاریس ـ نیویورك ـ لندن شماره ۲ پاریس ـ نیویورك ـ سانفرانسیسکو ـ لاس‌وگاس ـ لوس آنجلس ـ لندن	۵تیر ۱۹ تیر، ۲مرداد ۵تیر ۱۹تیر ۲مرداد	۸۴۵۰۰ ریال ۱۰۷۴۰۰ ریال
چهارهفته چهار شهر ۲۹ روزه	هامبورك ـ لندن ـ پاریس ـ رم	۳۰خرداد ۶و۱۳ و۲۰و۲۷تیر ۳و۱۰ و۱۷ و۲۴و۳۱ مرداد	۸۴۹۰۰ ریال
تور تابستان ۳۰ روزه	هامبورك ـ آمستردام ـ پاریس ـ لندن ـ ژنو نیس ـ پارسلون ـ رم (نایل . کایری . سورنتو)	۲۰خرداد ۳و۱۷ و۳۱ تیر ۱۴و۲۸ مرداد ۱۱ شهریور	۸۶۵۰۰ ریال
تور قصر طلایی ۳۰ روزه	وین ـ آمستردام ـ هامبورك ـ لندن ـ پاریس نیس ـ ژنو ـ رم (نایل ـ کایری ـ سورنتو) آتن	۲۵خرداد ۸و۲۹ تیر ۱۲مرداد	۸۷۹۰۰ ریال
تور ۳۵ روزه اروپا	رم ـ پارسلون ـ ژنو ـ پاریس ـ لندن ـ آمستردام ـ کپنهاك ـ هامبورك ـ برلین ـ وین ـ آتن .	۲۷خرداد ۱۰و ۲۴ تیر	۹۹۵۰۰ ریال
تور رنگین‌کمان ۴۰ روزه	ژنو ـ نیس ـ پاریس ـ لندن ـ آمستردام ـ هامبورك مونیخ ـ وین ـ ونیز ـ رم (کایری) آتن ـ استانبول	۱۳ تیر ۲۷تیر	۱۰۸۰۰۰ ریال
تورشمال‌وجنوب اروپا ۴۵ روزه	رم ـ نیس ـ ژنو ـ پاریس ـ لندن ـ آمستردام ـ اسلو ـ استکهلم ـ کپنهاك ـ هامبورك ـ مونیخ ـ ونیز ـ آتن ـ بیروت	۶تیر ۲۰تیر ۳مرداد	۱۱۶۵۰۰ ریال

درمقابل قیمت‌های بالا: شما باهواپیما های جت بهترین شرکت‌های‌هواپیمائی پرواز میکنید درهتلهای درجه یك دراطاق های دونفره همراه باصبحانه و ناهار در تمام مدت مسافرت پذیرائی میشوید. گردشها وانتقالات شما با بهترین اتوبوسها بهمراهی مجرب‌ترین راهنمایان ایرانی انجام می‌شود.

وبخوبی میدانید که‌شما برای ما شخص خیلی مهمی هستید

برای دریافت برنامه های تفصیلی به:

ایرانین اکسپرس

خیابان ویلا ـ شماره ۶ تلفن های ۹ ـ ۸۳۴۰۴۶ ـ بلوارالیزابت ساختمان سامان تلفن ۶۲۴۴۴۸

اصفهان: چهارباغ شماره ۱۹۷ تلفن ۲۳۰۱۰

شیراز: زند ـ شاپور ـ شماره ۶ تلفن ۲۵۷۵۱

یا آژانس مسافرتی خودتان مراجعه فرمائید .

اطلاعات بانوان منتشر شد

اطلاعات ۱۳۰۴

سال چهل وهشتم ـ شماره ۱۴۴۲۹
صاحب امتیاز : عباس مسعودی
زیر نظر : فرهاد مسعودی
محل اداره : خیابان خیام . ساختمان اطلاعات . تهران
تلفن : ۳۱۱۰۷۱ تا ۳۱۱۰۷۹
تلکس : ۲۳۳۶ ـ تلگرافی : اطلاعات ـ تهران

یک رتبه برای کارمندان

دولت، لایحه‌یی به‌مجلس برده‌است که بموجب آن یک پایه ترفیع برای کلیه کارمندان منظور میشود واضافه حقوق مربوط به‌این ترفیع ازاول سال ۱۳۵۳ قابل پرداخت خواهد بود.

دربودجه سال ۱۳۵۳ نیز یک رتبه ترفیع برای کارمندان تصویب شده‌است واین دومین ترفیع کارمندان دولت در بهار امسال محسوب میشود که در هرحال ، ازتوجه دولت به‌وضع معاش کارمندان حکایت دارد.

ایران ـ در مقام مقایسه ـ صاحب یکی از وسیعترین تشکیلات اداری است و قشر عظیمی ازجمعیت فعال و تحصیلکرده مادرخدمات این سازمان گسترده قراردارد که وضع زندگی آنها مستقیم و غیر مستقیم باسرنوشت اقتصادی واجتماعی مملکت مربوط میشود. کارمندان دولت وخانواده آنها اکثریت قابل توجهی را در گروه متوسط شهرنشین تشکیل میدهند و هرگاه این طبقه از زندگانی متعادلی برخوردار باشد اتراین رفاه نسبی بسرعت در اقتصاد عمومی ظاهر میشود و ازهمینروست که زندگی کارمندان وخانواده آنها در جامعه ما همواره معیاری است برای سنجش وضع زندگی ومشکلات و کمبود ها یا احتمالا رفاه طبقه متوسط.

آفت بزرگ زندگی کارمندان، تورم است که از یکسو قیمت ها را بالا میبرد و ازسوی دیگر ارزش پولرا کاهش میدهد. در میان کارمندان دولت تنها گروه کوچکی رامیتوان سراغ کرد که به اتکای درآمدهای جنبی و یا ثروت موروثی قادرند موج غلتاننده تورم را ازسربگذرانند و بقیه ناگزیر ندسرونه زندگی را باحقوقی که از خزانه دولت دریافت میدارند بهم آورند. با چنین کیفیتی پیداست که درآمد ثابت کارمندان هرگز نمیتواند جوابگوی عوارض تورم واقع شود وطبعا از کارمندی که هرروز فشار بیشتری بر شالههای خودتحمل میکند نمیتوان متوقع بود در برابر وسوسه های لغزش وانحراف مقاومت بخرج دهد ویا دل خوش واز روی رضاورغبت وظایفی را که برعهده دارد ایفا کند.

پس، رفاه نسبی کارمندان دولت اثرش تنها در زندگی این طبقه منعکس نمیشود و درزندگی سایر طبقات نیز تاثیر مستقیم وغیر مستقیم برجای میگذارد. بخصوص که وسعت تشکیلات اداری دولت وتنوع خدمات ووظایفی که این سازمان برعهده دارد رابطه نامحدودی بین کارمندان دولت وگروه های مختلف مردم ایجاد کرده‌است. مردم درهرقدمی که برمیدارند خودرا ناگزیر از مراجعه به دستگاه دولت می‌یابند ودر شرایطی که قدرت و وسعت «بوروکراسی» اجازه میدهد حتی کسی را که برای پرداخت دیون خود به‌دولت مراجعه میکند دراهروهای ادارات سرببدوانند وعرقش رادرآورند، خودپیداست وقتی سروکار مردم باکارمند خسته وعصبی وگرفتار سختی معیشت بیفتد چه عذابی خواهند کشید.

گذشته از همه اینها، دولت درقبال کارمندان خود تکالیفی برعهده دارد که تامین معاش وحتی‌المقدور تامین رفاه آنها اهم این وظایف بشمار می‌آید. دولت وقتی میتواند از کارمندان خود حسن‌خدمت وابتکار وپشتکار و دلسوزی و مراقبت وصحت عمل وسرعت عمل توقع کند که متقابلا مشکلات آنها را دریابد و خودرانسبت به وضع معاش کارمندان مسئول بداند. اکنون که دولت با چنین برنامه‌یی بخاطر حمایت ازکارمندان خود در مقابل عوارض تورم واردعمل شده‌است امیدواریم برنامه انقلاب اداری نیز باجدیت وقاطعیت و سرعت بیشتری بمرحله اجرا درآید.

مطبوعات و سیاست جدید اطلاعاتی

آیا دولت ترفیع مفهوم یک سیاست اطلاعاتی واقعی را بطور جدی در دستور کار دارد ؟

این پرسشی است که در این هفته ها بطور چشمگیری در محافل مطبوعاتی و سیاسی پیرامون آن بحث میشود. دگرگونی در سازمان و وظائف وزارت اطلاعات ، اعطای مقام سخنگوی دولت به وزیر اطلاعات و دستور العمل نخست‌وزیر به وزیر اطلاعات در توسعه تسهیلات در تماس میان مطبوعات و مقامات دولتی و فراهم آوردن پاسخ های فوری به‌پرسش های مطبوعات، مجموعا شواهدی از تصمیم جدی دولت به ترفیع سیاست اطلاعاتی دولت و مملکت بشمار میرود .این تحول درمحافل مطبوعاتی با استقبال فراوان روبرو میشود . حقیقت غیر قابل انکاری است که فقدان یک سیاست اطلاعاتی ، وسائل ارتباط جمعی را دچار نارسائی های قابل احساس کرده است . از نتایج این فقدان هم دولت و هم مطبوعات رنج برده‌اند .

فقدان یک سیاست اطلاعاتی در سال های اخیر بیشتر محسوس بود که شکاف میان تحولات مملکت و نیروی انعکاس صحیح آنها که وجود یک سیاست اطلاعاتی ستون اصلی آنرا تشکیل می دهد ، سال به سال عمیقتر شد. یکی دیگر از نتایج مستقیم این کمبود ، هدایت شدن خود بخود سیستم تبلیغاتی در مسیر های بدون تاثیر و نتیجه است . این را هم مطبوعات هم مردم و هم دولت بخوبی احساس میکنند . معذالک دولت اینک با تصمیم به ترفیع یا در حقیقت ایجاد یک سیاست و سیستم صحیح اطلاعاتی که ترسیم جزئیات آن دربرنامه اصلی غلامرضا کیانپور وزیر جدید اطلاعات قرار دارد ، میتواند بخوبی فرصت های از دست رفته و نارسائیهای موجود در این زمینه را جبران و رفع نماید .

وزیر اطلاعات چه در مقام وزیر وزارتخانه‌ای که تحقق هدف پراهمیت و خطیری را بر عهده گرفته ،و چه در مقام سخنگوی دولت ، میبایستی مسئولیت مشترکی در مقابل دولت از یکسو و مطبوعات و مردم از سوی دیگر احساس کند .

نقش وزارت اطلاعات به عنوان یک رابط میان دولت و مطبوعات که هردو نمایندگان ملت‌اند یک مسیر دوطرفه دارد. بهمان نحوه که وزارت اطلاعات منعکس کننده نظریات دولت است ، بهمان نحو میتوانند با انعکاس نظریات و توقعات مطبوعات و مردم ، ترفیع سیاست اطلاعاتی دولت و مملکت را مفهوم واقعی بخشد .

سقوط کابینه ایتالیا

دولت میانه‌رو متمایل به چپ «رومور» آخرین تلاش خود را بکار برد تا شاید بتواند در این هنگام که موج تروریسم فاشیستی سراسر ایتالیا را فرا گرفته بر اوضاع این کشور مسلط شود ولی وخامت اوضاع و ورشکستگی اقتصادی و مالی بحدی رسیده بود که نمیتوانست بیش از این در برابر سیل حوادث بنیان‌کن ایستادگی کند و ناگزیر کناره‌گیری کرد .

زمینه مانور های سیاسی «رومور» در شرایط موجود بسیار محدود بود . وام خارجی ایتالیا طی دو سال اخیر به ده میلیارد دلار رسیده و میزان سود سالانه آن از هفتصد میلیون دلار تجاوز میکند . انفلاسیون به ۲۰ درصد رسیده اعتبار ارزی کشور عملا تمام شده و تنها ۲۵۰۰ تن طلا به ارزش رسمی سه میلیارد و پانصد میلیون دلار باقی مانده است .

در این شرایط از چند هفته قبل سقوط دولت قطعی بنظر میرسید . با اینحال «رومور» تلاش میکرد توافق وزیران سوسیالیست را به اقدامات و تصمیماتی که برای سالم کردن اقتصاد کشور و جلوگیری از کسری روز افزون موازنه پرداخت‌ها و کسری موازنه بازرگانی ضروری تشخیص میداد جلب کند.

وزیران دمکرات مسیحی و سوسیال دمکرات از یکسو و سوسیالیست‌ها از سوی دیگر بیهوده برای پیدا کردن راه‌چاره و درمان بیماری های اقتصادی و مالی کشور با یکدیگر در کشمکش بودند .

وزیران دمکرات مسیحی و سوسیال دمکرات می‌گفتند که باید با برقراری مالیات های جدید افزایش قیمت بنزین و بالا بردن تعرفه سرویس های عمومی این کسری را جبران کرد. سوسیالیست‌ها و در کنار آنها سندیکاها درخواست می‌کردند تصمیماتی که دولت در جهت محدود کردن اعتبارات گرفته است لغو شود آنها میگفتند این تصمیمات بیشتر شامل موسسات کوچک و متوسط شده و آنها رابشدت تهدید میکند. سوسیالیست‌ها همچنین عقیده داشتند که تصمیمات ضد انفلاسیون دولت جز آنکه رکود اقتصادی و درنتیجه بیکاری را در کشور تشدید کند نتیجه دیگری نخواهد داشت .

این اختلافات سرانجام «رومور» را وادار کرد تسلیم شود. اکنون کمونیستها که بعد از پیروزی در رفراندوم طلاق قدرت بیشتری گرفته‌اند ، آشکارا برای تشکیل کابینه‌ای با شرکت احزاب کمونیست ، سوسیالیست و احتمالا دمکراتهای مسیحی تلاش میکند . با اینحال احتمال پیروزی آنها زیاد نیست. آنچه بیشتر محتمل بنظر میرسد تجدید انتخابات است .

سفر نیکسون و نفوذ شوروی در خاورمیانه

فرانس پرس

در پایتخت های جهان عرب سفر نیکسون به خاورمیانه که از تاریخ تاسیس کشور اسرائیل نخستین سفر یکی از روسای جمهوری امریکا به خاورمیانه است قبل از هر چیز در چار چوب مجاهداتی که درحال حاضر برای برقرار کردن صلح پایدار میان اعراب و اسرائیل صورت میگیرد و ایالات متحده در آن سهمی درجه اول دارد مورد تلقی و تفسیر قرار گرفته است . معهذا روشن که ناظران سیاسی کشور های عرب در آستانه سفر نیکسون در پیش گرفته‌اند انتظار آمیز است . مفسران دنیای عرب نیز پیش از آنکه اطمینان و اعتمادی ابراز کنند ،پرسش هائی مطرح می‌سازند : **تحول سیاست دولت نیکسون در قبال اوضاع ومسائل خاورمیانه تا چه‌اندازه گستردگی دارد؟ مقاصد واقعی آمریکائیان در خاورمیانه چیست ؟ وامریکا در قبال مسئله فلسطین از چه فلسفه‌ای پیروی میکند ؟**

مفسران عرب خاطر نشان می‌کنند که رئیس جمهوری امریکا در خاورمیانه با اوضاع تازه‌ای روبرو خواهد شد که مستقیما زائیده جنگ اکتبر ۱۹۷۳است. جنگی که اعراب در جریان آن ازنیرو و امکانات خود آگاهی ژرفتری یافتند.

مسائل دوجانبه از قبیل همکاری فنی یا اقتصادی میان کشور های عرب و امریکا در سفر نیکسون تنها در درجه دوم اهمیت قرار میگیرد . مگر نه این است که در زمینه های یادشده تاکنون قرارداد های مستقیمی نیز بین امریکا و اعراب امضاء شده و دو نمونه از این پیمانها در خلال سفر های اخیر ملک حسین پادشاه اردن و امیر فهد بن عبدالعزیز وزیر کشور عربستان سعودی به‌واشنگتن منعقد گردیده‌اند ؟

آیا سفر نیکسون تنها دنبال کردن رد پای کی‌سینجر وزیر خارجه امریکا و معجزات وی در این منطقه نیست . پادشاهان و روسای جمهوری چهار کشور عرب هنگام روبرو شدن با نیکسون فراموش نخواهند کرد تا از وی در باره مقاصد واقعی ایالات‌متحده در خاورمیانه پرسش کنند و به او گوشزد نمایند که جداسازی نیرو های سوریه و اسرائیل و مصر و اسرائیل از نظر اعراب چیزی نیست‌جز نخستین گامی که در راه برقرار کردن صلح واقعی در خاورمیانه برداشته شده است .

مفهذا این نکته که رئیس جمهوری امریکا به چهار کشور عرب ومخصوصا به سوریه سفر میکند در حالیکه فعلا روابط دیپلماتیک میان‌واشنگتن ودمشق وجود ندارد بخودی خود نشان دهنده احیاء نفوذ امریکا در خاورمیانه ، بعد از یک دوران افول تقریبا ۱۵ ساله است . البته باید یادآوری کرد که بحران روابط امریکا و جهان عرب بعد از جنگ ژوئن ۱۹۶۷ نفوذ آمریکا را در میان اعراب بگلی ریشه کن نکرد .

در مدتی که این فترت در روابط طرفین ادامه‌داشت نقش بارز و ریشه‌دار شرکت های نفتی امریکائی در خاورمیانه و ادامه تحصیل عده زیادی از جوانان عرب در دانشگاههای امریکائی که آنها رابعنوان طبقات رهبری کننده آینده کشور های عرب پرورش میدهند در واقع نفوذ آمریکا را هرچند بصورت پراکنده ، اما در ابعاد واقعی در میان اعراب حفظ کرد . بدیهی است که این نفوذ هاکنون بابهبود آشکار مناسبات آمریکا و کشور های عرب افزون‌تر خواهد شد.

مفسران سیاسی بدون غافل ماندن از احتمال تشدید رقابت‌دو ابر قدرت امریکا و شوروی **در خاورمیانه پیش‌بینی می‌کنند که سفر نیکسون به کشور های عرب لزوما موجب نخواهد شد که اوضاع در این ممالک بزیان اتحاد شوروی دگرگون شود.** در واقع عقیده‌مندا ول در محافل سیاسی جهان این است که اتحاد شوروی بهر تقدیر صاحب‌نقشی درجه اول در کار فراهم کردن موجبات برقراری صلح در خاورمیانه است ، کما اینکه نیکسون نیز قرار است تنها چند روز بعد از دیدارهایش از خاورمیانه به شوروی برود ، **روز پنجشنبه گذشته هنری کی‌سینجر وزیر خارجه امریکا صریحا گفته بود که ایالات متحده نمی‌تواند اتحاد شوروی را از خاورمیانه بیرون کند .**

در توضیح این نکته که چرا رئیس جمهوری آمریکا تنها به چهار کشور عرب (مصر ـ سوریه ـ عربستان‌سعودی و اردن) سفر خواهد کرد و به چه دلیل به کشور های دیگر عرب ازقبیل عراق و لیبی و یمن جنوبی نخواهد رفت . ناظران سیاسی خاطرنشان‌میکنند که صرفنظر از مناسبات کدورت امیزی که فعلا میان‌این‌کشورها و آمریکا وجود دارد، بهرحال هیچیک از کشور های منطقه خلیج فارس که اهمیت آنها در گیرودار جنگ نفت نیز در سال گذشته به ثبوت رسید سفر نخواهد کرد.

آخرین نقطه‌سئوالی که مفسران‌سیاسی کشور های عرب در برابر انگیزه و اهمیت سفرنیکسون به‌خاورمیانه‌میگذارند مربوط به وضع داخلی امریکاست . مطبوعات عرب‌بدون آنکه اخبار ماجرای واترگیت رادر زیر تیتر های درشت منعکس کنند تحولات این قضیه راتاکنون بدقت دنبال کرده‌اند . بهمین دلیل است که روزنامه مستقل النهار چاپ بیروت روزشنبه اخیر اظهار نظر کرده بود که تاریخهای دیدار نیکسون از خاورمیانه و اتحاد شوروی عامدانه طوری تنظیم شده است که بامرحله حساس بحثهای کنگره آمریکا در باره امکان عزل وی از مقام ریاست جمهوری همزمان باشد.

استقبال از نیکسون در قاهره

قاهره واسکندریه دوشهر اصلی مصر که نیکسون در جریان سفر خود از آنها دیدن میکند ظرف چند روز گذشته برای استقبال از نیکسون تزئین شدو عکس های رئیس جمهوری امریکا همراه با عبارات و جملات خوش‌آمدگوئی سراسر این دو شهر را پرکرد .مصریها سفر نیکسون را به‌کشورشان نشانه تغییر سیاست امریکا در خاورمیانه میدانند وآن را با اهمیت فوق‌العاده تلقی میکنند . در عکس دو زن مصری بالباس ملی خود هنگام عبور از کنار یکی از تابلوهائی که در آن زیر عکس نیکسون باوخوش‌آمد گفته شده در نزدیکی فرودگاه قاهره دیده‌میشوند.
عکس رادیوئی اطلاعات

مصاحبه اطلاعات باتقی‌الدین صلح نخست وزیر لبنان

صلح: لبنان هرگز پلیس ضدفلسطینی نخواهد شد

عکس آقای تقی‌الدین صلح نخست وزیر لبنان راهنگام ورود به موسسه اطلاعات نشان میدهد. درعکس از راست به‌چپ آقای تقی‌الدین صلح، فرهاد مسعودی، سناتور مسعودی وفواد نفاح وزیرخارجه لبنان دیده میشوند.

الطاف شاهنشاه و توجه معظم‌له به مسئله فلسطین مرا عمیقا تحت تاثیر قرار داد

آقای تقی‌الدین صلح نخست وزیر لبنان دیروز باتفاق آقای فواد نفاح وزیر خارجه و گروهی از همراهانش ، از موسسه اطلاعات دیدن کرد و ضمن آشنائی با نویسندگان روزنامه و نشریات اطلاعات در مصاحبه‌ای با خبرنگار اطلاعات شرکت کرد و به سوالات او در باره تجاوزات اسرائیل به لبنان ، مسئله فلسطین و روابط ایران و لبنان پاسخ داد.

نخست‌وزیر لبنان در پاسخ نخستین سئوال نویسنده اطلاعات در مورد تجاوز تازه هواپیما های اسرائیل به آسمان لبنان گفت: تجاوز برای اسرائیلی ها نوعی عادت شده است و این تجاوزات که مرتبا درسرزمین های عربی ادامه داشته اکنون بیشتر متوجه لبنان گردیده است و این اقدامات نشان طبیعت تجاوز ـ کارانه اسرائیل است .

نخست وزیر لبنان ، اقامت فلسطینی ها در لبنان وآزادی فعالیت آنها را یکی ازعلل تجاوزات مکرر اسرائیل توصیف کرد و گفت اسرائیل میخواهد که لبنان پلیس فلسطینی ها شود تا اسرائیل آرام و راحت بماند. ولی لبنان هرگز به‌این امر تن درنمی دهد که بخاطر اسرائیل جلوی فعالیت فلسطینی ها را بگیرد.

وی گفت فلسطینی ها در لبنان از کلیه مزایا و آزادی ها برخوردار هستند و علیرغم تمایل اسرائیل این مزایا راحفظ خواهند کرد .

تقی‌الدین صلح درپاسخ پرسشی پیرامون احتمال استقرار نیرو های نظامی کشور های عربی در مرز لبنان برای مقابله با تجاوز اسرائیل ، گفت: درباره این مسئله بحثی نشده ولی برادران عرب ما اعلام داشته‌اند که در برابر تجاوزات اسرائیل به لبنان دست‌روی دست نخواهند گذاشت . صلح افزود :لبنان بیش‌از همه مصمم است باوسایلی که دردست دارد از خود دفاع کند واکنون اقداماتی بعمل آورده که امکانات دفاعی خودرا توسعه دهد. لبنان در درجه‌نخست سعی دارد که امکانات دفاع ضد هوائی خودرا توسعه دهد، زیرا این امر فوریت دارد .

نخست وزیر لبنان در پاسخ سئوالی پیرامون نتایج کار اجلاسیه اخیر شورای ملی فلسطین درمورد تاسیس یک حکومت فلسطینی یادآور شد که همه موافقند که فلسطینی ها به وسیله سازمان های خود در حل مسئله فلسطین شرکت کنند. دولت ایران‌نیز همین موقعیت را در برابر این مسئله اتخاذ کرده و روش ایران دراین زمینه باروبه کشور های عربی هماهنگ است .

صلح خاطرنشان ساخت، فلسطینی ها باید سرنوشت خودرا خودشان تعیین کنند و راه حلی غیر ازاین وجود ندارد زیرا باید مسئله فلسطین که انگیزه اصلی جنگهای خاورمیانه بوده حل شود تابحران خاورمیانه برطرف گردد وبدون حل مسئله فلسطین ، مسئله خاورمیانه حل نخواهد شد.

نخست‌وزیر لبنان درپاسخ سئوالی پیرامون نتایج سفرش به‌ایران گفت : الطاف شاهنشاه آریامهر وپذیرائی ملت و دولت ایران مرا شدیدا تحت تاثیر قرار داد. این محبت ها بهترین نشانه روابط صمیمانه بین دو کشور است.ضمنا این که آقای هویدا به عربی سخن گفت ، بنظر من نه‌تنها اظهار صمیمیت نسبت به شخص من بلکه نسبت به کلیه اعراب بود.

آقای صلح گفت :برای ماروشن است که شاهنشاه ایران رابسوی یک نهضت همه جانبه هدایت می‌فرمایند . نهضتی که مظاهر آن را در همه‌نقاطی که فرصت دیدار داشتیم بچشم دیدیم . ما همچنین دراینجا ازروحیه‌ای آگاه شدیم که پشتوانه‌ای نیرومند برای این نهضت بشمار میرود. آقای صلح گفت: درک شاهنشاه ایران نسبت به مسائل اعراب و توجهی که معظم‌له در پشتیبانی از مسائل اعراب نشان میدهند بویژه در مورد مسئله مردم فلسطین و حق آنان در تعیین سرنوشت خود مرا عمیقا تحت تاثیر قرار داد.

روش شاهنشاه و نیز روش دولت شاهنشاهی ایران دراین مورد بسیار روشن و استوار است. روشی که نشان‌داده شد احساس عمیقی است که ملت ایران نسبت به اعراب و بخصوص ملت فلسطین دردل دارند.

حاشیه بردار از: هادی خرسندی

اصلاحات از تبریز شروع شد

اصلاحات دادگستری قرار بود از تهران شروع شود ، نمیدانم چرا یکدفعه از تبریز شروع شده . آدرس دقیقتری اگر بخواهید ، اصلاحات دادگستری ، از شعبه ششم بازپرسی دادگاه تبریز شروع شده . ساعت : حدوده و شانزده دقیقه صبح شهود حادثه: جناب آقای وزیر دادگستری . مدیر کل روابط عمومی دادگستری ، رئیس دادگستری تبریز . بازپرس شعبه ششم دادگاه تبریز و عده‌ای دیگر از مقامات مملکتی و تبریزی .

نحوه آغاز اصلاحات :

اصلاحات با بیانات جناب آقای وزیر دادگستری آغاز شده . به این شرح : «آقای منشی دادگاه ! موهای شما خیلی بلند است . یک منشی دادگاه نباید موهای بلند داشته باشد و با این ریخت و قیافه، کارمنشیگری را انجام بدهد .» سرعتی که اصلاحات انجام گرفته : ۵ دقیقه .

«منشی دادگاه بلافاصله به سلمانی رفت و ظرف ۵ دقیقه موهای خود راکوتاه کرد و پیش وزیر دادگستری برگشت.»

نتیجه حاصله از اصلاحات: لبخند رضایت .

« وزیر دادگستری بادیدن اولبخند زد و گفت : حالاشدی یک منشی دادگاه » .

به امید روزی که همه کچل باشند !

احمد بهاءالدین
سردبیر الاهرام

فلسطینی‌ها باید در کنفرانس صلح شرکت کنند

اگر تجربه ویتنام عده‌ای را به تعجب وامیدارد باید گفت ،هنگامی که قرار شد کنفرانس پاریس تشکیل شود، شورشیان ویتنام در راس شرایط خود وشرایط ویتنام شمالی برای حضور در کنفرانس این شرط را قرار دادند که دولت نماینده شورشیان هم درکنفرانس حضوریابد.

امریکا ابتدا با این پیشنهاد مخالفت و سپس موافقت کرد در صورتی که دولت سایگون شدیدا مخالفت می‌ورزید . ولی ویتنام شمالی اصرار ورزید که شورشیان طرف اصلی ماجرا هستند و باید در کنفرانس شرکت جویند . آنان بانتظار دعوتی ننشستند بلکه خواهان حق خودشان شدند زیرا شرکت آنان در کنفرانس و نشستن در اطراف یک میز گفتگو خود نوعی شناسائی است وشناسائی خود یکی از هدفهای انقلاب و هدف های نمایندگان انقلاب بود .

تجربه الجزایر هم نمونه دیگری به ما عرضه میکند . ژنرال دوگل در راس تلاش نظامی فرانسه برای درهم کوبیدن انقلاب الجزایر ، پمپیدورا بطور محرمانه برای گفتگو بارهبران انقلاب الجزایر به رم اعزام داشت. فاصله میان خواسته طرفین بسیار زیاد بود چه در مورد نوع استقلالی که فرانسه میخواست به الجزایر بدهد و یا قیودی که میخواست در مورد یک میلیون ونیم مهاجر اروپائی برقرار کند ویا بالاخره در مورد طرح تقسیم الجزایر بسان قبرس ، بدین عنوان که صحرای الجزایر متعلق به‌الجزایر نیست ، بلکه دریائی است ازماسه و شرکه به علت داشتن نفت مورد نیاز دولت های متعددی میباشد .

ولی موقعی که قرار شد اولین ملاقات علنی میان شورشیان الجزایر و فرانسه صورت گیرد الجزایری‌ها با تمام آن مشکلات باین ملاقات شتافتند ، زیرا در همان ساعتی که دولت فرانسه حاضرشد باشورشیان الجزایر به‌گفتگو بنشیند خود یکنوع شناسائی به موجودیت آنها کرده و دیگر نمی توانست از این شناسائی شانه خالی کند . همچنانکه‌دیدیم که مذاکرات بارها قطع شد .

پس چه چیز مانع‌میشود که‌فلسطینی ها خود را طرف اصلی مناقشات خاورمیانه‌عربی ندانند و بدون انتظار کشیدن دعوت خود به ژنو نروند . آنها باید این دعوت را بزوربگیرند و کوبه درهای کنفرانس ژنو رابکوبند و شرکت کنند . حتی اگر ناچارشوند که از همان روز نخست ، کنفرانس را ترک نمایند . زیرا فقط شرکت آنان در کنفرانس و سخن راندن ازطرف ملت فلسطین خود یکی از موفقیت های انقلاب است . . . این خود یک نوع شناسائی از طرف دول بزرگ و اسرائیل میباشد که بعد ها نمیتوان به هیچوجه آنرا نادیده گرفت .

آمریکا نگران دستیابی سازمانهای کوماندوئی به سلاح اتمی است

یک بمب اتمی امریکا گم شده است

واشنگتن پست

در امریکا وقتی که یک بمب اتمی بوسیله قطار حمل میشود جای آن درواگن آهنی برنگ خاکستری تیره قراردارد . این واگن مجهز بیک سرپوش فولادی ۲تنی است که باپیچ ومهره های سنگین بسته شده است . در صورتیکه قرار باشد همان بمب را در جاده‌ها حمل کنند ،وسیله حامل بمب یک تریلر است که چرخهای آنرا میتوان قفل کردو علاوه‌براین محفظه‌ای که بمب در داخل‌آن برروی تریلر سوار شده ازچنان فولاد ضخیم و نیرومندی است که تنها باخمپاره های بازوکا میتوان درآن سوراخی ایجاد کرد .

اکنون کمیسیون انرژی اتمی آمریکا بطور جدی دراین فکر است که برای حمل و نقل مواد ومصالح،وردراستفاده برای ساختن بمبهای هسته‌ای نیز تدابیر احتیاطی مشابهی اتخاذ کند .

محرک کمیسیون انرژی آمریکا از روی آوردن باین اندیشه احتیاطی وحشتی است که در نتیجه گسترش یافتن تسلیحات اتمی بوجود آمده است تاضادا تبهکاران متشکل و حرفه‌ای ، یا سازمانهای چریکی و تروریستو یاحتی دولتهای بیگانه درصدد ربودن سلاحهای کامل اتمی و یا مواد ومصالح مورد نیاز برای ساختن این سلاحها برآیند .

پرفسور تئودور تایلور ، دانشمندی که سابقا طراح بمبهای اتمی آمریکا بوده واکنون مبتکر فکر بکاربستن تدابیر امنیتی موثرتر برای مقابله با خطر ربوده شدن سلاحها و یا مواد هسته‌ای است عقیده دارد که حتی اگر یک بمب بسیار کوچک ومحقر هسته‌ای مثلا دریک استادیوم فوتبال منفجر شود خواهد توانست یکصد هزار نفر را بقتل رساند و غبار های رادیو اکتیو ناشی از انفجار چنین بمب کوچکی نیز برای قتل عام ۵۰۰۰ نفر دیگر کفایت میکند.درصورتیکه یک بمب اتمی در همین ابعاد کوچک درزیر برجهای مضاعف نمایشگاه جهانی نیویورک سنفجر شود» هردوبرج غول پیکر را فروخواهد ریخت و تا ۲۰۰ هزار نفر را بقتل خواهد رساند .

بمب اتمی آماتوری

چند سال قبل کمیسیون انرژی اتمی امریکا آزمایشی انجام دادتا معلوم کند که ساختن بمب اتمی بوسیله اشخاص یا موسسات باصطلاح آماتور تاچه اندازه آسان است . کمیسیون انرژی اتمی بدوفیزیکدان جوان که اطلاعات تجربی چندانی هم نداشتند محرمانه پیشنهاد کرد تا با استفاده از یک دستگاه کامپیوتر کوچک و کتابهای موجود دریک کتابخانه عمومی برای طراحی کردن یک بمب اتمی تحقیق کنند وبعد ازتهیه‌کردن طرح خود به کمیسیون گزارش دهند که نیروی تخریب بمب آنها از چه قرار خواهد بود .

بعداز آنکه ششماه سپری شد دوفیزیکدان جوان و بی تجربه امریکائی عملا کارساختن یک بمب اتمی را کامل کرده بودند و نیروی تخریبی که برای بمب خود برآورد کردند تنها در حدود ۱۰ درصد باآنچه که کارشناسان صاحب صلاحیت تخمین زده بودند فرق داشت.

علیرغم احتیاط های خارق‌العاده‌ای که در آمریکا برای جلوگیری از گم شدن یا ازدست رفتن بمبهای اتمی بکار برده میشود تاکنون تعدادی از این بمبها ناپدید شده است .

چندین سال پیش چهار بمب اتمی از یک هواپیما ۵۲ ب آمریکائی

بقیه در صفحه ۱۳

مطبوعات دنیا در اطلاعات

THE TIMES

آزمایش های اتمی فرانسه

نتایجی که در زمینه تکنولوژی از آزمایشهای اتمی در اقیانوس آرام نصیب فرانسه خواهد شد بدون شک برای دانشمندان فرانسوی ارزش خواهد داشت. اما قابل تردید است که این آزمایش‌ها تاکنون توانسته باشد چنان نتایجی ببار آورد که مخارج کمرشکن آنها را توجیه‌کند. برنامه آزمایش های هسته‌ای فرانسه را باید احتمالا سزاوار آن دانست که بیشتر و باز هم بیشتر موردانتقاد قرارگیرد .

الحیات

راه مواجهه با نیکسون

دولت های عربی باید با کشور های دوست ودشمن خود با روحیه خودداری و تامل روبرو شوند، نه‌باروحیه احساساتی . در مورد سفر نیکسون به کشور های عربی باید توجه داشت که حتی اگر امریکا نسبت به شوروی سیاست مطلوب‌تری در مورد اعراب در پیش گرفته باشد این امر نباید باعث شود که آنها با شور و هیجان بطرف آمریکا روی آورند. هنگامی که اعراب بدانند چگونه احساسات خود را در برابر دوستان و دشمنان خودکنترل کنند ، در آن صورت ما راه معامله کردن با دشمنان‌خود را یافته‌ایم .

INTERNATIONAL Herald Tribune

نگرانی بوتو

بوتو دیروز برای چندمین بار نگرانی خود را از آزمایش های اتمی هند ابراز داشت . گرچه دولت هند بعد از انجام شدن اولین آزمایش اتمی این کشور اعلام کرده است که هدفی جز استفاده صلح آمیز از انرژی هسته‌ای ندارد ـ این آزمایش بهرحال ـ عوارض روانی بدنبال خواهد داشت . گناه ابر قدرت ها است که تاکنون نتوانسته‌اند وسایلی فراهم آورند که تسلیحات اتمی بکلی منع شود . سرمشق هند دارای این خطر است که کشور های کوچکتر را تشویق خواهد کرد تا در صدد ساختن سلاح های اتمی برآیند و با آتش بازی کنند .

THE GUARDIAN

تنها قدرت در خاورمیانه

درست است که درمیان انگیزه های نیکسون برای سفر کردن به خاورمیانه باید تاثیر انکار ناپذیر دردسر واترگیت را تشخیص داد. معهذا سفر نیکسون باسرائیل و چهار کشور عربی دارای اهمیت استراتژیکی فراوانی است .

این سفر نشان می دهد که بعد از جنگ اکتبر ۱۹۷۳ خاورمیانه ، امریکا اکنون تنها قدرت بزرگ خارجی است که میتواند در یک زمان هم در کشور های عرب و هم اسرائیل نفوذ داشته باشد .

بچه‌ها در برابر تلویزیون :

مینو وزیری

دلم میخواهد یک «آدم کوچولو» داشته باشم

بچه ها همیشه منبع مطالعاتی و تحقیقاتی ارزشمندی بوده‌اند. برای پیدا کردن نشانه هائی از زندگی انسان های اولیه ، از ذهنیات کودکان کمک میگیرند. برای بدست آوردن اطلاعات و راهنمائی های تربیتی و دانستن شیوه های موثر در ایجاد تغییرات مطلوب یعنی ، تربیت بچه ها از خود آنها استفاده می کنند . از طرز تفکر ، تخیلات و چگونگی اندیشه های آنها برای پرورش هرچه صحیح‌ترشان بهره ها می‌گیرند .

تاکنون بسیاری از روزنامه‌نگاران با کودکان در زمینه های گوناگون به گفتگو نشسته‌اند . من نیز با چهار کودک ۵ تا ۱۲ ساله به گفتگو نشسته‌ام و راجع به فیلم ها و برنامه های تلویزیونی صحبت کرده‌ام .

کابوی ایرانی

مهداد انصاری ۵ ساله که چشمانی سخت باهوش و گرم دارد ، مثل اغلب بچه ها عاشق فیلم های «کابوی» آمریکائی است و با اصرار مادرش را مجبور می کند لباس هفت تیرکش های امریکائی را به تنش کند .

مهداد را « دادی» خطاب می کنند . با صدای بچگانه‌نقشنگش می گوید :

« من فقط فیلم های بزن‌بزن را دوست دارم، من خودم کلانترم برویه‌دزدصداکن ، تا باهفت‌تیر بزنمش ..»

ازش می پرسم : دادی جون دلت میخواد جای کی باشی ؟ میگوید : «اگر «آیرون ساید» پا داشت اونو خیلی دوست‌داشتم اما اون با اینکه نمی‌تونه راه بره ، اما خیلی قویه و همیشه دزدارو میگیره . تازه همه‌بهش میگن رئیس ..»

دادی کوچولو هم ریاست‌را دوست دارد ، از همین ۵ سالگی مادر دادی‌میگوید: « دادی اغلب به تماشای تلویزیون‌مینشیند و بسیاری از کارها را از تلویزیون یاد می‌گیرد . مثلا او هر گز دندانش را نمی شست . بهیچ حیله و ترفندی نمی توانستیم او را مجبور کنیم که دستش را با صابون بشوید و دندانش را مسواک کند ، اما با تبلیغات تلویزیونی خمیر دندان خودش از من خواست که کمکش کنم دندانش را مسواک کند . صابون زدن به دستهایش را هم از تلویزیون آموخت» .

دادی به دقت به حرف های مادرش گوش میدهد . می‌گویم: تو که از سگ‌می ترسیدی، حالا نمی‌ترسی ؟ جواب می‌دهد ::: **توی تلویزیون یه‌پسری‌هست که‌یه نهنگ داره اسم نهنگش هم فیلیپره ، یکی دیگه هست که یه خرس داره ، فیلیپر و خرسه همیشه به صاحباشون کمک می کنن ، سگ هم میتونه در گرفتن دزدا به من کمک کنه .**

دنبال آدم کوچولو

دادی از قهرمان‌های تلویونی چیزهای مختلفی آموخته‌است. خواهر کوچولوی ۷ـ۶ ساله او هم حرفهائی دارد، می‌گوید:

«من «ساتورنای» راتوی تلویزیون خیلی دوست دارم، به مامان میگم برام یه اردک بخره ، مثل ساتورنای ، که به همه پرنده‌ها کمک می‌کنه . من فقط از فیلم های ترسناک خیلی میترسم . صدای جیغ زنا حتی زیرپتوهم منو میترسونه ، اما میدونی‌چی دلم میخواد ؟ یکی از اون آدم کوچولو ها رو میخوام که می تونن حرف بزنن، آخه‌عروسک که حرف نمیزنه .» می گویم : خوب مهتاجان بادوستات حرف بزن ، آدم‌کوچولو ها کمراستی راستی کوچولو نیستند .

می گوید : من که نمی تونم دوستامو از زمین بلند کنم ، تو بغل بگیرم و بهشون غذا بدم ، اما آدم کوچولو ها رومیشه‌بغل کرد .» مهتا نمی خواهد بپذیرد که آدم کوچولو ها به واقع کوچولو نیستند . تظاهر می‌کنند که آنها آدم عروسکی‌هستند و همه علائق نهفته مادرانه‌اش را می خواهد ایثار آنها کند . مهتا هنوز محبوبه‌و مراد برقی را دوست دارد . می گوید :

«مراد برقی بچه ها را خیلی دوست داشت ، همیشه‌با بچه‌ها بازی‌میکرد، امابزرگتراکه‌هیچوقت با آدم طناب بازی نمی‌کنن . من دعا کردم‌که مراد برقی‌و محبوبه باهم‌عروسی‌کنن، چون‌هدیگرو دوست داشتن . منم وقتی‌برم دبیرستان با یکی عروسی میکنم که مثل مراد برقی باشه »

دختر کوچولو که صدایش‌به گوش من ظرافت و شادمانی صدای پرنده‌ها را دارد ازهمین حالا به عشق و ازدواج فکر میکند و تصویر مرد آینده‌اش را در ذهن دارد .

طرفدار حس ششم

میترا و مژگان رکنی، خواهران دوقلو که سال اول راهنمائی هستند ، خیلی جدی و خانمانه با من به گفتگو نشستند. مژگان که بسیار شیطان است و صریح حرف میزند ، میگوید : **« ما نمی‌تونیم خیلی وقتمان را صرف دیدن تلویزیون کنیم ، اما بعضی برنامه‌ها را هر هفته می‌بینیم . ماهمه افراد خانواده دیویس را دوست داریم . فکر میکنم فقط توی فیلم میشه‌عموئی مثل عمو بیل داشت .»**

میترا با صورت مهتابی و معصومش راجع به برنامه‌های موسیقی‌حرف می‌زند و میگوید: «من موسیقی را خیلی‌دوست دارم اما توی تلویزیون کمتر خواننده های جوان‌و شاد می‌خونند وقتی هم که زنها و مرد های بزرگ می‌خونند همه حالت غم بخودشون میگیرندو من ناراحت میشم. **کاشکی اقلا تو برنامه « بچه‌ها ، بچه‌ها » ساز و آواز بود .»**

مژگان با وجودیکه بسیار حساس‌بنظر میرسد اصرار دارد فیلم حس ششم را ببیند .می‌پرسم تو که می‌ترسی چرا این فیلم را می‌بینی ؟ جواب میدهد : **«من می‌دونم که آدم حس ششم داره و این حس در بعضی‌ها خیلی قویه ،می‌خوام‌بفهمم‌واقعا‌چطور‌ممکنه‌آدم اینطوری پیش‌بینی کنه .»**

میترا میگوید : « توی‌مدرسه، ما همیشه‌ازبرنامه های‌تلویزیونی حرفه می‌زنیم ، برادرم‌نمیذاره من‌فیلم‌روزهای زندگی‌رو‌ببینم ، اما بیشتر دوستانم می‌بینند و میان مدرسه برای من تعریف می‌کنن .»

میترا و مژگان هنوز بچه هستند ، فیلم های کارتون و قهرمانهای کارتونی را سخت دوست‌دارند اما همه‌آرزوهشان این است که مثل «افسونگر» و « جینی » بتوانند همه‌آرزوها را برآورده سازند .

فردا «هفته‌لبنان» آغاز میشود

نمایش مدلبنان به‌ابتکار عروس رئیس جمهور

نادیاجمال

«هفته لبنان» از روز پنجشنبه ۲۳ خرداد با ضیافتی که سفیر لبنان در هتل اینترکنتیانتال برگزار می‌کند افتتاح‌میشود.

تقی‌الدین صلح نخست‌وزیر لبنان که هم‌اکنون میهمان نخست‌وزیر ایران است، برای شرکت در این مراسم اقامت خود را تا روز پنجشنبه ۲۳ خرداد تمدید کرده است.

برنامه «هفته لبنان» با ضیافت کوکتل و میهمانی شام آغاز میشود. در این‌برنامه «نادیاجمال» رقاصه معروف لبنان هنرنمائی میکند، ۷۵ طرح از مدهای لباس لبنانی نمایش داده میشود ، این نمایش مد به‌ابتکار «بانی‌شمعون» عروس کمیل‌شمعون رئیس جمهور اسبق لبنان برگزار میشود. درهمین برنامه هنرمند لبنانی جوزف ـ اشخانیان گیتار می‌نوازد .

برنامه شبانه مزبور، تا هشت شب درهتل کنتیناتال برقرار است و در تمام این مدت مسئولین برگزاری هفته لبنان، با غذاهائی که توسط آشپزهای بومی‌تهیه میشود از شرکت‌کنندگان دربرنامه پذیرائی میکنند. درقسمت دیگری ازهتل نمایشگاهی از صنایع دستی لبنان دائر است و این نمایشگاه از ده صبح تا ده شب به مدت یک‌هفته برای بازدید باز است .

در برنامه هفته لبنان دو برنامه هنری نیز در تئاتر شهر اجرا خواهد شد. اولین برنامه روز ۲۵خرداد دربیشگاه علیاحضرت شهبانو ودومین برنامه روز ۲۶ خرداد برای مدعوین اجرا میشود و در این‌برنامه گروه کرکلا رقصهای عامیانه و ملی لبنان را اجرا می‌کنند .

ستاره بخت شما

فروردین ـ واقعه‌ای هیجان‌انگیز برای شما اتفاق می‌افتد .

اردیبهشت ـ درمیان اطرافیان شما، مبارزه‌تازه‌ای‌شروع میشود .

خرداد ـ با اشتغال بکارهای تازه خود را سرگرم می‌کنید .

تیر ـ از دیگران پیش شما بدگوئی میکنند .

مرداد ـ با اطرافیان خود به بحث وگفتگو میپردازید.

شهریور ـ نگرانی شما ازطرف شخص موردنظر برطرف میشود .

مهر ـ انجام یک کار مشکل‌را متعهد میشوید .

آبان ـ در کنار دوستان‌قدیمی بشما خوش میگذرد .

آذر ـ تحولی را در زندگی خصوصی شما پیش‌بینی میکنیم .

دی ـ نامه یا پیغامی از راه دور دریافت میکنید.

بهمن ـ در انجام یک کار خیر شرکت میکنید .

اسفند ـ درتبعیت ازاحساسات خود کار معقولی انجام میدهید .

پخش مستقیم مسابقات فوتبال جام جهانی از تلویزیون

تلویزیون ملی‌ایران ازفردا (پنجشنبه) مراسم بازیهای فوتبال جام جهانی ۱۹۷۴ را بترتیب‌زیر پخش میکند:

پنجشنبه ساعت ۲۱، پخش مراسم افتتاح مسابقات فوتبال جام جهانی ۱۹۷۴ و پخش اولین مسابقه بین تیمهای‌برزیل و یوگسلاوی .

جمعه ساعت ۱۸ر۳۰، پخش مستقیم مسابقه فوتبال بین تیمهای آلمان غربی و شیلی.

شنبه ۲۱ر۵۰، پخش‌مسابقه فوتبال بین تیمهای لهستان و آرژانتین .

برنامه اول

چهارشنبه

۱۸ـ۰۰ اخبار
۱۸ـ۰۵ روستائیان ـ اینجا و آنجا
۱۸ـ۳۰ کودکان ـ قصه برای کودک
۱۹ـ۰۰ اخبار و ورزشی + مجله ورزشی
۲۰ـ۰۰ افسونگر
۲۰ـ۳۰ اخبار
۲۱ـ۰۰ روزهای زندگی
۲۲ـ۱۰ ایران‌زمین
۲۲ـ۳۵ گذرعمر (سریال جدید)
۲۳ـ۳۰ بیست‌و چهار ساعت

نیمروز پنجشنبه

۱۲ـ۰۰ اخبار
۱۲ـ۰۵ آشپزی
۱۲ـ۳۰ ترانه‌های ایرانی
۱۳ـ۰۰ تعقیب
۱۴ـ۰۰ اخبار

برنامه دوم

چهارشنبه

۱۹ـ۳۰ موسیقی و تصویر
۲۰ـ۰۰ اتاق اخبار
۲۰ـ۰۵ شجاعان ـ مجموعه‌جدید
۲۰ـ۵۰ واریته
۲۱ـ۰۰ اندیشه‌های روبرو
۲۱ـ۳۰ اخبار از برنامه دوم
۲۲ـ۰۰ ادبیات جهان
۲۲ـ۳۰ مجموعه‌جدید : باناجک
۲۳ـ۵۰ تکنوازی

تلویزیون آموزشی

چهارشنبه

۱۶ـ۰۰ ترانه‌ها و چشم‌اندازها
۱۶ـ۲۵ اعلام برنامه
۱۶ـ۳۰ مسابقه انگلیسی
۱۶ـ۴۵ هندسه و مخروطات‌شش، ریاضی (تست)
۱۷ـ۱۰ فیزیک ششم‌طبیعی(تست)
۱۷ـ۱۵ هندسه ومخروطات ششم ریاضی (تست)
۱۸ـ۰۰ فیزیک‌ششم‌طبیعی (تست)
۱۸ـ۲۵ رسم

پنجشنبه ـ کانال ۷و۱۱

۸ـ۳۰ انگلیسی
۹ـ۳۰ تاریخ
۱۰ـ۲۰ علوم
۱۱ـ۲۰ حرفه و فن

تلویزیون امریکا

چهارشنبه

۱۶ـ۰۰ خیابان سسام
۱۷ـ۰۰ هیئت منصفه جوان
۱۷ـ۳۰ دنیای دیگر
۱۸ـ۰۰ اخبار
۱۸ـ۳۰ راهی بسوی آینده
۱۹ـ۰۰ فیلم
۱۹ـ۳۰ دوستان
۲۰ـ۳۰ باربی‌جونز
۲۱ـ۳۰ شوی جانی‌مان
۲۲ـ۰۰ مشروح اخبار
۲۲ـ۱۵ جایزه
۲۲ـ۴۰ فیلم سینمائی

خانم، چرا با گلها قهرید؟

اگرچه زندگی در آپارتمان از همجواری با گل و گیاه محرومتان کرده است ، اما بسیارندخانمهای خوش‌سلیقه‌ای که هر دو سه روز یکبار مبالغی را خرج خرید گل‌می‌کنند. چند شاخه گل در یک اتاق یا آپارتمان سرزندگی و شادابی خاصی به خانه می‌بخشد . اما رسیدگی به گل ظرافت و حوصله میخواهدکه متاسفانه مخصوصا خانمهایی که کار خارج از خانه دارند فرصت و دقت کافی برای آن ندارند. اغلب گلهای خانه‌آنها زودتر از حد معمول می‌پژمرد و ازبین میرود. آبگل‌را باید هرروز عوض کرد و با چیدن کمی از ساقه گل بطول عمر آن کمک نمود، یک حبه قند یا قرص آسپیرین در آبگلدان تغذیه گل را کامل می‌کند.

اما اگر میخواهید در آپارتمانتان همیشه‌گیاه شادابی داشته باشید، چند گلدان با گیاههای کاشتنی میتوانید نگاهدارید . البته خانمهای خوش‌سلیقه‌ای هستند که در خانه گیاههای مختلفی را نگاهداری میکنند . متداولترین گیاهها ، گیاههای باصطلاح برگ‌پهن و رونده هستند مثل «محسن یوسف» که‌با آن‌برگهای رنگی قشنگ آنقدرانعطاف‌پذیر است که هر ساقه کوچکش را اگر در خاک مرطوب‌فرو کنیم، می‌گیرد و بزودی‌برگهای پهن و قشنگ درمی‌آورد. فجیر و گلهای دیگری که‌فقط نور آفتابی را میخواهد که‌از پشت پنجره بتابد و آب اندک، یعنی آنقدر که خاک گلدان همیشه رطوبت داشته باشد، جلوه و زیبائی مخصوصی به خانه میبخشد . اما باید بدانیم که نگهداری‌تعداد زیادی‌گلدان در درون اتاقها مقدار قابل‌توجهی از اکسیژن هوا را می‌گیرد ودرافزایش گازکربنیک هوا نیز موثر است . بنابراین به حجم‌اتاق باید توجه‌داشت. همچنین ، باید توجه کرد که گیاهان ، حشرات زیادی را جمع میکند . حشرات را با حشره‌کشهای معمولی که‌حالت نومی سمپاشی برای گیاهان خانگی دارد میتوانید ازبین ببرید. بهرحال درخانه‌و خیابان بحد کافی موجبات بیماری‌و آلودگی بمیکرب فراهم است. از گیاهان مواظبت کنید که‌با تجمع میکربها باعث بیماری نشوند و بخاطر حفظ بصر گرفتاریهای جدی‌پیش نیاورند

کاشی سندی
پیشرو در صنعت سرامیک ایران

گروه فرهنگی مرجان

برای کلاسهای فشرده کنکور در پنج گروه ریاضی و مهندسی ـ طبیعی و پزشکی اقتصاد و علوم اجتماعی ـ ادبی ـ زبان

که از تاریخ پنجشنبه ۲۳ خرداد تا روز برگزاری امتحانات کنکور دایر است ثبت‌نام مینماید. ساعات درس تمام روز هفته حتی جمعه‌ها از ساعت ۷ صبح الی ۱۲ر۵ خواهد بود .

محل ثبت نام: ۱ـ دبیرستان دختران مرجان ـ میدان کاخ ـ خیابان ابتهاج ـ تلفن ۶۶۹۲۸۵

۲ـ دبیرستان دختران مرجان شماره ۲ ـ ۴۵ متری سیدخندان (نارمک) مقابل پمپ بنزین

کشتی رانی پی ـ اند ـ او
THE PENINSULAR AND ORIENTAL STEAM NAVIGATION COMPANY

حمل کالای صادراتی بمقصد ژاپن وسایر بنادر خاوردور

کشتی استرات برورا سفر ۴۰

کشتی فوق وارد خرمشهر شده و هم‌اکنون مشغول تخلیه کالای وارداتی می‌باشد

کشتی نگارستان سفر ۱۳

کشتی نگارستان قرار است‌حدود ۲۵ خرداد ماه جاری‌وارد خرمشهر شود. کشتی های استرات برورا سفر ۴۰ و نگارستان سفر ۱۳ ضمن تخلیه کالای وارداتی می توانند کالای‌صادراتی بمقصد ژاپن‌وسایر بنادر خاوردور بارگیری نمایند

یك ماه فرصت برای بارگیری صادرات

تا اواخر تیرماه۵۳ باقی‌است تا بازرگانان محترم بتوانند بوسیله یکی از دوکشتی استرات آردل سفر ۴۲ و آمراسفر ۲۴ بمقصد ژاپن وسایر بنادر خاور دورکالای صادراتی خودرا بارگیری نمایند.

خواهشمند است ترتیبی اتخاذ فرمایند که کالا بموقع (در ظرف یکماه) پای کشتی حاضر باشد .

شرکت گری مکنزی محدود

تهران تلفن ـ ۵۹ـ۳۱۴۱۵۶
خرمشهر تلفن ـ ۵۰ـ۲۷۴۸

از امشب فقط در

سینما پولیدور

بهترین اثر کمدی‌ازهنرمند معروف سینمای فرانسه که رکورد فروش را در کلیه کشورهای اروپا و آمریکا شکسته است .

گیشه سینما پولیدور همه روزه برای رزرو بلیط آماده است .

استخدام در نیروی هوائی شاهنشاهی

نیروی هوائی شاهنشاهی تعدادی‌داوطلب‌برای تحصیل در آموزشگاه همافری باشرایط و امتیازات زیر استخدام مینماید.

الف ـ شرایط :

۱ـ تابعیت دولت شاهنشاهی ایران ومتدین بودن بیکی از ادیان ، اسلام، مسیحی، کلیمی ، و زرتشتی .

۲ـ داشتن گواهینامه دوره کامل‌دبیرستان « ریاضی ـ طبیعی » و داشتن حداکثر سن ۲۴ سال « برای کسانی که خدمت زیر پرچم را انجام داده‌اند ۲۵ سال » و داشتن صحت مزاج و تناسب اندام و نداشتن پیشینه بد.

۳ـ نداشتن افراد تحت تکفل و سپردن‌تعهد خدمت برای مدت محدود .

ب ـ حقوق و مزایا :

۱ـ هنرجویان در مدت دو سال‌تحصیل‌شبانه روزی بوده و علاوه براین که هزینه‌ای متحمل نمیشوند در سال یکم ماهانه مبلغ ۴۱۶۶ ریال و در سال دوم مبلغ ۵۴۱۰ ریال دریافت‌خواهند داشت و پس از احراز موفقیت‌در آزمایشات پایان دوره بدرجه همافر سومی مفتخر و برابر قانون از ترفیعات بعدی‌بهره‌مند میگردند .

۲ـ اولین حقوق و مزایا پس از پایان‌دورهٔ در مرکز ۲۰۷۷۰ ریال و در خارج از مرکز تا ۳۲۲۹۰ ریال خواهد بود.

۳ـ همافران از مزایای مفیدی نظیر پس‌انداز تامین آتیه که با کمک وزارت جنگ و بهره حاصله مبلغ آن در صورت ۳۰ سال خدمت در حدود ۲۷۶۰۰۰۰ ریال بالغ‌میگردد، وام مسکن با شرایط مناسب ، امکان استفاده از خانه‌های سازمانی ، درمان رایگان خود و خانواده ، خرید از فروشگاه های ارتشی با تخفیف قابل ملاحظه و اعزام بدوره‌های‌خارج از کشور بهره‌مند و با آموزش عالی‌تخصصی که فرا میگیرند پس از خاتمه تعهداولیه‌چنانچه بادامه‌خدمت مایل نباشند آینده روشنی‌خواهند داشت.

داوطلبان برای استفاده از موقعیت و ثبت نام میتوانند هرچه زودتر باعین مدرک تحصیلی و فتوکپی آن ، شناسنامه «عکس‌دار» و دو برگ فتوکپی آن و ۲۷ قطعه عکس ۴×۳ تا تامین احتیاج همه روزه به استثناء تعطیلات‌رسمی از ساعت ۷ الی ۱۴ در تهران بفرماندهی آموزش های هوائی واقع در خیابان‌دماوند، ایستگاه فرودگاه و در شهرستان‌ها به‌پایگاه‌ها و ایستگاه های هوائی و تیم های سیار اعزامی مراجعه نمایند .

آ ـ ۸۳۳۹۴ م‌الف ۳۶۵۰

اعلامیه افزایش سرمایه از طریق انتشار سهام جدید در سیمان شمال (شرکت سهامی عام)

چون بموجب‌تصمیم مجمع عمومی فوق‌العاده مورخ ۱۹ر۳ر۱۳۵۳ مقرر گردیده که در سال ۱۳۵۳ سرمایه شرکت از مبلغ ۵۰۴٫۵۰۰٫۰۰۰ ریال بمبلغ ۶۰۰٫۰۰۰٫۰۰۰ ریال افزایش‌داده شود لذا طبق ماده ۱۷۰ قانون تجارت بدینوسیله باطلاع کلیه سهامداران میرساندکه مبلغ ۹۵٫۵۰۰٫۰۰۰ ریال افزایش‌سرمایه از طریق انتشار سهام جدید بمبلغ اسمی هر سهم یکزار ریال (بانام) صورت خواهد گرفت و حق تقدم خرید سهام مذکور تا تاریخ ۳۱ر۵ر۱۳۵۳ برای صاحبان‌سهام قبلی محفوظ خواهد بود تا به نسبت سهام فعلی خود از سهام جدید خریداری نمایند (تعداد سهام قابل خرید ضمن گواهینامه حق تقدم با پست سفارشی جهت یکایک سهامداران ارسال میگردد).

از صاحبان محترم سهام تقاضا میشود در صورت تمایل به خرید حداکثر تا پایان مهلت مقرر فوق بهای سهام جدید را به حساب جاری شماره ۵۰۰۰ بانک بازرگانی ایران ـ شعبه کوشک واقع در محل شرکت پرداخت و برگ رسید را بپوست گواهینامه حق خرید به حسابداری شرکت تسلیم فرمایند .

خریداران‌این سهام از سود کامل سال ۱۳۵۳ منتفع‌خواهند شد.

هیئت مدیره سیمان شمال (شرکت‌سهامی عام)

آ ـ ۸۲۴۲۸

آگهی تشکیل مجمع عمومی

مجمع عمومی عادی شرکت سهامی عام قند پارس در تاریخ چهارشنبه دوازدهم تیرماه ۱۳۵۳ ساعت ده صبح در محل‌شرکت واقع در خیابان شا مچهار راه شیخ هادی شماره ۲۹ تشکیل میگردد .

دستور جلسه :

۱ـ استماع گزارش هیئت مدیره و بازرسان قانونی شرکت
۲ـ تصویب ترازنامه سال مالی ۱۳۵۲
۳ـ انتخاب اعضاء هیئت مدیره و بازرسان قانونی شرکت

از عموم صاحبان محترم سهام تقاضا میشود با رعایت مفاد اساسنامه در روز و ساعت مقرردرمحل‌شرکت حضوربهمرسانیده و در مجمع عمومی شرکت فرمایند .

شرکت سهامی عام قند پارس

۳ـ۱ آ ـ ۴۲۶۷

توضیح و تصحیح آگهی مناقصه

آگهی مناقصه شهرداری بروجن‌شماره ۱۷۱۶ مندرج در روزنامه اطلاعات شماره ۱۴۴۲۵ مورخ ۱۸ر۳ر۵۳ بدینصورت تصحیح میشود.

پیشنهاد دهندگان پیشنهادات خودرا طبق شرایط مندرج درآگهی مزبورتاساعت ۱ بعدازظهر روز چهارشنبه پنجم‌تیرماه ۵۳ بدفتر شهرداری تحویل ورسید دریافت‌دارند.

پیشنهادات واصله درساعت ۵ بعداز ظهر روز چهارشنبه پنجم‌تیرماه ۵۳ بازوقرائت خواهدشد.

آنها زنانی بودند داغ ـ پرحرارت ـ تشنه عشق ... درجهنم سوزان مزرعه نیشکر ، مشتی گرگ انسان‌نما اسیرشان کرده واز وجودشان بهره‌میبردند تا اینکه سربه‌طغیان برداشتند ...وایستماجراهای‌مبارزه آنان ..

آغاز هفته‌دوم نمایش فقط در

سینما پارامونت

نیشکر تلخ

با شرکت : فیلیس دیویس
الا ادواردز
تیموتی براون
SWEET SUGAR
رنگی

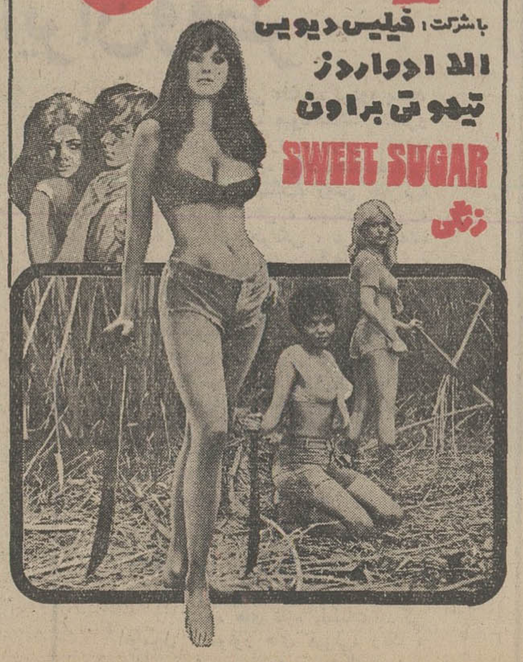

گیشه سینما پارامونت همه‌روزه برای رزرو بلیط آماده است .

قطر با لبخند به آینده مینگرد

امروز وزیر خارجه کشور دوست و برادر، «قطر» ، وارد تهران شدند . ورودوزیر خارجه قطر به کشور ما ، فرصتی است تا باکوشش های گسترده‌ای که در این سرزمین کوچك اما ثروتمند و پرتلاش حاشیه خلیج فارس برای پیشرفت هرچه‌بیشتر در جریان است آشنا شویم:

خاندانی که بر قطر حکومت میکنند

ریشه خاندان آل ثانی که بر قطر حکومت میکنند ، به قبیله « بنی‌تمیم » ، که قبل از ظهور اسلام در مشرق جزیره عربستان زندگی میکردند وپس از ظهور دین اسلام مسلمان گردید ، میرسد .

خاندان آل ثانی یکی از تیره های این قبیله بود که در منطقه « وشم » در شهر « اشیقر » زندگی میکردند و سپس به « یبرین » در جنوب احساء کوچ کرد و پس از مدت کوتاهی به‌سلوی در مرز قطرو سعودی‌وسپس به زوباره در شمال قطرکوچ کردند و در آنجا شیخ«ثانی» جد خاندان به دنیا آمد.

آنگاه به « فویرط » رفتندو در آنجا شیخ محمد بن ثانی متولد گشت و در پایان به قطر کوچ کردند و در آنجا رحل اقامت افکندند .

قطر و عثمانیها

پس‌ازمرگ شیخ ثانی،فرزندش شیخ‌محمدبن‌ثانی باتفاق خاندان در منطقه بدع در دوحه‌اسکان یافت و بعلت‌شجاعت‌ومردانگی توانست اعتماد سایر افراد خاندان‌خویش و قبائل وعشایر دیگر قطررا‌کسب کند.هنگامیکه قطر در معرض حملات عشایر مجاور قرار گرفت ، قبائل و عشایر قطر پیروی از « آل ثانی » به رهبری شیخ محمد بن‌ثانی را پذیرفتند .

در آن‌زمان نفوذانگلستان در امارتهای ساحل عمان و جنوب عربی وبحرین‌گسترش یافت. بهمین جهت شیخ محمدبن ثانی ترجیح داد که با دولت اسلامی عثمانی که نفوذ آن از طریق مدحت‌پاشا والی عراق تا احساء رسیده بود روابطی برقرار نماید . دولت عثمانی ، شیخ محمد بن‌ثانی را بعنوان امیر قطر شناخت . بدنبال این واقعه یک واحد عثمانی مرکب از سیصد سرباز وارد قطر شدو در سواحل استقرار یافتو یک کشتی جنگی نیز که در بندر دوحه لنگر انداخته بوداین واحد را تقویت می‌کرد . در دوحه مخزنی‌برای ذغال سنگ جهت‌سوخت‌گیری کشتیهای عثمانی تاسیس شد واین امر باعث شدانگلستان را که از کاهش نفوذ خود وحشت داشت به اعتراض واداشت . ولی شیخ محمد بن ثانی به این اعتراض‌ها هیچگونه توجهی نداشت . شیخ محمد بن ثانی در سال ۱۸۷۸ بدرود زندگی گفت و بدین‌ترتیب پسرش‌شیخ قاسم‌بن محمد آل‌ثانی جانشین او شد.

شیخ قاسم سیاست خودرا بر دو اصل قرار داد :

شق اول : سیاست داخلی که هدفش وحدت قبایل قطر و ایجاد هماهنگی میان آنها بود .

شق دوم : سیاست خارجی که منظور از آن تقویت روابط با دولت اسلامی عثمانی بود ، تا این دولت بصورت مانع‌بزرگی درمقابل دخالت انگلستان درآید.

بدین‌ترتیب نام شیخ قاسم بن محمد آل‌ثانی بعنوان امیر قطر شناخته شد ولی روابط میان شیخ‌قاسم و فرمانده عثمانی در احساء حسنه نبود.

نبرد

محمدحافظ پاشا فرمانده‌عثمانی در احساء واحدی را برای‌حمله به قطر اعزام داشت ، ولی‌شیخ قاسم‌بن محمدآل‌ثانی دربرابر این واحد کمین کرد و با نیروهای خویش لطمه شدیدی بر نیروی مهاجم وارد ساخت که درنتیجه پانصد نفر از مهاجمان کشته و پانصدنفر اسیر شدند . سلطان عبدالحمید از این عمل فرمانده عثمانی سخت برآشفت و فورا او را معزول ساخت و طی نامه‌ای که برای شیخ قاسم بن محمد آل ثانی فرستاد از اقدام محمد حافظ پاشا اظهار نگرانی کرد . بدین‌ترتیب اقدام انگلستان درمورد حمایت از قطر باشکست روبرو شد.

آغاز ، مسافرت آرزو

در سال ۱۹۰۵ شیخ عبدالله بن قاسم بن محمد آل ثانی در زمان حیات پدرش حکومت را بدست گرفت ودر حدودپنجاه سال حکومت کرد .

دوران حکومت او سرآغاز دوران آرزو برای قطر بود، زیرا در دوران وی اقدامات زیر صورت گرفت :

۱ـ نیروهای عثمانی بطورکلی از قطر خارج شدند.

۲ـ قراردادی مشابه قرارداد صلح دائمی که میان شیخ‌نشینهای ساحل متصالح از یکطرف و انگلستان از طرف دیگر منعقد شدبود باانگلستان بامضاء رسید. باین‌ترتیب قطر طی‌پیمانی باانگلستان پیوند پیدا کرد .

۳ـ دراین دوران برای اولین بار نفت در سرزمین‌قطر بدست آمد .

۴ـ اولین نفتکش محتوی نفت در سال ۱۹۴۱ بندر مسیعید واقع درجنوب شرقی قطر را ترك کرد.

وی درحکومت خودموفق بود وتوانست باکمک ولیعهد وپسرش شیخ محمدبن‌آل‌ثانی دردل افراد ملت نفوذ کند.

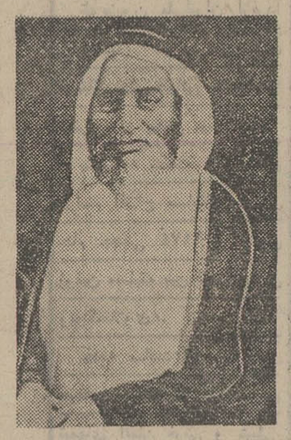
مرحوم‌شیخ حمدبن‌عبدالله بن‌قاسم‌بن حمدآل‌ثانی پدرارجمند امیر قطر

شیخ محمدبن عبداله بن‌قاسم آل ثانی در زمان پدرش روز هفدهم رجب سال ۱۳۶۷ هجری قمری درگذشت. شیخ‌عبداله‌تصمیم داشت زمام امور را بدست‌شیخ خلیفه بن‌حمد آل‌ثانی که از ذکاوت‌وهوشی‌سرشار برخوردار بود بدهد ولی بعلت‌جوانی شیخ خلیفه، شیخ‌عبداله ترجیح دادکه پسرش علی زمام امور رابدست گیرد. بشرط آنکه شیخ خلیفه بن‌حمد آل‌ثانی ولیعهد و سپس امیر امارت شود.

دوران پیشرفت درقطر

ولی اوضاع برخلاف وصیت پیش رفت . زیرا شیخ علی بنفع پسرش شیخ احمد (امیر سابق) کناره گرفت .

شیخ خلیفه از لحاظ محافل دولتی و ملی از سالها پیش در وضعی بود که میتوانستند حق قانونی خود را بازستانند . در اینباره افراد خاندان حاکم و افراد مردم از ایشان جانبداری میکردند ولی ایشان برای حفظ امنیت امارت سکوت را ترجیح دادند وچون اوضاع روزبروز بدتر میشد شیخ‌خلیفه ناچارشدند که دست به نهضت اصلاح‌طلبانه بزنند وبدین‌ترتیب تصحیح‌اوضاع در روز سه‌شنبه هفتم محرم‌سال ۱۳۹۲ هجری قمری مطابق با ۲۲فوریه ۱۹۷۲صورت گرفت و دوران تازه‌ای از پیشرفت و رفاهیت قطر آغاز شد.

قطر وصنعت

قطر در آغاز دهه ۱۹۷۰شاهد نهضت صنعتی‌عظیمی درطرحهای عمرانی‌و همچنین‌احداث‌بیمارستانها آماده‌کردن اراضی کشاورزی ایجاد جاده‌ها در سراسر امارت بود. قطر که ملتش بر صنایع ماهیگیری و صید مروارید تکیه داشت ، هنگامی که خود را در گردونه مناقشات و تحولات‌قرن بیستم یافت، سعی کرد که از برنامه‌های اصلاحی بهره‌برداری وازمنابع طبیعی خویش استفاده کند ودرآمد خود را از نفت در جهت برپا داشتن صنایع پیشرو بکار برد .

رشدصنعتی قطر

مرکز فنی رشد صنعتی ، که گروهی ازمهندسان برجسته‌درآن کار میکنند طرح‌ریزی برنامه‌های رشد صنعتی امارت و همچنین نظارت بر اجرای آنرا پس از تصویب زیر نظر گرفت و برای اینکه تصمیمات این مرکز که در راس هرم رشد صنعتی کشور قرار دارد ، سریعا بمرحله‌اجرا درآید ، مرکز مزبور مستقیمادر برابر والاحضرت شیخ خلیفه بن‌حمد آل‌ثانی امیرقطر مسئولیت دارد . دولت قطر سیاست تنوع اقتصادی را در صنایع خود بکارگرفته است. طبق این‌سیاست یک ارزشیابی‌کلی برروی‌امکانات طبیعی و انسانی صورت میگیرد.

نفت منبع‌اصلی درآمد

بااینکه نفت ۷۵درصد میزان کلی درآمدملی را تشکیل میدهد، بااینوصف قطر دارای منابع دیگری است که میتواند آینده روشن این امارت را تضمین‌کند.

علاوه بر صید ماهی که نیازمندی امارت را تامین میکند، کارخانه‌ای برای کنسرو ماهی جهت‌صدور بخارج تاسیس‌یافت، زیرا ماهیهای مناطق اطراف قطر از بهترین انواع ماهیها بشمار میرود .

البته باآغاز نهضت صنعتی درقطر، انظار متوجه‌برآوردن نیازمندیهای روزافزون بازارهای محلی گشت و بهمین‌جهت صنایع سبک از جمله (آجر، موزائیک ـ مرمر ـ گازهای صنعتی ـ وبعضی از صنایع آلومینیو‌مو آهن) توسعه‌یافت.

آمار موجود نشان میدهد که هم‌اکنون بیش‌از دویست‌موسسه وکارخانه در این صنایع به فعالیت اشتغال دارند.

دراین میان کارخانه‌سیمان‌سازی که درسال ۱۹۶۵تاسیس یافت، همچنان مهمترین کارخانه میباشد . این کارخانه در شهر امباب واقع است که‌تولید سالیانه آن بیش از یکصدهزار تن میباشد که چون تکافوی نیازمندیهای داخلی‌را نمیکند مطالعاتی در جریان است تا تولید آن تانیم میلیون تن افزایش یابد .

درقطر همچنین‌صنایع ویژه‌ای مواد غذائی وجود دارد که سعی میکند نیازمندی مردم را برآورده‌سازد ، مانند کارخانجات آردوفرهای‌نان‌پزی ، و شیرینی‌پزی»،کارخانجات آردقطر که درام سعید (شهر صنعتی قطر) احداث‌شده‌ازبهترین کارخانجات منطقه‌اطراف امارت میباشد .

قدرت تولید این کارخانجات روزانه بیش از پنجاه تن آرد و میزان انبار های آن تاهشت‌هزار تن حبوبات میباشد .

هزینه احداث این کارخانجات بالغ بریک میلیون و دویست‌وپنجاه هزار لیره استرلینگ شده است .

کودسازی

هزینه احداث کارخانه‌کودسازی ام‌سعید نیز به بیش از سی و سه میلیون لیره استرلینگ بالغ شده است . تولید روزانه‌این کارخانه نهصد میلیون متر مکعب آمونیاک ویکهزارتن متر مکعب‌اوره است که پس از تامین نیازمندی بازارهای داخلی بخارج صادر میشود .

ضمنا علاوه برپالایشگاه فعلی‌ام سعید که روزانه بیش از هفتصد بشکه نفت درآن تصفیه وفرآورده های مختلف بدست می‌آید ، هم‌اکنون احداث پالایشگاه دیگری درام‌سعید با قدرت پالایشی شش هزار بشکه در روز دردست اقدام میباشد .

سرمایه گذاری‌درقطر

دولت قطر سرمایه‌داران داخلی را برای بکارانداختن‌سرمایه های خود در صنایع ، بمنظور تقویت درآمد ملی تشویق‌میکندبهمین‌جهت دولت در اکثر اوقات در اغلب طرحها بانسبتی بیش ازنصف ، سرمایه‌گذاری‌میکندوبعضی اوقات‌هم با هزینه خود بعضی تاسیسات را بنامیکند تابخش خصوصی را بیش ازپیش به سرمایه‌گذاری تشویق نماید . از جمله دولت بندر ویژه‌ای برای کارخانجات سیمان‌وآرد درام‌سعید باهزینه خود احداث کرده است .

این بود گوشه‌ای‌ازنهضت‌صنعتی قطر واگر بازمان کوتاهی کمشاهد اینهمه پیشرفت بوده مقایسه شود، دورنمای درخشانی از نهضت صنعتی امارت قطر را در پیش‌روی ما قرار میدهد . این دورنماموجب شده است ملت قطر بالبخندی پرامید به آینده سرزمین خود بنگرند .

تسهیلات بهداشتی

بهداشت مجانی برای اهالی قطر

بیمارانی که معالجهٔ آنها در قطر میسر نباشدبه‌خارج‌اعزام‌میشوند

توسعه آموزش

آموزش درقطر مانند سایرکشور های عربی از مرحله «مکتب‌خانه» آغاز شده است ... در این مرحله آموزشی فقط منحصر به خواندن وحفظ کردن قرآن مجید بود.

قطر ازسال ۱۹۵۶ شاهد آغاز آموزشی براساس سیستمهای جدید شد واولین برنامه تحصیلی هماهنگ باتربیت محلی وضع گردید . مراحل سه‌لانه آموزشی (ابتدائی ـ دوره‌اول متوسطه‌ـدوره دوم متوسطه) تعیین و بطورمرتب برتعداد دانش‌آموزان افزوده گشت .

آمار دانش‌آموزان در سال ۱۹۷۲ به ۲۰۹۷۹ نفر رسیدکه ۹۰۹۶ نفر دختر بودند تعداد مدارس درحدودیکصد باب مدرسه است که در تمام‌شهرها وروستاهای امارت پراکنده شده است. چهل باب از این تعداد به مدارس دخترانه اختصاص یافته است تعداد معلمین قطر بیش از یکهزارو سیصدنفرمعلم است که درحدود ششصد نفر آنان زن میباشند .

درسال ۱۹۵۸ اولین گروه دانش‌آموزان دوره ابتدائی فارغ‌التحصیل شدند و بدنبال آن دوره های متوسطه تاسیس گردید. سپس دوره های فنی و تخصصی مانند مدرسه صنایع ـ آموزشگاه دینی ـ دانشسرا ی‌پسران و سپس دختران بمنظور تربیت معلمان پسر ودختر برای دوره های ابتدائی دایر گردید .

پس از مدتی مدرسه متوسطه بازرگانی و آموزشگاه مدیریت نیز درقطر افتتاح شد .

آموزش مجانی

درقطر آموزش در تمام مراحل از اول ابتدائی تاپایان تحصیلات متوسطه و دانشگاهی مجانی‌است. مدارس روزانه و شبانه قطر برای تمام علاقمندان به تحصیل چه از اهالی قطر وچه سایرخارجیان باز است .

علاوه برآن این مدارس وسائل رفت و آمد و کتاب و نوشت‌افزار را بطور مجانی در اختیار دانش‌آموزان قرارمیدهد .

دولت قطر برای اینکه دانش‌آموزان تحصیل درمدارس فنی و آموزشگاه دینی‌تشویق شوند حقوق ماهانه‌ای برای دانش‌آموزان این رشته‌ها در حدود ۱۳۵ تا ۳۲۵ ریال قطری در ماه تعیین کرده وعلاوه‌برآن بدانش‌آموزان نیازمند ماهانه ۵۰ تا ۲۵۰ ریال ـ ریال قطری بعنوان کمک میپردازد . ضمنا برای آسایش دانش‌آموزانی که ازسایر قسمتهای امارات برای تحصیل به شهر دوحه میروند، یک قسمت شبانه‌روزی‌دائرشده که وسائل زندگی‌رابطور مجانی در اختیار دانش‌آموزان قرار میدهد .

تسهیلات آموزشی

آموزش مجانی‌ازدبستان‌تادانشگاه

حقوق ماهانه‌برای‌دانش‌آموزان‌قطر

دانش‌آموزان قطر به هزینه دولت بخارج اعزام میشوند

حضرت شیخ خلیفه بن‌حمد آل ثانی امیر قطر

وزارت آموزش و پرورش درمان مجانی دانش‌آموزان را درداخل وخارج فراهم میسازدومسافرتهائی برای آنان درداخل وخارج به هزینه خود ترتیب میدهد .

دانش‌آموزانی که دوره دبیرستان را بپایان میرسانند ، باهزینه دولت‌برای‌ادامه‌تحصیل دانشگاهی بخارج اعزام میشوند .

بهداشت برای‌مردم

دولت قطر برای تدوین یک طرح کامل جهت خدمات پزشکی در قطر در حال حاضر و برای پانزده سال آینده قراردادی با یک سازمان مشورتی بین‌المللی انگلستان منعقد ساخت . این سازمان از زمان عقد قرارداد سرگرم مطالعات خود میباشد و از طرف دولت قطر تسهیلات کافی دراختیارگذاشته شده‌است. از پیشنهادهائی که برای مطالعه به سازمان مزبور داده شده‌می‌توان این پیشنهادها را نام برد :

تقسیم‌کردن امارت به دمنطقه بهداشتی برحسب میزان جمعیت در هریک از مناطق و احداث یک مرکز بهداشتی در هریک از مناطق دهگانه . این مرکز باید مجهز به یک پزشک مرد و یک پزشکزن ویک آزمایشگاه‌کوچک باشد. دراین مرکز همچنین باید یک ناظر بهداشتی و یک ناظر اجتماعی بکار مشغول باشد.

مراقبت مادران ونوزادان

ازوظایف ناظر بهداشت‌مراقبت وضع مادران و نوزادان از وظایف ناظر اجتماعی بررسی مشکلات اجتماعی آن منطقه می‌باشد تابرای حل‌آن پیشنهادهائی ارائه وباهمکاری وزارت امور اجتماعی نسبت بمحل آن اقدام نماید.

تاسیس یک زایشگاه والحاق آن به بیمارستان عمومی تا

بقیه در صفحه مقابل

مهمان عالیقدری که از ایران دیدن‌می‌کند

شیخ سحیم بن‌حمدآل‌ثانی وزیر امور خارجه امارت

قطر مهمان عالیقدری که اینک سرگرم بازدید از ایران است سیاستمداری است برجسته که لبخند او هیچگاه سیمایش را ترك نمی کند . وی با درایت و ذکاوت خود توانسته در مدت کوتاهی موقعیت و مقام ممتازی در صحنه دیپلماسی اعراب کسب و تعجب ناظران سیاسی و روزنامه‌نگاران جهان سیاست اعراب را برانگیزد .

با اینکه شیخ سحیم مشاغل و گرفتاری های زیادی دارد. بااین وصف از تمام مهمانان خود باگشاده‌روئی و لبخند همیشگی خود استقبال میکند و مهمانان خویش را تحت تاثیر قرار می دهد .

قسمت اعظم روابط متین سیاسی قطر با سایر دولت هابانگیزه وجود شخصیت بزرگ مرد قدرتمند سیاست قطر بوجود میاید .

آینده‌ای درخشان در انتظار این مرد سیاست وروز هائی درخشان در انتظار آینده سیاسی قطر میباشد.

دانش آموزان در سراسر قطر به تحصیل عشق میورزند .

نگاهی به‌روابط «ویژه» ایران وقطر

قطر روز دهم شهریور ماه۱۳۵۰ رسما استقلال خودرا اعلام کرد واز آن تاریخ بعنوان یك کشور مستقل در خلیج‌فارس ، حیات جدیدی راآغازنمود. بعد از اعلام استقلال قطر ، ایران به عنوان نخستین کشور جهان استقلال قطر راپرسمیت شناخت.

خبر استقلال قطر همانموقع در محافل سیاسی و اجتماعی تهران با خوشوقتی کامل روبرو شد و وزیر خارجه وقت ایران یادآور این نکته گردید که مناسبات میان ایران و قطر همواره نمونه‌ای از مناسبات دوستانه‌و همکاریهای ثمربخش میان مردم این منطقه از جهان بوده‌است‌واین مناسبات با استقلال قطر توسعه و تقویت‌بیشتری خواهدیافت.

وزیرخارجه ایران در پاسخ‌بیك پرسش گفته بود ایران مصمم است باکشور نو خاسته قطر روابط سیاسی برقرار کندو در ادامه این هدف ، سفارت ایران دراین کشور بزودی‌دایر خواهدشد.

بازدید بازرگانان قطر

یك هیات از بازرگانان قطری پس‌از اعلام استقلال این کشور ضمن سفر به ایران از تاسیسات صنعتی وواحد های عمرانی کشور بازدید کردند.

در فروردین ماه ۱۳۵۱ ، احمدبن محمدالعطیه نخستین سفیر قطردردربار شاهنشاهی به تهران آمدو ضمن‌تقدیم استوار نامه های خود به پیشگاه شاهنشاه آریامهر شرفیاب‌گردید .

بدنبال تعیین نخستین سفیر قطر دردربار شاهنشاهی ، ابوالحسن بختیار سفیر جدید ایران در قطر در بهمن ماه ۵۱ استوارنامه‌های خودرا تقدیم امیر قطرکرد.

روابط اقتصادی دو کشور

آمار روابط اقتصادی قطر وایران نشان میدهد که این روابط میان دو کشور روزبروز افزایش یافته است .در سال ۱۹۷۳ واردات قطر از ایران‌نسبت به سال گذشته‌افزایش محسوسی‌داشته است ، بطوری که مجموع واردات‌این کشور ازایران بالغ‌بر ۱۲٫۵۷۶٫۰۰۰ ریال قطری گردیده است .

مهمترین کالائی که قطر ازایران خریداری کرده بقرار زیر است :

گوسفند، گاو، شتر ، مرغ‌زنده، چوب ساختمانی ، چوب سوخت، برنج، بیسکویت، تخم‌کاشتنی ، جو، گندم ، ذرت،سبزیجات تازه، میوه تازه، پیاز، سیر، سیب زمینی ،فندق،گردو، پسته، بادام، عدس، بادام، میوه‌خشك، کنسرو سبزیجات ، کنسرو ، روغن نباتی، شیرینی‌جات، چای، مواد مخلف‌غذایی، روغن موتور، آسفالت، روغن حیوانی، فلفل زرد ، هل ، سیگار ،نوبون، رنك، رب ، رجه‌فرنگی ، مرمر، نمك، پودر رختشوئی ، عطر، لوازم پلاستیکی، کفش،کیف، لوله‌های لاستیکی، طناب، پنبه، حوله، منسوجات مختلف، چادر ، شیشه، چوب،سقف ، آهن، آلومینیوم، سیم، موتورهای دیزلی، چرخ خیاطی، قطعات یدکی موتور، تلویزیون، بشکه خشك، یخچال، پوشاك بهداشتی ،لوازم بهداشتی ، پارچه، لوازم فلزی دفتر و منزل ،لوازم موسیقی، اسباب بازی ، ضبط صوت‌وترازو.

همچنین صادرات قطر به ایران در سال ذکر شده فوق بالغ بر ۳٫۶۶۹٫۰۰۰ ریال قطری بوده است . کالاهائی که قطر بهایران صادر نموده از قرار زیر بوده‌است:

میوه های تازه ،قطعات یدکی اتومبیل ، موتور های دیزلی، رنك ، چای ، موتور ، پارچه و پوشاك برنج، کالا های مختلف ،صنایع‌چوبی ،شکر، پوست ، پشم ،عینك، اتومبیل ،کولر.

دولت قطر وسایل رفاه و رفت وآمد دانش آموزان را در مدارس قطر فراهم میسازد .

قطر، فردا یک سرزمین صنعتی خواهد شد

آموزش حرفه‌ای برای توسعه صنایع در قطر گسترش یافته است .

حکمرانی در قطر از گذشته تا امروز

حکومت شیخ خلیفه دوران پیشرفت را نوید میدهد

مدارس قطر از کتابخانه های مدرن برخوردار است

پول در قطر

واحد پول قطر ریال قطر ودوبی است که به یکصد درهم تقسیم میشود. اسکناس های قطر یك، پنج، ده، بیست وپنج ، پنجاه و یکصد ریالی است. سکه های پولی قطرهم عبارت ازیك و پنج و ده وبیست و پنج وپنجاه درهمی میباشد. یك ریال قطر معادل یك شلینك ونه پنی انگلیسی و برابر با ۱۸۶۶۲۱ گرم طلااست.

سالن فرودگاه مدرن دوحه

بانك قطر

بانك قطر طبق فرمانی که درسال ۱۹۶۴ صادرشد، باسرمایه چهارده میلیون ریال تاسیس یافت و سه سال بعد یعنی در سال ۱۹۶۹ سود این بانك ۱٫۴۴۰٫۰۰۰ ریال بالغ گردید.

یکی از شعب این بانك درخیابان مشیرب وشعبه دیگری ازآن درفرودگاه بین‌المللی دوحه قراردارد.

در قطر بانکهای خارجی هم فعالیت دارند که می توان ازمیان آنها ازبانك صادرات ایران، بانك عربی ، بانك شرقی ، یونایتد بانك ، بانك عمان ، فرست ناسیونال سیتی بانك وبانك انگلیس برای خاورمیانه نام برد.

دورنمای درخشان نهضت صنعتی قطر

علاوه بر نفت، درقطر منابع دیگری وجود دارد که آیندهٔ این امارت را تضمین میکند

بقیه از صفحه مقابل

بدینوسیله کلیه خدمات درمانی در یک منطقه متمرکز گردد.

والاحضرت شیخ خلیفه بن‌حمد آل ثانی امیر دولت قطر به یکی از دفاتر بزرگ مهندسی دستور دادند برای احداث بخش تازه‌ای مرکب از ۱۵۲ اتاق جهت الحاق به بیمارستان عمومی نقشه‌ای تهیه نماید تا بیمارستان بخشهای جراحی عمومی ـ جراحی استخوان ـ اطفال ـ امراض داخلی و غیره) مجهز گردد.

معالجه درخارج ازقطر

هر بیماری درقطر در هرمقامی که‌باشد چنانچه درمانش درداخل قطر میسر نباشد از طرف پزشک معالج و یا بدستور وزیربهداری ویامدیرخدمات‌پزشکی به‌کمیسیون پزشکی معرفی میگردد .

این کمیسیون که مسئولیت معالجه درخارج را بعهددارد مرکب از روسای بخشها در بیمارستان عمومی میباشد . کمیسیون مزبور وضع بیمار را مطالعه و نتایج مطالعات خود را طی گزارشی به وزیر بهداری تقدیم میدارد و وزیر بهداری دستور تامین اعتبار و اعزام بیمار را به خارج صادر میکند.

الخور

دومین شهر قطر پس ازدوحه و قدیمی ترین آنهاشهرالخور است که‌در کنار آب و بعمق سه کیلو متری خشکی قرار دارد . این شهر همچنین‌دارای بندری قدیمی‌برای‌لنگرانداختن کشتی های باظرفیت متوسط میباشد . این شهر دارای دو مدرسه ابتدائی ویك‌بیمارستان است و در ۵۶ کیلو متری دوحه در سمت شمالی ودرکنار ساحل شرقی واقع است .

دخان :

شهری است نوین که پس از استخراج نفت در قطر ساخته شد و در نیمه ساحل غربی قرار دارد دراین شهر دو مدرسه ابتدائی از طرف وزارت‌آموزش و یك مدرسه صنعتی از طرف شرکت نفت وجود دارد و با شهر دوحه ۱۰۸ کیلو متر فاصله دارد.

ام‌سعید

در ساحل شرقی شبه‌جزیره و در جنوب دوحه‌و در فاصله ۳۷ کیلومتری آن واقع است. ام سعید مقر شرکت نفت‌قطر وبندر صدور نفتی وبندرنخست بازرگانی است که دارای پالایشگاه نفت هم میباشد.

در قطر تعداد زیادی روستا در اطراف شبه‌جزیره و هر منطقه‌ای که دارای آب شیرین وزمین‌حاصلخیز و چراگاه باشد به چشم‌می خورد . مهمترین روستاهای قطر :«وکره »» در جنوب میان ام‌سعید و دوحه و «ام صلال» و «رویس » و «ابوالظلوف »در شمال می باشند.

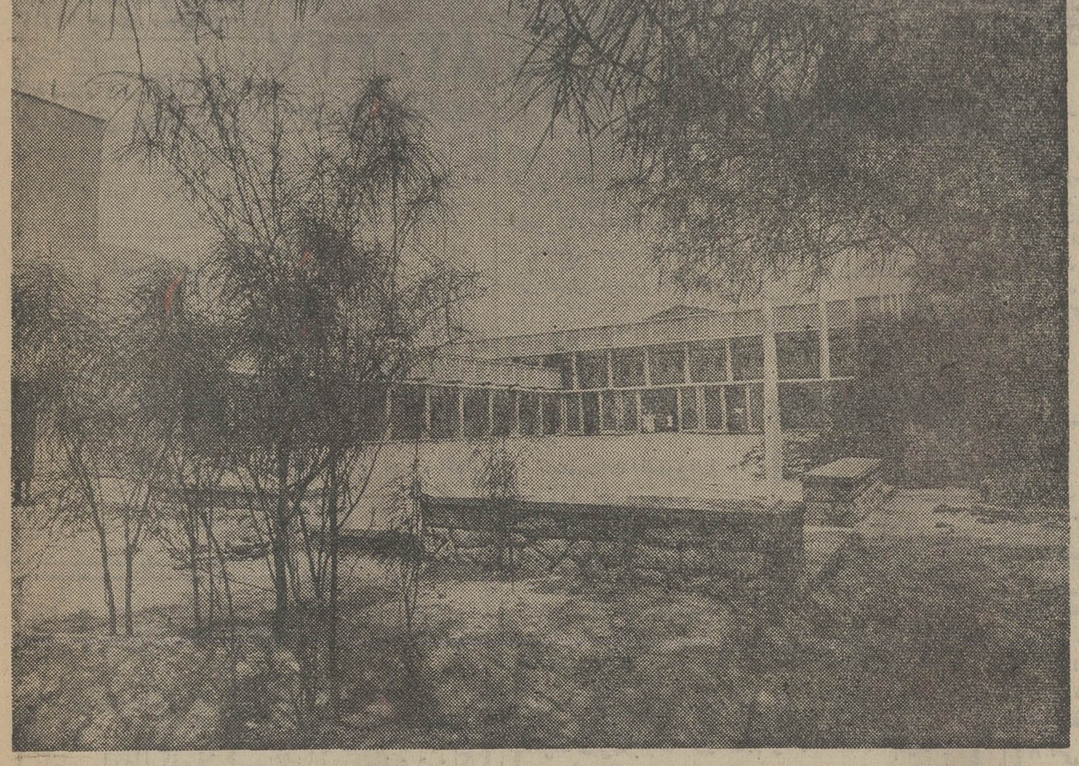

نمای بیمارستان عمومی در ناحیه‌رمیله در دوحه که دارای‌سیصدتختخواب است.

شهرهای مهم قطر

دوحه :

پایتخت قطر در میانه‌ساحل شرقی قطر در کنار ساحلی آرام‌و زیبا قرار دارد. جمعیت آن‌در حدود هفتادو پنجهزار نفر است که اکثریت آنان‌به کار های آزادو بازرگانی و مشاغل اداری و فعالیت در شرکت ها اشتغال دارند.

دوحه دارای بندری است متوسط که کشتی هائی با ظرفیت متوسط در کنار آن لنگر میاندازند .

دوحه دارای ۱۲۰ مسجد، سه بیمارستان بزرك دولتی ، سه دبیرستان، یك آموزشگاه مدیریت ، یك دانشسرای پسران ، یك آموزشگاه دینی ، دو مدرسه صنعتی ، ۱۳ مدرسه ابتدائی دخترانه و پسرانه و همچنین ادارات دولتی و دفاتر کمپانیهای نفتی میباشد .

شهر دوحه از وجود ساختمان های مدرن وزیبا، فروشگاه های بزرك که کالا های سراسر جهان‌را بفروش میرساند برخوردار است . از بخش های مهم‌شهر دوحه

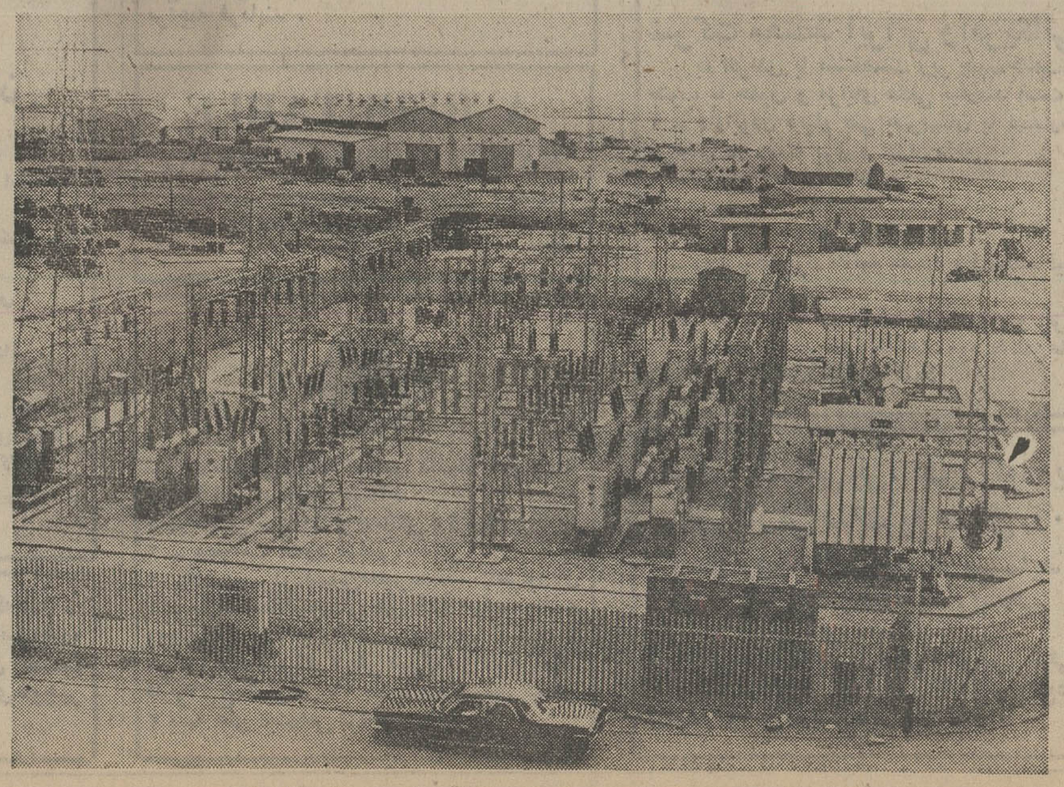

گوشه‌ای از کارخانه تولید برق در «راس ابوعبود» که نقش عمده‌ای درتوسعه صنایع قطر دارد .

یکی از آزمایشگاه های پزشکی در قطر

نیازمندیهای اطلاعات تلفنی آگهی قبول میکند

۳۱۱۲۲۴-۳۱۱۲۲۵
۳۱۱۲۲۹-۳۱۱۲۳۰

اثاثیه

فروش دست دوم

چهارتخته قالیچه کوچک ، دوربینهای عکاسی ، رادیوگرام ضبط مبلهلوازم منزل چادر صحرائی و وسایل کوهنوردی بعلت مسافرت بفروش میرسد ۶تا۸ بعدازظهر خیابان قدیم شمیران مقابل پارک کورش‌کوی پیروز پلاک ۶۶ مراجعه نمایند.
۱ـ۲ آ ـ ۵۴۰۸

حراج فوری

دو دستگاه ماشین حسابداری مارك NCR مدل ۳۱و۳۲ (۱۰کنتور فارسی) در وضعیت بسیار عالی بفروش میرسد . علاقمندان میتوانند بعداز ظهر ها با تلفن ۴۱۱۹۸ تماس حاصل فرمایند .

بعلت تغییر محل مقداری‌اثاثیه منزل وانواع لباس در روز های ۲۱ و ۲۲ و ۲۳ خردادماه بفروش میرسدیوسف‌آبادخیابان بیستم بعدازچهارراه دوم پلاک ۱۶ تلفن ۶۳۲۸۸۳
آ ـ ۵۵۸۱

خرید

بازرگانی فرش کیهان ۸۳۰۹۰۴ و ۸۲۳۷۷۶
خریدار نقدی همه رقم فرش کهنه‌و نو جهت‌صادرات‌روزولت میدان ۲۵ شهریور .

نمایشگاه فرش شایان تلفن ۶۶۱۰۶۹
بهترین خریدار فرش و قالیچه های کهنه و نوبا قیمت عادلانه جهت صادرات

فروشگاه‌آستارا۹۲۶۴۰۲
خریدار یخچال‌تلویزیون فرش وکلیه لوازم منزل

ایران فرش ۷۷۴۹۷۲
فرشهای کهنه و سایرلوازم‌منزل بهرمبلغ نقدابیشتر از سایرین خریداریم تلفن ۷۷۷۰۲۵

فرش کارلو ۴۲۶۴۱
هرنوع فرش شما را عادلانه جهت صادرات خریداریم

فروشگاه آسیا۹۲۲۸۳۲
خریدارفرش یخچال‌برقی ونفتی تلویزیون و غیره

فروشگاه آریا ۹۲۹۳۹۳
خریدار فرش وسایر لوازم‌منزل

فرش میرزائی
خریدار فرش کهنه‌ونو۷۵۲۶۹۰

فرش‌زنجانی۳۴۹۴۳۸

شستشوی مبل وفرش

دوراکلین‌سرویس‌امریکا
با تکنیک‌برتر گرانتر مطمئن‌تر تلفنهای ۸۴۸۳۹۵ و ۸۴۸۳۹۶و ۸۴۵۶۸۳

کلین‌سرویس‌خشکشوئی
مبل فرش و موکت با دستگاه منحصر بفرد وخشکشوئی‌پرده هر تخته ۵۰ ریال با نصب مجانی تلفن ۹۵۲۵۴۶

لیدرهوم سرویس
خشکشوئی مبلمان، موکت،فرش در منزل یا محل کار شما تلفن ۸۵۶۵۴۹

کارخانه‌قالیشوئی‌اطلس
تلفن ۹۵۲۵۴۶ و ۹۷۵۴۳۰

خشکشوئی مبلمان‌ادیب یکدست ۵۰ تومان
خشکشوئی پرده‌بانصب مجانی درجاجی خود ۹۵۶۵۶۵

کارخانه قالیشوئی‌ادیب تلفن های
۹۵۶۵۶۵ـ ۹۵۲۴۵۴ـ ۹۵۸۹۵۰

کلین ماستر سرویس
خشکشوئی مبلمان فرش‌موکت در محل تلفن ۸۳۳۷۲۷

تعمیرات

تلویزیون

تعمیرگاه تلویزیون الکترون ـ تائید وزارت کار
۷۶۳۶۸۲
تعمیر تلویزیونهای R.C.A-R.T.I شاوب‌لورنس . فیلیپس . سیپرا تلفونکن و سایر مارکها سرویس مجهز سیار در شهروشمیرانات

تعمیرگاه تلویزیون های تلفنکن ،شاوب لورنس فیلیپس ، آر ،تی، آی‌و سایر مارکها ۷۷۶۹۴۴

تعمیر تلویزیون نصب آنتن تمام کانال ۷۶۴۱۹۳

سرویس تلویزیون گارانتی تلفن ۶۲۸۳۷۱
سرویس‌سیار R.C.A-R-T-I سیپرا مدیاتور جنرال الکتریک وگراندیک بویژه شمیرانات .

تعمیرگاه مجاز
آر.تی.آی شاوب‌لورنس
مربی ۷۵۵۴۵۰ فوری

۸۲۸۳۴۷
تعمیر فوری تلویزیون

تلویزیون فوری‌در منزل تعمیر میشود ۵۴۷۵۴۶

کولر

نصب و سرویس کولر کانال کشی فوری تلفن
۷۹۳۸۹۷

سرویس و نصب کولر و تعویض پوشال فوری ۷۶۵۸۹۴ و ۷۶۰۹۹۳

سرویس و نصب کولر
۷۹۶۱۰۳

نصب و سرویس کولر فوری تلفن ۳۴۴۱۷۳

نصب سرویس کولر ـ ابگرمکن فوری ۹۵۸۹۰۲ ـ ۳۱۸۴۱۴

سرویس کولر و یخچال فوری تلفن ۸۳۶۸۳۷

کولر آبگرمکن کانال کشی‌ساختمان۷۶۵۲۶۴

راهنمای سرویس
ارت
درسراسرکشور
۹۶۲۰۴۵
ازساعت ۷½ صبح تا ۷½ بعدازظهر

سرویس کولر و یخچال فوری تلفن ۸۲۱۰۶۱

سرویس کولر

بامایع ضد زنگ۳۵تومان‌پوشال مدل ۴۰۰۰ و مدل ۶۰۰۰
۵۵ تومان
نصب کولر ۱۲٪
تلفن ۳۴۴۶۸۰
۱ـ۳ آ ـ ۵۳۴۳

سرویس کولر و یخچال فوری تلفن ۸۳۶۸۳۶

سرویس کولر

تاسیسات شوفاژ
شرکت مهندسی جو آماده پذیرش مراجعین محترم می‌باشد
تلفن ۸۳۷۵۰۰

سرویس‌کولرو آبگرمکن فوری تلفن ۴۷۷۹۹

یخچال

تعمیرگاه سید حسین تعمیرهمه‌نوع‌لباسشوئی یخچال‌آبگرمکن۸۸۲۴۳۸

تعمیرات یخچال
۷۹۳۸۹۷

تعمیر یخچال آبگرمکن فوری تلفن ۷۹۱۶۶۷

تعمیرگاه‌یخچال‌فریجیدر
اثاث یدکی موجودتلفن۸۴۸۷۵۶

تعمیریخچال فریژیدر ۸۳۹۲۲۵

شوفاژ شرکت آبید

تاسیسات تعمیرات
نصب و سرویس هر گونه کولر ، یخچال ، اجاق‌گاز ، ماشین لباس شوئی .
تلفن ۸۳۵۷۲۴

فروش اتومبیل

بی . ام . و ۲۰۰۲
۱۹۷۴
با شرایط مناسب‌بفروش‌میرسد تلفن ۸۴۴۹۷۲

حواله بنز ۷۴ فروشی در آلمان
یکدستگاه بنز ۲۸۰ اس مدل۷۴رنك‌برك‌کاهوئی باپیش پرداخت ۱۵۰۰۰ مارك تاریخ‌تحویل‌اواسط تیر ماه باوکالت‌بفروش میرسد تلفن ۹۲۱۶۴۳

سیتروئن فرانسوی مدل ۶۵ مقطوع ۴۵۰۰ تومان تلفن ۷۹۵۴۳۵

بنز ۲۳۰ اس
سفارشی مدل ۶۶ با کولر رادیو ۵ موج شیشه رنگی فرمان هیدرولیک ترمز دیسک تلفنهای سفارت امریکا فرعی ۲۲۶۶
آ ـ ۵۵۳۵

فورد کاپری ۲۶۰۰
لوکس جی‌تی مدل دسامبر ۷۱ بفروش میرسد تلفن ۸۲۵۲۸۵و ۸۲۶۱۶۷ داخلی ۰۸
۱ـ۲ آ ـ ۵۵۹۴

مورد نیاز
شورلت ۶۵ شیری خریداریم تلفن ۹۵۸۵۱۵

وانت پیکان یا آهوبطور نقد و اقساط خریداریم تلفن ۸۲۷۷۲۱

فروشگاههای اتومبیل

پیکان نو اماده نقد و اقساط شاهرضا چهارراه گرگان پلاک ۱۰۶۸

برای اتومبیل شما

کولر اتومبیل

ساخت امریکا
مخصوص شورلت ایران
فورد، کاپری ، موستانگ ، پنیو ، کامارو ، شورلت، پژو ، پونتیاک ، اوایل و غیره .
شرکت‌سهامی خاص تهران ـ موتور .
تلفن ۳۹۳۶۵۸ و ۳۱۷۱۹۸
آ ـ ۵۵۴۰ ۱ـ۷

کرایه

اتو لوکس
اتومبیلهای تشریفاتی با راننده برای داخل و خارج از تهران میدان فردوسی تلفن۸۲۱۲۷۰ و ۸۲۶۶۰۵

فرانس تاکسی
اتومبیلهای‌تشریفاتی‌تلفن ۶۳۶۴۵۷و۶۳۶۴۵۸

کالج بار
بارکش شهر وحومه
۶۶۱۱۱۱-۴۱۱۱۱

مورد نیاز
به تعدادی پیکان مدل بالا با راننده نیازمندیم تخت طاووس شرقی خیابان میرهادی پلاک ـ ۸۹ و ۹۱
۱ـ۲ آ ـ ۵۵۶۳

استخدام

استخدام میشوند

زن و شوهری بدون فرزندکه بتوانندکارهای منزل را انجام دهند بطور شبانه روزی استخدام میشوند داوطلبین به خیابان روزولت خیابان نامجو (شمال امجدیه) شماره ۳۱ مراجعه نمایند

آگهی استخدام برق‌کار
یک واحد بزرگ تولیدی در شهر صنعتی البرز (قزوین) تعدادی برق‌کاردرجه۲با حداقل ۲ سال سابقه کار استخدام میکند ، از متقاضیان متمنی است مشخصات کامل خود را همراه بایک قطعه عکس‌حداکثر تا۳۰ خرداد ۵۳ به صندوق پستی ۲۰۴۴ ارسال دارند .
۱ـ۳ آ ـ ۱۸۸۴

منشی با تجربه مسلط به زبان انگلیسی و تایپ فارسی‌ولاتین با حقوق مکفی استخدام‌میشود با صندوق پستی ۱۲٫۱۵۳۵ مکاتبه شود .
آ ـ ۵۲۷۱

بانوئی برای سرپرستی‌وخدمت خانواده دو نفری با حقوق مکفی نیازمندیم . تلفن ۳۰۴۴۹۷ یا ۳۰۲۴۱۳
آ ـ ۵۳۳۰

دو نفر دیپلمه دارای معافی دائم و تجربه کافی در امور حسابداری مورد نیاز است . ماشین‌نویس‌فارسی و لاتین‌برای قسمت تلفن مورد نیاز است . تلفن ۱۴ ـ ۸۵۲۰۱۱

پزشك عمومی

بیکنفر پزشک جهت اشتغال درکارخانجات شرکت‌فخرایران ۸۴ کیلومتری تهران‌ـ قزوین نیازمندیم تلفن ۴۷۰۵۸
۱ـ۲۶ آ ـ ۳۴۲۵

تعدادی مکانیک ماشین‌آلات ساختمانی باسابقه جهت‌کارگاه شیراز احتیاج است با تلفن ۸۲۷۰۱۷ تماس گرفته شود .

استخدام نگهبان

سه‌نفر نگهبان استخدام میشوند
خیابان‌آیزنهاورروبروی وزارت کار شماره۴۳۲ شرکت سهامی تولیما ، مراجعه۴الی۶بعد ازظهر

کارمند

شرکت سهامی خاص‌ریسندگی‌و بافندگی فخر ایران بیکنفر دوشیزه با حداقل تحصیلات دیپلم متوسطه که آشنائی کامل به ماشین‌نویسی فارسی ولاتین داشته باشد برای تمام روز نیازمند است .
داوطلبان میتوانند به اداره کارگزینی شرکت واقع‌درخیابان حافظ ساختمان بانک‌کار طبقه ۱۹ و یا تلفن ۴۷۰۵۸ مراجعه نمایند .
شرکت فخرایران
۱ـ۳ آ ـ ۵۵۸۶

به یك مدیر امور اداری باحداقل ۵ سال سابقه کار در کارگزینی و آشنا به امور کارگری‌با داشتن درجه تحصیلی لیسانس نیازمندیم داوطلبان به صندوق پستی ۲۴۴۴ مکاتبه نمایند .

بخانم یا آقائی که در امور سفارشات خارج (بانک، گمرک، بیمه‌وحمل‌ونقل)تجاربی‌داشته باشد نیازمندیم لطفا باصندوق پستی شماره ۹۲۹مکاتبه‌فرمائید
۱ـ۲ آ ـ ۵۵۲۶

به‌چند فروشنده که حداقل ۵ سال سابقه در این کار داشته باشند نیازمندیم داوطلبان با صندوق پستی ۱۲۱۲ـ۱۱ تهران‌مکاتبه نمایند .

آگهی استخدام
شرکت سهامی ساختمانهای کشوری برای کارخانجات پارکت‌سازی و کرکره سازی خود به تعدادی آهنگر ـ نقاش وراننده که حداقل دارای تصدیق شش‌ابتدائی‌ویاگواهی پیکار با بی سوادی باشد نیازمند است .
طالبین با در دست داشتن دفترچه پایان خدمت بدفتر شرکت خیابان شاهرضا مقابل لاله‌زارنو کوچه فتوحی مراجعه نمایند .
۱ـ۳ آ ـ ۵۵۶۰

یکنفر تکنیسین
دستگاههای سنگشکن که‌بزبان انگلیسی آشنائی داشته باشد مورد نیاز است علاقمندان از ساعت ۹ الی ۱ بعدازظهربا‌تلفن ۸۲۹۰۳۴ تماس بگیرند .
آ ـ ۴۰۴۹

آگهی استخدام
چند نفر مرد خیاط بچه‌گانه دوز نیازمندیم تلفن ۷۹۶۴۵۱

شرکت جیوه

بچندنفر کارگر ساده نیازمند است خیابان نادرشاه نبش خیابان۲۱

شرکت پس‌انداز و وام مسکن کورش بزرك استخدام میکند
یکنفر ماشین‌نویس مجرب با حداقل ۳ سال سابقه کار و دیپلم کامل‌متوسطه مورد نیاز فوری است .
شاهرضا بین فرصت‌وایرانشهر پلاک ۳۹۶
آ ـ ۸۲۴۶۶

یك شرکت تولیدی به یکنفر برقکار فشارقوی که حداقل۱۰سال سابقه کار داشته باشد احتیاج دارد علاقمندان با تلفن ۶۶۸۵۳۹ از ساعت ۸ صبح الی ۳ بعد از ظهر تماس بگیرند .

موسسه‌مهندسین‌مشاور برای کار های راهسازی تونل و ساختمان در اصفهان چندنفرمهندس راه و ساختمان‌باسابقه و تجربه کافی باحقوق مکفی استخدام مینماید خواهشمند است شرح سوابق کامل خود رابه راهنمای شماره ۱۲۰۳ روزنامه اطلاعات ارسال فرمائید .

استخدام میشود
والسکار باتجربه ۴نفر .
پرسکار ۳نفر باحقوق مکفی استخدام میشوند باتلفنهای ـ ۸۳۷۴۸۷ـ۱۹ دایره کارگزینی بعدازساعت ۴ تماس حاصل نمایند .
۱ـ۲ آ ـ ۵۴۸۶

بچندنفر کارگر دستدوز و چرخکار نیازمندیم‌تلفن۳۱۱۲۷۹ تماس بگیرند .
۱ـ۳ آ ـ ۵۲۳۳

استخدام دبیر
بچندنفردبیر دروس مختلف‌دوره دبیرستان نیازمندیم بین ساعت ۱تا۳ بعدازظهر تلفن۶۶۲۲۳۵
۱ـ۳ آ ـ ۵۵۶۶

تعدادی برق‌کاردرجه‌یك و مکانیك درجه یك وبنا مورد احتیاج است . متقاضیان به آدرس ۱۴ کیلومتری‌جاده‌مخصوص کرج کارخانه علاالدین مراجعه نمایند

به یک نفر منشی مردیازن تمام وقت نیازمندیم تلفن ۶۶۵۰۴۹ لطفا بین ساعت ۲ تا۵ تماس بگیرید .
آ ـ ۵۵۹۳

استخدام
۱ـ قالبساز درجه یک ودو
۲ـ تراشکار .
۳ـ صفحه‌تراشکار
شرایط استخدام دارا بودن معافیت دائم یا برگ‌خاتمه‌خدمت همه روزه از ساعت ۸ الی۲ بعدازظهر به نشانی جاده قدیم کرج خیابان بیمارستان شماره دو بیمه روبروی خلیج مرکزی شرکت‌صنعتی‌اژورتلفن۹۵۶۹۷۶ مراجعه شود .
۱ـ۳ آ ـ ۵۶۰۸

محصلین دبیرستانی با روزی
۲ ساعت کار و درآمد خوب استخدام شوید فرح جنوبی بالای‌تخت طاوس کوچه باغ شماره ۶۰

بتعدادی کارگر در و پنجره ساز و اسکلت ساز مورد نیاز است تلفن ۷۸۲۱۵۲

بدونفر کارگر فنی
(لوله‌کش‌ـ تهویه مطبوع‌ـبرق) وسه‌نفر کارگر نظارت‌کارودونفر نگهبان نیازمندیم . داوطلبان‌به تلفن شماره ۳۱۲۲۲۳ مراجعه نمایند .
۱ـ۲ آ ـ ۸۲۶۰۵

شرکت‌ترموآیس تکنیك بافراد ذیل نیازمنداست
۱ـ خانم ماشین‌نویس بامدرک سیکل ببالا یکنفر .
۲ـ سرویس کار حرارت‌مرکزی و تهویه مطبوع با مدرک ششم ابتدائی ۱۰ نفر دارندگان گواهینامه رانندگی حق تقدم دارند .
طالبین به آدرس:پشت‌داروخانه تخت جمشید خیابان‌رشت‌کوچه بوستانی پلاک ۱۱۶ یا بتلفن‌ـ ۶۶۲۹۲۴ مراجعه نمایند .
آ ـ ۵۵۷۷

شرکت ایرانی تولید اتومبیل های سیتروئن (سهامی خاص)
۱ ـ صندوقدارباتضمین
۲ ـ متصدی‌دفترروزنامه وکل
۳ ـ مکانیك درجه یك‌با حداقل ۵ سال‌سابقه‌کار

واجدین‌شرایط

میتوانند همه‌روزه از ساعت ۸ صبح الی ۱۲ به شرکت مرکزی واقع درخیابان آیزنهاورجنب بی‌اف گودریچ مراجعه نمایند .

استخدام کارگر جهت کارخانه
۱ ـ جوشکار
۲ ـ پرسکار سبك
۳ ـ پرسکار سنگین
۴ ـ قیچی‌کار برقی
شرایط استخدام
دارا بودن برك خاتمه خدمت یا معافیت غیر پزشکی تحصیلات ششم ابتدائی .

واجدین‌شرایط

میتوانند همه‌روزه به‌جز روز های‌پنجشنبه‌وجمعه به کارگزینی کارخانه واقع در جاده مخصوص تهران کرج کیلومتر ۲۲ (چیت‌گر) مراجعه‌نمایند

شرکت کارفه

برای کادر فنی خود به افراد وارد بامور محاسبات وطراحی رشته های برق و تهویه‌مطبوع احتیاج دارد متقاضیان دیپلمه‌و فوق دیپلم مشخصات کامل خود را به صندوق پستی شماره ـ ۱۳۹۵ر۱۱ ارسال دارند .
آ ـ ۵۵۹۵

بچند نفر کارگر خیاط زنانه دوز نیازمندیم
تلفن ۵۳۰۲۹۳

بیمارستان آراد

خیابان‌ایرج‌چهارراه‌بهار
به تعدادی خدمه زن و مرد با حداکثر سن سی سال وسواد خواندن و نوشتن نیازمند است متقاضیان از ساعت ۳ الی۵ بعدازظهر مراجعه نمایند .
۱ـ۲ آ ـ ۵۶۳۲

دیپلمه تمام وقت برای کار های دفتری استخدام میشود تلفن ۸۳۷۰۰۴

هنرپیشه زن و مرد
آموزشگاه هنری پاترا باامتیاز رسمی از وزارت فرهنگ و هنر عده‌ای خانم و آقا جهت تعلیم هنرپیشگی . فن بیان. گریم و شرکت درفیلم سینمائی وسریال تلویزیونی میپذیرد .
داوطلبان همه روزه از ساعت ۱۰ صبح الی ۱۱٫۵ وازه٫۴ الی ۷٫۵ بعدازظهرمراجعه‌نمایند احمد کاشانی کارگردان تئاتر. نشانی دروازه دولت روبروی پمپ‌بنزین کوچه‌حمیدالدوله‌تلفن ۳۱۴۵۳۹
۱ـ۳ آ ـ ۵۳۳۵

یکنفرخانم ماشین‌نویس لاتین با آشنائی کامل به نامه‌نگاری انگلیسی‌مورد احتیاج یك موسسه‌علمی است داوطلبان با تلفن ۶۳۲۰۶۲ تماس بگیرید

بیمارستان شهرام
بیکنفر کارمند زن‌برای‌اطلاعات نیازمندیم تلفن ۶۲۵۱۳۱ و ۶۲۴۹۱۸

خانمی نابینا خواهان معلم پیانو میباشد. تلفن۹۲۱۸۶۲
۱ـ۲ آ ـ ۵۵۵۳

استخدام میشود

به یک دوشیزه یا بانوی جوان که تایپ فارسی و لاتین را بخوبی بداند و حداقل دارای ۳ سال سابقه کارباشدنیازمندیم تلفن ۲۴۵۰۰
آ ـ ۵۵۰۷

بچند نفر مکانیك‌ورزیده احتیاج است ۳۹۳۶۵۸

استخدام کارگر زن تلفن ۹۵۴۷۸۴

شرکت جیوه

بچند نفرکارگرلوله‌کش در امور تاسیسات نیازمند است ، خیابان نادرشاه‌نبش‌خیابان ۲۱

بیکنفر سکرتر نیازمندیم‌تلفن ۸۲۲۳۴۱

تعدادی فروشنده خانم‌و آقا تمام وقت ونیمه‌وقت نیازمندیم تلفن۸۲۰۲۷۷

مهندس راه و ساختمان برای راهسازی درجنوب با ۵ سال سابقه کار. تلفنهای: ۷۶۰۳۰۰و ۷۵۲۴۰۶ و ۷۵۱۶۱۱
آ ـ ۵۶۳۷

دوشیزه دیپلم با مشخصات‌زیرنیازمندیم.
۱ ـ داشتن معافیت دائم
۲ـدارای اطلاعات کافی از دفترداری دوبل
۳ ـ دارای سابقه کاردر امور مالی
صبحها با شماره تلفن های۷۵۲۱۴۰و۷۶۵۶۴۰ تماس گرفته شود .

استخدام‌تلفنچی باشرایط عالی
به یکنفر تلفنچی باسابقه که بزبان انگلیسی آشنائی داشته باشد بطور تمام وقت نیازمندیم به آدرس جاده مخصوص کرج کیلومتر ۲۱ روبروی کارخانه داخل خیابان خاکی شرکت لابراتوارهای دوبار مراجعه فرمایند .
۱ـ۲ آ ـ ۸۲۶۱۴

بانوی دفتردار موردنیاز است ۵۳۰۲۸۸
آ ـ ۵۶۵۰

تعدادی جوان (زن ومرد) علاقمند به کار های مطبوعاتی با معلومات دیپلم مورد نیاز است تلفن ۳۱۱۲۰۶
آ ـ ۵۶۲۱

بچندفروشنده دوشیزه یابانو نیازمندیم تلفن ۶۶۸۶۶۶
۱ـ۴ آ ـ ۵۶۲۳

استخدام منشی

یک شرکت تجارتی بدونفرمنشی تمام‌وقت آشنا به‌امورمنشی‌گری نیازمند است تلفن ۶۶۱۳۹۴ ـ ۴۸۳۶۶
آ ـ ۵۵۹۷

انباردار

یك نفر انباردار که تجربه کافی در امور ساختمانی داشته باشد برای‌شهرستان‌استخدام میشود تلفن۸۳۳۸۵۹ بعدازظهر ها ۲تا ۵
آ ـ ۵۶۴۵

پزشك عمومی

بانو دکترس وماما نیازمندیم نشانی جوادیه راه‌آهن خیابان بیستمتری طبقه فوقانی‌داروخانه جهان‌نما .
۱ـ۵ آ ـ ۵۶۱۱

بیکنفر خدمتکار زن شبانه‌روزی نیازمندیم تلفن ۶۲۴۰۰۱
۱ـ۲ آ ـ ۵۶۱۰

دوشیزه یابانوبرای‌ماشین‌نویسی فارسی و منشیگری نیازمندیم خیابان تهران‌نو مقابل سینما نپتون پاساژ رئیسی مبل‌صبوری
۱ـ۲ آ ـ ۵۶۱۹

دوشیزه یا بانو

سکرتر نیازمندیم
۷۵۴۴۹۲

کارخانجات پارس الکتریك

افراد زیر راجهت کار تمام وقت استخدام‌مینماید
۱ ـ تکنیسین رادیو و تلویزیون با تحصیلات حداقل سیکل
۲ ـ برق کار درجه یك جهت تعمیر ماشین آلات صنعتی با تحصیلات سیکل
۳ ـ سرکارگرباتحصیلات سوم متوسطه وحداقل سه‌سال‌سابقه‌کارروی ماشینهای‌تزریقی‌پلاستیك
۴ ـ ماشین کارنجاری با تحصیلات ششم ابتدائی
۵ ـ کارگر ساده مرد با تحصیلات ششم ابتدائی
واجدین شرایط با در دست داشتن برك خاتمه خدمت یا معافیت غیر پزشکی به کارگزینی کارخانجات پارس الکتریك خیابان آیزنهاور ایستگاه شاوب‌لورنس‌شماره۵۶۳ مراجعه‌فرمایند

آگهی استخدام

شرکت مختلط ایرانی وآمریکائی
به افرادی با مشخصات زیر جهت‌خدمت‌در جنوب با حقوق و مزایای مکفی نیازمند است .
۱ ـ دارابودن دیپلم فنی هنرستان یا مدارس حرفه‌ای در رشته برق و ابزار دقیق
۲ ـ آشنائی بزبان انگلیسی
۳ ـ مجرد
۴ ـ سن بین ۲۵ الی ۳۵
۵ ـ دارا بودن برك خاتمه خدمت وظیفه‌یامعافیت دائم غیر پزشکی .
افرادیکه تجربه در رشته های برق و ابزار دقیق داشته باشند مقدم خواهند بود به‌تلفن‌های ۴۹۱۴۶ و ۴۳۵۷۲ مراجعه شود .

شرکت سهامی بی. اف . گودریچ ایران کارگر ساده با حداقل ۲۰۰ ریال روزانه استخدام مینماید

۱: حداقل داشتن مدرك ششم ابتدائی.
۲: حداکثر سن ۳۰سال .
۳: خاتمه خدمت یا معافی دائم غیرپزشکی.
داوطلبان به کارگزینی کارخانه واقع‌در کیلومتر ۱۲ جاده ساوه مراجعه کنند .

شرکت ساختمانی هوپاد

برای کارگاههای خارج از تهران خود استخدام میکند
۱ ـ مهندس راه و ساختمان‌با سابقه لااقل ۳ سال کار در کارگاه .
۲ ـ مهندس مکانیك با تجربه کافی در نگهداری ماشین آلات .
۳ ـ حسابدار .
۴ ـ مکانیسین با تجربه در نگهداری جرثقیل و ماشین آلات راه سازی .
۵ انباردار
۶ ـ کارپرداز
۷ ـ راننده پایه دو همگانی .
لطفا از ۸ صبح تا ۷ عصر به نشانی خیابان کاخ شمالی جنب سه‌راه زرتشت شماره ۱۲۲ مراجعه فرمایند .

A REPUTABLE MANUFACTURING COMPANY

requires electrical engineering graduates. Previous experience desirable but not necessary. Call 43572 or 49146.

شرکت سهامی ویتانا تعدادی نگهبان شب با شرایط زیر استخدام مینماید .
۱ ـ حداقل سن ۳۰ و حداکثر ۴۵ سال
۲ ـ معلومات حدود ششم ابتدائی
۳ ـ قادربسپردن‌تضمین‌معتبر بمبلغ۳۰۰هزارریال
۴ ـ بازنشستگان ارتش حق تقدم خواهندداشت
واجدین شرایط میتوانند صبحها بین ساعت ۹ الی ۱۲ بقسمت کارگزینی شرکت واقع در جاده قدیم کرج کیلومتر ۱۱ جنب بیمارستان شماره ۲ بیمه های اجتماعی مراجعه نمایند .

استخدام

شرکت ساختمانی هدیش برای پروژه های ساختمانی خود در خلیج فارس احتیاج به افراد باتجربه زیر داردکه آشنائی کامل به‌زبان‌انگلیسی داشته باشند .
۱ ـ حسابدار با تجربه
۲ ـ انباردار با تجربه
۳ ـ ماشین‌نویس فارسی و انگلیسی
از متقاضیان واجد شرایط تقاضا دارد بین‌ساعت ۸ الی ۱۲ صبح و ۴ الی ۷ بعد از ظهرباتلفنهای ۷ـ۶۸۱۰۵۱ خانم کاترین چهاربخش‌تماس‌حاصل نمایند .

PHILIPS

شرکت فیلیپس ایران (سهامی خاص)

چندنفر فروشنده با مشخصات زیر استخدام مینماید :
۱ ـ فارغ‌التحصیلان مدارس فنی در رشته برق و الکترونیك .
۲ ـ حداقل سه‌سال تجربه در کار فروش .
۳ ـ آشنائی به زبان انگلیسی .
۴ ـ انجام خدمت زیر پرچم یا معافیت دائم .
۵ ـ حداکثر سن سی سال
واجدین شرایط با در دست داشتن یك‌قطعه از آخرین عکس خود همه روزه‌باستثنای‌روزهای پنجشنبه و تعطیل‌ازساعت ۸ الی ۱۴ به‌کارگزینی شرکت واقع در خیابان شاهرضا ـ بین میدان فردوسی و ویلا مراجعه فرمایند .

یك سازمان بین‌المللی یك محوطه‌بازی را در خیابان آیزنهاور یاحوالی آن‌بمنظورانباراجاره می‌نماید . داوطلبین می توانند برای کسب اطلاعات بیشتر با تلفن ۶۶۷۱۵۹ به آقای‌منوچهر قابوسی تماس بگیرند .

کارخانجات پارس الکتریك

افراد زیرراجهت کار تمام وقت استخدام‌مینماید
۱ ـ لیسانس حسابداری
۲ ـ لیسانس شیمی
۳ ـ فوق دیپلم الکترونیك
۴ ـ متصدی کاردکس با تحصیلات دیپلم
۵ ـ اپراتورتلکس با تحصیلات دیپلم
۶ ـ فوق دیپلم زمان سنج
۷ ـ چندنفر دیپلمه ماشین نویس فارسی‌ولاتین
۸ ـ یك‌نفر دیپلم یا فوق دیپلم‌باتجربه‌درکنترل تولید و برنامه‌ریزی
شرایط عمومی :
۱ ـ دارای برك معافیت دائم یا خاتمه خدمت
۲ ـ آشنا بزبان انگلیسی
متقاضیان میتوانند همه روزه از ساعت ۷ صبح الی ۱۲ بدفتر کارگزینی کارخانجات پارس الکتریك‌ـخیابان‌آیزنهاور ایستگاه شاوب‌لورنس شماره ۵۶۳ مراجعه نمایند .

آگهی استخدام

بیمارستان مهر تعدادی تکنیسین داروساز با حقوق مکفی استخدام می نماید .
واجدین شرایط در ساعات اداری بحسابداری بیمارستان‌مهر مراجعه نمایند .

قابل توجه کلیه‌دارندگان کامیون‌وتریلرکش

باشرایط کاملا استثنائی حدود ۳۰ دستگاه کشنده تریلر برای مدت یکسال مورد احتیاج است .
رانندگانیکه خود مالك کشنده بوده ویا مایل باشند حق تقدم خواهند داشت
خیابان کریمخان زند شماره ۱۳۲
شرکت بازرگانی مکا
تلفن ۲-۸۳۵۸۰۱

خبر مهم تجارتی

پیانو ـ ارگ ـ اکو مونتاربو ـ گیتار ـ ویولن‌ـ کنترباس‌واردشد
خیابان پهلوی بالاترازسینماامپایر
فروشگاه گل بهار
تلفن ۶۲۴۱۵۵

عروس‌خانم‌ـشاه‌دامادبرای دعوت از برگزیده‌ترین‌خوانندگان و گروههای موردعلاقه‌خود باکانون هنرمندان اولین‌سازمان هنری در ایران تماس بگیرید خیابان شاه بین سه‌راه شاه و چهار راه کاخ کوچه طلوع ساختمان فرزان طبقه اول تلفن ۶۶۱۴۳۳

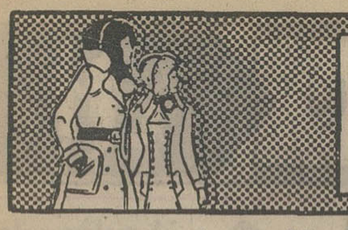

نیازمندیهای اطلاعات تلفنی آگهی قبول میکند ۳۱۱۲۲۴-۳۱۱۲۲۵ ۳۱۱۲۲۹-۳۱۱۲۳۰

به تعدادی کارگر استیل‌ساز و منبت‌کار نیازمندیم خیابان تهران‌نو مقابل سینما نپتون پاساژ رئیسی مبل صبوری .
۱ـ۲ آ ـ ۵۶۲۰

راننده دوشخصی سالخورده تمام وقت لازم است تلفن ۳۱۷۷۴۶
آ ـ ۴۲۶۳

تعدادی مهندس باسابقه بیش از ۷ سال راهسازی برای نظارت مورد احتیاج میباشد تلفن ـ ۸۴۹۷۱۹
۱ـ۳ آ ـ ۵۶۴

داروسازبرای مسئولیت داروخانه درتهران ۳۵۰۳۱۲ و ۳۵۵۴۱۰
آ ـ ۴۲۸۳

استخدام شماتضمین میشود
تعداد ۲۰ نفر خانم و آقا با داشتن معلومات حدود سیکل اول به بالاپس از طی دوره کمک مهندسی رادیو تلویزیون و یا ماشین‌نویس فارسی و لاتین با حقوق مکفی استخدام خواهدشد
آموزشگاه بهروزنو
مخبرالدوله اول خیابان شاه‌آباد ساختمان ده‌طبقه‌شماره ۲۳۳

استخدام شوید
تعمیرات‌ومونتاژ رادیووتلویزیون، نقشه‌کشی برق و فشار قوی‌و رسم‌فنی ، ماشین نویسی‌فارسی و انگلیسی را بیاموزید و با معرفی مجانی ما کار کنید. کار و آموزش تلفن ۴۹۴۹۴

شریک

برای اجرای پروژه های خانه سازی گروه مهندسین هاباییت سرمایه‌گذاران علاقمند رابهمکاری‌دعوت‌مینماید ۳تا۸ تلفن ۶۲۱۶۸۷

جویای کار

حسابدار دیپلمه با سابقه جویای‌کار است تلفن ۳۱۴۰۴۰

راننده ۲ شخصی با سابقه شبانه روز تلفن ۷۵۹۱۳۲
۱ـ۲ آ ـ ۴۱۳۱

جوانی ۲۳ساله‌دارای‌گواهینامه رانندگی دوم شخصی ومعافی دائم تحصیلات حدود پنجم طبیعی از ساعت ۸صبح‌الی ۴ بعدازظهر یکسره جویای‌کار است تلفن ۳۱۳۲۶۰
۱ـ۳ آ ـ ۵۵۳۱

آموزشگاهها

ماشین نویسی
بیژن همتاندارد
میتوانید امتحان کنید میدان‌ژاله تلفن ۳۴۸۳۸۴

ماشین نویسی ربانی
شما را بابهای کم‌درزمانی‌کوتاه برای استخدام آماده‌میکندشاه‌آباد مقابل‌سینماحافظ ۳۱۷۱۳۵

تدریس خصوصی

انگلیسی توسط بانوی انگلیسی ۴۷۱۴۱

تکدرس ششم ریاضی و طبیعی فشرده جبر ۳ جلسه مثلثات ۴ جلسه ترسیمی ۴ جلسه حساب ۵جلسه ۳۰۴۹۴۲

زبان برای
سالمندان
۸۳۳۳۱۹

انگلیسی کنتراتی
تضمینی ۹۳۶۱۸۱

انگلیسی آلمانی فرانسه
فرح‌جنوبی ۸۵۴۵۱۳
۱ـ۱۰ آ ـ ۴۲۱۹

تدریس‌خصوصی انگلیسی درمنزل ۹۳۶۱۸۱

تدریس زبان فرانسه توسط خانم فرانسوی ایام تعطیلات تلفن ۶۲۲۷۲۳
آ ۵۲۰۷

۸۳۳۳۱۹
انگلیسی ـ بازرگانی ـ تحصیلی ـ مسافرتی در منزل و محل‌کار شما کنتراتی .
۱ـ۵ آ ـ ۵۶۴۲

املاک ومستغلات

فروش
خانه فروشی
خیابان قدیم شمیران پائین‌تراز چهارراه قصر خیابان معلم‌خانه نوساز دوطبقه‌هرطبقه‌چهاراطاق با سرویس کامل مستغلاتی ماشین‌رووروکارسنگ ۳۸۵هزار تومان بفروش میرسد تلفن ـ ۶۲۶۱۷۰
آ ـ ۵۵۱۴

خانه های تهران پارس
۳ تا۱۲ اطاقه باوام بانکی تلفن ۷۸۲۲۷۱
۱ـ۱۲ آ ـ ۴۱۳۹

یکدستگاه ساختمان فروشی سه طبقه دوبر کوچه فرشید جنب سینما امپایر شماره ۱۶ بمساحت ۳۱۲ متر در حدود ۷۵۰ متر زیربنا سه طبقه هرطبقه دارای ۵ اطاق هال وسالن ناهارخوری و سرویس کامل ، تلفن ، کولر ، شوفاژ تلفنهای ۸۳۸۴۳۵ ـ ۸۹۱۳۵۸
آ ـ ۵۴۹۳

۳ دستگاه‌خانه در دولت قلهك بمساحتهای ۳۱۰ و ۶۰۰ و ۶۰۰ متردو ساختمان دوطبقه‌مستقل ودیگری‌ویلائی باسرویس های کامل ۷۰۰ و ۹۰۰ ویکمیلیون تومان‌فروشی تلفن ۸۶۴۸۶۴

مستغلاتی دو طبقه تهران پارس تلفن ۷۸۱۹۱۸

داودیه رازانی
مستغلات دو طبقه۱۵اتاق شوفاژروشن ۶۰۰هزار تومان تلفن ۳۱۰۱۶۸

یک ساختمان مهندسی ساز مشتمل بر۵طبقه مستقل هرطبقه حدود ۲۱۰ متر برخیابان ۱۰ متری ششم شاه‌عباس‌باتاسیسات کامل یکجا یا بطور آپارتمان جداگانه بفروش میرسد تلفن ـ ۳۰۱۳۰۱
۱ـ۴ آ ـ ۵۴۶۱

خانه اکازیون
بالای میدان بلوار سه طبقه مستغلاتی هر طبقه ۵ اتاق با تمام وسائل بعلت مسافرت بفروش میرسد تلفن ۶۲۴۸۰۰

واقع در عباس آباد
یک منزل شخصی‌ساز اکازیون سه طبقه هرطبقه‌دارای ۲ اطاق خواب هرطبقه باتلفن مستقل ، شوفاژ ، کولر ، مجهز با پارکینک حدود یکمیلیون‌تومان بفروش میرسد تلفن۸۴۲۳۱۹
آ ـ ۵۵۸۳

خانه‌ای در ۴۵ متری میرداماد کوی رازانی
بمساحت ۵۷۰ متریکطبقه‌ویلائی ۶اطاق با تمام وسایل و شوفاژ روشن قیمت ۹۰۰ هزار تومان تلفن ۷۵۰۵۸۰
۱ـ۲ آ ـ ۵۴۴۷

خانه وسالنی اول جاده کرج بمساحت ۵۲۰متر که یکدستگاه آن ۱۷۰ متر ساختمان با حمام ، توالت و یکدستگاه‌سالن دو طبقه بمساحت ۲۳۰ متر با قیمت مناسب بفروش میرسد تلفن ۴۶۴۸۲

خانه‌ای نوساز ۳ طبقه
بمساحت ۳۶۲٫۵متر خیابان‌قدیم شمیران جنب مدرسه‌عالی‌پارس هرطبقه ۲۴۵ متر زیربنادارای ۶ اطاق وهال‌سرویس‌کامل‌برق کولر تلفن جداگانه‌وشوفاژروشن بطور آپارتمان یاجداگانه‌فروشی تلفن ۷۷۱۴۸۸ صبح وعصر
۱ـ۳ آ ـ ۵۴۷۸

خانه‌ای واقع در خیابان حکمت جنب مسجدصاحب‌الامر کوچه فروردین بن‌بست کاظمی نوساز ۲طبقه باتمام وسائل بفروش میرسد تلفن ۸۷۸۹۱۴
۱ـ۲ آ ـ ۸۲۲۶۹

عباس‌آباد ، داودیه‌جردن
خانه و آپارتمان از۱۵۰ هزار تا۳میلیون تومان یکتا۸۴۹۱۸۴
آ ـ ۵۱۶۸

ساختمان چهار طبقه نوساز بر سیمتری نارمک که یکطبقه آن دراجاره بانک است و دارای زیرزمین بزرگ برق ، شوفاژ ، آب ، فیش تلفن وسرویس کامل هرطبقه دارای پنج اطاق وهال وحمام فروشی یا اجاره با تلفن ۷۹۱۴۶۸ تماس بگیرید .
آ ـ ۵۵۸۰

خانه ویلائی‌شخصی‌ساز
درگوهر دشت کرج‌حدودی ۵۰۰ متر ، ۳۵۰ متر زیربنادارای‌آب و برق و تلفن بدون واسطه فوری فروشنده‌ایم ۷۶۲۷۱۸
۱ـ۲ آ ـ ۵۵۱۷

خانه‌ای ویلائی ۸۱۰ متر تهران‌پارس بقیمت مناسب رهن واجاره ۷۸۰۲۹۴
آ ـ ۵۶۰۶

در عباس‌آباد مستقلی
۴ طبقه و نیم باشوفاژ روشن و تلفن بمساحت ۳۱۳ متر فروشی ۸۴۱۴۲۸ و ۸۴۹۶۰۴ رجبی
۱ـ۴ آ ـ ۵۴۰۵

فروش خانه های تهران‌پارس ۷۹۱۳۶۶

ساختمان مهندسی‌ساز
مشتمل بر ۳ دستگاه آپارتمان مستقل هرطبقه حدود ۳۵۰ متر با تاسیسات کامل جنوب‌مخزن آب و لنجک‌یکجایابطور آپارتمان بفروش میرسد تلفن ۳۰۱۳۰۱
۱ـ۴ آ ـ ۵۴۶۰

خانه‌ای ویلائی
۸۱۰ متر تهران‌پارس بقیمت مناسب‌رهن‌واجاره‌تلفن۷۸۰۲۹۴
۱ـ۳ آ ـ ۵۳۶۱

پهلوی مقابل پارك شاهنشاهی خانه جنوبی ۴ طبقه مستغلاتی حدود ۵۰۰ متر اسکلت فلزی مهندسی ساز بفروش میرسد جم ۶۶۱۳۷۷

فروش خانه های‌ویلائی در تهران‌پارس موسسه ایران زمین ۷۸۰۴۸۵

مستغلات بزرگ وکوچک وخانه های ویلائی‌شخصی‌سازدرشمال تهران برای فروش آماده تلفن ۶۲۲۰۶۵
شرکت تهیه‌مسکن آسیانکو
آ ـ ۵۵۳۷

خانه های نوساز تهران پارس‌نقد و اقساط‌املاك زهره ۷۸۱۹۱۸

خانه‌شخصی‌ساز شمالی دوبر دارای ۶ اطاق کولرتلفن ، کاغذ دیواری و تزئینات کامل‌دربلوار الیزابت‌فروشی ۲تا۹ـ ۶۶۸۸۲۴
آ ـ ۵۶۴۳

فروش عمارت ۴ طبقه
تخلیه با هشت دستگاه آپارتمان چهار اطاقه و شوفاژ روشن در خیابان حقوقی ۳۱۹۷۸۴ بنگاه کوشان .
آ ـ ۸۲۵۶۶

فروخته میشود سه مغازه بزرك
بابیست اطاق و شوفاژ روشن نزدیک فردوسی اول خیابان ثبت‌کل ۳۱۹۷۸۴ بنگاه کوشان.
آ ـ ۸۲۵۶۷

۳ دستگاه ساختمان
میدان شاهپور باغ معیر فروشی ۷۸۱۹۵۷
آ ـ ۵۵۲۸

میدان ونك
مستغلات شخصی نو ساز دوبر ۳ طبقه۱۵اتاقی یك‌میلیون و پنجاه هزار تومان تلفن ۳۱۰۱۶۹

میدان ونك
ساختمان ویلائی‌شخصی شوفاژروشن تلفن ۹۰۰ هزارتومان‌تلفن۳۱۰۱۶۸

خیابان تکش
مستغلات ۳ طبقه۱۴اتاقی شوفاژ روشن ۷۰۰هزار تومان تلفن ۳۱۰۱۶۹

خانه فروشی مستغلاتی۳٫۵طبقه حوالی میدان‌ونک‌تلفن۸۴۴۰۲۳
۱ـ۳ آ ـ ۵۳۵۸

آپارتمان فروشی
آپارتمان فروشی
آپارتمانهای ۲ اطاقی و۳اطاقی و ۴ اطاقی اطراف آیزنهاور ، کندی، خیابان‌شاه وزنجان از ۱۲۰ هزار تومان ببالا تلفن ـ ۹۲۴۵۹۳
۱ـ۱۰ آ ـ ۴۶۸۶

مژده به آقایان پزشکان‌و مهندسین
آپارتمان های‌فروشی ۳ اطاقه برای محل کار جبهه بلوار الیزابت پلاك ۳۶ ـ ۶۲۱۵۳۸ و ۸۷۸۵۵۸

فروش آپارتمان
۸ دستگاه آپارتمان هرکدام شامل سالن ـ پذیرائی ـ چهار اطاق خواب ـ پارکینگ با سرویس کامل ـ شوفاژ و تهویه واقع در خیابان فرح بفروش میرسدتلفن۸۲۷۶۸۳ـ ۸۳۹۱۷۴
۱ـ۵ آ ـ ۵۶۵۲

آپارتمانهای ۴و۵اطاقی
شخصی ساز با پارکینك وشوفاژو کولروسرویس کامل واقع در خیابان امیرآباد شمالی بقیمت ۳۴۰ و ۳۵۰ هزار تومان فروشی تلفن
۹۳۳۷۴۷

آپارتمانهای فروشی
لطفا توجه فرمائید
در مدت چند روز آپارتمانهای فروشی کیشا و میدان ۲۲ و خیابان سرسبز این موسسه‌تمام شد برای خرید آپارتمانهای ۳و۴و۵ اطاقی برمیدان هفت حوض و پارک ۲۵ شهریور نارمک‌بقیمت های: ۱۲۵و۱۵۵و ۱۷۵ و ۲۱۰هزارتومان مراجعه فرمائید.
تلفن ۷۹۱۵۵۴
۱ـ۳ آ ـ ۵۶۰۵

آپارتمان ارزان آپارتمان محکم آپارتمان مجهزآپارتمان بزرگ‌و کوچک فقط درتلفن ۶۲۲۰۶۵
شرکت تهیه‌مسکن آسیانکو
آ ـ ۵۵۹۸

چند دستگاه آپارتمان لوکس ومبله ومجهز شخصی‌ساز در بهترین نقطه خیابان جمشیدآباد شمالی بفروش میرسد تلفن ـ ۶۲۲۰۶۵ شرکت آسیانکو .
۱ـ۴ آ ـ ۵۶۲۱

آپارتمان فروشی
خیابان‌تلویزیون۶۳۳۶۰۱ و ۶۳۳۴۲۶ و ۶۳۰۲۷۴

آپارتمان
سه اتاقی در طبقه اول واقع در خیابان امیرآباد شمالی با حیاط و شوفاژبقیمت ۱۸۰ هزارتومان بفروش میرسد دفتر جمشید
تلفن ۹۲۸۰۸۲

قابل توجه
آپارتمان فروشی
بهترین نقطه امیرآباد ۳ اتاقه و۱۴تلقه‌باآسانسور شوفاژ و کولر بفروش میرسد تلفن ۶۳۱۱۸۵و ۶۳۲۸۳۴

چهارراه فرح عباس‌آباد
آپارتمان ۴اطاقه طبقه اول بفروش میرسد تلفن ۸۴۵۵۴۴
۱ـ۳ آ ـ ۵۵۳۸

فروش آپارتمان دواتاق خواب تلفن پارکینك بیواسطه آریامهر کاج ۶۳۵۱۳۷

آپارتمان فروشی خیابان ظفر کوی شهریار پلاك ۶۸ تلفن ۶۳۳۶۰۱ و ۶۳۳۴۲۶ و۶۳۰۲۷۴

آپارتمانهای فروشی
دربهترین منطقه‌شمال‌شهربلوار الیزابت و خیابان‌پهلوی‌ایوبی ۳و۴و۵ اطاقه مجهزبتمام وسایل ۶۳۱۴۸۶
آ ـ ۵۵۲۵

آپارتمان‌و خانه‌های
مدرن بهر قیمت موجود است تلفن۶۳۴۲۵۵

آپارتمان دو اطاقه حدودآریامهر وامیرآباد بدون واسطه بفروش میرسد تلفن ۶۳۷۲۰۷ ازساعت ۵تا۸ بعدازظهر .
۱ـ۳ آ ـ ۵۴۵۵

حوالی خیابان فرح آپارتمان های مسکونی با تجهیزات کامل ۸۴۶۹۶۰
آ ـ ۵۶۴۴

آپارتمان های‌فروشی نقد اقساط بابهره‌بانکی چهار راه شاه سیمتری ۴۵۴۳۶

فروش آپارتمان‌مسکونی حوالی نادری مجاورپارك هتل با تجهیزات۴۵۵۱۶

ویلا فروشی
ویلا های کوی ارم کرج نقد و اقساط ۳۱۶۹۲۱

اکازیون در رامسر
ویلای نیمه‌تمام دربهترین نقطه رامسر به فروش میرسد تلفن ۸۵۳۰۶۴ از ساعت ۴ تا ۷٫۵ بعدازظهر .
۱ـ۲ آ ـ ۵۵۱۳

پل رومی جاده قدیم ویلا بمساحت ۱۰۰۰متر ۴ اطاق خواب ویکی ۳۳۰۰ متر ۵ اطاق‌خواب باسرویس کامل‌فروشی ۷۷۳۲۸۵ و ۷۷۷۵۰۰

ویلا در تخت طاوس دارای ۷ اطاق‌باسرویس کامل وشوفاژ و کولر فروشی ۷۷۳۲۸۵ و ۷۷۷۵۰۰

باغ فروشی
یکقطعه باغ سیب در بهترین نقطه ییلاقی لواسانات (وبرگ جهان) باآب دائم و ساختمان مسکونی بدون واسطه بفروش میرسد . عصرها تلفن۸۶۶۱۲۳
۱ـ۲ آ ـ ۵۴۹۶

باغ فروشی
یک قطعه باغ انگوری بمساحت ۲ هکتار مشجر با چاه عمیق برق ساختمان ویلائی و تاسیسات عالیترین موقعیت برای پرورش گل درخت و صیفی دامداری برجاده‌اسفالته کرج هشتگرد تلفن ۴۱۲۷۹

زمین فروشی
برای مستغل سازی
فروش زمین ۷۵۰ متر برخیابان کوشک نزدیک لاله‌زار۳۱۹۷۸۴ بنگاه کوشان .
آ ـ ۸۲۵۶۵

زمین در کیلومتر۶ جاده خراسان با سند مالکیت نقد و اقساط تلفن ۶۶۹۴۷۷

در باغستان کرج
زمین وویلا فروشی نقدواقساط بعدازظهرها تلفن ۳۴۹۱۰۹
آ ـ ۵۵۸۷

زمین خوش‌قواره
زمینی بمساحت ۱۲٫۲ × ۲۸متر برشمالی خیابان‌آپادانابیواسطه نقدا بفروش میرسد عصرهاتلفن ۸۲۰۸۸۹
۱ـ۳ آ ـ ۴۸۵۲

قطعات ۱۰۰۰ متری مشجر با سند واقع در بلوار گلشهر به فروش میرسد ۶۲۸۸۰۰

زمین‌خوب
ارزان دربهترین نقطه شمالغرب حسن‌آباد شمال و جنوب‌خیابان کوی‌کن ۳۲۰ متری ـ احمدی
۹۴۴۷۳۸
آ ـ ۵۶۰۳

بنفع شماست
قطعات ۵۰۰و ۹۰۰متری
اقبالیه کرج
متری ۱۵ تومان
زمین های شهر پرسپولیس کرج متری
۵ تومان به بالا
قطعات ۱۰۰۰ متری
سلطان آباد
کرج مقابل مهرشهر
نقد واقساط
موسسه ساختمانی‌زمین‌و مسکن مقابل درب‌شمالی‌کاخ‌دادگستری طبقه فوقانی بانک صادرات
۳۱۶۹۲۱

دماوند
شما که به مناطق ییلاقی توجه دارید واز ترافیک‌شهری خسته شده‌اید مانند سایرین از
اراضی‌منطقه ییلاقی گیلاوند دیدن فرمائید
مااطمینان داریم جهت آسایش زندگی‌خودوفرزندان‌خوداراضی
ییلاقی گیلاوند
را انتخاب خواهید کرد. منطقه گیلاوند در نزدیکی شهر دماوند واز تمام مواهب شهری‌ازقبیل: لوله‌کشی آب اختصاصی برق ـ خیابان های اسفالته وفضای سبز برخوردار است . برای کسب اطلاع بیشتربه‌دفترفروش در محل و یابه
تلفن ۳۰۴۵۵۷
تماس حاصل فرمائید
آ ـ ۴۳۰

معاوضه
یک قطعه زمین‌باساختمان‌قدیمی برخیابان شاه نزدیک خیابان کاخ بفروش میرسد و باباغ یا ویلا درشمیران معاوضه میشود تلفن ۶۶۳۹۱۲ و ۶۳۷۹۳۲
آ ـ ۵۴۰۲

فروش سرقفلی
مغازه واگذاری
دوباب مغازه واقع در گوهر دشت‌کرج جنب میدان اصلی بفروش‌می میرسد. از ساعت ۵الی ۶بعداز ظهر تلفن های ۸۸۳۵۱۰ و ۸۸۱۹۲۴

مغازه فروشی
دوباب مغازه خیاطی‌زنانه‌دوزی برای‌کار های تولیدی‌وسفارشی باجواز اطاق اصناف وسابقه۲۰ ساله بابرق وتلفن واقع درشاه چهارراه باستان بفروش میرسد تلفن ۹۲۴۴۶۸
آ ـ ۵۵۰۸

اکازیون
زیرزمینی واقع در کاخ چهار راه تیر بمساحت ۱۴۰ متر با برق‌وشوفاژ بقیمت مناسب بفروش میرسد تلفن ۴۲۰۶۶

ساندویچ فروشی در شهباز واگذار میشود تلفن ۳۵۱۲۱۴

دو موسسه آموزشی واگذار میشود۳۴۶۸۴۵

فروشگاه لوازم‌بهداشتی باجواز واقع در قلهك بر خیابان با اجناس وبدون اجناس واگذار میشود تلفن ۸۶۱۶۰۴

یك سالن آرایش
واقع در خیابان یوسف‌آباد خیابان ابن‌سینا باموقعیت و سابقه عالی بفروش‌میرسدتلفن ۳۹۲۵۶۱
۱ـ۲ آ ـ ۵۵۳۰

زیر زمین فروشی
۱۴۶ متر با تلفن مستقل‌وبرق وتهویه‌مطبوع تلفن ۳۱۵۵۱۵

سالنی به مساحت۱۱۵مترنارمک باملک تخلیه جهت‌کارگاه‌و انبار بفروش میرسد تلفن ۷۷۸۸۶۴
۱ـ۴ آ ـ ۵۵۵۶

زیرزمینی واقع در۴۵ متری سید خندان بمساحت ۱۴۰ متر بابرق و شوفاژ برای محل کار اجاره داده میشود از ساعت ۲ الی۸ شب تلفن ۸۵۱۳۰۹
۱ـ۲ آ ـ ۵۵۹۹

واگذار میشود
سالن بزرگ ۶۰۰ متری برای جشنهای عروسی درغرب تهران ۱۶ متری امیری‌تلفن۹۶۱۹۲۷و ۹۵۴۱۶۰
۱ـ۳ آ ـ ۵۶۰۹

ابتکار جدید
بجای پرداخت سرقفلی باهمان پول محل کسب را خریداری فرمائید امیراکرم داخل کوی ماه و اذر ـ تلفن ۴۰۵۷۸

سه‌باب نمایشگاه با پارکینك بزرك‌وانبارهای سرپوشیده و دو شماره تلفن ـ برق سه‌فاز آب لوله‌کشی واگذارمیشود با تلفن های ۵۳۹۱۷۱ـ ۵۳۸۵۴۸ در ساعات اداری تماس بگیرید

یکباب رستوران با جواز کار در بهترین منطقه اصفهان‌واگذارمی شود تلفن ۸۴۲۵۷۶
آ ـ ۵۴۰۹

اجاره‌داده‌میشود

آپارتمان اجاره
آپارتمانهای مدرن
در بهترین نقطه خیابان
پهلوی
۲تا ۱۰ اطاق مبله و غیر مبله باسرویس کامل برای سکونت یادفترکار جهت اجاره موجود خیابان وزراء نرسیده به‌خیابان یازدهم ساختمان ۱۳۸ طبقه سوم سازمان دریچه تلفن ـ ۶۲۴۶۱۳ ـ ۶۲۲۹۵۴
آ ـ ۵۳۴۹

پالیزی آپارتمان ۶ اتاقه
طبقه دوم دارای تلفن شوفاژ و کولر باگاراژاجاره‌تلفن۷۷۶۱۴۴
۱ـ۲ آ ـ ۵۴۱۶

تعدادی آپارتمان مبله و غیرمبله جهت اجاره آماده است
تهران‌تکس ۸۳۸۵۱۵
۱ـ۹ آ ـ ۴۴۰۱

آپارتمان اجاره
۱ تا ۱۰۰ اطاقه برای‌محل‌کارو سکونت موجود است تلفن ـ ۸۴۴۰۲۳

خانه اجاره
منزل ویلائی ۵ اطاق ، مرتفع‌با ۳ حیاط تلفن گلکاری شده در قلهك اجاره تلفن ۸۶۲۴۳۱
۱ـ۲ آ ـ ۵۵۹۲

در عباس آباد
یك اتاق‌برای دفتر کار باتمام وسایل اجاره‌داده میشود تلفن ۸۴۴۰۲۳

ویلا اجاره
ویلائی درنوشهر کناردریااجاره داده میشود تلفن ۴۱۵۷۷
۱ـ۲ آ ـ ۵۶۴۷

موردنیازبرای‌اجاره

همه نوع خانه و آپارتمان اجاره‌ای نیازمندیم ۸۴۵۵۴۴
آ ـ ۵۲۹۶

موردنیازبرای‌خرید

اراضی تهران پارس خریداریم ۷۸۰۰۶۱

زمینهای ساختمانی را فوری‌نقدا خریداریم‌تلفن مستقیم ۶۲۵۶۷۳ و ۹الی۶۲۷۹۴۷داخلی۴۷

یکباب خانه کلنگی خالی خریداریم ۶۶۲۳۳۶

زمین
زمین با جواز ونقشه فوری
خریداریم تلفن۶۲۵۶۷۳

زمینهای افسریه‌شاه‌آباد شرق مشیریه خریداریم ۳۵۹۴۰۸

خریدار زمین تهران‌پارس تلفن ۷۸۱۹۲۶

زمین‌تهران‌پارس‌خریداریم تلفن ۷۹۳۰۲۰

مهرشهر بزقش‌آباد و گلشهر سرحدآباد خریدار وفروشنده‌ایم ۴۲۶۸۲

خریدار اراضی ساحلی‌وجنگلی شمال تلفن ۴۵۱۶۸ و۶۶۲۴۵۹

زمین های شمس‌آباد ومبارک‌آباد وافسریه را خریداریم تلفن ۷۷۷۶۵۵
۱ـ۶ آ ـ ۵۳۴۵

بنگاههای معاملات املاک

تهیه مسکن موریس
آپارتمان های لوکس ومدرن جهت سکونت و محل کار در شمال شهر موجود است . موریس ۶۲۷۳۹۴ ـ ۶۲۳۷۴۶

دفترشهباز
مرکز خرید و فروش اراضی کرج آدرس : کرج اول جاده چالوس تلفن ۲۷۸۴ ابراهیمی

دفتر پارس
مستغلات در شهر و مرکز معاملات املاك و عباس‌آباد و شمیرانات تلفن ۸۴۱۵۵۸

در کوتاهترین
مدت خانه و آپارتمان شما را میفروشیم‌و به‌خانواده‌دلخواهتان اجاره میدهیم سازمان مسکن ۸۴۴۰۲۳

همه نوع خانه و آپارتمان اجاره‌ای موجود است۸۴۵۵۴۴

بورس املاك شمیران
دفتربراتی ۸۷۳۵۷۵ ـ۸۷۷۸۷۵

زمینهای ساختمانی‌داخل محدوده شمال شهر و خانه های دست دوم خریدار و فروشنده‌ایم تلفن های
۹۳۷۰۶۲
۹۳۸۴۴۹

دفتر مرکزی جلالی
خرید اراضی سعادت‌آباد و عباس‌آباد ودره قشلاق و شمیرانات و مبارک‌آباد تلفن ـ ۶۲۶۴۱۱ ـ ۶۲۴۱۹۳
آ ـ ۵۴۷۱

کناردریا
زمین و ویلا در کنار دریا و سمت جنگل ازنوشهر تا رامسر و لنگرود بهرمساحت وهرقیمتی که خریدار باشید موجود داریم دفتر دادوستد ۸۲۰۹۳۱ ـ ۸۲۱۸۹۹

نیازمندیهای اجاره

سازمان نیازمندیهای خارجیان خانه‌شمارا اجاره میدهد ۸۲۳۱۵۵ ۸۲۳۹۳۹ ۸۲۸۱۰۶

اجاره‌خانه بخارجیان

مؤسسه نیازمندیهای خارجیان خانه بخارجیان اجاره میدهد ۸۳۰۰۸۱ ـ ۸۳۰۰۸۲ ۸۲۱۸۱۱ ـ ۸۲۱۷۲۳ ۳۶۱ تخت جمشید مقابل سفارت آمریکا

مؤسسه امپایر ۷۷۷۵۰۰ خانه بخارجیان اجاره میدهد ۷۷۸۹۵۵ ـ ۷۷۲۲۲۲

سازمان مسکن پارس مرکز اجاره بخارجیان ۸۵۳۸۵۳ ۸۴۸۴۲۴ ۸۵۷۵۸۵

۸۳۵۱۲۰ ـ ۸۲۹۷۶۶ سازمان کورش اجاره منازل بخارجیان

مؤسسه امور خارجیان مرکز اجاره تخت جمشید جنب بهار ۵۰۳ ۷۵۱۷۸۲ ـ ۷۵۲۳۵۸

مؤسسه کوئیک ۸۵۵۶۰۵ خانه شما را بخارجیان اجاره میدهد

شهر طلائی
اجاره منازل بخارجیان ۷۵۶۹۲۲ ـ ۷۶۲۲۵۷

یکدستگاه ساختمان در زمینی بمساحت ۳۳۰ متر مربع در بهترین منطقه تهران (خیابان‌طوس ـ خیابان ایتالیا) دوبر با تلفن و آب وبرق بفروش میرسد .
از ۴٫۵ تا ۸ بعد از ظهر به تلفن ۴۶۳۱۰ مراجعه فرمائید .

بهترین و مناسبترین محل برای آپارتمانسازی
زمین بمساحت ۱۷۸۰ متر مربع دوبر در یکصدمتری چهار راه پهلوی تخت جمشید مناسب ترین محل برای آپارتمان سازی با یکدستگاه ساختمان مجهز بمساحت ۱۸۶۸ متر مربع زیر بنا دارای تلفن و دو رشته برق سه‌فاز و یک فاز بفروش میرسد.
برای کسب اطلاع بیشتر لطفا از ۴٫۵ تا ۸ بعد از ظهر به تلفن ۴۶۳۱۰ مراجعه فرمائید.

سمپاشی منازل
باصرف هزینه مختصر برای‌مصون شدن از کلیه حشرات در تابستان
تلفن ۶۶۰۴۷۹

تخلیه چاه فاضلاب توالت وحفرچاه
شرکت شوشتر ۸۲۰۷۲۲ ـ ۸۲۹۵۵۶

بقیه آگهی‌های نیازمندی در صفحه ۱۲

یك دستگاه ساختمان مستغلاتی جنوبی و پنج طبقه مجهز با ۱۰۰۰ متر مربع زیربنا دارای ۲۰ اتاق دو رشته برق سه‌فاز و یك‌فاز ـ شوفاژ ـ کولر و تلفن در زمینی بمساحت ۴۷۰ متر مربع واقع درخیابان ابتهاج ـ خیابان دی بفروش‌میرسد از ۴٫۵ تا ۸ بعد از ظهر به تلفن ۴۶۳۱۰ مراجعه فرمایند .

راننده پایه یك
شرکت ساسر برای کارگاه سدرضاشاه کبیر واقع در پنجاه کیلومتری مسجد سلیمان احتیاج به چند نفر راننده پایه یك دارد . داوطلبان به خیابان تخت طاوس خیابان دریای‌نور شماره۴۱ طبقه چهارم مراجعه نمایند .

آگهی استخدام
از جویندگان کار بعنوان کارگر ساده با شرایط زیر دعوت میشود جهت راهنمائی شغلی بمرکز کاریابی واشتغال شماره یک تهران واقع در امیرآباد جنوبی، کوچه رهنما، پلاک ۲۳ مراجعه نمایند .

عنوان شغل	تحصیلات	حداکثر سن	تعداد
کارگر ساده‌زن	ششم ابتدائی	۲۷سال	۱۲۰

م الف ۵۲۴۴
اداره کل اشتغال
وزارت کارو امور اجتماعی

کارخانجات لیلاند موتور ایران
دو نفر میکانیک وتعمیرکار ماشین ابزار ورزیده استخدام مینماید . واجدین شرایط بکارخانجات لیلاند موتور ایران واقع در کیلومتر ۱۴جاده‌کرج مراجعه نمایند.
امور اداری شرکت لیلاند موتور ایران (سهامی خاص)

آگهی استخدام
انجمن ملی حمایت کودکان چند نفر کمك‌آشپز مرد و نظافتکارزن‌ومرد با تحصیلات ششم‌ابتدائی و حداکثر سن ۳۰ سال استخدام مینماید .
واجدین شرایط میتوانند صبحها بکارگزینی انجمن واقع‌دراوین انتهای خیابان دانشگاه ملی مراجعه نمایند .

استخدام فروشنده
چند نفر فروشنده ورزیده که سابقه کار داشته وواجد شرایط ذیل باشند با حقوق مکفی استخدام می شوند .
۱ـ دارا بودن حداقل تحصیلات دیپلم
۲ـ داشتن حداقل ۴ سال سابقه فروش
واجدین شرایط به‌دفتر شرکت‌فرش‌مولن‌روژ خیابان‌شمیران جنب‌سینمامولن‌روژتلفن۷۵۰۷۰۰ مراجعه نمایند .

شرکت ورلد تکنیکال سرویسز
برای برنامه کار ورزی خود در بنادر ایران‌احتیاج بتعدادی مترجم فنی انگلیسی ـ فارسی دارد خیابان شاه ۲۱۰ تلفن ۴۵۴۶۳

PARS OIL COMPANY has opening for the following positions:
1. Process Design Engineer with degree in Chemical Engineering, at least four years experience in this field and a good command of the English language.
2. Operations Engineer with degree in Chemical Engineering, preferably with two years industrial experience and knowledge of the English language.
3. Piping draftsman with at least three years experience and preferably knowledge of civil and mechanical drafting and of the English language.

Suitable qualified applicants should call 660142, for appointment.

تکنیسین ساختمان
شرکت ساختمانی برای کاردر تهران بچند نفر تکنیسین ساختمان باتجربه با حقوق مکفی نیازمند است شرکت تونل ساختمان خیابان خارك شماره ۴۸ تلفن ۴۸۴۴۳

کارخانجات کابل سازی ایکوایران
جهت تکمیل کادر فنی خود احتیاج به افراد ذیل دارد .
۱ ـ دونفر برقکار ماشین‌آلات تولیدی‌دارای‌حداقل ۳ سال سابقه کار دریکی‌ازکارخانجات ـ آشنائی مختصری بخواندن نقشه کافی است تحصیلات ششم ابتدائی
۲ ـ یکنفر نقاش ساختمان دارای ۳ سال سابقه نقاشی ساختمانی و تحصیلات حدود خواندن و نوشتن کافی است افراد فوق باید خدمت نظام وظیفه خود را انجام داده و یا برك معافیت دائم غیر پزشکی داشته باشند .
داوطلبین بمحل کارخانه واقع در جاده جدید کرج کیلومتر ۲۲ بالاتر از کارخانه سیتروئن کارخانه کابل سازی ایکو ایران بین ساعات ۷ صبح الی ۳ بعد از ظهر مراجعه نمایند تلفن ۹۷۶۰۷۷

خانه‌هنر برگزیده‌ترین خوانندگان‌ونوازندگان رادیو وتلویزیون راجهت جشن های شمامعرفی مینماید.امیریه پائین‌ترازچهار راه معزالسلطان تلفن ۵۳۰۲۲۸

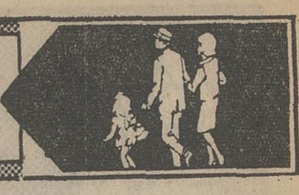

نیازمندیهای اطلاعات تلفنی آگهی قبول میکند

۳۱۱۲۲۵-۳۱۱۲۲۴
۳۱۱۲۳۰-۳۱۱۲۲۹

اجاره بخارجیان

یکدستگاه آپارتمان دارای دو اتاق خواب سالن غذاخوری‌وپذیرائی وسرویس کامل‌شوفاژ کولر وتلفن در طبقه اول جهت اجاره‌به‌خارجیان از تاریخ ۱ر۴ر۵۳ تلفن ۷۷۷۵۴۱
آ ـ ۵۶۴۰

موسسه نیازمندیهای هیلتون اجاره به خارجیان ۸۳۴۶۳۷

۲۴ ساعته اجاره منزل شمال شهر وشمیران‌به خارجیان ۶۳۶۹۵۷ فرخ

موسسه ظفر
خانه شما را بخارجیان اجاره میدهد ۷۷۸۵۸۹و ۷۷۷۷۴۶

جهت اجاره بخارجیان
هرنوع مستغلات در شهر و شمیرانات خصوصا طبقه اول‌با استخر نیاز فوری‌است۸۳۰۸۴۱ ـ ۸۳۰۸۴۲ ـ ۸۳۰۸۴۳

اجاره بخارجیان اسرع وقت ۴ تا ۸ عصر ها ۸۴۹۶۲۵

معاملات پول

پول موجود

پول

در مقابل چك كارمندی ملك ـ اتومبیل
۴۳۵۲۸

پول

فوری در موسسه ۵۵۵ تلفن۸۳۰۸۳۵و۸۲۸۳۴۹

پیول راکد شما باانتقال مبیع هزاری ۵۰ تومان سود میدهیم ۷۵۶۴۲۵

قلك وام میدهد
درمقابل مبیع ارزنده قلك فورا وام میدهد تلفن ۷۶۵۷۴۵

وام۶ساله با بهره۵۵ر۸٪
۸۳۲۹۸۶

خانه پول ـ مرج شمالی مرکز معاملات پول تهران ۸۴۸۳۸۸

به کارمندان باچك وام‌فورابدون ضامن تلفن ۷۹۳۹۰۶
۱ـ۳ آ ـ ۵۴۴۶

پول

نیم ساعته
بدون کمیسیون
هزاری ۱۵ تومان
درمقابل هرنوع‌اتومبیل شخصی‌ـتاکسی ـکرایه
تلفن بدون خرج‌محضر ساختمان با سود بانکی
۸۳۲۹۸۶
آدرس شاهرضا بین رامسر و فرصت پلاك ۴۴۴ موسسه ابرانشاد

پول فوری با سودبانکی درمقابل خانه مستغلات
۹۲۸۴۶۵

پول‌شرطی باسودبانکی در مقابل خانه و تلفن :
۹۲۳۵۰۴

وام به اتومبیل و چك
۴۴۲۲۰

پول ارزان و فوری
موجود است دفترسام ۸۲۲۶۵۹

پول۵ر۱ شاهی۶۲۴۸۷۳

مورد نیاز

پیول راکد شمادرمقابل ملك هزاری ۲۰ تومان اتومبیل‌هزاری ۴۰تومان چك‌وسفته‌معتبر هزاری ۸۰ تومان با تضمین میدهیم .
۴۳۵۲۸

دفتر همه

به پول راکد شما بهره مافوق عالی میدهیم حتی پنج هزار تومان .
۶۳۴۲۵۷

پول شرطی‌درمقابل‌خانه مستغلات فورانیازمندیم
۹۲۸۴۶۶

پول شرطی نیازمندیم
۸۲۸۳۴۹

پول‌در مقابل‌خانه‌ارزنده نیازمندیم ۷۵۶۴۲۵

پول شرطی نیازمندیم ۸۲۲۶۵۹

قبوض

وام و خرید قبوض‌بانك کارگشائی تلفن ۴۵۱۶۸
۶۶۲۴۵۹ ـ ۴۳۴۹۹

قبوض‌شهرداری‌خریداریم
۴۵۹۵۷

معاملات تلفنی

خرید

تلفن در هر مکان بقیمت خوب خریدار و با نصب فوری فروشنده‌ایم
۸۵۳۰۳۱

تلفن ۲ و ۵ فوری خریداریم ۵۳۰۷۴۴

تلفن ۳ و۷ و ۶۲
خریداریم ۳۰۳۲۳۷

خرید و فروش تلفن
۶۶۷۶۶۸

خرید و فروش تلفن
۳۱۷۴۲۷اسلامبول کمپانی۲ر۱۷

خریدو فروش تلفن
۸۳۲۹۸۶

بورس تلفن شاهین ۳۱۱۷۷۱

تلفن ۴ و ۶ و ۸۹ خریداریم ۸۹۴۰۵۰

تلفن ۷خریداریم تلفن ۷۵۹۷۱۵

تزئینات ودکوراسیون

دلخواه

فقط با یک تلفن‌در اسرع وقت متخصصین ما از نزدیکترین شعبه موسسه پلاستر دراختیار شما میباشند و شما میتوانید با شرایط دلخواه منزل ومحل‌کار خود را با بهترین انواع کاغذ دیواری انگلیسی ـ امریکائی آلمانی . موکت‌نمدی هلندی . موکت فومدار انگلیسی . موکت پرزدار . کفپوش . دیوارکوب پلاستیکی و اسلایتکس

پلاستر

تزئین نمائید شعبه مرکزی پهلوی بالاتر ازچهارراه‌امیراکرم ساختمان شرکاء

تلفن ۶۶۶۶۶۵
۴۸۷۵۱ و ۴۴۰۴۱
شعبه‌بازار ـ بازار بین‌الحرمین بازار تحریر پاساژ زردوز تلفن ۵۳۳۷۹۷
شعبه باغشاه سی متری سپه میدان باغشاه
تلفن ۶۶۰۷۷۲

ایران تکنودکور
مرکز صنایع تزئینی ساختمان صد ها نوع کاغذدیواری ، مدرنترین پرده کرکره . انواع موکت با نازلترین‌قیمت
تلفن ۶۲۵۶۹۴

پرده کرکره ، فرش ماشینی ، کاغذ دیواری کفپوش‌تزئینات‌ساختمان
طلائی ۸۳۱۵۴۱

تزئینات تهران‌ویلامرکز
بخش انواع کاغذ دیواری‌موکت پرده پارچه‌ای و کرکره کلیه لوازم تزئینی باتخفیف کلی‌ـ
۹۷۶۶۸۶

۳تومان

باروزی ۳ تومان کاغذ دیواری کفپوش ـ کرکره و موکت

سانااز

۶۶۸۳۴۰

شرکت غرب

با تزئینات کامل
کاغذ ـ موکت ـ کف‌پوش پرده کرکره ـ پرده پارچه‌ای
۹۲۰۹۶۴

تزئینات‌ساحل۸۴۳۱۹۶
کلیه‌بنائی رنگ‌آمیزی ساختمان

اول طرح ،
بعد دکوراسیون
شرکت مهندسی آنا
تلفن : ۶۲۸۵۳۲

کفپوش همه نوع به اقساط ۷۷۵۷۷۵

کاغذ دیواری و نقاشی
ساختمان باتخفیف کلی‌موری ۹۷۸۴۲۰

کاغذ دیواری باقساط ۷۷۵۷۷۱

موکت به اقساط تلفن۷۷۵۷۷۵

دیوارکوب پلاستیکی ۷۷۵۷۷۵

برای ساختمان شما

پاکتان

انجام امور کلیه نظافت ساختمانی تلفن۸۳۸۱۷۲ و ۷۵۴۷۵۳

۳تومان

با روزی ۳ تومان و با یک تلفن کاغذدیواری موکت کفپوش وسایرمحصولات‌تزئینی‌ساختمان برای منزل‌ومحل کارشماتلفنهای ۶۶۰۷۷۲ ـ ۴۸۷۵۱ و ۵۳۳۷۹۷

شرکت ساختمانی آسیا
سازنده آپارتمان ، ویلا ، بیمارستان درتهران‌وشهرستانها
تلفن ۸۴۷۲۸۸

آسفالت‌باتضمین
نقاشی ۳۰۳۸۶۰

اسفالت و تعمیرات ساختمانی‌پیشرو تلفن
۶۶۰۴۷۹

بنائی ـ نقاشی
آسفالت تلفن :
۷۵۹۷۲۱

شرکت نشت جو
لوله های فرسوده ساختمانها را تعویض‌می نماید تلفن ۸۷۷۹۹۲

تعمیرات کلی و جزئی ساختمان در اسرع‌وقت
۲ تا ۷ تلفن ۷۷۸۱۴۸

سمپاشی منازل

باصرف هزینه مختصر برای مصون شدن ازکلیه حشرات‌در تابستان تلفن ۶۶۰۴۷۹

خاك برداری
به صورت متری با ماشین‌آلات رامسازی کنترات داده میشود تلفن ۴۵۴۹۱

اسفالت با تضمین
۸۲۳۸۱۵ ـ ۸۲۱۱۴۷

پاکسازان

نظافت کلیه قسمت های ساختمان تلفن۸۳۶۴۷۱

کانال‌هدایت هوا متری ۴۵ تومان
تلفن ۳۴۱۲۹۸

اسفالت‌تضمینی۴۹۱۰۸
قیرگونی بام ـ راهسازی‌محوطه سازی ـ جدول بندی

دفتر نما تعمیرات ساختمان کلی و جزئی ، بنائی،تخریب ، نقاشی، تزئینات ، نجاری نقد و اقساط تلفن ۸۲۷۷۲۱

رنك‌آمیزی استخر۶تا۸
تلفن ۷۷۱۹۷۱

خریدار سیمان تیپ دوویك ۸۳۹۱۸۳

لوله بازکنی

رفع گرفتگی هزینه لوله ساختمانی
باد دستگاه تراکم هوا ـ تلفن ۷۸۷۲۷

لوله بازکنی ولوله‌کشی
دروازه‌دولت ۸۲۷۴۰۸

لوله بازکنی یکساعته
۷۶۵۲۴۴

لوله‌بازکنی ولوله‌کشی مقدم ۹۲۵۲۷۴

لوله‌بازکنی بادستگاه تراکم هوا تلفن ۶۸۳۹۸۱

لوله‌بازکنی روزولت شبانه‌روزی ۴۷۱۴۳

تخلیه چاه

تخلیه‌چاه

ولوله بازکنی
تلفن :۵۳۷۱۸۳

تخلیه‌چاه

ولوله بازکنی پات
با تخفیف مخصوص
تلفن ۴۷۶۳۴

لوله بازکنی ، لوله‌کشی تخلیه چاه تلفن
۷۵۹۷۲۱

تخلیه‌چاه

ولوله بازکنی
تلفن :۵۳۲۵۵۰

تخلیه‌چاه

ولوله بازکنی
تلفن: ۵۳۱۷۰۵

تخلیه فوری موتوری
مقنی ، لوله‌بازکنی ارزان‌تعمیر جزئی وکلی منزل ۹۳۱۲۹۶

تخلیه‌چاه

لوله بازکنی ۳۰۳۸۶۰

گاز

پرسی کار
گازوسرویس
ازساعت ۷ صبح الی ۱۰ شب
۹۶۳۰۲۱-۶
۹۵۰۰۰۱-۶
سرویس و تعمیرات اجاق
۹۶۳۰۳۰

بیژن گاز
BUTANE
تبلیغ سفارشات گاز از ۷ صبح تا ۹ شب
باشماره‌های ۵۹-۹۶۳۰۵۱
صدورکارت اشتراك ۳۱۳۱۶۳
سرویس وتعمیرات ۲-۳۱۳۱۶۱
دفترمرکزی وفروش ۱۵-۳۰۴۷۱۱
شکایات‌گازرسانی ۹۶۲۰۶۰
بیژن

گمشده

دسته چك بانکملی ایران‌تهران شعبه سربلکپولك حساب‌جاری ۱۴۲۶ از شماره های۱۳۷۵۱تا ۱۳۷۷۵ و دسته چك بانك صادرات مشهد شعبه کورش کبیر حساب جاری ۱۴۱ از شماره‌های ۳۹۵۹۷۶تا۳۹۶۰۰۰ از تاریخ ۲۴ر۲ر۵۳ مفقود گردیده از درجه اعتبار ساقط است از یابنده تقاضا میشود بتلفنهای ۲۱۸۵۴ و ۲۹۹۶۱ و ۵۳۸۰۷۸ تهران۲۹۰۳۹ مشهد اطلاع دهند متشکرم . داوری
آ ـ ۴۲۷۵

یك فقره چك شماره ۲۶۴۰۷۳ از حساب جاری شماره ۱۲۷۲ بانك ملی ایران شعبه حسینیه ارشاد بمبلغ ۷۰۰۰ ریال‌بتاریخ تیرماه۱۳۵۳مربوط به اینجانب حسین منصوری مفقود شده است واز درجه اعتبار ساقط است.
آ ـ ۵۶۴۸

درتاریخ ۱۸ر۳ر۵۳ دوبرگ‌چك به شماره۷۳۱۴۲۴ ـ ۷۳۱۴۲۵ بانك رهنی شعبه رباط کریم میدان قبلمجاری ۳۰۰۱۷ سفید بدون امضاء مفقود شده است از درجه اعتبارساقط میباشد .
احمد حکمت‌شعار
۴۲۸۵

یکعدد خورجین که محتوی آن یکعدد کیف کوچك و مقداری چك و سفته واسناد دیگربوده مفقود شده از کسانیکه اطلاع دارند خواهشمند است باتلفن ۵۳۰۷۸۲ یادرقم بکلانتری ۳ خبردهند .
۴۲۴۳

یك عدد کیف بغلی
محتوی در حدود هشتهزارریال وجه نقد ـ یك کارت بیمه و گواهینامه پایه ۲ شخصی و مقداری‌اوراق‌دیگرمتعلق‌باینجانب ناصر وحدتی بلوری مفقودشده از یابنده خواهشمند است وجه را برداشته‌واوراق را به تهران تیمچه حاجب‌الدوله تجارتخانه وحدتی یاتلفن های :۲۱۹۷۲ و ۲۰۵۹۹ اطلاع دهد .
۱ـ۲ آ ـ ۵۶۳۴

دسته چك از شماره ۵۰۰۵۷۱ الی ۵۰۰۷۷۱ جاری ۴۸۲ بانك پارس شعبه نازی‌آباد سریل جوادیه مفقود از درجه اعتبار ساقط میباشد .
۴۲۸۱

جواز تفنگ دولول کالیبر ۱۲ بشماره ۴۲۲۲۴ بشماره پروانه ۳۲۸۳ ـ ۱ر۸ر۴۷بنام‌غلامحسین یزدی نسب کرانی مفقود از یابنده تقاضا میشود بنشانی خیابان خیام روزنامه اطلاعات آقای ستوده بدهد .
آ ـ ۴۲۷۱

آگهیهای متفرقه

خرید پیانو
پیانو خریداریم تلفن ۷۵۷۰۲۹

سك نژاد باکسردوساله دارای پرونده واکسیناسیون شده بفروش میرسد . تلفن
۸۹۲۶۷۵

زمین شمارا با سلیقه‌ترین شرایط
ساختمان میکنیم
تلفن مستقیم ۶۲۵۶۷۳و ۱۹الی ۶۲۷۹۴۷ داخلی۴۷

کرکره‌چوبی
میشلر MISCHLER
سرما ، گرما و نورازکرکره‌چوبی میشلر عبورنمیکند
پارکت BW
نمایشگاه : شاهرضاکوچه‌فتوحی
۸۲۹۳۹۰-۸۲۴۳۰۷
۸۲۴۸۷۰-۸۲۹۵۹۶

شماره تلفن‌های جدید
قصر پوشاك
۳۱۶۴۴۴
۳۱۹۸۹۹
تماشای انواع گل رز ایستگاه شمس راه نیاوران باغ مرادی تلفن ۸۷۶۴۷۸

بهترین پوشاك‌در بوتیك سولانژ چهارراه پهلوی مقابل تئاتر شهر تلفن
۴۰۷۵۶
آ ـ ۵۶۲۱

دستگاه الکترونیکی سکرتر تلفنی
درغیبت‌شما و تعطیل مونسه به‌مراجعین‌تلفنی شما پاسخ می‌دهد و پیغام آنها راضبط می‌کند .
نماینده انحصاری و مرکز فروش شرکت پگد الکتریك
خیابان پهلوی مقابل پارك ساعی شماره ۶۸۰
بوسیله تلفن ۶۸۱۰۱۶ سفارش دهید

آگهی استخدام

بنادر تابعه به‌تعدادی افراد جهت استفاده در مشاغل انبارداری کالا، الکتریسین ، مکانیك دیزل ، مکانیك عمومی ، ماشینیست باشرایط ذیل نیازمند است که از طریق آزمایش انتخاب و استخدام خواهندشد:
۱ـتابعیت دولت شاهنشاهی ایران.
۲ـ متدین به یکی از ادیان« اسلام ،مسیحی، کلیمی، زرتشتی ».
۳ـ دارابودن برك گواهی پایان خدمت و یامعافیت از خدمت وظیفه.
۴ـ حداکثر سن‌برای شغل آتش نشانی ۳۰سال و برای سایر مشاغل۳۵سال.
۵ـ تحصیلات: برای شغل انبار داری دیپلم«دیپلم ریاضی ارجحیت دارد» و برای شغل الکتریسین‌دیپلم برق و برای سایر مشاغل حداقل سوم متوسطه .
۶ـ تجربه : برای مشاغل الکتریسین ، مکانیك دیزل ، مکانیك عمومی و ماشینیست داشتن تجربه لازم و برای مشاغل‌انبارداری و آتش نشانی کسانی که‌دارای تجربه هستند بردیگران حق‌تقدم خواهند داشت .
از داوطلبین واجدشرایط تقاضا میشود با دردست داشتن فتوکپی مدرك تحصیلی و دو قطعه عکس ودونوشت شناسنامه و فتوکپی برك پایان خدمت و یا معافیت از خدمت وظیفه بین ساعت ۸ صبح تا۱۲یکی از روز های ۲۷و ۲۸و۲۹ خرداد ماه جاری به اداره آموزش عالی سازمان بنادر و کشتیرانی مراجعه نمایند.
م‌الف ۵۲۴۲

دعوت مجمع عمومی عادی

صاحبان سهام‌شرکت سهامی «خاص » دشت‌مرغاب
آگهی تشکیل جلسه مجمع عمومی عادی شرکت سهامی دشت مرغاب «خاص» از کلیه صاحبان سهام شرکت دعوت میشودکه درجلسه مجمع عمومی عادی شرکت که‌در تاریخ ۳۰ر۳ر۵۳ ساعت ۱۱ صبح‌در محل شرکت واقع درخیابان کاخ شماره ۱۰۴ تشکیل خواهد شد حضور بهمرسانند.

دستور جلسه عبارت خواهد بود از :
۱ـ استماع گزارش هیات مدیره‌و گزارش‌بازرس
۲ـ تصویب ترازنامه و حساب سودو زیان سال ۱۳۵۲
۳ـ انتخاب اعضاء اصلی وعلی‌البدل هیات مدیره
۴ـ انتخاب بازرسان.
۵ـ انتخاب حسابرس قانونی .
۶ـ شورو اتخاذ تصمیم درباره خط مشی آینده شرکت.

هیات مدیره شرکت سهامی دشت مرغاب

آفتاب، باران وبرف

دوستان سقف وبام شما نیستند
شرکت بامپوش :
با ۱۰ سال تجربه ـ ۲ میلیون متر مربع عایقکاری و برخورداری از کادر ورزیده ـ همچنین دارا بودن مصالح عایق ممتازآمریکائی ساختمانهای‌شما را در مقابل چکه و نم

تا ۲۰ سال تضمین مینماید

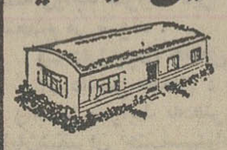

شرکت بامپوش :
متخصص عایقکاری بامهای قوسی و شیبدار ، لوله‌ها و مخازن فلزی
آدرس : خیابان گریمخان زند خردمند جنوبی کوی‌نقوی
شماره ۳ تلفن‌های ۸۳۳۳۶۳ و ۸۲۳۳۵۶

آگهی دعوت مجمع عمومی عادی سالانه

مجمع عمومی عادی سالانه

شرکت سهامی خاص تجارتی وساختمانی دولت‌آباد

روز سه‌شنبه ۲۸ر۳ر۵۳ در ساعت ۵ بعداز ظهر در محل دفترشرکت واقع درخیابان کوروش کبیر مقابل خیابان آمل شماره ـ۲۱۸ طبقه پنجم تشکیل خواهد شد .
از کلیه سهامداران دعوت میشود حضور بهمرسانند

دستور جلسه :
۱ـ استماع و تصویب گزارش هیئت‌مدیره وبازرس مربوط به سال ۵۲
۲ـ تصویب ترازنامه و حساب سود وزیان
۳ـانتخاب بازرسان شرکت

هیئت‌مدیره شرکت سهامی خاص تجارتی و ساختمانی دولت آباد

شرکت سهامی شیمیائی شاهپور

آگهی‌مزایده

شرکت سهامی شیمیائی شاهپور مقادیری کالای مستعمل از قبیل ماشین آلات ساختمانی ، لوله، تیرآهن ، وسائط نقلیه ، ادوات برقی و غیره را در بندر ماهشهر «باوضع موجود و در محل کنونی» یکجا از طریق مزایده بفروش میرساند .
پیشنهاد دهندگان میتوانند کالای مزبور را از روز بیست‌وپنجم خرداد ماه لغایت بیستم تیر ماه ۱۳۵۳ روز های شنبه تا چهارشنبه بین ساعات اداری در بندر ماهشهر بازدید نموده‌ودر محل اطلاعات جامع درباره آنهاراکسب وهمچنین شرائط مزایده و اوراق مخصوص پیشنهاد را دریافت نمایند .
برای کسب اجازه ورود به انبار کالا خواهشمند است کتبا به کمیسیون مزایده شرکت سهامی شیمیائی شاهپور مقیم بندر شاهپور از طریق صندوق پستی شماره ۱۹۳ آبادان و یا بوسیله تلفن شماره ۷۵۲ر۴۸۸ر۴۳۹۸ (تلفن‌فرعی‌شماره ۸۴۷ مراجعه نمایند .

شرکت سهامی شیمیائی شاهپور

آگهی استخدام

صنایع چوب و کاغذ ایران تعداد ۱۵ نفر دیپلمه ریاضی ، طبیعی را برای قسمت جنگل در محل مجتمع واقع در۳۵ کیلو متری بندرپهلوی ، آستارا از طریق مصاحبه استخدام مینماید . قبول شدگان پس از گذراندن یک دوره آموزشی کوتاه مدت آغاز بکار خواهند کرد . داوطلبین میتوانند تا تاریخ اول تیر ماه ۱۳۵۳ باستثنای پنجشنبه‌ها و ایام تعطیل از ساعت ۸ تا پنج بعد از ظهر به کارگزینی شرکت واقع در خیابان پهلوی نبش‌زرتشت، شماره ۸ طبقه ۵ مراجعه نمایند . داوطلبان بایستی‌خدمت نظام را انجام داده باشند .
م‌الف۵۴۲۲

آگهی استخدام

شهرداری اصفهان بمنظور تکمیل کادر اداری و فنی خود به افراد زیر احتیاج دارد .
۱ـ یک نفر مهندس فوق لیسانس کشاورزی در رشته باغبانی بادوسال سابقه کار موثر .
۲ـ یک نفر لیسانسیه با داشتن گواهینامه کلاس مشیگری یا لیسانسیه مشیگری .
متقاضیان میتوانند با در دست داشتن مدارك زیر :
۱ـ فتوکپی مدرك تحصیلی .
۲ـ فتوکپی برگ معافیت از خدمت وظیفه ، یا دفترچه پایان خدمت .
۳ـ ۴قطعه عکس ۲×۳
حداکثر تا تاریخ ۳۱ر۳ر۵۳ باداره کارگزینی ورفاه شهرداری مراجعه و ثبت‌نام نمائید.
شهردار اصفهان محمد مانی

استخدام

۱ ـ نقشه‌کش فنی با تحصیلات‌دیپلم فنی
۲ـکارگر جوشکار ساده بایك‌سال سابقه‌کار
۳ـکارگر برق سه فازبا تحصیلات سیکل
۴ـ کارگر نقاش پیستوله‌کار که سوادخواندن و نوشتن‌داشته باشد بادارابودن برك خاتمه خدمت یا معافیت نظام وظیفه از ساعت ۷ تاسه بعد از ظهر بتلفن ۴و۶۸۰۵۸۳ مراجعه نمایند

دربارکن برقی کالدر آلمانی
CALDER
باگوشی نشکن رنگی وزنگ پیانوئی
بوسیله تلفن نظارش دهید. نمایند. انحصاری، تلفن ۶۸۱۰۱۱
فروش درکلیه الکتریکی ها درتهران و شهرستانها

امشب در سینما کسری : کندی

برنامه‌سینماها

تماشای فیلمهائیکه با علامت (×) مشخص شده برای اشخاص کمتر از ۱۸ سال ممنوع‌است

★ آوانتی ـ رنگی ـ جك‌لمون
شهرفرنگ (۶۲۷۶۲۸) ۱۵ر۱۱ـ۲۰ر۲ـ۵ـ۳۰ر۷ـ۱۰

★ آتش‌هوس ـ سینماسکوپ ـ رنگی
آریا (۳۱۹۸۸۴) ۹ـ ۱۱ـ ۱ـ۳ـ ۵ـ ۷ـ ۹

★ آقای لات ـ رنگی ـ شمی‌کاپور
فری (۵۴۳۳۳) ۱۵ر۱۲ـ۳۰ر۲ـ۴ـ۳۰ر۶ـ۸ر۳۰

★ افعی ـ رنگی ـ یول‌برینر ـ ویرنالیزی
آتلانتیك (۶۲۷۱۷۱) ۱۵ر۱۱ـ۳ـ۱۵ر۵ـ۷ر۳۰ـ۱۰

★ اسیر عشق یك مرد ـ رنگی ـ ادویژفنك
ونك (۶۸۴۱۱۶) ۳۰ر۱۱ـ۳۰ـ۳ر۵ـ۴۵ر۷ـ۱۰

★ بزن بریم سرویس ـ رنگی ـ روبرت مارك
سینموند (۴۸۳۲۲) ۱۱ـ۳ـ۵ـ۷ـ۹

★ بی‌بندوبار ـ یك طناب یك اسلحه
البرز (۳۰۴۲۵۸) ۳۰ر۸ـ ۱۲ـ ۳۰ر۳ـ ۷ـ ۸ر۳۰

★ پاداش گناه ـ رنگی ـ ناتالی‌نسله
پ.ب (۸۲۹۶۴۱) ۱۰ـ۱۲ـ۲ـ۴ـ۶ـ۸ـ۱۰

★ پلنك سیاه ـ سینماسکوپ ـ رنگی
سانترال (۹۲۸۶۸۶) ۱۱ـ۱ـ۳ـ۵ـ۷ـ۱۵ر۹

متروپل (۳۱۹۴۱۰) ۹ـ۱۱ـ۱ـ۳ـ۵ـ۷ـ۹

رویال (۸۲۹۷۸۵) ۱۰ـ۱۲ـ۲ـ۴ـ۶ـ۸ـ۱۰

★ پنج نخاله ـ رنگی ـ گروه شارلو
گلدیس (۶۲۸۷۱۳) ۳۰ر۱ـ۳ر۳ـ۳۰ر۵ـ۷ر۳۰

★ پارتی ـ رنگی ـ پیترسلرز
مازستیك (۶۶۸۴۶۱) ۱۱ـ۳ـ۵ـ۷ـ۱۵ر۹

★ تندوتیز ـ سینما سکوپ ـ رنگی
ری (۲۲۵۷۸) ۹ـ ۱۱ـ ۱ـ ۳ـ ۵ـ ۷ـ ۹

★ حسین‌آژدان ـ بهمن مفید ـ میری
اروپا (۳۰۳۱۷۹) ۱۰ـ ۱۲ـ ۲ـ ۴ـ ۶ـ ۱۵ر۸

نیاگارا (۶۶۵۳۰۷) ۱۱ـ ۱ـ ۳ـ ۵ـ ۷ـ ۹ر۱۵

میامی (۷۵۴۳۲۹) ۱۱ـ ۱ـ ۳ـ ۵ـ ۷ـ ۹ر۱۵

رکس (۳۱۵۲۹۳) ۱۰ـ ۱۲ـ ۲ـ ۴ـ ۶ـ ۱۵ر۸

الوند (۳۵۶۵۳۸) ۱۰ـ ۱۲ـ ۲ـ ۴ـ ۶ـ ۱۵ر۸

کیهان(۵۴۶۳۶۰) ۱۵ر۱۱ـ۱۵ر۱ـ۳ر۱۰ـ۵ر۱۵ـ۷ر۱۵ـ۹ر۱۰

ماریلک (۹۶۳۶۱۶) ۱۵ر۱۱ـ۳ـ۱۵ر۱۰ـ۲ر۲۰ـ۴ر۳۰ـ۶ر۳۰ـ۸ر۳۰

اسکار (۹۲۰۸۸۸) ۱۰ـ ۱۲ـ ۲ـ ۴ـ ۶ـ ۸

شهرام (۸۴۴۵۴۹) ۳۰ر۱۱ـ۳۰ر۵ـ۳۰ر۷ـ۹ر۳۰

شرق (۵۳۴۰۲۴) ۱۱ـ ۱ـ ۳ـ ۵ـ ۷ـ ۹

سیلورسیتی (۸۶۱۲۰۵) ۳۰ر۱۰ـ۲۰ر۲ـ۳۰ر۴ـ۶ر۳۰ـ۸ر۳۰

ارانوس (۲۷۹۷۱) ۱۰ـ ۱۲ـ ۲ـ ۴ـ ۶ـ ۸

سیلوانا (۲۹۳۷۷۷) ۱۰ر۴۵ـ ۱ـ ۳ـ ۵ـ ۷ـ ۹

★ (×) دسته مزدوران ـ رنگی ـ جوزف‌کوفمان
ریولی (۷۵۷۷۷۷) ۱۱ـ۳ر۳۰ـ۳۰ر۵ـ۳۰ر۷ـ۹ر۳۰

★ دختران بلا ، مردان ناقلا ـ منوچهر وثوق
اونیورسال (۹۲۶۹۵۳) ۱۱ـ۱ـ۳ـ۵ـ۷ـ۹ر۳۰

تراس‌اونیورسال ۸ ـ ۱۰

پاسیفیك (۷۵۳۳۱۱) ۳۰ر۱۱ـ۳۰ر۳ـ۳۰ر۵ـ۷ر۳۰ـ۹ر۳۰

ایران (۳۱۶۳۵۴) ۹ـ۱۱ـ۱ـ۳ـ۵ـ۷ـ۹

ساینا (۳۰۲۴۴۲) ۹ـ۱۱ـ۱ـ۳ـ۵ـ۷ـ۹

تیسفون (۹۵۸۸۸۲) ۱۰ـ۱۲ـ۲ـ۴ـ۶ـ۸ر۳۰

رنگین‌کمان (۳۴۶۷۶۰) ۱۰ـ۱۲ـ۲ـ۴ـ۶ـ۸ر۳۰

موناکو (۷۹۵۰۹۶) ۹ـ۱۱ـ۱ـ۳ـ۵ـ۷ـ۹

پرسپولیس (۵۳۸۰۸۳) ۸ـ۱۰ـ۱۲ـ۲ـ۴ـ۶ـ۸

کارون (۹۵۵۱۶۵) ۱۰ـ۱۵ر۱۲ـ۱۵ر۲ـ۱۵ر۴ـ۶ر۱۵ـ۸ر۳۰

دریا (۳۴۱۷۴۶) ۹ـ۱۱ـ۱ـ۳ـ۵ـ۷ـ۹

آستارا (۸۷۴۰۲۲) ۳۰ر۱۰ـ۲۰ر۲ـ۳۰ر۴ـ۶ر۳۰ـ۸ر۳۰

★ دوراه ـ رنگی ـ آنیل‌داوان ـ راماسالوجا
همای (۳۱۱۶۶۹) ۳۰ر۱۰ـ۲۰ر۲ـ۳۰ر۴ـ۶ر۳۰ـ۸ر۳۰

★ دو برادر قهرمان ـ الکلی
آسمان‌آبی (۳۴۱۶۶۸) ۹ـ۱۱ـ۱ـ۳ـ۵ـ۷ـ۹

★ دکترجون تازه‌چه‌خبر ـ رنگی ـ رایان‌اونیل
تخت‌جمشید (۴۳۵۰۰) ۱۱ـ۲ـ۴ـ۶ـ۸ـ۱۰

★ رابی‌جاکوب ـ رنگی ـ لوئی‌دوفونس
پولیدور (۴۲۶۳۱) ۳۰ر۱۱ـ۳۰ر۱ـ۳۰ر۳ـ۵ر۳۰ـ۷ر۳۰ـ۹ر۴۵

★ زن و عشق و شراب ـ رنگی ـ بریژیت‌باردو
شهرقصه (۶۲۷۲۹۰) ۱۱ـ۲ـ۴ـ۶ـ۸ـ۱۰

★ زیرپوست شب ـ مرتضی عقیلی
کاپری (۹۲۸۴۰۱) ۱۱ـ۱ـ۳ـ۵ـ۷ـ۱۵ر۹

★ زیبای حریص ـ رنگی
تاج (۳۱۳۸۶۴) ۱۰ـ۱۲ـ۲ـ۴ـ۶ـ۸ـ۱۰

★ زیر دامن‌منو نگاه نکن ـ رنگی ـ لاندوبوزانگا
داریوش (۲۶۲۶۵) ۹ـ۱۱ـ۱ـ۳ـ۵ـ۷ـ۹

★ سپیده‌دم پیروزی ـ رنگی ـ بتی‌آروانتی
مولن‌روژ (۷۵۲۹۲۹) ۱۱ـ۳۰ر۳ـ۳۰ر۵ـ۷ر۳۰ـ۹ر۳۰

★ (×) عشق نامادری رنگی
پارك (۳۱۹۶۳۷) ۹ـ۱۱ـ۱ـ۳ـ۵ـ۷ـ۹

★ قصه عشق جنیفر ـ رنگی ـ مایکل براندون
رادیوسیتی (۴۳۳۲۰) ۱۵ر۱۱ـ۲۰ر۳ـ۳۰ر۵ـ۷ر۲۰ـ۹ر۳۰

★ قتل دیشب اتفاق افتاد ـ هرکول پسرآفتاب
ستاره (۵۳۹۷۲۱) ۳۰ر۱۰ـ۱۲ـ۳۰ر۱ـ۳۰ر۳ـ۴ر۳۰ـ۶ر۳۰ـ۷ر۹

★ (×) کندی ـ رنگی ـ مارلون‌براندو
کسری (۸۲۶۹۳۹) ۳۰ر۱۰ـ۲ـ۴ـ۶ـ۸ـ۱۰

بولوار (۶۶۰۲۹۲) ۱۱ـ۱ـ۳ـ۵ـ۷ـ۱۵ر۹

★ کنیز ـ سعیدراد ـ ملوسك
آسیا (۴۲۹۰۹) ۱۱ـ۱ـ۳ـ۵ـ۷ر۱۵ـ۹ر۳۰

شهوند (۳۵۴۰۴۰) ۱۵ر۹ـ۳۰ر۱۱ـ۴۵ر۱ـ۴ـ۶ر۱۵ـ۸ر۳۰

دیانا (۴۷۳۶۵) ۱۵ر۱۱ـ۱۵ر۱ـ۳ر۱۵ـ۵ر۳ـ۴۵ر۷ـ۱۰

لیدو (۹۵۱۲۸۲) ۹ـ۱۱ـ۱ـ۳ـ۵ـ۷ـ۹

نپتون (۷۶۰۱۳۶) ۹ـ۱۱ـ۱ـ۳ـ۵ـ۷ـ۱۵ر۹

ژاله (۳۰۴۱۲۰) ۹ـ۱۱ـ۱ـ۳ـ۵ـ۷ـ۹

ادئون (۳۱۸۱۱۸) ۱۱ـ۱ـ۳ـ۵ـ۷ـ۹

توسکا (۵۳۹۰۴۴) ۱۰ـ۱۲ـ۲ـ۴ـ۶ـ۸

چرخ‌فلك (۹۵۰۵۵۸) ۱۵ر۱۰ـ۲۰ر۱۲ـ۳۰ر۲ـ۳۰ر۴ـ۶ر۳۰

پاسارگاد (۳۴۲۷۸۲) ۱۰ـ۱۲ـ۲ـ۴ـ۶ر۱۵ـ۸ر۳۰

المپیا (۹۲۶۷۹۶) ۱۰ـ۱۲ـ۲ـ۴ـ۶ر۱۵ـ۸ر۳۰

فیروزه (۷۵۵۶۶۹) ۱۰ـ۱۲ـ۲ـ۴ـ۶ـ۸

ایفل (۳۱۱۴۷۷) ۴۵ر۱۱ـ۴۵ر۱ـ۳ر۴۵ـ۵ر۴۵ـ۷ر۴۵ـ۹ر۴۵

نادر (۳۱۴۴۹۵) ۳۰ر۱۰ـ۲۰ر۲ـ۳۰ر۴ـ۶ر۳۰ـ۸ر۳۰

★ کلید معما ـ رنگی ـ باری‌بیومن‌ـسوزی‌کندال
شهرتماشا (۹۲۸۶۸۶) ۱۵ر۱۱ـ۳۰ر۳ـ۳۰ر۵ـ۷ر۳۰ـ۹ر۴۵

★ مامان‌جونم عاشق شده ـ رنگی ـ لیواولمان
دیاموند (۸۲۸۴۰۰) ۱۵ر۱۱ـ۳۰ر۳ـ۳۰ر۵ـ۷ر۳۰ـ۹ر۴۵

★ مردی از سنگاپور ـ رنگی ـ سینماسکوپ
سهیلا (۳۱۶۴۲۴) ۳۰ر۱۰ـ ۲۰ر۲

اطلاعات را چگونه منتشر کنیم

شهرستانیها هم در این صفحه سهم دارند

قسمت بزرگی از خوانندگان وفادار و همیشگی روزنامه اطلاعات را هموطنان عزیز شهرستانی ما تشکیل میدهند و طبیعی است که نظرات و عقاید آنها باید سهم بزرگی در نحوه ارائه مطالب روزنامه داشته باشد. بسیاری از خوانندگان ما بدفتر نمایندگی های روزنامه اطلاعات در شهرخود مراجعه میکردند و پیرامون مطالب روزنامه اظهار نظر میکردند که متاسفانه تاکنون ما ازبررسی این نظریات غافل مانده بودیم. منتهی از این ببعد ستون های سرویس صدای مردم ایران را در اختیارخوانندگان شهرستانی خود نیز قرار خواهیم داد و از آنها انتظار داریم که عقاید و بخصوص تذکرات و نظرات انتقادی خود را از مطالب روزنامه اطلاعات مستقیما و یا توسط دفاتر نمایندگی اطلاعات در شهرستانها برای سرویس صدای مردم ارسال دارند تاآنها را در این صفحه منعکس سازیم. در هر حال بعنوان فتح بابی در این زمینه اجازه بدهید که نظرچند تن از خوانندگان عزیز را که از طریق دفترنمایندگی اطلاعات در سنندج در اختیار ما قرار گرفت منعکس کنیم. البته نظراتی که در شماره امروز چاپ میشود بیشتر تائید و تشکر از روزنامه اطلاعات است که ما هم متقابلا از همه این دوستان نادیده متشکر و سپاسگزاریم منتها ما متوقع هستیم که بیشتر نارسائیهائی را که در کار ما مشاهده می‌کنید و انتقادی را که از ما دارید با ما در میان بگذارید. در حقیقت انتظار ما این است که خوانندگان تهرانی و شهرستانی ما بگویندو بنویسند روزنامه را چگونه منتشر کنیم که پسند آن‌ها باشد.

ضمن اینکه تاکیدمیکنیم منتظر دریافت نامه‌ها، نظرات و انتقادات همه خوانندگان شهرستانی خود هستیم، اجازه بدهید که گزارش خبرنگار اطلاعات در سنندج را منعکس کنیم.

آقای ایازی خبرنگار اطلاعات

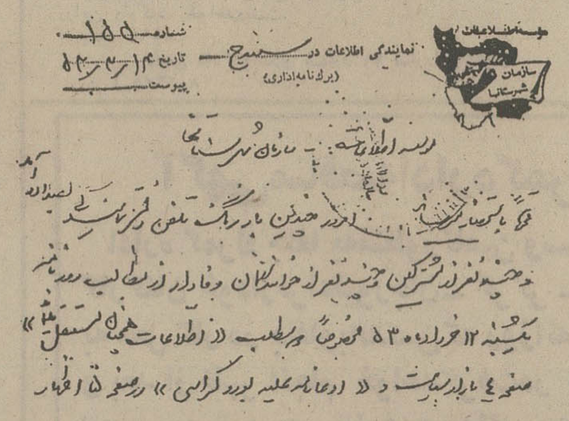
نمایندگی اطلاعات در سنندج
(برگ نامه اداری)
شماره ۱۵۵
تاریخ ۱۴/۳/۵۳
پیوست
موسسه اطلاعات ـ سازمان شهرستانها
تهیه با استحضار میشود امروز چندین بار زنگ تلفن و نمایندگی بصدا درآمد و چند نفر از مشترکین و چند نفر از خوانندگان وفادار از مطالب روزنامه یکشنبه ۱۲ خردادماه ۵۳ مخصوصاً دو مطلب «اطلاعات همچنان مستقل میماند» صفحه ۴ بازار سیاست و «ادعانامه علیه بوروکراسی» در صفحه ۵ اظهار

در سنندج گزارش میدهد: در چند روز اخیر بارها زنگ تلفن دفتر نمایندگی اطلاعات بصدا درآمد و چندین نفرازمشترکین وخوانندگان وفادار اطلاعات از مطالب شماره یکشنبه ۱۲ خرداد روزنامه، و بخصوص دو مطلب «اطلاعات همچنان مستقل میماند»، که درصفحه ۴ ستون بازار سیاست چاپ شده و نیز از گزارش مفصل و کوبنده «ادعانامه علیه بوروکراسی» که در صفحه ۵ همان شماره بنظرخوانندگان رسید اظهار خرسندی نمودند. آنان اضافه کردند که مردم ایران قبل از هر چیز همین مفهوم «استقلال» را از روزنامه میخواهند و همین استقلال است که میتواند برکن چهارم مشروطیت ما جان و روح ببخشد.

گزارش خبرنگار اطلاعات همچنین حاکی است که خوانندگان عزیز سنندجی معتقدند که به مطالب ادبی هم توجه شود و بخصوص سلسله مقالات «پرده پندار» که آقای علی دشتی نویسنده قدیمی و معروف کشور آنها را می‌نوشت از گیراترین و بهترین مقالاتی بود که طی سال های اخیر در مطبوعات ایران بچاپ رسیده است. بنابراین در فرصت‌های مناسب از درج این گونه مطالب نیز که طرفداران بیشماری دارد نباید غفلت کرد.

چهل سال قبل در همین روز

کلاهدوزها با عجله مشغول تهیه اقسام کلاههای جدید شده‌اند

در بیشتر مغازه‌های کلاه‌دوزی کلاههای جدید تدارک مینمایند. خیلی باعث خوشوقتی است که صنعتگران خودمان استعداد و لیاقت صنعتی خود را در ظرف این چندروزه که جنب و جوشی برای خریدو استعمال کلاههای تمام‌لبه میان طبقات مختلف مردم پیدا شده نشان داده، آستین بالا زده، فکر خود را بکار انداخته کلاههای تمام لبه نظیر کلاههای ساخت خارجه از زیر دست خود بیرون میدهند.

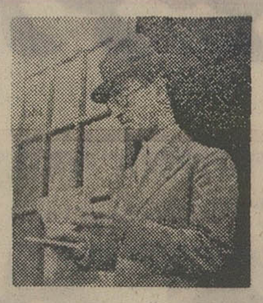

آقای متین دفتری معاون وزارت عدلیه با کلاه جدید

آقای همایون‌خان سیاح معاون وزارت داخله موقعی‌که با کلاه‌جدید از وزارتخانه خارج میشود.

گرانی قیمت کلاه

این روزها خیلی از گرانی قیمت کلاههای تمام‌لبه شکایت مینمایند و خیال میکنند این‌گرانی بواسطه کمی کلاه و یا اجحاف صاحبان‌مغازه‌هاست. البته‌اجحاف کرده‌اند ولی نه‌آنطور که‌صحبت میشود. قیمت کلاههای تمام لبه که از خارجه واردمیشود بطور کلی گران است چنانکه دیروز مامورین اداره‌کل‌تجارت رسیدگی کردند ومعلوم شد این کلاهها حداقل پنجاه ریال و حداکثرصد وپنجاه ریال تمام میشود. ضمنا نباید فراموش کرد این کلاههائی که در مغازه‌ها بمعرض فروش گذارده شده و حالا تقریبا تمام شده کلاههای گران قیمت و لوکس اروپائی است. این‌کلاهها را در اروپا اشخاص متمول و طبقه اول بسر میگذارند وبهمین قیمت‌ها هم در آنجا فروخته میشود ولی‌طبقات‌دیگر کلاهشان این نیست و کلاههای تمام لبه ارزان‌قیمت یا کپی و کاسکت پارچه‌ای سرمیگذارند. خیلی‌ها تصور میکنندکلاههای جدیدعبارت از کلاههائی است که بقیمت‌گران از اروپا وارد شده. درصورتی که منظور تغییر فرم کلاه است از یکلبه به تمام‌لبه که از حیث زیبائی و حفظ الصحه بسیار متناسب است.

درخواست کلاه

«اطلاعات» در ستون مسائل اجتماعی مینویسد: بنده اطلاع پیدا کرده‌ام که این دو روزه سفارش ارسال کلاه‌بخارجه زیاد داده شده و حال دیگر هرکسی که چندصد تومانی پول داشته بفکر تجارت و واردکردن کلاه افتاده است. آن شخصی هم‌که تا دیروز سقط فروشی میکرد سفارش کلاه بخارجه داده و آن تاجر قندوشکر هم خود را وارد تجارت کلاه کرده است. حال خواهید دید که ماه خرداد تمام نشده همه‌این‌اشخاص کلاه‌فروش شده‌اند. هیچوقت‌فراموش نمی‌کنم چند سال پیش ازاین را که بازار گرامافون رواج پیدا کرد و همه گرامافون وارد کردند و بعد که مردم وکافه‌ها بقدراحتیاج گرامافون خریدند بقیه بیخ ریش واردکنندگان ماند وناگزیر شدند باقساط نازل آنها را بفروشند!

کلاه اعضای معارف

مطابق اطلاع حاصله درنظر گرفته شده است کلیه اعضای وزارت معارف چه استادان وچه دبیران و چه اعضای خود وزارتخانه کلاه «کاسکت» بجای کلاه تمام‌لبه برسرگذارند.

کلاه اعضاء بلدیه‌وپست

بقرار اطلاع واصله درنظر است که کلاه اعضای بلدیه‌طهران به «کاسکت» تبدیل شود و در اطراف کلاه مزبور نوار و یراق های زردوسفیدی دوخته خواهد شد که ممیزرتبه‌های اعضاء بلدیه خواهدبود. نقشه آن نیزتصویب وقریبا کلاه مزبور مورداستعمال اعضای آن اداره خواهد گردید. مستخدمین جزء و نامه‌رسان‌های پست هم کلاه یکلبه را به کلاه کاسکت ساده مبدل کرده‌اند ودو سه روز است که کاسکت برسر میگذارند.

اعضاء اداره عدلیه

امروز چند نفر از اعضاء اداری وزارت‌عدلیه راجع‌به‌اینکه درشماره دیروز ذیل گراور مستشاران دیوان عالی‌تمیزنوشته شده بود آقایان قضاة زودتر از آقایان اعضاء اداری وزارت عدلیه کلاه تمام‌لبه برسرگذاشتند تکذیب کرده و اظهار داشتندکه اعضاء اداری وزارت عدلیه در سرگذاشتن کلاه تمام‌لبه بهیچ‌وجه ازدیگران عقب نبوده و همه‌باهم سرگذاشته و جدا تقاضاداشتند عبارت مزبور تصحیح شود.

«نقل از اطلاعات ۲۲ خرداد ۱۳۱۴»

درزیر ذره‌بین خوانندگان اطلاعات

مطالب تخصصی رادور بریزید

کاملا خاطرم است که اولین بار مسئله لزوم‌ایجاد تغییر در قانون مربوط به چک و سفته را روزنامه اطلاعات عنوان کرد. با اینحال، همه آن مقالات و رپرتاژها و میز گردها، به نحوی تنظیم و نوشته میشد که‌برای هرخواننده علاقمند قابل استفاده بود. اما پس از یک وقفه نسبتا طولانی در این زمینه، در صفحه ۱۴ اطلاعات دوشنبه ۲۰ خرداد مطلبی ازیک‌کارشناس حقوقی در زمینه قانون‌چک و سفته نوشته شده بود که هرچه خواندم چیزی از آن سردرنیاوردم و با توجه باینکه تحصیلات من لیسانس در رشته علوم‌اجتماعی‌است، تکلیف یک خواننده با تحصیلات متوسط یا حتی کمتر، با این مقاله روشن است. اصولا بعقیده من‌یک روزنامه‌یومیه، هرخصوصیتی که داشته‌باشد بهر حال‌برای عموم مردم منتشر میشود و باید بدرج مطالبی بپردازدکه برای همه مردم‌یالااقل‌اکثریت مردم قابل استفاده باشد. تعدادی از رپرتاژها و بخصوص مطالبی‌که‌درصفحه اقتصادی روزنامه اطلاعات چاپ میشود جنبه تخصصی دارد و در آن، مسائلی مطرح میشود که فقط برای یک طبقه بخصوص قابل استفاده است بنظر من با توجه‌باینکه‌هم‌اکنون‌مجلات و نشریات متعددی در کشور چاپ میشود که به مسائل تخصصی در زمینه های مختلف‌می‌پردازد چاپ‌اینگونه مطالب جز اینکه جای‌مطالب عمومی‌تر را بگیرد برای اکثریت خوانندگان اطلاعات ثمری ندارد، تا نظر شماچه باشد؟

حسین کاتبی

★ اطلاعات ـ تذکر و نظراین‌خواننده عزیز کاملا بجا است و اتفاقا همانروزی که نامه آقای کاتبی درهیئت تحریریه بدست ما رسید، در جلسه عصرانه سردبیران روزنامه نیز همین مسئله موردبحث بود. از توجه و موشکافی ایشان نسبت به مطالب روزنامه اطلاعات سپاسگزاریم و اطمینان می‌دهیم‌که مطالب روزنامه‌روال همیشگی خود را که چاپ مطالب عمومی و مربوط به همه مردم است ادامه‌خواهد داد و در هر حال‌امیدواریم عذرمانیز بخاطر چند استثناء در این زمینه که تاکنون پیش آمده پذیرفته شود.

LORAIN بزرگترین کارخانه تولیدکننده
جراثقال از ۱۵ تا ۱۵۰ تن در دنیا.

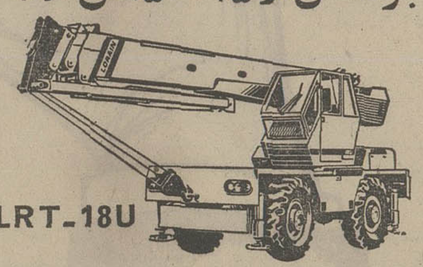

LRT-18U
تکنیک برتر ـ امکانات بیشتر ـ لوازم یدکی و سرویس مرتب
دلیل شهرت جهانی و اعتماد به
جراثقال لورن ـ ساخت آمریکا
نماینده انحصاری کارخانه معظم Koehring
شرکت نیافران بامسئولیت محدود
۱۲۹ ـ خیابان ثریا ـ تهران ـ تلفن ۸۲۳۳۵۲ ـ ۸۳۷۹۵۶

یک بمب اتمی آمریکا گم شده است

بقیه از صفحه ۶

هنگامیکه در آسمان‌اسپانیا پرواز میکرد درناحیه پالومارس سقوط نمود و چهار بمب اتمی دیگر نیز از درون یک هواپیمای ۵۲ب‌دیگر ایالات متحده درآسمان گرین‌لند به پائین افتاد.

تمام این بمبها بعدا پیدا شدند معهذا بمب اتمی دیگری که‌هنگام پرواز یک هواپیما در آسمان کارولینای جنوبی به بیرون‌افتاده بود هرگز بدست نیامد واحتمالا در داخل یک مرداب سرنگون گردید. بالاخره درنقطه‌ای از اقیانوس آرام نیز مدتی قبل یکی از هواپیماهای بمب‌افکن‌نیروی دریائی امریکا پس از برخاستن از عرشه ناوهواپیمابری که پایگاه آن‌بودهرگزبازنگشت و بابمب‌اتمی که بوسیله هواپیما حمل میشد در قعر اقیانوس آرام فرورفت. این هواپیما و بمب اتمی مرگباری که حمل میکرد هنوز پیدانشده است.

آمریکا جمعا در زرادخانه های هسته‌ای خود بیش از ۴۰ هزار بمب اتمی انبار کرده‌است که تعداد عمده آنها درپایگاههای اطراف واکناف داخل آمریکا پراکنده شده است.

درحدود ۷ هزار بمب‌اتمی‌دیگر آمریکا در اروپای غربی انبار شده است و تعداد کمتری از این اسلحه مرگبار نیز درپایگاههای نظامی امریکا درخاوردورنگهداری میشود.

علیرغم اضطرابی که ذهن پروفسور تایلوررا اشباع کرده است باید باین نکته توجه داشت که بمبهای اتمی آمریکائی‌دارای چنان سیستمهای پیچیده‌ای‌هستند که هرگاه بدست یک تروریست مادی یا اشخاص ناوارد دیگر بیفتند عملا کشیدن چاشنی‌بمبها غیر ممکن است. با درنظرگرفتن این نکته یکی از کارشناسان وزارت دفاع امریکااظهارنظرکرده است که هرگاه‌یکی‌ازبمبهای اتمی این کشور ربوده شود، احتمالا تنها راهی که برای ربایندگان وجود دارد تا رمز منفجرساختن بمب را پیدا کنند جداکردن تقریبا تمام قطعات سازنده‌بمب ازیکدیگر است.

بانک اعتبارات ایران
(شرکت سهامی عام)
سرمایه ثبت شده ۷۰۰,۰۰۰,۰۰۰ ریال

ترازنامه در پایان ۲۹ اسفند ۱۳۵۲

دارائی	۱۳۵۲ ریال	۱۳۵۲ ریال	۱۳۵۱ ریال	۱۳۵۱ ریال
اسکناس و مسکوک	۱۶۶,۹۷۱,۰۸۷		۱۵۹,۶۴۶,۳۶۶	
سپرده نزد بانک مرکزی ایران:				
سپرده قانونی	۱,۵۹۷,۵۰۱,۰۰۰		۱,۱۳۷,۱۲۹,۰۰۰	
سایر سپرده ها	۸۰,۲۲۰,۸۶۸		۲۱۱,۶۰۳,۶۵۹	
موجودی نزد بانکهای داخلی	۱۸۲,۰۲۵,۱۷۶	۲,۰۲۶,۷۱۸,۱۳۱	۹۰,۷۸۲,۲۴۲	۱,۵۹۹,۱۶۱,۲۶۷
نقود بیگانه و موجودی نزد بانکهای خارجی		۱۹۸,۴۹۳,۶۰۹		۲۳۹,۶۰۲,۷۱۳
برگهای بهادار		۳۴۴,۴۶۰,۰۰۰		۴۱۸,۰۶۰,۰۰۰
اسناد نزولی و بروات خریداری		۱,۳۱۲,۴۷۷,۵۶۶		۱,۲۴۰,۷۳۲,۸۲۵
وامها و سایر مطالبات		۶,۳۴۸,۸۱۴,۲۰۷		۴,۵۹۰,۹۱۹,۸۷۰
سایر دارائیها		۳۷,۵۹۰,۷۳۱		۸,۴۸۳,۱۷۳
مشارکت		۲۳,۴۵۰,۰۰۰		۲۲,۰۵۰,۰۰۰
منقول	۸۷,۹۲۰,۸۳۱		۵۸,۹۶۴,۳۹۱	
کسر میشود ذخیره استهلاک	۳۸,۰۴۴,۰۵۴	۴۹,۸۷۶,۷۷۷	۲۶,۲۳۸,۰۲۴	۳۲,۷۲۶,۳۶۷
غیر منقول	۴۰۵,۰۳۶,۳۱۹		۳۱۴,۴۱۳,۲۰۹	
کسر میشود ذخیره استهلاک	۱۳۳,۳۵۷,۷۶۲	۲۷۱,۶۷۸,۵۵۷	۱۱۵,۶۲۴,۱۵۹	۱۹۸,۷۸۹,۰۵۰
		۱۰,۶۱۳,۵۵۹,۵۷۸		۸,۳۵۰,۵۲۵,۲۶۵
تعهد مشتریان بابت پذیرشها ضمانت نامه ها و اعتبارات باز شده		۱۲,۲۰۴,۸۰۱,۸۹۶		۷,۴۹۹,۸۳۹,۱۹۶
جمع		۲۲,۸۱۸,۳۶۱,۴۷۴		۱۵,۸۵۰,۳۶۴,۴۶۱
برای یادآوری ـ بروات وصولی		۵,۶۷۰,۴۳۵,۰۲۵		۴,۶۸۴,۷۴۲,۲۵۶

بدهی	۱۳۵۲ ریال	۱۳۵۲ ریال	۱۳۵۱ ریال	۱۳۵۱ ریال
سرمایه:				
ثبت شده	۷۰۰,۰۰۰,۰۰۰		۴۰۰,۰۰۰,۰۰۰	
کسر شود پرداخت نشده	—	۷۰۰,۰۰۰,۰۰۰	—	۴۰۰,۰۰۰,۰۰۰
اندوخته ها:				
اندوخته قانونی	۱۰۰,۰۰۰,۰۰۰		۷۳,۰۰۰,۰۰۰	
سایر اندوخته ها	۲۰۰,۰۰۰,۰۰۰	۳۰۰,۰۰۰,۰۰۰	۱۱۸,۰۰۰,۰۰۰	۱۹۱,۰۰۰,۰۰۰
مانده حساب سود و زیان		۳۷۹,۴۱۲		۱۴۱,۴۱۲
بستانکاران:				
حسابهای جاری اشخاص و سایر سپرده های دیداری	۲,۴۸۹,۸۷۳,۹۴۰		۲,۰۴۹,۵۷۷,۷۶۴	
حساب بانکها	۵۴۷,۲۲۷,۰۱۳		۴۰۱,۰۰۲,۵۳۲	
سپرده های مدت دار	۵,۶۰۹,۵۶۷,۱۲۰		۴,۴۵۴,۶۷۳,۴۵۹	
حسابهای پس انداز و سپرده های مشابه	۸۳۷,۱۲۲,۶۲۲	۹,۴۸۳,۷۹۰,۶۹۵	۶۵۲,۰۶۷,۸۲۶	۷,۵۵۷,۳۲۱,۵۸۱
سایر بدهیها		۱۱۳,۱۳۸,۹۴۵		۱۲۲,۵۱۷,۴۵۱
اقلام در راه		۱۶,۲۵۰,۵۲۶		۷۹,۵۴۴,۸۲۱
		۱۰,۶۱۳,۵۵۹,۵۷۸		۸,۳۵۰,۵۲۵,۲۶۵
ضمانت نامه های صادره	۹,۴۰۵,۳۵۱,۸۹۹		۵,۷۴۹,۵۳۶,۴۹۹	
اعتبارات باز شده	۲,۷۹۹,۴۴۹,۹۹۷	۱۲,۲۰۴,۸۰۱,۸۹۶	۱,۷۵۰,۳۰۲,۶۹۷	۷,۴۹۹,۸۳۹,۱۹۶
جمع		۲۲,۸۱۸,۳۶۱,۴۷۴		۱۵,۸۵۰,۳۶۴,۴۶۱

حساب سود و زیان برای سال منتهی به ۲۹ اسفند ۱۳۵۲

بدهکار	۱۳۵۲ ریال	۱۳۵۲ ریال	۱۳۵۱ ریال	۱۳۵۱ ریال
هزینه کل	۳۱۵,۲۵۱,۵۰۶		۲۳۵,۳۸۰,۸۱۱	
حق الزحمه اعضای هیئت مدیره	۲,۸۵۰,۰۰۰		۵,۲۹۰,۸۴۳	
ذخیره های متفرقه	۳۸,۱۵۰,۸۷۹	۳۵۶,۲۵۲,۳۸۵	۳۲,۳۹۹,۳۹۸	۲۷۳,۰۷۱,۰۵۲
استهلاکات:				
منقول	۱۲,۳۹۹,۲۶۷		۷,۹۶۱,۷۲۱	
غیر منقول	۱۷,۷۳۳,۶۰۳	۳۰,۱۳۲,۸۷۰	۱۲,۲۳۲,۱۱۹	۲۰,۱۹۳,۸۴۰
مانده نقل بحساب تقسیم سود		۱۶۶,۲۳۸,۰۰۰		۸۸,۶۱۷,۵۹۰
		۵۵۲,۶۲۳,۲۵۵		۳۸۱,۸۸۲,۴۸۲

بستانکار	۱۳۵۲ ریال	۱۳۵۱ ریال
بهره و کارمزد و سود ارزی خالص	۵۲۲,۷۱۴,۵۳۷	۳۴۲,۳۸۳,۲۰۳
درآمد های متفرقه:		
کوپنهای اوراق قرضه وصول شده	۲۵,۱۸۵,۶۷۹	۳۸,۶۰۹,۶۰۳
سود سهام وصول شده و غیره	۱,۱۳۳,۰۰۰	۸۸۹,۶۷۶
ذخیره های سالهای قبل باطل شده	۳,۵۹۰,۰۳۹	
	۵۵۲,۶۲۳,۲۵۵	۳۸۱,۸۸۲,۴۸۲

حساب تقسیم سود برای سال منتهی به ۲۹ اسفند ۱۳۵۲

اندوخته قانونی	۲۷,۰۰۰,۰۰۰		۱۵,۰۰۰,۰۰۰	
سایر اندوخته ها	۸۲,۰۰۰,۰۰۰		۲۶,۰۰۰,۰۰۰	
* سود سهام ۱۲٪	۵۷,۰۰۰,۰۰۰		۴۸,۰۰۰,۰۰۰	
مانده نقل بسال بعد	۳۷۹,۴۱۲		۱۴۱,۴۱۲	
	۱۶۶,۳۷۹,۴۱۲		۸۹,۱۴۱,۴۱۲	

مانده نقل از سال قبل	۱۴۱,۴۱۲	۵۲۳,۸۲۲
سود ویژه نقل از حساب سود و زیان	۱۶۶,۲۳۸,۰۰۰	۸۸,۶۱۷,۵۹۰
	۱۶۶,۳۷۹,۴۱۲	۸۹,۱۴۱,۴۱۲

* نظر باینکه افزایش سرمایه از ۴۰۰ به ۷۰۰ میلیون ریال در تاریخ اول دیماه ۱۳۵۲ صورت گرفته است سود متعلقه به سهام جدید برای ۳ ماه از قرار ۱۲ ۳/۱۲ ٪ میباشد.

قانون کوه ◄ هرگز تنها بالا نرو!

آفتاب کوه ممکن است شما را مسموم کند

«درکوه» هرلحظه خطری در کمین نشسته است و هرآن ممکن است حادثه‌ناگواری برای شما رخ دهد همچنانکه دراین هفته سرلشکر فرهمند هنگام کوهنوردی سکته کرد و دانش‌آموز ۱۶ ساله‌ای بنام جواهری به دره‌ای سقوط کرد و کشته شد اگر می خواهیدبه کوهنوردی بروید ، باید یاد بگیرید که چه موقع وچه‌زمان وچگونه به کوه باید رفت‌آنچه درزیر میخوانید ، درهمین‌زمینه است :

روز های تعطیل ، هزاران نفراز مردم تهران‌برای‌تفریح وکوهنوردی به دامنه های البرز میروند وبیشتر نقاطی که مردم برای تفریح درکوه انتخاب میکنند کلکچال و شیرپلا است زیرا دراین محلها پناهگاهها وقهوه‌خانه‌ها و سالن غذاخوری و همچنین وسایل استراحت برای کوهنوردان مهیا است. عده زیادی از مردم حتی شبها نیز در این محلها استراحت میکنند .

محلهائی که در دامنه جبال‌البرز وجود دارد علاوه برکلکچال و شیرپلا، آبشار پس‌قلعه، الشملک، دره اوسون ، اسپیدکمر ، دره حصارک ، دره‌درکه، هفت‌حوض، بندعبداله ، دره‌کارا وپلنگ‌چال است .

آقای مژده‌بخش یکی از کوهنوردان باسابقه‌درمورد‌خطراتی که کوهنوردی در بردارد و این‌که چطور باید کوهنوردی‌کرد‌می‌گفت: در کوه قانونی وجود دارد و آن این است که هرگز نباید تنها به کوه رفت و بیشتر خطراتی که برای کوهنوردان تاکنون رخ داده است در اثر این بوده که‌کوهنورد تنها به کوه‌زده است.در صورتیکه اگر همراه باگروهی به کوهنوردی میرفتند و یا ازگروه خود جدا نمی شدند امکان کمک و نجات آنان وجود داشت .

کسانیکه‌تازه میخواهندکوهنوردی کنند باید بدانندکه‌در ابتدای کار، درکوه آهسته‌راه‌بروندوتمرین کنند تا بدن آنها آمادگی لازم رابرای کوهنوردی پیدا کند .

دیده شده کسانی که برای اولین بار به کوهنوردی‌میروند براثر تقلا وتلاش زیاد دچار گرفتگی وتنگی نفس و گرفتگی قلب شده‌اند که ممکن است عوارض ناگواری . ایجاد کند .

خطر دیگری که برای کوهنوردان وجود دارد آفتابزدگی است و باید کوهنوردان خود را درمقابل آفتاب حفظ کنند . زیرا ممکن است در اثر آفتابزدگی نتوانند خود رابه پناهگاه برسانند ودچار سانحه شوند .

خطر دیگر ، رفتن در راههای ناشناخته است زیرا کوهنوردباید قبلا راهی راکه میرود درست بشناسد . زیرا در راههائی که ناشناخته است ممکن است‌قسمتی از راه سست باشد و کوهنورد ندانسته ازآن قسمت برود و آن قسمت راه فروریزد و کوهنورد سقوط کند .

آقای دکتر بنی هاشمی متخصص بیماریهای خون وداخلی در مورد خطرات کوهنوردی گفت :

شخصی که بدنش به‌ورزش‌عادت ندارد و می‌خواهد ورزش‌راشروع کند باید بتدریج و بامیزان معین ورزش کند بخصوص‌درسنین‌بالای چهل سال این‌امرباید‌بیشتر رعایت شود . زیرا برای کسانیکه سن آنها بالا است تطبیق دستگاه‌خون باتحرک مشکلتر انجام میشود و بخصوص اینکه درسنین بالا در عروق انسان تغییراتی ایجاد میشود و ممکن است لخته های خون بدیواره های عروق‌بدن‌انسان مسن چسبیده باشد . در این صورت ورزش درزمانی که هنوز عدم تطابق بین تحرک وگردش خون ایجاد نشده است‌ممکن است سبب پاره شدن این لخته‌ها گردد واین لخته‌ها ریه را پرکند که سبب سکته ریوی میشود و یا یکی از دریچه های قلب را سد کند و سبب سکته قلبی شود وهرچه این حالت انسداد شدیدتر و بزرگتر ، باشد سکته خطرناکتر خواهد بود .

درهرحال باید برای‌کوهنوردی‌به این مسائل توجه کرد:

۱ـ سن فرد نباید زیاد باشد بخصوص اگر قبلا این ورزش را انجام نداده باشد .

۲ـ بیماری قلبی نداشته باشد.

۳ـ دارای بدن سالمی باشد.

۴ـ آمادگی‌قلبی‌بدنی برای‌ورزش داشته باشد .

۵ـ اعتیاد به سیگار و سایر مواد مخدر نداشته باشد .

توضیح اینکه در مورد سیگار کسانیکه سیگار زیاد استعمال‌می‌کنند در عروق وریه آنان تغییراتی ایجاد شده است که ورزش‌سنگین کوهنوردی برای‌آنها ممکن است خطراتی داشته باشد .

آقای دکتر نجفی‌متخصص‌پوست درمورد خطرات آفتاب‌زدگی‌برای کوهنوردان گفت:

در نتیجه آفتاب زدگی مسمومیت عمومی در بدن ایجاد میشود ، پوست قرمز میگردد ، تورم حاد پوست بوجود میاید همچنین‌آفتاب زدگی سبب ازدست رفتن‌آب بین سلولی و اختلالات الکترولیتی میگردد که ممکن است منجر به مرگ شود .

کسی که کوهنوردی میکندباید به‌این ورزش عادت داشته باشدو کسانیکه برای تفریح میروند خطر آفتاب زدگی آنها را تهدیدمیکند. زیرا راه رفتن زیاد و بدون‌تمرین سبب ایجاد مواد سمی درعضلات میشود واین‌مواد جذب بدن‌میگردد وخطر مرگ را بوجود می‌آورد.

کوهنورد باید زیر آفتاب کوهنوردی نکند و بیشتر درصبح ها که شدت آفتاب کم‌است به کوهنوردی بپردازدو‌هنگام غروب آفتاب نیز مراجعت کند .

کوهنوردان میتوانند از مواد ضد نور وپودرهای خشک برای جلوگیری از آفتابزدگی استفاده کنند. همچنین‌بایدلباس‌کوهنوردان در فصول بهاروتابستان کمی‌نازک لباس تمیز و رنگ آن سفید و کفش نیز نباید از جنس‌پلاستیکی باشد .

همچنین درموقع رسیدن به مقصد باید عرقهای خود رابوسیله گرفتن دوش پاک کنند . کسانی که دچار آفتابزدگی مزمن شده‌اند ویا دچار تهوع واسهال وتاول پوست واحتمالا ایجاد چرکی در پوست میشوند حتما باید برای معالجه به طبیب مراجعه کنند.

آقای دکتر علی‌راسخ متخصص بیماری های زنان‌در موردخطراتی که ممکن است کوهنوردی برای خانم ها داشته باشد گفت :

خانمها در موقع بارداری نباید بکوهنوردی بپردازند زیرااحتمال این‌که دراثر کوهنوردی دچار خونریزی و سقط جنین شوند بسیار زیاد است .

همچنین ممکن است خانمی آبستن شده باشد و هنوز ازاین امر اطلاع نداشته باشد و به کوهنوردی بپردازد و دچار خونریزی شود .

بنابراین خانمها بمحض اینکه‌در هنگام کوهنوردی دچار خونریزی شدند بهر وسیله‌ای که شده است باید ازکوه پائین آیند و خود را بمزشک برسانند تا جلوی خونریزی و سقط جنین گرفته شود .

آقای نوروزیان یکی از مسئولان فدراسیون کوهنوردی‌در این‌زمینه گفت :

به کوهنوردان همیشه توصیه کرده‌ایم که بدون راهنما و سرپرست به کوه نروند.

همچنین کوهنوردی ورزشی نیست که باسرعت انجام گیرد‌بلکه باید کوهنورد با آرامی حرکت‌کند تا دچار سکته قلبی نشود .

قانون کوه را رعایت کنید . قانون کوه می‌گوید شلوار تنگ و بلند نپوشید و کفش ته صاف و لاستیکی بپا نکنید. وگرنه خطری جدی است. خانمی که لباس‌مشکی برتن دارد یک کوهنورد بی‌احتیاط است

آگهی خلاصه رای غیابی

به‌پاسبان اخراجی محمود فرزند مراد شهرت‌قبادی که محل اقامت او آبادان احمدآباد لین‌یک پلاک ۱۰۴ تعیین گردیده‌و فعلا‌مجهول‌المکان میباشد اعلام میگردد بموجب رای‌غیابی شماره ۱۶ مورخه ۲۸ر۱ر۵۳ دادگاه عادی‌شماره ۱۱ اهواز باتهام اخاذی با انطباق بزه بامواده ۳۹۸ قانون دادرسی و کیفر ارتش به پنج‌سال حبس جنائی درجه ۲ محکوم گردیده است وهرگاه قبل‌از حصول مرورزمان دستگیرو یاشخصا حاضر شود برابر ماده ۲۶۳ قانون دادرسی و کیفرارتش حکم صادره باو ابلاغ و تاپنج روزاز تاریخ ابلاغ حق‌اعتراض وتقاضای رسیدگی مجدد دراین دادگاه خواهدداشت.

م‌الف ۵۴۱۴

رئیس دادگاه عادی شماره ۱۱ سازمانی اهواز

آ ـ ۸۸۲۶۰۵

آمار
ترجمه
دکتر مهری کامبوزیا
دکتر ناصر صاحب جهرمی
ناشر
مؤسسهٔ انتشارات و چاپ دانشگاه تهران
مراکزفروش: فروشگاه شماره ۱ خیابان غربی دانشگاه (۲۱ آذر) فروشگاه شماره ۲ خیابان شاهرضا ایستگاه لاله‌زار

آگهی مناقصه اداره گمرک جلفا

اداره گمرک جلفا به‌منظور تامین وسایل ایاب و ذهاب کارکنان خود از قراءلیورجان ـ گرگر ـ علمدار ـ شجاع به محل کار در جلفا و بالعکس که روزانه در دو نوبت صبح و بعد از ظهر انجام خواهد گرفت در نظر دارد دو دستگاه اتوبوس موتور عقب بظرفیت حداقل ۴۵ نفر و یکدستگاه اتوبوس موتورجلو به‌ظرفیت حداقل ۳۷ نفر بمدت یکسال از تاریخ تنظیم قرارداد از طریق نشر آگهی و با تنظیم سند ثبتی که هزینه آن بر عهده برنده مناقصه خواهد بود اجاره نماید طالبین می توانند جهت کسب اطلاعات بیشتر و اخذ شرایط مناقصه همه روزه بدفتر اداره گمرک جلفا مراجعه نمایند و پیشنهاد خود را پس از اخذ شرایط مناقصه و امضاء آن به‌گمرک جلفا تسلیم نمایند . تاریخ قبول پیشنهادات روز شنبه اول تیر ماه ۵۳ و تاریخ قرائت پیشنهادات روز یکشنبه دوم تیر ماه ۵۳ خواهد بود .

سید قاسمی‌پور ـ رئیس اداره گمرک جلفا

آگهی استخدام

ارتش شاهنشاهی ایران برای تامین کادر فنی متخصص در رشته الکترونیک تعدادی داوطلب پسر یا دختر با شرایط و امتیازات مشروحه زیر برای طی دوره همافری آموزشگاه فنی الکترونیک وابسته بدانشگاه پهلوی‌شیراز میپذیرد :

۱ شرایط :

الف ـ تابعیت دولت شاهنشاهی ایران .

ب ـ متدین بیکی از ادیان (اسلام ـ مسیحی ـ کلیمی ـ زرتشتی)

پ ـ حداقل سن ۱۸ سال تمام وحداکثر سن ۲۴ سال و برای کسانیکه خدمت زیر پرچم را انجام داده‌اند ۲۵ سال تمام.

ت ـ داشتن گواهینامه‌دوره کامل‌دبیرستان در رشته ریاضی یا طبیعی .

ث ـ داشتن صحت مزاج و تناسب اندام بر طبق گواهی بهداری‌نیروی‌زمینی‌شاهنشاهی.

ج ـ نداشتن همسر و اولاد و کسان تحت تکفل .

چ ـ نداشتن پیشینه بد.

ح ـ سپردن تعهد خدمت به مدت ۱۱ سال از تاریخ خاتمه تحصیل .

خ ـ موفقیت در آزمایشات ورودی که روز های (۲ر۴ر۵۳) انجام خواهد شد.

۲ ـ مدت آموزش دوسال

۳ ـ امتیازات :

الف ـ داوطلبان در طول مدت تحصیل‌در آموزشگاه شبانه روزی بوده و هزینه زیست و پوشاک نظامی آنان توسط ارتش شاهنشاهی تامین میگرددودر سال یکم ماهیانه ۴۱۶۰ ریال ودر سال دوم ۵۴۱۰ ریال کمک هزینه دریافت میدارند .

ب ـ داوطلبان دختر در صورتیکه وسائل زیست آنان آماده نباشد در مدت تحصیل‌برابر ارزش جیره هنرجویان پسر ماهیانه وجه نقد دریافت خواهند کرد.

پ ـ هنرجویان پس از احراز موفقیت در آزمایشات نهائی بدرجه همافر سومی مفتخر و ماهیانه مبلغ ۲۰۷۷۰ ریال حقوق و فوق‌العاده سختی خدمت دریافت داشته و با ترفیعات بعدی از حقوق و مزایای کافی برخوردار خواهند شد .

۴ ـ داوطلبان میتوانند برای کسب‌اطلاعات بیشتر و ثبت نام با در دست داشتن فتوکپی گواهینامه تحصیلی و عین شناسنامه و شش قطعه عکس ۴ × ۳ از تاریخ پخش آگهی همه روزه باستثنای روز های تعطیل از ساعت ۱۰ الی ۱۲ تا پایان روز (۲۷ر۳ر۵۳) بیکی از حوزه های امتحانی مشروحه زیر مراجعه و ثبت نام نمایند .

تهران ـ به آجودانی ستاد بزرگ‌ارتشتاران (خیابان کورش کبیر ـ چهار راه قصر)

شیراز ـ به آجودانی مرکز پیاده (باغ تخت)

مشهد ـ به آجودانی لشگر ۷۷ پیاده

اصفهان ـ به آجودانی مرکز آموزش توپخانه و موشکها .

۵ ـ داوطلبانیکه مایل باشند از طریق مکاتبه ثبت نام نمایند باید مشخصات خود را برابر فرم زیر تکمیل نموده و به آدرس هریک از حوزه های‌امتحانی که شرکت مینمایندارسال دارند . ضمنا داوطلبان مزبور باید ۴ روز قبل از شروع آزمایش (۲۹ر۳ر۵۳) ساعت ۹ بادر دست داشتن فتوکپی یا عین گواهینامه‌تحصیلی و عین‌شناسنامه‌وشش قطعه‌عکس ۴ × ۳ به‌حوزه مربوطه‌مراجعه و کارت ورودی خود را دریافت نمایند.

م‌الف ۵۴۰۵

(مشخصات داوطلبین همافری آموزشگاه فنی الکترونیک)

۱ ـ نام	۲ ـ نام خانوادگی
۳ ـ نام پدر	۴ ـ شماره شناسنامه
۵ ـ محل صدور	۶ ـ تاریخ تولد
۷ ـ محل سکونت	۸ ـ مدرک تحصیلی
۹ ـ حوزه امتحانی انتخابی	۱۰ ـ آدرس دقیق داوطلب
۱۱ ـ محل امضاء داوطلب	

توجه ـ فرم ها باید به ترتیبی تکمیل و ارسال گردد که قبل از تاریخ (۲۷ر۳ر۵۳) به حوزه مربوطه رسیده باشد .

آگهی استخدام

شرکت سهامی معادن مس سرچشمه کرمان بافراد زیر نیازمند است :

شماره ردیف ـ عنوان شغل	تجربه و مهارت های لازم	تحصیلات	محل خدمت
۱ـ کارشناس تغذیه	حدود ۲ سال	لیسانس تغذیه	سرچشمه کرمان
۲ـ کارمند ارشد کارگزینی	حدود ۲ـ۵ سال	دیپلم کامل متوسطه یا بالاتر و تسلط بزبان انگلیسی	سرچشمه کرمان
۳ـ ماشین نویس «مرد»	تسلط بفن‌ماشین‌نویسی‌لاتین	حدود دیپلم	سرچشمه کرمان
۴ـ کارمند حسابداری	تجربه مناسب و آشنائی لازم بزبان انگلیسی	حدود دیپلم	سرچشمه کرمان

شرائط استخدام

الف ـ دارا بودن برگ خاتمه خدمت و یا معافیت دائم .

ب ـ عدم‌تعهد خدمت در سازمان های دولتی ، داوطلبان مقیم استان کرمان در صورت شرائط مساوی حق تقدم خواهند داشت.

از متقاضیان دعوت میشود جهت‌تکمیل پرسشنامه و تاریخ‌انجام مصاحبه مقدماتی از ساعت ۸ صبح الی ۴ بعد ازظهر حداکثر تاتاریخ ۱۵ر۴ر۵۳ به کارگزینی شرکت واقع در بلوار الیزابت دوم شماره ۵ مراجعه فرمایند .

آغاز چهارمین و آخرین هفته

نمایش در سینما

شهر تماشا

(سینمای نمونه ایران)
میدان ۲۴ اسفند
جنب سینما سانترال

یک اثر پر هیجان ، نفس‌گیر و تکان دهنده‌دیگر از «الیستر مک‌لین»نویسنده پرقدرتی که توپهای‌ناوارون ـ ایستگاه زبرا و قلعه عقابها را تقدیم جهانیان کرده است

محصول کمپانی پارامونت
پخش از سینما اینترنشنال
کورپوریشن

شمارا یاری میدهیم

شمارا یاری میدهیم تا بحل مشکل مسکن در تهران کمک کرده باشید
شمارا یاری میدهیم تا برای مردم تهران آپ رتمان بسازید
پس انداز و وام مسکن کوشش بزرگ اعتبارات سنگینی برای پروژه های آپ رتمان سازی تخصیص میدهد.
پس انداز و وام مسکن کوشش بزرگ بهر واحد آپ رتمانی تا یک میلیون ریال وام میدهد

برای نمونه :
اگر پنجاه دستگاه آپ رتمان در دست ساختمان دارید میتوانید
۵۰،۰۰۰،۰۰۰ ریال
برای تکمیل آپ رتمانها از پس انداز و وام مسکن کوشش بزرگ وام بگیرید. شعبهٔ مرکزی شرق میدان فردوسی. تلفن ویژه ۸۲۹۹۲۳

شرکت پس انداز و وام مسکن کوشش بزرگ

پس انداز و وام مسکن کوشش بزرگ شما را یاری میدهد

M-K-318

کارخانجات استحصال انگور پاکدیس رضائیه
مورد بازدید اعضای کنفرانس پیشکاران دارائی قرار گرفت

بازدیدکنندگان ازدستگاههای مدرن کارخانجات استحصال انگوررضائیه دیدن میکنند .

بعد از ظهروز گذشته معاون امور اقتصادو دارائی، پیشکاران و روسای کل دارائی های مستقل کشور و مدیران کل مرکز وزارت دارائی که جهت شرکت در کنفرانس به رضائیه وارد شده بودند کارخانجات استحصال انگور پاکدیس رضائیه را مورد بازدید قرار دادند .

در این بازدید آقای مهدی امینی مدیر عامل کارخانجات استحصال انگور پاکدیس رضائیه توضیحاتی درمورد کارخانجات و ماشین آلات این کارخانه داد وگفت تاسیس کارخانجات استحصال انگور رضائیه از مدت ها قبل توسط کارشناسان و متخصصین فرانسوی و ایرانی استحصال انگور مورد مطالعه قرار گرفت و از بیست و هشتم فروردین ماه پنجاه و دواحداث ونصب ماشین آلات این کارخانجات آغاز گردیده است. این کارخانجات در زمینی به مساحت ۲۷۰۰۰۰ متر مربع با زیربنای ۱۶۰۰۰ متر مربع احداث گردید ومجموع سرمایه گذاری طرح این کارخانجات در سال اول اجرا بالغ بر چهارصدو پنجاه میلیون ریال میباشد که در سال دوم این مبلغ به ۱۰۰۰ میلیون ریال افزایش میابد ماشین آلات کارخانجات استحصال انگور رضائیه پس از مطالعه فراوان از کشور فرانسه که در این رشته پیشرفته ترین تکنولوژی هارا بخدمت گرفته است خریداری شده و در مدت کوتاهی بوسیله ۳۰ تن از متخصصین زبده فرانسوی نصب گردید و این شرکت همگام با توسعه صنعتی و اقتصادی کشور سعی دارد در زمینه کشت انگوروا ستحصال آن در این استان که در ایران و دنیا معروفیت خاص دارد تحول عظیمی بوجود آورد و روش سنتی قدیمی تبدیل انگور به کشمش را بتدریج به روش های جدید استحصال انگور همانگونه که در کشور های مترقی معمول است مبدل سازد گذشته از این شرکت پاکدیس علاوه بر فعالیت های اقتصادی خود در آذربایجان غربی برنامه های اجتماعی و آموزشی وسیعی نیز تدارک دیده است .

آقای امینی سپس به محصولات کارخانجات استحصال انگور پاکدیس رضائیه اشاره کرد و گفت :

کارخانجات استحصال انگور رضائیه با استفاده از کارشناسان باسابقه و تکنولوژی پیشرفته فرانسوی از انگور های غنی و خوش طعم و شاداب رضائیه سری محصولات متنوعی با کیفیت فوق العاده مرغوب تهیه که بزودی به بازار عرضه خواهد نمود که این محصولات آب انگور طبیعی خالص ـ آب انگور کنسانتره (شیره انگور) سرکه ـ آبغوره و انواع فرآورده های حاصله از انگور میباشد .

در این بازدید که از قسمت های مختلف کارخانجات استحصال انگور پاکدیس صورت گرفت . توضیحات لازم برای بازدید کنندگان توسط کارشناسان مربوطه داده شد .

شرکت پاکدیس شب گذشته ضیافت شامی باشکوه با برنامه های هنری ترتیب داده بود که در این ضیافت آقای مهندس دهستانی استاندار آذربایجان غربی و روسای کل ادارات و شرکت کنندگان در کنفرانس دارائی و شخصیت های محلی حضور داشتند .

آ ـ ۸۲۵۵۶

آگهی

اعطاء جوایز هفده دی

بفرمان والاحضرت شاهدخت اشرف پهلوی ، سازمان زنان ایران بمنظور توسعه و گسترش دانش و فرهنگ و تشویق و تقدیر از زنان ایرانی پژوهشگر نویسنده هنرمند (شاعر ، نقاش ، مجسمه ساز ، معمار ، موسیقیدان ، هنرپیشه وجز آن) جوایزی از طریق مسابقه اهداء می کند .

این جوایز که طی مراسمی در هفده دی ماه به برندگان اعطا میشود عبارتست از :

الف ـ دویست هزار ریال برای بهترین آثار هنری
ب ـ دویست هزار ریال برای بهترین پژوهش

شرایط عمومی پذیرش آثار پژوهش عبارتند از :

۱ ـ بوسیله زن ایرانی تالیف و تدوین شده باشند .
۲ ـ برای اولین بار به چاپ رسیده باشند .
۳ ـ تاریخ انتشار آنها از سه سال تجاوز نکند .
۴ ـ مبتنی بر آخرین نظریات و پژوهش های علمی باشد و در پیشرفت فرهنگ و دانش ملی و افزودن به ذخایر علمی و ادبی کشور موثر باشند .
۵ ـ در تالیف و تحقیقات علمی و ادبی ، اجتماعی و اقتصادی مولف باید فهرست مراجع و منابع خود را با ذکر نام کتاب و مولف و سال و محل چاپ ذکر کرده باشد .

صاحبان آثار دارای شرایط بالا می توانند حداکثر تا پایان شهریورماه ۱۳۵۳ ـ ۵ نسخه از آثار خود را باتقاضای شرکت در مسابقه به سازمان زنان پایتخت واقع درخیابان زرتشت ـ کوچه نواختر شماره ۴ ارسال فرمایند .

نسخ ارسالی مسترد نخواهد شد .

آقای کارمند ! چرا میخواهی بتهران منتقل بشوی ؟

بقیه از صفحه ۵

شده و زندگی در این شهر با توجه به ترقی سرسام آور قیمت‌ها و مسائل دیگر شهری مثل ترافیک و غیره، نیازمند صبر ایوب و گنج قارون است . اگر کارمندی ، این هردورا باهم دارا باشد، رفتن او به تهران ایده‌آل است ، امامن فکر نمی کنم که از میان طبقه کارمند کسی هم صبر ایوب داشته باشد و هم گنج قارون !

مردم رشت عاشق تهرانند

شش ماه است که یکی از کارمندان یکی از ادارات رشت برای انتقال خود به تهران این در و آن در میزند ، اما هنوز حاجت او برآورده نشده است !

مقامات مرکز میگویند در صورتی با انتقال او موافقت میشود که یکنفر بجای او از مرکز به رشت منتقل شود. اما تاکنون کسی حاضر نشده بجای او ، اسباب خانه خود را از تهران برچیند و دررشت مستقر کند . این کارمند در توجیه تقاضای انتقالش می‌گوید : پسرم در دانشگاه تهران تحصیل میکند و بزودی دخترم هم برای ادامه تحصیل راهی مرکز خواهد شد .بنابراین من باهمان حقوق ثابت باید مخارج دو خانواده مجزا را یکی دررشت و یکی در تهران تامین‌کنم و اینکار، زندگی‌مرا مختل خواهد کرد .

یک کارمند مجرد دیگر رشتی در توجیه تقاضای انتقالش به تهران می‌گوید : تهران شهر بی‌بندوباری است . تهران کاباره دانسینگ دارد و روابط دختر ها و پسرها در آنجا آزاد است و از این رو، من‌که میخواهم از جوانی‌ام حداکثر لذت و استفاده رابیرم ،چرا به تهران نروم؟

خانم فریده ب که یک کارمند مجرد است نیز موافق انتقال به تهران است. او میگوید : مردم شهرستانها آدم‌هائی فضول و کنجکاو هستند و همین باعث میشود که انسان ، تهران را ترجیح بدهد زیرا در تهران کسی باکسی کار ندارد و هرکس سرگرم کار خودش است .اصلا هرکس که یکبار به تهران میرود عاشق این شهر میشود !

ـ یکی دیگر از کارمندان رشت معتقد است که شاخص هزینه زندگی در رشت از تهران بیشتر است و اجناس گرانتر بدست مردم میرسد و علاوه بر آن هرچه که در شهرستانها تولید میشود، مستقیما از تهران سردرمی‌آورد و اگر هم در تهران گرانی باشد بالاخره روزنامه و رادیو و مجلس و غیره هستند که در قبال آن مخالفت کنند و حرف مردم را بزنند اما در شهرستان از این مسائل خبری نیست .

دررشت ، کارمندانی که از تهران به این شهر منتقل شده‌اند برای بازگشت به مرکز بیش از محلی ها تلاش می‌کنند جملگی آنها از کمبود مسکن گرانی و کمیابی اجناس و نبودن سایر تحصیلات لازم برای یک زندگی مدرن در رشت گله دارند .

آنها میگویند که زندگی در رشت فقط در سه ماهه تابستان ایده‌آل است تازه اگر میهمانان ناخوانده مزاحم آدم نشوند.

در اهواز

آقای خوش‌نویس کارمند آموزش و پرورش اهواز که در رشته ادبیات فارسی فوق لیسانس دارد برای انتقال به تهران دو دلیل عمده دارد: اول ادامه تحصیل و اخذ دکترای ادبیات فارسی و دوم پیشرفت سریع و چشمگیری که بنظر او فقط در تهران امکان پذیر است .

آقای فریدی کارمند جوان دیگری میگوید: دوسال پیش به تقاضای خودم باهو ازمنتقل شدم اما در اینجا با مشکل کمبود مسکن مواجه شدم. در اینجا بکارمندان دولت خانه اجازه نمیدهند زیرا صاحب خانه های اهوازی معتقدند که کارمند دولت پول کافی برای اجاره خانه نمی‌دهد از طرف دیگر در اینجا نه تفریحات سالم است نه فیلم خوب نمایش میدهند نه تئاتر هست ونه خیلی چیزهای دیگر. این است که حالا سعی میکنم دست از پا درازتر بتهران برگردم .

شیرازی‌ها

آقای فلاح یگانه کارمند دولت است که در رشته علوم لیسانس دارد . او با حرارت و تعصب خاصی میگوید : یک نمونه بمن نشان بدهید که از کارمندان مقیم شهرستانها مدیر کل یا معاون وزیر شده باشد و علت این امر هم این است که ارزش کار کارمند شهرستانی در نظر گرفته نمی‌شود .

خانم بدیعی کارمند یکی از شرکت های بیمه مقیم شیراز میگوید در تهران امکان پیشرفت ودرآمد بیشتر فراوان است .بهمین جهت یک کارمند مقیم تهران که از نظر تحصیلات و سوابق خدمتی و غیره بامن مساوی است از نظر اداری و حقوقی به مراتب از من وضع بهتری دارد .

احساس حقارت میکنم!

در اصفهان آقای مجید رحمانی بالهجه غلیظ اصفهانی به خبرنگار اطلاعات می ـ گوید : من وقتی که کلمه شهرستان را بدنبال محل کارم میکشم ، احساس حقارت میکنم چون معمول است به آنهائی که در مرکز خدمت میکنند ارج و قرب بیشتری گذاشته میشود و ناز آنها بیشتر خریدار دارد .

خانم شهین فرهادی کارمند دیگری است که درپاسخ به خبرنگار ما میگوید:

همه اختیارات در تهران متمرکز است و سرنوشت کارمند شهرستانی در مرکز تعیین میشود و مسئله تفویض اختیارات هم نتوانسته کاری دراین مورد از پیش ببرد.

آقای مرتضی کاظمی معتقد است که در تهران بسادگی میتوان به دانشگاه راه یافت وبادر کنار کار اداری ، بتکمیل تحصیلات و تخصص خود پرداخت . این برای هرکارمند جوانی که جویای نام و شهرت است یک موقعیت ایده‌آل است.

زمین گرد است !

آقای حسن‌زاده کارمند اداره برق رضائیه می‌گوید: ما در شهرستانها محرومیت های زیادی را متحمل میشویم و متاوقتی از کار خسته کننده اداری برگشتیم باید بیکار خیابان های محدود شهر را گز کنیم و پس از چند دقیقه بمصداق زمین گرد است دوباره ازهمان خیابان اول سردر بیاوریم دراینجا حتی مکانی نیست که چند ساعت بروم ووقتم را بخوشی بگذرانم .

درهمین زمینه آقای کوچک چراغی معتقد است که نبودن دانشگاه کامل و مراکز تفریحی و فعالیت های اجتماعی باعث شد که من از این شهر خسته شوم و بهمین جهت تقاضای انتقال بمرکز را بکنم».

آقای چراغی میگوید که مقامات مسئول مرکز باید بفکر ماهم باشند و برای ماهم مراکز تفریح و شادی و بخصوص مراکز فعالیت اجتماعی بوجود بیاورند . یک کارمند شهرستانی ، یک «تبعیدی» نیست و بالاخره پس از چند سال کار و خدمت در شهرستان ، باید باو حق داده شود که به مرکز منتقل شود .

آگهی پذیرش دانشجو برای دانشسرایعالی فنی

موسسه عالی تربیت دبیر فنی و تحقیقات آموزش صنعتی بابل

موسسه عالی تربیت دبیر فنی و تحقیقات آموزش صنعتی بابل وابسته بوزارت آموزش و پرورش برای سال تحصیلی ۵۴ ـ ۱۳۵۳ دررشته های برق مکانیک ساختمان تعدادی دانشجو از طریق امتحان ورودی میپذیرد :

۱ـ برای رشته برق از دارندگان دیپلم هنرستان های صنعتی دررشته های برق الکترونیک الکترونیک تلفن .

۲ـ برای رشته مکانیک از دارندگان دیپلم هنرستان های صنعتی در رشته های اتومکانیک ماشینهای افزار (فلزکاری) صنایع فلزی تاسیسات حرارتی وتهویه وتبرید مکانیک ماشینهای کشاورزی قالب سازی ذوب فلز نقشه کشی صنعتی

۳ـ برای رشته ساختمان از دارندگان دیپلم هنرستان های صنعتی در رشته های درودگری تزئینات داخلی طراحی ساختمان معماری راه ساختمان عمران روستائی

شرائط ثبت نام :

۱ـ حداکثر ۲۵ سال تمام (متولدین نیمه‌دوم ۱۳۲۸)
۲ـ سلامتی جسمی و روحی و قدرت بیان و شنوائی کامل .
۳ـ نداشتن تعهد خدمت در موسسات دولتی عدم اشتغال بتحصیل در سایر موسسات آموزش عالی .

چگونگی امتحان ورودی .

از کلیه داوطلبان امتحان کتبی از مواد ریاضیات ـ فیزیک ـ فارسی ـ زبان خارجه (آلمانی ـ انگلیسی) و اطلاعات عمومی فنی در سطح معلومات هنرستانها بعمل خواهد آمد از بین قبولشدگان امتحانات کتبی پس از معاینه پزشکی از طریق مصاحبه و تشخیص صلاحیت و علاقمندی به حرفه دبیری تعداد مورد لزوم دانشجو انتخاب خواهد شد .

در امتحانات ورودی این موسسه برای داوطلبانی که خدمت وظیفه را انجام داده باشند بخصوص سپاهیان انقلاب که واجد شرایط باشند حق تقدم قائل خواهد شد.

مدت تحصیل و مزایا ـ پذیرفته شدگان پس از سپردن تعهد ۵ سال خدمات آموزش فنی به تحصیل در این موسسه مشغول خواهند شد .دوره تحصیل سه سال تمام (۹ ترم هر ترم ۳و۵ ماه) خواهد بود و دانشجویان ضمن تحصیل کمک هزینه مناسبی نیز دریافت مینمایند و پس از فراغت از تحصیل با درجه لیسانس دبیر فنی به خدمت رسمی وزارت آموزش و پرورش درآمده و در موسسات آموزش صنعتی بخدمات آموزشی گمارده میشوند . بدیهی است مدت تحصیل در موسسه عالی تربیت دبیر فنی نیز از لحاظ بازنشستگی و وظیفه با پرداخت کسور مربوطه جزو سابقه خدمت محسوب میگردد .

مدارک لازم برای ثبت نام امتحان ورودی:

داوطلبان بایستی مدارک مشروحه زیر را تا اول تیرماه ۱۳۵۳ بوسیله پست سفارشی بنشانی موسسه عالی تربیت دبیر فنی بابل صندوق پستی شماره ۱۶۳ بابل ارسال دارند .

۱ـ فتوکپی گواهینامه و یا پروانه قبولی پایان تحصیلات هنرستانها و یا گواهی اشتغال به تحصیل در سال سوم هنرستان .

۲ـ فتوکپی برگ خاتمه خدمت وظیفه یا معافیت دائم (غیر پزشکی) و یا دفترچه آماده بخدمت برای فارغ‌التحصیلان قبل از خرداد ۱۳۵۳ که مشمول هستند .

۳ـ ۴ قطعه عکس ۴×۶ که پشت آنها نام و نام خانوادگی و شماره شناسنامه داوطلب نوشته شده باشد .

۴ـ فتوکپی یا رونوشت شناسنامه

۵ـ فیش بانکی پرداخت ۵۰۰ ریال بحساب شماره ۴۶۷۴۶ بانک بازرگانی شعبه مرکز

۶ـ فرم تکمیل شده ضمیمه

تذکر :

۱ـ برای داوطلبانی که بعد از موعد مقرر مدارک خود را ارسال دارند یا مدارک ناقص بفرستند کارت ورودی صادر نمیشود.

۲ـ حق الثبت امتحانات ورودی و کلیه مدارک ارسالی بهیچ عنوان مسترد نمیشود .

۳ـ محل امتحان و توزیع کارت ورود بجلسه و تاریخ امتحان کتبی بعدا آگهی خواهد شد.

دانشسرای عالی فنی

فرم درخواست شرکت در امتحان ورودی دانشسرای عالی فنی بابل

این جانب
نام خانوادگی
حروف الفبای نام خانوادگی بتفکیک
نام
حروف الفبای نام بتفکیک
نام پدر
سال تولد
شماره شناسنامه
صادره از
فارغ‌التحصیل ماه سال شهرستان
مشغول بتحصیل در کلاس سوم هنرستان در رشته

داوطلب شرکت در مسابقه ورودی آن موسسه عالی میباشم . مدارک لازم در متن آگهی پذیرش را همراه با رسید بانکی بمبلغ پانصد ریال بشماره مورخ بضمیمه این تقاضا نامه ارسال میدارم.

نشانی محل سکونت

شهر خیابان کوچه پلاک
تلفن امضاء تاریخ

نام و نام خانوادگی بطور خوانا و کامل مطابق با مشخصات شناسنامه درج گردد در غیر اینصورت پرونده ناقص محسوب میگردد.

م الف ۵۴۴۰

ارتباط مستقیم تلفنی رفسنجان از ساعت ۷ صبح روز یکشنبه ۲۶ خرداد ماه ۱۳۵۳ آغاز میگردد

پیرو گشایش سرویس تلفن خودکار ماوراء شهری در شهر های تهران ـ اصفهان ـ شیراز ـ همدان ـ اهواز ـ خرمشهر ـ قم ـ کاشان ـ رشت ـ بابل قزوین ـ خرم‌اباد ـ ساری ـ بروجرد ـ کرمانشاه ـ اراک ـ تبریز ـ رضائیه ـ دزفول ـ آمل ـ مشهد ـ آبادان ـ کرمان ـ بهبهان ـ زنجان ـ سمنان ـ شاهرود ـ بندرپهلوی ـ شاهی ـ سبزوار ـ نیشابور ـ لاهیجان ـ مراغه ـ سنندج ـ یزد ـ بندرعباس و زاهدان اینک وزارت پست‌وتلگراف و تلفن در اجرای طرح عظیم توسعه شبکه مخابراتی کشور ، سرویس مزبور را در رفسنجان نیز دائر نموده است که از ساعت ۷ صبح روز یکشنبه ۲۶ خرداد ماه ۱۳۵۳ ، آغاز میگردد .

بدین ترتیب مشترکین هریک از ۳۷ شهر های نامبرده فوق ، از تاریخ مزبور خواهند توانست بطور خودکار با مشترکین تلفن در رفسنجان وبالعکس ارتباط مستقیم تلفنی برقرار نمایند.

کد (شماره مشخص‌کننده) حوزه تلفنی رفسنجان ۰۳۴۳۱ است

کد شهرهائیکه درآنها نمره‌گیری ماوراء شهری دائر شده، بقرار زیر درج میگردد:

تهران	۰۲۱	زاهدان	۰۳۴۲	کرمان	۰۳۴۱
همدان	۰۲۶۱	اصفهان	۰۳۱	شیراز	۰۳۳۱
خرمشهر	۰۶۵۱	اهواز	۰۶۱	قم	۰۲۵۱
بابل	۰۲۴۱	کاشان	۰۳۵۲۱	رشت	۰۲۳۱
کرمانشاه	۰۴۳۱	قزوین	۰۲۸۱	خرم‌آباد	۰۶۶۱
اراک	۰۸۶۲۱	بروجرد	۰۶۶۲۱	ساری	۰۲۴۳
دزفول	۰۶۴۱	تبریز	۰۴۱	رضائیه	۰۴۴۱
آبادان	۰۶۳۱	آمل	۰۲۴۲	مشهد	۰۵۱
سمنان	۰۲۳۳۱	بهبهان	۰۶۷۱	زنجان	۰۲۸۲۱
شاهی	۰۲۴۴۱	شاهرود	۰۲۷۳۱	بندرپهلوی	۰۲۳۲
لاهیجان	۰۲۳۵۱	سبزوار	۰۵۲۲۱	نیشابور	۰۵۲۳۱
یزد	۰۳۵۱	مراغه	۰۴۲۲۱	سنندج	۰۴۳۲۱
				بندرعباس	۰۳۶۱

مدت زمان مکالمه بازاء ۲ ریال بین شهر های ذکر شده بالا و رفسنجان بقرار زیر میباشد :

مکالمه بین			روز (ثانیه)	شب (ثانیه)
تهران	ـ	رفسنجان	۳ر۷۵	۱۰
سمنان	ـ	رفسنجان	۵	۱۰
رشت	ـ	رفسنجان	۳ر۷۵	۱۰
بندرپهلوی	ـ	رفسنجان	۳ر۷۵	۱۰
لاهیجان	ـ	رفسنجان	۳ر۷۵	۱۰
بابل	ـ	رفسنجان	۳ر۷۵	۱۰
آمل	ـ	رفسنجان	۳ر۷۵	۱۰
ساری	ـ	رفسنجان	۳ر۷۵	۱۰
شاهی	ـ	رفسنجان	۳ر۷۵	۱۰
قم	ـ	رفسنجان	۵	۱۰
کاشان	ـ	رفسنجان	۵	۱۰
همدان	ـ	رفسنجان	۳ر۷۵	۱۰
اراک	ـ	رفسنجان	۳ر۷۵	۱۰
شاهرود	ـ	رفسنجان	۵	۱۰
قزوین	ـ	رفسنجان	۳ر۷۵	۱۰
زنجان	ـ	رفسنجان	۳ر۷۵	۱۰
اصفهان	ـ	رفسنجان	۵	۱۰
شیراز	ـ	رفسنجان	۷ر۵	۱۵
کرمان	ـ	رفسنجان	۱۰	۱۵
یزد	ـ	رفسنجان	۷ر۵	۱۵
بندرعباس	ـ	رفسنجان	۷ر۵	۱۵
تبریز	ـ	رفسنجان	۳	۱۰
مراغه	ـ	رفسنجان	۳	۱۰
کرمانشاه	ـ	رفسنجان	۳ر۷۵	۱۰
سنندج	ـ	رفسنجان	۳ر۷۵	۱۰
رضائیه	ـ	رفسنجان	۳	۱۰
مشهد	ـ	رفسنجان	۳ر۷۵	۱۰
سبزوار	ـ	رفسنجان	۵	۱۰
نیشابور	ـ	رفسنجان	۵	۱۰
اهواز	ـ	رفسنجان	۳ر۷۵	۱۰
آبادان	ـ	رفسنجان	۳ر۷۵	۱۰
خرمشهر	ـ	رفسنجان	۳ر۷۵	۱۰
دزفول	ـ	رفسنجان	۳ر۷۵	۱۰
خرم‌آباد	ـ	رفسنجان	۳ر۷۵	۱۰
بروجرد	ـ	رفسنجان	۳ر۷۵	۱۰
بهبهان	ـ	رفسنجان	۵	۱۰
زاهدان	ـ	رفسنجان	۵	۱۰

م الف ۵۴۴۱

وزارت پست‌وتلگراف‌وتلفن

دنیای ورزش شنبه‌ها منتشر میشود

دعوت از صاحبان سهام

مجمع عمومی عادی سالیانه صاحبان سهام شرکت سهامی خاص فنی و ساختمانی چکش روز ۲۹ خرداد ۱۳۵۳ ساعت ۵ بعد از ظهر در محل شرکت واقع در خیابان خردمند شمالی کوچه فرود پلاک ۷ تشکیل میگردد .

دستور جلسه :

۱ ـ ۱ـ استماع گزارش رئیس هیئت‌مدیره و بازرسان شرکت در باره دوره مالی شرکت در سال ۵۲
۲ـ رسیدگی و تصویب ترازنامه و حساب سود و زیان دوره عملکرد سال ۱۳۵۰
۳ـ شور و مطالعه در باره خط‌مشی آتی شرکت

از کلیه صاحبان سهام دعوت میشود با توجه به مواد و مقررات اساسنامه شرکت در روز مذکور و ساعت مقرر درمجمع نامبرده حضور بهمرسانند .

هیئت مدیره شرکت سهامی خاص فنی و ساختمانی چکش

آ ـ ۴۷۳۶۹

یورش بازرسان به مغازه‌ها

مغازه‌داران! از هفته آینده کنترل جدی است

از هفته آینده کنترل پنجاه‌هزار مغازه عرضه‌کننده مواد خوراکی و آرایشی و بهداشتی شروع میشود و بالغ بر ۵۰۰ بازرس، توزیع مواد غذائی را در مغازه‌ها بازرسی می‌کنند. این بازرسی هم‌جانبه با همکاری وزارت بهداری، اتاق اصناف، شهرداری پایتخت و سازمان گوشت صورت میگیرد و نشان میدهد که مسئولان بهداشت کشور در زمینه کنترل کامل و چگونگی عرضه مواد خوراکی و آشامیدنی و رعایت بهداشت کامل در این زمینه قاطعیت دارند.

آنها میگویند که تهیه‌کنندگان و عرضه‌کنندگان مواد غذائی و بهداشتی که از اجرای آئین‌نامه‌قانون نظارت بر مواد خوراکی سرباززنند علاوه براینکه از ادامه کارشان جلوگیری خواهد شد مادام که به رفع معایب اقدام نکنند با گشایش کارخانه یا محل کارشان موافقت نخواهد شد.

بموجب قانون یادشده کارگران و اشخاصی که در اماکن عمومی و مراکز تهیه و توزیع و نگهداری و فروش مواد غذائی کار میکنند باید دارای کارت معاینه پزشکی و صحت مزاج باشند. علاوه براین درصورتیکه این اشخاص در محل پخت یا آشپزخانه کار میکنند باید بکلاه و روپوش سفید ملبس باشند. کارگرانیکه به نحوی از انحاء با طبخ و تهیه مواد غذائی سروکار دارند در حین‌کار حق دریافت بهای کالای فروخته شده را مستقیما ندارند زیرا ممکن‌است اسکناس یا پول خرد آلوده باشد و آلودگی به غذا سرایت کند.

سبزی و میوه

در آئین‌نامه قانون نظارت برمواد خوراکی آمده است: سبزی و میوه که در اماکن عمومی بصورت خام دراختیار مشتری گذارده میشود باید در محل مخصوصی شسته و با محلول گندزدائی ضدعفونی گردد و با آب سالم آبکشی شود. همچنین انبار مواد غذائی نباید مرطوب باشد و مواد غذائی فاسد‌شدنی نیز باید در یخچال و سردخانه نگهداری‌گردد.

در زمینه رفاه مشتریان اماکن‌عمومی عرضه‌کننده مواد غذائی قانون مذکور میگوید: این اماکن باید دارای تهویه باشند بنحوی که همیشه هوای سالم و تازه وعاری از بو وارد آنجا شود.

کنترل داروها

از سوی دیگر بدستور وزیر بهداری بمنظور اطمینان بیشتر مصرف‌کنندگان دارو و جلوگیری از ورود داروهای فاقد ارزش پزشکی همچنین تقویت صنایع داروسازی آزمایشگاه و لابراتوار کنترل‌داروی کشور تقویت میشود و برای تعیین ارزش درمانی و کنترل فرآورده‌های کارخانه‌های داروئی کشور این کارخانجات تحت کنترل شدید قرار گرفته و مواد اولیه ساخت داروها و فرآورده‌های داروئی آماده مصرف ازنظر فیزیکی و شیمیائی و بیولوژیکی مورد آزمایش قرار خواهدگرفت.

اسباب‌بازی کودکان

تهیه و فروش اسباب‌بازی کودکان نیز طبق قانون کنترل مواد خوراکی و آشامیدنی میبایست تحت ضوابطی انجام گیرد.

ساخت اسباب‌بازی کودکان آلوده به رنگ‌های غیرمجاز یا موادی نظیر «سرب» جرم میباشد. بهمین جهت تهیه‌کنندگان و واردکنندگان این قبیل وسایل باید قبل از عرضه کالای خود به بازار، از مقامات بهداشتی و اداره نظارت برمواد خوراکی و بهداشتی گواهی بهداشتی دریافت کنند. فروشندگان اسباب‌بازیهای کودکان نیز موظفند از خرید و فروش اسباب‌بازیهائی که‌فاقدگواهی بهداشتی باشندخودداری کنند.

دکتر تابنده، حقوقدان:

قوانین «مسکن‌وار» دردی دوا نمی‌کنند!

دستگاه قضاوت بخودی خود باید جان داشته باشد، نه آنکه مانند اسلحه‌ای در دست دیگران باشد که هر وقت‌اراده کنند ماشه‌اش رابکشند.»

این مطلب را دکتر علی‌تابنده دادیار دادسرای انتظامی‌قضات در جلسه ناهار هفتگی کلوپ روتاری شمال تهران عنوان کرد. وی در عین حال که نقش قوه قضائیه در جوامع مختلف را تجزیه و تحلیل‌می‌کرد به زیانی که قوانین «مسکن‌وار» دارند نیز اشاره کرد و در این زمینه‌تلویحا قانون‌جدید تثبیت اجاره‌بها را مورد انتقاد قرار داد. وی‌این بحث‌را به اینصورت آغاز کرد:

قوه قضائیه بعنوان اعصاب حسی مملکت است و نارضائی مردم از عدلیه ناشی‌ازنارضائی آنها از قوانین موجود مملکت است. بعنوان نمونه اگرمالک و مستاجر هر دو از مراجعه به دادگستری ناراضی‌اندصرفا بخاطر نارسائی قانون مالک و مستاجر است نه‌بخاطر ضعف دادگستری، چه قاضی دادگاه شاید برای رسیدگی به این قبیل پرونده‌ها در روز به ده نفر وقت دهد ولی وقتی‌قانون صراحت کافی نداشته باشد، از دست او نیز کاری ساخته نیست.

وی افزود: در این حال، گذراندن‌قوانینی که بیشترجنبه «مسکن» دارند نه تنها ریشه درد را دردمان نمی‌کنند، بلکه بمشکلات دادگستری‌و نارضائی مردم از آن، میافزایند.»

دکتر تابنده که شرائط بهبود وضع قوه قضائیه را عنوان میکرد، از استقلال این قوه، بعنوان اساسی ترین راه یاد کرد و گفت:

قوه قضائیه‌تحت هیچ‌شرائطی نباید زیر سلطه قوای دیگر باشد، آنوقت است‌که‌قدرتش بخودی خودمعلوم‌خواهد شد.

وی افزود: در این راه به قاضی باید توجه شود چه قضات هم مثل افراد دیگر احتیاجات و حتی «جاه‌طلبی» هائی دارند، در عین حال زندگی آنها نیز از هر حیث باید تامین باشد تا بهیچوجه نتوانند تطمیع شوند.»

ما فکر میکنیم اگر خدا زن را برای ظرفشستن آفریده بود

حتما او را بشکل مکعب و به رنگ سفید میافرید

و اگر ظرفشوی خوبی بود شاید یک مهر AEG به پیشانی‌اش نصب میکرد.

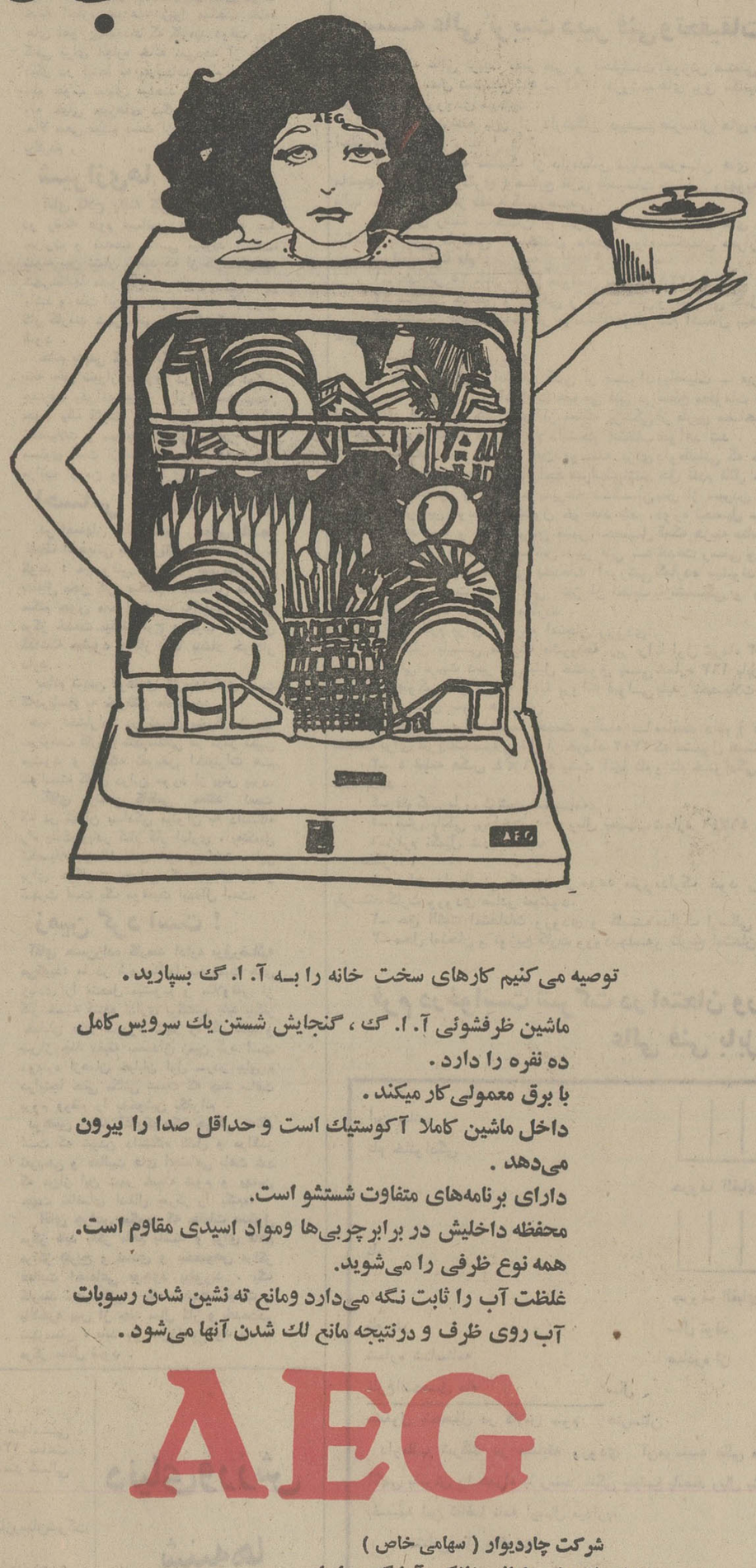

توصیه می‌کنیم کارهای سخت خانه را به آ. ا. گ بسپارید.

ماشین ظرفشوئی آ. ا. گ، گنجایش شستن یك سرویس کامل ده نفره را دارد.
با برق معمولی کار میکند.
داخل ماشین کاملا آکوستیك است و حداقل صدا را بیرون می‌دهد.
دارای برنامه‌های متفاوت شستشو است.
محفظه داخلیش در برابرچربی‌ها ومواد اسیدی مقاوم است.
همه نوع ظرفی را می‌شوید.
غلظت آب را ثابت نگه می‌دارد ومانع ته نشین شدن رسوبات آب روی ظرف و درنتیجه مانع لك شدن آنها می‌شود.

AEG

شرکت چاردیوار (سهامی خاص)
نماینده انحصاری لوازم خانگی آ. ا. گ در ایران

464 آوانگارد

جدول های اطلاعات

جدول عادی

شماره ۷۷۵۹

افقی:
۱ـ از سازمانهای عمده‌مملکتی ۲ـ خلق و عادت ـ چهره ـ نورانی ۳ـ پرورش ـ اتومبیل وطنی ـ سربالا موجب‌رسوائی بیشتر است ٤ـ مال خوبان بایدکشید ـ شل ـ ضربه‌غیرفنی باپا ٥ـ نماینده ـ فریادتحسین‌ـ افسوس که همصحبت گلشد ٦ـ بندش‌ازین دندان‌شنیده‌اند‌ـ با کلک می‌چینند ۷ـ به جگر میزنند ـ رهن ـ ریشه ـ مایه آهنگ ۸ـ از مرتجعان بنام ـ نشان دهنده ۹ ـ خامه غیرخوراکی ـ این روزها به معنی واقعی کم داریم ـ کم و کسر ندارد ۱۰ـ میان‌ـ شهر‌ـ از فلزات ۱۱ـ آفرین ـ این یکی‌هم ترش و همشیرین دارد‌ـ گرفتار و رنجور ۱۲ـ ازماهی های شمال ـ بنامش بسیار جنایات مرتکب شده‌اند ضمیر ۱۳ـ اصطلاح جدیدی که‌برای بعضی ادارات از قبیل‌کارگزینی و کارپردازی آورده‌اند.

عمودی:
۱ـ قرین یار شاعر داشته است ـ از استخوانهای پا ۲ـ وسیله راه افتادن اطفال ـ از ابزار بستن ـ هیچ زنی چشم دیدنش ندارد ۳ـ پست ـ دافع گندیدگی‌ـ حرف نفی ٤ـ حرف تصدیق ـ بعد از خوردن کنگر می‌اندازند ـ لطیف و دلپذیر ٥ـ بهم ریخته و آشفته ـ داخل ـ لوله جهازگوارش ٦ـ معاون دوم هیتلر ـ ازشهرهای ایران ـ قمر ۷ـ معکوس‌است‌ـ از گلهای شمالی ۸ـ از اقلیم های جغرافیائی ـ سوغات ـ حرف ندا ۹ـ مگر ـ از اعداد ـ اگر آخرش درست میشد از نمد بود ۱۰ـ تامل ـ شوخ از تن میگیرد ـ سرا ۱۱ـ از غلات ـ از قزوین می‌آید ـ مستقیم ۱۲ـ دوازده ـ گاز هوا ـ هنگام ولادت ۱۳ـ آوای خفته ـ اسلام.

حل جدول شماره ۷۷۵۸

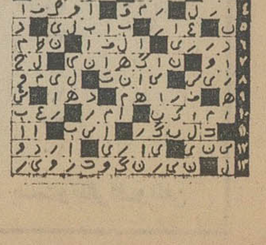

جدول ویژه

شماره ۱۱۹

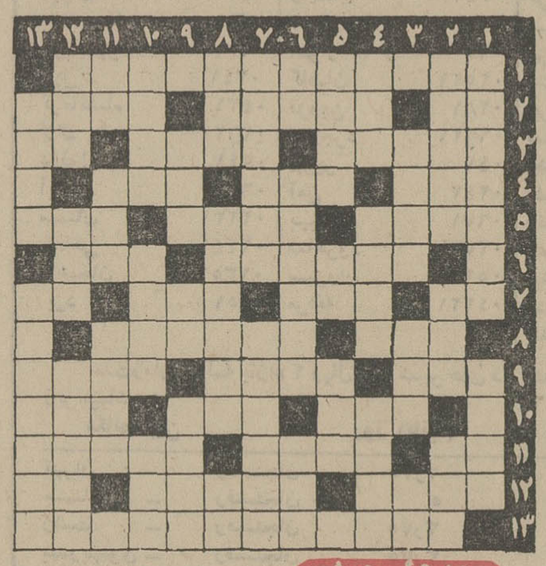

افقی:
۱ـ ازآثار زیبا و پرمعنی عبید زاکانی ۲ـ در راه عزیزان خوش‌تر ـ سعدی هم دارد ـ از آفات زیبائی نیز نواند بود ۳ـ از اراقی ـ ستار کچلی ـ جنس زمخت ٤ـ لحظه‌ای پاید‌ـ با تغییر اولش گوهر بدخشان است ـ پانزده دقیقه ٥ـ در فشار خون به سراغش می‌شتافتند ـ اثر معروفی از ولتر ـ فلزی است ٦ـ از اقسام حرکات باله ـ اگر هزار پا می‌پوشید بازار کفاشها را رونقی دیگر بود ۷ـ بند آوردن ـ شراب ـ رودی در شمال ـ دست زدن ۸ـ گیاه دریائی ـ درختی که از گلهایش عطر می‌گیرند ۹ـ واحد طول ـ در سالهای اخیر زیاد سوخت و زیاد جراحی شد ـ به فراست دریافتن ۱۰ـ مال پسرعمو و دخترعمو در آسمان است ـ در فوتبال هم میزنند‌ـ از بند رسته ۱۱ـ کافی است ـ از چیز هائی که خانمها کمتر دارند ـ هرطرف بروید طرف روبرو است ۱۲ـ از دنده‌ها ـ تفتیش و کاوش ـ ضمیری است ۱۳ـ فیلسوف و محقق بزرگ بلژیکی در قرن گذشته.

عمودی:
۱ـ از پارازیت های وجود انسانی ـ کارخانه تبدیل مواد اولیه به اغذیه ۲ـ سابقا تاالاغ مصری عربده نمی‌کشید ولی‌کن‌نبود‌ـ صبیه ـ از پسران‌فریدون۳ـ روادید ـ کشاورزی‌ـ ضمیری است ٤ـ داش شیراز ـ راه را جلوی پا می‌بندد نه چشم ـ ولایت گلاب ٥ـ از ییلاقات نزدیک تهران ـ ضمیر ـ قالب روان ٦ـ حرف ندا ـ زود از کوره درمیرود ـ قریه‌ای نزدیک مشهد۷ـ ریاضی‌دان و موزیسین و ستارمشناس‌فرانسوی در قرن هیجدهم که در احوال سیارات مطالعات با ارزشی دارد ـ کینه‌کشیدن از کسی ۸ـ به اعتقاد قدیمی‌ها فضای‌ماوراء جو را انباشته بود ـ نظریه ـ وارونه مرطوب ۹ـ بعضی اوقات برمی‌گردد ـ فراوان از هرچیز ـ زن یا شوهر؟ ۱۰ـ نشسته برمرکب ـ آتشکده ـ سر و صدا ۱۱ـ پوکر وطنی‌ـ امری که میان مردم متداول باشد ـ غنچه خرما ۱۲ـ در حمام‌باغش یکی از بزرگان‌ایران به قتل رسید ـ بلدرچین ـ پارسا و عابد نصاری ۱۳ ـ ازغدد‌داخلی بدن ـ دم‌جنبانک.

حل جدول ویژه شماره ۱۱۸

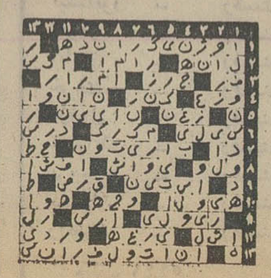

ترفیع جدید کارمندان

براساس اشل جدید حقوق پرداخت میشود

یک پایه ترفیع جدید به آن گروه از کارمندان رسمی تعلق خواهد گرفت که تا تاریخ اول فروردین ماه سال ۱۳۵۳ بکار مشغول بوده باشند .

ترفیع قبلی که اعتبار آن در بودجه سال ۵۲ و ۵۳ پیش‌بینی شده بود بابت دو سال خدمت کارمندان از اول فروردین ماه سال ۴۹ تاپایان اسفند ماه سال ۵۰ است .

ترفیع جدید نیز بابت خدمت از اول فروردین ماه سال ۵۱ تا پایان اسفندماه سال ۵۲ میباشد.

این ترفیع به کارمندانی که بعداز فروردین ماه سال ۵۱ استخدام جدیدشده‌اندوکارمندانی که در پایه ۱۵ گروه خود قرار دارند و همچنین کسانی که در سال ۵۲ بازنشسته شده‌اند تعلق نخواهد گرفت .

میزان افزایش

اعتبار یک پایه ترفیع اولی‌برابر ۲۹۸۰ میلیون ریال است و پیش‌بینی میشود که‌اعتبار ترفیع جدید از این مبلغ بیشتر خواهد بود . چون ترفیع اولی قبل‌از افزایش اشل حقوق محاسبه درحالی که ترفیع دوم براساس اشل جدید که ۲۰ درصد بیشتر است محاسبه وپرداخت میشود.

بطور دقیق باید گفت یک پایه ترفیع جدید از اول فروردین ماه سال۵۳ (براساس‌ضریب ۶۰ریال) قابل پرداخت است .

وجوه یک پایه ترفیع درگروه یک ۳۶۰ ریال ، در گروه دو ۵۶۰ ریال ، در گروه سه ۶۶۰ ریال ،درگروه چهار ۷۸۰ ریال، در گروه پنج ۹۶۰ ریال ، درگروه شش ۱۱۴۰ریال ، درگروه هفت ۱۲۶۰ ریال ، درگروه هشت ۱۳۲۰ ریال ، درگروه نه ۱۴۴۰ ریال ، در گروه ده ۱۵۰۰ ریال، در گروه یازده ۱۶۸۰ ریال ودر گروه دوازده ۲۱۰۰ ریال است .

هزینه زندگی ۲٫۵ درصد افزایش یافت

شاخص بهای کالا ها وخدمات مصرفی (هزینه‌زندگی) درمناطق شهری ایران در اردیبهشت ماه نسبت به ماه قبل ۲٫۵ درصد افزایش نشان میدهد . در این ماه شاخص خوراک ۳٫۹درصد و غیرخوراک ۱٫۳ درصد بالا رفت .

بموجب گزارش بانک‌مرکزی ایران ، افزایش قابل ملاحظه بهای گوشت ، نان وبرنج ،میوه های تازه ، قالی و کالا ها و خدمات ساختمانی‌مهم ترین‌عامل ترقی شاخص کالا ها و خدمات مصرفی درشهر های ایران بود.

افزایش قیمت تخم‌مرغ ، روغن های حیوانی و نباتی ، غذا در رستوران ، گاز مایع و همچنین ترقی بهای اکثر اقلام پوشاک ، اثاثه خانه و خدمات درمانی نیز تاحدی درترقی‌این شاخص موثر بود . در این ماه قیمت سبزی های تازه و بلیط مسافرت با اتوبوس باقتضای فصل تنزل کرد . در بهای‌برخی ازفرآورده شیری وحبوبات مختصری‌کاهش پیدا شد .

شاخص عمده فروشی

براساس گزارش بانک‌مرکزی، شاخص بهای‌عمده فروشی‌کالاها در ایران‌دراردیبهشت‌ماه ۱۳۵۳ نسبت به ماه قبل ۲٫۲ درصد افزایش نشان میدهد . رقم این شاخص پس‌از حذف نوسانات فصلی ۳٫۲ درصد بالاتر از رقم شاخص در ماه گذشته قرار دارد .

آگهی استخدام

۱ـ ارتش شاهنشاهی ایران برای تامین کادر فنی الکترونیک تعدادی داوطلب پسر یا دختر با شرایط و امتیازات مشروحه زیربرای طی آموزشگاه فنی الکترونیک وابسته بدانشگاه پهلوی شیراز میبایست .

الف ـ شرایط :

۱ـ تابعیت دولت شاهنشاهی ایران .
۲ـ متدین بیکی از ادیان (اسلام ـ مسیحی ـ کلیمی ـ زرتشتی).
۳ـ حداقل سن ۱۵ سال تمام (در اول‌مرداد ماه ۵۳)و حداکثر ۲۰ سال تمام.
۴ـ داشتن حداقل گواهینامه سوم‌متوسطه یا تحصیلات برابر آن (دارندگان مدارک تحصیلی بالاتر در صورت تساوی سایرشرایط حق تقدم دارند).
۵ـ داشتن صحت مزاج و تناسب اندام بر طبق‌گواهی بهداری نیروی زمینی‌شاهنشاهی
۶ـ نداشتن همسر و اولاد و کسان تحت تکفل .
۷ـ نداشتن پیشینه بد
۸ـ سپردن تعهد خدمت بمدت ۱۱ سال از تاریخ خاتمه تحصیل .
۹ـ موفقیت در آزمایشات ورودی(شنبه ۱ر۴ر۵۳) .

ب ـ امتیازات :

داوطلبان در طول مدت تحصیل در آموزشگاه شبانه روزی بوده وهزینه زیست و پوشاک نظامی آنان توسط ارتش شاهنشاهی تامین میگردد و در سال یکم ماهانه ۳۰۰۰ریال و در سال دوم ۱۱۰۸۰ ریال بعنوان کمک‌هزینه تحصیلی دریافت میدارند .

۲ـ داوطلبان دختر در صورتیکه وسایل زیست آنان آماده نباشد در مدت تحصیل برابر ارزش جیره هنرآموزان پسر ماهیانه‌وجه نقد دریافت خواهند کرد.

۳ـ فارغ التحصیلان دوره دوساله به درجه گروهبان دومی با یکسال ارشدیت‌مفتخر گردیده و سپس طبق مقررات قانون استخدام نیرو های مسلح شاهنشاهی و اساسنامه آموزشگاه فنی الکترونیک (آئین نامه فوق‌العاده سختی خدمت کادر تخصصی نیروی هوائی شاهنشاهی) از حقوق و مزایای مربوطه استفاده خواهند نمود.

۴ـ تعدادی از فارغ‌التحصیلان ممتازسال دوم برای طی دوره تخصصی انتخاب و یکسال دوره تخصصی را با درجه گروهبان دومی‌و استفاده از مزایای درجه مزبور طی نموده و پس از فارغ‌التحصیل شدن برابر آئین نامه ذکر شده در بالا از مزایای بیشتر استفاده خواهند نمود.

۵ـ ارش تحصیلی فارغ‌التحصیلان‌دوساله و سه‌ساله‌با هم‌آهنگی وزارت آموزش‌وپرورش تعیین و از مزایای آن بهره‌مند خواهند شد.

۶ـ دارندگان دیپلم شش ساله متوسطه پس از فارغ‌التحصیل شدن برابر آئین‌نامه ذکر شده در بالا دارای مزایای بیشتری‌نسبت به سایرین خواهند بود.

۷ـ داوطلبان میتوانند برای کسب‌اطلاعات بیشتر و ثبت نام با در دست داشتن فتوکپی گواهینامه تحصیلی و عین شناسنامه و شش قطعه عکس ۴×۳ از تاریخ پخش این آگهی همه روزه باستثنای روز های تعطیل از ساعت ۱۰ الی ۱۲ تا پایان (۲۷ر۳ر۵۳) بیکی از حوزه های امتحانی مشروحه زیرین مراجعه و ثبت نام نمایند .

تهران ـ به آجودانی ستاد بزرگ ارتشتاران (خیابان کورش‌کبیر ـ چهارراه قصر)
شیراز ـ به آجودانی مرکز پیاده (باغ‌تخت)
مشهد ـ به آجودانی لشگر ۷۷ پیاده
اصفهان ـ به آجودانی مرکز پیاده

۸ـ داوطلبانی که مایل باشند از طریق مکاتبه ثبت نام نمایند باید مشخصات خود را برابر فرم زیر تکمیل نموده و به آدرس هریک از حوزه های امتحانی‌کەشرکت مینمایندارسال دارند، ضمنا داوطلبان مزبور باید دو روز قبل از شروع آزمایش (۲۹ر۳ر۵۳) ساعت ۹ با در دست داشتن فتوکپی یا عین گواهینامه تحصیلی و عین شناسنامه و شش قطعه عکس ۴×۳ به حوزه مربوطه مراجعه و کارت‌ورودی‌خود را دریافت نمایند .

(مشخصات داوطلبین آموزشگاه فنی الکترونیک)

۱ ـ نام	۲ ـ نام خانوادگی
۳ ـ نام پدر	۴ ـ شماره شناسنامه
۵ ـ محل صدور	۶ ـ تاریخ تولد
۷ ـ محل سکونت	۸ ـ مدرک تحصیلی
۹ ـ حوزه امتحانی انتخابی	۱۰ ـ آدرس دقیق داوطلب
۱۱ ـ محل امضاء داوطلب	

توجه ـ فرم ها باید به ترتیبی تکمیل‌و ارسال گردد که قبل از تاریخ (۲۷ر۳ر۵۳) به حوزه مربوطه رسیده باشد .

رگبارشدید در تهران وشهرستانها

درکوههای البرز برف بارید !

ازغروب دیروز آسمان تهران و حومه ناگهان از ابر های سیاه پوشیده شد و رگبارشدید و کم سابقه‌ای ریزش کرد . این رگبار تا ساعت ۳ بامداد امروز ادامه داشت .

بدنبال پائین آمدن درجه‌حرارت در تهران و شمیران ، در قله های البرز برف بارید .

تغییر ناگهانی هوا که در فصل خرداد کم سابقه بود ، درجه حرارت را تا اواخر شب ۴ درجه کاهش داد . حداکثر درجه حرارت تهران ۳۲ درجه بود که به ۲۹ درجه کاهش یافت .

در نیمه شب که شدت رگبار به‌حداکثر رسید ، حداقل درجه حرارت تهران به ۱۵ درجه رسید . در حالیکه در ۲۱خرداد سال گذشته حداکثر درجه حرارت تهران ۳۲ و حداقل آن ۱۹ درجه سانتیگراد بود .

اداره هوا شناسی علت تغییر ناگهانی هوای تهران و حومه را چنین اعلام داشت :

یک مرکز فشار بسیار زیاد در سطح زمین که از روی شمال قفقاز (دریای سیاه)بطرف‌سراسر شمال ایران نفوذکرد این جبهه هوا در روی دریای مدیترانه با هوای فشار کم که درسطوح بالا وجود داشت برخوردنمود و ایجاد ناپایداری نمودکه این ناپایداری و انقلاب هوا درشب به حداکثر رسید و حرکت ابر ها توام با رعد و برق ایجاد ریزش رگبار شدید نمود .

هواشناسی همچنین اعلام کرد که این هنوز در روی تهران و دامنه های البرز وجود دارد و احتمال میرود امشب نیز مجددا رگبار هائی‌بطورمتناوب بوجود آورد .

برف در البرز

درآستانه تابستان‌انقلاب‌ناگهانی هوا موجب ریزش برف در قله های البرز گردیدو یکبار دیگر البرز چون روز های‌سرد زمستان سپید پوش شد .

خبرنگار اطلاعات در شمیران گزارش داد ریزش برف در این‌موقع سال در ارتفاعات‌البرز کم سابقه میباشد و هم اکنون هوای‌منطقه شمیران‌بحدی‌خنک شده که مردم دیگر از کولر ها استفاده نمی کنند و شب ها در اتاق با پتو و لحاف می‌خوابند .

از ساعت ۹ دیشب درشمیرانات بطور متناوب باران ریزش گرد و گاهی این بارندگی بصورت رگبار بود . بارندگی شمیران تا صبح امروز ادامه داشت و در بعضی از کوچه ها سیلاب های خفیف جاری شد .

سرماخوردگی و گریپ

رگبارعصردیروز پایتخت و به سردی گرائیدن هوا باعث شد بیشتر کودکانی که در ان وقت روز همراه با والدینشان به گردش در پارک ها و خیابان‌ها مشغول‌بودند، به سرماخوردگی مبتلا شوند . زیرا اکثر این کودکان لباس تابستانی ونازک دربرداشتند .

ریزش باران دو شب گذشته نیز باعث شد که گروه زیادی از مردم که شب را در پشت‌بام یا تراس و حیاط خود می ـ خوابند و آندسته از دانش ـ آموزان که شب ها در پارک‌ها و خیابان های خلوت شمال شهر به درس خواندن سرگرم هستند ، مبتلا به گریپ وزکام شوند .

بهمین جهت امروز بیشتر مراجعین به مطب پزشکان داخلی و اطفال را مبتلایان به سرماخوردگی و گریپ تشکیل میدادند .

در شهرستانها

در ۲۴ ساعت گذشته هوای اغلب شهرستان ها دستخوش دگرگونی گردید و براثر ریزش تگرگ و باران سیل جاری شد دراین‌مورد خبرنگاران اطلاعات در شهرستان ها چنین گزارش دادند :

● **زاویه زرند**ـ ریزش شدید تگرگ درزاویه‌زرندسیل‌عظیمی‌را بدنبال‌داشت‌که ضمن‌آن۳۵خانه‌و چند مغازه و رستوران در کنار جاده اسفالته ویران شد . ۳۵ گوسفند در یک اغل زیر آوار ماندند و تلف شدند . سیل چند اتومبیل را که در کنار مغازه ها پارک شده بود با خود برد و اتومبیل ها چند متر آنطرفتر در گل ولای‌متوقف شدند .

باریزش تگرگ که هر دانه آن باندازه یک فندق بود طی نیم ساعت تمام شهر سفید شد و محصولات کشاورزان از بین رفت و بسر درختی ها نیز خسارات زیادی وارد شد .

براثر ریزش باران و جریان سیل ارتباط تلفنی زاویه زرند با ساوه قطع شد .

● **برندک** ـ ساعت ۶ بعداز ظهر دیروز پس از یکساعت ریزش شدید تگرگ در قریه «پیچ» از توابع برندک سیل جاری شد. تگرگ خسارت‌فوق‌العاده زیادی بکشاورزان وارد ساخت و کلیه محصولاتشان را ازبین برد .

سیل‌چندخانه مسکونی، حمام ، درمانگاه و مدرسه را در قریه پیچ ویران کرد . هم‌اکنون ۱۶۰ خانوار کشاورز این روستا با از دست دادن محصول یکسال خود سرگردان مانده‌اند .

خبرهای تلفنی شهرستانها

سیل خراسان

مشهد ـ ریزش باران شدید در شهرهای شمالی خراسان سیل جاری ساخت . در قریه «برج‌قلعه» درگز سیل اتومبیلی را با خود برد .

در «شیخان‌لو»، «نوخندان» «باجگیران» «فاروج» «درگز» «قوچان» «شیروان» و بجنورد سیلاب‌وارمزارع شدوخسارات سنگینی به کشاورزان واردکرد.

رودخانه اترک طغیانی شدو درروستاهای «نکوان» و«نکو» از توابع شیروان مقدار زیادی گوسفند طعمه سیل شدند .

استعفای شهردار سراب

سراب ـ آقای کریم رهبر شهردارسراب‌امروز درجلسه مشترکوفوق‌العاده انجمنهای شهرو شهرستان استعفای خود راتسلیم‌انجمن‌شهر کرد.

وی علت استعفای خودرا کارشکنی‌واعمال‌نفوذ صاحبان زمینهائی ذکر کردکه تقاضای تفکیک‌زمینهایشان راکرده‌اند ولی بعلت خارج از محدوده بودن‌زمینها ، درخواست آنها طبق قانون ، برای شهرداری مقدور نیست .

شهردار سراب ۶ سال است دراین سمت خدمت میکندو فعلا استعفای وی تحت رسیدگي ومطالعه‌است.

راهنمائی صنعتگران

مشهدـ برای احیاء صنایع دستی خراسان‌بزودی چندمرکز تهیه صنایع دستی درشهرستان های قوچان، سرخس، بشرویه وبخش طرقبه ایجاد خواهد شد.

مهندس نیاکی رئیس مرکز صنایع‌دستی خراسان ضمن عنوان این مطلب ، گفت:

این طرح بموازات تشکیل شرکت تعاونی زنان حصیربافت در بخش طرقبه اجرا میشود وصنعتگران،علاوه بر آشناشدن باصنایع دستی، در کارشان ، راهنمایی میشوند.

شهردار طبس

طبس ـ آقای غلامحسین جهانیان از طرف وزارت‌کشور به سمت شهردار طبس تعیین شد .

ساختمان موج‌شکن

بندرعباسـ ساختمان عظیم‌ترین موج شکن‌ایران ، در بندرکنگ آغاز شد.

هزینه ساختمان‌این موج‌شکن چهل میلیون ریال برآورد شده که از محل اعتبارات سازمان برنامه تامین شده است.

بندرکنگ از هم اکنون‌برای ایجاد اولین کارخانه کشتی سازی ایران آماده میشود.

ملاقات با استاندار جدید

بندربوشهر ـ طی یکجلسه معارفه، رئیس و اعضای اتاق بازرگانی و صنایع و معادن بوشهر ، بازرگانان ، اعضای انجمن‌های محلی و معتمدین محل با آقای احمد جلالی استاندار جدید بوشهرازنزدیک آشنا شدند و مشکلات موجود را با وی درمیان گذاشتند . استاندار در این ملاقات اظهار داشت :

تامین آب آشامیدنی اهالی در راس کار و برنامه من قرار دارد . پس از حل این مشکل مسلما به گرانی برق ، نداشتن راه وخرابی راه بوشهرـشیراز نیز توجه خواهد شد .

نزاع جمعی با ۴۰ مجروح

شیراز ـ بر سر آبیاری زمینهای کشاورزی روستای مظفری کوار واقع در حومه شیراز۲۰۰نفر از ساکنین‌روستا با چوب و چماق و پارسنگ به جان هم افتادند . در این نزاع حدود ۴۰ نفر زخمی شدند که عده‌ای از آنها به بیمارستان سعدی شیراز انتقال یافتند و بقیه با سرو دست و پای شکسته به دادسرا اعزام گردیدند .

کریدور دادسرای شیراز امروز در تصرف این گروه از مجروحان نزاع جمعی بود .

گوشت با نشریه رنگی فروخته می‌شود !

این روز ها با افزایش میزان سهمیه گوشت‌تازه قصابی ها و گرم شدن هوا ، قصابان تهران هنگام تحویل گوشت مشتریان خود ، یک نشریه‌چهار رنگ با کاغذ و چاپ اعلا نیز بدست آنها میدهند و مشتریان خود را تشویق به مطالعه این نشریه که از انتشارات سازمان گوشت کشور است می کنند .

هدف سازمان گوشت در انتشار این نشریه آنست که مزایای گوشت یخزده را بر گوشت تازه نشان دهد و همچنین خطرات احتمالی در گوشت تازه را گوشزد نماید که مهم ترین آن کرم کدو است . در این نشریه ضایعات ناشی از وجود کیسه های انگلی‌روی حیوان و انسان دیده میشود و همچنین بطور مصور دوران زندگی انواع کرم کدوی خطرناک رانشان میدهد.

در بروشورسازمان گوشت‌کشور توصیه شده که مردم از خرید گوشت های تازه که بازرسی نشده و در کشتارگاه های‌مجهز بهداشتی ذبح‌نشده‌اند خودداری کنند چون‌خرید این نوع‌گوشت، تهدید خطرناکی برای سلامتی انسان و اقتصاد کشور است .

در مورد گوشت‌یخزده‌هم توضیح داده شده : «گوشتی که برای مدت معین در درجه برودت مناسب نگهداری شده‌فاقد انواع انگلها است»،بهمین جهت مصرف «گوشت سرد» بعلت ازبین رفتن انگل های آن‌قابل اعتماد است.

۸ دانشجو مجروح‌شدند

آمل ـ مینی‌بوس حامل یک گروه از دانشجویان ایرانی‌و آمریکایی که‌از شمال بر می گشت در سیاه بیشه ـ ۵۰ کیلو متری آمل ـ با وانتی تصادف نمود‌و در نتیجه۸نفرازسرنشینان مینی‌بوس مجروح شدند.

مجروحان عبارت بودنداز: افسانه انصاری ـ بی‌بی مالک ـ ژانت فرهی ـ نادیا راد ـ مریم نادر اصفهانی ـ کوروس امیر معظم ـ روبرت اوکالت و ناصر اردوباری.

مجروحان این‌حادثه پس از پانسمان از بیمارستان مرخص شدند.

درعکس مجسمه رامسس دومیکی از فراعنه مصر در نزدیکی ایستگاه راه‌آهن قاهره در حالیکه پرچم‌های مصر و امریکا بافتخار ورودنیکسون در برابر آن به‌اهتزاز درآمده‌اند دیده میشود. عکس رادیوئی اطلاعات

آقای علاءالدین زرین‌پور نماینده مجلس شورای‌ملی ، در جلسه علنی ، از ماهیت معنوی برنامه کمك به گرسنگان آفریقا سخن گفت .

کانون ناسیونالیست ایران

همگام درراه جمع‌آوری کمك برای گرسنگان افریقا

دیروز ، در جلسه علنی مجلس شورای ملی ، برنامه گرد آوری کمک برای گرسنگان افریقا، در سخنرانی‌یکی از نمایندگان مورد بحث و تجلیل قرارگرفت.

آقای علاءالدین زرین‌پور که بعنوان نخستین‌سخنران درجلسه دیروز سخن‌می گفت ، باتشریح خدماتی که لژیون خدمتگزاران بشر، بالهام‌از نیات بشر دوستانه شاهنشاه آریامهر انجام داده‌اند ، به موضوع توجه به امر نیکوکاری و انسان‌دوستی و گسترش مفاهیم معنوی در ایران پرداخت و افزود:

هنگامیکه والاحضرت شاهدخت اشرف پهلوی ریاست عالیه کمیته ایرانی حقوق بشر، کنگره جهانی تبلیغات رادرتهران باتم حقوق‌بشر افتتاح فرمودند ملت ایران ازاین ایده انسانی و ابتکار افتخارآمیز معظم‌لها احساس غرور نمود و بدنیا ثابت کرد که همه جنبش ها میتواند قبل از هر چیز مسائل بشری و رفاه و آسایش انسان ها را سرلوحه برنامه خود قرار داده، و سپس بجهات دیگر آن توجه نماید.

در اینجا بی مناسبت نمیدانم بعرض همکاران محترم برسانم که کانون ناسیونالیست ایران‌به پیروی از افکار بلند شاهنشاه آریامهر رهبر عالیقدر ملت ایران در امر جمع آوری اعانه بمنظور کمک به گرسنگان آفریقا پیشقدم شده واعضای‌کانون در این امر مقدس و بشر دوستانه از خود جبنش همه جانبه‌ای نشان دادند. خوشبختانه بااستقبال گرم ملت نوع‌دوست ایران مواجه‌گردیدند.

اینجانب به نمایندگی از سوی اعضای‌کانون ناسیونالیست ایران دراین ساحت مقدس از نمایندگان ملت ایران نیز تقاضا دارم در این‌امر انسانی شرکت فرمایند.

۲ برگ چک بانگ ملی شعبه شیخ هادی شماره ۰۰۵۲۹۲ جاری ۱۰۶۴و بانگ پارس شعبه‌دخانیات شماره ۳۳۵۲۸۶ جاری ۱۴۴۲ مفقود شده و از درجه اعتبار ساقط است.

غلامحسین جلیلی

۸۲۶۸۱ـ۲۰

MERCK

IRAN MERCK AG (Pvt.) belongs to one of the leading pharmaceutical enterprises in the world.

In our production plant we have a vacancy for a

Pharmacist

who will be the head of one of our production sections.

The successful candidate must have University degree recognised in Iran. Industrial experience is desired but not required. Excellent command of German or English as well as exemption from Military Service is necessary.

Please send application to:

IRAN MERCK AG (Pvt.)
Personnel Department
P.O. Box 2649
Tel.: 822421, 825453, 833965/6

آگهی پذیرش دانشجو

برای دوره فوق لیسانس (M.L.S.) در کتابداری

دانشکده تحصیلات تکمیلی دانشگاه پهلوی برای نیمسال اول سال تحصیلی ۵۳ـ۵۴ تعدادی دانشجو برای تحصیل در دوره M.A کتابداری می پذیرد.

کسانیکه دارای درجه لیسانس در یکی از رشته های‌علوم، علوم اجتماعی و یا علوم انسانی هستند میتوانند برای این دوره ثبت نام نمایند.

حداقل شرائط لازم از نظر معدل ،داشتن معدل کل ۳ازد۴ ویا داشتن معدل ۲٫۷ از ۴دردو سال آخر تحصیلات لیسانس میباشد.

داوطلبان میتوانند برای دریافت پرسشنامه‌و سایراطلاعات بادبیرخانه دانشکده تحصیلات تکمیلی مکاتبه‌ویامستقیمامراجعه نمایند.

آخرین مهلت دریافت مدارک و پرسشنامه های تکمیل شده ۱۵ مرداد ماه خواهد بود.

تاریخ امتحان و مصاحبه کتبا بداوطلبان واجد شرائط اطلاع داده خواهد شد.

دانشکده تحصیلات تکمیلی دانشگاه پهلوی

۸۲۶۳۳ـآ

بدینوسیله از کلیه‌صاحبان سهام شرکت سهامی خاص بیمارستان پارس دعوت میشود که

بعلت عدم حدنصاب حضور شرکاء در مجمع‌عمومی فوق‌العاده مورخ ۱۹ر۳ر۵۳ جلسه رسمیت نیافت جلسه مزبور مجددا جهت بار دوم درساعت ۸ بعداز ظهر روز ٤ تیر ماه ۱۳۵۳ درمحل بیمارستان پارس تشکیل میگردد

شرکت فرمائید .

دستور جلسه :

۱ ـ ورود شریك جدید
۲ ـ بررسی واخذ تصمیم درامورجاری و برنامه های آینده شرکت
۳ ـ اخذ تصمیم‌درموردانتقال‌سهام برخی‌ازشرکاء

۸۲۶۸۲ـآ

آگهی تشکیل مجمع عمومی

مجمع عمومی عادی صاحبان سهام شرکت سهامی صنعتی جهانموتور (سهامی خاص) در ساعت ۵ بعد از ظهر روز شنبه ۸ر۴ر۱۳۵۳ در محل شرکت واقع در خیابان امیرکبیر تشکیل میگردد از صاحبان سهام یا نمایندگان قانونی آنها تقاضا دارد در وقت مقرر در جلسه شرکت فرمایند.

دستور جلسه بشرح زیر خواهد بود.

۱ـ استماع گزارش‌عملیات‌شرکت‌ازطرف هیئت مدیره و بازرس.
۲ـ تصویب بیلان و بودجه شرکت.
۳ـ اجازه تقسیم سود بین صاحبان سهام.
۴ـ شور و مذاکره درامور مختلف.

شرکت سهامی صنعتی جهانموتور (سهامی خاص)

آگهی شهرداری شیراز

بطوریکه استحضار دارندعوارض نوسازی املاک و رقبات بایستی تاقبل از پایان هر سال ضمن استفاده از صدی ده جایزه پرداخت شده باشد و چنانچه دراین مورد مسامحه شود علاوه براینکه از صدی ده جایزه مقرر استفاده نخواهند نمود مشمول صدی نهزیان دیرکرد نیز خواهندشد لذا باعرض تشکر ازهمشهریان ارجمند که ظرف سال ۱۳۵۲ عوارض خودرا پرداخته‌اند بدینوسیله به‌اطلاع آن عده که هنوز عوارض نو سازی سالهای گذشته خود را نداده‌اند میرساند که شهرداری ناچار است بموجب ماده ۱۲ قانون نوسازی فهرست این قبیل افراد را جهت قطع برق منازل مسکونی ملکی آنان به شرکت برق منطقه‌ای منعکس نماید بنابراین برای اینکه بامشکلات و خسارات قانونی مواجه نشوند وشهرداری بتواند بموقع خواسته‌های عمرانی همشهریان عزیز را انجام دهد خواهشمند است هرچه زودتر به سازمان ممیزی و درآمد نوسازی واقع در انتهای خیابان سعدی نبش خیابان فردوسی مراجعه و نسبت به پرداخت عوارض نوسازی املاک خود بحساب ۲۸۰۲۹ بانک ملی در همان محل اقدام و فیش آن را برای صدور قبض و مفاصا حساب تسلیم فرمایند.

قبلا از همکاری صمیمانه‌ای که در این زمینه مبذول خواهند فرمود تشکر مینماید.

شهردار شیراز ـ هادی شاپوریان

تعداد ۲ برگ چک به شماره های ۳۲۱۷۴ و ۳۲۱۷۵ جاری ۴۸۹ بانک تعاون کشاورزی شعبه بیرجند و شناسنامه اینجانب محمدحسن رضوی که بسرقت رفته از درجه اعتبار ساقط است .

رضوی

اطلاعیه سازمان آب اردبیل

چون در بعضی از جراید شرحی مبنی بر آلوده بودن آب مشروبی اردبیل درج گردیده است،ضمن تکذیب خبر مزبور به‌اطلاع عموم میرساند آب آشامیدنی اردبیل هیچگونه آلودگی ندارد.

مدیرعامل سازمان آب اردبیل ـ علی اوستا

کشتیرانی ملی آریا

با احترام باطلاع میرساند :

کشتی‌آریاسرا سفر ۱۳۳ هم‌اکنون در بندر خرمشهر مشغول تخلیه کالا های وارداتی بنادر شمالی اروپا میباشد . و ضمن تخلیه تا تاریخ ۳۰ خرداد ۵۳ جهت بنادر هامبورك .برمن .روتردام . آنتورپ‌وبا(ترانس‌ـ شیپمنت) به سایر بنادر کالا بارگیری مینماید .

برای کسب اطلاعات بیشتر و رزروجالطفابه‌قسمت بازرگانی ، کشتیرانی ملی آریا .

تهران ـ کریمخان‌زند (تلفن ۶ـ۸۳۳۰۶۱) یا یکی از شعب آریا در خرمشهر تلفن (۴ـ۴۷۴۱) بندر شاهپور ، بوشهر ، بندرعباس مراجعه فرمائید .

دستگاه شستشوی فشار بخار و آبگرم

ساخت **کارکر** آلمان

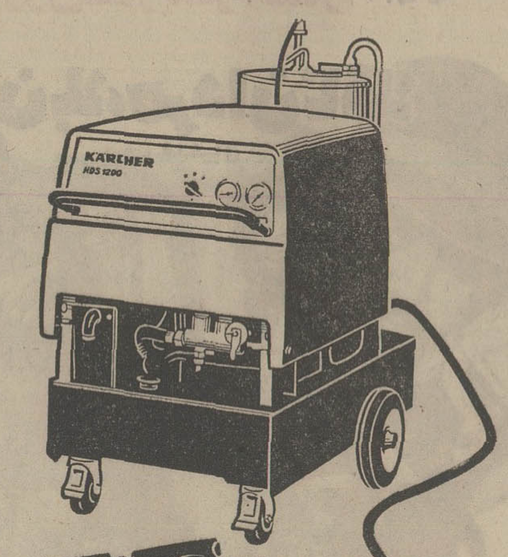

● برای شستشوی ماشینهای راهسازی ـ کشاورزی ـ صنعتی .
● برای استفاده درتعمیرگاههای اتومبیل ـ شستشوی موتور شاسی ـ بدنه .
● جهت تمیزنمودن داخل تانکهای نفت ـ مواد غذائی .
● جهت شستشو وضد عفونی‌کامیونهای حمل مواد غذائی.
● مورد استفاده برای تمیزنمودن دامداری و مرغداریها .

دستگاههای فشارآبگرم‌وبخارکارکر آلمان درانواع واندازه‌های مختلف بوده و دستگاه از بازده ۳۰۰ تا ۳۰۰۰ لیتر درساعت موجود است.

KÄRCHER®

نماینده انحصاری در ایران شرکت ساپروماک بامسئولیت محدود
روزولت نبش ژاپا شماره ۱۷۴ طبقه پنجم ـ تلفن: ۸۳۱۰۵۳ـ۸۳۱۰۶۵..

تلفن سرویس حوادث ۳۱۱۲۱۲

این بار در علیشاه عوض اتفاق افتاد

انبار کاه: تابوتی برای دختر ک ۵ ساله

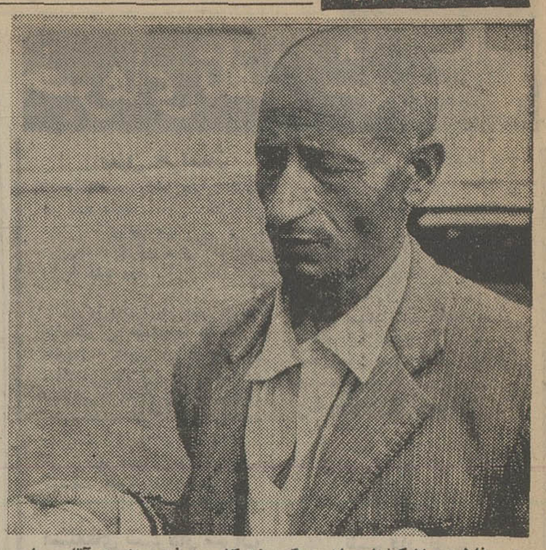

پدر فاطمه، اشکریزان از مرگ دخترکش حرف میزند : آقا ، مادر فاطمه مریض توی بیمارستان افتاده، اگر بفهمد برسر بچه‌اش چه‌آمده،دق می‌کند... جواب مادر بیچاره‌اش‌را چه بدهم ؟.

از فاطمه خبری ندارند و نمیدانند کجا رفته .. .اما آنها حتما باید بدانند چه‌بلایی سر دردانه‌ام آمده.»

همزمان با این‌شکایت ،ماموران برای جلب سه دوست پدر فاطمه کوچولو شتافتند و بزودی ، هرسه را به‌پاسگاه آوردند.

در پاسگاه ، محسن ،عباسعلی و بهرامعلی نتوانستند پاسخ‌قانع کننده‌یی در باره فاطمه گمشده بدهند ، ازین رو ، تحقیقات از آنان ادامه یافت .

تااینکه در گرماگرم ادامه تحقیق ، حاج محمد صفابخش ـ یکی‌از معتمدین محلی‌ـ خبرداد که جنازه فاطمه ، درون یکی از انبارهای کاه روستا پیدا شده است.

باپیدا شدن جنازه ، جریان بدادسرای کرج اطلاع داده شدو صبح دیروز، آقای ارباب شیرانی بازپرس شعبه دوم دادسرای کرج وماموربن در محل کشف جنازه حضور یافتند .جنازه فاطمه برای کالبد شکافی‌به تهران‌انتقال یافت.

همزمان با تحقیقاتی که ازسه متهم صورت میگرفت گفته‌های، کودک دوازده‌ساله‌ای بنام «فرزند علی» از اهالی روستای «بهار» رنگ دیگری به‌این حادثه داد:

«روزواقعه، «یحیی‌عرش‌ادب» ساکن روستای «بهار» رادیدم‌که فاطمه را به‌انبارکاه می‌برد!»

بدنبال گفته‌های‌این‌پسر خردسال، تلاش برای دستگیری یحیی آغاز شد ... اما یحیی در محل‌نبود. بااینحال، سرانجام مامورین‌موفق بدستگیری وی شدند .یحیی‌که هژده‌ساله است پس ازدستگیری، درمقابل‌سئوالات بی‌درپی‌مامورین ناچار به‌اعتراف شد و بصراحت گفت: که فاطمه را اغفال کردم‌و در انبار کاه بقتل رسانده است. یحیی گفت : «فاطمه را دزدیدم، نمیدانم چرا ـ شاید ترسیدم‌ـ که حس کردم باید او را بکشم با اینحال ، قبل از کشتن فاطمه ، اغفالش کردم و در همانجا(انبار کاه) کشتمش.»

فعلا ـ علاوه بر یحیی‌ـ سه نفری هم که قبلا بازداشت‌شده‌اند تحت بازجوئی قرار دارند تا قضیه از هرجهت روشن شود.

بعداز ظهر دیروز حاجی عرب نژاد ـ پدر فاطمه پنج ساله‌ـ به پزشکی قانونی آمد تا جسد دخترش را تحویل بگیرد.

حاجی‌عرب‌نژاد بعد از ظهر دیروزدر پزشکی‌قانونی بخبرنگار ما گفت : «چندی پیش همسرم‌را در بیمارستان شاه‌آباد بستری کردم . همسرم ، مدتی بود که از یک بیماری سخت ، رنج‌میبرد. برای همین ، سرپرستی دخترم را بعهده گرفتم. فاطمه را هرروز باخود بصحرا میبردم تا اینکه هفته گذشته موقعی که میخواستم گوسفندهایم را به صحرا ببرم، (یحیی) نزد من آمد و گفت‌هوا گرم است فاطمه را با خودنبر، ممکن است مریض شود . تا موقعیکه از صحرا برگردی من از دخترت مواظبت خواهم کرد.منهم حرف او را گوش کردم اما فاطمه را پیش سه تن ازدوستانم گذاشتم . سه ساعت بعد وقتی‌از صحرا برگشتم، به درخانه دوستانم رفتم که جواب درستی بمن ندادند . سراغ‌یحیی همرفتم ولی پیدایش نکردم . ناگزیر به پاسگاه ژاندارمری رفتم وشکایت بردم.»

«شیوا» جلوی چشم مادرش پرپر شد

این‌شیوا دخترک خندان وشاد است‌که‌قربانی سیم لخت برق شد . اهالی محل میگویند : ما خبر داده بودیم که بیایند و سیم را بردارند ولی کسی به حرفمان‌گوش نکرد . تا اینکه گفتیم : سیم برق یک نفر را کشته ، آن وقت‌آمدند و سیم را برداشتند .»

شیوا را برق کشت . سیم لخت برق که بر کوچه افتاده بود

پدر ومادر شیوا ، بخاطر مرگ دخترشان شکایت کردند

شیوا تاجبخش پانزده ساله قربانی برق شد .

نه اینکه او هنگام بازی با وسائل برقی ، جان سپرده باشد ! او دیروز هنگامی که با مادرش و شوهر خاله‌اش «عشرت‌شیری»از کوچه خطیب زاده (خیابان ایران : خیابان گوته) می‌گذشت ، دچار برق گرفتگی شد و جان باخت .

سیم برق در محل حادثه ، پاره شده و برزمین افتاده بود که شیوا زا گرفت و کشت .

شیوا را فورا به نزدیکترین درمانگاه رساندند ولی دیرشده بود ، خیلی‌دیر ... دیگر برای دخترشاد و پر جنب وجوش‌که خنده‌کمتر ازلبانش محو میشد، کاری از دست کسی ساخته نبود .

دختر کوچولو در کلاس‌سوم راهنمایی دبیرستان راهنمایی مشکاتی بود.دیروز بعد از ظهر (ساعت ده و نیم) همراه مادر خود از خانه خاله‌اش برمی‌گشت‌که‌حادثه‌رخ داد . شیوا ، تندتند راه میرفت و وقتی زیاد از مادرش دور میشد ، می‌ایستاد تا او هم برسد .

بدینسان ، شیوا پیش‌میرفت که جلوی چشمان مادرش که نگاهش پر از غرور و تحسین دخترکش بود ، از جای کنده شد . مثل گنجشکی که ناگهان عقابی برآن فرود آید و برش‌دارد و ببرد .

شیوا‌جلوی چشمان مادرش، درست‌یکصدمتر مانده‌به‌خانه‌شان پرپر شد .

مادر ، سروسینه زنان به طرف دخترش دوید .

اما تا شیوا را در آغوش گرفت ، خود نیز به‌گوشه‌یی پرتاب شد . شوهر خاله‌شیوا، دریافت چه اتفاقی افتاده . او سیم برق را دید که جدا شده است . پس جلوی مادر را گرفت . سیم را با احتیاط‌جدا ساختند و شیوا را به‌درمانگاه رساندند . اما دیر شده بود .

پدر شیوا ، بخش‌دار حسن آباد قم است و چهار دختر و یک پسر دارد . شیوا بزرگترین فرزند او بود .

بدنبال مرگ شیوا ، اهالی محل گفتند : «ما چندین بار به اداره برق تلفون زدیم‌و خبر پارگی سیم را دادیم اما کسی نمی‌آمد تا سیم را از وسط کوچه‌بردارد . تا اینکه‌سرانجام بمتصدیان اداره فهماندیم که سیم برق یکنفر را کشته است. آن وقت آمدند و سیم را برداشتند .»

پدر و مادر شیوا جریان‌را به کلانتری تهران اطلاع دادند و در این باره نیز شکایتی تنظیم کردند .

جنازه شیوا باداره پزشکی قانونی انتقال یافت .

... وقتی که مستاجر میمیرد

حسن سهرابی امینی ۷۴ ساله که رفته بود کرایه خانه‌اش رابپردازد ، ناگهان به‌زانو در آمد و جان‌سپرد. پیرمرد سکته کرده بود.

حسن در خیابان ارباب جمشید (منوچهری ـ تهران) کرایه‌نشین‌بود و هر ماه‌کرایه خانه خود را به میدان ۲۵ شهریور ـ دفتر کار صاحب خانه خود : مهدی منبری ـ می‌برد و تحویل میداد .مرگ حسن را صاحب خانه‌اش به کلانتری پنج گزارش کرد.

جسد این جوان ۱۲ ساعت در آب بود

خانواده احمد تمام شب نگران غیبت فرزند جوانشان بودند در حالیکه او ـ دور از چشم مسئولین استخر شنا ـ در آب رفته و غرق شده بود.

مسئول‌باشگاه رفاه کارگران کرمان به خبرنگار ما گفت : «حدودساعت هشت بعد از ظهر استخرراتعطیل‌کردیم ،هیچکس آنجا نبود . احتمالا احمد از نرده‌های‌اطراف‌استخر بالاآمده و خود را به آب زده است .»

جسد احمد کرباسی کارمند ۲۲ ساله ذوب آهن را پس از دوازده ساعت که در استخر شنای‌رفامکارگران کرمان‌شناور بود ، بیرون کشیدند و تحویل بستگانش دادند .

محاکمه مهین جلو افتاد

رشت ـ محاکمه مهین‌پدیدار نظرمتهم‌بقتل‌زهرا امین(دختر لاهیجانی) ۱۷روز جلو افتاد. دادگاه جنایی‌گیلان تاریخ‌روز محاکمه را بیست وهفتم تیر ماه آینده اعلام کرد . تاریخ محاکمه قبلا روز پنجشنبه چهارم مهر ماه آینده، تعیین شده بود .

علت تغییر تاریخ روز محاکمه «مهین» این بود که دادگاه جنایی گیلان ، در مهر ماه ، وقت رسیدگی به پرونده را نخواهد داشت .

قتل در بازار مرغ

شیراز ـ دیروز جوانی در یک زدوخورد خونین با هژده ضربه چاقو ازپای‌درآمد و پس‌از انتقال به یکی از بیمارستان های شیراز ،جان‌سپرد .

درین نزاع ،محسن نظری کشته شد و بازپرس‌دادسرای شیراز جواد سمیع را به اتهام قتل او بازداشت کرد. زدوخورد دیروز دربازار مرغ شیراز رخ داد .

جناب آقای دکتر رفعت‌الله سلیم‌پور وظیفه خود میدانم بپاس توجهی که نسبت به‌مداوای فرزند اینجانب مبذول فرموده‌اید سپاس گزاری نمایم .

عباس اقتصادی

آگهی

بموجب فتوکپی سند شماره ۷۸۴۴۱ مورخ ۱۴ر۲ر۵۳ دفتر اسناد رسمی شماره ۱۱۶ تهران کشتی مطرق ازطرف آقای مجیدمطرقی به شرکت صنایع آبزیان جنوب فروخته شده است مراتب باستناد ماده ۲۵ قانون دریائی ایران آگهی میگردد .

م‌الف ۵۳۴۳

سازمان بنادر و کشتیرانی

آگهی

اتومبیل شماره ۳۱۷۹۵ تهران ج در کیلومتر ۳۵ جاده نائین‌ـ یزد درائر تصادف آتش گرفته و راننده واتومبیل بکلی سوخته . بدین وسیله مراتب آگهی میشود ، کسانیکه از هویت راننده اطلاعی دارند بجانشینی بازپرس نائین اطلاع دهند.

جانشین بازپرس نائین‌ـ پورزاهدی

روهن‌اند هاس کمپانی مقیم فیلادلفیا و پنسیلویادر آمریکا .

صاحب اختراع «طریقه تهیه ترکیبات حشره کش و محصولاتیکه بااعمال این طریقه بدست میاید» ثبت شده در ایران بشماره ۸۱۹۸ اجازه بهره‌برداری ازآن را باشخاص ذینفع عرضه مینماید. برای کسب اطلاعات بیشتر بدفتر حقوقی ر. آقابابیان و همکاران خیابان شاه کوچه نوبهار شماره ۱۸ مراجعه شود .

آ ـ ۸۲۴۵۹

انجمن دوشیزگان بانوان

کلاس خیاطی

۳ماهه و ۶ ماهه، زیر نظر ٤ دبیر مبرز خیاطی

کلاس آشپزی

در هر جلسه این کلاس ، طرز تهیه یکنوع سالاد ، سوپ، خوراک و دسر یاد داده میشود.

آرایش وزیبائی

۳ ماهه و ۶ ماهه (زیر نظر خانم پوران مقدادی) و دوره عالی (زیر نظر آقای حسینخانی) ،باتازه‌ترین روش علاوه براین ، برای دوره جدید این کلاسها نامنویسی میشود:

انگلیسی ، ماشین‌نویسی ، منشیگری ، کاراته، یوگاوفارسی

کسانی که در انجمن دوشیزگان و بانوان نامنویسی میکنند، بطور رایگان از امکانات ورزشی، جشنها و سایر تسهیلات آن بهره‌مند میشوند.

نشانی : خیابان بهار شمالی ، بالاتر از نامجو، تلفنهای (۸۲۴۸۳۱ و ۸۲۳۷۳۷)

رستوران واسناک بارتاچارا

رستوران با بهترین منوی اروپائی

ناهار از ۱۲ ـ شام از ۱۸ با موزیک

اسناک بار با انواع غذاهای سرد وگرم ؟ صبح تا نیمه شب

روزولت شمالی خیابان زهره شماره ۴ تلفن ۸۳۱۶۷۵

۱۵ تیر ـ تهران:

تنیس بازان ایران باهم پیکار می کنند

THE TEHRAN JOURNAL شرکت سهامی آبگینه

مسابقات تنیس جام شهید

با شرکت تنیسمن‌های حرفه‌ای و آماتور ایران و تنیسمن‌های میلیونر ریال جوائز نقدی شنبه ۱۵ تا ۲۱ تیر

SHAHYAD TENNIS CUP

JULY 6 JULY 12

باهمکاری آبگینه و تهران جورنال در باشگاه شاهنشاهی

کمیته برگزار کننده تورنمنت تنیس جام شهید اعلام نمود که ثبت نام علاقمندان جهت شرکت در این مسابقات از روز شنبه ۲۵ خرداد در سه محل آغاز میگردد .

باشگاه تنیس شاهنشاهی ، باشگاه ورزشی تاج و زمین تنیس امجدیه‌محل هائی میباشند که فرمول های مخصوص شرکت‌درتورنمنت‌را در اختیار علاقمندان قرار میدهند ، کار ثبت نام روز جمعه ۷ تیر خاتمه میگیرد و بازیها از روز شنبه ۱۵ تیر آغاز میگردد .

تورنمنت در ۷ ماده انجام میشود که عبارتنداز : انفرادی‌مردان(۱) ـانفرادی مردان (۲) ـ انفرادی مردان (بالای ٤٤ سال) ـ جوانان زیر ١٤ سال ـ انفرادی خانمها ـ دوبل مختلط و دوبل مردان .

برای شرکت‌درهر مسابقه ۱۰۰۰ ریال بعنوان ورودیه دریافت خواهد شد که جوانان‌فقط ۲۰۰ ریال پرداخت خواهند کرد و هر بازیکن نیز حداکثر حق‌شرکت در سه قسمت را دارد .

در قسمت مسابقه انفرادی مردان (۱) بازیکنان سرشناس و شناخته شده قرار خواهند گرفت که مسئله تقسیم بندی بوسیله کمیته انجام میگیرد .

جوائز

جایزه برای قهرمان مسابقات انفرادی مردان (۱) ۷۰۰۰۰ ریال است و برای قهرمان‌مسابقات‌گروه مردان (۲) ٤۰۰۰۰ ریال در نظر گرفته شده و به نفر دوم نیز ۲۵۰۰۰ ریال تعلق خواهد گرفت و صاحبان عنوان های سوم و چهارم نیز ۱۵۰۰۰ریال دریافت میدارند که ضمنا به هر بازیکنی که بمرحله یک چهارم نهائی راه یابد و عنوانی بدست نیاورد ۵۰۰۰ ریال داده خواهد شد .

عنوان قهرمانی مسابقات جوانان پسران ۲۰۰۰۰ ریال و در گروه دختران ۳۰۰۰۰ ریال جایزه دارد . به تیم دو نفره مسابقات دوبل مردان ٤۰۰۰۰ریال تعلق میگیرد و تیم قهرمان دیدار های دوبل مختلط ۳۰۰۰۰ ریال جایزه‌خواهد گرفت .

برگزارکنندگان

این مسابقه از طرف روزنامه تهران جورنال(روزنامه‌انگلیسی زبان اطلاعات) با همکاری شرکت سهامی آبگینه انجام میگردد و محل برگزاری بازی ها باشگاه شاهنشاهی خواهد بود .

تهران خوراک

غذای جشنها و میهمانی های شما را تهیه و در منزل تحویل و پذیرائی مینماید

تلفن : ۳۰۱۲۱۶

یك فیلم نو برای جوانان نسل امروز

دومین هفته

نمایش با موفقیت خیره‌کننده در

سینما همای

نمایش دهنده آثار برگزیده سینمای هند

دیدن این فیلم را به کلیه دانشجویان و دانش‌آموزان و جوانان توصیه میکنیم .

چه کسی «ایران نخود حناورودی» را کشته است ؟

باتبرئه‌متهم ، پرونده‌قتل زن‌زیبا در ابهام‌ماند

علی محمد عسگری که متهم بود همسرش را کشته ، اکنون به چه‌فکر میکند ؟

آزادی پس از ۲۲ ماه .. ؟ و یا ۲۲ ماه زندان علیرغم بیگناهی ؟

مردی که متهم شده بود همسر خود را با جوراب خفه کرده و جسدش را در بیابان‌های مجیدیه انداخته ، تبرئه شد و پس از ۲۲ ماه از زندان رهائی پیدا کرد .

ماجرای پیدا شدن جسد زنی‌بنام ایران نخودحناورودی درشهریور ماه ۵۱ منجر به وقوع یکی از عجیب‌ترین ماجراهای‌جنائی شد ، چه تا چند روز پس ازکشف‌جسد، هیچکس نتوانست بفهمد چه کسی ایران‌نخودحناورودی را کشته‌است؟ اکنون نیز با تبرئه‌شوهر ایران که دلائل کیفرخواست‌دادسرا برای محکومیتش کافی نبود ، ماجرای این قتل همچنان‌درپرده‌ای ازابهام باقی خواهد ماند . علی‌محمد که از ابتدا منکر قتل همسرش بود ، ماجرای گمشدن ایران را چنین تعریف کرد :

سه سال و نیم قبل‌از مرگ‌ایران، در بی‌سیم نجف‌آباد میوه‌فروشی داشتم ، زنم ـ ایران ـ نیز جزء مشتریان من بود . اوهمیشه‌راجع به وضع زندگی‌اش‌پیش من‌درددل میکرد و میگفت از روی اجبار زن مردی شده ، و باوجود اینکه از او دو بچه دارد میخواهد طلاقش را بگیرد .

بالاخره ایران کار خود راکرد و یک روز پیش من آمد و گفت: «از شوهرم طلاق گرفتو عجیب‌ترا‌ینکه میگفت : «میخواهم با تو ازدواج کنم .»

با آنکه من در محظور اخلاقی قرار گرفته بودم تقاضایش راقبول نکردم ولی سرانجام‌با آمدوشدهای او ، این ازدواج سر گرفت .

دو سالی گذشت‌و بدنیا آمدن‌یک نوزاد ، شیرینی‌بخش زندگی ما شد ، تا آنکه ان روز شوم فرا رسید .

روز پنج‌شنبه نهم شهریور ۵۱، مانند هر روز ظهر از سر کارم به منزل مراجعه کردم ، ناهارم را خوردم. هنگامیکه میخواستم‌دوباره به سر کارم بروم ، ایران جلویم را گرفت و گفت : «قصد دارم برای اطلاع از وضع درسی دخترم ـ مرضیه ـ (که از شوهر اولش داشت) به میدان فوزیه بروم » . به او گفتم : «مگر روز های پنج‌شنبه مدرسه تعطیل نیست ؟ » گفت : برای آنکه بفهمم وضع امتحان تجدیدی مرضیه‌از چه‌قرار است ، از فراش مدرسه هم میتوانم سئوال کنم.» خلاصه رفت و وقتی من حدود ساعت ۷به‌خانه بازگشتم ، او را در منزل ندیدم . فقط وضع اتاقها نامرتب بود .. بچه‌ها را شام دادم و تا ساعت ده شب مرتبا سیگار کشیدم و به انتظار همسرم ماندم ولی از او خبری نشد ، تا اینکه صبح به کلانتری‌۷و پاسگاه کلانتری‌نارمک، مراجعه کردم . آنها هم ازهمسرم خبری نداشتند نزدیکیهای ظهر به منزل برگشتم ، عکس و شناسنامه ایران را برداشتم و به اداره راهنمائی در میدان سپه مراجعه کردم ، زیرافکر میکردم شایدایران در تصادف کشته و یا مجروح شده باشد ، دراینصورت آنها میتوانستند مرا راهنمائی کنند . از آنجا به بیمارستان سینارفتم و تکتک اتاقها را گشتم ، بازاز زنم خبری نبود.

خلاصه‌تاروز شنبه‌همه‌جاراگشتم و بالاخره به اداره آگاهی مراجعه کردم . از آنجا بطرف پارکشهر می‌آمدم که ناخود آگاه گفتم : «بد نیست به پزشکی قانونی نیز سری بزنم.» در پزشکی قانونی همینکه عکس ایران را نشان دادم گفتند جسد زنی با همین مشخصات اینجاست و وقتی داخل سردخانه شدم ، او را شناختم .

از همان روز مامورین به من مشکوک شدند و سرانجام‌بازداشتم کردند ولی باور کنید من در قتل ایران کوچکترین‌دخالتی‌نداشته‌ام.»

آقای حسین سعیدی‌رئیس‌دادگاه: «پس فکر میکنی چه کسی ایران‌را کشته است ؟»

متهم : زن من نجیب و مهربان بود، تنها دو ماهی بود که زنی دیگر به خانه ما رفت‌وآمد داشت من به او مظنون‌نیستم ولی‌همانطور که در بازپرسی گفته‌ام اگر ازاین

ازفردا هفته دوم نمایش در

سینما حافظ

(نمایش دهنده آثار ممتاز سینمای هند)

از امشب در قویترین گروه سینمائی پایتخت

اونیورسال ـ پاسیفیک

ایران ـ ساینا ـ تیسفون ـ رنگین کمان ـ موناکو ـ پرسپولیس

کارون ـ دریا ـ وآستارا (تجریش)

همزمان با تهران در* اصفهان (نقش‌جهان ـ همایون‌ـ مهر) *مشهد (شهرفرنگ ـ فردوسی ـ‌هما) * تبریز(آریا‌ـ مولن‌روژ) *شیراز (پارس ـ پارامونت)* اهواز (آپادانا) * رشت (کوروش) * آبادان (ایران ـ خورشید‌ـ متروپل) *کرمانشاه (آتلانتیک ـ متروپل) * همدان (هما) * قم (دروازه‌طلائی) *قزوین (خیام) * ساری (مولن‌روژ) *لاهیجان (شهرسبز) ★ شیراز (پارک ـ سعدی)

مجالس ترحیم

باکمال تاسف درگذشت ناگهانی **بانو محترم رحیمزاده بلورفروشان (واجد)** خواهردوست گرامی‌آقای اکبربلورفروشان را باطلاع عموم آشنایان و دوستان میرساند مجلس ترحیم فقیدسعید از ساعت ۵ تا ۷ بعدازظهر روز پنجشنبه (فردا) درخانقاه صفی‌علیشاه منعقد خواهد بود .

محمدعلی مسعودی ، کاظم کورس ، حسن‌بیات ، سپهبد کریمی ، علی کاشانچی ، رضا سجادی ، احمددرود ، رضا موییدادخواه ، احمدعلی‌بیات .

آ–۸۲۴۹۲

باکمال تاسف درگذشت شادروان **بانو محترم رحیمزاده بلورفرشان(واجد)** خواهرگرامی آقای‌اکبررحیمزاده‌بلورفروشان را باطلاع میرساند .

مجلس ترحیم آن مرحومه درساعت ۵ تا ۷ بعدازظهر روزپنجشنبه۲۳خرداد درخانقاه صفی‌علیشاه برگزار میشود .

اتاق بازرگانی و صنایع و معادن تهران

آ–۸۲۵۷۹

بانهایت تاسف درگذشت مرحومه مغفوره **بانو محترم رحیمزاده بلورفروشان (واجد)** والده همسر جناب آقای‌محسن سلیمی مدیرعامل و عضوهیئت مدیره شرکت توزیع مصالح ساختمانی ایران را باطلاع آشنایان میرساند .

مجلس ترحیم از ساعت ۵ تا ۷ بعدازظهر روزپنجشنبه ۲۳ر۳ر۵۳ درخانقاه صفی‌علیشاه برگزار میشود .

ایران‌گچ – شرکت سهامی خاص

آ–۸۲۵۸۵

هیئت مدیره و کارکنان شرکت توزیع مصالح ساختمانی ایران بانهایت تاسف و تاثر درگذشت والده همسر جناب آقای محسن سلیمی مدیرعامل و عضو هیئت مدیره این شرکت را باطلاع آشنایان میرساند . مجلس ترحیم از ساعت ۵ تا ۷ بعدازظهرروزپنجشنبه ۲۳ر۳ر۵۳ درخانقاه صفی‌علیشاه برگزار میشود .

شرکت توزیع مصالح ساختمانی ایران

آ–۸۲۵۸۴

باقلبی اندوهگین درگذشت مادر گرامی خود را باطلاع میرسانیم .

مهرواجد (سلیمی) . موهبه واجد (خلوتی) . محمودعلی واجد . لادن واجد .

آ–۸۲۵۸۲

خانواده‌های : واجد . بلورفروشان . سلیمی . خلوتی . همایون . چایچی . زاهدی . رضوی . ادیب‌سلطانی . امانی . کشاورزیان . بنکدار . رضائی . شریعتی‌مقدم . شریفی . خواجه‌نوری. گل‌خو. مقدم . امیرمعزی . میرابریشمی . فتحی. صیرفی‌زاده . رفقا . گیتی . صمصامی . اولیاء . سلامت . سپهر . کریمی . علی‌الحساب . حسابی . حرمی .

بااندوه فراوان درگذشت **بانوحاجیه محترمه‌بلورفروشان (واجد)** را باطلاع میرسانند .

مجلس ترحیم آن مرحومه درساعت ۵ تا ۷ بعدازظهر روزپنجشنبه۲۳خرداد درخانقاه صفی‌علیشاه برگزارمیشود.

بعموم افراد خانواده‌های عزادار بویژه بازماندگان آن مرحومه مصیبت وارده را تسلیت میدهیم .

نمایندگان فرمانداری کل زنجان

بانهایت تاثر و تاسف درگذشت شادروان **علینقی سعید وزیری** پدر ارجمند جناب آقای منوچهر سعید وزیری نماینده محترم مجلس شورایملی را باطلاع میرسانند .

رضا ذوالفقاری ، فتح‌الله مافی ، عبدالمجید موسوی . دکتر حسین وفا .

آ–۸۲۵۵۹ ۲–۲

انالله و انا الیه راجعون

بانهایت تاثر و تاسف خوانی آن مرحوم از ساعت ۵ تا ۷ بعد از ظهر روز پنجشنبه ۲۳ خرداد ماه جاری در شبستانهای مردانه و زنانه مسجد مجد منعقد خواهد بود .

منوچهر سعید وزیری – امیر اصلان سعید وزیری – عزیزالملوک سعید وزیری (مهدیون) – انیس الملوک سعید وزیری (حسینی انور) – دکترایرج سعید وزیری – پرویز سعید وزیری .

۲–۲ آ–۸۲۵۰۷

با نهایت تاسف درگذشت شادروان **علینقی سعیدوزیری** پدر بزرگوار جناب آقای‌سعید وزیری رئیس باشگاه لاینز تهران دروس را باطلاع می‌رساند، مجلس ترحیم مردانه و زنانه از ساعت ۵ تا ۷بعداز ظهر پنجشنبه ۲۲ خرداد در مسجد مجدمنعقد خواهدشد.

نایب رئیس باشگاه لاینز دروس – تاجیک

خانواده های : سعید وزیری – اصانلو – مهدیون – حسینی انور – نوروزی – وزیری – انتظام وزیر – مسعود وزیری – اعتماد وزیری – پزشکپور – صارم‌بختیار– دولتشاهی – هدایت – خطیبی زنجانی – امجدی – کلانتری– گوران – امینی – ساتراپ – جمالی زنجانی و خانواده های وابسته .

ضمن اعلام درگذشت تاسف آور مرحوم **علینقی سعید وزیری** (سعید السلطان) باطلاع دوستان و خویشاوندان می‌رساند که مجلس ترحیم مردانه و زنانه آن مرحوم بعد از ظهر روز پنجشنبه ۲۳ خرداد ماه از ساعت ۵ تا ۷ در مسجد مجد منعقد خواهد شد .

۲–۲ آ–۴۴۲۵۷

هوالباقی

بانهایت تاسف و تاثر درگذشت شادروان مرحوم مغفور **حاج اسمعیل بزرگی** را باطلاع دوستان و آشنایان میرسانند مجلس ترحیم آن مرحوم روز پنجشنبه ۲۳ر۳ر۵۳ از ساعت ۳ الی ۵بعد از ظهر در مسجد مجد واقع در خیابان سپه منعقد است .

خانواده های : بزرگی ، زرندی ، فتوحی ، بهریر ، افشار ، کشنج ، ناجی ، احمدی ، یاوری ، اشرافیان ، دل‌آرا و خانواده های وابسته .

آ–۴۲۸۷

مصیبت وارده را بخانواده بزرگی تسلیت میدهیم .

به‌اطلاع خویشان ودوستان گرامی میرسانیم که‌مادر عزیزمان **بانو حبیبه قرشی** درگذشت. مجلس ترحیم ایشان از ساعت ۳تا۵ بعداز ظهر روز شنبه ۲۵ خرداد در خانقاه صفی علیشاه دائر خواهد بود .

آمان‌الله‌قرشی. شمسی امانپور. احترام علاپور. عترت‌عابدی.

آ–۴۳۱۹

خانواده‌های : قرشی. امانپور. عابدی. علاپور. خسروی. رجائی. طلوعی. رهبری. رهبر روشندل. بهروز. قهرمانپور. و سایر خانواده‌های وابسته در مرگ بانو حبیبه قرشی سوگوارند. مجلس ترحیم آن مرحومه از ساعت ۳تا۵ بعداز ظهر روز شنبه ۲۵ خرداد در خانقاه صفی علیشاه منعقد خواهد بود .

مصیبت‌واردرا بعموم بازماندگان آنمرحومه‌تسلیت‌میدهیم

پرسه

بااندوه فراوان درگذشت نابهنگام **شیرین خدادادیان** را باطلاع همگان میرسانیم .

مجلس پرسه آن روانشاد روز آسمان و خرداد ماه برابر باشنبه ۲۵ر۳ر۱۳۵۳ از ساعت ۱۶ الی ۱۸ در سالن ایرج واقع‌درخیابان استالین کوچه زرتشتیان برگزارمیشود.

کیومرس. کامبیز. شیدخت وفاداری .

خانواده‌های : وفاداریان . وفادار . کیومرثی . پارسائی. ویرابزاده. رادپور. خسروانی. کی‌فر. رامشنی. باختری. نصرت. گشتاسبی. خوشبختان. خوبیار. دهپور و خانواده‌های وابسته .

مصیبت و ارده رابعموم بازماندگان آن شادروان تسلیت می‌دهیم .

ضایعه اسفناک روحانی در کربلا

کربلائی های مقیم تهران و ارادتمندان و مخلصین حضرت سالار شهیدان حسین‌ابن علی علیهاالسلام ضایعه درگذشت مرحوم خطیب عالیقدر و شخصیت برجسته عالم وعظ و خطابه مرحوم **حاج شیخ عبدالزهراء کعبی** را درکربلا باطلاع جامعه محترم روحانیت و وعاظ و شخصیت های علاقمند میرسانند مجلس ختم آن خدمتگزار صدیق از ساعت ۵الی۷ بعد از ظهر جمعه ۲۲ جمادی‌الاول در مسجد آقامحمود واقع در خیابان پامنار اول مروی منعقد است .

کربلائیهای مقیم تهران

مصیبت وارده را به جامعه روحانیت بویژه بازماندگان آن مرحوم تسلیت میدهیم.

بانهایت تاسف و تاثر درگذشت مرحوم دکتر خزائلی استاد مدرسه عالی ترجمه را باطلاع میرساند . مجلس ترحیم فقید سعید از ساعت ۵ الی ۷ روز شنبه ۲۵ر۳ر۵۳ در مسجدالجواد برگزار میشود .

قائم مقام رئیس مدرسه عالی ترجمه
دکتر منوچهر آریانپور کاشانی

بانهایت تاثر و تاسف درگذشت دانشمند محترم **آقای دکتر محمد خزائلی** را باطلاع بستگان و دوستان وفرهنگیان و عموم علاقمندان آن فقید سعید میرساند . مجلس ترحیم زنانه و مردانه ساعت ۵ تا ۷ روز شنبه ۲۵ر۳ر۵۳ در مسجد الجواد منعقد خواهد بود .

خانواده های خزائلی – عظیمی عراقی – منتظری – کاظمزاده – عموئی‌پور – کریاسی – هدایتی – احسانی – مخملی – خلیلی – صالحی– خیابانی– روشن – امینی و خانواده های وابسته .

باکمال تاسف درگذشت شادروان مرحوم **علی شرکت** بزرگ خاندان شرکت را باطلاع میرساند . مجلس ختم مردانه در اصفهان روز جمعه ۲۴ خرداد از ساعت ۸ تا ۱۱ صبح در مدرسه سلطانی چهار باغ و مجلس ختم زنانه در منزل شخصی آن مرحوم برگزار می‌گردد . در ضمن مجلس‌ختم مردانه و زنانه در تهران روز پنجشنبه ۳۰ خرداد از ساعت ۵ تا ۷ بعد از ظهر در مسجدالجواد برپا خواهد بود .

خانواده های : شرکت – تهرانی – بنکدارپور – بینا – اعرابی – صفوی – امامی – بی‌ریا – موسوی – نجفی – نیلی‌پور – حاج‌ملاحاجی – نیلفروش – انصاری – کسائیان– چیت‌سازمنجمی – قریش –رحیم‌زاده – فولادی – کریاسیان– معینیان – روحانی – ناهید – زارعی – زاهدی – کویائی – فاضلی – صاحب‌فصولی – حاج رسولی .

مصیبت وارده را بعموم بازماندگان آنمرحوم تسلیت میدهیم .

بانهایت تاسف و تالم درگذشت نابهنگام همسر عزیز و وفادارم **نصرت علیشاهی (مجتبائی)** را باطلاع دوستان و آشنایان و اقوام محترم میرسانم . مجلس ترحیم مردانه از ساعت ۴ الی ۶ بعد از ظهر روز پنجشنبه ۲۳ر۳ر۵۳ در مسجد فاطمیه واقع در شهباز – خیابان شکوفه – خیابان ناصری و مجلس ترحیم زنانه در منزل فقیده سعیده واقع در خیابان شکوفه کوچه سعید دست چپ درب پنجم برگزار میگردد.

همسر داغدارش داریوش مجتبائی

باکمال تاسف و تاثر فوت ناگهانی **بانو نصرت علیشاهی** را باطلاع میرسانم . مجلس ترحیم مردانه از ساعت ۴ الی ۶ بعد از ظهر روز پنجشنبه ۲۳ر۳ر۵۳ در مسجد فاطمیه واقع در شهباز – خیابان شکوفه – خیابان ناصری و مجلس ترحیم زنانه در منزل فقیده سعیده واقع در خیابان شکوفه کوچه سعید دست چپ درب پنجم برگزار میگردد .

امیر مسعود دهستانی – خلیل – منصور – ناصر – منوچهر – هوشنگ – کیانوش‌مجتبائی – علیشاهی – نورائی– سرهنگ نوبخت – محمدی – موسوی – خداد – شایان – قریب – شعله‌جو – بازرگان – یغمائی – عسگری – ساغری– نصیری – دالائی – شافع – بازوکی – علی‌نژاد – افشار – سرهنگ محمود فائض – سرگرد منوچهرجهانگیری– سروان عارضی – جلالی – بیانی .

آ–۸۲۷۱۳

مصیبت وارده را بعموم بازماندگان آن مرحومه تسلیت میدهیم .

بانهایت تاسف و تاثر درگذشت مرحوم صفر **عرفانیان زنجانی** پدر آقای عباسعلی کامیار عرفانی وکیل پایه یک دادگستری‌را باطلاع آقایان قضات و همکاران ودوستان آنمرحوم‌میرساند.

مجلس ترحیم فقیدسعید روز پنجشنبه ۲۳ر۳ر۱۳۵۳ از ساعت ۳ر۳۰ الی ۵ر۳۰ درمسجد سجاد واقع در خیابان‌شاه چهارراه گیتی (فروردین) منعقد خواهد بود .

رئیس کانون وکلاء دادگستری – جلال نائینی

آ–۴۳۱۵

باکمال تاسف درگذشت **آقای صفر عرفانیان زنجانی** پدرآقای محمد علی عرفانی رئیس شعبه زنجان و پدر بزرگ آقای هوشنگ هراتی‌زاده رئیس حسابداری شعبه یوسف‌آباد این بانک را باطلاع میرساند .

مجلس ترحیم فقید سعید روز پنجشنبه ۲۳ خرداد ساعت ۳ونیم تا ۵ونیم بعدازظهر درمسجد سجاد واقع در خیابان شاه چهارراه گیتی منعقد خواهد بود .

از همکاران گرامی خواهشمند است برای شادی روح آن مرحوم درمجلس مزبور شرکت فرمایند .

کانون کارکنان بانک رهنی ایران

آ–۴۳۱۱

بانهایت تاسف درگذشت مرحوم **صفر عرفانیان زنجانی** را باطلاع دوستان و بستگان میرساند .

مجلس ترحیم مردانه وزنانه آن مرحوم روز پنجشنبه ۲۳ر۳ر۵۳ ازساعت ۳ونیم تا ۵ونیم درمسجد سجاد واقع در خیابان شاه چهارراه گیتی منعقد خواهد بود .

خانواده‌های : عرفانیان. کامیار عرفانی. دکیا. آژیر . هراتی‌زاده. نصری. جعفری. رجبی. فاطمی. پاداشی‌فر .

آ–۴۳۱۷

مصیبت واردرا بعموم بازماندگان‌آنمرحوم تسلیت میدهیم

بانهایت تاسف و تاثر درگذشت جانگداز مادر عزیز و گرامیمان بانوی پرهیزکار **شریفه توکلی بزرگ** خاندان توکلی را باطلاع میرساند .

مجلس ترحیم مردانه وزنانه روز شنبه ۲۵ر۳ر۵۳ از ساعت ۳تا۵ بعدازظهر درمسجد مجد منعقد میگردد .

حسین توکلی . علی اصغر توکلی . محمد باقر توکلی. محمد توکلی. احمد توکلی .

خانواده‌های : توکلی . رجبزاده . رجبی‌زاده . سید نصیر. بهفروز. وزیری. جوادی. صبحی. افشار. بریری . شیرازی. خوارزمی.خوشنویس. مجیدی. مشگینی.جفرودی. سمرقندی .

مصیبت‌و اردرا بعموم‌بازماندگان آنمرحومه تسلیت‌میدهیم

سپاسگزاری

از کلیه سروران گرامی و همشهریان عزیزی که در مراسم تشییع و ترحیم و هفته فقید سعید جوان ناکام **مهندس هاشم شکرچیان** در تهران ، همدان ، آبادان و کرمانشاه شرکت فرموده و یا بوسیله تلگرام ، تلفن و جراید ابراز همدردی فرموده‌اند ، نهایت تشکر و امتنان را دارد .چنانچه بعلت تالمات روحی برای عرض سپاس شرفیابی حاصل نشود پوزش طلبیده ، سعادت همگان را از درگاه خداوند قادر متعال خواهانیم .

خانواده های : شکرچیان – جعفری و سایر بستگان

آ–۸۲۶۵۴

تشکر و اعتذار

بدینوسیله ازکلیه سروران گرامی، دوستان ، آشنایان و بستگان عزیز که‌در مراسم تدفین ومجلس ترحیم وشب‌هفت پدر عزیزمان شادروان **خاچیک فعال‌نیک** شرکت ویا بوسیله تلگرام ونامه وتلفن ودرج درجراید اظهار لطف و همدردی فرموده وسپاسگزار بوده واگر سعادت شرفیابی برای عرض تشکر بحضور سروران دست نداد امید دارد این مختصر ترجمان تشکر قلبی ما را بپذیرند .

هامیک و سروژ فعال‌نیک و خانواده‌های وابسته

یادبود

بمناسبت بزرگداشت خدمات جوان ناکام **سید ناصر زهرائی** مدیر عامل گروه فرهنگی مرجان دختران شماره ۲ مجلس یادبودی از ساعت ۵ تا ۷ بعد از ظهر روز پنجشنبه ۲۳ر۳ر۵۳ در محل دبیرستان منعقد است . شرکت دوستان آن مرحوم و اولیاء محترم دانش آموزان موجب سپاسگزاری است .

انجمن همکاری خانه و مدرسه دبیرستان دختران مرجان شماره ۲
گروه فرهنگی مرجان
از طرف دوستان و همکاران – صنیع خاتم

۲–۲ آ–۸۲۴۲۵

بمناسبت سالگرد درگذشت شادروان **جهانگیر فرشید** مجلس‌یادبودی از ساعت ۵ تا ۷ بعد از ظهر جمعه ۲۴ر۳ر۵۳ در حضرت عبدالعظیم صحن شاهزاده حمزه منعقد میباشد . شرکت دوستان و آشنایان باعث شادی روح آن مرحوم خواهد بود .

محمد رضا و محترم فرشید

آ–۸۲۶۵۹

شب هفت

باستحضار خانواده های وابسته و دوستان میرساند مراسم شب هفت جوان ناکام مرحوم **کامبیز معظمی فراهانی** از ساعت ۳ روز پنجشنبه ۲۳ر۳ر۵۳ در شبستان شماره ۲ بهشت زهرا برگزار میگردد . وسیله رفت و برگشت از تهران پارس انتهای خیابان رشید منزل محمود معظمی‌آماده است .

خانواده معظمی فراهانی

آ–۸۲۷۱۵

تسلیت

جناب آقای دکتر مهدی وحدت

باکمال تاسف درگذشت پدر بزرگوارتان را تسلیت عرض مینمائیم .

جامعه فارغ‌التحصیلان سال۴۶ دانشگاه تهران

آ–۸۲۷۳۵

جناب آقایان سعید وزیری و حسین حسینی‌انور

مصیبت وارده را تسلیت عرض نموده بقاء عمر و سلامت شما و خانواده‌های محترم را از خداوند خواستاریم .

کارکنان شرکت سهامی چاپخانه وزارت اطلاعات

جناب آقای سعیدوزیری نماینده محترم مجلس‌شورای‌ملی

بانهایت تاسف و اندوه فراوان فوت پدر عزیزتان را تسلیت عرض نموده‌بقاعمرآن جناب و خانواده محترم را از خداوند متعال مسئلت مینمایند .

هیئت مدیره پزشکان و کارکنان جمعیت شیروخورشید سرخ ابهر .

جناب آقای دکتر سید محمد رضا تنکابنی

بانهایت تاسف و تاثر فوت برادر گرامیتان را از صمیم قلب تسلیت عرض نموده بقای عمر جنابعالی و بازماندگان را از خداوند متعال خواهانیم

حسین میرزاده و بانو

جناب آقای دکتر اصغر مهدیون

مصیبت وارده را بشما و خانواده محترم تسلیت عرض نموده و خود را در غم بزرگ شما شریک میدانیم .

علی اصغر واحدی – صمد نفرشی

جناب آقای مهندس شیخ

مصیبت وارده را صمیمانه تسلیت میگوئیم و در غم شما شریک میباشیم .

حسینی و بانو

جناب آقای مهندس نجات

مصیبت وارده را تسلیت عرض نموده دوام و بقاء عمر بازماندگان آن شادروان را از درگاه خداوند مسئلت‌مینماید.

ابوالفضل بریانی

خانواده های محترم سرمدی

بانهایت تاسف و تالم مصیبت وارده را تسلیت گفته و خود را در غم شما شریک میدانم .

ناصرالدین بختی‌پور

خانواده‌های محترم فرهمند

با یکدنیا اندوه و تاسف فراوان مصیبت وارده رابه آن خاندان عزیز و بازماندگان ارجمندتسلیت گفته صبر و شکیبائی آرزو دارم .

روح‌الله‌آوری

جناب آقای دکتر پرویزمعیلی

بااندوه فراوان مصیبت وارده را بجنابعالی تسلیت گفته و **ازخداوند بزرگ‌برای بازماندگان صبروشکیبائی آرزرومینمایم.**

نجات‌الله خواجوی

جناب آقای دکتر حسین خطیبی

هیئت مدیره و کارکنان جمعیت شیروخورشید سرخ خرمشهر با نهایت تاسف مصیبت وارده را تسلیت عرض نموده بقای عمر و سلامت جنابعالی و بازماندگان گرامی را از درگاه احدیت مسئلت دارد .

جناب آقای دکتر مهندس خطیبی‌مدیر عامل محترم‌شیروخورشید سرخ ایران

باکمال تاسف و تاثر مصیبت وارده را حضور آنجناب و خاندان جلیل خطیبی تسلیت عرض مینماید سلامتی و موفقیت جنابعالی را از خداوند بزرگ خواستار است .

دکتر محمد حسین منصور

جناب آقای عزیزالله ضرابی و بانو

درگذشت‌تیمسار سرلشگر ضرابی بزرگ خانواده محترم ضرابی را صمیمانه تسلیت عرض نموده بقاء عمر و سلامت بازماندگان را از درگاه خداوندی خواستارم .

سرپرست بانک عمران در آذربایجان شرقی
ارفعی

جناب آقای عسگری

با اندوه فراوان مصیبت وارده را صمیمانه تسلیت عرض می‌نمایم .

جمالی

آ–۸۲۶۵۱

درگذشت شادروان ناوبان دوم ناوبری وظیفه عبدالرضا لرزاده را به خانواده محترم آن مرحوم تسلیت عرض‌مینمائیم.

خرمشهر – افسران وظیفه امور دریائی اداره کل‌بنادر و کشتیرانی

آ–۸۲۶۵۸

سرکار سرگرد امیرعباس بهرامیان

فوت همسر عزیزتان را تسلیت میگوئیم

مهندس رازی و بانو

سرکار سرگرد امیرعباس بهرامیان

ضایعه تاسف‌انگیز مرگ همسر عزیزتان را تسلیت میگوئیم.

سرهنگ دانش‌پژوه و بانو

تسلیت

خانواده‌های محترم
علیشاهی – خداد – عسگری – یغمائی

با قلبی اندوهگین مصیبت عزیزان از دست رفته جوان ناکام مجید علیشاهی و خواهر ایشانرا از صمیم قلب تسلیت گفته و شکیبائی و بقاء عمر آن فامیل گرامی را از خداوند خواهانیم .

اسماعیل عبادت وبانو – یوسف عبادت وبانو

خانواده محترم لرزاده

حادثه دردناک درگذشت عبدالرضا لرزاده موجب‌نهایت تاثر ما گردید. بااندوه بسیار این مصیبت را بهمه افرادفامیل تسلیت میگوئیم و خود را در غم شما شریک میدانیم .

اسماعیل جمشیدی. محسن جمشیدی. نعمت اقوامی .

آ–۸۲۶۷۹

جناب‌آقای مرتضی خطیبی مدیرعامل محترم شیلات شمال

مصیبت وارده رابه‌آن‌دوست گرامی‌صمیمانه تسلیت‌میگوئیم.

دکترهدایت . دکتر قهرمان‌شمس . مجیدجهانبانی

آ–۴۲۸۹

جناب آقای مهندس امیر هوشنگ صفاری

بایکدنیا تاسف‌درگذشت شادروان تیمسار سرلشکرابراهیم ضرابی را بجنابعالی و سرکار خانم و خاندان محترم تسلیت عرض نموده سعادت ، سلامت و موفقیت شما را از خداوند متعال آرزومندم .

ایرج بهبور

آ–۴۷۹

جناب آقای مرتضی خطیبی
مدیرعامل شرکت سهامی شیلات‌ایران

بانهایت تاسف و تاثر درگذشت برادر گرامیتان را به حضور آن جناب و فامیلان ارجمند صمیمانه تسلیت عرض مینمایم .

بندربهلوی – حسن بصارت‌دار

آ–۸۲۵۸۷

جناب آقای دکتر مهرابیان

مصیبت وارده را بشما و خانواده گرام صمیمانه تسلیت عرض می‌نمائیم .

دکتر غضنفرپور. دکتر حسینخانی. دکتر رسولی. دکتر قربانی. دکتر کنگری. دکتر پاکزاد. دکتر مهدوی .

آ–۴۳۴۱

جناب آقای دکتر مهرابیان دوست عزیز

با اندوه فراوان مصیبت جانگداز وارده را بشما و خانواده محترمتان تسلیت میگوئیم .

ژاک ماهفر و برادران

جناب آقای اصغر مهدیون

مصیبت وارده را تسلیت میگوئیم .

رحمن خدوی . الیاس حریری

جناب آقای دکتر محمود متین

با نهایت تاثر و تاسف درگذشت مادر گرامیتان را صمیمانه تسلیت عرض مینمائیم .

عبدالحمید عمیدی و بانو

جناب آقای منوچهر سعید وزیری –
جناب آقای دکتر ایرج سعیدوزیری

با نهایت تاسف مصیبت وارده را تسلیت می‌گوئیم .

دکتر اسماعیل صحاوی و بانو

جناب آقای عسگری

با نهایت تاسف و تالم مصیبت وارده را تسلیت گفته و خود را در غم شما شریک میدانم .

صارمی

جناب آقای دکتر حسین خطیبی
مدیرعامل محترم جمعیت شیرو خورشید سرخ ایران

درگذشت برادر عزیزتان موجب تاسف و تالم عمیق حقیر گردید .استدعا دارم عرض تسلیت و همدردیم را قبول .صبرو سلامتی و طول عمر وجود محترم و فامیل معظم را از قادر متعال مسئلت دارم .

تقی فیلسوف

جناب آقای دکتر اسدالله مهرابیان

واقعه جانگداز درگذشت جوان ناکام مرحوم ستوانیکم غلامرضا شفابخش موجب کمال تاثر وتالم گردید .

مراتب همدردی خودرا اعلام میدارد .

دکتر اشیدری . اکبر علی عسکری

جناب آقای دکتر سید محمد باقر تنکابنی

بااندوه فراوان مصیبت وارده را بشما وسایر خاندان محترم تنکابنی تسلیت عرض نموده ازخداوند متعال برای‌همه صبر و بقای عمر آروزمندم .

مدیر عامل شرکت سهامی اصطلاک

مجالس وعظ و سوگواری

بمناسبت فرا رسیدن ایام سوگواری حضرت فاطمه زهرا علیهاسلام در تمام شب های جمادی‌الاولی و الثانیه مجلس عزاداری در مسجد حضرت امیر علیه‌السلام واقع در امیرآباد شمالی برپاست و وعاظ والامقام به ترتیب مستفیض میفرمایند و این شب ها خطیب شهیر آقای سید عبدالرسول حجازی پیرامون خدا در طبیعت سخنرانی میفرمایند .

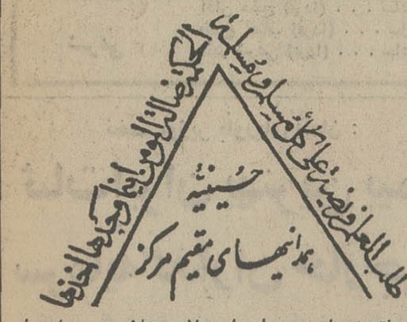

همه‌هفته شبهای جمعه‌ازساعت ۷ونیم تا۹ ونیم برنامه‌های زیر توسط استاد عالیقدر حجت‌الاسلام و المسلمین آقای‌حسین نوری همدانی اجراء میگردد :

۱– اقامه نماز جماعت
۲– بحث عقاید دینی
۳– پاسخ به سئوالات مذهبی

از عموم طبقات مخصوصا جوانان محترم دعوت‌میشود که درجلسه نامبرده شرکت بفرمایند .

خیابان ری دوراه مهندس تلفن ۳۵۲۳۱۲

۴–۲ آ–۳۸۰۱

جنابان آقایان منوچهر سعید وزیری ،
ایرج سعید وزیری، پرویز سعید وزیری

درگذشت پدر بزرگوارتان را تسلیت عرض کرده، دوام وبقاء آن خانواده ارجمند را ازدرگاه ایزدیکتا خواستارم

احمد خطیبی

سرکار علیه خانم هما خسروشاهی

درگذشت پدر بزرگوارتان راکه صاحب‌منصبان بزرگ ومصدر خدمات مهم بوده‌اند موجب تاثر همگان گردید از خداوند بزرگ برای شما وخانواده محترمتان صبر جمیل مسئلت میشود .

نیرومند. اعلمی. یاسمی. قادری. منشی‌زاده. گاسک درون. استخری. متین. جلیلی.خدیری. نمازی‌زاده. حبیبی. کابلی. گرزول .

۸ **جناب آقای دکتر خطیبی مدیر عامل محترم جمعیت شیروخورشید سرخ ایران**

بانهایت تاسف درگذشت نابهنگام برادر ارجمندتان را از طرف خود و هیئت مدیره و مرکزی و کلیه کارکنان جمعیت و بیمارستان مهاباد تسلیت عرض ، بقای عمر وسلامتی بازماندگان آن مرحوم را از خداوند بزرگ مسئلت داریم .

مدیر عامل شیروخورشید سرخ مهاباد قاضی مکری– از طرف رئیس هیئت مدیره جمعیت شیروخورشید مهاباد محمد حبیبی

جناب آقای دکتر خطیبی مدیر عامل محترم جمعیت شیروخورشید سرخ ایران

اعضای هیئت مدیره‌و مرکزی و شورای خدمات‌درمانی و کلیه کارکنان اداری و درمانی جمعیت شیروخورشید سرخ گلپایگان با کمال تاثر و اندوه فراوان مصیبت وارده را تسلیت عرض نموده سلامتی و طول عمر برای جنابعالی و سایر بازماندگان از خداوند متعال مسئلت دارند .

مدیرعامل جمعیت شیرو خورشید سرخ گلپایگان
حسین رستمی

دوست از دست‌رفته‌مان سروان خلبان ابوالقاسم‌درویش

ضمن تسلیت به خانواده محترم درویش ، دوستان و همکاران دانشکده در مرگش عزادارند .

از طرف آنان ستوانیکم محسن کاوسی‌مقدم

آ–۸۲۶۶۰

دور از تهران از درگذشت نابهنگام دوست ارجمندم مرحوم مصطفی خطیبی اطلاع یافتم . این واقعه ناگوار را به خاندان عزیز و محترم خطیبی خصوصا به دوست گرامی و دانشمندم جناب‌آقای دکتر پرویز معیلی تسلیت عرض میکنم .

حسین رامتین

خانواده محترم خلقتی

با قلبی مملو از ملال مصیبت وارده را تسلیت گفته، صبر و شکیبائی بازماندگان آنمرحوم را از درگاه احدیت مسئلت مینمائیم .

بافق – زلفی ، ناصری ، تبرک ، نوباوه

انجمن محلی غرب ۱۶ متری امیری درنتیجه مجمع عمومی مورخه ۲۷ر۴ر۵۲تشکیل ومشغول کار شده است و مجددا برای مزید اطلاع اهالی و مقامات اداری اعلام میگردد .

رئیس انجمن‌محلی– علی‌معصومی

آ–۴۳۰۳

آگهی احضار

به‌حاجی محمد فرزند حاجی شهرت زارعی که محل اقامت او لامیرد ده شیخ تعیین گردیده و فعلا مجهول‌المکان است ابلاغ میگردد که باتهام قاچاق‌مسلحانه– حمل اسلحه غیر مجاز در دادگاه تجدید نظر شماره ۱۱واقع در کرمان خیابان بایندر تحت تعقیب میباشد لازم است ظرف دو ماه‌از تاریخ انتشار این آگهی خود را بدادگاه معرفی نماید. در صورت عدم معرفی و انقضاء مهلت مقرر دادگاه غیابا رسیدگی و حکم مقتضی صادر خواهد نمود .

م‌الف ۵۴۱۵

رئیس دادگاه تجدید نظر شماره ۱۱ کرمان

آ–۸۲۵۹۹

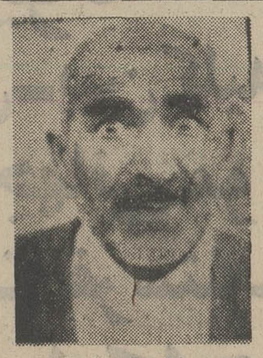

پیرمرد ۶۸ ساله بنام فرج‌الله آرمان اهل شهرکرد که اختلال حواس دارد و برای معالجه به تهران آورده بودیم در تاریخ ۱۶ر۲ر۵۳ گمشده ،هر کس‌اطلاعی ازنامبرده دارد خواهشمند است در دایره اجرائیات دادسرای تهران به علی‌اصغر فروزنده خبر دهد .

آ–۴۲۶۵

آگهی مجمع عمومی‌فوق‌العاده (نوبت اول)

بدینوسیله از عموم اعضاء شرکت تعاونی تهیه و توزیع‌صنف صحاف دعوت میشود درجلسه مجمع عمومی فوق‌العاده که در روز شنبه ۸ر۴ر۱۳۵۳ ساعت‌چهار بعدازظهر در سالن‌اجتماعات اطاق اصناف پایتخت تشکیل میگردد حضور بهمرسانند دستور جلسه – تغییر اساسنامه شرکت بمنظور تطبیق با مقررات‌قانون شرکتهای تعاونی .

رئیس هیئت مدیره : حسین ابریشمی

آ–۸۲۶۹۹

آگهی مجمع‌عمومی عادی (نوبت اول)

بدینوسیله از عموم اعضاء شرکت تعاونی تهیه و توزیع صنف صحاف دعوت میشود در جلسه مجمع عمومی عادی که‌در روز شنبه ۸ر۴ر۱۳۵۳ ساعت پنج‌بعداز ظهر در سالن‌اجتماعات اطاق اصناف پایتخت تشکیل میگردد حضور بهمرسانند .

دستور جلسه

۱– استماع گزارش بازرسان و هیئت مدیره درباره فعالیت شرکت .
۲– تصویب‌ترازنامه و صورت سود و زیان عملکرد سال ۱۳۵۲ شرکت .
۳– تجدید انتخاب اعضای هیئت مدیره وعلی‌البدل‌و بازرسان.
۴– تعیین خط‌مشی آینده شرکت .

رئیس هیئت مدیره : حسین ابریشمی

توجه– کلیه شرکت کنندگان در دو مجمع برگ سهام یافیش پرداخت سهم به بانک تعاونی توزیع را همراه داشته باشند.

آ–۸۲۷۰۰

دانشکده کشاورزی دانشگاه پهلوی برای تکمیل کادر آزمایشگاهی خود بدو نفر که دارای لیسانس در رشته های دامپروری و زراعت یا رشته های وابسته باشند باشرایط زیر استخدام می نماید :

۱– داشتن برگ خاتمه خدمت یا معافیت غیرپزشکی.
۲– آشنائی به زبان انگلیسی .
۳– داشتن علاقه و سابقه کار در هریک از رشته های مذکور .

داوطلبان واجد شرایط می توانند مدارک های لازم را که شامل :

۱– فتوکپی ریز نمرات چهار ساله دانشکده
۲– فتوکپی دانشنامه .

حداکثر تا آخر وقت اداری ۱۵ر۴ر۵۳ بامور اداری دانشکده کشاورزی ارسال دارند .

از متقاضیان واجد شرایط برای روز ۳۱ر۴ر۵۳ جهت مصاحبه دعوت بعمل خواهد آمد .

آ–۸۲۶۳۴

سال چهل وهشتم ـ شماره ۱۴۴۲۹

اطلاعات ۱۳۰۱

چهارشنبه ـ بیست و دوم خرداد ماه ۱۳۵۳
بیست‌وجمادی‌الاول ۱۳۹۴ ـ دوازدهم‌ژوئن ۱۹۷۴

ساعات شرعی

استخراج دکتر ریاضی کرمانی

اذان مغرب . . . . . ساعت ۷ و ۳۸ دقیقه
اذان صبح (فردا) . . . ساعت ۲ و ۵۳ دقیقه
طلوع آفتاب (فردا) . . . ساعت ٤ و ٤٦ دقیقه
ظهر شرعی (فردا) . . . ساعت ۱۲ و ۵ دقیقه

طرح دولت برای تامین شغلی کارمندان

اتهام‌زنندگان بدون مدرک مورد تعقیب قرار می‌گیرند

★ تمام نامه‌ها و اطلاعیه‌هائی که جنبه‌اتهامی داشته و ثابت نشده باشد ، از پرونده کارمندان دولت بیرون کشیده میشود

★ مسئولین دولت حق ندارند براساس شایعات کارمندان رااز پست خود کنار بگذارند

کسانیکه به کارمندان دولت اتهام بی‌اساس بزنندونتوانندادعای خود را ثابت کنند ، تحت‌تعقیب قرار میگیرند . از سوئی ، پرونده کلیه کارمندان از اوراقی که حاکی بر وارد شدن اتهامی بی‌اساس به آن‌ها درگذشته بوده است ، پاک خواهد شد . در همین زمینه برای تامین شغلی کارمندان طرحی تهیه شده است که اینک مراحل‌نهائی بررسی را در هیات‌دولت‌میگذراند.

این مطلب امروز مورد تایید سخنگوی دولت نیز قرار گرفت . وی توضیح داد : دولت بنا به اوامری که شاهنشاه صادر فرموده‌اند برای رفاه مالی و تامین حیثیت اداری کارکنان خود برنامه‌هائی در دست مطالعه دارد که بتدریج اجرا میشود . تقدیم لایحه اعطای یک پایه اضافی به کارمندان‌یکی‌از مواردکمک‌مالی‌است تهیه و تدوین آئین‌نامه کمک‌های غیر نقدی مورد دیگر است که درآینده نزدیک عملی میشود . به موازات کمک مالی، مطالعاتی در جریان است که کارمند در اجرای وظایف اداری و خدمات ملی خود از هر نوع تعرض سودجویانه یا مغرضانه دیگران مصون باشد . البته این اقدام محدود به کارمند نیست بلکه‌هدف تامین شغلی همه مردم کشوراست.

متاسفانه موارد بسیاری درگذشته و حال دیده شده که یک اطلاعیه و یا نامه‌ای با امضاء وبابی‌امضا، موجب تزلزل کار اداری بسیاری از کارمندان دولت شده است. باز باکمال تاسف باید بگویم که این نامه‌ها و اطلاعیه‌ها ، اکثرا بدون آنکه مورد تحقیق قرار گیرد یا اگر مورد تحقیق قرار گرفت ، بدون آنکه صحت اتهامات ثابت شده باشد ، در پرونده کارمند بایگانی شده و همیشه به عنوان یک نقطه ضعف در سوابق کارمند باقی میماند .

درگذشته وضع از این‌بابت‌چنان بود که در حال حاضر پرونده بسیاری از کارمندان و حتی مردم عادی در مشاغل دیگر را همین نامه‌ها تشکیل میدهد نامه‌هائیکه درباره آن‌ها تحقیق شده و نه امروز قابل تحقیق است . اما همین نامه‌ها برای کارمند سرنوشت‌ساز است . دولت‌مصمم است تکلیف این نامه‌ها را تا آنجا که قابل رسیدگی است‌روشن کند و کاغذهائی را که اتهام ثابت نشده دارند ، از پرونده خارج کرده به کارمند تامین کافی‌بدهد.

درحقیقت اقدامات دولت‌را میتوان به چهار قسمت مهم تقسیم کرد : اول آنکه کلیه شکایات ، نامه‌ها و اطلاعیه‌هائی که تاکنون درباره‌انها تحقیق نشده و بعلت گذشت زمان طولانی ، دیگر امکان تحقیق‌وجود ندارد ، و یا نخواهند درباره‌آنها تحقیق کنند ، از سوابق پرسنلی افراد خارج و ابطال میشود . دوم : هیچ سازمانی حق ندارد پیش از آنکه صحت شکایت ، نامه و یا اطلاعیه‌ای‌به تاییدمراجع مسئول رسیده باشد ، آنرا در سوابق کارمندان ، بایگانی کند . سوم : بمنظور تامین وضع‌خدمتی کارمندان و جلوگیری از تزلزل روحیه و دلسردی آنها ، ترتیباتی داده خواهد شد که منبعد مقامات مسئول نتوانند براساس شایعات و یا مطالب تایید نشده، علیه کارمند اقدام کنند . چهارم اینکه افراد مغرض و مفسدجو که مبادرت به وارد کردن اتهام علیه کارمندان دولت و یاسایر افراد اجتماع میکنند ، از طریق قانونی تحت پیگرد قرار خواهند گرفت .

استاندار فارس : ایرانیان، همواره در امور خیرپیشقدم بوده‌اند .

کمک استان فارس برای گرسنگان افریقا

★ جمعی‌از نیکوکاران‌شیراز، کمکهای خود را بحساب شماره ۷۹۹۹۷ واریز کردند .

شیراز ـ در اجتماعی که صبح دیروز ، با حضور آقای پیروز استاندار فارس در محل‌استانداری تشکیل شد ، برنامه انسانی گرد آوری کمک برای گرسنگان‌افریقا، مورد تایید و تجلیل قرار گرفت و شرکت کنندگان در جلسه ،قسمتی ازکمکهای خود را فی‌المجلس در اختیار نماینده بانک ملی‌ایران قرار دادند .

در این اجتماع ، آقای ملکی معاون استانداری و فرماندار شیراز ، جمعی از روسای ادارات واعضای هیئت‌رئیسه اتاق‌بازرگانی وصنایع و معادن ، اتاق اصناف، مسئولان سازمان های خیریه و سازمان زنان، بازرگانان‌وصاحبان صنایع و معتمدین شهر شیراز شرکت داشتند .

در آغاز جلسه ، آقای پیروز استاندار فارس، ازپیشرفت‌های سریع و همه‌جانبه‌ای که تحت رهبری های خردمندانه شاهنشاه آریامهر و در پرتو ثمرات‌انقلاب در تمام شئون وارکان مملکتی تحقق یافته ، یادکرد و آنگاهبه جنبه های معنوی و انسانی برنامه کمک به گرسنگان افریقا اشاره نمود و افزود :

«مردم ایران ، درامور خیر و نیکوکارانه ، همواره پیشقدم‌بوده، واستقبالی هم کداز این برنامه انسانی بعمل آمدمو جلسه امروز، نمونه‌ای از آن بشمار میرود ،در حقیقت تجلی‌روح نیکوکاری و نوعدوستی مردم است.» بدنبال سخنان استاندار فارس ،فهرست کمک های گروهی از حاضران‌در اجتماع ، بشرح زیر اعلام شد :

آقای رجبعلی هوائی ۱۰۰۰۰۰ ریال ، خانم خدیجه پندخواهی ۵۰۰۰۰ ریال ، تیمسار سرلشگر زندیه ۲۰٫۰۰۰ ریال ، کارکنان برق منطقه‌ای ۱۶۰ر۸۸ ریال، آقای عبدالله دشتی ۱۰۰٫۰۰۰ ریال، آقای ناصرکورنی ۵۰٫۰۰۰ ریال، اتاق اصناف ۱۰۰٫۰۰۰ ریال ، اتاق بازرگانی و صنایع ومعادن ۱۰۰٫۰۰۰ ریال، آقای احمد نادر کاظمی ۵۰٫۰۰۰ ریال ، کارخانه آرد سنبله ۴۰٫۰۰۰ ریال ،اعضای انجمن شهرستان ۴۵ر۳۰۰ ریال، اعضای انجمن‌خیریه فرح ۱۵٫۰۰۰ ریال، آقای محمد حسن امامی ۱۰٫۰۰۰ ریال ، خانم افسردهقان ۱۰٫۰۰۰ ریال، آقای عبدالحسین دهقان ۱۰٫۰۰۰ ریال ، مهندس علاءالدین شریفی ۱۱٫۰۰۰ ریال، کارکنان شرکت پتروشیمی ۳۰ر۵۰۰ ریال ، آقای منصور منصوری ۱۰٫۰۰۰ ریال .

بموجب همین گزارش، پرداخت کمکهاهمچنان درشیراز و سطح استان فارس ادامه دارد ومهرست یاری‌دهندگان متعاقبا اعلام‌شد

اطلاعیه

بدینوسیله رفت وآمد اتوبوسهای دولوکس و مجهز شرکت ایران پیما مابین تهران ـ کرمان ، زاهدان وبالعکس باطلاع میرساند.

شعبه سوم‌اسفند : ۳۰۱۴۱۵ ـ ۳۰۱۴۱۶ ـ ۳۰۱۴۱۷ ـ ۳۰۱۴۱۸ و ۳۰۱۴۱۹
تلفنهای امیرکبیر ۳۱۲۱۷۱ـ۳۱۲۱۷۲ـ۳۱۲۱۷۳

شرکت ایران پیما

در تقاطع‌های مهم پل‌هوائی ایجادمیشود

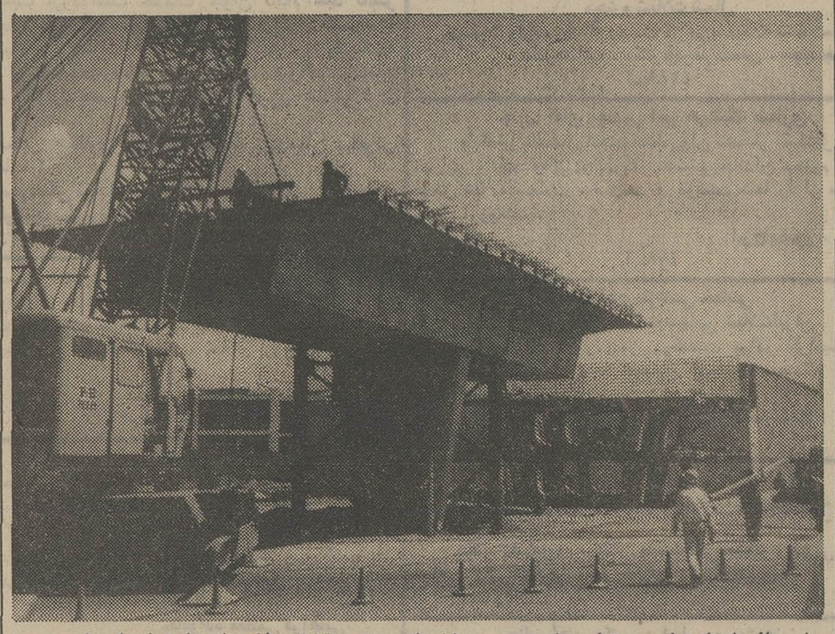

پل هوائی اتوبان ایوبی ـ تاج با سرعت رو بپایان است عکس قطعات‌ساخته شده این پل را نشان میدهد که بر پایه بتونی گذاشته میشود .

درتقاطع های بزرگ تهران پل هوائی ایجاد خواهد شد این مطلب را شهردار تهران هنگام‌بازدیداز عملیات ساختمانی پل هوائی طرشت ـ تاج اعلام کرد .

شهردار تهران‌گفت: همانطور که سالها قبل در تهران و حومه آن بزرگ راه ویا اتوبان‌وجود نداشت و حالا شاهد هستیم که چندین بزرگ راه در تهران و حومه ایجادشده، در طول‌چند سال آینده نیز در تقاطع های بزرگ، پل‌هوائی ایجاد خواهد شد .

کارشناسان ترافیک معتقدند که‌یکی‌ازعوامل پیچیدگی ترافیک تهران‌گذشته ازازدیاد سرسام‌آور وسائط نقلیه ، وجود تقاطع‌های زیاد در خیابان های پرتراکم تهران است و ایجاد پل های هوائی بمنظور کاستن از تعداد تقاطع ها کمک بسیاری به بهبود ترافیک و سرعت عبورو مرور خواهد کرد .

پل طرشت ـ تاج اولین و بزرگترین پل هوائی در تهران است که ساختمان این پل که هزینه‌آن ۱۲۰میلیون ریال‌است، از ۱۵ فروردین ماه عملا آغاز شده تا اول شهریور خاتمه خواهد یافت .

طول ساختمان اصلی پل تاج ۱۰۵ متر است که از ۸۸ قطعه آماده شده که به وسیله کابلهای قوی فولادی بافشاری برابر ۸۰ الی ۱۵۰ تن بهم متصل خواهد شد وبرروی ٤ پایه بزرگ قرار دارد .

گذشته از ساختمان اصلی پل ، چهار ردیف دیوار بتنی در امتداد پل از جنوب و شمال‌هر کدام بطول ۳۵ متر احداث‌می شود و در فضایی که بین این چهار دیوار بوجود می‌آید ، خاکریزی خواهد شد .

دعوت ازصاحبان سهام بانک‌کار

از صاحبان محترم سهام بانک کار تقاضا میشود برای دریافت سود سهام سال ۱۳۵۲ به بانک کار واقع در خیابان حافظ مراجعه فرمایند .

بانک کار

آ ـ ۴۲۹۵

نخست‌وزیر باوریای آلمان :

ثبات‌ایران بهترین بیمه‌نامه سرمایه‌گذاران خارجی‌است

آلفونس گوبل نخست وزیر ایالت باواریای آلمان که بامداد امروز تهران را در پایان یک دیدار چندروزه ترک گفت،دیروز در مصاحبه‌ای خاطرنشان ساخت که ثبات ایران بهترین تضمین برای سرمایه‌گذاری‌های خارجی در این کشور بشمار میرود .

نخست‌وزیر باواریا که‌در جریان دیدارخود از ایران به پیشگاه شاهنشاه‌مشرف‌یاب‌شد وبا نخست وزیر وسایر مقامات ایرانی و مذاکره نمود، گفت ایران گامهای بزرگی در راه پیشرفت برداشته است واو در بازگشت به آلمان سرمایه‌گذاران‌و صاحبان‌صنایع آلمان را تشویق بسرمایه‌گذاری بیشتر در ایران میکند و امیدوار است که دو کشور همکاریهای گسترده‌ای را در زمینه اجرای طرحهای مشترک صنعتی آغاز کنند .

نخست‌وزیر ایالت باواریا در پاسخ پرسشی پیرامون سیاست صدراعظم تازه آلمان در قبال مسائل جهانی گفت، گمان نمی کند رو یکار آمدن اشمیت‌تغییر قابل توجهی در سیاست آلمان درپی داشته باشد. وی درزمینه دورنمای ادامه‌سیاست «نگاه به شرق» برانت گفت، که حکومت قبلی بن با آلمان شرقی قرارداد هائی‌امضاء کرده‌است ودولت تازه ناگزیر است این تعهدات‌را محترم بشمارد .

گوبل دیشب میهمان ضیافت شامی بودکه هویدا نخست‌وزیر بافتخار وی برپا کرد .

در همکاریها و مناسبات‌اقتصادی ایران و آلمان فدرال، ایالت باواریا سهم مهمی را به خود اختصاص داده و دیدار از باواریا و مرکز آن مونیخ یکی از مهمترین برنامه دیدار اسفند سال گذشته هویدا از آلمان فدرال بود .

هویدا در این دیدار ازچندین کارخانه معظم‌دیدن کردو صاحبان صنایع این ایالت پیشنهادات متعدد و متنوعی را برای گسترش همکاری با ایران به‌وی تسلیم کردند .

دختران‌روستائی‌مامامیشوند

★ آموزشگاه‌های‌ماماروستائی در یزد ، بندرعباس و زنجان تاسیس خواهدشد

برای تربیت ماما روستا یک آموزشگاه ماما روستائی در شهرستان ساری تاسیس‌گردید. در این آموزشگاه دوشیزگانی که گواهینامه ششم ابتدائی را دارند ، پذیرفته می شوند .

وزارت بهداری اعلام داشت برای گسترش و تربیت ماما روستا ، دختران روستائی که دارای گواهی نامه ٦ ابتدائی هستند به استخدام وزارت بهداری‌درمی آیندودرآموزشگاه های ماماروستائی یک دوره ٦ ماهه آموزش ماماروستائی را خواهند دید . این دوشیزگان سپس برای خدمت به روستا ها اعزام خواهند شد .

وزارت بهداری همچنین اعلام داشت که بزودی ۳ آموزشگاه ماما روستائی دیگر در استان های یزد ، بندر عباس ، زنجان افتتاح خواهد شد .

۳۰۰ نفرمواد غذائی را کنترل می کنند

۳۰۰ نفر از بازرسان اتاق اصناف برای همکاری در امر کنترل و نظارت مواد غذائی در اختیار وزارت بهداری قرار گرفتند. این عده پس از دیدن‌یک دوره آموزش بهداشت‌درمورد نحوه نمونه برداری ، مواد غذائی ، مقررات بهداشتی ،انجام تحقیقات مربوط به کنترل مواد غذائی ، از هفته آینده در معیت ماموران‌بهداشتی وزارت بهداری کار کنترل‌و نظارت بر موادغذائی را شروع خواهندکرد.

هیئت عالی نظارت‌در این هفته مسئولیت کامل کنترل موادغذائی را در رستورانها ـ مغازه ها ـ اغذیه فروشی ها و سایر اماکن فروش مواد غذائی از اختیارات وزارت بهداری دانست وتوصیه کردبازرسان اتاق اصنافباوزارت بهداری‌دراین زمینه همکاری‌داشته باشند.

سیمان فروشی
موجود است
تلفن ۷۵۶۷۱۰

ABU

دومین جشنواره فیلم سازان جوان منطقه آسیا

شیراز از ۱۹ تا ۲۷ مرداد ۱۳۵۳

ویژه فیلمهای ۱۶ میلیمتری ـ هشت‌میلیمتری ـ سوپرهشت .

برای آگاهی از شرایط شرکت در این فستیوال به ساختمان اداری سازمان رادیو تلویزیون ملی ایران ـ خیابان تخت طاووس ـ نزدیک چهارراه روزولت مراجعه فرمایند.
تلفن های ۸۳۹۰۵۱ـ ۷۳۰۷۶۸
م‌الف ۵۴۳۱

تویوتا ۱۹۷۴

Tip + Tap
Fußball-Weltmeister schaft 1974

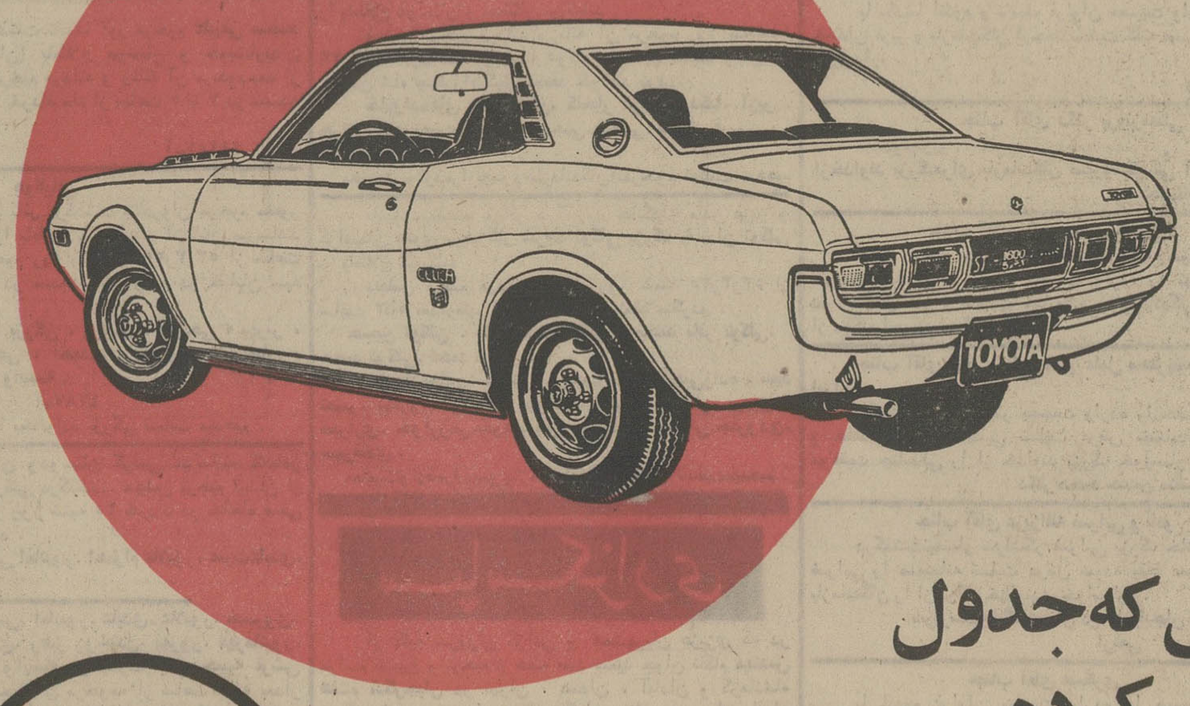

جایزه بزرگ جدول پیش بینی مسابقات جام جهانی ۱۹۷۴-
روزنامه اطلاعات
یکدستگاه اتومبیل سلیکا با کلیه تجهیزات
اهدائی شرکت ایرتویا نماینده انحصاری اتومبیلهای
تویوتا
این اتومبیل رویائی ـ بین کلیه کسانی که جدول پیشگوئی جام جهانی مونیخ را پر کرده
و به‌روزنامه اطلاعات بفرستند قرعه کشی میشود
تویوتا مدل سلیکا محبوب ترین اتومبیل جوانان
تلفن ۶۲۶۷۵۷