قتل عام ۱۰۰ هزار نفری در بوروندی

اطلاعات

یکشنبه ۲۴ تیر ماه ۱۳۵۲ ـ شماره ۱۴۱۵۱ تکشماره ۵ ریال

★ دولت بوروندی پزشکان و همه تحصیل کرده ها را بقتل میرساند

★ پستان زنان را می‌برند و سرهای کودکان را جدا میکنند

در صفحه ۲

گرمای تهران ۴۳ درجه بالای صفر

طی ۲۵ سال اخیر بی‌سابقه است

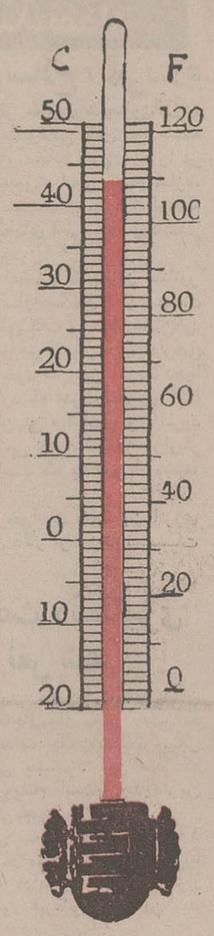

در صفحه ٤

طرح اصلاح نان تهران تهیه شد

برای انواع نان نرخهای تازه تهیه می‌شود

۱ ۹۰۰ دکان نانوائی تعطیل خواهد شد

۲ کارخانه نان ماشینی بظرفیت ۱۰۰ تن بکار می‌افتد

۳ هر هفته تعدادی از نانوائی ها جمعه تعطیل خواهند بود

۴ به دکان های نانوائی تعطیل شده، خسارت پرداخت میگردد

۵ هر نانوائی که میزان پخت آن به ۳۶۰ کیلو نرسد تعطیل میشود

در صفحه ۱۳

قهرمانان منتخب برای مسابقه ایران ـ استرالیا

در صفحه ٤

بموجب قرارداد جدید نسبت بدیگر کشورها

۱۲۰ میلیون دلار

بردرآمد نفتی ایران اضافه میشود

ذخایر بالقوه ناحیه قرارداد کنسرسیوم بین ۶۰ تا ۷۰ بلیون بشکه است

فلاح به رادیوهای مغرض بیگانه پاسخ داد.

در صفحه ٤

سنگ ماه در موزه میدان شهیاد بمعرض تماشای مردم گذاشته شد

سنگ‌ماه‌در موزه میدان‌شهیادامروز مورد بازدید مردم قرارگرفت . درصفحه٤

عزیمت یك هیئت به اروپا وآمریکا برای

استخدام پزشکان ایرانی

در صفحه آخر

اسامی قبول شدگان کنکور سراسری

فردادرروزنامه اطلاعات منتشرمیشود

سه دلیل دوستی باایران

وزیر خارجه فرانسه ،بوسیله«ژورنال‌دوتهران»نشریه‌فرانسوی زبان موسسه اطلاعات ، پیام‌مخصوصی بمناسبت سالروز جشن ملی فرانسه فرستاده وضمن آن اهمیت شایانی راکه فرانسه برای دوستی خود با ایران قائل است تشریح کرده است .

ترجمه این پیام را در صفحه٦ بخوانید.

نتیجه کنکوردوره شبانه دانشگاه تهران روز۳شنبه منتشر خواهد شد

در صفحه ٤

پذیرش دانشجو

درآموزشگاه‌عالی‌مامائی‌بیستون‌کرمانشاه

شرح در صفحه ١٤

آگهی استخدام

لشگر پیاده‌گارد بمنظور تکمیل کادر درجه‌داری یگانهای تابعه خود عده‌ای داوطلب باشرایط زیر استخدام مینماید.

۱ـ تابعیت دولت شاهنشاهی ایران .

۲ـ متدین بیکی از ادیان کشور .

۳ـ داشتن گواهینامه سوم متوسطه .

٤ـ داشتن تناسب اندام و سلامت کامل طبق‌گواهی بهداری ارتش شاهنشاهی .

۵ـ حداقل قد برای داوطلبین ۱۶۱ سانتیمتر.

۶ـ نداشتن عیال واولاد وکسان تحت تکفل.

۷ـ نداشتن اعتیادات مضره و سوء پیشینه

۸ـ داشتن ضامن معتبر برابر گواهی شهربانی یاژاندارمری محل اقامت یا ضمانت کتبی یکنفر افسر.

۹ـ سن‌داوطلبین نبایستی از ۱۷ سال کمتر واز ۲۳سال بیشترباشد.

۱۰ـ فرزندان افسران ودرجه‌داران در صورت شرایط مساوی حق تقدم خواهند داشت.

۱۱ـ دوره آموزشگاه بمدت یکسال شبانه روزی بوده و در این مدت علاوه برهزینه پوشاک وخوراک وهزینه تحصیل ماهیانه مبلغ ۱۵۵۰ ریال کمک هزینه دریافت وپس از نیل بدرجه گروهبانی ازحقوق ومزایای مربوطه استفاده خواهند کرد.

۱۲ـ حائزین شرایط میتوانند همه روزه از ساعت ۷ صبح روز ۲۵ر٤ر۵۲ با در دست داشتن عین مدرک تحصیلی وعین شناسنامه عکس‌دار و۱۶ قطعه عکس ٤ × ٦و ٦برگ رونوشت شناسنامه و دوبرگ فتوکپی شناسنامه به آجودانی کل لشگر پیاده گارد واقع در خیابان کورش‌کبیر جاده‌قدیم شمیران خیابان قصر مراجعه نمایندم‌الف۷۲٤۱

لشگر پیاده‌گارد

پشت پرده استعفای هنرمندان از سندیکا

و۷۰خبر دست اول‌وپرتاژ های زنده ،حقیقی، مستند ، و داستانهای استثنائی

دوشنبه ها شما هم «جوانان» را بخوانید

حراج مزون خانم یمینی

حراج انواع لباسهای تابستانی مزون خانم‌یمینی از دوشنبه ۲۵ تیر ماه شروع میشود

نشانی:میدان کاخ خیابان ابتهاج‌کوچه شاهدوست پلاك ٦۰ تلفن ٤۰۹۳۵

دانشکده‌افسری نیروی‌زمینی‌شاهنشاهی

توجه جوانان دیپلمه ریاضی و طبیعی را به نکات زیر جلب می نماید .

امسال تعدادی از دانشجویان ممتاز رشته ریاضی جهت تحصیل به آلمان غربی و دانشگاه پهلوی شیراز اعزام خواهند شد .فارغ‌التحصیلان دانشکده افسری علاوه به مفتخر شدن به درجه ستوان‌دومی باخذ لیسانس علوم نائل میگردند .مالف ۷۱٤۳

«به صفحه آخر روزنامه دوشنبه ۱۸ تیر ماه مراجعه شود»

باطلاع عموم دوستان و بستگان گرامی می رساند :

مراسم شب هفت شادروان ابوالقاسم آزمون همسر و پدر عزیزمان از ساعت ٤ تا ٦ بعدازظهر روز دوشنبه ۲۵ تیر ماه ۱۳۵۲ در مسجد جامع شهرری واقع درصحن مطهر حضرت عبدالعظیم (ع) برگزار خواهد شد .

عصمت‌الشریعه نبوی نوری (آزمون) ، منوچهر آزمون ، پریچهر آزمون (اخلاقی) ، پریوش آزمون ، سیاوش آزمون ، مهوش آزمون .

آـ۲۷۲۰۸

جناب آقای دکتر آزمون

معاونت محترم نخست وزیر و ریاست سازمان اوقاف

بانهایت تاثر فاجعه مولمه و مصیبت وارده را به آنجناب و سایر بازماندگان تسلیت و بدین مناسبت مجلس ترحیم در روز ٤شنبه ۲۷ تیر ماه جاری ۵۲ مطابق با ۱۷ جمادی‌الثانی ۹۳ از ساعت ۹ الی ۱۱ صبح در مدرسه چهارباغ منعقد وازقادر متعال سلامت و موفقیت جنابعالی را در حفظ حدود الهیه مسئلت .

الاحقر امام جمعه اصفهان

کارمندان و کارکنان اوقاف استان اصفهان

باکمال تاسف درگذشت پدر گرامی جناب‌آقای دکترآزمون معاونت محترم نخست وزیر و ریاست سازمان اوقاف را تسلیت عرض می‌نمایند . مجلس ترحیم درمدرسه چهارباغ از ساعت ۹ الی ۱۱ صبح روز چهارشنبه ۲۷ تیر ماه ۵۲ برگزار خواهد شد .

مدیر کل اوقاف اصفهان ـ سرهنگ محمود زاهدی

ا ـ ۲۶۹۷۶

جناب آقای اسداله صوفی

مصیبت وارده را صمیمانه تسلیت میگویم .

قاسم ـ ساربانها

ا ـ ۲۷۰۶۸

سازمان رادیوتلویزیون ملی ایران

شمارا بهمکاری دعوت می کنیم

در سازمانی جوان وپیشرو

در محیطی آشنا و دلپذیر

در شرایطی مطمئن و امیدبخش

در شبکه‌ای در حال گسترش

که اکنون پس از ژاپن بزرگترین شبکه رادیو تلویزیونی آسیاست بابرخورداری ازبازنشستگی، بیمه، بهداشت ،پس‌انداز و سایر امکانات رفاهی و با حداقل حقوق ۲۲۰۰۰ ریال برای مهندسان ۱۷۰۰۰ ریال برای لیسانسیه‌ها (در مشاغل اداری) و ۱۸۰۰۰ ریال برای لیسانسیه‌ها (در مشاغل برنامه‌ای) .

لیسانسیه‌هائی‌که‌برای مشاغل برنامه‌ای (تهیه کننده‌ـ گزارشگر) انتخاب شوند دوره آموزش ویژه‌ای را در مدرسه عالی‌تلویزیون و سینما بمدت حداقل ششماه خواهند گذراند و در مدت‌آموزش ماهانه ۱۳۰۰۰ ریال کمک هزینه تحصیلی دریافت خواهند کرد و درصورت موفقیت و دریافت گواهینامه با حقوق بین ۱۸۰۰۰ تا ۲۰۰۰۰ ریال بکار مشغول خواهند شد .

دارندگان مدرک لیسانس و بالاتر در رشته‌های الکترونیک، برق، مخابرات ، حسابداری، علوم اداری، بازرگانی، اقتصاد، علوم سیاسی، علوم ارتباطات اجتماعی، علوم اجتماعی ، روانشناسی، هنرهای نمایشی، علوم تربیتی، تاریخ ، جغرافیا، ریاضیات، زبان و ادبیات و خدمات اجتماعی که بیشتر از ۳۰ سال نداشته باشند می‌توانند برای نام‌نویسی و شرکت در امتحان استخدامی با در دست داشتن فتوکپی مدرک تحصیلی، دو قطعه عکس ٤ × ٦ و فیش بانکی مبنی برپرداخت ۲۵۰ ریال به حساب ۷۱۰ بانک مرکزی ایران تا پایان وقت اداری دوشنبه ۲۵ تیرماه جاری به‌امور اداری سازمان رادیو تلویزیون‌ملی ایران واقع‌درخیابان تخت طاووس نبش روزولت مراجعه فرمایند .

آینده بهتر را در سازمانی با آینده بهتر جستجو کنید

مرحله‌دوم‌قانون‌استخدام در مهر ماه‌اجرا میشود

تشکیل کمیسیونهای تخصیص پست در وزارتخانه‌ها

مشاغل کارمندان دولت به ۱۸۰۰ نوع تقسیم شده است در صفحه ٤

ازصبح سه‌شنبه فقط در سینما

مولن روژ

دوهنرپیشه کمدی‌ـدوبمب‌خنده تازه از سینمای ایتالیا انریکو ـ الگیرو در فیلم رنگی

نمی‌شکنم داغون‌میکنم

مالیاتهای تهران آماده راهنمائی وهمکاری بامودیان مالیاتی

تیرماه آخرین مهلت تسلیم اظهارنامه مالیاتی است

عدم تسلیم اظهار نامه و ترازنامه‌وحساب سود و زیان = جریمه قانونی + تشخیص علی‌الراس

شرکتهاوسایراشخاص حقوقی ـ کلیه‌اعضاءاطاق‌اصناف صاحبان‌مشاغل‌ومستغلات ـوسایرمودیان‌مالیاتی توجه‌فرمایند

تسلیم اظهار نامه و ترازنامه و حساب سود و زیان = معافیت‌ازجریمه + استفاده‌ازتسهیلات‌ومزایای‌قانونی

فقط (۷) روز باقیست که بحوزه های مالیاتی مراجعه واظهارنامه‌مالیاتی خودرا تسلیم ومالیات‌قانونی را پرداخت‌فرمائید

کارکنان نواحی مالیاتی تهران‌از ۷½صبح تا۱½واز۵تا۸ بعد از ظهر در خدمت مودیان مالیاتی

(حوزه‌های مالیاتی شرکتها و سایر اشخاص حقوقی‌در ناحیه مرکزی مالیاتهای تهران واقع در کاخ دارائی‌متمرکز میباشد) وزارت دارائی

پذیرش دانشجو

درآموزشگاه عالی پرستاری ۲۵شهریور کرمانشاه

شرح درصفحه ۷

آموزشگاه عالی خدمات اجتمائی برای‌دوره‌های لیسانس وفوق‌لیسانس دانشجومی پذیرد

شرح در صفحه ۱۲

دولت قبیله «توتسی» افراد تحصیل کرده قبیله توهورا بقتل میرساند

۱۰۰ هزار نفر در «بوروندی» قتل عام شدند

نیویورک ـ «موج‌جاری کشتار های قبیله‌ای در کشور آفریقایی بوروندی حتی از آنچه که سال گذشته در این سرزمین روی داد ودر جریان آن‌در حدود ۲۵۰هزار نفر قتل‌عام‌شدندبمراتب وحشیانه‌تر وبیرحمانه‌تر است».

آنچه که‌در بالا گفته شد نظری است‌که‌در یک‌مقاله اساسی بوسیله مجله هفتگی آمریکاارگان یسوعیان آمریکا و کانادا درباره قتل‌عام‌های جاری‌قبیله‌ای در بوروندی عنوان شده است .

این نشریه به‌دولت آمریکا توصیه کرده است که باتحریم کردن خرید قهوه صادراتی بوروندی و درفشار گذاشتن اقتصادی این کشورجلوی قتل عام های بیرحمانه رابگیرد.

نشریه ارگان یسوعیان آمریکایی و کانادایی در مقاله اساسی خود گفته است :

این واقعیت که در کشتار های قبیله‌ای بوروندی در سال گذشته ۲۵۰ هزار نفر کشته شدند بقدر کافی تکان دهنده است ولی ازآن تکان‌دهنده‌تر این واقعیت است که بنظر میرسد باردیگر کشتار های بزرگ‌تر و بمراتب وحشیانه‌تری دراین کشورکوچک آفریقایی‌جریان دارد و طبق معمول مطبوعات از بذل توجه کافی به‌این کشتار ها مضایقه میکنند .

طبق اطلاعاتی که از شهود عینی این کشتارها بدست آمده و اکثر این شهود را میسیونرها ومبلغین مسیحی تشکیل میدهند مناظر هولناک بدنهای مثله شده ،اجساد زنان پستان بریده و جنازه های کودکانی که سرهایشان را ازبدن ها جداکرده‌اند صحنه هایی است که این روز ها به فراوانی در بوروندی دیده میشود . کامیون های مملو از اجساد قتل عام شدگان دایمادر نزدیکی بوجومبورا پایتخت بوروندی دررفت و آمد هستند . طی هفته های اخیر ۲۶ هزار نفر از افراد قبیله هوتو به صورت دسته های بزرگ آوارگان به‌کشور همسایه تانزانیا ریخته‌اند تا جان خود را نجات دهند.

موج جاری کشتار هادربوروندی باشورشی که در ۱۵ مه سال‌جاری بوسیله افراد قبیله هوتو های‌ستم دیده برپا شد آغاز گردیده است.

با اینکه این شورش درهمان‌موقع سرکوب شد اما بنظر میرسد که قبایل حاکم «توتسی»درنظر ندارند فرصتی‌راکه‌برای یک تسویه‌حساب خونین و قتل‌عام بزرگ قبیله‌اقلیت بدست آورده‌اند به این زودی از دست بدهند . «توتسی» ها بااینکه بیش از ۱۵ در صد از مجموع ۳٫۵ میلیون نفر جمعیت بوروندی را تشکیل نمیدهند ـ عملا کنترل حکومت رادر دست دارند .

در کشور «بوروندی» دوقبیله بزرگ وجود دارد که عبارتند از قبیله «هوتو» قبیله «توتسی» قبیله هوتو قبیله اکثریت وبزرگتر استو جمعیت زیادی دارد ولی قبیله توتسی که قبیله اقلیت و کوچکتر است قدرت حکومتی را در دست دارد قبیله «توتسی» که ارتش را در دست دارد تمام افراد تحصیل کرد ه،پزشک ،مهندس وکارگردان درس‌خوانده قبیله «هوتو» را بقتل میرساند تا از نفوذ آنها دردستگاه های مملکتی جلوگیری کنند .بنابه یک گزارش ظرف یک هفته اخیر در حدود یکصد هزار نفر از افراد قبیله هوتو قتل‌عام شده و اجساد آنها دررودخانه هاانداخته شده

توطئه ربودن سردبیر روزنامه الحوادث

بیروت ـ دیروزعده‌ای ناشناس در صدد ربودن سلیم‌اللوزی سردبیرروزنامه لبنانی‌الحوادث برآمدند ولی رهایندگان بر اثر مداخله نگهبانان ساختمانی که «لوزی »در آن اقامت داردفرار کردند.

سلیم‌اللوزی در شماره‌امروز روزنامه‌الحوادث نوشته است که افراد ناشناس میخواستند اورا مجبور کنند به اتومبیلی که پلاك سوریه‌را داشت‌سوار شود. چندماه‌قبل‌درجریان‌یك‌سوءقصد بابمب قسمتی ازساختمان‌روزنامه الحوادث منهدم گردید .

مصر ، احمد شقیری را «زنده» میکند

بیروت ـ روزنامه لوریان لوژور ضمن مقاله‌ای زیرعنوان «مصر میکوشد شقیری را دوباره‌زنده کند» نوشت که‌پرزیدنت انور ـ السادات اخیرا با برخی از شخصیت های «مستقل»فلسطین که‌دور احمدشقیری رهبرسابق سازمان آزادی بخش فلسطین گردآمده‌اند و همچنین‌باعده‌ای ازرجال معروف ساحل غربی‌رود اردن‌وغزه تماس گرفته و طرح سابق خودرا در باره تشکیل‌یك دولت‌تبعیدی فلسطین با آنهادر میان گذاشته‌است .

احمدشقیری نخستین رئیس سازمان مقاومت فلسطین بود که درژوئن ۱۹٦٤ دراورشلیم‌تشکیل شدودرسال ۱۹٦۷ بدنبال جنك ٦روزه از کاربرکنار گردید

٦۰۰ زرهپوش و ۲۰۰ هواپیما دررژه فتح زندان باستیل شرکت کردند

پاریس ـ رژه سنتی روز ۱٤ ژوئیه و فتح زندان‌باستیل در پاریس امسال بیش از یکساعت طول کشید . در مدتی که رژه ادامه داشت ژرژپمپیدو رئیس جمهور فرانسه غالبا برسر پا ایستاده‌بود تا به پرچمهایی که بوسیله ۹ هزار تن از نفرات ٦۰۰ زره پوش و ۲۰۰هواپیما و هلی‌کوپتر حمل میشد و یکی پس از دیگری از برابر وی میگذشت سلام بدهد .

«آلن پوهر» رئیس مجلس سنا ، «پیر مسمه» نخست وزیر ـ آدگار فور رئیس مجلس ملی و روبرگالی وزیر ارتش در کنار پمپیدو دیده میشدند .

درپایان رژه از طرف رئیس جمهوری پیام تبریکی برای وزیر نیرو های‌ارتش فرستاده شد .

آنگاه رئیس جمهوری ضیافتی درکاخ الیزه برپا کرد و مدت نیمساعت در میان ۱۲۵۰ نفر میهمانان و مدعوین حضور یافت و با بسیاری‌ازآنها سخنان کوتاهی رد و بدل کرد . خطاب به جان ایروین سفیر آمریکا در فرانسه پمپیدو احوال نیکسون را که بعلت ابتلا به بیماری ذات‌الریه‌ویروسی در بیمارستان بستری است پرسش کرد و گفت در آمریکا بیماریها را خیلی جدی تلقی میکنند و بهر حال امیدوارم که بیماری رئیس جمهور آمریکا چندان شدید نباشد .

تشکیل کنفرانس سران کشور های عربی خلیج فارس

کویت ـ شیخ‌احمدبن‌حمدوزیر اطلاعات امارات عربی متحده به خبرنگار روزنامه کویتی«الرای‌ـ العام » اظهار داشت که شیخ زایدبن‌سلطان‌آل‌نهیان‌رئیس کشور امارات‌عربی متحده بوسیله اتحادیه‌عرب سران کشور های خلیج‌فارس را به تشکیل یك کنفرانس عالی دعوت کرده است . شیخ‌احمدبن‌حمد که دیروز در سرراه خود به بغداد توقف کوتاهی در کویت کرد افزود که هدف این کنفرانس تهیه‌یك برنامه همکاری مشترك بین کشور های خلیج فارس است . رئیس کشورامارات‌عربی در پیشنهاد خود تاریخ‌تشکیل این کنفرانس عالی‌راتعیین‌نکرده و اتخاذ تصمیم دراین مورد را به سران کشور های ذینفع واگذار کرده‌است.

وزیراطلاعا ت‌امارات عربی متحده خاطرنشان ساخت که روابط کشوراوباعربستان‌سعودی «خوب »است‌و اضافه کرد که اختلافات ابوظبی با عربستان ـ سعودی در باره‌واحه بوریمی بزودی از راه‌مذاکرات بین دو کشور حل‌وفصل خواهدشدشیخ احمددرباره مناسبات قطر و بحرین نیزاظهارامیدواری کرد که‌این دوامیرنشین در آینده نزدیك به‌فدراسیون هفت‌کشور عربی ملحق شوندواحساس می کنیم که رهبران‌این کشور به عضویت‌درفدراسیون‌نظر مساعدی دارند.

شیخ احمد پس از تاکیداین مطلب که‌کشور امارات عربی متحده در کلیه شئون باکویت همکاری می‌کند گفت که‌دولت متبوع‌وی اکنون سرگرم تهیه برنامه در باره هماهنك‌ساختن سیاست‌نفتی کشور های خلیج فارس‌است.

کاخ سفید انتخاب کی‌سینجر بجای راجرز راتکذیب کرد

واشنگتن ـ رونالدزیگلرسخنگوی کاخ سفید واشنگتن گزارش شبکه تلویزیونی‌آمریکا رادائر برآینکه پرزیدنت‌نیکسون‌تصمیم دارد هنری کی‌سینجر را بجای ویلیام راجرز بوزارت‌امورخارجه منصوب کند تکذیب کرد .

سخنگوی کاخ‌سفیدواشنگتن ضمن اظهار بی اطلاعی‌ازتصمیم رئیس جمهوری آمریکا حاضر نشد در باره گزارش خبرنگار شبکه تلویزیونی آمریکا در واشنگتن که مدعی شده بود این خبر را از یك منبع موثق بدست آورده توضیحی بدهد و همینقدر اظهارات کی‌سینجر را که گفته است هرگز در این باره با رئیس جمهوری آمریکا مذاکره نکرده است تکرار نمود .

از طرف دیگر زیگلر تاکید کرد که پرزیدنت نیکسون قبل از خارج شدن از بیمارستان با سناتور «سام ایروین » رئیس کمیسیون تحقیقات سنادر باره ماجرای واترگیت‌ملاقات‌نخواهد کرد و افزود که تنها به عده معدودی اجازه داده شده است که‌از رئیس جمهوری آمریکادر بیمارستان عیادت کنندونیکسون دراین مدت با همکاران‌نزدیك خود ازجمله هنری کی‌سینجر تماس تلفنی خواهد داشت .

قبلا روزنامه نیویورك تایمز در تفسیرشایعه‌انتصاب کی‌سینجر بوزارت امور خارجه آمریکا نوشته بود که ممکن است ویلیام راجرز بسمت سفیرایالات متحده‌درمسکو برگزیده شود.

سناتور مایک مانسفیلد لیدر فراکسیون اکثریت دمکراتهای‌سنای آمریکا دیروز ویلیام‌راجرز وزیر خارجه دولت نیکسون را بهترین وزیر خارجه آمریکا در ۳٦ سال اخیر نامید واظهار امیدواری کرد که شایعه انتصاب قریب‌الوقوع هنری کی‌سینجر مشاور نیکسون‌به جای راجرز صحت نداشته باشد.

سناتور مانسفیلد این سخنان‌را هنگام اظهار نظر درباره گزارش هایی عنوان کرد که روز گذشته از شبکه تلویزیون سی . بی .اس پخش شده است .

چند گزارش

از چند نقطه

آمریکا دهها هزار سلاح اتمی دارد

واشنگتن ـ ژنرال ادواردگیلر معاون کمیسیون‌انرژی اتمی آمریکا در یک کنفرانس مطبوعاتی فاش کرد که ایالات متحده در نظر دارد که زرادخانه اتمی خود را در اروپا با سلاحهای کوچکتر و دقیق‌تر اتمی مجهز سازد.

ژنرال گیلر اضافه کرد که سلاحهای جدید زرادخانه اتمی آمریکا « پاکتر » از سلاحهای فعلی بوده وخاکستر اتمی آنها بمراتب کمتر خواهد بود.

از طرف دیگر یکی از اعضای کمیسیون سناتور دموکرات میسوری « استوارت سای‌مینگتون » از عظمت باور نکردنی زرادخانه اتمی سخن گفت و خاطر نشان‌کرد که ایالات متحده در حال حاضر در کشور های خارجی و در داخل کشتی های‌جنگی و خود سرزمین آمریکا دهها هزار سلاح اتمی در اختیار دارد که قدرت تخریبی آنها برابر چندین میلیارد تن « تی.ان.تی » است . وی افزود که قدرت تخریبی سلاحهای اتمی جدید صدها هزاربار بیشتر از نخستین بمب اتمی است که به شهرهیروشیما انداخته شد .

وی در پایان گفت که بدرخواست کمیسیون انرژی اتمی کنگره امریکا پنجاه میلیون دلار از هزینه تجسسات نظامی کاسته شده است .

سدالکترونیکی باعث دستگیری ۱۲۸ هزار نفر شد

نیویورك ـ روزنامه نیویورك‌تایمز نوشت که کارشناسان آمریکائی برای جلوگیری از قاچاق‌مواد مخدر رفت‌وآمد مخفیانه کارگران سرگرم احداث یك سدالکترونیکی در مرز مکزیك وآمریکا می باشند . این سد که تقریباشبیه خط «مك‌نامارا» درویتنام است‌با جدیدترین وحساس‌ترین وسائل الکترونیکی‌مجهز خواهدبود .

یك‌سد الکترونیکی آزمایشی سه‌سال قبل بطول ۱۰٤ کیلومتر در منطقه «چولاویستا» در مرز مکزیك وکالیفرنیا احداث شده‌است . سال‌گذشته دراین منطقه ۱۲۸ هزار نفر هنگامی که میخواستند بطور غیرقانونی از این سد عبور کنند دستگیرشده‌اند .

آمریکا در بودجه‌سال مالی جدید خود یك میلیون وپانصد هزار دلار برای احداث خط جدید«مك‌نامارا » اختصاص داده‌است.

بوتو به پاریس و لندن میرود

رم ـ دبیرخانه دفترریاست جمهوری پاکستان اعلام کرد که ذوالفقارعلی‌بوتو رئیس جمهور این کشور عجالتا ازانجام دیداری که قراربود بطور رسمی از سه‌شنبه‌از آمریکاآغاز کندچشم‌پوشی کرده‌است.

رئیس جمهور پاکستان در حال حاضر در رم‌بسر می‌برد . عصرروز جمعه اخیربعد از بستری شدن نیکسون رئیس جمهور آمریکا در بیمارستان ـ درواشنگتن رسما اعلام شده‌بود که ملاقات روسای جمهور آمریکاوپاکستان به‌ماه‌سپتامبر آینده موکول شده‌است .

بوتوقراراست روز دوشنبه از رم به ژنوبرود و در آنجابوسیله پزشکان مورد معاینه قرار گیرد .وی بعدا در تاریخهایی که هنوز تعیین نشده‌است‌بطور رسمی به لندن وپاریس سفر خواهد کرد .

رادیواسرائیل گفت : اعراب به‌جنگ نفت دست میزنند

قاهره ـ حافظ اسماعیل مشاور انورالسادات‌درمسائل امنیت‌ملی درپایان‌دیدار رسمی‌سه روزه ازاتحاد جماهیر شوروی بعداز ظهر دیروز وارد قاهره شد وبه خبرنگاران گفت که‌ازمسافرت خود به مسکو «خوشحال»است.

مشاور سادات که‌درمدت‌توقف درپایتخت شوروی‌بالئونیدبرژنف دبیر کل حزب کمونیست‌واندره گرومیکو وزیر امور خارجه شوروی ملاقات و گفتگو کرده‌است افزود که مصر و شوروی درباره‌اوضاع خاورمیانه ومرحله آینده بحران‌این‌منطقه نظرمشابهی دارند .

حافظ‌اسمعیل همچنین‌تاکید کرد که رهبران شوروی‌تصمیم دارند بطور کلی جهان عرب وبالاخص مصررا دربرخورد با صهیونیسم که‌ازطرف‌امپریالیست ها تقویت می شود برای‌از بین بردن آثار تجاوز و تحقق بخشیدن‌به آرزوی ملت‌فلسطین برای بازیافتن حقوق‌خودتقویت کنند .

قراراست حافظ‌اسماعیل‌ازروز دوشنبه که پرزیدنت سادات نطق مهمی دربرابراعضای کمیته مرکزی‌حزب‌اتحادیه‌سوسیالیست ایراد می‌کند گزارش جامعی درباره ماموریت خود بوی‌تسلیم کند .

روزنامه الاهرام گزارش‌داده است ولادیمیروینوگرادف‌سفیر شوروی در مصر که‌همراه‌حافظ اسماعیل به مسکو رفته بود به محل ماموریت خود بازنگشته است ودرنظرداردبرای‌استراحت ومعاینات پزشکی‌مدتی‌درپایتخت شوروی بسر برد .

در تل‌آویومفسررادیواسرائیل در تفسیر دیدار حافظ اسماعیل از مسکو اظهارداشت که‌مشاور سادات درباره روشی که‌شوروی «در جنك احتمالی نفت اعراب » پیش خواهد گرفت اطلاعاتی بدست آورد .

مفسر رادیواسرائیل افزود که اعراب بخاطر پشتیبانی‌غرب ازاسرائیل علیه کشور های غربی‌بطور کلی‌وبویژه آمریکا به جنك نفت‌دست‌خواهند زد .

مفسررادیو اسرائیل اظهار عقیده کرده‌است که در حال حاضر شوروی به اقداماتی که ممکن است به‌اقتصادامریکازیان شدید ی‌وارد کند دست‌نخواهد زد زیرا کرملین‌از واشنگتن انتظارات زیادی دارد و حتی شوروی ممکن‌است‌تاحدودی‌که میسرباشد نفت کشور های‌غربی راتامین کند .

به عقیده مفسر رادیواسرائیل درمورد مسائل دیگر درنظریات طرفین‌تغییری‌حاصل‌نشده‌است.

روزنامه‌الاهرام‌درشماره‌امروزخود نوشت که روابط مصروشوروی باید با توجه به مناسبات تازه‌ای که بین شوروی‌وآمریکا برقرار شده مجددا ارزیابی شود .

الاهرام نوشته است با وجود تغییراتی که‌در صحنه‌بین‌المللی پدید آمده روابط مصر و شوروی لزوما نباید دستخوش تیرگی شود . البته مشروط بر اینکه دو کشور در روابط خود همواره از اصول دوستی دیرین فیمابین پیروی کنند.

سر مقاله الاهرام همزمان با پایان مذاکرات حافظ اسماعیل مشاور رئیس جمهوری مصر با رهبران شوروی و شدت یافتن انتقاد از قرار داد دوستی مصرو شوروی منتشرشده‌است.

وضع مزاجی نیکسون کمی بهبود یافت

فعالیت‌های نیکسون در بیمارستان پزشکان را به‌دردسر انداخت

واشنگتن ـ دیروز در وضع مزاجی ریچارد نیکسون‌رئیس جمهور آمریکا که بعلت ابتلا به بیماری ذات الریه ویروسی در بیمارستان نیروی دریایی در « بتسدا » بستری شده است. بهبودی مختصری حاصل شد ولی پزشک خصوصی وی دکتر والترتکاچ اعلام کرد که بیماری نیکسون‌هنوز جدی است . دکتر تکاچ‌اضافه کرد که عکسبرداری با اشعه ایکس نشان داده است که ذات‌الریه به شش رئیس جمهوری گسترش نیافته است اما بااینحال لازم است‌که‌بستری بودن وی دربیمارستان لااقل تا ۵ روزدیگر ادامه یابد.

سومین اطلاعیه پزشکی که‌از هنگام بستری شدن نیکسون در بیمارستان بتسدا تاکنون‌درباره وضع وی انتشار یافته حاکی است که درد سینه وی کاهش یافته و درجه تب وی از ۱۰۱ تا ۱۰۲ درجه فارنهایت به ۱۰۰ درجه تنزل کرده است .دیشب نیکسون شام را در بیمارستان با کباب برگزار کرد.

برای اینکه اجازه داده شود که رئیس‌جمهور آمریکاخواب و استراحت‌بیشتری داشته‌باشد دیروز هم به وی داروی مسکن تزریق کردند و در نتیجه شش ساعت و نیم به خواب رفت . در اولین شب نیکسون بعلت درد شدید سینه نتوانسته بود بیش از چهار ساعت بخواب رود .

دکتر تکاچ که با خبرنگاران گفتگو میکرد اعتراف کرد که وی وسایر پزشکان معالج‌برای بازداشتن نیکسون از انجام‌کار زیاد و فرساینده با دردسرهای جدی روبرو شده‌اند .

دیروز نیکسون دربستربیماری ژنرال الکساندرهیگ رئیس دبیرخانه کاخ سفیدورنالدزیگلر سخنگوی‌دفتر ریاست جمهوری را بحضور پذیرفت و چندین فقره اعلامیه‌هاو .صوبینامه‌هاو لوایح را امضاء کرد.

یکی از تصویبنامه ها مربوط به وضع قریب‌الوقوع سیستم جدیدی برای‌کنترل اقتصادی است و هدف‌ازآن تشدیدمبارزه دامنه‌دار دولت نیکسون‌برضد تورم است .

در یکی دیگر از فرامین که روز گذشته‌در بیمارستان‌بوسیله نیکسون امضاءشدایالت‌مبسوری بدنبال بارندگیهای سیل آسای اخیر منطقه آسیب دیده اعلام شده است .

دکتر تکاچ اظهار نظر کرد که به عقیده شخص وی بعنوان پزشک اختصاصی نیکسون ـ رئیس جمهور امریکا بایدحداقل یک هفته و حتی ده روز در بیمارستان باقی بماند و تازه‌بعد از خارج شدن از بیمارستان‌نیز ده روز دیگر استراحت کند.

دکتر تکاچ کاخ سفید تابستانی کمپ دیوید را برای گذراندن دوره نقاهت نیکسون مناسب‌تر تشخیص داده است ولی خود نیکسون ظاهرا میل دارد که دوره استراحت و نقاهت بعداز بیماری را در کاخ مریلند که‌در ٦۰ میلی واشنگتن قرار دارد و بنا بر این به پایتخت فدرال آمریکانزدیکتر است سپری کند.

بیماری و بستری شدن‌نیکسون در بیمارستان موجب شده‌است که برنامه‌سفرذوالفقار علی‌بوتو رئیس جمهور پاکستان‌به‌آمریکا تا سپتامبرآینده به تاخیربیافتد.

دکتر تکاچ در جواب این سئوال که آیا به نیکسون‌توصیه خواهد کرد برنامه دیدار هایش با سران کشور هایی که قرار است در ماه ژوئیه جاری وارد آمریکا شوند به تاخیر اندازد‌ـ اظهار داشت که در این مورد تا قبل از سه شنبه و یا چهار شنبه تصمیم نخو اهد گرفت .

ضمناطبق برنامه های‌پیش‌بینی شده گافوینلام نخست وزیر استرالیا و کاکویی تاناکانخست وزیر ژاپن در روز های ۳۰ و ۳۱ با نیکسون وعده ملاقات دارند .

رنالد زیگلر سخنگوی کاخ سفید دیروز اظهار داشت که رئیس جمهور آمریکا در مورد دیدار های‌پیش‌بینی شده‌نخست وزیران‌استرالیا و ژاپن که‌قرار است همه آنها طی سه هفته آینده صورت گیرد تصمیمی اتخاذ نکرده است .

روزنامه های بیروت خواستار تعقیب ملکه زیبائی لبنان شدند

مسابقات تعیین‌ملکه زیبائی جهان‌در آتن تا اندازه‌ای تحت‌الشعاع ماجرای یک عکس قرار گرفته است . ماجرا ازاین قرار است که بعد از ورود ملکه های زیبائی اسرائیل ولبنان به‌آتن عکسی مخابره شد که در آن ملکه های زیبائی لبنان ، اسرائیل ،ترکیه و قبرس در کنار هم دیده‌می‌ـ شدند (این عکس روز ۵شنبه درصفحه دوم اطلاعات چاپ شد) .

انتشار این عکس در لبنان جنجال‌بزرگی بوجودآوردو روزنامه‌خواستار احضار ملکه زیبائی لبنان از آتن وبازجوئی از او شدند. روزنامه های بیروت سئوال کرده بودند آیا خانم«مارسل‌هرو» ملکه زیبائی لبنان‌پس‌از ورود به‌آتن کاری بهتر ازعکس‌گرفتن‌باملکه زیبائی اسرائیل نمیتوانسته انجام دهد در حالیکه کشور لبنان‌پیوسته مورد تجاوز اسرائیل قرار میگیرد ؟

بدنبال برخاستن این جنجال خانم«مارسل‌هرو» تلگرافی به فرنجیه‌رئیس جمهوری لبنان فرستاد و در آن‌اطلاع داد که او با ملکه زیبائی اسرائیل عکس نگرفته و عکسی که‌منتشر شده جعلی و مونتاژ بوده است . بااینحال روزنامه های بیروت‌خواستار تعقیب ملکه‌زیبائی هستند . درعکس ملکه زیبائی لبنان (نفر وسط) بین ملکه زیبائی ترکیه (نفر سمت راست) و ملکه زیبائی‌ژاپن در آتن دیده میشود .

عکس‌رادیوئی اطلاعات

لیزتابلور گفت : من طلاق نگرفته‌ام

الیزابت‌تایلور و ریچارد برتون باهم‌ملاقات‌میکنند

لوس آنجلس ـ الیزابت تایلور دیروز در لوس‌آنجلس اعلام کرد که هیچیک از «شایعات مزخرفی» که در روز های اخیر راجع به‌وی ساخته و پرداخته شده است حقیقت نداردو بین او و شوهرش ریچارد برتون صحبتی ازطلاق به‌میان نیامده است.

از قول‌خانم تایلور که روز سوم‌ژوئیه‌جاری ازبرتون جدا شده است بوسیله روزنامه‌ـ نگاری بنام «آرمی‌آرچرد» گفته شده است‌که لطفا به‌مردم‌بگویند که درباره وی شایعات مزخرف فراوانی ساخته و پرداخته شده است ولی هیچیک از آنها حقیقت ندارد و صحبتی از طلاق بین من و شوهرم درمیان نیست .

الیزابت تایلور یکی از دوستان «آرچرد» روزنامه نگاری است که برای روزنامه دیلی‌ـ وارسیتی در لوس‌آنجلس قلم میزند .

یکی دیگر از دوستان الیزابت تایلوردیروز به‌خبرنگار رویتر گفت‌که وی‌در نظردارد روز پنجشنبه با هواپیما به رم برود و امیدوار است که در آنجا شوهرش را ملاقات کند.

الیزابت دیروز وقت خود را در ویلای‌یکی از طراحان مدبنام‌ادیت‌هددر کلدواترکانیون‌ـ واقع‌در هولیود سپری کرد و خانم‌هد بعدا اظهار داشت که حال میهمانش بسیارعالی است .روزسوم ژوئیه جاری‌در حالیکه‌ریچارد برتون خود را در منزل وکیلش در لانگ‌آیلند محبوس کرده بود خانم تایلور تک و تنها به یکی از هتل های نیویورک نقل مکان‌کردو بعد هم شوهرش را پشت سرگذاشت و به لوس‌آنجلس رفت. برتون ووکیل وی نیزبعدا در روز ۱۱ژوئیه به‌رم پرواز کردند . در اینجا ریچارد برتون در فیلم «مسافرت» که سوفیالورن نیزدر آن بازی میکند مشغول ایفای نقش است .

شایعاتی که الیزابت تایلور آنهارا تکذیب کرده به‌روابط وی باپترلاوفورد داماد سابق جان کندی رئیس جمهور فقید آمریکا مربوط میشود .

الیزابت تایلور وپترلاوفورد اخیرا بکرات بایکدیگر دیده شده‌اند ولی الیزابت تاکید کرده است لاوفوردفقط یکی ازدوستان‌قدیمی وی است .

الیزابت تایلور و «پترلاوفورد»چندی قبل درکاندی استور که یکی از باشگاه های خصوصی لوس‌آنجلس است یک «پارتی» برپا کردند.

لاوفورد که ۵۰ سال دارد مدتی پیش بوسیله زن ۲۳ ساله‌اش مری‌روان ـ دختر دان‌روان ستاره برنامه های کمدی تلویزیون ازطریق دادگاه تحت تعقیب قرار گرفت . مری از شوهرش تقاضای طلاق کرده ولی بهر حال پترلاوفورد بارها اعلام کرده است که بین وی وخانم الیزابت تایلور روابط عاشقانه وجود ندارد .

الیزابت تایلور نیز قرار است بزودی در فیلم صندلی راننده کمدررم فیلمبرداری‌خواهد شد بازی کند .

برای جلوگیری از هجوم مخالفان آزمایشهای اتمی

پلیس توکیو سفارت فرانسه را محاصره کرد

پاریس ـ هنوز فرانسه آزمایش های اتمی خود را در منطقه «موروروئو» آغاز نکرده است و مقامات رسمی ازهرگونه توضیحی دراین باره خودداری میکنند .

دولت فرانسه‌بار دیگربه کلیه‌کشتی ها وهواپیماهائی که در این قسمت از اقیانوس آرام رفت وآمدمیکنند اخطار کرده است‌که از منطقه‌خطر دور شوند . در عین حال هنوزهم کشور های ساحلی اقیانوس آرام کوشش می‌کنند که فرانسه را از انجام سری جدید آزمایش های اتمی خود بازدارند .

در سایر کشور های جهان نیز موج اعتراض پیوسته بالا میگیرد پلیس ژاپن‌از دیروز سفارت‌فرانسه را در توکیو محاصره کرده تا از هجوم احتمالی تظاهر کنندگان به ساختمان سفارت جلوگیری کند.

تجدید آگهی مناقصه شماره ۲۳ر۵۲

شرکت مخابرات ایران تعداد چهل و یك دستگاه آبسردکن «واترکولر» مورد نیاز خود را طبق شرایط عمومی و طرح قرارداد و مشخصات فنی از طریق مناقصه خریداری می نماید .

داوطلبان شرکت در مناقصه می توانند همه‌روزه بجز ایام تعطیل و در ساعات اداری باداره تدارکات شرکت مخابرات ایران واقع‌در خیابان‌تخت‌جمشید چهارراه شیراز مراجعه و با ارائه رسید پرداخت مبلغ پانصد ریال بحساب شماره ۱۰۵۰۹ شرکت مخابرات ایران نزد بانك ملی ایران شعبه تخت جمشید مدارك مناقصه را دریافت و با توجه کامل بمندرجات آنها را امضاءنموده‌و بضمیمه‌پیشنهاد خود در دو پاکت بوصف مشروحه در شرایط عمومی حداکثر تاآخر وقت اداری روز شنبه ٦ر۵ر۵۲ به دبیرخانه شرکت بنشانی بالا تسلیم ورسید دریافت دارند.

پیشنهاد های رسیده تا موعد مقرر در ساعت ده صبح روز یکشنبه ۷ر۵ر۵۲ در ساختمان مرکزی شرکت بنشانی فوق باز وخوانده خواهد شد .

حضور پیشنهاد دهندگان یا نماینده مجاز آنها در کمیسیون معاملات آزاد و شرکت در ردیك‌ویاکلیه پیشنهاد های رسیده مختار است .

م الف ۷٤٦۰ — آ ـ ۲٦۸۵٤ — شرکت مخابرات ایران

آگهی تغییرات در شرکت شبرنك «سهامی خاص»ثبت شده بشماره ٤٤۸۰

برابر تصمیم مجمع عمومی عادی مورخ دوم تیرماه ۱۳۵۲ تغییرات زیر درشرکت نامبرده بعمل آمد .

۱ـ ترازنامه سال‌مالی ۱۳۵۲ بتصویب رسید .

۲ـ آقایان مهندس عبدالوهاب‌جالینوس‌و مسعود شریفی بسمت اعضاء هیئت مدیره برای مدت دو سال دیگر انتخاب شدند.

۳ـ آقای‌دکترحسن جورابچی بسمت بازرس اصلی‌وآقای‌ابوالقاسم بازرگان بسمت بازرس علی‌البدل برای مدت یکسال تعیین گردیدند .

٤ـ روزنامه اطلاعات جهت درج ونشر آگهی ها تعیین شد.

۵ـ بموجب صورتجلسه هیئت مدیره مورخ ۲ر٤ر۵۲ آقای مسعود شریفی بسمت رئیس هیئت مدیره و آقای مهندس عبدالوهاب جالینوس بسمت نایب رئیس هیئت مدیره و مدیرعامل انتخاب شدند .

٦ـ حق امضاء کلیه چکها و اسناد مالی و تعهدآور وقرارداد ها با آقایان مهندس عبدالوهاب جالینوس و مسعود شریفی‌متفقا بامهر شرکت می باشد .

رئیس اداره ثبت شرکت ها و مالکیت صنعتی . حمیدجمشیدی

آ ـ ۲٦۸۳٤ — م الف ۷۳۸٦

آگهی ایران ـ کامپساکس «شرکت سهامی خاص

برابر صورتجلسه مجمع عمومی عادی سالیانه وهیئت مدیره ایران ـ کامپساکس «شرکت سهامی خاص» مورخ۳۰خردادماه ۱۳۵۲ تصمیمات زیر اتخاذ گردید .

۱ـ ترازنامه و حساب سود و زیان شرکت منتهی به پایان سال ۱۳۵۱ مورد تصویب واقع شد .

۲ـ آقایان فرخ پناه‌ایزدی «سهامداران طبقه الف» واسونداستروپ واولف‌بلاك «از طرف سهامداران طبقه ب » با کلیه اختیارات‌مندرج در اساسنامه برای مدت یکسال بسمت اعضای هیئت مدیره شرکت انتخاب شدند که آقای اسونداستروپ رئیس هیئت‌مدیره و آقایان فرخ پناه‌ایزدی واولف بلاك مدیران عامل شرکت می باشند . مدیران عامل شرکت اختیار اداره امور روزانه شرکت را دارند .

۳ـ کلیه اسناد و مدارك تعهدآور شرکت باید متفقا توسط هردو مدیر عامل فوق‌الذکر و یا اشخاص مجاز دیگری که از طرف آنان تعیین شوند امضاء گردد .

٤ـ آقایان پرویز اظهاری و علی‌نقی سعیدی برای مدت یکسال به ترتیب بسمت بازرسان اصلی و علی‌البدل شرکت انتخاب‌شدند.

۵ـ کلیه آگهی های شرکت در روزنامه اطلاعات منتشرخواهد شد .

م الف ۷۳۸۳

کفیل اداره ثبت شرکت‌ها و مالکیت صنعتی ـ مهدی‌سجادی

آ ـ ۲٦۸٤۰

دوره راهنمائی حکیم‌الهی

مجهز به آزمایشگاه ،کارگاه‌و کلیه وسایل‌سمعی‌وبصری زیر نظر مربیان متخصص و استاد کاران لایق برای کلاسهای اول‌ودوم و سوم راهنمائی ثبت نام مینماید

نادری ـ قوام‌السلطنه ـ کوی‌سیمی ـ تلفن: ٤٤٤۷٦

آگهی تصویب ترازنامه و انتخاب مدیران و بازرسان و تعیین روزنامه کثیرالانتشار در شرکت سهامی خاص سفالگر ثبت شده بشماره ۵۷۲۷

برابر تصمیم مورخ ۷ر۳ر۵۲ مجمع عمومی عادی سالیانه‌تغییرات‌زیر درشرکت‌مذکور بعمل‌آمد.

۱ـ ترازنامه سال ۱۳۵۱ شرکت به تصویب رسید. ۲ـ آقایان حاج مهدی هیرسا . مهندس حسین هیرسا وحاج حبیب‌اله شاعری یزدی بسمت اعضاء هیئت مدیره شرکت برای مدت دو سال انتخاب گردیدند . ۳ـ آقای صدرالدین شهمنش بسمت بازرس اصلی و آقای مهدی صدیق وزیری بسمت بازرس علی‌البدل شرکت برای مدت یکسال تعیین گردیدند. ٤ ـروزنامه اطلاعات جهت درج آگهی‌های مربوط بشرکت تعیین‌شد. ۵ـ طبق‌تصمیم مورخ ۷ر۳ر۵۲ هیئت مدیره آقای حاج مهدی هیرسا بسمت رئیس هیئت مدیره و آقای مهندس حسین هیرسا بسمت مدیر عامل و آقای حاج حبیب‌اله شاعری یزدی بسمت نایب رئیس شرکت برای مدت دو سال تعیین گردیدند ٦ـ حق امضاء چکها. سفته. بروات. اسناد و قراردادها و کلیه اوراق بهادار شرکت با امضاء یکنفر از دو نفر مدیران شرکت و باتفاق رئیس هیئت مدیره بامهر شرکت خواهد بود .

رئیس اداره ثبت شرکتها و مالکیت صنعتی . حمید جمشیدی

م الف ۷۳۸۲

دبیرستان‌دخترانه دشتستانی

تعدادی دانش‌آموز بامعدل خوب برای‌سال سوم دبیرستان وکلاس‌های چهارم وپنجم وششم طبیعی ثبت‌نام مینماید .

سی‌متری نظامی عباس‌آباد میترا تلفن : ۸٤۲۹۵۹

گروه‌فرهنگی‌شیخ بهائی

برای کلاسهای دبستان ، راهنمائی و دوره کامل دبیرستان ریاضی و طبیعی ثبت نام مینماید .

نشانی دبیرستان ـ سیمتری هفتم نیروی هوائی خیابان ٦ر٤۰ تلفن ۷۹۵۳۰۹

نشانی دبستان‌ـ نارمك انتهای ٤٦ متری غربی‌سه‌راه‌گلستان

آگهی انتخاب هیئت مدیره در شر

مسابقات لیگ سراسری ایران

نگاهی به موقعیت تیم‌ها در پایان سومین هفته جام تخت جمشید

صنعت نفت و عقاب دیدار مهم هفته چهارم مسابقات را برگزار می کنند

سومین هفته مسابقات فوتبال قهرمانی باشگاههای ایران با استقبال ۶۰هزار نفرازتماشاگران علاقمند به فوتبال در شهرهای تهران- اهواز - تبریز-اصفهان و بندر پهلوی بپایان رسید. در پایان سومین هفته جام تخت جمشید صنعت نفت با پیروزی چشمگیری در تبریز تنها در صدر جدول بازیها قرار گرفت در حالیکه عقاب در تهران و ذوب‌آهن در اصفهان،پرسپولیس و راه‌آهن را از صدر بازیها بزیر کشیدند .

برق میهمان ذوب آهن

در سومین هفته ذوب‌آهن‌با چند تغییر در جناحهای‌مختلف خود به استقبال راه‌اهن رفت وباپایداری تمام برحریف‌تهرانی، موقتا از بی‌مهری تماشاگران خود رهائی جست. ذوب آهن این هفته میزبان برق سومین حریف تهرانی است. اگر آن درخشش و مقاومتی که‌از این تیم در برابر راه‌آهن دیده‌شد در برابر برق تکرار شود ، بی‌شک روز خوبی را در پیش خواهد داشت .

صنعت نفت پیروز بزرگ

در تبریز ماشین سازی‌صاحب سومین شکست خود شد ضعف بزرگ این تیم را باید در خط دفاعی این تیم جستجو کرد طول ۳ دیداری که این تیم در برابر تاج- پرسپولیس وصنعت نفت برگزار نمود مدافعان ماشین‌سازی بیشتر مقهورخود بودند تا حریف و بخصوص سومین بازی این تیم که مدافعانش اشتباهات زیادی داشتند، چهارمین میهمان‌ماشین سازی در این هفته راه آهن است .

آیا صنعت نفت برفرازحریفان همچنان استوار میماند یاانکه چنگالهای تیز عقاب برحکومت نماینده فوتبال آبادان پایان می‌بخشد ؟ پاسخ به این دو سئوال را باید در دیدار این‌دو تیم که‌اوج چهارمین هفته‌بازیها را برگزار می‌کنند جستجو نمود .

ملوان همچنان مغلوب

شکست ملوان دربرابر بانک ملی ضربه سنگینی برپیکر این تیم وارد ساخت و حتی دردیدار با پاس آثاری از این ضربه بصورت حالتی شتابزده‌درملوان رخنه نموده بود، ملوان هنوز از دیدار باپاس فارغ نگشته‌که این هفته دیدار بزرگ دیگری چون تاج را در پیش دارد .

عقاب تاکنون تاج - پاس و پرسپولیس را متوقف ساخته است حریف صنعت نفت یکی ازمدعیان بزرگ لیگ سراسری است و همانطور که مشکل‌گل میزند آسان هم گل نمی‌خورد بدین روی صنعت نفت دیداری بمراتب سخت‌تر از دیدار های قبلی در پیش دارد .

نورد بخود میاید

نورد اهواز علیرغم دوشکست قبلی خود در برابر ملوان و پاس چهره قابل گفتگوئی در مقابل تاج از خود نشان داد ، خصوصا اینکه این تیم بارها تا قلب دفاع تاج پیش رفت و باچندحمله زهرآگین خودتاج را بوحشت انداخت .

اهواز این هفته میهمان پرسپولیس است .

پاس کند پیش میرود

پاس پس ازدو پیروزی‌برملوان ونورد خود را در جمع‌راه‌آهن - تاج و پرسپولیس قرار داد . این تیم هنوز با گذشته خود اندکی فاصله دارد، پاسیها در لیگ سراسری‌کند آغازکرده‌اند و این هفته در دیدار خانگی بانک ملی را درپیش دارند .

در پایان سومین روز بازیها راه‌آهن و پرسپولیس با۷ گل زده صاحب بهترین خط حمله و تاج وپاس با ۰ گل خورده بهترین خط دفاع را دارا می باشند، ضعیفترین خط حمله در نزد برقی‌ها و ضعیفترین خط دفاع در پیش ماشین‌سازی تبریز و نورد اهواز است .

رده‌بندی در پایان سومین‌روز

	بازی	برد	مساوی	باخت	گلهای زده	گلهای خورده	امتیاز
۱ـ صنعت نفت	۳	۳	ـ	ـ	۶	۲	۶
۲ـ راه‌آهن	۳	۲	۱	ـ	۷	۱	۵
ـ پرسپولیس	۳	۲	۱	ـ	۷	۲	۵
ـ تاج	۳	۲	۱	ـ	۵	ـ	۵
ـ پاس	۳	۲	۱	ـ	۵	ـ	۵
۶ـ عقاب	۳	ـ	۳	ـ	۱	۱	۳
ـ بانک ملی	۳	۲	ـ	۱	۲	۵	۳
۸ـ ملوان	۳	۱	ـ	۲	۵	۵	۲
۹ـ برق	۳	ـ	۱	۲	ـ	۳	۱
ـ ذوب‌آهن	۳	ـ	۱	۲	۱	۶	۱
۱۱ـ ماشین‌سازی	۳	ـ	۳	۳	۳	۹	ـ
ـ نورد	۳	ـ	ـ	۳	۱	۹	ـ

رده‌بندی گلزنها

در پایان سومین روز بازیها حسین الماسی از تیم راه‌آهن با ٤ گل همچنان درصدر گلزنها است غفور جهانی ازتیم ملوان بندر پهلوی و اسماعیل‌کشتکار ازصنعت نفت با سه گل در تعقیب الماسی می‌باشند.

بدنبال شکستن رکورد ۱۰ هزار متر جهان

دیوبدفورد رکورد ۵ هزار متر جهان را ازدست داد

بدفورد بزودی حرفه‌ای میشود

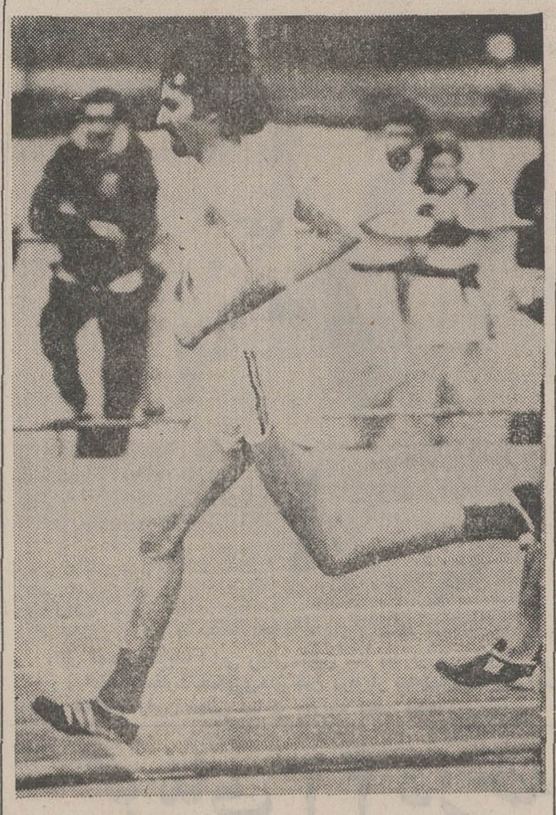

دیوبدفورد دارنده رکورد جدید دوی ۱۰ هزار متر جهان ، دیروز عنوان قهرمانی خود را در رشته ۵ هزار متر از دست داد .

« دیوبدفورد» دونده صاحب نام انگلیسی که پریروز در جریان مسابقات قهرمانی آماتوری‌انگلیس رکورد جدیدی در رشته : ۱۰هزار متر جهان به دست آورد ، دیروز رکورد جهانی خود را دررشته ۵هزار متر از دست داد و آنرا به یک قهرمان دیگر انگلیسی‌سپرداین قهرمان « برندان‌خاسته » بود که یک دونده رشته ۱۵۰۰ متراست وبرای نخستین‌باریخت خود را در رشته ۵ هزارمتر آزمایش میکرد . وی این مسافت را در ۱۳٫۲۳٫۶ دقیقه دوید .

هنگام برگزاری مسابقه نزدیک به ۱۰ هزارتن در استادیوم کریستال پالاس حضور داشتند . «بدفورد » از همان ابتدای مسابقه نشان داد که میلی به پیروزی ندارد وبزودی از ۵ دونده‌دیگر عقب‌ماند . اما در دور چهارم بدفورد براثر تشویق های پیاپی تماشاگران توانست‌خود را به دونده سوم برساند لیکن‌دو مرتبه عقب‌افتاد ودیگر نتوانست از مقام ششم جلوتر بیاید .

پس‌از پایان مسابقه « بدفورد » به خبرنگاران گفت : خستگی‌ناشی از شکستن رکورد رشته ۱۰هزار متر و نیز بی‌خوابی شب قبل باعث شکست من شد .

بدفورد سپس اعلام کردکه‌مطالعه درباره پیوستن به جرگه‌حرفه‌ای‌ها را آغاز کرده است .

کرنلیااندر

رکورد ۱۰۰ متر پروانه جهان‌را نیز جابجا کرد !

« کرنلیااندر » شناگر۱٤ساله آلمان‌شرقی که‌درجریان‌مسابقات داخلی این کشور موفق به شکستن رکورد جهانی «شین‌گولد » در رشته ۱۰۰متر آزاد شد ، دیروز رکورد رشته ۱۰۰ متر پروانه زنان جهان را نیز جابجاکرد .

وی ۱۰۰ متر رادر۱٫۰۲٫۳۱ دقیقه شنا کرد . رکورد قبلی‌این رشته ۱٫۰۳٫۰۵ دقیقه ومتعلق به خود « کرنلیااندر » بود.باین ترتیب اندر اکنون رکورددار جهان در رشته های ۱۰۰متر آزاد ، ۱۰۰ متر پروانه و۲۰۰ متر است .

دبیر کنفدراسیون بدمینتون آسیا به تهران آمد

آقای اس . آرچادهادبیر هندی کنفدراسیون بدمینتون آسیا بامداد امروزبرای‌دیدار از تاسیسات هفتمین دوره بازی های آسیائی تماس با مقامات فدراسیون بدمینتون ایران وارد تهران شد .

این سفر بنابدعوت محمد حسن عطری دبیر فدراسیون بدمینتون صورت گرفته‌است.

دوره دوم مسابقات انتخابی کشتی فرنگی :

۱۷ کشتی باضربه فنی پایان یافت

دومین مرحله مسابقات‌انتخابی کشتی‌فرنگی جهت شناخت تیم ملی ایران برای شرکت در مسابقات کشتی فرنگی جهان دیشب در ده وزن انجام شد .

از جمع ۳۱ کشتی گرفته شده ۱۷ کشتی با ضربه فنی و ۱٤ کشتی با امتیاز بپایان رسید .

دنباله این مسابقات از بعد از ظهر امروز در سالن محمد رضا شاه پهلوی ادامه خواهد یافت .

روزنه‌امید برای

کشتی فرنگی ایران

آندره گوالویچ

قهرمانان کشتی فرنگی ایران در مسابقات تفلیس موفق به‌کسب دومدال (نقره و برنز) شدند . گرچه ظاهرا این‌توفیق‌زیادچشم‌گیر نبود امادر مجموع کشتی‌ها و با درنظر گرفتن شیوه ووضع‌مسابقات قهرمانان ایرانی و نیز با توجه به برخورد قهرمانان ما با نام‌آوران بزرگ کشتی فرنگی جهان ، آینده امیدبخش و روشنی برای مادراین رشته پیش‌بینی میشود .

مفسران ورزشی تلویزیون تفلیس نیز باین نکته اشاره کردند و با «آندره» مربی و سرپرست کشتی فرنگی ایران مصاحبه‌ای ترتیب دادند .

« آندره» دراین مصاحبه خاطر- نشان ساخت که مسابقات بزرگی نظیر جام آریامهر - جام‌نیکولا - پتروف - جام تفلیس - جام دانکلوف و غیره موجب پیشرفت ورزش کشتی و نیز نزدیکی بیشتر ملت‌ها میشود . وی همچنین گفت مکتب کشتی فرنگی شوروی وشیوه های مخصوص این مکتب‌برای همه قابل استفاده است و مانیز بمنظور بالابردن سطح کشتی فرنگی در ایران از استادان‌گرجستان‌استفاده می کنیم .

« آندره» در مورد پیشرفت‌کشتی فرنگی در ایران اظهار داشت قهرمانان ایران از این‌پس‌درصحنه مبارزات بین‌المللی کشتی فرنگی مهره‌های مهمی بشمار خواهند آمد وموفقیت های مادرآینده‌چشم‌گیرتر خواهد بود .

« آندره» که بزبان روسی تسلط کامل دارد در تلویزیون شوروی به زبان روسی صحبت‌کردوسخنان وی مورد توجه محافل ورزشی و مردم شوروی قرار گرفت .

اطلاعیه

از متخصصین بیماریهای زنان و زایمان که در کنگره بین‌المللی مسکو در مردادماه‌سال‌جاری شرکت خواهند کرد تقاضا میشود هرچه زودتر ترتیب اخذ گذرنامه خود را داده و برای گرفتن ویزا ، گذرنامه خود را با ٦ قطعه عکس به

آژانس جهانگردی مهاجری و شرکاء

خیابان ویلا شماره ۳۷ طبقه سوم تحویل دهند

بعد از شاهکارهائی چون واکسی و دوستی ، اینك بار دیگر، باتماشای‌فیلم«کودك» خاطره گرامی فیلمهای بزرك وفراموش نشدنی سینمای هند درقلب و روح شما زنده میگردد

از صبح چهارشنبه فقط در

سینماهمای

(نمایش‌دهنده‌عالیترین فیلمهای سینمای هند)

قصه‌ای ازمرزهای خنده تاگوشه‌های اشك وغم داستانی ازکودکان وبزرگان برای‌کودکان وبزرگسالان

اثری بزرگ که بخاطر شایستگی از سازندگانش دولت هندوستان کلیه موارض آنرا المغو نمود

شاهکاری که برتارک شاهکارهای دیگر خواهد درخشید

از فردا صبح

فقط در سینما

ادئون

فیلمی ممتازوبی همتای‌سینمای ایران یکبار دیگر برپرده سینما درخشیدن میگیرد

نوبت اول دعوت مجمع عمومی سالیانه

ازکلیه اعضاء محترم شرکت تعاونی مسکن رانندگان‌تاکسی وکرایه تهران دعوت میشود در ساعت پنج بعد از ظهر روز سه‌شنبه۹٫۵٫۵۲درمحل شرکت تعاونی‌تاکسیرانی واقع درخیابان ملك (ساختمان تاکسی تلفنی)جهت تشکیل مجمع عمومی سالیانه حضور بهمرسانند.

دستور جلسه

۱ـ رسیدگی به ترازسالیانه
۲ـ تصویب خرید زمین و تهیه نقشه ساختمانی
۳ـ انتخاب و یا تجدید انتخاب دو نفر بازرسان
٤ـ تصویب افزایش سرمایه

آ-٤٦٧٥٦ رئیس هیئت مدیره

اولین دسته‌محصلین زبان انگلیسی‌که‌توسط **آژانس جهانگردی مهاجری وشرکاء** به انگلستان فرستاده شده‌اند تا ضمن آموزش‌زبان از برنامه های تفریحی نیز استفاده کنند شنبه هفته گذشته تهران‌را بصوب **لندن ، نورکی و کمبریج** ترک کردند .

برنامه آینده قویترین گروه سینمائی پایتخت

عکاسی شاهین کرج

به دونفر کارگر فنی جهت‌امور داخلی عکاسی نیازمند است . کرج خیابان تهران تلفن۴۲۲۹

برنامه آینده بهترین گروه سینمائی پایتخت

تلویزیون بلر جام جهان نما

گروه‌شرکتهای تولیدی وواردانی ماشین‌آلات راه‌سازی‌وساختمانی

ارکان ماشین . وزنه ماشین رول . رولر

خیابان‌آیزنهاور ـ مقابل دانشگاه آریامهر شماره ٦۲۸ و ٦٤٦

تلفن : ۹۵۹۰۷۸ ـ ۹٦۲٤۵۹ ـ ۹۵۲۸۹۹ـ۹۵۹۰۰۲ـ۹۵۸۵۵۵

دماگ (آلمان) DEMAG

فینیشر آسفالت ـ غلطك لاستیکی ـ غلطك‌ویبره

نماینده‌انحصاری :شرکت‌ارکان ماشین

موزیک زنده یونانی در رستوران یونانی

خیابان ورزش‌نبش خیابان یازدهم

رزرو ٦۲ ۱۱ ۲۸

اطلاعیه نوراد

(شرکت سهامی خاص)

نمایندگی انحصاری محصولات عکاسی ایلفورد انگلستان کماکان‌محصولات عکاسی ایلفورد را دراختیار کلیه نمایندگان فروش در تهران و شهرستانها می گذارد .

تلفن ٤۰۱۹۰ـ ٦٦٦۲۲۱

نشانی خیابان شاهرضا شماره ۱۵٦ جنب کالج

داستان کمیك و بامزه مردی که تمام زنها را لخت‌وبرهنه میدید ! !

ازصبح سه‌شنبه فقط در

سینما آتلانتیک

نینوهانفردی . سیلواکوشینا

ورونیک واندل

در فیلمی بکارگردانی: دینوریزی

برهنه می بینم

VEDO NUDO

تکنی‌اسکوپ . رنگی

تماشای این فیلم برای اشخاص کمتر از۱۸ سال ممنوع است

گیشه سینما آتلانتیك همه روزه‌برای رزرو بلیط آماده‌است

سینماامپایر

نمایش‌دهنده‌فیلمهای جنجالی سال

برنامه آینده

خود را معرفی میکند

سافو

رنگی

اقتباس مدرن از رمان نویسنده شهیر فرانسوی آلفونس دوده

تماشای این فیلم برای اشخاص کمتر از۱۸سال ممنوع‌است

آگهی تاسیس شرکت سهامی‌پیله‌ور (شرکت سهامی خاص)

نظر به لایحه قانونی اصلاح قسمتی از قانون‌تجارت مصوب ۱۳٤۷٫۱۲٫۲٤ و ماده ۱۹۷ قانون تجارت و ماده ٦ آئیننامه قانون مصوب ۱۳۱۱ خلاصه اظهارنامه و اساسنامه شرکت پیله‌ور (سهامی خاص) که در تاریخ ۱۳۵۲٫٤٫۱٤ تحت شماره ۱۷۲۵۲ دراین اداره ثبت و در همین تاریخ از لحاظ امضاء ذیل ثبت تکمیل گردیده برای اطلاع عموم در روزنامه رسمی کشور و روزنامه کثیرالانتشار اطلاعات آگهی میگردد.

۱ـ نام و نوع شرکت ـ پیله‌ور (شرکت سهامی خاص)

۲ـ موضوع شرکت ـ تولید و تهیه پیله ابریشم. نهال توت . و تخم نوغان وابریشم . ایجاد توتستانها. کمک و تشویق نوغانداران کشور . ایجاد کارگاههای ابریشم کشی . ریسندگی . بافندگی . رنگرزی . تهیه ملبوس و فرآورده‌های دیگر . تهیه تامین موادقطعات و دستگاهها و ماشین آلات . صدور محصولات.

۳ـ مرکز اصلی شرکت ـ تهران خیابان تخت جمشید شماره ٤۳۵

٤ـ مدت شرکت از تاریخ ۱۳۵۲٫٤٫٤ بمدت نامحدود.

۵ـ تابعیت شرکت ـ ایرانی است .

٦ـ سرمایه شرکت ـ مبلغ یک میلیون ریال منقسم به یکصد سهم ده‌هزار ریالی با نام .

۷ـ میزان سرمایه پرداختی و شماره فیش بانک مربوطه و مبلغیکه تعهد شده است.

یک میلیون ریال طی‌فیش ۱۵۳٤ ـ مورخ۵٫٤٫۵۲ بانک تجارت خارجی شعبه تخت جمشید پرداخت شده است .

۸ـ موسسین شرکت ـ ۱ـ سازمان گسترش و نوسازی صنایع ایران ۲ـ جناب آقای منوچهرتسلیمی ۳ـ آقای بیژن شیبانی .

۹ـ اولین مدیران‌شرکت ـ آقای عبداله تمدن. آقای هاشم معادی.آقای محمد ابوذری . آقای‌رسول اقدمی . آقای بیژن خرم . علی‌البدل. سازمان گسترش و نوساز صنایع ایران . آقای تمدن رئیس هیئت‌مدیره. آقای معادی نایب رئیس هیئت مدیره آقای جمشید رحمت سمیعی مدیر عامل تماما برای دوسال.

۱۰ـ اختیارات مدیر عامل ـ بر طبق بند ب ماده ۱۵ اساسنامه شرکت .

۱۱ـ روزنامه کثیرالانتشاریکه برای دعوت‌هاتعیین شده است ـ اطلاعات .

۱۲ـ دارندگان حق امضاء در شرکت ـ کلیه نامه‌ها و مکاتبات اداری با مدیر عامل و حق امضاء برای کلیه اوراق و اسناد مالی از جمله چک. سفته. برات در تهران بمدیرعامل به اتفاق آقای شیبانی و در محل کارخانه بمسئولیت مدیرعامل یاآقای میرعباس خدیوی باتفاق آقای حسن علیلی خواهد بود.

۱۳ـ اولین بازرسان اصلی و علی‌البدل شرکت آقای فریدون خدابنده‌لو . بازرس اصلی و علیرضا آزموده بازرس علی‌البدل .

۱٤ـ انحلال شرکت ـ طبق ماده ۱۹۹ اصلاحی‌قانون تجارت .

م الف ۷۱۷۰ رئیس اداره ثبت شرکت‌ها ومالکیت صنعتی . حمید جمشیدی

مرحله دوم قانون استخدام در مهرماه اجرا میشود

تشکیل کمیسیونهای تخصیص پست در وزارتخانه‌ها

★ مشاغل کارمندان دولت به ۱۸۰۰ نوع تقسیم شده است

مرحله دوم قانون استخدام در اول مهرماه سال جاری به مرحله اجرادرخواهد آمد . تاکنون دو بار تاریخ اجرای این مرحله از قانون بتعویق افتاده است . ابتدا قرار بود مرحله دوم در ۲۹ اسفند ماه و بعد در اول فروردین ۱۳۵۲ در تمام وزارتخانه‌ها اجرا گردد، اما اجرای آن بتعویق افتاد و اول مهرماه برای اجرای مرحله دوم قانون تعیین گردید . اگر چه علت این تاخیر بدرستی روشن نیست ولی پیش‌بینی می‌شود علت آن مشکلات و عدم آمادگی هائی است که برای اجرای مرحله دوم در بعضی از وزارتخانه‌ها وجود دارد و همین امر عاملی است که میتواند هنگام اجرای هم زمان مرحله دوم دروزارتخانه‌ها باعث شود که عملا اجرای آن در بعضی از وزارتخانه‌ها دیرتر از سایر وزارتخانه‌ها شروع گردد .

برای اجرای مرحله دوم قانون استخدام ،هم اکنون کمیسیون های تخصصی در وزارتخانه‌ها تشکیل گردیده، این کمیسیون‌ها بایدپرونده های استخدامی کلیه کارمندان را مورد بررسی قرار دهند و مشخص نمایند که هر کارمند با توجه به شرایط احراز هر شغل که هم اکنون ضابطه های آن تهیه وچاپ گردیده است در کدام طبقه و گروه قرار میگیرد.

با توجه باینکه در مرحله دوم برای مشاغل کارمندان ۱۸۰۰ طبقه در نظر گرفته شده است و برای هر طبقه شرحی تهیه گردیده که حاوی وظایف و مسئولیتهای هر شغل میباشد، اجرای مرحله دوم مستلزم مشخص شدن وضع کلیه کارمندان دولت و تقسیم آنها به طبقات مزبور و سپس به گروههای ۱۲ گانه میباشد.

اخبار، رویدادها، شایعات و گفتگوها در بازار سیاست

سفارت های جدید در آفریقا

تاسیس سفارت در چند کشور افریقائی که تهران اخیرا به‌برقراری روابط سیاسی باآنان اقدام نموده مورد مطالعه مقامات سیاسی تهران است . مجموع هیئت های سیاسی ایران در قاره افریقا اینك به یازده هیئت میرسند که آخرین آنان در کنیا ، سودان وفدراسیون نیجریه تاسیس یافته‌اند . در میان ۹ کشور دیگری که در افریقاایران باآنان روابط سیاسی داشته اماداراى سفارت نیست ، تاسیس سفارت درجمهوری زائیروزامبیا که با دومی روابط سیاسی هفته گذشته برقرار شد موردتوجه است . علاوه بر این در اجرای سیاست «نگاه به افریقا » وتوسعه روابط باکشور های این قاره تهران برقراری روابط با چندین کشوردیگر افریقا را مورد بررسی دارد که محتملا تا پائین آینده نسبت بدان تصمیمات نهائی اتخاذ خواهد شد.

رسیدگی بوضع مشمولین خارج

اعطای اختیارات لازم به سفارت‌خانه های شاهنشاهی دررسیدگی به وضع مشمولین مقیم خارج «اعم از محصلین ودیگران » دربررسی های دولت جای دارد . شورایعالی هماهنگی امور دانشجویان اینك سرگرم مطالعه وبررسی پیشنهادات متفاوت باهدف ارائه یك پیشنهاد عملی دراین زمینه است و اجرای این تصمیم بخودی‌خود به منزله توسعه امور مربوط به‌سرپرستی های دانشجویان ایرانی در خارج از کشور وتوسعه نیروی رسیدگی این سرپرستی‌ها به مشکلات دانشجویان بشمار میرود.

تحولات روابط ایران واسترالیا

بدنبال چند هفته اقامت در تهران و گفتگوبا مقامات سیاسی ، حسین اشراقی سفیر ایران در استرالیا با دستورالعمل های جدیدی با هدف توسعه روابط ایران و استرالیا عازم محل ماموریت است . مناسبات با استرالیا فصل کاملا نوینی در دفتر دیپلماسی ایران بشمار میرود که توسعه آن با روی کار آمدن دولت جدیدی در کانبرا و به علت اشتغالات رژیم‌جدید بامسائل داخلی و منطقه‌ای آن چنان چشمگیر نبوده است . معذلك ایران و استرالیا که با اعتقاد به بهره‌مندی از منافع مشترك و بهره‌برداری از «فرصت ها» با نفع متقابل چند سال قبل اقدام به تاسیس روابط سیاسی در سطح سفارت کرده‌اند ، زمینه های فراوانی را برای همکاری درپیش دارند . درمدت زمان محدودی که از تاسیس سفارت ایران در کانبرا میگذرد کوشش های دیپلماتیک عموما به شناسائی یکدیگر و امکانات بهره برداری از مناسبات نزدیك و سازنده معطوف بود و قدم بعدی با یک دیدو بازدید در سطح عالی ، تحول بزرگی برای توسعه این مناسبات بشمار خواهد رفت .

تماس های تهران و لندن

امیرخسرو افشار سفیرایران در لندن در پایان یك اقامت چند هفته‌ای بادستورالعمل های‌جدیدی نسبت به گسترش مناسبات ایران‌وانگلیس فردابه‌لندن باز می گرددوچنین بنظرمیرسد که درادامه‌تماس های سیاسی‌واقتصادی‌ایران وانگلیس ، تهران‌ولندن دیدار هائی را در سطح‌مقامات عالیرتبه دو کشور انتظار می کشند. تماس های اخیرتهران ولندن که‌سفر خصوصی سال گذشته‌شاهنشاه به لندن نقطه آغاز آن‌بود ، مناسبات ایران‌وانگلیس را دستخوش تحولاتی چشمگیر کرده که‌مشارکت های اقتصادی درطرح های عظیمی از جلوه های آن بشمار میرود.

در لیست شخصیت های انگلیسی که‌درآینده‌نزدیك از تهران دیدن میکنند ،وزرای اقتصاد وخزانه‌داری‌انگلیس و همچنین رئیس مجلس عوام بریتانیا قراردارندو ازایران نیز متقابلا چند شخصیت دیدار از لندن را در پیش‌دارند.

نام هلمز مجددا عنوان شد

نام ریچارد هلمز سفیر امریکا در تهران و رئیس سابق سازمان اطلاعاتی امریکا «سیا» بار دیگردرمطبوعات امریکا عنوان گردیده است. هلمز چندی قبل برای ادای شهادت در برابر کمیته سنای آمریکا ، مامور تحقیق به ماجرای واترگیت و اسناد پنتاگون به واشنگتن احضار شد و پس از ظاهر شدن در برابر کمیته وادای‌توضیحاتی به‌تهران‌بازگشت .اینك چندین‌هفته پس‌از بازگشت‌هاز به تهران، واشنگتن پست روزنامه متنفذ امریکائی در مقایسه اظهارات هلمز در کمیته روابط خارجی سنای امریکا با یادداشتهای چارلز هستون، طراح عملیات جاسوسی جنجالی سال ۱۹۷۰، ادعا می‌کند یکی از این دو نفر در اظهارات خود حقیقت را پنهان کرده‌اند- در حالی‌که هلمز در کمیته روابط خارجی سنا منکر هرگونه مداخله سیا در گردآوری اطلاعات مربوط به جنبش‌های ضد جنگی در سال ۱۹۷۰ گردیده، در یادداشتهای‌هستون اشاراتی شده که حکایت از دخالت مستقیم «سیا» دراین عملیات می‌کند. واشنگتن پست با بررسی اظهارات هلمز و یادداشتهای هستون اظهار عقیده می‌کند که یکی از این دو نفر دروغ می‌گویند !

تهران و اعلامیه‌عراق و لهستان

اعلامیه مشترک لهستان و عراق در ابراز «نگرانی از گسترش تسلیحات در خلیج» فارس در محافل سیاسی تهران با واکنش توام بود. در اعلامیه مورد اشاره که در پایان سفر اخیر پرزیدنت بکر به لهستان صادر شد آمده است: «دو طرف نگرانی خودرااز گسترش تسلیحات در منطقه خلیج فارس که احتمالا تهدیدی برامنیت این منطقه است ابراز می‌دارند و معتقدند بهبود وضع جاری منطقه خاورمیانه و خلیج فارس به کوشش مشترک و فعالیت هماهنگ تمام نیروهای عرب کشورهای عربی و کشورهای سوسیالیستی و دوستی و اتحاد این کشورها نیاز دارد.» محافل سیاسی تهران در واکنش به این «نگرانی» می‌گویند ایران برای حفظ امنیت و ثبات‌منطقه خلیج فارس مانند دیگر کشورها به تقویت نیروی دفاعی خود پرداخته وبارها اعلام کرده است که این اقدام را صرفا برای حفظ امنیت و ثبات منطقه بعمل آورده و ضمن اینکه آماده است تا با تمام دولت‌های ذینفع در منطقه نهایت همکاری و معاضدت را داشته باشد از هرگونه تجاوز و اقدامی که صلح منطقه خلیج فارس را به مخاطره اندازد چشم‌پوشی نخواهد کرد. محافل‌تهران می‌گویند دولت ایران همواره امیدوار بوده که کشورهای دوست با درک نظرات واقعی ایران تحت تاثیر عوام‌فریبی بعضی حکومت‌های دست‌نشانده و بی‌ثبات که سالها است دستخوش آشوب وهرج ومرج هستند قرار نگیرند.

مراجعت رئیس مجلس سنا از سفر چین

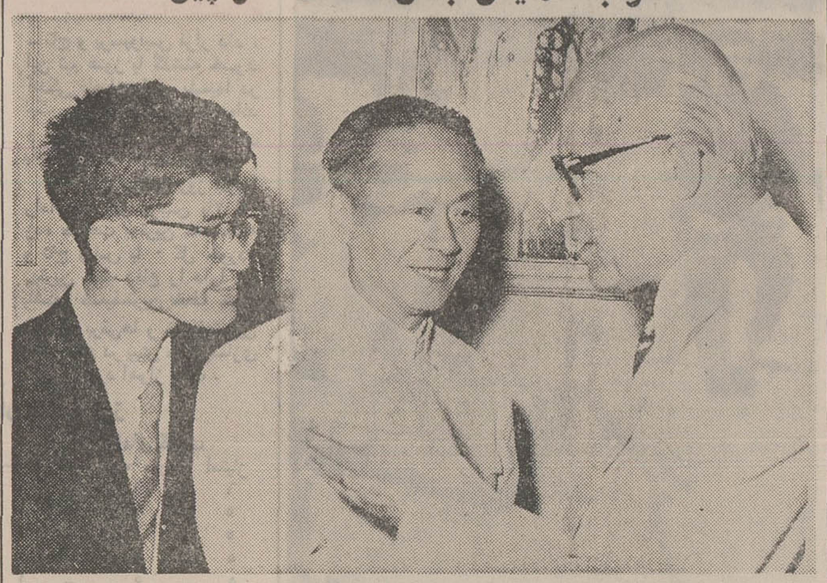

آقای مهندس شریف امامی رئیس مجلس سنا بعد از ظهر دیروز در بازگشت از سفر چین، مورد استقبال سفیر و اعضای سفارت جمهوری‌خلق چین دردربار شاهنشاهی قرارگرفت. عکس سفیر چین و مترجم او را هنگام گفتگو با رئیس مجلس سنا در مهرآباد نشان میدهد. شرح درصفحه۶

گرمای ۴۳ درجه دیروز

کویر ایران وریگزارهای قره قوم اکنون‌گرم ترین نقاط‌جهان است و گرمای جهنمی این دو صحرا از این دو منطقه به دیگر نقاط‌جهان‌صادر میگردد. علت افزایش گرمای بیسابقه تهران در دو روز گذشته آنست که یک حرکت دورانی هوا در منطقه‌ای بین جنوب یزدوالبرز بطور دائم گرمای وحشت اور کویر ایران را بسوی تهران میاورد و تا این جریان برقرار است گرما نیز در تهران‌مستقر خواهد بود.

هواشناسان برجسته و با سابقه اداره‌پیش‌بینی‌هواشناسی امروز طی گفتگوی خود با خبرنگار اظهار داشتند که گرمای ۴۳ درجه تهران رادر مدت بیست و پنجسال گذشته بصورت یک وضع استثنائی تلقی کرده و پیش آمدن چنین وضعی را در این مدت بخاطر ندارند .

هواشناسان‌اداره هواشناسی اعلام‌داشتند که سراسراطراف ایران را هوای سرد فراگرفته ولی وجود جریان نیرومند دورانی در مرکز ایران هوای سوزنده‌کویررا به تهران‌آورده و هوای خنک‌تر این شهر و مناطق مرکزی را به کویر میبرد .

هواشناسان اظهار داشتندکه استوا اکنون نسبت به حد جغرافیائی ایران خنک‌تر است و گرمترین نقاط جهان اکنون ایران ، غرب پاکستان ومرکز عربستان میباشد . هواشناسان اعلام داشتندکه تابش آفتاب بازاویه هشتاد درجه‌به سطوح شنی ، آهکی و بدون آب و علف کویر موجب گرم شدن این منطقه شده و باین صورت‌کویر ایران هوای گرم به خارج صادر میکند .

هواشناسان همچنین یادآور شدند که خشکی هوای‌گرم‌آنرا قابل تحمل کرده و مردم را به اندازه هوای گرم مرطوب ناراحت نساخته است .

اداره پیش‌بینی هواشناسی امروز اعلام داشت که درجه گرمای هوا طی امروز یک تا دو درجه کاهش خواهد یافت با افزایش گرمای هوا میزان مصرف یخ در تهران افزایش یافت و شرکت یخ امروزاعلام کرد که طی دو روز گذشته مصرف یخ پانزده هزار قالب افزایش یافته و به پنجاه وپنج هزار قالب در روز رسیده‌است. همزمان با این مصرف آب و برق نیز بطور بیسابقه‌ای بالا رفته است .

در شهر تهران افزایش درجه حرارت رانندگان تاکسی و اتوبوس و کارگران نانوائی‌ها را بیشتر از همه کلافه کرده است . رانندگان تاکسی و اتوبوس‌که در تمام مدت‌ساعات روز زیرآفتاب سوزان حرکت میکنند ، بر اثر گرما قدرت‌کار را از دست داده و در ساعات گرم روز به‌خیابان های‌پردرخت پناه میبرند . رانندگان اوبوس برای کار در شرایط سخت و گرم تهران درخواست می‌کنندو در تابستان فوق‌العاده بدی‌آب و هوا دریافت دارند .رانندگان استدلال میکنند که‌کاردرخیابان های گرم تهران بسیار خسته کننده و طاقت فرسا شده است .

سخنگوی وزارت فرهنك و هنر اعلام کرد.

طرح‌های تازه برای پیشرفت سینمای فارسی تهیه شده است

★ وزارت فرهنك و هنر مسئله اختلاف هنرمندان پیشرو‌رامورد بررسی‌قرار داده است .

امروز سخنگوی وزارت فرهنگ و هنر در پاسخ‌پرسش خبرنگار ما نظر های این وزارتخانه را پیرامون اختلاف و افتراقی که در سندیکای هنرمندان سینمای ایران پیش آمده تشریح کرد .

این سخنگو گفت : طبیعی است که هدف و روشهای این وزارتخانه چه در گذشته وچه امروزوچه اینده مبتنی‌برحمایت و بزرگداشت هرنوع فعالیت اصیل و سازنده‌فرهنگی وهنری است و فعالیتهای سینمائی نیز از شمول این هدف اساسی بدور نیست .

سخنگوی وزارت فرهنگ وهنر در پاسخ این پرسش که مسئولان‌سینمائی‌این وزارتخانه نسبت به سندیکا ویا گروهی که خود را سینماگران پیشرو میخوانند و از سندیکا جدا شده‌اندچه‌نظری دارد : اظهار داشت که بسبب اهمیت‌مسئله این موضوع تحت بررسی دقیق قرار دارد اما در هرحال ما ضوابط معین و طرح ریزی شده‌ای‌برای‌حمایت وبزرگداشت سینمای ملی در اختیار داریم که هرکس و هرگروه که خود را با این ضوابط منطبق سازد و صحیح‌تر اینکه تعالی هنر سینما را مورد هدف‌قرار دهد میتواند مورد حمایت‌قرار گیرد. این سخنگو ضمن‌تشریح کم و کیف فعالیتهای سینمائی در کشور اظهار داشت که سینما درعین حالیکه از جنبه جدی‌فرهنگی وهنری وآموزشی برخورداراست نیازمند سرمایه گذاری نیز هست که به آن جنبه تجاری و اقتصادی نیز می‌بخشد و از همین جاست که امر سینما ابعاد تازه‌ای‌پیدا می‌کند که نباید از نظر دور بماند . این سخنگو در تائید نظرات خود اظهار داشت : ایران با تولید سالیانه قریب به ۹۰ فیلم سینمائی در فهرست کشور هائی است که حجم فراورده های سینمائی ان در درجات بالا قرار دارد و تهیه این مقدار فیلم بسرمایه‌گذاری بزرگی نیاز دارد که در اقتصاد ملی نقش مهمی بازی میکند و لزوما در عالم سینما صدها کارگردان، هنرپیشه، فیلمبردار، سناریست و تکنیسینهای مختلف فعالیت و اعاشه میکنند که لزوما باید فعالیت انها دارای ضابطه و قوانین و مقررات خاصی باشد و از اینجاست که افتراق اخیری‌که در سندیکای هنرمندان فیلم ایرانی بوجود امده دارای یک جنبه حقوقی و اداری میشود که باید حاکمیت قوانین مملکتی در حل و فصل آن مورد توجه دقیق قرار گیرد .

طرحهای تازه

سخنگوی وزارت فرهنگ و هنر در پایان اظهارات خود یکبار دیگر تاکیدکردکه سینمای بافرهنگ و گسترش و اعتلاء آن هدف اساسی ماست و در این راه علاوه برقوانین و آئین‌نامه های موجود طرحهای تازه‌ای با مطالعات دقیق و طولانی تهیه شده و در اینده نزدیک برای تصویب فوه مقننه تقدیم خواهد شد و بدیهی‌است که‌باجرای این طرحهامشکلاتی که در گذشته وجود داشته است از میان برخواهد خاست و عموم کسانی که در هرسطح بکار تولید فیلم اشتغال دارند میتوانند با امید به موفقیتهای اینده به تعالی فرهنگ و ملی خدمت کنند .

اسامی تیم ملی فوتبال اعلام‌شد

محمود بیاتی سرپرست تیمهای ملی امروز اسامی ۲۵ بازیکن تیم ملی ایران را برای مسابقه رفت ایران و استرالیا در مرحله‌مقدماتی مسابقات جام جهانی که درسیدنی انجام خواهد شد باین شرح اعلام نمود :

دروازه‌بانان : ناصر حجازی ـ منصور رشیدی ـ بهرام مودت.

بک های کنار : حسین کازرانی‌ـ جوادالله‌وردی ـابراهیم آشتیانی و مهدی لواسانی.

بک های وسط : جعفر کاشانی ـ قاسم طبیبی ـ بیژن ذوالفقارنسب‌و اکبر کارگر جم .

هافبکها : پرویز قلیچ‌خانی ـعلی پروین ـجوادقراب‌ـ حسن‌مرادی‌ـ علی جباری ـ کارو حق‌وردیان و مهدی مناجاتی .

خط حمله‌ـمحمدرضا عادل‌خانی‌ـ ایرج دانائی‌فرد ـ اصغر شرفی‌ـ غلام وفاخواه ـ اسماعیل حاج رحیمی پور ـمحمد صادقی و صفر ایرانپاک .

اولین جلسه تمرین تیم‌ملی ساعت ۵بعداز ظهرروز۳شنبه دراستادیوم آریامهر انجام میشود .

سنگ‌ماه درموزه میدان‌شهیاد

قطعات سنگ ماه که‌نیکسون به نام ملت امریکا به ایران‌اهداء کرده است از امروز در موزه ساختمان شهیاد آریامهر بمعرض تماشای مردم گذاشته شد .

خبرنگارما نوشته است : سنگ های ماه که سیاهرنگ هستند در دو محفظه کوچک ذره‌بین مانند قرار داده شده‌اند،در یک‌محفظه یک قطعه سنگ یک سانتیمتری‌و در محفظه دیگر چند ریزه سنگ وجود دارد . در کنار هرکدام‌از این محفظه ها یک پرچم ایران در قطع کوچک قرار داده‌شده است یکی‌ازاین‌پرچمها با آپولو ۱۱ و دیگری با آپولو ۱۷ به کره ماه فرستاده و بازگردانده شده‌اند. با آپولو ۱۱ نخستین انسان ها درکره ماه شد.

خبرنگار ما نوشته است در یک ساعتی که درموزه بودم‌دهها نفربموزه آمدند ، ولی فقط هشت نفرشان به تماشای سنگ های‌ماه ایستادند و از میان آنها نیزتنها دونفرشان گفتند که برای دیدن این سنگ ها به موزه آمده‌اند، بقیه گفتند که ضمن تماشای‌موزه به محل سنگ ها رسیده‌اند !

دو نفری‌که‌گفتند برای‌تماشای سنگ های ماه به موزه آمده‌اند شهره همایون وحسنعلی پورمند بودند هر دو دانشجو هستند، اولی در انگلستان تحصیل میکند وبرای‌استفاده‌ازتعطیلات تابستان به تهران آمده است و دومی‌نیز دانشجوی دانشگاه اهوازاست.

۱۲۰ میلیون دلار بردرآمد نفتی ایران اضافه میشود

امروز دکترفلاح برای اولین بارفاش ساخت که بموجب قرارداد جدیدایران‌درسال‌جاری از هر بشکه نفت۷ر۸سنت‌درآمد اضافی نسبت بدیگر کشورهای صادر کننده نفت‌دریافت خواهد کرد این‌رقم سالانه‌درآمدی در حدود ۱۲۰ میلیون دلار میشود که نصیب خزانه کشورخواهد شد.

فلاح که در اجتماع مقامات عالیرتبه وزارت کشور سخن می‌گفت شرایط دقایق قرارداد جاری را که در ۱۳۳۳ امضاء شده‌بود به‌تفصیل مورد بررسی قرارداد‌وسپس به بحث‌و تشریح قرارداد جدید که روز پنج‌شنبه تقدیم مجلس میگرددپرداخت‌و بانمودار های متنوع مراتب مختلف آنراتوضیح داد . نکات مهم‌وجدیدی که فلاح در این سخنرانی علنی کرد یکی در موردامور مالی قرار دادودیگری در زمینه ذخایرنفت‌حوزه‌قرارداد باکنسرسیوم بود.

در آمدی بالاتر

در مورد مالی فلاح نتیجه گرفت درآمد ایران در مقام مقایسه با دیگران ا زجندجهت بیشترو بالاتراست . وی‌برای اولین بار رقمی در مورد درآمد امسال فاش کرد که‌نشان میداد ایران‌ضمن آنکه‌بموجب‌قرارداد جدید پولی مثل کشور هائی که‌مشارکت را پذیرفتند نمی‌پردازد ، در عوض ۱۲۰ میلیون دلار درآمدی بیشتر از دیگران دریافت‌وبه حساب گذارده می اقلام مختلف‌هزینه‌راموردبررسی قراردادو گفت «هزینه‌های‌جاری» که‌سابقا هم‌وجود داشت همه دریافت به حساب گذارده می شود ، « پرداخت مشخص » که ۱۲ر۵در صد بود کماکان منظورودریافت می گردد . دو رقم جدید هم به حساب‌گذارده خواهدشدیکی رقم تعدیلی یعنی رقمی که درآمد مارا در حد مشارکت کشور های‌خلیج‌فارس بالا می برد ودیگری بهره سرمایه هائی‌است که ایران‌از این پس برای تاسیسات نفتی سرمایه گذاری می کند.

هزینه زیادتر میشود

تاکنون کنسرسیوم هر مقدار سرمایه‌ای که در تاسیسات‌نفت ایران سرمایه‌گذاری می کرد در شکم هزینه مستهلك می‌ساخت و ازاین‌بابت‌بهره‌دریافت نمیکرد در حقیقت این تنها موردی بود که‌ازجیب کنسرسیوم پرداخت می‌شد البته این رقم بعد از منافع کنسرسیوم کسرو مستهلك میشد .امااین ازاین پس سرمایه لازم را از منابع داخلی‌و خارجی دریافت میداردو علاوه برسرمایه بهره آنرا هم بحساب گذارده و از حساب کنسرسیوم در موقع خرید کسر خواهد کرد ، در نتیجه جمع هزینه یك بشکه نفت از این پس خیلی بیشتر از جمع هزینه یك بشکه نفت درسابق می‌باشد .

در شکم «هزینه های جاری» بازمخارج جدیدی مثل مخارج بازگرمانده گازوآب به‌چاه و همچنین‌توسعه اکتشاف نیز منظور شده‌است که این ارقام راهم باید ارقام جدید هزینه دانست .

بنابراین‌دریافتی ایران‌ازطریق هزینه ارقام سنگینی است که بحساب دریافتی ایران گذارده میشود.

ارقام غیر محسوس

فلاح ضمناتوضیح داد این‌ارقام محسوس‌است اما میلیارد ها دلار ارقام نامحسوسی وجود دارد که با بالارفتن بازدهی چاه‌و نجات ذخایروثروت زیرزمینی نفت‌ایران خواهدشد .

فلاح‌در یك نمودار دیگراقلام ریز درآمد سال جاری را تشریح کرد و گفت در ظرف ۲۸۵روز از (۳۱ مارس تا آخر دسامبر سال مسیحی جاری) ازطریق اضافه درآمدرقم‌تعدیلی ۳۷میلیون دلار ـاز طریق‌درآمد صدور روزانه نفت ۴۵ میلیون دلار ـاضافه درآمد اول ژانویه تا ۳۱ مارس (موضوع‌مشارکت) ۳۸میلیون دلار جمع۱۲۰میلیون دلار نصیب ایران خواهدشداین ارقام برای هر بشکه نفت۷ر۸ سنت آمریکائی است.

پاسخ به رادیو ها

درپایان فلاح به گفتارهای‌چند رادیومثل بی.بی.سی لندن و یك رادیو ضدایرانی بیگانه که از سخنرانی قبلی‌وی استنباط غلط‌داشتندو مطالبی مغرضانه پیرامون ذخایرنفتی‌ایران عنوان کردند پاسخدادو گفت:

اخبار و مطالبی که دراین زمینه وسیله منابع خارجی گفته یا نوشته شده سوء تفاهمی‌بیش نیست . این سوء تفاهم هم از اینجا ناشی‌شده‌که تصورکرده‌اند این‌قراردادنیزازنوع امتیازاتیست که تاکنون حاکم قرارداد ۱۳۳۳ (۱۹۵۴) ایران و کنسرسیوم و قرارداد های نفتی گذشته بوده و بموجب آن طرفمی توانست هر مقدار که بخواهد تولید و برداشت نماید .

حال آنکه این یک قرارداد فروش نفت است‌که بموجب آن فروشنده هر مقدار نفتی را که با توجه به احتیاجات خود وبا درنظر گرفتن‌استفاده صحیح و معقول ازذخایر نفتی کشورلازم دانست به خریدار خواهد فروخت . و این خود یکی از نتایج انتقال کنترل و مدیریت از لندن به تهران‌و وجه امتیازبارز قرارداد جدید در مقایسه با قرارداد ۱۳۳۳ است .

۷۰ میلیارد بشکه‌ذخیره

ارقامی که بعنوان میزان‌تولید و فروش به شرکت های عضو کنسرسیوم طی بیست‌سال آینده عنوان شده و مجموع کل آنها به ترتیب بالغ بر حدود ۴۲ و ۲۹بلیون بشکه‌می گرددپیش‌بینی هائی است که بطور محاطانه و محافظه‌کارانه و با توجه به بهره برداری صحیح ، معقول‌و طبق آخرین اصول‌فنی‌از ذخائر قابل استخراج بالفعل «ناحیه»و با درنظر گرفتن احتیاجات قابل پیش‌بینی آتی کشور بعمل آمده و بامیزان ذخائرقابل استخراج بالقوه «ناحیه»هیچگونه ارتباطی ندارد ـ و چه‌بسا که میزان ذخائر مزبور اعم از منابع مکشوفه موجود و میدان های نفتی جدیدی‌که در طول‌قرارداد کشف خواهد شد و همچنین افزایش ضریب‌بهره‌دهی مخازن و بازیافت مجدد که مسلما با اعمال کنترل کامل شرکت ملی تحقق خواهد یافت از ۶۰ـ ۷۰ بلیون بشکه نیز تجاوز نماید . درحالی که میزان تولید سالانه و درنتیجه فروش به کشورهای عضو کنسرسیوم‌امریست مربوط به ایران‌و دراختیارشرکت ملی که کنترل کامل و تام و تمام عملیات «ناحیه» را دردست‌دارد بعبارت بهتر چنانچه زمانی احتیاجات کشور ایجاب نمایدو میزان ذخائر قابل استخراج ناحیه نیز کافی باشد میتوان میزان تولید را تا جائی که با‌روش صحیح فنی از یک‌طرف وسیاست کلی دولت مربوط به حفظ‌ذخائرکافی‌برای نیازمندی های اتیه مصرف داخلی کشور از طرف دیگر مطابقت داشته باشد افزایش داد. ولی درحال حاضر بنظر اینجانب مقادیر تخمینی قابل فروش باعضای کنسرسیوم همانست که قبلا به استحضار رسیده است .

خبرهای کوتاه

وزیر بهداری امارات متحده در تهران

عصر دیروز شیخ سلطن بن‌احمد المعلاء وزیر بهداری امارات متحده عربی بدعوت دکتر منوچهر شاهقلی وزیر بهداری برای‌یك دیدار‌رسمی یك هفته‌ای‌واردتهران شد

در مهرآباد وزیر بهداری و مقامات بهداشتی کشور از وی استقبال کردند . المعلاء طی مدت اقامت در ایران با فعالیت های بهداشتی ایران آشنا خواهد شد . او امروز در آرامگاه رضا شاه کبیر حضور یافت و تاج گلی‌نثار کرد و پس از ملاقات باوزیر بهداری مقارن ظهراز موسسه تحقیقاتی حصارك بازدید و ناهار رادراین مرکزبهداشتی صرف کرد.

افتتاح دفتر نمایندگی‌در نیویورك

دفتر نمایندگی سازمان جلب سیاحان در نیویورک طی مراسمی گشایش یافت و آغاز بکار کرد .

در این مراسم که در هتل معروف«والدروف آستوریای» نیویورک برپا شد ، اردشیر زاهدی سفیرایران دروا شنگتن و سیروس فرزانه سرپرست سازمان‌جلب‌سیاحان وگروهی از سفرای کشور های مختلف در سازمان ملل ، سرکنسول ها، ایران شناسان و استادان دانشگاه و ایرانیان‌مقیم امریکا حضور داشتند و برنامه‌رقص و موسیقی ایرانی نیز برای مهمانان اجرا شد .

ارتباط مستقیم تهران‌ـ سمنان

ارتباط مستقیم‌تلفن‌تهران‌ـ سمنان از صبح روز چهارشنبه این هفته برقرار می شود . پیش شماره تلفن سمنان (۰۲۲۳۱) تعیین شده ونرخ مکالمه تلفنی بین تهران ـ سمنان صبحها هر ده ثانیه وشب‌هاهر ۱۵ ثانیه ۲ ریال است .

سمنان‌بیست‌و پنجمین‌شهر ایران است که به‌شبکه‌تلفنی مستقیم بین شهری می‌پیوندد.

دبیر کل اتحادیه‌کارکنان دولت

در جلسه فوق‌العاده هیئت اجرائی اتحادیه کارکنان دولت ، آقای امیرهوشنگ سپهر بسمت دبیر کل جدید اتحادیه انتخاب شد .

قطار آزمایشی مسکو ـ تهران

دیروز مدیران کل ادارات فنی راه آهن دولتی ایران به تبریز عزیمت کردند تا در مراسم ورود اولین قطار آزمایشی مسکو ـ تهران شرکت جویند . قطار آزمایشی مذکوردر جلفا از ریل شوروی بر روی ریل ایران قرار خواهد گرفت.

جایزه برای نویسندگان سناریو

امروز سخنگوی وزارت‌فرهنگ وهنر اعلام کرد از این پس به فیلمنامه های‌باارزشی که برای اظهار نظر به وزارت فرهنگ و هنر تسلیم میشود جوایزی داده خواهد شد .

این سخنگو گفت اگر فیلم‌نامه‌ای بادرجه عالی تصویب شود مبلغ یکصد هزار ریال و چنانچه بادرجه خیلی خوب مو تائید قرار گیرد مبلغ‌پنجاه ه یال وجه‌نقد بعنوان‌جایزه بمنویسنده‌آن پرداخت میشود . بدیهی است اعطای این جوایز صرفا بمنظور تشویق‌نویسندگان است و کلیه حقوق مولف‌محفوظ ومتعلق بخود او می‌باشد .

افزایش قطار فوق‌العاده

راه آهن دولتی ایران اعلام داشت بعلت کثرت مسافران مشهد ، راه آهن علاوه بر دو قطار معمولی و قطار های فوق‌العاده که همه روزه به مشهد اعزام‌می دارد یک قطار فوق‌العاده‌دیگر نیز روزهای‌دوشنبه درساعت ۳و۴۰ دقیقه بعد از ظهر به‌مشهد گسیل‌خواهد داشت.

رئیس افتخاری

مجمع‌عمومی اتحادیه بین‌المللی زنان حقوق‌دان‌وابسته به سازمان ملل متحد در هفدهمین دوره‌اجلاسیه خود خانم‌دکترمهرانگیزمنوچهریان رابه‌ریاست افتخاری‌مادام ـ العمری این‌اتحادیه انتخاب کرد.

خانم دکتر منوچهریان که بیست‌سال‌است‌عضویت این اتحادیه‌رادارد‌سالها کارشناس ونایب‌رئیس‌این‌اتحادیه بوده است.

بررسی صلاحیت

امروز کمیسیون های‌دارائی و بودجه مجلس شورای ملی‌در یک جلسه مشترک ، صلاحیت کاندیدا های عضویت دردیوان محاسبات را که از طرف‌وزارت دارائی پیشنهاد شده‌اند بررسی کرد تا از میان این عده چهل نفری ، بیست نفر را بعنوان اعضای دیوان محاسبات‌انتخاب نماید.

در کمیسیون دارائی مجلس لایحه‌منع توقف اشخاص در قبال تخلفات مالی و درکمیسیون بودجه لایحه حفظ و گسترش فضای سبز و جلوگیری از قطع بی‌رویه درخت نیز مطرح و به تصویب رسید .

اسامی قبولشدگان کنکور سراسری

فردا در روزنامه منتشر میشود

اسامی پذیرفته شدگان کنکور سراسری دانشگاهها و مدارس عالی سیزده‌گانه فردا درروزنامه‌اطلاعات منتشرمیشود وبدین ترتیب تکلیف ده هزار نفر از ۷۲ هزار نفری که در کنکور سراسری امسال‌شرکت کردند روشن می گردد .

تصحیح اوراق این جمع خاتمه پذیرفت ، کامپیوتر آزمون شناسی مشغول کار استخراج نتایج و تنظیم لیست پذیرفته‌شدگان میباشد وتاآخر وقت امشب لیست ها آماده میگردد و پذیرفته شدگان۱۹۶ رشته سیزده دانشگاه‌و مدرسه عالی تعیین میشودو بهمین‌جهت فردا آقای دکتر کاظم زاده وزیر علوم و آموزش عالی در یك مصاحبه مطبوعاتی و رادیو تلویزیونی لیست پذیرفته شدگان را دراختیار جرایدقرار میدهد

دراین جلسه مدیر کل آزمون شناسی و هیئت‌اجرائی کنکورسراسری کشورشرکت خواهند داشت، تادر صورت لزوم‌اطلاعاتی‌در اختیارنمایندگان مطبوعات قرار دهند .

مرکز آزمون شناسی اعلام کرده بود که نتیجه کنکور سراسری را دوازده روزه‌اعلام میکند و داوطلبان انتظارداشتند که آخر این‌هفته نتیجه کنکور را بگیرند، ولی همانطور که روز بعد از کنکور نوشتیم که نتیجه کنکور اواسط هفته آینده اعلام میشود ، یا کار شبانه روزی مرکز کامپیوتر آزمون شناسی امشب نتایج تعیین و فردا صبح اعلام‌میشود.

★ **نتیجه کنکور شبانه**

نتیجه کنکور دوره شبانه دانشگاه‌تهران که جمعه‌گذشته باشرکت متجاوز از ۱۵ هزار نفر برگزار شد نیز روز سه شنبه این هفته اعلام میشودواز این کنکورنیزمتجاوز ازهفتصد نفر واردوره‌های شبانه‌دانشگاه تهران میشوند .

پیش بینی هوا

هوای‌سواحل دریای‌مازندران قسمتی ابری ،گاهی نیمه ابری ، هوای استان های سیستان ،بلوچستان ،کرمان، سواحل دریای عمان قسمتی ابری در بعضی نقاط نیمه ابری‌با وزش بادنسبتا شدید در سطح زمین و گردوخاك محلی .

گرم ترین نقطه کاشان و اهواز حداکثر ۴۷ و خنک ترین نقطه سقز حداقل ۱۲ درجه بوده است . حداکثر درجه حرارت هوای تهران ۴۳ و حداقل ۲۷ درجه‌بوده است . حداکثردرجه حرارت هوای تهران یک تا دو درجه کاهش می یابد .

درجه حرارت آب دریادر ساعت ۹ونیم رامسر ۸ر۲۵ ، پهلوی ۲ر۲۵ بوده است

راننده اتوبوس آزاد شد

صبح امروز ابراهیم ابراهیم زاده راننده اتوبوس شماره ۷۲۶۴۴تهران متعلق به شرکت مسافربری میهن نور که‌روز جمعه در بیست کیلومتری تهران در جاده کرج با وانت بار حامل ۱۹ مسافر تصادف کرد ، به بازپرسی احضار گردید . آقای کیان‌زاده بازپرس شعبه ۲۸ که مامور رسیدگی به این پرونده است بعد از تحقیقات مفصل و توجه به نظریه دو کارشناس راننده مزبور را بی‌گناه تشخیص داد و قرار منع تعقیب وی را صادر کرد . در این تصادف‌همه ۱۹ سرنشین وانت بار به علت بی‌احتیاطی راننده‌آن در دم‌کشته شدند .

بازدید مدیران از گمرك

مدیران کل وزارتخانه‌ها و سازمان های دولتی که در مرکز آموزش مدیریت‌و ابسته به سازمان امور اداری و استخدامی کشور مشغول‌طی دوره مدیریت در سطح هائی هستند ، برای بازدید وکار بینی مدیریت گمرک بمدت‌سه روز در گمرکات ایران‌مطالعه مینمایند .

متقاضیان سفر حج ۶۰هزار نفر شدند

تعداد کسانیکه تا شب‌گذشته از حوزه های امور حج در سراسرکشوردفترچه‌درخواست سفر حج گرفته‌اند به ۶۰ هزار نفر رسید . استقبال بی‌سابقه مردم برای اخذ دفترچه درخواست سفر بیت‌الله‌الحرام باعث گردید که از طرف ستاد عملیات حج بازهم بر تعداد حوزه های جدید امور حج در تهران و شهرستانها افزوده

گزارشها و رویدادها

گزارش از : گروه گزارشگران روزنامه اطلاعات
عکسها از : جعفر دانیالی ـ پرویز معیری

مرگ یک لحظه بعد میرسد!

خنده . . . واما بعد !

این خنده های پرنشاط ، ممکن است آخرین خنده‌های این دختران جوان وآرزومند باشد . آنان جوانند و غافل. امانباید گذاشت این‌غفلت به قیمت جانشان تمام‌شود و صدای خنده پرنشاطشان در میان صدای وحشتناك برخورد دووسیله نقلیه خاموش گردد!

جمعه بیست و دوم تیر ماه ـ جاده کرج ـ ساعت ٦ بامداد ـ

همه‌چیز برای وقوع فاجعه‌ای دردناک آماده‌است : یکوانت‌بار با ۱۹ سرنشین ، یک اتوبوس مسافربری و جاده‌ای سیاه که مقدر است لحظه‌ای بعد با خون ۱۹ انسان رنگین شود...

همه چیز آماده‌است وعزرائیل نیز در محل حضور دارد . و فاجعه اتفاق می‌افتد . وانت‌بار از مسیر خود منحرف میگردد ، با سرعت سرسام‌آوری که دارد با اتوبوس مسافربری که سرعت آن نیزفوق‌العاده است‌برخورد میکند. درلحظه‌ای ـ فقط در لحظه‌ای ـ زندگی ۱۹ انسان که سرگرم‌آواز خواندن بودند ، ودشت ازصدای شادیشان به هیجان آمده بود، خاتمه یافت . حادثه خیلی سریع اتفاق افتاد چنان سریع که قربانیان حتی فرصت فریادکشیدن نیافتند.

حادثه چنان شدیدبود که‌وانت‌بار به قسمت جلوی اتوبوس چسبید و آنها که در قسمت بار وانت‌بار بودند چون پر کاهی به آسمان پرتاب شدند و مانند لخته‌گوشتی برآسفالت جاده فرود آمدند!

بدین‌ترتیب فاجعه‌ای بوقوع پیوست تا ما یکبار دیگر باین واقعیت اعترافکنیم که‌اگر قانونی اجرا نشود، بود و نبودش‌یکسان است !

۱۲ نفر دریك وانت بار

۱۲ نفر در یك وانت‌بارسه چرخه نشسته‌اند . دو نفر در اتاقك جلو وده نفر دراتاقك بار. وانت‌بارسه‌چرخه استعداد شگرفی برای واژگون‌شدن دارد ، اما حتی این خطر ، راننده را سرعقل نیاورده‌وحالا نوبت مامورین است که اورا سرعقل بیاورند .

بازی با مرك

حداکثر ظرفیت یك‌موتوسیکلت با راننده آن دونفر است . اما می بینید که پنج نفر براین‌موتوسیکلت‌سوارند و در خیابانها جولان میدهند،

اگر از حرکت این اتوبوس جلوگیری می شد و راننده۱۲ نفر را سوار نمیکرد هرگز این حادثه بوقوع‌نمی‌پیوست ،ونیز تذکار دادیم برای‌جلوگیری از تکرار این‌حوادث بد مقرارت باشدتو حدت‌اجرا شود . اماهم چنانکه شیوه‌ماست پس از چندروز آن‌حادثه دردناک فراموش‌شد تاباز حادثه‌ای مشابه روی داد.

از سوئی می‌پذیریم که در وهله اول این رانندگان وسائط نقلیه هستند که با سرپیچی از اجرای قوانین جان خود و دیگران را با خطر مرگی دردآور مواجه می‌کنند.

اما بالاخره بایدراهی پیدا کرد وسطح شعور راننده بالابرود متوجه بشود که بازندگی خودو دیگران بازی‌نکند.

بهر تقدیر ، بار دیگر فاجعه‌ای اتفاق افتاده که‌به مرگ۱۹ انسان منجر گردیده است. از این‌حادثه جز لاشه یک وانت‌بار و تن بی‌جان قربانیان آن، یک چیز دیگر برای ما برجای مانده : یک‌تجربه تلخ. این تجربه که مادام که مانسبت‌به متخلفین‌سخت‌میگیریم حوادثی از این دست فراوان روی خواهد داد

به این عکس‌ها توجه کنید . اینان که در این وسائط نقلیه نشسته‌اند، به سوی مرگی‌دردناک ره‌نمی‌سپرند؟ آیابایداینان‌را بحال خود گذاشت تا زندگی خود و دیگران را به خطر اندازند . این عکس هانشان میدهد که بسیاری‌از مردم هنوز ماشین را نشناخته‌اند وطرز استفاده واقعی از آن را نمیدانند

سفر به عدم

این دیگرنهایت خطرجوئی است . سوارشدن بروانتی بدون نرده ، آنهم باین‌شکل آغاز سفری است بسوی عدم. کافی است راننده ناگهان ترمز بگیرد تااینان به بیرون پرت شوند که این، فقط جزئی از خطر است !

قوانین و مقررات راهنمائی برای کاربرد و ظرفیت هریک از انواع وسائط نقلیه موتوری ضوابطی تعیین کرده است . در مورد یک وانت‌بارمقررات صراحت دارد که این وسیله خاص حمل بار است و در اطاقک جلوی آنهم بجز راننده فقط یک نفر دیگر میتواند بنشیند . اما در بامداد روز جمعه مردی ۱۸ نفر را چون بسته‌های کالا در اتاقک جلو و اتاقک‌باریک وانت‌بار روی هم می‌ریزد و با سرعت از تهران تا نزدیک کرج می‌راند. نتیجه‌تخلف‌ان مرد از مقرارت وجادادن ۱۸ نفر در این قوطی مرگ چه میتواند باشد جز آنکه در یک لحظه طومار زندگی ۱۹ انسان بطرز دردناکی بسته شود؟!

سال گذشته حادثه‌ای مشابه اتفاق‌افتاد، مردی۱۲نفررا دریك اتومبیل فولکس‌واگن که‌حداکثر ظرفیت آن‌پنج‌نفر است سوارکرد و عازم آب‌علی شد. اما اتومبیل او در راه با یک کامیون تصادف کرد و آتش گرفت و هر ۱۲ نفر سرنشینان آن در میان شعله‌های آتش سوختند. همان موقع‌نوشتیم

پس انداز کنید

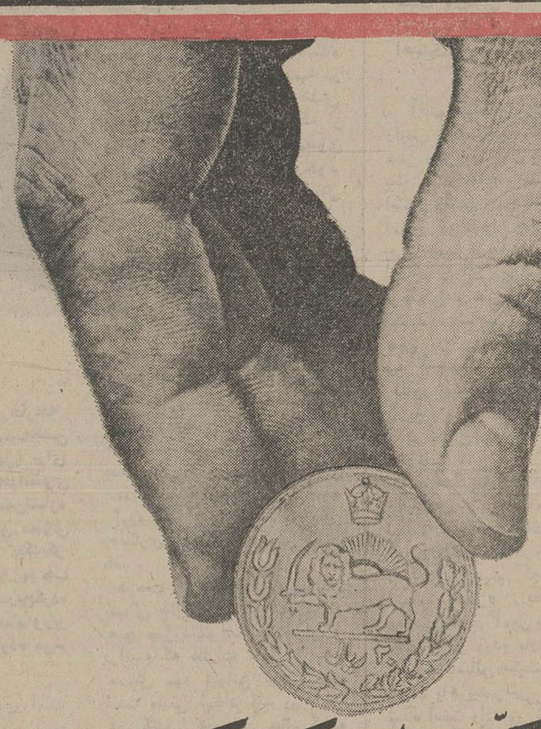

سکه های کوچکی را
که روزانه بسرعت
خرج میشوند برای
روزمبادا پس انداز کنید

بانک عمران

آگهی رسمی

بموجب صورتجلسه مجمع عمومی فوق‌العاده شرکت تولید و صادرات ریشمک (سهامی خاص) مورخ ۱۶ آذر ۱۳۵۱ ماده ٤٦ اساسنامه شرکت بدین شرح اصلاح گردید ماده ٤٦ سال مالی شرکت از اول فروردین ماه هر سال شروع و بروز آخر اسفند همان سال منتهی می گردد و نیزبموجب صورتجلسه مجمع عمومی عادی مورخ ۱ر۳ر۵۲ آقای پیتر گریستوفر بکت برآون از طرف شرکت ماک اندریوس اند فوربیس صاحبان گروه الف بجانشینی گیل گریست عضو هیئت مدیره انتخاب و هیئت مدیره و بازرسان شرکت عبارتند از آقایان عزیزکهنیم و احمد نادر کاظمی از طرف صاحبان گروه ب و آقایان ریچارد جورج ولز اسمیت و پیتر کریستوفر بکت برآون از طرف‌صاحبان گروه الف بسمت اعضاء اصلی هیئت مدیره برای مدت دو سال و آقای ملکم ادوارد فوستر (حسابرسان قسم خورده کوپرزاند لیبراند) بسمت بازرس اصلی و آقای دکتر باشی کهنیم بسمت بازرس علی‌البدل برای مدت یکسال انتخاب و بموجب صورت جلسه هیئت مدیره مورخ ۱ر۳ر۱۳۵۲ آقای عزیز کهنیم بسمت رئیس هیئت مدیره و آقای احمد نادر کاظمی بسمت نایب رئیس و مدیر عامل برای مدت دو سال انتخاب و اداره امور شرکت به آقای احمد نادرکاظمی نایب رئیس و مدیر عامل محول‌گردید و حق امضاء کلیه اسناد وچک ها و سفته ها وبروات بامضاء آقای احمد نادر کاظمی و آقای پیتر کریستوفر بکت برآون با مهر شرکت معتبر بوده و هر یک از دو نفر آقایان مزبور ماذون خواهند بود که اختیاراتی را که به آنها تفویض شده به عضو دیگر هیئت مدیره تفویض نمایند .

م الف ۷٤٦۹

رئیس ثبت شرکت های ثبت شیراز ـ عبدالکریم صادقی

آگهی تاسیس شرکت سهامی تولیدی کرك نائین

بنابرموافقت وزارت اقتصاد که‌طی شماره ۳۲۰۰ر۱ـ۲۳ر۳ر۵۲ـ ۵۰۰ اداره کل اقتصاد استان اصفهان جهت اجازه تاسیس یك واحد ریسندگی خامه‌قالی بانمرات ظریف در شهرنائین که به آقای مهندس قاسم کرباسی ابلاغ گردیده در روز چهارشنبه ۱۹ر٤ر۵۲ جلسه‌ای با حضور عده‌ای از صاحبان کارگاههای قالی‌بافی تشکیل گردید .

پس از توضیحات لازم در مورد میزان سرمایه‌گذاری و نوع تولید و جوانب اقتصادی آن برای شهر نائین که یکی ازمراکز عمده تولید فرش های ظریف صادراتی می باشد هیئت موسس موقت عبارت از آقایان مهندس قاسم کرباسی ، حاج فتح‌اله حبیبیان نائینی ، سید محمد برهانی ، جلال بقائی ، رضا حقیقی، فرج‌اله سلطانی ، رسول کسائیان ، حسین حمیدپور ، علی اکبر بنده‌علی انتخاب گردیدند ، ضمن مذاکرات لازم و تبادل‌نظر تصمیمات زیر اتخاذ گردید .

۱ـنام شرکت : شرکت سهامی تولیدی کرك نائین «سهام‌عام»

۲ـ نوع فعالیت : تاسیس یك کارخانه ریسندگی جهت‌تهیه انواع کرك و خامه های ظریف قالی .

۳ـمیزان سرمایه اولیه یکصد میلیون ریال که ده هزار سهم ده هزار ریالی تقسیم می گردد .

٤ـ سهام شرکت مزبور برای مدت۲ ماه جهت عرضه به اهالی محترم نائین طی آگهی شهری و آگهی در روزنامه های اطلاعات و کیهان ویومیه اصفهان جهت اطلاع اعلام می گردد .

۵ـ حساب شماره ۱۰۱۲در بانك ملی نائین برای پرداخت سی‌و سه درصد نقدی سهام افتتاح گردید که با خرید سهام فیش بانکی دریافت دارند.

٦ـ تشکیل مجمع عمومی و انتخاب هیئت مدیره پس از فروش سهام در روزنامه‌های رسمی باطلاع عموم خواهد رسید .

مهندس قاسم کرباسی ، حاج‌فتح‌اله حبیبیان نائینی ، سید محمد برهانی ، جلال بقائی ، رضا حقیقی ، رسول کسائیان ، علی اکبر بنده‌علی ، حسین حمیدپور ، فرج‌اله سلطانی .

آ ـ ۲٦۹۳۰

آگهی استخدام در نیروی هوائی شاهنشاهی

۱ـ نیروی هوائی شاهنشاهی بمنظورتعلیم وتربیت درجه‌داران فنی تعدادی داوطلب برای تحصیل در آموزشگاه گروهبانی فنی با شرایط زیر میپذیرد :

الف ـ تابعیت دولت شاهنشاهی ایران .

ب ـ متدین به‌یکی از ادیان‌کشور «اسلام مسیحی، کلیمی . زرتشتی».

پ ـ سن بین ۱۵ تا۲٤ سال تمام.

ت ـ دارا بودن حداقل گواهینامه قبولی سوم متوسطه ضمنا دانش‌آموزان در حال تحصیل کلاس‌سوم متوسطه و تجدیدی نیز میتوانند در آموزشگاه مذکور ثبت‌نام نموده در صورت موفقیت در آزمایشات‌ومعاینات مربوطه مدرک قبولی خود را ارائه نمایند . «دارندگان مدرک تحصیلی بالاتر حق تقدم دارند.»

ث ـ داشتن صحت مزاج و تناسب اندام برطبق گواهی بهداری نیروی هوائی شاهنشاهی، حداقل۱۵۵ سانتیمتر قد داشته باشند.

ج ـ نداشتن عیال واولاد وکسان تحت تکفل.

۲ـ مدت تحصیل در آموزشگاه مزبور حداقل یکسال وهنرآموزان در مدت تحصیل شبانه‌روزی‌بوده‌و هزینه زیست و پوشاک آنها به عهده نیروی‌هوائی میباشد و ماهیانه ۱۸۷۵ ریال بعنوان حقوق‌و فوق‌العاده سختی خدمت دریافت خواهند داشت.

۳ـ داوطلبان پس از خاتمه دوره واحرازموفقیت در آزمایشات به درجه گروهبانی مفتخرو برطبق‌مقررات قانون استخدام نیروهای مسلح شاهنشاهی از حقوق‌و مزایای مربوطه استفاده خواهند نمود و ترفیعات بعدی آنان مطابق قانون مزبور خواهد بود.

٤ـ داوطلبان میتوانند برای کسب اطلاعات‌بیشتر وثبت‌نام با در دست داشتن یک نسخه فتوکپی‌گواهینامه تحصیلی عین شناسنامه به فرم جدید عکس‌دار ۲۲قطعه عکس ٤ × ۳ از تاریخ نشر این آگهی تا تامین‌احتیاج باستثنای روزهای تعطیل و پنجشنبه‌ها از ساعت ۷الی ۱۲ در تهران به فرماندهی آموزش‌های هوائی واقع‌در خیابان تهران‌نو ایستگاه فرودگاه در شهرستان‌ها بـه نزدیکترین پایگاه‌و یاایستگاه مراجعه نمایند.

آ ـ ۲٦٤۸۰ نیروی هوائی شاهنشاهی

مسعود به ملاقات میرود

آگهی استخدام داوطلب همافری

۱ـ نیروی هوائی شاهنشاهی عده‌ای داوطلب‌با شرایط وامتیازات مشروحه زیر برای آموزشگاه‌همافری استخدام مینماید.

الف ـ شرایط

۱ـ تابعیت دولت شاهنشاهی ایران .

۲ـ متدین بیکی از ادیان (اسلام . مسیحی . کلیمی . زرتشتی).

۳ـ سن حداکثر ۲٤ سال و برای کسانیکه‌خدمت زیربرچم را انجام داده‌اند ۲۵ سال تمام می‌باشد.

٤ـ داشتن گواهینامه دوره کامل دبیرستان در رشته ریاضی یاطبیعی.

٦ـ داشتن صحت مزاج و تناسب اندام برابر گواهی بهداری نیروی هوائی.

۷ـ نداشتن پیشینه‌بد و همسر و کسان تحت‌تکفل.

۸ـ سپردن تعهد خدمت در نیروی هوائـــی شاهنشاهی بمدت ۱۱ سال از تاریخ استخدام.

ب امتیازات :

۱ـ داوطلبان در طول تحصیل شبانه روزی بوده‌و هزینه زیست وپوشاک نظامی آنان تامین و در سال یکم ماهیانه ٤۱٦۰ ریال و در سال دوم ۵٤۱۰ ریال کمک هزینه دریافت میدارند.

۲ـ هنرجویان پس‌از احراز موفقیت درآزمایشات نهائی بدرجه همافری سومی مفتخر و ماهیانه مبلغ ۱۸۲۰۰ ریال حقوق و مزایا دریافت داشته وبا ترفیعات بعدی به حقوق و مزایای قابل توجهی نائل میشوند.

۳ـ داوطلبان میتوانند برای کسب اطلاعات بیشتر وثبت نام با در دست داشتن فتوکپی مدرک تحصیلی وعین شناسنامه جدید (عکس‌دار) و ۲۲ قطعه عکس ٤ × ۳ از تاریخ‌نشر این آگهی همه‌روزه بغیر ازپنجشنبه وروزهای تعطیل از ساعت ۷ الی۱۲ در تهران بـــه فرماندهی آموزشهای هوائی واقع در جاده تهران‌نو ایستگاه فرودگاه مراجعه نمایند.

آ ـ ۲٦٤۸۲ نیروی هوائی شاهنشاهی

سرمقاله

وانتی که به استقبال مرگ میرفت!

شرح حادثه‌راه‌کرج وکشته شدن نوزده تن راکه براثر تصادف وانت واتوبوس جان سپرده‌اند ، در« اطلاعات » دیروز خواندید.

صبح‌جمعه‌بودکه به سرویس حوادث روزنامه خبر رسید در حادثه تصادف‌یك «وانت»با اتوبوس ، نوزده‌تن سرنشینان وانت‌از کوچك‌و بزرك به وضع دلخراشی لت‌وپار شده‌و جان سپرده‌اند. خبرنگار وعکاس روزنامه هماندم به محل حادثه شتافتند و بعداز ساعتی اطلاع‌دادندکه هویت هیچکدام از کشته شدگان مشخص نیست ، فقط در جیب‌یکی از مقتولین دفترچه حساب پس‌انداز اورا یافته‌اند وبه دلالت آن،سعی دارندهویت مقتولین وکم‌وکیف قضیه را معلوم کنند.

این دفترچه ، خبرنگاران ماو مامورین تحقیق رابه‌تهران نو راهنمایی کردو بعد ، با مساعدت اهل محل که صاحب دفترچه را می‌شناختندبه بی‌سیم نجف‌آباد رفتندو بالاخره دریافتندمقتولین، اعضای سه خانواده‌اندو به خیال خودشان میرفته‌اند تاروز جمعه‌را به دورهم وبه دور از گرمای چهل درجه تهران بگذرانند ولی این تفرج هرگز قسمتشان نمیشود. گرك اجل‌درنیمه‌راه براین گله آسوده خیال میزندو هر نوزده‌تن‌رابه‌چنك ودندان می‌دردومیکشد.

نفس حادثه به‌خودی‌خود دلخراش و رقت‌آور است. اعضای سه خانواده به‌امید این‌که روز تعطیل را از گرمای شهر برهند ودریك گوشه‌یی ، بازن و فرزندشان خوش بگذرانند ، از تهران حرکت میکنند ولی ساعتی بعد به‌خانه آنهاخبر میبرندکه‌بیائید جنازه‌به خون‌آلوده کسانتان رااز وسط جاده جمع کنید و به گورستان ببرید . بعلاوه ، اینطور که‌خبرنگار «اطلاعات »گزارش میدهدصحنه تصادف و مرك نوزده تن مردو زن و کودك از بس فجیع و جگرخراش و ناراحت‌کننده بوده است ،ماموران پلیس راه دیواری از اتومبیل به دور آن می‌کشند تا دیگران که ازآن جاده میگذشته‌اند چشمشان به چنا ن‌صحنه‌یی نیفتد .

این‌حسن توجه و مراقبت پلیس راه بجای‌خودش خوب‌و خیلی هم خوب ، اما چه‌خوبتر بود اگر یکی ازین اتومبیل ها قبل از وقوع حادثه جاده را مراقبت میکردتا چنین حادثه شوم‌ودردناکی روی نمیدادو به پنهان نگهداشتن صحنه فجیع تصادف احتیاجی پیدا نمیشد!

درین حادثه اول‌چیزی که فورا جلب توجه میکند بارکردن نوزده نفر انسان است دریك وانت . باپوزش بسیار جز لفظ« بار کردن » عبارت دیگری نمیتوان دراینجا به‌کار برد چون وقتی نوزده نفر زن‌ومرد وکودك‌را در اتاقك دونفری و قسمت عقب وانت‌که مخصوص حمل‌باراست مثل گوسفند لای‌هم می‌چپانند نمیشود گفت آنها سوار ماشین شده‌بودند. یك چنین حالتی از لحاظ اصول زشت‌و زننده و خلاف شان انسانی است . از لحاظ پلیس و مقررات نیز خلاف آشکار و موجدخطر و در حکم‌استقبال کردن از مرك است. پس‌اگر یك مامور پلیس در روزی مثل‌جمعه، برای کنترل اوضاع ابتدای جاده می‌ایستاد و مراقبت میکردهرگز اجازه نمیداد اتومبیل وانت با همچوهیاتی از شهر خارج شود و به استقبال حادثه برود.

این حادثه گذشت و رفت‌و علیرغم همه‌تلخی و تاسف‌انگیزی، مثل حوادث‌دیگر فراموش خواهدشدولی‌ایکاش این نکته‌فراموش نشودکه در موضوع راهنمایی ورانندگی ـچه درداخل شهرو چه در خارج شهرـ فقط با مراقبت مستمرو افزودن بر تعدادچشمها وهکذا قدرت چشمهای پلیس میتوان جلوی تخلفات و اشتباهات‌و بی مبالاتی وخودسری راگرفت چون رفت‌وآمد در جاده ها موعد و موقع معینی نداردونه راننده متخلف خبر میکندکه چه‌وقت ازفلان جاده خواهدگذشت، نه حادثه اطلاع‌میدهدکه چه‌وقت در فلان جاده ظاهر خواهدشد.

اختصاصی ژورنال دوتهران

پیام‌وزیر خارجه‌فرانسه به‌مردم‌ایران

میشل ژوبر

«میشل ژوبر» وزیر امورخارجه فرانسه درپیامی‌که به‌مناسبت‌جشن ملی ۱۴ ژوئیه(فتح باستیل) برای «ژورنال‌دوتهران» نشریه‌فرانسوی زبان اطلاعات‌فرستاده ضمن‌اشاره به روابط‌دیرین و علائق معنوی که ایران و فرانسه را بیکدیگر پیوند زده علی را که موجب ادامه این‌دوستی شده‌تشریح‌کرده است و در اینجا متن پیام وزیر امور خارجه فرانسه آورده می‌شود .

برای من مایه خرسندی است بمناسبت عید ملی‌مان در این شماره‌مخصوص ژورنال‌دوتهران اهمیتی را که‌فرانسه برای‌دوستی با ایران قائل است تشریح کنم. پایه های این دوستی از لحاظ قدمت و دیرینگی بسیار استوار است . همه میدانند که علاقه فرانسه برای ایران قبل از هر چیز جنبه روحی وفرهنگی‌دارد. آثار ادبی فراوان ، کار هائی که از جنبه تاریخی و باستان شناسی انجام شده انتشار آثار بزرگان ادبیات‌ایران بویژه‌اشعار آنهادر فرانسه گواه این مدعا است .

همین اواخر گشایش نمایشگاه های تحسین انگیز هنری ایران‌در پاریس که خوشبختانه توانسته است از دو هزار و پانصد سال قبل دقت و ظرافت را درهم ـ آمیزد بمردم فرانسه امکان داد از نزدیک با نبوغ هنری ایران آشنا شوند .

در زمینه دانش و تکنیک می توان گفت گشایش یک دانشگاه فرانسوی ، دانشگاه ابن‌سینا در همدان در آینده نزدیک نشان میدهدمناسبات صمیمانه‌ای که از دیرباز در زمینه های معنوی و فرهنگی بین دو کشور وجود داشته رشته های مدرن تردانش بشری را نیز میپوشاند .

من همچنین خوشوقتم از اینکه می‌بینم ، درطرحهای عظیم توسعه اقتصادی ایران که تحت رهبری عالی و خردمندانه اعلیحضرت همایون محمد رضا شاه پهلوی شاهنشاه آریامهر بمرحله اجرا در می‌آید شرکت‌میکنیم در نتیجه این همکاری اکنون تکنیک‌فرانسه در اجرای‌طرح های عظیم‌بویژه در رشته مهندسی غیر نظامی ، صنعتی کردن و تله‌کمونیکاسیون سهیم است و دولت فرانسه آرزومند است که دامنه این همکاری همچنان گسترش پیدا کند .

درست که همه چیز به سیاست بستگی دارد ولی در این مومد هیچ چیز نمیتواند بین ایران و فرانسه که نظرات آنها در باره مسائل مهم جهانی بهم نزدیک است مانعی ایجاد کند زیرا هر دو کشور در عین حال که شخصیت مخصوص بخود را حفظ کرده‌اند توانسته‌اند خود را با مقتضیات جهان معاصر هماهنگ سازند .

هر دوکشورخواسته‌انداز وارد آمدن هرگونه خدشه ولطمه‌ای به استقلال ملی‌شان جلوگیری و سپس با همه‌کشور های درخارج از «اکران» ایده‌ئولوژی روابطی براساس احترام متقابل بوجود آورده و در راه حفظ صلح‌در جهان تلاش کنند .

توضیح درباره کتاب واترگیت

در شماره روز چهارشنبه گذشته درهمین صفحه‌گزارشی درباره کتاب آشپزی واترگیت که توسط یک ایرانی در آمریکا چاپ شده منتشر کردیم . در این گزارش درقسمت بیوگرافی آقای مهندس فریدون رسولی نویسنده کتاب آمده بود که «فریدون رسولی از سال۱۳٤۰ در امریکا به تحصیلات خود ادامه‌دادو نتوانست تخصصش را در رشته های معماری ، نقاشی وشهرسازی بگیرد .»

روشن است که دراین‌عبارت براثر یک اشتباه چاپی کلمه «توانست» اشتباها نتوانست چاپ شده است. و باید بگوئیم که ایشان توانست با موفقیت دوره‌های مزبور را بگذراند .

از : اکونومیست

طرح نابودی تأسیسات اتمی چین

نگرانی بزرگ برژنف از آنست که جانشینان مائو و چوئن‌لای روشی را که اینان دارند ادامه دهند و همچنان درمقابل شوروی سرسخت و انعطاف ناپذیر باقی بمانند ، در اینصورت برژنف این حق را برای خود محفوظ خواهد داشت که با نزدیک شدن هرچه بیشتر بامریکا دست‌بهر اقدامی علیه چین بزند .

ترکیب تهدید های کنونی‌نشان میدهد که روی‌کارآمدن دولتی معتدل تر ازحکومت «مائو» و «چوئن‌لای» در چین غیر ممکن نیست، حکومت فعلی چین سیاست‌خودرا در قبال شوروی آنچنان قالب‌گیری ومنجمد کرده است که در حال حاضر مفری برای آن متصور نیست تجربه تاریخی نشان داده که .این نوع شیوه‌ها در قبال کشور دوم چندان قابل دوام نیست. حتی درخود چین و در تاریخ معاصر و نه چندان دورش شورش‌لین‌پیائو نشان‌ازتلاشی‌بزرگ‌برای‌درهم شکستن این سیاست خشک‌داشت وتردیدی نیست که این تلاشها به پایان خود نزدیک نشده است، وچه بسیارند کسانی که در انتظار موقعیت برای دنبال‌کردن هدف‌های لین‌پیائو هستند ، همین عده‌اند که امیدهای برژنف را برا ی‌زمانی که مائو و چوئن‌لای از صحنه سیاست چین کنار روند پابرجا نگهمیدارند ، درحقیقت این تصور باطلی نیست که برژنف درانتظار چنین روزهائی انتظار بکشد وشاید برای‌روسها درصورتی که واقعه‌ای غیرعادی رخ ندهد تنها راه ادامه وضع کنونی باشد.

اما مشکل اینجا است که نمیتوان از بروز حوادث غیرمترقبه چشم پوشید و هر لحظه میتوان درانتظار تحولات‌تازه‌ای بود، برای شوروی دوحادثه قابل‌پیش‌بینی است:

اولا مرگ مائو یاچوئن‌لای ودرنتیجه ایجاد فرصتهائی که بتوان با استفاده از آنها به چین نزدیک شد، ثانیارسیدن قدرت اتمی چین بدرجه‌ای که قادر باشد بیک تهاجم اتمی شوروی پاسخ متقابل بدهد.

شوروی امروز همچنان برتری اتمی خود را نسبت به چین حفظ کرده است و قادر است در هر لحظه تاسیسات اتمی و مواضع نظامی چین را با یک تهاجم اتمی درهم بکوبد ، همین برتری دلیل اساسی شوروی برای درپیش‌گرفتن سیاست انتظار است. شورویها معتقدند تا یکی دو سال آینده که احتمالا گروه‌مائو، چوهنوز برسر کار است چین هنوز نخواهد توانست به آنچنان قدرت اتمی دست یابد که برای شوروی نگران کننده باشد و همین اعتقاد آنها را برآن داشته است که باز هم صبر کنند، از سوی دیگر نامعلوم بودن ترکیب رهبران آینده چین که روی کارآمدن‌آنان نمیتواند در آینده‌ای دور باشد شوروی را از ریسک‌دست‌زدن بیک تهاجم عمومی علیه چین باز میدارد، مجموع‌این عوامل شوروی را برآن داشته است که سیاست کجدارو مریزی را که اینک درقبال‌چین دارند ادامه دهند. هرچند این‌سیاست آنهارا درسطحی نازل از دیپلماسی جهانی نگهداشته ولی بخوبی آنان را از درگیرشدن در یکجنگ اتمی با چین محفوظ داشته است ، **برژنف درقبال اتخاذ این سیاست نتوانسته است آرامش را در داخل کشور خود حفظ کند و در پولیت‌بورو و همچنین کمیته مرکزی حزب کمونیست بسیارند کسانی که اورا برای خلاص‌کردن شوروی از تهدید چین تحت‌فشار قرار داده‌اند ، اینان میگویند نشستن درانتظار مرگ مائو نمیتواند شیوه‌های اطمینان‌بخش برای خلاصی از تهدید چین باشد ، اگر جانشینان مائو همچون او و یا سرسخت‌تر از او از آب درآمدند آیا کار از کار نگذشته است؟**

ضربه قطعی

در حال‌حاضر روسها برای ازمیان‌بردن سلاحهای موثر چین بدون آنکه ضربه‌ای قطعی برپیکر چین وارد کنندباید بتوانند ۲۵ یا ۷۰ موشک باکلاهک هسته‌ای، ۱۵۰ بمب‌افکن تی‌ـ یوـ ۱٦ که ساخت دست خودشان است و همچنین تاسیسات اتمی چین را در لانچو و مراکز آزمایشهای هسته‌ای این کشور را در لوپ‌نور منهدم کنند این سلاحها و تاسیسات بیشترین سلاحها و تاسیساتی است که تکیه چین‌در مقابله با شوروی بر آنها است ، انهدام موشکهای‌چین با اطلاعاتی که‌دردست است کارچندان مشکلی نیست زیرا چین پایگاه‌های موشکی خود را چون امریکا وشوروی که آنها را در اعماق زمین کارگذاشته‌اند و باسیستمهای حفاظتی دقیق از آن مراقبت میکنند نساخته است و این‌پایگاهها درمقابل یک یورش اتمی آسیب‌پذیر است.

ولی بمب‌افکنهای‌چین هدف مشکلتری برای روسها است زیرا از بین‌بردن آنان مستلزم منهدم‌کردن کلیه فرودگاههائی است که احتمال دارد بمب‌افکنها در آنجاآشیانه گزیده‌اند بنابراین احتمال اینکه حمله به بمب‌افکنهای چینی کشتار عده زیادی غیرـ نظامی را دربر داشته باشد کم نیست ، چنانچه شوروی تصمیم به ازبین‌بردن کلیه مراکز اتمی چین ازجمله آزمایشگاهها و میدان‌ها ی‌آزمایش موشکها و غیره بگیرد در اینصورت باید پکن را هم به فهرست نقاطی که باید منهدم شود اضافه کند، که دیگر مسئله حمله جزئی به تاسیسات اتمی مطرح نخواهد بود بلکه شوروی در صورت چنین یورشی به تهاجمی خونین و هولناک علیه چین دست زده است امادست زدن به چنین عملیات موحشی نتایجی غیر قابل‌پیش‌بینی دربر خواهد داشت و چه‌بسا نه‌نظامیان که آنرا اجرا ونه‌سیاستمداران که آنرا طرح کرده‌اند خود جان سالم ازآن بدر برند .

بدیهی‌است برژنف همانطور که به‌بهره‌های اجرای این نقشه واقف است از بهای گزافی که برای آن باید بپردازد نیزآگاهی دارد ، انهدام تاسیسات اتمی چین یک‌طرف قضیه است اما طرف دیگر آن عدم توانائی شوروی در اشغال قسمتی از چین و بروی کار آوردن حکومتی‌است که طرفدارشوروی باشد، نتیجه چنین تهاجمی ممکن است باقی گذاشتن یک چین ضعیف باشد ولی نفرتی که از این عمل در چینیها بوجود خواهد آمد برای سالهای سال دامنگیر شورویها باقی خواهد ماند. و ازاین‌گذشته شوروی با این عمل خود بیش از پیش موقعیت را برای انداختن چین بدامان امریکا مناسب خواهد کرد.

توجیه یک تهاجم اتمی به چین ممکن است با استفاده از دستگاههای تبلیغاتی درداخل شوروی میسر باشد ولی شوروی انعکاس نامطلوب‌آنرا درجهان غیرکمونیست و آندسته از مردمی که تمایل داشته‌اند برای همیشه اعمالی نظیراشغال چکسلواکی را فراموش کنند چه خواهد کرد؟

آیا دست‌زدن باین عمل باردیگر مردم جهان را در وحشت اینکه هنوز امکان یورشها و تهاجمهای غیرمترقبه وجود دارد دوچندان نخواهد کرد ؟ ، اینها همه هشدارهائی است برای آنان که قدرت جهنمی هسته‌ای را با موشکهای قاره‌پیما یکجا دارند ، اما برژنف باین نکته نیزآگاه است که گذاشتن چین بحال خود باین‌معنی است که در سالهای آینده با تهدید ازجانب یکچین نیرومندتر باانبوهی از سلاحهای تهاجمی هسته‌ای و جمعیتی سه الی چهار برابر شوروی ، در آن موقع دیگر موفقیت شورو ی‌در رفع تهدیدهای چین به‌آسانی امروز نخواهد بود .

گزارشهای امروز از مسائل سیاسی جهان

درمحافل سیاسی جهان

شوروی و اعراب

مسکوـ سفر حافظ اسماعیل مشاور پرزیدنت‌سادات‌به‌مسکو و مذاکرات اوبا رهبران شوروی پس‌از بازگشت او همچنان مورد بحث محافل سیاسی مسکواست. در محافل دیپلماتهای خارجی مسکو گفته میشودکه شوروی به حمایت‌خود از امر اعراب در سطح فعلی ادامه میدهد اما بهیچوجه حاضرنیست ازاین حدقدم فراتر بگذارد درهرحال شوروی معتقد است که‌اعراب اگر به فکر خودشان باشند مسئله خاورمیانه بسودآنها از راه های مسالمت‌آمیزقابل حل‌است.

سفر نخست وزیر پرتغال به لندن

لندن ـ در محافل سیاسی‌لندن اظهار عقیده میشود که سفر «کاتانو» نخست وزیرپرتغال به‌لندن در اوضاع واحوالی که‌کشتار سیاهپوستان موزامبیك توسط سربازان پرتغالی جنجال بزرگی برانگیخته به روابط انگلستان وکشور های افریقائی لطمه‌میزند.

اعلامیه دولت پرتغال که‌درآن گفته شده است خبرنگاران خارجی میتوانند به موزامبیك بروند و از نزدیك اوضاع رابچشم خودببینند نتوانسته خشم افکار عمومی را در انگلستان فروبنشاند. در هرحال باید منتظر ورود «کاتانو» به‌لندن و عکس‌العمل کشور های افریقائی بود. کاتانو قرار است فردا واردلندن شود.

ضد حمله نیکسون

واشنگتنـ بیماری پرزیدنت نیکسون‌مانع آن نشده است که‌سناتور های عضو کمیته تحقیق ماجرای واترگیت همچنان به فشار خود ادامه دهند ، با اینحال بسیاری ازناظران سیاسی‌معتقدند که نیکسون پس ازخارج شدن از بیمارستان دست‌بیك «ضدحمله» خواهد زد . نیکسون درنامه‌ای که قبل از بیماری خود به رئیس کمیته تحقیق داد بالحن قاطع خاطرنشان کرد که بهیچوجه در نظر ندارد از اختیارات ریاست‌جمهوری‌خودصرفنظر کندوبه‌تقاضای برخی‌سناتورها در کمیته‌حاضر شود.

روابط پرون با آمریکا

بوئنوس آیرسـ ناظران سیاسی درپایتخت‌آرژانتین معتقدند که «خوان‌پرون» بدون تردید در انتخاباتی که باید در کمتر ازدو ماه آینده صورت گیرد پیروز خواهد شد .

در محافل بوئنوس‌آیرس این سئوال مطرح است که آیا «پرون» پس از پیروزی در انتخابات یك سیاست ضد امریکائی در پیش خواهد گرفت و یا از سیاستی بیطرفانه‌پیروی خواهد کرد . آنچه مسلم است اینست که «پرون» روابط چندان حسنه‌ای با واشنگتن نداشته‌است .

مصاحبه اختصاصی بارئیس مجلس سنا

تفاهم، راز پیروزی چین است

ایران پیش از انقلاب شاه و مردم مانند چین قبل ازراه‌پیمائی طولانی تفاهم نداشت .

آقای مهندس شریف امامی رئیس مجلس سنا در ملاقات باچوئن‌لای نخست وزیر جمهوری خلق چین . دراین عکس از راست به چپ : چوئن‌لای ، سناتور زهرا نبیل ، مهندس شریف‌امامی ،هلاکورامبد، دکترمصطفی الموتی دیده میشود

این سرزمین ، به‌کمال تفاهم برسند.

دیدار از چین

بعداز ظهر دیروز آقای مهندس جعفر شریف امامی رئیس مجلس سنا که در راس

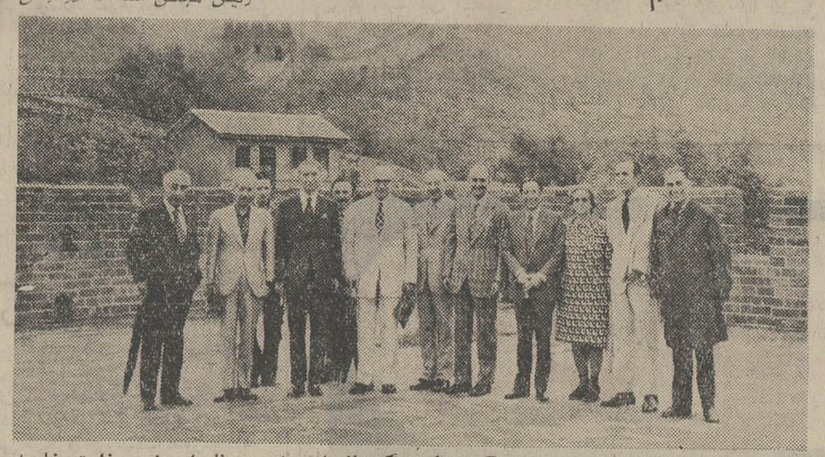

هیئت پارلمانی ایران از دیوارچین دیدن‌کرد دراین عکس از راست‌به‌چپ :نامدار عضو وزارت خارجه ایران ، هلاکو رامبد ، سناتورزهرا نبیل ، صادق ناصرزاده ، دکتر مصطفی الموتی ، سناتور اشرف احمدی ، مهندس شریف امامی ،سناتور مهندس بلوری ، سناتوراعزاز نیك‌پی ، دکتر جواد سعید، مهندس علی برومند اعضای‌هیئت پارلمانی ایران‌دیده میشود .

آقای مهندس شریف امامی رئیس مجلس‌سنا که دیروز از سفر چین به‌تهران بازگشت در یك مصاحبه‌اختصاصی‌بااطلاعات اظهار داشت بی‌شك در جهان امروز دوکشور چون ایران و چین نمیتوان‌یافت که تابدین اندازه دارای دیرینه‌ترین‌روابط فرهنگی ، سیاسی و اقتصادی باشند . شاید سفرنامه سفیر چین در دربار خسرو اول در روزگار ساسانیان که درفرهنك کشور چین‌حفظ شده است در تاریخ روابط دو ملت بی‌نظیر یا کم نظیر باشد.

رئیس سنا افزود : صحبت‌در حق فرهنگی و اقتصادی‌دو کشور بر جهان کهن تا امروز چیزی نیست که حاجت به‌دلیل و یادـ آوری داشته باشد وانگهی من نیازی نمی بینم که خاطرات اینگونه سفرها رابه ذکر این مطالب افتخار آمیز بیامیزم‌بلکه معتقدم این دیدو بازدید ها رابا چشم شناسائی علیت در فراز و نشیب یاهرپیشرفتی که‌چشمگیر شده است وارسی کنم تاسودی برای خوانندگان داشته باشد.

آقای مهندس شریف امامی گفت‌من باشناختی‌که از تاریخ کهنسال چین و آشنائی به۳۰۰ سال اخیر ان داشته‌ام و با بازدیدی که از نمودار کار سی ساله کنونی کرده‌ام ، این سه بخش را به‌تحقیق‌و سنجش که میگذارم ناچار به جستجوی علیت میروم و بیش از هرچین دریك مفهوم ناچار به غور می گردم که نامی جز تفاهم‌ندارد.

رئیس سنا افزود :فاصله‌چین از هم گسیخته دیروز با چین سامان یافته امروز را جز با مقیاس تفاهم نمیتوان سنجید .

چین دیروز بی بهره از تفاهم بودو مردمان‌چین‌امروز بهره‌مند از تفاهم شده‌اند زمینه‌تفاهم درچین بازمینه انقلاب شاه و مردم بی‌شباهت‌نیست‌سالهای‌پیش از انقلاب ششم بهمن ۱۳٤۱ کشور ایران با سالهای پیش‌از راه پیمائی چینی ها به رهبری مائو ویارانش ،مردمان هریك از این دو ملت را ناچار به تفاهم کرده است تا فاصله ها راکم‌کنندو در گرد یك پرچم تمرکز یابند.

آقای مهندس شریف امامی که با خبرنگار پارلمانی‌اطلاعات صحبت میکرد گفت :

سیاست مستقل ملی ایران بردو پایه استوار بوده‌و هست و حواهدبود: یکی بالا بردن قدرت ملی‌ودیگری کوتاه‌کردن دست بیگانه . همین دو اصل رابه وضوح در چین مشاهده کردم.

من کاری به‌سیستمهای گوناگون ندارم بلکه بدین مفهوم‌رسیدم که هر ملتی برای رسیدن به سیاست مستقل ملی راهی را برمی‌گزیند که شایدالگوی‌آن راطبیعت و شرایط آب و خاك وسرشت مردم ان تعیین می‌کند.

ایران بحکم‌طبیعت‌شاهنشاهی و سرشت شاهدوستی مردمانش هواخواه رهبری های‌شاهنشاهش میباشدو چین هم طبق شرایط مخصوص خود، به رهبری مائو، گردن نهاد. ولی هدف هردو ملت را در سیاست مستقل می‌باید جستجو کرد.

آقای مهندس شریف امامی به سخنان خود افزود : زمینه های تفاهم در میان هر قومی ، علیت گوناگون دارد. احساس خطر فنای استقلال هر قومی ، سبب میشودتامردمانش‌اختلافات را بفراموشی بگذارند. روز ششم بهمن ٤۱ کشور ایران با روز سرآغاز راه‌پیمائی چینی‌ها درست از یك سرچشمه‌احساس خطر ، آب میخورد.

رئیس سنا در پایان مصاحبه باخبرنگار پارلمانی‌اطلاعات گفت: آنچه در این سفر برای من ارزنده بودو هست ودرجستجوی فرصتی هستم تاکلاسه‌کنم ودر اخبار هموطنانم بگذارم ،وارسی در علیت های تفاهم در میان مردم‌کشور های‌ایران‌وچین‌است که خود باید از دید صحیح رسیدگی شود تا هموطنان ارجمند به لزوم کمال تفاهم و شیوه های آن ،عنایت بیشتری کنندوبخصوص درمبارزه‌باعوامل عدم تفاهم ، از پای ننشینند و بکوشند تابر بنیاد شاهنشاهی خلق چین و سفیر شاهنشاه آریامهر در این کشور حضور داشت.

مهندس شریف امامی‌رئیس مجلس سناو رئیس‌هیئت‌پارلمانی ایران، نطقی ایراد کردو طی آن یادآور شد سرزمین‌پهناور وباستانی چین که اکنون با کوشش و تلاش توده های‌عظیم وسخت کوش آن تحت رهبری صدر مائوتسه‌تونك در مدتی کوتاه به‌کشوری صنعتی‌وپیشرو مبدل گشته است ، ازقدیم‌الایام که از ۲۰ قرن تجاوز میکند با کشور شاهنشاهی‌ایران‌مناسبات دوستانه وروابط‌سیاسی‌وفرهنگی وبازرگانی داشته است .روابط ما در طول قرنهای گذشته‌بقدری وسیع بوده که مظاهر آن در زندگی دو ملت و تاریخ قدیم به چشم میخورد.

آقای‌مهندس شریف امامی دراین ضیافت آنگاه به سفر رسمی علیاحضرت شهبانو و آقای نخست وزیر وهمراهان به‌کشور چین اشاره کرد ویادـ آورشد این سفر زمینه های مناسبی رابرای توسعه‌مناسبات و روابط دوستانه و همزیستی و همکاری بین دو کشور فراهم آورد.

دیدار شهبانوی ایران ازچین که میتوان آن را از رویدادهای بزرك در تاریخ روابط دوکشور محسوب داشت‌افق روشن و امید بخشی را برای توسعه مناسبات دو کشور ایجاد کرد.

آقای مهندس شریف امامی دراین نطق اشاره کردکه‌ملت ایران هرگز استقبال گرمی را که هنگام ورود بانوی اول‌ایران وسیله توده های زحمتکش و طبقات مختلف‌و دانشجویان و مقامات رسمی جمهوری خلق چین بعمل آمده است فراموش نخواهد کردو باصراحت می ـ توان گفت که سفر تاریخی شهبانوی ایران به جمهوری خلق چین ، نقطه عطفی‌درتاریخ روابط جدید ایران و چین محسوب میگردد .

رئیس مجلس سنا افزود بدیهی است اکنون مسافرت هیئت پارلمانی ایران‌به کشور پیشرو شمابهترین دلیل وجود تفاهم کامل و تشیید روابط و توسعه مناسبات دوستانه بین دو کشور می‌باشد.

میراث تاریخی

معاون کمیته دائمی کنگره ملی خلق‌چین دراین ضیافت‌طی سخنانی گفت: ملت ایران‌ـ‌ی زحمتکش و شجاع و بااستعداد استو ملت شما فرهنك‌درخشان ایران را ایجاد کرده و میراث تاریخی گرانبهائی در اختیار بشر گذاشته وبدین‌جهت‌احترام ملت‌های‌دنیا رابخود جلب‌کرده است.

دولت‌و ملت‌ایران‌تحت‌رهبری شاهنشاه آریامهر با روحیه سنتی مقاومت جویانه در مقابل تعرض خارج ،و روحیه بی ـ با ذنه در برابر زور گوئی درراه دفاع‌ازاستقلال وحق‌حا نمیت‌خود وبسط و توسعه اقتصادی‌وفرهنك ملی ، مساعی خستگی ناپذیری بخرج‌داده که ازصمیم قلب آرزومندیم در راه پیشرفت خود همیشه به کامیابی جدید دست یابند.

ملاقات باچوئن‌لای

ملاقات باچوئن‌لای نخست ـ وزیر جمهوری خلق چین نیز یکی از برنامه های سفر هیئت پارلمانی ایران به پکن بود و آقای عباس آرام سفیر شاهنشاه آریامهر نیز حضور داشت .

این ملاقات در محیط کاملا دوستانه ، ٤۵ دقیقه طول کشید وآقای مهندس شریف امامی از پذیرائی های گرم مقامات و مردم چین و ابراز احساسات بی شائبه انها نسبت به هیئت پارلمانی ایران تشکر کرد و گفت خوشبختانه بین دو کشور دراثر واقع‌بینی رهبران دوملت، روابط حسنه روز بروز گسترش پیدا میکندو هدف های‌مشترك، مردم ایران‌وچین‌رابهم نزدیك‌تر میسازد.

آقای چوئن‌لای نخست وزیر چین به نکته های مهمی‌درزمینه سیاست بین‌المللی و موفقیت های خاص ایران اشاره کرد و از توسعه مناسبات دو کشور اظهارخوشوقتی کردو از رئیس مجلس سنای ایران خواست هنگام بازگشت به ایران مترجم احساسات ایشان در پیشگاه شاهنشاه آریامهر وعلیاحضرت شهبانو باشد.

از : تایم

عرفات: افق آینده منطقه عربی تیره است

یکی ازگروههای‌عرب که‌اسرائیل با سرسختی از گفتگو با آن‌سرباز میزند سازمان آزادیبخش فلسطین است ، موشمدایان وزیر دفاع اسرائیل معتقد است فلسطینیها به علت انتخاب تروریسم برای مقابله بااسرائیل دیگر حقوقی درمنطقه ندارند ـ گلدامایر نیز میگوید« من هرگز با عرفات وارد مذاکره‌نمیخواهم شد.» اسپنسر دیویدسون نماینده تایم در بیروت با عرفات رهبرچهل وسه ساله سازمان آزادیبخش فلسطین مصاحبه‌ای بعمل آورده است ، عرفات در این مصاحبه‌به تشریح دقیق هدفها و نحوه‌رسیدن باین هدفها پرداخته است.

عرفات نظریاتی خاص در باره سازمان ضد جاسوسی امریکا(سیا) دارد، او این سازمان را باتهام داشتن ارتباط با هر واقعه ضد فلاسطینی سرزنش میکند،اومیگوید: «علیرغم تلاشهای بلوکهای‌گوناگون ضد جنبش فلسطینی و «سیا» و آژانسهای عربی وابسته به آن جنبش فلسطین بصورت یک واقعیت باقی مانده است، هیچکس نمیتواند با دست روی خورشیدرا بپوشاند ، چه موشمدایان بخواهد وچه نخواهد ، بحیات خود ادامه میدهیم ، من هیچ راه دیگری جز کوشش‌مسلحانه‌برای اثبات‌حقانیت فلسطینیها نمی‌بینم ما برای حل مشکلمان ۲۵ سال‌در انتظارشورای امنیت سازمان ملل باقیماندیم، این شورا نه‌تنها ظرف این مدت نتوانست قطعنامه‌هایش را بمرحله عمل درآورد بلکه روزبروز ضعف بیشتری از خود نمایان ساخت ، بدبختانه ما می‌بینیم‌که‌حتی سازمان ملل برای ما بصورت تهدیدی‌علاوه بر همه تهدیدها درآمده است.

عرفات در باره عملیات فدائیان فلسطین میگوید : «بنظر من‌عملیات نظامی علیه‌اسرائیل‌و علیه‌صهیونیسم بین‌المللی در خارج از اسرائیل میتواند نتایج قابل توجهی برای‌ما در برداشته باشد.

این عملیات قادر است اوضاع کنونی را بسوی یافتن راه‌محلهای سیاسی ، هدفهای دیپلماسی و سایر هدفهائی که ماداریم سوق دهد. نیازی نیست که بگویم ما عملیات نظامی خود را چه در سرزمینهای اشغالی بوسیله‌اسرائیل وچه در کشورهای دیگر شدت خواهیم بخشید، ما این مسئله را که عملیات ما صرفا نظامی و علیه هدفهای نظامی باشد همواره مورد توجه قرار داده‌ایم و کوشش‌ما برانیست که کوچکترین صدمه‌ای به غیرنظامیان وارد نیاید.

عرفات در باره استراتژی‌اسرائیل میگوید : «بطور کلی یک تبانی عمومی میان‌صهیونیستها برای‌درهم کوبیدن روحی مردم فلسطین‌موجود است . گلدامایر از ادامه عملیات فلسطینیها و تقویت روزبروزروحیه آنان بسختی رنجیده است ،او میداند هر روز که میگذرد نوزادان جدیدی از خانواده‌های فلسطینی در نقاط اشغالی پا بعرصه وجود میگذارند ، این نوزادان خطرات جدی برای خانم مایر در آینده هستند . اسرائیل برای درهم کوبیدن‌تهدیدهای‌آتی دست‌بعملیات کثیفی زده است اما کسی درصدد برنیامده است این عملیات رامحکوم کند، آیا جهان میداند که اسرائیل هشت هزارخانه مسکونی درغرب رود اردن ویازده هزار خانه دیگر را در نوار غزه‌ویران کرده است ، مردم ما در مقابل این عملیات زشت روحیه خود را که از دست نداده‌اندهمانطورکه سرخپوستان امریکائی نیز به مبارزه خود ادامه میدهند.

شکیبائی شتر

عرفات سپس به سیاست امریکا میپردازد واظهار عقیده میکند که «امریکاظرف بیست‌وپنجسال‌گذشته همه امکانات نظامی، سیاسی ،مالی وتبلیغاتی خودرادر اختیاراسرائیل گذاشته است آنطور که پیدا است امریکا هیچکس دیگر را جز اسرائیل در منطقه نمی‌شناسد ، قطعا چنین بینشی‌نمیتواند منافع امریکا را در منطقه محفوظ نگاهدارد همانطورکه منافع‌اسرائیل نیز در این منطقه محفوظ‌نیست، ایالات متحده هرگز مسئله حفظ منافع خاورمیانه را در کل منطقه تحت توجه نگرفته است .

اما می‌پرسم :

امریکا برای چه‌مدتی قادر است این موازنه را به نفع‌خود حفظ کند ؟

آیا برتری نظامی امریکا توانست برای همیشه تضمینی را که در قبال آدمهایش‌درکره و ویتنام داشت‌پابرجا نگهدارد؟ شما امریکائیها همیشه از یك عرب پیش خود یك شتر را تصویر کرده‌اید بلی‌درست‌است **باندازه یك‌شتر دارای‌شکیبائی هستیم و بهمین‌دلیل است که معتقدیم تحولات تاریخی‌درجهت منافع ما قابل تنظیم است ، امریکا بالاخره‌روزی برای‌حفظ منافع حیاتی خود مجبوربدست برداشتن از حمایت اسرائیل خواهد شد آنها ناچارند برای آینده خود نگران باشند ، برتری امریکا بعنوان یك‌قدرت مافوق باید با ضوابط اخلاقی توام باشد ، من بعنوان یك تحسین‌کننده عقاید ابراهام لینکلن میگویم که بالاخره روزی عقاید این مرد بزرك در باره آزادی و عدالت‌امریکا را بطرف ما خواهند کشاند .**

عرفات در باره حادثه‌خارطوم میگوید : «سازمان‌اطلاعات و ضدجاسوسی امریکا در چند روزنامه معتقدند درباره‌ارتباط من ، باگروه سپتامبر سیاه به چاپ رسانید .و من باین‌نتیجه رسیدم که این سازمان ازطریق روزنامه های پرنفوذی نظیر واشنگتن پست میخواهدافکار عمومی را وادار به پذیرفتن‌این مسئله کند که کشتاردیپلمات های امریکائی در خارطوم به دستور من انجام گرفته،سازمان سیا خود بخوبی میداند این‌یك ادعای دروغ است .

اما درباره سپتامبر سیاه‌باید بگویم که تولد این سازمان نتیجه حوادثی بود که طی آن عده زیادی فلسطینی کشته شدند ، در این حادثه خونین ۲۵ هزار تن از فلسطینی ها کشته یا زخمی شدند و هشت هزار تن به زندانها افتادند .

عرفات در پایان مصاحبه‌خود به تشریح افق آینده منطقه عربی خاورمیانه می‌پردازد و می‌گوید : من‌آینده این‌منطقه را تیره و مملو از خسار

در اتحادیه صنایع فیلم ملی ایران گفته شد:

آثار گروه فیلمسازان پیشرو ضرر میکند

آذرشیوا اولین معترض به سینمای فارسی بود

افرادی که عضو سندیکا نیستند نمی‌توانند فیلمساز باشند

پس از انتشار خبر استعفای پانزده تن از سینماگران جوان از سندیکای هنرمندان فیلم ایرانی که به‌نفوذ پاره‌ای از تهیه کنندگان فیلم ایرانی در سندیکای هنرمندان اشاره شده بود مسئولین اتحادیه تهیه کنندگان فیلم ایرانی نیز در جلسه مصاحبه‌ای به نمایندگان مطبوعات گفتند: اتحادیه همانطوریکه در گذشته با این عده از فیلمسازان رفتار میکرده است حاضر بهمکاری است چرا که به شعور هنری آنها معتقد است. مهدی میثاقیه که از طرف اتحادیه صحبت می کرد گفت:

کاری که این گروه انجام داده‌اند لازم و ضروری بوده است زیرا برای یك جامعه زنده باید اعتراض باشد تا آن جامعه هشیار شود ونواقص خود رارفع کند. سندیکای ما نیز این چنین بوده و سالها است دریك حالت خمودگی ورکود بسر می برد و مسلما با این اعتراض، کمی هشیار میشود که البته همیشه فریاد اعتراض نتیجه مثبت در بهبود کار داشته است شاید اولین بار این فریاد را آذرشیوا سرداد که البته کمی خشن تر وبه شکل دیگر عنوان شد و تا جائیکه عده‌ای هم او را دیوانه خواندند.

در مورد این گروه که کار اغلبشان ـ البته نه همه‌شان ـ مورد تائید است مانیز به‌حمایت برمیخیزیم اگر چه با آماری که خواهیم داد متوجه خواهید شد که اغلب آثار این آقایان برای تهیه کنندگان ضرروزیان داشت و بعضی از صاحبان فیلم راورشکست کرده ولی بااینحال چون ما هم مثل همین آقایان به سینمای متعارفی که آنها اعلام میکنند اعتقاد داریم و بهمین دلیل ضرر آنرا متحمل می شویم بازهم برای بهبود سینمای ملی ایران حاضریم با آنها کار کنیم که البته در کنار این فیلمها وضرروزیان آنها، دوستان من ناچارند که فیلم های تجارتی نیز بسازند.

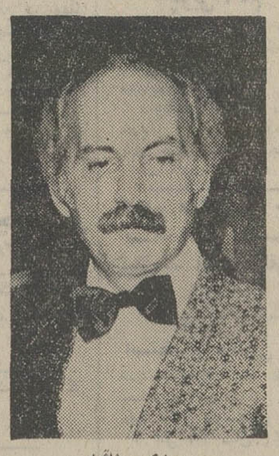

مهدی میثاقیه

عباس شباویز

من راجع به فیلمهای خودم صحبتی نمیکنم من بنا به‌تائید خود آقایان در تمام فیلمهای ساخته ایشان متضررشده‌ام و برای مثال در آخرین فیلمی که قرار است با مهرجوئی بسازیم چون به سینمائی پیشرو ومتقدم و به مهرجوئی هم قرار گذاشتم که تمام امکانات فنی واداری را برای فیلمبرداری دراختیار اوبگذارم و صد هزار تومان هم ضرربدهم ولی آقای مهرجوئی حاضرنشد و گفت میدانم شما بیشتر از این ضررمیدهید پس باین ترتیب با شما قراردادنمی بندم.

بنابراین شکست سینمای نو بوسیله این فیلمسازان برای دوستان ما رنج‌آور و ملال‌انگیز نیست و بلکه برای آنکه دربه ثمر رسانیدن سینمای نوسهیم باشند خوشحال کننده نیز هست.

ولی استعفای اینان برای‌ما جای تاسف دارد زیرا که چند فیلم بوسیله همین‌تهیه کنندگان در دست تهیه است که ادامه آن بااشکال مواجه خواهد بود البته ماضمن آنکه از این گروه حمایت‌خواهیم کرد همانطور که‌در گذشته نه‌سناریوشان‌راخواندیم نه‌مخارج فیلم را برآورد کردیم ودربست در اختیارشان بودیم اکنون نیز این‌چنین‌خواهدبود. ولی ماهم ضوابطی داریم که بنابراین ضوابط‌درمقابل‌وزارت فرهنك و هنر و سندیکای هنرمندان متعهد شده‌ایم که کارمان را بافراد غیر عضو نسپاریم پس‌بنابراین ضمن‌اینکه ازاعتراض این آقایان پشتیبانی می‌کنیم ضمنا پیشنهاد هم می کنیم که استعفای خود راپس بگیرند یا اصلا موضوع‌راراکد بگذارند.

پیشنهاد بعدی‌اینست که‌برای تصفیه در سینمای ایران کمیسیونی باشرکت‌اعضاء گروه سندیکا و اتحادیه و وزارت فرهنك و هنر تشکیل شود ویك تصفیه واقعی در کار سینمای ایران انجام گیرد.

مانیز در اتحادیه درتدارك این تصفیه هستیم و در حال حاضر مقررات شدیدی برای احراز کارت تهیه کنندگی سینما قائل شده‌ایم. البته قبل از همه بهتر است که این گروه در میان خود نیز این تصفیه را انجام دهند چون عده‌ای بغلط بجمع این گروه پیوسته‌اند که جزاین که چنجال برانگیزند و از آب گل‌آلودبنفع‌خوداستفاده برند نظر دیگری ندارند و در مورد این عده، شارلاتانیزم مطرح است‌زیرا که شنیده‌اند دولت پنجاه میلیون تومان برای بخش خصوصی و برای فیلم ـ سازی در برنامه پنجم در نظر گرفته است‌ولی غافل از آنکه وزارت فرهنك و هنر که تنها مرجع رسمی این کشور در قضاوت کار هنری است‌این‌پول را تحت شرایط وضوابطی در اختیار بخش خصوصی خواهد گذاشت که مخصوصا سوابق افراد در فیلمسازی مطرح است نه آنکه این پول در اختیار یك آهنگساز یایك‌فیلمبردار گذاشته شود تا بسلیقه خود فیلم تهیه کنندو مسلما سیاستی دارد که تبعیض در آن نخواهدبود.

مانیز بدنبال این سیاست هستیم بهمین دلیل طرحی‌پیاده کرده‌ایم و سهمیه‌ای برای‌تهیه فیلم دراختیاراستودیو هاخواهیم گذاشت و سیاست براین است که فیلم کمتر ساخته شود ولی بهتر که مسلما بهترین ها به دست خود چندنفر از اعضاءاین گروه ساخته خواهدشد. ما نیز در کارمان با اشکالات مختلف روبرو هستیم که بتعدادی‌ازآنها اشاره میکنم.

ـ ما بیشتر از سینمای تمام دنیا و برابر فیلمهای وارداتی بدولت عوارض میدهیم.

ـ داستان ها اگر از چهارچوب رفص‌و آواز قصه های معمولی تجاوز کند پذیرفته نمیشود.

ـ توریست وهنداری راصنعت شناخته‌اند ولی سینما صنعت شناخته نشده‌است.

ـ در کشور های پیشرفته‌وقتی فیلمی از یك مقدار معین بیشتر فروش میکندبرابر بیشترین را جایزه میدهند. ما فقط انتظار داریم اگر فیلم خوب میسازیم وتائید میشود تنها مخارج ما را بعنوان جایزه بما بدهند.

واشکالات متعدد دیگر که تنها تهیه کننده باآن دست به گریبان است‌و کارگردان‌همیشه بدون توجه به این اشکالات به کار خود پرداخته است واگر تهیه کننده ضرر کرده وعده‌ای از آنها به زندان رفته‌اند به کارگردان مربوط نبوده است.

بهرحال قصد از آنچه گفته‌شد اینست که دوستان به‌سندیکا بازگردند و مارا دچار معذورات مختلف نسازند. واگرمیخواهند رهبری بهتری داشته باشند سندیکائیان آنها رابا آغوش باز میپذیرند.

سپس عباس شباویز صورتی از فیلمهائی که بدست فیلم ـ برداران مستعفی ساخته شده برای نمایندگان مطبوعات‌خواند که اغلب بالاتر از دویست‌هزار تومان ضرر برای تهیه کننده داشته است.

مثل: زگبار، سه‌دیوانه، طوقی، باباشمل، قلندر، داش‌ـ آکل، راز درخت سنجد، رضا موتوری، حسن کچل، پستچی‌و چندفیلم دیگر ...

عباس شباویز در پایان اعلام اسامی فیلمهای زیان‌آور اضافه کرد که همیشه‌انتقاداصلاحات‌را بدنبال دارد ولی نمیدانم بچه علت این گروه گوشه‌ای ازانتقاد تیز خودرا بجانب ما حواله داشته‌اند زیراتاآنجا که ازآمار بالا مستفاد شدتمام فیلمهای‌بالا که متجاوز از سی فیلم است که بدست این گروه ساخته شده و ضرر داشته‌اند باسرمایه همین تهیه کنندگان بصورت فیلم درآمده و باتوجه باین‌که تهیه کنندگان با آگاهی کامل به عدم موفقیت آثار این فیلم سازان باآنها کارکرده‌اند زیرا تهیه کنندگان جامعه خودشان را می‌شناسند و میدانند که هنوز ماازآن چنان فرهنك پیشرفته‌ای بهره‌ور نیستیم که آثار روشنفکرانه این آقایان‌را بپذیرد.

وبنظر من داشتن شعورهنری دلیل روشنفکری نیست، یك روشنفکر باید جامعه شناس‌نیز باشد، ملتش‌را بشناسد و اگر هم‌میخواهد فرهنك ملتش رابالا ببرد باید به‌آرامی ودرشرایطی متعادل باآنها همراه شودوآنها رابه پیش بکشاند، سینما نیز یك زبان‌برای بالا بردن سطح دانش عمومی است وفیلم وسیله بیان این زبان واگرکسی بیان خوب نداشته باشد نمیتواند از اجتماع متعارف و غیر متعارف صحبت کند و یاآنکه ازسینمای متعارف وغیر متعارف.

گروه هنرمندان مستعفی:

ما استعفای خود را پس نمی گیریم

بدنبال انتشار مصاحبه مطبوعاتی هیئت‌مدیره سندیکای هنرمندان فیلم ایرانی و مطالبی که دراین جلسه‌عنوان‌شده‌است، درگروه هنرمندان مستعفی از سندیکای مزبور که کانون‌هنرمندان پیشروی سینمای ایران را تشکیل‌داده‌اند گفته شد «از اینکه چند تن از اعضاء هیئت مدیره سندیکای هنرمندان که مدعی هستند استعفای گروه پانزده نفری ما را نخواهندپذیرفت‌باطلاع آنان نیز میرسانیم که گروه ما استعفای‌خودرا طی نامه‌ای به سندیکا اعلام داشته و در پیرو این استعفاودرپاسخ بدعوت سندیکای‌هنرمندان فیلم ایرانی ما ضمن ارائه دلیل برای‌عدم‌حضور در جلسه مورد نظر استعفا خود را نیز تائیدو تاکید نموده‌ایم و باتوجه به استعفای قبلی و تائیدیه‌ذکرشده در بالا امضاء کنندگان‌استعفا ضمن آنکه به هیچوجه حاضر به باز ستاندن استعفای خود نیستند، اصولا خودرا نیز به سندیکای مزبور وابسته نمی دانند.

همچنین در پاسخ‌سئوال ما که‌شایع‌است عده زیادی از سندیکای هنرمندان فیلم ایرانی استعفا داده تا بگروه شما بپیوندند، از طرف این گروه پاسخ داده شد که تنها آقای داود رشیدی بنابدرخواست کتبی خود باین گروه ملحق شده‌است وافراد دیگری بما مراجعه نکرده و غیر از داود رشیدی کسی به گروه ما پذیرفته نشده است.

در گروه هنرمندان مستعفی از سندیکای هنرمندان فیلم ایرانی گفته شد که این گروه طی جلسات روزانه خود در تدارك طرح برنامه های وسیعی برای کارهای سینمائی و تهیه فیلم است‌و یکی از اعضاء این‌گروه گفت‌ما همچنان در کنار فیلمسازان و سینماگران‌دیگر کار خواهیم کردوهمانطوریکه گفته‌ایم باکسی دشمنی و عداوت یا رقابت نخواهیم داشت.

گروه فیلمسازان پیشرو هم اکنون‌طرح یك شرکت تعاونی فیلمسازی و یا کانون‌فیلم سازی را دردست تهیه دارند که دراین‌موردنیز از طرف گروه گفته شد هنوز اقداماتی جدی در این زمینه بعمل نیامده و طرح های ما در آغاز کار و در مرحله گفتگو و مذاکره است که پس از پیاده شدن طرح کلی باطلاع‌خواهد رسید.

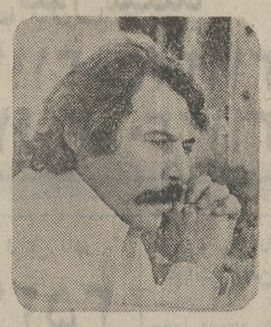

داود رشیدی

فرخزاد در فستیوالهای بزرگ جهانی آواز

چهارمین فستیوال‌بین‌المللی آواز پرو از روز اول مرداد در کشور پرو برگزارخواهد شد در این فستیوال که‌بمدت یك هفته ادامه خواهد داشت خوانندگان آواز از۴۳ کشور که‌اکثرا کشورهای‌امریکای لاتین هستند در این فستیوال شرکت میکنند.

مسئولین فستیوال آوازپرو از کشور ایران از فریدون فرخزاد برای شرکت دراین فستیوال دعوت کرده‌اند تا برای‌اجرای چند برنامه‌آواز در این فستیوال به‌این کشور سفر کند. فرخزاددروزدوشنبه این هفته به پرو خواهدرفت. مخارج این مسافرت بعهده برگزار کنندگان فستیوال پرو است. و در پرو از هم‌اکنون تبلیغات‌وسیعی‌برای این‌فستیوال بعمل‌آمده‌است.

فرخزاد در یك گفتگو اطلاع داد که پس ازفستیوال پروبرای عقدقراردادومذاکره با تلویزیون سراسری آلمان به این کشور میرود و قرار است درتلویزیون آلمان‌ضمن یك برنامه نیمساعته آواز های ایرانی را همراه باپاپ‌ـ موزیك اجرا کند.

فرخزاد ضمنادعوتنامه‌هایی برای شرکت در فستیوالهای زیر دریافت داشته است:

سومین فستیوال آواز بین‌المللی در کشور مالت «نوامبر ۱۹۷۳»، فستیوال بین‌المللی آواز توکیو که یکی از بزرگترین فستیوال های آواز جهان است «اکتبر ۱۹۷۳» چهاردهمین فستیوال آواز بین‌المللی شیلی«اکتبر ۱۹۷۳» فستیوالهای آواز چکسلواکی و بلغارستان.

فریدون فرخزاد گفت که موفقیت یا عدم موفقیت‌دراین فستیوالها مهم نیستند تنها شرکت‌یك ایرانی‌درفستیوال های خارجی و عنوان شدن نام ایران در این فستیوالها اهمیت دارد.

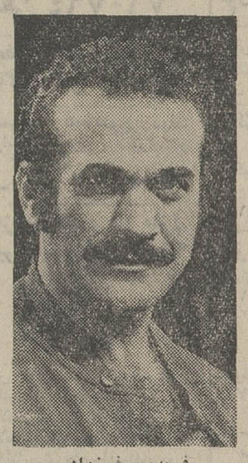

فریدون فرخزاد

تلویزیون

برنامه اول

یکشنبه
۱۸ـ۰۰ اخبار
۱۸ـ۰۵ برنامه روستائیان
۱۸ـ۳۰ کودکان
۱۹ـ۰۰ اخبار شهرستانها
۱۹ـ۱۵ مسابقه تلاش
۱۹ـ۴۴ اخبار ورزشی
۲۰ـ۰۰ افسونگر
۲۰ـ۳۰ مشروح اخبار
۲۰ـ۵۵ آیرون‌ساید
۲۱ـ۵۰ موسیقی ایرانی
۲۲ـ۱۵ پزشک محله
۲۳ـ۰۵ بیست‌وچهارساعت

نیمروز دوشنبه
۱۲ـ۵۸ سلام شاهنشاهی
۱۳ـ۰۰ اخبار
۱۳ـ۰۵ هالیوود و ستارگان
۱۳ـ۳۰ بالای شهر ـ پائین‌شهر
۱۴ـ۳۰ اخبار

برنامه دوم

یکشنبه
۱۸ـ۳۰ اسلاید و موسیقی روز
۱۹ـ۰۰ اخبار کوتاه
۱۹ـ۰۵ کمدی کلاسیک
۱۹ـ۴۰ شو تامجونز
۲۰ـ۱۵ درباره جشن هنر
۲۱ـ۰۰ نام‌ها و نشانها
۲۱ـ۳۰ اخبار ازبرنامه دوم
۲۲ـ۰۰ ماجراهای دیگرتفنگداران
۲۲ـ۳۰ واریته
۲۳ـ۰۰ حرفی برای گفتن

آموزشی

برنامه صبح دوشنبه
۸ـ۰۰ ترانه‌ها و چشم‌اندازها
۸ـ۳۰ سلام شاهنشاهی
۸ـ۴۰ نیایش
۸ـ۵۰ برنامه کودکان
۹ـ۰۵ مکالمه انگلیسی
۹ـ۲۰ برنامه‌هنری
۹ـ۳۰ ریاضی دبستان
۹ـ۴۵ فیلم آموزشی
۱۰ـ۰۵ طبیعی برای‌همه
۱۰ـ۲۵ مکالمه انگلیسی
۱۰ـ۴۰ شیمی برای همه
۱۱ـ۰۰ فیلم آموزشی
۱۱ـ۲۰ برنامه‌هنری
۱۱ـ۳۰ آموزش نوسوادان
۱۱ـ۵۰ فیزیك برای همه
۱۲ـ۰۵ فیلم داستانی

آمریکا

یکشنبه
۱۷ـ۳۰ عملیات زیردریائی
۱۷ـ۵۵ آگهی
۱۸ـ۰۰ گزارش بعدازظهر
۱۸ـ۲۰ بزرگترین نبرد قرن
۱۸ـ۳۰ فیلم
۱۹ـ۰۰ شو اندی‌گریفیت
۱۹ـ۳۰ سانفورد و پسر
۲۰ـ۰۰ شانی و شر
۲۱ـ۰۰ ماداسگواد
۲۱ـ۵۵ آگهی
۲۲ـ۰۰ گزارش ساعت ده
۲۲ـ۱۵ شو امشب

تازه چه خبر

افتتاح نمایش

از روز سه‌شنبه ۲۶ تیرماه نمایشگاهی از آثارنقاشی‌ازدوره میکل آنژ تاسالوادوردالی(دوره عظمت رنسانس تا عصرمدرن)در گالری سولیوان افتتاح میشود. این نمایشگاه تا ۲۲ مردادماه ادامه دارد و ساعت بازدید از ۵تا۹ بعدازظهر در محل گالری واقع درخیابان فخر رازی مقابل دانشگاه تهران است.

درسینه کلوب

فیلم دختری بنام روزالیند (یافتن یك مرد) ساخته‌ی: «بازکالیك» کارگردان نوگرای آمریکائی ساعت ۵ر۹ امشب در سینما شهر قصه برای اعضاء سینه کلوب بنمایش گذاشته میشود.

پس‌از نمایش فیلم جلسه‌ای برای بحث وگفتگو در باره‌فیلم برگزار خواهد شد

موریانه‌ها

روز دوشنبه ۲۵تیرماه ساعت ۷ بعدازظهر در تالار اجتماعات کاخ غربی جوانان نمایشنامه‌ای بنام (موریانه‌ها) که نویسنده و کارگردان آن پرویز پرورش است بروی صحنه می آید. بازیگران عبارتند از محمدعلی‌ـ موسوی ـ حسن هوشمند ـ داریوش‌قهاری پرویز پرورش واسکندر تقی‌زاده ـ مدیرصحنه مصطفی علی بخش و گریم از کامیاب است

مجمع عادی شرکت سهامی چای لیالستان

ساعت ۹ صبح روز جمعه ۱۹ر۵ر۱۳۵۲ در دفتر شرکت واقع در لیالستان تشکیل میشود.

دستور جلسه:
۱ـ استماع گزارش هیئت مدیره و بازرس
۲ـ تمدیدمدت‌خدمت‌اعضاءهیئت‌مدیره تامرداد ماه ۱۳۵۳
۳ـ انتخاب یکنفر بازرس اصلی ویکنفر بازرس علی‌البدل برای مدت یکسال.
۴ـ تصویب ترازنامه و حساب سودوزیان شرکت درسال۱۳۵۱

ازصاحبان سهام محترم دعوت میشود که‌درمجمع مذکور حضور بهمرسانیده و یا نماینده قانونی خودرا برای حضور درجلسه معرفی نمایند.

هیئت مدیره شرکت سهامی خاص چای لیالستان
آ ـ ۷۶۳۹

سایه روشن
نماینده انحصاری عالیترین محصولات تزئینی ساختمانی در ایران
خیابان کوشش کبیر ساختمان سایه روشن
تلفن: ۹-۸۴۰۰۰۶

یخچال
کولر
بخاری
آبگرمکن
اجاق‌گاز
ماشین لباسشوئی
فریزرخانگی
ارج

منشی‌گری ـ بازرگانی ـ حسابداری ـ مکانیکی
تلفن روز: ندوشبانه ۷۲۴۶۷۱

فقط در ترموس
کلمن

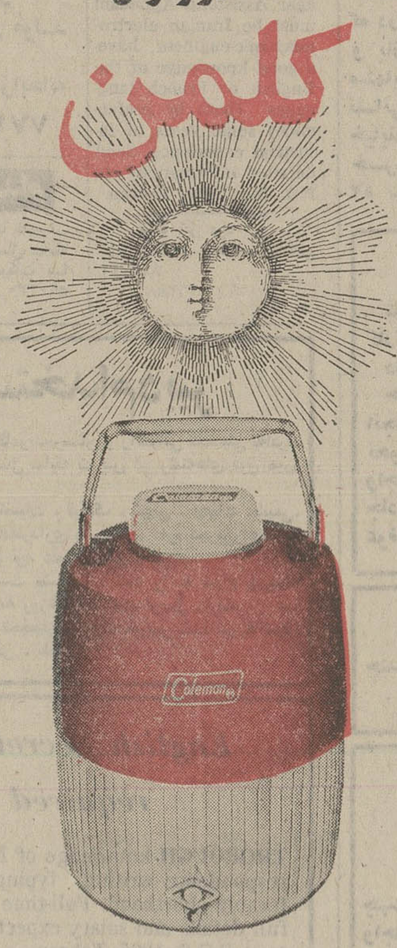

این امتیازات منحصر بفرد را میتوان یافت
۱ ـ بوی پلاستیك نمیدهد چون ازفوم ساخته میشود نه ازپلاستوفوم
۲ سرما را تا ۲۴ ساعت کاملا حفظ میکند
۳ جدار آن ترك نمی‌خورد
۴ شیر آن چکه نمی‌کند
Coleman
ترموس رافقط بامارك کلمن انتخاب کنید

پذیرش دانشجو

آموزشگاه عالی پرستاری ۲۵ شهریور کرمانشاه

برای دوره دهم تحصیلی ۵۲ـ۵۳ تعداد ۳۰ نفر دوشیزه داوطلب از طریق امتحان ورودی و مصاحبه با شرایط زیر می پذیرد:
۱ـ داشتن دیپلم کامل متوسطه طبیعی ـ ریاضی ـ ادبی
۲ـ سن ۱۸ ـ ۳۰ سال
۳ ـ ۶ قطعه عکس ۴×۶
۴ ـ ۴ برگ رونوشت شناسنامه
۵ـ گواهی حسن اخلاق از دبیرستان و گواهی عدم سوء پیشینه.
۶ـ در دست داشتن اسلیپ بانکی بمبلغ ۵۰۰ ریال به حساب جاری ۱۸۵۹ بانك ملی ایران شعبه کرمانشاه.

داوطلبین شهرستان ها میتوانند مدارك خود را بوسیله پست به آدرس آموزشگاه عالی پرستاری ۲۵ شهریور ارسال دارند.

تاریخ امتحان ورودی روز ۱۵ شهریور ماه ۱۳۵۲ در محل آموزشگاه.

شماره ۲۶۳۳
تاریخ ۲۰ر۴ر۵۲
(شهرداری اردکان)

«اطلاعیه شهرداری اردکان یزد»

در اجرای ماده ۵ آئین نامه مربوطه به تبصره ۲ ماده ۱۶ قانون نوسازی و عمران شهری بدینوسیله اجرای طرح‌احداث خیابان جدید که ابتدای آن ازرمین ساختمان پیشاهنگی وانتهای آن وصل بخیابان سنتو می باشد بعرض ۱۱ر۵ متر را باطلاع عموم میرساند.

۱ـ هزینه طرح از نظر پرداخت غرامت بمبلغ ـ۵۹۰۱۶ ریال و دریافت حق مرغوبیت ۹۳۷۲۲ ریال میباشد.
۲ـ تاریخ اجرای طرح اول آبان ماه سال ۱۳۵۲ و مدت اعتراض از تاریخ نشر اولین آگهی تا دو ماه و محل قبول اعتراض دفتر شهرداری است ضمنا فهرست ارزیابی در محل شهرداری برای ملاحظه مالکین الصاق شده است.
۳ـ نتیجه ارزیابی هر مالك وسیله پست برای اطلاع مالکین و متصرفین قانونی آنان ارسال خواهد شد.
۴ـ معترضین به ارزیابی باید نشانی کامل و روشن خود را در ذیل برگ اعتراض بطور خوانا قید نمایند.
ضمنا اعتراض به ارزیابی مانع اجرای طرح نخواهد بود.
شهردار اردکان ـ عباسی

فینیشرهای اسفالت باربرگرین
مدلهای SA-41, SA-35

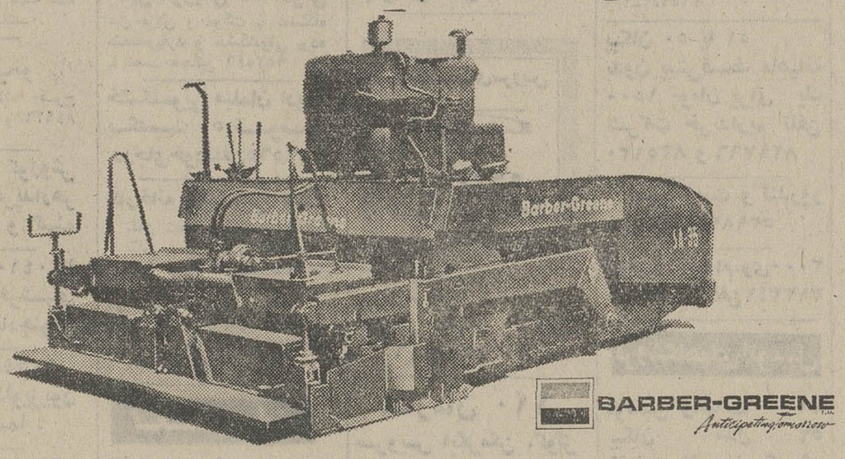

BARBER-GREENE
Anticipating/Innovation

شرکت ماشینهای راهسازی (سهامی خاص)
تهران ـ خیابان سعدی شمالی ـ شماره ۱۶۸ تلفن ۱۰ ـ ۳۱۴۰۰۱
شعب: اهواز ـ شیراز ـ اصفهان.
MASHINHAYE RAHSAZI COMPANY LTD.
شرکت ماشینهای راهسازی (سهامی خاص)

وزارت فرهنك و هنر
دعوت برای شرکت در مسابقه

مرکز ملی پژوهشها وکاوشهای باستانشناسی و تاریخ‌هنر ایران و موزه ایران باستان جهت انتخاب آرشیویست‌و بایگان مسابقه‌ای ترتیب میدهند.

از کلیه داوطلبانی که واجد شرایط زیر هستند دعوت میشود که تاساعت ۱۴ روز چهارشنبه ۲۷ تیرماه ۱۳۵۲بادر دست داشتن شناسنامه وسه قطعه عکس ۴×۳ در موزه‌ایران باستان، ساختمان جدید، دفتر مسابقات ثبت‌نام فرمایند.
ـ رشته تحصیلات: آرشیوداری یابایگانی
ـ دیپلم کامل متوسطه یا مدرکی معادل یا بالاتر ازآن
ـ تجربه عملی کارآموزی دربایگانی
ـ حداکثر سن ۲۸ سال
ـ دارا بودن برگ خاتمه خدمت‌یا معافیت دائم‌غیرپزشکی
م‌الف ۵۶۶۸

آگهی استخدام

از فارغ‌التحصیلان جویای کار متخصص در رشته‌های:
۱ـ دکتری (مهندسی برق والکترونیک، الکترومغناطیس‌و مخابرات)
۲ـ دکتری ریاضیات
۳ـ فوق‌لیسانس مهندس الکترونیک ومخابرات
۴ـ فوق‌لیسانس ریاضیات
۵ـ فوق لیسانس مکانیک
۶ـ فوق‌لیسانس مهندس برق و الکترونیک
۷ـ فارغ‌التحصیلان رشته‌های مایکروویو. آنتن، امواج رادیو. تلویزیون
۸ـ تکنیسین برق والکترونیک

دعوت میشود که برای راهنمائی شغلی به‌اداره کل اشتغال واقع در خیابان ویلا چهارراه ناصر مراجعه نمایند
م‌الف ۷۱۴۴
اداره کل اشتغال وزارت کار وامور اجتماعی

مهد
به مدرسه میرود

نیازمندیهای شما

نیازمندیهای اطلاعات
تلفنی آگهی قبول میکند
تلفنهای ۳۱۱۲۲۴-۳۱۱۲۲۵
۳۱۱۲۲۹-۳۱۱۲۳۰

اثاثیه

خرید
بازرگانی فرش کیهان
۸۳۰۹۰۴ و ۸۲۳۷۷۶
خریدار نقدی همه رقم فرش کهنه و نو جهت صادرات روزولت میدان ۲۵ شهریور .

فروشگاه پروانه
فرشهای نو مخصوصا فرشهای کهنه وکلیه لوازم منزل شما را در اسرع‌وقت باکارشناسی کارآزموده خریداری مینمائیم تلفن های : ۳۱۹۶۳۲ و ۳۱۸۲۹۷

فروشگاه فرش‌آسیا
۹۲۵۱۰۲ و ۹۲۲۸۳۲
با سابقه ترین خریدار قالی وقالیچه های کهنه ونو یخچال برقی و نفتی تلویزیون بقیمت عادلانه

فروشگاه‌آستارا۹۲۶۴۰۲
خریداریخچال تلویزیون فرش و کلیه لوازم منزل

فرش شایان
باتلفن ۶۶۱۰۶۹ خریدار قالی‌و قالیچه های کهنه و نو جهت صادرات کاخ رسیده به شاهرضا

نمایشگاه پروین
۹۲۵۳۹۴ با سابقه ترین خریدار فرش کهنه و نو و تمام لوازم منزل نقدا

فرش قدس
۴۷۲۱۲ و ۶۶۴۴۷۹
بهترین خریدار فرش و لوازم منزل شما

ایران فرش ۷۷۴۹۷۲
فرشهای کهنه ونووسایر لوازم منزل بهر مبلغ نقدا بیشتر از سایرین خریداریم‌تلفن ۷۷۷۰۲۵

فرش گلشن تلفن ۶۲۱۴۲۱
بهترین خریدار فرش کهنه همه رقم فرش موجود میباشد .

فرش مهتاب‌نو
خرید وفروش عادلانه فرح شمالی‌تلفن۸۴۵۴۱۱ و۸۴۹۳۶۸

فروشگاه فرش کوروش تلفن۹۲۰۴۰۸ خریدارهر نوع فرش نو و کهنه

فرش‌طباطبائی ۹۲۰۴۱۰
بهترین خریدارفرشهای کهنه‌شما امیرآبادجنوبی

جهان کالا ۹۲۵۴۵۸
خریدار یخچال تلویزیون و لوازم منزل شما .

فروشگاه آریا ۹۲۹۳۹۳
خریدار فرش وسایر لوازم‌منزل

فرش اردیبهشت شاه
تلفن ۶۶۸۱۶۴

دکولون ۸۲۲۷۸۹
خریدار فرشهای نو و کهنه

فروشگاه فرش نادر
۳۵۲۳۶۶
بهترین خریدار فرشهای کهنه و نو جهت‌صادرات ویخچال تلویزیون وغیره

فروش‌دست‌دوم
بعلت مسافرت کلیه لباسهای فرنگی زنانه و بچه‌گانه(نوودست دوم) ازروزدوشنبه ۲۵ر۴ر۵۲ بفروش میرسد خیابان فرح جنوبی بیست متری منصور چهار راه خوشنودی جنب اغذیه فروشی فرشاد ـ تلفن ۸۵۰۷۴۶

لوازم منزل آمریکائی
نوبه فروش‌میرسد تلفن۳۹۲۰۴۲

کرایه
کرایه هر نوع ماشین تحریر بنگاه فنی ناصر تلفن ۸۲۶۲۰۵ دروازه‌دولت مقابل سعدی .

مبل‌ودکوراسیون

پیراهن مبل ۳۱۹۵۰۵
خویش پارچه مبل ۳۱۹۵۰۵
پرده‌دوزی شهرزاد ۳۱۹۵۰۵

مبل ژاله جلومگاه زیبائی
نقد واقساط
میدان ژاله ۳۱۸۵۳۵

شستشوی‌مبل‌وفرش

قالیشوئی ایران دویچ بهترین نوع شستشو تحویل ظرف ۲۴ ساعت
۳۵۰۰۴۵ و ۳۵۰۱۴۹ و ۳۵۹۰۸۴

کارخانه قالیشوئی اطلس
تلفن ۹۵۲۵۴۶ و ۹۷۵۴۳۰

کلین‌سرویس‌خشکشوئی
مبل فرش و موکت با دستگاه منحصربفرد و خشکشوئی پرده با نصب مجانی ۹۵۲۵۴۶

خشکشویی مبلمان ادیب یکدست ۵۰ تومان درجای‌خودتلفن۹۵۶۵۶۵

کارخانه قالیشوئی ادیب
تلفن شعبه مرکزی ۹۵۶۵۶۵
تلفن شعبه نواب ۹۵۲۴۵۴
تلفن شعبه کارخانه۹۵۸۹۵۰

دورایکلین سرویس امریکا با تکنیک برتر گرانتر مطمئن‌تر تلفن‌های ۸۴۸۳۹۵ و ۸۴۸۳۹۶ و ۸۴۵۶۸۳

تعمیرات

تلویزیون
تعمیرگاه تلویزیون الکترون با تائیدوزارت‌کار ۷۶۳۶۸۲
تعمیرتلویزیونها R.T.I-R.C.A
شاوبلورنس . فیلیپس . سیرا تلفونکن و سایر مارکها سرویس مجهز سیاردرشهر و شمیرانات

سرویس تلویزیون
گارانتی تلفن ۶۲۸۳۷۱
سرویس سیار R.T.I-R.C.A
سیرا مدیاتور جنرال الکتریک و گراندیک بویژه شمیرانات

شاوب لورنس
SCHAUB-LORENZ
۳۹۲۴۶۳

ایران تلویزیون
تعمیرگاه مجهز
تلویزیون های
R.C.A.R.T.I.
شاوب‌لورنس ، دمونت بلر، گراندیك ، تلفنکن، وستینگهاوس ، فیلیپس
سرویس سیارضمانتنامه
تلفن ۷۶۰۷۶۴

تعویض لامپ تصویر و یاگان تلفن ۷۶۰۶۱۴

تعمیرگاه تلویزیون دولت تعمیرانواع تلویزیون فوری در محل ۸۸۳۲۶۲
۱ـ۱۰ آـ ۴۱۳۲

تلویزیون فوری در منزل تعمیر میشود ۹۶۰۵۴۶

رگال
بورس لوازمیدکی‌رادیوتلویزیون
۱ـ انواع خازن ومقاومت .
۲ـ لامپ تصویر تلویزیون .
۳ـ لامپ‌رادیوتلویزیونVALVO
۴ـ ترانزیستورهای‌رادیوتلویزیون
۵ـ دیودهاباولت و آمپر مختلف
۶ـ کلید ـ ترمینال ـ پیلوت ـ رله
۷ـ وسیله‌های اندازه‌گیری ـ اهمتر
۸ـ تقویت صدابلندگو ـ میکرفون
خیابان فردوسی کوچه سیرک میدان سپه پاساژ افراشته
۳۱۴۶۶۱ـ۳۱۴۷۶۶ـ۳۱۴۷۲۲
آـ ۸۵۵

کولر
نصب و سرویس و رنك کولرو کانال کشی فوری ۷۹۳۸۹۷

سرویس و نصب کولر آبگرمکن تلفن ۷۶۵۲۶۴

راهنمای سرویس
ارت
درسراسرکشور
۹۶۲۰۴۵
ازساعت ۷½ صبح تا ۷½ بعدازظهر

سرویس‌کولر ـ آبگرمکن تعویض پوشال فوری ۳۴۰۸۱۶

سازمان ۱۱۰
سرویس آبگرمکن ،کولر فوری تلفن : ۷۶۳۷۸۵ و ۷۶۰۹۹۳ و ۷۶۱۹۹۵

شرکت ساختمانی مرمر
کانال آلومینیومی کولر متری ۴۰۰ ریال آهن سفید ۳۰۰ریال ۶۶۶۶۴۷

توجه نصب و سرویس کولر فوری با کمترین قیمت‌تلفن:۸۳۰۲۱۶

نصب و تعمیر کولر کانال کشی فوری ۷۹۶۱۰۳

یخچال

تعمیرگاه سید حسین
تعمیر هرنوع لباسشوئی یخچال‌آبگرمکن۸۸۲۴۳۸

تعمیرگاه یخچال‌فریجیدر اثاث یدکی‌موجود۸۴۸۷۵۶

تعمیر یخچال ، کولر ۶۶۵۸۲۹

تعمیر یخچال کولر آب سردکن تلفن : ۳۰۰۴۵۳

سرویس‌یخچال‌سردخانه کولرگازی‌فوری۷۹۳۸۹۷

تعمیر یخچال هرژیدر وغیره ـ ۸۳۹۲۲۵

تعمیریخچال، سردخانه، کولر فوری ۷۹۶۱۰۳

فروش‌اتومبیل

فورد ماستنك مدل ۶۹
رنگ ماشی متالیک ـ شیشه رنگی ، کولر و رادیووکاتریج بدون واسطه به فروش میرسد تلفن ۲۲۲۹۹ و ۸۶۲۱۲۱

فولکس
مدل ۶۶
فولکس ۱۳۰۰ مدل ۶۶ مقطوع ۱۴۰۰۰ تومان تلفن ۸۵۱۸۵۸
۱ـ۲ آـ ۸۵۷۰

بنز ۲۲۰ مدل ۶۳
بسیار تمیزبفروش‌میرسد۴۹۳۶۳
۱ـ۲ آـ ۸۵۸۱

بنز S.L ۳۵۰
مدل ۱۹۷۳ بدون واسطه به فروش میرسد تلفن: ۸۴۴۸۵۲ (۷½ تا ۹ صبح)
آـ ۷۶۸۳

پیکان
مدل ۴۸
پیکان ۴۸ رنگ نقره‌ای متالیک تو دوزی مخمل قفل فرمان رادیو ، با کارکرد ۴۶ هزار کیلومتر به فروش میرسد ۵ الی ۸ بعد از ظهر ۸۷۳۹۰۲
آـ ۸۴۹۸

فروش فوری جرثقیل
۲۰ تنی با ماشین ۱۰چرخ‌لیلاند مبلغ ۱۵۰ هزار تومان تلفن ۸۳۲۹۳۶
آـ ۸۴۹۱

برای فروش
ماشین مرسدس بنز ۲۲۰ سال ۱۹۶۷ قیمت ۵۵ هزار تومان تلفن ۸۸۲۰۴۴ ساعت ۹ تایک بعد از ظهر
آـ ۲۶۵۶۴

پیکان ۵۰ یا ۵۱
بدون پیش‌قسط ماهیانه ۱۵۰۰ تومان برای یك شرکت خریداریم تلفن ۸۳۵۱۲۰ و ۸۲۹۷۶۶

جیپ وانت و لندرور خریداریم ۵۳۹۸۲۹

اتومبیل بی.ام.وی۲۰۰۰ خریداریم تلفن۳۱۳۳۴۳

فروشگاههای اتومبیل

فولکس واتیانت ۷۱
بیکان مدل ۵۲
آژانس اتومبیل کورش تلفن ۹۷۱۶۸۸ ساعتچی

کرایه

اتو لوکس
اتومبیلهای تشریفاتی با راننده برای داخل و خارج از تهران میدان فردوسی تلفن ۸۲۱۲۷۰ و ۸۲۶۶۰۵

خاور تاکسی ۸۴۹۳۲۵
اتومبیلهای کرایه باراننده و بدون راننده فرح جنوبی‌خیابان منصور .

نایس تاکسی ۷۷۳۱۴۲
اتومبیلهای تشریفاتی‌لوکس‌کرایه ۱ـ۱۵ آـ ۸۳۳

کالج بار
بارکش شهر وحومه
۶۶۱۱۱۱
۴۱۱۱۱

تهران توریست
اتوبوس و مینی‌بوس دربست برای داخل و کلیه نقاط ایران و اروپاتلفن ۳۱۷۶۰۲ـ۳۱۳۷۹۳

رشدیه بار
بارکش شهروشهرستان
۹۲۵۳۳۳

تهران توریست تاکسی
اتومبیلهای مدرن باراننده‌وبدون راننده در ۲۴ ساعت .
یوسف‌آباد ۶۳۳۹۹۵

جرثقیل بابك ایزسهاور
تلفن ۹۷۸۰۸۰ و ۹۰۹۵۸۸

اتو چارلی
۸۸۳۸۲۸
سواری کرایه با راننده‌و بدون راننده شبانه روز

مورد نیاز
بتعدادی اتوبوس از ساعت ۷ الی ۸ صبح و ۴ر۵ الی ۵ بعداز ظهر نیازمندیم تلفن۴۸۰۰۷

مورد نیاز
دبیرستان جهان آرا
برای سال تحصیلی ۵۳ ـ ۵۲ تعدادی اتوبوس بصورت‌پیمانی نیازمند است علاقمندان‌می‌توانند همه روزه از ساعت ۴ تا۶بعداز ظهر باتلفن ۸۶۳۱۴۹ تماس حاصل نمایند .

ماشین‌آلات

انواع‌ماشین‌آلات کوماتسو
KOMATSU
جهت اجاره آماده است
تلفن ۹۵۹۸۲۷

تعمیرگاه
جهان‌کار
تعمیر موتور های مولد برق و اجاره
نشانی:سه‌راه ضرابخانه
تلفن ۷۷۲۳۸۱

استخدام

بچند نفر کارگر جهت تعمیرات یخچال با حداقل ۳ سال سابقه با گواهینامه موتورسیکلت با وسیله نیازمندیم تلفن ۵۹۰۳۳۰

کارخانه شیمیکو واقع‌در کیلومتر ۲۱ جاده جنوبی کرج ایستگاه داروگر تعدادی کارگرتراشکارو فرزکار با حقوق ومزایای مکفی استخدام می‌نماید واجدین‌شرایط میتوانند همه روزه از ساعت ۸ صبح الی ۴ بعد از ظهر بکارگزینی کارخانه مراجعه نمایند

مهندسین مشاور ایرانی
جهت نظارت راه در خارج از تهران یکنفر متخصص اسفالت استخدام مینماید واجدین‌شرایط با تلفن ۸۴۱۳۱۷ تماس حاصل نمایند.

دو پسر بچه ۱۵ الی ۱۶ ساله که سواد خواندن‌و نوشتن‌نیز داشته باشند جهت‌نظافت شرکت‌مورد نیاز است . صندوق پستی ۳۴۳۶

بیکنفر دوشیزه یا بانوی ماشین نویس و تلفنچی نیازمندیم ، خیابان نادر شاه نبش خیابان ۲۱ طبقه سوم شرکت جیوه تلفن : ۸۲۶۵۰۹

شرکت معتبری استخدام میکند
۱ـ کارمند کاردکس انبار با داشتن تحصیلات حدود دیپلم متوسطه ومعافی وحداکثر سن ۳۰ سال .
۲ـ صندوقدار با داشتن دیپلم متوسطه و تضمین ملکی‌ومعافی.
۳ـ خانم ماشین‌نویس باداشتن دیپلم متوسطه .
۴ـ کارگر آهنگر باداشتن ششم ابتدائی ومعافی‌و۴سال سابقه‌کار
۵ـ تلفنچی باداشتن مدرك سوم متوسطه ومعافی .
۶ـ راننده دو همگانی باداشتن ششم ابتدائی ومعافی و۲سال سابقه رانندگی‌باگواهینامه‌مذکور
۷ـ کارگرساده باداشتن سواد درحدود ششم ابتدائی و قدرت جسمانی کافی .
داوطلبان واجد شرایط‌ازساعت ۹تا۱۱ و ۲ تا۴ باتلفن۹۶۲۰۰۹ تماس بگیرند .

کارگر ساده سن بین ۱۴تا۱۸ سال نیازمندیم تلفن ۹۵۳۱۳۷از ۸تا۱۲
آـ ۸۵۷۸

تالار بزرك پارچه
به یکنفر صندوقدار زن باسابقه و باضمانت‌کافی احتیاج دارد سه‌راه شاه پاساژ رویال طبقه سوم

تزئینات حجاب
بچند نفر فروشنده که وارد در امور فروش پارچه پرده‌ای و کلیه وسایل و لوازم تزئینی باشند با حقوق مکفی احتیاج دارد خیابان نادرشاه چهارراه تخت طاوس
آـ ۸۵۴۳

COMPANY in Tehran is seeking Technical Manager Assistant. Applicant must be Iranian electro-mechanic-engineer, have a good knowledge of the English or French languages (both by preference) some years of industrial experience. Send detailed informations to P.O. Box 3409, Tehran.

بیک نفر مرد
خوش خط مسن نیازمندیم تلفن ۸۷۱۵۳۳
آـ ۲۶۳۸۸

آگهی استخدام
دفترخانه ۳۳۰ واقع در مهناز عباس‌آباد منشی‌خوش‌خط تمام وقت و ماشین‌نویس نیمه وقت نیازمند است تلفن ۸۵۰۲۶۹
۱ـ۳ آـ ۸۱۲۷

بچند نفر چرخکار ورزیده زن‌یا مرد نیازمندیم تلفن ۲۰۵۵۸
آـ ۸۶۴۳

تعمیرکار یخچال فوری نیازمندیم ۷۹۳۸۹۷

به یک خدمتکار زن
برای نگهداری نوزاد نیازمندیم تلفن ۴۶۳۴۴
آـ ۲۶۶۸۶

دکتر دندانپزشک آماده کار تلفن۵۳۶۵۳۴
آـ ۷۵۹۳

بیك نفر بازار یاب با سابقه کار نیازمندیم تلفن ۸۴۶۶۱۱

به وجود یکنفر مهندس برق ومکانیک‌کارکرده برای اداره ماشین‌آلات یک شرکت‌راه‌سازی نیازمندیم تلفن ۶۶۱۸۲۵
آـ ۸۵۸۶

بدو نفر مکانیك دیزل‌با سابقه کار نیازمندیم‌تلفن ۸۴۶۶۱۱

مانکن‌تبلیغات
بیکنفر خانم جهت مانکن‌تبلیغات نیازمند است .
طالبین بین ساعات ۶ تا ۸بعداز ظهرباختمان‌پلاسکو طبقه اول شماره ۱۴۰ مراجعه نمایند .
۱ـ۲ آـ ۲۶۷۷۰

بدونفر قالب‌بند بتون ریز برای کارهای بتونی نیازمندیم تلفن ۸۴۶۶۱۱

شرکت‌تاسیساتی هیت‌فربتعدادی ویزیتور مرد وارد به امور تاسیسات نیازمند است تلفن ۷۵۷۶۶۰
آـ ۸۶۱۶

بچند نفرمتخصص‌یخچال نیازمندیم ۳۰۵۴۵۳

مستخدم زن که به آشپزی آشنائی داشته باشند با حقوق مکفی بطورشبانه‌روزی موردنیاز است علاقمندان‌با تلفن۶۲۹۰۳۰ تماس بگیرند.
آـ ۸۶۱۹

یکنفر سکرتر آشنابزبان فرانسه استخدام میشود تلفن ۸۳۴۷۷۹

یک نفر ماشین نویس فارسی و لاتین با سابقه کار با حقوق کافی بطور تمام وقت استخدام میشود تلفن ۶۲۵۷۵۰ ساعت ۴ر۵ تا ۷ر۵ بعد از ظهر
آـ ۸۶۱۱

بیکنفر پرستار بچه یك خدمتکار نیازمندیم صبحها تلفن ۸۷۶۴۴۲

چند نفر کارگر درب و پنجره‌ساز نیازمندیم نازی‌آباد خیابان جنگل چهارراه بوعلی پلاك ۹۴ـ۹۲ ـ تلفن۵۳۲۵۸۴
آـ ۸۶۵۲

به‌تعدادی‌دوشیزه‌دانشجو که دررشته روابط‌عمومی و بازاریابی تحصیل مینمایند نیازمندیم .
نشانی ـ روزولت‌شمالی خیابان شهامی نبش خسرو پرویز ساختمان ۵۲ سازمان اسلاید .

شرکت سهامی صنایع چوبی آکام
تعداد چند نفر کارگر رویه‌کوب درجه یک و خیاط تزئینی درجه یک با حقوق مکفی استخدام مینماید .
داوطلبان میتوانند به نشانی خیابان کاخ نبش بزرگمهرشماره ۱۴۱ طبقه پنجم مراجعه‌نمایند.
آـ ۲۶۸۷۶

گروه مهندسین جاوید بیك نفر نقشه کش نیازمند است تلفن ۳۱۹۰۴۹

استخدام ماشین نویس
شرکت شبرنگ چند نفردوشیزه مسلط به تایپ فارسی و دارای دیپلم کامل متوسطه و سن بین ۲۰ الی ۲۸ سال استخدام مینماید.
داوطلبین به شرکت شبرنگ خیابان‌تخت‌جمشید مقابل‌سفارت آمریکا مراجعه نمایند.
آـ ۲۶۸۷۸

موسسه زاکار استخدام میکند
یکنفر وارد بمکاتبات انگلیسی برای‌امورتجاری ویکنفر وارد بامورفلزات و فروش آن آشنا بزبان انگلیسی‌خیابان‌شاه‌عباس نرسیده به چهارراه‌تخت طاوس شماره ۱۷۰

بیك آشپز با تجربه
با ضامن معتبراحتیاج است‌تلفن صبح ۲۱۳۱۵ عصر ۶۸۲۳۸۹
آـ ۷۶۸۵

بیك نفر سکرتر تمام وقت‌نیازمندیم ۸۲۲۰۸۲

تعدادی کارگر با سواد متاهل‌با معافی نیازمندیم تلفن ۹۲۶۹۶۹

ویزیتور با موتورسیکلت نیازمندیم تلفن ۹۳۶۲۷۸

سازمان سینما تئاتر نوشین
بیک نفر خانم ماشین نویس فارسی با تجربه برای تمام‌وقت مورد نیاز است تلفن ۸۳۸۶۹۷
آـ ۸۶۴۱

به‌چندنفرکارگر ورق‌کار نیازمندیم . آدرس جاده مخصوص کرج کیلومتر ۱۶کارگاه‌صنعتی‌سیراکو

تعمیرگاه کورش
به چند نفر نصب‌کننده‌وسرویس کار کولر آبگرمکن استخدام می کند تلفن ۶۳۹۱۴۹
آـ ۸۶۳۹

بیکنفر ماشین نویس خانم یا آقا نیازمندیم آدرس‌خیابان‌بوذرجمهری روبروی پامنار بازار شیرازی طبقه دوم بیمه آریا

دوشیزه یا بانو ماشین نویس فارسی و لاتین صبحها ۸ تا ۹ تلفن ۸۲۴۲۹۸

بچند نفر کارگر نجار نیازمندیم
تلفن ۷۹۷۶۷

بکارگر شوفاژ کار و نصب کولر نیازمندیم شرکت‌لم‌تلفن ۸۳۸۱۹۰

پزشکیار یا بیمار با پروانه نیازمند است ۹۲۰۴۱۴

کار و آموزش

۲۵ نفر علاقمند به کار رادیو تلویزیون نقشه‌کشی برق فشار قوی یخچال‌وکولرپس‌از یکدوره کوتاه آموزشی به کار مشغول میشوند پهلوی ـ نبش هرامی‌تلفن ۶۶۳۷۶۰و ۴۹۴۹۴

جویای کار

کارگر سیم‌کش‌جویای کار است بهراهنمای۸۸۸ روزنامه‌اطلاعات تلفن ۳۱۱۲۳۱
آـ ۸۴۳۱

راننده پایه دو همگانی
مجرد آماده کار در منازل تلفن ۳۱۱۲۳۱ راهنمای ۸۸۵روزنامه اطلاعات
آـ ۷۵۵۳

آشپز باسواد سن ۲۸ ساله‌وارد به آشپزی‌ایرانی‌وفرنگی حاضر است در منزل یادرکارخانه‌ای استخدام شود راهنمای ۸۸۷ روزنامه اطلاعات تلفن۳۱۱۲۳۱
آـ ۷۵۹۵

جوانی ۳۴ ساله باسابقه ۱۵ سال کار دررشته های‌فرزکاری تراش‌کاری و سمباده‌کاری‌انواع وچرخ‌دنده‌سازی جهت استاد ـ کاری باتحصیلات در آلمان جویای کار است‌تلفن ۳۱۱۲۳۱ راهنمای ۸۸۶ روزنامه اطلاعات
آـ ۷۵۹۱

شریک

موسسه‌ای در حال بهره برداری برای توسعه و تجدید سازمان شریك با سرمایه مناسب می پذیرد تلفن ۳۰۲۳۸۸

آموزشگاهها

کلاس درس
آموزشگاه‌رادیوتلویزیون
افشار
با تائید وزارت کار گواهی تخصصی میدهد خیابان شهناز شماره ۱۱۷ تلفن ۷۶۳۷۴۴

ماشین نویسی ربانی
شمارا ،پایهای کودرزمانی‌کوتاه برای‌استخدام‌اماده‌میکندشاه‌اباد نقابل سینما حافظ ۳۱۷۱۳۵

ماشین نویسی
بیژن همنا ندارد
میتوانید امتحان کنیدمیدان ژاله تلفن ۳۱۸۳۸۴

تعلیم پیانو . ارگ . گیتار نقاشی‌درمنزل خودتان۶۶۲۳۵۸

موزیك و رقص ریتا
چهارراه شاه روبروی‌توماجیان ۶۶۳۰۳۴
آـ ۸۵۹۸

تعلیم شنا در منزل ۹ تا ۱۱ ۳۵۶۸۷۴ مهدی کریمپور
آـ۷۶۹۱

تعلیم رانندگی
هنرستان فنی پرستو
مرکز آموزش صحیح رانندگی ومکانیکی ترافیک مجهز به بهترین ومدرنترین‌وسایل‌آموزش با مربیان ورزیده وبدون اتلاف وقت باهزینه کم نشانی چهارراه گمرك شاهپور تلفن ۲۱۹۱۶

تدریس خصوصی

انگلیسی توسط بانوی انگلیسی ساعتی ۳۰ ریال دوره کامل ماشین‌نویسی فارسی و لاتین فقط ۲۰ تومان کتاب‌مجانی تلفن۴۷۱۴۱

ریاضی‌فیزیك شیمی‌در ده جلسه توسط دانشجویان سال چهارم دانشکده‌پلی‌تکنیك‌تهران با چهار سال سابقه تدریس خصوصی و دبیرستان باتضمین‌قبولی تلفن ۳۵۴۶۹۲

ریاضیات فیزیك شیمی
تضمین سیکل اول و دوم تلفن ۶۶۳۰۳۴
آـ ۷۱۵۴

شیمی بویژه ششم ۸۴۶۵۴۳

با هفته‌ای یك جلسه تدریس در کلیه دروس قبولی شما را تضمین‌می کنیم دانشجویان سال پنجم پلی‌تکنیك تهران‌با پنج سال سابقه تدریس خصوصی و دبیرستانی تلفن ۷۹۵۱۱۴

تجدیدی تقویتی دروس دبیرستانی توسط دانشجوی فنی ۶۳۰۱۲۱

انگلیسی فرانسه خصوصی تلفن ۶۶۲۳۵۸

کلیه دروس توسط دانشجوی فنی تلفن ۶۳۰۰۶۰ تا ۶۹ داخلی ۲۴۹ اطاق ۲۸

انگلیسی خصوصی
تلفن ۶۲۶۷۲۶

درس های انگلیسی خصوصی بویژه برای بچه‌های ۸ سال‌ببالا تلفن ۸۳۶۵۳۹ از ۱۱ الی ۱۳
۱ـ۳ آـ ۸۵۷۷

تدریس خصوصی کلیه دروس توسط دانشجوی‌فنی‌تلفن۴۲۶۹۸

ششم طبیعی توسط دانشجوی پزشکی تلفن ۴۵۳۷۲ نوری ۱۲ تا ۴

تدریس در شمیرانات
توسط دانشجوی فنی۶۶۱۶۶۶
آـ ۸۶۰۰

ریاضیات فیزیک شیمی توسط دانشجوی فنی تهران۶۲۲۴۴۸
آـ ۸۶۰۴

تدریس انگلیسی توسط دانشجو تلفن ۶۶۲۰۹۹

تدریس زبان ایتالیائی تلفن ۶۶۶۱۵۵و ۴۲۰۷۰

شیمی ـ شیمی ششم ۸۳۱۵۷۸ ـ ۹ تا ۱۲ صبح

کالدر آلمانی
در بازکن برقی
CALDER
بدون پیش قسط باقساط ۶ماهه
بوسیله تلفن سفارش دهید دستگاه در مدت ۴ ساعت نصب وتحویل میگردد
تلفنهای دفترفروش : ۶۸۱۰۱۱ الی ۶۸۱۰۱۵
نماینده انحصاری کالدر فروش : شرکت بکدالکتریک ـ پهلوی مقابل پارك ساعی ۶۸۰

استخدام سکرتر دیپلمه
شرکت سهامی الیاف‌یك‌نفر سکرتر دیپلمه‌ماشین نویس فارسی و آشنا بزبان انگلیسی استخدام مینماید .
واجدین شرایط ، میتوانند به خیابان فردوسی مقابل بانك ملی ساختمان آفتاب شرق طبقه نهم مراجعه نمایند .

شرکت سهامی‌کارخانجات
کفش وین
یك‌نفر تحصیلدار که دارای سابقه کار وضامن معتبر باشد استخدام مینماید.
شرایط استخدام :
۱ـ داشتن برك‌خاتمه خدمت‌ویامعافی غیرپزشکی
۲ـ داشتن حداقل گواهینامه ششم‌ابتدائی
۳ـ سن بین ۲۸ الی ۳۵سال
داوطلبین میتوانند روزهای شنبه ، دوشنبه ، چهارشنبه بین ساعات ۸ الی ۱۱ صبح به کارگزینی شرکت واقع در کیلومتر ۱۸ جاده مخصوص کرج مراجعه نمایند.
کارگزینی شرکت‌سهامی کفش‌وین

استخدام ساده
شرکت سهامی الیاف تعداد یکصد و بیست‌نفر کارگر ساده با شرایط ذیل استخدام مینماید .
دارای گواهینامه ششم ابتدائی
حداکثر سن ۲۸ سال
انجام خدمت زیر پرچم یامعافیت‌دائم(غیرپزشکی)
نحوه کار در سه شیفت خواهد بود .
واجدین شرایط میتوانند با مدارك لازم به‌نشانی جاده قدیم کرج کیلومتر ۱۸ ابتدای جاده علیشاه عوض کارخانه شرکت الیاف مراجعه فرمایند .

شرکت هایدرانت
چند نفر استاد کاروکارگر ورزیده مورد نیازاست
تلفن ۹۳۶۴۶۰

شرکت سهامی‌کارخانجات
کفش وین
جهت تکمیل کادرکنترل کالا۳۰ نفر جوان فعال‌که واجدشرایط ذیل باشند استخدام مینماید.
شرایط استخدام :
۱ـ معلومات بین سوم متوسطه ودیپلم
۲ـ داشتن برك‌خاتمه خدمت یا معافی غیرپزشکی
۳ـ سن بین ۲۰ الی۳۰سال
از متقاضیان واجد شرایط خواهشمند است برك درخواست کار شامل مشخصات کامل بانضمام یك قطعه عکس‌خودرا بکارگزینی شرکت واقع در کیلو متر ۱۸ جاده مخصوص کرج‌ارسال نمایند تا ترتیب شرکت نامبردگان و مصاحبه داده شود.
کارگزینی شرکت‌سهامی کفش‌وین

استخدام‌دبیر
جهت تکمیل کادر دبیرستان و راهنمائی تحصیلی به‌افراد زیر باحداقل سه سال سابقه تدریس در رشته‌های فوق مورد نیاز است.
انگلیسی . ریاضیات . فیزیک . شیمی . ادبیات .طبیعی. دروس منشی‌گری .دفترداری دبیرستان. علوم تجربی‌راهنمائی، ریاضیات ، حرفه و فن، علوم انسانی .
خواهشمند است مشخصات خود را به شرح زیربه راهنمائی شماره ۸۸۴ روزنامه اطلاعات ارسال دارید.
نام ـ مدرك تحصیلی ـ مواد تدریس شده در کلاسها. سنوات خدمت . سن . تاهل.

English Secretary required
THOROUGH knowledge of English correspondence writing, typing and perferably shorthand. Full-time job. Write full details and salary expected to Secretary, P.O.B. 1265, Tehran.

دفتر دبستان ودوره راهنمائی سازمان فرهنگی آرتا
همه روزه برای ثبت‌نام دانش آموزان عزیز باز است .
امیرآباد شمالی کوی دوازدهم تلفن ۶۳۰۹۸۴

کارخانجات تولیدی مدرن
تولید کننده انواع‌سنگهای موزائیك و روکار ساختمان انواع نمرات سنك مرمر موزائیك برای تمام شهرستانها موجود و بقیمت تجارتی بفروش میرسد نشانی : انتهای شهباز جنوبی اول شوش
تلفن ۳۵۶۶۵۰

برادران گلپایگانی
نمایندگی بازاریابی محصولات بنزایران ناسیونال
وانت ۵۰۸ ـ انواع مینی بوس بنز ۳۰۹
آمبولانس ۳۰۹ ـ انواع اتوبوس بنز ۳۰۲
تلفن‌های نمایشگاه ۵۳۶۳۰۱ ـ ۲۷۹۰۰

مژده **پوشینه** مژده
با لباسهای آخرین مد افتتاح شد عباس‌آباد چهار راه فرح خیابان میترا نبش شاهرخ

اجاق گاز صنعتی B.M
اولین سازنده انواع اجاقهای گازی صنعتی درایران
سرویس کامل آشپزخانه ساخته شده از استیل برای رستورانها. چلوکبابیها. بیمارستانها.کارخانجات.سلف‌سرویسها
درشهرستانهای مرکز استان نماینده میپذیریم
نشانی : میدان ژاله اول فرح آباد شماره ۴۵ تلفن ۳۱۷۴۴۱-۳۱۴۸۳۴

سرویس‌مسافرتی
K.M.T
اتوبنز کرمان
همه روزه با اتوکارهای لوکس به اصفهان. یزد کرمان‌زاهدان. بندرعباس. مشهدمسافرت نمائید
تلفن ۲۱۳۲۳ و ۵۳۳۹۷۴

نیازمندیهای شما

پانسیون

شهرستانی های عزیز
دیگر عقبجا در منزل فامیل و دوستان نگردید . پانسیون کازابلانکا مدرن‌وارزان باغذای دلخواه که قابل تصور نیست یکشب یا برای چندماه‌دراختیار شماست. تهران ـ خیابان شاهرضا ـ اول وصال شیرازی شماره ٤ تلفن ٤٩٥٨٧
آ ـ ٨١٩٧

پانسیون مینا
مخصوص بانوان و دوشیزگان کارمند و دانشجوتلفن ٨٤٧٩٨١
آ ـ ٨٥٩٩

املاک ومستغلات

فروش
فروش خانه های شمالی جنوبی و مستغلاتی در شمال شهر و شمیران ٨٤١٤٢٨ رجی

خانه‌های ویلائی و مستغلاتی و ساختمانهای مجهز و مدرن متناسب با وضع هرخریداری‌در شرکت تهیه مسکن‌آسان موجود است ٦٢٢٠٦٥
آ ـ ٨٤٩٣

خانه‌ای قدیمی ساز
قابل سکونت با برق و آب‌وتلفن دو حیاط بزرگ ودوبر شمالی و جنوبی به مساحت ٥٦٠ متر مقابل ژاندارمری شاهپور اوائل بر خیابان مسجد قندی بیواسطه به بهای ٢٨٠ هزار تومان به فروش میرسد. با تلفن٨٢٢٨٠٦ یا٢٢٣٦٧ تماس بگیرند .

فروش اکازیون
فقط تعدادی محدود ساختمان یکطبقه و دو طبقه درچند نقطه قلهك و شمیران از ٥٠٠٠٠٠ تومان ببالا دفتر جعفری ٨٦٤٨٦٤

ساختمانهای کوچك و بزرك از ٥٠٠ هزارتومان ببالا موجود است‌آژانس آسیا٦٢٠٥٠٨و٦٢٧٤٣٥

بدون واسطه
بعلت مسافرت بفروش میرسد منزلی شمالی در امیرآباد کیشا نوساز بمساحت ٣٠٧ متر مربع و ٤٠٠ متر زیربنا دوطبقه‌دارای ٧ اطاق مجهز بتلفن ، کولر ، افاف ، برق ، آب ،پرده‌مگرکره کامل و سایر تجهیزات قیمت ٤٩٠ هزار تومان تلفن٦٣٧٦٠٧
آ ـ ٨٦٤٧

خانه‌ای به مساحت ١٠٨ متر مربع چهار طبقه با کلیه‌وسایل آب و برق و فیش تلفن وکولر واقع در خیابان رودکی‌نرسیده به چهارراه ونوق کوی نصرت پلاك ١٨ قیمت مقطوع ١٥٨ هزار تومان بدون واسطه به فروش میرسد به بلوری باتلفن ٨٣٠٠٥٨ تماس گرفته شود .
آ ـ ٨٦٠١

امیرآباد بالا خیابان ١٤ ساختمان شمالی با آب‌و برق وتلفن‌بعلت‌مسافرت ٢٣٥ هزار تومان٤٤٢٢٠

آپارتمان فروشی
آپارتمانهای سه‌اطاقه‌و٤ اطاقه از یك ساختمان واقع در خیابان ناهید نرسیده به کاخ مجهز به شوفاژ آب و برق و پارکینك اختصاصی تلفن ٦٦٩٤٠١

آپارتمان فروشی بلوار البزابت ١٤اطاق‌و١٥اطاقه با تلفن مستقل گاراژ و شوفاژ روشن تلفن ٦٣٠٩٠٠

از آپارتمان های خیابان ظفر کوی شهریار تعداد معدوی باقیمانده است ٦٣٣٦٠١ ـــ ٦٣٣٤٢٦ ٦٣٠٢٧٤

آپارتمانهای فروشی
شامل ٢و٣ اطاق مجهز به‌آسانسور شوفاژ کولر داخلی تلفنهای مستقل فرش موکت و سرویس بسیار لوکس حدود میدان ونك‌تلفن٦٨١٣٥٨

ویلافروشی
در تهران پارس ویلاهای ارزان قیمت ٧٨٠٠٦١

ویلا و مستغلات فروشی
٦٠٠ هزار تومان بیالا٨٤٤٩٧٣
آ ـ ٨٢٩٤

درمیگون
١٤٠٠ متر باغ‌دارای‌درخت‌میوه و ساختمان آب و برق فروشی تلفن ٦٣٥٥١٢
آ ـ ٨٦٢٠

زمین فروشی
قطعات ١٢٠متری و١٥٠ متری خیابان خراسان متری١٢ تومان‌آیزنهاور اول جیحون املاك آریا ٩٦٠١١١

اراضی کردان‌فروشنده‌ایم تلفن ٩٧١٣٤٨ امیری

نودشت
را بخاطر
داشته باشید و منتظر آگهیهای بعدی بمانید

زمینهای جاده خراسان کوی‌کاروان بقطعات١٢٠ متری هر متر مربع ١٢٠ ریال تلفن ٩٦٣٥٦٨

ویلادشت
شماوهمه
ممکن‌نیست درحومه‌کرج زمین بقطعات ١٥٠٠ متر ببالا با سند مالکیت و سندآب‌از چاههای عمیق خیابان های اسفالته ، باغات مشجر ، هوای سالم ، زمین مرغوب ، قیمت‌مناسب‌نقدواقساط مانندویلادشت پیداکنید
ازشماوهمه
دعوت میکنیم روز های جمعه ساعت ٥ر٨ صبح با سرویس مجانی ازویلا دشت دیدن فرمائید .
دفتر مرکزی خیابان آیزنهاور مقابل ایستگاه کاوه پلاك ١٦٣ تلفن ٩٢٢٥٦٧

محلی برای انبار یا تاسیس هرگونه کارخانه صنعتی
زمینی به مساحت ٤٥٠٠ متر مربع محصور باسالن‌سرپوشیده به مساحت ١٢٠٠ متر مربع دارای برق ٣فاز و آب‌لوله‌کشی وتلفن در شهرری اول جاده ورامین ، ١٢ متری‌دوم‌آردایران محل سنگبری سعیدی‌به‌فروش میرسد .
علاقمندان به تلفن ٧٥٢٧٩٧ مراجعه فرمایند .
١ـ٦ آ ـ ٨١٠٧

زمین های اقبالیه کرج براسفالته متری
١٢٠ریال
دفتر کرج ویلا
تلفن ٩٢٧٣٤٣

اراضی شمال
بورس مرغوبترین‌اراضی ساحلی و غیر ساحلی ٦٢٣٤٠٨ و ٦٢٩٥٣٧

فروش استثنائی ٧٥تومان
نقد و اقساط ١٢ ماهه جنوب غربی تهران آب برق ـ اسفالت
سه‌راه تهران‌ویلا موسسه جهان
تلفن ٩٧٣٢٦٤
جمعه‌ها٩صبح سرویس مجانی

قطعه زمین ١٠ هکتاری در قریه بهنام غرب ورامین با حق آب ٤٤٢٢٠

قطع زمینی مرزوعی محصور بمساحت ٢٧ هکتار که ١٠ هکتار آن مشجر است با خیابان بندی چاه عمیق٨ اینچ و برق ١٠٠ آمپر واقع در شمس‌آبادبعداز یافت آباد بقیمت‌مناسب بفروش میرسد تلفن ٩٥٨٩٢٨

اوکازیون زمین کناردریا
با خانه شمال تهران معاوضه و یا فروخته میشود به مساحت ٥٨٧٥ متر مسطح دوبر ٥٠متر بر دریا با سند مالکیت بالاتر از دریاکنار بابلسر واقع درفریدون کنار داخل محدوده ردیف پلاژ روزنامه‌اطلاعات‌متری ٨٠ تومان تلفن ٦٣٧٤٠٥ طبقه‌دوم
آ ـ ٨٥٩٥

زمین فروشی بقطعات تفکیك‌شده باسندمالکیت آب و برق در جاده کرج قزوین‌کیلومتر١٨اراضی سلیمانیه تلفن٩٢٦٢٧٧

کنار دریا
زمینهای تفکیك شده ٤٠٠ الی ٦٠٠ و ١٠٠٠ الی ٢٠٠٠ و ٥٠٠٠ متری وبزرگتربین‌چالوس متل‌قو و رامسر به فروش‌میرسد ٨٣٥٣٤٨

استثنائی
زمین در بهترین نقطه کرج نزدیك به تهران ٩ کیلومتری جاده کرج شاهدشت مرغوب خوش آب و هوابه‌قطعات١٠٠٠ متری تفکیك شده
متری ١٨ تومان
دفتر درخشان ٩٧٤٤٣٠

فروش سرقفلی
مغازه واگذاری
دو باب مغازه سه دهنه‌خواربار و لبنیات با زیرزمین یخچال وبترینی تلفن و کولر با فروش عالی به علت تغییر شغل‌بفروش میرسد تلفن ٣٥١٩٨٤
آ ـ ٨٦٠٨

یکباب مغازه خرازی فروشی با جواز درنازی‌آباد به‌قیمت‌مناسب واگذار میشود تلفن٥٣٥٧٤٤
آ ـ ٨٦٢٦

دوباب مغازه
پوشاك و خرازی‌واقع درشوش شرقی خیابان شقاقی چهارراه وفا با کلیه اجناس واگذار می شود یا با زمین و خانه‌معاوضه میشود خواستاران به تلفن ٥٣٩٢٥٣ مراجعه فرمایند.
آ ـ ٧٦٣٧

فروش سرقفلی
یکباب مغازه قفسه‌بندی شده با برق و تلفن و زیرزمین مناسب برای خورده و عمده فروشی خواربار ایرانی و خارجی با جواز کسب اماده بهره‌برداری در بهترین‌محل منوچهری‌نزدیك آرزومان واگذار میشود بتلفن ٨ـ٩٣٩٣٣٧ مراجعه فرمایند .
آ ـ ٧٦٦٣

مطبی به فروش میرسد. تلفن ٨٤٨٤١٥
آ ـ ٨٦٤٥

اجاره‌داده‌میشود

یکدستگاه آپارتمان
دارای ٣ اطاق خواب ، هال ، سالن غذاخوری، سرویس‌مجهز و تلفن مبله ٣٠٠٠٠ ریال اجاره داده میشود ـ تلفن ٩٣١٤٦٦و ٩٣٢٩٣٦
آ ـ ٤٦٩٦٨

جاده قدیم‌شمیران‌شهناز ٥ آپارتمان اجاره
طبقه سوم ٥ اطاق با یک‌اطاق مستخدم شوفاژ کولر و تلفن ١٨٠٠ تومان تلفن ٣١٥٧٣١
آ ـ ٨٦٣٨

سیدخندان
یکدستگاه آپارتمان‌یا سرویس کامل‌ودرب‌مستقل‌اجاره٧٧٠١٨٧
آ ـ ٨٥٦٥

تعدادی آپارتمان‌درشمال شهر با سرویس کامل جهت اجاره ٨٤١٤٢٨ رجبی

آپارتمان دو اطاقه بهجت‌آباد سرویس کامل مبله ٦٢٤٨٦٥
آ ـ ٧٥٨٧

جاده قدیم شمیران ٤٥ متری میرداماد چند دستگاه‌آپارتمان ٤ اطاقه نوساز با سرویس کامل بفروش میرسد تلفن ٧٧٠٢٨٣

در شمال شهر همه نوع
خانه و آپارتمان برای اجاره موجود است تلفن ٨٤٥٥٤٤
١ـ٢ آ ـ ٨٥٥٧

غرب آلستوم طبقه دوم نوساز شمالی چهار اطاقه ٦٣١١٦٦
آ ـ ٨٣٦٢

ساختمان ٤ طبقه ٢٨ اطاق میدان آریامهر ٦٢٩٦٣٦

نیازمندیهای اجاره

سازمان نیازمندیهای خارجیان
خانه‌شما را اجاره میدهد
٨٢٣١٥٥ ٨٢٣٩٣٩
٨٢٨١٠٦

اپارتمان و خانه اجاره‌نیازمندیم ٨٤٥٥٤٤

اجاره‌خانه به‌خارجیان

مؤسسه
نیازمندیهای خارجیان
خانه بخارجیان اجاره میدهد
٨٣٠٠٨١-٨٣٠٠٨٢
٨٢١٨١١-٨٢١٧٢٣
٣٦١ تخت جمشید مقابل سفارت آمریکا

آژانس امپایر
٧٧٧٥٠٠
خانه شما را ٧٧٣٢٨٥
به خارجیان
اجاره میدهد ٧٧٨٩٥٥

مؤسسه امورخارجیان
مرکزاجاره تخت جمشید جنب سفارت آمریکا
٧٥١٧٨٢-٧٥٢٣٥٨

امیر
مرکزاجاره بخارجیان
٨٥٠٨١٣

٨٣٥١٢٠-٨٢٩٧٦٦
سازمان کورش ـ اجاره به خارجیان

موسسه نیازمندیهای هیلتون اجاره به خارجیان ٨٣٤٦٣٧

سازمان مسکن پارس
اجاره به‌خارجیان ٨٤٨٤٢٤

خریداری میشود

اراضی تهران پارس شرکت نفت سازمان‌چای خریداریم تلفن ٧٨٤٨٥

کوهك کوهك کوهك
خریداریم کلکار یزدی ٩٥٦٦٠٦

خریدار اراضی ساحلی‌وجنگلی شمال تلفن ٤٥١٦٨ و ٦٦٢٤٥٩ و ٤٣٤٩٩

خرید سرحدآباد ملارد کردان کوهك چینگر عباس‌آباد تلفن ٦٦٦٢٠٣

زمینهای نقد و اقساط
شمال ٤٥ متری و جنوب جنگل بین‌تهران‌پارس ونارمك‌فروشنده وزیراستخر تهران‌پارس را خریداریم ٧٨٧٧٣
١ـ٢٤ ا ـ ٦١٩٧

خریدار زمین تهران پارس . ٧٨١٩٢٦

زمینهای کرج خریدار و فروشنده‌ایم دفترمنصور ٨٧١١٥٣

خریدارزمین‌تهران‌پارس٧٨٢١٢٨
١ـ١٢ آ ـ ٦٦٨٩

خریدار زمین افسریه ٧٩١٣٥٩

خانه‌وویلا فوراخریداریم ٤٩٨٦٧

زمینهای تهران‌پارس جوادیه سفیدخاك قنادکوثر خریداریم تلفن ٧٨٢٨٧٣
١ـ١٢ ٦١٩٠

زمین تهران‌پارس خریداریم‌تلفن ٧٩٣٠٢٠

خرید زمین تهران‌پارس‌نارمك ٧٨١٩٥٧

زمین کردان جنت‌آباد
ملاردخریداریم‌صفرنژاد٦٦٨٢١٩

خریدار زمین عباس‌آباد داودیه ونك ، ضرابخانه ٨٤٧٩٨٢

خریدار و فروشنده زمین های تهران‌پارس ٧٨٦٤٧ ـ اسکوئی
آ ـ ٤٩٤٤

وردآورد باغ فیض‌کردان سرحدآباد کوهك ملارد خریداریم پزشکیان‌تلفن ٩٢١٧٧٩

زمین افسریه‌خریداریم ٧٩٣٣٤٦

ونك زعفرانیه داودیه محمودیه پهلوی منزل جنوبی شمالی خریداریم ٦٦٣٠٧٤

بنگاههای‌معاملات‌املاك

بورس املاك شمیران
دفتربراتی٨٧٢٥٧٥ . ٨٧٧٨٧٥

بورس زمینهای بزرگ وکوچك داخل و خارج از محدوده‌تلفن ٤٢٦٨٢

خرید و فروش زمین و باغ اطراف کرج جمشید آباد دفتر جمشید تلفن ٩٢٨٠٨٢

مرکز معاملات اراضی تهران و حومه تلفن ٤٥٩٥٧

دفتر مرکزی جلالی
خریدار اراضی سعادت‌آباد و مکانیروفرحزاد و یوسف‌آباد و عباس‌آباد ودره قشلاق و شمیرانات ومبارك‌آباد .
٦٢٦٤١١ ـ ٦٢٤١٩٣

شرکت‌تهیه‌مسکن آسان
مجهزترین سازمان مسکن در ایران آپارتمان ٢ الی ٢٠٠ اطاقه برای محل کار و سکونت **اجاره وفروشی٦٢٢٠٦٥**
آ ـ ٨٥٥٦

بورس اراضی صنعتی
و غیروه تهران کرج قزوین تلفن ٩٥١٣٧٠
آ ـ ٨٦٣٣

خرید و فروش اراضی نارمك تهران پارس ٧٩١٠٦٩

خرید و فروش زمین و باغ اطراف کرج جمشید آباد دفتر جمشید تلفن ٩٢٨٠٨٢

معاملات‌پول

پول موجود
از یك تا پنجاه میلیون ریال پول شرطی موجود پاکپور ٦٦٤٦١٨ و ٦٦٦٢٦٣

پول یکمیلیون ریال ببالا دوشاهی‌موجود٨٢٢٦٥٩

پول‌شرطی
از ٥٠ هزار تومان ببالا
فوری‌ارزان
٨٣٠٨٣٥

پول فوری در مقابل اتومبیل تلفن ملك
٨٣٢٩٨٦

پول فوری با سود بانکی در مقابل خانه مستغلات ٩٢٨٤٦٥

وام در مقابل تلفن اتومبیل‌وملك
٤٩٠٥٠

ارزانتر ازهمه‌جا
وام در مقابل ساختمان تلفن ٨٢٢٣٤١

خانمهای محترم
به شما با شرایط سهل وام و فرش به اقساط میدهیم تلفن ٤٢٢٢٧

پول٥ر١شاهی ٦٢٤٨٧٣

مورد نیاز
پول شرطی نیازمندیم ٨٣٧٦٨٤

خانم وآقا محترم
پول شرطی با بهره٥٠٪ نیازمندیم تلفن٨٢٢٣٤١

ارزانتر ازهمه
وام در مقابل ساختمان اتومبیل ـ تلفن ـ چك تلفن ٨٢٢٣٤١

معاملات‌تلفن

تلفن ٣ و٧
خریداریم ٣٠٣٢٣٦

خرید و فروش تلفن
٣١٧٤٣٧ اسلامبول‌کمپانی٢ر١٧

تلفن ٢ و ٥ فوری خریداریم ٥٣٥٧٤٤

خرید و فروش تلفن ٨٢٠٨٤١

تزئینات‌ودکوراسیون

تزئین منزل و محل کار
باقساط دلخواه‌شما
کاغذ دیواری ، موکت ، فرش ماشینی، پرده، کرکره ـ اراکو ـ فرح شمالی جنب کلانتری ٤
تلفن ٧٧٦٦٥٤

کاغذ دیواری باقساط ٧٧٥٧٧١

کفپوش همه نوع باقساط ٧٧٥٧٧٥

موکت باقساط ٧٧٥٧٧٥

نیازمندیهای اطلاعات
تلفنی آگهی قبول میکند
تلفنهای ٣١١٢٢٤-٣١١٢٢٥
٣١١٢٢٩-٣١١٢٣٠

کاغذ دیواری با نصب
فوری ٢٠٪ تخفیف ٩٧٨٤٢٠

تزئینات تهران ویلا
مرکز پخش انواع کاغذدیواری موکت پرده پارچه‌ای کرکره و کلیه لوازم تزئینی باتخفیف کلی ٩٧٦٦٨٦

سازمان ایران کولیس
تاسیسات برق و نقاشی‌وتزئینات ساختمانی تلفن ٨٤٦٤٧٧
آ ـ ٨٦١٣

برای ساختمان‌شما

تخلیه‌چاه
٧٧٦٧١٣
مترمکعب ٣٥ تومان

نقاشی ساختمان تلفن ٧٩٥٩٧٥

تعمیر مسکن کارهای ساختمانی کلی و جزئی ٨٤٨٧٨١

تعمیرات و نوسازی‌در زمین‌شما زیر نظر مهندسین متخصص با اسلوب جدید در اسرع وقت . پروژه‌های ساختمانی‌و محاسبات فنی . تلفن ٤٨٤٠٧
آ ـ ٧١٤٥

شیشه پاك‌کن
نظافت شیشه‌ها وکلیه ساختمان مطابق با سلیقه شما تلفن ـ ٨٣٣١٣٥
آ ـ ٨٥٤٦

شرکت ساختمانی آسیا
سازنده خانه و اپارتمان درشهر وحومه تلفن ٨٤٧٢٨٨

قبوض

قبوض فرش و جواهربانك کارگشائی‌را صددرصدخریداریم و صددرصد وام میدهیم‌موسسه تک خیابان شاه بالاتر از کاخ مقابل ٢٠ متری اول ٤٥١٦٨ و ٦٦٢٤٥٩ و ٤٣٤٩٩

خرید و فروش قبوض شهرداری پاکپور ٦٦٤٦١٨ ـ

بقبوض بانك کارگشائی وام‌داده‌میشود ٨٣٩١٩٦

اوراق شهرداری قبوض اصلاحات خریداریم تلفن ٤٥٩٥٧

لوله بازکنی
لوله‌بازکنی‌دروازه‌دولت
٨٢٧٤٠٨

لوله بازکنی
فاضلاب تلفن ٦٦١٩٥٢

آسفالت
محوطه پشت بام عایق بندی پذیرفته میشود تلفن ٦٦١٩٥٢

رستوران **تالی‌هو**
بزم ایرانی
با شرکت ارزنده‌ترین هنرمندان کریمخان زند نبش خردمند جنوبی
تلفن : ٨٢٦٦٨٠

لوله‌بازکنی ٢٠٠ ریال
اسفالت کاری بنائی
تعمیر و نصب کولر
شبانه‌روزی ٦٣٧٥٣٥

لوله بازکنی
فاضل آب فوری تلفن ٤٤٢٤٦

لوله‌بازکنی ولوله‌کشی
سرویس‌مجهزمسعود
بلوار ٩٢٤٤٨٥

٢٥ تومان
لوله بازکنی روزولت
٤٧١٤٣

رفع گرفتگی مرفوع لوله‌ساختمانی
بادستگاه‌وتراکم‌هوا ـ تلفن ٧٨٧٢٧

لوله بازکنی ٢٥٠ ریال
٧٦٣٧٨٥ و ٧٦١٩٩٥ و ٧٦٠٩٩٣

لوله‌بازکنی ولوله‌کشی مقدم ٩٢٥٢٧٤

گاز

پرسی گاز
گازوسرویس
ازساعت ٧ صبح الی ١٠ شب
٩٦٣٠٢١-٦
٩٥٠٠٠١-٦
سرویس‌وتعمیرات اجاق
٩٦٣٠٣٠

شرکت بوتان
پخش گاز ٩٥٢٠٥١
سرویس وصدورکارت
وتغییرآدرس ٣١٣١٦١
قسط‌فروش ٣٠٤٧١١
قبول سفارشات گاز
از ٧ صبح الی ٩ شب

آگهیهای‌متفرقه

کارخانه نمك تهران
دارای انواع نمك از بهترین معادن نمك ایران برای‌هرگونه مصرف مخصوصا تصفیه آب خیابان فرح‌آباد خزانه تلفن‌های ٥٣٧٣٠٤ ـ ٢٩٩٠٢

فروش صندوق نسوز
بانك ایرانیان تعدادی صندوق نسوز یک تن و سه تن بفروش میرساند . جهت خرید صندوق های مذکور با تلفن شماره ٨٣٨٠١١ بانك ایرانیان ـ اداره تدارکات تماس حاصل نمائید.
آ ـ ٢٦٥٤٨

انوانکتریك
فروشنده‌کلیه لوازم‌برقی نشانی: خیابان سپه گذر تقی‌خان تلفن ٣٠٢٣٣٠
آ ـ ٨٥٩٣

شرکت باربری اصفهان حمل بار به اصفهان ـ شیراز ـ آبادان ـ اهواز خوزستان نشانی:خیابان سپهبد رزم‌آرا تلفن‌های ٢٢٥٢٠ ـ ٢٧٢٧٦

گمشده

کیف مشکی‌کتابی با تعدادی‌نامه و اسناد خصوصی و تحصیلی در تاکسی جا مانده از یابنده خواهشمنداست به‌تلفن٨٢٣٦٤٣ مراجعه و مژدگانی دریافت فرمایند.
آ ـ ٨٦١٤

چکشماره ٢٦٤٣٤٣ـ١٢ر٥ر٥٢ به مبلغ هشتاد هزار ریال‌بانك اعتبارات تعاونی و توزیع شعبه آریانا در وجه محمود مرندی‌یا ظهرنویسی نامبرده مفقودگردیده از درجه اعتبار ساقط است یابنده با تلفن ٦٦٣٨٠٤ تماس بگیرد.
آ ـ ٧١٨٧

دو برگ چک به شماره های ١٣٩٨٥٦ و ١٣٩٨٧٥ در وجه حامل هریک به مبلغ ده هزار ریال و سررسید ٢٢ر٤ر٥٢ ـ ٢٢ر٥ر٥٢ حسابجاری ١٤٨٧٨ بانك ملی سعدی متعلق به اینجانب حسن موقتی مفقود گشته از درجه اعتبار ساقط است .
آ ـ ٧٥٦١

یك پاکت محتوی مدارك شخصی متعلق به‌اینجانب فرهاد جمهری در تاریخ ١٩ر٤ر٥٢ در حوالی سلطنت‌آباد مفقود شده ضمنا یادآوری میشود که در پاکت فوق هیچ گونه‌پول اوراق بهاداری موجود نبوده از یابنده تقاضامیشودضمن‌دریافت مژده‌گانی باتلفن٧٧٠٣٠١ تماس حاصل نمائید .

کرج
بفاصله نیمساعت
از میدان شهیاد
شمامیتوانیددرخوش آب و هواترین منطقه کرج باغی بخریدو باحداقل صرف وقت آخر هفته را با خانواده خود در محیطی آرام و باصفا دور از هیاهوی شهر به استراحت بپردازید . باغات محصور زیبادشت با خیابانهای اسفالته و برنامه لوله‌کشی‌آب و تامین برق آسایش و آتیه‌فرزندان شما را از هرجهت تامین میکند .
تلفن ٥٣٩٩٨٩ ـ ٢٣٧٠٠
نشانی : اتوبان کرج خروجی‌سوم (شاهدشت)٩کیلومتر بطرف‌جنوب بازدید از
زیبا دشت قطعا بنفع شماست

هتل‌پانسیون‌باکارا
بااطاقهای کامل ، مجهز به تلفن ، حمام ، شوفاژ، کولر و سالن بار با سرویس منظم و دیگر وسایل آسایش آماده پذیرائی از مسافرین محترم میباشد پانسیون باکارا با در نظر گرفتن فصل تابستان تخفیف بیسابقه‌ای برای کارمندان دولت و دانشجویان در نظر گرفته است .
خیابان پهلوی بالاتر از فروشگاه کورش کوچه غفاری پلاك ٢٢ تلفنهای :
٦٢١٨٦٢ ـ ٦٢١٨٤٩

B.F. GOODRICH IRAN requires excecutive secretary with fluent knowledge of English. Excellent salary with many additional fringe benefits. Please call 973001-10.

جنرال‌موتور ایران‌استخدام میکند
١ ـ ماشین نویس فارسی و لاتین مرد آشنا بزبان انگلیسی
٢ ـ نقشه‌کش فنی با ٥ سال سابقه آشنا بزبان انگلیسی که قادر به کشیدن نقشه‌های ساختمانی و تاسیسات لوله کشی و میکانیکی باشد .
٣ ـ انباردار آهن آلات آشنا به لوازم اتومبیل با سه سال سابقه کار دانستن زبان انگلیسی
لطفا فقط واجدین شرایط میتوانند با دردست داشتن ورقه خاتمه خدمت و یا معافی از نظام‌ـ وظیفه بکارگزینی کارخانجات واقع در کیلومتر ١٤ جاده کرج مراجعه فرمایند .

یکدستگاه اتوبوس‌ولوومدل ٦٤ بفروش‌میرسد. طالبین به نشانی سه راه آذری امتداد کارخانجات جنرال و کارتن سازی بعد از کارخانه نوظهور شرکت تولیدی آردل مراجعه فرمایند .

شرکت سهامی کارخانجات
کفش وین
تعدادی کارگر بشرح ذیل استخدام مینماید
١ـ کارگر چرخکار ٥٠ نفر
٢ـ کارگر مبتدی وقوی‌بنیه جهت انجام کار های متفرقه ٥٠ نفر
٣ـ کارگر ساده جهت بسته‌بندی ٣٠نفر
شرایط استخدام :
١ـ داشتن برك خاتمه‌خدمت‌یا معافی غیرپزشکی
٢ـ داشتن سواد خواندن‌ونوشتن
٣ـ سن بین ٢٠ الی ٣٥سال
داوطلبین میتوانند روزهای شنبه ، دوشنبه ، چهارشنبه به کارگزینی شرکت واقع درکیلومتر ١٨جاده مخصوص کرج مراجعه نمایند.
کارگزینی شرکت‌سهامی کفش‌وین

شرکت سهامی کارخانجات
کفش وین
جهت تکمیل کادر آتش‌نشانی خودبه ١٠ نفر که‌در آتش‌نشانی تخصص داشته باشند احتیاج دارد.
شرایط استخدام:
١ـ سن بین ٢٠ الی ٣٥سال
٢ـ داشتن حداقل‌گواهینامه ششم ابتدائی
٣ـ داشتن برك خاتمه خدمت یامعافی غیرپزشکی
٤ـ داشتن بنیه جسمانی قوی
متقاضیان واجدشرایط میتوانند روز های شنبه، دوشنبه ، چهارشنبه بین ساعات ٨ الی ١١صبح به کارگزینی شرکت واقع در کیلومتر ١٨ جاده مخصوص کرج مراجعه نمایند.
کارگزینی شرکت‌سهامی کفش‌وین

تخلیهٔ چاه وفورسپتیك
تخلیهٔ چاه فاضل‌آب درهرمسافت وغلظت بوسیلهٔ پمپ‌های لجن‌کش باتخفیف مخصوص، جهت مؤسسات عام‌النفعه
شرکت شوشتر ٨٣٠٧٦١-٨٢٩٥٥٦

عروس خانم و شاه‌داماد جهت برگزاری **جشنتان** دفترهنرمندان **خواننده و ارکستر** دراختیارتان‌میگذارد شاه‌مقابل سینمانیاگارا **دفترهنرمندان تلفن ٤١٣٢٢**

از دیروز تا امروز

بیماری چاپلوسی!

انتقاد

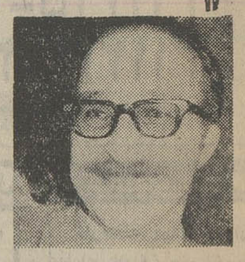

علیرضا شفائی

خداوند عاقبت همه را بخیرکند. عاقبت شماراهم ختم بخیر ...

عاقبت من وحرفهای بی‌غرضی‌هم که از روی سادگی دهاتی‌گری و بزبان دهاتی خودمون میزنم بخیر کند. (آمین‌یارب‌العالمین).

میدانید که بزرگترین خاطره‌ی دهاتیهای قدیم سه‌چیز بود:

۱ـ سفر زیارتی (مشهد . کربلا. نجف . مکه ...).

۲ـ عروسی .

۳ـ رفتن شهر ودیدن کوکبه‌ی عبور حاکم از کوچه وبازار.

آن روزها هنگامیکه حاکم از جایی بمجایی میرفت مثلا ازخانه یادارالحکومه به باغ میرفت اول چند مامور چماقدار از جلوحرکت میکردند و با نهیب میگفتند «ایست. دستها از عبا بیرون..» واگر احیانا از فامیل و حرم‌هم درمیان سواره یاکالسکه‌ها بود چماقداران عبارت «کورشوید» هم به شعارهای پرهیمنه‌ی خود می‌افزودند وبدنبال آنها چماقداریاشی و بالاخرمحاکم حرکت میکردند . در میان آن کبکبه ودبدبه‌چیزی‌که برای‌دهقانها ومردم عوام بیش از همه رعب‌آور بود وجود میرغضب باشی بود که بالباس قرمز، خنجرهای چپ و راست با چشمهای دریده بمچشم های مردم خیره میشد واز این‌راه بیشتر به ترس ووحشت مردم می‌افزود . در این هنگام که بانک چماقداران و صدای پای اسبها هربدهکار مادر مردمی را بخود میاورد همه بایستی بایستند و آنها که عبا دارند دست از عبا درآورندوآنهاکه قبادارند دست از جیب درآورند و دستها را بجلو یا بسینه بگیرند و رو بحاکم‌تعظیم کنند وآنقدر صبر کنند تا حاکم‌دور شده باشد. گاه خاطرات داستان های میرغضبها وفلان‌حاکمی که ناگهان بغضب آمده بود و دستور داده بود تاگناهکاری را در دم‌سر بزند و میرغضب‌هم بی‌امان سر مغضوب را گوش‌تاگوش بریده بود با کوکب و هیبت دستگاه حاکم‌و نگاه آقای حاکم دست بهم میداد و اگر بخت از زن‌باردار کم جراتی برمیگشت و نگاه حاکم توی‌چشمش میافتاد جابجا بچه میانداخت .

گویا این شیوه در آن روزگاران بی‌نتیجه نبود چون اگر ترسی در کار نبود اداره ولایات وایالات چندان آسان نبود اما اگر بدل تماشاگران آنروز درآئیم می‌بینیم که اگر دستشان‌میرسید کله‌ی‌حاکم ومیرغضب وچماقداران را با دست مبارک خود می‌کندند . شایدهردو دسته بی‌گناه بودند چون حاکم بیچاره تصور میکرد که حربه‌ی ترس بزرگترین پشتیبان اوست و مردم بیگناه هم یقین داشتند کبا مهر وملاطفت وبزرگواری حاضرند فدای حاکم و مجریان آن باشند.

بهرحال در این روزگار این سرگذشتها برای همه ما کهنه و افسانه مینماید زیرا خوشبختانه‌در دستگاه حکومتی ما احترام متقابل حکمفرماست . اما چند روز پیش پیاده از نزدیک یک سازمان خصوصی میگذشتم‌ازشما چه‌پنهان منهم در خیال خود غرق بودم که ناگهان یک دگرگونی محسوس محیط و آب‌وهواو زمین وآسمان، بخودم آورد و چشم از پیش‌پا برداشتم‌که‌دیدم‌چشم‌بددور دربانهای این سازمان و بادمجان دورقاب چینها از جلو آسانسور تا دومتری سواره‌روجلو سازمان مذکور همه با ولع آمیخته باهزار مفهوم‌رنگین کمانی مجهول به یک سمت خیابان نگاه میکنند و در این میان آنکه توی سواره‌رو ایستاده بود باحالی که نمودار یک کشف بود گفت «تشریف آوردند» ...

خبر مثل برق بهمه‌ی طبقات موسسه رسید (چون یک باردر دفتر یکی از این آقایان بودم که از خانه تلفن شد حرکت فرمودند ورئیس‌دفترهم‌بی‌درنگ‌به‌پیش‌خدمت خود گفت ..) درجا خشکم زدو ایستادم . اول گمان برده بودم که شاید یک‌میهمان‌خارجی بااسکورت مخصوص بدیدن شخصیت مهمی میاید ولی در این خیال بافیها بودم که ناگهان اتومبیل ساخت ایران جناب مدیر عامل سرپل میخکوب ایستاد و آقائی که نیمرخ پهلوی راننده نشسته بود برق‌آسا بیرون آمد و دربان اونیفورم پوشیده‌کلاه برداشت و جلو رفت و دستهابرای گشودن بسمت در اتومبیل دراز بود و جناب مدیر عامل همچنان جلوس فرموده بودند تاسرانجام‌در باز شد و ایشان پیاده شدند .

من در این میان ناراحتی مدیر محترم را از تدارک واجرای‌چنین برنامه‌ای می‌دیدم و برای من‌روشن بود که او از اجرای برنامه‌های «ایست خبرداری»که برای اواجرا کرده بودند ناراحت است . اما این سئوال ـ ایم مطرح است حالا که باابراز نا احتی خود ،نشان میدهد که ازعواقب اینگونه چاپلوسی و بیماریها که اولین اثر ونتیجه آن برانگیختن حسد است اطلاع دارد چرا دستور عدم اجرایش را نمیدهد .

مستشاران خارجی تلگرافخانه

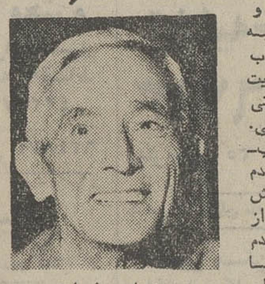

پژمان بختیاری

هنوز کلیه امور پست و تلگراف در دست مستشاران خارجی‌بودکه اعلیحضرت‌رضا شاه‌کبیر برای بازدید ازقسمت های‌فنی‌این موسسه به‌محوطه بی‌سیم تشریف‌فرماشدند .مسیو «بروسیه» سر مهندس پست و تلگراف برای پاسخگوئی به پرسش های‌اعلیحضرت‌شرفیاب شدنداما اعلیحضرت‌باعصبانیت فرمودند من از یک ایرانی توضیح میخواهم نه خارجی.

من که در آن‌هنگام صاحب‌منصب پست و تلگراف بودم مامور پاسخگوئی به پرسش های‌اعلیحضرت شدم .پس از توضیحاتی که به عرض‌رساندم اعلیحضرت فرمودند شما خودتان میتوانید دستگاه های بی‌سیم را بدون وجود مهندسان خارجی اداره کنید؟

بعرض رساندم : بله‌قربان. گفتم و پشیمان شدم چون در آن هنگام ، حتی فکر اداره کردن این دستگاه ها بدون وجود مهندسان خارجی‌محال بود .

بهرحال مدتی گذشت ومن مرتبا دعامیکردم‌که‌اعلیحضرت از فکربیرون کردن‌مستشاران خارجی منصرف شوند چون واقعا کار ما بدون وجود آنها زار بود . اما دیری نگذشت که دستوری از دفتر مخصوص شرفصدور یافت مبنی بر اینکه‌حسب‌الامرمبارک ملوکانه ، باید به خدمت مستشاران و مهندسان و تکنیسین های خارجی وزارت پست و تلگراف و تلفن‌بارعایت کلیه حقوق آنها خاتمه داده شود و اداره و حفاظت‌کلیه دستگاه های بی‌سیم به عهده کارکنان ایرانی محول شود از این دستور همه ما بخود لرزیدیم اما بهرحال امرمبارک همایونی بود و می بایست حتما اجرا میشد . حسب‌الامر به خدمت کلیه کارکنان‌خارجی پست و تلگراف خاتمه داده شد و ما تامدتی دچاراشکالات فراوان بودیم اما هنوز یک سال از آن اقدام متهورانه نگذشته بود که کارکنان و مهندسان ایرانی‌پست‌وتلگراف، براساس مسئولیت خطیری‌که متوجه آنها شده بودآنچنان به طرز کار و امور ماشین‌ها و دستگاه ها وارد شده‌بودند که این مرتبه حتی فکراحتیاج داشتن به مستشاران خارجی برایشان محال مینمود .

چهل سال قبل درچنین روز

نطق مهم هیتلر وانعکاس آن درجهان

هیتلردر «رایشتاک» سخن میگوید. پشت‌سروی «گورینگ» بر کرسی ریاست مجلس قرار دارد و درطرفین گروهی از سران رژیم نازی دیده میشوند .

برلن ـ بعدازظهر جمعه آدولف هیتلر صدراعظم آلمان در مجلس رایشتاک نطق مهم خود را که همگی با کمال بیصبری انتظار آنراداشتند ایراد کرد. صدراعظم بدوا متذکر گردید که وقتی زمام امور بدست وی سپرده شد بایک دولت متلاشی شده مواجه گردید که کارهای سیاسی و اقتصادی آن کاملا رو به انحطاط بود . هیتلر سپس به موفقیت های حکومت ملیون ناسیونالیست اشاره کرد که در عرض مدت قلیلی برای متجاوزاز چهارمیلیون نفر بیکار کار تهیه شده وبالاخره اظهار داشت: یک اقلیت حقیری درصدد ایجاد اغتشاش در بین ملت و مخصوصا دربین افراد قسمت حمله بودند. بزودی معلوم شد «روهم» رئیس ارکان حرب قسمت حمله سررشته کلیه نقشه‌های انقلابی را در دست خود گرفته و برای اجرای‌مقاصد جاه‌طلبانه‌اش با ژنرال «فون‌شلاخر» وارد مذاکره گردیده است. نقشه این دسته‌محقر توطئه‌چیان عبارت بود از سقوط حکومت و سپردن کلیه اختیارات نظامی به دست «روهم» و از بین بردن شخص هیتلر . صدراعظم آلمان در این موقع خاطرنشان نمود که یکی از روسای قسمت حمله موسوم به «اول» کمی قبل از فوتش اعتراف کرد که قرار بود مشارالیه ،مکم اعدام او«هیتلر» را بموقع اجرا بگذارد .

چرا تسلیم‌محکمه نشدند؟

هیتلر گفت : در مقابل کسانی که ایراد میکنند چرا خائنین را تسلیم محاکم صالحه نکرده‌ام بایستی بگویم که من مسئول سرنوشت ملت آلمان هستم و مجبور بودم درعرض بیست‌وچهار ساعت تصمیم قطعی اتخاذنمایم. لذا وظایف دیوان‌عالی ملت آلمان را شخصا عهده‌دار گردیدم . در سی و یکم ژوئن کلیه مقدمات انقلاب فراهم شده‌بود و بنابراین جای‌هیچگونه تامل‌نبوده وبایستی فورا اقدام نمود. مجازاتی که نصیب توطئه‌چیان شد خیلی تند و سخت بود. بنجاه‌نفر ازروسای قسمت حمله و افراد آن که در توطئه شرکت داشتند تیرباران و ۱۳ نفر دیگر از روسای قسمت مزبوروافراد غیرنظامی که‌درموقع دستگیری استقامت ورزیدند تلف گردیدند و سه نفر دیگر انتحار نمودند . پنج‌نفر از اعضای حزب که جزو قسمت حمله نبوده ولی‌در توطئه‌شرکت نموده‌بودند تیرباران شدند. علاوه براین سه نفردیگر از اعضای گروه حمله بواسطه رفتار پست و شرم آور خود نسبت به محبوسینی که به آنها سپرده شده بود تیرباران گردیدند .

مسئولیت‌رابگردن‌میگیرم

درخاتمه نطق خود هیتلراظهار داشت: تقدیر ما را با تجربیات جدیدی مواجه نمود و من‌حاضرم درمقابل تاریخ مسئولیت‌این‌عملیات بیست‌وچهارساعته را که تلخترین تصمیمات دوره زندگی خود را در عرض آن اتخاذ نموده‌ام عهده‌دار گردم زیرا تقدیر باردیگر بمن آموخت‌که بایستی باهشیاری ودقت بسیار درحفظ آنچه که در عالم نزد ما عزیزتر و محبوبتر از هر چیز دیگری است، یعنی ملت و مملکت آلمان ، اقدام‌نمود.

پس از نطق آتشینی که‌متعاقب نطق هیتلر از طرف گورینگ‌رئیس مجلس ایراد گردید، رایشتاک اظهارات دولت آلمان را طی قطعنامه‌ای تصویب و ازاقدامات موثر و عملی که بوسیله صدراعظم برای حفظ وطن از هرج ومرج و جنگ‌داخلی‌بعمل آمده اظهارتشکر نمود. جلسه مزبور با خواندن سرود هیتلری تعطیل گردید.

قانون یعنی هیتلر !

بران ـ در جلسه فوق‌العاده شورای دولتی پروس که کلیه‌ولاة در آن حضور داشتند گورینگ رئیس‌الوزرای پروس ضمن نطق مفصلی خطاب به حضار اظهار داشت: از وضعیت عمومی هفته قبل بخوبی درک نمودید که قائد توانای آلمان مصمم است امنیت‌و ثبات‌را درحکومت‌ملی سوسیالیست برقرارنماید. این‌عبارت اغراق‌آمیز که «همه‌چیز ممکن است واژگون گردد مشروط براینکه قانون‌پایدار بماند» در حکومت کنونی طرفدار ندارد. بعقیده ما فقط ملت عامل مهم و اولیه محسوب میشود و قانون تابع آنست. قانون زائیده شده فکر ما است. قانون، اراده قائد ما است. پس از آنکه‌قانونی بودن اقدامات دولت در جریان وقایع‌اخیر تثبیت‌گردید دیگربرای هیچکس وهیچ مقامی جای آن باقی نمیماند که وقایع مزبور را تحت حکمیت قرار دهد و چنین اشخاصی بعنوان مجرم تعقیب خواهند شد .

انعکاس نطق هیتلر

در جلسه رایشتاک که هیتلر راپورت وقایع اخیر را عنوان نمود سفرای انگلیس و اتازونی و فرانسه و اتحاد شوروی حضور نداشتند . نطق هیتلر درانگلستان تاثیرات منفی بخشیده و جراید لندن اظهار میدارند که هیتلر هیچگونه دلایل حقیقی که دال بر وجود توطئه در آلمان باشد ذکر نکرد.تایمس لندن‌متذکرمیشودکه‌عدم حضور سفرای انگلیس وفرانسه‌و اتازونی در جلسه رایشتاک در جای خود خالی از اهمیت‌نیست. مطبوعات فرانسه نطق هیتلر را با نظر تنقید تلقی نموده و اظهار میدارند که بیانات هیتلر پوچ و محض تبرئه بودهو پذیرائی‌سردی که در خیابانهای بران از هیتلر شده حاکی از آنست که نفوذ صدراعظم سخت متزلزل گردیده است. روزنامه فیگارو مینویسد هیتلر مجبور شد اعتراف بکند که حزب کمونیست آلمان زنده است و این حزب حتی در میان صفوف طرفدار فاشیست‌ها نفوذ کرده است. مطبوعات‌سوئدوچکوسلواکی اظهار مینمایندکه هیتلر به‌هیچیک از مسائل مورد علاقه افکار دنیا جواب جامع وقانع‌کننده‌ای نداد. مطبوعات آلمان نطق هیتلر را با آب و تاب تمام تفسیر کرده و نوشته‌اند صدراعظم آلمان نه تنها نقشه‌های خائنین را افشاء کرد بلکه‌رفتارجنایت‌آلود روهم وهاینر و دیگران را تشریح نمود که با کمال وقاحت تذکرات او را مورد بی‌اعتنائی قرار داده بودند .

« نقل از اطلاعات ۲۴ تیرماه ۱۳۱۳ »

زنی در گرداب

-۳۹-

نوشته : هانری ترویا
نویسنده فرانسوی
(عضواکادمی فرانسه)
برگردان از : محمود

ـ من به فابریس کمک کردم و اینقدر گرفتم . او نزد دولیوباسیمون کار میکند که موسسه لباس‌دوزی دارد . یک موتورسیکلت بمن داده‌اند ... من در پاریس این‌طرف و آن‌طرف میروم.... خیلی خوبست .... اسکناسهایش را برداشت و گفت:

ـ فردا ترا به رستوران دعوت میکنم !

نگاهش دنیا را فتح میکرد گفتی ارثی باورسیده است «آن» از دست و دلبازی وی خوشنود گشت.

ـ ولی واقعا کشنده است که ساعت‌ها انسان توی پاریس بدود !....

در چهره‌اش آثارخستگی نبود چندروزاستراحت درمنزل اورا حال آورده بود «آن» از خودش پرسید و آیا او را بی‌پول خلع‌سلاح شده و بی‌رمق بیشتر دوست ندارد ؟ لورنت لیوان دیگری آب نوشید . «آن» پرسید :

ـ چقدر آب میخوری ؟

ـ برای اینکه با دوستانم میگو خوردم . دفعه دیگر توهم با من به سن‌اوون خواهی آمد. خواهی‌دید چقدر خوبست، راستی‌تو در دفتر کارت چکار کردی؟

ـ هیچ چیز خارق‌العاده نبود.

لورنت نوک بینی «آن» را بوسید و بعد بسالن رفت تا به پی‌یر شب‌بخیر بگوید و سپس در انتهای راهرو ناپدید شد.

«آن» چون تنها شد احساس خستگی کرد نمی‌توانست کارهایش را بکند ، پدرش گفت:

ـ بقیه کارها را برای لوئیز بگذار .

ـ نه ! او نمی‌داند .

ـ نمی‌آئی تلویزیون ببینی ... کنسرت دارد...

ـ نه ترجیح میدهم در اتاقم کتاب بخوانم.

«پی‌یر» بجای خودش بازگشت و «آن» پس از آنکه کارهایش‌را تمام‌کرد رفت‌پدرش را بوسید وی‌بنظر می‌آمد که‌مسحور تلویزیون شده‌است «آن» اندیشید... «... خیلی عجیب است... چهار ماه پیش پس از مرگ زنش میخواست خودش را بکشد ... توی قبر برود و امروز با یک زن ناشناس بگردش رفته است در شصت سالگی.... پس از یک‌عمر وفاداری... معلوم میشود بعداز ازبین‌رفتن جسم هیچ‌نوع‌عاطفه واحساسی باقی نمیماند ....»

پی‌یر سربرگرداند دخترش را بوسید در نگاهش ملاطفت بود مثل اینکه از چیزی تشکر میکند درحالیکه «آن» با او سخت و تند رفتار کرده بود.

«آن» داخل حمام شد تا خودش را بشوید جوراب و زیرجامه لورنت آویزان بود تا خشک‌شود هرشب قبل از خوابیدن او لباس‌های زیرش را می‌شست و آنها را لب وان پهن میکرد که خشک شود.

«آن» خودش را در آینه بالای دست‌شوئی نگاه کرد و از چشمانش دیوانگی میریخت «من هستم؟»

از خودش بدش آمد موسیقی تلویزیون خانه را پر کرده بود قطعا یکی از همسایه‌ها شکایت خواهد کرد داد زد :

ـ پدر .... صدایش را کمتر کن .

سپس «آن» داخل اتاقش شدوچراغ‌را برافروخت لورنت توی تختش خفته بود «آن» در لباس خواب تن‌نما شرم کرد، تنش لرزید ، لورنت بر او خیره شد و بمشرمی روی نیمتنه خود تکیه نمود...

فصل شانزدهم

«آن»چشمانش را باز کرد. چراغ پای‌تخت روشن‌بود .ساعت شماطه‌دار دوونیم‌دقیقه صبح را نشان میداد . نمیدانست چقدر وقت خوابیده چون خالش خوش نبود . بازهم « لورنت» در خانه شام نخورده بود .آیادر مدتی که‌وی خوابیده بودممکن است آمده‌باشد ؟ فوری از تختش پائین پریدوبه راهرو رفت. اتاق کوچك انتهای راهرو خالی بود. «آن»لحظه‌ای مبهوت ماند . وبعد بلافاصله به‌اتاقش بازگشت و شلوار و بلوزی پوشید واز در خارج شد.تصمیم داشت‌به طبقه ششم برود.برای‌چه ؟نمی دانست چه بگوید . پاهایش او رابه‌آنجا می‌برد بدون آنکه اراده‌اش در این حرکت شرکت‌داشته باشد .

چراغی راهرو را روشن میساخت . در اتاق شماره ۱۱ نیمه باز بود . «آن» دستگیره‌دررافشرد نور قرمز بخاری گوشه اتاق راروشن میکرد وروی دیوار ها انعکاس نور بامدادی بود . لورنت توی تخت خفته بود «آن» غافلگیر و متحیر ساکت‌ماند. ناگهان «لورنت» از جا جست و لبخند زد وگفت:

ـ میدانستم که بالا می آئی . می بینی‌بخاری را درست کردم .

ـ مگر پائین خوب نبود ، راحت نبودیم؟

ـ نه .

ـ خیال میکنم بهرحال مرفه‌تر از اینجابود!

برنامه امشب سینما
کسری دزد بغداد

برنامه سینماها

تماشای فیلمهائیکه با علامت (×) مشخص شده است برای اشخاص کمتر از ۱۸ سال ممنوع میباشد.

★ **آقای هالو ـ رنگی ـ علی نصیریان**
تراس اروپا ۸٫۳۰

★ **اولین شب آرامش (×) رنگی ـ آلن‌دلون**
آتلانتیک (۶۲۷۱۷۱) ۱۵٫۱۱ـ۳ـ۱۵٫۵ـ۳۰٫۷ـ۴۵٫۹

★ **بیقرار ـرنگی ـ فخری‌خوروش ـایرج‌قادری**
دیانا (۴۷۳۶۵) ۳۰٫۱۱ـ۳۰٫۳ـ۳۰٫۵ـ۳۰٫۷ـ۳۰٫۹
تراس ۸ـ۱۰

★ **بادبادک رهاشده ـ رنگی ـ آشاپارك**
حافظ (۳۹۱۰۷۴) ۳۰٫۱۰ـ۱ـ۳۰٫۳ـ۶ـ۳۰٫۸

★ **باب ، کارول ، تد و آلیس (×) رنگی**
سینماونک (۶۸۴۱۱۶) ۳۰٫۱۱ـ۳۰٫۳ـ۳۰٫۵ـ۴۵٫۷ـ۱۰

★ **۵ نخاله ـ رنگی ـ گروه شارلو**
پولیدور (۴۲۶۳۱) ۳۰٫۱۱ـ۳۰٫۳ـ۳۰٫۵ـ۳۰٫۷ـ۴۵٫۹

★ **بهارجوانی ـ درمندرا ـ اشاپارك**
دنیا (۳۹۳۸۱۲) ۳۰٫۱۰ـ۱ـ۳ـ۵ـ۷ـ۹

★ **پل رودخانه کوای ـ رنگی ـ ویلیام هولدن**
سانترال (۹۲۸۶۸۶) ۱۱ـ۳۰٫۱ـ۴ـ۳۰٫۶ـ۱۵٫۹
متروپل (۳۱۹۴۱۰) ۳۰٫۱۰ـ۱ـ۳۰٫۳ـ۶ـ۳۰٫۸
رویال (۸۲۹۷۸۵) ۱۰ـ۱ـ۴ـ۷ـ۱۵٫۱۰
گلدن‌سیتی (۶۶۳۲۶۹) ۳۰٫۱۱ـ۲ـ۳۰٫۴ـ۷ـ۳۰٫۹

★ **پنجه های مرگبار ـ رنگی ـ شوجی‌کاراتا**
تاج (۳۱۳۸۶۴) ۱۵٫۱۰ ـ ۱۵٫۱۲ ـ ۲٫۱۵ ـ ۱۵٫۴ـ ۶٫۱۵ ـ ۸٫۱۵ ـ ۱۵٫۱۰

★ **پیروزی یك قهرمان ـ سینماسکوپ ـ رنگی**
خورشید (۳۹۳۵۷۸) ۹ـ۱۱ـ۱ـ۳ـ۵ـ۷ـ۹

★ **تجسم یك‌احساس ـ رنگی ـ استفانیاساندرلی**
مولن‌روژ (۷۵۲۹۲۹) ۱۱ـ۳۰٫۳ـ۳۰٫۵ـ۳۰٫۷ـ۳۰٫۹

★ **حرفه‌ای‌ها ـ رنگی ـ برت‌لنکستر ـلی‌ماروین**
برلیان (۳۹۳۵۳۵) ۹ـ۱۱ـ۱ـ۳ـ۵ـ۷ـ۹

★ **حمله به دره خورشید ـ آتش افروزان**
البرز (۳۰۴۲۵۸) ۳۰٫۸ـ۱۲ـ۳۰٫۳ـ۷ـ۳۰٫۸

★ **خورشید طلوع میکند ـ رنگی ـ رشدی‌اباظه**
همای (۳۱۱۶۶۹) ۳۰٫۱۰ـ۳۰٫۲ـ۳۰٫۴ـ۶ـ۳۰٫۸

★ **خوشگذران ـ وحدت ـ پوری‌بنائی**
تراس اونیورسال ۸ ـ ۱۰

★ **خدمتکار ـ رنگی ـ فرانس آنگلود**
تراس‌نیاگارا ۷٫۳۰ ـ ۹٫۳۰

★ **دزد بغداد ـ رنگی ـ سابو**
کسری (۸۲۶۹۳۹) ۳۰ـ۱۰ـ۲ـ۴ـ۶ـ۸ـ۱۰

★ **دایره‌عشق ـ رنگی ـ جین‌فاندا ـ موریس‌رونه**
شهرقصه (۶۲۷۲۹۰) ۱۱ـ۲ـ۴ـ۶ـ۸ـ۱۰

★ **داغ ثروت ـ رنگی ـ کرك‌داگلاس**
گلدیس (۶۲۸۷۱۳) ۳۰ـ۳٫۳۰ـ۵ـ۷٫۳۰

★ **رگبار ـ پروانه معصومی ـ پرویز فنی‌زاده**
ادئون (۳۱۸۱۱۸) ۳۰ـ۱۰ـ۱۵ـ۲٫۳۰ـ۴٫۴۵ـ۶ـ۹

★ **راز عقرب ـ رنگی ـ جرج‌هیلتون**
آریا (۳۱۹۸۸۴) ۹ـ۱۱ـ۱ـ۳ـ۵ تراس ۷٫۳۰ـ۹٫۳۰

★ **زی ـ رنگی ـ الیزابت تایلور ـ مایکل‌کین**
پلازا (۴۴۲۵۵) ۱۱ـ۱ـ۳ـ۵ـ۷ـ۹

★ **سیاه و سفید ـ رنگی ـ راجندراکومار**
مراد (۷۵۳۳۸۲) ۹ـ۱۱ـ۱ـ۳ـ۵ـ۷ـ۹

★ **سرباز آبی ـ استلیتو**
ستاره (۵۳۹۷۲۱) ۹ـ۱۱ـ۱ـ۳ـ۵ـ۷ـ۹

★ **سه‌اولاد ـ رنگی ـ سونیل‌دات**
فری ۱ـ۳۰٫۳ـ۶ـ۳۰٫۸

★ **شب بی‌پایان ـ رنگی ـ هیلی‌میلز ـ هایول‌بنت**
امپایر(۶۲۳۹۴۲) ۱۵٫۱۱ـ۱٫۳۰ـ۳٫۳۰ـ۵٫۳۰ـ۷٫۳۰ـ۹٫۴۵

★ **شیطون شیطونها ـ رنگی ـ کرت‌راسل**
سینه‌موند (۴۸۳۲۲) ۱۱ـ۱ـ۳ـ۵ـ۷ـ۹

★ **شاموس ـ رنگی ـ برت‌رینولدز**
ری (۲۲۵۷۸) ۹ـ۱۱ـ۱ـ۳ـ۵ـ۷ـ۹

★ **عشق نامادری (×) رنگی ـ الچاندروری**
مولن‌روژ (۷۵۲۹۲۹) ۱۱ـ۳۰٫۳ـ۳۰٫۵ـ۳۰٫۷ـ۳۰٫۹

★ **غریب ـ بهمن مفید ـ مرتضی عقیلی**
اونیورسال (۹۲۶۹۵۳) ۱۱ـ۳ـ۵ـ۱۵٫۷ـ۳۰٫۹
پاسیفیک (۷۵۳۳۱۱) ۳۰٫۱۱ـ۳۰٫۳ـ۳۰٫۵ـ۳۰٫۷ـ۳۰٫۹
ایران (۳۱۶۳۵۴) ۹ـ۱۱ـ۱ـ۳ـ۵ـ۷ـ۹
سایتا (۳۵۲۴۴۲) ۱۰ـ۱۲ـ۲ـ۴ـ۶ـ۸
تیسفون (۹۵۸۸۸۲) ۹ـ۱۱ـ۱ـ۳ـ۵ـ۷ـ۹
رنگین‌کمان (۷۵۶۷۶۰) ۹ـ۱۱ـ۱ـ۳ـ۵ـ۷ـ۹
مونالکو (۷۹۵۵۹۶) ۹ـ۱۱ـ۱ـ۳ـ۵ـ۷ـ۹
پرسپولیس (۵۸۱۰۸۳) ۱۰ـ۱۲ـ۲ـ۴ـ۶ـ۸
دریا (۷۹۱۷۴۶) ۹ـ۱۱ـ۱ـ۳ـ۵ـ۷ـ۹
کارون (۹۵۵۱۶۵) ۱۰ـ۱۲ـ۲٫۳۰ـ۴٫۳۰ـ۶٫۳۰ـ۸٫۳۰
آستارا (۸۷۴۰۲۲) ۳۰ـ۱۰ـ۲٫۳۰ـ۴٫۳۰ـ۶٫۳۰ـ۸٫۳۰

★ **قیامت‌عشق ـ عزت‌اله‌انتظامی ـ فرشته جنابی**
کاپری (۹۲۸۴۰۱) ۱۱ـ۳ـ۵ـ۷ـ۱۵٫۹

★ **مردی از سندیکای مافیا ـ رنگی ـ آنتونیوساباتو**
ریولی (۷۵۷۷۷۷) ۱۱ـ۳۰٫۳ـ۳۰٫۵ـ۳۰٫۷ـ۳۰٫۹

★ **مرد دوزنه (×) رنگی ـ لاندوبوزانکا**
پارامونت (۴۸۳۲۱) ۱۵٫۱۱ـ۳۰٫۳ـ۳۰٫۵ـ۳۰٫۷ـ۳۰٫۹

★ **مبارزات مردانه ـ سینماسکوپ ـ رنگی ـ**
مهتاب (۴۷۷۷۷) ۱۱ـ۱ـ۳ـ۵ـ۷ـ۹

★ **مارگینك ـ رنگی ـ عمرشریف ـکاترین دونو**
تراس امپایر ۸٫۳۰

★ **ماروچه به جنك ـ رنگی ـ ویتوریو گاسمن**
دیاموند (۸۲۸۴۰۰) ۱۵٫۱۱ـ۳٫۳۰ـ۵٫۳۰ـ۷٫۳۰ـ۹٫۴۵

★ **مارلو ـ رنگی ـ جیمزگارنر**
پردیس (۳۰۴۲۵۹) ۹ـ۱۱ـ۱ـ۳ـ۵ـ۷ـ۹

★ **نامحرم ـ ایرج قادری ـ بهمن مفید**
آسیا (۴۲۹۰۹) ۱۱ـ۱ـ۳ـ۵ـ۷٫۱۵ـ۳۰٫۹
رکس (۳۱۵۲۹۳) ۳۰٫۱۰ـ۳۰٫۲ـ۳۰٫۴ـ۳۰٫۶ـ۳۰٫۸
شهوند (۳۵۴۰۴۰) ۹ـ۱۱ـ۱ـ۳ـ۵ـ۷ـ۹
لیدو (۹۵۱۲۸۲) ۹ـ۱۱ـ۱ـ۳ـ۵ـ۷ـ۹
پاسارگاد (۷۹۲۷۸۲) ۱۰ـ۱۲ـ۲ـ۴ـ۶٫۱۵ـ۸٫۳۰
المپیا (۹۲۶۷۹۷) ۳۰ـ۱۰ـ۱ـ۳ـ۵ـ۷ـ۹
ژاله (۳۰۴۱۲۰) ۹ـ۱۱ـ۱ـ۳ـ۵ـ۷ـ۹
توسکا (۵۳۹۵۴۴) ۱۰ـ۱۲ـ۲ـ۴ـ۶ـ۸
نپتون (۷۶۰۱۳۶) ۹ـ۱۱ـ۱ـ۳ـ۵ـ۷ـ۹
درایوین‌ونک (۶۸۲۵۵۷) ۸ ـ ۱۰

★ **نعمت نفتی ـ نعمت‌اله آغاسی**
اروپا (۳۰۳۱۷۹) ۳۰ـ۱۰ـ۳۰٫۲ـ۳۰٫۴ـ۳۰٫۶ـ۳۰٫۸
نیاگارا (۶۶۵۳۰۷) ۱۱ـ۱ـ۳ـ۵ـ۷ـ۱۵٫۹
میامی (۷۵۴۳۲۹) ۱۱ـ۱ـ۳ـ۵ـ۷ـ۱۵٫۹
الوند (۳۵۶۵۳۸) ۹ـ۱۱ـ۱ـ۳ـ۵ـ۷ـ۹
کیهان (۹۵۷۳۶۰) ۹ـ۱۱ـ۱ـ۳ـ۵ـ۷ـ۹
مارلیک (۹۶۳۶۱۶) ۳۰ـ۱۰ـ۳۰٫۲ـ۳۰٫۴ـ۳۰٫۶ـ۳۰٫۸
آسمان‌آبی (۳۹۲۶۶۸) ۹ـ۱۱ـ۱ـ۳ـ۵ـ۷ـ۹
ارانوس (۲۷۹۷۱) ۱۰ـ۱۲ـ۲ـ۴ـ۶ـ۸
سیلوانا (۳۹۳۷۷۷) ۳۰ـ۱۰ـ۲٫۳۰ـ۴٫۳۰ـ۶٫۳۰ـ۸٫۳۰
سیلورسیتی (۸۶۱۲۰۵) ۳۰ـ۱۰ـ۲٫۳۰ـ۴٫۳۰ـ۶٫۳۰ـ۸٫۳۰

★ **نجات یافتگان ـ رنگی ـ برت‌رینولدز**
ماژستیک (۶۶۸۴۶۱) ۱۱ـ۱ـ۳ـ۵ـ۷٫۱۵ـ۹٫۳۰

★ **نوری برفراز ۷ دریا ـ رنگی ـ سینما سکوپ**
داریوش (۲۶۲۶۵) ۹ـ۱۲ـ۳ـ۶ـ۹

★ **صبح روز حادثه ـ رنگی ـ الن‌دلون**
پارک (۳۱۹۶۳۷) ۹ـ۱۱ـ۱ـ۳ـ۵ـ۷ـ۹

★ **هفتمین سفر سندباد ـ رنگی ـ کروین‌ماتیوز**
تخت‌جمشید (۴۳۵۵۰) ۱۱ـ۲ـ۴ـ۶ـ۸ـ۱۰

★ **هوسباز ـ رنگی ـ رومیناپاور ـ روبرت ـ هوفمان**
بولوار (۶۶۰۲۹۲) ۱۱ـ۲ـ۴ـ۶ـ۸ـ۱۰

★ **والس بزرك ـ رنگی ـ هورست بوخهولتز**
شهرفرنگ (۶۲۷۶۲۸) ۱۵٫۱۱ـ۳ـ۱۵٫۵ـ۳۰٫۷ـ۴۵٫۹
سئانس انگلیسی
گلدیس ساعت ۳۰ر۹ فیلم (داغ ثروت)

اطلاعات برای همه

گرانفروشی: سه میلیون تهرانی مرجعی ندارند!

همه از گرانفروشی مینالند: کسبه، مردم واتاق اصناف

گرانی کالا های مصرفی مردم، معلول علل متعددی است، اما می‌توان ادعا کرد موثر ترین عامل در این میان، نه‌گرانی مواد اولیه ونه‌بالا بودن سطح دستمزد ها و نه ناکافی بودن تولید در برابر مصرف، بلکه فقدان ضابطه برای کنترل.

۱ـ مرغوبیت کالا
۲ـ کنترل نرخ عمده فروشی
۳ـ ملزم کردن فروشندگان جزء به‌رعایت نرخ های تعیین شده.

این کمبود ها است‌که سالها بر بازار عرضه و مصرف ما اثر سوء گذاشته اینک بیش از هر زمان دیگر خودنمائی میکند و نتیجه آن تجری فوق‌العاده تولید کننده و عرضه کننده‌کالاومتقابلا سرگردانی وبی‌پناهی مصرف کننده است.

اگر تایکی‌دوسال پیش شهرداری ودادگاه کیفرگرانفروشان می‌توانستند نظارتی حتی غیر موثربر کار کسبه گرانفروش‌داشته باشند، ولی امروزه جامعه مصرف ما از وجود این ترمز غیر موثر هم بی‌بهره است چرا که اتاق اصناف حق مبارزه با گرانفروشی را از اینان گرفته و بخود تخصیص‌داده بی‌آنکه حتی نیم قدمی‌برای کنترل نرخ‌مایحتاج عمومی، مبارزه با گرانفروشی وتثبیت‌نرخ هابرداشته باشد.

اتاق اصناف با وزارت بهداری‌بر سر واگذاری پروانه کسب به داروخانه ها بمجادله میپردازد. تصمیم میگیرد به اصناف لباس متحدالشکل بپوشاند. قصددارد برای طوافها جواز کسب صادر کند در برنامه دارد که برای کار ۲۵۰ هزار نفر کاسبکار تهرانی در روز ساعاتی را مشخص سازد و مجبورشان کند بعدازظهر پنجشنبه وروز جمعه دست از کار بکشند و .... صدها برنامه تشریفاتی و غیر فوری دیگر اما همین اتاق اصناف از پرداختن به اولیه‌ترین وظیفه خود، یعنی کنترل نرخ ها بطرز حیرت انگیزی شانه خالی میکند.

وچنین است که سه میلیون نفر مردم تهران و نیز صد ها هزار نفر مردم‌شهر های دیگرکه صابون قانون تشکیل اتاق های اصناف بجامه‌شان خورده در برابر گران فروشی مات و متحیر مانده‌اند و نمیدانند اگر مغازه داری‌فی‌المثل نخود لوبیارابه‌ایشان گران‌فروخت بکدام مرجع شکایت کنند.

بهترین گواه بروضع‌بلبشوی‌کنترل نرخ، خود کسبه تهران هستند و این را گزارش یکی ازگزارشگران روزنامه که بواسطه شکایات قطع نشدنی مردم از گرانی کالا های مصرفی در تهران مامور تهیه یک گزارش مستند شد، ثابت میکند. او می‌نویسد:

ـ خود کسبه هم از نبودن‌ضابطه و قاعده‌ای در کنترل نرخ هاخسته شده‌اند، همه کسبه گرانفروش نیستند و مایلند نرخ های مقرره از جانب اتاق اصناف را که‌متاسفانه هیچ ضامن اجرائی ندارد، رعایت کنند. اما همکاران گرانفروش آنها مانع میشوند. واقعیت را اززبان آقای احمدی صاحب یک مغازه خواربار فروشی در بازارچه نو (خیابان مولوی) میشنویم. میپرسم چرا گران میفروشی، و اوجواب میدهد:

ـ همکاران وادارم میکنند! من مایلم نرخ های تعیین شده از جانب اتاق اصناف را رعایت کنم اما تخطی همکاران و سهل‌انگاری اتاق در مجازات ایشان مرا نیز گران فروش‌میکند

ـ آقای احمدی! خود توهم بهر حال یک مصرف کننده هستی چرا که همه مایحتاج زندگی را در مغازه‌ات نداری و مجبوری گوشت را از قصاب و نان را از نانواو پارچه رااز پارچه‌فروش، کفش‌رااز کفاش و همینطور بقیه‌مایحتاج زندگیت‌راازدیگران‌بخری‌ومسلما بااجحاف کسبه‌روبرو شده‌ای. در مقابل این اجحاف چه میکنی؟

ـچه میکنم؟ همان کاری‌که مشتریان خودم بامن میکنند. سکوت ..!

ـچرابه مراجع مسئول‌شکایت نمیکنی؟

ـشکایت بکنم که چه؟!هر چه‌شکایت مشتریان از من و همکار پهلودستیم اثر داشته شکایت منهم از قصاب‌وخیاط و کفاش گرانفروش فایده‌خواهد داشت. نه‌برادرتوی این اوضاع و احوال آدم گران بخردو دم برنیاورد، سنگین‌است!

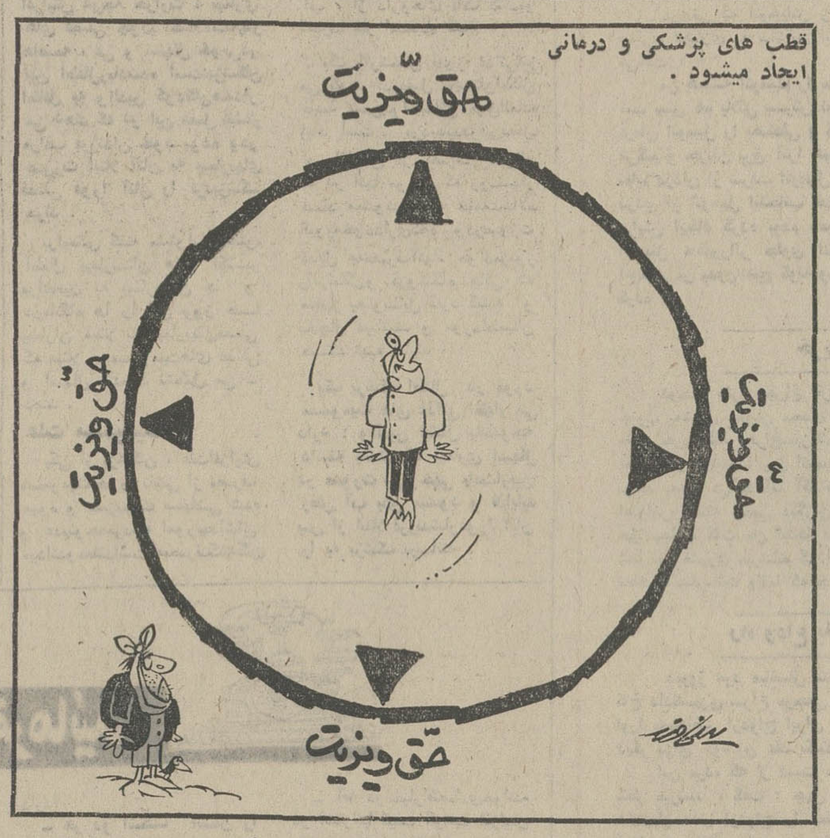

توپ فوتبال

به‌بهانه خریدبستنی بیك مغازه بستنی فروشی رفته بودم. یك مشتری که معلوم بود اهل‌محل است با صاحب مغازه مجادله می‌کرد، می‌گفت:

ـچرابستنی لیوانی ٦ ریال را یك مرتبه‌لیوانی۷ریال کرده‌ای!

بستنی‌فروش جواب میداد:

ـبرای‌اینکه دیگران هم‌لیوانی ۷ ریال میفروشند!

کار مجادله بین‌فروشنده و خریدار بالاگرفت‌و من به‌عنوان یك میانجی بیطرف به خریدار معترض پیشنهاد کردم:

ـچرا اعصابت‌راناراحت‌میکنی. اگر معتقدی آقاگران می‌فروشد، خوب از اوشکایت کن.

ومرد خریدار شکوه سر داد.

ـچه‌شکایتی، چه کشکی.. کی هست که به شکایت آدم رسیدگی کند. همین چندوقت پیش ازیك‌چلوکباب گرانفروش به شهرداری‌شکایت کردم. اما در آنجاگفتند «ای بابا مگر خوابی، مجازات گرانفروشها دیگر باشهرداری نیست، با اتاق اصناف‌است» ناگزیر آدرس اتاق اصناف را گرفتم و به آنجارفتم و در آنجا مراچون توپ فوتبال این میز به آن‌میز پاس دادندودست آخر هم یك کارمندظاهرا عالیرتبه‌اتاق‌گفت: ماهنوز کنترل نرخها را آغاز نکرده‌ایم ولذا کاری ازدستمان برنمی‌آید. یعنی که لطفاگران بخرید و جیك‌تان هم‌درنیاید!

رابطه نامعقول

در شرایط کنونی رابطه‌بین تولید کننده وتوزیع کننده کالا بامصرف کننده آن دقیقا همان است که‌فوقا شرح داده شد. نه ضابطه‌ای وجود داردونه مرجعی که‌خود را موظف به تصحیح این‌رابطه نامعقول بداند و چون روز روشن‌است که‌ازچنین‌رابطه ناصحیحی ثمره‌ای نیکو نمی‌توان‌انتظار داشت.

بهمین سبب، بقول یك‌مصرف کننده عادی‌جا دارد اتاق‌اصناف به‌جای پرداختن به لباس کسبه‌و ساعت‌کار آنها، نخست‌جلوی گرانفروشی را بگیرد که این کار هم مردم را خوشتر است وهم کسبه‌را.

تلفن‌ها

★ **آلومن مصطفی بهبهانی ـ** از فروشگاهی واقع در نظام آباد یککولرخریدم. بعد از ده روزکولرخراب شد. اکنون‌یک‌هفته‌است به شرکت تولید کننده‌کولر تلفن می‌کنم، ولی ترتیب اثر نمیدهد. چرااین‌گونه شرکتها به‌تعهدات خود در مقابل خریداران‌بموقع عمل نمی کنند؟

★ **الو من غلامرضا افشار ـ** روزنامه‌ها خبر دادند که اتومبیلی عابری را هنگام عبور از خط کشی مخصوص عابرین‌پیاده زیر گرفته است. حقیقت‌اینست که اداره راهنمایی‌درمورد تخلف‌عابرین‌پیاده‌هیچگونه سخت گیری‌نشان‌نمیدهد.

★ **الومن‌پوراندخت رئیس‌زاده،** ساکن خیابان ایتالیا کوچه قمصری ـ خیابان و کوچه ما رفتگر کم دارد، بطوریکه سطل های زباله ساعتها مقابل در خانه‌ها می‌ماند. به رفتگران هم که اعتراض میکنیم میگویند عده ما کم است و نمیتوانیم به‌نظافت تمام محل برسیم.

★ **الو من عبدالحسین تبریزی ـ** از دو گاراژ واقع‌درمیدان شاهپور و میدان گمرک هر روزبه فاصله نیم‌ساعت اتوبوسی به مقصد ساوه حرکت میکند. روز های پنجشنبه و جمعه‌رانندگان اتوبوس های مخصوص ساوه برای درآمد بیشتر در جاده قم مسافر کشی میکنندو از اینرومسافرینی که در این روزها به‌گاراژ های مزبور میروند ساعتها معطل و ناراحت میشوند.

نامه‌ها

جاده خاکی و ناهموار

قسمتی از جاده‌ای که از شهرستانهای، اردستان، نطنز ونائین میگذرد، خاکی‌وناهموار است و همچنین بعلت عدم کنترل، سرعت اکثر وسایل نقلیه دراین جاده زیاد و غیر مجاز است.

بنویسید وزارت راه بفکر اسفالت قسمت خاکی این‌جاده بیفتد و آمد باشد.

سعید یغمائی

پارك بدون روشنائی!

مدتی است برق پارک زیبا، واقع در کوی کیهان، شهر زیبا قطع شده است از اینرو شبها پارک‌در تاریکی مطلق‌فرو میرود، وکودکانی که برای بازی به‌پارک میایند در معرض خطر مصدوم شدن قرار می‌گیرند. بنویسید نسبت به برقراری روشنائی در پارک اقدام کنند.

ابوالفضل میرسیاح

اسفالت، اسفالت ....

خیابان ده متری آریامهر، و بیست ویکمتری رضا پهلوی، واقع در خیابان فرح‌آباد ژاله سالها است اسفالت ندارد، بنویسید گردو خاك زندگی ساکنان خیابان ومواد غذائی کسبه را آلوده کرده است. چرا شهرداری بفکر اهالی این خیابان نیست؟

پریوش اثنی‌عشری

جدول شماره دو

مخصوص مسابقه بزرگ قهرمان جدول سال ۱۳۵۲

مسابقه قهرمان جدول سال ۱۳۵۲، از دیروز، با چاپ «جدول شماره یک» آغاز شد و امروز، دومین جدول از این سری چا پشده است. مثل سال‌گذشته، امسال هم در مرحله‌مقدماتی مسابقه قهرمان جدول، ٦ جدول کلمات متقاطع چاپ می‌کنیم که ششمین و آخرین آن روز پنجشنبه ۲۸ تیرماه چاپ خواهد شد.

برای شرکت در مرحله نهائی مسابقه لازم است حل صحیح هر ٦ جدول را با هم به نشانی «تهران ـ اول خیابان خیام ـ قسمت مسابقات جدول» ارسال فرمائید. مهلت قبول حل جدول‌ها تا پایان روز شنبه بیستم مرداد ماه خواهد بود.

لطفا همراه حل جدول‌ها، نام، نام‌خانوادگی، سن، شغل و نشانی کامل خود را نیز ارسال فرمائید.

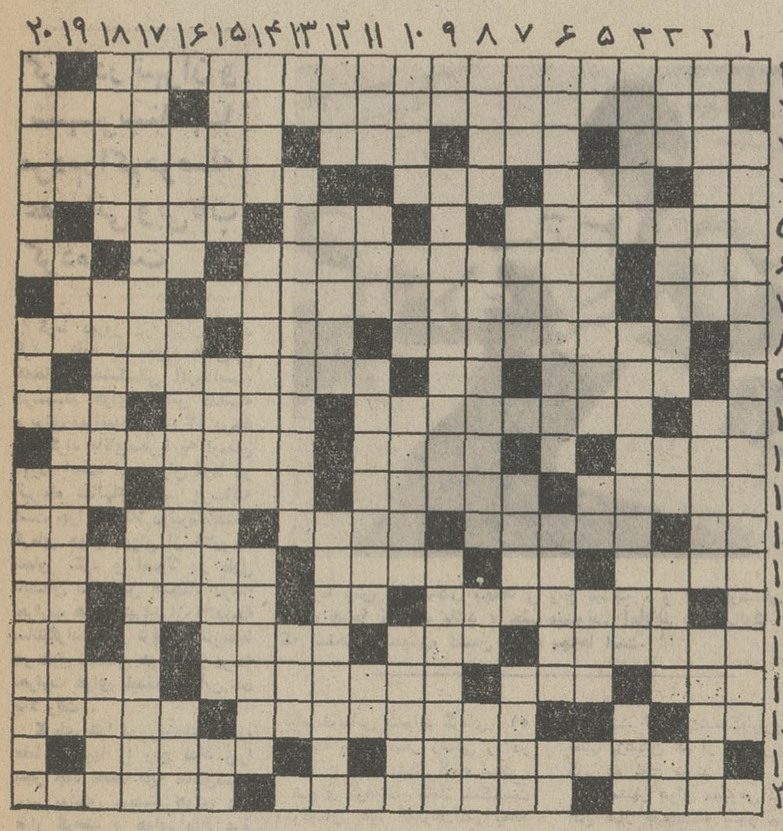

افقی

۱ـ تاریخ حکومت چنگیزیان که در قرن هفتم هجری تالیف شده است. ۲ـ خانم نویسنده نیوزیلندی که داستان گاردن‌پارتی‌ونامه های تاثرانگیزش‌معروف است‌ـشکو. ۳ـ بارنامه کشتی ـ در سالهای اخیر رها کردن آن مد شده است ـ به اعتقاد دانشمندان قدیم فضای مافوق جوکره زمین را انباشته بود ـ مروارید دندان یار را چنین پوششی شایسته است. ٤ـ دوسنگ گرد و مسطح که غلات را باآن آردمی کنند ـ آدم درس خوانده ـ از کلاه های نرم‌ـدانشکده مهندسی. ٥ـ ساختمانی مرکب از اطاقهای زیاد که به‌ترتیبی قرار گرفته که راه خروج آن به دشواری پیدا شودـواحدطول ـ همگان. ٦ـ برترـ معمولا کار آدمهای بردقت ووسواسی است ـ شعبه فراموش خانه ـ برای جلوگیری از تقلب میزنند. ۷ـ نیرنگ و تزویر ـ سرگرمی و تنقل نیست گرمگشای گرفتاری است ـ از سلاحهای سرد. ۸ـ ژنرال و سیاستمدار معروف فنلاندی و سردار جنگ آن کشور باشوروی کمه مقام ریاست جمهوری فنلاند رسید ـ واروبه بی‌سوادـ دوزخ. ۹ـدر اصطلاح به آنچه اثری از آداب قدیم و فولکلور داشته باشد میگویند ـ شیرده دم‌بریده ـدیدی‌وسیع‌وجهانی ۱۰ـ مایه آهنگ ـ فشار دهنده ـ آهسته آهسته پیش رفتن ـ به معنی نوکر و خدمتگزارنیز آمده است. ۱۱ـ جزیره نفت ـ مال حاج‌علی‌اکبرمرغوب‌تربود ـ تذکار. ۱۲ـحیله‌گران زیرک ـ شوخی و خوشمزگی ـ نقاش معروف فرانسوی که از پیشروان مکتب امپرسیونیسم بود ـ حرص و علاقه شدید به چیزی. ۱۳ـ ضمیر ـ زینت بستنبندی کادوئی ـ نویسنده ـ از لوازم آزمایشگاه ـ باپروکی دلشادش کنید. ١٤ـ چون خیلی خوش صحبت است هر کلمه را چندبار هم تکرار میکند ـ به‌معنی بغل وزیربغل نیز آمده است ـ از کشورهای آمریکای مرکزی ـ چون عموم مردم را به کاری یا چیزی بخوانند. ۱۵ـ از پایتخت های اروپائی ـ سیب گاز زده ـ اجراشده ـ راه بی‌پایان. ١٦ـ بزرگترـ تازه و شاداب‌ـ بزرگی که عالیترین آن در اصفهان است ـ از ساختمانهای‌قدیم پاریس که برج آن الهام بخش الکساندردوما برای نوشتن داستانی بهمین‌نام بوده است. ۱۷ـ عاقل نشاند اگر وعده قیامت باشدـ قربانی تولد وعروسی ـ فلفل و خردل چنین است ـ روش فلسفی هندوکه‌لازمه‌اش تمرکز حواس وسکون کامل است. ۱۸ـ ناخن از مابهتران ـ نفس‌آخرـنقطه مقابل کاهش. ۱۹ـ آهنگساز معروف فرانسوی در قرن نوزدهم که ارگ نواز ماهری نیز بود ـ یک درجه بزرگتر از شمپانزه. ۲۰ـ اگر در تخته نردنیافتید مار دارد ـ شاعر ودرام نویس بزرگ فرانسه درقرن هفدهم ـ از معروفترین انواع کریستال.

عمودی

۱ـ حکیم نظامی گنجوی خورشید را این چنین خوانده است. ۲ـ فراگرفتنی‌ـازپایتخت های‌آسیائی‌ـ در سرانگشتان قدرت بیشتری‌دارد. ۳ـ نام روزبیست ویکم از هرماه خورشیدی ـ آهنگساز بزرگ آلمانی که ریش بلندش از مشخصات اوست ـ ناپذیرفته ـ شبگاه‌ددودام ـ در ماههای اخیر قدرش افزون‌ترشد. ٤ـ دردش را بی‌پدر داندـاز معروفترین آثار نویسنده رستاخیزـ قدر وشرف. ٥ ـ در دعوتش به عروسی بسیار خندیدـ شاعر و نویسنده روسی در قرن نوزدهم ـ دل‌آزار کهنه‌ها ـ از خوردنیهای دل‌ناپذیر. ٦ـ در قلب شاه شهید جائی بزرگ داشت ـ هرچه هست از بلور است ـ از آن طرف همراه نم می آید تااز فنون کلاه دوزی باشد. ۷ـ لذیذ و گوارا ـ قبل از اول ـ آشکارا ـ از پارچه های زنانه. ۸ـ دیشب فردا شب ـ آنچه بلابگرداند واز آسیب و چشم زخم جلوگیری کند ـ به معنی خنک‌وبی‌مزه هم می آید ـ مرجع تقلید مارچوبه! ۹ـ گردن ـ معمولا زودتر به مقصد میرسد ـ در جیب کارمند کم پول دولت می‌بندد. ۱۰ـ اگر نفعی به غیر رساند عیبی ندارد ـ به خامه اشتاین‌بک خوشه‌ها دادـ فیلسوف بزرگ فرانسوی درقرن هجدهم که از پایه‌گذاران ایجاد دایرةالمعارف بودـ پرنس نشین. کازینوپناه ـ ۱۱ـ گاهی خبردارهم میشودـ برای ماست و دوغ ظرف مناسبی است‌ـدر شهر غریب کاری دشوارتر است ـ دونقطه اضافه برخرس. ۱۲ـ پیشنهاد فروش کالا در اصطلاح تجارتیـ اگر در مورد منزل از مستاجر باشد کار دشوارتری است‌ـ کنایه از قرب و نزدیکی است. ۱۳ـ تکرار یک حرف ـ فلسفه تمایل فکری نسبت به نتایج امورـ مربوط‌به‌آینده میشود. ١٤ـبزرگوارترـ اشکنه پیاز و روغن و تخم‌مرغ ـ نوعی رقابت مزورانه تجارتی برای فلج کردن اقتصاد کشوری. ۱۵ـ سپرده هاـ در زمستان از سرما سیاه می کند ـ خوب بود وسرش را بریدند. ١٦ـ کشنده ـ شورانگیز ـبروبالا. ۱۷ـ از سلاحهای خوبرویان برای نشاندن به قلب عشاق نازکدل ـ حکمت ماوراء الطبیعه. ۱۸ـ پهلوان افسانه‌ای این چنین به قلب سپاه دشمن میزدـمقابلـ عالیقدر. ۱۹ـ یار ومددکار و نگهبانـ از اقسام محاسن مردان ـ نویسنده و روانشناس آمریکائی‌که در زمینه زندگی و دوستی آثاری دارد. ۲۰ـ هیچ بدهکاری چشم دیدنش را ندارد ـ از اشکال هندسی ـ دانش شناسائی احوال چیز های جهان وجود.

«آگهی جهت اطلاع اعضای اتحادیه صنف اغذیه فروشان پایتخت»

چون طبق ماده ٥٦ قانون نظام صنفی کلیه مشمولین ماده ٦٣ قانون مالیاتهای مستقیم اعم از اینکه خود را مشمول مالیات بدانند یانه‌مکلف هستند اظهارنامه مالیاتی خود را قبل از انقضاء تیرماه به‌ادارات دارائی تسلیم و مالیات مورد قبول خود را پرداخت نمایند لذا به کلیه افراد صنف اغذیه‌فروشان یادآوری میشود به منظور احراز از جریمه ناشی از عدم تسلیم اظهارنامه که بیست‌درصد مالیات متعلقه خواهد بود هرچه زودتر وحداکثر تا آخر تیرماه سال جاری به‌سرممیزی مربوطه به محل کار خودشان مراجعه وبا راهنمائی سرممیزی نسبت به تسلیم اظهارنامه با ذکر میزان فعالیت ودرآمد واقعی خودشان اقدام نمایند.

رئیس اتحادیه صنف اغذیه‌فروشان پایتخت ـ آرداشس مانوکیان
آ ـ ۲٦۷۹۰

آگهی شهرداری اصفهان

چون طبق تصویب و دستور شماره ۲۰٤٤۰٦ر۳۲۱۲۰ ـ ۲۹ر۱۱ر٥۱ وزارت کشور مقرر است قانون پیشگیری و مبارزه با خطرات سیل در اصفهان بموقع اجراء گذاشته شود، علیهذا شهرداری اصفهان طبق ماده ٦ آئین نامه قانون مزبور بکلیه مالکین که املاك آنها مشمول اجرای قانون مبارزه با خطرات سیل است اخطار می نماید که حداکثر ظرف ۱۰ روز از تاریخ نشر این آگهی ملك خودرا بموجب صورتمجلسی که با حضور نماینده شهرداری و طبق علامت گذاری که از تاریخ ۲٥ر٤ر٥۲ انجام خواهد شد تنظیم و تحویل شهرداری اصفهان بدهند والا شهرداری ناچار است طبق قانون با حضور نماینده دادستان صورتمجلس این قبیل املاك را تنظیم و اقدام‌به خلع‌ید و تصرف ملك نماید.

شهردار اصفهان ـ نواب صفا
آ ـ ۲٦۹٦٤

آگهی مجمع عمومی فوق‌العاده شرکت تعاونی عمرانی کارکنان نفت (نوبت سوم)

نظر باینکه در جلسه مورخ ۲۱ تیرماه ۱۳٥۲ مجمع عمومی فوق‌العاده شرکت تعاونی عمرانی کارکنان‌نفت‌اکثریت‌لازم‌حاصل نگردید.

طبق ماده ۱٤اساسنامه شرکت‌باطلاع‌اعضاءمیرساند که‌جلسه سوم مجمع‌عمومی‌فوق‌العاده درساعت ٦ بعدازظهر روز ۸ر٥ر۱۳٥۲ در محل باشگاه نفت تشکیل خواهد گردید.

دستور جلسه
۱ـ تطبیق اساسنامه شرکت با مقررات جدید شرکت های تعاونی ویا
۲ـ اخذ تصمیم درباره انحلال‌شرکت طبق ماده ۱۲ ومقررات ماده ۲۲ اساسنامه.

هیئت مدیره شرکت تعاونی عمرانی کارکنان نفت
آ ـ ۷٦۱۹۰

آگهی تجدید جلسه مجمع عمومی عادی شرکت تعاونی مصرف کارکنان دادگستری

پیرو آگهی مندرج در شماره ۱٤۱۲۲مورخ ۳ر٤ر۵۲روزنامه اطلاعات مبنی بردعوت صاحبان سهام برای مجمع عمومی مورخ ۱۸ر٤ر۵۲چون جلسه مذکور به‌علت عدم حضور عده لازم بحد نصاب قانونی نرسیدلذا جلسه ثانوی مجمع عمومی شرکت در روز چهارشنبه دهم مردادماه ۱۳۵۲ ساعت ٥ بعدازظهر در فروشگاه دادگستری تشکیل میگردد.

رئیس هیئت مدیره شرکت تعاونی مصرف کارکنان دادگستری ـ ناصر مجیدیه

دوره جدید کلاسهای انگلیسی بانرخهای دانشجوئی برای همه ـ پرفسور مری لو

۱ ـ درکلاسهای‌انگلیسی‌مری‌لوباسرعت‌انگلیسی را در کلاسهای خنك و راحت می‌آموزید.
۲ ـ دوره جدید کلاسها از ۳۰تیرماه‌آغاز می‌گردد
۳ ـ کلیه آموزش دهندگان زبان مادری‌شان انگلیسی بوده و باروشهای مدرن تدریس‌میکنند.
٤ ـ سه مرحله آموزش برای مبتدیان، آشنایان بزبان انگلیسی و پیشرفته‌گان برای تکمیل دانش خود ترتیب داده شده است.
٥ ـ زمان کلاسها برای صبح، عصر و شب تنظیم شده.
٦ ـ نام‌نویسی همه‌روزهای هفته غیر از پنجشنبه و جمعه از ساعت ۱۰ تا ۱۲ صبح و ۱ تا ٥ بعد ازظهر فقط تا روز ۲۷ تیر ماه خواهد بود.

آدرس: کلاسهای مری‌لو ـ بین خیابان روزولت ومیرعماد (عباس آباد) خیابان ۱۲ شماره ۱۱

چك کارت بانك تهران

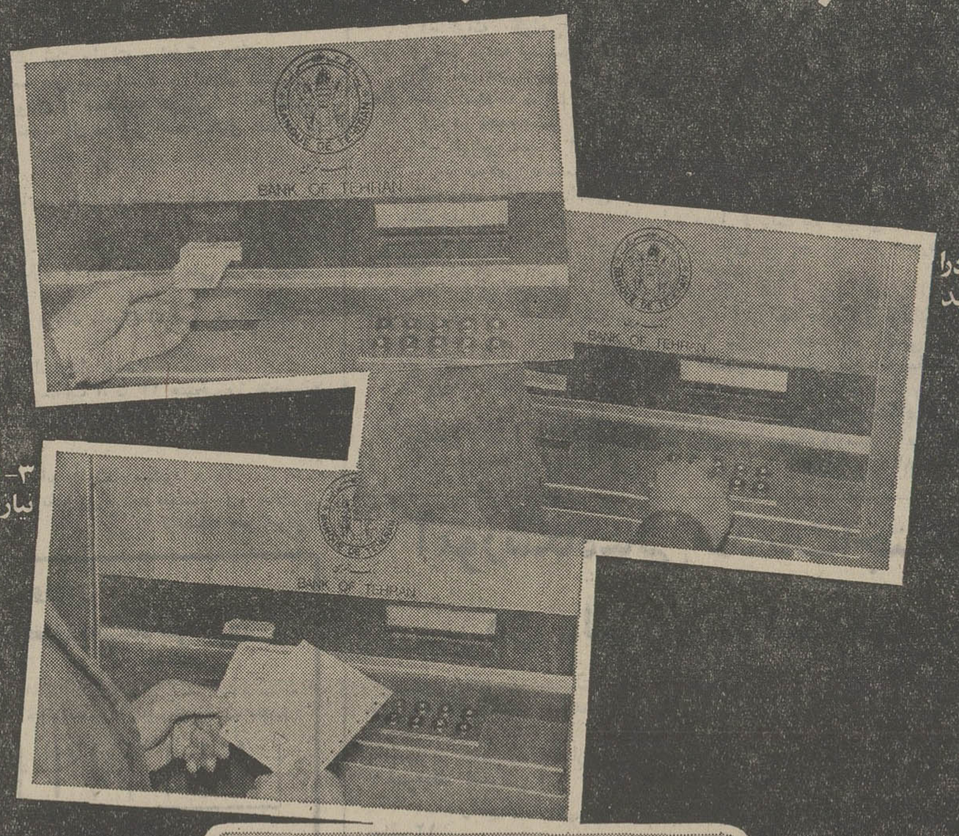

۱ـ چك کارت رانه دستگاه بدهید
۲ـ شماره رمز خودرا روی دگمه بزنید
۳ـ بلافاصله پول مورد نیاز خودرا دریافت کنید

باداشتن چك کارت بانك تهران شمامیتوانید درهر ساعت ازشبانه روزحتی ایام تعطیل پول مورد نیاز خودرا ازماشین های اتوماتیك بانك تهران دریافت نمائید

بانك تهران امین مردم ایران

گزارش از : خبرنگاران اطلاعات در شهرستانها و تهران

گرما بیداد میکند!

گرما در تهران و شهرستانها مردم را کم‌حوصله عصبانی و بی‌تاب کرده است

گرما دیروز در ایران بیداد کرد . نفوذ یک جبهه هوای‌گرم که‌حاصل خشکسالی آفریقااست، درسیستم هوای‌ایران‌اثر گذاشته و برای تهرانیها گرمای ۴۳ درجه سانتیگراد بالای‌صفررا به ارمغان آورده است. این میزان گرما در تیرماه سالهای اخیر بی‌سابقه است چرا که مثلا درتیرماه‌گذشته گرمای هوای تهران از ۳۹درجه تجاوز نکرد و اصولا در طول تابستان سال قبل هیچگاه درجه حرارت هوای تهران از ۳۹درجه سانتیگراد بالاتر نرفت و تازه‌فقط در طول تابستان هم ٤ روز درجه حرارت هوای پایتخت تا این حد بالا رفت .

گرمای هوا در روزهای اخیر، فقط تهرانیها را رنج نداد زیرا بجز چند منطقه بقیه مناطق‌کشور زیر پوشش سیستم هوای داغ قرار گرفتند و هوای داغ عرق مردم را درآورد . داغی هوا نه‌تنها راندمان‌کار مردم راکاهش داد بلکه عموم را کم‌حوصله ، عصبانی و بی‌طاقت کرد .

گزارش‌هائی که خبرنگاران ما از مناطق مختلف فرستاده‌اند موید این واقعیت است که حتی مناطق سردسیر ایران دیروز به جرگه شهرهای گرمسیر پیوستند و گرمای بیسابقه روال عادی زندگی مردم را مختل کرد .

خوش بحال کرمانشاهیها

درحالیکه در کرمانشاه کسی جرات ندارد بدون لحاف ، پشت بام خانه‌اش بخوابد گرمای ۵۱ درجه بالای صفر زندگی را در آبادان واقعا مشکل کرده است . شبهای کرمانشاه کاملا خنک‌است وگرمای هوا که‌درحداکثر به۲۸ درجه می‌رسد ، هنگام شب، تا۹ درجه بالای صفر سقوط میکند..

اما درهمین ایام، اصفهانی‌ها، که امسال با گرمای فرساینده‌ای مواجه هستند ، شبها حتی با وجود عدم استفاده از لباس و روپوش نمیتوانند تاصبح‌بخوابند.

دیروز در اصفهان گرمای هوا حداکثر ۳۹ درجه و حداقل ۲۵ درجه بالای صفر بود ، هوای غبارآلود همراه با حرارت ۳۶ درجه، عرصه را بر مردم تنگ کرده‌و اغلب خانواده‌ها ، بکمک آبیخ و پنکه‌و کولر روزرا به‌شب میرسانند، ناگفته نماندکه‌اینروزها مطب پزشکان هم از ارباب‌رجوع گرمازده موج میزند .

خرمشهر هوای مطبوعی دارد، لکن غبار هرچندگاه یکبار چهره شهر را عوض میکند . حداکثر حرارت هوا دراین‌شهر ۳۶ درجه و حداقل ۳۰ درجه بالای صفر است .

تبریز ،اگرچه یک منطقه‌سردسیر بشمار میرود ولی بعلت گرمای ۳۳ درجه بالای صفر ، تب کرده و وقتی شب را بخود می‌بیند ، این حرارت فروکش کرده، به۱۶ درجه بالای صفر میرسد .

رشت با وجود آنکه شهری مرطوب و خنک‌است اما، افزایش حرارت هوا به ۲۵ درجه بالای صفر ودرهم‌آمیختن‌گرما ورطوبت فضای آنرا خفقان‌آور ساخته است. لیکن اعتدال هوای نقده فرصتی برای مردم بیش آورده که دق دلی سرمای طاقت‌فرسای زمستان گذشته را درآورند.

عجیب است بدانید که همدان سرمائی اینک با گرمای ۳۷درجه بالای صفر ، دست به گریبان است .

دیروز قم ،در گرمای ٤۳ درجه بالای صفر میسوخت و در شهر سکوتی استثنائی حکمفرما بود.

آبادان گرم‌ترین‌شهر

در آبادان گرمای ۵۱ درجه انسان را ذوب میکند .

ظهر دیروز فضای آبادان را گردوغبار غلیظی فراگرفت و از ساعت دو بعداز ظهر کمتوفان‌اوج گرفته بود، ذرات خاک همانند باران از آسمان فرومیریخت .

حداقل درجه حرارت آبادان برمحور ۳۸ درجه دور میزند ، آنهم در خنکترین ساعات شب.

در اراک، گرمای هوا چهل درجه بالای صفر است و وجود چنین گرمائی در اراک ، سابقه ندارد ، و شگفت‌آور آنکه‌عده‌ای از خوزستانی‌ها که اراک را به عنوان شهر معتدل انتخاب‌کرده، در آن‌لنگر انداخته بودند ازشدت گرما آهنگ ییلاقات اطراف را کردند .

بندرعباس‌هم از شهرهائی‌است که مردمش دراثر فشار گرمای ٤٤درجه و رطوبت ۹۵درصد نای نفس کشیدن ندارند .

در خرم‌آباد ، گرمای هوا ۳۶ درجه بالای صفر است.

شیراز هم از گرمای شدید بی‌بهره نیست. دیروزگرمای‌شیراز به ٤۱درجه بالای صفر رسید.

درباره آمل هم باید گفت که هرقدر از این شهر و بطورکلی از مازندران بسوی گیلان بروی، با رطوبت بیشتری‌مواجه میشوی.

توفان گرم‌توام با حرارت٤٧ر٤ درجه بالای صفر زمین و زمان‌را بر کاشان تنگ کرده واستفاده از آب یخ در این شهر به حد اعلای خود رسیده است..

خراسان در تابستان هوای متغیری داردو درحالیکه درمناطق شمالی این استان هوا خنک و مطبوع است ناراحتی ساکنان نقاط جنوبی و مرکزی‌کمتر ازمردم کاشان‌و قم و بندرعباس نیست!

بعنوان مثال گرمای شیروان حداکثر ۲٤ درجه است اما در طبس حداقل ٤۰ و حداکثر ٤۸ درجه است . در مشهد اگر چه حرارت هوا از ٤۰ درجه تجاوز نکرده اما همین هم برای مردم تحمل‌ناپذیر مینماید !

در درگز گرمای هوا به ٤٤ درجه بالای صفر رسید و از ۲۱ درجه بالای صفرهم‌پائین‌تر نیامده است.

گرما بیش از همه‌کس بچه‌ها را رنج میدهد ، و این نازکتنان کم طاقت هرجا که آب باشد ، جلب میشوند. اماباید مواظب‌بود، چرا که استخر و حوض، دشمن بزرگ بچه‌ها است.

مواظب گرما باشید

تابستان فصل مسمومیت واسهال!

با گرم شدن هوای تهران و افزایش درجه حرارت ، بیماری های فصلی چون اختلالات‌جهاز هاضمه ، قی و اسهال خونی‌در بین اطفال‌زیادشده است.پزشکان اطافل به والدین کودکان‌هشدار می دهند که در این فصل بیشتر مراقب فرزندان خود بوده ودر صورت ابتلا آنان به بیماریهای فصلی فورا آنان را نزدپزشک ببرند .

براساس گفته مسئولین بخش اطفال بیمارستان ها ، اکثر مراجعین به بیمارستان ها و درمانگاه ها را این روز ها بیماران مبتلا به بیماریهای‌فصلی که مبتلا به مسمومیت‌های غذائی و اسهال شده‌اند تشکیل می ـ دهند .

علت مسمومیت

یکی از پزشکان ، علت‌افزایش مسمومیت ها را ناشی از مصرف میوه و سبزیجات سمپاشی شده و عدم‌توجه‌مردم‌به امورابهداشتی میداندو معتقداست‌که‌مصرف‌کنندگان باید علاوه بر شستن میوه هابا آب ، از داروهای پاک کننده‌و گندزدا نیز استفاده کنند .

یک کارشناس امور غذائی‌نیز می گوید :درفصل تابستان‌امکان فاسد شدن‌موادغذائی فوق‌العاده زیاد است . مردم‌بایددراین‌فصل حتی‌الامکان از مصرف اغذیه‌ای که در آنها موادی که زوددچار فساد میشوند مانند خامه‌ـسالاد الیو یه‌خودداری‌کنند ودرصورت تمایل به‌مصرف‌آنها، موادمزبور راازاماکن‌و فروشگاه هائی که مجهز به وسایل سرد کننده و یخچال میباشند و موردا‌طمینان هستند تهیه نمایند .

یک پزشک اطفال در مورد مسمومیت های غذائی اظهار می دارد : والدین اطفال بایدتوجه داشته باشند که بیماری اسهال در صورت بی‌توجهی باعث‌ازبین رفتن آب بدن میشود و لذاباید پس از ابتلا فرزندشان‌فورا آنان را به پزشک برسانند .

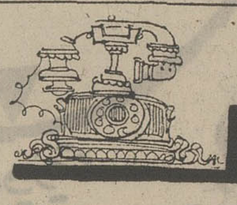

الو بفرمائید

ـ آقا ، در روزنامه خواندیم مردی در ترکیه برای آنکه ثروت زنش را تصاحب کند ، او را تبدیل به قرمه کرده است . برای چه ؟

ـ برای‌آنکه اگرثروت بدستش نرسید لااقل‌زمستان را بی‌گوشت نماند !

ـ الو ، نوشته بودید نرخ شهریه مثل نرخ پیاز وسیب‌زمینی شده است بنظرشما چه‌شباهتی فرضا بین پیازو نرخ‌شهریه وجود دارد؟

ـ هر دو اشک انسان را درمی‌آورد .

ـ آقا نوشته بودید دبیررئیس سندیکای هنرمندان گفته‌اند از هنرمندان‌مستعفی صمیمانه‌خواهش میکنم استعفای خودرا پس‌بگیرند. بنظر شما این خواهش پذیرفته خواهد شد.

ـ صبر کنید کار به التماس بکشد، آنوقت پاسخ شمارا عرض میکنم!

ـ آقا دراخبارا‌قتصادی‌خواندم در استرالیا قیمت گوشت افزایش یافته. برای چه ؟

ـ خبر شده‌اند که در ایران دکان‌های قصابی را می‌بندند!

ـ الو ، در روزنامه‌تان خواندم که نانوائی و قصابی مشکلی است که از زمان شاه‌عباس تاکنون وجود داشته. این‌چه مشکلی‌است که در این‌همه سال حل نشده؟

ـ مشکل شکمی !

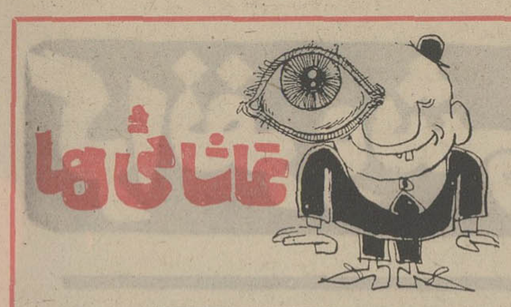

تماشائی‌ها

دزدان هم لجبازی میکنند !

دوستی که اتومبیلش را سرقت کرده بودند می‌گفت : بیماری لجبازی به سارقین اتومبیل هم سرایت کرده است‌او می‌گفت :

من همیشه اتومبیلم را مقابل منزلم پارک می‌کردم و تادو شب پیش هم بلائی بسرش نیامده بود من فکر می‌کردم چون فرمان اتومبیل را بصندلی و کلاج آنرا به فرمان بازنجیر قفل می‌کنم و جریان برق آنرا همابرداشتن در «دلکو» قطع می‌نمایم دزدان از سرقت اتومبیل چشم می‌پوشند ولی دیشب گویا دزدی از اتومبیل اینجانب خوشش آمده و ازهمه موانعی که برایش ایجاد کرده بودم باموفقیت هرچه تمامتر گذشته و اتومبیل حقیررااز جلوی اتومبیل دیگری که بامشخصات اتومبیل من بدون هیچ گونه وسیله ایمنی پارک شده بودسرقت کرده .

خرید خانم

درچند متری چراغ قرمز میدان مخبرالدوله از جهت جنوب به‌شمال خیابان سعدی خانم از اتومبیل پیاده شد که‌از مغازه خرید کند، چراغ‌سبز شد ولی اتومبیل حرکت نکردچون آقا منتظر خانم‌بود، بوق اتومبیل هائی که پشت‌سر این‌اتومبیل بودند بصدا درآمد اما آقا همچنان بی‌اعتنا ایستاد ووقتی‌با اعتراض دسته جمعی دیگران مواجه شد باحالتی صددرصد حق بجانب گفت من اینجا دست راست خودم ایستاده‌ام به شما چه ضرری میرسانم که اینقدر مزاحم‌هستید ! استدلال‌را ملاحظه مبفرمائید واقعا که جل‌الخالق !

راه وداع با ازدواج !

دیروز مرد میانسال سیاه چرده‌ای درراهرو طبقه اول کاخ دادگستری سراغ مرجعی را میگرفت‌که عکس ومشخصات اورا به‌محاضر ازدواج ایران ارسال دارد و اخطار کند که، دیگر برای «او» زن عقد نکنند!

این مرد، که از دست جنس لطیف سخت آزرده خاطر بنظر میرسید ، گفت : چهل ساله‌ام واز ۲۲ سالگی تاکنون هشت‌بار دفتر ازدواج را امضاء کرده‌ام واز پنج زن، پنج فرزند قدو نیمقد دارم. سه‌روز قبل آخرین همسرم را باهزار مکافات ، و مراجعات مکرر به‌دادگاه ، طلاق گفتم ،ولی‌هنوز مهر محضر طلاق خشک نشده هوس ازدواج جدید به‌کله‌ام زده است . نمیدانم من مرض زن گرفتن پیدا کرده‌ام ویا زن مطابق سلیقه من درایران پیدا نمیشود ودرهر حال چون هر چه عایدی داشتم روی این کار گذارده‌ام ، آخرین راه‌علاج رادر این دیده‌ام که دادگستری به محاضر بخشنامه کندکه دیگر برای من زن‌عقد نکنند ، چون من شخصا نمیتوانم‌جلوی زن‌گرفتنم را بگیرم !!

آموزشگاه‌عالی خدمات‌اجتماعی برای دوره‌فوق‌لیسانس‌دانشجومی‌پذیرد

آموزشگاه عالی خدمات اجتماعی جهت دوره فوق لیسانس مدیریت خدمات اجتماعی برای سال تحصیلی ۵۳ـ۱۳۵۲ دانشجو می پذیرد .

شرایط نام نویسی برای امتحان ورودی:

۱ـ داشتن دانشنامه لیسانس در رشته‌های خدمات اجتماعی و سایر رشته های وابسته به علوم انسانی نظیر : تعلیم و تربیت ، علوم اداری ، جامعه شناسی ، اقتصاد ، روانشناسی و علوم اجتماعی با داشتن حداقل میانگین کل (۳)
۲ـ ارائه گواهی نامه مبنی برداشتن ۳ سال تجربه در موسسات رفاهی وخدمات اجتماعی بعد از اخذ درجه لیسانس .
۳ـ اطلاعات زبان انگلیسی داوطلبان باید در سطحی باشد که به راحتی بتوانند از کتاب های علمی استفاده نمایند .
٤ ـ دو قطعه عکس ٤×٦
۵ـ فتوکپی صفحه اول شناسنامه .
٦ ـ فتوکپی دانشنامه لیسانس و ریز نمرات
۷ـ فیش بانکی پرداختی ۱۰۰۰ ریال به حساب شماره ٤۷۵ آموزشگاه عالی‌خدمات‌اجتماعی در بانک عمران شعبه مرکز (خیابان استامبول) بابت نام نویسی امتحان ورودی .

از داوطلبان امتحان کتبی و شفاهی بعمل خواهد آمد و در صورت موفقیت در امتحان‌مزبور، داوطلب می تواند در آزمایش بعدی شرکت نماید .

ضمنا داوطلبانی که دانشنامه لیسانس‌آنان غیر از رشته خدمات اجتماعی است باید ۱۲ واحد دروس مربوط به خدمات اجتماعی را علاوه بر واحد های فوق لیسانس اختیار کنند .

داوطلبان می توانند از روز شنبه ۳۰ تیر ماه جهت نام نویسی صبح ها از ساعت ۸ الی ۱۲ بعدازظهر ها از ساعت ۲ر۵ الی ۵ر۵ به‌دفتر آموزشگاه مراجعه نمایند .

شهریه سالانه برای قبول شدگان مبلغ ـ ۳۰۰۰۰ ریال است .

دفتر آموزشگاه عالی خدمات اجتماعی

نشانی : جاده پهلوی بالا تر از سه راه‌ونک ایستگاه کاوسیه . آموزشگاه عالی خدمات‌اجتماعی
آ ـ ٤٦٦۱۸ تلفن : ٦۸۲۰۸٦ ـ ٦۸۲۰۸۷

آموزشگاه‌عالی خدمات‌اجتماعی برای دوره‌لیسانس‌دانشجومی‌پذیرد

آموزشگاه عالی خدمات اجتماعی به منظور تعلیم و تربیت مددکاران اجتماعی جهت خدمت در موسسات بهداشتی ، فرهنگی، سازمان ملی‌رفاه خانواده ، تاسیسات کارگری ، عمران دهات ، زندانها ، کانون اصلاح و تربیت و موسسات مشابه برای سال تحصیلی ۵۳ـ۱۳۵۲ تعداد ۸۰ دانشجوی زن و مرد که دارای شرایط زیر باشند از طریق مسابقه ورودی و مصاحبه می پذیرد .

شرایط پذیرش :

۱ـ دارا بودن گواهی نامه کامل متوسطه‌در رشته های (ریاضی ، طبیعی و ادبی) با حداقل معدل ۱۲ .
۲ـ داشتن برگ انجام خدمت نظام وظیفه و یا معافیت دائم (برای آقایان)
۳ـ داشتن سن بیشتر از ۱۸ سال و کمتر از ۳۵ سال .
٤ـ داشتن گواهی صحت مزاج و برگ عدم سوء پیشینه (پس از قبولی در امتحانات)

مدارک مورد لزوم برای ثبت‌نام :

۱ـ فتوکپی گواهی نامه کامل متوسطه
۲ـ فتوکپی صفحه اول شناسنامه .
۳ـ فتوکپی برگ پایان خدمت نظام وظیفه‌یا معافیت دائم .
٤ـ قبض رسید بانکی به مبلغ ۵۰۰ ریال به حساب شماره ٤۷۵ آموزشگاه عالی خدمات اجتماعی در بانک عمران شعبه مرکزی (خیابان استانبول) .
۵ـ سه قطعه عکس ٤×۳ با مشخصات

داوطلبان می توانند از روز شنبه ۳۰ تیرماه همه‌روزه‌ازساعت ۸صبح‌الی ۱۲ وبعدازظهرهاازساعت ۲ر۳۰ الی ۵ر۳۰ با در دست‌داشتن فتوکپی‌مدارک فوق‌الذکر به دفتر آموزشگاه جهت‌ثبت نام مراجعه نمایند و داوطلبان شهرستانی می توانند فتوکپی مدارک فوق را به وسیله پست سفارشی به دفتر آموزشگاه ارسال دارند (فتوکپی مدارک و مبلغ دریافتی بابت شرکت در امتحان بعدا پس داده نخواهد شد) .

مواد امتحانی عبارتند از :

هوش و استعداد ، معلومات عمومی ، زبان فارسی ، ریاضیات ، زبان خارجه و خصوصیات خلقی از قبول شدگان در آغاز سال تحصیلی و هنگام ثبت نام مبلغ ۹۰۰۰ ریال به عنوان شهریه دریافت می گردد که این مبلغ همه ساله بعنوان شهریه دریافت خواهد شد .

مدت تحصیل در آموزشگاه عالی خدمات اجتماعی به دو دوره دو ساله تقسیم می شود و دانشجویان در این دو دوره دروس نظری و عملی را به طور تمام وقت فرا خواهند گرفت و پس از پایان دوره دو ساله اول از طرف وزارت علوم وآموزش عالی گواهینامه تخصصی فوق دیپلم در خدمات اجتماعی دریافت خواهند داشت ودر صورت تمایل و شایستگی درسی واخلاقی خواهند توانست در دوره دو ساله دوم برای دریافت لیسانس شرکت نمایند والا فارغ‌التحصیلان دوساله اول می توانند در موسساتی که به آنها اشاره شد استخدام شوند .

دفتر آموزشگاه عالی خدمات اجتماعی

نشانی : جاده پهلوی ـ بالا تر از سه راه‌ونک ـ ایستگاه کاوسیه ـ آموزشگاه عالی‌خدمات اجتماعی
تلفن : ٦۸۲۰۸٦ ـ ٦۸۲۰۸۷
آ ـ ۲٦٦۰۸

دانشگاه ملی ایران

آگهی مسابقه‌ورودی مؤسسه‌عالی ثبت وابسته بدانشکده حقوق دانشگاه ملی ایران برای سال تحصیلی ۵۳ـ ۱۳۵۲

دانشکده حقوق دانشگاه ملی ایران برای موسسه عالی ثبت وابسته بدانشکده مذکور برای سال تحصیلی ۵۳ـ۱۳۵۲ تعداد پنجاه نفر از کارمندان سازمان ثبت اسناد و املاک کشور را برای ادامه تحصیل در دوره عالی ثبت از طریق مسابقه ورودی و مصاحبه می‌پذیرد . داوطلبان میتوانند از تاریخ نشر این آگهی فرم تقاضای‌ثبت نام را که نمونه آن در زیر است تکمیل کنند و با مدارک خود بدین شرح :

۱ـ معرفینامه سازمان ثبت اسناد و املاک کشور .
۲ـ فتوکپی گواهینامه ششم متوسطه دریکی از رشته های ریاضی یا طبیعی یا ادبی
۳ـ فتوکپی شناسنامه
٤ـ ٦ قطعه عکس ٤×٦
۵ـ رسید بانکی بمبلغ یکهزار ریال که باید بحساب شماره ۱۰۰۲ دانشگاه ملی ایران دریکی از شعبه های بانکملی پرداخت شده باشد .

با پست سفارشی بترتیبی ارسال نمایند که قبل از ششم مرداد ماه ۱۳۵۲ بدبیرخانه دانشکده حقوق دانشگاه ملی ایران (اوین) رسیده باشد

توجه: مدارک ارسالی و حق ثبت نام بهیچ عنوان قابل استرداد نیست .

تاریخ‌دریافت کارت‌ورودی‌امتحان:کارتهای ورودی داوطلبان از ساعت ۸ تا ۱۲ صبح روز پنجشنبه ۱۱ مرداد ماه در محل دبیرخانه دانشکده حقوق دانشگاه ملی‌ایران (واقع در اوین) توزیع‌خواهد شد.

امتحانات ساعت ۱۷ تا ۱۹ همان روز در دانشگاه ملی ایران انجام میگیرد .

مواد امتحانی : زبان فارسی ، تعلیمات‌مدنی (در حدود برنامه دوره دوم متوسطه) ، اطلاعات عمومی زبان خارجی (انگلیسی یافرانسه).

دانشگاه ملی ایران

درخواست ثبت‌نام در مسابقه ورودی
موسسه عالی ثبت وابسته بدانشکده حقوق دانشگاه ملی ایران

اینجانب با مشخصات زیر .

محل درج حروف الفبای نام خانوادگی بترتیب از راست بچپ

نام خانوادگی :

محل درج حروف‌الفبای‌نام بترتیب ازراست‌بچپ

نام:

نام پدر : شماره‌شناسنامه : محل صدور:
تاریخ تولد : محل تولد : دیپلم متوسطه
ادبی طبیعی ریاضی
زبان خارجی که امتحان میدهم : انگلیسی فرانسه

داوطلب شرکت در مسابقه ورودی موسسه‌عالی ثبت وابسته بدانشکده حقوق دانشگاه‌ملی ایران هستم .

نشانی کامل :
شماره تلفن :
تاریخ : امضاء

آگهی پرداخت سود سهام تعاونی

برطبق تصویب مجمع عمومی سالیانه شرکت تعاونی تاکسیرانی تهران سودسهام سال یکهزاروسیصدو پنجاه‌و یك اعضاءشرکت به ماخذ ۹ درصداز اول مردادماه‌پنجاه‌ودو قابل پرداخت میباشد.

آ ـ ۲٦۷۵۸ شرکت تعاونی تاکسیرانی تهران

دنیای ورزش
بامطالب ورزشی
ایران و جهان
منتشر شد

ستاره بخت شما

فروردین ـ به حرفهای دیگران توجه نداشته باشید ـ فردا روز خوبی است.

اردیبهشت ـ سعی کنید حس حسادت را از خود دور کنید. زندگی را سخت نگیرید .

خرداد ـ زیاد تحت‌تاثیر افکار دیگران قرار نگیرید . نامه‌ای دریافت میکنید.

تیر ـ یکی ازاقوام شما را به مجلسی دعوت میکند . بدبینی را کنار بگذارید.

مرداد ـ توقعات بیجا مانع رنجش اطرافیان میشود. پولی دریافت میکنید.

شهریور ـ یک فداکاری باعث محبوبیت شما میشود . یک خبر خوش بدستتان میرسد.

مهر ـ معامله‌ای را درنظردارید تمام کنید . یکی ازاقوام بدیدارتان می‌آید.

آبان ـ دعوتی که از شما می‌شود بپذیرید چون بنفع شماست. خوشرو باشید.

آذر ـ بدگوئی یکی ازدوستان باعث رنجش‌شما میشود. قراردادی امضاء میکنید.

دی ـ پیغامی از راه دور بدستتان میرسد . دوست تازه‌ای پیدا میکنید.

بهمن ـ سهل‌انگاری در کارها باعث عقب افتادگی شما میشود . خریدی انجام می‌دهید .

اسفند ـ کدورتی که مدتهاپیش درمیان داشتید برطرف می‌گردد. کمی استراحت کنید.

اگر فردا روز تولد شماست: وعده‌ای‌را که‌داده‌اید عمل می‌کنید. یک‌مسافرت‌جالب درپیش دارید.

جدول کلمات متقاطع

شماره ۵٦۸۸ — طراح جدول ـ ف. جلوه

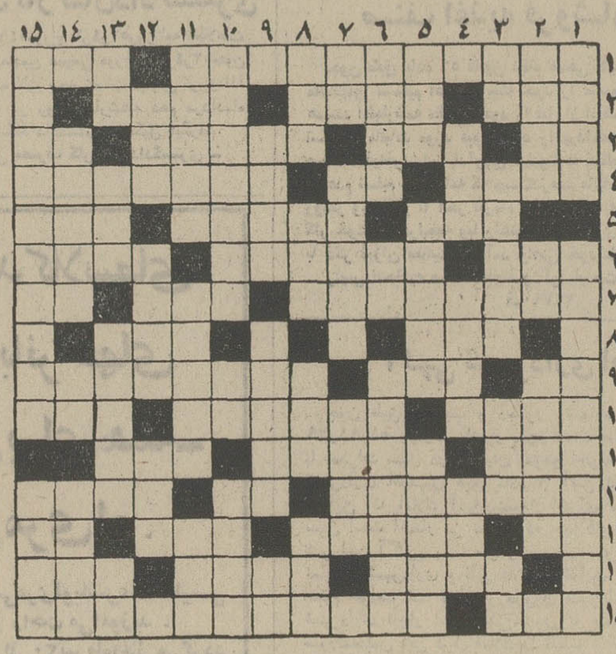

افقی :

۱ـ آنچه‌ازآفتاب روشن‌تر باشد ـ « غذای » خوردنی نیست . ۲ـ زندان مسعود سعد ـ هم‌اکنون ـ بی قرار ندارد . ۳ـسودای ناله ـ مردان تاپای جان‌برسرآنند ـ از پارچه های‌مردانه‌ـ شراب . ٤ـ وسیله نوشتن و سواری ـ اندوه ـ کارش سواری است . ۵ـ شعله آتش ـ مظهر عظمت بی پایان ـ پیش‌درآمد اصول . ٦ـ در سیاهی و چسبندگی حکایتی است ـ اول چیزی را دریافتن‌ـ سفال. ۷ـ همیشه در پی دیگران قدم بر میدارد ـ فیلسوف بزرگ آلمانی ـ دیگ وقابلمه از آن می ساختند ۸ـ زمین بلند ـ ضمیر عربی ۹ـ ضمیر ـ ازبندرسته ـ امپراطور دایوانه روم که‌میخواست همه مردم یک سرداشته باشند تا آن را به یک ضربت قطع کند . ۱۰ـ محوکردن ـ کاسه و کوزه گلی ـ فرزند . ۱۱ـ سخن گفتن نتواند ـ سرباز‌ـ شوخی وطنز و تمسخر . ۱۲ـ پایتخت دولت‌مادی که خرابه‌هایش نزدیک همدان است ـ رطوبت ـ بسیارفتنه‌انگیز. ۱۳ـ پول خارجی ـ از پایتخت های آسیائی ـ واژه‌ـ علامت جمع ۱٤ـ قابل رویت ـ از درختان معروف ـ مظهر شیرینی . ۱۵ـ از آفات ـ قطعه معروف موسیقی اثر پل‌دوکا .

عمودی :

۱ـ ناحیه‌ای در هندوچین ـ مربوط به حالا نیست روزگاران گذشته است .۲ـ آنچه‌بنظر آید ـ پول ژاپن ـ متبرکه‌اش زیارتگاه است . ۳ـ ضمیر عربی‌ـ ازوسایل کار ماشین‌نویس‌ـسرزمین حلبی‌ـ مغز . ٤ـ پیش ـ مرحله بعداز قطعی شدن حکم ـ دستور . ۵ـ نابود وناپیدا ـ عیال حضرت والاـ توصیف و تعریف.٦ـ ازسینه‌پردرد برآید ـ میوه‌ای است ـ از کشور های توریستی . ۷ـ سابقا در شب شش سراغ زائو میرفت ـ آنچه از مرده‌ای بجاماندـجهان وهرچه در او هست . ۸ـ حرف عصای وارونه ـ صندلی سنگی‌ـ گزافه گوی از آن کوهی سازد ـ وقیح و پررو و حرف مفتزن ۹ـ نامها ـ بستر ـ ضمیر متصل . ۱۰ـ قمر مصنوعی ـ از سرداران معروف آمریکائی ـ برای مشت زدن جای مناسبی است . ۱۱ـ سابقا سلطان بود ـ باله معروف خاچاطوریان ـ زیبا و نیکو . ۱۲ـ ازبس سبک است بی پروبال می پرد ـ برای جیم‌شدن می بندندـعلاج سرکچل. ۱۳ـ شهرایستاده ـ از خیابانهای باصفای تهران ـ بزک ـ فریبنده زادووفریبا بمیرد . ۱٤ـ خانم فرنگی ـ هدف بوسه شیرین ـ برای ترانه میسازند . ۱۵ـ از پهلوانان نامدار روم ـ پادشاه دلیر ایران .

حل جدول شماره ۵٦۸۷

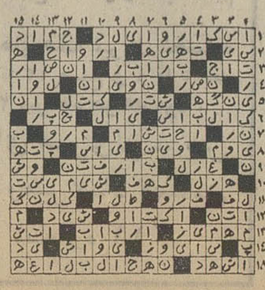

در پارلمان ایران

از علیرضا شفائی

★ جلسه مشترک

پیش از ظهر دیروز ، هیئت رئیسه مجلسین سنا و شورای ملی قبل از شرکت در مراسم استقبال ازهیئت‌پارلمانی‌پاکستانی که‌بریاست آقای چودری رئیس مجلس ملی این کشور وارد تهران شده است ، یک جلسه مشترک داشت .

درجلسه‌مشترک هیئت‌رئیسه مجلسین ،پیرامون تشکیل‌گروه پارلمانی دوستی ایران‌وانگلیس مذاکراتی‌بعمل آمد و قرار شد گروه‌مذکور باشرکت نمایندگان وسناتورهاها دوطلب تشکیل و هیئت رئیسه خود را مطابق اساسنامه انتخاب نمایدوسپس مراسم معرفی انجام گیرد .

هیئت پارلمانی انگلستان در اجلاسیه سوم مجلسین برای دیدار از ایران وارد تهران میشود.

★ شرکت در مراسم

آقای مهندس ریاضی رئیس مجلس شورای ملی که بدنبال بازگشت‌از سفر استعلاجی‌خود به لندن ، در شمال استراحت می‌کند ، روزگذشته برای اولین بار در یک مراسم رسمی‌شرکت کرد .مراسم مذکور استقبال از والاحضرت شاهپور غلامرضا پهلوی ریاست عالیه شورایعالی تربیت بدنی و تفریحات سالم کارگران ایران بود که برای بازدید از استراحتگاه کارگران به بندر پهلوی رفته بودند

★ برنامه هیئت پارلمانی پاکستان

آقای فضل الهی حودری رئیس مجلس ملی پاکستان که در راس یک هیئت پارلمانی از ایران دیدن میکند ، بعدازظهر دیروز باتفاق اعضای هیئت پارلمانی پاکستان ، در آرامگاه اعلیحضرت‌رضا شاه‌کبیرحضور یافت و پس از ادای احترام تاج گلی نثار کرد .

رئیس‌واعضای هیئت‌پارلمانی پاکستان بعد از ظهر دیروز همچنین‌در کاخ گلستان حضور یافتندودفترمخصوص‌اعلیحضرت همایون شاهنشاه آریامهر را امضاء کردند .

برنامه امروز هیئت پارلمانی پاکستان ، حضور در مجلس سنا و ملاقات با آقای مهندس شریف‌امامی بود . هیئت‌مذکور سپس در مجلس شورای ملی حضور یافتند و از تالار آئینه و کتابخانه مجلس بازدیدکردند و ناهار را بطور خصوصی با اعضای هیئت رئیسه مجلس شورای ملی صرف کردند .بعد ازظهر امروز نیز پس ازبازدید ازکاخ گلستان‌وموزه جواهرات سلطنتی، درمیهمانی شام رئیس مجلس‌شورای‌ملی‌شرکت‌خواهند کرد .

★ شرکت یك زن

در هیئت پارلمانی پاکستان یکی از بانوان عضو پارلمان عضویت دارد و ایشان خانم «ژانیفرجهان زیبا قاضی‌موسی» میباشند .

★ لوایح در دستور

مجلس شورای ملی ساعت۹ بامداد روز سه‌شنبه جلسه‌علنی دارد . در این جلسه لایحه حفظ و گسترش فضای سبز و جلوگیری از قطع بی‌رویه درخت مطرح و مورد بررسی قرار میگیرد تا پس ازتصویب به مجلس سنا ارسال گردد. در همین جلسه دو لایحه‌مهم دیگر:لایحه‌اصلاح‌آئین‌دادرسی کیفری و لایحه قرار داد رود هیرمند نیز مطرح و مورد بررسی قرار میگیرد .

★ قرارداد فضائی

قرار داد راجع به مسئولیت بین‌المللی‌وبرمبنای‌اصول‌عدالت ناشی از اجسام فضائی مشتمل بریک مقدمه و ۲۸ ماده که بنام دولت شاهنشاهی ایران‌در مسکو ، واشنگتن و لندن به امضاء رسیده است جهت تصویب و اجازه تسلیم اسناد تصویب‌آن تقدیم پارلمان‌گردید. بموجب این قرار داد هرگاه دویاچند دولت مشترکامبادرت به‌پرتاب‌یک‌جسم فضائی نمایند، دول مزبور مشترکا و منفردا مسئول‌کلیه خساراتی که ممکن است از این پرتاب ناشی‌گردد خواهند بود . میزان غرامتی که دولت پرتاب کننده ملزم به پرداخت‌آن میباشد طبق حقوق بین‌المللی‌وبرمبنای‌اصول عدالت وانصاف‌بنحوی تعیین می شود که‌شخص‌حقیقی‌یاحقوقی،دولت یاسازمان بین‌المللی که ازطرف آنهاادعای‌جبران خسارت شده است‌به‌وضع‌پیش‌ازوقوع خسارت برگردانده شوند .

غذای آماده

برای‌میهمانی ـ تلفن۶۶۳۶۳۵ (سالاد ، ۵ غذا ،دسر)۱۰۰ریال

دو برگ چک به شماره های ۱۳۹۸۵۶ و ۱۳۹۸۵۷ در وجه حامل هریک به مبلغ ده هزار ریال و سررسید ۲۲ر۴ر۵۲ ـ ۲۲ر۵ر۵۲حساب‌جاری ۱۴۸۷۸ بانک ملی سرچشمه متعلق به اینجانب حسن موقتی مفقود گشته از درجه اعتبار ساقط است .

آ ـ ۷۵۶۱

برای انواع نان نرخهای تازه تعیین میشود

طرح اصلاح‌نان تهران بوسیله اتاق اصناف آماده شد و جهت اجرا به اتحادیه صنف نانوا ابلاغ گردید.بموجب مقررات این طرح در شهر تهران نهصد دکان نانوائی تعطیل‌خواهدشد وجهت اجرای طرح‌نان یکصد و هشتاد میلیون ریال اعتبار از طرف‌اتاق اصناف در اختیار اتحادیه صنف نانوا قرار داده میشود.

هدف اتاق اصناف از اجرای این طرح‌آنست که با کاهش‌تعداد نانوائی درآمد این واحد ها افزایش یافته و علل و جهاتی‌که موجبات گرانی قیمت نان را فراهم‌می‌آورد از میان‌برده شود. در طرح باین نکته صریحا اشاره شده که ضمن اجرای طرح از افزایش قیمت‌نان‌جلوگیری خواهد شد.

بموجب مقررات طرح و با استفاده از امکانات واحد های نانوائی تعطیل شده کارخانه نان ماشینی به ظرفیت صدتن بکار انداخته خواهدشد ودر صورت نتیجه‌گیری‌درست‌ازتولید وتوزیع نان ماشینی ، بتدریج با مشارکت نانوائی های‌تعطیل‌شده از تعداد واحد های موجود کاسته‌شده وبه ظرفیت کارخانه نان ماشینی افزوده خواهد شد.

درشهر تهران سالانه چهارصد وسی هزار تن گندم مصرف می شود که در سیلو نگهداری می گردد و نان تهران بصورت سنگک، بربری، لواش ، تا فتون نان بولکی پخت شده و بفروش میرسد.

در این شهر دوهزار وپانصد وچهارده نانوائی‌مجاز ودر جمع سه‌هزار و هشتصد باب نانوائی دایر میباشدکه‌افزایش‌روز افزون تعداد نانوائی‌ها موجب‌نابسامانی اقتصادی در واحد های نانوائی شده و بعلت کمی پخت درآمد حاصله کفاف خرج دکان ها را تامین نکرده‌و نانوایان‌ناچار دست به گرانفروشی میزنند.

★ میزان پخت

بموجب مقررات طرح اصلاح نان خرید گندم بطور کلی و بمنظور مصرف‌آرد نانوائی های تهران بوسیله شرکت تعاونی نانوایان‌انجام شده و طبق‌قرارداد نیز آسیاب داران باید آرد مورد احتیاج نانوائی‌هارا تهیه وتحویل دهند.

بموجب طرح اتاق اصناف‌میزان پخت متعادل‌هر نانوائی درتهران سیصد و شصت کیلو گرم تعیین شده و هر یک از نانوائی ها که پخت‌شان باین‌حد نرسد باید تعطیل گردد.

طبق محاسبه آمارگران مصرف سرانه نان درتهران چهارصد و چهل و شش گرم وبادر نظر گرفتن نزدیکبه چهار میلیون‌نفر جمعیت برای تهران ، مصرف روزانه نان تهران به‌هزار و ششصد و هشتاد و شش تن بالغ میگردد.

بموجب‌طرح نان هرهفته‌تعدادی از نانوائی های شهر جمعه را تعطیل خواهند کرد و طراحان اظهار نظر کرده‌اندکه این تعطیل باید ادواری‌بشود و باین‌ترتیب هم پخت دکانها افزایش می یابد وهم از هزینه آنها کم میشود.

★ نانوائی های بدون پروانه

در شهر تهران حدود یکهزار ودویست و هشتاد و سه باب دکان نانوائی‌بدون پروانه وجود دارد ولی قانون نظام صنفی ان را برسمیت شناخته‌واتاق بموجب طرح خود مقررداشته که هر دو دکان بدون جواز به یک واحد نانوائی تبدیل شده مانده آن ها تعطیل گردد.به دکان تعطیل شده بدون‌در نظر گرفتن حدود دیروانه کسب در صنوف دیگر داده می شود واین قبیل دکان ها برای تاسیس نانوائی در سالهای آینده حق تقدم خواهند داشت و به‌آن ها خسارت نیز داده خواهد شد.

همچنین بموجب مقررات طرح تعداد نانوائی های مناطق‌باانتقال این واحدهااز محله‌ای به منطقه دیگر متعادل خواهدشد .بموجب مقررات طرح ، نرخ انواع نان‌با درنظر گرفتن وزن به کیلوبشرح زیر تعیین شده است سنگک ۱۰ر۶۰ ریال. تافتون ۱۰ر۹۵ ریال. بربری ۹ر۶۰ ریال لواش ۱۱ر۵۰ ریال:

گرمای دیروز مدعوین ضیافت فرانسه را نیز کلافه کرد

« کنت‌روبردوسوزا » سفیر فرانسه‌وبانواز دکتر منوچهر اقبال مدیرعامل‌شرکت ملی نفت درضیافت دیشب «چهاردهم ژوئیه » سفارت فرانسه استقبال میکنند .

گرمای ۴۳ درجه دیروز تهران به‌نحو چشم‌گیری از شماره‌مدعوینی که در ضیافت عصر دیروز سفارت فرانسه حضور بهمرسانیدندکاست. مناسبت ضیافت ، روز چهاردهم ژوئیه «سقوط باستیل» وجشن ملی فرانسه بود که در آن وزیرخارجه و جمع دیگری از شخصیت های مملکتی وروسای هیئت های‌سیاسی مقیم دربار شاهنشاهی حضور داشتند .

ضیافت سالیانه سفارت فرانسه ازجمله ضیافت هائی بشمارمیرود که از سالیان دراز در ردیف‌جالب ترین ضیافت های دیپلماتیک تهران جای داردووجوه مشترک آن همه ساله ، هم گرمای هوای تهران و هم گرمی ضیافت است .

ضیافت دیشب نیز طبق معمول‌در باغ چند هزار متری و مشجر و زیبای سفارت فرانسه در خیابان فرانسه‌برپا بود ، اما علیرغم‌انبوه درختان سربه فلک کشیده و فواره هائی که به لطافت هوا کمک می‌کردند ، گرما و رطوبت هوا مدعوین را که با لباس های نیمه رسمی در این ضیافت حضور بهم رسانیده بودند کلافه کرده بود .

ضیافت از ساعت ۶ بعداز ظهر آغاز و با آنکه لحظه پایان آن ساعت ۸ اعلام شده بود معذلک عده‌ای از مدعوین تا ساعت‌ده شب درگوشه‌و کنار باغ همچنان‌سرگرم بحث و گفتگو بودند.

خبرهای تلفنی شهرستانها

تعمیر سقف بازار

اصفهان ـ مرمت سقف بازار تاریخی «عربها»ی اصفهان ،در جلسه انجمن شهرپیشنهاد تعمیر سقف بازار ، با ترک مناقصه واز طریق امانی ،وسیله اداره ساختمان شهرداری اصفهان انجام میگیرد .

ضمنا برای پیش‌بینی های حفاظتی ـ جلوگیری از آتش سوزی ـ سقف های چوبی‌بازار اصفهان ، آجری میشود ویک واحد آتش‌نشانی‌در بازارمستقر خواهد شد .

پیاده بمشهد میروند

دامغان ـ آقای حاج شیخ محمد خراسانی یکی از روحانیون تهران ، برای سومین بار با پای پیاده وبا همراهی بیست نفراز ساکنان پایتخت که عازم مشهدمقدس هستند ، وارداین شهرشدند و مورد استقبال علماء و حوزه علمیه‌و جمعی ازاهالی قرار گرفتند .

لغو پروانه قصابی

نقده ـ دیروز قصابان نقده که حاضر برعایت نرخ‌تعیین‌شده گوشت از طرف شهرداری نبودند ، دستاز کار کشیدند. بلافاصله جلسه انجمن شهر نقده تشکیل شد و به‌شهرداری اختیارات تام داد تا کشتار را راسا در اختیار بگیرد.

بدین‌ترتیب گوشت دیروز مردم نقده راشهرداری تامین کرد .براساس تصمیم کمیسیون نظارت بر اتاق اصناف نیز کلیه پروانه های قصابی در نقده لغو شد وبجای آن بکسانی پروانه داده خواهد شد که نرخ شهرداری را رعایت کنند.

قیمت گوشت گوسفند درنقده با استخوان کیلوئی ۹۰ ریال و بی‌استخوان ۱۱۰ ریال است .

ساختمان پناهگاه کوهنوردان

کلاردشت ـ در ارتفاع ۳۵۰۰ متری کوه «تخت سلیمان» کلاردشت ، پناهگاه جدیدی ساخته میشود.

این‌پناهگاه درمحل «سرچال» ایجاد میشود و کار ساختمان آن از دوروز پیش آغاز شده است.

پناهگاه جدید کوهنوردان ، یکصد و سی متر زیربنا دارد .

شهردار بهبهان انتخاب شد

بهبهان ـ در بیست و ششمین جلسه انجمن شهر بهبهان آقای محمد حسین کاویانی رئیس دبیرستان فارابی « میان‌کره» بسمت شهردار بهبهان انتخاب‌شد. پس از چندین جلسه‌مذاکره و عدم‌موفقیت‌قریب‌یکماه بود که بهبهان شهردار نداشت و بالاخره نمایندگان انجمن موفق به انتخاب شهردار شدند .

وزنه‌برداران خراسان قهرمان شدند

مشهد ـ در مسابقات وزنه برداری قهرمانی شرق کشور، خراسان، بمقام قهرمانی‌رسید، این مسابقات با شرکت ۷۸وزنه بردار از استانهای خراسان، سیستان و بلوچستان وکرمان، بمدت دوروز در مشهد جریان داشت .

وزنه‌برداران کرمان در این مسابقات ،دوم شدند.

زنی ۳ قلو زائید .

امیر کلا ـ زنی در «امیر کلا» بابل۳قلوزایید !نوزادان که هرسه دختر میباشند ـ سالمند . زائوطیبه صفر زاده نام دارد و نوزادان خود را مریم ،معصومه و مرضیه‌نام نهاده است .

طوفان و گردوغبار در بوشهر

بندربوشهر ـ از بعداز ظهر دیروز بدنبال توفان ناگهانی‌هوا و کولاک دریا در بندر بوشهر، آسمان شهر را گردو غبار فرا گرفت ومردم ناچار به زیرسقف هاواتاقهاپناه بردند.امروزدریای بوشهر همچنان توفانی و منقلب است واداره بندر و کشتیرانی حرکت موتورلنج ها بسوی‌کویت راخطرناک اعلام کرده است.

حوادث کوتاه شهرستانها

● کنگاور ـ یک اتومبیل پیکان که از کنگاور عازم‌صحنه بوده در ۶ کیلومتری کنگاور به علت سرعت زیاد واژگون شد . در این حادثه محمد حسن عاقی و غلامرضابهرامی کشته شدند و حشمت‌اله عاقی مجروح گردید .

● مشهد ـدو نفرقاچاقچی افغانی به اسامی سلطان‌محمد و محمد علی اساسی به جرم حمل ۲۵ کیلو و ۵۰۰ گرم حشیش در شعبه اول دادگاه جنائی خراسان‌بترتیب‌به ۵سال و ۱۶ ماه حبس محکوم‌شدند. دادگاه این دو نفر را به پرداخت ۲۲ میلیون و ۷۵۰ هزار ریال جریمه نقدی نیز محکوم کرد .

● اصفهان‌ـ جسد مرد۳۵ ساله‌ای بنام غلام باغبان در حوالی پل چوم زاینده‌رود اصفهان پیدا شد . وی باغبان یکی از پزشکان اصفهان‌بود.

● شمیران ـ عزیز یادی۱۸ ساله که در یکی از ساختمان های نیمه‌تمام شمیران ، درکنار چاهی خوابیده بود ، نیمه‌شب دیشب بداخل چاه افتاد و کشته شد .

●رزن همدان ـ احمد علی فرزند رمضانعلی که بااتومبیل وانت پیکان از تهران‌به‌همدان میرفت ،درگرمک ۲۰کیلومتری رزن همدان ، به دره سقوط کرد و کشته شد .

● شیراز ـ محمد سجانی که متهم بود خواهر خود «شهلا» را دریکی از خانه‌های فساد در شیرازبقتل رسانده، در دادگاه جنائی استان فارس به ۵ ماه حبس محکوم شد محمود اعتمادی صاحب خانه مذکور نیز باتهام دائر کردن خانه فساد و شیره‌کشخانه به ۳ سال حبس محکوم‌گردید.

● شمیران‌ـطفل ۲ساله‌ای بنام علیرضا در کوچه رضائی شمیران به حوض آب منزل افتاد و خفه شد .

●رشت ـ طی نزاعی‌درباغ فلاحتی واقع در محله علی آباد رشت‌مردی‌بنام قاسم‌تانگو ۴۵ ساله کشته شد و شمه آرمان‌پور ۲۵ ساله مجروح گردید .

● قصر شیرین ـ محسن امیری(کشاورز) هنگام درو گندم در مزرعه‌ای در نزدیک شهر ، دچار مارگزیدگی شدو جان سپرد .

● قوچان‌ـفاطمه‌طهماسبی ۱۳ ساله در « امام‌باد» ۵۰ کیلومتری قوچان براثر سقوط از کوه و خونریزی مغزی کشته شد .

●تبریز ـ جسد نوزاد ۲ روزه‌ای که در داخل‌کیسه‌ای قرار داشت روی‌شن های‌محله «جای کنار» تبریز پیدا شد.

آگهی استخدام

از فارغ‌التحصیلان جویای کار متخصص در رشته های

۱ـ راه و ساختمان	فوق‌لیسانس	با ۵سال سابقه‌کار
۲ـ مهندس هیدرولیك (سدسازی)	فوق‌لیسانس	با ۳سال سابقه‌کار
۳ـ مهندس شیمی	فوق‌لیسانس	با ۳سال سابقه‌کار
۴ـ هیدروکلیما موتولوژی (آب‌شناسی)	فوق‌لیسانس	با ۳سال سابقه‌کار
۵ـ پزشك عمومی	دکترا	با ۵سال سابقه‌کار
۶ـ حسابداری	فوق‌لیسانس	با ۵سال سابقه‌کار
۷ـ حسابدار بودجه‌نویس	فوق‌لیسانس	با ۵سال سابقه‌کار
۸ـ علوم اداری و مدیریت طبقه‌بندی‌مشاغل	فوق‌لیسانس	با ۳سال سابقه‌کار
۹ـ آمار آمارشناسی	فوق‌لیسانس	با ۲سال سابقه‌کار
۱۰ـ اقتصاد برنامه‌نویس	فوق‌لیسانس	با ۳سال سابقه‌کار

که آماده‌خدمت درمنطقه غرب کشور هستند دعوت میشود برای راهنمائی شغلی به اداره کل اشتغال واقع در خیابان ویلا چهارراه ناصرمراجعه نمایند .

م‌الف ۷۱۴۵ — اداره کل اشتغال وزارت‌کاروامور اجتماعی

مجمع عمومی فوق‌العاده

بدینوسیله از کلیه سهامداران شرکت سهامی خاص پارس یونیون دعوت میشود روز چهارشنبه دهم مرداد ساعت پنج بعد از ظهر در محل شرکت حضور بهمرسانند :

دستور جلسه :

تجدید انتخاب هیئت مدیره و بازرسان

مدیر عامل

۱ـ۲۷۰۶۶

آگهی دعوت مجمع

مجمع عمومی عادی سال ۱۳۵۱ شرکت تعاونی مصرف سپه ساعت چهار بعداز ظهر روز سه‌شنبه نهم مرداد ماه ۱۳۵۲ در محل شعبه شماره ۷ شرکت واقع در خیابان ویلا تشکیل میشود .

دستور جلسه عبارت است از استماع و اظهار نظر نسبت به گزارش عملیات یک ساله ۱۳۵۱ هیئت مدیره و منضمات آن و انتخاب عده‌ای از اعضاء اصلی هیئت مدیره و بازرسان .

از کلیه صاحبان سهام تقاضا میشود در ساعت مقرر حضور بهمرسانند .

رئیس هیئت مدیره شرکت تعاونی مصرف سپه ـ سپهبد آق‌اولی

آ ـ ۷۷۱۱

آگهی دعوت مجمع عمومی سالیانه شرکا شرکت بارو کشتیرانی با مسئولیت محدود

از کلیه شرکاء شرکت بارو کشتیرانی با مسئولیت محدود دعوت میشود که برای تشکیل مجمع‌عمومی عادی سالیانه درساعت ۹ صبح روز چهارشنبه ۲۷ تیر ماه ۱۳۵۲ در محل شرکت‌حضور بهمرسانند.

دستور جلسه عبارتست از

۱) استماع گزارش مدیر عامل در باره عملیات سال مالی۱۳۵۱ شرکت

۲) رسیدگی به ترازنامه‌وحساب سود و زیان شرکت وتصویب آنها

هیئت مدیره شرکت باروکشتیرانی

۱ـ۲۷۰۴۸

دانشگاه ملی ایران

استخدام تکنیسین

دانشگاه ملی ایران برای خدمت در بیمارستانهای فرحناز پهلوی وجرجانی وابسته بدانشکده پزشکی دانشگاه ملی‌ایران به‌عده‌ای تکنیسین واجد شرایط بشرح زیر احتیاج دارد:

۱ـ تکنیسین رادیولوژی برای خدمت در سرویس روزانه بیمارستان فرحناز پهلوی دونفر .

۲ـ تکنیسین آزمایشگاهی برای خدمت در سرویس‌روزانه بیمارستان جرجانی چهار نفر .

ساعات خدمت از ۸ صبح‌تا۳ بعدازظهر خواهد بود و داوطلبان بایستی دارای گواهینامه لیسانس و یا فوق‌دیپلم در رشته مورد نظر باشند اشخاص واجد شرائط میتوانند تاآخر مرداد ماه ۱۳۵۲ با در دست داشتن مدارك و سوابق کار مستقیما به دفتر بیمارستان‌های فرحناز پهلوی (خیابان سوم اسفند) و جرجانی (اول خیابان تهران‌نو) مراجعه کنند.

دانشگاه ملی ایران

تسلیت

جناب آقای دکتر منوچهر آزمون معاونت نخست وزیر و سرپرست سازمان اوقاف کشور
با کمال تاثر و تالم ارتحال حضرت جنت مکان آقای ابوالقاسم خان آزمون پدر بزرگوارتان را از طرف خود و روحانیون و کارمندان و مروجین مذهبی و سپاهیان انقلاب و قاطبه مردم مومن و علاقمند استان خوزستان به آن‌شخصیت عالیقدر تسلیت عرض مینمایم . دوام و بقاءوطول عمر آن‌وجود گرامی و خانواده جلیل را از قادر متعال مسئلت دارم .
اهواز ـ مدیر کل اوقاف خوزستان احمدکارآموز

جناب آقای دکتر منوچهر آزمون معاونت نخست وزیر و سرپرست سازمان اوقاف کشور
درگذشت والد معظم را تسلیت عرض می‌کنم .
اهواز ـ حاج حیدر آقائی

جناب آقای دکتر منوچهر آزمون معاونت نخست وزیر و سرپرست سازمان اوقاف کشور
با کمال تاثر مصیبت درگذشت پدر بزرگوارتان را تسلیت عرض می‌نمایم .
آبادان غلامرضا دقاقی مسئول حوزه ثبت‌نام زائرین بیت‌الله الحرام

جناب آقای دکتر منوچهر آزمون معاونت نخست وزیر و سرپرست سازمان اوقاف کشور
با کمال تاثر و تالم درگذشت پدرارجمندتان را تسلیت‌عرض می‌نمایم.
شوشتر ـ حاج سید محمد مرعشی‌پور

جناب آقای دکتر منوچهر آزمون معاونت نخست وزیر و سرپرست سازمان اوقاف کشور
ارتحال پدر بزرگوارتان را تسلیت عرض می‌نمایم.
شوشتر ـ حاج سید محمد مرعشی پور

جناب آقای دکتر منوچهر آزمون معاونت نخست وزیر و سرپرست سازمان اوقاف کشور
با کمال تاسف و تاثر درگذشت پدر بزرگوارتان را تسلیت عرض می نمایم .
دزفول ـ رحیم صالحیان رئیس هیئت امنا بقعه محمدابن جعفر

جناب آقای دکتر منوچهر آزمون معاونت نخست وزیر و سرپرست سازمان اوقاف کشور
مصیبت درگذشت پدر ارجمندتان را تسلیت عرض‌مینمایم.
دزفول ـ حاج محمد رضا عطاوان خزانه بقعه سبزقبا

جناب آقای دکتر منوچهر آزمون معاونت نخست وزیر و سرپرست سازمان اوقاف کشور
با کمال تاثر درگذشت پدر ارجمندتان را تسلیت عرض‌مینمایم.
دزفول ـ حاج محمد حسن بهروز دبیر هیئت امنا سبز قبا

جناب آقای دکتر منوچهر آزمون معاونت نخست وزیر و سرپرست سازمان اوقاف کشور
با نهایت تاسف و تالم درگذشت پدر بزرگوارتان را تسلیت عرض می نمایم .
اهواز ـ حاج عبدالرحیم نمکی

جناب آقای دکتر منوچهر آزمون معاونت نخست وزیر و سرپرست سازمان اوقاف کشور
بانهایت تاثر مصیبت درگذشت پدر بزرگوارتان را تسلیت عرض مینمایم .
اهواز ـ حاج عبدالکریم فرخ‌نیا

جناب آقای دکتر منوچهر آزمون معاونت نخست‌وزیر و سرپرست سازمان اوقاف کشور
ضایعه اسفناک درگذشت شادروان پدر ارجمندتان را تسلیت عرض مینمایم .
اهواز ـ حاج محمد شالباف

جناب آقای دکتر منوچهر آزمون معاونت نخست‌وزیر و سرپرست سازمان اوقاف کشور
با کمال تاسف درگذشت اسفانگیز ابوی معظم راتسلیت عرض مینمایم .
دزفول ـ الاحقر حاج سید محمد جواد شریعتی

جناب آقای دکتر منوچهر آزمون معاونت نخست‌وزیر و سرپرست سازمان اوقاف کشور
با کمال تاسف و تاثر مصیبت درگذشت والدمعظم را تسلیت عرض مینمایم .
اهواز ـ الاحقر سید محمد حسین شعبی

جناب آقای دکتر منوچهر آزمون معاونت نخست‌وزیر و سرپرست سازمان اوقاف کشور
ارتحال‌والدمعظم را تسلیت عرض میکنم .
مسجد سلیمان ـ الاحقر حاج سید ابوالحسن‌افقه

جناب آقای دکتر منوچهر آزمون معاونت نخست‌وزیر و سرپرست سازمان اوقاف کشور
با کمال تاثر ارتحال جنت‌مکان پدر بزرگوارتان‌راتسلیت عرض مینمایم .
آغاجاری ـ الاحقر حاج سید محمد آل‌علی

جناب آقای دکتر منوچهر آزمون معاونت نخست وزیر و سرپرست سازمان اوقاف کشور
ارتحال جنت مکان والد ارجمندتان را تسلیت عرض مینمایم .
بهبهان ـ الاحقر حاج نصرالله غفوری

مقام محترم معاونت نخست وزیر و سرپرست سازمان اوقاف جناب آقای دکتر آزمون دام‌مجده
فوت مرحوم والدمعظم طاب‌ثراه موجب تاسف گردید. بدین وسیله مراتب تسلیت را به جنابعالی و بستگان ارجمند ابراز میدارد .
آبادان ـ الاحقر حاج محمدتقی‌مصدرالامور

مقام منیع معاونت نخست وزیر و سرپرست سازمان اوقاف جناب آقای دکتر منوچهر آزمون
درگذشت حضرت والدمعظم جناب آقای ابو القاسم‌آزمون رضوان‌الله‌علیه را به آنجناب و خاندان محترم تسلیت عرض مینمایم .
آبادان ـ الاحقر حاج سید محمد برهانی

جناب آقای دکتر منوچهر آزمون معاونت نخست‌وزیر و سرپرست سازمان اوقاف کشور
درگذشت حضرت والدمعظم را به حضرتعالی‌و خاندان محترم آزمون تسلیت عرض مینمایم .
آبادان ـ الاحقر الحاج شیخ‌محمودسنابادی عزیز

جناب آقای دکتر منوچهر آزمون معاونت نخست‌وزیر و سرپرست سازمان اوقاف کشور
درگذشت نابهنگام پدر ارجمندتان شادروان آقای ابوالقاسم آزمون رابه حضور آنجناب تسلیت عرض‌مینمایم.
دزفول ـ الاحقر حاج شیخ علی سبط‌الشیخ‌الانصاری

جناب آقای دکتر منوچهر آزمون معاونت نخست‌وزیر و سرپرست سازمان اوقاف کشور
ضایعه اسفناک درگذشت والد بزرگوارتان را تسلیت عرض می‌نمایم .
اهواز ـ از طرف مروجین مذهبی سید حمزه حسینی

جناب آقای دکتر منوچهر آزمون معاونت نخست‌وزیر و سرپرست سازمان اوقاف کشور
با کمال تاثر و تالم درگذشت پدر بزرگوارتان را تسلیت عرض می‌نمایم . اهواز ـ شمسیان حمادی سپاهی انقلاب

جناب آقای دکتر منوچهر آزمون معاونت نخست‌وزیر و سرپرست سازمان اوقاف کشور
مصیبت بزرگ درگذشت پدر ارجمندتان را تسلیت عرض می‌نمایم .
اهواز ـ علی بهرامزاده رئیس اداره تحقیق

جناب آقای دکتر منوچهر آزمون معاونت نخست‌وزیر و سرپرست سازمان اوقاف کشور
با قلبی آکنده از تاثر درگذشت پدر بزرگوارتان راتسلیت عرض می‌نمایم .
اسماعیل بازرگان رئیس اداره امور مالی و اداری اوقاف خوزستان

جناب آقای دکتر منوچهر آزمون معاونت نخست‌وزیر و سرپرست سازمان اوقاف کشور
با نهایت تاسف و تالم درگذشت پدر بزرگوارتان‌را تسلیت عرض می‌نمایم .
نصراله محسنی رئیس اوقاف دزفول

جناب آقای دکتر منوچهر آزمون معاونت نخست‌وزیر و سرپرست سازمان اوقاف کشور
با نهایت تاثر و تالم درگذشت جانگداز پدر بزرگوارتان را تسلیت عرض می‌نمایم .
عیسی رفیعی رئیس اداره اوقاف اهواز

جناب آقای دکتر منوچهر آزمون معاونت نخست‌وزیر و سرپرست سازمان اوقاف کشور
با تاسف فراوان درگذشت پدر ارجمندتان را تسلیت عرض می‌نمایم .
شوشتر ـ محمدزمان مسروریور

جناب آقای دکتر منوچهر آزمون معاونت نخست‌وزیر و سرپرست سازمان اوقاف کشور
با کمال تاسف درگذشت پدر ارجمندتانرا تسلیت عرض می‌نمایم .
دزفول ـ حاج عبدالکریم صنیعی رئیس هیئت امناء بقعه سبزقبا

جناب آقای دکتر منوچهر آزمون معاونت نخست‌وزیر و سرپرست سازمان اوقاف کشور
مصیبت جانگداز درگذشت پدر ارجمندتان را تسلیت عرض می‌نمایم . شوشتر ـ حاج حسین قناد

جناب آقای دکتر منوچهر آزمون معاونت نخست‌وزیر و سرپرست سازمان اوقاف کشور
مصیبت بزرگ درگذشت پدر بزرگوارتان را تسلیت عرض می‌نمایم . شوشتر ـ حاج محمد رضا عصاره

جناب آقای دکتر منوچهر آزمون معاونت نخست وزیر و سرپرست سازمان اوقاف کشور
مصیبت وارده درگذشت والد ماجدتان را تسلیت عرض‌مینمایم
حاج‌رضاقلی شاکریان رئیس هیئت امناء مسجدجامع‌دزفول

جناب آقای دکتر منوچهر آزمون معاونت نخست وزیر و سرپرست سازمان اوقاف کشور
باکمال تاسف و تاثر درگذشت پدر بزرگوارتان را تسلیت عرض مینمایم .
شوش ـ حاج عبدالحسین دانیالی رئیس هیئت امناء بقعه دانیال نبی

جناب آقای دکتر منوچهر آزمون معاونت نخست وزیر و سرپرست سازمان اوقاف کشور
باکمال تالم و تاسف درگذشت پدر ارجمندتان را تسلیت‌عرض مینمایم .
اهواز ـ حاج زنگنه کمالی

جناب آقای دکتر منوچهر آزمون معاونت نخست وزیر و سرپرست سازمان اوقاف کشور
مصیبت درگذشت پدر بزرگوارتان را تسلیت عرض‌مینمایم.
شوشتر ـ حاج محمدعلی محب

جناب آقای دکتر منوچهر آزمون معاونت نخست وزیر و سرپرست سازمان اوقاف کشور
بایکدنیا تاسف فوت پدر ارجمندتان را تسلیت عرض‌مینمایم.
شوشتر ـ حاج عبدویس داروئی

جناب آقای دکتر منوچهر آزمون معاونت نخست وزیر و سرپرست سازمان اوقاف کشور
باکمال تاسف مصیبت درگذشت پدرارجمندتان را تسلیت عرض مینمایم .
اهواز ـ حاج اصغر ثمری

جناب آقای دکتر منوچهر آزمون معاونت نخست وزیر و سرپرست سازمان اوقاف کشور
مصیبت درگذشت پدر بزرگوارتان را تسلیت عرض‌مینمایم.
اهواز ـ حاج محمد باقر سیاح

جناب آقای دکتر منوچهر آزمون معاونت نخست وزیر و سرپرست سازمان اوقاف کشور
باکمال تاسف و تاثر مصیبت درگذشت پدر بزرگوارتان را تسلیت عرض مینمایم .
اهواز ـ حاج علی معروف اصفهانی

جناب آقای دکتر منوچهر آزمون معاونت نخست وزیر و سرپرست سازمان اوقاف کشور
ضایعه اسفناک درگذشت والدتان را تسلیت عرض‌مینمایم.
شوشتر ـ حاج محمد کج باف

جناب آقای دکتر منوچهر آزمون معاونت نخست‌وزیر و سرپرست سازمان اوقاف کشور
بااندوهی وافر ضایعه اسفناک درگذشت پدر ارجمندتان را تسلیت عرض مینمایم .
اهواز ـ حسام منصوری

جناب آقای دکتر منوچهر آزمون
مصیبت وارده را تسلیت عرض نموده سلامت و توفیق آن خاندان محترم را از خداوند مسئلت می نمایم .
حاج سید رضا افتخاریان

آ ـ ۲۶۸۹۶

جناب آقای دکتر منوچهر آزمون معاون نخست وزیر و سرپرست سازمان اوقاف
درگذشت نابهنگام پدر گرانقدر آن جناب را صمیمانه تسلیت گفته و خود را در غم جنابعالی شریک میداند .
کاروان شماره ۱۰۰ تهران ـ احمد اسکونژاد

آ ـ ۷۷۰۵

جناب آقای دکتر منوچهر آزمون معاون نخست وزیر و سرپرست سازمان اوقاف
فوت مرحوم ابوی گرامی را بشما و خانواده محترم تسلیت عرض مینمایم .
علی ترابی میبدی ـ تهران

آ ـ ۷۷۰۳

جناب آقای دکتر آزمون
مقام محترم معاونت نخست وزیر و سرپرست سازمان اوقاف
با قلبی پراز اندوه به جنابعالی تسلیت میگویم .
سید محمود اصطهباناتی

جناب آقای دکتر منوچهر آزمون معاون نخست وزیر و سرپرست محبوب سازمان اوقاف
درگذشت پدر ارجمند و بزرگوارتان را صمیمانه تسلیت عرض نموده برای جنابعالی و بازماندگان آن روانشاد سلامت و موفقیت و طول عمر آرزو می کنم .
مباشر سابق حج ۳۹۱ ـ حاج اصغر پناهی

جناب آقای دکتر منوچهر آزمون معاون نخست وزیر و سرپرست محترم سازمان اوقاف
درگذشت نابهنگام ابوی گرانقدر آن جناب را صمیمانه تسلیت گفته خود را در غم جنابعالی شریک میدانم .
مباشر سابق ۶۸ حج ـ حاج اکبر پناهی

جناب آقای اسماعیل یگانه‌گو
هیئت مدیره و مهندسین‌وکارکنان شرکت مجم (سهامی‌خاص) با اندوه فراوان مصیبت وارده به جنابعالی و خانواده محترم یگانه‌گو را صمیمانه تسلیت عرض نموده صبر و شکیبائی عموم بازماندگان را از خدای بزرگ آرزو دارند .
شرکت مجم (سهامی خاص)

جناب آقای دکتر منوچهر آزمون معاون ن

تلفن سرویس حوادث ۳۱۱۲۱۲

در دو حادثه رانندگی ۶ نفر کشته شدند

پیکان شماره ۱۳۵۶۶ تهران د ـ پس از تصادف آنچنان «له» شد که از آن جز یك مشت آهن‌پاره درهم کوفته چیز دیگری بجای نماند. دراین حادثه دو نفر جانسپردند

مشهد ـ مینی‌بوس شماره ۷۳۲۲۷ تهران الف براندگی عباس‌عطاریان با ۱۶ سرنشین که از مشهد عازم تربت حیدریه بود در جاده سنتو مشهد با بنز سواری شماره ۲۸۲۵۳ مشهد که پنج سرنشین داشت تصادف کرد.

در این حادثه سه تن از سرنشینان اتومبیل بنز و یکتن از سرنشینان مینی یوس کشته شدند.

شانزده سرنشین مینی بوس نیز مجروح گردیدند که به بیمارستان انتقال یافتند.

شدت این حادثه که هنوز علت آن معلوم نیست، بحدی بود که دو وسیله نقلیه به آهن پاره تبدیل شدند.

سرنشینان مینی بوس ده نفر به بیمارستان امدادی و ۵ نفر به بیمارستان سوانح مشهد انتقال یافته و بستری میباشند. دو تن باقیمانده سرنشینان اتومبیل بنز نیزکه در بیمارستان بستری هستند حالشان وخیم است.

اسامی عده‌ای مجروحین بشرح زیر است.

حسین آقاجانی ۲۰ ساله، غلام علی خرمی ۴۰ ساله، عباس عطاریان ۳۰ ساله (راننده مینی‌بوس) ـ عبدالمجید نوروزی محمد حسن زاده ۵۵ ساله، ام‌البنی نوروزی و آمنه سلیمانی.

حادثه راه اراك

اراك ـ راننده ویك سرنشین اتومبیل پیکان شماره ۱۳۵۶۶ تهران ـ د، در تصادف باتریلر شماره ۲۳۶۸۲ تهران ـ الف کشته شدند.

کشته‌شدگان حاج‌جلیل امیری (راننده) ورحمان رجبی‌سنجانی نام داشتند.

حادثه در ۲ کیلومتری اراك اتفاق افتاد. اتومبیل پیکان، از اراك به روستای «سنجان» می رفت وتریلر از سوی مقابل در حرکت بود. «حسین فیجان» سرنشین دیگر پیکان، دراین حادثه آسیب دید. راننده اتومبیل پیکان، فاقد گواهینامه رانندگی بوده است.

اتوبوس، متعلق بشرکت مسافربری میهن‌تور بود نه میهن‌تور

اتوبوس شماره ۷۲۶۴۴ تهران که روز جمعه در جاده کرج با وانت بار حامل ۱۹ سرنشین تصادف کرد متعلق به شرکت مسافربری میهن‌تور بوده که اسم شرکت در روی بدنه اتوبوس نیز که عکس تصادف در صفحه حوادث دیروز چاپ شده بود مشخص بود. در خبر دیروز اسم شرکت مسافربری میهن‌تور متاسفانه میهن‌تور چاپ شده بود که بدینوسیله توضیح داده می‌شود که اتوبوس مزبور مربوط به شرکت میهن‌تور نبود.

جوان ۱۶ ساله‌ای دراستخر خفه شد

در فصل تابستان دریا واستخرها قربانیان زیادی میگیرند، عکس که دیروز در بندرپهلوی گرفته شده، صحنه تاثرانگیزی را نشان میدهد که عده‌ای جوانی را که دستخوش امواج خروشان شده از دریابیرون کشیده‌اند تا به آمبولانس به بیمارستان انتقال دهند.

چراغ گاز آشپزخانه موجب مرك یکزن شد

زنی جوان بنام صفیه حیدری که در اثر آتش گرفتن چراغ گاز منزلشان دچار آتش‌سوزی شده بود بعدازظهر دیروز در بیمارستان سینا فوت کرد.

چند روز قبل شوهر این زن بنام قاسم صابری به مامورین کلانتری ۱۴ مراجعه وشکایتی تسلیم مقامات انتظامی نمود قاسم صابری در کلانتری اظهار داشت که مامورین شرکت آسیا گاز بعلت سهل‌انگاری و عدم آشنائی به نحوه تعویض کپسول گاز باعث ایجاد حریق شده‌اند که در نتیجه همسرم دچار آتش‌سوزی شده است و بهمین جهت از شرکت شکایت دارم. بعد از گذشت ده روز که از این حادثه گذشت همسر قاسم ساعت چهار ونیم بعد از ظهر دیروز در بیمارستان سینا فوت نمود جسد متوفی به پزشك قانونی حمل گردید و پرونده این حادثه به دادسرای تهران فرستاده شد.

شهره کشته شد

مقارن ظهر دیروز اتومبیل آریا ۲۲۹۸۷ ـ تهران س براندگی محمد حسین‌نعیمی که از جاجرود عازم تهران بود در سه راه آزمایش با کودک ۷ ساله‌ای بنام شهره نوپورزند به شدت تصادف کرد. در این حادثه شهره کشته شد.

فرش میرزائی

خریدار فرشهای کهنه و سنگین قیمت تلفن ۷۵۲۶۹۰

پدر متوفی از مسئولان باشگاه همایون بمقامات قضائی شکایت کرد

امیر محمدی

بعدازظهر روز جمعه جوانی بنام امیر محمدی شانزده ساله دراستخر باشگاه همایون واقع در فرح‌آباد ژاله غرق شد مدیریاشگاه دریاسگاه سلیمانیه اظهار داشت ساعت در حدود یک بعدازظهر بود که متوجه شدم یک دست لباس دررختکن باشگاه وجود دارد از این نظر نگران شدم ووقتی به جستجو پرداختم جسد نیمه‌جان امیر راکه بیهوش بود در عمق یکمتری استخر پیدا کردم. اورابه‌درمانگاه ژاله و بعد به بیمارستان پهلوی بردم، اما معالجات درباره امیر موثر واقع نشد واو فوت نمود. صبح‌امروز پدر امیر بسرویس حوادث روزنامه اطلاعات مراجعه کرد واظهار داشت غرق‌شدن پسر من در استخر باید هشداری برای پدران ومادرانی باشد که اطفال خود را به استخرها میفرستند در این‌روزها که فصل تابستان است کودکان وجوانهای ما برای فرار از گرمابه استخر میروند آیا صاحبان استخرها برای حفظ جان‌فرزندان مردم فکری کرده‌اند؟

آیا مسئولین استخرها فقط بفکر فروختن بلیط ورودی هستند؟ استخرها مجهز به وسایل کمکهای اولیه میباشند؟

آیا این‌سهل‌انگاری نیست که‌پسر شانزده‌ساله من در روزروشن در استخر جانسپرده است؟

مسئول استخر طبق اظهارات خودش وقتی از غرق‌شدن پسرم باخبر شد که لباسهای اورا در رختکن می بیند، تازه‌مدیریاشگاه دریاسگاه ژاندارمری اظهار داشته موقعیکه امیر را از استخر بیرون کشیدم او بیهوش بود مگرنه‌اینکه باشگاههائی که استخر دارند بایستی وسائل کمکهای اولیه را داشته باشند. آنموقع مربیان استخر کجا بودند؟ اگر مربی ندارند که اینکار صحیح نیست و اگر دارند کجا بودند؟ چه‌بسا اگر درهمان مراحل اولیه که بگفته‌خود مدیر باشگاه فرزندم بیهوش بوده بکمکش می شتافتند او اکنون‌زنده بود پدرامیردرحالیکه‌بشدت‌ناراحت شده بود اضافه کرد از روزجمعه که این حادثه برای ما پیش‌آمده همسرم دچار ناراحتی‌شدیدروحی شده و دریک بحران عجیب و خطرناک بسر میبرد ازاینرو تصمیم گرفته‌ام امروز بدادگستری بروم و از مدیریاشگاه به مقامات قضائی شکایت کنم.

سقوط از پشت‌بام

شب‌گذشته مرد ۳۰ ساله‌ای بنام محمد صدرالدین از پشت بام منزلشان واقع‌در خیابان خواجه عبداله انصاری، خیابان بیستم سقوط کرد و به شدت زخمی شد. حال مجروح که در حال حاضردر بیمارستان سینا بستری می‌باشد، رضایتخش نیست.

کشف جسد

جسد مردی بنام تقی فلاحت‌کار، مقابل کارخانه فخر ایران کشف شد.

علت مرگ این مرد که از اهالی هشتگرد می‌باشد، خفگی بوسیله‌طناب ذکر شده است.

در بهار سال جاری ۲۶۳ نفر در تصادفات رانندگی کشته‌شدند

۴۰ نفر براثر خفگی در آب جانسپردند

آمارتلفات حوادث‌رانندگی در ۳ ماهه اول سال‌جاری در تهران‌وحومه که‌باستناد معاینات هر ماه پزشکان قانونی توسط وزارت دادگستری تهیه می شود حاکی است، که در فروردین، اردیبهشت و خرداد ماه سال‌جاری ۲۶۳ نفر بر اثرحوادث مختلف‌رانندگی کشته شده‌اند. دراین سه ماه ضمنا:

۴۰ نفر بر اثر خفگی در آب
۴۸ نفر براثرسوختگی
۶۳ نفر بر اثرسقوط، از بلندی
۲۵ نفر در اثرضربه مغزی
۶ نفر براثر برق گرفتگی کشته شده‌اند.

دراین مدت همچنین ۱۴ نفر در نتیجه نزاع باچاقو و غیره به قتل رسیده‌اند.

تعداد مجروحین حوادث رانندگی ۳۱۸۱ نفربوده، و در ضمن ۸ نفرنیز در این مدت باوسائل مختلف خودکشی کرده‌اند، و ۶ نفرنیز براثر برق گرفتگی درگذشته‌اند.

موجر فرزند مستاجرش را با اتومبیل کشت!

راننده‌ای کودکی را زیرگرفت و برای فرار از چنگال قانون، وانمود کرد که یک موتورسوار کودک را کشته است.

شخصی بنام ابراهیم غیاث آبادی باو انت شماره ۹۲۵۸۲ـ تهران ج، با کودک ۴ ساله‌ای بنام معصومه حاج رحیمی در خیابان تکش، انتهای خیابان ۱۴۴ تصادف کرد، شدت تصادف بحدی بود که کودک فوت نمود. بعد از وقوع این حادثه ابراهیم غیاث آبادی در محل شایع کرد که یک موتور سوار کودک را زیر گرفته واو را به قتل رسانیده است. اما پس از چند ساعت تحقیق، ماموران ژاندارمری وحیدیه متوجه شدند معصومه در تصادف با اتومبیل ابراهیم کشته شده است، پدر ومادر معصومه مستاجر ابراهیم می‌باشند.

آگهی تاسیس شرکت کاشی سازی پارس (سهامی خاص)

نظر به لایحه قانونی اصلاح قسمتی از قانون تجارت مصوب ۱۳۴۷ر۱۲ر۲۴ و ماده ۱۹۷ قانون تجارت و ماده ۶ آئینامه قانون مصوب ۱۳۱۱ خلاصه اظهارنامه و اساسنامه شرکت کاشی‌سازی پارس (سهامی عام) که در تاریخ ۱۳۵۲ر۴ر۱۴ تحت شماره ۱۷۲۴۹ در این اداره ثبت و در تاریخ ۱۳۵۲ر۴ر۱۴ ازلحاظ امضاء ذیل ثبت تکمیل گردیده برای اطلاع عموم در روزنامه رسمی کشور و روزنامه کثیرالانتشار اطلاعات آگهی میگردد.

۱ـ نام و نوع شرکت: شرکت کاشی‌سازی‌پارس (سهامی عام).
۲ـ موضوع شرکت: تاسیس کارخانه بمنظو تولید انواع کاشی و فرآورده‌های مشابه و وابسته و انجام هرگونه عملیات یا معاملاتی که بطور مستقیم یا غیر مستقیم به موضوع شرکت مربوط باشد.
۳ـ مرکزاصلی‌شرکت: تهران ـ خیابان‌کریمخان زند ـ بین ویلا و آبان ـ ساختمان توکلی.
۴ـ مدت شرکت: ازتاریخ پنجم تیرماه ۱۳۵۲ بمدت نامحدود.
۵ـ تابعیت شرکت: ایرانی است.
۶ـ سرمایه شرکت: مبلغ چهار میلیون ریال منقسم به چهل هزار سهم ده‌هزارریالی با نام.
۷ـ میزان سرمایه پرداختی و شماره فیش‌بانک مربوطه و مبلغیکه تعهد شده است: کلیه تعهدکنندگان سهام شرکت ۳۵٪ مبلغ اسمی سهام مورد تعهد خود را به حساب شماره ۱۱۴ بانک شهریار واریز و بقیه را تعهد کرده‌اند.
۸ـ موسسین شرکت: ۱ـ بانک توسعه صنعتی و معدنی ایران ۲ـ آقای حسین قاسمیه ۳ـ آقای امیرحسین امیرصالح ۴ـ آقای دکتر نصرالله‌زیرکزاده ۵ـ آقای محمدتقی برخوردار ۶ـ آقای سید محمد گرامی ۷ـ آقای‌علی‌اکبر برخوردار ۸ـ آقای مهندس فریدون قاسمیه ۹ـ آقای علی آگاه ۱۰ـ آقای مهندس محمود مرشد ۱۱ـ آقای رضاکوچکیزدی ۱۲ـ آقای ارسطو ایرانی کرمانی و عده‌ای دیگر.
۹ـ اولین مدیران شرکت: آقای دکتر فریدون مهدوی به نمایندگی از طرف بانک توسعه صنعتی و معدنی ایران و آقایان حسین قاسمیه ـ امیرحسین امیرصالح ـ دکتر نصراله زیرکزاده ـ حاج محمدتقی برخوردار ـ ایرج‌آگاه ـ محمدعلی‌برخوردار ـ سیدمحمد گرامی و ارسطو ایرانی کرمانی بسمت اعضاء اصلی هیئت مدیره و آقایان مهندس عزت‌اله اسکندری وعلی آگاه و مهندس اسکندر حائری زاده بسمت اعضاء علی‌البدل هیئت مدیره همگی برای مدت دو سال‌انتخاب شدند. آقای دکتر فریدون مهدوی بسمت رئیس هیئت مدیره و آقای حاج‌محمدتقی برخوردار بسمت نایب رئیس هیئت مدیره و آقای ارسطو ایرانی کرمانی‌بسمت مدیرعامل شرکت هرسه‌نفر برای مدت دو سال‌انتخاب شدند.
۱۰ـ اختیارات مدیرعامل: طبق اساسنامه و تصمیمات هیئت مدیره.
۱۱ـ روزنامه کثیرالانتشاریکه برای دعوتها تعیین شده است: اطلاعات.
۱۲ـ دارندگان حق امضاء در شرکت: کلیه اسناد و اوراق تعهدآور شرکت ازجمله و بدون قید انحصار اسناد مربوط به‌افتتاح حسابهای بانکی وچکها و سفته‌ها و بروات و قراردادها با امضای متفق مدیر عامل به اتفاق یکی از اعضاء اصلی هیئت مدیره معتبر خواهد بود.
۱۳ـ اولین بازرسان اصلی و علی‌البدل شرکت: آقای هوشنگ قزوینی بسمت بازرس اصلی و موسسه حسابرسی پارس بسمت بازرس علی‌البدل شرکت برای مدت یکسال تعیین شدند.
۱۴ـ انحلال شرکت: طبق ماده ۱۹۹ اصلاحی قانون تجارت.

م الف ۷۱۶۱ — رئیس اداره ثبت شرکت‌ها ومالکیت صنعتی حمید جمشیدی

تبریکات

تیمسار سرتیپ فرازیان

ارتقاء درجه شایسته تیمسار عزیز را از صمیم قلب تبریک عرض نموده توفیق روزافزون شما را در راه خدمت بشاهنشاه آریامهر بزرگ ارتشتاران از خداوند بزرگ مسئلت می‌نماید.
خرم‌آباد لرستان ـ سرتیپ تاج‌محرابی

تیمسار سرتیپ کیوانی

ارتقاء درجه شایسته تیمسار عزیز را از صمیم قلب تبریک عرض نموده توفیق روزافزون شما را در راه خدمت بشاهنشاه آریامهر بزرگ ارتشتاران از خداوند بزرگ مسئلت می‌نماید.
خرم‌آباد لرستان ـ سرتیپ تاج‌محرابی

جناب آقای رشید مستقیم

انتصاب آنجناب را بسمت مدیرعامل شرکت‌تعاونی بهداشت و درمانی کشور تبریک گفته آرزومند است که در راه نیات شاهنشاه آریامهر سربلند باشید. شرکت ایران فارمیک

تیمسار سرتیپ علی‌اکبر فرازیان

با نهایت مسرت ارتقاء درجه جنابعالی را تهنیت می‌گوید.
شیراز ـ داریوش سپهربند

پذیرش دانشجو

آموزشگاه عالی مامائی بیستون کرمانشاه

برای‌سال تحصیلی ۵۲ـ۵۳ از طریق‌امتحان ورودی تعدادی دوشیزه داوطلب باشرایط زیرمیپذیرد:
۱ـ داشتن‌دیپلم کامل متوسطه طبیعی ـ ریاضی ـ ادبی
۲ـ سن‌بین ۱۸ـ۳۰ سال
۳ـ مجرد
۴ـ داشتن سلامت کامل (جسمی‌وروحی)
۵ـ فتوکپی برك‌اول شناسنامه ۲ برك
۶ـ ۶ قطعه‌عکس ۴×۶
۷ـ فتوکپی دیپلم یاگواهی قبولی
۸ـ رضایت‌والدین
۹ـ گواهی حسن‌اخلاق‌از مدرسه‌ای که داوطلب فارغ‌التحصیل شده‌است.
۱۰ـ در دست داشتن اسلیپ بانکی بمبلغ ۵۰۰ ریال‌بحساب جاری ۱۸۵۹ بانك ملی شعبه کرمانشاه.

تاریخ امتحان ورودی روز ۱۵ شهریورماه ۱۳۵۲ درمحل آموزشگاه واقع‌درجاده کمربندی. م‌الف ۷۴۶۳

آگهی احضار

در خصوص دادخواست آقای محمد سلجوقی به طرفیت آقای یدالله دهستانی به‌خواسته خلع‌ید از قطعات باغ و قلمستان به شماره های ۱۱۲ـ۱۴۳ـ۱۵۳ـ۱۶۷ فرعی از شماره ۱۴۶ اصلی‌قریه صوفی آباد به‌شرح پرونده کلاسه ۴۴ـ۱ـ۱۰۱ مدنی چون‌وارث مرحوم یدالله دهستانی مجهول‌المکان معرفی شده‌اند حسب‌تقاضا ودستور دادگاه بدین وسیله وارث مرحوم یدالله دهستانی‌به‌اسامی بانوان جهان سلطان، فرح دخت دهستانی عفت، فاطمه، زهرا، قمر، مهرماه، حوراشهرت همگی دهستانی و آقایان عبدالعلی، عبدالوهاب، علی‌اکبر دهستانی و میرزا احمد خان نظامی تفرشی وبانو فاطمه اکبری یزدان‌پناه اخطار میشود. لازم است‌روزدوشنبه هفتم آبان‌ماه ۵۲ ساعت ۱۰ صبح در شعبه اول دادگاه شهرستان کرج‌جهت رسیدگی حاضر شوید.

مدیر دفتردادگاههای شهرستان کرج ـ ایازی
۱ـ۳ آ ـ ۲۶۹۱۸

مسابقه ماهیگیری با پشه در رودخانه لار

سازمان حفاظت محیط زیست از کلیه ماهی‌ـ گیرانی که منحصرا باپشه ماهیگیری میکنند ویامی‌ـ توانند با پشه ماهیگیری کنند دعوت مینماید که در مسابقه ماهیگیری باپشه که روز جمعه ۵ مرداد انجام میشود شرکت کنند. مسابقه مقدماتی صبح روز مذکور انجام میشود که طی‌آن ۶ نفر برگزیده درمسابقه نهائی که در بعد از ظهر همانروز انجام خواهد شد شرکت میکنند.

داوطلبان میتوانند پرسشنامه های مربوط به‌شرائط شرکت در مسابقه را از روز دوشنبه ۲۵ تیر ماه تا دوم مردادماه جاری (۱۶ تا ۲۴ ژوئیه) از آقای سریری دریافت کنند (آدرس. شماره ۶۶ خیابان نورزاد، تلفن ۸۳۱۵۲۰). مسابقه‌ساعت ۹ صبح روز جمعه شروع خواهد شد و مسابقه دهندگان باید راس ساعت ۸ بامداد روز مذکور در ساختمان حفاظت محیط زیست درگزل‌دره حضور داشته باشند.

شرکت کنندگان پولی برای پروانه شکارنمی پردازند ولی مبلغ دویست ریال‌بعنوان‌حق شرکت در مسابقه از آنان دریافت خواهد شد.

جوائز مسابقه

نفر اول ـ یکسری کامل وسائل ماهیگیری با پشه بعلاوه یک برگ پروانه رایگان سه ماهه‌صید ماهی در سال ۱۳۵۳ (۱۹۷۴) در رودخانه لار.
نفردوم ـ یک برگ پروانه رایگان سه ماهه صید ماهی در سال ۱۳۵۳ (۱۹۷۴) دررودخانه‌لار.
نفر سوم ـ یکبرگ پروانه رایگان یکماهه‌صید ماهی در سال ۱۳۵۳ (۱۹۷۴) دررودخانه لار.

درروز مذکور علاوه بر انجام این مسابقه روشهای ماهیگیری باپشه‌و صید ماهی قزل‌آلا نیز بنمایش گذاشته میشود. درروز مذکور ضمنا، زیست شناسان سازمان حفاظت محیط زیست برای علاقمندان در باره بیولوژی و بهره‌وری آبزیان توضیحات کامل خواهند داد.

سازمان حفاظت محیط زیست

۱ـ آ ـ ۲۶۸۲۷

آگهی پذیرش دانشجو

برای دوره فوق‌لیسانس (M.A) زبان‌وادبیات‌فارسی دانشکده ادبیات وعلوم انسانی دانشگاه مشهد

دانشکده ادبیات‌وعلوم‌انسانی مشهد در سال تحصیلی ۵۳ـ۱۳۵۲، برای دوره فوق لیسانس‌زبان وادبیات فارسی باشرایط زیرین چندتن دانشجوی مستعدوعلاقمند به مطالعات و تحقیقات ادبی می‌ـ پذیرد.

۱ـ داشتن درجه لیسانس در زبان وادبیات فارسی باحداقل معدل ب (۳) یامعادل آن.
تبصره ـ چنانچه معدل لیسانس دانشجویی از ۲ر۸ یامعادل آن کمترنباشدومعدل‌دروس اصلی واختصاصی وی در دوره لیسانس به ۳ یامعادل آن‌برسد به تشخیص گروه‌آموزشی زبان‌وادبیات فارسی می‌تواند در مسابقه‌ورودی شرکت‌نماید.
۲ـ پذیرفته‌شدن در امتحان ورودی کتبی‌و شفاهی شامل دروس زبان‌وادبیات‌فارسی در حد برنامه دوره لیسانس، زبان عربی‌وزبان خارجه.
تبصره ـ داوطلبان برای اطلاع بیشتر از مواد امتحانی می توانند به‌اداره آموزش‌دانشکده‌مراجعه نمایند.

نام‌نویسی برای شرکت در امتحان ورودی‌از تاریخ انتشاراین آگهی تابیست وپنجم شهریورماه ۱۳۵۲ دراداره آموزش‌دانشکده‌ادبیات وعلوم‌انسانی مشهدبعمل خواهدآمد. کسانی که در مشهدنباشند مدارك‌خودرا بایدطوری باپست بفرستند که‌تاتاریخ مذکوربه‌اداره آموزش‌دانشکده رسیده باشد.

داوطلبان باید کارت ورودی‌و برنامه امتحانات خودرا در روز بیست‌و هفتم شهریور ماه ۱۳۵۲ ازاداره آموزش دانشکده دریافت کنند.

مدارك لازم برای ثبت‌نام عبارتست از:
۱ـ فتوکپی دانشنامه‌لیسانس زبان وادبیات فارسی.
۲ـ گواهی رسمی میانگین کل نمرات یاکارنامه تحصیلی از دانشگاه مربوط.
۳ـ سه قطعه‌عکس.
۴ـ پرداخت‌پانصدریال حق ثبت‌نام به حساب ۵۵۶۳ دانشگاه مشهد در بانك ملی ایران شعبه مشهد.
۵ـ پذیرفته‌شدگان در موقع ثبت‌نام علاوه بردردست داشتن برك معافی از خدمت نظام‌وظیفه بایدسالیانه مبلغ ۱۲۷۵۰ ریال به حساب مذکور بپردازند. م‌الف ۷۴۷۰

دانشگاه مشهد — آ ـ ۲۶۹۵۲

برنامه آینده گروه ممتاز سینمائی پایتخت

فیلمهای کاراته‌ای‌درتسخیر فیلم «مردی‌ازفولادعلیه‌کاراته»

ازصبح سه‌شنبه فقط در

شهر قصه

نمایش دهنده آثار سینمائی بهتر و برتر

یك شاهکار واقعی و مسلم سینما

برنده جایزه اول فستیوال کان

حماسه جوهیل

رنگی

باشرکت: تامی برگرن. آنیا اشمید کلوین مالاوه. کاتی اسمیت

کارگردان: بو وایدربرگ

گیشه شهر قصه همه روزه بلیط رزرو میکند

«دیشب جوهیل را بخواب دیدم، زنده مثل من و تو... باو گفتم: جو، تو که ده سال است مرده‌ای... و او پاسخ داد: من‌هرگز نمرده‌ام‌وخاطره‌ام همیشه جاودان خواهدماند..

ازصبح سه‌شنبه درگروه سینمائی

رویال — گلدن سیتی — متروپل — سانترال

دو برادر قهرمان

باشرکت: جیت یو. کائو یونگ. چان سینگ

دوبرادر قهرمان... دو قهرمان قوی‌پنجه... یکی از یکی قویتر و چابکتر. گاه در کنار هم و گاه در برابرهم چنان طوفانی از فنون کاراته بپا میکنند که تماشاچی بی‌اختیار از فرط هیجان فریاد میکشد...

آگهی تغییرات شرکت راه سازی سهامی‌خاص ثبت‌شده بشماره ۶۱۷۱

بموجب تصمیم مجمع عمومی عادی‌مورخ ۱۳۵۲ر۳ر۲۰ ترازنامه سال ۱۳۵۱ به تصویب رسید آقای رسول وهابزاده بسمت مدیر عامل و آقای فضل‌الله وهابزاده بسمت قائم‌مقام مدیر عامل و آقای‌منصور زندنیا بسمت مشاوره عالی برای مدت‌یکسال آقایان گودرز مصور رحمانی بسمت بازرس اصلی و آقای دکتر تقی علی آبادی بسمت بازرس علی‌البدل برای یکسال انتخاب گردیدند حق امضاءبا هر یك از اعضاء هیئت مدیره (آقایان احمد وهابزاده ـ سهراب وهابزاده) به تنهائی‌ویا بادو امضاء از سه نفر هئیت عامله و مشاور عالی (آقایان‌رسول‌وهابزاده ـ فضل‌الله وهابزاده ـ منصور زندنیا) متفقا با مهر شرکت معتبر میباشد. روزنامه اطلاعات جهت درج آگهیهای شرکت تعیین گردید.

رئیس اداره ثبت شرکت هاو مالکیت صنعتی. حمید جمشیدی
۱ـ ۲۶۸۳۲

مجالس ترحیم

بانهایت تاسف درگذشت آقای باقر سلیمی برادر آقای مصطفی سلیمی رئیس انستیتو تکنولوژی تهران رشته‌رنگرزی را باطلاع میرساند. مجلس ختم آن مرحوم روز دوشنبه ۲۵ر۴ر۵۲ از ساعت۱۸الی ۲۰ در خانقاه صفی علیشاه‌برگزار خواهد شد.

مدیر کل دفتر امورد مدارس عالی ـ عباس شیخ

بانهایت تاسف درگذشت آقای باقر سلیمی برادر آقای مصطفی سلیمی رئیس هنرستان رنگرزی و نساجی راباطلاع میرساند . مجلس ترحیم آن مرحوم روز دوشنبه ۲۵ر۴ر۵۲ از ساعت ۱۸الی۲۰ در خانقاه صفی علیشاه برگزار خواهد شد.

مدیر کل دفتر آموزش صنعتی ـ میر صنایع

بانهایت تاسف و تاثر درگذشت شادروان باقر سلیمی برادر آقای مصطفی سلیمی رئیس انستیتو تکنولوژی تهران رشته رنگرزی را باطلاع میرساند . مجلس ترحیم زنانه و مردانه آن مرحوم‌از ساعت ۱۸ الی۲۰ روزدوشنبه۲۵ر۴ر۵۲ درخانقاه صفی علیشاه برگزار خواهد شد.

انستیتو تکنولوژی تهران رشته رنگرزی

بانهایت تاسف و تاثر درگذشت شادروان باقر سلیمی برادر آقای مصطفی‌سلیمی رئیس هنرستان نساجی ورنگرزی را باطلاع میرساند. مجلس ترحیم زنانه و مردانه آنمرحوم از ساعت ۱۸ الی۲۰روزدوشنبه ۲۵ر۴ر۵۲ در خانقاه صفی علیشاه برگزار خواهد شد.

هنرستان‌نساجی و رنگرزی تهران

بانهایت تاسف و تاثر درگذشت شادروان باقر سلیمی را باطلاع میرسانیم. مجلس ترحیم زنانه و مردانه آن مرحوم از ساعت ۱۸ الی۲۰ روز دوشنبه ۲۵ر۴ر۵۲ در خانقامصفی علیشاه برگزار خواهد شد.

فاطمه سلیمی ، سرهنگ رحمدل، زهرا سلیمی ،بتول سلیمی، صادق سلیمی، قاسم سلیمی، مصطفی سلیمی، ملک سلیمی ، دکتر رضا سلیمی ، دکتر هوشنگ سلیمی ، افسر سلیمی ، گیتی مقصودی ، احمد ایزدپناه، سرگرد پرویز رضوانپور، منیر افضلی ، پوران افضلی ، محمد مقصودی ، امیر سپهرام ، سرهنگ منصور مسکوکی ، محمد حقیقی ، پرویز وحدت ، سرهنگ ساعت ساز،خانواده های : سلیمی، رحمدل، مشیر سلیمی، حامیان، گل محمدی ، اصغری ، هدایت زاده، اصدقا، ایزدپناه،رضوانپور، سپهرم ، مسکوکی، حقیقی ، وحدت ، ساعت ساز ، مقصودی ، رجائی .

بانهایت تاثر و تاسف فوت نابهنگام خانواده های **نربالچی و هنرجو و کسمائی** را که در اثر تصادف موحش جاده کرج رخ داده باطلاع میرسانیم . مجلس ترحیم روز دوشنبه ۲۵ تیر ماه ۵۲ در مسجد حجت واقع در چهارراه اتابک منعقد میباشد .

خانواده های : جواد ماهرنژاد ، میرزاآقا کاویانی ، حسن کاویانی ، حاج علی‌اکبر حسن‌نژاد ، عسکرحسن‌نژاد ، حمید خرسندی ، جعفر ماهرنژاد ، ماشاءاله صفا .

حادثه تاثرآور را بعموم بازماندگان آنان تسلیت میگوئیم .

باکمال تاسف فوت مرحومه **بانو بتول وارث** مادر گرامی آقایان قندهاری را باطلاع میرساند . مجلس ختم عصر روز دوشنبه ۲۵ر۴ر۵۲ از ساعت ۵ تا ۷ و نیم در حسینیه اشتری واقع در میدان رشدیه خیابان دامپزشکی برقرار است .

قندهاری ـ اشتری ـ جزایری

با نهایت تاسف و تاثر درگذشت ناگهانی مرحوم **عباس صمدیان‌فر (مولائی)** را باطلاع دوستان و آشنایان میرسانیم .
مجلس ترحیم فقید سعید روز دوشنبه ۲۵ تیر ماه ۵۲ از ساعت ۵ تا ۷ بعد از ظهر در مسجد گیلانیها واقع در خیابان بوذرجمهری تکیه دولت منعقد میباشد . ضمنا مجلس ترحیم زنانه در همانروز و ساعت در منزل فقید سعید واقع در خیابان خراسان خیابان زیبا بن‌بست غفاری شماره ۱۳۴ برگزار خواهد شد .

خانواده های : صمدیان‌فر ، سجادی ، کربلائی‌آقاجان، صمدیان ، سرخو ، رحیمی ، رضوی ، برادران ، رودباری، حاجیان ، بهشتی ، بانکی ، مکری ، عارف ، نظری، انواری، مانیان ، آذرپژوه ، پوریان ، جوهرچی ، هنرور شجاعی ، خوشگو .

مصیبت وارده را بعموم بازماندگان آن مرحوم تسلیت میدهیم .

بانهایت تاسف فوت مرحومه **بانو هما بیگدلی (حشمت‌الماوکراد)** را باطلاع میرسانیم مجلس ختم زنانه ومردانه آن مرحومه از ساعت ۴تا۶ بعدازظهر روز دوشنبه ۲۵ر۴ر۵۲ در خانقاه صفی‌علیشاه برگزار خواهد شد.

خانواده های : بیگدلی ،راد، ملک منصور ، خواجه‌نوری ، نجم‌آبادی ، امینی ، زنبورکچی ، کریمی ،رزم‌آریا ، علیزاده ، سکاکی ، زاهدانی ، فرجادی ، حقانی ، عامری ، باختر ،شعاع آذر ، میرزائی ، ماضی ، احمدی ، نشاط .

بعموم بازماندگان آنمرحومه مصیبت وارده را تسلیت‌میدهیم

بانهایت تاثر و تاسف ضایعه اسفناک درگذشت‌نابهنگام **مهین بانو پورکاج** پرستار عالیرتبه این وزارت را باطلاع میرساند .
مجلس یادبود آن روانشاد روز چهارشنبه ۲۷ تیرماه از ساعت ۵ تا ۷ بعد از ظهر در تالار ایرج خیابان استالین (قوام‌السلطنه شمالی) کوچه زرتشتیان کاشی ۸ همچنین روز پنجشنبه ۲۸ تیر ماه از ساعت ۹ تا ۱۰ صبح مجلس یادبودی در تالار کنفرانس مرکز پزشکی فیروزگر برگزار خواهد شد .

وزارت بهداری

اداره کل امور پرستاری و مامائی وزارت بهداری

بناگهان **مهین بانو پورکاج** پرستاری عالیقدر ، نمونه ، فداکار و سرباز آماده بخدمت‌حوادث ورویدادها ، آرام‌بخش دردمندان و رنجوران را از دست داد .
مجلس یادبود آن‌همکار ارزنده و گرامی روز ۴شنبه ۲۷ تیر ماه از ساعت ۵ تا ۷ بعد از ظهر در تالار ایرج خیابان استالین (قوام‌السلطنه شمالی) کوچه‌زرتشتیان کاشی۸ برگزار میگردد . ضمنا مجلس یادبود دیگری روز ۵شنبه ۲۸ تیرماه از ساعت ۹تا ۱۰ صبح در تالار کنفرانس مرکز پزشکی فیروزگر برگزار خواهد شد .

پرسه

با اندوه فراوان درگذشت نابهنگام روانشاد **مهین بانو پورکاج** را باطلاع خویشان و آشنایان میرساند . پرسه آن روانشاد روز چهارشنبه ۲۷ تیرماه برابر انارم ایزد ازساعت پنج تا هفت بعد از نیمروز در تالار ایرج واقع در خیابان استالین کوچه زرتشتیان کاشی هشت برگزار میگردد.

خانواده های : پورکاج . کاجیان . بوملا . پرویزپور . جمشیدیان . ایدلجی . بهزادیان . گشتاسب . شاهویر . سفرنگ . مهرانی . بختیان .

آ ـ ۷۷۰۱

بعموم افراد خانواده های عزادار بویژه بازماندگان آن مرحومه تسلیت میدهیم

پرسه

با کمال تاسف درگذشت شادروان **فریدون اردشیر دری** را به‌آگاهی فامیل و دوستان و آشنایان می‌رساند، پرسه آن روانشاد روز دوشنبه ۲۵ تیرماه ۱۳۵۲ برابر بازامیادایزد از ساعت ۱۰ صبح الی ۱۲ در سالن ایرج‌واقع در خیابان استالین کوچه زرتشتیان شماره ۸ برگزار میشود .

کتایون دری. خانواده‌های سروش یزدی . مهداد . خسروی. پرتوی. روئین‌تن . یزدانی . پارسی . کدخدا . اسفندیاری. مهربان. گلزار. فروردین. پارسائی. رستگاری . نامور. باستانی. دستان. فرخانی. نمیری. جمپور . ام . و خانواده‌های وابسته .

بعموم بازماندگان آنمرحوم مصیبت‌وارده راتسلیت میدهیم

با نهایت تاثر و تاسف درگذشت شادروان **دانیل کیمیابخش** بزرگ خاندان را باطلاع دوستان و خویشان میرساند .
مجلس ترحیم آن مرحوم روز دوشنبه ۲۵ تیرماه ۱۳۵۲ از ساعت ۴ تا ۶ بعداز ظهر در سالن دبیرستان اتفاق واقع در خیابان آناتول فرانس برگزار می شود .

خانواده های : کیمیابخش ، پاکروان ،معتمد،رسمی، ربیعی ، یعقوب‌زاده ، دکترخانی ، سومخ ، رفیعی ، شفائی ، نیکبخت ، احتشامی ، پروشلمی ،اقبال ، دکتر نظریان ، عزیزی ، روحانی ، بابازاده ، دکتر طبیب‌زاده ، آمار ، سوسنی ، روبنسون .

بانهایت تاسف درگذشت شادروان **تیمسار سرتیپ جعفرقلی بیگلربور** که ازافسران‌صدیق وخوشنام وخدمتگذار ارتش‌شاهنشاهی میباشد باطلاع میرساند مجلس ترحیم فقید سعید روز دوشنبه ۲۵ر۴ر۱۳۵۲ از ساعت پنج تاهفت بعدازظهر در مسجد مجد منعقد میباشد. **سرپرست کانون بازنشستگان نیروهای مسلح شاهنشاهی**

سپهبدامان‌الله جهانبانی

بدین وسیله مشیت الهی دائر بر درگذشت غم‌انگیز تیمسار سرتیپ **جعفرقلی بیگلربور** افسر بازنشسته ارتش را باستحضار میرساند . بدین سبب مجلس ترحیمی از ساعت ۵تا۷ بعداز ظهر دوشنبه ۲۵ر۴ر۵۲ در مسجد مجد درمحضر گرامی آقایان و بانوان علاقمند منعقد است .

خانواده های سوگوار : بیگلربور ، نصیری ، ایروانی، عاطفی ، خوانساری ،سیاح ، جلیل‌زاده ، دولتشاهی ، صفری

بانهایت تاسف درگذشت **بانو مهین نیکبخت** را به‌اطلاع دوستان و آشنایان میرساند . مجلس ختم روز سه شنبه ۲۶ر۴ر۵۲ از ساعت ۵تا ۷ بعد از ظهر در خیابان آناتول فرانس کنیسای عراقی‌ها منعقد خواهد بود .

شرکت فربت

با نهایت تاثر و تاسف درگذشت **بانو مهین نیکبخت** را باطلاع دوستان و خویشان میرسانیم .
مجلس ترحیم آن مرحوم روز سه‌شنبه ۲۶ تیر ماه ۱۳۵۲ ساعت ۵ تا ۷ بعداز ظهر در سالن دبیرستان اتفاق خیابان آناتول‌فرانس برگزار میشود .

خانواده های : نیکبخت ، معتمد ، ربان ، غیبی ، رحیمزاده ، دکتر امینی ، ربانی ، رفیعی ، فریدمند ، ایران خوشبین ، پوران ارشادی ، رضوان ترکان .

بعموم بازماندگان آن مرحومه مصیبت وارده را تسلیت میدهیم .

خانواده های :بهارلو ، نیری ،امجدی ، پارساراد ، شعیبی ، شاممحمدی ، فنبری ، ابراری .

با نهایت تاسف فوت مرحومه **حمیده بهارلو** را باطلاع میرسانند .
مجلس ترحیم مردانه روز سه‌شنبه ۲۶ر۴ر۵۲ ساعت ۱۶ تا ۱۸ در مسجد صفا واقع در خیابان نظام‌آباد و ختم زنانه در همان ساعت و همان روز در جاده قدیم شمیران ـ ده متری حافظ پلاک ۱۶ منزل شخصی آن مرحومه برگزار خواهد شد .
مصیبت وارده را بعموم‌بازماندگان آن مرحوم تسلیت‌میدهیم

بازگشت همه بسوی خداست

با قلبی مملو از تاسف فرزند دلبندمان دوشیزه **مهرناز ساقیان** بیش‌از این نتوانست ناراحتی های این روزگار را تحمل کرده بسوی آسمان ها شتافت تا با فرشته‌گان خداوند محشور گردد .
خدایا این امانت تورا بیست سال با خون دیدگان‌خود نگهداشتم و حال که اراده کرده‌ای او را به خودت‌بازگردانی برضایت تو خوشنودیم و طلب صبر مینمائیم .
خدایا او را با خانواده عصمت و طهارت محشورش گردان .

پروانه و احمد ساقیان

بمناسبت درگذشت فرزند دلبندمان دوشیزه **مهرناز ساقیان**
مجلس ختم مردانه و زنانه روز سه‌شنبه ۲۶ تیر ماه ازساعت ۶ تا ۸ بعداز ظهر در خانقاه صفی‌علیشاه منعقد میباشد .
ضمنا مراسم شب هفت روز پنجشنبه ۲۸ تیرماه از ساعت ۵ تا ۷ بعداز ظهر در حضرت عبدالعظیم امامزاده حمزه مقبره رحمتی برگزار می گردد .

خانواده های : ساقیان، نوپورافشرفی، تقوی ،مصلحی، عبدالهی ، همت‌خواه ، کسائی ، عرشی‌ها،اکبرزاده ،سلطانی، برازنده ، امینی ، اسکندریان ، افشار شیرازی ، کاوه .

با کمال تاسف و تاثر درگذشت دوشیزه **مهرناز ساقیان** فرزند آقای احمد ساقیان را باطلاع میرسانیم .
مجلس ترحیم مردانه و زنانه روز سه‌شنبه ۲۶ تیر ماه از ساعت ۶ تا ۸ بعداز ظهر در خانقاه صفی‌علیشاه منعقدمی باشد . ضمنا مراسم شب هفت روز پنجشنبه ۲۸ تیر ماه از ساعت ۵ تا ۷ بعداز ظهر در حضرت شاه‌عبدالعظیم صحن حرم امامزاده حمزه مقبره رحمتی برگزار میگردد .

احمد بهارلو . ناصرثانی . حسن اهرابی . بیوک رضائی اسکوئی ،عبدالحسین‌خور ،نصرالله ایثاری ، سرهنگ معین‌زاده ، سرگرد مهدی عزیزی ، حسن محجوب ، قدس ، حسن متینی ، حسن کیانفر ، اکبر شیخ ، جعفر آیت‌الله‌زاده طباطبائی ، محمدی ، پیکرنگار ، فروزنده ، ناصر امیرجلالی ، هدایت‌الله درانیان ، اسماعیل فخرائی ، سرگرد حسام‌الدین طباطبائی ، عباسعلی خسروی ، جلیل فلاح ، جلال صفوی ، فریدون نیکبین ، کورش پارسا ، شاهرخ متحد .

بعموم افراد خانواده‌های عزادار بویژه بازماندگان آن مرحومه تسلیت میدهیم.

بانهایت تاسف درگذشت **حاج میرزا عبداله کریملو** دائی آقای حاج شاهپور قاسمزاده عضو هیئت مدیره صنف سرایداران وانبار های کالای تجارتی و سردخانه‌های تهران را باطلاع کلیه‌همکاران ودوستان محترم میرساند.
مجلس ترحیم آن مرحوم از ساعت ۵تا۷ بعدازظهر روز دوشنبه ۲۵ر۴ر۵۲ در مسجد حاج حسن واقع در خیابان شاهپور اول ارامنه منعقد است.
رئیس اتحادیه صنف سرایداران وانبارهای کالای تجارتی‌و سردخانه‌های تهران ـ حاج محمد حسین شیخ‌الاسلامی .

خانواده‌های : کریملو . شفیعی تویسرکانی . ابریشمکار . قاسمزاده . مقیمی . سیدان اسکوئی . مینوئی . مدنی. عبدالرزاقی. کدخدائی . مخبر شاهین. ساعتچی. نیکبذل. باقرزاده. فتوگرافی. قاسمی‌مهر. شهلائی. ترویج . تیموریان .

باکمال تاسف درگذشت مرحوم **حاج عبدالله کریملو** راباطلاع کلیه بستگان و دوستان محترم میرسانند.
مجلس ترحیم مردانه وزنانه از ساعت ۵تا۷ روز دوشنبه ۲۵ر۴ر۵۲ در مسجد حاج حسن‌واقع درخیابان شاهپور اول ارامنه برگزار میشود.

توران کریملو (شفیعی تویسرکانی) . محمدکریملو

مصیبت وارده را بعموم بازماندگان آنمرحوم تسلیت میدهیم

مجلس ترحیم مرحوم آزمون در شیراز

ضایعه درگذشت مرحمت پناه خلدآشیان مرحوم مبرور **ابوالقاسم آزمون** والد بزرگوار جناب آقای دکتر آزمون معاونت محترم نخست‌وزیر و سرپرست سازمان اوقاف کشور را که از صاحبمنصبان وزارت دارائی بودند و خدماتشان فراموش نشدنی است باطلاع آیات عظام و عموم اهالی حق شناس شیراز می‌رساند تقاضا دارد در مجلسی که بهمین مناسبت از ساعت ۵ تا۷ بعدازظهر روز ۴شنبه ازطرف‌جلسات اسلامی شیراز در مسجد عالی سپهسالار شیراز برگزار می شود شرکت و روان آن فقید را شاد و موجبات تسلی خاطر خادمین بدین و مملکت را فراهم سازند . **کریم پوراسلامی**

با نهایت تاسف و تاثر درگذشت مرحوم **حاج محمود محقق خوشنویس خوانساری** کارمند سابق این کمیته را باطلاع میرساند .
مجلس ترحیم آن مرحوم در روز دوشنبه ۲۵ر۴ر۵۲ از ساعت ۲ الی ۵ بعداز ظهر در مسجد آقااسدالله خوانسار و مجلس زنانه در همان روز و ساعت در مسجد دو راه برگزار خواهد شد .

کمیته ملی المپیک ایران

در مسجد آقا اسداله خوانسار

با نهایت تاسف و تاثر درگذشت مرحوم **حاج‌محمود محقق خوشنویس خوانساری** را باطلاع می‌رساند. مجلس ترحیم آن مرحوم در روز ۲شنبه ۲۵ر۴ر۵۲ از ساعت ۱۲ الی ۵ بعدازظهر در مسجد آقا اسداله خوانسار و مجلس زنانه در همانروز و ساعت در مسجد دوراه برگزار خواهد شد .

خانواده‌های محقق. عبدالرحیمی. مقیمی. امیری. نیک بخت.ساعی. افسرزاده. دادگستر. صادقی. صانعی.شوشتری. مجیدی. عظیمی. قربانی .

انا لله و انا الیه راجعون

بانهایت تاسف وتاثر درگذشت مرحوم **حاج محمود محقق خوشنویس خوانساری** را باطلاع میرسانیم .
مجلس ترحیم آن مرحوم در روز دوشنبه ۲۵ر۴ر۵۲ از ساعت ۲ الی ۵ بعداز ظهر در مسجد آقااسدالله خوانسار و مجلس زنانه در همان روز و ساعت در مسجد دو راه برگزار خواهد شد .

خانواده های : محقق ، عبدالرحیمی ، مقیمی ، امیری ، نیکبخت . ساعی . افسرزاده . دادگستر. صادقی . صانعی. شوشتری ، مجیدی ، عظیمی ، قربانی .

بعموم بازماندگان آنمرحوم مصیبت‌وارده راتسلیت میدهیم

بانهایت تاسف درگذشت جوان ناکام **امیر محمدی** رابه‌اطلاع دوستان و آشنایان آن مرحوم میرسد .
مجلس ترحیم مردانه وزنانه آن فقید سعید روزدوشنبه ۲۵ر۴ر۵۲ از ساعت ۴الی ۶ بعداز ظهر در مسجد یاسین‌واقع‌در سه راه سلیمانیه منعقد است .
مراسم شب هفت آن مرحوم نیز بعد از ظهر ۲۸ر۴ر۵۲ در بهشت زهرا برگزار میشود .

خانواده های محمدی

بعموم بازماندگان آن مرحوم مصیبت وارده را تسلیت‌میدهیم

بدینوسیله درگذشت ناگهانی جوان ناکام **مهرداد بیژن‌زاده** فرزند آقای جعفر بیژن‌زاده رئیس‌اداره بهنژادی‌مرکزتحقیقات چغندر قند کرج را باطلاع میرساند .
مجلس ختم آنمرحوم روز سه‌شنبه ۲۶ تیرماه جاری‌از ساعت ۴ الی ۶ بعدازظهر در خانقاه صفی‌علیشاه منعقداست.

وزارت کشاورزی و منابع طبیعی

با نهایت تاسف و تاثر درگذشت ناگهانی جوان ناکام **مهرداد بیژن‌زاده** فرزند آقای جعفر بیژن‌زاده رئیس اداره بهنژادی این بنگاه را باستحضار دوستان و همکاران میرساند مجلس ترحیم آنمرحوم از ساعت ۴تا۶ بعدازظهر روزسه‌شنبه ۲۶ تیرماه در خانقاه صفی علیشاه منعقد می‌باشد .

بنگاه اصلاح و تهیه بذر چغندر قند

با نهایت تاسف و تاثر درگذشت نابهنگام فرزند دلبندمان **مهرداد بیژن‌زاده** را باستحضار خویشان و آشنایان میرسانیم مجلس ختم آن مرحوم از ساعت ۴تا۶ بعدازظهر روز سه‌شنبه ۲۶ تیرماه در خانقاه صفی علیشاه منعقد می‌باشد .

خانواده‌های : بیژن‌زاده. حمیدیه. شکوهیان . احمدی. محمدی. جلایر. رونقی. شکوهی. موسی‌زاده .

مصیبت وارده را بعموم بازماندگان آن مرحوم تسلیت میگوئیم .

بانهایت تاسف و تاثر فوت ناگهانی شادروان **ابوالفضل اسدی** را در دامغان به‌اطلاع عموم دوستان و آشنایان میرساند.
مجلس ترحیم مردانه و زنانه آن مرحوم روز سه شنبه ۲۶ر۴ر۵۲ از ساعت ۵تا۷ بعد از ظهر در مسجد امام زمان واقع در خیابان آیزنهاور جنب وزارت کار منعقد میباشد .

خانواده‌های ـاسدی ـ طاهری ـ انصاری ـداودی ـ منتظری ـ امینیان ـ امینی ـ مرشدی ـ بی‌طرف ـ احتشامی ـ محتشمی ـ خسروی ـ مهدوی نادر ـسرکرده‌ای ـمنصوری ـجوزی‌فر ـ صیادی ـطراز وفروغی .

بانهایت تاسف وتاثر درگذشت شادروان **مهندس علی علیپور** داماد آقای حاج میر حسن حسینیون را باستحضار خویشان و آشنایان می‌رساند .
مجلس ختم آن مرحوم روز سه‌شنبه ۲۶ر۴ر۵۲ ازساعت ۹ الی ۱۱ صبح در مسجد آذربایجانیها واقع در بازار برگزار خواهد شد .

شرکت سهامی خاص شیشه‌های ایمنی ایران

بانهایت تاسف وتاثر درگذشت شادروان **مهندس علی علیپور** داماد آقای حاج میر حسن حسینیون را باستحضار خویشان و آشنایان می‌رساند .
مجلس ختم آن مرحوم روز سه‌شنبه ۲۶ر۴ر۵۲ ازساعت ۹ الی ۱۱ صبح در مسجد آذربایجانیها واقع در بازار برگزار خواهد شد .

کارخانجات تولیدی شیشه ایمنی میرال

بانهایت تاسف وتاثر درگذشت شادروان **مهندس علی علیپور** داماد آقای حاج میر حسن حسینیون را باستحضار خویشان و آشنایان می‌رساند .
مجلس ختم آن مرحوم روز سه‌شنبه ۲۶ر۴ر۵۲ ازساعت ۹ الی ۱۱ صبح در مسجد آذربایجانیها واقع در بازار برگزار خواهد شد .

خانواده‌های : حسینیون. علیپور. اورعی. آل‌طه. فارسیان. سیگاری. ضیائی . هادی‌زاده . قربانیان . خزاعی. آذریان. توتونچی . اسماعیل‌زاده . هامونی . سبط آشتیانی. رشدی.

آ ـ ۲۶۶۹۴

یادبود

رفتی ورفتن توآتش نهاد بردل
از کاروان چه ماند جز آتشی به منزل

بیست‌وپنجم تیرماه (فردا) مصادف با سالروز درگذشت‌همسرم شادروان **مهدی محضری** است بهمین مناسبت مجلس یادبودی از ساعت ۴الی۷ بعدازظهر در منزل اینجانب منعقد خواهد شدضمنا مخارج متفرقه صرف امور خیریه در بهشت‌زهرا گردید.

مهدیه جهرمی

یادبود

باقلبی پراندوه در ماتم **مهین‌پورکاج** همکار عزیز در تاریخ ۲۸ تیرماه جاری ساعت ۹صبح در تالار کنفرانس مرکزپزشکی فیروزگر گردهم جمع خواهیم شد.

انجمن پرستاران ایران

مجلس تذکر در خوانسار

بانهایت تاسف و تاثر درگذشت مرحوم **حاج محمود محقق خوشنویس خوانساری** را باطلاع میرساند . مجلس هفت آن مرحوم در روز پنج‌شنبه ۲۸ر۴ر۵۲ از ساعت ۲ الی ۵ بعد از ظهر در مسجد آقا اسدالله خوانسار ومجلس زنانه در همانروز و ساعت‌درمسجد دو راه برگزار خواهدشد.

خانواده های محقق و سایر بستگان

سپاسگزاری

از سروران ودوستان گرامی که در تشییع و تدفین وختم جوان ناکام **فرهنگ کاظمی** شرکت فرموده و یاوسیله تلگراف ونامه و درج درجراید بازماندگان‌را موردلطف ومحبت قرارداده وهمچنین از جناب آقای دکتر فرهنگ‌مهر ریاست محترم دانشگاه پهلوی و آقای دکتر بازرگانی و سایر مقامات واساتید محترم دانشگاه که ضمن شرکت در مراسم ماتم و بخاطر معالجه و تامین سلامتی آن فقید مساعی لازمه را مبذول داشته و از دوستان وفادار وپرارجش که در تمام مدت نقاهت پروانه‌آسا بگردش جمع بوده تشکرفراوان مینماید واز درگاه خدای بزرگ سعادت و سلامتی برای همگی آرزو مینماید.

سرهنگ محمد حسین کاظمی

تشکر و اعتذار

از کلیه سروران گرامی و دوستان و همشهریان محترم که در مراسم تدفین و ترحیم و شب هفت شادروان **مهدخت یمینی** شرکت فرموده و یا بوسیله ارسال تلگراف و نامه و درج آگهی در جراید با اظهار عنایت باعث تسلی خاطر بازماندگان شده‌اند صمیمانه سپاسگزاریم‌وچنانچه بعلت تالمات روحی در عرض تشکر و امتنان حضوری تاخیری رخ دهد بدین وسیله پوزش می طلبیم .

خانواده یمینی

تشکر واعتذار

بدینوسیله از کلیه اقوام، دوستان و همکاران اداری‌وزارت دارائی سازمان شاهنشاهی خدمات اجتماعی بانک صادرات و سازمان بیمه‌های اجتماعی که در مراسم تشییع و ترحیم وشب‌هفت مرحوم **مصطفی افتخار** حضورا ویاتلگرافا ودرج در مطبوعات موجبات شادی روح آن مرحوم وتسکین آلام بازماندگان را فراهم نموده‌اند تشکر مینماید.

خانواده افتخار

با قلبی پر از سپاس بدینوسیله از علمای اعلام و جنابان سناتورها و نمایندگان محترم گیلان و رجال و تیمساران و فرهنگیان و قضات محترم و دوستان و اقوام گرامی که در مصیبت درگذشت شادروان **حاج انامقلی ماسالی** در مراسم تشییع جنازه ومجالس ترحیم درتهران و رشت و لشت‌نشاء ـ طاهرگوراب ـ شال وماسال‌شرکت فرموده وباارسال تلگراف نامه ودرج‌آگهی درجرایداظهار همدردی فرمودند صمیمانه سپاسگزاری مینمائیم چنانچه بعلت تالمات روحی در عرض سپاس حضوری تاخیری روی دهد معذرت میطلبیم .

خانواده‌های‌ماسالی ـ صباحی ـ نصیری ـ عمارلوئی ـ وبستگان

از سروران عظام که بمناسبت فوت والده قدماو قلمااظهار همدردی کرده‌اند سپاسگزاریم .

شهر گرد ـ فتح‌اله و لطف‌اله و مهندس نورالله ریاحی

سرشار از تالم

از تمام دوستان وسروران که بمناسبت ضایعه درگذشت شادروان‌پدرم ، مرا قرین همدردی و عطوفت خویش‌ساختند ، سپاسگزاری میکنم .

ژنو ـ منصور علی جهانگردی

تسلیت

جناب آقای دکتر منوچهر آزمون
معاون محترم نخست وزیر و سرپرست سازمان‌اوقاف

بانهایت تاسف درگذشت پدر ارجمندتانرا تسلیت گفته سلامت و سعادت آنجناب و عموم بازماندگانرا از درگاه خداوند متعال خواستارم .

محمود نهانی

بانهایت تاسف و تالم مرگ ناگهانی آقای محمد علی جاهد پیکانی (قنادی میهن) عضو هیئت مدیره صنف قناد و کافه قنادیهای تهران را به بازماندگان آن مرحوم تسلیت عرض میکنم .

قنادی شاهرضا آذریا

جناب آقای دکتر منوچهر آزمون معاون محترم‌نخست وزیری و سرپرست سازمان اوقاف .

مصیبت وارده را به جنابعالی و بستگان تسلیت عرض نموده بقای عمر و عزت حضرت عالی را از خداوند متعال خواستارم .

علی اکبری پناهی

هیئت مدیره محترم صنف قناد و کافه قنادی تهران

بانهایت تاسف فوت ناگهانی آقای محمد علی جاهد پیکانی را به هیئت محترم و عموم افراد وابسته به صنف قناد و کافه قناد تسلیت گفته و صبر و شکیبائی برای خانواده مصیبت دیده از خداوند متعال مسئلت داریم .

سندیکای کارگران شیرینی ساز و قنادیهای تهران

جناب آقای دکتر آزمون
معاون نخست وزیر و سرپرست سازمان اوقاف

ضایعه اسفناک درگذشت پدر گرامیتان را تسلیت‌گفته و خود را در غم آن جناب شریک میداند .

منصور ویژه

سرکار خانم مهرپویان
ریاست محترم آموزش و پرورش ناحیه ۹ تهران

مصیبت وارده را تسلیت گفته و خود را در غم شما سهیم و شریک می دانیم .

کارمندان آموزش و پرورش ناحیه ۹ تهران

با تاثر و اندوه فراوان درگذشت مرحوم مغفورابوالقاسم آزمون بزرگ خاندان آزمون را به خاندان محترم آزمون خصوصا جناب آقای دکتر منوچهر آزمون معاون محترم نخست وزیر و آقای مهندس خسرو آزمون و مهندس مهدی آزمون، پرویز آزمون تسلیت گفته سلامت‌وسعادت آن خانواده محترم را آرزو دارم .

دکتر رضا کسائی

جناب آقای دکتر آزمون معاون محترم نخست‌وزیر و سرپرست محبوب سازمان اوقاف .

کارکنان اوقاف ملایر بانهایت تاثر وتاسف درگذشت پدربزرگوار وارجمندجنابعالی را تسلیت‌عرض نموده،بقاء عمروسلامت‌بازماندگان آن مرحوم را از خداوندمسئلت‌مینمایند.

رئیس اوقاف ملایر ـ نوربخش گلپایگانی

همکار گرامی سرکار خانم پریچهر آزمون

بانهایت تاسف درگذشت پدرگرامیتان را تسلیت میگوئیم.

بیژن امیرمولائی . ایرج‌زنگانه . نقی‌نقوی . هوشنگ گلزار . مجتبی ثقفی . حسین شالچیان . فرید مهاجر .

اتحادیه محترم صنف قناد

بانهایت تاسف فوت مرحوم آقای حاج محمدعلی جاهدپیکانی مدیر قنادی میهن و رئیس اسبق و عضو هیئت مدیره اتحادیه قناد را به‌آن اتحادیه و بازماندگان محترم آن مرحوم تسلیت عرض مینماید.

شرکت سهامی خاص بهپخش محمدتفسیری

جناب آقای دکتر منوچهر آزمون
معاون نخست‌وزیر و سرپرست محترم سازمان اوقاف

درگذشت پدر بزرگوارتان را از صمیم قلب تسلیت عرض نموده بقای عمر برای جنابعالی و آن خاندان محترم از درگاه خداوند متعال خواستاریم.

از طرف مباشر وکارمندان کاروان حج ۱۰۳ علی‌اکبرمجدآبادی

جناب آقای دکتر منوچهر آزمون معاونت
محترم نخست‌وزیر و سرپرست سازمان اوقاف کشور

از درگذشت پدر ارجمند حضرتعالی بسیار متاثریم و امیدواریم در سایه عنایات حضرت احدیت بازماندگان آن روان‌شاد سلامت و سعادتمند باشند .

هیئت‌های امنای اماکن متبرکه استان ساحلی

جناب آقای دکتر منوچهر آزمون معاونت
محترم نخست‌وزیر و سرپرست سازمان اوقاف کشور

با تاثر و تاسف مصیبت وارده را تسلیت عرض نموده و برای بازماندگان سعادت و سلامتی آرزو داریم .

کارکنان اداره کل اوقاف استان ساحلی

جناب آقای دکتر منوچهر آزمون معاونت
محترم نخست‌وزیر و سرپرست سازمان اوقاف کشور

با تاسف وتاثر درگذشت والد ماجد جنابعالی را تسلیت عرض نموده واز درگاه خداوند متعال و بخشنده برای بازماندگان آن روانشاد سلامتی وطول عمر آرزو دارم .

امام جمعه بندرعباس

جناب آقای دکتر آزمون
معاونت محترم نخست وزیر و سرپرست سازمان اوقاف

با اندوه فراوان درگذشت پدر عزیزتان را صمیمانه تسلیت گفته خود را در غم شما شریک می‌دانم .

سرهنگ مهران

جناب آقای دکتر آزمون
معاونت محترم نخست وزیر و سرپرست سازمان اوقاف

ضایعه اسفناک درگذشت فردوس مقام پدر گرامی را بحضور جنابعالی و سایر بازماندگان تسلیت عرض نموده بقاء و سلامتی آنجناب را از خداوند مسئلت مینمایم .

مدیر کاروان شماره (۲۰۰) اصفهان ـ الاحقر . حاج سید حسین‌تجویدی

سرکار خانم پریچهر ضیائی عضو محترم انجمن شهر اهواز
جناب آقای دکتر عبدالحسین ضیائی

باکمال تاسف حادثه جانگداز فوت فرزند دلبندتان را از طرف خود و کلیه کارکنان شهرداری اهواز تسلیت عرض نموده سلامتی و شکیبائی و صبر برای خانواده محترم مسئلت می‌نماید .

صمد سلامی شهردار اهواز

جناب آقای دکتر منوچهر آزمون
معاونت محترم نخست وزیر و سرپرست سازمان اوقاف

درگذشت پدر ارجمند و بزرگوارتان را صمیمانه تسلیت عرض نموده برای جنابعالی و بازماندگان سلامت و موفقیت و طول عمر آرزو میکند .

مدیر کاروان ۲۰۸ اصفهان ـ الاحقر سید رضا هاشمیان اصفهانی

آقای دکتر بهرام معین ضیائی

مرگ یک انسان و اندوه مرگ یک انسان مصیبتی جانفرساست اما خردمرد به او این آگاهی را می‌بخشد تا در برابر سهمگینترین مصائب قامت تحمل راست نگه دارد.

دانشجویان سال سوم فیزیک دانشکده علوم دانشگاه ملی

جناب آقای دکتر منوچهر آزمون مقام معظم معاونت‌نخست وزیر و سرپرست محبوب سازمان اوقاف کل کشور

با نهایت تاثر و تاسف درگذشت پدر ارجمندتان را تسلیت گفته و صمیمانه اعلام میداریم که ما نیز در سوک بزرگ آنجناب شریک و سهیم هستیم .

رئیس هیئت‌امنای امامزاده صالح (ع) علی‌اصغر سهرابیان

دوست عزیز آقای اسماعیل حسینی

غم از دست دادن برادری چون علی برای تو و من بسی جان کاه است صبر و شکیبائی برای آن خاندان‌محترم از درگاه ایزد متعال خواهانیم .

ایرج جواهریان و رضا تقوی

**ج

سال چهل و هشتم ـ شماره ۱۴۱۵۱

اطلاعات

یکشنبه ـ بیست و چهارم تیرماه ۱۳۵۲
چهاردهم جمادی‌الثانی ۱۳۹۳ ـ پانزدهم ژوئیه ۱۹۷۳

ساعات شرعی
استخراج دکتر ریاضی کرمانی

اذان صبح	ساعت ۳ و ۷ دقیقه
طلوع آفتاب	ساعت ٤ و ۵۹ دقیقه
ظهر شرعی	ساعت ۱۲ و ۱۱ دقیقه
اذان مغرب	ساعت ۷ و ۳۹ دقیقه

پزشکان ایرانی مقیم اروپا و امریکا استخدام میشوند

در مهر ماه آینده هیئتی مرکب از نمایندگان دولت برای استخدام پزشکان ایرانی شاغل درکشور های اروپا و آمریکا رهسپار آن دیار خواهند شد .

با اختیاراتی که داده شده این هیئت موظف است ترتیب استخدام فارغ‌التحصیلان و پزشکان مورد نیاز ایران را با شرایط قابل توجه در همان کشور محل اقامت صورت دهد و وسائل بازگشت آنان را بایران فراهم کند .

این تصمیم در آخرین جلسه شورای عالی هماهنگی امور دانشجویان و با تصویب دولت اتخاذ گردید ، شورای مذکور که مرکب از نمایندگان چند وزارت خانه تحت نظر مستقیم نخست وزیر چند ماهی است موجودیت یافته امروز طی گزارشی آخرین تصمیمات خودرا که دراجلاسیه هفته گذشته اتخاذ گردیده رسما اعلام داشت .

پرویز خوانساری سفیرشاهنشاه آریامهر و مسئول امور دانشجوئی و فرهنگی و اجتماعی درخارج و رئیس این شورا در گفتگو با خبرنگاران گفت برنامه وسیعی که وزارت تعاون و امور روستا ها درمورد بیمه کردن کشاورزان و همچنین شیرو خورشیدسرخ برای اداره بیمارستان های خود تهیه دیده و همچنین با توجه به نیاز فوق‌العاده وزارت بهداری به پزشک ، دولت تامین کادر پزشکی مورد نیاز مملکت راجدا مورد توجه قرارداده و ازهمین رو تصمیم به اعزام هیئت استخدام کننده پزشکان ایرانی به خارج از کشور اتخاذ نموده است .

راه حل دوم

خوانساری گفت چنانچه این هیئت در اجرای ماموریت خود موفق نشود ، دولت راهی جز استخدام پزشکان خارجی طبق همان شرائطی که هم اکنون برای فارغ‌التحصیلان ایرانی رشته پزشکی قائل است ،نخواهد داشت.

خوانساری در مورد حقوق و مزایایی که به فارغ‌التحصیلان رشته پزشکی که قصد مراجعت به ایران را دارند گفت مقایسه میزان پرداختی در خارج ازکشور نباید ملاک عمل قرار گیرد زیرا بدلیل روشن تفاوت سطح زندگی در هر کشور این مسئله کاملا متغیر است . در اطریش و آلمان بیک پزشک بطور متوسط ۲۵۰۰ مارک تا ۳۵۰۰ مارک داده می شود و در صورتی که درایران معادل همین حقوق و شاید هم به تناسب محل خدمت بیشتر داده خواهد شد مضافا باینکه از تسهیلات مسکن با مبلمان،هزینه سفر مراجعت خود و خانواده استفاده می کنند .

★ **تبدیل گذرنامه دانشجویان**

در زمینه تبدیل گذرنامه های دانشجویی به گذرنامه های عادی خوانساری اظهار داشت برطبق قانون جدید گذرنامه کلیه گذرنامه های تحصیلی به گذرنامه‌های عادی تبدیل میشود وبه انهائی که امسال نیز از کشور خارج میشوند و در امتحانات اعزام دانشجو موفق شده‌اند گذرنامه های عادی داده میشود و کلیه پرونده های دانشجویانی که قصد تحصیل در خارج دارند در وزارت علوم و اموزش‌عالی تهیه و تدوین میشود و پس از تکمیل مدارک دفتر امور دانشجویان راسا اقدام به اخذ گذرنامه از اداره گذرنامه شهربانی که مسئولیت صدور گذرنامه را دارد خواهد کرد و بنابراین کماکان سر و کار دانشجویان با دفتر امور دانشجویان وزارت علوم خواهد بود . در خارج از کشور هم بتدریج گذرنامه های تحصیلی به‌عادی تبدیل خواهد شد ولی باید در نظر داشت که ان‌دسته از دانشجویان که کلیه هزینه های تحصیلی انان را دولت پرداخته ویا انهائی که درمقابل تعهدمراجعت به ایران ازمحل هزینه ریالی دولت استفاده نموده‌اندباید توجه داشته‌باشند که ایفای اینگونه تعهدات به قوت خود باقی است .

★ **معافیت مولدین ۱۳۱۲ تا ۱۹**

خوانساری گفت بفرمان مطاع همایونی متولدین ۱۳۱۲ تا آخر ۱۳۱۹ باستثنای پزشکان با هردرجه تحصیلی که‌بدست اورده باشند و نیز متولدین ۱۳۱۲ تا اخر ۱۳۲۲ کمتر از لیسانس از خدمت مقدس وظیفه عمومی معاف هستند و همانطور که اداره وظیفه‌عمومی ضمن‌اعلامیه خود باطلاع‌عموم رسانیده این دسته دانشجویان پس از ورود به ایران میتوانند برگ معافیت خود را دریافت نمایند ولی در مورد پزشکان متخصص در هرسن که باشند میتوانند قبل از ظهرها دریکی از سازمانهای بهداری نیرو های مسلح شاهنشاهی و یا سایر سازمانهای‌دولتی وابسته به دولت و شیر و خورشید سرخ ایران مشغول خدمت شوندو درغیر این ساعات‌مجاز به دایر نمودن مطب شخصی ویاهرنوع اشتغال دیگری‌هستند و فقط در یک دوره کوتاه‌مدت که مسلما در هرهفته‌ازحداکثر ۱۰ ساعت تجاوز نخواهدکرد آموزش نظامی و تخصصی خواهند دید .

★ **کمیسیون نظام وظیفه**

خوانساری گفت‌از آنجائیکه بعضی ازدانش آموزان قبل از رسیدن به‌سن مشمولیت‌وپس‌از پایان سیکل اول دبیرستانها بدون رعایت تبصره ۲ ماده۳۶ قانون خدمت وظیفه عمومی مصوب اردیبهشت ماه ۱۳۵۰ برای ادامه تحصیل به خارج رفته‌اند و خروج مجدد آنان‌از ایران ازنظرمشمولیت ممکن است اشکلاتی داشته باشد ، بنابه استدعای نخست وزیر از پیشگاه شاهنشاه آریامهر و تصویب معظم‌له مقرر گردید اداره وظیفه عمومی کمیسیون مربوط به موضوع تبصره ۲ ماده ۳۶ را دعوت کند و این دانش آموزان با ارائه مدارك خود که بتائید نمایندگی های شاهنشاهی در کشور محل تحصیل رسیده باشد وضع خودرا درقبال کمیسیون‌مذکور روشن کنند و خارج از نوبت به کار آنان رسیدگی خواهد شد.البته این رسیدگی بصورت استثنائی و فقط برای امسال خواهد بود و از این پس والدینی که‌تمایل باعزام‌فرزندان خود قبل از اخذ دیپلم‌متوسطه بخارج از کشور دارند الزاما باید وضع آنان را براساس این مقررات نزد این کمیسیون قانونی روشن کنند و بااخذ معافیت تحصیلی اجازه خروج دریافت دارند .

بازدید والاحضرت شاهپور غلامرضا از استراحتگاه تابستانی کارگران

والاحضرت شاهپورغلامرضاپهلوی‌هنگام بازدید از استراحتگاه تابستانی کارگران در بندرپهلوی به توضیحات آقای جواد کلهر مدیرکل‌تربیت‌بدنی‌وتفریحات سالم وزارت کار گوش‌میدهند. آقای مهندس معینی وزیر کار وامور اجتماعی درعکس دیده‌میشود .

والاحضرت شاهپور غلامرضا پهلوی ریاست کمیته المپیک ایران ورئیس شورایعالی ورزش‌کارگران دریک مصاحبه مطبوعاتی که در استراحتگاه کارگران بندرپهلوی انجام شد گفتند چنانکه مسابقات قهرمانی کارگران جهانی انجام شود بطور قطع دررشته کشتی کارگران ایران موفقیت های‌شایان توجهی کسب خواهند کرد .

والاحضرت در مورد ورزش کارگران یادآور شدند بایدوسائل بیشتر و کافی در اختیار کارگران قرار گیرد تا روزبروز باتوجه به پیشرفت های صنعتی کشور و افزایش کارگران موفقیت هائی نصیب آنان گردد و ورزش بین کارگران گسترش یابد .

والاحضرت اضافه کردند تعداد استراحتگاه های تابستانی و استادیوم های ورزشی کارگران نیز باید افزایش یابد .

استراحتگاه کارگران دربندرپهلوی دیروز مورد بازدید والاحضرت شاهپور غلامرضا قرار گرفت در مراسم بازدید آقایان مهندس ریاضی رئیس مجلس شورایملی مهندس معینی وزیردار و امور اجتماعی وعون جزایری استاندار گیلان حضور داشتند . وزیرکار و اموراجتماعی‌ضمن‌گزارش‌مشروحی‌از وضع استراحتگاه های وزارت‌کار برای کارگران در سواحل دریای مازندران یادآور شد کار ساختمان یک استادیوم ورزشی برای کارگران رشت بزودی آغاز میشود واولین کلنگ آن امروز بزمین زده خواهد شد .

آنگاه والاحضرت از قسمت های مختلف استراحتگاه ووسایل تفریح کارگران بازدید بعمل اوردند ودر هر قسمت توضیحات لازم از طرف آقای جوادکلهر مدیرکل تربیت‌بدنی وتفریحات سالم وزارت کار به والاحضرت داده شد .

★ **مسابقات جهانی کارگران**

بطوریکه قبلا اطلاع دادیم وزارت کار تلاش میکند تا مسابقات جهانی کارگران در مهرماه آینده درایران برگزار گردد در صورت برگزاری این مسابقات حداقل بیست کشور دررشته کشتی درآن شرکت خواهند داشت .

همراه با نطق مهم هویدا

قرارداد جدید نفت

روز پنجشنبه به مجلس تقدیم میشود

فردا هیات دولت لایحه جدید نفت را که‌قبلا آنرا موردتصویب قرارداده بود برای تقدیم به مجلس شورایملی موردبررسی قرار میدهد . این لایحه روز پنجشنبه همراه با نطق مهمی‌از طرف هویدابه مجلس‌شورایملی تسلیم میشود . پیش‌بینی میشود لایحه با دقت ولی با سرعت در مجلسین مورد بررسی وتصویب قرار گیرد و در اوایل دهه‌دوم مرداد آماده توشیح ملوکانه شود .

بعد از ظهر امروز قراردادجدید فروش بیست‌ساله نفت درلاهه با حضور کنسول ایران درآن شهر و دکتر منصور صدری نماینده اعزامی شرکت ملی‌نفت که قرارداد را با خود به لاهه بردبه‌امضاء روسای کمپانی های نفتی «شل» هلندی و «فرانسنرد پترول » فرانسوی خواهد رسید و بلافاصله سند مذکور به‌لندن برده خواهد شد تا فردا باهمین مراسم به امضاء رئیس کمپانی «بی.پی» برسد . دکتر صدری بعد از آنکه‌قرارداد روزسه‌شنبه در نیویورك به امضاء روسای ٦ کمپانی امریکائی رسید ، روز چهارشنبه آنرا با خود به ایران می آورد و همان روز به‌امضاء دکتر جمشید آموزگار وزیر دارائی و دکتر منوچهر اقبال رئیس هیات مدیره و مدیرعامل شرکت ملی نفت خواهد رسید و صبح پنجشنبه توسط هویدا به مجلس شورایملی تقدیم خواهد شد .

هیات دولت فردا تقریبا تمام مسائلی را که در مجلس باید طرح شود روشن خواهد کرد ، محافل‌سیاسی‌تهران‌برای‌اجلاسیه روز پنجشنبه مجلس شورایملی و مسائلی که در آن مطرح میشود اهمیت تاریخی قائلند پیش‌بینی میشود ، هویدا در نطق خود جنبه های سیاسی و اقتصادی این قرارداد چه از نقطه نظر داخلی و چه از نظر تحولی که در روابط جهانی‌نفت بوجود می آید مورد بحث قرار دهد .

برای دریافت برگ اعزام

افسران احتیاط تا ۳۰ تیر مهلت دارند

سازمان وظیفه عمومی امروز اعلام کرد که مهلت معرفی افسران ودرجه‌داران‌وافرادذخیره احضار شده ساکن‌استان‌مرکز تمدید شد .

افسران ودرجه داران و افراد عادی احضار شده‌به غیر از سپاهیان انقلاب و افسران و درجه‌داران و افرادی که‌خدمت وظیفه رادر ژاندارمری طی کرده‌اند ، تا ۳۰ تیرماه جاری فرصت‌دارند که خودبه حوزه های سازمان‌وظیفه‌عمومی‌مراجعه وبرگ اعزام دریافت‌دارند .

سازمان وظیفه عمومی یادآور شد که افسران ودرجه‌داران و افراد احضارشده در صورتی‌که متولدشهرستانهای شرقی،غربی وجنوبی کشور ساکن تهران باشند باید به حوزه های‌مربوط که درخیابان بولوار واقع‌است مراجعه نمایند واین‌افراد اگر متولد استان مرکز هستند باید به حوزه مرکزی‌واقع درخیابان کندی مراجعه نمایند .

افسران ودرجه داران و افراد احضار شده « بغیراز سپاهیان‌و گروه ژاندارمری» باید هنگام معرفی خود برگ ثبت‌نامی راکه درفرح‌آباد به آنان‌داده شده‌و برگ پایان خدمت وظیفه‌خودرا همراه‌داشته باشند .

این‌افراد اگر تا روز۳۰ر٤ر۵۲ خودرا معرفی‌نکنندغائب‌محسوب میشوند و پرونده آنان‌بدادگاه های نظامی‌ارجاع خواهد شد .

تاریخ اعزام افسران ودرجه ـ داران وافراد احضار شده‌پس‌از معرفی به حوزه های سازمان وظیفه ودریافت برگ اعزام‌روشن خواهد شد زیرا تاریخ اعزام این گروه دربرگ اعزامشان مشخص می گردد .

تاکنون ۲ گروه‌از افسران و درجه داران و افراد عادی‌ذخیره احضارشده که ساکن استان مرکز هستند به لشگر احتیاط تبریز اعزام شدند و گروه بعدی به نوبت درمرداد ، مهر ، آبان ، آذر ، دی ،بهمن‌واسفند اعزام‌خواهند شد .

باقانون‌جدیدمجازات عمومی که به‌مرحله اجرا درآمده

زندان کمتر از دوماه ملغی شد

قانون جدید مجازات عمومی که توسط وزارت دادگستری تدوین گردیده‌و به تصویب مجلسین رسیده‌است از این هفته به مورد اجرا گذاشته‌شد. امروز خبرنگار قضائی ما ضمن کسب‌این خبر گزارش دادکه بموجب این‌قانون از این پس هیچیك از حبس های جنائی‌توام بااعمال شاقه نخواهدبود وبجای حبسهای ابدبا اعمال شاقه‌حبس دائم‌وبه‌جای حبس موقت بااعمال شاقه حبس جنائی درجه یك‌که مجازاتش از ۳ تا ۱۵سال‌است‌و بجای حبس مجرد حبس‌جنائی درجه دو که مجازاتش از ۲سال تا۱۰سال است‌تعیین شده‌است.

حبس جنحه‌ای

از تاریخ اجرای این قانون حبس جنحه‌ای جانشین حبس تادیبی خواهدبود ، حبس های جنحه‌ای از ٦۱روز تا ۳ سال وجزای نقدی آن از ۵۰۰ ریال ببالا خواهدبود .

بدین ترتیب ازاین پس حبس های کمتر از ۲ماه ملغی‌شده‌و چنانچه مجازات کمتر از ٦۱روز حبس باشد از این پس حکم بجزای نقدی از ۵۰۰۱ تا ۳۰۰۰۰ریال داده خواهد شدو هرگاه حداکثرمجازات‌بیش از ٦۱ روز حبس وحداقل آن کمتر ازاین باشد دادگاه آزاداست که حکم به‌بیش از ۲ماه حبس باجزای نقدی از ۵۰۰۱ ریال‌تا ۳۰۰۰۰ ریال بدهد.

البته در صورتی که درموارد فوق حبس‌توام باجزای‌نقدی‌باشد وبجای حبس جزای نقدی‌مورد حکم قرار گیرد ، هر دوجزای نقدی باهم جمع خواهدشد .

محرومیت‌ازحقوق اجتماعی

بموجب‌این قانون ، هرکس به علت ارتکاب جرم عمدی بموجب حکم قطعی به حبس‌جنائی‌محکوم شودیامجازات گردد از کلیه حقوق اجتماعی محروم می‌گردد وچنانچه شخصی به علت‌ارتکاب یکی‌از امور جنحه‌ای یا به‌علت ارتکاب جنایت عمدی بارعایت تخفیف به حبس جنحه‌ای‌محکوم گردد مدت پنجسال از تاریخ اتمام مجازات حبس از خدمت یااشتغال در وزارتخانه ها یا شرکت های وابسته به دولت محروم خواهدبود .

پس انداز (آزاد) بانك رهنی ایران

۵٫۵٪ بهره + وام مسکن ۲۰ ساله

برای کسب اطلاعات

تلفن مستقیم ۳۱۱۵۸۵

کلاسهای انگلیسی

دختران و پسران

دوره کلاس های انگلیسی‌درمحل انجمن دوشیزگان و بانوان از ۱۵ تیر ماه زیرنظر خانم جودی کالیف استاد آمریکائی تشکیل میشود .

ساعت تشکیل این کلاس ها از ۵ بعداز ظهر است و بطور مختلط تشکیل میشود استفاده از این کلاس‌ها را بعموم علاقمندان توصیه مینمائیم .

محل نام‌نویسی ـ انجمن دوشیزگان و بانوان خیابان بهار ـ نبش نامجو .

بمناسبت ارتحال مرحوم ابوالقاسم آزمون والد ماجد جناب آقای دکتر منوچهر آزمون معاون نخست‌وزیر و سرپرست سازمان اوقاف از طرف طبقات مختلف مردم‌متدین وشاهدوست شهرستان مذهبی ری مجلس تذکری در روز دوشنبه بیست‌وپنجم تیر ماه از ساعت ٤ تا ٦ بعداز ظهر که مصادف با شب هفت آن فقید سعید میباشددرمسجدجامع حضرت‌عبدالعظیم(ع) منعقد میباشد .

نماینده محترم شهرری در مجلس شورای ملی ـ
از طرف جامعه روحانیون ـ
رئیس کمیته حزب ایران نوین شهرستان ری ـ
رئیس انجمن شهرستان ری ـ
رئیس انجمن بهداری شهرستان ری ـ
رئیس شورای منطقه آموزش و پرورش شهرستان ری ـ
رئیس اداره آموزش و پرورش شهرستان ری ـ
مسئول سازمان انجمن های محلی ـ
مسئول سازمان کارگران شهرری ـ
مسئول سازمان اصناف شهرری ـ
مسئول سازمان کشاورزان ـ
رئیس سازمان جوانان شهرری
رئیس کانون سپاهیان انقلاب شهرری

هدایت اسلامی‌نیا
سید محمد موسوی واعظ
علی بها
عباس شمس‌نیا
حاج سید محمد فیروزآبادی
یوسف سپه‌پور
منتظری
محمد دهقان‌نژاد
کمره‌ای
عبدالرسول موسوی
احمد کتی
ناصر نراقی
پرویز امینیان

اطلاعیه

درباره لیسانسیه های مشمول ، شاغل در وزارت آموزش و پرورش

کلیه لیسانسیه های مشمول وظیفه شاغل تدریس در دبیرستان های کشور موظفند برای گذراندن آموزش نظامی تخصصی ساعت ٦ صبح روز دوشنبه پانزدهم مرداد ماه خود را به پادگان فرح‌آباد تهران معرفی نمایند. برگ‌اعزام آنان در همان‌روز در محل پادگان توزیع خواهد شد .

م الف٦۹۹٦

مجموعه سخنرانیهای

دومین کنگره تحقیقات ایرانی

جلد دوم ،در٦۵۰صفحه

از انتشارات : دانشکده ادبیات و علوم انسانی دانشگاه مشهد منتشر شد

بها : ۲۷۰ ریال

محل فروش در تهران : کتابفروشی طهوری ، انتشارات‌توس

محل فروش در مشهد : کتابفروشی باستان ، بنگاه کتاب

۲ الف ۷٤٦۸

دنیای ورزش بامطالب ورزشی ایران و جهان منتشر شد

روز سه شنبه ۲٦تیرماه سالروز فوت عزیزمان درخشنده دریابیگی(محمودی) است ، برای شادی روح آنمرحومه مخارج ، این مراسم بمصرف امور خیریه خواهد رسید .

پرتو (اسکندری‌پور)، پروین، طلایه،اسمعیل‌دریابیگی

آ ـ ۷٦۵۳

اطلاعیه‌وزارت‌دارائی

بصاحبان زمینهای واقع در محدوده شهر تهران که در آنها درختکاری و بباغ تبدیل شده است و یا بمنظور فروش گل و نهال‌درختان در آنها باداشتن گلخانه گل کاری یا نهال درخت کاشته شده است بدینوسیله تذکرداده میشود که چون مطابق تبصره ۵ الحاقی بماده۲۱٤قانون‌مالیاتهای مستقیم‌مصوب ۱۷ر۱۲ر۵۱ و آئیننامه اجراء این تبصره درصورتی این قبیل زمینها مشمول مالیات اراضی بایر نخواهند شد که صاحبان آنها در تیر ماه‌هر سال اظهار‌نامه روی نمونه مخصوص باداره دارائی محل تسلیم کنند وزمین‌اظهارشده‌واجد شرایط و ضوابط باغ بودن مقرر در آئیننامه مذکور باشد و چون تیرماه‌سال جاری در شرف انقضاء است لذا تا موعد تسلیم اظهارنامه منقضی نشده است از فرصت استفاده و با دریافت اظهارنامه نمونه مخصوص‌ازاداره‌مالیات براراضی بایر تهران برای هرقطعه‌زمین اظهارنامه را تنظیم‌وباداره نامبرده‌تسلیم کنند تا درصورتیکه زمین اظهار شده پس از رسیدگی دارای شرائط وضوابط فوق‌الذکر باشد گواهی معافیت‌ازمالیات اراضی بایر در سال ۱۳۵۲ به‌آنها داده شود و در غیر اینصورت در این سال نسبت باین زمینها مشمول مالیات‌مزبور خواهند بود

م الف ۷٤۷۲

وزارت دارائی

آگهی شهرداری کرمانشاه‌در مورد خرید زمینهای واقع در محدوده زیر

شهرداری کرمانشاه طبق تصویبنامه شماره ٤۰ ـ ۱۳ر۳ر۵۲ انجمن شهر و تاییدیه شماره۳۰٦۱ـ ۱۷ر۳ر۵۲ مقام استانداری بمنظور تاسیسات شهری مقدار ۱٤۹ قطعه زمین بمساحت ٦۸٤۰۰ متر مربع واقع در قسمت جنوب خیابان سنجابی از پلاک ۱۱و ۱۹ اصلی که طبق نظر مهندس شهرداری از قرارمتر مربعی یکصد ریال تقویم گردیده و حدودآن بشرح‌زیر محدود است .

شمالا بطول های ٦۵ ـ ۲۰ و ۲۰ و ۲۰ و ۲۰و ۲۰ و ۱۳ متر بصورت قوس
شرقا بطول های ۸۰ متر و۳٤۸ متر بر خیابان ٤۰ متری
غربا بطول های ۳٦۰و۱٦۳ متر بخیابان ۱۲متری مجاور فضای سبز
جنوبا بطول های تقریبی ۹۷ متر بجاده سنجابی بطول های ۱۸ و ۱۱ متر پخی محدود بخیابان‌سنجابی

براساس مقررات و قوانین نوسازی خریداری نماید بدین وسیله باطلاع همگان میرساند که چنانچه‌افرادی در محدوده فوق‌الذکر دارای سند مالکیت هستند از تاریخ انتشار اولین آگهی ۳۰روز مهلت دارند که با دردست داشتن اسناد مالکیت بشهرداری مراجعه تا ترتیب انتقال زمین آنان داده شود البته وجه مربوطه بمالکین ذیحق پس از کسر زمین‌های متعلق بشهرداری که پرونده‌آنان در مراحل قضائی تحت رسیدگی است برابر مقررات نوسازی پرداخت خواهد شد .

۱ـ مهلت اعتراض از تاریخ انتشار اولین آگهی بمدت یکماه خواهد بود .
۲ـ محل قبول اعتراض دفتر فنی شهرداری کرمانشاه میباشد .
۳ـ مفاد فهرست جامع در محل شهرداری برای ملاحظه الصاق شده است .
٤ـ معترض مکلف است که ذیل برگ اعتراض نشانی کامل و روشن خود را بنویسد .
۵ـ مدت اجرای طرح از تاریخ انتشار اولین آگهی شروع و تا آخر سال جاری خاتمه خواهد پذیرفت .

م‌الف ۷٤٦۲

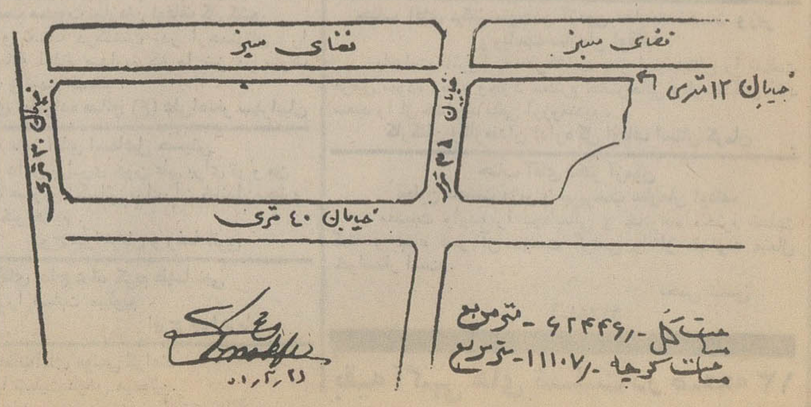

شهردار کرمانشاه ـ اسعدیان

آگهی استخدام در شهرداری کرمان

شهرداری کرمان برای تاسیس دفتر برنامه‌ریزی عده‌ای کارمند با شرایط زیر ازطریق مصاحبه با حقوق مکفی استخدام میکند .

۱ ـ مهندس معمار یکنفر دارای دانشنامه مهندسی در رشته معماری
۲ ـ مهندس‌راه‌وساختمان دونفر دارای دانشنامه مهندسی در رشته راه و ساختمان
۳ ـ کارشناس‌فضای سبز یکنفر دارای دانشنامه مهندسی در رشته کشاورزی
٤ ـ کارشناس آمار یکنفر دارای دانشنامه لیسانس در رشته آمار
۵ ـ تکنیسین راه وساختمان‌یکنفر فوق دیپلم در رشته مربوطه
٦ ـ نقشه‌کش‌و نقشه‌بردار‌دونفر فوق دیپلم در رشته مربوطه
۷ ـ تکنیسین فضای سبز دونفر دارای حداقل دیپلم کشاورزی

داوطلبان استخدام که خدمت وظیفه را انجام داده یا برگ معافی دائم غیر پزشکی داشته باشند میتوانند همه روزه در ساعات اداری بادر دست داشتن مدارك لازم به شهرداری مراجعه نمایند .

شهردار کرمان . جهان‌بین

آگهی مدرسه عالی ورزش

پیرو آگهی منتشره در باره پذیرش دانشجو آخرین مهلت‌ثبت نام داوطلبان کنکور ورودی تا آخر وقت اداری روز سوم مرداد ماه ۵۲ تمدید میگردد .

مدرسه عالی ورزش

استخدام دانش‌آموز

پشتیبانی منطقه ۱ـ کرمانشاه جهت تکمیل کادر نظامی تعدادی دانش آموز پسر و دوشیزه جهت آموزشگاه گروهبانی و آموزشگاه بهیاری با شرایط زیر استخدام می نماید داوطلبان می توانند برای کسب اطلاع بیشتر و ثبت‌نام همه روزه جزروز های تعطیل تاتاریخ ۳۱ر٤ر۵۲ به شعبه استخدام پشتیبانی منطقه ۱ـ واقع در جاده طاق‌بستان روبروی استادیوم خسرو پرویز مراجعه نمایند .

شرایط استخدام

۱ـ تابعیت دولت شاهنشاهی ایران
۲ـ متدین بیکی از ادیان رسمی کشور شاهنشاهی ایران
۳ـ دارابودن گواهی نامه سوم متوسطه «دارندگان مدارك بالاتر ارجحیت دارند »
٤ـ داشتن صحت مزاج برابر گواهی پزشکان نظامی
۵ ـحداقل سن ۱۸ و حداکثر۲۵سال تمام «آموزشگاه‌بهیاری ۲۲ سال‌تمام »
٦ـنداشتن اعتیادات مضره وپیشینه کیفری .

م الف ۷٤٦۷

اطلاعیه‌وزارت‌دارائی

بدینوسیله بکلیه مودیان مشمول‌ماده ۵٦ قانون‌نظام صنفی ومواد ۵۹و٦۹ و ۱۳۱ قانون مالیاتهای مستقیم و همچنین‌اشخاص حقوقی که‌مهلت‌تسلیم اظهارنامه و ترازنامه آنهادرآخر تیرماه خاتمه مییابد یادآوری میشود که‌ناآخر تیرماه سال جاری اظهارنامه مالیاتی‌یا اظهارنامه‌وترازنامه‌وحساب‌سودوزیان خود را حسب مورد بحوزه مالیاتی مربوطه و اشخاص حقوقی بدفتر ناحیه مرکزی مالیاتهای تهران واقع‌درخیابان ناصر خسرو تسلیم و رسید دریافت فرمایند تامشمول جریمه عدم تسلیم اظهارنامه در موعد مقرر نشوند .

وزارت دارائی