آماده باش ارتش سرخ

علیرغم اخطار امریکا

نیروهای ناظر شوروی به مصر فرستاده شدند

مبادله نامه‌های شدید اللحن بین برژنف و نیکسون

۳۲ صفحه

اطلاعات

شنبه ۵ آبانماه ۱۳۵۲ ـ شماره ۱۴۲۳۹ تکشماره ۵ ریال

آئین سلام چهارم آبان در پیشگاه شاهنشاه آریامهر برگزار شد

شاهنشاه: برای پیشرفت صلح ضروری است

شاهنشاه آریامهر در شرفیابی اعضای هیئت دولت آقای هویدا نخست وزیر را مورد مرحمت قرار میدهند.

آقایان آموزگار وزیر دارائی، خلعتبری وزیر امور خارجه، پهلبد وزیر فرهنگ و هنر وکشفیان وزیر مشاور در عکس دیده میشوند.

در صفحات ۱۷ و ۲۹

سفیر شوروی: دو آرزوی دیرینه ملت ایران در سال گذشته برآورده شد

دعا برای پیروزی در نماز عید فطر

دیروز در کشورهای عربی مراسم عید فطر باادای نماز در مساجد برگزار شد.

در دمشق ژنرال حافظ اسد رئیس جمهوری و سایر رهبران سوریه در مسجد بزرگ دمشق حضور یافتند و درادای نماز عید فطر شرکت کردند.

رهبران سوریه همچنین برای پیروزی اعراب دعا کردند در عکس از راست بچپ عبدالرحمان خلیفوی نخست وزیر سابق، ژنرال حافظ اسد رئیس جمهوری، محمود ایوبی نخست وزیر و عبدالله‌احمر معاون دبیر کل حزب حاکمه بعث در مراسم دعا دیده می شوند.

عکس رادیوئی اطلاعات

اعلامیه تاس در مورد آماده باش آمریکا:

شوروی: آماده باش آمریکا مارا نمیترساند

نیکسون گفت: اگر نفت خاور ـ میانه قطع شود مردم اروپا از سرما میمیرند

روابط امریکا و اروپا بحرانی شد

اسرائیل آب را بروی سربازان مصری بست

در صفحات ۲ـ۳ـ۴ـ۵ و ۶

اصلاحات مهم در لایحه منع توقیف اشخاص در قبال تعهدات مالی

کلیه زندانیان بدهکار آزاد میشوند

بدهکاران زندانی با ارائه صورت دارائی خود آزاد میشوند

علاوه بر جنبه حقوقی، جنبه جزائی چك بلامحل بقوت خود باقی است

اگر تا سه سال بدهکار در آمدی پیدا کند طلبکار می تواند آن را مطالبه کند

در صفحه آخر

عیدبزرگ

پاداش روزهای عزیز ماه رمضان

فردا، ماه مبارک رمضان با رویت هلال به پایان می‌رسد و روزه داران که مدت سی روز با امساک در غذا و توکل و توجه به ذات احدیت و عبادت بدرگاه الهی و پرهیز گاری و تقوا رابطه قلبی خود را با خداوند تجدید کرده‌اند بپاداش این روز های عزیز جشن عید فطر را در سراسر ایران با میمنت خاص برگزار می‌نمایند.

چشم‌پوشی از لذات دنیوی و نادیده انگاشتن جلوه های ظاهری جهان و توسل به مواهب حق و روشنائی بخشیدن دل و جان با نور ایمان ـ فلسفه اولی و حقیقی ماه مبارک رمضان است

ما عیدبزرگ اسلامی فطر را بهمکیشان مسلمان خود تبریک می‌گوئیم و آرزوی فلاح وموفقیت آنانرا درکلیه مراحل و شئون خواستاریم.

درپیشگاه شاهنشاه و شهبانو

جشن چهارم آبان باشکوه فراوان درسراسر کشور برگزار شد

در صفحه آخر

آمادگی برای پذیرائی جنگجویان معلول عرب

ایران آمادگی خودرا برای پذیرفتن ۲۰۰ تن از جنگجویان آسیب دیده عرب بمنظور معالجه ودرمان آنان اعلام داشت و طبق خبرهای رسیده بزودی این گروه از معلولین با استفاده از امکانات پزشکی و اختصاص بخش مخصوصی در بیمارستان شفایحیائیان تحت درمان قرار خواهند گرفت.

عکس بالا چندتن از پرستاران را هنگام تدارک یکی از اتاقها نشان میدهد.

در کنفرانس مهم صلیب سرخ در تهران

مقررات حمایت از اسیران جنگی تغییر میکند

در صفحه ٤

من ... شاه ماهی هنر ایران هستم !!

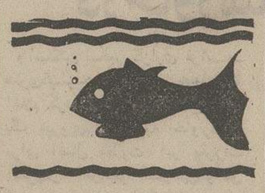

شرح در صفحه حوادث

فرخنده عید سعید فطر را بعموم مسلمین جهان و پیروان راه حق و راستی شاد باش میگوئیم.

صندوق پس انداز بانك ملی ایران

پیشگاه مبارك شاهنشاه آریامهر

جان‌نثار و فامیل و همشهریهای خداپرست و شاهدوست کاشان خجسته روز چهارم آبان میلاد مسعود اقدس شهریاری را به پیشگاه پدر تاجدار تبریک عرض نموده و از خداوند دوام عمر و سلامتی شاه شاهان و خاندان جلیل پهلوی را خواهان می‌باشند. جان‌نثار: حبیب‌اله شریف بالایشگاه تهران

اطلاعیه

بانك تجارتی ایران وهلند

بموجب اجازه‌نامه شماره ۷۱۷ مورخ ۲۱ر۵ر۱۳۵۲ بانک مرکزی ایران شعبه شهرستان خرمشهر این بانک واقع در خیابان ریاضی (چاسبی) از روز چهارشنبه نهم آبان ماه‌سال جاری افتتاح و آماده انجام کلیه امور بانکی خواهد بود.

«شاهنشاها، آریامهرا»

وجود عظمت آفرینت، گرامی موهبتی است که پروردگار بزرگ به ملت ایران ارزانی فرموده است و در پرتو ژرفنگری و درایت آن رهبر عالیقدر است که اکنون‌ملت ما درراه تعالی و کمال به تجدید افتخارات دیرین خود، پیروز و موفق گام برمیدارد.

چهارم آبان در تاریخ معاصر ایران روز تجدید حیات سیاسی و اجتماعی و اقتصادی است. دست آوردهای انقلاب مقدس شاه و مردم، آن امکان را فراهم آورده، تا ایران و ایرانی در عرصه بین‌المللی سربلند و مفتخر باشند.

اعضای اتحادیه فروشندگان جراید، فرخنده میلاد مسعود شاهنشاه آریامهر را به پیشگاه والای آن قائد بزرگ و هموطنان عزیز خویش تبریک عرض نموده و دوام و عظمت شاهنشاهی ایران و خاندان جلیل سلطنت را مسئلت دارند.

اتحادیه فروشندگان جراید ـ جان‌نثار عوض عوض‌پور

سازمان اوقاف

از کلیه داوطلبان سفر حج بیت‌اله الحرام که مقدمات سفر را براساس مقررات سازمان اوقاف فراهم کرده‌اند و از جمله در معاینات پزشکی قبول شده‌اند دعوت میشود از تاریخ شنبه پنجم لغایت سه‌شنبه پانزدهم آبان ماه جاری، به یکی ازشعبه های بانک ملی ایران در سراسر کشور مراجعه کنند و هزینه سفر خود را به حساب جاری شماره ۷۸۷۷۷ واریز فرمایند. بنا برتصمیم شورایعالی حج، هزینه سفر حج در سال جاری ۶۵۰۰۰ ریال است که ریز آن از اینقرار است:

بهای بلیت دوسره هواپیما	۲۰ر۰۰۰ ریال
عوارض جدید انجمن شهرستان	۲ر۰۰۰ ریال
حق مدیر گروه	۳ر۰۰۰ ریال
کرایه منزل در مکه و مدینه	۱۰ر۰۰۰ ریال
خوراک	۱۳ر۰۰۰ ریال

بقیه در صفحه آخر

درامتثال اوامر مطاع ملوکانه آگهی‌های نرخ کالاهائی که تا آخر مهرماه باتاق بازرگانی وصنایع ومعادن ایران اعلام شده است

در صفحه ۲۵

قباد ـ شیر ـ میش ـ قطر

نام چهار نوع ماهی خلیج فارس یك غذای لذیذ و پروتئین‌دار، دردسترس عموم با قیمتی مناسب در فروشگاه های شیلات جنوب

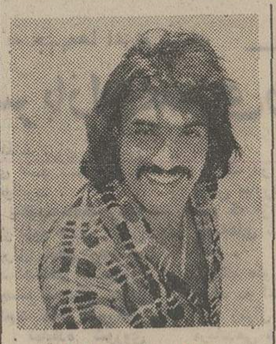

هاروپوریان

خواننده بین‌المللی لبنان و بت ارامنه جهان

از امشب در برنامه جدید «شو» فرخزاد

در باکارا

تلفن های رزرو ۶۲۸۲۰۸ ـ ۶۲۵۱۷۷

آگهی استخدام مهندس

مدیریت مهندسی و تاسیسات نیروی دریائی شاهنشاهی جهت تکمیل کادر فنی خود احتیاج به تعدادی مهندس ساختمان (محاسبات) مهندس مکانیک (تاسیسات) ومهندس برق که حداقل دارای ۵ سال سابقه کار باشند داشته و با حقوق مکفی استخدام می‌نماید. داوطلبین حائز شرائط می‌توانند همه روزه از ساعت ۹ الی ۱۲ صبح جهت مصاحبه بمدیریت مهندسی وتاسیسات ن ـ د ـ ش واقع در خیابان دریای نور بین عباس‌آباد و تخت‌طاوس مراجعه نمایند.

نیروی دریائی شاهنشاهی

بانك مرکزی ایران باطلاع میرساند

خزانه جواهرات سلطنتی ایران روز یکشنبه ششم آبان ماه ۱۳۵۲ باز نخواهد بود.

توجه توجه توجه

تازه‌ترین طرحهای چینی در حراج هیس

لاله‌زار نو کایزر ۱ و خیابان ایران فروشگاه شماره ۳ هیس

حقیقت

جایزه آبان ماه امسال

اعانه ملی

مرسدس بنز باضافه ۱۵۰ هزار تومان اسکناس

قرعه کشی ۴ روز دیگر

درجواهرده رامسر برف بارید

رامسر ـ از صبح امروز، ریزش برف در «جواهرده» رامسر شروع شده و ادامه دارد. تاکنون (۱۲ ظهر) ۱۰ سانتیمتر برف بزمین نشسته است.

بدنبال ریزش برف در جواهرده، هوای رامسر رو بسردی گذاشته و نسبت به دیروز چند درجه کاهش یافته است.

جواهرزاده از نقاط ییلاقی و کوهستانی رامسر میباشد. در رامسر نیز دیشب تا صبح باران ریزش کرد.

آگهی استخدام رسمی

در وزارت آموزش و پرورش

شرح در صفحه ۵

قابل توجه پزشکان محترم و مدیران محترم داروخانه‌ها

پیروگار

PYROGAR

در بسته های آلومینیومی و تهیه شده باماشین های اتوماتیک و الکترونکیک بمقدار کافی موجود است.

برژنف نامه بسیارتندی بمن نوشت و من پاسخ بسیار تندی باو دادم

نیکسون: شوروی میخواست به‌خاورمیانه ارتش بفرستد

واشنگتن ـ آسوشیتدپرس ـ خبرگزاری فرانسه ـ بحران خاورمیانه طی چهل و هشت ساعت اخیر وارد مرحله فوق العاده حساسی شده و دوقدرت بزرگ را در برابر یکدیگرقرار داده از بعد از ظهرروزپنجشنبه بدنبال اخطار شوروی به اعزام واحد های نظامی به خاورمیانه واحد های موشکی و نیرو های ضربتی آمریکا بحال‌آماده‌باش درآمده‌اند .

انتشاراین خبروحشت‌ونگرانی شدیدی در سراسرجهان‌بوجود آورد و پس از بحران موشکی کوبا دنیا در برابر خطر بروز یك جنك اتمی‌بین دوابرقدرت قرارگرفت‌اماپرزیدنت نیکسون ساعت ۳ بامداد امروز در یك کنفرانس مطبوعاتی گفت من آگاه شدم که شوروی نیرو های خود را بحال آماده‌باش درآورده و قصد دارد آنها را به خاورمیانه بفرستد نیکسون گفت . پس از آن‌قوای‌امریکا بحال آماده‌باش در آمدولی تماس های شخصی وی با لئونید برژنف امکان داد که‌از یك برخورد احتمالی بین آمریکا و اتحاد جماهیرشوروی جلوگیری شود و دو کشوردر راه‌حل و فصل مسالمت‌آمیز اختلافات موجود پیشرفت‌کنند.

با اینحال نیکسون تاکیدکرد پیامهائی که بین او و دبیر کل حزب کمونیست شوروی‌مبادله شده فوق‌العاده تند و خشن بود . نامه ها و پیامهای برژنف طوری بود که درباره مقاصد شوروی کمتر جای شك و تردید باقی می گذاشت من‌نیز در پیام خود عکس‌العمل‌احتمالی آمریکا را در برابر اقدامات شوروی تاکید کرده بودم .

نیکسون گفت سناتور هنری جکسون نامه برژنف‌راوحشیانه خوانده است . رئیس‌جمهوری آمریکا بطور مختصر بحران روز های اخیر را تشریح کرد وخاطرنشان ساخت که این بحران مشکل ترین بحرانی بود که پس از بحران کوبادر سال ۱۹۶۲ بین‌دو کشوربوجود آمد .

نیکسون درآغاز سخنرانی تاریخی‌خودکه‌جهان بی‌صبرانه انتظار آن را می‌کشید گفت او اول‌هفته‌جاری حوادثی روی دادکه ممکن‌بود بیک برخورد نظامی بین دو قدرت بزرگ جهان و بیک فاجعه منجر شود .

نیکسون گفت ما اطلاع‌حاصل کردیم که شوروی نیرو های خودرابحال‌آماده‌باش درآورده و قصد دارد تعداد زیادی سربازبه خاورمایه بفرستد . نیکسون گفت‌این یک خطرکاملا جدی‌و مهمترین بحران‌دهساله اخیر و بزرگترین بحران پس ازبحران موشکی کوبا در سال ۱۹۶۲ بود .

از نیکسون که‌دریک کنفرانس مطبوعاتی‌و رادیو تلویزیونی شرکت کرده بود در باره نامه بسیار شدیداللحنی که برژنف برای او نوشته سئوال شد . نیکسون‌گفت افشای محتوای نامه برژنف بنفع ملت امریکا نیست‌امامیتوانم بگویم جوابی که من به آن دادم بسیار شدیداللحن و محکم بود .

نیکسون گفت نامه برژنف لحن‌بسیارتندی داشت و جای تردید باقی نمی گذارد که شوروی قصد دارد به خاورمیانه سربازان زیادی بفرستدمن‌نیز در جواب خود بالحن قاطع روشن کردم که عکس‌العمل آمریکا چه خواهد بود . نیکسون گفت چون من و برژنف‌همدیگر را می‌شناسیم مبادله پیام ها نه‌تنها سبب برخورد دو کشور نشد بلکه به تفاهم‌هم‌منجرشد . نیکسون گفت‌من و برژنف قبلا توافق کرده بودیم‌که‌برسر خاورمیانه با هم برخورد پیدا نکنیم .

ناظران سیاسی با اشاره باین قسمت از سخنان نیکسون می گویند در حال حاضر امریکاو شوروی‌درخاورمیانه‌رودرروی هم ایستاده‌اند . از نیکسون سئوال شد در برابر بحران خاورمیانه و بحران واترگیت چه عکس‌العمل روحی داشته است. نیکسون گفت شخصیت من طوری است که هر قدر حادثه‌زیرگترباشدمن‌خونسردتر میمانم .

نیکسون نخست به برقراری آتش‌بس در خاورمیانه اشاره کرد و گفت اگر دبیر کل سازمان ملل متحد بخواهد حاضر است ناظرانی‌برای‌نظارت در برقراری آتش‌بس به خاورمیانه بفرستد .

نیکسون خاطرنشان ساخت که آمریکا مخالف شرکت کشور های بزرك بویژه‌ایالات متحده و اتحاد جماهیرشوروی در «نیروی صلح سازمان‌ملل متحد»است ولی او گزارش هائی دریافت کرده بود که شوروی خود را برای‌فرستادن واحد های نظامی به خاورمیانه آماده می کند .

این خبر اندکی بعد از نیمه‌شب پنجشنبه بمن رسید و بلافاصله دستور دادم که بعنوان یک اقدام احتیاطی نیروهای آمریکائی‌بحال آماده‌باش درآیند زیرا نمی‌توانستیم تصمیم یکجانبه شوروی رادر مورد اعزام نیروهای نظامی بخاورمیانه بپذیریم . در این‌هنگام بود که نخستین پیام خود را به‌برژنف فرستاده و علل مخالفت آمریکا را در برابر این ابتکار شوروی‌تشریح کردم واز دولت شوروی خواستم که مسئله اعزام قوا بخاورمیانه مشترکا از جانب دو کشور در شورای امنیت مطرح شود و نیرو های پنج دولت بزرگ از شرکت در آن خودداری کنند.

نیکسون گفت که دورنمای فعلی «بسیار امیدبخش است» نه تنها موقع برای حفظ آتش‌بس بلکه برای برقراری یک صلح پایدار مساعد است. بطوریکه میتوان‌گفت طی بیست سال اخیر چنین‌فرصتی بدست نیامده بود.

نیکسون ضمن اشاره به توافقی که بین مسکو وواشنگتن بوجود آمده گفت دو دولت بزرگ موافقت کرده‌اند بیش از هروقت دیگر از نفوذ خود برای آغاز مذاکرات‌بین طرفین جنگ‌در خاورمیانه استفاده کنند واین مذاکرات تنها برای یک ترک مخاصمه ساده نخواهد بود بلکه در اطراف برقراری یک صلح واقعی دور خواهد زد.

نیکسون تاکید کرد که استفاده دو کشور بزرگ از نفوذ خود به‌آن معنی نیست که آنها میخواهند رامحل بخصوصی را تحمیل کنند بلکه آنها از نفوذ خود برای‌تشریع در پیدا کردن یک راه‌حل مسالمت آمیز استفاده خواهندکرد و منافع دو کشور برخورد بین نیروهای‌دو طرف را که ممکن است بیک برخورد اتمی تبدیل شود اقتضا نمی‌کند و هیچ یک از دو دولت مایل بوجود آمدن چنین وضعی نیستند. نیکسون تاکید کرد که حالت فوق برخی از واحدهای ضربتی امریکا همچنان باقی است.

در بین علل و عواملی که سبب شده آمریکا از حل و فصل قطعی بحران خاورمیانه جانبداری کند کمبود سوخت است که در درجه اول اروپا را بخطر میاندازد .

نیکسون در این مورد به‌اعتراض وزارت امور خارجه آمریکا به کشورهای اروپا اشاره کردو از اینکه متحدین اروپائی آمریکا آنطور که باید با آمریکا روی همکاری نشان نداده‌اند اظهارتاسف نمود.

نیکسون گفت که اروپا وژاپن۸۰ درصد ذخیره سوختی خود را از لحاظ نفت از خاورمیانه تامین می‌کنند واعتراف کرد اگر جریان نفت خاورمیانه باین کشورها قطع شود مردم این کشورها در زمستان از سرما خواهند مرد. وی گفت نفت خاورمیانه نرسد اروپا منجمد میشود .

نیکسون بالحن محکم فریاد زد : اینکه‌میگویندماجرای واترگیت‌سبب شده است که شوروی در جریان بحران دوچار اشتباه محاسبه شود دروغ است و گفت تصور می‌کنم که آقای برژنف نمی‌تواند بفهمد چطور شده‌است‌که رئیس جمهوری آمریکا نمی‌تواند مسائل مربوطه‌به ژاترگیت را کنترل کند واگر مجبور شوم این مسئله را بدون اشکال حل خواهم کرد.

سخنان نیکسون در این مورد خبرنگاران جراید را به خنده انداخت واین تنها لبخندی بودکه در جریان کنفرانس مطبوعاتی رئیس جمهوری آمریکا برلبان روزنامه‌نگاران نقش بست .

نیکسون بدنبال سخنان خودتاکید کرد تصور می‌کنم که آقای برژنف به قدرت آمریکا آگاه است وهمین مسئله سبب شد که رهبران‌شوروی روش خود راتعدیل کنند.

۷۰ نماینده شوروی وارد قاهره شدند

قاهره- رویتر ـ ۷۰ نفر از نمایندگان شوروی پنجشنبه شب گذشته وارد قاهره شدند تا برای اجرای مقررات آتش‌بس از طرف نیرو های اسرائیل نظارت کنند .

طبق گزارش منابع مطلع قاهره نمایندگان شوروی بعنوان عده‌ای از اتباع عادی‌این کشوروارد مصر شده‌اند و هنوز هم دانسته نیست که آیا این عده تاکنون برای نظارت کردن برآتش‌بس به جبهه های خاورمیانه نیز اعزام شده‌اند یاخیر .

اعزام نمایندگان شوروی برای نظارت برآتش‌بس خاورمیانه که شب گذشته از طرف لئونید برژنف دبیر کل حزب کمونیست شوروی در مسکو اعلام شد ـ مورد استقبال محافل رسمی قاهره قرار گرفته است .

احمدانیس یکی از سخنگویان رسمی دولت مصر گفت گرچه مصر تقاضا کرده بود که نیرو های مسلح ونه «نمایندگان»ابرقدرت ها برای اعمال نظارت براجرای قطعنامه آتش‌بس شورای امنیت که بارهابوسیله‌اسرائیل نقض شده است به خاورمیانه اعزام شوند ـ با اینحال دولت مصر مقدم نمایندگان شوروی را گرامی میدارد.

ناظران شوروی هزاران نفر وبدون اسلحه هستند

جنگ در جبهه مصر ادامه دارد

قاهره خبرگزاری فرانسه ـ با وجود اخطار های‌مکررشورای امنیت سازمان ملل‌متحد در چهل و هشت ساعت اخیر جنك در جبهه مصر همچنان ادامه داشت و طرفین یکدیگر را به نقض مقررات آتش‌بس متهم میکردند .

در اعلامیه شماره ۶۳فرماندهی نیرو های نظامی مصر که از رادیو قاهره انتشار یافت گفته میشود که نیرو های مصری‌در ساحل غربی کانال سوئز و صحرای سینا مقررات اتش‌بس را رعایت کرده‌اند در حالیکه نیرو های اسرائیل بار دیگر در ساحل غربی کانال وجنوب دریاچه تلخ ارتش سوم را مورد حمله قرار داده‌اند .منابع اسرائیلی ادعا میکنند که‌شهر سوئز تقریباتوسط‌اسرائیل‌اشغال شده است در اعلامیه شماره ۶۴ مصر گفته میشود که اسرائیل دیروز چندین بار نیرو های مصری را زیر آتش گرفت و هواپیما های دشمن مواضع نیرو های مصررادر ساحل‌شرقی کانال سوئز بمباران کردند .

این حملات از ساعت ۹بامداد آغاز شد و تا ساعت شش و پانزده دقیقه ادامه یافت .

در این اعلامیه ادعای‌سخنگوی اسرائیل دائر براینکه نیروهای مصری یك کشتی‌نفت کش عازم اسرائیل را که با پرچم پاناما در حرکت بود در مدخل‌خلیج سوئز غرق کرده‌اند تکذیب کرد و گفت قوای‌مصری‌مقررات آتش‌بس را کاملا رعایت می‌کنند و ادعای اسرائیلی ها در مورد غرق این کشتی از طرف مصریها کاملا دروغ است .

از طرف دیگر سخنگوی نظامی اعلام داشت که نیروهای مصری حملات دشمن را درهم شکستند و مانع از ان شدند که اسرائیلی ها نقشه های خود را بمرحله اجرا درآورند .وی گفت اسرائیلی ها با توسل به جعل گزارشهای بی اساس در مورد غرق یك‌نفت کش‌اسرائیلی بار دیگر مقررات اتش‌بس را بامید بدست آوردن مواضع جدید نقض کرده و مانع‌بزرگی در راه انجام وظایف ناظران سازمان ملل‌متحد بوجود آورده است .

در تل‌اویو ژنرال‌هرزوك‌مفسر نظامی اسرائیل اظهار داشت که عملیات روز جمعه‌درجبهه مصر جنبه محلی داشته و ارتش سوم مصر میخواست‌با حملات‌متقابل خودرا از محاصره نیرو های اسرائیل نجات دهند .

یك سخنگوی‌دیگراسرائیلی اظهار داشت افسران شوروی برای نظارت در مقررات آتش بس وارد قاهره شده‌اند ولی حاضر نشدتعداد ناظران‌شوروی را که جزو افسران کشورهای دیگربه کنترل آتش بس‌نظارت خواهند کرد فاش کند .

معذلك یك مقام امریکائی اظهار داشت که تعداد ناظران شوروی‌درحدود هزار نفرهستند ولی آنها اسلحه همراه‌ندارند.

در عکس گروهی از سربازان سوئدی عضو نیروهای صلح سازمان ملل که از قبرس عازم مصر شده‌اند در نیکوزیا دیده میشوند . عکس رادیوئی اطلاعات

کی‌سینجر : برخوردقوای دوابرقدرت درخاورمیانه فاجعه ببار می آورد

واشنگتن ـخبر گزاری فرانسه ـ هنری‌کیسینجروزیر خارجه‌آمریکا اعلام کرد که کشور وی بااعزام یک نیروی‌بین‌المللی‌به خاورمیانه برای اعمال نظارت بر مقررات آتش‌بس اعراب‌و اسرائیل‌موافق است مشروط براینکه نیرو های هیچیک ازه کشور عضو دایمی شورای امنیت‌در بوجودآوردن نیروی یاد شده شرکت نداشته باشد .

کیسینجر درکنفرانس مطبوعاتی روز پنجشنبه کمبیش از یکساعت طول کشید توضیح داد که اقدام نیکسون رئیس جمهور آمریکا دایر بر قراردادن‌نیرو های‌مسلح این کشور در حالت آماده باش معلول تردید وبی‌اطمینانی‌امریکا در قبال مقاصد اتحاد شوروی بوده است . با وجود این کیسینجر در کنفرانس مطبوعاتی خود چندین‌بار تاکید کرد که ابرقدرت های آمریکا و شوروی در حال حاضر وضع «مواجهه» و یا معارضه قرار ندارند .

کی‌سینجر افزودکه‌اتحادشوروی تاکنون هیچ تصمیم علاج ناپذیری اتخاذ نکرده و امیدواریم که چنین تصمیمی را از این پس نیز اتخاذ نکند .

وزیر خارجه آمریکا بشدت‌بافکر اعزام نیرو های مشترک آمریکا و شوروی برای نظارت کردن بر آتش‌بس خاورمیانه مخالفت کرد و گفت که اگر خاورمیانه در این روزهابمیدان مشروع‌معارضه نیروهای مسلح دوابرقدرت اتمی تبدیل شود نتیجه این امر یک فاجعه خواهد بود .

کیسینجر خاطرنشان کرد که‌تمام اعضای دایمی‌شورای‌امنیت‌سازمان ملل‌بیش از آن در خاورمیانه منافع دارند که قادر باشند نیرو هایشان را درنیروی صلح‌سازمان ملل در منطقه‌مذکور شرکت دهند ولی در بوجود آوردن این نیرو تمام اعضای دیگر سازمان ملل میتوانند سهیم باشند .

کیسینجر گفت که آمریکا و اتحاد شوروی‌همانقدرکه شرکای یکدیگربشمارمیروند رقیبان‌یکدیگر هستند اما ازاینها گذشته آمریکا و شوروی‌مسئولیت های ویژه‌ای نیز دارند .

کیسینجر با این حال اعلام کرد که آمریکا میتواند در خارج از چهارچوب نیروی صلح سازمان ملل ناظرانی از طرف خود در خاورمیانه مستقر کند و البته این ناظران نیز زیر نظر و در اختیار سازمان ملل قرار داشته باشند .

کی‌سینجر بعنوان مثال کوشش هایی را یادآوری کرد که برای رساندن تدارکات بشر دوستانه برای ارتش سوم محاصره شده مصر در ساحل شرقی کانال‌سوئز آغاز شده است .

در جواب پرسشهای متعدد خبرنگاران درباره حالت آماده باش نیرو های مسلح آمریکا کیسینجر اظهار داشت که دولت متبوع وی اطلاع یافته بود که برخی‌ازواحدهای‌ارتش شوروی بحال آماده‌باش‌درآمده‌اندو علاوه براین سخنان نمایندگان شوروی در سازمان ملل‌ومراجع معین‌دیگر برای آمریکا غیر منتظره است .

کی‌سینجر تاکید کرد که آمریکا صرفا بدلیل احتیاط نیرو های خود را در حالت‌آماده‌باش قرار داده است و این حالت حتی یک دقیقه از آنچه‌که مورد نیازباشد طولانی‌تر نخواهد شد .

کیسینجر ادعاها و کنایات خبرنگاران را دایر بر اینکه‌دولت نیکسون حالت آماده‌باش نیرو‌های آمریکا را به این نیت اعلام کرده است که توجه افکارعمومی را از بحران‌داخلی موجودآمریکا و آخرین تحولات رسوایی واترگیت منحرف کند نکوهش کرد. وی گفت ما میکوشیم در زمینه سیاست خارجی ازروشی پیروی کنیم که نه‌فقط جوابگوی منافع انتخاباتی ما باشد بلکه‌در عین حال احساس‌مسئولیتی راکه درقبال نسلهای‌آینده داریم منعکس کند .

کیسینجر برخلاف کنفرانس‌های مطبوعاتی گذشته‌خود که بسیاری از آنها نیز همزمان با بحران‌های حاد جهانی تشکیل شده بود ـ رفتاری عصبی و ناراحت داشت ولی بارها تاکید کرد که‌بزرگترین و فوری‌ترین هدف دولت‌نیکسون این‌است که اجازه و فرصت ندهد تا اتحاد شوروی دست به اقدامات‌یکجانبه‌ای در خاورمیانه بزند .

نیروهای صلح سازمان ملل به جبهه‌ها اعزام شدند

اسرائیل آب آشامیدنی سربازان مصری راقطع کرد

سازمان ملل متحد ـ خبرگزاری فرانسه ـ شورای امنیت سازمان ملل متحد دیشب باردیگر برای بحث از اوضاع خاورمیانه‌یک جلسه فوق‌العاده تشکیل داد . محمد حسن زیات وزیر امورخارجه‌مصر به‌عنوان‌نخستین سخنران اظهار داشت که اسرائیلی‌ها باردیگر مقررات آتش‌بس را نقض کرده و شهر سوئز را بشدت بمباران نموده‌اند.

زیات گفت که این بمباران هوائی مقدمه یک حمله عمومی است که اسرائیلی‌ها در نظر دارند به مواضع نیروهای مصر به عمل آوردمو قبل از رسیدن نیروهای سازمان‌ملل متحد مواضع جدیدی در ساحل غربی‌کانال سوئز اشغال کنند . زیات گفت ما انتظار داریم اسرائیل امروز دست به حمله بزرگی بزند .

وزیر امور خارجه مصر اسرائیل را برفتار «وحشیانه» متهم کرد و گفت اسرائیلی‌ها اجازه‌ندادندسازمان‌صلیب‌سرخ آب‌آشامیدنی و پلاسمای خون برای قوای مصری که در صحرای سینا محاصره شده‌اند برسانند.

یوسف تکواح نماینده اسرائیل در پاسخ وزیر امور خارجه مصر گفت که به نیروهای اسرائیلی دستور اکید داده شده است که مقررات آتش‌بس را رعایت کنند و اگر آنها مبادرت به تیراندازی میکنند برای پاسخ دادن به نیروهای مصری است که مواضع اسرائیلی را زیر آتش میگیرند .

سپس نماینده شوروی یاکوب مالیک رشته سخن را بدست گرفت و لزوم عادی شدن اوضاع خاورمیانه را برای صلح جهان تاکیدکرد و گفت اتحاد جماهیر شوروی حاضر است در یک سیستم بین‌المللی برای تضمین استقلال و حاکمیت کلیه کشورهای خاورمیانه شرکت کند . نماینده شوروی درخواست کرد که‌هرچه‌زودتر اقداماتی‌برای فراهم کردن زمینه مذاکرات بین کشورهای ذینفع و اجرای مفاد قطعنامه شماره ۲۴۲ شورای امنیت یعنی تخلیه کلیه سرزمین‌های اشغالی بعمل آید .

نماینده شوروی تاکید کرد که دولت متبوع وی نمایندگانی برای نظارت‌در حفظ مقررات آتش‌بس به مصر اعزام داشته و امیدوار است آمریکا نیز نمایندگان خود را به این منطقه بفرستد .

نماینده شوروی درباره‌تصمیم شورای‌امنیت دائر بر اعزام نیروهای سازمان ملل متحدبه خاورمیانه گفت این یک اقدام سودمنداست و اظهارامیدواری کرد که بااعزام این‌نیروها به میدان های نبرد اوضاع به حال عادی بازگردد .

مالیک در پایان بدون آنکه نام آمریکا را بزبان بیاورد ازبرخی‌محافل غربی‌درخواست کرد که از اشاعه‌گزارشهای بی‌اساس‌درباره نقشه‌های شوروی در خاورمیانه خودداری کنند .

آنگاه «کورت‌والدهایم» دبیر کل سازمان‌ملل متحد به اعضای شورای امنیت گزارش‌داد که ژنرال «دنسیکو سیلاس‌وود» معاون فرماندهی نیروهای صلح سازمان ملل متحد مرکز ستاد خود را درقاهره مستقر کردمو سی نفر از یک واحد نیروهای کلاه آبی فنلاندی از قبرس وارد قاهره شده‌اند .

هواپیماهای انگلیسی ۳۰ تا ۴۰ نفر دیگررا بزودی به پایتخت مصر انتقال خواهند داد.

۷ هزار سرباز صلح

دبیر کل سازمان ملل متحد گفت شماره نیروهای کلاه‌آبی که به خطوط آتش‌بس فرستاده میشوند جمعا ۷۰۰۰ نفر خواهد بود و مدت ماموریت آنهاشش ماه است. هزینه نگهداری این نیروها بالغ بر ۳۰ میلیون دلار است که جزو هزینه‌های سازمان ملل متحد باید منظور شود .

سرمقاله

زندگی نو و میراث کهن

جشن سالانه فرهنگ‌وهنر، پریروز « سوم آبان» باتشریف‌فرمایی اعلیحضرتین به تالار رودکی آغاز شد.

این جشن‌که‌از سنت های فاخر آبان ماه بشمار می آیدفرصتی است برای آشنایی بیشتر بامظاهر هنر و فرهنگ امروز ایران . بهمین مناسبت وزارت فرهنگ و هنر که مباشرت جشن را بر عهده دارد میکوشد تاهر سال برنامه و تنوع برنامه‌های جشن فرهنگ وهنر بیفزاید واز جمیع مظاهر هنری و فرهنگی کشور در کار آراستن و رونق دادن این جشن مدد بگیرد . براساس برنامه‌یی که انتشار یافته است طی روزهای آینده‌مدرجریان برگزاری ششمین جشن فرهنگ و هنر ـ در سراسر کشور شاهد تشکیل نمایشگاهها واجرای نمایشات مختلفی خواهیم بود که آثار هنری و مظاهر فرهنگی ایران را متجلی و منعکس میسازند.

هنر و فرهنگ از دیر زمان ستون استوار تمدن ایران بشمار بوده و بیگمان یکی از بزرگترین سرمایه های ملی قوم ایرانی ، میراث عظیم فرهنگی و هنری این ملت است. اما اهمیت قضیه ، تنها در غنای فرهنگی ووسعت و عظمت گنجینه هنری ایران نیست. مهم، تداوم فرهنگ و هنر ایران است. بدینمعنی که در تمامی ادوار ودر همه احوال ، فرهنگ و هنر جزو لاینفک زندگانی مردم و طبعا انعکاسی از وضع روحی و فکری ایرانیان واوضاع واحوال وطن آنها بوده است. همچنانکه امروز هم این تاثیر و تاثر بین مظاهر زندگی و آثار فرهنگی و هنری ایران به چشم میرسد.

در حقیقت امروزه بیش از هر زمان کوشش میشود ـ واین کوشش بیش از هرزمان ضروری است ـ که علی‌رغم آثار ناشی از شرایط واوضاع مادی ، آن لطافت و طراوت معنوی بوسیله مظاهر فرهنگی و هنری در زندگی قوم ایرانی حفظ شود. تجربه نامطبوع جوامع بسیاری که در مسیر تحولات و پیشرفت های مادی از تاثیر شگرف مسائل معنوی ، همچون فرهنگ و هنر ، تغافل ورزیدوبادشواریهای بیشمارناشی از سرگیجه انسان ماشینی روبرو شده‌اند ، خوشبختانه جای تردید در اصالت این نظریه‌باقی نمیگذارد که برای تلطیف فضای آکنده از دود و خفقان‌آور عصر صنعت، هیچ عاملی موثرتر از مظاهر فرهنگی و هنری نیست وملت با اتکاء به یک میراث غنی و عظیم واصیل هنر و فرهنگ، شانس آنرادارد که با تلفیق مظاهر زندگی مادی و شئوون معنوی خود ـ از آن جمله فرهنگ و هنر اصیل ملی ـ به‌فضای سالمی جهت ادامه حیات اجتماعی دست پیدا کند.

تفسیر سیاسی

معنای سخنان برژنف

بیروت ـ خبرگزاری فرانسه ـ مفهوم سخنرانی دیروز لئونید برژنف دبیر کل حزب کمونیست شوروی چیست ؟

برژنف نشان داد که اتحاد شوروی با عزم جزم حمایت خود را از اعراب ادامه میدهد اما کماکان محتاط است و مضافا بعد از آنکه نیرو های آمریکایی به حال آماده‌باش در آمده‌اند اتحاد شوروی‌ازبالابردن «قیمت معامله»خودداری میکند .

اعزام «نمایندگان» اتحاد شوروی به خاورمیانه برای اعمال نظارت بر اجرای مقررات آتش‌بس نشان میدهد که اتحاد شوروی بهر تقدیر تنها به «حرف» زدن اکتفا نمیکند. و تدابیر عملی جامع نیز به عمل می‌آورد .

ناظران سیاسی عرب که سخنان دیروز برژنف را درباره مسائل خاورمیانه تجزیه وتحلیل میکنند ـ نتیجه‌گیری‌کرده‌اند که اعراب میتوانند کماکان روی اتحاد شوروی حساب کنند با اینحال عقیده دارند که شوروی در صورت اقتضای اوضاع و احوال جز با گامهای سنجیده و حساب شده حاضر نخواهد شد دست به تدابیر تازه‌ای بزند که نتیجه‌اش خواه و ناخواه تشدید بیش از پیش وخامت اوضاع در خاورمیانه و در جهان باشد .

روش اتحاد شوروی از نخستین روز جنگ «رمضان» اعراب و اسرائیل به همان اندازه مورد ستایش و تایید اعراب قرار داشته که روش آمریکا موجب برانگیختن خشم و نفرت همگانی اعراب شده است . صرفنظر از هر نوع خرده گیریهایی که ممکن است علیه اتحاد شوروی عنوان شده باشد کشورهای عرب فراموش نمیکنند که بخش عمده تسلیحات خود را مرهون شوروی هستند و راهنمایی هایی که از کارشناسان شوروی دریافت کردند تا حدود زیادی عامل کامیابی های نظامی اعراب براسرائیل بوده است .

در تمام مدتی که جنگ اخیر خاورمیانه ادامه داشت شوروی ارسال منظم و بدون وقفه تدارکات نظامی رابرای مصر و سوریه ادامه داد . در این مدت هر روز بعد از فرا آمدن تاریکی شب غرش هواپیماهای غول‌پیکر حمل ونقل آنتونوف شوروی که برای تحویل تدارکات جنگی رهسپار فرودگاه های مصر و سوریه بودند در آسمان مدیترانه‌شنیده شده است .

ناظران سیاسی کشور های عرب روی لحن کلی‌سخنان دیروز برژنف انگشت میگذارند و از نظر آنها تاکید بسیار آمرانه این مطلب از طرف برژنف که اتحاد شوروی از اعراب حمایت میکند و این حمایت را ادامه خواهد داد ـ ذره‌ای تردید و ابهام باقی نمیگذارد که شوروی واقعا حامی اعراب است و بهمان اندازه به حفظ و اعاده صلح در خاورمیانه علاقه دارد .

آنچه که در نظر محافل سیاسی کشورهای عرب‌اهمیت بمراتب بیشتری دارد این است که در سخنرانی دیروز برژنف برای اولین‌بار بعد از مدتی طولانی یکی از رهبران طرازاول شوروی صریحا گوشزد کرده است که خاورمیانه در مجاورت بلافاصله مرز های اتحاد شوروی قرار دارد و در نتیجه این منافع شوروی است که در خاورمیانه‌مطرح است گرچه دبیر کل حزب‌کمونیست شوروی باسکوتی‌حساب شده در صدد برنیامده است که از نکته اخیر نتیجه‌گیری عملی کند معذلک مفهوم ضمنی سخنان وی این است که اتحاد شوروی در صورت نیاز از منافع یاد شده دفاع‌خواهد کرد .

از نظرگاه محافل سیاسی عرب سخنرانی دیروز برژنف ضمنا حاوی نخستین تدبیر عملی نیز هست . اعزام‌نمایندگان شوروی به خاورمیانه برای نظارت کردن بر مقررات‌آتش‌بس بدین معنی‌است که شوروی مایل است راسا از موارد نقض آتش‌بس از طرف اسرائیل آگاه شود . از این گذشته‌برژنف بادعوت آمریکا به تاسی جستن از شوروی و اعزام نمایندگان و ناظران آمریکایی به خاورمیانه برای سهیم شدن باشوروی در مسئولیت تضمین به رعایت آتش‌بس در حقیقت‌بامهارت وزیرکی واشنگتن را دربن‌بست قرار داده است .

ناظران سیاسی کشور های عرب یاد میکنند که برژنف با صراحت اعلام کرده است که علاوه بر فرستادن نمایندگان شوروی برای نظارت کردن بر آتش‌بس ـ در صورتیکه اوضاع و احوال ایجاب کند ـ اقدامات دیگری نیز از طرف شوروی به عمل خواهد آمد .

اخبارخارجی

۷ هزار سرباز صلح در مناطق جنگی متمرکز میشوند

قاهره ـ آسوشیتدپرس ـ دسته پیشاهنك نیروی صلح جدید و اضطراری سازمان ملل در خاورمیانه مرکب از ۲۷۸ نفر بامداد امروز وارد قاهره شد . همزمان باورود این دسته دولت مصر اعلام کرد که اسرائیل سعی‌دارد نیروی صلح سازمان ملل از منطقه جنك به دور نگهدارد تابتواند به تلاش های خود برای تصرف اراضی بیشتر ادامه دهد .

اندکی پس از ورودگروه پیشاهنك نیروی صلح سازمان ملل به‌قاهره‌روزنامه نیمه رسمی الأهرام گزارش داد که اوضاع در بخش جنوبی کانال سوئز بسیار بحرانی است چون ارتش اسرائیل کماکان برای تصرف شهر سوئز تلاش‌می کند .

شب گذشته قرار بود هواپیما های نیروی هوایی سلطنتی انگلیس برای حمل نزدیك به ۶۰۰ نفر از سربازان سوئدی ـ اطریشی و فنلاندی سازمان ملل یکی پس از دیگری ازقبرس‌وارد خاورمیانه شوند .

اولین هواپیمای حامل این نیرو ها که در فرودگاه قاهره بزمین نشست‌سربازان صلح سازمان ملل را با وسایل حمل ونقل‌ومخابراتی آنها وارد پایتخت‌مصر کرده است .

این نیرو قسمتی از سپاه بزرگتر ۳۰۰۰ نفری است که طبق قطعنامه‌جدیدشورای امنیت برای برقرار کردن صلح‌و نظارت برآرامش و آتش‌بس میان اعراب و اسرائیل تشکیل شده است وپایگاه آن در قبرس قرار دارد .

خبرگزاری خاورمیانه گزارش داد که نیروی‌صلح سازمان ملل روز شنبه به منطقه جنك کانال سوئز فرستاده شدند . روزنامه مصری اخبارالیوم درشماره امروز خود نوشت که هنری کی‌سینجر وزیر خارجه آمریکا شوروی را فریب‌داد تا قطعنامه آتش بس شورای امنیت را قبول کند و به‌این ترتیب به اسرائیل فرصت داده شود که اراضی‌بیشتری از اعراب تصرف کند .

تحویل موشکهای سام ۷ به مصر آغاز شد

بیروت- یونایتدپرس ـ یکی‌از مفسران مطبوعات بیروت‌امروز نوشت که‌اتحاد شوروی‌باعجله سلاحهای مدرن و پیچیده‌ای برای مصر و سوریه ارسال‌می کند تا اطمینان داشته باشد که هرگاه آتش بس درهم شکسته شود نیروهای مصر و سوریه برای ازسر گرفتن جنگ‌آمادگی داشته باشند .

مفسرلبنانی که‌احسان حجازی نام دارد و سردبیر روزنامه‌معتبر «دنیای عرب» است این گزارش را از قول منابع دیپلماتیک اروپای شرقی نقل کرده است.

در این گزارش گفته شده که در حال حاضر فوری‌ترین نکته مورد علاقه شوروی و مصر این است که مواضع مصر در جبهه جنگ تقویت شودوسلاح های مدرن‌تروبیشتر ومخصوصا موشکهای زمین به هوای سام و پرتابه‌های ضدتانک دراختیار ارتشهای مصر و سوریه قرار گیرد. منابع دیپلماتیک اروپای شرقی در گزارش خود اضافه کرده‌اند که شوروی شروع به مجهز کردن نیروهای مصر با موشکهای سام۷ (استرلا)کرده است و ضمنا تانکهای سنگین‌تر شوروی نیز در راه مصر و سوریه هستند .

موشک سام ۷ بقدری سبک و قابلیت مانور آن بقدری زیاد است که می‌توان آنرا برپشت یک سرباز حمل کرد. حجازی نوشته است که موشک سام ۷ ضمنا می‌تواند یک هواپیما را بدون آنکه لازم باشد مستقیما به آن اصابت کند. با منفجر شدن درنزدیکی هواپیماسرنگون نماید .

مدرن‌ترین سلاحی که تاکنون از طرف شوروی در اختیارمصر و سوریه گذاشته شده موشک سام ۶ است که می‌توان آن را بوسیله‌یک‌اتومبیل بعنوان‌سکوی پرتاب حمل کرد. مصر وسوریه هردو در جریان جنگ اخیر صدها هواپیمای اسرائیلی را بوسیله موشکهای‌سام ۶سرنگون کرده‌اند.

۳ کشور دیگرافریقا بااسرائیل قطع‌رابطه کردند

سازمان ملل- یونایتد پرس- سه دولت آفریقائی زامبیا ، گامبیا ، و کامرون نیز اعلام کردند که‌تصمیم‌گرفته‌اند روابط سیاسی خود را با اسرائیل‌قطع کنند .

دفتر اتحادیه عرب در نیویورک اعلام کرد تاکنون ۳۱ کشور آفریقائی با اسرائیل قطع رابطه کرده‌اند و این امر نشان دهنده انزوای روزافزون اسرائیل در قاره آفریقا است .

موزائیک ماشینی ناهید
مصنوعات پلی تکنیک ـ پلاستیکاری و ابریشم
تلفن ۶۲۱۰۵۲-۶۲۱۰۵۳

محصولات عایق کاری (ایزولاسیون)
پشت بام ساختمان تولیدات کارخانجات
پالایشگاه تگزاس (TRC) امریکا...
با ۵۰ سال سابقه مورد اعتماد کارشناسان
ساختمانی، آرشیتکتها و مهندسان
مشاور بین المللی...
نماینده فروش و پخش:
شرکت ایرزاس تلفن ۸۴۸۵۰۰
صندوق پستی ۳۰۵۲ تهران

نیروهای اتمی و معمولی امریکا همچنان درحال آماده‌باش هستند

وزیر دفاع امریکا: نیروهای شوروی بحال آماده‌باش در آمده‌اند

واشنگتن ـ خبرگزاری فرانسه ـ جیمزشلزینگر وزیر دفاع آمریکادر یک مصاحبه مطبوعاتی اعلام داشت که رفع حالت آماده‌باش نیروهای آمریکائی هم‌اکنون آغاز شده و بتدریج واحدهای ضربتی آمریکا از حالت آماده‌باش خارج خواهند شد . وی تاکید کرد که از ساعت هفت‌ونیم بامداد روز جمعه دو فرماندهی بزرگ آمریکا ،فرماندهی جنوب شامل کارائیبو جنوب‌غربی اقیانوس اطلس و فرماندهی‌آلاسکا از حال آماده‌باش خارج شده‌اند . وبه مقتضای‌اوضاع اقدامات‌دیگری در این باره از طرف پنتاگون‌اتخاذ خواهد شد و ممکن است همین امروز دستورهای جدیدی به فرماندهان نیروهای آمریکائی در زمینه رفع حالت آماده‌باش صادر شود. بقیه واحدهای نظامی‌امریکا همچنان در حالت آماده باش‌بسر می‌برند وزیر دفاع آمریکا گفت در میان عواملی که ایالات متحده را وادار کرداز سحرگاه پنجشنبه نیروهای خود را بحالت آماده‌باش در آورد گزارشی بود دائر براینکه شوروی نیروهای هوا برد خود را که شماره آنها بالغ برپنجاه هزار نفر است بحال آماده‌باش درآورده است . از طرف دیگر هفته‌گذشته ما اطلاع یافته بودیم میزان‌سلاح هائی که شوروی از راه پل هوائی به کشورهای عربی تحویل میدهد کاهش یافته است و ما باین نتیجه رسیدیم که شوروی‌ها میخواهنداز هواپیماهای حمل و نقل خود در راه دیگری استفاده کنند و ممکن بود آنهابرای‌حمل نیروهای‌شوروی اختصاص داده شوند ولی شوروی تاکنون هیچ یک از نیروهای خود راوارد خاورمیانه نکرده است.

در زمینه نیروی دریائی شوروی قبل از آنکه آمریکا نیروهای خود را بحال آماده‌باش در آورد ۸۵ کشتی جنگی در مدیترانه متمرکز کرده بود و این درست دو برابر ظرفیت ناوگانی است که شوروی در مواقع عادی در این دریانگه میدارد . باین ترتیب امکان داشت عملیات نیروی دریائی شوروی در مدیترانه سبب شود ناوگان‌آمریکا در آن درگیر شود. شلزینگر گفت نیروی اتمی امریکا همچنان در حالت آماده‌باش است .

از۲ر۲ میلیون نفر افراد نظامی امریکا که بحال آماده‌باش درآمده بودند فقط آماده‌باش ۳۶ هزار نفر لغو شده است.

وزیر دفاع آمریکا توضیح دادکه همین مسئله ، افزایش قدرت ناوگان شوروی در دریای مدیترانه سبب شده است که قسمت اعظم نیروهای مسلح آمریکا از جمله فرماندهی هوائی استراتژیکی‌شامل هزاران بمب افکن و موشکهای قاره‌پیما در حال آماده‌باش باقی بمانند . هنوز در واشنگتن نسبت به مقاصد آینده شوروی شک و تردید وجود دارد واز این روما رعایت‌احتیاط‌را ازدست‌نمی‌دهیم. مثلا آمریکا نمی‌داند که آیا شورویها از حالت آماده باش‌نیرو های هوابرد خود کاسته‌اند یاخیر. دولت آمریکا از نزدیک و بدقت جریان اوضاع را دنبال می‌کندو تنها با احتیاط و بتدریج با در نظر گرفتن جریان اوضاع حالت آماده‌باش نیروهای مسلح خود را رفع خواهیم کرد.

شلزینگر گفت ارسال سلاحهای شوروی‌به خاورمیانه‌ازراه‌پل هوائی ادامه داردولی ازمیزان تسلیحاتی که‌باعراب تحویل داده میشود فوق‌العاده کاسته شده است.

هواپیماهای آمریکائی نیز برای رسانیدن اسلحه‌ومهمات به‌اسرائیل اکنون‌روزانه۲۰ پروازانجام‌میدهند. این وضع همچنان ادامه خواهد یافت تا وقتی که ارسال اسلحه‌از راه‌دریاجای حمل ونقل هوائی را بگیرد.

شلزینگر گفت که نزدیکی شوروی به کشورهای عربی سبب شده‌است این کشور قبل از آنکه آمریکا بتواند بوسیله کشتی به اسرائیل اسلحه برساند از راه دریا تسلیحات جنگی به‌اعراب تحویل دهد.

وی توضیح داد که ارسال‌سلاح های نظامی به اسرائیل تا وقتی که موازنه قوا در خاورمیانه‌برقرار نشده است ادامه خواهد یافت.

موشک وناو هواپیما برآمریکا در دریای مدیترانه بحال آماده باش درآمد ولی‌مذاکرات شورای امنیت نشان میدهد که دوران این آمادگی چندان طول نخواهد کشید.

حالت آماده‌باش ضمن پیام‌های رمز از طرف دریاسالار «توماس‌مورر» معاون ستاد فرماندهی نیرو های مسلح‌به کلیه فرماندهان‌نظامی ابلاغ شد. ولی بدنبال اعلام حالت آماده‌باش کوچکترین نقل و انتقال نظامی در خود آمریکا و خارج‌آن روی نداده و طبق گزارشهای‌منابع مطلع‌تنها نیروهای آمریکائی‌که در آلمان غربی مستقر هستند بسوی مرزهای آلمان شرقی پیشروی نمودند . مقامات آمریکائی هنوزدر باره جزئیات حالت آماده باش توضیحی نداده‌اند.

از طرف دیگر عصر پنجشنبه در لندن گفته شد که در فاصله کمتر از نیم ساعت سی هواپیمای حمل‌و نقل غول پیکر آمریکائی واردپایگاه هوائی‌آمریکادر «آلکونبوری»شدند. همچنین به‌یازده هزار سرباز آمریکائی که از راه پل هوائی آمریکا واروپا برای شرکت در مانورهای سازمان آتلانتیک شمالی به آلمان غربی رفته بودند دستور داده شده است تا اطلاع ثانوی در آنکشور باقی بمانند . سخنگوی نظامی آمریکا گفت این نیروهاقرار بود روز جمعه به‌آمریکا باز گردند ولی بسبب اوضاع کنونی جهان بازگشت آنها بمدت‌نامعلومی‌بتعویق افتاده است.

آماده باش نیروی‌هوائی‌امریکا

اینجا یک پایگاه نیروی هوائی امریکا در تکزاس است . در قسمت‌عقب تعدادی از هواپیماهای جنگی‌که بحال آماده‌باش درآمده‌اند دیده می شوند . یکنخلبان بطرف هواپیمایش میرود تا هر لحظه دستور پروازگرفت بلافاصله حرکت کند و یک مامور نظامی دیگر مشغول گفتگوی رادیوئی با مقامات پایگاه است . هواپیماهای درحال آماده‌باش میتوانند ۳ دقیقه‌پس از دریافت دستور حرکت کنند . عکس رادیوئی‌اطلاعات

امریکا در روابط خود با آلمان غربی تجدیدنظر میکند

خاورمیانه بین امریکا واروپاجدائی انداخت

واشنگتن- آسوشیتدپرس -وزارت خارجه آمریکا دیروز (جمعه) متحدین اروپایی این کشور را متهم کرد که در جریان روز های‌بحران‌حاداخیر خاورمیانه حساب خودرا از حساب آمریکا بکلی جدا کرده‌اند .

رابرت مك‌کلوسکی سخنگوی‌وزارت خارجه آمریکادر یك کنفرانس‌مطبوعاتی گفت : مادوران بسیار وخیمی را می ـ گذرانیم ـ دورانی که بطرق بسیار همه ما را تحت تاثیر قرار داده و از جمله به روش متحدین مادر اروپای باختری و بر روابط مابااین متحدین تاثیر گذاشته است.

مك‌کلوسکی که از طرف کی‌سینجر وزیر خارجه آمریکا سخن میگفت‌اظهار داشت هنگامیکه عده‌ای از متحدین اروپایی آمریکا علنا خود را از ماجدا کردند آزرده و پریشان خاطر شدیم . چنین روشی از طرف متحدین آمریکا در اروپای غربی بدون شك این مسئله را مطرح میکند که روی‌حمایت‌وپایمردی آنها از مصالحی که خود اروپائیان به امنیت دنیای آزاد مربوط میدانند چگونه میتوان اعتماد کرد .

قبل از سخنگوی وزارت خارجه آمریکا جمز شلزینگر وزیردفاع‌آمریکا اعلام کرده بود که اعتراض دولت آلمان غربی به ارسال‌اسلحه‌و مهمات‌آمریکایی برای اسرائیل ممکن است ایالات‌متحده را مجبور کند تا عمق تعهدات نظامی و سیاسی خود را در قبال دولت بن مورد تجدید نظر قرار دهد . دولت آلمان‌غربی روز پنجشنبه صریحا از آمریکاخواست که از خاك وآسمان آلمان غربی برای فرستادن اسلحه و مهمات و تجهیزات جنگی برای اسرائیل استفاده نکند .

شلزینگر گفت اعتراض رسمی وزارت خارجه آلمان غربی به آمریکا این مسئله را مطرح میکند که آیاآلمان غربی نیز مانند آمریکا آماده‌باش نیرو های مسلح راجدی تلقی میکند یا خیر.

در یادداشت اعتراض آمیز دولت آلمان غربی که روز پنجشنبه بوسیله والترشل وزیر خارجه این کشور به سفارت آمریکا دربن تسلیم شداخطار شده است که تحویل اسلحه و مهمات آمریکایی که برای ارسال آنها جهت یکی از طرفین متخاصم مناقشات خاورمیانه در پایگاه ها ـ تاسیسات و انبار های آمریکایی مستقر در خاك آلمان غربی استفاده شود ، و یا آسمان آلمان‌غربی برای ارسال این تدارکات مورداستفاده قرار گیرد ممنوع .است و نمیتواند از طرف دولت جمهوری فدرال آلمان مجاز باشد . دولت آلمان غربی‌رسما ازآمریکا میخواهد که بطور نهایی از خاك‌وآسمان آلمان غربی برای رساندن تدارکات جنگی جهت اسرائیل استفاده نکند .

سخنگوی وزارت خارجه آمریکا مخصوصا روی این نکته تاکید کرد که اکراه و خودداری متحدین اروپایی آمریکا در پیمان ناتو از حمایت کامل سیاست ایالات متحده در خاورمیانه در برابر فشار های شوروی اعتقاد به‌امنیت اروپایی را سراپا در معرض تردیدقرار داده است .

مك‌کلوسکی از متحدین اروپایی آمریکا بخاطر اینکه علنا حساب خود را از حساب آمریکا در جریان بحران خاورمیانه جدا کرده‌اند و مخصوصااین بیگانگی را در قبال ارسال‌هوایی‌تدارکات جنگی از طرف آمریکا برای اسرائیل به منصه ظهور رسانده‌اند بشدت انتقاد کرد .

مك‌کلوسکی مدعی شد که ارسال کمکهای نظامی از طرف آمریکا برای اسرائیل بهمان اندازه که به سود آمریکا است برای متحدین اروپایی آن نیز مفید است . از هنگام تشکیل اتحادیه ناتو این نخستین بار است که آمریکا آشکارا از اعضای این اتحادیه که خود رهبر آنست انتقاد میکند .

مقامات رسمی لندن اظهار نظر کردند که انتقاد دیروز مقامات آمریکایی از روش متحدین اروپایی آمریکا در قبال‌بحران‌جاری خاورمیانه ظاهرا شامل انگلستان نمیشود .

مقامات انگلیسی خاطر نشان کردند که این دولت در خلال بحران جاری خاورمیانه در تمام مدت با دولت آمریکا تماس داشته و بین دو دولت مشورتهای دایمی درباره‌جنگ اعراب و اسرائیل برقرار بوده است .

مقایسه لازم نیست
تلویزیون وماشین‌لباسشوئی
وستینگهاوس
رقیب ندارد
Westinghouse
وستینگهاوس با تکنیک برتر آمریکائی

گروه‌شرکتهای تولیدی ووارداتی ماشین‌آلات راه‌سازی‌وساختمانی
ارکان ماشین ـ وزنه
ماشین رول ـ رولر
خیابان‌آیزنهاور ـ مقابل دانشگاه آریامهر شماره ۶۲۸ و ۶۴۶
تلفن : ۹۵۹۰۷۸ ـ ۹۶۲۴۵۹ ـ ۹۵۲۸۹۹ ـ ۹۵۹۰۰۲ ـ ۹۵۸۵۵۵

LIEBHERR
تاور کرین ـ بچینگ پلانت ـ تراک میکسر
لیبهر
نماینده انحصاری : ارکان ماشین ـ وزنه

اونیورسال
تلفن‌های جدید
اونیورسال
(شرکت سهامی خاص)
از روز شنبه ۵ر۸ر۵۲ بشرح زیراعلام میگردد
مرکز تلفن
۷۹۶۰۰۱ ـ ۷۹۶۰۰۲ ـ ۷۹۶۰۰۳
مدیرفروش ۷۹۶۰۰۴
مدیر تدارکات ۷۹۶۰۰۵
پخش گاز
۷۹۶۰۰۶ و ۷۹۶۰۰۷
سرویس وتعمیرات
۷۹۶۰۰۸ و ۷۹۶۰۰۹

Pelle PINGON
بیل هیدرولیکی
پنگوُن
بقدرت ۱۲۰ اسب
«ساخت فرانسه»
شرکت سهامی پارت موتور
سعدی جنوبی ۵۸۸ تلفن ۹ـ۳۰۲۲۰۷ نمایندگی پاراموتور

استافیر شیمیکال کمپانی مالک اختراع شماره ۹۱۵۲ مربوط به مشتقات متا ـ بیس‌آنیلید و بکار بردن آنها برای دفع آفات نباتی میل دارد با صاحبان صنایع در ایران برای‌بهره برداری‌ازاختراع خود واردمذاکره‌شود .برای‌اطلاع بیشتر به دفتر حقوقی دکترآقایان وهمکاران‌خیابان سوم اسفندشماره ۱۴۹ مراجعه فرمائید.
آ ـ ۱۴۴۸۳

GM IRAN
شرکت جنرال موتورز ایران
(شرکت سهامی خاص)
GENERAL MOTORS IRAN LTD.
شرکت‌جنرال موتورزایران‌استخدام‌میکند
۱ـ مهندس مشخصات با دوسال سابقه کارو آشنائی بزبان های‌انگلیسی وآلمانی .
۲ـ آنالیست مشخصات آشنا به قطعات اتومبیل و زبان های انگلیسی‌و آلمانی.
۳ـ کارمند مشخصات دیپلم یا بالاتر آشنابزبان انگلیسی .
۴ـ نقشه‌کش مشخصات با دوسال سابقه کار و آشنابزبان انگلیسی.
۵ ـ حسابدارصنعتی و مالی با سه سال سابقه کار و آشنائی کامل به‌زبان انگلیسی.
۶ـ منشی وماشین نویس زن (سکرتر)
۷ـ منشی و ماشین نویس فارسی ولاتین مرد.
۸ـ Parts Procurement clerak
واجدین‌شرائط میتوانند همه‌روزه غیر ازپنجشنبه وجمعه‌بادردست داشتن ورقه خاتمه خدمت یا معافیت ازنظام وظیفه عمومی بکارگزینی شرکت واقع در کیلو متر ۱۴ جاده مخصوص کرج مراجعه فرمایند.

بطرف مرز آلمان شرقی
از بامداد روزپنجشنبه بدستور نیکسون دومیلیون و دویست هزار نفر از نیروهای مسلح آمریکا در ایالات متحده ، در اروپا ، جنوب شرقی آسیا با هزاران هواپیما و

استافیر شیمیکال کمپانی مالک اختراع شماره ۷۶۰۶ مربوط به مشتقات متا ـ بیس آنیلیدو خواص آنها در دفع آفات نباتی .
میل دارد با صاحبان صنایع در ایران برای‌بهره برداری‌ازاختراع خود واردمذاکره‌شود .برای‌اطلاع بیشتر به دفتر حقوقی دکترآقایان وهمکاران‌خیابان سوم اسفندشماره ۱۴۹ مراجعه فرمائید.
آ ـ ۱۴۴۸۳

شرکت تراک راه
سازنده ونماینده انواع ماشین آلات ساختمانی وراه سازی
دمپر، سرندوبیران ،نوار نقاله، فیدر ماسه خشک کن،بتونیر، سنگ شکن
تخت طاووس چهار راه فرح تلفن ۸۴۴۰۸۰ ـ ۸۴۸۰۶۰
صندوق پستی ۱۵۸۵ـ۱۱ تلگرافی تراکراه کمپ

آرمینکو
ARMINCO
سازنده تجهیزات آشپزخانه صنعتی
سلف سرویس ـ انواع یخچالهای صنعتی
شاهرضا ـ اول بهار ـ نمایشگاه آرمینکو
تلفن: ۸۳۸۱۴۰

ناگهان پائیز و زمستان امسال تمام مدلها عوض میشود
پنجمین فستیوال
مُدگلبانگ
هتل ونک
جمعه یازدهم آبانماه ۶ بعدازظهر
همراه باشوعارف خواننده نسل جوان
محل فروش بلیت:
هتل ونک وفروشگاه بتهوون
باهمکاری
محله جوانان امروز
جوانان امروز

آگهی از شرکت مخابرات ایران
بمنظور گسترش وفراهم آوردن امکانات بیشتر برای واگذاری شماره های جدید قسمتی ازکابلهای منطقه‌زیر مربوط بمرکز تلفن فرح‌آباد (تعویض شماره ۳۵ـ۳۰ به ۳۴) بعلت ضرورت فنی از تاریخ ۱۰ر۸ر۵۲ برگردان می شود و ناگزیر اختلالاتی د رارتباط‌تلفنی مشترکان محترم‌روی خواهد داد.
شماره های جدید قبلا باطلاع‌مشترکان گرامی رسیده‌ودراختیار قسمت‌اطلاعات «۱۱۸» نیز گذاشته خواهدشد.

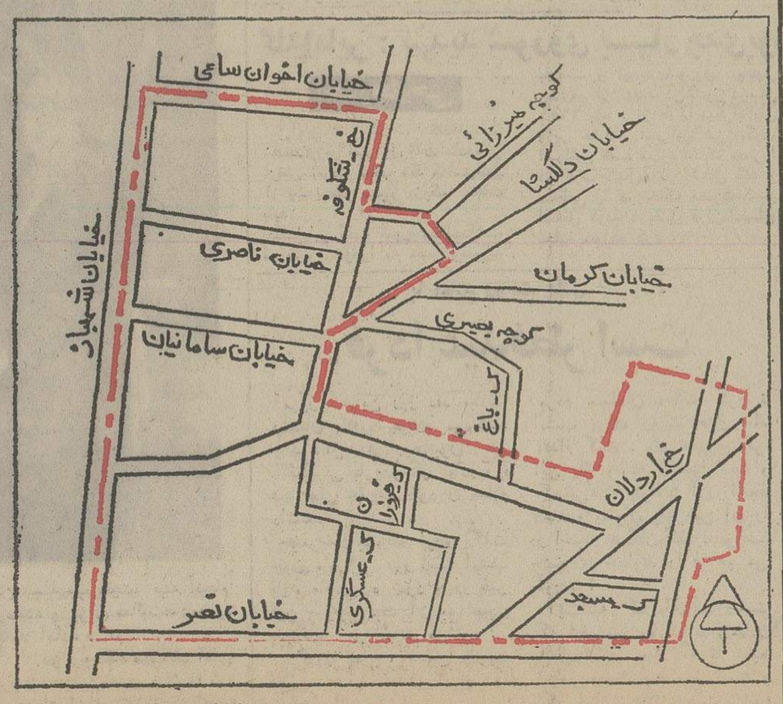

اداره نصب شبکه شرکت‌مخابرات‌ایران

یک نمایشگاه دیگر
مولن موکت
بهترین فرش برای اطاق شما
خیابان شاهرضا ـ اول ایرانشهر
تلفن ۸۳۷۸۹۵

آگهی استخدام در نیروی هوائی شاهنشاهی
۱ـ نیروی هوائی شاهنشاهی بمنظور تکمیل‌کادر درجه‌داری خود تعدادی داوطلب برای تحصیل در آموزشگاه گروهبانی پلیس هوائی با شرایط زیر می‌پذیرد .
الف ـ تابعیت دولت شاهنشاهی ایران .
ب ـ متدین بیکی از ادیان (اسلام ،مسیحی ، کلیمی و زرتشتی).
پ ـ سن داوطلبان از ۱۷ سال تمام کمتر واز ۲۴ سال تمام بیشتر نباشد (برای کسانیکه خدمت زیر پرچم راانجام داده‌اند ۲۵ سال تمام).
ت ـ دارا بودن حداقل گواهینامه قبولی سوم متوسطه (دارندگان مدارک تحصیلی بالاتر حق‌تقدم دارند) .
ث ـ داشتن صحت مزاج و تناسب اندام بر طبق گواهی بهداری نیروی هوائی شاهنشاهی .
ج ـ حداقل قد داوطلبان بایستی۱۶۵ سانتیمتر باشد .
چ ـ نداشتن عیال و اولاد وکسان تحت تکفل.
۲ـ مدت تحصیل در آموزشگاه مزبور حداقل یکسال و دانش‌آموزان در مدت تحصیل شبانه روزی بوده و هزینه زیست و پوشاک انها بعهده نیروی هوائی شاهنشاهی میباشد و ماهانه مبلغ ۱۲۵۰ ریال بعنوان حقوق دریافت خواهند نمود.
۳ـ داوطلبان پس‌از خاتمه دوره واحراز موفقیت در آزمایشات بدرجه گروهباندومی مفتخر و برابر مقررات قانون استخدام نیرو های مسلح شاهنشاهی از حقوق و مزایای مربوطه استفاده خواهند نمود ، ترفیعات بعدی‌آنان مطابق قانون مزبور خواهدبود.
۴ـ داوطلبان میتوانند برای کسب اطلاعات‌بیشتروثبت نام بادردست‌داشتن فتوکپی گواهینامه تحصیلی، عین شناسنامه (بفرم جدید عکس‌دار) ، دو برگ‌فتوکپی شناسنامه و ۲۲ قطعه عکس ۴ × ۳ ازتاریخ نشر این آگهی تا تامین احتیاج باستثنای روزهای تعطیل وپنجشنبه از ساعت ۷الی۱۴ بفرماندهی اموزشگاه های هوائی واقع در تهران ، جاده تهران نو (خیابان‌دماوند) ایستگاه فرودگاه مراجعه نمایند
مالف ۱۰۵۰۸ نیروی هوائی شاهنشاهی

اخبار، رویدادها، شایعات و گفتگوها در

بازار سیاست

رسیدگی بوضع مشمولان خارج

مقامات وزارت خارجه ووزارت‌علوم‌وظام وظیفه‌عمومی در انتظار تصویب نهائی تبصره پیشنهادی به ماده ۲۲ قانون خدمت وظیفه عمومی که‌به مدت‌دوسال به‌نمایندگان کنسولی دولت در سراسر جهان قدرت قانونی در رسیدگی به وضع مشمولان مقیم خارج میدهد بسر میبرند. پیشنهاد را گروه پارلمانی حزب اکثریت هفته گذشته عنوان‌وپس از تصویب اینك در سنا مطرح است. ماده ۲۲ قانون وظیفه عمومی میگوید مشمولانی که برای ادامه تحصیل به خارج از کشورمسافرت میکنند پس از ترك تحصیل یا فراغت ازتحصیل و همچنین‌مشمولانی که‌پس ازاحضاربه خدمت‌طبق‌مقررات‌آئین نامه اجرائی این قانون‌بطورموقت بخارج از کشور مسافرت میکنند در پایان مدت تعیین شده‌بایدجهت‌رسیدگی به وضع مشمولیت‌شان خود را به سازمان های وظیفه عمومی در داخل کشور معرفی کنند. با تصویب نهائی تبصره پیشنهادی، هیئت‌رسیدگی در کنسولگری های ایران در خارج میتوانند مدت دوسال وسیله هیئت هائی که در ماده ۲۵ قانون خدمت وظیفه از آن یاد شده به وضع این مشمولان که تا تاریخ تصویب این تبصره در خارج بوده‌اند رسیدگی نمایند. هئیت رسیدگی از سرکنسول و یك نفر از اتباع ایران مقیم محل و وابسته نظامی ایران تشکیل می شود. درگذشته قدرت این هیئت به رسیدگی‌وارسال گزارش‌برای‌اظهار نظر قطعی به تهران و فقط در مورد مشمولانی که مدعی کفالت بودند محدود بود. با تصویب این تبصره هئیت رسیدگی و کنسولگری های ایران در خارج قدرت‌قانونی در رسیدگی نهائی به وضع کلیه مشمولان مقیم خارج‌می یابند. تصویب این تبصره و اجرای آن به عقیده منابع آگاه، حل یکی از بزرگترین مشکلات دانشجویان‌ایرانی مقیم خارج را ارمغان آور خواهد بود.

در این زمینه انتظار میرود پس از تصویب تبصره پیشنهادی اکثریت که بالهام از اوامرشاهنشاه عنوان گردیده، مقامات مسئول اطلاعات وسیعتری در موردنحوه اجرای قانون بازگو کنند.

از ترمیم خبری نیست!

مراسم دیروز سلام چهارم آبان برخلاف پیش‌بینی های جسته و گریخته روز های اخیر باهیچگونه انتصاب جدید، معرفی و ترمیم کابینه توام نبود و از اشارات منابع آگاه چنین برمی‌آید درمراسم سلام فردا نیز نبایستی درانتظار تحولی دراین زمینه‌بود. درحقیقت باآنکه معرفی دوسفیر جدیدواعلام انتصابات وتغییرات مهم دردادگستری که روز پنجشنبه صورت گرفت تا حدودی شایعات مربوط به تغییرات‌رازگرمی انداخته بود، معذلک درمراسم سلام دیروز، همچنان عده‌ای سراغ تغییرات را می‌گرفتند و بیش از همه خبرنگاران این و آن و بخصوص رئیس دولت را مورد سئوال قرار میدادند. درمراسم‌دیروز، هیئت دولت‌طبق‌معمول دریکی از اتاقهای کوچک کاخ گلستان جدا از سایر گروهها اجتماع کرد و درساعت هشت و ربع همه وزراء دراین اتاق بودند ـ همه شادو سرحال. هویدا درراس هیئت دولت قبل ازشرفیابی باسئوال خبرنگاران روبرو شد، که آقای هویدا از تغییرات چه خبر، و نخست وزیر با همان‌لبخند همیشگی بکلی منکر ترمیم‌کابینه شد. از خبرنگاران اصرار و از هویدا انکار، تا آنکه یکی گفت شاید روز عید فطر شایعات تحقق‌پذیرد. هویدا خنده‌ای کرد و گفت: روز عید فطر که نمیشود کسی را از کار برکنار کرد!

میهمانان هفته‌های آینده تهران

درلیست میهمانان هفته‌های آینده امیرعباس هویدا نخست وزیر، علاوه بر «ایوان‌گئورگه‌ماع ورر»نخست‌وزیر رومانی، نام نخست وزیران مغولستان، تونس و مراکش نیز به چشم میخورد و هویدا درفاصله پذیرائی ازاین شخصیت‌ها درصورت اطمینان به‌پایان یافتن‌بحران چهارمین جنگ اعراب و اسرائیل از یکی دو پایتخت اروپای شرقی از جمله بوداپست دیدن خواهد کرد. نخست وزیر رومانی که بعدازظهر دوشنبه یک دیدار پنج‌روزه از تهران را آغاز خواهد کرد برای سومین‌بار است که از ایران بطور رسمی دیدن میکند. دوسفر گذشته ماع ورر به ایران نیز بدعوت هویدا صورت گرفت. دیدار نخست وزیر تونس درپاسخ به دیداری است که هویدا چندی قبل از تونس بعمل آورد و در جمع برای نخستین بار است که نخست‌وزیران تونس و مراکش و مغولستان از ایران دیدن خواهند کرد. بدنبال برقراری مناسبات میان تهران واولان باتور، نخست وزیر مغولستان نخستین شخصیت عالیرتبه‌ای است که از این کشور به ایران خواهد آمد و بنظر میرسد درپاسخ به این دیدار هویدانیزنخستین‌شخصیت عالیمقام ایرانی باشد که درآینده از مغولستان دیدن‌کند.

گفتگوی بی‌پرده با استانداران

در کریدورهای اکثریت، سخن از تصمیمات جدیدی برای آگاهی بیشتر به مشکلات و توقعات مردم استان‌ها و شهرستان‌ها میرود. ازجمله گفته میشود، همانند مصاحبه‌هائی که با مقامات اجرائی مرکز ترتیب داده شد و مشروح آن در ارگان اکثریت انتشار یافت، مصاحبه‌هائی نیز با استانداران ترتیب خواهد یافت. در این مصاحبه‌ها بدون پرده‌پوشی به نارسائیها و کمبودهای استانها اشاره میرود و استانداران مورد نوعی بازخواست قرار میگیرند. ظاهرا در پی بررسی گزارش جلسات کمیته‌های حزب در استانها بود که تصمیم به ترتیب این مصاحبه‌ها گرفته شده. از سوی دیگر درمحافل اکثریت‌سخن‌از آنست‌که برای‌برگزاری جشنهای دهمین سالگردتاسیس‌حزب‌که‌ازبیست‌و چهارم‌آذرماه‌آغازمیشود از هم‌اکنون تدارکات مفصلی بعمل آمده است. همچنین گفته میشود که همزمان با برگزاری جشنها، اعضای شورای‌مرکزی جلسه مهمی در تهران تشکیل میدهند و دبیر کل حزب طی سخنانی که در جلسه یادشده ایراد می‌کند، خط مشی آینده حزب را تعیین خواهد کرد.

بررسی بودجه دوازده رقمی

کامپیوتر های سازمان برنامه‌برای محاسبه بودجه ۱۲ رقمی سال آتی کشور بکار افتاده و غذای اصلی این کامپیوتر ها فعلا برآورد هزینه و درآمد دولت است لایحه بودجه سال ۵۳ کل کشور که درعین حال اصلاحیه بودجه سال ۵۲ نیز خواهد بود باحتمال قوی قبل از پایان آبان ماه جاری تقدیم مجلس میشود. برخی از منابع آگاه رقم اعتبارات دومین بودجه‌تلفیقی کشور را نزدیک به یک هزار میلیارد ریال پیش‌بینی کرده‌اند و طولانی شدن تدوین لایحه بودجه را ناشی ازادامه مذاکرات نفتی و تغییراتی که برای نخستین‌بار درنحوه تنظیم لایحه بودجه از امسال داده میشود میدانند. لایحه بودجه از سال جاری براساس درآمد و هزینه دوساله دولت‌تنظیم میگردد و دولت برای‌اولین بار بودجه را درپائیز، یعنی ٤ ماه زودتر از سالهای قبل‌تقدیم مجلس میکند. بعبارت دیگر لوایحی که از این پس به مجلس تقدیم میشود حاوی بودجه قطعی همان سال و پیش‌بینی خرج و دخل سال بعد است.

درانتظار مصاحبه مهم عامری

ظرف چند روزآینده ناصر عامری دبیرکل حزب‌مردم طی یک مصاحبه مهم یکی از برنامه های اساسی حزب را که تاکنون اعلام نشده فاش می کند. از ظواهر امر چنین برمی آید نکاتی که افشاء خواهد شد از اهمیت بسیاری برخوردار است، اما منابع اقلیت اینک از ذکر هرگونه مطلبی، پیرامون این نکات خودداری می کنند. در کنار این انتظار گفته می شود که در آینده نزدیکی، قرارگاه حزب به ساختمان جدید و دبیر کل حزب طی سخنانی که در جلسه یادشده ایراد می‌کند، خط مشی آینده حزب را تعیین خواهد کرد.

در کنفرانس بین‌المللی اتحادیه صلیب سرخ‌جهانی که در تهران تشکیل خواهد شد

مقررات حمایت از اسیران جنگی تغییر می کند

صبح امروز مصاحبه مطبوعاتی مدیر عامل جمعیت شیر و خورشید سرخ ایران بمناسبت برگزاری کنفرانس بین‌المللی‌صلیب سرخ‌جهانی درتهران باحضورجمعی ازمسئولین و روزنامه‌نگاران تشکیل شد. در عکس بالا از چپ براست آقایان هرنیک بیردبیر کل اتحادیه صلیب سرخ و دکتر خطیبی مدیر عامل شیر و خورشید سرخ و ویلانونلا خزانه‌دار صلیب سرخ و دکتر خدابنده‌لو معاون مدیر عامل جمعیت شیر و خورشید سرخ دیده میشوند.

مقررات حمایت از اسیران‌جنگی در کنفرانس بین‌المللی اتحادیه صلیب سرخ جهانی که بزودی در تهران برگزار میشود تغییر خواهد کرد و اصول جدیدی‌با توجه به دگرگونی کیفیت نیرو های منطقه‌ای و پیدایش جنگ های محلی و برخوردهای‌دول با یکدیگر وضع خواهد شد.

این مطلب را امروز «هارنیک بیر» دبیر کل اتحادیه صلیب سرخ بین‌المللی در یک‌کنفرانس مطبوعاتی اعلام داشت.

در این کنفرانس که دکتر خطیبی مدیر عامل جمعیت شیر و خورشیدسرخ‌و دکترخدابنده‌لو معاون مدیر عامل و مسئولین اتحادیه صلیب سرخ جهانی شرکت داشتند مدیر عامل‌جمعیت شیروخورشید ضمن‌معرفی‌مقامات صلیب سرخ جهانی به تشریح تاریخچه و وظایف صلیب سرخ جهانی ـ هلال احمر و جمعیت شیروخورشید سرخ پرداخت و اعلام داشت کنفرانس تهران بیست ودومین کنفرانس‌جهانی اتحادیه صلیب سرخ خواهد بود اولین کنفرانس ۱۰۷ سال پیش در ژنو تشکیل شد این کنفرانس هر٤ سال یکبارتشکیل می‌گردد اما در خلال جنگ اول و دوم تشکیل آن دچار فترت گردید.

دو اجلاسیه

وی سپس افزود در تهران دو اجلاسیه برگزار خواهد شد که یکی به کنفرانس نمایندگان صلیب سرخ اختصاص داردکه از روز ۲شنبه آینده تشکیل و تا روز ۱٦ آبان ادامه خواهد داشت و وظیفه‌آن‌انتخاب‌رئیس جدید صلیب سرخ جهانی و رسیدگی به تقاضای ٤ عضو جدیدیعنی کشورهای سنگاپور ـ بنگلادش ـ فیجی آفریقای مرکزی خواهد بود.

اجلاسیه دیگر مربوط به کنفرانس بین‌المللی صلیب‌سرخ و نمایندگان دولت‌ها میباشد که در روز ۱۷ آبان در پیشگاه شاهنشاه افتتاح میشود و تا ۲۷ آبان ادامه خواهد داشت.

علت شرکت نمایندگان دولتها در کنفرانس جهانی صلیب‌سرخ اتخاذ تصمیمانی‌است‌که دولت‌ها نیز باید با آن موافقت نموده و تصویب کنند.

دکتر خطیبی آنگاه تاریخچه پیدایش صلیب سرخ جهانی را بیان داشت و گفت ۱۱۰ سال پیش صلیب سرخ بمنظورحمایت از زخمی‌ها و اسیران جنگی با شرکت ۱٦ کشور تشکیل شد و چون بانی آن شخصی بنام «هانری دونان» بود علامت این سازمان با اقتباس ازپرچم کشور متبوع او انتخاب شد. ۲۹ سال قبل ایران مقررات‌این سازمان را پذیرفت ودر۵۰سال پیش در زمان سلطنت رضاشاه کبیر جمعیت شیر و خورشید سرخ تشکیل گردید که امسال مقارن با کنفرانس بین‌المللی اتحادیه صلیب سرخ پنجاهمین سالگرد خود را برگزار می‌کند.

درپایان‌جلسه اسامی نمایندگان جمعیت شیر و خورشید سرخ ایران در کنفرانس بین‌المللی صلیب سرخ به شرح زیر اعلام شد: سناتور خزیمه علم ـ ژاله صفاری ـ پری شهیدی ـ سرور مظاهر ـ حبیب‌اشراقی ـ تیمور سهامی‌ـپرویز آیراملو‌ـنمایندگان دولت بعدا معین خواهند شد.

اعلامیه تاس در مورد آماده باش امریکا

شوروی: آماده‌باش امریکا مارا نمی‌ترساند

اخبار خارجی

مسکو ـ خبرگزاری فرانسه ـ تاس خبرگزاری رسمی شوروی اعلام داشت که‌اظهارات برخی از شخصیت های امریکائی در توجیه حالت آماده‌باش نظامی و تهدیدی که گفته میشد از اقدامات شوروی بوجود آمده است‌کاملا بی‌معنی است.

تاس تاکید کرد که هدف اصلی شوروی قبل‌از هرچیز اجرای تصمیم شورای امنیت درباره آتش‌بس‌و برقراری‌صلح در خاورمیانه‌است. تاس‌افزود هدف اتهاماتی که امریکا به شوروی وارد کرده ترسانیدن اتحاد جماهیر شوروی است ولی میتوان گفت‌کسانی که این توهمات رابافته‌اند موقع‌مناسبی را انتخاب نکرده‌اند.

آماده‌باش به‌روابط ویژه امریکا وانگلیس لطمه زد

اخبار خارجی

لندن ـ رویتر ـ روزنامه های انگلستان امروز آمریکا را بخاطر اینکه بزعم آنها بدون اطلاع قبلی انگلستان و حتی بدون مشورت قبلی با این دولت نیرو های‌خود را در سراسر جهان بحال آماده باش در آورده است، ملامت کردند. بعضی از روزنامه های انگلیسی نوشته‌اند که شاید‌بدلیل تعداد و ابعادنیرو های‌آمریکایی که در خاک انگلستان مستقر گردیده‌اند ـ روابط ویژه و استثنائی انگلستان‌و آمریکا لطمه دیده باشد.

انتقاد های جراید انگلیسی قبل ازهر چیز براین مبنی است که سرآلک داگلاس هیوم وزیر خارجه انگلستان روز گذشته در برابر سیل پرسشهای نمایندگان مجلس عوام در مورد واکنش خارق‌العاده آمریکادر قبال‌آخرین تحولات خاورمیانه بکلی خلع سلاح بوده و هیچ جواب قانع کننده‌ای برای این پرسشهانداشته است.

روزنامه دیلی میل نوشته است از نحوه جوابهای سرآلک به پرسشهای نمایندگان مجلس عوام آشکارا نتیجه میشودکه انگلستان بکلی از تصمیم آمریکادایر برقرار دادن نیرو های این کشور در حال‌آماده‌باش‌جنگی‌بکلی بی‌اطلاع بوده است.

دیلی میل اضافه کرده است که طبق تمام شواهد موجود دولت انگلستان حتی بهیچوجه اطلاع قبلی نداشته و یا مورد مشورت آمریکا قرار نگرفته که نیرو های مستقر در پایگاه های هوایی آمریکا درخاک‌انگلستان قراراست چه وظایفی در جریان آماده‌باش انجام دهند ودر صورت لزوم به چه ماموریت هایی گمارده شوند.

روزنامه های فرانسه:

نیکسون بحران رابزرگتر جلوه داد

اخبار خارجی

پاریس ـ خبرگزاریها ـ روزنامه های پاریس ضمن اظهار نظر در باره اقدام نیکسون‌در موردا‌علام آماده‌باش اتمی اغلب‌نوشته‌اندکه رئیس‌جمهوری امریکا بحران را بیش از آنچه واقعا بوده بزرگ جلوه داده است بسیاری از روزنامه‌های اروپا و امریکا باین موضوع اشاره کرده‌اند که نیکسون با استفاده از فرصت‌بحران خاورمیانه خواسته است، موقعیت خود را در برابر کنگره تحکیم کند. سناتور فولبرایت رئیس کمیته روابط خارجی سنای امریکا گفت من تردید دارم که اوضاع آنقدر بحرانی بوده که نیکسون را به چنین اقدام بزرگی وادار کرده باشد. فولبرایت گفت برژنف در نامه‌ای‌که به‌نیکسون‌فرستاده خواستار انجام اقدامات فوری برای اجرای‌قطعنامه‌های شورای امنیت‌شده وتا آنجا که من میدانم موضوع تهدید شوروی در میان نبوده است.

فولبرایت گفت ممکن است نیکسون این بحران را بزرگ جلوه داده تا کنگره بودجه نظامی پنتاگون‌راتصویب کند.

فولبرایت گفت نیکسون ضمنا باین وسیله خواسته است کار کنگره رادر مورد وتوی اخیر او از رای کنگره در باره محدود شدن اختیارات‌جنگی رئیس جمهوری مشکل کنند.

گلدامایر: تهدید شوروی بسیار جدی‌بود

اخبار خارجی

تل‌آویو ـ رویتر ـ گلدامایر نخست‌وزیر اسرائیل گفت‌آماده‌باش ارتش امریکا سبب شد که‌اسرائیل از یک خطر بسیار بزرگ نجات یابد.

گلدامایر گفت شوروی‌قصدداشت سربازان خودرا به مصر وسوریه بفرستد و تهدید شوروی بسیار جدی‌تر از تهدید آن‌کشور درسال ۱۹۵٦ بود. از طرف دیگرابا‌ابان وزیر خارجه اسرائیل نیز گفت اسرائیل قصد ندارد خاک مصررا در غرب کانال‌سوئز اشغال کند و مناطقی را در خاک مصرکه‌اکنون اشغال کرده درمقابل قراردادصلح تخلیه خواهد کرد.

با اعلام رویت هلال

فردا عیدفطر است

امروز آخرین روز ماه مبارك رمضان و فردا عیدفطر می‌باشد. چند تن از روحانیون طی گفتگوئی با خبرنگار مادرمورد عید فطر نظرات خود را اعلام داشتند.

حضرت آیت‌الله نوری گفت چون ماه ۲۹ روز است امشب باید ماه دیده شود و در غیر این صورت ثبت آن به اصول پنجگانه زیر اثبات می‌شود. ۳۰روز تمام، عدلین، رویت هلال، حکم حاکم شرع و شیاع.

حضرت آیت‌الله کمره‌ای از مردم مسلمان دعوت کرد تا امشب برای رویت هلال ماه اقدام کنند. وی تصریح کرد این یك وظیفه مذهبی است و کسانی که بتوانند آن راانجام دهند و بعنوان یك خبر آن را در اختیار همگان‌بگذارندموجب خشنودی خداوند را فراهم می آورند.

آیت‌الله کمره‌ای‌اظهارداشت که اول ماه مبارك‌رمضان‌مقارن با روزشنبه بود که تا شنبه امروز بیست ونه روز است و اگر امشب هلال رویت شود فردا عید فطر خواهد بود.

گوگوش بتهران بازگشت

جمعه‌شب‌ساعت۱۱٫٤۵ گوگوش بعد از یک سفر کوتاه به‌اروپا و امریکا به ایران بازگشت.

گوگوش که کاملا سلامت‌بنظر میرسید در تماسی با خبرنگار ماگفت‌که معالجه تارهای‌صوتی من با موفقیت به انجام رسیده و برای فعالیت‌های تازه کاملا آماده هستم.

در فرودگاه مهرآباد آقای پرویز حجازی مدیر شکوفه نو و عده‌ای ازدوستداران‌گوگوش از وی استقبال نمودند.

سالروز تولد

والاحضرت شاهدخت شمس

فردا مصادف با سالروز تولد والاحضرت شاهدخت شمس پهلوی، خواهرگرامی شاهنشاه آریامهر است که عمری رادر خدمات خیریه و کار های نوع پرستانه مصروف داشته‌اند.

والاحضرت دارای‌همتی والا و عواطفی انسانی و بشر دوستانه میباشند که در مدت چندین سال سرپرستی عالیه جمعیت شیر و خورشید سرخ ایران، آنی از انجام وظائف‌نوع پروری‌خویش غفلت نفرمودند و پیوسته حامی و پشتیبان درماندگان و مصیبت زدگان بودند و در هر موقع‌که قهر طبیعت، مصیبتی برای هموطنان ما به بار آورده، با روح بلند وهمت خستگی ناپذیر خودآلام ومصائب آسیب‌دیدگان را مرهم‌نهادندو التیام‌بخشیده‌اند. پیشرفت سریع و توسعه شایان توجه جمعیت شیر و خورشید سرخ که اکنون پرچم آن در سراسر کشور در بسیاری از بیمارستان هاو موسسات درمانی و آموزشگاه‌های خیریه افراشته شده است، نشانی از توجهات خاص والاحضرت بگسترش این موسسه جهانی است.

ما در این فرصت، سلامتی و سعادت و موفقیت روز افزون والاحضرت شاهدخت‌شمس‌پهلوی ریاست عالیه‌شیرو خورشید رااز خداوندمتعال خواستاریم و آروزو میکنیم که والاحضرت در انجام خدمت‌نوع‌دوستانه‌خودقرین‌توفیق وکامیابی بیشترگردد.

سالروز تولد

والاحضرت شاهدخت شهناز

امروز پنجم آبان ماه‌مصادف با سالروزتولد شاهدخت‌شهناز پهلوی است.

والاحضرت شاهدخت شهناز که ریاست عالیه هیئت امنای دانشگاه مشهد، ریاست‌عالیه انجمن اولیاء و مربیان،ریاست سازمان سلطنتی معاونت دانشجویان را به امر پدر تاجدار خود شاهنشاه آریامهر برعهده دارند یکی از مشاقان شرکت درفعالیت های اجتماعی و نیکوکارانه بوده‌اند.

ما این سالروز فرخنده را به والاحضرت شاهدخت شهناز پهلوی و خاندان جلیل‌سلطنت تبریک میگوئیم.

خبرهای کوتاه

تبریك به رئیس‌جمهوری اتریش

حضرت دکتر فرانس‌یوناس رئیس‌جمهوری فدرال‌اتریش وین.

خیلی خوشوقتم که به مناسبت سالروز جشن ملی اتریش‌شادباش های‌صمیمانه همراه با بهترین آرزو های قلبی‌خویش‌را برای‌تندرستی و شادکامی شخص آن حضرت‌و رفاه‌و تعالی روز‌افزون ملت اتریش ابراز داریم.

محمدرضا پهلوی

تغییر روسای چهار فدراسیون ورزشی

بفرمان شاهنشاه آریامهرو به‌پیشنهاد سرپرست سازمان تربیت بدنی روسای جدید ٤ فدراسیون ورزشی باین شرح تعیین شدند:

سرلشگر مهدی‌خزاعی رئیس فدراسیون والیبال. سرهنگ فریدون‌صادقی رئیس‌فدراسیون بسکتبال. مهندس نصرت‌اله شاهمیر رئیس فدراسیون شنا، دکتر منصور حضرتی رئیس فدراسیون‌هاکی‌قبل ازانتصابات مزبور ماشاالله فرخ‌نیا، دکتر نخعی، سرهنگ کیومرث‌راستین ودکتر سیروس جاوید بترتیب ریاست فدراسیون‌های والیبال، بسکتبال، شنا و هاکی را به‌عهده داشتند.

هیات نمایندگی جمهوری خلق چین در تهران

فرودگاه مهرآباد ـ بیش از ظهر دیروز، هیات نمایندگی جمهوری خلق‌چین برای‌شرکت دربیست‌ودومین کنفرانس‌جهانی صلیب سرخ، وارد تهران شد و در فرودگاه‌دکتر خطیبی مدیر عامل‌جمعیت شیروخورشیدسرخ ودکتر خدابنده‌لو معاون مدیر عامل جمعیت شیرو خورشید سرخ ایران ورایزن سفارت‌خلق چین، از اعضای هیات چین استقبال کردند.

خرید سه هزار تن گوشت از استرالیا

قرارداد خرید سه هزارتن گوشت از استرالیا بین مقامات سازمان گوشت کشور وابسته به‌وزارت کشاورزی و منابع طبیعی و یک شرکت تولیدکننده گوشت استرالیائی بامضاء رسید.

باانعقاد این قرارداد درسال جاری ۱۵ هزار تن گوشت از استرالیا ونیوزیلند بکشور وارد میشود که اولین پارتی آن در این هفته به بندر شاهپورخواهد رسید.

سفر هیات بازرگانی ایران

هیات شش‌نفری بخش‌خصوصی ایران بمنظور بازدید از واحد های صنعتی ایتالیا با مقامات اقتصادی و بازرگانی این کشور وارد رم شد. هیات مذکور که هشت روز در ایتالیا توقف خواهد کرد از چند شهرمختلف وصنعتی ایتالیا دیدن میکند و اطلاعات دست اولی در باره امکانات و زمینه‌های همکاری و صادراتی ووارداتی دو کشور کسب خواهد کرد.

نمایشگاه هنر نقاشی قرن ۱۸و۱۹ ایران

بقراری که رادیو مسکو گزارش میدهد روزگذشته در موزه دولتی هنر های‌ملل خاورزمین در مسکو مراسم باشکوه گشایش نمایشگاه هنر نقاشی قرن هجدهم‌وقرن نوزدهم ایران برگزار شد، دانشمندان وفرهنگیان‌معروف شوروی و دانشمندان خاور‌شناس و فعالان انجمن‌روابط فرهنگی ایران و شوروی در مراسم گشایش‌این‌نمایشگاه حضور داشتند. آقای‌قهرمانی رایزن سفارت ایران در شوروی طی بیانات خودگفت مایه کمال خرسندیست که نمایشگاه هنر ایران باآغاز کار کنگره جهانی نیروهای صلح دوست درمسکومصادف شد، آقای قهرمانی اظهار امیدواری کرد که کار این نمایشگاه در امر تحکیم مبانی صلح و دوستی بین ملت ها سهمی ادا خواهد کرد.

تاسیس دومین کارخانه کاغذ سازی

غلامحسین معصومی معاون وزارت کشاورزی‌و سرپرست سازمان جنگل ها و مراتع کشور در راس هیاتی‌ازمقامات این وزارتخانه و کارشناسان چوب کشور به مذاکرات و بازدید خود از صنایع چوب کانادا پایان داد.

یک شرکت بزرگ کانادائی اخیرا برای انجام یکسلسله همکاری در صنایع چوب و تاسیس کارخانه کاغذ سازی در ایران انتخاب شد

در هیات ایران که در این هفته به تهران باز میگرددکتر سیامک مصدقی مدیر عامل شرکت نکا چوب نیز عضویت دارد.

برنامه سلام عید فطر

فردا بمناسبت عید سعید فطر آئین سلام خاص در پیشگاه شاهنشاه آریامهر در کاخ نیاوران‌برگزار میگردد.

هیئت وزیران در ساعت ده و سی دقیقه، هیئت رئیسه مجلس سنا در ساعت ۱۰ و چهل دقیقه، هیئت رئیسه مجلس شورایملی در ساعت ده و پنجاه دقیقه، رئیس‌ستادبزرگ ارتشتاران، جانشین رئیس ستاد بزرگ ارتشتاران، فرماندهان‌نیرو های ارتش شاهنشاهی و واحد های‌انتظامی‌در ساعت یازده و نمایندگان سیاسی دول اسلامی در ساعت‌یازده و پنج دقیقه به پیشگاه شاهنشاه شرفیاب میشوندو عید سعیدفطرراتبریک عرض میکنند.

پایان صدور احکام ترمیم حقوق

صدور احکام ترمیم حقوق بازنشستگان ووظیفه ومستمری‌بگیران پایان یافت و پس از انجام تشریفات داخلی وزارت خانه ها ظرف چند روز آینده مطالبات این گروه پرداخت خواهد شد. اداره کل بازنشستگی سازمان امورادارى واستخدامی‌کشورو خزانه‌داری کل جهت تسریع در صدور احکام ترمیم حقوق بازنشستگان ووظیفه‌بگیران و مستمری‌بگیران در دوروز تعطیل‌گذشته مشغول تائید احکام صادرشده وتصویب لیست‌های پرداخت بودند وباین ترتیب تقریبا کار صدور احکام ترمیم‌حقوق بازنشستگان ووظیفه ومستمری بگیران خاتمه یافت.

توزیع تمثال شاهنشاه

از طرف (اداره کل روابط عمومی سازمانهای) وزارت اطلاعات بمناسبت میلادمسعود شاهنشاه آریامهر و برگزاری جشن های چهارم آبان بنا به تقاضای سازمان‌های دولتی و موسسات خصوصی و طبقات مختلف مردم بمدت دو هفته تعداد ٤۸ هزار برگ تمثال شاهنشاه آریامهر وعکس های خاندان جلیل‌سلطنت وهمچنین تعدادی کتاب و نشریه مجله وروزنامه دراختیار آنها قرار داده شد.

در کلوب روتاری

سناتور عباس مسعودی روز دوشنبه (پس‌فردا) در جلسه هفتگی کلوب روتاری مرکز درباره مشاهدات خود در خلیج‌فارس سخنرانی‌خواهد کرد.

در کمیسیونهای سنا

کمیسیون دادگستری مجلس سنا در جلسه امروز خود که ساعت ۱۰ بامداد بریاست سناتوردکتر سیدمحمد سجادی تشکیل گردید، لایحه آئین دادرسی کیفری‌را موردرسیدگی قرار داد و قسمتی از آنرا تصویب کرد.

در کمیسیون فرهنگ مجلس سناکه بریاست‌سناتور پروفسور اعلم تشکیل شد، لایحه ثبت آثار ملی مطرح و پس ازبررسی به تصویب رسید.

جلسه شورای‌حج«هما»

صبح امروز شورای بهسازی وعملیات‌حج«هما» جلسه‌هفتگی خود را تشکیل داد و به بررسی برنامه هائی که «هما» برای بهسازی وتسهیل عملیات حج و تعیین نیازمندیهای‌لازم تهیه کرده پرداخت‌وتصمیماتی اتخاذ کرد. این شورا که بدستور تیمسار سیدعلیمحمد خادمی مدیر عامل «هما» موجودیت یافته، از چندی پیش باشرکت‌جمعی ازمدیران کل ومسئولان عملیات حج، جلسات خود را بطور هفتگی و منظم تشکیل میدهد. این شورا وظیفه دارد برنامه ها واتخاذ تدابیری که امکانات حمل و نقل پنجاه هزار تن از زائران ایرانی خانه خدا را بیشتر و بهتر فراهم‌آورد بررسی نماید.

جشن های‌چهارم آبان‌در واشنگتن

دیشب بمناسبت میلادمسعود شاهنشاه اریامهر مجلس جشنی از طرف اردشیر زاهدی‌سفیر ایران‌درواشنگتن در محل سفارت شاهنشاهی ترتیب یافت که در آن بیش از هزار تن از شخصیت‌های امریکائی از جمله وزراء و سایر مقامات عالیرتبه دولت و کاخ سفید و جمعی از نمایندگان کنگره و سناتورها، شهردار واشنگتن و همچنین سفرای کشورهای خارجی مقیم امریکا حضور داشتند. امشب نیز بهمین مناسبت جشنی برپا خواهد شد که در آن بیش از دو هزار نفر از دانشجویان و سایر ایرانیان مقیم امریکا شرکت خواهند کرد.

مدیر کل طبقه بندی مشاغل

آقای فیروز عرفانی بسمت مدیرکل‌طبقه‌بندی و ارزشیابی مشاغل سازمان امور اداری و استخدامی کشور منصوب شد.

والاحضرت شاهدخت فاطمه در اصفهان

صبح امروز، والاحضرت شاهدخت فاطمه پهلوی، ساختمان جدید دانشکده داروسازی وعلوم دارویی اصفهان را گشودند.

والاحضرت شاهدخت فاطمه‌پهلوی و همراهان‌پس از بازدید از کوی استادان کودکستان و دبیرستان وابسته بدانشگاه اصفهان برای‌بازدیدمجتمع‌ذوب‌آهن، عازم این منطقه شدند.

دعوت بافطار

امشب در شاهدشت‌کرج از طرف علیاحضرت ملکه‌پهلوی ۲۵۰۰ نفر بافطار دعوت شده‌اند.

وزیر خارجه ویتنام جنوبی در تهران

دکترنگوین‌فو ـ دوک وزیر خارجه ویتنام جنوبی دیشب در راه بازگشت از سفر نیویورک برای یک توقف ۲٤ ساعته خصوصی وارد تهران شد و ناهار امروز را بطور خصوصی با عباس خلعتبری وزیر خارجه صرف کرد. ویتنام جنوبی اخیرا تصمیم به تاسیس سفارت در تهران گرفته و هیئت‌مقدماتی‌سیاسی این کشور چندی قبل به تهران آمد.

مذاکرات اقتصادی ایران و فنلاند

هیات‌اقتصادی و نفتی‌ایران بزودی عازم فنلاند خواهد شدتادرمورد امکانات‌فروش نفت و همکاریهای تجاری و اقتصادی‌مذاکراتی با مقامات این کشور انجام دهد.

فنلاند یکی ازکشور های صنعتی‌اروپابشمار میرودکه بخصوص در صنایع جنگلی و چوب و کاغذ سازی و امور معدنی پیشرفت چشم‌گیری داشته است.

ایران و فنلاند میتوانند بااستفاده‌از راه‌آهن‌شوروی کالا های خود را ظرف ۱۵ روزو باقیمت ارزان بکشور های یکدیگر صادر نمایند.

پنجمین کنگره تاریخ

پنجمین اجلاسیه کنگره‌تاریخ و فرهنگ ایران ساعت پنج بعدازظهر روز یکشنبه سیزدهم آبان ماه بمناسبت‌ششمین جشن فرهنگ وهنر در تالار موزه ایران باستان گشایش خواهد یافت، در این کنگره که با حضور استادان دانشگاه و محققان و دانشمندان ایرانی و ایران‌شناسان خارجی گشایش میابد ۵۰ دانشمند ایرانی و ایران‌شناس خارجی به مدت‌سه روز عصرها در باره تاریخ و فرهنگ ساسانیان سخنرانی و بحث خواهند کرد. این سخنرانی‌هاحاصل تحقیق‌سالیان دراز این دانشمندان ومحققان است.

نخستین کنگره تاریخ وفرهنگ ایران که در سال ۱۳٤۸ آغاز بکار کرد تاریخ و فرهنگ پیش از ماد رامورد بررسی‌قرارداد.

تقدیر از خدمات دادستان سابق

وزیردادگستری ازخدمات آقای ناصر مجیدیه دادستان سابق دیوان کیفر کتبا قدردانی کرد. ناصرمجیدیه در انتصابات جدید بسمت دادیاردیوانعالی‌کشورانتخاب گردید.

کشف آثار تاریخی

«رشتخوار» خراسان ـ دیروز ضمن حفاری در قریه «خارودق» واقع در ده کیلومتری رشتخوار، چند قطعه اشیاء باستانی ازجمله یک سینی و دو مشربه و اشیاء دیگر که گفته میشود ازنظر تاریخی دارای ارزش فوق‌العاده‌ای است بدست آمد.

پیش بینی هوا

هوای کرانه‌های‌دریای‌مازندران ابری با بارندگیهای متناوب و هوای آذربایجان وخراسان کمی تا قسمتی ابری. هوای تهران صاف و غبار آلود که در بعضی ساعات همراه با کمی ابر با باد ملایم درسطح زمین. هوای بقیه نقاط وجزایر تنب و ابوموسی صاف یا گرد و غبار محلی پیش‌بینی میشود گرمترین روز را در ۲٤ ساعت گذشته آبادان با ۳٦ درجه بالای صفر و سردترین شب را همدان با ۱ درجه زیر صفر داشته‌است. حداکثر درجه حرارت‌تهران ۲٦ و حداقل آن ۱۰ بوده است.

گزارش روز : خطر جنك اتمی

دنیا در لب پرتگاه جنگ

برژنف : شوروی نیروهای ناظر خود را به خاورمیانه عربی فرستاد

کاخ سفید : آمریکا نیرو های ناظر خودرا به خاورمیانه عربی میفرستد

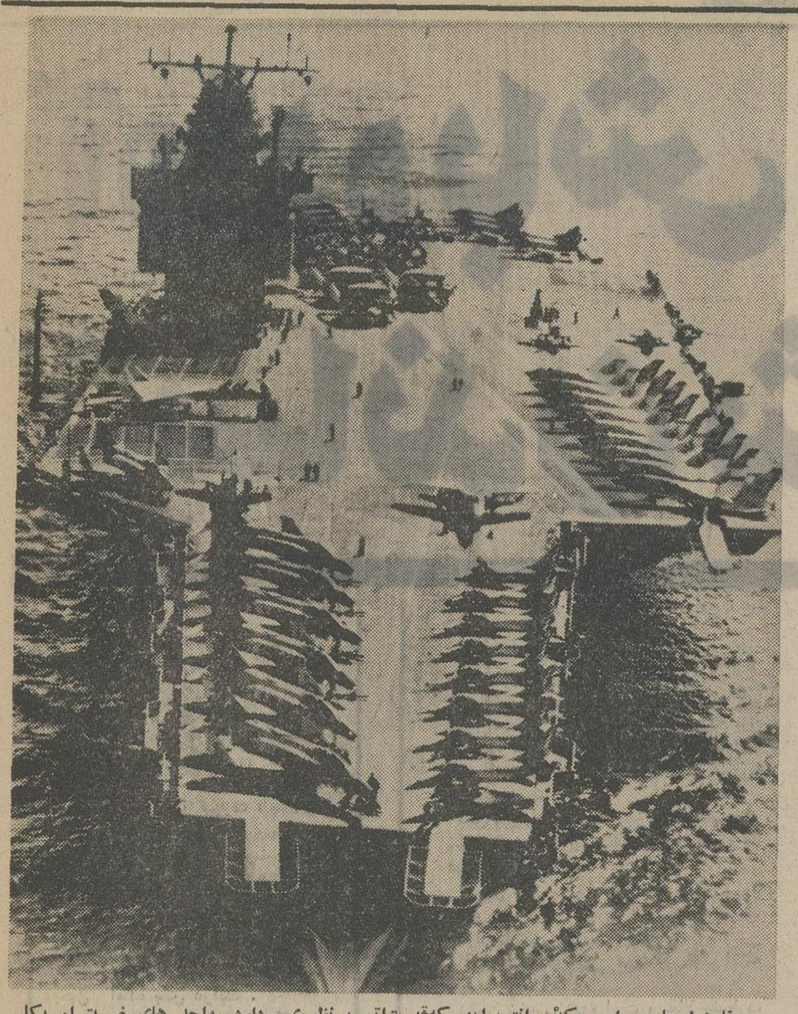

ناوهواپیمابر امریکائی انترپرایز که‌قدرت‌اتمی‌بی‌نظیری دارد. واحد های ضربتی‌امریکا دیروز بحال آماده‌باش درآمد.

دنیا ، بدون آنکه متوجه سرعت تحولات باشدبا گام های بلندبسوی یك جنك اتمی خطرناك پیش میرود. پس از آنکه شوروی به امریکا اخطار کرد برای جلوگیری از ادامه تجاوز اسرائیل به کشور های عربی وبخاطر اجرای قطعنامه‌شورای امنیت‌و تخلیه مناطق اشغالی از قوای‌اسرائیل اقدام‌خواهد کرد ، نیرو های ضربتی‌اتمی و کلیه‌نیرو های مسلح امریکا درسراسر دنیا به‌حال آماده‌باش‌درآمدندو کیسینجر به شوروی اخطار کرد که از فرستادن نیرو به‌خاورمیانه خودداری کند ، لئونیدبرژنف دبیرکل حزب کمونیست شوروی که نطق او درکنگره هواداران صلح‌به تاخیر افتاده بوددیشب‌اعلام کرد که‌شوروی «نیرو های ناظر » خود را قبلابه خاورمیانه فرستاده تا صلح‌رابرقرار سازند.

قبلا شورای امنیت قطعنامه کشور های غیر متعهد را در موردایجاد یك‌نیروی صلح برای خاورمیانه تصویب کرده ووالدهایم دبیرکل سازمان ملل برای اجرای این قطعنامه صد هانفر ازنیرو های صلح‌سازمان ملل را که در قبرس مستقر بودند به خطوط آتش‌بس‌مصر و سوریه اعزام داشته بود .با توجه‌باینکه آدام مالیك شوروی درسازمان ملل اعلام کرده‌بود که‌شوروی اصراری به اعزام سربازان خودبه‌عنوان ناظران آتش‌بس به خاورمیانه ندارد گمان میرفت که بحران روابط امریکاوشوروی کاهش یافته است ،امریکا از شورای‌امنیت خواسته بود که سربازان کشور های عضو سازمان‌ملل باستثنای پنج کشور بزرك عضو دائمی شورای امنیت بعنوان ناظر به خاورمیانه اعزام شوند . هدف امریکا از این پیشنهاد این بود که‌پای سربازان شوروی‌به مصر وسوریه‌باز نشود . بااین حال برژنف اعلام کرد که‌نیرو های شوروی به خاورمیانه فرستاده‌شده‌اند ، برژنف در حضور ۳ هزار نمایندگان سازمان های هوادار صلح‌جهان در مسکو گفت تصمیم شوروی‌در مورداعزام نمایندگان‌ناظر به تقاضای انورالسادات رئیس ـ جمهوری مصر صورت گرفته است ، انورالسادات قبلا طی پیامهائی به برژنف ونیکسون از آنها خواسته بود که نیرو های خود را به خطوط آتش‌بس بفرستند تا از نقض آتش‌بس جلوگیری شود ، نیکسون‌بلا ـ فاصله‌این تقاضا را رد کردولی شوروی تاهنگام سخنرانی‌برژنف از اظهار نظر در باره آن خودداری کرده‌بود وفقط نماینده آن درسازمان ملل تمایل شوروی را باین کار ابرازداشته بود برژنف در نطق خودگفت ما امیدواریم که دولت ایالات متحده امریکا نیز از تصمیم شوروی پیروی کندوناظران‌خود را به خاورمیانه بفرستند .

برژنف‌نگفت که نمایندگان‌ناظر شوروی نظامی‌هستندیا غیرنظامی و همچنین نگفت که تعداد ناظران اعزامی شوروی چندنفر است‌ودر کدام کشور خاورمیانه مستقر شده‌اند.

روز گذشته‌هنگامی که‌امریکا فهمید شوروی در صدداست‌نیرو های‌خودرابطور یکجانبه‌بخاورمیانه بفرستد نیرو های اتمی‌وامریکا درسراسر جهان بحال آماده ـ باش درآمد ولی‌شب گذشته کمی‌قبل از نطق‌برژنف وزیر دفاع آمریکااعلام کرد که‌حالت آماده‌باش نیروهای‌مسلح‌امریکا لغو شده‌است.

برژنف در نطق‌خود اسرائیل‌را به‌شدیدترین وجهی موردحمله قرارداد‌و گفت‌اسرائیل متجاوزبا نقشه های دیوانه‌وارش میخواهد سرزمین های دیگران را که‌در جنك غصب کرده همچنان برای خود نگهدارد.

برژنف گفت قطعنامه روز ۵ شنبه شورای امنیت برای اعزام نیرو های مسلح به‌خاورمیانه «بدون شرکت نیرو های‌شوروی و امریکا» یك‌اقدام مفید است و ماامیدواریم این نیرو موثر واقع شود.

برژنف ضمن اشاره ضمنی به تصمیم‌امریکا در مورد آماده‌ـ باش جهانی نیروهای‌این‌شرکت گفت بهتراست که‌کشور های جهان در مورد اوضاع جاری خاورمیانه‌بیشتراحساس‌مسئولیت کند وروشی شرافتمندانه و سازنده داشته باشند. برژنف به‌سیاست‌برخی محافل ناتو حمله کردو گفت برخی محافل ناتو دراین‌روز هامیکوشندبطور مصنوعی بحران جهانی بوجود آورند آنرابرای رسیدن‌باین هدف‌دست به جعلیات افسانه‌وار درباره مقاصدشوروی درخاورـ میانه میزنند. اماآنها بایدبدانند که‌این تلاش آنها نمی‌تواند به همکاری کشور هابرای صلح کمك کند ، برژنف باردیگر ضمن اشاره به اسرائیل‌گفت اسرائیل یك کشور ماجراجو است و معلوم نیست رهبران اسرائیل هنگام دنبال کردن سیاست ماجراجویانه خود روی چه‌نیروئی حساب می کنند . برژنف گفت‌اسرائیل سازمان ملل رابه‌کلی نادیده گرفته‌و دستور آتش‌بس را اجرا نمی‌ـ کند.

برژنف گفت ماعلاوه بر فرستادن نیرو های ناظر خود به خاورمیانه‌درصددیم درصورت لزوم باقداماتی دیگر نیزدست بزنیم ، در هر حال شوروی آماده‌است برای عادی کردن

بقیه درصفحه ۶

واحد های ضربتی ارتش سرخ. برژنف دبیرکل حزب کمونیست‌شوروی اعلام کرد ،نمایندگان شوروی برای نظارت‌بر آتش‌بس به خاورمیانه‌عربی‌فرستاده‌شدند.

پسر شما،
پدر خوبی خواهد شد

بشرطی که تحصیل بیشتری داشته باشد

باپس انداز این موقعیت رابرای اوفراهم سازید

بانک عمران

خجسته میلاد
اعلیحضرت شاهنشاه آریامهر
را بهم میهنان عزیز شادباش گفته
سعادت روزافزون ملت ایران را
تحت رهبری شاهنشاه خردمند
آرزومندیم

B&D بلاك اند دكر
Black & Decker

وزارت آموزش وپرورش

آگهی استخدام رسمی

وزارت آموزش و پرورش طبق مفاد قانون استخدام کشوری عده‌ای‌را از طریق امتحان و مسابقه بشرح زیر استخدام میکند :

ردیف	عنوان شغل	حداقل شرط تحصیلی	تعداد موردنیاز	محل خدمت: تهران	محل خدمت: شهرستانها	گروه‌قطعی شغلی
۱	منشی	گواهینامه کامل متوسطه ومنشیگری	۱	ـ	همدان	٤
۲	بایگان (بایگان ـ ماشین‌نویس)	گواهینامه سال سوم متوسطه	۳	ـ	سنندج- ایلام- آذرشهر	۲
۳	ماشین‌نویس	گواهینامه سال سوم متوسطه	۷٦	۳۹	۳۷	۳
٤	خدمتگزار	گواهینامه پایان دوره ابتدائی	۳۱۱۲	۳۲۳	۲۷۸۹	۱
۵	راننده	گواهینامه پایان دوره ابتدائی	۵٦	۵	۵۱	۲

داوطلبان واجد شرایط میتوانند برگ درخواست زیر این آگهی را تکمیل کنند و با دو قطعه عکس ٤×۳ و رسید بانکی مبنی‌بر پرداخت (مبلغ ۱۵۰ ریال داوطلبان گروههای ۱ و ۲ و مبلغ ۳۵۰ ریال داوطلبان گروههای ۳و٤) در یکی از شعب بانک ملی ایران بعنوان حساب شماره ۹۸۰ خزانه نزد بانک مرکزی ایران بنام حساب حق ثبت‌نام داوطلبان استخدام حداکثر تا ۱۰ روز پس ازانتشار این آگهی با پست سفارشی به نشانی ادارات آموزش و پرورش شهرستان مورد تقاضا و برای استخدام تهران، کرج، شهرری، شمیران، به‌نشانی وزارت آموزش و پرورش اداره کل امور اداری ارسال دارند بمدارکی که بعد از تاریخ فوق به پست‌تحویل داده شود یا فاقد رسید بانکی‌باشد ترتیب‌اثر داده نخواهد شد.
(وجه مذکور بهیچوجه مسترد نخواهدشد).

یادآوری

داوطلبان باید خدمت وظیفه را انجام داده و یا دارای برگ معافیت دائمی‌باشند وبرای‌اطلاع ازمحل‌ومیزان احتیاجات وزارت‌آموزش‌وپرورش به ادارات آموزش‌وپرورش‌شهرستان‌مربوط مراجعه‌نمایند.پروانه‌ورودبجلسه امتحان و مسابقه در بیست روز پس ازانتشار آخرین آگهی در محل ادارات آموزش و پرورش شهرستان موردتقاضا بین داوطلبان توزیع خواهد شد تاریخ و محل امتحان و مسابقه در پروانه مذکور درج شده است .

وزارت آموزش و پرورش

برك درخواست شغل از وزارت آموزش وپرورش

نام‌خانوادگی — نام — نام پدر — شماره شناسنامه
محل صدور — تاریخ‌تولد — مدرک ورشته تحصیلی — وضع خدمت وظیفه
شغل‌موردتقاضا (فقط یکشغل) — شهرموردتقاضا (فقط یکشهر)
نشانی کامل: شهر — خیابان — کوچه — شماره منزل
تلفن — امضاء داوطلب

انعکاس آماده‌باش اتمی امریکا به‌اعراب

آماده باش اتمی، برای ترساندن شوروی

از روز ٥ شنبه یک سلسله‌حوادث بزرگ در جهان روی داد که مردم جهان را در نگرانی شدید از وقوع یک جنگ اتمی بین‌امریکا و شوروی فرو برد . طبق گزارش روزنامه نیویورک تایمز شوروی روز ٤ شنبه ٧ لشگر هوا برد خود را بحال‌آماده باش درآورد تا در صورت لزوم آنها را بخاورمیانه‌بفرستد وجلوی‌پیشروی ارتش اسرائیل را در صورت تجدید جنگ بگیرد . بدنبال آن بلافاصله نیکسون دستور داد ٢٫٢ میلیون سرباز ناوی افراد نیروی هوائی امریکا در داخل امریکا و در پادگان های‌این کشوردراروپا وسراسرجهان بحال آماده باش درآیند .

واحد های ضربتی اتمی‌امریکا نیز جزو واحد هائی بودند که بحال آماده‌باش درآمدند . و پس ازحادثه خلیج خوک ها که در جریان آن پرزیدنت کندی ارتش آمریکا را به حالت حداکثر آماده‌باش در آورد تا جلوی‌حرکت کشتی‌های حامل اسلحه را به کوبا بگیرد این نخستین بار است که بار دیگر ارتش امریکابحال آماده‌باش جنگی برای‌مقابله باشوروی درآمد .

جنك آمریکا

بسیاری از روزنامه های عرب نوشتند که هدف آمریکا از آماده‌باش اتمی ازیکسو ترساندن شوروی است تا از اعزام نیرو به خاورمیانه خودداری کند و از سوی دیگر هدف آن دل وجرات دادن به اسرائیل‌است که مطمئن شود امریکا تا حدقبول‌خطر جنگ اتمی از آن حمایت می کند .

بسیاری از مقامات عربی نیز گفتند که امریکا علنا بااعراب وارد جنگ شده است زیرااسرائیل شکست خورده و به تنهائی از عهده اعراب بر نمی آید .

هیکل سردبیر الاهرام روزنامه پرتیراژ مصری در مقاله می نویسد :

انورالسادات رئیس جمهوری مصر امریکا را متهم کرده است که بطور مستقیم‌درجنگ خاورمیانه به نفع‌اسرائیل شرکت کرده است و او نمی تواند به سربازانش دستور دهد که با امریکائیها درگیر شود .

من رئیس جمهوری را مدتی کوتاه پس‌از تصمیم او دایر به پذیرش آتش بس شورای امنیت ملاقات کردم و او گفت :

ـ ما ضربه‌ای به اسرائیل وارد آورده‌ایم که هرگز فراموش نخواهدکرد ولی حالا این امریکا است که وارد جنگ علیه ما شده است . این برای ما در حقیقت یک افتخار است که‌اسرائیل نمی تواند بدون حمایت امریکا کاری از پیش ببرد و با ماوارد جنگ شود ولی این‌افتخار حقیقتی است که ما نه انتظار آنرا داشتیم ونه آن را می‌خواستیم.

انورالسادات سپس گفت :

پسران من (افراد ارتش مصر)اسرائیل راوقتی‌که هیچ یك از هر دو ما ازطرف قدرت های بزرگ بطور مستقیم حمایت نمی شدیم شکست دادیم ولی من نمی توانم به آنها دستور دهم‌که به جنگ‌علیه امریکاادامه دهند صدور این دستور مقدمات و بررسی های قبلی دیگری لازم دارد من نمی ترسم ولی باید در باره طرح هایم مطالعه کنم .

انورالسادات ، از طرف رهبران شوروی مطمئن است . برژنف مرد شماره ١ شوروی در پیامی که برای انورالسادات فرستاد او را مطمئن کرد که جزئیات طرح آتش بس‌را به‌اجرا در می آورد شوروی به آنچه قول داده است عمل خواهد کرد و در این امر اصرار دارد و حالا به حرکت در آمده‌است بخصوص در چند ساعت اخیراین تحرک در شوروی بوجود آمده است .

انورالسادات گفت :

ـ در ده روز اول جنگ بطوریکه خود امریکائیها تخمین زده‌اند اسرائیل ٩٠٠تانک را از دست داده و نیمی از سلاح های آن از بین رفته‌اند ١٦٠ هواپیمای آن سقوط کرده‌اند و یکسوم از نیروی هوائی آن از بین رفته و بین ٥٠٠٠ تا ٦٠٠٠ نفر کشته داده است ولی امریکا واردجنگ علیه ماشد با یک نیروی هوائی بزرگ با فرستادن خلبانان خود و ارسال سلاح‌های جدیدعلیه ما بپاخاست .

هواپیما های‌غول پیکرحمل و نقل امریکائی تانک های‌غول آسا را به فرودگاه اسرائیل «العریش» در سینا آوردند این تانک ها بطور مستقیم از فرودگاه بطرف جبهه براه افتادند. خطرناکتر از تانک ها پروازهواپیما های امریکائی در بالای جبهه های سوریه و مصر هستند .

باین ترتیب بعد از ١٠روز جنگ بااسرائیل انورالسادات بطور مستقیم با دخالت امریکا در جنگ روبرو شد .

ولی مصر نباید متانت خود را از دست بدهد نگران شود چون این جنگ باوجود برقراری آتش بس ، همچنان بصورت نیرو های پراکنده بین نیرو های دو طرف ادامه خواهد داشت .

دشمن زخمی شده است و حالا مضطرب و هیجان زده است و به قدرت نظامی و اقتصادی آن ضربات شدیدی‌واردآمده است و درسیاست‌بین‌المللی وداخلی خود شکست خورده است و متوحش شده است.

باین‌دلایل من برای جنگ اعراب واسرائیل در جبهه های جولان و یا صحرای سینا پایانی نمی بینم حتی‌اگر جنگ بطور نیمه کاره تمام شود اسرائیل آرام نخواهد ماند و طولی نمی کشد که حمله بزرگ دیگر را آغاز کند .

الاخبار یکی از روزنامه های پرتیراژ مصر می نویسد :

ـ امریکا وارد جنگ علیه اعراب شده است تا ضرباتی را که به اسرائیل وارد آمده جبران کند و بار دیگر افسانه شکست ناپذیری اسرائیل را تجدید نماید ولی‌اعراب از امریکا ترسی ندارند .

لبه‌پرتگاه

افسانه‌شکست ناپذیری ارتش‌اسرائیل، زمانی پایان‌یافت که ارتش مصرخط دفاعی «بارلو» را در صحرای سیناشکست واز آن گذشت . این خود انگیزه‌اصلی دخالت‌امریکا در جنگ خاورمیانه است امریکا می کوشد که از پایان افسانه شکست‌ناپذیری اسرائیل جلوگیری کند.

دراین تظاهرات نظامی امریکااعراب رابوحشت گرفتارنخواهد کرد تردیدی نیست‌از آغاز جنگ بااسرائیل ما می دانستیم که امریکا با تمام امکاناتش‌به حمایت از اسرائیل‌خواهدپرداخت امریکا بدلیل اینکه‌اعراب اسرائیل را شکست داده‌اند وآماده شده‌اند صلح را بپذیرند دنیا را به‌پرتگاه جنك نزدیك کرده است.

اعراب بار ها اعلام کرده‌اند که نمیخواهند برخوردی بین‌ابرقدرت ها در خاورمیانه عربی‌روی دهدو خواستار آن نیستند کسی‌برای آنها‌بجنگد به امریکا اعلام‌میکنیم دستان ما هرگز به‌لرزه نخواهد افتاد قدرت ما روزبروز افزایش می‌یابدوبرای مقابله با تجاوز کاران سرسخت تروآماده تر میشویم .

روزنامه الجمهوریه می نویسد:

ـحمایت بیدریغ‌نظامی‌و مالی امریکا از اسرائیل علت‌اصلی برخورد احتمالی ابرقدرتها خواهدبودو بهمین علت‌اگر یك برخوردجدی روی دهد امریکا را باید مسئول آن شناخت بدون تردید هرگونه برخورد جدی‌وبین‌المللی بعلت جنك در خاورمیانه روی دهد مسئول‌اصلی و عامل آن امریکااست.

هنری کیسینجر وزیرامور خارجه امریکاگفته است که این کشور خواهان یافتن اصولی‌است که براساس آنها صلح را در خاورمیانه برقرار کنداین حملات اوبرای دفاع از منافع امریکا است .امریکا باحمایت از اسرائیل و دخالت در جنك اعراب با این کشور منافع‌خود را در خاورمیانه عربی‌بخطر انداخته استو می کوشد برای حفظ منافع‌خود جریان‌نفت به غرب ادامه یابد . امریکا، اروپا را ازروبروشدن با بحران انرژی و همچنین بحران مالی که‌می‌تواند توسط اعراب بوجود آید می‌ترساند .

امریکابه‌تمام نیرو های خود برای نشان دادن عکس‌العمل در مقابل کشور های عضوپیمان ناتوآماده باش داده‌است. کشورهای عربی نمیتواند عطش توسعه طلبی را در اسرائیل درمان کنند و اسرائیل ازبرقراری آتش‌بس برای‌تقویت نیرو و آغاز حمله دیگر استفاده میکند.

چندروزنامه لبنانی اظهار نظر کرده‌اند که‌دستور آماده‌باش به نیرو های‌امریکا درسرتاسر جهان ممکن‌است اقدامی‌از طرف رئیس جمهوری این کشوربرای پرده‌پوشی ورسوائی های مربوط به‌حادثه واترگیت وتنفرافکار عمومی امریکا از آن باشد .

النهار نشریه یومیه لبنانی می ـ نویسد:

ـممکن‌است آماده‌باش نیرو های امریکا در سرتاسر جهان برای‌تقویت نیرو های اضطراری سازمان ملل در خاورمیانه عربی‌واجرای قطعنامه شورای امنیت باشد ، باوجود این گمان خیلی مشکل است که تصور کنیم همه‌اش بازی‌است.

آنهائی که میخواهند از بحران های منطقه‌ای به نفع خود نتیجه‌بگیرند از اینکه بحران خاورمیانه به اوج خود رسیده‌است خوشحال هستند.

بعد از اعلام دستور آماده‌باش به نیرو های امریکائی از طرف رئیس‌جمهوری این کشور باید انتظار یك جنك‌اتمی را داشت‌و یا باید به امید پیداشدن یك راه‌کلی بود همانطور که در ١٩٦٢ باوقوع‌بحران کوبا امکان شدیدبرخوردنیرو های ابرقدرتها شاهد بودیم.

ولی نمی‌توان امکان برخوردشوروی وامریکا را داد مگر آنکه همانطور که دکتر هنری کیسینجروزیر خارجه امریکا گفته است وقایعی‌بوجودآید که امریکا را ناچار کند.

اخطار شوروی

این طرز اخطار دادن به شوروی ها زبانی است که فقط خود امریکاوشوروی معنای آنرا می‌فهمند، خودداری امریکا ازفرستادن نیرو به خاورمیانه عربی‌برای نظارت درامر آتش‌بس می‌تواندادامی از طرف امریکا برای سرپوش گذاردن بروی سیاست‌تجاوز کارانه اسرائیل باشد.

از طرف‌دیگر امریکا به تمام‌نیرو هایش در سرتاسر جهان دستور آماده‌باش داده‌است که مانع انجام قولهائی شود که‌شوروی ها به مصر داده‌اندیکی از این‌قول ها تضمین خروج نیرو های اسرائیل‌از اراضی اشغالی بارضایت‌یا بدون‌رضایت امریکااست .

الانوار روزنامه‌دیگر لبنانی‌مینویسد:

نیکسون بدون مقدمه دستور آماده‌باش به‌نیرو های امریکائی را صادر کرده‌است دست زدن به این‌اقدام خطر بزرگی است چون ممکن‌است بافشار دادن‌یك ماشه یا دکمه توسط یك سرباز دیوانه‌آتش جنك بین‌المللی شعله‌ورشود. نیکسون از این خطر بخوبی آگاه‌است ممکن‌است افتضاحات حاصله ازواترگیت رئیس جمهوری را به‌این‌کار ناچار کرده است مطبوعات امریکا نیز همین عقیده را دارندونیکسون میخواهد با هر اقدام باهر طریقی شده‌است این افتضاحات راسرپوش گذارد .

روزنامه فرانسوی زبان «الصفا» در مقاله‌ای که انتشار داده‌است مینویسد:

ـآیاارزش این را دارد که برای تقویت‌و اعزام نیرو های سازمان ملل‌به سینا به تمام‌نیرو های خود امریکا در تمام نقاط جهان آماده‌باش بدهد ؟چه خواهدشداگر که‌نیرو های ٥٠٠٠ تا ٦٠٠٠ نفره سازمان ملل نتوانند ارتش ٢٠٠٠هزارنفری را از اراضی اشغال شده اعراب‌خارج کنند ؟

آیا در این صورت شوروی‌وامریکا هر دو در خاورمیانه عربی نیروییاده خواهند کرد ؟

نیویورك‌تایمز طی مقاله‌ای اخطار کرده‌است که اعلام آماده‌باش نیروهای امریکائی در سرتاسر جهان‌روابط حسنه امریکا وشوروی رادرخطرخواهد انداخت و آن از بین خواهدبرد .

باوجود سخنرانی های شیرین‌مقامات امریکاوشوروی وتبادلات فرهنگی‌امریکا وشوروی هردو آرزو دارند که ازوقوع یك جنك اتمی که بخودکشی میماند جلوگیری کنند .

جنك ١٩٧٣ خاورمیانه عربی می تواندنشان دهد که مشورت‌ومذاکرات سیاسی‌تاچه حد می‌تواند در جلوگیری از یك بحران بزرك جهانی موثر افتد.

وقتی امکان آن میرود که یك چنین روابطی بایك جنك احتمالی‌اتمی در خطرنابودی قرارگیرد امریکا و شوروی‌ودنیابه‌عوامل‌دیگری برای‌تضمین امنیت نیازدارند.

واشنگتن پست روزنامه پرتیراژی که‌درواشنگتن پایتخت امریکا منتشر میشود مینویسد :

ـ نیکسون در وضع بدی قرار گرفته بود اعتبار امریکابعنوان یك‌قدرت بزرك‌و آینده اسرائیل در خطرافتاده بود به‌نظر ما بهترین‌و منطقی ترین راه‌برای مقابله بایك چنین‌وضعی بیطرفی شوروی وامریکابود . دوقدرت بزرك بایدخودرا از هرگونه درگیری مستقیم در خاورمیانه عربی به‌دور دارنداین منطقی ترین و سالم ترین راهی‌است که در مقابل‌آنها باقی است.

دعابرای پیروزی

انورسادات رئیس جمهوری مصروحافظ اسد رئیس جمهوری سوریه دیروز در نماز جمعه در مساجد قاهره و دمشق شرکت کردند تا برای پیروزی اعراب در جنك دعا کنند. درعکس انورسادات بالباس نظامی مشغول ادای نماز است . حسین شافعی‌معاون رئیس‌جمهوری در سمت چپ و عبدالعزیز کامل معاون نخست وزیر درسمت راست انورسادات دیده میشوند .

عکس رادیوئی اطلاعات

چین
سرزمین شکفتیها

ع. مسعودی

دیداری از یک دانشگاه ـ مبارزه با پشه و مگس

-٧-

روزی که برای‌بازدید دانشگاه بزرگ پکن بنام چین‌وان درسی کیلومتری پکن رفته بودم وبا مدیران دانشکده ها ومعاون دانشگاه به گفتگو نشستم از پیشرفت هائی که در دوره جدید نصیب این دانشگاه‌و موسسات وابسته به آن و حتی‌دبیرستان و دبستان هائی که در این‌منطقه فرهنگی وجود داشت گردیده غرق حیرت شدم .

بحث موقعیت مملکت قبل از انقلاب و بعداز انقلاب‌موضوعی است که در هر بازدیدی پیرامون آن گفتگو میشود ، از جمله معاون دانشگاه بعد از ابراز خوشوقتی از ملاقات کسانی‌که از کشور دوست آنها (ایران) باین سرزمین می آیند ، گفت : این دانشگاه در سال ١٩١١ با اولین جمهوری‌چین تاسیس‌شد، اما تا قبل از انقلاب مائو بسال ١٩٤٩ فقط دو هزار نفر دراینجا تحصیل میکردند و حالا این‌تعداد از دوازده هزار نفر تجاوزکرده است ، نکته مهم اینکه در طول ٣٨ سال که از عمر این دانشگاه تا انقلاب مائو میگذشت فقط دو هزار و هفتصد نفر لیسانسیه از این دانشگاه خارج شده‌اند ولی در چهارده سال‌که از عمرانقلاب جدید میگذرد سی و هفت هزار دانشجو لیسانس گرفته‌اند .قبل از انقلاب صد هزارمتر مربع زیر بنا داشتیم و حالا پانصدو بیست هزار مترمربع‌زیربنا وجوددارد، همچنین است استاد که دویست نفر قبل از انقلاب بود، اکنون‌از دو هزار و چهارصد نفر تجاوز کرده است .

وقتی از تدریس زبان های خارجی سئوال شد ، جواب داد که به تدریس زبان خارجی توجه کامل میشود ، ولی تا قبل از انقلاب‌فرهنگی‌تدریس زبان‌روسی به عنوان زبان دوم جزو برنامه بود که در این برنامه اکنون تحولی بوجود آمده است . تحصیل زبان انگلیسی رونق شایانی یافته تا جائی که رادیو پکن در ساعات معین انگلیسی درس می دهد چون مائودستور داده است ملت چین باید به زبان انگلیسی آشنا شوند .

★★★

در این دانشگاه به قسمت کشاورزی ، صنعتی و طریقه‌سد سازی و نظایر آن بیش ازرشته های دیگر توجه شده بود که در حدود امکان و فرصت‌بااتومبیل هر یک از دانشکده ها ورشته های فنی را از نظر گذراندیم و چیزی که بیشتر توجه مرا جلب کرد موضوع ورود به دانشگاه و قبول دانشجو بود ، چون مسئله کنکور در کار نیست ، محصلین در دوره متوسطه‌باید آزمایش های بدنی خود را به ثبوت‌برسانند، همچنانکه‌بلافاصله بعد از پایان دوره متوسطه به کارخانجات صنعتی میروند یا به کشتزار ها برای‌امرزراعت گسیل می گردند و حداقل دو سال‌باید در کارخانه یا مزارع کار کنندتا استعداد و لیاقت خود را بروز دهند و هیئتی در کارخانه یادر کمون های کشاورزی هستند که تشخیص لیاقت افرادی که باید دوره دانشگاهی را به بینند می‌دهند .

★★★

این دانشگاه در سال شش‌هزار نفر می پذیرفت که نصف این‌عده از میان محصلین مدارس‌متوسطه کارخانجات که دو سال خدمت خود را انجام داده‌اند انتخاب می شوند و چهل درصد از کشاورزی و ده درصد از ارتش بدین ترتیب آن دسته که طی‌کار های خود درصنعت یاکشاورزی با استعداد تشخیص داده می‌شوند به این دانشگاه به نسبت فوق معرفی میشوند، بقیه‌کماکان کار خود را در کارخانه‌یامزرعه ادامه می دهند .

تعطیلات تابستانی دانشگاه‌یک ماه است که در این. مدت باز دانشجویان بیکار نخواهند بود و به کار هائی که به آنان‌محول میشود می پردازند ، تعطیلات زمستانی هم پانزده روز است‌که بعضی در دانشگاه می‌مانندوکار می کنند ، بعضی به کارخانه ها و مزارع می روند .

پس از پایان تحصیل چه می کنند ؟ معاون دانشگاه گفت:باز در کارخانجات یا مزارع بنسبت تحصیلاتی که کرده و فنونی که آموخته‌اند مشغول میشوند و اضافه کرد از این دانشگاه مهندسینی برای برق ، ماشین سازی ، میکانیک ،رادیو ، الکترونیک ، کمپیوتر و غیره بیرون می روند که در رشته‌های مختلف فنی مشغول کار میشوند یا در رشته کشاورزی از جمله سد سازی ، آبیاری ، دفع آفات حیوانی ، نباتی و انواع‌مختلف کار های کشاورزی دیپلمه می‌شوند و ازدانشگاه‌به کارخانجات فرستاده میشوند و مستقیمابکار هائی که به آنها محول میشود مشغول میشوند و از آن روز که کار میکنند حقوق میگیرند .

★★★

پرسیدم : آیا حقوق این‌افراد دیپلمه ومتخصص با حقوق کارگران تفاوتی دارد و این تفاوت در چه حدود است ؟ وی گفت : اصولا حقوق هاهمه در یک سطح قرار گرفته ، هر فرد اعم‌اززن و مردحقوق‌مساوی دارند لکن به نسبت کارشان‌تغییر خیلی محسوسی وجود دارد ، بهرحال حقوق در حدودی‌است که زندگی کنند .

پرسیدم : آیا اضافه درآمدی خواهند داشت و اضافات خود را چه میکنند ؟

گفت : هر کارگری اعم از متخصص یا کارگر ساده سعی‌می کند علاوه برزندگی روزمره‌پس‌اندازی برای خود بدست آورد که این پس‌انداز وقتی زیاد شد اول به خریددوچرخه اختصاص می یابد و بعد ساعت مچی‌واگر باز ذخیره‌ای پیدا کرد رادیو ، خانم ها هم بهمین ترتیب ذخیره خود را خرج میکنند و به چرخ خیاطی بیشتر علاقمند میباشندو در صورت‌تعداداعضای خانواده که در جمع یک عائله کارکن درآمدی بیشتر عاید میدارند ، لوازم خانه خریداری میکنند .

پرسیدم : غیر از لیسانسیه در رشته های صنعتی و کشاورزی آیابرای رشته های دیگر ، علوم‌و فلسفه‌محصل نمیپذیرید و دیپلمه بیرون نمی دهید؟ گفت : چرا، خیلی کم ، ولی در هرحال کار کردن در کارخانجات و مزارع چیزی است که اجتناب پذیر نیست ، هرکس در هر مقام و موقع در کارخانه یا مزرعه باید کاری داشته باشد ، چون‌مرام ما و دستوراتی که از رهبران خود داریم جز این نیست .

★★★

یکی از عجائب و شگفتی ها در چین اینست که در تمام این کشور یک مگس یا پشه دیده‌نمی شود و اگر دیده شود بلافاصله معدوم میگردد .

مائو ضمن شعارتامین سلامتی و حفظ صحت افراد امر بمبارزه علیه پشه و مگس صادر کرد به محض صدور این دستور تمام مردم خاصه شاگردان مدارس به مبارزه برخاستند ، بادستگاه‌های کوچک سم پاشی به اعدام همه حشرات موذیه پرداختندبه‌گوشه وکنار آشپزخانه ها،رستوران‌ها، مستراح ها، طویله ها که مرکز تولید حشره است رفتند وبه سم پاشی مشغول شدند . این مبارزه آنطور عمومیت یافت وبا چنان سرعتی انجام گرفت که در اندک مدتی نسل پشه ومگس از کشور چین برانداخته شد ،این عمل همچنانکه برای نظافت‌پارک ها از وجود شاگردان مدارس در اوقات خارج از درس‌استفاده میشود که باید کار بدنی کنند ، هرچند وقت در مورد سمپاشی‌و معدوم کردن حشرات نیز از این نیروبهره‌برداری میشودوتاکنون دیده نشده است فردی ازاجرای این دستورات و انجام کارهائی که به او محول شده است‌سرباز زند ، زیرا سرباز زدن همان و ساقط شدن از آنچه به‌او زندگی می بخشد همان . ولی ایمان به خدمت و اعتقاد به رهبرمهمترین عامل اطاعت و پیشرفت است تا جائی که امروز کشور چین را در صف کشور های معظم جهان قرار داده، با آینده‌ای روشن‌تر.

یک سرباز دانشجو در کتابخانه دانشگاه مشغول مطالعه میباشد

دربازدید ازدانشگاه بزرگ پکن‌بنام چین‌وان این عکس رئیس وچندتن‌از روسای دانشکده‌های این‌دانشگاه را نشان میدهد .

دوسرباز دانشجو از دانشگاه خارج میشوند . لباس سربازان و افسران آنقدر بی‌تفاوت میباشد که تشخیص میان‌آن ها مشکل است

بمناسبت جشن پنجاهمین سال تاسیس جمهوری ترکیه

ترکیه: تحرک وتوسعه اقتصادی

براساس آماری که‌اخیرا انتشار یافته‌تولید ناخالص ملی ترکیه درسال ١٩٧٢ ازمیزان رشدی معادل ٧٫٧در صد برخوردار بوده یعنی از ٧ در صد پیش‌بینی شده دربرنامه اقتصادی کشور فزونی داشت.این افزایش رشدمحصول تحرك تازه‌ای است که در مبادلات بازرگانی ـامور حمل‌ونقل وارتباطات‌و توسعه سرمایه‌گذاری‌وفعالیت های‌بخش خصوصی حاصل شده‌است .

اگر چه سال گذشته محصولات کشاورزی ترکیه ارقام بزرگتری‌نسبت‌به سال پیش یعنی‌سال ١٩٧١ نشان داده معذالك در زمینه های دیگرتولیدی و تجاری نه‌تنها از آهنك رشد کشور کاسته نشدبلکه از ارقام پیش‌بینی‌شده نیز پیشی‌گرفت . بعبارت دیگر کاهش رشدبخش کشاورزی درسال ١٩٧٢ که به‌حدود ٦در صد رسید تنها درمقایسه بامیزان رشداین بخش درسال ١٩٧١ که ١١٫٨در صدبود کاهشی نسبی‌نشان میدادبنابراین نمی‌توان گفت که‌درسال ١٩٧٢ از رشد بخش کشاورزی کاسته شده زیرابطوری که ارقام‌و آمارسال گذشته‌نشان‌میدهدفرآورده‌های کشاورزی کشور بسیار رضایت‌بخش بود منتهی‌در سال ١٩٧١ رکود بی سابقه‌ای بدست آمد ومیزان رشداین بخش از ١١٫٨ در صدنیز تجاوز کرد .

درسال ١٩٧٢توسعه امور صنعتی ترکیه بسیار جالب‌بود واین بخش‌رشدی معادل ١١٫٩ در صدرانشان میداد در حالی که فعالیت صنعتی‌کشور درسال ١٩٧١ رشدی در حدود ١٠٫٢ درصد داشت بدین ترتیب مشاهده می‌شود که‌رشد صنعتی‌کشور ترکیه‌با هماهنگی متعادل و مداوم‌رو بافزایش بوده‌است . از طرفی افزایش میزان تقاضا را که درسایه‌رشداقتصادی میسر نشده‌است‌باید بعنوان یکی‌ازعوامل رشدبخش خصوصی وافزایش میزان تولید بحساب آورد . طی‌سال گذشته کارخانجات جدیدی در ترکیه‌تاسیس شد وبرنامه های تازه‌ای درامور صنعتی وتولیدی بمرحله اجرا درآمد در عین حال میزان مبادلات بازرگانی خارجی ترکیه بوجه بارزی افزوده شدوارقامی بمراتب بیش از سال گذشته دراین زمینه بدست آمد امور ساختمانی نیز درسال ١٩٧٢ با توجه به‌تسهیلاتی که از طرف دولت بوجود آمده‌توسعه‌شایان توجهی رانشان میدهد.

افزایش تولیدات صنعتی‌ترکیه را درزمینه های مانند تولید چدن پولاد- اسکلت ساختمان می توان مشاهده کرد آهن صفحه وانواع‌پروفیلها و آهنهای تولید فرآورده های صنعتی مانندرادیو تلویزیون بخاری وصنایع‌فلزی‌و همچنین منسوجات پیشرفت قابل ملاحظه‌ای‌داشت ودربخش خصوصی تولیدفرآورده هائی مانندمنسوجات نخی‌وپشمی وریسمان و امسال آنهانیز افزایش قابل تحسینی بچشم میخورد.

بطور کلی درزمینه های مختلف مانند استخراج معادن ـ توریست ـ سرمایه گذاریهای بخش خصوصی‌در امور صنعتی و تولیدی تحرك‌جالب‌توجهی بچشم میخورد و سطح اشتغال مردم‌نیز نسبت بسالهای پیش بهبود زیاد حاصل کرده است .

دنیا در لبه پرتگاه جنك

بقیه از صفحه ٥

اوضاع در خاور میانه با تمام کشور های ذینفع و علاقمند همکاری کند.

(خبرگزاری آسوشیتدپرس گزارش داد که‌شوروی واحد های نظامی به خاورمیانه اعزام داشته‌است)برژنف که ٤٠ دقیقه اول نطق‌خود را به‌خاور- میانه اختصاص داده‌بود گفت اسرائیل باید از کلیه مناطق عربی که در جنك ١٩٦٧اشغال کرده خارج شود وکلیه‌کشور های‌عرب باید مرز های غیرقابل نقض منطقه را تعیین کنند.

برژنف گفت‌شوروی مایل است که‌برای تضمین مرز ها کمك کند ، در هر حال بعد از تصمیم سازمان ملل درمورد اعزام نیرو های صلح‌مذاکرات تاریخی درخاورمیانه باید هرچه زودترآغاز شود .

ناظران سیاسی میگویندهنگامی که برژنف به برخی محافل ناتو حمله کرد نظرش به‌امریکا بود که برخی مقامات آن گزارش هائی در باره‌حرکت نیرو های نظامی شوروی به خاورمیانه منتشر کرده بودند.

رهبر شوروی‌این موضوع را تکذیب کردو تاکید کرد که در خاورمیانه باید صلح برقرار شود . ناظران سیاسی اظهار میدارند نظر رهبران شوروی از تاکیدروی کلمه صلح اینست که مانع‌وخامت بیشتر اوضاع وافزایش خطرجنك اتمی بین امریکا وشوروی شود .

برژنف در نطق خود به روابط آمریکا وشوروی اشاره کردو گفت‌وی امیدواراست‌هنگامی که آقای‌نیکسون درسال ١٩٧٤ از شوروی دیدن می کند روابط دوکشور باز هم بیشتر بهبود یابد . درسفر اخیر برژنف به آمریکاتوافق شد که‌نیکسون درسال ١٩٧٤ ازشوروی دیدن کند ،برژنف گفت مردم‌شوروی امیدوارند تاآن هنگام گام‌های دیگری، درراه تحکیم صلح‌بر داشته شود واین گام ها شامل کاهش‌بیشتر سلاحهای‌استراتژیك و حل سایر مسائل باشدبرژنف شوروی آماده‌است سال ١٩٧٥ برای‌کاهش میزان سلاح های استراتژیك توافق کند

ناظران سیاسی اظهار میدارند باوجود تلاش برژنف برای جلوگیری از افزایش خطر برخورد نظامی بین‌امریکا و شوروی دلایل زیادی وجوددارد که‌این خطر روزافزون است‌به ویژه آنکه شوروی علنا تاکید می‌کندکه‌اسرائیل بایدکلیه سرزمین های اشغالی اعراب را تخلیه کند واسرائیل متقابلا چنین قصدی راندارد ودرامریکا محافل بسیاری هستند که مانند اسرائیل میاندیشند ومعتقدند که‌اسرائیل هر قدر ازسرزمین های اعراب را که برای حفظ امنیت‌خود لازم میداند بایدبرای خودش نگهدارد بدیهی است که‌اگراسرائیل تسلیم نشود و امریکا وشوروی نتوانند درمورد اجرای قطعنامه شورای امنیت در مورد تخلیه کامل مناطق اشغالی توافق کنند خطر جنك اتمی روزبروز بیشتر می شود

در پیشگاه شاهنشاه آریامهر و علیاحضرت شهبانو

صفائی

ششمین جشن فرهنگ و هنر گشایش یافت

اپرای کارمن، هماهنگ با خلق و خوی تماشاگر ایرانی

شاهنشاه آریامهر وشهبانوششمین جشن فرهنگ وهنر را در تالارورودکی گشودند . در این مراسم والاحضرت عبدالرضا پهلوی آقای هویدا نخست‌وزیر روسای سنا ومجلس شورای ملی آقای علم وگروهی‌از وزراء ومقامات دولتی ومملکتی شرکت داشتند شاهنشاه و شهبانو ساعت هشت وچهل وپنج دقیقه به تالار رودکی تشریف‌فرما شدند و مورد استقبال قرار گرفتند .
پیش از تشریف فرمائی اعلیحضرتین به‌تالاررودکی ۳۴ نفراز کسانی که به پاس‌خدمات‌آموزشی، فرهنگی،هنری و اطلاعاتی ومطبوعاتی بدریافت‌نشانهای همایون و تاج نائل شده‌اند به‌پیشگاه شاهنشاه و شهبانومعرفی‌شدند ومورد مرحمت قرار گرفتند .
شاهنشاه و شهبانو سپس ازاپرای کارمن دیدن کردند ودر پایان برنامه هنرمندان و اجرا کنندگان اپرا را بحضور پذیرفتند .

درعکس هنرمندان اپرای‌کارمن در حضور اعلیحضرتین دیده میشوند .

• شاهنشاها در این شب‌فرخنده وشادی‌بخش زادروز رهبرعالیقدر ایرانیان و سالروزجشنهای‌پرشکوه تاجگذاری تشریف‌فرمائی شاهنشاه آریامهر و شهبانوی ایران به تالار رودکی بمنظور کشایش ششمین جشن فرهنگ وهنر نمونه‌ارزنده حمایت والا ومستمر و چشمگیری است از همگی فرهنگیان و هنرمندان واز فعالیتهای گوناگون هنری وفرهنگی این سرزمین .

برگزاری این جشن که درسراسر کشور از شادیهای مردم در این‌روز های خجسته نیرو می گیرد درعین حال نمونه ایست از همکاری و اشتراک مساعی سازمانهای مختلف دولتی وملی بمنظور فراهم‌آوردن موجبات گسترش کوششهای فرهنگی وشرکت هرچه گسترده‌تر مردم در شهر وروستا در اینگونه فعالیتها .

ششمین جشن فرهنگ‌وهنر در پیشگاه شاهنشاه آریامهر و علیاحضرت شهبانو بابیانات آقای مهرداد پهلبد که مقدمه آن‌گذشت باکسب واجازه از حضور شاهنشاه درتالاررودکی گشایش یافت .

دربرنامه افتتاحیه ششمین جشن‌و فرهنگ وهنر اپرای کار من توسط گروه اپرای تهران به صحنه آمد کارمن اولین اپرای « ژرژبیزه » آهنگساز فرانسوی است‌که‌درنوزده سالگی به تصنیف آن پرداخت بیزه اپرای‌کارمن را بتوصیه مدیراپرا کمیک پاریس نوشت و متن این‌اپرا توسط «هالوی» و « مه‌لاک » از داستان کوتاه « پروسپه‌مریمه » گرفته شده است .

اپرای کارمن تازمانی که سوئیت آلرزین » اثر همین آهنگسازشهرتی برای او بدست نیاورده بودناشناس ماند واولین بارکه این اثر دراپرا کمیک فرانسه به صحنه آمد با تفسیرهای گوناگون‌وعیب‌جویانه‌ای روبرو شد ـ بیزه سه ماه پس‌از این اجرا در گذشت ـ کارمن از زمانی که در«متروپلی‌تن» نیویورک باجرا درآمد ارزش هنری و واقعی آن شناخته شد واز آن‌پس مکررا درتالار بزرگ اپرا به اجرا درآمد کارمن یکبار دوسال پیش و یکبار هم درسال گذشته به کارگردانی لطفی‌منصوری‌کارگردان ایرانی اپرای ژنو و باهنرنمائی پری‌تمر به روی صحنه آمد . و امسال نیز باهمان اجرا و به شیوه کارگردانی لطفی منصوری‌دربرنامه افتتاحیه ششمین جشن فرهنگ و هنر درتالار رودکی گنجانده شد .

اپرای کارمن تصویری رومانتیک از زندگی یک دختر کولی جسور و دون‌خوزه گروهبان‌سوارنه‌نظام‌است. همه کارگران دختر کارخانه دخانیات شهر سویل‌از کارمن که دختری سرکش وعاصی است حساب میبرند . دریک ساعت‌تعطیل کارخانه دختران درمیدان شهر با گروه سواره نظام دیده میشوند و کارمن بارقص و عشوه‌نظرگروهبان جوان رابخود جلب می‌کند .

کارمن عاصی وعنان‌گسیخته بعلت یک نافرمانی دستگیر و زندانی میشود وخوزه که باو توجه دارد وسیله ازادی‌کارمن را فراهم میکند خوزه مورد بازخواست قرار گرفته وزندانی میشود و پس از رهائی از زندان به همراه کارمن به گروه قاچاقچیان می پیوندد و به کوهستانها پناه میبرد . خوزه که سخت دلباخته کارمن است بهمراه نامزد خود بدیدارمادر بیمارش میرود ودربازگشت از عشق کارمن به اسکامیلوگاوباز معروف آگاهی پیدا میکنددون‌خوزه از بی ثباتی عشق کارمن به هیجان می آید واو را می کشد و پایانی غم‌انگیز ودردناک می آفریند .

کارمن درهرجا اجرا میشود موفق است واین‌بار نیز کارمن درتهران موفق‌تر ودر اجرای جاری نسبت به سالهای قبل به تکامل رسیده بود . گرچه کارگردانی این اجرا از کپیه کارهای لطفی منصوری و به سرپرستی عنایت رضائی وبدون حضور کارگردان اصلی به صحنه آمد اما اجرا شخصیت تازه‌ای یافته بود که نسبت به امکانات ماقابل تقدیر است.

پری‌تمری شخصیت زیبای اپرای کارمن واقعا یک کارمن است اودر اجرای این نقش همیشه یک‌دختر عاصی سرسخت وعاشق بوده‌است نکته روشن درباره پری‌تمری‌اینکه او با توجه باهمیت کلام ورابطه مستقیم اپرا باباله وموسیقی همراه با آواز هایش همراه باحرکات و چهره‌اش حالت واحساس نقش خود را ـ مخصوصا درکار من ـ بخوبی بیان می‌کند .

بازی خوب ، صدای‌رسا وگیرای پدرولاویرزن ایفاگرنقش(دون‌خوزه) را نیز نادیده نمیتوان‌گرفت‌ـ چمخوب بود شلواری تنگتر می پوشید و مجبور به تعویض آن نمی شد ـ همچنین‌جولیوفیورآوانتی (اسکامیلو) گاوباز اپرای کارمن بازیگری خوب و فوق‌العاده اما عجول است ـ مثلا لیوان پرشراب را وارونه می گیرد ودرصحنه آخر با عجله به صحنه می آید که این شتاب‌آلودگی نابهنگام است ـ هیلا قراخانیان که برای اولین‌بار نقش برجسته‌ای در اپرای تهران اجرا می کرد موفقیت بزرگی بدست آورد . وبررویهم بازیها نسبت به اجرا های قبلی بهتر می‌نمود .

اگر از طرح چند لباس بدقواره و بی‌تناسب بگذریم مابقی درخوراجرا وبرازنده بودند . دکورها درحد پذیرش و صحنه‌ها از هم‌آهنگی کافی برخوردار بود .

واماتمام ایراهائی که تاکنون اجرا شده از لحاظ رقص ضعیف بوده‌اند ، در این‌اجرا نیز این نقص بچشم میخورد که شاید بعلت کمی تمرین عدم حضور گروه رقصنده اسپانیولی که قرار بود به تهران بیایند موجبات این نقیصه فراهم آمده‌است .

موسیقی اپرای کارمن‌باوارتورهای بی نظیر واجرای فوق‌العاده از جمله مشخصات بارزاین‌اپراست. علت پذیرش موسیقی کارمن از سوی تماشاگر ایرانی ، صفات و عواملی چنداست : از آن جمله نزدیکی موسیقی متن این‌اپراالحان موسیقی شرقی وهمانندی عواطف وتمایلات پرستاژ های آن‌باعواطف وتمایلات مردم ما ، است .

۳۰۰هزار تماشاگر برای غرفه ایران

امسال بیش از ۳۰۰ هزار تماشاچی از غرفه جدید ایران درنمایشگاه زمین انسانها در کانادا بازدید کرده‌اند.
درطول ۷۵ روز از ۲۳ ژوئن تا۵ سپتامبر اهالی کانادا وآمریکا با ایران و تحولات تازه‌اش آشنا شده‌اند .
دراین غرفه ترقیات کشور ایران در دهه اخیر باارقام‌و تصاویر مختلف ارائه شده و کارهای دستی و نمونه صنایع محلی دراین غرفه عرضه شده است .
امسال دکتر بوشهری رئیس هیئت مدیره خانه ایران درموقع اقامت خود در کانادا اظهار تمایل کردند کمرونالد دومنیک کودک ۹ ساله آمریکائی را ملاقات کنند او اولین کودکی است که از محل «جایزه کورش کبیر» استفاده‌میکند.
جایزه بدین قرار است که می‌بایست چهار کودک متولد در۹ دسامبر ۱۹٦٤ که‌تا تاریخ ۱۵ اکتبر ۱۹۷۱ ،۲۵۰۰ روز زیسته باشند از چهار خانواده نژاد های مختلف انتخاب شوند. این چهار کودک که‌از خانواده های غیرثروتمندانتخاب شده‌اند سرنوشت مشابهی خواهند داشت .
تحصیلات ابتدائی و متوسطه را در کشور خویش‌با اعانه ایران انجام میدهند بعد ایران امکانات ادامه تحصیلات عالی دستجمعی آنانرا در یک دانشگاه اروپائی و آمریکائی فراهم خواهد ساخت که باهم تحصیل کنند .

خاک‌شناسی عملی
تالیف
منوچهر زرین کفش
ناشر
مؤسسهٔ انتشارات و چاپ دانشگاه تهران
مرکز فروش : فروشگاههای شماره ۱ و ۲ دانشگاه و کتابفروشیهای معتبر

کاشی سدی
پیشرو صنعت سرامیک ایران

کره رژیمی بسل
DIET becel
برای جلوگیری از چاقی
کره بسل برای جلوگیری از چاقی
نماینده انحصاری : شرکت مکا خیابان کریمخان زند ۱۳۲ تلفن ۸۳۵۸۰۱ ۸۳۵۸۰۲

تلویزیون

آل کاپون به‌تلویزیون دستبرد میزند!

برنامه شبکه

آل کاپون

ساعت ۱۱٫۳۵ یکشنبه
نام فیلم سینمائی آل کاپون
کارگردان ریچارد ویلسون
با شرکت رادامستایگر ـ فی‌اسپین‌ـ جیمز گریگورنی‌ـ ریچارد ا ویلسون یکی از کسانی است که بیش ازهمه در ساختن‌و نشان‌دادن‌ماجرای حقیقی‌زندگی آل کاپون‌تجربه دارد .
فیلم آل‌کاپون نمایشگر زندگی یك جوان سیسیلی است که شیفته برق سکه های قمارخانه ها است‌و با شرارتهایش ناگهان همه تبهکاران را متوجه خودمی کند و بدین ترتیب از چهره های معروف و تبهکار آمریکا میشود .

سالهای بی‌پناهی

ساعت ۲۲٫۰۰ یکشنبه
برنامه شبکه
سالهای بی پناهی یکی‌از سریال های جدید ایرانی است که توسط حسن‌شهباز تهیه و نوشته شده است‌در این سریال چند چهره جدید شرکت دارند و داستان این مجموعه حوادث بی دریی از زندگی روزمره اجتماع کنونی ما است ومدت هرنمایشنامه یکساعت میباشد .

برنامه دوم

قصه‌عشق

ساعت ۱۹٫۳۵ شنبه‌برنامه دوم
از این هفته روز های شنبه ساعت ۱۹٫۳۵ دقیقه مجموعه فیلم های قصه عشق از برنامه دوم نمایش داده میشود این مجموعه روابط‌عاشقانه‌جوانان و در گیریها و گرفتاریهای دوران جوانی را نمایش می دهد .

فیلم‌هفته

ساعت ۲۲٫۰۰ شنبه‌برنامه دوم
نام فیلم سوعظن
کارگردان آلفرد هیچکاك
با شرکت کاری گرانت.
جون منونتیس
در فیلم سوعظن آلفرد هیچکاك مانندسایرفیلم هایش‌تماشاگر را با کشودن و تشریح‌خطر در بطن موضوع قرار میدهد و پر او ایجاد اضطراب و دلهره‌ئی عمیق می‌نماید.
فیلم سوعظن ماجرای مرد جوان‌شیك‌پوش وبیکاره‌ایست بنام‌جانی ریسکارت که‌بخاطر ثروت با لینا دختر مردمتمولی ازدواج‌میکند جانی‌برای‌بدست آوردن پول مرتکب جنایت میشود و لینای وحشت زده‌در ادامه زندگی با او تکران‌و سردر گم است .

رادیو

برنامه ویژه عید فطر

حمیرا

رادیو تهران برنامه ویژه‌ای برای روز عید فطر تدارك‌دیده است که در آن خانم ملوك ضرابی و خوانندگانی چون وفائی ، شجریان ، آغاسی ، وفا ،حمیرا ،دلکش ، سیمین غانم ، مرضیه‌ومهستی‌شرکت دارند و به ترتیب هر یك ترانه وآوازی بمناسبت این روز خجسته و فرخنده اجرا می کنند .

اوژنی گرانده

ساعت ۱۹٫۳۵ یکشنبه
برنامه دوم
نام فیلم اوژنی گرانده‌ـ اقتباس از نوشته دونوره ـ دوبالزاك ـ کارگردان‌رکس تاکر
با شرکت مارك دانیام ـ بیت‌ریکس
از این هفته شاهد نمایش یکی از آثار ادبی جهان که بصورت فیلم درآمده است خواهیم بود
تلویزیون ایران در برنامه دوم « اوژنی گرانده» را در چند قسمت نمایش‌خواهدداد قسمت اول این مجموعه تلویزیونی عشق نام دارد و ماجرای‌درگیری شارل‌گرانده را در منزل عمویش نشان می دهد .

حس‌ششم

ساعت ۲۲ یکشنبه برنامه دوم
یکی از سری فیلم هائی که از این هفته روز های یکشنبه از برنامه دوم پخش میگردد حس ششم نام‌دارد گاهی اوقات در بعضی موارد انسان به احساس ناشناخته و مجهولی برخورد میکند که حاکی از وقوع حادثه‌ایست چیزی که ما آنرا حس‌ششم مینامیم . این سری فیلم نیز بر مبنای چنین احساسی‌تهیه شده است و برنارجیرار آنرا کارگردانی کرده است .

برنامه‌اول

شنبه
۱۶ـ۰۰ پخش مستقیم مسابقات تنیس جام آریامهر
۱۷ـ۰۵ مسائل فقهی
۱۷ـ۳۳ دعای قبل از افطار
۱۷ـ۳۳ اذان
۱۷ـ۳۸ نیایش
۱۷ـ۴۲ اسلام شناسی
۱۸ـ۰۷ ماجرا های بچه گرگ
۱۸ـ۳۲ اخبار از سراسر کشور
ـ اخبار ورزشی
۱۹ـ۰۰ ورزش نوجوانان
۱۹ـ۳۰ خانواده دیویس
۲۰ـ۰۰ اخبار
۲۰ـ۳۰ دانش
۲۱ـ۰۰ روز های زندگی
۲۲ـ۰۰ موسیقی ایرانی‌ازفرهنگ و هنر
۲۲ـ۳۰ تازه های ادب
یکشنبه
۱۰ـ۳۰ کارتون
۱۰ـ۴۵ برنامه مخصوص عید فطر
۱۱ـ۳۵ فیلم سینمائی
۱۳ـ۰۵ شو عامیانه
۱۴ـ۰۰ اخبار
۱۴ـ۳۰ پخش مستقیم فینال مسابقات تنیس جام‌آریامهر
۱۶ـ۳۰ موسیقی محلی
۱۷ـ۰۰ آرزو های جبرباد رفته
۱۷ـ۳۰ موسیقی
۱۸ـ۰۰ کودکان ـ ما و شما
۱۸ـ۳۰ اخبار از سراسر کشور
ـ اخبار ورزشی
۱۹ـ۰۰ افسونگر
۱۹ـ۳۰ باله طناب
۲۰ـ۰۰ اخبار
۲۰ـ۳۰ آیرون ساید
۲۱ـ۳۰ نغمه ها
۲۲ـ۰۰ سال های بی پناهی ـ سریال جدید ایرانی
۲۳ـ۰۰ بیست و چهار ساعت
دوشنبه
۱۲ـ۰۰ اخبار
۱۲ـ۰۵ دنیای شرلی
۱۲ـ۳۰ ایران زمین
۱۳ـ۰۰ بالای شهر، پائین شهر
۱۴ـ۰۰ اخبار

برنامه‌دوم

شنبه ۵ آبان
۱۹ـ۰۰ اسلاید و موسیقی
۱۹ـ۳۰ اخبار کوتاه
۱۹ـ۳۵ قصه عشق
۲۰ـ۲۰ ایران زمین
۲۰ـ۵۰ واریته
۲۱ـ۰۰ اخبار
۲۱ـ۳۰ ادبیات جهان
۲۲ـ۰۰ فیلم هفته
یکشنبه
۱۹ـ۰۰ اسلاید و موسیقی روز
۱۹ـ۳۰ اخبار کوتاه
۱۹ـ۳۵ اوژنی گرانده
۲۰ـ۲۰ معماری و جامعه
۲۰ـ۵۰ واریته
۲۱ـ۰۰ اخبار.
۲۱ـ۳۰ انسان ها ومکان ها
۲۲ـ۰۰ حس ششم
۲۲ـ۵۰ موسیقی کلاسیک

تلویزیون آموزشی

شنبه
۱۶ـ۰۰ ترانه ها و چشم‌اندازها
۱۶ـ۳۰ زبان انگلیسی
۱۶ـ۴۵ ریاضی‌اول دورمراهنمائی
کانال ۹ و ۱۱
۱۷ـ۰۰ علوم پنجم دبستان
۱۷ـ۱۵ زنگ تفریح
۱۷ـ۲۵ ریاضی سوم
۱۷ـ۴۵ شیمی سوم
۱۸ـ۰۵ جبر ششم
۱۸ـ۲۰ گیاهی ششم
۱۸ـ۵۰ فیزیک سوم
۱۹ـ۱۰ طبیعی سوم
۱۹ـ۲۰ فیلم داستانی
کانال ۱۱
یکشنبه
تلویزیون آموزشی بمناسبت عید فطر تعطیل است
دوشنبه کانال ۷ (شبکه) و۱۱
بخش اول
۸ـ۳۰ علوم
۹ـ۲۰ تاریخ
۱۰ـ۲۰ انگلیسی
۱۱ـ۲۰ علوم اجتماعی
بخش دوم
۱۵ـ۰۰ حرفه و فن
۱۵ـ۴۵ علوم

تلویزیون امریکا

شنبه
۱۵ـ۰۵ خیابان سسام
۱۷ـ۰۰ شواندی گریفت
۱۷ـ۳۰ مارتین دلخواه من
۱۷ـ۵۳ اخبار
۱۸ـ۳۰ ماوراء بحار
۱۹ـ۰۰ شو دوریس دی
۲۰ـ۳۰ لانسر
۲۱ـ۳۰ فیلم مش
۲۱ـ۵۵ اخبار
۲۲ـ۰۰ آخرین نشریه
۲۲ـ۳۰ فیلم سینمائی
یکشنبه
۱۵ـ۰۵ خیابان سسام
۱۷ـ۰۰ آقای شهردار
۱۷ـ۵۵ اخبار
۱۸ـ۳۰ بعدا اعلام می شود
۱۹ـ۰۰ چارلی چاپلین
۱۹ـ۳۰ شوبیل کازبی
۲۰ـ۳۰ فیلم
۲۱ـ۳۰ شو یل‌لیند
۲۱ـ۵۵ اخبار
۲۲ـ۰۰ آخرین نشریه
۲۲ـ۳۰ تفسیر از دیوید فراست
۲۳ـ۰۰ شو امشب

سازمان رادیوتلویزیون ملی ایران
ارکستر مجلسی رادیوتلویزیون ملی ایران
رهبر : توماس بالدنر
سولیست : نیکلاپوپوف
آثاری‌از: هندل‌ـ فورتنر ـ وانهال ـ میرزویان
تآترشهر
محل فروش بلیت : روابط عمومی سازمان جشن هنر تخت طاووس نبش روزولت
ـ گیشه تئاتر شهر
ـ انجمن فیلارمونیك تهران
ـ بنگاه صفحه فروشی بتهوون
ـ دانشکده هنر های زیبا ـ دانشگاه تهران

محل جدید و شماره تلفن
(هیدروصافی)
به خیابان ایرانشهر چهارراه کامیار ساختمان کسری انتقال یافت . تلفن ۸۲۳٤٦۹

فروش فوق‌العاده فروشگاه پیرایش
ازلحاظ قیمت بی‌نظیراست از موقعیت استفاده کنید
کت و شلوار مردانه از ۷۵ تومان ببالا
کت و شلوار پسرانه از ٦۵ تومان ببالا
بارانی مردانه و زنانه ـ دخترانه ـ پسرانه از ۵۰ تومان ببالا
انواع بلوز های زنانه و مردانه از ۱۰ تومان ببالا
فروشگاه پیرایش ـ لاله‌زار

حقیقت

مرسدس بنز باضافه ۱۵۰ هزارتومان اسکناس
قرعه‌کشی ۴ روز دیگر

● اگربه سرمایه خود علاقمند هستید ● اگرصرفه جوهستید
● اگربه حفظ ثروت اقتصادی مملکت علاقه دارید
● وسیله نقلیه‌ای راانتخاب کنیدکه دوام زیاد داشته وسالیان دراز برای شما کارکند
BRITISH LEYLAND LAND-ROVER
انواع ماشینهای لندرور
(مدل های شهری و بیابانی)

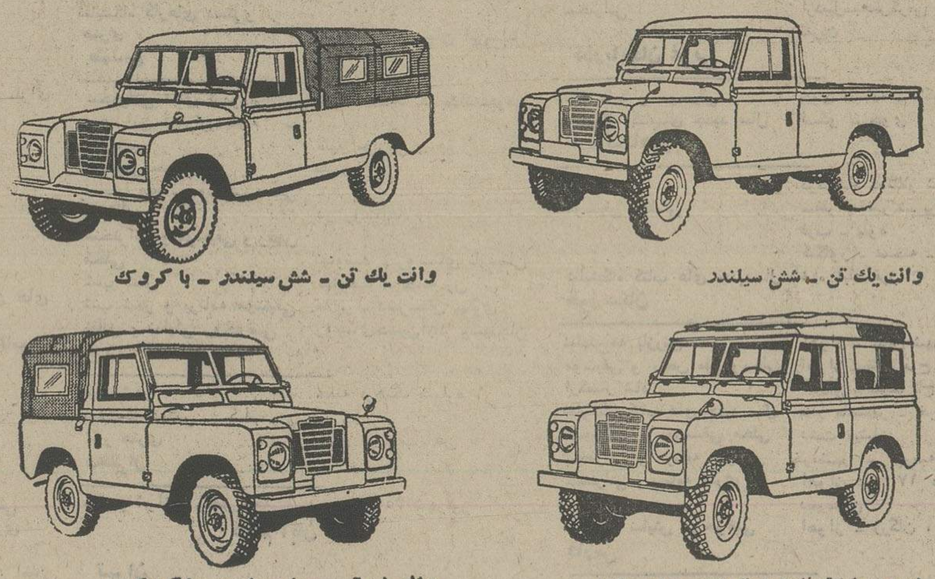

وانت یك تن ـ شش سیلندر
وانت یك تن ـ شش سیلندر ـ با کروک
لندرور اطاق فلزی ۷ نفری ـ چهار سیلندر
وانت نیم تن ـ چهار سیلندر ـ با کروک
● دودیفرنسیال ● پرقدرت ● محکم وبادوام ● رقابت ناپذیر
● موتورهای ۴ و ٦ سیلندر قوی وکم مصرف
شرکت سهامی خاص صنعتی تولیدی مرتب
خیابان شاه ، چهار راه شیخ هادی ، شماره ۲۹
تلفن مستقیم دایره فروش ٦٦۰۰۷۳ (شماره های تلفنخانه شرکت ٦٦۵٦۸۳ـ۴۸۱۴۹ـ٦٦۴۲۰۳)
اکثریت نمایندگان فروش لندرور تهران و شهرستانها درصورت لزوم تسهیلات نقد و اقساط را نیز در اختیار مشتریان خود میگذارند.

انتقاد

کلوخ انداز را پاداش سنگ است!

نوشته :
علی اصغر حلبی

فروشنده یا تولید کننده‌ای که در فروش اجناس مختلف برای مردم ،میان آنها تبعیض قایل میشود وفی‌المثل به پیر زنان وناتوانان چیزی نمی فروشد و یا اگر می‌فروشد جنس نا متناسب و پر از شیله پیله می‌دهد آدمی بی فضیلت است. اگر گوشت فروش ، برای این طبقه که ذکر کردیم گوشت نامرغوب و پر از چربی و استخوان می‌دهد و اگر قند و شکر فروش برای عده بخصوص از « انبار » قند و شکر می‌آورد ولی برای عده دیگر جواب «لا » و سربالا می‌دهد، ظالم و ستمکار است . آن راننده‌تاکسی هم که ژنده‌پوشان را سوار نمی کند و پیر زنان ناتوان را به مقصد نمی رساند و اگر می رساند هزار درشتی و عتاب می‌کند و در مقابل ، برای سوارکردن آنانکه خود می‌پسندد دست‌از پا نمی‌شناسد گذشته از اینکه بی فضیلت است و از اصول مردمی‌بیگانه ، متخلف هم‌هست واز قانون سر پیچیده است . آن اتومبیل سواری هم که باد در غبغب می‌اندازد و پی دربی ویراژ می‌دهد و بوق می‌زند چنانکه گویی سر می‌برد و بر پیادگان می‌خندد ، قانون شکن است . از این رو هر اقدامی که از ناحیه دولت یا قوای انتظامی برای تنبیه این گروه انجام می‌گیرد کاملا منطقی و حتی انسانی است .

البته گروهی هستند که در بارگاه استغناء نشسته‌اند ، و باده وحدت می‌نوشند و اصلا گوشت نمی‌خورند ! و مانند شاعر نابینای عرب نمی‌خواهند شکمشان را گور جانوران سازند . بودن و نبودن گوشت و قندوشکر برای آنها چندان فرقی نمی‌کند ، چنانکه درنظر جهان بین آنها بلندی و پستی و مستی و هوشیاری هم تفاوتی نمی‌کند .

بیار باده که دربارگاه‌استغناء
چه پاسبان و چه سلطان ، چه هوشیار و چه مست !
ولی توده زیادی نیاز بگوشت
و قند و شکر و دیگر مایحتاج روزانه دارند و وظیفه دولت است که این نیازمندی ها را از هر دری که باشد تهیه کند ودردسترس‌فروشندگان‌درستکار وبا انصاف قرار دهد و اگر این‌جماعت پیدا نشدند ومجبور شد که عده‌ای مجهول‌الحال را بر این کار بگمارد ، راه صحیحش همین است که پیش گرفته است یعنی متخلف را حبس کند ، دکانش را به‌بندد و جریمه سنگین بگیرد و خلاصه بقول سعدی « نخست پند دهد ، اگر درست‌نشد بند نهد ، تا بسامان آید !

البته در این میان گروهی خواهندرنجید ، ولی حق‌بدانید که رنجیدگان کسانی هستندکه غل و غش دارند و نادرست هستند و با خلق خدا مراعات نمی‌کنند و گرنه هیچ وقت راستان از این رفتار نخواهند رنجید ، چون این کار دولت در واقع‌محاسبه است‌وگفته‌اند:

«انرا که حساب پاک است ، از محاسبه چه باک است ؟» .

شاید شنیده باشید که : دانشمندی ، روزی خانی را بر دراز دستی و ظلم‌سرزنش کرد. خان یک دینار طلا بترازو وزن کرد و بدست او داد و گفت : در بازار صرافان بصره‌شو ، و به همه‌دکان‌ها این زربرکش، تاچه گویند ؟

او برفت و به هر دکان که می‌رسید صراف گمان می‌بردکه بخواهد فروخت ، وزن می‌کرد و می‌گفت : از یک دینارچندین کم است ، و هرکس برخلاف چیزی می‌گفت . دانشمند بیامد و خان را آگاه کرد.

خان گفت : بفلان محله‌شو ، آنجا خانه‌یی هست بدین‌نشان، و شخصی در انجا می‌نشیند ، او را بگوی که این زر وزن کند ، هرگاه او بگوید که یک دینار تمام است و یک مثقال وزن‌دارد، از وی بپرس که‌از خان هیچ‌ظلمی بتو رسیده‌است تاچه گوید ؟

او بر این نشان که داد ، بر درخانه آن صراف آمد ، و صراف‌وزن کرد و گفت :راست است. دانشمند از وی پرسید: آیا از خان ظلمی بتو رسیده است ؟ گفت : نه ، من از او آسوده‌ام ، چه ظلم دیگران از ما باز می‌دارد ! دانشمند متعجب بماندو بیامد و با خان بگفت . خان گفت : تونمیدانی چون ایشان بر مردم ستم می‌کنند ، خدای بزرگ مرا بر گماشته تاآنها حدخود را نگاه دارند.

بنابراین ، دولت نباید بحرف بعضی‌ها که انتقاد می کنند : چرا دکان‌کسبه را می‌بندند وبا برخی ها درشتی می‌کنند ؟ گوش فرا دهد و در راه‌خدمت بمردم و تهیه رفاه و آسایش آنها از هیچ اقدامی عاقلانه‌و منصفانه فروننگذارد ، ونیز در راهی که پیش‌گرفته است ،ثابت قدم‌تر شود .

انتقادات تلفنی خودرا ، هر روز غیر از پنجشنبه ها از ساعت ٤ تا ۱۰ شب با تلفن ۳۱۱۰۷۱ درمیان بگذارید

خوانندگان اطلاعات یادآوری میکنند و پیشنهاد میدهند

تلفن خوانندگان

★ الو من ط . رهبری ـ در خیابان‌کاخ‌شمالی‌نزدیک به خیابان‌بزرگمهریک میوه فروشی قرار دارد که نرخ های‌اتاق اصناف رارعایت نمی کند .

★ الو ، من ش . شریفی ـ حقوق‌بازنشستگان دانشکده پزشکی را در روز معینی‌در بانک واریز نمی کنند و این امر موجب میشود که ما در روز های آخر برج‌چند بار بدون جهت به بانک مراجعه کنیم .

★ الو من جواد طهوری ـ از آنجا که میدان شهنازدر دست‌ساختمان‌است ترافیک خیابان های‌اطراف آن‌فوق‌العاده سنگین شده است . بنویسید در کار ساختمان این میدان تسریع کنند .

★ الو من مهری کنگرلو ـ شرکت گازی‌که‌مشترک آنجا هستم مرتب ارسال کپسول گاز را به تعویق میاندازد وقتی هم که اعتراض‌میکنیم می‌گویند گاز گران و در نتیجه کمیاب است .

مسائل عمومی

● بنویسید زندانیان بدهکار بی‌صبرانه‌در انتظارتصویب لایحه‌منع‌مجازات بدهکاران هستند . محمد زمانی

● با بسته بودن آرایشگاه ها در روز جمعه ، عده‌ای که فقط روز جمعه وقت دارند به کار های شخصی خود ازجمله‌اصلاح سروصورت برسند ، دچار زحمت می‌شوند .

کریم ثراقی

مسائل شهرستانها

● آمل ـ قیمت‌مصالح‌ساختمانی درشهرستان‌آمل تاحدودی گران است ، بخصوص‌اخیر که این روز ها بازارسیاه پیدا کرده است .

رضا یزدی

● مشهد ـ اتوبوس‌های‌خط ۱۷ این شهر در ایستگاه مبدا اتوبوس را پر از مسافر میکنند و در ایستگاه‌های بعد توقف نمی نمایند.

علی خادی

حاشیه پرداز

هادی خرسندی

«گربه دایان»

آزمایش عملی :

یک گربه را بگیریدو با فاصله کوتاهی از زمین ، رهایش کنید. ملاحظه خواهید کرد که گربه،با چهاردست و پا ، روی زمین می آید . حالا گربه را پشت و رو رها کنید . باز هم خواهید دید که هرقدر فاصله کوتاه باشد،گربه بین راه می چرخد و باز هم‌چهار دست و پا می آید روی زمین. حالا گربه را بطور آویزان‌ولش کنید ، باز هم نتیجه همان است. خلاصه هرطورو از هرفاصله‌ای گربه را بطرف زمین رها کنید ، چهاردست و پا ، می آیدپائین. فرقی نمی‌کند که این کار را ، شما انجام بدهید ، یا دبیر کل سازمان ملل . فرقی نمی کند که گربه را ، در صحرای سینارها کنید .یا در ارتفاعات جولان . گربه چموش ، در هرشرایطی، همان کار را می کند . اگر تمام مردم دنیاهم‌جمع بشوندو مخالفت کنند ،باز هم‌این‌گربه باچهاردست وپا ، می‌افتد روی زمین های اشغالی .

حالا شما ، یک نسخه از قطعنامه شورای امنیت سازمان ملل را ـ که مو هم لای درزش نمی‌رود ـ ببندید به دم این گربه و آزمایش را تکرار کنید .نتیجه باز هم همان است . حالا برای اطمینان خاطر ، یک چشم این گربه را ببندید و آزمایش راتکرار کنید . ملاحظه خواهید فرمود که نتیجه آزمایش ، هیچ تغییری نکرده .

این آزمایش را ، روی هر گربه‌ای می توانید انجام دهید، علی‌الخصوص گربه‌ای که سیبلش بایکنوع‌روغن مخصوص‌آمریکائی چرب شده باشد .

چهل سال قبل در همین روز

عملیات پیشاهنگی در جشن تولد والاحضرت ولیعهد

روز گذشته بمناسبت ولادت والاحضرت ولیعهد مجلس‌جشنی در اداره پیش‌آهنگی مرکز منعقد بود . بدوا آقای مایل تویسرکانی عضو شورای پیش‌آهنگی ایران از طرف عموم پیش‌آهنگان خیرمقدم گفته و بعد پروگرام نمایشات‌پیش‌آهنگی معمول گردید.در قسمتی ازاین پروگرام برای نمایش عملیات اطفاء حریق گوشه‌ای ازحیاط اداره پیش‌آهنگی را تخته بندی نموده و خانه محقری احداث کرده‌بودند که یکدفعه‌آتش‌گرفت و پیش‌آهنگان بفوریت شروع به‌اطفاء حریق نمودند . قسمتی که مورد تعجب واقع شد این بودکه‌شخص مجهولی به اداره اطفائیه تلفونا اطلاع داده بود که در اداره پیش‌آهنگی حریق اتفاق افتاده استوفورا عده‌ای از مامورین اطفاء با چندین دستگاه ماشین های اطفائیه‌در جلوی اداره پیش‌آهنگی حاضر و برای اطفای‌حریق‌آماده شدند ولی‌ازطرف کارکنان‌پیش‌آهنگی به مامورین اطلاع داده شد حریقی رخ نداده واگرهم اتفاق بیفتد خودشان مهیا برای‌اطفاء میباشند !

علیاحضرت‌ملکه‌درمشهد

علیاحضرت ملکه پهلوی و چند نفر از خواتین معظمه که در التزام رکاب علیاحضرت‌بوده‌اند وارد مشهد گردیده و پس از تشرف به‌آستان قدس درعمارت دارالتولیه تشریف‌فرماگردیده‌اند. هنگام ورود علیاحضرت نیابت تولیت و کفیل ایالت و رئیس ارکان حرب لشگر شرق تا نیشابور موکب علیاحضرت را استقبال نموده‌اند .

شاگرد اول

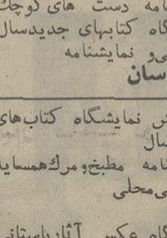

انصاری

آقای محمد خان انصاری نه فقط در امتحانات امسال گوی سبقت‌را ربوده و شاگرد اول کلاس ششم دبیرستان‌نظام شده‌است بلکه در تمام دوره امتحانات سالیانه استعداد شایان وقابل تمجیدی از خود ابراز داشته ودرهرسال شاگرد اول‌دبیرستان نظام بوده است .

قیمت مقطوع

اطلاعات در ستون « مسائل اجتماعی»اطلاعیه بلدیه راموردبحث قرار داده مینویسد : ما مردم خوش انصافی نیستیم . داد و سندهای ما با کفه ترازوی انصاف آنقدرها مساس‌ندارد . هرچه زورمان‌برسد آب‌توگوش خریدار میکنیم . هرچه از پیش برود با سوگند های غلاظ و شداد کلاه مشتری راپس‌معرکه میگذاریم وهرچه‌دورتر بیندازیم بهتر . گاهی اوقات هم با مشتریها شوخی میکنیم . شما باور میکنید که‌یک‌پوست سریقه و سرآستین را که فروشنده ۲۵ تومان روی آن قیمت گذاشت بالاخره به ۲۵ ریال خریدار از او خرید . حال فکر کنید چقدر چانه زده است تا از ۲۵تومان به ۲۵ ریال رسیده و چقدر فروشنده با انصاف بوده است! این نوع آزار و اذیت مشتری در عرف معاملات و داد و ستد های ما خودش یک‌نوع‌تفریحی است !

وفات‌یکنفر ایران‌دوست

شب چهارشنبه گذشته دکتر سوزان مودی آمریکائی که در سنه۱۹۰۹ مسیحی وارد‌ایران شده و متناوبا بمدت بیست و یکسال‌درطهران سکنی داشت بسن ۸٤ سالگی برحمت‌ایزدی پیوست . فقیده محترمه در ایران دوستی مشهور بود و علاوه برخدمات طبی که به نسوان ایرانی نمود در سنه ۱۲۹۸ شمسی موفق بتاسیس مریضخانه صحت و دبستان تربیت بنات کرد و اخیرا هم کودکستانی برای تربیت اطفال مفتوح ساخت ـ فریبرز روزبهیان .

آقایان اطباء محترم

واکسن‌ضدسوزاک‌دارالتجزیه رازی که بتازگی با میکروب های بومی این مملکت ساخته شده تاثیرش بهتر و بیشتر از واکسن های‌خارجی است‌محل فروش کلی وجزئی دارالتجزیه رازی خیابان شاه‌آباد .

«نقل از اطلاعات پنجم آبان ۱۳۱۳»

برنامه‌های ششمین جشن فرهنگ وهنر درسراسر کشور

آذربایجان غربی

برنامه تئاتر و موسیقی
برنامه تئاتر و موسیقی سخنرانی
موسیقی ملی و محلی
برنامه هنری
برنامه تئاتر

کرمانشاهان

برنامه موسیقی و نمایش‌فیلم شب شعر
نمایشگاه نقاشی‌و آثارهنری

خوزستان

کنسرت هنرمندان فرهنگ و هنر
نمایشنامه بازرس
نمایشگاه عکس آثار باستانی
نمایشگاه عکس‌تحولات‌ایران
نمایشگاه عمو رنجیر باف
سخنرانی ـ شعر خوانی ـ موسیقی
سخنرانی و سار و اواز
نمایشگاه عکس
ساز و اواز محلی
گشایش غرفه کار های‌دستی
سخنرانی و اجرای برنامه‌های هنری
نقالی و نمایش روحوضی

فارس

برنامه ساز و نقاره
برنامه ساز و نقاره ورقص محلی
نمایشنامه افسانه‌پهلوان کچل
جلسه شعر خوانی
نمایشنامه بیژن و منیژه
نمایشنامه دوست مردم
موسیقی ملی
نمایشنامه اتش سیگار
نقالی و نمایش روحوضی
رقص محلی
برنامه موسیقی
نمایشگاه بافته های دستی

کرمان

نمایشگاه کار های دستی
رقص وموسیقی محلی
برنامه های سنتی
سخنرانی
موسیقی ملی
نمایشنامه جهاد ملی

خراسان

نمایشگاه‌کتاب
نمایشنامه مطبخ
موسیقی محلی
نمایشگاه عکس آثار باستانی و کتاب
جشن و سخنرانی
نمایشگاه عکس اثار تاریخی
نمایشگاه کتاب های جدید سال

اصفهان

ورزش باستانی
سخنرانی و برنامه هنری

سیستان‌و بلوچستان

موسیقی و رقص محلی
برنامه هنری
نقالی
نمایشنامه مطبخ و مرگ همسایه

کردستان

نمایشگاه عکس اثار باستانی
نقالی
رقص و اواز محلی
سخنرانی
برنامه هنرمندان محلی
سخنرانی
رقص و اواز محلی
سخنرانی
رقص و اواز محلی
سخنرانی
رقص و اواز محلی
سخنرانی
ارکستری جازفولکلوریک

بندرعباس

برنامه تئاتر
نمایشگاه کار های دستی و هنری
ارکستر شاد
سخنرانی و رقص‌محلی

خرم‌آباد

سمینار انجمن حفظ اثار باستانی
نمایشنامه‌حماسی‌به‌لهجه‌محلی
نمایشگاه عکس
نمایشگاه کارهای دستی‌و هنری

همدان

سخنرانی آقای شهردار
سخنرانی دبیران علوم اجتماعی
موسیقی ملی
نمایش فیلم ـ موسیقی محلی و نقالی
سخنرانی و موسیقی و رقص محلی
شب شعر
شب شعر و برنامه موسیقی
نقالی و نمایش روحوضی

یزد

شب شعر
نمایشگاه عکس ـ کتاب و آثار هنری

دهلران

ساز و اواز و رقص محلی

هفتم آبان

تهران

گشایش غرفه های فروش‌کتاب
گشایش نمایشگاه بزرگ آثار نقاشان کشور
گشایش نمایشگاه نقاشان‌پیشرو معاصر ایران
سخنرانی و نمایش فیلم
شب شعر
گشایش نمایشگاه نقاشی
سخنرانی و موسیقی
نمایشگاه کار های دستی و هنری
سخنرانی و نمایشنامه آنا ـ کریسنین
برنامه گروه کر و ارکستر

تهران

نمایشگاه کار های دستی و کتاب
گروه کروار کسترونمایشگاه
کنسرت هنرجویان
جشنواره فیلم های۸میلیمتری
نمایشگاه نقاشی و کار های دستی
داستان سرائی
حادثه‌ای در شهر عروسکها
کوتی‌و موتی (برای کودکان)
نمایشگاه نقاشی هنرجویان
نمایش فیلم وسخنرانی
موسیقی ملی ونمایشگاه‌عکس
نمایشگاه کتاب‌های‌جدیدسال
نمایشگاه کار های دستی مدارس

گیلان

نمایشگاه خط و کتاب
نمایشگاه عکس بنا های تاریخی
نمایشگاه کتاب های‌جدیدسال

مازندران

شب شعر
نمایشنامه
اردوی یکروزه دانش‌آموزان
نمایشنامه
سخنرانی در باره میرداماد
نمایشنامه
نمایشگاه صنایع‌دستی‌ـ کوزه گری ـ عکس ـ نقاشی ـ کتاب
نمایشنامه
نمایشگاه کتابهای جدیدسال

آذربایجان شرقی

سخنرانی و اجرای‌نمایشنامه
موسیقی آذربایجانی
برنامه هنرجویان تئاتر و موسیقی
برنامه گروه غرب
موسیقی ایرانی
سخنرانی
توریع کتاب
نمایشگاه کتابهای‌جدید سال

دانشسرایعالی سپاه دانش ساعت ۱۲
مدرسه عالی حسابداری ساعت ۱۷
دانشسرای عالی سپاه دانش ساعت ۲۰٫۳۰
دانشگاه آریامهر ساعت ۱۸٫۳۰
تالار فرهنگ ساعت ۱۷
تالار ۲۵ شهریور ساعت ۱٦
تالار ۲۵ شهریور ساعت ۱۷
تالار ۲۵شهریورساعت۱۸٫۳۰
کاشان ـ خانه‌فرهنگ‌شماره۲
کاشان ـ مشگان
قزوین
خمین
تفرش

رشت
لاهیجان
رشت ـلاهیجان

ساری ـ کاخ جوانان
نور ـ دبستان یزدان پناه
شاهی ـ پارک سی‌سنگان
نوشهر ـ دبیرستان خسروی
گرگان ـ رادیو
گرگان ـ سالن پیش‌اهنگی
گنبد
گنبد
آمل

تبریز ـ تالار کورش بزرگ
ارسباران
اردبیل ـ مرکز اموزش موسیقی
اردبیل ـ مرکز اموزش موسیقی
بخش نمین
بخش عنبران
روستای رزی
مراغه

کنسرت هنرستان عالی‌موسیقی
جشنواره فیلم های ۷میلیمتری
حادثه‌ای در شهر عروسکها
داستان سرائی
کوتی و موتی
نمایشگاه کتاب های جدیدسال
نمایشگاه عکس از پیشرفت ها
نمایشگاه عکس آثار باستانی
سخنرانی و شعر خوانی
نمایشگاه حقیقت
نمایشگاه کتاب های جدیدسال
نمایشنامه ملی و میهنی

گیلان

تئاتر
نمایشگاه روزنامه های‌دیواری

مازندران

رقص های محلی گیلانی و کردی
نمایشگاه نقاشی
نمایشنامه
سخنرانی و نمایش فیلم
سخنرانی
نمایشگاه کتاب و نقاشی
تئاتر
رقص خنجر و موسیقی محلی
نمایشگاه کتاب های جدیدسال
نمایشگاه نقاشی کودکان

آذربایجان شرقی

موسیقی آذربایجانی
تئاتر
نمایشگاه هنرجویان هنرستان میرک
سخنرانی ـ رقص ـ نمایشنامه
سخنرانی

آذربایجان غربی

نمایشنامه و موسیقی
نمایشگاه کتابهای جدید سال

کرمانشاهان

تئاتر
موسیقی مجلسی
نمایشگاه کتاب های جدیدسال

خوزستان

نمایشنامه بازرس
موسیقی و رقص ملی ومحلی
ارکستر شاد
نمایشگاه کتاب های جدید سال
سخنرانی و موسیقی محلی
سخنرانی و برنامه هنری
سخنرانی و برنامه هنری
نقالی و نمایش روحوضی

فارس

نمایشگاه عکس آثارباستانی
سخنرانی
نمایشنامه بیژن ومنیژه
نمایشنامه دوست مردم
سخنرانی وشعرخوانی
نقالی وتئاترروحوضی
سخنرانی
نمایشنامه غمباخداحافظ
نمایشگاه کتابهای‌جدیدسال

کرمان

نمایشگاه کتاب‌وانتشارات
غرفه‌فروش کتاب
رقص‌وموسیقی محلی

جشنواره فیلم های ۷میلیمتری
دانشگاه آریامهر ساعت۱۸٫۳۰
تالار ۲۵ شهریور ساعت ۱۷
تالار ۲۵ شهریور ساعت ۱۸
تالار ۲۵شهریور ساعت۱۸٫۳۰
کاشان ـ کتابخانه مدرسه سلطانی
تاکستان
معلم کلایه
قزوین ـ انجمن ادبی ورامین
ساوه
تفرش

فومن
طوالش‌ـ باشگاه فرهنگیان

شاهی
ساری ـ خانه جوانان
نور ـ دبیرستان عمیدالشعرا
آمل ـ سالن پیش اهنگی
نوشهر ـ دبیرستان خسروی
بهشهر ـ کتابخانه عمومی
گرگان ـ سالن پیش آهنگی
کردکوی ـ سینما سعید
علی‌آبد ـشیرگاه ـ ساری ـ چالوس
شهسوار ـ سالن فرهنگ‌و هنر

مشکین شهر
تبریز ـ تالار کورش بزرگ
تبریز ـ تالار هنرستان میرک
اردبیل ـ پادگان
اردبیل‌ـبخش‌گرمی وروستای ثمرین

خوی ـ نقده ـ ماکو
اسکو ـ خوی

کرمانشاه ـ تالار شهر
سنقر ـ قصر شیرین ـ شاه‌آباد
غرب ـ پاوه
کنگاور ـ صحنه ـ سرپل‌ذهاب
شاه آباد غرب

اهواز ـ سالن شهرداری
اهواز ـ تالار فرح
آبادان ـ سینما تاج
بندر ماهشهر ـ خرمشهر
دشت میشان
خرمشهر ـ مدرسه۲۵شهریور
اهواز در ۱۷ دبستان و دبیرستان
اهواز ـ زرگان ، کوت‌عبداله

شیراز ـ انجمن فرهنگی ایران‌و آمریکا
شیراز ـ مرکز سپاه‌دانش
شیراز ـتالارپهلوی
شیراز ـ تالارشمس
مرودشت ـ آباده ـشول
مرودشت ـشرکت‌زراعی کورش کبیر
آباده ـدبیرستان امام جمعه
فسا ـ دبیرستان شهناز
لارستان

سخنرانی
تئاتر
نمایشنامه دست های‌کوچك
نمایشگاه کتابهای جدیدسال
موسیقی‌و نمایشنامه

خراسان

گشایش نمایشگاه کتاب‌های جدیدسال
نمایشنامه مطبخ‌و مرك‌همسایه
موسیقی‌محلی
تئاتر
نمایشگاه عکس آثارباستانی و کتاب
تئاتر
نمایشگاه کتاب
نمایشگاه کار های دستی
نمایش فیلم‌وسخنرانی

اصفهان

سخنرانی
نمایشگاه کتابهای خطی
سخنرانی
نمایشگاه کتابهای جدیدسال
نمایشگاه کتاب وکار های دستی

سیستان‌و بلوچستان

موسیقی ورقص محلی
برنامه هنری
سخنرانی و موسیقی

کردستان

نمایشگاه نقاشی هنرجویان
نقالی
موسیقی ملی
سخنرانی
سخنرانی وبرنامه هنری
سخنرانی
شب‌شعر
سخنرانی
سخنرانی و نمایشنامه‌رو ـ حوضی
شب‌شعر
سخنرانی و موسیقی ملی

بندرعباس

نمایشگاه عکس پیشرفت‌ها
سخنرانی و برنامه هنری
سخنرانی ونمایش فیلم

بوشهر

سخنرانی
نمایشنامه
موسیقی محلی
نمایشگاه کتابهای جدید سال

خرم‌آباد

کنسرت‌هنرمندان
سخنرانی دکتر هشترودی
سخنرانی
نمایشگاه کتابهای جدید سال

همدان

سخنرانی
تئاتر
نقالی ـ موسیقی محلی
موسیقی‌و رقص محلی
سخنرانی وشعرخوانی

یزد

رقص محلی آذربایجانی و آشوری
سخنرانی
نمایشگاه کتاب

دهلران

برنامه‌های هنری محلی

کبوترآهنگ ـ کتابخانه‌عمومی
کلیه مدارس
ملایر
در روستاها
نهاوند ـ روستای نارستان
نهاوند ـ خانه زن
ملایر ـ دبیرستان پهلوی
روستای‌حسین‌آباد وسینجان

خانه فرهنگ شماره ۱
بافق ـ ذوب آهن

دبیرستان ۲۵ شهریور

پارک پهلوی ساعت ۱۲
شهباد آریامهر ساعت ۱٦
گالری سولیوان ـ ساعت ۱۷
شرکت ملی نفت ساعت ۱۷٫۳۰
مدرسه عالی دماوند ساعت ۱٦
مدرسه عالی دختران ساعت ۱۷٫۳۰
مدرسه عالی بازرگانی ساعت۱۷
خانه پیش آهنگی‌ناحیه۱ ساعت ۱۷
دانشسرایعالی سپاه دانش ساعت ۲۰
مرکز رفاه خانواده ساعت ۱۷

تالار فرهنك
کاخ جوانان
سیرجان
بم
رفسنجان ـدبیرستان شهناز

مشهد‌ـبیرجند ـ قوچان
تالار شیرو خورشیدسرخ
سرخس
بیرجند
بجنورد
گناباد‌ـآموزش‌وپرورش
گناباد ـ باشگاه فرهنگیان
فردوس ـ کتابخانه کورش
سمنان ـ دبیرستان دهخدا

سالن‌خانه‌جوانان
نائین
شهرضا
اردستان
نطنز ـ کتابخانه عمومی

زاهدان ـ پادگان مرکز آموزش
زاهدان ـسالن هنرستان
زابل

سنندج
سنندج
سقز ـ سالن شهرداری
سقز ـ قشلاق صالح‌بك
مریوان ـمدرسه‌راهنمائی
مریوان‌ـاحمدآباد
بانه ـسالن ورزشی
بانه‌ـ کوفان
قروه ـخانه فرهنك‌روستائی
بیجار
دیواندره

سالن‌فرهنك وهنر
دبیرستان ۱۷دی
بندرلنگه

دبیرستان سعادت
سالن محمدرضاشاه
گناوه
بوشهر

پادگان شماره ۱
تالار شیروخورشید
دورود ـآموزشگاهها
خرم‌آباد

کبوترآهنك ـکتابخانه‌عمومی
تویسرکان
بهار
نهاوند ـروستای یزدل و جهان‌آباد
ملایر‌ـدبیرستان پهلوی

سینما کاخ
سالن پیش‌آهنگی
کتابخانه‌صرفه

مدرسه‌اروندرود

از موزه‌های سراسر کشور به رایگان دیدن کنید

هفته موزه‌ها از ۵ تا ۱۱ آبان

روزهای حساس در تاریخ شاه و ملت

روز ۲۵ شهریور ۱۳۲۰ متن استعفای اعلیحضرت رضاشاه کبیردرمجلس شورای ملی باین شرح خوانده شد :

«نظر باینکه من همه قوای خودرادراین چند سالهمصروف امور کشور کرده و ناتوان شدهام ، حس میکنم که اینک وقت آن رسیده است که یک قوه و بنیه جوانتری بکار های کشور که مراقبت دائمی لازم دارد بپردازدو اسباب سعادت و رفاه ملت را فراهم آورد .

بنابراین سلطنت را بهولیعهد و جانشین خود تفویض کردم و از کار کناره نمودم . از امروز که روز ۲۵ شهریورماه ۱۳۲۰ است ، عموم ملت از کشوری و لشگری ، ولیعهد و جانشین قانونیمرابايد بهسلطنت بشناسندو آنچهاز پیروی مصالح کشوری و لشگری ، ولیعهد و نسبت بایشان منظور دارند .

کنفرانس تهران

روزهفتمآذر ۱۳۲۲ چرچل، استالین ، روزولت واردتهران شدند و روز یازدهم آذر از تهران عزیمت کردند .

روز هشتمآذراعلامیه راجع به ایران از طرف چرچیل ، استالین و روزولت انتشاریافت و مفاد آن چنین بود که هر سهدولت انگلستان ، شوروی، امریکا تمامیتو استقلال ایران را محترم می شمارند ، در عین حال کوششهای ایران رابرای پیشرفت متفقین تقدیر نمودند و تعهد نمودند که پساز پایان جنگ از ایران خارج شوند و موضوع زیان های اقتصادی ایرانرامورد مطالعه قراردهند.

نجات آذربایجان

روز ۲۳آذر ۱۳۲۵نیروهای اعزامی بفرماندهی سرتیپ همایونی که بطرف آذربایجان رفته بودند درآنجا با مقاومت روبرو گردیدند ولی توانستند نیرو های اشغالگر را شکست دادهوآنها را پراکنده نمایند . اعلیحضرت همایون شاهنشاه فرماندهی قوای اعزامی را شخصا دراختیار داشتند.

ساعت ٦ بعداز ظهر همان روزنیرو های انتظامی در میان استقبال پرشورمردم آذربایجان وارد تبریزشدند و آذربایجان بار دیگربهمام وطن بازگردانیده شد .

سوءقصد بشاهنشاه

روز ۱۵ بهمن ۱۳۲۷ شاهنشاه هنگام ورود بدانشگاه بوسیله شخصیبنام ناصر فخرآرای که بعنوان خبرنگار عکاس مجله پرچماسلام وارد دانشگاه شده بود مورد سوء قصد قرار گرفتند .

او پنج تیر بطرف شاهنشاه شلیک می نماید که لب و گونه راست و ناحیه لب را زخمی میسازد ولی به خواست خدا سلامت شاهنشاه را خطری تهدید نمیکند . شاهنشاه به بیمارستان و سپس بکاخ تشریف میبرند .

هنگامی که شرفیاب شوندگان از حال اعلیحضرت جویا می شوند شاهنشاه اظهار میدارند:

برای خدمت بکشور و میهن عزیز اصابتچندتیر هم اهمیتی ندارد و در راه نیل بدین مقصود اراده ما تغییر ناپذیر خواهد بود .

پیامشاهنشاه بمردم

اعلیحضرت همایونی روزهفتم بهمنماهازکاخ اختصاصی پیامی به ملت ایران فرستادند که از رادیو پخش گردید .

شاهنشاه ضمن ابرازمراتب رضایت و خشنودی خود از مردم که بمناسبت رفع خطر شادباش گفته بودند فرمودند:

«اینگونه حوادث خللی به استحکام عقیده و ثبات من درراهخدمت بوطن نمیرساند بلکه برای حفظ مملکت از ایثار جان نیز در صورت صورت لزوم دریغ نخواهم نمود .»

تشکیل مجلس موسسان

درفروردین ماه ۱۳۲۸انتخاب مجلس موسسان شروع شد . مجلس موسسان برای بررسی مسائل زیر تشکیل گردید :

۱ـ تجدید نظروتکمیل اصل ٤٨ قانون اساسی

۲ـ تنظیم و تصویب اصل جدیدی بمنظور تعیین طرحی برای تجدید نظر در اصول قانون اساسی و متمم آن .

۳ـ تجدید نظر در اصل ٤٤ قانون اساسی .

این دوره مجلس موسسان در اردیبهشت ماه افتتاح شد و درهمین ماهنیزبهکار خود پایان داد .

ملی شدن صنعت نفت

روز ۲٤ اسفند ۱۳۲۹ رئیس مجلس گزارش کمیسیون نفت را مطرح نمود و پیشنهاد ملی شدن صنعت نفت ایران را از طرف کمیسیون اعلام داشت و این پیشنهاد به اتفاق آراء توسط نمایندگان تصویب شد.

نخستوزیری زاهدی

روز ۲۲ مرداد سال ۱۳۳۲ شاهنشاه برای خاتمه دادن بر اوضاع خطرناک فرمان عزلدکتر مصدقونخستوزیری سرلشگر زاهدی را صادر فرمودند .

این فرمان شب ۲۵ مرداد بوسیله سرهنگ نصیری رئیس گارد سلطنتی وقت به دکتر مصدق ابلاغ شد ولی او از امتثال فرمان عدول ورزید و سرهنگنصیری را توقیفنمود. پس ازجریاناعلیحضرتهمایونی بمنظور رفع غائله صلاح را بر این دیدند که مدتی از کشور خارج شوند .

بازگشت شاهنشاه به وطن

مردم در روز ۲۸ مرداد در تظاهراتی که انجام دادند خواستار بازگشت شاهنشاه شدند . عصر روز ۲۸ مرداد سرلشگر زاهدی بر اوضاع مسلط شد و فرمان شاهنشاه را دایر بر نخست وزیری خود بوسیله رادیو به اطلاع عموم مردم رساندند .

تولد ولیعهد

در ساعت ۱۱٫۳۰ دقیقه صبح نهم آبان ماه ۱۳۳۹ در زایشگاهحمایت مادران،شهبانو فرح پسری بدنیا آوردند و ایران صاحب ولیعهد گردید ، پس از تولد ولیعهد ٤١ تیر توپ شلیک شد و بلافاصله مجالس جشن و شادمانی در سراسر ایران منعقد گردید و روز ده آبان تعطیل عمومیاعلام شد .روز ١٤آبان نوزادسلطنتی رسما والاحضرت همایون رضا پهلوی نامیده شدند و در روز هفتمتولدنوزاد فرمانولایتعهدی از طرف شاهنشاه صادرگردید.

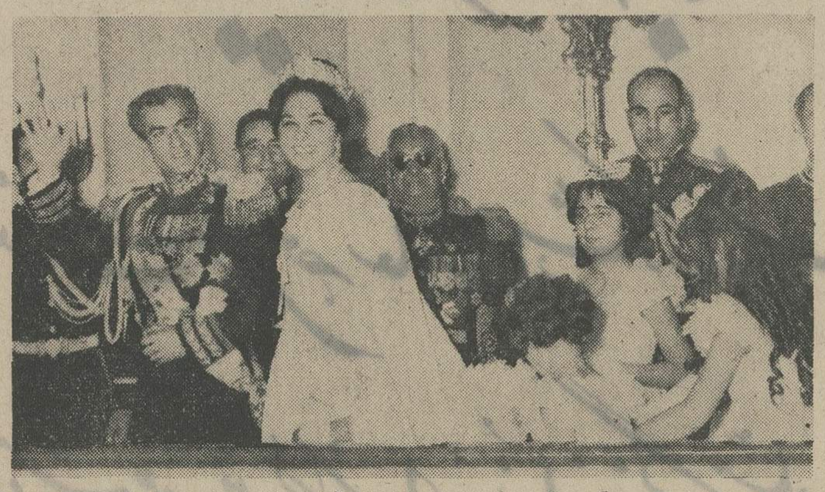

عکس جالبیازمراسم ازدواج شاهنشاه آریامهر باشهبانو فرح

دو روز بعد شاهنشاه درمیان شور و هیجان مردم که به استقبال معظمله رفته بودند به کشور مراجعت فرمودند .

انتخاب ملکه ایران

درآبانماهخبر انتخابدوشیزه فرح دیبا از طرف اعلیحضرت همایونی بعنوان ملکه آینده ایران درمطبوعات ایران و جهان منتشر گردید پس از انتشار این خبر روز دوشنبه ۲۹ آذرماه۱۳۳۸ مراسمازدواج شاهنشاه آریامهرباشهبانو فرح برپا گردید .

طرحهای انقلابی شاهنشاه

در دی ماه ۱۳٤۱ کنگره عظیم دهقانانایران در تهران تشکیل گردید و شاهنشاه در جلسه پرشور کنگره شرکت نمودند دراین جلسه شاهنشاه شش طرح انقلابی را بشرح زیر مطرح فرمودند .

۱ـ الغاء رژیم اربابورعیتی با تصویب اصلاحات ارضی

۲ـ ملی شدن جنگلها

۳ ـ فروش سهام کارخانجات دولتیبعنوانپشتوانه اصلاحاتارضی

٤ـ سهیم کردن کارگران در سود کارخانهها

٥ـ اصلاح قانون انتخابات

٦ـ ایجاد سپاه دانش

سوءقصد به شاهنشاه

روز ۲۱فروردین ۱۳٤٤هنگامی که شاهنشاه بطرف دفتر کار خود در کاخ مرمر تشریففرما میشدند سرباز وظیفه گارد رضا شمس آبادی بوسیله مسلسل از فاصله چهل متری بسوی معظمله تیراندازی کرد دو تن از محافظین شاهنشاه بنام استوار بابائیان و استوار لشگریطیتلاشبرای دستگیری سوء قصدکنندهاز پایدرآمدند. باغبان کاخ و پیشخدمت نیز مجروح شدند ولیبه شاهنشاه آریامهر آسیبی نرسید.ضارب با گلوله محافظین بقتل رسید شاهنشاه باردیگر مشمولالطاف الهی شدند و بدین مناسبت مردم در سراسر کشور به جشن و شادمانی پرداختند .

تاجگذاری شاهنشاه

شاهنشاهآریامهر و علیاحضرت شهبانو در چهارم آبان سال ۱۳٤٦ که روزی پر شکوه و فراموش نشدنی در تاریخملت کهنسال ایران بشمار میرود تاجگذاری نمودند . زمانی که شاهنشاه تاج برسرنهادند ۱۰۱ تیر توپ شلیک شد بانکتکبیر ازگلدسته هایمساجدبرخاست و ناقوس کلیساها ، سوت کارخانهها و لکوموتیوها در سراسر کشور بصدا درآمد و هواپیماها تهران را گل باران کردند و از طرف کلیه طبقات مجالس سرور و شادمانی در سراسر کشور برپا گردید.

بنیانگذاری ذوب آهن

روز ۲۳اسفند ۱۳٤٦ شاهنشاه آریامهر طیمراسم شکوهمندی با ریختن جندین سکه طلا در محل نصب کوره بلند،کارخانه ذوبآهن ملیایرانرابنیانگذاری فرمودند . در این روزتاریخی یکی از آرزو های دیرینهمردم ایران بدست ملوکانه صورت تحقق بخود گرفت .

پیروزی اوپک برهبری شاهنشاه

در بهمن ۱۳٤۹ برهبری و هدایت شاهنشاه آریامهراوپک توانست قرارداد جدید نفتی با کمپانی های خارجیامضاء کند . به موجب این قرارداد جدید ایران بیش از ۲٥۰ میلیون دلار درآمد اضافی بدست آورد.

جشن های ۲۵۰۰ ساله

در مهرماه ۱۳٥۰ با حضور سران کشور های جهاندرتخت جمشید ،دوهزار و پانصدمین سال بنیانگذاری شاهنشاهی ایران طی مراسم باشکوه وبی سابقهای جشن گرفته شد.

کنگره بزرگداشت دهه انقلاب

در اول بهمن ۱۳٥۱ کنگره پرشکوه ملی در آستانه اغاز دومین دهه انقلاب سفید با حضور متجاوز از پنج هزار نفر از گروه های مختلف و متشکل مردم در سالن محمد رضا شاه پهلوی در تهران گشایش یافت وظیفه اینکنگره ملی تجلیل و بزرگداشتانقلابی بود که طی ده سال تلاش و کوشش چهره اجتماع ایران را عوض کرد و همچنین موجد بنیان جدیدی برای تحکیمهرچه بیشتر اصول منشور انقلاب گردید .

با آغاز هفته بزرگداشت دهه انقلابچهرهتهرانوشهرستانها دگرگون شدگوشه و کنارتهران و شهرستانهاهمه جا غرق نور و روشنائی گردید و مردم از هرطبقه در این جشن پرشکوه ملی شرکت کردند .

در روز سوم بهمن ماه ۱۳٥۱ شاهنشاه به کنگره تشریففرما شدند و طی فرمایشات مهمی سیمای آینده ایران وجهتگیری های دهه دوم انقلاب وهدفهای بزرگ ملی را تعیین فرمودند.

شاهنشاه در فرمایشات خود خطوط اصلی چهره ایران تا مرز های تمدن بزرگ راترسیم فرمودند در روز چهارم بهمن ۱۳٥۱ کنگره بزرگ ملی با صدور قطعنامهای به کار خود پایان داد .

بررسی برنامه پنجم عمرانی

در ١٦ اذر ۱۳٥۱ برونده بزرگترین برنامه عمرانی ایران در پیشگاه شاهنشاه آریامهر درتخت جمشید گشوده شد.

شاهنشاه آریامهر در این جلسه ، ضمن فرمایشات خود، برنامهریزان و مسئولان اموررا برای تکمیل و اجرای برنامه بزرگ ارشاد فرمودند .

عصر طلائی صنعت نفت

شاهنشاه آریامهر در اولین روزهای سال۱۳٥۲طیپیامی به ملت ایران استقرار و حاکمیت مطلق ایران بر صنایعوعملیات نفتی و اداره کامل و حقیقی صنعت نفت کشور راکه شروع عصر طلائی صنعت نفت در این کشور میباشد به آگاهی ملت ایران رساندند .

توشیح قرارداد نفت

بامداد روز سهشنبه نهم مرداد ماه ۱۳٥۲ فرمان اجرای قرارداد فروش و خرید نفت بتوشیح شاهنشاه اریامهررسید و از طریق دفتر مخصوص شاهنشاه بلافاصله بدولتابلاغ گردید .

سپاس ملت ایران

عصر روز نهم مرداد ماه۱۳٥۲ با حضور شاهنشاه آریامهر و شهبانو فرح یکمیتینگ باشکوه و عظیم ملی توسط کارگران ، کشاورزان ، کارکنان سازمان های اداری و ملی و طبقات مختلف مردم در استادیوم آریامهر برگزار گردید . در این اجتماع عظیم مردم ایران سپاسخود را بحضورشاهنشاه بزرگ خود تقدیم نمودند .

میلاد خجسته و مسعود رهبر عالیقدر ایران
اعلیحضرت شاهنشاه آریامهر
را تبریک عرض نموده و سربلندی بیشتر
ملت ارجمند ایران را تحت رهبری
خردمندانه شاهنشاه بزرگ آرزومندیم

DLW
انواع کف پوش د. ال. و

Luxaflex
کرکرهٔ فلزی لوکسا فلکس

کاغذ دیواری ساندرسن

هیئت مدیره و کارکنان
شرکت سهامی پخش لینولئوم ایران (خاص)

میلاد با سعادت همایونی و سالگرد آئین پرشکوه تاجگذاری

شاهنشاه آریامهر و شهبانوی نیکوکار

را صمیمانه تبریک و تهنیت عرض نموده سعادت و شکوه روزافزون خاندان جلیل سلطنت

و ترقیات بیشتر از پیش ملت ایران را از خداوند بزرگ مسئلت مینماید

اونیورسال شرکت سهامی خاص

اونیورسال
تولید و صنایع گاز سوز در ایران

میلاد با سعادت همایونی و سالگرد آئین پرشکوه تاجگذاری

شاهنشاه آریامهر و شهبانوی نیکوکار

را صمیمانه تبریک و تهنیت عرض نموده سعادت و شکوه روزافزون خاندان جلیل سلطنت

و ترقیات بیشتر از پیش ملت ایران را از خداوند بزرگ مسئلت مینماید

مدیران و کارکنان گروه صنعتی بهشهر

چهارم آبان

سالروز میلاد مسعود شاهنشاه آریامهر

و سالگرد تاجگذاری اعلیحضرتین

فرخنده باد

مدیران و کارکنان کارخانجات آداس خروس نشان

فرخنده میلاد با سعادت

شاهنشاه آریامهر

رهبر آزاده سرزمین آریا

و سالروز

آئین تاجگذاری اعلیحضرتین

را تبریک و تهنیت عرض مینماید.

YASA

ایران یاسا تایر و رابر

(شرکت سهامی خاص)

چهارم آبان

سالروز طلیعه درخشش خورشید سرزمین آریا، شاه شاهان

اعلیحضرت همایون شاهنشاه آریامهر

را تبریک و تهنیت میگوید

مدیران و کارکنان کارخانجات صنعتی وارسته نماینده انحصاری محصولات الکترولوکس سوئد در ایران

Electrolux

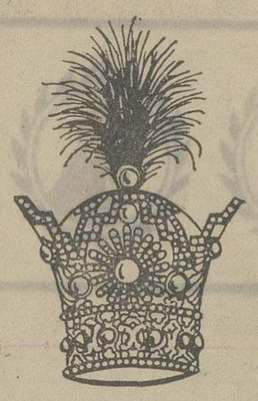

میلاد مسعود شاهنشاه آریامهر و سالگرد خجسته تاجگذاری را تبریک میگوئیم .

کارکنان

ارمک

میلاد فرخندهٔ

اعلیحضرت شاهنشاه آریامهر

رهبر خردمند انقلاب بزرگ اجتماعی ایران را

شاد باش میگوئیم و سعادت و سربلندی بیشتر

ملت ارجمند ایران را صمیمانه آرزومندیم

PHILIPS

شرکت رادیو الکتریک ایران

« سهامی خاص »

در دوران سلطنت

شهریار دادگستر ایران

شکوه لحظه ها در سینه تاریخ نقش می بندد

سالروز میلاد جانشین شایسته انوشیروان دادگر

شاهنشاه آریامهر

و سالگرد

آئین پرشکوه تاجگذاری را تبریک میگوید

کارتن البرز (شرکت سهامی عام)

خجسته میلاد مسعود

شاهنشاه آریامهر

و سالروز فرخنده جشن تاجگذاری را

به پیشگاه اعلیحضرتین

تبریک عرض مینماید

بانک اصناف ایران

مفتخر و سعادتمند میلاد باسعادت همایونی و سالگرد

فرخنده آئین تاجگذاری

شاهنشاه آریامهر و علیاحضرت شهبانوی گرامی

را بفرد فرد هم میهنان عزیز تبریک گفته، سعادت و توفیق

روزافزون ملت ایران را از درگاه یزدان بزرگ مسئلت داریم

صنایع غذائی چین چین

چهارم آبان

سالروز

طلیعهٔ درخشش

خورشید سرزمین آریا

شاه شاهان

اعلیحضرت همایون محمدرضا پهلوی

را تبریک و تهنیت میگوید.

شرکت بوران با مسئولیت محدود

باکمال مسرت روز تاریخی

چهارم آبان

میلاد مسعود شاهنشاه آریامهر

و سالروز فرخنده آئین تاجگذاری

اعلیحضرتین

را بملت ایران تبریک میگوید

دانشجویان، استادان و کارکنان مدرسه عالی ترجمه

آفرین ملت

برشاهنشاهی که شکوه بخش

همهٔ تاریخ جاودان ایران است

بافتخار

سالروز میلاد خجسته همایونی

و آئین تاجگذاری اعلیحضرتین را تهنیت میگوید.

شرکت براون اندروت انترناشنال لیمیتد

آی ـ دبلیو ـ آسوری

فرخنده میلاد باسعادت

شاهنشاه آریامهر

رهبر آزاده سرزمین آریا

و سالروز

آئین تاجگذاری اعلیحضرتین

را تبریک و تهنیت عرض مینماید.

شرکت گدار ـ سهامی خاص

باکمال مسرت روز تاریخی

چهارم آبان

میلاد مسعود شاهنشاه آریامهر

و سالروز فرخنده آئین تاجگذاری

اعلیحضرتین

را بملت ایران تبریک میگوید

هیئت مدیره بیمارستان امید

فرخنده میلاد باسعادت

شاهنشاه آریامهر

رهبر آزاده سرزمین آریا

و سالروز

آئین تاجگذاری اعلیحضرتین

را تبریک و تهنیت عرض مینماید.

شرکت ساختمانی نشیان

(سهامی خاص)

میلاد باسعادت همایونی و سالگرد آئین فرخنده تاجگذاری

شاهنشاه آریامهر و شهبانوی نیکوکار

را صمیمانه تبریک و تهنیت عرض مینماید سعادت و شکوه روزافزون خاندان جلیل سلطنت

در تحقیق بیشتر آرمانهای ملت ایران را از خداوند بزرگ مسئلت مینماید

هیئت مدیره شرکت سهامی خاص خدمات دریائی تایدواتر خاورمیانه

چهارم آبان

سالروز میلاد خجسته آثار

شاه شاهان

محمدرضا پهلوی آریامهر شاهنشاه ایران

را به ملت ایران تبریک میگوید

کارخانه شیشه نسوز

باکمال افتخار و سرور میلاد مسعود همایونی

و سالگرد آئین فرخنده تاجگذاری

شاهنشاه آریامهر

علیاحضرت شهبانوی ایران

را هم وطنان عزیز تبریک و شادباش میگوئیم

دبیرستان دولتی عدل ـ بنوی آل آقا

بافتخار

سالروز میلاد خجسته همایونی و آئین فرخنده تاجگذاری

شاهنشاه دادگستر ایران

علیاحضرت شهبانوی نیکوکار

را به ملت ایران تبریک و تهنیت عرض مینماید

شرکت ساسر: موسسه بیمارد ـ پیمانکاری کامپنون برنارد ـ موسسه ث ـ ث ـ ای

باکمال مسرت روز تاریخی

چهارم آبان

میلاد مسعود شاهنشاه آریامهر

و سالروز فرخنده آئین تاجگذاری

اعلیحضرتین

را بملت ایران تبریک میگوید

شرکت سهامی خاص صنعتی تولیدی مرتب

لندرور

فرخنده میلاد

شاهنشاه آریامهر

رهبر خردمند ملت ایران

و طراح عظیم الشأن انقلاب سفید شاه و مردم

را به فرد فرد ملت بزرگ ایران صمیمانه تهنیت گفته

دوام شوکت خاندان جلیل سلطنت را از خداوند خواستارست

هنرجویان - مدرسین و کارکنان مرکز آموزشی

دکوراسیون - ایران

فرخنده میلاد با سعادت

شاهنشاه آریامهر

رهبر آزاده سرزمین آریا

و سالروز

آئین تاجگذاری اعلیحضرتین

را تبریک و تهنیت عرض مینماید.

شرکت خدمات صنعتی دیدگان

خجسته میلاد همایونی

و سالگرد فرخنده تاجگذاری را به پیشگاه

شاهنشاه آریامهر

و

علیاحضرت شهبانوی نیکوکار

و ملت قهرمان ایران تبریک میگوید.

تعمیرگاه مجاز شماره ۹ پیکان

اصغرخانی

فرخنده میلاد

شاهنشاه آریامهر

رهبر خردمند ملت ایران

و طراح عظیم الشأن انقلاب سفید شاه و مردم

را به فرد فرد ملت بزرگ ایران صمیمانه تهنیت گفته

دوام شوکت خاندان جلیل سلطنت را از خداوند خواستارست

شرکت تهران مدیکس

منتظر و سعادت تقدیم میلاد با سعادت همایونی و سالگرد

فرخنده آئین تاجگذاری

شاهنشاه آریامهر و علیاحضرت شهبانوی گرامی

را بفرد فرد هم میهنان عزیز تبریک گفته، سعادت و توفیق

روزافزون ملت ایران را از درگاه یزدان بزرگ مسئلت داریم

تعمیرگاه مجاز شماره ۱۰ پیکان

مجید امیری

چهارم آبان

سالروز میلاد خجسته اثر

شاه شاهان

محمدرضا پهلوی آریامهر شاهنشاه ایران

را به ملت ایران تبریک میگوید

از طرف مدیر و کارکنان شرکت تکو

مهندس خطیب لو

در دوران سلطنت

شهریار دادگستر ایران

شکوه لحظه ها در سینه تاریخ نقش می بندد

سالروز میلاد جانشین شایسته انوشیروان دادگر

شاهنشاه آریامهر

و سالگرد

آئین پرشکوه تاجگذاری را تبریک میگوید

شرکت سهامی سلافیبر

منتظر و سعادت تقدیم میلاد با سعادت همایونی و سالگرد

فرخنده آئین تاجگذاری

شاهنشاه آریامهر و علیاحضرت شهبانوی گرامی

را بفرد فرد هم میهنان عزیز تبریک گفته، سعادت و توفیق

روزافزون ملت ایران را از درگاه یزدان بزرگ مسئلت داریم

تعمیرگاه الکتروتیک در خدمت اتومبیل شما میرزائی

حاج نصرالله میرزائی

چهارم آبان

سالروز

طلیعه درخشش

خورشید سرزمین آریا

شاه شاهان

اعلیحضرت همایون محمدرضا پهلوی

را تبریک و تهنیت میگوید.

اتوشاهین

منتظر و سعادت تقدیم میلاد با سعادت همایونی و سالگرد

فرخنده آئین تاجگذاری

شاهنشاه آریامهر و علیاحضرت شهبانوی گرامی

را بفرد فرد هم میهنان عزیز تبریک گفته، سعادت و توفیق

روزافزون ملت ایران را از درگاه یزدان بزرگ مسئلت داریم

انجمن کتب مقدسه

فرخنده میلاد با سعادت

شاهنشاه آریامهر

رهبر آزاده سرزمین آریا

و سالروز

آئین تاجگذاری اعلیحضرتین

را تبریک و تهنیت عرض مینماید.

شرکت سهامی تهیه ایران

چهارم آبان

سالروز

طلیعه درخشش

خورشید سرزمین آریا

شاه شاهان

اعلیحضرت همایون محمدرضا پهلوی

را تبریک و تهنیت میگوید.

کارگران - کارمندان - مدیران - کارخانه های بهداشتی

هیدروفیل ایران

خجسته میلاد همایونی

و سالگرد فرخنده تاجگذاری را به پیشگاه

شاهنشاه آریامهر

و

علیاحضرت شهبانوی نیکوکار

و ملت قهرمان ایران تبریک میگوید.

کارخانه اقتصاد - پرویز اقتصاد

باکمال افتخار و سرور میلاد مسعود همایونی

و سالگرد آئین فرخنده تاجگذاری

شاهنشاه آریامهر

و

علیاحضرت شهبانوی ایران

را هم وطنان عزیز تبریک و شادباش میگوئیم

مدیر و کارکنان تانک سازی ربیعی

تلفن ۹۵۶۶۳۸

منتظر و سعادت تقدیم میلاد با سعادت همایونی و سالگرد

فرخنده آئین تاجگذاری

شاهنشاه آریامهر و علیاحضرت شهبانوی گرامی

را بفرد فرد هم میهنان عزیز تبریک گفته، سعادت و توفیق

روزافزون ملت ایران را از درگاه یزدان بزرگ مسئلت داریم

فروشگاه تهرانی - حاج عباس تهرانی

باکمال مسرت روز تاریخی

چهارم آبان

میلاد مسعود اعلیحضرت همایون شاهنشاه آریامهر

و

سالروز فرخنده آئین تاجگذاری

اعلیحضرتین را بملت ایران تبریک میگوئیم

شرکت آنکو با مسئولیت محدود

فرخنده میلاد

شاهنشاه آریامهر

رهبر خردمند ملت ایران

و طراح عظیم الشأن انقلاب سفید شاه و مردم

را به فرزند فرهیخته ملت بزرگ ایران صمیمانه تهنیت گفته

دوام شوکت خاندان جلیل سلطنت را از خداوند خواستارست

شرکت سهامی «خاص» انوهران

میلاد با سعادت همایونی و سالگرد آئین پرشکوه تاجگذاری

شاهنشاه آریامهر و شهبانوی نیکوکار

را صمیمانه تبریک و تهنیت عرض مینماید و شکوه روزافزون خاندان جلیل سلطنت

در تجلیل بیش از پیش ملت ایران را از خداوند بزرگ مسئلت مینماید

مدیر شرکت ایران سنگ نو ـ محمد حبیب الهیان

چهارم آبان

سالروز میلاد خجسته اثر

شاه شاهان

محمدرضا پهلوی آریامهر شاهنشاه ایران

را به ملت ایران تبریک میگوید

گروه صنعتی برادران جمشیدی فرد

تلفن: ۵۹۲۸۷۷ - ۵۹۶۲۶

منتظر و سعادت تقدیم میلاد با سعادت همایونی و سالگرد

فرخنده آئین تاجگذاری

شاهنشاه آریامهر و علیاحضرت شهبانوی گرامی

را بفرد فرد هم میهنان عزیز تبریک گفته، سعادت و توفیق

روزافزون ملت ایران را از درگاه یزدان بزرگ مسئلت داریم

شرکت بریستول ایران ـ اس ـ آ

بریستول لابراتواری میدجانسون لابراتواری

در دوران سلطنت

شهریار دادگستر ایران

شکوه لحظه ها در سینه تاریخ نقش می بندد

سالروز میلاد جانشین شایسته انوشیروان دادگر

شاهنشاه آریامهر

و سالگرد

آئین پرشکوه تاجگذاری را تبریک میگوید

فرش سعید نیاوسپران ـ خیابان فردوسی

باکمال افتخار و سرور میلاد مسعود همایونی

و سالگرد آئین فرخنده تاجگذاری

شاهنشاه آریامهر

علیاحضرت شهبانوی ایران

را هم وطنان عزیز تبریک و شاد باش میگوئیم

اتحادیه فروشندگان لاستیک و روغن اتومبیل

شاهنشاها

مبارک باد خجسته روزیکه

خداوند متعال وارث تاج کیان و حافظ ملک ایران

شاهنشاه آریامهر

را نعمت وجود بخشید تا بساط عدل و برکت دائمیت در سرزمین

کورش گسترده شود و ایرانی اصیل و شاهدوست افتخارات دیرینه را باز یابد.

خدایا خود نگهدارش باش

جان نثار مظفر مسنن

میلاد با سعادت همایونی و سالگرد آئین پرشکوه تاجگذاری

شاهنشاه آریامهر و شهبانوی نیکوکار

را صمیمانه تبریک و تهنیت عرض مینماید و شکوه روزافزون خاندان جلیل سلطنت

در تجلیل بیش از پیش ملت ایران را از خداوند بزرگ مسئلت مینماید

مدیر سنگبری مره ـ حاج هاشمی

میلاد با سعادت همایونی و سالگرد آئین پرشکوه تاجگذاری

شاهنشاه آریامهر و شهبانوی نیکوکار

را صمیمانه تبریک و تهنیت عرض مینماید و شکوه روزافزون خاندان جلیل سلطنت

در تجلیل بیش از پیش ملت ایران را از خداوند بزرگ مسئلت مینماید

کارخانه سنگبری موجان و فرد موجان ـ برادران موجانی

منتظر و سعادت تقدیم میلاد با سعادت همایونی و سالگرد

فرخنده آئین تاجگذاری

شاهنشاه آریامهر و علیاحضرت شهبانوی گرامی

را بفرد فرد هم میهنان عزیز تبریک گفته، سعادت و توفیق

روزافزون ملت ایران را از درگاه یزدان بزرگ مسئلت داریم

کارخانه صنایع سنگ ایران پارس ـ حاج حسین احمدی

باکمال افتخار و سرور میلاد مسعود همایونی

و سالگرد آئین فرخنده تاجگذاری

شاهنشاه آریامهر

علیاحضرت شهبانوی ایران

را هم وطنان عزیز تبریک و شاد باش میگوئیم

از طرف کارخانه سنگ بری مرجان

حسین افشار و شرکاء

منتظر و سعادت تقدیم میلاد با سعادت همایونی و سالگرد

فرخنده آئین تاجگذاری

شاهنشاه آریامهر و علیاحضرت شهبانوی گرامی

را بفرد فرد هم میهنان عزیز تبریک گفته، سعادت و توفیق

روزافزون ملت ایران را از درگاه یزدان بزرگ مسئلت داریم

مدیر عامل کارخانجات سنگبری البرز

حسین نجاریان

خجسته میلاد مبارک اعلیحضرت شاهنشاه آریامهر رهبر ارجمند
ملت ایران را بعموم هموطنان عزیز تبریک میگوئیم
شرکت سهامی پارت موتوره خاص

میلاد خجسته و فرخنده
اعلیحضرت شاهنشاه آریامهر
رهبر خردمند ملت ایران را بعموم
هموطنان عزیز تبریک عرض مینمائیم
شرکت سیراکو با مسئولیت محدود
نماینده انحصاری محصولات
کِن وُود
ساخت انگلستان در ایران

در دوران سلطنت
شهریار دادگستر ایران
شکوه لحظه ها در سینه تاریخ نقش می بندد
سالروز میلاد جانشین شایسته انوشیروان دادگر
شاهنشاه آریامهر
و سالگرد
آئین پرشکوه تاجگذاری را تبریک میگوید
شرکت سهامی زمزم «پپسی کولا ـ شوبس ـ اسو ـ بابل آب»

باکمال افتخار و سرور میلاد مسعود همایونی
و سالگرد آئین فرخنده تاجگذاری
شاهنشاه آریامهر
علیاحضرت شهبانوی ایران
را بهم وطنان عزیز تبریک و شادباش میگوئیم
هیئت مدیره شرکت بازرگانی و تولیدی ایمپکس
(سهامی خاص)

باکمال مسرت روز تاریخی
چهارم آبان
میلاد مسعود شاهنشاه آریامهر
و سالروز فرخنده آئین تاجگذاری
اعلیحضرتین
را بملت ایران تبریک میگوید
کارخانه باسکول سازی ایران نوین
یوسف صفی

فرخنده میلاد
شاهنشاه آریامهر
رهبر خردمند ملت ایران
و طراح عظیم الشأن انقلاب سفید شاه و مردم
را به فرد فرد ملت بزرگ ایران صمیمانه تهنیت گفته
دوام شوکت خاندان جلیل سلطنت را از خداوند خواستار است
شرکت پاتیال

خجسته میلاد همایونی
و سالگرد فرخنده تاجگذاری را به پیشگاه
شاهنشاه آریامهر
علیاحضرت شهبانوی نیکوکار
و ملت قهرمان ایران تبریک میگوید
شرکت سهامی خاص ریسندگی قرقره زیبا

فرخنده میلاد
شاهنشاه آریامهر
رهبر خردمند ملت ایران
و طراح عظیم الشأن انقلاب سفید شاه و مردم
را به فرد فرد ملت بزرگ ایران صمیمانه تهنیت گفته
دوام شوکت خاندان جلیل سلطنت را از خداوند خواستار است
شرکت کفش بلا

مفتخر و سعادتمندیم میلاد با سعادت همایونی و سالگرد
فرخنده آئین تاجگذاری
شاهنشاه آریامهر و علیاحضرت شهبانوی گرامی
را بفرد فرد هم میهنان عزیز تبریک گفته، سعادت و توفیق
روزافزون ملت ایران را از درگاه یزدان بزرگ مسئلت داریم
آب علی
Abeali PRODUCTION
شرکت سهامی آب معدنی ایران

نمایندگان مجلس شورای ملی در آئین سلام چهارم آبان به پیشگاه شاهنشاه آریامهر بار یافتند و آقای مهندس ریاضی رئیس مجلس شورای ملی تبریک عرض کرد.

درشرفیابی روسای بنگاه های ملی و بازرگانی و مدیران جراید آقای دکتر اقبال رئیس هیئت مدیره و مدیر عامل شرکت ملی نفت ایران سالروز میلاد همایونی را تبریک معروض داشت.

درشرفیابی استادان و دانشگاهیان، شاهنشاه آریامهر تبریک دکتر شریفی رئیس دانشگاه ملی را استماع میفرمایند.

شاهنشاه از برابر صف امرای ارتش عبور می فرمایند تیمسار ارتشبد شفقت ژنرال آجودان شاهنشاه در التزام معظم له هستند.

شاهنشاه آریامهر اعضای انجمن شهر را مورد مرحمت قرار میدهند. آقای علم وزیر دربار شاهنشاهی و دکتر نیک پی شهردار پایتخت در التزام هستند.

شاهنشاه از برابر صف نمایندگان کارگران عبور می فرمایند.

شاهنشاه فرمودند: صلح ضروری است برای پیشرفت

هنگام شرفیابی نمایندگان مجلس سنا به پیشگاه شاهنشاه آریامهر آقای مهندس شریف امامی رئیس مجلس سنا از طرف نمایندگان مجلس سنا تبریک عرض کرد

شاهنشاه آریامهر هنگام استماع عرض تبریک آقای یروفیف سفیر شوروی که سمت مقدم السفرائی دارد

آقای علم وزیر دربار شاهنشاهی، آقای هرمز قریب رئیس کل تشریفات شاهنشاهی، و آقایان خسرو اکمل، صانعی روسای تشریفات دربار شاهنشاهی وآقای رستم امیربختیار قائم مقام رئیس کل تشریفات شاهنشاهی افتخار حضور دارند

نخست‌وزیر: ملت ایران به پیشرفتهای چشمگیری نائل آمده است

رئیس مجلس سنا: توجهات الهی همیشه شامل حال شاهنشاه است

دکتر اقبال: این روز خجسته سرآغاز دوران نیکبختی کشور است

اردلان: ابتکارات شاهنشاه سرمشقی برای سایر کشور ها است

سفیر شوروی: سال گذشته دو آرزوی ملت ایران برآورده شد

بمناسبت سالروز میلاد مسعود شاهنشاه آریامهر صبح دیروز آئین سلام عام درکاخ گلستان درپیشگاه معظم له برگزار گردید.

★ ★

درتالار تاجگذاری کاخ گلستان آئین سلام باشکوه جریان داشت. هریک از گروهها درراس ساعت مقرر به سالن وارد میشدند و به ترتیبی که معمول است درصفوف منظم میایستادند. پس از آنکه آقای هرمزقریب تشریففرمائی شاهنشاه را اعلام کرد شاهنشاه در حالیکه آقای علم وزیر دربار شاهنشاهی در التزام معظم له بودند به تالار تشریف فرما شدند. آئین سلام چهارم آبان چهارساعت بطول انجامید ودراین چهارساعت سی‌ودو نفر از شخصیتهای مملکتی سالروز میلاد مسعود همایونی را تبریک عرض کردند.

شاهنشاه از تبریکاتی که بعرض میرسید ابراز امتنان میفرمودند و از برابر صفوف نمایندگان طبقات مختلف عبور میفرمودند.

شاهنشاه چهارده بار تالار تاجگذاری رادورزدند وباتکان‌دادن سرنسبت به افرادی که ادای احترام میکردند پاسخ فرمودند.

آئین سلام باشرفیابی علما و روحانیون آغاز شد وبعد ازآن خدمتگزاران دربار شاهنشاهی، بنیاد پهلوی، شورای فرهنگی سلطنتی، بازرسی شاهنشاهی، کمیته جهانی پیکار بابیسوادی و فرهنگستان بحضور شاهنشاه شرفیاب‌شدند و آقای علم‌وزیر دربار شاهنشاهی چنین معروض داشت: شاهنشاها، مولود مسعود

بقیه درصفحه ۲۹

عرض تبریک سفیر شوروی

نمایندگان سیاسی دربار شاهنشاهی دیروز در آئین سلام چهارم آبان‌شرکت داشتند: اغلب نمایندگان سیاسی خارجی لباس های ملی کشورشان رابتن داشتند.

صف سفرا باسفیر شوروی آغاز می‌شدو بترتیب آغاز دوره سفارت نمایندگان دیگر در یك‌صف قرار داشتند.

هنگام‌شرفیابی سفرا، آجودان‌های لشگری وکشوری شاهنشاه در دوطرف درورودی تالار تاجگذاری مستقر شدندو شاهنشاه در حالی که آقای علم‌وزیردربار شاهنشاهی و آقای خلعتبری وزیرامور خارجه و آقای هرمز قریب رئیس کل تشریفات شاهنشاهی وآقای مالك‌رئیس کل تشریفات وزارت‌امور خارجه درالتزام بودند به تالار تاجگذاری تشریف فرما شدند، آقای یروفیف سفیر شوروی که سمت مقدم السفرائی دارد چنین معروض‌داشت.

شاهنشاها: افتخار دارد که دراین مراسم بزرك روز ملی بزرك ایران‌وروز تولد آن اعلیحضرت صمیمانه ترین مراتب تبریك نه‌تنها حضرت‌یادگورنی صدرهیات رئیسه شورای عالی‌اتحاد جماهیر شوروی سوسیالیستی و خودم بلکه‌بعنوان مقدم السفراء همکاران‌محترم خودم‌روسای هیات های نمایندگی مقیم دربار شاهنشاهی ایران را تقدیم دارم.

این یکسال از شرفیابی گذشته بهمین مناسبت‌تاکنون در زندگی‌مردم ایران اهمیت فوق‌العاده داشته‌است. طی این دوره ازگذشت‌زمان همانطور که آن شاهنشاه در سخنرانی خود درمراسم اخیراجلاس سالانه پارلمان وسنای‌ایران متذکر شدند دوآرزوی دیرینه ملت‌ایران تحقق یافته است که یکی آغاز بهره‌برداری ازذوب فولاد اصفهان نخستین پروژه عظیم صنایع ذوب فلز ایران و دیگری نیل برحاکمیت کامل‌واداره‌مهم ترین‌رشته اقتصادایران یعنی صنعت‌نفت وتاسیسات آن بوده است. مایلم از این فرصت‌برای عرض تبریك به آن شاهنشاه وازطریق شخص اعلیحضرت بتمامی مردم‌ایران بخاطرپیروزیهای‌ذکر شده‌استفاده کنم‌و پیروزی اقدامات اجتماعی، اقتصادی مطرح شده رابخاطر منافع ملت‌ایران آرزو کنم.

من‌و همکارانم برای آن شاهنشاه، علیاحضرت شهبانو، والاحضرت ولیعهد وسایراعضاء خاندان سلطنتی سلامت‌و خوشبختی‌آرزو می کنم. مایلم که‌ازآن اعلیحضرت درخواست کنم‌آرزوی‌صمیمانه مارابرای توفیق بازهم بیشتروترقی صنعتگران ایران بپذیرند.

فرمایشات شاهنشاه

شاهنشاه در پاسخ چنین فرمودند: آقای مقدم‌السفراء از تبریکاتی که از جانب حضرت صدر هیات رئیسه اتحاد جماهیرشوروی سوسیالیستی و همچنین از جانب خود وروسای هیات های نمایندگی‌سیاسی در دربار شاهنشاهی‌به مناسبت‌سالروز تولد ماابراز داشتید کمال تشکر را داریم و همچنانکه متذکرشدید ماا کنون درکشور خود دست به کار اجرای‌یك برنامه وسیع‌سازندگی هستیم‌و کوشش ما این‌است که از منابع اقتصادی وامکانات‌خود بحداکثر ممکن دراین راه بهره‌برداری کنیم و بدیهی است دراین راه بیش از هر چیزاحتیاج به‌صلح وتفاهم و همکاری بین‌المللی داریم‌و این هااصولی‌است که‌سیاست مستقل ملی ماوسیاست خارجی ما برآن پایه‌گذاری شده‌است امیدواریم این روح حسن تفاهم وهمکاری برکلیه مناسبات بین‌المللی بیش ازبیش‌حکمفرما شودو کشور هائی که از نظر امکانات علمی وفنی‌واقتصادی در شرایط بهتری قرار دارند به نحو موثرتری به کشور های درحال توسعه درراه تامین پیشرفت آنهاکمك کنند. زیرا این تنها راه‌منطقی وواقع‌بینانه‌ای‌است که پاسخگوی‌منافع خود آنها ومنافع همه‌جامعه بشری‌است. دراین‌فرصت ازتبریکات‌شما وهمکارانتان از جانب شهبانووولیعهد ایران‌وازجانب خانواده‌سلطنتی و همچنین ازجانب ملت ایران‌تشکر میکنیم‌وبنوبه خودشادکامی و خوشبختی سران عالیقدر کشورهای دوست را که‌شماو همکارانتان باشایستگی نمایندگی آنها را دردربار شاهنشاهی به‌عهده دارید ورفاه‌وترقی روزافزون‌همه این ملت هاراآرزومندیم.

شاهنشاه سپس از برابر صف‌نمایندگان سیاسی در دربار شاهنشاهی عبورفرمودند وهریك از سفرا سالروز میلاد شاهنشاه را تبریك عرض کردند.

چهارم آبان میلاد خجسته و مبارك

اعلیحضرت شاهنشاه آریامهر

رهبر خردمند ملت ایران را

به هموطنان عزیز تبریك میگوئیم

هیئت مدیره و کارکنان شرکت ایران ساتوبا

KOMATSU

چهارم آبان

خجسته ولادت باسعادت یاری و سالروز پرشکوه تاریخی

جشن تاجگذاری اعلیحضرت شاهنشاه آریامهر

و علیاحضرت شهبانوی گرامی

را به خاندان جلیل سلطنت و هم میهنان عزیز صمیمانه تبریك و تهنیت میگوید.

KOMATSU

شرکت سهامی خاص

هاماراگ

نماینده انحصاری ماشین آلات راه‌سازی

کوماتسو

در ایران

خجسته میلاد همایونی

و سالگرد فرخنده تاجگذاری را به پیشگاه

شاهنشاه آریامهر

و

علیاحضرت شهبانوی نیکوکار

و ملت قهرمان ایران تبریك میگوید.

شرکت ساختمانی ماهساز

خجسته میلاد همایونی

و سالگرد فرخنده تاجگذاری را به پیشگاه

شاهنشاه آریامهر

و

علیاحضرت شهبانوی نیکوکار

و ملت قهرمان ایران تبریك میگوید.

شرکت اکباتان و اسد

میلاد با سعادت همایونی و سالگرد آئین پرشکوه تاجگذاری

شاهنشاه آریامهر و شهبانوی نیکوکار

را صمیمانه تبریک و تهنیت عرض نموده سعادت و شکوه روزافزون خاندان جلیل سلطنت

و ترقیات بیش از پیش ملت ایران را از خداوند بزرگ مسئلت مینماید

شرکت پس انداز و وام مسکن کورش بزرگ

میلاد با سعادت همایونی و سالگرد آئین پرشکوه تاجگذاری

شاهنشاه آریامهر و شهبانوی نیکوکار

را صمیمانه تبریک و تهنیت عرض نموده سعادت و شکوه روزافزون خاندان جلیل سلطنت

و ترقیات بیش از پیش ملت ایران را از خداوند بزرگ مسئلت مینماید

مدیر و کارکنان مؤسسه آتش نجات

میلاد مسعود

اعلیحضرت شاهنشاه آریامهر

را بهم میهنان عزیز شاد باش گفته

سعادت روزافزون ملت ایران را

تحت رهبری شاهنشاه خردمند آرزومندیم

PHILIPS

شرکت فیلیپس ایران

« سهامی خاص »

میلاد مسعود همایونی و سالگرد خجسته آئین پرشکوه تاجگذاری را بملت ایران تبریک میگوید.

شرکت اسلوب مدرن تکنیک

منتظر و معاد تندیم میلاد با سعادت همایونی و سالگرد

فرخنده آئین تاجگذاری

شاهنشاه آریامهر و علیاحضرت شهبانوی گرامی

را بفرزند فرهم میهنان عزیز تبریک گفته، سعادت و توفیق

روزافزون ملت ایران را از درگاه یزدان بزرگ مسئلت داریم

از طرف پرستاران و کارکنان انجمن بهداری و مرکز بهداشت نجف‌آباد
دکتر رسائی

منتظر و معاد تندیم میلاد با سعادت همایونی و سالگرد

فرخنده آئین تاجگذاری

شاهنشاه آریامهر و علیاحضرت شهبانوی گرامی

را بفرزند فرهم میهنان عزیز تبریک گفته، سعادت و توفیق

روزافزون ملت ایران را از درگاه یزدان بزرگ مسئلت داریم

شرکت مهندسی ارتباطات پیچ ـ منطقه جرگرگان

منتظر و معاد تندیم میلاد با سعادت همایونی و سالگرد

فرخنده آئین تاجگذاری

شاهنشاه آریامهر و علیاحضرت شهبانوی گرامی

را بفرزند فرهم میهنان عزیز تبریک گفته، سعادت و توفیق

روزافزون ملت ایران را از درگاه یزدان بزرگ مسئلت داریم

کارخانه گونی بافی هبستیون ـ جمشید گنج بخش

آفرین نسلها بر شاهنشاهی که جانشین

شایسته انوشیروان است

با افتخار

سالروز میلاد خجسته همایونی و آئین فرخنده تاجگذاری

شاهنشاه دادگستر ایران

و

علیاحضرت شهبانوی نیکوکار

را به ملت ایران تبریک و تهنیت عرض مینماید

شرکت ایران سکنا

با کمال مسرت روز تاریخی

چهارم آبان

میلاد مسعود شاهنشاه آریامهر

و سالروز فرخنده آئین تاجگذاری

اعلیحضرتین

را بملت ایران تبریک میگوید

شرکت سهامی پارس سرام

اولین تولید کننده لوازم چینی بهداشتی در ایران

PARSCERAM

میلاد مسعود

علیحضرت شاهنشاه آریامهر

را به ملت شریف ایران

صمیمانه تبریک میگوئیم

گروه فرهنگی مرجان

میلاد خجسته و مبارک

علیحضرت شاهنشاه آریامهر

را بهم میهنان عزیز شادباش گفته، سعادت روزافزون

ملت ایران را تحت رهبری شاهنشاه خردمند آرزومندیم

شرکت سهامی فیبر ایران

IRAN ROYAL BOARD

فیبر رویال ایران

با همکاری فنی کارخانه فیبر رویال سوئد

شرکت صنایع هواپیمائی ایران

فرخنده میلاد مسعود

شاهنشاه آریامهر

سالروز آئین تاجگذاری

را به خاندان جلیل سلطنت و ملت ایران صمیمانه تبریک میگوید

میلاد فرخنده همایونی و سالگرد آئین باشکوه

تاجگذاری

شاهنشاه آریامهر و شهبانوی نیکوکار

را به خاندان جلیل سلطنت و ملت عزیز و ترقیخواه ایران

صمیمانه تبریک میگوید

یدک

اولین واحد کشت و صنعت ایران

بالجال افتخار و سرور میلاد مسعود همایونی

و سالگرد آئین فرخنده تاجگذاری

شاهنشاه آریامهر

علیاحضرت شهبانوی ایران

را بهم وطنان عزیز تبریک و شادباش میگوئیم

شرکت صنعتی آژیر

مفتخر و سعادتمندیم میلاد با سعادت همایونی و سالگرد

فرخنده آئین تاجگذاری

شاهنشاه آریامهر و علیاحضرت شهبانوی گرامی

را بفرد فرد هم میهنان عزیز تبریک گفته، سعادت و توفیق

روزافزون ملت ایران را از درگاه یزدان بزرگ مسئلت داریم

مدیرعامل شرکت سهامی آبگینه ـ کامران خسروشاهی

فرخنده میلاد با سعادت

شاهنشاه آریامهر

و سالروز

آئین تاجگذاری اعلیحضرتین

را تبریک و تهنیت عرض مینماید.

هیئت مدیره و کارکنان بانک روس و ایران

چهارم آبان

سالروز میلاد خجسته اثر

شاه شاهان،

محمدرضا پهلوی آریامهر شاهنشاه ایران

را به ملت ایران تبریک میگوید

شرکت تراک راه ـ علی اصغر صالحی

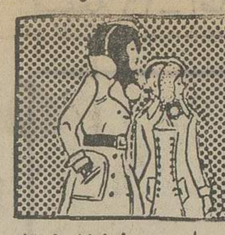

نیازمندیهای شما

نیازمندیهای اطلاعات
تلفنی آگهی قبول میکند
تلفنهای ۳۱۱۲۲۴-۳۱۱۲۲۵
۳۱۱۲۲۹-۳۱۱۲۳۰

اثاثیه

فروش دست‌دوم
مقداری لباس نو ودست دوم و کیف‌وکفش بعلت مسافرت به اروپا به فروش میرسد تلفن ۷۵۵۴۲۶

فروشی
اثاثیه دست دوم خمکن ـ قیچی نقطه‌جوش ـ ماشین جوشکاری وغیره تلفن۳۵۶۶۱۷ و۷۷۰۹۴۸
۱ـ۲ آ ـ ۱۶۹۷۱

خرید
بازرگانی فرش کیهان ۸۳۰۹۰۴ و ۸۳۳۷۷۶
خریدار نقدی همه رقم فرش کهنه و نو جهت صادرات روزولت میدان ۲۵ شهریور .

فرش شایان
۶۶۱۰۶۹
خرید قالی و قالیچه کهنه و نو جهت‌صادرات کاخ‌نرسیده به شاهرضا

فروشگاه فرش آسیا ۹۲۵۱۰۲ و ۹۲۲۸۳۲با سابقه ترین خریدارقالی و قالیچه های کهنه‌و نو یخچال برقی و نفتی تلویزیون بقیمت عادلانه

نمایشگاه فرش توکلی تلفن ۶۲۱۴۰۵
خیابان وزراء بهترین خریدار فرشهای نفیس و کهنه شما .

نمایشگاه فرش پرویز ۹۲۵۳۹۴ با سابقه ترین خریدار فرش کهنه و نو و تمام لوازم منزل نقدا

ایران کالا
خریدار لوازم منزل تلفن ۹۳۸۰۶۱ و ۹۳۴۷۸۱

فرش طباطبائی ۹۲۰۴۱۰ خریدار فرشهای کهنه شما

ایران فرش ۷۷۴۹۷۲
فرشها کهنه ونووسایر لوازم منزل بهر مبلغ نقدا بیشتراز سایرین خریداریم تلفن۷۷۷۰۲۵

فرشهای‌نوو کهنه‌شمارا‌خریداریم ۲۶۵۵۹ و ۷۵۷۴۲۵

فرشهای کهنه
از متری ۳۰۰ تومان ببالا خریداریم فرش اعتماد مقابل سینما مولن‌روژ تلفن ۷۵۸۲۷۰

فروشگاه‌آستارا۱۲۶۴۰۲۱ خریدار یخچال تلویزیون فرش و کلیه لوازم منزل

فرش گلشن تلفن ۶۲۱۴۲۱ بهترین خریدار فرش کهنه همه رقم فرش موجود میباشد .

فروشگاه آریا ۹۲۹۳۹۳
خریدار فرش و سایرلوازم منزل

مبل‌ودکوراسیون

پیراهن مبل ۳۱۹۵۰۵
تعویض پارچه مبل ۳۱۹۵۰۵
پرده‌دوزی شهرزاد ۳۱۹۵۰۵

شستشوی مبل وفرش

گلین‌سرویس‌خشکشوئی
مبل فرش وموکت بادستگاه منحصر بفرد و خشکشوئی پرده با نصب مجانی ۹۵۲۵۴۶

قالیشوئی ایران دوبچ
بهترین نوع شستشو تحویل ظرف ۲۴ ساعت
۳۵۹۵۸۴ـ۳۵۵۱۴۹ـ۳۵۰۵۴۵

دوراکلین سرویس‌آمریکا
باتکنیک برتر گرانتر مطمئن‌تر تلفنهای ۸۴۸۳۹۵ و ۸۴۸۳۹۶و ۸۴۰۶۸۳

کارخانه قالیشوئی‌اطلس
تلفن ۹۵۲۵۴۶ و ۹۷۵۴۳۰

رفوگری فرش ۸۳۳۷۱۷

آنتن تمام کانال تلویزیون
اسکای‌لب SKYLAB
مرکزپخش‌ونصب‌در شمال تهران
تلفن ۶۳۹۶۶۱
مرکزپخش و نصب‌درمرکزتهران
تلفن ۳۰۱۵۸۸
مرکز پخش‌ونصب درشرق‌تهران
تلفن ۳۴۵۷۰۳

تعمیرات

تلویزیون
تعمیرگاه تلویزیون الکترون با تائیدوزارت‌کار۷۶۳۶۸۲
تعمیرتلویزیونهای R.T.I-R.C.A شاوب‌لورنس ، فیلیپس ، سیرا تلفونکن و سایر مارکهاسرویس مجهز سیار درشهر وشمیرانات

شاوب لورنس
SCHAUB-LORENZ
۳۴۲۴۶۳

تعمیرگاه فیلیپس
سرویس تلویزیون تلفن۳۱۶۶۱۵
آ ـ ۵۳۴۹۶

تعمیرگاه تلویزیون
۸۸۳۸۲۸

تلویزیون فوری درمنزل تعمیر میشود ۹۶۰۵۴۶

کولر
سرویس‌مجازشماره۱۳۱

ارج
نصب‌کولر و کانال و روکش برزنتی کولر و رنک‌آمیزی کولر آبگرمکن بخاری عباس‌آباد نظامی تلفن های ۸۴۱۱۲۵ ـ ۸۵۲۵۶۸

دایره‌سرویس لباسشوئی‌های
زانوسی
تلفن ۷۵۷۵۷۲
ساعت‌کار:
از ۷٫۵ صبح الی ۶ بعدازظهر

سرویس‌مجازارج
رنك و تعمیر همه نوع کولر و آبگرمکن‌بخاری و روکش برزنتی۹۶۰۹۰۴

راهنمای سرویس
ارج
درسراسرکشور
۹۶۲۰۴۵
ازساعت ۷½ صبح تا ۷½ بعدازظهر

سرویس‌آبگرمکن ، رنك وسرویس‌بخاری،روکش کولر تلفن : ۷۶۰۹۹۳

روکش کولر
کارمر
مُحافظ کولرشما
نمایشگاه ایرانشهر
تلفن ۸۲۰۳۵۲

بخاری
تعمیرات و رنك بخاری روکش کولر فوری ۷۹۳۸۹۷

سرویس بخاری آبگرمکن فوری تلفن ۸۲۱۷۱۸

روکش برزنتی کولر ۷۹۶۱۰۳

موسسه فنی رویال‌تکنیک‌سرویس و رنگ‌آمیزی آبگرمکن وبخاری فوری تلفن : ۶۳۳۰۵۱

سرویس آبگرمکن ، بخاری ۷۹۶۱۰۳

شوفاژ
نصب‌نگهداری‌وسرویس شبانه روزی شوفاژگاما ۷۹۳۸۹۷

موسسه فنی کالج
بیمه سالیانه شوفاژ ، آبگرمکن نصب‌وسرویس و لوازم یدکی ۸۴۹۷۵۷

سرویس شوفاژ فوری ۷۹۶۱۰۳

یخچال
تعمیرگاه سید حسین تعمیرهمه‌نوع‌لباسشوئی یخچال‌آبگرمکن۸۸۲۴۳۸

تعمیرات یخچال‌سردخانه کولر شوفاژ فوری ۷۹۳۸۹۷

تعمیرگاه‌یخچال‌فریجیدر اثاث‌یدکی‌موجود۸۴۸۷۵۶

تعمیریخچال فرژیدر و غیره ـ ۸۳۹۲۲۵

تعمیر یخچال فوری ۷۹۶۱۰۳

فروش اتومبیل

فولکس
مدل ۷۱
فولکس ۷۳ واریانت ۱۶۰۰ـ۴۱۲ برنگ کوچه‌ای تمیز بیواسطه ۹۶۰۱۱۱

پونتیاک ۷۳ گراندام‌دانشجوئی ۸۸۴۶۴۸ یا ۸۸۴۶۳۰

فورد کاپری ۲۶۰۰مدل۱۹۷۱ گمرک نشده بفروش میرسدتلفن ۸۲۵۲۸۵ داخلی ۰۸ ازساعت ۱۶ تا ۱۹
۱ـ۲ ـ ۱۷۰۲۷

فولکس وانت مدل ۶۵ بسیار تمیز فروشی تلفن ۸۳۸۶۷۰

شورلت ۶۷ سفارشی۸ سیلندر ۸۳۳۸۵۶

موستانك
مدل ۶۸
موستانك ۶۸ فاسبك بدون واسط بفروش‌می رسد تلفن ۶۶۷۵۲۵ از ساعت۷ الی۸ بعدازظهر

پیکان نقد و اقساط
فروشنده‌ایم تلفن ۹۲۸۵۳۳

شورلت ۶ سیلندر کم مصرف شیک صفر کیلومترقیمت‌اکازیون ۸۹۰۳۶۶ و ۷۷۹۲۹۳

برای اتومبیل شما

کارگاه اطاق سازی ایران باستان
سازنده اطاق بورس ومینی‌بوس و پیکان خیابان خاوران جنب درمانگاه ۲۸ مردادتلفن۲۵۲۸۶۴

کرایه

اتولوکس
اتومبیلهای تشریفاتی با راننده برای داخل و خارج از تهران میدان فردوسی تلفن ۸۲۱۲۷۰ و ۸۲۶۶۰۵

کالج بار
بارکش شهر وحومه
۶۶۱۱۱۱
۴۱۱۱۱

ILAS
اتوبوس ومینی بوس دربست
۹۷۰۸۱۴
۹۷۸۸۱۵

اتوبارسیمان
۵۹۱۲۷۷
بارکش شهر وحومه
حمل سیمان
۵۹۱۶۲۷
مقابل کارخانه سیمان ری

ماشین آلات

ماشین آلات دست دوم راه سازی کوماتسو
KOMATSU
را خریداریم به تلفن ۹۵۹۸۲۷ مراجعه نمایند

انواع‌ماشین‌آلات‌کوماتسو
KOMATSU
جهت اجاره آماده است تلفن ۹۵۹۸۲۷

استخدام

بچند نفر نماینده مرد که در خرید و فروش املاك وارد باشد نیازمندیم تلفن ۶۲۲۰۶۵

آگهی استخدام
انجمن توانبخشی جهت خدمت درموسسات تابعه‌به‌افراد مشروحه در زیر :
۱ـ مربی خیاطی ـ دارا بودن حداقل دیپلم متوسطه با ۵ سال سابقه کار
۲ـ استادکار نجاری‌ـحداقل ۵ سال سابقه کار نیازمنداست.
افراد واجد شرایط میتوانند تا تاریخ ۵٫۸٫۵۲ به کارگزینی انجمن واقع در خیابان‌شاهرضا بین کالج و ویلا خیابان‌سرشار پلاك ۳۴ مراجعه نمایند.
آ ـ ۵۶۱۰۶

شرکت یورانیا
به افراد زیر نیازمند است
۱ـ یک نفر خریدار جهت بندرپهلوی که بزبان انگلیسی و یا المانی تسلط داشته و با حداقل ۵ سال سابقه کار
۲ـ یکنفر اشپزبا سابقه‌جهت بندرپهلوی با سواد خواندن و نوشتن تمام وقت . کسانیکه به زبان فرانسوی تسلط داشته باشند مقدمند .
داوطلبین واجد شرایط می‌توانند با تلفن‌های ۸۳۰۳۵۶ و ۸۳۰۳۵۷ تماس حاصل نمایند.
۱ـ ۱۶۸۳۰

آگهی استخدام
از فارغ‌التحصیلان جویای کار متخصص در رشته‌های‌مهندسی تولید (رشته تخصصی کفاشی پلاستیک‌سازی لاستیک سازی) دعوت میشود برای راهنمائی شغلی به اداره کل اشتغال‌واقع در خیابان ویلا چهارراه‌ناصر مراجعه نمایند.
اداره اشتغال فارغ‌التحصیلان‌ـ اداره کل اشتغال وزارت کارو امور اجتماعی
آ ـ ۵۶۶۱۰

شرکت سهامی جیپ
بتعدادی کارمندتحصیل‌کرده مرد و جوان و چند نفر مامور اجراء بشرح زیر نیازمنداست.
۱ـ دو نفر که زبان‌انگلیسی را کاملا دانسته و از عهده ترجمه و مکاتبات‌تجارتی‌بخوبی برآیند.
۲ـ سه نفر باسابقه در امور بانکی و گمرکی و سفارشات خارجی .
۳ـ تعدادی مامور اجراء و وصول که آشنا به اموراجرائی دادگستری بوده ومبلغ‌چهارصد هزار ریال تضمین ملکی‌بسپارد.
از طالبین تقاضا میشود به قسمت امور اداری شرکت خیابان اکباتان ساختمان جیب مراجعه فرمایند.
آ ـ ۱۶۸۹۱

مسئول شب داروخانه
جهت تهران نیازمندیم تلفن ۹۶۰۱۲۶

یکنفر مستخدم زن نیازمندیم تلفن۷۵۱۰۹۸

استخدام‌مترجم‌انگلیسی
مترجم انگلیسی به فارسی با حداقل پنج سال سابقه کار مترجمی کتب‌ومجلات اقتصادی واجتماعی و علمی با حقوق‌مکفی مورد نیاز یک موسسه خارجی نیمه دولتی میباشد .
داوطلبان‌واجد شرایط روزهای شنبه الی چهارشنبه ۸ـ۱۲ یا۲ تا۵بعدازظهرباتلفن۱۹ـ۸۳۹۲۱۸ خانم جاویدتماس‌حاصل فرمایند
۱ـ۳ آ ـ ۱۴۳۸۵

یکنفر بانوی خوشبیان‌نیازمندیم معلمین مقدم‌تر می باشند پهلوی ایستگاه البرز عکاسی کتایون تلفن ۴۷۹۲۱
آ ـ ۱۷۰۲۱

بیکنفر تلفنچی‌که ماشین نویسی فارسی و لاتین بداند و ازعهده امور اداری و بایگانی برآید نیازمندیم از ساعت ۴ تا ۷بعد از ظهر به خیابان شاهرضا ساختمان ایرفرانس‌شماره ۳۰۷ طبقه دوم بازرگانی عبدالحسین محمدیان مراجعه نمایند.
آ ـ ۱۶۹۶۰

کارخانه صنعتی و تولیدی احتیاج به‌تعدادی مونتاژکار درجه یك و درجه ۲و صافکار وکمك صافکار و کاربیت کار دارد تلفن ۲۰۴۹۹

آگهی استخدام
بیکنفردوشیزه برای‌تلفن‌وماشین نویسی فارسی آشنا بزبان انگلیسی استخدام‌میشود.خیابان شاه چهارراه کاخ شماره ۶۱ شرکت موحدولابکار از ساعت ۹صبح تا ۱ و ۴ تا۷بعدازظهر .
آ ـ ۱۶۹۹۹

بچند نفر دوشیزه یا بانوی جوان نیازمندیم
۱ ـ تلفنچی با تسلط کامل بزبان انگلیسی
۲ ـ طبقه‌دار
۳ ـ گارسون
تلفن ۶۲۳۲۷۹

AN EXPORT-IMPORT company requires a part-time or full-time male or female for English Commercial Correspondence. Applicants must know typing. Please send your particulars to P.O. Box 33, Tehran.

به چند نفر دوشیزه یابانوجهت دست‌دوزی و اتوکشی موردنیاز است .
میدان فردوسی ـ شرکت‌ریتس
آ ـ ۱۶۸۲۸

چند نفر کارگر ساده استخدام میشود تلفن ۳۵۵۰۶۷

یک دوشیزه یابانو جهت‌کار های تلفنی برای بعدازظهر نیازمندیم تلفن ۸۲۴۹۳۲
آ ـ ۱۶۹۹۶

بیکنفر حسابدار
کارکرده درکارگاههای‌ساختمانی برای اهواز نیازمندیم. تلفن‌ـ ۳۱۲۴۱۷ ـ ۳۱۲۴۸۵
آ ـ ۱۴۱۹۳

موسسه‌ای بیك نفر مهندس ماشین دیپلمه پلی‌تکنیك و یك دوشیزه ماشین نویس و یك نگهبان احتیاج دارد ۶۶۰۷۸۷

گروه‌پزشکی تهران‌پارس
جهت تکمیل کادر فنی خود به تعدادی پزشک و دندانپزشک‌با پروانه دائم جهت کشیك شب و مامای لیسانسیه جهت بعداز ظهر وتعدادی بهیاربرای‌ساعات مختلف شبانه‌روز نیازمند است
تلفن ۸۴۰۸۳۰
آ ـ ۱۶۵۳۱

آگهی استخدام کارگر
مدرسه عالی پارس جهت‌تکمیل کادر خدمتگزاری خود احتیاج به تعدادی کارگر با شرایط زیر دارد :
۱ـ دارا بودن سوادخواندن و نوشتن فارسی
۲ـ برگ معافی از خدمت وظیفه عمومی یا انجام خدمت
داوطلبانی که بیکی‌از حرفه های نجاری ـ لولمکشی ـ برق ـ بنائی ـ نقاشی ساختمان آشنائی داشته باشند حق‌تقدم دارند .
متقاضیان همه روزه میتوانند از ساعات ۸٫۵ الی ۱۲ و از ساعت ۴ الی ۷ به مدرسه‌عالی پارس خیابان قدیم شمیران قسمت کارگزینی مراجعه نمایند.
آ ـ ۵۶۴۱۴

به مهندس برآوردکننده‌ساختمان (مترور) نیازمندیم علاقمندان به شرکت سهامی تونل ساختمان خیابان خارك شماره ۴۸ تلفن های ۴۴۰۴۰ و ۴۳۶۴۶ مراجعه فرمایند.

بیک نفر حسابدار
کارکرده درکارگاههای‌ساختمانی برای اهواز نیازمندیم . تلفن ۳۱۲۴۱۷ ـ ۳۱۲۴۸۵

بچندودوشیزه فروشنده نیازمندیم بین چهارراه شاه وامیراکرم فروشگاه‌تارمانس ۴۴۸۴۲
۱ـ۲ آ ـ ۱۷۰۲۲

حسابدار بانو آشنا بامور حسابداری تمام وقت مورد نیاز است کارخانه لباسشوئی برف تلفن ۷۹۱۲۲۲
آ ـ ۱۷۰۲۸

عده‌ای معلم زن برای تدریس زبان انگلیسی در دبستان استخدام میشود . تلفن ۸۵۳۵۵۱

دو نفر مهماندار و خدمتگذار برای مدرسه استخدام میشوند تلفن ۹۲۲۱۸۰

استخدام ماشین نویس شرکت صنایع برق بیك دوشیزه یا بانوی ماشین نویس فارسی نیازمند است تلفن ۶۶۴۱۶۹

بیکنفر ماما با سابقه متجاوز از ۲۰سال‌تجربه با مدارك تحصیلی نیازمندیم تلفن۸۲۲۳۴۴

شرکت ساختمانی
احتیاج به دو نفر کمک‌حسابدار ورزیده دارد لطفا با تلفن‌های ۶۲۳۲۸۴ و ۶۲۹۶۴۳ تماس حاصل نمایند.

به‌یکنفر دوشیزه یا بانو جهت دوزندگی پرده نیازمندیم ۷۷۶۷۱۳

۱۷ نفر دیپلمه
پس از دیدن یک دوره یکماهه کاراموزی حسابداری،دفترداری دوبل مشغول بکار خواهند شد تلفن ۳۱۴۰۴۰
آ ـ ۱۶۷۱۱

تعدادی استاد کار کانال ساز و حلبی‌ساز نیازمندیم تلفن۸۴۹۵۶۴

بیك‌دکتر داروسازجهت تهران نیازمندیم تلفن ۳۱۶۱۴۸

شریک

خانم یا آقا که در امور پانسیون وارد باشند شریك می‌خواهم تلفن : ۸۳۶۴۳۵

جویای کار

راننده دوشخصی با سابقه خدمت‌کرده جویای کار است راهنمای ۱۰۳۱ روزنامه‌اطلاعات تلفن ۳۱۱۲۳۱
آ ـ ۱۴۵۷۱

آموزشگاهها

تعلیم رقص

رقص و موزیك رینا
سه راه شاه روبروی توماجیان ۶۶۳۰۳۴

هنرستان رقص تاربیان
حافظ چهارراه کالج ۶۶۲۳۵۸
۱ـ۱۳ آ ـ ۱۴۷۶۱

تدریس خصوصی

با هفته‌ای‌یك جلسه تدریس در کلیه دروس بانضمام دوره اول و دوم راهنمائی فبولی شما را درسه‌ماهه‌اول ودوم با معدل عالی‌وکلاس هشتم را تضمین مینمانیم دانشجویان سال پنجم پلی‌تکنیك تهران تلفن ۷۹۵۱۱۴

ششم طبیعی ، ریاضی
توسط ناصری دبیر ریاضی ـ ۷۷۶۳۵۹

تدریس زبان عربی
دروس قدیمه وجدیده وکلاسیک صبحها وعصرها تلفن۳۴۲۵۵۶
آ ـ ۱۷۰۰۴

تدریس در سطح عالی
فیزیک شیمی ریاضیات‌دبیرستان وراهنمائی توسط دانشجوی سال اخر فنی باچهارسال‌سابقه تدریس و تجربه ۵۲۹۲۴۱

درکمتر از۸ جلسه معدل ثلث‌اول‌شماره‌رادردروس فیزیك شیمی ریاضیات بابالاتر از ۱۵ میرسانیم دانشجویان سال آخر پلی‌تکنیك‌تلفن ۳۵۴۶۹۲

انگلیسی توسط بانوی انگلیسی ساعتی ۳۰ریال تلفن ۴۲۰۸۶

شیمی ششم تلفن ۹۲۳۲۷۵

ریاضی شیمی فرانسه زمین شناسی توسط دبیر فرهنگ ۹۳۳۷۸۲

ریاضیات فیزیك‌شیمی
تضمین سیکل اول و دوم تلفن ۶۶۳۰۳۴

کلیه دروس‌راهنمائی‌ودبیرستانی توسط دانشجویان فنی تلفن ۶۳۴۴۳۰

فیزیك شیمی ریاضیات و زبان
توسط دانشجویان‌دانشگاه‌تهران با تضمین قبولی ۹۲۷۹۲۲
آ ـ ۱۴۵۰۹

انگلیسی کنتراتی ۹۳۶۱۸۱

هشتم تضمینی
وکلیه دروس دبیرستانی وراهنمائی ۹۳۶۱۸۱

فیزیك مکانیك ششم تلفن ۹۲۳۲۷۵

ریاضیات فیزیك‌شیمی دانشجویان‌فنی ۹۷۵۷۱۰

املاك‌ومستغلات

فروش
خانه فروشی
۴دستگاه مستغلاتی
در خیابان شهناز ـ ۲۸۰۰۰۰ تومان به فروش میرسد. تلفن ۳۰۲۰۸۱

اکازیون خانه فروشی
خانه شخصی‌ساز دو طبقه مستغلاتی دارای ۹ اطاق‌خواب ۲ نهارخوری ۲ سالن پذیرائی ۴ هال سرویس‌های کامل‌ایرانی و فرنگی با شوفاژ کامل‌ودکور و تزئینات داخلی بمساحت ۶۸۰ متر مربع واقع‌در بالای‌نیاوران اراضی رحمان‌آباد خیابان فنورچی خیابان سلطانپورقطعه پنجم جنوبی بعلت مسافرت‌نقدا به فروش میرسد طالبین‌به محل مراجعه نمایند
آ ـ ۱۶۵۲۷

خانه‌ای۳ نبش‌دو طبقه‌مستغلاتی بدون مشرف ۱۴۸ متر زمین ۲۰۰ متر زیربنا در بهترین‌نقطه با کرکره ـ کولر ـ تلفن ـ آب و برق ۲۹۵ هزار تومان تلفن ۹۷۵۵۹۸
آ ـ ۱۶۹۴۸

سلطنت‌آباد بوستان ۵
آپارتمانی به مساحت ۶۰ متردر ۴ طبقه به فروش میرسد تلفن ۷۷۷۱۵۸ ـ ۷۷۸۲۷۹
آ ـ ۱۶۵۱۲

خیابان فرح
مستغلات ۳ طبقه۶اطاقی مدرن ۳ شماره تلفن شوفاژ روشن۹۵۰ هزار تومان نقد و معاوضه تلفن ۳۱۰۱۶۹

پیچ شمیران
مستغلات چهار طبقه ۸ هزار تومان اجاره ۵۵۰ هزارتومان تلفن۳۱۰۱۶۹

نارمک خانه ۵ اطاقه‌دوسرویس وتلفن بیواسطه ۱۸۵۰۰۰ تومان ۷۹۶۲۱۹
۱ـ۲ آ ـ ۱۶۹۹۸

مستغلات سه طبقه
با سرویس کامل تلفن ـ مغازه بر خیابان شادمهر ۳۲۰ هزار تومان فروشی تلفن ۹۷۲۶۷۰
آ ـ ۱۶۹۸۷

از سه راه طرشت پشت باغشاه اول سپه غربی کوچه فرخ پلاك ۸ فروش یارهن بیواسطه .
آ ـ ۱۷۰۲۶

خیابان شمیران شماره گذاری
مستغلات دو طبقه ۷ اطاقی تلفن پارکینك‌زیر زمین چهارصد مترزمین ۶۵۰ متر بنا قیمت ۷۵۰ هزار تومان ۳۱۰۱۶۸
آ ـ ۱۷۰۱۳

بر خیابان آریامهر
خانه فروشی۲طبقه ۳۰۰مترمربع متناسب برای موسسات تلفن ۶۲۵۱۴۹
آ ـ ۱۶۷۵۵

خیابان زرتشت
مستغلات شخصی ساز۳ طبقه ونیم ۶اطاقی‌شوفاژ روشن نقد و اقساط تلفن ۳۱۰۱۶۹

زعفرانیه
ویلا شخصی مهندسی‌یك طبقه ۶ اطاق بازیرزمین و کلیه وسایل استخر ۷۵۰ هزار تومان تلفن ۳۱۰۱۶۸

آپارتمان فروشی

آپارتمان
۲ الی ۵ اطاق خواب‌وخانه‌های ویلائی و مستغلاتی در شمال تهران به فروش میرسد تلفن ۶۲۲۰۶۵

شرکت تهیه مسکن‌آسان
آ ـ ۱۶۸۳۵

انتهای‌خیابان بخارست
آپارتمان ۵ اطاقی طبقه دوم شامل شوفاژ کولر تلفن ۳۹۰ هزار تومان

آژانس جردن ۶۲۷۲۳۴
۱ـ۲ آ ـ ۱۷۰۱۲

آپارتمان های ۳ اطاق خوابه‌کامل تلفن۴۶۵۵۶

آپارتمان فروشی
خیابان نصرت غربی ۳ اطاقه‌با سرویس کامل تلفن ۹۷۳۳۷۶
آ ـ ۱۶۷۸۰

فروش‌فوری یك دستگاه
آپارتمان ۵ اطاقه لوکس باهال و آشپزخانه سرویس کامل شوفاژ ـ کولر ـ تلفن‌و انباری طبقه همکف با حیاط و محل دو اتومبیل ۱۹۰ متر زیربنا بین بهار و کورش کبیر مقطوع‌بدون واسطه ۳۶۰ هزار تومان بعداز ظهرها ۷۵۳۷۵۴
آ ـ ۱۶۶۰۸

ویلابین پهلوی و جردن شخصی سازبدون واسطه بفروش میرسد ۶۲۵۶۷۳

باغ فروشی
یک باغچه
هشتصد متری با ساختمان ۷ اطاقه‌نزدیک‌میدان تجریش‌جاده قدیم شمیران برای فروش تلفن ۸۷۶۲۴۵

B.K.D بکد
دربازکن برقی
پرفروش‌ترین ـ معروفترین ـ کاملترین بامناسبترین‌قیمت‌ـبهترین‌شرائط‌ـ منظم‌ترین‌سرویس
سفارش بوسیله تلفن دریافت میشود ودرمدت چهارساعت نصب میگردد
نماینده‌انحصاری ومرکزفروش ونصب شرکت بکدالکتریك
خیابان پهلوی مقابل پارك ساعی شماره ۶۸۰
تلفن : ۶۸۱۰۱۵ الی ۶۸۱۰۱۱

شرکت سهامی بی .اف. گودریچ ایران‌استخدام مینماید.
۱ : فروشنده
جهت کار در شهرستان ،مدرك تحصیلی دیپلم، باسه سال تجربه‌در امر فروش ، حداکثر سن۳۰
۲: مکانیك اتومبیل
مدرك تحصیلی ششم ابتدائی ، ۵ سال‌سابقه کار، حداکثر سن ۳۵ سال .
۳: کارگر ساده
مدرك تحصیلی ششم ابتدائی ، حداکثر سن ۳۰ سال .
فرم‌های تقاضای کاررامیتوانید از دایره‌کارگزینی شرکت بی.اف.گودریچ ایران واقع در خیابان آیزنهاور دریافت نمائید. تلفن ۹۷۳۰۰۱

IMMEDIATE openings for qualified Welders on refinery work; will train men with mechanical aptitude to become high pressure code welders. Also opening for qualified Pipe Fitters Foreman and General Foreman.
By Fluor Thyssen J.V. Apply in person to Mr. Rabell at construction site in Rey, adjacent to NIOC Refinery. Telephone 591001-3.

برای آشپزخانه و کارهای خانه
دریك خانواده ایرانی مقیم آلمان زن و شوهر بدون بچه سن ۳۰ الی ۴۰ باحقوق مکفی مورد نیازاست.
تلفن ـ ۲۶۵۳۳

REQUIRED URGENTLY
MALE English typist with good knowledge of English. Call 305445-9, Ext. 229.

آگهی استخدام نقشه بردار وتکنیسین خاکشناسی
۱ ـ نقشه‌بردار زمینی برای نظارت بر عملیات در ناحیه‌خلیج‌فارس باحداقل‌سه سال سابقه‌کار
۲ ـ تکنیسین خاکشناسی یا مهندس سیویل با سابقه کار در مطالعات‌خاکشناسی و نقشه‌برداری زمینی برای نظارت بر عملیات در ناحیه خلیج فارس با حداقل سه سال سابقه کار .
دانستن زبان انگلیسی لازم است . مدت قرار داد ۳ ماه از ۱۹ آبانماه ۱۳۵۲ خواهد بود .حقوق خوب و مخارج مربوطه پرداخت میشود .
لطفا به مهندسین مشاور ادیبی هاریس واقع در طبقه نهم ساختمان آلومینیوم خیابان شاه مراجعه یا با تلفن شماره ۶۶۶۱۴۲ با آقای سیگوردسن تماس بگیرید .

استخدام
چند نفر کارگر دوشیزه یا بانو برای کارخانه داروسازی معتبر باحداکثر سن ۳۵ سال‌استخدام میشود .
هر روزه از ساعت ۸ صبح الی ۱بعد از ظهر و از ۴ الی ۸ شب به ویلای شمالی‌جنب‌کلیسای ارامنه شماره ـ۳۴۵ ـ طبقه چهارم شماره ـ۱۴ مراجعه نمایند .

English teachers wanted
IRANIAN men with perfect knowledge of English grammar for morning classes — high payment. Tel: 46864.

آگهی استخدام
شرکت سهامی عام نورد و لوله اهواز جهت تکمیل کادر انبار کارخانجات خوددراهوازواجدین شرایط زیر را استخدام مینماید .
۱ ـ سرپرست انبار ـ دارای حداقل ۵ سال تجربه و کار در واحد انبار کارخانجات صنعتی و قدرت مدیریت و دانستن زبان انگلیسی واجد شرایط کلی استخدام (یك‌نفر)
۲ ـ انباردار فنی آشنا با سیستم کاردکس و دارای سابقه کار در انبار لوازم یدکی کارخانجات و آشنا بزبان‌انگلیسی‌واجد شرایط‌کلیه‌استخدام (دو نفر) .
واجدین‌شرایط بامدارك‌لازم میتوانندروزهای ۷ـ۸ـ۹آبانماه جاری‌درساعت اداری به‌کارگزینی شرکت واقع در طبقه ۱۶ ساختمان بانك کار خیابان حافظ مراجعه نمایند .
شرکت سهامی عام نورد و لوله اهواز

برادران گلپایگانی
نمایندگی‌مجازفروش محصولات بنزایران‌ناسیونال
وانت ۵۰۸ ـ انواع میني بوس بنز ۳۰۹
آمبولانس ۳۰۹ ـ انواع اتوبوس بنز ۳۰۲
تلفن‌های نمایشگاه ۵۳۶۳۰۱ ـ ۲۷۹۰۰

شرکت سهامی‌پشم شیشه‌ایران
بمنظور تکمیل کادر فنی در امور فروش‌ونصب فرآورده های خود احتیاج به افراد زیر دارد :
مهندس تاسیسات یکنفر
مهندس آرشیتکت و ساختمان دونفر
از متقاضیان تقاضا میشود مشخصات و سوابق کار خودرا طی نامه بدفتر شرکت واقع درخیابان شاهرضا ـ صبای جنوبی ـ شماره۱۳ باقیدآدرس و شماره تلفن خود ارسال دارندتا در موقع مقتضی ترتیب مصاحبه باآنها داده شود.

GERMAN-IRANIAN JOINT VENTURE company requires for immediate employment an experienced secretary with good knowledge of English and German.
Kindly apply in writting, mentioning your background, salary requirements and curriculum vivandi and enclose one recent photo to the Manager P.O. Box 367, Tehran.

نیازمندیهای شما

نیازمندیهای اطلاعات
تلفنی آگهی قبول میکند
تلفنهای ۳۱۱۲۲۴-۳۱۱۲۲۵
۳۱۱۲۲۹-۳۱۱۲۳۰

باغ میوه
بقطعات ۳۰۰ و ۵۰۰ متری
با حق استفاده از آب چاه داخل محدوده
ملارد
متر مربع ۵۰ الی ۶۰ تومان دفتر جمشید
۹۲۸۰۸۲

زمین فروشی
۳۰۳ متر زمین‌برخیابان‌نمونه زیر تخت طاوس باپروانه‌بفروش میرسد تلفن ۸۲۴۹۳۲
آ ـ ۱۶۹۹۷

زمینهای صنعتی‌جهت‌کارخانه واقع در شرق تهران به‌ابعاد هزار متری نقد واقساط تلفن ۷۸۹۰۴
۱ـ۲ آ ـ ۱۶۹۷۲

یك‌قطعه زمین
بابعاد ۱۵ × ۳۸ واقع در جردن خیابان فریس‌بعلت‌مسافرت‌بدون واسطه بفروش میرسد طالبین از ۸ صبح تا ۶ بعدازظهر باتلفن ۶۲۹۲۳۵ تماس حاصل‌نمایند.
آ ـ ۱۷۰۱۵

بازارك شهریار
جاده ساوه جنب فرودگاه‌جدید قطعات کوچك و بزرگ تفکیك شده باسند مالکیت وآب‌وبرق نقد واقساط متری۱۰۰الی۴۰۰ ریال فروشی .
تلفن۶۲۵۲۶۴ منوچهری
آ ـ ۱۶۹۹۱

اکازیون
۲۴ قطعه ۱۰۰۰ متری از اراضی نوروزآباد
بر جاده آسفالته‌باسند مالکیت نقد و اقساط متری ۴۰۰ ریال بفروش میرسد .
تی‌ـآـاس تلفن
۹۲۸۲۶۳

بفروش میرسد
قطعات۱۲۰ متری باسند مالکیت و آب لوله‌کشی خیابان خراسان میدان مشیریه زمینهای‌مشیریه بر ۱۰ متری و ۲۰ متری و ۳۰ متری از متری ۴۰ تومان ببالا
تلفن : ۸۴۴۵۰۸
۳۵۴۵۵۴

زمینهای نقد و اقساط
بین دو اتوبان تهران پارس ـ ۷۸۱۹۴۱

افشاریه کرج
کیلومتر۱۶
جاده کرج به قزوین تقسیم‌شده‌بقطعات۱۰۰۰ و ۱۲۵۰ متری با اب و درخت‌کاری نقدواقساط مرکز فروش عباس‌آباد ابتدای‌فرح‌شمالی‌آژانس تهران تلفن ۸۴۲۳۶۶ و ۸۴۲۷۵۸

تعدادی از قطعات ۶۳۰ متری
نودشت
که‌نزدیکترین شهرسازی مدرن‌به تهران است‌باقی مانده برای خرید با تلفن ۳ـ۸۲۶۰۶۴تماس‌بگیرید

زمینی شمالی بمساحت ۳۳۰
متر (۳۰ × ۱۱) واقع‌در خیابان دولت سعراه قیطریه به فروش میرسد تلفن ۸۶۲۹۱۴
آ ـ ۱۶۸۸۳

صفائیه کرج
زمینهای ییلاقی با آب لوله‌کشی اسفالت تلفن ۷۷۵۹۴۵

فروش سرقفلی
مغازه واگذاری
۲ باب مغازه با زیرزمین برق آب‌تلفن‌چهارراه پهلوی شاهرضا به فروش میرسد تلفن ۴۴۹۹۲ مراجعه فرمائید.

یکباب مغازه با دکوراسیون
و پروانه تریکو با تلفن واگذار میشودقلیك نبش‌دولت۸۶۲۸۶۷
آ ـ ۱۶۵۹۹

یکباب مغازه‌خشکشوئی باتمام لوازم واقع‌درخیابان دامپزشکی روبروی کرمابه حسینی به‌فروش میرسد بتلفن ۹۵۵۸۰۳ ملکزاده مراجعه فرمائید .
آ ـ ۱۶۹۵۹

مغازه واگذاری در وضع عالی اندیشه ۲ عباس آباد جنب بانك صادرات ۸۷۵۸۶۴

رستوران با جواز سه راه تهران ویلا در دو طبقه با سابقه تلفن ۶۳۸۷۳۴

واگذار میشود
آپارتمان میله بالوازم‌دفتری‌ـ شوفاژ ـ کولر و تلفن مستقل‌در کریمخان‌زند با اجاره مناسب جهت شرکتهای تجارتی از ۷ صبح تا ۲ بعد از ظهر تلفن ۸۲۷۱۴۵
آ ـ ۵۶۱۸۴

اجاره‌داده‌میشود

آپارتمان اجاره
آپارتمان اجاره خیابان‌شاهرضا جنب سینما دیانا کوچه اسکو شماره ۲۴ تلفن ۴۵۷۲۱

آپارتمانی دارای۳ اطاق‌خواب، سالن و هال و پذیرائی طبقه دوم واقع در فرح شمالی به اجاره داده میشود .
تلفن: ۸۳۳۱۹۶ ـ ۸۳۹۵۱۷ صبح و عصر
آ ـ ۵۵۴۶۰

طبقه اول آپارتمانی دارای ۳ اطاق خواب سالن و هال‌بزرگ و ناهارخوری و اطاق مستخدم مبله واقع در فرح‌شمالی‌به‌اجاره داده میشود . تلفن : ۸۳۳۱۹۶ ـ ۸۳۹۵۱۷ صبح‌و عصر تماس بگیرید .

اجاره
آپارتمان اجاره
یکدستگاه آپارتمان مدرن‌نوساز طبقه دوم سه اطاق‌خواب‌ـسالن بزرگ پذیرائی و ناهارخوری و سرویس کامل ـ شوفاژ ـکولر تلفن‌مشترك‌در جاده‌قدیم‌شمیران بالاتر از باشگاه بولینگ اجاره داده میشود تلفن ۸۶۳۸۱۶

خانه اجاره
صاحب‌قرانیه
منزلی سه اتاق خواب‌دوسالن و هال پارکینگ استخربیواسطه اجاره تلفن ۸۸۴۴۵۹

۲و۴ اطاق اجاره خیابان تاج ۹۳۷۲۶۸

اجاره آرایشگاه
یک آرایشگاه زنانه در شمال تهران اجاره داده میشودطالبین با شماره تلفن ۶۲۲۷۴۴ تماس بگیرند
آ ـ ۵۵۲۳۸

رهن
رهن تصرف
ویلائی بمساحت۸۱۰متر در شرق تهران پارس ـ دارای ۷ اطاق و سالن ناهار خوری بزرك و پاسیو و کولر دایر و شوفاژ مجهز بیمه مبله بمبلغ ۲۵۰ هزار تومان ۷۵۶۶۸۷ازساعت ۵ عصر ببعد .

رهن و اجاره
طبقه سوم پنج اطاق بزرگ امیرآباد شمالی تلفن ۶۳۷۷۵۹
۱ـ۳ آ ـ ۱۶۹۹۰

موردنیازبرای اجاره
به دو اطاق‌مستقل‌طبقه اول یا دوم با تلفن مستقل جهت دفتر کار درشمال شهر نیازمندیم تلفن ۳۰۵۳۴۹

تك‌اطاقی حوالی ایرانشهرو فردوسی برای یکنفر خانم مجرد برای اجاره نیازمندیم تلفن ـ ۸۲۷۱۲۱
۱ـ۲ آ ـ ۱۶۹۷۸

نیاز فوری برای اجاره
دوخانواده خارجی طبقه اول‌یا حیاط ودوم هرکدام ۶ اطاق‌با شوفاژ ۳ـ۲ـ۸۳۰۸۴۱
۱ـ۵ آ ـ ۱۷۰۱۰

موردنیازبرای خرید
زمین
زمین تجارتی برای آپارتمان ـ سازی فوری خریداریم
۶۲۵۶۷۳

زمینهای افسریه شاه ـ آباد شرق مشیریه خریداریم ۳۵۵۵۲۶

از ۱۰۰۰
تاچند میلیون متر زمین جهت ساختمان و شهر سازی مورد نیاز است تلفن ۳۹۳۰۷۹

اراضی تهران پارس شرکت نفت سازمان چای خریداریم تلفن ۷۸۰۴۸۵

زمینهای تهران پارس. نارمك و تهران‌نو فورا خریداریم تلفن ۷۹۵۱۴۴

زمینهای‌تاکستان‌ـقزوین کرج را خریداریم
تلفن ۷۶۵۶۹۵

اراضی مجیدیه‌خریداریم
تلفن ۳۹۳۷۱۱

خریدار اراضی ساحلی‌وجنگلی شمال تلفن۴۵۱۶۸ و ۶۶۲۴۵۹ و ۴۳۴۹۹

اراضی کرج جاده کرج جاده قزوین و کردان خریداریم تلفن ۹۲۳۳۲۷

خرید سرخدآباد ملارد کردان صفائیه مهر شهرام امسی کوهك چیتگر ۴۶۸۴۶

اراضی گلشهرمهرشهرو زمینهای بزرك کرج تا قزوین را خریداریم ۴۲۶۸۲

کوهك کوهك کوهك
خریداریم گلکار یزدی ۹۵۶۶۰۶

خریدار زمین افسریه ۷۹۱۳۵۹

زمین با جواز و نقشه را فوری خریداریم
۶۲۵۶۷۳

زمین تهران‌پارس خریداریم‌تلفن ۷۹۳۰۲۰

بنگاههای معاملات املاك

خرید و فروش خانه و زمین در سلطنت آباد اختیاریه فرمانیه وزمین های خارج از محدوده دفتر حاتم
تلفن ۷۷۷۱۵۵

خرید و فروش
اراضی تهران‌پارس‌نارمك‌نیروی هوائی قاسم‌آباد باغ فیض‌املاك یگانه تلفن۳۴۰۸۱۶

دفتر مرکزی جلالی
خرید اراضی سعادت‌آباد و مکانیر وفرح‌زاد ویوسف‌آباد و عباس‌آباد و دره قشلاق و شمیرانات و مبارك‌اباد تلفن ۶۲۶۴۱۱ ـ ۶۲۴۱۹۳

خرید و فروش
اراضی تهران‌پارس‌ـ نارمك تهران‌نو ابراهیم‌آباد و نیروی هوائی املاك کوروش تلفن ـ ۳۵۶۹۵۹

دفتر املاك مولائی بورس اراضی سعادت آباد و کوی‌مکانیز تلفن۸۷۶۱۵۵

خرید و فروش
اراضی نارمك تهران‌پارس‌ـ با کك ـ ابراهیم‌آباد وردشت تلفن ۷۹۹۰۷

خریدار زمین تهران پارس ـ ۷۸۱۹۲۶

خریدو فروش
اراضی تهران‌پارس نارمك تهران‌نو نیروی هوائی املاك پیمان تلفن ۷۹۱۰۷۶

خرید و فروش
زمینهای تهران پارس
تلفن ۷۸۶۳۴

بورس املاك شمیران
دفتربرانی ۸۷۲۰۷۵ـ ۴۷۷۸۷۵

زمینهای تهران پارس
خریدار و فروشنده‌ایم ۷۸۱۰۷۹

نیازمندیهای اجاره
سازمان نیازمندیهای خارجیان
خانه‌شما را اجاره میدهد
۸۲۳۱۵۵ ۸۲۳۹۳۹
۸۳۸۱۰۶

اجاره‌خانه‌بخارجیان
مؤسسه
نیازمندیهای‌خارجیان
خانه بخارجیان اجاره میدهد
۸۳۰۰۸۱ - ۸۳۰۰۸۲
۸۲۱۸۱۱ - ۸۲۱۷۲۳
۳۱۱ تخت جمشید مقابل سفارت آمریکا

مؤسسه امپایر ۷۷۷۵۰۰
خانه بخارجیان اجاره میدهد
۷۷۸۹۵۵-۷۷۳۲۸۵

موسسه کوئیك مرکز اجاره بخارجیان ۷۷۹۱۰۵

سازمان نیازمندیهای موریس
۶۲۳۷۴۶-۶۲۷۳۹۴
منازل شما را در تهران بهترین در اسرع وقت بایرانیان خارجیان اجاره میدهد

سازمان مسکن پارس
اجاره منازل بخارجیان
۸۴۸۴۲۴-۸۵۳۸۵۳

۸۳۵۱۲۰-۸۲۹۷۶۶
سازمان کورش
اجاره منازل بخارجیان

مؤسسه امور خارجیان
مرکزاجاره تخت جمشید جنب بار ۵۰۳
۷۵۱۷۸۲-۷۵۲۳۵۸

معاملات پول
پول موجود
پول
ازهمه‌جا ارزانتر درمقابل هرنوع اتومبیل شخصی تاکسی ـ کرایه تلفن
نیم ساعته
وام بمدت دلخواهتان را دریافت نمائید
ساختمان با سود بانکی
۸۳۲۹۸۶
آدرس : شاهرضا بین رامسرو فرصت جنب بانك عمران پلاك ۴۴۴ موسسه ایرانشاد
وام در مقابل‌تلفن‌اتومبیل‌وملك
۴۹۰۵۰

پول فوری با سود بانکی در مقابل خانه مستغلات ۹۲۸۴۶۵

خانه پول ـ فرح شمالی مرکز معاملات پول تهران ۸۴۸۳۸۸

قلك وام میدهد
درمقابل مبیع ارزنده فلك فورا وام میدهد تلفن ۷۶۵۷۴۵

پول روی ملك با
بهره‌اران‌فوری‌موجود۸۳۰۸۳۵

پول روی ملك
بابهره ارزان وسریع۸۲۲۶۵۹

پول ۵ر۱شاهی۶۲۴۸۷۳

مورد نیاز
پول‌شرطی‌درمقابل خانه مستغلات فورانیازمندیم ۹۲۸۴۶۶

پول شرطی نیازمندیم ۸۳۷۶۸۴
پول‌شرطی نیازمندیم ۸۲۸۳۴۹

قبوض
قبوض فرش وجواهر بانك کارگشائی راصددرصدخریداریم و صددرصد وام میدهیم‌موسسه تك خیابان شاه‌بالاتر از کاخ مقابل ۲۰ متری اول ۴۵۱۶۸ و ۶۶۲۴۵۹ و ۴۳۴۹۹

قبوض شهرداری خریداریم ۶۶۶۲۶۳ ـ ۶۶۴۶۱۸ و ۶۶۰۲۰۰

قبوض‌شهرداری‌خریداریم ۴۵۹۵۷

معاملات تلفن
تلفن در هر منطقه‌خریدار با نصب فروشنده‌ایم ۸۵۳۰۳۱

تلفن ۲ و ۵ فوری‌خریداریم ۵۳۵۷۴۴

خرید و فروش تلفن ۸۲۰۸۴۱

تلفن ۳ و ۷ خریداریم ۳۰۳۲۳۶

خرید و فروش تلفن ۳۱۷۴۳۷ اسلامبول‌کمپانی ۱۷ـ۲

تزئینات‌ودکوراسیون
پلاستر
نقد واقساط منزل و محل‌کار خود را باپهترین نوع کاغذ دیواری ، موکت ، دیوارکوب پلاستیکی و کفپوش تزئین‌نمائید
تلفن۴۸۷۵۱و ۶۶۶۶۶۵

پرده کرکره و تعمیرات کف‌پوش و کاغذ دیواری توسط شرکت غرب ۲۴ اسفند نبش جمشیدآباد ۹۳۲۲۹۰

کاغذ دیواری ـ موکت پرده کرکره باقساط ۸۲۳۸۱۵

از سورنا بخرید
بنفع شماست
کاغذ دیواری با نصب مجانی کفپوش ، پرده کرکره . موکت نقاشی ساختمان‌با نازلترین‌قیمت **سورنا تلفن ۳۱۹۳۳۰**

تزئینات ساحل
کلیه رنگ‌آمیزی ساختمان ـ ۸۴۳۱۹۶

تزئینات جی نو
نماینده فروش پرده کرکره کاغذ دیواری کفپوش موکت‌شاهرضا ایستگاه درختی تلفن۷۵۶۱۷۷ـ ۷۵۰۸۱۸
۱ـ۲ آ ـ ۱۶۹۷۶

کاغذ دیواری با نصب
فوری ۲۰درصد تخفیف۹۷۸۴۲۰

تزئینات گلبار ۹۳۶۳۴۸
موکت باقساط تلفن ۷۷۵۷۷۵
کاغذ دیواری‌باقساط ۷۷۵۷۷۱
کفپوش همه نوع باقساط ۷۷۵۷۷۵

برای ساختمان شما
تخلیه‌چاه
۷۷۶۷۱۳
هر متر مکعب ۳۰ تومان
تخلیه هرنوع چاه
۲۱۶۷۶

اسفالت تضمینی
قیر و گونی پشت‌بام رامسازی محوطه‌سازی تلفن ۴۹۱۰۸

آسفالت
تلفن ۶۶۰۰۰۰
نوسازی ـ تعمیرات ـ اسفالت لوله بازکنی
۶۶۱۹۵۲

آسفالت‌خاك برداری تلفن ۹۳۷۳۸۵

اسفالت با تضمین ۸۲۱۱۴۷

شیشه پاك‌کن
نظافت شیشه‌ها و کلیه‌ساختمان مطابق با سلیقه شما تلفن ـ ۸۳۳۱۳۵

شرکت ساختمانی آسیا
سازنده خانه واپارتمان درشهر وحومه تلفن ۸۴۷۲۸۸

اسفالت با تضمین ، بنائی ، نقاشی ۳۰۳۸۶۰

آسفالت
تلفن ۴۷۱۴۳

کارخانه سیمانکاری پیمان سازنده انواع موزائیك وپله ـ لوله‌نشانی خیابان‌قزوین‌چهارراه عسگری جنب تعمیرگاه لیلاند تلفن ۹۵۶۹۵۷

شرکت فرما
انجام هرگونه کارهای‌ساختمانی باشرایط مناسب واقساط طولانی تلفن ۷۵۳۸۷۲

لوله بازکنی
لوله‌بازکنی ولوله‌کشی سرویس‌مجهز‌مسعود بلوار ۹۲۴۴۸۵

لوله‌بازکنی
فاضل‌آب فوری تلفن ۴۴۲۴۶

۲۵ تومان
تخلیهٔ چاه
فاضل آب دفترفنی بیك اکسپرس ۹۲۳۳۵۹

تخلیه چاه
فاضل آب دسیپ مخصوص
شرکت آسیا ۹۲۱۳۲۳

لوله بازکنی دانش ۲۰۰ ریال ۷۹۴۱۷۳

لوله‌بازکنی روزولت ۲۵ تومان ۴۷۱۴۳

لوله‌بازکنی فاضل آب قدیمی تلفن ۹۵۵۱۱۶

شرکت هما
تخلیه چاه فاضل‌آب و توالت هر متر مربع ۲۵۰ ریال تلفن ۵۳۸۷۱۵

لوله‌بازکنی فاضل آب و رتیکال تلفن ۹۵۱۲۲۱

لوله‌بازکنی ولوله‌کشی مقدم ۹۲۵۲۷۴

شرکت فنی وکیوم
تخلیه چاه فاضل آب و توالت هر مترمکعب ۳۰۰ ریال تلفن ۵۳۲۵۵۰

لوله‌بازکنی ولوله‌کشی اسکندری فقط ۱۸ تومان تلفن ۳۰۴۸۵۴

رفع گرفتگی مرغوب لوله‌ساختمانی
بادستگاه وتراکم هوا ـ تلفن ۷۸۷۲۷

فاضلاب هر متر مکعب ۳۰تومان
۴۴۲۰۳

گاز
جوتان گاز
BUTANE
قبول سفارشات‌گاز از ۷ صبح تا ۹ شب
باشماره‌های ۵۹ـ۹۵۳۰۵۱
صدورکارت‌اشتراك ۳۱۳۱۶۳
سرویس‌وتعمیرات ۲ـ۳۱۳۱۶۱
دفترمرکزی‌وفروش ۱۵ـ۳۰۴۷۱۱
شکایات‌گازرسانی ۹۶۲۰۶۰
جوتان

پرسی گاز
گازوسرویس
ازساعت ۷ صبح الی ۱۰ شب
۶ـ۹۶۳۰۲۱
۶ـ۹۵۰۰۰۱
سرویس‌وتعمیرات اجاق ۹۶۳۰۳۰

آگهیهای متفرقه

نمك صالح
تولید کننده بهترین محصولات غذائی مجهز باصول بهداشتی و بسته بندی شده مولوی باغ فردوس‌تلفن ۵۳۵۳۰۴

اسناد صعب‌الوصول شما را خریداریم بعد از ظهرها تلفن ۶۶۰۴۷۹

گمشده
کارت موتورسیکلت بشماره ۹۱۲۶ (تهران ـ ۲۶) مفقود گردیده واز درجه اعتبار ساقط است.
علی‌اصغرهمتی‌گرگانی
آ ـ ۱۱۵۳۳

آپارتمان فروشی
برای سکونت تعدادی آپارتمان های ۴ و ۵ اطاقه لوکس باسرویس های مدرن در خیابان پهلوی مقابل پارك ساعی جنب آپارتمان های سازمان مسکن به قیمت ۳۰۰ تا ۳۵۰ هزار تومان بفروش میرسد بعد از ظهرها
تلفن ۸۲۵۳۷۶

دراجرای منویات عالیه شاهنشاه آریامهر
وبه‌پیروی‌ازاطلاعیه دولت‌ورفاه مصرف کننده این کارخانه از امروز ۷٪ در قیمت های خود تخفیف منظور نموده است .
کارخانه تانك‌سازی مهدوی

FIRST CLASS X-RAY TECHNICIAN WITH INDUSTRIAL EXPERIENCE IN PIPING REQUIRED BY FLUOR THYSSEN J.V. APPLY IN PERSON TO MR. RABELL AT CONSTRUCTION SITE IN REY ADJACENT TO NIOC REFINERY.
TELEPHONE 591001-3.

سنك و نماهای مصنوعی ساختمان
LAMAK
مهندسی طرح واجرای دکور ومعماری داخلی ساختمان
خیابان فرح شمالی نبش شمالی خیابان کوپاوان پلاك ۱۶۶
تلفن ۷۷۹۵۱۰
با پیشنهادهای تازه در خدمت دکوراتورهای مدرن و بکل امروز
انواع وسایل تزئینی ساختمان

قابل توجه
دوشیزگان وبانوان
وعلاقمندان بانواع زیورآلات
جهت بازدیدو خرید بهترین کادو از غرفه‌زیور آلات (فروشگاه فردوسی سابق) تعاونی شهرو روستا دیدن فرمائید.

در بهترین نقطه شاهدشت کرج
باغات تفکیك شده بمساحتهای ۲۳۰۰ متر با آب چاههای عمیق و برق شبانه روزی خیلی نزدیك ببازار تهیه مایحتاج زندگی نقد و اقساط طولانی خیابان شاه ساختمان آلومینیوم شماره ۱۵ همکف تلفن ۶۶۶۴۹۲

ام‌ـهاش جایزه‌میدهد
شرکت ام‌ـهاش مفتخر است‌بخاطر بزرگداشت فرخنده جشن نهم‌آبان بده‌نفرازکسانی که ساعت دقیق روز تولد ولایتعهد محبوب ایران را برای مابنویسند بقید قرعه ده
جایزه۲۰۰۰۰ ریالی
پرداخت نماید.
خواهشمند است پاسخهای خود را همراه با یك قطعه عکس ۴ × ۶و دو ریال تمبر رباطل نشده‌تا تاریخ نهم آبانماه به آدرس زیر ارسال فرمایند.
خیابان شاه‌چهار راه شیخ‌هادی شماره ۱۱۲ شرکت ام‌ـهاش و یاصندوق پستی ۱۴۳۲ـ۱۱

برنامه مخصوص
رستوران‌سویس
از ۵ تا۷ بعداز ظهر انواع کوکتلها با میگو در اختیار شما است خیابان فرصت شاهرضاکوچه آرایه تلفن ۸۲۰۹۵۱و ۸۲۸۵۱۶

امتیاز وکارخانه اتحادیه ملایر
واگذار می‌شود ، یا در صورت توافق شریك هم می‌پذیریم . متقاضیان می‌توانند با تلفن :۷۸۹۲۰ کارخانه تهویه یا ۸۲۸۶۳۵ با آقای خاچیك‌تماس حاصل فرمایند .

LARGE CONSULTING ENGINEERING FIRM associated with American Engineering Companies has excellent opportunities for the following positions:

— CONSTRUCTION ENGINEERS
Graduate Engineers with not less than 5 years experience
— FIELD ENGINEERS
Graduate Engineers with not less than 3 years field experience
— FIELD TECHNICIANS-CONSTRUCTION SUPERVISORS
With not less than 5 years field experience

The above personnel are required immediately for field inspection supervision services of buildings, equipment foundations and access roads in connection with a major national telecommunication project under construction throughout the country.

— INSPECTORS for erection of Steel Transmission Line Towers
— INSPECTORS for conductor stringing and insulator installations
— INSPECTORS for Construction of Transmission Line Tower foundations and civil works.
— INSPECTORS for Substation equipment installation.

Inspectors with or without engineering degrees should have previous professional experience on H.V. Transmission Line and Substation Work. Inspection work shall be carried out at the construction sites as well as along the line routes located within areas of Khuzestan, Fars, and central provinces.

— SENIOR ACCOUNTANT
Graduate accountant with not less than 3 years experience.

All applicants must have a working knowledge of the English language. Qualified individuals please refer to 66 Hafez Ave. (Corner Takht-Jamshid), Tehran, between 8:00 a.m. and 5:00 p.m. to complete application form, or mail personnel resume to the above address.

تخلیه کامل چاه‌توالت بادستگاه های ساخت ایران سریع وبهداشتی **۸۴۲۸۶۲ لوله‌بازکنی** و کنترات سیستم فاضلاب کارخانجات و اماکن‌عمومی **۸۴۲۸۶۲ سرویس‌ساختمان**

کورش

فردا
تاجمعه ۲ بعدازظهر

خرید فوق العاده

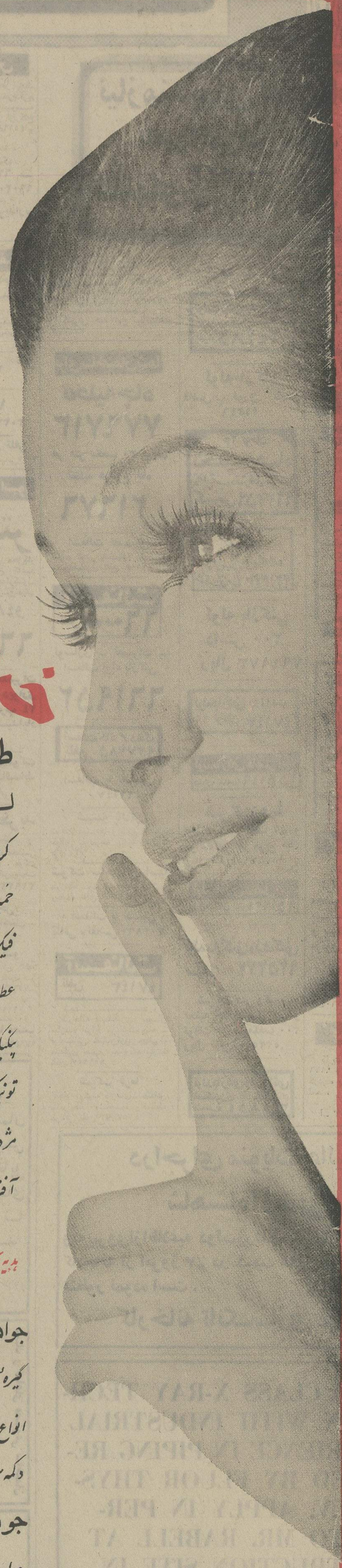

طبقه اول :

لوازم آرایش

کرم ایده آل	~~۱۸~~	۱۰ ریال
خمیردندان مدیکال بیناکا	~~۲۶~~	۱۵ «
فیکاتور مارک کورش	~~۹۵~~	۶۰ «
عطر لوکالیون	~~۱۵۰~~	۶۰ «
پنکیک برس دار لورا	~~۲۰۰~~	۹۰ «
تونیک رویال پاترا	~~۳۰۰~~	۱۴۰ «
مژه مصنوعی ۳۶ لورا	~~۳۶۰~~	۱۴۰ «
آفترشیو رویال پاترا	~~۳۵۰~~	۱۶۰ «

هدیه بخریداران لوازم آرایش آبی یک عطر ویل دو ویل ۳۵۰ ریالی

جواهرات بدلی :

گیره بغل سرگلدار کاچوئی	~~۱۷~~	۵ ریال
انواع جاکلیدی فلزی	~~۱۵~~	۱۰ «
دکمه سردست زنجیری نگین دار	~~۱۸۰~~	۶۰ «

جوراب زنانه

جوراب نایلون استیل	~~۳۸~~	۲۵ ریال
جوراب سوفیا کشدار	~~۹۰~~	۳۰ «
جوراب سکواری تندرلی	~~۹۰~~	۴۵ «

پوشاک زیر زنانه

شورت نخی جلو دانتل	~~۷۰~~	۳۳ ریال
زیرپوش پرلون	~~۱۰۰~~	۵۰ «
گن پادار براق	~~۲۵۰~~	۱۴۰ «
سینه بند بلند ناتورانا	~~۵۵۰~~	۲۵۰ ریال
ربدوشامبر پنبه دوزی	~~۷۵۰~~	۴۵۰ «

کاموا ـ مد

کاموا اکریل ۵۰ گرمی	~~۳۰~~	۲۰ ریال
روسری ابریشمی گلدار	~~۱۷۵~~	۶۰ «
شال گردن موهر ریشه دار	~~۱۷۰~~	۸۰ «
کیف زنانه از چرم مصنوعی	~~۳۲۰~~	۲۲۰ «
کلاه زنانه زمستانی (مدلهای مختلف)	~~۳۰۰~~	۲۵۰ «

آلبوم ـ دوربین

آلبوم جیبی جیرژاپنی	~~۲۳۰~~	۱۷۰ ریال
دوربین اتوماتیک لوبتیل ۲ باکیف	~~۱۶۰۰~~	۱۲۰۰ «
دوربین پولارویدکالرپک باتایمر	~~۴۵۰۰~~	۳۵۰۰ «

لوازم التحریر

مداد ۶ رنگ سوسمار نشان ویرا	~~۱۲~~	۸ ریال
خودکار جدولی اتوماتیک	~~۱۵~~	۱۰ «
مداد ۱۲ رنگ بلند جیبی	~~۲۸~~	۲۲ «
خودکار و خودنویس جفتی کادوئی	~~۷۰~~	۵۰ «
سری ماژیک و دفتر نقاشی کادوئی	~~۱۳۰~~	۹۰ «

طبقه دوم :

پوشاک بچگانه تا ۶ سال

شورت لاستیکی	۱۵	۹	ریال
کلاه موهر گوشی دار	۷۰	۴۰	"
پالتو پشمی	۸۵۰	۳۵۰	"
کت و شلوار	۱۶۵۰	۵۰۰	"

پوشاک دخترانه از ۷ تا ۱۶ سال

پیراهن تروپرا	۸۵۰	۳۰۰	ریال
تونیک و شلوار تریکو	۱۵۰۰	۵۰۰	"
پالتو ماهوت	۱۵۰۰	۸۵۰	"
بارانی نینو آلمانی	۱۵۰۰	۸۵۰	"

کفش زنانه

کفش زنانه شورو (مدلهای مختلف)	۵۵۰	۲۲۰	ریال
کفش دخترانه شوروار سایز ۲۸ تا ۳۸ نمره‌ای	۱۵	۶	"

پوشاک روی زنانه :

بلوز مکلون ژوردار	۱۵۰	۹۰	ریال
دامن ترگال (مدلهای مختلف)	۳۵۰	۱۴۰	"
شلوار جین	۲۵	۱۵	
بلوز گرگی یقه اسکی دنیس	۵۵۰	۲۹۰	
شلوار مخمل بلژیکی	۱۲۰۰	۶۰۰	
بارانی فرانسوی	۱۷۰۰	۶۰۰	
پیراهن (مدلهای مختلف)	۱۷۵۰	۸۰۰	
پالتو پشمی (مدلهای مختلف)	۲۹۰۰	۹۰۰	

اسباب بازی

جعبه دکتری جدید	۱۶۰	۵۰	ریال
بازی ایروپلی	۱۹۰	۱۲۰	
بازی اتوپلی	۲۰۰	۱۴۰	

طبقه سوم

پوشاک پسرانه تا ۱۶ سال

کاپشن پسرانه نینو آلمانی	۵۹۰	۲۹۰	ریال
کت تک از پارچه پشمی	۱۵۵۰	۶۰۰	"
کت و شلوار پشمی در طرحهای جالب	۱۷۵۰	۷۵۰	"
کت و شلوار پسرانه مخمل	۲۶۵۰	۱۲۰۰	"

بلوز مردانه

بلوز ارلن یقه اسکی	۲۵۰	۱۰۰	ریال
بلوز موهر و ارلن	۴۵۰	۲۵۰	"
بلوز گرگی فانتزی یقه گلابی و گرد	۷۹۰	۲۵۰	"

پوشاک روی مردانه

شلوار کابوئی لی	۲۳۰	۱۵۰	ریال
شلوار پشمی و پشم و تروپرا	۵۵۰	۲۹۰	"
کاپشن آلمانی	۱۳۵	۹۹۰	ریال
بارانی نینو آلمانی	۲۹۰۰	۱۶۰۰	"
کت و شلوار جاقی ریز پارچه مقدم	۳۳۰۰	۲۳۰۰	"
کت و شلوار وژیلت پارچه دیپلمات	۴۴۰۰	۳۲۰۰	"

کفش مردانه ـ پسرانه

کفش ورنی	۱۵۰	۵۴۰	ریال
کفش پسرانه از سایز ۲۸ تا ۳۸ نمره‌ای	۱۵	۶	"

طبقه چهارم

لیوان تراش دار بلند	۱۲	۸	ریال
لیوان نشکن فرانسوی	۲۰	۱۵	
بشقاب ۲۰ سانت نشکن فرانسوی	۶۰	۴۹	"
قاشق و چنگال غذاخوری استیل	۱۷۰	۱۴۰	
کارد و چنگال میوه	۱۹۰	۱۵۰	"
جاروئیتون ساده	۳۵۰	۲۹۰	
سرویس غذاخوری چینی ۳۶ پارچه	۲۰۰۰	۱۶۵۰	"

انواع گل مصنوعی خارجی ۴۰ ٪ تخفیف

ساعات کار:

سوپرمارکت از ۸ و کورش ۹ صبح تا ۹ شب یکسره

سلف سرویس و رستوران ۹ صبح تا ۹ شب یکسره

جمعه تا ۲ بعد از ظهر

پارچه

چیت عرض ۹۰ کارخانجات ممتاز هر متر	۴۵	۳۰	ریال
چلوار عرض ۹۰ کارخانجات ممتاز هر متر	۴۵	۳۰	"
پارچه کرکی عرض ۹۰ کارخانجات ممتاز هر متر	۸۵	۴۴	"
چلوار عرض ۱۴۰ کارخانجات ممتاز هر متر	۷۰	۵۰	"
مخمل کبریتی راه ریز کاشان	۲۰۰	۱۶۰	ریال
تریکو آستردار با ابر	۳۲۰	۲۵۰	"
فاستونی مردانه یک قواره کت و شلوار	۲۲۰۰	۱۱۰۰	"

طبقه پنجم

مبلمان

مبل ۷ پارچه ایتالیائی	۱۲۵۰۰	۹۵۰۰	ریال
میز و صندلی نهارخوری ۶ نفره روکش چوب گردو	۷۷۰۰	۵۷۰۰	"
تخت خواب یکنفره روکش چوب گردو با تشک سوپر خوشخواب	۴۹۰۰	۳۹۰۰	"

پرده

پارچه پرده گونی بافت هر متر	۸۵	۷۰	ریال
پارچه پرده کرپ گلدار	۹۰	۷۵	"
تور حاشیه مخمل عرض سه متر	۱۴۰	۱۰۰	"

رومیزی

رومیزی گلدار فرانسوی	۵۵۰	۲۰۰	ریال
رومیزی ۸ نفره کتان	۲۸۰	۲۴۰	"

ملحفه ـ لحاف

ملحفه ساده دونفره ۲۲۵×۲۲۰	۵۵۰	۳۵۰	ریال
لحاف یکنفره الیاف مصنوعی	۱۵۰۰	۱۱۰۰	"

حوله

حوله دستی ۴۵×۷۰	۸۰	۷۰	ریال
حوله حمام گلدار	۳۰۰	۲۵۰	"

فرش

فرش موکت مدل کریت در رنگهای مختلف هر متر مربع	۶۰۰	۴۴۰	ریال
گلیم گلدار طرح چک ۲×۳	۱۶۰۰	۱۳۰۰	"
قالی موکت یک تکه ۲×۳	۲۷۰۰	۲۱۰۰	"

فروشگاه کورش
KOUROSH
از کورش بخرید بنفع شماست

به کمک ۸ سد و ۴۳۵۶ میلیون متر آب

۳۹۶ هزار هکتار اراضی در سراسر ایران آبیاری میگردد

بمناسبت روز فرخنده چهارم آبان سندی گویا و قابل درك برای همه در دوران انقلاب، صنایع برق و سیستم آبیاری در ایران دچار تحول چشمگیری شده است

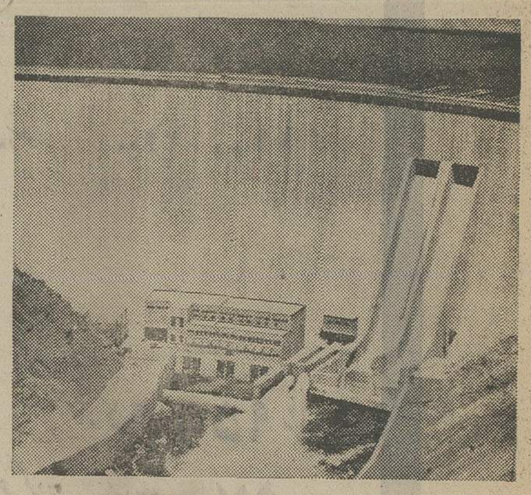

سدشاه عباس کبیر
هدف از ساختمان سدشاه‌عباس کبیر آبرسانی به بیش از ۹۵ هزار هکتار اراضی جلگه اصفهان و تامین آب موردنیاز کارخانه ذوب‌آهن بود . ساختمان این سد در سال ۱۳۴۵ شروع ودر سال ۱۳۴۹ باتمام رسید.

از آنجاکه انقلاب شاه‌وملت تحت رهبریهای اندیشمندانه شاهنشاه آریامهر در دهه اول انقلاب موفقیتهای چشمگیری بدست آورده و زبان ارقام و تصاویر بهترین شاهد آنست لذابمنظور انعکاس شمه‌ای از پیشرفتهائی که در زمینه آب وبرق کشور در اولین دهه انقلاب حاصل شده با همان زبان ارقام و تصاویر و بمناسبت فرخنده میلاد شاهنشاه آریامهر دراولین سال شروع دهه دوم انقلاب به آگاهی هموطنان‌عزیزمیرسد.

وزارت آب و برق برای‌پیمر رساندن هدفهای انقلاب شاه و ملت و اجرای اصل دهم انقلاب یعنی توزیع عادلانه آب‌درسراسر کشور و پیاده ساختن قانون برق ایران کوششهای پیگیر و مداومی از بدو تاسیس آغاز نمود تا شالوده نوینی برای بهره مندی کلیه افراد ایرانی از منابع آب و انرژی برق ریخته شود . پیرو این اصل تاسیساتیکه قبل از دهه انقلاب شروع و نیمه تمام مانده بود تکمیل و برنامه های وسیعی را برای مهار کردن آب رودخانه های کشور و بهره برداری‌از منابع آبهای زیرزمینی وگسترش شبکه های برق کشور بمرحله اجرا درآورد .

در دوران اولین دهه انقلاب شاه و ملت ۸ سد مخزنی ایجاد شد که مجموعا حجم آب قابل تنظیم‌سالانه آنها ۴۳۵۶ میلیون مترمکعب است و در نتیجه حدود ۳۹۶ هزار هکتار از اراضی را سیراب می نماید . بدیهی است ایجاد این سدها براثر مطالعات و بررسیهای دامنه‌دار و همه جانبه‌ائی بوده که فکر و اندیشه و نیروی کار صدها کارشناس را بکارگرفته است . همچنین ایجاد شبکه های آبرسانی و آبیاری این سدها و شبکه های آبرسانی شهرهای‌مختلف که ذکرجزئیات آنها صدها صفحه خواهد شد.

باید دانست که صنعت برق ایران قبل از دهه اول انقلاب فقط تامین مصارف خانگی ، تجاری و روشنائی معابر را بعهده داشت که از خصوصیات آن پراکندگی و متعدد بودن تاسیسات تولید و توزیع را در شهرهای مختلف کشور میتوان نامبرد و اغلب با مشکلات‌فراوان توسط شهرداریها ویا سرمایه داران محلی در محدوده های کوچك ایجاد و اداره میگردید که بهیچوجه اقتصادی نبوده و پاسخگوی نیازمندیهای مردم‌نیز نبود . از آغاز انقلاب به نقش صنعت برق در تقویت زیر بنای اقتصاد کشور اهمیت فراوان داده شد و تامین برق برای مصارف صنعتی در درجه‌اول اهمیت قرار گرفت .

بمنظور هماهنگی هرچه بیشتر صنعت برق با هدفهای انقلاب شاه و ملت فرمان همایونی در تاریخ ۱۶ فروردینماه ۱۳۴۳دایر براجرای لایحه قانونی تاسیس وزارت آب و برق شرفصدور یافت و پس از تشکیل وزارت آب و برق نسبت به ملی شدن صنعت برق نیز اقدام گردید در دوران دهه اول انقلاب در جهت توسعه صنعت برق گامهای بلند برداشته شده وبااستفاده از تجارب سالهای اول آن‌سال های بعد آهنگ پیشرفت‌سریعتر گردید بنحویکه تا حد امکان و با شناخت کامل احتیاجات و منابع موجود و رشد اقتصادی پیش بینی شده انرژی برق در دسترس متقاضیان قرار گرفته است .

ظرفیت نصب شده که در آغاز دهه‌اول انقلاب فقط ۴۴۰هزار کیلووات بود در پایان دهه اول انقلاب به نزدیک ۲۱۰۰ هزار کیلووات رسید یعنی نزدیک به ۵ برابر گردیده است که در نتیجه قدرت نصب شده سرانه برق که در آغاز انقلاب بسیار ناچیز بود در پایان دهه اول انقلاب به بیش از ۹۰ وات‌رسیده است .

شاهنشاه آریامهر ، دفتر یادبود سد داریوش کبیر را توشیح میفرمایند.

اجرا شدن هدفهای انقلاب ملی، شاه و مردم در ایران موجب توزیع عادلانه آب در سراسر کشور و افزایش مصرف سرانه برق شده است

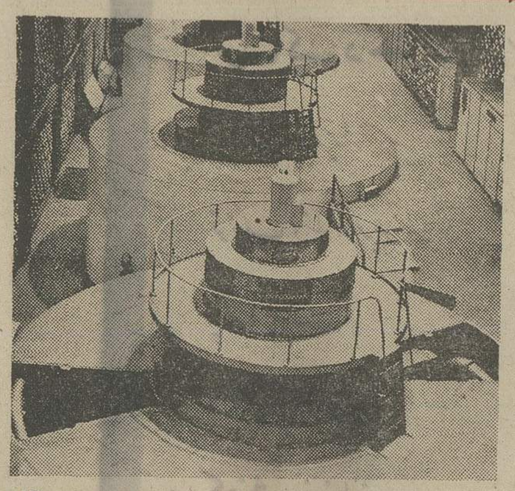

نیروگاه آبی سد محمدرضا شاه پهلوی ، ازاین نیروگاه‌در سال ۱۳۴۹ بهره برداری شروع شده ودارای ۸ واحد ۲۵ هزار کیلوواتی جمعا بظرفیت ۵۲۰٫۰۰۰کیلووات میباشد که سالانه نزدیك به دو میلیارد و پانصد و هفتاد میلیون کیلووات ساعت انرژی برق تولید مینماید.

تولیدانرژی برق از ۷۴۰ میلیون کیلووات به ۶۷۸۰ میلیون کیلووات رسیده است

توزیع عادلانه آب درسراسر ایران عملی گردیده‌است

تعدادمشترکین برق از ۵۰۰ هزار به ۱٫۷۰۰ میلیون نفر بالغ گردیده

طول کابلهای برق از ۶۳۰ کیلومتر به ۵۱۰۰ کیلومتر افزایش یافته است

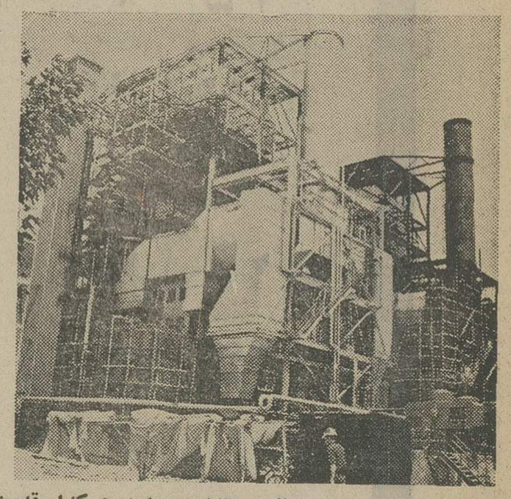

نیروگاه شهریار ، در سال ۱۳۵۰ دو واحد هرکدام بقدرت ۱۵۶ هزار کیلووات آغازبکار نمودکه قادر است سالانه بیش از ۸۴۳ میلیون کیلووات ساعت انرژی برق تولید نماید ،دوواحد دیگر تحت آزمایش میباشدکه در آینده نزدیك بهره برداری از آنها آغاز شده و تولید را دو برابر خواهد نمود.

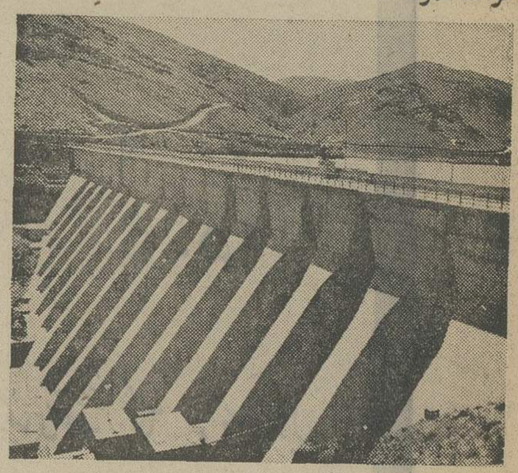

سد شهناز پهلوی
ساختمان این سد مخزنی درسال ۱۳۳۸ شروع و درسال ۱۳۴۲ باتمام رسید، باساختمان این سد در ۱۱ کیلومتری شهر همدان برروی رودخانه آبشکنه در دره یالفان کمبود وآلودگی آب شهر همدان مرتفع گردید.

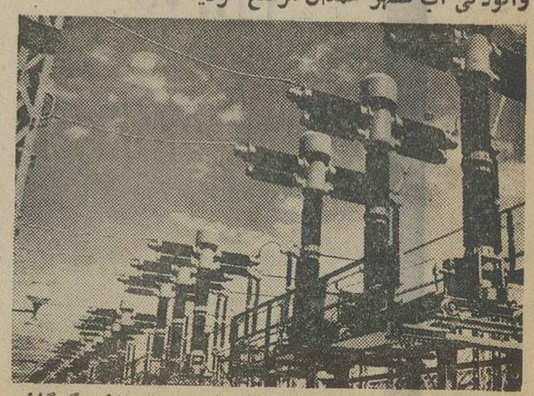

پست فشار قوی برق خط انتقال نیروی تهران ـ گرگان ، باچهار دستگاه ترانسفورماتور هر یك بقدرت ۴۰ هزار کیلوولت‌آمپر درسال ۱۳۴۷ آغاز بکار نموده است .

تشریف‌فرمائی شاهنشاه آریامهر ، برای افتتاح سد داریوش کبیر

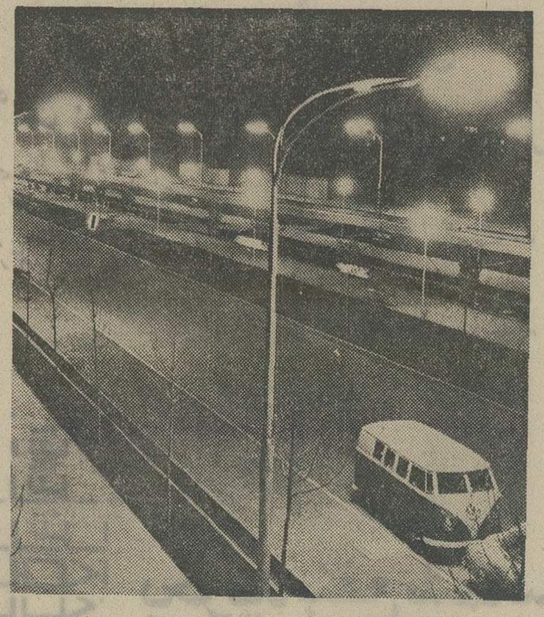

نمونه‌ای از روشنائی معابر
در دوران اولین دهه انقلاب شاه‌و ملت وزارت آب‌و برق باکوششی خستگی ناپذیر در راه رفاه عمومی گامهای موثری‌برداشته و از آنجمله بهبود روشنائی معابر اکثر شهر ها در سراسر کشور میباشدکه تصویر فوق نمونه‌ای از آنست.

تولید انرژی برق در آغاز دهه اول‌انقلاب حدود ۷۴۰ میلیون کیلووات ساعت بود که در پایان دهه اول انقلاب به ۶۸۷۰ میلیون کیلووات ساعت رسید یعنی بیش از ۹ برابر گردیده است که در نتیجه تولید سرانه بازاء هرنفر جمعیت کشور که در آغاز انقلاب بسیار ناچیز بود در پایان دهه اول انقلاب به بیش از۳۰۰کیلووات ساعت رسیده است . تعداد مشترکان برق که در آغازانقلاب کمتر از ۵۰۰٫۰۰۰ بود براثر اقدامات وزارت آب و برق و تنزل نرخها در پایان دهه اول انقلاب به ۱٫۶۶۰٫۰۰۰ رسیده است انرژی برق موردنیازاین مشترکان توسط نیروگاههای عظیم تولید و از طریق خطوط مختلف انتقال نیروی برق در سراسر کشور تغذیه می‌گرددکه درآغازانقلاب فقط ۶۳۰کیلومتر بود و در پایان دهه اول انقلاب به بیش از ۵۱۰۰ کیلومتررسید یعنی بیش از ۸ برابر گردیده است . بدیهی است این‌فعالیتها که تحت رهبریهای داهیانه شاهنشاه آریامهر و کوشش شبانه روزی کارکنان صنعت آب و برق کشور معمول گشته علاوه برتقویت زیربنای‌اقتصادی کشور که صنعت و کشاورزی دو رکن اساسی آنست وتامین رفاه اجتماعی بیشتر باعث‌ایجاد بیش از ۲۰٫۰۰۰ شغل اصلی و چندصد هزار شغل فرعی دیگر گردیده است .

سد ارس
براساس موافقتنامه همکاریهای فنی و اقتصادی منعقد بین دولتین ایران‌و شوروی دوسد مخزنی و انحرافی ارس و میل‌و مغان برروی رودخانه ارس در سال ۱۳۴۶ شروع و در سال ۱۳۵۰ باتمام رسید. آب وبرق حاصله به نسبت ۵۰ درصد بین ایران و شوروی در نوار مرزی تقسیم می گردد و آب سهمی ایران قادر است ۹۰۰۰۰ هکتار اراضی دشت مغان را آبیاری نماید.

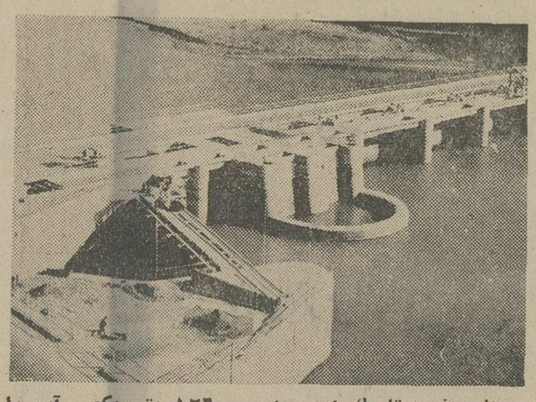

سدانحرافی تاریك این سد ۱۲۶۰۰۰ متر مکعب آب را در ساعت به تونل۱۶٫۷ کیلومتری آب‌برفومن برای‌آبیاری دشت فومنات هدایت مینماید.

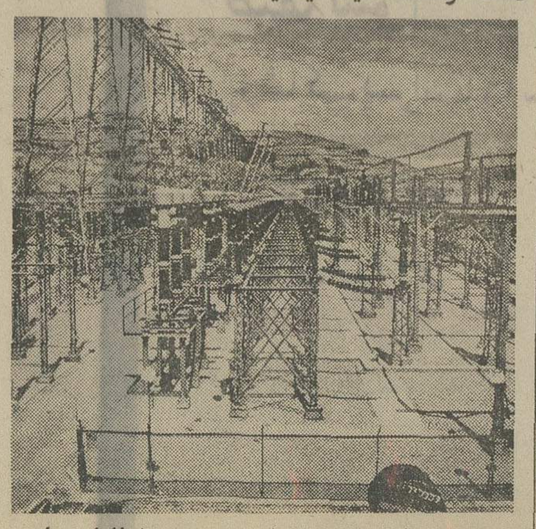

پست‌فشار قوی نیروی برق سد محمدرضاشاه پهلوی : دارای ۸ دستگاه ترانسفورماتور ۸۴ هزار کیلو ولت‌آمپری میباشدکه به شبکه سراسری برق‌کشور متصل است . بهره برداری ازاین پست د رسال ۱۳۴۹ آغاز گردید.

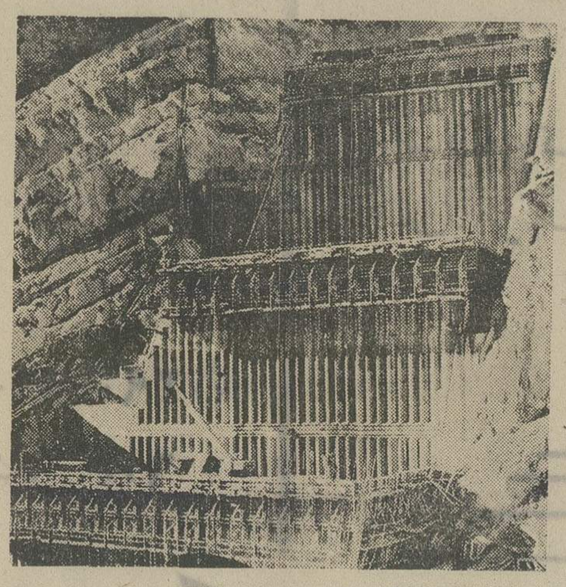

سد رضاشاه‌کبیر
این سدروی رودخانه کارون در ۵۵ کیلو متری شمال شرقی مسجد سلیمان درنزدیکی قریه بروقمچی در دست ساختمان‌بوده وتاکنون حدود۴۵ درصد ازکارهای ساختمان آن باتمام رسیده است . پس‌از بهره‌برداری از این سد حدود ۳۸ هزار هکتار از اراضی خوزستان آبیاری شده‌و ظرفیت نیروگاه‌برق درنظر گرفته‌شده، یك‌میلیون‌کیلووات میباشدکه به شبکه سراسری برق کشور متصل خواهد شد.

دراجرای اوامر مبارک شاهنشاه آریامهر

دایر به لزوم فداکاری همه‌جانبه کلیه طبقات برای رفاه مصرف کنندگان کشور وباتوجه به مفاد اطلاعیه دولت باطلاع هم میهنان عزیز می‌رساند که قیمت‌های عمده فروشی محصولات این‌شرکت باوجود ترقی عوامل تعیین کننده قیمت باول‌خرداد ۱۳۵۲ برگشت داده وقیمتهای خودرا بشرح زیر اعلام میدارد :

نام و مشخصات کالا	قیمت در اول خرداد ماه ۱۳۵۲	قیمت در ۱۵ مهر ماه ۱۳۵۲	قیمت امروز
چتائی ۷½ × ۴۰	۱۳ ریال برحسب یارد	۱۳ ریال برحسب یارد	۱۳ ریال برحسب یارد
چتائی ۱۱ × ۴۵	۱۹٫۵ ریال برحسب یارد	۱۹٫۵ ریال برحسب یارد	۱۹٫۵ ریال برحسب یارد

این قیمت‌ها تا آخر سال ۱۳۵۲ تغییری نخواهد نمود .

شرکت فرماکو با مسئولیت محدود

تهران ـ چهارراه امیراکرم ساختمان کیان ـ طبقه اول

دراجرای اوامر مبارک شاهنشاه آریامهر

دایر به لزوم فداکاری همه‌جانبه کلیه طبقات برای رفاه مصرف کنندگان کشور وباتوجه به مفاد اطلاعیه دولت باطلاع هم میهنان عزیز می‌رساند که‌قیمتهای محصولات این شرکت با وجود ترقی عوامل تعیین کننده قیمت به اول خردادماه ۱۳۵۲ برگشت‌داده وقیمت خودرا به شرح زیر اعلام میدارد :

نام و مشخصات کالا	قیمت در اول خرداد ماه ۱۳۵۲	قیمت در ۱۵ مهر ماه ۱۳۵۲	قیمت امروز
چرخ پفاف مدل ۵۰	۵۵۰۰	۶۰۰۰	۵۵۰۰
چرخ مدل ۲۸۰ پفاف تمام اتوماتیك	۱۸۰۰۰	۲۲۰۰۰	۱۸۰۰۰
چرخ مدل ۴۴ زیك‌زاك گلدوزی	۱۳۷۵۰	۱۵۰۰۰	۱۳۷۵۰
چرخ مدل ۱۸ زیك‌زاك گلدوزی	۱۳۷۵۰	۱۵۰۰۰	۱۳۷۵۰
چرخ مدل ۶ر۲۶۰ زیك‌زاك گلدوزی	۲۵۵۰۰	۲۷۰۰۰	۲۵۵۰۰
چرخ مدل ۱۹۷۶ زیك‌زاك گلدوزی	۲۲۵۰۰	۲۵۰۰۰	۲۲۵۰۰
چرخ مدل ۱۲۱۱	۲۵۰۰۰	۲۷۵۰۰	۲۵۰۰۰
چرخ مدل ۱ر۱۲۲۲	۲۷۵۰۰	۳۰۰۰۰	۲۷۵۰۰
چرخ مدل ۲۶۰	۲۷۵۰۰	۳۰۵۰۰	۲۷۵۰۰

این قیمت‌ها تا آخر سال ۱۳۵۲ تغییری نخواهد نمود

شرکت تجارتی «محور» بامسئولیت محدود

دراجرای اوامر مبارک شاهنشاه آریامهر

وبه پیروی از مفاد اطلاعیه دولت قیمت کالاهای تولیدی این شرکت بشرح زیر اعلام میشود

لیست‌قیمت های عمده فروشی شرکت کفش بلا

نوع جنس	قیمت اول خرداد ۵۲	قیمت ۱۵ مهر ماه	قیمت فعلی
نسترن زنانه	۳۲٫۵	۳۲٫۵	۳۲٫۵
نسترن دخترانه	۲۴	۲۴	۲۴
نسترن نقلی	۱۹	۱۹	۱۹
آکسفورت مردانه	۲۸۰	۲۸۰	۲۸۰
آکسفورت بچه‌گانه	۲۱۰	۲۱۰	۲۱۰
آکسفورت پسرانه	۲۳۰	۲۳۰	۲۳۰
بارون دخترانه	۲۸۰	۲۸۰	۲۸۰
لرد مردانه	۲۶۵	۲۶۵	۲۶۵
بهار زنانه	۳۲٫۵	۳۲٫۵	۳۲٫۵
ترمه دخترانه	۲۵	۲۵	۲۵
بسکت مردانه	۹۰	۹۰	۹۰
بسکت زنانه	۷۰	۷۰	۷۰
نیم‌بسکت مردانه	۷۵	۷۵	۷۵
نیم بسکت زنانه	۶۵	۶۵	۶۵
بسکت بچه‌گانه	۶۵	۶۵	۶۵
نیم‌بسکت بچه‌گانه	۶۰	۶۰	۶۰
نرس زنانه	۵۰	۵۰	۵۰
تنیس زنانه	۷۵	۷۵	۷۵
تنیس دخترانه	۴۰	۴۰	۴۰
کفش مردانه کومو	۳۰۰	۳۰۰	۳۰۰
کفش لرد اسپرت	۱۲۵	۱۲۵	۱۲۵
عروسك	۲۰	۲۰	۲۰
شادی	۲۰	۲۰	۲۰
سه ربعی بچه‌گانه	۶۰	۶۰	۶۰
سه ربعی پسرانه	۷۰	۷۰	۷۰
سه‌ربعی زنانه	۸۵	۸۵	۸۵
ترمه زنانه	۳۲٫۵	۳۲٫۵	۳۲٫۵

توضیح اینکه :

قیمت‌های فوق تا آخر سال ۵۲ تغییری نخواهد کرد

شرکت تولیدی وصنعتی کفش سازی بلا

درامتثال اوامر مبارک شاهنشاه آریامهر

ودراجرای مفاد اطلاعیه‌دولت باطلاع عموم میرساند که قیمت کالاهای زیر از تاریخ اول خرداد ماه ۱۳۵۲ افزایش نیافته‌و کماکان بشرح زیر به مغازه داران بطور عمده فروخته میشود وتا پایان سال ۱۳۵۲ تغییری نخواهدکرد .

قیمت امروز	قیمت در اول خرداد ۱۳۵۲	بخاری برقی دیمپلکس	نام‌و مشخصات کالا
۱۳۰۰ ریال	۱۳۰۰ ریال	وات ۱۰۰۰	IRD—1000
۱۷۵۰ ریال	۱۷۵۰ ریال	وات ۱۶۰۰	IR—16
۲۲۰۰ ریال	۲۲۰۰ ریال	وات ۲۲۵۰	IRF—225
۵۰۰۰ ریال	۵۰۰۰ ریال	وات ۲۲۵۰	FEF—225
۲۵۰۰ ریال	۲۵۰۰ ریال	وات ۲۰۰۰	FHL—230
۵۵۰۰ ریال	۵۵۰۰ ریال	وات ۱۵۰۰	D—416
۶۰۰۰ ریال	۶۰۰۰ ریال	وات ۲۰۰۰	E—420
۹۰۰۰ ریال	۹۰۰۰ ریال	وات ۲۰۰۰	K—20
۱۰۰۰۰ ریال	۱۰۰۰۰ ریال	وات ۲۵۰۰	K—25
۱۲۰۰۰ ریال	۱۲۰۰۰ ریال	وات ۳۰۰۰	K—30

انواع مختلف کاغذ دیواری لیلاند طبق کاتالك‌های ۱۹۷۱ الی ۱۹۷۳ هر توپ که پنج متر مربع میباشداز ۲۰۰ ریال تا ۴۵۰ ریال به مغازه داران وموکت‌های مختلف از مترمربعی ۲۵۰ ریال الی ۴۰۰ ریال بقیمت خرداد ماه ۱۳۵۲ به‌مغازه‌داران فروخته میشود و تا پایان سال تغییری نخواهدکرد.

تجارتخانه اربل خانبابایان

دراجرای اوامر مبارک شاهنشاه آریامهر

دایر به لزوم فداکاری همه جانبه کلیه طبقات برای رفاه مصرف کنندگان کشور وباتوجه به مفاداطلاعیه دولت باطلاع هم میهنان عزیزمیرساندکه‌قیمت‌های تجارتی محصولات این‌شرکت باوجودترقی عوامل تعیین کننده قیمت باول خرداد ۱۳۵۲ برگشت داده وقیمت های‌خودرا بشرح‌زیراعلام میدارد:

نام‌ومشخصات کالا	قیمت‌در اول خرداد ماه ۱۳۵۲	قیمت د ر۱۵مهر ماه ۱۳۵۲	قیمت امروز
جوراب‌واریس ظریف زنانه	هرجفت ۴۹۷ ریال	۶۰۰ ریال	۴۹۷ ریال
جوراب‌واریس‌سوپرفیت زنانه	هرجفت ۶۴۸ ریال	۷۵۰ ریال	۶۴۸ ریال
جوراب‌واریس شلواری زنانه	هرجفت ۸۹۰ ریال	۹۹۰ ریال	۸۹۰ ریال
جوراب واریس ضخیم تف‌تازانو	هرجفت ۴۸۰ ریال	۴۸۰ ریال	۴۸۰ ریال
جوراب‌واریس ضخیم تاران	هرجفت ۷۴۶ ریال	۷۴۶ ریال	۷۴۶ ریال
جوراب واریس ضخیم تابالای ران	هرجفت ۹۷۰ ریال	۱۱۰۰ ریال	۹۷۰ ریال
زانوبند کرم‌رنك	هرجفت ۳۴۶ ریال	۳۸۰ ریال	۳۴۶ ریال
مچ‌بندپاکرم‌رنك	هرجفت ۳۴۶ ریال	۳۸۰ ریال	۳۴۶ ریال
زانوبندسفیدرنك	هرجفت ۱۸۰ ریال	۱۸۰ ریال	۱۸۰ ریال
مچ‌بندسفیدرنك	هرجفت ۱۸۰ ریال	۱۸۰ ریال	۱۸۰ ریال
مچ‌بنددست	هرجفت ۱۲۰ ریال	۱۲۰ ریال	۱۲۰ ریال
گردن‌بندقابل‌تنظیم نوع‌پی	یکعدد ۸۵۰ ریال	۹۵۰ ریال	۸۵۰ ریال
کرست‌لمبوستات ۲۵ سانتی	یکعدد ۹۸۰ ریال	۱۱۰۰ریال	۹۸۰ ریال
کرست لمبوستات ۳۰ سانتی	یکعدد ۱۱۵۰ ریال	۱۳۰۰ ریال	۱۱۵۰ ریال
کرست لمبوستات ۳۵سانتی	یکعدد ۱۳۵۰ ریال	۱۵۰۰ ریال	۱۳۵۰ ریال
کرست‌کمر مدل ۱۶۸ کمپ	یکعدد ۱۶۰۰ ریال	۱۷۵۰ ریال	۱۶۰۰ ریال
کرست کمر مدل ۲۶۷ کمپ	یکعدد ۱۸۰۰ ریال	۱۹۸۰ ریال	۱۸۰۰ ریال
کرست‌پشتی وکمری مدل ۱۸۸کمپ	یکعدد ۲۴۰۰ ریال	۲۶۰۰ ریال	۲۴۰۰ ریال
گرمکن برای کمر ، شکم‌وکلیه‌ها یکطرفه	یکعدد ۸۵۰ ریال	۹۵۰ ریال	۸۵۰ ریال
گرمکن‌برای کمر ، شکم و کلیه‌ها دوطرفه	یکعدد ۹۸۰ ریال	۱۱۰۰ ریال	۹۸۰ ریال
شکم‌بندآلمانی مدل ۲۸	یکعدد ۷۴۰ ریال	۸۰۰ ریال	۷۴۰ ریال
شکم‌بندآلمانی مدل ۲۱۱	یکعدد ۹۵۰ ریال	۱۰۲۰ ریال	۹۵۰ ریال
شکم‌بند مدل ژ	یکعدد ۱۱۰۰ ریال	۱۲۰۰ ریال	۱۱۰۰ ریال
شکم‌بند مدل آژ	یکعدد ۱۲۰۰ ریال	۱۳۵۰ ریال	۱۲۰۰ ریال
شکم‌بند مدل آن‌ژ	یکعدد ۱۳۵۰ ریال	۱۵۴۰ ریال	۱۳۵۰ ریال
شکم‌بندحاملگی امریکائی کمپ	یکعدد ۹۰۰ ریال	۱۱۰۰ ریال	۹۰۰ ریال
فتق‌بند یکطرفه فنری المانی	یکعدد ۳۱۰ ریال	۳۲۰ ریال	۳۱۰ ریال
فتق‌بند دوطرفه‌فنری‌آلمانی	یکعدد ۶۹۰ ریال	۷۵۰ ریال	۶۹۰ ریال
فتق‌بندکشی بالغ‌یکطرفه	یکعدد ۴۰۰ ریال	۴۵۰ ریال	۴۰۰ ریال
فتق‌بندکشی بالغ‌دوطرفه	یکعدد ۶۰۰ ریال	۷۵۰ ریال	۶۰۰ ریال
فتق‌بندبچگانه یکطرفه	یکعدد ۲۸۰ ریال	۳۲۰ ریال	۲۸۰ ریال
فتق‌بندبچگانه دوطرفه	یکعدد ۴۲۰ ریال	۴۸۰ ریال	۴۲۰ ریال
کف‌طبی بچگانه	یکجفت ۳۰۰ ریال	۳۶۰ ریال	۳۰۰ ریال
کف طبی‌مردانه مدل ۱۳۵۰	یکجفت ۳۸۰ ریال	۴۲۰ ریال	۳۸۰ ریال
کف طبی مدل ۱۳۵۰ بافنرقوی	یکجفت ۴۲۰ ریال	۴۸۰ ریال	۴۲۰ ریال
کف‌طبی زنانه مدل ۱۱۰۰	یکجفت ۴۴۰ ریال	۴۹۰ ریال	۴۴۰ ریال
باندالاستیك امریکائی ۲اینچ	یکعدد ۵۱ ریال	۶۰ ریال	۵۱ ریال
باند الاستیك امریکائی ۳ اینچ	یکعدد ۷۶ ریال	۹۰ ریال	۷۶ ریال
باند الاستیك امریکائی ۴ اینچ	یکعدد ۱۰۲ ریال	۱۲۰ ریال	۱۰۲ ریال
باند الاستیك امریکائی ۶ اینچ	یکعدد ۱۵۳ ریال	۱۸۰ ریال	۱۵۳ ریال
عصای چوبی مدرج زیربغل‌ایرانی	یکجفت ۳۵۰ ریال	۴۰۰ ریال	۴۵۰ ریال
عصای چوبی مدرج‌بالاستیك‌انگلیسی	یکجفت ۴۵۰ ریال	۵۰۰ ریال	۳۵۰ ریال
صندلی‌چرخداراورست اندجنینك	یکعدد ۱۱۸۷۵ ریال	۱۲۵۰۰ریال	۱۱۸۷۵ ریال

لطفا بنکات زیر توجه فرمائید

۱ـ این قیمتها تا آخرسال ۱۳۵۲ تغییری نخواهد نمود .

۲ـ قیمتهای فوق‌الذکر بهاء تجارتی وعمده‌فروشی‌بوده وبرای‌خرده فروشی فقط ۱۰٪ به‌آنها اضافه میگردد .

۳ـ فیتینك کلیه شکم بندها و کرست‌های طبی که مستقیما از ایران ارتو خریداری گردد تا سه بار بطور رایگان خواهدبود .

شرکت ایران ارتو(قائم‌مقامی) بامسئولیت محدود

خیابان پهلوی ـ بین پاستور و حشمت‌الدوله

شاید این آخرین باری نباشد که برای حفظ اطمینان شما، باین که همیشه فروشگاه بزرگ ایران ـ فروشگاه شما از همه جا ارزانتر می‌فروشد قیمت اجناس را اعلام می‌کنیم. ولی مطمئن باشید حتی وقتی قیمت جنسی را اعلام نکرده‌ایم از همه جا ارزانتر میفروشیم.

فروش جهت شکن فروشگاه بزرگ ایران (چهارراه شاه)

FOROUSHGAHE BOZORGE IRAN
فروشگاه بزرگ ایران
IRAN DEPARTMENT STORE

■ پوشاک زنانه

پیراهن کرک آستین بلند با خرج کار پارچه پیچازی خارجی	۵۵۰	ریال
پالتو پشمی از بهترین پارچه های داخلی و خارجی	۲۰۰۰	〃
پیراهن زمستانی کرک ـ شتلند طرح کیمونو و کشدوزی	۵۰۰	〃
پالتو ماکسی جین پرزدار قلابدار	۲۰۰۰	〃
بلوز یه یه ونل پائیزی زنانه	۶۰	〃
بلوز شتلند ـ موهر ـ یه یه‌ونل زنانه	۲۰۰	〃
تونیک ـ ژاکت ـ وبلوز از کرک ـ آکلیر موهر	۲۹۰	〃
شلوار زنانه پشمی یا تریکو راسته گشاد	۲۹۰	〃
بلوز زنانه یقه اسکی از کرک	۲۹۰	〃
شال گردن در انواع مدلها ی‌توری بافت	۱۰۰	〃
بلوز یه یه ونل یقه گرد آستین بلند	۱۰۰	〃
ژاکت کرک گلدوزی شده	۲۵۰	〃
کفش زنانه تخت اودار پاشنه ۵ تا ۸ سانتی ورنی و شورو	۴۵۰	〃
انواع کفش پائیزی زنانه در مدلها ورنگها ی روز	۲۰۰	〃
زیر پوش شیشه ای با خرج کار تور دانتل در انواع مدلها و رنگهای جالب	۴۰	〃
شورت زنانه کرکی پرز دار بامرغک نخی	۲۰	〃
پیژاما شلوار پرلون پرز دار با خرج کار گیپور خارجی	۲۰۰	〃
لباس منزل پرلون پرز دار با خرج کار نوار خارجی	۲۰۰	〃
روبدشامبر پنبه دوزی در مدلهای مختلف	۴۵۰	〃
گن پادار لایکرای خارجی طرح سوسا ولوابل	۱۰۰	〃
گن لایکرای خارجی طرح سوسا ـ لوابل ـ ناتورانا	۵۰	〃
کرست طرح سوسا ـ لوابل ـ ناتورانا	۸۰	〃

■ سوپرمارکت

مرغ گوشتی شکم خالی آماده طبخ	۹۰	〃
چای لیپتون ۱۰۰ عددی	۱۷۰	〃
برنج طارم اعلاء	۲۹	〃
نخود کرمانشاهی درشت	۲۶	〃
کمپوت آناناس بزرگ	۱۲۸	〃
میوه و تره بار ۱۰ ٪ ارزانتر از نرخ رسمی اطاق اصناف		

■ لوازم ورزشی

راکت تنیس خارجی	۲۹۰	〃
سرویس پینگ پنگ کیفی	۸۰	〃
طناب ورزشی	۴۰	〃

■ پوشاک مردانه

شلوار اسپورت پشمی مردانه	۳۷۰	ریال
کاپشن مردانه از نینو آلمانی	۴۹۰	〃
کت وشلوار مردانه از ترویرا و پشم	۲۵۰۰	〃
بارانی مردانه نینو (داخل پولوش)	۱۲۵۰	〃
پیراهن یقه کراواتی مردانه از ژاکارد	۲۲۰	〃
پیراهن آکسفورد اسپرت مردانه	۲۵۰	〃
کراوات مردانه ابریشمی پهن	۱۰۰	〃
کراوات مردانه از پارچه ضخیم پهن	۱۲۰	〃
شورت اسلیپ مردانه	۲۹	〃
بلوز مردانه یقه اسکی از کرک	۱۲۰	〃
بلوز یقه اسکی اکریل مردانه	۲۰۰	〃
بلوز یقه اسکی و ژاکت از شتلند	۵۵۰	〃
بلوز یقه شومیزه کرک مردانه	۲۵۰	〃
کت وپیژاما گلدار مردانه از ترویرا	۳۵۰	〃
کاپشن مردانه کرکی پرزدار	۲۵۰	〃
کفش ورنی دست‌دوز مردانه	۶۵۰	〃
کفش شورو دست‌دوز مردانه	۵۵۰	〃
دمپائی دست‌دوز تخت‌چرم	۱۹۰	〃

■ پارچه

پارچه پنبه دوزی شده گلدار باعرض ۹۰	۱۲۵	〃
پارچه کاموائی لباس با عرض ۱/۴۰	۱۲۵	〃
پارچه کرکی ساده با عرض ۹۰	۵۵	〃
کتان روسی حاشیه دار رومیزی وسفره ای	۹۵	〃
کتان روسی رومیزی باعرض ۱/۴۰ پیچازی	۱۸۰	〃
تور پرده ای حاشیه دار ۳ متر عرض	۸۵	

■ اسباب بازی

گیتار فلزی	۱۱۰	〃
بازی بسکت بال (پم پم)	۱۲۵	〃
جغجغه پلاستیکی خارجی	۲۹	〃
سازدهنی خارجی	۴۰	〃

336

ساعات کار فروشگاه ۹ صبح تا ۹ شب یکسره
جمعه ها ۹ صبح تا ۲ بعد از ظهر

فروشگاه بزرگ ایران

FOROUSHGAHE BOZORGE IRAN
فروشگاه بزرگ ایران

جوراب

جوراب شلواری تندریلی	۴۵	ریال
جوراب کندار سوفیا	۳۰	//
جوراب نایلون ملکو	۲۵	//
جوراب نایلون استیل	۲۰	//
جوراب مخصوص فروشگاه	۱۵	//
جوراب هلانکا یه یه	۲۰	//
جوراب هلانکا ژاکلین	۲۵	//

نوزاد

شورت لاستیکی نوزاد	۱۴	//
شیشه شیر نوزاد	۳۰	//
کهنه نوزاد کاغذی مارک چیکو بسته ۳۰ عددی	۲۲۵	//
زیر پوش نوزاد از پارچه تترون	۲۵	//
شلوار بچگانه از تریکو ی پشمی پیچازی	۲۰۰	//

پوشاک پسرانه

بلوز کرکی و مخمل پسرانه	۱۲۰	//
بلوز آستین بلند یقه شومیز یه کرکی	۱۹۰	//
شلوار پسرانه پشمی	۲۵۰	//
شلوار جین باسه زیپ دنده درشت	۲۵۰	//
کاپشن کلاه دار چرخدوزی شده با داخل تمام پولوش	۴۹۰	//
کاپشن چرمی با داخل تمام پولوش	۶۵۰	//
بلوز ژاکارد پسرانه یقه شومیزیه	۲۷۰	//

لوازم منزل

بشقاب ملامین ساده	۲۰	//
لیوان نشکن فرانسوی تراش دار	۲۰	//
سرویس چایخوری ۱۲ پارچه نشکن الوان	۲۵۰	//
سرویس چایخوری ۱۲ پارچه چینی گلدار	۲۵۰	//
قاشق وچنگال استیل اعلا	۱۲۰	//
زیرسیگاری طرح کریستال	۴۰	//
سینی ملامین گرد (مخصوص پلوپز)	۷۰	//
فلاسک چای کوچک	۸۰	//
کفگیر وملاقه تمام استیل	۷۵	//
تاوه تفلان خارجی ۲۲ سانتی	۱۹۰	//
حوله دستی الوان	۱۰۰	//
حوله دوشی الوان	۲۵۰	//
کاموای میری ۱۰۰ گرمی	۵۰	//
کاموای ۵۰ گرمی موهر سازک کاتیا	۵۰	//
یک سبد شامل ۱۹ عدد سوزنهای مختلف وسوزن نخ کن	۹	//
پرده حمام مشمع ضخیم	۱۵۰	//
گیره پرده حمام پلاستیکی	۵	//
ملافه سفید یکنفره	۱۸۰	//
ملافه گلدار وراه راه یکنفر	۲۵۰	//
روبالش گلدار وراه راه	۶۵	//
ظرف خشکن ایرانی الوان	۳۰	//

زیورآلات

فندک گازی	۱۰۰	ریال
انگشتر ایتالیائی درانواع مدلها وطرحها	۳۰	//
گوشواره ایتالیائی درمدلهای حلقه ای ـ آویزی ـ وچسبان	۵۰	//
روسری ابریشم طبیعی و تروپیرا در طرحهای جالب وانواع رنگها	۱۵۰	//
روسری زرژت ساده دررنگهای متنوع	۵۵	//
کیف پول خود ودنی چروک با دسته زنجیری	۳۰	//
کیف زنانه از چرم ودنی دررنگهای مد روز	۲۵۰	//

لوازم برقی

سشوار دستی بیالتی با دودرجه	۵۰۰	//
آسیاب قهوه	۳۵۰	//
نوار کاست پر شده	۱۴۰	//
نوار کاست گلدن و یکساعته پر نشده	۹۰	//
رادیو گرام سه موج توشیبا Toshiba	۳۴۸۰	//
آسیاب و مخلوط کن بیالتی	۸۵۰	//

لوازم آرایش

شامپو خانواده پاوه	۳۵	//
شامپو گلمو در ظرف پلاستیکی متوسط	۲۶	//
خمیر دندان پاوه	۸	
خمیر ریش نیوا	۱۹	//
مژه مصنوعی	۶۵	//
لاک گول	۴۵	//
رژلب مخصوص فروشگاه	۳۳	//
لوازم آرایش آیر فرانسه	۳۴	//
	یا ۲۵٪ تخفیف	

متفرقه

یکدست مبل ۷ پارچه	۱۱۵۰۰	//
آلبوم جیب واپنی	۱۷۵	//
انواع موکت در رنگهای مختلف (مترمربع)	۴۶۰	

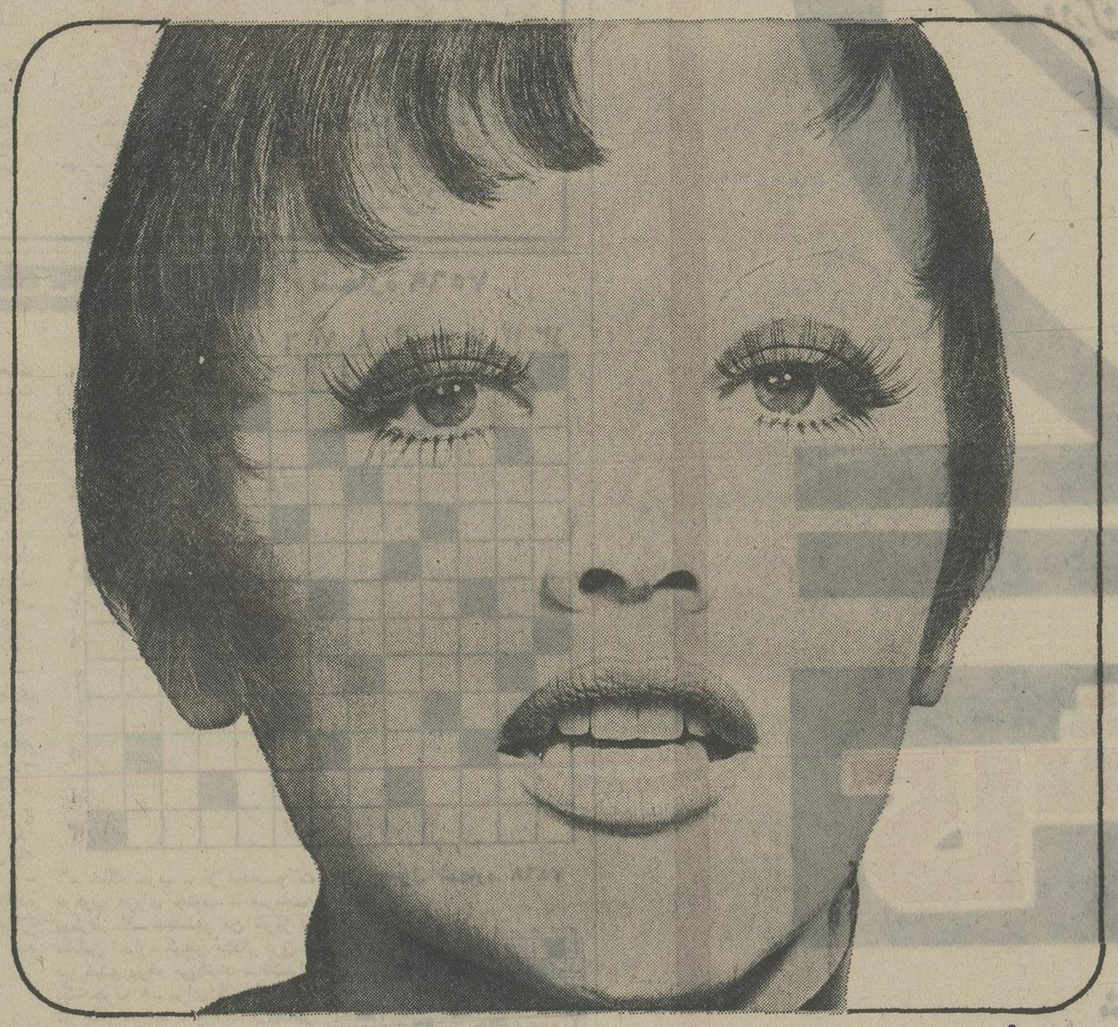

(چهارراه شاه)

در هیچ شرایطی، هیچکس، هیچ چیز را ارزان تر از ما بشما نخواهد فروخت

336B.

گزارشها و رویدادها

در فصل پائیز ۵۰ درصد از مراجعین بخش‌های داخلی و اطفال مبتلایان به گریپ هستند

توصیه پزشکان به پدر و مادر ها

سرماخوردگی را جدی بگیرید!

در چند روز اخیر گروه کثیری از مردم پایتخت دچار بیماری سرماخوردگی شده‌اند. یک پزشک متخصص بیماری های داخلی‌در این مورداظهار داشت این روز ها ۵۰ درصد مراجعین به مطب‌های‌پزشکان متخصص اطفال و داخلی را مبتلایان به گریپ و زکام تشکیل می دهند . باوجود اینکه درجه حرارت تهران در روز های اخیر نسبت به آخرین روز های تابستان زیاد تغییر نکرده اما اختلاف درجه حرارت روز نسبت به شب که گاهی بحدود ۱۰ تا ۱۲ درجه میرسد و تغییر ناگهانی میزان حرارت هوا و بی‌توجهی به نحوه پوشاک ، اطفال و بزرگان را مبتلا به بیماری می کند و سبب شیوع سرما ـ خوردگی میگردد .

خشکی هوا

در حالیکه اولین ماه فصل پائیز سپری شده است هنوز باران پائیزی نباریده بنا به‌گفته یکی از کارشناسان هواشناسی نزدیک به ۵ ماه است که در تهران باران نباریده است و این خود یک عامل ازدیادبیماران گریپ و سرماخوردگی بشمار می آید .

اصولا گریپو سرماخوردگی یک بیماری مسری است و هنگام معاشرت های اجتماعی یا عطسه و سرفه افرادمبتلا به سادگی در دیگران سرایت می کند که موجب نگرانیهای عمیق خانواده ها میشود . این بیماری اغلب با تب وگاهی لرز و سردرد کوفتگی‌عضلانی دست و پا و ناراحتی های مجاری تنفسی آغاز میشود.

چند توصیه

توصیه . عمده پزشکان به مبتلایان‌این‌نوع بیماری‌استراحت مطلق است و تاکید می کنند که مبتلایان نباید بدون مجوز و راهنمائی پزشک معالج از دارو های مسکن و آنتی‌بیوتیک استفاده کنند .

از جمله نکات اساسی که باید مورد توجه کامل قرار گیرد ودر حقیقت‌یگانه‌روش شمربخش‌وزود تاثیر بشمار می آید استفاده از پوشاک گرم و نوشیدن مایعات‌و تامین‌ذخیره های ویتامین بدن از طریق تزریق آمپول و یا خوردن قرص های ویتامین میباشد .

آنچه نبایدازخاطر دورداشت و مخصوصا در مورد کودکان باید کاملا مراعات نمودمراجعه به پزشک در چنین موارد است وباید یکباره این تصور منسوخ را فراموش‌کردکه سرماخوردگی و گریپ یک عارضه زودگذر است و احتیاج به پزشک و کارشناس طبی ندارد زیرادانش امروزتاکیدمیکندکه سرماخوردگی میتواند در اکثر اوقات موجب ضایعات و بروز بیماریهای‌زیادی باشد و عواقب نامطلوبی بسیار آورد بگفته دیگر سرماخوردگی ما در بسیاری از بیماریهای علاج ناپذیر است .

آتش‌سوزی در رضائیه

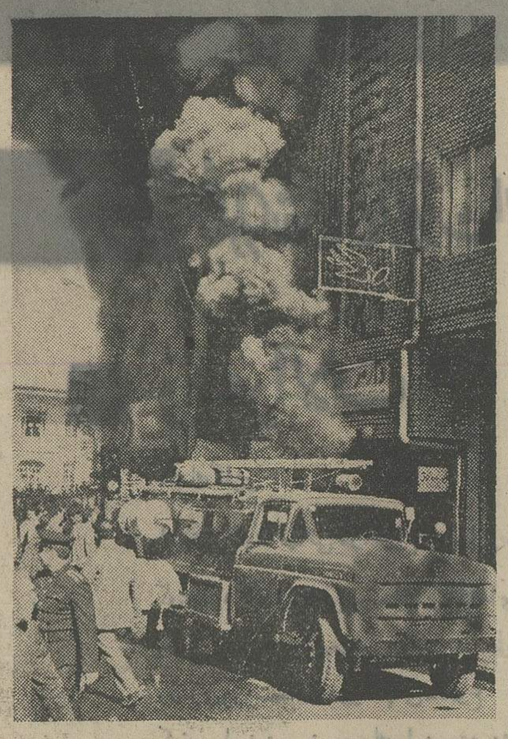

رضائیه (خبرنگار اطلاعات) ـ دربی حریق پرخسارتی که یک شعبه فروشگاه کفش را سوزاند ، حریق پردامنه‌دیگری دربازار رضائیه رخ داد . دراین حریق که عکس مربوط به‌آن است قسمت هائی‌قابل توجه‌از سه مغازه واقع در بازارسوخت و به‌صاحبان مغازه ها خساراتی وارد شد .

پلاک تاکسی :

در تهران ۳۵ هزار تومان در کرج ۵۰ هزار تومان

پلاک تاکسی در تهران تامبلغ ۳۵۰ هزار ریال در بازار آزاد خرید و فروش می شود وتصمیم اتاق اصناف مبنی بر تحویل‌یک هزار پلاک جدید تاکسی هم نتوانست اثری در کاهش نرخ پلاک تاکسی‌دربازارآزادبگذارد.

در حال حاضر نرخ‌پلاک‌تاکسی در شهرستانهای مختلف متفاوت است.

پلاک‌تاکسی در بعضی شهرستان ها به این ترتیب است : در شهرستان قم پلاک‌تاکسی‌تا۴۰۰ هزار ریال خریدوفروش میشود در گرگان ارزش پلاک تاکسی ۴۸۰ هزار ریال میباشد .

تاکسیرانی رشت برای خرید یک پلاک تاکسی از بازار آزاد باید ۵۰۰ هزار ریال بپردازد حال آنکه قیمت خود اتومبیل برای تاکسی از ۳۰۰ هزارریال تجاوز نمیکند .

در بابل پلاک تاکسی در بازار آزاد۳۰ هزارتومان‌خریدوفروش میشود و تاکسیرانهای شیراز نیز پلاک تاکسی را تا ۳۵ هزار تومان خریدوفروش میکنند با توجه به قیمت پلاک تاکسی در شهرستانها در می‌یابیم که‌تنها تهران با مشکل کمبود تاکسی روبرو نیست‌بلکه درشهرستانها هم این نوع وسیله نقلیه‌عمومی حکم کیمیا را دارد .

درحال حاضر در تهران ۱۳ هزار تاکسی مشغول کار است که باتوجه به فقدان خطوط کمربندی و سریع اتوبوسرانی وتعداد جمعیت تهران کمبود تاکسی به‌خوبی محسوس‌است.

در همدان‌پلاک تاکسی درحدود ۳۰۰ هزار ریال است تعداد تاکسی های همدان بالغ‌بر۲۷۰ دستگاه میباشد .

گفته میشود که نرخ پلاک تاکسی در بازار آزاد کرج‌نیز در حدود ۵۰۰ هزارریال‌میباشد.

تاکسیرانها برای خرید پلاک تاکسی از شرکت تعاونی تاکسیرانی ۵ هزار تومان میپردازند لیکن برای استفاده از همین پلاک در بازار آزاد تا ۵۰ هزار تومان درنوسان‌است.

اتاق اصناف‌اخیرابرای‌جلوگیری از احتکار پلاک تاکسی طرحی تهیه کرد که بموجب‌آن‌هیچکس حق فروش پلاک تاکسی را که از اتاق اصناف خریداری‌میکند ندارد و اگر کسی قصد فروش پلاک تاکسی را داشته باشدباید به‌همان قیمتی که خریداری کرده است یعنی ۵ هزارتومان پلاک تاکسی را به اتاق اصناف بازگرداند تا با همان نرخ در اختیار متقاضی دیگری قرار گیرد .

مار، نظم اداره را برهم زد!

مهاباد (خبرنگار اطلاعات) ـ ظهور یک مار بزرگ‌جثه در اداره دارائی مهاباد ، مدتی نظم این اداره را برهم زد. ماررا که روی پله های اداره چنبره‌زده‌بود ،نخست‌یکی‌از ارباب رجوع دید و بافریاد دیگران را متوجه کرد . کارمندان اداره ماررا پیش ازآنکه به‌کسی آسیب رساند باچوب کشتند. ضمنا درهمین روز، ماری یک مرد بنام صالح صلاحیت را درزیر زمین خانه‌اش گزید واورا کشت.

در اجرای اوامر مبارک شاهنشاه آریامهر
و پیروی از مفاد اطلاعیه دولت باطلاع عموم میرساند که‌بهاء اجناس این‌شرکت کماکان‌مطابق قیمت های اول خرداد ـ ۱۳۵۲ عرضه میگردد .
شرکت تجارتی ایران وانگلیس

عروسی ۱۴۹ ریال
فیلمبرداری رنگی ♡ تشریفات بی‌نظیر استقبال ♡
دیسکوته استریوفونیک ♡ سالن‌های مجلل
همگی مجانی ♡ تلفن ۶۶۳۶۳۵

اثری شگفت‌انگیز از تازه‌های روانشناسی
برای پژوهندگان و دانشجویان
(متن کامل در دوجلد)
اصول روانشناسی
نوشتهٔ نرمان . ل . مان
ترجمه و اقتباس ازچاپ چهارم و پنجم متن اصلی:
محمود ساعتچی
مؤسسهٔ انتشارات امیرکبیر
کتابهای دلخواه خود را ازتلفن ۳۱۶۹۳۵ بخواهید .

۲ کودک هنگام عمل ختنه جان سپردند

حادثه‌ای که جراحان ناشی بوجود آوردند

مرگ دونوزاد پس از عمل ختنه در محافل پزشکی ایران با اهمیت خاصی تلقی شد وچندتن از متخصصان بار دیگر به اولیاء اطفال و پدران و مادران توصیه کردند برای ختنه کودکانشان‌از سپردن جان عزیزان خویش به افراد فاقدصلاحیت و مدعیان غیر مسئول جراحی بپرهیزند .

در خبر تاکید شده است که علت اصلی مرگ دو طفل مزبور انجام عمل از طریق غیرعملی وعدم مراقبت کافی بوده است .

اکثر پزشکان معتقدند گذشته از روش زیانبخشی که افراد غیر مجاز هنگام عمل دارند احتمال نقل میکرب و نادیده انگاشتن امکانات بهداشتی و بی اطلاعی از شیوه های صحیح قطع خون پس از عمل موجب‌می گرددکه چند درصد ازکودکان دراین‌موارد قربانی ناآگاهی افرادغیر مسئول بشوند.

تاپیش از گسترش طب علمی وپذیرفته شدن مبانی جدید پزشکی امروز طی قرن های متوالی کودکان رابا روش هائی که‌اکنون درصحت آن تردیداست‌و همیشه ضایعات‌بسیاری داشته ختنه می کردندولی بدنبال تجربیات‌وپیشرفت‌های علوم مخصوصا گام های بلندی که در زمینه جراحی برداشته شد عمل ختنه برای کودکان خطری‌ایجاد نمی‌کند اما باز هم دیده می شود که ناآگاهی پاره‌ای از اولیاء وسودجوئی جمعی از افراد غیرمجاز قربانیانی ازبین کودکان گرفته

ازسال هاقبل درایران براساس قوانین‌مدون دخالت‌چنین افرادی در قلمرومسائل طبی‌وبهداشتی ممنوع اعلام گردیده واموزپزشکی از آن‌جمله عمل ختنه نیز فقط برای پزشکان تحصیل کرده مجازاست.

امابازماندگان روش های قدیمی که‌بایدآن ها را آخرین نمایندگان در حال زوال طب غیر علمی دانست همچنان مخفیانه وبدون مجوزهای قانونی باسوء استفاده از ناآگاهی پاره‌ای ازخانواده هابه کار خود ادامه میدهند.

بدنبال پخش خبر فوق ، گزارشگر شهری ما ابتدابایک مقام نظام پزشکی تماس گرفت‌واو دراین مورد گفت:

عمل این دوفردغیر مسئول دخالت درامور پزشکی محسوب میشودواگر نتیجه‌عمل آنها به مرگ کودکان نیز نمی‌انجامید باز هم آنها طبق مقررات تحت تعقیب‌قرار میگرفتند.

یک‌جراح‌درموردعمل‌ختنه اظهارداشت :این عمل ساده‌ترین بی خطرترین عمل جراحی بشمار میرود وامروزه با دستگاه های جدیدی که‌وجود داردپزشکان ختنه‌بدون خونریزی انجام میدهند.

ستاره بخت شما

فروردین ـ برای انجام‌کارمورد نظر آمادگی ندارید . ملاقات دلپذیری دست میدهد .

اردیبهشت ـ با مسئله مهمی روبرو میشوید ، شانس کوچکی درانتظارشماست.

خرداد ـ از توجه فوق‌العاده شخصیت مهمی برخوردار میشوید . نامه‌ای دریافت می کنید .

تیر ـ درکار های شما رونق بیشتری مشاهده میشود دوستی را می رنجانید .

مرداد ـ برای تجربه بیشتر نگاهی بگذشته داشته باشید با شخصیت‌جالبی آشنا میشوید .

شهریور ـ موقعیت خود را حفظ کنید . بعدازظهر خوبی را می گذرانید .

مهر ـ احساس کسالت می کنید . هدیه یا خبر جالبی دریافت می‌کنید .

آبان ـ فردا دراسایش و آرامش کامل بسر میبرید.

آذر ـ بادوستان قدیمی‌ملاقات می کنید . کارتازه‌ای بشما پیشنهاد میشود .

دی ـ کنجکاوی شما بی نتیجه است پاداشی دریافت می کنید .

بهمن ـ درباره شما گفتگو می کنند . کار خیری انجام میدهید .

اسفند ـ از نتیجه کار خود راضی نیستید وضع شما از نظر مالی بهتر میشود.

اگر فردا روز تولد شماست منتظر وقوع یک واقعه جالب باشید تغییراتی از نظر مالی درزندگی شما پدید می‌آید .

جدول کلمات متقاطع

شماره ۷۵۶۹

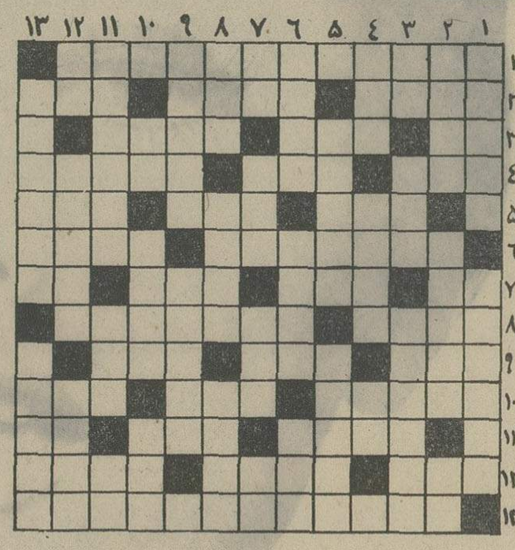

افقی :

۱ـ رمان معروف و پرماجرای اوژن‌سو ۲ـ از القاب حضرت موسی ـ در اداره لولهنگش آب میگیرد ـ علاجش به قرص زغال کرده‌اند ۳ـ رامبی‌پایان‌ـ زهدان‌ـ عظیم و درشت ٤ـ از میوه‌ها ـ بازی کردن ـ مشکل توان یافتکه نایاب است .۵ـ شهری در فارس‌ـ اشتباه درشت ـ خوردن در مقابل دارد ٦ـ وسیله‌ای برای پیش‌بینی اوضاع جوی ـ اکبرش با نفس است ۷ـ مرغ عظیم افسانه‌ای ـ مربوط به آینده ـ سائل به کف‌ـ راه میان‌بر ۸ـ در انتهای نامه التماس دعا داشت ـ عنوان‌دیگری برای بند و بست ۹ـ لقب‌انگلیسی‌ـ خوشمزه و بذله‌گو ـ یک سال در میان کاشتن زمین ۱۰ـ شهرلیمو ـ ایر ـ خالی است ۱۱ـ روزگاری فتنه‌ای برپا نمود ـ شهر عشق و موسیقی در قلب اروپا ـ دیگش‌را بار بگذاریدفراشهاخودشان‌می‌آیند ۱۲ـ از میوه های خوشمزه ـ خشک ـ واحد وزن ۱۳ـ به‌عقده مقامات مربوطه‌هم‌تهران رابی‌قواره کرده‌اند هم جان مردمان را به خطر انداخته‌اند .

عمودی :

۱ـ اسب ـ از زنان معروف قرن نوزدهم فرانسه بخاطر زیبائی و ظرافت طبعش ۲ـ ماه باریک ـ وسیله‌گرما‌ـعضوبوسه ۳ـ ضمیری است ـ از آن نیز چون سیمرغ کیمیا نامی‌مانده‌است ـ ازدشمنان پشه مالاریا ٤ـ پشت برهوا ـ نقش آب دردیده تشنه سوخته ـ حرص و طمع ۵ـ عسل بیش از همه دارد ـ یکی از سی‌لحن باربد ٦ـ خاکه سرب ـ از محصولات مرغوب دریای جنوب ـ سرمایه پوکرباز ۷ـ چهار من تبریز ـ مقیاس اندازه گرفتن مقدار برق ـ در خشم درهم می‌کشند ـ تکرار یک حرف ۸ـ برای گرو گذاشتن نیز بکار می‌آید ـ وراج‌ـ ازمظاهر حسن ۹ـ گیاه ـ گذرگاه پوست ۱۰ـ راه بی‌پایان ـ در دوستی جان میدهد و در دشمنی‌جان‌ستان است‌ـ خوب ۱۱ـ علت و موجب‌ـ زمین صاف ـ ریش بریده ۱۲ ـ دماغ روسی ـ آنچه مربوط به اداره باشد ـ حلقه دور ماه ۱۳ـ آنکه صاحب مال و منال بسیار باشد ـ رهبر .

حل جدول شماره ۷۵۶۸

جشن بزرگ عید فطر را
به همه مسلمانان جهان و هم میهنان گرامی شاد باش
میگوئیم و خداوند را سپاسگزاریم که همه ما را یاری فرموده تا بار دیگر بدرگاهش روآوریم
و در این فرخنده ماه بسوی کمال و پاکیزگی گام برداریم و دلها را با پرتو نیکی روشن سازیم.
رضا کاشانی اخوان
کارخانجات کاشی و سرامیک
سعدی
کاشی سعدی
پیشرو صنعت سرامیک ایران

قیمت جدید نفت ایران به ژاپن ابلاغ شد

توکیو، جی‌جی‌پرس ـ شرکت ملی‌نفت ایران موسسات‌بازرگانی ژاپن و شرکت‌های تصفیه نفت آن کشور را از تصمیم خود درزمینه‌افزایش قیمت‌نفت ایران آگاه کرده است. این مطلب را منابع نفتی ژاپن فاش کردند.

در یادداشت دولت ایران، قیمت هربشکه نفت سبک ۳٫۷۰ دلار و نفت سنگین هر بشکه ۳٫۶۲ دلار تعیین گردیده است. هردو این قیمتها ۲۶ درصد افزایش نشان می‌دهد.

این افزایش قیمت در مورد نفت خامی که ژاپن مستقیما از ایران خریداری می‌کند، اعمال خواهد شد.

این تصمیم ایران، در پی تصمیم عربستان سعودی مبنی براعلام ۷۰ درصد افزایش در قیمت نفت خامی که آن کشور به ژاپن می‌فروشد اتخاذ شد. گمان می‌رود ابوظبی‌نیزکه یکی از فروشندگان مستقیم نفت به ژاپن است از اقدامات ایران و عربستان سعودی دنباله‌روی نماید.

اخیرا در حدود چهار شرکت بین‌المللی نفت بموسسات‌تصفیه نفت ژاپن اعلام کرده بودند، که بیش از ده درصد ازمیزان نفت صادراتی خود به ژاپن را خواهند کاست.

اجتماع در کویت

رادیو لندن گفت: کارشناسان نفتی پنج کشور خلیج فارس‌و ایران روزپنجشنبه در کویت ملاقات‌نمودندتاپیرامون رویداد هائی درتعقیب افزایش نفت‌خام که‌هفته‌گذشته‌اعلام‌گردیدمذاکره نمایند. اطلاعاتی درباره‌مذاکرات داده نشده ولی خبرگزاران میگویند یکی از نکات مورد بحث عکس‌العمل شرکت های نفت نسبت به‌قیمت جدید بوده است.

قیمت نفت‌ونزوئلا ۵۶ درصد ترقی کرد

کارکاس ـ خبرگزاری‌فرانسه ـ دولت‌ونزوئلاتصمیم گرفت‌پنجاه وشش درصد قیمت‌نفت‌صادراتی خود را افزایش دهد. باین ترتیب بهای یك بشکه نفت ونزوئلا ۷٫۲۴ دولار خواهدبود. وزیرنفت ونزوئلا اعلام داشت این تصمیم که در جلسه‌دیشب کابینه اتخاذ شد از روز اول ماه نوامبر بمرحله اجرا در خواهد آمد.

وی یادآور شد که در ماه اکتبر قیمت‌هربشکه‌نفت‌ونزوئلا ۴٫۸۹ دولار تعیین شده‌بودولی براثر تصمیم کشور های‌عربی به افزایش قیمت نفت خام دولت‌ونزوئلا تصمیم گرفت‌پنجاه کرد که بهای هربشکه نفت خود را ۷٫۲۴ دولار اعلام کند.

شاهنشاه: صلح عادلانه باید درخاورمیانه عربی برقرار شود

بقیه از صفحه ۱۷

همایونی راازطرف همه‌خدمتگزاران دربارشاهنشاهی صمیمانه عرض تبریک میناید. بلاشک امروز یکی از فرخنده‌ترین روزهای‌حیات ایران وایرانیان است چه خدای متعال در چنین روزی نعمت وجود شاهنشاهی را بما ارزانی داشته که درسایه همایونی‌اش نه‌تنها از نعمت امن وآسایش بی نظیری که مورد رشک همه جهان وجهانیان است برخوردار هستیم بلکه بهمه آرزو های بزرگ قلبی خویش نیز دست‌یافته‌ایم. خداوند شاهنشاه بزرگ مارا پاینده بدارد وایران‌را جاویدان.

شرفیابی هیئت وزیران

آقای هویدا نخست وزیر دوبار تبریک میلاد شاهنشاه را بعرض رساند. ابتداء در صف هیئت وزیران و بعد بنمایندگی از طرف کارمندان دولت..

هر دونطق نخست وزیر مختصر بود. آقای هویدا نطق های‌خود را که در دوروی کاغذ ماشین‌شده بود بین خبرنگاران توزیع کرد. نخست‌وزیر هنگام شرفیابی هیئت وزیران پس از عرض تبریک‌چنین بعرض رساند:

برای ما موجب افتخار است که امسال میلاد مسعود ملوکانه رادر ماه مبارک رمضان که ماه طاعت‌و عبادت و خلوص نیت است در شرایطی برگزار می کنیم که ملت ایران در پرتو رهبری توانای شاهنشاه آریامهر به دو آرزوی دیگر خود رسیده است یکی آغاز بهره برداری از ذوب آهن ملی ایران و دیگری احراز حاکمیت کامل و حقیقی ایران برتاسیسات وصنایع نفتی خود بمعنای تام و تمام کلمه اجازه می‌خواهد دراین روز های مبارک که مردم ایران‌با دل هایی پاک وسرشار ازمعنویت به درگاه پروردگار دست نیایش می گشایند.

نمایندگان سنا و شورا

پس ازهیئت وزیران، نمایندگان مجلس سنا شرفیاب شدند. آقای مهندس‌شریف امامی هنگام شرفیابی نمایندگان مجلس سنا تبریک بعرض رساند وروز چهارم آبان را نقطه عطفی در تاریخ افتخار آمیزایران نامید

نمایندگان مجلس شورایملی چند دقیقه بعد از ساعت نه ونیم‌افتخار شرفیابی یافتند. شاهنشاه نگاهی به صف فشرده نمایندگان مجلس شورا انداختند و فرمودند: تا چند وقت دیگر این سالن برای نمایندگان شورا کوچک خواهد بود. مهندس ریاضی رئیس‌مجلس شورا در تبریکی که معروض داشت‌به برنامه‌های عمرانی سریع انقلاب شاه و ملت اشاره‌کرد:

نخست وزیران، وزیران، سفرا و وزراء مختار سابق سپس افتخار شرفیابی یافتند.

در این صف کسانی دیده می‌شدند که در دوره های مختلف روزی از پر سر و صدا ترین شخصیت ها بوده‌اند. آقایان: سردار فاخرحکمت، گلشائیان، دکتر عاملی، انتظام و محمد قوام از جمله این گروه بودند.

آقای امان‌الله اردلان از جانب این گروه سالروز میلاد شاهنشاه راتبریک‌عرض‌کرد

شاهنشاه صف نخست وزیران، وزیران، سفراء و وزراء مختار سابق را نگریستند و فرمودند:

هر قدر سن من بیشتر می شود صف شما نیز طولانی تر میگردد.

در ساعت ده و ده دقیقه نوبت قضات و روسای ادارات دولتی رسید. سالن تاجگذاری کاخ گلستان باصفوف فشرده معاونین، مدیران کل، قضات و روسای ادارات از سایرشرفیابیها شلوغتر بود و در بین میان قضات در لباس قضا و خانم های معاونین و مدیر کل بالباس های رنگی بلند بیشتر بچشم می خوردند.

آقای نخست وزیر پس از عرض تبریک‌سالروز میلادهمایونی‌معروض داشت:

ملت ایران در سایه رهبری داهیانه شاهنشاه آریامهر نه تنها در کلیه شئون‌اقتصادی و فرهنگی واجتماعی بپیشرفت های چشمگیر نائل گردیده بلکه در زمینه تحکیم مبانی معنویت و تقویت معتقدات ملی و مذهبی نیز بسوی کمال گام برداشته و در پناه دین مبین‌اسلام اندیشه های نجات بخش رهبر عالیقدر ما مبتنی بر اصول برابری و برادری هر روز عمق و عظمت بیشتری می یابد.

استادان و دانشگاهیان

ده دقیقه بعد از ساعت یازده روسای دانشگاه هاو مدارس‌عالی و استادان افتخار شرفیابی یافتند. دراین گروه‌تعداداساتید دانشگاه تهران در اکثریت بودندبطوری که یك‌طرف سالن در اشغال دانشگاه تهران بود ودکتر نهاوندی بعنوان رئیس دانشگاه مادراولین تبریك را معروض‌داشت.

عرض تبریك دکتر اقبال

درشرفیابی روسای بنگاه های ملی وبازرگانی ومدیران جراید آقای دکتراقبال رئیس هیات مدیره و مدیر عامل شرکت‌ملی نفت ایران تبریک عرض‌کرد.

ورزشکاران

سپس سرپرست تربیت‌بدنی، روسای فدراسیون های ورزشی وسازمان پیش‌آهنگی افتخار شرفیابی یافتند. شاهنشاه‌پس از استماع عرض تبریك تیمسار سپهبدحجت معاون نخست‌وزیرو سرپرست سازمان تربیت‌بدنی‌و تفریحات سالم ایران از برابر صف روسای فدراسیون ها عبور فرمودند و سپس پیش ـ آهنگان را مورد مرحمت قرار دادند.

ده دقیقه بعد از ظهر، نمایندگان انجمن های شهر، شهرداری پایتخت، نمایندگان اصناف‌و انجمن های محلی، کارگران، خانه های انصاف وشورا های داوری افتخار شرفیابی یافتندوشهردارپایتخت تهنیت و تبریک عرض‌کرد.

شاهنشاه آریامهر پس از آن از برابر صف نمایندگان کارگران گذشتند.

★ امرای ارتش

در ساعت ۱۲ و ۳۵ دقیقه امرای ارتش شاهنشاهی بپیشگاه شاهنشاه آریامهر بار یافتند و تیمسارارتشبد ازهاری‌رئیس ستاد بزرگ‌ارتشتاران‌ضمن عرض‌تبریک چنین معروض داشت:

هم‌اکنون‌به شهادت دوست و دشمن، کشور ما بحق بصورت یکی از وزنه های سنگین سیاست بین‌المللی درآمده و ازآنچنان‌وزن و اعتباری برخوردار است که به‌استدعای بزرگترین سازمان‌بین‌المللی جهان وتصویب ذات‌مبارک شاهانه هم اکنون فرزندان ارتش شاهنشاهی پرچم سه رنگ ملی ما را در سر زمین های دور دست ودر چندین هزار کیلو متری مادر وطن باهتزاز در آورده ودر آنجا با دل هایی آکنده از مهر شاهنشاه و وطن به حل و فصل مسائل و دشواری های سیاسی و بین‌المللی‌اشتغال‌دارند. شاهنشاه آریامهر با ابراز مرحمت ازبرابر صف امرای ارتش شاهنشاهی‌عبور فرمودند. در مقابل صف امرای بازنشسته ارتش شاهنشاهی‌تیمسار سپهبد شاهرخشاهی سالروزمیلاد شاهنشاه را تبریک عرض کرد. شاهنشاه نسبت‌به امرای‌بازنشسته ابراز تفقد فرمودند ودر ساعت ۱۲ و ۴۰ دقیقه کاخ گلستان را ترک کردند.

خبرهای تلفنی شهرستانها

درگذشت یك روحانی

قم ـ حضرت‌حجت‌الاسلام والمسلمین آیت‌اله‌آقای حاج سید احمد زنجانی که از علمای طراز اول حوزه علمیه قم بود، دیشب بدنبال یک کسالت‌ممتد، در سن۸۶ سالگی در قم دعوت حق را لبیک گفت.

مرحوم آیت‌اله زنجانی، سال های متمادی درحوزه مقدسه علمیه قم بتدریس و تربیت‌طلاب‌علوم‌دینی اشتغال داشت‌و درصحن‌عتیق‌حضرت معصومه علیها سلام، اقامه نماز میکرد.

جنازه آیت‌اله‌زنجانی، صبح امروزدر میان اندوه‌فراوان مراجع‌عالیقدرتقلیدو مدرسین وطلاب علوم دینی و اصناف تشییع شد و پس از طواف بدور حرم مطهر حضرت معصومه (ع)در یکی ازبقاع متبرکه آستانه مقدسه بخاک سپرده شد.

انتخاب شهردار مهاباد

در حالیکه شش تن از اعضای انجمن شهر مهاباد در غیاب شهردار بوی رای عدم اعتماد داده بودند آقای سهیلی‌شهردار این شهر استعفای خود را تلگرافی از تهران به انجمن شهر مهاباد اطلاع داد!

اعضای انجمن شهر مهاباد پس از دریافت تلگراف آقای سهیلی تشکیل جلسه دادند و باتفاق آرا آقای سید حسن باباطاهری شهردار اسبق این شهر را مجددا به سمت‌شهردار انتخاب کردند.

معاونین وزارت کشور در خوزستان

اهواز ـ بامداد امروز ۱۵ نفر از معاونین و مقامات عالیرتبه وزارت کشور وارد اهواز شدند و مورد استقبال قرار گرفتند.

این هیات برای بازدید پیشرفتهای خوزستان و رسیدگی به نیازمندیها و خواستهای‌ساکنان این‌استان به اهواز سفر کرده است و اعضای هیات بمدت ۳ روز، از نقاط مختلف خوزستان، بازدید خواهند کرد.

معاونین وزارت کشور، پس از ورود به اهواز، با حضور آقای صدقیانی استاندار خوزستان و سایر مقامات استان، جلسه‌ای تشکیل‌دادند و پیرامون‌مسایل مختلف بحث و تبادل نظر کردند.

مسابقات اسبدوانی در گنبد کاوس

گنبدکاوس ـ دیروز مسابقات اسبدوانی کورس پائیزه در میدان اسبدوانی گنبدکاوس انجام‌شد و به نفرات اول‌تا سوم مسابقه‌به ترتیب ۳۵ ـ ۲۰ و ۱۵ هزار ریال جایزه‌نقدی داده شد.

این مسابقات با حضور بیش از ۱۲ هزار تماشاچی انجام گرفت‌وجوائز برندگان به‌وسیله‌فرماندار گنبدکاوس توزیع گردید.

ملاقات با فرماندار کل همدان

همدان ـ صبح امروز آقای سیاوش بشیری‌سرپرست‌گروه هفته معماری و آقای مدنی نماینده روزنامه اطلاعات در همدان، در دفتر کار آقای ایرج برهمن فرماندار کل همدان حضور یافتند و با ایشان ملاقات کردند.

در این دیدار، پس از تشریح هدفهای برگزاری‌هفته معماری در شهرستانها، آقای دکتر برهمن اظهار امیدواری کرد که با توجه به فعالیتهای سازنده عمرانی که طی چند سال اخیر در همدان انجام گرفته‌است، دست اندرکاران هنر معماری و مقامات محلی بطورموثر دربرگزاری‌نخستین هفته‌معماری در همدان‌شرکت کنند.

مسافران در مشهد، قم و اصفهان

اصفهان: از دیروزمسافران زیادی از تهران و سایر شهرستانهای ایران به سوی اصفهان بحرکت درآمدند و خط‌زنجیری از اتومبیل‌های سواری درمسیرراه اصفهان‌ـ تهران بوجود آمد. گروهی از این مسافران ضمن توقف کوتاهی در اصفهان، این شهر را به سوی شیراز ترک گفتند و دسته هایی دیگر با توجه بهوای خوب اصفهان در این شهر ماندگار شدند وبه بازدید از آثار تاریخی و گردشگاههای اصفهان پرداختند. تا دیروز قریب ۵ هزار نفر به اصفهان وارد شده‌اند.

ضمناگزارشهای خبرنگاران ما در مشهد و قم حاکیست‌که عده کثیری مسافر طی‌دوروز گذشته برای شرکت‌درمراسم عید فطر به قم و مشهد آمده‌اند و هتلهای این دو شهر از چند روز قبل رزرو شده است.

بارندگی در شمال

در سرتاسر گیلان باران می بارد و هوای مازندران‌در بعضی نقاط نیمه ابری است‌و در برخی مناطق باران می‌بارد.

ریزش باران در چالوس، بیش‌ازسایرشهرهای‌مازندران است وبعلت ریزش بارانهای سیل آسا، رودخانه های کلار آباد و «سردا برود» چالوس، طغیان کرده است.

گزارش رسیده از رشت حاکی است که در این‌شهر ۳ روز است باران می بارد و هوا بشدت سرد شده‌است. در شهر های لاهیجان، بندر پهلوی، آستارا، لنگرود، و رودسر نیز باران‌میبارد.

با شالیکاران شمال، توسط وزارت کشاورزی

قرارداد خرید برنج منعقد میشود

به‌موجب طرحی که وزارت کشاورزی و منابع طبیعی‌بموقع اجراء میگذارد شالیکاران‌مزارع شمال کشور تحت حمایت قرار میگیرند.

بدستور وزیر کشاورزی و منابع طبیعی‌پس‌ازانتخاب زمین مستعد با کشاورزان متقاضی قرارداد کشت منعقد میشود.

براساس این‌طرح، ۲۷۰هزار هکتار ازمزارع شالیکاری شمال که ۱۴۵ هزار هکتار در استان گیلان و ۱۲۵ هزار هکتار در مازندران قرارگرفته‌مورد حمایت قرار می گیرد.

دفتر مرکزی طرح افزایش تولید برنج اعلام کرد که علاوه بر پرداخت ٤ درصد کارمزد خدمات بانک تعاون کشاورزی نسبت به کشتکاران برنج شمال کشور ۲۰ درصد از قیمت کود شیمیائی و ۲۰درصداز قیمت‌بذر مرغوب تحویلی بعنوان کمک بلاعوض به کشاورزان طرف قرارداد، بعنوان‌تخفیف پرداخت خواهد شد.

وزارت کشاورزی‌ومنابع طبیعی علاوه بر این کمک ها بازاء هر هکتار کشت چهارهزار ریال‌نیز وام‌ازطریق‌بانک تعاون‌کشاورزی دراختیار کشتکاران طرح قرار میدهد و در تمام مراحل کشت و برداشت نیز مزارع شالیکاری بطور مداوم مورد بازدید کارشناسان طرح قرار خواهد گرفت.

فرخنده میلاد با سعادت
شاهنشاه آریامهر
رهبر آزاده سرزمین آریا و سالروز
آئین تاجگذاری اعلیحضرتین
را تبریك‌و تهنیت عرض می‌نماید
شرکت گل سنك و مصالح با مسئولیت محدود

فرخنده میلاد مسعود شاهنشاه‌آریامهر
رهبر آزاده سرزمین آریا و سالروز جشن خجسته آئین تاجگذاری را صمیمانه تبریك و تهنیت عرض مینماید.
شرکت سهامی مهکان (خاص)

فرخنده میلاد باسعادت شاهنشاه آریامهر
رهبر آزاده سرزمین آریا و سالروز آئین تاجگذاری اعلیحضرتین را تبریك و تهنیت عرض مینماید.
تجارتخانه آواکیان

با کمال افتخار و سرور میلاد مسعود همایونی و سالگرد آئین فرخنده تاجگذاری
شاهنشاه آریامهر
و
علیاحضرت شهبانوی ایران
را بهموطنان عزیز تبریك و شادباش میگوئیم
شرکت‌سهامی سنك‌فاپکا

میلادمسعودهمایونی
و آئین فرخنده تاجگذاری اعلیحضرتین را به پیشگاه مبارك شهریار عظیم‌الشان اعلیحضرت همایون شاهنشاه آریامهر و علیاحضرت فرح پهلوی شهبانوی نیکوکار همچنین به ملت ایران تبریك میگوید
از طرف کلیه واحد های صنفی و اعضای هیئت مدیره اتحادیه فروشندگان نفت سفید تهران
محمد اسماعیلی

با کمال مسرت روز تاریخی چهارم آبان
میلادمسعود شاهنشاه‌آریامهر
و سالروز فرخنده آئین تاجگذاری اعلیحضرتین را را بملت ایران تبریك میگوید.
شرکت ناتراکو

خجسته میلاد همایونی
و سالگرد فرخنده تاجگذاری را به پیشگاه
شاهنشاه آریامهر و علیاحضرت شهبانوی نیکوکار
و ملت قهرمان ایران تبریك میگوید
کارخانه سنگبری آریا

تبریکات

سرکار سروان اکبر بشیری
ترفیع جنابعالی را تبریک عرض نموده موفقیت شما را از درگاه ایزد توانا خواستارم.
سروان ناصر کرمی

جناب‌آقای محمد نجفیان
حسن انتصاب جنابعالی را بمعاونت کل امور استخدامی کشور تبریک میگوئیم.
شاهرود ـ محمدحسن جعفری. محمدتقی‌جعفری. فتاح‌روحانی
آ ـ ۱۴۴۴۷

سرکار خانم دکتر منتخب الایاله
مدیر کل بهداشت و رفاه معلم
انتصاب آقای امیرعدل ضرابی را که فردی خوشنام است بریاست اداره تعاون و رفاه صمیمانه به آنجناب تبریک‌میگوئیم.
ازناحیه ۱۶ ـ سنجابی. خادمی. صادق‌لو. فولادوند
نماینده دبیران ناحیه ۱۶ بدری‌سروش

سرور گرام جناب‌سرهنگ احمدجلایر
ارتقاء درجه آن سرور را از صمیم قلب تهنیت عرض‌نموده توفیق خدمات‌بیشتر جنابعالی‌رادرراه خدمت به شاهنشاه‌آریامهر و میهن عزیز آرزومندم.
تقی رضوی

سرور گرام تیمسار سرتیپ اسدالله روزبهانی
ارتقاء درجه آن تیمسار معظم را از صمیم قلب تهنیت‌عرض نموده توفیق خدمات بیشتر جنابعالی را درراه خدمت به‌شاهنشاه آریامهر و میهن عزیز آرزومندیم.
تقی‌رضوی ـ مسعودفرین

فرخنده میلاد با سعادت
شاهنشاه‌آریامهر
رهبر آزاده سرزمین آریا و سالروز
آئین تاجگذاری اعلیحضرتین
را تبریك و تهنیت عرض می‌نماید
شرکت سهامی کولاک‌ایرمک

شاهنشاها
افتخار دارد به نمایندگی از طرف اداره کل‌دارائی‌قزوین خجسته سالروزچهارم آبان‌میلاد باسعادت آن شهریار عدالت گستر را به پیشگاه‌مبارك تبریك وتهنیت‌عرض نموده‌دوام سلطنت‌شاهنشاه آریامهر وسلامت ذات مبارك وشهبانوی گرامی وولیعهد عزیز ومحبوب را از درگاه خداوندبزرك مسئلت‌دارد.
جان نثار ـ امیر منصور شریفی

پیشگاه‌مبارك شاهنشاه‌آریامهر
دانش آموزان، دبیران و کارمندان دبیرستان آذرمیدخت شرقی ناحیه ٤ آموزش و پرورش تهران
چهارم آبان فرخنده میلادشاهنشاه اریامهر رهبر خردمند ملت ایران و طراح عظیم‌الشان انقلاب سفید شاه‌و مردم رابفرد فرد ملت بزرك ایران صمیمانه تهنیت گفته دوام شوکت خاندان جلیل سلطنت را از خداوند خواستارند.
آ ـ ۵۶۹۶۲

با کمال مسرت روزتاریخی چهارم آبان
میلادمسعود شاهنشاه‌آریامهر
و سالروز فرخنده آئین تاجگذاری اعلیحضرتین را بملت ایران تبریك میگوید
شرکت لوازم کلی

با کمال مسرت روز تاریخی
چهارم آبان
میلاد مسعود شاهنشاه آریامهر و سالروز فرخنده آئین تاجگذاری اعلیحضرتین را بملت ایران تبریك میگوید.
کارخانه سنگبری تاج ـ غلامعلی کهن‌زاد

منتخر و سعادتمندیم میلاد با سعادت همایونی و سالگرد فرخنده آئین تاجگذاری شاهنشاه آریامهر وعلیاحضرت شهبانوی گرامی را بفرد فرد هم‌میهنان عزیز تبریک میگوئیم.
تعمیرگاه تلویزیون‌ماسیس

پیشگاه مبارک اعلیحضرت همایون شاهنشاه آریامهر
افتخار دارد که از سوی دانش‌آموزان و معلمان واعضاء انجمن های همکاری خانه‌ومدرسه ناحیه ۹ آموزش و پرورش تهران میلاد مسعود آن رهبر مقتدر و عالیقدر را تبریک عرض نموده سعادت و سلامت ذات اقدس شهریاری و خاندان جلیل سلطنت را ازدرگاه خداوند قادر متعال آرزو نماید.
ازطرف کمیته پرورش اداره آموزش و پرورش ناحیه ٦ تهران
مهدی صدیقی

چهارم آبان
سالروز میلاد خجسته اثر شاه شاهان
محمدرضا پهلوی آریامهر شاهنشاه‌ایران
را بملت ایران تبریك میگوید.
رئیس اتحادیه صنف بنگاهداران محمد تقی شکوهیده

مفتخر و سعادتمندیم میلاد با سعادت همایونی و سالگرد فرخنده آئین تاجگذاری
شاهنشاه آریامهر و علیاحضرت شهبانوی گرامی
رابفردفردهم میهنان عزیز تبریك گفته، سعادت‌وتوفیق روزافزون ملت ایران را از درگاه یزدان بزرك مسئلت داریم.
مدیر عامل شرکت تعاونی‌مسکن یزدیهای مقیم مرکز ـ محمود احمدیان

با کمال افتخار و سرور میلاد مسعود همایونی و سالگرد آئین فرخنده تاجگذاری
شاهنشاه آریامهر وعلیاحضرت شهبانوی ایران
رابه هموطنان عزیز تبریك و شادباش میگوید
شرکت صنایع فلزی حفاظ

میلادباسعادت همایونی و سالگرد آئین پرشکوه تاجگذاری
شاهنشاه آریامهر وشهبانوی نیکوکار
را صمیمانه تبریك عرض نموده سعادت و شکوه روزافزون خاندان جلیل سلطنت و ترقیات بیش‌از پیش‌ملت ایران‌رااز خداوند بزرك مسئلت مینماید.
رئیس هیئت مدیره اتحادیه خواربار فروشان تهران ـ حاج حسین طاری مقدم

گروه فرهنگی هدف
چهارم آبان سالروز میلاد خجسته اثر
شاه‌شاهان محمدرضا پهلوی آریامهر
شاهنشاه ایران را بملت ایران تبریک میگوید

روز خجسته میلاد مسعود
اعلیحضرت شاهنشاه آریامهر
رهبر انقلاب اجتماعی ایران را تبریک عرض نموده،
سعادت و سرافرازی ملت ایران را صمیمانه آرزومندیم
دفتر مرکزی براون ایران

آتش سوزی مهیب

درانبار کالای شرکت حمل ونقل «اسکای ویز»

انبار شرکت حمل و نقل بین‌المللی «اسکای ویز» پنجشنبه گذشته دچار آتش سوزی شد که این حریق خسارت هنگفتی ببار آورد.

ساعت ۱۰ بامداد روز پنجشنبه انبار کالای شرکت حمل و نقل اسکای‌ویز واقع در میدان‌شهیاد که مرکز آن در آبادان میباشد طعمه حریق گردید. چون مراتب دیر به‌اطلاع آتش‌نشانی رسیددر نتیجه خسارات زیادی ببارآمد.

خبرآتش سوزی در ساعت ۱۰ وچهل و پنج دقیقه به اطلاع ماموران آتش نشانی رسید و بلافاصله‌شعبه ۸ آیزنهاورکه‌تامحل حریق ۲۰۰ متر فاصله دارد در محل حاضر شدند و سپس از شعبه های مرکز و عباسی نیز ماموران با تجهیزات کامل درمحل آتش سوزی حاضر شدند.

این سه نیرو جمعا با ۲۴ اتومبیل اطفای حریق ، و یکصد مامور کار محاصره کانون آتش را که انباری به وسعت یکهزار متر می باشد آغازکردند . چون نارسیدن ماموران قسمت عمده انبار طعمه حریق شده بود تلاش ماموران روی جلوگیری از سرایت آتش به‌کارخانه‌چوب‌بری‌و منازل‌اطراف انبار متمرکز شد و پس از دو ساعت موفق به مهار آتش شدند. از ساعت یک بعد از ظهر کار لکه‌گیری آغاز گردید و آخرین ایستگاه در ساعت هشت و نیم بعد از ظهر پس از اطمینان کامل از اطفاء حریق محل را ترک کردند.

شرکت« اسکای ویز» کار حمل ونقل زمینی ، هوائی و دریائی را از ایران به نقاط مختلف دنیا بعهده‌دارد. درحریق‌روز پنجشنبه که یکی از آتش سوزیهای بزرگ چند ماه اخیر تهران می باشد میلیونها ریال اموال از قبیل : تلویزیون ـ کولر ـ قالیهای گرانقیمت ـ پارچه های ظریف ، ظروف سفالین قدیمی و اجناس عتیقه در آتش سوخت.

علت این حریق از نظر آتش نشانی هنوز نامعلوم است ولی بنابگفته‌انباردارشرکت، آتش سوزی بعلت اتصال برق روی داده‌است.

یک مقام مطلع در آتش نشانی شعبه آیزنهاور در تماس‌باخبرنگار مااظهار داشت: چنانچه بلافاصله پس از شروع حریق ، متصدیان انبار مراتب را به‌اطلاع ما می رساندند، یک چنین زیان هنگفتی بدست نمی آمد ، چه فاصله ایستگاه ما بامحل حریق بسیار کم بود.

این مقام اضافه کرد ، کارکنان شرکت مزبور پس از آغاز آتش سوزی خود با وسائلی که در اختیار داشتند به خاموش کردن آتش پرداختند ولی چون دامنه آتش سوزی وسیع بود وسائل اندک ایشان کاری از پیش نبرد.

عکس گوشه‌ای از انبار شرکت را نشان میدهد که ماموران مشغول اطفاء حریق هستند

سنگ غلتان کوهنوردی راکشت

حوادث مختلف تهران وحومه در ۴۸ ساعت گذشته

درحوادث مختلف ۸ نفر کشته و عده‌ای مجروح شدند

دختربچه سه ساله‌ای در ظرف آب جوش افتاد وجانسپرد !

در ۴۸ ساعت گذشته ۸نفر در حوادث مختلف در تهران و حومه کشته شدند .

اولین حادثه در ساعت پنج‌و سی دقیقه‌بعدازظهر روزپنجشنبه به وقوع پیوست :اتوبوس‌شماره ۷۹۹۳۱ تهران متعلق به‌شرکت ایران توریست برانندگی«عباس قارا» که از تهران به سمت کرج در حرکت بود ، در مقابل ایستگاه لوله سازی با عابری بنام اسماعیل اسدی به شدت تصادف کرد در این حادثه عابردر دم جان سپرد و راننده اتوبوس بازداشت و به پاسگاه ژاندارمری شهیاد جلب شد .

★ قربانی آب جوش

بعد از ظهر پنجشنبه کودك ۲ ساله‌ای بنام زهره سعادتی در فازی‌آباد بازار دوم ـ کوچه فروردین پلاك ۱۵ درون ظرف پر از آب جوش افتاد وسوخت. مادر این طفل ظرف آب‌جوش را برای شستن رخت آماده کرده بود که‌دریك لحظه‌غفلت وی ، کودك از پشت درون آن افتاد و به سختی آسیب دید . زهره به بیمارستان سینامنتقل شد و براثر جراحات وارده‌جان سپرد. جسد وی به پزشکی قانونی انتقال یافت .

★ مرك کوهنورد

عصر پنجشنبه براثر اصابت یك سنك بزرك به سر مرد ۵۰ ساله‌ای بنام حسین خواجوی در پلنك‌کوه واقع در «درکه» وی جان سپرد . این مرد بهمراه پسر خود به قصد کوهنوردی پنجشنبه شب گذشته عازم‌پلنك کوه بود که اواسط راه سنك بزرگی به سر او سقوط کرد . وی به سختی مجروح شد و پس از انتقال به بیمارستان‌سینا جان سپرد .

سهل انگاری چند کارگر که برای ساختن پناهگاه جدید در درکه به کندن سنك مشغول بودند باعث اصل این حادثه شد .

در ساعت ۸وسی و پنج‌دقیقه صبح روز جمعه دو حادثه در دو نقطه مختلف حومه‌تهران روی داد که ضمن آن ۲ نفرکشته و چهار نفر زخمی شدند.جریان این دو حادثه به شرح زیر است .

دو مقنی به اسامی حیدربابائی (۴۵ ساله) و حسین کارگران (۳۰ ساله) که از چند روزقبل در شرکت شین‌لعاب واقع در خیابان سازمان آب (۱۱ کیلو متری تهران به سمت آبعلی) به کندن چاهی درشرکت‌مزبور اشتغال داشتند در حین کار بطور ناگهانی هر دو به درون چاه سقوط کردند .براثرضربات وارده ناشی‌از سقوط‌حیدر بابائی در دم کشته‌شد حسین کارگران نیز به سختی مجروح شد . مجروح در حال حاضر در بیمارستان ۲۵ شهریور بستری می باشد جنازه متوفی به پزشکی قانونی تهران منتقل‌و جریان امردر پاسگاه‌ژاندارمری جوادیه تهران پارس تحت رسیدگی است .

حادثه بعدی در قلعه حسنخان واقع در جاده مخصوص کرج رخ داد .

یك دیوار متروکه بطول۶ متر و ارتفاع ۲ متر که در کنار نهرآب قلعه واقع بود صبح‌روز جمعه بعلت سستی پایه بروی چند زن و دختر که در کنار نهر مشغول شستن ظرف‌بودند فروریخت .

در اثر این حادثه یك دختر ۱۲ ساله بنام اشرف عامری دردم کشته شد و سه نفر به اسامی مریم‌ولی‌خانی«۱۲ساله»، صغرا عیسی ملکی «۱۲ساله»، بانو عیسی ملکی به سختی مجروح شدند . مجروحین در حال حاضر در بیمارستان بیمه های اجتماعی بستری می‌باشند.

دوچرخه سوارکشته شد.

ساعت۱۲ظهرروزجمعه کامیون کمپرسی ، هنگام عبور درجاده افسریه بادوچرخه‌سوارمجهول‌الهویه‌ای به شدت‌تصادف کرد. در این حادثه دوچرخه‌سوار دردم جانسپرد و راننده کمپرسی به پاسگاه‌ژاندارمری سلیمانیه جلب شد .

در همین ساعت دریك حادثه رانندگی در غرب‌تهران کودك ۳ساله‌ای بنام مجیدابوالحسنی کشته شد .

این طفل هنگام‌بازی درخیابان طوس واقع‌در آیزنهاور زیر اتومبیلی متعلق به شرکت ذوب آهن رفت‌ودردم جان‌سپرد سید صالح موسوی راننده اتومبیل پس از مرك کودك صحنه تصادف را بهم زد و کودك را بهمراه خود بپاسگاه ژاندارمری مهرآباد شمالی برد .

آخرین حادثه روز گذشته قتل یك دختربچه ۳ ساله‌بنام مینودخت شیرزادی بود که طی آن اتومبیل شماره ۷۲۵۲۱ برانندگی رضا شادلوئی در مهرآباد جنوبی طفل مزبور را زیر گرفت و باعث کشته‌شدن وی شد .

آگهی استخدام

سازمان بیمه های‌اجتماعی برای خدمت در قزوین بیك نفر ماما نیاز دارد داوطلبان میتوانند بمنظور آگاهی از شرایط استخدام باداره کل کارگزینی سازمان درخیابان آیزنهاور مراجعه نمایند .
م‌الف ۱۳۲۷۶
سازمان بیمه های‌اجتماعی

«بدمستی»دختر ۱۶ ساله

این دختر بعلت تظاهرات مستانه و بندآوردن قسمتی از خیابان روانه دادسرا شد !

یك دختر ۱۶ ساله که در خوردن مشروب الکلی افراط کرده بود قسمتی از خیابان پهلوی تبریز راقرق کرد و در حالی که باصدای بلند نفس‌کش می طلبید توسط پاسبان گشت به کلانتری جلب شد !

این دختر که شهناز زنگستانی نام داردد‌ر کلانتری نیز مرتبا عربده می‌کشید یك زن ناشناس که همراه شهناز به کلانتری آمده بود ، در مورد مشروبخواری بیحساب وی گفت : شهناز جوانی را به سرحدپرستش دوست داشت و چون از او نامهربانی دید به مشروب روی‌آورد بد مستی‌های‌امروز وی هم بدنبال ناراحتی های درونی وی بوده است !

براساس گزارش واصله: شهناز صبح‌دیروز باتهام افراط در مشروبخواری و تظاهرات مستانه تحت‌تعقیب قرار گرفت و با پرونده‌ای که در این زمینه تشکیل شده بود بدادسرای تبریز معرفی شد .

خبرنگار ما در گزارش خود افزود : این واقعه در حوالی پاساژ پهلوی تبریز اتفاق افتاد و در تمام مدتی که «شهناز» عربده می کشید دهها نفر از عابران و کسبه‌ی پاساژو خیابان در اطراف‌وی حلقه زده بودند و قسمتی از خیابان نیز بند آمد !

بااسلحه کمری قلابی، جیب مأمور پمب‌بنزین راخالی کردند !

تیمه شب گذشته شش نفر سرنشینان یك اتومبیل سواری یکی از کارکنان پمپ‌بنزین شماره یك اردبیل‌رابا اسلحه کمری‌قلابی مورد تهدید قرار دادند وپس از/سرقت موجودی جیب او متواری گشتند !

خبرنگار مادر اردبیل‌گزارش داد : پمپ بنزینی که حادثه مزبور در آنجا بوقوع پیوست در جاده تبریز ـ اردبیل قرار دارد و حسن عیدی مامور این پمپ که از چند نقطه بدن‌مورد ایراد ضرب و جرح نیزقرار گرفته است مدعی است که سارقین پول های جیب او را با یك اسلحه کمری که احتمالا قلابی بوده مورد تهدید قرار داده و سپس جیب اورازده‌اند!

حسن عیدی همچنین به ماموران انتظامی اظهار داشت که او قسمتی از شیشه عقب اتومبیل مذکور را با سنك شکسته و مامورین با دردست داشتن این نشانی توانستند اتومبیل را در سراب پیدا کنند !

همین گزارش حاکیست که تا این لحظه هیچ اثری از سارقین نیست و مامورین‌دربدر در جستجوی آنان می باشند .

خجسته میلاد همایونی
وسالگرد فرخنده تاجگذاری رابه پیشگاه
شاهنشاه آریامهر
و
علیاحضرت شهبانوی نیکوکار
وملت قهرمان ایران تبریک میگوید.
اتحادیه عطاران وسقط فروشان تهران

ساعت روآمر
ROAMER
باموفقیت بین المللی
بازرگانی صادقی پوذرجمهری جنب مسجدشاه
مرکزپخش
تلفن ۳۰۹۰۸

مردی ادعا کرد :

من آدم کشته‌ام

رانندهای که خود را قاتل معرفی میکند به‌دادسرااعزام شد

پنجشنبه شب گذشته مردی بنام «علی بندری» ، (۳۲ساله) به کلانتری ۱۲ مراجعه کردو اظهار داشت من شب قبل در سه‌راه مهرآباد با پسربچه‌ای ۱۲ ساله تصادف کرده و اورا بقتل رسانیدم چون‌محل‌تصادف درحوزه استحفاظی پاسگاه ژاندارمری مهرآباد جنوبی بود وی رابه مامورین‌پاسگاه‌مزبور معرفی کردند .

این مرد در پاسگاه گفت : چهارشنبه شب حدود ساعت۱۰ بعداز ظهر با اتومبیل شماره ۲۷۴۵۱ تهران الف متعلق به «بنزخاور»از سه راه مهرآباد می گذشتم که بطور ناگهانی باپسربچه‌ای که حدود ۱۲ سال داشت به شدت تصادف کردم خونی که از پسربچه روی کف خیابان میریخت مرا وحشت‌زده کرد و من ازترس محل حادثه را ترك کردم.صبح روز بعد به پیش حاجی‌اسدالله صاحب ماشین که شب حادثه همراه من بود رفتم و او گفت پسربچه مرده است با شنیدن خبر مرك پسر مزبور از شهر خارج شدم و چند ساعتی سرگردان بودم که‌عذاب‌وجدان وادارم کرد خود را معرفی کنم.

استوار فقانی رئیس پاسگاه ژاندارمری مهرآباد جنوبی به خبرنگار ما اظهار داشت در چند شب اخیر ماتصادفی که این شخص به آن اشاره می کند در حوزه استحفاظی خود نداشته‌ایم و از طرفی ازصاحب ماشین که علی آن را شاهد حادثه معرفی می کند خبری‌در دست نیست .

برای روشن شدن این‌ماجرا صبح‌امروز راننده‌ای که خودرا قاتل معرفی می کندبدادسرای تهران اعزام شد .

اختلاس در بانك‌ملی شعبه مرزن آباد

★ سه‌نفر باتهام اختلاس بازداشت شده‌اند .

بطوریکه کسب اطلاع شد بعلت اختلاس‌در بانک ملی‌شعبه مرزن آباد ، سه نفر که یکی از آنها مغازه‌دار است بازداشت شده‌اند و پرونده‌ی آنان در شعبه دوم دادسرای نوشهر تحت رسیدگی قرار گرفته است .

ضمنا گزارش رسیده ازخبرنگار سیار ما در مازندران حاکیست که مبلغ اختلاس حدود نیم میلیون تومان میباشد و مغازه‌داری که بازداشت شده متهم است ، بین متهمین به‌اختلاس رابط بوده و چندین فقره چک را بشکلهای مختلف «خرد» کرده است .

فعلا این سه‌تن در بازداشت بسر میبرند و آقای ایلخانی بازپرس شعبه دوم مامور رسیدگی باین پرونده شده است .

مشاور مالیاتی
امور مالیاتی پذیرفته میشود تلفن ۷۷۹۱۱۸
۷۷۸۷۹۹

میلاد فرخنده اعلیحضرت همایون شاهنشاه آریامهر
وجشن تاجگذاری اعلیحضرتین
رابه پیشگاه رهبر عالیقدر وشهبانوی محبوب ایران
تبریک میگوید.
MELLI SHOE
گروه صنعتی کفش ملی

ازامشب
شاه‌ماهی
هنرایران
گوگوش
دردام صیادبزرگ
ستاره‌ها
بشکوفه
نو
همراه بایك برنامه استثنائی مخصوص برنامه گوگوش
تلفن‌های رزرو ۹۵۴۰۴۴ـ۹۵۳۰۳۳

به‌پیروی ازمنویات شاهنشاه آریامهر

در مورد تعدیل قیمت های محصولات تولیدی کارخانجات داخلی این شرکت انواع محصولات کارخانه رنگسازی شمس را به اول خردادماه ۱۳۵۲ تعدیل نموده بشرح زیر برای مغازه های رنگفروشی اعلام میگردد .

ردیف	شرح	کیلوئی هرکیلو به ریال
۱	رنك هپالوکس	۱۱۰
۲	رنك پلاستیك الوان	۷۷
۳	رنك پلاستیك مادرونل	۸۵
٤	رنك ضد زنك ۷۷	٦۰
۵	رنك سنتتیك سفید	۸۰
٦	رنك لوکس	۵۰
۷	رنك شمس	۵۰
۸	رنك شاپان	٤۰
۹	رنك مات	۱۱۰
۱۰	رنك پلوکس	۷۰
۱۱	رنك استخری	۱۲۰
۱۲	رنك جلا	٦۵
۱۳	رنك سیاتیف	۵۰
۱٤	رنك جلاهپالوکس	۸۰

شرح	حلب به ریال
۱۵ ـ روغن الف یك	۷۵۰ ریال هرحلب
۱٦ ـ روغن الف ۲	٦۵۰ ریال هر حلب
۱۷ ـ روغن الف X	۵۵۰ ریال هر حلب
۱۸ ـ روغن الف ۳	۳۰۰ ریال هر حلب
۱۹ ـ جلا یك	۷۵۰ ریال هر حلب
۲۰ ـ جلا ۲	٦۵۰ ریال هر حلب
۲۱ ـ جلا X	۵۵۰ ریال هر حلب
۲۲ ـ سیکاتیف	۵۵۰ ریال هر حلب

۱ـ ضمنا برای بنکدار هاوتوزیع کنندگان رنك ۵٪ از قیمت مافوق‌اندکی تخفیف‌داده میشود .
۲ـ خریداران برای پرداخت وجه اجناس خریداری مدت یکماه فرصت دارندکه وجه آنرا بپردازند.
۳ـ قیمت ها در تهران تحویل ماشین تانزدیکترین نقطه مجاز به‌مغازه خریدار و برای شهرستان ها تحویل کالا تا بنگاه های باربری در تهران‌می باشد.

شرکت نسبی کارخانجات تولیدی رنك ـ اکبرعبداللهی و شرکاء رنگسازی شمس

بنیاد فرهنگ ایران منتشر کرده است

تاریخ بخارا به کوشش محمدتقی مدرس رضوی
ترجمه تاریخ طبری جلد ۱-۲-۳ ابوالقاسم پاینده
مقصدالاقبال سلطانیه به اهتمام مایل هروی
آفرینش و تاریخ جلد ۳-۴-۵-۶ ترجمهٔ شفیعی کدکنی
نسوی‌نامه پژوهش و نگارش ابوالقاسم قربانی
ترجمه تقویم‌الصحه به تصحیح غلامحسین یوسفی
ترجمه صور الکواکب به تصحیح معزالدین مهدوی

مرکز فروش و توزیع
خیابان وصال شیرازی ، شماره ۱۰۲ تلفن ۴۲۴۲۶

باعنایات خداوندی به‌پیروی ازمنویات شاهنشاه آریامهر

انواع اجاق گازهای جواهریان با بهائیکه قبل ازخردادماه سال‌جاری برای مصرف کننده عرضه میشد کمافی‌السابق به قوت خود باقی است که بهای آن بشرح زیر اعلام میگردد :

۱ـ اجاق گاز	۵ شعله مبله استیل	جواهریان با سویچ اطمینان	مدل ۱۰۱۵	۹۱۵۰ ریال
۲ـ « «	٤ شعله مبله استیل	جواهریان	« ۷۵۵	« ٦۵۵۰
۳ـ « «	٤ شعله مبله لعابی	جواهریان	« ۷۰۵	« ٦۰۵۰
٤ـ « «	۳ شعله مبله استیل	جواهریان با سویچ اطمینان	« ۸۲۵	« ۷۲۵۰
۵ـ « «	۳ شعله مبله استیل	جواهریان بدون سویچ	« ۷۲۵	« ٦۲۵۰
٦ـ « «	۳ شعله رومیزی	جواهریان پلویزدار لعابی	« ۳۱۸	« ۲٦۸۰
۷ـ « «	۳ شعله رومیزی	جواهریان بدون پلویز لعابی	« ۲۸۵	« ۲۳۵۰
۸ـ « «	۲ شعله پلویزدار زمینی بزرگ	جواهریان	« ۲۳۵	« ۲۰۵۰
۹ـ « «	تک شعله پلویز زمینی بزرگ	جواهریان	« ۱۸۵	« ۱۵۵۰

دراین قیمتها تا آخرسال ۱۳۵۲ تغییری داده نخواهد شد .

شرکت کارخانجات تولیدی‌و صنعتی جواهرنشان

جواهریان

ماه مبارك رمضان ماه نزول قرآن
برای تطهیر روح مطالعه

تفسیرادبی وعرفانی قرآن‌مجید

اثر خواجه عبداله انصاری
تلخیص حبیب‌اله آموزگار
داروئی حیات‌بخش و شما را بعالم روحانی راهنمائی ولذت می‌بردید.

«هدیه ۵۰۰ ریال»

مرکز انتشار
شرکت نسبی‌اقبال
تلفن ۳۱۸۷۰۱

اقبال
EQBAL

گروه‌فرهنگی‌هدف

برای این کلاسها نام نویسی میکند

۱ـ کلاسهای کنکور جدید ادبی وحقوق ومدارس عالی . که از روزدوشنبه ۷آبان شروع میشود
نشانی : خیابان شاه چهار راه پهلوی تلفن ٤۷۸۵۲

۲ـ کلاسهای کنکور فنی وپزشکی و ششم طبیعی وریاضی
نشانی ـ خیابان ژاله ـ کوچه فلاح دبیرستان شماره ۳ هدف تلفن ۳۹۱۰۸۰
نام نویسی هر روز ۵ تا ۹ بعدازظهر

صاحب‌عکس منصوریزدانی پسر عزیزم‌هرکجا هستی‌فوری بخانه خود برگرد والدین تو مریض‌هستند. اصفهان تلفن ۲۸٦۱۹

آقای اکبر الماسی صاحب عکس فوق که مبتلا به بیماری روانی‌میباشد ازتاریخ ۵۲/۷/۱۵ به منزل‌مراجعه نکرده‌ازمطلعین خواهشمند است مراتب را به شیر و خورشید سرخ‌زنجان اطلاع‌دهند

برای تدریس زبان انگلیسی

۱ـ نیروی هوائی شاهنشاهی‌برای‌تدریس‌زبان انگلیسی به تعدادی معلم احتیاج دارد .
۲ـ ساعات تدریس روزانه شش ساعت در دو شیفت صبحها ازساعت ۸الی ۱٤ وبعداز ظهر ها از ساعت ۳۰ر۱٤الی ۳۰ر۲۰خواهد بود .
۳ـ حق‌التدریس معلمین ازساعتی ۲۵۰ ریال شروع‌تاساعتی ۳۰۰ ریال افزایش‌خواهد یافت .
٤ـ داوطلبان بفرماندهی‌آموزشهای‌هوائی این نیروواقع درتهران‌ـ خیابان‌دماوند (جاده‌تهران‌نو) ـ ایستگاه فرودگاه‌ـخیابان حجت مراجعه و یابا تلفن ۹ـ۳٤٦۰۰۱ داخلی ۳۳۸۲ مذاکره نمایند.
م الف ۱۱۷٦۰ «نیروی هوائی شاهنشاهی »

آگهی حصر وراثت

بانوفاطمه‌ذوالقدر دارای‌شناسنامه شماره ۱۱ فرزند جهانگیر از این دادگاه درخواست گواهی حصر وراثت نموده و چنین توضیح داده که مرحوم فیروز صالحی در تاریخ ۵۱ر۱۲ر۹ در تهران اقامتگاه‌دائمی خود بدرود زندگی گفته ورثه آن مرحوم منحصر است بدرخواست کننده همسردائمی وفریده‌بشناسنامه ٤۱٦۱ و پروین بشناسنامه ۲۱٤۷ وطلعت‌به شناسنامه ۱٤٤۹ دختران وفریبرز بشناسنامه ۵٦۰ و بهروز بشناسنامه۸۹پسران‌که‌نام خانوادگی آنها صالحی می‌باشد پرونده در شعبه اول بشماره ۵۲ر۱۷۱۱ ثبت شده است اینک با انجام تشریفات مقدماتی درخواست مزبور را در سه نوبت پی‌درپی ماهی یکمرتبه آگهی می‌نماید تا هرکسی اعتراض دارد و یا وصیتنامه از متوفی نزد او باشد از تاریخ نشر نخستین آگهی ظرف سه ماه به دادگاه تقدیم دارد والا گواهی صادرو هر وصیتنامه جز سری ورسمی‌که بعد از این موعد ابراز شود از درجه اعتبار ساقط وبلااثرخواهد بود.

دادرس شعبه اول دادگاه بخش تهران ـ قهرمانی

مجالس ترحیم

باکمال تاسف‌فوت‌ناگهانی **آقای علی‌اصغر خوشروصفت** پدر گرامی آقای یوسف خوشروصفت معاون دفتر اطلاعات و روابط‌عمومی‌وزارت آموزش‌وپرورش‌راباطلاع میرساند.
مجلس ترحیم مردانه و زنانه آن مرحوم از ساعت ٤ الی ٦ بعدازظهر روز سه‌شنبه هشتم آبان ماه جاری‌درمسجد الجواد واقع درمیدان ۲۵ شهریور برگزار میشود .
وزارت آموزش و پرورش

باکمال تاسف‌فوت‌ناگهانی همسر و پدر عزیزمان آقای **علی‌اصغر خوشروصفت** راباطلاع بستگان‌و آشنایان‌میرسانیم.
مجلس ترحیم مردانه و زنانه آن مرحوم از ساعت ٤ الی ٦ بعدازظهر روز سه‌شنبه هشتم آبان ماه جاری‌درمسجد الجواد واقع درمیدان ۲۵ شهریور برگزار میشود .
فاطمه خوشروصفت . یوسف خوشروصفت . لیلی خوشروصفت. هوشنگ‌خوشروصفت. شهین‌خوشروصفت . مهین خوشروصفت .

خانواده های : خوشروصفت . طهوری . عدلی . الیاسی . بهرامی . خوردستانی . حبیبی.شبغره . اسکندری و آقاحسینی .

باکمال تاسف‌فوت‌ناگهانی **آقای علی‌اصغر خوشروصفت** را باطلاع میرسانند . مجلس‌ترحیم‌مردانه و زنانه آن‌مرحوم از ساعت ٤ الی ٦ بعدازظهر روز سه‌شنبه هشتم ابان ماه جاری درمسجد الجواد واقع درمیدان ۲۵ شهریور برگزار میشود .
بعموم بازماندگان آنمرحوم بخصوص آقای یوسف خوشروصفت مصیبت وارده را تسلیت میدهیم .

با نهایت تاسف درگذشت مادر گرامیمان **بانو گلچین** را باطلاع کلیه اقوام و آشنایان می‌رساند. مجلس ترحیم ان شادروان از ساعت ۳تا۵ روز دوشنبه هفتم آبانماه درمسجد امامزمان واقع در خیابان آیزنهاور منعقد است .
حاجی آقاجان روحی. حاجی ابوالفتح ناصری. ابوطالب روحی ، نورالله اسدیان ، سرگرد امیرهوشنگ روحی ، سرگرد قلی روحی ، سروان جلال ناصری ، مهندس کمال ناصری ، سرگرد منصور بیات ، دکتر پرویز ماکوئی، مهندس علی متقیان ، علی درودی ، احمد احمدبیگی ، محمود امین زارع و خانواده های وابسته .
مصیبت وارده‌را بعموم‌بازماندگان آنمرحومه تسلیت‌میدهیم

بانهایت تاسف و تاثر درگذشت دوشیزه فریده صفایی ، فرزند آقای اسماعیل صفایی را به اطلاع بستگان و اشنایان می‌رسانیم . مجلس ختم آن مرحومه در روز یکشنبه ٦ آبان از ساعت ۲ الی ٤ بعد از ظهر در خانقاه صفی علیشاه منعقد می‌باشد .
خانواده های : صفایی ، پاسدار ، ملکمی ، نورزاده ، نگهبان ، هنردار ، افشاری ، ضرابی ، قنبری ، حفیظی ، فولاد زاده ، پروین ، کی‌زاد ، دهستانی ، اولیا ، حاج‌حسن تهرانی ، مهربان ، جمشیدی ، اسدیان، فاتحی، دستورنیکو، دیهیم ، قرینه ، دریسی ، متین ، طوسی ، ایزدپناه .
مصیبت وارده را بعموم بازماندگان آن مرحومه تسلیت میدهیم .

خانواده‌های یغمائی. یغمائیان. پشنگ. شجاعی. پورسیف. احمدی. اکبری. دانشور. صدیقی. جعفری. حکمی. سلطانی. اعرابی،باقری،شفیع‌زاده،نجمی،ناظمیان،دشتی،حسینی،شفا، شریعت پناهی ، اعتصام خلعتبری .
با نهایت تاسف درگذشت شادروان **یداله یغمائی** پدر آقایان دکتر کیوان یغمائی. کورش یغمائی. کامران یغمائی . و برادر آقایان دکتر عبداله یغمائی. مهندس ابو الفضل‌یغمائی. حبیب یغمائی. و عباس یغمائی را باطلاع خویشان ودوستان و آشنایان می‌رسانند. مجلس ختم مردانه و زنانه آنمرحوم ازساعت ۱ تا۳ بعدازظهر روز دوشنبه هفتم آبانماه در خانقاه صفی علیشاه برگزار می‌گردد .
بعموم بازماندگان آنمرحوم مصیبت‌وارده را تسلیت‌میدهیم

باکمال تاسف وتاثر درگذشت شادروان **عباس درودیان** فرزند مرحوم هادی (اقبال‌الممالک) را باطلاع بستگان و آشنایان می‌رساند- مجلس ترحیم مردانه و زنانه آن‌شادروان روز دوشنبه هفتم آبان ماه از ساعت ۵ تا۷بعدازظهر درخانقاه صفی‌علیشاه منعقد است .
رضا درودیان. حسین درود.نصرت اسدی. اکبردرودیان. اصغر درودیان و خانواده‌های درودیان. درود. درودی . تمدن‌اسدی.قراگزلو. هزارخوانی. رستگار. دبیروزیری . شرفی. همتی. ذوالفقاری. سعیدائی. خواجوی. نوروزیان. جلیلی. فروزان. کریمی .
بعموم بازماندگان آنمرحوم مصیبت‌وارده را تسلیت‌میدهیم

هوالحی الذی لایموت
بانهایت تاسف درگذشت **بانو حاجیه خانم معصومه صدری** متعلقه مرحوم سید احمد صدری «حاج قوام‌الاسلام رشتی» را باطلاع فامیل و آشنایان می‌رساند . مجلس ختم مردانه و زنانه آن مرحومه از ساعت ۵ تا ۷ بعد از ظهر روزدوشنبه ۷ آبانماه در مسجد الجواد منعقد می‌شود .
سید صالح صالح ، دکتر سید حسین صالح ، سید ابراهیم صالح ، اسماعیل گلشنی .

باکمال تاسف درگذشت **بانو حاجیه معصومه صدری** مادر گرامی خود و متعلقه مرحوم حاج سید احمد صدری (حاج قوام‌الاسلام رشتی) را باطلاع دوستان و آشنایان می‌رساند . مجلس ترحیم مردانه و زنانه برای فقیده سعیده از ساعت ۵ تا ۷ بعد از ظهر روز دوشنبه هفتم ابان ماه در مسجد الجواد میدان ۲۵ شهریور برگزار است .
ملوک صدری ، مریم صدری ، درخشنده صدری (صالح) سید صالح صالح ، حاجی محمدابراهیم گلشنی ، دکتر سید رضا صالح ، دکتر سید حسین صالح ، سرهنگ سید اسمعیل صدری ، محمود صدری ، سیروس روشن ، دکتر سید علی صالح ، سید ابراهیم صالح ، فتحعلی بفراطی ، اسمعیل گلشنی ، احمد گلشنی ، مهندس حسین جمالی ، حسین ضیاء ، میرهادی مستشاری .
مصیبت وارده را بعموم بازماندگان ان مرحومه تسلیت‌میدهیم

بازگشت همه بسوی خداست
با اندوه فراوان درگذشت شادروان **بانو فاطمه فدائی‌نژاد** متعلقه جناب آقای حاج سید محمد انوری الحسینی والده ماجده آقایان محمد و علی فدائی‌نژاد و شمس وجلال‌انوری الحسینی را به‌آگاهی خویشان و آشنایان می‌رساند. مجالس ترحیم بشرح زیر است، شرکت در مجالس زیرین‌موجب‌شادی روح آن فقیده سعیده خواهد بود .
روز دوشنبه هفتم آبان مجلس مردانه وزنانه درمسجد الجواد واقع در میدان ۲۵ شهریور از ساعت ۳ تا۵ بعد از ظهر و روز سه‌شنبه هشتم آبان ماه در مسجد جامع دماوند از ساعت ۳۰ر۲ تا ۵ بعدازظهر مجلس ختم برگزار می‌شود .
ضمنا مجلس‌شب هفت آنمرحومه روز چهارشنبه نهم‌آبان ماه در حضرت معصومه علیهاسلام منعقد می‌شود وسیله رفت و برگشت ساعت۹ صبح در میدان فوزیه اول خیابان اقبال آماده حرکت است.
خانواده‌های انوری الحسینی. فدائی‌نژاد. لاریجانیان . اسمعیلی. فاتحی. صیفی‌کار. تقدیری. خطیبی . قوامیان . شاه‌محمدی. صدیقیان. غفاری. سید حسینی. خادمباشی . طاهری. شادیاب.رمضانی.فخارویژه.نجفی. شمس.فیروزیان. فرمگوزلو. درویش. تهرانی .
مصیبت وارده‌را بعموم‌بازماندگان آنمرحومه تسلیت‌میدهیم

با کمال تاسف درگذشت **آقای سید محمد خلیلی نوری** را باستحضار عموم دوستان و آشنایان می‌رساند روزیکشنبه ٦ر۸ر۱۳۵۲ مجلس ختم مردانه درمسجد سراج خیابان امیر کبیر از ساعت سه بعد از ظهر الی ۵ در همان روز نیز ختم زنانه در منزل آن مرحوم در محله عربها کوچه رکن‌الدوله کاشی ۱۷ منعقد خواهد بود .
خلیلی‌نوری . ثمین . قوچ‌وند . وقار. لولاگر .پورنصر. ضیائی. جهانگیر. رمضانی. لودن. بختیار. مخبری. معزی. اکبریان. فلاح‌پور. مهدی‌زاده. ممتازبخش .
بعموم بازماندگان آنمرحوم مصیبت‌وارده را تسلیت‌میدهیم

بانهایت‌تاسف درگذشت شادروان **حاج‌امین عمرامی** را درهمدان باطلاع بستگان‌و دوستان میرساند . مجلس ترحیم آن شادروان روز یکشنبه ٦ آبان ماه ۵۲ از ساعت ۳ الی ۵ بعدازظهر درکنیسای بزرگ کلیمیان همدان برگزار میگردد .
یوسف عمرامی . عزت عمرامی . کورش عمرامی . فرامرز عمرامی . یوسفزر . عزیزاللهزر . برادران نبلومی . دکتر سومخ . خانواده‌های رسد . لبیب . نیکفرجام . و انجمن کلیمیان همدان .
بعموم‌بازماندگان آنمرحوم مصیبت وارده را تسلیت میدهیم.

بانهایت تاسف و تاثر درگذشت شادروان **حئیم شیرازی** (لاطائی) را باطلاع دوستان و آشنایان می‌رساند .
مجلس ترحیم آن مرحوم روز یکشنبه ٦ر۸ر۵۲ درکنیسای ابریشمی واقع در خیابان کاخ شمالی از ساعت ۳ تا ۵ برقرار می‌باشد .
خانواده های : دکتر مادر تهرانی ، ناصر شیرازی (لاطائی) ، امیر لاطائی ، ربی‌شمعون‌لاطائی ، شاپور لاطائی، منصوره لاطائی ، لئون لاهیجانی ، حبیب‌اله حکاک .
بعموم بازماندگان ان مرحوم مصیبت وارده را تسلیت میدهیم .

با نهایت تاسف درگذشت شادروان **بانو ملوک معینی قرمگزلو** را باطلاع دوستان و خویشاوندان می‌رسانیم .
مجلس ترحیم مردانه وزنانه روز دوشنبه ۷ر۸ر۵۲ از ساعت ۳ الی ۵ بعدازظهر در مسجد امام محمد تقی واقع در خیابان فرح‌آباد ژاله انتهای ۲۱ متری رضا پهلوی منعقد می‌باشد .
عسگری. معینی قرمگزلو. و خانواده‌های وابسته
آـ۱٤۵۸۷
مصیبت وارده‌را بعموم‌بازماندگان آنمرحومه تسلیت‌میدهیم

مهدیه تهران فوت والده محترمه جناب اقای حاج‌میرزا احمد پورقدیری اصفهانی و آقای حاج محمدعلی پورقدیری ام‌الزوجه آقای حاج حسنی‌پور را بخانواده محترم پورقدیری و حسنی‌پور تسلیت گفته و صبح عید فطر از ساعت ۷ تا ۹ در مهدیه تهران خیابان امیریه مجلس ترحیم ان فقیده سعیده منعقد می‌باشد .
احمد کافی خراسانی ، حاج حسین شهشهانی ، حاج میرزا علی اخوان مقدم ، حاج رضا اخوان مقدم ، حاج رحیم اخوان مقدم ، حاج محمدعلی پوستی ، حاج سید علی فاطمی، حاجی‌جوهرچی، احمدتوتوکوبان ، مهدی‌توتوکوبان
آ ـ ۱٤٦۲۱
بعموم بازماندگان آن مرحومه مصیبت وارده را تسلیت میدهیم .

باکمال تاثر و تالم درگذشت شادروان **یهودا سلوکی** بزرگ خاندان سلوکی را باطلاع میرساند . مجلس ترحیم‌انمرحوم از ساعت ۳ تا ۵ بعد از ظهر روز دوشنبه ۷ ابانماه در کنیسای کتو داود واقع در فلکه شاه عباس اصفهان برگزار می‌گردد .
کارخانه ریسندگی و بافندگی میهن‌باف
۱ ـ ۵٦۸٤۰

بانهایت تاسف درگذشت شادروان **یهودا سلوکی** بزرگ خاندان سلوکی را باستحضار می‌رساند . مجلس ترحیم آن مرحوم روز دوشنبه ۷ آبان از ساعت ۳ تا ۵ بعد از ظهر در کنیسا کتو داود واقع در فلکه شاه عباس اصفهان برگزار میشود .
کارخانه ریسندگی و بافندگی نجف‌اباد
۱ ـ ۵٦۸٤٦

باکمال تاسف و تاثر درگذشت شادروان **یهودا سلوکی** بزرگ خاندان سلوکی را باطلاع می‌رسانیم . مجلس ترحیم ان مرحوم روز دوشنبه ۷ آبانماه از ساعت ۳ تا ۵ بعد از ظهر درکنیسای کتو داود واقع در فلکه شاه عباس اصفهان‌برگزار می‌شود .
سلیمان سلوکی ـ خانواده های سلوکی ـ فدوشیم ـ متحده‌ـ الیاشار ـ یادگاران
بعموم بازماندگان ان مرحوم مصیبت وارده را تسلیت می‌گوئیم .

یادبود

شب هفت
بمناسبت شب هفت درگذشت **بانو محترم‌الحاجیه رضوی زاده** فرزند مرحوم سید عبدالحسن زایندەرود و همسر سید جمال‌الدین رضوی‌زاده مجلس یادبودی روز یکشنبه ٦آبانماه ساعت ۳تا۵ بعدازظهر در تخت فولاد مسجد رکن‌الملک‌برگزار می‌شود حضور بستگان و دوستان مرحمی خواهد بودبردل داغدیده بازماندگانش .
رضوی‌زاده

مراسم شب چهلم درگذشت مرحومه مغفوره **بانو زهرا زند** روز یکشنبه ٦ آبان ماه از ساعت ۵ الی ۷ بعدازظهردرمنزل شماره ۱٤۲ داودیه خیابان ظفر جنب خیابان نفت برگزار می‌شود .
خانواده زند .

یاران ما سالروز فوت دوست دیرین خود **حسین‌قنبری** را باطلاع می‌رسانند و ٤ بعد از ظهر ٦ر۸ر۵۲ برمزار آن مرحوم جمع می‌شوند .
احمد زرگرانی
آـ۱٤۵٤۷

روز دوشنبه ۷ر۸ر۵۲ مصادف با شب هفت درگذشت شادروان **حاجیه خانم پورقدیری** مجلس یادبودی از ساعت ۳ تا ۵ بعد از ظهر در شبستان سالن اختصاصی واقع در بهشت زهرا برقرار است . با شرکت در این مجلس موجب شادی روح آن مرحومه و تشکر بازماندگان خواهدبود.
خانواده های پورقدیری
آ ـ ۱٤۵٦۳

تسلیت

درگذشت نابهنگام دکتر ابو القاسم چگینی را که مایه‌تاسف و تاثر مردم آبادان بویژه اعضای جمعیت نیکوکاران‌اسلامی آبادان میباشد بهمه بازماندگان آنمرحوم صمیمانه تسلیت می‌گوید .
هیئت مدیره جمعیت نیکوکاران اسلامی آبادان
آـ۱٤۵۷۳

جناب آقای دکتر عبدالمهدی یادگاری
درگذشت پدر بزرگوارتان را تسلیت عرض‌می‌کنم.
پرویز خاوری
۵۷۰۲٤ـآ

جناب‌آقای حاج سیدفرج‌الله خسروی‌حسینی
غم مرگ برادر بسیار سنگین است ، دوستان هم‌تحمل کشیدن آن را ندارند چه رسد به شما . ما را در این غم بزرگ شریک بدانید .
اتحادیه صنف سازنده ـ فروشنده پلاستیک
۵۷۰٤٤ـآ

جناب آقای مرتضی صفا ریاست محترم و محبوب ثبت منطقه ۵ کرمانشاهان و همدان
کارکنان ثبت کرمانشاهان مصیبت وارده را باکمال تاسف تسلیت گفته سلامتی جنابعالی و سایر بازماندگان را آرزو مینمایند .
کارکنان ثبت‌اسناد و املاک کرمانشاهان
۵٦۸۲٦ـآ

جناب‌آقای احمدی‌زاده (یزد)
درگذشت جوان ناکامتان‌را ازصمیم قلب تسلیت‌میگوئیم.
خرم‌آباد ـ سرهنگ ماجدی . سروان خسرونژاد . هرانی . هندی . زینی . میبدی . آقائی . قرهخانی . مقدم . کرگز . صدی . افضلی . یاراحمدی .
۵٦۸۳٤ـآ

خانواده‌های محترم رئیسی . مبشری و سرکار علیه‌خانم منیژه رکنی
بانهایت تاسف‌مصیبت ناگهانی وجانگداز دوشیزه‌ناکام جهان‌مهررئیسی را تسلیت گفته شکیبائی و سلامت عموم خانواده‌های غم دیده را از درگاه قادر متعال خواستاریم .
از طرف آموزگاران و دبیران موسسه فرهنگی فرخنده‌ـ محمدورزیده آـ۵۷۰۲۰

باکمال تاسف مصیبت وارده را بخانواده نیکوسرشت تسلیت عرض نموده و خود را در غم آنان شریک می‌دانیم .
اهواز ـ فریدون و پروانه فرشی (پارسائی)
آ ـ ۱٤٦۳۱

همکار محترم جناب آقای دکتر شکیب فهیمی
پزشکان بیمارستان ریوی بوعلی بدین وسیله مصیبت وارده را صمیمانه تسلیت می‌گویند .
آ ـ ۱٤٦٤۳

همکار محترم جناب آقای دکتر لطف‌اله رئیسی دهکردی
پزشکان بیمارستان ریوی بوعلی بدین وسیله مصیبت وارده را صمیمانه تسلیت می‌گویند .
آ ـ ۱٤٦٤۵

جناب آقای مهندس اسفندیان شهردار کرمانشاه
بانهایت تاسف و تاثر مصیبت وارده را تسلیت عرض نموده سلامتی و بقاء عمر آنجناب و خانواده محترم را از ایزد متعال مسئلت داریم .
کرمانشاه ـ روزنامه اطلاعات کاوه ـ ایراندوست

همکار گرامی آقای رضا درخشان
درگذشت جانگداز پدر ارجمندتان را تسلیت میگوئیم .
دکتر ستوده ، انصاری ، خانلرخانی ، اسکندرنیا ، بسطامی‌پور ، سیروس، زارعی، رحمانی ، مارو ، آذران ، یوسفی ، سیدالاسلامی ، گودرزنیا ، ملک زاده ، کامیاب ، فرخی ، شهرستانی ، شیخ عطار ، مقدمی‌پور ، ثابت نژاد ، جوادی ، دست غیب ، فلسفی ، جنابیان .
آ ـ ۱٤٦۲۵

مجالس وعظ وسوگواری

برنامه روز عیدفطر درحسینیه بنی‌فاطمه

باطلاع عموم علاقمندان میرساند که‌مراسم نمازباشکوه عیدسعید فطر و خطبه نماز درساعت ۸ صبح روز یکشنبه بازویت هلال‌توسط حجة‌الاسلام والمسلمین استاد عالیقدر آقای‌ناصرمکارم شیرازی برگزارمیشوددفتر حسینیه‌بنی‌فاطمه سرچشمه اول خیابان امیرکبیر تلفن ۳۰۱٤٦٦

نماز عید فطر
نماز عید فطر بوسیله حضرت آیت‌ا... آقای سید جلال‌الدین بیوک زنجانی در مسیر از مسجد ایت‌ا... و خیابانهای کبریت سازی ـ سینا ـ مخصوص‌ـ قزوین و خیابان باشگاه دخانیات در محوطه و محل هرسال برگزار می‌گردد .
دکتر حمدی
آ ـ ۱٤۵۸۳

سپاسگزاری

تشکر و اعتذار
از کلیه سروران مکرم و دوستان معظم خصوصا حضرات آیات عظام‌گلپایگانی و سید شهاب‌الدین نجفی مرعشی ودکتر سید حسن امامی امام جمعه تهران و جناب آقای وزیرمحترم دادگستری و تیمسار مفخم ریاست محترم شهربانی‌کل کشور و سناتورهای بزرگوار و نمایندگان محترم مجلس و قضات عالیقدر و والامقام و امرای ارجمند ارتش و شهربانی کل و استاد عزیز دانشمند جناب آقای دکتر احمد علی‌آبادی و دانشجویان عزیز دانشگاه پلیس و موسسه عالی حسابداری و طبقات محترم شهرستان قم که با تشریف‌فرمائی در مراسم تشییع و ترحیم و شب هفت فقید سعید پدر عزیزمان مرحوم علی شیخ‌نیا ویا با ارسال تلگرام و نامه ودرج آگهی تسلیت در جرائد خانواده ما را مرهون مراحم کریمانه خود قرار داده‌اند صمیمانه تشکر می‌نماید- چنانچه بعلت تاثر ناشی از این واقعه‌دردناک در شرفیابی وعرض تشکر حضوری تاخیر شود استدعای عفو دارد .
دکتر امیر حسین شیخ‌نیا . هوشنگ شیخ‌نیا. منوچهرشیخ‌نیا.
آـ۱٤۵۹۹

عرض تشکر و معذرت
بدینوسیله از کلیه دوستان و آشنایان و فامیل که با شرکت در مراسم تشییع جنازه و مجالس ختم مرحوم مغفور **آقای حاجی محمد تقی مشاور** روح آنمرحوم را قرین‌امتنان نموده و یا با ارسال تلگراف و نامه برای بازماندگانش ابراز همدردی کرده‌اند تشکر می‌نمائیم واز اینکه فرصت برای بازدید حضوری نیست پوزش می‌طلبیم .
تبریز خانواده‌های مشاور و وابسته
آـ۱٤٦۰۳

بدینوسیله از کلیه سروران و خویشاوندان خاصه صاحبمنصبان ارجمند و همکاران عزیز شیروخورشید سرخ که در مصیبت وارده قلما و قدما ابراز محبت و بزرگواری فرموده‌اند تشکر و سپاسگزاری می‌نماید .
سرهنگ علی‌محمد شهرابی
آ ـ ۱٤٦۳۹

بدینوسیله از کلیه سروران ، همکاران و دوستان عزیز که در مراسم تشییع و ختم مادرم شرکت نموده همچنین با درج آگهی در جراید و مخابره تلگرام بااینجانب‌همدردی‌نموده‌اند صمیمانه سپاسگزاری می‌نمایم .
دکتر بهاءالدین حمدی
آ ـ ۱٤۵۸۱

سال چهل و هشتم ـ شماره ۱۴۲۳۹

اطلاعات

شنبه ـ پنجم آبان ماه ۱۳۵۲
بیست و نهم رمضان‌المبارک ۱۳۹۳ ـ بیست‌و هفتم اکتبر ۱۹۷۳

ساعات شرعی توپ‌افطار وتوپ‌سحر
استخراج دکتر ریاضی کرمانی
توپ افطار . . . . . ساعت ۵ و ۲۳ دقیقه
اذان صبح . . . . . ساعت ٤ و ۵۰ دقیقه
طلوع آفتاب (فردا) . . . ساعت ٦ و ۲۰دقیقه
ظهر شرعی (فردا) . . . ساعت ۱۱و ٤۸دقیقه

تمام زندانیان بدهکار آزاد میشوند

لایحه منع توقیف اشخاص در قبال تخلف از انجام تعهدات و الزامات مالی که در مجلس‌شورای ملی به تصویب رسیده بود، در مجلس سنا تغییر کرد. این لایحه در جلسه علنی فردای مجلس‌سنا مطرح ومورد بررسی‌قرار میگیرد.

سناتور دکتر سید محمد سجادی نایب رئیس مجلس سنا و رئیس دو کمیسیون مهم دادگستری و دارائی این مجلس ، امروز اظهار داشت کمیسیونهای سنااین اندیشه که کسی را نباید در قبال عدم توانائی پرداخت دین خود، توقیف کرد، مورد قبول قرارداد . منتهی برای رفاه بدهکاران و طلبکاران و کمک به گردش صحیح فعالیتهای اقتصادی کشور، سه تغییر مهم در آن بعمل آورد ولایحه باتغییراتی آماده طرح در جلسه علنی مجلس سنا شد.

★ **تغییر اول**

اولین تغییر در لایحه منع‌توقیف اشخاص در قبال تخلف از انجام تعهدات والزامات مالی این است که درآمد احتمالی بدهکار درسال های بعد نیز بتواند باعث تادیه دین وی‌گردد. یعنی اگر در عرض‌سه سال . بدهکار از جایزه ممتازبلیت بخت‌آزمائی نصیب برد و یا ارث کلانی باورسید.این درآمداحتمالی صرف پرداخت دیون بدهکارگردد.

★ **تغییر دوم**

در تغییر دیگر این لایحه قید گردید : سرنوشت بدهکارانی که اکنون بواسطه بدهی در زندان هستند با سرنوشت بدهکارانی که در آینده مشمول برخورداری از تسهیلات لایحه میگردند ، یکسان گردد. باین ترتیب که بدهکاران زندانی ملزم به دادن صورت‌اموال خود گردند وبدنبال آن بلافاصله آزاد شوند.

★ **تغییر سوم**

تغییر سوم مربوط‌به چک‌بلامحل است . در لایحه گنجانیده شد که علاوه‌بر جنبه‌حقوقی ، جنبه‌جزائی چک بلامحل نیز به قوت خود باقی است.

بعلاوه اگر در عرض سه سال روشن شود که بدهکار در ارائه صورت دارائی خود گزارش‌خلاف داده است ،به از ٦۱ روز تاشش ماه زندان محکوم خواهد شد.

رهبران جهان میلاد شاهنشاه را تبریک گفتند

بمناسبت سالروز میلادمسعود شاهنشاه آریامهر پادشاهان ، روسای جمهوری و نخست ـ وزیران کشورهای مختلف‌جهان تلگرامهای شادباشی به پیشگاه شاهنشاه آریامهر بتهران‌مخابره کردند که بترتیب وصول باین شرح است : رئیس جمهوری آلمان فدرال ، رئیس جمهوری ایالات متحده امریکا ، رئیس جمهوری فدرال نیجریه ،رئیس جمهوری سنگاپور، فرماندارکل موریس ، رئیس جمهوری کره، رئیس جمهوری ویتنام ، اعلیحضرت امپراطور اتیوپی ، صدر هیات رئیسه شورای عالی اتحاد جماهیر شوروی سوسیالیستی ، رئیس جمهوری کنیا، رئیس جمهوری عربی مصر ، والاحضرت امیر دولت بحرین، اعلیحضرت پادشاه تایلند ، اعلیحضرت پادشاه لائوس ، رئیس کنفدراسیون سویس ، رئیس جمهوری‌ترکیه، رئیس جمهوری هند ، رئیس ، جمهوری‌اندونزی ، رئیس جمهوری پاکستان ، نخست وزیر پاکستان ، معاون ریاست جمهوری اندونزی ، رئیس جمهوری ایتالیا ، رئیس‌شورای انقلاب اتحاد برمه ، اعلیحضرت پادشاه مالزی ، والاحضرت رئیس دولت‌امارات عربی‌متحده، فرماندارکل کانادا ، رئیس جمهوری افریقای جنوبی ، علیاحضرت ملکه دانمارک ، علیاحضرت ملکه انگلستان ، اعلیحضرت‌پادشاه بلژیک،رئیس جمهوری لبنان ،رئیس جمهوری فرانسه، رئیس جمهوری‌قبرس، صدر شورای ریاست جمهوری خلق مجارستان ، اعلیحضرت امپراتور ژاپن ، رئیس جمهوری فیلیپین ، رئیس جمهوری ایسلند ، علیاحضرت ملکه‌هلند، ووالاحضرت پرنس برنارد ، رئیس جمهوری فدراتیو یوگسلاوی ، صدر هیئت‌رئیسه مجلس خلق جمهوری مردم آلبانی ، رئیس جمهوری دمکراتیک خلق کره، معاون‌اول هیات رئیسه شورای خلق جمهوری مردم مغولستان ، رئیس جمهوری مکزیک و رئیس شورای دولتی جمهوری دمکراتیک آلمان .

در شهرهای مختلف ایران نیز مجالس سرور وشادی‌وچراغانی و آذین‌بندی های گسترده‌ای ترتیب یافته بود و خبرنگاران‌ما اطلاع می‌دهندکه ایران‌یکپارچه در مراسم روز ولادت فرخنده شاهنشاه آریامهر شرکت‌داشت.

در پیشگاه شاهنشاه وشهبانو

جشن چهارم آبان باشکوه‌فراوان برگزار شد

ورزش باستانی که از سنت‌های ملی ایران استو از عهدکهن‌شاهنشاهی تا امروز رونق خودرا حفظ کرده هرسال جزء برنامه‌های جالب جشن ورزشی چهارم‌آبان است .
امسال نیز ورزش باستانی با شرکت ۵۵۰ ورزشکار بسرپرستی‌شعبان جعفری اجرا شد و مورد توجه قرار گرفت .

در پیشگاه شاهنشاه آریامهر و علیاحضرت شهبانوی ایران ، دیروز پنجاه وچهارمین سالروز میلاد فرخنده شاهنشاه آریامهردر استادیوم آریامهر جشن گرفته شد .

در این مراسم باشکوه نزدیک‌به یکصد هزار تن از طبقات‌مختلف مردم حضور داشتند .

اعلیحضرتین درساعت ٤ بعد از ظهر به استادیوم آریامهر نزول اجلال فرمودند و در میان ابراز احساسات پر هیجان و بی نظیر حاضران در جایگاه مخصوص قرار گرفتند .

ابتدا تیمسارسپهبد حجت‌کاشانی سرپرست سازمان تربیت‌بدنی‌ضمن عرض خیرمقدم ، سالروز میلاد شاهنشاه را تبریک گفت . آنگاه مراسم جشن با سرودمخصوص روز فرخنده‌چهارم آبان کمتوسط نوجوانان خوانده شد ، آغاز گردید .

سپس نمایندگان‌واحد های‌مختلف آموزش کشور از مقابل جایگاه مخصوص رژه رفتند . پس از مراسم رژه ،۵۰۰تن‌ازورزشکاران باستانی عملیات ورزشی زیبائی‌را به سرپرستی‌شعبان جعفری انجام دادند . آنگاه چندمسابقه ورزشی در رشته دوو میدانی انجام شد. حرکات جمعی و جالب افراد گارد شاهنشاهی ، دانش آموزان بنیاد فرح پهلوی ، دانشجویان مدرسه عالی ورزش ، دانش ـ آموزان پایتخت و دانشجویان دانشکده پلیس قسمت های‌مختلف بعدی جشن را تشکیل میداد .

در پایان مراسم‌دیروز آتش‌بازی باشکوه و بی‌نظیری درورزشگاه آریامهر انجام شد و استادیوم زیبائی خاصی به خود گرفت .

شاهنشاه آریامهر و علیاحضرت شهبانو در پایان مراسم دیروزدر میان شور و هیجان و ابراز احساسات بی نظیر نزدیک به یکصد هزار تن تماشاگر حاضر ، ورزشگاه آریامهرراترک فرمودند.

★ **جشنها**

سراسر ایران دیروز بمناسبت زادروز فرخنده اعلیحضرت همایونی شاهنشاه آریامهر غرق شادی و سرور بود وکلیه‌طبقات مردم با شرکت در آئین ٤ ابان مراتب سپاس خود را نسبت به رهبرکشور و پیوستگی‌شان رابه شاه و نیات ارجمند وی ابراز داشتند .

آذین‌بندی خیابانها و مغازه‌ها با چراغهای الوان و پرچمهای ایران و شرکت هزاران نفر در این مراسم همه نموداری از ارزش این روز و احترامی‌است که مردم ایران به رهبر گرامی خود احساس می‌کنند .

بازار تهران از چند روز قبل به استقبال این شادی ملی‌رفت و با چراغانی و تزئین سر در مغازه‌ها و آرایش‌هرچه‌زیبنده‌تر معابر دراین آئین عمومی‌شرکت جست .

خبرنگارشهری ما ضمن‌گزارشی می‌نویسد :

خیابانهای اصلی تهران از شب پنجشنبه در نور وشادی غوطه می‌خورد و رفت و آمد مردم و صدای موسیقی که از گوشه و کنار شنیده‌می‌شد نشانه‌شادمانی عمیق مردم برای بزرگداشت ولادت رهبر بزرگ ایران بود .

اکثر فروشگاهها، تاسیسات خصوصی و ساختمانهای‌دولتی با آویختن رشته‌ای از لامپهای رنگارنگ تزئین شده بود .

آب بیکیلا درگذشت!

آب بیکیلا ، دونده اتیوپی و دارنده دومدال طلای المپیک‌های ۱۹٦۰ رم و ۱۹٦٤ توکیو در رشته دو ماراتن‌روز گذشته‌براثر سکته مغزی درگذشت .

آب ، قهرمان دو المپیک در سال ۱۹٦۹ در یک سانحه به شدت مصدوم شده بود و از آن پس‌باصندلی چرخدارحرکت‌میکرد.

جنازه او را که سروان گارد پادشاهی‌اتیوپی‌بود ،درگورستان مخصوص آدیس آبابا به خاک سپردند .

مسابقه های‌والیبال جهانی

ژاپن باپیروزی بر کره‌جنوبی بدور نهائی‌رسید

تیم ملی والیبال زنان ژاپن ،در نخستین دورمسابقه های جهانی والیبال زنان که در مونته‌ویدو پایتخت پاراگوئه جریان دارد ، با پیروزی بر زنان کره جنوبی به دور نهائی این مسابقه ها راه یافت .

دیدار دوتیم ژاپن‌و کره‌جنوبی، که هردو از شیوه های مدرن در والیبال برخوردارند بارقابت فشرده‌ای همراه بود . ژاپن در این مسابقه پر تحرک و طولانی توانست با نتیجه ۳بر۲ بر حریف پیروز شود .

مسابقه های بین‌المللی تنیس جام آریامهر

ایلی ناستاس حذف‌شد!

خبرهای ورزشی

حذف ایلی ناستاس ، تنیس باز رومانی که در رده‌بندی اتحادیه بین‌المللی تنیس در مکان اول قراردارد ، دربرابر پترورامیرس تنیس‌بازمکزیکی، بزرگترین‌رویداد مسابقه های‌بین‌المللی تنیس جام آریامهر بود .

مسابقه دوتنیس‌بازاز لحظه‌آغاز بارقابت فشرده‌ای همراه بود ، ناستاس و پترورامیرس که در رده ششم تنیس‌جهان قراردارد ، نبرد طولانی در دور یک چهارم نهائی برپا کردند . ست اول را رامیرس ٦ـ۷ بسود خود پایان داد . درست‌دوم ناستاس‌همچنان از طرف حریف تهدیدمیشد ،لیکن توانست ٦ـ۷ ست را صاحب شود .

ست‌سرنوشت از هیجان‌خاصی برخوردار بود،امتیازها هرلحظه به سود یکی از طرفین تغییر میکرد . ناستاس از شهرت و اعتبار خویش دفاع میکرد و رامیرس راهی به سوی پیروزی میجست . سرانجام پس از یک نبرد طولانی‌رامیرس در ستسوم بانتیجه ۷ـ۹ به پیروزی رسید و با شکست ناستاس ، او راحذف کرد و خود وارد دور نیمه‌نهائی گشت .

از سوی دیگر ، رادلیور و پوهمن در یکدیدار هیجان انگیز مقابل‌یکدیگرقرارگرفتند وسرانجام رادلیور در ۳ ست (٦ـ۲ ،۰ـ٦، ۳ـ٦) به پیروزی رسید .

مرحله نیمه نهائی مسابقه های بین‌المللی تنیس جام آریامهر ، با ۳۵۰ هزارتومان جایزه،امروز میان رامیرس و برانولویاک از یک سووجان‌نیوکامب ورادلیور از سوی دیگر انجام میشود .

در مسابقه دو نفره نیز جان نیوکامب و رادلیور از استرالیا در برابر فومکمیلن از آفریقای جنوبی و برانولویاک از امریکا با نتیجه ٤ـ٦ و ۵ـ۷ ، ۲ـ٦ به پیروزی رسیدند و راهی مرحله نیمه نهائی شدند .

نیاز به پزشک

سازمان پزشکی استخر نیاز به پزشک متخصص‌اطفال و داخلی و عفونی و پزشک عمومی(باپروانه‌دائم) برای‌صبح ها و متخصص قلب زنان و مامائی (خانم‌دکتر) و اعصاب و روانی برای عصر ها دارد داوطلبین‌باتلفن ۹۵٤۰۰٤ و ۹۵۰۳۸۱و ۹۵۱۷۹۳ تماس‌به گیرند.

آقای محمد توسلی هنرجوی نیروی هوائی شاهنشاهی‌از حقیقتی شیرین‌سخن‌میگوید:

خیلی راحت صدهزار تومان بردم!

در این‌هفته آقای‌محمدتوسلی هنرجوی همافری نیروی هوائی شاهنشاهی ساکن تهران با خرید چند بلیط‌اعانه‌ملی‌برنده جایزه صد هزار تومانی بلیط های سری ۱۱۹۱ شد . آقای توسلی پس ازدریافت جایزه صد هزار تومانی با خوشحالی اظهار داشت : هفته قبل برای دیدن پسردائی کوچولویم که خیلی دوستش دارم بکرج‌رفتم و او را باخود بگردش‌بردم . در حین خرید اسباب بازی برای او ، چند بلیط اعانه‌ملی هم برای خودم خریدم‌روزجمعه بعد وقتی در روزنامه شماره‌های برنده را می خواندم‌دیدم‌شماره برنده جایزه بزرگ بنظرم آشناست . فورا شماره ها را تطبیق کردم دیدم خیلی‌راحت صد هزارتومان پول نقدبرده‌ام. حالا تصمیم دارم بدوستانم شیرینی مفصلی بدهم وخانه‌ای هم در تهران بخرم .

شاهنشاها

فرهنگیان و دانش‌آموزان ناحیه ۱۲ تهران هم‌آوا وهمدل بادیگر هموطنان خود، میلاد فرخنده آن رهبر متفکر میهن را جشن می‌گیرند وصلای شادباش ملی سر میدهند ویکبار دیگر میثاق مقدسشان را با شهریار دادگستر و دانش پرور خویش بیاد می‌آورند که جانبازی‌در راه حفظ اصالت‌های انقلاب‌اجتماعی ایران ونیز پاسداری وبزرگداشت مقدسات ملی ، سرلوحه هدفها و آرمانهای آنهاست.

ازسوی کمیته های پرورشی آموزش و پرورش ناحیه ۱۲ تهران
جان نثار ـ محسن منطقی
آ ـ ۱٤۵٦۵

پیشگاه‌معظم اعلیحضرت همایون شاهنشاه آریامهر

سالروز میلاد مسعود مبارك که بحق باید آنرا طلیعه بهروزی و بهزیستی ملت ایران دانست فرصتی مغتنم بدست دادتا معلمان ـ دانش‌آموزان و کارکنان اعضاء کمیته های پرورشی وسازمان جوانان‌شیروخورشیدسرخ اداره‌آموزش‌وپرورش ناحیه ۱۱ تهران مراتب شادباش و تهنیت قلبی خود را به پیشگاه مبارك تقدیم داشته ضمن آرزوی سلامت ذات شاهانه از خداوند متعال مسئلت نمایند تا در اجرای منویات آن رهبر خردمند توفیق بیشتری حاصل نمایند .

از طرف کمیته پرورشی اداره آموزش و پرورش ناحیه ۱۱ تهران
جان‌نثار ـ سید مجتبی طباطبائی اردکانی

آگهی سازمان اوقاف

بقیه از صفحه اول

هزینه چادر درعرفات ومنی، حق مطوف و دلیل ، دستمزد خدمه ایرانی و محلی و هزینه ایاب و ذهاب ۱۵٫٦۰۰ ریال
باربری ، تنظیفات اثاثه و استهلاک آن ۱٫٤۰۰ ریال
جمع : ٦۵٫۰۰۰ ریال
(مبلغ دو هزار ریال عوارض انجمن شهرستان فقط بوسیله کسی که گذرنامه بنام او صادر می‌گردد پرداخت میشود . مثلا در موردی که همسر و فرزندیک‌مرد همراه او وبا گذرنامه او سفر می‌کنند ، تنها دو هزار ریال بنام آن مرد پرداخت خواهد شد)

کسانیکه مایلند در «منی» بجای چادر از خانه و در طول سفر از تختخواب استفاده کنند ، مبلغ بیست هزار ریال‌بیشتر از رقم هزینه عادی‌سفرحج‌خواهند پرداخت که ریز آن از اینقرار است :

کرایه خانه در «منی» ۱۳٫۰۰۰ ریال
هزینه تخت در مدینه ، مکه، عرفات و «منی» ۵٫۰۰۰ ریال
مزد خدمه اضافی ، ایاب و ذهاب و استهلاک اثاثه اضافی ۱٫۰۰۰ ریال
تفاوت دستمزد مدیر گروه ۱٫۰۰۰ ریال
جمع : ۲۰٫۰۰۰ ریال
هزینه عادی سفر حج ٦۵٫۰۰۰ ریال
جمع کل (برای خواستاران تسهیلات یاد شده) ۸۵٫۰۰۰ ریال

زائران عزیز باید پس از پرداخت پول به بانک ، رسید آنرا همراه با برگ گواهی تندرستی خود ، در شهرستانها به ادارات اوقاف و در تهران بیکی از مساجدی که ذیلا معرفی میشوند ، به نمایندگان سازمان اوقاف تسلیم دارند :

ـ مسجد امام زمان ، خیابان ایزنهاور
ـ مسجد امیرالمومنین ، شهرری
ـ مسجد اعظم ، قلهک ، خیابان دولت
ـ مسجد آیت‌اله زاده بروجردی ، نیروی هوائی
ـ مسجد جامع فاطمیه ، وحیدیه شمالی
ـ مسجد جلیلی ، میدان فردوسی
ـ مسجد حجتیه ، خیابان سلسبیل
ـ مسجد شفا ، خیابان پهلوی ، یوسف‌آباد
ـ مسجد شاه ، بازار
ـ مسجد حاج نجف ، سه راه نارمک ، نظام‌آباد جنوبی
ـ مسجد فردانش ، جوادیه
ـ مسجد فخریه ، خیابان پهلوی ، پائین‌تر از سپه
ـ مسجد گیاهی ، تجریش
ـ مسجد آیت‌اله نوری ، سرچشمه
ـ مسجد مشیرالسلطنه ، خیابان مولوی
ـ مسجد مهدیه ، میدان شوش
ـ مسجد ولی عصر ، سرآسیاب دولاب
مسجد فرشته ، خیابان پهلوی ، محمودیه

● توجه کسانی را که مایلند در این سفر با دوستان و آشنایان خود همراه باشند ، به دو نکته مهم جلب میکند :

اول : کسانی که باتفاق هم سفر میکنند بایدپول‌مساوی‌پرداخته باشند . مثلا کسانی‌که ۸۵۰۰۰ ریال پرداخته‌اندنمیتوانند باکسانیکه ٦۵۰۰۰ ریال پرداخته‌اند همراه باشند زیرا در نقاط مختلف اقامت خواهند داشت .

دوم : هنگام مراجعه برای تسلیم رسیدپول و گواهی‌تندرستی، باید مشخصات خود و کسانی را که مایلند با آنها همراه باشند یکجا و روی یک ورقه (که «برگ همسفر» نامیده میشود و نزد نمایندگان سازمان اوقاف درمساجد یاد شده است) مرقوم دارند . این برگها در دو نسخه تنظیم‌میشود ونسخه‌دوم‌آن بعنوان‌رسید بزائران‌داده خواهدشد.

فردا اطلاعات منتشر نمی‌شود

آگهی استخدام

بانک توسعه وسرمایه گذاری ایران به چند نفر منشی باتجربه که‌به زبان انگلیسی تسلط داشته واز عهده ماشین نویسی فارسی ولاتین‌برآیند نیازمند میباشد .
از داوطلبان تقاضا میشود مشخصات خود را با ذکر سوابق تحصیلی و تجربی حداکثر تا روز سه شنبه ۱۵آبان ماه ۱۳۵۲ به‌آدرس بانک واقع در خیابان سپهبد زاهدی، خیابان ناصر ، شماره ۱٦ ارسال دارند .

فروشگاه بافندگی شمس
افتتاح شد ـ سبزه میدان

توجه ـ توجه
بزودی دومین نمایشگاه و فروشگاه بزرگ کارخانجات پشمبافی افشار یزد افتتاح میگردد.
تهران ـ شاهرضا نزدیك تهران‌پالاس شماره ۱۲٤

حقیقت
حقیقت اینست که قیمت اجناس در سراسر جهان ، طی ۲۷ سال گذشته ،تا چند برابر ترقی کرده وفقط بلیط اعانه ملی در ایران است که بهمان قیمت ۲۷سال پیش ،یعنی ۲۰ریال، بشما عرضه میشود .

۲۷ سال پیش	امروز
بلیط اعانه ملی	بلیط اعانه ملی
۲۰ ریال	۲۰ ریال

باطلاع مودیان محترم مالیاتی میرساند :
محل ناحیه یک مالیات های تهران شامل سرممیزی های ۳ و ۳۷ و همچنین ناحیه ٤ مالیات های تهران شامل سرممیزی های ۱و ۲ و۳۰ به آدرس زیر تغییر یافته است :
خیابان ایرنهاور ، نبش خیابان اسکندری شمالی، محل سابق اداره کل بهداری تهران .
م الف ۱۳۳۷۹
مالیات های تهران

گردپیروگار PYROGAR
بمقدار کافی موجود است

در خدمت ماسهیم هستید
هدف ما صاحب خانه شدن شما واجرای پروژه های عظیم خانه سازی در سراسر ایران برای کارگرانی است که هرکدام به‌گونه ای در ساخت زیربنای جامعهٔ ایران نقشی ارزنده دارند ...

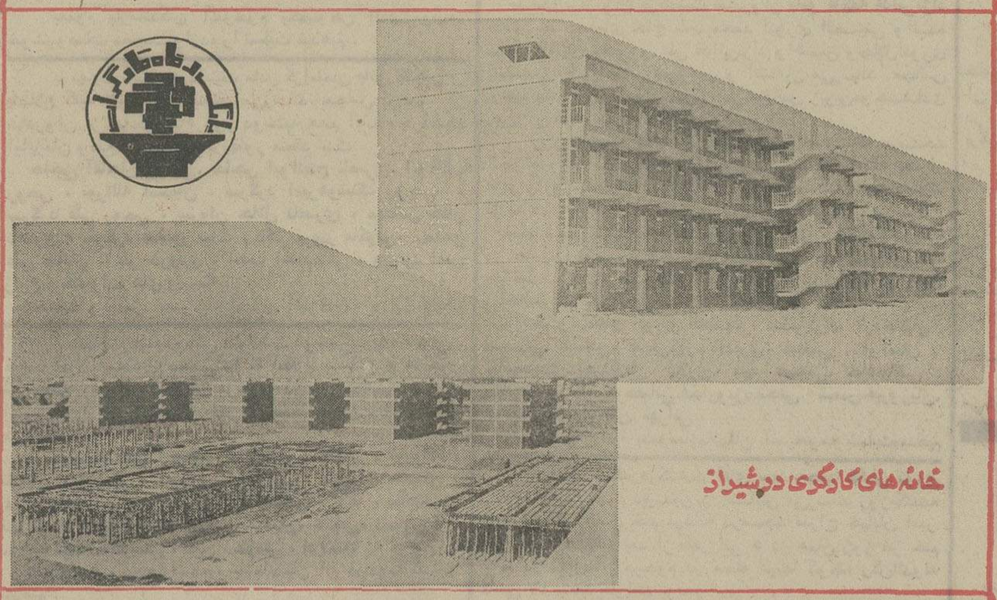

خانه‌های کارگری در شیراز

... پس انداز شما در بانك رفاه کارگران ما را در راه رسیدن باین خدمت بزرگ یاری میکند و شما را هم با این امتیازات صاحب خانه میسازد :
- برای هرشش ماه پس انداز یك برابر وام.
- مدت بازپرداخت وام ۱۵ سال.
- بهرهٔ قابل پرداخت به‌حساب پس انداز ۷ درصد.
- آزادی کامل برای کم وزیاد کردن موجودی.
- پس انداز در یك شهر و استفاده از آن در شهرهای دیگر.
- دریافت وام حتی تا ۳۰ برابر متوسط موجودی.
- حداکثر وام قابل پرداخت دو میلیون ریال.

باپس انداز خود در بانك رفاه کارگران درخدمت ماسهیم هستید.

نفع شما در این است که در بانك مسکن ایران پس انداز کنید
حداکثر بهره را میگیرید
در صورت دریافت وام حداقل بهرهٔ امپرداز ید
مقایسه بفرمائید تا مطمئن شوید
جدول انواع پس اندازهای مسکن

نوع پس انداز مسکن	حق برداشت از حساب	امتیاز دریافت وام	حق استفاده از تسهیلات بانکی	نرخ بهره پرداختی از طرف بانك
آزاد	دارد	وامهای عادی طبق شرایط مربوطه	دارد	٪۷
مشروط	دارد	وام صندوق پس انداز مسکن طبق شرایط صندوق	دارد	٪٦
مسدود	ندارد	وام صندوق پس انداز مسکن طبق شرایط صندوق	دارد	٪٦٫۵
باحداقل مانده	نسبت بحداقل موجودی ندارد	وامهای عادی طبق شرایط مربوطه	دارد	٪۸

تلفن : ۳۱۱۵۸۵