سال سی‌وچهارم- شماره ۱۰۰۷۳ — شنبه ششم آذرماه ۱۳۳۸ — تکشماره دوریال‌ونیم

اطلاعات

۲۰ صفحه

ناصر قوای عراق را بسوریه دعوت کرد

رئیس‌جمهوری متحده ضمن شدیدترین حملات شخصی خود به‌قاسم اورا گزافه‌گو ومختل‌المشاعر نامید ۲

ناصر گفت قاسم فقط ملی کردن کانال سوئز را بخود نسبت نداده‌است

★ در روز انقلاب ۱٤ ژوئیه قاسم دربیرون‌شهرآماده‌بود در صورت شکست‌انقلابیون آنهارا توقیف‌کند.

★ جمهوری متحده عربی از عراق دعوت میکند نیروهای خود را برای مقابله مشترك بااسرائیل به سوریه‌بفرستند.

★ مارشال عامر گفت ارتش جمهوری متحده عرب منتظر کسی هستندکه جرئت‌حمله بخاك سوریه داشته باشد.

درصفحه ۳

امروزشاهنشاه درشرفیابی نمایندگان‌اطاقهای بازرگانی‌شهرستانها وصاحبان صنایع فرمودند

بایدازتراکم امور صنعتی وتجارتی درتهران جلوگیری کرد

برای‌توسعه صنعتی‌کشورفقط بوجود آمدن تاسیسات‌کافی‌نیست حسن‌اداره مهم است

ساعت ده‌بامداد امروزنمایندگان اطاقهای‌بازرگانی‌تهران وشهرستانها وشورای عالی معادن وصاحبان کارخانه های صنعتی طبق‌برنامه کنفرانس درمعیت آقایان دکتر اعتبار وزیر بازرگانی سناتور وکیلی رئیس‌اطاق‌بازرگانی‌وپیرزاد دبیر کل کنفرانس‌عالی بازرگانان بحضور شاهنشاه شرفیاب شدند.

تبریك نامزدی

وزیر بازرگانی بنمایندگی از طرف نمایندگان شرکت کننده در کنفرانس نامزدی اعلیحضرت همایونی را تبریك گفت . آنگاه آقای پیرزاد دبیرکل کنفرانس را معرفی نمود وکیف نفیسی که در آن‌پیام شاهنشاه‌بکنفرانس‌وسخنرانی های جلسه افتتاحیه ونشریه های دبیرخانه کنفرانس وقطعنامه هاو برنامه کنفرانس درآن جای‌داشت تقدیم حضور شاهنشاه گردید اعلیحضرت همایونی رضایت خود راaز تشکیل کنفرانس عالی‌بازرگانی

بقیه درصفحه [illegible]

افتتاح کنفرانس کارآموزی و توسعه نیروی انسانی

نخست‌وزیرگفت: طرحهای وسیعی دردست تهیه است تااز نیروی جوانان درراه پیشرفت صنعت وآبادانی کشور بهبترین وجهی استفاده شود

ساعت هشت و نیم صبح امروزآقای دکتر اقبال نخست‌وزیر کنفرانس‌کار آموزی و توسعه نیروی انسانی رادر تالار موزه ایران باستان افتتاح‌نمود. آقایان مهندس خسرو هدایت وزیر مشاور و قائم مقام نخست وزیر در سازمان برنامه ، حسنعلی‌منصور وزیر کار و دبیر کل شورایعالی اقتصاد ، دکتر مهران وزیر فرهنك، و معاونین چند وزارتخانه در اولین جلسه کنفرانس حضور داشتند .

در این کنفرانس گذشته‌ازنمایندگان وزارت خانه های کار و فرهنك و کشاورزی و سازمان برنامه وشورای عالی اقتصاد نمایندگان کشور های جمهوری متحده عرب - هندوستان- ترکیه -لبنان - پاکستان ویونسکو و سازمان اقتصادی اروپا در پاریس نیز شرکت داشتند .

بقیه درصفحه [illegible]

جریان روز

توجه بشهرستانها | دریافتن افغانستان

سرمقاله وتفسیرجهان را درصفحه دوم مطالعه فرمائید

سفر شاهنشاه به پاکستان

دراواخر بهمن‌ماه انجام میگیرد

رادیو کراچی -دیشب برنامه فارسی- درچند ماه‌آینده عده‌ای‌از شخصیت‌های خارجی ازپاکستان دیدن میکنند. اولین رئیس مملکت خارجی که ماه آینده وارد کراچی میشود پرزیدنت آیزنهاور است. وی روز هفدهم دسامبر وارد کراچی خواهد شد تااواخر ماه آینده نخست‌وزیران ایران وسوئد از پاکستان دیدن خواهند کرد.اعلیحضرت شاهنشاه ایران وحضرت‌جلالت‌یار درسومین‌هفته فوریه(اواخر بهمن‌ماه) به‌پاکستان تشریف‌فرما میشوند. قرار است جمال عبدالناصر رئیس جمهوری متحده عرب دراوایل سال آینده از پاکستان دیدن کند.

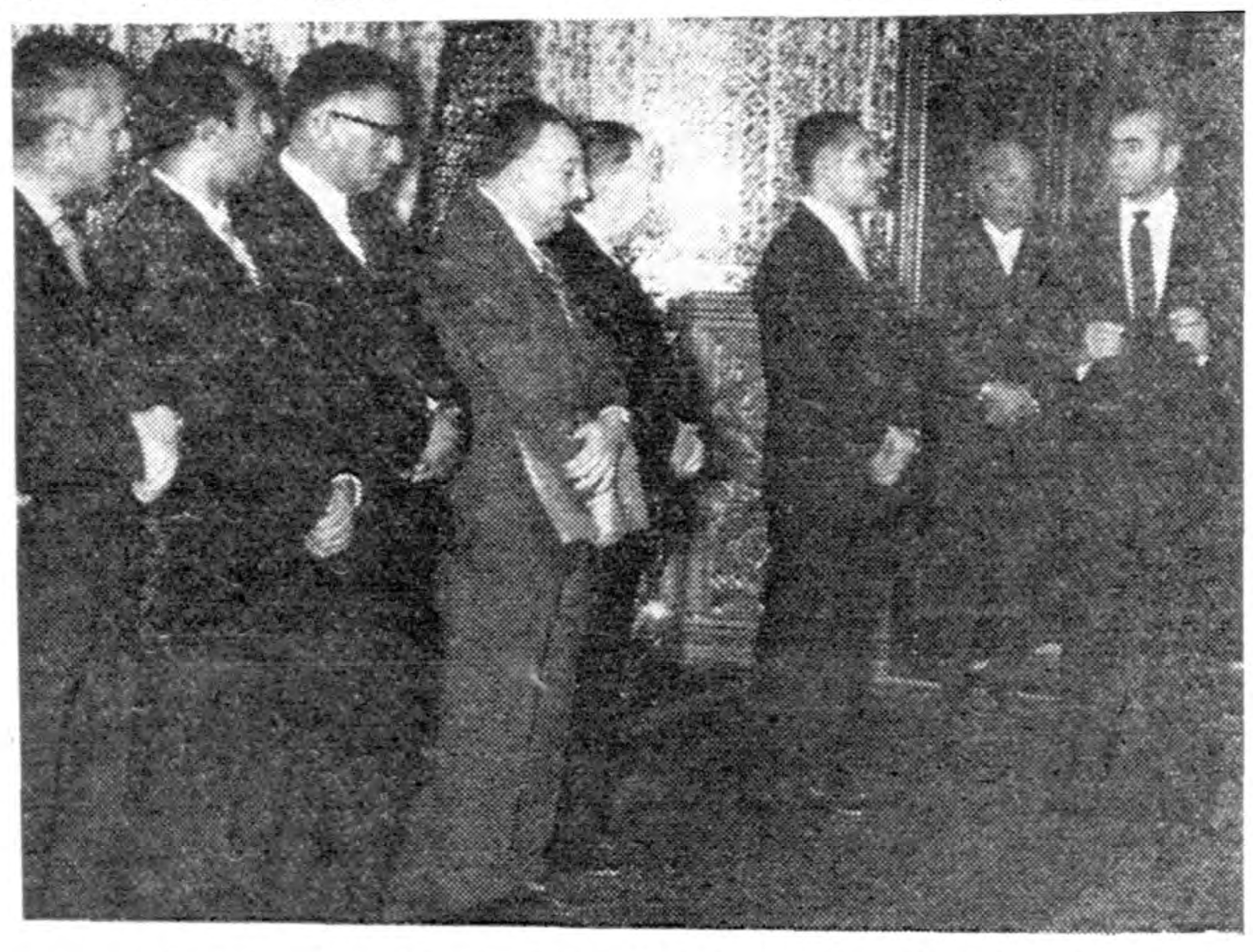

عکسی ازشرفیابی امروز نمایندگان اطاقهای بازرگانی بحضور شاهنشاه

بنابگزارش خبرگزاری فرانسه :

شاهنشاه و ملکه آینده در نظر دارند سفر خصوصی وکوتاهی بجنوب فرانسه بنمایند

پادشاه وملکه دانمارك بدعوت شاهنشاه بایران خواهند آمد

● تلگرافهای زیادی ازجانب پادشاهان وروسای جمهوری ممالك بدربار شاهنشاهی رسیده است.

● شاهنشاه وملکه آینده ایران بازی‌گلف وتنیس پرداختند.

● احتمال میرود شاهنشاه ونامزد معظم‌له دراین هفته برای ورزشهای زمستانی به آبعلی بروند.

امروز اطلاع داده شد که طی هفته گذشته تلگرافهای شادباش بسیاری از جانب پادشاهان و روسای ممالك خارجی‌بدربار شاهنشاهی‌رسیده است

در این تلگرافها سلاطین و روسای جمهوری بسیاری از کشورها اعلام مسرت بخش نامزدی شاهنشاه ایران را شادباش گفته‌اند .

خبرنگار ما اظهار اطلاع می‌نماید که‌طی چند روز اخیر نامه‌هاوتلگراف های بیشماری نیز از طرف طبقات مختلف مردم در تهران و شهرستانها در همین زمینه بدربار شاهنشاهی رسیده‌است .

امروز خبرنگاران ما تائید کردند که انتقال ملکه آینده ایران بکاخ علیا حضرت ملکه پهلوی طی بیست

بقیه درصفحه [illegible]

ضریح بسیار مجللی درمشهد نصب میشود

ضریح جدید حضرت رضا (ع) ازضریح دیگر ائمه اطهار باشکوه‌تر ویکی ازنفیس‌ترین آثار هنری ایران خواهد بود- درساختمان این‌ضریح ۳۵۰ هزار مثقال نقره و پنج هزار مثقال طلا بکار میرود

شرح درصفحه ۱۲

رئیس هیئت‌مدیره اتحادیه شهرداریهاگفت طبق‌طرح جدید:

عوارض ((دم دروازه)) لغو خواهد شد

عوارض برغیرمنقول ومتفرقه وعوارض برمصرف اساس درآمد شهرداریهاراتشکیل میدهد. ازکلیه خانه‌های مسکونی، ساختمانهای اجاره‌ای واماکن عمومی عوارض‌گرفته میشود.

امروز آقای دکتر فتح‌الله جلالی رئیس هیئت مدیره اتحادیه‌شهرداریها پیرامون طرح لغو عوارض گوناگون شهرداریها و همچنین عوارض‌جدیدی که‌دردست تهیه است اطلاعاتی دراختیار خبرنگار ما گذاشت .

آقای دکتر جلالی ابتدا گفت بطور کلی عمران و آبادی دهات بستگی بوجوهی دارد که بصورت عوارض از اهالی آنشهر جمع‌آوری میشود . از آنجائی که شهرداری یك‌مؤسسه‌ملی است یعنی اهالی شهر خودشان‌عده‌ای را بعنوان‌نمایندگان انتخاب می‌کنند و آنها هم شهردار را تعیین می‌کنند این است که میبایستی عوارض با طیب‌خاطرداده شود .

عوارضی که‌امروزدرایران‌جمع‌آوری میشود طبق اصول قدیمی است‌که بنام عوارض «دم دروازه» معروف‌است و باوضع امروز بهیچوجه تطبیق نمی‌کند .

روی این اصل وزارت کشور و شهرداریها برای اینکه عوارضی را که از مردم گرفته میشود باعوارضی که در ممالك‌مترقی دنیا گرفته‌میشود تطبیق‌دهد در صدد برآمد تا بررسی کاملی روی نحوه گرفتن عوارض و انطباق آن با اصول معمول در کشور های مترقی جهان بنماید .

برای اجرای این منظور ابتدا مطالعه کاملی نسبت بعوارض مختلفی که امروز در شهرهای ایران گرفته‌میشود بعمل آمد و صورتی از انواع‌واقسام عوارضی که از شهرهای‌مختلف کشور گرفته میشود تنظیم کرد و سپس مطالعه جامعی از طرف متخصصین فن نسبت به عوارضی که در سایر ممالك متداول است بعمل آورد در اجرای اینکار آقای دکتر «تورسن» مشاور امریکائی که‌ازطرف اصل ٤ در اتحادیه شهرداریها کار میکند سهم بسزائی داشت .

پس‌از این بررسی کمیسیونی‌مرکب از نمایندگان وزارت‌کشور و سازمان اتحادیه شهرداریها - اداره کل امور

بقیه درصفحه [illegible]

ارتفاع برف در شهرستانهای شمالی وغربی بیکمتر رسیده

دررشت خانه‌های مردم را سیلاب فراگرفته ومامورین آتش نشانی باپمپ سیلاب خانه‌ها را خالی میکنند

بدنبال گزارشهای قبلی راجع به ریزش برف وبارندگی و سرما در شهرستانها خبرنگار ما تلفنی از رشت اطلاع داد هم‌اکنون ریزش باران با شدت هرچه تمامتر در شهرستان رشت ادامه دارد و با این بارندگی‌شدید ، سرمای‌شدید تری نیز حکمفرمائی میکند .

خبرنگار ما اضافه کرد ازصبح روز جمعه هوای شهرستان رشت به‌شدت سردشدو بموازات سرمای هوا بارندگی که‌از نیمه شب جمعه شروع شده بود تشدید گردید . عصرروز گذشته شدت بارندگی‌و سرما بحدی بود که تمام مـردم شهرستان رشت بخانه ها پناه‌بردند وخیابانهای شهر که معمولا در روز های تعطیلی شلوغ تر ا زروز های دیگر بود بکلی خلوت شد .

شب گذشته نیز سردترین شبهای شهرستان رشت بود هم‌اکنون‌نیز بارندگی باشدت هرچه تمامترادامه دارد و قسمتی از خانه‌های شهر را سیلاب فرا گرفته است بطوری‌که بوسیله پمپ های اتومبیلهای آتش نشانی سیلاب را از خانه‌های‌اهالی خارج‌میکنند بااین سرمای شدیدو بارندگی هنوزهم در مدارس شهر بخاری نگذاشته اندو علاوه‌بر آن زغالفروش های رشت با احتکار زغال بهای آنرا افزایـش داده و اکنون زغال در رشت نایاب است واز طرف شهرداری تاکنون برای تامین زغال مصرفی اهالی اقدامی بعمل نیامده است .

خبرنگار ما افزود طبق اظـهار مسافرینی که از تهران وارد رشت میشوند در بین راه تهران -رشت از قزوین تا رستم آباد ریزش برف و بوران بشدت ادامه دارد وازرستم آباد نیز تا رشت باران می بارد . فعلا این بارندگی شدید در رشت، بندر پهلوی ، لاهیجان ،فومن و دیگر شهرستانهای خط کنـاره گیلان ادامه دارد

گزارش خبرنگار ما ازتویسرکان

بقیه درصفحه [illegible]

دعوت ازآقایان اعضای حزب ملیون

ساعت ٦بعدازظهرروز یکشنبه هفتم آذرماه ۱۳۳۸ آقای دکتر مصطفی الموتی عضوهیئت مؤسس وعضو هیئت‌مدیره شرکت معاملات خارجی درباره (تحولات‌اخیر اقتصادی ایران وتاثیرآن درتجارت‌خارجی کشور)در محل‌حزب‌سخن میرانند .

از آقایان اعضای حزب خواهشمنداست که‌در ساعت مقرربمحل حزب تشریف فرما شوند .دبیرکل‌حزب ملیون-دکترنصرةاله کاسمی

آ-۳۱۵۹۸

تیم برزیل سومین شکست را ازتهران خورد

تیم تاج بانتیجه دوبریك آخرین پیروزی را دراین مبارزه بدست آورد

درعکس بالاکه دریکی ازلحظات جالب مسابقه دیروز گرفته شده گلر تیم تاج برای دفاع ازدروازه خارج شده وبك تیم درجلوی دروازه دیده میشود. شرح درصفحه ۱۵

آگهی استخدام

شرکت ملی نفت ایران برای خدمت در تهران و شهرستانها باشخاص زیرکه بزبان انگلیسی آشنائی داشته باشند احتیاج دارد :

۱- مهندس ساختمان ۲- مهندس میکانیك ۳- مهندس برق ٤- مهندس سویل ٥- مهندس نقشه کش ٦- مهندس برآورد ۷- مهندس جوشکاری ۸- مهندس تدارکات فنی ۹- مهندس ایمنی ۱۰- مهندس‌تعمیرات ماشین آلات ۱۱- مهندس ارتباطات

۱۲- مباشر امور (تعمیرات برق -تعمیرات‌میکانیکی و ماشین آلات- جوشکاری - ارتباطات ساختمان)بادیپلم کامل دبیرستان وحداقل ٤سال سابقه کار در مؤسسات معتبر دولتی یاملی دررشته مربوطه .

۱۳- انباردار فنی دیپلمه باسابقه ٥سال کار درانبار های مربوط بقطعات یدکی وآشنائی کامل بکلیه امور مربوط بانبارداری

۱٤- مربی و متصدی جریه‌سنگین

۱٥- تندنویس Shorthand Typist بزبان انگلیسی و فرانسه

۱٦- ماشین نویس فارسی و انگلیسی دیپلمه که‌در هر دقیقه بتواند ۳۱ کلمه بهردوزبان بدون غلط ماشین نماید .

داوطلبان میتوانند همه روزه ازساعت ۸صبح الی ۱۲ بادردست داشتن مدارك تحصیلی وسابقه کار وبرك‌معافی یادفترچه پایان خدمت نظام وظیفه باداره استخدام‌شرکت واقع در خیابان پهلوی نزدیك بلوار مراجعه فرمایند.

۱-۲ آ-۳۱٥۰۲

آب درزمینهای شرق پادگان قصر جلو اسفالت ٤٥متری ومیدان آب

بکلیه خریداران مژده میدهیم که حفر چاه عمیق به‌نتیجه مطلوب رسید و آب کافی برای ساختمان کلیه اراضی تامین شده است ونیز قسمتی دیگر از اراضی بقطعات کوچك تقسیم نقد و اقساط میفروشیم

خیابان شاه جنب سینما کاراپاساژ درخشان بازرگانی بهار تلفن ٤۱۲۰۳

آگهی استخدام

شرکت ملی‌نفت ایران برای خدمت در خوزستان باشخاص ذیل که آشنائی بزبان انگلیسی داشته باشند احتیاج دارد.

۱- پزشك باتجربه
۲- قابله
۳- پرستار دیپلمه
٤- پزشکیار (مرد)
٥- تکنیسین دندانسازی
٦- کمك‌داروساز دیپلمه

داوطلبان میتوانند همه روزه از ساعت ۸صبح الی۱۲ بادر دست داشتن مدارك تحصیلی و سابقه کار باداره استخدام شرکت واقع در خیابان پهلوی نزدیك بلوار مراجعه فرمایند.

۱-۲ آ-۳۱٥۰٤

چند قواره زمین مرغوب درخیابان امیرآباد بقطعات ساختمانی کوچك تقسیم شده است خریداران به بازرگانی بهار خیابان شاه جنب سینما کاراپاساژ درخشان مراجعه فرمایند تلفن ٤۱۲۰۳

جریان روز

توجه بشهرستانها

جلسات کنفرانس عالی بازرگانی روز پنجشنبه پایان پذیرفت و دراین هفته نمایندگان شهرستانها تدریجا تهران را ترك می‌نمایند .

اجتماع بازرگانان در تهران بصورت نمایندگی ازاطاقهای بازرگانی شهرستان ها و بمنظور شور و مطالعه دررشته های مختلف بازرگانی و تماس و مذاکره با رجال وسازمانهای اقتصادی پایتخت ازکارهای نافع و موثر توسعه امور بازرگانی و صنعتی و کشاورزی کشور بشمار میرود، اما بشرطی که در پی آن نتایج محسوسی عاید شود یعنی وقتی این افکار و نظریات جمع آوری شدو بصورت قطعنامه‌و پیشنهاد تسلیم هیئت دولت گردید اولیای امور باین اجتماع و نظریات احترام گذارند و لااقل بقسمتهای مهمی که تاثیرفراوان‌در امور‌بازرگانی دارد و ایجاد تسهیل در کارهای اقتصادی و صنعتی میکند صورت‌عمل واجرا دهند والا همچنان معضلات و مشکلات بازرگانی باقی می‌ماندواین کنفرانس ها و اجتماعات بی حاصل ونتیجه میگردد .

تشکیل کنفرانس عالی بازرگانی‌از اطاقهای تجادت در تهران سابقه طولانی دارد، این امر در دوره‌سلطنت اعلیحضرت فقید و هنگامی که برای تجارت کشور اداره مستقلی بنام اداره کل تجارت بریاست مرحوم یاسائی تشکیل گردید آغاز شد، ولی صورت منظم نداشت زیرا ازآن ببعد اجتماع نمایندگان اطاقهای بازرگانی تهران گاه و بیگاه صورت میگرفت و سپس سالها دوچارتعطیل و وقفه گردید تا اینکه از چندسال باینطرف وضع خاصی بخود گرفت، سازمان جامع و کاملی پیداکرد و اکنون بصورت سازمان آبرومندی در آمده است و مورد تائید و توجه خاص اعلیحضرت همایونی می‌باشد.

دوسا و نمایندگان اطاقهای تجارت شهرستانها بدون تردید زبده ونخبه بازرگانان محترم و مطلع ایران‌هستند افکار و نظریات این آقایان صائب ومورد استفاده میباشد .

پیشنهادها و نظریاتی که باین ترتیب از اطراف و اکناف کشور از مناطق مختلف ، از استعدادهای طبیعی گوناگون ایران میرسدو از نیازمندیهای جورواجور نقاط دور و نزدیك پایتخت اطلاعاتی جمع آوری و دریك کنفرانس عالی بازرگانی تمرکز داده میشود ، شایسته توجه‌واحترام ومطالعه میباشد و دولت نباید این مطالعات را بصرف اینکه بامنافع و عواید خود متضاد و مخالف‌میداند نادیده گرفته بکناری بیاندازد بلکه باید باوسعت نظر به آینده بنگرد و انجام واجرای آن پیشنهادها را از لحاظ تقویت نیروی اقتصادی کشور برا یاستفاده در چند سال بعد مورد مطالعه و دقت قرار دهد .

بسیاری از نظریاتی که بازرگانان میدهند در بادی امر ممکن است‌عواید ودر آمد دولتی را در رشته‌ای از امور پائین بیاورد و دولت از ترس کسر در آمد از انجام و اجرای نظریات پیشنهادی انصراف جوید، در صورتی که اگرنظردولت توسعه امور بازرگانی وترقی صادرات و بالا بردن سطح کشاورزی و بهبود مبادلات تجارت خارجی کشور میباشد و آبادی وعمران دهات و قراء و قصبات را طالب‌است ناچار باید بزیان و ضرر آنی‌خویش تن دردهد تا از راه نیرومند شدن بنیه اقتصادی مردم و ترقی سطح تولیدات کشور عایدات خودرادرآینده بهتر و بیشتر جبران نماید .

مطلب دیگری که ذکرش راضرور میدانیم اینست که کنفرانس عالی بازرگانی نباید همیشه در تهران تشکیل شود بلکه آشنائی بازرگانان شهرستانهای کشور باینگونه‌مباحث نیز ضروری است و بعلاوه تمرکزهمه چیز در پایتخت باید رفته رفته موقوف شود .

خوشبختانه این فکر کم کم قوت میگیرد و توجه باین مطلب عطف میگردد که مزایا و خصوصیات‌زندگی وآبادانی و وسائل شهری و بالاخره جمع شدن همه چیز در تهران مصلحت مملکت نیست بلکه باعث خرابی و ویرانی شهرها و دهات و قراء و قصبات کشور میشود . دولت خودتا حدی متوجه این نکته گردیده و در سالهای اخیر بشهرستانها زیادتر عنایت کرده است ولی هنوز فاصله بین تهران و شهرهای دیگر ایران خیلی زیاد است که بایدتدریجا کم شود تاجائی که مالکین متمکن شهرستانها میل نکنند زادو بوم‌خود را ترك گفته بتهران بیایند .

کنفرانس اطاق عالی بازرگانی اگر هرسال دریکی از مراکز شهرستانها تشکیل شودو نمایندگان بازرگانان از تهران و شهرستانهای دیگر آنجا جمع شوند و رجال اقتصادی‌پایتخت نیز بآنجا روند خود بخود شکستی باین خود پسندی و خود خواهی‌تهران وارد میسازد و نشان میدهد که‌ایران فقط تهران نیست ، بعلاوه وضع صنعتی و اقتصادی آن استان بیش از پیش در نظر کلیه بازرگانان‌کشور ومتصدیان اقتصادی تهران‌که بآنجا میروند معرفی میگردد و آشنائی بیشتری بچگونگی بازرگانی و صنایع کشاورزی و طرز عمل آن استان‌پیدا میکنند که مسلما در اخذ تصمیمات و نظریات کنفرانس تاثیر دارد وحتما آبادی و عمران شهرها را در عقب خواهد داشت .

دریافتن افغانستان

درمیان دوهمسایه جنوبی وغربی افغانستان پاکستانیها هم حساس‌تر، هم رنجیده‌تر وهم صریح‌تراند. خصوصا رئیس جمهور جدیدپاکستان مارشال ایوب‌خان، هیچیك از خصائص معمول دیپلماسی شرقی‌ـ گریزاز مسئولیت ،مجامله ،سهل انگاری ووحشت‌ازرنجش دیگران‌ـ راندارد.

«او بی‌پرده اعلام کرده است که مسئله نفوذ شوروی رادرافغانستان امری جدی تلقی میکند وبه گفته خود«برای نجات افغانستان‌ازسقوط دردامن کمونیسم میکوشد».

اینکه آیا خطر چنین سقوطی وجود دارد یا نه مسئله‌ای است مربوط به خود افغانها وآنهابهتر از همه میتوانند مراقب امنیت‌خود باشند.

بیشك درمیان نیروهای موثرداخلی افغان هیچ‌نیروئی نیست که بتوان آنرا متمایل به کمونیسم دانست وهیچیك از رهبران افغانی رانمی توان دست نشانده کمونیستهادانست

درست است که‌شوروی مرز طولانی با افغانستان دارد وراههای مهم استراتژیك در آن کشور ساخته است بنحوی که برای‌نخستین بار درتاریخ افغانستان کشور دور افتاده‌ای نیست ودردسترس قرار دارد. ودرست است که نیمی از بازرگانی افغانستان باشوروی‌انجام می‌گیرد وارتش آن کشور به تجهیزات روسی متکی است و برنامه‌های عمرانی آن وابسته به کمك روسها‌ـوالبته امریکائیها‌ـ است. ولی تنها خود افغانها هستند که‌باید روابط داخلی جامعهٔ خود رابسنجند ونسبت متغیر آنهارا با عوامل خارجی دائما مراقبت کنند البته این مراقبت باید در پرتو تعبیر علمی مسائل سیاسی واجتماعی صورت گیرد‌نه‌بعنوان عکس‌العمل احساساتی در برابر رفتار یانظریات دیگران.

بااینهمه دراین تردید نمی‌توان کرد که روابط افغانستان با همسایگان جنوبی وغربیش چنان نیست که‌باید. بجای دوستی‌ووحدت عمل ونظری که میتواند بین آنها وجود داشته باشد سردی ودربعضی موارد رقابت وعدم اعتماد است. نگرانی همسایگان افغانستان ،از جملهٔ پاکستانیها، بیشترازاین‌حالت نامطلوب روابط است.

بنظر میرسد که عبارت «کوشش برای نجات افغانستان» رابابد به «کوشش برای دریافتن افغانستان» تبدیل کرد. افغانها نباید آنقدر تنهابمانند که جزشمال وجزماوراء دریاها دوستانی نداشته باشند .و دررفتار باآنها ملاحظات‌اقتصادی مسلما نقش مهمتری از ملاحظات سیاسی باید داشته باشد. زیرا باوجود عقده استقلال این کشور‌ـ که مختص به او هم نیست‌ـ وباوجود اختلافات مرزی، مسئله اساسی‌برای افغانها توسعه اقتصادی است.

شاید اگر سنتو بیش‌از آنچه هست جنبه محلی ومنطقه‌ای‌میداشت وطبعا به مسائل‌مشترك اقتصادی‌می پرداخت .ارگان مناسبی برای‌جلب همکاری افغانستان می‌بود. ولی‌این پیمان بواسطه وجود یك عضوخارج از منطقه خود وبعضی ترتیبات‌دفاعی دیگر دارای خصوصیت سیاسی‌و نظامی شده است که‌باسلیقه‌افغانها سازگارنیست.

پیشنهاد عضویت درسنتو رابه افغانها دادن مسائل خاص‌آن کشور رانادیده گرفتن است. سنت‌سیاسی افغانستان وروابط اقتصادی بسیار نزدیك آنها باشوروی مجالی برای این تغییر روشها نمی‌گذارد.

ولی چنان نیست که هرگونه همکاری پردامنه‌درزمینه‌های‌اقتصادی وعمرانی باافغانستان غیر ممکن باشد. اگر همسایگان آن کشور در عین استحکام حالت دوستانه خودرا حفظ‌کنند افغانها سرانجام متوجه خواهند شد که بادوستی کار بهتر پیش‌خواهد رفت.افزایش مراودات وارتباطات فرهنگی و بازرگانی باافغانستان راه رابرای اجرای طرحهای مشترك وسیع‌تر خواهد گشود.

درعین حال باید علاقه افغانهارا به‌بیطرفی درك کرد. ملتهای‌بیطرف حساسیت خاصی در این‌باره دارند

بقیه در صفحه نوزدهم

اولین‌وبزرگترین سازمانیست
که مشکل لباس را درایران
حل نموده
شماهم بااین‌تحول عام‌المنفعه
همکاری کنید
جنرال مد
کوچهٔ برلن

بمناسبت فوت مرحوم جنت مکان **آقای حاج معین‌الواعظین** پدر جناب دکتر مهدی کیانفر را باطلاع عموم مسلمین میرساند از جمیع طبقات دینی انتظار دارد روز یکشنبه‌هفتم آذر ماه ۱۳۳۸ از ساعت ۳ الی ۵ بعد از ظهر در مسجد حاج‌ابوالفتح‌واقع‌درمیدان‌شاه‌برای‌طلب مغفرت‌آنمرحوم‌حضور بهمرسانیده روح او را شاد فرمایند .

الاحقر محمدالموسوی البهبهانی عفی عنه ـ الاحقر بهاءالدین نوری ـالاحقر حاج میرزا عبداله مسیح تهرانی

بدین وسیله فوت مرحوم **آقای حاج معین الواعظین** پدر بزرگوارم را باطلاع فامیل و آشنایان میرساند مجلس ختم آنمرحوم روز یکشنبه هفتم آذر ماه۱۳۳۸ از ساعت ۳ الی ۵ بعد از ظهر در مسجد حاج ابوالفتح واقع در میدان شاه منعقد و ختم زنانه روز نامبرده از ساعت ۳ الی ٦ بعداز ظهر در منزل شخصی آنمرحوم واقع در میدان شاه باغ حاج محمد حسن دایر خواهد بود .   **دکتر مهدی کیانفر**

دو گذشت آقای حاج معین‌الواعظین موجب کمال تاسف است.مصیبت وارده را بخانواده آنمرحوم بویژه آقای دکتر کیانفر تسلیت میدهیم .

هوالباقی تعالی شانه

بمناسبت چهلم رحلت پدر بزرگوارم مظهر تقوی و شرافت ووارستگی ومناعت **حضرت زبدةالاخیار حجةالاسلام حاج سید عزیز اله لاریجانی معروف بحاج سید آقا جان رضوان الله علیه** مجلس ترحیمی عصرروز یکشنبه هفتم آذر ازسه تاپنج درمسجد آنمرحوم واقع درخیابان پامنار منعقد است. سروران معظم و دوستان محترم و آشنا یان گرامی وعلاقمندان به تعظیم شعائر اسلامی باحضور خود در این مجلس منتی براین جانب‌وسایر بازماندگانی که رهبر شرافتمند خودرا ازدست داده اند خواهند نهاد .

سید حسنی

بمناسبت چهارمین سال در گذشت افسر ناکام **ستوان یکم خلبان کاوه هراتیان** مجلس یاد بودی در مزار آن شهید (امام زاده عبداله) از ساعت ٤ تا ٥ بعد از ظهر روزیکشنبه ۷ر۹ر۳۸ بر گذار است دوستان و آشنایان میتوانند برای شادی روح او و ما را سرافراز فرمایند .

آـ۲٤٤٤۹   **خانواده هراتیان**

تشکر

ازجناب آقای‌ملکانی مدیرکل محبوب وجنابان آقایان طباطبائی‌و مهندس‌لطیفی معاونین‌محترم‌دخانیات‌وروٌسای‌ادارات‌وسایرسروران‌ارجمند وهمکاران عزیز که‌عنایت فرموده ودرمراسم ترحیم ویادبود مادرعزیزم شرکت فرموده‌اند صمیمانه تشکر نموده تندرستی وسعادت همگی را ازخداوند بزرك خواهانم .   آـ۲٤٤٦۱   **مهندس وکیلی**

از مراتب همدردی و ابراز صمیمیت کلیه دوستان و همکاران ارجمند و دانش آموزان عزیز سپاسگذار وموفقیت همگی را از خداوند متعال مسئلت مینمایم .

آـ۲٤۳۷۱   **صدیقه والی زاده**

سپاسگزاری

ازتیمساران معظم وافسران وهمکاران ارجمند ودوستان وآشنایان عزیز که‌درمراسم تشییع‌و مجالس‌ختم وهفته شادروان علی‌فروزی‌شرکت فرموده ویا باتلگراف ونامه‌ابراز همدردی فرموده‌اند متشکروسپاسگزار بوده سلامت وسعادت همگی‌رااز خداوند متعال خواهانم .

ازطرف خانواده‌های فروزی ـسرهنك دکتر فروزی

تشکر و اعتذار

از ذوات محترم‌وسروران معظم ودوستان ارجمند که‌درمراسم‌ترحیم و شب هفت مرحومه حاجیه فاطمه آغاوکیلی قدم‌رنجه فرموده و یا کتبی وتلگرافی اظهار همدردی فرموده‌اند سپاسگذاری مینمایند . چنانچه بعلت تالمات روحی درعرض تشکر حضوری‌تاخیر شود پوزش خواسته بقای‌عمر آنان رااز‌خداوند مسئلت مینماید .

خانواده‌های ملایری ـمحمدی‌ـ صفائی ـکریمی ـصفوری‌ـوکیلی

تشکرو معذرت

از عموم‌سروران ودوستان و خویشان‌گرامی که درفوت‌**بانوفاطمه منوچهری** بوسیله نامه وتلگراف وروزنامه وحضورا همدردی فرموده بودند نهایت تشکر را دارد . **خانواده‌های منوچهری ـوالی‌زاده‌افشار**

تشکر و معذرت

از ذوات محترم ، بستگان، دوستان وهمکاران ارجمند که در جریان فوت مادرم شرکت فرموده یاکتبا و تلگرافا اظهار محبت فرموده‌اند بدین‌وسیله تشکر نموده سلامتی و توفیق حضرتشان را ازدرگاه یزدان خواستارم .   **محمد علی معجمی**

ازآقای تیموریان

که‌روز ٤شنبه ۱۹یك‌آگهی ۳ سطری بشعبه آگهی‌های روزنامه اطلاعات داده اند خواهشمند است وسیله تلفن باشعبه آگهی‌ها‌تماس حاصل نمایند که‌ازاطلاعات‌ایشان استفاده شود .

راهنمای کتاب
صبح فردا منتشرمیشود
آـ۳۱۵٦۲

کتابفروشی
نکته
چاپ وپخش کتاب ـ نادری پاساژ زین

مفقود شده

یك‌قطعه چك‌بشماره ۱٤۹٥٤۹۱از حسابجاری شماره۳۹۰۱ عهده‌بانك پارس مرکزی بحواله‌کرد حامل بمبلغ یکصد هزارریال مفقودشده است بدینوسیله باطلاع عموم میرساند که چك‌مزبور از درجه اعتبار ساقط می‌باشد از یابنده خواهشمند است به تلفن شماره ۲۳۳۷۳ اطلاع دهد .آـ۳۱٥۹۲

دکتر کاظم نجم آبادی
درتمام شبانه روز آماده پذیرائی بیماران است . شاهرضا غربی ـ چهارراه بیمارستان پهلوی تلفن ٤۷۳۲۳
۱ـ۱۰   آـ ۳۰۱٥٦

دکتر محمدعلی خلعتبری
امراض مجاری ادرار ومقاربتی شاه‌آباد اول باغ سپهسالار
پذیرائی عصرها تلفن ۳۲۱۹۱
آـ۲۲۱۲٥   ۱ـ۸

دختر جنگل
یك داستان اجتماعی و پلیسی شیرین از انتشارات ماه نو منتشر شد .
آـ۲٤٤٥۹

خانواده های **صداقت‌ـانصاری شهابی ـیزدانی ـصیادی**

با نهایت تاسف فوت مرحومه مغفوره بانو **خدیقه‌صداقت** والده آقایان صداقت لاریجانی را باطلاع فامیل و دوستان و سروران گرام میرساند مجلس ختم مردانه از ساعت ۹ تا ۱۱ صبح یکشنبه ۷ر۹ر۳۸ در مسجد مرحوم آیت‌اله لاریجانی در پامنار و ختم زنانه بعد از ظهر همان روز در منزل علی صداقت کوچه جنب مسجد لاریجانی بر گزار خواهد شد .

علی صداقت لاریجانی ـحبیب‌اله صداقت لاریجانی ـ ابراهیم انصاری کجوری ـحاجی الهقلی شهابی ـذبیح‌اله یزدانی ـ یداله صیادی   آـ۲٤٤۲٥

بعموم بازماندگان آنمرحومه مصیبت‌وارده‌را تسلیت‌میدهیم

باطلاع کلیه اقوام و دوستان میرسانیم شب هفت مرحوم**آقای علیمحمد گائینی** یکشنبه هفتم آذر ماه در قم مسجد بالا سر از ساعت ۲ بعد از ظهر و مجلس زنانه در همانروز در منزل آقای محمد رضا زند وکیلی بر گذارمیشود

آـ۲٤٤۲۳   **خاندان زند وکیلی ـگائینی ـ میره‌ئی**

در نهایت تاسف درگذشت **بانو کبری ارجمند (مولائی)** را باطلاع دوستان و آشنایان میرساند مجلس ختم مردانه آنمرحومه روز دو شنبه ۸ر۹ر۳۸ از ساعت ۹ الی ۱۱ در مسجد توتونچیان واقع در خیابان قزوین خیابان غفاری و مجلس زنانه از ساعت ۱٤ الی ۱۷ در منزل مولائی خیابان سی متری خیابان کمالی‌اول خیابان‌مخصوص منعقد است .

آـ۳۱٥٦٤   **مولائی ـدستچیان**

بعموم بازماندگان آنمرحومه مصیبت‌وارده‌را تسلیت‌میدهیم

بمناسبت درگذشت شادروان **بانو فاطمه صرام**والده جناب آقای **محمود صرام** سردفتر اسناد رسمی شماره ۳۷ تهران مجلس ترحیمی ازساعت ۹ونیم الی ۱۱ ونیم صبح یکشنبه ۷ر۹ر۳۸ درمسجد ارك برقرار خواهد بود مقتضی است عموم آقایان سردفتران ودوستان در مجلس ترحیم شرکت فرمایند.

کانون سردفتران‌ـ ابوالحسن شریف العلماء خراسانی

خانواده های **صرام‌ـ صدیقی‌ـ ذکائی‌ـ ناصر‌ـ زرکش‌ـ دولت پناه ـ امامزاده ـ مطیع الدوله**

باکمال تاسف وتاثر درگذشت **بانو فاطمه صرام** را باطلاع دوستان وخویشان وآشنایان میرساند مجلس ترحیم مردانه ازساعت ۹ ونیم الی ۱۱ و نیم صبح روز یکشنبه ۷ر۹ر۳۸ درمسجد ارك ومجلس ختم زنانه در یزد تشکیل میشود .

علی صرام‌ـ غلامرضا صرام‌ـ محمود صرام‌ـ علی اکبر صدیقی‌ـ سید محمد ذکائی ـ حاج محمد حسین زرکش ـ ناصر‌ـ محمود مطیع الدوله‌ـ محمد صرام‌ـ کاظم صرام‌ـ حاجی جلال امامزاده   آـ۲٤۳۹۹   ۱ـ۲

در گذشت شادروان بانو **زرین تاج قوانلو قاجار** مادر محمد محقق پور را باطلاع فامیل‌ودوستان‌وآشنایان‌میرساند: مجلس تذکر آن مرحومه از ساعت ۳ بعد از ظهر روز یکشنبه هفتم آذر ماه ۳۸ در منزل سروان محمود ناظمی واقع در خیابان شمیران شهناز دوم کاشی ٤۱ بر قرار میباشد هزینه ختم بنا بوصیت آن مرحومه صرف امورخیریه خواهد شد .

محمد محقق پور ـ محمد حسن ورجاوند (جلال‌سلطان افسر باز نشسته) ـسرهنك حسین‌فرزانه‌ـسرهنك‌احمد فرزانه ـسرهنك مجتبی حریری ـمحمود جزایری ـسروان محمود ناظمی   آـ۲٤٤٦۳

بعموم بازماندگان آنمرحومه مصیبت‌وارده‌را تسلیت‌میدهیم

بقیه آگهی‌های ترحیم و تسلیت درصفحه ۱۷

مجالس سوگواری

روضه فاطمیه

طبق معمول سالیانه مجلس روضه فاطمیه از لیله‌غره جمادی‌الثانی ۱۳۷۹ برابر سه شنبه نهم آذر ۳۸ تا ده شب از ساعت ٦ بعد از ظهر در بنده منزل کوی میرزا محمود وزیر کوچه نصیرالدوله منعقد خواهد بود .

آـ۲٤٤۳۷   **خلیل ناجی (خلیل السلطان)**

بمناسبت ایام وفات حضرت فاطمه زهرا سلام‌اله‌علیها در مسجد منشورالسلطان واقع در خیابان سپه نرسیده به باغ شاه رو بروی بیست متری از شب شنبه ٦ر۹ر۳۸مجلس سوگواری بعد از نماز جماعت منعقد است و واعظ شهیر آقای سقا زاده و دانشمند محترم آقای حشمت مستفیض میفرمایند .   **الاحقر سیدابوالفضل حسینی**

اسرار خواب مصنوعی

هیپنوتیزم

مؤلف: کنرادی لایتز (امریکائی)
مترجم: احمدعلائی

این‌کتاب‌که نتیجه ۲٥ سال تجربه وتحقیقات علمی وعملی مؤلف آن است جدیدترین وسهلترین راه هیپنوتیزم وتسلط برمغز اشخاص را در **۲٥ درس مصور عملا بزبان ساده یاد میدهد بطوریکه هرآدم** معمولی باقدرت معمولی میتواند عمل نماید.

این‌کتاب اولین وجدیدترین وبهترین کتابیست که بااین سبك راجع به «هیپنوتیزم» درایران انتشار یافته. از روزنامه فروشها به‌بهای ۲٥ ریال میتوانید تهیه فرمائید.

مرکزانتشار‌ـکانون معرفت تهران‌ـ اول‌خیابان لاله‌زار

خانه فروشی نزدیك میدان فردوسی

بمساحت ۳٥۰ متر بنای دو طبقه دارای چهار اطاق دو زیر زمین دو اطاق مجزا برای خدمه با سایر لوازم رجوع فرمایند لاله‌زار پلاك ۲۲ نزدیك توپخانه ۳۹۷۸٤   ۱ـ٤   آـ۳۱۰۷۲   به: بنگاه کوشان

بیماریهای آمیزشی ـ مجاری ـ ادرار ـسستی وناتوانی‌ـ میدان‌بهارستان ـ خیابان صفی‌علیشاه   دکتریحیی‌صدری

شیطان سرخ!

خوفناك ترین کتاب پلیسی ـجنائی ـاسرارآمیز دنیا منتشرشد . از روزنامه فروشها وکتابفروشیها خریداری نمائید .

مرکز انتشار مطبوعاتی سعادت ـامیریه ـمنیریه

با کمال تاسف در گذشت شادروان سرکار سرهنك باز نشسته **ضیاء‌الدین عشقی** که از افسران خدمتگذار ژاندار مری بوده باطلاع میرساند .

مجلس ترحیم آنمرحوم از ساعت ۱۰ الی ۱۲ یکشنبه ۷ آذر ۳۸ از طرف ژاندار مری کل کشور در مسجد مجد تشکیل واین ضایعه تاثرانگیز رابعموم آشنایان وهمقطاران مخصوصا بازماندگان آنمرحوم تسلیت میگوید .

آـ٥۱٥٦٦   **ژاندار مری کل کشور**

۱۱۰

هرگز نمیرد آنکه دلش زنده شد بعشق

بمناسبت ارتحال جنت‌مکان مرحوم**سرهنك ضیاءالدین عشقی** که از نوادگان حضرت قدوةالعارفین آقای حاج‌میرزا حسین مؤیدالتولیه عشقی ذهبی شیرازی قدس سره‌العزیز میباشد مجلس ترحیم و یاد بودی عصر یکشنبه ۷ آذرماه جاری از ساعت ٥ الی ۷ بعد از ظهردرخانقاه مبارکه احمدی از طرف فقرای سلسله علیه ذهبیه واقع در سه راه امین حضور کوچه دکتر معالج بر قرار خواهد بود .

خانقاه احمدی ـ سرهنك محمود عشقی ـ سرهنك دکتر حسن عشقی ـ حسین عشقی ـسرهنك ستادعبداله عشقی پور ـ ستوان یکم شهربانی امیر عباس عشقی پور

بمناسبت فوت نابهنگام مرحوم **سرهنك ضیاء الدین عشقی** افسر بازنشسته ژاندارمری کل کشورمجلس‌یادبود وتذکری روز یکشنبه هفتم آذرماه جاری ازساعت ۱۰ الی ۱۲ صبح درمسجد مجد وختم زنانه درهمانروز ازساعت ۳ الی ٦ بعداز ظهر درمنزل آنمرحوم واقع درمیدان کاخ شمالی منعقد میباشد .

سرهنك محمود عشقی‌ـ سرهنك دکتر حسن عشقی‌ـ حسین عشقی‌ـ سرهنك ستاد عبداله عشقی پور‌ـ ستوان یکم شهر بانی امیر عباس عشقی پور ـ سپهبد قهار قلی شاهرخشاهی‌ـ سرتیپ سید محمد خاتمی‌ـ سید رضا صارمی‌ـ سرهنك سید نعمت اله صارمی‌ـ مهندس رضاقلی شاهرخشاهی‌ـ منوچهر امیر باشائی‌ـ دکتریحیی رضوی‌ـ مهندس پرویز امیر باشائی‌ـ عبدالحسین خاکزاد‌ـ سرتیپ علی اصغر مبشری‌ـ مویدالملك مجتبائی‌ـ سرهنك ستاد جعفر قلی دهش ـ جلیل ساسانی ـ دکتر حسام الدین شاهرخشاهی‌ـ صارم الدین نادرشاهی‌ـ دکترنیك فرجام‌ـ دکتر کاظمیان‌ـ عبدالحسین صانعی‌ـ ناصرمطیعا‌ـ سیروس عشقی پور‌ـ ستوان یکم امیرهوشنك عشقی پور‌ـ سرهنك عباس‌خاتمی‌ـ زمان شریفی‌ـسرگردمرتضی عشقی‌ـسرهنك مصطفی عشقی

با نهایت تاسف در گذشت مرحوم **ابوتراب بهشتی** را باستحضار فامیل و دوستان میرسانند مجلس ترحیم روز یکشنبه ۷ر۹ر۳۸ از ساعت۹ الی۱۱و نیم صبح در مسجد امامزاده زید (بازار) و مجلس ختم زنانه همانروز بعد از ظهر در منزل آن مرحوم خیابان باغ فردوس کوچه آزاد منزل ناظم زاده منعقد خواهد بود .

محمد بهشتی ـ حسن بهشتی ـ احمد بهشتی ـمصطفی بهشتی ـاکبر بهشتی ـ احسان‌اله نقدی ـ رضا خوانساری‌ـ علی بهشتی ـ جواد بهشتی ـ سید محمد سجادی ـسید علی سجادی   آـ۲٤٥۰۹

بعموم‌بازماندگان‌آنمرحوم‌مصیبت وارده‌را تسلیت میدهیم

ناصر نیروی عراق را بسوریه دعوت کرد

رئیس جمهوری متحده عربی گفت قاسم مختل‌المشاعر است وروز انقلاب خارج ازبغداد منتظر بود تااگر انقلاب‌شکست خورد برای توقیف انقلابیون وارد پایتخت شود.

قاهره - رویتر - ۲۷ نوامبر - پرزیدنت ناصر دیشب شدید ترین حملات شخصی خودرا علیه ژنرال قاسم به‌عمل‌آوردو اورا«مختل‌المشاعر» نامید ولی بااین وصف از قوای عراق دعوت کرد که به سوریه بیایند و در برابر اسرائیل صف آرائی کنند .

وی گفت قاسم مرد لاف زن وگزاف گوئی‌است‌که با نطقهای‌خود میخواهد برای خویش شخصیت درست کند . ناصر اظهار داشت کار آسانی است که از فاصله۱۰۰۰میلی‌مرز اسرائیل واز داخل بیمارستان کسی علیه اسرائیل صدای خودرا بلند کند .

فقط مدعی کانال نشده

جمال عبدالناصر نظریات مبنی بر قهرمانی قاسم رادر جنگ فلسطین در ۱۹۴۸ و شرکت وی در انقلاب عراق رد کرد . رئیس جمهوری متحده عرب پرسید چه چیز قاسم شگفت انگیز است ؟ وی بی‌خبر برانقلابیون عراق حمله برد و آنها را منهدم کرد .

او ناگهان برسر مردم عراق تاخت و هزاران نفر را مقتول نمود . او پس از اینکه مورد پشتیبانی‌ما قرار گرفت بما هم تاخت . او هنگامی که نیرو های اسرائیل در مرز های مامتمرکز شدند و حتی ما از او تقاضای کمك کردیم از پشتیبانی ما خودداری کرد . قاسم گفته است که من انقلابی‌عراق را بوجود آوردم . اما نگفته است وقتی انقلاب شروع شد او کجا بود . او نگفته است تا ساعت ۱۱ خارج از بغداد بود وانتظار میکشید تادر موقع مقتضی وارد معرکه شده و انقلابیون را توقیف کند .

او گفته است که من کار پیمان بغداد را ساختم و در برابر فشار اقتصادی و نظامی مقاومت کردم . تنها نکته ای را که فروگذار کرده اینست که مدعی ملی کردن کانال سوئز نگردیده است . ناصر گفت قاسم همان تبلیغاتی را که بن‌گورین میکند عهده دار شده‌است اما مردم مطالبی که توسط اسرائیل وانگلستان گفته شده فقط بخاطر آنکه قاسم آنهارا تکرار میکند نخواهند پذیرفت.

تشکر از شوروی

عبدالناصر از شوروی بمناسبت‌کمك های مالی و فنی این کشور به‌جمهوری متحد عربی جهت ساختمان‌سد اسوان تشکر نمود .

سپس گفت هدف سیاست داخلی ما ایجادیك جامعه‌تعاونی ودموکراتیك میباشد مااین جامعه را سنك‌به سنك بنا خواهیم کرد .

جمال عبدالناصر سپس ضمن انتقاد به جنبه های مختلف مبارزه مردم جمهوری متحد عربی علیه هرگونه شکل امپریالیسم گفت «این نبرد تقبیر نیافته است ،» مانه بمب اتمی داریم و نه موشك های هدایت شونده ولی اصولی مورد احترام ما است که سرمایه اصلی ما محسوب میگردد و در مورد این اصول هیچگونه گذشتی نخواهیم کرد .

جمال عبدالناصر سپس ضمن انتقاد و حمله به «امپریالیسم » صیهونیسم و کمونیستهای‌غرب به مسئله‌مناسبات بین‌عراق و جمهوری متحد عربی‌اشاره کرده و گفت « ژنرال قاسم همان نقشی را بازی میکند که در گذشته نوری‌سعید و دشمنان ناسیونالیسم عرب بازی میکردند . »

تکرار دعوت قبلی

ژنرال قاسم سعی میکند بین مردم عراق و مردم جمهوری متحد عربی گودالی ایجاد کند . اظهارات ژنرال قاسم علیه جمهوری متحد عربی و بنیه و قدرت مادر جریان نبرد سینا همان مطالبی است که تاکنون توسط دستگاههای تبلیغاتی اسرائیل ذکر شده و تاریخ آنرا تکذیب میکند .

رئیس جمهوری کشور متحد عربی سپس گفت اینك که ژنرال قاسم از فرستادن نیرو به سوریه جهت آزاد کردن آن صحبت میکند من موقع را مغتنم شمرده و دعوت قبلی‌راتجدید میکنم . ماز ژنرال قاسم میخواهیم تا جهت مقابله مشترك با اسرائیل نیرو های خودرا به جمهوری متحد عربی گسیل دارد .

مبارزه قاسم باناصر خدمت به خاورمیانه است

اورشلیم - ۲۷نوامبر -خبرگزاری فرانسه- بن‌گورین نخست‌وزیر اسرائیل ضمن بیاناتی که درضیافت جراید محلی اورشلیم ایراد نمود گفت ژنرال قاسم بامبارزه‌ای که علیه سیاست توسعه طلبی ژنرال ناصر میکند در حقیقت من‌غیر مستقیم خدمتی جهت حفظ وضع‌موجود خاورمیانه انجام داده‌است.بن‌گورین‌سپس‌شایعات‌مبنی براینکه بین اسرائیل و عراق مذاکرات محرمانه‌ای صورت گرفته‌است جدا تکذیب کرد و گفت چنانچه من میدانستم خروشچف نخست‌وزیر شوروی دعوت مرا قبول میکرد ازاو دعوت میکردم به‌اسرائیل مسافرت کند.

آمریکا بمراکش اسلحه داد

رباط - ۲۷ نوامبر- آسوشیتدپرس- نیم میلیون دلار اسلحه آمریکائی ازطرف سفیرکبیر امریکا در مراکش‌رسما به پرنس مولای حسن ولیعهد ورئیس ستاد نیروهای مسلح مراکش داده شد.

سفیر آمریکا درجشنی که‌باین مناسبت درسربازخانه گارد سلطنتی داده شد گفت که غرض از این اقدام تقویت ارتش مراکش و بالنتیجه ادامه وبهبود روابط‌دوستانه آمریکا ومراکش میباشد.

نشان اعتماد امریکا

مولای حسن ولیعهد مراکش‌اظهار نمود که‌این اقدام امریکا درآستانه مسافرت آیزنهاور بمراکش‌فوق‌العاده مهم است واز اعتماد دوجانبه آمریکا ومراکش حکایت دارد.

اسلحه مزبور عبارتست از چهار توپ ۱۰۵ میلیمتری هوتیزروچهار زره‌پوش وشش قبضه تفنك۱۰۶ میلیمتری بدون عقب‌نشینی که‌روی جیپ حمل میشود وچهار خمپاره انداز وچند مسلسل ومقداری‌مهمات گزارش‌های موثق حکایت دارد که‌دوکشور سرگرم مذاکرات‌برای خرید باقی اسلحه ومهمات‌امریکائی میباشند ولی اسلحه ومهماتی که روز جمعه تحویل داده شد هدیه بلاعوض بود.

مراکش سال گذشته یك‌میلیارد فرانك اسلحه‌به چکسلواکی‌سفارش داد ولی تاکنون همه آنرا دریافت داشته است.

امریکا بموقعیت ایران توجه دارد

حضور ایزنهاور درایران وتضمین دادن باین کشور کمك مهمی دربرابر حملات تبلیغاتی شوروی است

واشنگتن -یونایتدپرس ۲۶ نوامبر- آیزنهاور رئیس جمهور آمریکاهنگام ورودبه پاکستان و مذاکره با ایوب خان خود را باتقاضای جدی این کشور در مورد کمك های مالی بیشتر مواجه خواهد یافت .

رئیس جمهوری پاکستان پیشنهاد خواهد کرد بعلت موقعیت این کشور وخطری که‌از جانب چین شبه قاره هندو پاکستان را تهدید میکند از کمك های بیشتری برخوردارشود.

برای آمریکا اکنون آسانتر است که احساسات دوستانه خودرا به هند و پاکستان هردو نشان دهد. یکسال قبل دو کشور هندو پاکستان‌بخصوص بر سر مسئله کشمیر چنك در حلقوم یکدیگر انداخته بودند اما امروز بعلت دیپلماسی ایوب خان وخطری که‌هر دو کشور از ناحیه چین احساس میکنند هردو نسبت بیکدیگر رفتار دوستانه‌ای نشان میدهند .

کشور مدافع غرب

در ایران آیزنهاور خود را درکشور دیگری از مدافعین غرب که مورد تهدید کمونیسم میباشد خواهد دید. ایران در پیمان دفاعی «سنتو»عضویت دارد و از این لحاظ آیزنهاور باید نشان دهدکه آمریکا نسبت به‌موقعیت کشور توجه داردو حرفهای زمامداران ایران را گوش خواهدکرد .

مقامات رسمی ایالات متحد عقیده دارند که حضور آیزنهاور در ایران وتضمیناتی که باین کشور میدهدبه منزله کمك اخلاقی و معنوی مهمی باین کشور که در معرض‌حملات تبلیغاتی شدید شوروی و خطرخراب کاری های آن کشور قرارگرفته است خواهد بود .

سیف‌الاسلام عبدالرحمن شاهزاده یمنی ورئیس هیئت نمایندگی یمن درملاقات با کاسیگین (دست چپ) معاون نخست وزیر شوروی. سیف‌الاسلام برادر امام یمن‌است. یونایتدپرس

خروشچف بمجارستان میرود

بوداپست- آسوشیتدپرس- ۲۷ نوامبر- سفارت شوروی اعلام کردکه نیکیتا خروشچف برای شرکت در کنگره حزب کمونیست مجارستان باین کشور میرود. این اولین کنگره حزب کمونیست پس از وقایع سال ۱۹۵۶ در مجارستان میباشد.

سخنگوی سفارت شوروی ازتعیین تاریخ حرکت نخست وزیر شوروی که دائم در حال مسافرت است خودداری کرد ولی محافل مطلع اظهار داشتند که حرکت وی بعد از ظهر فردا انجام خواهد شد .

انتظار میرود این کنگره که هفتمین کنگره حزب کمونیست مجارستان است چهار روز طول بکشد .

مهمترین ماده دستور کنگره‌افزایش تولید صنعتی کشور تا ۷۰ - ۶۵ در صد نسبت‌به‌سال ۱۹۵۶ میباشد

بررسی علل قیام

کنگره همچنین به بررسی علل قیام ۱۹۵۶ که سرانجام بوسیله تانکهای روسی در هم کوبیده شد خواهد پرداخت .

آخرین مسافرت خروشچف به بوداپست در ماه ژوئن هنگامی که از آلبانی مراجعت میکرد صورت گرفت و دو روز طول کشید .

ضمنا نمایندگان‌چهار کشورآسیائی از جمله نمایندگان عراق امروزوارد بوداپست شدند تادر کنگره حزب کمونیست مجارستان که روز ۳۰ نوامبر تشکیل میشود حضوریابند

لردمونت باتن‌گفت:

آیزنهاور یك فرمانده بزرك است

لندن- ۲۶ نوامبر- رویتر- ارل لوئی مونت باتن فرمانده قوای متفقین درجنوب شرقی آسیا هنگام جنك‌دوم جهانی دیشب هنگام سخنرانی در مهمانی شام سفارت امریکا از آیزنهاور بعنوان یك فرمانده بزرك‌تجلیل کرد.

لرد مونت باتن گفت آیزنهاورنقشه ها رابه سرعت درك میکردو قسمتهای مفید آنها را اتخاذ و فورا برای‌اجراء ابلاغ میکرد . تصمیمات آیزنهاور صریح و دقیق بود .

رهبر عظیم الشان

لرد مونت باتن یاد آور شدکه روز پیاده کردن نیرو در اروپا آیزنهاور تنها بار مسئولیت را بدوش داشت وباموفقیت تمام اینکار را انجام داد.

مونت باتن گفت چه‌کسی میتوانست به خوبی وی این لشگر کشی عظیم را باموفقیت انجام دهد ؟ نه در طرف متفقین و نه‌در طرف مقابل بهتر ازاو کسی پیدا نمیشد .

این خوشوقتی بزرگی است که‌ما در دوران خود با چنین رهبر عظیم الشانی معاصر بوده‌ایم و از رهبری‌او مستفید شده‌ایم . این مطلب رادوست آیزنهاور ، مك میلان کاملا درك‌کرده است‌و بهمین سبب امروز صمیمانه‌با او همکاری میکند .

آیزنهاور نه فقط روی ماموثراست بلکه در روسها نیز تاثیر عظیمی دارد .

در خاتمه خطابه لرد مونت باتن گفت مایل است شعار قدیمی«من آیك را دوست میدارم» تکرارکند .

جوانترین فرمانده

باید دانست که لرد باتن آخرین نایب السلطنه انگلیسی هندو قهرمان جنگهای برمه است .

وی که عموزاده ملکه الیزابت‌ویرنس فیلیپ است در جنك بین‌المللی فرماندهی یك گروه‌ناوشکن را برعهده داشت و هنگامیکه به دریاسالاری‌رسید به فرماندهی عالی نیروهای متفقین در آسیای جنوب شرقی منصوب‌شد. از زمان نایلئون تاکنون کسی جوانتر ازاوبه سمت فرماندهی عالی منصوب نشده‌است

شوروی باچین اختلاف ندارد

پاریس- ۲۷نوامبر - آسوشیتدپرس «سرگی وینوگرادوف» سفیر کبیر شوروی در فرانسه روزجمعه‌گفت‌که شوروی در تشکیل کنفرانس سران دول شرق و غرب‌قبل ازسفرخروشچف به فرانسه در ماه مارس‌آینده‌اشکالی نمی‌بیند .

وینوگرادف اظهار داشت : «ما هر تاریخی رابرای تشکیل کنفرانس‌قبول داریم و همیشه برای مذاکره آماده هستیم .»

سفیر کبیر شوروی گفت که هرراه حلی برای مسئله برلن باید در عهد نامه صلح با آلمان درج گردد .

وینوگرادوف گفت:ماوچین‌هیچگونه اختلافی باهم نداریم و دوستان خوبی هستیم ما هردو پیرو یك فلسفه ویك ایدئولوژی هستیم . شوروی‌برای‌کمك به چین فعالیت میکند .

خاطره ژرارفیلیپ

پاریس -۲۷ نوامبر -خبرگزاری فرانسه- شورای شهرداری ناحیه سن (پاریس) بنابه پیشنهاد گروه کمونیست تصمیم گرفت جهت یادبود خاطره هنرپیشه فقید ژرار فیلیپ جایزه سالیانه‌ای بنام‌ژرار- فیلیپ به‌یکی ازهنرپیشگان جوان بدهد. ارزش این جایزه بعدا معلوم خواهد شد.

انرژی‌اتمی تنهاوسیله حاصلخیزی بلوچستان‌است

لندن - ۲۷ نوامبر- رویتر - دکتر «هنری تایرلادی» رئیس‌هیئت کمکهای فنی او نسکو در پاکستان‌اظهار داشت انرژی اتمی تنها وسیله‌ای است که میتوان‌بوسیله‌آنوادیهای پهناور ولم یزرع پاکستان را قابل کشت و زرع ساخت .

هیئت اونسکو در بلوچستان پاکستان به مطالعات علمی مشغول است . رئیس هیئت اظهار داشت فعلا فقط یك پنجم اراضی بلوچستان زراعت میشود و حال آنکه آب کافی در آنجا وجوددارد که نیمی از زمینهای غیر مزروعی این ناحیه را قابل زراعت سازد ودر آن صورت میتوان دو برابر جمعیت کنونی این ناحیه را ازاین اراضی تغذیه کرد .معادن عظیم‌زغال نیز د راین منطقه کشف شده است .

دکتر «هنری‌تایلرلادی» اظهار داشت یك سوم سطح خاك‌های کره زمین غیر قابل زراعت است وفقط انرژی اتمی میتواند آنرا مزروعی سازد .

سازمان تهران

مرغوبترین وباصرفه‌ترین سیمان‌هاست

خیابان شاهرضا - کوچه فتوحی
تلفن : ۶۷۸۳۵ - ۶۹۵۹۶ - ۶۹۳۹۰

پیروزی دانشجویان‌کمونیست عراق

بغداد -۲۷ نوامبر -رویتر - امروز اعلام گردید که در جریان انتخابات هیئت رئیسه اتحادیه عمومی دانشجویان دمکراتهای متحد (کمونیست ها) با نسبت سه به یك جبهه دانشجویان واحد (ناسیونالیست‌ها) را شکست دادند .

در حدود ۶۳ هزار دانشجو در رای دادن شرکت نمودند . سال گذشته ناسیونالیست ها انتخابات را تحریم کرده بودند .

Leyland

اعلام افتتاح اولین تعمیرگاه اتوبوس و کامیونهای دیزل درخاورمیانه

کمپانی لیلاند با نهایت خوشوقتی اعلام میدارد که تعمیرگاه جدید کمپانی واقع درساختمان ترانسپورت بانك خیابان قزوین - چهارراه عسکری شروع بکار کرده‌است تعمیرگاه مانحت نظر متخصص اروپائی که درکمپانی لیلاند تعلیمات لازم را فرا گرفته است اداره میشود و با وسائل کامل تعمیر ماشین دیزل مجهز است .

مشاور فنی ما همیشه برای راهنمائی دارندگان لیلاند آماده است

فروشگاه: تخت جمشید چهارراه ویلا - شماره ۲۳۲ تلفن ۴۷۶۵۸

تلفن های تعمیرگاه : ۲۲۷۲۶ ۲۹۱۲۹ ۲۲۳۶۲

ANNOUNCING THE OPENING OF THE PREMIER MIDDLE EAST DIESEL TRUCK AND BUS SERVICING STATION

THE LEYLAND MOTOR COMPANY HAVE PLEASURE IN ANNOUNCING THAT THEIR NEW SERVICE STATION SITUATED IN THE TRANSPORT BANK PREMIERS AT KHIABAN KAZVIN, CHARRAHE ASKARI IS NOW IN OPERATION. OURE SERVICE STATION IS UNDER EUROPEAN, LEYLAND TRAINED MANAGENT. WITH FULL DIESEL ENGINE MAINTENANCE FACILITIES. OUR EXPERT ADVICE IS AT THE SERVICE OF EVERY LEYLAND OPERATOR.

SALES: - TAKHTE DJAMSHID–CHARRAHE VILA-No 232
Telephone - 47658

SERVICE: - Telephones : 22726 - 29129 - 22362

فاکوپا

تیتو گفت :

مسائل جهان باید درسازمان ملل حل شود

همزیستی مسالمت‌آمیز باید بین ملل برقرار گردد نه بین اتحادیه‌های بزرگ

بلگراد - ۲۶نوامبر -رویتر- تیتو رئیس جمهوری یوگسلاوی طی خطابه ای که توسط خبرگزاری تان جوگ (خبر گزاری رسمی یوگسلاوی) منتشر شد اظهارداشت حل مسائل جهانی باید از طریق سازمان ملل متحد انجام گیرد تاملل کوچك بتوانند در مسائلی که باسرنوشت آنها مربوط است اظهار نظر کنند .مذاکره قدرتهای بزرگ نباید سبب بزرگواری هم زیستی مسالمت آمیز میان اتحادیه هاشود بلکه‌باید همزیستی مسالمت آمیز را میان ملل بر قرار سازد ونباید به زیان ملل کوچك انجام گیرد .

تیتو این خطابه را سر میز ناهاری که به افتخار نخست‌وزیر کامبوج ترتیب داده بود ایرادکرد.

خدمات اساسی

تیتو گفت کشور هائی که عضو گروههای بزرگ نیستند نقش‌مهمی برعهده دارند . این کشور ها می توانند بااتخاذ سیاست صحیح به حفظ صلح و جلو گیری ازبحران های جهانی خدمات اساسی‌نمایند.

اخیرا خروشچف درپاسخ‌تلگراف تبریك تیتو بمناسبت چهل ودومین سال انقلاب روسیه پاسخ وی را ارسال داشته است . خروشچف درپاسخ اظهار امید واری میکند که روابط دو کشور رو به بهبود رود و توسعه یابد و همکاری و حسن تفاهم متقابل میان دوکشور برقرار شود .

داروی پیری اثری‌ندارد

پزشکان انگلیسی اعلام‌کردند این دارو همان قرص‌های پروکائین است‌که ازپنجاه سال قبل کشف شده

لندن -۲۷ نوامبر - خبرگزاری فرانسه -روزنامه پزشکی انگلستان در آخرین شماره خود در مورد‌داروی «ه ـ۳» مینویسد تجدید حیات ودوباره ساختن انسان‌غیر ممکن‌است وداروی «ه ـ۳» چیزی جز قرص های‌پروکائین نیست .

روزنامه مزبور سپس مینویسد : داروی «ه ـ۳» هیچگونه اثری در از بین بردن پیری و بازگرداندن جوانی ندارد .

از ۵۰ سال پیش

اخیرا یکی از اطبای رومانی بنام آنا اصلان داروئی بنام «ه ـ۳»ساخته است که مدعی است این داور فیرو ونشاط جوانی را باز میگرداند .

آنا اصلان چند روز قبل به لندن مسافرت کرد تا سازمان های پزشکی بریتانیا داروی وی را مورد آزمایش قرار دهند .

روزنامه پزشکی بریتانیا که‌ارگان انجمن پزشکان بریتانیا است می افزاید:«پروکائین» که اینك توسط آنا اصلان تحت نام«ه ـ۳» تهیه میشود از پنجاه‌سال قبل در انگلستان شناخته شده بود و هرگز در ازبین بردن پیری و باز گرداندن جوانی نقشی ندارد .

کشاورزی لهستان‌دوباره اشتراکی میشود

ورشو- ۲۷ نوامبر- خبرگزاری فرانسه ـ گومولکا دیروز گفت: «مادرنظر نداریم‌که باتوسل به فشارهای‌اداری دردهات گلخوز ایجاد کنیم. اما چنانچه مایل باشیم که‌شکل کنونی تولید کشاورزی را حفظ کنیم مستحق ادامه‌زمامداری نیستیم.»

دبیرکل حزب کمونیست‌لهستان مطالب فوق رادر سومین کنگره حزب دهقانان لهستانی ایراد نمود. برنامه مانوساختن کشاورزی و افزایش محصولات است. دبیرکل حزب کمونیست لهستان سپس از اینکه بعضی از دهقانان نسبت به «مراکز کشاورزی» بدبین هستند اظهار تاسف کرده وگفت‌درحال حاضر ۲۲هزار مرکز کشاورزی درلهستان وجود دارد که مجموعا ۶۰۰هزار نفراز دهقانان رادربرمیدارد واین خود پایه کافی جهت‌هماهنك ساختن‌کوشش دهقانان در زمینه کشاورزی است.

مراکز کشاورزی

گومولکا سپس گفت انگیزه برنامه مانوساختن کشاورزی و برابر دیگران مدارا میکنم .

نهرو یاد آور شدکه باگریشنامنون بارها اختلاف نظر داشته است‌ولی از حق نباید گذشت که در منون عمیقترین احساسات وطن پرستی ملی وجود دارد .

بهیچ وجه شخصیت یا سوابق‌مرا در نظر بگیرند اماًاگر خیال میکنند این نخست وزیر واین حکومت‌باید بامشکلات مقابله کند به او کمك کنید و پشت سرش بایستید اگر مایلید من به خدمتگزاری ادامه دهم از این حکومت انتقاد نکنید زیرا روش من آن است که تمام قوای خود را صرف خدمتگزاری کنم اما تحمل انتقاد را ندارم .

جلسات مجلس هند در مورد **سیاست خارجی سه روز طول‌کشید موضوع اصلی مذاکرات اشغال پانزده هزار کیلومتر اراضی هند و قتل ۱۲ سرباز مرزی این کشور بوسیله قوای چینی بوده است.**

سیاست خشن

اغلب ناطقین میگفتند باید نسبت به چین در سیاست خشنی اتخاذکرد.

نهرو در جواب آنها گفت هرتصادم نظامی جدی در این ناحیه دنیارا تکان خواهد داد و بعد از این اگر چنیها حرکتی کنند تمام افرادملت هند مسلح خواهند شد . اماتباید تصور شود که چین یا هندمیتوانند کاربکدیگر را بسازند فقط جنگ آنها به جنگ جهانی تبدیل میشود ودنیا را میسوزاند .

نهرو افزود : من علی رغم مشکلات میخواهم در این دیوار نفوذناپذیر پنجره یا دری بیابم . نهرو گفت مخالفین من میگویندمن اهل مدارا نیستم آنها اشتباه میکنند و من در

نهرو رأی اعتماد عظیمی گرفت

نخست‌وزیر هند اعلام‌کرد مااستقلال نپال را تضمین میکنیم واگر چینی‌هاکوچکترین حرکتی بکنند تمام افراد ملت هند مسلح خواهند شد

دهلی نو - ۲۷ نوامبر - رویتر - نخست وزیر هندوستان نهرو امروز به اکثریت عظیمی از مجلس عوام هند رای اعتماد گرفت . این رای اعتماد در مورد روابط چین و هند و سیاست خارجی حکومت هند داده شد .

نهرو در سخنرانی خود اعلام داشت که‌هند استقلال کشور سلطنتی نپال رادر مرز هندوستان و چین در قبال تجاوز چین تضمین کرده است .

نهرو تضمین استقلال بوتان وسیکیم را قبلا اعلام کرده بود بعضی از مخبرین و نمایندگان مجلس‌اظهارات نهرو را در مورد تضمین استقلال نپال یك سخن توخالی تلقی کرده بودند ولی‌یکی از مقامات رسمی هند بعدا جدی بودن این مطالب راتائید کرد . نهرو گفت هرحمله‌ای به‌نپال و بوتان در حکم حمله به هند محسوب میشود .

بدون انتقاد

رای اعتماد به نهرو بدون هیچ انتقادی داده شدوبرای نهرو ابراز احساسات عظیمی کردند پیش از اخذ رای در میان سکوت حاضرین گفت : «اگر این پارلمان فکر میکند روش من صحیح نیست اعضاء محترم آن میتوانند نخست وزیر دیگری انتخاب کنند . آنها نباید

تلاش برای حفظ آثارباستانی مصر

پاریس-۲۷نوامبر -آسوشیتدپرس «ویتوریوورونیس»مدیر کل یونسکو **از دولت‌های جهان و موسسات خصوصی و هرکسی که‌مایل باشد دعوت کرده است تا بمنظور حفظ آثار باستانی مصر از فرورفتن در زیر آبهای رود نیل پس‌از بسته شدن سد آسوان کمك کنند .**

این اقدام احتیاج زیادی به‌پول دارد و فقط برای حفظ یك قسمت از این آثار که‌در صحرای نوبه واقع است مبلغ یکصد میلیون‌دلار پول لازم است .

عده‌ای میگویند که دورادور این آثار باید دیواره ای کشید که مانع نفوذ آب گردد . عده‌ای‌دیگر پیشنهاد میکنندکه معبدها رایکجا نقل مکان بدهند .

مدیر کل یونسکو گفت کمك دولت ها وملت های مختلف جهان برای نجات آثار اقدیمی مصر از غرق شدن بی‌سابقه است . این موضوع بسیارمهمی‌است زیرابرای حفظ آثاری صورت میگیرد که به نوع بشر تعلق دارد .

اقدامات لازمه را ظرف سه‌سال آینده باید انجام داد والاهراقدامی بی‌اثر خواهد بود . «ابوسمبل»معبد مشهور تاریخی مصر تا ۱۹۶۳زیر آب میرود مگر اینکه تا قبل از این تاریخ اقدام موثری بعمل‌آمده باشد.»

ایگناتوف برکنار شد

لندن -۲۶ نوامبر- رویتر-شورای عالی روسیه‌شوروی نیکلای‌ایگناتوف رااز سمت ریاست هیئت رئیسه شورایعالی جمهوری روسیه‌شوروی برکنار کرد.

شورایعالی «نیکولای‌اوگانف» را که معاون اول نخست‌وزیر جمهوری روسیه شوروی است به جانشینی‌او برگزید. چون‌ایگناتوف عضوهیئت رئیسه کمیته‌مرکزی حزب‌کمونیست است اعلام شدکه علت برکناری اوآن بوده‌است تابیشتر به امور حزبی برسد.

دادگاه بلخ در جمهوری دومینیکن!

رئیس جمهور ونزوئلا ونخست‌وزیر کوبا در دادگاههای دومینیکن‌محکوم بزندان شدند!

گیداد تروخیلو- جمهوری‌دومینیکن- ۲۶ نوامبر- رویتر- در دادگاهی که‌بدستور تروخیلو دیکتاتور «دومینیکن» دراین کشور تشکیل شد دکتر فیدل کاسترو وبرادرش راثول کاسترو باتهام تحریك‌مردم دومینیکن به‌شورش علیه حکومت غیابا محاکمه وبه سی‌سال زندان محکوم شدند.

رئیس جمهوری ونزوئلا تبان‌کورت نیز بهمین اتهام درداگاه مذکور غیابا محاکمه ومحکوم شد.

رویهمرفته این دادگاه صدوسه تن رابه اتهام تجهیز وتحریك‌مردم محکوم کرد.

کمك شوروی به‌نپال

لندن- ۲۶ نوامبر- رویتر- خبرگزاری تاس امروز اطلاع دادکه‌گروهی از متخصصین راهسازی شوروی‌کارهای مقدماتی ساختمان یك راه هزار کیلومتری را در نپال‌آغاز کرده‌اند.

این راه قسمتهای غربی وشرقی‌نپال رابه یکدیگر می‌پیوندد. درحال- حاضر ارتباط بین این قسمتها از طریق هندوستان انجام میشود.

متخصصین روسیه طبق‌موافقتنامه همکاری اقتصادی وفنی که‌درآوریل گذشته میان نپال وروسیه امضاء شدبه آن‌کشور آمده‌اند.

طبق خبرگزاری تاس شوروی‌در ساختمان یك مرکزبرق ویك کارخانه قندسازی به نپال کمك خواهدکرد وسی میلیون روبل برای‌ایجاداین موسسات به نپال میپردازد.

حکومت شوروی به حکومت سلطنتی نپال در ساختمان یك بیمارستان بزرك که بوسیله‌پزشکان وپرستاران روسی اداره خواهدشد ودر «کاتماندو» تاسیس میشود کمك میکنند.

هند یك لشگر به نپال فرستاد

دهلی -رویتر- ۲۷ نوامبر- در کریدورهای مجلس نمایندگان‌هند امروز شایعاتی وجود داشت که‌طبق آن دولت هند حداقل یك لشگربه نپال فرستاده است تادر صورت وقوع هرگونه تجاوز احتمالی از ناحیه چین به‌دفاع‌مرزهای هیمالیا دراین ناحیه کمك کند.

طبق شایعات مذکور در حال‌حاضر یك لشگر دههزار نفری به طرف نپال حرکت کرده واحتمال دارد سه‌لشگر دیگر نیز عازم آن‌ناحیه گردد.

خلاصهٔ اخبار

پاریس - رهبران فدراسیون«مالی» امروز بکاخ الیزه دعوت شدند تانقشه های خود را برای استقلال با ژنرال دوگل و نخست وزیر فرانسه میشل دبره درمیان گذارند .

فدراسیون «مالی» شامل سودان فرانسه و جمهوری سنگال است و میخواهد هرچه زودتر مستقل شود و روابطی مانند روابط کشور های مشترك‌المنافع با انگلستان با فرانسه داشته باشد .

***

برلن - ملك حسین پادشاه اردن دیروز طی نطقی در مهمانی شهرداری برلن گفت : امکان اینکه کمونیستها هرلحظه بر عراق مسلط شوند بسیار زیاد است . ولی اظهار امیدواری کرد که چنین واقعه ای‌روی ندهد . ملك حسین در این مهمانی عالیترین نشان اردن را به شهردار برلن غربی اهداء کرد .

***

بروکسل - رادیو بلژیك اعلام‌کرد که‌طبق گزارش مقامات ارتشی در زدو خوردی که اخیرا میان قبائل «رواند» روی داده ۱۳۷ تن زخمی شدند و خانه ۷۰۶۰ تن ویران شده است .

***

مسکو - نیکیتا خروشچف نخست وزیر شوروی امروز باهواپیما از استراحتگاه خود درکنار دریای سیاه بمسکو بازگشت .

***

عمان- روزنامه «الجهاد» دیروز خبر داد که لاورنس شالان وسه نفر دیگر ضمن یك‌زد و خورد قبیله ای‌درخاك اردن کشته شده‌اند زد وخورد میان لاورنس وبرادرش خالد آغاز شد وتبدیل به منازعه بزرگی شد که همه‌افراد قبیله‌به طرفداری هریك ازاینده در آن شرکت جستند .

***

لندن- مقامات مدیره «انرژی اتمی» انگلستان دیروز اعلام کردند که طی‌چند هفته آینده دراعماق یکی‌از معادن متروك قلع یك انفجار معمولی زیر زمینی ترتیب خواهند داد . این معدن درناحیه وست مورلند انگلیس نزدیك دهکده«فلن ویدینگ» انجام میگیرد و جزءیك سلسله آزمایشهای مشابه میباشد. **درهیچیك ازاین آزمایشها سلاح اتمی بکار نخواهد رفت .**

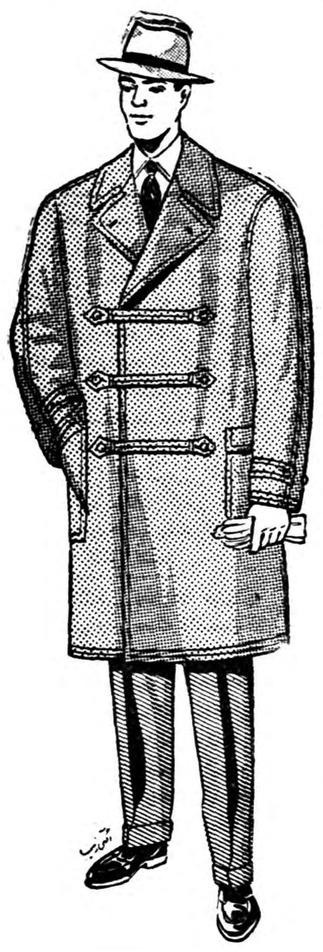

مدلها مختلف
رنگها دلپذیر
پارچه‌ها مرغوب
انواع بارانی و
دمی سزون
مردانه ـ زنانه
پسرانه
دخترانه

پیرایش
لاله‌زار

ملاس سیاه دکتر گیلوردهاوزر
(ساخت فرانسه)
.تهیه‌شده ازنیشکر جزایر آنتیل فرانسه باوانیل طبیعی

دکترگیلورد هاوزر معتقد است قند سفید فاقد ویتامین است ولی ملاس سیاه که شیره غیر قابل انجماد نیشکر قند است سرشار از ویتامین ب ـ آهن ـ کلسیم و املاح معدنی دیگر است که برای دستگاه بدن لازم می باشد شما می توانید ملاس سیاه دکتر گیلورد هاوزر را بجای قند معمولی با چای یا شیر میل فرمائید .

اگر یکبار طعم لذیذ و گوارای ملاس‌سیاه گیلوردهاوزر راچشیدید برای همیشه طرفدار جدی آن خواهید شد .

محل فروش مغازه های بزرك فروشنده مواد غذائی و فروشگاه‌های تعاونی ارتش و خواربار شهرداری

حصیرهای کنفی هندی

جهت پوشش‌کف راه روها وپله‌های بیمارستانها وهتل‌ها وساختمانهاکه بهترین وسیله تمیزکردن‌کف‌کفش ازگل و لای درزمستان است وارد شد. محصنات حصیرهای‌هندی خوب پاك‌کردن‌کفش ودوام فوق‌العاده آنست تاتمام نشده بشرکت تضامنی تیموریان (چرخچی) سبزه میدان تلفن ۲۶۷۸۹ مراجعه فرمائید

۱ـ٤ آـ۳۱۵۹۰

ازصبح دوشنبه درسینما حافظ

«دوبله بفارسی» **دزدان هالو** «دوبله بفارسی»

باشرکت شاعره وموزیسین خردسال فرانسوی

مینو دروئه

کودکی‌که بعنوان نابغه قرن بیستم شناخته شده‌است

کمی مصرف وحرارت زیاد ومطبوع از امتیازات

بخاریهای **دوئوترم** است

وهرقطره نفت درآن چندین کالری حرارت ایجاد مینماید

نماینده انحصاری : شرکت سهامی فیروز - خیابان سعدی - تلفن ۳۷۴۹۵

آـ ۳۱٤۷٤

جالبترین حوادث جهان

امروز پدر بزرك پرنده «ماکس کنراد» با هوا پیمای سبك شخصی‌خودباز کازابلانکا در مراکش بقصد «الپاسو» پرواز کرد وبا این پروازحد نصاب بیسابقه ای در پرواز بدون توقف هواپیماهای‌کوچك بجای گذاشت .

وی این مسافت ده هزار کیلو متری رایکسره طی‌کرده است .

قبلا حد نصا ب‌پرواز یکسره از هونولولو درهاوائی تا تتربورو درنیوجرسی بود .

کنراد تصمیم گرفته بوددر میامی فرودآیدولی‌وقتی برفراز میامی رسید تصمیم خود را عوض کرد وباز هم دور تر رفت تادر الپاسو فرود آید.

وی بعداز فرودآمدن گفت بعلت مه زیادی که‌در پیش داشت نتوانست دور تربرود وناچار درالپاسو فرودآمد.

«چین چون» عضو هیئت قانونگزاری یوان‌که پارلمان چین ملی بشمار میرود روز دوشنبه بجُرم فراری دادن مشمولین نظام وظیفه بدو سال حبس محکوم گردید .

هنگام وقوع جرم‌وی‌رئیس یك دانشکده خصوصی‌دارو سازی در «تایچونك» مرکز فرمز بود .

«چین‌چون» وسایر اعضای دانشکده متهم شده اند که از مشمولین نظام وظیفه رشوه میگرفته اند وآنهارا بعنوان دانشجو میپذیرفتند ودرنتیجه بفرار آنها از انجام خدمت نظام وظیفه کمك میکردند .

«چین چون» بلافاصله پس از اعلام حکم ازطرف دادگاه «تایچونك» تقاضای‌رسیدگی استینافی کرد.

چن‌کنك‌ـ‌ین رئیس جمعیت دارو سازان مجاز چینی نیز بجرم همکاری با«چین چون» به ۹ ماه حبس محکوم‌گردید.

دیروز «همرتوم لینسون» اسقف اعظم کلیسای آلهی شهر نیویورك درحضورگروهی ازمامورین پلیس و تعداد زیادی‌کبوتردرمیدان ترافالگار لندن تاج پادشاهی آسیارا بر سر گذاشت وخودرا«پادشاه سراسر آسیا» اعلام‌کرد.

این مراسم زیرباران تندی انجام گرفت .

وی اظهار امیدواری کردکه تاعید میلاد سال ۱۹۶۶ به «پادشاهی دنیا» منصوب‌شود. ضمن نطق تاجگذاری‌اسقف اعظم خودرا سلطان ۶۱کشور وچند قاره نیز نامید.

ایوبخان برای نجات افغانستان میکوشد

وزیرخارجه افغانستان برای مذاکره به‌راولپندی میرود ـ رئیس جمهور پاکستان گفت روسها بزودی قادر خواهند بود قسمت عمده قوای خودرا بالای سر شبه قاره هندوستان نگه دارند

لندن ـ رویتر ـ ۲۷ نوامبر ـ مارشال ایوبخان‌رئیس‌جمهورپاکستان طی مصاحبه‌ای گفته است که وی تهدید کمونیسم در مرز های شبه قاره هند ـ پاکستان را کاملا جدی تلقی کرده ومایل است‌برای‌جلوگیری از سقوط افغانستان به‌دامن کمونیسم کوشش کند .

در این مصاحبه که با «جونسمان» خبرنگار روزنامه دیلی تلگراف در «راوال پندی» صورت گرفته اوضاع افغانستان واختلافات مرزی هند با چین مطرح گردیده است .

سفر محمد نعیم

ایوبخان پس از آنکه اظهار داشته مایل نیست افغانستان تحت تسلط و نفوذ کمونیسم قرار گیرد این‌مطلب را فاش کرده که پس از مسافرت ایزنهاور به دهلی ،کابل و کراچی در تاریخی بین ۱۰و۱۵ دسامبروزیر خارجه افغانستان سردار محمد نعیم خان به پاکستان مسافرت‌خواهدکرد.

ایوب خان خاطر نشان ساخته که مسئله نفوذ روسها در افغانستان از لحاظ اقتصادی و نظامی یك مسئله کاملا جدی است .

روسها بصورت وام یاکمك بلاعوض ۲۱۷ میلیون‌و۷٫۷۰ هزار دلاربافغانستان داده‌اند که قسمت مهم آن اسلحه‌و تجهیزات مختلف بوده است .

ایوب خان پرسید افغانستان از کجا خواهد توانست سالی ۳۵ میلیون لیره‌ای را که روسها برای ایجاداین تحولات در این کشور خرج میکنند بدست بیاورد .

از لحاظ اقتصادی اکنون افغانستان به شوروی وابسته است ؟روزی که ارتباطات مورد نظر تکمیل شودروسها قادر خواهند بود قسمت‌عمده‌قوای‌خود را بالای سر شبه قاره هند ـ پاکستان نگاهدارند .

پرواز هواپیماها

از ایوبخان درباره پرواز هواپیما های ناشناس از جهت افغانستان بر فراز خاك پاکستان سئوال شد وی جواب داد این مسئله چندان جدی نیست اما اگربصورت جدی درآمد فکری برای آن‌خواهم کرد اما مشکلاتی که در مورد افغانستان وجود دارد همین‌مطلب تنها نیست.

درباره اختلافات هندو پاکستان گفت اکنون آقای نهرو کم‌کم متوجه وخامت اوضاعی که کشور آن در آینده نزدیك با آن روبرو خواهد شد گردیده است .پاکستان خود را در این قضیه یك طرف دعوی میداند زیرا کشمیر منطقه مابه الاختلاف ما است ولاداخ‌جزئی از کشمیر محسوب میشود درلاداخ تعداد مسلمانان بیش از بودائیها است و بدون دخالت ما هرگونه راه حلی که بین هند و چین پیدا شود از نظر پاکستان برسمیت شناخته نمیشود.

مسائل مربوط به‌کشمیر

رئیس جمهور اضافه کرد باید بین هند و پاکستان یك توافق کلی بوجود آید . اگر ما بتوانیم‌یکدیگر را بعنوان دشمن نشناسیم در برابر خطری که شبه قاره هند را تهدید میکند مساعی‌دفاعی ما موثرترخواهد شد .اگر دو کشور بخواهند ازشر حوادثی که ممکنست در آینده پیش آید در امان باشد باید روابط خود را ببهبود بخشند . چنانچه مسائل مربوط به کشمیر بدرستی تعیین گرددحل‌آن مشکل نخواهد بود .وی این مسائل را بشرح زیر اسم برد.

۱ـ پاکستان نسبت به کشمیر یکنوع‌قرابت‌حس‌میکند واحساساتی نسبت به مردم مسلمان آن کشور دارد.

۲ـ کشمیر بمناسبت موقعیت‌خاص خوددرمرکز آسیا ازلحاظ‌استراتژی نظامی برای هند و پاکستان مهم است.

۳ـ آبهای رودخانه هائی که از کشمیر سرچشمه میگیرد از نظر زندگی مردم پاکستان غربی دارای اهمیت کامل میباشد.

در راه بازار مشترك آسیائی وافریقائی

درسراسر جهان تمایل شدیدی برای تشکیل اتحادیه‌های اقتصادی دیده میشود

نیویورك ـ آسوشیتدپرس ـ ۲۷ نوامبرـ یك هفته نامه اقتصادی بنام «بیزنس ویك» مینویسد تاده سال دیگر کشورهای عضو دنیای آزاد به‌چند بازار مشترك منطقه‌ای وچند منطقه اقتصادی تقسیم میشود .

این مجله که روی سخنش با اقتصادیون آمریکاست مینویسد «امروز تمایل نیرومندی بسوی‌اتحادیه های اقتصادی محلی در دنیا مشاهده میشود ودلیل بارز آن دو اتحادیه محلی نیرومندی است که اخیرابوجود آمده‌اند .»

این مجله بازار مشترك وبازار آزاد هفت کشور آروپا و پیشنهاد نلسون راکفلر را برای ایجاد یك گروه اقتصادی پان آمریکان بعنوان مثال ذکر میکند .

در کنار مقاله مربوط باین بحث نقشه های مناطق مختلف جهان چاپ شده است تا اتحادیه های اقتصادی آینده را نشان دهد .

گروههای آسیائی وافریقائی

طبق این نقشه‌ها علاوه بردو گروه اروپائی یك گروه اقتصادی افریقای غربی شامل غنا وگینه وسودان و سنگال ونیجریه، یك «بازار مشترك آسیای جنوب شرقی» شامل مالایا، اندونزی، سیام وفیلیپین ودو بازار مشترك آمریکای جنوبی و آمریکای مرکزی که بیك اتحادیه بزرك اقتصادی پان آمریکان وابسته خواهند بود نیز تشکیل خواهند شد .

مجله مذکور مینویسد هم اکنون تمایلاتی در سیام وفیلیپین و مالایا برای تشکیل چنین اتحادیه‌ای مشاهده میشود. اگر این اتحادیه تشکیل‌شود محتملا ژاپن‌برای آنکه صنایع‌خودرا از آن برخوردار سازد فورا به این اتحادیه میپیوندد تااز طریق دیگری به آرزوی خود در ایجاد منطقه «آسایش مشترك» که قبل از جنك دنبال میکرد دست یابد .

اکنون در کشور های جدیدالاستقلال افریقای غربی هم چنین تمایلاتی مشهود است. در شمال افریقا نیز میان تونس و مراکش وشاید الجزایر یك اتحادیه اقتصادی تشکیل خواهد شد .

دو گروه دیگر اقتصادی نیز گرد هندوستان واسترالیا بوجود خواهدآمد.

✱ بقیه خبرهای خارجی ✱

وام صندوق عمرانی به‌جمهوری‌متحده‌عرب

قاهره ـ ۲۶نوامبر ـ آسوشیتدـ پرس ـوانس براند رئیس صندوق وامهای عمرانی امریکا دیروزاظهار داشت که هفت برنامه عمرانی جمهوری متحد عرب را که‌بایداز وام این صندوق استفاده کنندمورد بررسی قرار داده است .

براند گفت بعضی از این طرحها دولتی و بعضی خصوصی است.

براند پس از سفر سه روزه خود به جمهوری متحد عرب که به همین مناسبت صورت گرفته بود این مطلب را بیان کرد ،

وی برای یك معاینه طبی به سوئیس میرود سپس سفر طولانی خودرا به کشور های خاور میانه وآسیا ادامه میدهد .

پس از معاینه معلوم خواهد شد که وی میتواند به دهلی نو برود یاآب و هوای آنجا برای اومساعد نیست .

پیشنهاد الحاق به سنتو به افغانستان

کراچی ـ ۲۷ نوامبر ـ رویترـ روزنامه پاکستانی داون امروز گزارش داد که سردار محمدنعیم وزیر خارجه افغانستان در هفته دوم دسامبر براولپندی پایتخت جدید پاکستان مسافرت خواهد کرد .

خبر نگار روزنامه مزبور در راولپندی مینویسد که سفروزیر افغانی در آستانه مسافرت‌ایزنهاور بکراچی و کابل بسیار مهم بنظر میرسد .

خبر نگار داون مینویسد :در حالیکه پاکستان از ازدیاد نفوذ شوروی در افغانستان احساس‌نگرانی مینماید ، چنین بنظر میرسد که کابل از حرکات واقدامات شوروی کاملا خرسند نمیباشد .

خبر نگار اضافه میکند که‌سردار محمد نعیم و پرزیدنت ایوب‌احتمالا نفوذ شوروی در افغانستان را مورد بحث قرار خواهند داد و نیز احتمال میرود که پرزیدنت ایوب خان پیشنهاد سابق خود را در مورد انضمام افغانستان به پیمان سنتو تکرار نماید .

قاسم به ژاپن دعوت شد

بغداد ـ ۲۷ نوامبرـ آسوشیتدـ پرس ـ ۲۶ نوامبر دولت ژاپون رسما از عبدالکریم قاسم دعوت کرده است که به‌ژاپن سفر کند.

کاردار ژاپن «ماتسونو» به مخبر روزنامه «اوقات العراقیه» اظهار داشت که این مطلب صحت دارد.

وی قبل از مصاحبه ازقاسم در بیمارستان دیدن کرده بود .

کاردار ژاپن اظهار امید واری کرد که عراق کلیه محدودیتهای تجارتی را نسبت به واردات ژاپن برطرف سازد . وی یکدسته گل بسیار عالی ژاپنی برای قاسم به بیمارستان آورده بود .

انگلستان به عراق هواپیما میدهد

بغداد ـ ۲۷ نوامبر ـ رویترـ امروز گزارش داده شد که‌انگلستان وشوروی بشرکت دولتی هواپیمائی عراق پیشنهاد کردند که بشرکت مزبور هوا پیماهای کشوری داده وتعلیم خلبانان‌عراقی‌رابرای هدایت این هوا پیماهای جدید بعهده بگیرند .

گزارش مزبور حاکی است که پیشنهاد انگلستان با نمایندگان شرکت هوا پیمائی ماوراء بحار مورد مذاکره واقع خواهد شد.

نمایندگان شرکت انگلیسی نامبرده عجالتا بمنظور بستن یك موافقت نامه جدید با دولت عراق دربغداد بسر میبرند .

از طرف دولت عراق کمیته ای تشکیل شده که هردو پیشنهادرا مورد مطالعه قرار بدهد .

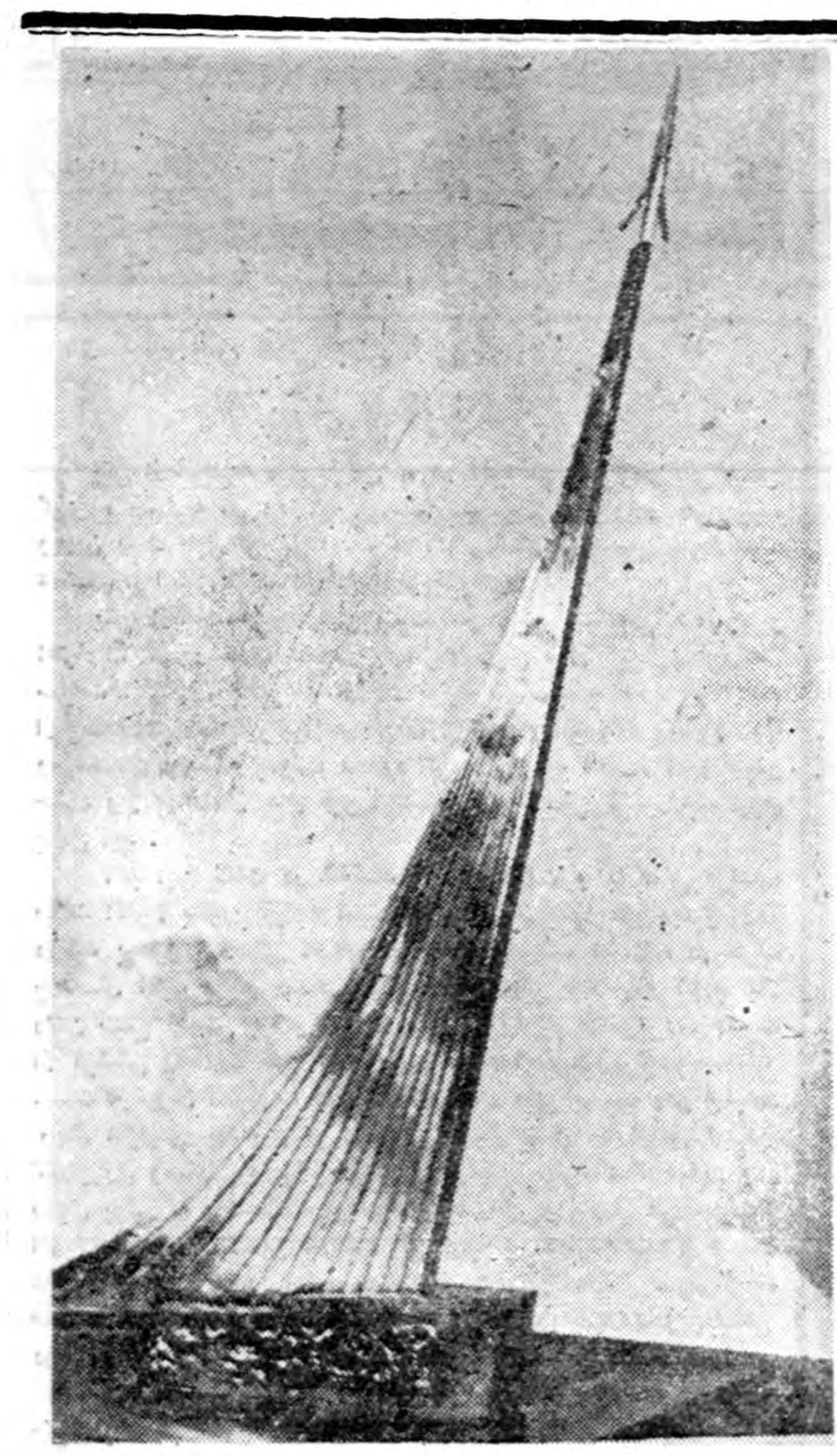

ستون یادبود پرتاب نخستین قمرمصنوعی بفضا که درمسکو برپا میشود . نقوش برجسته پایه آن کار «م . مارشه» و «آ .کولچین» وخود ستون را «آ.فایدیش» طرح کرده است .

یونایتدپرس

۳۳نفر معدنچی مجارستانی کشته شدند

وین ـ ۲۶ نوامبر ـآسوشیتدـ پرس ـ سی و سه معدن چی‌ذغال درائر انفجار یکی از معادن ذغال مجارستان مقتول شدند .

رادیو بوداپست اطلاع داد که۱۴۴ معدنچی پس از انفجار دراعماق معدن محبوس شدند . گروههای کمکی پس‌از چند ساعت تلاش۱۱۳ نفر از معدنچیان وانجات دادند ولی بقیه مرده بودند .

معاون نخست وزیر مجارستان مامور تحقیق درباره علت وقوع حادثه شده است .

گفته میشود که تعداد زیادی از معدنچیان نیز زخمی شده اند

پیشگاه مبارك اعلیحضرت‌همایون شاهنشاه‌خلداله ملکه

محترما از شرف عرض‌ملوکانه میگذراند بطوریکه حقیردعاگو روزجشن درختکاری درخاتمه خطبه دعای دعاگو درمورد عدهٔ دلال‌ناصالح‌که مال وحشم چوبداران را روی تقلب ودسیسه می‌ربایند از استحضارخاطرخطیر معظم‌له گذشت‌که مقررگردد سرپرستی برای این‌اشخاص بمنظورجلوگیری از این قبیل عملیات‌ناشایسته امر به‌تعیین فرمائید فرمودند (انشاءاله) باعرض مراتب معروضه اخیرا مبلغ‌نودهزارریال حشم‌ازچهارنفر مرتضی ـ سیدبهاءالدین ـ محمدسعید ـ کریم ماماں ساکن قریه (قجر) را درکاروانسرای افشار نزدیك کشتارگاه کلاه‌برداری میشود استدعای صدور امر ملوکانه مبنی بررفع ظلم از آن پیشگاه مقدس دارد (وصلی‌اله علی‌سیدنا محمدواله)

شیخ‌الاسلام ربانی

آ ـ ۲۴۳۶۷

پلاسنتو بکس ازعصاره تازه جفت درسرم شیر تهیه شده است

تنها پلاسنتو بکس است که‌میتواند به‌آسانی ویتامینها، مخمرها و مواد مؤثر دیگررا همراه‌خود باعماق پوست برده وبطبقه زایای پوست برساند.

دقت‌فرمائید همیشه ۱۵ دقیقه بعد از مصرف پلاسنتوبکس صورتتان را باکرم مغذی وویتامینه سویلان ماساژ دهید.

نماینده انحصاری: شرکت سهامی توام خیابان سعدی پاساژ صدقی‌نژاد تلفن ۳۰۴۲۶۱

محل فروش پلاسنتوبکس وکرم سویلان: کلیه داروخانه‌ها ـ خرازیها وآرایشگاههای معتبر.

آ ـ ۳۱۴۹۴

زیبا نوشتن با مرکب

پارکر کوئینك

آغاز میشود

کوئینك ساخت کارخانه معظم پارکر حاوی ماده سلواکس SOLV-X بوده هنگام نوشتن قلم را تمیز میکند.

HENSCHEL

موتور ژنراتور دیزل هنشل

۲۰ کیلوات ـ ۱۰۰۰ دور ـ ۳۰ اسب ـ ۳ فاز

رسید .

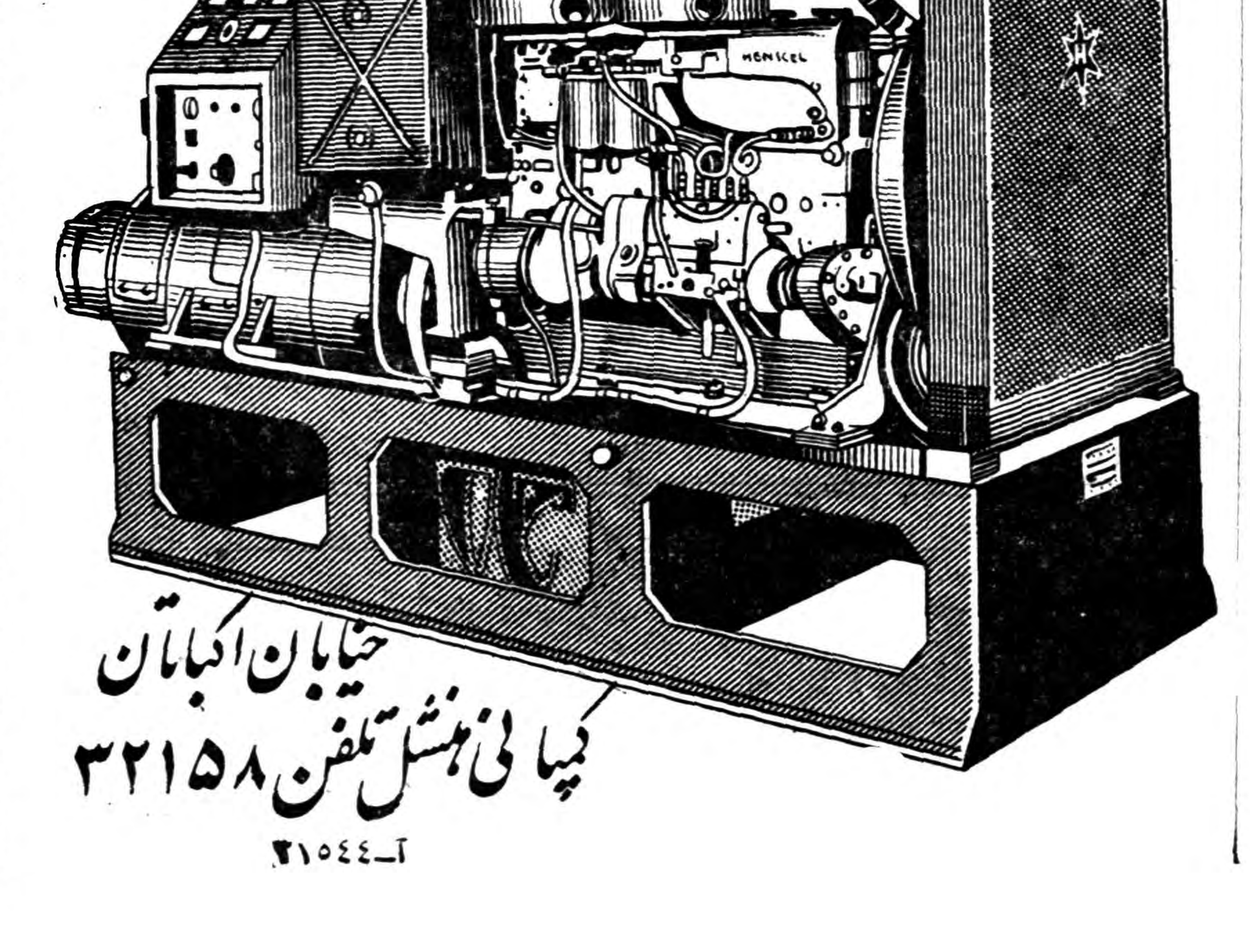

کمپانی هنشل خیابان اکباتان تلفن ۳۲۱۵۸

آ ـ ۳۱۵۴۴

تغییر نام خانوادگی

نام خانوادگی اینجانب ازیزدی فروش‌به دانشمند، تغییریافته است.

علیرضا دانشمند

آ ـ ۳۱۵۵۸

جناب آقای سرگردقاری گلانتر محترم بخش ۲۰

نظربااینکه شب چهارشنبه ۳٫۹درب منزل اینجانب عباس تهرانی بازرس انجمن محلی بخش۲۰ خیابان استخر بازمانده بود و ساعت یك بعداز نیمه شب پاسبان شماره۱۹۲۸ درآن‌ریزش سخت باران با زدن زنك‌بنده را از خواب‌بیدار نموده و منزلرا ازدستبرد حتمی نجات داد لذا بدینوسیله داشتن چنین پاسبانی رابشما و شهربانی کل کشور تبریك میگویم.

عباس تهرانی کارمند روزنامه اطلاعات

اطلاع به : استودیوهای فیلمبرداری

موسسات آموزشی سمعی وبصری ـ بهداشتی ـ تربیتی

پارتی جدید آپاراتهای سینما به اندازه‌های ۱۶ و ۳۵ میلیمتری ساخت اتحاد جماهیرشوروی وارد و بهای نازل ساده میگردد

شرکت خاوران خیابان سعدی ساختمان نمازی تلفن ۳۲۲۶۱

آ ـ ۳۱۵۳۶

آ ـ ۳۱۴۷۰

اطلاعات اقتصادی

در کنفرانس عالی بازرگانی

پول و ارز

یکی از قطعنامه های مفیدی که درکنفرانس عالی بازرگانی صادر گردیده قطعنامه ای است‌که توسط کمیسیون پول وارز تهیه شده ودران نکات قابل توجهی است که اگر واقعا به‌آنها عمل شودقسمت عمده‌ای ازمسائل اقتصادی کشورحل خواهد شد .

یکی ازنکات مزبور این است که میزان اسکناس منتشره و اعتبارات کشور تحت نظارت ومراقبت دقیق قرار گیرد بنحوی‌که سرعت ازدیادآن باسرعت ازدیاد تولید متناسب باشد دیگر اینکه ازتوسعه اعتبارات غیر تولیدی خودداری شود ووام‌بدولت وشهرداریها وموسسات وابسته بدولت محدود گردد وهزینه های زائد وتجملی حذف واز ساختمان های غیر متناسب بابنیه مالی کشور جلوگیری بعمل آید .

اگر این نکات در گذشته توسط دولت و بانکملی مراعات میشد اکنون باتورم مواجه نمیشدیم وهرسال بطور متوسط چهارده درصد برهزینه زندگی اضافه نمیگردید. درست است‌که در ظرف چندسال اخیر سطح زندگی نیز بالارفته ولی هنگامیکه نتایج بالا رفتن سطح زندگی براثر افزایش قیمتها وتورم خنثی‌گرددد‌رحقیقت از کوشش وفعالیت خود نتیجه ای نگرفته ایم. علت تورم حاصله آنست‌که میزان اعتبارات درظرف سه سال اخیر بیست ودو میلیارد ریال افزایش یافته واگر اکثراین اعتبارات در کارهای تولیدی کشاورزی وصنعتی متمرکز میشد وبافزایش تولید کمك میکرد ودر مقابل پولی که دردست مردم می‌آمد محصولی نیزبازار می‌آمدتوسعه اعتبارات چندان اشکالی نداشت ولی عیب کار دراینجاست‌که قسمت قابل ملاحظه ای ازاین اعتبارات توسط دولت واشخاص صرف‌هزینه هائی شده است‌که کوچکترین محصولی بدست نمیدهد و یاکمکی درتولید وتوزیع کالا وخدمات مربوط به‌آن ایجاد نمینماید.

کسی تردیدی نداردکه تولید درظرف سالهای اخیر افزایش‌یافته ولی‌نه به نسبت میزان افزایش اعتبارات واسکناس درجریان.اکنون که زنك خطر بصدا درآمده وعارف وعامی متوجه خطرات عدم‌توازن پول واعتبارات باتولید کشور شده اند وقت آنستکه دولت‌همانطور که کمیسیون پول وارز کنفرانس عالی بازرگانی پیشنهاد کرده‌است ازهزینه های بیهوده وغیر تولیدی خود بکاهد وبانکملی نیز برای کارهائی که هیچ نتیجه مثبتی درافزایش تولید وتوسعه اقتصادی وبالابردن سطح زندگی مردم ندارد بدولت واشخاص وام ویااعتبار ندهد ودر مقابل تسهیلات بیشتری برای توسعه وبهبود صنایع و کشاورزی وصادرات کشور قائل شود .

ولی تنهااین اقدامات برای بهبود وضع زندگی مردم کافی‌نیست وهمانطورکه کمیسیون پول وارز پیشنهاد نموده مالیاتها باید بر اساس عدالت اجتماعی وصول شود. اگر قرار براین باشدکه‌سنگینی بار مالیات بیشتر بردوش طبقات کم درآمد بوده وازطریق مالیات های غیر مستقیم باشد چگونه میتوان انتظار داشت‌که روزی دراین مملکت یك طبقه متوسط عظیمی بوجود آید. وضع مالیات تنها بمنظور تهیه وجوهی برای هزینه های دولت نیست بلکه منظور اساسی آن توزیع ثروت- ایجاد ثبات اقتصادی و جلو گیری از تورم ورهبری سرمایه بسوی کارهای تولیدی وعمرانی واجتماعی است. این اصول هنوز درمملکت ماستقرار نیافته ودولتها فقط مالیات رابمنظور تهیه وجوهی جهت هزینه های دولت وضع‌ووصول میکنند ونتیجه آن شده است‌که مالیاتها تصاعدی نیست بلکه هرچا مالیات آسانتر وصول شود فشار مالیات بیشتربه‌آن واردمیگردد.

دکتر مصطفی علم

سیاست دولت درمورد فرش کشور

بعداز بررسی گزارش مطالعات دبیرخانه شورایعالی اقتصاد وگزارش ماموریت مدیرعامل شرکت فرش سیاست دولت درکمیسیون مخصوصی تدوین‌میشود

دبیر خانه شورایعالی اقتصاد گزارش مفصلی از مطالعات خود درباره فرش ایران تهیه کرده است .

فرش ایران طی چند سال اخیر درداخل وخارج بامشکلات گوناگون روبرو شده است .از یك طرف عده ای از تهیه کنندگان درتهیه فرش رعایت مرغوبیت رنگ‌و مواد اولیه واصالت نقشه را نکرده‌و درسال های اخیر مقادیر زیادی فرش های با پشم نامرغوب و رنگهای غیر ثابت و نقشه های نامناسب تهیه و ببازار های‌داخلی وخارجی عرضه کرده اند درنتیجه بازار فرش ایران در اروپا وکشور های دیگر باخطر شکست روبرو شده است .

از طرف دیگر ترقی هزینه زندگی وبالا رفتن دستمزد کار گران‌صنایع دیگر موجب شده است که کار- گران فرش باف بعلت کمی مزد دست ازاینکار بکشند . بالاخره عدم استفاده کار گران فرش از مزایای بیمه های اجتماعی و نامساعد بودن محیط کار مشکلات صنعت فرش ایران را تشکیل می دهد احیای فرش ایران احتیاج به اقداماتی دارد که باید برای حفظ آن در مقابل ماشینی شدن بعمل آید .

دبیر خانه شورایعالی اقتصاد جنبه های اقتصادی و اجتماعی صنعت فرش را مورد مطالعه‌قرار داده و مدیر عامل شرکت فرش‌نیز طی یك گزارش مفصل مشکلات فرش ایران را دربازار های خارج وطرق حفظ این‌بازارها را مورد بررسی قرار داده است .

بقرار اطلاع قرار است کمیسیون مخصوصی بهر دو گزارش رسیدگی نماید و طرحی که اساسی سیاست دولت را در مورد حمایت و حفظ صنعت فرش ایران مشخص سازد تهیه کند .

طی ماه گذشته :

۵۵شرکت ایرانی وخارجی تشکیل شد

★ سرمایه بزرگترین شرکت ایرانی دویست‌میلیون ریال وکوچکترین شرکت ده‌هزاروپانصدریال بود

★ سرمایه بزرگترین شرکت خارجی ۲۵هزار دلار و کوچکترین آن یکهزار دلار بود

آماری که از فعالیت اداره بامسئولیت محدود ویك شرکت ثبت شرکتها تهیه شده حاکی‌است‌نسبی بود منحل گردید .

که در یکماهه آبان ۳۸ درقسمت ثبت شرکتهای تجارتی پنجاه ویك شرکت ایرانی وچهار شرکت‌خارجی بثبت رسیده است که بیست ونه شرکت با مسئولیت محدود پانزده شرکت سهامی ودوشرکت‌تضامنی سه شرکت نسبی ودو شرکت‌تعاونی وچهارشرکت‌صهامی‌خارجی‌بوده‌است درشرکتهای ثبت شده سابق یکصدو پنجاه وشش تغییر در موضوع ویا تمدید مدت شرکت وانتخاب هیئت مدیره وخروج وورود بعضی ازشرکاء وامثال آن داده شده

بزرگترین شرکت داخلی ثبت شده از لحاظ سرمایه ،شرکت - سهامی محصولات غذائی بازار بزرك (کالاب ب‌کا) با سرمایه دویست میلیون وکوچکترین آن شرکت تعاونی «صندوق تعاون‌هنر- مندان رادیو باسرمایه ده هزار و پانصد ریال بود بزرگترین شرکت خارجی شرکت سهامی ایران‌تکیل باسرمایه بیست وپنجهزار دولار وکوچکترین آنها شرکت سهامی «ساوین ایسترن‌ورتینك کمپانی ایران» باسرمایه یکهزار دولاربود.

درآبانماه ۳۸بیست شرکت که سیزده شرکت سهامی وشش شرکت درآمد اداره ثبت شرکتها بابت حق‌الثبت شرکتها وعلائم‌بازرگانی واختراعات وموسسات وتشکیلات غیر تجارتی وپلمب دفاتر بازرگانی در آبان ماه یکمیلیون وسیصدونود وچهار هزار ونهصدونودو یك ریال بوده‌است

ثبت علائم بازرگانی

در قسمت ثبت علائم بازرگانی دویست وشصت ویك تقاضا ازایران وامریکا وانگلستان -هلند -آلمان بلژیك -هندوستان -سویس -ژاپن فرانسه -ودانمارك شد که پس‌از رسیدگی نود وسه تقاضا بثبت رسید وبیست وهفت در خواست -تجدید ثبت شد وچهار تقاضا مربوطه به تغییر محل صاحب علامت ویك‌انتقال وسیزده درخواست اجازه استفاده علامت داده شد .

ثبت اختراعات

۳-درقسمت ثبت اختراعات چهل‌و هشت فقره‌تقاضا ازایران وکشورهای هلند -سویس -آلمان -امریکا - انگلستان -بلژیك -فرانسه -اتریش دانمارك وایتالیا شد .

که‌بااختراعات رسیده ماههای قبل پس از رسیدگی جمعا پنجاه ودو اختراع به ثبت رسید .

قطعنامه کمیسیونهای تجارت‌خارجی وبیمه وحمل ونقل وپول وارز کنفرانس عالی بازرگانی در دو شماره گذشته از نظر خوانندگان گذشت. قطعنامه کمیسیون سازمانهای اقتصادی درچاپ اول شماره روز پنجشنبه که برای قسمتی از شهرستانها فرستاده شد چاپ شد اینك قطعنامه این کمیسیون مجددا برای اطلاع خوانندگان تهران وشهرستانهائی که چاپ دوم‌بدستشان رسیده چاپ میکنیم .

***

قطعنامه‌سازمانها، اقتصادی

الف -لزوم افزایش‌تولیدات کشاورزی صنعتی ومعدنی ازراه :

۱- توسعه وتسهیل وامهای صنعتی کشاورزی ومعدنی .

۲-استفاده صحیح از کلیه‌منابع مخصوصازمین‌وکمکهای‌فنی درمراحل بدوی ماشینی‌شدن کشاورزی .

۳-توجه بیشتر بسرمایه گذاری‌در امور تولیدی که نتیجه آن‌زودترعاید تولید کننده بشود وازبین بردن‌واسطه های متعدد .

٤-حمایت دولت ازصنایع نوزاد و لزوم توسعه نیروی انسانی واستفاده کامل از آن وجلوگیری ازرقابت‌های بی‌مورد .

ب-لزوم تجاری کردن محصولات کشاورزی -صنعتی ومعدنی ازطریق:

۱-لغو عوارض شهرداریها که‌موجب عدم بسط و توسعه صادرات است .

۲- ایجاد شبکه‌ارتباطی بین‌دهات و شهرها و توسعه شبکه راه‌آهن و بنادر .

۳-استانداردوجور کردن محصولات.

٤-تجدید نظر در قوانین تجاری بمنظور تطبیق آنها بامقتضیات کنونی خصوصاًفراهم کردن‌تسهیلات‌ضروری در ایجادبورس‌وانبار های رسمی و تصویب قوانین مربوطه به‌آنها .

۵- توجه به تمایلات مصرف در آینده و رابطه آن با افزایش‌جمعیت و مطالعه علمی بازارها .

ج- تشکیل شرکت های سهامی وایجاد اتحادیه های صنفی وشرکت های تعاونی

۱- ایجاد مرکزی از طرف دولت برای ارشادو راهنمائی و تامین‌اعتبار در امور تعاونی

۲- تاسیس مرکز تعلیماتی برای ترویج وتوسعه روح تعاون .

د- لزوم توجه به توسعه روابط سازمانهای اقتصادی کشور با سازمانهای‌اقتصادی بین‌المللی‌بمنظور توسعه صادرات و بدست آوردن بازار های جدید از راه :

۱- تقویت موسسه استاندارد

۲- ایجاد و فراهم آوردن وسایل لازم برای وابسته های بازرگانی و اقتصادی در کشور هائیکه از نقطه نظر بازرگانی خارجی ایران اهمیت دارند.

۳- همکاری اطاقهای بازرگانی و موسسه استاندارد بمنظور نظارت‌در امر صادرات

هـ- لزوم تنظیم برنامه ها و هم آهنگی از طریق :

۱- تنظیم برنامه های اقتصادی و اجتماعی با در نظر گرفتن‌مقتضیات و مقدورات کشور.

۲- ایجاد هم آهنگی کامل بین کلیه تصمیمات اقتصادی و همچنین اقداماتی که ممکن است موثر در امور اقتصادی واقع شود . نظر- باینکه در سالهای اخیر احتیاجات ضروری کشور اقتضاء مینمود که شورایعالی اقتصاد فعالیت و حیات جدید خود را بریاست شخص‌جناب آقای نخست وزیر شروع نموده و مرکز ایجاد هم آهنگی گردد و چون‌ممکن‌است هنوز کلیه‌موسسات دولتی و ملی باهمیت این موضوع وقوف کامل حاصل ننموده باشند پیشنهاد میشود که بدولت توصیه گردد که توجه کلیه دستگاههای اقتصادی را برای هم آهنگ‌نمودن تصمیمات مشترك باین دستگاه اقتصادی جلب نموده تا در نتیجه نظارت در امور اقتصادی عدم تعادل وهم آهنگی در اجرای برنامه های عظیم اقتصادی و اجتماعی پدید نیاید.

۳- توسعه و تمرکز دستگاه‌های آماری‌بمنظوررفع احتیاجات‌اقتصادی واجتماعی کشور.

و- لزوم ایجاد فدراسیون اطاقهای بازرگانی کشور بمنظور بسط و توسعه روابط داخلی و خارجی و اقدامات‌مشترك‌درکلیه امورباز رگانی بخصوص نظارت در امور صادراتی بمنظور ایجاد هم‌آهنگی.

قطعنامه کمیته‌های کنگره توزیع اعتبارات کشاورزی

★ توسعه صنایع وکشاورزی ازهم جدا نیست وصنایعی‌که بکشاورزی کمك می‌کند باید توسعه یابد .

★ چهارپنجم جمعیت ایران راکسانی تشکیل میدهند که درآمدشان ازکشاورزی تامین میشود .

★ تحدید مالکیت اراضی مزروعی باید بادرنظرگرفتن نکات دقیق تعیین شود

گزارش کمیته های کنگره‌توزیع اعتبارات کشاورزی انتشاریافت.

کمیته شماره یك

این کمیته زیر نظر آقای دکتر پور همایون استاد اقتصاد دانشگاه تهران اداره میشد و آقایان دکتر اهری مدیر عامل بانك کشاورزی و دکتر برزگر و عده دیگری در آن عضویت داشتند .

در گزارش این کمیته در مورد توسعه کشاورزی با در نظر گرفتن توسعه اقتصادی و لزوم هم آهنگی بین توسعه صنعتی و کشاورزی و مطالعه در تناسب بین این دو رشته بتفصیل بحث شده است.

عوامل موثر در توسعه اقتصادی بدین ترتیب‌طبقه بندی شده است. منابع طبیعی- نیروی انسانی (فکری و جسمی)- سرمایه -سازمان و مدیریت - علم و تکنیك - محیط و شرایط مناسب .

در این گزارش هدف توسعه کشاورزی افزایش تولید با توجه بازدیاد جمعیت و ازدیاد درآمد کشاورزان تعیین گردیده واضافه شده‌است که‌توسعه صنعت‌کشاورزی لازم و ملزوم یك دیگر بوده وجدائی ناپذیر است.

برای تامین احتیاجات غذائی کشور مخصوصا با توجه بازدیاد جمعیت و تهیه مواد اولیه برای کارخانجات بایداقدام شده وهمچنین درآمد کشاورزان از کشاورزی‌باید بالارود و کشت محصولات‌کشاورزی که بیشتر بفروش آن اطمینان‌است توسعه یابد وصنایعی که بکشاورزی بیشتر کمك می کند توسعه پیدا کند.

کمیته شماره۲

جلسات این کمیته بریاست آقای دکتر اهری مدیر عامل بانك کشاورزی تشکیل شد گزارش این کمیته درباره اعتبارات کشاورزی توسط بانکها و سایر موسسات و سیستم بانکی کشور و توزیع اعتبارات بانکی در رشته های‌مختلف صنعت و تجارت و کشاورزی و احتیاجات کشاورزان‌است در این گزارش گفته شده است که چهار پنجم جمعیت‌ایران را کسانی‌تشکیل میدهند که درآمدشان‌از کشاورزی تامین میشود و ٤۵ در صد درآمد ملی ایران از کشاورزی است‌درآمد و سطح زندگی کشاورزان پائین است‌وتوسعه کشاورزی‌فعلا موثرترین وسیله‌ایست که بنفع سایر طبقات ایران نیز میباشد.

ایجاد انبار های سیلو مناسب و مبارزه با آفات و امراض دامی و ایجاد مراتع و بهبود مواد غذائی و دام و بهبود نژاد برای توسعه کشاورزی وازدیاد درآمد کشاورزان توصیه شده است.

در گزارش این کمیته اضافه‌شده که با وجود تخصیص ٤۹ در صد از تفاوت ارزیابی پشتوانه‌باعتبارات کشاورزی و با وجود اختصاص‌سه پنجم از محل اعتبارات صنعتی‌بصنایع کشاورزی (قند ، نساجی ،غذائی) نسبت اعتبارات کشاورزی بعد از ۱۳۲۰ رو بنقصان گذاشته وفقط ٦ در صد در این چند ساله اضافه شده است. این کمیته نتیجه‌گرفته است که باید دولت و بانك کشاورزی در جلب سرمایه های راکد روستائیان کوشش نمایند و بانك کشاورزی بشعب‌ونمایندگی خود بیفزاید و شعب بسیار ایجاد کند و شرایط وثیقه را آسان‌سازد ممکن است بانك کشاورزی‌بکسانی که بیشتر با بانك کار می کنند جوائزی بدهد.و بین بانك‌کشاورزی و موسساتی که اعتبار کشاورزی میدهند مثل سازمان برنامه ووزارت گمرکات باید ارتباط و هم‌آهنگی بوجود آورد.

کمیته شماره سه

ریاست این کمیته باآقای مهندس هوشنك فرزاد بود این کمیته در مورد اعطای اعتبارات و نظارت بر موسسات مطالعه کرد. بموجب گزارشی که این کمیته داده است در اعطای‌یك اعتبار صحیح کشاورزی رعایت اصول و شرایط زیر لازم است.

۱- اهلیت استفاده کننده کفایت و تناسب اعتبار استطاعت استفاده کننده - پرداخت آن در مواقع‌لازم- بهره-مدت متناسب‌برای استهلاك- امکان اجرای عملیاتی که اعتبار برای‌آن‌لازم است - تضمین‌بازگشت اعتبار و توام کردن آن با تعلیمات و راهنمائی و نظارت دقیق درمصرف

کمیته شماره ٤

این کمیته در اطراف هم آهنگ کردن‌دستگاههای اعتباری‌کشاورزی یعنی بانك کشاورزی و عمران و سازمان برنامه و وزارت انحصارات و صنایع بحث کرده و شرایط‌اعتبار را مانند کمیته شماره ۳ موردبحث قرار داده است.

ناتمام

کنفرانس عالی بازرگانی پیشنهاد میکند :

عوارض شهرداری‌ها

صنایع نوزادحمایت شده واز رقابتهای بیمورد خودداری‌شود

درکشورهائیکه ازنظر بازرگانی خارجی ایران اهمیت دارد وابسته‌های‌اقتصادی وبازرگانی ایجاد گردد

برنامه عمرانی سوم کشور

باتوجه به‌احتیاجات کشور وامکانات مالی تهیه میشود

اعتبارات برنامه عمرانی سوم صرف اجرای طرحهائی خواهدشدکه نتیجه آن زودتر عاید مردم گردد

برنامه عمرانی سوم کشور یك برنامه پنج‌ساله خواهد بود . علت اینکه مدت‌برنامه عمرانی سوم‌کمتر از برنامه‌های اول و دوم درنظر گرفته میشود اینست‌که پیش‌بینی هزینه‌هاودرآمدهاکه دراین‌برنامه‌در طی مدتی بیش‌از پنج سال بسیار دشوار است وبا واقع‌بینی توام نخواهد بود علاوه براین درنظراست طرحهائی اجرا شود که نتایج‌آن زود عاید کشور میگردد .

درهرحال این برنامه با توجه به‌احتیاجات کشور و امکانات مالی تنظیم میشود .

همانطورکه قبلا اطلاع دادیم فعلا دفتر اقتصادی سازمان‌برنامه مشغول مطالعه است تا آندسته از طرح‌های عمرانی راکه‌میتوان دربرنامه عمرانی سوم اجرا کرد باتوجه به اعتباری‌که ممکن‌است دربرنامه عمرانی سوم برای‌اجرای آنهادراختیار سازمان‌برنامه گذاشته شود مشخص نماید .

بعداز تکمیل مطالعات‌خزانه‌داری کل درباره برنامه پنج‌ساله مالی کشور وتعیین وضع مالی دولت مطالعات سازمان برنامه کامل شده و قبل‌از پایان مدت برنامه هفت‌ساله که در اواسط سال ۱۳٤۱ خواهد بود برنامه عمرانی سوم دوم برای تصویب تقدیم دولت و سپس مجلس خواهدشد. سازمان‌برنامه فعلا حداکثر کوشش را بعمل می‌آورد که تا پایان برنامه هفت‌ساله دوم‌کلیه طرحهائی راکه در دست اجرا دارد بپایان برساند .

کنفرانس عالی بازرگانی پیشنهاد میکند :

عوارض شهرداری‌ها

صنایع نوزادحمایت شده واز رقابتهای بیمورد خودداری‌شود

درکشورهائیکه ازنظر بازرگانی خارجی ایران اهمیت دارد وابسته‌های‌اقتصادی وبازرگانی ایجاد گردد

۱- توسعه وتسهیل وامهای صنعتی کشاورزی ومعدنی .

۲-استفاده صحیح از کلیه‌منابع مخصوصازمین‌وکمکهای‌فنی درمراحل بدوی ماشینی‌شدن کشاورزی .

۳-توجه بیشتر بسرمایه گذاری‌در امور تولیدی که نتیجه آن‌زودترعاید تولید کننده بشود وازبین بردن‌واسطه های متعدد .

٤-حمایت دولت ازصنایع نوزاد و لزوم توسعه نیروی انسانی واستفاده کامل از آن وجلوگیری ازرقابت‌های بی‌مورد .

ب-لزوم تجاری کردن محصولات کشاورزی -صنعتی ومعدنی ازطریق:

۱-لغو عوارض شهرداریها که‌موجب عدم بسط و توسعه صادرات است .

۲- ایجاد شبکه‌ارتباطی بین‌دهات و شهرها و توسعه شبکه راه‌آهن و بنادر .

۳-استانداردوجور کردن محصولات.

٤-تجدید نظر در قوانین تجاری بمنظور تطبیق آنها بامقتضیات کنونی خصوصاًفراهم کردن‌تسهیلات‌ضروری در ایجادبورس‌وانبار های رسمی و تصویب قوانین مربوطه به‌آنها .

۵- توجه به تمایلات مصرف در آینده و رابطه آن با افزایش‌جمعیت و مطالعه علمی بازارها .

ج- تشکیل شرکت های سهامی وایجاد اتحادیه های صنفی وشرکت های تعاونی

۱- ایجاد مرکزی از طرف دولت برای ارشادو راهنمائی و تامین‌اعتبار در امور تعاونی

۲- تاسیس مرکز تعلیماتی برای ترویج وتوسعه روح تعاون .

د- لزوم توجه به توسعه روابط سازمانهای اقتصادی کشور با سازمانهای‌اقتصادی بین‌المللی‌بمنظور توسعه صادرات و بدست آوردن بازار های جدید از راه :

۱- تقویت موسسه استاندارد

۲- ایجاد و فراهم آوردن وسایل لازم برای وابسته های بازرگانی و اقتصادی در کشور هائیکه از نقطه نظر بازرگانی خارجی ایران اهمیت دارند.

۳- همکاری اطاقهای بازرگانی و موسسه استاندارد بمنظور نظارت‌در امر صادرات

هـ- لزوم تنظیم برنامه ها و هم آهنگی از طریق :

۱- تنظیم برنامه های اقتصادی و اجتماعی با در نظر گرفتن‌مقتضیات و مقدورات کشور.

۲- ایجاد هم آهنگی کامل بین کلیه تصمیمات اقتصادی و همچنین اقداماتی که ممکن است موثر در امور اقتصادی واقع شود . نظر- باینکه در سالهای اخیر احتیاجات ضروری کشور اقتضاء مینمود که شورایعالی اقتصاد فعالیت و حیات جدید خود را بریاست شخص‌جناب آقای نخست وزیر شروع نموده و مرکز ایجاد هم آهنگی گردد و چون‌ممکن‌است هنوز کلیه‌موسسات دولتی و ملی باهمیت این موضوع وقوف کامل حاصل ننموده باشند پیشنهاد میشود که بدولت توصیه گردد که توجه کلیه دستگاههای اقتصادی را برای هم آهنگ‌نمودن تصمیمات مشترك باین دستگاه اقتصادی جلب نموده تا در نتیجه نظارت در امور اقتصادی عدم تعادل وهم آهنگی در اجرای برنامه های عظیم اقتصادی و اجتماعی پدید نیاید.

۳- توسعه و تمرکز دستگاه‌های آماری‌بمنظوررفع احتیاجات‌اقتصادی واجتماعی کشور.

و- لزوم ایجاد فدراسیون اطاقهای بازرگانی کشور بمنظور بسط و توسعه روابط داخلی و خارجی و اقدامات‌مشترك‌درکلیه امورباز رگانی بخصوص نظارت در امور صادراتی بمنظور ایجاد هم‌آهنگی.

آگهی تاسیس شرکت‌سهامی کالارنك

بمنظور واردات و صادرات و حق‌العملکاری و انجام کلیه معاملات مجاز شرکتی بنام شرکت سهامی کالارنك که سرمایه آن مبلغ سه میلیون ریال تعیین گردیدو به شصت سهم پنجاه هزار ریالی (که سی و دوسهم آن بانام و بقیه بی‌نام است) تقسیم و تمام بهاء اسمی آن نقدا پرداخت شدو طبق اظهار در تحویل واختیار مدیران شرکت می باشد از تاریخ پانزدهم آبانماه ۱۳۳۸ بمدت نامحدود در تهران خیابان ناصرخسرو پلاك‌شماره ۳۸۱ تشکیل گردیده و در تاریخ بیست‌و نهم آبانماه ۳۸درد‌فتر ثبت شرکتهای داخلی بشماره ٦۹۸۱ بثبت رسیده آقای اصغرنیك نفس رئیس هیئت مدیره و آقای محمد علی نیك‌نفس عضو هیئت مدیره ومدیر عامل شرکت می‌باشند و حق‌امضاء در تمام موارد بامدیر عامل بتنهائی وبامهر شرکت خواهد بود و آقای اصغر نوروزیان اول برای‌مدت یکسال بسمت بازرس شرکت تعیین شده‌است.

رئیس اداره ثبت شرکتها و علائم تجارتی و اختراعات -مهدی‌نراقی

آ-۲٤۳۹۵

آگهی مبارزه باسل گاوی

طبق ماده چهار قانون تفتیش صحی حیوانی مورخ ۲۵ شهریور ماه ۱۳۱٤ وآئین‌نامه مبارزه بابیماری سل‌گاوی بدینوسیله باطلاع آقایان گاوداران و دامپروران استان کردستان میرساند که در سال جاری منطقه عمل‌اداره کل دامپزشکی برای مبارزه باسل گاوی آن استان درحوزه سنندج و نوارمرزی کردستان خواهد بود.

از آقایان دامپروران و گاوداران مناطق مزبور تقاضا میشود در مبارزه بااین بیماری نهایت همکاری مساعدت را با مامورین اداره دامپزشکی استان کردستان معمول دارند .

از طرف وزیر کشاورزی -حکیمی

آ-۳۱٤۸٤

آگهی فروش

شرکت ملی نفت ایران مقدار ۱۵۰ و ۱۲۰ و ۸۰ و ۳۰ تن لاستیك اسقاط باری که به ترتیب در انبار های این شرکت در کرمانشاه و اصفهان و تهران ومشهد و قزوین و همچنین تعداد ۸دستگاه خودرو اسقاط مشروحه زیر را که‌در انبار های این‌شرکت در کرمانشاه موجود است از طریق مزایده بفروش میرساند

نوع ماشین	مدل	شماره شهربانی
لیلاند شاسی	۱۹٤۸	۷۹۸ ك ۳۷
لیلاند شاسی	۱۹٤۸	۸٤۲ ك ۳۷
لیلاند شاسی	۱۹٤۸	۹۱۰ ك ۳۷
لیلاند شاسی	۱۹٤۸	۸٤۰ ك ۳۷
لیلاند شاسی	۱۹٤۸	۸۳۰ ك ۳۷
لیلاند شاسی	۱۹٤۸	۸۰٤ ك ۳۷
لیلاند شاسی	۱۹٤۸	۸۳۳ ك ۳۷
لیلاند شاسی	۱۹٤۸	۸۳۱ ك ۳۷

۱- پیشنهادات باید روی برگهای‌چاپی مخصوص‌که از طرف اداره کل روابط بازرگانی تهران و امور اداری کرمانشاه‌در اختیارعلاقمندان قرار داده میشود تکمیل ودر پاکت سربسته باقید جمله‌مزایده‌مربوطه‌تا ساعت ۱۲ روز سه شنبه ۳۰ آذرماه ۱۳۳۸ در تهران و کرمانشاه به ادارات فوق الذکر تسلیم شود .

۲-پیشنهاد دهندگان میتوانند قبل از تسلیم پیشنهادات خود اطلاعات لازمه را در تهران یا کرمانشاه از ادارات مربوطه شرکت کسب نمایند و همچنین اجناس مورد پیشنهاد را بازدید کنند .

۳-شرکت در رد و یا قبول قسمتی ویاکلیه پیشنهادات واصله مختار خواهد بود

آ-۳۱۱۸٦ ۱-۳

آگهی مزایده موقوفه

بانظارت اداره اوقاف تهران سه قطعه زمین موقوفه مرحوم حاج حسین خان باحداقل اجاره‌بهای سالیانه هریك در آگهی تفصیلی تعیین شده بمنظور احداث ساختمان از طریق مزایده اجاره داده می شود داوطلبان اجاره‌بایستی مبلغ مصرحه درآگهی تفصیلی را برسم سپرده بصندوق اوقاف یاحساب شماره ۹۰٤۲۸ بانکملی بازار بسپارند وپیشنهاد خودرا باقبض سپرده درباکت سربسته تاپایان وقت اداری روز اول دیماه ۱۳۳۸ بدفترکل اوقاف تسلیم و رسید دریافت دارند . پیشنهادهای رسیده درروز دوم‌دیماه ۱۳۳۸ ساعت ۱۰ صبح درادارہ اوقاف تهران خوانده میشود. برای کسب اطلاع از شرایط مزایده به‌آگهی تفصیلی یابدفتر کل اوقاف مراجعه نمایند.

از طرف رئیس اداره اوقاف تهران - ذوالقدر

آ-۲٤٤۰۷

آگهی مجمع‌عمومی فوق‌العاده

طبق تصمیم مجمع عمومی‌فوق‌العاده مورخه ۲۰ر٦ر۳۸ شرکت‌سهامی هواپیمائی ارتاکسی بعموم دارندگان سهام اعلام میگردد که از تاریخ درج این آگهی لااقل بمدت ششماه بدفتر شرکت واقع در خیابان فردوسی شماره ۵۰۰ مراجعه و سهام بینام‌خود را تبدیل به بانام‌نمایند.

هیئت مدیره شرکت سهامی هواپیمائی ارتاکسی

آ-۲٤۳۵۷

قابل توجه دارندگان

موتورهای دیزل معروف کروسلی

مقداری ازکلیه لوازم یدکی دیزلهای افقی رسید

تاتمام نشده خواستاران به :

نماینده انحصاری درایران «شرکت سهامی صنعتی سرشت» خیابان شاهرضا طبقه فوقانی سینما پلازا تلفن ٦٦٤٤۹ مراجعه فرمائید.

آ-۳۰٤۰۸ ۱-۱۵

آگهی مناقصه

مناقصه شماره ۹۹۲ر٦۷ مربوط بخرید میزها و قفسه های‌لابراتوار های مرکز راهنمائی صنایع و معادن تجدید و تمدید شده داوطلبان فروش میتوانند بامراجعه بدفتر این مرکز واقع در خیابان ارك (کاخ وزارت صنایع و معادن)و دریافت برك شرائط و نقشه های مربوطه پیشنهاد خودرا منضم به‌برك تضمین بانکی بمبلغ پنجاه هزار ریال‌تسلیم دارند پیشنهاد های رسیده درساعت ده‌صبح روز شنبه ۱۳ آذرماه بازو خوانده خواهد شد به‌پیشنهاد های بدون تضمین ترتیب اثر داده نخواهد شد .

مرکز راهنمائی صنایع و معادن

آ-۲٤۳٤۹ ۲-۱

تجدید آگهی
دعوت مجمع‌عمومی فوق‌العاده شرکت‌سهامی فلاح

نظربااینکه جلسه مجمع عمومی فوق‌العاده مورخ ۲۷آبان‌ماه ۳۸ بعلت عدم‌حصول اکثریت رسمیت نیافت لذا ازصاحبان سهام مجددا دعوت میشود که برای آخرین جلسه مجمع عمومی که‌در تاریخ پنجشنبه دوم دیماه ۳۸درمنزل جناب‌آقای ساعدی خیابان سپه کوچه مبین شماره ۲۸ تشکیل میشود حضور بهمرسانند :

دستورجلسه

۱- استماع گزارش مدیر عامل

۲- انحلال شرکت

۳- تعیین هیئت تصفیه

آ-۲٤۳۲۹ **رئیس هیئت مدیره ومدیر عامل -روح‌اله فتح‌اعظم**

آگهی انتخابات صنفی

چون دوره دوساله هیئت‌های مدیره و رئیسه اتحادیه صنف رنك- فروشان درتاریخ ۷ر۹ر۳۸ پایان میپابد لذا بدینوسیله باطلاع کلیه افراد صنف مزبور میرساند که انتخابات صنفی برابر آئین‌نامه شماره ۱ر۳۸۲۱۳ -۲۷ر۷ر۳٤ مصوب وزارت کشور از ساعت ۹ صبح ببعد روز دوشنبه ۸ر۹ر۳۸ درمحل شورایعالی اصناف واقع در میدان‌بهارستان انجام خواهد شد. شرکت کنندگان در انتخابات صنفی باید پروانه پیشه و شناسنامه خودرا همراه داشته ضمنا چنانچه هریك از افرادصنف در انتخابات صنفی‌شرکت ننمایند بعداحق هیچگونه اعتراضی نخواهند داشت .

شهردار تهران

آ-۳۱۵۱۰

آگهی فروش‌مصالح ساختمانی

نظر باینکه بعضی از اهالی‌محترم بایتخت اشتباها تصور کرده‌اندکه شرکت سهامی لوازم ساختمان‌بانك رهنی ایران محصولات ساختمانی خودرا فقط بموسسات دولتی می فروشد بدین وسیله باطلاع مـی رساند که مصالح ساختمانـی محصول این شرکت برای استفاده عموم بوده واهالی محترم تهران‌و توابع میتوانند برای ابتیاع انواع آجر های فشاری‌و بهمنی وماشینی مجوف و توپر وهمچنین انواع‌سنك های مرمر والوان و تراورتن همه روزه در ساعات اداری‌بدفتر شرکت واقع در خیابان پهلـوی کوچه فیروز گر «بوتکلاب» شماره ۱۱ مراجعه فرمایند .

شرکت سهامی لوازم ساختمـان بانك رهنی ایران

۳-۱ آ-۲٤۲۸۷

آگهی شهرداری بکوره‌پزان

بعموم صاحبان کوره‌های آجرپزی و گچ و آهك‌پزی شمال خیابان فرح‌آباد بدینوسیله اخطار میشود چون آخر آذرماه سال ۳۸ آخرین مهلتی که برای‌انتقال دادن کوره‌های نامبرده بالا داده‌شده پایان‌مییابد لذا درصورتی که‌تاأول دیماه در شما لخیابان فرح‌آباد کوره باقی بماند شهرداری تهران نسبت بخراب کردن آن مستقیما اقدام خواهد کرد محل ساختمان کوره‌و شرایط ساختمان آن‌نیز قبلا در حضور نمایندگان صنف کوره‌ها تعیین و چندین مرتبه نیز تذکرات لازم دراین امور به صنف نامبرده داده شده است.

شهردار تهران

آ-۳۱۵۰٦

تغییرات درشرکتها

• بمنظور تاسیس و ایجاد کارخانه برای تهیه مصنوعات فلزی و عملیات مقاطعه کاری شرکتی بنام شرکت فنی و ساختمانی ایران میکانیك با سرمایه یك میلیون ریال بمدیریت آقای مهندس ایرج هاشمی تاسیس شد .

• شرکت سهامی ایتال پرسیا سرمایه خود را از مبلغ دو میلیون و پانصد هزار ریال به دویست و پنجاه هزار ریال تقلیل داد .

•سرمایه شرکت سهامی ایران‌رز از مبلغ ده میلیون و دویست هزار ریال به پانزده میلیون ریال افزایش یافت .

•شرکت سهامی ایران متال در خرمشهر منحل شد و آقای عطارزاده بسمت مدیر تصفیه آن انتخاب‌گردید

انتقاد

از : ناصر نجمی

توصیه معقول

چندی پیش آقای رئیس‌جدید نظام‌وظیفه برای مبارزه با تشبث و توصیه‌بازی ارباب نفوذ دست بکار تنظیم‌لیست سیاه شد که چون‌براساس‌جلوگیری از اعمال قدرت وتبعیض وبی‌عدالتی بود میان مردم و مخصوصا دربین طبقه‌جوان‌کشور که همه ساله موقع احضار مشمولین از تصور تبعیض دستخوش آشفتگی ونگرانی میشدند حسن اثر بخشید و در مطبوعات هم انعکاس مطلوبی داشت .

ولی نباید این نکته را فراموش کرد که بدبختانه مسئله توصیه و تشبث جزء لوازم اولیه زندگی‌اجتماعی واداری امروز ما شده و اصلا بدون آن چرخها کمتر میل بگردش کردن پیدا مینمایند .

مثلا شما اگر بخواهید از قصاب و بقال سرگذر و خیابان هم جنسی خریداری کنید باید اینطرف و آن طرف کسی را جستجو کنید که در مزاج آقای قصاب و بقال نفوذ واثری داشته وباو حالی کند که جنس‌خوب وغیر فاسد ولااقل قابل خوردن را تحویل فرمایند و همچنین استدیگر امور ما که‌غالبا برپایه‌تشبث ووسیله تراشی میگردند .

اما حالا که بیشتر کارهای ما با چاشنی توصیه و اسباب سازی به جریان میافتد و چاره وگریزی هم از آن نیست بیائید و قضیه را تجزیه‌و تحلیل کنیم وتوصیه و تشبث وپارتی بازی های اداری و غیر اداری را بدو نوع تقسیم نمائیم .

نوع اول را توصیه معقول و منطقی وضروری باید گفت ، یعنی فلان شخصی که دچار تبعیض وبی‌عدالتی ویا اشتباه کاری مامورین و دستگاه های دولتی شده وبدون‌جهت زیانهای مالی و معنوی فراوان دیده است و حالا برای دفع ظلم وبی‌عدالتی و بازگشت حقوقش بمن و شما مراجعه میکند در این صورت اگر ما توصیه وسفارشی روی کار این شخص‌بکنیم واز دوستی و سابقه ارادت خود با مامورین دولت استفاده بکنیم این عمل مانه تنها خلاف قاعده و یك نوع تشبث بجناب نمی‌آید بلکه یك امر اخلاقی و ضروری باید تلقی شود .ویا اینکه اگر یك فرد با استعداد وآماده بکاری بما مراجعه نموده و گفت که دستش از همه جا کوتاه شده واورا در هیچ جا بازی نگرفته‌اند اگر با اقدام بمعرفی ویا توصیه‌اوبادارات دولتی‌وسایر موسسات مینمائیم تابکاری مشغول گردد اینهم از آن قبیل تشبث واعمال نفوذی که باید در لیست سیاه گنجانیده شود نیست‌و بلکه باید مردم‌راتشویق‌کرد که بااینگونه توصیه ها و سفارشات اقدام کنند .

ولی جان کلام آنجاست که اگر دستگاه های اداری مملکت ما واقعا میخواهند بمبارزه با تشبث و پارتی تراشی برخیزند اول باید همت‌بخرج دهند تا کار های اداری بر مجرای طبیعی خودش سوق داده شود .یعنی در تمام دستگاه های دولتی ، اصل لیاقت ،شایستگی و تحصیلات و صحت عمل ودرستی کارمندان ملاك احراز مقامات واشغال مشاغل مختلف گردد ونه عوامل دیگر .ووقتی هم‌که زمینه واساس کار چنین شد و قیافه ووضع بکلی تغییر یافت آنوقت‌دیگر بقول آن نماینده مجلس «وزیر کیج کن»ها بخود اجازه مزاحمت در دستگاه های اداری را نخواهند داد و بعلاوه جرئت آنرا نخواهند داشت‌که بدنبال چاق کردن کار این و آن بیافتند و افرادی را که هیچگونه صلاحیت اداری وقابلیت احرازمشاغل مهم وحساسی را ندارند باین و آن تحمیل نمایند .

باید با اینگونه تشبثات و توصیه بازیهائی که تمام راههای ترقی و پیشرفت را بطرف عناصر شرافتمند ولایق ومؤثر اجتماع مسدود میکند و فقط فرصت های مناسب را نصیب بی‌هنران ونالایقها مینماید بسختی جنگید و مانع از آن شد که یاس و نومیدی بر دل افراد صدیق و با عقیده راه یافته و طوری کار برآنها تنك گردد که ایمان به آینده را بکلی ازدست‌بدهند .

درواقع اگر بنحو قاطع وجدی باین بیماری خطرناك اعلام جنك داده‌شود و در هر سازمان واداره‌ای یك‌لیست سیاه بوجود آید خیلی از مشکلات اجتماعی وعمومی ما حل خواهد شد وآنوقت همه کس افق آینده را درخشانتر و امید بخش تر خواهد دید .

گفتگوی مردم

سن زدمایم

کشاورزان قراء کاکاوند دلفان اظهار میدارند که‌دراثر سن زدگی‌از هستی افتاده‌ایم ازوزارت کشاورزی‌و اداره کشاورزی خرم آباد تقاضای کمك فوری داریم .

شکایت از بازرس

آقای غلامحسین تومانی‌کارمنداداره کل ثبت‌احوال ازوضع رفتار بازرسان خط ۳۹ اتوبوس‌شرکت واحد شکایت و تقاضای رسیدگی دارد .

شیرگاوها خشك میشود

آقای تقی خواجه زارع یادآور میشود که اداره سیلو بهای یك‌تن سبوس را ۲۶۰۰ ریال معین کرده‌که تا بدست دامدار برسد یك من یك تومان تمام میشود ودر نتیجه‌این گرانی سبوس‌گاوها‌گرسنه میمانند وشیرشان‌خشك میشود تقاضا آنکه قیمت سبوس راارزان کنند.

پاسبان بیشتر میخواهیم

بعضی از کسبه‌خیابان ناصر خسرو اظهار میدارند که‌دراین خیابان پرآمد ورفت‌حوادث بیشتری‌رخ میدهد تقاضا داریم پاسبان بیشتری دراین خیابان بگمارند .

صحرای لوت شده‌است

آقای مرتضی کنجوئی یادآورمیشود که‌قسمت جنوب شهر تهران بواسطه نداشتن درخت عینا مثل صحرای‌لوت شده ازشهرداری بخواهید دراین فصل درخت‌کاری توجه بیشتری به‌جنوب شهر مخصوصا خیابان فرح‌آباد تا کشتارگاه‌بفرمایند .

خواب بعداز ظهر

مسافرین قلهك‌رستم آبادمیگویند اخیرا از یك ونیم بعد از ظهر تامدتی چند اتوبوس در ایستگاه قلهك متوقف میماندمسافرین‌هم‌معطل میشوند تا ماشین تازه‌از راه برسد و همینکه ازبازرسان علت‌رامیپرسند میگویند این ماشین ها خوابیده‌اند تقاضا آنکه در این روزهای کوتاه زمستانی‌ماشین ها بخواب شب اکتفاکرده بعدازظهر نخوابند .

عوارض مکرر

آقای حسن زندی کارمند شرکت تصفیه نفت ایران ساکن آبادان میگوید چندی‌قبل ۱۴۰۰ لیره ارزاز بانك ملی آبادان خریده مابه‌التفاوت آنرا دادم وبخارج سفر کردم هنگام بازگشت از مازاد ارز خود یك‌اتومبیل مستعمل ولوازم دیگر خریدم گمرك آبادان علاوه بر حقوق گمرکی مابه‌التفاوت ارز را که یکبار بطور رسمی پرداخته بودم مجددا از من گرفت تقاضا‌آنکه‌بموضوع رسیدگی نموده این عوارض مکرر را موقوف دارند .

جای شما خالی

دانش آموزان قسمت شرقی تهران می‌نویسند جای شما خالی که در اولین روز بارانی امسال گروه دانش‌آموزان سرگردان این بخش شهررا در میدان شهباز و اطراف به‌ببینید‌که همه باید در ساعت مقرر خودرا به میدان مخبرالدوله برسانند و البته موفق نشدند علت این ازدحام آن است که وزارت فرهنك فریب‌بیست‌دبیرستان‌رادرحوالی میدان‌مخبرالدوله جمع کرده است تقاضا داریم از نظر رفاه حال محصلین ورعایت صرفه‌در خانه های ارزان قیمت قسمت شرقی تهران دبیرستان دایر کنند .

رزرووار — آب‌انبار

آقای مغربی ازرواج واژه‌های‌پوچ بیگانه در زبان فارسی شکیت نموده میگوید جای تاسف است‌که نه فقط مردم عادی بلکه ادارات رسمی هم دست کمی از آنهاندارند مثلا شهرداری بازار بزرك را سوپر مارکت وسازمان آب بجای انبار رزرووار استعمال میکند مردم‌عادی هم طبعا دکان کله‌پزی را رستوران الگانت نامیده‌اند .و بسیار بموقع خواهد بود که مقامات مربوط از این کار جلوگیری کنند .

نماز ستون دین است

آقای اسکافی یادآور میشود‌که قبله نمای بعضی از ایستگاه های تهران‌ـمشهد متاسفانه بطرف‌مغرب منحرف‌است‌دیگر‌آنکه مدت توقف ترن برای ادای نماز کافی نیست مسجد ایستگاه شاهرود هم ناتمام مانده‌است‌تقاضا‌آنکه بهرسه‌موضوع فورا توجه شود .

لاستیك‌های جدید

کمپانی پیرلی درایتالیا لاستیك های جدیدی ساخته و بمعرض فروش گذارده است. روی رینك لاستیك های مزبور چند حلقه لاستیکی توپر قرار میگیرد وحلقه های مزبوربوسیله فشار هوا ازداخل رینك در محل خود ثابت میماند.

مزیت لاستیك های جدید اینست که بسهولت تعویض شده وپس از مدتی کار میتوان یك یاچند حلقه لاستیکی راعوض نمود. قیمت هریك ازحلقه های لاستیکی درحدود ۱۲دلار است وکمپانی سازنده معتقد است لاستیك های مزبور بسیار بادوام بوده وبرای جاده های پردست انداز مناسب میباشد .

درد دل پاپ

پاپ جان سیزدهم چندروز قبل در جشن سالگرد انتخاب خود بسمت پاپ شرکت نمود.

پاپ ضمن این تشریفات اظهار داشت من یك زندانی بیش نیستم و نمیتوانم آنچه راکه میخواهم انجام دهم بلکه عده ای هستند که همیشه بمن تذکر میدهند چه کاری را باید انجام دهم ....!!

۷۵نوع‌ازعالیترین

درخت‌میوه داخله وخارجه‌باقید‌تضمین ۱ـ کشاورزی مظاهری کرج جنب بیمارستان۲ـ تهران‌تخم‌گل فروشی قوی۳ـتهران‌تلفن ۲۱۳۳۵ـ۲۵۷۵۱ موقع‌خرید بمارك مظاهری‌توجه کنید ۱ـ۳۱۴۰۴

از اینجا و آنجا

بازی تقدیر

اکنون در سراسر انگلستان نام جان‌دون وسرنوشت اوموزد بحث و گفتگوی مردم است .

جان‌دون تاچندروز قبل‌مردفقیری بیش نبود. او تحصیلات خودرا دردانشگاه کامبریج بپایان رسانیده وپس ازآن برای تامین معاش خود بسختی تلاش میکرد ولی بپهرکاری اقدا‌م‌مینمود توفیقی بدست نمی‌آورد. وی سعی کرد مهندس شود ولی نتوانست ، کوشید نقاشی کند ولی دراینراه نیز موفق نشد وسه سال قبل درحالی که کمترین سرمایه ای برای اوباقی نمانده بود ازهمسرش جدا شده و اطاق محقری اجاره کرد.

از آن تاریخ باتحریر داستان های کوچك ماجراجویانه زندگی خودرا تامین مینمودولی‌چندروزپیش‌نامبرده باخرید یك بلیط شرط بندی‌ناگهان درسراسر انگلستان مشهور گردیدو صاحب ۵ میلیون تومان ثروت شد. جان دون معادل ۵۰ ریال برای خرید یك بلیط شرط بندی فوتبال پرداخته وجایزه‌ای‌که نصیب وی گردید یك میلیون برابرآن بود.

خبرنگاران جراید ازوی سئوال‌کردند که برای آینده چه نقشه ای طرح کرده است جان دون درجواب گفت تنها برنامه من اینست که زندگی آینده‌ام بازندگی گذشته ام فرق‌داشته باشد.. !!

نمایشگاه بین‌المللی

برای انتخاب محلی که بایدنمایشگاه بین المللی سال ۱۹٦٤ درآنجا دایر گردد سه شهرنیویورك، واشنگتن و لوس انجلس پیشنهاد شده بود و هفته گذشته رئیس جمهوری امریکا نیویورك رابرای انجام این منظور انتخاب کرد .

نمایشگاه بین المللی سال ۱۹٦٤ که درامریکا دایر میگردد بیش از پانصد میلیون دلار هزینه خواهد داشت ومیلیونها نفر ازمردم امریکاو سایر کشورها ازآن دیدن خواهند کرد وانتظار میرود درحدود ٦ بیلیون دلار درآمد داشته باشد .

اخرین بار درسال ۱۹۳۹ نمایشگاه بین المللی درامریکا دایر گردید . دایر کردن نمایشگاه‌مزبور ۱۵۵میلیون دلار خرج داشت ویك بیلیون دلارنیز عاید نمایشگاه گردید. اقدامات لازم برای آماده کردن نمایشگاه ۱۹٦٤ ازهم اکنون آغاز گردیده است .

جدول

کلمات متقاطع

شماره ۱۳۸۰

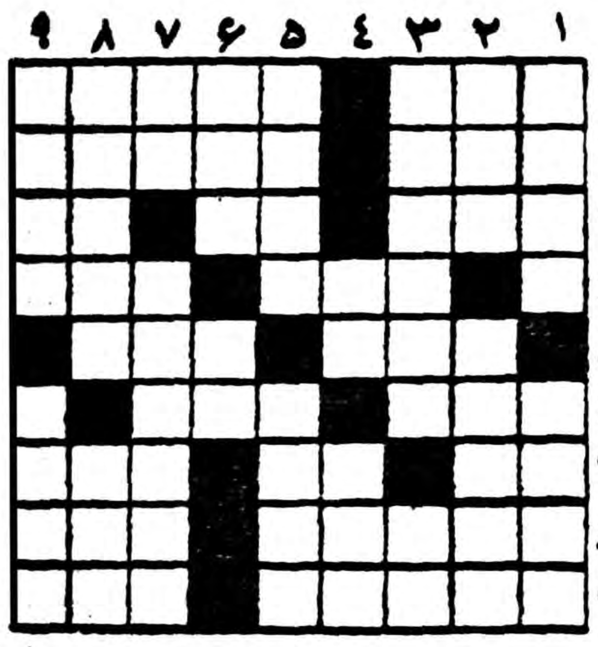

افقی : ۱ـ خون بوده واز دفه برون آمده است ـ رختخواب را در آن می پیچند۲ـ از سازها ـ کتاب معروفی از ماکسیم گورکی ۳ـ کرسی شکسته‌ای در دریا ـ بیکره و تن پروز ـ آب بر آتش میزند ٤ـ تصدیق بی‌ادبان برای لحیم در آتش میگذارند ٥ـ در طره مجعد دلدار فراوان است ـ پر آشوبترین شهرها ٦ـ باساز وسروکوك میشود نه کلید ـ قایق کوچك ۷ـ طرف ـ آدم باخته بیشتر میزند ـ دستی بهوا ۸ـ رویای سردل سنگین ـ زهدوتقوی ۹ـ کباده‌اش رادر عرصه سیاست می‌کشند نه گودزور خانه ـ بام جهان

عمودی : ۱ـ در کندو از همه مهمتر است ـ سابقا بر طره قصرها می نشست ولی حالا شما باپلو میل بفرمائید ۲ ـ بادیه نشین ـ معدن لب لعل وکان حسن ۳ـ از معروفترین آهنك سازان روسی ـ حرف همراهی ٤ـ رودی در اروپا ـ متناسب ٥ـ از ترکیب کلمات پدید می آید ـ قید شکم خنم ٦ـ از اصطلاحات کشاورزی برای بهبود محصول ـ چون بیاید همه رادر برمیگیرد ۷ـ زدنش کنایه از پاره کردن است ـ مورخ معروف یونانی ۸ـ شاعر مردد مانده که لب‌دلدار را چنین بنامد یاقوت ـ بالاخره کسی نفهمید کجانی‌انداخت ۹ـ گوش و بینی بریده ـ در قدیم در جیب جلیقه بیشتر می نشست.

حل جدول شماره ۱۳۷۹

افقی :۱ـ تب ـ نعل‌بند۲ـ کرس ـ مستقر ۳ـ شارب ـ آش٤ـ کاهو ـ فلك٥ـ متقال٦ـ جعد ـ فلوس۷ـ ار ـ تکیر۸ـ هوبره ـ سرد۹ـ دستینه ـ زن .

عمودی :۱ـ تکش ـ مجاهد ۲ـ براك ـ عروس ۳ـ سرآمد ـ بت٤ـ بهت ـ جری٥ـ عم ـ وقفد هن٦ـ لسن ـ آلت۷ـ بت ـ فلوکس ۸ـ نقال ـ سپرز۹ـ درشکه ـ ردن .

سپاسگزاری از رئیس شهربانی رشت

ماشین جیپ شماره ۱۱۰ شخصی اینجانب اسماعیل شانه‌چیان که در ساعت۲ بعدازنیمه شب سه‌شنبه دوم‌آذر۳۸ سرقت‌شده‌بود براثرمساعی جناب سرهنك قربانی ریاست‌محترم شهربانی استان گیلان وآقای‌وثوق رئیس آگاهی رشت بفاصله کوتاهی درحوالی نقله‌پر دستگیر وتحویل اینجانب گردیدبدینوسیله‌ازفعالیت‌وزحمات‌ومساعی‌ریاست‌محترم‌شهربانی اظهار امتنان مینمایم .

آـ۳۱۵۵٦ — **اسماعیل شانه‌چیان**

گوشه

بابهترین اغذیه ونوشابه‌های‌ایرانی وفرنگی از مشتریان محترم خود پذیرائی مینماید

کافه رستوران گوشه

خیابان اسلامبول ـمقابل بانك‌رهنی

۱ـ۲ آـ۳۱۳۰۰

پیروگار

فنوباربی‌تون ـ فنازون ـ امیدو پیرین‌و .....

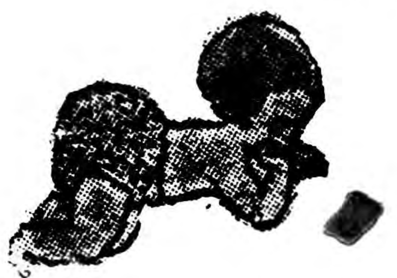

گی‌گز غذا — Guigoz

۱ـ۳ آـ۳۱۲٦٦

اِسپیا

رُوفئین

SPECIA

RHOFEINE

همیشه یك لوله دردسترس داشته باشید

کاو اندگیت

شبیه‌ترین شیر خشك به شیر مادر

مراکز فروش : شرکت زیتون سرای‌نو تلفن ۵۰۳٤۸

« داروخانه کاوه خیابان بوذرجمهری ۲۸۳۸۲

« بنگاه داروئی وفا ناصرخسرو تلفن ۵۲۵٤۷

وکلیه داروخانه‌های معتبر آـ۳۰۸۳۲ ۱ـ٤

تاسیس کلاسهای

اداره هنرهای دراماتیك

انجمن نویسندگان تئاتر وابسته باداره هنرهای دراماتیك (هنرهای زیبای کشور) بدین‌وسیله باطلاع علاقمندان به تحصیل فنون هنرهای دراماتیك میرساند که‌بزودی کلاسهائی برای تعلیم و تدریس فنون‌تئاتر درمحل اداره هنرهای دراماتیك تشکیل خواهد شد. باین شرح:

۱ـ کلاس فن هنرپیشگی

۲ـ کلاس‌فن بیان وخطابه

۳ـ کلاس فن‌نمایشنامه نویسی

ساعات استفاده ازاین کلاس‌ها بعداز ظهر ها خواهد بود.علاقمندان میتوانند بادردست داشتن دیپلم کامل متوسطه برای نام‌نویسی بمنظور شرکت در امتحان ورودی و همچنین‌اخذ اطلاعات بیشتر از تاریخ ۱۰ الی ۱۷ آذرماه۳۸ از ساعت۹ صبح تایك بعداز ظهر باداره هنر های‌دراماتیك واقع‌در خیابان شاه آباد مراجعه فرمایند.

هنرهای زیبای کشور

آـ۳۱۵۳۲

قابل توجه‌دانشجویان‌وپزشکان‌محترم کشور

اگر مایلید دردانشگاههای آمریکا وارد شوید ویادر بیمارستانها پست انترنی بدست آورید هرچه زودتر باآدرس زیر مکاتبه فرمائید ویقین بدانید که هر اشکالی درپیش دارید مابرای شما مرتفع خواهیم نمود.

STUDENTS' ADVISER, POST OFFICE BOX 197,
TIMES SQUARE STATION, NEW YORK 36.
N. Y. U. S. A.

تولید ثروت

شرکت سهندشت تراکتورهای خاك برداری ـخاك‌ریزی ـنهرکنی خودرادر اختیارمالکین خوشبخت میگذاردتاآنها بااستفاده ازموقعیت زمینهای لم‌یزرع وبی‌آب راصاف‌نموده‌وباآب رودخانه مجاورحاصلخیز نمایند.

شرکت سهندشت

کارشناسان شرکت سهندشت همیشه آماده راهنمائی ومشورت با مالکین محترم میباشند

ایستگاه راه‌آهن خیابان شوش‌غربی مقابل پلیس راه‌آهن

تلفن ۲٦۷۱۳ آـ۳۱٤۰۲ آگهی‌مودت

۱ـ۱۰ آـ۲۸۳۱٦

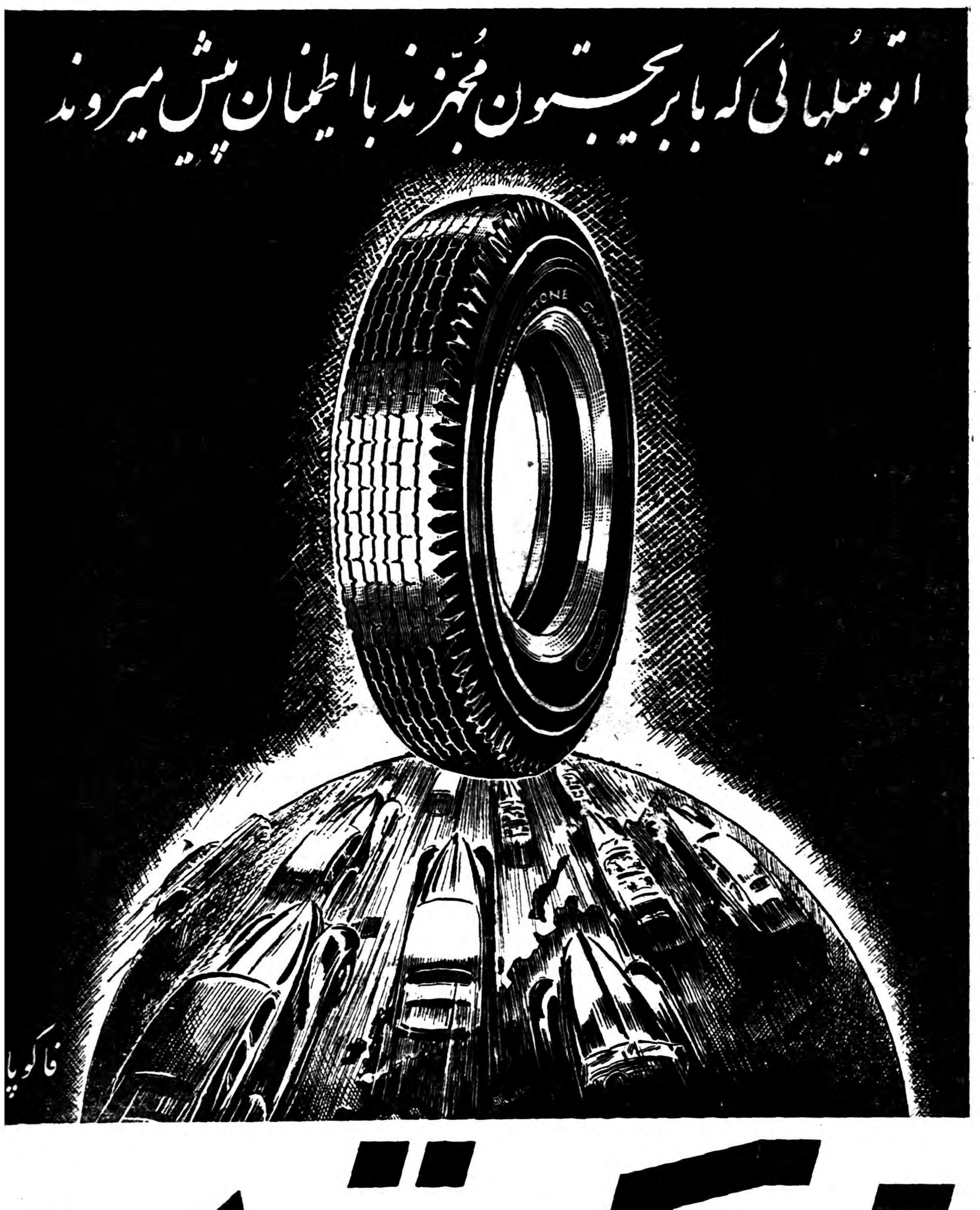

بریجستون

۳۱۳۰٦ـ

مقالات و گزارشهای خارجی

سودان بیک شخصیت نیرومند نیازمند است

طی یکسال اخیر افسران شورشی سه‌بار دراین کشور دست‌به‌کودتا زده‌اند

درمقاله زیر خبرنگار روزنامه تایمز وضع سیاسی سودان را مورد بررسی قرار داده و علل کودتاهای پیاپی این کشور را توضیح میدهد .

THE TIMES

در ۱۷ نوامبر [illegible] سفیدی به‌عمر رژیم پارلمانی‌سودان پایان داد و نظامیان جای زمامداران قبلی واگرفتند آنها به مردم‌وعده پیشرفت اقتصادی و ثبات سیاسی دادند .

دولت جدید راه ناهمواری در پیش داشت. باآنکه به مدد شانس واحساس خوب، توانست درزمینه اقتصادی تا حدودی موفقیت به دست آورد، لکن درایجاد ثبات سیاسی پیشرفتی نکرده‌است .این نکته تعجب آور بنظر میرسد که دولت سودان درست پس از حل مسئله آبهای نیل‌با کودتای عده‌ای ازافسران کم‌درجه در «ام‌درمان» روبرو شد و بدینطریق سومین کودتا در طی ۹ماه گذشته درسودان بظهور رسید . مقامات وسمی که ازهیئت سودانی مامور مذاکره با مصر استقبال کردند باید متوجه این نکته باشند که‌قبل ازبدست آوردن وفاداری مردم سودان،باید راه نسبتا درازی رابه پیمایند .

موانع متعدد

ازعمر استقلال سودان فقط چهار سال میگذرد و سودان کشوری است که اغلب مشکلاتی که درراه استقرار دولتهای جدید وجوددارد دوآن دیده میشود . هنوز ملت سودان، درحال بوجودآمدن وشکل گرفتن است . سودانیها ،پس ازنیم قرن حکومت انگلستان مرز های کنونی ودستگاه اداری خود رابه دست آورده اند. ولی هنوزنظر ودید روشنی بعنوان یك ملت‌ندارند شهر نشینان عالیرتبه خرطوم اغلب عرب و مسلمان وجالب هستند. اغلب آنهارا نمونه ملی سودانمی دانند .لکن خرطوم همه سودان نیست چهل درصد غیر مسلم هستند . طبق اولین آمار گیری دقیق که درسال ۱۹۵۶ بعمل آمد فقط ۳۹در صد ازمردم وامیتوان «عرب» دانست و حتی این دسته نیز دارای وابستگی های نژادیو قبایلی گوناگونند . جمعیت ۱۰تا یازده میلیونی سودانکه در مساحتی باندازه یك میلیون میل مربع سکونت دارد ۱۱۵ زبان ولهجه بکار میبرد وبا آنکه عربی زبان وسمی است ،معهذا اغلب آنرا نمیدانند و یاکم میدانند و فقط نیمی از جمعیت سودان میتوانند ادعا کنندکه عربی زبان ملی‌آنهاست جزدر میان اعراب سنن و آداب اجتماعی و قبایلی فراوان وجود دارد .

منابع محدود

مساحت و اندازه سودان و بیپوادی دامنه دار آن ،ایجاد وحدت درمیان مردمی راکه چنان پراکنده اند دشوار میسازد «در سودان منابع طبیعی‌معدودی وجود داردونقاط خالی،فراوان‌است.خرطوم و«ام‌درمان» تنها شهر های سودان هستند که جمعیتی بیش از صد هزار تن دارند. ارتباطات زمینی کم است و جنبه بدوی دارد .فقط از راه رودخانه ها تا حدودی وحدت ملی برقرار میشود .نیل آبی باسیلهای تابستانی کشتزار های پنبه یعنی نیمی از ثروت سودان را آبیاری میکند و نیل سفید و شعبات آن صدها میل رودخانه قابل کشتی رانی ایجاد مینماید نیل غیراز هوا پیمائی‌کوچك ومحدود، تنها وسایل ارتباطی میان شمال و جنوب درنیم بیشتر سال است لکن این وسائل ارتباطی ضعیف هرگز دو گذشته نتوانسته است اختلاط اجتماعی و باوحدت سیاسی میان بیابان شمال و مرکز سودان و نواحی جنگلی جنوب برقرار سازد .باوجود چنان موانع متعددی برای ایجادیك دولت‌جدید وبهم‌پیوسته درسودان، این کشور زمینه مستعدی برای رژیم دمکراسی پارلمانی نبوده است .ورژیم‌پارلمانی سودان فاسد، سست ازآب درآمد ومعلوم شد که نمیتواند رهبری متمرکزی را که چنان کشور توسعه نیافته ای بدان نیاز دارد، پدید آورد. ازاینرو اغلب سودانیهای درس خوانده از سستی دمکراسی خود ناامید شده و با حقیقت بینی تغییر آنرا درکودتای سال گذشته پذیرفتند و حتی درمیان کسانی نیز که از محدودیت‌های دولت نظامی ناراحت شده بودند، ابراز امید واری میشد که‌نظامیان به زندگی اجتماعی سودان هدفی بدهند و کشوررا سلامت بخشند.

نظامیان با بررسی حکومت‌یك ساله خود میتوانند به بعضی موفقیت های عملی که بدست آورده‌اند، اشاره کنند، علاوه بر قرارداد تقسیم آبهای‌نیل وموافقت نامه پرداخت و بازرگانی بامصر آنهاذخایر ارزی کم‌سودان را دو برابر ساختندومنابع کمك خارجی بیشتری پیدا کردند. آنهابعنوان نشاندادن مقاصد خوب خود ، حتی نیمی از مخارج نظامی رابرای صرفه جوئی حذف کردند وحتی محدودیت های بیشتر اقتصادی نسبت به سال ۱۹۵۸ که عبدالله خلیل برقرار ساخته بود، بوجود آورده اند .

سه کودتا

لکن باذکر موفقیت های مزبور ستون بستانکاو پایان میبابد وباید به ستون بدهکار توجه کرد .در اینجا نظامیان بهتر از کشوری‌ها نتوانسته اند از نظر سیاسی کشور رامنظم کنند. سه اقدام برای‌کودتا طی یکسال نشان میدهد که نه ارتش و کشور متحد است و نه سودانیها درازای از دست دادن آزادیهای حکومت پارلمانی، دارای رهبری باهدف و قدرتی شده‌اند بعضی میگویند که هنوز بهترین افراد ازمیان افسران و یا پنج‌نفر غیر نظامی که باعضای کابینه کمك میکنند بمقامات بالای دولتی رسیده اند و گفته میشود درمیان کسانی که اکنون حکومت میکنند بی تصمیمی زیاد نسبت بمسائلی که باآن روبرو هستند ، وجوددارد فی المثل هنگامیکه اخیرا ژنرال عبود اظهار داشت ارتش هرلحظه حاضر است که بسربازخانه های خود باز گردد و او مسئله تجدید نظر های قانون اساسی را مورد بررسی قرار داده است .بسیاری از ناظران اظهار عقیده کردندکه عبود بسادگی میخواهد دست خود را ازمسائلی که مورد علاقه او نیست، بشوید . لکن همه افسران جوان روشهای گریز عبود رااز مسائل ندارند . تعداد زیادی از آنها از سرتیپ عبدالرحیم شنانو محی الدین عبداله برای ورودبه شورایعالی پشتیبانی کردند واز آنها هنگامی نیز که میخواستند در ماه مه بالاتر هارا پائین بیاورند وبجای آنها بنشینند ،حمایت‌نمودند ولی‌در ماه مه‌آنها شکست خوردند محکومیت های سختی که برای این افسران پس از دادگاه طولانی درنظر گرفته شد، دیگران را از دست زدن به همان کار دردو هفته گذشته باز نداشت. و هنوزبخوبی میتوان حدس زد که عده دیگری نیز برسر همین کار هستند یعنی میخواهند باحکومت را بکاراندازند ویاآنرا از میدان خوج کنند. لکن هنوز کسی پیشنهادی برای بکار انداختن دولت نداده است بعضی از افسران شورشی شاید تحت تاثیر کمونیستهای محلی هستند و درنتیجه در ماه مه گذشته عده زیادی از کمونیستها زندانی شدند لکن بنظر نمیرسد که آنها عقاید کمونیستی ابراز کنند. بعضی از افسران شورشی ، نسبب به مصر روش دوستانه ای دارند. لکن درمیان این عده نیز اثری از جنبش طرفداری از مصر دیده نمیشود و مصریها نیز غیر فعال هستند و شاید احساس میکنند که اگر سودانیها را بخود بگذارند منافع مورد نظر را بدست خواهند آورد .

وضع پریشان

بنا براین تصویر سیاسی سودان پراکنده و مغشوش است .شورشیان بایکدیگر وجه اشتراکی ندارندو گرفتار عدم بردباری و آرزوی مبهمی برای خود نمائی ،عقده‌های جاه طلبی شخصی و منازعات فامیلی و قبیله ای هستند .وضع دولتنیز بهمین شکل پریشان است صدای آن ضعیف و اعمالش آرام وکند و نامفهوم است ، چنانکه گوئی عده ای از نجیب زادگان کارهارا میگردانند . وضع مزبور این فکررا ایجاد میکند که‌ناراحتی ازهمین جاست . سودان هنوز ملتی نیست و قسمت های مختلف آن بیکدیگر وابسته نیست واز اینرو بنظر نمیرسد که بعده جنتلمن نیازمند باشد و بیشتربه مردی محتاج است که دارندگان عقاید وابستگی های گوناگون را بدور خود گرد آورد و از سودانی ها ملتی تشکیل دهد و بآنها نظر وعقیده مشترکی بدهد . بنا براین برای دولت سودان بهتر است که شتاب کند و قبل از آنکه‌طغیان وشورش تازه ای آنرا دربشت‌میز خود بلرزاند مرد مزبور را پیدا کند .

تایمز

امام یمن مستشاران مصری را اخراج میکند

روسها وچینی‌ها امام را از کارشناسان مصری ترسانیده‌اند ـ کمونیستها مایلند که امام یمن روابط خودرا باجمهوری‌متحده عربی قطع کند

The New York Times.

عدن ـ امام احمد فرمانروای یمن با مساعی‌جمال عبدالناصر برای‌کمك فنی باین کشور مخالفت یاحداقل در برابر آن مقاومت میکند.

اکنون‌تعداد زیادی از مشاورین نظامی و فرهنگی جمهوری متحده عرب که از چندین ماه پیش به‌یمن آمده بودند به قاهره مراجعت کرده‌اند و جمعی دیگر را بدون آنکه رسما عذرشان خواسته شود عملا در صنعا (پایتخت یمن) از کار بر کنار کرده‌اند . بایددانست که یمن با مصرو سوریه در یك کنفدراسیون شرکت دارند.

تازه قرن ۱۴

این مشاورین آماده و قادر بودند به‌امام احمد کمك کنند تادر‌کشوری که به قول یك ناظر خارجی بسوی شرایط قرن ۱۴ (میلادی)میتازد تحولات عمرانی بوجود آورند.

اما بنظر میرسد امام احمد پس‌از اینکه تابستان گذشته از ایتالیا بازگشت وسلامتی خود را بدست آورد از کثرت تعداد مصریها در کشور خود سخت ناراحت گردید.

طبق گزارشهائی که از « صنعا » رسیده‌امام‌احمدمیترسد مستشارانی که باسم برادران عرب توسط عبدالناصر به کشور وی فرستاده شده‌اند در حقیقت عوامل شخصی وی باشند و نتوان از هیچ لحاظ به آنها اعتمادی داشت ومسئولیتی واگذار کرد.

گزارشهای دیگر حاکی است‌که مهندسین و کارشناسان شوروی و چینی که در یمن هستند ترس‌امام را در این مورد تشدید میکنند.

روسها در یمن مشغول اجرای پروژه‌ای برای ساختمان یك بندر در ناحیه« حدیدا » واقع در کناردریای سرخ هستند . چینی‌ها از این بندر جاده‌ای بطول ۱۹۰میل بطرف«صنعا» میکشند.

جمهوری متحده‌عربی که ساختمان های بسیاری را در مصر و سوریه در دست دارد در حال حاضر عملا در قلمرو امام پروژه‌ای را اجرانمی کند. اما پس از آنکه یمن درسال ۱۹۵۸ بصورت کنفدراسیون با جمهوری متحده داخل در اتحاد گردید ، عبدالناصر بوی پیشنهاد کرد که افسران ارتش و فرهنگیان خود را برای تعلیمات باین کشور اعزام دارد.

هیئت نظامی

پس از آن یك هیئت نظامی از قاهره به یمن رفت تا به نوساختن ارتش این‌کشور کمك کندوبدنبال آنها گروهی از کارشناسان‌صنعتی و کشاورزی حرکت کردند دراین هیئت وضع فرهنگیانی که می خواستند سیستم مدارس یمن را تغییر دهند از همه بیشتر قابل ملاحظه بود.

در تابستان گذشته وقتی امام۶۴ ساله یمن برای معالجه به ایتالیا رفت سیف‌الاسلام البدر ولیعهد این کشورکه وزارت امور خارجه ودفاع را نیز زیر نظر دارد تصدی امور حکومت را در دست گرفت .وی که تمایلات موافق عبدالناصر دارد شروع بانتصاب مشاورین مصری به مشاغل حساس کرد .این‌موضوع برای قاهره خبر خوبی بود وروابط دو کشور عضو کنفدراسیون گرم شد.

اماهنگامیکه‌امام برگشت‌ازافزایش تعداد مصریها در مشاغل مختلف خوشحال نشد و درحالیکه زمام‌امور را از ولیعهد پس میگرفت شروع به عزل مشاورین مصری ازمشاغل حساس نمود نظر مصریها اینست که از ابتدا امام یمن نسبت به عبدالناصر حسادت میکرده است .

مصریها میگویند عضویت احمد در کنفدراسیون مصر و سوریه و یمن فقط‌بخاطر این‌بود که‌محبوبیت ناصر در میان اعراب او را باین کار وادار کرده بود. بعقیده بعضی از محافل سیاسی قاهره اکنون کمونیستها احتیاج دارند که امام روابط خود را با جمهوری متحده عربی قطع کند.

نیویورك تایمز

لندن ـ خبرنگار اطلاعات

همکاری بی.بی.سی با تلویزیون ایران

در برنامه تشریك مساعی میان بنگاه ها و سازمان های غیر دولتی انگلستان باسازمان های مشابه آن در خاور میانه و بالاخص‌ایران باید رادیو وتله ویزیون رانام‌برد که امروزه اهمیت جهانی دارد. بنگاه رادیو انگلستان برای علاقمندانی که رسما وحتی بطور غیر رسمی برای این منظور از ایران بانگلستان آمده اند برنامه هائی ترتیب داده است و میدهد. درشش ماه اول سال جاری اقلا ۱۲نفر ازکشور های خاور میانه منجمله یك نفر ازایران در بخش مخصوص تدریس رادیو وتله ویزیون بنگاه بی‌بی‌سی در لندن تعلیمات لازمه رادیدند .آخرین افرادی که درچند هفته اخیر باین کاروان پیوسته اند یکی از مصر آقای انور یوسف مصری است ودیگری آقای اسدله پیمان از تله‌ویزیون ایران. قبل ازآقای پیمان آقای مبشر نیز ازطرف سازمان تله‌ویزیون ایران یك دوره کامل فنی واداری تله ویزیون رادر مدرسه مخصوص بی‌بی‌سی تکمیل نمود.

آقای اسداله پیمان باغلب‌احتمال بعد ازپایان‌دوره آموزشگاه بی‌بی‌سی چندی را زیرنظر بنگاه مشغول تمرین خواهد بود واز نزدیك با جریان جزئیات کار گردانندگان و ناظمین برنامه های مختلف تله‌ویزیون آشنا خواهد شد .ضمنا دوره ای‌که‌آقای پیمان درآموزشگاه می بیند یکی ازچهار دوره ایست که‌برای یکسال قائل گردیده اند. قاعدتا اشخاصی که بمنظور کار‌آموزی بلندن میآیند ازطرف بنگاه های رادیو ها ویا تله ویزیون‌های کشور خود معین‌میشوند ومعمولا مخارج دوران آموزشی را بنگاه رادیوی انگلستان متقبل میگردد.

دو تن از مامورین عالیرتبه شرکت نفت‌ملی ایران که نیز ازتاسیسات مختلف مراکز مربوطه به صناعت نفت دراین کشور بازدید میکرده‌اند عنقریب بعداز پایان دوره مطالعات خود بایران باز خواهند گشت .

خبرنگاران اطلاعات در خارجه گزارش میدهند

ایندو عبارتند از آقایان پیروز و عطائی که آقای عطائی رئیس اداره طبقه بندی مشاغل است . مطالعات ایندو نفر آقایان تحت نظر وبه همت انجمن رفاه صناعتی انگلیس تهیه وترتیب داده شده است . غرض انجمن از تهیه برنامه برای آقایان پیروز وعطائی این بود که آنهارا باجنبه های مختلف فعالیت شرکتهای نفت در این کشور آشنا سازد. بهمین جهت مطالعه درباره باشگاهها و سالن های غذاخوری، تفریح ،رفع مشکلات خانوادگی و مسائل اجتماعی دیگری هم جزو برنامه میهمانان ایرانی بوده است. ضمنا هردو آقایان توانسته اند بهترین آموزشگاه ها و طرز تربیت افراد و تعیین آنهارا ازبرای‌مشاغل مناسب از نزدیك ببینند . بیشك این مطالعات در نحوه عمل بعدی آنها موثر خواهد بود .

بیروت ـ واقفی خبرنگاراطلاعات

یك دکترایرانی بریاست انتخاب شد

چند روز پیش انتخابات سالیانه انجمن‌های پنجگانه دانشکده‌بهداشت همگانی دانشگاه آمریکائی بیروت انجام شد وبرای اولین مرتبه یك دانشجوی‌ایرانی بریاست برگزیده شد .این دانشجو آقای دکتر کاظم‌شایان می‌باشد که‌فارغ‌التحصیل دانشکده پزشکی تهران‌است و قبل از عزیمت به بیروت مسئول بهداشت مراکز روستائی استان‌فارس‌بوده وفعلامشغول‌تحصیل دربهداشت عمومی مادران وکودکان است .

لازم است خوانندگان عزیز بدانند که‌این انجمن‌ها مسئول تشکیل کنفرانس‌های فرهنگی وبهداشتی خواهند بودوانتخاب دکتر شایان باین‌سمت قابل توجه می‌باشد .

دکتر شایان اظهارداشت که‌درکنفرانسهای بهداشتی‌که تشکیل‌خواهد شد ، تصمیم دارد درمورد پیشرفت‌های‌بهداشتی ایران و تطبیق آن‌باسایر کشورهای خاورمیانه سخنرانی‌هائی ایراد نماید .

ازصبح دوشنبه در سینما پلازا
یك‌اثر بدیع ـ یك فیلم جالب ـ یك محصول‌عالی‌کمپانی
یونیورسال
غروب عشاق
تمام رنگی دوبله بفارسی دراستودیوپلازا

باشرکت:
راك هودسن ـ سید چاریس ـ آرتور کندی
غروب عشاق
فیلمی‌قویتراز: پروازخطرناك
اثرکارگردان‌معروف: ژوزف پونی

نمایشگاه بهترین و زیباترین فرشهای معروف
کارخانجات فرشبافی ارجمند کرمانی
شما را برای تماشا و دادن سفارش هرنوع و اندازه از عالیترین فرشهای بی‌نظیر خود
دعوت مینماید
نشانی : شرکت پالار ـ خیابان لاله‌زار ـ مقابل مغازه روسی

آقایان مقاطعه‌کاران ـ معدن داران ـ
مالکین وکشاورزان وفروشندگان
مصالح ساختمانی
BENFORD Diesel Dumpers

دامپر بنفورد: باصرفه‌ترین وسیله حمل‌ونقل بارهای سنگین وپرحجم دردهات ـ کارگاههای ساختمانی ـ کارخانجات ومعادن است.
دامپر بنفورد: دارای موتور دیزلی معروف انگلیسی‌پتر (Petter) میباشد که در تمام مدت روز بیش از پنج ریال گازوئیل مصرف نمینماید وباهوا خنك میشود.
دامپر بنفورد: راننده مخصوص لازم ندارد وهمان کارگری که آنرا پر میکند میتواند آنرا براند.
ظرفیت: ۷۵۰ کیلو ـ ۱۱۵۰کیلو ـ ۱۵۰۰ کیلو.
فروش نقد واقساط
نماینده انحصاری بنفورد ـ تهران شاهرضا مقابل درب ورودی دانشگاه تلفن ۴۱۶۳۱
نماینده انحصاری درخوزستان آقای نقوی مدیر اتوبار خوزستان ـ خرمشهر

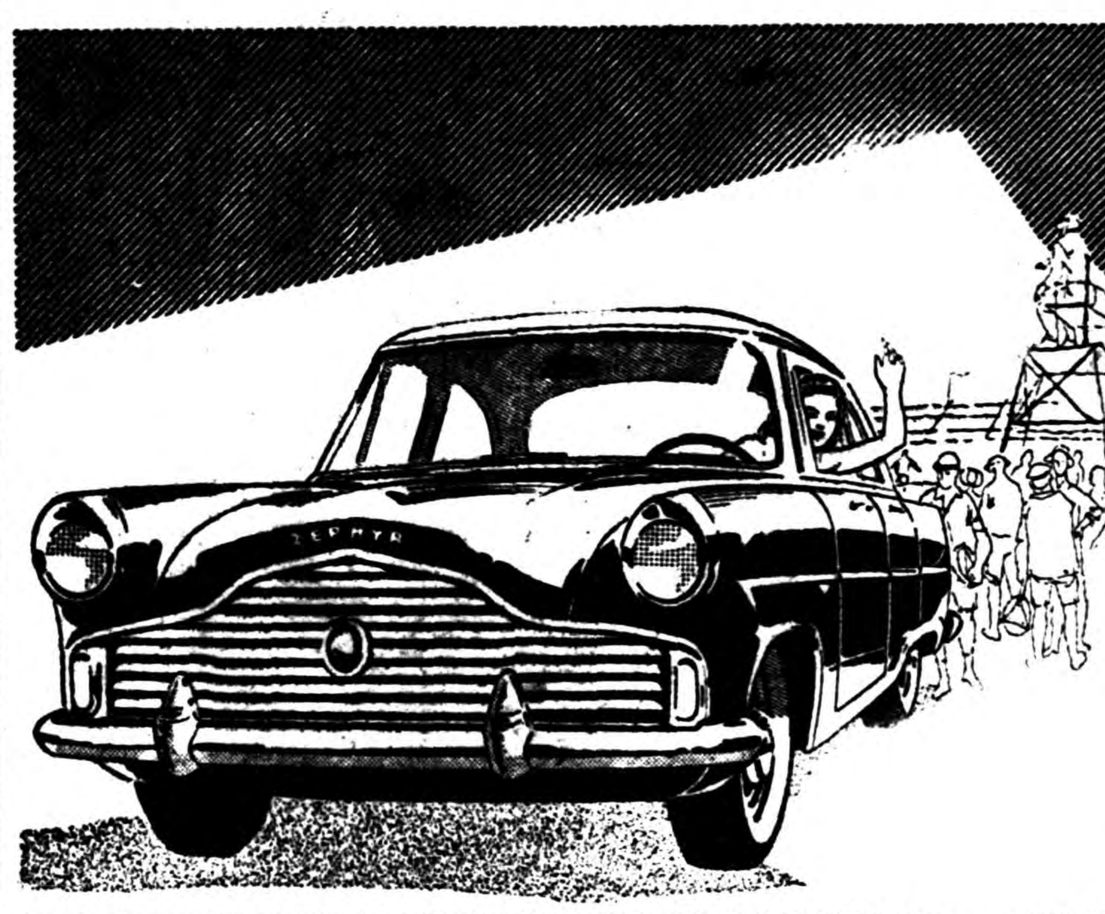

ZEPHYR
اتومبیل زفیر «فورد انگلیسی»
راحت ـ محکم ـ بادوام بامناسب‌ترین بها وشرایط
زفیر دراغلب مسابقات جهانی جوائز اول را ربوده است
با مشاهده مشخصات و زیبائی زفیر و آشنائی بمزایای آن به تصمیم خود نسبت بانتخاب اتومبیل مورد نظر
کمك خواهید کرد. [illegible] دسرویس درتمام نقاط ایران
نماینده انحصاری :
شرکت [illegible] تهران موتور ـ تهران ـ خیابان اکباتان ـ تلفن ۳۳۶۵۸
English FORD Line

فرهنگ خانواده

یک کودک کافی نیست

بعضی از خانواده ها عقیده دارند که تعداد کودکان باید محدود باشد تا بتوان کاملا ضروریات آنها و وسائل تعلیم و تربیتشان را فراهم ساخت . از اینرو با اراده تعدادبچه‌ها را محدود نگاهمیدارند و از یکی دوتا تجاوز نمیکنند . بعضی از پدران و مادران نیز فقط بداشتن یك فرزند اکتفا میکنند و همان را کافی میدانند . آنها میگویند باید تمام منابع و انرژی خانواده خودرا صرف همان یك فرزند سازند تا به فرد کاملا برجسته و مفیدی تبدیل شود . لکن اغلب و شاید در ۹۵ درصد حالات به نتایجی درست برخلاف میل و آرزوی اصلی خود میرسند .

زن و مردی را میشناسم که در سنین جوانی تصمیم گرفتند که فقط بیك فرزند اکتفا کنند . آنها از مشکلات بچه‌داری هراس داشتند و باضافه تصور میکردند بهتر خواهند توانست تنها فرزند خود منیژه را تربیت کنند . بنا براین مادر و پدر تمام نیرو و توجه خودرا صرف او میکردند و دنیا برای آنها همین یك موجود بود و بتدریج که سالها میگذشت هر حرکت بچه ، هرسرفه ساده و بی‌میلی موقتی بغذا مایه رنج وناراحتی پدر ومادر میشد . زیرا اگر منیژه از دست میرفت ، دیگر امیدی برای آنها در زندگی وجود نداشت . لکن این همه ناراحتی و مراقبت کار را بجائی کشید که پدر ومادر فقط سمت دو خدمتگذاد را نسبت بدختر خود پیدا کردند و هرچه منیژه میخواست ویا تمایل پیدا میکرد ، پدر و مادرش ازترس ناراحتی او ، با آنکه میدانستند خواهش نادرستی است ، موافقت میکردند . زندگی دراین محیط منیژه را نه تنها به فرد برجسته‌ای تبدیل نکرد ، بلکه موجودی خویشتن‌بین ، غیرفعال وهوسران بار آورد . دختر پس از اندك مدتی که بدبیرستان وارد شد ، از تحصیل نیز خودداری کردو هیچ راه دیگری جز آنکه بخانه شوهری برود نداشت . تازه چنانکه اکنون نیز اطرافیانش میدانند ، زن سعادتمندی نیست .

یکی‌از بزرگترین اشتباهات در زندگی زناشوئی اینستکه فقط به یك بچه اکتفا شود . زیرا اگر این بچه دراثر حادثه ای از میان برود زندگی برای پدر و مادر او دیگر معنا و مفهومی ندارد و ممکن است جمع خانواده بکلی از هم گسیخته شود . سرنوشت پدر ومادری که باید در خانه خالی خوداه بروند و جای تنها کودك از دست رفته را به‌بینند ، حقیقتا رقت‌انگیز است . ولی اگر خانواده از پدر ومادر و چند کودك تشکیل شود ، میتواند چنین مصیبت های اتفاقی را تحمل کند .

از این نکته گذشته خانواده‌هائی که فقط به یك بچه اکتفا میکنند ، اولاهمان یك بچه را تنها و بیدوست میگذارند و ثانیا تمام توجه خودرا باو مبذول میدارند . این بذل توجه که گاهی بحد جنون میرسد درست بچه را برخلاف آنچه پدرو مادر انتظار دارند ، بار می‌آورد . بدیهی است که بادرنظرگرفتن مشکلات‌مادی خانواده‌ها نمیتوان به تعداد فراوان بچه معتقد بود ، لکن از طرف دیگر فقط بیك بچه نیز نباید اکتفا کرد زیرا تاثیر عظیمی در تربیت کودك منحصر بفرد دارد واغلب اورا تباه میسازد .

دکتر سورژ این مرد خارق العاده!

زندگی اسرارآمیزاوازجنك بین‌الملل‌دوم هم عجیب‌تر بود. کارگردانان بزرك بر سر تهیه فیلمی ازماجرای زندگی او بایکدیگر رقابت میکنند. استالین درباره اوگفته‌بود

«سورژ روسیه را نجات داد.»

ومامورا‌ن جاسوسی معتقدند که او «بزرگترین‌جاسوس تاریخ جاسوسی جهانست»

دیروز امروز

ضمن هشتبازی ازآنهااسرارشوهرانشان را بفهمد .

اوت یکی از دوستان قدیمی سورژ که مدتی منصوب حزب نازی واقع شده بود و با وساطت او دوباره از مزایای حزبی بر خوردار گردیده بود بمقام ژنرالی رسید و در سال ۱۹۳۸ سفیر آلمان در توکیو شد اوت که از اسرار کار «سورژ»اطلاع کافی نداشت و گمان‌میبرد که«سورژ» از اعضای متعصب حزب نازیست‌او را بعنوان آتاشه مطبوعاتی سفارت آلمان در ژاپن معرفی کرد . و به این نحو دکتر ریشارد «سورژ» از آخرین اخباریکه با بیسیم باوت می رسید مطلع می گردید و دیگر اشکالی نداشت که بعنوان یك‌آتاشه فهمیده سیاسی اظهار نظر کند و یا از پشت پرده سیاست آلمان و ژاپن بر خوردار گردد .

ولی اسرار «سورژ» را پلیس هشیار ژاپن کشف نمود و اورا دستگیر ساخت در عین حال معلوم نشد که چگونه «سورژ» اسرار حمله ژاپن را

منزل دکتر سورژ پك کانون جاسوسی بود

بامریکادر ۱۵ اکتبر ۱۹۴۱ بشوروی مخابره نموده است .

با آنکه خبر مرك «سورژ» بدست ماموران پلیس توکیو در سراسر جهان منتشر شد معهذا در یکی از شب های سال ۱۹۴۶ یعنی‌درست ۵سال بعد از انتشار خبر اعدام«سورژ» هنگامی که آواز خوان کاباره‌معروف شانگهای‌مشغول‌اجرای‌قطعه مشهوری بود ناگهان فریاد کشید .

ـ «سورژ» «سورژ» !

در همین اثنا چراغهای سالن‌خاموش شد و پس از چند ثانیه دوباره‌روشن گردید وقتی ماموران پلیس بجستجو برخاستند یکصندلی‌درهمان‌نقطه‌ای‌که خواننده کاباره به آن اشاره کرده بود خالی بود . خواننده کاباره در دفتر بازجوئی پلیس خودش را کالا- گاچی دونوان معرفی کرد و سوگند خورد که اشتباه نمی کند و سورژرا می شناسد و حتی مدتی با او بوده است .

ماموربن پلیس با آنکه صندلی‌خالی کاباره را دیده بودند و ادعا های خواننده نیمه ژاپنی و نیمه ایرلندی را شنیده بودند حرفهای او را باور نکردند زیرا برای آنان مسلم بود که دکتر ریشارد «سورژ» در زندان توکیو درگذشته است ولی در همان شب هنگامی که «کالاگایچی»بخانه

دکتر سورژ بزرگترین جاسوس تاریخ جاسوسی جهان

توانست خبر حمله آلمانیهارابشوروی مخابره نماید .

زندگی عجیب واسرار آمیز دکتر «سورژ» این روزها مورد توجه عموم مردم جهان واقع شده است دکتر ریشارد «سورژ» بشیوه همه‌جاسوسان جاسوسی نمیکرد .

پشت درخت تناور ویا زیر یك تختخواب پنهان نمیشد وگوشی خود کار در اطاق های سرویس وزارت اموز خارجه فلان کشور نصب نمی نمود وبا دوربین های جیبی از اسناد ومدارك نظامی عکس برداری‌نمینمود بلکه‌ظاهرا‌عضووفادارحزب‌نازی آلمان بشمار‌میرفت‌وحال‌آنکه‌ریشارد سورژاز پدری مهندس در سال ۱۸۹۵ درشهر باکو بدنیا آمده بود و پدر بزرگش فردریك آدلف هنگام‌تشکیل‌کنفرانس بین‌المللی کمونیست ها منشی کارل مارکس جد کمونیست های جهان بود .

بهر حال ریشارد تحصیلات‌ابتدائی خود را در شهر های هامبورك وبرلن گذراند و در سال ۱۹۱۴ مثل اغلب جوانان هم سن و سالش علاقه به مبارزه پیدا کرد و هنگامی که جنك جهانی اول بپایان رسید تز دکترای حقوق‌خود را در رشته‌سیاسی‌باموفقیت گذراند و به‌مطالعه ادبیات‌مارکسیست ها علاقه زیاد نشان داد .

ودر اکتبر ۱۹۱۹ عضویت حزب کمونیست آلمان را که چندی بیش از تاسیسش نمی گذشت پذیرفت و بزودی از رهبران آن‌حزب‌گردید.

در سال ۱۹۲۴ که نمایندگان‌کمینترن برای کنفرانس مخفیانه ای به آلمان آمده بودند چنان از طرف او استقبال شدند که مانیلسکی وزاخاروبیچ دو تن از نمایندگان کنفرانس او را به مسکو بردند . در همانجا بود که ریشارد سورژ تحت‌تعلیمات‌مخصوصی قرار گرفت

در ژانویه ۱۹۳۰ عضو سرویس اطلاعات خارجی ارتش سرخ گردید و مدتی در چین گذراند و در آنجا شبکه جاسوسی ترتیب داد تا اطلاعات سیاسی واقتصادی و اخبار محرمانه نظامی از ژاپون بدست‌آورد

در دسامبر سال ۱۹۳۲ با استالین ملاقات کرد و از وضع بحرانی خاور دور باو اطلاعاتی داد . و استالین هم او را بماموریت حساسی گماشت و در حقیقت دکتر «سورژ» فرستاده برگزیده کرملین در توکیو بود .

بعد ها به آلمان برگشت ودر آنجا بوسائلی که خیلی هم دشوار نبود . بالاخره توانست کارت عضویت حزب نازی را بدست بیاورد و با لطایف الحیل بتوکیو بر گردد و در آنجا با سفیر آلمان روبرو شود و کارت عضویت خود را باو ارائه دهد .

او در مقابل سفیر آلمان سلام هیتلری داد «هایل هیتلر!» وابسته نظامی آلمان را که بااو موافقیت چندانی نشان نمی داد با یك فاز شست سیاسی به آلمان فرستادبدین ترتیب که داخل خانه او شد وچون عکس هیتلر را در آنجا ندید نامه ای پرخاش آمیز برای حزب نازی فرستاد و از بیحالی آنان انتقادکرد. و با اینحال چون دریافت که مقامات پلیس توکیونسبت بخارجیان تازه وارد اعتماد درست ندارند در صف روزنامه‌نگاران در آمد و روی‌چمدان خود اتیکت هتلهائیکه در آنهااقامت نموده بود چسباند و بدین طریق جلب اطمینان همه را نمود . وبازنان دامنه معاشرت خود را وسعت داد زیرا صورت زیبا و چشمهای آبی رنگش این محال را باو میداد تا

کرسی آزاد

شریف‌الاسلامی بنام یك آموزگار جواب میدهد

چرا جوانان ازدواج نمیکنند؟

جوانان اگر ازدواج نمیکنند اجتماع‌اجازه نمیدهد. بیست‌وهفتمین سال عمررا پشت سر گذارده ام وبسوی سرنوشت نامعلومی‌میروم. البته بدون هدف کلمه سعادت وخوشبختی هم برایم نامفهوم است یعنی درحقیقت چنین کلمه وجود ندارد پس بهیچ وسیله دلخوش نیستم. دیپلم ریاضی راکه گرفتم از اجباری که داشتم معلم شدم وبایك عده اطفال سروکار دارم پس میتوانم خودرا لله بچه هابنامم. بااین تفاصیل میخواهم ازدواج هم بکنم یعنی آرزو دارم‌که بزندگانی درهم ریخته خود سروسامانی بدهم. عجب آرزوئی؟ چه‌کسی حاضر میشود بمن‌که ماهیانه سه هزار ریال درآمد دارم زن بدهد.فکرمیکنم، تصور میکنم اگر دختری بزرگتر ازخودمن حاضر شد بامن ازدواج بکند. آیا پول لباس وکفش مراهم خواهد دادیانه یك معلمی‌که هر ماهه سه هزار ریال درآمد دارد ودرعوض لااقل پنجهزار ریال باید خرج ماهیانه بپردازد (پدر- مادر- برادر- خواهر- کرایه منزل) چطور میتواند زن هم بگیرد وبجامعه خدمت کند. آیا بعقیده شما باین نمیماندکه بدر درنمکزار بپاشیم ویا گوشه ای از منزل را خراب کنیم تاباهمان وسایل گوشه دیگر ازمنزل خودرا تعمیرکنیم . باین دلیل من ازاین امر سرباز میزنم ومیدانم‌که صدی نودونه‌جوانان این مملکت بدرد من مبتلا هستند . چرا بی سبب باید دختران راباچوب تهمت بزنیم وبرانیم‌نه بخدا دختران امروزه میدانند که جوانان حتی استطاعت خرید یك جفت کفش اضافی برای خودشان ندارند تاچه برسد باینکه، ماشین وویلا- پارك وپالتو پوست و غیره برای زنان خود بخرند. خواننده مهربان بما حق نمیدهی؟ من وبسیاری از دوستان من تصمیم گرفتیم که تابااین وضع روبرو هستیم ازدواج رابرخود تحریم کنیم وبانهضت ازدواج هم مبارزه کنیم تابااین وسیله بتوانیم ازاجتماع وجامعه ای‌که مارا ازخود رانده است انتقام بگیریم!

اینهمه بانکهائی‌که افتتاح میشوند وبنام جوانان تبلیغات خود راشروع میکنند چرا بما کمك نمیکنند؟ چرا وزارت فرهنك نباید بفکر ماباشد؟ چرا مقامات مملکتی بما کمك نمیکنند؟ آیا دراین کشور شش هزار ساله بنگاهی نیست بماوام بدهد وماهیانه ازحقوق ماکم کند؟ آقای محترم‌که باتشریح این بحث میخواهید سرطان بدبختی رااز بن برآورید باین ناله های ما گوش کنید وگرنه‌آقای نفیسی وخانم سپهر خادم ویا دیگرانی که ازدواج کرده اند بدرد ما مبتلا نیستند. اگربنگاهی حاضر شود وکمك کند آنوقت عملا بافعشاء مبارزه کرده است. عملا بامواد مخدره ومشروبات الکلی ویاس و مرك مبارزه کرده است ! بحرف زدن وآه وناله کردن هرگز کاری از پیش نمیرود .

مقاله آینده بقلم بانو مریم ساوجی خواهد بود

چرا جوانان ازدواج نمیکنند؟

شماهم میتوانید باپاسخ بسئوال فوق در بحث جدید ستون کرسی آزاد شرکت‌کنید

سینما شما

«دوریس دی» «راك‌هودسن»

بهترین هنرپیشگان زن ومرد سینمای آمریکا درسال ۱۹۵۸

دوریس دی

انجمن سینمائی امریکا اعلام‌کرد که «دوریس دی» ستاره معروف سینما را بعنوان هنرپیشه درجه‌اول سال ۱۹۵۹ انتخاب کرده است . ازطرف این‌انجمن « راك‌هودسن » نیز بعنوان هنرپیشه درجه اول سال ۱۹۵۹ انتخاب شده‌اند . طبق‌اظهار نظر اعضای این انجمن که‌مخفیانه و بوسیله اخذ رای سری بعمل‌آمده این‌دو نفربیش از دیگرهنرپیشگان امریکائی امسال مورد توجه و علاقه مردم بوده‌اند.

راك هودسن

سیدنی بشه

سیدنی بشه یکی از خداوندان موسیقی جاز بودکه درفرانسه ودنیا شهرت شایسته ای بدست آورد سیدنی سه باربه پاریس سفرکرد و درسال ۱۹۴۹ مانند تاجی بر فرق فستیوال موسیقی نشسته بود وهیچ شنونده ای نتوانست در مقابل جوانی ونشاط آمیز موسیقی این‌پیر مرد مقاومت ورزد .

سیدنی بیش ازدیگران برای‌توجیه موسیقی جاز درکشور هائی‌که به موسیقی کلاسیك دلبسته اندکوشش کرده است .

سیدنی ازاوان طفولیت بفرا گرفتن کلارنیت پرداخت وبرای قدرت‌نمائی نبوغ ولطف دلاویز موسیقی جذابش از ساکسفون نیز استفاده میکرد.

سیدنی همواره ازقواعدیکه شخصا می‌آفرید سرباز میزد وبخلق اصول تازه تری میپرداخت. آهنك هائی‌که

اطلاعات هنری

تصنیف مینمود بوسیله صفحات موسیقی درجهان پخش میشدافسوس که سیدنی بشه درماه مه همین‌امسال از میان ما رفت

سیدنی با آفرینش شاهکار های جاویدان موسیقی جاز راقدرت ونمای بسیار بخشیدوبرای کلارنیت‌ساکسفون وپیانو ازالحاق طبیعت موسیقی بومی سیاهان استفاده نمود وآهنك های دلکشی ساخت .

ریتم نشاط انگیز مایه های‌موسیقی محلی در آهنك های او کاملا عیان است .

ماریولانزا قربانی اشتباه پزشکی شده؟

یك دکترآلمانی اعلام کرده‌است‌که پزشکان ایتالیائی با اشتباهات خود موجب مرك خواننده معروف جهان شده‌اند

یك پزشك آلمانی اعلام کرد که «ماریولانزا» هنرپیشه وخواننده‌معروف که چندی پیش در گذشت قربانی اشتباه پزشکان ایتالیائی شده‌است. وی که دکتر «فردریك فوردین» نام دارد گفته است هنگام بستری شدن «ماریولانزا» من بار ها درباره نحوه معالجه وی به پزشکان ایتالیائی‌اخطار کردم و تذکر دادم که از خورانیدن دارو های مسکن بوی خودداری کنند زیرا این نوع داروها تاثیر بسیار بدی روی کبد وی خواهد گذارد ولی آنها به تذکرات من ترتیب اثر نداوند انجمن پزشکان ایتالیائی پس ازطرح این اتهامات دست به یك سلسله بازرسی هائی زده و سپس اعلام کرد که اظهارات پزشك آلمانی صحت ندارد و پزشکان معالج ماریولانزاآنچه را که از دستشان بر آمده برای‌نجات خواننده معروف انجام داده اند.انجمن پزشکان در گزارش رسمی خود می نویسند در مورد ماریولانزاهیچگونه عوارض کبدی دیده نشده و مرك وی بر اثر از کار افتادن ناگهانی قلب صورت گرفته است معذالك هنوز نمی توان اظهار نظر کرد که آیا پزشکان ایتالیائی محق می باشند یا همانطوری که دکتر آلمانی می گوید وی قربانی اشتباهات پزشکی ایتالیائی شده‌است.

خانم سفیدپوش

اثر ویلکی کالینز نویسنده معروف انگلیسی

ـ۸ـ

ـ واقعا ؟ آیا میتوانید آنهارا بلند کنید ؟ چه شانسی دارید که اینقدر قوی هستید ؟ مطمئن هستید که آنها را بزمین نخواهید انداخت ؟ بسیار خوشوقتم که‌از وجود شما در «لیمریج‌هوس» استفاده میکنیم . من آدم علیلی هستم و نمیتوانم امیدوار باشم که‌از مصاحبت شما زیاد استفاده کنم . ممکن است خواهش کنم موقع بیرون رفتن در راآهسته ببندید و مخصوصا آلبوم‌ها از دستان نیفتد ؟ مرسی . پرده‌را هم آهسته جابجا کنید . کمترین صدا مثل یك کارد بدن من فرو میرود ... خدا حافظ آقای هارترایت ! وقتی پرده های سبز افتاد و درها پشت‌سرم بسته شد لحظه‌ای ایستادم و نفس راحتی کشیدم . مثل این بود که بعداز مدتی غوطه خوردن در آب بسطح آب برمیگشتم .

وقتی روی مبل راحتی اطاقم نشستم اولین تصمیمی که گرفتم این بود که دیگر به اطاق صاحب خانه یا نگذارم مگر آنکه خود او مرا احضار کند و اینهم بسیار بعید مینمود .

وقتی این تصمیم را گرفتم تنگی خلقم جای خودرا به نشاط و آرامش خاطر داد . بقیه صبح بخوبی گذشت . وسائل دستکاری نقاشی های قدیمی را فراهم کردم وبابی صبری بانتظار ساعت ناهار نشستم .

ساعت دو ، باکمی نگرانی به سالن غذاخوری رفتم . قرار بود به مادموازل «فرلی» معرفی شوم واز طرف دیگر جستجوی مادموازل «هلکومب» در نامه های مادرش شاید به‌نتیجه ای رسیده و معمای خانم سفید پوش را حل کرده بود !

۸

مادموازل «هلکومب » رادر مصاحبت خانم مسنی سرمیز دیدم .

این خانم که مادام «ویزی» پرستار و مربی مادموازل «فرلی» بود مظهر آرامش و مهربانی بود .

همیشه تبسمی چهره‌اش را روشن میکرد .

در زندگی بعضی ها میدوند وبعضی ها قدم میزنند . مادام «ویزی» می‌نشست . درخانه از صبح تاشب‌روی صندلی‌نشسته بود . درباغ‌می‌نشست ، در راهر و جلوی پنجره‌ها می‌نشست . وقتی اورامجبور میکردند به گردش برود کنار جاده می‌نشست . قبل از حرف زدن و قبل از جو اب دادن می‌نشست حتی اگر جوابش از «بله» یا «نه» تجاوز نمیکرد . برای نگاه کردن هرچیزی که بدستش می‌دادند می‌نشست و هیچوقت تبسم از لبهایش دورنمیشد .

مادموازل «هلکومب» باخانم سالخورده کمی شوخی کرد . من به گفتگوی آنها گوش میدادم ولی‌از خود میپرسیدم که مادموازل « فرلی » کجاست .

مادموازل «هلکومب» که هیچ چیز از نظرش پنهان نمی‌ماند متوجه نگاههائی که من بطرف در می‌انداختم شدو گفت :

ـآقای هارترایت . حق دارید متعجب باشید . زیرا شاگرد دومتان سرمیز حاضر نیست . مطمئن باشید دیگر سردرد ندارد واز اطاقش بیرون آمده‌است . اما چون اشتها نداشت ترجیح داد مرمیز غذانیاید . ولی بعداز ناهار درباغ پیدایش خواهیم کرد .

بعداز ناهار مادام «ویزی» راکه گوئی میخواست تمام بعداز ظهر سرمیز بماند تنها گذاشتیم و بباغ رفتیم .

وقتی روی چمن قدم میزدیم ، مادموازل «هلکومب» مرا نگاه کردو گفت:

ـ ماجرای مرموز شما همچنان در تاریکی مانده است . من تا قبل از ناهار تمام وقتم راصرف بررسی نامه‌های مادرم کردم اما هیچ چیزی پیدا نکردم . ولی ناامید نشوید آقای هارترایت ، اکنون یك زن همدست و متفق شماست و کنجکاوی همچنان من معروف است وانگهی سه‌بسته‌دیگر از کاغذهای مادرم مانده که هنوز نخوانده‌ام وامشب آنهارا میخوانم .

صبح رابا دو انتظار ظهر کرده بودم . یکی از انتظاراتم باناامیدی روبرو شده بود .

نگران بودم‌که مبادامعرفی‌مادموازل«فرلی»برایم‌ناامیدی‌دیگری‌ببار‌آورد.

در پارك وسیع قدم میزدیم . راه باریکی رادر میان درختها در پیش گرفته بودیم این‌راه بیك خانه کوچك چوبی که به خانه‌های کوهستانی‌سویس شباهت داشت منتهی میشد .

در تنها اطاق این‌خانه دختر جوانی نزدیك میزچوبی ایستاده بود وبدون توجه زیاد یك دفتر چه نقاشی راورق میزد . این دختر مادموازل «فرلی» بود.

چطور میتوانم اورا توصیف کنم ؟ چگونه میتوانم اورا از احساسات شخصی خود و آنچه این اواخر اتفاق افتاده است جدا کنم ؟ چطور میتوانم اورا آنطور که دفعه اول دیدم ببینم ودرنظر خوانندهٔ مجسم کنم ؟

تصویری که بعدها از او کشیدم هم‌اکنون که مشغول نوشتن هستم روی میزم قرار دارد . آنرا نگاه میکنم . روی زمینه تصویر که نقش همان خانه چوبی است یك اندام روشن بچشم میخورد . دختری است که یك پیراهن ساده از موسلین سفید بتن دارد . بندهای سفید و آبی سرآستین‌ها و دوریقه اش دیده میشود دستمال گردنی از همین پارچه روی شانه دارد و یك کلاه حصیری باروبانهای همرنك پیراهن برچهره‌اش سایه انداخته است .

زلفش طلائی است وازرنك حصیر کلاهش تمیز داده‌نمیشود ابروانش سیرتر از گیسوست وچشمهایش برنك آبی روشن وملایمی است که‌نراشعار شعرا از آن بسیار یادشده ولی‌درزندگی‌بندرت دیده میشود .این چشمهای خوشرنك ،درشت‌وبسیار زیباست .روشنائی ودرخشندگی چشمها طوری بر چهره‌اش پرتوافکن شده‌است که‌اگر دربعضی‌خطوط آن نقص خفیفی نیز وجود داشته باشد بنظر نمی‌آید .

ولی آیااین تصویر زیبا که‌بابردباری و عشق دردوزهای سعادتمندی ساخته شده‌است اورا آنطور که‌هست نشان میدهد ؟ تصویر اودرمقام‌مقایسه باخاطراتی که‌درذهنم زنده‌میشود چقدر فقیرونارساست !

یك‌دختر جوان خوش قدوبالا ودلفریب باپیراهنی‌سبك وساده درحال ورق زدن دفتر نقاشی و بانگاهی ثابت . . . تصویر جزاین چیزی رانمیتواند نشان دهد و یك صفحه یادداشت هرقدربادقت وتامل‌نوشته شده‌باشد گویاتر ازاین نخواهد بود .

شما که‌اکنون یادداشتهای مرامیخوانید برای تجسم زیبائی او به اولین زنی که‌قلب بیحرکت شمارا به‌طپش انداخته است فکر کنید .بگذارید چشمهای‌زیبا ونواز شگرش شمارا نگاه‌کند .طنین صدایش راماننند صدای زنی که‌درگذشته دوست داشته‌اید گوش کنید .اورا بچشم‌معشوقه‌خیالی خود بنگرید آنوقت اوهمانطور که‌هنوز درخاطره من‌زنده است در ذهن شما جان خواهد گرفت

باتاثیر عمیقی که‌جمال خیره کننده‌اش بوجودمی‌آورد احساس غریبی به بیننده دست‌میداد . ولی گوئی دراین جمال چیزی کم بود نمیدانم چه کم‌داشت .گاهی بنظرم میرسید که‌این کمبود دراوست وتمام آن‌چیزهائی راکه میخواسته‌ام دروجودش بیابم نیافته‌ام وگاهی نقص رادرخودم میدیدم . این‌احساس مخصوصا وقتی بمن عارض میشد که‌نگاهم میکرد . وقتی‌مرا مینگریست ازآن چیزی که‌کم‌داشت ونمیتوانستم بدانم چیست آشفته میشدم .این فکر غریب اولین برخورد مرا«بالورافرلی »مشکل کرد . هنوز براعصاب خود حاکم نشده بودم که‌چند کلمه خوش آمد برزبان آورد .

مادموازل « هلکومب » متوجه آشفتگی من‌شد ، بگمان اینکه علت‌آن خجب وحیای موقتی است بازیرکی و لطف معمولیش بکمکم آمد .

ـ آقای‌ها دترایت ،دیدید همانطور که‌وعده داه بودم شاگرد شمارا‌خیلی زود پیدا کردم . بمحض اینکه از حضور شمادرخانه مطلع شده دفترچه‌نقاشی رابرداشته وبتمامای طبیعت آمده‌است فکرمی‌کنم خواهرم آماده است که اولین درس‌راشروع کند .

مادموازل «فرلی» خندید واین خنده مانند یك شعاع آفتاب بعدازظهر چهره دلفریبش را روشن کرد .

نیازمندیها و آگهی های کوچک

استخدام میشود

استخدام راننده

یک نفر راننده باسواد باضامن‌معتبر استخدام میشود طالبین مشخصات کامل خود را با ذکر میزان حقوق بصندوق پستی ۱۰۳۶ تهران ارسال دارند.

۵ـ۱ آـ۳۰۸۳۶

آگهی استخدام دانشیار

دانشکده پزشکی‌تبریز برای‌تدریس رشته شیمی تجزیه احتیاج بیکنفر دانشیار دارد داوطلبان واجد شرایط میتوانند بادر دست داشتن مدارک علمی و لازم از تاریخ بیست‌و پنجم آبانماه ۳۸ بمدت دوماه در تبریز بدبیرخانه دانشکده پزشکی و در تهران باداره تعلیمات عالیه مراجعه و ثبت نام نمایندضمنا باطلاع‌میرسانند که استخدام قبول شدگان در مسابقه موکول بوصول اجازه استخدام جدید و تامین اعتبار خواهدبود.

رئیس دانشکده پزشکی و دارو سازی تبریز دکتر امیرکبیریان

۳ـ۱ آـ۳۱۰۶۶

آگهی استخدام

دکتر داروساز با تجربه در امور تبلیغات داروئی یکی تمام وقت و دو نفر برای بعداز ظهرها احتیاج داریم لطفا مشخصات و شماره تلفن را به صندوق پستی ۸۷۹ ارسال نمائید.

آـ۲۴۲۹۵ ۲ـ۱

کمک داروساز

برای ویزیتوری شهرستانها استخدام میشود.

تلفن ۵۰۵۹۶ آـ۲۴۳۷۵

شرکت تجارتی

بەاستخدام جوانی بامعلومات سیکل دوم متوسطه برای‌تمام‌روزنیازمنداست باصندوق پستی ۱۶۱۶مکاتبه نمائید.

آـ۲۴۳۲۳

یک نفر مدیر مرد یا زن جهت اداره محلی مورد نیاز است طالبین ازساعت ۲ الی ۵ بعداز ظهر به خیابان شاه جنب سینما نیاگارا پاساژ درخشان(هاوانا) به‌آقای خلقی مراجعه نمائید.

آـ۳۱۵۵۲

یک وستوران درجه ۱ باتمام‌وسائل مشغول بکار باجاره واگذارمیشود. طالبین۲ بعداز ظهر الی ۵به خیابان شاه جنب سینما نیاگارا پاساژدرخشان (هاوانا) به‌آقای خلقی مراجعه نمائید.

آـ۳۱۵۵۲

استخدام نقشه‌کش

شرکت ساختمانی آوا واقع‌درخیابان تخت جمشید به سه‌نفر نقشه کش مبرزکه ازآموزش فرهنگ فارغ‌التحصیل باشند نیاز منداست داوطلبان به تلفن ۶۹۴۹۵ مراجعه فرمایند.

آـ ۳۱۴۳۶

انتخاب معلم دستیار

دانشسرایعالی سه تن معلم دستیار آموزش وپرورش ازطریق مسابقه انتخاب واستخدام مینماید.

داوطلبان واجدشرایط میتوانند از تاریخ نشر این آگهی تامدت‌پانزده روز باعین مدارک خودبدفتردانشسرای عالی مراجعه نمایند.

آـ۳۱۴۸۲

آگهی استخدام

سازمان جنگلبانی ایران به یکنفر مهندس ساختمان‌که دارای دانشنامه مهندسی وسوابق‌کار وتجربه کافی دررشته ساختمان باشد نیازمند است داوطلبان میتوانند ازتاریخ نشرآگهی تاپانزدهم آذرماه ۳۸بادر دست‌داشتن مدارک لازم باداره کارگزینی این سازمان مراجعه تا با اطلاع ازمیزان حقوق ووضع استخدامی در صورت تمایل ترتیب استخدام داده‌شود.

مدیر عامل سازمان جنگلبانی ایران.

سرتیپ خواجه نوری

آـ ۳۱۴۸۶

شرکت سهامی زیمنس ایران

به یکنفر راننده موتوسیکلت احتیاج دارد داوطلبان درساعات اداری به نشانی خیابان سعدی ساختمان‌ایران ماشین طبقه سوم مراجعه نمایند.

آـ ۳۱۴۹۰

دانشکده پزشکی تهران یك تن رئیس درمانگاه ودوتن دستیار بشرح زیربمسابقه انتخاب مینماید.

۱ـ رئیس درمانگاه آزمایشگاه فیزیولوژی ۱تن

۲ـ دستیار بخش چشم پزشکی بیمارستان فارابی ۱ تن

۳ـ دستیار برای داروخانه بیمارستان وزیری ۱ تن

داوطلبان رئیس درمانگاهی ازتاریخ ۶ر۹ر۳۸ تایکماه وداوطلبان دستیاری تابیست روز میتوانند بامدارک خود بدبیر خانه دانشکده پزشکی‌مراجعه وثبت نام نمایند.

استخدام پذیرفته شدگان موکول بتامین اعتبار خواهد بود.

رئیس دانشکده پزشکی ـ دکتر فرهاد

آـ ۲۱۵۲۶

مستغلات

چند میلیون پول

شرطی موجوداست

بدفتر معاملات پول شاهرضا مقابل کافه شهرداری تلفن ۴۲۵۱۲ رجوع فرمائید.

آـ۲۳۷۷۷ ۱۰ـ۱

مورد احتیاج است

سفارت کبرای ژاپن به یکباب‌خانه مستقل و مشجر در شمال شهر که دارای ۵الی ۶ اطاق ـ حمام ـ آب ـ لوله کشی ـتلفن ـواجاره در حدود ماهیانه ۱۵۰۰۰ ریال باشد برای یکی از کارمندان این سفارت‌نیازمند است. خواهشمند است کتبا بدفتر سفارت خیابان ابتهاج اطلاع‌دهند.

آـ۳۱۲۳۶ ۲ـ۱

برای اجاره مورد لزوم است

منازل لوکس و نوساز خودرا برای اجاره بخارجیان بتوریست ایران‌معرفی نمائید شماره ۶۸ فردوسی‌شمالی تلفن ۳۲۳۶۸

آـ۲۴۲۴۷ ۲ـ۱

اگر پول میخواهید

مستقیم باورقه مالکیت رجوع‌فرمائید لالەزار ۳۹۷۸۴ به : بنگاه کوشان

آـ۳۱۰۷۶ ۵ـ۱

پول هرچقدر داشته باشید

بامبلغ ارزنده معامله میشود دوراهی قلهك بازرگانی نجف آبادی تلفن ۸۱۸۳۴

مزایده دوقطعه باغ

هیئت عالی تقسیم وفروش خالصجات دوقطعه باغ شماره یك ودو واقع درداورآبادکه اولی به پنج قسمت و دومی به چهار قسمت مجزاشده از طریق مزایده نقد ویا اقساط پنج ساله بفروش میرساند.

داوطلبین خرید میتوانندبرای‌اطلاع ازشرایط مزایده ومشخصات هریك از باغها بدفتر هیئت عالی تقسیم وفروش درتهران‌و باداره خالصجات گرمسار درمحل مراجعه وپس ازکسب اطلاع ازمیزان حداقل مورد مزایده و میزان سپرده پیشنهادات خودرا با پرداخت سپرده تاآخرروز یکشنبه (۲۸) بیست وهشت آذرماه بدفتر هیئت عالی تقسیم وفروش خالصجات واقع درخیابان وصال شیرازی(بنگاه خالصجات) درتهران واداره خالصجات گرمسار درمحل تسلیم دارند.

پیشنهادات واصله درروز دوشنبه بیست ونهم (۲۹) آذرماه ساعت ده صبح در دفتر هیئت عالی تقسیم وفروش خالصجات وخالصجات گرمسار باز وقرائت خواهد شد.

حضور پیشنهاد دهندگان درجلسه مزایده آزاد وهیئت عالی تقسیم و فروش خالصجات دررد یاقبول یك‌یا کلیه پیشنهادات مختار است.

ضمنا پیشنهاد دهندگان بایستی یکبرگ ازمشخصات وشرایط آگهی‌راامضاء کرده ضمیمه پیشنهاد خود تسلیم دارند.

هیئت عالی تقسیم وفروش خالصجات

۳ـ۱ آـ۳۱۴۸۸

اجاره داده میشود

آپارتمان اجاره

یکدستگاه آپارتمان سه‌اطاقی با حمام دوان ودوترم نوساز ومدرن در خیابان روزولت بالای‌امجدیه جنب ایستگاه شماره ۴ خط ۸

ماهیانه ششصد تومان اجاره داده میشود درمحل بخواروبار فروشی‌جلالی یابه تلفن های ۸۲۱۹۲۱ وعصرها ۳۰۳۰۶۰ مراجعه شود

صدها منزل دربست وآپارتمان

خالی جهت اجاره موجود داریم لالەزار سازمان تهیه مسکن ۹۴۰ تلفن ۳۹۹۵۳و ۳۹۲۹۳

آـ۲۱۰۹۷ ۱۵ـ۸

واگذار میشود

مغازه سه‌دهنه نبشی در خیابان شاه چهارراه باستان باتلفن و برق واگذارمیشود عصرها تلفن ۶۵۸۰۲

آـ۲۴۳۴۷ ۵ـ۱

تقویم اطلاعات

شنبه ششم آذر ۱۳۳۸

شنبه بیست‌وششم جمادی الاول ۱۳۷۹

شنبه بیست وهشتم نوامبر۱۹۵۹

اذان صبح: ساعت ۵و۱۴ دقیقه

طلوع آفتاب: ساعت ۶و۴۹ دقیقه

غروب آفتاب: ساعت ۱۶و۴۵ دقیقه

بفروش میرسد

خانه فروشی

نزدیك میدان فردوسی

۳۵۰ متر دوطبقه چهار اطاق دو زیر زمین دو اطاق‌مجزا برای خدمه‌باسایر لوازم رجوع فرمایند لالەزار شماره ۲۲ نزدیك توپخانه ۳۹۷۸۴ به :

بنگاه کوشان

آـ۳۱۰۷۴ ۶ـ۱

فروش اتومبیل

دو دستگاه فولکس واگن مدل ۵۸و ۵۶ بدون واسطه نقدا بفروش میرسد صبحها ازساعت ۸ونیم تا۱۱ ونیم‌به تلفن ۶۶۲۹۵ مراجعه نمایند.

آـ ۲۴۴۰۳ ۲ـ۱

آموزشگاههای فنی

مجانی

روز دهم آذریك کلاس جدیدنقشه کشی درکاخ علم

(آموزش فرهنك)

تشکیل میگردد اسامی کسانیکه قبلا باحقوق مکفی بسمت نقشه کش و مهندسیار وسیله مااستخدام‌شده‌اند باذکر محل کارشان دردفترآموزشگاه موجود است کلیه وسائل مجانی‌داده میشود چهارراه دروازه دولت روبروی خیابان سعدی طبقه سوم

آـ۳۱۴۲۸

کلاس خیاطی

با امتیاز رسمی وزارت فرهنك

دوره جدید کلاس خیاطی با متد گرلاوین پاریس زیر نظر استاد فارغ التحصیل ازپاریس وبرلین از روز پانزدهم آذرماه تشکیل میشود. قبلا نام نویسی کنید

کاخ دانش

نادری ـ نرسیده بچهارراه اسلامبول

آـ ۳۱۴۰۶

کلاس حسابداری

دوره جدید کلاسهای حسابداری ودفتر داری دوبل زیر نظر آقای اعتمادیه متخصص عالی حسابداری روز پانزدهم آذر تشکیل میشود قبلا نام نویسی کنید.

کاخ دانش

نادری ـ نرسیده بچهارراه اسلامبول

آـ ۳۱۴۱۰

کلاس عکاسی

دوره جدید کلاس عکاسی زیر نظر آقای دکتر شفائیه (هادی) از روز پانزدهم آذر درکاخ دانش تشکیل میشود قبلا نامنویسی کنید.

کاخ دانش

نادری ـ نرسیده بچهارراه اسلامبول

آـ ۳۱۴۰۸

جویای کار

قابل توجه نمایندگی

های داروئی دکتر در طب باسابقه فعال که اتومبیل هم دارد برای‌تبلیغات داروئی آماده است با تلفن۴۷۷۲۷ مذاکره فرمائید.

آـ۲۴۲۸۳ ۲ـ۱

قابل توجه شرکتها و تجارتخانه‌ها و فروشگاهها

جوانی‌که کارمند یکی از بانکها میباشد ودارای اطلاعات دفتر داری‌و مکاتبات امور اداری است بعدازظهر هامایل بکاراست‌بشماره۱۰۴۲ دفتر راهنمای روز نامه اطلاعات مراجعه فرمایند.

آـ۲۴۴۱۵

تلفنهای اطلاعات

تلفنخانه	۳۰۰۱۱ تا ۳۰۰۱۹
شعبه آگهیها	۳۰۲۶۳۳ ـ ۳۰۵۱۰۸
سازمان شهرستانها	۳۰۵۰۱۷
سرویس حوادث	۳۰۳۵۶۹
کانون طوطی	۳۰۴۵۹۲
اطلاعات هفتگی	۳۰۴۸۷۸
اطلاعات بانوان	۳۰۳۳۱۳

آگهی های کوچک

فیلم آدوکس

بهترین فیلم دنیا

با حساسیتهای مختلف

شرکت نیالا تلفن ۶۹۰۳۷

خیابان شاه ـ چهارراه رازی ۱۳-۱۱۱

خاك برداری

برای خاکبرداری و جاده سازی‌از تراکتور های بولدوز رکاتر پیلارد به تلفن ۴۶۹۵۵ مراجعه شود.

باطلاع‌صاحبان‌شرکت‌سهامی‌اتوبوسرانی همگانی کرج میرساند درساعت ۱۰ صبح روز دوازدهم آذرماه جاری در دفتر شرکت حضور بهمرسانند.

دستور جلسه ـ گزارش هیئت مدیره علی بهادرانی

تجدید آگهی مناقصه

اداره کارپردازی وزارت کشاورزی ۱۸ قلم دارو وسموم موردنیاز اداره کل دامپزشکی راطبق برك شرایط وسیاهه دارو ونمونه سموم موجوده‌در این‌اداره واقع درمیدان فردوسی از طریق مناقصه خریداری مینماید داوطلبین میتوانند بادریافت اوراق مزبور ومطالعه آن‌پیشنهادات‌خودرا تا آخروقت اداری روز پنجشنبه یازدهم آذرماه ۳۸باداره کل دفتر وزارت کشاورزی واقع‌در خیابان شاهرضا انتهای لالەزار نو ضمن اخذرسیدتسلیم دارند پیشنهادات واصله درساعت ده صبح روزشنبه ۱۳ آذرماه ۱۳۳۸ در کمیسیون مناقصه بازو قرائت‌خواهد شد حضورشرکت کنندگان‌درمناقصه یانماینده رسمی آنهادر کمیسیون آزاد واین اداره دررد یاقبول یك یا کلیه پیشنهادات مختاراست.

رئیس‌اداره کارپردازی

لاستیك سازی مهندس عنایت

تهیه کننده انواع واشرهای لاستیکی مخصوص روغن وبنزین وواشرهای لاستیکی صنعتی وفرش لاستیکی ـ چسباندن لاستیك به آهن وانواع تشکهای دانلوپیلو برای صندلی و مبل وتختخواب واتومبیل. خیابان قزوین ایستگاه سلیمانیه کاشی ۱۵۸۸ تلفن ۲۱۹۹۹

آـ ۳۱۵۳۴

آموزشگاههای ملی

یك موفقیت مهم

کلاس دیپلم مدرسی گشایش یافت با شرکت دراین کلاس عقب ماندگی شما جبران گردیده بدون گذراندن امتحانات چند ساله باخذ دیپلم موفق می شوید. برای اطلاع بیشتر به آموزشگاه متفق مقابل مسجد سپهسالار مراجعه فرمائید.

احتیاجات زندگی

یکعهر تخت خواب تختخواب انگلیسی ونو

تعمیرات ونو ـ [illegible] فردوسی

گم شده

بدین وسیله باطلاع عموم میرساند که‌تعداد ۴ فقره چك مربوط به‌بانك بازرگانی مرکز از حساب ۳۵۳۸۴ بشماره‌های ۲۷۸۴۲۸ و۲۷۸۴۳۵ و ۲۷۸۴۴۸ و ۲۷۸۴۳۱ باامضاء وبدون مبلغ وسررسید مفقود گردیده چك های‌فوق‌ازدرجه اعتبار ساقط میباشند ومتعاملین بعنوان سارق تحت تعقیب قانونی قرار خواهند گرفت.

محمدرضاشریفی

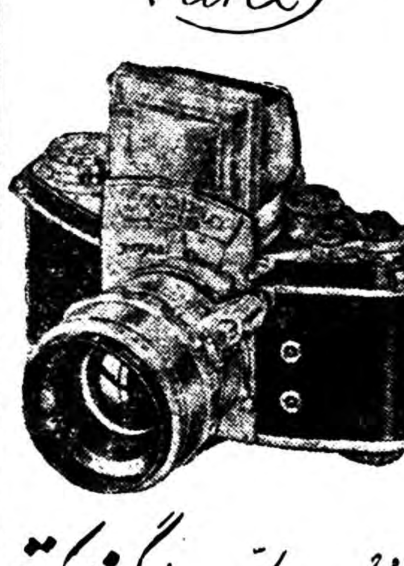

دوربین عکاسی اگزاکتا

بی نظیر و بی رقیب است

نماینده انحصاری: شرکت نیالا

خیابان شاه ـ چهارراه رازی ـ خیابان رازی

تلفن ۶۹۰۳۷

آـ۳۰۹۵۴ ۲ـ۱

برنامه زمستانی ک.ال.ام

۵ پرواز هفتگی به اروپا و آمریکا

ازتهران: شنبه دوشنبه سه‌شنبه پنجشنبه ـ جمعه

ازآبادان: یکشنبه ـ پنجشنبه

به‌آژانس مسافرتی خود یا به ك. ال. ام. خیابان شاهرضا تلفن ۶۵۳۴۰ ۶۷۷۰۱ یا آبادان ساختمان سان‌شاین تلفن ۷/۱۴۷۸ مراجعه فرمائید

راهنمای پزشکی اطلاعات

دکترهای متخصص مجاری ادرار وتناسلی

دکتر محمدرضا مسدد

رزیدنت سابق بیمارستانهای امریکا درمان قطعی بیماریهای مقاربتی‌دروازه دولت روبروی حیات‌تلفن ۳۰۲۵۴۸

دکتر دانشگر

امراض مقاربتی و جلدی سوزاك تازه و کهنه ورم پرستات ضیق مجرا سستی و بواسیر امراض زنانه : نازانی ـخیابان سپه مقابل‌پستخانه تلفن ۳۰۲۴۱۶

دکتر معانی

امراض مقاربتی ـمجاری‌ادرار امراض زنانه‌وسستی خیابان فردوسی مقابل بانك‌ملی ایران.

دکترهای متخصص در بیماریهای جهاز هاضمه

دکتر رفیعی

از دانشگاه پاریس ـ معده‌ـکبد روده ـ پذیرائی ۴تا ۸بعدازظهر خیابان جامی اول کوچه پاریس

دکترعباس نیك‌نژاد

متخصص ازدانشگاه پاریس دربیماریهای معده ـروده ـ کبد ـ لوزالمعده ودرمان بواسیر بدون عمل فیتول‌ـفیوربامتد موثر دروازه شمیران خ ـ گرامی

دکتر ا ـ پولوسا

متخصص بیماریهای مقاربتی مجاری ادرار تناسلی خیابان فردوسی‌شمالی کوچه صادق تلفن ۴۶۵۸۹ پذیرائی صبح و عصر.

پلی‌کلنیك دکترصدیقی ـ دکتر مجاهدی

رزیدنت سابق بیمارستانهای امریکا بیماریهای داخلی‌ـ اطفال‌ـ مقاربتی ترك تریاك وسایر مواد مخدره ترك الکل

مجهز به دستگاههای رادیوسکپی‌و اثروسل ترابی (بخور یني‌سیلین غیره) دیاترمی

پذیرائی بعدازظهر هاوایام تعطیل وشبها تاصبح

خیابان شاه روبروی مسجد سجاد شماره تلفن ۴۹۵۷۶

معتادین تریاك شیره مرفین

دکتر پزشك زاد معتادین را با تقویت بنیه ورفع مسمومیت معالجه می نماید خیابان ری کوچه آبشار کوچه مقابل دارو خانه ابن سینا تلفن ۵۱۵۴۱

آـ۱۸۷۳۵ ۱۵ـ۱

آخرین متد درمان

سوزاك حاد و مزمن

وضعف قوای تناسلی دکتر جناب زاده دارای گواهینامه از دانشکده طب فرانسه خیابان منوچهری مقابل کوچه دبیرستان زاندارك تلفن ۳۴۰۵۳

دکترهای متخصص درامراض پوست

دکتر خطیبی

دارای گواهی از فرانسه و امریکا مجهز بجدید ترین وسایل فیزیو ـ ترابی اگزما ـ جوش و لك صورت چاقی ـ درد هاو عوارض بعداز عمل و شکستگی خیابان پهلوی روبروی کوچه بیمارستان وزیری

دکتر سیدجواد قهاری پزشك مخصوص امراض داخلی ـ اطفال و تناسلی

برای پذیرائی ازمراجعین محترم بخصوص کارمندان سازمان بیمه‌های اجتماعی کارگران وخانواده‌های‌محترم آنها همه‌روزه ازساعت ۴ تا۸ بعداز ظهر درمطب خودواقع درمنیریه آماده ودراوقات دیگر قبلا به‌تلفن ۵۰۹۳۳ مراجعه فرمائید.

آزمایشگاه دکتر زمردی

افتتاح وآزمایشهای پزشکی را با روش سپکتر وفوتومتری وگروپ خون روی کارتهای مخصوص انجام میدهد.

نشانی ـخیابان شاهرضا ـبین چهار راه کالج وویلا ـجنب کوچه سرشاد کاشی ۲۵۴ تلفون ۴۳۹۰۴

کشیك امشب پزشکان

آقایان دکتر عباس نیك نژاد : خیابان گرگان ـ خیابان گرامی ـ دکتر عطاءاله نیری : خیابان شاهپور چهار راه مختاری ـ مقابل سینما کشور تلفن ۲۸۷۶۰ ـ دکتر حسین گلستانیان : خیابان خواجه نظام‌الملك ـ ایستگاه مدرسه ـ جنب داروخانه امینی (کوشا)

صاحب امتیاز و مدیر مسئول: عباس مسعودی
جای اداره خیابان خیام چاپخانه اطلاعات

امشب بکدام سینما میروید

سینماهای درجه یک

سینما آسیا

ورق سرنوشت (واید اسکرین ـ رنگی ـ دوبله بفارسی) با شرکت : جینا لولو بریجیدا ـ ژان‌کلودپاسکال شروع : ۱۰ر۵ صبح ـ ۲ر۵ ـ ۴ر۵ ـ ۶ر۵ ـ۸ر۵ بعداز ظهر ـ تلفن۴۲۹۰۹

سینما ایران

ساده لوح (دوبله بفارسی)باشرکت: راج کاپور .شروع ۱۰ر۵ صبح ـ۲ـ ۴و ربع‌ـ۶ ـ۸ وسه ربع بعداز ظهر تلفن ۳۶۳۵۴

سینما ایفل

صحرای زنده (رنگی ـدوبله‌بفارسی) شروع ۱۰صبح ـ۲ـ۴ـ۶ـ۸ بعداز ظهر تلفن ۴۰۱۱۶

سینما آریا

شیرهای جوان (دوبله بفارسی) با شرکت : مارلون براندو ـ مونتگمری کلیفت . شروع : ۱۰ر۵ صبح ۱ر۵ـ ۴ـ۶ر۵ـ۸وسه‌ربع بعداز ظهر ـ تلفن ۳۷۹۵۶

سینما اسکار

گربه وحشی (سینما سکوپ ـ رنگی ـ دوبله بفارسی) با شرکت: بریژیت باردو ـ کوردیور گنز شروع ۱۰ر۵ صبح ۲ر۵ ـ ۴ر۵ ـ ۶ر۵ـ ۸ر۵ بعد از ظهر تلفن: ۴۵۷۶۷

سینما برلیان

طوفان (تکنی راما ـرنگی ـ دوبله بفارسی)با شرکت :سیلوانامنگانو ـوان هفلین شروع: ۱۰ صبح ـ۲ـ ۴و ربع ـ۶ر۵ ـ۸ و سه ربع‌بعدازظهر تلفن : ۳۳۵۳۵

سینما پلازا

فرار در ژاپن (تکنی راما ـ رنگی دوبله به فارسی) با شرکت : ترزا رایت ـ کامرون میچل شروع : ۱۰ر۵ صبح ۲ر۵ـ ۴ر۵ ـ ۶ر۵ ـ ۸ر۵ بعد از ظهر تلفن ۴۴۲۵۵

سینما پارك

آشنا باشرکت شهلا ـ قنبری‌شروع ۱۰ر۵ صبح ـ۲ر۵ـ۴ر۵ـ۶ر۵ـ۸ر۵ بعداز ظهر تلفن ۳۹۶۳۷

سینما تهران

آقا جنی شده باشرکت: تفکری شهین ـ شروع: ۱۰ر۵ صبح ـ ۲ر۵ ـ ۴ر۵ ـ ۶ر۵ ـ ۸ر۵ بعداز ظهر تلفن ۳۸۱۶۵

سینمای تخت‌جمشید

شاهد برای تعقیب (دوبله بفارسی) با شرکت تیرون پاور ـچارلزلافتون شروع۳ـ۵ـ۷ـ۹ بعداز ظهر تلفن ۴۳۵۵۰

سینما چارلی

جنگجویان بنگال (رنگی ـدوبله بفارسی) باشتراك رادهودسن ـآرلن دال شروع ۱۰ر۵صبح‌ـ۲ر۵ـ۴ر۵ـ ۶ر۵ ـ۸ر۵ بعداز ظهر وتلفن ۶۸۴۶۱

سینما حافظ

جنك و عشق (سینما سکوپ ـرنگی دوبله به فارسی) با شرکت آلبرتو فارنز ـ کنستانس اسمیت شروع : ۱۰ر۵ صبح ـ ۲ر۵ ـ ۴ر۵ ـ ۶ر۵ـ ۸ر۵ بعداز ظهر ـ تلفن ۳۷۶۷۵

سینما دیانا

آقا جنی شده باشرکت تفکری ـ شهین ـشروع: ۱۰ر۵ صبح ـ۲ر۵ ـ ۴ر۵ ـ ۶ر۵ ـ۸ر۵ بعد ازظهر تلفن ۴۲۰۱۰

سینما رویال

جنگجویان بنگال (رنگی ـدوبله‌به فارسی) باشرکت راك هودسن .آرلن دال شروع ۱۰ر۵ صبح ـ۲ر۵ـ۴ر۵ ـ۶ر۵ـ۸ر۵ بعداز ظهر تلفن ۲۸۲۰۶

سینما رکس

غارتگران طلا (رنگی ـسینماسکوپ) باشرکت : آلن‌لاد ـ ارنست‌بورگنین شروع : ۱۰ر۵ صبح ـ۲ر۵ـ۴ر۵ـ۶ر۵ ـ۸ر۵ بعد از ظهر ـتلفن ۲۸۲۰۶۰

سینما رادیوسیتی

ورق سرنوشت «واید اسکرین ـ دوبله بفارسی» باشرکت جینالولو بریجیدا ـژان کلود پاسکال شروع ۱۰ر۵ صبح ۳ـ۵ـ۷ـ۹ بعداز ظهر تلفن ۴۳۳۲۰

سینما سعدی

ورق سرنوشت «وایدا سکرین ـ رنگی ـدوبله بفارسی» با شرکت جینالولو بریجیداـ ژان‌کلودپاسکال شروع ۱۰ر۵ صبح‌ـ۱۲ر۵ ـ۲ر۵ـ ۴ر۵ـ۶ر۵ـ۸ر۵ بعداز ظهر تلفن ۳۶۴۶۸

سینما سهیلا

جنگجویان بنگال (رنگی ـ دوبله بفارسی) با شرکت راك هودسن ـ آرلن دال ـ شروع ۱۰ صبح ـ۲ـ۴ـ ۶ـ۸ بعداز ظهر تلفن ۳۶۴۲۴

سینما کریستال

طوفان (تکنی راما ـرنگی ـ دوبله بفارسی)با شرکت :سیلوانامنگانو ـوان هفلین شروع : ۱۰ر۵ صبح‌ـ۲ر۵ ۴ و سه ربع ـ۷ـ۹و ربع بعد از ظهر تلفن : ۳۷۶۷۵

سینما کارون

آشنا با شرکت شهلا قنبری ـ شروع ۱۰ر۵ صبح ـ۲ر۵ـ۴ر۵ـ۶ر۵ ۸ر۵ بعداز ظهر تلفن ۴۰۰۶۵

سینما متروپل

در آرزوی پدر (دوبله به فارسی) با شرکت : ایوان سانسون ـ آمادئو نازاری ـ شروع : ۱۰ر۵ صبح ۲ر۵ـ ۴ر۵ ـ ۶ر۵ ـ ۸ر۵ بعداز ظهر . تلفن ۳۹۴۱۰

سینما مولن‌روژ

طوفان (تکنی راما ـرنگی ـ دوبله بفارسی)با شرکت :سیلوانامنگانو ـوان‌هفلین‌ـشروع: ۱۰ر۵ صبح‌ـ۲ـ۴و ربع ـ۶ر۵ـ ۹ بعد از ظهر ـ تلفن: ۳۸۷۶۵

سینما نیاگارا

کارملا عروسکه (دوبله بفارسی)با شرکت ماریزا آلاسیو ـنینو مانفردی شروع ۱۰ر۵صبح‌ـ۲ر۵ ـ۴ر۵ ـ۶ر۵ـ۸ر۵ بعداز ظهر (جمعه ها از ۹ صبح)تلفن ۶۵۳۰۷

سینما همای

ساده لوح (دوبله بفارسی) با شرکت راج کاپور شروع ۱۰ر۵ صبح ـ۲ـ۴وربع ـ۶ـ۸ وسه ربع بعداز ظهر ـتلفن ۴۲۱۶۹

سینماهای درجه دو

سینما المپیا

حولش بده «دوبله بفارسی» با شرکت آشوك کمار شروع ۲ـ۴ـ۶ـ ۸ بعداز ظهر تلفن ۶۵۷۹۸

سینماپردیس

طبلهای آتسوی رودخانه (رنگی) با شرکت : ادی‌مورفی ـ لیزاگای ـ شروع :۱۰ر۵ صبح ۲ر۵ـ۴ر۵ـ۶ر۵ ـ۸ر۵ بعداز ظهر

سینماتاج

گلانتر ۲۱ باشرکت کرك‌دوگلاس‌ـ الینوپارکر ـ شروع ۱۰ر۵ صبح ـ ۲ر۵ـ۴ر۵ـ۶ر۵ـ۸و سه ربع بعداز ظهر تلفن ۳۳۰۶۴

سینما سیلوانا

حمله آتیلا (رنگی‌ـ دوبله بفارسی) باشرکت: جف چندلر شروع:۲ر۵ـ ۴ر۵ـ ۶ر۵ـ۸ر۵ بعداز ظهر‌ـ تلفن ۳۳۷۷۷

سینما فری

آشنا با شرکت شهلا ـقنبری شروع ۴ر۵ـ۶ر۵ـ۸ر۵ بعداز ظهر تلفن ۲۷۸۹۳

سینمافردوسی

آشنا باشرکت شهلا ـقنبری ـ شروع ۱۰ـ۱۲ر۵ـ۲ر۵ـ۴ر۵ـ۶ر۵ ـ ۸ر۵ بعداز ظهر تلفن ۳۵۷۸۴

سینما مشعل

وعده باشرکت: صبیحه‌ـ سانتوش‌ـ شروع ۲ـ۴ـ۶ـ۸ بعداز ظهر تلفن ۳۳۸۲۶

سینمامراد

افسانه شمال باشرکت : دیپیم ـ ویدا قهرمانی ـ شروع ۲ـ۴ـ۶ـ۸بعد از ظهر ـ تلفن : ۳۷۳۸۹

تاترها

تاتر پارس آناهیتا

اتللو باشرکت :آزرم ـمهین ـ اسکوئی ـبالاسانیان ـ مصطفی اسکوئی شروع ۸ بعداز ظهر تلفن ۳۸۸۱۱ ـ۳۳۴۳۳

تاتر تهران (سالن اول)

عاشق بازنشسته باشرکت :وحدت. مورین . شروع ۶ ـ۸ر۵ بعد از ظهر

تئاترتهران (سالن‌دوم)

افسانه (سومین شب از هزار و یکشب) با شرکت :فرید ـسیما. شروع ۶ر۵ ـ ۸ر۵ بعداز ظهر

جامعه باربد

باهبزن خانم ویندرمیر . باشرکت مهرزاد ـ شهلا ـ جعفری . شروع: ۸ر۳۰ بعداز ظهر (جمعه‌ها دوسآنس) تلفن : ۳۲۲۶۵

نمایشگاه هنری بزرگ ایران در فرانسه

کمیسر ژنرال کمیته دائمی نمایشگاه‌های فرانسه درخارجه امروز پیش‌ازترک تهران گفت:

ذکاوت ، دقت ووسعت اطلاعات شاهنشاه بیش‌از هرچیز درجریان گشایش نمایشگاه فرانسه مرا مبهوت ساخت

قیافه شاگرد مدرسه‌ها درتهران برای من ازهرچیز دیگر جالب‌تر بود ـ حس کنجکاوی ، هوش‌فوق‌العاده ومیل‌شدید بیادگرفتن‌درجوانان ایرانی اعجاب‌انگیزاست

آقای ژان‌پل‌لوروا ، کمیسر ژنرال کمیته دائمی نمایشگاههای‌فرانسه درخارجه‌پیش‌ازاینکه‌بکار نمایشگاههای‌فرانسه‌بپردازدمدتی روزنامه‌نویس وبعدازقضات‌عالیترتبه بوده‌است. بهمین جهت آقای لوروا باعلاقمندی‌هنگام‌اقامت خود درتهران از تشکیلات مختلف مؤسسه اطلاعات بازدید کرد . این‌عکس ، آقای لوروا (دست‌راست) را هنگام گفتگو باسردبیرسیاسی روزنامه نشان میدهد .

بامداد امروز آقای ژان‌پل لوروا کمیسر کل‌کمیته دائمی نمایشگاههای فرانسه تهران رابسوی پاریس ترك گفت .

آقای ژان پل که باابتکار و پشتکار کم‌نظیر خود توانست‌نمایشگاه علم و صنعت فرانسه رادرتهران با فرصت کمی که‌داشت بوجودآورد از طرف‌شاهنشاه بپاس خدمات خود در راه‌ایجاد نزدیکی وهمفکری بیشتر بین ایران وفرانسه بدریافت مشان درجه سوم همایون مفتخر گردید .

آقای ژان پل‌لوروا برای‌نخستین‌بار ماکت نمایشگاه فرانسه را دربارپیس بشاهنشاه عرضه داشت وپس‌از اینکه شاهنشاه فکر تشکیل‌نمایشگاه‌وماکت آنرا مورد تصویب قراردادند بتهران آمد وبا انرژی و پشتکار تحسین آمیزی توانست نمایشگاه فرانسه را ترتیب دهد .

آقای ژان پل لوروا بامداد امروزپیش ازاینکه تهران‌راترك کندطی‌مصاحبه‌ای راجع به‌نتایج حاصله ازنمایشگاه فرانسه بخبرنگارما گفت :

نتایج هرنمایشگاه رابطور دقیق اصولا درشش ماهی که‌ازپایان آن میگذردمی‌توان ارزیابی کرد بخصوص درزمینه نمایشگاهی مانند نمایشگاه تهران که عبارت بود از لوازم ومواد فنی وعلمی ویاتجهیزات تکنیك . .. بنابراین یکی‌ازنتایج آنی نمایشگاه فرانسه این‌بود که ۷۵ تا۸۰ درصد ازماشین ها ودستگاههائی که در تهران بمعرض‌نمایش گذاشته شد دیگربفرانسه باز نمیگردد ،یك‌قسمت ازاین ماشین‌ها ولوازم اکنون بطور قطعی خریداری شده وبرای‌قسمت‌دیگر هم بیعانه خرید داده‌شده‌است ـ‌بانزده تابیست درصد دیگر لوازم وماشین های نمایشگاه عبارت ازاشیاء تزئینی نمایشگاه بوده‌اند که‌ارزش تجاری مطلق‌نداشته‌اند و بفرانسه‌برگردانیده شده‌اند .

ازجهت دیگر ،پاره‌ای ازغرفه‌هائی که‌جنبه علمی ویا تعلیمی داشتنددر پایان نمایشگاه بموسسات عمومی‌ایران واگذار شدند ، مثلا غرفه مربوط باتحادیه صنایع شیمی فرانسه ،یك قسمت از آن بدانشکده علوم و عده به‌انستیوشیمی و خلاصه موسسات دانشگاهی ذیعلاقه واگذار گردید .

روابط انسانی

رئیس کل کمیته دائمی نمایشگاه های فرانسه درخارجه که‌تاکنون در ترتیب نمایشگاههای فرانسه دربسیاری ازکشورهای‌خارجی موفقیت یافته و بهمین نظر شهرت زیادی درفرانسه دارد ،افزود :

ازنظر ماپانزده فنی وعلمی فرانسه ازجهت نفس نمایشگاه قابل ملاحظه نبود بلکه اهمیت این‌پانزده ازاین جهت‌بود که نمایشگاه وسیله‌ئی برای ترغیب و تقویت روابط انسانی بین متخصصین ، تکنیسین ها مهندسین معلمین و پزشکان ازایران وفرانسه بود .

بنظر میرسد بسیاری از شخصیت های ایرانی که تحصیلات خودرا در آلمان ،انگلستان و یاآمریکا تکمیل کرده‌بودند تاقبل ازپانزده فنی وعلمی فرانسه ازقدرت واهمیت فعالیت فرانسه درپاره‌ای ازرشته‌های علمی آگاهی نداشتند ،دراین شرایط پانزده فنی وعلمی فرانسه بهترین فرصت بود برای اینکه حقیقت‌برای این‌دسته آشکار گردد .

ذکاوت واطلاعات شاهنشاه

ژان پل‌لوروا ، تاکنون چندین بار درتهران وپاریس بحضور شاهنشاه رسیده‌است .درروز گشایش نمایشگاه نیز اواز حضور شاهنشاه تقاضا کرد باقطع‌نوارسه‌رنك‌نمایشگاه رابگشایند وسپس شاهنشاه رادربرابر غرفه‌های متعدد نمایشگاه راهنمائی کرد .

اومیگوید :من قبلا درپاریس روزا کنفرانس‌مطبوعاتی شاهنشاه درمحل سفارت کبرای ایران حاضر شدم‌از شخصیت شاهنشاه در شگفت‌شده‌بودم. شاهنشاه دراین کنفرانس دربرابر عده‌ئی از ورزیده‌ترین ومطلع‌ترین روزنامه نگاران دنیا چنان تسلط و مهارتی ازخود نشان‌دادند که واقعا برای‌همه خیره‌کننده واعجاب انگیز بود ،

که‌در من‌از نظر کارخودم ، چون تاکنون بسیاری از روسای دول دادر مراسم گشایش نمایشگاه راهنمائی کرده‌ام می‌توانم بگویم که‌هرگز رئیس کشوری به ذکاوت ووسعت اطلاعات شاهنشاه ایران ندیده‌ام .

شاهنشاه ایران طی‌مدت دوساعت ونیم که‌بازدیدشان ازنمایشگاه امیر آباد بطول انجامید چنان پرسش‌های دقیق‌وخردمندانه‌ئی از متخصصین و ماموران فنی میکردند که‌گاهی آنها برای دادن‌جواب با همه آشنائی و تسلط خود دوچار اشکال میشدند.

این‌تنها اعتقاد من نیست ،همه‌مهندسین پزشگان ، تکنسین ها ودانشمندان فرانسوی که‌در آفروز دراین مراسم حاضر بودند بامن همفکرند .

جوانان کنجکاو باهوش

ازآقای لوروا پرسیدم ، درتهران‌چه احساسی بیشتر شمارا تحت تاثیر قرارداد ؟

ـ کنجکاوی و ذکاوت فوق‌العاده دانشجویان و حتی دانش آموزان دبیرستانها . . .این جوانان غالبا چندین باربه‌نمایشگاه آمدندو کنجکاوی زیاد آنها وميل شديدی که‌بیادگرفتن دارند ،مراتحت تاثیر قرارداد ،این جوانان غالبا ازیك هوش تند ویك ذهن بیدار وروشن برخوردارند .

مطلب دیگری که‌درتهران توجه مرا جلب کرد وضع لباس ،قیافه ورفتو آمددانش آموزان درخیابانهای‌تهرانست دراینجا همه شاگرد مدرسه‌ها تمیز ، خوش لباس و مرتب هستند وبانظم خاصی ازمدرسه خارج میشوند ـ من گمان میکنم که‌درایران کودکان مقام بزرگی درزندگی خانوادگی و اجتماعی دارند ومورد توجه فوق‌العاده اولیاء خود هستند این توجه حتی بمرحله فداکاری میرسد .

توسعه سریع

رئیس کل کمیته دائمی‌نمایشگاههای فرانسه درخارجه بعد گفت ، ازتوسعه سریع شهرتهران نیز متعجب شدم، من‌درسال ۱۹۴۳ نیز یکبار بتهران آمده‌بودم واین باردرنظر اول تهران را نشناختم ..

حرکت ساختمانی که‌درتهران و اطراف آن دیده‌میشود بدون‌تردید درنقاط دیگر جهان اگر بیمانندنباشد بسیار کم نظیراست .

نمایشگاه هنری‌ایران

آقای ژان لوروا درپایان سخنان‌خود افزود که‌امیدوارم بتوانم‌بزودی‌بایران باز گردم من‌اطمینان دارم نمایشگاه هنری بزرگی که‌ایران تصمیم‌گرفته در فرانسه دائر نماید بااشتهاب‌واشتیاق وحساسیت فراوانی که‌مردم فرانسه نسبت به‌هنر وذوق ایرانی دارند با موفقیت واستقبال زیادی روبرو خواهد گردید .

خلاصه آگهی مزایده موقوفه

اداره اوقاف تهران‌مساحت ۲۲۰ مترمربع از عرصه باقی مانده‌موقوفه تکیه میرزا صالح پلاك‌شماره ۷۰۲و۷۰۳و ۷۰۴ واقع در پامنار سه راه دانگی با حداقل اجاره بهای ماهیانه مبلغ ۵۶۰۰ ریال نقد مشروط بر اینکه داوطلب مبلغ ۸۰۰۰۰۰ ریال از مال خود بلاعوض زیر نظر کارشناسی اداره اوقاف طبق نقشه موجود بمصرف ساختمان رسانیدمو پایان مدت اجاره تحویل موقوفه بدهد از طریق مزایده اجاره داده میشود داوطلبان اجاره بایستی مبلغ ۳۰۰۰۰ ریال برسم سپرده بصندوق اوقاف یا حساب شماره ۹۴۰۲۸ بانکملی بازار بسپارند و پیشنهاد خود رابا قبض سپرده دریاکت سربسته تاپایان روز یازدهم دیماه ۳۸ بدفتر کل‌اوقاف تسلیم ورسید دریافت دارند پیشنهاد های رسیده در روز دوازدهم دیماه ۳۸ ساعت ۱۰صبح در اداره اوقاف تهران خوانده میشود برای کسب اطلاع از شرایط مزایده به‌آگهی تفصیلی یابدفتر کل اوقاف مراجعه نمایند. از طرف رئیس اداره اوقاف تهران ـ ذوالقدر

آ ـ ۲۴۴۰۵

امشب در سینماهای

دیانا ـ تهران ـ ونوس

تفکری

شهین

و

چهره آزاد

نرگس

کنی

مفیدی

کریمی

محمدی

در عالیترین‌وشیرین ترین کمدی موزیکالی که‌تاکنون درایران تهیه‌شده است

آقا جنی شده

کارگردان : امین‌امینی فیلمبردار : خانی محصول : استودیو عصر طلائی

مجلل‌ترین ضریح ائمه اطهار در مشهد نصب میشود

ضریح حضرت رضا ع یکی از نفیس‌ترین و گرانبهاترین آثار هنری ایران خواهد بود

درساختمان این ضریح ۳۵۰ هزار مثقال نقره و ۵ هزار مثقال طلا بکار خواهد رفت

از دوسال قبل ساختمان این ضریح آغازگردیده وبزودی برای نصب آماده خواهد شد

هرگوشه ای ازقسمت شرقی صحن جدید آستانه حضرت ثـامن الائمه علیه السلام درمحلی که به سراچه بالای آب انبار معروف است برای ایجاد ضریحی مجلل ومتناسب باشان ومقام علی‌ابن موسی‌الرضاعلیه‌السلام جمعی اززبده ترین هنرمندان کشور ماشب وروز فعالیت میکنند ودرآینده‌ای نزدیك این فعالیت به نتیجه میرسد وضریح مجلل وزیبای مرقد مطهر حضرت رضا علیه السلام آماده نصب میگردد .

خبرنگار ما درمشهد که دراین باره گزارش کاملی تهیه کرده است علت تعویض ضریح حضرت ثامن الائمه علیه السلام وچگونگی ساختمان ضریح جدید رابشرح زیر توضیح داده است.

نفیس ترین اثرهنری

چون ضریح مطهر حضرت رضا علیه السلام ازجنس پولاداست وبراثر کثرت تبرك فرسوده شده است باین جهت ازچندی پیش مسلمانان باایمان وشیعیان برآن شدند که ضریح فعلی مرقد مطهر حضرت علی‌ابن موسی‌الرضا رابضریح مجلل وباشکوهی از طلا ونقره تبدیل نمایند.

هم اکنون مدتی است باکمك مسلمانان ومردم نیکوکار، ساختمان ضریح جدید بطرز بسیار جالب وزیبائی که شایستگی مقام حضرت رضاعلیه‌السلام راداشته باشد شروع گردیده است این ضریح مجلل بسرپرستی آقای سید ابوالحسن حافظیان که یکی ازمومنین مشغول کار بودند رفتم جمعیتی انبوه سرگرم پرداخت پول وطلا و نقره به متصدیان مربوطه بودند. دربرابرهر مبلغ پول وهرنوع طلا ونقره تقدیمی برای ضریح مطهر، رسید مخصوص داده میشود ودر دفتر ساختمان ضریح بلافاصله ثبت میگردد .

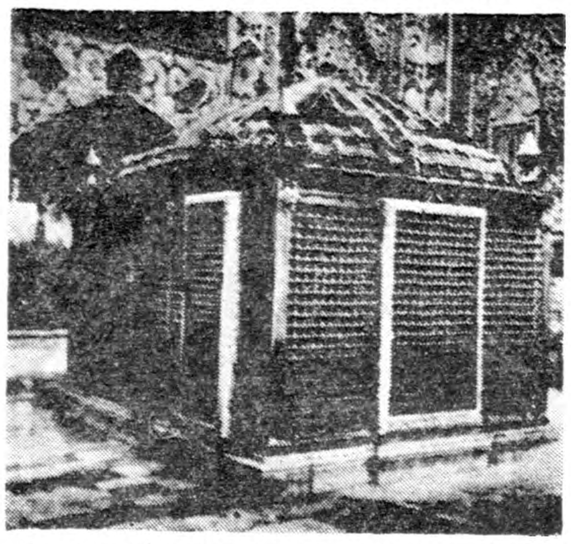

ضریح فعلی مرقد مطهر حضرت رضا علیه‌السلام که در ۱۲۰ سال قبل ساخته شده است

هنگامیکه واردد فتر ساختمانی ضریح شدم بانونی بدفتر مراجعه کرد وبا قبضی که دردست داشت گفت : آقا تقاضا دارم این قبض را اصلاح کنید آقای سید علی اکبر حافظیان که مسئول دریافت وجوهات و طلا آلات تقدیمی است اظهار داشت این قبض بدون عیب است ومطابق نام و مبلغی است که شما پرداخته اید ولی بانوی مزبور گفت: بله، صحیح است ولی میخواهم مبلغی دیگر تقدیم کنم این مبلغ رانیز ثبت کنید ضمنا من هنگام تقدیم مبلغ قبلی نام خـود را شاهزاده خانم گفته ام واین نامی است که مردم مرابه آن مینامنـد درصورتیکه نام اصلی من سکینه است

ایرانی منتهای ذوق وسلیقه را در طرح ریزی وساختمان این ضریح بکار برده اند بطوریکه میتوان گفت این ضریح ازضریح تمام مشاهد متبرکه زیباتر ومجلل ترساخته شده ودر ردیف نفیس ترین آثار هنری ایرانیان میباشد .

مقدار طلا ونقره ضریح

ضریح جدید برروی یك سکوی

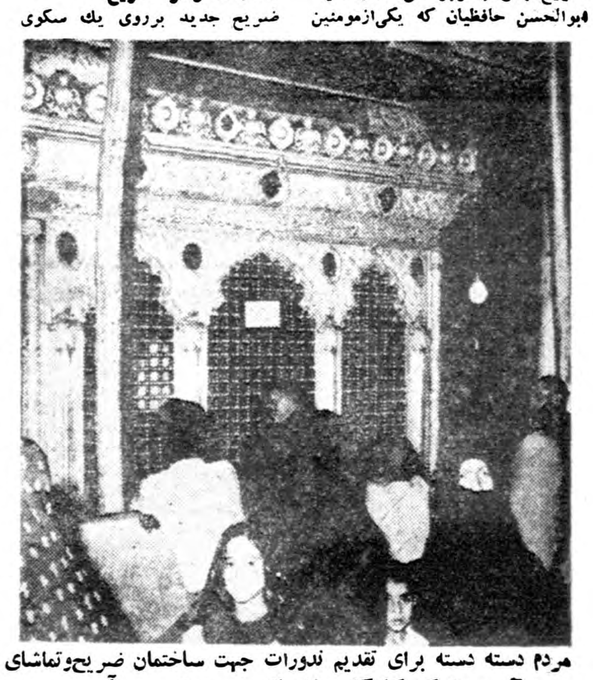

مردم دسته دسته برای تقدیم ندورات جهت ساختمان ضریح وتماشای آن بمحلی که کارگاه ساختمانی ضریح است می‌آیند

وهندبنین شهر مقدس مشهد است ساخته میشود وآقای حاج‌محمدتقی ذوفن هنرمند معروف اصفهانی با ۲۵ نفر کارگران ورزیده خود ساختمان قسمتهای مختلف ضریح را بعهـده دارد .

وقتی برای اطلاع ازچگونگی ساختمان این ضریح مجلل وارد محوطه سراچه بالای آب انبار شدم بیش از هرچیز ازدحام جمعیت توجهم راجلب کرد. این جمعیت عموما زائرین حضرت رضا علیه السلام بودند که برای پرداخت کمك نقدی، طلاونقره ازیکدیگر سبقت میجستند جز این عده، جمعی دیگر نیز برای تماشای ضریح باشکوه حضرت رضا باین محوطه واردگردیده بودند ومحو ظرافت وزیبائی ضریح جدید بودند. قبل ازورود بدفترضریح وکارگاهها ازبین انبوه مردم گذشته خودرا بمقابل ضریح رسانیدم. باید انصاف دادکه متخصصین وکارگران آجری بارتفاع ۲۵ سانتیمتر ودریك محفظه‌چوبی‌بزرك بطول ۶ متروعرض ۵ متر قرار دارد.

این محفظه چوبی بمنظور جلوگیری ازدست زدن فعلی اشخاص بضریح، ساخته شده است.

البته ارتفاع این محفظه چوبی یکمتر است ویکمتر ازضریح درون این محفظه میباشد وبقیه آن درقسمتهای بالا برای مشاهده مردم باز است. طول ضریح جدید حضرت رضا علیه‌السلام چهار متر وپنجاه ویك سانتیمتر ، عرض آن سه متر وپنج سانتیمتر ، ارتفاع آن سه متر وشصت وپنج سانتیمتر میباشد. ضخامت بدنه ضریح با چوب آن ۱۷ سانتیمتر است وروی آن باطلا ونقره پوشیده شده است.

وزن چوبی که برای ساختمان اسکلت ضریح بکار رفته سه هزاروسیصد وپنجاه کیلو گرم است که ازبهترین چوب گردو تهیه واز طرف آقای حاج حسین آقا ملك که حاجتی بمعرفـی ایشان نیست تقدیم شده است .

مقدار نقره مصرفی ضریح مطهر سیصد وپنجاه هزار مثقال و طلای مصرفی آن پنج هزار مثقال میباشد. تمام هزینه ساختمان ضریح جدید بیش از ۱۲ میلیون ریال خواهد بود.

مشخصات ضریح

ضریح جدید دارای چهارده پنجره است که هشت پنجره آن درطرفین آن ازقسمت طول وشش پنجره نیز درطرفین آن ازقسمت عرض قراردارد فعلا نقره کاری ضریح خاتمه یافته وآقای حاج‌محمدتقی‌ذوفن هنرمندمعروف اصفهانی مشغول نصب قسمت های طلای‌آن میباشد .

قرار بود قبلا سقف ضریح ازچوب پوشیده شود ولی درضمن ساختمان ضریح تصمیم گرفته شدکه سقف آن نیز باتقره پوشیده شود و آقای سید ابوالحسن حافظیان این تصمیم راباطلاع مردم رسانید .

مردم مقـدار نقره ای را که برای پوشانیدن سقف ضریح لازم بود فراهم کردند ولی برای تامین کسری نقره مورد لزوم نیزبه پیشنهاد آقای حافظیان باموافقت آقای مهران نیابت تولیت عظمی یك پنجره نقره که روی در جواهر ضریح فعلی نصب بود وبعلت کثرت تبرك وفرسودگی برداشته شده وبه بایگانی خزانه تحویل گردیده بود درساختمان سقف ضریح جدید مصرف شد .

نکته جالب اینکه چون نقره هائی که بمصرف ساختمان ضریح میرسد باید خالص وباصطلاح بدون بار باشد شب پیش بفکرم رسید که درآن محلی که میخواهم این قبض راهمراه ببرم باید نام خودم ذکرشود بدین جهت خواهشمندم نام اصلی مراکه سکینه است درقبض یادداشت کنید زیـرا میخواهم درهنگام مرك این قبض را داخل کفنم بگذارند .

گروکشی میکنند .

ناگفته نماندکه بعضی از زائرین هم باپرداخت نیمی ازمبلغ ویا قطعه جواهر وطلاآلاتی برای ضریح حضرت ثامن الائمه علیه السلام، نیم دیگررا نزد خود نگاه میدارند تا نذرشان ادا شود و آن وقت نیم دیگـر را تقدیم میکنند مثلا زنی یك لنگه گوشواره خودرا بدفتر ساختمانی ضریح تقدیم میدارد تا چنانچه نذرش پس ازمدتی معین ادا شد لنگه دیگررا نیز تقدیم دارد وچنانچه درآن مدت نذرش ادا نشد آن لنگه گوشواره ای رانیز که تقدیم داشته است بازپس میگیرد. بهر حال در دفتر کار آقـای سید ابوالحسن حافظیان ازایشان راجع به ساختمان ضریح سئوالاتی کردم .

پرسیدم چه شدکه بفکر ساختمان ضریح افتادید وچگونه برای ساختمان آن اقدام کردید؟ آقای حافظیان اظهار داشت اولین قدم برای انجام این کار مذاکره ای بودکه بین من ویکی دو نفر از دوستان صمیمی صورت گرفت وافراد مزبور پیشنهاد کردند که مبلغ دومیلیون ریال برای ساختمان ضریح کمك کنند .

این نخستین گامی بودکه برای انجام این خدمت بزرك برداشته شد. پس ازآن باآقای دکتر شادمان نایب‌التولیه وقت تماس گرفتم وبادریافت ۲۴۰ هزار مثقال نقره ۹۰ ویکهزار مثقال طلای ناب ازخزانه آستانه همراه با مبلغی که دوستان پیشنهاد کرده بودند شروع بکار کردم آقای حاج محمد تقی ذوفن رااز اصفهان برای انجام اینکار به مشهد خواندم‌وویرا برای مشاهده ضریح های مشاهد متبرکه بعتبات اعزام داشتم آقای ذوفن پس ازبازگشت ازعتبات با اجرت مثقالی ۱۲ ریال شروع به ساختمان ضریح نمود وتعهد نمودکه دوسال پس ازشروع کار تحویل دهد هم‌اکنون ساختمان ضریح نزدیك بپایان است ودرآینده‌ای نزدیك نصب خواهد شد.

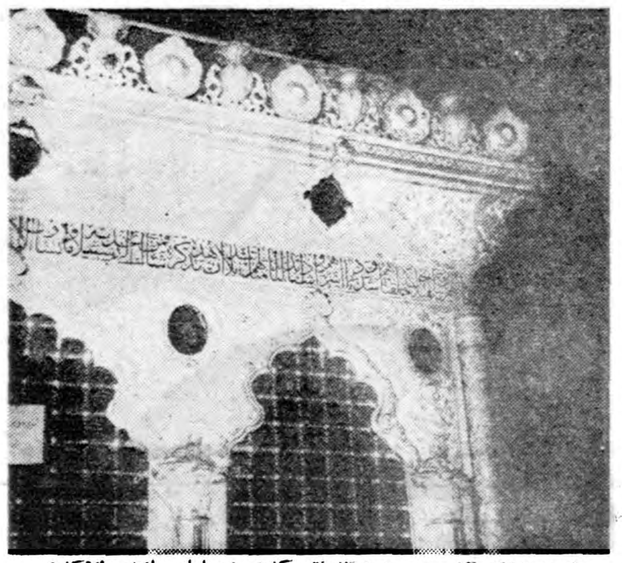

نمای دوسه‌ای ازضریح جدید که نقره کاری ان‌پایان یافته وطلاکاری آن باقیمانده است سوراخهای بزرگی که درعکس بالا دیده میشود بوسیله قبه‌های طلا پوشیده خواهد شد

ضریح حضرت رضا ع یکی از نفیس‌ترین و گرانبهاترین آثار هنری ایران خواهد بود

درساختمان این ضریح ۳۵۰ هزار مثقال نقره و ۵ هزار مثقال طلا بکار خواهد رفت

از دوسال قبل ساختمان این ضریح آغاز گردیده وبزودی برای نصب آماده خواهد شد

هرگوشه ای ازقسمت شرقی صحن جدید آستانه حضرت ثـامن الائمه علیه السلام درمحلی که به سراچه بالای آب انبار معروف است برای ایجاد ضریحی مجلل ومتناسب باشان ومقام علی‌ابن موسی‌الرضاعلیه‌السلام جمعی اززبده ترین هنرمندان کشور ماشب وروز فعالیت میکنند ودرآینده‌ای نزدیك این فعالیت به نتیجه میرسد وضریح مجلل وزیبای مرقد مطهر حضرت رضا علیه السلام آماده نصب میگردد .

خبرنگار ما درمشهد که دراین باره گزارش کاملی تهیه کرده است علت تعویض ضریح حضرت ثامن الائمه علیه السلام وچگونگی ساختمان ضریح جدید رابشرح زیر توضیح داده است.

نفیس ترین اثرهنری

چون ضریح مطهر حضرت رضا علیه السلام ازجنس پولاداست وبراثر کثرت تبرك فرسوده شده است باین جهت ازچندی پیش مسلمانان باایمان وشیعیان برآن شدند که ضریح فعلی مرقد مطهر حضرت علی‌ابن موسی‌الرضا رابضریح مجلل وباشکوهی از طلا ونقره تبدیل نمایند.

هم اکنون مدتی است باکمك مسلمانان ومردم نیکوکار، ساختمان ضریح جدید بطرز بسیار جالب وزیبائی که شایستگی مقام حضرت رضاعلیه‌السلام راداشته باشد شروع گردیده است این ضریح مجلل بسرپرستی آقای سید ابوالحسن حافظیان که یکی ازمومنین مشغول کار بودند رفتم جمعیتی انبوه سرگرم پرداخت پول وطلا و نقره به متصدیان مربوطه بودند. دربرابرهر مبلغ پول وهرنوع طلا ونقره تقدیمی برای ضریح مطهر، رسید مخصوص داده میشود ودر دفتر ساختمان ضریح بلافاصله ثبت میگردد .

هنگامیکه واردد فتر ساختمانی ضریح شدم بانونی بدفتر مراجعه کرد وبا قبضی که دردست داشت گفت : آقا تقاضا دارم این قبض را اصلاح کنید آقای سید علی اکبر حافظیان که مسئول دریافت وجوهات و طلا آلات تقدیمی است اظهار داشت این قبض بدون عیب است ومطابق نام و مبلغی است که شما پرداخته اید ولی بانوی مزبور گفت: بله، صحیح است ولی میخواهم مبلغی دیگر تقدیم کنم این مبلغ رانیز ثبت کنید ضمنا من هنگام تقدیم مبلغ قبلی نام خـود را شاهزاده خانم گفته ام واین نامی است که مردم مرابه آن مینامنـد درصورتیکه نام اصلی من سکینه است

ایرانی منتهای ذوق وسلیقه را در طرح ریزی وساختمان این ضریح بکار برده اند بطوریکه میتوان گفت این ضریح ازضریح تمام مشاهد متبرکه زیباتر ومجلل ترساخته شده ودر ردیف نفیس ترین آثار هنری ایرانیان میباشد .

مقدار طلا ونقره ضریح

ضریح جدید برروی یك سکوی

مردم دسته دسته برای تقدیم ندورات جهت ساختمان ضریح وتماشای آن بمحلی که کارگاه ساختمانی ضریح است می‌آیند

وهندبنین شهر مقدس مشهد است ساخته میشود وآقای حاج‌محمدتقی ذوفن هنرمند معروف اصفهانی با ۲۵ نفر کارگران ورزیده خود ساختمان قسمتهای مختلف ضریح را بعهـده دارد .

وقتی برای اطلاع ازچگونگی ساختمان این ضریح مجلل وارد محوطه سراچه بالای آب انبار شدم بیش از هرچیز ازدحام جمعیت توجهم راجلب کرد. این جمعیت عموما زائرین حضرت رضا علیه السلام بودند که برای پرداخت کمك نقدی، طلاونقره ازیکدیگر سبقت میجستند جز این عده، جمعی دیگر نیز برای تماشای ضریح باشکوه حضرت رضا باین محوطه واردگردیده بودند ومحو ظرافت وزیبائی ضریح جدید بودند. قبل ازورود بدفترضریح وکارگاهها ازبین انبوه مردم گذشته خودرا بمقابل ضریح رسانیدم. باید انصاف دادکه متخصصین وکارگران آجری بارتفاع ۲۵ سانتیمتر ودریك محفظه‌چوبی‌بزرك بطول ۶ متروعرض ۵ متر قرار دارد.

این محفظه چوبی بمنظور جلوگیری ازدست زدن فعلی اشخاص بضریح، ساخته شده است.

البته ارتفاع این محفظه چوبی یکمتر است ویکمتر ازضریح درون این محفظه میباشد وبقیه آن درقسمتهای بالا برای مشاهده مردم باز است. طول ضریح جدید حضرت رضا علیه‌السلام چهار متر وپنجاه ویك سانتیمتر ، عرض آن سه متر وپنج سانتیمتر ، ارتفاع آن سه متر وشصت وپنج سانتیمتر میباشد. ضخامت بدنه ضریح با چوب آن ۱۷ سانتیمتر است وروی آن باطلا ونقره پوشیده شده است.

وزن چوبی که برای ساختمان اسکلت ضریح بکار رفته سه هزاروسیصد وپنجاه کیلو گرم است که ازبهترین چوب گردو تهیه واز طرف آقای حاج حسین آقا ملك که حاجتی بمعرفـی ایشان نیست تقدیم شده است .

مقدار نقره مصرفی ضریح مطهر سیصد وپنجاه هزار مثقال و طلای مصرفی آن پنج هزار مثقال میباشد. تمام هزینه ساختمان ضریح جدید بیش از ۱۲ میلیون ریال خواهد بود.

مشخصات ضریح

ضریح جدید دارای چهارده پنجره است که هشت پنجره آن درطرفین آن ازقسمت طول وشش پنجره نیز درطرفین آن ازقسمت عرض قراردارد فعلا نقره کاری ضریح خاتمه یافته وآقای حاج‌محمدتقی‌ذوفن هنرمندمعروف اصفهانی مشغول نصب قسمت های طلای‌آن میباشد .

قرار بود قبلا سقف ضریح ازچوب پوشیده شود ولی درضمن ساختمان ضریح تصمیم گرفته شدکه سقف آن نیز باتقره پوشیده شود و آقای سید ابوالحسن حافظیان این تصمیم راباطلاع مردم رسانید .

مردم مقـدار نقره ای را که برای پوشانیدن سقف ضریح لازم بود فراهم کردند ولی برای تامین کسری نقره مورد لزوم نیزبه پیشنهاد آقای حافظیان باموافقت آقای مهران نیابت تولیت عظمی یك پنجره نقره که روی در جواهر ضریح فعلی نصب بود وبعلت کثرت تبرك وفرسودگی برداشته شده وبه بایگانی خزانه تحویل گردیده بود درساختمان سقف ضریح جدید مصرف شد .

نکته جالب اینکه چون نقره هائی که بمصرف ساختمان ضریح میرسد باید خالص وباصطلاح بدون بار باشد شب پیش بفکرم رسید که درآن محلی که میخواهم این قبض راهمراه ببرم باید نام خودم ذکرشود بدین جهت خواهشمندم نام اصلی مراکه سکینه است درقبض یادداشت کنید زیـرا میخواهم درهنگام مرك این قبض را داخل کفنم بگذارند .

گروکشی میکنند .

ناگفته نماندکه بعضی از زائرین هم باپرداخت نیمی ازمبلغ ویا قطعه جواهر وطلاآلاتی برای ضریح حضرت ثامن الائمه علیه السلام، نیم دیگررا نزد خود نگاه میدارند تا نذرشان ادا شود و آن وقت نیم دیگـر را تقدیم میکنند مثلا زنی یك لنگه گوشواره خودرا بدفتر ساختمانی ضریح تقدیم میدارد تا چنانچه نذرش پس ازمدتی معین ادا شد لنگه دیگررا نیز تقدیم دارد وچنانچه درآن مدت نذرش ادا نشد آن لنگه گوشواره ای رانیز که تقدیم داشته است بازپس میگیرد. بهر حال در دفتر کار آقـای سید ابوالحسن حافظیان ازایشان راجع به ساختمان ضریح سئوالاتی کردم .

پرسیدم چه شدکه بفکر ساختمان ضریح افتادید وچگونه برای ساختمان آن اقدام کردید؟ آقای حافظیان اظهار داشت اولین قدم برای انجام این کار مذاکره ای بودکه بین من ویکی دو نفر از دوستان صمیمی صورت گرفت وافراد مزبور پیشنهاد کردند که مبلغ دومیلیون ریال برای ساختمان ضریح کمك کنند .

این نخستین گامی بودکه برای انجام این خدمت بزرك برداشته شد. پس ازآن باآقای دکتر شادمان نایب‌التولیه وقت تماس گرفتم وبادریافت ۲۴۰ هزار مثقال نقره ۹۰ ویکهزار مثقال طلای ناب ازخزانه آستانه همراه با مبلغی که دوستان پیشنهاد کرده بودند شروع بکار کردم آقای حاج محمد تقی ذوفن رااز اصفهان برای انجام اینکار به مشهد خواندم‌وویرا برای مشاهده ضریح های مشاهد متبرکه بعتبات اعزام داشتم آقای ذوفن پس ازبازگشت ازعتبات با اجرت مثقالی ۱۲ ریال شروع به ساختمان ضریح نمود وتعهد نمودکه دوسال پس ازشروع کار تحویل دهد هم‌اکنون ساختمان ضریح نزدیك بپایان است ودرآینده‌ای نزدیك نصب خواهد شد.

نمای دوسه‌ای ازضریح جدید که نقره کاری ان‌پایان یافته وطلاکاری آن باقیمانده است سوراخهای بزرگی که درعکس بالا دیده میشود بوسیله قبه‌های طلا پوشیده خواهد شد

درکارگاه ساختمانی ضریح هنرمندان مشغول تهیه قسمتهای مختلف ضریح میباشند وآقای حاج محمدتقی ذوقی نظارت میکند

مردم جهت نقره های تقدیمی اشخاص مرتبا جمع آوری میشود وبرای ذوب وخالص کردن آن بوسیله حاجی محمد تقی ذوفن باصفهان فرستاده میشود تادر کارگاه وی دراصفهان ذوب شود وبصورت نقره ۹۰ درآید وپس از خالص کردن نقره مجددا به مشهد بازگردانده می‌شود البته این کار طبق برنامه منظمی بانظارت آقـای سید ابوا لحسن حـافظیان صورت میگیرد.

درکارگاه

پس ازبازدید ضریح برای مشاهده طرز کار هنرمندان اصفهانی که در اطاق های مجاورمشغول کاربودند رفتم کارگاه ساختمان ضریح شامل قسمت های قلمزنی، زرگری، آهنگری، فلز تراشی، نجاری ونویسندگی است که کارگنان هریك از این قسمت ها دریك اطاق مخصوص زیر نظرآقای حاج محمد تقی ذوفن بکارخود مشغول میباشند .

آنگاه بدفتر ساختمانی ضریح که آقای سید ابوالحسن حافظیان وبرادر ایشان آقای سید علی‌اکبر حافظیان وچند نفر حسابدار ودفتر دار دیگر

آقای سیدابوالحسن حافظیان درکنار ضریح جدید حضرت رضا علیه‌السلام بسئوالات خبرنگارما پاسخ میدهند

یکماه فرصت

طبق گزارش خبرنگار ما از تربت جام چند روز قبل برای تامین برق تربت جام‌قراردادی بین شهرداری این منطقه با سازمان برنامه تنظیم گردید طبق این قرار داد سازمان برنامه میبایستی برق این شهررا تامین‌نماید ولی چون تاکنون از طرف سازمان برنامه دراین مورد اقدامی نشده بود باینجهت شهرداری تربت جام‌پیشنهاد کرد چنانچه تا یکماه دیگر برای تامین برق اقدام نشود شهرداری راسا برق شهر را تامین مینماید .

بامر شاهنشاه ششهزار ریال

بوالدین سه‌قلوهای فومناتی پرداخت‌شد

قبلا اطلاع داده شد همسر حاملهٔ جان برادر یکی‌از کشاورزان‌فومن سه‌قلو زائید اینك‌خبرنگار ما از فومن گزارش میدهد حسب الامر ملوکانه شاه حمایت مادران وکودکان مبلغ ۶ هزار ریال بالدین سه‌قلو های فومناتی پرداخت کرد که مبلغ مزبور طی مراسمی در بانـك ملـی فومـن بوالدین سه‌قلوها داده‌شد. ضمنا آقای مالك یکی از نیکوکاران نیز بوسیلهٔ موسسه اطلاعات مبلغ ۲۵۰ ریال بوالدین سه‌قلوهای فومناتی کمك کرد.

شاهراه غیرقابل عبور !

با اینکه برای ترمیم جادهٔ یازده کیلومتری کردکوی ـ بندر شاه از طرف مردم کردکوی کرارا تقاضا شده است وبا اینکه این جاده یکی از شاهراههای این منطقه محسوب میگردد معهذا تاکنون برای ترمیم جادهٔ مزبور اقدامی بعمل نیامده و هم اکنون که فصل زمستان فرا رسیده است عبور از این جادهٔ یازده کیلومتری مشکل شده است بیشتر وسائل نقلیه هنگام‌عبور از جادهٔ کردکوی ـ بندر شاه براثر خرابی راه خراب میشوند و سرنشینان آن د رمیان سرمای شدید و یا ریزش‌باران و برف سرگردان میمانند وقت آن نشده است‌که برای ترمیم این جاده اقدام گردد ولااقل شن‌ریزی شود ؟

باتصویب شورای شهرستانها

انجمن شهر مراغه منحل شد

چند روز قبل جلسهٔ شورای شهرستان مراغه باحضور کلیه‌اعضای شورا دردفتر کار فرماندار این شهرستان تشکیل گردید چون مدت قانونی انجمن شهر مراغه بپایان رسیده بود دراین جلسه پیرامون انحلال انجمن شهر مذاکراتی بعمل آمدو پس‌از اخذ رای‌شورای شهرستانها باتفاق آراء انجمن شهر را منحل کرد با انحلال انجمن شهر مراغه جریان باطلاع مقامات وزارت کشور رسید تابرای انتخاب اعضای جدید دو تشکیل‌انجمن شهر اقدام لازم بعمل آید .

یازده نفر کارکنان گمرك بندرشاهپور ازکار برکنارشدند

میخواستند با ارائه گواهینامه‌های تقلبی ترفیع بگیرند

گواهینامه های تقلبی

یازده نفر از کارکنان ادارهٔ گمرك بندر شاهپور درسال جاری ازطرف وزارت گمرکات و انحصارات بکارمندی ارتقاء یافتندو حکم کارمندی آنان صادر گردید. ولی هنگام ابلاغ حکم آنان موقعیکه مدارك لازم را ارائه میدادند مشاهده شد گواهینامهٔ ششم ابتدائی که‌در دست دارند تقلبی است‌و بهمین جهت نه تنها حکم کارمندی آنان ابلاغ نگردید بلکه از کارپرکنار شدند . درذیل گواهینامهٔ این یازده‌نفر مهر و امضای رئیس فرهنك آبادان دیده میشد ولی طی تماسی که‌با رئیس فرهنك آبادان بعمل آمد مشارالیه ازوجود امضای خودش پای گواهینامه این عده اظهار بی‌اطلاعی کرد طی تحقیقاتی که بعمل آمد معلوم‌شد این گواهینامه ها را یکنفر بنام آشوری که متصدی بیسیم ادارهٔ‌بندر میباشد بنهای یکصد یا سیصدتومان به‌آنان فروخته و خودمتواری شده است.

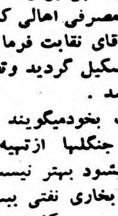

این یازده‌نفر بارتویس گمرك بندر شاهپور بودند که امسال بادریافت یکدرجه ترفیع می خواستند بکارمندی ارتقاء یابند ولی بعلت تقلب ازکار برکنار گردیدند.

افتتاح باشگاه ورزشی دبیرستان پورداود

چند روز قبل بدعوت آقای فرجاد باستانی رئیس دبیرستان پورداود رشت بمنظور افتتاح باشگاه ورزشی دبیرستان مزبور مراسمی برگزار گردید و دراین مراسم باحضور عدهٔ زیادی از فرهنگیان و محترمین شهر همچنانکه در عکس بالا دیده میشود آقای صمصامی مدیر کل فرهنك استان باشگاه مزبور را افتتاح کرد.

از طرف انجمن حمایت حیوانات

دوهزارریال برای نگهداری الاغها پرداخت شد

در شماره گذشته اطلاع داده شد کشاورزان قراء تابعه اراك بعلت کمبود علوفه الاغها یخود را در بیابانهای اطراف رها کرده‌اند و یکنفر سلمانی اراکی بنام محمد رضا نورافراز با جمع آوری الاغهای سرگردان از آنها نگاهداری می کند گفته شدکه سلمانی مزبور تاکنون هزینهٔ نگاهداری از این الاغها را شخصا تامین کرده و از طرف هیچکس و هیچ مقامی بوی کمکی نشده است .

در تعقیب انتشار این خبراز طرف انجمن حمایت حیوانات مبلغ دوهزار ریال بموسسه اطلاعات ارسال گردید تا بوسیلهٔ این موسسه برای آقای محمد رضا نورافراز سلمانی اراکی ارسال شود که بمصرف نگاهداری الاغهای سرگردان برسد. مبلغ مذکور عهده نمایندگی اطلاعات دراراك حواله شدکه‌دروجه آقای نورافراز پرداخت نمایند.

انتظار دارند

کادراداری پست وتلگراف صومعه‌سرا تکمیل نیست وبا اعزام یکنفرمامور توزیع پاکات ویکنفر متصدی تلفنی کاریر تکمیل خواهد شد گرچه با اقدامات آقای پیشوائی وضع پست‌و تلگراف تاحدی بهبود یافته است ولی اهالی انتظار دارند باتکمیل‌کادر اداری پست وتلگراف وضع آنان کاملا‌بهبود یابد .

اعضاء کمیته رئیسه

بمنظور انتخاب اعضای کمیته رسد پیشاهنگی باحضور اولیای‌پیشاهنگان وعده‌ای از روسای دوایر فـرهنك شهرستان بابل جلسه ای در سالن دبستان ۱۵ بهمن این شهرستان تشکیل گردید ودراین جلسه آقایان حقیقت، ضیاء بخش، استاد زاده ، اوصیاء ، احمدی میری، قمری وامیر کیان بعضویت کمیته پیشاهنگی‌انتخاب ماباین موفقیت را بمدیر و سایـر کارکنان روزنامه بازار تبریك‌میگوئیم.

در «کلاك» شعبهٔ ثبت افتتاح شد

چندروز قبل شعبهٔ ثبت‌اسناد در «کلاك» از توابع شهرستان کرج افتتاح شد تاقبل از افتتاح این شعبه اهالی کلاك و گرمدره که در نزدیکی کرج واقع گردیده است مجبور بودند برای انجام کار های ثبتی خود بادارهٔ ثبت شهر ری مراجعه نمایند . واین موضوع موجب ناراحتی اهالی گردیده بوداخیرا آقای فاضل سرجوئی مدیر کل ثبت بنا بتقاضای اهالی گرمدره کلاك با تاسیس یك شعبه در این منطقه موافقت کردو چندروز قبل این شعبهٔ ثبت افتتاح شد در مراسم افتتاح این‌شعبهٔ ثبت آقایان مدیر کل ثبت و معاونین وی و روسای دوایر ثبت‌کل و ثبت کرج‌حضور داشتند شعبهٔ ثبت کلاك و گرمدره باایراد بیاناتی بوسیله مدیر کل ثبت افتتاح گردید.

خلاصه اخبار خوزستان

اهـر- شهرداری اهر فاقد اتومبیل آتش نشانی میباشدواهالی ایـن شهرستان هنگام آتش سوزی دچارخسارات زیادی میشوند .

اهواز- کلاس کارآموزی مسئولین کلاسهای مبارزه بابیسوادی استان خوزستان بمدت یکهفته دراهواز تشکیل گردید .

ایذه - آقای محمد رضادرگاهی ازطرف انجمن شهر ایذه بسمت‌شهردار این شهرستان انتخاب گردید ومشغول کارشد .

خرمشهر- کارتفکیك ونقشه کشی زمینهای سری دوم وسوم زمین های خالصه خرمشهر جهت تقسیم بین کارمندان ادارات دولتی این شهرستان بسرعت پیشرفت میکند .

آغاجاری- اهالی آغاجاری تقاضا دارند دراین منطقه دادگاه بخش تاسیس گردد .

یازدهمین سال انتشار

روزنامه «بازار» کـه بمدیریت و سردبیری آقای میرشجاع کسگری درشهرستان رشت منتشر میگردد وارد یازدهمین سال انتشار خودشد.

خلاصه اخبار آذربایجان

تبریز- باهمکاری اداره هنرهای زیبای تبریز اقدام به تاسیس نمایشگاه نقاشی تابلوهای نقاشان معروف انگلستان در این شهرستان گردید .

خوی- براثرعدم توجه شهرداری خوی قنات ۲۵ ساله این شهرستان ریزش کرد واهالی درمضیقه‌آب میباشند .

اشنویه- مدارس قراء اشنویه بعلت نداشتن ۲۰ نفردانش آموز منحل شد. اهالی این منطقه ازاولیای امور تقاضا میکنند این کلاسهارا بااینکه دارای حدنصاب نیست افتتاح نمایند زیراروزی خواهد رسید که این‌کلاسها مانند سایر شهرستانها بحد نصاب برسد .

سراب- مدتها است‌که شهرداری سراب بدون شهردار میباشد وضع برق این شهرستان خراب است.

عجب شیر- درهریك ازمدارس عجب شیر بیش ازپنجاه نفر دانش‌آموز مشغول تحصیل میباشند اهالی تقاضا دارند بموازات توسعه فرهنك این منطقه بزرتعداد آموزشگاه های آن نیزاضافه شود .

علمدار- سالهاست‌که ۲۵ هزارنفر ازاهالی علمدار تقاضای تاسیس کلاس چهارم متوسطه رادارند معهذا تاکنون دراین باره اقدامی‌نشده‌است .

بخاطر تامین ذغال

خبرنگار ما ازرشت گزارش میدهد اخیرا باشروع سرمـای زمستان و بارندگی بهای ذغال دررشت ازیکمن ۱۷ ریال به یکمن ۲۵ ریال افزایش یافت وچندروز قبل برای تقلیل نرخ وتامین ذغال مصرفی اهالی کمیسیونی دردفتر کار آقای نقابت فرماندار این شهرستان تشکیل گردید وتصمیمات لازم اتخاذ شد .

مردم رشت بخودمیگویند حالا که برای حفظ جنگلها ازتهیه ذغـال جلو گیری میشود بهتر نیست‌ترتیبی داده شودکه بخاری نفتی ببهای‌ارزان واقساط دردسترس کلیه مردم قرار گیرد ؟

درباره تحدید مالکیت

بقلم محمد آیت‌اللهی دادیار دادسرای استان

تحدید و تعدیل مالکیت ضروری است

لیکن تقسیم وافراز املاك خطرناك است

سالها است که قانون تقسیم و فروش خالصجات تصویب و مورد اقدام قرار گرفته و هنوز عشری از اعشار آن عملی نگردیده است که برای نمونه خوزستان را باید ذکر کرد که دولت آنرا خالصه میداند و عمل تقسیم را از هندیجان شروع و در ظرف دو سال اخیر با اعزام اکیپ های مجهز مهندسین وهزینه و صرف وقت و بالاخره زحمت توانسته‌اند عمل پنج قریه را تماماً انتقال قطعی دهند در حالیکه این ناحیه بیش از صد قریه دارد و با این رویه بافرض اینکه تسریع هم بنمایند اقلا بیست سال طول میکشد چه رسد بسایر نواحی ! و وقتی املاك خالصه که اشکالات آن محدود و محصور بعملیات فنی و ترسیم و پیاده کردن نقشه‌ها است ومشکلات و محظورات دیگری راندارد زیرا طرفین معامله معلوم واهلیت ورضایت و قصدانها محرز و ثمن معامله ناچیز مثمن هم مشخص است معهذا با این بطوء جریان باشد بدیهی است چنانچه نسبت بسایر املاك که مشکلات آن فراوان است اگر باین رویه عمل گردد اگر یك قرن اغراق باشد حداقل سی‌چهل سال طول میکشد ونوش دارو پس‌ازمرگ سهراب است واصولا عده‌ئی را دلبسته وامیدوار ساختن وسالهای‌سال بانتظارنشاندن مصلحت نیست وخود زمینه ایست برای طغیان و عاملی است برای سوء استفاده اخلال گران .

ضرورت ولزوم تحدید مالکیت مسلم و در اصل موضوع بنظرهیچ عاقلی شك و تردیدی نیست منتهی بحث در کیفیت عمل و چگونگی کار است که موضوعی است مهم خطیر و شایان کمال دقت است و رویه معتدلی که‌عجالتا بنظرمیرسد اینست که :

۱ـ مالکیت محدود و از میزان لایتناهی بمیزان معین ومعتدل محصور گردد و هر مالکی که املاك او زائد برحد نصاب باشد مکلف گردد ما زاد آنرا ظرف سه تا پنجسال با برنامه معین(هرسال به نسبت سنین‌مهلت ثلث یا خمس آنرا) بهرکس بخواهد اعم از مالك جزء یا زارع یا کاسب یا تاجر بهر مبلغ بفروشد مشروط باینکه میزان مالکیت خریدار ازحدنصاب قانونی تجاوز نکند و این هم‌منافاتی باقاعده الناس مسلطون علی اموالهم ندارد زیرا پیغمبر اسلام (ص) با فرمان لاضرر ولاضرار فی‌الاسلام قاعده مزبور را محدود و محصور فرموده است .

ناس مسلط به انفسند وبه اموال
قاعده لاضرر اگر بگذارد .

(در قاعده تسلیط ذکری از انفسهم نشده است وبعدا اضافه والحاق و شاعر هم اشتباه کرده) ومالکی که درك ضرر احتمالی بلکه باید گفت قطعی خود ودیگران را ننموده و حاضر به‌تعویض وتبدیل قسمتی از اموال غیرمنقول خود بمنقول (وجه نقد یاجنس یا سهم کارخانه و شرکت) نگردد قادر به تشخیص منافع عقلانی خویش نبوده واحتیاج بقیم دارد .

۲ـ شرعا هرعمل مثبت ومفیدی محترم خاصه در امر زراعت که عمل زارع هرچند غاصب هم باشد محترم شمرده شده الزرع للزارع ولو کان غاصبا وشرعا وعرفا وعادتا از سابق برای زارعین حقوقی مانندحق اولویت در گاوبندی وحق دسترنج رعیتی و نمو اشجار و حق غارس (غرس اشجار) ملحوظ وبین زارع ومالك رعایت میگردید وبراثراجرای قانون ومقررات ثبتی که اینگونه حقوق را نادیده گرفته است متروك واینك بایستی بجبران گذشته هر زارع درختی را غرس نماید اعیان آن متعلق بخودش وهرچند ایجاد باغات وبساتین ونخیلات نماید مالك اعیانی آن شناخته شود .

توضیح آنکه مطابق فقه شیعه زرع متعلق بصاحب حبه (بذر) و اشجار متعلق بصاحب اصله (نهال یاقلمه) وماده ۳۳ قانون مدنی نیز ناظر موضوع است ونظریه فقهای عامه هم همین است بااین تفاوت که اگر بخودی خود روئیده باشد شیعه متعلق بصاحب زمین و سنی جزء اموال عمومی میدانند .

۳ـ چون‌سالهااست زارعین‌اینگونه حقوق خود را استیفاء ننموده‌اند و ذمهٔ مالکین مشغول است باید در برابر حقوق متصوره آنها یکدهم املاك را بلاعوض به‌آنها واگذار باقید اشاعه یعنی یك سهم مشاع از ده سهم هرقریه‌ئی متعلق بزارعین آن بوده وبه نسبت خانوار بین آنها تقسیم وسند داده شود باقید اینکه حق انتقال قطعی بدیگری را (جز زارع‌دیگر) نداشته باشند که‌بدیهی است باسهیم بودن زارع بر میزان فعالیت او افزوده وطبعا درآمدمالك هم از حصه خود بیشتر خواهد بود.

۴ـ مالکیت اراضی اطراف شهرها نیز محدود گردد ودر صورت خود‌داری مالك از ساختمان هر کس بانقشه مصوب شهرداری در اینگونه اراضی ایجاد مستغلی، نمود مالك اعیان آن شناخته شود .

خاتمه ودر اجرای پروژه‌های بالا کاررا بخود مردم واگذار و حتی المقدور از دخالت دستگاههای‌دولتی وهیئت‌ها وکمیسیونهای نشستند و گفتند و برخواستند اجتناب و با تشکیل دادگاههای سیار باختلافات رسیدگی ورای آنها قاطع واسناد مالکیت صادر گردد

از چهار گوشه اجتماع

ذغال

امروزها کمبود زغال درشهر مشکلاتی برای‌مردم بوجود آورده وکالائی که‌بیش ازهر چیزی‌در فصل‌زمستان وسرما مورد نیاز عمومی‌است دچار کمبود گشته‌است شك نیست که‌مردم ومصرف کنندگان دراین جریان مسئله کمپانی ذغال راباحفظ و صیانت‌جنگل ما که‌در حقیقت یك‌سرمایه ملی است بی‌ارتباط نمیدانند ولی درهمین‌حال باین‌موضوع می‌اندیشند که‌حفظ وحمایت ازجنگل‌بایستی‌باپیش بینیهائی بمنظور تامین سوخت‌زمستانی مردم نیز توام باشد .

بسیاری‌ازخصوصیات زندگی مردم بلحاظ وجود یك‌رشته روابط ناگسستنی دراجتماع آنان بصورت عرف وعادت‌در آمده است وترك و تغییر آن بسهولت امکان پذیر نیست یکی‌از خصوصیات مردم شهر ما مصرف زغال‌واهمیت آن دربرقراری بساط کرسی وسایر نیازمندیهای روزمره است امروز دیگر بفلان خانواده که نیم قرن بمصرف زغال‌خو گرفته است نمیتوان مصرف اجباری نفت وهزینه‌های‌ناشی از آنرا تجویز کرد .همین افراد ساده دل بتجربه‌باصول اقتصادی آشنا شده‌اند آنها خوب درك می‌کنند که‌باروری پنج ریال زغال میتوان یك کرسی رابیست وچهارساعت گرم نگاهداشت و تمام‌افراد خانواده رانیز در آن جای داد ولی‌اگر بخواهند همین‌کار رابانفت انجام دهند چندین برابر برای آنان خرج‌خواهد داشت .نسل جوان خودبخود بمزیت استفاده ازنفت‌پی‌میبرد وافزایش روز افزون مصرف نفت نیز‌ناشی ازاین علت‌است ولی اکنون ترتیبی‌باید اتخاذ کرد که هرچه زودتر زغال مورد‌مصرف آنعده ازمشتریان که بصرف آن مهرمی‌ورزند فراهم گردد وقتی این‌مشکل گشوده شد بهترین راه جلوگیری ازپیدایش بازار سیاه‌توزیع صحیح آن‌دربین افراد مستمند ومصرف‌کنندگان است که‌اگر بانظارت‌انجمن‌های محلی انجام شود نتیجه‌مطلوب گرفته‌خواهد شد .

امروز کابل شصت‌وسه هزار کیلوواتی آلستوم بکار افتاد

امروز یك مقام مطلع در بنگاه برق بخبر نگار ما گفت که‌کلیه آزمایش های لازم بر روی شبکه ۶۳کیلو ولتی وبیست هزار ولتی کار خانه جدید طرشت انجام وسپس نیروی آلستوم بر روی این شبکه ها بکار افتاد مقام‌مزبور افزود که در حال حاضر کلیه‌مولد های کار خانه آلستوم آماده بکار بوده و چون پس از بکار افتادن کابلهای فشار قوی توزیع کلیه نیروی آلستوم در شهر منوطبه تکمیل پست های توزیع کننده‌است لذا بنگاه برق بتدریج و بموازات خاتمه کار هر پستی در توزیع نیرو در محلات اقدام میکند بنگاه برق درحدود دویست پست توزیع در شهر میسازد که اکنون قسمتی ازآنها آماده و بقیه نیز بتدریج در سرویس گذارده میشود .

انجمن‌ها

در رستم‌آباد زغال کمیاب‌است مردم میخواهند شعبه بانك تاسیس شود

جلسه‌انجمن محلی رستم آبادشمیران بریاست آقای سرهنك زرین‌مهردر منزل آقای علی‌اکبر بازرگانی با حضور آقایان حاج محمدمحسنیان اصغرعرب‌ـحاج‌محسن محمدشاهمیرانی انتظاری ـ حاج محمد علی نوریان ـحاج حبیب‌اله افشاری ـمحمد حسین نوریان تشکیل شد .

کمبود زغال

آقای سرهنك زرین مهر در باره کمبود زغال شرحی داد وگفت ساکنین محل‌بعلت کمبود زغال درزحمت هستند وانجمن دراین باره باداره امور شهر وشمیرانات نامه‌نوشت ودر این نامه تقاضا شده است ازمقدار زغالی که شهرداری وارد خواهد کرد سهمی باین محل اختصاص داده شود

باجه اتوبوسرانی

آقای اصغر عرب درباره‌باجه بلیط فروشی اتوبوس رانی محل توضیح‌داد وی گفت سابقا یك‌باجه در جلوکوچه تکیه رستم‌آباد دایر بود ومردم در آسایش بودند وحال این‌باجه را برداشته‌اند واز انجمن تقاضا کرد اقدامی دراین‌مورد بنماید .

شعبه بانك دررستم آباد

درجلسه انجمن محلی رستم آباد درباره تاسیس شعبه بانك گفتگوشد وچون ساکنین این‌منطقه اغلب‌بتجارت وداد وستدمی‌پردازند ازانجمن تقاضای اقدام برای تاسیس شعبه بانك‌درمحل نمودند وشرحی ببانك صادرات ومعادن ایران نوشته شد .

اگر انجمن نبود

جلسه‌انجمن محلی خیابان‌جمال‌الحق باحضور کلیه اعضاء تشکیل شدآقای محمود کریمی گفت درسالهای‌گذشته ازطرف شهرداری به‌مستمندان کمك میشد ولی‌امسال ازاین اقدام سودمند خبری نیست .

کمك اوقاف

آقای آبائی گفت اوقاف‌هم‌کمك هائی بمردم میکرد ولی‌باید قبلاتماس گرفت وموافقت آقایان رانسبت به مستمندان جلب کرد .

آقای مهندس‌رسولی درباره پنجهزار تن ذغال مورد خریداری شهرداری صحبت کردوی گفت اگر این ذغال بنرخ ارزان وخرواری۶۰۰ریال عرضه شود کمك‌بزرگی درحق مردم محلات خواهدشد .

حل اختلاف

آقای فیض‌محمدی ازوساطتی‌که‌انجمن بین یك زن وشوهر محلی کرده‌بود تقدیر کردوی گفت اگرانجمن نبود شیرازه زندگی‌خانواده‌ای‌ازهم گسیخته بود .

شورا آرزو کرد

جلسه هفتگی شورای همکاری‌بابرزن ۱۳ بریاست تیمسار قریب‌باحضور آقای زرین خامه رئیس برزن‌وآقایان حاج تقوی وحاج اسلامی و حاج مظاهری وابوالقاسم سرمد و جلال احمد خانلرو چوبین ووفائی جووعلائی عضو شورا تشکیل گردید .

ابتدا ازانتخاب ملکه آینده ایران اظهار خشنودی گردید وازخداوند متعال خواستار گردیدند که هرچه زودتر چشم ملت ایران‌بتولد ولایتعهد ایران روشن گردد ضمنا آمار درآمد آبانماه برزن ۱۳ درسال ۱۳۳۸ نودو پنج درصد اضافه بردرآمد آبانماه ۱۳۳۷ بوده وفعالیت ریاست برزن‌مورد تقدیر واقع شد .

دراتحادیه شرق شهباز

جلسه اتحادیه شرق شهبازباحضور کلیه اعضای انجمن هاومعتمدین بخش وآقای فرود نماینده مجلس شورای ملی درمنزل آقای محمودی تشکیل شد .

ابتدا آقای سرهنك خلف بیگی درباره اتوبوسرانی محل صحبت کرد وسپس آقای محمودی مراتب‌خشنودی مردم راازخبر مسرت بخش نامزدی شاهنشاه ابراز کرد .

افتتاح درمانگاه

اتحادیه شرق شهبازدرباره درمانگاه شماره ۲ اشرف‌که‌بوسیله والاحضرت اشرف‌پهلوی درروزسوم‌آبان افتتاح گردیده بحث کرد کلیه اعضا مساعی خیرخواهانه والاحضرت راستودند گفته شدکه دراین درمانگاه وناهار خوری روزی دویست نفرتحت درمان قرار میگیرند وداروی رایگان به‌آنان داده میشود ونیز دویست دانش آموز ازسالن ناهار خوری‌استفاده مینمایند.

اتحادیه شرق شهباز ازآقایان‌دکتر کاسمی ودکتر آشتیانی نسبت به مجاهدتی که دراین کار نموده اند سپاسگذاری کرد .

اقدامات وزیر دادگستری

اتحادیه شرق شهباز از اقدامات آقای دکتر هدایتی مبنی بر تاسیس شعبات‌دادسرادرچهارگوش شهر به نیکی یادکرد وافزودکه اگر لوایح سودمند دادگستری بتصویب برسد نفع عمومی تامین خواهد شد .

روشنائی محل

آقای ملك محمدی درباره روشنائی محل مطالبی گفت وازطرف اتحادیه شرحی به بنگاه برق نوشته شد.

مشهورترین مارک کفش در دنیا
ساخت چک اسلواک
CEBO
MADE IN CZECHOSLOVAKIA

آ ـ ۳۱۴۵۸

وقتی سرما کولاک میکند .
گرمی مطبوع وحرارت
بخاری اسپید
لذت بخش است
زیبائی ، مصرف کم وحرارت زیاد علت امتیاز مخصوص بخاری اسپید واستقبال عموم از آنست
نمایشگاه شرکت سهامی اسپید خیابان شاه چهارراه آقا شیخ هادی تلفن ۴۹۴۴۱ و ۴۶۲۰۶
آ ـ ۳۱۵۵۰

Optalidon
اپطالیدن ساندوز ضد درد
اپطالیدون ساندوز را فقط درکاغذهای زرورقی که دارای علامت مخصوص ساندوز است خریداری فرمائید

بلورچی

خبری درآن جریده صفحه ۲۲ سه شنبه دوم آذر تحت عنوان محاکمه حسین بلورچی در دادگاه عالی جنائی درج شده بود بدینوسیله باطلاع عموم میرساند که‌بافامیل بلورچی (مطلق) هیچگونه آشنائی و نسبتی نداشته است.

الحاج رجبعلی بلورچی ـ ناصر بلورچی

اطلاع مفید بباغداران و کشاورزان

پارتی جدید انواع کودهای شیمیائی ارزان
قیمت روسی وارد شد
خیابان سعدی ساختمان نمازی شرکت خاوران
تلفن ۳۲۲۶۱

B·O·A·C

اکنون جت بریتانیا مستقیماً
از طریق
تل آویو - ژنو - لندن به
آمریکا
و
جت کومت

بی.او.ا.سی
از طریق رم - فرانکفورت - زوریخ به
لندن
از آنجا با ارتباط مستقیم
به
آمریکا
پرواز میکند

برای کسب اطلاعات و تهیه جا به نمایندگان مجاز بی. او. آ. سی یا به نماینده کل بی. او. ا. سی (ایرتوک) خیابان فردوسی شماره ۷۱
تلفن‌های ۴۵۸۱۱ ـ ۴۶۹۳۳ مراجعه فرمائید
خطوط هوائی بریتانیا وماوراء بحار

آ ـ ۳۱۴۴۶

حرارت مرکزی. تهویه مطبوع
ترمو پارس THP
شرکت ترموپارس
خیابان ویلا شماره ۳۰ تلفن ۶۶۷۱۸
گردونه

آ ـ ۳۱۴۲۴

دِکلور DECLOR

آب را خود بخود صاف طعم و بوی نامطلوب آنرا که از کلورین و سایر مواد بوجود میآید بکلی برطرف نموده و طعم حقیقی و طبیعی چای و سایر آشامیدنیها را محفوظ نگهمیدارد. چنانچه سبزیجات و سایر مواد غذائی با آب دکلوره شده شسته و یا پخته شود طعم و خاصیت خود را بهتر عرضه میدارد. دکلور مورد احتیاج کلیه بانوان خانه دار و کافه رستورانها و بیمارستانها و مدارس. دکلور با اینهمه خواص و مزیت بهای ۴۰۰ ریال در دسترس عموم قرار دارد.

شرکت سهامی آمریک آسیا ایران
خیابان شاهرضا ۱۱۶ - تلفن ۶۷۶۳۵ - ۶۵۵۶۰

آ ـ ۳۱۴۷۰

میوه‌ها وسبزیها همیشه آلوده بمیکروب و ویروس بوده و خطرناکند

پرکلورون ۸۰٪ Perchloron پودر ـ clor - Tabs قرص

این خطر را از جان خود وجگر گوشه‌هایتان دور میکند.
پس از استریل کردن سبزیها و میوه‌ها با پرکلورون خصوصا clor - Tabs میتوانید آنها را باکمال اطمینان مصرف نمائید.
هیچ‌خانه ـ هتل ـ باشگاه ـ بیمارستان ـ کارخانه‌های نوشابه‌سازی وغیره جهت ضدعفونی نمودن ظروف غذا ـ آبهای حوض وآب‌انبار و استخر و غیره از مصرف پرکلورون بی‌نیاز نمی‌باشند.
شرکت سهامی آمریک آسیا ایران ـ خیابان شاهرضا ـ ساختمان ایران وغرب تلفن ۶۷۶۳۵ ـ ۶۵۵۶۰

آگهی تجدید مناقصه خرید لوازم برق شعبه اهواز

بانک‌ملی ایران خرید شش‌قلم لوازم زیر :

۱ـ سیم سربی دولا نمره ۲ صدیاردی	۱۰۰بسته
۲ـ سرپیچ چراغ‌معمولی	۵۰۰عدد
۳ـ کلید روکارسفید اعلامارک‌بولایا مشابه‌آن	۵۵۰عدد
۴ـ پریز روکار سفیداعلا مارک‌بولایا مشابه آن	۲۳۰عدد
۵ـ شاسی زنک روکارسفید اعلا مارک‌بولایا مشابه آن	۳۰عدد
۶ـ جعبه تقسیم روکارسفید چینی	۴۰۰عدد

موجود درمرکز را ازطریق‌مناقصه خریداری مینماید.
پیشنهاددهندگان بایستی‌مبلغ‌پنجهزارریال بحساب شماره۱۰۰۰۸ نزدشعبه فردوسی تودیع نموده وقبض آنرا بضمیمه نمونه اجناس‌بالا همراه پیشنهاد خود نموده تاآخر وقت اداری روزچهارشنبه ۱۷ آذر ماه بدفتر اداره ساختمان تسلیم دارند.
پیشنهادات واصله درساعت ۱۰صبح روز ۵شنبه ۱۸ آذرماه با حضورپیشنهاددهندگان باز وقرائت خواهدشد.
بدیهی است به‌پیشنهادات فاقد قبض سپرده ترتیب‌اثر داده‌نشده وهرگونه هزینه‌ای اعم از مالیات ووجه آگهی وباربری تا انبار بانک بعهده برنده مناقصه میباشد وبانک در رد وقبول پیشنهادات واصله مختار خواهد بود.

آ ـ ۳۱۵۳۰ ۱ـ۳ بانک‌ملی‌ایران

بخاری کلمن
هوا هر قدر سرد و طاقت فرسا باشد
فقط در کنار
بخاری کُلمَن
توان استراحت و مطالعه نمود
Coleman

رادیو کایزر
KAISER Radio
مدلهای ۱۹۶۰ رادیو کایزر
شاهکار صنعت رادیوسازی
آلمان
دارای امواج کامل ـ سه بلندگو وارد شد
مرکز پخش ایران ولت فردوسی شماره ۳۲۳ صندوق پستی ۱۸۰۷ تلفن ۲۹۷۹۲

۳۱۳۲۰

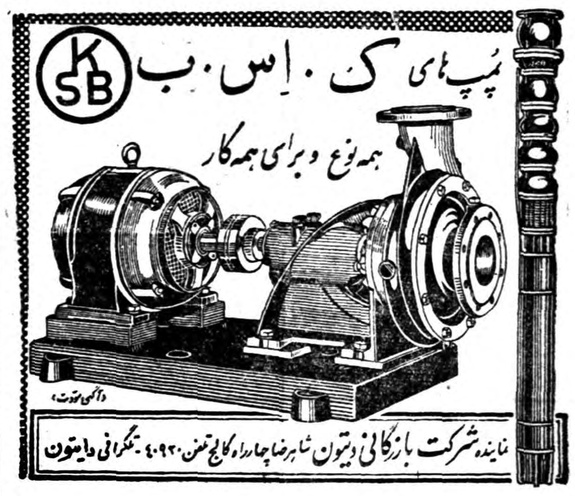
پمپ‌های ک. اس. ب
KSB
همه نوع و برای همه کار
نماینده شرکت بازرگانی دیتون شاهرضا چهارراه کالج تلفن ۴۰۹۲۰ ـ تلگرافی دایتون

آئینه‌بشما صادقانه میگوید که پارچه‌های نقش‌گلدار ماچقدر زیبا است. انواع مختلف پارچه‌های پیراهنی وزیرپوش با زیباترین طرحها.

CENTROTEX
Praha Czechoslovakia

نمایندگان فروش:
والودیا هونانیان حاج حسین‌ایپکچی
تهران ـ سرای امید تلفن ۲۲۶۸۴
تهران ـ سرای بوعلی تلفن ۲۲۳۹۶

آ ـ ۳۱۲۸۴

شکست سوم

درمسابقه فوتبال دیروز تیمهای تاج و برزیل فوتبالیست های برزیل بازهم شکست خوردند

درمسابقه دیروز تاج دو بریك پیروز شد

ساعت سه بعد از ظهر دیروز آخرین مسابقه تیم فوتبال «متروپولی» تانا» قهرمان آماتوری کشور برزیل با تیم تاج در استادیوم امجدیه با حضور والاحضرت شاهپور غلامرضا پهلوی ریاست کمیته ملی المپیك ایران انجام گردید.

ساعت سه و پنج دقیقه بعد ازظهر والاحضرت شاهپور غلامرضاپهلوی ریاست کمیته ملی المپیك ایران بجایگاه امجدیه وارد شدند.

قبل از شروع مسابقه تاج وبرزیل مسابقه جالبی بین تیم فوتبال کارگر آبادان و تیم فوتبال دانشگاه‌نظامی بداوری آقای صدری انجام گردید که نتیجه آن سه بر یك بنفع تیم کارگر آبادان خاتمه یافت.

تاج ـ برزیل

ساعت سه وربع بعدازظهر تیم های تاج و برزیل وارد زمین‌شدند پس از مراسم معرفی و ردو بدل کردن هدایا مسابقه بداوری آقای پور امید و کمك داوری آقایان نیك رفتار و فیروزفر آغاز شد.

از اول‌شروع مسابقه تیم تاج‌حملات شدید خود را روی دروازه برزیل آغاز کرد و چندین شوت خطرناك داخل دروازه برزیل نمود‌دروازه‌بان برزیل بخوبی دفاع کرد.

اولین گل

۲۰ دقیقه از بازی گذشته بود که یك توپ روی دروازه برزیل کرنر شد توپ بوسیله جدیکار روی‌دروازه زده شد و بوسیله نادر افشار باضربه شدیدی وارد دروازه برزیل شد و بدینترتیب فوتبالیستهای تاج‌اولین پیروزی را کسب کردند توپ بوسط میدان آمد بازی با حرارت بیشتری ادامه یافت تیم برزیل نیز در طول این مدت چندین حمله شدید و خطرناك روی دروازه تاج نمودند و برای مدتی ابتکار بازی را ازدست تیم تاج گرفتند و رفته رفته‌به‌قدرت بازی آنها افزوده میشد.

مسابقه دیروز رویهمرفته جالبتر از دو مسابقه قبلی بود تماشاچیان تقریبا امجدیه را پر کرده بودند، قدرت بازی هر دو تیم مساوی بنظر میرسید و صحنه های جالبی بوجود آورده بود.

لحظات آخر مسابقه بود که تیم تاج یك حمله شدید روی دروازه برزیل نمود در این حمله پشت‌خط ۱۸ متری فول شد. فول بوسیله جدیکار زده شد گلر برزیل‌بخوبی دفاع کرد، نیمه اول مسابقه ساعت ٤ بعد از ظهر با نتیجه یك بر هیچ بنفع تیم تاج خاتمه یافت وبازیکنان برای استراحت از زمین خارج شدند.

نیمه دوم مسابقه

ساعت چهارو ۲۵ دقیقه سوت‌داور نیمه دوم مسابقه را آغاز نمود، اول مسابقه تیم برزیل یك حمله شدید روی دروازه تاج نمود بیاتی‌ازگل خارج شده‌بود فروارد برزیل توپ را شوت کرد. فداکاری بیاتی‌مانع گل شدن شد، بازی با حرارت خاصی ادامه یافت.

دو قیافه جدید

در میان بازیکنان تاج در مسابقه دیروز دو قیافه جدید دیده میشدند یکی نامدار دفاع تیم شاهین که اخیرا عضویت باشگاه تاج راقبول نموده است و دیگری ثمودی‌دانش آموز هنرستان صنعتی بود که‌بسیار عالی بازی میکردند و بر قدرت تیم تاج افزوده بودند.

۱۵ دقیقه از وقت مسابقه گذشته بود تیم برزیل که‌تا این لحظه‌خوب بازی کرده بود هر لحظه بر شدت بازی خود می افزود و خیال جبران شکست را داشت.

در این نیمه ابتکار بازی از دست بازیکنان تاج گرفته شده بود و مرتبا برزیلی ها حملات شدیدی روی دروازه تاج میکردند، وچون آخرین مسابقه را در تهران انجام میدادند آخرین تلاش خود را برای کسب پیروزی میکردند.

گل حسابی

۲۵ دقیقه از مسابقه گذشته بود که یك توپ از گوش چپ زمین بوسیله گوش راست تاج به صفری داده شد، صفری توپ را روی دروازه برزیل انداخت دراین موقع کارنیك با ضربه بسیار زیبائی توپ را سر پاس وارد دروازه برزیل نمود، و دومین موفقیت را برای تیم تاج کسب کرد.

اولین گل برزیل

نیمساعت از مسابقه گذشته بود یك کرنر روی دروازه تاج رخ داد کرنر بوسیله شماره ۱۰ برزیل‌زده شد توپ با سر روی پای‌هافبك برزیل قرار گرفت و با شوت‌بسیار محکمی توپ را وارد دروازه تاج نمود، نتیجه مسابقه در این موقع‌دو بر یك بنفع تاج بود. بازی حرارت بیشتری بخود گرفت.

افراد برزیل امیدوارتر بمسابقه ادامه میدادند، زیرا با زدن یك‌گل دیگر می توانستند مسابقه رامساوی خاتمه دهند، دقایق آخر مسابقه بود یك‌توپ بوسیله یکی از فروارد‌های برزیل روی دروازه تاج برده شد، توپ خطرناکی بود شوت فروارد برزیل خارج از دروازه رفت، مردم تیم‌فوتبال برزیل‌راتشویق می کردند. زیرا بازی آنها برای مردم جالبتر و تماشائی‌تر شده بود.

فول خطرناك

بلافاصله پس از لحظه‌ای یك‌فول روی خط ۱۸ قدم دروازه‌تاج‌روی داد توپ بوسیله بغل راست برزیل شوت شد و از بالای دروازه رفت حملات روی دروازه تاج رفته رفته بیشتر میشد نامدار و بیاتی وعارف دفاع تاج مرتبا در تلاش و تکاپو بودند، واز دروازه تاج دفاع می کردند، وقت مسابقه تمام شد و بدین ترتیب آخرین مسابقه برزیل نیز با شکست خاتمه یافت، و تیم تاج دو بریك پیروز شد.

پیروزی شهربانی برتیم آبادان

ساعت ۱۰ صبح روز پنجشنبه مسابقه‌جالب ودوستانه‌ای بین تیمهای شهربانی و کارگران آبادان که اخیرا واردتهران گردیده است در دانشکده افسری انجام گردید، در نتیجه سه بر یك تیم شهربانی پیروز شد.

فرهنگی ـ ورزشی

از: اسپهانی

باخت آبرومند

تیم فوتبال «مترو پولیتانا» برزیل دربازی سوم درمقابل تیم تاج ۱ـ۲ باخت وبدین ترتیب بیلان خودرا باسه‌باخت بست.

تیم میهمان در تهران جمعا هفت گل‌خورد ودوگل زد. بازی سوم برای برزیلی ها یك نوع موفقیت بود، زیرا آنها دراین بازی بمراتب بهتراز تیم تاج بازی کردند ودرضمن بازی میهمانان‌خالی‌از کیفیت نیز نبود. پاسهای کوتاه وگاهی کشیده وهم آهنگی کامل افراد تیم برزیل از لحاظ تماشا سرگرم کننده‌بود. برزیلی‌ها بااینکه‌باختند مع‌الوصف درهردودوره بازی نسبت به‌تیم تاج تسلط داشتند. بخصوص درنیمه دوم فشار مهمانان به‌دروازه تاج بحد اعلا رسیده بود. اگر فروارد‌ها عجله نمیکردند بازی لااقل دو بردو خاتمه می‌یافت. تیم‌تاج مانند تیم دارائی پرشوربازی کرد ولی بازی آنها بدون هدف بود، گاهی خشونت برجا نشان می‌دادندوگاهی نیز حملات حریف رابادست متوقف میکردند داورمسابقه‌تحت تاثیر داوران خط‌قرار گرفته‌سوتهای عوضی ویا بی‌جا میزد.

بااینکه بازی‌باتیم برزیل‌برای فوتبال ماچندان قابل استفاده نبود ودرآستانه مسابقات دوره حذفی بازیهای آسیائی هندوستان ایجاب میکرد قوای‌تیم ملی‌خودرا بایك تیم نیرومند بسنجیم وبعد راه‌سفررا درپیش بگیریم باوجود این‌دعوت تیم‌برزیل درنظرما بعنوان یك عمل مثبت تلقی میشود وامیدواریم دنباله این‌نوع اقدام باجدیت دنبال‌شود

انجمنهای خانه و مدرسه

در دبیرستان خسروخاور

جلسه انجمن خانه ومدرسه دبیرستان خسرو خاور باحضور تمام اعضای انجمن تشکیل شد وضمن رسیدگی به‌کارهای مربوط به انجمن در این موضوع مذاکره شد که با مراجعه باداره فرهنگ استان مرکزی ترتیبی بدهند که ساعت خروج دانش‌آموزان دختر طوری باشد که هم زمان‌باخروج دانش آموزان پسر نباشد. در این زمینه نامه‌ای برای ارسال به اداره فرهنگ استان تهیه شد وقرار شد آقایان تشید ودکتر سیدمحمد گرامی در این خصوص مستقیما اقدام نمایند.

تکمیل ساختمان دبیرستان محمدرضا شاه

بطوریکه اداره کل ساختمان‌اطلاع میدهد جهت تکمیل دبیرستان محمد رضا شاه مبلغ ده میلیون ریال اعتبار در نظر گرفته شده واز طرف اداره مذکور نسبت بساختمان آن اقدامات لازم بعمل آمده است.

انتشار مجله برای مربیان وآموزگاران تعلیمات اساسی

اداره کل تعلیمات اساسی وزارت فرهنگ علاوه برمجله‌ایکه بنام‌دهات ایران جهت روستائیان چاپ ومنتشر مینماید مجله دیگری برای تکمیل اطلاعات وبالا بردن سطح معلومات مربیان وآموزگاران تعلیمات اساسی در سراسر کشور تدوین نموده است. این مجله که حاوی مطالب سودمند وآموزنده است ضمن مقالات وتصاویر گویا راه وروش یاد دادن زندگی‌بهتر بروستائیان را می‌آموزد و مربیان و آموزگاران که‌دردهات‌مشغول آشناساختن مردم‌باموراجتماعی‌وبهداشتی‌میباشنددر کار خود بموفقیت بیشتری نائل خواهند شد. تعداد زیادی از این مجله بین آموزگاران و مربیان مزبور پخش میشود.

دانش آموز ممتاز سال کیست؟

قسمت اول مبارزه دانش‌آموزان دبستان تهران پایان یافت

دویست‌وشصت دانش‌آموز نخبه خودرا برای امتحان نهائی آماده میکنند ...

گزارش جامع این امر در اطلاعات کودکان چاپ میشود

دراین هفته جالب ترین مبارزه دانش آموزان مدارس تهران برای احراز عنوان دانش آموزان ممتاز سال ادامه یافت، دراین مبارزه‌جالب علمی تاکنون پنجاه هزار دانش آموز از پانصد دبستان تهران شرکت داشته‌اند تاآخر وقت امروز اسامی دویست‌و شصت دانش آموز برجسته که در ۱۳ بخش فرهنگی‌امتحان داده بودند باداره‌امور تربیتی فرهنگ استان رسید که نیمی ازاین دانش آموزان دختر میباشند.

جالبترین صحنه‌های امتحانی در بخش یك فرهنگی بعمل آمد. در این بخش عده‌ای از بهترین آموزگاران دبستانها را برای نظارت وتهیه سوالات امتحانی انتخاب کرده بودند و آخر وقت بلافاصله پس‌از امتحان، تصحیح اوراق شروع‌شد.

وچون وقت دیر شده بود آقای قریب رئیس بخش یك دستورداد ناهار چلو کباب بآموزگاران و ممتحنین‌دادند....!

در ناحیه ۳ استان تحت نظر آقایان «پدرام‌پور» رئیس و «کراچی» معاون این بخش وامتحانات ناحیه چهار وپنج تحت نظر آقایان‌علامه‌وکیانس وامتحانات ناحیه هفت تحت نظر آقای بصیری، وامتحانات ناحیه ۹ و۱۰ تحت نظر آقایان نفیسی وپدرام بعمل آمد.

در حومه

درسه‌بخش حومه‌تهران امتحانات علمی اطلاعات کودکان تحت نظر آقایان غلامرضا مبشر رئیس‌فرهنگ یوسف آباد، نوربخش رئیس‌فرهنگ ناحیه حشمتیه وموقتی رئیس فرهنگ ناحیه جوادیه بعمل آمد

جلسه نهائی

درهفته آینده کمیسیونی مرکب از نمایندگان مجله اطلاعات کودکان، روزنامه اطلاعات وفرهنگ استان تهران تشکیل خواهد شد.

دراین جلسه ابتدا هیئت مدیره و کارگردانان مسابقات علمی‌اطلاعات کودکان انتخاب خواهند شد وسپس تاریخ انجام امتحان نهائی معلوم میشود.

خبرنگار مجله اطلاعات کودکان گزارش جالبی از مراسم مزبور تهیه کرده است که مرتبا در اطلاعات کودکان چاپ میگردد

برای رسیدگی دقیق بدبیرستانهای تهران

بازرسان مخصوصی تعیین شدند

بقراراطلاع برای‌رسیدگی به‌امور اداری وفنی‌دبیرستانهای تهران بانوان وآقایان زیر انتخاب وابلاغ آنان صادر شده‌است.

بانوان:

مومنی ـ ممرانگیزافضل

آقایان

احمد ملك زاده ـ محمود ابطحی‌مجید مجیدی افشار احمد خواص ـ حسینقلی ملك نصر ـ رعیت نژاد ـ عبدالعلی طاعتی ـ حسین بحرالعلومی ـ یاسائی باباصفری مقدم ـ ایرج‌زندپور.

نظارت در رفتار دانش‌آموزان

دررفتار دانش‌آموزان هنگام خروج ازآموزشگاه نظارت‌میشود

از آنجاکه دانش آموزان هنگام خروج از آموزشگاهها گاهی ایجاد بی‌نظمی وناراحتی میکردند ازطرف مدیریت‌کل‌استان مرکزی بازسانی تعیین شدند که‌موقع تعطیل آموزشگاهها درمناطق پرجمعیت حاضر شده ودر رفتار دانش آموزان نظارت کنند و مخصوصا در تقارن‌تعطیل‌آموزشگاههای دختران و پسران دقت کافی بنمایند.

آگهی مناقصه عملیات ساختمانی

اداره ساختمان بانك ملی ایران ساختمان جدید قسمت الحاقی شعبه شهسوار راطبق نقشه ومشخصات موجود از طریق مناقصه کتبی بشرکتها وبنگاههای صلاحیتدار واگذار مینماید.

داوطلبان میتوانند ازتاریخ ۳۸٫۹٫۱۰ بدفتر اداره ساختمان واقع‌در خیابان سعدی اول کوچه ممتاز مراجعه نموده وباپرداخت مبلغ۵۰۰ ریال اسناد مناقصه رادریافت وپیشنهاد خودرا تاآخروقت اداری روز سه‌شنبه ۱۳۳۸٫۹٫۲۳ درپاکت سربسته ولاك ومهرشده بدفتر اداره ساختمانی تسلیم ورسید دریافت‌دارند.

پیشنهاددهندگان بایستی قبلا مبلغ چهل‌هزارریال بعنوان سپرده‌به حساب‌شماره۱۰۰۰۸نزد شعبه‌فردوسی‌تودیع‌نموده وقبض رسید آنرا پیوست پیشنهاد خود نمایند یامعادل این مبلغ ضمانت نامه بانکی از بانك‌مورد قبول بانك ملی که دارای سه‌ماه اعتبار باشد تسلیم دارند.

پیشنهادهای رسیده درساعت ده‌صبح روز چهارشنبه ۱۳۳۸٫۹٫۲٤ درمحل اداره ساختمان بازوقرائت خواهد شدحضور پیشنهاد دهندگان درجلسه مناقصه آزادوبانك درردیاقبول یك‌یاکلیه پیشنهادها مختاراست ضمنا هزینه چاپ ونشر آگهی بعهده برنده مناقصه میباشد.

۱ـ۳ آ ـ ۳۱۱٦۸ بانك ملی ایران

آگهی مناقصه شماره ۵۹

اداره سررشته‌داری ارتش مرکبات مصرفی ازاول دیماه ۳۸ لغایت ۱۵ فروردین ۳۹ رابمناقصه میگذارد.

۱ـ داوطلبان معامله برای ملاحظه مشخصات جنس مورد معامله و دریافت برگ‌شرائط معامله ونمونه قراردادبدائره خرید اداره‌سررشته‌داری ارتش واقع در فیشرآباد مراجعه و پیشنهادات خود را در دوپاکت لاك ومهر شده یکی محتوی سپرده و دیگری پیشنهاد مربوطه تا ساعت ۱۳٫۵ روز شنبه ۳۸٫۹٫۲۷ بدفتر اداره تسلیم و رسید دریافت دارند.

۲ـ کمیسیون مناقصه در ساء ت۱۰صبح روز یکشنبه ۳۸٫۹٫۲۸ تشکیل و پیشنهادات واصله راباز و قرائت خواهد نمود.

۳ـ به پیشنهاداتی که برخلاف برگ چاپی شرائط معامله تسلیم‌شده باشد مطلقا ترتیب اثر داده نمیشود.

از طرف رئیس اداره سررشته‌داری ارتش سرتیپ گوهری

آ ـ ۳۱٤۹٦

هدیه‌ای که همیشه بخاطر میماند

پارکر ۶۱ با خاصیت لوله های مؤمین

Parker 61

مدتها پس‌ازآنکه زمان عرضه پارکر ۶۱ سپری شد شما هدیه‌شما درخاطرگیرنده علاقمند وراضی آن باقی خواهید ماند. پارکر ۶۱ با طرح‌عالی وکاردرضایت‌بخش قلمی‌است که سالهادر کمال روانی وخوبی کارکرده وهرموقع ازآن استفاده شودشمع محبت‌شما را دردل گیرنده میافزود ولحظه مطلوب دریافت هدیه را بخاطر میآورد پارکر ۶۱ عملاصدضربه بوده وبهیچوجه چکه‌نمیکند وهیچ گونه‌قسمت متحرکی که بشکند یا کهنه شودندارد بطور خودکارپر میشود و میتوان به نوشتن آن اعتماد نمود برای هدیه آینده بهترین‌هدایا پارکر ۶۱ راانتخاب کنید.

ازپارکر ۶۱ دیدن کنید. هشت‌مدل برای انتخاب شما موجوداست. هرقلم بایک‌مدادخودنویس‌همرنگ همراه‌است

سایر مدلهای پارکر .....

برای‌خود وهدیه بدوستان پارکر ۶۱ راانتخاب کنید

پارکر ۵۱ قلم‌مرصع - یک‌هدیه واقعابی‌نظیر

پارکر ۵۱ که ازنظرشکل وکارمعروفیت جهانی دارد.

پارکر سوپر ۲۱ باقیمت مناسب.

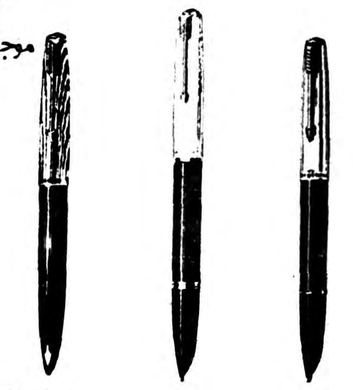

پارکر سوپر ۲۱ — پارکر ۵۱ طلائی — پارکر ۶۱ قلم‌مرصع

محصولات شرکت قلم‌پارکر

آگهی تجدید مناقصه

شهرداری تهران د رنظر دارد یکباب اطاق واقع در محوطه کشتارگاه رابابعاد ٤ × ٥ ر٣ × ٥ره بمنظور آزمایش با استفاده از گاز فریون ۱۲ از طریق مناقصه تبدیل بسردخانه بنماید.

۱ـ داوطلبان شرکت در مناقصه میبایستی قبلا باداره کار پردازی شهرداری مراجعه و پس از دریافت برگ مشخصات کتبی و همچنین بازدید از محل‌واقع دراداره کل کشتارگاه پیشنهادات خود را تا ساعت‌ده‌و نیم صبح روز چهارشنبه هفدهم آذرماه ۳۸ بصندوق آگهی مناقصه شهرداری تسلیم دارند.

۲ـ پیشنهاد دهندگان میبایستی قبلا مبلغ سی هزار ریال وجه نقد بعنوان سپرده بصندوق اداره کل درآمد شهرداری پرداخت و قبض‌رسید آنرا ضمیمه پیشنهاد خود بنمایند (تضمین نامه بانك لااقل برای مدت دو ماه مورد قبول خواهد بود .)

۳ـ پیشنهاداتیکه فاقد قبض سپرده و یا مشروط باشد و یا اینکه دیرتر از موعد مقرر در آگهی برسد بهیچوجه ترتیب اثر داده نخواهد شد.

٤ـ پیشنهاد دهندگان میبایستی مدت شروع تا خاتمه کار رادر پیشنهاد خود بطور صریح قید نمایند.

٥ـ چنانچه مقتضیات ایجاب نماید شهرداری تهران تا میزان‌بیست درصد مبلغ مورد پیشنهاد رادر قبال اخذ تضمین نامه بانك ضمن عقد قرارداد بعنوان علی الحساب به برنده مناقصه خواهد پرداخت.

٦ـ چنانچه برنده مناقصه پس از ابلاغ کتبی شهرداری تا مدت یکهفته برای تنظیم و مبادله پیمان حاضر نشود سپرده‌اش بسودشهرداری تهران ضبط گردیده و حق هیچگونه اعتراضی را نخواهد داشت.

۷ـ پیشنهاد دهنده بایستی رسما متعهد گرددکه مشمول ممنوعیت مذکور درقانون‌منع مداخله کارمندان دولت‌در معاملات دولتی وکشوری مصوب دیماه ۳۳۷ نمیباشد.

۸ـ هزینه آگهی تا میزان یکصد هزار ریال معامله صدی سه درصورت تجاوز تاپانصد هزار ریال نسبت بمازاد یکصد هزار ریال‌صدی دو وچنانچه جمع کل معامله از مبلغ پانصد هزار ریال اضافه شود نسبت بمازاد آن صدی یك احتساب واز برنده مناقصه دریافت‌خواهدشد.

۹ـ مالیات و عوارض برابر مقررات بعهده برنده مناقصه خواهدبود.

۱۰ـ حضور پیشنهاد دهندگان در جلسه مناقصه آزاد بوده و شهرداری تهران در ردو قبول‌یك یاکلیه پیشنهاد های واصله آزاد است.

شهردار تهران

آـ ۳۱۵۰۸

قابل توجه مرغداران

آگهی‌تجدید مزایده مربوط به‌اندرونه حاصله ازکشتارگاه تهران شهرداری تهران اندرونه‌های ضبط شده روزانه کشتارگاه‌تهران را بطور دربست برای مدت دوسال باشرایط زیر بمزایده میگذارد .

۱ـ فقط احشائی راکه روزانه‌بهداری کشتارگاه به‌برنده‌مزایده تحویل مینماید باید بلافاصله وباهزینه برنده مزایده جهت‌استریل نمودن به‌محل مخصوص واقع درکشتارگاه حمل نماید .

۲ـ پس‌از تصدیق بهداری کشتارگاه مبنی براستریل‌شدن برنده مزایده احشاء واگذارشده را میتواند از کشتارگاه خارج نماید .

۳ـ برنده مزایده از محل ووسائلی‌که قبلا برای استریل احشاء درکشتارگاه تهیه شده استفاده خواهد نمود .

٤ـ برنده مزایده ملزم است‌که احشاء استریل فوق‌الذکر رافقط بمصرف خوراك حیوانات برساند .

٥ـ تعمیرات احتمالی موتور وه‌یك وسایر تاسیسات وهزینه‌های بهداشتی‌که برای تاسیسات اندرونه پیش میآید بعهده برنده مزایده بوده ودرپایان مدت قرارداد برنده مزایده باید کلیه وسایل وتاسیسات را سالم وبدون عیب تحویل کشتارگاه نماید .

٦ـ چنانچه برنده مزایده درطول مدت قرارداد هرگونه بنا یا لوازمی بتاسیسات فعلی بیافزاید تمام آنها درپایان مدت پیمان‌متعلق بشهرداری خواهد بود .

۷ـ پیشنهاددهندگان باید مبلغ پنجهزاررریال وجه‌نقد بصندوق شهرداری تودیع و قبض سپرده آنرا ضمیمه پیشنهاد خود نمایند تا چنانچه برنده مزایده شده واز انعقاد قرارداد انصراف حاصل نمایند وجه مزبور بنفع شهرداری برداشت شود .

۸ـ برنده مزایده برای حسن اجرای مفادپیمان باید مبلغ‌پنجهزار ریال بصندوق درآمد شهرداری تودیع وقبض سپرده آنرا به‌کشتارگاه تسلیم نمایند تادرصورتیکه دراجرای‌مواد قراردادمستی نمایدکشتارگاه هزینه‌های ضروری را از محل این‌وجه برداشت ومراتب را برای‌تکمیل ودیعه برنده مزایده اعلام دارد .

۹ـ پیشنهادات تاساعت ۱۰ونیم صبح روزچهارشنبه ۱۷ر۹ر۳۸باید بصندوق پیشنهادات تسلیم ودرساعت ۱۱ همانروز درکمیسیون بدوی مناقصه ومزایده متشکله دراداره‌کل بازرسی بازوخوانده خواهد شد. حضور پیشنهاددهندگان درکمیسیون مزبور آزاد است .

۱۰ـ هزینه آگهی بعهده برنده مزایده است .

طالبین برای کسب اطلاعات بیشتری میتوانند بدفتر کشتارگاه مراجعه نمایند .

آـ ۳۱۵۰۰

شهردار تهران

شیر مقوی و سالم برای کودکان

کلیم مغذی‌است چون‌شیرخالص‌بهترین کاوهاست کلیم مخصوص کودکان با فرمولی تهیه شده که هضم‌آنرا آسان نموده است کلیم هیچگاه فاسد نمیشود چون بطرز مخصوصی در قوطی‌های سربسته جای‌داده شده است برای کودك خود فقط کلیم بخرید .

حاوی ویتامین د

کلیم...

بهترین شیر برای اطفال

© 1958 Borden Co. Inter. Copr. Rts.

معرفی منسوجات ابریشم مصنوعی هند

نمایشگاه منسوجات هند

که از ۲۷ آبان در

محل نمایشگاه کالای هند واقع درخیابان‌پهلوی‌برگزارمیشود.

محصولات صنایع نساجی هندراکه‌دارای‌جنس‌مرغوب طرح عالی و رنك زنده و متناسب میباشند بشماعرضه میدارد .

برای کسب هرگونهٔ اطلاعات درباره منسوجات ابریشم مصنوعی هند با شورای توسعه مکاتبه فرمائید .

THE SILK & RAYON TEXTILES
EXPORT PROMOTION COUNCIL
Resham Bhavan, 78, Veer Nariman Road, Bombay I

کسانیکه فقط یکبار **محصولات پلاستیك** مارا خریداری نموده‌اند برای‌همیشه‌طرفدار آن شده‌اند.

پوششهای مخصوص صحافی کتاب‌ساخت چکسلواکی مارك «**کلورا**» برای مرغوبیت کم‌نظیر خود در بسیاری از کشورهای جهان موردعلاقه عموم میباشد.

پوششهای مخصوص صحافی کتاب **کلورا** با طرحها ورنگهای گوناگون ساخته میشود چرم مصنوعی ساخت چکسلواکی مارك **ونیتیول** با طرحها ورنگهای مختلف برای صنعت کفش سازی وروکش انواع صندلیهای وسائل نقلیه همچنین ساختن لوازم تزئینی‌وغیره فوق‌العاده مناسب است.

Colora Vimytol

CENTROTEX

برای کسب اطلاعات بیشتر به **وابسته بازرگانی سفارت چکسلواکی** تهران خیابان تخت جمشید تلفن ٤۲۰۰٤ مراجعه نمائید

چربی وکثافت باکف **ویم** زودتر ازپین میرود

ویم چربی وکثافت رابزودی ازپین میبرد. برای این‌عمل کافیست قدری ویم بروی یك دستمال نمدار بپاشید وآنرا بروی حوضچه ظرف شوئی کثیف بمالید

استفاده بکشید خواهید دید که ویم درخشانی خاصی بظرف شوئی شما خواهد داد

ویم ازهرچیز زودتر تمیز و درخشان میکند

درجلسه امروز سنا شور اول

لایحه مقررات پزشکی ونظارت برموادغذائی تصویب شد

معاون وزارت دادگستری بسئوال دکتر متین دفتری پاسخ داد

مجلس سنا بامداد امروز بریاست آقای صدرالاشراف تشکیل جلسه داد.

دستبند زده‌اند ؟

پس از انجام امور مقدماتی سئوال آقای دکتر متین‌دفتری از وزارت دادگستری بشرح زیر مطرح شد : بمناسبت نطقی که اینجانب بدعوت جناب آقای وزیردادگستری در تاریخ دوم آبان در تالار سخنرانی کاخ دادگستری ایراد و از دولت از جهت لایحه تاسیس شورای دولتی برای رسیدگی بشکایات مردم از تعدیات عمال دولت تقدیر نمودم یکی ازروزنامه های نزدیك دولت بجای اظهار تشکر نه فقط بیانات اینجانب راتحریف کرده بلکه مدعی مظالمی از جمله دستبند زدن بقاضی زنجان در زمان وزارت و نخست وزیری اینجانب شده است - اینجانب تاکنون از جواب دادن باین مفتریات و یا شکایت از مفتری در مراجع قضائی خودداری کرده‌ام اما این افترا فقط متوجه شخص اینجانب نیست و اگر این افسانه که تاریخ قضائی ایرانرا لکه دار میکند یك بار برای همیشه انکار و تکذیب نشود هیئت قضات آن زمان راکه اکثرا شریف واز فضلا بوده‌اند در انظار خودی و بیگانه موهون میکند خصوصا در نظر طبقه جوان که از بیست سال قبل اطلاعات صحیحی ندارند دادگستری هیچوقت جز قانون واحکام محاکم دستبندی نداشته و ندارد و اگر دستبندی که در اداره زندانها برای زندانیهای خطرناك یا فراری معمول است دراختیار وزیر دادگستری بود دراین‌مورد میبایستی بوسیله مرحوم جوادی دادستان وقت یا آقای معزی بازپرس آنروز دیوان کیفر و مستشار امروز دیوان کشور زده شده باشد . تعقیب چند تن از کارمندان قضائی و اداری عدلیه زنجان در سال ۱۳۱۷ یکی از صد ها نمونه مبارزه با فساد است که ما عملا بدون تظاهر و تبلیغات میکردیم و منتهی بمجازات های عبرت انگیزی میگردید ودرباره اقویا هم بدون استثناء بموقع اجراء گذاشته میشود .

این رویه که من را سالها دچار کینه توزی ها و مصائبی کرد معلوم نیست چرا امروز هم که‌از طرف مقامات عالیه در باره مبارزه بافساد تاکیداتی میشد بجای تقدیر مورد طعن قرار میگیرد پس از این‌طعن ها آیا چنین باید نتیجه گرفت‌کسانی که برای خوش آمد مقامات عالیه بنفع این مبارزه قلم فرسائی ها میکنند یقولون بافواههم مالیس‌فی قلوبهم

بااین مقدمه از جناب آقای‌وزیر دادگستری تقاضا میشود پس از مراجعه بسوابق و پرونده های دیوان کیفر در مجلس سنا اعلام فرمایند در زمان تصدی اینجانب درموردمتهمین‌عدلیه‌زنجان‌جزاعزام آقای‌صدرزاده‌ازطرف‌وزارت‌دادگستری برای بازرسی محلی ،براثر شکایات متعدد اهالی و وصول گزارشهای پی‌درپی‌و حکم تعلیق (سلب‌مصونیت صادر از دادگاه عالی انتظامی‌وقرار توقیف صادر از آقای معزی بازپرس و بحجم چندجلدکتاب‌قرار مجرمیت بامضاء بازپرس و کیفر خواست دادسرا وصورت‌جلسات‌محاکم‌نسبت بچندین فقره ارتشاء که پس‌ازطی مراحل بدوی و تمیزی و تجدید نظر منتهی بمحکومیت قطعی شده ونسبت ببعضی اتهامات هم بواسطه عدم کفایت ادله در نظر دادگاه حکم برائت صادر گردیده است اقدام دیگری بعمل آمده دستبندی در کار بوده است یاخیر ؟

سخنرانی مفید ......

آقای دکترعاملی معاون وزارت دادگستری گفت :

درپاسخ سئوال سناتور محترم آقای متین دفتری خاطر آقایان سناتور های محترم را مستحضر میدارم .

اولا سخنرانی آقای دکترمتین دفتری در کاخ دادگستری در موضوع شورای دولتی بسیار مفید و آموزنده‌بود ثانیا درمورد تعقیب کار مندان‌قضائی دادگستری‌زنجان درسال ۱۳۱۷ پرونده کارمطالعه گردید وخلاصه‌آن اینستکه چون بوزارت دادگستری غیرعادی بودن جریان امور قضائی و اجرائی دادگستری زنجان اطلاع داده میشود بازرسی‌بمحل اعزام میگردد و بازرس مزبور تحقیقات لازم را معمول ومراتب راتائید مینماید - موضوع برحسب‌معمول‌دردادسرای دیوانکیفر مطرح وپس‌از ارائه‌مدارك و دلائل‌بدادگاه انتظامی قرارتعلیق قضات متهم صادر میگردد سپس بازپرس شروع به‌تعقیب کرده و بعضی متهمین رابازداشت مینماید در پایان‌تحقیقات‌نسبت ببعض‌آنان قرار منع‌تعقیب‌ونسبت ببعض‌دیگر قرار مجرمیت و کیفر خواست‌صادر میشود .

دستهٔ دوم در دادگاه محاکمه شده محکومیت هائی‌پیدا می کنند. حکم‌مزبور جزدرمورد یکنفر از متهمین دردیوان کشور ابرام میگردد ونسبت‌بیك‌نفر ازمتهمین که حکم محکومیت او دردیوان عالی کشور نقض‌شده‌بود وبرای رسیدگی‌بشعبه دیگر دیوان کیفرارجاع میگردد و شعبه مزبور مشارالیه را تبرئه می‌نماید .

ثالثا درجواب این‌سئوال که‌آیا غیراز جریان فوق اقدام دیگری بعمل آمده ودستبندی درکاربوده است یاخیر بدیهی‌است که‌جواب منفی است زیرا باسابقه واطلاعاتی که اکثر آقایان سناتورهای‌محترم از وضع دادگستری ایران ازبدو تاسیس تاکنون دارید میدانید که وسیله دست بندزدن دردادگستری وجود نداشته وندارد .

قارچهای مسموم ....

آقای دکتر متین‌دفتری اظهارداشت: از وزارت دادگستری تشکر می کنم که امروز پاسخ سئوال اینجانب را دادند و افسانه دست بند زدن‌بقضات زنجان را تکذیب فرمودند اتفاقا چند روز قبل یکی از همین آقایان که بنابراین افترا دست‌بنده‌بایشان می بایستی زده شده باشد در یکی از شهرستانها سئوال اینجانب را خوانده بود نامه ای باینجانب فرستاده واز این اشتهار دروغ و مجعول اظهار تاسف کرده است که خیلی بمن تاثیر کرد . این مسئله را بنده بار دگر در دورهٔ اول مجلس سنا طرح و ازمقام ریاست خواهش کرده بودم سوابق امر را از دادگستری بخواهند و در یك کمیسیون تحقیق رسیدگی شود متاسفانه مصادف با انحلال مجلس سنا شد و بلا اقدام ماند . آن روز در موقعی که عضو هیئت مختلط مجلسین بودم و برای حل‌مسئله نفت بنفع‌کشور مجاهدت می کردم مورد این افترا واقع شدم و امروز بمناسبت اینکه در کاخ دادگستری راجع بشورای دولتی یا دادگاه حقوق بشر یعنی مرجع تظلمات مردم از تعدیات عمال دولت سخنرانی کردم . امان امان از اخلاق اجتماعی ما که همه را بسکوت و کناره گیری تشویق‌می کند و از اعمال مثبت بر حذر می دارد و بحیثیت هیچکس حتی کسانی که سالها بعلم خدمت می کنند ابقا نمی کند ! اگر بنده در دوران وزارت یا ریاست دولت دست بسیاه و سفید نمیزدم و درباره جنایاتی که واقع‌می شد چشم پوشی کرده بودم و مثلا مانع‌نمی شدم از ثبت میلیونهااراضی اطراف تهران که بعد از من همه را ثبت گردند و کار زمین خواری‌بجائی کشید که دولت سابق قانونی‌گذراند و برای استرداد این اراضی هیئت پنجنفری را تشکیل داد امروزمسلما جنت مکان می شدم !

هدف بنده از طرح این‌سئوال دفاع‌از خودم نبوده بلکه از قضات شجاع و با ایمانی است که در گذشته‌در زمینه مبارزه با فساد با بنده صمیمانه همکاری کرده و بعضی از آنها امروز متاسفانه زنده نیستند که از خود دفاع کنند . با کمال تاثر مدتی است متوجه این نکته هستم که قضات ما دیگر مشکل است بتوانند دارای آن روحیه باشند که برای مبارزه جدی با فساد لازم است و علت این است که‌درطی‌چندسال‌آشفتگی‌گذشته‌دیده‌اند که متهمین مانند مار زخمی بجان تعقیب کنندگان افتادند . اگر ایمان مامورین کشف جرائم متزلزل نشده بود و روحیه قوی در محیط‌دادگستری مانده بود حاج‌ربابه ها شمس جلالی‌ها واخیرا شرکت شین ها مانند قارچهای مسموم نمی روئیدند !

طرح لوایح

دراین وقت طرح لوایح آغازشد ولایحه رسیده از مجلس شورای ملی درمورد سازمان نقشه‌برداری به‌کمیسیون مربوطه ارسال شدو سپس بقیه لایحه مربوط به‌مقررات پزشکی ونظارت برمواد خوردنی وآشامیدنی کهاز جلسه‌گذشته طرح آن شروع شده‌بود قرائت گردید وپس‌از مذاکراتی در بعض مواد به‌ورود درشور دوم رای‌گرفتند وبه‌تصویب رسید.

بعد وصول لوایح اصلاح قانون ورود واقامت اتباع خارجه وعضویت دانشگاه تهران در کمیسیون بیولوژیکی مبارزه باآفات ازمجلس شورای ملی اعلام وفوریت لایحه اخیرمطرح شد.

آقای دکتر خوشبین عقیده‌داشت که فوریت لایحه ضروری نیست وگفت: مانباید جریمهٔ تاخیرکار رادرجاهای دیگر بپردازیم پس‌از توضیحات آقای ذوالفقاری معاون نخست‌وزیر بفوریت لایحه رای گرفتند ورد شد وهردو لایحه‌بطور عادی به کمیسیونها ارجاع گردید.

سپس وصول‌لوایح افزایش‌سرمایه بانك رهنی‌وبرقراری مستمری‌درباره وراث کارمندان متوفای دولت از مجلس شورای ملی اعلام وبه کمیسیونها فرستاده شد.

ختم جلسه

نیم ساعت بظهر جلسه ختم‌شد وجلسه آینده‌بروز چهارشنبه‌موکول گردید.

شاهنشاه‌وملکه‌آینده

بقیه از صفحه اول

وچهار ساعت آینده انجام خواهد گرفت .

پیش از ظهر امروز دوشیزه فرح دیبا وقت خودرا در منزل بمطالعه - استراحت - خواندن نامه‌های رسیده ونواختن پیانو گذراندند .

توجه خبرگزاریهای خارجی باخبار مربوط بزندگی روزانه ملکه آینده ایران همچنان ادامه دارد و امروز نیز گزارشهای زیادی در این باره انتشار یافته است .

بازی گلف

تهران -آسوشیتدپرس -۲۸ نوامبر - دیروز شاهنشاه ودوشیزه دیبا مدتی به‌بازی گلف پرداختندو ناهار رابایکدیگر صرف کردند.

قبلا قرار بود درفرح‌آباد به‌اسب سواری پردازند لیکن در آخرین لحظه‌این برنامه متوقف گردید.

ورزشهای زمستانی درآبعلی

تهران -خبرگزاری فرانسه- ۲۸ نوامبر -دیروز شاهنشاه ایران و دوشیزه فرح دیبا نامزدشان در آخرین لحظه نقشه خودرا برای‌بازی اسکی تغییردادهوبعدازظهررادر کاخ سلطنتی «فرح‌آباد»واقع در حومه پایتخت بسربردند.

ممکن است تاچند روز دیگر شاهنشاه ودوشیزه فرح برای‌ورزش های زمستانی به‌آبعلی تشریف فرما شوند.

امروز شاهنشاه پس‌از دوماه برای نخستین‌بار دریك کنفرانس‌مطبوعاتی شرکت خواهند کرد.

سفرهای شاهنشاه‌وملکه آینده‌ایران

تهران -۲۷نوامبر -خبرگزاری فرانسه- بموجب برخی از شایعات شاهنشاه ونامزد معظم‌له در نظر دارند یك مسافرت کوتاه‌وخصوصی به‌فرانسه انجام دهند. احتمال دارد دربهار آینده شاهنشاه وملکه فرح یك مسافرت رسمی نیز به پایتخت های کشور های اروپائی بکنند.

گفته میشود فرح دیبا خیلی علاقمند است سواحل جنوب‌فرانسه (کوت‌دازور) رابه‌بینند.

سفرپادشاه وملکه دانمارك

کوپنهاك -۲۶نوامبر- آسوشیدپرس دربار دانمارك اعلام کرد که‌پادشاه دانمارك فردریك وملکه اینگرید همسر وی‌که اصلا سوئدی است در۱۹۶۱ از ترکیه وایران دیدن میکنند.

دردربار دانمارك میگویند این خبر که‌سفر آنهاتابستان آینده صورت میگیرد صحیح نیست.

شاهنشاه ایران که درسال جاری ازدانمارك دیدن میکردند ازخانواده سلطنتی دانمارك دعوت کردند که‌به ایران بیایند .بعدا جلال‌بایاررئیس جمهوری ترکیه از آنها برای‌دیدار کشور خود دعوت کرد.

گلف وتنیس

یونایتدپرس ازتهران گزارش میدهد: شاهنشاه ودوشیزه فرح دیروز ساعت یازده ازکاخ شهری برای بازی گلف وبازی تنیس به کاخ سعدآباد تشریف‌فرما شدند.

پس‌از بازی گلف‌شاهنشاه ودوشیزه فرح باتفاق والاحضرت شاهدخت اشرف صرف‌ناهار فرمودند.وسپس به‌بازی تنیس پرداختند.

یونایتدپرس اضافه میکندباوجود اینکه برف بقدر کافی در اطراف تهران باریده بود مع‌الوصف‌بعلت ابری بودن هواشاهنشاه ودوشیزه فرح‌اسکی‌را بروز یکشنبه موکول نمودند.

قرار است امروز لوازم واثاث دوشیزه فرح بکاخ‌علیا حضرت‌ملکه پهلوی منتقل شود ولی این انتقال هنوز بطور قطع معلوم نیست.

گزارش رویتر

رویتر از تهران گزارش‌میدهد: شاهنشاه و دوشیزه فرح دیبادیروز صبح را ببازی گلف و تنیس در قصر سعدآباد واقع‌درشمال تهران پرداخته و پس‌از صرف ناهار به شکارگاه‌سلطنتی در قصرفرح‌آباد رفته وچای را درآنجا صرف‌فرمودند.

قرار بود دیروزشاهنشاه و دوشیزه فرح باسکی بپردازند ولی این‌کار را بروز یکشنبه موکول فرمودند.

تاریخ‌ازدواج شاهنشاه ودوشیزه فرح روز بیست و یکم دسامبر (۲۹آذر) خواهد بود .

شرفیابی نمایندگان اطاقهای‌بازرگانی

بقیه از صفحه اول

ابراز فرمودند و اضافه نمودند که این نوع کنفرانس‌ها درآینده هم باید تشکیل شود تاباتماسی که بین بازرگانان و مقامات دولتی ایجاد میشود مشکلات‌ازبین برودو وضع اقتصادی بهبود یابد .

تاسیس فدراسیون

وزیر بازرگانی بعرض رسانیدند کهاین نیت اعلیحضرت همایونی مورداستدعای نمایندگان‌شهرستان ها نیز می باشد چنانچه نمایندگان اطاق بازرگانی اصفهان تقاضا نموده‌اند که کنفرانس‌آینده درآن شهر تشکیل گردد . در مورد تصمیمات اتخاذشده اطاق‌بازرگانی تهران اولین قد مرا که‌تاسیس فدراسیون اطاقهای‌بازرگانی ایران است برخواهد داشت وبرای این منظور قرار است فردا در جلسه مشترکی که‌در اطاق بازرگانی تشکیل میشود در این موردتصمیم گرفته شود.

دولت وظائف خودرا انجام داده

اعلیحضرت همایونی خطاب به نمایندگان فرمودند که دولت وظایف خودرا در زمینه ساختن‌راه شوسه وراه آهن و فرودگاه ها و نظایر آن‌که شریان حیاتی اقتصاد مملکت است به خوبی انجام داده و فواصل بین نقاط مختلف تولیدو مصرف را کم کرده است وحالا بعهده شماست که‌از این تسهیلات حداکثر استفاده را برای تکثیر تولیدات کشاورزی و فرآورده‌های صنعتی و معدنی بنمائید . درمورد توسعه صنعتی کشور فقط کافی نیست که تاسیساتی بوجود بیاید بلکه شرط دیگر آن اینست که بنحو صحیح ودرستی اداره شود مسئله حسن اداره موضوع قابل اهمیتی در توسعه صنعتی می باشد

مسئله دیگر از بین رفتن تراکم امور صنعتی و تجارتی در تهران است که باید شهرستانها کوشش کنند ودولت هم در این زمینه کمك مؤثری خواهد کرد .

در اینوقت اعلیحضرت همایونی‌به اتفاق آقای وزیر بازرگانی ورئیس اطاق‌بازرگانی‌در مقابل‌صف‌نمایندگان اطاق های بازرگانی‌قرار گرفتند .

توشه پر اهمیت

در صف نمایندگان اطاق بازرگانی بندر پهلوی آقای معتمدرئیس‌اطاق بازرگانی آن شهرستان‌بعرض‌رسانید که ما از این مسافرت وشرکت در کنفرانس توشه پر اهمیتی با خود میبریم تماس هائی نظیراین‌کنفرانس وادامه آن مطمئنا شهرستانها را از رکود خارج خواهد کرد .

ذوب آهن در کرمان

آقای هرندی رئیس اطاق بازرگانی کرمان شرحی تهیه نموده بود وی ضمن آن از تشکیل کنفرانس که بمنظور اجرای نیات شاهنشاه که سپردن کار مردم بدست مردم است اظهار سپاسگزاری نمود در ضمن استدعا نمود که نسبت باستان کرمان توجه بیشتری بشود و تقاضا داشت که مقرر فرمایند کارخانه ذوب‌آهن در استان کرمان تاسیس شود زیرا آن استان سرشار از معادن زغال‌سنك و سنك آهن می باشد .

اعلیحضرت همایونی بنماینده کرمان فرمودند که این مسئله از مسائل فنی است و باید با مطالعه علمی‌دقیق انجام گیرد .

یکی از تقاضا های دیگر رئیس‌اطاق بازرگانی کرمان این بود که چون در بندر خرمشهر در سال در حدود ۱ر۱۳ میلیون ریال بابت عوارض بازرگانی از کالاهای وارده گرفته‌می شود بهتر است که مقداری از این اعتبار برای کمك‌باطاق‌های بازرگانی شهرستانها اختصاص داده شود .

در این زمینه آقای سناتور وکیلی رئیس اطاق بازرگانی تهران‌توضیحاتی باستحضار رسانید که مورد توجه شاهنشاه قرار گرفت . موقعی ک شاهنشاه مقابل صف نمایندگان‌شورای عالی بهره برداران معادن رسیدند آقای رضائی بنمایندگی اعضاءبعرض رساندند که از اعتبار پشتوانه‌اسکناس به رشته معادن کمك نشده زیرا این اعتبار به دورشته صنعتی و کشاورزی اختصاص داده شده‌است.

این موضوع مورد توجه شاهنشاه قرار گرفت و بعد از آنکه اعلیحضرت همایونی همه کسانی راکه افتخار شرفیابی داشتند مورد تفقد قرار دادند شرفیابی ساعت یازده وپانزده دقیقه پایان یافت .

عوارض «دم‌دروازه» لغوخواهدشد

بقیه از صفحه اول

شهرداریها و نماینده شهرداری‌تهران مطالعاتی راکه بعمل آمده بود تحت شور قرار داد .نتیجه این بررسی ها بصورت طرحی تحت عنوان «سیاست مالی شهرداری ودر آمدهای آن » تنظیم و برای تصویب بسازمان‌اتحادیه شهرداریها ارسال گردید که فعلا نصف آن پس‌از شور و بحث مفصل مورد تصویب قرار گرفته و بقیه نیز مورد شور است . طبق‌این‌طرح‌عوارض شهرداریها بطورکلی‌بسه قسمت‌اصلی تقسیم شده یکی عوارض غیر منقول- دوم عوارض برمصرف و سوم عوارض متفرقه

بدین ترتیب هرکسی که در شهر سکونت دارد باید برحسب استفاده‌ای که‌ازوسایل مختلفه آن‌شهر می‌برد بهمان تناسب عوارضی بصورت های مختلف برای عمران و آبادی وهمچنین زیبائی و تهیه وسایل رفاه در آن شهر بپردازد .

طبق این طرح کسانی که دارای اراضی و اماکن و بناهای مختلفه‌و مستغلات در آن شهر می باشند هرسال باید مبلغی بصورت‌عوارض به‌پردازند . البته با توجه بمساحت ووضع ساختمان .

عوارض بر غیر منقول شامل خانه های مسکونی-ساختمان‌های اجاره‌ای مستغلات بزرك و کوچك -سینما ها - تآترها -حمام ها -گاراژ ها- کاروانسراها -مسافرخانه ها - دکاکین- کارخانه‌هاو کارگاههاست که‌از هر یك از آنها برحسب‌وضع ودرآمد عوارض مخصوصی‌گرفته میشود .

عوارض برمصرف شامل مواد خوراکی -خواروبار - پوشاك ومواد دیگری از این قبیل است .

این عوارض جانشین عوارض«دم دروازه» خواهد شد که‌از سبزیجات حبوبات و غیره گرفته میشده‌است.

عواض متفرقه نیز شامل عوارض‌بر صدور پروانه ساختمانی -عوارض نسبت به‌بعضی خدمات شهرداری‌از قبیل اسفالت پیاده‌روها -عوارض‌بر دام -عوارض برمعاملات محضری- عوارض‌بروسایط نقلیه و غیره‌تعداد این نوع عوارض‌زیاد بودهو بستگی دارد باینکه اهالی شهر تا چه حد مایل باشند عمران وآبادی درشهر آنها انجام شود .

ارتفاع برف درشهرستانهای شمالی وغربی بیکمتررسیده

بقیه از صفحه اول

حاکی است که براثر ریزش برف در تویسرکان و اطراف در حدود یك متر برف بزمین نشسته وکلیه راههای اطراف این منطقه‌مسدود شده است. تاکنون برای بازکردن راههای اطراف این منطقه از طرف مقامات مربوطه اقدامی بعمل‌نیامده است .خبرنگارما ازمهاباد‌گزارش میدهد براثر ریزش برف سنگین در شهرستان مهاباد و اطراف‌هوای این منطقه بشدت سرد شد و هم اکنون نیز هوا ابری و مستعد بارندگی میباشد .سرما در این منطقه بیداد میکند و پیش‌بینی میشود که باریزش برف دیگری سرما شدت یابد .

گزارش خبرنگارما ازکرمانشاه حاکی استکه براثر ریزش برف سنگین کلیه ارتباطات تلفنی و تلگرافی کرمانشاه بانقاط مرزی و مرکز قطع شد و ضمنا بوبین دستگاه تلفن شهری‌این‌شهرستان براثر اتصال سیم برق و تلفن سوخت ولی باقدامات مامورین مربوطه ارتباط شهری و خارج برقرار گردید .

طبق گزارش تلفنی خبرنگارماز همدان گردنه اسدآباد همدان که براثر ریزش برف سنگین در دوروز اخیر مسدود شده بود روز گذشته باکوشش مامورین باز شد وآقای نصرت‌الملك ملکی استاندار جدید کرمانشاه که براثر انسداد گردنه اسدآباد درهمدان متوقف شده‌بود پس‌از بازشدن گردنه‌بصوب کرمانشاه عزیمت کرد. فعلا هوای همدان سردوابری ومستعد بارندگی‌است.

خبرنگارما ازمرزن‌آبادنیز گزارش میدهد که براثر ریزش برف سنگین ارتباطات تلفنی‌مرزن آباد وکلاردشت قطع شده وهم‌اکنون نیز بارندگی ادامه دارد .

مذاکره بازرگانان شهرستانها بامدیرکل بانکملی

چنانکه درضمن اخبار کنفرانس عالی بازرگانان باطلاع رسانیدیم بازرگانان شهرستانی که درکنفرانس شرکت کرده بودند ازتوزیع غیرعادلانه اعتبارات بانك ملی بین تهران وشهرستانها شکایت‌داشتند.

درپاسخ این عده مدیرکل بانك ملی گفته‌بود چون حل این مسائل مربوط به‌کنفرانس نیست لذا از آقایان دعوت میکنم که دربانك‌ملی حاضر شده ومشکلات خودرا مطرح سازند تابرای حل آن اقدام‌شود.

خبرنگار ماطلاع میدهد که فردا بعداز ظهربرای حل این‌مشکل بازرگانان مذکوربامدیرکل‌بانك‌ملی دربانك‌ملی ملاقات‌ومذاکره‌خواهند کرد.

آگهی تشکیل مجمع عمومی

باطلاع صاحبان سهام شرکت سهامی بازرگانی سوسن میرساند که مجمع‌عمومی وفوق‌العاده شرکت ساعت ۷بعداز ظهر روزدوشنبه۱۵ آذرماه ۱۳۳۸ درمحل شرکت تشکیل خواهد بود .

دستور جلسه :تصویب‌ترازنامه عملکرد ۳۷-۳۸ وتنفیذعملیات‌هیئت مدیره ازتاریخ‌انقضای مدت‌مدیریت الی حال

انتخاب مدیران و بازرس

تغییر بعضی از مواداساسنامه

شرکت سهامی بازرگانی سوسن

مسابقه زیبائی وتناسب اندام اسب

جمعیت ملی حمایت حیوانات ایران با همکاری باشگاه سوار کاران در تاریخ جمعه ۱۲ آذر از ساعت ۱۴ یك مسابقه زیبائی و تناسب اندام اسب در محوطه جلالیه برگزار می نماید .

از دارندگان اسب و شرکت کنندگان تمنا میشود برای شرکت دراین مسابقه که برای اولین مرتبه در ایران انجام میشود قبلابرای ثبت نام دواب مربوطه . وشرکت‌در این مسابقه بدفتر باشگاه واقع در جلالیه مراجعه فرمایند .

ضمنا علاقمندان به اسب وسواری نیز میتوانند برا ی‌اخذ کارت ورود به جلالیه همه روزه بین ساعت ۵تا ۸ بعداز ظهر بدبیرخانه جمعیت واقع در خیابان ارك کاخ شیروخورشید سرخ ایران‌مراجعه فرمایند .

آ-۲۴۵۰۵ دبیرخانه جمعیت حمایت‌حیوانات

DORMAN

مراکز نیرو

دیزل ژنراتور با تابلو کامل آماده بهره برداری ساخت کارخانجات معروف انگلیسی دورمان

سری L، از ۱۳ تا ۱۰۰ کیلووات

جریان متناوب سه فاز ۵۰ سیکل

محکم . باصرفه . بابهره برداری سهل واطمینان بخش . سرویس آسان

لوازم یدکی همیشه موجود . خرج بهره برداری کم

موجود در تهران

برای هرگونه مذاکره وتوضیحات بشرکت سهامی ایران تکنو . خیابان سعدی شماره ۵۶۰

تلفن ۲۴۵۶۴ و ۳۹۵۶۳ مراجعه فرمائید

اطلاعیه باشگاه تهران

هیئت مدیره باشگاه تهران از سروران گرام که‌در مجلس جشن باشگاه تشریف‌فرما شده‌اند ونتوانسته‌اند کاملا پذیرائی نماید نهایت پوزش طلبیده وامیدوار است مورد عفوقرار گیرد.

آ-۲۴۴۷۳ مدیرباشگاه تهران- مهندس تیزهوش

خانواده های کشمیریان -حجازی - عجمی کاشانی - طراز - پروین - واحدی - کشاورزی - یزدانی - استوار پور - محمدی - قمی نژاد - باستان جو - شهیدیان - مهر جو - الوندی - اکسون

با نهایت تاسف فوت مرحوم حاج محمد علی کشمیریان را باطلاع خویشاوندان و دوستان میرساند مجلس تذکر آن مرحوم روز دو شنبه هشتم آذر ماه از ساعت سه الی پنج بعد از ظهر در مسجد حاج حسن واقع در خیابان ارامنه و مجلس تذکر زنانه در همان روز و ساعت در منزل شخصی آن مرحوم واقع‌در بازار عباس آباد گذر لوطی صالح کوچه جنب مسجد همت کاشی ۳۵۵منعقد خواهد بود.

عبدالحسین کشمیریان - حسن کشمیریان- محمود کشمیریان - غلامحسین کشمیریان -مهدی پروین-سید حسن حجازی - جواد عجمی کاشانی- علیرضا طراز -عباس طراز - محمد ابراهیم واحدی - هادی کشاورزی - مهندس منوچهر پروین - مهندس ناصر کشاورزی - داود یزدانی- هوشنك یزدانی - علی اصغر استوار پور - اکبر محمدی- ناصر کشمیریان

آ-۲۴۴۹۳ ۱-۲

بخانواده محترم کشمیریان وعموم بازماندگان آنمرحوم مصیبت وارده را تسلیت میدهیم .

خانواده های ارومچی -جورابچی -چیت ساز -ایرانزادی- مسگرزاده- سمناد- حیدرپور- عبده- شهلازاده- مبصری- قنادیان- رضازاده- بهروش - صدقیانی زاده- کبریت ساز توکلی هیئت -دمیری-رضائیان -پرتوی - رشاد - هرندی- عابدی -ایپکچی - اجلالی -قیاسی - حاجی حسن برادران جورابچی - سرهنك نوربخش - علیزاده کاغذچی - خراسانچی -صدقیانی -حیدر زاده - مدحت - حاجی‌علیلو- احتشام دفتری - حاجی علی ناطقیان - کرمانشاهچی - نوبری - فنائی -شاه حیدری- حاجی زاده - زعفرانی - عروجی -محمودیه- بدخش - صابری -سلیمی -

با کمال تاسف فوت مرحومه بانو ناجیه ارومچی صبیه مرحوم آقای حاج نقی جورابچی متعلقه آقای صمد جورابچی را باطلاع خویشاوندان و دوستان آنمرحومه میرساند مجلس ترحیم مردانه صبح روز دو شنبه ۸ آذرماه از ساعت ۹ الی ۱۱ در مسجد ارك منعقد و مجلس ختم زنانه در همان روز از ساعت ۳ الی ۶ بعد از ظهر در منزل شخصی واقع در دروس سر قنات خیابان زعفرانی کاشی شماره ۷ برگذار خواهد شد . ۱-۲ آ-۲۶۵۲۳

بعموم بازماندگان آنمرحومه و خانواده های محترمی که در این‌حادثه‌عزا دارند‌مصیبت‌وارده‌راتسلیت میدهیم .

آگهی‌های تسلیت

افسران و درجه‌داران‌و افراد گارد شاهنشاهی مصیبت وارده را بخانواده محترم عشقی پور بخصوص بسرکار سرهنك ستاد عبداله عشقی پور تسلیت میگویند .

فرماندهی گارد شاهنشاهی -سرلشگر نصیری

جناب آقای دکتر صادق پرند

در گذشت ناگهانی و دلخراش کاظم عزیز و همسر گرامشان قلوب دوستانت را داغدار ساخت . بنده هم در این مصیبت بزرك شریك غم آندوست ارجمندم بوده و ضمن عرض تسلیت دوام عمر و سلامتی آن خانواده محترم را از درگاه احدیت مسئلت مینمایم .

آ-۲۴۴۸۷ **عبدالرحیم صنیعی**

با نهایت تاثرو کمال تاسف در گذشت ناگهانی سرهنك علی اکبر قلیچ خانی را بعموم بازماندگان آن رضوان مکان خصوصا حضور محترم تیمسار معظم سر لشگر امیر صادقی فرماندهی قرار گاه دژبان کل تسلیت عرض‌نموده بقاء وسلامت‌ودوام‌سعادت خاندان جلیل معظم‌الیه و سایر بازماندگان را از خداوند قادر سبحان مسئلت داریم

حسین‌عشقی -سرهنك ستاد عبداله عشقی پور

با نهایت تاسف در گذشت شادروان فرج‌اله خان جوانبخت را بخانواده های محترم پیر نیا و سجادی تسلیت عرض مینماید . **برهانپور**

مصیبت وارده بدوست عزیزمان آقای مصطفی ایلیاوی صمیمانه تسلیت میگوئیم .

دکتر حسین حمید زاده - دکتر محمد حسین طبیبی- کاظم مدرسی آ-۲۴۵۰۳

هیئت مدیره و اعضاء شرکت سهامی پلاس

مصیبت وارده . بخانواده آقای محمد باقر بهامین دوست ارجمند خود را بایشان و افراد خانواده‌شان صمیمانه تسلیت میگویند . **حاج سید رضااخلاقی**

افسران -درجه داران و سربازان‌دانشگاه فرماندهی و ستاد در گذشت شادروان سرهنك عشقی را به‌بازماندگان آن مرحوم بویژه تیمسار سپهبد قهار قلی شاهرخشاهی فرماندهی محبوب دانشگاه فرماندهی و ستاد تسلیت عرض مینمایند .

معاون دانشگاه فرماندهی‌وستاد -سر لشگر افشارحسنلو

جناب آقای دکترصادق پرند

با نهایت تاسف و تاثر فوت جانگداز مرحوم کاظم پرند و خانمشان را بحضور کلیه فامیل گرام بخصوص به آندوست عزیزم تسلیت عرض میکنم .

آ-۲۴۴۷۹ : **دکتر باقر نصیر پور**

مصیبت وارده را بخانواده محترم بزرگی خصوصا همکار گرامی آقای ولی‌اله بزرگی تسلیت‌گفته بقاء وسلامتی آنخانواده محترم را خواهانیم .

کارمندان شرکت سهامی ریسندگی‌وبافندگی‌ممتازایران

با اندوه فراوان در گذشت شادروان سرهنك قلیچ‌خانی را بخانواده های داغدیده خصوصا تیمسار سر لشگر امیر صادقی تسلیت عرض مینمائیم .

آ-۲۴۴۴۷ **سرهنك توپخانه - کوثری**

فوت خانم منوچهریان را بکلیه فامیل محترم‌مخصوصا آقایان اسماعیل و فرامرز و سهراب فرزام تسلیت عرض می نمائیم **برادران قندی-هاشمیان**

فوت ناگهانی مرحوم محی‌الدین مکی را ببازماندگان آن مرحوم تسلیت عرض میکنم . **عبداله‌امیرالوداع**

بازگشت نخست‌وزیر اززاهدان

آقای دکتر اقبال نخست وزیر ساعت شش و بیست دقیقه بعداز ظهر روز پنجشنبه گذشته باتفاق همراهان با هواپیما از زاهدان بازگشته و وارد فرودگاه مهرآباد گردید .

در فرودگاه هیئت دولت و عده‌ای از شخصیت های مختلف مملکتی ازآقای نخست وزیر استقبال کردند .

آقای دکتر اقبال دیروز (روز جمعه) در کاخ نخست وزیری حاضر شده و بکار های جاری کشور رسیدگی کرد و در ساعت ده با مفسر معروف امریکائی « والترلیپمن » ملاقات داشت .

در عکس آقای نخست وزیرهنگام افتتاح نهر آذر در سیستان دیده میشوند .

ورود

آقای ضیاء قهاری کنسول ایران‌در نیویورک بعلت خاتمه مدت ماموریت بتهران مراجعت کرد .

***

آقای محمد رضا نادری پس ازخاتمه تحصیل در رشته دندان پزشکی از آلمان بتهران واردشد .

***

دوشیزه آذرتنائی پس از ۹ سال تحصیل در رشته خدمات اجتماعی باتفاق پدر خود آقای فتح‌اله تنائی‌از انگلستان واردتهران شد .

خروج

والتر لیپمن روزنامه نگار معروف آمریکائی و مفسر روزنامه نیویورک هرالد تریبون ساعت دو صبح امروز تهران را بقصد لندن ترک گفت .

روزنامه نگار آمریکائی در طی‌چهار روز اقامت در تهران با شاهنشاه و نخست وزیر ملاقات و مصاحبه نموده بود .

***

آقای دکتر ایرج افشار برای شرکت در سمینار کتابهای خواندنی بدعوت یونسکو به مدرس عزیمت کرد .

***

آقای امیل لایره رئیس شرکت «کنستروکسیون» به پاریس عزیمت نمود .

در شهرستانها

ورود والاحضرت

اصفهان ـ خبرنگار اطلاعات گزارش میدهد عصر روز گذشته والاحضرت شاهپور حمید رضا پهلوی در میان استقبال روسای دوایر دولتی اصفهان واردواین شهرستان شدند والاحضرت امروز ناهار را دراصفهان صرف کردند وبعد از ظهر باهواپیما بتهران عزیمت‌مینمایند .

والاحضرت درمرند

مرند ـ گزارش خبرنگار اطلاعات از مرند حاکی استکه والاحضرت شاهپور محمود رضا باتفاق فرمانده لشگر و فرماندار تبریز بسمت‌مرندوارد شدندو مورد استقبال قرار گرفتند والاحضرت پس از یکروز توقف در مرند مجددا به تبریز بازگشتند.

زلزله‌های شدید

اردبیل ـ رضوانده ـ گزارش‌خبرنگاران اطلاعات از اردبیل و رضوانده‌حاکی استکه چهار ساعت بعداز نیمه‌شب دوشب قبل‌زلزله شدیدی‌درشهرستان اردبیل و بخش رضوانده‌طالشدولاب حادث گردید این زلزله در اردبیل بیش از مدت کوتاهی ادامه نداشت ولی در رضوانده بمدت یکدقیقه‌ادامه داشت و موجب وحشت و اضطراب عمومی گردید مردم سراسیمه ازخانه ها بیرون ریختند و تاهنگام صبح درخارج از منزل بسر بردند این زلزله تلفاتی وارد نیاورد ولی ازمیزان خسارا تواردده در رضوانده هنوز اطلاعی در دست نیست .

بلوچستان‌وسیستان‌انبارغله‌ایران‌میشود

آقای اقابکی وزیر کشور امروز اعلام داشت که برای انجام خواسته های اهالی سیستان و بلوچستان اقدامات سریعی بعمل خواهد آمد .

آقای اقابکی که همراه آقای نخست وزیر به زاهدان رفته بود افزود که در این سفر از سازمانهای وابسته به وزارت کشور مخصوصا شهرداری های زاهدان و زابل دیدن کرده و برای رفع نیازمندیهای آنان اقداماتی درمحل انجام دادوبرای‌تامین‌بقیه خواسته‌های‌آنان‌تاهفته آینده‌اقدام‌خواهدکرد.

وزیر کشور اظهار داشت که بمبود زندگی مردم این ناحیه موردتوجه آقای نخست وزیر وزیران قرار گرفت واین بمبود مخصوصا برای‌وزیرانی که دوسال پیش باین منطقه سفر کرده بودند کاملا محسوس بود. آقای اقابکی همکاری مردم این ناحیه را با سازمانهای اداری وعمرانی‌ستوده اظهار داشتند که همکاری اهالی این منطقه در مورد حفر نهر آذرنشان میدهد که مردم تاچه اندازه بآینده خود و کشورشان امیدوارند .

وزیر کشور نسبت به آینده بلوچستان و سیستان اظهار خوشبینی کردو اظها رداشت که اطمینان دارد با استعداد فراوانی که این استان برای کشاورزی دارد و با طرحهائی‌که در دست اجراست استان مذکور دیگر مقام گذشته خودرا که انبار غله ایران بود بدست خواهد آورد.

قرارداد ذوب‌آهن درآلمان امضاء میشود

امروز خبرنگار ما از یك منبع موثق کسب اطلاع نمود که قرار داد ذوب آهن بین سازمان ذوب‌آهن ایران و کنسرسیوم دماك‌کروپ در آلمان بامضاء خواهد رسید .

از قرار اطلاع کنسرسیوم دماك‌کروپ پیشنهاد خودرا تا اواخر آذر ماه به سازمان ذوب آهن تقدیم خواهد نمود و این پیشنهاد از طرف سازمان ذوب آهن وکارشناسان مشاور سوئدی مورد بررسی قرار میگیرد.

گفته میشود در این‌پیشنهاد مخارج تاسیس کارخانه ذوب‌آهن در حدود چهار صد ملیون مارك برآورده خواهد شد وکلیه مخارج که شامل مخارج راهسازی وتاسیس شهر صنعتی و حمل ونقل‌واکتشافات نیز می‌باشد جمعادر حدود ششصد میلیون مارك خواهد شد .

نظر باینکه از ۲۳آذر ماه تا ۲۴دی‌ماه بعلت برخورد با اول سال مسیحی اکثر ادارات وشرکت های آلمانی تعطیل خواهد بود لذا امروز کسب اطلاع شد که در اواسط دی ماه آقای مهندس شریف امامی وزیر صنایع ومعادن برای امضای قرار داد به آلمان سفرخواهدنمود .

رئیس خبرگزاری تاس درمؤسسه اطلاعات

صبح‌امروزآقای ویاچسلاوویسوتسکی رئیس جدید خبرگزاری تاس در تهران که بتازگی بایران‌آمده در موسسه اطلاعات حاضر شد و از قسمتهای مختلف تحریری و فنی این موسسه بازدید نمود .

آقای ویسوتسکی قبلا معاون سردبیر شعبه خارجی روزنامه«پراودا شرق» بعضویت کمیسیون‌مزبور منصوب‌شدند چاپ تاشکند بوده و ا زدوسال و نیم قبل بخبرگزاری تاس منتقل شده ودبیری قسمت خاورمیانه را بعهده داشته است .

ماموریت ایران اولین ماموریت‌خارج از شوروی آقای ویاچسلاوویسوتسکی میباشد .

آقای یوری کوزین که مدتی کفالت خبرگزاری شوروی در ایران راعهده داربود اکنون همچنان بعنوان معاون خبرگزاری تاس درایران انجام‌وظیفه می‌نماید .

انتصابات وزارت دارائی

از طرف وزارت دارائی آقای درودیان بسمت ریاست کمیسیون مراقبت دراجرائیات تصفیه ارز و آقایان چهار بخشی و جاماسبی بعضویت کمیسیون‌مزبور منصوب‌شدند

تصادف‌کادیلاك باتیر چراغ برق

ساعت یك صبح امروز اتومبیل کادیلاکی که در عکس بالا ملاحظه میکنید در حالیکه از میدان ژاله عازم میدان بهارستان بود در اواسط خیابان ژاله در اثر سرعت زیاد با تیر سمنتی کنار خیابان تصادف کرد . شدت تصادف باندازه‌ای زیاد بود که موتور اتومبیل سواری یکلی خرد شد وتیر سمنتی هم بکناری افتاد .

قتل در خانه شماره ۵

یك زن جوان باشلیك یك‌گلوله دررختخواب بقتل رسید ومتهم بقتل متواری‌شد

عزت کیانی (مقتوله)

روز پنجشنبه گذشته در خیابان ژاله کوچه شیخ خزعل قتلی بوقوع پیوست وبزندگی زنی برای همیشه خاتمه داده شد وقاتل پس‌از ارتکاب جنایت متواری گردید.

اطلاع تلفنی

روز پنجشنبه زنك تلفن روی‌میز افسر نگهبان کلانتری شانزده به صدا درآمد ومردی باعجله ازآن طرف سیم بافسر نگهبان باعجله گفت که‌درکوچه شیخ خزعل در خیابان ژاله زنی‌را به‌قتل‌رسانیده‌اند بلافاصله جریان به آگاهی‌پخش ۱۶اطلاع داده شد وماموربن‌آگاهی در محل حادثه حاضر شدند و لحظه‌ای بعد مراتب به پزشکی قانونی وبازپرس کشیك اطلاع‌داده شد. چند دقیقه بعد آقایان دکتر سلطانی پزشك قانونی وبیگدلی بازپرس کشیك دادسرای تهران به‌خانه شماره ۵ که قتل در آنجا روی داده بودرفتند.

یك گلوله خفیف

این خانه دوطبقه ودارای هشت اطاق بودکه چهار اتاق در پائین‌و چهار اطاق دربالا قرار داشت‌وقتل درطبقه فوقانی در اطاقی که پنجره آن به‌کوچه شیخ خزعل بازمیشد صورت گرفته ومقتوله داخل رختخواب بقتل رسیده بود. پزشك قانونی پس‌از معاینه جسد اعلام‌کرد که قتل بوسیله اسلحه کمری‌خفیف بوقوع پیوسته است وبایك گلوله که‌درسر مقتول شلیك شده وی بقتل رسیده است.

عزت‌الله شارقی متهم بقتل

تحقیقات از کلیه ساکنین خانه آغاز گردید ومعلوم شد که‌مقتوله زنی بنام عزت‌کیانی معروف به‌عزت بی‌بی‌جهان است که دارای سوابق اخلاقی نامناسبی میباشد وبدست عزت‌اله شارقی بقتل رسیده‌است

علت قتل

چند سال‌پیش مردی‌بنام عزت‌الله شارقی با زنی بنام عزت کیانی اهل اصفهان آشنا شد . عزت‌الله شارقی پس‌از چندی برفتار عزت ظنین شد و بالاخره پس‌از مدتها تعقیب دریافت که عزت با اشخاص دیگری نیز رابطه دارد .

روز پنجشنبه عزت به منزل عزت‌الله رفت و چند دقیقه بعد صدای مشاجره این دو نفر بگوش ساکنین منزل رسید و سپس یکی‌از همسایگان مشاهده کرد که عزت‌الله شارقی از خانه بیرون آمده و باسرعت‌دور شد. چند دقیقه بعد که یکی از دوستان عزت بدیدن وی آمد با جنازه او در رختخواب روبرو شد و جریان رابه مامورین اطلاع‌داد .

تحقیقات بازپرس

پریشب آقای بیگدلی‌بازپرس‌دادسرا تا نیمه‌های‌شب در کلانتری‌از کسانی که‌در این واقعه اطلاعاتی داشتند به بازجوئی مشغول بود دیروزنیز‌مامورین آگاهی کلانتری دنباله تحقیقات خود را ادامه دادند . کلیه شهود اظهار داشتند که‌از چندی قبل بین عزت و عزت‌الله اختلافاتی وجود داشته‌است هنوز از عزت‌الله شارقی که متهم بقتل میباشد اثری بدست نیامده و مامورین‌در صدد دستگیری‌وی‌میباشند و پرونده در مرحله تکمیل میباشد .

رسیدگی بپرونده‌این حادثه بشعبهٔ ۲۶ بازپرسی ارجاع شدولی چون هنوز قاتل پیدانشده مامورین‌شعبه اول اداره آگاهی درجستجوی‌وی میباشند. تاکنون قراربازداشت‌زنی بنام نادره‌صادرشده درباره شخص دیگری نیز قرار کفیل صادر گردیده است .

دستگیری قاتل

امروز یکی از مامورینی که برای دستگیری قاتل فعالیت میکند اظهار داشت قاتل شناخته شده و احتمال میرود در چهل و هشت ساعت آینده دستگیر شود .

امروز تاکید شد خبر یکی ازروزنامه های صبح مبنی بر اینکه متهم‌بقتل، یکی از کارمندان شهربانی میباشد صحیح نبوده‌است .

متل‌قو آتش گرفت

حریق سه‌ساعت ادامه داشت وقسمتی ازتاسیسات متل‌قو خاکستر شد

گزارش خبرنگار ما از شهسوار حاکیست دوساعت ونیم‌بعدازنیمه شب جمعه آتش‌سوزی مهیبی در تاسیسات متل‌قو واقع‌درسی‌کیلو‌متری شهسوار رخ‌داد واین آتش سوزی مدهش مدت سه‌ساعت تمام ادامه داشت براثر این آتش‌سوزی سالن ناهارخوری ، آشپزخانه ، دفتر وانبار هتل طعمه حریق گردید وخاکسترشد .بااطلاع جریان به مقامات مربوطه فعالیت برای خاموش کردن آتش شروع گردید وبرای آنکه آتش بسایر تاسیسات متل‌قو سرایت نکند ساختمان فروشگاه ویك ویلا که‌در طرفین محل حریق بود بوسیله بولدوزر منهدم گردید وباین‌ترتیب ازتوسعه حریق جلوگیری بعمل آمد.هنوز علت ایجاد این آتش سوزی‌مهیب معلوم نشده وگفته میشود که‌این حریق مدهش عمدی بوده است.

میزان خسارات وارده تاکنون‌در حدود هشت میلیون ریال تخمین زده شده وهم‌اکنون فعالیت برای کشف‌علت حریق‌ادامه دارد.

حوادث روز

سه قربانی تصادف

در چهل و هشت ساعت گذشته سه نفر باسامی زیر در اثرتصادف با اتومبیل فوت شده‌اند :

علی جعفریان پاسبان کلانتری۱۵ در حوالی سیلو ، اکبر عسگرزاده فرزند محمد علی شاگرد راننده دریکی‌از گاراژ های مسافر بری مجهول‌الهویه‌ای در حوالی‌نارمك.

مرگ زائر

دیشب زنی بنام زیبنده که با چهارده نفراز همشهریانش ازمشهد مراجعت کرده بود هنگامی که می خواست در گاراژ فردوسی برای عزیمت بمهمدان سوار اتومبیل شود ناگهان بحال اغماءافتاد ودرگذشت

خفگی درآب

دیروز پسر بچه پنجساله‌ای بنام علیرضا معدنی ساکن خیابان‌امیر اشرفی در حوض افتاد وخفه‌شد

حریق در کارخانه

عصر دیروز در مغازه نفت‌فروشی محمد علی واقع در جاده‌شهریار و کارخانه صنعتی تهران‌واقع درجاده شهر ری حریق رویداد که توسط ماموربن آتش‌نشانی خاموش گردید

مسمومیت گاز زغال

امروز جنازه مرد ۲۵ساله‌ای بنام عباس باغشاهی که‌درنتیجه مسمومیت با گاززغال‌دریوسف آباددرگذشته بودباداره پزشکی قانونی منتقل‌شد

سقوط اتومبیل بدره

ساعت ده‌صبح امروز ماموربن زاندارمری اعلام کردندکه‌اتومبیل کمپرسی شماره ۲۴۸۲۴ درجاده جاجرودبیك‌اتومبیل اداره‌جنگلبانی تصادف کرد ودرنتیجه اتومبیل اداره جنگلبانی که‌حامل عده‌ای کارگر بود بدره‌سقوط کرد و یکی‌از کارگران بنام علی‌میرزا فوت شد .

حوادث وقایع

کفتار جاده‌های شمیران‌شکار شد

کفتار جاده‌های شمیران. نفرسمت راست راننده‌ایست که آنرا شکار کرده است

شب پنجشنبه کفتار معروف جاده‌های شمیران که سال گذشته چند نفر را مجروح کرده بودند بدست یکی از راننده‌های اتومبیل‌های سواری‌کرایه جاده پهلوی بنام زورژ بهبو کشته شد .

زمستان سال گذشته کفتاری در جاده‌های شمیران پیدا شده وبمردم حمله میکرد و اهالی و ساکنین‌جاده های شمیران از این جهت در ترس و هراس بودند وحتی دی‌ماه سال‌گذشته همین کفتار بزنی در جاده ونك‌حمله کرده و اگر از چند خانه نزدیك‌کمك او نرسیده بودند کفتار او را کشته بود .

صبح دیروز «ژورژ بهبو» راننده سواری در حالیکه لاشه کفتار را در اتومبیل سواری خود گذاشته بود باداره روزنامه اطلاعات آمدو در حالیکه‌لاشه بزرك کفتار رانشان می داد گفت دیشب باتفاق دونفر از دوستانم ودونفر مسافر دیگر از چهارراه پهلوی بطرف شمیران‌حرکت کردیم هنوز بسه راه ونك نرسیده بودیم که حیوان بزرگی که شباهت زیادی بسك داشت جلو اتومبیل‌آمد وچون اعتنائی باتومبیل نمیکرد لذا من از سرعت اتومبیل کم کردم‌ولی یکدفعه حیوان مزبور بطرف‌اتومبیل حمله‌کرد با حمله حیوان یکی ازرفقا که مسابقه‌ای از کفتار پارسال داشت گفت این همان کفتار است که چند نفر را مجروح کرده‌است و من دیگر معطل نشدم و بسرعت با اتومبیل‌بطرف کفتار حمله کرده و او را زیر گرفتم . ژورژ بعد از این جمله گفت «کار» آنشب بدنبود چون ازفروش پوست کفتار سیصد چهار صدتومان عایدم خواهدشد .

خبرنگارما کسب اطلاع کرد بدنبال‌سرقتهائی‌که بوسیله‌سارقینی که‌خودرا بعنوان‌نوکر یاآشپزوارد خانه ها میکنند صورت گرفته شهربانی کل کشور مبادرت باخذ این‌تصمیم نمود وشعبه هشت‌اداره آگاهی مامورزسیدگی‌باین‌موضوع شده است کسانیکه قصداستخدام نوکر یاکلفت و یاآشپز رادارند باید بشعبهٔ هشت آگاهی مراجعه کنند . مامورین این شعبه پس‌از انگشت‌نگاری از مستخدم سوابق وی‌رادر آرشیوخودملاحظه میکنند واگردر شهرستانهانیزسوابقی‌داشته باشند ازشهربانیهای مربوطه‌بدست خواهند آورد وپس‌از مطالعه‌کامل صلاحیت یاعدم صلاحیت شخص مورد نظر راباطلاع خانواده که قصد استخدام اورا دارند خواهند رسانید .

اگرقصد استخدام‌کلفت یانوکرداريد

قبلا باین شعبه‌آگاهی مراجعه‌کنید

پریروز شهربانی‌کل کشورطی اطلاعیه‌ای‌از کسانیکه‌قصد استخدام کلفت ونوکر دارند تقاضا کرد که قبل‌از استخدام نوکرو کلفت و آشپز بشعبه‌ای درداره آگاهی‌که مامور رسیدگی‌بسوابق این‌اشخاص می‌باشند رجوع کنند تاباحصول اطمینان آنهارا واردخانه وزندگی خود نمایند .

خبرنگارما کسب اطلاع کرد بدنبال‌سرقتهائی‌که بوسیله‌سارقینی که‌خودرا بعنوان‌نوکر یاآشپزوارد

آمار حوادث درهفته‌گذشته

۲۰۰ نفر

در هفته گذشته ۲۰۰ نفر در اثر حوادث مختلف مجروح و مسموم شده‌اند .

از این عده ۷۰ نفر در اثر حوادث رانندگی ۱۷ نفر در اثر نزاع ـ۳۵ نفر در نتیجه‌سقوط از بلندی و۱۸ نفر در اثر سوختگی مجروح‌شده‌اند.

در همین هفته۶۶ نفر بعلت‌مسمومیت غذائی در بیمارستان بستری شده‌و ۴نفر بقصد انتحار خودرا مسموم کرده‌اند .

در۴۸ ساعت‌گذشته :

۳۴ نفردراثر حوادث مختلف مجروح شدند

در۴۸ ساعت گذشته ۳۰ نفر باسامی: مسیح فرزند محمد حسین ـ پرویز فرزند جعفر ـ یوسف خادم حسینی ـ تقی دهقانی فرزند امیر ـ حسین ایزدی فرزند اصغر ـ حسین فقیهی فرزند عبدالعلی ـ حسن جیرانی فرزند مصطفی ـ حسین هاشمی فرزنداحمد ـ تیمور موسولو ـ عباس حسینی فرزند عبداله ـ علی رزاقی فرزند عابدین ـ حسین خدابنده لو فرزندیداله باقر منتظری فرزند حسین ـ مهدی قرین پور فرزند اصغر ـ عیسی گلستانی فرزند ایوب ـ فاطمه قانعی فرزند اسمعیل ـ تقی سرخ‌مروی فرزند غلامعلی ـ حمید جواهری فرزند محمداسمعیل شمس‌الدینی فرزند عبدالعلی و تقی مرسلی فرزند تقی در اثر حوادث رانندگی و شش نفر باسامی محمد جودت فرزند خداقلی ـ جمیل بختیاری فرزند حمید ـ کاویان کاویانی ـ ماشاءاله لعل‌شکن فرزند رضا ـ احمد درویش فرزند حسن ومحترم فرزند حسن در اثر نزاع و شش نفر باسامی : غلامعلی گودرزی فرزند براتعلی ـ معصومه کریمی فرزند عباس ـ ابراهیم قرار فرزند علی بابا ـ خدیجه بهادری فرزند رحمن ـ رستمعلی افتخاری فرزندغلامحسین و رحیم خدا فرزند حسن در اثر سقوط از بلندی و دونفر باسم علی‌محمد بیات فرزند محمد و محمد علی فرزند علی در اثر سوختگی مجروح شده‌اند .

پیرمرد بخاطر حفظ آبروی دخترش بزندان رفت

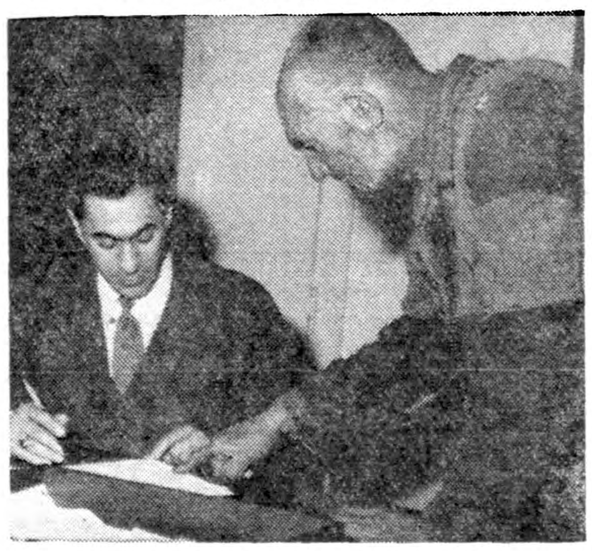

پیرمرد هنگامیکه صورتجلسه دادگاه را انگشت میزند

امروز پیرمرد شصت وپنج ساله‌ای بنام کربلائی‌رضا عباس‌پور فرزند عباس باتهام ایراد ضرب منتهی بفوت‌درشعبهٔ اول دیوانعالی جنائی محکوم بزندان شد .

بموجب کیفرخواست دادستان چهارسال قبل درنتیجه نزاعی که مابین کربلائی رضاو مردی بنام اسداله پرسر صغرا دختر کربلائی رضا درگرفت کربلائی رضابایك ضربه بیل اسداله رانقش زمین کرد واسداله براثر ضربه وارده چند روز بعد در تربت حیدریه درگذشت و کربلائی رضاباتهام ایراد ضرب بدادگاه کشانده‌شد.

امروز شعبه اول دادگاه عالی جنائی بریاست آقای طاهری‌برای رسیدگی باین پرونده تشکیل‌شد وپس‌از چندساعت دادرسی کربلائی رضا رابادرنظر گرفتن علل‌مخففه و کبرسن بدوسال حبس مجرد محکوم کرد .

دوردنیا با

ستاره سینما

مهمترین خبرهای سینمائی جهان‌راخبر نگاران ونمایندگان مخصوص‌ماگزارش‌میدهند:

از: هژیرداریوش پاریس	از: ماردوك الخاص شیکاگو	از: ه ـ بهارلو رم	از: روبرت اکهارت مونیخ	از: بهمن‌فرمان آرا لندن

امروزمجلهٔ ستاره‌سینمازیباترو پرمطلب‌ترازهمیشه‌منتشر شد

امشب

درسینماهای

همای ـ ایران

امشب

آگهی سرپرستی دانشجویان دانشگاه

جون دانشگاه تهران درنظر دارد حتی المقدور وسایل آسایش دانشجویان مخصوصا دانشجویانی را که ازشهرستانها بتهران می‌آیند ودردانشگاه بتحصیل می‌پردازند فراهم آورد ودرکوی دانشگاه(امیر‌آباد) اطاق بقدر کافی برای آنان موجود نیست ازاینرو دانشگاه تهران ازهمه مردم دانشپرور تهران که‌درمنزل خود جهت اقامت یك یاچند دانشجو اطاقهائی دراختیار دارند درخواست میکند که از لحاظ کمك بجوانان دانشجو برای اجاره دادن ساختمانها یااطاق زائد خانه خود بدبیرخانه دانشگاه تهران اداره آموزش دانشگاه مراجعه فرمایند تضمین هرگونه مراتب بعهده دانشگاه خواهدبود .

سرپرست دانشجویان دانشگاه ـ دکتر کنی

۳ـ۱ آ ـ ۳۱۱۶۲

افتتاح کنفرانس کار آموزی

بقیه از صفحه اول

هر ابتدای جلسه آقای مهندس خسرو هدایت‌وزیرمشاور و قائم‌مقام نخست وزیر در سازمان برنامه چنین گفت :

با ابراز مسرت از حضور اشخاص محترمی که دعوت ما را برای شرکت در این کنفرانس پذیرفته اند لازم است که از همکاری کلیه موسسات که در تشکیل این مجمع پیشقدم شده اند و مخصوصا ازمجاهدت‌موسسه بنیاد فورد که در اینکار با دولت ایران همکاری نزدیک داشته تشکر کنم .

دولت شاهنشاهی ایران امیدوار است که از تجارب کارشناسان‌محترم کشور های دوست که نمایندگان‌آنها در این جا جمعند نهایت استفاده را بکند و با کمال میل اطلاعات وتجربیات خودرا در دسترس‌آنهاخواهدگذاشت.

نطق نخست وزیر

سپس آقای نخست وزیر جلسه را بنام نامی شاهنشاه افتتاح‌نمود و اظهار داشت دولت شاهنشاهی ایران که براهنمائی خردمندانه اعلیحضرت همایون شاهنشاه بسرعت در راه پیشرفتهای اجتماعی واقتصادی گام برمیدارد از سالها پیش متوجه مشکلی که دراین‌کنفرانس مورد بحث قرار خواهد گرفت یعنی موضوع تربیت افراد برای انجام کارهای فنی و صنعتی شده است و کوشش خود را در راه مطالعه و تهیه برنامه های لازم مصروف داشته و خوشوقت است‌که بتواند از حاصل مطالعات وتجربیات کارشناسان عالیمقام کشور هائیکه نمایندگان آنها در اینجا جمعند استفاده بیشتر بکند .

تشکیل این قبیل مجامع نه تنها روح همکاری بین دول راقوی تر میسازد بلکه‌سبب میشودکه‌باآسانی هریك از کشورها از تجارب ودانش ومعلومات دیگران برخوردار شده‌و در دست مطالعه و تنبیم است وما خوشوقتیم که میتوانم از نتایج این کنفرانس در تنظم آن استفاده کنیم امروز دونفر از متخصصین‌که معروفیت جهانی دارند صحبت‌خواهند کردیکی آقای «رویات».ال‌ـ کلارك» رئیس امور ادارات فنی و علمی و سازمان همکاری‌اقتصادی اروپا وپاریس است که از سال ۱۹۲۰ تاکنون در این زمینه فعالیت دارند بعد آقای دکتر «هال کلات» مدیر موسسه تحقیقات اقتصادی و رئیس قسمت اقتصادی دانشگاه آمریکائی بیروت میباشند . این دو نفر مدتی در اطراف توسعه نیروی انسانی صحبت کردند که نکات مهم آنرا در شماره های آینده بنظر خوانندگان خواهیم رسانید .

دومین جسه کنفرانس در ساعت ۳ بعد از ظهر تشکیل میشود و تا ۶ بعد از ظهر ادامه خواهد داشت .

باصرف وقت کمتر بهدف نزدیك شوند .

ایران از لحاظ منابع زیرزمینی وطبیعی بسیار غنی است و برای استخراج معادن و استفاده ازمواهب الهی که در دسترس ماست برنامه های وسیع مطرح شده که جهت اجرای آنها مثل همه کشورهانیازمند بمردان کاردیده و باتجربه ومطلع هستیم .

در دنیای امروز تنها پول وثروت عامل اساسی پیشرفت نیست بلکه نحوه مصرف ثروت و طرز استفاده وبهره برداری از آن مهم است .

اینکار نیازمند بکسانی است که کار خود را خوب بدانند و بتوانند بابکار بستن روشهای مفید درمدت کوتاهی به بهترین نتیجه برسند .

در اجرای اوامر ملوکانه برنامه های مدارس ما برپایه تعمیم‌تعلیمات فنی و حرفه‌ای قرار گرفته است‌و طرحهای وسیعی در دست تهیه میباشد تا از نیروی جوانان در راه پیشرفت صنعت و آبادانی کشور به بهترین وجهی استفاده شود .

نطق وزیر کار

در اینموقع آقای حسنعلی منصور وزیر کار و دبیر کل شورایعالی اقتصاد ضمن بیانات خود اظهار داشت توسعه نیروی انسانی و کار آموزی افراد فعال کشور وپرورش متخصص و کارکنان ورزیده فنی یکی از عوامل بزرك توسعه اقتصادی کشور میباشد و من خوشوقتی خودم را از تشکیل این کنفرانس اعلام میدارم و امیدوارم که نتایج حاصله از این کنفرانس بسیار رضایت بخش‌باشد.

آقای منصور بعداز اشاره به اهمیت نیروی انسانی‌گفت این‌جانب‌هم‌اکنون در وزارت‌کار مشغول تهیه‌طرح کاملی برای ایجاد یك مرکز هم‌آهنگی و راهنمائی میباشم تاباهمکاری وزارت فرهنك و سازمان برنامه و هیئت عملیات اقتصادی امریکا در ایران و سازمان ملل‌متحدتاسیس‌خواهد شد.

اولین جلسه کنفرانس

بعد از نطق آقای منصور نیمساعت برای صرف چای تنفس داده شد بعد اولین‌جلسه‌کنفرانس بریاست‌آقای‌دکتر خداداد فرمانفرمائیان رئیس دفتر اقتصادی‌سازمان برنامه تشکیل شد. رئیس جلسه آغاز مذاکرات رااعلام داشت و گفت بسیار جای خوشوقتی است که این کنفرانس برای بحث در باره نیروی انسانی ایران وکشور های دیگر جهان در تهران تشکیل میشود. برنامه سوم عمرانی کشور

دریافتن افغانستان

بقیه ازصفحه دوم

ولازم نیست باتصویر آینده تهدید آمیز ،بیش‌از حد افغانستان رابسوی ترتیبات امنیت دسته جمعی جلب کرد.

آینده سرانجام خودرا نشان‌خواهد داد وتاکید بیش‌از حدبرروی آن اثر معکوس دارد .در برابرکشوری که همه تاریخ‌خودرا در مبارزه یا کناره جوئی گذرانده است حفظ خونسردی استحکام روش وحالت دوستانه وبی‌توقع بهترازمعلق در تسلیم یاتهدید واخطار خواهدبود.

سرنوشت مسابقات فوتبال‌خارجی دردست سه‌داورایرانی

بقیه خبرهای فرهنگی و ورزشی

فیروزفر

نصیری

تهرانی

فدراسیون فوتبال کشور برای اولین بار در ایران سه داورایرانی را برای قضاوت فوتبال بکشورهای خارجی اعزام میدارد . آقای داود نصیری بدعوت‌فدراسیون بین‌المللی برای قضاوت مسابقات سودان و اوگاندا روز ۱۴ آذرماه تهران‌را ترك خواهد کرد .

آقای غلامرضا فیروزفربدعوت کمیته اجرائیه بازیهای فوتبال آسیائی برای قضاوت مسابقات فوتبال آسیائی‌روزدوشنبه بیستم آذرماه به هندوستان عزیمت مینماید .

آقای اصغر تهرانی بدعوت کشور عراق برای قضاوت مسابقه تیمهای ملی لبنان و عراق بآن کشور اعزام میگردد .

ضیافت شهردار بافتخار فوتبالیستهای برزیلی

دیشب از طرف آقای مهام شهردار تهران ضیافت شام مجلل و مفصلی بافتخار فوتبالیستهای برزیل برپا بود. د راین مهمانی عده‌ای از رجال وشخصیت های ورزشی و روزنامه‌نگاران بابانوانشان، دعوت شده بودند . پس از صرف شام از طرف آقای شهردار سخن رانی جامعی شدو هدایائی به ورزشکاران برزیلی داده شد . در پاسخ آقای شهردار از طرف رئیس فدراسیون فوتبال ، کار دار سفارت برزیل و سرپرست فوتبالیستهای‌برزیلی سخن رانی مفصلی بعمل آمد .

د راین سخنان گفته شد که خرید افراد ورزیده فوتبال آماتور در برزیل از طرف باشگاههای حرفه‌ای «پرفسیونل» آن کشور مجال نمیدهد که تیم های آماتور نیرومند باقی بمانند و بمحض اینکه بازیکن ممتازی‌پیدا میشود باشگاههای حرفه‌ای او را بقیمت گزاف خریده و از باشگاه آماتور هاجدایش مینمایند . ساعت یازده ضیافت پایان یافت .

قابل توجه بنگاهها و کارگاههای تجاری

کارخانه پپسی کولا تعدادی جعبه‌های پپسی کولا احتیاج دارد اشخاص و مؤسساتی‌که وسیله تهیه آنرا دارند بکارخانه پپسی کولا درجاده کرج مراجعه‌فرمایند

تلفن ـ ۴۰۵۳۷ و ۴۵۴۹۸

مورد اطمینان همه

آسپیرین «بایر»

تبریکات

افسران ودرجه‌داران دارائی‌نیروی هوائی‌وصلت فرخنده والاحضرت شاهدخت فاطمه پهلوی را باتیمسار سرلشکر محمدامیر خاتمی‌فرماندهی محبوب نیروی هوائی صمیمانه تبریك عرض‌نموده سلامت‌و سعادت‌شان رااز خداوند خواستارند . رئیس‌دارائی نیروی‌هوائی سرهنك‌پروین آ_۲۴۲۶۱

وصلت‌فرخنده ومبارك والاحضرت شاهدخت فاطمه پهلوی باتیمسار سرلشکر محمد امیر خاتمی فرماندهی محبوب نیروی هوائی‌شاهنشاهی را تبریك عرض می‌نماید .
از طرف کارکنان سازمان رادیوئی سروش‌ـ محمدمهدی پنجابی

جناب آقای سرهنك فهیمی ریاست معظم اداره آگاهی
محترما مقام جدید را تبریك عرض نموده و توفیق خدمتگذاری آن ریاست را نسبت به شاهنشاه محبوب ومیهن عزیز از خداوندمتعال مسئلت می نماید رئیس آگاهی بخش۱۰ـ ارجمندی

کارکنان داروخانه امید و عده‌از کسبه همجوار انتصاب جناب آقای دکتر محمد بهشتی‌استاد دانشگاه رابمدیریت کل بهداری‌شهرداری تبریك عرض می‌نماید . مدیرداروخانه‌امید_عباس‌مشگی

انتصاب بجا
انتخاب استاد عزیزم جناب آقای دکتر محمد بهشتی استاددانشگاه را بمدیرکلی بهداری شهرداری بهجناب آقای مهام شهردار محترم تهران تبریك عرض نموده وامیدوارم ازوجود این استاد عالیقدر در مقامات بالاتر هم استفاده فرمایند . دکتر حسین حاجیان

انتصاب بجا
انتخاب جناب آقای دکتر محمد بهشتی استاد دانشگاه را بمدیر کلی بهداری شهرداری بهجناب آقای مهام شهردار محترم تهران تبریك عرض می‌نمایم . حبیب‌اله حاجیان

حسن انتخاب
انتصاب جناب آقای دکتر محمدبهشتی رابمدیریت‌کل بهداری شهرداری که‌ازاساتید عالیمقام دانشگاه میباشند بجناب آقای‌شهردار محترم تهران تبریك میگوئیم .
دکتر ثمربخش ـ دکتر شاکرین ـ دکتر طاهری

حسن انتخاب جناب آقای دکتر محمد بهشتی استاد دانشگاه را به‌مدیر کلی بهداری شهرداری به‌هیئت دولت وشهردار تهران تبریك می‌گوید. دکتر هوشنك امینی

جناب آقای دکتر محمد بهشتی استاد دانشگاه
باکمال مسرت انتصاب آن جناب‌را بسمت مدیریت کل بهداری شهرداری تبریك عرض می‌نماید . دکترمنوچهرعدنانی

همکار ارجمند جناب‌آقای دکترفضل‌اله صفا
احراز مقام دکتری آنجناب راتبریك گفته آرزومندم در خدمت بفرهنك کشور موفقیتهای بیشتری نصیب جنابعالی بشود .
آ_۲۴۴۰۹ رئیس‌دبیرستان سعید_ بزرك سعید

جناب سرهنك دکتر انتظام
پزشکان بهداری مرکز زرهی و سوار باکمال افتخار ارتقاء درجه آنجناب راتهنیت عرض می نمایند .
دکتر رضوانی ـ دکتر فخ رموسوی ـ دکتر عبدالهی ـ دکترنگهداری دکتر کیمیاوی ـ دکتر بیات آ_۲۴۴۹۵

ضایعه درگذشت آقای کاظم پرند و خانمشان را به خانواده محترمشان بخصوص به جناب آقای دکتر صادق پرند تسلیت عرض مینمائیم .
دکتر مهدی ابوالفتوح ـ سروان جمشید بیگلری ـ حسین کیانپور آ_۲۴۳۸۹

جناب آقای دکتر صادق پرند
فوت ناگهانی برادر عزیزتان کاظم پرند و خانمشان بینهایت جانگداز بود بدینوسیله تاثر و تالم خود را بعموم بازماندگان بخصوص به آندوست ارجمند تسلیت عرض نموده و سلامت همگی را از خداوند متعال خواستاریم
عباس مامقانی ـ حسین مامقانی ـ حسن مامقانی ـ سلطانعلی سلطانی آ_۲۴۳۹۱

جناب آقای دکتر صادق پرند
فوت جانگداز آقای کاظم پرند و خانمشان در اثرسانحه اتومبیل موجب نهایت تالم و تاثر دوستان جنابعالی گردیده است اینجانبان بدینوسیله تسلیت عرض نموده بقاء و سلامت بقیه افراد خاندان محترم را از خداوند متعال خواستاریم **شاهپور زند و بانو**

مصیبت وارده را به خاندان محترم جهانسوز ـقهرمانی‌ـ اقبال صمیمانه تسلیت عرض مینمائیم .
آ_۳۱۴۴۲ **شاهرود ـنیر زهرائی ـدکترزهرائی**

با کمال تاسف مصیبت وارده را بدبیر محترمه خانم شوکت خیر و خانواده محترم ایشان تسلیت عرض نموده و بقای عمر ایشان را از خداوند متعال خواهانیم .
دانش آموزان سال دوم آ دبیرستان شهناز

مصیبت وارده را ببازماندگان شادروان عالیه منوچهریان تسلیت عرض کرده بقای عمر و سلامتی آنانرا از ایزد متعال خواهانم . **علی اصغر زمانی**

آقای ناصر ارباب شیرانی
با نهایت تاسف مصیبت وارده را به جنابعالی وخانواده محترمتان تسلیت میگوئیم .
دکتر قربانی ـ دکتر نوری ـدکتر فرسام‌ـ دکتر عاملی

دانشجویان دانشگاه فرماندهی و ستاد با اندوه‌فراوان در گذشت شادروان سرهنك ضیاءالدین عشقی را بکلیه خانواده های داغدیده خصوصا حضور فرمانده محبوب تیمسار سپهبد شاهرخشاهی تسلیت عرض مینمایند .
ارشد دانشجویان دانشگاه ـ سرهنك کوثری

با کمال تاسف در گذشت شادروان سرکار سرگرد فرج‌اله جوانبخت را به بازماندگان آن فقید سعید مخصوصا دوشیزه پروین‌دخت جوانبخت تسلیت عرض نموده بقاء عمر و سلامتی خانواده ایشان را از خداوند مسئلت مینمائیم .
دانشجویان سال اول دانشکده پزشکی‌اصفهان

با کمال تاسف فوت ناگهانی آقای حبیب‌اله صانعی را بخانواده محترم صانعی بخصوص دبیر محترم دوشیزه بدرالزمان صانعی تسلیت عرض مینمائیم .
از طرف کلیه هنر جویان هنرستان مد جهان

اگهی‌های تسلیت

مصیبت وارده را بخانواده سمیعی و بخصوص بدوست عزیزمان سیاوش سمیعی تسلیت عرض میکنیم .
تقی شب پر ـ مهدی تولائی ـ رضا روح‌اله

بانهایت تاسف درگذشت شادروان حسن خانمرادی رابخانواده آنمرحوم بویژه سرکار سروان خانمرادی کلانتر بخش ۲ وآقای اصغرطلوع تسلیت عرض مینمایم .
آ_۳۱۳۷۸ رئیس شهربانی‌استان‌گیلان‌ـ سرهنك‌قربانی

باکمال تاسف مصیبت وارده رابه سرکار سروان خانمرادی کلانتر بخش ۲ شهربانی رشت و بازماندگان تسلیت عرض مینمایم .
آ_۳۱۳۷۲ معاون شهربانی گیلان‌ـ سرهنك صوفی

هیئت بسکتبال و ورزشکاران اصفهان ضایعه مرك جانگداز مهندس کامبیز مخبری ستاره تیم بسکتبال ایران رابعموم ورزشکاران بویژه ورزشکاران بوستان ورزش و فدراسیون بسکتبال ایران وخانواده محترم آن جوان ناکام تسلیت عرض مینماید .
رئیس هیئت بسکتبال اصفهان ـ مهندس جهانبانی

ورزشکاران باشگاه شاهین اصفهان ضایعه اسفناك‌مرك جانگداز کامبیز مخبری ستاره وکاپیتان تیم‌ایران رابخانواده آن‌جوان‌ناکام بویژه فدراسیون بسکتبال ایران وورزشکاران بوستان ورزش تسلیت عرض مینماید.
سرپرست تیم های شاهین اصفهان ـ حریری

درگذشت بزرك خاندان توتونچیان مرحوم فقید حاج سید حبیب اله توتونچیان که ازبازرگانان متدین و صفات ارزنده اوبرای همیشه نام اورا زنده خواهد داشت برای دوستان فقید سعید تالم‌آور میباشد اینجانبان ضمن ابراز همدردی تسلیت خودرا بفرزندان ارجمندش آقایان حاج غلامرضا وحاج گلابچی وفراهت عرضه میداریم .
آمل‌ـ ساهزاده محمود توسلی ـ ابوالقاسم توکلی

جناب سر گرد مخاطب رفیعی رئیس محترم شهربانی خرمشهر مصیبت وارده را به جنابعالی و کلیه فامیل تسلیت عرض نموده بقاء عمر و سلامتی جنابعالی و بازماندگان را از درگاه متعال خواستاریم .
از طرف سندیکای حمل و نقل خرمشهر‌ـفاطمی

با قلبی آکنده از درد مراتب تسلیت و همدردی خود را بمناسبت شهادت مرحوم سرهنك رضا جهانسوز و فوت خانم لعبت‌الملوك حضور سرکار سرهنك حسینقلی جهانسوز و جناب آقای احمد جهانسوز و سایر خاندان محترم‌جهانسوز‌ـ سیف پور ـمیری‌ـبهمن‌پور و جهانبانی تقدیم میدارد . آبادان‌ـعلیمحمد مقدم

با کمال تاسف مصیبت وارده را بخانواده محترم بهامین مخصوصا دوشیزه بانوبهامین تسلیت میگوئیم .
الهی لاهیجانی ـاردمچهٔ ـبهروز ـبرومند ـتقوی‌ـ صادقی ـ صفائیان ـ وطندوست ـ میرلوحی

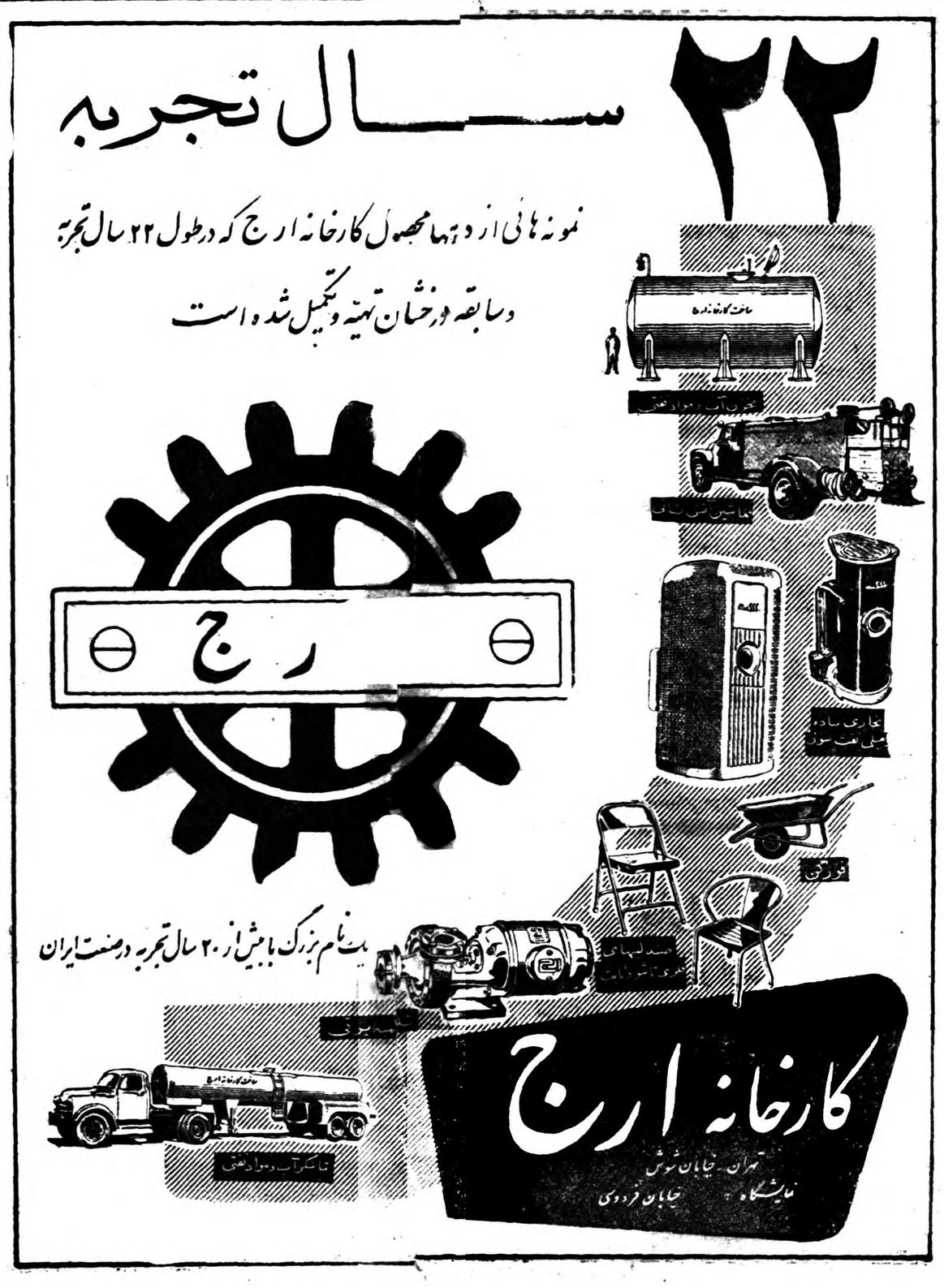

اطلاعات

شنبه بیست‌وششم جمادی‌الاول ۱۳۷۹ـ بیست‌وهشتم نوامبر ۱۹۵۹

سال سی‌وچهارم ـ شماره ۱۰۰۷۳

کنفرانس مطبوعاتی امروز شاهنشاه

ظهرامروز دوازدهمین کنفرانس مطبوعاتی شاهنشاه درکاخ مرمر تشکیل گردید.

این جلسه تاساعت یك‌ونیم بعدازظهر بطول انجامید متن بیانات ملوکانه دراین کنفرانس بعدا انتشار خواهد یافت.

طبق گزارش آسوشیتدپرس:

وزیرخارجه ایران به‌پکوف اطمینان داد

درصورت توقف رادیومسکو ازبدگوئی علیه ایران زمینه مناسبی برای بهبود روابط دوکشور فراهم خواهدشد

تهران ـ ۲۷نوامبر ـ اسوشیتدپرس تیکلای پکوف سفیر کبیرشوروی درایران که‌درماه سپتامبر گذشته بمنظور بهبود روابط دوکشورمجددا بمحل خدمت خود بازگشت، روز پنجشنبه نزدیك دوساعت‌با عباس آرام وزیر خارجه ایران گفتگو کرد، پکوف درحالیکه لبخندعمیقی برلب داشت اطاق وزیررا ترك گفت.

سفیرشوروی از اظهارنظرخودداری کرد ولی یك منبع خبر دروزارت خارجه گفت که سفیر کبیرشوروی طرحهائی برای‌بهبود روابط‌دوکشور تقدیم وزیرخارجه ایران کرد.

منبع مذکور همچنین گفت که وزیر خارجه ایران به‌پکوف اطمینان دادکه درصورت توقف رادیومسکو از ادامه بدگوئی خودنسبت بایران وی درماموریتی که‌بعهده گرفته موفق خواهد شد.

***

امروز مقامات شوروی در تهران اظهار داشتند که از مذاکرات آقای پکوف با آقای آرام وزیر امورخارجه فعلا اطلاعی انتشار نخواهد یافت.

این مذاکرات فعلا جنبه محرمانه‌دارد

این محافل تاکید میکنند که مذاکرات دوساعته آقای پکوف باآقای آرام در روز پنجشنبه نیز راجع به پیشنهادهای اخیر دولت شوروی‌بوده است.

د راین مذاکرات بطور کلی‌نظرات ایران و شوروی برای اقدام در راه بهبود روابط دو کشور مورد بحث‌است

پیش بینی هوا

ریزش برف درارتفاعات شمالی‌تهران

پیش بینی هوای ایران تا ظهر فردا طبق گزارش اداره پیش بینی کل هواشناسی بدینقرار است :

هوای شهر تهران قسمتی ابری که از امشب بتدریج ابری شده و در ارتفاعات شمالی همراه با ریزش برف پیش بینی می شود .

هوای سواحل دریای مازندران ابری همراه با بارندگی ، آذربایجان ابری همراه با ریزش برف ، شمال خراسان قسمتی ابری و گاهی تمام ابری توام بابارندگی و ریزش برف و هوای شهرستان های مرکزی گاهی ابری پیش بینی می شود .

حداکثر درجه حرارت هوای شهر تهران در روز گذشته ۸و حداقل آن یك درجه سانتیگراد بالای صفر بوده است .

آقای دکتراقبال هنگام افتتاح‌کنفرانس‌کارآموزی ونیروی انسانی جمعی از آقایان وزرا ورجال درجلسه حضور دارند. شرح درصفحه‌اول

آخرین خبرتا ۴ بعد از ظهر

اصلاحات کشاورزی درممالك توسعه نیافته

سازمان ملل متحد ـ ۲۸نوامبر ـ نیویورك ـ کمیته اقتصادی سازمان‌ملل متحد طرحی را تصویب کرد که در آن اهمیت برنامه های‌اصلاحات‌کشاورزی در کشورهای توسعه نیافته ،تایید شده است . دراین تصمیم از دبیر کل سازمان ملل درخواست شده است که موضوع کمك سازمان را در انجام اصلاحات ارضی مورد بررسی قرار داده و به کمیته اقتصادی و مجمع عمومی سازمان ملل درسال ۱۹۶۳ گزارش دهد . قرار است داگ‌همرشولد درباره تاثیرات و نتایج‌اصلاحات ارضی در کشور های عضو سازمان ملل نیز گزارشی تهیه نماید .

روابط سیاسی جمهوری‌متحده وانگلستان

قاهره‌ـ۲۸ نوامبر ـ رویتر ـ روزنامه‌الاهرام در شماره امروز خود می نویسد بزودی برقراری روابط سیاسی میان جمهوری متحده و انگلستان اعلام خواهد شد . اخبار الیوم نوشته بود که دوکشور با یکدیگر کاردار مبادله خواهند کرد .

روسیه زمان استالین تغییر کرده‌است

مکزیکو ـ۲۸ نوامبر ـ یونایتدپرس ـ آناستاس میکویان معاون نخست وزیر شوروی طی یك مصاحبه مطبوعاتی اظهار داشت که از زمان مرگ‌استالین وروی‌کارآمدن خروشچف ، بسیاری از چیز ها در شوروی تغییر کرده است. اکنون در شوروی‌حتی یك زندانی سیاسی نیست . در حالی که چنین چیزی را در دوران استالین نمی شد گفت . میکویان افزود که رهبران کنونی شوروی استالین را بکلی نخطئه نمی کنند . زیرا او کار های خوب بسیاری انجام داد . لکن در سال های اخیر زندگی خود اشتباهاتی کرد که رهبران کنونی می کوشند آنها را اصلاح کنند . مالنکف ، بریا و یوشکف که اعدام شد می خواستند سیستم گذشته را اعاده دهند و سکست خوردند . در نظم تازه ، خروشچف اعتماد مردم را بدست آورده است و میان ت و مردم‌کاملا هماهنگی بوجود آورده است . خروشچف بشدت از دا همه قدرت های پلیس مخفی‌کاسته است .سپس میکویان به فواید خلع سلاح عمومی که از طرف خروشچف پیشنهاد شده اشاره کرد، و افزود جهان سالانه صدها میلیون دلار صرف اسلحه می کند که می توان آنرا در راه ساختن جاده ، مدرسه و نظایر آن خرج‌کرد . میکویان به خبرنگاران گفت هرچیزی را که‌دوست ندارید به کمونیسم منسوب نکنید و تصور نکنید در تمام اغتشاشات دست مسکو وجود دارد .

ازپشت ذره‌بین نیوزویك

برلن شرقی ـ سه رهبر بزرك چین مائوتسه تونك ـ چوئن‌لای ولیوشائوچی در اوائل سال آینده از تمام کشور های اروپای شرقی بجز آلبانی بازدید خواهند کرد .

***

برلن شرقی ـ سفیر شوروی و فرمانده نیروهای‌این کشور در آلمان شرقی از مسکو دستور داده شده که مجاز به هیچگونه‌اقدامی که موجب‌ایجاد ناراحتی‌های تازه‌ای‌دربرلن شود نیستند . در همان حال کرملین به دولت آلمان‌شرقی‌نیز دستورداده‌است که برای برطرف کردن هرگونه اختلافاتی‌که با نیرو های اشغالگر غرب در برلین وجود دارد اقدام کند

امیدواری ایوب‌خان

کراچی ـ ۲۷نوامبر ـ رویتر ـ پرزیدنت ایوب خان رئیس جمهور پاکستان هنگامیکه ازراولپندی وارد کراچی شد ضمن بیانات کوتاهی از اظهارات اخیر محمدداودخان نخست‌وزیر افغانستان که‌احساسات دوستانه خودرا نسبت به‌پاکستان اظهار داشته بود ، استقبال نمود . ایوب‌خان اظهار امیدواری کرد که‌روابط میان دوهمسایه بهبود یابد. وی افزودما امیدواریم که افغانستان صمیمیت‌مارا درك کندوبه‌احساسات متقابلا پاسخ دهد .

با نهایت تاسف در گذشت مرحوم‌حبیب‌اله صانعی کارمند باز نشسته وزارت دادگستری را باطلاع دوستان و اقوام میرساند مجلس ختم آن مرحوم از ساعت ۲و نیم تا ٤و نیم بعد از ظهر روز یکشنبه هفتم آذرماه در مسجد تکیه دباغخانه واقع در سه راه بوذرجمهری (شاهپور)و ختم زنانه در همانروز و ساعت در منزل آنمرحوم واقع در خیابان خوش چهار راه دامپزشکی بر قرار میباشد .

الحاج سید صدرالدین رضوی ـ غلامحسین صانعی ـ سرهنك جعفر صانعی ـ عبداله صانعی ـ حاج مهدی پروین شهید ـ کریم پروین شهید ـ ابوالقاسم میرزائی (یاسری)ـ جواد آینه چیان ـ سید مهدی امامی ـ سیدمحمود امامی ـ سید احمد امامی ـ محمد علی مومنی فراهانی ـ محمد نوری ـ احمد خضری ـ مصطفی خواجه وندی

بعموم بازماندگان آنمرحوم‌مصیبت وارده‌را تسلیت میدهیم

حریق در پالایشگاه آبادان

این حریق پس از ده دقیقه بپایان رسید

امروز این اطلاعیه از طرف کنسرسیوم انتشار یافت : ساعت‌سه و پنجاه دقیقه بامداد پنجشنبه چهارم آذر ماه جاری مخزن «اسید تار» شماره پنج پالایشگاه آبادان آتش گرفت و بر اثر کوشش ماموران آتش نشانی شرکت این حریق در ظرف ده دقیقه خاموش شد . تحقیقات برای کشف علل آتش سوزی ادامه دارد .

شرکتهای عامل نفت ایران خوشوقتند اطلاع دهند که در این حریق هیچگونه صدمات جانی وارد نیآمده است .

حواله‌های کمك ارز تحصیلی صادرشد

اطلاعیه اداره اموردانشجویان اعزامی بخارجه

حواله کمك ارز تحصیلی دانشجویان ایرانی مقیم کشورهای‌خارج که مشمول مقررات مربوطه به‌دریافت کمك‌ارز تحصیلی بوده وتاآخر آذر ۱۳۳۸ کمك ارز مربوطه رادریافت داشته‌اند صادر گردیده است بنابراین اولیای این قبیل دانشجویان میتوانند بادردست‌داشتن مدارك اشتغال به تحصیل بشرح زیر:

الف ـ دانشجویان مقیم اروپا مدرك اشتغال به تحصیل گواهی‌شده دورهٔ زمستانی رادردست داشته باشند ودرصورتیکه دردوره کارآموزی مشغول تحصیل باشند در مدرك ارسالی میزان حقوق دریافتی قیدشده باشد وچنانچه دردورهٔ تخصصی مشغول تحصیل هستندریزنمرات‌امتحانات دوره ماقبل وپیشنهاد سرپرستی ضروری است.

ب ـ دانشجویان مقیم آمریکا باید برك اشتغال به تحصیل گواهی شده‌دورهٔ پائیزرا دردست داشته باشند .پرداخت کمك هزینه‌دانشجویان به‌ترتیب حروف‌تهجی نام خانوادگی دانشجو و درساعات اداری بشرح زیر میباشد.

حرف الف شنبه ۱۳آذر حرف ب‌تا ث یکشنبه ۱٤ آذر حرف ج‌تاخ دوشنبه ۱۵ آذر حرف دتاژ سه‌شنبه ۱٦ آذرحرف س تاش چهارشنبه ۱۷ آذر حرف ص تاظ پنجشنبه ۱۸ آذر حرف ع‌تاغ شنبه ۲۰ آذرحرف ف‌تال دوشنبه ۲۲آذرحرف‌سه‌شنبه ۲۳آذر حرف‌ن‌تای‌چهارشنبه۲٤آذر

خلاصهٔ اخبار کشور

★ ساعت ۱۰صبح امروز کمیسیون کشور مجلس شورای ملی بریاست آقای موسوی وباحضور آقای فرهودی تشکیل گردید ولایحه اختیارات استانداران مطرح‌گردید .آقایان اعضاء کمیسیون نهار را در مجلس شورایملی صرف کردند.

★ آخر وقت امروز خبرنگار ما تلفنی از تبریز اطلاع داد والاحضرت شاهپور محمود رضا پهلوی که باتفاق چندنفر از همراهان با قطار مخصوص وارد تبریز شده‌بودند پس‌از بازدید هنرستان تبریز در ساعت سه بعداز ظهر امروز از دانشگاه این شهرستان بازدید نمودند.

★ این انتصابات در وزارت امور خارجه صورت گرفته است :

آقایان احمد اردلان دبیر دوم نمایندگی ایران در سازمان ملل متحد ـ حسین شهید زاده دبیر اول سفارت ایران در پاریس ـ عبدالحسین آشتیانی مستشار سفارت ایران در استکهلم و عباس ملك مدنی مستشار سفارت ایران در عمان

جناب آقای دکتراقبال نخست‌وزیر محبوب‌ومعظم ایران

رونوشت **جناب آقای دکتر آموزگار وزیر محترم کشاورزی**محترما بعرض مبارك میرساند دراینموقع که‌بهای علوفه وخوراك دامها ترقی یافته ودامداران از لحاظ مالی سخت در مضیقه بودند **جناب آقای مهندس مهدی مبصر بهرامی** رئیس محترم کارخانه شیرپاستوریزه‌تهران بایرداخت وام به‌دامداران نهایت کمك ومساعدت رابه این طبقه‌نموده واز سقوط حتمی آنان جلوگیری فرمودند لذا استدعا دارد امرمقررفرمائید بسبب به‌تشویق این عضو لایق وپاکدامن بذل توجه مخصوص مبذول ودامداران راسپاسگزار فرمائید.

مرتضی طوسی

از ۹ آذرتا ۱۰ بهمن

٤۰ درصد تخفیف

برای‌ارسال کادو به‌لندن و پاریس

باانجام تشریفات گمرکی

به **موندا کسپرس** خیابان فردوسی شماره ۹۵

ساختمان ارفرانس تلفن ٤۹۱۷۵ مراجعه فرمائید.

آ ـ ۳۱٦۱۰

بهترین‌وعالیترین روغنهای نباتی

« روغن آراشید »

محصول کارخانه روغن‌کشی ورامین میباشد

محل فروش	
فروشگاه شماره۱	مغازه عاملین فروش
فروشگاه شماره۲	میدان بهارستان
	خیابان‌آمل ـ کوچه‌دقت

شرکت سهامی‌مواد غذائی‌وشیمیائی ایران

آ ـ ۳۱٤۸۰ ۱ ـ ۵

پارك هتل

روز جمعه ۵ آذر ازساعت ۵ الی ۷

ته‌دانسان باارکستر معروف‌ایطالیائی

واندرفول

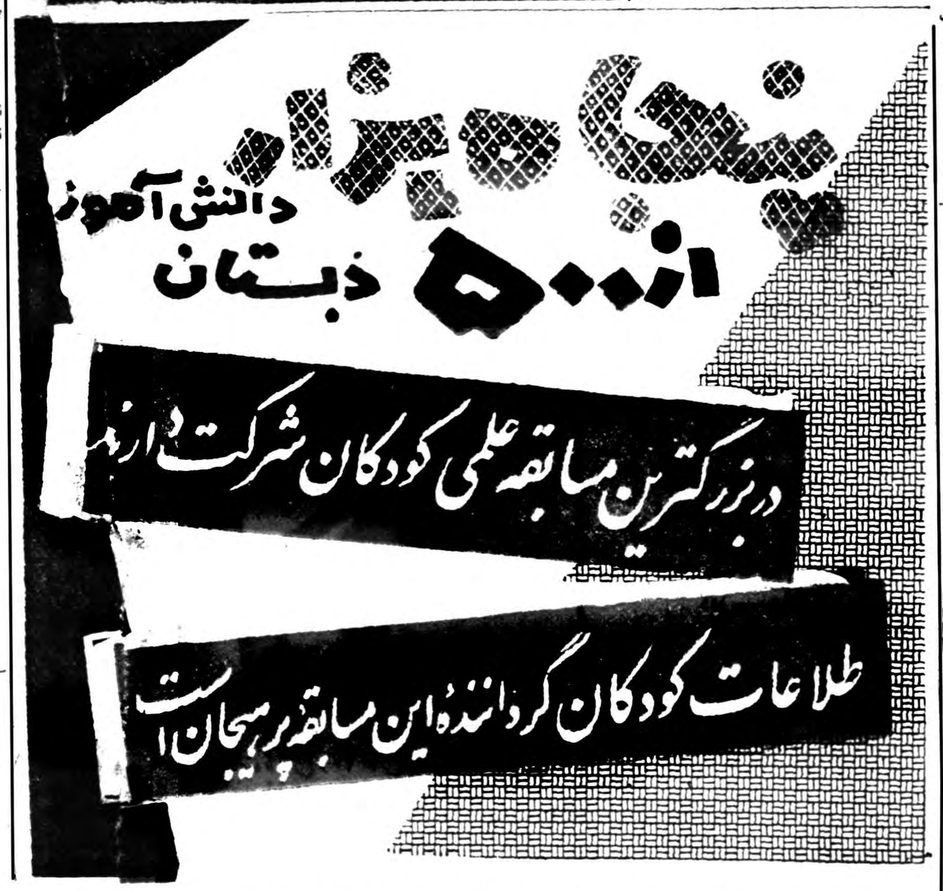

جریان این‌مسابقه بزرك رادرشماره آینده اطلاعات کودکان بخوانید

اطلاعات‌کودکان روزهای چهارشنبه درسراسر کشور منتشرمیشود

هم میهنان عزیز قبل از خرید هر نوع بخاری از بخاری آزمایش دیدن کنید

«وگا»

وزیرمختار جدید یونان فردا وارد تهران میشود

ساعت شش‌بامدادفردا آقای «ماتساس» وزیر مختار جدید یونان در تهران وارد فرودگاه مهرآباد خواهد شد. وزیر مختار جدید یونان پس ازملاقات با آقای وزیر خارجه برای تقدیم استوار نامه بحضور شاهنشاه‌خواهد رسید .

دراطراف تغییر شهردار تهران

امروز آقای مهام درشهرداری تهران حاضر نشد

بطوریکه اطلاع داده شد درچند روز اخیر شایعاتی پیرامون تغییر شغل آقای مهام شهردار تهران وانتصاب وی بسمت استاندارآذربایجان شرقی وانتصاب آقای ذوالفقاری بسمت شهردار تهران شنیده میشود

امروز شهردار تهران دردفترکار خود درشهرداری وپارك‌شهرحاضر نشد وساعت ده‌باوزیرکشور ملاقات نمود امااین ملاقات بیش‌از ۵دقیقه بطول نیانجامید. خبرنگارما اظهارمیکندکه تغییر سمت آقای مهام قطعی شده است.

جشن افسران نیروی هوائی

درباشگاه افسران

شب جمعه گذشته بمناسبت وصلت فرخنده والاحضرت شاهدخت‌شهناز پهلوی و آقای مهندس اردشیرزاهدی، آقایان وزراء، نمایندگان مجلسین ، امرای ارتش و روزنامه نگاران و قریب یکهزار و دویست نفر دیگراز شخصیتهای برجسته سیاسی ونظامی بابانوانشان شرکت داشتند .

والاحضرت شاهدخت‌شهناز وشاهپورها

در این‌شب‌نشینی

نتیجه امتحانات داوطلبان کمك داروسازی

دیروز : نتیجه امتحانات داوطلبان کمك داروسازی از طرف وزارت بهداری اعلام شد .

در این امتحانات ۱٤۹۰ نفر شرکت کرده بودند که از این عده ۱۳٦۷ نفر قبول و بقیه مردود شدند .

کله‌پزها بنرخ کله‌پاچه اعتراض کردند

امروز عده‌ای از کله‌پزها درکشتارگاه تهران بنرخ کله‌پاچه اعتراض کردند افراد این صنف اعلام کردند که صنف قصاب کله‌پاچه رابقیمت گرانتری به‌آنان میدهد وتقاضای تجدید نظر دراین نرخ‌را داشتند از طرف ماموربن کشتارگاه اقدامات لازم برای رفع اختلاف بعمل آمد و بمنظور جلوگیری ازهرگونه تصادمی رئیس کلانتری ۲۲درمحل‌حاضر وباتفاق رئیس کشتارگاه دررفع اختلاف اقدام کردند.

خارك آماده تحویل نفت میشود

بقرار اطلاع از اول سال ۱۹٦۰ جزیره خارك آماده خواهد بود که نفت‌خام را تحویل کشتی‌های نفت‌کش کند. قرار است از تجهیزات تحویل نفت این جزیره برای تحویل ۱۲٫۵درصد سهم آزاد ایران که اخیرا آگهی مزایده فروش آن درمطبوعات جهان انتشار یافته است استفاده بعمل آید.

موافقت نماینده ایران باوحدت کره

سازمان ملل ـ در جلسه شب گذشته مجمع عمومی سازمان ملل متحد نماینده ایران با گفتگو پیرامون وحدت کره موافقت کرد نمایندگان کشور های افغانستان ، هندوستان ، عراق ، جمهوری متحده عرب در این جلسه‌رای ممتنع و کشور های کمونیست رای مخالف دادند کمیته سیاسی مجمع‌عمومی درخواست‌کرده است که انتخابات آزاد در سراسر کره صورت گیرد .

دانشگاه تهران
دانشکده حقوق

مؤسسه علوم اداری و بازرگانی

آگهی امتحان عمومی وزبان خارجه دوره فوق لیسانس

بدینوسیله باطلاع کلیه دانشجویان دوره فوق لیسانس موسسه علوم اداری و بازرگانی دانشکده حقوق که واحدهای درس خود را تکمیل نموده و آماده برای گذراندن امتحانات عمومی و زبان خارجه میباشند میرساند که امتحانات مزبور در نیمه دوم آذرماه بعمل خواهد آمد . داوطلبان میتوانند تا تاریخ ۱۰ آذر ماه جهت ثبت نام باداره امور دانشجویان و برنامه‌های موسسه مراجعه نمایند.

آ ـ ۲۸۳۷۸ ۱ ـ ۳ موسسه علوم اداری و بازرگانی دانشکده‌حقوق

سیم‌تابان زرباب !

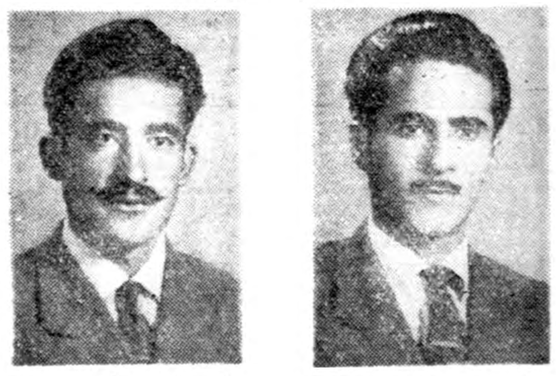

آقایان محمد قاسم جمشیدوند و بهرام سرلك می گفتند «شغل همیشه سیم قابی بوده ولی‌حالا که با شرکت هم سیصد هزار ریال از جوائز سری ٤٦٤ را برده ایم اگر کسی از حرفه ما پرسیدخواهیم گفت: «زرباب !»

آ ـ ۳۰۷۰۸ «بنگاه بخت‌آزمائی ملی»

یك گاراژ بزرك ومجهز

با آب و برق صنعتی و تلفن در خیابان امیر کبیر تخلیه واگذار . یا باجاره داده میشود . خواستاران از ۵ تا ۷بعداز ظهر به‌تلفن۳۰٤۸۲۷ مراجعه فرمایند .

۱ ـ ۳ آ ـ ۳۱۳۸۲

تریکوبرلن اعلام‌کردکه جایزه اول رفرنداوم بی‌سابقه

اطلاعات **جوانان**

را دراختیار برنده مسابقه خواهد گذاشت.

این جایزه عبارتست ازیك دست لباس‌کامل زنانه یا مردانه

رفراندوم بی‌سابقه اطلاعات‌جوانان ازاینهفته شروع شد

چند قطعه زمین ساختمانی که بقطعات کوچك‌تقسیم‌شده درخیابان فلاح سه راه دلگشا جنب چهارصد دستگاه باسند مالکیت بقیمت مناسب بفروش میرسد. طالبین به بنگاه اتحاد واقع دراول خیابان فلاح سه راه دلگشا تلفن ۳۰۳۸۳۱ مراجعه فرمایند.