سال سی وچهارم ـ شماره ۱۰۰۶۷ — شنبه بیست‌ونهم آبان ماه ۱۳۳۸ — تکشماره دوریال ونیم

اطلاعات

۲۴ صفحه

مذاکرات دوساعته شاهنشاه و مارشال ایوب خان

رئیس‌جمهوری پاکستان از شاهنشاه و رئیس‌جمهور ترکیه برای مسافرت به‌پاکستان دربهار آینده دعوت نمود

رؤسای جمهور پاکستان وترکیه اعلام داشتند که مذاکراتشان دنباله مذاکرات تهران بوده ومصممند از صلح وآزادی منطقه خاورمیانه وسراسر جهان دفاع‌کنند

ایوب‌خان دربازگشت به‌کراچی گفت :

ترکیه،ایران وپاکستان سپرامنیت‌خاورمیانه ، جنوب‌شرقی‌آسیاوحتی‌قاره‌آفریقاهستند

دولت شوروی ضمن اعلامیه‌ئی جنبه‌های نظامی برای مذاکرات تهران‌قائل‌شده‌است

بعد از ظهر دیروزشاهنشاه‌ورئیس جمهوری پاکستان نزدیك دو ساعت در فرودگاه مهرآباد با یکدیگر گفتگو کردند .

این مذاکرات مربوط به تبادل نظرهائی بود که روسای جمهوری پاکستان و ترکیه در آنکارا با یکدیگر داشتند .

بقیه‌درصفحه بیست‌ویکم

جریان روز

ازفارسینج چه خبر ؟ } صلح شجاعان

سرمقاله وتفسیرجهان را درصفحه دوم مطالعه فرمائید

دوشیزه فرح دیبا وارد تهران شدند

بعداز ظهر امروز دوشیزه فرح دیبا در برابر آشیانه سلطنتی فرود آمدند

دوشیزه فرح‌دیبا باتفاق همراهان خود دیشب از فرودگاه اورلی بتهران پرواز کردند

درداخل هواپیما پانزده‌فیلمبردار وخبرنگار فرانسوی برای‌تهیه فیلم و رپورتاژ جا گرفتند

ازبامداد امروز تهران ورود ملکه آینده ایران رابا بیصبری انتظار میکشید . قبلا قرار بود که‌هواپیما مقارن ساعت یازده بتهران برسدلیکن بعدا اطلاع‌داده شد هواپیما تاخیرداشته ودرساعت دو وچهل هشت دقیقه بعداز ظهر بتهران خواهد رسید .

این‌تاخیر بهیچوجه ازشور وحرارت خبرنگاران وعکاسانی که‌ازبامداد امروز درفرودگاه مهرآباد گردآمده بودند نکاست وخبرنگاران عکاس نیز همراه باعده‌ئی از مردم وبستگان دوشیزه فرح که‌برای‌دیدار اوبفرودگاه آمده‌بودند ناهار رادررستوران مهرآباد خوردند و امروز شماره مشتریان رستوران مهرآباد خیلی بیش‌از روزهای عادی‌بود .

خبرنگارمادیشب راجع به چگونگی پیاده‌شدن دوشیزه فرح ازهواپیما اطلاعاتی بدست آورد که‌جالبست : هواپیما قراراست اول دربرابر آشیانه سلطنتی بزمین‌نشسته وموتور دست چپ خودرا خاموش کند، دوشیزه فرح وهفت تن همراهانشان ازهواپیما پیاده خواهند شد سپس هواپیمااز برابر آشیانه سلطنتی‌حرکت‌کرده و برای پیاده کردن مسافران دیگرخود بجایگاه توقف معمولی هواپیماهاخواهد رفت ،این‌دوجایگاه نزدیك سیصدمتر باهم فاصله دارند .

بقیه‌درصفحه بیست‌ویکم

حقوق کارمندان لیسانسیه افزایش مییابد

دانشگاه تهران بفارغ‌التحصیلان دانشکدهٔ علوم عنوان مهندسی نخواهد داد ـ وضع دبیران علوم روشن نیست وممکن است حقوق دبیران شامل این افزایش نگردد

بقرار اطلاع در طی چند روز گذشته دانشجویان دانشکده علوم ضمن تماس بااولیای خود تقاضا کرده اند که در صورت امکان‌عنوان ودرجه مهندسی بآنان اعطا شود.

خبر نگار ماامروز باچند تن از مقامات دانشگاهی پیرامون تقاضای دانشجویان مذاکره کرد .

مدیر کل دانشگاه دراین باره اظهار داشت. تصمیم گرفتن دراین باره بعهده شورای دانشگاه است وبعلاوه بطوریکه خوانندگان عزیز اطلاع دارند در طی چند هفته گذشته که لایحه استخدام وافزایش حق فنی و حقوق مهندسین در کمیسیون بودجه واستخدام مطرح است کارمندان لیسانسیه دولت، لیسانسیه های دانشکده علوم‌تقاضا داشتند که ترتیبی داده شود که آنان نیزاز مزایای جدید استفاده نمایند .

دردانشکده علوم

در دانشکده علوم نیز هفته‌گذشته اجتماعی از دانشجویان باحضور رئیس دانشکده تشکیل شد و مذاکراتی دراین باره بعمل آمد ضمن تماسی که امروز خبر نگار ما بامقامات مختلف دانشگاه گرفت کسب اطلاع کرد که اعطای عنوان مهندس فارغ التحصیلان دانشکده علوم مقدور نیست .

یك مقام در دبیر خانه دانشگاه نیز دراین باره اظهار داشت‌تصمیم به‌اعطای عنوان مهندس بفارغ ـ التحصیلان دانشکده علوم بعهده شورا ی‌دانشگاه می باشد از طرفی باید در نظر داشت که کاردانشکده علوم صرفا جنبه علمی دارد ، مهندس بکسی میتوان گفت که سر وکارش باماشین و تکنیك یا زمین وصحرا باشد در دانشگاه تهران فقط به فارغ التحصیلان دانشکده های فنی‌و کشاورزی عنوان مهندس داده می شود .

افزایش حقوق

ازطرف‌دیگر دانشجویان دانشکده علوم تقاضا دارند که آنانرا نیز پس ازاستخدام مشمول مواد لایحه افزایش حقوق مهندسین بشوند. بطور کلی دانشگاه‌با نظردانشجویان

بقیه‌درصفحه بیست‌ویکم

هجوم زمستان آغازشد

سرما قیافه تهران را تغییر داد و برف آذربایجان را سفیدکرد

از دیروز هوای تهران و بسیاری از شهرستان ها بطور ناگهانی سرد شد ومردم لباس های زمستانی خود را بر تن کردند .

دیشب حداقل درجه حرارت هوای تهران به یك درجه ونیم رسید و میزان حرارت پنج درجه و نیم از روز قبل کمتر شد .

سرمای ناگهانی دیروز بطوریکه اداره هواشناسی پیش بینی کرده در چند روز آینده نیز ادامه خواهد داشت

آذربایجان سفید

طی دو روز گذشته باریزش اولین برف در کلیه مناطق آذربایجان‌زمستان دراین منطقه سرد سیر شروع گردید واغلب راه های شوسه شهرستان های آذربایجان مسدود گردید .

خبرنگار ما از تبریز گزارش می دهد از بامداد روز پنجشنبه هوای تبریز منقلب گردید وبارندگی از ساعت ۹ صبح شروع شد. این‌بارندگی تایك ساعت بعداز ظهر ادامه داشت ودراین هنگام با شروع سرمای‌شدیدی ریزش برف آغاز شد که تا ساعت ۸ شب ادامه داشت .

روز گذشته هوای تبریز آفتابی بود ولی سرمای شدید هوا ادامه داشت و یخبندان عجیبی شده بود.

در اردبیل

گزارش خبرنگار ما از اردبیل حاکی است که پس‌از چهار روز سرمای شدید هوا در اردبیل از صبح روز پنجشنبه ریزش برف دراین

بقیه‌درصفحه بیست‌ویکم

بنمایندگی ازطرف شاهنشاه وبدست والاحضرت شهناز پهلوی

بتون ریزی سد شهناز افتتاح شد

ساختمان سد درسال ۱۳۴۰ بپایان میرسد ودریاچه‌ای بمساحت چهارکیلومتر مربع درپشت‌سد بوجودمیآید ـ سالی دومیلیون وپانصدهزارکیلووات برق حاصله از سدبمصرف تامین روشنائی همدان و دهات آن خواهد رسید

والاحضرت شهناز باتفاق آقایان نخست‌وزیر مهندس‌اردشیر زاهدی و وزرای‌کشور ، گمرکات وکشاورزی هنگام ورود به‌همدان

روز گذشته عملیات بتون ریزی سد شهناز همدان‌ازطرف‌والاحضرت شاهدخت بنمایندگی از طرف اعلیحضرت همایونی با حضورآقای نخست‌وزیر و همراهان افتتاح گردید .

از چند روز قبل مردم همدان انتظار ورود والاحضرت شهنازپهلوی را باین شهرستان داشتند وبهمین جهت باشور و شوق فراوان‌مقدمات ورود والاحضرت را فراهم آورده بودند .

بقیه‌درصفحه بیست‌ویکم

درجلسه امروز سنا لایحه

افزایش حقوق بازنشستگی قضات وپزشکان تصویب شد

شور اول لایحه اختیارات وزیر دادگستری نیز بتصویب رسید

مجلس سنا ساعت ده صبح امروز بریاست آقای محمد علی وارسته «نایب‌رئیس» تشکیل جلسه داد .

پس از انجام امور مقدماتی مجلس وارد دستور شد ونامه مجلس‌شورای ملی در مورد ارسال لایحه ساختمان سد های لار ولتیان قرائت گردید ، فوریت لایحه مطرح شد وبدون ابراز نظر بتصویب رسید ولایحه‌بکمیسیون های مربوطه فرستاده شد .

بعد وصول لایحه ساختمان سدهای زرینه رود ودرودزن‌از مجلس شورای ملی اعلام و بفوریت آن رای گرفتند بتصویب رسید وبه کمیسیونهاارسال گردید .

اختیارات وزیر دادگستری

سپس لایحه مربوط به اصلاح‌قانون بازنشستگی قضات‌وپزشکان‌و کارمندان آموزشی که فوریت آن قبلا تصویب شده بود مطرح گردید وبدون ابراز نظر تصویب شد و بدولت ابلاغ گردید .

بعد لایحه اختیارات‌وزیردادگستری برای شور اول مطرح و گزارش کمیسیون قرائت شد ، در کلیات این لایحه نظری ابراز نشد وتصویب گردید .

آقای دکتر متین دفتری در ماده

بقیه‌درصفحه بیست‌ویکم

زندانیان الجزایری مامور مذاکره بافرانسه شدند

حکومت موقتی به ۵ تن از رهبران زندانی ماموریت‌داد باژنرال دوگل وارد مذاکره شوند

★ ژنرال دوگل گفت هدف من مذاکره‌است نه‌ملاقات بازندانیان

★ گروههای دست‌راستی فرانسه اعلام کردند در صورت شروع مذاکره با رهبران زندانی دست به شورش خواهند زد

★ بین‌نظریات ملیون ودولت فرانسه دربارهٔموضوع مذاکرات نیز اختلاف‌نظر وجود دارد

درصفحه ۳

بریژیت باردو ازسینمای فرانسه اخراج شد

تهیه‌کننده فیلمهای «باردو» از امضای قرارداد جدید با او خودداری‌کرد

شرح درصفحه ۱۱

آگهی شرکت سهامی ساختمانی شهر آرا

شرح درصفحه ۲۲

دعوت از آقایان اعضای حزب ملیون

ساعت ۶ بعد از ظهر روز یکشنبه سی ام آبانماه ۱۳۳۸ آقای دکتر فریبرز نوذری عضو حزب و مدیر کل اجتماعی وزارت کشور در باره (تاثیر خدمات اجتماعی در ترقی سطح زندگی مردم) سخن میرانند .

از آقایان اعضای حزب خواهشمند است در ساعت مقرر بمحل حزب تشریف فرما شوند .

آ ـ ۳۰۵۴۸ دبیر کل حزب ملیون ـ دکتر نصرت‌اله کاسمی

زمستان فرا رسید

بخاری اسپید

ببازار آمد

آ ـ ۳۰۴۴۰ (صفحه ۲۰)

ترحیم و تسلیت

درصفحات ۱۹ و ۲۱ و آخر

چای جهان

۲۵۲ — ۱۵۲

ورود مانکنهای ایتالیائی

مقارن ساعت شش و یکربع بامداد دیروز گروهی از مانکن های ایتالیائی موسسه معروف (کاروزا) توسط هواپیمای الیتالیا وارد تهران شدند این عده قرار است چند روزی در تهران توقف نموده و آخرین مدلباس های زنانه رابمعرض نمایش گذارند مانکن های‌نامبرده قرار بود چند روز زودتر بتهران بیایند ولی چون د رهواپیمای‌الیتالیا برای آنهاجا نبوده ونامبرده‌گان اصرار داشتند که باآلیتالیا مسافرت نمایند این بود که چند روز تاخیر را قبول کرده بالاخره دیروز واردتهران‌شدند.

هم بخاری هم اجاق
بخاری المپیا شعله آبی
بدون دود درحالی که باحرارت مطبوع خود شمارا ازهرنوع بخاری دیگر بی نیاز میکند : غذای دلچسبی نیز برای شما آماده مینماید
مراکز فروش کلیه فروشگاههای بخاری درتهران وشهرستانها
المپیا Olympia Made in Germany
کانون آگهی زیبا

در این شماره

مواظب باشید (انتقاد) صفحه ۷
تشتت احزاب سیاسی در اسرائیل صفحه۸
حقایقی ازوضع محصلین ایرانی درامریکا صفحه۸
ازکار خود دست نکشید صفحه۱۱
چراجوانان‌ازازدواج‌فرارمیکنند صفحه۱۱
معادن‌ذغال‌سنك وآهن‌ایران صفحه۱۳
چاه بینك به‌نفت رسید صفحه ۱۴
متن‌لایحه‌مجازات‌اطفال‌بزهکار صفحه۱۵
اگر مالکیت محلی محدودشود صفحه۱۶
انجمنهای‌محلی صفحه۱۶

جریان روز

ازفارسینج چه خبر ؟

فارسینج موضوع اصلی بحث ما میباشد .

این دهکده تاریخچه غم انگیزی دارد که امروز چند صفحه آنرا ورق میزنیم .

فارسینج دهکده‌ایست در بیست فرسنگی کرمانشاه که جزو منطقه همدان محسوب میشود ، این دهکده براثر زلزله شدیدی که سحر گاه جمعه ۲۳ آذر ۱۳۳۶ در غرب روی داد بصورت ویرانه‌ای درآمد، ازاین دهکده که مرکزاصلی‌زلزله شناخته شد، بیش از هفتصد نفر تلفشدند و گفته میشود که چون درآن شب مهمانانی ازدهات خارج‌به‌این دهکده آمده بودند بیش از این عده زیر آوار ماندند که بعدا نتوانستند تمام اجساد را از زیر توده های عظیم‌خاك بیرون آورند همچنانکه هزاران اغنام واحشام و حیوانات اهلی در آغل‌های ویرانه زیرتپه بزرگی‌که‌این دهکده را تشکیل میداد مدفون شدند .

بقیه مردم که توانستند جان بدر برند برخانمان ویرانی و بی‌چیز روی خرابه ها گریسته و بدبخت در سرما ماندند ،تلاش آنها در پیدا کردن کسان خود بی‌ثمر بود چون غیر از چهار نفر که زنده از زیر آوار خارج شدند در ظرف چند روز کاوش بقیه جسدهای بی‌جانی‌بودکه‌از زیرتوده‌های خاك بیرون کشیده شد.

علی‌اکبر خان‌خزاعی‌یکی ازهمراهان ما کسی بود که دو روز و دوشب زیر آوار مانده بود و فریاد میکشید اورا نجات دهند لکن همهمه و غوغای روز های اولیه مجال نمیداد کسی صدای او را بشنود ، علی‌اکبر خان میگفت :تکان‌های شدید سحرگاهی مرا از رختخوابم پرت کرد وقتی‌بخود آمدم تا فرار کنم در چهار چوبه درمیان خرابی‌ها ماندم و باین ترتیب در پناه چهار چوبه‌در ، جان بسلامت بدربردم ،ساعتی که مرا اززیر خاك بیرون کشیدند دیگر رمقی برایم باقی نمانده بود بعلاوه دراثر ضربات سخت زلزله که باین طرف وآن‌طرف خورده بودم سون فقراتم شکسته بود که تا چند ماه تحت معالجه و مداوا بودم .

***

کمك های‌فوری‌جمعیت شیروخورشید سرخ باقی مانده ساکنین‌این‌دهکده آسیب دیده را از مرك نجات داد . چادر ها و پتوهای زیادی که بفاصله کمی میان مصیبت دید گان تقسیم شد از تلفات آنها جلوگیری کرد و متعاقب این اقدامات که‌کمك‌های اولیه جمعیت وفوق‌العاده موثر بود شیر و خورشید سرخ‌درمقام ساختن اطاق های چوبی برآمد تا آسیب دیدگان در برابر سرمای زمستان نگاهداری شوند .

این اطاق های موقت چوبی ابتدا کمی دور از تپهٔ ویرانهٔ فارسینج قرارداشت‌وبعدهاخودمردم خانه‌ها را در دامنه‌های تپهٔ مزبور نصب کردند وزندگی رعیتی خویش راباکمك‌هائی که از طرف جمعیت به آنان شدآغاز نمودند .

برروی تپهٔ ویرانه فارسینج که ساعتی را در آنجا گذراندیم هنوز پایه های خانه‌ای برجای مانده بود، می‌گفتند از این خانه حتی یك نفر سالم بیرون نیامد .تمام افراد یك خانواده هفده نفری خزاعی ، کوچك وبزرك زیر خاك رفتندواز این‌خانواده که مالك قسمتی از دهکده فارسینج بودند فقط جوانی باقی ماند که در شهدان برای‌تحصیل رفته‌بود .

مصیبت بسیار دردناك وتاثر انگیز میباشدکه‌بهتراست‌بدنبال مطلب برویم.

اطاق های‌چوبی‌نمی‌توانست ساختمان اساسی برای کشاورزان باشد ، در سرما و گرما آنان را کاملا حفاظت کند،چنانچه خودمردم‌برای‌جلوگیری از سرما روی سقف و دیوار های اطاق چوبی کاه‌گل مالیده‌اند وبازهم درزحمت می‌باشند بعلاوه برای انجام واحشام خود که زندگیشان بسته بوجود آنها است جا میخواستند ، محلی که نزدیك خود آنهاودر واقع زیرنظرشان باشد .

از همان موقع که جمعیت کمك های اولیه خودرا به آسیب دیدگان منطقه وسیع غرب آغازکرد خوراك و پوشاك ووسایل گرم کردن برای آنها مرفرستاده‌موسسه اطلاعات دهکده فارسینج را که آسیب دیده ترین نقاط زلزله زده بود برای‌کمك انتخاب کرد و پیشقدم این‌کار خیر گردید ،مردم با قوت ونوع‌پرور را دعوت کرد اعانه بدهند و همه با گشاده‌روئی و کمال خیر خواهی‌این دعوت را استقبال نمودند ، یك شب نشینی هم در باشگاه اطلاعات‌تشکیل گردید که مخصوص فارسینج بود وبالاخره‌شاهدخت شمس پهلوی در آن شب‌نشینی شرکت و ابراز علاقه نمودند که بازماندگان زلزله فارسینج از هر حیث باید در رفاه وآسایش بسربرند و در آن شب مبالغ قابل‌توجهی جمع آوری گردید در اختیار جمعیت شیر و خورشید سرخ گذارده شد ،نظر ما و جمعیت این بود که دهکده فارسنج براساس طرح و نقشه جدیدی بنا گردد تا بدینوسیله‌هم خاطر آزرده مردم غم دیدهٔ بیکس تسلی یابد و هم این دهکده بصورت نمونه .مجهز،بوسایل زندگی مهیا گردد . باقی دارد

صلح شجاعان

از میان پنج سال مبارزه خونین که به قیمت آوارگی نیم میلیون الجزایری و جان صد ها هزار فرانسوی و الجزایری تمام شده شبح یك ملت واقعی الجزایری نمودار میگردد . جبهه آزادی ملی الجزایر چه در جنك و چه در سیاست نشان داده که حریف زبر دست خطرناکی است و برای فرانسویها پیروزی بزرگی خواهد بود اگر بتوانند الجزایر را در «جامعه فرانسه» داشته باشند .ولی تحقق این آرزو بسته بسرنوشت فعالیت های دیپلماتیکی است که بین دو طرف جریان دارد .

مبارزه در الجزایر در سه جبهه نظامی ،دیپلماتیك و روانشناسی انجام میگیرد . در جبهه نظامی‌نیرو های فرانسه (در حدود نیم‌میلیون) بدون آنکه آرامش را مستقر ساخته باشند توانسته‌اند نواحی وسیعی را از ملیون پاك کنند و فعالیت منظم آنها رابحد اقل‌برسانند ولی نبرد در کوهستانهای‌الجزایر تمام شدنی نیست وسر نوشت‌جنك را باید در جبهه های دیپلماتیك‌و روانشناسی تعیین کرد .

از هنگامی که ژنرال دوگل پیشنهاد « صلح شجاعان» راداد واز رهبران ملیون دعوت کرد دربرابر تضمین او به فرانسه بیایند ودر باره آتش بس مذاکره کنند ، تماسهای روز افزونی بین دوطرف صورت میگیرد و کار بدآنجا رسید که دوگل صریحااصل خود مختاری الجزایر را شناخت وملیون نیز با شروع مذاکرات موافقت کردندوحتی هیئتی را برای گفتگو نام بردند و به آنها ما موریت‌دادند با مقامات فرانسوی تماس‌بگیرند. ولی اعضای این‌هیئت همه‌زندانیان هستند و دوگل چنانکه گفت مقصودش انجام مذاکره با آنهائی است که می جنگند نه ملاقات با زندانیان .

دوگل گرفتار تهدید دائمی و پر سر و صدای دست راستی های افراطی‌است‌وملیون نیز افراطیونی دارند که از شروع مذاکرات می ترسندوآنرا بحال روحیه‌سپاهیگری مجاهدین خود زیان آور میدانند . ولی خون و نفت چنان فرانسه و الجزایر را بهم پیوسته که راهی جز پی کردن این شکاف‌بنظر نمی رسد . تصور اینکه فرانسه زیر بار جنك بزانو در خواهد آمد همانقدر اشتباه آمیز است که انتظار تسلیم ملیون . یك پیروزی قاطع اگر هم برای فرانسه ممکن باشد جنبه موقتی خواهد داشت . تا وقتی الجزایریها راه حل راخود انتخاب نکنند نه نفت صحرا در امان خواهد بود و نه ساکنین فرانسوی در الجزایر . هدف مبارزه روانشناسی که از طرف مقامات ارتشی‌وکشوری فرانسه در الجزایر هدایت میشود آنست که پیروزی های نظامی را تکمیل کنند و به مردم الجزایر بفهمانند باهمکاری فرانسه زندگی بهتری خواهند داشت .این دعوی درست است ولی فقط در صورتی که مردم الجزایر خود بخواهند .

اگر ژنرال دوگل چنانکه انتظار میرفت محمدبن‌بلا و سایرزندانیان عالیرتبه الجزایری را قبلا آزاد کرده بود بر سر نام اعضای هیئت نمایندگی الجزایر چنین اشکالی پیش نمی آمد . ولی اکنون هم میتوان با ادامه تماس های غیر مستقیم و میانجیگری تونس و مراکش زمینه رابنحوی میساخت که هم ملیون نمایندگان خود را تغییر دهند و هم فرانسه بن‌بلا و همکارانش را آزاد کند .

عمده در این است که هدف فعالیتهای دیپلماتیك تهیه های جنك روانشناسی‌نباشد اگرپیشنهاد های مذاکره واقعا بهمان منظور داده شود بی شك دیر یا زود ملیون الجزایر خود را ناگزیربه پذیرفتن آن خواهند دید . خطردر اینست که پشت پرده مذاکرات قصد دیگری پنهان باشد .

ژنرال دو گل با اعتقاد عمیق‌خود به‌آزادی ملی خوب میداند که‌نمی شود ملتی را بزور وادار به امری کرد .راه درازی که او باشهامت و زیرکی فوق‌العاده پیموده‌به‌پایان خود نزدیك میشود و با اندکی شهامت و زیرکی پیروزی را در الجزایر نیز مانند داخل فرانسه بدست خواهد آورد .

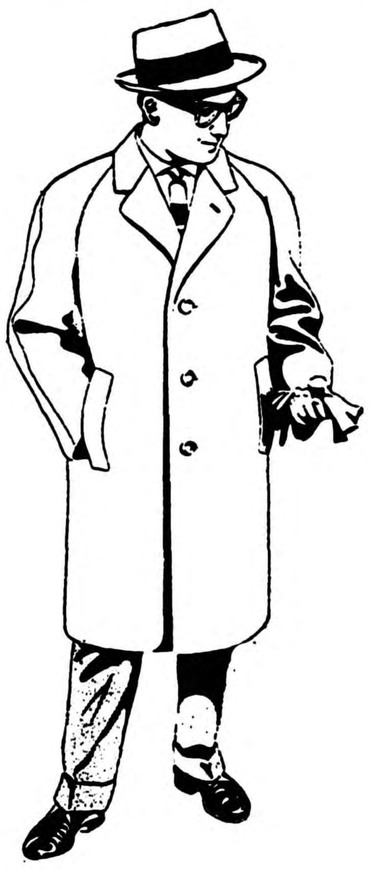

دمی سزون

ازجنس توئید انگلیسی

مدل انحصاری جنرال‌مد

در۷ رنك

فقط

۲۴۰۰ ریال

ساعات کار: صبح ۹ تا ۱۲½ عصر ۳ تا ۸

جنرال مد

کوچهٔ برلن

دیوان خاقانی شروانی

بتصحیح

دکترضیاءالدین سجادی

توسط کتابفروشی زوار تهران ـ شاه‌آباد منتشرشد

۱ـ۳ آ ـ ۳۰۳۶۰

گلی ازگلهای ادب وعرفان منتشرشد

دیوان سلطان ولد

پسرمولانا جلال الدین بلخی ومی صاحب مثنوی

شامل غزلیات قصائد رباعیات

بامقدمه استاد سعیدنفیسی

ناشر: کتابفروشی رودکی جلوخان مسجد سلطانی‌تهران

۱ـ۳ آ ـ ۲۳۴۳۵

دکتر فلك آسا

متخصص بیماریهای پوست و مقاربتی مجاری ادرار ازبیمارستان سن‌لوئی پاریس ـ سه‌راه سیروس

۱ـ۲ آ ـ ۲۳۴۶۱

تشکر و سپاسگزاری

اینجانب علی اصغر عرب‌پاسبان شماره ۲۷۵۶ کلانتری نیاوران‌مدت سه سال‌دچار سینوزیت بوده وقدرت بینائی چشمم کاسته میشد معالجات مکرر و بخور پنی سیلین موثرنبوده تا بوسیله بهداری نیاوران بموسسه لانتازول تراپی امین خیابان سعدی اول منوچهری بخور لانتازول معالجه شدم بدین وسیله تشکرات قلبی خود را باین موسسه نوین‌اعلام میدارم تا مبتلایان باین طریقه درمان آشنا شوند.

۲ـ۱ آ ـ ۲۳۶۵۹

معالجات جدید

بعلت تغییر فصل اکثرسرماخوردگی ها بطور مزمن توام با سرفه های شدید و گرفتگی بینی ادامه دارد برای درمان سریع با بخور لانتازول که اثر درمانی آن در سینوزیت‌ها و برونشیتها و تنگی نفس هابثبوت رسیده در موسسه لانتازول تراپی امین خیابان سعدی اول منوچهری آماده است.

۲ـ۱ آ ـ ۲۳۶۵۹

مصیبت نامه عطار

بتصحیح

دکتر نورانی وصال

توسط کتابفروشی زوار تهران ـ شاه‌آباد منتشرشد

۱ـ۳ آ ـ ۳۰۳۵۸

دارالعلوم العربیه

علاوه‌بر کلاسهای فعلی ، کلاس جدیدی دائر نموده است. تاوقت نگذشته درآن شرکت نمائید تاقرائت و ترجمه و تکلم‌و قواعد زبان عربی رابطور کامل فرا بگیرید و خود را برای کلیهٔ امتحانات عربی (دبیرستان ـ دانشگاه) مجهز بسازید .

دروازهٔ شمیران ـ ابتدای فخرآباد ـ دارالعلوم العربیه

بیماریهای آمیزشی ـ مجاری ـ ادرار سستی وناتوانی ـ میدان بهارستان ـ خیابان‌صفی‌علیشاه دکتریحیی صدری

فروشگاه آ علوی

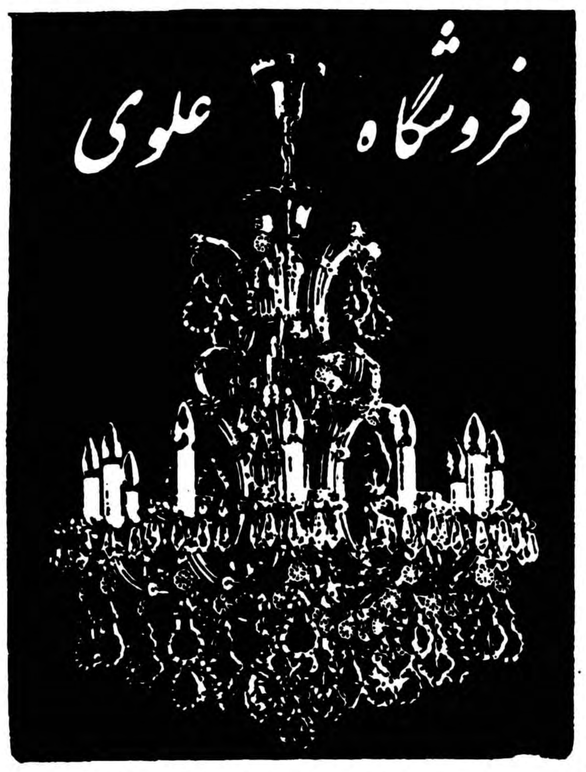

KRISTALLKRONLEUCHTER—FABRIK

صنعتگران چیره دست باابتکار عالی خود

لوستر کریستال (جرهاردپالم)

را بوجود آورده شما برای مشاهده وخریدشاخه‌های‌مختلف آن وانواع دیگر لوسترهای زیبا بنماینده‌انحصاری،فروشگاه علوی شاهرضا ـ پیچ شمیران مراجعه فرمائید تلفن۷۷۲۸۲

آموزشگاه شبانه دبیرستان تمدن

کلاسهای آلمانی ـ فرانسه و انگلیسی (تحت نظر خانم انگلیسی) ماشین نویسی لاتین و فارسی و کلاسهای مخصوص داوطلبان منفرقه ودروس اختصاصی دوره دوم دبیرستان تحت نظرآقایان: بحرانی ـ زاوشی افتخاری ـ رباطی ـ عظیمی ـ ثبت نام از ۱۵ آبانماه همه‌روزه از ساعت ٤ ونیم بعد از ظهر نشانی ـ پهلوی کوچه بیدی دبیرستان تمدن

۶ـ۱ آ ـ ۲۲۴۷۳ تلفن ۴۵۴۸۰

کلاسهای کنکور پزشکی و علوم و فنی

گروه فرهنگی آذر

از روز دوشنبه اول آذرماه دائر میشود

آ ـ ۳۰۴۲۲ «وگا»

دکتر میرعلاء متخصص درجراحی و بیماریهای قلب

وعروق وریه‌از آمریکا مراجعت‌از ساعت ۵ الی ۷

بعدازظهر ازبیماران محترم پذیرائی مینماید . نشانی خیابان پهلوی جنب‌کوچه بیمارستان وزیری شماره ۲۴۶

تلفن ۴۸۱۵۲ آ ـ ۳۰۴۳۴

بمناسبت فوت مرحوم‌مغفور آقای میرسید محمدصدریه (صدر السادات) بزرك خاندان صدریه که ازبازرگانان خیر وروشنفکر بودند مجلس ترحیمی ازساعت ۳تا۵ بعداز ظهر روز دوشنبه اول آذر درمسجد ارك برقرار خواهد بود .

سناتور مشیر فاطمی ـ سناتور نیکپور ـ سناتور وکیلی ـ سلطان محمد عامری ـ مصباح الدوله فاطمی ـ صادق مشیر فاطمی ـ دولت آبادی ـ دکتر حسین پیرنیا ـ محمد رضا خرازی ـ دکتر مشیر فاطمی ـ سید محمد فاطمی (محتسب الملك) ـ حسن مصطفوی ـ حبیب اله فاطمی ـ سعید جلالی نائینی ـ پروفسور تقی فاطمی ـ جلالی نائینی ـ دکتر غلامحسین مشیر فاطمی .

باکمال تاسف درگذشت مرحوم آقای میرسید محمد صدریه (صدرالسادات) بزرك خاندان صدریه رادراصفهان باطلاع دوستان وآشنایان میرساند مجلس ترحیم در روز دوشنبه اول آذر ازساعت ۳تا۵ بعداز ظهر درمسجد ارك و مجلس زنانه درهمانروز وساعت درمنزل آقای میر مهدی صدریه فرزند ارشد ایشان واقع درخیابان بهار جنب بیمارستان شهربانی کوچه صالحی برقرار خواهد بود .

ابوالحسن صدیق ـ علی صدیق ـ مهندس صدیق ـ رضا اخوت ـ حاج محمد علی بقائی ـ غلامحسین بقائی ـ محمدرضا بقائی ـ ابوالقاسم بقائی ـ عبدالکریم عموئی ـ فضل اله فتحی ـ سرهنك فاطمی ـ حاج احمد عابدی ـ حاج محمد مومنی ـ مهدی کبیر ـ رضا غفاری ـ محمد علی قربانی ـ مهدی طباطبائی ـ محمد علی‌وثیقی ـ علی طاهری ـ علی‌دائی ـ سید مهدی علوی ـ مهدی طریقتی ـ محمد امینی ـ حسین کلباسی ـ هاشمی ـ کریم طباطبائی ـ ماشااله امینی ـ محمد رضا عظیمی ـ حسن عظیمی ـ ابوالقاسم عظیمی ـ مهندس سعید عظیمی ـ محمد عظیمی ـ محمد رضا عظیمی ـ حاج‌محمد حسین صدریه ـ میر عبدالکریم صدریه ـ میرمهدی صدریه ـ میر احمد صدریه ـ میر عبدالحسین صدریه

درگذشت آقای صدریه که ازبازرگانان خیرونیکوکردار بودند موجب کمال تاسف است بخانواده های محترم آن مرحوم بویژه بازماندگان مصیبت وارده راتسلیت میدهیم.

بانهایت تاسف درگذشت بلقیس اسلامی حریری را باطلاع دوستان وآشنایان میرساند مجلس ترحیم مردانه ازساعت ۹ الی ۱۱ صبح روزیکشنبه ۳۰ آبانماه درمسجد امامزاده زید وختم زنانه بعدازظهر همانروزدرنارمك‌ایستگاه فلکه اول خیابان بهمن شرقی منعقد میباشد.

حاج غلامحسین ـ غلامحسن ـ احمد حاج تقی اسلامی ـ حریری ـ مهندس صلواتیان ـ سیدعلی صلواتیان ـ غلامحسین امیر معظمی ـ محسن امین نیا

بعموم بازماندگان آنمرحومه‌مصیبت‌وارده را تسلیت‌میدهیم

بقیه آگهی‌های ترحیم و تسلیت درصفحه ۱۹ ـ ۲۱ ـ ۲۴

خانواده های اسعد بختیاری ـ ایلخان ظفر بختیاری ـ صمصام بختیاری ـ اسفندیاربختیاری ـ سرداریان بختیاری ـ امیر بختیاری ـ بختیار بختیاری ـ ایلبیك بختیاری ـ ارشد بختیاری ـ احمدی بختیاری ـ ضرغام بختیاری ـ بامداد ـ امیر نظامی ـ همایونفر ـ شقاقی با نهایت تاثر و تاسف درگذشت شادروان محمد اسعد بختیاری (سالار اعظم) فرزند شادروان حاج علیقلی خان سردار اسعد و برادر جناب آقای سناتور محمد تقی اسعد بختیاری (امیر جنك) را که در بختیاری بوقوع پیوسته باطلاع آقایان محترم دوستان و خویشان و آشنا یان میرساند مجلس ترحیم مردانه روز یکشنبه سی ام آبانماه از ساعت ۱۰تا۱۲ صبح در مسجد مجد منعقد و مجلس ختم زنانه در اصفهان تشکیل میشود .

۲ـ۲ آ ـ ۲۳۴۷۱

مرحوم محمداسعد بختیاری (سالار اعظم) ازمجاهدین راه آزادی ومشروطیت ایران بشمار میروند وماباکمال تاسف این مصیبت رابعموم بازماندگان آنمرحوم خاصه سناتور محمد تقی اسعد بختیاری برادر فقید سعید تسلیت میگوئیم .

هوالباقی

بمناسبت فوت آقای حاج حبیب اله توتونچی که یکی ازاخیار وابرار بوده صنف محترم آلمینیوم فروش مجلس فاتحه ای صبح روز یکشنبه ۲۰ جمادی الاول در مسجد جامع منعقد نموده انشاالله مومنین باشرکت خود از این مرد متدین‌نیکوکارتجلیل فرموده وبازماندگان رامتشکرمینمایند.

۲۳۸۰۹ آ ـ الاحقر عبداله بن مسیح الطهرانی

بمناسبت درگذشت مرحوم حاج حبیب اله توتونچیان بازرگان نیکوکار وبنیان گذار مسجد توتونچیان ابوالزوجه آقای سید عباس گلابچی ازطرف صنف آلمینیوم فروش و آلمینیوم ساز تهران مجلس تذکری درروز یکشنبه ۳۰آبان ماه ازساعت ۹ الی ۱۱صبح درشبستان مسجد جامع‌برقرار میباشد البته باشرکت دراین مجلس روح فقید سعید راشاد خواهند فرمود .

از طرف صنف آلمینیوم فروش وآلمینیوم سازتهران حاج محمد علی توسلی ـ حاج اسداله توسلی ـ حاج عباس زنده چی ـ حاج احمد امامی ـ حاج علی اصغر کاشی ـ حاج سید عبدالحمید موسوی ـ حاج عباس حیدری ـ سید حبیب میرشفیعی ـ حاج مرتضی تجریشی ـ حاج باقر چیت‌گر ـ جلال شیرازی ـ اکبر تجریشی ـ برادران اخلاق دوست ـ حاج احمد صادقی ـ علی اکبرزراندوز ـ علینقی مومن زاده ـ حاج ناصر پورشفیع ـ حاج اصغرمسفروش ـ حاج صادق ندائی ـ محمود مهرافزا ـ حاج داود قدکچی ـ احمد نیکزاد ـ حاج عباس ابراهیمیان ـ شیخ محمد مهدیان ـ اخوان کدخواه ـ احمد جهانگیر ـ مهدی نواب ـ علی گلچای ـ حاج عبدالصمد جورابچی .

بعموم‌بازماندگان‌آنمرحوم مصیبت‌وارده راتسلیت‌میدهیم.

از ذوات محترمی که در تشییع جنازه و شرکت در مراسم سوم و هفته و حضور در مجالس مرحومه مادرم اظهار تفقد فرموده اند بی نهایت سپاسگذارم . ۲۳۷۷۹ آ ـ سرهنك علائی

ملیون حاضر بمذاکره بافرانسه شدند

دولت موقت ملیون‌الجزایر اعضای زندانی خود درپاریس را بعنوان نماینده برای مذاکره بادوگل تعیین‌کرد ! ـ وکیل زندانیان مذکور اعلام‌کردکه این عده برای مذاکره بادولت فرانسه باید فورا آزاد شوند

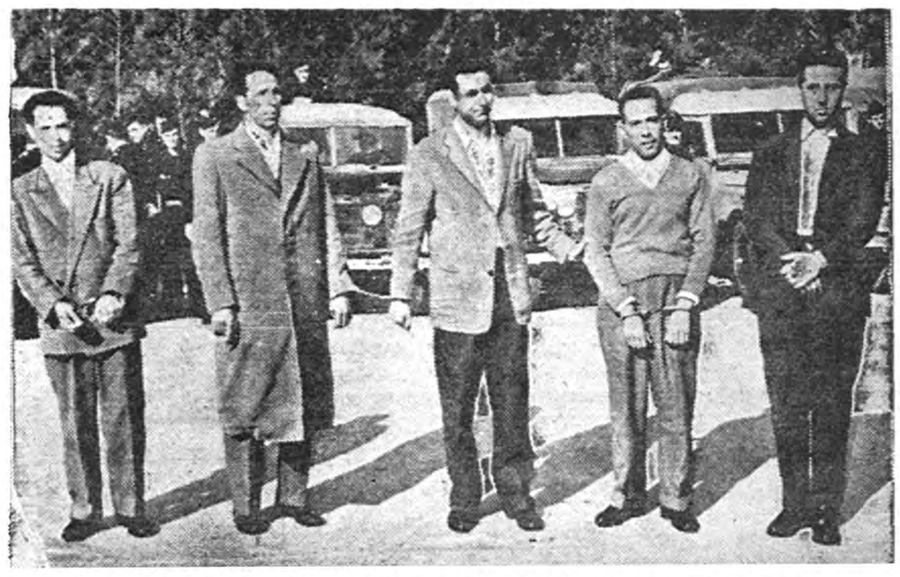

پنج نفر زندانیان مهم الجزایری‌در فرانسه‌که مامور مذاکره‌با مقامات فرانسوی شده‌اند ،نفر اول سمت راست «محمدبن‌بلا»است .

تونس ـ آسوشیتدپرس ـ ۲۰نوامبر رهبران شورشی الجزایر امروز اعلام داشتند که آماده‌اند آینده الجزایر را بافرانسه مورد بحث قرار دهند . شورشیان اظهار داشتند که یك هیئت ۵ نفری را برای مذاکره با دولت الجزایر معین کرده‌اند . هر پنج نفر اعضای این هیئت‌باتهام شرکت در فعالیت های ملیون در فرانسه زندانی هستند . از جمله این پنج نفر «محمدبن‌بلا» معاون نخست‌وزیر حکومت موقتی الجزایر است .

پیشنهاد هیجان‌انگیز .

حکومت موقتی الجزایر پیشنهاد هیجان‌انگیز خودراده‌روزپس‌از اینکه دوگل آنها را دعوت بمذاکره برای پایان به جنك پنج ساله کرده بود بعمل آورد پاسخ ملیون ممکنست از دو لحاظ زیر مطابقت با نظریات دوگل نداشته باشد :

۱ـ شورشیان اظهار داشته‌اند که برای بحث درباره شرایط و نوع تضمین تقاضای خود مختاری آماده هستند اما آنها اعلام کرده‌اند هیچگونه آتش‌بسی درالجزایر انجام نخواهد گرفت مگر آنکه درباره چگونگی اجرای پیشنهاد خود مختاری دوگل توافق شود .بعقیده ناظران سیاسی برای اجرای این نظریه انجام یك سلسله مذاکرات سیاسی لازمست‌واین‌همان چیزی است که دوگل باآن مخالفت دارد .

۲ـ ظاهرا بنظر میرسد که منظور دوگل مذاکره بارهبران شورشی که در توقیف دولت فرانسه نمی‌باشند بوده است .

وی اظهار داشته است اگر آنها مایل به عزیمت به فرانسه نیستند می‌توانند در سفارت خانه های این کشور در رباط یا تونس حاضر شده و با نمایندگان‌فرانسه‌مذاکرات خود را انجام دهند .

قرار است روز یکشنبه دوگل به پاریس برگردد .

اولین شکاف

از طرف دیگر احتمال داده میشود که پیشنهاد اخیر شورشیان اولین شکاف را در جبهه آنها که مدت‌پنج سال است باحملات ایذائی خود ۵۰۰ هزار سرباز وناوی فرانسوی رابستوه آورده‌اند ایجاد کند .

از طرف حکومت موقتی هیئت دیگری برای عزیمت به نیویورك و شرکت در بحث های سازمان ملل متحد درمورد مسئله الجزایر تعیین شده است .

محمدبن بلاکه‌ازطرف‌دولت خودمختار بعنوان نماینده‌برای مذاکره باژنرال دوگل تعیین شده در سال ۱۹۵۶ هنگامی که هواپیمای او از رباط به تونس میرفت توسط هواپیما های فرانسوی‌مجبور بفرود آمدن شده و دستگیر گردید .

سه نفر دیگر از رهبران شورشی «ایت‌احمد» ،«بودیاف» و«خیدر» نیز که همراه او بودند توقیف شدند . نفر پنجمی که در این هیئت برای مذاکره با دولت فرانسه تعیین شده «بیتات» است که در سال ۱۹۵۶ در الجزایر توقیف و محکوم به‌زندان دائم باکار شده است .

در بورس‌پاریس پیشنهاد دولت الجزایر عکس‌العمل شدیدی داشت‌و سهام موسساتی که در شمال افریقا سرمایه‌گذاری کرده‌اند رونق‌گرفت. این‌پیشنهاد در سهام نفت نیز تاثیر مهمی‌داشت .

دوگل پیشنهاد ملیون الجزایر را رد کرد

رئیس‌جمهور فرانسه‌گفت مقصود من از مذاکره ملاقات بازندانیان نیست ـ دست راستیهای‌فرانسه تهدیدکردندکه درصورت قبول این‌پیشنهاددست به‌شورش‌میزنند

پاریس ـ یونایتد پرس ـ ۲۰ نوامبر ـ دوگل که‌در مشرق‌فرانسه مسافرت میکند پیشنهادشورشیان را برای مذاکره با سران زندانی الجزایر ضمن سفر دریافت داشت و رد کرد .

دوگل گفت « طبیعتا» وقتی می گویم ما با جنگجویان الجزایری حاضریم گفتگو کنیم مقصودم آنهائی است که مشغول‌مبارزه‌اند در حالیکه اشخاصی که برای مذاکره تعیین شده‌اند مدتی‌است در زندان بسر میبرند .

اظهارات دوگل نشان میدهد که نبایدامیدواربود بزودی‌مذاکرات شورشیان الجزایر و فرانسه‌آغاز شود .

بیانات سران شورشیان درتونس حاکی است که آنها میخواهند پیش از مذاکرات آتش بس به مذاکرات سیاسی پردازند ولی دوگل مخالف است و صریحا مخالفت خود را با این امرابراز داشته است .

مهمترین زندانیان پنجگانه که حکومت شورشیان الجزایر برای مذاکره معرفی کرده است محمد بن‌بلا است که‌درحکومت‌شورشیان سمت معاونت ریاست جمهوری را دارد و به اتهام خیانت درفرانسه زندانی است .

تهدید به شورش

روز بیستم نوامبر (دیروز)رهبران چند سازمان سیاسی اروپائیان الجزایر اعلام کردند که اگردولت فرانسه با پنج زندانی الجزایرمذاکره کند آنها د رالجزایر علیه دولت شورش خواهند کرد .

در اعلامیه مشترك این دسته های سیاسی گفته‌شده است که‌مذاکره با این زندانیان در حکم برسمیت شناختن اقدامات خلاف قانون شورشیان الجزایر بشمار میرود. گفته میشودقبول پیشنهادشورشیان سبب بروز شورشی خواهد شد مشابه شورش ۱۳ مه ۱۹۵۸الجزایر که منجر به سقوط جمهوری‌چهارم گشت .

افسران ارتش فرانسه پیشنهاد شورشیان را صراحتا شوخی زننده‌ای‌که هیچکس آنرا جدی نخواهد گرفت تلقی‌میکنند .دکتر «برنارد لفور» که رهبری یك‌نهضت افراطی را بر عهده دارد گفت«اگر با این زندانیان .مذاکره شود ما خود را ملزم به اطاعت از دولت فرانسه نمیدانیم‌وقیام خواهیم‌کرد.» اروپائیان مقیم الجزایر اصولا با هر مذاکره سیاسی میان دو طرف مخالفندزیرامیترسند چنین‌مذاکراتی به استقلال منجر شود .

همکاری فضائی آمریکا و شوروی

.زودی چهارمین موشك شوروی به‌ماه پرتاب میشود

واشنگتن ـ یونایتد پرس ـ دکتر ...یت .گلتان» رئیس سازمان ملی وائی و امور فضائی امریکا اظهار داشت‌که‌دانشمندان امریکائی‌مذاکراتی را با روسها آغاز کرده‌اند که‌هدف آن همکاری دو کشور در اکتشافات فضائی است .

وی گفت : مذاکرات میان یك هیئت چهار نفری روسی ودانشمندان عضو سازمان وی ادامه دارد روسها برای این مذاکرات به امریکا آمده اند . وی‌از تایید این مطلب که قرار است امریکا یك قمر مصنوعی صدو هشتاد کیلوئی را در روز «عید شکر گزاری» به مدار ماه بفرستد خود داری کرد. دانشمندان فضائی روسی که‌بامریکا آمده اند اظهار داشته اند که به‌زودی لونیك چهارم بماه پرتاب خواهد شد ومسئله پرتاب موشك به مریخ نیز تحت مطالعه‌است.

منطقه بازرگانی آزاد تشکیل شد

استکهلم ـ رویتر ـ ۱۹ نوامبر ـ یکی از منابع مطلع سوئد اظهار داشت که وزیران دارائی وبازرگانی هفت کشور اروپائی در مورد شکل اساسی «منطقه بازرگانی آزاد» که هفت کشور را با نود میلیون‌جمعیت دربر میگیرد توافق کردند . فقط چند موضوع کوچك باقی است که بزودی روی آنها نیز توافق صورت خواهد گرفت .

وزیران سوئد ـ نروژ ـ دانمارك ـ اطریش ـ پرتقال ـ سوئیس و انگلستان کنفرانس دو روزه خود را روز جمعه آغاز کردند تا طرح نهائی منطقه آزاد اروپا راتصویب کنند .

قرار است امروز متن موافقتنامه منتشر شود و پس از تصویب‌پارلمان کشور های عضو بمرحله اجراء درآید .

بهمین مناسبت وزیر بازرگانی سوئد «گونار لانك» اظهار داشت امید میرود با تشکیل این جامعه همکاری وسیعتری میان کشورهای اروپائی عملی شود و شش کشور عضو بازار مشترك با ۱۶۵ میلیون جمعیت خود با آن همکاری کنند.

نفت صحرا بدریا رسید

درآینده سالی۱۲میلیون تن‌نفت ازاین‌طریق‌صادرخواهدشد

الجزائر ـ۱۹ نوامبر ـ آسوشیتد پرس ـ یك سخنگوی شرکت حمل ونقل نفت گفت که نفت خام‌صحرا روز پنجشنبه در لوله های ۲۴اینچی بدریای مدیترانه رسید .

رسیدن نفت به بندر«بوگ» واقعه مهمی در زمینه استخراج نفت‌صحرا از طرف فرانسویها بشمار میرود . انتظار میرود که این‌نفت برای‌بهبود اقتصادیات فرانسه موثر باشد .

این لوله ها ظرف شش ماهه اول ۲میلیون تن و در شش ماهه دوم ۵میلیون تن نفت بدریای مدیترانه سرازیر خواهد کرد و از آن‌پس سالیانه ۱۲ میلیون تن نفت در لوله ها جاری خواهد شد .

تا امروز نفت صحرا بمقادیربسیار ناچیزی توسط راه آهن و لوله های نازك حمل میگردید .

کنفرانس اسلامی در بادکوبه

مسلمانان شوروی به‌پیمان‌های دفاعی غرب حمله کردند

مسکو ـ رویتر ـ ۱۹ نوامبر ـ یك کنفرانس اسلامی که باشرکت نمایندگان مسلمین مناطق گرجستان وارمنستان وآذربایجان شوروی در بادکوبه تشکیل شده بود پس از دو روز بکار خود پایان داد و درقطعنامه خود از همه مسلمین جهان دعوت کرد برای بهبود روابط بین المللی کوشش کنند .این کنفرانس اسلامی از طرح‌خلع‌سلاح‌خروشچف پشتیبانی کرد .

در قطعنامه کنفرانس‌به‌اتحادیه‌های دفاعی غرب حمله شده و آنهارا «تجاوز کار» نامیده اند .

خبرگزاری تاس گزارش میدهد که شیخ الاسلام «موسوم‌حکیم‌زاده» رئیس جامعه اسلامی ماوراء قفقاز در پایان کنفرانس اظهار داشت‌که قطعنامه کنگره اهمیت زیادی دارد. در این کنفرانس همکاری برادرانه مسلمین شوروی به ثبوت‌رسید.

فرید افندی معاون این جامعه‌که ۷۸سال دارد از بزرگان علمای‌اسلام است وتعلیمات مذهبی خود را در آذربایجان شوروی دیده است .

مجمع‌عمومی بمب‌فرانسه رامحکوم کرد

دو سوم اعضای مجمع مخالف آزمایش اتمی فرانسه رای دادند ـ عضویت باشگاه اتمی باید محدود بماند

نیویورك ـ ۲۰نوامبر ـ یونایتدپرس ـ **مجمع عمومی سازمان ملل متحد به اکثریت ۹۱ رای موافق دربرابر۱۶ رای مخالف و۱۵ رای ممتنع تصویب کردکه فرانسه نبایددرصحرابه‌آزمایش اتمی مبادرت کند .**

این امر قبلا درکمیته سیاسی‌خاص سازمان ملل متحد بدون اکثریت دو سوم تصویب شده بود درآن‌کمیته ۴۶ رای موافق و۲۶ رای مخالف‌داده شد .

رای رسمی نبود

چه درکمیته وچه درمجمع رسما رای گرفته نشد وفقط نمایندگان یك بیك نظر خودرا اعلام‌کردند(ظاهرا نمیخواستند رسما رای بگیرند تا درائرمخالفت فرانسه به حیثیت‌سازمان ملل متحد لطمه وارد نشود .)

اصل پیشنهاد منع‌آزمایش اتمی فرانسه درصحرا ازطرف‌گروه‌آسیائی وافریقائی تقدیم شده بود. برغم کوشش فرانسه وپشتیبانی امریکا و انگلیس ازآن کشور این پیشنهاد بتصویب رسیده است.

قسمتی متن قطعنامه چنین‌است.

«سازمان ملل متحد نگرانی عمیق خودرا ازتصمیم حکومت فرانسه‌برای آزمایشهای اتمی ابراز میدارد و از حکومت فرانسه میخواهد که ازچنین آزمایشهائی خودداری کند. باتوجه به شرایط خطرناکی دراثراین آزمایش درافریقا ایجاد میشود فرانسه نمی‌تواند مسئولیت حفظ دول مستقل افریقائی را بعهده بگیرد .»

نماینده چین ملی برای ممتنع داد زیرا این دولت انتظار دارداز امریکا سلاحهای اتمی‌دریافت دارد .

ایران رای داد

نماینده ایران جزءاولین‌نمایندگانی بود که موافقت کشور خودرا ابراز داشت .

قبل از تصویب این قطعنامه مجمع عمومی به اتفاق آراء پیشنهاد مشترك آمریکا و شوروی را برای احاله‌همه مسائل مربوط به خلع سلاح بکمیته ده کشور که در آینده‌درژنو تشکیل میشود تصویب کرد .

ژول‌موك نماینده فرانسه در مجمع عمومی گفت فرانسه به قطعنامه‌مصوب سازمان ترتیب اثر نمیدهد زیرا آن را درحکم دخالت در اموردا خلی خود و خارج از حدود اختیارات سازمان میداند .

مجمع عمومی سازمان همچنین با اکثریت عظیمی‌پیشنهاد نماینده‌ایرلند راتصویب کرد .

طبق‌این پیشنهاد عضویت‌درباشگاه اتمی منحصر به سه کشور آمریکا وروسیه وانگلیس خواهد بود و هیچ کشور دیگر حق تهیه سلاحهای اتمی را نخواهد داشت .

از جمله کشور هائی که به این پیشنهاد رای موافق دادند ایران بود .

پیشنهاد ایرلندبا۷۰ رای موافق و ۱۲ رای ممتنع به‌تصویب رسید . بلوك شوروی‌وپروری ممتنع‌دادند.

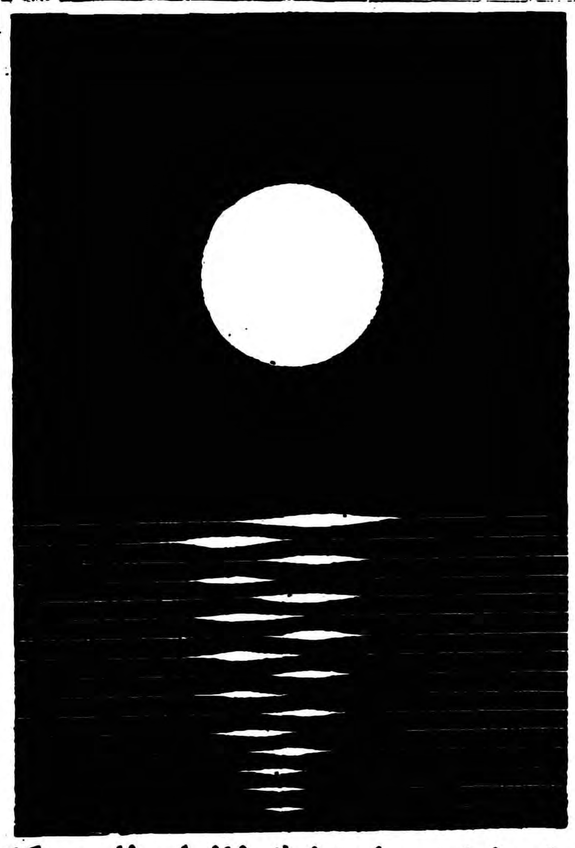

روزدوشنبه مجله‌پزشك خانواده‌طلوع میکند

دراین شماره آقای دکتراقبال نخست‌وزیر پیامی‌خطاب بهمکاران طبیب خود فرستاده‌اند و معروفترین پزشکان ایران که در رشته خود تخصص وشهرت فراوان دارند مقالات سودمندی بزبان ساده برای استفاده عموم نوشته‌اند

صبح روز دوشنبه اول آذر مجله پزشك خانواده را بخرید وبابرداخت ده‌ریال یك عمر سلامتی خانواده خودرا بیمه کنید . آ ـ ۳۰۵۵۶

مژده بمبتلایان زخم‌معده و روده

مدتها بود که اینجانب محمد رباط راننده تجارتخانه ایران غرب مبتلا بزخم‌معده شدید بوده‌هرچه معالجه میکردم نتیجه نمیگرفتم تا اینکه براهنمائی یکی‌از دوستان که‌نزد آقای دکتر هاشم رستگارخیابان امیریه چهارراه مختاری معالجه میکردو کاملا شفایافته بود مراجعه‌نمودم خوشبختانه دراندك مدتی ازدردمعده نجات یافتم بدینوسیله از زحمات ایشان کمال تشکر را دارم.

محمد رباط

سرمایه‌تهران

مرغوبترین وباصرفه‌ترین سیمان‌هاست

خیابان شاهرضا ـ کوچه فتوحی
تلفن : ۶۷۸۳۵ ـ ۶۹۵۹۶ ـ ۶۹۳۹۰

(ژرموئیل) یا روغن مایع جوانه‌گندم

متد دکتر گیلوردهاوزر بزرگترین غذاشناس نامی جهان

روغن جوانه گندم دارای مقادیر زیادی ویتامین E و سالمترین روغن های مایع برای طبخ اغذیه وسالاد های فصل این روغن هماتست که دکتر گیلوردهاوزر در کتاب چه باید خورد و چگونه باید پخت در تهیه اغذیه بهداشتی دستور مصرف آنرا داده است.

ما افتخار داریم که برای اولین بار این روغن را به کشور وارد کردیم در دسترس عموم هم میهنان عزیز مخصوصا علاقمندان به متد های غذائی دکتر گیلوردهاوزر قرار داده‌ایم

اسم و علامت‌درایران‌به‌ثبت‌رسیده

محل فروش : خیابان اسلامبول مغازه های‌ایران ـ گیلان‌ـ خاویاربزرك و داروخانه ناجی

لوازم حرارت مرکزی

رادیاتور با متعلقات ـ دیك ـ تلمبه آب گرم ـ سوخت پاش کنترل ـ عایق ـ دستگاه هواده موجود است

شرکت سهامی تکنو فریگو

خیابان قوام‌السلطنه ـ تلفن ۴۹۹۰۱ـ۴۹۹۰۲

شکلات نستله

شکلات نستله

مشهورترین شکلات جهان

شکلات نستله

ارمغان

ویژهٔ فضلاء و دانش پژوهان

انتشار شمارهٔ هفتم ازدوره ۲۸ را بدانشمندان و سخنوران واهل ذوق و ادب فردا بشارت میدهیم.

آ ـ ۲۳۷۴۹

دم برقی اندولا ساخت هلند
برای کارهای صنعتی

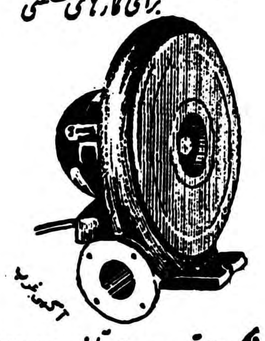

شرکت مقصود و سعدی تلفن ۳۵۱۱۷

۱ـ۲ آ ـ ۳۰۵۷۲

DAVENSET

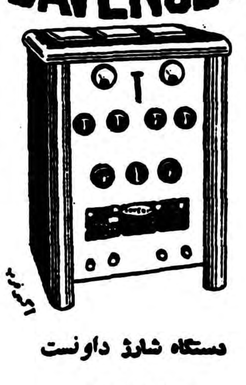

دستگاه شارژ داونست

ساخت انگلستان

شرکت مقصود سعدی تلفن ۳۵۱۱۷

۱ـ۲ آ ـ ۳۰۵۶۸

فروش مخصوص
از ۲۹ آبان

تخفیف

تا ۴۰ درصد

بارانی اعلا ـ بولیز کشمیر زیبا
پارچه‌های انگلیسی Holland & Sherry
که نظیر آن تاکنون بایران نیامده است
فروشگاه الگانس

خیابان فردوسی شماره ۹۱ ساختمان‌ارفرانس‌تلفن۴۵۰۰۹

فروش مخصوص استارلایت

کرست سینه‌بند زیرپوش جوراب بلوز کشمیر پالتو بچه گانه و غیره

فقط چندروز باقی مانده باتخفیف کلی تاپنجاه‌درصدمغازه استارلایت

خیابان شاه چهارراه یوسف آباد تلفن ۶۶۴۱۴

۱ـ۴ آ ـ ۳۰۵۰۸

نهرو پیشنهادهای چوئن لای را پذیرفت

نخستوزیر هند پیشنهادکرد منطقه مورد اختلاف مرزی در «لاداخ» بصورت زمین بلاصاحب درآید واز ملاقات باچوئن‌لای استقبال کرد

دهلی نو ـ آسوشیتد پرس ـ۳۰ نوامبر ـ نهرو به چین کمونیست پیشنهاد کرد که‌ناحیه مورداختلاف «لاداخ» را هر دو طرف تخلیه‌کنند و بصورت زمین بلاصاحب درمیان دو کشور در آورند .

این پیشنهاد ضمن نامه‌ای به چوئن لای نوشته شده است .نهرو همچنین پیشنهاد چوئن لای را در مورد ملاقات نخست وزیران دو کشور پذیرفته است .

چوئن لای ضمن نامه ۷ نوامبر خود پیشنهاد کرده بود که طرفین ۲۰ کیلو متر از خط مورد تصرف خود عقب نشینی کنند ولی نهرو در پارلمان هند گفت که این پیشنهاد قابل قبول نمیباشد زیرا موجب میشود که ۸ هزار میل‌مربع از خاك هند در تصرف قشون چین بماند .

نهرو به چوئن لای نوشت که‌اگر ملاقات آنها بدون توافق مقدماتی راجع بمسئله سرحد صورت گیرد ممکن است باخطر عدم موفقیت روبرو گردد .

عقب نشینی مختصر

نامه نهرو روز ۱۶ نوامبر برای چوئن لای فرستاده شد و روز جمعه اعلام گردید نهرو اعلام کرده است که نیرو ها یعقب تا مرزی که چینی ها در نقشه ۱۹۵۶ خود نشان داده‌اند عقب نشینی خواهد کرد . بشرط اینکه نیرو های چینی هم تاآنسوی مرزی که هندیها آنرا صحیح میشناسند عقب‌نشینی نماید .

ناظرین در دهلی جدید معتقدند حال که چینی ها در منطقه«لاداخ» عملا تصرفاتی دارند این‌پیشنهاد نهرو را اگر بشود عقب نشینی حساب کرد عقب نشینی بسیار مختصری خواهد بود .

با قبول این پیشنهاد چینی ها باید منطقه وسیعی از لاداخ راکه در تصرف دارند تخلیه کنند . چینی ها در سالهای اخیر جاده های وسیعی ساخته‌اند که تبت غربی را به «سیکیانك» مربوط می سازد و اقداماتی دیگر در این منطقه غیر مسکون کرده‌اند .روی این اصل است که ناظرین معتقدند چین حرارتی در قبول پیشنهادنهرو نشان نخواهد داد .

تقریبا نامسکون

نهرو تکرار کرده که هند مایل است از کلیه طرق ممکن برای تخفیف بحران بین‌دو کشوراستفاده کند ولی در صورت عدم توجه به حقایق مساعی هند قرین موفقیت نمیگردد .

سپس نخست وزیر هند چینی ها را متهم کرد که حقایق مربوط بزد و خورد ۲۱ اکتبر را که‌منتهی بقتل ۹ پلیس مرزی و دستگیری ده نفر دیگر گردیدواروئه جلوه داده‌اند .

نهرو از پیشنهاد چوئن لای برای ملاقات با یکدیگر حسن استقبال کرده است . چوئن لای به نهرو نوشته بود که هر چه زودتر ملاقات کنند .

نهرو پاسخ داد که آرزوی هند اینستکه این ملاقات ثمر بخش‌باشد. قبادل نامه ها و یاد داشت های دیپلماتیك توام با ضمائم زیادی‌از سوابق تاریخی و نقشه ها بوده است .

نهرو نوشته است منطقه لاداخ که بنا به پیشنهاد اخیر باید«سرزمین بلاصاحب» اعلام گردد « تقریبا بکلی خالی از سکنه میباشد . بنابراین ضرورت ندارد که دراین منطقه محدود به دو خط ادعائی مرزی ماماموزینی‌گماشته شوند .

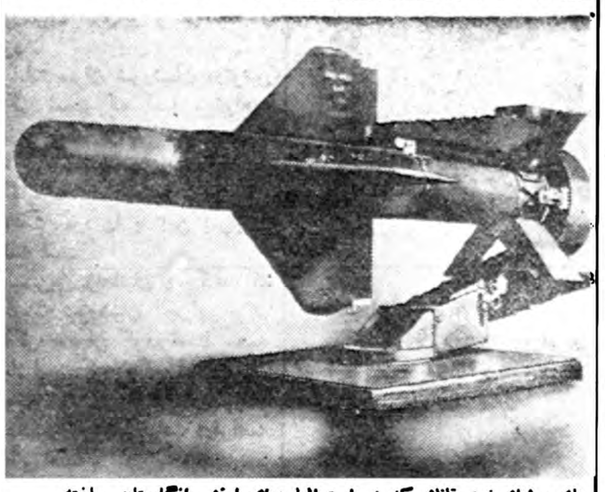

یك موشك ضد تانك که در استرالیا برای ارتش انگلستان ساخته میشود .نام این موشك «مالکارا» است . یونایتدپرس

ترکها میخواهند کشورهای بیطرف را جلب‌کنند

ترکها این سیاست را درزمانی پیش‌گرفته‌اند که آیزنهاور درآستانه مسافرت بایران است تا احتمالا روح «کامپ‌داوید» را انتشار دهد

روزنامه تایمز در شماره اخیر خود پس ازاشاره به مسافرت ایوب خان به‌انکارا می نویسد با آنکه مقامات رسمی ترکیه ازاظهار نظر درباره هدف‌این مسافرت خود- داری میکنند معذالك روزنامه‌ظهر که معمولا نظریات دولتی را منعکس میکند ضمن مقاله ای بااشاره به حوادث مرزی اخیر هند وچین و پشتیبانی پاکستان از هندیها می نویسد .سرانجام دولت هند این موضوع را بهتر تشخیص خواهد داد که بهترین سیاست برای این کشور اتخاذ یك سیاست دسته جمعی هم آهنگ و مثبت است وازبیطرفی که خطرناك ترین نوع فرصت طلبی را تشکیل میدهد طرفی نخواهد بست .

اکنون بیم شواز همیشه ثابت می شود که پرزیدنت ایوب خان‌نماینده ومبشر سیاست آمادگی و تامین امنیت نه‌فقط برای کشور خود بلکه برای تمام شبه قاره هند میباشد .

ازاین نقطه نظر مینوان آنچه راکه در کنفرانسهای کنونی مورد بحث قرار میگیرد دریافت .رهبران ترك امیدوار هستند همانطور که هنگام سفر پرزیدنت سوکارنورئیس جمهور اندونزی باین کشورانتظار داشتند تاکشور های بیطرف رابه نظریات خویش متمایل سازند . حتی ترکها این سیاست را در زمانی پیش گرفته اند که‌ایزنهاور درآستانه مسافرت بایران است‌تا احتمالا «روح کامپ داوید» را انتشار دهد .

ظفر سپس بااشاره به سازمان دفاعی مرکزی ادعا میکند که‌خروج عراق ازاین پیمان نتوانسته آنرا تضعیف کند زیرا امریکا بامضای قرار دادهای دفاعی دو جانبه باکشور ایران و ترکیه و پاکستان جای عراق رادر این پیمان پر کرده است .

دختری که خوابیده است

ورشو ـ خبرگزاری فرانسه ـ ۱۹ نوامبر ـ یك دختر ۲۲ ساله‌لهستانی ساکن کراکوی مدت دو هفته است که به خواب رفته و کوشش پزشکان برای بیدار کردن وی بجائی نرسیده ماست این دختر در حال سلامت کامل بوده و وقتی به بیمارستان منتقل شده است عده‌ای از متخصصین وی را تحت معاینه قرار داده اند ولی هیچیك از پزشکان نتوانسته اند به علت خواب رفتن او پی ببرند .

روسها برای آیزنهاور فرودگاه ساختند

واشنگتن ـ آسوشیتدپرس ـ رئیس جمهوری امریکا هنگام‌سفر خود به افغانستان در فرودگاه‌نظامی فرود خواهد آمد که روسها در کابل ساخته اند .

هواپیمای بوئینك ۷۰۷ رئیس جمهوری امریکا روز ۹دسامبر در فرودگاه «بگرام» در پنجاه‌کیلومتری کابل فرود می‌آید .

متخصصین امریکائی که فرودگاه کشوری کابل را بازدید کرده اند گفتند جت رئیس جمهوری‌نمیتواند در این فرودگاه بنشیند . همین سبب قرار شد این هواپیما در فرودگاه نظامی «بگرام» که هنوز مشخصات آن افشاء نشده است فرود آید .

اتومبیل «ادسل» قربانی شد

دترویت ـ آسوشیتد پرس ـ ۱۹ نوامبر ـ اتومبیل «ادسل» نخستین قربانی مبارزه اتومبیلهای کوچك در امریکاست . شرکت فورد اعلام کرد که ساختمان اتومبیل هائی را که بهای متوسط دارند فورا ترك می گوید.

از دوسال قبل که اتومبیل های ادسل به بازار آمده بود بتدریج‌همه دریافتند که ازتصرف‌بازار عاجز است، دراین دوسال بزحمت صدهزار دستگاه ازآن فروش رفت . صد دستگاهی که از دوهفته قبل در کارخانه فورد در دست ساختمان بود دیگر تمام نخواهد شد وآهن آنهارا صرف ساختن اتومبیل های دیگر خواهند کرد .

آگهی مزایده محصول کارخانه‌شیر پاستوریزه

چون قرارداد فروش وتوزیع محصولات کارخانه شیرپاستوریزه تهران که بطورآزمایش‌به‌شرکت توزیع‌فرآورده‌های پاستوریزه‌تهران واگذارشده بود درآزمایه جاری خاتمه میپابد اینك کارخانه فروش و توزیع محصولات روزانه خودرا کهعبارت‌از شیر ومست وکره‌وشیر پس‌چرخ ودوغ میباشد برای مدت یکسال از طریق مزایده‌به اشخاص ویاشرکتهائی که صلاحیت توزیع وفروش راداشته باشند واگذار مینماید پیشنهاددهندگان‌میتوانندتاساعت۱۱صبح روزه‌ر۹ر۳۸پیشنهادات خودرا براساس برك‌شرائطی که‌ازدفتر کارخانه واقع درکیلومتر ۷ جاده قدیم کرج دریافت خواهند داشت تسلیم نمایند پیشنهادات.دو ساعت ۱۲روز مزبور درمحل کارخانه باز وقرائت خواهدشد.

۱ـ۲ آ ـ ۳۰۰۱۲ رئیس‌کارخانه‌ـمهندس مبصربهرامی

آقای محمد رضا رفیعی کارمند محترم فرهنك کرج

حسن عمل و از خود گذشتگی بینظیر شما موجب تشویق وتحسین بوده خانواده طاهرنژاد از عمل خداپسندانه شما صمیمانه تشکرمیکند .

آ ـ ۲۳۷۵۹ مهندس جمشید طاهرنژاد

کشف داروی بیماری پیری

لندن ـ ۱۹نوامبر ـ رویتر ـ بانو پروفسورآنا اصلان‌پزشك ۶۱ساله از اهالی رومانی درحضور ۲۰۰پزشك دیشب‌گفت که پیری مثل سایر امراض معالجه پذیر است .

خلاصهٔ اخبار

واشنگتن ـ ایزنهاور اظهار داشت برای وی دشوار است‌که ازرهبران حزب دمکرات کسی رادر سفر خود به پازده کشور همراه ببرد .

یکی از سناتور های دموکرات پیشنهاد کرده بود ایزنهاور ترومن رئیس جمهور سابق رانیز همراه ببرد .

***

مسکو ـ امضاء موافقتنامه مبادله فرهنگی شوروی وامریکاکه قرار بود دیروز انجام شودبه بعداز ظهر امروز موکول شد . .

علت این تاخیرتوضیح داده نشده است .

***

مسکو ـ امروز یك موافقتنامه‌فرهنگی میان جمهوری متحده عرب و روسیه شوروی امضاء میشود .

بموجب این موافقتنامه بین دوکشور دانشجو ـ استاد وکارشناس‌بهداشت مبادله خواهد گردید .

***

بن ـ بااینکه وزارت امور خارجه آلمان غربی شایعه سفرخروشچف‌را به بن تکذیب کرده‌است معذلك مضبوعات آلمان باختری اظهارعقیده میکنندکه ممکن است از خروشچف دعوت شود تادربازگشت ازپاریس از بن بازدید نماید .

***

مسکو ـ بعداز ظهر دیروزسکوتوره رئیس جمهوری گینه وارد مسکو شد ودر فرودگاه ازطرف وروشیلف‌موزد استقبال قرار گرفت .

سکوتوره مدت ۸ روز درشوروی توقف خواهد کرد .

وی اظهار داشت که بیماری‌پیری را باتزریق داروئی بنام ه ـ ۳معالجه کرده است .

وی اظهار ات خود را بانشان دادن فیلم که پیشرفت تجارب او را در این زمینه منعکس میکرد واضح وروشن کرد .

دیلی میل امروز نوشت که دکتر آناآزمایشهای خود را در بیمارستان های بخارست وروی بیماران سالخورده‌عصبی وقلبی‌بعمل آورده است و در نتیجه بکار بردن داروی ه ـ۳ نسبت مرك و میر در میان پیران مورد معالجه کم شده بود .

پس از معالجه ۱۱۰ بیمار پیر در بخارست و آزمودن داروی جدید معلوم گردید که ،ارای اثر قاطعی فیباشد .

داروی ه ـ ۳ مثل آمپولهای‌معمولی تزریق میشود و مستقیما روی سلسله اعصاب تاثیر میکند ومرکب از دو ماده شیمیائی است که فعل و انفعال آنها در مرکز سلسله اعصاب ایجاد عکس العمل‌مینماید .

معجزه در هوا

سنکو ـ ۲۰ نوامبر ـ رویتر ـ یك دوشیزه چترباز روسی در سوم سپتامبر گذشته در مسابقات بین‌المللی چتر- بازی بلغارستان از هواپیما بخارج ببیرون پرید ولی چترش باز نشد .

باوجود این دخترك سالم بزمین نشست واکنون تصمیم دارد که مجددا چتر بازی را از سرگیرد.

نادژدا قهرمان پرواز باچتراست وهنگامیکه درمسابقات بلغارستان بخارج از هواپیما پرید در ارتفاع ۵۸۰۰ پائی قرار داشت .چتر کمکی خود را باز کرد ولی شدت جریان باد آنرا بداخل چتر اصلی فرو برد هر دو را در هم پیچید .

نادژدا ظرف چهل ثانیه بزمین رسید ولی خوشبختانه روی‌خرمن ها افتاد و آسیبی باو نرسید .

نادژدا تاکنون ۹۳۸ بار با چتر فرود آمده است وی بخبرنگار روزنامه ها گفت که ظرف هشت سال چتر بازی هرگز احتیاج‌بچتر کمکی پیدا نکرده بودم .

ولادیمیردو رونین چتر باز معروف روسی در تفسیر این حادثه گفت که نظائر این حادثه بسیار نادر است . در جنك جهانی دوم‌سرهنك ایوان چیسوف افسر نیروی‌هوائی شوروی در یك جریان شدید باد با چتر باز نشده خود را بخارج از هواپیما پرت میکند ولی حسن تصادف او را یاری کرد و روی زمین پر برفی افتاد و جان بسلامت برد .

دورونین گفت که چترهای نادژدا این کمك را باو کرد که سرعت فرودش را تا ۶۵ پا در ثانیه تقلیل داد . ولی همین سرعت چهاربرابر سرعت معمولی فرود با چتر میباشد.

عکس ملکه روی اسکناسها

لندن ـ برای نخستین باردرتاریخ انگلستان عکس ملکه‌روی‌اسکناسها چاپ میشود .

بانك انگلستان اعلام کردکه روی اسکناسهای جدیدی که درسال۱۹۶۰ انتشار خواهد یافت عکس ملکه انگلستان چاپ خواهد شد .

نماینده انحصاری شرکت‌سهامی مفرح ـ بازار سرای حاج‌ملاعلی تلفن ۴۷۷۹۸ فروش درفروشگاه فردوسی ـ سوپرمارکت وسایر فروشگاههای معتبر آ ـ ۳۰۴۶۸

مذاکرات بدون اعلامیه

آدنائر از مذاکرات لندن راضی است

مك‌میلان وادنائر درمورد دستور احتمالی کنفرانس سران شرق‌وغرب توافق کردند

بن- آسوشیتد پرس -یونایتدپرس- ۱۹ نوامبر - کنراد ادنائر از لندن به بن بازگشت . وی گفت از مذاکرات خود با انگلیسها«بسیار راضی»است.

آدنائر خسته بنظر میرسید و در فرودگاه اظهار داشت هر دو طرف از نتیجه مذاکرات خوشنودند . آدنائر حاضر نشد به سئوالات دیگر مخبرین جواب دهد.

شرکت ایدن

لندن -در آخرین مذاکرات مك میلان و آدنائر که در اقامتگاه ییلاقی « چکرز » انجام گرفت آنتونی ایدن نخست وزیر سابق انگلستان ظاهرا شرکت داشته است .وی جزء مدعوین مهمانی‌ناهار چکرز بود. چون ایدن در ۱۹۵۵ طرحی برای خلع سلاح مرکزاروپا تهیه کرده بود حضورش در این مذاکرات جلب توجه میکند . از طرف دیگر پس از استعفای ایدن از نخست وزیری که بدنبال حادثه سوئز صورت گرفت این نخستین باری است که وی در امور سیاسی دخالت مینماید.

در قسمتی از مذاکرات «چکرز» آدنائر و مك میلان مشاورین خودرا نیز شرکت دادند ولی نام این مشاورین انتشار نیافت . همچنان که اعلامیه‌ای هم منتشر نشد.

مصاحبه مطبوعاتی

دکتر ادنائر در یك مصاحبه مطبوعاتی اظهار داشت که طی مذاکرات سه روزه خود باهارولد مك‌میلان در مورد سیاستی که باید نسبت به کنفرانس سران شرق و غرب اتخاذ گردد و همچنین مسائل مربوط به خلع سلاح و بازرگانی اروپا به‌توافق رسیده‌اند.

آدنائر طی یك کنفرانس مطبوعاتی اظهار داشت‌او و مك میلان درمورد خلع سلاح به یك « توافق کلی » و درباره اصول سیاسی مسئله خلع سلاح رسیده‌اند.

آدنائر گفت اوو مك میلان‌موافقند که تقسیم کنونی اقتصادی قاره اروپا در هیچ شرایطی نباید اجازه داده شود که تبدیل بیك جنك اقتصادی شود زیرا این موضوع با آنچه که در سالهای اخیر برای اتحاد یك اروپای آزاد و یك جهان آزادانجام شده منافات دارد.

آدنائر درباره سیاست مربوط به کنفرانس سران گفت ما بیك‌توافق نظر کلی رسیده‌ایم . اکنون باید مذاکرات مختلفی که در ماه‌دسامبر انجام خواهد شد راه را برای یك توافق کامل میان کشور های‌غرب بازکند.

صدر اعظم‌آلمان خاطر نشان‌ساخت که با مواد سه‌گانه دستور احتمالی کنفرانس سران یعنی خلع‌سلاح - اتحاد آلمان و حل مسئله برلن روابط شرق وغرب موافقت دارد .

درمورد خلع سلاح آدنائر گفت گرچه مذاکرات آنها بدون حضور کارشناسان صورت گرفته بااینهمه طرفین در مورد هدف های سیاسی یك خلع سلاح عمومی و کنترل سلاحها توافق کرده‌اند و من می توانم بگویم که دولتین انگلستان و آلمان غربی در مورد جنبه های سیاسی مسئله خلع سلاح‌بایکدیگر کاملا هم عقیده هستند.

ناسوتیون بشوروی‌دعوت‌شد

جاکارتا -یونایتد پرس - ۱۹ نوامبر -امروز اعلام شد که سر لشگر «عبدالحارس‌ناسوتیون» وزیر دفاع و فرمانده کل نیروهای اندونزی دعوت دولت شوروی را برای مسافرت به آن‌کشورپذیرفته است .

این دعوت توسط‌فرمانده ناوگان شوروی در اقیانوس آرام که‌برای بازدید رسمی چهار روزه با یك رزمناو و دو ناو شکن به‌اندونزی آمده انجام گرفته است . ابراز علاقه روسها به اندونزی باتیرگی روابط چین و اندونزی همزمان شده است .

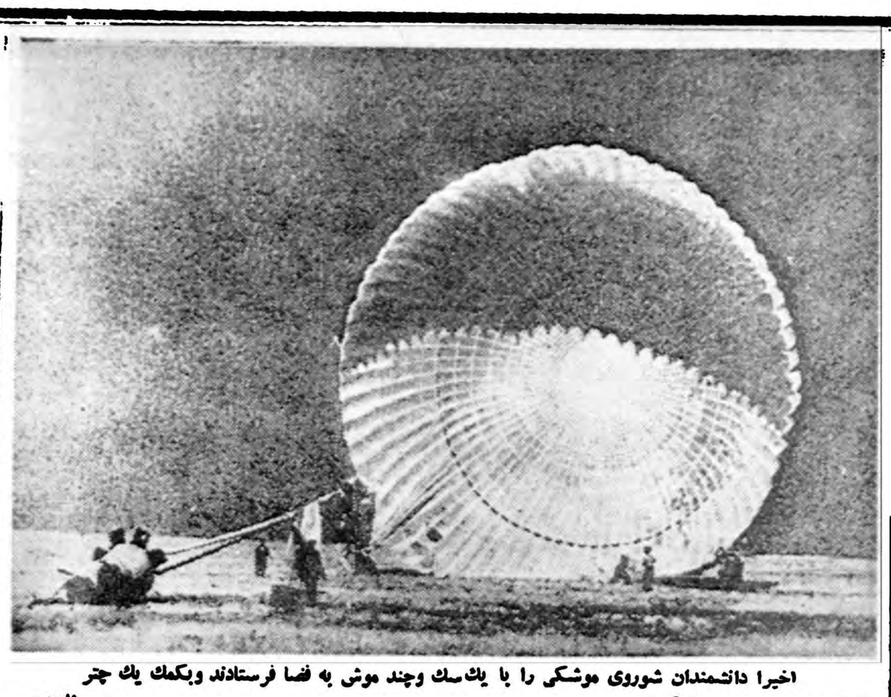

اخیرا دانشمندان شوروی موشکی را با یك‌سك وچند موش به فضا فرستادند وبکمك یك چتر نجات بزرك به‌سلامت باز گردانیدند . یونایتدپرس

۳۵میلیارد کمك بدنیای عقب افتاده

این کمك توسط کشورهای عضو سازمان آتلانتیك شمالی بعمل میآید وآمریکا از این پس‌کمك اضافی نخواهد کرد

واشنگتن - آسوشیتد پرس - ۱۹ نوامبر -نمایندگان پارلمانهای ۱۵ کشور عضو پیمان آتلانتیك شمالی‌پیشنهادکردند یك‌کمیسیون مخصوص از اقتصادیون این‌کشور ها تشکیل شود و برای افزایش کمك به کشور های توسعه‌نیافته تصمیم بگیرد .

صدو پنجاه قانونگذاری که در کنفرانس‌سالانه حقوقی‌ناتوشرکت داشتند پیشنهاد کردند که در این کمیسیون نمایندگان کشورهای توسعه نیافته نیز شرکت‌داشته باشند و با همکاری هم برنامه‌های لازم را تهیه کنند .

جنك سرد را می بازد .

ریاست کمیته‌اقتصادی کنفرانس بر عهده سناتور «یاکوب‌جاویتز» است که عضو حزب جمهوریخواه امریکاست . وی گفت دنیای‌آزاد اگر به کشور های آسیائی و افریقائی و خاور میانه وامریکای لاتین تحت برنامه صحیحی کمك نکند جنك سرد را خواهد باخت.

«جاویتز» تائید کرد که امریکا مایل نیست بر کمکی که به‌این کشور ها میکند بیافزاید . در کمیته اقتصادی پیشنهاد شد که کشور های عضو طی دهسال آینده سی الی سی و پنج هزار میلیون دلار به کشور های توسعه نیافته کمك کنند .

این مبلغ با ربح سه در صد پرداخت میشود .اگر مبلغ مذکور بطور صحیح خرج شود طی‌دهسال در آمد سرانه کشور های‌توسعه نیافته را ۲۵ در صد میافزاید .

تقاضای تحریم کالاهای فرانسه درکشورهای عربی

قاهره - خبرگزاری فرانسه- ۱۹نوامبر- کنفرانس اطاقهای بازرگانی کشور های عربی‌که از۱۴ نوامبر درکویت تشکیل شده بود کار خودرا پایان داد .

بطوریکه روزنامه «الاهرام» مینویسد: دراین کنفرانس ازدولت فرانسه خواسته شده است که بجنك الجزایر پایان داده شود. همچنین ازکشور های عربی خواسته شده است‌که محصولات فرانسه تحریم گردد این‌کنفرانس الجزایر وقطررا بعنوان عضوفدراسیون اطاقهای بازرگانی قبول کرد.

نهروگفت :

کار چینی‌ها رختشوئی وکفاشی است

وقتی خود چینی‌ها درکشورشان آزادی ندارند بعید است مردم هند از زندگی دراین کشور لذت برند

دهلی نو - آسوشیتد پرس - ۱۹ نوامبر - نهرو در میان خنده اعضاء پارلمان هند اظهار داشت که شغل چینی ها در سراسر جهان جز خود چین کفاشی ورختشوئی است .

این مطلب رانهرو در پاسخ‌پرسش یکی از نمایندگان بیان کرد . این نماینده پرسیده بود چرا چینی ها اخیرادربعضی‌شهرهای هندرختشویخانه وکفاشی دایر می کنند .

از نهرو پرسیدند آیا چینی ها متقابلا به اهالی هند حق میدهند که در شهر های چین بکار پردازند ؟ نهرو جواب داد وقتی حتی خود چینی ها در کشور خود آزادی ندارند که شغلهای دلخواهشان را داشته باشند بعید است هندی‌ها بتوانند اززندگی در چین لذت ببرند .

نهرو گفت : حکومت هند متوجه تبلیغات ضد هندی چینی های مقیم این کشور به خصوص در شهرهای مرزی می باشد . او از تبلیغات چینی هادر شهر «کالیمپونك» یاد کرد و آن شهر را «لانه جاسوسان» نامید. وی گفت: حکومت هندوستان مصمم است شدیدا با تبلیغات چینی ها مبارزه کند .

بزودی — در سینماهای — بزودی

حافظ -رویال

برای اولین مرتبه درایران

زیبا و کولی

سینماسکوپ رنگی- دوبله بفارسی

اطلاع‌مفید بباغداران وکشاورزان

پارتی جدید انواع کودهای شیمیائی ارزان قیمت روسی وارد شد

خیابان‌سعدی ساختمان‌نمازی شرکت خاوران تلفن ۳۲۲۶۱

آ-۳۰۴۵۸

گالری تهران

همه باهم بطرف‌گالری تهران

گالری‌تهران مفتخراست‌که میتواندبهترین احتیاجات شمارا از قبیل پوشاکی ولوازم آرایش وغیره.. را دراختیار شما قراردهد.

درگالری‌تهران همه‌چیز باقیمت‌ارزان‌ومناسب

گالری تهران فردا افتتاح میشود

نشانی: اول‌لاله‌زارنو تلفن ۳۶۹۶۰

آ-۳۰۵۳۰ آگهی پارت

قابل‌توجه مهندسین ساختمان‌ومبل‌سازان

چوبهای پروفیله (راه راه) ریز برای دکوراسیون‌عمارات وساختمانها وروکش‌کردن کمد ومصارف دیگر ساخت‌آلمان وارد برای اطلاعات بیشتر بشرکت مشار میدان سپه‌خیابان فردوسی پاساژ فردوسی تلفن ۳۷۸۵۷ مراجعه فرمایند.

۱-۶ آ-۲۲۷۹۳

اطلاع به : استودیوهای فیلمبرداری

مؤسسات آموزشی سمعی وبصری - بهداشتی - تربیتی

پارتی جدید آپاراتهای سینما به اندازه‌های ۱۶ و ۳۵ میلیمتری ساخت

اتحاد جماهیر شوروی وارد و به بهای نازل معامله میگردد

شرکت خاوران خیابان سعدی ساختمان نمازی تلفن ۳۲۲۶۱

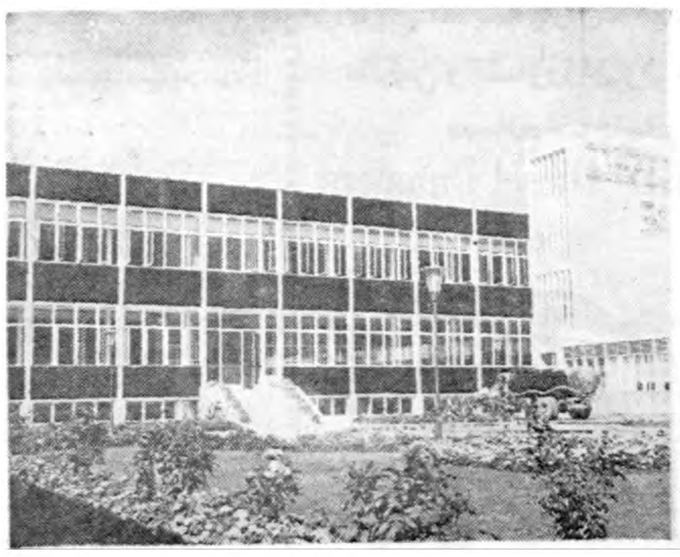

شربت پکتوب. ب

لابراتوار داروسازی دکتر عبیدی وشرکاء با مارك A.F.A

مدرن ترین ومجهزترین لابراتوار داروسازی درخاورمیانه وخاورنزدیك است

به محصولات با مارك A.F.A اطمینان داشته باشید

آ-۳۰۵۲۸

معرفی منسوجات ابریشم مصنوعی هند

مجله منسوجات آمریکا نوشته است : هیچ صفت یا فرهنگ اصطلاحاتی نمیتواند براستی گویای اهمیت و مقامی باشد که نساجان هند در تنوع رنگرزی بآن رسیده‌اند . همه معترفند که هنوز باقیمانده جهان نساجی به تنوع رنگ وریزه کاریهای رنگرزی هند دست نیافته‌اند .

نمایشگاه منسوجات هند

که از ۲۷ آبان در محل نمایشگاه کالای هند واقع درخیابان پهلوی برگزارمیشود.

محصولات صنایع نساجی هندرا که‌دارای جنس مرغوب طرح عالی و رنك زنده و متناسب میباشند بشماعرضه میدارد .

برای کسب هرگونه اطلاعات درباره منسوجات ابریشم مصنوعی هند با شورای توسعه مکاتبه فرمائید .

THE SILK & RAYON TEXTILES EXPORT PROMOTION COUNCIL

Resham Bhavan, 78, Veer Nariman Road, Bombay 1

از ارزانی قیمت وخوبی جنس کفشهای مدرن پائیزه وزمستانی مارك مهندس عنایت تعجب خواهید کرد! فروشگاه : چهارراه‌عزیزخان شماره ۳۱۷

آ-۳۰۲۹۴

جالبترین حوادث جهان

دراثر یك حریق‌عظیم کارخانه شیمیائی بزرگی که در منطقه پرجمعیت یوکوهاماقرار داشت دیروز منفجر شد و لااقل سیصد تن زخمی شدند وهزار خانه ویران گشت . تاکنون فقط مرك یکتن را تایید کرده اند ولی احتمال می رود تعداد تلفات بیشتر باشد . مامورین نجات بعلت ادامه حریق کارخانه شیمیائی تویو هنوز نتوانسته اند وارد کارخانه شوند .

یکی‌از مامورین رسمی‌پلیس گفته است که محتملا در انبار کارخانه مقدار دیگری‌دینامیت منفجر نشده وجود دارد که ممکن است هر لحظه منفجر شود . بهمین سبب مامورین جرات نمی کنند وارد کارخانه شوند .

لذا سر نوشت ۱۰۴ کارگری که در کارخانه کار می کردند مجهول است برای احتیاط تا پانصد متری کارخانه را از سکنه‌تخلیه کرده اند .

***

یك دختر یازده‌ساله دربرابر همدرسان خود اقدام به‌خودکشی کردوی بیمناك شده‌بود زیرا خیال میکرد مادرش قصد خودکشی دارد.

این دختر خودرا روی خط آهن انداخت تازیر قطاربرود. چندتن از همدرسانش نیز همراه او بودند زیرا قصد خودرابه آنها گفته بود .

اما قسمت عجیب حادثه‌آنجا بودکه وقتی قطاررسید دخترك سعی کرد خودرا نجات دهد ولی‌روی خط دیگر افتاد و زیر قطار دیگری رفت .

***

در وین شایع است که یك گنجینه متعلق‌به نازی ها را در بستر دانوب یافته اند. در این گنجینه‌عظیم‌جواهرات تاج سلطنتی مجارستان‌وجود داشته است .

سخنگوی گروهی که به جستجوی این گنجینه دست زده اند به مخبرین اظهار داشت که چند صندوق در قعر رود دانوب‌یافته‌اند .این صندوقها در پنجاه کیلومتری وین بدست آمده‌است .

یك ملوان به مقامات‌اطریش گزارش داده‌است که دراین صندوقها طلا و جواهر بوده است وقوای مسلح آلمان و افسران مجاز آنها راهنگام عقب نشینی خود در جنك‌دوم جهانی مدفون کرده‌بودند .

حکومت اطریش اعلام کرده صندوقها و محتویات آنهارا اگر شامل جواهرات تاج سلطنتی مجارستان‌باشدمصادره خواهد کرد .

***

یك هیئت باستانشناسی فرانسه آثار مدنیتی را در صحرای افریقا کشف کرده است که ممکن است قدیمی ترین مدنیت بشر باشد .

این هیئت که از طرف انجمن افریقائی فرانسه جهت مطالعات باستانشناسی نسبت به ادوار ما قبل تاریخ اعزام شده بودند به این کشف موفق شده اند . باستانشناسان تمدن مذکور را لااقل متعلق به ششصد هزار سال قبل تخمین می زنند .

این هیئت ۴۵نفری‌فعلادریك واحه عظیم صحرا که در دو هزار کیلومتری الجزایر قرار دارد به اکتشاف مشغولند .

* * *

سروان پیتر تاونزند عاشق سابق شاهزاده خانم مارگریت‌خواهرملکه‌انگلستان خاطرات سفر دور دنیای خود را در کتابی بنام «زمین - دوست من » منتشر کرده است

سفر تاونزند سه سال قبل آغاز گشت . وی همینکه از ازدواج با شاهزاده خانم مارگارت مایوس شد بمسافرت پرداخت .

در ابتدای کتاب تاونزند می نویسد درسال ۱۹۵۶ به مرحله‌ای اززندگی خودرسیدم که احساس کردم زندگیم قریبی بیش نبوده است .

اکنون مدت درازی از آن روز ها می گذرد که من در جنگهای هوائی شرکت می جستم زندگی من سراسر گرفتاری و بدبختی بوده است.

اطلاعات اقتصادی

کنفرانس عالی بازرگانی

یکی از قدمهای مفیدی که وزارت بازرگانی در راه ایجاد یك برنامه صحیح و باثبات تجاری و استقرار هم آهنگی این برنامه باشئون اقتصادی کشور برداشته تشکیل کنفرانس عالی بازرگانی است . در این کنفرانس برجسته‌ترین رجال اقتصادی و تجاری و صنعتی کشور از کمیسیونهای اقتصادی مجلسین ووزارتخانه‌ها و سازمانهای دولت و اطاقهای بازرگانی و دانشگاه تهران و کارخانجات وبانکها و شرکتهای‌بیمه وحمل و نقل دعوت شده‌اند تادورهم گرد آمده ودر کمیسیونهای چهارگانه کنفرانس یك‌رشته مسائل اساسی تجاری و اقتصادی را مطرح نمایند .

مسائل مهمی که در این کنفرانس مطرح خواهد شد یکی موضوع بازرگانی‌خارجی‌است که‌ریاست کمیسیون آن‌با آقای‌دکتراعتباروزیر بازرگانی‌است.دراین‌کمیسیون‌مسئله‌حمایت‌ازصنایع داخلی‌و تجدیدنظر دومیاست‌بازرگانی خارجی‌ازنظر تامین‌تعادل‌پرداختها‌و اتخاذروشهای موثر بمنظور تشویق و توسعه صادرات وتسهیل‌واردات ماشین آلات صنعتی و کشاورزی و کالاهای ضروری و طبقه بندی واردات براساس احتیاجات کشور و بالاخره موضوع‌الحاق‌ایران‌به قرار داد عمومی تجارت و تعرفه گمرکی (گات) مطرح خواهد شد و اعضای کمیسیون نسبت باین مسائل اظهار نظر خواهند کرد .

کمیسیون بیمه و حمل ونقل که ریاست آن با آقای سناتور علی وکیلی رئیس اطاق بازرگانی تهران است موضوع قانون بیمه و اهمیت موسسات بیمه کشور از لحاظ جمع‌آوری پس‌انداز های کوچك مردم و استفاده صحیح از آنها و مسئله شرکتهای بیمه‌خارجی وپیشنهاد تاسیس شرکت بیمه اتکائی‌وسپس موضوع حمل و نقل وارتباط این‌دوامربازرگانی واقتصاد کشور وسرویسهای زمینی و هوائی و دریائی و ایجاد انبارهای رسمی کالارا مورد بحث قرار خواهد داد .

کمیسیون سازمانهای اقتصادی که ریاست آن با آقای‌حسنعلی منصور وزیر کار ودبیر کل شوراىعالی اقتصاد است‌موضوع‌رابطه توسعه اقتصادی و مبادلات تجاری و هم‌بستگی کشورها از لحاظ اقتصادی وتوجه بافزایش درآمد ملی و توسعه فرهنگ ـ بهداشت و تامین حد اقل زندگی افراد و سازمانهای ضروری جهت توسعه مبادلات تجاری از طریق توسعه مصرف داخلی و ایجاد بازارهای بین‌المللی برای صادرات را مطرح خواهدکرد .

وبالاخره کمیسیون پول وارز است که ریاست آن‌با آقای ابراهیم کاشانی مدیر کل بانکملی است . این کمیسیون وضع جریان‌پول ازسال۱۳۰۸ تابحال ودرآمد ارزی کشور وطرز استفاده از آن و لزوم برنامه‌ای‌جهت هدایت‌جریان‌پول‌و اعتبارات و تشکیل بانك مرکزی وسیاست تثبیت ووحدت نرخ‌ارز و تشویق سرمایه گذاری داخلی و خارجی و سعی در جلب اعتماد سرمایه داران خارجی وخودداری ازتوسعه اعتبارات غیر تولیدی واعطای تسهیلاتی جهت صادرات و ایجاد عدالت اجتماعی از راه استقرار مالیاتهای‌مستقیم وامورد بحث قرار خواهد داد .

مقصود از تشکیل این کنفرانس آنست که عموم مسائل تجاری‌و اقتصادی کشور از همه جوانب و اطراف مورد بحث و مداقه قرار گیرد. یکی از مزایای مهم تشکیل کنفرانس عالی بازرگانی آنست که کلیه اشخاص بصیر و کاردان از همه دستگاههای‌اقتصادی وتجاری چه دولتی و چه غیر دولتی فرصتی خواهند داشت که نظریات موافق ومخالف خودرا در هر یك از رشته‌های موردبحث عرضه کرده و موضوعات را باواقع بینی و وقوف از عقاید یکدیگر حلاجی کنند وشرط موفقیت کنفرانس آن خواهد بودکه نتایج و تصمیماتی که گرفته میشود پس رسی و تحلیل و سنجش نظریات گوناگونی باشدکه شرکت کنندگان در این کنفرانس ابراز میدارند

دکتر مصطفی علی

جلسه افتتاحیه کنفرانس عالی تجارت

عده زیادی ازرجال اقتصادی وصنعتی وتجاری‌کشور باین کنفرانس دعوت شده‌اند تادر اطراف مسائل مهم بازرگانی تبادل‌نظر کنند

امروز بعد از ظهر جلسه افتتاحیه کنفرانس عالی بازرگانی در تالار دانشکده علوم تشکیل می گردد .

ابتداء آقای حسین علاء وزیر دربار شاهنشاهی پیام اعلیحضرت همایونی را قرائت خواهند کرد . پس از ایشان به ترتیب آقایان دکتراقبال نخست‌وزیر-دکتراعتبار وزیربازرگانی آقای حسنعلی‌منصور وزیر کار و دبیر شورایعالی اقتصاد -آقای‌سناتور علی وکیلی رئیس اطاق‌بازرگانی تهران و آقای علی اصغر پیرزاددبیر کل کنفرانس در مورد اهمیت‌تشکیل کنفرانس و موضوعاتی که در آن مورد بحث‌قرار خواهند گرفت نطق هائی ایراد خواهند نمود .

از روز یکشنبه سی ام آبان ماه‌تا روز چهارشنبه سوم آذر کمیسیون های چهارگانه در محل اطاق‌بازرگانی به بحث‌در اطراف مسائل مربوط به بازرگانی خارجی- بیمه و حمل و نقل - سازمان های اقتصادی و پول و ارز کشور خواهند پرداخت سهس صبح روز پنجشنبه چهارم آذر ماه جلسه نهائی کنفرانس‌درتالاردانشکده علوم تشکیل یافته و گزارش‌مصوبات کمیسیونها بوسیله مخبرین قرائت خواهد شد و قطعنامه کنفرانس نیز توسط دبیر کل باطلاع حضار خواهد رسید .

عده زیادی از رجال اقتصادی و تجاری و صنعتی کشور واساتید دانشگاه و اعضای کمیسیون های اقتصادی مجلسین و کار شناسان اقتصادی و بازرگانی وزارت خانه ها و موسسات دولتی و بانکها وشرکت اطاقهای بازرگانی شهرستانها وتجار بصیر دعوت شده اند که درکمیسیون های مختلف این کنفرانس حضور بهم‌رسانیده و در اطراف مسائل‌مهم بازرگانی کشور به تبادل نظر بردازند .

اخبار نفتی جهان

شرکت پیروزا که ازاجتماع ۱۹ شرکت اروپائی‌وامریکائی تشکیل شده تصمیم دارد لوله‌نفتی دراروپا بکشد.

هفتادوپنج درصد نفت این لوله از منابع صحرا وبقیه‌از نفت‌ایران وعراق وسایرکشورهای خاورمیانه خواهدبود.

خط لوله سرتاسری اروپا

مجله ورلد پترولیم می نویسد احتمال دارد که یك شرکت فرانسوی بنام «پیزور» تا پایان سال جاری ساختن ٤٦٥ میل لوله را برای حمل نفت خام از «لاوراه» به سترازبورك فرانسه بمناقصه گذارد . این لوله قرار است تا کار لزرهه آلمان‌ادامه یابد . لامبرت رئیس شرکت«پیزور» جدولی ترتیب داده است که بموجب آن تمام کار های مربوط بامضای قرارداد و سفارش لوله ها در نیمه اول سال آینده پایان خواهد یافت و کار ها طوری پیشرفت خواهد کرد که بتوانند از خط لوله مزبور دراول ژانویه سال ۱۹٦۳ بهره برداری نمایند .

شرکت «پیزور» از اجتماع ۱۹ شرکت آلمانی و هلندی - بلژیکی انگلیسی و آسیائی تشکیل شده است از جمله شرکت های‌امریکائی شرکت های کالیفرنیا تکزاس و موبیل اویل استاندارد را می توان نام برد . کار لوله کشی در نیمه اول سال ۱۹٦۱ آغاز خواهد شد و تاسیس تلمبه‌خانه و انبار ها در نیمه دوم همان سال انجام خواهد گرفت . هزینه ساختمان این لوله ٦۰ میلیارد فرانك برابر با ۱۲۰ میلیون دلار خواهد شد . ظرفیت اولیه این خط ۱۲ میلیون تن نفت (یعنی ۲۰۰٫۰۰۰ تا ۲٤۰٫۰۰۰ بشکه در روز) می باشد و اگر دو تلمبه‌خانه دیگر نیز بدان افزوده شد احتمالا ظرفیتش را تا دو برابر بالاخواهدبرد. چهار پالایشگاهی که قرار است در سترازبورك «و کارلزروهه» ساخته شوندازنفت این لوله‌استفاده‌خواهند برد . فرانسویان امیدوارند که‌دست کم ۷۵ در صد نفت این لوله از منابع صحرا آورده شود و بقیه را از خاورمیانه و بخصوص از عراق تامین کنند . باید دانست که خط لوله دیگری نیز در اروپا ساخته خواهد شد . آلمانی ها خیال دارند خطی از دریای شمال به جنوب‌آلمان غربی بکشند ایتالیائیها وسویسی‌ها نیز برنامه مشترکی دارند و نقشه‌ای کشیده اند که بموجب آن خط لوله ای برای اتصال بندرژن به مونیخ ساخته خواهد شد .

ارزیابی اراضی زراعتی

مالکیت اراضی زراعتی درایران نسل بعدازنسل باقی‌میماند

ارزیابی اراضی زراعتی موضوعی بود که در جلسه گذشته کنگره اعتبارات کشاورزی مطرح شده و مدتی نیزپیرامون آن بحث کردید. ارزیابی اراضی در ایران باتوجه به لایحه اصلاحات ارزی‌و تحدیدمالکیت های ارضی که در دست تهیه است یك مسئله مهم و قابل توجه میباشد .

آقای «رابرت توتل» رئیس کل اعتبارات‌کشاورزی آمریکا در مورد ارزیابی اراضی کشاورزی میگوید: زمین مانند سایر اقلام سرمایه‌دارای ارزش میباشدو چون وسیله تولید است و از آن میتوان در ظرف مدتی معین درآمد هائی بدست آورد و احتیاجاتی را تامین نمود .

ممکن است شخصی قیمت یك‌قطعه زمین را از نظر احساسات وعلاقه‌ای که شخصا نسبت بآن دارد زیادبرآورد نماید . باین علت که سالهاست خانواده‌اش درآن زمین به کشتو کار مشغول هستند .

باشخص دیگری بعلت اینکه‌مالك قطعه زمینی است ارزش آنرابخاطر بالابردن حیثیت خود زیاد تعیین کند .

ولی معمولا مهمترین عامل تعیین کننده‌ارزش‌زمین درآمد پولی است‌که میتوان پیش بینی کردکه از زمین مزبور بدست می‌آید زمان نیزعامل موثر در تعیین ارزش زمین می‌باشد.

از قرار معلوم د رایران مالکیت اراضی مزروعی د رداخل یك‌خانواده نسل بعد نسل باقی میماند درحالیکه در آمریکا وکانادا فروش املاك از خانواده‌ای بخانواده دیگر بهمان سهولت انجام میگیرد که مثلاشخصی در تهران خانه‌ای رابدیگری بفروشد.

چهار شرکت جدید تشکیل شد

شعبه شرکت هواپیمائی ایتالیا درتهران بثبت رسید

شرکت

*شرکت تی‌سرا بامسئولیت‌محدود برای امور تولیدی وتجارت‌باسرمایه ششصدهزارریال بمدیریت آقایان مهندس محمدقلی‌بیگلر‌پوروابوانفتح نیرومند راد تاسیس شد.

*برای محاسبات ساختمان وبرآورد قیمت ومشاوره وتهیه‌مشخصات شرکتی بنام شرکت«رجینالدهنر نیکترن» وشرکاء باسرمایه یك میلیون ریال به مدیریت آقای «رجینالدهنرنیکترن» تشکیل گردید

*شرکت سهامی هواپیمائی‌ایتالیائی آلیتالیا که مرکز آن در رم است شعبه خودرا درتهران برای‌اشتغال بامور حمل ونقل هوائی تشکیل‌داد سرمایه شرکت مرکزی بیست‌ـ میلیارد لیره ایتالیا ومدیریت شعبه باآقای مارکرزیکلا میباشد.

*سرمایه شرکت ساختمانی‌موازی بامسئولیت محدود از چهارمیلیون وپانصد هزارریال به پنج‌میلیون‌ریال افزایش یافت.

لیلیانتال وکلاپ تهران را ترك گفتند

آقایان‌لیلیانتال‌و کلاپ رؤسای‌شرکت‌عمران‌امریکائی بعداز مذاکره باروسای موسسه عمران خوزستان و مقامات عالیرتبه سازمان برنامه‌پیرامون طرح های عمران خوزستان بخصوص ساختمان سد دز و طرح‌آبیاری سد روزپنجشنبه گذشته تهران را ترك گفتند .

بازار اصفهان

کارخانه‌های نساجی اصفهان سرگرم خرید پنبه برای مصارف خود میباشند

بازار...

بازار اصفهان در هفته گذشته بطور عادی جریان داشت کالاهائی که وضع بهتری داشتند . بشرح زیر بودند دانه های روغنی‌سفارش بیشتری پیداکرد بازار ریسمان از سستی‌ورکود هفته‌های‌قبل‌خارج‌شد معاملات بنبه رونق داشت و برای مصارف کارخانه های اصفهان معاملات گرمی انجام گرفت . معاملات پشم بمناسبت کمی زمینه محکم بود و قیمت آن ترقی کرد روی فلزات نیز معاملات رضایت بخشی انجام گرفت قماش و قند و شکر وچای باندازه مصرف معاملاتی‌داشتند در مقابل خشکبار و کتیرا وپوست روده و آهن‌آلات بازارشان راکد بود .

ساختمان‌کارخانه شیر پاستوریزه دررضائیه

وزارت کشاورزی اطلاع می دهد که تا چند ماه دیگر ساختمان یك کارخانه شیر پاستوریزه در رضائیه آغاز خواهد شد .

روی همین اصل مذاکراتی بین ادارات بهداری و کشاورزی ودامپروری رضائیه در جریان است .

آگهی مناقصه

اداره کل هواپیمائی کشوری تعمیراساسی‌و کامل‌دودستگاه‌موتور ژنراتور مارك شیکاگو پنیوماتیك بقدرت ۳۵۰ اسب ٤۵۰ دور و ۱۵۰ کیلووات سه فاز را با شرائط زیر بمناقصه میگذارد .

داوطلبان شرکت در مناقصه برای کسب اطلاعات و مشخصات‌بیشتر و ملاحظه صورت ریز تعمیرات میتوانند به اداره حسابداریکل هواپیمائی کشوری واقع در عمارت قدیم فرودگاه مهرآباد مراجعه نمایند .

شرکت کنندگان بایستی مبلغ بیست هزار ریال بعنوان سپرده در بانك ملی ایران شعبه فردوسی بحساب ۱۱٦۳ پرداخت نموده واعلامیه بانکی و یاضمانت نامه معادل همان مبلغ را از بانکهای مجاز بضمیمه پاکت پیشنهادات خود تا آخر وقت اداری روز شنبه سیزدهم آذرماه ۱۳۸٫۹٫۱۳ در پاکت لاك و مهر شده که روی آن جمله (مربوط به تعمیرات دو دستگاه موتور ژنراتور) نوشته باشد بدفتر اداره کل هواپیمائی کشوری تسلیم و رسید دریافت دارند .

پیشنهادات واصله ساعت ده صبح روز یکشنبه چهاردهم آذر باز و قرائت خواهد شد . حضور پیشنهاد دهندگان در کمیسیون مناقصه‌آزاد میباشد و اداره کل هواپیمائی کشوری‌در رد ویا قبول یك یا کلیه مختار است کلیه هزینه متعلقه از قبیل هزینه های آگهی و مالیات و سایر عوارض دولتی بعهده برنده مناقصه بوده و چنانچه پیشنهاد دهنده از تنظیم قرار داد و انجام تعمیرات خودداری نماید مبلغ سپرده به‌ٔ بعنوان خسارت و بنفع صندوق دولت ضبط خواهد گردید . به‌پیشنهادات مخدوش و قلم خورده وواصله بعد از تاریخ فوق وبدون سپرده ترتیب اثر داده نخواهد شد .

۱ـ۲ آ ـ ۳۰۲۲۸ اداره کل هواپیمائی کشوری

آگهی مناقصه

بنگاه عمران وزارت کشور در حدود ۱۰ دستگاه وانت (پیك اپ) بظرفیت سه‌چهارم تن یایك‌تن ٦سلیندر دو دفرنسیال باکه لك‌دنده و قدرت روی چرخهای عقب وجلو را از طریق مناقصه خریداری می‌نماید.

کلیه پیشنهادات باید شامل مشخصات کامل وسیله نقلیه وقیمت پیشنهادی و تاریخ قطعی تحویل در تهران و تعداد نمایندگی های شهرستانها باشد .

پیشنهاددهندگان میتوانندازتاریخ‌نشراین‌آگهی لغایت‌آخرساعت‌اداری روز۳۰٫۸٫۳۸ پیشنهادات‌خودرا لاك ومهر کرده‌بانضمام‌برك‌سپرده مبلغ ۵۰۰۰۰ ریال پرداختی به صندوق حسابداری بدفتر بنگاه عمران تسلیم نمایند .

کلیه پیشنهادات در ساعت ۹ صبح روز ۲ شنبه اول آذرماه ۳۸ در دفتر رئیس امور اداری بنگاه عمران باز وقرائت خواهد شد .

بنگاه عمران در رد یا قبول یك یا کلیه پیشنهادات آزاد است .

۱ـ۲ آ ـ ۳۰۱٤٦ از طرف مدیر عامل بنگاه‌عمران

مستشار اقتصادی ایران درامریکا گزارش داده‌است :

امریکا بازار مناسبی برای ایران است

امریکائیان فرش دستباف ایران را میخرند وروی فرش ماشینی خود میاندازند

صادرکنندگان ایرانی باید هرچه زودتر اتحادیه تشکیل دهند وبرای کالای خود درامریکا مشتری پیداکنند.

تبلیغات نقش اساسی درموفقیت بازرگانان درامریکا بازی میکند

خبرنگار ما اطلاع‌میدهد که گزارشی ازمستشار اقتصادی ایران درامریکا به‌تهران رسیده ودرسازمان های مختلف اقتصادی مورد مطالعه وبررسی قرار گرفته است.

درگزارش مزبور گفته شده‌است برای آنکه ایران بتواند در بازار آمریکا موفقیت کامل پیدا کند باید بمسئله تبلیغات فوق‌العاده‌توجه نماید.

تجار ایرانی باید از گوشه‌نشینی دست کشیده وبه‌جای آنکه کالای خودرا ازطریق مکاتبه به فروش رسانند سعی نمایند که شخصا بمسافرت رفته وبازارهای آمریکائی رامورد بررسی قرار دهند وبرای کالاهای خود مشتری پیداکنند

تجار باید باستانداردکردن جنس فوق‌العاده توجه کنند وکالائی‌راکه پس‌از ارسال نمونه می‌فرستند حتما برابر نمونه اصلی‌باشد.

ضمنا جنس خودرا باید باندازه‌ٔ مرتبا به‌بازار آمریکا ارسال دارند وکاری کنند که‌بازار ازجنس‌آنها خالی نماند زیرا اگر شش‌ماه در بازار موجود نبود مردم باتوجه‌به تبلیغات شدیدسایر بازرگانان جهان بسوی آنهامیروند.

ـبور توصیه میکندکه ـ کنندگان ایرانی بایداتحادیه‌ای تشکیل داده ومجتمعا به‌بازار آینده درچند سال اول از سود چشم‌پوشی کرده ودرسالهای بعد جبران آنرا ننمایند.

آمریکا بازار بسیار مناسبی‌برای بسیاری ازکالاهای ایران است‌ولی متاسفانه درسالهای گذشته به‌آن توجهی نشده است .تجار باید برای کالاهای خود نشریات وبولتن‌های تبلیغاتی داشته ومطمئن باشندکه باتوجه باین امر دربازار آمریکا توفیق خواهند یافت.

مستشار اقتصادی ایران‌درامریکا بعدا اضافه می‌کند درسفرهائی‌که بنقاط مختلف امریکا کرده‌دریافته است که بفرش ایران آمریکائیان علاقه زیادی دارند وبرخلاف آنچه درایران شایع‌است فرش ماشینی مانع پیشرفت صادرات فرش‌ایران نیست چون امریکائی‌ها فرش ایران رامیخرند وروی فرش ماشینی‌خود می‌اندازند.

حمله ملخ دریائی شروع شد

اولین دسته ملخ مهاجم ۹ کیلومتر طول و٦ کیلومتر عرض داشت

هجوم ملخ دریائی از پاکستان به ایران آغاز شده و یکدسته ملخ دریائی که از جانب پاکستان بایران آمده بطول ۹و عرض ٦ کیلو متر در ۲ کیلو متری چاه بهار دیده‌شده است .

مقدمات مبارزه با ملخ دریائی در سال ۳۸ از محل پذیرهٔ نفت فراهم شده اینك بمحض آنکه هجوم آن شدت یابد مبارزه قطعی نیز آغازمی شود و مانند دو سال گذشته طی مبارزات هوائی و زمینی از طریق سمپاشی و توزیع سموم جلوخطر ملخ گرفته خواهد شد .

آگهی‌حراج شماره ۳ مربوط به سه‌فروند ناوچه‌های فرسوده

منطقه دریائی شمال سه‌فروند ناوچه‌فرسوده باسامی (سفیدرود- گرگان- بابلسر) راکه بامشخصات پائین وباشرایط مشروحه بطریق حراج بمعرض فروش میگذارد.

مشخصات سه‌فروند ناوچه‌ها

الف- وزن هریك ازناوچه‌ها که‌از آهن وچدن وبرنج ساخته‌شده درحدود ۳۰تن میباشد.

ب- ناوچه گرگان دارای دوموتور اصلی هشت سیلندر قریبه یکدیگر ازنوع دیزل CNR است که‌شماره‌های آنها E۹۱۸و F ۹۱۸ است‌وهمچنین‌دارای‌یکدستگاه موتوربرق سه‌کیلووات یك‌سیلندر افقی مارك DEUTZ شماره ٦۰۱۸۸۳ میباشد.

پ- ناوچه سفیدرود نیز دارای‌دوموتور اصلی هشت سیلندر ازنوع شرح‌بالا است که‌شماره‌های‌آن A ۹۱۸و B ۹۱۸است‌وهمچنین‌دارای یکدستگاه موتور برق‌سه‌کیلووات یك سیلندر افقی مارك DEUTZ بشماره ٦۰۱۸۸٤ میباشد.

ت- ناوچه بابلسر نیز دارای دوموتور اصلی هشت سیلندر پیاده‌شده ازنوع بالااست که‌شماره‌های آنها C ۹۱۸و D ۹۱۸است‌وهمچنین‌دارای یکدستگاه موتور برق سه‌کیلووات ویك سیلندر افقی مارك DEUTZ بشماره ٦۰۱۸۸۵ میباشد.

شرایط معامله

۱- خواستاران شرکت درحراج بایستی ابتدا هریك مبلغ بیست هزارریال بعنوان سپرده به‌حساب ۱۰۰۲۵دارائی منطقه دریائی شمال‌در بانك ملی بندر پهلوی ودیعه بسپارند ویاقبلاز شروع حراج وجه نقد تسلیم کمیسیون نمایند.

۲- کمیسیون حراج درساعت۱۰صبح‌روز۲۸ آذرماه ۳۸ در دفتر گروه ناوچه‌ها واقع‌دراسکله غازیان (بندر پهلوی)تشکیل واقدام‌خواهد شد وبرنده حراج‌باید بهای کل‌مورد معامله راپس‌از وضع سپرده‌اولیه نقدا پرداخت نماید.

۳- منطقه‌دررد یاقبول آخرین قیمت حراج‌مختار است.

٤- کلیه عوارض طبق‌مقررات کشوری از قبیل مالیات بندری‌عوارض شهرداری وهزینه نشر آگهی که‌به‌آن تعلق میگیرد بعهده خریداراست

۵- برنده حراج متعهد است درظرف یکماه از تاریخ‌برنده شدن ناوچه‌های خریداری شده‌راتحویل گرفته وازمحل‌استقرارمنطقه‌دریائی شمال خارج‌نماید.

٦- چنانچه برنده حراج باتوجه بمراتب مندرجه دراین آگهی از پیشنهاد خودعدول نماید سپرده‌نامبرده بسود دولت ضبط خواهد شد.

۷- خواستاران میتوانند تاروز ۲۷ آذرماه ۳۸ ناوچه‌های مورد معامله رادرمحل بازدید نمایند. بندرپهلوی-منطقه دریائی‌شمال

۱ـ۲ آ ـ ۳۰۳۵٤

قابل توجه دارندگان

موتورهای دیزل معروف کروسلی

مقداری ازکلیه لوازم یدکی دیزلهای افقی رسید تاتمام نشده خواستاران به :

نماینده انحصاری درایران «شرکت سهامی‌صنعتی سرشت» خیابان شاهرضا طبقه فوقانی سینما پلازا تلفن ٦٦٤٤۹ مراجعه فرمائید.

آ ـ ۳۰٤۰۸ ۱ـ۱۵

آقایان مقاطعه‌کاران- معدن داران- مالکین وکشاورزان وفروشندگان مصالح ساختمانی

BENFORD Diesel Dumpers

دامپربنفورد: باصرفه‌ترین وسیله حمل‌ونقل بارهای سنگین وپرحجم دردهات- کارگاههای ساختمانی- کارخانجات ومعادن است.

دامپربنفورد: دارای موتور دیزلی معروف انگلیسی‌پتر (Petter) میباشد که در تمام مدت روز بیش از پنج ریال گازوئیل مصرف نمینماید وباهوا خنك میشود.

دامپربنفورد: راننده مخصوص لازم ندارد وهمان کارگری که آنرا پر میکند میتواند آنرا براند.

ظرفیت: ۷۵۰ کیلو- ۱۱۵۰کیلو- ۱۵۰۰ کیلو.

فروش نقد واقساط

نماینده انحصاری بنفورد - تهران شاهرضا مقابل درب ورودی دانشگاه تلفن ٤۱٦۳۱

نماینده انحصاری درخوزستان آقای تقوی مدیر اتوبار خوزستان- خرمشهر

آ ـ ۳۰٤٦۲

شرکت سهامی لوانت اکسپرس ترانسپورت (ایران)

درجلفا

باداشتن تشکیلات‌مجهز ومنظم‌آمادگی‌خودرابرای قبول‌کالاهائی‌که بازرگانان محترم ازاین‌راه بایران وارد وصادر مینمایند وانجام‌کلیه امورگمرکی و تسهیل درترخیص‌کالا را باستحضارعموم میرساند.

برای‌کسب اطلاعات بیشترخواهشمنداست به :

شرکت سهامی لوانت‌اکسپرس ترانسپورت (ایران)

درتهران

خیابان سعدی‌کاشی ٤٤۷

تلفنهای ۳۷۲۷۰- ۳٤٦٦۹- ۳۳۹۹٤- ۳٦۱۵۷- ۳۹۰۵۸

وبا‌شعبات شرکت درخرمشهر وتبریز وجلفا مراجعه فرمائید.

انتقاد

از : فرید جواهر کلام

مواظب... باشید!

مدتی پیش باتفاق‌تنی‌چند ازدوستان باغ وحش رفتیم ، تشریح وضع آنجا را لازم نمیدانم چون شماهم حتما رفته و یا شنیده‌اید ، در بعداز ظهر حزن‌انگیز خزان تماشای مار نیم مرده ویا پلنگ تریاکی چرتی و یا سایر زبان‌بسته هائی که‌در سرگین خود غوطه میخوردند مخصوصا برای کسانیکه باغ وحشهای نسن پاریس وسایر جاهارا دیده اند اثرنامطبوعی ایجاد میکند . منظور ما ابدا مقایسه نیست باغ وحش ممکن‌است کوچك باشد ولی تمیز و مرتب باشد بهرحال چیزیکه زیاد توجه را جلب میکرد تابلوهای بالابلندی بودکه تقریبا بالای هر قفس زده بودند : «مواظب جیب‌بر باشید !» البته آگاه کردن مردم از جیب‌بر نیکوست ولی گونی نوشتن آن بمنزله اخطار رسمی آدم را ناراحت میکند مثلا اگر شفاها این موضوع را گوشزد کنند و متصدیانی برای جلوگیری بگذارند بنظر شما بهتر نیست ؟ این تقریبا مثل آن میماند که‌در محل ناامنی تابلو بزنند که : «آقا جان مواظب باشید سرتان را نبرند ! ویا حفظ جان و مال بعهده خود شماست !»

بهرجهت رفیقی حکایت میکرد که یکروز بایکنفر اروپائی به باغ‌وحش رفتم مرتك فرنگی خوشحال بود که نام تمام حیوانات را گذشته ازفارسی بزبانهای فرانسه وانگلیسی‌هم برروی قفس نوشته‌اند اماهمینطور که‌گردش میکردیم متوجه تابلوی جیب‌بر شد با تعجب از من پرسید : این چه حیوانی است که نامش را بزبانهای خارجی نوشته اند ؟ من مدتی مردد ماندم زیرا ترجمه آن درنظرم خوش آیند نبود ، بالاخره گفتم : «آقاجان! این جانوری است ذره‌بینی که بهتر است شمااز وجودش آگاه نباشید!»

باری بگذریم از حدیث باغ‌وحش، چند روز پیش بنده چیزی شنیدم که تابلوی بالا بلند باغ وحش را درنظرم معقول و منطقی نشان داد . یکی از همکاران جوان ماکه تازه ازدواج هم کرده و قصد سرو سامان پیدا کردن داشته مدتی قبل قطعه زمین کوچکی در بیابان های بی آب و علف مجاور جاده شمیران نزدیك قلهك خریداری میکند که درموقع مناسب یك خانه دونفری بسازد . دیر جوان هرهفته برای دیدن زمین خودباین بیابان رفته ودر عالم خیال نقشه هائی برای خود میکشیده اما از بخت بد هفته گذشته که برای تجدید این لذت خشك و خالی به سرکشی زمین میرود مشاهده میکند گرداگرد زمینش دیواری بارتفاع یك متر ونیم بنا شده وآنرا از سایر زمینها مجزا میکند ! ابتدا خیال میکند مانند داستانهای هزارویکشب آدم نیکوکاری این خدمت رابرایش انجام داده و قصد دارد ساختمان آنرا برایگان برعهده گیرد ! ولی‌هنگامی که تحقیق میکند معلوم میشودشخص دیگری ادعای مالکیت آنرا مینماید در حالیکه قباله و سند مالکیت (قرص ومحکم !) در دست این یکی است !دائو فریادی براه میافتد و صاحب زمین میپرسد آخر شما به چه مجوزی گرداگرد زمین دیگران دیواد کشیده اید ؟ و چگونه برزن مربوطه اجازه داد که بدون داشتن سند مالکیت شروع به ساختمان کنید ؟ طرف بایکنوع خونسردی و مهارتی که تجربه و سابقه ویرا در ینگونه کارها نشان‌میدهد میگوید: «اینها رادیگر ازمن نپرسید فعلا ن گرداگرد زمین دیوار کشیده و خودرا مالك میدانم شما فقط یك راه ارید و آن اینکه شکایت کنید و ر دادگستری پرونده ترتیب دهید !! ـ خوب‌آنوقت حضرتعالی‌چه‌میکنید؟ ـ منهم یکی دو اطاق ساخته ودر ینجا ساکن میشوم واین کار راهم صرف عدوانی گویند شما یاکس یگر هم نمیتوانید مرا بیرون کنید تا آنکه بشکایت رسیدگی شده و معلوم شود حق باکی‌است !» (شاید هم حق یااو باشد !) دبیر جوان پس از چند روز دوندگی وقتی که میفهمد راین زوری هاکاری ازپیش نخواهد برد دست بدامان خود متصرف میشود! که آقاجان بیاوباما بساز ! طرف هم پردوتی تقاضای چندین‌هزار تومان مینماید !و تاکنون درکشی وه واکس هستند . بااین ترتیب آیا ظر شما شایسته نیست در بعضی ها تابلوهائی نصب کرده بنویسند: مواظب متصرف ، جیب بر ، زمین بر! خیلی چیزهای دیگر باشید »؟

کفتگوی هفته

ایستگاه مه‌شید

شرکت واحد اتوبوسرانی در تعقیب شکایت آقای احمد سمیعی مندرج در شماره ۱۰۰۴۲ اطلاعات راجع‌بعدم توقف اتوبوس‌ها در ایستگاه مه‌شید چنین توضیح میدهد :

تاکنون ایستگاهی بنام مه‌شید در این خط نبوده ولی از نظر رفاه مسافرین اخیرا ایستگاه جدیدی در این محل برقرار شده است .

بیمار دار دزد زده

آقای محمد میرزائی که محل خود را مجاور کلانتری ۱۶ معرفی کرده میگوید چندی‌پیش خانه‌ام را دزد زد و زنم از هول و تکان ناخوش‌شد به بیمارستان شفا مراجعه کردیم دکتر نسخه قرص و قطره و شربت داد اما داروخانه‌ی بیمارستان فقط‌کمی شربت داد تقاضا دارم سفارش کنید دزد مرا پیدا کنند و زنم را معالجه کنند .

کوی فرهنك را بستند

آقایان مدیران دبستانهای سیدجمال الدین ـ گوهر ـ نوبت ـ آرام اظهار می دارند در محلی که معبر شاگردان پنج دبستان میباشد اخیرا دیوار کشیده‌اند وسد معبر نموده‌اند تقاضا آنکه از نظر رفاه عموم مقرر گردد راه را باز کنند .

قرعه‌کشی بی‌موقع

آقای مهندس طیب‌پور از اهواز مینویسد که چندی پیش شرکتی بنام ایجاد کوی شاه در این شهر تشکیل شدو طبق اساسنامه مقرر بود که پس از تهیه مقدمات عمران مراسم قرعه کشی و تقسیم اراضی انجام یابد ولی اکنون پیش از اقدام به عمران برای تقسیم اراضی اقدام کرده‌اند که خلاف اساسنامه است.

اتوبوس تاریك است

آقای حسین دولتشاهی یاد آور می شود که اتوبوسهای دو طبقه بقدر کافی روشن نیست و فقط در هر طبقه آن یك لامپ گذارده‌اند تقاضا. آنکه چراغ کافی در این اتوبوسها بگذارند .

★ فرهنگستان میخواهیم

آقای دکتر فضل الله‌فرشچیان یادآور میشود که برای تحکیم مبانی زبان فارسی فرهنگستان ضرورت دارد از مقامات مربوط بخواهید فرهنگستان موثری مرکب از اعضای شایسته‌بکار بیندازند .

★ راه میخواهیم

اهالی جویبار و کیاکلا اظهار می دارند که در این نواحی دو کارخانه بزرك (پنبه) دولتی و چند کارخانه ملی هست که باید محصول آن به شاهی و بابلسر برود تقاضا داریم وزارت را مدستور بدهد جاده‌جویبار شاهی ـبابلسر را شوسه کنند .

★ برك پوچ

آقای مهدی صفا وچندنفر دیگر از دیپلمه‌ها و لیسانسیه‌های اصفهان‌اظهار میدارند که‌باکمال تاسف موقع قرعه کشی برك پوچ‌بمارسید وموفق نشدیم خدمت مقدس نظام وظیفه راانجام‌دهیم اینك تقاضادارایم برك معافی ماراهرچه زودتر صادر نمایند .

★ ناودان رحمت

یکی‌از رهگذران میگوید دراین روزهای بارانی ازخیابان سعدی میگذشتم‌آب آلوده ناودان مغازه‌ای بسروصورتم ریخت بصاحب مغازه شکایت کردم گفت‌ماتعی‌ندارد ناودان رحمت است .اینك ازشهرداری تقاضا دارم دستور دهند شر این ناودانهای رحمت‌رازاسرمردم کوتاه کنند .

★ مالیات سلمانی‌ها

آرایشگران آبادان شکایت دارند که‌طبق‌معمول نصف درآمدماراشاگرداز میبرند و نصف دیگر برای اجازه و لوازم آرایش وخرج وزندگی ماباقی میماند بنابراین انصاف نیست که‌از مجموع درآمدمالیات بگیرند تقاضای تجدید نظرداریم .

★ طبابت درکرمان ؟

آقایان مهدی بنائی‌وبابا کشاورزان هدایتی که‌قریبا دوره دوم دانشکده پزشکی مشهد راباتمام میرسانند بدینوسیله اعلام میدارند که برای اعتلای نام ایران حاضرند باکمال اشتیاق بکرمان سفر کنند.

★ فرهنگیان غیر بومی

فرهنگیان غیر بومی مبادا تقاضا دارند که‌وزارت فرهنگ فوق‌العاده بدی آب وهواوخارج ازمرکز آنان را بپردازد .

از اینجا و آنجا

کتابخانه تازه ایزنهاور

هنگامیکه در سال ۱۹۶۱ پرزیدنت آیزنهاور برای آخرین بار کاخ‌سفید راترك وکلید آنرا تسلیم جانشین خودخواهد نمود ناچار خواهدشد که محتویات درحدود دوهزار کشومیز را که‌حاوی اوراق واسناد مخصوص‌اوست ازکاخ‌سفیدانتقال‌دهد. تاکنون‌هیچ‌رئیس جمهوری باین اندازه اسناد ومدارك جمع‌آوری‌نکرده‌بود .اسناد آیزنهاور به‌شهر ابیلین درایالت کنزاس‌محل تولد آیزنهاور انتقال خواهد یافت و سنك اولین بنای کتابخانه آیزنهاور که‌هزینه ساختمان آن سه‌میلیون دلار برآورد شده بزمین گذاشته میشود .

این‌کتابخانه درزمینی بمساحت دوازده جریب احداث خواهد شد. قسمتی‌از آن بصورت خانه‌مسکونی خانواده آیزنهاور درخواهد آمد ضمنا موزه آیزنهاور که‌وسائل وی بمعرض تماشا گذاشته میشود ،آرشیو کتابخانه که‌حاوی اوراق آیزنهاور دردوره‌ریاست جمهوری،تاریخ نظامی بودن آیزنهاور اوراق مخصوص دالس وزیر خارجه آیزنهاوردربعضی دیگراز شخصیتهای مهم قسمتهای دیگر این کتابخانه را تشکیل میدهد .

چاقی مد شد !

در سال جاری طبق مد های تازه خیاطخانه های بزرك ، رژیم لاغری از بین خواهد رفت‌واشخاص‌مخصوصا زنان برای لاغر کردن خود رژیم نخواهند گرفت .

مد لباس سال جاری لباسهای تنك است وهر قدر زن چاقتر باشد لباس زیباتر جلوه گر میگرددو بهمین‌جهت بر خلاف گذشته چاقی نعمتی خواهد بود !

معذرت پلیس

در شهر سالت لیك پلیس درتعقیب عده‌ای از دزدان مسلح بخانم‌هنیس مظنون گردید و او را در خیابان‌متوقف نموده مورد تفتیش قرار داد . خانم هنیس از رفتار پلیس که او را در انظار مردم تفتیش نموده‌اند شکایت کرده تقاضای رسیدگی نمود واداره پلیس ناچار شد اعلامیه‌ای صادر نماید .

در این اعلامیه ذکر شده است «مامور پلیس ناگزیر است وظیفه خود را انجام دهد و برای هر کس ممکن است چنین پیش آمدی روی دهد و ضمنا از خانم هنیس بعلت اهانتی که بوی شده است معذرت میخواهیم» .

هوش دختران

در امتحانات اخیر دانشگاه آکسفورد ثابت شد که دختران دانشجو باهوش تر از پسران هستند . در امتحانات اخیر نسبت قبولی دختران با درجه عالی ۸٫۵ در صد بود درصورتیکه نسبت قبولی پسران با همین درجه از ۷٫۶ در صد تجاوز نمیکرد .

همیشه یك لوله دردسترس داشته باشید

جدول

کلمات متقاطع

شماره ۱۳۷۴

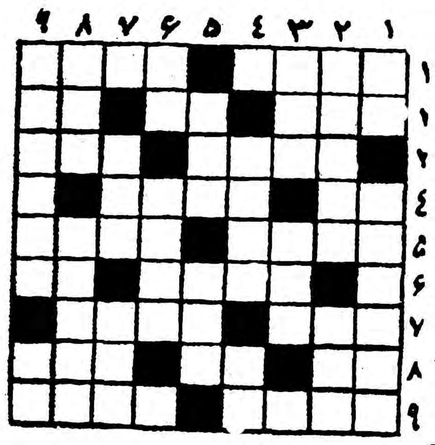

افقی : ۱ـدلداده بر روی دلدار میزند با اشتیاق ـاطبای‌قدیم آنرا یکی از مزاج های‌انسان‌میدانستند ۲ـدیده‌ای نابیناباید تا با چراغ از چاه نشناسد ـآب پاك در سر امتحان شاگرد تنبل می کشد۳ـممکن است درویش‌باشد ـکوهی که‌پشتش معروف‌تر است ٤ـحرف نفرت‌ـ از بین رفته ٥ـنانی که به نیروی آن‌در آید لذت‌دیگر دارد‌ـ از دوستان لولا ٦ـ لب یار را به آن نیز تشبیه کرده‌اند ـو رویش را باین ! ۷ـ روز ـ در فراق او شاعر کنیز مطبخی را دریافته است ۸ـاز سازها ـمخترع امریکائی ـغالبا خوردن بدنبال دارد ۹ـاز آهنگسازان معرو فاروپا‌ـ شاعر آتش افروزش را با دل پرسوز آرزو کرده است .

عمودی : ۱ـ کنیز کفگیر خورده بیشتر میزد‌شیشه ۲ـدوست یکرنك و باغ دلگشا ! ـاز شهر های اروپا ۳ـکار زشت بخواسته دل ـخلاف خواسته ٤ـجنون هم دارد ـگرفتن ازراه هوا ٥ـگاهی کوك میشود و گاهی عقب صاحبش میگردند ـاشترزاده ٦ـاز شاخ بید نخورده‌اند ـ از ممالك افریقا ۷ـدشمنی ـاینهم ریشی است ۸ـبی‌نیازی ـیقه‌فرنگی مآب را بجای نشاسته با آن آهار میزنند ۹ـگوناگون وبراکندهـ از اعداد .

حل جدول شماره ۱۳۷۳

افقی : ۱ـاندیشه ـجم ۲ـزاد‌ـ تیماج ۳ـلش ـگازر ٤ـنقاب ـ کپه٥ـ خوره ـنوید ٦ـلای ـنقره ۷ـنراد‌ـسك ۸ـفرهاد ـنوچ ۹ـهی ـهمبازی

عمودی : ۱ـنازل ـخلیفه ۲ـ ناشنوا ـری ۳ـدد ـقرینه ٤ـگاه ـزا ٥ـ شتاب‌ـ نادم٦ـهیز‌ـ نقد ۷ـ مرکور‌ـ نا۸ـ جا‌ـ بیه‌سوز۹ـ مجاهد‌ـگچی.

کنتوار نقره و جواهر

اول بازار بزرك

برای پیشرفت کار خود و عموم : جواهرات ،طلاآلات ازهر قبیل بقیمت عادلانه ،نقره‌جات ساخته ، آینه‌شمعدان اعلا ۹۰و۸٤ عیار که بادست رنج استادان معروف اصفهانی تهیه شده هرگرم ٦الی۳ ریال برای درخواست کنندگان نقره‌جات کم‌عیار ازقبیل کاپهای ورزشی سایر اجناس دیگر گرمی ۲الی یك‌ریال دردسترس خواهد گذارد. اقسام منسها و برنجهای کنده‌کاری قدیمی جدید بقیمت مناسب آینه شمعدانهای میناکاری مس برنجی آب داده باجام آینه سیم کشی شده ۳۰۰۰ الی ۲۰۰۰ ریال کار های صنعتی دستی اصفهان ازقبیل ظروف میناکاری کار های ظریفه میناو مشبك و سکمه دوزی ، قلاب دوزی قلمکار ترمه‌جات و گیوه کرمانشاهی و همه رقم فیروزه مشهد و سنك های کنده کاری شده خاتم های شیراز اصفهان را کلی و جزئی بقیمت کلی در دسترس عموم گذارده است.

این مغازه کهن‌سال جدیدالبنا سال های متمادی است بپیشرفت خودرا مرهون رفتار بامشتریان محترم و استقبال آنها میداند.

جواهرات طلا آلات نقره‌جات کهنه قدیمی را برای خرید یا معاوضه قبول خواهیم نمود.

حاج مرتضی مظفریان ـحاج علی‌اکبر نقره چی

آ_۳۰۶۳۶ ۵_۱

حرارت مرکزی ـ تهویه مطبوع

THP ترموپارس

شرکت ترموپارس

خیابان ویلا شماره ۳۰ تلفن ۶۶۷۱۸

گردونه

چینی آرسی R.C

تلفن ۲۴۳۹۰۰ و ۲۳۸۴۲

شرکت فاش‌ـ اول خیابان ویلا تلفن ۴۱۰۶۸ ۱ـ٤

تیمسار معظم ریاست اداره شهربانی کل کشور

رونوشت جرید محترم اطلاعات

مدت یکسال است که سرویس عدل ساوه با اتو کار های مجهز و منظم درخط ساوه ایاب وذهاب مینماید. همواره اوقات مترصد بوده که رضایت مسافرین را از هرحیث فراهم نماید. چون قبلا درخط ساوه اتوبوس رانی منظم و مرتبی نبوده و این مؤسسه اقدام به سرویس آبرومندی نموده بد ینوسیله اهالی شهرستان ساوه رضایت خود را به آن تیمسار معظم و ریاست اداره راهنمائی و رانندگی ابراز و انتظا ردارند از چنین موسسات منظمی که آسایش‌اهالی را تامین می نمایند تشویقو پشتیبانی فرمایند . حسین امیر حسینی ـ محمود جوکار ـ کمال رضوانی ـ سید جواد رضوی ـ محمد مقدم ـ قنبر متقی ـاخوان کاشانی ـعلی پدر ـ حسین توکلیان ـ محمد حسین اسلامیان و صدها امضا عدیگر .

آ_۳۰۳٤۲

کاشی کاری درساختمانها

اینجانبان برادران استاد محمود اکبری واستاد ابراهیم جقتائی باده سال سابقه‌و تخصص و تجربه کافی در نصب کاشی در ساختمانها و کارگاههای فنی آماده اجرای کارهای کاشی کاری شما هستیم .

تهران ـخیابان باب همایون کاشی سازی یزدانی تلفن ۳۰٤۶۹۵

آ_۲۳۷۲۹ ۲_۱

تشرف بدین اسلام

اینجانبه روزا دختر پطرس چون مدتی است با خانواده های اسلامی معاشرت دارم دیانت اسلام رااحق دیانات یافتم لذا در این تاریخ ۲۷آبانماه ۱۳۳۸ مطابق هفدهم جمادی‌الاول ۱۳۷۹ در محضر حضرت آیت‌الله بهبهانی مشرف بدیانت اسلام گردیدم خواهشمندم اخوان دینی‌مراجزو اخوان‌خودشان محسوب نمایند واسم خودم رازهرا گذاردم .

۷۵ نوع ازعالیترین

درخت میوه داخله و خارجه با قید تضمین ـ کشاورزی مظاهری کرج جنب بیمارستان ۲ـ تهران

تخم گل فروشی تقوی ۳ـتهران تلفن ۲۱۳۳۵ـ۲۵۷۵۱ ـموقع‌خرید بمارك مظاهری توجه کنید .

آگهی تاسیس دادگاه شهرستان

دادگاه بخش مشگین شهر بدادگاه شهرستان تبدیل و دادگاه شهرستان مزبور ازتاریخ ۱ر۸ر۳۸ رسما افتتاح‌و شروع بکار نموده‌است.

وزیر دادگستری

آ_۳۰٤۹۸ ۳_۱

نتیجه انتخابات صنف بستنی فروش وکافه‌های بدون نوشابه الکلی

از تاریخ روز جمعه ۲۱ر۸ر۳۸ با نظارت نماینده شهرداری در محل شورای عالی اصناف انجام و آقایان زیر بسمت هیئت رئیسه و مدیره‌صنف انتخاب شدند .

آقای ابوالقاسم اخلاقی فرد رئیس ـ آقای اکبر عسگری و آقای علی شرف‌اسلامی نایب رئیس آقای حاج حسن شمیرانی ـ آقای ابراهیم رادمنشی هیئت رئیسه ـو آقایان ابوالقاسم مولائی ـ علی اپلیکچی ـ احمد اکبری ـ اکبر محمد باقر‌ـصادق شعبانی نیکو‌ـ لطف‌الله علومی‌ـ اصغر محمد تجریشی ـاسماعیل جهرم ـ حسین عاشوری ـ محمد نوروزی ـ عضو هیئت مدیره

آ_۲۳٦۹۱

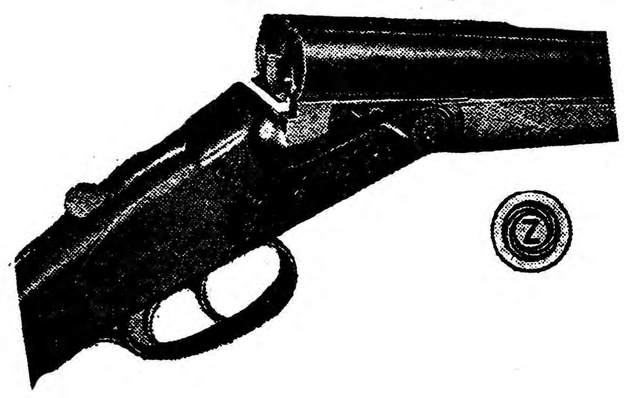

قابل توجه شکارچیان محترم

طبق‌گزارش واصله بفروشگاه «آرا» هزاران دسته مرغابی ازسواحل شمال بطرف جلگه‌های تهران بپرواز درآمده‌اند چون توقف آنها درتهران‌موقتی‌است مقتضی‌است شکارچیان محترم فقط با فشنك سلیر بلوت چك‌اسلواك SELLIER BELLOT وتفنك دولول برنو برای شکار آنها به فرودگاه «قارپوز بشتابند همچنین خط سیر بعدی پرواز ازقارپوزآباد سمت به رودشور ومسیله در ارتفاع بیشترازیکصد مترخواهد بود.

آرا‌ـ نماینده انحصاری کارخانه‌های عظیم اسلحه ومهمات سازی برنو چك‌اسلواك درایران.

شعبه مرکزی‌ـ خیابان لاله‌زارنو‌ـ بالای چهارراه کنت تلفن ۳۱٦۱٦

شعبه فردوسی‌ـ خیابان فردوسی مقابل بانك ملی‌ـ تلفن ۳٦۲۲۹

فروشگاه آقای احمد امیرقاسمخانی‌ـ خیابان فردوسی مقابل هتل‌فردوسی تلفن۳۳۷۰۱

بخاری ـ آبگرم‌کن

POLAR

پلار

اصفهان

بی رقیب

آ_۲۸۳۱٦ ۱۰_۱

تشتت احزاب سیاسی در اسرائیل

مقالات گزارشهای خارجی

در روز انتخابات اسرائیل رادیو قاهره اعراب درخواست‌کرد که به‌کمونیستها رای دهند

New York Herald Tribune

اورشلیم - چهارمین انتخابات اسرائیل درهفته گذشته انجام گرفت ومقارن این انتخابات باد گرمی از عربستان میوزید و برگهای رای ٢٤ حزب اسرائیل را ازرمین برمیداشت عبدالکریم قاسم‌نخست‌وزیر عراق هم همین روز را انتخاب کرده بود تا از همه اعراب بخواهد که حملات خودرا علیه او متوقف کنند و متحدا به محو اسرائیل کمربندند . رادیو قاهره نیز از اعراب اسرائیل میخواست بخاطر آزادی خود به کمونیستها رای دهند .

اما علیرغم تحریکات داخلی و خارجی روز انتخابات به آرامی گذشت و در پایان این روزمجددا یك‌حکومت‌ائتلافی که حزب کارگری مابای در راس آن قرار دارد روی کار آمد ،در حالیکه قدرتش از بار گذشته بیشتر بود . این پیروزی انتخاباتی نشانه علاقه مردم اسرائیل به ثبات سیاسی کشور خود بشمار میرود .

از بیست‌و چهار حزبی که در انتخابات‌شرکت کردند فقط‌یازده‌حزب رای کافی بدست آوردند تا به پارلمان وارد شوند . سیزده حزب کوچك دیگر در واقع دارو دسته هائی از یهودیان مهاجر شرق و انجمن های اخوت عربی هستند .

گرچه اکثریت سکنه اسرائیل را مهاجرین‌کشورهای‌شرقی‌تشکیل میدهند که بعداز تاسیس آن کشور مهاجرت کرده‌اند ولی‌ترجیح‌داده‌اند به همان‌احزاب‌مهاجری‌اولیه‌اسرائیل به پیوندند و به آنها رای دهند و دسته های کوچکی که بعضی فرصت طلبان ساخته‌اند بجائی نرسیده است .

بعضی در حیفای علیا در دامنه‌کوه های کرمل و بعضی در حیفای‌سفلی که محل عرب نشین سابق‌شهر است بسرمیبرند. همین‌وضع برای اسرائیل مسئله‌ای شده است .بدین معنی که ساکنین حیفای سفلی‌که اغلب مهاجرین‌یهودی‌افریقای‌شمالی هستند بعلت وضع بدمسکنهای خود به نمایشهای مهمی دست زدند.رهبر آنهاهمین امررا شعارانتخاباتی‌خود قرار داد و در حالیکه بسبب این نمایشها زندانی بود از زندان به دولت حمله‌ور شد . اگر انتخابات را میبرد مجبور بودند فورا آزادش کنند .

اما در اینجا دردسری بروزنکرد بلکه روز انتخابات که‌سکنه‌حیفای سفلی برای دادن رای بحیفای علیا رفتند وباغچه های زیبا وخانه های راحت آن ناحیه رادیدند معابدبهائی ها وکلیساهای فرانسوی و ویلا های سفید چشمشان راخیره کرد و فریاد نارضایتیشان بلند شد.

یك جهود مهاجر تونسی که یك چشمش دراثر تراخم کورشده بود وهمسر ومادرش باشگفتی بدیوار های براق قطاری که سوارآن بودند مینگریستند ووقتی درمرکز اخذرای پیاده شدند ازدیدن آن مناظر زیبای حیفای علیا هوش ازسرشان پرید.

رای زنان

درتل ابیب‌که شهری است‌باخانه های کوتاه سیمانی رای دهندگان یهودی به بیمارستانها ومدرسه ها وموسسات غیر اسرائیلی میرفتند تاآراء خودرا به صندوقها بیاندازند .

دربعضی نقاط منظره دیگری دیده‌میشد مثلا دریافا زنان مسلمان منتظرنوبت بودند تارای خودرا به صندوق بیاندازند. آنها حتی برای معرفی هویت خود درمراکز اخذرای نقاب رااز چهره برنمیگرفتند.

درمحله یمنی ها خانواده های‌یهودی که ازیمن مهاجرت کرده اند درصفوف طویل پای صندوق میرفتند وبعضی اصرار داشتند والدین خودرا هم همراه ببرند تابه آنها نشان دهندکه رای خودشان رادر چه صندوقی بیاندازند.

دراورشلیم پلیس چهار چشمی مواظب ناحیه «صددروازه» بودکه قسمت کوچکی بیش نیست ولی مردمان بسیار متعصبی دارد .

اهالی این محله دولت اسرائیل و اصولا وجود این کشوررا برسمیت نمیشناسند بهمین سبب مرتبا سایر مردم مذهبی شهررا تشویق‌میکردند که ازدادن رای خودداری کنند.

مهمترین کاری که از این ناحیه‌ناشی شد آن بودکه رئیس‌ساکنین متعصبش کرسی خودرا مقابل مرکز اخذرای گذاشت وروی آن ایستاد وهر کس وارد میشد اورانفرین میکرد. حتی ازاینهم‌فراترمیرفت‌ویکباراز‌دواج زنی راکه شوهرش رای داد‌باطل‌کرد.

کارکنان کیبوتزها دردادن رای شرکت میکردند ولی مجددا سرکار های خود حاضر میشدند. اعراب دهاتی وبدوی ساکن اسرائیل باپا های برهنه به محل رای آمده بودند. ازیکی ازکیبوتزهای کوچك نزدیك به ناحیه نقب داوید بن‌گورین آمده‌بود ووقتی شغلش راپرسیدند نوشت «کشاورز».

احزاب متعدد

این حقیقت راکه اسرائیل احزاب سیاسی متعددی دارد نباید فقط ناشی ازترکیب غیر متجانس جمعیت کنونی آنکشور شمرد .

درمیان یهودیان فلسطین، همیشه گروه های سیاسی مختلف وجودداشته است حتی پیش ازاینکه دولت اسرائیل در فلسطین بوجود آید . کودك اسرائیلی سالها پیش ازآنکه حق رای پیدا کند معصومیت سیاسی خودرا ازکف میدهد. زیرا همینکه‌وی یکی از سازمان های جوانان (شاخه فرادکسال‌احزاب) میرود، باعقیده خاصی تماس پیدا میکند .

حتی نهضتهای پیشاهنگی میان گروه های سیاسی تقسیم شده‌اند. آموزشگاهها نیز میان سه گروه سیاسی تقسیم شده است: امروزهم مدرسه های مذهبی وهم مدارس دولتی وجود دارد. مدارس مذهبی نیز بعلت تعلق رهبران مذهبی به گروه های سیاسی مختلف، بچند دسته تقسیم شده اند .

هیچ فرد بالغی دراسرائیل نمیتواند خودرا ازسیاست برکنار نگاهدارد. درشهر هاکارگران میدانندکه بدون پشتیبانی یکدسته سیاسی کاربدست نخواهند آورد زیرا باید پیروومسلك سیاسی یك کارفرما باشند تابه آنها کار رجوع کند.

درکشاورزی کلیه اعضاء کیبوتزها عضو احزابی هستندکه اداره کیبوتزها بدست اعضاء آن احزاب است .

مهاجرین جدید پس ازلااقل دوماه اقامت درکشور حق رای بدست می‌آورند. دراین دوماه مهاجر تحت تاثیر تبلیغات سیاسی اطراف قرار میگیرد وبنابراین چگونه میتواننددر مبارزه انتخاباتی بطرفی ملحق نشود. هیچ حزبی بحد کافی قدرت ندارد که حکومت حزب کارگر «مابای» را سرنگون سازد .

ازطرف دیگر اختلاف نظر احزاب کوچکتر دراغلب موارد ثبات‌حکومت رابرهم میزند .

گروه های مذهبی قوانین مذهبی میخواهند. آنها میخواهند خدمت‌وظیفه زنان لغو شود وقانونی برای منع پرورش خوك وضع كنند.

حزب پامام

مایام که یك حزب شعبه کمونیستی است وعلاقه عمیقی به روسیه شوروی دارد میخواهد به حکومت نظامی در نواحی عرب نشین پایان داده شود وهیچ پیمانی بادنیای عربی علیه دنیای شرقی منعقد نگردد.

حزب «آبدوت‌هاوداه» که از منشعبین مایام تشکیل میشود وبعلت اعتراض سختش برسر معامله اسلحه باآلمان مقدار زیادی ازحمایت مردم را از دست داده است، تنها بازمانی «آکتیویست» هانی است که‌میخواهند به جنك شدید بادنیای عرب دست زنند .

هروت حزب‌دست راستی‌که رهبرآن مناخیم بگین است طرفدار «فقر» مذهبی ومرکز متعصبین مذهب یهود است ومرتبا ازدولت میخواهدکه‌همه چیزرا اشتراکی سازد (البته طبق مقررات مذهب یهود) ونفرت دائمی خودرا ازآلمان اعلام میدارد.

وی معتقد است نباید بااعراب‌صلح کرد ومیگوید باید مالیاتها بکلی لغو شوند وقرضه خارجی نبایدگرفت وباید بیکاری رااز میان بردواستقلال کامل سیاسی وامنیت کامل ملی را تامین کرد .

بن‌گورین که تشنه‌آزادی عمل است ویك برنامه وسیع اقتصادی داردو میخواهد همه یهودیان عالم را به اسرائیل بکشاند پیش‌از انتخابات وعده داده بودکه اگر انتخابات را ببرد واکثریت مطلق بدست آرد انتخابات دیگری راطبق قانون‌اساسی اسرائیل عملی خواهد کرد تاریشه احزاب کوچك متعددرا بکند .

اما چنان روی داده است‌که نه فقط حکومت ملی بلکه شوراهای‌شهرداری وانجمنهای محلی نیز ازاین تشتت سیاسی بی نصیب نمانند. زیرا انتخابات آنها همه همراه انتخابات کشور دریکروز انجام میگیرد .

بهرحال دراسرائیل هیچ شهرداری رانمیتوان ازمقام خود برکنارکرد ، درسوبیطا که درناحیه نقب و مجاور مرز مصر قرار داردیك عضو کیبوتز سالهاست شهردار است وهنوزرقیبی پیدانکرده است .

نیویورك هرالد تریبون

واشنگتن- خبرنگار اطلاعات

حقایقی از وضع محصلین ایرانی در آمریکا

این‌جوان ازرئیس دانشکده‌خود پول قرض‌کرد ومحصل دیگری بعداز سه سال تازه بمدرسه زبان رفت‌که انگلیسی بیاموزد. آیا میتوان به‌آینده دانشجویان‌ایرانی درامریکا امیدوار بود

خبرنگاران اطلاعات در خارجه گزارش میدهند

چندمین روزی که‌بواشنگتن‌وارد شدم در یك رستوران‌نسبتا کوچك یك پیشخدمت ایرانی از من پذیرائی کرد . جوان رنك پریده و لاغراندامی بود و برایم تعریف کردکه چگونه روزها بدانشکده‌می رود و شبها کار میکند .کار اواز ساعت ٥بعداز ظهر یعنی وقتی‌که میتوانست کلاس درس را ترك کند شروع میشد ودر ساعت ١٢شب باتمام میرسید .البته ساعت هشت صبح هم می بایست در دانشکده حاضر باشد .

در همین رستوران دو ایرانی تازه وارد دیگر بعنوان «باس بوی»یعنی کسی که زیر دست پیشخدمت کار میکند مشغول کار بودند و هردو آنها میخواستند دوره عالی شیمی را در امریکا تمام کنند . برای هرتازه‌واردی این سئوال پیش می آید که چرا محصلین ایرانی با چنین مشقتی کار میکنند ،بطور حتم جوانی که تانیمه‌شب کارکرده بعداز آن‌فرصتو حوصله مطالعه‌را نخواهد داشت و خواب‌رابرهر چیز دیگری ترجیح خواهد داد .بهمین دلیل من در واشنگتن بندرت دانشجوئی را دیدم که با موفقیت کار تحصیلی را دنبال کرده باشد.

برای هر محصل در ماه دویست دلار ارز از ایران خواهد رسید اگر او خیلی بلند پرواز نباشدبا این پول میتواند زندگی کوچك خودرا اداره کند اما جوان‌تازه وارد می‌بیند که‌همسالان اواتومبیل دارند شبها بگردش و تفریح می روند واینها پول لازم دارد . در رستوران یك پیشخدمت با هشت ساعت کار میتواند روزی بیش از ده دلار تنها انعام بگیرند و مسلما این پول خوبی است که مخارج تفریح اورا تامین خواهد کرد .

من فرزندان اشخاص سرشناس مملکتمان را دیدم که‌در اینجا کار میکردند . یقینا در امریکا شغل پیشخدمتی مثل‌همه مشاغل دیگر عیب محسوب‌نمیشوداما این‌محصلین بفکر همه چیز هستند . جزتحصیل در واشنگتن نمونه های فراوانی از دانشجویان را خواهید دید که بعنوان‌درس‌خواندن بااینجاآمده‌اند اما هنوز بعداز چندین سال در کلاس ابتدائی دانشکده هستند . نمونه خوبی برای این مطلب سراغ دارم که متاسفانه نمیتوانم از او نام ببرم .این آقا بعداز سه‌سال‌که در سال اول یك دانشکده درجازده تازه متوجه شده که زبان انگلیسی نمیداند و برای خواندن زبان در مدرسه مخصوص‌اسم‌نویسی کرده است . ملاحظه میکنید که چه استعداد های درخشانی در امریکا مشغول تحصیل‌اند !

بقراریکه شنیدم درقسمتی ازمیامی چون محصلین‌ایرانی بهیچ‌وجه‌زبان انگلیسی را یاد نمیگرفتنددانشکده برای آنها جزوات‌مخصوصی چاپ کرده تا شاید فهم دروس‌برایشان آسان شود وبهانه‌ای برای درس نخواندن نداشته باشند . نکته جالب اینستکه هیچکس از این محصلین سراغی نمیگیرد و کسی نیست از آنها بپرسد در مدت اقامتشان در امریکا چه پیشرفتی کرده‌اند

ناتمام

دوبلوك بازرگانی رقیب در اروپا

این روز ها یکی از مهمترین مسائل مربوط به اروپا را ایجاددو بلوك بازرگانی رقیب در این قاره تشکیل میدهد برای اطلاع خوانندگان از وضع این دو بلوك و نظریات و هدفهای هریك از آنها ترجمه مقالاتی که روزنامه هرالد تریبون در این باره انتشار داده درسه شماره بچاپ خواهد رسید

New York Herald Tribune

با امضای اساسنامهٔ تشکیل «جامعه بازرگانی آزاد اروپا» که این هفته در استکهلم انجام خواهد شد قاره اروپا رسما به دو بلوك تجارتی‌تقسیم میشود . بااین ترتیب قاره‌ای که‌در ده ساله اول پس‌از جنك دوم جهانی ترتیباتی داده بود که تشکیلاتی‌برای ایجاد همکاری اقتصادی در اروپا بوجود آمده و بطور مؤثری بطرف آزادی بازرگانی از لحاظ داخلی پیشرفت میکرد دوباره بسوی تجربه قدیمی ایجاد موانع مصنوعی در راه پیشرفت خود باز میگردد .

اولین اقدام در این زمینه روزاول ژانویه ١٩٦٠ انجام خواهد گرفت و در آنروز کشورهای «جامعه بازرگانی آزاد اروپا» برای مقابله با تصمیم کشور های «بازار مشترك» تعرفه گمرکی خودرا نظیر آنها ٢٠ درصد تنزل خواهند داد .

این اقدام تا کجا دامنه پیدا خواهد کرد مسئله‌ای‌است‌که تا حدودزیادی به تصمیمات و نظریات آینده اعضای دو گروه ارتباط خواهد است .بنظر میرسد که بازرگانان دو گروه در صورتی که شانس توافقی را بین‌هر یك از این دو دسته ملاحظه کنند تعهدات‌جدیدی‌راحاضرند قبول کنند ولی اگر ببینند که اختلافات‌دامنه‌دار است اصرار برای اجرای اقداماتی نظیر تنزل تعرفه گمرکی زیادتر خواهد شد .

در حقیقت باید گفت که بین دو گروه اختلافات اصولی مهمی وجود دارد. از لحاظ سیاسی «بازار مشترك» را کشور های کاتولیکی تشکیل میدهند که بیش‌از مسائلی نظیر «تعرفه» به خلع سلاح‌اهمیت میدهند.این کشور ها مایل به هم‌آهنك کردن دولت های عضو وسیاست آنها وایجاد یك‌اتحاد سیاسی است . ناحیه «بازار مشترك» در حقیقت قلب اروپا را تشکیل می دهد .

هدف سیاسی محدود

در مقابل ، جامعه بازرگانی آزاد اروپااز کشورهای پروتستانی تشکیل شده که سه تای آنها (اتریش ، سویس و سوئد) متعهد به بیطرفی هستند و یکی از آنها (انگلستان) عقیده ندارد که در آینده این‌کشور بطور کلی «وشاید از لحاظ اصولی» با ایفای نقش یك قدرت اروپائی توسط آن ارتباطی داشته باشد .

هدف های سیاسی جامعه بازرگانی آزاد اروپا بسیارمحدوداست وچنانچه از اسم آن پیداست نظر اصلی‌کشور های عضو آنست که‌بازرگانی خودرا از قید تعرفه ها وموانع بازرگانی‌آزاد سازند .

بازار مشترك یك واحد جغرافیائی کامل راتشکیل میدهد در حالی‌که جامعه بازرگانی آزاد چنین وضعی ندارد .از اینرو مخارج حمل ونقل بخصوص‌درمورد محصولات‌کشاورزی و کالاهای حجیم مانعی در راه توسعه آن محسوب میشود .

دو کشور عضو جامعه آزادبازرگانی (اتریش‌و سویس) عملا توسط‌کشور های «بازار مشترك» محاصره شده و تجارت کلی خودرا با این کشورها انجام میدهند .جمعیت جامعه آزاد بازرگانی ٨٨میلیون است در حالی‌که جمعیت کشور های بازار مشترك‌بالغ بر ١٦٣میلیون نفر میشود .اماقدرت خرید سرانه جامعه بازرگانی آزاد بیش‌از بازار مشترك می‌باشد .جمع تولید محصول کشور های بازار مشترك ١٣٢میلیارد دولار در سال و جمع تولید جامعه بازرگانی آزاد ٨٨میلیارد دلار است . بااین‌ترتیب در حالی که جمعیت جامعه بازرگانی آزاد ٥٤ درصدبازار مشترك می‌باشد تولید محصول آن ٦٤درصدتولیدات کشور های بازار مشترك است .

معذلك‌در دوران پس‌از جنك‌افزایش تولید محصول در کشور های بازار مشترك بیش‌از کشور‌های جامعه آزاد بازرگانی بوده و علاوه برآن از لحاظ نیروی انسانی نیز بر گروه اخیر تفوق دارد .

ناتمام

چگونه میتوان بنابینایان کمك کرد

دراصفهان دومدرسه برای کوران وجوددارد

دراین مدرسه‌ها شاگردان کارهای عملی ونیزخواندن ونوشتن وزبان‌انگلیسی میآموزند
چهاردختر نابینا موفق بگذراندن امتحانات سال ششم ابتدائی شدند

کودکان نابینا بااین‌ترتیب ازروی نسخ برجسته خواندن ونوشتن را فرا میگیرند

بدبختانه عده نابینایان در ایران زیاد است و برخی .همانگونه پا بعرصه وجود نهاد و بعضی در اثر بیماریهائی مانند آبله یامخملك وحتی بدی تغذیه مادر هنگام بار داری دچار آن گردیده اند. نیم قرن پیش در انگلستان نیز اغلب نابینایان بهمین علت از نعمت بینائی محروم میشدند مرض تراخم هم که در اثر عدم رعایت اصول بهداشتی از مادر به نوزاد سرایت میکرد در سراسر خاورمیانه بلای خانمانسوزی‌شده‌بود ولی‌خوشبختانه در اثر فعالیتهای جدی مقامات ایران در سراسر کشور مخصوصا در شوشتر که این بیماری بوضع خطرناکی همگانی شده بود تراخم اکنون تحت کنترل در آمده وبندرت دیده میشود .

در ایران علاوه بر اقدامات پیش گیری نسبت بوضع نابینایان نیز توجه خاص مبذول میگرددوفعالیت های باشگاه لاینز (که شعبه اصلی آن در امریکا مخصوص کمك به نابینایان بوجود آمده) در اعطای عصای سفید بکوران در بسیاری از شهرهای ایران‌مسئله‌رفاه‌نابینایان را مورد توجه عمومی قرارداده‌است

نکته ای که شاید در ایران تاکنون مورد دقت قرار نگرفته اینست چنانچه نابینایان از کودکی تحت تعلیم قرار گیرند میتوانند پیشه وهنری یاد گرفته و سربار جامعه نشوند .

افراد نابینا نه فقط قادرند در کارهای دستی ماهر شوند بلکه‌در برخی از حرفه ها مانند وکالت دادگستری و تدریس و کوك کردن پیانو استاد شده اند . در اروپا وامریکا بسیاری از پزشکیاران متخصص ماساژ بیماران و تعلیم کارهای دستی بددانان از میان اشخاص کور استخدام میشوند آموزشگاههای مخصوص این کشور ها بکوران علاوه بر مشاغل فوق تصدی دستگاههای تلفن و تندنویسی هم یاد میدهند . اما پیش از اینکه کوران بتوانند وارد جامعه شده‌و افرادی مفید گردند باید تحصیل کنند و برای اینکار آموزشگاه های مخصوص ضروری است.درانگلستان قانونی وجود دارد که طبق آن رفتن کودکان کوربه آموزشگاههای مخصوص اجباری است.

برای رفاه کوران‌طرحی‌وجودداردکه طبق آن پس‌از گذراندن دوره‌تحصیل حرفه ا ی‌شغل مناسب و محل‌کار مجهز برای آنها میبابند در حال حاضر کار باارزش در این زمینه تحت نظر سازمان شاهنشاهی‌خدمات اجتماعی رو بتکمیل است .

آقای کابلی که تدریس بوسیله نسخ برجسته ی مخصوص کوران را آموخته و مشغول مطالعه در مورد کارهائی که میتوان برای رفاه‌کوران انجام داد میباشد . مسئول قسمت تعلیماتی بود وبك ارکستر نیز که تمام اعضای آن از نوازندگان کور

کودکان نابینا کارهای دستی را بخوبی فراگرفته‌اند

انتخاب شده‌اند تشکیل گردیده است . در اصفهان برای کوران‌دو محلی وجود دارد . یکی ازآنهاتحت نظر آقا و خانم ویرهنه اداره شده ودر آنجا پسران‌ومردان کور معلومات لازمه‌رافراگرفته‌ومشغول‌ساختن‌کرکره ماهوت پاك کن و دیگر اشیاءمیباشند محل دیگرمدرسه نور آئین است که‌بکثر شته دروس منظما و مطابق مقررات تدریس میشود . این فعالیت جزو رشته‌فعالیتهای میسیون‌کلیسای اسقفی ایران است . میس . س . م . ج . گاستر مسئول این موسسه بوده ودر این راه دو معلمه که‌یکی انگلیسی و دیگری امریکائی بوده هردو دارای معلومات لازم برای تعلیم کوران میباشد ویرا یاری میکنند . در مورد بعضی‌از دروس ایرانیان نیز کمك کرده و کمیته مدرسه مرکب از اعضای ایرانی‌و انگلیسی است .

فعلا در مدرسه نورآئین ۳۳ کور ساکن هستند که ۲۲ تای از کودکان بین ۷ تا ۱۳ ساله بوده و یکی‌هم طفل کوچکی است (در آینده نزدیکی دو کودك خردسال دیگر اضافه خواهد شد .) ۸نفر دیگر زنان‌کوری هستند که همگی در منزل‌بکارهائی از قبیل شستوی و کارهای خانه کمك‌بمتصدیان‌کودکستان‌ودروس‌بکارهای دستی دوزندگی و بافندگی و مراقبت از کودکان خردسال مشغولند . در حال حاضر فقط کودکان بمدرسه پذیرفته میشوند واین زنها کسانی هستند که از بچگی در مدرسه بوده‌اند .

کودکان مدرسه امتحان رسمی گذرانیده و کتابهای مدارس دولتی رابرایشان بصورت کتب فارسی بر جسته در آورده اند . تا بحال چهار دختر موفق بدریافت تصدیق شش ساله ابتدائی شده‌اند سه دختر هر روز از مدرسه نور آئین بیکی از مدارس جلفا رفته و بامتد خاصی دروس فیزیك وشیمی ریاضیات ورزش‌کاردستی وموسیقی فرامیگیرند . از این سه دختردو نفر در کلاس نهم و یکی در کلاس هشتم مشغول تحصیل میباشند .

مدرسه نورآئین مصمم است‌تمام کودکان در صورتیکه استعداد فکری ذهنی داشته باشند تا کلاس‌نهم بتحصیل وادارد . آنها هرکه قدرت اخذ تحصیلات دانشگاهی داشته باشند میتوانند دوره‌ی متوسطه‌را تمام کرده ودر دانشگاه و باموسسات تخصصی دیگر در زمینه های زیر تحصیل نمایند .

ـآموزگاران مدرسه نور آئین ومداوس دیگری که امید میرود در شهرستانهای دیگر تاسیس شود .

ـ آموزگار ومترجم شماهی‌انگلیسی متصدی تلفن .

ـ ماشین نویس .

ـمتخصص ماساژ و فیزیوتراپیست

یکی از زنان در نتیجه تعلیمات یکساله ایکه در هندوستان اخذکرده است تخصص شایان توجهی در بافندگی پیدا کرده و دسته‌بافندگی کوچکی در مدرسه تشکیل داده‌است در نظر است کودکانی را که کمتر قادر بدرك معمومات فرهنگی هستند در این محل بفرا گرفتن بافندگی وادارند .

یاری و تعلیم‌نابینایان بهترین راه ارضاءخاطراست.درنتیجه‌مرحمتی که والاحضرت شاهدخت اشرف پهلوی از طرف سازمان شاهنشاهی خدمات اجتماعی نموده و با کمکی که از دیگر دوستان ایرانی و خارجی رسیده بنای جدیدی تحت ساختمان بوده و پس از اتمام آن مدرسه نورآئین قادر خواهد بود جوانانی را که مایل بآموختن فن تدریس به‌نابینایان هستند بپذیرد .

اکنون از سراسر جهان مخصوصا انگلستان و امریکا و همچنین خود ایران هدیه ها و باجکهائی بحساب مدرسه نورآئین ببانك ایران و خاورمیانه و یا بانك ملی اصفهان پرداخت میشود .

تاریخ تمدید
آگهی مناقصه برق

تاریخ تسلیم وافتتاح پیشنهادات شرکت در مناقصه برق شهر های خواف ـ بشرویه ـ قائن ـ طبس ـ سرآیان از ۳۸٫۸٫۲۶ به روز چهار شنبه دهم آذرماه ۳۸ تمدید می گردد.

قسمت شهر سازی امور اجتماعی

۱ـ۲ آـ۳۰۲۳۰

آگهی تاسیس شرکت تعاون روستائی

شرکتی بنام شرکت‌تعاونی روستائی اعتبار قصبه شناط بمنظور پرداخت وام‌به شرکاء بسرمایه یکصدوپنجاه‌وپنج هزارو هفتصد ریال تمام منقسم بسه‌هزاروبکصدوچهارده سهم پنجاه ریالی باسم کلانه‌ای ازتاریخ ۳۸٫۸٫۱۰ بمدت نامحدود تشکیل ومرکز اصلی آن‌درشنابط ابهر زود زنجان میباشد که آقایان بهرامعلی نوروزی وقربانعلی‌صدفین ومحمد آقا عباسی اعضاء اصلی وآقایان محمد صادقیان‌وحسن عسگری اعضاء علی‌البدل برای مدت دوسال وآقایان شوزب محمدی وآیت‌اله خداوردی بسمت بازرسان شرکت بمدت یکسال وآقای فرخ کشاورزی بسمت مدیر عامل تعیین گردیده‌اند حق‌امضاء اوراق واسناد وخوانجات وپیمان بامضاء مدیرعامل باتفاق یکی‌از اعضاء اصلی‌میباشد طی نامه شماره ۲۶۳ر۱۶۰ مورخه ۳۸٫۸٫۶ بانك کشاورزی سرمایه مزبوردر تحویل اداره نامبرده است وشرکت فوق‌الذکر درتاریخ دهم آبانماه یکهزاروسیصدوسی هشت بشماره پنج‌دردفتر ثبت‌شرکت‌های داخی ابهر به‌ثبت رسیده است

آـ۳۰۳۶۶ رئیس ثبت ابهر ـ جوادی

آگهی مزایده فروش درخت

پیرو آگهی مزایده شماره ۱۷۹۰۱٫۱۲ و ۱۹۸۲۹ـ ۳۸٫۷٫۲۱ سازمان جنگلبانی ایران تعداد ۸۱ اصله درخت بحجم ۹۴۴٫۶۰ متر مکعب بدین شرح .

۱ـ افرا	۵۴ اصله بحجم	۷۵۱٫۵۰ مترمکعب
۲ـ لرك	۵ اصله بحجم	۴۸٫۵ مترمکعب
۳ـ ممرز	۱۲ اصله بحجم	۱۰۰٫۲۰ مترمکعب
۴ـ ون	۴ اصله بحجم	۱۹٫۳۱ متر مکعب
۵ـ کلهو	۲ اصله بحجم	۳٫۹۰ مترمکعب
۶ـ اتوك	۴ اصله بحجم	۲۱ـ متر مکعب
	۸۱	۹۴۴٫۶

از جنگل سه تومانی حوزه سر جنگلداری طوالش و آستارا که متعلق بدولت میباشد از طریق مزایده بفروش میرسانند .

داوطلبین میتوانند با مراجعه باداره حسابداری سازمان در میدان فردوسی و در سر جنگلداری طوالش وآستارا برای مشخصات مربوطه را اخذ و در صورت تمایل بخرید ۵٪ بهای پیشنهادی بعنوان سپرده مزایده در مرکز بحساب ۱۱۲۴ سپرده در بانکملی ایران شعبه فردوسی. و در هشتپر بحساب سر جنگلداری در بانکملی ایران شعبه هشتپر پرداخت و قبض آنرا ضمیمه پیشنهاد خود در پاکت لاك ومهر شده تا آخر وقت اداری روز دو شنبه دوم آذر ماه ۳۸ بدفتر سازمان جنگلبانی ایران در تهران و دفتر سر جنگلداری در طوالش و آستارا تسلیم و رسید دریافت دارند به پیشنهادات فاقد سپرده و مبهم و همچنین به پیشنهادآتیکه مشروط و یا پس از تاریخ مقرر رسیده باشد ترتیب‌اثر داده نخواهد شد .

پیشنهادات رسیده در ساعت ۱۰ صبح روز سه شنبه سوم آذر ماه ۳۸ در محلهای فوق‌الذکر با حضور نمایندگان ادارات ذیربط بازوقرائت خواهد شد حضور پیشنهاد دهندگان در جلسه مزایده آزاد است .

پرداخت هر نوع عوارض و مالیات و هزینه آگهی بعهده برنده مزایده خواهد بود .

غیر ازسپرده نفر اول ودوم سپرده سایر شرکت کنندگان پس از اعلام نتیجه مسترد خواهد شد . سازمان جنگلبانی ایران در رد وپاقبول پیشنهادات واصله مختار است .

مدیر عامل سازمان جنگلبانی ایران ـ سرتیپ‌خواجه‌نوری

۱ـ۲ آـ۳۰۵۱۲

قابل توجه هیئت مدیره شرکت اتوبوسرانی واحد

باوجود هجوم مسافرین . تهران پارس . تهران نو . وحیدیه .امامیه و اطراف میدان شهناز بخط یك آنهم صبحها در سرویس اداری ـ ح دارد بعلت زحمات طاقت فرسا و فداکاری توام باحسن‌سلوك ورفتار آقایان ـ لنگرانی ـ اکبر تیمور ـ محمد محمدی ـ مهدی اقدسیه با عموم مسافرین مورد تقدیر و تشویق قرار گیرند که سایرین بادلگرمی بیشتری وظائف محوله‌را انجام دهند

آـ۲۳۶۰۹ فتح‌الله . اردلان

مؤسسه رنگرزی ولباس‌شوئی جنرال اروپ

محترما باستحضار مشتریان خود میرساند بعلت مسافرت و تعطیل موسسه حد اکثر الی دهم آذر ۱۳۳۸ با ارائه قبض البسه خودرا دریافت فرمایند بعد از انقضای مدت مذکور هیچگونه مسئولیتی متوجه این موسسه نخواهد بود .

آـ۲۳۶۴۵ ۱ـ۳

قابل توجه لبنیات فروشان شهر تهران

باطلاع‌عموم لبنیات فروشان شهر تهران که در حال حاضر عامل فروش محصولات کارخانه بوده و یا مایل بفروش محصولات کارخانه باشند.میرساند که تا تاریخ نهم آذرماه جاری بکارخانه مراجعه ومیزان فروش و مصرف خود راکتبا اعلام دارند .

۱ـ۲ آـ۳۰۰۲۶ رئیس کارخانه ـمهندس مبصر بهرامی

آـ۳۰۳۹۶

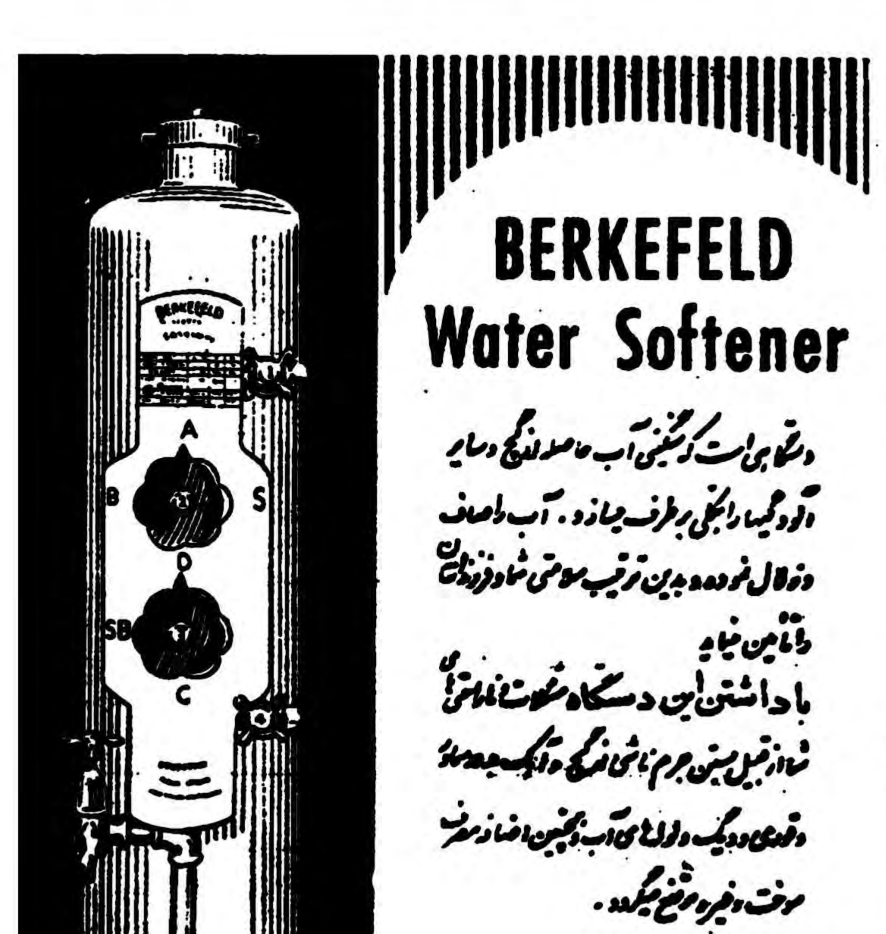

آـ۲۳۵۸۱

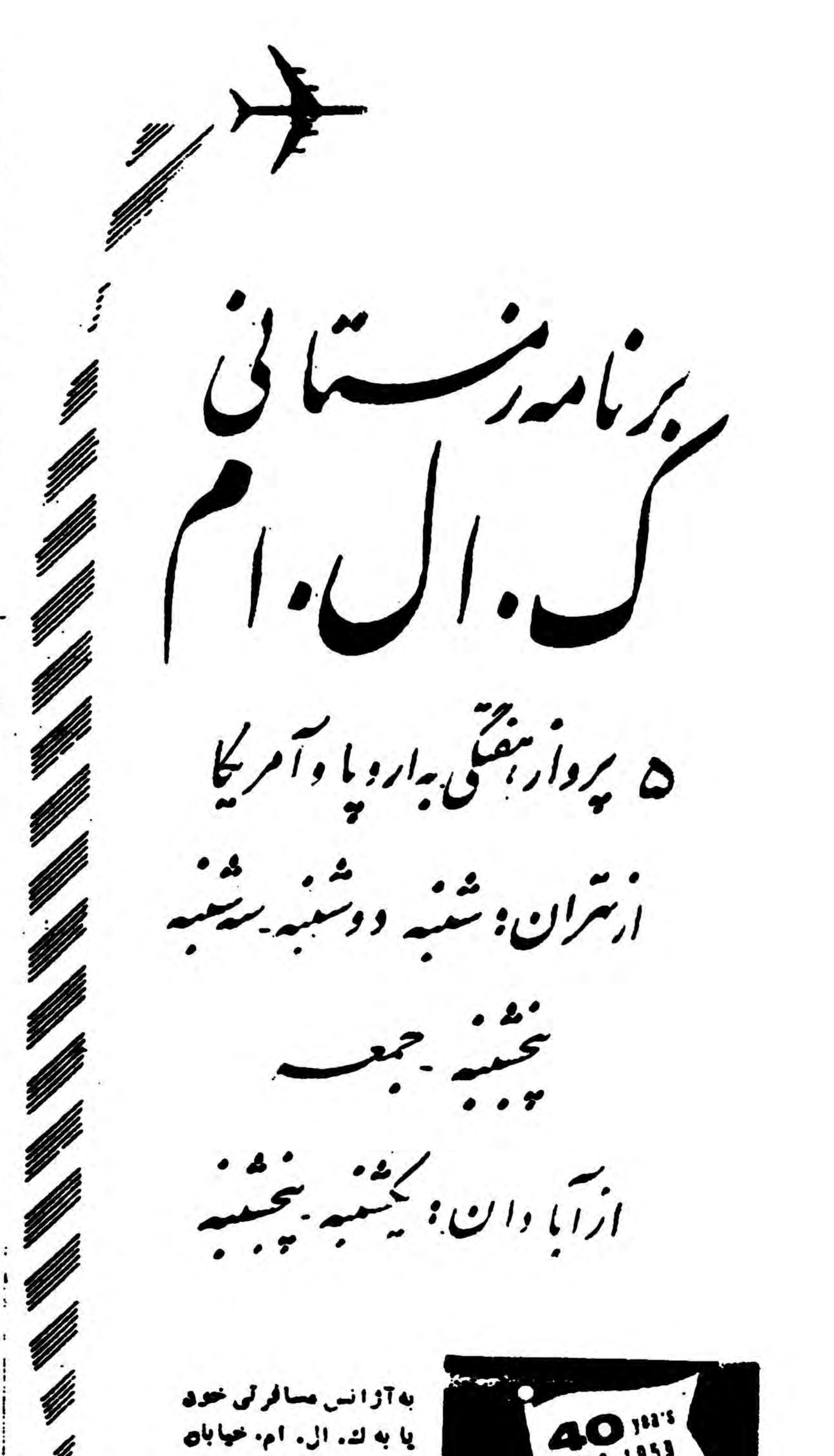

نیازمندیها و آگهی‌های کوچک

استخدام میشود

به بانوئی که در رشته ماساژ بدن بانوان تخصص کافی داشته باشد نیازمند است . داوطلبین از ساعت یك تا چهار بعداز ظهر به تلفن ۴۱۵۸۷ مراجعه نمایند . ۱_۳ آ_۲۳۲۵۷

یك خدمتکار زن که از عهده انجام کارهای یك منزل کوچك و کم‌جمعیت برآید با حقوق کافی استخدام میشود. نشانی خیابان رامسر شماره ۱۳۱ طبقه اول ۱_۲ آ_۲۰۳۲۸

استخدام معلم دستیار

دانشکده کشاورزی برای آزمایشگاه بیماریهای گیاهی احتیاج به یك تن معلم دستیار دارد که از طریق مسابقه انتخاب مینماید داوطلبان واجد شرایط میتوانند تا بیست روز از تاریخ نشر این آگهی بادر دست داشتن اصل مدارك خود را در کرج بدفتر دانشکده کشاورزی دانشگاه تهران معرفی نمایند.
رئیس دانشکده کشاورزی دانشگاه تهران ـ دکتر محمد حسن مهدوی
آ_۳۰۴۹۴

کشباف تهران

بچند نفر بانو یا دوشیزه خیاط برای دستدوزی نیازمنداست داوطلبان بخیابان لاله‌زار پاساژنو مراجعه فرمایند تلفن ۳۷۲۳۵
۱_۳ آ_۲۳۵۸۵

عکاسی ژان

جهت دفترداری وعکاسی بدونفر دوشیزه یابانو برای تمام وقت روز نیازمند است شاهپور مقابل فرهنك
۱_۶ آ_۲۳۵۸۹

بانوی مستخدمه که آشپزی اروپائی هم بداند برای فامیل ۳ نفری آلمانی مورد نیاز است به تلفن ۴۱۵۲۴ مراجعه نمایند
آ_۲۳۶۲۳

کانون آگهی آوا

بچند نفر نقاش هاشور ـ آب رنك وتابلو نیازمنداست
نشانی خیابان لاله‌زار ـ سرای طاهباز
آ_۳۰۴۸۸

اداره امور هنرسراها و مدارس عالیه فنی احتیاج بچند نفر ماشین نویس لاتین مرد وچند نفر مترجم زبان انگلیسی مرد دارد داوطلبانی که واجد شرایط زیر باشند
۱ـ سن آنها از سی وپنجسال متجاوز نباشد
۲ـ بزبان انگلیسی آشنائی کامل داشته باشند
۳ـ اطلاعاتی از تند نویسی داشته باشند
۴ـ در امتحان ماشین نویسی لاتین توفیق حاصل نمایند
۵ـ مترجمین در امتحان ترجمه توفیق حاصل نمایند .
داوطلبان میتوانند برای ثبت نام بانستیتوی بازرگانی واقع در خیابان ثریا محل تقاطع خیابان فیشرآباد و خیابان ثریا مراجعه نمایند تا ترتیب انتخاب آنان داده شود .
مدیر کل امور حرفه‌ای ـ کلانتری
آ_۳۰۴۹۲

مؤسسه کاریابی البرز

بچند نفر دفتر دار با تضمین نقدی نیازمند است خیابان امیریه اول فرهنك
۱_۳ آ_۲۳۷۲۷

یك بانو یادوشیزه که بماشین نویسی آشنا باشد برای کار در دفتر مؤسسه استخدام میشود داوطلبان به تلفن ۳۶۷۰۰ و ۳۰۳۰۳۷ عصرها با آقای نشاط تماس بگیرند
۱_۳ آ_۳۰۴۴۸

ویزیتور با تجربه وانگلیسی‌دان جهت تبلیغات دارو برای تمام‌روز استخدام مینماید
آ_۲۳۶۸۳

استخدام معلم دستیار

دانشکده کشاورزی برای آزمایشگاه دفع آفات نباتی احتیاج به یك تن معلم دستیار دارد که از طریق مسابقه انتخاب مینماید داوطلبان واجد شرایط میتوانند تا بیست روز از تاریخ نشر این آگهی با در دست داشتن اصل مدارك خود را در کرج بدفتر دانشکده کشاورزی دانشگاه تهران معرفی نمایند.
رئیس دانشکده کشاورزی دانشگاه تهران ـ دکتر محمدحسن مهدوی
آ_۳۰۵۰۰

Situations Vacant:
"First - clas Accounts Clerk required by Construction Company in Teheran. Knowledge of English essential. Good salary and conditions depending on experience and qualifications. Apply in own handwriting to:
Constructors John Brown Ltd.,
Amini Building,
Avenue Ferdowsi,
Teheran.
Applicants selected for interview will be notified as soon as possible".
۱_۳ آ_۳۰۱۸۶

مستغلات

معاوضه با ده یا زمین مزروعی

ساختمان وباغیکه ماهی هشت‌هزار تومان اجاره میکنند تخلیه یا با مستاجر باده یازمین مزروعی معاوضه میشود تلفن ۳۲۶۷۰ نقد ده‌میلیون ریال
۲_۵ ۲ ـ ۲۳۱۰۱

صدها منزل دربست وآپارتمان خالی جهت اجاره موجود داریم لاله‌زار سازمان تهیه مسکن ۹۴۰ تلفن ۳۹۹۵۳ و ۳۹۲۹۳
۸_۱۵ آ_۲۱۰۹۷

منزلهای دربست وآپارتمانهای مدرن مبله وغیرمبله در شمال شهر برای سکونت خارجی مورد احتیاج است ـ آژانس پرس نو تلفن ۴۸۹۹۶
آ_۲۳۶۱۱

اجاره یا فروش

یکباب خانه بمساحت ۲۲۰ متر بر خیابان شاه بیست متری دوم دارای ۸ اطاق برق آب لوله کشی تلفن‌گاراژ بتلفن ۶۵۱۵۵ مراجعه شود
۲۳۶۸۹۲

دکتر مهرداد سالور متخصص بیماری های کودکان از دانشگاه کلمبیای نیویورك از امریکا مراجعت وازبیماران محترم پذیرائی می نماید .
آدرس تخت جمشید روبروی سفارت امریکا ـ پذیرائی از ۳ بعد از ظهر
۱_۲ آ_۲۳۵۵۹

موسسه کاریابی ملی ایران

برای انجام پروژه وطرحهای نوین خود وهمچنین برای افزایش سرمایه شریك فعال ویا ذوق نیازمنداست خیابان اکباتان شماره ۱۰۴ موسسه کاریابی ملی ایران
۱_۳ آ_۳۰۴۷۴

استخدام نقشه‌کش

دونفر از بانوان فارغ‌التحصیل نقشه کش کاخ دانش جهت استخدام دریکی از موسسات دولتی مورد لزوم‌است واجدین شرایط فورا بما مراجعه نمایند

کاخ دانش
نادری ـ نرسیده بچهارراه اسلامبول
آ_۳۰۴۷۸

استخدام مهندس راه

شرکت ساختمانی بردروز (هلندی) به یك نفر مهندس راه باتجربه وکار کرده برای کار در مناطق جنوب احتیاج دارد .
از داوطلبان خواهشمند است با در دست داشتن مدارك تحصیلی و همچنین گواهینامه‌های مربوطه به سوابق کار شخصا به دفتر شرکت خیابان شاهرضا ساختمان آل‌ایتالیا طبقه سوم تلفون ۶۶۱۵۲ ـ ۴۸۴۴۲ مراجعه ومذاکره فرمایند
آ_۲۳۶۶۳

آگهی استخدام

شرکت اتکو مهندسین مشاور سازمان برنامه برای خدمت در رشت بیکنفر بهدار یا پزشك ودو نفر پرستارمرد بمنظور خدمت در آمبولانس احتیاج دارد داوطلبان بسرویس بهداری‌واقع در خیابان تخت جمشید چهار راه فیشر آباد شماره ۳۰۵ بامدارك مربوطه از صبح تا ظهر مراجعه‌نمایند
سرویس بهداری شرکت اتکو
۱_۳ آ_۲۳۷۰۳

یك نفر مرد
ماشین نویس
لاتین که حداقل ۵۰ کلمه در دقیقه ماشین کند وبزبان و خواندن دستخط انگلیسی آشنائی کافی داشته باشد برای تمام روز مورد احتیاج است کسی که تند نویسی انگلیسی بداند حق تقدم خواهد داشت.واجدین شرایط بشرکت سهامی ایران‌تکنو خیابان سعدی (آقای میناسیان) مراجعه نمایند.
آ_۳۰۴۸۶

انتخاب دستیار

دانشکده پزشکی اصفهان برای آزمایشگاه بیمارستان خورشید به یکنفر دستیار احتیاج دارد که با پایه یك پزشکی استخدام نماید داوطلبین میتوانند با دردست داشتن مدارك علمی لازم از تاریخ نشر این آگهی تایکماه دیگر در تهران باداره تعلیمات عالیه ودر اصفهان بدفتر دبیرخانه دانشکده پزشکی مراجعه و ثبت نام نمایند استخدام داوطلب طبق مقررات پس از اجازه استخدام بعمل خواهد آمد تاریخ امتحان بعدا اعلام خواهد شد .
رئیس دانشکده پزشکی اصفهان ـ دکتر اوژند
آ_۳۰۵۲۰

بفروش میرسد

یکباب خانه نوساز و مدرن دارای پنج اطاق ودو زیر زمین با کلیه لوازم برق وتلفن ولوله کشی آبو حمام واقع درخیابان سعدی کوچه فارباب بفروش میرسد طالبین بتلفن ۸۲۰۱۶۳ مراجعه فرمایند .
۱_۳ آ_۲۳۳۴۹

خانه فروشی
در خیابان فردوسی شمالی

سیصد وپنجاه متر دو طبقه چهار اطاق حمام و دو زیر زمین و دو اطاق خدمه با تلفن آب وبرق رجوع فرمایند لاله‌زار نزدیك توپخانه ۳۹۷۸۴ به : بنگاه کوشان .
۱_۶ آ_۲۹۷۰۴

بعلت مسافرت فوری
هتل ساسان بفروش میرسد
طالبین به‌تلفن ۴۹۴۶۹ مراجعه‌فرمایند

اجاره داده میشود

یك آپارتمان که شامل پنج اطاق بزرك ویك هال باحمام وان ودئوترم باتمام لوازم برق ولوله‌کشی آب برق واقع در خیابان چهل متری ایرانشهر کوچه فرود کاشی ۱۰باجاره واگذار می‌شود طالبین بتلفن ۸۲۲۴۵۹ یا بمهمانخانه مراجعه نمایند

یکباب خانه مشجر در بهترین‌نقطه خرمشهر
دارای ۹ اطاق وانبار وحمام سرد وگرم گاراژ جهت اجاره بشرکتها ونمایندگی های داخلی یا خارجی‌ویا بانکها حاضر است .طالبین در تهران تلفن ۶۹۷۲۴ ودر خرمشهر به‌آقای محمد حسن خلقی مراجعه نمایند .
۱_۳ آ_۲۳۶۸۷

فروش اتومبیل

تراکتور دیزل مان ۵۰اسب‌کارکرده ۱۸۵۰۰ تومان
تراکتور انترناش نفتی کارکرده ۱۲۰۰۰ تومان
تراکتور کیس چرخ آهنی ۳۰۰۰ تومان
تراکتور ـ دیسك گاو آهن‌وتریلی کهنه شما را بانو عوض میکنیم نمایشگاه بزرك اتومبیل وتراکتور خیابان تهران‌نو

واگذار میشود

بین سینما آسیا و سینما نیاگارا درخیابان شاه یك مغازه مدرن واگذار میشود. طالبین توسط تلفن ۳۰۳۶۷۶ مذاکره فرمایند .
۱_۵ آ_۲۳۴۱۵

دراوائل خیابان شمیران یك مغازه لوکس ۸×۴ بابرق وتلفن واجاره مناسب واگذار میگردد. طالبین بعد ازظهرها به تلفن های ۳۳۸۵۳ و ۳۹۲۶۲ مراجعه فرمایند .
۱_۳ آ_۲۳۳۳۱

یکباب مغازه درخیابان نادری‌نزدیك چهارراه‌اسلامبول باقفسه بندی و ویترین‌مدرن واگذارمیشود طالبین‌از ساعت ۲ الی ۴ بعدازظهر به تلفن ۴۲۴۱۴ مراجعه فرمایند .
۱_۳ آ_۲۳۰۸۳

یك عکاسی مجهز در مرکز شهر باتمام وسایل واگذار میشود به تلفن ۳۰۴۹۷۳ مراجعه شود .
۱_۳ ۲ ـ ۲۳۴۱۷

آپارتمان سه اطاقه بر خیابان‌نادری واگذار می شود تلفن ۳۸۹۱۶
۱_۳ آ_۲۲۸۸۳

آموزشگاههای علمی

یك موقعیت مهم

کلاس دیپلم مدرسی گشایش یافت با شرکت دراین کلاس عقب ماندگی شما جبران گردیده بدون گذراندن امتحانات چند ساله باخذ دیپلم موفق می شوید . برای اطلاع بیشتر به آموزشگاه متفق مقابل مسجد سپهسالار مراجعه فرمائید .
۱_۱۳ آ_۲۱۷۱۵

مکالمه زبان انگلیسی
تحت نظر فارغ‌التحصیلان دانشگاه اکسفورد در هتل مجللی که در عین حال کلاس زبان انگلیسی میباشد.
کلیه مخارج هرهفته ۱۰ لیره
دانش‌آموزان بین ۱۶ تا ۶۰ ساله پذیرفته میشوند.
داوطلبان به‌آدرس‌زیر مکاتبه نمایند.

The Regency
Ramsgate,
England

آگهی های کوچک

بارانی
بارانی بارانی

خارجی زنانه ـ مردانه (رنگهائی که مطلوب کارمندان شهربانی و افسران نیروی هوائی میباشد) وارد بازار دالان امین الملك. شرکت حبیب تلفن ۲۱۹۸۲
۱_۶ آ_۲۲۹۴۷

آموزشگاههای فنی

تعلیم صحیح رانندگی هنرکده فنی بزرگترین آموزشگاه رانندگی ومکانیکی درخاورمیانه

رانندگی را با آخرین متد علمی بشما میاموزد و تا گرفتن گواهی نامه‌رسمی شما تعلیم میدهد .
هنرکده فنی‌روبروی چاپخانه مجلس تلفن ۳۸۰۴۶
۱_۲۶ آ_۲۶۸۵۶

کلاس تلویزیون

دوره کلاس اختصاصی تلویزیون روزپانزدهم آذرماه زیر نظر آقای مهندس مقدم مولف کتاب معروف تلویزیون‌تشکیل میشود.قبلا‌نامنویسی کنید .

کاخ دانش
نادری ـ نرسیده بچهارراه اسلامبول
آ_۳۰۴۸۰

نقشه‌برداری‌مجانی

دردوره جدید کلاسهای نقشه‌کشی مکتب بقراط که سوم آذر تشکیل میشود شرکت نموده در مدت سه‌ماه ونیم باحق التدریس نقشه کشی ، نقشه برداری را نیز بطریق علمی و عملی مجانا بیاموزید .
شاهرضا ـ مقابل خیابان بهار ـ مکتب بقراط
۱_۲ آ_۲۳۷۴۱

مجانی

یك کلاس سه ماهه جدید نقشه کشی راه وساختمان روز دوم وکلاس دیگر دهم آذر در کاخ‌علم
(آموزش فرهنگ)
تشکیل میگردد برای ملاحظه نام وآدرس محل کار کلیه‌کسانیکه قبلا وسیله ما بسمت نقشه کش‌ویا مهندسیار باحقوق مکفی استخدام شده‌اند بدفتر آموزشگاه مراجعه‌فرمایند کلیه وسایل نقشه کشی بطور مجانی داده میشود برای اهالی محترم شهرستانها باتخفیف بطور مکاتبه تدریس میگردد .چهار راه دروازه دولت روبروی خیابان سعدی طبقه سوم کاخ علم (آموزش فرهنگ)
آ_۳۰۴۳۰

گم شده

باطلاع میرساند.
چندی پیش مقداری سفته وچك متعلق باینجانبان که جداگانه وباهر دو مشترکا ذیل آنها را امضاء میکردیم مفقود گردیده بدینوسیله باطلاع کلیه آقایان عظام که بااینجانبان طرف معامله هستند میرساند که از همان مواقع پای چکها وسفته‌ها وکلیه‌اوراق بهادار علاوه بر امضاء مهرمخصوص هم گذاشته میشود لذا متمنی است چنانچه چك یا سفته ای در دست‌کسی بدون مهر میباشد برای تعویض آن تا یکهفته از تاریخ نشر این آگهی بادرس لاله‌زار کوچه باربد دفترشرکت فرانکو ایتالیا فیلم مراجعه فرمایند والا پس از خاتمه مدت اینجانبان مسئولیتی در قبال پرداخت سفته وچك آنان نداریم
محمد کریم ارباب ـ رضا حسینعلی
آ_۲۳۶۵۵

آگهی ابلاغ دادخواست

آقای محمود امیر سلیمانی بوکالت ازسازمان جنگلها دادخواست پژوهشی از دادنامه شماره ۲۰۰ ـ ۱۱ر۳۶ ـ صادره دادگاه شهرستان ساری علیه آقایان وبانوان جمال وخداداد وشعبان وحسین وکبری وقربان وقاسم وخیراله وحاجی‌بابا وعباس وقاسم وغضنفر ورمضان وولی فامیل همه خورشیدی و عباسعلی پیشکوهی ویوسفعلی پیش‌کوهی‌وعبدالعلی‌فصلی بدفتر دادگستری استان ۲ مازندران تقدیم ودرخواست معاینه محل وجلب نظر کارشناس رانموده اینك خلاصه مفاد دادخواست بدینوسیله درسه نوبت‌متوالی آگهی میشود که‌ازتاریخ نشر آخرین آگهی ظرف مدت‌سه‌ماه هرگونه اظهار ودفاعی دارندودونسخه لایحه تهیه و تسلیم دارند چنانچه بعدا آگهی لازم شودیکمرتبه منتشر ومدت آن‌ده‌روزخواهد بود .
مدیر دفتر دادگستری استان ۲ مازندران . ذلیکانی
۱_۳ آ_۲۹۹۳۰

احتیاجات زندگی

یکعمر تخت خواب
تختخواب انگلیسی ونو
تهران‌اروپ ـ میدان‌فردوسی
۱_۲۰ آ_۲۵۳۹۸

زرین کار
بزرگترین تابلو ساز در ایران
تهیه کننده هر نوع تابلو بانصف بهای معمولی تلفن ۶۹۴۹۵
۱_۳۰۴۳۲

جویای کار

قابل توجه لابراتوارهای داروسازی

جوانی که در قرص سازی وطرزگرانل آن اطلاعات کامل داردجویای کار است براهنمای شماره ۱۰۲۸ اطلاعات مراجعه فرمایند
آ_۲۳۷۱۳

جوانی ۳۶ ساله دارای
گواهینامه رانندگی پایه دوم‌همگانی وسیکل اول متوسطه آشنا بزبان انگلیسی وعربی جویای کاراست طالبین بمسافرخانه کاخ‌خیابان باب همایون مراجعه فرمائید .

آگهی ابلاغ

آقای امان‌اله بیات فرزند آقای عزت‌اله بیات‌دارنده شناسنامه‌شماره ۹۲۸ تهران کارمند اداره کل کشاورزی استان هفتم
برابر ابلاغ شماره ۱۹۰۷۱ر۲۱۳۴۵ ۱۸ر۷ر۳۸ اطلاع‌داده شد که بصوب محل خدمت عزیمت نمائید و چون نشانی فعلی شمابدست نیامد که‌مراتب مستقیما ابلاغ شود بنابراین بموجب این آگهی باطلاع میرسد که چنانچه درمدت ده روزازتاریخ فوق‌شروع بکار ننمائید برابر مقررات تحت تعقیب‌قرار خواهید گرفت .
از طرف وزیر کشاورزی

آگهی ابلاغ دادخواست

آقای محمد امیر سلیمانی به وکالت سازمان جنگلها دادخواست پژوهشی از دادنامه شماره ۷۲ ـ ۲۱ و۱۰ر۳۶ شهرستان ساری علیه آقایان و بانوان عبدالعلی و مشهدی بابا و شرفعلی و محمد ولی وتقی وحسینعلی و فضه ونعمت اله و محمد ونجات و قنبر و گل‌اندام‌و محمد هادی ونفر علی و سلطان و محمد وحیدعلی و مهدی وابراهیم وعلی اصغر و قدم وگرزعلی ومحمد وفتحعلی و نجات اله وشیرعلی و غلامحسین ومحمد علی و گیوی ومحمد حسین و سکینه و نجفعلی وبابا وعلیجان واسمعیل و محمد علی و محمد جان واسمعیل و اکبر وحیدر علی واحمد وعلی وبانو و علی اصغرعلی همه (خورشیدی) و گلعلی حمزه میانائی و مسیح‌یوسفیان ولی وعلی گل صانحی هیکوئی و خدیجه قیمه پنجعلی و نجاتعلی فرهادی و محمد ابراهیم محمدپور ومرضیه حسن پور و پیمانعلی میانائی و خلیل خلیلی و محمد خورشیدی میانائی و سید حسن ساداتی و گلچهره ولی پورعبد الرحیم ومحمود وعلی محمدومحمد وخلیل فرهادی و حسن فرهادی پهلوی واصغر نصیری میانائی و عباسعلی و محمد علی وماشاءاله ورسول یوسفی و محمد رضا و فیروزه وکاوس وهاجر و انسیه خورشیدیان و محمد وناصر قلی ومحمد قلی وصغری و فضل‌اله و حسینعلی و غلامرضا اسپهبدی و عباس خلیلی میانائی و غلامعلی یوسفی سرخدهی و رحمن بابائی ورستمعلی بیکائی و ولی محمد خبائی و حلیمه خطائی ضیائی و پیمانعلی احمدی وابراهیم ونرگس وطاهره و صدیقه وذبیح اله وثریا وعباسعلی و نصیر ومحمد مهدی ومحمد قاسم و عباسعلی قاسمی‌و اسکندر فلاح وغلامعلی ضیافی و نرگس هیکوئی و عین اله شبستنی ومحمد عزیزی و عبد الرحیم‌رضائی ومحمد ابراهیم بابائی و عین اله شمس میانائی و محمد شمس‌میانائی وقاسم روحی میانائی و باباجعفری سرخدهی و محمد باقر محمدزاده هیکوئی و عبد الحسین محمدزاده وسلطان وام البنین خورشیدی میانائی و حسین صباغی و عبدالعلی یوسفی هیکوئی و نرگس هیکوئی ولطف اله و طهماسب فرهاد نژاد بدفتر دادگاه استان ۲ مازندران تقدیم ودر خواست معاینه محل وجلب نظر کار شناس را نموده اینك خلاصه مفاد داد خواست بدینوسیله در سه نوبت متوالی آگهی میشود که ازتاریخ نشر آخرین آگهی ظرف مدت سه ماه هرگونه اظهار ودفاعی دارند دودو نسخه لایحه تهیه و تسلیم دارند وچنانچه بعدا آگهی لازم باشد یکمرتبه .و مدت آن ده روز است .
مدیر دفتر دادگستری استان ۲ مازندران . ذلیکانی
۱ ـ ۲ آ ـ ۲۹۹۲۸

راهنمای پزشکی اطلاعات

دکترهای متخصص درمجاری ادرار وتناسلی

دکتر محمدرضا مسدد
رزیدنت سابق بیمارستانهای امریکا درمان قطعی بیماریهای مقاربتی دروازه دولت روبروی فیات تلفن ۳۰۲۵۴۸

دکتر دانشگر
امراض مقاربتی و جلدی سوزاك تازه وکهنه ودم پرستات ضیق مجرا سستی و بواسیر امراض زنانه و نازائی ـ خیابان سپه مقابل پستخانه تلفن ۳۰۲۴۱۶

دکتر معانی
امراض مقاربتی ـ مجاری‌ادرار امراض زنانه‌وسستی خیابان فردوسی مقابل بانك‌ملی ایران .

دکترهای متخصص در بیماریهای جهاز هاضمه

دکتر رفیعی
از دانشگاه پاریس ـ معده‌ـ کبد روده ـ پذیرائی ۴تا ۸بعدازظهر خیابان جامی اول کوچه پاریس

دکتر عباس بیك نژاد
از دانشگاه‌پاریس ـ معده ـ روده‌ـ کبد ـ لوزالمعده ـ پذیرائی ۴ ـ عصر ـ دروازه شمیران خیابان گرامی

دکتر ا ـ پولوسا
متخصص بیماریهای مقاربتی مجاری ادرار تناسلی خیابان فردوسی‌شمالی کوچه صادق تلفن ۴۶۵۸۹ پذیرائی صبح وعصر .

پلی کلنیك
دکترصدیقی ـ دکتر مجاهدی
رزیدنت سابق بیمارستانهای امریکا بیماریهای داخلی ـ اطفال ـ مقاربتی ـ ترك تریاك وسایر مواد مخدره ـ ترك الکل
مجهز به دستگاههای رادیوسکپی و الکتروسل ترابی (بخور پنی‌سیلین غیره) دیاترمی
پذیرائی بعدازظهر هاوایام تعطیل وشبها تاصبح
خیابان شاه روبروی مسجد سجاد شماره تلفن ۴۹۵۲۶

معتادین تریاك شیره هروئین
دکتر پزشك زاد معتادین را با تقویت بنیه ورفع مسمومیت معالجه می نماید خیابان ری کوچه آبشار کوچه مقابل دارو خانه ابن سینا تلفن ۵۱۵۴۱ ۱_۱۵ آ_۱۸۷۳۵

آخرین متد درمان
سوزاك حاد و مزمن
وضعف قوای تناسلی دکتر جناب زاده دارای گواهینامه از دانشکده طب فرانسه خیابان منوچهری مقابل کوچه دبیرستان ژاندارك تلفن۳۴۰۵۳

دکترهای متخصص درامراض پوست

دکتر خطیبی
دارای گواهی از فرانسه و امریکا مجهز بجدید ترین وسایل فیزیو ـ ترابی اگزما ـ جوش و لك صورت چاقی ـ درد ها و عوارض بعداز عمل و شکستگی خیابان پهلوی روبروی کوچه بیمارستان وزیری

دکتر سیدجواد قهاری
پزشك مخصوص امراض داخلی ـ اطفال و تناسلی
برای پذیرائی ازمراجعین محترم بخصوص کارمندان سازمان بیمه‌های اجتماعی کارگران وخانواده‌های‌محترم آنها همه‌روزه ازساعت ۴ تا ۸ بعداز ظهر درمطب خودواقع درمنیریه آماده ودراوقات دیگر قبلا به‌تلفن ۵۰۹۳۳ مراجعه فرمائید .

تلفنهای اطلاعات

تلفنخانه	۶۲۰۰۱۱ ۳۰۰۱۶
شعبه آگهیها	۳۰۲۶۳۳ ـ ۳۰۵۱۰۸
سازمان شهرستانها	۳۰۰۰۱۷
سرویس حوادث	۳۰۳۵۶۹
کانون طوطی	۳۰۴۵۹۲
اطلاعات هفتگی	۳۰۴۸۷۸
اطلاعات بانوان	۳۰۳۳۱۳

کشیك امشب پزشکان
آقایان دکتر عبوش زاده ـ خیابان امیر آباد . کوچه خوشنویسان ـ دکتر شاهپور سپاهبوش : امیریه ایستگاه البرز . جنب مسجدفخریه

تقویم اطلاعات
شنبه بیست و نهم آبان ۱۳۳۸
شنبه نوزدهم جمادی الاول ۱۳۷۹
شنبه بیست و یکم نوامبر ۱۹۵۹
اذان صبح : ساعت ۵ و ۹ دقیقه
طلوع آفتاب : ساعت ۶و ۴۴ دقیقه
غروب آفتاب : ساعت ۱۶ و ۴۸

صاحب امتیاز ومدیر مسئول: عباس مسعودی
جای اداره خیابان خیام چاپخانه اطلاعات

امشب بکدام سینما میروید

سینماهای درجه یك

سینما آسیا
دنیا برای مادونفر (پانورامیك ـ دوبله بفارسی) باشرکت :والترکیاری هلسن ومی .شروع :۲۰ر۱۰ صبح ۲ر۳۰ ـ ۲۰ر۴ ـ ۳۰ر۶ ـ ۳۰ر۸ بعداز ظهر ـ تلفن ۴۲۹۰۹

سینما ایران
یك دل ودو دلبر (رنگی ـ دوبله بفارسی) شروع : ۵ر۱۰ صبح ـ ۵ر۲ ـ ۵ر۴ ـ ۵ر۶ ـ ۵ر۸ بعداز ظهر تلفن ۳۶۳۵۴

سینما ایفل
ریشه های آسمان (سینما سکوپ رنگی ـ دوبله بفارسی) با شرکت: ارول‌فلین ـ اورسن ولز ـ ژولیت گرکو شروع : ۱۰ صبح ۲ـ۴ـ۶ـ۸ بعد از ظهر ـ تلفن ۴۰۱۱۶

سینما آریا
تشنه انتقام (رنگی ـ دوبله به فارسی) باشرکت : جان لسلی ـ ورا آلیسون .شروع : ۵ر۱۰ صبح ـ ۵ر۲ـ ۵ر۴ ـ ۵ر۶ ـ ۵ر۸ بعد از ظهر ـ تلفن ۳۷۹۵۶

سینما اسکار
گربه وحشی (سینما سکوپ ـ رنگی ـ دوبله بفارسی) با شرکت: بریژیت باردو ـ کوردیورد کنز شروع ۵ر۱۰ صبح ۵ر۲ ـ ۵ر۴ ـ ۵ر۶ـ ۵ر۸ بعد از ظهر تلفن: ۴۵۷۹۷

سینما برلیان
طوفان (تکنی راما ـ رنگی ـ دوبله بفارسی) با شرکت :سیلوانامنگانو ـ وان هفلین شروع: ۱۰ صبح ـ ۲ ـ ۴ و ربع ـ ۵ر۶ ـ ۸ و سه ربع بعدازظهر تلفن : ۳۳۵۳۵

سینما پلازا
فرار در ژاپن (تکنی راما ـ رنگی دوبله به فارسی) با شرکت : ترزا رایت ـ کامرون میچل شروع : ۵ر۱۰ صبح ۵ر۲ـ ۵ر۴ ـ ۵ر۶ ـ ۵ر۸ بعد از ظهر تلفن ۴۴۲۵۵

سینما پارك
ودلا (سینما سکوپ ـ رنگی ـ دوبله به فارسی) شروع سئانسها : ۵ر۱۰ صبح ـ ۵ر۲ ـ ۵ر۴ ـ ۵ر۶ ۵ر۸ بعداز ظهر تلفن : ۳۹۶۳۷

سینما تهران
جویندگان طلا باشرکت : چارلی چاپلین ـ شروع : ۵ر۱۰ صبح ـ ۵ر۲ ـ ۵ر۴ ـ ۵ر۶ ـ ۵ر۸ بعداز ظهر ـ تلفن ۳۸۱۶۵

سینمای تخت‌جمشید
بریگادن (سینما سکوپ رنگی) با شرکت: سید چاریس ـ جن کلی شروع : ۱۰ صبح ۳ ـ ۵ ـ ۷ ـ ۹ بعداز ظهر ـ تلفن : ۴۳۵۵۰

سینما چارلی
در آرزوی پدر (دوبله بفارسی) باشرکت : ایوان سانسون ـ آمادئو نازاری . شروع : ۵ر۱۰ صبح ـ ۵ر۲ ۵ر۴ ـ ۵ر۶ ـ ۵ر۸ بعد از ظهر ـ تلفن ۶۸۴۶۱

سینما حافظ
جنك و عشق (سینما سکوپ ـ رنگی دوبله به فارسی) با شرکت آلبرتو فارنز ـ کنستانس اسمیت شروع : ۵ر۱۰ صبح ـ ۵ر۲ ـ ۵ر۴ ـ ۵ر۶ـ ۵ر۸ بعداز ظهر ـ تلفن ۳۷۶۷۵

سینما دیانا
جنك و عشق (سینما سکوپ ـ رنگی دوبله بفارسی) با شرکت : آلبرتو فارنز ـ کنستانس اسمیت شروع : ۵ر۱۰ صبح ـ ۵ر۲ـ ۵ر۴ ـ ۵ر۶ ـ ۵ر۸ بعداز ظهر ـ تلفن ۴۲۰۱۰

سینما رویال
جنك و عشق (سینماسکوپ ـ رنگی دو بله به فارسی) باشرکت : آلبرتو فارنز ـ کنستانس اسمیت شروع : ۵ر۱۰ صبح ـ ۳ ـ ۵ ـ ۷ ـ ۹ بعداز ظهر تلفن : ۲۸۲۰۶

سینما رکس
شیطان زهوپ (سینما سکوپ ـ رنگی ـ دوبله بفارسی) باشرکت : ویکتور ماتیور ـ آن روبرسی شروع : ۳۰ر۱۰ صبح ـ ۳۰ر۲ ـ ۳۰ر۴ ـ ۳۰ر۶ ـ ۳۰ر۸ بعد از ظهر ـ تلفن ۳۴۱۶۹

سینما رادیوسیتی
دوستم بدتر از کم کن (سینماسکوپ ـ رنگی) باشرکت : دوریس دی ـ جیمز کاگنی . شروع : ۵ر۱۰ صبح ۲ وسه ربع و ۴ وسه‌ربع و ۶ وسه‌ربع ـ ۹ بعداز ظهر تلفن : ۴۳۳۲۰ .

سینما سعدی
فستیوال سینمای فرانسه شروع ۵ر۱۰ صبح ـ ۵ر۲ ـ ۵ر۴ ـ ۵ر۶
۸ر۵ بعد از ظهر ـ تلفن ۳۶۴۶۸

سینما سهیلا
فرار در ژاپن (تکنی راما ـ رنگی ـ دوبله به فارسی) با شرکت : ترزا رایت ـ کامرون میچل شروع: ۱۰ صبح ۲ ـ ۴ ـ ۶ ـ ۸ بعداز ظهر تلفن ۳۶۴۲۴

سینما کریستال
طوفان (تکنی راما ـ رنگی ـ دوبله بفارسی) با شرکت :سیلوانامنگانو ـ وان هفلین شروع : ۵ر۱۰ صبح ـ ۵ر۲ ۴ و سه ربع ـ ۷ ـ ۹ و ربع بعد از ظهر تلفن : ۳۷۶۷۵

سینما کارون
عشقهای کارمن (رنگی ـ دوبله بفارسی) با شرکت: ریتا هیورث ـ گلن فورد شروع : ۵ر۱۰ صبح ـ ۵ر۲ ـ ۵ر۴ ـ ۵ر۶ ـ ۵ر۸ بعدازظهر تلفن ۴۰۰۶۵

سینما متروپل
در آرزوی پدر (دوبله به فارسی) با شرکت : ایوان سانسون ـ آمادئو نازاری ـ شروع : ۵ر۱۰ صبح ۵ر۲ ـ ۵ر۴ ـ ۵ر۶ ـ ۵ر۸ بعداز ظهر . تلفن ۳۹۴۱۰

سینما مولن‌روژ
طوفان (تکنی راما ـ رنگی ـ دوبله بفارسی) با شرکت :سیلوانامنگانو ـ وان‌هفلین ـ شروع: ۵ر۱۰ صبح ـ ۲ ـ ۴ و ربع ـ ۵ر۶ ـ ۹ بعد از ظهر ـ تلفن: ۳۸۷۶۵

سینما نیاگارا
کارملا عروسکه (دو بله به فارسی) شروع : ۵ر۱۰ صبح ـ ۵ر۲ ـ ۵ر۴ ـ ۵ر۶ ـ ۵ر۸ بعداز ظهر (جمعه ها از ۹ صبح)تلفن ۶۵۳۰۷

سینما همای
یك دل ودو دلبر (رنگی ـ دوبله بفارسی) شروع: ۵ر۱۰ صبح ـ ۵ر۲ ـ ۵ر۴ ـ ۵ر۶ ـ ۸ وسه ربع بعد ازظهر تلفن ۴۲۱۶۹

سینماهای درجه دو

سینما المپیا
زیبیو (رنگی ـ دوبله بفارسی) با شرکت : آزاد ـ چیترا ـ شروع: ۲ـ۴ـ۶ـ۸ بعد از ظهر ـ تلفن: ۶۵۷۹۸

سینما پردیس
طبلهای آنسوی رودخانه (رنگی) با شرکت : ادی‌مورفی ـ لیزا‌گای ـ شروع :۵ر۱۰ صبح ۵ر۲ـ ۵ر۴ـ ۵ر۶ـ ۵ر۸ بعداز ظهر

سینما تاج
سپر سیاه (رنگی ـ دوبله بفارسی) باشرکت :تونی کرتیس ـ جانت‌لی ـ شروع :۵ر۲ـ ۵ر۴ ـ ۵ر۶ و ۸ وسه‌ربع بعد ازظهر .تلفن :۳۳۰۶۴

سینما سیلوانا
افسانه شمال با شرکت مبین دیهیم ـ ویدا قهرمانی شروع ۱۰ صبح ـ ۵ر۲ ـ ۵ر۴ ـ ۵ر۶ ـ ۵ر۸ بعداز ظهر ـ تلفن ۳۳۷۷۷

سینما فری
دختران و جوانان (دو بله به فارسی) باشرکت : ویتوریو دسیکا ـ والتر کیاری شروع ـ ۵ر۴ ـ ۵ر۶ ـ ۵ر۸ بعداز ظهر ـ تلفن ۲۷۸۹۳

سینمافردوسی
دیکتاتور (دوبله به فارسی) با شرکت : چارلی چاپلین ـ شروع : ۱۰ـ۱۲ـ ۳۰ر۲ـ ۳۰ر۴ـ ۳۰ر۶ ـ ۳۰ر۸

سینما مشعل
فاتح (سینما سکوپ ـ رنگی‌دوبله بفارسی) باشرکت : جون واین ـ سوزان هیوارد .شروع: ۵ر۱۰ صبح ـ ۲ـ۴ـ۶ـ۸ بعد از ظهر تلفن ۲۳۸۲۶

سینمامراد
افسانه شمال باشرکت : دیهیم ـ ویدا قهرمانی ـ شروع ۲ـ۴ـ۶ـ۸بعد از ظهر ـ تلفن : ۳۷۳۸۹

تاترها

تآتر آناهیتا
برای تعویض برنامه چند روز تعطیل است .

تآتر تهران (سالن اول)
عاشق بازنشسته باشرکت :وحدت. موزین . شروع ۶ ـ ۵ر۸ بعد از ظهر: تلفن :۳۷۳۵۱

جامعه باربد
بادبزن خانم ویندرمیر . باشرکت: مهرزاد ـ شهلا ـ جعفری . شروع: ۳۰ر۸ بعداز ظهر (جمعه‌ها دوسآنس) تلفن : ۳۴۲۶۵

عبور از پنج قاره

فرهنگ خانواده

از کار خود دست نکشید

بانو «اکرم-ح» مینویسد شوهرم اصرار میکندکه از کار بانك دست بکشم وفقط خانه‌داری کنم

مدت یکسال است که ازدواج کرده ایم . من در بانك کارمی کنم و شوهرم نیز در آمد متوسطی دارد و معتقد است که برای اداره زندگی ما کفایت می کند . اواصرار میورزد که کارم را رها کنم و به خانه داری بپردازم . عقیده دارد اگر من در خانه بمانم بانظارت دقیق در خرج و تقلیل حقوق مستخدم ، تقریبا باندازه حقوقی که دریافت می دارم ، صرفه‌جوئی خواهم کرد .ولی من در پذیرفتن پیشنهاد شوهرم دچار تردید هستم . خواهش می کنم اگر ممکن‌است نظر خود را بنویسید . ضمنا باید بنویسم که اکنون مدت پنجسال است مشغول کار هستم و کار برایم نوعی عادت‌شده است .

«اکرم -ح-»

●●●

بانو اکرم -ح پیشنهاد شوهر شما از چند نقطه نظر قابل دقت است .اول از نقطه نظر مالی خانواده . ما فرض می کنیم که پس از پنجسال کار حقوقشما حداقل پنجهزار ریال است . در این صورت معلوم نیست با چه نوع صرفه جوئی در مخارج خانه ، شما خواهید توانست همین مبلغ را بدست آورید . نکته دیگر اینست که درآمد شوهر شما چندان زیاد نیست که بتواند کفاف مخارج را بدهد . زیرا در نظر داشته‌باشید که در آینده با آمدن فرزندان هزینه خانواده شما افزایش خواهد یافت .

حالا بیائید مسئله را از نقطه نظر دیگری ، یعنی روابط خانوادگی مورد بررسی قرار دهیم . معمولا خانواده‌هائی که زن و شوهر هردو دارای استقلال اقتصادی هستند و هیچکدام بیکدیگر محتاج نیستند، زندگی داخلی سعادتمندتری دارند . این خانواده ها ، بیشتربراساس محبت بیکدیگر وابسته است تا اقتصادی . بعبارت دیگر هیچکدام‌از طرفین و بخصوص زن ترسی ندارد که اگر مرد او را ترك نمود ، پریشان شود بنابراین طبعا اگر باهم زندگی‌میکنند، بیشتر بر اثر محبت و علاقه‌است تا احتیاج مبرم و ضرورت بدون تردید یکی از عللی که زنان ما نسبت بمردان از امتیازات فراوانی محرومند ،خانه نشینی آنها ونداشتن استقلال اقتصادی است .اما در این مورد نیز که شما تمام فعالیت ونیروی‌خودرافقط‌وفقط صرف کار خسته کننده و پایان ناپذیر خانه کنید ، باز جای حرف است .می‌نویسیدکه‌مدت پنجسال است به کار اداری مشغول هستید و کار برای شما یکنوع عادت شده‌استدر اینصورت مطمئن باشید که پس از مدتی‌که دست از کارکشیدید کاملاخسته و کسل خواهید شد . باضافه امروز دیگر این عقیده که زنان فقط باید به کار در خانه بپردازندووظایف‌تحصیل درآمد و اداره خانواده‌بامردماست ، چندان استحکامی ندارد . زن می تواند در عین حال که در خارج کار می کند ، بر امور خانواده نیز نظارت داشته باشد و قسمتی از وقت خود -نه همه آنرا - صرف امور داخلی کند .

بنابراین ملاحظه می فرمائید که مسئله را از هر نقطه نظری مطالعه کنیم ، باین نتیجه میرسیم که شما نباید کار خود را رها کنید . منتهی باید دید دلیل شوهر شما چیست . آیا وضع خانه نامرتب است ، آیا وضع غذا و لباس مختل است ، و آیا ساعت کار شما و شوهرتان تطبیق نمی کند ؟ اگر چنین مشکلاتی سبب شده است که شوهرتان پیشنهاد کند از کار دست بردارید باید نواقص را برطرف ساخت . وقتی کسی درد دارد او را نمی کشند تا آسوده شود !

اگر علت مخالفت همسرتان را دریابید و آنها را برطرف سازید با ادامه کار شما ، با رضایت کامل موافقت خواهدکرد

سینما شما

بریژیت باردو از سینمای فرانسه اخراج شد

تهیه‌کننده فیلمهای بریژیت باردو اظهارداشت او به عریان نشان دادن خود بیشتر علاقه دارد تابدست آوردن جایزه اسکار

دیروز خبرگزاریهای مهم جهان خبری پخش کردند حاکی از اینکه بریژیت باردو دیگر محبوبیت گذشته خودرا ندارد و چند استودیوی فیلم برداری از بستن قرارداد با وی خودداری کردند .

حقیقت‌مطلب آنستکه‌وی بعلت‌آنکه مسائل جنسی را برهنر ترجیح‌میدهد سخت مورد حمله قرار گرفته است . و از کار اخراج شده . گفته میشود که وی به سرهم بندی کردن رلهای خود روی پرده سینما بیشتر علاقمند است تا کوشش برای بدست آوردن جایزه اسکار .

راتوال لوی‌تهیه‌کننده‌فیلم فرانسوی روز گذشته بهمین علت از امضای قرار داد با ملکه مو طلائی جهان سینما خودداری کرد و گفت او مایل نیست در فیلمهائی که عریان نشان داده نمیشود شرکت کند . وی‌اضافه کرد اگر او بخواهد یك ستاره سینما باشد نباید هنرش را عریان کردن اندام خود قرار دهد .

بریژیت باردو در مقابل‌این‌اتهامات اعتراض کرده و گفت درعین حال که من حق لخت شدن در برابر دوربین فیلم برداری را برای خود محفوظ میدارم معذلك صریحا میگویم آن قسمتهائی از اندامم را که موردعلاقه مردم است روی پرده سینما لخت و عریان نشان نمیدهم .

ستاره معروف که اخیرا شوهرش عازم خدمت نظام وظیفه شده وبزودی از وی صاحب فرزندی خواهد شد اضافه کرد که امید وار است که «لوی» این موضوع را درك کرده و از او جانبداری کند .

معذلك «لوی» بانظریات بریژیت باردو بهیچ وجه موافق نیست وی میگوید من بریژیت باردو رابا فیلم (وخدا زن را آفرید) یك ستاره سینما کردم و محبوبیت عام را برای او در فیلم «بابت بجنك میرود » تامین کردم .

باوجود این «لوی» اعتراف کرد فیلم های غیر عریان بریژیت باردو با اشکالاتی مواجه میشود و اظهارداشت این موضوع مسئله ای را تشکیل میدهد . وی گفت فیلمهای بریژیت باردو که با لباس در آن ظاهر شده در آلمان هند و سوئد با موفقیت روبرو نشده‌است .

دراین میان وضع شوهر بریژیت

بریژیت باردو ماتم زده

باردو خوب نیست ودر بیمارستان پاریس بستری شده‌است . وی از هنگام احضار بخدمت وظیفه دچار اختلالات عصبی شده و بریژیت‌باردو نیز از دیدن وی منع گردیده است.

منتقدین میگویند بخاطر اینکه ژاك شاریه در حقیقت «آقای باردو» است از طرف مقامات نظامی توجه زیادتری باو شده‌است .

بریژیت باردو اینك ماتم زده شده است زیرا سرانجام درك کرده است که مردم جهان به حقیقت اینکه وی از هنر سینما بهره‌ای ندارد واقف گشته اند .

اپرای کارمن

سیصد هنرپیشه دراجرای اپرای‌کارمن شرکت دارند وه‌تن دکور برای نمایش صحنه‌ها بکاررفته و۲۴۰ میلیون فرانك خرج آن شده‌است

رایموند رولو کارگردان اپرای کارمن برای تجسم همه صحنه های زندگی این زن آشوبگر کولی‌معتقد بود که باید ۲۴۰ میلیون فرانك خرج‌کند و از سیصد هنرپیشه‌کمك مطلبد بیست تن دکورسازد و تازه دنبال زنی که بتواند کارمن واقعی را زنده کند بگردد . هنوز عقایداو درباره تهیه و اجرای اپرای کارمن در سراسر فرانسه منتشر نشده بود که زنی زیبا و ۲۳ ساله بنام ژان‌رودس لقب کارمن گرفت و مکانیسین‌اپرا رل مقابل او را برای خود پیشنهاد کرد .

بالاخره چندروز قبل‌نمایش اپرای‌کار من اثربیزه‌دراپرای پاریس‌شروع‌شد. و روزنامه ها و مجلات معروف‌فرانسه عکس ژان رودس را با همان سیب جادوئی کارمن در صفحات اول خود و در جای نمایان گراور کرده اند و معتقدند که روح کارمن در بدن ژان رودس‌زیبا حلول‌کرده است وگویا خود ژان رودس هم چنین تصوری را می کندزیرا با همان لباسهای روی صحنه در همه جا ظاهر می‌شود.

ژان رودس در نقش کارمن و درحالی که سیب جادو را گاز میزند

آیا در سایر کرات حیات وجود دارد

اگروجود دارد بچه صورتی‌است؟ آیااین موجودات شبیه موجودات ساکن‌کره زمین میباشند؟

دیروز امروز

بعلت وجود تغییرات فصلی ونوع مخصوصی از گیاهان در کره‌مریخ میتوانیم اطمینان داشته‌باشیم در کره مریخ نیز حیات وجود دارد ولی البته ممکن است این حیات‌با آنچه که‌ما درکره زمین داریم‌تفاوت های آشکاری داشته باشد.

اطلاعاتی که موشك‌های کیهانی بدست آورده‌اندبزودی روشن‌خواهد کرد که‌آیا درماه هم حیات وجود دارد یاخیر؟

یکی ازدانشمندان شوروی بنام شوکلوسکی نظریه‌ای دارد.او می گویدمریخ دوقمر دارد که دورآن می‌چرخند یکی بنام فوبوس‌ودیگری دیموس بعلت فرورفتگی که در فوبوس موجود است میتوان یقین داشت که یك قمر مصنوعی است وازکره مریخ یاکرات دیگر به مدار مریخ فرستاده شده‌است قطر فوبوس ۱۵کیلومتر است.

البته این نظریه اگرصحیح باشد باید گفت که‌تکنیك مریخیان‌خیلی قوی تربوده وممکن است که‌آنها بااقمار خود بمزمین هم آمده‌وبدون برجای گذاردن آثاری مراجعت کرده باشند .ازنظر شرائط رندگی باید گفت که شرائط آن بازمین کاملا متفاوت استزیرا هواکمتر بوده وگاز کربنیك زیاد است.

چندی قبل اجسامی درسیبری‌فرود آمدکه تصور میشود مربوط‌بمریخ بوده است روسها به‌آنها اهمیتی زیاد میدهند زیرا این اجسام خیلی بزرك وخیلی گرم بودند وروسها از آنها فیلمبرداری کرده وبمعرض تماشا گذاشتند ودرتجزیه شیمیائی معلوم شدکه شباهت به‌اجسام رسبی دارد. اگرخیال کنیم که حیات‌در دوکره وجود دارد میتوانیم اطمینان داشته‌باشیم که‌در هزاران منظومه دیگر نیز حیات میتواند وجودداشته باشد.

دکترموریسن ودکتر کوکونی معتقدند که‌اگر درسایر کرات حیات وجود داشته‌باشد نسبت به حیات در کره زمین که چندین‌صد میلیون سال قدمت دارد قدیمی‌تر است .

برای اینکه بدانیم حیات‌درسایر کرات وجود دارد وسیله دیگری جز فرستادن امواج الکترومانتیك نیست وبااین امواج می‌توان بوجود حیات درمریخ وسایر کرات‌پی‌برد طبق آزمایشهائیکه از سطح‌مریخ شده وجود حیات‌درآن ثابت‌گردیده است.

درسطح مریخ گیاهان شبیه گیاهان موجود درزمین وجود دارد وکره مریخ دارای فصول منظمی است که‌باوسایل موجود تغییررنك سطح آن رامی‌توان رویت کرد. بهمین طریق تغییرات فصلی زمین از مریخ نیز دیده میشود.

ظاهرا بنظر میرسد که حیات در سیارات نزدیك بماه وجود ندارد زیرا گرمای شدید واشعه فوق بنفش زندگی راتباه می‌سازد ولی همین قابش اشعه ماوراء بنفش‌در زمین وجود دارد وباترکیبات دیگر از خطر آن جلوگیری میشود . بنابراین امکان داردکه‌در سیارات دیگر این مسئله حل‌شده‌باشد.

کرسی آزاد

نوشته: بانو سپهرخادم

چرا جوانان از ازدواج فرار میکنند

مشکل‌پسندی و توقعات بیجا

جوانان ما را گوشه گیر ساخته است

بنظر من جوانان ما نه فقط از ازدواج گریزان نیستند بلکه چه بسا که‌این شیرین ترین ودلپذیرترین رویای زندگی آنهاست که روزی بتوانند با همسری دلخواه پیمان زناشوئی به بندند و بنام یك پدر یا مادر در عرصه اجتماع خودنمائی کنند ولی‌بدبختانه موانع و مشکلات فراوانی که‌در راه جوانان ما موجود است آنان را وادار بگوشه نشینی و بقول شما فرار از ازدواج می نماید . وبنده در اینجا سعی میکنم بعضی از این علل را مختصرا بعرض‌برسانم

به عقیده من یکی‌از بزرگترین عواملی که ازدواج جوانان را تا مقدور میسازد فقر و عدم تمکن مالی و بهتر بگویم نداشتن درآمد کافی بیشتر مردان ما برای گرداندن یك خانواده است زیرا بطور متوسط یك پسر جوان که مثلا دوران دبیرستان یا دانشکده را به‌پایان رسانده وتازه بهزار زحمت و جان کندن شغلی برای خود دست وپا کرده است طبعا در ماه بیشتر از سیصد الی‌چهار صد تومان درآمد ندارد وآنوقت خودشما فکر کنید با این گرانی سرسام آور چطور این جوان قادر خواهد بود که برای خود زنی بگیرد وچندی بعد هم خرج وبرج چند بچه کوچك و بزرك راهم تامین نماید ؟؟

صرفنظر از آنکه غالبا این اشخاص تکفل خرج مادر ،خواهر یا پدر پیر علیلی را هم بعهده دارند - علت دیگری که از ازدواج جوانان را به تاخیر می اندازد مشکل پسندی و توقعات بیجای طرفین از یکدیگر است مثلا یك مرد معمولی که‌از هیچ جهت وجه امتیازی‌بسایرین ندارد مایل است حتما زنی که میگیرد از خانواده متشخص ، متنفذ ،زیبا ،نجیب ودر عین حال تحصیلکردهوخانه‌دار باشد همچنین دختر هم انتظار دارد همسر آینده‌اش حتما دارای خانه مجلل ،ماشین آخرین سیستم و زور بازوی هرکول وزیبائی قشنگ‌ترین آرتیست های جهان باشد و چون این شرایط‌باترتیبی که ذکر شد در پسران ودختران جوان کمتر یافت‌میشود آنوقت پسران ما بهوای تروت بازنی که بمثابه مادر آنهاست و دختران ما با مردی‌کهشاید مسن تر ازپدرآنان است ازدواج میکنندودرنتیجه در این میان عده‌ای پسر ودختر جوان (که حقا بایدبایکدیگرازدواج کنند) سرشان بی‌کلاه میماند .دلیل دیگری که میشود در این مورد ذکر کرد ترس جوانان به‌ازدست دادن آزادی ویا واهمهٔ عدم پیدایش توافق اخلاقی بعدی میان زوجین است که اغلب اشخاص به سبب همین نگرانی ها از اقدام به ازدواج تعلل میورزند . البته غیراز دلایل فوق‌الذکر علل بسیار دیگری نیز سبب آن میشود که جوانان ما از این وظیفه بزرك اجتماعی که برعهده دارندسرپیچی نمایندکه‌بنده‌برای اختصار کلام‌فعلا از شرح آن خودداری‌مینمایم وآنرا بفرصت بیشتری موکول می نمایم . فقط این نکته را لازم بعرض میدانم که این وظیفه اولیاء نوجوانان ومربیان تعلیم و تربیت جامعه است که‌از ابتدا به جوانان گوشزد نمایند که امر ازدواج باید صرفا برپایه توافق و علاقه و تناسب فیمابین و تشکیل عائله انجام پذیرد و ازدواج های مصلحتی وحساب شده بدون تردید بقاء و دوامی ندارد .

چرا جوانان ازدواج نمی‌کنند؟

- آیا پول ندارند ؟
- آیا برای ازدواج کردن‌سن‌معینی را انتخاب‌کرده‌اند ؟
- آیابیکاری مانع ازدواج جوانان است ؟
- آیا دختران وپسران جوان از انتخاب‌همسر عاجزند ؟
- آیا جوانان‌از ازدواج بیم و هراسی دارند و یا اصولا از زندگی خانوادگی می‌ترسند .
- آیا مهریه سنگین و سایر تشریفات مقدماتی مانع ازدواج آنهاست ؟
- آیا عدم اعتماد نسبت‌بیکدیگر مانع ازدواج است ؟
- آیاپدران ومادران دراین امرمقصرند ؟
- آیا بلندپروازیهای طرفین سدراه تشکیل خانواده‌است؟

عنوان فوق‌بحث جدید ستون‌کرسی آزاد می‌باشد ، ما ازعموم خوانندگان بخصوص ازدختران و پسران جوان‌وهمچنین صاحب نظران مسائل اجتماعی واولیاء جوانان تقاضامیکنیم‌که نظریات خودرادرباره این‌مسئله مهم اجتماعی که باوجود بحث‌های‌متعدد هنوز راه‌حل قاطعی برای آن پیدانشده برای ما ارسال دارند

راك هوستون دریانوردی میکند

راك هوستون هنرپیشه امریکائی اخیرا ویلائی در ۹۰ کیلومتری هولیوود در ناحیه نیوپورت‌بیچ‌خریداری کرده و در آنجا زندگی می کند .

وقتی از او در مورد خریداری این ویلا سئوال شد اظهار داشت که‌از محیط هولیوود خسته شده ام ومیل دارم که به اسکله ایکه کشتی زیبایم در آنجا لنگر انداخته نزدیك ماشم کشتی راك هوستون ۱۲متر طول دارد و یگانه وسیله تفریح این هنرپیشه می باشد .

ماجرای ازدواج وجدائی‌این‌هنرپیشه با همسرش گیت بسیار اسرار آمیز بوده است آنها در نوامبر ۱۹۵۵ با یکدیگر ازدواج کردند و پس ازمدت کوتاهی بدون اینکه علت آن برکسی آشکار شود در ۱۳ اوت ۱۹۵۸ از یکدیگر جدا شدند .

راك هوستون در مورد این جدائی هیچگونه اظهاری نکرده وهرسئوالی را بسکوت برگزار می کند و پس‌از این جدائی یگانه تفریح او قایق‌رانی است و گاهگاهی دوستان قدیمی‌خود را نیز در این گردش‌شرکت‌میدهد.

راك هوستن وهمسرش‌قبل‌ازجدائی

خانم سفیدپوش

اثر ویلکی کالینز نویسنده معروف انگلیسی

-۲-

- حالا ، دوستان عزیز ، گوش بدهید ! موقع آن رسیده که خبر مهم را بشما بدهم .

مادرم با بیحوصلگی گفت :

- گوش ما بشماست !

- من یك قدم به عقب برمیگردم روی سخنم بامرد شریف وفداکاری است که جسد بیحرکت مرا ازته‌آب بیرون کشید وعمر دوباره‌ای بمن داد . آنروز وقتی لباس پوشیدم باو گفتم ...

چون میدانستم دوباره با یادآوری واقعه آنروز اشك از چشمهای «پسکا» سرازیر میشود کلامش را بریدم :

- آنروز بیش از آنچه باید بگوئید گفته اید !

«پسکا» تکرار کرد :

- باو گفتم که زندگی من متعلق باوست و تا موقعی که نتوانم حقشناسی خود را باو ثابت کنم خوشبخت نخواهم بود . اکنون قلب من مملو از شعف و خوشبختی است زیرا آنروز عاقبت فرارسیده است !

«پسکا» پس‌از لحظه‌ای مکث ادامه داد :

- درمیان خانواده هائی که من به اطفالشان درس میدهم خانواده محترمی هست که از یك مامان ، سه دختر جوان و زیبا ، دوپسر و یك پدر متمول تشکیل میشود . من مشغول تعلیم اثر بزرك «دانته» به سه‌دختر جوان بودم که ناگهان صدای پائی شنیدم . پدر دخترها در آستانه در نمایان شد . بی‌حوصلگی نکنید به خبر مهم نزدیك میشوم ... یك کاغذ بدست داشت . بعداز عذرخواهی از من روبه دخترانش کردو گفت : « دخترهای عزیز ، یکی از دوستانم کاغذی به من نوشته وخواهش کرده‌است یك معلم نقاشی باو معرفی کنم که بتواند بمنزلش برود وهمانجا اقامت کند ... شما یك معلم نقاشی خوب نمی‌شناسید که باو معرفی کنم ؟ » دختر ها بهم نگاه کردند و جواب دادند : «نه ، بابا ! ولی شاید آقای پسکا ...» باشنیدن این کلمات خونم بجوش آمدوباحرارت گفتم : «آقای عزیز ! من یك معلم عالی می‌شناسم ! بهترین معلم نقاشی دنیا ! بابست امضب او را به دوستان معرفی کنید!» پدر شاگردهایم گفت: «صبرکنید آقا! این شخص انگلیسی است یا خارجی ؟ » جواب دارم : « انگلیسی تا مغز استخوان !» پرسید : «آدم محترمی است؟ » گفتم : « شعله جاویدان نبوغ در قلب این مرد روشن است واین نبوغ را ازپدر محترمش به ارث برده‌است !»

پسکا سپس کاغذی را از جیب بیرون آورد وبا تبسمی فاتحانه بدست من داد . پدرشاگردهایش شرایط استخدام را یادداشت کرده بود . شرایط از اینقرار بود :

اولا. «فردریك فرلی » ساکن قصر «لیمریج هوس» در «کمبرلند» مایل است یك معلم نقاشی با صلاحیت مسلم برای حداقل چهار ماه استخدام کند.

ثانیا . این معلم دو وظیفه خواهد داشت اول اینکه به دو دختر جوان نقاشی تعلیم بدهد دوم اینکه مواقع فراغت خود را صرف تنظیم و مرمت یك کلکسیون نقاشی های قدیمی بکند .

ثالثا. شرایط مالی این وظیفه چهار لیره درهفته است ومعلم باید در قصر «لیمریج‌هوس» زندگی کند .

البته وسائل استراحت او از هرجهت آماده خواهد شد .

رابعا . معرفی بدون گواهی حسن شهرت و صلاحیت بدون نتیجه خواهد بود . گواهینامه های لازم باید نزد دوست آقای «فرلی» که ماموریت انعقادقرارداد را دارد فرستاده شود .

دورنمای وسوسه انگیزی بود. این شغل تازه درست درشروع پائیز یعنی فصل بیکاری بمن پیشنهاد میشد وشرایط آن استثنائی بود بایستی خودرا خوشبخت میدانستم، باوجوداین تردید کردم.بدون اینکه علت رابفهم ازقبول این شغل اکراه داشتم .

مادرم وقتی به نوبت خود شرایط پیشنهاد شده را خواند فریادزد :

- والتر ، پدرتان هیچوقت با چنین اقبالی روبرو نشد !

«سارا» گفت:

-آشنائی باچنین خانواده متشخصی با این‌شرایط عالی فوق انتظار است!

بابیحوصلگی جواب دادم :

- شرایط عالی است ولی قبلابابد دراین باره مطالعه کنم ..

مادر م‌فریاد زد :

- مطالعه؟ والتر، مگر عقلت رااز دست داده‌ای ؟

«پسکا» باتعجب تکرار کرد :

- مطالعه‌کنید؟ موضوع‌قابل‌مطالعه‌ای‌نیست! مگرخودتان نمیگفتیدکه خسته هستید وتنفس هوای آزاد برای سلامتتان لازم است؟ چه موقعیتی بهتر از این؟ چهارماه هوای آزاد ییلاق وچهارلیره درهفته ! غذای خوب وفراوان ودو دختر جوان برای تعلیم نقاشی... والتر، برای اولین بار درعمرم افکار شما را نمی فهمم .

نه تعجب مادرم، ونه شمارش امتیازات این شغل نمیتوانست اکراه مرا ازرفتن به «لیمریج هوس» ازدلم بیرون کند. بعداز مدتی بحث وجدال‌عاقبت علت تازه‌ای که مرااز عزیمت بازمیداشت یافتم: دوآن مدتی که من به دختران آقای «فرلی» نقاشی تعلیم میدهم شاگردانم درلندن چه خواهندکرد؟ جواب روشنی باین ایرادم دادند. اغلب شاگردانم دراین ماههای پائیز به سفر میرفتند ومیتوانستم آنهائی راکه درلندن میماندند بیکی ازهمکارانم بسپارم. خواهرم بمن یادآوری کردکه بعضی همکارانم پیشنهاد کرده بودند که اگرمن بخواهم برای استراحت به سفر بروم حاضرند کارهایم راانجام بدهند مادرم التماس میکردکه بخاطریك اندیشه بیجابابن موقعیت عالی که برایم هم امتیازات مادی داشت وهم برای سلامتم نافع بود پشت پانزنم. «پسکا» بطرز تاثرانگیزی ازمن خواست‌که خدمتی راکه برای اولین بار میخواست به نجات دهنده اش بکنددردنکنم .

عاقبت به آنها قول دادم‌که آنچه ازمن متوقع بودند انجام دهم وباین ترتیب به بحث وجدال خاتمه دادم .

بقیه شب به گفتگو وشوخی درباره زندگی آینده من درمصاحبت دودختر جوان «کمبرلند» گذشت .

صبح روز بعد گواهینامه ها ومعرفی‌نامه های خودرا برای پدر شاگردان «پسکا» فرستادم .

سه روز بعد بدون‌اینکه جوابی‌برسد گذشت. امیدوار میشدم‌که‌گواهینامه هایم بنظرآنها کافی‌نرسیده است. ولی روزچهارم نامه ای بمن رسید که خبرمیداد آقای «فرلی» خدمت مرا پذیرفته .

وخواهش کرده است به را «بینتم . تمام جزئیات مربوط به سفر من بطور روشن درباین نامه قید شده بود . با اکراه مشغول تهیه وسائل سفر شدم که سپیده دم روز بعد از لندن حرکت کنم .

«پسکا» که مجبور بود بیك مهمانی شام برود اول شب برای خداحافظی پیش من آمد .

گفت :

- این اندیشه که‌و سائل اولین جهش زندگی شما به وسیله من مهیا شده است کمکم خواهد کرد که غم ودرد دوری شما را تحمل کنم . بروید . دوست عزیز وحالا که بخت بشما تبسم می کند ازآن استفاده کنید . بایکی از دختر ها ازدواج کنید ودر ردیف اشراف جا بگیرید . ولی وقتی به اوج عزت و قدرت رسیدید بیاد بیاورید که به کمك «پسکا» بالارفته‌اید.

سعی کردم به خندم ولی دلم گرفته بود واضطرابی شدید رنجم میداد.

دیگر کاری نداشتم جز این که بروم وبا مادرم خدا حافظی کنم .

٤

روز گرمی را گذرانده بودیم و شب گرمی در پیش داشتیم . مادرم وخواهرم هربار که خواستم بلند شوم خواهش کردند که پنج دقیقه دیگر بمانم وآنقدر حرف آمد که وقتی از آنها جدا شدم نزدیك نصف شب بود.

بعداز آنکه چند قدم در جهت لندن طی کردم . باتردید برجا ایستادم . قرص ماه کامل بود ودر آسمان ستاره‌ای دیده نمی شد . مه دقیقی نزدیك سطح زمین دیده می شد . فکر مراجعت به هوای خفه لندن و خوابیدن در یك اطاق گرم بپیچوچه وسوسه‌ام نمی کرد . تصمیم گرفتم دراز ترین راه را انتخاب کنم واز سمت «فینچلی روه» و قسمت غربی «ریجنتز پارك» بخانه‌ام بر گردم .

خمیر دندان کلگیت با گاردل

دندانهای شما را تمیز و زیبا
و نفس شما را معطر میکند
و بجلوگیری از فساد دندان کمک مینماید

کاردول روی دندان شما قشرهای نامرئی مخصوص ایجاد میکند که بجلوگیری از فساد دندان کمک مینماید

خمیر دندان کلگیت دارای گاردول است و گاردول ماده مخصوصی است که بجلوگیری از فساد دندان کمک میکند.
کلگیت بوی بد دهان اغلب افرادرا درتمام روز از بین میبرد - دندانهای شمارا تمیز میکند وزیبائی آنها را آشکار میدارد.
اطفال نیز از کف کردن و طعم خوشمزه آن خوششان می‌آید.

کلگیت نفس شمارا خوشبو میکند و در عین حال دندان شمارا تمیز مینماید

خمیر دندان کلگیت پرفروش‌ترین خمیر دندان دنیاست
CDC_58_1_PH
آ_۳۰۴۰۰

آب گرم کن
راکو
ارزان
زیبا

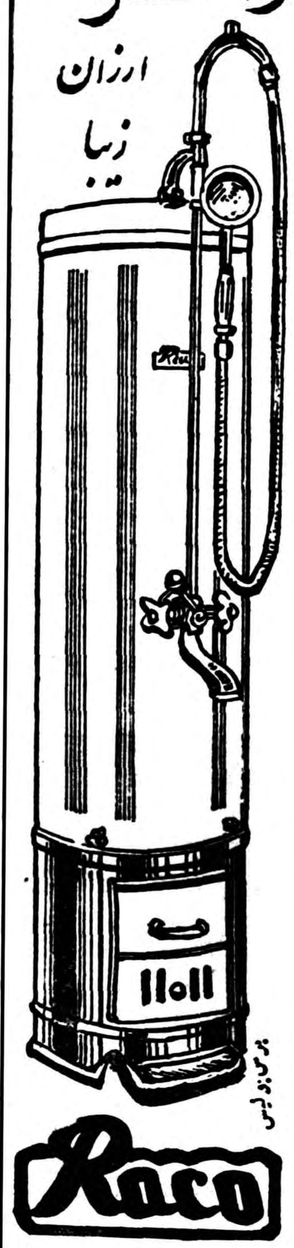

بانفت وگازوئیل میسوزد وازلحاظ زیبائی. کمی مصرف وارزانی قیمت باهیچ آبگرم کنی قابل مقایسه نیست.
مرکز فروش: میدان سپه
فروشگاه لوانتور تلفن ۳۰۲۷۲۳

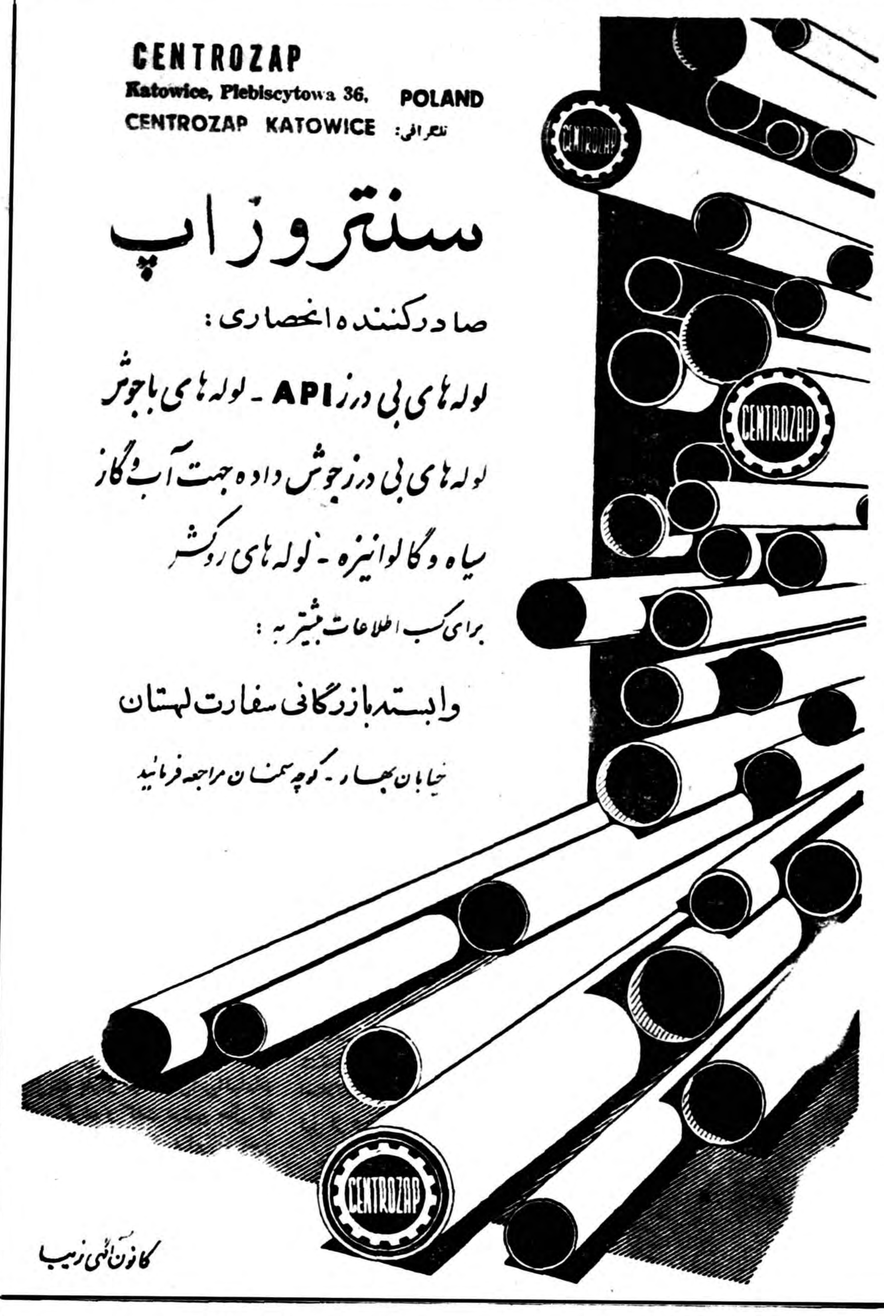

CENTROZAP
Katowice, Plebiscytowa 36, POLAND
تلگرافی: CENTROZAP KATOWICE

سنتروزاپ

صادرکننده انحصاری:
لوله‌های بی درز API - لوله‌های باجوش
لوله‌های بی درز جوش داده جهت آب و گاز
سیاه و گالوانیزه - لوله‌های روکش
برای کسب اطلاعات بیشتر به:
وابسته بازرگانی سفارت لهستان
خیابان بهار - کوچه سمنان مراجعه فرمائید

کانون آگهی زیبا

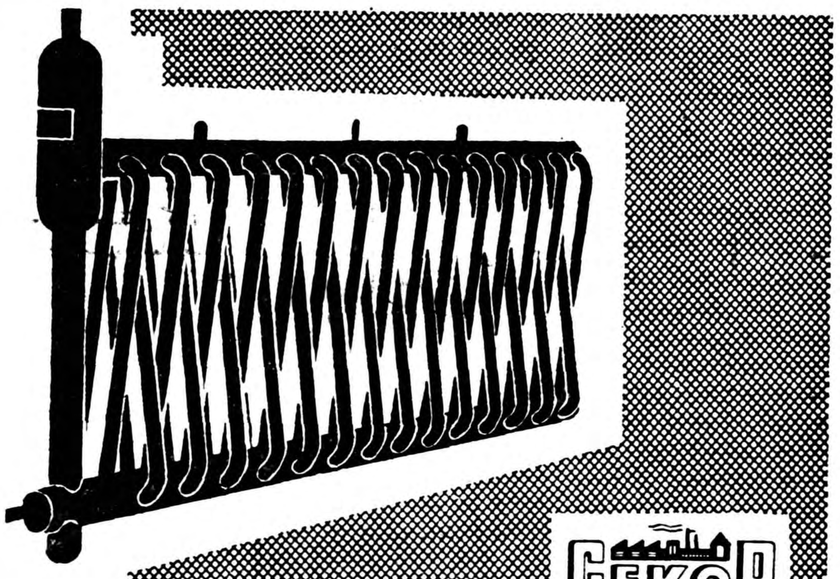

عالیترین و بادوامترین
انواع یخچالهای کامل براساس جدیدترین اصول صنعتی

برای نگاهداری مواد غذائی مانند گوشت - ماهی - میوجات - سبزیجات - شیر - تخم مرغ - پنیر وغیره، برای صنایع داروئی - برای تهیه یخهای قالبی - برای منجمد کردن خاک در امور معدنی - برای سرد کردن بتون در ساختمان سدها وغیره - دستگاههائیکه ما تحویل میدهیم از ۱۰۰۰۰ Kcal/h در ساعت تا آخرین میزان ممکن است. لوازم کمپرسور و جذب برای درجات مختلف نیز تهیه میکنیم.
«سکوپ - شرکت بازرگانی خارجی»

CEKOP Warsaw Poland
49, Mokotowska Str. P.O. Box 112

کانون آگهی زیبا

آ_۳۰۴۰۲

آگهی مزایده فروش درخت

آگهی مزایده ۱۲ر۱۷۳۶۱ر۱۹۹۶۰ـ ۱۵ر۷ر۳۸ سازمان جنگلبانی ایران تعداد ۱۵ اصله گردبینه گردو، بازداشتی بحجم ۸۸ر۲۴ مترمکعب موجود در قراء چشمه قوچی. دورجین. اسفرانجان. سارن. نهان. جزء حوزه جنگلداری مینو دشت از طریق مزایده بفروش میرساند.
۱ـ داوطلبین میتوانند با ملاحظه چوبهای مورد مزایده در محلهای فوق پیشنهاد خودرا بانضمام فیش پرداخت سه هزار ریال سپرده که قبلا در مرکز بحساب ۱۱۲۴ سپرده در بانکملی ایران شعبه فردوسی ودر گنبد کاوس بحساب ۲۰۰۲۴ـ سر جنگلداری در بانکملی ایران شعبه گنبد پرداخت شده باشد در پاکت لاك ومهرشده تاآخر وقت اداری روز یکشنبه ۱۴ آذرماه ۳۸ بدفتر سازمان جنگلبانی ایران در تهران میدان فردوسی ویادر گنبد کاوس بدفتر سرجنگلداری تسلیم و رسید دریافت دارند.
به پیشنهادات فاقد سپرده یا مبهم و مشروط همچنین به پیشنهاداتی که‌بعداز وقت تعیین شده در آگهی برسد ترتیب اثر داده نخواهد شد پیشنهادات رسیده در ساعت ۱۰ صبح روزدوشنبه ۱۵آذر ماه ۳۸ در محلهای فوق‌الذکر باحضور نمایندگان ادارات ذیربط باز و قرائت خواهد شد حضور پیشنهاد دهندگان در جلسه مزایده آزاد است. پرداخت هرنوع عوارض ومالیات و هزینه آگهی بعهده برنده مزایده خواهد بود.
غیراز سپرده نفر اول و دوم سپرده سایر شرکت کنندگان پس‌از اعلام نتیجه مزایده‌مستردخواهدشد چنانچه برنده مزایده از انجام معامله خودداری نماید سپرده‌او بنفع سازمان ضبط و با نفردوم معامله انجام خواهد شد. سازمان جنگلبانی ایران در رد یاقبول پیشنهادات مختار است

۱ـ۲ آ_۳۰۵۱۴ مدیر عامل سازمان جنگلبانی ایران سرتیپ علی خواجه نوری

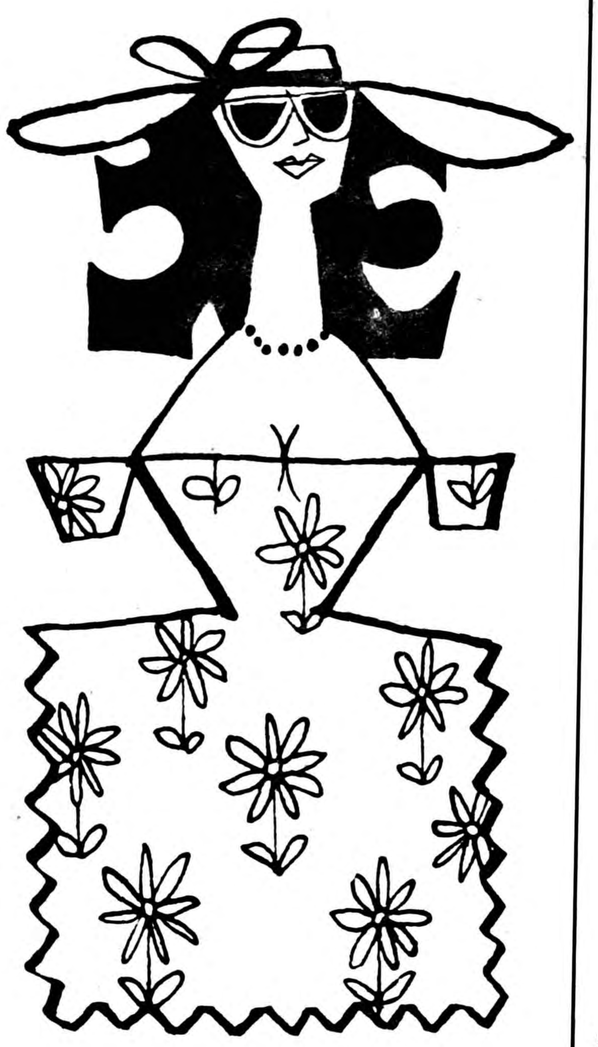

تابستان را با پارچه‌های پیراهنی وزیرپوش‌های گلدار زیبای‌ما راحت وآسوده بگذرانید.

سنتروتکس

پراها چکسلواکی
طرحهای دلپذیر روی پارچه‌های پنبه‌ای- ابریشم مصنوعی واجناس مختلف دیگر.

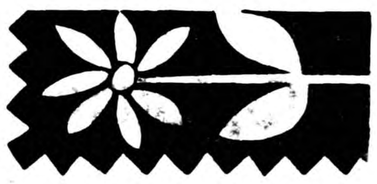

نمایندگان فروش
والودیا هونانیان — تهران- سرای امید — تلفن ۲۲۶۸۴
حاج حسین ایپکچی — تهران- سرای بوعلی — تلفن ۲۲۳۹۶

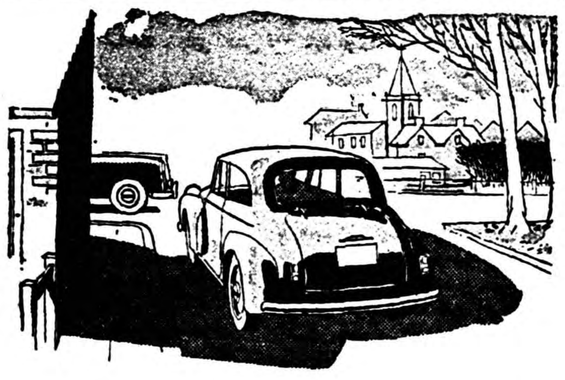

تردید موجب بروز خطر است!

تردید درباره قصد رانندگان دیگر در تقاطع راهها اولین عامل بروز تصادم است

نصب علائم راهنمائی برقی در تقاطع راهها موجب میشود که هرگونه تردید فوراً برطرف شود و از قصد رانندگان دیگر دقیقاً اطلاع حاصل گردد. مهندسان ATE با بصیرت کاملی که نسبت بکار خود دارند مورد اعتماد و مراجعه صدها مقامات مسئول انگلستان میباشند و در اسرع وقت و بهترین وجهی دشواریهای مربوط بعبور و مرور وسائط نقلیه را جاده‌ها و تقاطع راهها برطرف میکنند.

: Telephone & Electric Co. Ltd.
England

ELECTRO-MATIC SIGNALS
EVA VEHICLE ACTUATED

نماینده منطقه خاورمیانه:
صندوق پستی ۱۰۳۶ - بیروت - لبنان

کانون آگهی زیبا

گرمای مطبوع با بخاری
والور

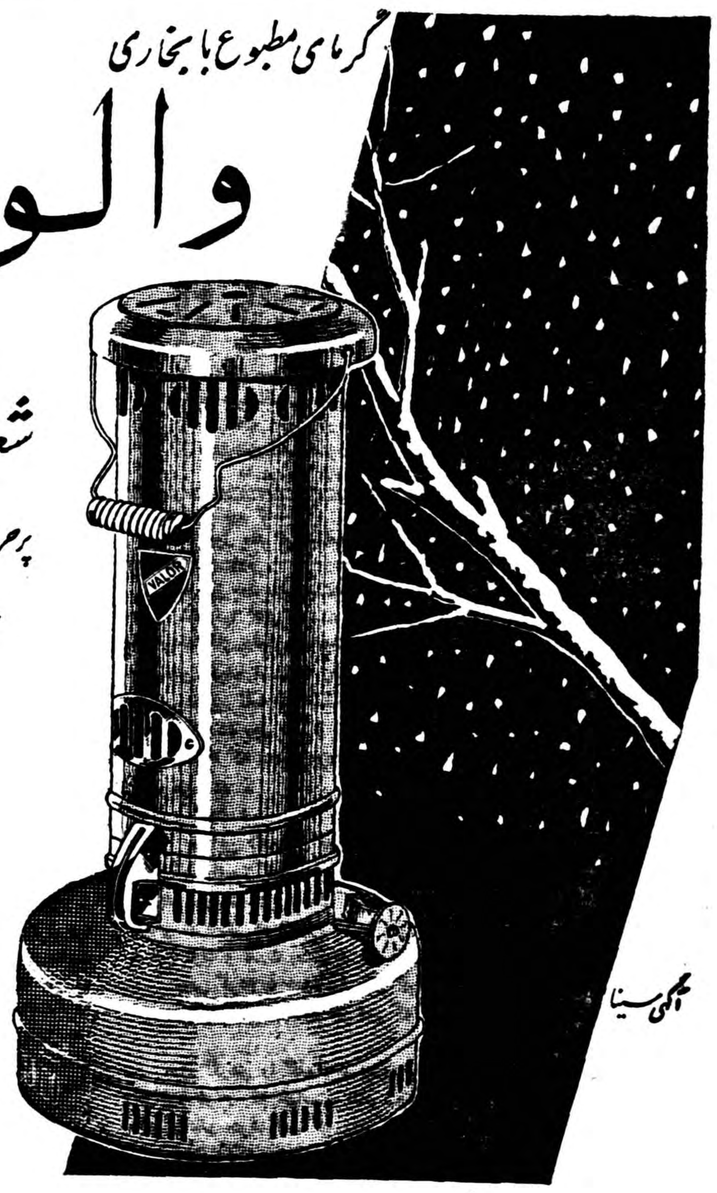

مدل جدید
شعله آبی
پرحرارت - کم مصرف
ساخت انگلستان

محصولات
والور
عالی
ومورداطمینان

آگهی سینا

نماینده انحصاری در ایران: شرکت نسبی عبدالصمد خویلو و شرکاء اول خیابان سعدی تلفن ۳۸۸۴۹
آ_۳۰۳۹۸

مصاحبه باکارشناس آلمانی درباره

معادن زغال سنگ و آهن ایران

آقای پرفسور ویرتن‌درباره معادن ذغال سنگ و آهن منطقه کرمان اظهار داشت: قبل از شروع بتفحصات زمین شناسی شایعات مختلفی‌درباره این معادن وجود داشت . برخی عقیده داشتند که در این منطقه میلیاردها تن زغال‌سنگ و آهن‌وجود دارد و بعضی دیگر اظهار نظر می کردند که مقدار زغال و آهن‌منطقه کرمان بسیار ناچیز است.

برای برآورد صحیح معادن‌کرمان وزارت صنایع ومعادن تصمیم‌گرفت از کارشناسان آلمانی که دولت آلمان در اختیار دولت ایران می گذاشت استفاده نماید . در پائیز سال ۱۹۵۸ من و یك زمین‌شناس آلمانی دیگر بتهران وارد شدیم.

البته نظر ما به معادن زغال سنگ بود ولی بعدا متوجه معادن آهن‌بافق که در هشتاد کیلومتری کرمان قرار دارد شدیم . کاوش های‌دقیقی که در منطقه بافق نموده‌ایم دقیقا معلوم نموده است که بطور یقین چهل میلیون تن سنگ آهن که دارای هفده میلیون تن آهن پاك قابل تصفیه میباشد در این‌معادن وجود دارد. تفحصات بعدی ممکن است وجود مقدار بیشتری آهن را ثابت نماید.

از تفحصات تحت‌الارضی ماابن نتیجه بدست آمد که‌معدن بافق بزرگترین و مهمترین معدن ایران است و استخراج آهن آن بسیار آسان می باشد تنها اشکال کار فعلا دور افتاده بودن این معدن‌است.

ما که بعنوان کارشناسان دولت آلمان بایران آمدیم با هیچ یك ازگروه‌های صنعتی وابستگی‌نداریم و گزارشات خودرا تقدیم دولت ایران مینمائیم.

در گزارشات ما قید شد که در کرمان بیش از صد میلیون تن زغال سنگ‌وجود دارد. مقداری از این زغال سنگ بعنوان نمونه به آزمایشگاه های آلمان ارسال شد و نتیجه آزمایشات متعدد که روی زغال سنگ کرمان انجام گرفت‌این بود که این زغال سنگ مزبور به آسانی قابل تبدیل به کوك بوده ونوع آن بسیار مرغوب میباشد.

مرغوبیت ذغال کرمان در آن است که با آب قابل شستشو و خالص شد ن‌است زغال سنگ اغلب باگچ مخلوط است ولی گچ ذغال کرمان به آسانی قابل حل است. البته استخراج ذغال وآهن کرمان‌بعلت نبودن جاده های مناسب مانند تمام معادن دیگر ایران دشوار می‌باشد.

کارشناسان دیگر

طبق قولی که دکتر ارهارد به دولت ایران داد امسال کاوش های دیگری در منطقه کرمان آغاز خواهد شد که نتایج کاوشهای‌سابق را تکمیل مینماید.

وزارت صنایع و معادن اداره

مخصوص زمین شناسی بوجود آورده‌وهم اکنون کارشناسان‌آلمانی باتفاق مهندسین ایرانی که در این اداره اشتغال‌دارند برای اولین بار بکمك یکدیگر مشغول تهیه نقشه معادن کرمان می‌باشند.

عده کارشناسانی که اکنون در منطقه کرمان بکاوش ادامه‌میدهند عبارت از پنج زمین‌شناس آلمانی و هشت مهندس و سه حفار ایرانی است.

در بهار تمام میشود

آقای پرفسور ویرتن‌افزود کار برآورد و تهیه نقشه معادن کرمان وبافق در بهار آینده تکمیل خواهد شد و نقشه تفصیلی معادن این منطقه منتشر خواهد گشت .بعدا دولت ایران باید تصمیم بگیرد که نسبت باین معادن ذغال سنگ و آهن‌چه نظری دارد.

ما از آلمان دو دستگاه‌ماگنتومتر وارد کرده‌ایم و از این دستگاهها که برای اولین بار در معادن ذغال و آهن مورد استفاده قرار میگیرد مقدار ذغال و آهن معادن را اندازه میگیریم .با دستگاه ماگنتومتر میتوان تا عمیق‌ترین نقطه معدن‌را کاوش نمود و سپس محل حفاری را تعیین کرد.

سه مرحله

مرحله اول که عبارت از مطالعات زمین شناسی است باتمام رسیده . مرحله دوم که مرحله ژئوفیزیکی میباشد در شرف اخذ نتیجه است و در مرحله سوم اقتصادیون‌باید تصمیم‌راجع‌بمعادن بگیرند .

آب زیر زمین

برای استفاده از زغال سنگ کرمان وسنگ آهن بافق جهت ذوب آهن باید ابتدا بجستجوی آب رفت‌زیرا بدون وجودآب این استفاده غیر ممکن است . ما اطمینان کامل‌داریم که در این منطقه آب زیر زمینی باندازه کافی و حتی بیش از حد برای تاسیس کارخانه ذوب آهن وجود دارد ولی باید این موضوع کاملا قبل از اقدام بتاسیس کارخانه ثابت شود .

برای مجموع تحقیقاتی که تاکنون توسط کارشناسان آلمانی‌صورت گرفته دولت ایران فقط دو میلیون ریال خرج کرده و دولت آلمان‌از طریق کمك های فنی مساعدت‌بسیار نموده است .

گزارش هزار برگی زمین شناس برجسته آلمانی گفت هنگام سفر دکتر ارهارد وزیر اقتصاد آلمان بتهران گزارش مشروح عملیات زمین شناسی کار- شناسان آلمانی که در دو کتاب پانصد برگی تهیه شده بود بحضور شاهنشاه تقدیم شد . دو گزارش دیگر راجع به زغال سنگ ونحوه استخراج معادن ایران نیز اکنون طبع شده است .

جبال البرز

در ایران معادن ذغال فقط در کرمان وجبال البرز وجود دارد البته استخراج زغال سنگ کرمان ساده‌تر از استخراج زغال سنگ جبال البرز است و استخراج و استفاده از آن بصرفه نزدیکتر میباشد .

ذغال سنگ‌کرمان را میتوان برای مصارف خانگی نیز مورد استفاده قرار داد ولی امکان صدور آن‌فقط به پاکستان است زیرا آن‌کشور از حیث زغال سنگ فقیر میباشد . نظر من این است که باید یك کارخانه تصفیه زغال سنگ‌درکرمان بوجود آورد و برای برق و انرژی وکشاورزی منطقه کرمان نیز از این ذغال استفاده نمود . وجودزغال سنگ باعث ترقی و توسعه اقتصادی استان کرمان خواهد شد .

برای استخراج معادن راه خوب لازم است ومتاسفانه کرمان مانند اکثر نقاط ایران فاقد راه های خوب است پس‌ازبرآورد کامل‌معادن‌این استان باید فورا بفکر تاسیس راه افتاد . استان کرمان پر از معدن است و مثلا معدن کروم این‌استان درنوع خود بسیار مرغوب میباشد.

آقای پرفسور ویرن در خاتمه گفت یك نقشه مفصل معادن ایران برای اولین بار در سوئیس بچاپ رسیده و تا هفته دیگر منتشرخواهد شد . در این نقشه کلیه اطلاعات راجع بمعادن ایران مندرج‌میباشد.

در مورد کارخانه ذوب آهن که قرار است در ازنا نصب شود زمین شناس آلمانی اظهار داشت بعقیده کارشناسان دماك کروب معادن مجاوران بسیار خوب است و مقدار آهن آن در حدود مقدار آهن‌معدن بافق‌میباشد . ولی البته برای ایجاد کارخانه ذوب آهن در ازنا باید زغال سنگ را از منطقه البرز به آنجا آورد .

مراکز فروش : تهران تیمچه حاجب‌الدوله ، آقایان حاج سیدعلینقی هدایتی ـ احمدکنی ـ حاج‌مصطفی در ریز ـ حاج محمدتقی خرم‌دل ـ کریم‌عظیمی ـ حاج محمدتقی فروتن ـ خیابان ناصرخسرو ، آقای هاشم‌هاشمی فروشگاه سادات شیراز بازاروکیل ، آقای حیدرنامور ـ اصفهان ، آقای‌کمال سلطانی ـ اهواز ـ علی‌حسین بلوریان ـ یزد . محمدعلی روحانیان ـ سمنان ـ عبدالعلی‌منصوری ـ بابل ـ خیابان یوسف‌پور ـ فروشگاه فرشید

شیشه یدکی وفتیله بخاری کامپن همیشه درمراکز فروش موجود است

آ ـ ۳۰۲۷٤

اپتالیدون ساندوز را فقط درکاغذهای زرورقی‌که دارای علامت مخصوص ساندوز است خریداری فرمائید

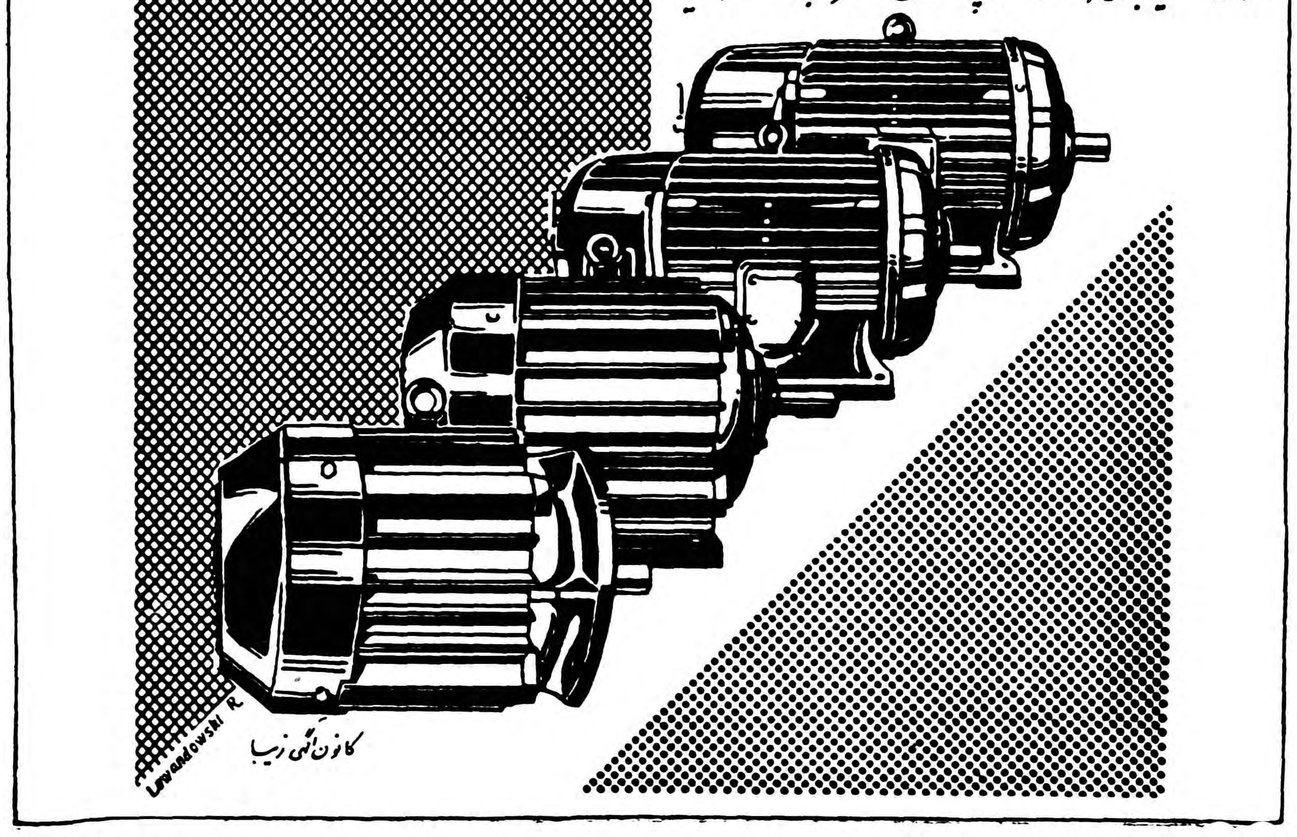

آ ـ ۳۰٤۰٦

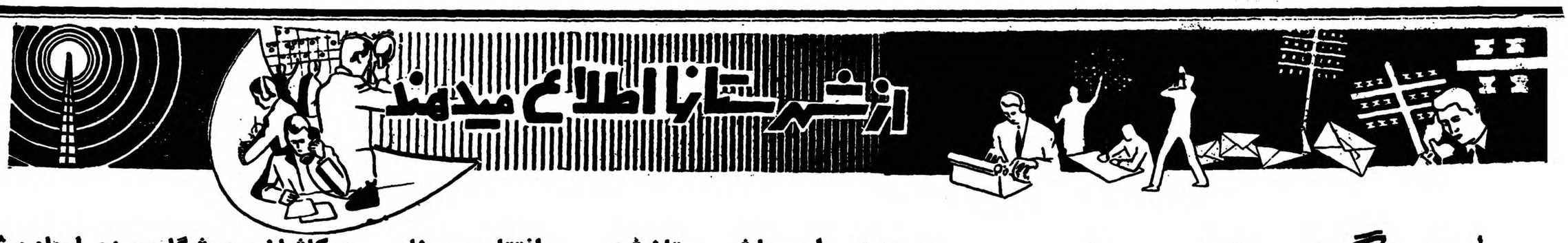

چاه «بینگ» بنفت رسید

محصول روزانه این چاه ٤ تا ٦ هزار بشگه نفت است

چندروز قبل برای تعیین محصول نفت روزانه چاه اکتشافی شماره یك منطقه «بینك» واقع در شمال غربی بندرگناوه اقدام گردید و محصول روزانه این چاه بین چهار تاشش هزار بشگه نفت تخمین زده شد عملیات حفاری چاه اکتشافی شماره یك منطقه بینك در بهمن ماه سال گذشته از طرف شرکت سهامی اکتشاف و تولیدنفت ایران شروع گردید و در مرداد ماه سال جاری در عمق۱۰۸۲۲پا خاتمه یافت باوجود موانع و مشکلاتی که‌عملیات حفاری را گرارا بتعویق انداخت سرانجام چاه مزبور بنفت رسید و قرار است از چاه مزبور بهره برداری شود .منطقه بینك در حدود ۳۲ کیلومتر تاساحل خلیج فارس فاصله دارد . گزارش با لارا خبرنگار ما از آبادان اطلاع داده است .

صومعه‌سرا رسما شهرستان شد

حکم تبدیل این بخش به شهرستان، ابلاغ گردید

در مسافرت اخیر اعضای هیئت دولت بگیلان اولین تقاضای اهالی‌صومعه سرا این بود که‌بخش صومعه سرا بشهرستان تبدیل گردد .

خوشبختانه این تقاضای اهالی صومعه سرا موردموافقت و تصویب هیئت‌دولت قرار گرفت و چند روز قبل حکم‌رسمی تبدیل بخش صومعه سرا بشهرستان صادر وابلاغ گردید .

بقراراطلاع بمناسبت صدور ابلاغ مزبور ازطرف اهالی صومعه‌سرا جشنهای متعدد و باشکوهی در اینمنطقه برگزار شده است .

مردم صومعه‌سرا امیدوارند حالا که این بخش رسما بشهرستان تبدیل شده‌است برای پیشرفت امور آبادانی و تامین نیازمندیهای آن اقدامات موثری صورت گیرد .

افتتاح سمینار

خبرنگار ماازا شیراز گزارش می دهد چندی قبل سمینار تعلیماتی فرهنك فارس طی مراسمی بوسیله مدیر کل فرهنك فارس افتتاح گردید وکار خودرا آغاز کرد .

در این سمینار مشاوران آموزشی فرهنك شهرستانهای استان‌شرکت داشتند ومدیر کل فرهنك استان پس‌از افتتاح سمینار طی بیاناتی اظهار امیدواری کرد که سمینار بتواند گامهای موثری در راه پیشرفت فرهنك استان بردارد .

در کاشان پرورشگاه‌مجهزی ایجاد میشود

چند روز قبل آقای دکتر خطیبی مدیر عامل شیر و خورشید سرخ مرکز باتفاق آقای اشراقی مدیر عامل شیر و خورشید سرخ اصفهان بکاشان وارد شدند و بدون اطلاع قبلی از وضع کلیه تاسیسات‌جمعیت شیر و خورشید این شهرستان بازدید کردند .

پس از بازدید ، آقای تفضلی رئیس شیر و خورشید سرخ دامن با آقایان دکتر خطیبی و اشراقی ملاقات کرد وطی مذاکراتی وعده داد که ساختمان مجهزی برای تاسیس پرورشگاهی بگنجایش پنجاه نفر کودك بهزینه خود ایجاد کند و در اختیار جمعیت شیر و خورشید سرخ قرار دهد .

آقای دکتر خطیبی ضمن اظهار رضایت از وضع عمومی شیر و خورشید کاشان متقابلا برای تامین نیازمندیهای پرورشگاه‌مزبور وعده مساعدت داد و پس از صدور دستورات لازم بمرکز مراجعت کرد .

ورود گردان سوار خرم‌آباد به زابل

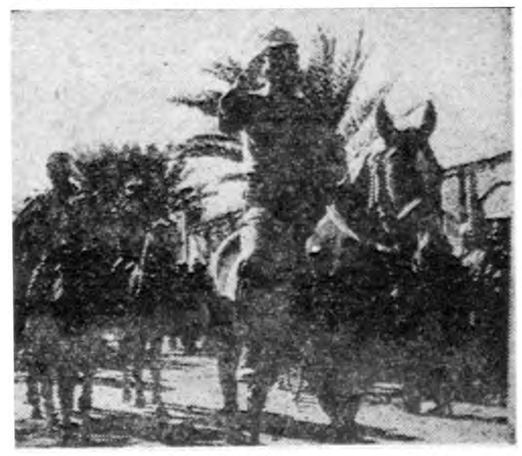

چند روز قبل گردان سوار ۸ لشکر خرم آبادبفرماندهی آقای سرهنك مجدد حسن معینی بزابل منتقل شد . هنگام ورود افسران وافراد گردان سوار بزابل ، اهالی این شهرستان باشور و حرارت فوق‌العاده‌ای از آنان استقبال کردند . در عکس بالا آقای سرهنك معینی فرمانده گردان‌سوار همراه با افراد گردان هنگام ورود بزابل دیده میشود .

رئیس بانك کشاورزی همدان عقیده دارد که :

همدان ازلحاظ کشاورزی مکانیزه رتبه دوم را بدست‌آورده

میزان پرداخت وام بکشاورزان ده برابر شده‌است

چندروز قبل آقای مهندس رضوی رئیس بانك کشاورزی همدان طی مصاحبه‌ای به‌خبرنگار ما اظهار داشت فعالیتهای بانك کشاورزی همدان نسبت‌به سالهای گذشته افزایش کلی یافته است .

درسال جاری‌میزان وصول‌مطالبات پرداخت وام وانجام امور صندوق روستائی بطور بی‌سابقه‌ای قوس صعودی پیموده ومیزان تقاضاهای وام از طرف کشاورزان نیزتقریبا یکصدبرابر شده است.

البته بانك کشاورزی همدان‌قادر به‌پرداخت این‌همه وام‌نخواهد بود ولی کوشش میشود که هرچه‌بیشتر به‌کشاورزان وام پرداخت گردد.

درسال جاری میزان پرداخت وام بده‌برابر سال قبل افزایش یافته‌و اگر اعتبارات بانك نیز بهمین‌میزان افزایش یابدمیتوان تقاضاهای وام رابارعایت مقررات انجام داد ولی اعتبارات بانك بهیچوجه متناسب‌با حوزهٔ عمل وسیع این شعبه که شامل یکچهارویکصدو یك‌دهکده میباشد نیست.

رتبه دوم

درشهرستان همدان درحدودچهارصد دستگاه تراکتور وپنجاه دستگاه «کمباین» که‌از طرف بانك‌خریداری شده وباقساط دراختیار کشاورزان گذاشته شده‌است کار میکنند.

باید گفت ،همدان از لحاظ کشاورزی مکانیزه درکشور رتبه دوم یاسوم رادارااست وخوشبختانه براثر رقابت خرده مالکین روزبروز به‌تعداد ماشین آلات کشاورزی‌در این شهرستان افزوده‌میشود وبهمین علت ناچار تعمیر گاه‌ماشین‌آلات کشاورزی «غرب» ازطرف سازمان برنامه دراین شهرستان در دست ساختمان قرار گرفته است. برای ساختمان این تعمیرگاه در حدود ششهزار مترمربع زمین باکمك اینجانب‌وعده‌ای از مالکین مجانا دراختیار سازمان برنامه گذاشته شده وهم‌اکنون چندروز است که مهندسین وکارگران ساختمانی مشغول ساختمان تعمیرگاه‌مزبور میباشند.

آقای مهندس رضوی درپایان اظهارداشت خوشبختانه از طرف کشاورزان همدان تاسیس‌شرکت های تعاونی روستائی نیز مورد استقبال بی‌نظیری قرار گرفته‌است وچنانچه کارمند ووسائل کافی‌برای تشکیل اینگونه شرکت‌هادر اختیار داشته باشیم، یقینا طی مدت ۳انی ٤ماه میتوانیم‌درحدود یکصدشرکت تعاونی تاسیس کنیم.

میزان تقاضای وام ازطرف‌کشاورزان همدان یکصد برابر شده‌است اینها عده‌ای از کشاورزان همدان میباشند که برای دریافت وام مراجعه کرده‌اند

اهداء یکدستگاه آمبولانس

یك درمانگاه سیار دوقراء همدان فعالیت میکند

همدان

اخیرا آقای‌محمدفرسائی ،یکی ازثروتمندان نیکو کار همدان یکدستگاه آمبولانس بمبلغ سیصد و پنجاه هزار ریال و دو صندوق دارو خریداری کرده و در اختیار اداره بهداری‌همدان گذاشته است .ضمنا آقای فرسائی متعهدگردیده که ماهیانه مبلغ سه هزار ریال ببهداری همدا ن کمك نماید .باینجهت از طرف اداره بهداشت وزارت دارائی از این اقدام خیرخواهانه آقای فرسائی قدردانی شده‌است . ضمنا چندروز است که برای تشکیل یك درمانگاه سیار جهت رسیدگی بوضع بیماران قراء اطراف همدان‌فعالیت میشود و هم‌اکنون مقدمات انجام اینکار زیر نظر آقای دکترسوبیکیان رئیس اداره کل‌بهداری و بهداشت استان پنجم فراهم میگردد .

کشف تریاك

خبرنگار ما از زابل گزارش می دهد، چند روزقبل مامورین‌انتظامی زابل از شخصی بنام «محمد» مقدار یك کیلو و چهار صد گرم تریاك کشف و ضبط کردند .

تریاکهای مکشوفه باصاحب آن به ژاندارمری زابل‌تحویل گردید.

کمك میخواهند

طبق گزارش خبرنگار ما از فردوس بنا باظهار متخصصین‌امور کشاورزی استان خراسان علت کمبود محصول زعفران فردوس گرمای فوق العاده تابستان گذشته بوده که پیاز زعفران را سوزانده و خسارات عمده‌ای بکشاورزان وارد آورده است ناگفته نماند زعفران یکی‌از صادرات مهم این شهر می باشد وبا کمبود محصول زعفران امسال ، کشاورزان فردوس انتظار کمك دارند .

باریزش چهل سانتیمتر برف

زمستان درلاریجان جای پای خودرا مستحکم‌کرد!

لاریجان

مانند سالهای گذشته، امسال‌هم زمستان زودرس منطقه کوهستانی لاریجان یکی دو هفته با ریزش اولین برف ، بساط خودرا در اینمنطقه گسترد و دو روز قبل هم باریزش دومین برف بارتفاع چهل سانتیمتر ، زمستان جای پای خودرا در لاریجان مستحکم کرد .

متجاوز از پنج ماه بود که مردم لاریجان آرزوی ریزش باران داشتند و کشاورزان از عدم بارندگی نگران بودند حالا باریزش برف وفرارسیدن زمستان گرچه نگرانی کشاورزان لاریجان مرتفع‌شدولی نگرانی دیگری جای آنرا گرفت که آنهم عبارت از نگرانی مسدود شدن راه لاریجان میباشد .

مردم این منطقه امیدوارند امسال ترتیبی داده شود که مانند سال گذشته برای مدت زیادی راه لاریجان مسدود نگردد .

چهاربار ازخانه پدر فرارکرده ومستقیما بکلانتری‌شهری‌آمده

کودك فراری میگوید سختگیریهای نامادریم مرا اززندگی درمنزل پدرم بیزارکرده‌است

نامادریم مرا بحال خود گذاشته بود ولی بعد از چند روز باز هم رفتار پیشین خود را از سر گرفت وباز هم مرا کتك زد برای بار دوم یکروز صبح بوسیله اتوبوس خود را را بتهران رساندم وپیش افسرنگهبان شهربان کلانتری رفتم درد دلم رابا گفتم ایندفعه هم افسر نگهبان مرا مجبور کرد که حتما بکرمان برگردم‌و یاد آور شد که خودم سفارش میکنم تا نا مادریت ترا اذیت نکند ،مانند دفعه قبل مرا روانه کرمان کردند در حالیکه هیچ میل نداشتم بانامادریم روبرو شوم بالاخره بهرترتیب بود بکرمان رسیدم این بار از همان بدو ورود مورد بغض وکینه نامادریم قرار گرفتم .یکروز که نامادریم مرا کتك مفصلی زده بود دیگر معطل نشدم وعازم تهران گردیدم این بار نمیخواهم بهیچوجه هم حاضر نیستم بخانه پدرم باز گردم

پیش افسرنگهبان کلانتری شهرری بروم بهمین جهت تا هنگام شب در خیابانها گردش کردم ولی با فرارسیدن شب ناچار شدم بکلانتری شهرری مراجعه نمایم وبافسر نگهبان کلانتری درددل کنم باز هم یکروز بیشترازاز من نگهداری نکردند وصبح روز بعد بوسیله اتوبوس مرا بکرمان فرستادند این بار پدرم هم با من به خشونت رفتار میکرد اگر تا آنموقع فقط ازنا مادریم ترس داشتم ،ترس از پدر هم به آن اضافه شد .چند روز بیشتر نبود که وارد کرمان شده بودم معهذا ظرف همین چند روز بحدی‌مرا اذیت کردند وکتکم زدند که مجبور شدم برای چهارمین بار فرار کنم وخود را بتهران برسانم .الان‌چند روز است که در کلانتری بسر میبرم و بهیچوجه هم حاضر نیستم بخانه پدرم باز گردم

کودك فراری کرمانی

هم اکنون کودك ۱۲ ساله‌ای بنام مسعود منصوری دانش آموز سال پنجم یکی از دبستانهای کرمان در کلانتری شهرری بسر میبرد. این کودك برای چهارمین باراستکه از کرمان فرار کرده وبکلانتری‌شهرری پناهنده شده است خبرنگار ما در شهر ری وضع کودك مزبور را چنین گزارش میدهد .طبق اظهار خودش، نام وی مسعودفرزند محمد علی‌منصوری پاسبان باز نشسته شهربانی‌کرمان میباشد که برای فرار از سختگیریهای نامادری خود سه بار خانه پدری را رها کرد واز کرمان بکلانتری شهر ری پناه آورده است ولی هر بار مامورین ویرا بکرمان اعزام داشته‌اند اینك چهارمین باراستکه از خانه پدری فرار کرده ومستقیما بکلانتری شهرری آمده است ومیگوید ازترس اذیتهای زن پدرم دیگر میچگاه بخانه پدری بر نمیگردم !

مسعود میگوید، همیشه آرزو داشتم که هیچوقت مدرسه تعطیل نشود تامن مجبور نشوم چند ساعتی در کنارنا مادری خشن وعصبانی خود بسر برم، اولین بار که‌از خانه پدری فرار کردم با اتوبوسی خود را بتهران رساندم اتوبوس در محلی که بعدا فهمیدم شهر ری است توقف کرد عده‌ای از مسافرین پیاده شدند و منهم پیاده شدم‌ساعتی چند در کوچه‌ها وخیابانها سرگردان بودم ولی رفته رفته هوا تاریك میشد ،تاریکی هوا ،گرسنگی مرا بگریه انداخته بود که پاسبانی مرا با خود بکلانتری‌برد، در کلانتری پس از باز جوئی از من افسر نگهبان کلانتری وادارم کرد که بکرمان باز گردم ،من میدانستم که در کرمان نمیتوانم بمانم ،ولی افسر نگهبان مرا بدست راننده اتوبوسی سپرده تا در کرمان تحویل پدرم‌دهد راننده هر در کرمان مرا بخانه‌پدرم برد وبدست نامادریم سپرد .

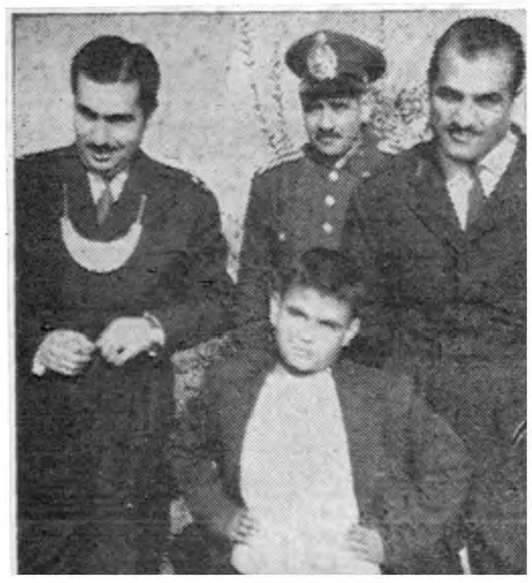

مسعود درکنار مامورین کلانتری شهرری

چند خبر خلاصه از شهرستانها

آسیای برقی نصب میشود

تفرش- بزودی از طرف شرکت سهامی عمران تفرش یکدستگاه آسیای برقی در این شهرستان نصب می گردد و از آن بهره برداری می شود .

بروز اختلافات

تفرش- مجددا برسر تعیین مرکز فرمانداری تفرش بین اهالی دو محله «فم» و «تیرخوران» تفرش اختلافاتی بوجود آمده است . خوب است ازطرف وزارت کشور باین موضوع رسیدگی شود .

دبستان بی‌دیوار

نکا- ساختمان دبستان طوسی نکا فاقد دیوار می باشد و باین جهت مناظر مختلف خارج از دبستان در چشم انداز دانش آموزان قرار گرفته جلب توجه آنانرا می نماید و سبب می شود که دانش آموزان بدروس‌مربوطه‌کمتر توجه داشته باشند تقاضای دیوار کشی دبستان مزبور را دارند .

شهردار قزوین

گزارش خبرنگار ما از قزوین‌حاکی استکه چندروز قبل آقای حسام‌الدین قهاری شهردار جدید قزوین وارد حوزه ماموریت خود گردید باید گفت هم اکنون چند سال است که قزوین شاهد رفت وآمد شهردارانی است‌که چندان فعالیتی برای بهبود وضع این شهرستان انجام نداده‌اند اهالی قزوین از شهردار جدید انتظار دارند هرچه زودتر برای حفر چاه های عمیق اسفالت کوچه‌ها و تامین برق این شهرستان اقدام نماید .

آماده برای کمك

خبرنگار ماازفیروز کوه گزارش میدهد ، چند روز قبل بدعوت آقای جعفر طاهری رئیس فرهنك جدید فیروز کوه جلسه‌ای با حضور کلیه اعضای انجمن واحد همکاری خانه ومدرسهٔ فیروز کوه در سالن اداره فرهنك تشکیل شد و طی آن کلیه اعضای انجمن آمادگی خودرا برای کمك به‌بهبود وضع فرهنك فیروز کوه اعلام داشتند . ضمنا طبق اساسنامه انجمن واحد همکاری خانه ومدرسه‌فیروزکوه‌برای‌انتخاب یك سوم اعضای انجمن که بحکم قرعه از عضویت انجمن محروم شده بودند اخذ رای بعمل آمد و آقایان سید جعفر حسینی ویدالله باطنی انتخاب گردیدند .

مفقود شده

خبرنگار ما از فردوس گزارش میدهد بعداز تغییر رئیس بهداری فردوس و رسیدگی بلوازم بهداری و آزمایشگاه این شهرستان معلوم شد مقدارزیادی‌از وسائل آزمایشگاه ازقبیل میکروسکوپ‌ولوازم جراحی که‌در حدود یکصدهزار ریال‌قیمت آنها بوده‌مفقودشده‌است.رئیس‌سابق بهداری مدعی‌است‌که اشیاء‌مفقوده را محمدعلی داروغه‌مقدم یکی از کارکنان بهداری از بین‌برده است فعلا جریان تحت رسیدگی است .

خلاصه اخبار آذربایجان

تقدم- چند روزقبل یك‌هیئت عالی بازرسی از طرف استانداری آذربایجان غربی برای بازدید وضع بوکان و رسیدگی باحتاجات اهالی وارد اینمنطقه شد . هیئت مزبور ضمن رسیدگی باحتیاجات مردم‌دستوراتی برای تامین رفاه کشاورزان‌و اهالی قریه «آلاگوز» صادر کرد .

مهاباد - اهالی مهاباد تاکنون چندین بار برای ترمیم و تسطیح جاده مهاباد -میاندوآب از مقامات مسئول تقاضای بذل توجه کرده‌اند ولی تاکنون در این باره اقدامی نشده است و اهالی مجددا تقاضای ترمیم جاده‌مهاباد-میاندوآب را دارند .

بوکان -چندروز قبل ساختمان نوبنیاد دخانیات بوکان بوسیله‌تیمسار وزاهرام فرمانده سپاه ۳ مهاباد افتتاح گردید .

هشترود -جنازه محمد علی از جوانان قریه علی آباد هشترود که مدتی بود مفقودالاثر شده بود از زیر خاکهای کنار رودخانه هشترود کشف شد. زهرا همسر محمد و محرم پدر زن محمد باتهام قتلوی باز داشت گردیدند .

اردوی یك روزه در۱۲کیلومتری شهر

خبرنگار ما از قزوین گزارش میدهد چند روز عده‌ای از پیشاهنگان تعال دبیرستان پهلوی قزوین بسرپرستی آقای صادقی مختاری حریبی پیشاهنگی در ۱۲ کیلو متری شهر اردوئی تشکیل دادند و با انجام کار های پیشاهنگی و تمرینات لازم در پایان روز به شهر مراجعت کردند عکس بالا هنگامی است که عده‌ای از افراد این اردو غذا تهیه می کنند .

فوق‌العاده خارج ازمرکز آموزگاران

فقط یکصدوپنجاه ریال است

لاریجان

گفتندچون لاریجان یك منطقه کوهستانی است‌وزندگی دراین منطقه مخصوصا در فصل زمستان فوق‌العاده سخت و دشوار میباشد، بآموزگارانی که از مرکز ویاسایر شهرستانها برای تدریس در مدارس لاریجان استخدام میشوند بمیزان چهل در صد از ماخذ سه هزار ریال حقوق آنان فوق‌العاده خارج از مرکز پرداخت میشود ولی متاسفانه این گفته شیرین همچنان بصورت گفته باقی ماندو هم اکنون بافرارسیدن فصل زمستان ، آموزگاران لاریجان مجبورند نیمی از حقوق خود را صرف تهیه ذغال وسوخت زمستانی نمایند .

در حال حاضر آموزگاران لاریجان فقط یکصدو پنجاه ریال فوق العاده خارج از مرکز دریافت میکنند و تقاضا دارند که برای ترمیم حقوق وافزایش میزان فوق‌العاده خارج از مرکز آنان اقدام گردد .

مسابقات داخلی دانشگاه

مشهد- از نیمه دوم آذرماه مسابقات داخلی دانشگاه مشهد در رشته های پینگ پنگ ، والیبال ، تنیس ، شطرنج ، فوتبال ، بسکتبال ، کشتی ، وزنه‌برداری‌وپرورش‌اندام شروع خواهد شد .

قربانی برگ درخت

دوجوان بنزاع برخاستند ویکی بقتل رسید

شیروان

چندروزقبل‌طی زد وخورد شدیدی که بین محمدعلی و رمضان فرهادی‌دونفر از اهالی قریه چکانلو از توابع شیروان درگرفت ، رمضان‌فرهادی بر اثر چند ضربه چاقو بوسیله محمدعلی بقتل رسید وقاتل بلافاصله متواری گردید .

جریان از طرف اهالی‌قریه بمقامات انتظامی اطلاع داده شد و برای دفن جنازه مقتول اقدام گردید . هم اکنون مامورین انتظامی برای دستگیری قاتل فعالیت میکنند، گفته میشوداین واقعه خونین بخاطر چند برگ درخت رویداده است و هنگامیکه یکی از دوستان محمدعلی برگ درختان مزرعه رمضان رابرای تعلیف گوسفندان خود با چوب بزمین میریخته است ، رمضان از اینموضوع عصبانی شدو بدوست محمدعلی اعتراض و پرخاش کرده است. سرانجام محمدعلی بطرفداری دوست‌خود وارد میدان گردیده و باچند ضربه چاقو رمضان را بقتل رسانیده است این گزارش را خبرنگار ما ا زقوچان ارسال داشته‌است .

مد تازه ؟!

مردم خانه‌های یکدیگر را آتش میزنند

اخیرا آتش زدن خانه‌های مردم در «نکا» مد شده است یعنی بمحض اینکه ، یکی‌از اهالی بادیگری برسر موضوعی اختلاف نظر پیدا کرد، بلافاصله بطور پنهانی یا آشکار اقدام بآتش زدن خانه یکدیگر میکنند و باصطلاح خودشان انتقام میگیرند ولی متوجه نیستند که با این اقدام علاوه‌بر اینکه خانواده‌ایرا بیخانمان میکنند ممکن است خانه‌های دیگرانرا نیز به‌آتش بکشند تاکنون چندین دستگاه از خانه‌های مردم نکا که اغلب از پوشال ساخته شده بهمین علت طعمه حریق گردیده و از بین رفته است .

باید گفت، علت این حوادث آنستکه دراین بخش یك مرکز انتظامی و حتی یك کلانتری وجود ندارد اهالی انتظار دارند لااقل در این بخش کلانتری تاسیس گردد .

لایحه اطفال بزهکار

که درجلسه روز پنجشنبه گذشته مجلس بتصویب رسید

فصل اول - تشکیلات و صلاحیت

ماده ۱- در حوزه هر دادگاه‌شهرستان یك یا چند دادگاه اطفال تشکیل خواهد شد و تا وقتی که دادگاه اطفال تشکیل نشده بجرائم اطفال‌در دادگاه جنحه طبق مقررات این قانون رسیدگی خواهد شد ولی در نقاطی که کانون اصلاح و تربیت بترتیب مقرر در فصل چهارم این قانون تشکیل نگردیده طبق قانون مجازات عمومی تعیین کیفر خواهدشد.

تبصره- رئیس کل‌دادگاه‌شهرستان هر حوزه سمت ریاست کل دادگاه های اطفال را نیز خواهد داشت .

ماده ۲- قضات دادگاه اطفال را وزارت دادگستری از بین قضاتی که صلاحیت آنان را برای این امر یا رعایت سن و سوابق خدمت وجهات دیگر محرز بداند انتخاب خواهدکرد. قضات‌مزبور از لحاظ‌قوانین‌استخدامی در ردیف روساءشعب‌دادگاه‌شهرستان هر حوزه خواهند بود .

تبصره - در صورتیکه قاضی دادگاه اطفال بجهتی از جهات قانونی‌ازانجام وظیفه باز بماند رئیس کل دادگاه شهرستان می تواند شخص بجای‌او انجام وظیفه نموده ویایکی‌از قضات متناسب دادگاه شهرستان را بجای قاضی‌اطفال بطور موقت مامورنماید.

ماده ۳- در مورد جنایات دادگاه اطفال از قاضی آن دادگاه و دونفر مشاور از بین کارمندان قضائی بازنشسته یا فرهنگی (استادمدیر- دبیر -آموزگار) یا اداری یا معتمدین محل که در این قبیل امور علاقه و بصیرت داشته باشند تشکیل می گردد و رای دو نفر مزبور مشورتی خواهد بود .

تبصره ۱ - رئیس دادگاه‌شهرستان هر محل عده ای را که برای‌تشکیل دادگاههای اطفال حوزه خود لازم می داند و لااقل برای هر شعبه پنج نفر خواهند بود برئیس دادگاه استان پیشنهاد می نماید رئیس دادگاه‌استان در صورت موافقت مشاورین رابرای مدت دو سال بسمت مزبور تعیین می نماید .دادگاه اطفال در هر مورد دو نفر مشاور خود را موقع وصول پرونده بقید قرعه از میان آنان‌انتخاب خواهد نمود . موارد رد مشاورین همانست که در موردقضات‌دادگستری مقرر گردیده است .

تبصره ۲ - حق‌الزحمه‌مشاورین‌باید برای هر جلسه حضور بمیزی که‌در آئین نامه وزارت دادگستری درنظر گرفته حواهد شد پرداخت شود .

ماده۴ - بکلیه جرائم اطفال کمسن آنها بیش از ۶ سال تمام و تا ۱۸ سال تمام است طبق این قانون در دادگاه اطفال رسیدگی می شود .

اطفال تا ۶ سال تمام قابل تعقیب جزائی نخواهند بود .

تبصره - هرگاه قبل از شروع به رسیدگی و یا در حین آن سن طفل از ۱۸ سال تمام تجاوز کند رسیدگی باتهام نیز در دادگاه اطفال بعمل خواهد آمد .

ماده ۵ - برای رسیدگی بجرائم اطفال دادگاه محل وقوع جرم یامحل کشف جرم یا محلی که طفل درآنجا یافت شده یا محل اقامت طفل یا ابوین یا سرپرست او یا محلی که طفل تحت حفاظت قرار گرفته است صلاحیت دارد .

فصل دوم -آئین دادرسی

ماده۶- در موردی که اطفال مرتکب جرمی شوند رسیدگی های مقدماتی اعم از تعقیب و تحقیق از طرف‌دادگاه اطفال بعمل خواهد آمد و دادگاه مزبور کلیه وظائفی را که طبق‌قانون بر عهده ضابطین دادگستری است انجام خواهد داد .برای انجام‌تحقیقات مزبور دادگاه اطفال می تواند بهر یك از ضابطین دادگستری سمت نمایندگی بدهد .

ماده ۷- چنانچه تحقیقاتی درباره وضع‌مزاجی یا روحی طفل یا ابوین او یا وضع‌خانوادگی طفل و محیط معاشرت او لازم شود دادگاه اطفال می تواند تحقیقات مزبور را خود یا بهر وسیله ای که مقتضی‌بداند انجام دهد و یا نظر اشخاص صلاحیتداررا جلب کند .

دادگاه اطفال نیز می تواند از متخصصین فنی یا افراد مورد اعتمادی که بتوانند تحقیقات مزبور را انجام دهند استفاده نماید .

تبصره- برای انجام تحقیقات مزبور و همچنین بمنظور اداره امور مربوط بکانون اصلاح‌وتربیت‌وزارت‌دادگستری می تواند از مدد کاران اجتماعی که دارای گواهینامه آموزشگاه خدمات اجتماعی باشند استفاده نماید ترتیب پرداخت حق الزحمه مددکاران مزبور بموجب آئین‌نامه وزارت دادگستری معین خواهد گردید.

ماده ۸- پس‌از پایان تحقیقات مقدماتی چنانچه‌دلایل‌توجه‌اتهام‌موجود نباشد دادگاه قرار منع تعقیب‌صادر نموده والا قرار رسیدگی صادر و وقت جلسه دادرسی رابرس پرست قانونی طفل‌ودادستان‌ابلاغ مینماید.

ماده ۹- دادگاه بکلیه جرائم‌اطفال باحضور دادستان ویانماینده او بطور سری رسیدگی مینماید در دادگاه فقط اولیاء یاسرپرست‌اطفال ووکیل مدافع داشتخاصی که‌نظر آنان درتحقیقات مقدماتی جلب شده وشهود ومطلعین ونماینده کانون اصلاح وتربیت که‌دادگاه حضور آنان رالازم بداند احضار خواهند شد انتشار جریان‌دادگاه بوسیله مطبوعات یارادیو یافیلم- برداری یاعکس برداری ویا افشای هویت ومشخصات متهم به کسی ممنوع ومتخلفین به‌جزای نقدی‌از ۵۰۰۰ تا ۵۰۰۰۰ ریال محکوم‌خواهند شد.

ماده ۱۰- درصورتیکه مصلحت طفل مقتضی باشد ممکن است رسیدگی در تمام مدت دادرسی یادر قسمتی از آن در غیاب‌اوبعمل آید ورای دادگاه درهر صورت حضوری محسوب میشود.

ماده ۱۱- هرگاه اتهام از درجه جنایت باشد دادگاه بس پرست قانونی طفل اعلام مینماید که وکیلی برای او تعیین نموده ویا شخصا برای دفاع درداگاه حاضر شود.

هرگاه سرپرست اقدام به تعیین وکیل نماید وشخصا نیز درداگاه حاضر نشود چنانچه دادگاه مداخله وکیل را ضروری تشخیص دهد وکیل تسخیری برای طفل تعیین خواهد نمود.

دراموز جنحه وخلاف فقطسرپرست میتواند درداگاه حاضر شده واز اودفاع نماید.

ماده۱۲-دادگاه‌اطفال به دادخواست مدعی خصوصی طبق مقررات‌قانونی رسیدگی کرده وحکم‌صادر مینماید درموقع رسیدگی حضور طفل در دادگاه ضروری نیست.

ماده ۱۳- درصورتیکه یك یاچند طفل بشرکت اشخاص دیگر مرتکب جرم شده یادر ارتکاب جرم معاونت کرده باشند فقط به جرائم اطفال درداگاه اطفال‌رسیدگی خواهد شد.

ماده ۱۴- درمورد ماده‌قبل مدعی خصوصی برای مطالبه ضرروزیان خود فقط میتواند بدادگاه مدنی مراجعه نماید.

ماده ۱۵- تصمیمات دادگاه اطفال درمورددیندیك ماده۱۷وبندیك‌ودوماده ۱۸قطعی است ودرمورد بند ۲ ماده ۱۷ وبند۳ ماده ۱۸ فقط قابل پژوهش است ودرمورد بند ٤ ماده ۱۸قابل پژوهش وفرجام است و تقاضای پژوهش یا فرجام ظرف‌مدت ده روز پس‌از ابلاغ حکم از طرف سرپرست قانونی طفل یا دادستان بعمل خواهد آمد.

ماده ۱۶- رسیدگی به جرائم اطفال تابع‌قانون‌آئین دادرسی‌نیست

فصل سوم- تصمیمات

ماده۱۷- درمورد اطفالیکه سن آنان بیش‌از ۶سال تمام وتا۱۲سال تمام است درصورتی‌که مرتکب جرمی شوند برحسب موردتصمیمات زیر اتخاذخواهد شد:

۱- تسلیم باولیاء یاسرپرست یا اخذ تعهد به‌تادیب وتربیت ومواظبت درحسن اخلاق طفل

۲- اعزام طفل بکانون اصلاح و تربیت بمنظور تادیب وتربیت‌برای مدت از یکماه تا۶ماه (درمواردیکه به‌جهتی از جهات ولی یاسرپرست صلاحیت ندارد ویا الزام اوبه‌تادیب وتربیت ومواظبت درحسن اخلاق طفل ممکن نباشد)

ماده ۱۸- درمورد اطفالی که‌بیش از ۱۲سال تمام وتا۱۸سال‌تمام‌دارند هرگاه مرتکب جرمی شوندبرحسب مورد تصمیمات زیر اتخاذ خواهد گردید.

۱- تسلیم باولیاء یاسرپرست یا اخذ تعهد به‌تادیب وتربیت‌ومواظبت درحسن اخلاق طفل.

۲-سرزنش ونصیحت بوسیله قاضی دادگاه.

۳-اعزام بکانون اصلاح وتربیت از سه‌ماه تا یکسال .

٤-اعزام بزندان کانون اصلاح‌و تربیت درمورد اطفالیکه سن آنان بیش‌از پانزده سال تمام است از ششماه تاپنجسال.

تبصره -تصمیم اخیر در موردی اتخاذ میشود که طفل مرتکب‌جنایتی گردیده باشد- چنانچه مجازات آن جنایت اعدام یاحبس موبدباشد مدت زندان کمتراز دوسال نخواهد بود.

ماده ۱۹- درجریان تحقیقات مقدماتی بتشخیص دادگاه‌مخصوص اطفال - ممکنست طفل به‌قسمت‌نگاه داری موقت کانون اصلاح وتربیت اعزام گردد یابه‌ولی‌یا سرپرست‌او تسلیم شود بالتزام باینکه هروقت دادگاه اطفال اورا خواست‌معرفی نماید ودرصورت عدم معرفی وجه التزام رابپردازد.

ماده۲۰- در مورد جنایاتیکه‌مجازات آن اعدام یا حبس موبد است طفل در قسمت نگاهداری موقت توقیف خواهد شد کیفیت توقیف هر آئین نامه وزارت دادگستری معین‌خواهد شد .

ماده ۲۱- دادگاه اطفال‌برحسب گزارش هائیکه از وضع اطفال و تعلیم و تربیت آنها از طرق کانون اصلاح و تربیت میرسد میتواند در تصمیمات قطعی سابق یکبار تجدید نظر نمایند باین طریق که مدتهای مذکور رایك ربع تخفیف دهدودر مورد تصمیمات دایر باعزام طفل‌بکانون اصلاح و تربیت می‌تواند تصمیم‌مزبور را بتصمیم مبنی بر تسلیم طفل‌بسر پرست قانونی او تبدیل‌نماید و رای دادگاه اطفال در این باب قطعی‌است.

تبصره - در مورد اطفالیکه بیش‌از ۱۲ سال تمام دارند تبدیل تصمیم در صورتی ممکن است که طفل‌لااقل یك‌ثلث‌ازمدت مذکوردرحکم‌رادر کانون اصلاح و تربیت توقف کرده‌باشد .

فصل چهارم - کانون اصلاح‌وتربیت

ماده ۲۲- در مقر هردادگاه اطفال وزارت دادگستری یك کانون اصلاح وتربیت برای اجراء این قانون‌تاسیس مینماید .

تبصره - در نقاطیکه دارالتادیب تاسیس شده موسسه مزبور طبق مقررات این‌قانون بکانون اصلاح و تربیت تبدیل خواهدشد .

ماده ۲۳ -کانون اصلاح و تربیت شامل سه قسمت خواهد بود .

اول - قسمت نگاهداری موقت

دوم -قسمت اصلاح و تربیت

سوم -زندان

اطفالیکه هنوز در باره آنان ازطرف دادگاه تصمیمی اتخاذ نشده‌بقسمت اول اعزام خواهند گردید و اطفالیکه در مورد آنان تصمیم اعزام بکانون اصلاح و تربیت اتخاذ شودبرحسب مورد بقسمت دوم یاموم اعزام خواهند گردید و در هر قسمت محل نگاهداری دختران از محل پسران مجزا خواهد بود .

تبصره - اطفالیکه طبق این ماده بیکی از قسمتهای مذکور اعزام گردیده وبسن پانزده سال تمام رسیده‌اند اعم از اینکه تصمیمی از طرف دادگاه در باره آنها اتخاذشده باشدیاخیر در قسمتی از کانون که برای این منظور تشخیص داده‌خواهد شد نگاهداری میشوند .

ماده ۲٤ - طرز تشکیل کانون‌اصلاح وتربیت و کیفیت اصلاح و تربیت طفل در هریك‌از قسمتهای کانون مزبور طبق آئین‌نامه دزارت دادگستری‌خواهد بودو به اطفال‌باید برحسب استعداد درمدت محکومیت آنهاحرفه‌ای‌آموخته شود .

ماده ۲۵ -قاضی اطفال لااقل هرسه ماه یکمرتبه شخصا از کانون اصلاح و تربیت بازدید و نسبت به امور و طرز تعلیم و تربیت و پیشرفت اخلاقی آنها رسیدگی خواهدکرد .

ماده ۲۶- در مواردیکه رفتاروا‌خلاق طفل موجب فساد اخلاق اطفال دیگر میشود طفل مزبور بدستور دادگاه اطفال بقسمت زندان انتقال خواهد یافت و پس از اصلاح اخلاق ورفتارش دادگاه مجددا دستور انتقال او را بقسمت اصلاح و تربیت برای‌بقیه مدت خواهد داد .

ماده ۲۷- برای‌اجراء مقررات‌این قانون وزارت دادگستری مجاز است از محل وجوه‌اموال بلاصاحب وبلاوارث ویا وجوهیکه اداره اوقاف برای این امر تخصیص میدهد استفاده‌نماید.

ماده ۲۸ -از تاریخ اجرای این‌قانون دارالتادیب های موجود در مملکت‌با تمام لوازم آن‌دراختیاروزارت‌دادگستری قرار خواهدگرفت .

فصل‌پنجم -مواد متفرقه

ماده ۲۹- آئین نامه‌های مذکور در این قانون را وزارت دادگستری تهیه و بموقع اجرا خواهدگذاشت .

ماده ۳۰- این قانون پس از‌تصویب آئین‌نامه های مربوطه قابل اجراء خواهد بود .

ماده ۳۱ -درنقاطی که کانون‌اصلاح وتربیت تشکیل میگردد مواد۳٤ و۳۵ و۳۶ و ۳۷ قانون کیفر عمومی لغو میشود .

ماده ۳۳- کسانی‌که اشخاص‌کمتر از ۱۸ سال تمام را بارتکاب جرم تحریك نمایندبه مجازاتی‌که در قانون کیفر عمومی برای مجرم اصلی‌مقرر است محکوم میشوند .

ماده ۳۳-وزارت دادگستری مامور اجراء این قانون است

یکی از نویسندگان برجسته آمریکادرایران

آقای هنری هو لتوزون از موسسه اطلاعات بازدیدکرد

آقای هالتوزن هنگام بازدید ازماشینهای چاپ هایدلبرگ‌مؤسسه‌اطلاعات

روز سه‌شنبه گذشته آقای«هنری هولتوزن» که‌از نویسندگان‌برجسته دوکلای درجه اول بین‌المللی و متخصص امور اقتصادی وسرمایه گذاری است وارد ایران شد. وی مدت یك هفته درایران اقامت خواهد کرد.

آقای «هولتوزن» بنابدعوت وزارت امور خارجه امریکا اوضاع‌اقتصادی وطرق بکار انداختن سرمایه‌های خصوصی امریکائی رادر ایران وسایر کشورهای آسیائی مورد مطالعه قرار خواهد داد.

آقای «هولتوزن» درطول مدت اقامت خود درایران بابازرگانان و بانکداران وصاحبان صنایع بزرگ این کشور ملاقات نموده وباآنها درباره بکار انداختن مقداربیشتری از سرمایه‌های خصوصی امریکا در ایران مذاکره کرده است. قبل از مسافرت بایران آقای هولتون‌از کشورهای هند، مالایه سنگاپور، سیلان وپاکستان دیدن کرده وبا مقامات آن کشور هامذاکره نموده ودرنظر دارد از کشورهای عراق وجمهوری متحده عرب نیز دیدن کند.

آقای «هولتوزن» درزمان جنك جهانی اول‌بادرجه سرگردی‌درارتش امریکا خدمت‌میکرده ودر سال ۱۹۳۱بعنوان وزیر مختار امریکا درچکسلواکی انجام وظیفه مینمود ودرسال ۱۹٤۷نیز مقام مشاورات روابط خارجی مجلس سنارا بعهده داشته است.

«هولتوزن» متخصص جنبه‌های بین‌المللی امور اقتصادی- بانکداری وحقوقی میباشد. وی درسال۱۹۵۵ مشاور عمومی کمیته امور بانکی وپولی مجلس سنای امریکاومشاور کمیته مخصوص مطالعه برنامه‌های کمك خارجی درسال ۱۹۵۶بود.و بعنوان معاون مخصوص دادستان کل امریکا نیز خدمت کرده‌است

دراین مسافرت خانم «هولتوزن» همراه شوهر خود میباشد.

آقای «هولتوزن» روز پنجشنبه گذشته از موسسه اطلاعات بازدید کرد.

آگهی رسمی

شرکتی بنام‌شرکت‌سهامی‌آردگرگان که‌نوع شرکت‌سهامی‌باسم‌و موضوع‌آن‌تاسیس کارخانه‌آرد سازی‌باتهیه ماشین‌آلات‌مربوطه به‌آن‌وخریدوفروش گندم‌و آردوانعقادهرنوع‌پیمان‌باموسسات‌دولتی‌وملی وافرادعادی‌وبازرگانان بمنظورتوسعه‌درمعاملات‌مجازمذکور که‌مرکزاصلی‌آنهم کارخانه منصوبه‌دراراضی موسوم به یله باغ پلاك شماره ۲ بخش سه حوزه ثبت گرگان می‌باشد باسرمایهٔ بمبلغ نه میلیون ونهصد هزار ریال وجه رایج کشور شاهنشاهی‌ایران که تماما نقدی و صدی شصت آن نقدا پرداخت و صدی چهل دیگر از سرمایه تعهدشده که پس‌از ابلاغ اولین اخطار هیئت مدیره بشرکاء ظرف ده روز پرداخت نمایند بین‌آقایان حاجی سید صادق میر شهیدی و حاجی‌سیدهادی شیرنگی و حاجی احمد باقری ساکنین گرگان و غلامرضا رضائی شیرازی ساکن گنبد کاوس دشت گرگان از تاریخ یکم اردیبهشت‌ماه۱۳۳۸ برای مدت نامحدود تشکیل و آقایان نامبرده بالا از تاریخ تشکیل شرکت برای مدت دو سال‌به سمت هیئت مدیره شرکت باین ترتیب که آقای میرشهیدی بسمت رئیس و آقای حاج احمدباقری نایب رئیس وآقای شیرنگی منشی و آقای‌رضائی شیرازی مدیر عامل شرکت منصوب گردیده‌اند و حق امضاء در اسناد بهادار و کلیه اسناد واوراق اعم از رسمی و غیر رسمی (اداری) باآقای میر شهیدی رئیس هیئت مدیره و در غیاب‌ایشان با آقای احمد باقری نایب رئیس هیئ‌تمدیره و آقای رضائی شیرازی مدیر عامل شرکت مجتمعا می باشند و دارای اعتبار قانونی است و آقای شیرنگی از تاریخ تشکیل شرکت برای مدت یك سال بسمت بازرس شرکت انتخاب گردیده‌اند واین شرکت ردیف شماره ٦٤-۱٦ر۸ر۳۸ دردفتر ثبت شرکت های داخلی اداره ثبت گرگان به ثبت رسیده است .

آ-۳۳٤٤ رئیس اداره ثبت اسناد شهرستان گرگان و دشت جلال‌الدین معتمدی

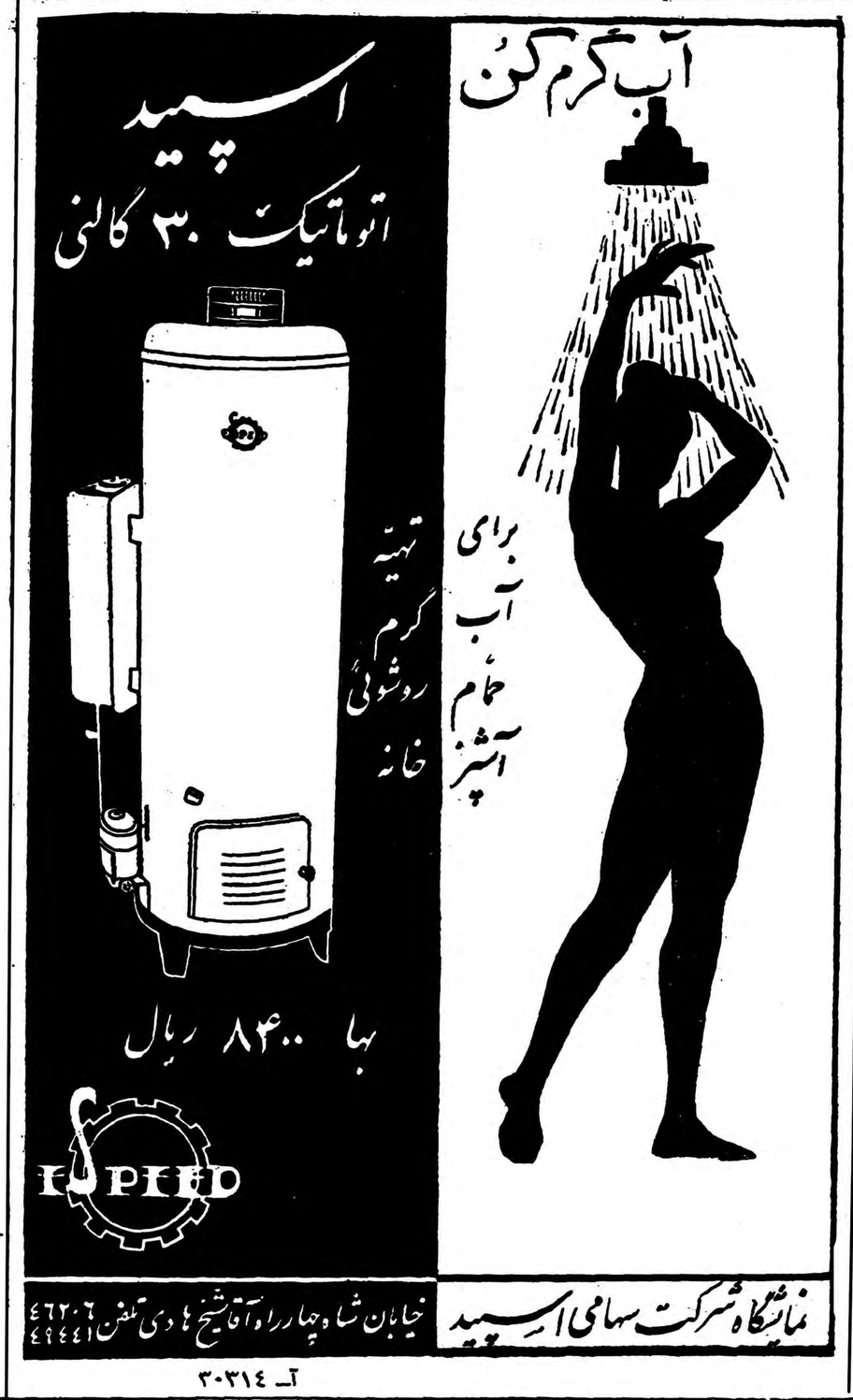

آ- ۳۰۳۱٤

B·O·A·C

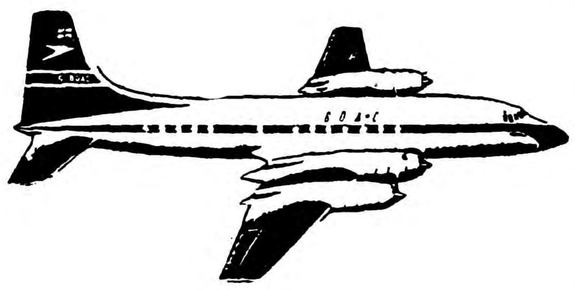

اکنون جت بریتانیا مستقیماً

از طریق

تل آویو - ژنو - لندن به

آمریکا

و

جت کومت

بی.او.ا.سی

از طریق رم - فرانکفورت - زوریخ به

لندن

و از آنجا با ارتباط مستقیم

به

آمریکا

پرواز میکنند

برای کسب اطلاعات و تهیه جا به نمایندگان مجاز بی. او. آ. سی یا به نماینده کل بی. او. ا. سی (ایرتوك) خیابان فردوسی شماره ۷۹

تلفن‌های ۴۵۸۱۱ - ۴۶۹۴۳ مراجعه فرمائید

خطوط هوائی بریتانیا وماوراء بحار

ماشین- مومی- مرکب کاغذلاك استانسیل

ساخت کارخانه معظم ایلامس انگلستان نماینده انحصاری‌درایران تجارتخانه عباس اقبال تهران بوذرجمهری سرای عربزاده حجازی

تلفن ۲۱۹۵۷ ۱-۲ آ- ۲۹۷۷۰

خداوندزن را آفرید. تابفروشگاه فردوسی بیاید و جورابهای کرپ زنانه الوان مدل ۱۹۶۰ را ببیند و برای هر رنك لباس خود چند جفت بخرد

از چهار گوشه اجتماع

درمورد تحدید مالکیت نظر شماچیست؟

بقلم: مهندس منصور خمسی

اگر مالکیت محدود شود

دهات ویران وزارعین بیچاره تر خواهند شد

سه سال قبل دریازده ایالت امریکا مالکیت بزرك ونامحدود ایجاد شد.

قبل از بیان مطلب اجازه میخواهد از نظر احراز صلاحیت خود را به خوانندگان محترم معرفی نماید نگارنده از مهندسین کشاورزی هستم که دانشکده کشاورزی فرانسه را دیده و فارغ‌التحصیل شده‌ام. بعد از ورود بایران عزیز در مدت چهل سال در ادارات دولتی وابسته بوزارتخانه‌های کشاورزی و دارائی در امور مختلفه مربوط بکشاورزی و صنایع آن اشتغال داشته و با ملك و آب و خاك و زارع ومالك سروکار داشته‌ام ودر دوره خدمت مستشاران آمریکائی یعنی در سنوات ۱۳۰۲ و ۱۳۲۱ در تمام‌مدتی که در ایران بوده‌اند همکاری داشته بعنوان معاون و قائم مقام فنی کار کرده‌ام و چندی هم در دانشکده کشاورزی تدریس نموده و سر پرست آن بوده‌ام. در استانهای خوزستان و فارس و گیلان و مازندران وگرگان چه در خدمت دولت بوده و چه‌همکاری با سازمان اصل چهار در بهبود وضع کشاورزان و توتونکاران و چغندر کاران شرکت موتری داشته‌ام هر گاه در این بحث وارد میشوم ازاین لحاظ است که یك وجب ملك ندارم و مایل هستم که نظر خود را که توام با مطالعات و عمل است عرضه بدارم اینك به یکایك سئوآلات روزنامه محترم اطلاعات جواب عرض مینماید:

سئوال اول - آیا بهبود وضع زارعین تنها بوسیله توسعه آبیاری و بهبود وضع کشاورزی عملی است؟

جواب - برای‌بهبودوضع کشاورزی در ایران باید عوامل ذیل رادر نظر گرفت:

۱- وجود محیط امنیت و آسایش برای دهقانان‌که بحمدالله‌درسایه‌توجهات شخص اول مملکت فراهم شده است.

۲- سرمایه لازم جهت موارد زیر:

الف - تامین آب بوسیله دائر کردن قنوات وچاه‌های عمیق وسدهای مختلف.

ب - تخم خوب مناسب با نوع کشت.

ج - مکانیزه کردن کشاورزی (تهیه تراکتور پلوازم‌دیگرکشت وبرداشت وغیره).

د - فراهم کردن‌وسائل‌تهیه کودهای آلی وشیمیائی وتعمیم مصرف آن.

هـ - تهیه وکشت بذر مرغوب و اصلاح شده

و - فراهم بودن بازار فروش (در داخله وخارجه) برای تامین فروش محصول بحداکثر قیمت این قسمت بسیار حائز اهمیت است چرا که‌هر گاه وسائل‌فروش‌فراهم‌نباشد همیشه محصول زارع قبل از رسیدن فصل بوسیله مساعده‌ها وپیش فروشها از دستش خارج شده‌و بیچاره ومفلوك میشوند بنابراین با ملاحظه اوضاع واحوال وشرایط‌بالا برای آنکه سطح تولید، بالا برود ودروضع زراعت بهبود حاصل شود بایستی سرمایه کافی موجود باشد تازارع بتوانند عوامل فوق را روبراه نماید واین امر در حال حاضر اگر غیر ممکن نباشد لااقل اشکالات زیادی دارد که باین زودیها عملی نمیشود وهر گاه مالکیت تحدید شود نقض غرض شده واملاك بیشتری روبخرابی رفته ودهقان مستاصل شده بیش از بیش هجوم بشهرهای صنعتی میاورد تا معاش عائله خودرا تامین نماید.

هر وقت صنعت بالا برود وراه‌ها ساخته شده رفت وآمد بشهرها آسان بشود دهقان که‌ازفروش‌محصول خودرفاهیتی نمیتوانددداشته‌باشدزمین وخاك آباواجدادی را بسهولت ترك وخاك آباواجدادی‌را بسهولت ترك‌میکند. درآنصورت بایستی برای پرکردن‌خلاء دست کار متوسل به میکانیز - اسیون شد و این عمل را مالك بااعتباراتی که‌دارد بسهولت انجام میدهد و تعادل کمبود محصول را برقرار میسازد - در کشور فرانسا هم در ایام گذشته وقتی امورصنعتی توسعه یافت ودهقانان بشهر هجوم آوردند بدون آنکه بتوانندعکس‌العملی نشان دهند تولیدات بدست مالك بوسیله تعمیم ماشین آلات زراعتی رو بفزونی گذاشت تاآنکه جبران کسر محصول کشاورزی شد.

سئوال دوم - درصورتیکه تحدید مالکیت برای بهبود وضع کشاورزان لازم شمرده شود چگونه باید انجام گیرد؟.

جواب - درحال‌حاضر ودرنظرگرفتن اوضاع احوال تحدید مالکیت مفید واقع نخواهد شد زیرا ۱- بطوریکه دربالا نگاشته شده‌برخلاف اصل‌کار و فعالیت فردی است و چون ازدیاد محصول و توسعه تولیدات بایستی در موقع بحران کمبود دستکار در دهات مسلما با توسعه ماشین آلات وتعمیم آن در مزارع بزرك جبران‌شود تحدید مالکیت برای پیشرفت مقصود مضر خواهد بود برای اینکه مکانیزه کردن زراعت در املاك کوچك وخورد شده غیر عملی‌است وامکان پذیر نیست من‌باب مثال املاك «کیاکلا» در مازندران و بعضی املاك دیگر که قبلا دارای مالك بزرك و فنی بوده آباد و معمور بوده است ولی بعدا که بدست خورده پاو وراث افتاد شالوده کار از هم پاشیده شده و محصول و عواید آن رو بنقصان‌فاحش گذاشته شد. قنوات دربعضی جاها خراب و زمین‌ها بایر افتاده است چراکه خورده پاها بواسطه اختلافات داخلی یا عدم توانائی نتوانسته اند آنها را بشکل اول و آبادتربیاورندحتی در «کیاکلا» با ایجاد شرکت تعاونی بواسطه عدم‌هم‌آهنگی‌زارعین پیشرفت کار زراعت با وجود آنکه ماشین آلاتی هم به‌آنجا برده‌شد امور زراعتی متوقف گردید و بازهم عدة که‌بیشتر بنیه مالی داشته و اراضی وسیعتری دردست داشتند توانستند باماشین های خریداری شخصی امور زراعتی را رونق بدهند و نیز در املاکی که قسمت شده و بوراث رسیده بود بواسطه اختلافات و عدم توانائی‌مالی هیچوقت قنات مخروبه دائر نشده و زمین‌ها مجددا آباد نگردید.

از همین نظر سه سال قبل دریازده ایالت در ممالك آمریکا بوسیله وضع قوانین مالکیت بزرك و غیر محدود را ایجاد کردند.

۲- اگر مالکیت محدود و درنتیجه خورده مالك ایجاد شود با اوضاع و احوال و دلایلیکه تشریح شده قطعا دهات خراب و کشاورزی ایران ازبین میرود وزارعین بیچاره تر میشوند زیرا معلومات ندارند و رشد اجتماعی آنها طوری نیست که بدون سرپرست بتوانند در موقع مقتضی اسباب کار از قبیل ماشین دام کاری - بذر و سرمایه اولیه کار را تهیه و تدارك نموده اراضی خودرا اداره کنند و بامور زراعتی بپردازند. رعایا وزارعین خود مختار میشوند و بواسطه عدم توانائی مالی و غیره هیچیك و لااقل اکثریت وظیفه‌خودشانرا انجام‌نخواهند داد و بالاتر از همه محیط آرام که از لوازم اولیه امور کشاورزی است در نتیجه اختلاف بین زارعین که از تقسیم اراضی مزروعی حاصل میشود از میان خواهد رفت و دهقان بیچاره تر خواهد شد.

بازهم برای روشن شدن قضیه ناگزیر از آنم که مشهودات خود را حکایت نمایم - چندی قبل اراضی پائین دست کلاك که بنام کوهك معروف است در دست خورده مالك بوده‌است زارعین چندی که از تهیه وسایل و بدست آوردن آب کافی عاجز شده بودند در جستجوی شخصی برآمدند که اراضی آنهارا‌ابتیاع‌نماید و همینطور بالاخره عمل کردندومقدار معتنابهی از اراضی خود را که ملك عده زیادی بوده‌است بیکنفر معینی بفروش رساندند و آن شخص فورا باسرمایه خود ساختمانهائی بنا کرده و باغاتی احداث نمود و آب کافی‌تهیه کرد امور زراعتی آنجا را بنحو بهتری اداره نمود.

بنابر دلایلی که گفته‌شده باتحدید مالکیت مخالف هستم دیگر جوابی برای مطالب دیگر نمیدهم.

تقاضای انجمن باغ صبا

چهل و نهمین جلسه انجمن محلی شرق باغ صبا با حضور آقایان سلیمی‌پور - جواد قدیمی - رکن‌الدین احمدی - محمود سلیمی - سرهنگ‌سعیدی - نیك نژاد - سرهنگ شایسته - دکتر عابدینی - سرهنگ قدوسی - نوبری - زندیه هاشمی - یوسفیان وعده ای دیگر از محترمین در منزل آقای قوام‌شهیدی تشکیل گردید.

آقای سلیمی پور رئیس انجمن گزارش اقداماتیکه دراجرای‌تصمیمات جلسه‌اخیرانجمن بعمل‌آمده‌وخلاصه ای از نامه هائی که بمقامات ومراجع مختلفه نوشته شده بود باستحضار اعضاء رسانید.

تقاضای آقای ملك ایرج‌کنی در خصوص جدول سازی و تسطیح خیابان کلیم کاشانی مطرح وچون لزوم اصلاحات مزبور مورد تائید انجمن قرار گرفت قرار شد از برزن ۱۲ تهران تقاضای اقدام‌بعمل آید.

انجمن محلی

انجمن دراین جلسه تقاضای تاسیس نانوائی - اسفالت‌خیابان توتونچی تامین آب وبرق. کوچه های‌دربانی رحیمی و زهره و تقاضای محصور کردن قطعه زمینی واقع در کوچه زهره - نصب شیر فشاری آب‌در میدان دانشکده پلیس را که بامضاء عده‌ی زیادی از ساکنین رسیده بود مورد رسیدگی قرار داده و تصمیم شایسته اتخاذ نمود.

تلفن میخواهند

انجمن محلی عمران و آبادی‌کوی امامیه وساکنین خیابان امیرشرقی وکوچه‌های اطراف در جلسه رسمی انجمن از وزارت پست و تلگراف تقاضاکردندکه‌یك‌دستگاه‌تلفن‌عمومی دراین حدود نصب نمایند زیرادر موارد آتش سوزی و وقوع سوانح ناچارند یك نفر را تا میدان شهناز برسنند واز تلفن میدان شهناز استفاده نمایند

جوانان مزاحم

ساکنین خیابان های خورشیدو کوچه های مظفری - درزبند شب گذشته دور هم جمع شدند این عده ضمن گفتگوهای مربوط بمحل از مقامات انتظامی تقاضا کردندکه مامورین باین محل بفرستند تااز حضور یك عده جوان مزاحم که اسباب زحمت مردم شده‌اند جلو گیری گردد یکی از اهالی گفت‌از ابتدای صبح تا شامگاه جوانان‌جلو دبیرستان را ترك نمیکنند و افزود که‌اینجاهمان‌محلی‌است که‌بالاخره‌دختر جوانی را چاقو زدند.

در خیابان آریانا

انجمن محلی خیابان آریانانوشته است که اتوبوسهای خیابان آریانا رودکی در ایستگاه - مرتضوی توقف میکنند و شکایتی که دراین خصوص شده مورد ندارد.

تجدید آگهی مناقصه ساخت ۱۵ دستگاه اطاق بار کامیون جمس و ۱۵ دستگاه وانت جمس

اداره کل قند وشکر ساخت ۱۵ دستگاه اطاق بار کامیون جمس سه تن و ۱۵ دستگاه اطاق بار وانت ¾تن را طبق نمونه های ساخته شده موجود در اداره انبار های کل قند و شکر واقع در ایستگاه راه آهن بمناقصه کتبی میگذارد.

داوطلبان شرکت در مناقصه باید قبلاباداره باربری کل قند وشکر واقع در ضلع شمالی کاخ وزارت دارائی مراجعه و یك نسخه ازصورت مشخصات پیمان مربوطه را اخذ و ذیل آنرا با قید جمله «قرائت شد مورد قبول است» امضاء نموده و با قبض سپرده نقدی بمبلغ پنجاه هزار ریال و یا تضمین یکی از بانکهای مجاز که مدت آن کمتر از سی روز نباشد بپیوست پیشنهاد خود تا آخر وقت اداری روز یکشنبه۷ر۹ر۳۸ باداره دفتر کل قند وشکر تسلیم ورسید اخذنمایند.

پیشنهادات فاقد قبض سپرده و مبهم و مشروط و پیشنهاداتیکه پس از انقضای مدت مقرر برسد و یا بجای قبض سپرده چك‌شخصی بضمیمه داشته باشد ترتیب اثرداده نخواهد شد و سپرده نفر دوم تا انعقاد پیمان با برنده مناقصه نگاهداری خواهد شد.

حضور پیشنهاد دهندگان درجلسه مناقصه آزاد میباشد وپیشنهادات رسیده درساعت ده صبح روز دوشنبه ۸ر۹ر۱۳۳۸ در کمیسیون خرید وتدارکات کل قند وشکر باز و قرائت خواهد شد.

۲ ۱ — آ ـ ۳۰۲۲۶ — مدیر کل قند وشکر ـ پاکدامن

نمایشگاه آثار نقاشی خانم منصوره حسینی

روز پنجشنبه چهارم آذر نمایشگاه آثار نقاشی خانم منصوره حسینی در تالار مجاور هنر های دراماتیك واقع در خیابان شاه آباد باهتمام هنرهای زیبای کشور تشکیل میگردد.

در این نمایشگاه تعداد ۳۰ تابلو از آثار این‌هنرمند بنمایش گذارده خواهدشد.

اکثر این تابلو هاره آورد سفر اروپای نقاش است که بشیوه‌فواپر سیونیست‌نقاشی شده و ضمنا شخصیت‌هنری واصالت کارهنرمند نیز به خوبی در این آثار حفظ گردیده است.

این نمایشگاه تا دوازدهم آذر ادامه خواهد داشت و همه روزه از ساعت چهار و نیم بعد از ظهر دائر و ورود آن برای علاقمندان آزاد است.

آ.ا.ك ریش تراش بی بند - خط زن وخوش کار

باریش تراش آ.ا.ك نشسته وایستاده همیشه ودر هرحال بااستفاده ازکوتاهترین فرصتها میتوانید اصلاح‌کنید آ.ا.ك بند ندارد وقبلا بوسیله برق شارژ میشود و تیغ آن هنگام تراشیدن صورت شما تیز میگردد. آ.ا.ك بایك بار شارژ شدن ده بار صورت شمارامیتراشد

محل فروش: فروشگاه ایران فیلکو چهارراه مخبرالدوله - فروشگاه ایران یورل وسرویس فیلکو میدان فردوسی و کلیه فروشگاههای معتبر لوازم الکتریکی.

دریاچه پارك شهر آماده شد

از روز گذشته آب چاههای عمیق پارك شهر بطرف دریاچه مصنوعی که در گوشه شمال شرق پارك احداث شده‌است سرازیر گردید درسال جاری شهرداری با اسفالت و احداث بناهای جدیدی درپارك شهر بر صفای آن افزوده ودر وسط دریاچه نیز یك جزیره ساخته‌شده‌است درسال‌آینده اطراف دریاچه محل‌مناسبی برای توقف و استراحت خانواده های تهران خواهدبود.

امروز آقای مهندس تسلیمی مدیر کل فنی شهرداری گفت که دریاچه مصنوعی پارك‌شهر یازده‌هزار متر مکعب ظرفیت خود محل مناسبی برای تفریح ساکنین شهر خواهد بود بدستور شهردار در ساحل دریاچه رستوران و محل های استراحت ساخته میشود ودر وسط دریاچه مصنوعی و بر روی جزیره نیز همواره موزیك خواهند نواخت.

آگهی تجدید مناقصه بیست‌وپنج کیلومترکابل تلفون

قسمت کارپردازی سازمان برنامه مناقصه بیست‌وپنج کیلومتر‌کابل تلفون دویست‌زوجی‌سربی راتجدیدمینماید.طالبین‌شرکت‌درمناقصه‌میتوانند بامراجعه به‌این قسمت واقع‌درخیابان استخر یك نسخه ازشرائط‌مناقصه ومشخصات کالا رابرایگان دریافت وپیشنهاد خودرا حداکثر تاآخر وقت سرویس اداری روز یکشنبه‌سوم‌بهمن ۱۳۳۸بدفتر قسمت کارپردازی درمقابل اخذ رسید کتبی تسلیم نمایند.

پیشنهادات واصله ساعت ۸½ صبح‌روزبعد باحضور کمیسیون‌مربوطه باز وقرائت میشود وحضور پیشنهاددهندگان یانمایندگان رسمی آنها درجلسه مناقصه آزاد است — قسمت کارپردازی

ما کارمندان دبیرستان محمدرضاشاه پهلوی ابهر از جناب آقای کوشنررئیست محترم فرهنگ‌زنجان وجناب آقای‌سجادنبئی ریاست‌محترم فرهنگ ابهر که‌بامساعی مجدانه‌وفعالیت خستگی‌ناپذیر نواقص‌دبیرستان را از حیث دبیر مرتفع وسروسامانی بفرهنك ابهر داده‌اند اظهارقدردانی وسپاسگزاری مینمائیم.

سیدمهدی ولائی رئیس‌دبیرستان- محمدرضا جوانی- منوچهر امامی -محمود جوانی- غلامرضا طحانی- محسن رهبری -محمد وثیقی- ناصر فروغی -یوسف جوانی- رزاق افشارچی- ابوالحسن کریمی

آ ـ ۳۰۴۱۶

آگهی بهداری آموزشگاهها

بدینوسیله باطلاع پزشکانیکه برای استخدام در بهداری آموزشگاه های شهرستانها طبق آگهی این اداره در خواست تسلیم نموده‌اند میرساند. ساعت ۸ صبح روز شنبه ۶ر۹ر۳۸ با در دست داشتن عین دانشنامه یا گواهینامه موقت پایان تحصیلات و پروانه پزشکی در اداره بهداری آموزشگاههای کل کشور بهمرسانند.

رئیس بهداری آموزشگاه هیای کل کشور ـ دکتر سیاوش آگاه

۱ـ۳ — آ ـ ۳۰۴۹۶

تورینو

باکشورتورینو بتمام نقاط مازندران وگیلان مسافرت کنید
تلفن ۳۰۵۴۶۰ — آ ـ ۲۹۶۵۴

آگهی انجمن محلی شرق باغ صبا

در اجرای ماده ۳ اساسنامه مجمع عمومی سالیانه انجمن محلی‌شرق باغ صبا ساعت سه و نیم بعد از ظهر روز پنجشنبه چهارم آذرماه در دبستان مهین واقع درخیابان سلیم‌تشکیل میگردد . دستورجلسه استماع گزارش سالیانه هیئت مدیره اصلاح قسمتی از اساسنامه و انتخاب هیئت مدیره جدید میباشد . از ساکنین محترم حوزه انجمن (داخل چهار گوشی - خیابانهای شمیران - دانشکده پلیس - توتونچی و خیابان شمالی عشرت آباد) متمنی است باشرکت در جلسه عمومی باموز عمرانی محل خود ابراز علاقه فرمایند .

آ-۲۳۶۰۵ هیئت مدیره

آگهی مناقصه

سازمان تدارکات کل کشور تعداد یکصد هزار جلد کارتن پارچه‌ای و پنجاه هزارجلد کارتن مقوائی عطف پارچه را (طبق‌نمونه‌های موجود)از طریق مناقصه خریداری می نماید .

کسانی که مایل بشرکت در این مناقصه باشند بایستی با مراجعه باداره تهیه و خرید سازمان یك نسخه برك شرایط و یك نسخه طرح قرار داد را دریافت و باتوجه بمفاد آنها پیشنهاد خودرا تنظیم و تاآخر وقت اداری روز پنجشنبه ۳۸ر۹ر۲۵ در صندوقی که برای این منظور در اداره تهیه وخرید سازمان نصب شده است بیندازند .

ساعت ده صبح روز بعد پیشنهادا تواصله در کمیسیون هیئت نظارت باز و قرائت خواهد شد . شرکت در مناقصه مؤید پذیرفتن کلیه شرائط مناقصه بوده و کمیسیون در رد و قبول یك یا کلیه پیشنهادات مختار خواهد بود .

مدیر کل سازمان تدارکات کل کشور-دکتر عزت‌الله همایونفر

آ-۳۰۵۱۶

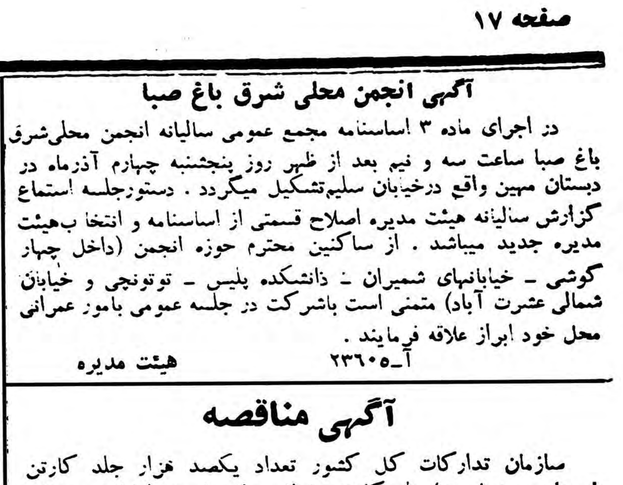

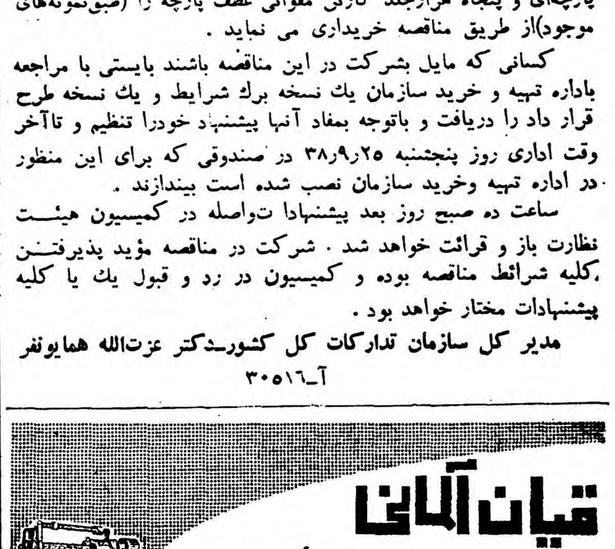

آگهی تاسیس شرکت تعاون روستائی

شرکتی بنام شرکت تعاونی روستائی اعتبار قصبه خرمدره بمنظور پرداخت وام به شرکاء با سرمایه چهارصد و هفت هزارو یکصدریال‌منقسم به ۸۱۴۲ سهم پنجاه ریالی با اسم کلانقدی‌ازتاریخ ۱۰ر۸ر۳۸ بمدت نامحدود تشکیل و مرکز اصلی آن‌درقصبه خرمدر محومه‌ابهرزنجان می‌باشد و آقای شیخ موسی محدث و حبیب‌الله نوری واکبر کلانتری اعضاء اصلی و آقایان احمد صدری و حبیب‌الله صدری اعضاء علی‌البدل برای مدت دو سال و آقایان محمد حسین ایوبی و غلام عباس قاسمی بسمت بازرسان شرکت بمدت یکسال و آقای محمد صالح آیتی غفاری بسمت مدیر عامل تعیین گردیده حق-امضاء اوراق و اسناد و حواله‌جات‌وپیمان‌به امضاء مدیر عامل باتفاق یکی از اعضاء اصلی می باشد طی نامه ۱۵۹ر۱۶۲ مورخه ۶ر۸ر۳۸ بانك کشاورزی سرمایه مزبور در تحویل اداره نامبرده است و شرکت فوق‌الذکر درتاریخ دهم آبانماه یکهزار و سیصد و سی و هشت به شماره چهار دفتر ثبت شرکت های داخلی ابهر به ثبت رسیده است .

آ-۳۰۳۶۴ رئیس ثبت ابهر جوادی

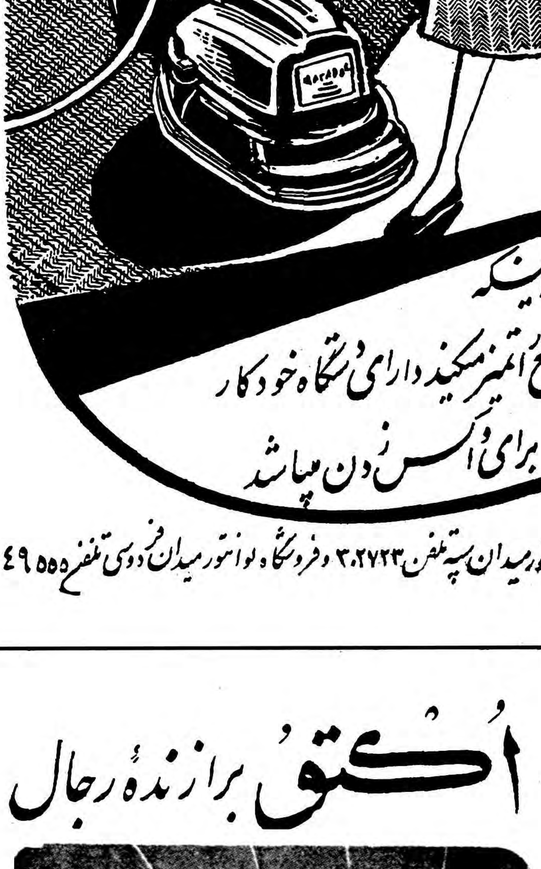

نهال‌سیب لبنانی سرخ‌وطلائی
وبهترین میوه‌های پیوندی
تلفن ۳۶۱۵ ٤
آ-۲۲٤۷۹ ۱-٦

مناقصه تکمیل ساختمان پل‌ومیدان سر بند و تکمیل ساختمان پل غرب کاخ سعدآباد

شهرداری تهران تکمیل ساختمان و میدان و پل سربند و همچنین تکمیل پل غرب کاخ‌سعدآباد را با شرایط زیر بمناقصه میگذارد .

۱- مبلغ کار در حدود هشت میلیون ریال که ممکن است تا ۲۵٪ اضافه یا کسر گردد .

۲- مدت انجام کار شش ماه از تاریخ مبادله پیمان است .

۳-بهای عملیات طبق صورت وضعیت های تنظیمی و در صورت وجود اعتبار از صرفه جوئی بودجه سال ۳۳۸ شهرداری در سال جاری و در غیر اینصورت در سال ۳۳۹ و از بودجه همانسال پادار خواهد بود پرداخت خواهد شد .

٤-از بین مقاطعه کارانی که درخواست‌شرکت در مناقصه را منتهی تا آخر وقت روز چهارشنبه ۱۰ر۹ر۳۸ تسلیم‌اداره کل فنی شهرداری نموده یا شبند و قبلا در صورت درجه بندی شهرداری منظور شده باشند واجدین شرایط دعوت خواهند شد .

۵-قسمتی از کار توسط مقاطعه کار قبلی ا نجام شده حساب پیمانکار قبلی براساس نتیجه مناقصه تعیین و از محل اعتبار این مناقصه واریز وبرنده مناقصه بایستی نسبت به باقیمانده مبلغ پیمان اقدام به تکمیل کارهای مربوط به مناقصه‌بنماید .

٦- شرکتها که بمناقصه دعوت میشوند پس‌از پرداخت سه هزار ریال بصندوق اداره کل در آمد شهرداری وارائه قبض رسید آن باداره کل فنی میتوانند اسناد مناقصه را دریافت داشته و پس از مطالعه اسناد پیشنهادات خود را ضمن دو پاکت ا لف و ب بشرح زیر تنظیم و تاساعت هشت و نیم صبح روز دوشنبه ۲۲ر۹ر۳۸ بصندوق مناقصه در اطاق شماره ٤شهرداری تهران‌بیاندازند .

۱-پاکت الف - برك شرایط عمومی مناقصه که بامضاء پیشنهاد دهنده رسیده باشد (با قید عبارت قرائت شد و مورد قبول است)

۲-طرح پیمان و صورت واحد بهاء بدفتر مشخصات فنی که بامضاء پیشنهاد دهنده رسیده باشد (با قید عبارت قرائت شد و مورد قبول‌است)

۳-قبض سپرده درآمد شهرداری بمبلغ۴۰۰۰ ریال که معادل پنج در صد مبلغ کار است که پیشنهاد دهنده نقدا به صندوق در آمد شهرداری‌پر داخته باشد و یا ضمانتنامه بانکی از یکی ازبانکهای مجاز مبلغ مذکور مدت دوماه و یا چك تضمین‌شده بمبلغ مذکور (وجه و یا وثیقه ملکی و غیره قبول نخواهد شد)

پاکت ب -محتوی تعهد نامه بامضاء پیشنهاد دهنده (با قید عبارت قرائت‌شد و مورد قبول‌است) میباشد پیشنهاد دهنده باید هرگونه تحقیقی را که نسبت بصورت واحد بهای عملیات مناقصه قائل به چند در صد در برك تعهدنامه قید شود .

۷-برای هرپیشنهاد ابتدا پاکت الف را باز نموده و چنانچه مدارك نامبرده در بالا در آن‌پاکت موجود باشد و مورد موافقت کمیسیون اول مناقصه قرار گیرد پیشنهاد برسمیت شناخته شده و پس از باز نمودن کلیه پاکات الف پیشنهاد دهندگان یا کتبهای (ب مفتوح خواهد شد برعکس چنانچه یك یا چند از اسناد و مدارك مناقصه در پاکت الف‌موجود نباشد پیشنهاد برسمیت شناخته نشده وپاکت ب سریعا به پیشنهاد دهنده یا نماینده او مسترد خواهد شد و سپس صورتی از کلیه پیشنهادات واصله تنظیم گشته برنده مناقصه با توجه به آئین‌نامه معاملات دولتی تعیین‌خواهد شد .

۸-چنانچه د رظرف ده روز از تاریخ‌اخطار کتبی شهرداری به برندگان مناقصه جهت تکمیل تضمین و امضای پیمان مراجعه ننماید شهرداری میتواند سپرده آنها را بنفع خود ضبط نموده و برای انجام کار طبق آئین‌نامه معاملات دولتی‌اقدام کند .

۹-پیشنهادات واصله درساعت نه صبح‌همان روز با حضور پیشنهاددهندگان‌بازوقرائت‌خواهدشد.

۱۰-شهرداری در رد یاقبول یك یاکلیه پیشنهادات واصله مختار است و به پیشنهادات‌فاقد سپرده و مشروط و مبهم و همچنین به پیشنهاداتیکه بعد از موعد مقرر برسد‌ترتیب‌اثرداده‌نخواهدشد.

۱۱-بهای آگهی تا میزان یکصد هزار ریال ۳٪ ومازاد یکصد هزار ریال تا پانصد هزار ریال دو در صد و مازاد بر پانصد هزار ریال ببالا یك درصد کل کار و هرنوع عوارض مالیات با برنده مناقصه است .

۱۲-با مقاطعه کارانی قرارداد منعقد میشود که مشمول منع مداخله ماموزین دولت نباشند .

آ-۳۰۲۸۰ شهرداری تهران

کسانیکه فقط یکبار **محصولات پلاستیک** مارا خریداری نموده‌اند برای همیشه طرفدار آن شده‌اند.

پوششهای مخصوص صحافی کتاب ساخت چکسلواکی مارك «**کلورا**» برای مرغوبیت کم‌نظیر خود در بسیاری از کشورهای جهان موردعلاقه عموم میباشد.
پوششهای مخصوص صحافی کتاب **کلورا** با طرحها ورنگهای گوناگون ساخته میشود چرم مصنوعی ساخت چکسلواکی مارك **ونیتیول** با طرحها ورنگهای مختلف برای صنعت کفش سازی وروکش انواع صندلیهای وسائل نقلیه همچنین ساختن لوازم تزئینی وغیر فوق‌العاده مناسب است.

برای کسب اطلاعات بیشتر به **وابسته بازرگانی سفارت چکسلواکی** تهران خیابان تخت جمشید تلفن ۴۲۰۰۴ مراجعه نمائید

آ-۳۰۲۲۴

"گی گز"

"Guigoz"

شیرخشک و غذا

هیچ شیری جایگزین شیر مادر نیست حتی شیرخشک و غذای "گی گز" که مصرف ومعروفیت زیاد جهانی دارد

آ-۳۰۳۸۴

رادیو سوندا

زیبا - محکم - باصرفه ۴ موج - ۱۵ لامپ

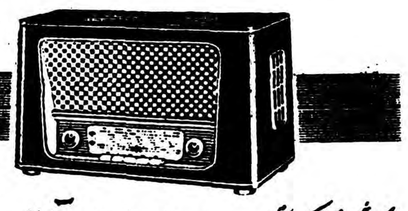

داشتن یکدستگاه رادیو **سوندا** ساخت آلمان شمارا باکلیه ایستگاههای جهان مربوط می سازد

مرکز پخش ایران ولت فردوسی شماره ۳۲۳ صندوق پستی ۱۸۰۷ تلفن ۳۹۷۹۲

آ-۳۰۴۴۶

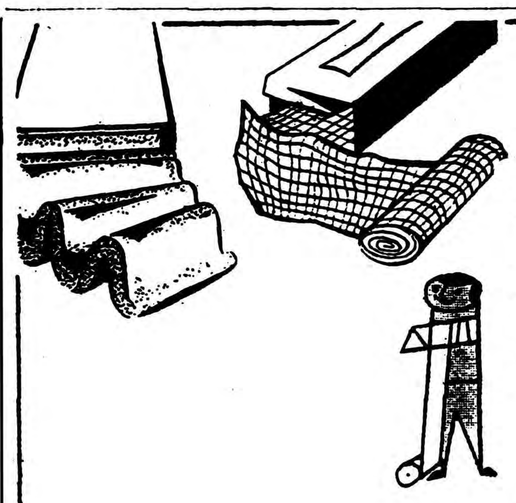

محصولات صادراتی معرف تکامل صنعتی هر کشوری است ومحصولاتی که ما به بسیاری از کشورهای جهان صادر میکنیم دارای عالیترین مزایا میباشد.
لوازم پانسمان وتنظیفهای پشم پنبه‌ای در با ۶۵ سال است که رضایت خاطر عموم خریداران ومصرف کنندگان راجلب نموده است
نام کارخانه مادر طبقه اول نمایشگاه لیپزیك در سدنرهاف توجه عموم رابخود جلب نموده است

برای کسب اطلاعات بیشتر بآدرس زیر مراجعه فرمائید:

VEB VERBANDWATTEFABRIK BREITENAU/SA.
Exportinformation: DIA Chemie, Berlin C2, Schicklerstr. 5-7
Zur Mese in Leipzing Dresdner Hof I. Stock

کانون آگهی زیبا

آگهی ابلاغ

آقای سیدصادق دریابیگی فرزند مرحوم سیدتقی دارنده شناسنامه شماره ۴۰۸۹ گیلان برابر ابلاغ شماره ۱۶۸۷۳ر۱۴۳۷۶-۱۴ر۶ر۳۸ بادارکل کشاورزی استان هشتم - (رفسنجان) منتقل شده‌اید و چون نشانی فعلی شما بدست نیامد به موجب این آگهی باطلاع میرساند که هرچه زودتر بصوب محل خدمت حرکت نموده ومراتب را کتبا اطلاع دهید درغیر این صورت برابر مقررات باشما رفتار خواهدشد.

از طرف وزیر کشاورزی

۱-۳ آ-۲۹۴۶۴

SIEMENS

جاروبرقی زیمنس

بانوان محترم

شما ضمن مسئولیت نظافت خانه سلامتی خود وفرزندانتان را نیز عهده دار هستید

با داشتن یکدستگاه

جاروبرقی زیمنس

چندین عمل نظافت را درمدت کم انجام داده واز استنشاق گرد وخاک جاروهای قدیمی درامان خواهید بود.

راپید

استاندارد

سوپر

زیمنس ایران: خیابان سعدی تهران تلفن ۳۰۵۱۶۱ الی ۶۸

نمایندگی زیمنس دراصفهان - نورسته (برادران نبوی نژاد) چهارباغ اول فتحیه
فروشگاه جام - خیابان شمیران مقابل باغ ملك

آ-۳۰۳۹۴

چراغ های توری علاء الدین

بی دود بی بو

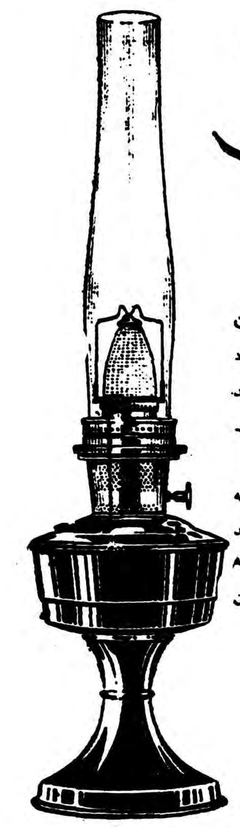

چراغهای توری علاالدین به تلمبه زدن وگرم کردن احتیاج ندارد - فوراً روشن میشود وابداً صدا ندارد نفتدان آنرا که گنجایش یك چارك نفت دارد پر کنید تا یازده ساعت مدام از نور عالی آن استفاده کنید - توری آن بالوله این چراغها که در مقابل حرارت استقامت مخصوص دارند طوری درهم قفل میشوند که کمتر درمعرض خطرافتادن وشکستن قرارمیگیرند پایه‌های آن با فلز محکم سیلکروم ساخته‌شده وسه نوع دستی ورومیزی ودیواری آن موجوداست. همین امروز یکعدد ابتیاع فرمائید.

فروشگاه آلادین
(شرکت سهامی علاالدین در ایران)
خیابان نادری - تهران - تلفن ۴۳۰۰۷
محصولات کارخانه بخاریهای معروف شعله آبی علاالدین

Aladdin
REG. TRADE MARK
علاء الدین

چرا قفلهای V.۶۰ را بسایر قفلها ترجیح میدهیم

زیرا درعین ظرافت کارگذاشتن و نصب آنها بسیار ساده بوده حد اقل جا را میگیرد وکمتر بدرب صدمه میزند. تاکنون با مصرفی بیش از ۲۰ میلیون دردنیا آزمایش خودرا داده است. قفل واشت تحت پروانه سارژانت درمهمترین کارخانه قفل سازی فرانسه ساخته میشود.
ازاین قفلها درنمایشگاه فرانسه دیدن نمائید.

محصولات مختلف واشت: قفل معمولی - قفل برای مبل؛ ساختمان وچفت ولولا وغیره

نماینده انحصاری: **شرکت تکنی ساز**

خیابان شاهرضا ساختمان ایران غرب تلفن ۴۳۵۱۸

VACHETTE SARGENT

TROYES (Aube) - FRANCE — NEW-HAVEN - U.S.A.
(Fabrication sous licence)

فرهنگی - ورزشی

از: اسپهانی

ماه نقل وانتقال ورزشکاران

ورزشکارانی که در باشگاههای ورزشی عضویت دارند هر سال در یك ماه معینی می توانند باشگاه های‌خود راترك کرده و در باشگاههای دیگر عضویت پیداکنند . خارجی ها این ماه را «ماه ترانسفر» می گویند . در کشور مانقل‌وانتقال ورزشکاران در آبان ماه صورت‌می‌گیرد . اصولا پس‌ازپایان این ماه بهیچ وجه اجازه داده نمی شود که ورزشکاران‌درصدد تغییر باشگاه های خود برآیند . البته اگر یك ورزشکار بعللی شهرستان خود را ترك گوید و در شهرستان دیگر به فعالیت ورزشی خود ادامه دهد در این صورت بدون توجه به آبان ماه می تواند درشهرستان جدید عضویت یکی ازباشگاه ها را ترجیح دهد .

تغییر و تبدیل ورزشکاران حرفه ای شرائط خاصی دارد . زیرا ورزشکاران مزبور با قرار دادهای مختلف ازطرف باشگاه ها خرید و فروش می شوند ازاین جهت‌قبل از پایان قراردادها ترك‌باشگاه غیر قانونی تلقی می شود . گاهی یك باشگاه ورزشکاران خودرا پیش‌از پایان قرار دادها بفروش میرساند که در این شرائط چون رضایت طرفین حاصل است نمی توان هیچگونه اشکال قانونی گرفت .

کشور ما با اینکه آیانامه را ماه تغییر وتبدیل‌ورزشکاران قرار داده مع‌الوصف تاکنون اغلب دیده شده است که فدراسیونها و باشگاهها در این مورد دقت لازم را بکار نمیبرند این عدم توجه کافی در بخشنامه های فدراسیونها نیز مشاهده می گردد . امیدواریم که مسئولین امر مانند کشور های مترقی این مسئله بسیار حساس را با جدیت‌تمام مورد نظر، قرار داده و اجازه ندهند تغییر و تبدیل ورزشکاران بدون ترتیب صورت گیرد .

برای نصب لوحه تاریخی آرامگاه نادر

هیئت انجمن آثار ملی وباستانشناسی درمحل آرامگاه جمع میشوند وتصمیم میگیرند

همانطوری که قبلا باطلاع خوانندگان رسانده بودیم روزدوم آذر ماه هیئتی مرکب از اعضای موسس انجمن آثار ملی و نمایندگان اداره کل باستان شناسی بخراسان عزیمت خواهند کرد .

امروز اسامی کسانی که قراراست برای بازدید عملیات ساختمانی‌آثار تاریخی به نیشابور عزیمت نمایند باین شرح در اختیار خبرنگار ما گذارده شد .

آقایان : علاء وزیر دربارشاهنشاهی دکتر مهران وزیر فرهنگ ، سناتور دکتر صدیق ، تیمسارسپهبدآق - اولی رئیس هیئت مدیره انجمن آثارملی،تیمسارسپهبدجهانبانی،علی هیئت ، محمد تقی مصطفوی ، صمیمی مدیر کل باستان شناسی ، سرلشکر مقتدر بازرس سازمان شاهنشاهی ،دکتر کامبیز زمعاون‌فنی اداره کل باستان شناسی مهندس سیحون استاد دانشگاه ، علی‌مدیر ابنیه تاریخی کشور ، مهدی ایرانی بازرس انجمن آثار ملی ، استاد ابوالحسن صدیقی پیکرتراش ، کاشانیان حسابدار انجمن آثار ملی

هیئت مزبور عصر روز دوم‌آذر ماه با ترن به نیشابور عزیمت خواهند کرد و پس‌ازبیست و چهار ساعت توقف به مشهد خواهندرفت ودر خلال توقف در نیشابورآرامگاه های خیام و عطار و طرح مقبره کمال الملك و بلوار بین دوآرامگاه خیام و عطار و بناهای تابعه‌آرامگاه خیام مشتمل برکتابخانه وموزه وسالن پذیرائی را مورد بازدید قرارداده و تصمیماتی که لازم است در جلسات عمومی خود اخذ خواهد کرد .

اعضای هیئت مدیره انجمن آثار ملی همچنین ازبقعه تاریخی قدمگاه که در چهارده فرسنگی نیشابور قرار دارد و اخیرا از طرف اداره کل باستان شناسی دستور تعمیر آن صادر شداماتعمیر آن شروع نشده بازدید خواهند کرد .

مسئولین هیئت مزبور در مورد بقعه تاریخی قدمگاه نیز تصمیم نهائی خواهند گرفت .

عزیمت به مشهد

روز بعد اعضای هیئت مزبور به مشهد خواهند رفت در مشهد بلافاصله در محل آرامگاه نادرچند جلسه عمومی تشکیل خواهد شد

دراین جلسات موضوع نصب لوحه تاریخی آرامگاه نادروتهیه مقدمات افتتاح آرامگاه بدست شاهنشاه تصمیماتی گرفته خواهد شد .

سپس بقعه تاریخی خواجه ربیع که تعمیر آن بهمت اداره کل باستان شناسی توسط فرهنگ خراسان پایان یافته مورد بازدید قرارخواهد گرفت .

از طرفی چون وضع آرامگاه فردوسی محتاج باصلاحات اساسی میباشد قرار است هیئت مزبوردر آرامگاه فردوسی نیز حضور یافته وبرای اصلاح اساسی آن تصمیم همگانی بگیرند .

این هیئتت سپس از بنای تاریخی ومهم سنگ بست که در آن قبر ارسلان جاذب حکمران طوس‌دردوره سلطان محمود غزنوی قرار دارد بازدید خواهد کرد اعضای انجمن آثار ملی و نمایندگان اداره کل باستان شناسی پس از سه روز بتهران باز خواهند گشت .

تقسیم لوازم ورزشی

درمسابقه فوتبال که‌بین تیمهای باشگاه ورزشی شاهین روزدوشنبه ۲۴آبان بعمل آمد سازمان کمکهای آمریکائی برای کلیه کشورها (کاره) درایران افتخارا درحدود چهل‌فقره لوازم ورزشی به باشگاه ورزشی شاهین اهداء نمود. بسته‌های لوازم ورزشی مزبور که محتوی توپ بسکتبال ـفوتبال ووالیبال وتور والیبال وتلمبه‌میباشد بوسیله‌آقای مالکم کوینت معاون سازمان کمکهای آمریکائی درایران به آقای دکترعباس اکرامی رئیس باشگاه ورزشی شاهین وکاپیتانهای تیمهای مربوطه داده شد..

دراین عکس یکی از تیمهای باشگاه ورزشی شاهین محتویات‌بسته لوازم ورزشی راکه‌بوسیله آقای کوینت‌تقدیم شده‌است‌باعلاقه مخصوصی بررسی وملاحظه میکند.

انجمنهای خانه و مدرسه

دردبیرستان خسروخاور

انجمن همکاری خانه ومدرسه دبیرستان خسروخاور درروز بیست‌و پنجم آبان بامراجعه به‌آراء اولیای دانش‌آموزان باین شرح‌انتخاب گردید

آقایان :

سرتیپ سیف‌پور- سرهنك عزیزی -هاشمی- عامری-تشید.

قاضی‌زاده- قدیمی -دکترسعید مهدی هاشمی

بانوان:

قدس شریفی- ازغندی- خواجوی -علی‌آبادی

ضمنا آقایان دکتر میرسعید محمدگرامی وحداد نیز بعنوان‌معتمد محل تعیین گردیدند.

هیئت رئیسه انجمن مزبور باین شرح‌است:

آقای علی‌اکبر تشیدسرئیس

سرتیپ سیف‌پور- نایب رئیس

آقای قاضی‌زاده -منشی

بانو علی‌آبادی- خزانه‌دار

دردبستان ذوالفنون

بنا بدعوت آقای‌محمد علی‌اکبرزاده مدیر دبستان ذوالفنون عده زیادی از اولیاء دانش آموزان ساعت ۵ بعد از ظهر روز ۱۹ر۸ر۳۸ برای انتخاب هیئت مدیره انجمن خانه و مدرسه در سالن دبستان ذوالفنون حضور یافتند . پس از اخذ رای آقایان زیر بسمت هیئت مدیره انتخاب شدند .

آقای دکتر حسین فریور (رئیس) آقای عباس اسمعیلی (نایب‌رئیس)- آقای حسن نورالدین -(خزانه‌دار)- سرکار سرهنك یداله قزوینی پور (منشی) - آقای دکتر علی اکبر طاهری (پزشك) - آقای محمدعلی اکبر زاده (عضو) - آقای بیوك وفائی (عضو)- آقای رضا قزوینی پور (معتمد) - آقای حسن‌اسکندری (معتمد) .

مسابقه کشتی داخلی باشگاه فردوسی

مسابقات داخلی کشتی باشگاه ورزش فردوسی با شرکت ۸۰ نفر کشتی گیر زیر نظر آقایان غلام زندی - ملاقاسمی - انجام شد. و در نتیجه‌در وزن اول آقایان‌فرهوش در وزن دوم کاشانی در وزن‌سوم سیف پور در وزن چهارم رضازاده- در وزن پنجم مرزبانپور ، در وزن ششم جودرنیك فر ، بترتیب مقام اول را در ۶ روزن بدست‌آوردند .

دومرکز نمونه برای تعلیمات خانه‌داری درآموزشگاههای‌تهران

جهت اجرای برنامه خانه‌داری بطور صحیح درآموزشگاههای‌مرکز درحال حاضر ازطرف وزارت فرهنك دو دبیرستان رضاشاه کبیرودکتر ولی‌الله نصر درنظر گرفته شده‌است وبعنوان نمونه توسط اداره تعلیمات خانه‌داری نسبت به تهیه وتکمیل لوازم ووسایل کار آشپزخانه این دو دبیرستان اقدام لازم معمول گردیده است.

همچنین از سرپرستان تعلیمات خانه‌داری استانها دعوت بعمل‌آمده است تا برای فراگرفتن راهنمائیهای لازم در کنفرانسی که بهمین‌منظور درتهران تشکیل میشود شرکت نمایند. این کنفرانس در آذرماه سال جاری تشکیل خواهد شد وسرپرستان پس از مراجعت بمحل‌طی‌جلساتی دبیران خانه‌داری حوزه ماموریت خودرا راهنمائی مینمایند.

کمیسیون مشترك تعلیمات اساسی

بساعت ده صبح روز بیست وششم آبان در اداره تعلیمات اساسی به منظور ایجاد همکاری بیشتر بین ادارات مشروحه زیر کمیسیونی با شرکت روسا و نمایندگان ادارات آموزش کشاورزی وازرت فرهنك اداره کل ترویج کشاورزی ،بنگاه عمران . آموزش بهداشت . اداره کل تعلیمات اساسی و متصدی فعالیت بانوان آن اداره تشکیل و تصمیم گرفته شد هریك از ادارات مزبور طی بخشنامه‌ای بکارمندان خود در استانها و شهرستانها دستور بدهند که بایکدیگر همکاری بیشتری نموده و نتیجه را گزارش دهند .

همچنین هنگام تنظیم برنامه های آموزشی کلاسهای کار آموزی در مرکز و شهرستانها با یکدیگر تبادل نظر نمایند و در صورت‌امکان از وسایل نقلیه وسمعی و بصری یکدیگر استفاده نمایند .

این کمیسیون ماهی یکمرتبه تشکیل و کار های انجام شده ، برنامه های هریك از ادارات مزبور مورد رسیدگی قرار خواهد گرفت.

قصیده شاعر ایران و قدردانی رئیس جمهوری پاکستان

درمجلس جشنی که‌بمناسبت مسافرت رئیس‌جمهوری پاکستان در تالار فرهنك درحضور شاهنشاه ومارشال ایوب‌خان برپاشد، آقای‌صادق سرمد، شاعر شهیر ،قصیده‌غرائی تحت عنوان «بنای حکومت» قرائت‌نمود

حضرت رئیس جمهوری پاکستان در ضمن نطقی که‌در همان‌جلسه ایراد نمودند، ازآقای سناتور حجازی رئیس انجمن وازآقای سرمد شاعر ملی بسبب علاقه شدیدی که‌برای نزدیك‌کردن دو کشوردوست‌و همجوار بیکدیگر ابراز میدارند ومعرف میلیونها نفر دوستدار ایران د رپاکستان میباشند سپاسگزاری نمودند.

آقای سرمد که‌تاکنون چندبار به‌پاکستان سفرکرده وکتابی تحت عنوان «درای‌کاروان» نیز تالیف وبملت پاکستان‌اهدا نموده، قصیده «بنای حکومت»را هم‌باتوجه بروابط فرهنگی ونفوذتمدن وادبیات‌ایران درپاکستان سروده است.

تقدیر

خدمات آقای احسان‌اله حقیقی معاون اداره ناحیه یك حومه تهران از طرف اداره فرهنك استان‌مرکزی مورد تقدیر واقع شد .

کتابخانه اطلاعات

تاریخ روسیه ازپیدایش تا ۱۹۴۵

مرد محقق ودانشمندی بنام کلبل والتر مدتی بعنوان وابسته نظامی فرانسه درروسیه وبعدها اتحاد جماهیر شوروی اقامت داشته و در طی مدت اقامت خود با مطالعه تاریخ روسیه و مشاهده جریانات آن کشور تاریخ مفصلی تدوین نموده و طی آن نه تنها رئوس مسائل تاریخی را (از پیدایش‌روسیه تاسال ۱۹۴۵) شرح داده بلکه در غالب موارد علل وجهات حوادث ووقایع تاریخی را تجزیه و تحلیل کرده و در نتیجه کتاب جامعی‌نهیه نموده است .

کتاب مزبور اخیرا توسط آقای نجفقلی معزی (حسام‌الدوله) که دارای تالیفات و ترجمه های دیگری نیز میباشد بفارسی صحیح ترجمه شده و در خرداد سال جاری‌بچاپ رسیده است .

آینده دوره چهارم

در تیر ماه سال ۱۳۰۴ (سی و پنج سال قبل) دانشمند محترم‌آقای دکتر محمد افشار بانتشار مجله آبرومند سودمندی بنام آینده‌مبادرت نمودند که از طرف عموم علاقه‌مندان ببالا بردن سطح معلومات عمومی حسن استقبال شد و درمدت کوتاهی شهرت نیکی برای نشریه و ناشرین وموسس محترم آن نه تنها درایران بلکه در جامعه فارسی زبانان‌بدست آمد مندرجات این مجله از همان شماره اول توسط نویسندگان‌عالی مقامی تهیه میگردید. که‌درشته مربوط بخودهمه‌نوع مهارت‌داشتند باکمال تاسف انتشار دوره اول ودوم آن بیش از دوسال ادامه نیافت و سپس دوره سوم آن از مهر۱۳۲۳ تا ۱۳۲۴ آغاز و پایان یافت واکنون بار دیگر با همت خستگی ناپذیر موسس محترم‌مجله‌آقای‌دکترمحمود افشار واشتراك مساعی عده‌ای از فضلاء و دانشمندان انتشار مجله‌ما همان سبك پسندیده در مهر ماه سال جاری آغاز شده و دو شماره مهرو آبان تواما منتشر شده است تجدید انتشار این نشریه سودمند موجب مسرت عموم علاقه مندان میباشد و امید است که ناشر و موسس محترم آن بادامه این‌خدمت ذیقیمت همواره موفق باشد .

کمیسیون انتشارات معارف‌باگراور- های مربوط و مقدمه کامل مترجم در ۵۳۳ صفحه بطبع رسیده است بالطبع مطالعه این کتاب از نظر اطلاع بر اوضاع گذشته و حال روسیه برای علاقمندان قابل‌استفاده میباشد .

آگهیهای تسلیت

با کمال تاسف مصیبت و فاجعه مؤلمه را به خانواده های اقبال - قهرمانی - و جهانسوز بویژه سرکار سرهنك مهدیقلی قهرمانی و خانم سرهنك جهانسوز تسلیت عرض نموده و از خداوند متعال صبر و شکیبائی برای بازماندگان آن مرحوم خواستاریم

آ-۲۳۶۰۳ **سرهنك حسن‌مؤیدمقدم-سرهنك‌حسین مؤیدمقدم**

سرکار ستوان یکم دانشمند

افسران گردان سوم با کمال تاسف فوت جانگداز مرحوم وثیقی را تسلیت عرض نموده سلامتی بازماندگان آنمرحوم را از درگاه احدیت خواستارند

ازطرف افسران‌گردان‌سوم مرکزآموزشی۵۰۱-سرگرد تاج محرابی آ-۲۳۶۲۵

جناب‌سرگردمخاطب‌رفیعی ریاست‌محترم‌شهربانی‌خرمشهر

با نهایت تاسف در گذشت پدر بزرگوارتان را از طرف افسران و مامورین دائره زندان تسلیت گفته بقاء عمر آنجناب و خانواده را از خداوند خواهانم

آ-۳۰۳۴۰ **سروان محمد عازمی -خرمشهر**

تیمسار سپهبد عمیدی فرماندهی ارجمند سرکار سرگرد علی اکبر تاج بخش دوست و همقطار گرامی مصیبت وارده را تسلیت عرض سلامت دوام خاندان جلیل را از درگاه ایزد متعال خواهانم . **سرگرد محمودخبیری**

افسران ودرجه داران اداره یکم ستاد بزرك ارتشتاران بمناسبت مرك نابهنگام سرکار سرهنك ۲ توپخانه‌علیرضا جهانسوز ومادر محترمشان‌که براثر سانحه اتومبیل‌صورت گرفته به همکار وهمقطار ارجمندگرامی خود سرکارسرهنك ستاد فتحعلی جهانسوز تسلیت میگویند واز خداوندمتعال مسئلت دارند دراین فاجعه دردناك بفامیل محترم‌جهانسوز ومخصوصا سرکار سرهنك فتحعلی جهانسوز صبرعنایت فرماید. آ-۲۳۷۴۳

سرکار دانشجو بهروز یاورزاده

مصیبت وارده را تسلیت عرض نموده بقاء عمروسلامتی شما وخانواده محترمتان را ازدرگاه خداوند مسئلت‌مینمائیم

دانشجویان گروهان٤ دانشکده افسری- ستوان یکم امجدی- ستوان یکم رسائی آ-۲۳۷۲۵

دوست بسیار عزیز - مسعود موسویان

باکمال تاسف مصیبت وارده درگذشت پدربزرگوارتان را تسلیت عرض نموده بقاء عمر وسلامت بازماندگان رااز خداوند متعال مسئلت مینمائیم.

آ-۲۳۷۱۷ **نادر آمیغی- جعفر حائری - ایرج صدق**

سرکار خانم نصرت‌السادات صدرزیه

خواهشمند است مراتب تسلیت‌کارمندان و دبیران‌این دبیرستان را بپذیرید.

رئیس دبیرستان نمونه دختران- فخری نوربخش

آ-۲۳۷۰۹

باکمال تاسف مصیبت وارده را بخانواده‌محترم‌موسویان وجوادی تسلیت عرض میکنیم. **سرهنك مرادیان‌وبانو**

آ-۲۳۷۳۷

مصیبت وارده را بخانم والی‌زاده مدیره محترم‌دبیرستان مهرتجریش تسلیت عرض‌مینمائیم. **دانش‌آموزان سال‌سوم‌ب**

با نهایت تاثر و تاسف در گذشت شادروان سرکار سرهنك علیرضا جهانسوز را بخاندان جلیل جهانسوز تسلیت عرض بقای عمر آن خاندان ارجمند را از درگاه ایزد متعال مسئلت میداریم .

زینلی -شمس - چپرزاده - محمودی - صادقی - اشراقی - حاجی بابائی - قاسم پور -فراتی

با قلبی مملو از تاثر مرك جانگداز دوست عزیزم ابراهیم وثیقی را بخانواده آنمرحوم تسلیت گفته و خودرا در این مصیبت بزرك سهیم میدانم .

آ-۲۳۵۹۳ **حسین جریری**

دبیران وآموزگاران و کارمندان مدارس کورش تهران مصیبت وارده را بخانواده محترم وثیقی بخصوص‌دوشیزه پروین وثیقی تسلیت میگویند.

آ-۲۳۷۰۷ **مدیرکل مدارس کورش-دکتر باروخ بروخیم**

باقلبی آکنده ازتاثروتالم مصیبت وارده را بخانواده محترم وثیقی مخصوصا دوشیزه پروین وثیقی تسلیت‌عرض کرده وبقاءآن‌خانواده‌محترم‌راازخداوندمتعال مسئلت‌داریم.

دانش‌آموزان سال‌چهارم طبیعی دبیرستان‌کورش دخترانه آ-۲۳۷۰۷

بانهایت تاسف وتالم فوت جوان ناکام وثیقی را به خانواده وثیقی بخصوص دوشیزه پروین وثیقی تسلیت عرض‌میکنیم. **دانش‌آموزان سال‌سوم‌دبیرستان‌دخترانه‌کورش** آ-۲۳۷۰۷

اندوه بی‌پایان خودمان را بعلت مصیبت وارده‌بخاندان وثیقی بخصوص سرکار خانم وثیقی ابراز میداریم.

دانش‌آموزان کلاس دوم دبیرستان‌کورش دختران آ-۲۳۷۰۷

سرکار سرگرد عزیزالله مخاطب رفیعی

مصیبت وارده را بجنابعالی وخانواده محترمتان‌تسلیت عرض نموده وبقای عمر سرکاررا از خداوند متعال‌مسئلت مینمایم آ-۳۰۴۱۸ **آبادان- حسن میرجعفری**

اعضاء هیئت مدیره وکارکنان باشگاه بوارده آبادان بدینوسیله درگذشت نابهنگام همکار جوان خود نصرت‌الله دولتشاهی را ببازماندگان آنمرحوم صمیمانه تسلیت‌میگویند

آ-۳۰۴۲۰ **دبیرباشگاه بوارده جنوبی- ك. کتیبه**

افسران ودرجه‌داران مرکز زرهی وسوار باکمال تاسف درگذشت ناگهانی سرهنك رضا جهانسوز را بخانواده‌های محترم جهانسوز، اقبال، قهرمانی تسلیت میگویند.

آ-۲۳۷۳۳ **فرمانده مرکززرهی وسوار سرتیپ‌امیرانصاری**

در گذشت خانم طرلان زندیه را بخانواده نشاط و زندیه بخصوص به آقای حسین زندیه تسلیت عرض‌مینماید

آ-۲۳۶۶۹ **موسی‌شهری**

دوست‌عزیزم‌آقای منصورموسویان

با کمال تاسف و تاثر در گذشت پدر عزیزت را تسلیت عرض نموده بقاء و سلامتی خانواده موسویان و پوستی را از درگاه حضرت احدیت خواستارم **داودخالقی**

با نهایت تاثر و قلبی اندوهناك در گذشت نابهنگام دوست عزیزمان سرکار سرهنك ۲ توپخانه رضا جهانسوز رابعموم بازماندگان آن فقید سعید تسلیت عرض مینمائیم

سرهنك ۲ وحدانی - سرهنك ۲ قاسمی - سرهنك۲ شفا زند - سرهنك ۲ حساس - سرهنك ۲ داوری نژاد- سرهنك ۲ زاوری -سرهنك ۲ غزنوی- سرهنك ۲ احمد پور - سرهنك ۲ مسعود فر - سرهنك ۲ بیات - سرهنك ۲ موثق - سرهنك ۲ موحدی - سرهنك ۲ شارقی - سرهنك ۲ پیروزان- سرهنك ۲نابری -سرهنك ۲مقصودی- سرهنك ۲ کوپال- سرهنك۲ مهرافزون- سرهنك ۲ طالب زاده آ-۲۳۶۷۱ .

مصیبت وارده را بخانواده والی پور مخصوصا آقای سیروس و شاپور والی پور تسلیت میگوئیم

آ-۲۳۶۹۷ **بانو مهین طهماسبی**

کار کنان انجمن ایران و پاکستان مصیبت وارده را بخانواده محترم معجمی خصوصا جناب آقای محمد علی‌معجمی تسلیت عرض مینمایند

شایسته وکیلی - فرخ‌شاهرخی -محمود طوسی

با کمال تاثر در گذشت جانگداز شادروان سرهنك رضا جهانسوز را بفامیل محترم آنمرحوم خصوصا سرکار توران دخت اقبال تسلیت عرض مینماید .

آ-۲۳۶۴۹ **عبدالوهاب خلیل زاده وپسران**

جناب اشرف دکتر اقبال

مصیبت وارده را به جنابعالی و فامیل محترم تسلیت عرض میکنیم .

جعفر مشیری -علی مشیری - رضا مشیری - سعید و جمشید و حمید مشیری آ-۲۳۵۳۳

جناب آقای دکتر محمد مسعود

مصیبت وارده را تسلیت گفته سلامتی و موفقیت جنابعالی را از خداوند مسئلت داریم .

دکتر سید نظام‌الدین تقوی - دکترنکوفر

مصیبت وارده را بجناب آقای دکتر اقبال و سرکار علیه توران خانم جهانسوز اقبال تسلیت عرض میکنیم .

آ-۲۳۶۱۹ **مهدی کریمی - عبداله کریمی**

با کمال تاسف فوت جانگداز مرحوم نصرت‌اله دولتشاهی را به برادر ارجمند آقای هوشنك دولتشاهی و سایر فامیل جلیل آنمرحوم تسلیت عرض مینمایم .

آ-۲۳۶۶۵ **ابوالقاسم امدادیان وفامیل‌اینانلو**

مرکزتوپخانه بانهایت تاسف‌درگذشت سرکارسرهنك دوم توپخانه رضاجهانسوز وبانو لعبت الملوك جهانسوز قهرمانی مادر مشارالیه که دراثریك حادثه جانگداز درراه قم قلب افسران ودرجه داران وافراد مرکز توپخانه را داغدار نموده است حضور جناب آقای دکتر اقبال نخست وزیر و خانواده های جلیل اقبال و جهانسوز وقهرمانی تسلیت عرض نموده بقاء عمر وسلامت بازماندگان آن مرحوم رااز خداوند متعال خواستاریم .

معاون مرکز توپخانه ارتش - سرهنك بخردی آ-۳۰۵۳۴

باکمال تاسف درگذشت جانگداز جوان ناکام مهندس کامبیز مخبری رابخانواده محترم آن مرحوم صمیمانه‌تسلیت عرض میکنم .

آ-۳۰۵۳۶ **اهواز مهندس محمد هاشمی**

کلیه کارمندان دبستان نمونه بامداد فقدان ناگهانی سالار اعظم اسعد را بعموم بازماندگان آنمرحوم بخصوص آقای داراب اسعد و بانو نسرین بامداد اسعد تسلیت عرضه میدارند . **ستوده**

فوت مرحوم سید حسن معینی (معین‌السلطنه) را به بازماندگان آنمرحوم مخصوصا جناب آقای حکمت ناظر مالی سازمان برنامه تسلیت عرض مینمائیم

آ-۳۰۱۴۸ **کارمندان اداره راه استان دهم**

مهندس مخبری عزیز

مرك ناگهانی تو ضربه سنگینی بر قلب ما بود طبیعت بی رحمانه گل نو شگفته باغ دوستان را چید و برد ولی خاطرات شیرین گذشته و صفات نیکوی تو برای ابد در دل دوستانت جاودان است .

از سنندج -مهندس میر علی واعظ -مهندس‌جوادصالحی

جناب آقای شاهپور والی پور

با نهایت تاثر فوت پدر بزرگوارتان را تسلیت عرض نموده بقاء و سلامتی آن خاندان ارجمند را از خداوند متعال خواستاریم .

فریور صدری- شریفی - شاهبد اغلو - نامداری - علوی - جابری -فیاض -سحابی -اعتمادی تاجبخش - برومند -حیدری -خونساری - رحیملو -دربندی -سهراب زاده -وزیاری -زواره -روستائی -صحت -زیبا پور - مغازه -خدابنده لو - عضدی آ-۲۳۶۲۹

دوست ارجمند آقای محمد علی معجمی

مصیبت وارده را تسلیت گفته سلامتی و بقای آن خاندان محترم را خواهانیم .

مهندس کاوه خاکپور- ایرنپور پارسائی - مهندس مصطفی کام فر آ-۲۳۵۹۱

افسران و درجه داران اداره دارائی ارتش مصیبت وارده بخانواده‌های محترم عمیدی و تاج بخش را حضور تیمسار سپهبد عمیدی و سرکارسرهنك دوم مالی تاج‌بخش تسلیت عرض مینمایند **سرتیپ مسعودی**

آگهی ابلاغ

آقای خسرو تسلیمی فرزند آقای غلامرضا تسلیمی دارنده شناسنامه شماره ۷۹۵ رشت تلفنچی اداره کارپردازی وزارت کشاورزی (منتقله ازوزات پست و تلگراف) نظر باینکه بعلت عدم حضور در سر خدمت علیه شما کیفر خواست صادر گردیده و میسر نگردید که کیفر خواست مستقیما ابلاغ شود بنابراین بموجب این آگهی باطلاع میرساند چنانچه طرف مدت یکهفته از تاریخ نشر این آگهی برای رویت و تسلیم پاسخ کیفرخواست باداره کل کارگزینی مراجعه ننمائید دادگاه غیابا به پرونده ترک خدمت شما رسیدگی خواهد نمود.

از طرف وزیر کشاورزی

۱ـ۳ آ ـ ۲۹۴۶۰

آگهی ابلاغ کیفرخواست

آقای مهندس علی نیکخواه فرزند آقای سید حسن نیکخواه دارنده شناسنامه شماره ۳۰۹۹ کاشان نظر باینکه بعلت عدم اجرای دستور صادره در تاریخ ۲۶ر۷ر۳۸ علیه شما کیفر خواست صادر شده و بنشانی که در تاریخ ۲۱،۶،۳۸ تسلیم نموده اید فرستاده شد و برابر گزارش مامور مربوطه در آن محل شناخته نشده اید لذا ابلاغ کیفر خواست مستقیما میسر نگردید علیهذا بموجب این آگهی باطلاع شما میرساند که قبل از پایان مدت یکهفته از تاریخ نشر این آگهی جهت رویت کیفرخواست و تسلیم پاسخ آن بدفتر دادگاه اداری مراجعه نمائید درغیر این صورت پس از انقضاء مدت مقرر و عدم مراجعه شما دادگاه اداری غیابا به پرونده رسیدگی خواهد نمود. ۱ـ۳ آ ـ ۲۹۴۶۴

از طرف وزیر کشاورزی

آگهی احضار

باین وسیله به گروهبان سوم راننده فراری منوچهر فرزند محمد شهرت فیروز کوهی دارای شناسنامه شماره ۷۵ صادره از مشهد که فعلا متواری و مجهول المکان می باشد ابلاغ می گردد که باتهام سوءاستفاده از کامیون دولتی دراین دادگاه تحت پی گرد می باشید چنانچه تا دو ماه پس از انتشار این آگهی خودرا در تهران بدادگاه عادی شماره ۲ اداره دادرسی ارتش معرفی ننمائید برابر ماده ۲۶۱ قانون دادرسی و کیفر ارتش غیابا باتهام شما رسیدگی و رای مقتضی صادر خواهد گردید

رئیس دادگاه عادی شماره ۲ اداره دادرسی ارتش سرهنگ ستاد صلاحی عرب ۱ـ۳ آ ـ ۳۰۱۱۲

آگهی مناقصه

سازمان جنگلبانی ایران مقدار ۸۷۰ متر تورسیمی از طریق مناقصه خریداری می‌نماید داوطلبان شرکت در مناقصه بامراجعه به اداره کار پردازی سازمان واقع در میدان فردوسی و ملاحظه نمونه لاك ومهر شده پیشنهادات خودرا بانضمام فیش بانکی به مبلغ هشت هزار ریال که قبلا بحساب ۱۱۶۷ بانك اعتبارات صنعتی منظور نموده‌اند در پاکت لاك ومهر شده تاآخر وقت اداری روز سه‌شنبه ۹ آذرماه به اداره دفتر سازمان جنگلبانی ایران تحویل رسید دریافت دارند پیشنهادات رسیده ساعت ۱۰ صبح روز چهارشنبه دهم آذر باحضور کمیسیونی باز و قرائت خواهد شد حضور پیشنهاد دهندگان در جلسه مناقصه آزاد است به پیشنهادات فاقد سپرده و خارج از نوبت ترتیب اثر داده نخواهد شد سازمان در رد یا قبول یك یا کلیه پیشنهادات مختار است هزینه درج آگهی ومالیات وسایر عوارض وهزینه حمل فوری تاانبار بعهده پیمانکار است.

مدیر عامل سازمان جنگلبانی ایران

سرتیپ خواجه‌نوری

تجدید آگهی مناقصه

اداره کارپردازی وزارت کشاورزی ۱۸ قلم دارو وسموم مورد نیاز اداره کل دامپزشکی را طبق برك شرایط و سیاهه دارو ونمونه سموم موجوده در این اداره واقع در میدان فردوسی از طریق مناقصه خریداری می‌نماید داوطلبین میتوانند بادریافت اوراق مزبور ومطالعه آن پیشنهادات خود را تا آخر وقت اداری روز پنجشنبه یازدهم آذرماه ۳۸ باداره کل دفتر وزارت کشاورزی واقع در خیابان شاهرضا انتهای لاله‌زار نو ضمن اخذ رسید تسلیم دارند پیشنهادات واصله درساعت ده صبح روز شنبه ۱۳ آذرماه ۱۳۳۸ در کمیسیون مناقصه باز و قرائت خواهد شد حضور شرکت کننده در مناقصه یا نماینده رسمی آنها در کمیسیون آزاد واین اداره در رد یا قبول یك یا کلیه پیشنهادات مختار است.

رئیس اداره کارپردازی

۱ـ۲ آ ـ ۳۰۵۱۸

لاستیک سازی مهندس عنایت

تهیه کننده انواع واشرهای لاستیکی مخصوص روغن وبنزین وواشرهای لاستیکی صنعتی دفرش لاستیکی - چسباندن لاستیک به آهن وانواع تشکهای دانلوپیلو برای صندلی و مبل وتختخواب واتومبیل. خیابان قزوین ایستگاه سلیمانیه کاشی ۱۵۸۸ تلفن ۲۱۹۹۹

آگهی مناقصه شماره ۸۶۱۸

اداره حسابداری کل انتشات ورادیو دو دستگاه گرامافون مورد نیاز خودرا طبق مشخصات وشرایط مربوطه وارد انبار اداره واز طریق مناقصه خریداری مینماید داوطلبان شرکت در مناقصه میتوانند همه روزه تا آخر وقت اداری روز پنجشنبه چهارم آذر ماه ۱۳۳۸ (۴ر۹ر۳۸) بدایره دفتر این اداره واقع در میدان ارك اداره کل انتشارات و رادیو مراجعه و مشخصات وشرایط مربوطه را دریافت فرمایند.

ذیحساب ورئیس اداره حسابداری کل انتشارات ورادیو **حاج ندیمی**

آ ـ ۲۹۷۹۰ ۱ـ۲

اسپید
قشلاق امسال پرستوها کجاست؟
چنانچه هنوز هم موفق بانتخاب بخاری امسال نشده اید از نمایشگاه بخاری اسپید دیدن کنید
مراکز فروش: نمایشگاه شرکت سهامی اسپید خیابان شاه چهارراه شیخ هادی
تلفن ۴۶۲۰۶ و ۴۹۴۴۱ و سایر فروشگاههای معتبر

هدیه فیات
چه میخواهید
۳ بار گردش دور کره با بنزین مجانی
۱۰۰،۰۰۰ کیلومتر بنزین مجانی
یک زمان بی حساب بنزین مجانی
FIAT
یک عمر بنزین مجانی
یونیورسال

این جایزه برای خریداران فیات درتمام کشوراست ومدت این امتیاز تاپایان آبان‌ماه ۳۸ میباشد.
جایزه مخصوص فیات به سه‌نفر برنده بترتیب: صدهزارکیلومتر نفراول وبرای نفردوم وسوم هریك پنجاه هزارکیلومتر بنزین مجانیست!

نمایشگاه فیات: دروازه دولت ساختمان فیات ـ تلفن ۳۳۶۰۴ـ۳۸۶۳۸ـ۳۸۶۳۷

من مال مردم باسلیقه هستم
اپتیما
ماشین تحریر
ا پ ت ی م ا
فاکوپا

نماینده انحصاری شرکت سهامی بازرگانی آرین‌خیابان بوذرجمهری سرای حافظ تلفن ۵۰۰۹۱ تا ۵۰۰۹۴
محل فروش شرکت‌سهامی تحریرایران چهارراه اسلامبول لاله‌زار تلفن ۳۶۲۲۴ تجارتخانه حسن‌کاشانی خیابان نادری چهارراه قوام‌السلطنه تلفن ۴۰۷۵۷ تجارتخانه حاجی‌اسمعیل افشار بازار امین‌الملك تلفن ۲۱۳۰۱

مذاکرات شاهنشاه ومارشال ایوب خان

بقیه ازصفحه اول

رئیس جمهوری پاکستان دیشب هنگام بازگشت به‌کراچی‌اظهار داشت که‌ازشاهنشاه ایران وجلال بایار رئیس جمهوری ترکیه دعوت کرده تا در بهار آینده از پاکستان دیدن کنند.

بامداد دیروز مذاکرات روسای جمهوری پاکستان وترکیه‌درآنکارا پایان یافت پیش از اینکه مارشال ایوب‌خان از فرودگاه آنکارابسوی تهران پرواز کند،اعلامیه مشترکی از طرف ترکیه و پاکستان انتشار یافت.

اعلامیه آنکارا

سران ترکیه و پاکستان دراعلامیه مشترك خود تاکید کردند که همچنان مصمم هستند از صلح و آزادی منطقه خاورمیانه و سراسر جهان دفاع کنند.

این اعلامیه درپایان گفتگو های حضرت مارشال ایوب خان رئیس جمهوری پاکستان و پرزیدنت جلال بایار رئیس جمهوری ترکیه وعدنان مندرس نخست‌وزیرآنکشور صادر شده است.

در اعلامیه خاطرنشان شده است که گفتگوهای سران پاکستان و ترکیه باین دو دولت فرصت داده است تا مسائل مورد علاقه خود را بررسی کنند.

اعلامیه حاکیست که گفتگوهای رئیس جمهوری پاکستان بازمامداران ترکیه کاملا نشان داد که بین دو کشور در مورد همه مسائل مشترك ومورد علاقه آنها هماهنگی کامل وجود دارد.

رهبران دو کشور خاطرنشان ساختند که گفتگو های مارشال ایوب خان و عدنان مندرس در حقیقت دنباله گفتگوهای آنها با شاهنشاه ایران در کنفرانس‌اخیر تهران بوده است.

این گفتگوها در محیط کاملا دوستانه انجام‌گرفت و نتایج ثمر بخش آن نشان داد که بین دو ملت پاکستان و ترکیه دوستی عمیقی وجود دارد.

در پایان اعلامیه اظهار امیدواری شده است که ملاقاتهای سران کشور های دوست عضو سازمان پیمان مرکزی در آینده نیز هرچند یکبار تجدید گردد.

بازدید مقر سنتو

یك گزارش دیگر از آنکارا حاکیست که حضرت مارشال ایوب‌خان در آخرین روز اقامت‌خود در آنکارا (پنجشنبه) از مقرسازمان پیمان مرکزی در آنکارا دیدن کرده است.

در مقر این سازمان آقای بیك دبیر کل سازمان پیمان مرکزی‌از ایوب‌خان استقبال کرد و اظهار داشت که بازدید رئیس جمهوری پاکستان از مقر سازمان مذکور نشانه اهمیتی است که پاکستان باین سازمان قائل است.

ایوب‌خان در پاسخ بیك اظهار داشت که سازمان پیمان مرکزی دژ استواری برای حفظ صلح و آرامش و ترقی کشور های عضو این سازمان میباشد.

ایوب‌خان از کارهای مهم و سودمندی که توسط کشور های عضو سازمان پیمان مرکزی‌بمنظور حفظ امنیت خاورمیانه انجام‌گرفته است اظهار خرسندی کرد و گفت امیدوار است این پیمان دفاعی‌روز بروز محکم تر و استوار تر گردد.

سفر آیزنهاور

خبر گزاری فرانسه در گزارش خود ازآنکارا میگوید که مذاکرات آنکارا در حقیقت دنباله مذاکرات تهران بوده ودر محیط صمیمانه‌ای انجام گرفته است، محافل وزارت امور خارجه ترکیه تاکید میکنند که‌این مذاکرات راجع بمسافرت رئیس جمهوری آمریکا بر سه پایتخت کشور های عضو سنتو بوده است.

در فرودگاه مهرآباد

هوا پیمای حامل مارشال محمد ایوب خان رئیس جمهوری پاکستان درساعت یك وده دقیقه بعد ازظهر دیروز در برابر آشیانه سلطنتی درفرودگاه مهرآباد بزمین نشست.

شاهنشاه برای ملاقات رئیس جمهوری پاکستان بفرودگاه آمده بودند آقای علاء وزیر دربار شاهنشاهی و آقای آرام وزیر امور خارجه و همچنین رئیس تشریفات وزارت خارجه نیز در فرودگاه حاضر بودند..

رئیس جمهوری پاکستان دیروز در جایگاه سلطنتی فرودگاه ناهار میهمان شاهنشاه بودند و مدتی نزدیك دو ساعت پیرامون مذاکرات روسای جمهوری پاکستان و ترکیه درآنکارا که در حقیقت دنباله مذاکرات تهران بشمار میرودگفتگو شد.

در این مذاکرات آقایان وزیر دربار -وزیر امور خارجه -وسفیر کبیر ایران در پاکستان و همچنین سفیر کبیر پاکستان در تهران . وزیر کشور پاکستان و معاون‌وزارت خارجه آنکشور نیز حاضر بودند.

پس ازپایان این مذاکرات‌شاهنشاه بارئیس جمهوری پاکستان تودیع کرده و میهمان ارجمند خودرا تامقابل هواپیما بدرقه فرمودند -

هوا پیمای حامل رئیس جمهوری پاکستان در ساعت سه وپنج دقیقه بعد ازظهر فرودگاه مهرآباد را بسوی کراچی ترك گفت.

بازگشت به کراچی

کراچی - ۲۰ نوامبر - خبر - گزاری فرانسه - مارشال ایوب خان رئیس جمهوری پاکستان پس‌از یك سفر رسمی به ترکیه وایران باهواپیما به کراچی باز گشت.

وی هنگام پیاده شدن ازهوا پیما گفت ترکیه- ایران‌وپاکستان سپر امنیت خاور میانه و جنوب شرقی آسیا و حتی قاره افریقا هستند مارشال ایوب خان سپس ازغیبت افغانستان «ملت‌برادر» در کنفرانس آنکارا اظهار تاسف کرد.

رئیس جمهوری پاکستان اضافه نمود: شرکت این کشور کمربند امنیتی دنیارا بطور اعم وملل اسلامی رابطور اخص وسیع تر ومقتدرتر خواهد کرد.

مارشال ایوب خان سپس ضمن اشاره به حوادث مرزی پاکستان وافغانستان اظهار امید واری کرد که بزودی بدگمانی متقابل که رشته های دوستی بین دوکشور را تضعیف میکند برطرف شود.

رئیس جمهوری پاکستان درخاتمه اعلام داشت که ازشاهنشاه ایران وجلال بایار رئیس جمهوری ترکیه دعوت کرده است تادربهار آینده ازپاکستان دیدن کنند.

عکس‌العمل مسکو

امروز خبرگزاریها از مسکو اطلاع دادند که خبرگزاری‌رسمی شوروی (تاس) تفسیری بعنوان عکس‌العمل دولت شوروی دربرابر کنفرانس تهران انتشار داد و از اعلامیه مذکور انتقاد نموده و جنبه های نظامی برای مذاکرات آن قائل شده است در این اعلامیه خبرگزاری تاس با استناد بمقاله‌ئی که در روزنامه «دهلی تایمز» انتشار یافته مدعی شده که پیمان سنتو تدارکات جنگی می بیند.

خبرگزاری تاس بعد میگوید‌که اصل عدم مداخله در امور دیگران ومسائل دیگری که در اعلامیه تهران ذکر شده در عمل بازویه سنتو اختلاف دارد.

صدور این اعلامیه از طرف خبرگزاری تاس که تکرار همان گفتار هائی است که مکرر ازطرف رادیو مسکو و دیگر بلند گوهای شوروی پخش گردیده در تهران با تاسف تلقی گردید زیرا همانطور که بار ها تاکیدشده سازمان پیمان مرکزی هدفی جز حفظ استقلال وامنیت‌وتقویت‌قدرت‌دفاعی‌دول عضو در برابر هجوم و تعرضات احتمالی از هر ناحیه‌ای وتوسعه‌همکاریهای اقتصادی ، فنی و اجتماعی بین آنها ندارد و این پیمان مرکزقصد تجاوز بکشوری را نداشته‌ونخواهد داشت.

هجوم زمستان

بقیه ازصفحه اول

شهرستان شروع گردید وریزش برف تا هنگام عصر ادامه داشت از شدت سرما مردم به کرسی وبخاری پناه برده‌اند.

خبرنگار ما از اهر نیز گزارش می دهد از ساعت ۸ صبح روز پنجشنبه اولین برف زمستانی دراهر شروع شد و تا ساعت ۱۰ شب ادامه داشت با ریزش این برف سنگین در حدود نیم متر برف به زمین نشست وراه اهر- تبریزدرمحل «گردنه گویجه‌بیر» مسدود گشته و وسائل نقلیه درطرفین این گردنه متوقف شده اند . از روز گذشته هوای اهر آفتابی گردید ولی سرمای شدیدی‌در‌این شهرستان‌ادامه‌دارد.

ضمنا از شب پنجشنبه ریزش برف در هشترود ، چاراویماق ، قره‌آغاج و قوریچای شروع شد وتا عصر روز پنجشنبه ادامه داشت و بالنتیجه کلیه راه های شوسه اطراف مسدود گردید فعلا گرچه هوا‌آفتابی است ولی سرمای شدیدی دراین منطقه ادامه دارد و با این ترتیب پیش بینی می شود که امسال مردم آذربایجان زمستان سختی در پیش خواهند داشت‌گزارش دیگرخبرنگاران ما از شهرستان های آذربایجان شرقی وقسمتی از شهرستان های گیلان و مازندران حاکی است که با شروع سرمای شدید و بارندگی دراین شهرستان ها زمستان شروع گردیده است در شهرستان های ساحلی گیلان ومازندران ریزش باران‌توام با سرمای شدید همچنان ادامه دارد.

اجتماع صد بازرگان درتهران

کنفرانس عالي بازرگاني باپيام شاهنشاه افتتاح شد

کمیسیون‌های چهارگانه کنفرانس از فردا برای رسیدگی به‌تجارت خارجی -بیمه وحمل‌ونقل - پول وارز - امور اقتصادی ومؤسسات اقتصادی تشکیل میشود

ساعت ٤بعدازظهر امروز کنفرانس عالی بازرگانی باپیام شاهنشاه افتتاح شد.

آقای علاء وزیر دربار شاهنشاهی پیام شاهنشاه را قرائت کردند و سپس آقای‌دکتر اقبال نخست‌وزیر وآقایان دکتر اعتبار وزیر بازرگانی منصور وزیر کار ودبیر کل شورای عالی اقتصاد وسناتور وکیلی رئیس اطاق بازرگانی و پیرزاد دبیر کل کنفرانس نطق هائی ایرادکردند

روسای اطاقهای بازرگانی

تاآخر وقت دیروز نمایندگان‌کلیه اطاقهای بازرگانی شهرستان ها باستثناء بوشهر برای شرکت در کنفرانس عالی بازرگانی وارد تهران شدند وبامداد امروز در اطاق بازرگانی تهران جلسه ای برای آشنائی وزیر بازرگانی با نمایندگان اطاقهای بازرگانی شهرستا نها و اعضای اطاق بازرگانی تهران تشکیل شد. دراین جلسه نمایندگان از برنامه کنفرانس بازرگانی اطلاع حاصل نمودند و باوزیر بازرگانی آشنا شدند مقارن ساعت یازده قریب صد نفر از نمایندگان اطاق های بازرگانی تهران و شهرستانها بآرامگاه اعلیحضرت فقید رفتند ودسته گل بزرگی نثار نمودند.

از صبح فردا نمایندگان درچهار کمیسیون که بترتیب بریاست آقایان وزیر بازرگانی و وزیر کار ودبیر کل شورایعالی اقتصاد و مدیر کل بانك ملی و رئیس اطاق بازرگانی در محل اطاق بازرگانی تهران تشکیل میشود شرکت خواهند کرد واین کمیسیون ها مسائل مربوط به تجارت خارجی - بیمه وحمل ونقل- پول وارز - امور اقتصادی و موسسات اقتصادی رسیدگی کرده و هریك ازکمیسیون کار خود قطعنامه ای صادر خواهند کرد آقاي وزير بازرگاني امشب بهمین مناسبت بافتخار نمایندگان کنفرانس ضیافتی بشام در هتل دربند خواهد داد.

دوشیزه فرح دیبا

بقیه ازصفحه اول

مسافران هواپیما

دوشیزه فرح دیبا دیشب پاریس را باهفت تن‌همراهان خود ترك گفتند.

سه‌نفر همراهان دوشیزه دیبا که‌از تهران بپاریس رفتند و اکنون بااو بتهران بازمیگردند عبارتنداز۱-دکتر اسفندیار دیبا نماینده مجلس‌شورای ملی عموی دوشیزه فرح ۲-بانودیبا همسر عموی دوشیزه فرح ۳-بانولوئیز قطبی همسردائی دوشیزه فرح‌دیبا.

هنوز معلوم نیست چهارتن دیگر از همراهان دوشیزه دیبا که‌درپاریس بایشان ملحق شده‌اند که‌هستند.

۱۵ روزنامه نگار

دیشب از پاریس خبر رسید که پانزده روزنامه نگار ،فیلمبردار و عکاس فرانسوی با هواپیمای حامل دوشیزه فرح پاریس را بسوی‌تهران ترك گفته اند.

دیشب هنگام توقف یکساعته هواپیما در فرودگاه رم ،چند تن‌از عکاسان ، فیلمهائی را که دزداخل هواپیما از دوشیزه فرح گرفته بودند بپاریس فرستادند.

طبق گزارش خبرگزاریها ،دیشب دوشیزه فرح دیبا پیش از اینکه پاریس را ترك گوید بخبرنگاران گفت که نامزدی او با شاهنشاه ایران ممکن است یکی دو هفته پس از ورودش بتهران اعلام گردد.

دوشیزه دیبا بعد اظهار داشت: من باید یادآور شوم که در حال حاضرهیچگونه‌موقعیت و وضع‌رسمی ندارم . من هنوز نه نامزدشاهنشاه ایران شده ام و نه ازدواج کرده ام وفقط طرز رفتار سفارت ایران نسبت بمن در پاریس بمن اجازه میدهد که به آینده خود بعنوان یك ملکه بنگرم.

درفرودگاه اورلی

دیشب هنگام عزیمت دوشیزه فرح دیبا،آقای انتظام‌سفیر کبیرشاهنشاهی آقای تفضلی سرپرست‌کل‌دانشجویان ایرانی دراروپا واعضاء سفارت‌کبرای ایران درفرودگاه حضوربودند.

ماموران پلیس فرودگاه برای جلوگیری ازهجوم وازدحام عکاسان وخبرنگاران ازدوشیزه فرح مراقبت میکردند.

در فرودگاه رم

خبرگزاری فرانسه در گزارش خبرنگار خود از رم راجع بورود دوشیزه فرح دیبا برم‌مینویسد:

دوشیزه فرح دیبا ملکه آینده ایران بوسیله هواپیما از پاریس وارد رم شد وپس از توقف کوتاهی رهسپار تهران گردید.

هنگام ورود دوشیزه دیبا‌کارمندان عالی رتبه سفارت ایران در ایتالیا ودربار واتیکان در فرودگاه از ایشان استقبال کردند و دسته گل زیبائی تقدیم نمودند.

در فرودگاه

همانطور که در هفته پیش به آگاهی خوانندگان‌رسیددرفرودگاه هنگام ورود دوشیزه فرح دیبا هیچگونه تشریفات و مراسمی‌انجام نخواهد گرفت ، علت این امر اینست که هنوز اعلامیه در باز شاهنشاهی دائر بر انتخاب دوشیزه دیبا برای همسری شاهنشاه‌انتشار نیافته است لیکن از نظر مراقبت در نظم و ترتیب هنگام ورود‌دوشیزه فرح‌وجلوگیری از ازدحام‌فوق‌العاده عکاسان و خبرنگاران ماموران‌در فرودگاه خواهند بود.

بقیه‌در صفحه‌بیست‌وچهارم

مجلس سنا

بقیه ازصفحه اول

واحده تذکر داد که ،خوب بودلایحه جنبه اجبار نداشته باشد و طوری نوشته شود که‌آقای وزیرداد‌گستری بتواند هر لایحه‌ای‌را که صلاح دانست‌بمجلسین بدهند وفقط آنهائی را که فوریت داشت به کمیسیون مشترك ارجاع نمایند.

آقای دکتر هدایتی‌وزیردادگستری متذکر شد که‌درلایحه قید شده‌است که وزیر دادگستری مجازاست‌لوایح تنظیمی را به کمیسیون مشترك ارجاع دارد بنابراین نظر جناب آقای دکتر متین دفتری تامین است.

آقای سرلشکر بقائی پیشنهاد کرد که آئین کیفری دادرسی ارتش نیز مشمول این‌لایحه باشد.

لایحه بعد از قرائت چند پیشنهاد دیگر برای شور دوم به کمیسیون اعاده شد.

ختم جلسه

ده دقیقه بعد چون دیگر چیزی در دستور نبود جلسه ختم شد و جلسه آینده بروز چهارشنبه موکول گردید.

بتون‌ریزی سد شهناز افتتاح شد

بقیه ازصفحه اول

هواپیمای حامل والاحضرت شهناز و همراهان که عبارت از همسرشان آقای مهندس اردشیر زاهدی آقایان‌دکتراقبال‌نخست‌وزیر واتابکی وزیر کشور ، تیمسارضرغام وزیر گمرکات ، تیمسار انصاری وزیر راه ، آقای دکتر آموزگار وزیر کشاورزی ،تیمساربقائی‌سناتور همدان بودند بعلت بدی هوا کمی دیر تر از موعد مقرر یعنی ساعت ۱۱ وبیست و پنج دقیقه دیروز در فرودگاه همدان بزمین نشست.

قبلا فرمانده سپاه وفرماندار و کلیه روسای دوایردولتی‌وشخصیتهای برجسته شهرستان همدان برای استقبال از والاحضرت شهناز در فرودگاه این شهرستان اجتماع کرده بودند . هنگامیکه والاحضرت از هواپیما پیاده شدند ابتدا تیمسار نصرالهی فرمانده سپاه و سپس آقای فرهمند فرماندار همدان‌ضمن عرض خیرمقدم بیاناتی ایرادنمودند و بعد آقای محمد طباطبائی شهردار این شهرستان کلید طلائی شهر را بحضور والاحضرت تقدیم‌داشت.

در محل سد

والاحضرت و همراهان درساعت دوازده و پنجدقیقه با اتومبیل از فرودگاه مستقیما رهسپار محل سد شهناز واقع در یازده کیلو متری همدان شدند . در طول‌راه‌وهمچنین در محل کارگاه ساختمانی سد ، عده زیادی از طبقات مختلف مردم اجتماع کرده بودند و نسبت به شاهنشاه و والاحضرت شهنازبشدت ابراز احساسات میکردند . درمسیر راه نیز از طرف طبقات مختلف‌اهالی شهرستان همدان تعداد زیادی‌گاو و گوسفند قربانی شد . هنگامیکه والاحضرت و همراهان بمحل کارگاه سد رسیدند ابتدا تیمسار بقائی سناتور و رئیس هیئت مدیره شرکت آبیاری همدان‌ضمن عرض خیر مقدم و اشاره بچگونگی‌عملیات ساختمانی سد اعضای هیئت مدیره شرکت سهامی آبیاری همدان را معرفی نمود و آنگاه آقای بهرام شاهرخ مدیرعامل شرکت گزارش چگونگی ساختمان سد را باینشرح باستحضار رسانید.

مشخصات سد

در اردیبهشت ماه سال گذشته شرکت سهامی آبیاری همدان باسرمایه اولیه هفتاد و دو میلیون ریال تشکیل شد که چهل و دو درصدسهام‌آن تعهدمردم‌همدان‌بود و هم اکنون سرمایه این شرکت دویست و بیست و پنج میلیون‌ریال میباشد . در بهار سال گذشته کار های مقدماتی این سد شروع گردید و در بهار امسال نیزعملیات پی کنی آن آغاز شد امروز بتون ریزی پایه های سد شروع میگردد ودر سال ۱۳۴۰ ساختمان این سد بپایان میرسد و برای بهره‌برداری آماده میگردد.

سد شهناز برروی رودخانه‌یلفان واقع در یازده کیلو متری همدان ایجاد میگردد این سد از نوع‌سد بتونی استکه طول آن ۲۸۶ متر . ارتفاع آن پنجاه متر ونیم و حجم بتون ریزی آن ۱۳۰هزار متر مکعب است . باساختمان این سد دریاچه ای بمساحت چهارکیلومتر مربع ایجاد خواهد شد که میزان ذخیره آب آن ۸ میلیون مترمکعب وقابلیت بهره برداری آن ۱۵میلیون متر مکعب میباشد از این سد سالیانه دو میلیون و پانصد هزار کیلووات برق بدست می‌آید که بمصرف تامین روشنائی دهات‌اطراف وایجاد صنایع کوچك خواهدرسید.

افتتاح بتن ریزی

پس از پایان گزارش مدیر عامل شرکت آبیاری ۱۸ عدد سکه یك پهلوی در داخل جعبه ای از نقره قرار گرفت و در میان پرچم‌سلطنتی وپرچم ایران پیچیده و همراه با تاریخچه ای از هنگام شروع‌بتون ریزی سد بافشار یك دکمه‌بوسیله والاحضرت شهناز در داخل محل بتون ریزی سد قرا رگرفت و باینوسیله بتون ریزی سد آغازشد متن تاریخچه شروع بتون ریزی سد باینشرح میباشد.

«در هیجدهمین سال شاهنشاهی اعلیحضرت محمد رضا شاه پهلوی شاهنشاه بزرك ایران بتون ریزی سد شهناز در ۲۸ آبانماه سال ۱۳۳۸ بدست مبارك والاحضرت شاهدخت شهناز پهلوی‌آغازگردید»

سپس والاحضرت شهناز و آقای نخست وزیر آقای بهرام شاهرخ مدیر عامل سد شهناز را کتبا تقدیر نمودند و مهندسین اطریشی را نیز مورد تقدیر قرار دادند.

افتتاح دفتر پست و تلگراف

پس از آن بازدید قسمتهای‌مختلف رکارگاه ساختمانی سد انجام‌گرفت و در پایان والاحضرت شاهدخت شهناز پهلوی دفتر یاد بودکارگاه را امضاء کردند آنگاه دفترپست وتلگراف وتلفن سد شهناز را بنام شاهنشاه افتتاح نمودند و اولین تلگراف را به پیشگاه اعلیحضرت همایونی مخابره کردند اولین مکالمه تلفنی را نیزآقای‌نخست‌وزیر با آقای مهندس اشراقی وزیر پست و تلگراف انجام دادند . در ساعت یك بعد از ظهر والاحضرت شاهدخت شهناز پهلوی‌و همسرشان آقای مهندس اردشیر زاهدی ، آقای نخست‌وزیر و همراهان ازمحل سد رهسپار همدان شدند.

یکساعت و چهل دقیقه بعد ازظهر والاحضرت شهناز و همراهان مستقیما بهتل بوعلی وارد گردیدند وپس از صرف ناهار در هتل‌بوعلی از آرامگاه بوعلی نیز بازدید بعمل آوردند.

والاحضرت شهناز و همراهان‌از آرامگاه بوعلی مستقیما بفرودگاه آمدند و از آنجا بصوب تهران عزیمت کردند.

تامین آسایش مردم

خبرنگار ما در گزارش خوداضافه میکند کهضمن‌انجام‌مراسم شروع بتون‌ریزی‌ساختمان سدشهناز آقای فرهمند فرماندار همدان وضع‌اهالی این شهرستان را از لحاظ مضیقه زغال باستحضار آقای دکترآموزگار وزیر کشاورزی رسانید و آقای وزیر کشاورزی وعده داد که زغال مصرفی اهالی همدان از خرم آباد بروجرد باین شهرستان حمل‌شود. ضمنا چون ادارات راه و کشاورزی همدان از مدتها قبل زیر نظرادارات استان پنجم انجام وظیفه میکرد و اینموضوع موجب رکود کار ها بود طی مذاکراتی که بوسیله فرماندار همدان با وزرای راه و کشاورزی بعمل آمد موافقت شد که هر دو اداره مستقل گردد وزیر نظر وزارتخانه های مربوطه انجام وظیفه نماید.

حقوق و مزایای کارمندان

بقیه ازصفحه اول

دراین باره صد درصد موافق‌است چون کار فارغ التحصیلان دانشکده علوم ازهرحیث برابر باکارمهندسین می باشد.

آخرین اطلاع

آخرین اطلاعی که امروز خبرنگار مابدست آورد این بود که موافقت شده است تابه لایحه جدید تبصره ای اضافه شود و بموجب این تبصره عموم لیسانسیه های‌کارمند دولت‌از مزایای جدید استفاده خواهند کرد.

وضع دبیران

وضع دبیران علوم که دروزارت فرهنگ مشغول تدریس میباشند روشن نیست بموجب گزارش خبرنگار ما چند تن ازمسئولین امر معتقدند که چون حقوق دبیران فعلا ترمیم شده تصور نمیرود که دبیران علوم ازمزایای تبصره جدید استفاده نمایند اما عموم لیسانسه های علوم که دبیر نمی باشندشامل تبصره جدید خواهند شد.

لایحه اختیارات وزیر دادگستری

بااصلاحاتی‌که درآن‌بعمل آمده‌درجلسه‌امروزسناتصویب‌گردید

لایحه قانونی راجع باجازه اجراء لوایح پیشنهادی وزارت دادگستری پس‌از تصویب کمیسیون مشترك قوانین دادگستری مجلسین:

ماده واحده - مجلسین اجازه میدهند لوایحی که وزیر فعلی‌دادگستری برای اصلاح یا تکمیل قوانین یا سازمان های دادگستری و ثبت اسناد و املاك بمجلسین تقدیم نموده یااز تاریخ تصویب این قانون تقدیم نماید پس از تصویب کمیسیون مشترك قوانین دادگستری بموقع اجراء گذاشته‌شود.

دولت مکلف است لوایحی را که به تصویب نرسیده پس‌از یکسال آزمایش عینا ویا با اصلاحاتی که ضمن عمل لازم بنظر برسد برای تصویب قطعی بمجلسین تقدیم نماید.

مادام که مصوبات کمیسیون مشترك قوانین دادگستری به تصویب قطعی نرسیده است لازم الاجراء خواهد بود . برای تشکیل کمیسیون مزبور اکثریت بیش از نصف مجموع عده اعضاء کمیسیون دادگستری مجلسین حاضر در مرکز کافی خواهد بود.

تذکر لازم

اخیرا مطالبی از قول اینجانب در پاره‌ از مجلات منتشر شده است که صرفا زائیده ذهن نویسنده مقاله بوده و بهیچوجه صحت ندارد

آ-۲۳۸۱۹ **علی تجویدی**

آگهیهای تسلیت

داراب عزیز

دیروز ازدرگذشت پدر بزرگوارت مطلع‌شدم وبی‌نهایت متاثر گشتم. دراین ماتم ومصیبت باتو شریکم وبقای عمر وعزت وسلامت وصبر وشکیبائی تورا مسئلت دارم.

آ-۳۰۵۷٦ **نورالدین- نوری**

باتاثرواندوه فراوان مصیبت وارده رابخانواده میرزائی تهرانی بخصوص دوست ارجمند وعزیزمان آقای مهندس احمد میرزائی تهرانی تسلیت میگوئیم.

مهندس فریدون سعید- مهندس جواد داودی-مهندس حسن داودی- مجتبی داودی- تقی شاه محمدی- غلامرضا عاصمی . عباس مژده‌بخش آ-۲۳۷۷۵

باتاثر واندوه درگذشت حاج سید حسن موسویان را بخانواده محترم موسویان بخصوص دوست عزیزم‌منصور موسویان تسلیت میگویم.

آ-۲۳۷۹۹ **ابراهیم محمدی خو**

آقای امیر نجفی زاده دوست وهمکار محترم

با قلبی اندوهناك درگذشت همسر عزیزتان رابه جنابعالی وآن فامیل محترم تسلیت عرض مینمائیم.

تقی گل‌کار- منصور نیك زاد- محمد رضا فتاحی- احمد علی فصیحی- مرتضی قوانلو

سرکار ستوان یکم محمد مهدی دانشمند

افسران پادگان باغشاه درمصیبت وارده سهیم بوده وبدینوسیله تاثرات قلبی خودرا ابراز وصبر وشکیبائی و بقاء بازماندگان آنمرحوم رااز خداوندکریم مسئلت دارند.

فرمانده پادگان باغشاه - سرلشگر احمد پیروز نیا

بااندوهی عمیق وتاثرفراوان ازمرك جانگداز دوست عزیزمان مهندس فرجی خودرا درغم ورنج‌آن فقید شریك میدانیم.

حاجی داعی- منوچهر خلیلی- ابراهیم داعی- منوچهر کیوانفر آ-۲۳۷۷۱

گروه یاران تحصیلی مرك جانگداز سرهنك علیرضا جهانسوزرا ببازماندگان آنمرحوم تسلیت عرض مینمایند.

سرهنك مهنا- سرهنك علامه نوری- سرهنك‌آصفی- سروان‌مقدادی-مهندس حسین‌مقتدری-ابوالحسن میزبان- سیادتی- واز طرف یکصد وپنج امضای دیگر- ریسمانچی

بدینوسیله مصیبت وارده رابخانواده محترم زندیه تسلیت عرض نموده سلامتی سایر بازماندگان آنمرحومه رااز درگاه خداوند مسئلت داریم.

آ-۲۳۷۹۷ **پوراندخت وصال- سرهنك مجاوریان**

هیئت رئیسه شورایعالی اصناف بانهایت تاثروتاسف بنمایندگی ازطرف ۸٦ اتحادیه وابسته بشورایعالی اصناف درگذشت نابهنگام شادروان سرکار سرهنك رضاجهانسوز رابجناب آقای دکتر اقبال نخست وزیر محترم و خانواده جلیل وبازماندگان آن فقید سعید تسلیت عرض مینماید.

رئیس شورایعالي اصناف - مهدی کوشانفر

مصیبت وارده رابخانواده موسویان بخصوص آقای منصور موسویان تسلیت میگوئیم

حبیب نظری - ایزدی سلحشور - عزیز نظری

مصیبت وارده به خاندان معجمی رابعموم فامیل‌محترم مخصوصا آقای شریف‌مدیر محترم اتوتاج تسلیت عرض میکنیم. **محمد حسین حاکمی- ناصرحاکمی- رضاحاکمی**

افسران- درجه داران وکارمندان‌اداره تسلیحات ارتش باکمال تاثر‌مصیبت‌وارده رابخانواده های محترم‌جهانسوز- اقبال- قهرمانی- جهانبانی بخصوص به تیمسار سرتیپ عبیدالدین قهرمانی تسلیت عرض مینمایند.

آ-۲۳۸۳۹ **اداره تسلیحات ارتش**

باکمال تاثر وتاسف مصیبت وارده رابه خانواده های محترم اقبال وجهانسوز بویژه بانو توراندخت اقبال‌تسلیت عرض مینمائیم.

سرگرد محمود امیری - ستوان ۲ عزت‌اله احمدی

آقای امیر- نجفی زاده

بانهایت تاسف مصیبت وارده راتسلیت عرض مینمایم.

آ-۲۳۸۳۳ **محمد اسپهانی**

شرکت آش . ن . ا. باخوشنودی کامل باطلاع علاقمندان‌میرساند :

نظر باستقبال بی‌سابقه‌ای که دو روز اول برگزاری **هفته سینمای فرانسه**

درسینمای سعدی ازطرف علاقمندان بعمل آمد - عده زیادی موفق‌بتهیه بلیط و دیدن فیلمها نگردیدند

لذاازروزجمعه۲۸آبان (دیروز) یك سئانس اضافه شده‌وتاآخرین روز برگزاری **هفته سینمای فرانسه**

(سه‌شنبه ۲آذر) **هرروز سه‌سئانس** نمایش داده خواهدشد

برنامه امروز شنبه **دروازه پاریس** PORTE DES LILAS بانضمام فیلم‌کوتاه «زندگی‌درکشورکوچك»

برنامه فردایکشنبه **آبهای‌روان** L'EAU VIVE بانضمام فیلم‌کوتاه «جهنم رودن»

هرروز سه سئانس ٥بعدازظهر - ۷بعدازظهر - ۹بعدازظهر

دارندگان کوپن‌های هفته که قبلا برای سئانس‌های ۷ و۹ بعدازظهر خریداری شده میتوانند درصورت تمایل ازسئانس ساعت ٥بعدازظهر استفاده فرمایند

نمایش فیلم مشهور «لقمه‌زیبا» - دوبله‌بفارسی - میلن دونژو - هانری ویدال کماکان هرروز دوسئانس ده‌ونیم‌صبح ودوونیم بعدازظهر ادامه دارد

ASH. N.A.CO — آ- ۳۰٦۲٦

نخست‌وزیر نمایشگاه منسوجات هند را گشود

درنمایشگاه انواع مختلف پارچه‌های هندی بمعرض نمایش گذارده شده است

ساعت پنج بعداز ظهر روز پنجشنبه گذشته (پریروز) آقای دکتر اقبال نخست وزیر نمایشگاه منسوجات‌هند را در تهران افتتاح کرد.

در این مراسم چندتن از آقایان وزیران و شخصیت های اقتصادی شرکت داشتند ابتدا آقای «کال» سفیر کبیر هند در تهران پیرامون روابط دو کشور هندو ایران وهمچنین درباره چگونگی تشکیل نمایشگاه منسوجات هند سخن گفت.

سپس آقای نخست وزیر طی‌بیاناتی اظهار نمود که روابط ایران وهند سابقه قدیمی دارد و امیدوارم که این صمیمیت و دوستی روز بروز زیادتشود.

در این موقع آقای نخست وزیر با قطع نوار سه رنگ نمایشگاه منسوجات هند را گشود و بعد به بازدید از قسمت های مختلف نمایشگاه پرداخت این بازدید تا ساعت شش ادامه‌داشت

نمایشگاه منسوجات هند برای بازدید عموم مردم آزاد است. در این نمایشگاه‌انواع محصولات کارخانجات هند امروز بمعرض نمایش گذاشته شده است، منسوجاتی که در این نمایشگاه بمعرض نمایش گذاشته شده عبارت است از پارچه های کتان، ابریشم وپشم و زیلوهای حصیری.

برنامه بهداشت ازتلویزیون

برنامه تلویزیون آموزش بهداشت عمومی وزارت بهداری درباره‌بهداشت روانی جوانان‌درساعت‌شش‌ونیم بعداز ظهرفردا ازتلویزیون ایران پخش خواهد گردید.

درمسابقه فوتبال دیروز

تیم‌دارائی بر تیم نیرومند برزیل پیروز شد

برای تقویت تیم برزیل پنج‌بازیکن تازه نفس و قوی بتهران احضار میشوند

ساعت سه بعد از ظهر دیروزاولین مسابقه تیم فوتبال «متروپولی تانا» قهرمان آماتور کشور برزیل با تیم باشگاه دارائی تهران در استادیوم امجدیه با حضور بیش از پانزده هزار تماشاچی انجام گردید.

ساعت سه و پانزده دقیقه بعد از ظهر بود که تیمهای فوتبال برزیل با لباسهای آبی رنگ و دارائی با لباسهای سرمه ای و قرمز رنگ‌وارد زمین فوتبال شدند.

ابراز احساسات تماشاچیان برای تشویق هر دو تیم فوق العاده بود. پس از مراسم معرفی اعضاء هر دو تیم برای انجام مسابقه بوسط زمین رفتند و سوت آقای داود تصیری مسابقه را آغاز کرد.

نفرات برزیل در اولین لحظه شروع بازی چندین پاس سریع و زیبا با هم رد و بدل کردند، ویك

بقیه در صفحه ۲۳

درمسابقه دیروز گاهی دستها هم بکار میافتاد

انتصابات

آقای زین‌الدین فرهمند از طرف وزارت دارائی بسرپرست اداره حسابداری‌بنگاه کل‌جنگلها منصوب شد.

آقای احمد حقایقی از طرف آقای وزیر راه بمعاونت حسابداری اداره کل حسابداری وزارت راه منصوب و مشغول کار گردید.

آگهی شرکت سهامی ساختمانی شهرآرا

عده‌ای از صاحبان سهام شرکت که صورت زیر اسامی آنها (به تفکیك دارندگان قبوض موقت و اوراق رسمی سهام) در ذیل این آگهی درج شده بشرکت مراجعه و اطلاع داده‌اند که قبوض موقت و یا اوراق رسمی سهام خود را مفقود نموده‌اند لذا باستحضار عامه میرساند کسانیکه بدون اطلاع شرکت از قبوض و یا اوراق رسمی سهام مزبور خریداری نموده‌اند و یا به عناوین دیگر ادعای مالکیت نسبت به یك و یا چند فقره از آنها دارند باید در ظرف سه ماه (از اول آذرماه ۳۸ لغایت‌بهمن ماه ۱۳۳۸) بشرکت مراجعه عین اوراق سهام و یا مدارك خرید آنها را ارائه نموده و با ثبت در دفاتر شرکت مالکیت خود را نسبت به آنها اثبات نمایند در غیر اینصورت بعد از انقضای مدت مزبور هیچگونه ادعائی پذیرفته نشده و برابر ثبت دفاتر شرکت بنام صاحبان قبوض موقت مفقوده اوراق رسمی سهام و بنام دارندگان اوراق رسمی سهام برگ المثنی صادر و تسلیم خواهد شد این آگهی در دو نوبت در روزنامه های اطلاعات ـ کیهان ـ پست تهران منتشر وادعای جهل بر عدم اطلاع از انتشار آن هیچ گونه تعهدی برای شرکت نخواهد نمود.

نام و نام خانوادگی	تعداد	شماره سهام‌رسمی	شماره‌قبوض‌موقت
بانو معصومه گل محمد	۱	۴۶۵۷۹	
بانو مهر انگیز حسن	۴	۴۸۵۹۴ تا ۴۸۵۹۷	
بانو عزت‌السادات موسویان	۲	۴۳۴۳۴ ـ ۴۳۴۳۵	
بانو تاج ماه مافوری	۱	۳۴۴۰۹	
بانو نرگس دیدار	۲	۲۶۹۴۳ ـ ۲۶۹۴۴	
بانو زهرا غدیر	۱		۱۴۷۴۳
بانو عشرت معتادی	۴		۴۲۷۵
بانو بتول ابوالحسنی	۲	۲۷۶۹۴ ـ ۲۷۶۹۳	
بانو عطرت‌السادات دولتشاهی	۴	۲۲۲۲۳ تا ۲۲۲۲۶	
آقای صمد سارانی	۱		۴۹۷
آقای عباس سیری	۲	۲۱۱۷۳ ـ ۲۱۱۸۴	
آقای علی‌اکبر خوئی	۱	۵۰۹۴۵	
آقای دکتر علینقی‌مهذب تقوائی	۲		۲۲۵۵۸
آقای رضا بلاجی	۲	۳۰۳۵۰ ـ ۳۰۳۴۹	
آقای حسن ارس	ـ	۱۵۳۵۵ ـ ۱۵۳۵۰ ـ ۲۴۱۴۹ ـ ۲۴۱۵۰	
آقای حسین خالقی	۴	۱۵۱۲۲ ـ ۱۵۱۲۱ ـ ۲۴۱۴۸ ـ ۲۴۱۴۷	
آقای سلیمان حبیبی	۲	۲۲۱۱۲ ـ ۲۲۱۱۳	
آقای ابراهیمی خلیل نجفی	۲	۸۹۹۵ ـ ۸۹۹۴	
آقای رضا رفانیان	۲	۱۶۶۶۹ ـ ۱۶۶۷۰	
آقای حسینعلی لطفی	۲		۱۹۰۷۴
آقای رمضانعلی اسماعیل وردی	۱	۳۰۳۰۸	
آقای اسماعیل پورمهدی کسمائی	۲	۶۸۴۰ ـ ۶۸۳۹	
آقای حاجی صمد بشاش	۶	۲۲۶۸۶ تا ۲۲۶۹۱	
آقای مجتبی زاهدی	۱	۱۸۲۱	
آقای ادریس قنبری	۲	۱۹۴۴۹ ـ ۱۹۴۵۰	
آقای غلامرضا قرآنی	۲	۵۳۷۶۰ ـ ۵۳۷۶۱	
آقای علی اکبر حسنیان	۲		۴۰۸۹ ـ ۱۹۴۶۰
آقای اکبر مهرنا	۱		۲۵۳۴۵
آقای یوحنا ژوزف	۱	۴۷۰۸۴	
آقای حسن زراعت دوست فرد	۱	۲۵۵۷۱	
آقای نوروز فشمامی	۲	۳۰۳۶۴ ـ ۳۰۳۶۵	
آقای عباس اعتمادی	۲		۱۴۲۶۹
آقای علی اعظمی	۳	۲۸۳۸۳ تا ۲۸۳۸۵	
آقای صفر اعظمی	۳	۲۴۰۴۸ تا ۲۴۰۵۰	
آقای جعفر مسعودی	۲	۳۰۲۲۶ ـ ۳۰۲۶۷	
آقای عبدالرضا وحیدی	۲	۴۰۷۱۸ ـ ۴۰۷۱۹	
آقای ابراهیم پنهاس کاشی	۱	۴۶۵۴۵	
آقای علی مجللی	۴	ـ	۲۳۰۸۳ موقت

۱ـ۲ — آـ۳۰۵۷۸ — شرکت‌سهامی ساختمانی شهر آرا

در شهرستانها

جان برسر بی‌احتیاطی گذاشت

کاشمر ـ طبق‌گزارش خبرنگار اطلاعات حسن صالحی یکی ازجوانان کاشمر که برای دیدن دوستانش بااتوبوس بیکی ازدهات میرفت وتفنگ‌شکاری خودرا نیز همراه داشت بیخیال سر لوله تفنگ رازیر چانه خود گذاشته ومشغول صحبت بادیگر مسافرین‌بود ناگهان بایك تكان شدید اتوبوس گلوله ای ازتفنگ خالی شد و مغز حسن صالحی رامتلاشی ساخت.

درتنور آتش

شهرری ـ گزارش خبرنگار اطلاعات حاکی است که عصر دیروز باقر فرزند جانعلی یکی ازکودکان قریه «ده خیر» ازتوابع شهرری که درکنار یك تنور مشتعل مشغول بازی بود درتنور سقوط کرد ودرمیان شعله های آتش بشدت مجروح شد کودك مزبور دربیمارستان فیروز آبادی تحت معالجه قرار گرفت وحالش رو بوخامت است.

زدوخورد شدید

آمل ـ خبرنگار اطلاعات گزارش میدهد صبح روز گذشته‌طی‌اختلاف برسر تعیین مساحت زمین هـای، کشاورزان بین‌کشاورزان‌قریه«آزادمان» ازتوابع آمل ازیکطرف ودونفر از مالکین وعده‌ای دیگر از کشاورزان ازطرف دیگر زدوخورد شدیدی‌درگرفت دراین زدو خورد دونفر مالك مزبور بنام «محمود استرلوس» معروف به مهدوی واحمد مصطفوی معروف به مهدوی که دوبرادر بودند از ناحیه دست وصورت بسختی مجروح‌شدند احمد مصطفوی‌که حالش رضایتبخش نبود برای معالجه بتهران اعزام‌گردید وشش نفر از کشاورزان نیز کـه بسختی مجروح شده بودند تحت معالجه قرار گرفتند.

فعلا رسیدگی باین موضوع ادامه دارد وعده‌ای‌ازکشاورزان درتلگرافخانه محمود آباد متحصن شده اند.

عزیمت استاندار

شیراز ـ بنابگزارش خبر نگار اطلاعات بقرار اطلاع آقای دکتر پیراسته استاندار فارس بمنظور عرض گزارش حضوری صبح فردا برای مدت ده روز باهواپیما شیراز رابمقصد تهران ترك خواهدکرد.

ورود

آقای دکتر سعید حکمت نماینده مجلس شورایملی وسرپرست اداره پزشکی قانونی پس‌از شرکت‌درکنگره جرم شناسی بتهران بازگشت.

٭٭٭

ـ حجت‌الاسلام آقای حاج‌سید العراقین که‌مدتی به‌اروپا رفته بودند امروز به‌تهران واردشدند.

٭٭٭

آقای دکتر علی‌علامیر (مسعودالدوله) باهواپیما از اروپا بتهران وارد شد.

٭٭٭

تیمسار دکتر ایادی پس‌از مسافرت بکشورهای فرانسه و سوئیس بتهران بازگشت.

٭٭٭

آقای الکساندر ساکالیس رئیس موسسه خیریه کاره و آقای دکتر خطیبی مدیر عامل شیروخورشیدسرخ ایران که‌برای بازدید ازموسسات خیریه به‌اصفهان مسافرت کرده‌بودند به‌تهران بازگشتند.

٭٭٭

آقای محمد علی ریاضی پس‌ازپایان مطالعه‌دررشته کشاورزی دردانشگاه سیراکیوز امریکا بتهران‌بازگشت.

خروج

آقای گویورژنیس کمیته نمایشگاه های فرانسه که برای‌افتتاح نمایشگاه بتهران آمده‌بود صبح‌امروز تهران رابقصد پاریس ترك گفت.

٭٭٭

آقای مرتضی نیکجو برای مدت۶ ماه جهت مطالعه طب به آلمان عزیمت نمود.

آقای سرهنك عبداللطیف وابسته نظامی سفارت عراق برای استفاده ازمرخصی به بغداد پرواز نمود.

دختری زیر درخت انگور بقتل رسیده بود

دوجوان جنایتکار دختربیگناهی را پس‌از تجاوز هلاك‌کرده زیر درخت‌انگور دفن کردند ـ دادستان برای متهمین تقاضای اعدام کرده است

صبح‌امروز دومین جلسه شعبه‌دوم دادگاه عالی جنائی بریاست آقای فلسفی برای رسیدگی بپرونده ای تشکیل جلسه داد.

جنایتی در صحرا

بموجب کیفر خواست دادستان‌روز دوازدهم تیرماه سال گذشته دختر دوازده ساله‌ای بنام صغرا ازساکنین قریه آدران شهریار برای برگرداندن آب‌بصحرا رفت وموقعی که‌مشغول برگرداندن آب بطرف منزلشان‌بود جوانی‌بنام رضا قره گوزلو فرزند نورمحمد که‌سابقه عداوتی باخانواده صغرا داشت سررسید وبکمك یکی‌از رفقایش بنام احمد علی نظرلی فرزند قربانعلی صغرارابازور بباغ برادرش برده وباین دختر خردسال تجاوز کردند وبرای شنیده نشدن صدای فریادی که‌مردم رابکمك میخواست دوجوان جنایتکار اورا خفه کرده‌و درگودالی درزیر درخت انگورمخفی کردند.

زیردرخت انگور

چند ساعت بعد چون صغرا بمنزل مراجعت نکرد پدر ومادری اوناراحت شده ودرصدد جستجوی‌صغرا برآمدند وبالاخره اهالی آدران وکدخدای‌قریه باچراغهای زنبوری بطرف صحراحرکت کردند تاصغرا راپیدا کنند وسرانجام پس‌از چندساعت جستجو جسداو رادر گودالی زیریکی‌ازدرختهای انگورباغ برادر رضا پیدا کردند و چون درموقع پیداشدن جسد رضا بسیار مضطرب بود ودرحین جستجو هم‌اجازه نمیداده که‌باغ برادرش را بگردند موردسوءظن ماموین ژاندارمری قرارگرفته و دستگیر شد ودردادسرای کرج‌بجرم خوداعتراف کردودرنتیجه احمد علی نظرلی هم‌باتهام معاونت‌درقتل دستگیر وباپرونده تحویل دادسرا گردید.

تقاضای اعدام

درجلسه امروز دادگاه وکلای مدافع متهم وشاکی خصوصی صحبت‌کردند دادستان درکیفر خواست باستنادماده ۱۷۰قانون مجازات عمومی وماده ۲۰۷ بند ۲و۴ قانون مجازات عمومی‌تقاضای اعدام متهمین راکرده‌است.

رضا قره‌گزلو واحمدعلی نظرلی درجلسه امروز دادگاه

حوادث روز

● **سقوط آجر مرك کارگر**

عصر روز پنجشنبه در پاساژ جدید البنای گوهر بین واقع در کوچه برلن آجری از دست کارگری که در طبقه سوم کار میکرد رها شد و برسر کارگر دیگری بنام خلیل فرزند محمد اصابت‌کرد و خلیل قبل از رسیدن به‌بیمارستان در گذشت.

● **بی‌احتیاطی مادر**

دیروز مادری بچه ۸ ماهه اش بنام منیر قنادزاده را در اطاق‌کنار چراغ خوراکپزی تنها گذاشته‌و خود برای انجام کاری خارج‌شد، چند دقیقه بعد بصدای فریادکودك وارد اطاق شده فرزندش را در میان شعله های آتش دید. منیر با دست چراغ را واژگون کرده و آتش به پیراهنش سرایت کرده بود. این کودك ۸ماهه دربیمارستان امدادی شیر و خورشید فوت‌شد.

● **خفگی درحمام خزینه**

دیروز پسر بچه هفت ساله ای بنام محمد رضا آذرفر که همراه مادرش به گرمابه ای در رستم آباد رفته بود در خزینه حمام افتاد وخفه شد.

ما توجه شهرداری تهران را بحمام های خزینه‌دار که در بعضی از بخشهای تهران و حومه دائر است جلب میکنیم.

● **رخشنده سوخت**

عصر دیروز جنازه زنی بنام رخشنده فرزند رحمان که بعلت سوختگی وسیع بدن دربیمارستان پهلوی در گذشته بود باداره‌پزشکی قانونی منتقل شد.

رخشنده در نتیجه انفجار پریموس مجروح شده بود.

● **مرك قارایط درخیابان**

دیروز بکلانتری دوازده اطلاع داده شد که مرد ۸۰ساله ای بنام قارایط اونسیان هنگام عبور ازخیابان بزمین افتاده و درگذشته است. کلانتری جریان را جهت تعیین علت مرك باداره پزشکی قانونی اطلاع داد.

● **ناهار ناتمام...**

دیروز بانو فرخنده عیسی مخانه یکی ازبستگان خود در بازارچه قوام الدوله رفت ولی برسر سفره ناهار ناگهان بحال اغماء افتاد و وقتی بوسیله فرزندش ببیمارستان منتقل گردید در آنجا درگذشت. بطوریکه بستگان متوفی میگویند وی سابقه بیماری قلبی داشته‌است.

حوادث وقایع

شمس‌تبریزی درجستجوی اموال مسروقه!

مشهدی‌علی‌رمضانی بداد شمس‌تبریزی رسید وحق‌السکوت سارق‌را هم نپذیرفت

عصر روز پنجشنبه شمس تبریزی بایك اتوبوس از کرمانشاه واردتهران شدوپس‌از آنکه اثاثیه خودرا ازکمك راننده تحویل گرفت آنهارا که‌عبارت از دو تخته قالی و چند قالیچه بود به بار بری داد تا جهت حمل بمنزل در گاری دستی بگذارد.

آقای جعفر شمس تبریزی پس‌از آنکه انعام شاگرد راننده راداد به طرف باربر رفت تا اثاثیه خودرا به منزل ببرد اما مشاهده کرد که‌باربر وگاری دستی اش همراه با قالی و قالیچه های او ناپدید شده اند.

حق السکوت!

شمس تبریزی‌پس‌از جستجو های‌خود نتیجه ای نگرفت وناچار به کلانتری ۹ مراجعه کرده و ماجرای سرقت اثاثیه اش را تعریف کرد.

ماموین کلانتری ۹ در باره باربر گمشده! واثاثیه مسروقه شروع به تحقیقاتی کردند و بالاخره ساعتی بعد مردی بنام مشهدی علی رمضانی به کلانتری آمد واطلاع داد که مستاجرش بنام فرمان رضائی دو ساعت پیش چند تخته قالی وقالیچه به خانه آورده ودر جواب سئوال او گفته است مردی آنهارا برای بردن به خانه باو داده وچون او وصاحب قالی و قالیچه هارا در میان راه گم کرده ناچار اموال را بهخانه خودآورده است مشهدی علی سپس اضافه کرد که فرمان در مقابل اعتراض او یك تخته قالیچه به عنوان حق السکوت باو داده ولی وی آنرا نپذیرفته وبه کلانتری آمده است.

کشف قالی و قالیچه ها

ماموین کلانتری بمنزل فرمان رفته و پس‌از کمی جستجو قالی ها وقالیچه هارا از زیر تعداد زیادی لحاف کهنه پیدا کرده همراه سارق به کلانتری آوردند و اموال مسروقه به آقای جعفر شمس تبریزی تحویل داده شد و فرمان رضائی باتهام‌سرقت به آگاهی اعزام گردید.

خلاصه چند خبر

★ **جیب‌بر وکیف دبیر**

●امروز شعبه ۲۸ دادگاه جنحه باتهام جوانی بنام ایوب قنبر پور رسیدگی کرد. ایوب ماه قبل در خیابان سه جیب دبیر یکی از دبیرستانهای تهران را که تازه حقوق گرفته بودبریده و کیفویرا سرقت کرده بوددادگاه امروزمتهم را بیك ماه زندان محکوم کرد.

★ **سه سوختگی**

●در چهل و هشت ساعت‌گذشته سه زن باسامی‌طاهره عباسی ساکن خیابان جمشید و زهرا قصری و منیر فرزند حسن در نتیجه‌سوختگی هلاك شده‌اند.

★ **دوخبر از دادگاه جنائی**

● امروز شعبه‌چهارم دادگاه‌جنائی حسین گردان فرزند رضا راباتهام دائر کردن شیره کشخانه بسه‌ماه زندان و یکهزار ریال جریمه و اصغر کریم کاشانی پیراهن دوز را باتهام تهیه محل برای استعمال افیون بسه ماه زندان محکوم کرد

★ **خیاط درکوزه...**

●پریشب هنگامیکه آقای‌ستوان جلال تقی زاده افسر اداره راهنمائی و رانندگی‌درخیابان شمیران‌باموتور سیکلت راننده متخلفی‌را تعقیب میکرد، اتومبیل کرایه شماره ۱۰۸۹۴ باوی تصادف کرد. افسر مزبور که‌مجروح شده در بیمارستان شهربانی بستری گردیده‌است.

★ **پاداش میانجی!**

●دیروز در خیابان رباط کریم بین دو نفر بنام اسداله عباسی و شاگردش حسین مهربانی بر سر نعل کردن اسب نزاعی در گرفت و عده زیادی در اطراف آنها جمع شدند در این‌موقع گروهبانی‌بطرف آنها رفت و پس از مدتی موفق‌شد آنها را از یکدیگر جدا کند میانجی موقعی که خوشحال ازاین عمل خیر خود بمنزل میرفت‌متوجه شد که ساعت او را جیب بری از دستش باز کرده و برده است.

★ **دوحریق**

●دیشب یکدستگاه اتومبیل آمبولانس بهداری در چهارراه حسن آباد وبعد از ظهردیروزانجمن فرهنگی ایران و آلمان در خیابان کاخ طعمه حریق‌شدند که توسط ماموین اداره آتش نشانی خاموش گردیدند.

★ **علت روشن نیست**

●امروز مردی بنام عباس‌عندلیبی فرزند غلامعلی که خود را باتریاك مسموم کرده بود در بیمارستان شفا درگذشت. علت انتحار این مرد هنوز روشن نشده و ماموین کلانتری ۱۴ در این باره مشغول تحقیق میباشند.

اگر ازشما آدرس خواستند...

بدهید... اما مواظب اثاثیه دکان خود هم باشید!

صبح امروز آقای یحیی انواری صاحب مغازه انواری واقع درخیابان بوذرجمهری گذر نوروزخان به‌اداره روزنامه اطلاعات مراجعه کرد و گفت: صبح درمغازه نشسته بودم مردی باتفاق دوزن که چادر نماز گشادی بسر داشتند بمغازه من‌وارد شدند. یکی ازآنها پشت ویترین مغازه ایستاد ودو نفر دیگر نزد من آمده وبالهجه گیلکی آدرس بانك رهنی رابرسیدند. من‌آدرس مورد نظر رابآنها دادم، اما آنها طرز گرفتن وام ازبانك مزبور راهم جویا شدند. توضیحاتی که میدانستم در اختیار آنها گذاشتم بالاخره این سه نفر بارضایت‌از مغازه‌من خارج شدند لحظه ای بعد متوجه شدم که دوچراغ‌زنبوری ومقداری ابزار گرانقیمت که در کنار ویترین مغازه گذاشته بودم مفقود شده است. آنوقت‌فهمیدم که‌چه کلاهی سرم گذاشته اند.

من اینجا برای شکایت ازکسی نیامده ام بلکه میخواهم سایرین رامطلع کنم. زیرا این عده مسلما کار خودرا درمغازه های دیگر تکرار خواهند کرد.

۳۰۳۵۶۹

تلفن مستقیم سرویس حوادث اطلاعات

علت سد معبر روشن شد!

امروز طواف دوره گردی بنام خدا کرم باتهام سد معبر بدادگاه بخش اعزام شد.

علت دستگیری او شکایت مردی بنام عزیزالله بود. عزیزالله شکایت کرده‌بود که خداکرم مدتی است محل کارش را جلوی‌خانه او قرار داده و با آواز و حرکات عجیب و غریب مشتری جلب می کند. شاکی سپس افزود: من از مدتی پیش به حرکات این طواف ظنین شدم و دیروز را در خانه ماندم تا علت آواز خواندن او وتوقفش را در این محل بفهمم بالاخره ساعتی بعد متوجه شدم که زنی از همسایگان خانه من بر اثر آواز او به بالکن آمد و بنای صحبت را باو گذاشته است و من تازه فهمیدم که علت توقف طواف دوره گرد در مقابل خانه من‌چه بوده است.

یك‌دلیل مو جه!

دیروز زنی بنام ربابه بکلانتری۲۰ مراجعه کرد و مرجوعه دادسرا را که با خود داشت بافسر نگهبان داد. او در شکایت خودبدادستان نوشته بود که شوهرش محمدعلی دیوانه است و مدتی درتیمارستان بسر برده و اخیرا در اثر نبودن‌جا او را مرخص کرده اند و از آن تاریخ تاکنون نه تنها محمد علی باو خرجی نمیدهد بلکه دائما اورا کتك میزند.

محمد علی در اثر این شکایت بکلانتری احضار شد، او گفت زنم میگوید که من دیوانه هستم در صورتی هم که او را کتك‌بزنم از روی دیوانگی است! در بازرسی بدنی در جیبهای محمدعلی تعدادی سکه های یك شاهی کشف شد.

محمد علی پس از خاتمه‌بازجوئی برای معاینه طبی باداره پزشکی قانونی اعزام شد اما پزشکان‌قانونی پس از معاینه کامل اعلام کردید که محمد علی دیوانه نیست و از این رو پرونده آنها صبح امروز بدادسرا ارسال شد.

۱۹۱نفر مجروح‌ومسموم

در هفته گذشته ۱۹۱ نفر در اثر حوادث مختلف‌مجروح ومسموم شده‌اند از این عده ۶۵ نفر در اثر حوادث رانندگی ۱۸ نفردر اثر نزاع وچاقوکشی سی نفر در نتیجه سقوط از بلندی و ۳۱ نفر به علت سوختگی مجروح شده‌اند.

در همین مدت ۵۳ نفرنیز براثر خوردن غذای فاسد و مشروب و نفت مسموم شده وچهار نفر با سم قصد انتحار کرده اند.

۲۸نفر درحوادث مختلف مجروح شدند

در۴۸ساعت گذشته ۱۵نفر باسامی عین‌اله فضل‌علی‌فرزند شمس‌اله ـ محمد منتظر ظهور فرزند قلی ـ یعقوبعلی عزیزی فرزند علی ـ حسین رحمانی فرزند محمدعلی فرنگیس‌شندآبادی‌فرزندباقر ـ فروغ‌بالائی‌فرزنداحمد ـ خانم کوچك آبزمانی فرزند سهراب ـ قربانعلی عباسی‌فرزند محمدمهدی ـ حسن شریعتی فرزند باقر ـ محمد رحیم فرزند عبدالحسین ـ حسین کریمان فرزند موسی ـ باقر فرزند غلامحسین ودونفر مجهول الهویه دراثرحوادث‌رانندگی و پنج نفرباسامی حسن یوسف نژادفرزند اسداله ـ ناصر رجبی فرزندابراهیم محمد مشتاقی فرزندیحیی ـ ولی‌اله مهدی فرزند تقی‌ـ ناصرحاج میرزا فرزند محمد صادق‌دراثر نزاع وچاقوکشی وچهارنفرباسامی، تقی ابراهیمی‌فرزندعظیم حسین جعفری فرزند جعفر ـ زهراقاضی فرزند محمد ـ محمد قاضی فرزند عظیم دراثر سقوط ازبلندی و۴نفرباسامی ناهید فرزند علی ـ بهرام اکبر زاده فرزند محمد ـ آندرانیك یوسفیان ـ جهانگیر مصطفوی فرزند علی ـ مجید کریمی رستم علی درنتیجه سوختگی مجروح شده‌اند.

در مسابقه فوتبال دیروز

بقیه از صفحه ۲۲

حمله شدید روی دروازه دارائی فرمودند .این حمله مصادف با دفاع دارائی شد ، بازیکنان دارائی از همان لحظه اول مسابقه با حرارت خاصی مسابقه راشروع کردند وبا حملات شدید خود روی دروازه برزیل نشان دادند که مبارز سرسختی میباشند .

در نیمه اول مسابقه هر دو تیم بسیار خوب بازی کردند و این نیمه با نتیجه هیچ بر هیچ مساوی خاتمه یافت ، بازیکنان برای استراحت بخارج از زمین رفتند ، در نیمه اول مسابقه دو تیم برزیل «جفرسن» شماره هفت و«اهلی» بشماره ۱۲و جین بشماره ۳ که دفاع تیم مود بسیار خوب بازی میکردند .

تیمه دوم مسابقه

هاف تیم دوم مسابقه باسوت داور آغاز شد ، بازیکنان هر دو نیم بوسط میدان آمدند . از اول‌بازی تیم برزیل برای کسب موفقیت تلاش کرد ، و حملات نسبتاشدیدی روی‌دروازه‌دارائی نمودداین حملات صلطانی دروازه‌بان وامیراصف دفاع تیم دارائی که از باشگاه کیان تقویت شده بود بسیار خوب بازی میکردند و مجال هیچگونه فرصتی به فروارد های تیم برزیل نمیدادند در مقابل این حملات فروارد های دارائی نیز چندین حمله شدید و خطرناك روی دروازه برزیل‌نمودند

پیروزی دارائی

نیمساعت از بازی گذشته بودکه یك توپ از طرف چپ زمین‌بوسیله اخوی روی پای‌حاجی مختاربازیکن تیم نیروی هوائی افتاد و حاجی مختار بدون معطلی توپ را بطرز جالبی وارد دروازه برزیل ساخت و اولین موفقیت را برای تیم‌دارائی بدست آورد مسابقه از این به بعد با حرارت بیشتری آغاز شد .تیم دارائی چندین حمله شدید دیگر نیز روی دروازه برزیل نمود ولی موفقیتی کسب نکرد ، تیم برزیل در اواخر هاف تیم تلاش‌زیادی‌برای جبران شکست می نمود ولی تلاش بی فائده بود وقت مسابقه تمام‌شد و نتیجه مسابقه یك بر هیچ‌بنفع تیم دارائی خاتمه‌یافت .

وضع تیم برزیل

در مسابقه دیروز تیم برزیل‌نشان داد که بسیار خوب بازی می کند پاس ها و نقشه های حمله این‌تیم روی حریف بسیار جالب وتماشائی بود . تمام فوتبالیست های برزیل از خظر تکنیك بسیار قوی بودند ولی در اواخر مسابقه نفس نداشتند که بدوند . در مقابل تیم دارائی نیروی بسیار صرف موفقیت خود کرد و موفق هم شد .

تقویت می کنیم .

در مصاحبه‌ای که خبرنگار ما با آقای «رومل» رئیس فدراسیون فوتبال آماتور کشور برزیل‌بعمل آورد نامبرده اظهارداشت این اولین مسابقه‌ایست که می بینیم‌بازیکنان برزیل باین بدی بازی کرده‌اند. من می توانم بگویم که خرابی‌چمن و سردی هوا و خستگی راه مانع کسب موفقیت تیم ما شده است ولی از حق هم نبایدگذشت بازیکنان تیم دارائی هم بسیار خوب‌بازی کردند .من‌هیچگاه فکر نمی کردم که سطح فوتبال‌کشور ایران باین حد بالا رفته باشد .زیرا من در آخرین مسابقه اینکه با تیم ملی اسرائیل دادم از وضع تیم شما سئوالاتی کردم در جواب بمن گفتند که‌در مسابقات آسیائی آنهارا چهار بر هیچ شکست داده‌ایم من هم با توجه باین شکست پنج نفر ازبهترین بازیکنان خودرا در اسرائیل نگهداشتم وباین مسافرت نیاوردم . ودر حال حاضر درنظر دارم تلگرافااین فوتبالیست را به تهران احضار نمایم تادر مسابقات بعدی از وجودشان استفاده شود .

بازیکن مجروح

درمسابقه‌دیروز ضربه‌شدیدی‌به بینی حاجی مختار بازیکن تیم نیروی هوائی که موفقیت رابرای تیم دارائی کسب کردوارد شدوگویا بینی نامبرده شکسته است بطوریکه اطلاع یافتیم از طرف فدراسیون اقدامات عاجلی برای بهبودی نامبرده بعمل آمده است

دومین مسابقه

دومین مسابقه این تیم با تیم‌شاهین ساعت سه بعداز ظهر روز دوشنبه در استادیوم امجدیه انجام خواهدشد.

اسامی بازیکنان تیم دارائی

ناصر سلطانی دروازه بان ـ نوآموز داود حیدری ـ عرب ـ رضاحیدری ـ نوریان ـ اخوی ، حاج نصراله ، قیطانچی ، حاجی مختار ، امیر آصف.

بازیکنان تیم برزیل

کاستلی گلر ، نیوتن ، جین ، ماریو ، رامرن ، امی جیو ،جفرسن برلی ، متایه ، اهلی ، لوئیز ،بولا.

دنباله خبرهای اقتصادی

رئیس اداره فیلم کمپانی شل بایران می‌آید

بدعوت شرکت ملی نفت «سرآرتورالتن» رئیس اداره فیلم کمپانی نفت شل روز دوشنبه آینده وارد تهران میشود . وی یکی ازبنیان‌گزاران فیلمهای مستند علمی و فنی میباشد .

مردم ایران میتوانند اعجاز کنند

قرارداد پرداخت وام به‌بانك توسعه‌صنعتی و معدنی‌ایران روزپنجشنبه‌گذشته در واشنگتن امضاء شد

روز پنجشنبه گذشته مستشار اقتصادی ایران در امریکا و مدیر عامل صندوق وام های عمرانی امریکا یك قرار دادجدید وام را امضاء کردند .

این وام که ۵میلیون و ۲۰۰ هزار دلار (معادل ۳۹۰ میلیون ریال) است در اختیار بانك‌توسعه صنعتی و معدنی ایران قرار خواهد گرفت .

سرمایه اصلی بانك توسعه صنعتی ومعدنی ۴۰۰ میلیون ریال است که شصت درصد آن متعلق به ایران وچهل درصد بقیه رابیست ویك موسسه بزرگ سرمایه گذار از هفت کشور جهان خریداری کرده اند .

دولت ایران ۶۰۰ میلیون ریال بعنوان‌مساعده بمدت سی‌سال بدون دریافت سود از محل اعتبار وام های صنعتی ببانك مزبور پرداخت کرده است بدین ترتیب جمع کل سرمایه ای که‌بانك توسعه‌دراختیار دارد یك میلیارد ریال است .

سرمایه استقراضی بانك ۷۸۰ میلیون ریال است‌که ازبانك بین‌المللی ترمیم و توسعه وصندوق وام های عمرانی امریکا دریافت میشود و سرمایه امانی بانك نیز یك میلیارد و چهار صدمیلیون‌ریال است که‌در اختیار بانك‌توسعه صنعتی و معدنی ایران قرار گرفته است باین ترتیب سرمایه بانك‌بالغ برr۳ میلیارد و۱۸۰ میلیون ریال است آقای «وانس براند» مدیر عامل صندوق وام های عمرانی امریکا در مراسم امضای موافقت نامه گفت این موافقت نامه نشانه اطمینان واعتماد کامل امریکا نسبت به قدرت وقابلیت وابتکار مردم ایران میباشد .

ماميدانيم که مردم ایران بقدری نیرو وقدرت واستعداد دارند که فاندرند دراندك مدتی از لحاظ افزایش میزان‌تولید وبالابردن‌سطح زندگی وتکثیر ثروت ملی اعجاز نمایند .

صادرات پنبه ایران

انگلیس‌هنوزخریدار اول پنبه ایران‌است

طبق گزارش سازمان پنبه‌میزان تصفیه پنبه از اول دوره بهرداری تا پانزده آبانماه ۱۳۳۸ در حدود ۲۱۳۵۵ تن بود که ۳۴۵۲ تن آن در پانزده روز اول آبانماه پاك‌شده است در همین مدت پانزده روز از بندر خرمشهر ۲۸۶۳ تن واز بندر پهلوی ۵۱۶ تن پنبه بخارج صادر شده است کل صادرات ایران از اول سال جاری تا پانزدهم آبانماه جمعا ۱۹٫۲۵۳ تن است وانگلستان هنوز در خرید پنبه ایران مقام‌اول را دارد .

لایحه اصلاح حقوق بازنشستگی قضات و پزشکان

که درجلسه امروز سنا بتصویب رسید وبدولت ابلاغ شد

ماده‌واحده‌ـ‌بوزارت دارائی‌اجازه‌داده‌میشودحقوق‌بازنشستگی قضات‌وپزشکان‌و کارمندان آموزشی را که قبل از تغییر حقوق شاغلین هم صنف‌خودبازنشسته شده‌اند مشروط باینکه نسبت بگذشته بهیچوجه ایجاد تعهدی ننماید از اول اسفند ماه سال ۱۳۳۸ بماخذ حقوق شاغلین هریك از طبقات مذکوره ترمیم پرداخت نماید .

ورثه بازنشستگان طبقات نامبرده هم مشمول این ماده خواهندبود .

تبصره ۱ـ ورثه اشخاصی که‌بعد بازنشستگی رسیده و قبل از صدور حکم بازنشستگی فوت کرده‌اند مشمول این قانون هستند .

تبصره ۲ـ‌مدت‌نمایندگی‌آقای‌احمدفرامرزی‌بازنشسته قضائی‌دادگستری در مجلس شورای ملی که بحساب ترفیع ایشان منظور نشده احتساب و طبق مقررات رتبه‌مشارالیه ترمیم و ازتاریخ‌ترمیم‌حقوق بازنشستگی‌ایشان براساس رتبه ترمیم یافته منظور شود .

آگهی مزایده فروش درخت

سازمان جنگلبانی ایران تعداد ۲۴اصله درختان افتاده وشکسته جنگل پی‌گوش واقعه درحوزه سرجنگلداری سوادکوه که حجم انها ۸۳۱۰۹ مترمکعب وبشرح‌زیر.

۱ـراش	۸اصله بحجم	۳۳٫۹۳۸مترمکعب
۲ـممرز	۹اصله بحجم	۳۰٫۵۳۵ «
۳ـملج	۲اصله بحجم	۱۱٫۷۸۵ «
۴توسکا	۲ اصله‌بحجم	۳٫۴۳۹مترمکعب
۵ـافرا	۱ اصله‌بحجم	۵۵۷مترمکعب
۶ـ کلیو	۲اصله بحجم	۲٫۸۵۵مترمکعب
	۲۴ اصله‌بحجم	۸۳٫۱۰۹مترمکعب

بوده وشش‌دانك آن متعلق به‌املاك ومستغلات پهلوی میباشد ازطریق مزایده بفروش میرساند .داوطلبین می‌توانند بامراجعه باداره‌حسابداری سازمان درمیدان فردوسی ودرسرجنگلداری سوادکوه (شاهی) مرك مشخصات مربوطه رااخذودرصورت‌تمایل بخرید ۵٪بهای‌مبلغ پیشنهادی رابعنوان سپرده مزایده درمرکز به‌حساب ۱۱۲۴سپرده دربانك ملی ایران شعبه فردوسی ودرشاهی بحساب سرجنگلداری دربانکملی‌ایران شعبه شاهی پرداخت وفیش آنرا‌ضمیمه پیشنهاد خود درپاکت لاك‌ومهر شده تاآخر وقت‌اداری روز پنجشنبه چهارم آذرماه ۳۸بدفتر سازمان جنگلبانی ایران درتهران ودرشاهی بدفتر سرجنگلداری سوادکوه تسلیم ورسید دریافت‌دارند. به‌پیشنهادات‌سپرده ومبهم‌ومشروط‌وهمچنین به‌پیشنهاداتیکه پس‌ازتاریخ مقرر رسیده‌باشد ترتیب‌اثرداده نخواهدشد

پیشنهادات رسیده درساعت ۱۱صبح روز شنبه ششم آذرماه ۳۸در محلهای فوق‌الذکر باحضور نمایندگان ادارات ذیربط‌باز وقرائت خواهد شد. حضور پیشنهاددهندگان درجلسه مزایده آزاد است پرداخت‌هر نوع عوارض ومالیات وهزینه آگهی بعهده برنده مزایده خواهدبود. غیراز سپرده نفراول ودوم سپرده سایر شرکت‌کنندگان پس‌از اعلام نتیجه مزایده مسترد خواهد شد.

درصورتیکه برنده مزایده ازخرید موردمعامله امتنا ع‌نماید سپرده اوبنفع‌سازمان جنگلبانی ایران‌ضبط‌وبانفردوم معامله انجام‌خواهدشد. سازمان جنگلبانی ایران دررد ویاقبول یك‌یاکلیه پیشنهادات‌مختاراست

مدیر عامل سازمان جنگلبانی ایران سرتیپ‌علی خواجه‌نوری

۱ـ۲ آ ـ۲۹۷۵۰

تولیدکنندگان روغن نباتی

نرخ ۵۰ ریال را قبول کردند

امروز اطلاع حاصل شد که در نتیجه مذاکرات وزیر بازرگانی‌با تولید کنندگان روغن نباتی توافق کرده اند که فعلا نرخ هرکیلو ۵۰ ریال را برای عمده فروشی روغن نباتی رعایت نمایند .

در مقابل وزیر بازرگانی وعده داده است که مساعدتهائی دربعضی جهات بکارخانجات روغن نباتی معمول دارد کارخانجات در درجه اول خواهان لغو ۵ریال سود بازرگانی مواد اولیه روغن‌نباتی هستند .

خوانندگان اطلاع‌دارند که معاون وزارت بازرگانی هفته گذشته اعلام کرد که اگر تولید کنندگان روغن نباتی نرخ تعیین شده راازامروز رعایت نکنند تحت تعقیب قرار خواهند گرفت .

تهیه فهرست عملیات انجام شده ازمحل پذیره نفت

وزارت خانه‌های مختلف مشغول تهیه فهرستی ازعملیات عمرانی هستندکه‌از محل پذیره نفت انجام گرفته است. اینکار بدستور آقای نخست‌وزیر انجام میگیرد.

تبریکات

جناب‌آقای دکترعباس اکرامی ریاست محترم باشگاه‌ورزشی‌شاهین

صدور پروانه آن باشگاه بریاست جنابعالی رانه تنها بشما بلکه بعموم ورزشکاران و ورزش دوستان ایران عزیزصمیمانه تبریك‌میگوئیم

اصفهانیان ـ پزشك نجفی‌ـ خلج تهرانی‌ـ شایان ـ شیبانی ـ طیبه‌ـ قاضی‌زاده ـ قنبری‌ـ نجم آبادی ـهشتروذی ـدانشجویان دانشکده پزشکی تهران

آ ـ۲۳۶۶۱

جناب آقای ابوالقاسم کاظمیه مدیر کل وزارت گمرکات و انحصارات ضمن عرض تبریك مزید توفیق جنابعالی راآرزومند است.

آ ـ۲۳۷۳۱ **علی اصغر شادخو**

جناب آقای کاظمیه مدیر کل فنی وزارت گمرکات وانحصارات

کارکنان اداره حسابداری کل غله و نان ازتقاء مقام آنجناب را صمیمانه تبریك گفته موفقیت جنابعالی را از درگاه ایزد متعال مسئلت مینمایند .

آ ـ۲۳۷۹۳ **رئیس اداره حسابد اریکل غله و نان ـشهبازی**

تیمسار سرلشگر ضرغام وزیر محترم گمرکات و انحصارات

انتصاب جناب آقای کاظمیه که یکی از صاحبمنصبان دانشمند و شریف دولت میباشند بمدیریت کل فنی وزارت گمرکات و انحصارات نمودار دیگری از توجهات خاصه تیمسار معظم باجرای منویات‌بندگان اعلیحضرت همایون شاهنشاهی که بیوسته تایید و پشتیبانی از طبقه جوان وتحصیل کرده کشور است میباشد ضمن اینکه موفقیت بیشتر آن تیمسار محبوب را از خداوند متعال مسئلت مینماید توفیق خدمت و ترقیات عالیتر جناب آقای کاظمیه را نیز از درگاه ایزدیکتاخواستاراست.

آ ـ۲۳۷۹۵ **رئیس اداره بازرسی کل غله و نان ـاسترابادی**

جناب آقای ابوالقاسم کاظمیه مدیریت کل‌فنی‌وزارت گمرکات‌وانحصارات

کارمندان اداره تدارکات کل غله و نان ارتقاء مقام آنجناب را بسمت مدیر کل فنی وزارت متبوعه تبریك و موفقیت‌جنابعالی‌راخواستارند.

آ ـ۲۳۷۶۷ **رئیس اداره تدارکات کل غله ونان ـ سرمست**

آگهی مزایده فروش لوازم ساختمانی مستعمل

بانك ساختمانی ۵۲ قلم اثاثیه و لوازم ساختمانی مستعمل و اسقاط موجود در انبار نارمك را از طریق مزایده کتبی بفروش میرساند

پیشنهاد دهندگان بایستی مبلغ پنجهزار ریال وجه نقد بصندوق بانك ساختمانی پرداخت و قبض رسید وجه را ضمیمه پیشنهاد خود نمایند .

به پیشنهادات فاقد سپرده و مشروط و مبهم ترتیب اثر داده نمیشود .

طالبین باید پیشنهادات خود را تا آخر وقت روز یکشنبه سی م آبانماه ۳۸بدفتر بانك ساختمانی تسلیم و رسیددریافت دارند و پیشنهاد های واصله ضناعت ۱۰ صبح‌اول آذر در کارپردازی بانك باز و قرائت میشود . پیشنهاد دهندگان میتوانند همه روزه در سرویس اداری اجناس مورد مزایده را طبق صورتیکه در کار پردازی موجود میباشد در محل بازدید نمایند کلیه هزینه های مربوطه‌بعهده خریدار است و بانك در رد یك یا کلیه پیشنهادات مجاز میباشد . شرکت در این مزایده بمنزله قبول کلیه موارد مندرج در آئین نامه معاملات دولتی میباشد .

۲ـ۲ آ ـ۲۸۸۹۴ **بانك‌ساختمانی**

قابل توجه

بخاری نفت‌سوز فردوسی ساخت کارخانجات اسلحه‌سازی تسلیحات ارتش برای کارمندان دولت ۱۲۰۰ ریال و برای سایرین ۱۴۰۰ ریال درفروشگاه تسلیحات ارتش اول باب‌همایون بفروش میرسد .

آگهی تجدید مزایده

شرکت سهامی شیلات ایران مقدار ۱۴۲۰ کیلوسریشم ماهی غضروفی بانواع مختلف موجود دارد که از طریق مزایده بفروش میرساند ـ صورت ریز ارقام سریشم در اداره بازرگانی شرکت شیلات جهت ارائه بخریداران حاضر میباشد.

طالبین باید پیشنهادات خود را تاساعت ۱۲ روز دهم آذر ۳۸بضمیمه قبض رسید صندوق شرکت شیلات بمبلغ‌سی و پنج هزار ریال بدفتر شرکت تسلیم ورسید دریافت دارند .

پیشنهادها روز یازدهم آذر۳۸ ساعت ۱۰صبح دراداره بازرگانی‌شرکت باز و قرائت خواهد شد حضور پیشنهاد دهندگان در جلسه مزایده آزاد است .

در صورت استنکاف برنده مزایده از انجام معامله سپرده پیشنهاد دهنده به نفع شرکت ضبط خواهد شد ـشرکت شیلات در رد یا قبول یك یا کلیه پیشنهادات مختار است .

۱ـ۲ آ ـ۳۰۵۵۰ **شرکت سهامی‌شیلات‌ایران**

آگهی تجدید مناقصه

اداره‌کل هواپیمائی کشوری حساب‌عملیات مخصوص ساختمان بیکن‌وموتور خانه‌اراك ـزنجان‌رضائیه راباشرایط زیربمناقصه میگذارد.

۱ـ واجدین صلاحیت شرکت در مناقصه بایستی تا تاریخ ۲۴٫۸٫۳۸ باداره مهندسی وساختمان هواپیمائی در فرودگاه مهرآباد مراجعه وباپرداخت یکهزار ریال اوراق ومشخصات‌مناقصه رادریافت دارند .

۲ـپیشنهاددهندگان بایستی ۵۰٪ مبلغ پیشنهادی خودرا بحساب ۹۰۲ حساب عملیات مخصوص دربانك ملی‌ایران واریز وبرك سپرده خودرا ضمیمه پیشنهاد خود سازند ویا تضمینی بمیزان همان‌مبلغ از یکی‌ازبانکها ی‌مورد قبول ضمیمه پیشنهاد خود بنمایند بهپیشنهادات فاقد سپرده ترتیب‌اثر داده نخواهدشد چك‌وچك‌تضمین‌شده ووجه‌نقد که ضمیمه پیشنهادباشد مورد قبول نخواهد بود .

۳ـبرنده مناقصه بایستی ۲۰ در صد ضمانت حسن انجام کار به اداره بسپارند .

۴ـپیشنهاد دهندگان بایستی پیشنهادات خودرا دردوپاکت الف وب لاك‌ومهرشده که روی آنها جمله‌مربوطبه مناقصه یك یاهرسه فرودگاه های نامبرده بالا نوشته شده باشد تاآخر وقت اداری روزشنبه ۲۹٫۸٫۳۸بدفتر اداره‌کل هواپیمائی کشوری تسلیم ورسید دریافت دارند بهپیشنهاداتی که‌بعداز موعد مقرر رسیده‌باشد ترتیب اثر داده نخواهد شد (پاکت الف شامل برك‌سپرده یا تضمین بانکی و کلیه مشخصات واسناد ونقشه هاکه بامضاء پیمانکار رسیده‌باشد پاکت ب شامل برك‌پیشنهاد ی‌پیمانکار بادرنظر گرفتن کلیه شرایط)

۵ـ قیمت پیشنهاد بایستی بادرنظر گرفتن کلیه شرایط ومدت کار وسایر خصوصیات طوری تعیین‌گردد که‌بعدا بهیچوجه‌احتیاجی برای تامین اعتبار جهت تکمیل عملیات وغیره نداشته باشد .

۶ـپاکات رسیده درساعت ۱۰صبح‌روز ۳۰٫۸٫۳۸در کمیسیون مناقصه‌که درداره مهندسی و ساختمان تشکیل میگردد بازوقرائت خواهد شد حضور پیشنهاددهندگان درجلسه آزاد است .

۷ـ پیشنهاددهندگان بایستی بااطلاع قبلی ازقانون منع‌مداخله کارمندان در مناقصه شرکت‌نمایند. چنانچه خلاف‌امرروشن‌شود اداره نسبت بلغو قرارداد وضبط سپرده بدون مراجعه بهیچ‌دستگاهی اقدام خواهد نمود .

۸ـکلیه هزینه هاازقبیل مالیات‌ـ عوارض وهزینه نشرآگهی و غیره بعهده برنده مناقصه می‌باشد واداره دررد ویاقبول کلیه‌پیشنهادات مختار است .

۱ـ۳ **اداره کل هواپیمائی کشوری**

آ ـ۲۸۹۲۲

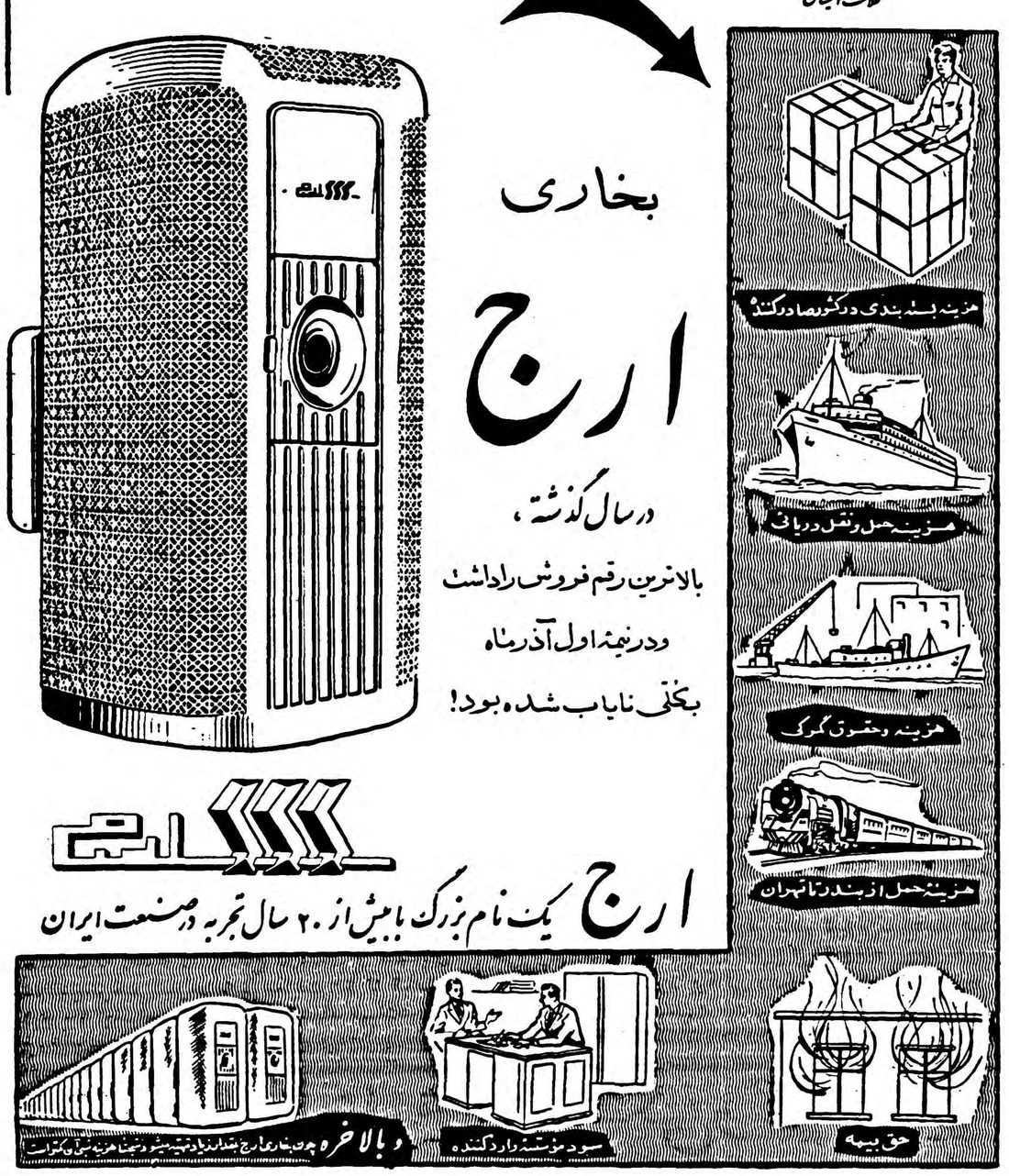

اطلاعات

شنبه نوزدهم جمادی‌الاول ۱۳۷۹ ـ بیست‌ویکم نوامبر ۱۹۵۹

سال سی وچهارم ـ شماره ۱۰۰۶۷

هدیه فرانسه بحضور شاهنشاه

پاریس ـ خبرگزاری فرانسه ـ ۱۹ نوامبر ـ امروز از فرودگاه «اورلی» پاریس یك بسته پستی به وزن ۸۲ کیلو محتوی یك عقاب کریستال با هواپیما به عنوان سفارت فرانسه در تهران ارسال گردید گمان می رود که این بسته هدیه دولت فرانسه به شاهنشاه ایران باشد .

این بسته برای جلوگیری از شکستن در اطاق هواپیما قرار داده‌شده‌نه‌درانبار

اطلاعات ـ امروز سخنگوی سفارت فرانسه در تهران تاکید کرد که قرار است به مناسبت بر گذاری نمایشگاه علم و صنعت فرانسه در تهران از طرف فرانسه هدیه ای به حضور شاهنشاه تقدیم گردد . این هدیه از طرف سفیر کبیر فرانسه به حضور شاهنشاه تقدیم خواهد شد .

افتتاح کلاس تخصصی روزنامه‌نگاری

ساعت چهار بعد از ظهر روز دوشنبه اول آذر کلاس تخصصی روزنامه نگاری (فوتوژورنالیسم) در دانشگاه تهران دانشکده هنرهای زیبا سازمان آموزش سمعی وبصری دانشگاه رسما گشایش خواهد یافت و تدریس دروس آن توسط استادان ایرانی و آمریکائی آغازخواهدشد .

عموم قبول‌شدگان در کلاس باید در روز و ساعت مذکور در محل تشکیل کلاس حضور یابند .

کلاسهای انگلیسی مخصوص‌روزنامه‌نگاران نیز که با همکاری انجمن ایران و آمریکا در محل کلاسهای روزنامه نگاری تشکیل خواهد شد بموازات شروع درس های کلاس روزنامه نگاری آغاز بکارخواهدکرد.

پیش بینی وضع هوا

هوای تهران سردترخواهد شد

پیش‌بینی هوای‌ایران تاظهر فردا طبق گزارش اداره پیش‌بینی کل هواشناسی بدینقراراست :

هوای شهرتهران صاف توام بامقداری ابرپیش‌بینی‌میشود .

هوای نقاط غرب وغربی وسواحل دریای مازندران کمی تاقسمتی ابری ،نواحی خوزستان فارس ، شهرستانهای شرقی ،جنوب شرقی وشمالشرقی‌قسمتی ابری‌همراه بابارندگی های پراکنده پیش‌بینی میشود .ضمنا درجه حرارت‌هوای شهرستانهای شرقی ومرکزی و تهران نسبت به‌روز گذشته بعلت ورود یك توده هوای سرد ، سردترخواهدشد .

حداکثر درجه حرارت‌هوای شهر تهران دروز گذشته هر۱۰(هردرجه سردترشده است) وحداقل آن هر۱ درجه سانتیگراد بالای صفر بوده است

گرمترین نقاطی‌که ایستگاهای هواشناسی دارند در ۲۴ ساعت گذشته شهر بوشهر باحداکثر ۳۷ درجه‌سانتیگراد بالای صفر وسردترین نقاط شهر زنجان با حداکثر ۱۱درجه سانتیگراد زیر صفربود .

میزان بارندگی ، روز گذشته در شهر بابلسر ۳۶ میلیمتر باران بوده است .

استاندار کرمانشاه معرفی شد

ساعت ۱۲ امروز آقای اتابکی وزیر کشور آقای نصرت الملك ملکی را به سمت استاندار کرمانشاه به حضور ملوکانه معرفی نمود .

آقای ملکی یکی از صاحبمنصبان عالیرتبه وزارت کشور استو سالها در پست های مهم فرمانداری و استانداری انجام وظیفه می نموده است .

آخرین خبرتا ۴ بعد ازظهر

هشتمین «دیسکاورر» بفضا پرتاب شد

واندربرگ ـ ۲۱ نوامبر ـ رویتر ـ ایالات متحده یك ماه مصنوعی‌بفضا پرتاب کرد.

این هشتمین ماه مصنوعی ازنوع «دیسکاورر» است که به فضا پرتاب میشود .

ماه مصنوعی مزبور حامل یك کپسول است‌که مقامات فضائی امریکا امیدوارند آنرا بزمین بازگردانند. اگرماه مصنوعی به مدارخود واردشود ، قرار است کپسول مزبوررا امروز بسوی زمین پرتاب کند .

کپسول مزبور حامل‌آلات وادوات علمی است. یکی ازمقامات موسسه فضائی آمریکا اظهار داشت که بازگرداندن کپسول یکی ازمهمترین قسمت برنامه های مادر فرستادن انسان به فضااست.

روابط هند وپاکستان بهبود یافته است

دهلی ـ ۱۹ ـ نوامبر ـ رویتر ـ پاندیت نهرو ضمن بحث در پارلمان این کشور اظهار داشت که بدون تردید روابط پاکستان و هند تا حدودی بهبود یافته است .

وی بموافقتی که درباره مرزهای شرقی دو کشور شده است ،اشاره کرد .نهرو گفت ولی درباره کشمیر تغییری پدید نیامده‌است ومن‌متاسفم که در کشمیر اقدامات خرابکارانه کوچکی انجام میگیرد .ولی مشکلات روابط ما باپاکستان هرچه باشد مادرباره این کشور دوستانه فکر می‌کنیم .

فعالیت‌چینی ها دراندونزی محدود میشود

جاکارتا ـ خبرگزاری فرانسه ـ ارتش اندونزی امروز بکارمندان‌سفارت چین کمونیست درجاکارتا اطلاع داد که از این پس حق ندارند بشهرها و دهات ایالت شرقی جاوه مسافرت کنند . منطقه ممنوعه شامل ناحیه‌ای‌ازجاوه است‌که دولت‌اندونزی میخواهد درنقاط مزبور فعالیت بازرگانان‌چینی‌را موقوف کند .

پیشنهاد دعوت چوئن‌لای بانگلستان

روزنامه نیویورك هرالدتریبون مینویسد اخیرا نمایندگان حزب کارگر از دولت انگلیس خواسته‌اند تاچوئن‌لای نخستوزیر چین کمونیست را به لندن دعوت کند .آنها این دعوت را برای بهبود روابط شرق و غرب ضروری میدانند .

گرچه ماتلر از قول نخستوزیر انگلیس گفته است که هنوز موقع‌برای این دعوت مساعد نیست ولی ظاهرا موضوع دعوت وی مورد مطالعه مقامات انگلیسی است .

سازمان‌آتلانتیك‌درخاورمیانه‌متحدمیخواهد

روزنامه نیویورك تایمز درآخرین شماره خود خبرمیدهدکه پل هانری اسپاك دبیرکل پیمان آتلانتیك شمالی درگزارشی که به کنفرانس سالانه پیمان آتلانتیك تقدیم کرد اظهار داشت‌که کمك کشورهای عضو پیمان به کشورهای توسعه نیافته ناچیز بوده است.

وی به‌کنفرانس توصیه‌کرد هرچه زودتر متحدین تازه‌ای درخاورمیانه وافریقا برای عضویت درپیمان بیابند .

اسپاك گفت فقط بابدست آوردن متحدینی درخاور میانه وافریقا ناتو میتواند مانع تجاوزات تازه کمونیستها شود .

روسها موشکی بخورشید خواهندفرستاد

مکزیکو ـ ۲۱ نوامبر ـ آسوشیتدپرس ـ میکویان معاون نخست وزیر شوروی که برای گشایش نمایشگاه شوروی به مکزیك آمده است اظهار داشت‌که روسیه ازامریکا جلو افتاده ودارای یك موشك فضائی است که برای ملاقات باخورشید آماده است.

نخست‌وزیر نهر آذر را می‌گشاید

نهر آذر قسمت اعظم زمین‌های سیستان و بلوچستان را تحت‌کشت قرار می‌دهد

امروز کسب اطلاع شد که آقای دکتر اقبال نخستوزیر باتفاق یك یا دو نفر از آقایان وزراء بامداد روز سه شنبه بزاهدان پرواز خواهد کرد تا نهرآذررا طی مراسمی افتتاح‌نمودهواجازه بهره‌برداری بدهد .

آقای نخستوزیر دو روزدرزاهدان توقف نموده وباموردستگاه های‌دولتی آنجا رسیدگی خواهد کرد .

نهرآذر که قسمت‌مهمی از اراضی سیستان و بلوچستان را مشروب می‌کند اخیرا لاروبی شده و آماده بهره‌برداری می‌باشد وبا استفاده از این نهر سطح کشت محصولات کشاورزی آن استان افزایش قابل ملاحظه‌ای خواهد یافت .

در چند سال اخیر بعلت کم شدن آب رود هیرمند اراضی زیادی در اثر خشکسالی کشت نشده وزیان قابل توجهی به‌کشاورزان سیستان و بلوچستان وارد آمده است و با استفاده از نهرآذربادیگرقسمت اعظم زمین های آن استان تحت کشت قرار گرفته ومحصولات قابل توجهی‌بدست‌خواهدآمد .

کارهای خیریه کلوب‌روتاری ایران

در جلسه اخیر کلوپ روتاری ایران که روز پنجشنبه در پارك هتل بریاست آقای تجدد تشکیل گردید آقای منتصر دبیر کل روتاری ایران ضمن اقدامات خیریه جمعیت اطلاع داد که دو دستگاه ماشین رختشوئی اخیرا ازعایدات شب‌نشینی کلوپ روتاری خریداری‌و بموسسه شیرخوارگاه وپرورشگاه شماره شش هدیه شده است .

ضمنا در نظر است که وسائلی برای ورزش وتفریح کودکان از همین محل‌خریداری شده ودر اختیار پرورشگاه قرار گیرد .

مشمولین درخیابانها واماکن عمومی جلب نمی‌شوند

امروز تیمسار دریادار رسائی‌رئیس اداره نظام وظیفه عمومی بخبرنگارما اظهار داشت :

درچندروز اخیر عده زیادی‌ازاشخاص مختلف ومشمولین بوسیله تلفن از من سئوال میکردند که آیا جلب مشمولین درخیابانها واماکن عمومی صحت دارد یاخیر ؟ بنده همانطورکه درجواب تلفنی این عده‌گفتم حالا هم بوسیله روزنامه اطلاعات باطلاع عموم میرسانم ماطبق اصول قانون اساسی به آزادی فردی احترام میگذاریم وبهیچوجه مامورین نظام وظیفه درخیابانها وکافه ها واماکن عمومی مزاحم احدی نخواهند شد و ازاین گذشته جلب مشمولین ازوظایف مامورین اجرائیات شهربانی است . بنابراین هیچکس وبهیچ عنوان حق ندارد بنام جلب مشمول درخیابانها واماکن عمومی مزاحم جوانان گردد.

خلاصهٔ اخبار کشور

* دیل از ظهر امروز آقای «هانری رو» سفیر کبیر فرانسه دروزارت امور خارجه حضور یافت و با آقای آرام وزیر خارجه ملاقات و گفتگونمود بقرار اطلاع این ملاقات جنبه تشریفاتی داشت .

*ازساعت هشت وسی دقیقه عصر دیروز طبق دعوت سفیر انگلیس در تهران و بانو هریسن مجلس‌ضیافتی بافتخار دکتر صدر سفیرکبیر جدید ایران در توکیو در محل سفارت این کشور در تهران‌برگزار بود که درآن جمعی از رجال و دیپلماتهای خارجی مقیم تهران با بانوان خود حضور داشتند .

همه‌جا دوربین‌های عکاسی صدا میکرد

دوشیزه فرح‌دیبا بهرمحلی‌که قدم میگذاردند و واردهرفرودگاهی‌که میشدند عکاسان‌مطبوعات وخبرگزاریهای خارجی اطراف ایشان را میگرفتند و دوربینها پشت‌سرهم صدا میکرد.

مربوط به‌خبرصفحه اول

دوشیزه فرح‌دیبا

بقیه از صفحه ۲۱

استقبال

صاعت یك و سه ربع بعداز ظهر اتومبیل«رولزرویس» دربارپفرودگاه‌آمد اقوام ودوستان دوشیزه فرح بتدریج در فرودگاه حاضر شدند افراد گارد سلطنتی درفرودگاه مستقر گردیده وآماده‌ورود ملکه‌آینده ایران‌بودند

تشویق از دوسرباز وظیفه‌شناس

این‌دوسرباز‌کیف‌پولی پیدا کرده وبصاحبش مسترد کردند

بطوریکه خبرنگار ما کسب اطلاع کرده است امروز دونفر سرباز وظیفه که درسینما کیف پولی‌محتوی یکصدودوازده هزاررریال‌نوجه نقد وچك تضمین شده پیدا کرده ودر نهایت امانت به صاحب آن مستردکرده‌اند از طرف تیمسار سرلشکرامیرصادقی رئیس اداره دژبانی ارتش مورد تشویق وتقدیر قرار گرفتند .

این دوسرباز آقایان حسین رزاقی وحسن مقصودی میباشند

مجلس سوگواری

طبق معمول سنواتی بمناسبت ایام فاطمیه ازفرداشب تاده شب درمنزل آقای حاج محمد حسین کوشان پورمجلس عزاداری منعقد است .

هوالحی الذی لایموت

بمناسبت رحلت مرحوم خلد مقام سید المحدثین **حاج سید عباس بیکائی بابلی** طاب ثراه که از شخصیت های محترم واز وعاظ شهیروجلیل‌القدر مازندران بودند ازطرف بازماندگان وعلاقمندان مجلس ترحیمی عصرروز یکشنبه بیستم جمادی‌الاولی سی‌ام آبان درمسجد مرحوم آیةاله‌نوری اعلی‌اله مقامه تشکیل میشود شایسته است برای قدردانی ازخدمات دینی ومقامات اخلاقی آنمرحوم وتسلیت بفرزند مکرم ایشان آقای سید مهدی عموم طبقات وعلماء اعلام خاصه آقایان اهالی مازندران مقیم تهران باحترام سنن و شعائر اسلامی شرکت فرمایند .

الاحقر بهاء الدین النوری

فوت مرحوم ثقةالاسلام والمحدثین**آقای حاج سیدعباس واعظ بیکائی** که ازوعاظ محترم مازندران بودند بـاطلاع عموم میر ساند مجلس ترحیمی باحترام آن مرحوم روز یکشنبه ۸ر۳۰ ازساعت ۳تاه بعداز ظهر درمسجد مرحوم آیت‌اله نوری درسرچشمه منعقد است امیداست آقایـان علما ووعاظ واهل منبر وسایر طبقات دراین مجلس شرکت فرمایند .

محمد تقی فلسفی

بمناسبت رحلت سیدالمحدثین ثقة الاسلام حضرت آقای **حاج سید عباس بیکائی** که ازشخصیتهای بزرك واز وعاظ جلیل القدر ومعمر مازندران بوده‌اند مجلس ترحیمی عصرروز یکشنبه سی‌ام آبانماه درمسجد مرحوم آیةاله‌نوری اعلی‌اله مقامه تشکیل میشود ازعموم طبقات محترم وعلماء اعلام ووعاظ محترم مخصوصا آقایان مازندرانیهای مقیم مرکز تقاضا میشود جهت قدردانی ازخدمات آن مرحوم در مجلس مزبور شرکت فرمایند .

سناتور سرلشگر بقائی ـ سیف اله نوابـ موسی گودرزی ـ نعمت سلامتـ اخوان کجوری

بانهایت تاثر رحلت ثقةالاسلام والمحدثین مـرحوم **حاج سید عباس بیکائی** بزرك‌خاندان بیکائی را باطلاع‌عموم دوستان وبستگان وآقایان مازندرانیهای مقیم مرکزرسانیده مجلس‌ترحیم‌آنمرحوم عصرروزیکشنبه‌سی‌ام‌آبانماه درمسجد حضرت آیةاله نوری واقع درسرچشمه تشکیل میشود و مجلس زنانه درهمانروز وساعت درمنزل آقای عباس بقائی (خیابان سلسبیل ـ چهارراه هاشمی‌دست چپ‌کوچه‌بن‌بست اول درب مقابل) منعقد است ازعموم طبقات استدعا میشود جهت شادی‌روح فقید سعیددرمجلس مزبور شرکت‌فرمایند.

سید مهدی بیکائی ـ عباس بقائی ـ کریم ترابی ـ یوسف بقائی ـ حسین امیری ـ محمد کاظم فروتن ـ محمد صادق فروتن ـ لطیف کار ـ جمال الدین بزرك زاده

بخانواده محترم بیکائی وعموم بازماندگان آنمرحـوم مصیبت وارده راتسلیت میدهیم .

باطلاع‌آقایان اقوام‌ودوستان میرساندکه روزیکشنبه ۳۰ آبان برابر با شب چهارمین سال درگذشت شاد روان **ابوالفضل صدری** است . **خانواده صدری**

تجلیل ازروح پرفتوح مرحوم صدری

چون روز یکشنبه سی‌ام آبانماه مصادف باشب سال مرحوم **ابوالفضل صدری** استاد عالیمقام ورزش میباشد لذا کارکنان سازمان تندرستی جوانان وتربیت بدنی ایران ازساعت ۳ونیم تا٤ ونیم برمزار فقید سعید اجتماع‌خواهند نمود. بدینوسیله باطلاع کلیه دوستان وآشنایان میرساند تادر صورت تمایل درسر ساعت ۳ بعداز ظهـر جلوی ساختمان کاخ ورزش خیابان شمالی پارك شهر حضور یابندتابالاتفاق بشمیران مقبره ظهیرالدوله عزیمت نمایند .

آـ۲۳۷۵۵ **حاج عظیمی**

روزیکشنبه سی‌ام آبانماه مصادف باروز چهارمین سال درگذشت شادروان **ابوالفضل صدری** استاد ورزش ورئیس اسبق اداره‌کل تربیت بدنی است باستحضار مربیان‌ورزش ودوستان آنمرحوم.میرساند بین ساعت ۳ونیم تا٤ ونیم بعد ازظهر روزمزبور درمقبره ظهیرالدوله واقع درتجریش‌برای شادی روح آن فقید سعید حضور یافته وبار دیگر ازخداوند متعال طلب مغفرت بنمایند .

آـ۲۳٦٦۷ **شورای ورزشی آموزشگاههای کشور**

چون روز دوشنبه اول آذرماه مصادف باشب هفتـه درگذشت شادروان **بانو زهرا رخشانی** میباشد ازساعت دوونیم‌بعدازظهرمجلس یادبودی درآرامگاه خاندان‌درخشانی درابن بابویه برقرار میباشد ازخویشاونـدان و دوستان خواهشمنداست باتشریف فرمائی روح آن مـرحومه را شاد فرمایند . **خانواده درخشانی**

بمناسبت درگذشت مرحومه مغفوره **بانوطوبی‌مینوئی** مجلس ختم مردانه ازساعت ۳ تاه بعداز ظهر روزیکشنبه ۳۰آبان ماه درمسجد حاجی ابوالفتح واقع درمیدان شاه و مجلس ختم زنانه درهمانروز ازساعت ۳تا ٦ بعداز ظهـر درمنزل مینوئی واقع درخیابان ایران انتهای بازارچـه سقاباشی منعقد است .

محمد علی‌مینوئی ـ حیدرعلی مینوئی ـ آقابزرك مینوئی ـ رحیم مینوئی ـ جلال مینوئی ـ محمد علی بنی‌هاشمی ـ حاج عباس مینوئی ـ محسن مینوئی ـ مصطفی مینوئی ـ منوچهر مینوئی.

آـ۲۳۷۸۹

بعموم بازماندگان آنمرحومه‌مصیبت‌وارده را تسلیت‌میدهیم

با کمال تاسف خانواده های **زندیه ـ وصال ـ احمدی ـ مجاوریان ـ مهدوی ـ نصیری**

فوت‌**بانو طرلان زندیه** مادر آقایان غلامعلی زندیه ـ ابراهیم زندیه ـ لطفعلی زندیه ـ حمید زندیه ـ حسین‌زندیه ـ سرهنك حشمت‌اله زندیه را باطلاع دوستان و آشنایان میرساند مجلس ترحیم آنمرحومه از ساعت ۱۰ تا ۱۲صبح روز یکشنبه ۳۰ آبانماه در مسجد ارك منعقد میباشد .

مراسم هفته شادروانان **بانو لعبت‌الملوك قهرمانی و سرهنك شهید رضا جهانسوز** روز یکشنبه سی‌ام آبانماه ازساعت ۳ بعداز ظهردر گورستان نو حضرت معصومـه برگزار میشود .

آـ۲۳۷۵۱ **قهرمانی ـ جهانسوز ـ اقبال**

با نهایت تاثر و تاسف فوت مرحوم **مهدیقلی والی پور** (صارم لشکر) را باطلاع دوستان و آشنایان میرساند مجلس ختم مردانه آنمرحوم روز یکشنبه ۳۰ آبانماه از ساعت ۳ تا ۵ و نیم بعد از ظهر در مسجد فخرالدوله (دروازه شمیران) دائر خواهد بود ،

مشیر فاطمی (عمادالسلطنه) ـ حسام دولت آبادی ـ عبدالحمید بختیار ـ یحیی بختیار ـ هرمز احمدی بختیاری ـ دکتر یحیی صدری ـ مهندس عبداله صدری ـ مهندس رضا صدری ـ مهندس خسرو صدری ـ رضا قلی دلیری ـ محمد حسن ناصری سدهی ـ دکتر مشایخ فریدنی ـ دکتر صالحی فریدنی ـ اسماعیل صفوی ـ سرگرد دلیری ـ حمید شکوهی ـ رحمن والی پور ـ حیدر والی پور ـ سرهنك ستاد احمد والی پور ـ شاپورواليپور ـ دکتر ایرج‌والی‌پور ـ دکتر سیروس والی پور ـ هوشنك والی پور

بمناسبت مرك جانگداز جوان ناکـام مهندس کامبیز مخبری مجلس یادبودی ازساعت ۵ بعداز ظهرروز یکشنبه ۳۰آبان درتالار آمفی تاتردانشکده فنی‌برگذارخواهد شد.

جامعه مهندسین فارغ التحصیل دانشکده فنی

مجلس یادبود

بدینوسیله باستحضار دوستان وهمشهریان محترم میرساند بمناسبت سال درگذشت شادروان **صالح روائی** ازساعت ۱۳الی۵ عصرروزیکشنبه آخرآبانماه مجلس‌یادبودی در آرامگاه آنمرحوم واقع درحضرت عبدالعظیم باغچه‌علیجان برگزار خواهد شد .

آـ۲۳۷۱۵ **خانواده روائی**

مجلس یاد بود در حضرت عبدالعظیم (ع)

بمناسبت تصادف عصر روز یکشنبه ۳۰ آبانماه با هفتمین شب درگذشت شادروان حاج سید حسن موسویان مجلس فاتحه‌ای بر مزار آنمرحوم‌در باغچه علیجان منعقد است از دوستان و آشنایان تقاضا میشود برای شادی روح آنمرحوم سرافرازمان فرمایند .

آـ۲۳۸۳۱ **خانواده موسویان**

شنل هدیه میکند

بمناسبت گشایش دومین سال

فروشگاه شرکت شنل

از اول آذرماه جوائز بی‌نظیری درموقع خرید بمدت سه‌روز درحضور خریداران محترم بحکم قرعه داده خواهد شد

بانوان محترم از فرصت استفاده نمائید

شنل خیابان شاه بین لاله و یغما نبش پاساژ مستوفی‌زاده

آـ ۳۰٦٤۸ آگهی‌مودت

هتل کاباره دانسینگ میامی

برنامه جدید

قویترین و هنرمندترین بالت آفریقائی

یا رقص مخصوص آدمخوار

و دوبالت دیگر و ده‌ها برنامه هنری

فقط بمدت ۱۰ روز در

میامی

تلفن ۸۲۲۲۰۰ ـ ۸۲۲٤۳۲

منتظر برنامه بی‌نظیر آینده میامی باشید

۱ـ۲ آـ ۳۰۵۹۰

علاقمندان بشکار و پدید آورده‌های زیبای طبیعت مجله شکار وطبیعت نشریه متین ودلخواه شماست .

اول آذر خرید آنرا فراموش نفرمائید

آـ ۲۳۷۹۱

بیوك ۵۵ خریداری‌میشود

تلفن ۳۱۹۳٦ و ۳۷۵۷٦ مراجعه شود

آـ ۲۳۸۲۹

همه شب درکلبه

برای اولین مرتبه

ارکستر جدیدالورود ایتالیائی

ویکتور

باشرکت ستاره آواز ایتالیا

هلن دامبروزیو

مهمانخانه دربند

آـ۳۰۳۸۰ ۱ـ٤

رئیس هیئت مدیره ومدیران بانك‌ایران و انگلیس

تشکیل مجمع عمومی سالیانه بانك‌راباطلاع صاحبان‌سهام‌میرساند واز صاحبان سهام دعوت میشود که‌درساعت پنج بعدازظهر روز پنجشنبه یازدهم آذرماه ۱۳۳۸ درمحل بانك درخیابان سعدی حضور بهمرسانند.

صورت جلسه عبارت خواهد بوداز:

استماع گزارش مدیران

انتخاب چهارنفر مدیر بجای مدیران مستعفی

انتخاب بازرس

۱ـ۲ آـ۳۰۰۸۲

برای خرید انواع فرش لاستیکی و کاغذ دیواری

وهمچنین سفارش همه‌گونه لوازم مدرن ساختمانی به تجارتخانه سیدعلی علوی میدان فردوسی تلفن ۳٤٤۰٤ و ۳۲٤۷٦ مراجعه فرمائید

۱ـ۲ آـ ۳۰۵۷۰ کانون‌آگهی‌غرب