۲۸ صفحه

اطلاعات

پنجشنبه ۲۶ اردیبهشت ماه ۱۳۵۳ ـ شماره ۱۴۴۰۰ تکشماره ۵ ریال

۳ فدائی و ۲۱ اسرائیلی کشته و ۷۰ اسرائیلی مجروح شدند

شبیخون قوای اسرائیل حمام خون براه انداخت

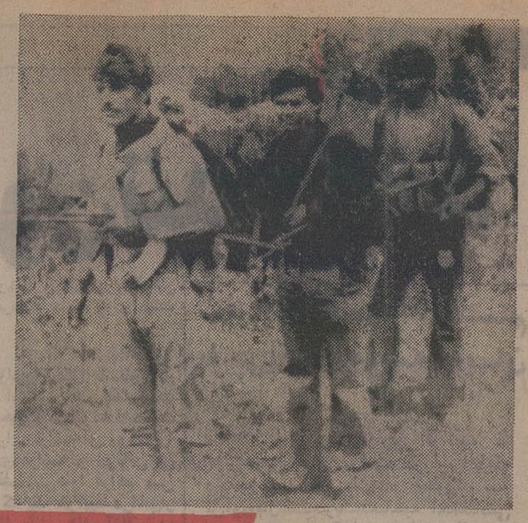

سه کماندوئی که به دهکده اسرائیلی معلوط حمله کرده بودند از راست به چپ :زیاد عبدالرحیم ۲۲ ساله ، احمد عثمان صالح ۱۹ ساله و علی احمد حسن ۲۷ ساله. این عکس دیروز توسط جبهه دموکراتیک خاق برای آزادی فلسطین در بیروت انتشار یافت . (عکس رادیوئی اطلاعات)

● موشه دایان ، چریکها را فریب داد

● چریکها آماده انتقامجوئی از موشه دایان شدند

تصمیم رهبران سازمان فلسطینیها

واقعه دیروز هرماه یکبار تکرار میشود

سازمان رهبری چریکها در دمشق اعلام کرد :

اسرائیل مسئول کشتار مدرسه معلوط است

ارتش اسرائیل بحال اماده باش جنگی در آمد و لبنان را بمباران کرد

چریک های عرب برای حملات انتقامی وارد اسرائیل شدند

کلیه مدارس اسرائیل از بیم حملات انتقامی چریکها تعطیل شد

در صفحات ۲ و ٤

حمله دیروز چریکهای عرب به نقاط مختلف اسرائیل وحشت و نگرانی زیادی در این کشور بوجود آورد ، بطوریکه مردم دهکده معلوط موشه‌دایان را که برای رهبری عملیات محاصره چریکها وارد شده بود «هو» کردندو اورا مسئول بی نظمی کشور خواندند . در جریان حمله دیروز یک زن و شوهر و دوفرزند آنها نیز کشته شدند . در عکس جسد این‌مرد که «کهن» نام داشت در حالیکه از آپارتمانش خارج میکنند دیده می شود .

عکس رادیوئی اطلاعات

برای شرکت در اردوی عمرانی کشور، در دو ماه تابستان

بدانشجویان سراسرکشور کارداده میشود

● به دانشجویان‌دراردو های آبادانی، علاوه بر دستمزد، غذا هم داده خواهد شد.

● دانشجویان برگزیده‌در ۱۲ دوره اردوی‌تفریحی شرکت می‌جویند. در صفحه ۱۹

در صفحات ویژه پایان هفته

مقاله ها

● پرده پندار: علی دشتی صفحه ۷
● بیله‌دیگ ، بیله چغندر ! مقاله جدیدی از : احمد احرار صفحه ۲٤
● یادداشتهای بدون تاریخ جوادمجابی ـ صفحه ۱۲
● حاشیه پرداز: هادی‌خرسندی ـ صفحه ۱۲

گزارشهای تحقیقی

● دستمزد ها: از تهران تا نیویورک صفحه ۲۰
● هنوز از این بچه های گمشده خبری نیست! صفحه ۲۲
● نفت از کجا میاید به کجا میرود
● تلویزیون رنگی و فرصت ایران
● اگر اتومبیل شما جوش آورد صفحه ۱۷

گفت‌وگوی هفته

● گپی با عزت‌الله انتظامی صفحه ۹

متفرقه

● اصغرترقه‌از سر سفره عقد به روی صحنه تئاتررفت
● چهل سال قبل
● کاریکاتور هفته صفحه ۸
● جدول‌برنامه‌های تلویزیون صفحه ۷
● جدولهای اطلاعات صفحه ۲٤
● «اطلاعات» به عروسی شما می آید: صفحه ۹

شرایط تغییر محل خدمت کارمندان تعیین شد

● حداکثر خدمت کارمندان در نقاط بدآب‌وهوا ٥ سال خواهد شد .

● برای انتقال به مراکز استانها باید ٥ سال سابقه خدمت داشت

در صفحه ٤ ستون سوم

رهبر حزب مردم :

مشکل زمین ومسکن اگر من دهانم‌را ببندم حل میشود؟!

● حزب مردم اهل « دست به یقه شدن خیابانی » نیست!

رهبر پان‌ایرانیستها:

● در یک مبارزه بیطرف ، کسی دنبال ایران نوین نمیرود!

در صفحه ٥

همزمان با عرضه گندم نو داخلی به بازار

قیمت گندم در خارج تقلیل یافت

در صفحه ۲۵ ستون چهارم

کمیته ملی حمایت از مصرف کننده :

قیمت داروهای خارج گران است

گروههای مختلف کمیته نسبت به گرانی گاز ، دستمزد خیاطی، وکمبود روغن نباتی و میوه‌انتقاد کردند

در صفحه٤ ستون چهارم

در سمپوزیوم بین‌المللی جرم‌شناسی ، سناتور صالح گفت

اطاق های مخصوص تریاک کشی برپا شده است

* سیاست مبارزه بامواد مخدر شکست خورده وحتی جوانان ۲۰ ساله هم‌سهمیه تریاک دارند

در صفحه ٤ ستون سوم

واحد صنعتی ایندامین مورد بازدید مدیران صنایع وزارت اقتصاد قرار گرفت .

اولین کارخانه کمک‌فنرسازی ایران شروع بکار کرد

درواحد صنعتی ایندامین روزانه هزار کمك فنر تولید میگردد .

شرح در صفحه ۲۳

در آینده این کارخانه سالانه یك‌میلیون فنر تولید خواهد کرد

برای برنامه های هنری رامش فقط به تلفن ۸۳۸۲۳٤

مرکز اطلاعات بانك تهران

تلفن : ۴۲۳۸۰

خدمات بانکی ما را باطلاع شما میرساند .

بانك مدرن شما، بانك تهران

تلفن‌های جدید شرکت ایران بهداشت

٦٦٧١٨١
٦٦٧١٨٢
٦٦٧١٨٣

تلفن مستقیم دایره فروش تجهیزات بیمارستان و آزمایشگاه ٦٦٧١٨٤
تلفن مستقیم دایره فروش مواد غذائی وبهداشتی ٦٦٧١٨٥

TWININGS TEA

انواع چای توانینك اصل انگلیسی قوطی عطری و دارجلینك و پاکتی بمقدار کافی رسید .

شرکت ایران بهداشت

اطلاعیه راجع به‌مسابقه ورودی واحد تعلیمات مکاتبه‌ای دانشسرای‌عالی سپاه‌دانش

شرح درصفحه ۱۷

آموزشگاه‌عالی خدمات اجتماعی برای دوره‌فوق لیسانس دانشجومیپذیرد

در صفحه ۲۵

اطلاعیه بانك مرکزی ایران در مورد فروش اسناد خزانه‌واوراق قرضه

در روز شنبه بیست‌وهشتم ماه‌جاری‌ازمحل‌موجودی بانك مرکزی ایران اوراق قرضه دوساله با بهره ۹ درصد ، سه ساله با بهره۹ر۵درصد، پنجساله با بهره۱۰درصد و هفت ساله با بهره ۱۰ر۵ در صد در سال و همچنین اسناد خزانه‌یکساله منتشره‌در تاریخ ۱۳۵۲ر۱۰ر۱ (که مدت باقیمانده به سررسید آنها در روز فروش ۷ ماه‌و ۳ روز خواهد بود) با بازده۷ر۳ در صد درسال برای فروش عرضه میگردد.

بهره‌اسنادخزانه‌واوراق‌قرضه ازمالیات بردرآمدمعاف‌میباشد

علاقمندان بخرید اسناد خزانه واوراق قرضه میتوانند در روز شنبه مذکور به بانك مرکزی ایران و یاهریك ازبانکهای اصناف ، اعتبارات ، ایران و انگلیس ، ایران و خاورمیانه،ایرانیان،بازرگانی ، پارس،تجارت‌خارجی،تجارتی‌ایران‌وهلند تهران ، رفاه کارگران ، سپه ،شهریار، صادرات ،صنایع ،عمران ،کشاورزی‌و ملی‌که عامل فروش و بازپرداخت بهره اسنادخزانه‌واوراق قرضه میباشند مراجعه نمایند .

هوانوردی‌شغلی‌است باشکوه‌وپرافتخار

آیا شما هم استعداد و شایستگی کار خلبانی را دارید؟

با مراجعه به دانشکده خلبانی نیروی هوائی‌شاهنشاهی می‌توانید شانس‌خود را آزمایش کنید .

شرح در صفحه ۱۷

آخرین نوبت آگهی مسابقه‌ورودی سال ۱۳۵۳ دانشگاه‌صنعتی آریامهر

درصفحه ۱۷

اطلاعیه سازمان عمران شاهین شهر اصفهان

شرح در صفحه ۲۵

اطلاعیه جهت سهامداران شرکت تعاونی مسکن راه‌آهن دولتی ایران

بقیه در صفحه ۲۲

اداره حسابداری گرگان استخدام میکند

بقیه در صفحه ۱۵

به پیروی از نیات خردمندانه شاهنشاه آریامهر درجهت امر توسعه حمل و نقل کامیونهای هینو با معروفیت جهانی توسط شرکت ایرهینو ببازار ایران عرضه شد .

شرح در صفحه ۱۸و۱۹

آگهی استخدام

بانك مرکزی ایران در صفحه ۲۵

اطلاعیه

در جهت تامین رفاه خاطر اهالی محترم پایتخت واستفاده از فضای سبز و تفریح در پارك زیبای جنگلی آریامهردر تمام ایام‌تعطیل تعدادی‌ازاتوبوس های شرکت واحد اتوبوسرانی تهران و حومه‌در میدان شهیاد آریامهر آماده است . تا علاقمندان را بطور رایگان بپارك مزبور برده‌ومراجعت دهند.

م‌الف ۳۲۲۱ شهردار پایتخت

قابل توجه

بدینوسیله به‌اطلاع عموم میرساند ، شخصی بنام رمضانعلی ناصربخت اهل حسین‌آباد افشار متهم به‌قتل فریبا محمدی، هیچگونه نسبت ووابستگی بافامیلهای ناصربخت ساکنین کرج و صوفی‌آباد ندارد.

کرج ـ محمد ناصربخت

۳ چریک و ۲۱ اسرائیلی کشته و ۷۰ اسرائیلی مجروح شدند

مدرسه اسرائیلی به حمام خون تبدیل شد

تل‌آویو- خبرگزاریها- دیشب کمی قبل از آنکه مهلت التیماتوم چریکهای فلسطینی، پایان یابد و در حالیکه بنظر میرسید توافق نزدیک است ناگهان‌صدها سرباز وپلیس اسرائیلی از هرطرف مدرسه‌ای را که چریکهای عرب وحدود ۹۰ نفر گروگان اسرائیلی درآن بودند مورد حمله قرار دادند ودر جریان تیراندازی شدیدی که روی‌داد ۳چریک عرب و ۲۱ دانشجوی اسرائیلی کشته و۷۰ نفر دیگر از دانش آموزان اسرائیلی مجروح شدند. در پایان این نبرد بیرحمانه ساختمان مدرسه بیک حمام خون تبدیل شد و جنازه‌ها وافراد زنده و مجروح رویهم انباشته شده بود.

بلافاصله بعداز وقوع این حادثه سازمان‌چریکی وجبهه دمکراتیک خلق که چریکها متعلق به‌آن بودند در دمشق اعلام کردکه چون نظامیان اسرائیلی به ساختمان حمله کردند فدائیان ناچار شدند ساختمان مدرسه را منفجر کنند و در نتیجه خودشان وعده‌ای دیگر کشته شدند. دانشجویان و دانش آموزان سرائیلی که گروگان گرفته شده بودند در سنین بین ۱۴ تا ۱۸ ساله بودند وبرخی ازآنها دوره‌های نظامی را می‌گذراندند.

آخرین گزارشهای رسیده حاکی است که عده‌ای از سربازان اسرائیلی نیز در جریان تیراندازی دیروز کشته شده‌اند. نیروهای اسرائیلی از بامداد دیروز ساختمان دبستان را محاصره کرده ومنتظر تصمیم هیئت دولت بودند.

در ساعت یکوسه دقیقه بعدازظهر (بوقت‌محلی) دولت اسرائیل وانمود کردکه تصمیم گرفته بیست فدائی فلسطینی را بادانش آموزانی که به گروگان گرفته شده بودند مبادله کند وبلافاصله مراتب به‌سفیر فرانسه در اسرائیل اطلاع داده شد. فدائیان درخواست کرده‌بودند که‌مبادله گروگانان بافدائیان باید تحت نظارت سفیر فرانسه انجام شود.

در ساعت دو وپنجاه دقیقه «ژان هرلی» سفیر فرانسه که قرار بود بین دولت اسرائیل و فدائیان نقش میانجی‌گری ایفاء کند وارد «معلوط» شد و بلافاصله آمادگی خودرا برای مذاکره بافدائیان اعلام داشت. ولی فدائیان برای مذاکره باسفیر فرانسه‌منتظر دریافت دستور از رهبران خود در دمشق بودند در عین حال فدائیان تعداد فدائیانی را که باید آزادشوند به بیست وسه نفر افزایش دادند. آنها اخطارمیکردند که تمام قسمت‌های ساختمان را بمب‌گذاری کرده‌اند وبه‌محض تیراندازی نیروهای اسرائیل آنجا رامنفجر خواهند کرد.

در ساعت ۵وسی دقیقه جبهه دمکراتیک‌آزادی بخش فلسطین در اعلامیه‌ای که در پاریس انتشاریافت اعلام داشت که با تمدید مهلت اولتیماتوم مخالفت کرده است.

در ساعت شش وده دقیقه تیراندازی بین نیرو های امنیتی اسرائیل و فدائیان آغاز شد وعده زیادی از سربازان اسرائیل کشته یا زخمی شدند.

درهمین هنگام وزیر اطلاعات اسرائیل اعلام‌داشت که ماتاآخرین لحظه منتظر جواب فدائیان بودیم ولی چون شرایط دولت اسرائیل از طرف کماندوها رد شد وکوماندوها حاضر به‌تمدید مدت التیماتوم‌نبودند کابینه باکثریت آراء تصمیم گرفت که ساختمان‌مدرسه مورد حمله قرار گیرد. وزیر اطلاعات اسرائیل‌اضافه کرد که سفیر فرانسه نتوانست با فدائیان کمپیوسته تهدید بانفجار مدرسه‌میکردند. تماس‌واقعی‌برقرار کند.

خبرنگاران اسرائیل گزارش داده‌اند که فدائیان توضیحات اسرائیل را درباره ماموریت سفیر فرانسه نپذیرفتند. در لبنان مقامات چریکی‌گفتند اسرائیلیهاتمام مدت به فدائیان دروغ میگفتند آنها یکبار با بلندگو اعلام کردند که سفرای فرانسه وورومانی آماده مذاکره‌اند. فدائیان با بلندگو پرسیدند کلمه رمزچیست اما جوابی نشنیدند معلوم شدکه اسرائیلی‌ها توطئه کرده بودند.

طبق گزارش منابع اسرائیلی سفیر فرانسه هنوز پیام فرماندهی جبهه دموکراتیک خلق فلسطین را که شامل «کلمه رمز» بود دریافت نکرده بود تا بتواند با فدائیان وارد مذاکره شود.

فدائیان قبلا پیوسته با بلندگو اخطار میکردند که‌اگر سفیر هرچه زودتر به«معلوط» نیایدماساختمان را با کلیه دانش‌آموزان منفجر خواهیم کرد.

ضمنا فدائیان میخواستند با دریافت «کلمه‌رمز» اطمینان پیدا کنند که به‌سفیر فرانسه ماموریت داده شده است بین آنها ودولت اسرائیل میانجی‌گری کند.

وزیر اطلاعات اسرائیل به خبرنگاران گفت که ازراه‌پاریس وبخارست با فرماندهی جبهه‌دموکراتیک خلق تماس گرفته شده ولی این‌کار وقت بیشتری لازم دارد. وی افزودکه ما شرایط فدائیان را پذیرفته بودیم وقرار بود نیمی از دانش‌آموزان در محل ونیم دیگر دردمشق آزاد شوند ولی دراین هنگام فدائیان ازداخل ساختمان‌شروع به‌تیراندازی‌کردند وبلافاصله عده‌ای ازدانش‌آموزان خودرا از پنجره‌ها به پائین پرتاب کردند اما گلوله فدائیان عده زیادی از آنهارا درو کرد.

سرانجام پس اززدوخورد شدیدی‌هرسه فدائی فلسطینی کشته شدند و ساختمان بدست نیروهای امنیتی اسرائیل اشغال شد.

درساعت ده بعد از ظهر دیروز گلدامایر باقیافه غمناک وخسته از تلویزیون اورشلیم در باره ماجرای دیروز که سراسر اسرائیل رادر غم و اندوه و ماتم فروبرده است توضیحاتی‌دادوگفت درجریان‌تیراندازی بین سربازان اسرائیلی و کماندو های فلسطین شانزده نفر کشته شده و هفتاد نفر زخمی‌گردیدند که وضع ۹ نفر آنها وخیم است. وی گفت هردستی که با دشمنی بطرف ما دراز شودقطع میکنیم.

گلدامایر گفت: ما تصمیم گرفته بودیم جان‌فرزندانمان را بخطر نیاندازیم و بیست نفر از زندانیان فلسطین را با دانش آموزان مبادله کنیم ما قبول کرده بودیم بوسیله سفرای فرانسه و رومانی باآنها وارد مذاکره شویم ولی کلمه «رمز» که می بایستی از دمشق برای فدائیان فرستاده شود تاپایان مهلت اولتیماتوم نرسید و بنابراین‌مذاکره‌ای بین طرفین انجام نشد. در ساعت سه بعد از ظهر سفیر فرانسه به «معلوط» رفت ولی نتوانست با فدائیان‌تماس بگیرد.

درهمان هنگام سفیر رومانی نیز وارد شدوگفت بدستور نماینده سازمان «هوائمه» در بخارست تنها باو ماموریت داده شده که با فدائیان وارد مذاکره شود.

ولی در همین هنگام فدائیان اعلام داشتند تا وقتی که بیست و سه زندانی فلسطینی به دمشق نرسند به سفیر رومانی اجازه مذاکره نخواهند داد. در این هنگام‌ساعت پنج بعد از ظهر بودوقبول درخواست فدائیان امکان‌پذیر نبود و سه فدائی فلسطینی جدا از تمدید مدت اولتیماتوم که در ساعت شش پایان می یافت خودداری میکردند.در ساعت ۱۸ و بیست دقیقه ما ناچار شدیم علیرغم میل باطنی خود فرمان حمله به ساختمان را صادر کنیم. فدائیان‌که درهمان آغاز زدو خورد زخمی شده بودند نتو انستند تهدید خودرا به انفجار ساختمان عملی کنند ولی هنوز آنقدر نیرو داشتندکه‌بتوانندبسوی دانش‌آموزان نارنجک پرتاب کنند و همین اقدام آنها نتایج وحشتناکی ببار آورد.

گلدامایر گفت تمام کشور درعزای خانواده‌هائی که عزیزان خود را از دست داده‌اند سهیم است. گلدامایر در پایان هشدار داد که دولت اسرائیل باهمه توانائی در سرکوب کردن فدائیان خواهد کوشید و مادر برابرکسانی که فرزندان مارا بدیار نیستی میفرستند دست روی دست نخواهیم گذاشت.

نیرنگ اسرائیلی‌ها

جبهه دموکراتیک خلق آزادی بخش فلسطین در اعلامیه‌ای که دیشب در پاریس انتشار یافت اقدامات جنایتکارانه رهبران اسرائیل را محکوم کرد و اعلامداشت که رهبران صهیونیست عمدا سفرای فرانسه و رومانی‌را فریب دادند آنها پیوسته به سفرای فرانسه و رومانی می گفتند که دارند وسائل آزادی فلسطینی‌هارا فراهم می کنند. آنها قبلا درخواست کردند که یک هواپیما دراختیار اسرائیل گذاشته شود تابتواند فلسطینی های آزاد شده را به بخارست ببرد. ما که میدانستیم این اقدام آنها جنبه مانور برای وقت گذرانی رادارد درخواست صهیونیست هارا رد کردیم.

پس از آن اسرائیلی ها ادعا کردند که منتظر یک هواپیمای سازمان ملل متحد هستند که قرار است ازقاهره برسد. پیدا بود که این ادعای آنها نیز دروغ است.

در ساعت پنج و پانزده دقیقه بعد از ظهر اسرائیل درخواست کرد که برای سفیران فرانسه و رومانی«کلمه رمز» فرستاده شودو به‌دیپلمات گفتندکه‌فلسطینی های زندانی آزاد شده و بوسیله یک هواپیمای اسرائیلی به قبرس فرستاده شده‌اند.

ماکه‌بنینگ اسرائیلی ها پی برده بودیم درخواست آنها رارد کردیم. زیرا میخواستیم اطمینان پیداکنیم‌که هواپیما به قبرس رسیده و فلسطینی هابه سفرای عرب در نیکوزیا تحویل داده شده‌اند. ولی در حقیقت هیچ هواپیمائی از تل‌آویو بسوی قبرس پرواز نکرده بود و فلسطینی ها همچنان در زندان بسر می‌بردند.

در اعلامیه جبهه دموکراتیک خلق تاکید شده است که برخلاف آنچه‌که اسرائیلی ها ادعا می کنند تیراندازی را فدائیان جبهه خلق شروع نکردند و باین ترتیب مسئولیت ماجرای دهکده معلوط کاملا متوجه رهبران اسرائیل است.

در پایان اعلامیه اضافه شده است: فدائیان شجاع به پیمانی که بسته بودند وفادار ماندند و جان خود را در راه فلسطین فدا کردند.

صحنه کشتار

در عکس ساختمان‌مدرسه ای‌که‌درروستای معلوط توسط چریکها تصرف شد دیده می شود. روستای معلوط در ۸ کیلو متری مرز لبنان قراردارد عکس رادیوئی اطلاعات

عملیات مدرسه معلوط ماموریت کی‌سینجر را بخطر انداخت

اورشلیم ـ خبرگزاری فرانسه ـ هنری کی‌سینجر وزیر امور خارجه آمریکا که قرار بود دیروز اورشلیم را برای‌مذاکرات مجددبارهبران سوریه بسوی دمشق‌ترک کند براثر فاجعه دهکده «معلوط» سفر خود را به دمشق بتعویق انداخت و قرار است‌امروزفعالیت خودرا برای‌جداسازی نیرو هاازسرگیرد.

دولت اسرائیل سحرگاه امروز برای بررسی آخرین پیشنهاد های سوریه‌یک جلسه فوق‌العاده تشکیل داد.

یک مقام اسرائیلی اظهار داشت که احتمال میرود وزیر امور خارجه آمریکا پس از اطلاع از نظریات دولت اسرائیل دربارهپیشنهادهای جدید سوریه بدمشق برود وطرفهای عصر باردیگر به اورشلیم بازگردد.

مقامات‌امریکائی میگویندعملیات‌مدرسه معلوط نه تنها باعث تعویق فعالیت های کی‌سینجر شده بلکه خود این فعالیت ها را نیز بخطر انداخته است. کی‌سینجر دیروز بطور ضمنی از سوریه خواست‌که این عملیات را محکوم کند.

استراتژی جدید فلسطینی ها:

چریکها هر ماه یک ضربه وارد میکنند

بیروت ـ آسوشیتد پرس ـ چریک های فلسطینی اظهار میدارند که عملیاتی از قبیل حادثه دیروز یک مدرسه اسرائیلی و گروگان گرفتن در حدود ۸۵ نفر دانش‌آموزان این‌مدرسه قسمتی از یک استراتژی جدیداست‌که مبارزه ضربتی نام دارد و هدف چریکها از دست زدن به آن شناساندن حقوق ملت فلسطین در مذاکرات صلح خاورمیانه است.

خبرگزاری فلسطینی وفاز قول منابع نزدیک به رهبران سازمان های آزادیبخش فلسطین نوشته است که‌گروه های افراطی و اعتدالی این سازمان ها هر دو استراتژی جدید مبارزه ضربتی درداخل اسرائیل را پذیرفته‌اند وبکار بستن این استراتژی در کنفرانس سران تمام سازمان های مقاومت فلسطین‌که هفته گذشته تشکیل شد مورد تصویب قرار گرفت. دراین کنفرانس تصمیم گرفته شدکه هرماه‌یکبار در داخل‌اسرائیل یک حمله ضربتی بوسیله چریکهای عرب برپا شود تا آن عده از دولت های عرب که از فرط شتابزدگی درکار جستجوی‌صلح ـ ملت‌فلسطین را فراموش‌کرده‌اند ازعواقب وخیم رفتار خود آگاهشوند.

خبرگزاری‌وفا طی تفسیری نوشته است که عملیات ضربتی چریک های فلسطین یکبار دیگر بروشنی نشان میدهد که واقعیت و حقوق اساسی ملت فلسطین را در هیچ شرایطی نمیتوان‌نادیده گرفت.

رهبران چریکهای عرب‌اعم از میانه‌روها و افراطیون از آن بیم دارند که دولت های عرب به محض حل وفصل اختلافات ارضی خود با اسرائیل ـ حقوق ملت فلسطین را فراموش کنند.

با در نظر گرفتن روش اعتدالی آشکاری که گروه تحت رهبری نایف هواتمه‌در ماه های اخیر در پیش‌گرفته بود ـ مسئولیت چریک های عضو آن دربرپاکردن عملیات دیروز مدرسه معلوط نشان دهنده یک دگرگونی مهم در استراتژی نهضت مقاومت فلسطین است.

جبهه دمکراتیک خلق‌برای آزادی فلسطین که سه نفر از چریک های عضو آن عملیات دیروز معلوط را در شمال اسرائیل انجام داد یکی از گروه‌های دست چپی سازمان های‌مقاومت فلسطین است و گفته میشود که مخصوصا با اتحاد شوروی پیوند های نزدیک دارد. گروه موردبحث در اوایل ۱۹۶۹ برهبری رئیس کنونی آن نایف‌هواتمه‌پس‌ازانشعابی که در جبهه خلق برای‌آزادی فلسطین صورت‌گرفت تاسیس شد.

رهبری جبهه‌اخیررا دکتر ژرژ حبش عهده دار است. یکی دیگر از گروه های فعالی که‌بنوبه‌خود ازسازمان تحت رهبری حبش انشعاب کرده است دسته معروف به فرماندهی کل جبهه خلق برای آزادی فلسطین است که سروان احمد جبرئیل در راس آن قراردارد. جبرئیل همان کسی است که ماه گذشته عملیات سه چریک دیگر عرب را درگریات‌شمونه رهبری کرده است. دراین عملیات ۱۸ اسرائیلی وهرسه چریک عرب کشته شدند. هواتمه که یکی از مسببان اهل ساحل شرقی رود اردن است‌درآن‌وقت مانند رهبران تمام گروههای دیگر چریکی فلسطین عملیات‌کریات شمونه را مورد ستایش قرار داد. با اینحال بسیاری از ناظران سیاسی در خاور میانه‌تصور نمیکردند که گروه تحت رهبری هواتمه نیز درصدد برآید بعملیاتی مانند ماجرای کریات شمونه دست بزند.

هواتمه در ماه های اخیر روشی بیش و کم اعتدالی داشته‌وازجمله‌طرفدار شرکت نمایندگان ملت فلسطین در کنفرانس‌صلح خاورمیانه در ژنو بوده است.

اسرائیل دست به‌حمله انتقامی به لبنان زد

تل‌آویو ـ آسوشیتدپرس ـ بدنبال حمله چریکهای عرب به‌مدرسه معلوط بعد ازظهر دیروز هواپیماهای اسرائیل‌پایگاه های فدائیان را در «فتح‌لند» در نزدیکی مرزهای لبنان و اسرائیل بشدت بمباران کردند و کلیه آنها سالم بفرودگاههای خود بازگشتند.

در بیروت یک سخنگوی نظامی اظهار داشت‌که یکدسته از هواپیماهای فانتوم اسرائیل بعد ازظهر دیروز دهکده‌های مناطق جنوبی لبنان را بمدت ده دقیقه بمباران کردند. درتمام مدت روز نیز دسته‌های هواپیمای اسرائیل‌برفراز مناطق‌جنوبی لبنان در پرواز بودند و توپخانه اسرائیل نیز دهکده‌های این منطقه را زیر آتش‌گرفته بود.این نخستین‌عمل انتقامی اسرائیل بعد از حمله دیروز چریکهای عرب بود. تقی‌الدین صلح نخست‌وزیر لبنان دیروز گفت اتهام اسرائیل دایربراینکه‌فدائیان از خاک لبنان به‌اسرائیل رفته‌اند مسخره است زیرا اگر این حرف درست است چرا آنهمه سرباز اسرائیلی نمیتوانندجلوی آنها را بگیرند.

اخبار کوتاه جهان

حمله به پسر کندی

● نیویورک- رویتر ـ با اینکه «جان‌جان» پسر ۱۳ ساله جان کندی تحت مراقبت سرویس های امنیتی قرار دارد دیروز در وسط روز در پارک نیویورک مورد حمله یک جوان‌ناشناس قرارگرفت. هنگامی که «جان کندی» همراه یکی‌ازرفقای خود درپارک نیویورک‌گردش می‌کرد ناگهان یکجوان ۱۸ ساله او را به زمین انداخت و بلافاصله‌راکت تنیس اورا ربود وسوار دوچرخه «جان» شده و بسرعت فرار کرد.

اوکوموتو بی‌خبرماند

● تل‌آویو- آسوشیتدپرس ـ کوزو- اوکوموتو جوان ژاپنی که‌دو سال پیش در کشتار معروف فرودگاه تل‌آویو شرکت کرد و به زندان‌ابدمحکوم شد ـ ظاهرا بهیچوجه خبر ندارد که روزگذشته سه چریک فلسطینی در صدد برآمده بودند که موجبات آزادی وی را فراهم کنند.

اوکو موتو در زندانی بسرمیبردکه درآن‌مقامات اسرائیلی به وی اجازه نمی‌دهند از وقایع‌دنیای خارج آگاه شود.

لین پیائو مخالف سیاست‌خد شوروی‌بود

● مسکو ـ یونایتدپرس ـ روزنامه ایزوستیا ارگان رسمی‌دولت شوروی نوشته است که رهبران چین در ژانویه ۱۹۷۳ از آمادگی اتحاد شوروی برای برپاکردن‌مذاکراتی در هر سطح برای یافتن راه‌حل‌اختلافات‌دوکشور آگاهانده شدند وازجمله دولت شوروی اعلام کردحاضراست این‌مذاکرات در سطح دو کشور انجام گیرد.

درمقاله ایزوستیا اضافه شده که لین پیائو وزیر دفاع سابق چین‌که‌اکنون بسختی در پکن تکثیر می شود به‌جناحی‌ازرهبران چین وابسته‌بود که بگلی مخالف سیاست ضد شوروی مائو در پکن بشمار میرفت.

ژنرال بارزانی از دبیر کل سازمان ملل استمداد کرد

آنکارا ـ رویتر ـ ژنرال بارزانی رهبر کرد های‌شمال عراق دیشب درپیامی که از رادیو صدای کردستان پخش شد از کورت والدهایم دبیر کل سازمان ملل استمدادکرد تا به متوقف کردن حملات هوائی عراق به روستا های کردنشین کمککند. بارزانی که سخنزوی‌در شرق ترکیه شنیده شد رژیم بغداد را متهم کرد که وحشیانه زنان وکودکان بی‌دفاع را درشمال عراق‌بمباران میکند. بارزانی گفت که نیرو های فاشیستی عراق دست به قتل‌عام زنان و کودکان در روستا های کردنشین زده‌اند.

کابینه پرتغال باشرکت کمونیستها وسوسیالیستها تشکیل شد

لیسبن ـ رویتر ـ پس‌از آنکه ژنرال «اسپی‌نولا» بسمت ریاست جمهوری برگزیده شد رهبران رژیم جدید پرتغال دیشب ترکیب دولت موقتی و غیرنظامی جدیدی را که در این کشور تشکیل شده است اعلام کردند. نخست‌وزیر این دولت «آدلینودوپالما کارلوس» سیاستمدار دمکرات میانه‌رو متمایل به راست است.

دکتر ماریوسوارس رهبر حزب سوسیالیست پرتغال که بعداز کودتای ۲۵ آوریل امسال از تبعید در خارج به کشورش بازگشته‌است‌وزیر خارجه‌دولت موقتی غیرنظامی است.

«آلواروکونال» رهبر حزب کمونیست پرتغال که او نیز ۱۳ سال در تبعید بسر برده و پس‌از کودتای اخیر به کشورش بازگشته است بعنوان وزیر مشاور در دولت جدید عضویت دارد. درنیم قرن اخیر برای اولین‌بار است که پرتغال‌باوجود آوردن‌چنین حکومتی بسوی‌برخورداری از دمکراسی سیاسی گام برمیدارد.

در کابینه جدید علاوه‌بر رهبر حزب کمونیست یکی دیگر از کمونیست ها نیز عضویت دارد.

نقشه حمله ۳ ماه قبل در دمشق طرح شده بود

رهبر چریکها: اسرائیل سفرای فرانسه و رومانی را فریب داد

دمشق ـ آسوشیتدپرس ـ یکی از رهبران‌گروه چریکی فلسطینی که مسئول ماجرای مدرسه اسرائیلی معلوط شناخته شده است دیروز اظهار داشت که نقشه این‌عملیات سه ماه قبل بدون اطلاع‌دولت سوریه در دمشق طراحی شد.

رهبر یاد شده که از افشای هویتش خودداری میکرد یکی از اعضای دفتر سیاسی‌جبهه‌دمکراتیک‌خلق‌فلسطین است. وی که در مقر این سازمان در دمشق یک کنفرانس مطبوعاتی بر پا کرده بود اظهار داشت که سازمان وی تنها دیروز (چهارشنبه) از طریق سفارتهای سوریه در پاریس و بوخارست با دولت سوریه تماس‌گرفت تادرصورتیکه اسرائیل باآزاد کردن چریکهای فلسطین موافقت کند، دولت سوریه اجازه دهد که چریکهای آزاد شده در فرودگاه دمشق پیاده شوند رهبر مذکور اضافه کرد که هرسه چریک شرکت کننده در عملیات روز چهارشنبه در معلوط از فدائیانی بودند که در داخل اسرائیل فعالیت میکردند. درجواب این سئوال که آیا هدف‌از عملیات‌مربوط باشکست‌روبروکردن‌ماموریت کی‌سینجربرای جداسازی‌نیروهای سوریه واسرائیل بوده‌است رهبر چریکها اظهار داشت که ما به سوریه کمک می کنیم‌تا در مبارزه‌اش برای دفاع از حقوق ملت فلسطین پیروز شود.

همین شخص اضافه کرد که سه چریک‌عرب مسئول عملیات مدرسه معلوط درست اندکی پیش‌از آنکه نیرو های اسرائیلی به مدرسه یورش برند موافقت کرده بودند که مهلت موافقت دولت اسرائیل با تقاضا های آنان تا ۲ ساعت تمدید شود.

رهبر یادشده رهبران اسرائیل را متهم کرد که سفیران فرانسه و رومانی‌را در اسرائیل فریب دادند چون درحالیکه به آنها گفته بودندکه باتقاضای چریکها موافقت‌کرده‌اند، درپشت پرده نقشه‌حمله به مدرسه را تدارک میدیدند.

سفیر فرانسه: نتوانستم با چریکها وموشه دایان تماس بگیرم

تل‌آویو ـ خبرگزاری فرانسه ـ «ژان‌هرلی» سفیر فرانسه در اسرائیل‌که دیشب از دهکده ماتم‌زده «معلوط» به تل‌آویوبازگشته‌دریک‌مصاحبه اختصاصی به خبرنگار خبرگزاری فرانسه گفت: ابهامی‌که‌درباره مسئله «کلمه‌رمز» بوجود آمده بود بدون شک در پایان اسفناک فاجعه «معلوط» نقش مهمی داشت.

سفیر فرانسه ماجرا را چنین‌شرح داد: ـ من در شهرداری «سن‌ژان‌دارک» ـ شمال حیفا بودم که‌شنیدم فدائیان اظهار تمایل کرده‌اند از مساعی جمیله فرانسه برای مبادله گروگان‌هابا فدائیان زندانی در اسرائیل استفاده کنند وقتی که به کنسولگری فرانسه در حیفا رفتم فهمیدم که سفیر اسرائیل در پاریس از وزارت امور خارجه فرانسه درخواست کرده است که بمن ماموریت داده شود در ماجرای «معلوط» میانجی‌گری کنم.

در ساعت دو بعداز ظهر سفارت فرانسه در اسرائیل شرایط فدائیان را آنطور که از سفیر فرانسه در دمشق دریافت کرده بود به وزارت امورخارجه اسرائیل اطلاع داد از این دستورالعمل چنین برمی‌آمدتاوقتی که فدائیان‌زندانی به دمشق نرسند «کلمه رمز» برای مذاکره با فدائیان‌بمن داده نخواهدشد.

فدائیان متعهدشده بودند که‌پس‌از رسیدن فلسطینی های زندانی به دمشق نیمی از دانش‌آموزان را آزاد کرده و نیم دیگر را به یک کشور عربی ببرند. در ساعت پنج‌بعداز ظهر یک هلیکوپتر مرا به «معلوط» بردوبلافاصله یک افسر اسرائیلی از من پرسید که آیا «کلمه‌رمز» را دریافت کرده‌ام.

باین سئوال پاسخ منفی دادم و فکر میکردم تنها با داشتن گذرنامه دیپلماتیک بتوانم قبل‌از انقضای مهلت اولتیماتوم با فدائیان وارد مذاکره شوم ولی اسرائیلی ها گفتندکه این کاربسیار خطرناکی است چند دقیقه پس‌از آنکه وارد معلوط شدم صدای رگبار مسلسل و انفجار های پیاپی بگوشم رسید. در ساعت شش بعداز ظهر بود که فهمیدم دیگر همه‌چیز پایان یافته است و از من درخواست شد که به تل‌آویو بازگردم‌من درخواست کرده بودم که با ژنرال دایان و ژنرال گور ملاقات کنم‌ولی آنها گفته بودند که متاسفانه بعلت آشفتگی اوضاع نمیتوانند درخواست را قبول کنند.

در ساعت هشت‌وپانزده دقیقه‌وزیر امور خارجه اسرائیل بوسیله تلفن از مساعی من‌اظهار تشکرکرده و گفت هیچ راه دیگری جز حمله به ساختمان‌مدرسه باقی نمانده است.

رهبران جهان حمله بمدرسه اسرائیلی را محکوم کردند

واشنگتن ـ رویتر ـ نیکسون دیروز حمله سه چریک فلسطینی به یکی از مدارس اسرائیل و گروگان گرفتن کودکان اسرائیلی را بوسیله چریکها محکوم کرد و آن را عملی نابخردانه و غیرمنطقی خواند. سخنگوی کاخ‌سفید گفت که به عقیده دولت‌آمریکا خشونتهایی از این قبیل جز لطمه زدن به دورنمای صلح در خاور میانه نتیجه‌ای نخواهد داشت.

روزنامه اونیتا ارگان حزب کمونیست ایتالیا به نقل از بیانیه این حزب نوشته است که عملیات تروریستی و گروگان گرفتن غیر نظامیان بی‌گناه از تسویه حسابهای کورکورانه‌ای است که نمی تواندبه‌هیچ‌هدفی‌کمک‌کند.

در قاهره روزنامه الاهرام نوشته‌است که گناهکاراصلی در ماجرای معلوط‌حکومت اسرائیل است که ملت‌فلسطین را آواره کرده و بذر خشم و نفرت را در سینه های مردم فلسطین کاشته است. الاهرام اضافه کرده است که بعد ازماجرای معلوط دنیا یکبار دیگر بیاد خواهد آورد که‌ملت‌فلسطین هنوز هم وجود دارد.

در لندن هارولد ویلسون نخست وزیر انگلستان حمله چریکها رابه مدرسه‌اسرائیلی معلوط جنایتی هولناک توصیف کرد.

فرانسوا میتران نامزدا‌حزاب چپ فرانسه برای‌مقام ریاست جمهوری تلگرامی برای رهبران اسرائیل فرستاد و طی آن ضمن ابراز دوستی و همبستگی با اسرائیل اعلام کرد که ماجرای مدرسه معلوط موجب برانگیختن انزجار و نگرانی وی شده است والری ژیسکار دستن نامزدریاست جمهوری‌احزاب محافظه‌کار و لیبرال فرانسه نیز بیانیه‌ای منتشر کرد وطی آن گفت:

صرف‌نظر از هر فاجعه‌ای‌که ممکن است در نتیجه تشنج اوضاع در خاورمیانه پدید آید نمی‌توان بدون احساس خشم و انزجار پذیرفت که از کودکان خردسال بعنوان گروگان استفاده شود.

پاپ پل ششم پیشوای کاتولیکهای جهان دیروز تلگرامی به اسرائیل فرستاد و دعا کرد که در آینده خون کودکان بی‌گناه در وقایع خشونت‌آمیزی مانند ماجرای مدرسه معلوط بزمین ریخته نشود.

کورت والدهایم دبیر کل سازمان ملل حادثه معلوط‌را محکوم کرد و تاکید نمود که لازم است تلاشهای معطوف به برقرار کردن صلح در خاورمیانه‌بوسیله پیشامدهائی ازاین قبیل از مسیر درست خود منحرف نشود.

در رم بیش از یکهزار نفراز یهودیان ایتالیائی نیز دیروز در برابر کنیسه رم تظاهراتی برپا کردند.

در حدود ۲۵۰ یهودی‌دیروز در برابر کنسولگری لبنان‌در هالیوود تظاهرات آرامی برپا کردند و به حمله چریک‌های فلسطینی به مدرسه اسرائیلی معلوط حمله کردند.

زیارت شام وحج عمرهٔ ماه رجب
ودیداری ازترکیه بیروت ـ قاهره ـ عمان باتورهای مجهز زمینی وهوائی
آژانس مسافرتی پرس توریست ایرانشهر چهارراه ثریا تلفن ۸۳۴۵۱۱ ـ ۸۳۲۸۹۳

رنك تالكو
مطمئن‌ترین رنك در ایران
تهیه شده توسط مهندسین خارجی
تهران ـ جهاد راه سیروس فروشگاه رکنیان ـ تلفن ۳۵۶۷۷۸

موزائیک ماسینی ناهید
تلفن ۶۲۱۰۵۲ ـ ۶۲۱۰۵۳

بتون آماده و پمپ بتون تا ارتفاع ۱۰۰ متر
بتون باتمان
۳۶۳۶۰ ـ ۶۳۹۹۰ ـ ۹۱۰ ش

BBC لندن
تنها از متد سمعی و بصری (بی‌بی‌سی) لندن میتوانید راسا تلفظ و گرامر صحیح زبان انگلیسی‌رادر کمترین مدت بیاموزید.
مرکزفروش ـ خیابان فادری، کتابخانه مبسو تلفن: ۳۱۲۹۴۰ آ ـ ۷۷۷۶

E.T.S
در کمترین مدت مکالمه انگلیسی را بیاموزید
تلفن ۴۳۰۹۱

گروه فرهنگی هدف
برای کلاسهای فشرده مسابقات دانشگاهی و مدارس عالی که از روز پنجشنبه ۲۳ خرداد ماه دایر می‌شوند در پنج رشته زیرین در محلهای ذیل ثبت‌نام می‌کند:
۱ـ گروه علوم ریاضی ومهندسی
۲ـ گروه علوم طبیعی و پزشکی
الف ـ در محل دبیرستان شماره ۱ هدف ـ خیابان پهلوی چهار راه پهلوی و جامی تلفن ۶۶۶۸۲۳
ب ـ در محل دبیرستان شماره ۳ هدف ـ خیابان ژاله ـ کوچه فلاح ـ تلفن ۳۹۱۰۸۰
۳ـ گروه ادبیات و علوم انسانی
۴ـ گروه اقتصاد و علوم اجتماعی
۵ـ گروه زبانهای خارجی کلاسها ـ صبح وعصر دایر خواهند بود.
در محل دبیرستان شماره ۴ هدف ـ خیابان شاه ـ نزدیک چهار راه شاه‌تلفن ۴۷۸۵۲ و دبیرستان شماره ۳ ـ خیابان ژاله کوچه فلاح
کلاسها ـ صبح وعصر دایر خواهند بود.
نام نویسی تا ۱۵ خرداد هر روز از ۵ تا ۹ بعدازظهر واز ۱۶ خرداد هر روز صبح‌وعصر.
داوطلبان شهرستانها می‌توانند با پرداخت سه‌هزار ریال به حساب‌شماره ۱۷۹ شعبه ۹۳۵ بانك صادرات خیابان پهلوی فیش بانکی‌ودو قطعه عکس خود را به هر یك از سه محل مذکور ارسال دارند و در موقع شروع کلاسها به‌همان محل مراجعه کنند.

فینال فوتبال جام باشگاههای اروپا

بایر ـ اتلتیکو: نبرد بی‌سرانجام!

بایر مونیخ و اتلیتکو مادرید ۱ ـ ۱ مساوی شدند

دیشب ضمن تمام اضطرابی که در سراسر اروپا برای آگاهی از سرنوشت جام قهرمانی این فصل فوتبال باشگاه های این قاره موج میزد ،فاتح جام شناخته نشد و انتظار همچنان باقی ماند .

قلب ملتهب اروپا دیشب ، استادیوم شهر بروکسل پایتخت بلژیک بود که دو فینالیست بزرگ مسابقات را در خود روی در روی داشت .

آلمانها و اسپانیائی ها ۱۲۰ دقیقه جدال کردند و عاقبت کار مساوی ۱ـ۱ بود و باین ترتیب برای روشن کردن‌سرنوشت جام ۴۸ ساعت بعد از دیدار نخست باردیگر در همین استادیوم ۲ تیم مقابل هم قرار میگیرند .

(روز جمعه بعد از ظهر بازی دوم انجام میشود).

پیش از بازی آلمانها امید بیشتری بفتح جام داشتند «والبته هنوز دارند» چرا که گذشته از قدرت تیمی‌گلزنی بزرگ و نامدار چون «گردمولر» را صاحب میباشند . «مولر» اگر چه در بازی دیروز گلی بثمر نرساند ولی کار او فشار زیادی بر دفاع حریف وارد می‌آورد .

این نخستین باری بود که ۲ تیم بفینال جامباشگاهها راه می‌یافتند . آلمان تاکنون درخششی چشمگیر در صحنه این مسابقات نداشته ولی اسپانیائیها روزگاری یکه‌تازدیدار های جام باشگاه ها بودند و تیمی چون «رئال مادرید» افتخاراتی در این زمینه کسب کرد که هیچ تیمی بدان پایه نرسیده است ولی بعد از غروب رئال ، فروغ اسپانیا درفوتبال باشگاههای‌اروپانیز ازمیان‌رفت‌تااینکه امسال‌بعد از گذشت ۷ سال از آخرین حضور اسپانیائی ها بفینال، اتلتیکو مادرید بدیدار سرنوشت راه یافت .

اتلتیکو بازی را با روش دفاعی ۲ ـ۴ـ۴ آغاز کرد ولی بایریها با شکل همیشگی کار خود را شروع نمودندو دروازه حریف را هدف مستقیم قرار دادند . اتلتیکو علیرغم داشتن تنها ۲ مهاجم ثابت ، بلطف سرعت و قدرت آنها خطراتی برای بایریها خلق کرد که البته طول همین دوران دفاع اسپانیائی ها نیز سخت دچار زحمت بود .

۹۰ دقیقه وقت قانونی با مساوی صفر ـ صفرگذشت و در ۱۵ دقیقه اول وقت اضافی نیز نتیجه‌ای بدست‌نیامد، در دقیقه ۱۱ وقت اضافی دوم «لوئیس» هافبک ۳۵ ساله اتلتیکو موفق به گشودن دروازه حریف شد و تا آخرین لحظات بازی‌نتیجه ۱ـ۰استوار ماندو طول لحظاتی که پیش‌بینی میشد اتلتیکو بهمین شکل فاتح جام گردد ضربه«شوار زنبک» بایر مونیخ را از شکست نجات و نتیجه ۱ـ۱ شد و باین ترتیب بازی بعد از ظهر جمعه در بروکسل تکرار میگردد .

این نخستین باری است که فینال مسابقات فوتبال جام باشگاه های اروپا تکرار میشود .

در مسابقات دستکش طلائی رومانی

جبار فعلی صاحب‌مدال نقره شد

تیم ملی مشت‌زنی ایران که برای شرکت در مسابقات بین‌المللی دستکش طلائی به بخارست عزیمت کرده بود با کسب یک مدال نقره‌در ۵۷کیلو توسط جبارفعلی قهرمان ارتش های جهان و مسابقات آسیائی تهران شب گذشته به تهران بازگشت .

در این مسابقات که در تالار ورزشی شهر بخارست انجام شد ، شش تیم از کشور میزبان و ۱۱ تیم منتخب از کوبا ـ ترکیه ـ مجارستان ـ شوروی ـ مغولستان ـ ایرلند ـ بلغارستان ـ لهستان ـ ایران ـ آلمان‌غربی شرکت داشتند .

جبارفعلی تنها مشت‌زن‌موفق ایران بود که در شب فینال رویاروی قهرمان رومانی برای کسب عنوان قهرمانی مبارزه داشت .

قهرمان رومانی بخاطر برخورداری از حمایت‌تماشاگر و موقعیت محلی با امتیاز کمی پیروز شد .

رومانی‌ها در این مسابقات با ۹ مدال طلا و کوبا ـ مغولستان هریک با یک مدال طلا فاتحین‌عنوان‌های یازده‌گانه بودند .

تاج قهرمان جام اروندرود اهواز

دیدار نهائی مسابقات‌فوتبال جام اروند رود دراستادیوم رضا پهلوی اهواز بین تیم های تاج و پاس درحضور بیش از هشت هزارتماشاگر انجام گرفت که طی‌آن تاج با پیروزی ۱ ـ ۴ برابر حریف سخت کوش عنوان قهرمانی جام اروند رودرا در اهواز بدست آورد .

فوتبال جام تخت جمشید

اضطراب در تهران و آبادان!

تاج صدرنشین بازیها و پاس صاحب مکان سوم جدول بعداز ظهر امروز در تهران جدال حساسی را برگزار میکنند ، نتیجه دو دیدار آخر دو تیم‌در بازیهای فصل گذشته صفر ـ صفر و ۱ـ۱ بوده است .

فوتبال جام تخت جمشید یکی از حساسترین هفته‌های مرحله رفت خود را در پیش داردکه نتایج آن تاحد قابل ملاحظه‌ای سرنوشت تیمها رادر پایان‌نیمه فصل مشخص خواهد کرد و بخصوص چگونگی‌عاقبت مکان های صدر را مشخص خواهد نمود .

اوج دیدارهای این هفته را ۴ تیم مکانهای اول تا چهارم‌جدول در برابر یکدیگر برگزار می نمایند. تاج و پاس ساعت ۵ بعدازظهر امروز درتهران‌مقابله میکنند و بعد از ظهر فردا در استادیوم آبادان پرسپولیس و صنعت نفت جدال سختی‌خواهند داشت .

پاس بعد از شکست ۱ـ۰ هفته گذشته برابر پرسپولیس کهبا یک ضربه پنالتی شکل گرفت ، تشنه‌تر از گذشته به نبرد باتاج میاید ضمن اینکه تاج نیز برای کسب پیروزی اشتیاقی‌فوق‌العاده داردچراکه اگرازسد این‌حریف بزرگ‌بگذرد درفتح‌قهرمانی‌نیمه فصل‌تردیدی‌نخواهدداشت،درتیم تاج احتمالا حسن روشن‌بجهت آسیب‌دیدگی حضور ندارد .

ازسوی دیگر کار سرخپوشهای پرسپولیس نایب پیشاهنگ مسابقات در آبادان آسان‌نیست. صنعت نفت‌تاکنون از بازیهایش یکشکست آنهم در خانه‌ملوان دارد و از پیروزیهای بزرگش شکست ۱ـ۲ پاس در آبادان میباشد ضمن اینکه در تهران نیز تاج را بانتیجه صفر ـ صفر متوقف کرده است .

بهرحال اضطراب‌درهر صورت میتواند در آبادان بیشتر از تهران باشد ، در فصل پیش دیدار پرسپولیس ـ صنعت نفت در آبادان تا ۳۰ ثانیه بخاتمه وقت ۰ـ۱ بسود تیم تهرانی‌بود ولی سرانجام بازی ۱ـ۱ خاتمه پذیرفت، پرسپولیس در مقابل صنعت نفت دستجردی هافبک جوان خود را به سبب آسیب دیدگی درخدمت نخواهدداشت.

برای بازی تاج ـ پاس، تاجیها امید مسلمی به کسب پیروزی دارند درحالیکه پاسیها خود را برتر میدانند و همچنین‌آبادانیها به پیروزی مقابل پرسپولیس امیدوارند واز سوی دیگر پرسپولیس نیز ضمن احتیاط‌بها اندیشه پیروزی کار را آغاز خواهد کرد .

روز جمعه در تهران عقاب و آب‌وبرق باهم‌روبرو میشوندکه هردو شرایط نامتناسبی در جدول دارند وهردو تنهاصاحب یک پیروزی میباشند.

هما و بانک ملی جدال جالبی خواهند داشت که در حقیقت رنگ برادرانه نیز دارد چراکه بازیکنان آنها سالها با پیراهن های گارد و بانک ملی در کنار یکدیگر توپ زده‌اند و این بار در مقابل هم قرار میگیرند .

ملوان این هفته بعدازسپاهان دومین میهمان اصفهانی را در خانه ملاقات میکند، ذوب آهن در جدول مکان آخر را دارد و ملوان که برابر سپاهان در بندر ۰ـ۱ مغلوب شد امیدوار است انتقام آن ناکامی را ، از همشهری سپاهان بگیرد .

و بالاخره راه‌آهن و سپاهان دیگردیدار مسابقات این هفته‌را برگزار میکنند، ضمن اینکه راه آهن صاحب جای هشتم‌جدول است و شرایط بهتری نسبت به سپاهان دارد .

تیم کشتی فرنگی درراه‌سفرمراکش

برای شرکت در مسابقات کشتی فرنگی جام سلطان محمد پنجم تیم ۶ نفره کشتی فرنگی ایران روز یازده خرداد ماه آینده بسوی مراکش عزیمت خواهد کرد .

این تیم را عباس حریری بعنوان مربی و ناصر گیومچی به عنوان داور همراهی میکنند. کشتی‌گیران انتخاب شده از این قرار هستند.

۴۸ کیلو	رحیم علی‌آبادی
۵۲ کیلو	مهدی هوریا
۵۷ کیلو	فیروز علی‌زاده
۶۲ کیلو	اکبر یدالهی
۶۸ کیلو	محمد دلیریان
۷۴ کیلو	هاشم قنبری

سرپرستی این گروه به عهده محمد خادم رئیس فدراسیون‌کشتی میباشد .

«مك لنان» اخراج شد

دانی مکلنان‌مربی‌اسکاتلندی فدراسیون فوتبال که عهده‌دار مربیگری تیم ملی در دیدارهای مقابل المپیک و جام جهانی بود شب گذشته از طرف فدراسیون فوتبال در اختیار کمیته المپیک قرار داده شد .

برکناری مکلنان به جهت عدم همکاری این‌مربی‌با تیمهای شهرستانی میباشد ، با توجه به اینکه مدتی در حدود سه‌ماه از قرارداد مکلنان بافدراسیون فوتبال باقی است ، عذرش را خواسته‌اند .

خواننده محبوب مردم
نعمت‌اله آغاسی
در تاتر پارس

تاتر پارس
نمایشنامه کمدی
گدای باجواز
باشرکت کمدین محبوب
«وحیدی»
تلفن رزرو ۳۱۸۸۱۱

بزرگترین شو انجمن‌دوشیزگان وبانوان
ساعت ۱۱ صبح روز جمعه ۲۷ اردیبهشت
ستاره آواز ایران
وفائی
نمایش بهترین فیلم‌فارسی :باشرکت فردین و آذرشیوا
یاقوت‌سه‌چشم
کنسرت نوستاره سینما و آواز
روکسانا
کنسرت خواننده استثنائی
بهنام احمدی
کمدین مشهور و محبوب
مهدی
تلفن رزرو ۸۲۴۸۳۱
بلیط این‌جشن باشکوه راهمه‌روزه از دبیرخانه انجمن دوشیزگان وبانوان همچنین صبح روز جمعه‌از گیشه انجمن تهیه فرمائید.
آدرس: خیابان بهار ـ نبش نامجو ـ تالار انجمن‌دوشیزگان وبانوان

فروش استثنائی

دریل ده میلیمتری
دی ۵۰۰
قیمت لیست ۱۰۰۰ ریال
و حالا ۱۵۰۰ ریال
در فروشگاه‌های زیر :
۱ـ استیل ابزار
آقای رضا نکوفر خیابان سپه
پاساژ یراق تلفن : ۳۰۲۸۷۹
۲ـ فروشگاه آپادانا
آقای خدارحم بخنیاری ـ خیابان عباس‌آباد ـ مقابل سوپر شیلان
۳ـ فروشگاه سلطانی
آقای علی سلطانی خیابان فرودین جنوبی تلفن ۶۱۳۷۰۷
بلک اند دکر

اطلاعیه
شرکت سهامی پشم شیشه ایران
پیرو اطلاعیه های قبلی مبنی بر عدم قبولی سفارشات بعلت تعطیل کارخانه (بمنظور تعمیر کوره) باطلاع مشتریان محترم میرساند که تعمیرات لازم انجام و تولید کارخانه بزودی شروع میشود. از مشتریان محترم تقاضامیشود کماکان برای خرید و سفارش بدفتر شرکت واقع‌در خیابان شاهرضا ـ صبای‌جنوبی ـ شماره ۱۳ ویا تلفن های ۴۴۳۱۷ ـ ۴۸۵۲۱ مراجعه فرمایند .

انواع پخش صوت استریو اتومبیل
با مشخصات و مزایای استثنائی
idi
نماینده انحصاری و مرکز پخش در ایران شرکت ژولیت
آدرس : خیابان‌شاه چهارراه شیخ‌هادی ساختمان آرام طبقه سوم

پمپ های سانتریفوژ ۶×۶ و ۸×۸
اینچ مارك استروك ساخت کشور
هلند فشار ضعیف و قوی رسید.
نمایندگی انحصاری فروش در ایران شرکت صنعتی سلن با مسئولیت محدود تلفن ۳۱۸۲۸۳ سعدی جنوبی کوچه بهار ساختمان عزیزی .

قویترین فیلم جاسوسی و پلیسی قرن
اثری‌التهاب‌آور که تا آخرین صحنه تماشاچی را بدنبال خود میکشاند .
ازامشب فقط در
سینما دیاموند

رنگی ـ موزیك ازمودیس ژاد ۱۳ محصول برادران وارنر
برای رزرو بلیط به گیشه سینما دیاموند مراجعه فرمائید
سانسها ۱۱ر۱۵ صبح ـ ۱ر۴۵ ـ ۳ر۳۰ ـ ۵ر۳۰ ـ ۷ر۳۰ ـ ۹ر۴۵ بعد از ظهر

بعلت تقاضا های بیشمار علاقمندان و بخاطر احترام‌به افکار عمومی باردیگر اثر فراموش‌نشدنی سینمای‌اروپا
ازامشب فقط
در سینما
امپایر
بمعرض نمایش گذاشته می‌شود
عاشقانه‌ترین عشقها ـ اقتباس از لادام اوکاملیا اثرالکساندر دوما پسر که بطور مدرن و با جاذبه‌ای از عشق و سکس تهیه شده است .

کابلی ۲۰۰۰

پاناویژن ورنگی
باشرکت : دانیل گوبر خینو کاستل نوو النونورا روسی دراگو
تماشای این فیلم برای اشخاص کمتر از ۱۸ سال ممنوع است

تلویزیون بر جام جهان نما

"TRANSLATOR WANTED. U.S. GOVERNMENT OFFICE IN CYRUS SEEKS MATURE EXPERIENCED LINGUIST WHO CAN TRANSLATE SPOKEN AND WRITTEN FARSI TO ENGLISH. STRONG EDUCATIONAL BACKGROUND REQUIRED AND KNOWLEDGE OF MIDDLE EASTERN AFFAIRS. PERMANENT POSITION, ATTRACTIVE SALARY AND BENEFITS. APPLICANTS MUST BE FLUENT IN ENGLISH AND WILLING TO SIT FOR COMPETITIVE EXAMINATION TO BE GIVEN SHORTLY IN TEHRAN. KNOWLEDGE OF KURDISH DIALECTS HIGHLY DESIRABLE.
SEND QUALIFICATIONS, CURRICULUM VITAE TO:
DEPUTY CHIEF
P.O. BOX 1
KYRENIA, CYPRUS
"PLEASE INCLUDE IN APPLICATION A LOCAL TELEPHONE NUMBER WHERE YOU CAN BE REACHED REGARDING AN INTERVIEW".

شرکت سهامی تولیما
انواع مدلهای بیل هیدرولیکی پوکلین
از ۶۰ تا ۳۰۰ اسب
سرویس منظم و لوازم یدکی فراوان با قیمت‌های غیر قابل رقابت .
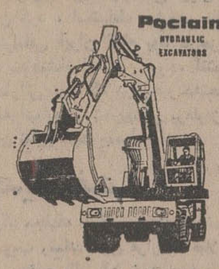

جرثقیل پتی بن ساخت آمریکا
تلسکوپی از ۵ تا ۷۵ تن

پمپ گل کش ۴ اینچ ساخت کارخانه وکیهام انگلیس
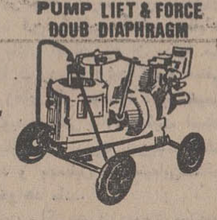

کاروان
در اندازه های مختلف با تزئینات مدرن مجهز به کولر ـ آب گرمکن ـ برق

سنگ‌شکن چکشی ـ فکی
در اندازه های مختلف انواع فک وچکش‌ولوازم یدکی‌سنگ شکن های بارکر گودوین ـ وست ـ لوروپار بیزینی سدراپید موجود است
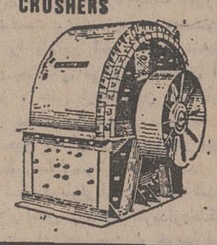

بتونیر
از ۱۴۰ تا ۸۲۵ لیتر
ساخت ریشیه فرانسه
موجود در تهران

جرثقیل ساختمانی در ظرفیت‌های مختلف
تا ارتفاع ۸۰ متر باسروپس ولوازم یدکی موجود در تهران
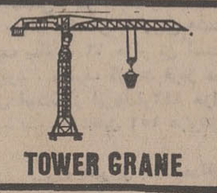

کمپرسور برنارد فرانسه
با موتور دوتیس
موجود در تهران

ویبراتور
ساخت کارخانه وارساپ انگلیس
بنزینی ـ دیزل ـ برقی
با شیلنگ ۶ متری و سر شیلنگ های بقطر ۳ر۵ ـ ۴ر۵ و ۶ سانت موجوداست

نمایشگاه و دفتر مرکزی ـ تهران ـ خیابان آبرنهاور ـ مقابل وزارت کار تلفن : ۹۵۹۲۴۴ ـ ۹۵۴۴۶۰

آپادانا تورهای تابستانی را :

در هتل های درجه ۱ صبحانه ـ ناهار ـ گردش ـ ورودیه ها ـ ایاب و ذهاب ـ بلیط هواپیما جت در معیت راهنمای فارسی زبان تقدیم میدارد .

تور ـ ۱۹ روزه اروپا ـ حرکت ـ ۶ ـ ۱۳ ـ ۲۰ ـ ۲۷ تیرماه و ۳ ـ ۱۰ ـ ۱۷ ـ ۲۴ ـ ۳۱ مرداد ماه دیدار از شهر های : رم ـ نیس ـ موناکو ـ مونت‌کارلو ـ بارسلون ـ پاریس ـ لندن. قیمت ۶۱۵۰ تومان.

تور ـ ۲۲ روزه اروپا ـ حرکت ـ ۵ ـ ۱۲ ـ ۱۹ ـ ۲۶ تیرماه و ۲ ـ ۹ ـ ۱۶ و ۲۳ مرداد دیدار از شهر های: استانبول ـ رم ـ نیس ـ موناکو ـ مونت کارلو ـ بارسلون ـ پاریس ـ لندن. قیمت ۶۸۰۰ تومان.

تور ـ ۲۲ روزه اروپا ـ ۴ شهریور حرکت ـ ۵ ـ ۱۲ ـ ۱۹ تیرماه ۹ ـ ۱۶ و ۲۳ مرداد دیدار از شهرهای : لندن ـ پاریس ـ بارسلون ـ رم. قیمت ۶۶۰۰ تومان.

تور ـ ۲۵ روزه اروپا ـ ۴ شهریور حرکت ـ ۲۳ و ۳۰ تیر ماه و ۲۷ مرداد و ۳ شهریور. دیدار از شهر های : لندن ـ پاریس ـ بارسلون ـ رم بادو شب اقامت در نایل ـ کابری و سورنتو. قیمت ۷۱۵۰ تومان.

تور ـ ۲۸ روز اروپا ـ حرکت ۲۰ ـ ۲۷ تیر. ۱۷ مرداد
۷ شهریور ـ دیدار از شهرهای: آتن ـ رم ـ نیس ـ موناکو ـ مونتکارلو ـ بارسلون ـ پاریس ـ لندن ـ هامبورک قیمت ۷۶۵۰ تومان

تور ـ ۲۹ روزه اروپا ـ ۸ شهریور حرکت ـ ۱۲ ـ ۱۹ و ۲۶ تیرماه ـ ۲ ـ ۹ ـ ۱۶ و ۲۳ مرداد. دیدار از شهر های : استانبول ـ رم ـ نیس ـ موناکو ـ مونت کارلو ـ بارسلون ـ پاریس ـ لندن ـ هامبورک و ژنو قیمت ۷۸۰۰ تومان.

تور ـ ۳۰ روزه اروپا ـ ۵ شهریور حرکت ـ ۱۵ و ۳۱ خرداد ۷ ـ ۱۴ ـ ۱۸ ـ ۲۵ و ۳۰ تیرماه ۴ ـ ۱۱ ـ ۱۸ ـ ۲۲ ـ ۲۹ مردادماه. دیدار از شهر های : هامبورک ـ لندن ـ پاریس ـ بارسلون ـ رم با دوشب اقامت درنایل ـ کابری و سورنتو قیمت ۷۹۵۰ تومان.

تور ـ ۳۲ روزه اروپا ـ حرکت ۶ ـ ۱۳ ـ ۲۰ و ۲۷ تیر ۳ ـ ۱۰ ـ ۱۷ ـ ۲۴ و ۳۱ مرداد. دیدارازشهر های : رم ـ نیس ـ موناکو ـ مونت کارلو ـ بارسلون ـ پاریس ـ لندن ـ آمستردام ـ هامبورک ـ ژنو ـ وین و استانبول. قیمت ـ ۸۵۵۰ تومان.

تور ـ ۳۶ روزه سراسری اروپا
حرکت ـ ۵ ـ ۱۲ ـ ۱۹ و ۲۶ تیر ـ ۲ ـ ۹ ـ ۱۶ ـ ۲۳ مرداد دیدار از شهر های : استانبول ـ رم ـ نیس ـ موناکو ـ مونتکارلو ـ بارسلون ـ پاریس ـ لندن ـ هامبورک ـ ژنو ـ ونیز و آتن. قیمت ۹۸۵۰ تومان.

تور ـ ۲۴ و ۴۳ روزه اروپا
اسکاندیناوی ـ حرکت ـ ۱ و ۸ تیرماه و ۱ مرداد.
دیدار از شهر های : وین ـ هامبورک ـ هلسینکی ـ استکهلم ـ اسلو ـ کپنهاک ـ لندن و ادامه دیدار برای تور ۴۳ روزه از پاریس ـ بارسلون ـ رم ـ آتن و استانبول . قیمت ۲۴ روز ۸۲۵۰ تومان و ۴۳ روز ۱۰۹۵۰ تومان.

تور ـ ۲۲ روزه آمریکا ـ حرکت ۱۰ و ۲۴ تیر و ۷ مرداد
دیدار از شهرهای : نیویورک ـ واشنگتن ـ بوفالو ـ آبشارنیاگارا ـ لاس وگاس ـ سانفرانسیسکو ـ لوس آنجلس ـ هالیوود ـ لندن ـ قیمت ۹۹۵۰ تومان.

توجه :
برای رزرو از شهرستان ها ۵۰۰ تومان با ذکر نام تور مورد نظر بحساب ۱۸۵ سازمان‌توریستی آپادانا در بانک سپه شعبه تخت جمشید شرقی حواله فرمائید

IATA

توجه : از اول تیر ماه قیمت ها ۵ درصد افزایش می‌یابد

سازمان توریستی آپادانا
جاده‌قدیم‌شمیران‌چهارراه‌حقوقی اول‌ایرج ـ شماره ۴ تلفنهای ۷۵۷۹۸۹ ـ ۷۵۶۲۰۳ ـ ۷۵۴۸۳۰

اخبار، رویدادها، شایعات و گفتگوها در

بازار سیاست

ایران نوین و انتخابات کانون وکلا

احزاب تارسیدن مبارزات اصلی انتخابات ، گویا ازهرفرصتی برای نمایش قدرت و نشان دادن کارآوری خود در زمینه‌های مختلف استفاده میکنند. نمونه این درگیری ومبارزه «شبه سیاسی» را در چند روز اخیر هنگام برگزاری جلسات انتخابات کانون وکلا همه شاهد بودند . هنگامیکه حسن رستگار یکی از وکلا و عضو حزب ایران‌نوین در تشریح موضع ایدئولوژی و جهان بینی سیاسی خود کانون وکلاء سخن میگفت، اسماعیل‌زاده یکی دیگر از وکلا بریده روزنامه ندای ایران‌نوین را بااین عنوان‌که «پیشرفت وکلای دادگستری مرهون اقدامات حزب ایران نوین بوده است» بهمه نشان داد و سپس نتیجه گرفت، دخالت احزاب در مسائل صنفی «سم» است . در واکنش ، امروز روزنامه ایران نوین ارگان حزب اکثریت باصراحت نوشت که حزب حاکم چون انتخابات کانون وکلا را یک مسئله صنفی میداند از دخالت و دسته‌بندی در آن پرهیز خواهد کرد . ایران نوین با این اقدام این سئوال را در بازار سیاست بوجود آورده، که آیا مینوان عنوان این مطلب وتوصیه برای حفظ بیطرفی را نوعی تکذیب مطالب قبلی یعنی «پیشرفت وکلای دادگستری مرهون اقدامات حزب ایران نوین‌بوده‌است» بحساب آورد؟

توکیو درصدد دلجوئی از تهران است

در مقابل آینده مناسبات ایران و ژاپن یک علامت سئوال قرار گرفته است . اما اینک میتوان گفت که مناسبات ، بی‌تحرک را تحولات جدیدی انتظار میکشد . منابع سیاسی حاشانمیکنند که این مناسبات ، بخصوص بدنبال لغو پروژه مشترک نفتی وپتروشیمی ایران وژاپن و جواب منفی تهران بدرخواست توکیو در تمدید «وقت آخذ تصمیم» عمیقا دچار رکود شده است.از سوئی بحث این حقیقت که «توکیو باعدم اتخاذ تصمیم به موقع در زمینه پروژه مشترک دچار اشتباه بزرگی شد» ،در محافل سیاسی و اقتصادی ژاپن اوج میگیرد وتوکیو در جستجوی فرصت مناسبی در دلجوئی از تهران است . این مطلب از خلال گزارش سفری که سید کاظم مسعودی نماینده شیروان و عضو یک هیئت پارلمانی ایران که اخیرا بدون سروصدا از ژاپن دیدن کرد ، استنباط میشود. تاناکا نخست‌وزیر ژاپن بااعضاء هیئت پارلمانی ایران گفته بود درجریان تحریم نفتی اعراب، چنانچه حمایت شاهنشاه از ژاپن نبود، اقتصاد ژاپن فلج میشد. اشاره تاناکا باظهاراتی بود که در بحبوحه‌تحریم نفتی اعراب ، شاهنشاه در ترغیب اعراب بلطف تحریم‌نفتی برعلیه‌ژاپن «بی‌تقصیر» ایراد گرفتند ، وبرای ژاپن نتایج مثبت بهمراه داشت.

کویت وقرارداد جدید نفت

مجلس کویت سرانجام پس از یک مجادله طولانی باچندرای‌اضافه قرارداد نفتی جدید ۴۰ـ۶۰ را بتصویب رساند. این قرارداد قبلا در نیجریه وقطر بامضاء رسیده بود و منافع مالی آن خودبخود نصیب تمام کشورهای خلیج فارس از جمله ایران میشد.در قرارداد جدید، کویت ۶۰ درصدسهام را در ازای ۱۱۲ میلیون دلار صاحب میشود و از سال ۱۹۸۰ این سهم به۸۰ درصد خواهد رسید و ۶۰ درصد نفت سهم دولت کویت مقداری در اختیار خودش برای صدور مستقیم‌قرار میگیرد وبقیه بنفیعت ۱۱ دلار بخود کمپانیها فروخته میشود‌به‌این ترتیب درآمد کویت از هربشکه نفت بطور متوسطه ۲ دلار افزایش یافته است . مفاد قرارداد کویت تقریبا مثل قطر است، معذالک اگر این قرارداد از نظر مالی چیزی اضافی نصیب آن دولت کند همه آن خودبخود نصیب ایران هم میشود. خلیج فارس منتظر نتایج‌مذاکرات واقدامات عربستان سعودی است که گفته میشود بدنبال سهمی بیشتر از ۶۰درصد است.

● بازار تهران نیز از جاذبه طرح دو روز تعطیل در هفته در امان نماند وپس از اجرای این طرح در چند وزارتخانه وسازمانهای دولتی بازرگانان هم درصدد برآمده‌اند این «امکان» آسایش طلبانه ومفید را بیازمایند. بنکداران قماش بازار تهران که از مدتها قبل تعطیل بعد از ظهر پنجشنبه را بهاجرا گذارده‌اند اولین گروه صنفی بودند که تجدید نظر در باره تعطیل روزهای کار خود را لازم‌تشخیص دادند . یک بازرگان در این مورد میگوید ، وقتی سازمان ثبت اسناد تعطیل دو روز در هفته را مغایر باپیشرفت کارها نمی‌بیند مسلما بنکداران قماش امکانات زیادتری دارند و باتعطیل پنجشنبه‌این‌صنف، کسی در تهران بی‌لباسی وپوشاک نخواهد ماند.

● ندای ایران نوین ، ارگان حزب اکثریت از دیروز مستقیما باسخگوئی به حزب مخالف را شروع کرد و انتقادهای حزب اقلیت رابی‌اساس عنوان داد . پیش از این حمله به حزب مردم وفراکسیون پارلمانی اقلیت را نشریات وابسته به اکثریت بعهده داشتند .اکنون، درحالی ارگان مرکزی اکثریت ، به مبارزه قلمی برخاسته کمبودای روزنامه حزب مردم ، نشریات دیگر احزاب اقلیت نیز با انتشارمقالاتی بهرهبران وسیستم حزب حاکم می‌تازند . هرچند در سیاست رهبران اکثریت نیست تا مستقیما با اقلیت در گیر وقلم‌به‌قلم شوند ، ولی مقالات تند ارگان اکثریت در روزهای اخیر، نشان‌میدهد که‌تصمیم تازه رهبران حزب اینست که نباید سیاست سکوت‌رادرمقابل اقلیت ادامه داد.

● چگونگی املاء شخصیت‌های خارجی مورد بحث دیروز «بازار سیاست» در مورد املاء نام نخست وزیر مغرب ، «عصمان» بجای «عثمان»، موارد جالب دیگری را یادآور است. عرب سفید هاشم سفیر در حال عزیمت عربستان بشوخی می‌گوید که پس از چندین سال اقامت در تهران ، هنوز ، حتی نزدیکترین دوستان مطبوعاتی‌اش اسم او را صحیح نمی‌نویسند. حق باجناب سفیراست. حتی باهمه کوششی که در عنوان صحیح نام ایشان دیروز در این ستون بعمل آمد باز «سعید» برای چندمین سال متوالی «سیده» شد!

● نام ایران هفته‌ها است که با شکر دربازار لندن آمیخته شده اما به عقیده رادیو لندن معامله‌گران بازار لندن از نحوه خریداری‌شکر بوسیله ایران دل پرخونی دارند . چون برای چهارمین بار خریداران ایران قیمت پیشنهادی یک محموله شکر را رد کردند . خریدهای کلان ایران از این کالا طی ماه‌های اخیر بازار داغی برای شکربوجود آورده که در عین حال توام باشکست قیمت‌ها بوده است . خرید جاری ایران که فریاد معامله‌گران را به آسمان بلند کرده مربوطبه دو محموله شکر خام و دو محموله شکر تصفیه شده است و کمپانی، ژاپنی کمترین مناقصه را از قرار تنی ۲۷۱ لیره استرلینگ داده که ایران برای چهارمین بار آنرا رد کرده است.

● ایران برای تامین گوشت مورد مصرف آیندگان‌هیچ دری را بسته نمی‌بیند. یک نمونه مشارکت باپاکستانی‌ها در ایجاد یک مجتمع تولید گوشت‌گاو و گوسفند در ایالت پنجاب پاکستان به ارزش هشت میلیون و ششصد هزار دلار و ظرفیت سالیانه ۱۶ هزار تن است. نصف این تولید سهم ایران خواهد بود . مصرف گوشت قرمز در ایران‌هم‌اکنون ۵۹۴ هزار تن در سال استکه‌از این‌مقدار۴۴۲ هزار تن آن در ایران تولید میشود و کمبود یک رقم ناقابل ۱۵۲ هزارتنی است‌که باید از خارج وارد شود.

● اگر اوضاع اقتصادی هرکشور غربی‌روبه‌خرابی باشد،حداقل امریکا دارد به دوران شکوفان اقتصادی باز میگردد. این فقط یک اظهار نظر نیست، بلکه حقیقتی است که دکتر هربرت اشتاین رئیس شورای مشاورین اقتصادی امریکا براساس آمار و ارقام ، اخیرارسما اعلام کرده ، که امریکا دوران رکود اقتصادی گذشته را پشت‌سر گذاشته و روزهای بازگشت بهرشد معمول و کاهش تورم در نیمه‌دوم سال ۷۴ به چشم میخورد. وضع تولید کار که در نتیجه بحران‌انرژی خراب بود اینک مجددا روبه‌توسعه است وتانیمه سال جاری میزان تولید به‌رشد سالیانه ٤ درصد باز میگردد. حتی رکود در صنعت خانه‌سازی امریکا نیز پایان یافته و دولت اعتباری بمبلغ ۱۰۳۰۰ میلیون دلار برای ساختمان سیصد هزار خانه جدید بابهره‌کم دراختیار بانک‌ها قرار میدهد.»

● اختلاف مهندس ریاضی رئیس مجلس با جامعه پزشکان در حال فروکش است ، در حالی که دکتر ضیاءالحق ناوی نماینده مجلس که ماجرای اختلاف بر سرپای او شروع شدتصمیم دارد این اتهام را که پزشکان ایرانی در معالجه بموقع پای او اقدام نکرده‌اند تعقیب کند . ریاضی که قبلا به نقل قول ازپزشکان انگلیسی گفته بود چنانچه بموقع نسبت به معالجه پای دکتر ناوی اقدام میشد ، نیازی به قطع پای او نبود ، اینک میگوید آنچه در حقیقت وی عنوان کرد این بود که به عقیده پزشکان انگلیسی با معالجه بموقع پای این وکیل ملت نیازی به قطع پای اواز بالای زانو نبود . شخص ناوی که اینک در بازگشت از لندن سرگرم تمرین با پای مصنوعی است، نسبت به بروز غفلت از سوی پزشکان معالج ایرانی تردید دارد ، ولی مصمم است ، پرونده معالجه‌اش را در ایران مطالعه کند . دکتر ناوی را در بیهوشی به لندن بردند و پزشکان لندن برای نجات حیات او چاره‌ای جز قطع پا ندیدند .

شرائط تغییر محل خدمت کارمندان تعیین شد

حداکثر مدتی که هرکارمند در طول خدمت خود در یک‌نقطه بدآب‌و هوا خدمت خواهد کرد نباید از ۵سال تجاوز کند ، مگر بارضایت کارمند.

مورد فوق در طرح جدید مقررات تغییر محل خدمت کارمندان رسمی‌قیدشده است. این طرح که‌هر زمان باطرح آئین‌نامه فوق‌العاده های‌خارج از مرکز ، بدی آب‌و هوا و محرومیت از تسهیلات‌زندگی برای اظهار نظر به‌وزارتخانه‌ها و سازمان های دولتی فرستاده شده است ، مراحل نهائی بررسی راطی میکندو احتمالا باتغییرات مختصری برای تصویب‌به هیئت دولت تسلیم خواهد شد.

بموجب مقررات جدیدتغییر محل خدمت کارمندان ،انتقال به مراکز استان ها نیزمستلزم حداقل ۵سال سابقه خدمت در نقاط خارج از مراکز استانها است.

همچنین احکام تغییر محل خدمت کارمندان حتی‌الامکان باید در فصل تابستان صادر شود و فقط در مورد ضروری میتوان در سایر فصول این احکام را صادر نمود. طبق مقررات جدیدبرای نظارت در مورد تغییر محل‌خدمت کارمندان رسمی دولت ، در هروزارتخانه یا موسسه دولتی هیئتی بوجود خواهد آمد که از یکی از معاونان وزارتخانه یا موسسه دولتی ، مسئول کارگزینی و حداقل دو نفر دیگرازاعضای ذیصلاح وزارتخانه یاموسسه دولتی تشکیل خواهدشد.

کلیه تقاضا های کارمندان در زمینه تغییر محل خدمت در این هیئت ها مورد بررسی‌قرار خواهد گرفت .

همچنین این هیئت‌بوضع آن دسته از کارمندان که راسا توسط وزارتخانه یا موسسه دولتی،محل خدمت آنها تغییر داده میشود تیزنظارت خواهد کرد.

تقاضای تغییر محل خدمت کارمندان در صورتی خارج از نوبت در هیئت های فوق مورد بررسی قرار خواهد گرفت که: کارمند یا همسرو یایکی از فرزندان وی دچار بیماری‌شده و تشخیص،داده شود که‌معالجه در محل میسر نیست یا محل خدمت همسرکارمندتغییر کند و یا این که ادامه تحصیل فرزندان کارمند درمحل‌خدمت امکان پذیر نباشد.

چنانچه تقاضای کارمندی‌در مورد تغییر محل‌خدمت مورد آگاهی قرار بگیرد، حداکثر ظرف مدت یک ماه از تاریخ وصول تقاضا ، ترتیب تغییر محل خدمت کارمنداداده‌خواهد شد.

مقامات وزارت کشاورزی ومنابع طبیعی :

شایعه فاسد شدن ۷۰هزار تن ذرت

بمنظور سوءاستفاده و افزایش قیمت است

★ ذخیره ذرت فقط ۱۹۶۰ تن است .

در حالیکه شایعه فساد ۷۰هزار تن ذرت دهان بدهان میشود ، وزارت کشاورزی‌و منابع طبیعی رسماًاعلام‌کرد که موجودی فعلی ذرت فقط ۱۹۶۰ تن میباشد که مصرف چند روز آینده را تامین میکند.

در سال گذشته ۱۰۰ هزارتن ذرت بوسیله دولت خریداری و بقیمت ثابت‌هر کیلو ۹ ریال ونیم در دسترس مصرف کنندگان گذاشته شده است و تاکنون‌بیش از۹۸ هزار تن از ذرت وارداتی سال ۵۲ توزیع شده است.

یک کشتی حامل ۱۶ هزار تن ذرت خریداری شده نیز روز گذشته به بندرعباس وارد شد و تخلیه آن از فردا شروع خواهد شد.

یک مقام صندوق مراتع اعلام داشت ظرفهفته آینده ذرت های وارداتی بتهران خواهد رسیدو آماده عرضه ببازار خواهد بود.

گفته میشود که شایعه فساد ذرت باتوجه به روباتمام بودن ذخیره‌فعلی‌ازجانب سوء استفاده کنندگان شایع میشود تا چنانکه میسر باشد قیمتها را هم اکنون عده‌ای از کیلوئی ۹ ریال و نیم افزایش دهند.

خبرنگار ما گزارش داد که بهرمقدارذرت‌مورداحتیاج‌مرغداران باشد بقیمت‌تثبیت شده داخلی در اختیار آنان قرار میگیرد.

افزایش قیمت خوراک

باعث ترقی شاخص قیمت ها شد

شاخص بهای کالاها وخدمات مصرفی (هزینه‌زندگی) در مناطق شهری ایران‌در فروردین ماءسال جاری نسبت به ماءقبل ۷ر۱درصد و نسبت بمهاه مشابه سال گذشته ۱ر۱۴ درصدافزایش نشان‌میدهد. دراین ماه شاخص خوراک ۲ر۶ درصدو غیر خوراک ۹/ درصد نسبت به ماه قبل بالا رفت . بموجب گزارش‌بانک‌مرکزی ایران شاخص مذکور در دوازده ماه منتهی بفروردین سال جاری نسبت به‌دوازده ماه منتهی به فروردین سال گذشته ۱۲ درصد افزایش داشت . ترقی شدیدقیمت انواع گوشت ومرغ، برنج ،قند وشکر بانضمام افزایش فصلی بهای میوه‌های‌تازه،بلیط مسافرت با اتوبوس ودستمزد کارگران ساختمانی علت اصلی ترقی شاخص بهای کالاها و خدمات مصرفی در شهرهای ایران بود.

بهای اکثرفراورده‌های شیری‌ـ غذا در رستورانها و اماکن مشابه، مصالح ساختمانی ، قالی ،ذغال چوب و اجرت خدمات درمانی واستحمام نیز بالا رفت و تا مدتی در افزایش شاخص موثر بود.

در بهای پوشاک ، حبوبات ، خشکبار ، زعفران ، آشامیدنیها ، شیرینیها ونوشت‌افزار مختصری افزایش حاصل شد.

قیمت سبزیهای تازه بسبب افزایش فصلی، عرضه تنزل قابل ملاحظه‌ای پیدا کرد و تااندازه‌ای میزان ترقی شاخص را در این‌ماه تعدیل نمود.

متوسط بهای انواع نان ، روبهمرفته‌مختصری کاهش‌داشت.

براساس گزارش بانک مرکزی شاخص‌بهای عمده فروشی کالا ها در ایران در فروردین ۵۲سال جاری نسبت به ماه قبل ۱ر۲ درصد ونسبت به ماه مشابه سال گذشته ۳ر۱۸ درصد افزایش‌نشان میدهد .

در سمپوزیوم بین‌المللی جرم شناسی‌گفته شد

اغنیاءاطاق‌های‌مخصوص تریاک‌کشی برپاکرده‌اند

★ سیاست مبارزه با مواد مخدر شکست خورده و حتی جوانان ۲۰ ساله هم سهمیه تریاک دارند

کشت‌مجدد خشخاش در ایران عامل اصلی افزایش اعتیاد به مواد مخدر در کشور بشمار میرود .

این مطلب را دیروز سناتور جهانشاه صالح در ششمین سمپوزیوم‌بین‌المللی جرمشناسی که در دانشگاه تهران تشکیل شده است ، عنوان کرد .

سناتور صالح که قانون منع کشت خشخاش را در سال ۱۳۳٤ هنگامیکه وزیر بهداری بود بتصویب مجلس رساند ، اقدام دولت را در مجاز ساختن کشت محدود و مجدد کشت خشخاش بباد، انتقاد گرفت و گفت، قانون‌منع کشت خشخاش نه‌تنها باعث کمیابی تریاک‌شد، بلکه عملا موجب گردید که تریاک بعنوان یک ماده مضر اجتماعی تلقی گردد .

وی افزود اکنون که کشت خشخاش از سرگرفته شده ، بار دیگر قبح و زشتی کشیدن تریاک‌در میان پاره‌ای از طبقات از میان رفته است .

صالح گفت ، فقط کافی است کمی دقت و توجه نشان دهید وبه‌بینیدچگونه در خانه بعضی از ثروتمندان ، اتاقهای خاصی برای کشیدن تریاک اختصاص داده شده‌است. اواین استدلال را که عدم دسترسی به تریاک باعث افزایش جرائم میشود ، رد کرد .

کوتاهی همسایگان

سناتورصالح گفت‌نوع اعتیادی که درایران وجود دارد با سایر ممالک جهان فرق دارد . در ایران تریاکیها آدمهای آرامش طلبی هستند و با معتادین به هروئین و حشیش فرق دارند . این تریاکیها فقط موقعی که جانشان به لب برسد ، برای تهیه تریاک به خشونت متوسل میشوند .

سناتور صالح گفت عدم پیروی همسایگان ایران از اقدام این کشور در زمینه تصویب قانون منع کشت خشخاش در ۱۳۳٤ باعث شد که این قانون در امر ریشه‌کن کردن اعتیاد با شکست روبرو شود .

سناتور صالح خاطر نشان ساخت‌تعدادمعتادین ایران که‌در سال ۱۳۳٤ به یک میلیون و پانصدهزارنفر میرسید ، امروزه طبق ارقام رسمی بطور قابل ملاحظه‌ای کاهش یافته و به چهارصد هزارنفررسیده است. ولی‌بدبختانه‌شمارمعتادین‌دوباره سیر صعودی می‌پیماید و روز بروز افزونتر میگردد .

سهمیه تریاک برای جوانان

سناتور صالح‌به‌نحوه اجرای برنامه دولت در زمینه ثبت‌نام معتادین خرده گرفت و گفت در عمل‌این طرح بدرستی اجرا نمی شود . زیرا ظاهرا قرار است‌که تریاک را به اشخاص بالاتر از شصت سال بدهند ، ولی عملا مشاهده میشود که در برخی موارد جوانان۲۰ساله هم سهمیه تریاک دریافت میکنند .

صالح یادآور شد قبل از سرگرفته شدن مجدد کشت خشخاش‌در سال ۱۳۴۷ تریاک فقط از خارج بطور قاچاق وارد میشدولی حالا در داخل کشور نیز قاچاق تریاک رواج دارد. صالح‌گفت‌اگر این مسائل بدقت تجزیه و تحلیل شود ، متوجه میشویم‌که‌یک جای برنامه هائی که‌اجرامیشود باید نقص داشته باشد .

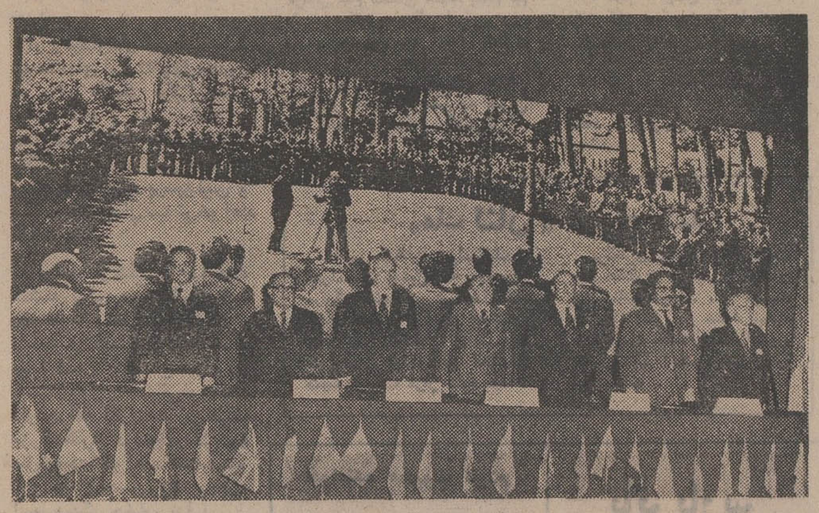

با حضور هویدا نخست وزیر ، ششمین‌سمپوزیوم بین‌المللی‌جرمشناسی‌دیروز در کتابخانه مرکزی دانشگاه تهران گشایش یافت . در این عکس‌هیئت رئیسه سمپوزیوم بین‌المللی جرم شناسی در تهران ، از راست بچپ دکتر سعید حکمت ، پرفسوردی‌زابو از کانادا ، دکتر هوشنگ نهاوندی‌رئیس دانشگاه تهران ، هویدانخست وزیر، پرفسور ژان پنیاتل‌رئیس‌انجمن‌بین‌المللی جرمشناسی از فرانسه ،دکتر محمد نصیری رئیس دانشکده حقوق دکتر ابراهیم پاد مدیر گروه‌جرمشناسی دانشگاه تهران ، دیده‌میشوند .
عکسی که در پشت‌سر هیئت‌رئیسه‌دیده میشود از شرفیابی اندیشمندان‌و دانشگاهیان به پیشگاه شاهنشاه آریامهر برداشته شده است

کمیته ملی حمایت از مصرف‌کننده :

قیمت داروهای خارج گران است

کمیته ملی حمایت ازمصرف کننده اعلام کردقیمت‌داروهائی که از خارج وارد می‌شود گران است‌وضمن ابرازنگرانی در مورد کمیابی روغن نباتی از افزایش نرخ گاز بشدت انتقاد کرد .

در جلسات هفتگی گروههای مختلف ، کمیته ملی حمایت از مصرف کننده نسبت به‌موارد زیر اظهار نظر بعمل آمد و پیشنهاداتی به کمیته ملی ارائه شد .

● گروه انتشارات نسبت به افزایش نرخ گاز بشدت اعتراض کرد و این گرانی را تحمیلی به مصرف‌کننده‌دانست.

● گروه پیشنهادات‌و شکایات در مورد کمیابی روغن نباتی در تهران و شهرستانها نگرانی کمیته را ابراز و از کمیته خواست که مسئولین امر را در جریان کمبود روغن نباتی قرار دهد تا نسبت به رفع مضیقه کنونی آن تصمیم‌عاجل اتخاذ نماید .

در این گروه که با شرکت چند نفر از کارشناسان‌داروئی تشکیل گردید ، با بررسی مقایسه‌ای‌قیمت‌انواع داروهای خارجی را که بکشور وارد می‌شود گران تشخیص داده و مطالعات کامل در این‌مورد را در دستور جلسه خود قرار داد .

● گروه بازرسی و همکاری متشکل از بانوان در مورد افزایش دستمزد خیاطی های زنانه و مردانه که از طرف هیئت عالی نظارت اعلام گردیده اعتراض‌نموده و درجه بندی پنجگانه را عملی‌ندانست.

گوشت تازه را درقصابی‌ها ، به عده‌ای مخصوص با قیمت مخصوص میفروشند

باتوزیع گوشت گرم به نسبت ۵۰ـ۵۰ بین ۲۳۰۰ قصابی تهران که از دیروز شروع شده است ، باز هم عده‌ای از خریداران موفق بخرید گوشت گرم نشدند از آن‌دسته‌که‌موفق بخرید گوشت گرم شده‌اند بعضی‌مدعی‌اند که مبلغی بیش از دوبرابر قیمت تعیین شده پرداخته‌اند . و اضافه‌میکنندکه بعضی قصابیها گوشت‌تازه را کنار میگذارند و به عده‌ای مخصوص و باقیمت مخصوص میفروشند .

دراین زمینه سازمان گوشت کشور رسما اعلام کرد که قیمت گوشت گوسفند تغییری نکرده و بهمان قیمت سابق دراختیار قصابیها قرار میگیرد و نظارت در نرخ فروش بعهده بازرسان اتاق اصناف پایتخت میباشد .

امروز اعلام شد که مانند روز گذشته ۱۰۰ تن گوشت گرم بین قصابیها توزیع شده که به نسبت سهمیه ۵۰ـ۵۰ بوده است .

فرداپزشکان رأی‌میدهند

اخذ رای انتخابات نظام پزشکی فردا بعمل میاید. از طرف نظام پزشکی٤ هزارتعرفه انتخاباتی صادر گردید این تعرفه ها فرداردراختیارپزشکان و دندانپزشکان مقیم پایتخت که در انتخابات هیئت مدیره نظام پزشکی شرکت میکنند گذارده خواهدشد.

انجمن نظارت بر انتخابات مدت اخذ رای را ازساعت ۷ صبح تا۳ بعداز ظهر تعیین نموده‌است.

★ کاندیدا ها

بطوری که گفته میشود تاکنون گروهی از پزشکان آزاد و سازمان های مختلف پزشکی خودرا کاندیدای‌احراز عضویت هیئت مدیره نظام پزشکی نموده‌اند.دراین کاندیدا ها اسامی‌دوتن از بانوان‌پزشک بچشم میخورد. این دو تن عبارت از خانم دکتر اشرف الملوک مصاحب ، خانم دکتر لیوساپیرنیا می باشند اسامی دیگر نامزد ها نیز به شرح‌زیر است:

دکتر منوچهر اقبال ، دکتر محمدعلی حفیظی ، دکتر سید محمد طباطبائی ، پروفسوریحیی عدل ،دکترجهانشاه‌صالح،دکتر امیر موحدی ، دکتر قدرت‌الله موثقی ،دکترمحمدعلی‌خلعتبری، دکتر محمد علی ملکی‌یزدی ، دکتر کیافر ، دکتر محسن ضیائی ، دکترمهدی آذر ، دکتر آرمین ، دکترچوبک ، دکتر محمدحسن مرشد، دکتر رحمت‌الله میرحقانی ، دکتر محمد رضا حریری ، دکتر اردشیر بابک سمیعی، دکتر داودکاظمی، دکتر جعفریان ، دکتر فروزان‌پور،دکتررزم‌آراء، دکتر ضیاء،دکتر مهدی‌نورائی، دکتر حسن مهاجری ، دکتر مصطفوی، دکتر رفعت‌جو،دکتر سهرابی، دکترباهشاد ، دکتر علوی،دکتربهنیا،دکترهوشمند، دکتر منوچهری ،دکترپارسا، دکتر جواد هیئت وجمعی‌دیگر.

★ دندانپزشکان

جامعه دندانپزشکان اسامی ۳ تن از نامزد های خود رادر انتخابات این دوره نظام‌پزشکی نیزبه این شرح معرفی کرد. دکتر حسین نواب ،دکترموسی باکی‌هاشمی ، دکتر قدسی.

مدارس اسرائیل تعطیل شدند

تل اویو ـ آسوشیتد پرس ـ رویتر ـ رادیو اسرائیل گفت بدنبال حمله دیشب‌کماندو های اسرائیلی بمدرسه معلوط وقتل ۳ فدائی فلسطینی نیمه شب دیشب عده زیادی از چریکهای عرب ازخاک‌لبنان وارداسرائیل شدند و بلافاصله در نقاط مختلف پنهان شدند تا علیه اسرائیل دست به انتقامجوئی بزنند . رادیو تل اویو گفت‌که موشه دایان برای مقابله باحمله انتقامجویانه فلسطینی ها ارتش را بحال آماده باش کامل‌جنگی درآورده است کلیه مدارس اسرائیل بسته‌شدند و بساکنان شهرهای شمالی گفته شد که‌در خانه هایشان بمانند.

پلیس بااتومبیلهای بلندگودار در خیابانهای کریات شمونه‌راه افتاده و بمحصلین اخطار می کنند که از خانه هایشان‌خارج نشوند.

مقامات اسرائیلی گفتند چریک های عرب نیمه شب دیشب‌سیم های خاردار مرزی نزدیک به «مانورا» را قطع کرده اند تا بتوانند وارد اسرائیل شوند ، دهکده «مانورا» در نزدیکی‌لبنان و سوریه قرار دارد.

اکنون کلیه‌افرادپلیس‌اسرائیل بسیج شده‌اند و در جستجوی این چریکها هستند. علاوه بر این ژنرال مردخای گور رئیس ستاد ارتش اسرائیل گفت که نیرو های امنیتی در نزدیکی مرز لبنان تقویت شده اند.

از طرف دیگر چریکهای عرب اعلام کردند که موشه دایان رفقای آنهارا در مدرسه معلوط فریب داده آنها انتقام خود را از موشه دایان خواهند گرفت مقامات اسرائیلی امروز گفتند شاید اگر بین تل‌اویو و دمشق ارتباط تلفنی مستقیم وجود داشت حادثه کشتار معلوط روی نمیداد زیرا در آنصورت بهتر و زودتر میشد با رهبران فدائیان در دمشق تماس گرفت و «کلمه رمز» را از آنها گرفت فدائیان درمدرسه معلوط‌اصرار داشتند که سفرای فرانسه و رومانی حتما از کلمه رمزآگاه باشند زیرا میترسیدند کسی‌که با آنها صحبت میکند سفیران فرانسه و رومانی نباشند و سخنانی که به آنها میگویند نظرات دولت اسرائیل باشد نه رهبران آنها.

آتش‌زننده مسجد الاقصی آزاد شد

اورشلیم ـ آسوشیتد پرس ـ «دنیس مایکل روحان» مردی‌که مسجد الاقصی را آتش زدامروز توسط مقامات اسرائیلی آزاد شد . یک مقام اسرائیلی گفت : «روحان» تاکنون در بیمارستان روانی بستری بوده ولی دیگر دلیلی برای ادامه بستری بودن اووجود نداشت باین دلیل بوی اجازه داده شد بکشور استرالیا باز گردد.

---

۱٤ دختر اسرائیلی در حوادث دیروز کشته شدند

تل اویو ـ خبر گزاری فرانسه ـ امروز در تل اویو رسما اعلام شد که در جریان حوادث خونین دیروز جمعا بیست و چهار نفر کشته شده‌اند که از این عده۲۰ نفر آنها دانش آموز (٦ پسر و چهارده دختر) بودند . یکسرباز اسرائیلی نیز در جریان‌تیراندازی کشته شده و سه نفر دیگر قبلا در خانه‌ای توسط فلسطینی ها بقتل رسیده بودند.

امروز مراسم تشییع جنازه قربانیان حوادث دیروزدر معلوط انجام شد . حال ۹ نفر از زخمی شدگان همچنان وخیم است.

خبرهای کوتاه

شرفیابی و عزیمت وزیر خارجه‌بلغارستان

شاهنشاه آریامهر پیترملادینف وزیر خارجه بلغارستان رادیروز درکاخ‌نیاوران به‌حضور پذیرفتند و شخصیت‌بلغاری و همسرش درحضور اعلیحضرتین صرف ناهار کردند . میهمانان بلغاری صبح امروز با بدرقه گرمی که خلعتبری وزیر خارجه از آنها بعمل آورد تهران را ترک گفتند و یک اطلاعیه مطبوعاتی حاکی است که ملادینف علاوه‌برشرفیابی درملاقات باهویدا نخست وزیر و خلعتبری تبادل نظرهای مفیدی پیرامون مسائل مربوط به مناسبات دوجانبه و همچنین وسائل بین‌المللی بعمل آورد و این مذاکرات در محیطی «دوستانه توام با صراحت کامل و تفاهم و سرشار از صمیمیت» صورت‌گرفت . وزیرخارجه بلغارستان از وزیر خارجه ایران دعوت کرد که بطور رسمی از بلغارستان دیدن نماید .

شرفیابی نخست‌وزیر مغرب و همسرش

شاهنشاه آریامهر ظهرامروز احمد عصمان نخست‌وزیرمغرب را بحضور پذیرفتند . نخست وزیرمغرب و همسرش‌والاحضرت لالەزها ناهار را در پیشگاه شاهنشاه و علیاحضرت‌شهبانو صرف کردند .

نخست وزیر مغرب ،دیشب ضیافت شامی بافتخار امیر عباس هویدا نخست‌وزیر ایران برپا کرد .

دراین‌میهمانی نخست‌وزیران دو کشور طی سخنانی‌مناسبات دوستانه دو کشور را مورد ستایش قرار دادند .

نخست‌وزیر مغرب وهمسرش عصر امروز برای بازدید از آثار باستانی شیراز واصفهان از تهران عزیمت میکند .

میهمانان مغربی روز شنبه‌را نیز در تهران خواهند بود .

درضیافت‌شام‌دیشب‌والاحضرت شاهدخت فاطمه پهلوی ،سرکار علیه بانو فریده دیبا و جمعی از وزیران کابینه و شخصیت های مملکتی حضور داشتند.

حاکم‌شارجه در اصفهان

شیخ سلطان‌بن‌محمدالقاسمی حاکم امارات شارجه‌صبح‌امروز از تهران به‌اصفهان رفت وپس از دیدار از کارخانه ذوب‌آهن آریامهر و صرف ناهار درآنجا، از آثار تاریخی اصفهان بازدید کرد .

حکمران شارجه عصر امروز به آبادان میرود و شب را میهمان ضیافت شام مسعود فروغی قائم‌مقام رئیس هیئت مدیره و مدیر عامل شرکت نفت خواهد بود و بعد از ظهرفردا بتهران مراجعت میکند .

مانور دررضائیه

هیئت ۲۰ نفری نمایندگان نظامی و غیر نظامی کشورهای عضو سنتو که برای طرح ریزی مانور تجسس و نجات هوائی بایران آمده بود صبح امروز تهران را ترک کرد.

این هیئت از یک هفته پیش بتهران آمده و در رضائیه از نواحی مورد نظر برای اجرای طرح مانور بازدیدبعمل آورد. مانور تجسس نجات هوائی قرار است در شهریور ماه سال جاری در حوالی رضائیه انجام شود.

وزیر پاکستان به تهران می‌آید

عزیز احمد وزیر مشاور در اموردفاعی‌و خارجی پاکستان بعد از ظهر فردا در راه سفر به واشنگتن برای شرکت در اجلاسیه وزیران سنتو وارد تهران میشود و با یک توقف کوتاه ۲٤ ساعته که توام با مذاکراتی‌بامقامات تهران‌است رهسپار آمریکا میشود .

عزیز احمد بوتو را در سفر اخیر به چین همراهی کردو قبل‌از آن ازلیبی، عربستان، و ابوظبی با هدف تحکیم و توسعه مناسبات پاکستان با اعراب دیدن کرده بود.

دعوت مدیران کل آموزش و پرورش

بمقرار اطلاع مدیران کل آموزش و پرورش برای اوایل خرداد ماه به تهران دعوت شده‌اند تا سئوالات امتحانات نهائی ششم متوسطه به آنها تحویل شود .

مسئولیت امتحانات نهائی ششم متوسطه در هر شهرستان برعهده مدیر کل آن شهرستان است .

سئوالات اندکی قبل ازجلسه امتحان ، تکثیر و تسلیم رئیس حوزه‌ها میشود تا در جلسه امتحان بین دانش‌آموزان‌توزیع شود .

قدردانی از رئیس‌سابق دانشگاه ملی ایران

شمیران- عصر دیروز در تالارکتابخانه دانشگاه ملی‌ایران از زحمات احمد هوشنگ شریفی‌وزیرآموزش و پرورش، که قبلا ریاست این دانشگاه را بعهده داشت قدردانی بعمل‌آمد. دراین‌مراسم پروفسور صفویان رئیس جدید دانشگاه ملی‌ایران و استادان و اعضای کادر آموزشی و اداری حضور داشتند.

دو ایرانی در سنگال دستگیر شدند

داکار ـ رویتر ـ یکدادگاه داکار دو نفر ایرانی را باتهام ورود غیر قانونی به سنگال به یکسال زندان محکوم کرد . این دو ایرانی قصد داشته‌اند که از طریق سنگال به آلمان غربی بروند .

شرکت‌درسمپوزیوم

نماینده‌اتاق‌بین‌المللی جوانان ایران در سمپوزیوم آسیائی اتاق بین‌المللی جوانان دنیاکه هفته آینده در ژاپن و فیلیپین تشکیل میشود، شرکت خواهد کرد.

در این سمپوزیوم که بمدت یکماه طول‌میکشد خانم فرنگیس امیری نماینده اتاق ایران ضمن تشریح پیشرفت های ایران نمایندگان اتاقهای بین‌المللی جوانان دنیا را با چگونگی برگزاری‌بازیهای‌آسیائی‌درتهران وهمچنین صنایع دستی ایران آشنا خواهد ساخت.

پیشکاران و مسائل مالیاتی

اجلاس پیشکاران دارائی امسال از نهم تا ۱٦ خردادماه در رضائیه تشکیل میشود و در این اجلاس ، مسائل مالیاتی مورد بررسی قرار خواهد گرفت .

تبریک شاهنشاه

حضرت ژنرال آنتونیو دواسپینولا رئیس جمهوری پرتغال، لیسبون‌خیلی‌خوشوقتم که بمناسبت آغاز زمامداری‌آن حضرت به عنوان ریاست جمهوری پ

رهبران احزاب اقلیت: پیروزی با ما است!

احزاب اقلیت در کمین کرسیهای مجلس

عباس عبدی

وزیر کشور غیر حزبی ، استانداران بیطرف هرکدام به شهابی میتواند مایه اصلی آغاز جشنهای تازه احزاب ایران باشد . احزاب ، در حالی جشنهای تازه انتخاباتی را آغاز کرده‌اند که دردومایه‌یاد شده ، درهم آمیخته‌است :

درحالی که حزب ایران‌نوین باتشکیل شورا های استانی « پیش درآمد » این جشن‌ها را تواخت واولین‌شورای‌ایالتی را در آذربایجان شرقی برگزار کرد ، حزب مردم سخنرانی در «میدان» را برگزیده و تاکنون یکی دومیتنگ خیابانی در ولایات ، تشکیل داده است. پس فرداهم ـ بامیانه‌هژدهمین سال تاسیس‌حزب ـ دوروز در اصفهان ، قدرت تشکیلاتی‌خود رامحک میزند ومیتوانه چشم انتظار «میله» و پیشتیبانی اصفهانی ها می شیند .

از سوی دیگر سر جنوب کنفرانس وسیعی را پان ـ ایرانیست‌هاعلم‌کرده‌اند که‌چهار روز طول می کشد . رهبر این حزب ، هم‌اکنون در اهواز است .

درین گیرودار ، حزب ایرانیان چشم براه جذب اندیشمندان و روشنفکران است و علیرغم توپاقی، اشتهای فراوانی برای مصاحبه‌کرسیهای مجلس دارد وهرآن، نقشه‌های دورودرازتری را در سر می پروراند . همزمان با این جنب‌وجوشها ، یک پرسش بر سرزبانهاست : « سرنوشت ۲۶۸ کرسی مجلس شورای‌ملی در انتخابات دوره بیست و چهارم ، چه خواهد بود ؟ » پاین پرسش،رهبران احزاب اقلیت (مردم ـ پان‌ایرانیست و ایرانیان) پاسخ گفته‌اند. پاسخ رهبر اکثریت را نیز درشماره های آینده خواهیدخواند .

ناصر عامری ـ رهبرحزب مردم ـ حرف میزند :

« دهانت راببند و برو مدرسه ! فرض کنیم ، که من دهانم رابستم ورفتم مدرسه ، بورس‌بازی زمین از بین میرود ؟ مسئله مسکن حل میشود ؟ انقلاب اداری تحقق می‌یابد ؟ بهرحال ، برای حزبی که در انتخابات آینده چشم‌بپیروزی قطعی دوخته ، دهان بستن از انتقاد ، جایزنیست . حالابگذارید هواداران اکثریت حرفشانرا تکرار کنند ».

ناصر عامری‌سیاستمدار کرمانی خوش‌لهجه که شش ماهی است مقابل حزب حاکم سبز شده ـ صحبت انتخابات را پیش‌می‌کشد. میگویم : « نشسته شما تکلیف انتخابات آینده‌را روشن کردید و گفتید که باقاطعیت پیروز میشود، پس از کابینه خودهم‌صحبت‌کنید.»

عامری درحالیکه انگار فکر میکند کمی تندرفته ، دوباره بحث انتخابات را بپیش از تکیه‌خودبر «پیروزی قطعی » میکشاند :

« هرچند به دوره بیست وچهارم انتخابات ، یکسال و چند ماه وقت باقی است ولی ما ازهم‌اکنون‌دست به تدارک زده‌ایم . میدانید ، نوید وزیر کشورغیرحزبی واستانداران بی‌طرف در انتخابات آینده ، هر تشکیلات سیاسی را تشویق به مبارزه میکند . مشروط باینکه حزب‌حاکم‌هم در سطح بالاتری مبارزه را شروع کند، نه اینکه هوادارانش بگویند : (عامری باید برود مدرسه ! و یا بهتر است دهانش را ببندد!) »

★ پس شما کاملا از لحاظ «بیطرفی » در انتخابات » راضی هستید ؟

« این بیطرفی باید توام باعدم دخالت کارمندان دولت‌باشد .باین معنی که اگر دولتیان با استفاده از موقع اداری خود بخواهند کارمندان را وادار کنند تا به یک حزب خاصی رای بدهند ، باز آش همان آش است و کاسه‌همان کاسه .»

★ آقای عامری‌برای‌پیروزی قطعی در انتخابات ، درکیسه چه‌دارید ؟ ، چنین بر می‌آید که فقط انتقاد و بازگوکردن نقاط ضعف دولت و حزب حاکم ، اما آیا این برای‌پیروزی شما کافیست ؟

«چیز های دیگری هم هست که سخن گفتن از آن زود است » .

* خوب ، یخت پیروزی حزب شما در تهران چقدر است ؟

«ما برای تمام حوزه های انتخاباتی ، کاندیدا معرفی خواهیم کرد. درنتیجه،موفقیت در یك منطقه خاص یاشکست در منطقه‌یی دیگر برای ما مهم نیست » .

* باین ترتیب همکاران حزبی خود را برای‌تشکیل کابینه‌هم‌در نظرگرفته‌اید؟

حالت صورت عامری تغییر میکند و نگاهش ، آنگاه می گوید :

«مسلما وقتی حزبی پیروز میشود، انتخاب مهره‌هایی که باید امور اجرائی راعهده‌دار شوند ، کار دشواری نیست . ما در بین خود، چهره هایی داریم که قدرت انجام کارهای اجرائی را در هرحدی که‌باشد، دارند .

* رهبر حزب مردم ، علاقه‌ای به بحث اطراف تشکیل کابینه نشان نمی دهد و میپرسم میانه شما با هویداودولت‌چطوراست؟

«من با شخص هویدا دوستم وبایشان احترام میگذارم اما با هم اختلاف سلیقه سیاسی داریم . هرفرصتی هم که پیش آید، از دولت انتقاد میکنم چون دوستی ، فرعی‌بر مصالح عمومی است ».

* چطور شد که شما کلمه « مخالف» را با نام حزب خود ترکیب کردید

ناصر عامری دبیرکل حزب مردم:در انتخابات‌پیروز میشوم نه باچوبو چماق ـ بلکه با انتقاد ...

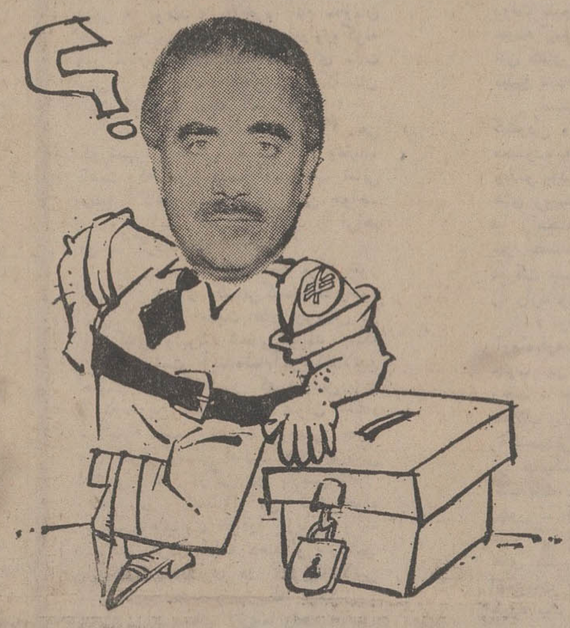

محسن پزشکپور رهبرپان‌ایرانیست : اکثریت‌دست ما را ازپشت‌بسته..

واین روز ها حزب مخالف بیشتر سر زبانهاست تا حزب مردم ...؟

«مخالف ، کلمه مناسبی است در برابر دولتی که نمی نشیندو بگوید که برای‌مسکن کارگران چه کرده است ؟ برای جلوگیری از تلفات دام دراین دو ساله چه قدمهائی برداشته است ، خوب در این صورت می‌خواستید کلمه‌موافق را انتخاب کنیم ؟»

* «اکثریت » بشما می‌گوید چرا همه‌اش حرف می‌زنید و برنامه‌نمیدهید، چه میگوئید ؟

« اینهم از آن حرفهااست، یعنی که مابرنامه بنویسیم و بدهیم بدست آقایان !وبگوئیم: بفرمائید شما بابرنامه های ما حکومت کنید... وظیفه اقلیت در هر کجای دنیا برشمردن نارسائی هاست ـ درك‌احتیاجات مردم و تشخیص برنامه های ناقص و بازگو کردن آنها ـ اسم این روش ، انتقاد سالم‌و سازنده است که ما در پیش گرفته‌ایم .»

* دولت انتقاد های شمارا قبول می‌کند ؟

«بله ... گاهی ... مثل جریان تفکیك سازمان های قندو شکر ـ روز اول در مجلس گفتم این کار اشتباه است ، امروز متوجه شده‌اند و مجددا میخواهند این دو سازمان را به تشکیلات دیگری بسپارند »

* مخالفت های شما با دولت باین صورت درآمده که میگویند شما علاقمند به جنجال و «دست‌به‌یقه شدنهای خیابانی » دارید، چنین است ؟

عامری میخندد ، نشان می‌دهد که نمیتواند یك افراطی تندرو باشد، میگوید :

«اگر منظور آنها که‌چنین میگویند ، مخالفت با نطق در فضای بازو تشکیل میتینگ‌های موضعی است ، ما ادامه‌خواهیم داد . اما اگر منظورشان اینست که ما برای مبارزه حزبی با چوب‌و چماق در خیابان هاراه خواهیم افتاد ویقه رقبای خودرا خواهیم گرفت . فکر خامی است .نه‌اهل این حرفهائیستیم، این عادی است که گاهی حزب «اکثریت » نسبت های‌نادرستی بما میدهد».

* هدف از سفربه اصفهان فقط برگزاری مراسم‌تولد حزب‌شماست ؟

«هرچه اسمش را می‌خواهید بگذارید مانیروی خودرابرای پیروزی در انتخابات و بدست آوردن اکثریت کرسیهای مجلس شورای ملی ، بسیج کرده‌ایم .»

* میخواهید باز هم راجع به انتخابات صحبت کنیم؟

به شیرینی لهجه کرمانی‌ها میگوید : «نه ، همین کافی است !»

محسن پزشکپور ـ رهبر پان‌ایرانیست‌ها ـ حرف میزند :

بیاد می آورم که زمانی،پرشکپور گفته بود :

« ... لایحه بودجه مطرح‌است. آقای هویدا میگوید :(درمسابقه‌ای که در پیش داریم ، نشان خواهیم داد که در میدان کشتی ، برنده میشویم) ... ومن‌میگویم : در مسابقه‌ای که ، دست کشتی‌گیراز پشت بسته‌اید !... »

پس‌من میپرسم : « هنوزهم‌همین اعتقاد را دارید ؟ » میگوید : « راستش نه ! پان‌ایرانیست منتظر میماند تا انتخابات آینده . آنوقت است که معلوم میشود حزب حاکم بازدست حریفان خود را درمیدان مبارزه از پشت می بندد و یک تنه انتخابات را برگزار میکند یانه. دراین صورت بازهم جواب حزب پان‌ایرانیست ، همان است که من در دوره گذشته مجلس ، بهنگام طرح لایحه بودجه ، به آقای هویدا دادم و به آن اشاره کردید . »

★ حرب شما ، به قول خودتان بنا برنارسایی‌هایی در دوره گذشته انتخابات ، کاندیدایی معرفی نکرد ـ در انتخابات آینده ، چه خواهید کرد ؟

« شرکت می‌کنیم ، جدی و گسترده » .

★ پس‌وجودوزیرکشورغیر حزبی واستانداران بی طرف را درانتخابات آینده باور میکنید ؟

ـ لابد پاسخ مشکل است ـ لحظه‌یی فکر میکند و میگوید : « بگذارید پاسخ شما را هنگام برگزاری انتخابات ، درخوزستان بدهم . »

★ برای کرسیهای‌خوزستان درمجلس ـ نقشه کشیده‌اند ؟

« همینطور برای شمال وغرب!»

★ پس درانتخابات شرکت می‌کنید ؟

« هرگاه شرایط آزاد ومنصفانه وجود داشته باشد ».

★ ممکن است در مورد شرط « منصفانه » توضیح بیشتری بدهید ؟

« محیط منصفانه،چنان فضائی است که کلیه احزاب ، عرف مبارزات حزبی و سیاسی رارعایت کنند .نه‌اینکه‌حزب‌حاکم‌بابهره‌وری از قدرت حکومت ، بخواهد کوششهای حزبی خود را دنبال کند .»

★ غیرحزبی بودن وزیر کشور و بی طرفی استانداران در انتخابات آینده ، میدانی برای ادعای شما نمیگذارد . می‌گذارد ؟

پزشکپور که سی‌سال‌است‌رهبری پان‌ایرانیست را عهده‌دار است ، زیرکانه میگوید : «بی‌گمان‌شرائطی وجود داشته است که رهبر مملکت اعلام فرمودند باید وزیر کشور غیر حزبی باشد ومامورین نیز در موضع بیطرف ـ دراین شرایط ، اکثریت راه دشواری برای پیروزی در پیش دارد ».

★ اما آقای پزشکپور « اکثریت » طول دهسال عمر خود، تشکیلات «بتون‌آرمه»‌ای بهم زده است ، پس‌چطوربرای پیروزی این حزب ، احساس نگرانی میکنید ؟

« در یک مبارزه منصفانه ودر محیط بیطرفه ، گروههاوقشرهای اجتماعی ، بدنبال حزب حاکم حرکت نخواهد کرد . زیرا جذب افراد ، متکی به تعلیم وایدئولوژی آرمانهای حزب است‌ازراه‌امکانات وقدرت حکومتی » .

★ در انتخابات با«ائتلاف» چطورید ؟

« ائتلاف ، تاکتیک خاصی است درشرایط خاص ! ماکه آمادگی و عمق تشکیلاتی داریم چراائتلاف کنیم» .

جواد صدر دبیرکل حزب‌ایرانیان ـ رهبر حزب ایرانیان ـ حرف میزند :

«دکتر کلالی آدم بی تظاهری است و اهل استدلال . درداخل حزب خودش به افراد آزادی عمل داده ولی از آنجا که‌حزب اکثریت کاملا روی دستگاه های اجرائی نفوذدارد ، واقعا خون دل میخورد !»

دکتر صدر «پان ایرانیست» انشعابی که سه سال پیش از درگیری با دیگر «سروران » از صف آنها جدا شد و حزب «ایرانیان » را دایر کرد این چنین برای حزب اکثریت دل سوزی می کندو میگوید :

«علت فارسائی حزب‌اکثریت همین است که گفتم بهتر بگویم حکومت، حزبی‌نیست، بلکه حزب حکومتی است !»

* شما بگفته خود واقعا اعتقاد دارید؟

«بله ،چون‌در حالیکه‌رهبران حزب اکثریت بار ها و بار ها از وزیری انتقاد کرده‌اند(البته در داخل حزب) اما آن مقام همچنان به کارو برنامه های خود ، ادامه داده است .

* برنامه «ایرانیان » برای انتخابات چیست ؟

«راه دشواری در پیش‌داریم.»

* تا امیدهستید ؟

دبیر کل جوان مثل برق از جا میپرد : «نه ! اگر میگویم دشوار است ، باین دلیل که‌ما ازامکانات محدودی‌برخورداریم» مثلا زبان حزب ما فقط یك هفته نامه چهار صفحه‌ایست‌اما اکثریت‌ازقدرت تبلیغات‌وسایل ارتباط جمعی وسیعی‌برخوردار است .»

* سهم حزب سه ساله‌شما باچندصد نفرعضو ، باید همان باشد که اکثریت دارد ؟

«نه ! پس باز هم نتیجه می گیریم که کار ما دشوار تر

جواد صدر دبیرکل حزب‌ایرانیان: زبان مایک‌هفته نامه‌است وبس...

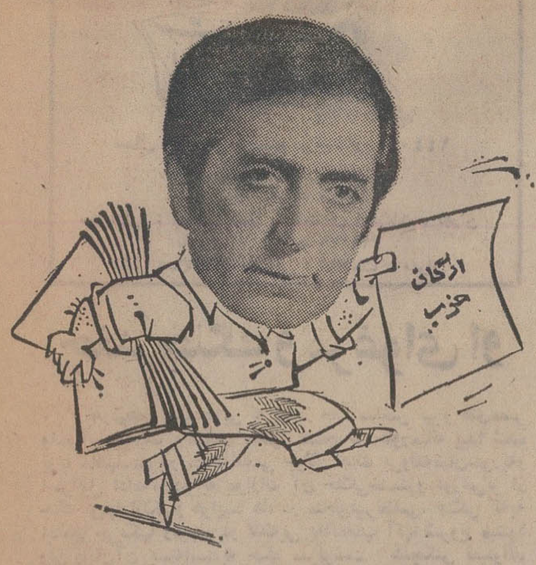

ایران نوینی بوده، در نتیجه سنه‌یکا های کارگری را به سوی حزب کشیده است . همین گونه در مورد شرکت های تعاونی روستائی ... »

* اما شما گفتید حکومت اکثریت ، کارمندی است.

این دو توده ، کارگر و کشاورزند ؟

«برای جذب کارمندان نیز حزب اکثریت از قدرت جاذبه «میز » استفاده کرده است یعنی جاذبه « پست دهی » و «پست تراشی ».

همه شما به یك

الکترولوکس

احتیاج دارید تا کاملا آسوده خاطر و مطمئن باشید

کولر الکترولوکس

● مجهز به موتور پر قدرت و بیصدا
● پوشال استرلیزه‌شده‌ممتاز و بی بو
● پروانه‌و یاطاقان تنظیم‌شده‌و روان
● رنگ مقاوم و ثابت
● بدنه‌از آهن گالوانیزه که‌هرگز زنگ نمیزند

Electrolux

تورهای تابستانی

ایرانین اکسپرس

شایسته شخصیت شماست

نام تور	مسیر	تاریخ حرکت	قیمت
تور ۲۱ روزه اروپا	هامبورگ ـ لندن ـ پاریس ـ نیس ـ رم (نایل ـ کایری ـ سورنتو)	۲۸ خرداد ، ۱۱تیر ۲۰ تیر	۷۳۰۰۰ ریال
تورارو پا وامریکا ۲۱ روزه	شماره ۱ پاریس ـ نیویورك ـ لندن شماره ۲ پاریس ـ نیویورك ـ سانفرانسیسکو لاس‌وگاس ـ لوس آنجلس ـ لندن	۵تیر ۵تیر	۸۴۵۰۰ ریال ۱۰۷۴۰۰ ریال
چهارهفته چهار شهر ۲۹ روزه	هامبورگ ـ لندن ـ پاریس ـ رم	۳۰خرداد ۶و۱۳ و۲۰و۲۷تیر ۳و۱۰ و۱۷ و۲۴و۳۱ مرداد	۸۴۹۰۰ ریال
تور تابستان ۳۰ روزه	هامبورگ ـ آمستردام ـ پاریس ـ لندن ـ ژنو نیس ـ بارسلون ـ رم (نایل ـ کایری ـ سورنتو)	۲۰خرداد ۳و۱۷ و۳۱ تیر ۷و۲۸ مرداد ۱۱ شهریور	۸۶۵۰۰ ریال
تور قصر طلایی ۳۰ روزه	وین ـ آمستردام ـ هامبورگ ـ لندن ـ پاریس نیس ـ ژنو ـ رم (نایل ـ کایری ـ سورنتو) آتن	۲۵خرداد ۸و۲۹ تیر ۱۲مرداد	۸۷۹۰۰ ریال
تور ۳۵ روزه اروپا	رم ـ بارسلون ـ ژنو ـ پاریس ـ لندن ـ آمستردام ـ کپنهاك ـ هامبورگ ـ برلین ـ وین ـ آتن ـ	۲۷خرداد ۱۰ و ۲۴ تیر	۹۹۵۰۰ ریال
تور رنگین‌کمان ۴۰ روزه	ژنو ـ نیس ـ پاریس ـ لندن ـ آمستردام ـ هامبورگ مونیخ ـ وین ـ ونیز ـ رم (کایری) آتن ـ استانبول	۱۳ تیر ۲۷تیر	۱۰۸۰۰۰ ریال
تورشمال‌وجنوب اروپا ۴۵ روزه	رم ـ نیس ـ ژنو ـ پاریس ـ لندن ـ آمستردام ـ اسلو استکهلم ـ کپنهاك ـ هامبورگ ـ مونیخ ـ ونیز ـ آتن ـ بیروت	۶تیر ۲۰تیر ۳مرداد	۱۱۶۵۰۰ ریال

درمقابل قیمت‌های بالا: شما باهواپیما های جت بهترین شرکت‌های هواپیمائی پرواز میکنید درهتلهای درجه یك دراطاق های دونفره همراه باصبحانه و ناهار در تمام مدت مسافرت پذیرائی میشوید. گردشها وانتقالات شما با بهترین اتوبوسها بهمراهی مجرب‌ترین راهنمایان‌ایرانی انجام می‌شود وبخوبی میدانید که‌شما برای ما شخص خیلی مهمی هستید

برای دریافت برنامه های تفصیلی به :

ایرانین اکسپرس

خیابان ویلا ـ شماره ۶ تلفن های ۹ ـ ۸۳۴۰۴۶ ـ بلوار الیزابت ساختمان سامان تلفن ۶۲۴۴۴۸

اصفهان : چهارباغ شماره ۱۹۷ تلفن ۲۳۰۱۰

شیراز : زند ـ شاپور ـ شماره ۶ تلفن ۲۵۷۵۱

یا آژانس مسافرتی خودتان مراجعه فرمائید .

اطلاعات ۱۳۰۴
سال چهل و هشتم ـ شماره ۱۴۴۰۶
صاحب امتیاز : عباس مسعودی
زیر نظر : فرهاد مسعودی
محل اداره : خیابان خیام . ساختمان اطلاعات . تهران
تلفن : ۳۱۱۰۷۱ تا ۳۱۱۰۷۹
تلکس : ۲۳۳۶ ـ تلگرافی : اطلاعات ـ تهران

جغد جنگ و مرغوای او

به‌رغم‌همه امید هایی که بعداز جدا ساختن نیرو های‌مصر واسرائیل نسبت به‌امکان حصول صلح در خاورمیانه پیدا شده بود، ماههاست در منطقه‌نظامی جولان جنك بی‌وقفه‌میان‌سوریه‌و اسرائیل ادامه‌داردو به موازات آن جنگی‌خشنترو دوزخی‌تر از جنك توپهاوتانکهاو هواپیما ها، در مناطق‌غیرنظامی. جنگی که به ابتکار چریکها وهربار در نقطه‌یی به‌انتخاب آنها شروع میشود ولی پایان‌آن بسته‌است‌به حکم سرنوشت هیچکس نمیتواند پیش‌بینی کند که‌عملیات به‌چه شکل وبه‌نفع کدام طرف پیش‌خواهد رفت‌و درپایان‌چه‌چیز به دست می‌آید ،چه چیز از دست‌میرود؟

دیروز، درحالیکه نبردتانکها و توپهاو موشکها برفراز ارتفاعات‌جولان ادامه داشت‌و فعالیت‌های سیاسی‌در محور دمشق‌ـ تل‌آویو برای دست‌یافتن به یك‌توافق اصولی ـمشابه توافق‌مصر و اسرائیل‌ـ سیرطبیعی خودرا می پیمود، اسرائیل زیر فشار عملیات چریکی‌به خود میلرزید. خاك اسرائیل، نقطه به نقطه ، شاهد عملیات چریکی بودکه وحشتناکترین و دردناکترین نوع آن در دبستان دهکده «معلوط» به وقوع پیوست‌و مطابق معمول چیزی جز هراس و تنفر و مرگ به بار نیاورد.

جنك خاورمیانه ،اکنون به‌جنگی مغشوش،مبهم وبی‌هدف تبدیل‌شده‌است .آیا جنگی که امروزدر خاورمیانه جریان دارد یك‌جنك مذهبی‌است ؟آیا یك جنك قومی‌و نژادی‌است ؟اعراب و اسرائیل هیچکدام چنین‌داعیه‌یی‌ندارند ولی آیا میتوان‌تعصباتی را که براثر سالهاجنك‌وستیزخواه‌ناخواه تحریك شده‌است نادیده گرفت ؟جنك خاورمیانه آیا یك‌جنك دوجانبه‌است ؟جنك‌منطقه‌یی است؟جنك عمومی است؟به هیچکدام‌ازین سئوالات نمیتوان‌پاسخ قطعی‌داد . همچنان که نمیتوان به دقت معلوم کرد درحال‌حاضر هدف این جنك چیست.زمانی حکومت اسرائیل چنین اشاعه‌میکرد که جنك‌از طرف‌اعراب به‌آن کشور تحمیل‌شده است‌واگر اسرائیل تجنده موجودیتش به‌خطر خواهد افتاد. امروز چنین ادعایی از اسرائیل پذیرفته نیست‌و حتی‌اسرائیل نمیتواند «دسترسی به‌مرز های امن »را عذرادامه جنك قرارداد.

سالها تجربه ، نشان داده‌است که اسرائیل از طریق‌جنك به صلح با همسایگان عرب‌خود نخواهدرسید.همچنانکه مسلم شده‌است بدون صلح بااعراب ، امنیت برای اسرائیل مفهوم خارجی نخواهد داشت.

با این‌چنین تجاربی‌که خصوصا بعداز جنك اخیر ملت اسرائیل را به حقایق بیشتری توجه‌داده و آمادگی برای صلح را در آن ملت تقویت کرده‌است، دولت اسرائیل باید آثار سیاست‌خشن گذشته‌را یکسره از دیپلماسی خود درمقابل‌اعراب بزداید و فرصتی راکه اقدامات خستگی ناپذیر هنری کیسینجر وزیر امور خارجه امریکا برای هموار ساختن جاده های صلح اعراب و اسرائیل فراهم آورده است، مغتنم بشمرد. رهبران اسرائیل باید به‌این نکته اساسی بیشتر بیندیشند که اگر کی‌سینجر در تلاش بزرك خود شکست بخورد ، به‌این زودی پیامبر صلحی از میان بنی‌اسرائیل برنخواهد خاست که درریاض وقاهره و دمشق، رهبران عرب اورا با آغوش گشاده استقبال کنندو به سخنانش درباره صلح عمیقا گوش بدهند.

وزیر جدید آموزش وپرورش در برابر کوهی از کار

وزیر جدید آموزش و پرورش اینک در برابر مسائل مهمی قرار گرفته است که تنظیم و تصویب آئین‌نامه‌های مربوط به نحوه هدایت فارغ‌التحصیلان کلاس سوم راهنمائی تحصیلی به دبیرستانهای نظام جدید یکی از آنهاست.

سال گذشته درباره نحوه هدایت دانش‌آموزان کلاس سوم راهنمائی به دبیرستانهای نظام جدید مطالبی عنوان شد. منجمله گفته شد که اگر خانواده نظر مشاوران را در مورد استعداد فرزندان‌خود نپذیرد ، ضابطه نمره ملاك‌عمل خواهد بود ، ولی این ضابطه کدر مصاحبه‌ها اعلام شد هنوز بصورت آئین‌نامه درنیامده است که لازم‌الاتباع باشد و چون ثبت‌نام از تیرماه آغاز میشود آئین‌نامه‌مربوط به نحوه هدایت فارغ‌التحصیلان سال سوم راهنمائی تحصیلی به دبیرستانهای آینده باید ماه‌آینده بتصویب شورایعالی‌آموزش‌و‌پرورش برسد. همچنین نقائص دوره راهنمائی تحصیلی مخصوصا امتحان ثلث سوم کلاس سوم با این آئین‌نامه‌های جدید رفع شود. از همه مهمتر هنوز آئین‌نامه‌های مربوط به تاسیس دبیرستانهای نظام جدید به‌تصویب شورای عالی آموزش و پرورش نرسیده است و «آئین‌نامه فعلی دبیرستان » که متعلق به نظام قدیم است برای این دبیرستان‌ها به‌تصویب شورای عالی آموزش وپرورش نرسیده است و آئین‌نامه نمیتواند ملاك‌عمل باشد .

مواد درسی و ساعت کار این دبیرستان‌ها با دبیرستان‌های قدیم فرق دارد و به‌همین‌لحاظ شرایط تاسیس و ضابطه امتحانات خاص خود میخواهد، همچنین روسا و معاونین و دبیران این دبیرستان‌ها باید شرایط ویژه داشته باشند یعنی کلاس کارآموزی ببینند و بالنتیجه آئین‌نامه مربوط به شرائط انتخاب آنها در آئین‌نامه دبیرستان نیز باید تغییر کند .

هنوز برای ثبت‌نام کلاسهای اول دبستان و کلاس‌اول راهنمائی تحصیلی و کودکستان که مطلقا مجانی خواهد بود ضابطه‌ای تنظیم‌و تصویب نشده است .

اواخر سال گذشته سمینارهای متعددی مخصوصا در زمینه تربیت‌معلم تشکیل شد و هرکدام قطعنامه‌هائی نوشتند که قرار بود به صورت آئین‌نامه به‌تصویب شورای عالی آموزش و پرورش برسدکه این‌کار هنوز صورت نگرفته است و باتوجه به رایگان‌شدن تحصیل در دوره تعلیمات عمومی، بسیاری از آئین‌نامه‌های مربوط به مدارس غیردولتی و همچنین ضوابط درآمد و هزینه‌های مدارس راهنمائی تحصیلی دولتی باید اصلاح شود و به‌این‌جهت میتوان گفت که‌وزیر جدید آموزش و پرورش در برابر کوهی از کارهای اساسی قرار گرفته است و وی بااینکه انجام‌کارهای عادی را به‌معاونین مسئول محول کرده و خود بامتخصصین بمطالعه وتهیه آئین‌نامه‌ها مشغول شده است ، ولی باید گفت که فرصت زیادی برای تنظیم آئین‌نامه‌ها باقی نمانده است، فقط خرداد ماه فرصت دارد ، اگر وزیر جدید همچنان که گفته است کارهای اجرائی ، مخصوصا اجرای فرمان همایونی را به ادارات کل و شوراهای مناطق بسپارد و خود صرفا به برنامه‌ریزی بپردازد موفق خواهد شد آئین‌نامه‌های لازم را تنظیم و قبل از آنکه وقت بگذرد به‌تصویب شورای عالی آموزش وپرورش برساند .

قاتل فریبا و نقطه پایان

دستگیری رباینده و قاتل فریبا محمدی (دخترك کرجی) ، برای بسیاری از خانواده‌های نگران، مسکنی قوی‌بود. جامعه، درهرکجای دنیا ، از بدام‌افتادن یک قاتل باخشنودی استقبال میکند اما درین‌میان همه‌چیز را نباید درلفاف خشنودی جامعه پیچید و بر سرتاقچه فراموشی گذاشت .

بطور کلی ، بستن پرونده یک جنایت با دستگیری جانی، هیچ دردی را درمان نمیکند . این پرونده را باید باز نگاه‌داشت:
چرا این جنایت رخ داد ؟

پاسخ به این پرسش است که حتی بیش از دستگیری قاتل‌فریبا، میتواند به جامعه خدمت کند. در پرونده قتل فریبا، ما بایک‌نوجوان روبرو هستیم: نوجوانی که فقط شانزده سال دارد و باحتمال‌قریب به یقین خود از جنایتی رنج میبرد که قربانی آن شده‌است.

قاتل فریبا ، گذشته از قاتل‌بودن ، قربانی کس یاکسانی است که برای فروشاندن درد بیماری خود ، از تن این‌نوجوان بهره گرفته‌اند و او را آلوده‌اند، وحتی روحش را بسختی آزرده‌اند. البته قاتل فریبا باید شدیدا مجازات شود تا درس‌عبرتی برای دیگران باشد ولی نقطه پایان را همین‌جا نگذاریم ، تحقیق درباره عللی که‌این پرونده را پدید آورده، بیگمان از برآمدن بسیاری از افراد باطبایعی چون قاتل فریبا ، جلوگیری خواهد کرد .

زندان ، نیکسون را تهدید میکند

هرالد تریبون

بیشتر پیشگویان سیاسی در واشنگتن عقیده دارند که‌مجلس نمایندگان آمریکا در حوالی نیمه ژوئیه ـ تقریبا چند روزی قبل یا بعد از روز سقوط قلعه باستیل ـ حکم به عزل نیکسون خواهد داد و یکماه بعد مجلس سنای آمریکا محاکمه نیکسون را آغاز خواهد کرد . از سوی دیگر،در حوالی پایان سپتامبر، جمهوریخواهان محافظه کار و دمکراتهای ایالات جنوبی‌امریکا باشتابزدگی دست بدست هم خواهند داد تا اکثریتی که‌برای محکوم کردن نیکسون و اعتبار بخشیدن به حکم خلع وی از مقام‌ریاست جمهوری لازم‌است، فراهم نشود .

چنین دورنمایی برای بسیاری از آمریکائیان دلپذیر است . رئیس جمهوری آمریکا باین ترتیب طعم بیرحمانه ترین شکستها را خواهد چشید ولی از مقام خود عزل نخواهدشد. آن عده از اعضای کنگره که‌در مبارزات انتخاباتی پائیز آینده شرکت خواهند کرد ، خود را محق خواهند یافت تا از یک طرف دربرابر رای دهندگانشان شعار « نیکسون را برکنارکنید» بدهندو در همان حال خطاب به هواخواهان نیکسون بگویند که خواستار محاکمه عادلانه وی بوده‌اند . افکار عمومی مردم آمریکا نیز در حالیکه از رئیس جمهوری ناراضی است ولی با اینحال میل ندارد که سر او را از تن جدا سازد ، بنوبه خود خوشحال خواهد شد که به پشتگرمی‌قانون اساسی،گوشمالی جانانه‌ای به نیکسون داده شده و معهذا این ماجرا فرجامی خوش‌وغیر قطعی داشته است. با اینحال دردسر بزرگ ماجرایی که برای « نیکسون» و در اطراف قضیه « واترگیت» بوجود آمده ، این است که‌طی ماههای آینده فشار افکار و محافل طرفدار عزل « نیکسون» از مقام ریاست جمهوری بطور اجتناب ناپذیر ـ اهمیت و افزایش‌خواهد یافت .مخصوصا در سنای آمریکا خطر صدور حکم محکومیت او بسیار قابل ملاحظه خواهد بود و گرایشی که میتواند باین عواقب منجر شود بصورت سیل خروشان و ویران کننده‌ای درخواهد آمد که مهار کردن آن از دست هیچکس ـ اعم از اینکه بای دوستان یا دشمنان « نیکسون » درمیان باشد ـ ساخته خواهد بود.

در صورتیکه مجلس نمایندگان آمریکا به‌عزل نیکسون‌رای‌دهد، امکان محکوم شدن وی در سنای‌آمریکا نیز افزایش‌خواهد یافت. وهرگاه چنین حکمی از طرف سنا صادر شود دیوان‌عالی تمیز نیز باحتمال بیشتر حکم محکومیت او را ابرام خواهد کرد . سرانجام این خطر بطورجدی احساس‌خواهد شد که یکی از محاکم کوچکتر آمریکائی بطور نهائی حکم زندانی شدن نیکسون را صادر کند.

آماری که اخیرا گزارش تحلیلی نتایج آن در مجله«تایم» انتشار یافته ، نشان میدهد که هنوز در میان مردم آمریکا از هرشش نفر ، تنها یک نفر طرفدار عزل « نیکسون »است. در همین گزارش گفته شده‌که هرچند احتمالا اکثریتی از آمریکائیان‌خواستار خارج شدن نیکسون از کاخ سفیدند اما از پذیرفتن صدور حکم عزل وی اکراه دارند و غالبا ترجیح‌می‌دهند که خود او داوطلبانه استعفا کند .

این آمار (علیرغم هراندازه بی دقتی وضعفی که ممکن است در برداشته باشد) منعکس کننده حقیقتی است که نادیده انگاشتن آن برای نمایندگان کنگره آمریکا، غیر ممکن است.

درنظر گرفتن بسیاری از حسابهای دورتر نمی تواند در کنگره و بطریق اولی بوسیله نمایندگانی که اکنون براسب‌چوبی سوار شده‌اندو باسماجت‌خواستار عزل یااستعفای «نیکسون»هستند قابل اجتناب باشد . آیااین‌احتمال وجود ندارد که نیکسون ـعلیرغم تمام شواهدی که حکایت‌ازمجرم بودنش دارد ـ در پایان داوری نهائی هم بی‌گناه شناخته شود ؟ از این محتمل‌تر ، آیانمی‌توان تصور کرد که در طول ماههای آینده وقایعی روی دهد که لزوم ادامه یافتن زمامداری « نیکسون» را به روشنی نشان دهد ؟ در صورتیکه مجلس نمایندگان وسنای آمریکا واقعا موفق‌شوندکه‌تا آخرین نقطه سراشیبی نهضت عزل «نیکسون» پیش روند واو را از کاخ سفید واشنگتن بیرون‌اندازند، آیا میتوانند تصور کنند که بعد از اینکار ، جوابهای متقاعدکننده‌ای برای توجیه برکناری‌رئیس‌جمهوری خواهند داشت .

وضع « نیکسون» بدون شك در کاخ سفید آسیب‌پذیر است. ضربه های اتهام‌وچاشنی‌غلیظ احساسات خصمانه ولجاج‌آمیزی که این ضربه‌ها را کاری‌تر میکند ، بدون تردید نیرومندتر از آن است که ثبات و آرامش را در کاخ سفید دچار آشفتگی نکرده باشد . اما در برابر تمام تکانها و مخاطرات ، دست‌کم‌اراده « نیکسون » ، برای مقاومت‌کردن ، تاکنون خلل‌ناپذیر مانده است. «نیکسون»وسخنگویان وی درکاخ سفید ، حتی در میان غرش کرکننده طوفان «واترگیت»ـ ودر خطرناکترین لحظات این طوفان، هرگز فرصتی برای تاکید این سخن از دست نداده‌اند که‌وی از مقام ریاست جمهوری استعفا نخواهد کرد .

پایداری آمیخته با سماجت «نیکسون » با امید هایی که میتواند برای او در کنگره آمریکا قابل تصور باشد، تاحدود زیادی ارتباط دارد .

نه تنها درمیان جمهوریخواهان که اسما باید حامیان «نیکسون » شناخته شوند ، بلکه در میان «لیبرال‌ترین دمکراتهای کنگره نیز تعداد کسانی که حاضرباشند راه عزل رئیس جمهوری را تافقط پایان آن طی کنند ، اندك است.

در احوال کنونی کنگره آمریکا، اکثریت تعیین‌کننده‌را باید نزد نمایندگان وسناتور هایی سراغ گرفت که باحتمال زیادترجیح میدهند از حربه « عزل » ، تنها برای گوشمال دادن « نیکسون » استفاده کنند . عزل « نیکسون » از مقام ریاست جمهوری ، بدعت بدفرجامی خواهد بود که ثبات و استحکام دولتهای آینده آمریکارا متزلزل خواهد کرد . وبوجود آوردن این بی ثباتی‌نیازبه‌استقبال از یک ریسك بزرگ‌خواهدداشت.

از : اشپیگل

گفت وشنود با «ماریو سووارس» رهبر حزب سوسیالیست پرتغال

پرتغال باخطر یک ویتنام افریقائی روبرواست

«ماریو سووارس» رهبر تبعیدشده سوسیالیستهای‌پرتغال، سه روز پس از دگرگونی سیاسی این کشور و پایان دوران حکومت طرفداران «سالازار»، به لیسبون بازگشت.

ناظران سیاسی معتقدند : او اینبار به جبران سالها انزوای سیاسی ، به کامیابیهای اجتماعی زیادی دست‌خواهد یافت، حتی ممکن است در حکومت جدید بعنوان نخست‌وزیر برگزیده شود .

سفرهای کوتاه او بعد از کودتای پرتغال به کشورهای مختلف‌اروپائی و دیداراز «ویلی‌برانت» رهبرحزب سوسیالیست دمکرات آلمان فدرال و دیگر شخصیت‌های احزاب سوسیالیست انگلیس و ایتالیا ، این حدس و گمان را تقویت کرد .

اکنون، با گذشت سه هفته از کودتای پرتغال و انتخاب «اسپی‌نولا» بسمت رئیس جمهوری، هرچند که امکان شرکت جناحهای چپ درکابینه آینده منتفی نشده و همچنان گروههای افراطی امید پیوستن به‌قدرت دارند ولی دقیقا نمیتوان وضع حکومتی سوسیالیستها بویژه «ماریو سوارس» را در حکومت جدید بازشناخت. «سووارس» در مصاحبه‌یی با «اشپیگل»برای اولین‌بار از برداشت‌های سیاسی خود سخن گفته است :

ماریو سووارس

★ دیکتاتوری پرتغال که نزدیک به پنجاه سال ادامه داشت،ناگهان در یک روزسقوط کرد، این‌تحول غیرمترقبه راشما چگونه تعبیرمی‌کنید ؟

حکومت سالازار وکاتانو ، در تحلیل نهائی ، چون برقدرت و اسلحه و نیرو های نظامی تکیه داشتند وفاقد پایگاه واقعی بین مردم‌بودند ، هنگامیکه این نیروها نتوانست بحمایت آنان بپردازد ناچار با شکست و تنهائی روبرو شدند ودرهم فرو ریختند .

★وقایع ورویداد های اخیر پرتغال خیلی سریع و بدون مانع شکل گرفت و مراحل گوناگون خود را پیمود ، تصور نمی‌کنید این دگرگونی بازتابهای انفعالی داشته باشد و بحران هایی در آینده بدنبال خود بیاورد ؟

ممکن است‌که‌ازاین‌جهت‌خطراتی برای قدرت حکومت بوجود آید، ولی این نگرانی رادر مورداقتصاد ونیروهای خلاقه جامعه نمیتوان انتظار داشت زیرا واحد های اقتصادی همچنان مانند گذشته‌در اختیار سرمایه داران بزرگ و گروه برگزیده اقتصادی است .

★ سه روز بعداز کودتا ، وقتی که شما از پاریس (بدنبال سال‌ها تبعید) به کشور خودبازگشتید ، در برابر گروه کثیری که به استقبالتان آمده‌بود،درایستگاه‌راه آهن ،سانتاآپولونیا» گفتید :«آینده پرتغال، یک آینده سوسیالیستی است»آیا عقیده‌دارید رهبر کودتا، ژنرال «اسپی‌نولا» با افکار شما همراهی خواهد کرد و به حمایت شما برمی‌خیزد ؟

البته در تحقق این آرمان با مشکلاتی مواجه خواهیم شدولی معتقدم «اسپی‌نولا» مردی صدیق‌و صاحب وجد آن سیاسی روشن است که قصد دارد واقعا قدرت را بمجامعه وبرگزیدگان مردم منتقل کند .

گذشته ازاین، هم‌اکنون‌مذاکرات ومسائل مورد بررسی مابیرامون انقلاب سوسیالیستی نیست بلکه همه نیروها برای تامین دمکراسی تجهیز شده واگر این مرحله با موفقیت طی شود و آینده آزادی وحکومت دمکراتیک کشور پایه گذاری شود ، بدون شك آنگاه می‌توان به دورنگری و آرمان‌های بعدی توجه داشت .

★ایجاد یک حکومت دمکراسی در کشوری که سالیان دراز مردم آن ازفعالیت های سیاسی محروم بوده‌اند چندان آسان بنظر نمی‌آید.

بی‌تردیداجرای‌چنین‌طرحی‌آسان نخواهد بود ، زیرا حکومت دیکتاتوری مدت ۴۸ سال آزادی های سیاسی و دموکراتیک رابه بهانه عدم آمادگی مردم ، ازآنها سلب کرد و این نظریه را رواج داد که ملت پرتغال هنوز بلوغ‌کافی سیاسی برای شرکت در مسائل سیاسی ندارد .همین مسئله‌موجب شد که مردم عادی تجربه لازم را نتوانندد زمینه‌فعالیت‌های‌سیاسی و شناخت دموکراسی کسب‌کنند. اما این حصار اهریمنی را که ناشی از محرومیت جامعه‌درمسائل سیاسی بود،نخستین‌بار«اسپی‌نولا» درهم شکست‌و بنابه‌یک ضرب‌المثل پرتغالی ،مردم‌بسوی‌دریائی‌رانده شدند که ناچار بودند برای‌حفظ جان خود در آن برشوارى شنا کنند و بنظر من ، مردم پرتغال در این آزمایش بسیار موفق بوده‌اند و توانسته‌اند خودرابساحل‌نجات برسانند .

★ شما در نوشته های متعدد خود چندبار یادآور شده‌اید که‌دخالت ارتش در سیاست ، زیانها و خطرات بزرگی برای ملت ها پدید می‌آورد ، اکنون در این‌باره چه می‌گوئید ؟

باشناسائی کودتای اخیر پرتغال ظاهرا چنین‌بنظر میرسدکه‌دخالت ارتش در مسائل سیاسی ،گاهی هم می‌تواند ثمره بخش وخوش فرجام باشد ، بویژه که مادراین مورد تجربه‌یی درخشان داریم و آن‌هماهنگی ارتش و سیاستمداران در سال ۱۹۱۰برای ایجادتحولات اساسی در پرتغال بود که تغییرات اساسی و جالبی را سبب شد .

★«اسپی‌نولا» در کتابش (پرتغال و آینده) به کشور های مستعمره آفریقا وعده‌اعطاء یک نوع خودمختاری واستقلال مشروط ـ شبیه کشور های مشترك‌بریتانیا: «کامنولث»داده است ، در حالیکه رزمندگان آزادیخواه و ضد استعماری آفریقا ، خواستار استقلال‌کامل اراضی و سیاسی‌اند ، این تضاد به اعتقاد شما چگونه حل شدنی است ؟

« نهضت رهایی آفریقا » و آزادی‌طلبان استعمار شده ،در طرح حقوق انسانی و سیاسی خود کاملا محقند و«اسپی‌نولا» نیز در این مورد خیلی با احتیاط و دقیق رفتار میکند.

★ آیا تصور می‌کنید متحدان سیاسی پرتغال ، در صورت تغییرات اساسی این کشور ،به کمك های خود برای پیشرفت حکومت جدید ادامه خواهند داد ؟

ـاهمیت‌این مسئله رابهیچوجه نمیتوان نادیده گرفت که یاری و کمك کشور های متحد پرتغال درزمینه های اقتصادی‌وهمچنین شرکت در حل مسائل آفریقائی گذشته از حفظ ثبات سیاسی اروپا در نگهبانی دموکراسی غرب نیز فوق‌العاده موثرخواهد بود زیرا نباید فراموش کرد که اگر پرتغال در مسائل یادشده ، خود را منزوی حس کند و بجهاتی ، قدرت اجرای طرح هایش را نداشته باشد . و از سوی دیگر،چنانچه سفیدپوستان ساکن مستعمرات آفریقائی بخواهندروش‌های‌نژادپرستانه‌ی برگزینند ، بعید نیست حادثه خونین و وحشتناکی (شبیه جنگی که دنیا شاهد آن در قلب آفریقابوجود آید.

هیچیک از متحدان اروپائی بازیانهاو اثرات نامطلوب‌چنین حادثه‌ای‌نمیتوانند در امان‌بمانند و مستقیما در حیات سیاسی و فرهنگی دیگر کشورها نیزتاثیر خواهد گذارد .

گروه مرگ، «توپامارو» را ازمیدان خارج کرد

گاردین

دو هفته پیش ، بعد از ظهر روز یك شنبه ، نیرو های مسلح اوروگوئه یك خانه را در حومه «مونته ویدئو»محاصره کردند .در پایان یك نبرد مسلحانه که در جریان آن دو افسر ارتش زخمی شدند سربازان اوروگوئه به داخل‌خانه راه یافتند واجساد سه‌زن جوان راکه‌در تیراندازی‌به‌قتل رسیده بودند ، یافتند .

این سه زن جوان ـبطوریکه گفته می شد‌ـ از چریکهای سازمان«توپامارو» بودند وزدوخوردی که بمرك آنها انجامید ، شدیدترین برخوردی توصیف شد که از ژوئن گذشته ـ یعنی از هنگامی که ارتش اوروگوئه بطورنهائی بساط دمکراسی راحتی بصورت ظاهری آن در این کشور برچیده ساخت ـ تاکنون روی داده است .

حتی بامعیارهای شناخته شده قاره پرآشوب آمریکای لاتین ـ چه‌رسدبه گزارشهائی که هر روز درباره آشوب وخشونت از ایرلند شمالی می رسد ـ زدوخوردی که درآن سه زن از اعضای «توپامارو» جان خود را ازدست‌دادند ، بزحمت میتواند شایان اهمیت دانسته شود. پرسشی که مطرح میشود ، این است که‌برسرتوپامارو ـ یعنی جنبش چریکی نام‌آوری که زمانی پیچیده‌ترین واصیل‌ترین نهضت چریکی آمریکای لاتین توصیف می شد ،سازمانی که اعضای آن هروقت اراده میکردند رجال وسیاستمداران سرشناس را میربودند وبرای رسوا کردن فساد و تباهی‌وبهمان اندازه برای بدست آوردن پول‌به‌بانك ها دستبرد می زدند وپیشاهنگان‌بکار بستن شیوه های عتیق «روبن‌هود» در شهر ها بودند و بالاخره نام سازمان خود راباربودن‌سفیر بریتانیادراوروگوئه ودر اسارت نگهداشتن او برای مدت بیش از شش ماه در ذهن مردم‌انگلستان باقی گذاشتند ـچه آمده است ؟

... وچه آمده است برسرگیرهی که شهرتی جهانی کسب کرد وعقیده داشت که نبرد مسلحانه موجب تعالی سطح آگاهی ویکپارچگی ملی خواهد شد و شرایط کامیابی انقلاب را فراهم خواهد کرد .

این پرسش ها ،نه فقط برای خود اوروگوئه وبرای کسانی که‌مایلند وجوه اشتراکی بین فعالیت های چریکی در این کشور وایرلند شمالی بیابند ـبلکه برای‌سرنوشت آینده‌تمام‌آمریکای‌لاتین اهمیت دارد. همانطور که «رژیس‌دبره» در تازه‌ترین تالیفش تحت عنوان «انتقاد سلاحها» ضمن تجدید برسی جنبه های نظری وعملی فعالیت های چریکی (کتابی که بتازگی در پاریس‌انتشار یافته‌است) ، استدلال می کنند خواه «توپامارو»هانیروی خودرا بازیابند و به پیشرفت کردن ادامه دهند و سرمشق چریکی آینده‌داری در آمریکای‌لاتین باشد ـویا در صورتی که برعکس ، پیشرفتی در کار «توپامارو»ها حاصل نشود و فصل دیگری در تاریخ معاصر آمریکای لاتین بسته شود ، بهرحال مسئولیت سنگین متوجه چنین کشور کوچکی مانند اوروگوئه خواهد بود.»

برگردان اوضاع برضد «توپامارو» هانخستین بار در سپتامبر ۱۹۷۱ آغاز شد . در روزششم سپتامبر ۱۰۶ نفر از اعضای اسیر شده توپامارو به‌فرارخیره کننده‌ای از زندان «پونتاکاره‌تاس»دست زدند وسه روز بعد ازآن «سرجفری جکسون» سفیربریتانیا شده بریتانیا ، بقول «توپامارو»ها از «زندان خلق»آزاد شد .

گروه های مرگ

اما از طرف دیگر ، در همان‌روز رهبری اعمال نبرد ضد چریکی در اوروگوئه برای اولین بار از طرف‌دولت در دست های یک ستاد « فرماندهی مشترك » قرار گرفت که در آن نیرو های زمینی و هوائی‌و دریائی‌وشهربانی با یکدیگر همکاری میکردند . دولت اوروگوئه در واقع مقررات قاعده های سابق را عوض کرد و با اندرز های واشنگتن شروع به‌استفاده‌از تمام‌انواع تکنیک های مبارزات ضد شورشی‌کرد که تا آن وقت با کارآیی فراوان در جا های دیگر مورد بهره برداری قرار گرفته بود .

بهبودی که مخصوصا در رشته های ضد اطلاعات و بکار گرفتن گروه های غیر رسمی « گروه های مرگ» سرمشق موفق آن درگواتمالا پدیدآمد، در شیوه های‌عملیات دشمنان«توپامارو» تغییری کیفی ایجاد کرد که چریک‌های «توپامارو» به سادگی ، برای مقابله با آن آمادگی نداشتند .

چریک های «توپامارو» هنگام‌آزاد کردن « سرجفری جکسون» متارکه‌یی‌را اعلام کرده بودند که بنابر نظریه آنان، در آستانه انتخابات که باید در پایان نوامبر همان‌سال‌انجام میگرفت،ضرورت داشت . «توپامارو» ها در مورد حدود امکانات ،فرنته‌آمپلیو» جبهه ائتلافی احزاب و گروه های چپ که از روی الگوی «جبهه واحد خلق شیلی»بوجود آمده بود توهمی نداشتند ـ امانیازمند زمان بودند تا درباره استراتژی خود دوباره فکر کنند .

اتخاذ این شیوه ، از طرف«توپامارو» ها بدرستی از جانب دولت به عنوان نشانه‌یی از تردید و بی‌اطمینانی و ضعف «توپامارو» ها تلقی شد . وقتی همزمان با برگزاری انتخابات ـ که‌از مدتها قبل به عنوان نقطه اوج تمام وقایع خارق‌العاده سال های منتهی به آن مورد پیشگوئی قرار گرفته بود ـ معلوم شد که نیرو های دست چپی اوروگوئه نتوانسته‌اندرراه سفرطولانی خود بسوی تبدیل شدن به یک قدرت پرنفوذ انتخاباتی ـ گام بزرگی‌بردارند، دولت نتیجه‌گیری بزرگتری کرد و باین عقیده رسید که نیرو های انقلابی در این کشور به آن اندازه که درباره‌آنها تبلیغ شده ، بزرگ و نیرومند نیستند.

استراتژی جدید چریک ها شامل گشودن « جبهه دومی »در خارج از محدوده های تنگ و پر مخاطره‌مونته‌ویدئو بود . درست‌باین دلیل که چریک های روستائی امیدوارند که روزی‌شهر ها رامحاصره‌کنند، چریک های‌شهری نیز احساس کردند که باید در تدارک حرکت بسوی مرحله‌یی باشند که آنان را وارد روستا ها کند .

« توپامارو» ها در این‌وقت«عملیات آرمادیلو» را ابداع‌کردند. آنها در چار چوب این عملیات باید به روستاها می رفتند تا جریان گرویدن روستائیان به انقلاب را سریع‌تر و تضاد های طبقاتی را شدیدتر میکردند . «توپامارو» ها در حالیکه از یک طرف از نتیجه انتخابات دچار سرخوردگی بودند (چون ـ جبهه بدست آمده در مقام‌سوم قرار گرفته بود) و از طرف دیگر بسیج های عظیم مردم در روز های قبل از انتخابات ، آنان را دلگرم و امیدوار کرده بود احساس کردند که وقت آن رسیده است تا تعرضی را آغاز کنندکه باید یک نبرد مسلحانه و عصیان‌واقعی را روشن کند .

درست در همان وقت که نیرو های امنیتی ، درعملیات ضد چریکی درشهر های اوروگوئه‌خبرگی‌می یافتند«توپامارو» ها مصمم شدند که دامنه فعالیت‌هایشان را به دهات بکشانند . آنها نیروی دشمن خود را بطور جدی دست کم گرفتند . اکنون دیگر روزگاری بود که از محدودیت ها دمکراتیک و عواملی که تا آن وقت قدرت نیرو های امنیتی را محدود میکرد ، اثری بر جای‌نمانده بود .

باوجود کامیابیهائی که نصیب‌رژیم نظامی‌شده نیروی بالقوه‌یی که بتواند بار دیگر «توپامارو» ها را فعالانه‌وارد میدان کند ، هنوز در این کشوروجود دارد . این چشم‌انداز ـ مخصوصا در صورتی که ارتش در صدد برنیاید تاازد آخرین فرصت های موجود برای‌ایجاد یک دگرگونی ژرف سیاسی و اجتماعی استفاده کند ـ بخت بیشتری خواهد داشت تا از قوه به فعل درآید .

تروریستها برای بمبهای اتمی دام گسترده‌اند!

اگر روزی دست تروریستها به بمب اتمی برسد، بر سر دنیا چه خواهد آمد

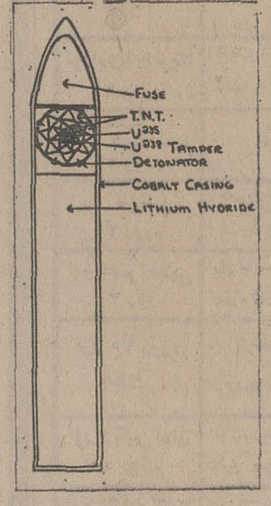

«لازم است هر تردیدی را دراین‌مورد از ذهن خود بیرون کنید: ما یک بمب هیدروژنی در اختیار داریم! طرحی از این بمب نیز به‌نامه پیوست شده است . شما احتیاج به یک کارشناس سلاحهای اتمی دارید تا به‌شما بگوید که این بمب واقعی است، ولی حرف مرا باور کنید که واقعی است.»

این نامه که بدقت نوشته شده، حاوی پیامی بود که صراحت هراس‌آوری داشت . در نامه اخطار شده بود که اگر مقامات مسئول شهر یک میلیون دلار به نویسنده نامه نپردازند و به او امان ندهند که از کشور خارج شود، بمب اتمی خود را درست در وسط شهر منفجر خواهد کرد. آنچه این تهدید را وخیم‌تر جلوه میداد، طرح دقیق و تردید ـ ناپذیری بود که ساختمان‌یک بمب هیدروژنی را نشان میداد و به پیوست‌نامه فرستاده شده بود .

کارشناسان کمیسیون انرژی اتمی امریکا بعد از آنکه باآنان درباره این طرح مشورت شد، حاضر نشدند بااطمینان بگویند که ارسال کننده نامه کسی نیست که قادر نباشد ازعهده عملی کردن تهدید خود برآید!

این واقعه تکان‌دهنده‌آفریده تخیل یکی از نویسندگان سناریوهای تلویزیونی‌و یایک نویسنده داستان‌های تخیلی علمی نبود. این ماجرا ، چند سال پیش واقعا در «لرلاندو» ـ ایالت فلوریدا ـ رخ داد . تنها، تحقیقات ماهرانه‌ماموران پلیس و ارتکاب اشتباهی از طرف تهدید کننده ، معلوم کرد که نویسنده نامه پسرك‌چهارده ساله‌یی است که در دبیرستان (در رشته علوم) درس‌میخواند و هدفی جزپراکندن سروصدا و دست‌بسر کردن‌مقامات‌مسئول شهر «ارلاندو» (و البته به شیوه‌یی محیرالعقول!) ندارد! معهذا نکته‌یی که این «شوخی» را تا حدود زیادی خطرناك‌و تکان‌دهنده‌جلوه‌داد، این‌حقیقت بود که«باج‌گرفتن‌اتمی» بوسیله تروریستها ویا سازمانهای غیر قانونی ، بهیچوجه غیر قابل تصور و ناممکن نیست . اکنون ، کاملا امکان‌پذیراست که یک بمب اتمی ساده (اما ویران‌کننده) بوسیله یک یا چند تروریست ـ بدون آنکه نیازی به مهارتهای بیشرفته علمی و فنی باشد ـ ساخته شود . آنچه گفته شد ، گویای اعتقاد گروهی از کارشناسان اتمی که روزبروز بر تعدادشان افزوده میشود . گزارشی که برای کمیسیون انرژی اتمی امریکا تهیه شد (وهفته‌گذشته بوسیله یکی از کمیته های فرعی‌سنای امریکا انتشاریافت) حاوی این هشداربود. کوسائل وتدابیر موجود برای حفظ ایمنی امریکا در برابر خطر سر

پرده پندار (۸)

نوشته : علی دشتی

صوفی متعادل وصوفی شوریده

صوفی ارباده باندازه خورد نوشش باد
ورنه اندیشه اینکار فراموشش باد
حافظ

دو صوفی بنام ومورد احترام تمام طایفه : جنید و شبلی، یکی باصطلاح خودشان در حال «صحو = هشیاری» و دیگری درحال «سکر = مستی» است .

از خرقانی پرسیدند : «جنید هشیار درآمد و هشیار بیرون شد و شبلی مست درآمد و مست برفت» خرقانی گفت «اگر ازآنها بپرسند چگونه بدنیا آمدید و چگونه بیرون شدید، نه از بیرون شدن خبردارند ونه از آمدن»... (ج۲ ص)

جنید را سیدالطائفه یا شیخ الطایفه میگویند. مردیست متعادل، از سنت وحدیث وقرآن مطلع و از هرگونه شوریدگی برکنار است. عطار مینویسد «جامه برسم علما میپوشید. اصحاب گفتند: «ای‌شیخ طریقت ، چه‌باشد اگر برای خاطر اصحاب مرقع در پوشی» گفت اگر بدانمی به مرقع کاری برآمدی ، از آهن و آتش لباس سازمی ولکن درباطن ندا می‌کنند که «لیس الاعتبار بالخرقه، انماالاعتبار بالحرقه» (ج۲ ص ۱۰) .

«روزی حدیث«کان‌الله ولم‌یکن معه غیر = خدا بود و کسی با او نبود» در حضور وی خوانده شد. جنید بیدرنگ گفت «والان کماکان» = اکنون هم مانند آنوقت است» یعنی اکنون هم خدا هست ولاغیر. همین معنی را شبلی بگونه‌ای میگوید که ناخوشی ازآن برمیخیزد :

«روزی شبلی را دیدند آتش بکف می‌دود . از وی پرسیدند تا کجا میرود، گفت «میدوم که آتش بخانه کعبه زنم تا خلق به خدای‌کعبه‌بپردازند» (ج۲ ص ۶۳) .

«ناصری نامی از اهل گیلان عازم حج بود . در بغداد بخدمت جنید رفت. جنید از اصل و نسب او سئوال کرد، معلوم شد علوی و از فرزندان علی علیه‌السلام است. جنید بوی‌گفت«پدر تو دوشمشیر میزد: یکی باکافران ویکی بانفس. ای سیدکه‌فرزند اوئی ازاین دو کدام کارفرمائی» سید چون این بشنید بسیار گریست وگفت «ای شیخ حج من‌این بود. مرا به‌خدای راهنما» جنید بدو گفت «سینه‌تو حرم خاص خدایست، تا توانی هیچکس را درآن راه مده» وسید از همانجا به گیلان بازگشت» (ج ۲ ص ۲۲) .

این توجه به خدا و انصراف از هرچه غیراز خداست در شبلی بطوری دیگر ظاهر میشود. عطار مینویسد «روزی شبلی‌رادیدند چوبی‌دردست، هر دو سر آتش درگرفته. گفتند چه خواهی کرد ؟ گفت میروم تا به‌یک سرآن دوزخ رابسوزانم وبیک سر بهشت را تاخلق را پروای خدا پدید آید» (ج۲ ص ۱۶۳) .

«شبلی روزی کسی‌را بدید که‌میگرید، سبب‌را جویا شد. گفت «دوستی داشتم بمرد.» شبلی گفت ای نادان چرا دوستی گیری که بمیرد » (ج۲ ص ۱۷۳) .

نمونه تعادل وعدم تعادل از این روایت عطار (ج۲ ص ۱۶۴). بخوبی برمی‌آید :

«روزی اصحاب جنید، شبلی را مدح‌میکردند که این ساعت کسی بصدق وشوق او نیست و از روندگان طریقت کسی بعلو همت او نیست. شبلی درآمد تاآنچه میگفتند بشنود. جنید گفت: «شما او رانمیدانید . او مردود و مخذول و ظلمانیست اورا ازاینجا بیرون‌کنید. اصحاب بیرونش‌کردند... سپس اصحاب گفتند یاشیخ تومیدانی آنچه راجع به‌شبلی گفتیم راست است. گفت «آنچه اورا می ستودید هزار چندانست اما شما اورا به‌تیغ تیز پی میکردید ، ما سپری در آن پیش‌نهادیم و پی گم کردیم» یعنی چنین کردم که‌غرور بروی مستولی نشود .

این بیان جنید درباره شبلی، پرمغز و نماینده فکر متعادل جنید است‌که ازهرگونه افراطی پرهیز دارد واز همین‌روی هیجان روحی حسین بن منصور را نمی‌پسندید وبا سردی باوی روبرو می شد. شاید می‌ترسید که‌دم‌بدم شبلی‌دادن، واقعه‌ای نظیر واقعه حلاج ببار آورد. شبلی طبعا، آدمی با هیجان واز آن افرادی است که مسخر فکر یا پنداری شده و نمیتوانند خودرا رهائی دهند ودر میان صوفیان آن زمان کسی بود که ادعای حلاج را می‌پسندید ومیگفت «من وحسین یک چیزیم اما مرا بدیوانگی نسبت دادند وخلاص یافتم وحسین را عقل او هلاک کرد» (ج۲ ص ۱۳۴) واز همین روی روز واقعه، که حلاج را بدان طرز وحشیانه سنگباران میکردند شبلی بسوی او گل پرتاب‌کرد.

جنید و قتل‌نفس

صوفی متشرع ، عاقل و متعادلی چون‌جنید که تمام صوفیان، پیشوایی و رهبری او را گردن نهاده‌اند مرتکب قتل نفس می‌شود و شگفت اینکه این قتل نفس را عطار برای بیان کرامت وی آورده است. در صفحه ۸ ازجلد ۲ روایتی مفصل وباآب وتاب ثبت شده که خلاصه آن ازاین قرار است :

«از جنید به خلیفه سعایت کردند که خلق ممکن است بسخن او در فتنه افتند . خلیفه کنیز زیبائی که به ۱۰۰۰ دینار خریده وعاشق او بود مامور کرد که خودرا بیاراید و جنید را اغوا کند. کنیزک چنین کرد، حجاب برگرفت و خویشتن را بروی عرضه کرد وانواع دلربائی وعشوه‌گری‌بکار بست. جنید سر درپیش افکند وخاموش ماند. چون کنیزک از شیوه فتانی ودلربائی دست برنمیداشت، جنید سربرآورد وگفت «آه» ودر کنیزک دمید . کنیزک در دم جان بداد، و هنگامیکه خلیفه ازکشتن کنیزک زیبا وگرانبهای خود بازخواست کرد، جنید حفظ تقوی و پاکدامنی خود را عذر قتل‌نفس‌بیان کرد و خلیفه پسندید واز آن زمان کار جنید بالا گرفت ....»

این واقعه در زمان کدام خلیفه روی داده است؟ آیا ممکن نبود جنید باکف نفس و بی‌اعتنائی، کنیزک را مایوس کند؟ و چرا در این باب روش پیغمبری چون حضرت یوسف را پیش نگیرد که آهی نکرد وبرزلیخا ندمید ...؟ هرسئوالی از این قبیل در تذکرةالاولیا بی‌پاسخ میماند ، زیرا قصد اصلی بیان معجزه و کرامت است، هرچندآن‌کرامت قتل نفس کنیزک زیبای خلیفه بوده و گناهی جز اطاعت از امر خلیفه نداشته باشد .

هنگام خواندن این افسانه بیسروته ، داستانی از سال ۶ هجری از خاطرم گذشت که شاید برای خوانندگان باعث انصراف از مرگ کنیزک جوان‌و زیبای خلیفه شود: پس از جنگ با بنی‌مصطلق جویریه دختر حارث‌بن ابوضرار اسیر شد. مالک او از او فدیه‌ای تقاضا داشت که جویریه ازادای آن عاجز بود. از اینرو به‌در خانه پیغمبر رفت تا بشفاعت آن حضرت مبلغ فدیه پائین آید. عایشه دراین باب میگوید «جویریه زیبا و جذاب بود و هرکس میدید ، شیفته‌اش میشد. هنگامی که او را بردر حجره خویش دیدم سخت ناراحت شدم زیرا یقین داشتم پیغمبر از او خوشش خواهد آمد و چنین شد: پس‌از رسیدن جویریه به‌حضور پیغمبر و عرض حاجت، حضرت فرمود، من کار بهتری برایت انجام میدهم. فدیه ترا خودم خواهم داد و ترا بزنی میگیرم. جویریه شادمان شد و بی‌درنگ پذیرفت... بسیاری از اسیران بنی‌مصطلق درنتیجه این‌پیوند وباحترام‌حضرت‌رسول‌آزادشدند وگمان‌نمیکنم زنی برای کسانش اینقدر منشاء خیر و برکت شده باشد...»

نظیر قتل کنیزک خلیفه درباره شبلی هم روایتی آمده است: «یک روز مجلس میگفت، پیرزنی‌نعره‌ای بزد، شبلی را خوش نیامد، گفت «موتی یاوراء الستر = یعنی بمیر ای درزیر پرده» پیرزن گفت آمده‌ام تابمیرم ویک قدم‌برگرفت وجان تسلیم‌کرد. فریاد از مجلسیان برخاست. شبلی برفت و تا یک سال از خانه بیرون نیامد و میگفت عجوزه پای برگردن ما نهاد (ج۲ ص ۱۷۱) .

«نقل است یک بار شبلی مجلس میگفت ، درویشی نعره‌ای بزد و خویشتن‌رادر دجله‌انداخت. شبلی گفت «اگر صادق است خدا نجاتش دهد ، چنانکه موسی را، واگر کاذبست غرق گرداند ، چنانکه فرعون را» (ج۲ ص ۱۷۱) .

کشتار

از شبلی شوریده و دستخوش هیجان‌روحی نقل اینگونه روایات، شگفت‌انگیز نیست ولی از عاقلترین و متعادلترین مشایخ صوفیه که‌درپختگی فکر و آرامش روح او تردیدی نیست عطارحکایتی می‌آورد که به‌قتل دسته‌جمعی مومنان میماند :

«سری سقطی به‌جنید گفت تو بوعظ بپرداز که سخن تو درمردم اثر عظیم دارد. جنیدنپذیرفت. شب پیغمبر را در خواب دید که به وی امر کرد سخن گوید. بامداد که‌از خانه بیرون آمد سری سقطی را بردر ایستاده دید که‌بوی گفت دربند آن بودی‌که دیگران بگویند تابسخن آئی، حرف‌مریدان رانشنیدی، شفاعت‌مشایخ‌را قبول‌نکردی، درخواست مرا اجابت نکردی، اکنون که پیغمبر بتو امرکرده است باید بارشاد خلق برخیزی...» همه اینها قابل توجیه وتعلیل است ولی باقی داستان بامزه است: «جنید از سری پرسید تواز کجا دانستی که من رسول را در خواب دیدم ؟ سری گفت من خدای‌را در خواب دیدم فرمود که رسول را فرستادم تاجنید را بگوید برمنبر سخن گوید، آنگاه جنید گفت بگویم بشرط آنکه چهل تن بیش نباشند .....» روزی که برمنبر رفت چهل تن حاضر بودند ، ۱۸ تن جان بدادند و۲۲ تن بیهوش شدند (صفحه ۱۱ جلد ۲) .

روایت، کودکانه است ودستگاه خداوند برحسب تصورات راوی چیزی مانند افسانه می شود: پیغمبر بخواب جنید میرود وبوی امر میکند که به‌وعظ وارشاد خلق برخیزد وخداوند بخواب سری سقطی میرود که ازاقدام پیغمبر ورفتن به خواب جنید، اورا آگاه سازد وسری، بامدادان بدرخانه جنید می‌آید که تقرب خود را به درگاه خداوند برخ او بکشد ... تمام اینها به رفتاروگفتار عامیان بازاری بیشتر نمی‌ماند ؟

اینها سرجای خود. چه حکمتی دراین بود که‌جنید مستمعان خودرا در۴۰تن محصور خواسته است ؟

مگر میشود هنگامیکه شخصی چون جنید در مسجد برمنبر میرود، در مسجد را ببندند و بیش‌از ۴۰ تن را به مسجد راه ندهند ؟

جنید برمنبر چه گفت که ۱۸ تن بمردند و ۲۲ تن بیهوش شدند وآیا ازبیم آنکه عده‌ای بیشتر جان سپارند و شماره‌ای فزونتر بیهوش شوند جنید عده مستمعان را در ۴۰ تن محصور خواست ؟

بروش مرحوم قزوینی باید پرسید که حادثه‌ای بدین غرابت چرا در تاریخ آن زمان ثبت نشده و در روایت تب‌آلود صوفیان اثری از مطالبی‌که‌جنید برمنبر گفته است وباعث مرگ ۱۸ نفر و بیهوش شدن ۲۲ تن شده است دیده نمیشود ؟

اگر چنین واقعه‌ای رخ داده است حتما صوفیان باید مطالب جنید راکه باعث چنین خارق عادتی شده است درکتب خود یا لااقل در روایات خود آورده باشند تاتمام اعصار ونسلها از مکاشفات و اسرار عوالم مابعدالطبیعه آگاه و به راه راست هدایت شوند ...

مرحوم قزوینی که تذکرةالاولیا را تصحیح کرده و مقدمه‌ای فاضلانه بر آن نگاشته است، چنین ملاحظه‌ایرا در حاشیه صفحه (کد) راجع به‌جنازه امام احمد حنبل که‌باعث مسلمان شدن ۴۲٫۰۰۰ گبر وترسا وجهود شد نقل کرده و مینویسد :

«امور مکذوبه مانند: مسلمان شدن چهل ودو هزار گبر وترسا وجهود بواسطه ظهور کرامات از جنازه احمدبن حنبل (ظهور کرامات را انکار نمی‌کنیم بلکه اسلام فجائی ۴۲ هزار نفر را تکذیب مینمائیم ، چه‌اگر صحت داشت باید اقلا یک نفر از مورخین آن رانقل کرده باشد) و اسلام آوردن۴۰ نفر از علمای نصارای فرستاده شده از جانب‌قیصر بواسطه کرامت شافعی و گوهرفروش بودن‌حسن بصری وبه‌روم رفتن او برای تجارت وامثال ذلک واغلاط تاریخی مانندآنکه پیغمبر روزی‌بخانه‌آمد، حسن بصری را کنار او گذاشتند وحال آنکه حسن در سنه دهم هجری که دوسال از خلافت عمرباقی مانده بود متولد شد ومانند شاگردی کردن بایزید جعفر صادق را (ع) وحال آنکه وفات جعفرصادق در سنه ۱۴۸ و وفات بایزید در سنه ۲۶۱ بود و مابین این دو تاریخ ۱۱۳ سال فاصله است ..... و احادیث موضوعه مثل : ـ قال رسول‌اللهسیکون فی‌امتی رجل یقال له نعمان‌بن‌ثابت وکنیته ابوحنیفه هوسراج امتی» .. ونحو آن که در صحاح‌معتبره اصلا منقول نیست وامور غریبه (باقطع نظر از خوارق عادات) مانند چهل روز گل خوردن کسی وپانزده روز ریگ خوردن دیگری (۱) و نمردن و مانند آنکه‌سهل‌بن عبداله تستری روزه میگرفت وهر هفتاد روز یکمرتبه افطار میکرد ومانند آنکه یکی بر بام مسجد میگریست ، اشکش از ناودان جاری شد ....»

قصه معجزه امام‌شافعی که‌مرحوم قزوینی بدان اشاره کرده است (درص ۲۱۲ ج۱) آمده است که «روم هرسال خراجی به هارون‌الرشید میداد. یک سال رهبانی چند فرستادند تا با دانشمندان اسلامی بحث کنند که اگر آن‌ها را مجاب کردند خراج فرستاده می‌شود وگرنه مالیات ندهند. خلیفه منادی در بغداد انداخت وعلما را کنار دجله جمع کردو به شافعی گفت توباید جواب آن‌ها را بدهی . «شافعی سجاده بردوش انداخت وبرفت و برسر آب‌انداخت وگفت هرکه باما بحث کند اینجا آید .

ترسایان چون بدیدند جمله مسلمان شدند . خبر به‌قیصر روم رسید. گفت الحمدالله که آن‌مرد اینجا نیامد وگرنه درهمه روم زنارداری نماندی.»

مرحوم قزوینی منکر کرامات نگشته یا لااقل متظاهر باین امر نمیشود ولی با فکر مثبت و جویای سند تاریخی آنها را غیرواقع میگوید زیرا درکتب تاریخ آن زمان اشاره‌ای باین حادثه مهم نشده است ....

(۱) هردوی این عمل منسوبست به‌ابراهیم ادهم. مثل‌اینکه از سایر جهات ، روایت درست وقابل قبول ومنطبق باموازین عقلی است .

مطلبی که مرحوم قزوینی نگفته وحتی بدان اشاره‌ای هم نکرده این نکته است که‌احمدبن‌حنبل ومحمد بن‌ادریس شافعی هردو از فقیهان بنام‌اهل سنتند ودر هیچیک ازکتب معتبر این طائفه سخنی از معجزه وکرامات آن‌دو بزرگوار نیامده است . برعکس از تازیانه خوردن احمدبن حنبل به امر خلیفه عباسی برای دست برداشتن از عقیده به‌قدیم وغیر مخلوق بودن قرآن، سخن‌ها آورده‌اند. اگر بنابود امام احمد بن‌حنبل کراماتی بفرمایدسزاوار بود دست فراشهای خلیفه خشک شود و چنین ستمی بر وی نرود و در زیر تازیانه فراشان خلیفه ازهوش نرود .

گازری جنید

عطار از جنید دست‌بردار نیست و انواع کرامات برای وی میاورد از جمله :

«نقل است جنید را در بصره مریدی بود، در خلوت مگر روزی اندیشه گناهی کرد، سپس در آینه نگاه کرد وروی خود را سیاه دید ، متحیر شد، هرعملی‌که کرد سود نداشت واز شرم روی بکس ننموده تا سه روز برآمد، پاره پاره‌آن‌سیاهی کم‌کم میشد. ناگاه یکی دربزد. گفت‌کیست. گفت‌نامه‌ای آورده‌ام ازجنید. نامه برخواند، نوشته‌بودکه‌چرا در حضرت عزت بادب نباشی. سه شبانه روز تا مرا گازری میباید کرد تا سیاهی رویت به سپیدی بدل شود (ج۲ ص ۲۱) .

اگر اندیشه گناه ، روی آدمی را سیاه کند ، پس ارتکاب گناه چه خواهد کرد ؟

اگر اندیشه گناه روی را سیاه کند پس‌مشرکان قریش که قریب ۲۲ سال با حضرت رسول مخالفت کردند وبجنگ وی برخاستند و اشعاری ناشایسته درباره آن‌حضرت سرودند چه باید شوند ؟

دراین روایت عطار برای جنید علم غیب نیز قائل شده است واو که مردیست عارف وازشریعت اسلامی آگاه، میداندکه در قرآن اطلاع از غیب ، مخصوص ذات خداوند است. «لایعلم‌الغیب الاالله». از شارع بزرگ اسلام نظیر چنین سئوالهائی شده است ودر قرآن چنین جواب داده شده است : «قل‌لوکنت اعلم‌الغیب لاستکثرت من‌الخیر» ولی از مغیبات خبر داشتن و خبر دادن یکی از امور جاریه صوفیانست واز اینرو روایت دیگری آورده که بوحمزه از عالم غیب باخبر است :

«جنید روزی ابلیس را دید برهنه‌که برگردن مردم میجست. گفت «ای ملعون شرم نداری از این ردمان!» گفت «اینها نه‌مردمانند. مردمان آنهایند که درشونیزیه‌اند که جگرم سوختند.» جنید گفت به مسجد شونیزیه رفتم، بوحمزه را دیدم سر فرو برده. سربرآورد وگفت «دروغ گفت آن ملعون . اولیای خدا عزیزترند که ابلیس را برایشان‌اطلاع باشد». (ج۲ ص ۱۱۴) .

باز از خواندن این روایت آیه دیگری ازقرآن بذهن میرسد :

قل لااقول لکم‌عندی خزائن‌الله ولااعلم الغیب ولااقول لکم‌انی‌ملک ان اتبع‌الامایوحی الی (سوره انعام آیه ۵۰) ـ بمشرکان و منکران بگو من نمیگویم خزائن خدا در دست من است ، از غیب هم چیزی ندانم و بشما نمی‌گویم فرشته‌ام . من ازآنچه بمن‌وحی میشود متابعت میکنم .

برنامه‌اول

پنجشنبه
۱۷ـ۳۰ اخبار
۱۷ـ۳۵ کودکان ـ کارتون
۱۷ـ۴۵ مجله جوانه
۱۸ـ۳۰ اخبار ـ اخبارورزشی
۱۹ـ۰۰ موسیقی ایرانی
۱۹ـ۳۰ سینمای آزاد
۲۰ـ۰۰ اخبار
۲۰ـ۳۰ فیلم هفته
۲۱ـ۴۵ حس هفتم
۲۱ـ۵۰ شب آدینه
۲۳ـ۰۰ حامیان
۲۳ـ۳۰ بیست و چهار ساعت

جمعه
۱۰ـ۳۰ دنیای والت‌دیسنی
۱۱ـ۲۰ موسیقی ایرانی
۱۱ـ۴۰ مسابقه فوتبال (جام جهانی ۱۹۷۰ ـ برزیل ـ انگلیس)
۱۳ـ۱۰ پیشتازان فضا
۱۴ـ۰۰ اخبار
۱۴ـ۳۰ واریته
۱۵ـ۰۰ فیلم سینمائی :
۱۶ـ۳۰ مجله ورزشی
۱۷ـ۳۰ موسیقی ایرانی
۱۸ـ۰۰ جنگ موسیقی
۱۸ـ۳۰ کودکان ـ بچه‌هابچه‌ها
۱۹ـ۰۰ پزشک محله
۲۰ـ۰۰ اخبار
۲۰ـ۳۰ بزم نوروزی
۲۲ـ۵۰ چپارل

نیمروز شنبه
۱۲ـ۰۰ اخبار
۱۲ـ۰۵ حفاظت و ایمنی
۱۲ـ۳۰ آخرین مهلت
۱۳ـ۳۰ موسیقی ایرانی
۱۴ـ۰۰ اخبار

برنامه‌دوم

پنجشنبه
۱۹ـ۰۰ موسیقی و تصویر
۱۹ـ۳۰ اتاق اخبار
۱۹ـ۳۵ ساعتی با جولی‌اندروز
۲۰ـ۲۷ ادبیات جهان
۲۱ـ۰۰ اخبار از برنامه دوم
۲۱ـ۳۰ جنگ وصلح
۲۲ـ۱۵ کلمبو : خطرناکترین مسابقه

جمعه
۱۶ـ۳۰ موسیقی و تصویر
۱۷ـ۰۰ فیلم‌سینمائی: دلهره عشق
۱۸ـ۳۰ واریته جمعه
۱۹ـ۰۰ جنگ سینمائی
۲۰ـ۱۰ دوران تحصیل تام‌براون
۲۱ـ۰۰ اخبار از برنامه دوم
۲۱ـ۳۰ مجله هفته
۲۱ـ۵۰ موسیقی کلاسیک
۲۱ـ۱۵ مک‌کلود

تلویزیون آموزشی

پنجشنبه
۱۶ـ۰۰ ترانه‌ها و چشم‌اندازها
۱۶ـ۲۵ اعلام برنامه
۱۶ـ۳۰ گرامر انگلیسی
۱۶ـ۴۵ مکانیک ششم ریاضی (تست)
۱۷ـ۱۰ زبان انگلیسی ششم (تست)
۱۷ـ۳۵ مکانیک ششم ریاضی (تست)
۱۸ـ۰۰ زبان انگلیسی (تست)
۱۸ـ۲۵ گوناگون

شنبه کانال ۷و۱۱
۸ـ۳۰ ریاضی
۹ـ۲۰ انگلیسی
۱۰ـ۲۰ علوم
۱۱ـ۲۰ تاریخ
۱۵ـ۰۰ حرفه و فن
۱۵ـ۴۵ جغرافیا

تلویزیون امریکا

پنجشنبه
۱۷ـ۳۰ مبارزات ورزشی
۱۸ـ۰۰ اخبار
۱۸ـ۱۵ ورزشکار امریکائی
۱۹ـ۰۵ شو بیل‌کازبی
۱۹ـ۳۰ دنیای زیردریا
۲۰ـ۳۰ فیلم سینمایی
۲۲ـ۰۰ مشروح اخبار
۲۲ـ۱۵ فیلم سینمایی
۲۳ـ۲۵ برنامه دربی

جمعه
۱۶ـ۳۰ فیلم سینمائی
۱۸ـ۰۰ گزارش هفته
۱۸ـ۱۵ شوی بیل‌اندرسن
۱۸ـ۴۰ اطلاعات مخصوص
۱۹ـ۳۰ شو فیلیپ ویلسون
۲۰ـ۳۰ بونانزا
۲۱ـ۳۰ همه در فامیل
۲۲ـ۰۰ اخبار
۲۲ـ۱۵ دنیای براکن
۲۳ـ۰۵ برنامه کشتی ازالمپیک

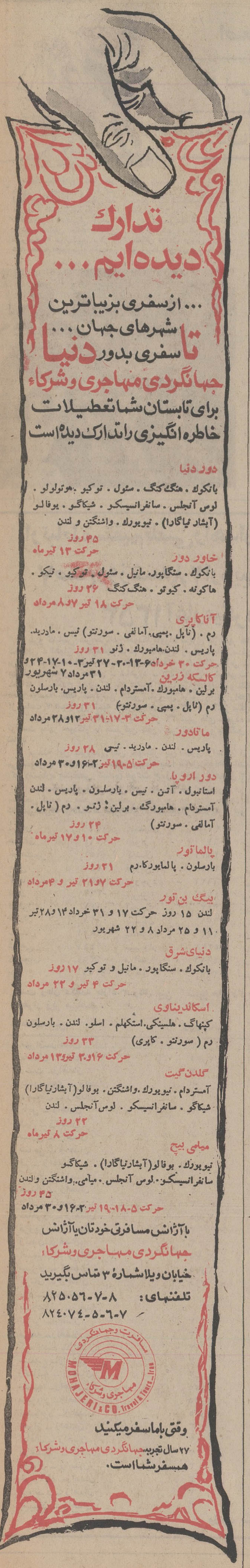
تدارک دیده‌ایم...
... ازسفری بزیباترین شهرهای جهان...
تا سفری بدور دنیا
جهانگردی مهاجری وشرکاء
برای تابستان شما تعطیلات خاطره انگیزی راتدارک دیده است
دور دنیا
بانکوک . هنگ‌کنگ . سئول . توکیو . هوتولولو . لوس آنجلس . سانفرانسیسکو . شیکاگو . یوفالو (آبشار نیاگارا) . نیویورک . واشنگتن و لندن
۴۵ روز
حرکت ۱۳ تیرماه
خاور دور
بانکوک . سنگاپور . مانیل . سئول . توکیو . نیکو . هاکونه . کیوتو . هنگ‌کنگ ۲۶ روز
حرکت ۱۸ تیر ۷و۸ مرداد
آناکاپری
رم . (ناپل . پمپی . آمالفی . سورنتو) نیس . مادرید . پاریس . لندن . هامبورک . ژنو ۳۱ روز
حرکت ۳۰ خرداد ۶-۱۳-۲۰-۲۷ تیر ۳-۱۰-۱۷-۲۴ و ۳۱ مرداد ۷ شهریور
کالسکه زرین
برلین . هامبورک . آمستردام . لندن . پاریس . بارسلون رم (ناپل . پمپی . سورنتو) ۳۱ روز
حرکت ۳-۱۷-۳۱ تیر ۱۲و۲۸ مرداد
ماتادور
پاریس . لندن . مادرید . نیس ۲۸ روز
حرکت ۵-۱۹ تیر ۲-۱۶و۳۰ مرداد
دور اروپا
استانبول . آتن . نیس . بارسلون . پاریس . لندن آمستردام . هامبورگ . برلین . ژنو . رم (ناپل . آمالفی . سورنتو) ۲۴ روز
حرکت ۱۰ و ۱۷ تیرماه
پالماتور
بارسلون . پالمایورکا . رم ۲۱ روز
حرکت ۷و۲۱ تیر و ۴ مرداد
بیگ بن تور
لندن ۱۵ روز حرکت ۱۷ و ۳۱ خرداد ۱۴ و ۲۸ تیر ۱۱ و ۲۵ مرداد ۸ و ۲۲ شهریور
دنیای شرق
بانکوک . سنگاپور . مانیل و توکیو ۱۷ روز
حرکت ۴ تیر و ۲۲ مرداد
اسکاندیناوی
کپنهاگ . هلسینکی . استکهلم . اسلو . لندن . بارسلون رم (سورنتو . کاپری) ۳۳ روز
حرکت ۱۶و۳۰ تیر و ۱۳ مرداد
گلدن گیت
آمستردام . نیویورک . واشنگتن . بوفالو (آبشارنیاگارا) شیکاگو . سانفرانسیسکو . لوس‌آنجلس . لندن
۲۲ روز
حرکت ۸ تیرماه
میامی بیچ
نیویورک . بوفالو (آبشارنیاگارا) . شیکاگو سانفرانسیسکو . لوس آنجلس . میامی . واشنگتن ولندن
۴۵ روز
حرکت ۵-۱۸-۱۹ تیر ۲-۱۶و۳۰ مرداد
باآژانس مسافرتی خودتان یاآژانس جهانگردی مهاجری وشرکاء
خیابان ویلا شماره ۳ تماس بگیرید
تلفنهای: ۸-۷-۸۲۵۰۵۶
۷-۶-۵-۸۲۴۰۷۴
مسافرت وجهانگردی MOHAJERI & CO. Travel & Tours - Iran مهاجری وشرکاء
وقتی باما سفرمیکنید
۲۷ سال تجربه جهانگردی مهاجری وشرکاء همسفرشما است.

کاشی سندی
پیشرو صنعت سرامیک ایران

دعوت‌مجمع عمومی عادی سالانه شرکت تعاونی رنگ نقاشان ساختمانی تهران

هیئت مدیره شرکت از کلیه سهامداران دعوت مینماید که برای شرکت در مجمع عمومی عادی سالانه در ساعت۹ صبح جمعه دهم خرداد ماه ۱۳۵۳ درمحل شرکت واقع در ۲۰ متری دروازه شمیران پلاک ۱۷۴ حضور بهمرسانند .

دستور جلسه
۱ـ رسیدگی بحساب و ترازنامه شرکت و تصویب آن .
۲ـ انتخاب بازرسان .
۳ـ تعیین خط مشی آینده شرکت و تقسیم سود.

رئیس هیئت مدیره
آ ـ ۱۱۱۷۲

یك شب خاطره‌انگیز وفراموش نشدنی
بزم ایرانی
موسیقی ، مسابقه ، جایزه ، رقص وشام
با همکاری هنرمند مشهور ، دلارام و ارکستر ایرانی اختصاص هنرمند میهمان : ستاره آواز ایران
وفا
ازساعت ۸ تا ۱۲ بعدازظهر
پنجشنبه همین هفته
در تالار انجمن دوشیزگان و بانوان « خیابان بهار شمالی خیابان نامجو»
غذا از رستوران گرانادا
تلفن‌های رزرو ۸۲۴۸۳۱ ـ ۸۲۳۷۳۷
برای تهیه بلیط ورودی‌بدبیرخانه انجمن خیابان بهارشمالی بالاتر از نامجو شماره ۲۵۶ مراجعه فرمائید ـ لطفا قبلامیز رزرو فرمائید.

شرکت ملی ذوب آهن ایران

آگهی مناقصه شماره ۵۳٫۳۲

ذوب آهن آریامهر ۱۳۶ قلم لوازم الکتریکی از قبیل (ترانزیستور ـ بلندگو ـ دیود ـ ولوم‌ورئوستا)را ازطریق مناقصه عمومی خریداری مینماید . داوطلبین شرکت‌در مناقصه میتوانند برای دریافت برگ شرایط و مشخصات بدفتر تدارکات ذوب آهن آریامهر واقع در۴۵ کیلومتری جاده اصفهان ـ شهر کرد مراجعه و پیشنهاد خود را بر اساس مفادمندرج در برگ شرائط و صورت ریزمشخصات وسایر مدارک مناقصه تنظیم و بانضمام رسید سپرده‌بانکی بحساب جاری شماره ۹۰۵۰۳ بانک ملی ایران شعبه اصفهان یا ضمانت نامه بانکی بمبلغ ۱۷۵۰۰۰ ریال همراه برگ شرائط و مشخصات با قید قبولی امضاء نموده در دو پاکت لاک و مهر شده با ذکر شماره آگهی مناقصه تا ساعت ۹ روز ۵۳٫۳٫۱۳ بدبیرخانه ذوب آهن آریامهر تسلیم نماید . پیشنهادات واصله در ساعت ۱۰ همانروز در قسمت تدارکات ذوب آهن آریامهر باز و قرائت خواهد شد . کالای مورد مناقصه باید طبق وضعیت تحویلی‌مندرج در صورت ریز مشخصات بانبار های ذوب آهن‌آریامهر تحویل گردد .

حضور پیشنهاد دهندگان یا نمایندگان آنها درجلسه مناقصه آزاد و سایر شرایط در برگ شرائط مندرج‌می باشد . پیشنهاد دهندگان میتوانند برای تمام یا قسمتی از اقلام مورد مناقصه پیشنهاد دهند.در اینصورت مبلغ سپرده در مناقصه معادل ۵٪مبلغ پیشنهادی خواهد بود.

سرپرست کل عملیات ذوب آهن آریامهر

گروه فرهنگی خوارزمی

برای آخرین ترم کلاسهای آمادگی کنکور که از تاریخ ۵۳٫۳٫۲۳ شروع میشود در رشته‌های زیر ثبت‌نام‌مینماید :

۱ـ گروه اول (پزشکی وعلوم طبیعی)
۲ـ گروه دوم (مهندسی وعلوم ریاضی)
۳ـ گروه چهارم (اقتصادوعلوم اجتماعی)

کلاسها همه‌روزه از ساعت هفت صبح دایر میباشد ، داوطلبان جهت ثبت‌نام با دو قطعه‌عکس به واحد شماره یک واقع در خیابان شاهرضا خیابان دانشگاه چهارراه سزاوار ، تلفن۴۳۱۸۰ـ ۴۹۹۵۳ مراجعه نمایند.

داوطلبان شهرستانها جهت ثبت‌نام میتوانند مبلغ سه‌هزار و پانصد ریال به حساب ۴۴۱ نزد بانک صادرات شاهرضا غربی در نزدیکترین شعبه بانک صادرات محل اقامت‌خود بصورت چک‌بانکی واریز نموده و عین چک را بانضمام دو قطعه‌عکس با پست سفارشی حداکثر تا تاریخ ۵۳٫۳٫۱۵ به آدرس بالا ارسال نمایند تا از آنان ثبت‌نام بعمل آید .

آگهی استخدام پیمانی

مرکز آمار ایران با مقررات مندرج در آئین‌نامه کارکنان پیمانی پانزده نفر که دارای شرایط زیرباشند از طریق امتحان کتبی و مصاحبه بطور پیمانی برای تهران استخدام مینماید.

۱ـ سیستم آنالیست	۵ نفر	با حداقل ۳ سال تجربه در آنالیزسیستم و دارابودن لیسانس علوم، فوق لیسانس و تجربه بیشتر ارجح خواهد بود .
۲ـ برنامه‌نویس	۶ نفر	لیسانس باحداقل‌دوسال‌سابقه وتخصص‌درزبان کوبل‌وفورترن
۳ـ برنامه‌نویس	۲ نفر	دیپلم‌کامل متوسطه ودوسال‌سابقه‌کار درزبان‌کوبل وفورترن
۴ـ سیستم پروگرامر	۲ نفر	لیسانس علوم با سه‌سال تجربه‌کار برروی ماشینهای ۳۶۰ و ۳۷۰ وآشنا به‌سیستم‌های عملیاتی چند برنامه‌ای و اواس و آشنائی بزبان اسمبار.

داوطلبانی که تسلط کامل بزبان انگلیسی‌داشته باشند میتوانند مدارک خود را که یکبرگ رونوشت شناسنامه و فتوکپی مدرک تحصیلی و دو قطعه از آخرین عکس ۴×۳ و مدرک سابقه کار میباشدضمیمه فرم زیر نموده وحداکثر ظرف ده روز پس از انتشار این آگهی با پست سفارشی به آدرس تهران خیابان ایران‌نوین نبش رهی معیری کارگزینی مرکز آمارایران ارسال دارند و روزپنجشنبه ۲۳ خردادماه ۵۳ برای دریافت کارت ورود بجلسه امتحان که محل و ساعت امتحان درآن منعکس میباشد مراجعه نمایند.

مرکز آمار ایران

برك درخواست شغل از مرکز آمار ایران

نام خانوادگی	نام
نام‌پدر	شماره شناسنامه
محل‌صدور	تاریخ‌تولد
مدرك‌و رشته‌تحصیلی	وضع خدمت وظیفه
زبانی که داوطلب‌میداند	شغل مورد نظر (فقط یك‌شغل)
نشانی کامل : شهر	نشانی کامل : شهر
خیابان	کوی پلاك
شماره تلفن :	امضاء داوطلب شغل

اصغر ترقه
از سر سفره عقد
به‌روی صحنه رفت!

ساعت سه ونیم بعدازظهر دیروز (چهارشنبه) مراسم ازدواج اصغر سمسارزاده معروف‌به اصغرترقه‌بازیگرسریال خانه‌بدوش (مرادبرقی) با دوشیزه سیمین مکنت .درمنزل مادراصغر (درقیطریه، برگزار شد. خطبه عقد وسیله آقای دکتر بهبهانی خوانده شد و مهریه عروس یک جلد دلائل‌الله مجید ، یک شاخه‌نبات وده‌سکه پهلوی طلا بود .

در مراسم عقد که خصوصی برگزار شد ، تنی چند از بستگان نزدیک عروس و داماد وپرویزکاردان ودیگر بازیگران مرادبرقی شرکت کرده بودند وخارج از خانه اصغر گروهی از طرفداران اصغرترقه‌بگردهم آمده بودند تا عروس وداماد را از نزدیک ببینند .

سمسارزاده کارهنری خودرا باگروه تئاتری اسکارشروع‌کرد و سپس در نمایشنامه های‌تئاتر نصر شرکت جست . چندی‌نیز به استخدام گروه هنری وزارت فرهنگ و هنر درآمد . او اولین کار هنری خود را در تلویزیون بانمایشنامه « ترانه دو مرغابی » شروع کرد‌وسپس در سریالهای آدم و حـوا و خانه‌بدوش و برنامه‌داستانهای جاویدادب ایران » ایفای‌نقش کرد .

سمسارزاده یکبرادر وچهار خواهر دارد و سیمین‌همسرش آخرین فرد خانواده‌یکبازرگان است که پنج خواهر و چهار برادر دارد . در مراسم عقد اصغرترقه ، ارکستر مراشیرا هنرنمائی کرد . بعد از عقد ، داماد به تئاتر دهقان رفت تا برنامه تئاتری خود را انجام دهد و ساعت یازده شب برای شرکت در مراسم جشن‌باردیگر به خانه برگشت . قرار است عروسی اصغر سمسارزاده‌یکماه بعد انجام گیرد .

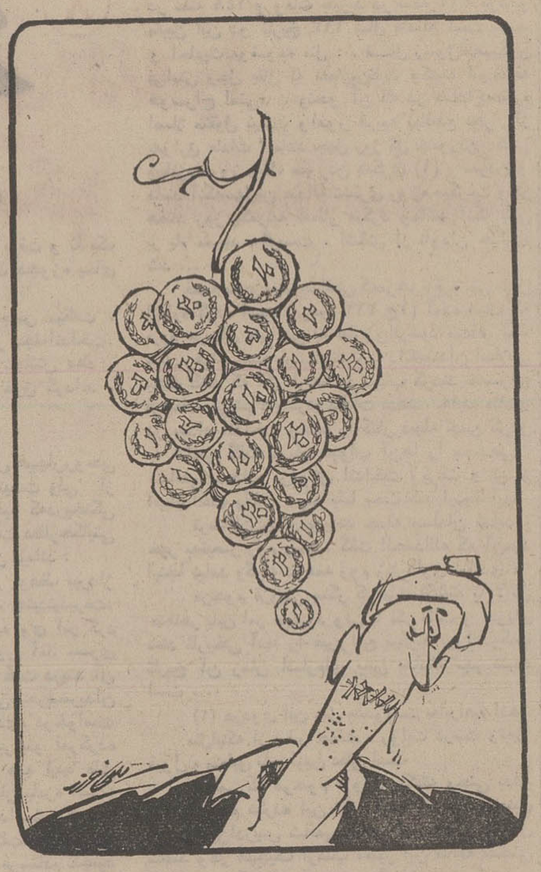

انگور استرالیائی هم وارد شد ...

چهل سال قبل درهمین روز

درشاه‌آباد «نیاوران» برای مسلولین‌آسایشگاه ساخته می‌شود

بطوریکه اطلاع یافته‌ایموزارت داخله‌تصمیم به‌ایجاد آسایشگاه یا سناتوریوم مسلولین در یکی از نقاط ییلاقی بلوک‌شمیران گرفته‌است . این نقطه‌شاه‌آباد نزدیک نیاوران و از حیث موقع طبیعی یعنی آب وهوای پاک و آزاد بین دو کوه‌واقع و متوافق با اصول صحی می‌باشد . اختیار نقطه‌مذکور تا آن اندازه که اطلاع داریم براساس مطالعات دقیق طبی صحیه کل مملکتی و مبتنی برموازین صحی بوده ونسبت به سایر نقاط حومه شهر طهران چه‌ازحیث آب وهوای پاک و آزاد و چه از لحاظ نزدیک بودن بمرکز و نقاط آباد ییلاق شمیران برتری و رجحان داشته است . نقشه بنای آسایشگاه تهیه و طرح گردیده و در سال جاری سناتوریوم مزبور دائرمیشود. باید اعتراف کرد که اقدام به تاسیس‌یک‌چنین بنای‌صحی مهم‌و فوق‌العاده دقیقیت‌میباشد.

تهیه مقدمات افتتاح مجلس

اداره مباشرت مجلس‌شورای ملی مشغول تهیه مقدمات‌افتتاح دهمین دوره تقنینیه میباشد . عملیات ساختمانی یک قسمت از نمای عمارت مجلس که اخیرا اقدام بساختمان آن‌شده بود با جدیت پیش میرود و تا قبل از افتتاح « پانزدهم خرداد » بکلی خاتمه خواهد یافت .

ادویه تقلبی و فاسد

برای جلوگیری از ادویه اختصاصی تقلبی و کهنه از طرف هیئت وزراء تصویبنامه ذیل صادر و اجرای آن مقرر گردیده است : ۱ـ کلیه ادویه اختصاصی که بگمرکات‌مملکت وارد می‌شود وارد کننده باید برای اجرای تشریفات گمرکی فاکتور اصلی کارخانه سازنده دوا را که کاملا با اتیکت‌روی شیشه یا بسته و اسم شهر و آدرس کارخانه مزبور مطابقت نماید ارائه دهد . ۲ـ پس از انقضای مدت دو ماه از تاریخ تصویب ماده فوق هرنوع ادویه اختصاصی که وارد گمرک شود و وارد کننده‌در موقع انجام تشریفات گمرکی نتواند فاکتوری ارائه دهد که مندرجات آن با اتیکت روی بسته ها و شیشه ها مطابقت نمایدضبط و مجانا به‌موسسه صحی تحویل داده میشود که اگر قابل استفاده باشداستعمال والا معدوم گردد .

ناظم‌دبیرستان‌ایرانشهر

آقای میرزا محمدکاظم‌خان شاهرودی‌دبیر فیزیک و شیمی بسمت‌نظامت دبیرستان‌ایرانشهر از طرف وزارت معارف‌منصوب و برقرار شده است .

درگذشت سالارلشگر

نظربفوت مرحوم مغفورعباس میرزای فرمانفرمائیان (سالار لشگر) مجلس ختم مردانه در مسجد مرحوم‌مغفوره حاجیه شاهزاده خانم واقعه در گذر مرحوم وزیردفتر منعقدخواهد بود . عموم خانواده محترم فرمانفرمائیان مخصوصا عبدالحسین میرزا فرمانفرمائیان والد آن مرحوم را نسبت‌باین مصیبت تسلیت می‌دهیم .

«نقل‌ازاطلاعات ۲۶اردی‌بهشت ۱۳۱۴»

موکب ملوکانه در مسافرت‌اخیر مازندران در یکی از روزها که موسسات راه‌آهن را بازدید می‌فرمودند در اشرف « بهشهر » پلنگی را که بوسیله یکی از متصدیان راه‌آهن تربیت شده‌است تماشا فرمودند . متصدی‌مخابرات تلفون و تلگراف‌راه‌آهن دراشرف بیست ماه قبل بچه پلنگی پیداکرده بقصد تربیت با خود بمنزل آورده اورا تغذیه و شروع به‌تربیت او می‌نماید . رفته رفته بچه پلنگ بزرگ شده و هیکل‌مهیبی پیدا کرده است ولی‌بقدری با این جوان مانوس گردیده که بمحض آنکه صاحبش بمنزل‌می‌آید حیوان مزبور اورا در بغل‌گرفته و نوازش‌میدهد . این پلنگ‌اکنون در منزل این جوان نزدیک‌ایستگاه راه‌آهن مشهد زندگی می‌کند و مثل سگ اهلی شده و غالب‌اوقات دنبال صاحب خودبگردش رفته و بکسی هم‌آزار نمی‌رساند و اتفاق افتاده است که در اطاق خواب جوان داخل شده وتا صبح زیر تخت‌خواب‌خوابیده‌است. بطوری که پیش بینی می‌شود این‌حیوان را بیشترازسه سال باهلیت‌نمیتوان نگاهداشت و بمحض ورود به‌سال سوم عمر خود سبع‌خواهد شد .

ارتباط مستقیم تلفنی زاهدان از ساعت ۷ صبح روز شنبه ۲۸ اردیبهشت ماه ۱۳۵۳ آغاز میگردد

پیرو گشایش سرویس‌تلفن خودکارماوراء شهری در شهر های تهران ـ اصفهان‌ـشیراز ـهمدان ـ اهواز ـ خرمشهر ـ قم ـ کاشان‌ـ رشت ـ بابل ـ قزوین ـ خرم‌آباد ـ ساری ـ بروجرد ـ کرمانشاه‌ـ اراک ـ تبریز ـرضائیه ـ دزفول ـ آمل ـ مشهد ـ آبادان ـ کرمان‌ـ بهبهان ـ زنجان ـ سمنان ـ شاهرود ـ بندر پهلوی ـ شاهی ـ سبزوار‌ـ نیشابور ـلاهیجان ـمراغه ـ سنندج ـ یزد و بندرعباس، اینک وزارت پست و تلگراف و تلفن در اجرای‌طرح عظیم توسعه شبکه مخابراتی کشور سرویس مزبور را در زاهدان نیز دائر نموده است که از ساعت ۷ صبح روز شنبه ۲۸اردیبهشت ماه ۱۳۵۳ ، آغاز میگردد .

بدین ترتیب مشترکین هر یک از ۳۶ شهر های نامبرده فوق از تاریخ مزبور خواهند توانست بطور خودکار با مشترکین تلفن در زاهدان و بالعکس ارتباط مستقیم تلفنی برقرار نمایند .

مرحله اول سرویس تلفن خودکار بین شهری زاهدان از تاریخ فوق باجرا گذاشته می شودو با انجام امور شبکه مربوطه بعدا تکامل خواهد یافت .

کد (شماره مشخص کننده) موقت حوزه تلفنی زاهدان ۰۳۴۲ است .

هنگامیکه سرویس کامل تلفن مستقیم ماوراء شهری در زاهدان برقرار شد،شماره مشخص کننده ـ قطعی‌حوزه تلفنی شهرمزبور نیز اعلام خواهد گردید .

که شهرهائی‌که در آنها نمره‌گیری‌ماوراء شهری‌دائر شده بقرار زیر درج میگردد

تهران	۰۲۱	اصفهان	۰۳۱	شیراز	۰۳۳۱
همدان	۰۲۶۱	اهواز	۰۶۱	قم	۰۲۵۱
خرمشهر	۰۶۵۱	کاشان	۰۲۵۲۱	رشت	۰۲۳۱
بابل	۰۲۴۱	قزوین	۰۲۸۱	خرم‌آباد	۰۶۶۱
کرمانشاه	۰۴۳۱	بروجرد	۰۶۶۲۱	ساری	۰۲۴۳
اراک	۰۲۶۲۱	تبریز	۰۴۱	رضائیه	۰۴۴۱
دزفول	۰۶۴۱	آمل	۰۲۴۲	مشهد	۰۵۱
آبادان	۰۶۳۱	بهبهان	۰۶۷۱	زنجان	۰۲۸۲۱
سمنان	۰۲۲۳۱	شاهرود	۰۲۷۳۱	بندرپهلوی	۰۲۳۲
شاهی	۰۲۴۴۱	سبزوار	۰۵۲۲۱	نیشابور	۰۶۲۳۱
لاهیجان	۰۲۳۵۱	مراغه	۰۴۲۲۱	سنندج	۰۴۳۲۱
یزد	۰۳۵۱	کرمان	۰۳۴۱	بندرعباس	۰۳۶۱

مدت زمان مکالمه بازاء ۲ ریال بین شهر های ذکر شده بالا و زاهدان بقرار زیر میباشد .

مکالمه بین	روز (ثانیه)	شب(ثانیه)
تهران‌ـزاهدان	۳	۱۰
سمنان ـ زاهدان	۳٫۷۵	۱۰
رشت ـزاهدان	۳	۱۰
بندرپهلوی ـ زاهدان	۳	۱۰
لاهیجان ـ زاهدان	۳	۱۰
بابل ـ زاهدان	۳	۱۰
آمل ـ زاهدان	۳	۱۰
ساری ـ زاهدان	۳	۱۰
شاهی ـ زاهدان	۳	۱۰
قم ـ زاهدان	۳	۱۰
کاشان ـ زاهدان	۳	۱۰
همدان ـ زاهدان	۳	۱۰
اراک ـ زاهدان	۳	۱۰
شاهرود ـ زاهدان	۳٫۷۵	۱۰
قزوین ـ زاهدان	۳	۱۰
زنجان‌ـزاهدان	۳	۱۰
اصفهان ـ زاهدان	۳٫۷۵	۱۰
شیراز ـ زاهدان	۳٫۷۵	۱۰
کرمان ـ زاهدان	۷٫۵	۱۵
یزد ـ زاهدان	۵	۱۰
بندرعباس ـزاهدان	۵	۱۰
تبریز ـزاهدان	۳	۱۰
مراغه ـزاهدان	۳	۱۰
کرمانشاه ـزاهدان	۳	۱۰
سنندج ـزاهدان	۳	۱۰
رضائیه ـ زاهدان	۳	۱۰
مشهد ـزاهدان	۳٫۷۵	۱۰
سبزوار ـزاهدان	۳٫۷۵	۱۰
نیشابور ـزاهدان	۳٫۷۵	۱۰
اهواز ـ زاهدان	۳	۱۰
آبادان ـ زاهدان	۳	۱۰
خرمشهر ـ زاهدان	۳	۱۰
دزفول ـ زاهدان	۳	۱۰
خرم آباد ـزاهدان	۳	۱۰
بروجرد ـ زاهدان	۳	۱۰
بهبهان ـ زاهدان	۳	۱۰

وزارت پست وتلگراف وتلفن

SANYO

منهم خودراخسته نکنید!

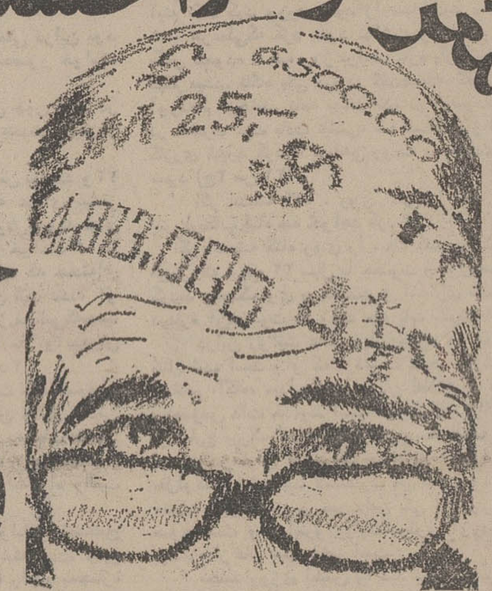

حساب را به سانیو واگذارید.

انگشتان شما بعلاوه یک ماشین حساب سانیو به مغز شما امکان میدهد که بهتر افکار خود را متمرکز کنید واز محاسبات خود نتیجه بهتری بگیرید.

تمام ماشین‌های سانیو که در اینجا عرضه میگردد به‌جدیدترین مدارهای‌الکترونیک مجهزشده‌اند ومشکل ترین محاسبات را در حداقل مدت یعنی در یکهزارم ثانیه انجام میدهند.

احتیاجات شما هرچه باشد و هر بودجه‌ای که اختصاص بدهید یکی از ماشینهای حساب سانیورا میتوانید داشته باشید .

مدل ICC-3101

دوازده رقمی ـ قابل حمل و قابل استفاده با برق شهری و باطری رشارژ‌پابل که باپریز شهری پرمیشود و احتیاج بتعویض ندارد . باحافظه مستقل ـ عملیات متوالی ومرکب وتوانی ومحاسبات ثابت ومعکوس، باسرعتی قابل محاسبه بایک‌هزارم‌ثانیه ـ عمل درصد گیری بطریق اتوماتیک.

با سیستم OVERFLOW که در صورت تجاوز محاسبه از ۱۲ رقم محاسبات‌تقریبی تا ۲۴ رقم انجام میدهد

مدل CX8001T

هشت رقمی مجهز به ساعت . در موقعی که ماشین حساب‌مشغول‌کاراست ساعت‌کارمیکند. قادربعملیات متوالی‌ضرب ،تقسیم ،ریشه گیری و عملیات ثابت‌که درموقع شما صرفه جوئی میکند .

مدل CX8006R

۸ رقمی وشبطکاست با میکروفن مخفی که میتوان از آن بعنوان دیکتافون و یادداشت کارهای مهم استفاده نمود.

در صورت تجاوز محاسبات از ۸ رقم‌چراغ مخصوص روشن میشود. برای محاسبات‌ساده مرکب وعملیات پیاپی

مدل CX8010

باتماشین‌حساب۸رقمی‌کامل که‌باوجودسبکی و کم‌حجمی یکی ازکارآمدترین ماشینهای حساب است (با سیستم UNDERFLOW) در صورت تجاوز محاسبه از ۸ رقم ارقام سمت چپ را بترتیب حذف نموده رقم تقریبی محاسبه را بشما میدهد.

مدل CX2105

جدیدترین مدل۱۲ رقمی با یک حافظه گراند توتال ـ دکمه درصد ـ دکمه‌برگشت ارقام. دکمه تعویض مثبت ومنفی ـ روند اتوماتیک. فلوتینگ اتوماتیک ـ ضریب ثابت اتوماتیک با حجمی‌کاملا کوچک

مدل CX8007

ماشین‌حساب ۸ رقمی ـ باباطری‌رشارژ‌پابل که در داخل آن کار گذارده شده وباپریز شهری پرمیشود و دیگر احتیاج به تعویض باطری ندارد ـ درموقع برشدن باطری‌نیز میتوان باآن کارکرد.قابل حمل در جیب بوزن ۹ اونس

مدل ICC-1123

ماشین حساب ۱۲ رقمی رومیزی با سیستم تک‌لامپ دیزیترون ـ یک حافظه گراندتوتال. ضریب‌ثابت اتوماتیک ـ وچراغ بهداشتی‌میز از امتیازاتی است که‌کار محاسبه را آسان میکند .

مدل ICC-805

ماشین حساب ۸ رقمی کوچک رومیزی که مورد استفاده تمام افراد یک اداره میتواند قرارگیرد ـ باتجاوز محاسبات از ۸ رقم علامت E روشن میشود ـ باعلامت منفی در صفحه نمودار در موقع تقریق ـ ایده‌آل بمنظور سرعت عمل و صرفه‌جوئی در وقت افراد دفتر شما .

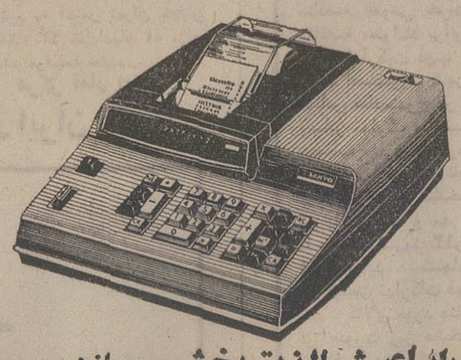

ICC-1415P

ماشین۱۴ رقمی باتواد ونمودارالکترونیکی‌حافظه‌مستقل ـ جمع و تفریق با حافظه ـ جمع های موقت وکلید برگشت ارقام‌حافظه این‌ماشین با ساده‌ترین وکاملترین طرزکار بهترین کمک برای حسابداران ورزیده شما است و باسرعت عمل یکهزارم ثانیه درموقع دیقیمت آنها صرفه‌جوئی مینماید

سرعت ماشینهای حساب سانیو، محاسبه را برای شما لذت بخش میسازد.

دارای ضمانت و سرویس مجهز در خاور میانه

مرکز پخش : ساختمان سانیو تلفن ۴۱۸۱۵ نمایشگاه وفروشگاه ۴۵۰۵۵ سرویس ۴۸۵۳۴

SANYO

آبراهه

شرکت با مسئولیت محدود

دستگاه تصفیه آب استخر
تصفیه آب آشامیدنی

عباس‌آباد خیابان وزراء (پارک) خیابان ۱۲ شماره ۳۸ تلفن ۶۲۱۳۸۱

53.M.23

آگهی تشکیل مجمع عمومی

مجمع عمومی عادی شرکت سهامی انفوزه ایران ـ یزد برای روز پنجشنبه سی‌ام خرداد ماه ۵۳ در محل شرکت تشکیل و از آقایان سهامداران بوقت مقرر برای حضور در جلسه و اعلام رای دعوت میشود .

دستور جلسه :

۱ـ استماع گزارش بازرسان
۲ـ تصویب ترازنامه سال ۱۳۵۲
۳ـ تجدید انتخاب بازرسان قانونی
۴ـ بحث کلی در امور شرکت و تصویب بودجه بشرح اقلام سنواتی .

شرکت سهامی خاص انفوزه ایران ـ یزد
آ ـ ۱۰۸۷۸

شرکت ملی ذوب آهن ایران

آگهی مناقصه شماره ۵۳٫۳۳

ذوب آهن آریامهر ۳۰ قلم لوازم بهداشتی از قبیل (ظرفشوئی‌ـ وان ـ دوش شیرمخلوط ـ سیفون‌ـ کنتورآب ـ کفشور ـ دریچه وزیر آب) را از طریق مناقصه عمومی خریداری‌مینماید. داوطلبین‌شرکت در مناقصه میتوانند برای دریافت برگ‌شرایط‌و مشخصات بدفتر تدارکات ذوب آهن آریامهر واقع در ۴۵کیلو متری جاده اصفهان ـ شهرکرد مراجعه و پیشنهاد خود را براساس مفاد مندرج در برگ شرایط و صورت ریزمشخصات و سایر مدارک مناقصه تنظیم و بانضمام رسید سپرده بانکی بحساب جاری شماره ۹۰۵۰۳ بانک ملی ایران شعبه اصفهان یا ضمانت‌نامه بانکی بمبلغ ۵٪ جمع مبلغ پیشنهادی همراه برگ شرایط و مشخصات با قید قبولی امضاء نموده و در دو پاکت لاک و مهر شده با ذکر شماره آگهی مناقصه تا ساعت۹ روز ۵۳٫۳٫۲۱بدبیرخانه ذوب آهن آریامهر تسلیم نماید . پیشنهادات واصله در ساعت ۱۰ همانروز در قسمت تدارکات ذوب آهن آریامهر باز و قرائت خواهد شد . کالای مورد مناقصه بایدطبق وضعیت تحویل مندرج در صورت ریز مشخصات بانبار های ذوب آهن آریامهر تحویل گردد.

حضور پیشنهاد دهندگان یانمایندگان آنها در جلسه مناقصه آزاد و سایر شرائط در برگ شرایط مندرج میباشد پیشنهاد دهندگان میتوانند برای تمام یا قسمتی از اقلام مورد مناقصه پیشنهاد دهند .

سرپرست کل عملیات ذوب آهن آریامهر
آ ـ ۱۰۸۵۸

آگهی تشکیل مجمع عمومی عادی سالیانه سهامداران شرکت بیمه البرز

بدینوسیله از سهامداران شرکت بیمه البرز دعوت‌میشود برای شرکت‌درمجمع‌عمومی‌عادی سالیانه آ‌ینشرکت که در ساعت شش بعد از ظهر روز پنجشنبه بیستم تیرماه‌یکهزار و سیصد و پنجاه و سه در محل شرکت واقع در خیابان سپهبد زاهدی شماره ۲۵۰ تشکیل میگردد با رعایت ماده ۸ اساسنامه شخصا یا بوسیله نماینده تام‌الاختیار خود طبق ماده ۱۱اساسنامه حضور بهمرسانند .

دستور جلسه :

۱ـ استماع گزارش هیئت مدیره راجع به فعالیت عملیات سال مالی گذشته و اوضاع عمومی شرکت و شور در مورد گزارش مذکور .
۲ـ تصویب ترازنامه سالیانه و حساب سود و زیان ،تعیین ذخائر و سودویژه و نحوه تقسیم .
۳ ـ تعیین حق‌الزحمه که‌بایدبه‌اعضاء هیئت مدیره پرداخت‌شود.

هیئت مدیره شرکت بیمه البرز (سهامی‌عام)
آ ـ ۲۸۲۷

دنیای‌ورزش شنبه‌ها منتشر میشود

سینما وسوسه‌یی برای همیشه ماندن است
از تئاتر بعداز چند سال چه میماند ؟ مگر یك‌مشت عکس ؟
اعتراض برهنگان ، اعتراض قشنگی است !

خانواده حاج لطف‌الله را مردم بیش از «یونسکو» میشناسند!

«انتظامی» خیال‌پیر شدن ندارد. چابك وفرز و شنگول است . همین دوسه‌سال پیش بود که در رشته تئاتر دانشکده هنر های زیبا درس میخواندوهمان ایام فیلم گاو و پستچی او فستیوال های مهم جهان را درمی‌نوردید : در کلاس درس بازیگری نشسته بود که بعنوان هنرمند سال درشیکاگو برگزیده شد . «انتظامی» یکدم از آموختن و شناختن باز نایستاده است ، اینراز جوانی و پیشتازی‌اوست:

در برابرمان فنجان های قهوه هست و انبوهی از گفتنی‌ها . میگویم : «از تئاتر و سینماحرف نزنیم گرچه همه راهها به رم پایان میگیرد .»

روزنامه‌باز است و عکسی از برهنگان معترض در آن « در باره اعتراض برهنگان چه میگویی ؟».

انتظامی: اعتراض‌قشنگی‌است! این یک بیماری یا بازی نیست، عکس‌العمل فشار های جامعه صنعتی بر افراد است . ادامه هیپی‌گری است .

★ آیاپیش آمده که‌دربرخورد با جوانها دچار حیرت شوی، مثلا از اندیشه و رفتارشان ؟

انتظامی: بله ، گاهی جوانها با حرفها و زندگیشان برای‌من حیرت آورند . امکانات تازه به جوانها مجال کوشش بیشتری میدهد.راحت‌تر پیش میروند و کارمیکنند.

★ ورزش ! آیا به آن‌گرایش داری ؟

انتظامی: نه، به‌ورزش دلبسته نیستم. اگر اتفاقا مسابقه‌یکسی ببینم بیاد گلادیاتور های مرحوم نرون می‌افتم .

★ در باره « واترگیت » نظریه‌ات‌چیست ، همین‌مساله‌ای که اینروزها همه ازآن صحبت می‌کنند ؟

انتظامی: واقعه‌واترگیت‌درست موقعی که باید اتفاق بیفتد در آمریکا اتفاق افتاد. شهامت روزنامه نویسان آنجا راتحسین میکنم .

★عصرها روزنامه میخوانی؟. و بیشتر چه مطالبی را ؟

انتظامی :بعداز تیترهای‌درشت که غالبا هیجان انگیزند ، به سراغ صفحه هنری می‌روم تا از انعکاس‌فعالیتهای هنری‌نشانی بیابم، که کمتر می‌یابم .

★ در باره منتقدان هنری چه نظری داری ؟

انتظامی : جز یکی‌دونفر ،بقیه شایسته عنوان منتقد نیستند . اینها نویسندگان همه‌فن حریفی هستند که در باره همه چیز براحتی ـ اما بیربط ـ مینویسند. نقدها سازنده و کامل نیست . نوعی‌تعارف است . منتقد با مشاهده اتفاقی یک نمایشنامه در باره آن می‌نویسد بی‌آنکه حتی متنش را خوانده باشد ، یا با نویسنده « پیس» یا کارگردان ، یا بازیگران آن آشنا باشد . وقتی هم باین نارساییها اشاره کردی ،منتقد زود رنج نیش قلم را حواله توو دوستانت می‌کند . بهرحال ، سرنوشت آثار هنری (تئاتر ، سینما و نقاشی) را درتهران، منتقد معین نمیکند اگر چه منتقدین در شهرستانها هنوز سوکه‌ای دارند.حضور منتقد لازم است ، اما نه حضوراینها که هنرمندان واخورده قدیمند.

★ با تلویزیون میانه‌ات چطور است ، یا با تئاتر تلویزیونی ؟

انتظامی: تلویزیون همه جاگیر شده . انتظار ندارم تمام برنامه های تلویزیون آموزنده ومتعالی باشد . اما ارائه برنامه های سرگرم کننده (مثل مراد برقی) مردم را به آسان پذیری‌وابتذال میکشاند ، تئاتر تلویزیونی‌هدف خوبی دارد : گسترش ازطریق شبکه و تیراژ پنج شش‌میلیونی اما انعکاس آن چیست ؟ مطبوعات و مردم در باره تئاتر « یونسکو » حرف میزنند یا خانواده حاج‌لطف‌الله ؟بهرحال تلویزیون بلعنده اوقات فراغت یک آدم متوسط الحال است.

★از نظر کثرت بیننده ، آیا سینما را بر تئاترترجیح‌نمیدهی؟

انتظامی: چرا ، سینما ابعاد گسترده‌ای‌دارد . سندی‌پایاست. در حالیکه تئاتر با اجرای هر شبه‌اش،میمیرد . گرچه‌همنفس بودن با تماشاگر و روبرو بودن با توده را تنها در تئاتر میتوان تجربه کرد اما پس از چند سال، از یک اثر تئاتری چه میماند ، جز یک خاطره خوب و چند عکس ؟ سینما وسوسه‌ای برای همیشه ماندن است .

★ درباره تئاتر سیاسی چه می‌اندیشی ؟

انتظامی : تئاتر نمی‌تواند از سیاست جدا باشد ، خاصه در جوامع کمرشد . تئاتر نوعی آگاهی سیاسی و فرهنگی بمردم میدهد. تاثیرات متقابل جامعه و تئاتر را ندیده نگیریم. دیدن‌نمایش «نان و عروسک» برای من‌موثرتر از خواندن صد مقاله دربارهجنگ بود. هر تئاتر شعاردهنده‌ای ، سیاسی نیست. شعارهای سطحی، تنها هیجان بازیگر را فرو می‌نشاند . هرتئاتری، ذاتا سیاسی است و نیازی به پیرایه ندارد.

★اوقات فراغت را چگونه می‌گذرانی ؟

انتظامی : کتاب میخوانم . کتابهائی درباره تئاتر یا فلسفه و ادبیات : گاهی راه‌پیمائی میکنم. ورزش سالمی است.

★ درباره مذهب چه اعتقادی داری ؟

انتظامی : مذهب برای من معنویتی است که بدان نیاز دارم. نوعی عرفان ، عشق به آرمانهای مشترک آدمی .

★ درباره عشق ؟

انتظامی : بهتراست به جوانها مراجعه شود، از ما گذشته !

★ اگردوبارمشروع میکردی، دلت میخواست چکاره میشدی؟

انتظامی : دلم میخواست موسیقیدان میشدم . پسرانم را به آموختن موسیقی تشویق‌کرده‌ام. پسر بزرگم (مجید) فارغ‌التحصیل دانشکده موزیک برلن است. تازه بایران برگشته «اوبوا» مینوازد. (اوبوا یک نوع ساز چوبی‌بادی است).

پسر میانی ویلن میزند و پسر کوچکم‌ویلن‌سل- فکرکردم پسرانم دنبال رشته‌یی بروند که تناقضی بین ذوق و کارشان نباشد.

★ اولین کارت درزمینه تئاتر چه بود ؟

انتظامی: بیش‌ازاین، بیش‌پرده میخواندم. اولین‌کارم‌را بیادنمی‌آورم ، نه تشویق‌کننده‌یی می‌شناسم نه یادگارهای آن دوران را.... من کار تئاتر را با ترس‌و لرز چون شغلی‌مخفی آغاز کردم! همه برای من سدی بودند و من از آنهمه مانع عبور کردم.

★ بازیگر را چگونه تعریف میکنی ؟

انتظامی : تعریف من از بازیگر چنان محدود است که جز چند نفری‌را دربرنمیگیرد: انسان‌بودن، پویا بودن، همزمانی ، تفکر و سازندگی مدام و همبستگی با مردم ، در جریان تاریخ . از اینروست که بعضی ازهنرپیشه‌ها پس ازسالها هنوز محبوب‌مردمند و پیشتاز و تازه‌نفس. و گروهی دیگر در عنفوان حرفشان پیر و طرد میشوند. بودن، و همیشه موثر بودن ، و در جامعه‌هنری سهمی داشتن کار تازه‌یی نیست. باید جلو بروی و درست بروی، وگرنه عقب میافتند .

★ آرزوی بازی کردن چه نقشی را داری ؟

انتظامی : هیچگاه آرزویی نداشته‌ام ، اما نقشهای ایرانی راضیم میکند.

★ جایزه‌ها ، درباره آنها و نقششان چه نظریه‌یی داری ؟

بقیه در صفحه ۱۷

پای‌هم پیرشوید

پای‌هم پیرشوید! «اطلاعات» برای شما آرزوی یک عمر شادکامی وخوشبختی میکند . خبرنگاران و خبرنگاران عکاس «اطلاعات» آماده‌اند تا این لحظه بزرگ زندگی شما رادر تاریخ ثبت کنند . کافیست به موسسه اطلاعات (۳۱۱۰۷۱) یا به دفتر نمایندگی «اطلاعات» در شهر خودتان تلفن کنید تا نمایندگان ما با آغوش باز در زمره میهمانان جشن‌عروسی شما قرارگیرند و خبر آن رادر روزنامه منعکس کنند .

شاید دوستان ،خویشان و آشنایان سفر کرده شما که سالها آنان را ندیده‌اید ، با خواندن خبر ازدواج شما،در این شادی سهیم شوند .

در سراسر دنیا نوعروسان‌و تازه‌دامادان ، جشن عروسی خود را باگزارشی‌که‌درروزنامه های کشورشان چاپ میشود، تکمیل میکنند وحتی خبر تولد نوزادان دلبند خود را نیزبرای روزنامه‌ها می فرستند . حالا «اطلاعات» در ایران در این راه پیشگام شده و گوش‌به‌زنگ تلفن‌ها و چشم‌براه دعوتنامه های شماست. چاپ‌خبرازدواج شما در اطلاعات،مثل «بوق‌زدن اتومبیلهای حامل عروس داماد» جریمه‌ندارد !

تنها خط هوائی با پرواز روزانه و بدون توقف به اروپا

لوفت‌هانزا بهترین خط هوائی برای مسافران امروزی از تهران بمقصدهای اروپا و ماوراء آنست. زیرا لوفت‌هانزا تنها خط هوائی با پرواز روزانه و بدون توقف باروپاست و ضمنا در مناسب‌ترین ساعت پرواز میکند.

تهران پرواز ۷:۳۰	فرانکفورت پرواز ۱۳:۵۰
مونیخ ورود ۱۰:۱۵	مونیخ پرواز ۱۰:۳۰
فرانکفورت ورود ۱۱:۵۵	تهران ورود ۲۲:۴۰

لوفت‌هانزا بوسیله فرودگاههای مرکزی مونیخ و فرانکفورت بر شبکه پروازها تسلط دارد و با ۵۳ مقصد در اروپا ارتباط مستقیم دارد و همچنین با مقاصد در قاره‌های دیگر و مخصوصا آمریکا ارتباط مستقیم برقرار میکند.
خط هوائی لوفت‌هانزا سریع‌ترین پرواز روزانه باروپا و از اروپاست. لطفا برای رزرو بلیت به نزدیکترین آژانس مسافرتی خودتان و یا لوفت‌هانزا مراجعه فرمائید.
تهران: خیابان تخت‌جمشید شماره ۳۱۱ تلفن: ۸ ـ ۸۲۲۰۷۱
آبادان: هانزا الاین تلفن: ۲۷۲۹ ـ ۲۴۸۱

لوفت‌هانزا

هر روز در ساعت ۷:۳۰ بدون‌توقف باروپا

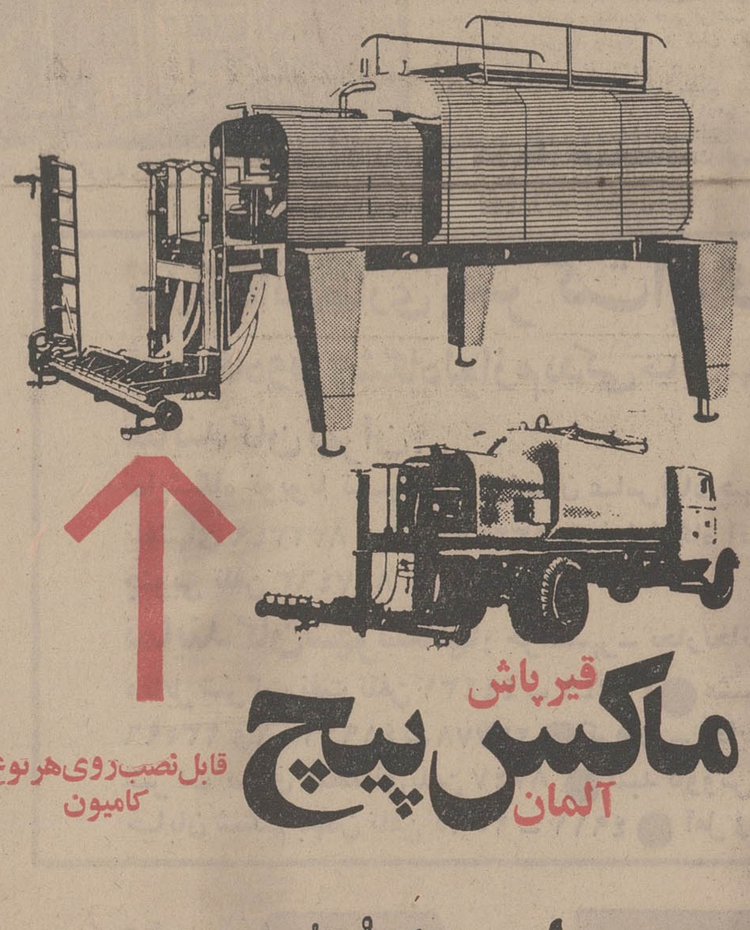

قیرپاش
ماکس پیچ
آلمان
قابل‌نصب‌روی‌هرنوع کامیون

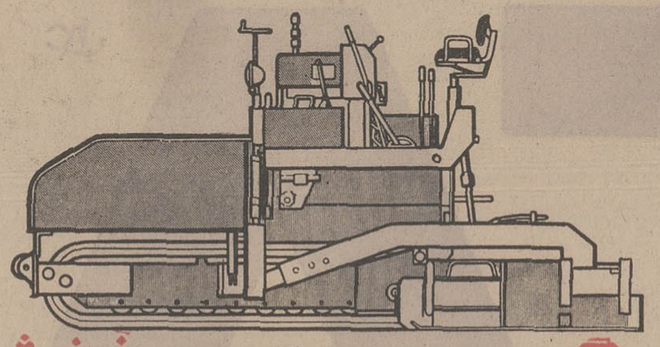

فینیشر
فوگل آسفالت

به‌ظرفیت‌از ۱۰۰ الی ۴۰۰ تن در ساعت
باچشم الکترونیك‌بعرضهای‌مختلف

نماینده انحصاری در ایران ـ شرکت سهامی خاص هامارا گ
تهران ـ خیابان تخت‌طاووس شماره۵ ساختمان آرک تلفنهای: ۵ ـ ۸۳۱۶۵۳

نماینده فروش‌تهران ـ پارس مکانیك ـ خیابان قزوین بین قنات‌و عسگری‌تلفن۵۴۶۶۷۵ ـ۵۴۲۹۸۳ محمد احمدی
نماینده فروش‌اهواز ـ خیابان ششم‌بهمن باغ‌معین ـ خیابان بختیار تلفن ۲۲۱۹۲
نماینده فروش‌شیراز ـ خیابان قصرالدشت ایستگاه رحمت آباد شماره ۱۰۹ تلفن۲۶۸۱۰
نماینده‌فروش کرمان ـ خیابان کاظمی فروشگاه نظریان‌تلفن ۳۷۰۳
نماینده فروش اصفهان ـ حکیم نظامی شرکت هامارا تلفن ۷ـ۴۱۵۰۶

تویوتا سازنده بیش از ۲ر۵۰۰ر۰۰۰ اتومبیل در سال

تاکنون سه نمونه از ارزنده‌ترین اتومبیلهای خود را بازار ایران عرضه نموده که بینهایت مورد استقبال عموم قرار گرفته و بزودی مدلهای دیگر تویوتا عرضه خواهد شد

وقتی همه شمارا تحسین می کنند که ، «تویوتا» : زیر پای شما است .
اتومبیلهای «تویوتا»، پدیده‌ای شگرف از صنایع پیشرفته ژاپن . . .
«تویوتا» ، با مدرنترین وسایل کنترل میشود ، ورزیده ترین کادر فنی دلسوز و متخصص درخدمت شما و «تویوتا»ی شما . . . .

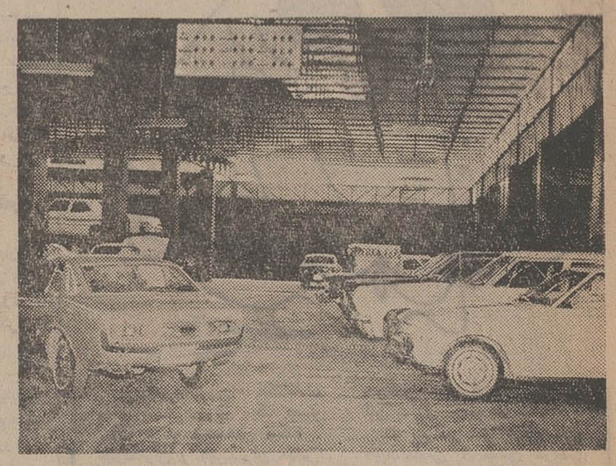

تعمیرگاه مجهز تویوتا بوسعت حدود شش هزار متر که با مدرنترین دستگاه ها مطابق تکنیک روز مجهز می‌باشد .

قسمت فروش لوازم یدکی تویوتا

تویوتا

در عصرما ،اتومبیل نقش‌بسیار عمده وحساس در زندگی انسانها دارد .

برای‌زودتر رسیدن به سرکار و نه‌ایستادن در انتظار تاکسی .. استفاده از اتومبیل ، دریك روز تعطیل ، برای‌رفتن‌درآغوش طبیعت‌ورویهمرفته، این آرزوی هرخانواده‌ایست که صاحب یك اتومبیل خوب باشند ، بهمین دلیل است که کارخانجات اتومبیلسازی دنیا ، بایك رقابت‌وسیع وگسترده ، همواره در تلاش این هستند تا اتومبیلی ـاز هر لحاظ بهتریه بازار های جهانی عرضه کنند . طراحان و مهندسین کارخانجات اتومبیلسازی ، هرچه بیشتر کوشش می کنندتا محصولی درعین زیبائی ، محکم ، با صرفه مطمئن وبدون عیب ونقص بسازند ، دنیای صنعت در این راه ، دست به تلاش وسیعی زد وثمره‌این‌تلاش ، دردنیای صنایع و تکنولوژی ، غول تازه‌نفسی بود که‌قدبرافراشت .

عروس صنایع اتومبیلسازی جهان

این کشور ، ژاپن بود که در زمینه های مختلف صنعتی ، از جمله صنایع سنگین وبویژه صنعت اتومبیلسازی ، یکباره قدبرافراشت ،صنایع اتومبیلسازی امریکا واروپا ، ناگهان رقیب تازه نفس و جوانی را در مقابل خود دیدند که با محصولات خود ، پایه های محکم شهرت و معروفیت صنایع غرب را ، بشدت درهم می‌کوبید وویران می کرد . از جمله صنایع این کشورتازه نفس ، در دنیای تکنولوژی ، صنعت اتومبیلسازی آن بود .

اتومبیل های ژاپنی ، بسرعت در بازار های جهانی را که شایسته‌شان بود ، بروی‌خود‌گشودند مارك های گوناگون اتومبیل های ژاپنی ،به‌بازار آمد و در میان این مارك‌ها ، نامی که بیش ازهمه وبرتر از همه ، برسرزبانها افتاد ، (تویوتا) بود، یك‌نام اصیل‌ژاپنی ، با آهنگی خوش طنین که به دل می نشست و طولی نکشید که اتومبیل های «تویوتا» ، نام عروس اتومبیل های‌جهان را به‌خود گرفت ..

تکخالی در دنیای صنعت

«تویوتا»، در صنعت اتومبیلسازی ، فقط یك نام نیست ، بلکه پدیده‌ایست کامل و بدون‌عیب و نقص وعاری ازهرگونه ایراد . دقت و نبوغ تحسین‌انگیز ژاپنی ، بمعنای واقعی کلمه ، در اتومبیل «تویوتا» بکار رفته است. . جامع‌تر و کامل‌تر بگوئیم : آنچه خوبان همه دارند ،تویوتا به تنهائی دارد .

درحقیقت ، اتومبیل «تویوتا» این پدیده شگرف وخیره کننده صنایع اتومبیلسازی ژاپن تکخالی بود که مهندسین وطراحان ژاپنی ،بسا مدتها مطالعه ، تحقیق وتفکر ، در مقابل اتومبیل های دیگر کشور های دارنده صنعت‌اتومبیلسازی برزمین زدند .

تویوتا ، بازار های جهانی را تسخیر می کند .

اولین تجربه ،از سوی متخصصین فن و آنها که در کاراتومبیل ، خبره ووارد بودند ، ثابت کرد: تویوتا از هرحیث کاملترین اتومبیلی است که به بازار آمده . از این گذشته رعایت خاطر استفاده کنندگان وخریداران اتومبیل «تویوتا» ، خود بهترین گواه برتری «تویوتا»نسبت به دیگر اتومبیلها بود ... وبدین ترتیب بود که در مدتی کوتاه ، اتومبیل «تویوتا»بازار های‌جهانی اتومبیل را تحت سلطه وبرتری خود درآورد .

در اروپا و آمریکا ، فروش اتومبیل«تویوتا» در اندك زمانی، چنان‌قوس صعودی خیره کننده‌ای طی کردکه شگفتی واعجاب همگان رابرانگیخت بدنبال تسخیر بازار های اتومبیل در اروپا و آمریکا بود که«تویوتا» ، روانه بازار آسیاشد. سیل اتومبیل های «تویوتا» به کشور های آسیائی نیز سرازیر شد ،در ایران ،باورود اولین پارتی«تویوتا»،برق تحسین وغرور‌درنگاهها‌درخشید: زیرا سازنده این اتومبیل زیبا ، شیك و محکم ، یك کشور آسیائی بود . کشوری چون ژاپن ،که در تمام زمینه های صنعتی ، غول های صنعت را در ماورای دریاها به وحشت وهراس افکنده بود .

اتومبیلی در نهایت زیبائی ، ظرافت واستحکام

در ایران ، باتوجه به مدت زمان فعالیت نمایندگی «تویوتا» فروش این اتومبیل بطورفوق‌العاده‌ای بالاو قابل توجه بوده است .«تویوتا»یك اتومبیل شیك‌است .اتومبیلی‌که درعین بکار رفتن ظرافت وزیبائی استحکام ومسائل ایمنی در آن ، تاسرحد اطمینان بکار رفته است جادارو راحت است . تشك های صندلی آن از بهترین و راحت‌ترین جنس تشك های اتومبیل در کمال ظرافت ساخته شده رانندگی باتویوتا نه فقط احساس لذت بانسان میدهد ، بلکه بادید کامل واطمینان از ایمنی نشستن در «تویوتا»را بالذت توام می کند . قابل اهمیت دیگر در اتومبیل‌های تویوتا مصرف آنست که بسیار کم وباصرفه‌است موتور «تویوتا»از قدرت کافی ودوام فوق‌العاده برخوردار است .

تویوتا قبل از فروش به خریدار ، با مدرنترین وسایل، از هرحیث‌کنترل‌میشود ومجرب ترین وکارآزموده‌ترین‌استادکارها: در جمع یك کادر فنی ودلسوز ، که همگی از تخصص کافی بهره‌مند میباشند ، در خدمت شما و اتومبیل شما هستند .

همچنین مدیران مسئول نمایندگی«تویوتا» با دقت نظر و بینش و آگاهی لازم ، برتمام جریانات فروش ، تعمیر و هرگونه کار دیگری که مربوط به اتومبیل شما باشد، در کمال علاقه ودلسوزی ، نظارت می‌کنند و حتی جزئی ترین موارد را نیز از نظر پوشیده نمیدارند .

یکی از مشکلات دارندگان اتومبیلهای مختلف تهیه لوازم یدکی است که دراینجا لازم به یادآوریست که از طرف مدیران مسئول نمایندگی (تویوتا) درایران، ترتیبی داده‌شده‌است که‌لوازم‌یدکی‌اصلی«تویوتا»در فروشگاههای مجهز ، دردسترس‌خریداران باشد و از همه مهمتر اینکه :لوازم یدکی «تویوتا»با قیمتی بسیارمناسب بفروش میرسد و با در نظر گرفتن قیمت‌لوازم‌یدکی اتومبیلهای مشابه ، ارزانی و نازل بودن بهای لوازم یدکی این اتومبیل زیبا ومحکم براستی حیرت‌انگیز است . مسئولان تعمیرگاه و فروشگاه لوازم یدکی تویوتا «همواره آماده‌خدمتگزاری‌دارندگان اتومبیل های» تویوتا هستند .

TOYOTA

نماینده‌انحصاری : **شرکت ایرتویا** خیابان عباس‌آباد جنب پمپ بنزین شماره ۱۵۸ تلفن ۶۲۶۷۵۷

تعمیرگاه‌وفروشگاه‌لوازم‌یدکی خیابان بهارجنوبی ساختمان تویوتا تلفن ۷۵۲۹۰۳ـ۷۵۲۹۰۶

نمایندگان تهران:
نمایشگاه تویوتا تهران ـ خیابان عباس‌آباد چهارراه فرح تلفن ۸۴۴۰۶۳ ● نمایشگاه اتومبیل تکرو ـ خیابان‌تخت طاووس بین چهارراه نادرشاه وشاه‌عباس تلفنهای ۸۳۲۳۴۹ و ۹ـ ۸۳۲۴۵۶ ● نمایشگاه اتومبیل ادیب ـ خیابان‌عباس‌آباد چهارراه قصر تلفن ۸۴۹۸۷۶ ● نمایشگاه اتومبیل فرح ـ خیابان فرح جنوبی تلفن ۸۴۷۴۶۳

نمایندگان شهرستانها: خرمشهر ـ تجارتخانه محمدیونس‌زاده ـ پاساژ دورقی تلفن ۴۴۰۵ـ ۲۵۵۸ ● اصفهان ـ نمایشگاه ذوالفقاری ـ چهارباغ بالا مقابل شرکت نفت تلفن ۴۴۴۳۱ ـ ۴۰۷۴۹ ● مشهد ـ نمایشگاه دیانا ـ خیابان‌بهار تلفن ۲۳۸۰۰ ● تبریز ـ آقای حاجی‌احمدآذری ـ خیابان فردوسی تلفن های ۲۳۵۹۶ و۳ـ ۴۱۹۱۱ ـ ۲۲۷۷۸ ● کرمان ـ آقایان برادران عقابیان ـ میدان ارك تلفن ۴۴۰۰ ● رضائیه ـ آقای محمود افشارجو ـ خیابان فرح مقابل شرکت برق منطقه‌ای تلفن ۸۷۴۷ ● گنبدکاووس ـ آقای اراز محمد شیر محمدی ـ خیابان کاخ غربی تلفن ۲۰۵۹ ● گرگان ـ تجارتخانه‌محمدعلی‌خراسانی‌زاده خیابان ششم بهمن تلفن ۲۵۶۵ ـ ۴۹۱۱ ● آمل ومحمودآباد ـ آقای رمضان‌داودی ـ خیابان شاه تلفن ۲۸۴۹

TOYOTA JAC

TOYOTA CROWN

تویوتامدل کراون اشرافی ترین اتومبیل شش سیلندر ژاپن

با تجهیزات کاملا مدرن فرمان هید رولیك ترمز دوبل ، یخچال دوکولر گازی
رادیو- پخش استریو-شیشه های رنگی اتوماتیك

)TA

TOYOTA

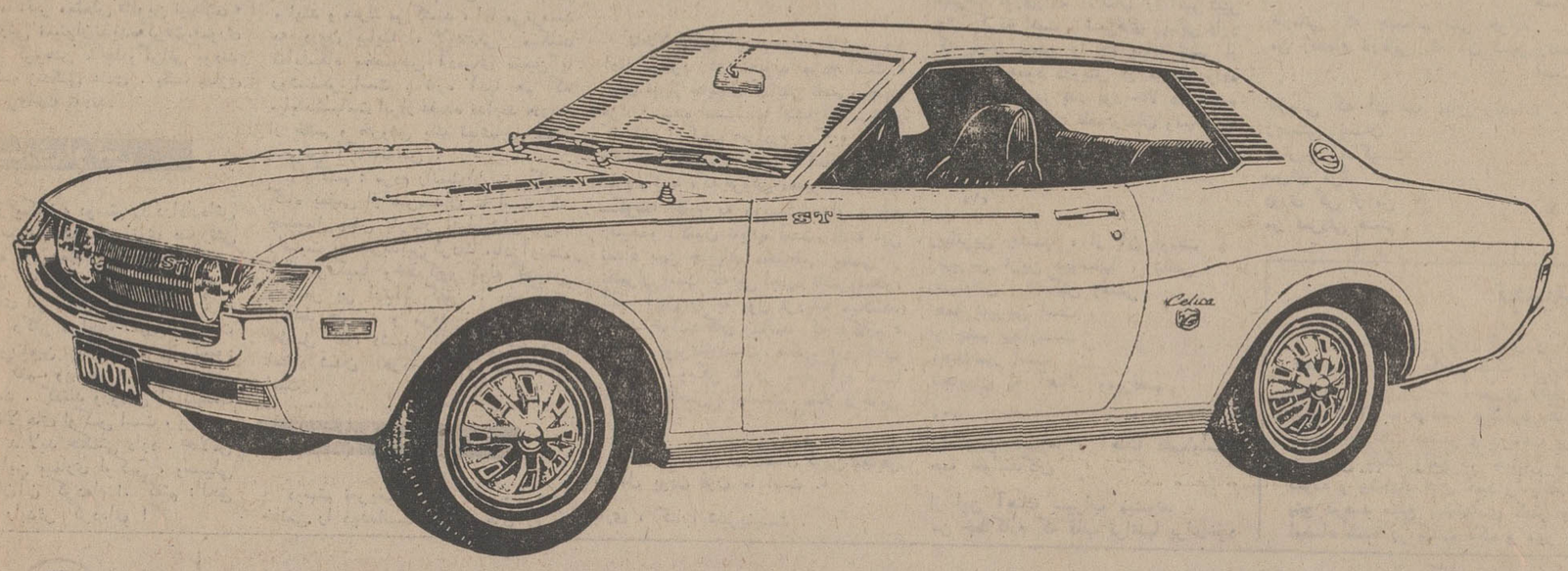

TOYOTA CELICA

تویوتامدل سلیکااسپرت

چهارسیلندر شش دنده ایده‌آل‌جوانان
دررنگهای بسیار جالب و متنوع

)YOTA

CARINA

تویوتامدل کارینا چهاردرب‌چهارسیلند

اتومبیل خانواده جادار- راحت-
مطمئن-باقدرت فوق‌العاده برای خانواده های مشکل پسند

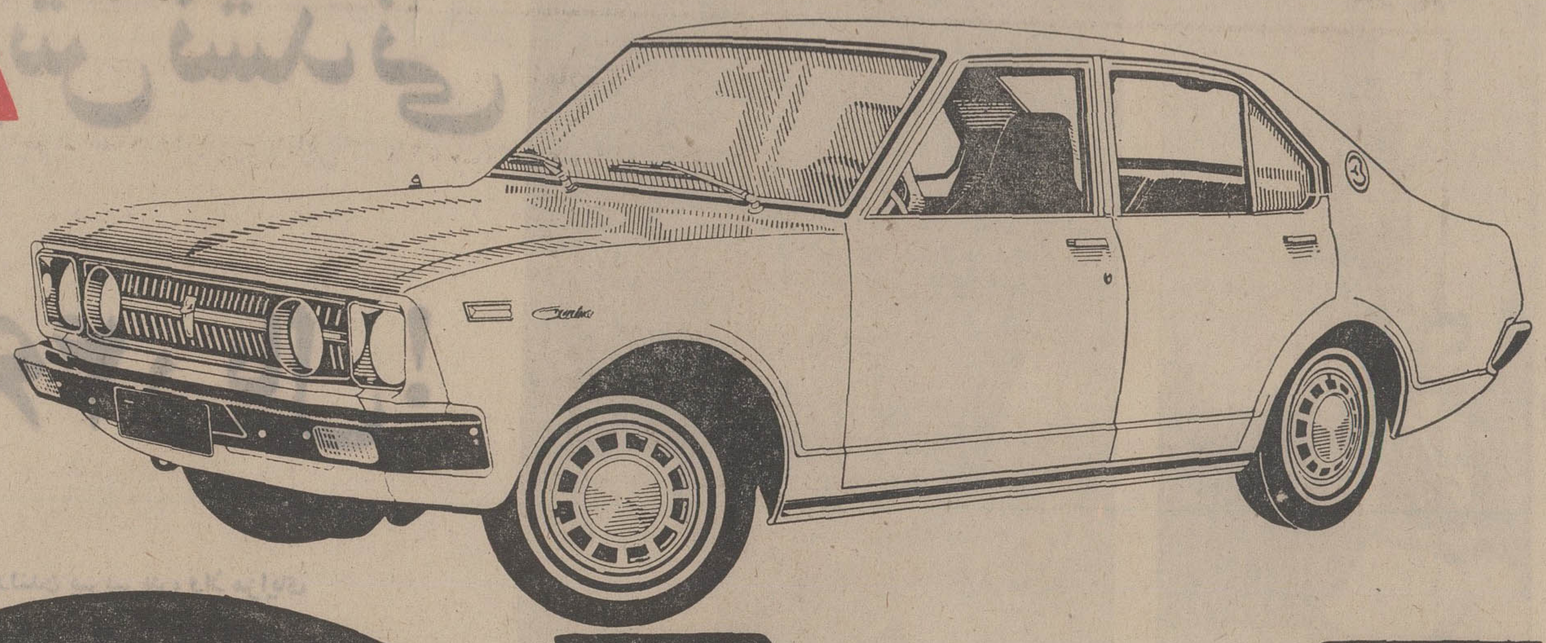

TOYOTA

جواد مجابی

یادداشتهای بدون تاریخ

بازی در برابر زندگی

«از آغاز دوچیز نداشتم ، پدرو استاد.

«بخاطر یتیم بودن ، از امرو نهی پدر آزاد بودم و راه زندگیم را خود برگزیدم . از سوی دیگر چون استادی برای خود نیافتم، شیوه هنریم رابه کسی مدیون نیستم. »

این گفته «موری لوئیز» طراح و معلم رقص امریکائی است که درآغاز هفته ، کارگروه باله او را در تالار رودکی دیدم.

کارش دریك‌جمله «زیباوسرگرم‌کننده» بود.

«لوئیز» اعتراف میکند که پشت این حرکات زیبا ، فلسفه خاصی پنهان نیست. هنر او شکل بخشیدن‌به‌حرکات و رفتار های انتزاعی شاعرانه روی‌صحنه است.

رقصنده هایش ، حرکاتی نامنتظر داشتند که از عشق و شهوت واندوه جلائی‌داشت.

ارتباط اندامها ، رابطه اندیشه‌ها، پیوستن وگسستن ، این مضمون کهن را در حیطه رنك و نور و حرکتهای نمایشی ، دوباره تازه کرده بود ، با ظرافتی که از یك شاعر ویك‌جستجوگر درخور است .

«موری لوئیز » میگوید که‌شاگردی نکرده اماتاثیر معلمش «لوین نیکلای » رابی کارش نمیتوان‌ندیده‌گرفت.«موری لوئیز »و گروهش ، جادوگرانی بودند که از یک زندگی عادی ، یک بازی غیرعادی پرداخته بودند.

بیماری لوکس

روز یکشنبه دوستم را درادارهاش دیدم ، سبیل پت‌وپهنی توی صورتش بود، نگاه دزدیده‌ام را دریافت و گفت: به تجویز دکتر ، سبیلو شده‌ام . گوشه های لبم می‌ترکید . عاصیم‌کرده بود . به دکتر مراجعه کردم . گفت کمبود «ویتامین ب۲»داری رفتم‌کمبود رابرطرف کنم ، ویتامین ب۲ بطورخالص پیدا نمیشد . گفتند ورودش آزادنیست و جزو کالا های لوکس است . پرسیدم چرا ؟ گفتند لابد حکمتی دارد . حالامن مانده‌ام واین بیماری لوکس ، وسبیلی که سایبان‌آن کرده‌ام !. گفتم :الحق که کار رابدتر کرده‌ای !

بیدوقی سیصد ساله

رفته بودم پیش ناصر اویسی‌نقاش معروف ، از هر در سخن می‌رفت ، تا بحث‌به کلکسیون پردازی رسید. تابلو های اویسی در بیشتر کلکسیون های معتبر ایرانی و خارجی هست . میگفت عجیب است دراین سیصد- چهار صد سال اخیر ، آثار هنری غرب از نقاشی و مجسمه‌و دستکار های بومی در همه جای جهان گرد آوری‌شده ،الادرایران. حتی آثار آسیائی را هم مادر اینجا جمع نکرده بودیم . بعد ، رندانه می پرسد: عقلش چیست؟»جواب می دهم لابد فکر میکرده‌اند « هنر نزد ایرانیان است و بس ». میگوید: «حتی وقتی پولدار های ما این اواخر بفکر خرید آثار تزئینی افتادند ، باسمه های بی ارزش فرنگی راخریدند ، حالا هم‌که تب خرید تابلو های نقاشان وطن بالا رفته ، معیار ارزشیابی آنها، سازگاری تابلو با ابعاد اطاق و همرنگی با میز و صندلی است » .

دشمنی از دوسو

در گالری «لیتو » طراحیهای «حاجی زاده » را می‌بینم .طراحیهایش ، حاصل تجربه‌ای متنوع و هوشمندانه است ، بیشتر از آدمهاست و چندتائی ازطبیعت زادگاهش لاهیجان .خانم صاحب گالری تعریف میکرد که بعضی ها تادم در میایند و سرك می‌کشند ، اما می‌ترسند به درون بیایند ، لابدفکر میکنند نمایشگاه مخصوص آدمهای متعین یا روشنفکر است . تازه آنها هم که میایندشهامت ابراز عقیده ندارند ،دریغ از خشم و خروش یك تماشاچی یا پذیرش آگاهانه‌اش !

گفتم : مردم رانمیتوان متهم کرد، گناه بعضی از هنرمندان ما است که چندسال پیش بارفتار افراطیشان مردم رانسبت به هنربدبین کردند ،بادرآوردن ادای فرنگیها وخط‌کچو کوله کشیدن و شعر بی ارتباط گفتن . بدینگونه ارتباط هنرمند و مردم از هم گسست، حاصل کار، دشمنی از هردو سو وبی اعتقاد شدن هردو گروه بیکدیگر است .

نشخوار فرهنگی دیگر

دوستم تعریف میکرد که تابلوهای خانمی را دیده‌است باقیمت های ده ـ پانزده هزار تومانی ، پرسیده است‌چرا اینقدر گران ؟خانم نقاش اعتراف کرده است که بینندگان نمایشگاه و مجموعه داران ، تابلو های ارزانقیمت یك ـدو هزار تومانی رازیاد جدی نمی گیرند ما هم حرف آن خانم راجدی نگرفتیم ، همانروز با مردی دیدار کردم که از برنامه ریزان فرهنگ کشور است ،می گفت :«مبرمترین مساله‌ای که بایدبه آن توجه کرد، آموزش بنیادی هنر در نسل نواست ، نه حمایت از فلان‌هنرمند مرفه که شاید هم پیشتاز و منورالفکر باشد. کسی که آخرین محصولات‌تمدن غربی را می بلعد و من شاهد نشخوار جانوریش هستم ، چه‌ربطی به فرهنك ملت من دارد؟اینهازائده های یك تمدن بیگانه‌اند، نه آن تواضع و هشیاری هنرمندان اصیل مارا دارندونه نیازی به حمایت مالیو معنوی مردم . حالا که اینها ملت رابحساب نمی آورند ،بهتر است ملت هم آنها را به بازی‌نگیرد ، که نمی‌گیرد .»

اشاره‌اش به آدمهائی بود که‌با دیدن تئاتر « گروتفسکی » تبدیل به «گروتفسکی »میشوند. با دیدن فیلم «کودار »، بتقلید از او فیلم خام راحرام میکنند . شعرشان مقتدائی چون «گینزبرك» دارد و در نقاشی کردن «پیکاسو »و «دالی »نیستند اما ادای آنها را دارند .

۲۰۰ هزار تیراژ

تاحالا یکی از شاعران غزل پرداز ادعا میکرد که محبوب مردم است ، چون تیراژ چاپهای کتابش تاسی ـچهل هزار رسیده است. اما انتشارات مرجان که اخیراً کتاب «برادرم ویگن» نوشته «کارو»را منتشر کرده، باکمال مسرت اعلام داشته ،که فروش مجموعه«شکست سکوت» کارو به دویست هزار نسخه رسیده‌و اکنون نایاب است. البته این تعداد بجز چاپهای مخفیانه بعضی از ناشران است که بی اجازه ناشروشاعر، آثار آقان را به پول نزدیك میکنند. شاید خوانندگان بدانند که «کارو » شاعری نوپرداز است . «کارو » درکتاب «برادرم ویگن » در باره آدم ها نظریات خاصی داده‌است . مثلا درجایی می نویسد:

«ویگن یکی ازبلافصل ترین مظاهر مستقل بودن قرن ما است .»

باری ، کتاب شیرینیست .

دو فرماندار از دوقرن

باعزت‌الله انتظامی ، درباره‌تئاتر صحبت می کردیم ،رسیدیم به تئاتر شهرستان‌که وضعش قمر در عقرب است .

انتظامی گفت : بازرس را بایسك گروه تئاتری به شهرستانهابرده‌بودیم، میدانی که دربازرس نوعی فسادداری زمان گوگول مطرح است و «فرماندار» عنصر رسوای این نمایش است‌برحسب تصادف همه‌جا ، فرماندار هابایستی در پایان جلسه از ما تشکر می کردند، یکجا یك فرماندار آمد روی صحنه ، دسته گل‌را انداخت گردن «نصیریان» بازیگر رل فرماندار در نمایش و گفت حالا این نوع فرماندار از ان‌نوع فرماندار تشکر می‌کند مقصودش‌رفع شبهه از مردم تماشاگر بود .

نمایش بازرس در چند شهر گشت وبرگشت توشه هائی که ما از طنزو مطایبه ، اندوختیم بیش از چیز هائی بود که آنها از «بازرس» آموخته بودند .

ترانه‌های محمود درویش

آخر هفته کتابی می خواندم بنام «بیرون از اسطوره‌ها» مجموعه شعر محمود درویش شاعر فلسطینی‌به‌ترجمه علیرضا نوری‌زاده . کتاب را امیرکبیر چاپ کرده است . شعرهای زیبائی دارد که پایان سخن را چه بهانه بهتر از شعر . محمود درویش در فلسطین‌زاده شد ، سالها در بدر بود حالا در قاهره زندگی می کند ، طعم زندان ومهاجرت وجنك را چشیده وشعرش سرشار از آنهاست .

«۱»

زیباترین چشمها ، از آن اوست
شیرین ترین سوسنها ، لبانش
سینه‌اش ، اشکش وغمش
همه شیرین است .
او چشم بیداریست
آهنك‌نماز است
تاجاودان به آهنك اومیرقصم

«۲»

زیباترین شهرها ، آهنك قلب‌اواست
همه خوانندگان
از این آهنك سیراب میشوند
من خطاکارم که قلب تراتنها برای‌خود میخواهم
ای گل صحراها
ای«حیفا» !

«۳»

گیسوپریشان کرده‌ای ، ای زن
خواب تفنگی می نشیند درنگاهت
شویت کجاشد ؟
آن سوی رود است !
صحراترا می‌خواندای زن
خمپاره‌ها ، طیاره ها و هرجا که‌تفنك است
گیسوپریشان کن !
شب تاریك رابراسمان ریز .
بمبی بدستم
دست دیگر روی ماشه
گیسوپریشان کن !
پریشانتر ... ای زن

«۴»

برفهای زندان ، پرتقال را پنهان کرده است
صبح ، وقتی صبحانه قسمت میشود .
به هرکدام ازما
پوست پرتقالی‌میرسد
پوست پرتقال در حرارت خورشید تازه میشود
ماپوست پرتقالهای تازه را دوست داریم
چراکه مزه پرتقال میدهد

«۵»

من‌نمی میرم تازمانی که در زمین‌قصیده هست
تازمانی که چشمانم نمی خوابد
من زنده‌ام تازمانی که ان شهر زنده است
تازمانی که آن سه مبارز زنده‌اند .
زیستنی ایسان
بهترین زندگیست
پس‌ای مرك
دوری کن از من
من نمردنی هستم .

رابطه‌سوراخ‌سوزن با دوخت‌لباس

حاشیه‌پرداز

هادی خرسندی

برای دوخت یک دست‌کت و شلوار رسما چهارصدتومن نرخ گذاشته‌اند ،حالادیگرمرد میخواهد لباس‌مردانه بپوشد! حالا دیگر مردانگی را با پوشیدن لباس مردانه همی‌شود ثابت کرد .

من در اینمورد تحقیق کرده‌ام . این نرخ خیلی گران‌است‌اما ناعادلانه‌نیست: نرخیست کاملا منصفانه ، چون تمام‌لوازم و ابزارخیاطی گران شده ، قیچی خیاط ـ که با آن پارچه را می‌برد ـ گران شده ، نخی ـ که‌خیاط با آن لباس می‌دوزد ـ گران شده ، دگمه‌یی ـ که خیاط به لباس وصل میکند ـگران شده ، کفشی که زن خیاط میخرد تا به پا کند ، گران شده،حتی اگر خیاط‌بخواهد لاستیک اتومبیلش را باد کند ، می‌بیند « باد » همگران شده (اگر هم به نرخ‌سابق پول بگیرند ، لاستیک را تا نصفه باد میکنند) و این‌ها همه وسائل خیاطی است ، از قیچی و نخ گرفته تا کفش و باد لاستیک بهمین دلیل است‌که‌کت و شلوار مردانه را دستی چهارصد تومن می‌دوزند . تازه ما در این محاسبه ، گرانی سوزن را حساب نکردیم که از همه‌کمر شکن‌تر است .

در خیاطی ، سوزن‌گرانترین وسیله است . البته سوزن معمولی چیز خیلی پیش پا افتاده و ارزانی است اما سوزنی که در خیاطی به کار میرود ، سوزن سوراخ دار است .یعنی باید ته‌آن‌سوراخ باشد. از قضا همین سوراخ است که نرخ سوزن را بالا می‌برد و باعث افزایش‌قیمت دوخت و دوز میشود.

خارجی‌ها ، سوراخ‌سوزن را از خود سوزن گران‌تر حساب میکنند . امروز مهم‌ترین‌درآمد کشورهای‌صنعتی از طریق‌فروش‌سوراخ سوزن به کشور های در حال رشد تامین میشود . اما چرا ما خودمان نمی‌توانیم سوزن بسازیم ؟ علت خیلی واضح است : سوزن جسم بسیار نازکو ظریفی است که‌نمی‌توان رویش‌نوشت : «ساخت ایران» نوشتن این عبارت روی یک سوزن باریك‌ودراز، کار بسیار مشکلی است .

البته یک زمانی ما سوزن را در اینجا می‌ساختیم و سوراخ رااز خارج می‌آوردیم و در کشور خودمان روی سوزن مونتاژ می‌کردیم ، منتهی این کار دوایرادکلی داشت : اول اینکه وقتی با این سوزن ها پارچه را سربالایی‌کوک می‌زدیم،سوزن جوش‌می‌آورد و رادیاتورش داغ میکرد . دوم اینکه‌وقتی هم سرپائینی کوک میزدیم ، سوزن چپه میشد و چیزی از آن باقی نمی‌ماند . یکبار هم مسئولان مربوطه ، سی میلیون‌سوراخ سوزن ازخارج وارد کردند که قرار بود به هر ایرانی یک سوراخ برسد، اما ناگهان هفت هشت تا ایرانی به نمایندگی از طرف بقیه ایرانی‌ها ، سوراخ‌هارا مال خود کردند و هر سوراخ سوزن را توی هزار سوراخ سنبه‌قایم کردند .خوشبختانه گندش درآمد و سوء استفاده چیان سوراخ سوزن، دستگیر شدند و فرستادندشان به دادگاه،اما متاسفانه همه‌شان برائت حاصل کردند ، چون حتی‌یک سوراخ سوزن‌بعنوان مدرك علیه آنها ارائه نشد.

ملاحظه می‌کنید که یک سوراخ بی قابلیت سوزن ؛ چقدر برای ما گران تمام‌می‌شود و چگونه بر تمام لحظه های زندگی ما سایه می ـ اندازد . شما خیال میکنید مرضی داشته‌اند که‌برای یک دست کت‌وشلوار ، ناغافل چهارصدتومن پول دوخت تعیین کنند؟نه والله ،حسابش همین است. کافیست که آدم یک کمی اهل بخیه باشد تا این حسابها سرش بشود .

تجدید آگهی مناقصه کندن و بارگیری حمل خاك

بانك رهنی ایران کندن و بارگیری حمل سالانه درحدود هفتاد هزار متر مکعب خاك را ازفاصله۲۲ کیلومتری ناکارخانه آجرسازی فیروزآباد شهرری (کیلومتر ۱۳ جاده ورامین)برای سال ۱۳۵۳ به مناقصه میگذارد .طالبین میتوانند همه روزه برای کسب اطلاعات بیشتر و دریافت برگ شرایط مناقصه باداره مهندسی بانك واقع در خیابان فردوسی طبقه چهارم مراجعه نموده و پیشنهاد های خود را بانضمام قبض سپرده که نباید از پنج درصد مبلغ پیشنهادی کمتر باشدو برگ شرایط مناقصه امضاء شده در پاکت لاك و مهر شده تا ساعت ۹ صبح روز ۵۳٫۳٫۸ به دفتر اداره مرکزی (طبقه هم کف ساختمان مرکزی بانك)تسلیم دارد .

پیشنهادات رسیده در ساعت ۱۰ صبح همانروز در اطاق شماره ۲۱۲ ساختمان مرکزی بانك باز و قرائت خواهد شد.

حضور پیشنهاد دهندگان در جلسه مزایده آزاد بوده و بانك دررد و قبول یک یا کلیه پیشنهادات مختار است .

هزینه آگهی و هزینه ثبت سند و مالیات عهده برنده‌مناقصه خواهد بود .

م‌الف ۳۱۲۹

۱۵ روز فراموش نشدنی در لندن... فقط با ۴۶۹۰۰ ریال!

پانزده روز بی‌سابقه را همراه پان‌آمریکن درلندن بسربرید ، واز مزایای پرارزش دنیای پان‌آمریکن استفاده کنید!
فرصتی بی‌نظیر که پان‌آمریکن دراختیار شما قرار میدهد .

- بلیط دوسره تهران ـ لندن ولندن ـ تهران، درجه‌توریستی باپروازجمبوجت۷۴۷پان‌آمریکن
- اقامت در اطاقهای دو نفره هتل کامبرلند وحمام اختصاصی باصبحانهٔ انگلیسی
- گردش تنظیم شده درلندن
- اتومبیل سواری بدون راننده برای سه روز پیاپی ، فقط در مقابل پرداخت مخارج بنزین و کیلومتر وبیمه وعوارض برای مدت استفاده ازاتومبیل.

این تورها برای گروه‌های ۱۵ نفر یا بیشتر ترتیب داده شده و روزهای آغازو پایان‌آن به‌این ترتیب‌خواهد بود:
حرکت ازتهران روزهای ۱۷ و ۳۱ خرداد ۱۴ و ۲۸ تیر ۱۱ و ۲۵ مرداد ۸ شهریور
مراجعت ازلندن روزهای ۳۱ خرداد ۱۴ و ۲۸ تیر ۱۱ و ۲۵ مرداد ۸ و ۲۲ شهریور
* اگردرقیمت بلیط هواپیما تاتاریخ حرکت تغییری حاصل شود قیمت تور نیز تغییر خواهدکرد .

برای کسب اطلاعات بیشتر با آژانس مسافرتی خود و یا پان‌آمریکن تماس بگیرید:
پان‌آمریکن ، خیابان شاهرضا ، نبش ویلا تلفن ۵-۸۳۲۰۵۱

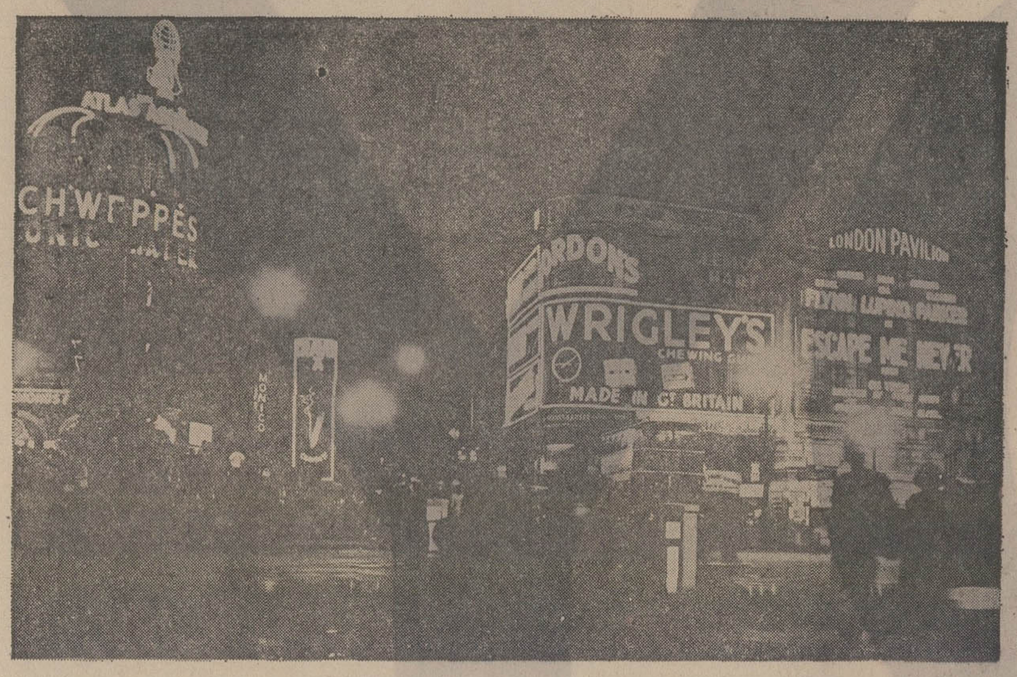

از دنیای پان‌آمریکن دیدن کنید

PAN AM
پان‌آمریکن ـ مجرب‌ترین شرکت هواپیمائی جهان

بررسی و تفهیم رابطه انسان باناخودآگاه‌او در کتاب
انسان و سمبولهایش
کارل گوستاو یونگ
وزبده‌ترین پیروان‌او
ترجمهٔ ابوطالب صارمی
مؤسسه انتشارات امیرکبیر

تصحیح آگهی منابع ملی شده واقع در حوزه فرمانداری کل سمنان

در آگهی سرجنگلداری مستقل فرمانداری کل سمنان که درشماره ۱۴۳۴۴ مورخ ۱۱ر۱۲ر۵۲ درج شده در سطر اول (ردیف ۱) پلاك ۱۲۹ ـ اصلی صحیح میباشد که اشتباها پلاك ۱۲۱ درج شدهو همچنین در سطر دوم بعداز ردیف پلاك ها جمله داخل پرانتز بشرح زیر اصلاح میشود :

(بجز مستثنیات قانونی واقع در محدوده پلاك های فوق‌الذکر و مشخصات آنها که در پرونده‌های این سرجنگلداری برای رویت‌ذینفع آماده میباشد).

آ ـ ۸۵۲۹۴

آگهی مناقصه

وزارت‌راه مقدار ۱۰۰۰۰گالن ضد یخ مورد نیاز خود را در تهران و شهرستانها از طریق مناقصه خریداری مینماید .

فروشندگان مربوطه که مایل بشرکت در این مناقصه باشند میتوانند باداره کل تدارکات وزارت راه واقع در خیابان فیشرآبادمراجعه و برگ‌شرایط مناقصه و مشخصات فنی را دریافت و پیشنهادات خود را باتوجه بمفاد مندرج در برگ شرایط تنظیم و تا ساعت ۱۰ روز شنبه یازدهم خرداد ماه ۱۳۵۳بدبیرخانه‌اداره‌کل‌تدارکات تسلیم و رسید دریافت دارند و کمیسیون مناقصه درساعت ۱۱ همان روز در دفتر کار معاونت مالی و اداری وزارت راه‌تشکیل خواهد شد .حضور پیشنهاد دهندگان در جلسه مناقصه آزاد و کمیسیون در رد یک و یا کلیه پیشنهادات‌مختار است .

م‌الف ۳۲۰۳
وزارت راه
آ ـ ۱۱۶۲۰

آژانس مهاجری وشرکاء
خیابان ویلا شماره ۳ وتلفن‌های:۷ـ۸۲۴۰۷۴ و۸ـ۸۲۵۰۵۶

آژانس تراول پلن
خیابان عباس‌آباد ، نبش میرعماد ، ساختمان زمرد تلفن : ۴ـ۸۵۲۰۱۱ـ ۸۴۴۴۰۰

تور پانزده روزه لندن پان آمریکن را برای شما تدارك دیده‌اند

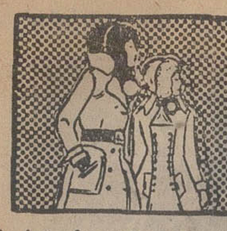

نیازمندیهای اطلاعات تلفنی آگهی قبول میکند

۳۱۱۲۲۴-۳۱۱۲۲۵
۳۱۱۲۲۹-۳۱۱۲۳۰

اتائیه

فروش دست اول

لباسهای فرنگی درسایز های مختلف وارد شد تلفن ۶۲۲۵۰۹۱

لباس خارجی دست دوم واول بهلت مسافرت بفروش میرسد تلفن ۸۲۶۸۲۷ ساعت ۹صبح تا ۱۲ظهر و ۵ تا ۸ بعدازظهر. ۱ـ۲ آ ـ ۳۴۰۵

کالسکه فرنگی لباس زینت‌آلات لوازم آرایش ۸۴۲۱۵۴

لباس فرنگی زنانه‌دست اول و دست دوم بعلت مسافرت بمدت یك‌هفته بفروش میرسد تلفن ۹۷۲۵۰۳ ۱ـ۲ آ ـ ۳۴۶۹

فروش دست دوم

فروش اشیاء ولوازم خانگی و البسه، نشانی : گلستان۲کاشی ۱۰ یکشنبه ۲۹ر۲ر۱۳۵۳ از ۹صبح تا ۳ بعدازظهر. ۱ـ۲ آ ـ ۲۷۶۹

لوازم زندگی آلمانی، مبل،کمد اطاق خواب ، آشپزخانه‌اجاق برقی باگریل ، یخچال بافریزیر البسه لوازم‌زینتی‌ماشین‌اتوکشی ولباسشوئی لوازم اسکی ، تلویزیون ، رادیو ضبط صوت گرام،صفحات موسیقی ،اوستر، چینی‌آلات بفروش میرسد.دکتر فیروز حبشی انتهای فرح شمالی کوچه زیبا جنب‌پلاك۳۸

خرید

بازرگانی فرش کیهان ۸۳۰۹۰۴ و ۸۲۳۷۷۶

خریدار نقدی همه رقم فرش کهنه ونو جهت صادرات روزولت میدان ۲۵ شهریور .

نمایشگاه فرش شایان تلفن ۶۶۱۰۶۹

بهترین خریدار فرش‌و قالیچه های کهنه و نوبا قیمت عادلانه جهت صادرات

فروشگاه‌آستار۹۲۶۴۰۲۱

خریدار یخچال‌تلویزیون فرش و کلیه‌لوازم منزل

ایران فرش ۷۷۴۹۷۲

فرشهای کهنه و سایر لوازم منزل بهر مبلغ نقدا بیشتر از سایرین خریداریم‌تلفن ۷۷۷۰۲۵

فروشگاه آسیا۹۲۲۸۳۲

خریدارفرش یخچال برقی و نفتی تلویزیون وغیره

فرش میرزائی

خریدار فرش کهنه‌ونو۷۵۲۶۹۰

فرش‌های کهنه

از متری ۳۰۰ تومان ببالا خریداریم فرش اشراف جنب سینما پاسیفیك تلفن ۷۵۸۶۵۵

جهان کالا ۹۲۵۴۵۸

خریدار یخچال‌تلویزیون و لوازم منزل شما .

فروشگاه صمد۹۲۹۹۸۴

فرش‌اشیاءقدیمی‌ولوازم

فروشگاه آریا ۹۲۹۳۹۳

خریدار فرش وسایر لوازم‌منزل

کرایه

تایپ ناصر

کرایه انواع ماشین تحریرتلفن ۸۲۶۲۰۵ دروازه‌دولت مقابل سعدی

شستشوی مبل وفرش

دوراکلین سرویس‌امریکا

با تکنیک برتر گرانتر مطمئن‌تر تلفنهای ۸۴۸۳۵۹ و ۸۴۸۳۹۶و ۸۴۵۶۸۳

کلین‌سرویس‌خشکشوئی

مبل فرش و موکت با دستگاه منحصربفرد و خشکشوئی‌پرده هرتخته ۵۰ ریال بانصب مجانی تلفن ۹۵۲۵۴۶ آ ـ ۳۱۵۱

کارخانه‌قالیشوئی‌اطلس

تلفن ۹۵۲۵۴۶ و ۹۷۵۴۳۰

لیدرهوم سرویس

خشکشوئی مبلمان،موکت، فرش در منزل یا محل کار شما تلفن ۸۵۶۵۴۹ آ ـ ۲۸۳

خشکشوئی مبلمان‌ادیب یکدست ۵۰ تومان

خشکشوئی پرده‌با نصب مجانی در جای‌خود ۹۵۶۵۶۵ آ ـ ۳۸۴

کارخانه قالیشوئی‌ادیب

تلفن های ۹۵۶۵۶۵ـ۹۵۲۴۵۴ـ۹۵۸۹۵۰ آ ـ ۳۸۴

مبل ودکوراسیون

مبل

مبل یکدست ۸۰۰تومان‌نمایشگاه مبل کاوه ۹۵۱۷۸۴ سلسبیل ۱ـ۴ آ ـ ۱۳۷۳

مبل ابتکار سلسبیل مقابل‌سینما خرم همه نوع‌مبلمان نقداقساط تلفن ۹۵۳۷۲۶ آ ـ ۳۵۳۵

آنتن‌تلویزیون

نصب آنتن

تمام‌کانال ضدزنك با ضمانتنامه‌رسمی ۷۵۴۵۸۹

موسسه فنی ورتیکال مرکز پخش و نصب‌همه نوع‌آنتن تلفن ۹۵۱۲۲۱

نصب آنتن تمام کانال‌با ۶ ماه سرویس مجانی و تعمیر آنتن فوری ۷۵۴۷۱۱

تعمیرات

تلویزیون

تعمیرگاه تلویزیون الکترون ـ تائیدوزارت کار ۷۶۳۶۸۲

تعمیرتلویزیونهای R.C.A-R.T.I شاوب‌لورنس فیلیپس ـ سیرا تلفونکن و سایر مارکهاسرویس مجهز سیار در شهروشمیرانات

شاوب لورنس SCHAUB-LORENZ

سرویس‌فوری ۸۸۳۲۶۲ ۸۶۵۳۷۲

تعمیر تلویزیون نصب آنتن تمام کانال ۷۶۴۱۹۳

شاوب لورنس SCHAUB-LORENZ

تلفن ۳۴۲۴۶۳

تلویزیون فوری‌در منزل تعمیر میشود ۵۴۷۵۴۶

سرویس تلویزیون گارانتی تلفن ۶۲۸۳۷۱

سرویس‌سیار R.C.A-R-T-I سیرا مدیاتور جنرال الکتریک وگراندیک بویژه شمیرانات .

۸۲۸۳۴۷

تعمیر فوری تلویزیون

تعمیرگاه‌فیلیپس‌سرویس تلویزیون‌تلفن ۳۱۶۶۱۵

شاوب‌لورنس

SCHAUB-LORENZ

سرویس فوری تعمیرات‌درمنازل

۶۶۱۸۳۶

۹۵۴۳۰۶

۹۳۲۱۹۲

کولر

موسسه فنی کالیج

نصب سرویس کولر آبگرمکن‌شوفاژ ۸۴۹۷۵۷

نصب‌وسرویس کولر فوری تلفن ۷۹۵۳۷۸

شماره جدید تلفن مجاز ۱۲۸ ارج ۵۴۷۹۰۴ میباشد

تعمیرورنك‌کولرآبگرمکن و نصب کولر های آبی‌و کانال کشی ساختمان

جنرال‌سرویس

نصب و سرویس کولر آبگرمکن کانال کشی ساختمان فوری

تلفن ۳۴۳۹۵۷

سرویس و نصب کولر

۷۹۶۱۰۳

کولر آبگرمکن کانال کشی‌ساختمان ۷۶۵۲۶۴

پارس تکنیک

نصب و سرویس و تعمیرات کولر

تلفن ۳۱۲۷۲۴ ۹۶۱۹۸۰

سرویس کولر

۲۵ تومان ۳۴۱۲۹۸

جنرال سرویس

انواع کولر و نصب نقد و اقساط

تلفن ۳۴۳۹۵۷

سرویس و نصب کولر و تعویض پوشال فوری ۷۶۵۸۹۴ و ۷۶۰۹۹۳

۱ـ۳۰ آ ـ ۳۵۲۴

سرویس کولر تلفن ۹۵۶۹۷۱

۱ـ۱۰ آ ـ ۳۴۷۳

نصب و سرویس کولر کانال کشی فوری تلفن

۷۹۳۸۹۷

یخچال

تعمیرگاه سید حسین تعمیر همه‌نوع‌لباسشوئی یخچال‌آبگرمکن ۸۸۲۴۳۸

تعمیرگاه وستینگهاوس یخچال کولر لباسشوئی

تلفن جدید ۸۴۴۶۲۲

تعمیر یخچال کولر آب سردکن فوری ۳۰۵۴۵۳

تعمیر یخچال ،آبگرمکن فوری تلفن ۷۹۱۶۶۷

تعمیرگاه یخچال‌فریجیدر

اتاث یدکی‌موجودتلفن ۸۴۸۷۵۶ آ ـ ۳۷۶۱

تعمیر یخچال فریژیدر ۸۳۹۲۲۵

تعمیرگاه معدنی

تعمیر همه نوع یخچال و کولر ۹۵۱۷۳۵

تعمیرات یخچال

۷۹۳۸۹۷

شوفاژ

شرکت آبید

تاسیسات تعمیرات نصب و سرویس هر گونه کولر ، یخچال ، اجاق‌گاز ، ماشین‌لباس شوئی .

تلفن ۸۳۵۷۲۴

آبگرمکن

سرویس‌آبگرمکن

ونصب‌فوری ۳۴۱۹۹۵

نصب شوفاژ و تهویه مطبوع ،آکتیویته

۶۶۵۰۷۵

۱ـ۷ آ ـ ۳۵۱۸

شوفاژ

تهویه‌گرم اروکا

فن‌کویل

تهویه‌گرم وسرد اروکا

تهویه‌مطبوع

برای هرنوع ساختمان

شرکت تأسیساتی اروکا

AROKA

۱۵۱ خیابان کوخ شمالی بین نبرد گمرک تخت جمشید

تلفن : ۴۶۶۴۸

فروش اتومبیل

بی .ام .و ۲۰۰۲ ۱۹۷۴

در رنگهای مختلف موجود با شرایط مناسب بفروش‌میرسد ۸۴۴۹۷۲

پژو ۴۰۴ مدل ۷۰ و پیکان مدل ۵۲

بفروش میرسد تلفن ـ ۸ـ۸۳۴۸۲۵تماس‌حاصل‌فرمائید

بنز

بنز ۲۲۰ بسیارتمیز گمرکنشده بفروش میرسد تلفن ۹۲۰۱۵۶

مدل ۶۹

اکازیون

بنز ۲۵۰ سفید تمیز ۶۹ کولر رادیو شیشه رنگی‌بعلت‌مسافرت فروشی تلفن ۹۳۵۴۰۲ آ ـ ۳۴۱۳

مدل ۶۷

یکدستگاه بنز ۲۵۰ اس مدل۶۷ گرم‌رنگ بسیارتمیزبفروش‌میرسد تلفن ۶۲۳۹۸۶

آلفارمئوجولیاتی آی‌مدل ۶۵ موتورتازه تعمیر در وضعیت خوب قیمت ۱۴ هزارتومان‌تلفن های ۶۶۶۷۷۷ و ۶۳۳۶۰۲ و ۴۰۵۳۸ آ ـ ۳۴۹۲

پیکان

پیکان مدل۵۱ باراندیو وحلقه لاستیک جوانان بعلت مسافرت بدون واسطه بقیمت ۲۲۵۰۰ تومان بفروش میرسد تلفن ۹۵۸۷۳۴ ۱ـ۲ آ ـ ۳۴۳۴

شورلت مدل ۶۹

ایمپالارنگ طلائی سند دست اول از کمپانی باکولر فابریک وتودوزی فابریک خیلی‌تمیز ـ ۴۷۸۰۶ ۱ـ۲ آ ـ ۳۳۷۰

فولکس‌واگن اتوماتیک (۱۳۰۰) مدل ۱۹۶۸ بفروش میرسد تلفن ۷۷۷۴۵۸ ۱ـ۲ آ ـ ۳۱۶۲

رنو سواری

مدل ۶۵ تمیز بدون‌واسطه ۴۵۰۰ تومان فروخته میشود ۶۳۴۵۶۹ بعدازظهر ۵تا۷ آ ـ ۳۱۶۹

فروشگاههای اتومبیل

پیکان نو آماده نقد و اقساط شاهرضا چهارراه گرگان پلاك ۱۰۶۸

فروشگاه اتومبیل

حاج مظفر

مرکز خرید و فروش همه رقم

پیکان

سیمتری نظامی پائین‌تر از میدان گمرک سراه کارگران

تلفن ۲۴۰۷۸

آ ـ ۲۸۴۹

برای اتومبیل شما

یکدستگاه کولر

بنز ساخت آمریکا وهونگ‌کنگ که فقط ۲ سال کارکرده وکاملا سالم میباشد بقیمت ۳۵۰۰۰ریال بفروش میرسد . طالبین باتلفن شماره۶۶ر۸۲۸۵۶۵تماس‌بگیرند ۱ـ۳ آ ـ ۲۵۴۹

کارگاه اطاق سازی ایران باستان سازنده اطاق اتوبوس، مینی بوس و پیکان نشانی : خیابان خاوران جنب درمانگاه ۲۸ مرداد تلفن ۳۵۲۸۶۴ ۱ـ۲ آ ـ ۳۳۰۹

کرایه

اتو لوکس

اتومبیلهای تشریفاتی با راننده برای داخل و خارج از تهران میدان فردوسی تلفن ۸۲۱۲۷۰ و ۸۲۶۶۰۵

کالج بار

پارکنگ شبرو حرمه

۶۶۱۱۱۱

۴۱۱۱۱

ماشین آلات

کارخانه خشت زنی کامل کار نکرده با محصول ۶۰۰۰ خشت ساعت و پرس باواکوم با پروانه وزارت اقتصاد به‌قیمت مناسب بفروش میرسد تلفن ۶۳۶۳۸۹

کمپرسور سیار وثابت

کمپرسور برای کندن بتون و آسفالت ، چال‌زدن درمعدنهای سنگ شرکتهای جاده‌سازی کرایه داده میشود . نشانی شهرری‌خیابان سیمان ری شماره ۹۲ تلفن ۵۹۰۰۳۰ آ ـ ۳۵۵۲

خرید

جرثقیل از ۲۰ تن تا۷۰ تن با دکل‌بلندخریداریم از ۸ صبح تا۸بعدازظهر تلفن ۶۲۸۹۵۰ ۱ـ۳ آ ـ ۳۱۰۳

استخدام

زن و شوهر

بدون بچه باضامن معتبر ـ وارد بامور آشپزی و خانه‌داری استخدام میشوند ـ تلفن۴۳۲۴۹ ۱ـ۳ آ ـ ۱۱۵۳۶

واسطه معاملات املاك و مستغلات با تجربه کمیسیون مکفی‌موردنیاز است لطفا با راهنمای شماره ۱۱۹۲ روزنامه اطلاعات مکاتبه شود .

بیمارستان و زایشگاه بابك بافراد زیر نیازمند است

۱ـ نرس ماما و ماما
۲ـ بهیار
۳ـ تکنیسین اطاق عمل .
۴ـ کودکیار
۵ـ کمکپرستار
۶ـ خدمتگزار (زن و مرد) .

متقاضیان همه روزه از ساعت ۱۲ـ۱۰صبحهاو ۶ ـ ۴ عصر ها شخصا بدفتر پرستاری بیمارستان بابك واقع‌در خیابان کارون چهار راه طوس مراجعه نمایند

۱ـ۳ آ ـ ۳۳۴۵

برای فروش و مشاوره خانم و یا آقای آشنا بزبان انگلیسی ، سن بالای ۳۰ سال ، خوش برخورد مورد نیاز است درآمد ماهیانه بیش‌از۵۰ هزارریال‌لطفا باراهنمای شماره ۱۱۹۲ روزنامه اطلاعات مکاتبه شود .

۱ـ۳ آ ـ ۳۳۵۲

شرکت سهامی کارخانجات‌کمك ایندامین

فنرسازی

استخدام میکند

۱ـ دوشیزه یابانو ماشین‌نویس آشنا بزبان انگلیسی .
۲ـ تراشکار با سابقه که از عهده نقشه‌خوانی برآید .
۳ـ دیپلمه فنی دررشته مکانیك یاقالب‌سازی .

واجدین شرایط بدفترکارگزینی شرکت واقع درکیلومتر۲۰جاده مخصوص کرج مراجعه‌نمایند .

تلفن ۹۷۰۰۹۱ـ۴ آ ـ ۳۳۰۴

استخدام‌خبرنگار

برای اشتغال در یك سازمان خبری تعدادی خبرنگار با حقوق مکفی استخدام میشوند .

تلفن ۸۲۶۲۹۵

استخدام حسابدار

بدونفر حسابدار تمام وقت که لااقل سه سال سابقه کار در حسابداری بازرگانی داشته باشند نیازمند است.علاقمندان مشخصات کامل ومیزان حقوق درخواستی خود را بصندوق پستی ۱۲۰۹ـ۱۴ ارسال‌فرمایند ۱ـ۲ آ ـ ۱۰۷۵۶

یکنفر خدمتکار زن

بطورشبانه روزی با حقوق‌مکفی استخدام میشود تلفن۹۲۵۸۷۲ ۱ـ۳ آ ـ ۳۴۱۴

نقشه کش

تعدادی نقش کش درجه یك‌باحقوق‌مکفی‌استخدام میشود ـ ۶۲۳۵۶۰ ـ ۶۲۱۱۱۰

هتل اوین

بتعدادی کارمند زن و مردآشنا بزبان انگلیسی نیازمند است افرادیکه در قسمت رسپشن و دستگاه تلفن آشنائی‌داشته‌باشند بردیگران مقدم خواهند بود . تلفن ۸۹۱۰۳۱ ۱ـ۴ آ ـ ۳۱۷۹

استخدام‌سکرتر

یکنفردوشیزه‌وارد‌بتایپ فارسی و بایگانی‌وجواب دادن به تلفن که مدتی سابقه کار داشته باشد تمام وقت مورد نیاز است . خیابان‌ایرانشهر مقابل شهرداری مرکز ـ کوچه ایرانشهر ـ پلاك ۳ و ۵

یك مستخدم زن

شبانه‌روزی یافقط روزها مورد نیاز است تلفن۶۳۵۰۵۴ ۱ـ۳ آ ـ ۳۱۲۵

به چندکارگر که وارد به امور مرغداری باشند نیازمندیم تلفن ۲۹۳۶۰۰ ۱ـ۳ آ ـ ۳۱۵۴

استخدام خانم بسته‌بند تلفن ۹۵۹۱۵۹

آگهی استخدام فروشنده

تعدادی‌فروشنده‌دوشیزه یا بانو باحداقل‌معلومات ششم ابتدائی برای کار درمحل مناسبی‌استخدام می شوند داوطلبین بین ساعت ۲ الی ۴ بعد از ظهر به خیابان‌بهار کوچه بانك پارس شماره ۴ شرکت گامتکس مراجعه نمایند .

جهت نظارت‌بر اموراه‌سازی درنزدیک تهران و همدان افراد زیر مورد نیاز است

مهندسین راه با سابقه بیش از ۲ سال راه سازی
نقشه‌بردار با سابقه نقشه‌برداری راه
تکنیسین و مترور با سابقه‌در کار راه سازی

خواهشمند است واجدین شرایط فوق با تلفن ۸۴۹۷۱۹ تماس حاصل نمایند .

چند نفر نقشه کش با حداقل سه سال سابقه کار استخدام میشوند تلفن ۶۲۳۵۶۰ ۱ـ۳ آ ـ ۳۵۴۳

افراد زیر بطورتمام‌وقت استخدام میشوند

۱ـ فروشنده جهت فروش خازنهای برق ولوازم مشابه
۲ـ دیپلمه ریاضی علاقمندبکار فروش لوازم صنعتی .

داوطلبین بین ساعات ۱۰ تا۱۳ هرروز به کارگزینی‌شرکت‌ایران ژنراتوردرخیابان آریامهرسه‌راه کاج مراجعه نمایند .

۱ـ۲ آ ـ ۳۴۷۰

راننده دو همگانی نیازمندیم تلفن۹۵۲۸۰۰

پزشك عمومی وماما

مورد نیاز است نشانی‌جوادیه راه‌آهن خیابان بیستمتری طبقه فوقانی داروخانه جهان‌نما ۱ـ۵ آ ـ ۴۴۰

بچند نفر سرویسکار کولر نیازمندیم تلفن ۴۷۷۹۹

بیکنفر تکنیسین‌کارهای فلزی ساختمان با تجربه جهت شهرستان ـ نیازمندیم تلفن۷۹۳۶۱۷ ۱ـ۳ آ ـ ۳۳۱۲

کارخانه قالب سازی

بابا صنیع

۱ـ قالبساز‌نقشه‌خوان ممتاز
۲ـ کارگر صفحه تراشکار ممتاز
۳ـ کارگر تراشکار ممتاز

آدرس میدان شوش جاده رزم‌آرا کیلومتر ۲۰۰ر۱ تلفن ۵۳۲۴۰۶ آ ـ ۲۹۴۹

یکنفر تکنسین آزمایشگاه دونفر بهیار باتجربه مورد نیاز است. صبحها از ۸تا۱۲تلفن۳۰۰۰۴۳ ۱ـ۵ آ ـ ۳۱۷۸

دوشیزه یابانو برای خدمت در خانواده سه‌نفری در ایتالیامورد احتیاج است به تلفن۶۲۰۷۳۱ مراجعه شود . ۱ـ۲ آ ـ ۳۳۸۳

هنرپیشه زن ومرد

آموزشگاه هنری باترا با امتیاز رسمی از وزارت فرهنگ وهنر عده‌ای خانم و آقا جهت تعلیم هنرپیشگی . فن بیان . گریم و شرکت درفیلم‌سینمائی و سریال تلویزیونی میپذیرد . داوطلبان همه روزه از ساعت ۱۰صبح‌الی ۱۱و۱۵ر۴ الی ۷و۱۵بعدازظهر مراجعه نمایند . احمدکاشانی کارگردان تئاتر دروازه‌دولت روبروی پمپ بنزین کوچه حمیدالدوله تلفن ۳۱۴۵۲۹ ۱ـ۳ آ ـ ۳۱۱۶

استخدام تعمیرکار کولر های گازی تلفن ۹۵۴۷۸۴

بیکنفر خدمتکار مرد

که به آشپزی ایرانی مسلط باشد نیازمندیم . پنجشنبه و شنبه از ساعت۳ الی۷بعدازظهر به خیابان کاخ جنوبی‌شماره ۲و۷۹ شرکت کارین موتور مراجعه شود . ۱ـ۴ آ ـ ۳۰۹۴

کارخانه قالب سازی

بابا صنیع

۱ـ قالبساز‌نقشه‌خوان ممتاز
۲ـ کارگر صفحه تراشکار ممتاز
۳ـ کارگر تراشکار ممتاز

آدرس میدان شوش جاده رزم‌آرا کیلومتر ۲۰۰ر۱ تلفن ۵۳۲۴۰۶

آگهی استخدام

شرکت رادیو الکتریك ایران (فیلیپس)

جهت تکمیل کادر پرسنلی بمنظور گسترش کارخانه به ۲۰ نفر دوشیزه و ده نفر پسر احتیاج فوری دارد.

افرادیکه در این شرکت استخدام میشونداز مزایای کامل کارخانه که عبارتند از حقوق مکفی ـ ۵روز کار در هفته رفت وآمدمجانی ، رستوران ، بیمه درمانی‌برخوردار خواهندشد.

شرایط استخدام

۱ـ سن بین ۱۸ الی ۲۵ سال
۲ـ دارا بودن برگ پایان خدمت یا معافیت‌دائم
۳ـ نداشتن پیشینه کیفری
۴ـ دارا بودن گواهینامه ششم ابتدائی

واجدین شرایط میتوانند همه روزه به استثنای پنجشنبه وایام تعطیل از ساعت ۸ صبح الی ۱۶بکارگزینی شرکت واقع در کیلومتر ۱۲ جاده آبعلی مراجعه‌نمایند. تلفن ۷۸۳۵۳۶ و ۷۸۳۳۳۶

کارخانجات پشم شیشه ایران

به تعدادی کارگر مرد نیازمند است .

داوطلبانیکه سن آنها کمتر از سی سال است میتوانند همه روزه بین ساعت ۸تا ۱۳بادر دست داشتن مدارك به کارخانه شرکت واقع درکیلومتر ۷جاده قدیم کرج بعد از تقاطع راه آهن مراجعه نمایند .

گروه صنعتی مهندس موسی‌بهبهار

زاگرس

استخدام می نماید

تعدادی کارگر خم‌کار آشنابه‌ماشین خم‌کن‌برقی وقیچی های برش گیوتین برای‌کارخانجات‌یخچال سازی با گواهینامه ششم ابتدائی و برك پایان خدمت استخدام می شوند .

داوطلبین به کارگزینی کارخانجات واقع در کیلومتر ۲۲ جاده مخصوص کرج مراجعه نمایند.

تلفن ۹۷۰۰۲۲ ۱ـ۳

سازمان ملی انتقال خون ایران

برای تکمیل کادر فنی خود ۳ نفر بهیار و یا کسانیکه دارای مشخصات ذیل باشند پس از مصاحبه استخدام مینماید .

۱ـ دوسال سابقه کار در بیمارستانها یا موسسات درمانی (تسلط به امور تزریقات ویا امور مشابه)

۲ـ نداشتن تعهدکار در سازمان های دولتی از واجدین شرایط خواهشمند است از تاریخ ۵۳ر۲ر۲۸ از ساعت ۸ صبح تا ۴ بعدازظهر بمحل سازمان واقع در خیابان ویلا شماره ۱۱۴ مراجعه نمایند لازم به تذکر است که‌برای این منظورفقط تعداد ۲۰ درخواست قبول میشود.

سیمان تهران استخدام میکند

سیمان تهران برای کارخانه کیسه سازی خود بافراد زیر نیازمند است :

یکنفر مهندس مکانیك آشنا بزبان انگلیسی یا آلمانی با حداقل دو سال سابقه کار .

سه‌نفر مکانیسین درجه ۱ با حداقل ۳ سال سابقه کار .

سه نفر مکانیسین درجه ۱ (سابقه کارالزامی نیست).

داوطلبان واجد شرایط میتوانند هرچه زودتر برای تکمیل پرسشنامه ومصاحبه بکارگزینی اداره‌مرکزی شرکت‌واقع درخیابان کوشك ـ انتهای ارباب‌جمشید شمالی مراجعه‌نمایند.

سازمان بیمه های اجتماعی

آگهی استخدام

سازمان بیمه های اجتماعی برای خدمت در مرکز درمانی رضا پهلوی شاهی بیکنفر پزشك متخصص بیماری های گوش و گلوبینی نیاز دارد.

داوطلبان میتوانند بمنظور آگاهی از شرائط استخدام باداره کل کارگزینی سازمان واقع در خیابان آیزنهاور مراجعه نمایند . م‌الف ۳۳۱۸

سازمان بیمه های اجتماعی

آگهی استخدام

شرکت سهامی الیاف تعدادی کارگر وارد به امور دیك بخار و تابلو های فشار قوی برق که دارای معافیت دائم باشند با معلومات حدود سیکل استخدام مینماید .

واجدین شرایط میتوانند همه روزه باستثنای ایام تعطیل از ساعت ۷الی۱۵ بمحل کارخانه‌واقع در کیلومتر ۱۸ جاده قدیم کرج ابتدای جاده علیشاه‌عوض مراجعه فرمایند .

آگهی استخدام

چند نفر برنامه نویس که حداقل دارای چهار سال تجربه و آشنائی کامل به زبانهای P.L.I , R.P.G

داشته باشند باحقوق مکفی استخدام میشوند.

داوطلبان میتوانند پیشنهاد خود را بانضمام یك قطعه آخرین عکس و مشخصات کامل بصندوق پستی ۱۷۹۲ ارسال دارند . ۱ـ۲

سیمان خارجی

برای فروش موجود است

تلفن ۸۲۵۳۵۷

برادران گلپایگانی

نمایندگی مجاز فروش محصولات بنز ایران ناسیونال

وانت ۵۰۸ ـ انواع مینی بوس بنز ۳۰۹

آمبولانس ۳۰۹ ـ انواع اتوبوس بنز ۳۰۲

تلفن‌های نمایشگاه ۵۳۶۳۰۱ ـ ۲۷۹۰۰

کارخانه نمك تهران

دارای انواع نمك از بهترین معادن نمك ایران برای هر گونه مصرف مخصوصا تصفیه‌آب‌خیابان فرح‌آباد خزانه .

تلفن‌های ۵۳۷۳۰۴ ـ ۲۹۹۰۲

گروه فرهنگی و هنری البرز

بمنظور تکمیل کادر آموزشی و دفتری خودفورا استخدام مینماید.

۱ـ آموزگار تعلیم خیاطی ، آرایش وگلساز با داشتن حداقل معلومات سیکل اول متوسطه و سابقه‌کار .

۲ـ دفتردار با آشنائی کامل به‌روشهای مدیریت مدرن در اداره آموزشگاه

لطفا تقاضای خود را به‌ضمیمه فتوکپی مدرك تحصیلی و یك قطعه عکس به نشانی تهران البرز چهار راه سرچشمه ارسال تا ترتیب مصاحبه حضوری داده شود .

ANS COBOL PROGRAMMERS OF IRANIAN NATIONALITY NEEDED FOR FULLTIME EMPLOYMENT.
PLEASE CALL 821359 - 827150.

ماکارونی واسپاگتی

یومبو

YUMBO

MACARONI AND SPAGHETTI

مژده به اهالی محترم پایتخت

سرویس و نصب کولر مجانی . کانال‌کشی‌ساختمان و کولر در اسرع وقت تلفن ۷۵۸۰۴۲

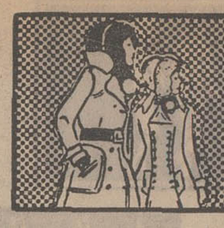

نیازمندیهای اطلاعات تلفنی آگهی قبول میکند

۳۱۱۲۲۵-۳۱۱۲۲۴
۳۱۱۲۳۰-۳۱۱۲۲۹

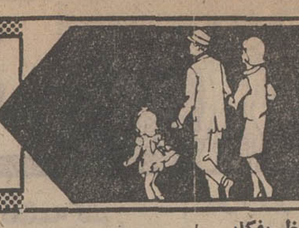

کارگر آهنگر ظریفکار
استخدام میشود با آقای مرتضوی تلفن ۹۵۳۴۹۰ بین ساعت ۸ تا ۱۲ ظهر تماس گرفته شود .
آ ـ ۳۴۶۲

راننده پایه دوم همگانی استخدام میشود تلفن ۳۱۰۱۹۴
۱ـ۲ آ ـ ۳۳۱۶

استخدام تحصیلدار
برای یک شرکت بازرگانی مورد نیاز است تلفن ۲۲۰۴۸
آ ـ ۳۴۴۸

شرکت رادیکانت
نماینده انحصاری ماشینهای اداری الیوتی در ایران
بمنظور گسترش کادر فنی خود بچند نفر جوان تحصیلکرده با برگ معافی خدمت مسلط بیکی از زبانهای ایتالیائی و یا انگلیسی نیازمند است .
افراد مورد نیاز پس از گذراندن یک دوره تعلیماتی شش ماهه در کرج و استفاده از مسکن و خوراک به
ایتالیا اعزام خواهند
شد، داوطلبان میتوانند پنجشنبه و شنبه از ساعت ۸ الی ۱۲ به آدرس: خیابان شاه عباس کیر شماره ۱۰۴ ساختمان الیوتی طبقه دوم مراجعه نمایند .
آ ـ ۳۴۵۱

محصلین دبیرستانی با روزی ۲ ساعت کار درآمد خوب استخدام شوید فرح جنوبی بالای تخت طاوس کوچه باغ شماره ۶۰
مهندس ساختمان
باحداقل ۳ سال تجربه در محاسبات فنی ساختمانهای بتن آرمه و فلزی و آشنائی کامل بزبانهای انگلیسی استخدام میشود تلفن ۸۳۲۱۳۱ ـ ۳
۱ـ۳ آ ـ ۳۴۳۸

آگهی استخدام
بدوشیزه یا بانوئی جهت سکرتری که به تایپ فارسی مسلط باشد نیازمندیم تلفن ۴۸۴۸۵ و ۴۱۶۱۷
۱ـ۲ آ ـ ۳۴۰۹

دفترفنی اردشیر افراد زیر را استخدام می نماید
۱ـ کارگر نقاش
۲ـ نجار
۳ـ ورق کار
۴ـ جوشکار با آرگن
لطفا به خیابان شمیران سه راه تخت جمشید تلفن ۷۵۱۴۳۹ مراجعه شود.
۱ـ۶ آ ـ ۳۴۰۷

کارگر رویه کوب صندلی نیازمندیم
تلفن ۷۶۳۷۸۸

نقشه کش
باحداقل ۳ سال سابقه کار در ساختمان های بتن آرمه وفلزی مورد احتیاج است تلفن ـ ۸۳۲۱۳۱ ـ ۳
۱ـ۲ آ ـ ۳۴۳۷

پزشک عمومی
بیکنفر پزشک جهت اشتغال درکارخانجات شرکت فخرایران ۸۴ کیلومتری تهران ـ قزوین نیازمندیم تلفن ۴۷۰۵۸
۱ـ۲۶ آ ـ ۳۴۲۵

بانو یا دوشیزه ماشین‌نویس احتیاج است تلفن ۷۵۹۴۳۹ و ۷۵۹۰۸۷
آ ـ ۳۴۲۲

کارگر رنک کار
لاک الکلکار با سابقه باحقوق مکفی استخدام میشود از ساعت ۸ تا ۱۲ تلفن ۹۵۳۴۹۰ با آقای مرتضوی تماس گرفته شود .
آ ـ ۳۴۶۲

کارگاه تولیدی پوشاک
دوشیزه یا بانوان زیر را استخدام مینماید .
۱ـ سرپرست امور داخلی یکنفر
۲ـ اطوکار ۳نفر .
۳ـ دست‌دوز ۵نفر .
۴ـ جرخکار ۳نفر .
۵ـ فروشنده شیکپوش ۲نفر .
تلفن ۴۷۴۱۷
آ ـ ۳۴۹۶

استخدام تلفنچی
یکنفر تلفنچی باسابقه کمبرای کاریا دستگاه سه شماره‌ای خارج و بیست شماره‌ای داخلی آشنائی کامل داشته باشد مورد نیاز است واجدین شرایط همه روزه غیر ایام تعطیل از ساعت ۷ صبح الی ۲ بعداز ظهر به شرکت لوله و ماشین‌سازی ایران (سهامی خاص) واقع درجاده دماوند تهرانپارس جنب خیابان شماره ۱۱۳ (مینو) مراجعه نمایند .
آ ـ ۱۱۱۶۴

بجندنفر کارگر دوشیزه یا بانو نیازمندیم تلفن ۳۰۳۴۹۵
۱ـ۲ آ ـ ۳۴۴۵

یکنفر برشکار پیراهن
شومیز ـ باداشتن حداقل ۵ سال سابقه کار و معافیت نظام وظیفه بطور تمام وقت باحقوق مکفی جهت یکی از کارخانجات بزرگ تولیدی استخدام میشود تلفن ـ ۸۶۲۰۰۷
آ ـ ۳۴۴۹

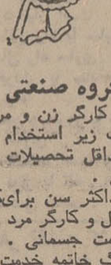

گروه صنعتی مینو
عده‌ای کارگر زن و مرد را با شرایط زیر استخدام میکند .
۱ـ حداقل تحصیلات چهارم ابتدائی .
۲ـ حداکثر سن برای کارگر زن ۲۵ سال و کارگر مرد ۳۰ سال و سلامت جسمانی .
۳ـ برگ خاتمه خدمت یا معافی دائم غیر پزشکی .
داوطلبان میتوانند همه روزه از ساعت ۸٫۳۰ الی ۱۱٫۳۰ به گروه صنعتی مینو کیلومتر ۱۴ جاده مخصوص کرج کارخانه مینو مراجعه نمایند .
آ ـ ۳۳۸۷

تولیدی ناصر
بجندنفر دوشیزه یا بانوی دست دوز وچرخکار نیازمند است خیابان گرگان ایستگاه مروشنائی تلفن ۷۶۳۶۲۴
۱ـ۳ آ ـ ۳۰۸ ۳

آگهی استخدام
یکنفر بانوی ماشین‌نویس لاتین که باندازه کافی به مکالمه انگلیسی مسلط باشد برای کار تمام وقت مورد احتیاج است. شرکت آهن‌سازی ایران خیابان روزولت جنب کریم‌زند کوچه کوروس ۸۰۸۷۷۷
آ ـ ۳۳۸۰

بیکنفر سیمکش تابلو های صنعتی برق ـ نیازمندیم تلفن ۷۵۸۳۵۰

بیکنفر کارگر بیراهن‌دوزیرشکار
نیازمندیم تلفن ۳۵۲۴۲۴
۴ ۱ آ ـ ۳۴۲۹

دوشیزه یابانو جهت فروشندگی نیازمندیم تلفن ۳۹۳۷۰۲
آ ـ ۳۴۳۱

بیکنفر کارگرزن
بطور شبانه روزی برای یک خانواده دونفری که یک بچده ماهه دارند مورد احتیاج است به تلفنهای ۲۰۹۳۱ و ۶۶۵۲۸۲ مراجعه شود .
۱ـ۳ آ ـ ۱۱۱۳

به چندنفر دیپلمه مرد باتضمین نیازمندیم تلفن ۶۶۳۱۴۰
۱ـ۲ آ ـ ۲۹۹۸

مهندس کارگاه با تجربه کافی برای نظارت درکار های داخلی ساختمان مرتفع مورد نیاز است آشنائی بزبان انگلیسی یا فرانسه و یا آلمانی ضروری است لطفا با راهنمای شماره ۱۱۹۲ روزنامه اطلاعات مکاتبه شود .
۱ـ۳ آ ـ ۳۳۵۱

دفتر خانه ۱۱۷ تهران احتیاج به دو نفر منشی ورزیده به امور دفتر خانه دارد تلفن ۶۲۹۶۰۵

چندنفر نقشه‌کش درجه یک با حقوق مکفی استخدام میشود ـ ۶۲۳۵۶۰ و ۶۲۱۱۱۰
آ ـ ۳۱۴۵ ۱ـ۱۰

دو نفر مهندس ساختمان یکی با سابقه حداقل ۱۰ سال و دیگری حداقل ۵ سال و همچنین دو نفر تکنیسین با سابقه ساختمان جهت کار در خارج از تهران مورد نیاز است متقاضیان با راهنمای شماره (۱۱۹۵) روزنامه اطلاعات مکالمه نمایند .
۱ـ۳ آ ـ ۳۳۴۶

استخدام
۳نفر نقشه‌کش اسکلت فلزی و مصنوعات میزوصندلی و چندنفر جوشکار برق و کاربیت درجه یک ـ آهنگر ـ مونتاژکار میزو صندلی ـ استادکار سراجی در انواع مبل و صندلی متخصص شاسی‌سازی لنولئوم کار استخدام میشود.
شرکت سهامی صنایع فلزی ایران تلفن ۹۵۴۰۱۶ ـ ۷
۱ـ۳

دکتر دارو ساز جهت تهران و شهرستانها ۳۱۶۴۵۰

بدونفر دوشیزه یابانودرکارهای سری‌دوزی نیازمندیم تلفن ـ ۹۲۰۹۴۹
۱ـ۲ آ ـ ۳۳۱۱

بچندفروشنده دوشیزه یا بانو نیازمندیم تلفن ۶۶۸۶۶۶
۱ـ۳ آ ـ ۳۳۱۵

بیمارستان شهرام
یکنفر خانم ماشین‌نویس وبایگان استخدام مینماید تلفن ـ ۶۲۷۳۰۵ ـ ۶۲۵۱۳۱
۱ـ۲ آ ـ ۳۴۷۴

یک مستخدم مرد یایک زن و شوهر که از عهده آشپزی وکار منزل برآیند نیازمندیم تلفن ـ ۸۲۸۹۸ و ۸۲۹۶۴۹
۱ـ۲ آ ـ ۳۴۷۱

کارخانجات مقدم
واقع درنظرآباد ۸۵ کیلومتری جاده تهران‌قزوین ۳ نفرکارگر رشته برق باداشتن حداقل ۳ سال سابقه کار با شرایط زیر استخدام مینماید .
۱ـ حداقل تحصیلات ششم ابتدائی .
۲ـ انجام خدمت نظام‌وایمعافیت دائم غیر پزشکی .
۱ـ۳ آ ـ ۳۵۵۴

تعدادی کانالساز باتجربه مورد نیاز است تلفن ۹۷۰۴۹۸
۱ـ۵

به تعدادی ویزیتوردختر وپسر فورا نیازمندیم تلفن ۵۳۳۷۳۱

به تعدادی بازاریاب مرد نیازمندیم لطفا ازساعت ۸ تا ۱۲ صبح با تلفن ۳۱۸۲۸۳ تماس گرفته شود .

بچند نفر کارگر مرد نیازمندیم تلفن ۵۴۲۸۸۳
۱ـ۲ آ ـ ۳۴۹۹

یکنفر خدمتکار زن برای کاردر منزل مورداحتیاج است تلفن ۹۵۴۹۸۳
اکبری

استخدام طبیب
برای کشیک شب با پروانه دائم نیازمند است درمانگاه سلسبیل ۹۵۲۸۳۴ و ۹۶۳۱۹۵
۱ـ۲ آ ـ ۳۴۶۵

یکنفر تکنیسین رادیولوژی صبحها از ساعت ۸ تا ۱۲ مورد نیاز است تلفنهای ۸۲۹۴۴۰ ـ ۸۳۴۹۴۵
آ ـ ۲۸۴۹

حسابدار وماشین‌نویس
مهندسین مشاور ایرانی جهت کار در میناب بندرعباس یکنفر حسابدار آشنا بزبان فرانسه و یکنفر ماشین‌نویس زبان فرانسه با حقوق مکفی استخدام مینماید داوطلبین باتلفن ۸۴۱۳۱۷ تماس حاصل نمایند .
۱ـ۲ آ ـ ۲۸۳۱

استخدام مترجم انگلیسی
یک شرکت تجارتی که دررشته ماشین‌آلات فعالیت دارد به یک نفر مترجم انگلیسی که ازعهده مکاتبات تجارتی وماشین‌نویسی بخوبی برآید برای تمام وقت نیازمند است تقاضا میشود داوطلبان سابقه و حقوق مورد نیاز خود را کتبا به صندوق پستی ۳۷۳ ارسال دارند .

نیازمند به خدمتکار زن برای کار در آلمان تلفن ۸۲۴۶۵۲
آ ـ ۲۷۳۱

استخدام کارگرساده
بچند نفر کارگر ساده مرد مورد احتیاج است. آدرس ـ سه راه آذری ضلع شمالی میدان شرکت شیمیائی هرکولس

استخدام
۱ـ منشی ماشین‌نویس فارسی
۲ـ دیپلمه فلز کاری آشنائی کامل به نقشه کشی واجدین شرایط بین ساعات ۸ الی ۱۱ صبح با شماره تلفن ۹۵۵۷۱۷ تماس بگیرند .
۱ـ۲ آ ـ ۳۴۵۵

به یك دوشیزه یا بانوی ماشین نویس فارسی و لاتین نیازمندیم لطفا روز شنبه ۲۸ر۲ر۵۳ ازساعت یك تا ٤ بعد از ظهر با تلفن ۳۱۸۲۸۳ تماس گرفته شود .

ببیك نفر موتور سوار جهت تحصیلداری وبانو یا دوشیزه‌ئی وارد به ماشین نویسی فارسی و لاتین با ضامن معتبر نیازمندیم . شرکت ساتینکو تلفن ۳۰۲۲۶۶
۱ـ۲ آ ـ ۳۵۳۲

بچندنفر کارگر ساده برای شبکار و روزکار نیازمندیم تلفن ۳۴۱۳۸۰
آ ـ ۳۴۶۳

به دوشیزه سکرتر نیازمندیم تلفن ۷۹۵۱۴۴
۱ـ۲ آ ـ ۳۴۵۹

به مهندسی که نمونه امضاء در شهرداری داشته باشد ونقشه‌کش ساختمان نیازمندیم تلفن ۷۹۵۱۴۴
آ ـ ۳۰۵۴

۱۷ نفر دیپلمه
پس از دیدن یکدوره یکماهه کارآموزی حسابداری، دفترداری دوبل مشغول بکار خواهند شد تلفن ۳۱۴۰۴۰
۱ـ۵ آ ـ ۳۵۴۹

پزشك عمومی
برای خدمت در ۱۸۰ کیلومتری تهران باحقوق ماهیانه ۷ هزار تومان فورا استخدام میشود از ساعت ٤ بعدازظهر ببعد تلفن ۶۸۲۹۰۴
آ ـ ۳۵۴۱

ماشین‌نویس فارسی ماهر آشنا بزبان آلمانی برای کار درآلمان تلفن ۸۲۴۶۵۲
آ ـ ۲۷۲۹

استخدام شوید
فقط با ۳۰ تومان شهریه
دوره ماشین نویسی فارسی و لاتین ، دفترداری دوبل ، حسابداری ، مشیگری، بایگانی را یکماهه با دریافت گواهینامه فرا گرفته آماده استخدام شوید میدان فردوسی بالای هواپیمائی ملی آموزشگاه ایران تلفن ۸۲۸۳۲۶
آ ـ ۲۷۶۱

۱۶ نفر دیپلمه
پس از دیدن یکدوره یک ماهه کارآموزی حسابداری، دفترداری دوبل مشغول بکار خواهند شد تلفن ۳۱۴۰۴۰

کارتابستان
۲۵ نفر علاقمند به تعمیر رادیو وتلویزیون، رسم فنی و نقشه‌کشی برق وفشار قوی و ۱۵ نفر برای ماشین نویسی فارسی ولاتین میبدیریم کار و آموزش تلفن ـ ۴۹۴۹۴ و ۶۶۳۷۶۰
آ ـ ۳۲۰۰

جویای کار
جوانی متاهل واردبه امور دفتری ، بایگانی و غیره از ساعت ۵ر۲ بعد از ظهر به بعد جویای کارمیباشد تلفن ۷۷۲۳۸۰

مترور
ساختمان وراه‌سازی باتجهیزات دفتر فنی تلفن ۶۲۶۹۳۸ طبقه سوم.
۱ـ۶ آ ـ ۲۵۱۹

فیلمبردار و صدابردار باسابقه زبان آماده کار تلفن ۶۲۲۹۹۶ ـ ۶۲۴۶۱۴
۱ـ۳ آ ـ ۳۳۴۳

مرد میان سال دارای شم نگارش واطلاعات دقیق حقوقی و نویسنده برای کار دردفترخانه‌ها ودفاتر وکالت و یا مطبوعات. شهرستانها ارجح غیر متاهل تلفن ۳۱۶۵۴۷
۱ـ۲ آ ـ ۳۴۷۲

آموزشگاهها
ماشین نویسی
بیژن همتا ندارد
میتوانید امتحان کنید میدان ژاله تلفن ۳۴۸۳۸۴

رشته های دلخواه خود ماشین نویسی فارسی و لاتین حسابداری و دفترداری دوبل و سیستم کارتکس را درآموزشگاه هنر فرا گرفته و بامعرفی ماهشغول بکار شوید بین چهار راه شاه و امیراکرم جنب بازارچه پاسارگاد ساختمان ۱۴۲ کلاسهای هنر تلفن ۶۶۳۰۳۴

تدریس خصوصی
راهنمائی وسیکل دوم وششم‌ها مخصوص دبیرستانهای البرز . هدف ، خوارزمی مرجان، رازی آلمانی ۳۰۴۹۴۲
۱ـ۱۰ آ ـ ۳۰۴۶

ششم ریاضی و طبیعی
وسیله دبیران متخصص ۳۰۴۹۴۲
۱ـ۱۰ آ ـ ۳۰۴۷

انگلیسی توسط بانوی انگلیسی ۴۷۱۴۱

ریاضیات ـ فیزیك شیمی رسم فنی وراهنمائی توسط فارغ‌التحصیل آریامهر تلفن ۷۹۶۰۵۸
۱ـ۲ آ ـ ۳۴۲۱

تضمینی دروس دبستان دبیرستان ۹۳۶۱۸۱

ساعتی ۱۵۰ ریال
انگلیسی آلمانی فرانسه ریاضیات راهنمائی دبیرستان
فرح جنوبی تلفن ۸۵۴۵۱۳
۱ـ۲ آ ـ ۳۱۱۴

مکالمه انگلیسی با انگلیسی وآمریکائی ۳۱۷۷۹۳

مکالمه انگلیسی
عربی ـ فرانسه ـ دان آلاف وقت
در ۴۵ جلسه با صد تومان
تلفن ۷۵۲۱۹۱

انگلیسی کنتراتی
تضمینی ۹۳۶۱۸۱

شورت هند
تدریس خصوصی تندنویسی در شهرستانها بوسیله مکاتبه با صندوق پستی شماره ۱۳۹۲ر۱۳ و در تهران به تلفن ۸۳۴۸۹۳ مراجعه فرمائید

یك کادر آزموده متشکل از دانشجویان ممتاز دانشگاهها و موسسات عالی پایتخت آمادگی خود را جهت تدریس دروس متوسطه وراهنمائی اعلام میدارند . تلفن ۶۶۳۰۳۴

ریاضیات فیزیك شیمی رسم فنی راهنمائی فارغ‌التحصیل پلی تکنیك تلفن ۷۹۵۴۳۵
۱ـ۲ آ ـ ۳۵۴۴

دوم و سوم متوسطه با تضمین قبولی ۶۶۳۰۳۴

پنجم ابتدائی تلفن ۸۲۱۳۶۱

فیزیك شیمی ریاضیات دبیرستان تلفن ۸۲۱۳۶۱

هشتم و نهم تضمینی تلفن ۸۲۱۳۶۱

ریاضیات راهنمائی تلفن ۸۲۱۳۶۱

تدریس و مکالمه انگلیسی خصوصی در منزل و محل کار شما تلفن ۸۷۴۰۹۹
آ ـ ۳۵۰۷

پانسیون
پانسیون کودک زهره ومنیژه نوزاد تا ۶ ساله تلفن ۷۶۴۶۳۴
۱ـ۳ آ ـ ۳۱۲۱

املاک و مستغلات
فروش
خانه فروشی
منزل ویلائی شمالی در خیابان اصلی گلشهر ویلا کرج ۵ اطاق هال واستخر وسرویس کامل مساحت ۱۳۰۰ متر بدون واسطه مقطوع ۴۲۰ هزار تومان
۶۳۰۹۴۰
آ ـ ۳۵۳۳

خانه فروشی برخیابان رستم‌در امیرآباد شمالی بمساحت ۱۵۰ متر دارای ۵ اطاق حمام ۲ آشپزخانه ۳۰۰ هزار تومان تلفن ۶۳۰۹۴۰
آ ـ ۳۴۵۷

خانه‌ای فروشی در انتهای پسیان با ۳ اطاق خواب وسالن ونهارخوری اطاق مستخدم وسایر لوازم تلفن ۸۷۲۳۴۳
۱ـ۳ آ ـ ۳۱۷۷

خانه بوساز تهران پارس ٤ تا ۱۲ اطاقه با وام بانکی تلفن ۷۸۱۹۱۸ املاک زهره

حسینیه ارشاد ساختمان ویلائی ۷ اطاق آب برق شوفاژ ۷۰۰ هزار تومان تلفن ۳۱۰۱۶۸

خانه فروشی کوچه آراسته بین نرصت ورامسر پلاک ۳۳ دوطبقه شمالی با برق وآب وتلفن ۱۶۵ متر مربع بامستاجر مقطوع بدون واسطه ۲۵۰ هزار تومان بفروش میرسد تلفن : ۸۲۶۳۸۲
۱ـ۲ آ ـ ۳۳۴۲

شرکت تهیه مسکن آسیانکو مبنکر موفق ترین رامتهیه مسکن درایران فروش خانه مستغلات ویلا آماده میباشد تلفن ۶۲۲۰۶۵
آ ـ ۳۳۹۸

خانه های تهران پارس
۳ تا ۱۲ اطاقه باوام بانکی تلفن ۷۸۲۲۷۱
آ ـ ۳۴۶۱

فرح‌آباد ساختمانهای بانك رهنی
خانه بمساحت ۲۰۰ مترجنوبی، با اثاث یابدون اثاث فروشی تلفن ۳۴۳۳۰۹
آ ـ ۳۵۱۷

اکازیون خانه فروشی
۲ طبقه در نارمک در دشت ۴۹۰۹۸
۱ـ۲ آ ـ ۳۵۳

میدان ونك
ویلائی ۱۰۰۰ متری شخصی‌ساز باغ کوتاژ بفروش میرسد ـ ۸۴۵۰۴۴
۱ـ۶ آ ـ ۳۴۶۸

فروش عمارت قدیمی مساحت قریب یکهزار متر مربع ۲۵ متر مجاور کوچه شمالی فروشگاه بزرك ایران تماس وسیله تلفن ۴۰۴۷۳ ساعت ۷ و نیم تا ۹ و نیم و ۱۴ تا ۱۷
۱ـ۳ آ ـ ۳۵۳۲

خانه‌ای قدیمی بادو باب مغازه پرخیابان شاهپور بمساحت ۱۷۰ متر مقطوع ۱۵۰ هزارتومان صبحها تلفن ۳۹۱۱۵۹
آ ـ ۳۴۲۰

تهران نو خیابان ابوریحان
منزلی بمساحت ۲۲۰ مترد ونبش شمالی ۱۶۰ متر زیربنا یک طبقه تلفن سرویس کامل بدون واسطه مقطوع ۳۰۰ هزار تومان طالبین به تلفن ۷۹۳۴۲۸ تماس بگیرند.
۱ـ۳ آ ـ ۳۳۸۲

ساختمانی در نارمک ۷۰۰ متر ۸ اطاق باسرسرا وایوان وسرویس تلفن برای فروش یا اجاره ـ ۲۲۶۰۹
آ ـ ۳۳۶۷

خانه‌ای بمساحت ۱۶۰ متر تهرانو ایستگاه فرودگاه کوچه امامی بیواسطه ۱۳۰ هزار تومان ۷۵۸۷۴۴
۱ـ۲ آ ـ ۳۳۴۱

خیابان فرح ساختمان شمالی ۸ اطاق ۲ حمام تلفن ۷۰۰ هزار تومان تلفن ۳۱۰۱۶۹

خانه مجللی با ۱۴ اطاق
وتمام لوازم در بهترین نقطه شمال شهر بفروش میرسد صبحها بتلفن ۴۴۹۲۹ و عصر و شب بتلفن ۸۷۰۷۸۰ مراجعه نمایند.
۱ـ۵ آ ـ ۳۴۱۱

خانه های ویلائی
ومستقلاتی ٤ تا ۱۸ اطاقه در تهرانپارس تلفن ۷۸۱۴۳۴
۱ـ۲ آ ـ ۳۴۰۲

خانه فروشی اول خیابان سلیم دارای ۵ اطاق باتلفن وسرویس کامل بفروش میرسد ۸۵۲۱۷۶
۱ـ۲ آ ـ ۳۴۴۴

فروش باغ و عمارت قدیمی مساحت قریب ۱۴۰۰ متر مربع ۳۰ متر مجاور کوچه شمالی فروشگاه بزرك ایران تماس وسیله تلفن ۴۰۴۷۳ ساعت ۷ و نیم تا ۹ و نیم و ۱۴ تا ۱۷

خانه فروشی
خانه‌ای درخیابان شاهپور خیابان ارامنه (بوعلی) کوچه نعیمی به مساحت ۱۱۷ مترمربع ۳ اشکوبه بازیرزمین و آب و برق بدون واسطه به مبلغ ۱۵۰ هزار تومان به فروش میرسد تلفن ۹۳۰۳۲۴
۱ـ۳ آ ـ ۳۴۴۷

منزلی بمساحت ۲۲۵ متر واقع در دریان‌نو باسرویس کامل آب و برق وتلفن کولر کاغذدیواری وبرده کرکره فروشی تلفن ۹۷۵۲۵۶
۱ـ۳ آ ـ ۳۴۵۰

عباس‌آباد فرح شمالی
خانه شخصی‌ساز دو طبقه ۷ اطاق ۲۳۰ متر زمین قیمت ۴۷۰ هزار تومان تلفن ۸۴۵۰۴۴
۱ـ۳ آ ـ ۳۳۳۳

منزلی شمالی بمساحت ۱۴۲٫۵ متر دو طبقه و نیم میدان شهناز دارای ۶ اطاق زیرزمین وسرویس کامل ـ تلفن ، کولر ، درب ماشین‌رو بدون واسطه فروشی بعد ازظهرها ۳۴۱۹۰۳
آ ـ ۳۴۶۰

ساختمانی
سه طبقه جنوبی شخصی ساز
بمساحت ۲۰۰ متر هر طبقه دارای ٤ اطاق با سرویس کامل و تلفن دو طبقه تخلیه واقع درخیابان تیر روبروی دانشگاه بقیمت
۵۵۰ هزار تومان
دفتر جمشید
۹۲۸۰۸۲
خانه کاملا مهندسی شخصی دو طبقه خصوصی شمالی حدود ۴۰۰ متر بین پهلوی وجردن پارکت موکت شوفاژ کولر استخر گاراژ ۱۳۵۰۰۰۰ تومان ۸۹۱۱۷۰
آ ـ ۳۴۹۰

شمیران خانه ویلائی دونبش یک طبقه مشجر ۴۷۳ متر ۶ اطاق ، سالن پذیرائی ، هال، سرویس کامل باتلفن ۱۲ سال قبل ساخته شده در وضع بسیار خوب ۵۵۰ هزار تومان تلفن ـ ۸۹۰۴۴۱
آ ـ ۳۴۹۴

خیابان صفی علیشاه
خانه‌ای ۲ طبقه ۶ اطاق باتلفن وسرویس کامل تلفن ۳۱۹۶۶۳

اکازیون
خیابان کارون نزدیک دامپزشکی منزل شخصی ساز ۵ اطاق زیرزمین کولر ـ آب و برق و تلفن بدون واسطه مبلغ ۱۹۰ هزار تومان بفروش میرسد تلفن ۹۵۳۵۸۹
آ ـ ۱۰۸۸۸

فقط قیمت زمین
خانه‌ای نوساز باتلفن وباغچه مشجر ۱۶۰ متر زیربنا کاملا مجهز و ۲۷۶ متر زمین مقطوعا ۲۵۰۰۰۰ تومان بفروش میرسد تلفن ۳۴۲۴۵۰
آ ـ ۲۷۹۷

واقع د رجاده قدیم شمیران اول میرداماد
یک منزل دوطبقه مستغلاتی نوساز جنوبی هرطبقه دارای ۵ اطاق باشوفاژ ۶۵۰ هزارتومان بفروش میرسد تلفن ۸۴۲۳۱۹
۱ـ۲ آ ـ ۳۵۳۹

امیرآباد شمالی خانه‌ای بمساحت ۲۰۵ متر شمالی دارای ۷ اطاق آب و برق و تلفن و کولر بفروش میرسد تلفن ۶۳۱۵۲۴
۱ـ۱۰ آ ـ ۳۱۳۰

میدان ونك
مستغلات دو طبقه هر طبقه ۵ اطاق شوفاژ تلفن ۹۰۰ هزار تومان نقد و معاوضه تلفن ۳۱۰۱۶۸

درحومه زندگی کنید

سازمان زیبادشت برای علاقمندان زندگی در حومه تعدادمعدودی قطعات ۱۰۰۰ متری
با روش صحیح خیابان بندی ـ درختکاری و زیر سازی آسفالت آماده نموده است علاقمندان شخصا میتوانند همه روزه باستثنای ۵ شنبه بعد از ظهر ها از ساعت ۴٫۵ الی ۶٫۵ بدفتر مرکزی زیبادشت مراجعه فرمایند
نشانی : خیابان کریمخان زند تقاطع ویلا ساختمان توکل طبقه اول

آگهی استخدام
یك شرکت دولتی به عده‌ئی حسابدار و کمك حسابدار جهت خدمت در شهرستانها و ماشین‌نویس و بایگان و خدمتگزار جهت خدمت در تهران نیازمند است ، داوطلبان میتوانند تقاضای خود را با مشخصات کامل به صندوق پستی شماره ۱۳۱۱ر۱۴ ارسال دارند .

آگهی استخدام
پلیس راه آهن و هواپیمائی کشوری تعدادی داوطلب خدمت پاسبانی باشرائط زیر استخدام مینماید .
۱ـ تابعیت دولت شاهنشاهی ایران
۲ـ متدین بیکی از ادیان (اسلام ، مسیحی، کلیمی، زرتشتی).
۳ـ دارا بودن حداقل گواهینامه شش ساله ابتدائی و یا پایان تحصیلات مرحله تعلیمات عمومی .
۴ـ حداقل قد ۱۶۵ سانتیمتر
۵ـ انجام خدمت دو سال سربازی .
۶ـ سن داوطلبان نبایستی قبل از ورود به آموزشگاه از ۲۸ سال تجاوز کرده باشد.
۷ـ داشتن بنیه قوی و تندرستی کامل و توانائی برای انجام کاریکه بمنظور آن استخدام میشوند بگواهی اداره بهداری شهربانی کشور
۸ـ مبتلا نبودن به بیماری روانی
۹ـ عدم اعتیاد بمواد مخدره و الکل
۱۰ـ عدم محکومیت بجنایت و جنحه‌هائیکه بموجب قوانین مستلزم محرومیت از خدمت دولت میگردند .
۱۱ـ عدم معروفیت بفساد عقیده و اخلاق وداشتن حسن پیشینه.
۱۲ـ تعهد ده سال خدمت در شهربانی با ضمانت بمبلغ پانزده هزار ریال.
۱۳ـ داوطلبان در دوره کارآموزی که شبانه روزی میباشند از وسائل زیست و خوراک و دریافت ماهی ۱۵۰۰ ریال کمک هزینه تحصیلی استفاده و پس از پایان دوره در صورت موفقیت در آزمون بسمت باسبان درجه ۳ استخدام و ترفیعات بعدی آنان مشمول مقررات شهربانی کشور خواهد بود.
۱۴ـ داوطلبان میتوانند در ساعت اداری همه‌روز از ساعت ۱۰ تا ساعت ۱۳ به پلیس راه آهن مرکز واقع در خیابان شوش غربی جنب اداره آموزش راه آهن دولتی ایران مراجعه نمایند .
م الف ۳۳۱۹
شهربانی کشور

محل جدید دفتر دادوستد
مرکز معاملات املاک تهران و مازندران خیابان نادرشاه نرسیده به پمپ بنزین شماره ۴٫۷۵
تلفن ۸۲۰۹۳۱ ـ ۸۲۱۸۹۹

We have an interesting position for a Clerk Typist. Good knowledge of English and a flair for figures is required. All applicants must be Iranian. Please call 48030, Ext. 17 for interview.

آگهی استخدام
شرکت بایر ایران شیمی برای :
ـ اداره امور بازرگانی
ـ بازاریابی حشره‌کش های خانگی وفرآورده های بهداشتی و آرایشی نیاز به دوکارمند دارد که دردرشته های مربوطه دارای اطلاعات و تجربه کافی بوده و بزبان آلمانی یا انگلیسی آشنائی کامل داشته باشند ۷ صبح تا ۲ بعد از ظهر تلفن های ۱۷۰ الی ۷۸۲۳۶۱

گروه صنعتی مهندس موسی بهبهار
زاگرس
استخدام می نماید
به تعدادی نگهبان شب با تضمین و سوادخواندن ونوشتن نیازمندیم داوطلبان به خیابان نادری پاساژ گیو گروه صنعتی زاگرس مراجعه نمایند
تلفن ۵ تا ۳۱۱۳۴۱
۱ـ۳

Two full time English teachers, with good knowledge of English literature, are required.
Please send your name, postal address and telephone number, before May, 20, to School of Television and Cinema, P.O. Box 33-200 Tehran.

یك شرکت بزرك تولیدی وصنعتی
بتعدادی کارمند واجد شرایط زیر نیازمند است.
۱ـ منشی ماشین نویس (دارا بودن دیپلم متوسطه)
۲ـ حسابدار (۲ سال سابقه کار حسابداری و دارا بودن دیپلم متوسطه)
۳ـ دیپلم فنی (با حداقل ۲ سال سابقه کار)
٤ـ کارمند کارگزینی (آشنا به امور کارگزینی وکارتکس)
داوطلبان با ذکر سوابق و مشخصات کامل با صندوق پستی شماره ۶۲۳۲ر۸ مکاتبه نمایند.

شرکت ترانلواکسپرس
به یك نفر کارمند که به امور ترخیص کالا در گمرك آشنائی کامل داشته باشند نیازمند است واجدین شرایط به نشانی تهران خیابان بهار چهار راه تخت‌جمشید شماره ۱۳۳ طبقه دوم مراجعه نمایند.

Die AGFA - GEVAERT
Vertretung
im Iran für Amateurprodukte
Fa. H. Martin & Co.
Avenue Roosevelt, Ktch. Nodjoumi
sucht zur sofortigen Einstellung
eine
SEKRETAERIN
iranischer Nationalität mit
deutscher Muttersprache.
Bewerberinnen nehmen bitte ersten Kontakt auf mit Frau Moussavi,
Tel. 828565/828566.

THE IMPERIAL IRANIAN AIR FORCE NEEDS
ENGLISH TEACHERS
Qualifications:
Iranians — must pass qualifying examinations and attend an Instructors' Training Course.
Other Nationalities — must have a degree, pass qualifying examinations and attend an Instructors' Training Course.
The starting salary is 320 Rials per hour.
Hours of Work:
5 days per week, six hours per day.
Morning Shift: 0700 to 1300 hours.
Afternoon Shift: 1330 to 1920 hours.
Interested persons should call 346058.

استخدام کمك حسابدار
یك شرکت خارجی دو نفر کمك حسابدار با شرایط ذیل استخدام میکند .
۱ـ برگ پایان خدمت یا معافیت دائم
۲ـ آشنا به امور حسابداری و بازرگانی
۳ـ ضامن معتبر .ازمتقاضیان خواهشمند است از ۹ صبح تا ٤ بعداز ظهر باتلفن ۸۳۹۵۱۹ و ۸۳۵۳۸۷ تماس بگیرند .

آگهی استخدام
بنیاد ملکه پهلوی برای تکمیل کادر پرستاری مرکز تحقیقاتی و درمانی قلب و عروق تعدادی پرستار لیسانسیه واجد شرایط بر طبق مقررات بنیاد استخدام و جهت کارآموزی کوتاه مدت به خارج از کشور اعزام میدارد . داوطلبان میتوانند برای اطلاع از شرایط از تاریخ نشر آگهی بمدت پنج روز همه روزه از ساعت ۳ تا ۵ بعداز ظهر به اداره کارگزینی بنیاد ملکه پهلوی واقع در خیابان پهلوی جنب پارك شاهنشاهی مراجعه نمایند .

آگهی استخدام
**سازمان بیمه های اجتماعی ب

نیازمندیهای اطلاعات تلفنی آگهی قبول میکند

۳۱۱۲۲۴-۳۱۱۲۲۵
۳۱۱۲۲۹-۳۱۱۲۳۰

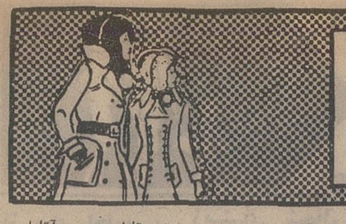

فرح آباد ژاله
بلوار رضا پهلوی زمین بقطعات ۲۱۰ متری ۱۲۰ تومان ۱۲۵۰۰ تومان نقد بقیه ۲۴ ماهه بدون واسطه تلفن ۳۴۱۳۵۶
۱ـ۱۰ آـ ۳۳۶۵

خانه های مستغلاتی وویلائی از ۶۰۰ هزار تومان ببالا فروشی ۸۴۷۹۸۲ ـ ۸۵۳۷۳۶
آـ ۱۹۷۶

باغ صبا ساختمانی شامل ۶ دستگاه ۴ اطاقه شوفاژ روشن باسرویس کامل بفروش میرسد ۸۴۹۴۳۳
۱ـ۲ آـ ۳۴۴۳

فروش همه نوع خانه های ویلائی و مستغلاتی در شمال شهر ـ ۸۴۵۰۴۴
۱ـ۲۴ آـ ۱۷۹۹

تهرانپارس خانه‌های ویلائی و مستغلاتی از ۴ تا ۱۲ اطاق ۷۸۲۱۲۸
آـ ۲۹۴۰

داودیه رازانی
مستغلات دو طبقه ۵ اطاقی با شوفاژ ۶۰۰ ـ هزار تومان تلفن ۳۱۰۱۶۸

منزل شخصی ساز
بمساحت ۹۰۰ متر مربع دارای ۳ اطاق خواب سالن پذیرائی سالن نهارخوری و بهارخواب واقع در شمیران خیابان دولت کوچه مزرعه فروشی تلفن ۲۷۴۲۹
۱ـ۶ آـ ۳۰۰۹

بهترین نقطه میدان ژاله
خانه فروشی بین پارک خیام وکارخانه برق انتهای ایرانمهر ۱۰ متری سرتیپزاده جنوبی ۲۵۰ متر مساحت ۳۳۰ متربنا سه طبقه ۸ اطاق ۲ زیرزمین کولر پرده کرکره کاغذ دیواری موکت مشجر غیر مشرف تلفن ۳۴۹۶۹۴ از ساعت ۴ الی ۸ بعدازظهر تماس حاصل فرمائید
۱ـ۲ آـ ۳۳۷۱

میدان ونک
مستغلات چهار طبقه ۵ اطاقی شوفاژ تلفن پارکت یك میلیون و سیصد هزار تومان نقد ومعاوضه تلفن ۳۱۰۱۶۸

خانه‌ای واقع در اوایل خیابان گرگان خیابان عظیمپور شرقی بن‌بست ماشین‌رو رضائی پلاک ۴۲ دوطبقه مستقل جنوبی نوساز هرطبقه شامل ۳ اطاق هال بالکن کولر باکانال‌کشی داخلی حمام سرویس کامل اف ـ اف باتلفن ۴ کمدحیاط زیر زمین ۲۵۰ هزار تومان فروخته میشود طالبین عصرها مراجعه نمایند تلفن ۷۵۰۶۴۰

خانه‌فروشی
جاده قدیم شمیران بالاتر از ۴۵ متری خیابان خواجه عبدالله انصاری ۴۰۵ متر ویلائی حدود ۳۳۰ متر زیربنا جنوبی دارای چهاراطاق خواب سالن پذیرائی هال و نهارخوری بدون واسطه ۷۰۰ هزار تومان تلفنهای ـ ۷۷۸۵۰۶ ـ ۵۳۱۰۷۹ـ۲۶۸۵۱
۱ـ۳ آـ ۲۵۴

خیابان وزراء
مستغلات ۵ طبقه ۶ اطاقی شوفاژ تلفن ۲ـ میلیون و ششصد هزار تومان نقدومعاوضه تلفن ۳۱۰۱۶۹

زیر ۳ راه فرمانیه
مستغلاتی دو طبقه و نیم نوساز جنوبی دو بر با شوفاژ روشن معاوضه یا فروشی تلفن ۶۲۵۶۷۳ و ۹ تا ۶۲۷۹۴۷ داخلی ۴۷
۱ـ۶ آـ ۳۵۱۵

آپارتمان فروشی
یکدستگاه آپارتمان ۴ اطاقه و هال باتجهیزات وسرویس کامل، تلفن واقع در امیرآباد خیابان ارجمند کوی شکیب پلاک ۱۱ فوری به فروش میرسد.
۱ـ۲ آـ ۲۰۴۴

مجهزترین آپارتمانهای ۳ تا ۴ اطاقه بهبودی
۴۶۶۸۵ و ۹۷۲۸۹۴

پهلوی ـ امیراکرم ـ آذر آپارتمانهای فروشی
۴۰۵۷۸

آپارتمانهای فروشی
دربهترین منطقه بلوار الیزابت چهاراطاقه باشوفاژ، کولر، آسانسور، تلفن وپارکینگ تلفن ۶۳۱۴۸۶
آـ ۲۴۷۶

۵ دستگاه آپارتمان
۶ اطاقه و ۳ اطاقه کاملا مهندسی ساز و مدرن با رعایت کلیه شرایط استحکام تجهیزات کامل و تلفن مجزا در بهترین و زیبا ـ ترین نقطه عباس آباد بفروش میرسد. تلفن ۶۸۲۶۵۰

آپارتمان های فروشی در عباس‌آباد و سیدخندان ۲ الی ۴ اطاقه ۱۵۰ الی ۲۲۰ هزار تومان ۸۴۱۷۴۷
۱ـ۳ آـ ۳۴۲۴

انتهای فرح شمالی
آپارتمان فروشی طبقه اول ۴ اطاقه باحیاط سرویس کامل و شوفاژ بفروش میرسد دفتر افشین ۸۵۲۱۷۶
۱ـ۲ آـ ۳۴۴۲

آپارتمانهای فروشی
درزرگنده قلهک ۶ دستگاه ۳ اطاقه باسرویس کامل ۱۲۵ هزار تومان ببالا تلفن ۸۶۶۳۰۹

آپارتمان فروشی
چند دستگاه آپارتمان ۳ و ۴ اطاقه
شوفاژ و پارکینگ بفروش میرسد واقع درخیابان شاه کوچه لاله دفتر ۱۱۰ تلفن
۹۷۳۳۷۶

آپارتمانهای فروشی شمال بلوار الیزابت
۶۳۶۴۹۶

آپارتمان های چهاراطاقه فروشی تلفن ۹۷۹۴۰۰

چند دستگاه آپارتمان شخصی ساز در بهترین نقطه شاه‌عباس به مساحت ۱۹۵ متر باسرویس کامل بهتر از آپارتمان های مشابه ۶۲۲۰۶۵
شرکت تهیه مسکن آسیانکو
آـ ۱۸۰۲

آپارتمان فروشی
در میدان ثریا ۳ اطاق باسرویس بدهی ۳۳ هزار تومان قیمت کل ۱۱۳ هزار تومان تلفن ۷۵۰۶۵۳
۱ـ۲ آـ ۳۱۳۹

قابل توجه
آپارتمان ۴ و ۶ اطاقه دونبش واقع دریوسف‌آباد با سرویس کامل شوفاژ و گاراژ بدون واسطه فروشی تلفن ۶۲۰۱۱۷
۱ـ۱۰ آـ ۲۲۱۳

آپارتمان فروشی
۹۲۹۶۲۸

یك آپارتمان ۲ اطاقه بر پهلوی با شوفاژ ـ کولر ـ آسانسور مبله ۱۱۰ هزار تومان ۵ تا ۸ ـ ۶۶۷۹۶۷

۸ دستگاه آپارتمان
۳ و ۴ اطاقی درخیابان رودکی نرسیده به ـ آیزنهاور بقیمت ۱۵۰ الی ۱۷۰ هزار تومان تلفن ۹۵۵۲۷۱ جابری
۱ـ۷ آـ ۳۳۲۵

ارزانتر از ارزان
مقایسه واز کلیه آگهی های فروش آپارتمان سئوال فرمائید چون این تخفیف بیسابقه است بجای خرید آپارتمان متری ۲۵۰۰ تومان الی ۴۵۰۰ تومان متری ۱۱۶۳ تومان خریداری کنید البته تا تمام نشده، بنابراین عجله فرمائید درکوی کیشا آپارتمان شامل ۵ اطاق بزرگ با گاراژ ۳۰ متری بمساحت ۲۱۵ متر مربع واستفاده از تراس ۱۷۵ مترمربع نبش دو خیابان ۱۲ متری نمای سنگ مرمرباسرویس کامل و کاغذ دیواری ۲۵۰ هزار تومان ضمنا درنارمک آپارتمان سه اطاقه وپنج اطاقه موجوداست
تلفن ۷۹۱۵۵۴
۱ـ۳ آـ ۳۰۸۲

آپارتمان فروشی نزدیك دانشگاه ملی ۸۹۲۸۵۲

آپارتمان های فروشی نقد اقساط بابهره بانکی چهار راه شاه سیمتری ۴۵۴۲۶

آپارتمان وخانه‌های
مدرن بهر قیمت موجود است تلفن ۶۳۴۲۵۵
۱ـ۱۰ آـ ۳۴۸۰

آپارتمانهای فروشی
آپارتمانهای فروشی خیابان تاج کوکب نبش مهرگان فیلم سه اطاق هال بالوله‌کشی شوفاژ وسرویس کامل ۱۲۵ هزارتومان ۵ تا ۷ تلفن ۹۵۷۳۸۶
آـ ۳۴۹۷

ویلا فروشی
ویلا
از ویلاهای زیبا ومدرن حاجی آباد (فرح‌دشت) کرج دیدن فرمائید.
آدرس: بین عظیمیه و گوهردشت تلفن ۹۶۰۲۲۹

ویلائی بسیار مدرن
واقع دربهترین نقطه الهیه شمیران در حدود ۶۰۰ متر مربع زمین و ۸۰۰ متر مربع زیربنا باتلفن، آب تهران، استخر تصفیه‌دار وشوفاژ بفروش میرسد. صبحها تلفن ـ ۴۲۳۱۳ و ۶۶۱۲۹۰ عصرها ـ ۸۹۱۳۶۸
۱ـ۳ آـ ۳۲۳

چندین دستگاه ویلا
و مستغلات در شمال شهر از ۸۰۰ هزار تومان ببالا فروشی ۸۴۴۹۷۳
آـ ۲۵۴۹

ویلا فروشی
ویلا های کوی ارم کرج نقد واقساط ۳۱۶۹۲۱

باغ فروشی
در زعفرانیه بمساحت ۲۰۷۳ متر بفروش میرسد تلفن ۸۲۴۳۰۳
۱ـ۵ آـ ۳۰۷۶

باغ
طاوسیه کرج
دوقطعه باغ با اشجار دوساله هریک ۱۰۰۰ متر متصل بهم جنوبی برسیمتری شرقی قواره دوم از جاده کردان بادیوار سنگی و آجری مناسب جهت ویلای شخصی باموقعیت عالی تری ۱۲۵۰ ریال عصرها تلفن ـ ۹۷۹۴۱۲

باغ مشجر
بقطعات تفکیك شده از ۴۰۰ متر تا ۲۵۰۰ متر در بهترین نقاط کرج (مهر شهر وشاهدشت) با آب لوله کشی شده برق و درختان میوه ثمر رسیده با شرایط.
نقدواقساط
بفروش میرسد آدرس: بلوارالیزابت شماره ۱۱۲ دفتر تلفن ۴۹۹۴۸

یک قطعه باغ ییلاقی ۱۱۰۰ متر در بهترین نقطه کوهپایه کرج با سندوآب فراوان تلفن ۸۲۲۶۹۲ ساعت ۲ الی ۵ بعد ازظهر (ایروانی).
آـ ۳۷۶۶

زمین فروشی
زمین
مسکونی ـ ساحلی ـ صنعتی ـ مزروعی ـ شهر سازی در نقاط مختلف
تلفن ۷۶۵۶۹۵

مرکز فروش زمینهای تاکستان قزوین تلفن ۷۶۰۱۷۷

چند قطعه زمین بانقشه و جوازدر شمال تهران بفروش میرسد تلفن مستقیم ۶۲۵۶۷۳ و ۹ الی ۶۲۷۹۴۷ داخلی ۴۷
۱ـ۶ آـ ۳۵۱۴

سعدی شمالی
زمینی بمساحت ۱۴۰۰ متر تجارتی تراکم زیاد ۴۷ متر بر سعدی سه‌نبش به فروش میرسد تلفن ۷۷۰۴۶۲

درخشانیه کرج
ایده آل است
درخشانیه در منطقه ییلاقی و خوش آب و هوای کرج باخیابان‌های اسفالته ودرختکاری شده بقطعات ۱۵۰۰ متری با آب لوله کشی و قیمت مناسب نقد و اقساط تلفن
۹۷۴۴۳۰

تاکستان
چند قطعه زمین فوری بفروش میرسد
۷۶۵۶۹۵

زمین در کیلومتر ۶ جاده خراسان با سند مالکیت نقد و اقساط تلفن ۶۶۹۴۷۷

توجه
۳۱۵ متر زمین شمالی در اول خیابان مجیدیه بانقشه جواز دو طبقه مقطوع امتری ۸۰۰ تومان تلفن ۸۵۱۸۵۸

ونک بر ۲۰ متری قطعه زمین ۳۳۵ متری جنوبی با جواز و آب و تلفن بفروش میرسد تلفن ۶۲۷۲۳۴
۱ـ۲ آـ ۳۱۹۸

اراضی مشجر میوه‌دار با آب و سند مالکیت در بهترین منطقه کرج به قطعات کوچک وبزرگ به قیمت مناسب آماده فروش تلفن‌های: ۸۵۰۴۵۰ و ۸۴۹۶۶۳

زمین اطراف فرودگاه جدید بین‌المللی بقطعات ۱۰۰۰۰ متری وخانه های شمال‌شهر ۸۴۹۱۴۳
۱ـ۹ آـ ۳۳۳۰

زمین خوب
ارزان دربهترین نقطه شمالغرب حسن‌آباد شمال وجنوب خیابان کوی‌کن ۳۲۰ متری ـ احمدی
۹۴۴۷۳۸

مسکن
آینده خود را از
کوی شهروز
انتخاب کنید
با فاصله ۱۲ کیلو متراز میدان شهیاد باآب وبرق ودرختکاری نقدواقساط ۲۵ ماهه سه راه تهران ویلا موسسه جهان ۹۷۳۲۶۴ املاك حافظ ۹۷۳۶۶۰ سرویس جمعه‌ها ۹ صبح

در بهترین نقطه کرج
صاحب زمین شوید زمین با آب فراوان
خیابان بندی شده از ۸۰۰ متر ببالا برخیابان های ۱۰، ۲۰ و ۳۰ متری پرسپولیس شاهدشت ـ سهیل سرا از متری ۵۵ ریال ببالاو بمناسبت آغاز فعالیت تاده خرداد
از ۱۵٪ تخفیف
استفاده فرمائید. خیابان شاه اول فروردین شمالی پلاک ۱۶۷ موسسه سهیل ۴۴۲۸۴
۱ـ۱۷ آـ ۳۱۹۹

زمین با سند مالکیت در بهترین نقطه کرج بقطعات مختلف در زعفرانیه، اقبالیه، شهر ییلاقی کوروش موجوداست تلفن ۶۶۳۸۷۰ ـ ۹۲۶۴۳۱

جاده پهلوی بلوارشناسا ۲۸۸ متر زمین شمالی ۲۴ × ۱۲ قیمت مقطوع متری ۱۵۰۰ تومان تلفن ۸۹۴۴۱۹

باغدشت
محصور و مشجر باآب و برق ومدرسه نقد واقساط ۲۵ ماهه تلفن ۹۷۸۴۶۴ جهاندیده

اراضی شهر ییلاقی درخشانیه «کرج» آماده فروش است. تلفن ۸۳۵۸۲۰

کنار دریا
چند قطعه زمین نزدیك خزر شهر باسندمالکیت آماده فروش تلفن ۷۵۴۴۴۶

نیاوران سه راه زاهدی خیابان ارغوان ۱۰۰۰ مترزمین ۵۰ × ۲۰ دوبر جنوبی با پروانه ساختمان ۳ طبقه و حواله سیمان آماده ۷۵۰۰۰۰ تومان فروشی ۸۹۱۱۷۰

دماوند
شما که به مناطق ییلاقی توجه دارید و ازترافیک شهری خسته شده‌اید مانند سایرین از
اراضی منطقه ییلاقی گیلاوند دیدن فرمائید
ما اطمینان داریم جهت آسایش زندگی خودوفرزندان خوداراضی
ییلاقی گیلاوند
را انتخاب خواهید کرد. منطقه گیلاوند درنزدیکی شهر دماوند و از تمام مواهب شهری ازقبیل: لوله‌کشی آب اختصاصی برق ـ خیابان‌های اسفالته و فضای سبز برخوردار است. برای کسب اطلاع بیشتر به دفترفروش در محل و یا به
تلفن ۳۰۴۵۵۷
تماس حاصل فرمائید
آـ ۲۶۵۳

قطعات ۱۰۰۰ و ۶۰۰ متری اقبالیه کرج متری ۱۶ تومان
زمینهای شهر پرسپولیس کرج متری
۶۰ الی ۸۰ ریال
قطعات تفکیك شده ۱۲۰۰ متری غرب شهر ییلاقی کوروش با آب متری
۱۲۰ ریال
قطعات ۱۳۰۰ متری سلطان‌آباد جنب مهرشهر کرج
نقد واقساط
۳۱۶۹۲۱
مقابل درب شمالی کاخ دادگستری طبقه فوقانی بانک صادرات موسسه ساختمانی زمین ومسکن
آـ ۳۵۲۹

۱۸۰۰ متر زمین محصور ۳۰ × ۶۰ دونبش ویلائی مقابل کانال آب جاری کلاک ۱۸۰۰۰۰ تومان فروشی ۸۹۱۱۷۰
آـ ۳۴۹۲

برخیابان عباس‌آباد
زمین شمالی ۲۹ × ۱۲ قیمت متری ۱۶۰۰ تومان تلفن ۸۴۵۵۴۴
۱ـ۳ آـ ۳۳۳۱

طاوسیه کرج
دوقطعه زمین متصل بهم هرقطعه ۱۰۰۰ متر مربع جنوب اتوبان کرج قزوین باموقعیت بی‌نظیربا آب و آسفالت، برق متری ۶۰ تومان تلفن ۷۷۰۴۹۷
آـ ۳۴۳۶

معاوضه
۹۰۰ متر زمین دوبر شمالی بهترین نقطه نیاوران بامنزل شخصی‌ساز در شمیرانات بدون واسطه معاوضه یافروخته میشود مابه‌التفاوت پول نقد پرداخت میگردد تلفن ۷۹۹۸۸ طبقه دوم از ساعت ۱ بعدازظهر ببعد.
۱ـ۳ آـ ۳۴۰۰

فروش سرقفلی
مغازه واگذاری
اکازیون واقعی
یکباب کیوسک با جواز جدید ساندویچ واغذیه با برق مقابل اداره شماره گذاری راهنمائی فروشی تلفن ۹۲۳۴۷۲
۱ـ۵ آـ ۳۱۰۶

دودهنه مغازه اول لاله‌زارنو شاهرضا آب برق تلفن واگذار میشود تلفن ۳۱۴۹۸۳
۱ـ۲ آـ ۳۳۱۹

ابتکار جدید
بجای پرداخت سرقفلی باهمان پول محل کسب را خریداری فرمائید امیراکرم داخل کوی ماه وآذر ـ تلفن ۴۰۵۷۸

مزرعه فروشی
بابرق و آب کافی تلفن ۶۶۸۷۳۸
۱ـ۳ آـ ۲۷۳۷

دفتر مبله بادکوراسیون تلفن مستقل جهت مطب و شغلهای دیگرواگذارمیشود تلفن ۶۳۱۰۵۵ از ساعت ۶ تا ۸ بعدازظهر.
۱ـ۳ آـ ۳۴۱۵

سالن آرایش به فروش میرسد تلفن ۷۷۲۷۷۲

دفتر مشاور املاك
با جواز جدید واگذار میشود تلفن ۷۷۶۴۵۰ از ۴ بعدازظهر ببعد

مرغداری فروشی
مرغداری بزرك بفروش میرسد تلفن ۹۲۲۸۳۶

زیر زمینی به مساحت ۱۴۰ متر مربع درخیابان تخت‌جمشید بین چهارراه ویلا و بهجت آباد (ساختمان سروشماره ـ ۱۰۸) واگذار میشود.
۱ـ۲ آـ ۳۳۱۰

جواز باوسایل آرایشگاه فروشی ۷۷۲۷۷۲
۱ـ۵ آـ ۳۵۴۲

کارخانه فروشی
کارخانه سنگکوبی واقع در شهرستان مرکزی که هم‌اکنون مشغول کار است و تولیدات خود را به شیخ‌نشینها صادر میکند در فاصله ۳۰۰ متری ایستگاه راه‌آهن ومناسب جهت احداث هرنوع کارخانه دیگربا زمینی بمساحت ۷۰۰۰ متروحدود ۱۵۰۰ متر سالن و ساختمان انبار وغیره بفروش میرسد باتلفن ۶۶۹۵۰۱ تماس بگیرید.
۱ـ۴ آـ ۳۱۶۱

قابل توجه آقایان مهندسین و شرکتهای ساختمانی دفتر ساختمانی باموقعیت عالی واگذار میشود تلفن ۷۹۵۱۴۴
۱ـ۳ آـ ۳۱۸۷

اجاره داده میشود

آپارتمان اجاره
آپارتمان ۱ تا ۱۷۸
اطاقه مبله و غیر مبله برای سکونت و دفترکار با سرویس کامل خیابان وزراء نرسیده به خیابان یازدهم ساختمان ۱۳۸ طبقه سوم سازمان دریچه تلفن ۶۲۲۹۵۴ و ۶۲۴۶۱۳

تلویزیون کانال ۳ گاندی
آپارتمان طبقه سوم ۵ اطاق بزرگ سرویس کامل باشوفاژ و کولرو تلفن مستقل بیواسطه مقطوع ۲۵۰۰ تومان اجاره تلفن ۶۸۶۱۶۵

خیابان پهلوی چهارراه پارکوی کوچه حکمی آپارتمان طبقه دوم چهاراطاق خواب، کولر، شوفاژ پارکینگ تلفن مشترک اجاره داده میشود تلفن: ۸۹۴۳۷۶
۱ـ۳ آـ ۳۴۱۷

یکدستگاه آپارتمان دارای ۴ اطاق خواب با سرویس کامل پذیرائی حیاط، شوفاژ، تلفن درنیاوران ایستگاه کاشانک به اجاره واگذار میشود تلفن ۷۷۸۹۴۴ و ۷۶۰۶۴۵

سلطنت‌آباد خیابان اختیاریه آپارتمانی باسه اطاق خواب، پذیرائی، نهارخوری، هال، سرویس کامل، شوفاژ، کولر، تلفن، گاراژ، تراس اجاره داده میشود تلفن ۸۸۲۶۱۲
۱ـ۲ آـ ۳۴۵۶

ساختمان اجاره
در شمیران طبقه دوم
ساختمان مدرن و نوساز واقع در چیذر خیابان حکمت ۴ اطاق خواب سالن ناهارخوری و پذیرائی سرویس ایرانی وفرنگی شوفاژ کولر پارکینگ تلفن مشترک تلفن ۸۷۸۵۸۷

مورد نیاز برای اجاره

آپارتمان وویلا اطراف خیابان پهلوی و جردن جهت اجاره نیازمندیم تلفن ۶۲۲۷۴۴

زمینی بمساحت ۱۵ الی ۱۰ هزار متر مربع اجاره جهت نصب تفریحات سالم برای کودکان بمدت معینی مورد نیاز است با تلفنهای ۸۵۶۰۰۱ و ۸۵۶۰۰۲ تماس حاصل شود.

دو اطاق با هال از شاهرضا ببالا مورد احتیاج است تلفن ۳۱۶۸۸۳

دربازکن برقی اف باکس
EFBOX
باقفل برقی **اف اف**
ساخت آلمان غربی
باگوشی نشکن ومغناطیسی منحصر بفرد
نماینده انحصاری ومرکز پخش: شرکت کارور میدان ۲۵ شهریور
باتلفنهای: ۸۲۲۳۸۴-۸۲۳۶۹۸-۸۳۱۸۷۷
سفارش دهید تا دراسرع وقت نصب وتحویل گردد

آگهی استخدام
سازمان آب و برق آذربایجان جهت خدمت در سد شاپور اول (مهاباد) بخدمات دو نفر مهندس بشرح زیر:
۱ـ مهندس راه و ساختمان یکنفر
۲ـ مهندس مکانیک یکنفر
که آشنا بزبان انگلیسی باشند نیازمند است. داوطلبان میتوانند برای کسب اطلاعات بیشتر باین سازمان و بنشانی های زیر مراجعه نمایند.
تهران ـ بلوار الیزابت ـ خیابان میکده ـ ساختمان امیرکبیر تبریز ـ بلوار ششم بهمن. م الف ۳۲۰۷
سازمان آب و برق آذربایجان

از کلیه سهامداران
شرکت سهامی گیتی خاص فارم
دعوت میشود در تاریخ ۲۵ خرداد ماه ساعت ۱۶ در محل شرکت واقع در کوچه برلن ساختمان یمین جهت اتخاذ تصمیم در موارد زیر حضور بهم رسانند.
موضوع جلسه:
تصویب ترازنامه و سود و زیان سال ۵۲
انتخاب بازرسان اصلی و علی‌البدل.
تعیین روزنامه‌ایکه آگهی های شرکت در آن منتشر خواهد شد.
مدیر عامل

تامین احتیاجات عامه
برای کارکنان دولت، بانکها، سازمان های خصوصی و دانشجویان کشور جهت خرید
انواع لباس‌های آماده مردانه
برای کار، تفریح و موقعیتهای رسمی باعلامت پشم خالص نو و کیفیت بسیار عالی از نظر نوع پارچه و دوخت تسهیلات اقساطی فراهم آورده است.
بمنظور کسب اطلاع از ساعت ۹ الی ۱۲ صبح و ۱۷ الی ۱۹٫۵ بعداز ظهر با تلفن ۶۲۲۸۱۴ مذاکره و یا به آدرس خیابان پهلوی ابتدای خیابان آریامهر دست چپ کوچه غزالی شماره ۱۶ مراجعه فرمائید.
آـ ۳۵۰۴

آگهی استخدام
چند نفر اپراتور کامپیوتر که دارای چهارسال سابقه خدمت با مدلهای دیسك سیستم داشته باشند با حقوق مکفی استخدام میشوند.
داوطلبان پیشنهاد خود را بانضمام یك قطعه آخرین عکس و مشخصات کامل بصندوق پستی ۱۷۹۲ ارسال فرمایند.

آگهی استخدام
شرکت سوفیران بافراد مشروح زیر نیازدارد:
۱ـ مهندس مکانیک (مهندس نفت و مهندس معدن ترجیح دارد)
برای کارهای حفاری: تولید و مهندسی مخازن.
۲ـ تکنسین دیپلم ریاضی برای امور اداری کارگاههای خود در جنوب ایران داوطلبان باید به یکی از زبانهای فرانسه یا انگلیسی آشنائی کافی داشته باشند.
خیابان پهلوی جنب هتل ویکتوریا.

ماشین آلات ساختمانی وراهسازی
جرثقیل های هیدرولیکی ۱۱ و ۲۰ و ۴۰ تن کاتو KATO تراك میکسر ـ جرثقیل های هیدرولیکی ۳ تن نانسی بیل هیدرولیکی لاستیکی و زنجیری ـ غلطکهای وبره.
شرکت گیتی موتور تلفن ۹۵۷۴۴۲

آگهی تجدید مناقصه
این شرکت پنج قلم مواد شیمیائی مورد نیاز کارخانه گلیسیرین و صابون را از طریق مناقصه خریداری مینماید داوطلبان میتوانند برك شرایط مناقصه را از امور بازرگانی شرکت واقع درخیابان سپه باستیون، سازمان اتکا، طبقه پنجم دریافت و پیشنهادات خود را تاساعت ۱۰ صبح روزیك شنبه ۱۲ر۳ر۵۳ بدفتر شرکت تسلیم و رسید دریافت دارند. م الف ۳۱۵۹
شرکت سهامی کارخانجات اتکا

آگهی استخدام پزشك
سازمان بیمه‌های اجتماعی برای خدمت در واحدهای درمانی خود در جلفا، خوی، مهاباد و اصلاندوز پارس‌آباد به پزشک عمومی با حقوق مکفی نیاز دارد.
داوطلبان میتوانند بمنظور آگاهی از شرایط استخدام باداره کل کارگزینی سازمان واقع در خیابان آیزنهاور مراجعه نمایند. م الف ۳۲۰۶
سازمان بیمه های اجتماعی

گوشت فیله گوساله وگاو ازاسترالیا واردشد تلفن ۶۳۶۴۸۲

آگهی
ساختمانی با مشخصات زیر مورد احتیاج است
۱ـ حداقل دارای ۵۰۰ اطاق باندازه های مختلف و مساحت تقریبی در حدود ۱۰٫۰۰۰ متر (بدون در نظر گرفتن راهرو و سرویسها).
۲ـ سرویس هائی از قبیل توالت ـ دستشوئی وانبار بتعداد مورد لزوم در هر طبقه.
۳ـ آسانسور های مسافری و باری بتعداد لازم.
۴ـ تهویه مطبوع از نوع فن‌کوئل.
۵ـ پارکینگ درمجاورت ساختمان جهت پارک حداقل ۲۵۰ تا ۳۰۰ اتومبیل.
۶ـ سالن های رستوران کارمندی و کارگری وکانتر های سلف سرویس جهت پذیرائی حداقل ۸۰۰ نفربافضای لازم جهت تاسیسات آشپزخانه با لوله‌کشی آب ـ گاز و ظرفشوئی.
۷ـ شبکه اختصاصی برق بظرفیت ۱۵۰۰ کیلووات سه فاز و نصب خازن بقدر کفایت.
۸ـ پله های اضطراری جهت فرار ازآتش و همچنین لوله‌کشی آب جهت تامین آب برای آتش‌نشانی در کلیه طبقات ساختمان.
کلیه اطاقهای ساختمان بایستی بنور کافی مطابق نرم مهندسی و پرده کرکره‌ای مجهز شده باشد.
۹ـ سیمکشی تلفن در کلیه اطاقها بانضمام یکصد شماره تلفن خط شهری.
۱۰ـ حدود محل مورد نظر:
الف: حد شمالی ـ امتداد خیابان ظفر ازتقاطع پهلوی و جاده قدیم شمیران.
ب: حدجنوبی ـ امتداد کریمخان زند تا میدان ولیعهد.
ج: حد شرقی ـ جاده قدیم شمیران.
د: حد غربی ـ خیابان پهلوی از میدان ولیعهد به طرف شمال تا تقاطع خیابان ظفر.
از افرادی که ساختمانی با مشخصات فوق‌الذکر در اختیار داشته و یا در حال ساختمان میباشند و یااینکه در صدد بنای چنین ساختمانی خواهند بود خواهشمند است با تلفن شماره ۸۲۱۶۶۲ تماس حاصل نمایند.

آگهی استخدام
شرکت سهامی الیاف تعدادی دیپلمه هنرستان صنعتی رشته برق یا (دیپلم ریاضی) که دارای معافیت دائم باشند استخدام مینماید.
واجدین شرایط میتوانند همه‌روزه باستثنای ایام تعطیل از ساعت ۷ الی ۱۵ بمحل کارخانه واقع در کیلومتر ۱۸ جاده قدیم کرج ابتدای جاده علیشاه‌عوض مراجعه فرمایند.

ایزولاسیون
یکبار ایزولاسیون ـ یک عمر آسایش
بامها و تراسهای شما را در مقابل برف و باران و تابش آفتاب بیمه میکنیم
عایق کاری مطمئن، ارزان، سبک وزن، مقاوم، باتضمین
تهران ایزولاسیون
نماینده انحصاری پخش مواد پوششی کارخانجات معظم کودیر آمریکا
خیابان شاهرضا ـ رامسر شماره ۵۸ ـ
تلفن: ۸۲۱۵۱۷ صندوق پستی ۶۶۵

آگهی استخدام
امور حسابداری گرگان احتیاج بچند نفر کارمند حسابدار بشرایط مشروحه زیر دارد.
۱ـ خدمت نظام وظیفه را انجام داده یا معافیت غیر پزشکی داشته باشند.
۲ـ سن از ۳۰ سال متجاوز نباشد.
۳ـ حسابدار های دیپلمه یا لیسانسیه که با تجربه باشند بسایرین ارجحیت دارند.
ضمنا روز معرفی بایستی مدارک تحصیلی خود را با برگ شناسنامه و سه قطعه عکس پیوست تقاضای استخدام همراه داشته باشند.
۴ـ حقوق اشخاص قبول شده طبق آزمایشی که در مدت یکماه از طرز کار آنها بعمل خواهد آمد تعیین و پرداخت میشود.
بدیهی است پس از معرفی و قبول استخدام معاینه پزشکی و تحقیق در مورد صلاحیت استخدام آنها طبق مقررات بعمل خواهد آمد.
اشخاص داوطلب استخدام بایستی ساعت ۱۰ صبح ایام ۱۵ الی بیستم (غیر از ایام تعطیل) خرداد ماه خود را بدفتر حسابداری گرگان (کاخ آغامحمدخانی) معرفی نمایند.
اداره حسابداری گرگان

صاحبان استخر
چنانچه استخر شنای ایده‌آل خواسته باشید با دستگاه‌های تصفیه شرکت بحرآبی آنرا مجهز سازید، تزئینات آب نما و چراغهای رنگی بافواره‌های زیبا باقیمت خیلی ارزان نقد و اقساط تخت طاووس بین پهلوی و نادرشاه روبروی انجمن نفت، شرکت بحر آبی تلفنهای: ۶۲۸۶۱۱ ـ ۶۲۲۸۰۴

نیازمندیهای اطلاعات تلفنی آگهی قبول میکند

۳۱۱۲۲۴-۳۱۱۲۲۵
۳۱۱۲۲۹-۳۱۱۲۳۰

مورد نیاز برای اجاره
۳ اطاق خواب شوفاژ کولر تلفن حیاط درشمال شهر تا ۳ هزار تومان تلفن ۶۲۴۴۱۷
آ ـ ۳۳۲۱

ویلای ۳ تا ۴ اطاق خوابه دربست باتلفن شوفاژ ، کولر حوالی جردن، وزراء بخارست نیازمندیم تلفن ۶۳۱۰۵۵ از ساعت ۶ تا ۸ بعدازظهر .
۱ـ۳ آ ـ ۳۴۱۶

ساختمان در شمال شهر
با ۲۰۰ اطاق برای اجاره یا خریداری مورد نیاز است ـ ۸۳۳۷۰۰ و ۸۳۳۹۰۰ مهتاب
۱ـ۳ آ ـ ۳۳۳۶

محلی آماده جهت تعمیرگاه در شمال شهر نیازمندیم تلفن ۶۲۹۶۰۵ ازساعت ۴ تا ۸ بعدازظهر
۱ـ۲ آ ـ ۳۳۷۳

ساختمان اجاره‌ای
یک موسسه فرهنگی ساختمانی که حدود ۲۰ اطاق و وسعت حیاط حداقل ۳۰۰ متر مربع داشته‌باشد در محدوده خیابان پهلوی از میدان بلوار تا چهارراه پهلوی سپه نیازمنداست تلفن‌های ۴۲۶۴۵ و ۴۳۰۵۹

مورد نیاز برای خرید

ویلا های بزرگ در سطح عالی وممتاز مستغلاتی شخص و مهندسی ساز وآپارتمانهای مجهز وتفکیک شده را خریداریم تلفن ۶۲۲۰۶۵ شرکت تهیه مسکن آسیانکو

مرغداری
مرغداری خریدار و فروشنده‌ایم تلفن ۹۲۲۸۳۶

خریدار اراضی ساحلی وجنگلی شمال تلفن ۴۵۱۶۸ و ۶۶۲۴۵۹

زمینهای ساختمانی را فوری نقدا خریداریم تلفن مستقیم ۶۲۵۶۷۳ و ۹ الی ۶۲۷۹۴۷ داخلی ۴۷
۱ـ۶ آ ـ ۳۵۱۳

زمین
زمین با جواز ونقشه فوری
خریداریم تلفن ۶۲۵۶۷۳

اراضی تهران پارس ت نفت سازمان چای ... خریداریم .
۷۸۰۰۶۱

زمینهای افسریه شاه‌آباد شرق مشیریه خریداریم
۳۵۹۴۰۸

زمینهای شمال شهر تهران داخل محدوده را خریداریم تلفن های
۹۳۷۰۶۲
۹۳۸۴۴۹
۱ـ۲۰ آ ـ ۳۳۹۴

زمین تهرانپارس خریداریم تلفن ۷۹۳۰۲۰

خریدار زمین تهرانپارس تلفن ۷۸۱۹۲۶

بنگاههای معاملات املاک

تهیه مسکن موریس
آپارتمان های لوکس ومدرن جهت سکونت و محل کار در شمال شهر موجود است .
موریس ۶۲۷۳۹۴ ـ ۶۲۳۷۴۶

اراضی ملارد و کرج ـ سرحدآباد خریدار و فروشنده‌ایم تلفنهای
۹۳۷۰۶۲
۹۳۸۴۴۹

کناردریا
زمین و ویلا در کنار دریا و سمت جنگل از نوشهر تارامسر ولنگرود بهرمساحت و هرقیمتی که‌خریدار باشید موجود داریم دفترداد وستد ۸۲۰۹۳۱ ـ ۸۲۱۸۹۹

قبل از خرید و فروش ومعاوضه املاک خود با مامشورت‌فرمائید نارمک ـ دفتر مشاور املاک اسماعیلی تلفن ۷۹۲۲۷۷

دفتر پارس
مستغلات در شهر و مرکز معاملات املاک و عباس‌آباد و شمیرانات تلفن ۸۴۱۵۵۸

آژانس شادمانی
مرکز فروش ساختمان های ویلائی ،مستغلاتی و آپارتمانهای مدرن در شمال شهر ۷۷۹۶۵۸ ـ

برای خرید و فروش اراضی ساحلی دریا باما مشورت کنید تلفن ۴۲۶۸۲

املاک تابنده
برای خانه وزمین شما نارمک تهرانپارس خریدار فوری‌دارد ۷۹۱۳۹۷
آ ـ ۳۴۵۸

خرید وفروش خانه و زمین درسید خندان ـ سلطنت آباد ـ فرمانیه نیاوران دفتر حاتم .
تلفن ۷۷۷۱۵۵

اراضی مهرشهر وگلشهر وزمینهای بزرگ کرج تا قزوین را خریدار و فروشنده‌ایم تلفن ۴۲۶۸۲

دفتر شهباز
مرکز خرید و فروش اراضی کرج آدرس : کرج اول جاده چالوس تلفن ۲۷۸۴ ابراهیمی
آ ـ ۳۶۳

دفتر مرکزی جلالی
خرید اراضی سعادت آباد و مکانیر و فرحزاد و یوسف آباد و عباس‌آباد و درهقشلاق و شمیرانات و مبارک آباد تلفن ۶۲۶۴۱۱ ـ ۶۲۴۱۹۳

بورس املاک شمیران
دفتربراتی ۸۷۳۵۷۵ ـ ۸۷۷۸۷۵

زمین افسریه خریداریم ۳۴۱۳۵۹
آ ـ ۳۲۵

نیازمندیهای اجاره

سازمان نیازمندیهای خارجیان
خانه شما را اجاره میدهد
۸۲۳۱۵۵
۸۲۳۹۳۹ ۸۲۸۱۰۶

اجاره خانه بخارجیان

مؤسسه
نیازمندیهای خارجیان
خانه بخارجیان اجاره میدهد
۸۳۰۰۸۱ ـ ۸۳۰۰۸۲
۸۲۱۸۱۱ ـ ۸۲۱۷۲۳
۳۶۱ تخت جمشید مقابل سفارت آمریکا

مؤسسه امپایر ۷۷۷۵۰۰
خانه بخارجیان اجاره میدهد
۷۷۸۹۵۵ ـ ۷۷۲۲۲۲

مؤسسه امور خارجیان
مرکز اجاره تخت جمشید جنب بهار ۵۰۳
۷۵۱۷۸۲ ـ ۷۵۲۳۵۸

سازمان مسکن پارس
اجاره منازل بخارجیان
۸۴۸۴۲۴ ـ ۸۵۳۸۵۳

مؤسسه کوئیک ۸۵۵۶۰۵
خانه شما را بخارجیان اجاره میدهد

۸۳۵۱۲۰ ـ ۸۲۹۷۶۶
سازمان کورش
اجاره منازل بخارجیان

۲۴ ساعته
اجارهٔ منازل
شمال شهر و شمیران
بخارجیان سازمان
فرخ
۶۳۶۹۵۷

موسسه نیازمندیهای هیلتون اجاره به خارجیان ۸۳۴۶۳۷

موسسه ظفر
خانه شما را بخارجیان اجاره میدهد ۷۷۸۵۸۹

شهر طلائی
اجاره منازل بخارجیان
۷۵۶۹۲۲ ـ ۷۶۲۲۵۷

آژانس بین‌الملل
مستغلات شما را در شهر و شمیرانات مبله و غیر مبله بخارجیان اجاره میدهم .
۸۳۰۸۴۱ ـ ۸۳۰۸۴۲ ـ ۸۳۰۸۴۳

شرکت کیان
مرکز اجاره بخارجی و ایرانی ـ خرید و فروش اراضی و املاک شهر و شمیران تلفن ۳۰۱۳۲۴ و ۳۰۱۳۲۵

معاملات پول

پول موجود
پول
در مقابل چك کارمندی ملك ـ اتومبیل
۴۳۵۲۸

پول
نیم ساعته
بدون کمیسیون
هزاری ۱۵ تومان
در مقابل هرنوع اتومبیل شخصی ـ تاکسی ـ کرایه تلفن بدون خرج محضر ساختمان با سود بانکی
۸۳۲۹۸۶
آدرس شاهرضا بین رامسر و فرصت پـ‌کلا ۴۴۴ موسسه ایرانشاد

داد و ستد پول از یک میلیون ریال ببالا پاکپور ۶۶۴۶۱۸ و ۶۶۰۲۰۰ و ۶۶۶۲۶۳

افشین پیروز
بشما با شرایط سهل وام و فرش باقساط میدهد
تلفن ۴۲۲۲۷

پول شرطی درمقابل خانه مستغلات فورا نیازمندیم ۹۲۸۴۶۶

پول شرطی با سودبانکی در مقابل خانه تلفن : ۹۲۳۵۰۴

خانه پول ـ فرح شمالی مرکز معاملات پول تهران ۸۴۸۳۸۸

قلك وام میدهد
درمقابل مبیع ارزنده قلك فورا وام میدهد تلفن ۷۶۵۷۴۵

وام با چک به کارمندان بدون ضامن تلفن ۷۹۳۹۰۶

پول فوری با سودبانکی در مقابل خانه مستغلات
۹۲۸۴۶۵

وام به اتومبیل و چك
۴۴۲۲۰

پول دوشاهی فوری ۸۲۹۶۸۰

پول ارزان و فوری
موجود است دفترسام ۸۲۲۶۵۹

پول ۵ر۱ شاهی ۶۲۴۸۷۳

مورد نیاز
بپول راکد شما: درمقابل ملك هزاری ۲۰ تومان اتومبیل هزاری ۴۰ تومان چك وسفته معتبر هزاری ۸۰ تومان با تضمین میدهیم
۴۳۵۲۸

دفتر همه
بپول راکد شما بهره مافوق عالی میدهیم حتی پنج هزار تومان
۶۳۴۲۵۷

بپول راکدشما با انتقال مبیع هزاری ۵۰ تومان سود میدهیم ۷۵۶۴۲۵

پول راکد شما را بامبیع ۴ برابر هزاری ۵۰ تومان سود میدهیم ۸۳۲۹۸۶

پول شرطی نیازمندیم ۸۲۸۳۴۹

پول شرطی نیازمندیم ۸۲۲۶۵۹

قبوض

وام و خرید قبوض باانك کارگشائی تلفن ۴۵۱۶۸ ـ ۶۶۲۴۵۹ ـ ۴۳۴۹۹

خرید قبوض شهرداری ۴۵۹۵۷

معاملات تلفن

خرید
موسسه تلفن پیام مرکز خرید و فروش ۸۵۳۰۳۱

تلفن ۲ و ۵ فوری خریداریم ۵۳۵۷۴۴

تلفن ۴ و ۶ و ۸۹ خریداریم ۸۹۴۰۵۰

خرید و فروش تلفن
۴۱۰۵۰

تلفن خریداریم تلفن ۷۵۹۷۱۵
۱ـ۳ آ ـ ۳۴۳۳

تلفن ۶ و ۷ و ۸ در هر مکان خریداریم ۸۵۳۰۳۲

تزئینات ودکوراسیون

دلخواه
فقط با یک تلفن دراسرع وقت متخصصین ما از نزدیکترین شعبه موسسه پلاستر دراختیار شما میباشند و شما میتوانید با شرایط دلخواه منزل و محل کار خود را با بهترین انواع کاغذ دیواری انگلیسی ـ امریکائی ـ آلمانی . موکت نمدی هلندی ، موکت فومدار انگلیسی .موکت پرزدار ، کفپوش ، دیوارکوب پلاستیکی و اسلایتکس

پلاستر
تزئین نمائید . شعبه مرکزی پهلوی بالاتراز چهارراه امیراکرم ساختمان شرکاء
تلفن ۶۶۶۶۶۵
۴۸۷۵۱ و ۴۴۰۴۱
شعبه بازار ـ بازاربین‌الحرمین بازار تحریر پاساژ زردوز تلفن ۵۳۳۷۹۷
شعبه باغشاه سی‌متری سپه میدان باغشاه
تلفن ۶۶۰۷۷۲

شرکت غرب
باتزئینات کامل
کاغذ ـ موکت ـ کف‌پوش پرده کرکره، پرده پارچه‌ای
۹۲۰۹۶۴

موکت خارجی متر مربع
۲۱ تومان
کاغذ دیواری با ۲۵٪ تخفیف تلفن سفارشات ۸۳۹۱۸۳

دکوراسیون ساختمان
انواع کفپوش ، موکت، کاغذ دیواری، پرده کرکره و انواع تزئینات داخلی ساختمان تلفن ۹۲۲۴۰۷

تزئینات الهام
پرده کرکره آمریکائی با نصب و ۵ سال ضمانت متر مربعی ۴۷۰ ریال پرده پارچه‌ای با دوخت و نصب مجانی کاغذ دیواری با موکت ایرانی و خارجی با ۲۰ درصد تخفیف تلفن ۹۵۶۹۸۰

پرده کرکره ،فرش ماشینی . کاغذ دیواری کفپوش تزئینات ساختمان
طلائی ۸۳۱۵۴۱

کاغذ دیواری و نقاشی ساختمان با تخفیف کلی فوری ۹۷۸۴۲۰

کفپوش همه نوع به اقساط ۷۷۵۷۷۵

کاغذ دیواری باقساط ۷۷۵۷۷۱

موکت به اقساط تلفن ۷۷۵۷۷۵

دیوارکوب پلاستیکی ۷۷۵۷۷۵

برای ساختمان شما

پاکتان
انجام کلیه امور نظافت ساختمانی تلفن ۸۳۸۱۷۲ و ۷۵۴۷۵۳

۳ تومان
با روزی ۳ تومان و با یک تلفن کاغذدیواری ـ موکت ـ کفپوش وسایرمحصولات تزئینی ساختمان برای منزل و محل کارشما تلفنهای ۶۶۰۷۷۲ ـ ۴۸۷۵۱ و ۵۳۳۷۹۷

اسفالت با تضمین
۸۲۳۸۱۵ ـ ۸۲۱۱۴۷

عایق واسفالت بام گودرزی
شمیران ـ قلهك تلفن
۸۶۱۳۲۷

کلیه تعمیرات ساختمانی بنائی ، اسفالت ، لوله کشی و لوله بازکنی تلفن ۴۷۱۴۳

فروشگاه
فرد سپه
فروشنده مصالح ساختمانی و انواع کاشی های ساخت ایران ولوازم بهداشتی سپه چهارراه حسن‌آباد تلفن ۴۴۳۶۸

سمپاشی منازل
هر متر مربع زیر بنا ۸ ریال اثرحشره کش شش ماه تضمین می شود موسسه ظریف تلفن ۳۵۳۵۹۶

اسفالت تضمینی ۴۹۱۰۸
قیرگونی بام ـ راهسازی ـ محوطه سازی ـ جدول بندی

شرکت نشت‌جو
محل فرسودگی لوله‌ها را با دستگاه پیدا کرده تعمیرمی‌نماید ۸۷۷۹۹۲

اسفالت و تعمیرات ساختمانی پیشرو تلفن ۶۶۰۴۷۹

بنائی ـ نقاشی آسفالت تلفن :
۷۵۹۷۲۱

شرکت ساختمانی آسیا
سازنده آپارتمان ، ویلا ، بیمارستان درتهران وشهرستانها تلفن ۸۴۷۲۸۸

سمپاشی منازل
باصرف هزینه مختصر برای مصون شدن ازکلیه حشرات در تابستان تلفن ۶۶۰۴۷۹

سیمان خارجی
بابرك گمرکی فروشنده‌ایم ۷۵۰۳۰۰ ـ ۷۵۰۶۵۰

کلیه تعمیرات ساختمان با تلفن ۹۲۶۰۲۳

اسفالت نقاشی ۳۴۴۷۲۵

لوله بازکنی
لوله بازکنی فوری با تراکم هوا ۳۴۱۹۹۵

لوله بازکنی فوری ۴۴۲۴۶

رفع گرفتگی هرنوع لوله ساختمانی
بادستگاه تراکم هوا ـ تلفن ۷۸۷۲۷

لوله بازکنی ولوله کشی مقدم ۹۲۵۳۷۴

لوله بازکنی ولوله کشی
دروازه دولت ۸۲۷۴۰۸

لوله بازکنی فوری تلفن ۷۶۰۹۹۳ و ۷۶۳۷۸۵

لوله بازکنی یکساعته ۷۶۵۲۴۴

تخلیه چاه
تخلیه چاه
ولوله بازکنی
تلفن: ۵۳۷۱۸۳

تخلیه چاه
ولوله بازکنی
تلفن : ۵۳۲۵۵۰

تخلیه چاه
ولوله بازکنی
تلفن : ۵۳۱۷۰۵

تخلیه چاه و توالت
ولوله بازکنی
تلفن : ۵۳۷۸۸۵

تخلیه چاه
لوله بازکنی ۳۰۳۸۶۰

گاز

پوتان
گاز
BUTANE
پوتان
قبول سفارشات گاز از ۷ صبح تا ۹ شب
باشماره های ۹۵۳۰۵۱ ـ ۵۹
صدور کارت اشتراك ۳۱۳۱۶۳
سرویس وتعمیرات ۳۱۳۱۶۱ ـ ۳
دفتر مرکزی وفروش ۳۰۴۷۱۱ ـ ۱۵
شکایات گازرسانی ۹۶۲۰۶۰
پوتان

پرسی گاز
گاز و سرویس
از ساعت ۷ صبح الی ۱۰ شب
۹۶۳۰۲۱ ـ ۶
۹۵۰۰۰۱ ـ ۶
سرویس و تعمیرات اجاق
۹۶۳۰۳۰

گاز
قبول سفارش همه روزه از ساعت ۷ صبح الی ۹ شب
تلفن ۸۲۷۱۳۱ ـ ۳۹
۸۳۰۰۱۱ ـ ۱۷
سرویس و تعمیرات
۸۲۳۰۵۱ ـ ۵۳
نمایشگاه: شاهرضا میدان فردوسی
تلفن
۸۲۷۱۶۱
ایمنی کامل ـ جنس بهتر ـ سرویس سریع

گمشده

یکبرگ چک بشماره ۷۰۶۵۵۲ جاری ۱۲۴ بانک صادرات شعبه میدان جلیلی بنام مصیب کسوری بمبلغ هشتهزار ریال مفقود واز درجه اعتبار ساقط است.

آگهیهای متفرقه

بازرگانی متحد
خیابان شاه ساختمان آلمینیوم طبقه چهارم تلفن های جدید ۶۶۵۴۱۱ و ۴۱۶۵۱

فروش قفس مرغ تخمی
حدود ۱۲ هزار سرقفس مرغ تخمی نصب شده آماده فروش عصرها تلفن ۶۶۰۵۹۶

قلع مفتولی یک میلی متری ۶۰٪ ، ۵۰٪ رادیورگال تلفن : ۳۱۴۷۲۲

نمك صالح
تولید کننده بهترین محصولات غذائی مجهز باصول بهداشتی وبسته بندی شده بطور شبانه روز در اختیار مشتریان گرامی قرارمیگیرد مولوی باغ فردوس تلفن ۵۳۵۳۰۴

اطلاعیه
افتتاح سرویس تعویض روغن یوسفی
آدرس فرح‌آباد ژاله چهار صد دستگاه خیابان یاس پلاك ۲۷ ـ ۲۹ تلفن ۳۴۹۵۲۱

شرکت ساختمانی ایران آحاد
با سهلترین شرایط در زمین شما ساختمان میسازد
تلفن مستقیم ۶۲۵۶۷۳ و ۶۲۷۹۴۷
۶۲۷۹۴۸ داخلی ۴۷
۶۲۷۹۴۹

فانفار
افتتاح شد
میدان ونك

جنرال
راهنمای سرویسهای جنرال درشهرستانها

سرویس و تعمیرات جنرال در آبادان
خیابان شهرداری ـ تلفن ۲۲۸۴۶

سرویس و تعمیرات جنرال ـ آبادان
خیابان بواره ـ تلفن ۲۲۸۹۵

سرویس و تعمیرات جنرال ـ اصفهان
چهار راه حکیم نظامی اول نظرغربی تلفن ۴۱۳۱۲

سرویس و تعمیرات جنرال ـ اهواز
خیابان باغ شیخ ـ تلفن ۲۲۶۲۳

سرویس و تعمیرات جنرال ـ بابل
خیابان شاه ـ تلفن ۲۵۲۹

سرویس و تعمیرات جنرال ـ بهشهر
خیابان پهلوی ـ تلفن ۵۹۸

سرویس و تعمیرات جنرال ـ تبریز
خیابان حافظ ـ سرای ثریا ـ تلفن ۲۱۵۲۲

سرویس و تعمیرات جنرال ـ چالوس
خیابان پهلوی جنب پست و تلگراف و تلفن

سرویس و تعمیرات جنرال ـ رضائیه
خیابان پهلوی ـ تلفن ۸۷۳۸

سرویس و تعمیرات جنرال ـ زنجان
سرچشمه خیابان ذوالفقاری ـ تلفن ۴۵۹۳

سرویس و تعمیرات جنرال ـ سنندج
خیابان ولیعهد تکنیر کار ـ تلفن ۲۰۰۳

سرویس و تعمیرات جنرال ـ دزفول
خیابان پهلوی شمالی نزدیك سبزقبا تلفن ۳۳۵۵

سرویس و تعمیرات جنرال ـ شیراز
اول خیابان قصر دشت ـ تلفن ۲۳۶۵۷

سرویس و تعمیرات جنرال ـ شیراز ۲
خیابان سی متری ـ تلفن ۲۵۸۹۴

سرویس و تعمیرات جنرال ـ شاهرود
بازار بزرك ـ تلفن ۲۸۶۹

سرویس و تعمیرات جنرال ـ قزوین
چهارراه خیام ـ تلفن ۴۸۴۶

سرویس و تعمیرات جنرال ـ قم
خیابان ایستگاه مقابل دادگستری تلفن ۲۹۱۴

سرویس و تعمیرات جنرال ـ کرمان
خیابان شاهپور ـ تلفن ۳۸۴۸

سرویس و تعمیرات جنرال ـ گرگان
خیابان مولن‌روژ ـ تلفن ۸۳۴۰

سرویس و تعمیرات جنرال ـ گرگان ۲
فلکه مازندران ـ تلفن ۶۰۴۵

سرویس و تعمیرات جنرال ـ مسجدسلیمان
خیابان فرمانداری بازار نو

سرویس و تعمیرات جنرال ـ مسجد سلیمان ۲
خیابان فرمانداری پل یك ـ تلفن ۳۲۹

سرویس و تعمیرات جنرال ـ مشهد
سعدآباد سناآباد خیابان طاهری تلفن ۳۳۳۷۵

سرویس و تعمیرات جنرال ـ همدان
خیابان ششم بهمن چهارراه امیر کبیر تلفن ۴۹۹۱

جهت رفاه بیشتر
روستائیان، باغداران، کارخانه‌داران واتومبیلداران عزیز. اتوسرویس و
تعمیرگاه بزرگ بهزاد
اخیرا به مدرنترین دستگاهها و زبده ترین متخصصین تعمیر تریلی ـ اتوبوس وسواری مجهز شده و ضمنا
سرویس سیار مجهزی
جهت تعمیرات هر نوع موتور های زمینی و ماشین‌آلات صنعتی و کشاورزی فراهم آورده که در اسرع وقت با کسب اطلاع در محل حاضر شده وسایل شما را سرویس و تعمیر می نماید.
اتوسرویس وتعمیرگاه بزرك بهزاد
کیلومتر ۳۳ برجاده تهران کرج تلفن ۴۲۶۹ ـ ۱۱۵

کفپوش یکپارچه پلاستیکی
مترمربع ۲۲ تومان
شرکت تک کو ۸۷۰۲۸۸

تخلیه چاه فاضل آب
توالت باپمپ مخصوص وتخفیف ویژه ولوله بازکنی
شرکت آسیا ۹۲۱۳۲۳

شرکت سهامی تهران فارما
به یك ویزیتور آرایشی دیپلمه بطور تمام‌وقت برای استان کرمان نیازمند است داشتن سابقه کار و محلی بودن حق تقدم ایجادمی نماید . واجدین شرایط میتوانند با دردست‌داشتن‌مدارك خود به مرکز پخش این شرکت واقع در کرمان خیابان شاهپور پاساژ دکتر خیراندیش تلفن ۲۰۹۹ مراجعه و با آقای اعزازی تماس بگیرند.

آگهی دعوت مجمع عمومی عادی سالانه شرکت خانه سازی البرز (سهامی خاص)
باینوسیله از کلیه سهامداران شرکت خانه‌سازی البرز (سهامی خاص) دعوت میشود که ساعت ده‌صبح روز دوشنبه ۲۰ خرداد ۱۳۵۳ در جلسه مجمع عمومی عادی سالانه شرکت که در محل ساختمان بانک توسعه صنعتی‌ومعدنی ایران واقع در تهران خیابان شیراز (بهجت‌آباد) شماره ۱۳۳ تشکیل‌میشود حضور بهمرسانند .

دستور جلسه :
۱ـ استماع گزارش هیات مدیره
۲ـ رسیدگی و تصویب ترازنامه عملکرد سال ۱۳۵۲
۳ـ انتخاب اعضاء هیات مدیره
۴ـ انتخاب بازرس برای مدت یکسال
۵ـ اخذ تصمیم درباره خط مشی و عملیات آینده شرکت
۶ـ تعیین‌روزنامه کثیرالانتشار برای درج آگهی‌های شرکت.
هیات مدیره شرکت خانه سازی البرز (سهامی خاص)

سازمان بیمه های اجتماعی

آگهی استخدام
سازمان بیمه های اجتماعی برای خدمت در واحد های درمانی خارک و شوش نیاز به پزشک عمومی دارد. داوطلبان میتوانند بمنظور آگاهی از شرائط استخدام باداره کل کارگزینی سازمان واقع در خیابان آیزنهاور مراجعه نمایند. م‌الف ۳۲۰۵
سازمان بیمه های اجتماعی

B.K.D بکد
در بازکن برقی
قیمت یکدستگاه کامل ۲۵۰ تومان
بدون پیش قسط باقساط ماهیانه
بوسیله تلفن سفارش دهید دستگاه در مدت ۴ ساعت نصب و تحویل میگردد
نماینده انحصاری و مرکز فروش و نصب : شرکت بکد الکتریک
خیابان پهلوی مقابل پارک ساعی شماره ۶۸۰ تلفن ۶۸۱۰۱۵ الی ۶۸۱۰۱۱
فروش در کلیه الکتریکی ها در تهران و شهرستانها

تجدید آگهی استخدام تکنسین
پیرو آگهی قبلی شهرداری اراک دو نفر تکنیسین نقشه‌بردار با تجربه کافی در راه و ساختمان با ماهیانه پانزده هزارریال حقوق بطور پیمانی استخدام مینماید ، طالبین استخدام میتوانند درخواست خود را همراه فتوکپی مدرک تحصیلی در رشته‌مربوطه، رونوشت شناسنامه، گواهی‌عدم‌سوء پیشینه، ۳قطعه عکس ۴×۶ ، فتوکپی دفترچه پایان خدمت سپاهی‌گری یا معافیت دائم باستثناء معافیت پزشکی تا آخر وقت اداری روز یکشنبه ۵ر۳ر۵۳ بدایره دفتر شهرداری تسلیم دارد تا با واجدین شرایط قرارداد فورا منعقد گردد.
شهردار اراک ـ شهابی

استخدام
شرکت سهامی معادن مس سرچشمه کرمان به‌افرادزیر جهت‌خدمت درمحل عملیات‌خود(سرچشمه کرمان) نیازمند است .

شماره عنوان‌شغل	تحصیلات	تجربه مورد نظر	محل‌خدمت
۱ـ سرپرست‌کارآموزی	حداقل دیپلم	۵ تا ۷ سال سابقه کار درامور آموزش‌حرفه‌ای	سرچشمه‌کرمان
۲ـ مهندس ساختمان در امور صنعتی	حداقل‌لیسانس	۳ تا ۵ سال سابقه کار در محاسبات ساختمانی و نقشه‌کشی	سرچشمه‌کرمان
۳ـ تکنیسین ساختمان	حداقل دیپلم	۵ تا ۷ سال سابقه کار در محاسبات ساختمان و نقشه‌کشی	سرچشمه‌کرمان

شرایط استخدام :
الف ـ دارابودن برگ خاتمه‌خدمت یامعافیت دائم .
ب ـ آشنائی به زبان انگلیسی .
ج ـ عدم اشتغال در سازمانهای دولتی .
از متقاضیان دعوت میشود جهت تنظیم پرسشنامه‌ومصاحبه استخدامی باستثنای روزهای پنجشنبه همه‌روزه بین‌ساعت ۸ صبح الی ۴ بعدازظهر تا تاریخ ۱۰ر۳ر۵۳ به کارگزینی شرکت واقع در بلوار الیزابت دوم شماره ۵ مراجعه نمایند .

قالی باف تولید کننده بهترین فرش ماشینی در ایران بانازلترین قیمت جاده قدیم شمیران ایستگاه داودیه **نمایشگاه قالی باف** تلفن ۷۷۷۹۰۵

نفت

نفت از کجا می‌آید، به کجا میرود؟

★ واحد به تن (میلیون متریک)

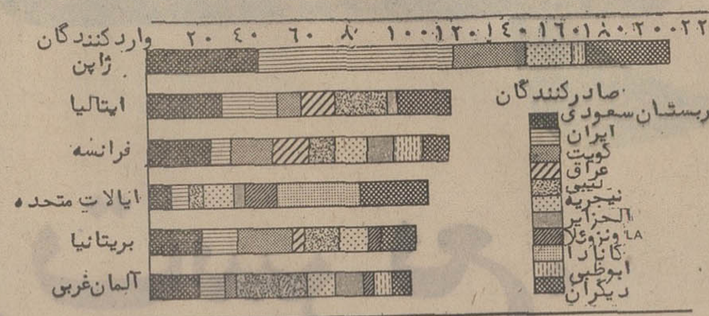

بزرگترین وارد کنندگان و صادر کنندگان نفت در جهان بخوبی شناخته شده‌اند ولی صادر کنندگان ، نفت‌خود را با چه نسبتی و به چه ممالکی می‌فروشند ، برای همه روشن نیست . نگاهی به جدول زیر ، به آسانی شما را از چندو چون جریان نفت درجهان آگاه میسازد . در برابر هر یک از ممالک صادر کننده نفت ، علامتی‌ویژه همان کشور هست . همین علامت که اندازه‌یی کاملا دقیق دارد (یک تن میلیون متریک) میزان نفتی را که هر کشور به کشور دیگر می فرستد، مشخص میکند . مثلا ما با این جدول میتوانیم دریابیم که ایران به ژاپن (عمده‌ترین وارد کننده‌نفت‌ایران) چقدر نفت صادر میکند و یا عربستان‌سعودی به آمریکا ، چه‌قدر ؟

شیخ‌های سیاهپوست بیسرو صدا کار می کنند!

« نیجریه» هفته گذشته چنان‌بیسرو صدا کنترل عملیات کمپانیهای شل ـ بی‌پی را در خاک خود بدست گرفت‌که حتی آب از آب تکان نخورد. تا پیش از آن که خبر های‌مربوطبه‌این‌دگرگونی در لندن درز کند ، هیچکس از آن خبردار نشد .

« شیخ» های سیاهپوست، بااین اقدام ناگهانی و بیسرو صدا ،خواستار سهم بیشتری از شل ـبی‌پی شده‌اند ، درحالی که پارسال بنابر یک توافق دوجانبه ، نیجریه پذیرفت که برای در اختیار گرفتن ۵۵ درصد از سهام شل‌ـبی‌پی تاسال ۱۹۸۲ صبر کند .

بعد از شل‌ـبی‌پی بیگمان نوبت کمپانیهای «گالف» ـ «موبیل» ـ«نگزاکو» «شورون» و «الفنایجریا» خواهد بودکه شرکت ملی نفت نیجریه در دوکمپانی آخری به ترتیب۳۵ درصد و ۳۳درصد سهیم است . چنین برمی آید که «نیجریه» نمی خواهد در زمینه درآمد های نفتی از اعراب عقب بماند.پرزیدنت «گون» تصمیم دارد که هم درآمد نفتی خود را بالابرد و هم پروبال کمپانیها را در خاک خود قیچی کند .

● استخراج نفتی‌نیجریه درحال حاضر سالی هشت میلیارد بشکه‌است درحالی که تا سه سال پیش فقط یک میلیارد بشکه بود . با اینحال ، هنوز درآمد سرانه نیجریه یی ها از اهالی گانا (غنا) و ساحل عاج اندکتراست. بخصوص که صادرات بومی نیجریه (کاکائو ، بادام زمینی) وضع درخشانی ندارد و همچنان ۸۳ درصد از کل صادرات این کشور افریقایی ، نفت است درآمدنفتی «نیجریه» درحال حاضر از درآمد نفتی لیبی افزونتراست ولی پرزیدنت «گوون» میداند که این درآمد کلان هم نمی تواند درد راکاملا درمان کند . نیجریه در جنگ داخلی اخیر خود (بیافرا) رنج بسیار بردو صدمات بسیار دید . بنابراین ، درآمد نفتی هم به آسانی‌نمی تواند مشکل‌گشا باشد .

چندی پیش که نمایندگان صندوق بین‌المللی پول به نیجریه رفتند ، تا از این دولت قول‌حمایت‌برای ایجادصندوق پس‌انداز نفتی بخاطر ممالک توسعه یافته و پیشرفته بگیرند ، کارشناسان نیجریه ، رودربایستی نکردندوبالصراحه گفتند : «وقتی نرخ کاکائو و بادام‌زمینی کاملا پایین آمده بود و از طرف دیگر نرخ محصولات صنعتی ما پیاپی بالامی رفت ، کسی به فکر چنین صندوقی یا سازمانی مشابه برای نیجریه بود ؟

اتومبیل شما

اگر اتومبیل شما جوش آورد، فورا بایستید!

هوا کمی گرم شده ، بخصوص در میانه روز که گرمای هوا بیشتر میشود ، درجه حرارت آب رادیاتور اتومبیل‌ها و نیزگرمای موتورها بالا میرود . این فعل وانفعالات در برخی از اتومبیلها که نقصی دارند ، موجب جوش آمدن آب رادیاتور میشود .

جوش آمدن آب رادیاتور ، تنها در اتومبیلهای مدل پائین رخ نمیدهد بلکه‌گاه‌می بینیم که اتومبیل‌های نوهم هنگام توقف در پشت چراغ‌ها راهنمایی،دچار همین‌گرفتاری میشوند و لحظه‌ای بعد موتور از کار می افتد که روشن شدن مجدد آن بسیاردشوار است.

باید بدانید که اگر اتومبیل را هنگام جوش آمدن موتور ، متوقف نکنید اولا کشش موتور کم میشود و خطر «گریپاژ» وسوختن واشر سرسیلندر اتومبیل راتهدید میکند . علل جوش آمدن آب رادیاتور اینهاست :

کم بودن آب رادیاتور ـ حرکت‌اتومبیل در سربالایی های تند ـ سنگین بودن اتومبیل (چه از لحاظ سرنشین‌وچه از لحاظ‌بار)ـ کثیف بودن رادیاتور ـ حرکت‌بادنده قوی ـ پارەشدن تسمه پروانه وباشل بودن آن ... پس توجه داشته باشید که نکات بالا را رعایت کنید . کار دشواری‌هم‌نیست .آزمایش پروانه اتومبیل بسیار ساده است : برای اطمینان از طرز کار صحیح پروانه کافیست بهنگامی که موتور روشن است ، تکه‌پارچه نازک یا کاغذی را درفاصله چند سانتیمتری رادیاتور قراردهید ، اگر پروانه اتومبیل‌شما دقیق‌باشد این تکه را بسوی‌رادیاتورمیکشاند وبه بدنه آن می چسباند در غیراینصورت پروانه اتومبیل شما (که درگرم‌شدن‌اتومبیل بسیار موثر است) خوب کار نمیکند .

تلویزیون رنگی

فرصتی که ایران دارد

اکنون درنزدیک به۸۳درصد ازخانه‌های ژاپن، میتوان گیرنده‌های تلویزیون رنگی یافت.بنابرین، صنعت تلویزیون رنگی‌سازی در ژاپن ، تقریبا دست‌روی دست گذاشته وفقط باین دل‌خوش‌داشته که جای‌گیرنده‌های فرسوده و ازکارافتاده را پر کند.

بازار داخلی ژاپن، عملا کساد شده و تقریبا از دست رفته‌است زیرا میزان فروش تلویزیون رنگی مارس امسال در بازار داخلی ژاپن ۱٫۸ میلیون دستگاه بود . یعنی دوسوم کمتر از مارس پارسال.

میزان صادرات (۲٫۳میلیون دستگاه) اندکی بیشترشد ولی درمقابل، موجودی بازار چهل‌درصد افزایش یافت و تقریبا به یک میلیون دستگاه رسید.

سازندگان تلویزیون رنگی در ژاپن ، امیدوارند که تولیدشان برای بازارداخلی فقط یازده درصد کاهش یابد. تنها به‌همین امید است که آنها میتوانند به حیات خود ـ آسوده‌خاطر ـ ادامه دهند . با این احوال ، صنعت تلویزیون رنگی ژاپن که‌در آغاز المپیک ۷۲ بر سراسر سرزمین آفتاب تابان سایه گسترده بود، باید بتدریج دست و پای خود را جمع و جور کند ، زیرا بیگمان روزهای‌سخت‌تری انتظارش را می‌کشد. خود کارخانه‌داران ژاپنی معتقدند که «عصاره» بازار را هم کشیده‌اند.

ازین میان ، استثنائا «سونی» هنوز میتواند روی تولید تلویزیون رنگی حساب کند، چون همچنان چهل‌درصد درآمدش ازین راه تامین میشود.

بنا بروضع موجود ، تنها یک راه نجات برای ژاپنی‌ها وجود دارد : یافتن بازارهای جدید. یافتن بازار جدید هم در صورتی امکان دارد که‌سرمایه‌گذاران ژاپنی با سرمایه‌گذاری در تاسیس فرستنده‌های رنگی، درکشورهای مختلف، بایدبذرافشانی کنند و مدتی به‌انتظار بنشینند تا زمان بهره‌برداری برسد .

سرمایه‌داران ژاپنی دروضعی هستند که برای حفظ صنعت مسلما آمادگی‌بسیاری برای گذشت نشان خواهند داد و همین میتواند فرصت مناسبی برای‌ممالکی ـ نظیر ایران ـ باشد، که برنامه تاسیس تلویزیون رنگی را بهرحال دربرنامه‌های خود دارند

بقیه از صفحه ۹

خانواده حاج لطف‌الله...

انتظامی : جایزه ، مزد کار هنری است. اما بار آدم راستگین میکند. هنرمند را به‌ارائه بهترین کار متعهد میکند .

★ **بعنوان یک هنرمند تئاتر چه‌مشکلی درتئاتر ایران می‌بینی؟**

انتظامی : کمبود سالن، کمبود نمایشنامه‌نویس. رکود تئاتر آزار‌دهنده است، سالنهای متعدد برای ما و جوان‌های از راه‌رسیده‌لازم است .

★ **فیلم تازه یا تئاتری دردست تمرین داری ؟**

انتظامی : درفیلم‌تازه‌مهرجویی بازی کرده‌ام که شاید همین ایام بشود نشانش داد. از آن‌راضی هستم. درنمایشی‌ازعلی نصیریان، رلی‌دارم. خودم هم بیسی را کارگردانی میکنم که‌خواهید دید. فنجانهای قهوه خالیست وزیر سیگاریها در پیش رویمان پر .

انتظامی میگوید :

«طوری‌بنویس که دردسرایجاد نکند . یعنی سوء تفاهم برای کسی پیش نیاید !»... به او قول میدهم اما این گفت‌وگو، چگونه ازآب درآمده ، از گله‌گزاریهای بعدی میتوان فهمید .

دانشگاه صنعتی آریامهر آگهی مسابقه‌ورودی سال ۱۳۵۳

دانشگاه‌صنعتی آریامهر برای‌سال‌تحصیلی ۵۴ـ۱۳۵۳ازطریق‌مسابقه‌ورودی‌اختصاصی برای ۹ دانشنده خود دانشجو می‌پذیرد.

مسابقه ورودی روز چهار شنبه ۲۶تیر ماه ۱۳۵۳ برگزار خواهدشد، کارت ورودی داوطلبان در روزهای دوشنبه و سه شنبه ۲۴ و۲۵ تیر ماه ۱۳۵۳ توزیع میگردد . محل و نحوه توزیع کارت بعدا آگهی‌میشود مقررات و شرائط ونحوه شرکت در این مسابقه ورودی بشرح زیر است :

۱ـ داشتن‌دیپلم ریاضی برای کلیه‌دانشکده‌ها، دیپلم ریاضی‌و یا طبیعی فقط برای دانشکده‌شیمی،

۲ـ دانشگاه صنعتی آریامهر محدودیت سنی قائل نمیشود و شرط معدل نیز وجود ندارد.

۳ـ مواد امتحانی مسابقه ورودی عبارتست از :
- ریاضیات شامل : جبر ـ مثلثات ـ هندسه (فضائی و مسطحه) و حساب .
- فیزیک و مکانیک
- شیمی .
- فارسی و شناخت فرهنگ ملی .
- زبان خارجه (یکی از زبان های‌انگلیسی‌ـفرانسه ـ آلمانی ـ روسی) بانتخاب داوطلب .
- هوش و استعداد .

تذکر : سئوالهای مواد امتحانی برای کلیه دانشکده‌ها و برای داوطلبان رشته ریاضی وطبیعی یکسان است .

۴ـ امتحانات به شیوه آستی چهار جوابی برگزار میشودوهر سئوال دارای یک جواب‌صحیح است. برای جواب صحیح یک نمره و برای‌جواب‌غلط یا بیش از یک جواب برای هر سئوال یک سوم نمره منفی منظور میشود. اگر به سئوالی‌جواب‌داده نشود برای آن نمره‌ای منظور نمیگردد .

۵ـشماره (کد) دانشکده ، نوع دیپلم،ضرایب‌مواد امتحانی و تعداد نمرات مطابق جدول زیر است :

کد دانشکده	نام دانشکده	نوع دیپلم: طبیعی	نوع دیپلم: ریاضی	ضرایب مواد امتحانی: ریاضیات	ضرایب مواد امتحانی: فیزیک مکانیک	ضرایب مواد امتحانی: شیمی	تعداد *** (نفر)
۲۰	مهندسی سازه		×	۳	۳	۱	۷۰
۲۱	مهندسی صنایع		×	۳	۳	۱	۱۲۰
۲۲	ریاضی و طوم کامپیوتر		×	۳	۳	۱	۱۰۰
۲۳	شیمی	×	×	۲	۲	۲	۱۰۰
۲۴	فیزیک		×	۳	۳	۱	۱۰۰
۲۵	مهندسی برق		×	۳	۳	۱	۱۵۰
۲۶	« شیمی		×	۳	۲	۲	۱۰۰
۲۷	« متالورژی		×	۳	۳	۲	۱۲۰
۲۸	« مکانیک		×	۳	۳	۱	۱۵۰

* دانشکده شیمی دورشته "شیمی" و"مهندسی علوم(شیمی)" دارد . دیپلمه های طبیعی فقط میتوانند دررشته شیمی این دانشکده ادامه تحصیل دهند .

** ضرایب هریک از مواد امتحانی دیگر برای کلیه دانشکده ها برابر یک است .

*** تعداد نفرات پذیرفته شده در هردانشکده قطعی است ولیست ذخیره اعلام نخواهد شد .

۶ـ دیپلمه های ریاضی میتوانند حداکثر(۴) دانشکده از دانشکده های مختلف دانشگاه‌رابترتیب تقدم در انتخاب خویش برگزینند . دیپلمه های طبیعی فقط حق انتخاب رشته شیمی دانشکده شیمی (کد۲۳) را خواهند داشت .

۷ـ داوطلبانی برای دانشکده فیزیک پذیرفته میشوند که علاوه بر دارا بودن سایر شرایط جزء هزار نفر اول کلیه داوطلبان مسابقه ورودی با احتساب ضرایب دانشکده فیزیک باشند.

۸ـ در مورد داوطلبانی که قبل از امسال (خرداد ۱۳۵۳) موفق باخذ پایان نامه تحصیلات دبیرستانی شده‌اند مقررات بشرح زیر است :

الف ـ داوطلبانی که در سال ۱۳۵۲ باخذ پایان نامه تحصیلات دبیرستانی شده‌اند بشرطی پذیرفته میشوند که در ٪۵۰ بالای ظرفیت دانشکده‌مورد تقاضای خود قرار گیرند .

ب ـ داوطلبانی که قبل از ۱۳۵۲ باخذ پایان نامه تحصیلات دبیرستانی نایل شده‌اند بشرطی پذیرفته میشوند که در ٪۲۵ بالای ظرفیت دانشکده مورد تقاضای خود قرار گیرند .

۹ـ داوطلبانی که دانشجوی دانشکده‌صنعتی آریامهر بوده یا هستند نمیتوانند مجددا در مسابقه ورودی این دانشگاه شرکت کنند .

۱۰ـ حوزه های امتحانی مسابقه ورودی عبارتند از :

۱ـ اصفهان ۲ـ اهواز ۳ـ تبریز ۴ـ شیراز ۵ـ کرمان ۶ـ کرمانشاه ۷ـ مشهد ۹ـ تهران .

مقررات داخلی دانشگاه :

۱ـ شهریه این دانشگاه برای هر سال‌تحصیلی برابر با ۲۰٫۰۰۰ ریال است .

۲ـ ده درصداول پذیرفته شدگان هردانشکده از پرداخت شهریه سال اول معاف خواهند بود. در سال های بعد ده درصد معاف شدگان براساس معدل سال پیش آنها تعیین میشود.

۳ـ براساس آئین‌نامه آموزشی دانشگاه صنعتی آریامهر هرگاه دانشجوئی نتواند در دو نیمسال متوالی معدل نمرات خود را بحد نصاب برساند از ادامه تحصیل در این دانشگاه محروم خواهد شد .

۴ـ پذیرفته شدگانی که دانشجوی سایر دانشگاهها و یا موسسات آموزشی عالی ایران بوده و یا هستند تنها تحت شرایط‌این دانشگاه میتوانند واحد های اکتسابی خود را باین‌دانشگاه منتقل سازند.

برای این‌منظور نامبردگان باید تقاضای‌مربوطه‌را تکمیل کرده تا روز دوم شهریور ۱۳۵۳ به دانشگاه تسلیم دارند و روز شانزدهم شهریور ۱۳۵۳ در امتحان درسهای انتقالی شرکت جویند.

۵ـ دانشجویان انتقالی از دانشگاهها و موسسات آموزش عالی دیگر بایستی حداقل دو سال در دانشگاه صنعتی آریامهر بتحصیل‌بپردازند و بیش از ۵۶ واحد درسی را بگذرانند.

۶ـ دانشجویان انتقالی پذیرفته شده باید موافقت وزارت علوم و آموزش عالی راهنگام ثبت نام تسلیم این دانشگاه نمایند .

۷ـ دیپلمه های قبل از سال ۱۳۵۳ که در مسابقه ورودی این دانشگاه پذیرفته میشوند باید موافقت اداره وظیفه عمومی را هنگام ثبت نام در این دانشگاه تسلیم نمایند.

ثبت نام :

داوطلبان شرکت در مسابقه ورودی‌دانشگاه صنعتی" آریامهر بایستی برگ درخواست زیر را پس از تکمیل از محل خط چین بریده همراه با مدارک لازم تا دوم خرداد ماه ۱۳۵۳ با پست سفارشی به آدرس‌زیرارسال دارند . به‌درخواست هائی که ناقص بوده و یا بعد تاریخ مقرر پست شده باشد ترتیب اثر داده نخواهد شد.

هیات اجرائی کنکور .
دانشگاه صنعتی آریامهر ـ خیابان آیزنهاور ـ تهران.

راهنمای تکمیل برگ درخواست

۱ـ قسمت‌هائی را که درباره شما صدق‌نمیکند خط بزنید و نام خانوادگی ونام‌خود را بطور کامل در خانه‌های مربوطه باحروف مجزا نیز بنویسید . مثال :

نام	م	ح	م	د	ی		م	ح	س	ن
نام خانوادگی	محمدی						محسن			

۲ـ برای تعیین کد دانشکده‌ها از متن اطلاعیه استفاده نمائید . مثال : کد دانشکده ریاضی | ۲ | ۲ | میباشد

۳ـ هرکدام از ارقام خواسته شده را دریک خانه قرار بدهید : مثال:

سال تولد | ۴ | ۳ | ۳ | ۱ |

۴ـ در صورتیکه تعداد ارقام کمتر از تعدادخانه‌ها باشد آنها را از سمت راست‌بطرف چپ بنویسید . مثال :

شماره شناسنامه | | | | ۲ | ۳ | ۴ |

دانشگاه صنعتی آریامهر
درخواست ثبت‌نام در مسابقه ورودی سال ۱۳۵۳

خانم / آقای اینجانب ..... نام‌خانوادگی ..... نام ..... متولد سال .....

دارنده شناسنامه‌شماره ..... صادره از .....

که‌دیپلم‌خود‌را‌در‌سال ..... دررشته ریاضی / طبیعی از دبیرستان دولتی / ملی

شهرستان ..... اخذ نموده‌ام / خواهم‌نمود

مایل به‌شرکت درمسابقه ورودی دانشگاه‌صنعتی آریامهر در حوزه ..... وگروه زبان‌خارجی ..... میباشم.

شماره (کد) دانشکده‌های مورد علاقه اینجانب به ترتیب تقدم عبارتند از :

اول | | | دوم | | | سوم | | | چهارم | | |

مدارک ضمیمه این درخواست عبارتند از:

الف ـ قبض پرداخت پانصد ریال به‌حساب‌شماره ۸ بانک عمران شعبه دانشگاه‌صنعتی آریامهر . (این مبلغ در هریک ازشعبات بانک‌های مختلف کشور به حواله حساب فوق قابل پرداخت است و به‌هیچ‌وجه قابل استرداد نخواهد بود).

ب ـ یک برگ رونوشت یا فتوکپی شناسنامه

ج ـ چهار قطعه عکس تمام رخ جدید (اندازه ۴×۳) با ذکر مشخصات کامل در پشت‌آنها .

د ـ فتوکپی دیپلم یابرگ‌اشتغال بتحصیل‌در سال ششم دبیرستان که دارای امضاء رئیس ومهر دبیرستان یا اداره آموزش و پرورش ناحیه باشد .

مشخصات ونشانی‌های لازم :

نام‌خانوادگی پدر / ولی ..... نام پدر / ولی ..... ساکن پلاک .....

کوچه ..... خیابان ..... شهرستان ..... شماره‌تلفن .....

شغل .....

نشانی کامل محل کار پدر و یا ولی .....

شماره تلفن محل کارپدر و یا ولی .....

نشانی کامل محل سکونت داوطلب در صورتیکه بانشانی فوق مغایر باشد .....

..... شماره‌تلفن .....

تاریخ ـــــــ محل امضاء داوطلب ـــــــ

۲۳۱۹۱ر م ـ الف

پذیرش دانشجو برای دانشکدهٔ افسری خلبانی نیروی هوائی شاهنشاهی

نیروی هوائی شاهنشاهی بمنظور تکمیل کادر خلبانی خود تعدادی داوطلب برای تحصیل در دانشکده افسری خلبانی باشرایط و امتیازات زیر استخدام می‌نماید:

الف شرایط :

۱ـ تابعیت دولت شاهنشاهی ایران.
۲ـ متدین بودن بیکی از ادیان« اسلام، مسیحی، کلیمی وزرتشتی».
۳ـ داشتن حداقل سن ۱۷ سال و حداکثر سن ۲۴ سال تمام «برای کسانی که خدمت زیر پرچم را انجام داده‌اند ۲۵ سال تمام».
۴ـ داشتن گواهینامه دوره کامل دبیرستان در یکی از رشته های ریاضی، طبیعی، یا ادبی.
۵ـ قبول شدن از معاینات جسمانی و آزمایش استعداد خلبانی.
۶ـ داشتن حداقل قد ۱۶۱ سانتی مترتمام.
۷ـ نداشتن بیشینه‌بد.
۸ـ نداشتن همسر ، اولاد و کسان تحت‌تکفل.
۹ـ سپردن تعهد خدمت در نیروی هوائی شاهنشاهی برابر قوانین و مقررات استخدامی نیروهای مسلح شاهنشاهی .

ب ـ حداقل مدت تحصیل در دانشکده افسری خلبانی دوسال در داخل و یا خارج از کشور می‌باشد .

پ ـ حقوق ومزایا :

۱ـ دانشجویان در طول مدت تحصیل شبانه‌روزی بوده وعلاوه بر تامین هزینه زیست‌وپوشاک آنان درسال یکم حداکثر تا ۸ ماه، ماهانه مبلغ ۷۷۰۰ ریال و بلافاصله پس‌از آغاز پرواز ۱۳۹۵۰ ریال و در سال دوم ماهانه مبلغ ۱۴۵۷۵ ریال و در سال سوم ماهانه ۱۵۲۰۰ ریال بعنوان حقوق و حق‌پرواز دریافت میدارند وچنانچه‌برای ادامه تحصیل بخارج از کشور اعزام‌شوند علاوه‌بر حقوق و مزایای مقرره از فوق‌العاده تحصیلی که معادل دو برابر کمک هزینه تحصیلی میباشد استفاده خواهند نمود.

۲ـ دانشجویان پس‌از احراز موفقیت در آزمایشات مربوطه بدرجه ستوان دومی مفتخر و برابر قانون استخدام نیروهای مسلح شاهنشاهی از ترفیعات بعدی بهره‌مند میگردند.

۳ـ اولین حقوق و مزایای ستوان دوم خلبانی ۳۹۲۶۰ ریال خواهد بود.

۴ـ مجموع حقوق و مزایای ستوان دوم خلبانی در صورت خدمت در خارج از مرکز حداکثر مبلغ ۵۴۰۲۰ ریال خواهدشد.

۵ـ بفارغ‌التحصیلان سالیانه تا میزان دو برابر حقوق ماهانه بعنوان پاداش در آخر هر سال پرداخت میگردد .

۶ـ ضمنا فارغ‌التحصیلان از مزایای بسیاری نظیر: پس‌انداز تامین آتیه بانک سپه« که برای دوران خدمت ۳۰ ساله، باتوجه بمبلغ پس‌انداز و مبلغ معادل آن که بلاعوض از سوی وزارت جنگ اضافه میشود وبهره مربوطه، جمعا بمبلغ سه میلیون و هشتصد و شصت و هفت هزار و چهارصدو بیست و شش ریال بالغ میگردد »وام مسکن بانک سپه، استفاده از خانه های سازمانی با استاندارد مناسب ، درمان رایگان خود وخانواده تحت‌تکفل و خرید از فروشگاه های ارتشی باتخفیف قابل ملاحظه و غیره، بهره‌مند میشوند.

ت ـ داوطلبین میتوانند برای کسب اطلاعات بیشتر و ثبت‌نام با دردست داشتن عین مدرک تحصیلی وفتوکپی آن، عین شناسنامه« بفرم‌حدیدعکس‌دار » دوبرگ فتوکپی شناسنامه و ۲۲ قطعه عکس ۴×۳ از تاریخ‌نشر این آگهی تاتامین احتیاج همه‌روزه باستثنای تعطیلات‌رسمی از ساعت ۷ الی ۱۴ بفرماندهی آموزشهای‌هوائی واقع‌در تهران ، خیابان دماوند «جاده‌تهران‌نو»، ایستگاه‌فرودگاه‌خیابان‌حجت مراجعه نمایند. آ ـ ۳۶۸۰

اطلاعیه راجع به‌مسابقه‌ورودی واحد تعلیمات مکاتبه‌ای

دانشسرای عالی سپاه دانش

بدین وسیله باطلاع : (۱) آموزگاران‌شاغل در وزارت آموزش و پرورش ، (۲) کارکنان خدمات صحرائی وزارت تعاون وامور روستاها (۳) راهنمایان‌فرهنگی وزارت فرهنگ و هنر که داوطلب تحصیل‌در واحد تعلیمات مکاتبه‌ای دانشسرای عالی سپاه دانش هستند میرساند مسابقه ورودی انتخاب دانشجو برای رشته های تحصیلی واحد تعلیمات مکاتبه‌ای در مرداد ماه ۵۳ برگزار خواهد شد. دفترچه مربوط به شرایط ثبت نام و سایر اطلاعات لازم بانضمام برگ های مخصوص ثبت‌نام برای آموزگاران از طریق ادارات آموزش و پرورش استانها و شهرستانها وجهت داوطلبان وزارت تعاون وامور روستا ها، وداوطلبان وزارت فرهنگ و هنر توسط سازمان های متبوع آنان فرستاده شده است . م.الف ۳۱۲۲

هینو

پرقدرت سریع. برای کار مداوم

Hino
SIGN OF QUALITY

ساخت ژاپن

کامیونهای

مدلهای مختلف شاسی بلند بطول ۶ متر
با شاسی های دو پل آهن کشی شده
که احتیاج به تقویت ندارد

بزودی مدلهای ۱۰ تن
و تریلرکش وارد خواهد شد

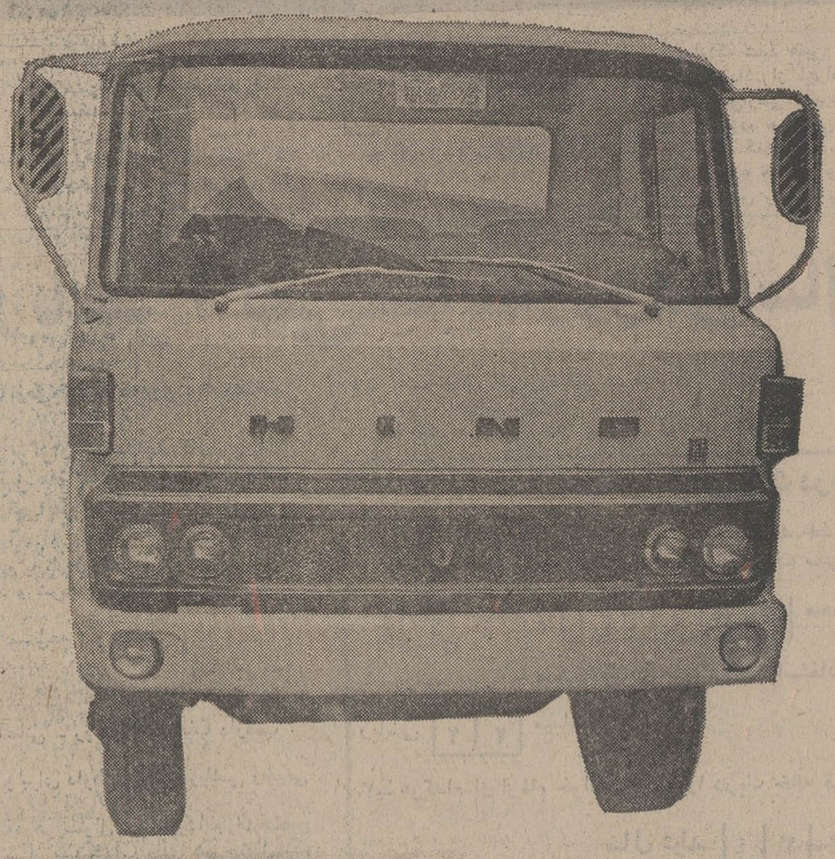

۳ تن باموتور بقدرت ۹۰ اسب
۶ سیلندر ۶ دنده موجود در تهران

۵ تن باموتور بقدرت ۱۲۰ اسب
۶ سیلندر ۶ دنده موجود تهران

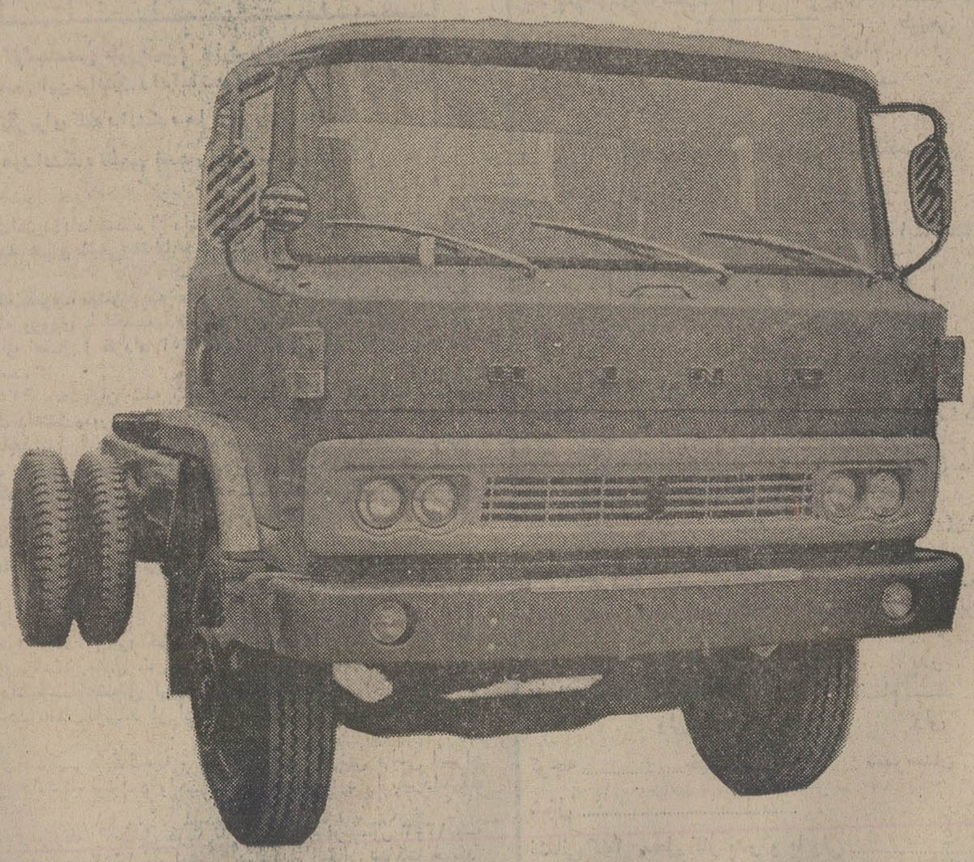

۷ تن باموتور بقدرت ۱۹۰ اسب
۶ سیلندر ۶ دنده موجود تهران

شرکت بازرگانی و صنعتی ایرهینو

تهران سه راه آذری خیابان زرند
شماره ۱۸۲ الی ۱۸۸

تلفن ۹۵۶۸۴۰

کامیونهای هینو

کامیون‌های هینو

کامیون های « هینو» یکی‌دیگر از افتخارات غرور انگیزصنایع سنگین ژاپنی ، وارد ایران‌شد. و بزودی کامیون های هینو جاده های ایران را تسخیر خواهد نمود .

در مورد کامیون های ژاپنی « هینو» باین حقیقت محرز و مسلم باید اشاره کرد که : از این پس، صاحبان‌کالای‌تجارتی که محموله‌شان را با کامیون حمل و نقل میکنند ، می‌توانند با اطمینان خاطر محموله های خود را با کامیون های«هینو» حمل و نقل‌نموده و با اطمینان خاطر ، از کامیون های« هینو» استفاده کنند .

مدیران و کارکنان شرکت «ایرهینو» که نمایندگی کامیون های « هینو» را در ایران‌دارا میباشند، با کمال مسرت و در نهایت خوشوقتی باطلاع کلیه صاحبان محترم صنایع، دوایر حمل ونقل دولتی‌بنگاه‌های‌حمل و نقل وباربری‌و سایرعلاقمندان میرساند که :

درظل‌توجهات خداوندمتعال با مساعی و کوششهای فراوان توانسته است گامی بزرگ و ارزنده ، در راه حمل و نقل کالا در ایران بردارد وکامیون های « هینو» را با تناژ های ۳ و ۵ و ۷ تن به بازار ایران عرضه کند .

کامیون های« هینو»درکشور های مختلف‌جهان،که درخدمت حمل‌ونقل وباربری‌مورداستفاده قرار گرفته موفق شده است اعتمادواطمینان صاحبان‌محترم صنایع و دوایر حمل و نقل‌و باربری را جلب نماید و تردید نیست که در ایران‌نیز کامیون های « هینو» ، بزودی توجه‌و رضایت کامل همگان، بویژه بنگاه های باربری‌و حمل و نقل دولتی و ملی را جلب خواهد کرد و با کوشش بی‌گیرمدیران و کارکنان شرکت «ایرهینو» کامیون های «هینو» را در تناژ های بالاتر به‌بازار ایران‌عرضه خواهد نمود.

بدون تردید ،جای امیدواری فراوان‌است‌که شرکت«ایرهینو» با واردکردن‌کامیون‌های «هینو» که در حقیقت یکی دیگر از افتخارات صنایع سنگین ژاپن بشمار میرود ، خواهد توانست بیش از پیش در خدمت به صاحبان محترم صنایع ودوایر حمل و نقل دولتی و ملی وبنگاه های باربری موفق و کامیاب گردد ..

علاقمندان میتوانند ازنزدیک کامیون های « هینو» را در نمایشگاه هینوآدرس‌ذیل صفحه ملاحظه نمایند .

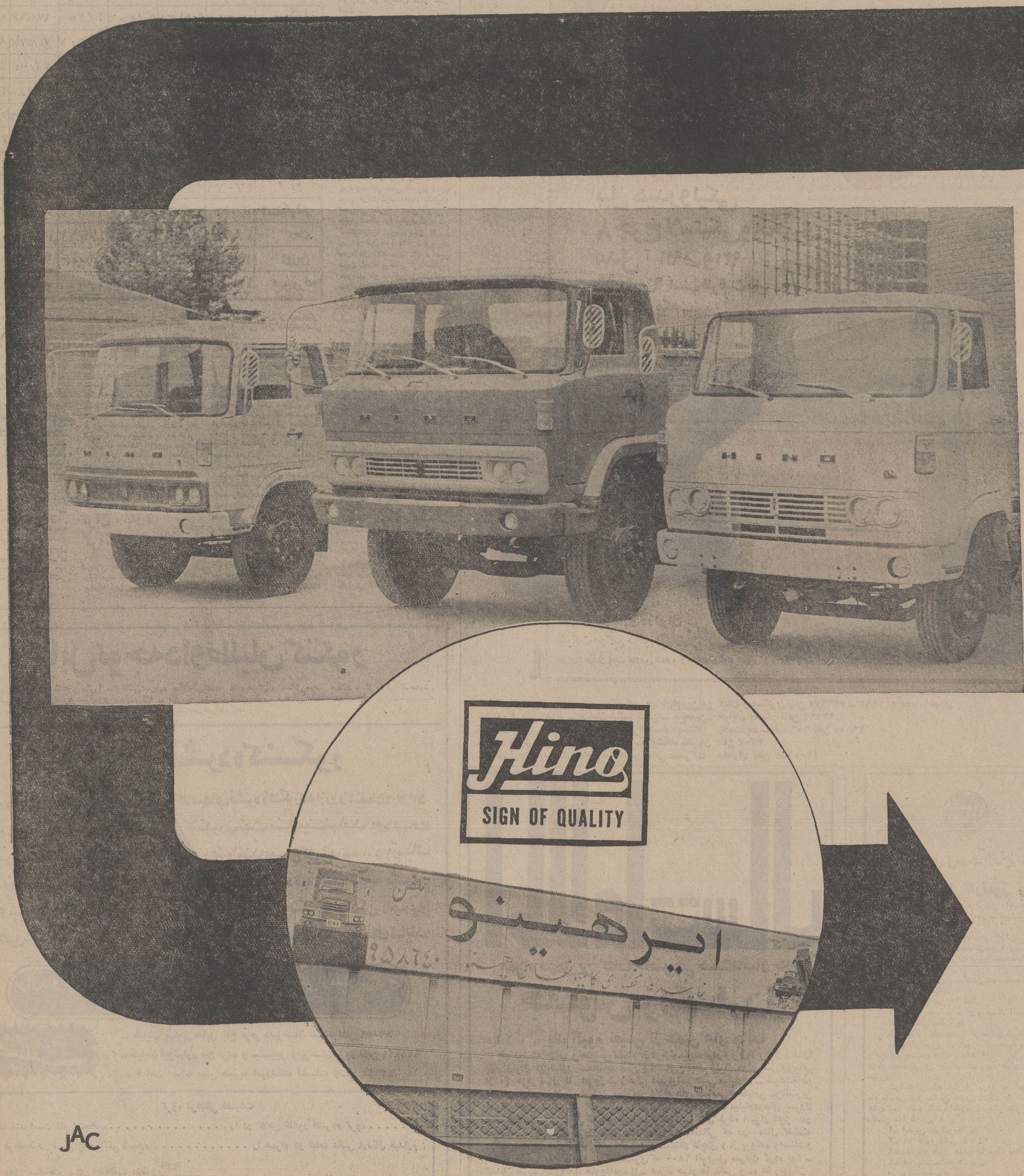

JAC

دستمزدها: از تهران تا نیویورک

راهی که برای پیوستن به ممالک قدرتمند در پیش داریم، زیاد دور نیست

برای خرید یک اتومبیل کوچولو: مکانیک ایرانی ولیسبونی باید ۵۴ هفته دستمزد خودرا کنار بگذارند، اما مکانیک پردرآمد آمریکایی کافیست ۱۳ هفته دستمزدش را بدهد

مادر راه توسعه گام برمی‌داریم. می رویم تابه صف مترقی‌ترین و ثروتمندترین ممالک بپیوندیم. در انتهای این راه، مردم کشور ما از همان رفاه‌وقدرت خرید برخوردار خواهند شد که اینک، در دسترس مردم ممالکی‌چون‌فرانسه، انگلستان، آمریکا و آلمان غربی است.

مقایسه آمار وارقام درآمدها، قدرت خرید وهزینه‌زندگی‌صاحبان مشاغل مختلف‌درایران‌باهمگنانشان در کشور های دیگر، ضمن آنکه نمایشگر کم شدن مداوم فاصله بین امکانات رفاهی ما با پیشرفته هاست، درعین حال می توانندنشان دهد که برای رسیدن به صف ممالک مرفه، چه راهی را باید بپیمائیم.

دریکی از دو جدولی که دراین صفحه ملاحظه می فرمائید، بین درآمدهای صاحبان چند شغل‌در پانزده پایتخت عمده جهان، مقایسه شده است. در جدول دوم نشان داده شده که تعمیرکاران اتومبیل درپایتخت های مختلف، برای خرید یک اتومبیل کوچک، باید چند هفته دستمزد خود راکنار بگذارند.

آمار دستمزدها، در شهرهای مهم و پایتخت های چهارده کشور اروپائی و آمریکا را، اتحادیه بانک سویس انتشار داده است. در مورد دستمزد کارهای مشابه، مادیاریهی موارد (مثل حقوق مدیربانک و سکرتر) حداقل دستمزد را گرفته‌ایم و در مورد معلم دبستان، راننده اتوبوس، مکانیک و کارمند بانک، حقوق های متعارف ماخذقرارگرفته‌است. حقوق شاغلین ایرانی ماهانه به ترتیب: معلم دبستان پانزده هزار ریال، راننده اتوبوس سیزده هزار ریال، مکانیک هیجده‌هزار ریال، کارمند دیپلمه بانک بابنج سال سابقه کار پانزده هزار ریال، مدیرشرکت سی هزار ریال و سکرتر دوازده هزار ریال درنظر گرفته شده است.

گران، بازهم گرانتر

ناگفته نماند بامقایسه این آمار، نمی‌توان به قدرت خرید ومیزان رفاه مردم کشور های مختلف‌دقیقا پی‌برد، زیرا ممکن است در یک شهر، دستمزد بیش از شهردیگر باشد و بهمین موازات‌هزینه‌زندگی نیز بالاتر.

موضوع دیگر، گرانی‌روزافزونی است که مردم همه ممالک جهان با آن مواجهند. نیزتفاوت‌مزایای شغلی، مدت مرخصی و میزان مالیات پرداختی، درخور‌بررسیست. هزینه زندگی، تقریبا در همه‌جا روبه افزایش است: بالا، بالاتر ودوراز دسترس... اما چند وچون درآمد و دستمزدها نیز همچنان‌در اروپا (کشور به کشور) فرق میکند. همانطور که جدولهانشان میدهد. هرکسی که می خواهد از والاترین استانداردزندگی درزندگی شغلی خود برخوردار شود، باید خواه‌ناخواه قدرت درآمد وخرید خود رابیفزاید.

بطوریکه در انگلستان و ممالک مدیترانه‌یی (درمیان‌ممالک اروپایی و آمریکایی) کمترین دستمزد ها داده میشود و در آلمان غربی، سوئیس و ممالک اسکاندیناوی بالاترین. در میان کارمندان بانک در سراسر دنیا، کارمندان‌زوریخ (سویس) بیش از همه دستمزد میگیرند، بطوریکه میزان دستمزدشان تا دو برابر دستمزد همکاران لندنی خود میرسد.

دررم، رانندگی اتوبوس بیش‌از تعمیر اتوبوس صرف دارد، در حالی که در لیسبون و نیویورک عکس همین صادق‌است. دروین، معلم یک مدرسه ابتدائی، نه‌تنها از همکاران آلمان غربی و سویسی خود کمتر حقوق میگیرد، که دستمزدش از یک سکرتر یارانده اتوبوس هم درهمان شهر کمتر است.

تحقیق بانک نشان میدهد که اختلافات تکان دهنده‌یی‌در شرائط و اوضاع کاری در کشور های اروپائی در زمینه های پاداش، میزان مالیات و غیره هست. در سویس تجارت پیشه ـ برای‌مثال ـ هرسکرتری قاعدتا باید ۴۴ ساعت پشت میز کارش باشد، درحالیکه سکرترهای‌لندنی فرصت‌استراحت بیشتری‌دارندوفقط ۳۵ ساعت‌درهفته باید کار کنند. قدر مدیران شرکت های خصوصی در استکهلم، بخوبی شناخته میشود ولی بیش از پنجاه درصد درآمدشان رابابد بابت مالیات و بیمه‌و رفاه‌اجتماعی بپردازند. در حالی که رقم مشابه دررم ۱۷٫۵ درصداست، بالنتیجه مدیررمی، تقریبا همان میزانی‌از حقوق دستش را میگیرد که همکار استکهلمیش! اما وای بحال کارمند زمی‌اگر قرارباشد که‌از مادربزرگ خود نیز نگاهداری کند، چون درین زمینه براستی از همکاران سوئدی خود عقب می‌ماند، زیرا حداقل میزان حقوق سالیانه بازنشستگی و کهولت در سوئد ۱۸۷۷ دلار (سه برابر) رم است.

مرخصی‌وتعطیلات دراسکاندیناوی و اروپای جنوبی بیشتر به سراغ کارمندان این خطه می‌آید چون یک سکرتر متوسط رمی میتواند سالی سی روزبه مرخصی برود، همکار کپنهاکی او برای مرخصی ۲۸ روز فرصت دارد، در حالی که در زوریخ این فرصت محدود به پانزده روز، و در نیویورک فقط ده روز است.

در قدرت خرید، آمریکایی ها کماکان پیشتاز دیگرانند. بیشتر اروپائی ها باید دو برابر یک آمریکائی کارکنندتا بتوانند باندازه او ازبنائی و سبزی فروشی‌خرید کنند. در نیویورک سیتی، یک مکانیک میتواند با درآمد سیزده هفته کار خود، یک اتومبیل کوچک بخرد. در حالی که در بیشتر شهرهای اروپایی همین کارگر برای خرید همان اتومبیل، باید ۹ماه درآمدش را کناربگذارد. فقط در میلان و بروکسل ـ بنا به گزارش اتحادیه بانک سویس ـ نیم تا دوهفته برای داشتن چنان مسکنی کار کند، در نیویورک ـ سیتی وضع بدتر است، چون یک کارمند بانک باید بیش از نیم درآمد ماهانه خود را بابت اجاره مسکن بپردازد.

یک‌کارمندمتاهل بانک‌بادوبچه‌می‌تواند یک آپارتمان مدرن سه‌اتاقه در مقابل کمتر از میزان یک هفته دستمزد خود اجاره کند. درآتن، دوسلدورف، لندن، وین ومادرید همین کارگر باید از یک هفته و

مقایسه دستمزدها در پانزده نقطه جهان

	سکرتر	مدیر شرکت	کارمند بانک	مکانیک	راننده اتوبوس	معلم دبستان
آمستردام	۵/۸۴۱	۱۳/۷۷۸	۹/۴۱۹	۶/۵۷۱	۷/۶۶۶	۸/۰۳۲
آتن	۳/۰۲۸	۹/۳۱۸	۳/۶۶۱	۲/۰۶۳	۲/۹۹۲	۳/۱۸۱
بروکسل	۷/۱۴۳	۱۷/۱۹۶	۹/۲۵۹	۵/۵۵۶	۶/۱۳۷	۶,۶۱۴
کپنهاک	۸/۱۹۲	۲۴/۵۷۶	۸/۸۰۷	۷/۹۸۷	۹/۵۵۸	۹/۵۲۸
دوسلدورف	۸/۴۸۰	۳۲/۰۰۰	۱۰/۲۳۹	۷/۰۰۰	۸/۵۲۰	۱۰/۷۴۲
LISBON	۴/۲۶۷	۱۲/۸۰۱	۴/۷۷۹	۳/۵۲۰	۳/۷۹۱	۳/۶۹۱
لندن	۵/۳۹۹	۹/۸۱۶	۵/۳۹۹	۴/۶۶۳	۵/۶۴۴	۵/۷۶۷
مادرید	۳/۶۰۳	۱۹/۹۸۹	۴/۸۰۴	۱/۹۰۹	۳/۰۶۲	۵/۷۵۸
پاریس	۶/۰۴۵	۱۳/۸۶۹	۶/۹۴۸	۴/۴۴۷	۶/۲۵۶	۶/۴۸۵
رم	۴/۳۳۴	۱۳/۸۶۸	۹,۳۷۶	۲/۹۴۰	۷/۰۰۳	۴/۰۷۹
استکهلم	۷/۷۶۳	۲۱/۱۷۳	۹/۶۴۵	۸./۹۴۰	۹/۶۴۵	۱۱/۰۵۷
وین	۵/۷۴۳	۱۹/۱۴۳	۶/۵۶۳	۴/۹۷۷	۵/۱۷۱	۴/۸۰۴
زوریخ	۸/۰۴۰	۲۰/۴۲۸	۱۲/۰۴۶	۸/۵۶۷	۹/۷۵۲	۱۲/۳۱۶
نیویورک	۹/۴۰۰	۳۵/۰۰۰	۹/۹۰۰	۱۲/۴۰۰	۱۱/۵۲۵	۱۸/۱۰۰
تهران	۲۱۵۰	۵۳۲۳	۳۰۲۴	۲۳۲۸	۲/۴۸۶	

چند هفته باید برای خرید یک اتومبیل کوچک کارکرد

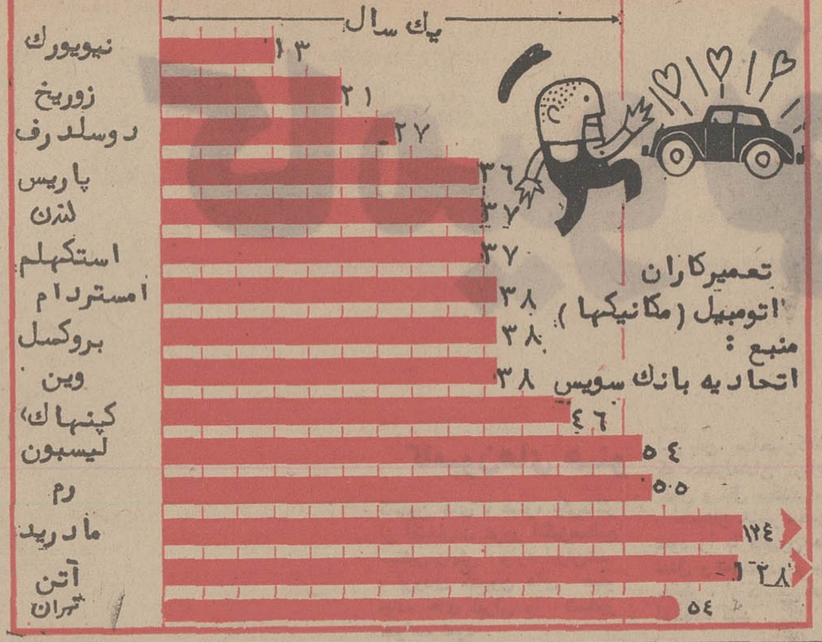

لیبهر

بیل هیدرولیکی
۸ چرخ لاستیکی و زنجیری
مدل ۹۱۱ آ بی و ۹۲۱
بقدرت ۶۰ اسب ظرفیت بیل
۵۱٪ متر مکعب

نماینده انحصاری در ایران
شرکت سهامی خاص هاماراگ
تهران: خیابان تخت طاووس شماره ۵ ساختمان آرک تلفنهای ۵ ـ ۸۳۱۶۵۳

نماینده فروش تهران ـ پارس مکانیک ـ خیابان‌قزوین‌بین قنات و عسگری تلفن ۵۴۶۶۷۵ ـ ۵۴۲۹۸۳ محمد احمدی
نماینده فروش اهواز ـ خیابان ششم بهمن ـ باغ‌معین ـ خیابان بختیار تلفن ۲۲۱۹۲
نماینده فروش شیراز ـ خیابان قصرالدشت ایستگاه رحمت‌آباد شماره ۱۰۹ تلفن ۲۶۸۱۰
نماینده فروش کرمان ـ خیابان کاظمی ـ فروشگاه نظریان تلفن ۳۷۰۳
نماینده فروش اصفهان ـ خیابان حکیم نظامی ـ شرکت هاماراک تلفن ۷ـ۴۱۰۵۶

قابل توجه داوطلبان کنکور

چون داوطلبان کنکور مکررا سئوالاتی درباره چگونگی‌تست های هوش و مسائل میهنی میکنند و از طرفی نمره‌هوش دارای ضریب دو در کنکور سراسری میباشد لذا در کلاسهای فشرده کنکور گروه فرهنگی فضیلت درس های فوق‌الذکربوسیله استادان متخصص در این فن و با ساعتهای اضافی تدریس‌خواهد شد.

کلاسهای فشرده کنکور

گروه فرهنگی فضیلت برای شروع میشود درتمام گروههای شهرستانها جهت ثبت نام را ازطریق نزدیکترین بانک محل ۳۷۰ بانک تهران شعبه کندی واریز فرم تکمیل شده زیرود وقطعه عکس بآدرس

کلاسهای فشرده کنکور که از روز شنبه ۵۳/۳/۲۵ کنکوری ثبت نام مینماید داوطلبان میتوانند مبلغ کل شهریه ۲۵۰۰ ریال سکونت خود به حساب شماره وعین چک بانکی راهمراه دبیرستان فیروز ارسال نمایند.

برای داوطلبان شهرستانی محل سکونت رایگان دریکی ازمدارس گروه در نظر گرفته شده است

فضیلت

۱ ـ خیابان پهلوی مقابل کاخ مرمر دبیرستان سهند تلفن ۴۳۰۵۹
۲ ـ خیابان آیزنهاور بین نواب و سلسبیل دبیرستان‌فیروز تلفن ۹۲۸۹۲۱
۳ ـ خیابان ۱۰ یریه نبش منیریه آموزشگاه فضیلت تلفن ۴۲۶۴۵

گروه فرهنگی فضیلت
خواهشمند است نام اینجانب ..... را در کلاس کنکور فشرده گروه .....
ثبت فرمائید در ضمن چک بانکی شماره..... را همراه دو قطعه عکس ارسال میدارم
لطفا محل سکونت برای اینجانب منظور دارید / ندارید
امضاء

اطلاعات سال

همراه مهمترین کتاب جاسوسی مستند سال بنام:

جاسوس بزرگ قرن

یک آلبوم نفیس از عکس های جالب

یک نوشته جالب و منتشر نشده از عزیز نسین ـ فرار ژنرال ژیرو از زندان: بقلم ژنرال آیزنهاور ـ ملاقات من و استالین: بقلم ژنرال دوگل ـ زن‌وزیبائی از ۲۰ هزار سال تا امروز ـ زندگی اسرارآمیز هیپی میلیاردر ـ سرقت تابلو های معروف جهان ـ شیلی سرزمین زلزله های سیاسی و طبیعی ـ جالبترین شوخی های سال ـ کاریکاتور های اردشیر محصص ـ میلیاردرهای بزرگ هنک‌کنگ ـ اسرار فاش نشده مافیا ـ کوکلوکس کلان فرقه اسرار آمیز در آمریکا ـ طرحهای بزرگ سال ـ آثار معروف نقاشانی که در سال گذشته درخشیدند ـ سقوط یک امپراطوری وحشتناک قاچاق (از پرونده واسناد و مدارک پلیس بین‌المللی) ـ گانگستری که ۱۵۰۰ اتومبیل سرقت کرده بود ـ گدایان پاریس ـ رویداد هاووقایع‌سال ـ همراه هزار ها عکس و ده ها رپورتاژ

منتشر شد ـ ۱۵۰ ریال

شرکت ملی ذوب آهن ایران

آگهی قبول کارآموز

آموزشگاه معدنی ناحیه کرمان وابسته بشرکت ملی ذوب آهن ایران تعدادی کارآموز با شرایط ذیل درسال جاری می‌پذیرد.
۱ـ تابعیت دولت شاهنشاهی ایران
۲ـ مدرک تحصیلی حداقل دوره اول دبیرستان
۳ـ دارا بودن دفترچه پایان خدمت یا برگ معافیت دائم.
۴ـ شاغل نبودن و نداشتن تعهد خدمت‌در موسسات دولتی و وابسته بدولت.
۵ـ حداکثر سن ۳۰ سال
۶ـ داشتن صحت مزاج و قدرت انجام کارهای‌فنی
۷ـ نداشتن پیشینه بد
۸ـ سپردن تعهدخدمت در معادن شرکت بمدت۳سال دوره کارآموزی در آموزشگاه حدود یکسال میباشد و در این مدت ماهانه مبلغ ۵۰۰۰ ریال بعنوان کمک هزینه تحصیلی پرداخت و یک وعده غذای گرم نیز داده میشود.

کارآموزان باید قبل از ورود به آموزشگاه‌حداقل سه ماه در تونل مناطق معدنی شرکت کار نمایندداوطلبین جهت ثبت نام و کسب اطلاعات بیشتر میتوانند بادردست داشتن مدارک زیر:
۱ـ آخرین مدرک تحصیلی
۲ـ ۱۸ قطعه عکس ۴×۶
۳ـ دفترچه پایان خدمت یا برگ معافیت دائم
۴ـ عین شناسنامه عکسدار
۵ـ برگ عدم‌سوء پیشینه

در کرمان به آموزشگاه معدنی واقع در کوی ذوب آهن مراجعه نمایند. مالف ۲۸۹۰
شرکت ملی ذوب آهن ایران ـ ناحیه‌کرمان

مؤسسات حمل ونقل دروازه بان شهرهای ایران هستند

کامیونداران ایران با نور چراغ کامیونها، شب هنگام کوهها ودشتهای ایران را روشن میکنند

اتحادیه صنف حمل و نقل و کامیونداران ایران از صنوف بزرگ ایران است که در مدت سال بادر اختیار داشتن بیش از شصتو پنج تا هفتاد هزار کامیون‌سبک و سنگین و صدهاموسسه حمل‌ونقل مجموع بارهاوکالا های صادراتی و وارداتی و داخلی ایران را در داخل و خارج کشور مبادله مینماید .

در سال جاری که حجم مبادلات داخلی و خارجی‌ایران افزایش می‌یابد افراد این صنف بزرگ با دادن سفارش خرید پانزده هزار کامیون جدید و نوسازی کامیونهای کهنه موجود خودرا برای حمل محمولات اضافی آماده کرده‌اند . در سال‌پیش افراد این دو صنف در مواقع تمرکز بار در بنادر خرمشهر و گمرک جلفا بتوصیه وزارت راه و با تشریك مساعی و نظارت و کمك‌های‌این وزارت اتاق اصناف پایتخت بسیج شدند وبا گسیل داشتن کلیه کامیونهای مملکت از نقطه‌ای به‌نقطه دیگر بدون معطلی برای حمل بار برابر ظرفیت ترخیص‌گمرك اقدام کردند .

اکنون اتحادیه صنف حمل و نقل و کامیونداران مشغول صدور پروانه کسب برای موسسات حمل ونقل وکامیونداران بوده و افراد کامیونداران نیز برای سهیم کردن رانندگان و مشارکت آنها در مالکیت کامیونها اقدام کرده‌اند و همکاری و پیوستگی خاصی میان دو صنف بوجود آمده است افراد این دو صنف بزودی‌مالك سهام کارخانه لاستیك سازی ، موسسات ترمینال و بارانداز های بزرك و تعمیرگاهها و توقفگاههای‌مرکزی شده و در سراسر ایران در کنار این موسسات وسایل لازم برای رانندگان و کمك رانندگان ایجاد خواهدشد.

دراین گزارش شماره تلفن‌ومحل کاروموقعیت‌موسسات باربری تهران که روزانه محمولات بیش‌از پنجهزار کامیون بزرك وسنگین بوسیله کارکنان‌آنها بارگیری وتخلیه میگردد اعلام میشود تا تجار و بازرگانان و موسسات وارد کننده و صادر کننده و کارخانه داران و دیگر کسانیکه بنحوی با حمل و نقل کالا ارتباط‌دارند در صورت لزوم‌برای تسریع در مبادلات خود با این موسسات تماس گیرند . مدیران موسسات حمل ونقل در واقع دروازه‌بان شهرهابوده ورانندگان‌وکامیونداران روشن کنندگان کوهها و دشت های واقع شده درمسیر راههای ایران در تیره ترین شبها میباشند .

شرکت حمل و نقل فارس
تلفن : ۵۳۹۷۹۸ ـ ۵۳۶۲۲۲ ـ ۲۶۱۴۰ ـ ۲۹۷۷۰
آدرس :خیابان شوش میدان غار

شرکت حمل و نقل لوانتور
تلفن : ۲۹۹۰۶ ـ ۵۳۹۹۸۷ ـ ۵۳۸۰۴۲
آدرس :خیابان شوش میدان غار

شرکت حمل و نقل اتوبار عامری
تلفن : ۵۳۳۳۲۵ ـ ۲۳۰۳۲
آدرس: خیابان شوش بین میدان شوش ومیدان غار

شرکت حمل و نقل حبیبی
تلفن : ۵۳۹۵۵۸ ـ ۵۳۱۵۸۴
آدرس : خیابان شوش بین میدان شوش و میدان غار

شرکت حمل و نقل شهاب
تلفن : ۵۳۲۳۰۱ ـ ۲۱۳۰۰ ـ ۲۲۲۵۰
خیابان شوش بین میدان غار و میدان شوش

شرکت حمل و نقل احمدی
تلفن : ۵۳۹۵۴۰ ـ ۲۹۵۰۰
آدرس : خیابان شوش غربی ایستگاه قندو شکر مقابل بنگاه یزدان

شرکت حمل و نقل تهران سعادت
تلفن : ۲۱۲۸۶ ـ ۲۷۲۹۷
آدرس : خیابان شوش میدان غار (زاهدی)

شرکت حمل‌و نقل اتوبار جاوید
تلفن : ۵۳۵۵۹۹ ـ ۵۳۷۵۰۰ ـ ۲۰۰۷۱
آدرس : خیابان شوش سه راه خیام

شرکت حمل و نقل مازندران
تلفن : ۴۳ـ۵۳۱۱۴۴ ـ ۵۳۵۰۰۱
آدرس : خیابان شوش بین میدان غار و سه راه خیام مقابل باسکول بزرك

شرکت حمل ونقل جهانبار
تلفن : ۲۷۱۲۸ ـ ۲۱۴۱۱ ـ ۲۹۸۳۷
آدرس : خیابان شوش میدان غار

شرکت حمل و نقل میرحسینی
تلفن : ۲۵۶۹۵ ـ ۲۷۸۳۵
آدرس : خیابان شوش میدان غار جنب بانك صادرات

شرکت حمل و نقل اتوبار صابر
تلفن : ۲۷۵۷۵ ـ ۵۳۵۰۲۶ ـ ۲۷۴۶۴
آدرس : خیابان شوش دایره میدان غار

شرکت حمل و نقل وطن
تلفن : ۵۳۵۹۴۵ ـ ۲۰۰۰۹ ـ ۲۴۵۷۸
آدرس : خیابان شوش چهار راه خانی‌آباد اول‌جاده‌آرامگاه

شرکت حمل و نقل اتوبار کرمان
تلفن : ۵۳۴۸۴۳ ـ ۲۴۷۶۴ ـ ۲۸۹۸۰
آدرس: خیابان شوش مقابل انبار قند و شکر

شرکت حمل و نقل جهان
تلفن : ۵۳۳۶۸۷ ـ ۵۳۵۴۳۲
آدرس میدان شوش اول خیابان رزم‌آراء دست راست

شرکت حمل و نقل حافظ
تلفن : ۲۱۴۹۰ ـ ۲۸۱۴۷
آدرس : خیابان ری میدان شوش پائین‌تراز‌جاده‌عبدالعظیم

شرکت حمل و نقل فردوس
تلفن : ۵۰۳۶۱۵ ـ ۵۳۵۶۱۵
آدرس : میدان شوش جاده عبدالعظیم جنب مسجدمهدیه

شرکت حمل و نقل اصفهان
تلفن:۲۷۲۷۶ ـ ۲۲۵۲۰
آدرس : میدان شوش اول خیابان سپهبد رزم‌آراء

شرکت حمل و نقل سعیدی
تلفن : ۲۱۴۱۳ ـ ۲۵۲۴۳
آدرس میدان شوش خیابان سپهبد رزم‌آراء

شرکت حمل و نقل پازوکی
تلفن : ۵۳۱۷۲۷ ـ ۵۳۱۹۳۹
آدرس: خیابان شوش میدان غار اول خیابان خزانه

شرکت حمل و نقل‌خیام
تلفن : ۳۵۶۷۰۵ ـ ۳۵۶۳۱۳
آدرس : میدان خراسان روبروی سینما شهوند

شرکت حمل و نقل وفا
تلفن:۳۵۵۷۱۴ ـ ۳۵۵۰۱۱
آدرس : میدان خراسان خیابان خاوران(مسگرآباد) بعد از چهار راه عارف مقابل بانك سپه

شرکت حمل و نقل میهن
تلفن : ۲۴۱۰۷ ـ ۵۳۲۵۷۷
آدرس : بالای میدان قزوین توی سیمتری نظامی جنب کوچه شیبانی

شرکت حمل ونقل ایران
تلفن : ۵۲ـ۵۴۴۴۵۳
آدرس : خیابان قزوین نرسیده به خیابان غفاری

شرکت حمل و نقل مشهد
تلفن : ۵۴۴۳۴۴
آدرس : میدان قزوین روبروی بیمارستان فارابی

شرکت حمل و نقل آهن
تلفن: ۵۳۰۱۰۷ـ۲۴۸۵۷
آدرس : خیابان شوش چهارراه خانی‌آباد

شرکت حمل و نقل اقتصاد
تلفن : ۲۴۱۶۷
آدرس : خیابان شوش مقابل بیمه‌های اجتماعی

شرکت حمل و نقل اتوبار جنوب
تلفن : ۵۳۹۹۳۱ ـ ۵۳۵۶۶۰
آدرس:میدان شوش خیابان رزم‌آراء پائین ترازبانك‌ملی پلاك ۳۰۰

شرکت حمل و نقل ترانسپورت
تلفن : ۵۳۹۴۱۹ ـ ۵۳۴۰۳۰
آدرس: خیابان رزم‌آراء مقابل اداره موتوری شهرداری

شرکت حمل و نقل رامسر
تلفن : ۳۵۷۹۷۶ ـ ۳۵۸۶۸۹
آدرس: خیابان صاحب‌جم مقابل سرقبر آقا

شرکت‌حمل‌ونقل پارس‌بار
تلفن : ۵۳۰۴۹۴ ـ ۲۸۱۲۶
آدرس : خیابان شوش میدان غار مقابل بانك رهنی

شرکت حمل و نقل اتوبار شیراز
تلفن : ۲۰۳۹۶ ـ ۲۰۱۷۳
آدرس :انتهای خیابان ری مقابل میدان سبزی

شرکت حمل و نقل بهار
تلفن : ۲۵۷۲۹ـ ۵۳۹۵۱۹ـ۱۳الی۲۰۰۴۲
آدرس: خیابان ری نرسیده به میدان شوش باربری‌بهار

شرکت حمل و نقل فخار
تلفن : ۳۹۹ـ ۵۴۳۳۸۸
آدرس : خیابان قزوین روبروی پل های دخانیات

شرکت حمل و نقل مسعودی
تلفن : ۵۴۴۵۴۶ ـ ۵۴۶۴۸۰
آدرس : خیابان قزوین پل امامزاده معصوم

شرکت حمل و نقل‌عظیمی
تلفن ۵ الی ۵۴۸۳۹۲
آدرس : آخر خیابان قزوین مقابل پمپ بنزین

شرکت حمل و نقل ساربانها
تلفن : ۵ـ۵۴۸۱۰۳
آدرس : خیابان قزوین نرسیده به سه راه آذری ایستگاه امامزاده حسن

شرکت حمل و نقل بیدار
تلفن : ۵۴۷۹۵۰ ـ ۵۴۷۴۲۰
آدرس : خیابان قزوین نرسیده به سه راه آذری‌ایستگاه امامزاده حسن

شرکت حمل و نقل آرمان‌بار
تلفن : ۹۵۹۵۲۴ ـ ۹۵۱۷۲۶
آدرس : خیابان قزوین سه‌راه آذری داخل دایره

شرکت حمل و نقل درخشان
تلفن : ۳۵۲۷۰۰
آدرس : اول خیابان مسگرآباد روبروی پمپ‌بنزین اول

شرکت حمل و نقل شمسائی
تلفن : ۵۳۶۰۳۳ ـ ۵۳۳۴۰۸
آدرس :خیابان آرامگاه مقابل انبار کالای‌راه‌آهن

شرکت حمل و نقل آزاد
تلفن :۳۵۸۷۸۸
آدرس : خیابان ری پارك‌ششم بهمن باربری آزاد .

شرکت حمل و نقل یزد شیرازیان
تلفن : ۳ـ ۳۵۸۴۸۱
آدرس: خیابان ری مقابل خیابان خراسان

شرکت حمل و نقل ساعتچی
تلفن : ۳۵۱۴۶۸ ـ ۳۵۲۷۳۸
آدرس : خیابان ری دوراهی مهندس

شرکت حمل و نقل اتوبارامید
تلفن : ۳۵۶۳۰۵ ـ ۳۵۰۰۴۳
آدرس : خیابان خراسان غربی اتوبارامید

شرکت حمل و نقل توکل
تلفن : ۳۵۰۰۶۴ ـ ۳۵۴۰۰۱ ـ ۳۵۱۳۰۰
آدرس : انتهای خیابان خراسان

شرکت حمل و نقل نصیری
تلفن : ۹۵۹۱۷۹ ـ ۹۵۲۴۵۸
آدرس : خیابان سه‌راه آذری جاده زرن

شرکت حمل و نقل سعدی
تلفن : ۵۴۵۸۸۱
آدرس : خیابان شیرو خورشید باربری سعدی

شرکت حمل و نقل هدایت کشور
تلفن : ۲۲۳۴۶ ـ ۵۳۶۵۱۴
آدرس : خیابان مولوی مقابل قنات‌آباد

شرکت حمل و نقل گلبلاغی
تلفن : ۵۳۹۹۲۰ ـ ۲۸۲۸۳
آدرس : میدان اعدام روبروی باربری نوع‌بشری

شرکت حمل و نقل‌نوع‌بشری
تلفن : ۲۵۱۹۸ ـ ۲۱۱۶۴
آدرس : میدان اعدام

شرکت حمل و نقل شمس
تلفن : ۵۳۳۸۵۷ ـ ۲۹۴۹۱ ـ ۲۲۰۷۹
آدرس : میدان محمدیه اول خیابان جنوبی

شرکت حمل و نقل مهرایران
تلفن : ۵۳۶۷۰۶ ـ ۵۳۸۳۸۲
آدرس : خیابان شوش سه راه خیام

شرکت حمل و نقل مرندی
تلفن : ۵۴۰۹۴۰ ـ ۵۴۳۵۵۵
آدرس : اول خیابان قزوین نرسیده به خیابان جمشید.

ویژه پایان هفته

گزارش روز

هنوز از این بچه‌های گمشده خبری نیست

یك مرد عادی وقتی می شنود یا می خواند که طفلی دزدیده شده ، بی‌اراده ـ و تحت تاثیر عواطف انسانی ، نسبت به رباینده یا رباینده‌گان‌واحساس نفرت می‌کند . اما یکروانکاو ویاجرم شناس ـ به‌سابقه دانش وآگاهی های علمیش ـ پیش از آنکه‌به تشدیدمجازات برای اینگونه بزه‌ها بپردازند، باید عواملی که این افراد را بسوی جنایت وگناه سوق می دهد ، بشناسند و برای ازبین بردن آن هابکوشند .

وقتی ما‌با جرم شناسان و روانشناسان ایرانی در باره رمضانعلی ناصریخت ـ نوجوان شانزده ساله‌ای که‌فریبای‌هشت ساله را ربود ، به‌او تجاوزکرد وبعد وی را بقتل رساند ـ سخن گفتیم ، آنان عمل رمضانعلی‌را نه‌بعنوان‌یک‌جنایت ، که بعنوان حاصل بیماری روحی متهم ، مورد بررسی قرار دادند . آنان باتاکید براین نکته که رمضانعلی انحراف جنسی‌داشته و دیگران با او عمل جنسی خلاف انجام داده‌اند ، از این «تز»ونظریه که اینگونه‌جنایات واصولا هرجرم و جنایتی ، معلول بیماری روحی مرتکب شونده آن است ، سخن گفتند مثلا دکتر لقمان دانشمند می گفت :

«عامل اصلی در کردارزشت بزهکاران را باید در اختلالات در رفتار و شخصیت‌آنهاجستجو کرد .

تشخیص این اختلالات ، در سال های اول زندگی مشکل است . ولی وقتی فرد مبتلا،به سن بلوغ‌می‌رسد، این‌اختلالات هم ظاهر می شود .اختلالات بصورت قاچاق مواد مخدر ، بچه‌دزدی ، ماشین دزدی و آدم‌کشی و ایجاد باند های مختلف تبهکاری ، تجلی می ـ کند .

« افزایش‌آمار اتومبیل‌دزدان در کشور ما ، نشان دهنده ازدیاد افرادی است که دچار اختلالات رفتاری و شخصی هستند . عامل دیگر را میتوان نداشتن تحصیلات و معلومات کافی دانست . همچنین این افراد از نظر هوش در حدی کمتر از حد طبیعی قرار دارند. عدم تعادل‌عصبی‌دراین‌اشخاص از یک سو و افزایش مداوم عده افراد مبتلا به بیماریهای افسردگی و اضطراب، ازعوامل افزایش جرائم‌در جامعه‌ماست. علت افزایش عده مبتلایان به این دوبیماری را میتوان در زندگی اجتماعی امروز جستجو کرد . در زمان ما احتیاجات روزمره افراد سبب میشود که آنها درگیر یک کشمکش دائمی باشند . برآورده نشدن این احتیاجات،سبب میشودافرادی که مبتلا به بیماری روانی هستند ، مبتلا به این‌دوبیماری شوند و کارهای ناشایست و نامعقولی از آنها سربزند .

«اختلالات روانی ،دربیماران مبتلا به صرع نیز دیده شده است . امکان دارد در این بیماران علامت ظاهری صرع ـ یعنی غش ـ دیده نشود. اما این ها به‌اعمالی ازقبیل‌شکستن شیشه های منزل ، کتک‌زدن افراد خانواده ، فحاشی و غیره می‌پردازند که همین‌اعمال از عوامل بالینی صرع بشمار می‌آید . برای نشان دادن آمار این بیماران ، باید بگویم که فقط در تهران دوهزار راننده به این بیماری مبتلا هستند .

فیلم‌های سینما و تلویزیون‌نیز باعث میشود اشخاصی‌که‌مستعد بیماری روانی هستند سریع‌تر دچار ناهنجاریهای روانی‌شوند و بهمین جهت باید برنمایش اینگونه فیلم ها نظارت بیشتری معمول شود .

«یک تذکر مهم برای پدر و مادرها دارم : آن ها بایددقت کنند که بچه‌هایشان در سنین اول زندگی (تاهفت‌سالگی) از نظر روانی در وضعیت مناسبی باشند ، زیرا ثابت شده که . هشتاددرصد شخصیت یک فرد در سه سال اول زندگی او و بیست‌درصد بقیه تا هفت‌سالگی تکوین می‌یابد . بنابراین اگردر این مدت‌طفلی‌در محیطی‌زندگی کند که پرازجنجال و دعوا و سایر عوامل ناهنجار باشد، یادرومادر کودک ازهم جدا شوند و یا کودک رابدست‌مادر بزرگ‌یاکلفت‌بسپارند ،شخصیت آن‌طفل دچار ناهنجاری میشود و یک فرد بی‌عاطفه و احساس بار می آید که در دوران‌جوانی دست به اتومبیل دزدی و سایر اعمال ناشایست خواهد زد.

بیمار نیستند

دکتر جواد جهان ستان ـ روانپزشک و روانشناس ـ که اشخاصی چون رمضانعلی را بیمار جنسی نمی داند ، می ـ گوید :

افزایش جمعیت در شهر ها سبب میشود تابرخورد عقاید افزایش یابدو میزان جرم و جنایت نیز بالارود. علت اصلی جنایاتی نظیر قتل فریبا ،تنها معلول انحراف جنسی‌و تمایلات سادیستی نیست زیرا اگر متهم فقط انحراف‌جنسی داشته باشد ،تنها به تجاوز اکتفا می کند نه این که دست به‌آدم‌کشی هم بزند . امکان کنترل این گونه وقایع بسیار کم و ظاهرا اجتناب ناپذیرست زیرا امکان دارد این خصوصیات اخلاقی هر لحظه و در هر فرد بروز کند.

«از نظر من ، قاتل فریبا بیمار روانی نیست ، زیرا بافکر قبلی دست باین کارزده است . میتوان او رافردی ضد اجتماع ومردم دانست .

«واکنش ناهنجاریهای روانی عده‌یی از این افراد شدید نیست وبصورت خفیف تظاهرمی کند . بطور مثال از افرادی می توان نام برد که‌درخیابان هایی که راه بسته است با این که میدانند بازدن بوق راه باز نمی شود، بوق میزنند،یا ازکارمند اداره‌ای که میتواند کاری را در عرض دو دقیقه انجام دهد اما مراجعین را چندروز معطل میکند ، میتوان بعنوان مثال صحبت‌کرد.

«متاسفانه در کشور ما به عوامل روانی در جرائم توجه نمیشود . بنظر من ، راه‌اساسی مبارزه با جنایات ،پیش‌گیری بیماریهای روانی است .دولت باید بکوشد تعداد آسایشگاه های روانی راافزایش دهد،زیرا در حال حاضر حتی یك‌صدم تختخوابهای بیمارستان ها در اشغال مریضهای روانی نیست.

« عده زیادی که دزدیده‌می شوند «البته دختران‌و پسران جوان» خود مایل باین کار هستند و حتی باربایندگان‌خود همکاری میکنند.

این جوانان ، بیشتر دچار بیماری خودآزاری هستند و از رنج بردن لذت میبرند . باید این تمایلات را شناخت و به درمان آن پرداخت . »

جرم شناسان و روانشناسان درباره بچه‌دزدی سخن می گویند

تقسیم بندی بچه دزدها

دکتر شکرالله طریقتی ، روانشناس ، همه بچه دزد ها را بیمار روانی نمی داند بلکه آنها رابه سه گروه مشخص تقسیم بندی میکند . می‌گوید: «رشد بچه دزدی بیشتر ناشی‌از مسائل اجتماعی است تا روانی . عده کمی از این افراد از نظر روانی دچار نابسامانی روانی هستند . می توان افرادی را که از نظر روانی بیمارند و دست باین اعمال میزنند به‌سه دسته تقسیم کرد. گروه اول کسانی هستند که بطور اختصاصی به علت محتوای خاص روانی و فکری خود ممکن است‌واکنش هائی بصورت سلوك و رفتار ضد اجتماعی «مثل بچه دزدی» نشان دهند .

گروه دوم که « صدیقه طباطبائی » ـ زنی که چندی‌قبل چندبچه را در تهران دزدید ـ را می‌توان جزو آنها دانست ، افرادی هستند که «علاوه بر اختلالات شخصیتی ، از نظر بهره هوش نیز در سطح پائین قرار دارند. گروه سوم افرادی هستند که اختلالات شخصیتی دارند ولی از نظر هوش نه‌تنها در آنها نقصی‌نیست،بلکه‌سطح هوش آنها بالا هم هست . این افراد برای منافع خود دست به بچه دزدی‌و کار های خلاف می زنند و این کارهارا ببرنامه‌ای منظم و دقیق انجام می‌دهند. بطوری که گرفتار نمی شوند، در جالیکه گروه دوم خیلی‌زود دستگیر میشوند !

باند های جنایت

آقای علی هاشمیان ـ جرم شناس و عضو هیئت مدیره کانون وکلای دادگستری ـ علاوه بر پدیده های روانی ، انگیزه های‌سود جویانه‌بچه‌دزد ها را مورد بحث قرار داده و از دولت تشدید مجازات بچه دزد ها را خواسته است :« در یکی دو ماه اخیر بطوری که از آمار دادسرای تهران و پزشکی قانونی برمیاید ، بچه دزدی «واحیانا قتل کودکان معصوم »زیاد شده است.اضافه براین ، عده اطفالی که بمیل خود خانه‌و خانواده‌شان را ترك میکنندو برای جستجوی آزادی، راهی دیارهای دیگر میشوند ، نیزفزونی گرفته‌است . بهرحال بچه دزدی بصورت بیماری روز درآمده است .اما این بیماری هنوز بمرحله بحران نرسیده و لذا حتما باید تا دیر نشده ، جلوی آنرا‌گرفت.

«در سیستم‌های اجتماعی‌روبه توسعه و ماشینی ، این نوع تبهکاریهای ناشی از فقدان عواطف هم روزبروز افزایش‌می یابد.

« دولت ولو بطور موقت «حتما موقت» باید قوانین‌بسیار شدید وفوری ، مانند قانون مجازات قاچاقچیان مواد مخدر، از مجلس بگذراند و بشدت‌آن را اجرا کند. وتازمانی که‌این امیدمی وجود دارد ، خانواده‌ها ومردم نیز باید بشدت هوشیار و مراقب اطفال خودباشند . در مدارس‌وخانواده ها بایدبرنامه های آگاه سازی اطفال ـ حتی بانشان دادن فیلمهای تهیه شده دراین زمینه ـ اجرا شود. ودراین‌مدت که‌این دو برنامه بموازات هم‌اجرا میشود اگر بیماری بچه دزدی کاهش یافت چه بهتر ، وگرنه بایدسیستم زندگی را در جامعه ماشینیزم بشدت تحت مداقه و مطالعه قرار داد، و ریشه اصلی‌درد را پیداکرد. »

هنوز ازین بچه ها خبری در دست نیست وجست‌وجو برای یافتن آنان، ادامه دارد:

★ سیمین کوهبر را «التفات مفیدی» دزدید. «التفات»همان بچه دزدیست که نزدیك به ۲۶ کودك ، قربانی او شدند.

★ مجید جلالی فراهانی ، در سریل تجریش ناپدید شد. رفته بود از یك الکتریکی خرید کند که دیگر بازنگشت.

★ رمضانعلی جعفری سیزده ساله را در حوالی میدان شاهپور ربوده‌اند .

★ هادی آشتیانی ، سال نو را به‌کام خانواده خودتلخ کرد. او را درست روزاول فروردین گذشته‌ربودند.

★ از گمشدن «زرین‌تاج »پنجساله۹ ماه‌میگذرد. هیچکس نمیداند او را کجابرده‌اند.

اطلاعیه جشنواره سینمائی سپاس

کمیته برگزاری جشنواره سینمائی سپاس با نهایت افتخار آغازششمین دوره جشنواره‌را اعلام داشته وبرنامه‌های نمایش فیلمهای کاندیدا و«مرور بر تاریخ سینمای ایران» را بشرح‌زیر اعلام میدارد :

فیلمهای کوتاه (۸و۱۶و۳۵ میلیمتری) شرکت‌کننده در جشنواره به ترتیب قبل از نمایش‌هر فیلم بلند در سینما های کاپری‌وکسری‌نمایش داده خواهد شد .

برنامه نمایش فیلمهای کاندیدای سپاس درسینما کاپری

تاریخ نمایش	سانسهای ۱۱ـ۳ـ۷	سانسهای ۱ـ ۵ ـ ۹
چهارشنبه اول خرداد ماه	تنگنا (ساخته امیرنادری)	هشتمین روز هفته (ساخته رجائیان)
۵ شنبه دوم خرداد ماه	تنگسیر (ساخته امیرنادری)	زیرپوست شب . (ساخته فریدون گله)
جمعه سوم خرداد ماه	کنیز (ساخته کامران قدکچیان)	خاك (ساخته‌مسعود کیمیائی)
شنبه چهارم خرداد ماه	شهر قصه (ساخته منوچهر انور)	شورش (ساخته رضامیرلوحی)
۱ شنبه پنجم خرداد ماه	قیامت عشق (ساخته هوشنك حسامی)	نفرین (ساخته ناصر تقوائی)
۲ شنبه ششم خرداد ماه	صدای صحرا (ساخته نادر ابراهیمی)	خروس (ساخته شاپور قریب)
۳ شنبه هفتم خرداد ماه	بیقرار (ساخته ایرج قادری)	زن باکره (ساخته ذکریا هاشمی)
۴شنبه هشتم خرداد ماه	خورشیددر مرداب (ساخته م . صفار)	زنجیری (ساخته خسرو یحیائی)

برنامه نمایش فیلمهای «مروری بر تاریخ ایران» درسینما کسری

تاریخ نمایش	سانسهای۱۰ ـ ۴ ـ ۸	۳ـ ۶ـ ۱۰
چهارشنبه اول خرداد ماه	دختر لر باشرکت : عبدالحسین سپنتا	غفلت باشرکت: ناصرملك‌مطیعی ـ جمشیدمهرداد
۵ شنبه دوم خرداد ماه	بلبل مزرعه با شرکت : مجید محسنی ـ شهین	شب‌نشینی در جهنم با شرکت: آرحام صدر ـ رونیا
جمعه سوم خرداد ماه	فریاد نیمه‌شب با شرکت: فردین ـ آرمان ـ پروین غفاری	طلسم شکسته باشرکت: ناصرملك‌مطیعی ـ تمیمنه ـ ژاله
شنبه چهارم خرداد ماه	آسمون جل با حضرکت نصرت‌اله وحدت ـ ژاله	شب قوزی با شرکت : پری صابری ـ قرخ‌غفاری
۱ شنبه پنجم خرداد ماه	گنج قارون باشرکت: فردین ـ فروزان ـ آرمان ـ ظهوری	هفده روز یاعدام باشرکت: ناصر ملك‌مطیعی ـ مهین‌معاونزاده
۲ شنبه ششم خرداد ماه	شوهر آهوخانم باشرکت : عدیله ـ اشراق	لذت گناه باشرکت: بهروزوثوقی ـ فروزان ـ ملك‌مطیعی
۳ شنبه هفتم خرداد ماه	سه دیوانه باشرکت: گوگوش، سیهرنیا، گرشا، متوسلانی	قیصر باشرکت : بهروز وثوقی ـ ملك‌مطیعی
۴شنبه هشتم خرداد ماه	آدمك باشرکت: زری‌خوشکام ـ سیامك دولتشاهی	طوقی باشرکت: ملك‌مطیعی ـ بهروز وثوقی ـ آفرین

سینما های کاپری و کسری از روز شنبه ۲۸ اردیبهشت ماه برای کلیه سانسهای نمایش فیلم اقدام به رزرو بلیط خواهند کرد .

اطلاعیه جهت سهامداران شرکت تعاونی مسکن راه آهن

نظر باینکه عده‌ای از سهامداران محترم شرکت که متقاضی اراضی وردآورد بوده‌اند تاکنون توجه به تذکرات و بخشنامه‌های متعدد شرکت ننموده و بدهی خود را نپرداخته‌اند لذا برای آخرین‌بار اخطار میشود که چنانچه حداکثر تا پایان‌اردیبهشت‌ماه ۵۳ مانده بدهی خود را نپردازند فروشنده اقدام به صدور اجرائیه برای وصول مطالبات خود خواهد نمود . در اینصورت هیئت مدیره طبعا هیچگونه تعهدی برای احتراز ازصدوراجرائیه نخواهد داشت با این تذکاریه عدم پرداخت مانده بدهی زمین را از طرف خریداران بمنزله انصراف خریدار از خرید زمین تلقی خواهد نمود و ناچار است که زمین‌هائیکه بهای آن‌پرداخت نشده به دیگری واگذار نماید تا بتواند تعهدات شرکت را در مقابل فروشندگان انجام دهد .

شرکت تعاونی مسکن کارکنان راه آهن دولتی‌ایران
آ ـ ۱۱۳۰۲

آگهی مجمع عمومی عادی شرکت ایران ایزول

مجمع عمومی عادی شرکت در ساعت سه‌بعد از ظهر روز سه‌شنبه ۵۳٫۳٫۷ در محل شرکت واقع در خیابان شاهرضا ـ صبای جنوبی ـ شماره ۱۳تشکیل میگردد از کلیه سهامداران دعوت میشود که شخصا یا بوسیله وکیل ثابت‌الولایه خود در مجمع عمومی حضور بهمرسانند .

دستور جلسه

۱ـ استماع گزارش هیئت مدیره
۲ـ تصویب ترازنامه سال مالی ۱۳۵۲
۳ـ انتخاب بازرس علی‌البدل

شرکت ایران‌ایزول (سهامی خاص) تقی مدرس‌صادقی
(مدیرعامل)

هفته نمایش در آغاز ششمین نمایش در سینما

سینه‌موند

فیلمی با شکوه و خیره‌کننده اقتباس از داستان معروف هزار و یکشب که تماشای‌آن خاطرات خوش کودکی را در همه زنده میکند .

دونالدا وکاتر ویتوریو دسیکا میشل مرسیه درفیلم

عجائب علاءالدین

سینماسکوپ رنگی

The Wonders of Aladdin
محصول مترو گلدوین مایر

سینما کسری: آتش افروز

برنامه سینماها

تماشای فیلمهائیکه با علامت(×) مشخص شده برای اشخاص کمتر از ۱۸ سال ممنوع‌است

★ **آتش افروز ـ رنگی ـ جیم براون**
کسری (۸۲۶۹۳۹) ۳۰ر۱۰ـ۲ـ۴ـ۶ـ۸ـ۱۰

★ **(×) آتش هوس ـ رنگی ـ فرانسواپره‌و**
ب.ب (۸۲۹۶۴۱) ۱۰ـ۱۲ـ۲ـ۴ـ۶ـ۸ـ۱۰
بولوار (۶۶۰۲۹۲) ۱۱ـ۱ـ۳ـ۵ـ۱۵ر۷ـ۱۵ر۹

★ **اسارت بخاطر آزادی ـ رنگی ـ پل‌نیومن**
دیاموند (۸۲۸۴۰۰) ۱۵ر۱۱ـ۴۵ر۱ـ۳۰ر۳ـ۳۰ر۵ـ۳۰ر۷ـ۴۵ر۹

★ **اسرار نهفته ـ رنگی ـ ژاکلین بیسه**
پارامونت (۴۸۳۲۱) ۱۵ر۱۱ـ۳۰ر۲ـ۳۰ر۵ـ۳۰ر۷ـ۳۰ر۹

★ **الماس داغ ـ رنگی ـ زابرت ردفورد**
تخت‌جمشید (۴۳۵۵۰) ۱۱ـ۲ـ۴ـ۶ـ۸ـ۱۰

★ **ال سید ـ رنگی ـ چارلتون‌هستون**
مارستیک (۶۶۸۴۶۱) ۱۵ر۱۱ـ۳۰ر۲ـ۴۵ر۵ـ۹

★ **(×) برهنه می‌بینم ـ رنگی ـ نینومانفردی**
آریا (۳۱۹۸۸۴) ۹ـ۱۱ـ۱ـ۳ـ۵ـ۷ـ۹

★ **بزرگمرد کوچك ـ رنگی ـ داستین‌هافمن**
داریوش (۲۶۲۶۵) ۹ـ۱۱ـ۱ـ۳ـ۵ـ۷ـ۹

★ **پری خوشگله ـ منوچهروثوق ـ شهناز‌تهرانی**
کاپری (۹۲۸۴۰۱) ۱۱ـ۳ـ۵ـ۷ـ۱۵ر۹

اروپا (۳۰۳۱۷۹) ۳۰ر۱۰ـ۳۰ر۲ـ۳۰ر۴ـ۳۰ر۶ـ۳۰ر۸

نیاگارا (۶۶۵۳۰۷) ۱۱ـ۱ـ۳ـ۵ـ۷ـ۱۵ر۹

رکس (۳۱۵۰۲۹۳) ۳۰ر۱۰ـ۳۰ر۲ـ۳۰ر۴ـ۳۰ر۶ـ۳۰ر۸

میامی (۷۵۴۳۲۹) ۱۱ـ۱ـ۳ـ۵ـ۷ـ۹

الوند (۳۵۶۰۳۸) ۳۰ر۱۰ـ۳۰ر۲ـ۳۰ر۴ـ۳۰ر۶ـ۳۰ر۸

کیهان (۹۰۷۳۶۰) ۹ـ۱۱ـ۱ـ۳ـ۵ـ۷ـ۹

مارلیک (۹۶۳۶۱۶) ۳۰ر۱۰ـ۳۰ر۲ـ۳۰ر۴ـ۳۰ر۶ـ۳۰ر۸

اسکار (۹۲۰۸۸۸) ۱۰ـ۱۲ـ۲ـ۴ـ۶ـ۸

شهرام (۸۴۴۵۰۴۹) ۳۰ر۱۰ـ۳۰ر۲ـ۳۰ر۴ـ۳۰ر۶ـ۳۰ر۸

ایرانوس (۲۷۹۷۹) ۱۰ـ۱۲ـ۲ـ۴ـ۶ـ۸

شرق (۵۳۴۰۲۴) ۹ـ۱۱ـ۱ـ۳ـ۵ـ۷ـ۹

سیلوانا (۳۹۳۷۷۷) ۳۰ر۱۰ـ۳۰ر۲ـ۳۰ر۴ـ۳۰ر۶ـ۳۰ر۸

سیلورسیتی (۸۶۱۲۰۵) ۳۰ر۱۰ـ۳۰ر۲ـ۳۰ر۴ـ۳۰ر۶ـ۳۰ر۸

★ **پریچهر ـ رنگی ـ جی‌تندرا**
حافظ (۳۹۱۰۷۴) ۳۰ر۱۰ـ۳۰ر۲ـ۳۰ر۴ـ۳۰ر۶ـ۳۰ر۸

★ **۵ نخاله ـ فرار آزاد**
البرز (۳۰۴۲۵۸) ۳۰ر۸ـ ۲۰ر۱۱ـ ۳۰ر۲ـ ۳۰ر۵ـ ۳۰ر۸

★ **(×) پدرخوانده ـ رنگی ـ مارلون براندو**
کریستال (۳۱۷۶۷۵) ۱۰ـ۳۰ر۱ـ۳۰ر۵ـ۸ر۳۰

★ **تعقیب در شهر ـ رنگی ـ فرانکونرو**
برلیان (۳۹۳۵۳۵) ۹ـ۱۱ـ۱ـ۳ـ۵ـ۷ـ۹

★ **جنگنو ـ رنگی ـ درمندرا ـ هماماليني**
همای (۳۱۱۶۶۹) ۳۰ر۱۰ـ۳۰ر۱۲ـ۳۰ر۲ـ۳۰ر۴ـ۳۰ر۶ـ۳۰ر۸

★ **حادثه جویان ـ رنگی ـ آلن‌دلون**
پردیس (۳۰۴۲۵۹) ۹ـ۱۱ـ۱ـ۳ـ۵ـ۷ـ۹

★ **حرفه‌ای‌ها ـ پسران ترینیتی**
خرم (۹۵۷۱۷۶) ۱۰ـ۱۲ـ۲ـ۴ـ۶ـ۸

★ **دختری بنام هوس ـ رنگی ـ ببالونکار**
ونک (۶۸۴۱۱۶) ۱۵ر۱۱ـ۳۰ر۳ـ۳۰ر۵ـ۴۵ر۷ـ۱۰

★ **دنیای دیوانه ، دیوانه ، دیوانه ، دیوانه ـ رنگی**
گلدن‌سیتی (۶۶۳۲۶۹) ۱۱ـ۳ر۳ـ۳۰ر۶ـ۹ر۳۰

★ **دلاوران آمازون ـ رنگی ـ اسکوپ**
ری (۲۲۵۷۸) ۹ـ۱۱ـ۱ـ۳ـ۵ـ۷ـ۹

★ **(×) ریش آبی ـ رنگی ـ ریچاردبرتن**
آتلانتیک (۶۲۷۱۷۱) ۱۱ـ۱۵ر۱ـ۳۰ر۷ـ۴۵ر۹

★ **ژنهای عاشق ـ رنگی ـ اولیوررید**
پارک (۳۱۹۶۳۷) ۹ـ۱۱ـ۱ـ۳ـ۵ـ۷ـ۹

★ **سفارش مخصوص ـ رنگی ـ لی‌ماروین**
تاج (۳۱۳۸۶۴) ۱۰ـ ۱۲ـ ۲ـ ۴ـ ۶ـ ۸ـ ۱۰

★ **ساپاتا ـ مری انتقامجو**
ستاره (۵۲۹۷۲۱) ۳۰ر۱۰ـ۱۲ـ۱ـ۳ـ۴ـ۳۰ر۷ـ۹

★ **صمد و قالیچه حضرت سلیمان ـ پرویزصیاد**
فری (۵۴۳۳۶) ۳۰ر۱۲ـ۳۰ر۲ـ۴ـ۳۰ر۶ـ۳۰ر۸

★ **عملیات دختر بلا ـ رنگی ـ ترنس‌هیل**
مولن‌روژ (۷۵۲۹۲۹) ۱۱ـ۳۰ر۳ـ۳۰ر۵ـ۳۰ر۷ـ۳۰ر۹

★ **فاخته عقیم ـ رنگی ـ کنیرامینه‌لی**
شهرقصه (۶۲۷۲۹۰) ۱۱ـ۲ـ۴ـ۶ـ۸ـ۱۰

★ **قسمت ـ منوچهر وثوق ـ ظهوری**
اونیورسال (۹۲۶۹۵۳) ۱۱ـ۱ـ۳ـ۷ـ۹ر۳۰

پاسفیک (۷۵۳۳۱۱) ۳۰ر۱۱ـ۳۰ر۳ـ۳۰ر۵ـ۳۰ر۷ـ۳۰ر۹

ایران (۳۱۶۳۵۴) ۹ـ۱۱ـ۱ـ۳ـ۵ـ۷ـ۹

سانیا (۳۵۲۴۴۲) ۹ـ۱۱ـ۱ـ۳ـ۵ـ۷ـ۹

تیسفون (۹۵۸۸۸۲) ۱۰ـ۱۲ـ۲ـ۴ـ۶ـ۸ر۳۰

رنگین‌کمان (۳۴۶۷۶۰) ۱۰ـ۱۲ـ۲ـ۴ـ۶ـ۸ر۳۰

موناکو (۷۹۵۵۹۶) ۹ـ۱۱ـ۱ـ۳ـ۵ـ۷ـ۹

پرسپولیس (۵۳۸۰۸۳) ۸ـ۱۰ـ۱۲ـ۲ـ۴ـ۶ـ۸

کارون (۹۵۵۱۶۵) ۱۰ـ۱۵ر۱۲ـ۱۵ر۲ـ۱۵ر۴ـ۱۵ر۶ـ۳۰ر۸

دریا (۳۴۱۷۴۶) ۹ـ۱۱ـ۱ـ۳ـ۵ـ۷ـ۹

آستارا (۸۷۴۰۲۲) ۳۰ر۱۰ـ۳۰ر۲ـ۳۰ر۴ـ۳۰ر۶ـ۳۰ر۸

★ **(×) کاملیا ۲۰۰۰ ـ رنگی ـ دانیل‌گوبر**
امپایر (۶۲۳۹۴۲) ۱۵ر۱۱ـ۳۰ر۲ـ۳۰ر۵ـ۳۰ر۷ـ۴۵ر۹

★ **گروگان ـ بیك‌ایمانوردی ـ شهناز‌تهرانی**
آسیا (۴۲۹۰۹) ۱۱ـ۱ـ۳ـ۵ـ۱۵ر۷ـ۳۰ر۹

شهوند (۳۵۴۰۴۰) ۱۵ر۹ـ۳۰ر۱۱ـ۴۵ر۱ـ۱۵ر۴ـ۳۰ر۶ـ۳۰ر۸

دیانا (۴۷۳۶۵) ۱۵ر۱۱ـ۳۰ر۱ـ۳۰ر۳ـ۳۰ر۵ـ۳۰ر۷ـ۳۰ر۹

لیدو (۹۵۱۲۸۲) ۹ـ۱۱ـ۱ـ۳ـ۵ـ۷ـ۹

نپتون (۷۶۰۱۳۶) ۹ـ۱۱ـ۱ـ۳ـ۵ـ۷ـ۱۵ر۹

ژاله (۳۰۴۱۲۰) ۹ـ۱۱ـ۱ـ۳ـ۵ـ۷ـ۹

ادئون (۳۱۸۱۱۸) ۱۱ـ۱ـ۳ـ۵ـ۷ـ۹

توسکا (۵۳۹۵۴۴) ۱۰ـ۱۲ـ۲ـ۴ـ۶ـ۸

چرخ‌فلک (۹۰۰۵۵۸) ۱۵ر۱۰ـ۳۰ر۱۲ـ۳۰ر۲ـ۳۰ر۴ـ۳۰ر۶ـ۳۰ر۸

پاسارگاد (۳۴۲۷۸۲) ۱۰ـ۱۲ـ۲ـ۴ـ۶ـ۱۵ر۸ـ۳۰ر۸

المپیا (۹۲۶۷۹۶) ۱۰ـ۱۲ـ۲ـ۴ـ۶ـ۱۵ر۸ـ۳۰ر۸

فیروزه (۷۵۵۶۶۹) ۱۰ـ۱۲ـ۲ـ۴ـ۶ـ۸

ایفل (۳۱۱۴۷۷) ۴۵ر۱۱ـ۴۵ر۱ـ۴۵ر۳ـ۴۵ر۵ـ۴۵ر۷ـ۴۵ر۹

نادر (۳۱۴۴۹۵) ۳۰ر۱۰ـ۳۰ر۲ـ۳۰ر۴ـ۳۰ر۶ـ۳۰ر۸

★ **لاتیگو ـ رنگی ـ جیمزگارنر ـ سوزان‌پله‌شت**
سانترال (۹۲۸۶۸۶) ۱۱ـ۱ـ۳ـ۵ـ۷ـ۱۵ر۹

متروپل (۳۱۹۴۱۰) ۹ـ۱۱ـ۱ـ۳ـ۵ـ۷ـ۹

رویال (۸۲۹۷۸۵) ۱۰ـ۱۲ـ۲ـ۴ـ۶ـ۸ـ۱۰

★ **مزدوران ـ رنگی ـ رودتیلور**
رادیوستی (۴۳۳۲۰) ۱۵ر۱۱ـ۳۰ر۳ـ۳۰ر۵ـ۳۰ر۷ـ۳۰ر۹

★ **مرگباران ـ رنگی ـ چارلز بروسون**
شهرفرنگ (۶۲۷۶۲۸) ۱۵ر۱۱ـ۳۰ر۱ـ ۳۰ر۳ـ۳۰ر۵ـ۳۰ر۷ـ۴۵ر۹

★ **مردی در دام هوس ـ رنگی ـ جودی گیسون**
ریولی (۷۵۷۷۷۷) ۱۱ـ۲۰ر۳ـ۳۰ر۵ـ۳۰ر۷ـ۳۰ر۹

★ **(×) مش ـ رنگی ـ دانالهسوترلند**
گلدیس (۶۲۸۷۱۳) ۳۰ر۱ـ۳۰ر۳ـ۳۰ر۵ـ۳۰ر۷

★ **مردی بنام اسب ـ رنگی ـ ریچاردهریس**
بولیدور (۴۲۶۳۱) ۱۵ر۱۱ـ۴۰ر۱ـ۳۰ر۳ـ۳۰ر۵ـ۳۰ر۷ـ۴۵ر۹

★ **ماجراهای علاءالدین ـ رنگی ـ دونالدا وکانر**
سینه‌موند (۴۸۳۲۱) ۱۱ـ۳ـ۷۵ـ۹

★ **نبرد در شهر نقره‌ای ـ رنگی ـ لی‌وان‌کلیف**
سهیلا (۳۱۶۴۲۴) ۳۰ر۱۰ـ۳۰ر۲ـ۳۰ر۴ـ۳۰ر۶ـ۳۰ر۸

پلازا (۴۴۲۵۵) ۱۵ر۱۱ـ۳۰ر۳ـ۳۰ر۵ـ۳۰ر۷ـ۳۰ر۹

مهتاب (۴۷۷۷۷) ۱۱ـ۱ـ۳ـ۵ـ۷ـ۹

مراد (۷۵۳۳۸۲) ۹ـ۱۱ـ۱ـ۳ـ۵ـ۷ـ۹

★ **(×) والدین عزیز ـ رنگی ـ ماریااشناییدر**
شهرتماشا (۹۲۸۶۸۶) ۱۵ر۱۱ـ۳۰ر۳ـ۳۰ر۵ـ۳۰ر۷ـ۳۰ر۹

★ **یك کاراته باز علیه همه ـ توبه**
آسمان‌آبی (۳۴۱۶۶۸) ۹ـ۱۱ـ۱ـ۳ـ۵ـ۷ـ۹

سئانس انگلیسی

گلدیس ساعت ۹٫۳۰ فیلم (مش)

★ **جناب آقای‌رمضون خان ـ کاردان ـ سمسارزاده**
تئاتر دهقان (۳۱۴۸۹۹) ۳۰ر۸ بعدا:ظفر

اولین کارخانه کمک فنرسازی ایران شروع بکار کرد

درواحدصنعتی ایندامین روزانه هزار کمک‌فنر تولیدمیگردد

واحد صنعتی کمک فنر سازی ایندامین، بالیسانس معروف‌ترین کارخانجات کمک فنرسازی جهان «آرمسترانگ» درایران اقدام به تولید کمک‌فنر کرده‌است. ایندامین بزودی حجم تولیدات کمک فنر را تایک میلیون در سال افزایش خواهد داد.

درآینده این کارخانه سالانه یک میلیون کمک‌فنر تولید خواهدداد

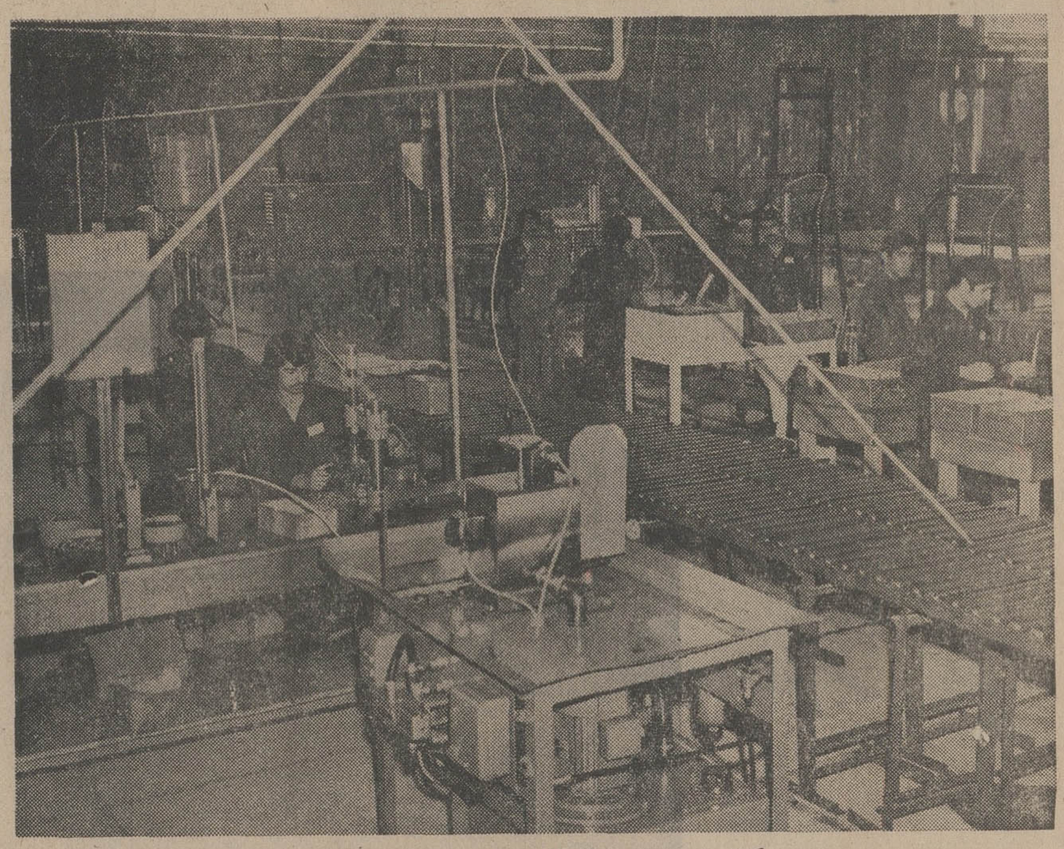

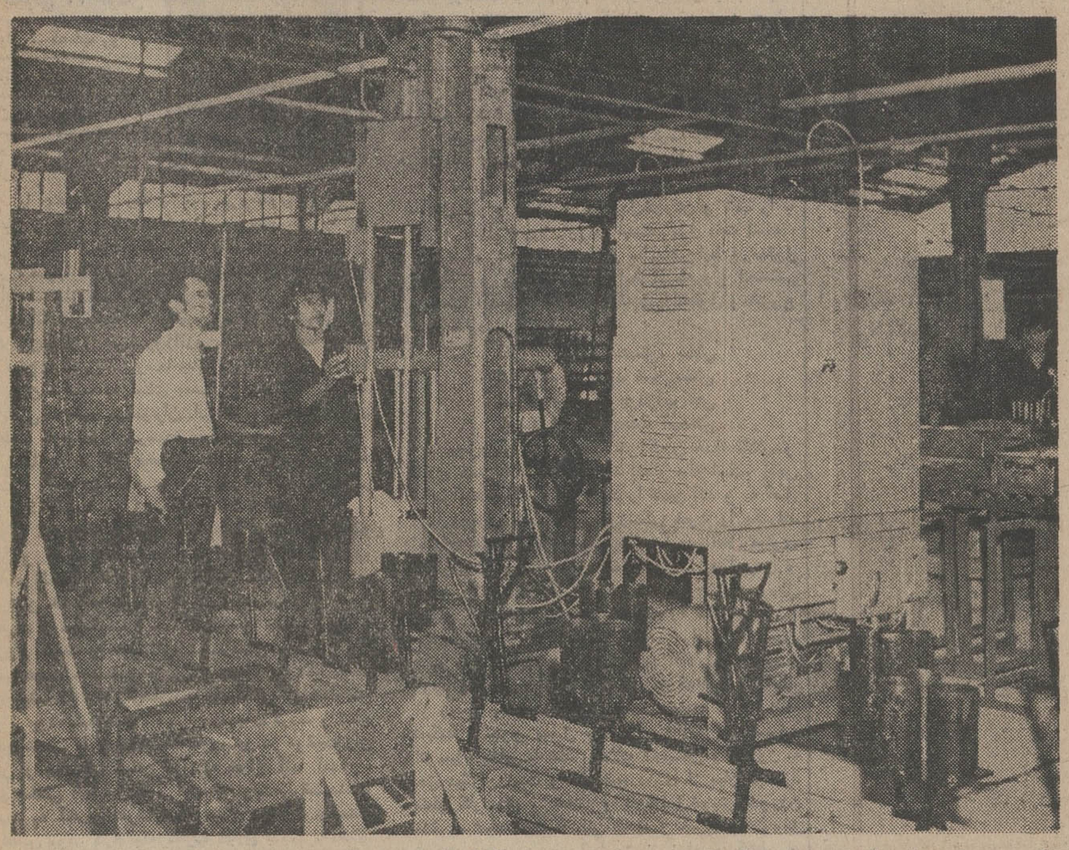

عکس ها دو بخش از تاسیسات واحد صنعتی کمک فنر سازی ایندامین را نشان میدهد .

بازار کمک فنر باعرضه کمک فنر ساخت ایران به قلمرو صنایع ملی کشورمان ضمیمه شد و محصول کمک فنر ساخت کارخانه کمک فنر سازی ایندامین که یك واحد صنعتی ملی است آماده نصب دراتومبیل ها گردید.. کارخانه ایندامین در نخستین لحظات آغاز بکار خود که روزانه هزار کمک فنر تولید مینماید این تعداد در آینده به یك میلیون کمک فنر در سال خواهد رسید و انواع کمک‌فنرهای مورد نیاز اتومبیلهای موجود ایران بوسیله کارخانه ایندامین ساخته شده و به بازار تحویل خواهد شد . بدین مناسبت روزیکشنبه در بامداد آقای مهندس عسگری مدیر کل صنایع وزارت اقتصاد همراه آقای مهندس رضائی معاون ایشان از واحد صنعتی ایندامین واقع در جاده کرج دیدن کردند .

این بازدیدمدت سه ساعت بطول انجامید و قسمت های مختلف کارخانه مورد بازدید قرار گرفت و مسئولان ومدیران کارخانه گزارش دادند که طی مدت کوتاهی توانسته‌اند سطح تولید کمک فنر را درایران روزانه به هزار عدد برسانند مدیران کارخانه خاطر نشان ساختند که در آینده حجم تولیدات کارخانه به یک میلیون کمک فنر د رسال افزایش داده شده و برای انواع مختلف اتومبیلهای موجود ایران ، کمک فنر ساخته خواهد شد .

کارخانه کمک فنر سازی ایندامین در قطعه زمینی بمساحت ۲۳ هزار متر در کیلومتر ۲۰ جاده کرج نصب گردیده و با بکار گرفتن مدرن‌ترین ماشین‌آلات صنعتی جهان اقدام به تولید کمک فنر نموده است .

آگهی تغییرات شرکت سلامت فکر (سهامی خاص) ثبت شده بشماره ۱۳۰۲۰

طبق صورتجلسات مجامع عمومی سالیانه مورخ ۵۱٫۴٫۸ و ۵۲٫۳٫۲۱ تغییرات زیر در شرکت مذکور بعمل آمد :

۱ـ ترازنامه سال ۱۳۵۰ شرکت تصویب شد ۲ـ آقای دکتر علی امامی اهری بسمت بازرس اصلی و آقای جلال طباطبائی وکیلی بسمت بازرس علی‌البدل برای مدت یک سال انتخاب شدند ۳ـ روزنامه اطلاعات جهت درج آگهی های شرکت تعیین شد ۴ـ ترازنامه سال ۱۳۵۱ شرکت تصویب گردید ۵ـ آقای دکتر ابراهیم چهرازی وبانو نادره‌گنجه بسمت اعضای هیئت مدیره برای مدت دوسال انتخاب‌شدند ۶ـ آقای دکتر علی‌اکبر امامی اهری بسمت بازرس اصلی و آقای جلال طباطبائی وکیلی بسمت بازرس علی‌البدل برای مدت یکسال انتخاب شدند ۷ـ روزنامه اطلاعات جهت درج آگهی های شرکت تعیین شد ۸ـ باستناد صورتجلسه مورخ ۵۲٫۳٫۲۱ هیئت مدیره آقای دکتر ابراهیم چهرازی بسمت رئیس هیئت مدیره و مدیر عامل وبانو نادره گنجه بسمت نایب رئیس هیئت مدیره انتخاب شدند و حق امضاء کلیه اوراق واسناد بهادار از قبیل چک و سفته وبرات وقرارداد ها طبق اساسنامه بامدیر عامل شرکت بمتهائی بامهر شرکت خواهد بود م‌الف ۲۹۵۳

رئیس اداره ثبت شرکت ها و مالکیت صنعتی ـ حمید جمشیدی
آ ـ ۱۰۹۶۲

آگهی مزایده مجدد

اداره تصفیه تهران قائم مقام آقای مهندس ابوتراب بوذرغفاری ورشکسته ملک مشروح ذیل را عرصه‌و اعیان چهاردانگ مشاع از ششدانگ پلاک شماره ۷ فرعی از ۲۲۴۵ اصلی واقع در بخش ۲ تهران کوچه شقاقی منفرد (بین سعدی شمالی وخیابان باغ سپهسالار) کاشی ۱۸ که عبارت از ساختمان ۶٫۵ طبقه با تمام تجهیزات بغیر از تلفن اختصاصی بوده و محل فعلی فروشگاه‌تعاونی شرکت سهامی بیمه ایران و در اجاره آن‌شرکت میباشد و نسبت بسهم ورشکسته مذکور مبلغ شش میلیون (۶۰۰۰۰۰۰) ریال ارزیابی شده با شرائط زیر از طریق‌مزایده کتبی بفروش میرساند .

۱ـ فروش نقدی است و حداکثر سه ماه مهلت برای پرداخت بهادر صورت تقاضا و موافقت داده خواهد شد.

۲ـ کلیه هزینه‌ها مربوط بمعامله از هر قبیل و هر جهت و همچنین عوارض و مالیاتهای متعلقه بمعاملو ملک و اخذ مفاصا حساب از مقامات قانونی بعهده خریدار است .

۳ـ پیشنهاد دهندگان باید قبلا ۵٪ بهای ارزیابی را سپرده نقدی یا اسناد خزانه‌درصندوق اداره تصفیه تودیع و قبض‌سپرده را ضمیمه پیشنهاد خود نمایند .

۴ـ پیشنهادات باید در پاکات لاک وم هر شده با ذکر جمله (مربوط بمزایده ملک بوذرغفاری) و مشخصات کامل و محل اقامت پیشنهاد دهنده در روی پاکت تا ساعت ۹ صبح اداری روزدوشنبه ۵۳٫۴٫۱۰ بدبیرخانه اداره کل تصفیه واقع‌درخیابان سپهبد زاهدی نبش کوی فردیس تسلیم شود.

۵ـ به پیشنهادات ـ مشروط ـ مبهم ـ فاقد سپرده و برخلاف شرائط آگهی و همچنین پیشنهاداتیکه بعد از وقت مقرر برسد ترتیب اثر داده نخواهد شد .

۶ـ اداره تصفیه تهران در رد و قبول پیشنهادات مختار است .

۷ـ پیشنهادات در ساعت ۱۰ صبح همان روز باز و قرائت خواهد شد حضور پیشنهاد دهندگان در جلسه مزایده بلامانع است وعندالاقتضاء در همان جلسه مزایده حضوری بعمل خواهد آمد و برنده کسی است که بالاترین قیمت را پیشنهاد نماید .

۸ـ در صورتیکه برنده تا ده روز پس از جلسه مزایده و یا در انقضاء مهلت (در صورتیکه قاضا از پرداخت ثمن و انجام معامله در دفتر اسناد رسمی خودداری نماید مسئول کسر احتمالی قیمت و خساراتی که از تجدید مزایده حاصل شود خواهد بود که بدوا از سپرده او استیفاء میشود و سپرده تا تعیین کسر قیمت و خسارات وارده مسترد نخواهد شد طالبین برای کسب اطلاع بیشتر میتوانند باداره تصفیه تهران مراجعه نمایند.

م‌الف ۲۳۱۵

سرپرست اداره تصفیه امور ورشکستگی تهران .
فضل‌اله قدس
آ ـ ۱۱۶۲۸

آگهی دعوت مجمع عمومی عادی سالانه

از کلیه صاحبان سهام گچ تهران (شرکت سهامی عام) دعوت میشود در جلسه مجمع عمومی عادی‌سالانه که درساعت ۵بعد از ظهر روز سه‌شنبه بیست و یکم خرداد ماه سال جاری در محل شرکت خیابان کوشک انتهای ارباب جمشید شماره ۵۷ تشکیل خواهد شد حضور بهمرسانند .

دستور جلسه :

۱ـ استماع و تصویب گزارش هیئت مدیره و بازرسان
۲ـ تصویب ترازنامه و حساب سود و زیان
۳ـ انتخاب بازرسان .

هیئت مدیره گچ تهران(شرکت سهامی‌عام)
آ ـ ۱۱۳۱۰

چون به موجب تصویب مجمع عمومی فوق‌العاده مورخه ۵۱٫۴٫۱ شرکت صنایع آجر تهران (سهامی خاص) تعداد دویست و شصت سهم بی‌نام شرکت به بانام تبدیل گردیده به اطلاع سهامداران محترم میرساند که با در دست داشتن سهام بی‌نام خود برای‌تبدیل به بانام در ظرف مدت ۶ ماه به محل شرکت واقع در خیابان‌فردوسی جنب پاساژ فردوسی شماره ۳۳۹ مراجعه نمایند.

آ ـ ۱۱۴۳۶

آگهی مناقصه

شماره ۱۳۶۷۴
تاریخ ۵۳٫۲٫۹

شرکت دخانیات ایران تعداد ۱۰۰ تن کاغذ آبی و صورتی کمرنگ بوبینی مورد نیاز خود را سی‌انداف خرمشهر یا بندر شاهپور یا بندر پهلوی یا تحویل مرز جلفای ایران از طریق مناقصه خریداری مینماید داوطلبان شرکت در مناقصه میتوانند با دریافت مشخصات و شرایط و طرح پیمان از اداره خرید خارجی اینشرکت واقع در تهران خیابان ایرانشهر شمالی پیشنهاد های صریح و قطعی خود را بضمیمه مبلغ دویست هزار ریال وجه نقد یا ضمانتنامه بانکی بعنوان سپرده شرکت در مناقصه تا ساعت ۹ صبح روز ۱۳۵۳٫۴٫۳۱ مطابق با ۲۲ ژوئیه ۱۹۷۴ باداره دفتر شرکت دخانیات ایران تسلیم نمائید . جلسه مناقصه در ساعت ۱۰ صبح همانروز در اداره خرید خارجی تشکیل میشودحضور پیشنهاددهندگان یا نمایندگان آنان درجلسه مناقصه آزاد و شرکت در مناقصه بمنزله قبولی کلیه شرایط مناقصه میباشد سپرده نفر دوم تا قطعیت معامله با نفر اول آزاد نخواهد شد . م‌الف ۳۳۲۶

شرکت دخانیات ایران

آگهی تعیین قائم‌مقام مدیرعامل در شرکت سهامی‌خاص پنبه‌پاک‌کنی و روغنکشی پارس ثبت شده بشماره ۴۴۶۸

طبق صورتجلسه مورخ ۵۳٫۲٫۳۱ هیئت مدیره شرکت سهامی خاص پنبه پاک کنی وروغنکشی پارس آقای دکتر علی‌اصغرفرساد بسمت قائم‌مقام مدیر عامل شرکت تعیین گردیده که در امور وصول وبازرسی و همچنین امور قضائی تعیین کلیه امور دفاع وپاسخگوئی ازشرکت ونیزطرح هرگونه دعوای لازم اعم‌از حقوقی واجرائی و ثبتی و غیره که‌از طرف شرکت یا علیه شرکت مطرح شده باشد یا بعدا بشود با اختیارات اعتراض ـ پژوهش ـ فرجام مطالبه خسارات. ارجاع و تعیین کارشناس و داور وسرداور ـ ادعای جعل و تعیین جاعل .جلب ثالث دعوی متقابل دفاع از دودعوی اخیر و وارد ثالث که علیه شرکت باشد استرداد دعوی صدور اجرائیه و تقاضای توقیف شخص یا اموال طرف یا حق صلح و سازش در امور جزائی تماما تا آخرین مرحله نهائی نمایندگی شرکت رادرتمام مراجع صلاحیتدار اداری و قضائی دادگستری و ثبت و غیره بعنوان قائم‌مقام مدیر عامل داشته و عمل نمایند.

م‌الف ۲۹۴۹

رئیس اداره ثبت شرکت ها و مالکیت صنعتی ـ حمید جمشیدی

آگهی دعوت مجمع عمومی عادی سالیانه

چون مجمع عمومی عادی سالیانه شرکت هادکو «سهامی‌خاص» روز یکشنبه دوازدهم خردادماه سال‌جاری ساعت پنج‌بعداز ظهر در محل شرکت تشکیل میگردد از سهامداران محترم درخواست میشود شخصا یابوسیله وکیل قام‌الاختیار خود در جلسه حضور بهمرسانند.

دستور جلسه عبارت است‌از:

۱ـ رسیدگی به ترازنامه سال مالی ۱۳۵۲ وتصویب سودوزیان.
۲ـ اجازه تقسیم سودویژه سالیانه .
۳ـ تعیین روزنامه کثیرالانتشار برای درج آگهی‌های مربوط بشرکت.
۴ـ تجدید انتخاب مدیران وبازرسان شرکت.

آ ـ ۱۱۱۱۲

آگهی دعوت مجمع عمومی‌عادی‌سالانه

از کلیه صاحبان سهام سیمان شمال «شرکت سهامی عام» دعوت میشودتا درجلسه مجمع‌عمومی عادی سالانه که درساعت ۵بعداز ظهر روز یکشنبه نوزدهم خردادماه ۱۳۵۳ در محل‌شرکت خیابان کوشك انتهای ارباب‌جمشید تشکیل میگرد حضور بهمرسانند.

دستورجلسه :

۱ـ استماع و تصویب گزارش هیئت‌مدیره‌و بازرسان.
۲ـ تصویب ترازنامه‌و تقسیم‌سود.
۳ـ انتخاب بازرسان اصلی‌و علی‌البدل شرکت و تعیین حق‌الزحمه آنان .
۴ـ تعیین روزنامه کثیرالانتشاری که آگهی های شرکت در آن درج خواهدشد.

هیئت مدیره سیمان شمال «شرکت سهامی عام»

بیله دیگ ، بیله چغندر

بقیه از صفحه ۲۴

تثبیت نرخها بهثمر نمیرسد، چون‌فروشنده هرگزنگران آن نیست که جنس روی دستش بماند و خریدش از عهده کسانی که درآمد محدود و قدرت خرید مشخص دارند خارج باشد. تاوقتی مشتریانی هستند که‌پولشان حسابی ندارد و به همان سهولت پول درمی‌آورندکه پول خرج می‌کنند، فروشندگان برای مشتری گنجشک روزی ایرادگیر که برسر قیمت اجناس چانه بزند و اصرار داشته باشد جنس را مطابق نرخ اتاق‌اصناف بخرد، تره خرد نمیکنند .

آن چند روزی که تهران گرفتار بحران گوشت بود کسی برای من نقل میکرد که از چالوس بتهران بازمیگشتم و به راهنمایی دوستی در یکی از دهات بین‌راه توقف کردم تا مقداری گوشت تازه بخرم . قصاب محل تعدادی گوسفند وبره گشته و مشغول لتو‌پارکردن و تقسیم گوشت آنهابود. بجز من عده دیگری که بعضی مثل من رهگذر و بقیه اهل محل بودند انتظار خاتمه کار قصاب‌باشی و آماده‌شدن گوشت را می‌کشیدند . حالا بگذریم که بعضی ازین مردم فقط برای خریدن یک سیر و دو سیر گوشت ، یکی دو ساعت در صف ایستاده بودند و زنی دادو فریاد میکرد که دیروز دوسیرونیم گوشت خریده و وقتی آنرا کشیده چهار مثقال کم بوده است. بمحض اینکه قصاب‌باشی فروش گوشت را شروع کرد و یکی‌دونفر را از جلوی‌صف،برحسب نوبت راه‌انداخت اتومبیل آخرین مدلی از راه رسید و جلوی قصابی توقف کرد و مردک نتراشیده و نخراشیده‌یی که‌بندبند وجودش فریاد میزد نوکیسه و تازه‌بدوران رسیده است از اتومبیل پیاده شد. چندکلمه‌یی باقصاب صحبت کردو بعد، درحالیکه دستها را بکمر زده و شکمش را جلو داده بود دستور داد آنچه گوشت موجود بود در صندوق اتومبیل بگذارند . بهای گوشت را از قرار کیلویی بیست‌و شش‌تومان، با تعدادی‌اسکناس صدتومانی پرداخت. پنجاه تومان هم بقصاب انعام داد و راه افتاد و رفت. آنوقت درحالیکه همه ما ، ماتومبهوت‌برجای مانده بودیم قصاب‌باشی اسکناسها را درجیب فروبرد و با خونسردی گفت : گوشت تمام شد !

آگهی استخدام رسمی

مرکز آمار ایران طبق مفاد قانون استخدام‌کشوری پنج نفر از طریق امتحان و مسابقه‌بشرح زیر استخدام مینماید :

ردیف	عنوان‌شغل‌طبقه	محل جغرافیائی خدمت	تعداد موردنیاز	شرایط احراز	گروه‌قطعی
۱ـ	تحلیلگر سیستم طبقه۳	تهران	۱	لیسانس در یکی از رشته‌های علوم و ده سال سابقه خدمت در مشاغل مربوط که حداقل شش سال آن در مشاغل‌طبقه مادون باشد.	۹
۲ـ	تحلیلگر سیستم طبقه۱	تهران	۱	لیسانس در یکی از رشته‌های علوم و دو سال سابقه خدمت در رشته برنامه‌نویسی و طی دوره کارآموزی در زمینه طراحی سیستم	۷
۳ـ	کارشناس آمار موضوعی طبقه ۱	تهران	۱	لیسانس اقتصاد و طی دوره آموزشی آمار	۷
۴ـ	کارشناس آمار موضوعی طبقه ۲	تهران	۱	دکتری در رشته اقتصاد و طی دوره آموزشی	۸
۵ـ	کارشناس برنامه‌های تبلیغاتی	تهران	۱	فوق لیسانس علوم اجتماعی بطور اعم و دو سال تجربه و تسلط بزبان انگلیسی یافرانسه یا آلمانی .	۸

داوطلبان واجد شرایط میتوانند برگ درخواست ذیل این آگهی را تکمیل نموده و با دو قطعه از آخرین عکس ۴×۳ خود و رسید بانکی مبنی بر پرداخت مبلغ چهارصد ریال دریکی از شعب بانک ملی ایران بحساب‌شماره ۹۸۰ خزانه‌نزد بانک مرکزی ایران بعنوان (حساب حق ثبت‌نام داوطلبان استخدام) حداکثر ده روز بعد ازانتشاراین آگهی با پست سفارشی به نشانی خیابان ایران‌نوین نبش رهی معیری کارگزینی مرکز آمار ایرا ن‌ارسال دارند بمدارکی که فاقد رسید بانکی باشد و یا بعد ازاین مهلت به پست تحویل شده‌باشد ترتیب‌اثر داده نخواهد شد (وجه مذکور بهیچوجه مسترد نمیشود).

پروانه ورود بجلسه امتحان و مسابقه درتاریخ سه‌شنبه ۲۱ خرداد در آدرس فوق بین داوطلبان توزیع خواهد شد. تاریخ‌ومحل امتحان‌و مسابقه در پروانه مذکور درج شده است.

مرکز آمار ایران

برگ درخواست شغل از

نام‌خانوادگی	نام / نام‌پدر
شماره‌شناسنامه	محل‌صدور / تاریخ‌تولد
مدرک‌ورشته‌تحصیلی	وضع‌خدمت‌وظیفه
زبانی که‌داوطلب‌میداند	داوطلب‌شغل(فقط‌یك‌شغل)
محل جغرافیائی‌مورد تقاضا (تهران)	
نشانی کامل: شهر	خیابان / کوچه
شماره‌منزل	تلفن
امضای‌داوطلب	

آگهی حراج عمومی

بانك ملی ایران به نمایندگی از طرف هیئت تصفیه بانك سابق بیمه بازرگانان درحال تصفیه ۱۸ دستگاه اتومبیل های مشروحه زیر را ازطریق حراج عمومی درساعت ۱۰ صبح روز چهارشنبه ۱۳۵۳٫۳٫۱۵ در محل اداره مرکزی بانك بیمه بازرگانان‌در حال تصفیه واقع در خیابان شاه با حضورمتصدیان مسئول در مقابل وجه‌نقد بمعرض فروش میگذارد ، طالبین شرکت‌درحراج میتوانند تاقبل‌ازفرارسیدن‌تاریخ حراج همه‌روزه‌باستثنای ایام تعطیل در ساعات اداری در محل مزبور از نزدیك اتومبیل ها را مشاهده و بازدید نمایند کلیه هزینه های متعلقه و همچنین ضبطو حراست اتومبیل های فروخته شده پس از چهار روز از تاریخ خرید بعهده خریدار میباشد در غیر این صورت برابر مقررات وجه سپرده شده مربوط به‌اتومبیل های فروخته شده بنفع بانك بیمه ـ بازرگانان در حال تصفیه ضبط خواهد شد .

حضور در جلسه حراج برای عموم آزاد است و بانك ملی ایران دررد و یا قبول پیشنهاد ـ شرکت‌کنندگان مختار میباشد .

اتومبیل پژو سواری مدل ۷۳ شماره شهربانی ۳۵۵۵۵ ت ـ س ـ بی .ام .و ۲۰۰۰ مدل ۶۸ شماره ۱۴۹۱۳ ت ـ الف ـ بنز ۲۲۰ مدل ۶۹ شماره ۹۳۲۶۶ ت ـ د ـ فولکس واگن مدل ۶۹ شماره ۱۱۱۶۷ ت الف ـ اوپل رکورد مدل ۶۴ شماره ۲۴۹۲۵ ت ـ الف ـ جیپ کالسکه‌ای مدل ۴۹ شماره ۸۲۶۶۱ ت ج ـ جیپ کالسکه‌ای مدل ۴۹ شماره ۸۲۶۶۲ ت ـ ج ـ جیپ کالسکه‌ای‌مدل ۵۱ شماره ۹۹۲۳۵ ت ـ د ـ جیپ کالسکه‌ای مدل ۵۲ شماره ۴۸۷۸۶ ت ـ س ـ پیکان وانت مدل ۵۰ ۵۴۴۹۵ ت ـ د پیکاپ ۴ چرخ وانت میتسوبیشی ۲۴۹۱۶ ت ـ الف ـ پیکان ۴چرخ وانت میتسوبیشی ۲۴۹۱۵ ت ـ الف ـ پیکان دولوکس مدل ۵۲ شماره ۱۵۶۳۲ ت ـ ص ـ پیکان مدل ۵۰ شماره ۴۷۵۳۳ تهران ـ د ـ پیکان مدل ۵۱ شماره ۱۹۷۲۶ تهران ـ س ـ پیکان مدل ۴۸ شماره ۹۶۷۷۶ تهران ـ ب ـ لندرور مدل ۵۲ شماره ۲۵۹۷۳ شیراز پیکان‌مدل ۵۱ شماره ۲۳۴۱۳ تهران ـ س .

بانك ملی ایران بنمایندگی ازطرف هیئت تصفیه بانك سابق بیمه بازرگانان (در حال تصفیه)

آگهی احضار

به مهناوی دوم‌علی اصغر کریمی نژاد، شغل درجه‌دار نیروی دریائی شاهنشاهی‌که محل اقامت وی‌درپرونده تهران، خیابان کارون چهارراه مرتضوی، روبروی موسسه مهرداد پلاك ۹۱و۳ تعیین و فعلامجهول‌المکان میباشد اخطار میشود که باتهام فرار از خدمت دراین بازپرسی تحت پیگرد میباشد . مقتضی است ظرف‌مدت دوماه از تاریخ نشر آخرین آگهی خود رابابن بازپرسی واقع‌در خیابان قدیم شمیران چهار راه قصر ستاد نیروی دریائی شاهنشاهی معرفی نماید . درغیر اینصورت طبق ماده ۱۴۶ قانون دادرسی وکیفر ارتش غیابا بپرونده رسیدگی و اقدامات قانونی معمول خواهد گردید.

م‌الف ۲۹۰۲

بازپرسی‌نیروی دریائی شاهنشاهی
آ ـ ۱۰۵۹۴

آگهی دعوت مجمع عمومی فوق‌العاده

از کلیه صاحبان سهام گچ تهران (شرکت سهامی عام) دعوت میشود در جلسه مجمع عمومی فوق‌العاده‌که در ساعت ۶ بعد ازظهروروزسه‌شنبه بیست‌ویکم خرداد ماه‌سال جاری‌درمحل شرکت خیابان کوشک انتهای ارباب جمشید شماره ۵۷ تشکیل میگردد حضور بهمرسانند .

دستور جلسه :

۱ـ بررسی نحوه افزایش سرمایه و اعطاء اختیاربه هیئت مدیره .

هیئت مدیره گچ تهران(شرکت سهامی‌عام)

بیله دیگ، بیله چغندر!

احمد احرار

آقای نوکیسه از اتومبیلش پیاده شد، شکمش را جلو داد و موجودی‌گوشت قصابی را کیلوئی ۲۶ تومان خرید ... قصاب رو به جماعت کرد و گفت: گوشت تمام شد!

با چند نفر از رفقا به شام در رستورانی دعوت داشتیم. میزبان ما از باب تنوع رستورانی را در نظر گرفته بود که با غذاهای سنتی و ساز و ضرب «ایرونی» پذیرائی میکند و مشتریانش را ـ اکثرا ـ خلق خوشگذران و هیل‌هیو و به پول مفت رسیده تشکیل میدهند. «ایرونی» که از تصدق سر «تهران‌زدگی» و نفوذ روزافزون لهجه عامیانه تهرانی در میان پارسی‌زبانان رسما جایگزین لفظ «ایرانی»شده، در زبان فرانسه به معنای «مسخره» آمده‌است و حقا این‌معنی درباره «رستوران ایرونی» و ایرونی‌بازی جماعت تازه‌به‌دوران رسیده مصداق کامل دارد.

باری، در آن فضای صددرصد «ایرونی» که رفت و آمد سوسک‌های چاق و چله بر درودیوار و سرک کشیدنشان از حاشیه بشقاب محتوی نان و پنیر و گردو حظ آدمی را کامل میکرد، وقتی ارکستر ساز و ضربی دست به‌کار نواختن آهنگهای دوره ماشاء‌اللهخان عنتری شد، ناگهان خلقی که قرتوی کمرشان خشکیده بود از گوشه وکنار زیرزمین نمور دمکرده و دودگرفته، جمعی‌نشسته و جمعی ایستاده، شروع کردند به هنرنمائی. در نزدیکی میز ما، یک جمع هشت ـ دهنفری از زن و مرد و کودک که از همان‌ابتدا قر و اطوارشان چشمگیرتر وسروصدایشان بیشتر بود، کم‌کم توجه دیگران را جلب کردند و شمع جمع شدند. طوری که عمله طرب نیز در موقع‌دوران زدن و شادباش گرفتن اول به سراغ آنها آمدند. ربع ساعتی آنها میزدند و اینها به نوبت‌می‌رقصیدند تا رسید به آخرین نفرشان که مردی پنجاه وچندساله و طاس بود. درحالیکه مطرب دیلاق بدمنظر، آهنگ تند گوشخراشی را با تنبک مینواخت «آقا» نیز مهارت خود را در اجرای دقیق رقص معروف «باباکرم» اثبات کرد و آنگاه که از هنرنمایی فارغ شد و برجای خود نشست، نفس‌زنان دست در جیب مبارک برد و با چند اسکناس تانخورده یکصدتومانی از خجالت مطرب‌ها بیرون آمد!

من به یکی از رفقا که مردی معتبر و صاحب‌مقام است روکردم و به شوخی گفتم: کجای کاری آقای رئیس؟! او در جواب حکایتی‌را برایم نقل کرد و گفت: مرد خارکنی در روزگارقدیم پسری بیکاره‌وبیعارداشت وپولی را که پدر ازراه خارکنی به‌دست می‌آورد، پسر مثل ریگ بیابان خرج عیش و عشرت رفقای‌نااهل میکرد. روزی پدر از پسر خواست محض تفنن با او به صحرا برود و طرز کارش را تماشا کند. پسر پذیرفت. هردو به صحرا رفتند و مرد خارکن مشغول کار خود شد. نزدیک ظهر به خاری برخورد که‌ریشه سختی داشت و آسان از زمین بیرون نمی‌آمد. پسر را گفت تو جوانی و قوی، بیا این‌خار را تو بکن. پسر قبول کرد و مدتی با خار بدقلق کلنجار رفت تا عرقش درآمد ونفسش بشماره افتاد و عاقبت وقتی همه زور خود را در بازو جمع کردوخار را ازریشه کند خودش به‌قفا افتاد و خار دیگری در پشتش‌خلید. از درد فریاد کشید و پدرش را به کمک خواست، اما پدرش دور شده بود و صدای اورا نشنید یانخواست بشنود. پسر ساعتها تقلا کرد تا بالاخره خودرا ازشر آن بوته خار رهانید و شب‌هنگام با بدن خون‌آلود به خانه برگشت. رفقای پسرک، از فردا او را به گونه دیگری یافتند. دیگر مثل گذشته دستش به جیبش نمیرفت و آن ولخرجی و ریخت و پاش را کنار گذاشته بود. رفقا براو خرده گرفتند که تو درگذشته چنین نبودی. گفت آنوقت هنوز خار به فلانجایم نخلیده بود!

درد همین است که طبقه نوکیسه به گنج بی‌رنج رسیده‌اند و برای پول پیداکردن بقول رفیق ما، خار به فلانشان نرفته است. پولی که در دست اینهاست حاصل کار و ابتکار و خون‌دل‌خوردن و شب را با فکر و خیال به‌روز آوردن نیست، پول مفت است، پول بادآورده‌ایست که یا در سایه ضوابط غیرمعقول اقتصادی و یا در سایه روابط غیرمشروع اجتماعی به دست آمده‌و دلیلی ندارد که‌بطور معقول ومشروع خرج شود.

ذات نایافته از هستی، بخش
کی‌تواند که شود هستی‌بخش
خشک ابری که بودزآب تهی
نایـد از وی صفت آب‌دهی

پول‌درآوردن و پول خرج‌کردن هدف تلاش و تقلای همه ابناء آدم در همه اقطار عالم است. آدمی برای آنکه حوائج مادی خود را تامین کند و به آمال و آرزوهای خود برسد وزندگی خود را بگذراند احتیاج به پول دارد. حتی در مواردی آمال معنوی انسان‌نیز محول به پول است ولی پول‌درآوردن و پول‌خرج‌کردن اگر از حدود قاعده خارج شودوروال منطقی آن مختل‌شود، نظم جامعه را مختل میکند. دزدی که چراغ و قالیاق و آئینه و رادیوی اتومبیل مردم را می‌رباید، هدفی ندارد جزآنکه پولی به‌دست آورد و امرار معاش کند. کاری هم که او میکندخالی از زحمت ودردسر نیست. معهذا جامعه او را تائید نمیکند، چون پول به‌دست‌آوردن از راه سرقت اتومبیل، مغایر با نظام عادلانه اجتماعی و تجاوز به حق دیگران است و اگر قبح دزدی از میان برخیزد منطق کار سالم و خلاقه و نان‌ازعمل‌خویش خوردن منتفی میشود. حتی کسانی صدقه و خیرات را تجویز نمیکنند چون به رغم آنها مشوق تنبلی و کاهلی و نان‌مفت‌خوردن است.

پس چطور ممکن است ثروت‌های‌بزرگی که‌خارج از ضوابط معقول اقتصادی و اجتماعی به‌دست می‌آید و بی‌هیچ قید و شرط خرج میشود، برسلامت‌اقتصادی واجتماعی و نظم منطقی زندگی تاثیر نکند؟ معلوم است که تاثیر میکند. نتیجه همین اوضاع و احوال است که امروزه کسی به کسب و کار عادی و منافع متعارف آن رغبت نمیکند و چشم‌همه به‌دنبال آنست که یکشبه از راه خرید و فروش زمین یا احتکار یا ارتشاء یا دلالی و کارچاق‌کنی به پولهای شش ـ هفت رقمی دست یابند. برای همین است که تولیدکننده به منافع محدود راضی نمیشود و استدلال میکند که‌اگر من سرمایه‌ام را درمعاملات زمین‌بگذارم یکساله دوبرابر و دوساله شش‌برابر میشود، دردسر کلنجار رفتن با مالیه و بلدیه و اتاق صنایع و رقابت با این و آن را نخواهم داشت. برای همین است که هیچ تلاشی‌برای

بقیه در صفحه ۲۳

جدول‌های اطلاعات

طراح: ف ـ جلوه

جدول عادی

شماره ۷۷۳۶

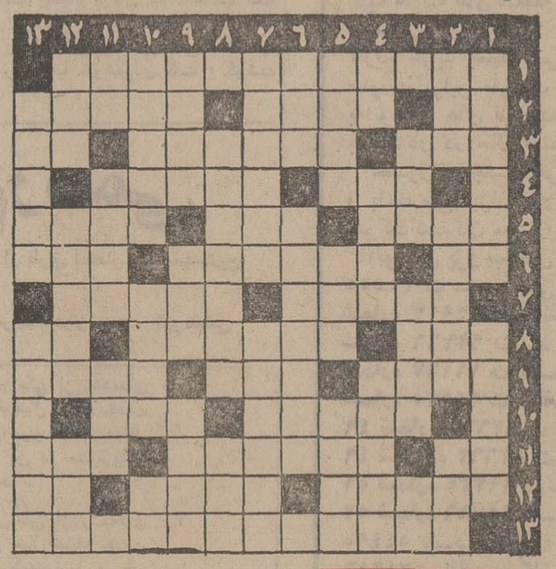

افقی:
۱ـ میروند که حاجی برگردند. ۲ـ بعضی ها خیلی دارند ـ تاریخ نگار ـ ارث بردن ۳ـ پشت برهوا ـاز نقش های فانی ـ پروردگار ٤ـ بمعنی رفتن نیز هست ـمقابل صادره ٥ـ خوابگاه ـ از آن‌لباس هم درست می‌کنند ـ معروف. ٦ـ ضمیر ـ در زمستان فعالیت بیشتری دارد ـ وجود ۷۰ـکشور آفریقائی ـ معامله‌را جوش‌میدهد. ۸ـ از لوازم کباب ـ کشور آفریقائی ـ ضمیر وارونه. ۹ـ روشن تر ـقسمتی از دستگاه‌تنفس ـدردهان میگذارند. ۱۰ـ بدنیا آوردن ـ حیله و نیرنگ ۱۱ـ مادر ـ جایگاه جامه‌دارد ـپسران. ۱۲ـ عدم ـ کبود چشم ـ از آفات ۱۳ـ یکی دیگر از وعده های سر خرمن شهرداری پایتخت برای آینده تهران.

عمودی:
۱ـ لاغر ومردنی ـ همراه سر میگیرند. ۲ـ روز ـقره‌ای ـ از چشن توسری می‌خورد. ۳ـ شهر شمالی ـ سستی ـ عددی است. ٤ـ مشروب فرنگی ـ از مرغ‌ماهیخوار ـ ده ٥ـ سرزمانی نیز برای بخشیدن آن داریم ـ خوردن ـ مایل ٦ـ آدمیزاد اورا هم برفص آورده است ـ ازعناوین دلدار شیرین دهان ۷ـ ازییلاقات مشهد که سیب معروفی نیز دارد ـگیاه‌طبی ۸ـ تذکر دادن ـ پیش ۹ـحماسه سرای نابینای یونانی ـ زندان مسعود و سعدسلمان ـ شکنش مثل ماه میماند. ۱۰ـابتیاع کردن ـ از بیماری های جلدی که در سال های اخیر خیلی کم شده است ـ گربه تازی ۱۱ـ حرف تصدیق ـ فرود آید ـ نزدیکی. ۱۲ـ رد ـ خیالی ـ شیوه وطریقه ۱۳ـ برای رفع گرمی مزاج می کنند ـ عیال‌رستم.

حل جدول شماره ۷۷۳۵

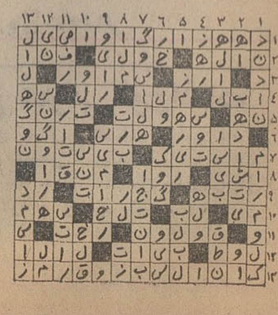

جدول ویژه

شماره ۹۶

افقی:
۱ـ از سیاستمداران معاصر ۲ـ صدای سگ ـ دورنماساز معروف فرانسوی در قرن نوزدهم ـ مال آلومرغوبتر است تا آلبالو ۳ـ چربی ـ حرف همراه با گوشه و کنایه ـ طرف ٤ـ مطلوبترین نوع معامله از نظرفروشنده‌ـضمیر ٥ـ در اتللوفتنه‌ای برپا کرد ـ لات پریشان احوال ـ از ادوات نوشتن نیز هست اما خوردنی‌اش خوشمزه‌تر است ٦ـ پایه و اساس ـ روزگاری آفتاب در سرزمینش غروب نمیکرد ـ صدا ۷ـ با میل میبافند ـ چاقوکشی مجاز ۸ـ روز بیست و یکم از هر ماه خورشیدی ـ از اقسام پست ـ چهره ۹ـ سرماخوردگی ـ نویسنده بزرگ آلمانی در اوایل قرن بیستم ـ این نباشددری است ۱۰ـمعمولا بیشترادعای هنرمندی دارد ـ عدد مجهول ۱۱ـ این نیز مایه حیات است ـ نغمه‌پرداز اطریشی که از سران موزیسین های مدرن است ـ پاشنه ۱۲ـ صفار ـ نقاش فرانسوی در مکتب نئوامپرسیونیسم ـ آتش ۱۳ـ رمان نویس انگلیسی‌درقرن‌هیجدهم که نویسندگان رمانتیک فرانسه از او بسیار الهام گرفتند.

عمودی:
۱ـ کشور افریقائی ـ از فیلم های وطنی ۲ـ در تابستان بیشتر باز میکنند ـ از جوایز سینمائی ـ همراه کنار نیز می‌آید ۳ـ رسوائی ـ موجود تک یاخته‌ای ـ وزن وارونه ٤ـ پاک بود و سرش را بریدند ـ ایستادن ـ از احوال و اوضاع آینده خبر می دهد ٥ـ شیوه و طریقه ـ دستگاه موسیقی ایرانی ـ برای تشویق می کشند ٦ـ زبان فارسی بعد از زبان پهلوی ـفرمانده یونانیان در محاصره تروا ۷ـ از شهر های سویس ـ مو برآن می کشند ۸ـ از وسایل سفر دسته جمعی قبل از روی کار آمدن اتومبیل سیمی و اتوبوس ـ از شهر های آلمان ۹ـ مفت خورپررو ـ از اقسام خیلی جدید گوشت ـ شهری‌در هند ۱۰ـ لانه موش ـ بعد از چرچیل روی کار آمد ـ پوکر وطنی ۱۱ـحرفتعجب ـاندرزگوی ـ به علامت بزرگی می کشند ۱۲ـ بالیدن ـ عروق شعریه ـ آلش پنج تن بودند ۱۳ـزشتی و دل چرکینی ـ در آنجا هم نور خدا دیده‌اند.

حل جدول ویژه شمار ۹۵

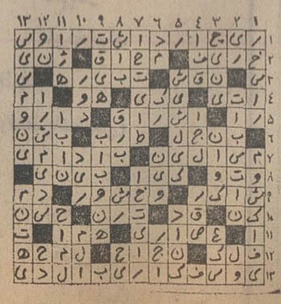

هرمکعبی کولرآزمایش نیست

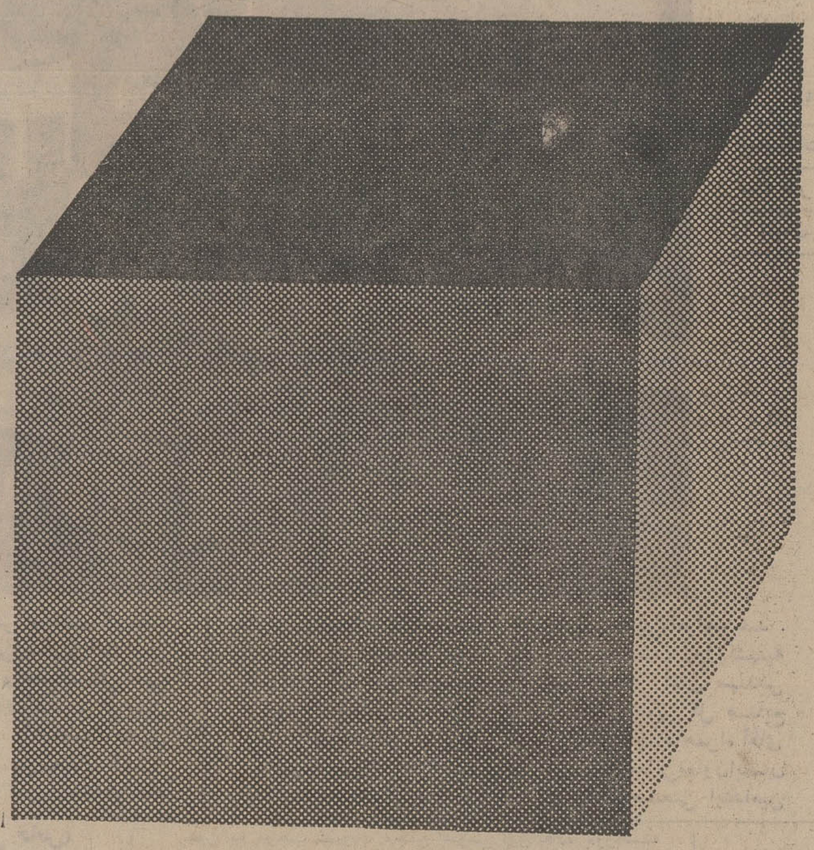

شما ازآخرین پیشرفت‌ها استفاده کنید

خریدکولر آسان است
اما هر مکعبی که از آهن گالوانیزه ـ رنگ‌ضد زنگ و پوشال بدون‌بوساخته شده‌باشد کولر نیست

درکولر آزمایش پروانه نیرومندی‌نصب شده که‌ازآخرین اکتشافات کارخانه مک‌گروادیسون‌امریکاست. این پروانه قدرت خنک‌کنندگی کولرآزمایش را به نسبت کولرهای معمولی ۳۰ درصد افزایش داده است.

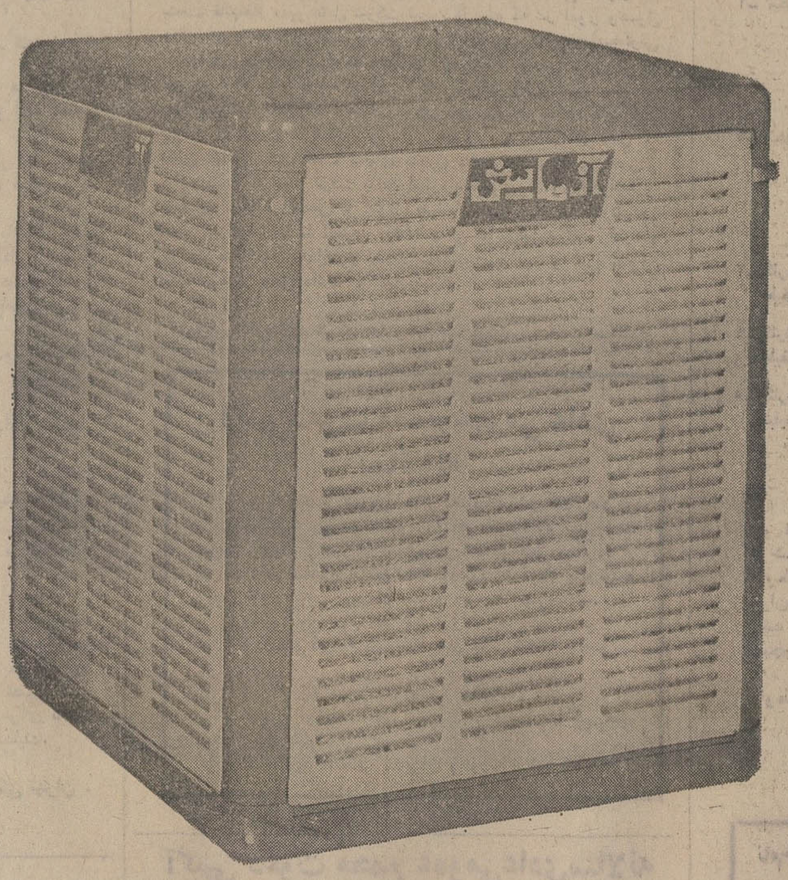

اول کولرآزمایش
بعد کولرهای معمولی

گام

دور اول مذاکرات وزیر اقتصاد و بازرگانی سوریه شروع شد

ایران و سوریه قرارداد مهمی امضاء میکنند

مذاکرات اقتصادی و بازرگانی ایران و سوریه صبح امروز در کاخ دارائی آغاز شد. قبل از آغاز مذاکرات دکتر محمد عمادی وزیر اقتصاد و بازرگانی خارجی سوریه با هوشنگ انصاری وزیر اقتصادی و دارائی ایران ملاقات و باوی مذاکره کرد.

دکتر محمد عمادی وزیر اقتصاد و بازرگانی خارجی سوریه دیشب بدعوت هوشنگ انصاری وزیر امور اقتصادی و دارائی در راس یک هیئت ۶ نفری مرکب از معاونان وزارتخانه های صنایع و کشاورزی و مقامات اقتصاد این کشور وارد تهران شد و در فرودگاه مهرآباد مورد استقبال انصاری و چندتن از مقامات وزارت امور اقتصادی و دارائی قرار گرفت.

دکتر عمادی که تا سوم خرداد ماه در تهران اقامت خواهد داشت مذاکرات دامنه‌داری با انصاری وزیر امور اقتصادی و دارائی انجام خواهد داد. در این مذاکرات توسعه روابط بازرگانی و اقتصادی دو کشور مورد بررسی و تبادل نظر قرار خواهد گرفت.

دور اول مذاکرات دو کشور صبح امروز با شرکت وزرای دو کشور و گروهی از کارشناسان و مقامات اقتصادی، بازرگانی و صنعتی ایران و سوریه آغاز شد.

محافل اقتصادی برای مذاکرات دو کشور اهمیت ویژه‌ای قائلند و از هم‌اکنون پیش‌بینی میشود که در پایان مذاکرات پروتکل مهمی در زمینه توسعه و گسترش مبادلات تجاری و همچنین همکاری های تازه اقتصادی بین ایران و سوریه بامضاء خواهد رسید.

★ **اهمیت مناسبات با ایران**

عمادی پیش از عزیمت به تهران در دمشق گفت نه تنها سوریه، بلکه تمام کشورهای عربی برای بسط روابط و تحکیم مناسبات خود با ایران میکوشند و برای همکاری با این کشور اهمیت خاصی قایلند. او گفت در سفر به تهران آمادگی دارد در هر زمینه‌ای که ایران پیشنهاد کند وارد مذاکره شود.

وزیر اقتصاد سوریه یادآور شد باوجود اینکه سوریه سرگرم پیکار است ولی از گسترش روابط اقتصادی خود با دیگر کشورها و اجرای طرحهای عمرانی غفلت نمی‌ورزد و اطمینان دارد برادران ایرانی که با ما روابط نزدیک دارند و از مشکلات ما نیز بخوبی آگاهند ما را در این راه یاری کنند.»

هوشنگ انصاری در فرودگاه مهرآباد از دکتر محمد عمادی وزیر اقتصاد و بازرگانی سوریه استقبال میکند

قیمت گندم کاهش یافت

قیمت بین‌المللی گندم در بازارهای جهانی تنزل یافت و آخرین گزارشات رسیده حکایت از کاهش ۵۰ درصد در قیمت گندم میباشد.

منابع آگاه اتاق صنایع و معادن و بازرگانی ضمن تائید خبر اضافه کرد که تقلیل قیمت بعضی دیگر از اقلام کشاورزی نیز انجام گرفته و عمده‌ترین آن ۵۰ درصد تقلیل قیمت گندم است.

محصول داخله کشور بتدریج بدست می‌آید و با بهار پر برکتی که هنوز ادامه دارد، محصول گندم امسال بسیار خوب بوده است. در مناطق جنوبی کشور که به تبعیت از گرمای هوا محصول زودتر از سایر مناطق بدست می‌آید، درو گندم آغاز شده است.

خبرنگار ما گزارش می‌دهد برداشت محصول در استان خوزستان آغاز شده و کشاورزان در انتظار خرید گندم از طرف دولت میباشند.

براساس قیمتی که سال گذشته از طرف دولت اعلام شد، بمنظور حمایت از تولید کنندگان گندم محصول سال ۱۳۵۳ هر تن ده هزار ریال خریداری میشود، ولی هنوز مامورین خرید به تولید کنندگان مراجعه نکرده‌اند.

از طرف دیگر بازار تهران در انتظار خرید گندم نو میباشد که تصور میرود در یکی دو هفته آینده بتهران حمل شود. قیمت فعلی گندم در بازار آزاد مختصر افزایشی نسبت به قیمت خرید دولتی نشان میدهد و هر تن با توجه به مرغوبیت آن بین ۱۰۲۰ تا ۱۰۶۰ تومان معامله میشود.

امسال علاوه بر محصول کشت آبی، گندم، کشت دیم که بسیار خوب بوده است و بجز گندم دیم خرم‌آباد لرستان، در سایر مناطق کشور تولید فوق‌العاده است.

۷ لایحه جدید دولت

یکسال خدمت سپاهیگری در سیستان و بلوچستان ۲ سال خدمت دولتی محسوب میشود

امروز قبل از تشکیل جلسه علنی مجلس شورای ملی، کمیته مرکزی گروه پارلمانی حزب ایران نوین جلسه داشت وطی آن هفت لایحه جدید دولت را باین شرح مورد رسیدگی قرار داد.

لایحه اصلاح قانون گمرکی، لایحه مربوط به الحاق دولت شاهنشاهی ایران به کنوانسیون، تاسیس کمیسیون بین‌المللی کرم ابریشم، لایحه راجع به مزایا و مصونیتهای ماموریت های مخصوص، لایحه راجع به کنوانسیون وین در باره روابط کنسولی، لایحه اصلاح مقررات استخدامی شرکت‌های دولتی و سازمان بیمه های اجتماعی، لایحه اصلاح بندسوم ماده دو قانون استخدام نیرو های مسلح شاهنشاهی. لایحه احتساب دوره خدمت سپاهیگری در استان سیستان و بلوچستان جزء سوابق خدمت دولتی، در این لایحه هر یکسال خدمت سپاهیگری هر سپاهی اگر کارمند دولت باشد یا بعد بشود دو سال خدمت احتساب میشود و سپاهی مذکور می تواند از مزایای آن استفاده کند.

راه‌آهن پاکستان به ایران متصل میشود

نمایندگان راه‌آهن‌های ایران و پاکستان موافقت کردند خط آهن موجود بین زاهدان ـ میرجاوه جمع آوری شود و راه‌آهن پاکستان به راه آهن سراسری ایران متصل گردد. این تصمیم در پایان مذاکرات نمایندگان دو کشور اتخاذ شد.

و بااحداث خط آهن جدیدی که از کرمان ـ زاهدان به میرجاوه (سرحد) بطول ۶۹۲ کیلومتر کشیده خواهد شد، پاکستان به راه‌آهن سراسری ایران متصل میگردد.

لزوم ایجاد تاسیسات وسیع در ایستگاههای مرزی دو کشور برای مبادله واگن‌های مسافری و باری و تامین امکانات بهداشتی و درمانی از طرف راه آهن دولتی ایران جهت کارکنان راه آهن پاکستان مقیم میرجاوه و افراد خانواده آنان نیز مورد موافقت قرار گرفت.

در جلسه علنی امروز مجلس پیشنهاد شد:

موجبات بازدید مردم از اقدامات عمرانی استانها باید فراهم شود

مجلس شورای ملی امروز برای رسیدگی به چهار لایحه دولت جلسه داشت.

در این جلسه که ۹ بامداد بریاست مهندس عبدالله ریاضی تشکیل گردید سه تن از نمایندگان به عنوان پیش از دستور صحبت کردند و یک نماینده نیز پیشنهاد کرد موجباتی فراهم شود تا مردم استان ها بخصوص دانشجویان و جوانان بتوانند اقدامات و کارهای انجام شده را از نزدیک ببینند.

● در همین جلسه هنگام بررسی شور اول لایحه تامین وسایل و امکانات تحصیل اطفال و جوانان ایرانی، چند تن از نمایندگان اقلیت و اکثریت صحبت کردند و این لایحه پس از تصویب با پیشنهادات رسیده برای بررسی شور دوم به کمیسیون فرستاده شد.

★ **سفر شاهنشاه**

حسن اوحدی نماینده همایونشهر در باره سفر شاهنشاه آریامهر به اصفهان و احساسات مردم این استان صحبت کرد و طی سخنان مشروحی یادآور شد در هر مسافرت اوامر معظم‌له موجبات خیر و برکت و عمران و آبادی استان اصفهان فراهم شده است.

ناطق افزود مردم شاهدوست اصفهان از موفقیت های بزرگی که در صحنه بین‌المللی رهبر عالیقدر کشور ما را بعنوان یک شخصیت بزرگ جهانی معرفی کرده است سپاسگزار و دعاگو هستند و از تاثیر اقدامات پر ارجی که منجر به صدور فرامین اخیر دائر به تحصیل و بهداشت رایگان و اجباری صادر شده آگاهی دارند.

★ **نخست‌وزیر مغرب**

مهندس حاج حسن صائبی نماینده ملایر در باره سفر نخست‌وزیر مغرب و همسرشان به ایران صحبت کرد و یادآور شد رابطه دوستی ایران و کشور مغرب یک رابطه بسیار صمیمانه و دوستانه و افتخار آمیز است و نمایندگان مجلس ایران از صمیم قلب ورود این مهمانان عالیقدر را تبریک و تهنیت می گویند و امیدوارند که این سفر بیش از پیش موجب تحکیم روابط دوستی دو کشور مسلمان ایران و مغرب خواهد بود.

ناطق افزود امروز دو کشور اسلامی ایران و مغرب تحت رهبری های مدبرانه شاهنشاه آریامهر و اعلیحضرت سلطان حسن دوم پادشاه مغرب، مقام و موقعیت ممتازی در میان همه کشورهای جهان بخصوص کشور های اسلامی دارند.

در استانهای مختلف کشور

● سید حسن مصطفوی آخرین ناطق پیش از دستور بود که گزارشی از سفر هیئت پارلمانی به خراسان، بلوچستان، کرمان و یزد داد و ضمن تشریح پیشرفت های استانی شهرهای مختلف این استان‌ها گفت بازدید از کرمان برای بنده که این استان را می‌شناختم فوق‌العاده جلب نظر کرد. استان کرمان در دهه انقلاب آنچنان با سرعت پیشرفته است که باید دید و عظمت برنامه‌های تنظیم‌شده را تحسین کرد.

● نماینده نائین در سخنان پیش از دستور خود پیشنهاد کرد وسایلی فراهم شود که مردم استان های مختلف مخصوصا جوانان و دانش‌آموزان و دانشجویان هر منطقه به مناطق دیگر کشور مسافرت کنند و آنچه انجام شده را از نزدیک ببینند.

خبرهای تلفنی شهرستانها

احداث کارخانه فولاد

اهواز ـ قرارداد احداث یک کارخانه عظیم صنعتی فولاد سازی با هزینه‌ای معادل ۲۰ میلیارد ریال در اهواز به امضاء رسید.

این کارخانه از طرف بخش خصوصی و باهمکاری متخصصین آلمانی احداث میشود. با بهره برداری از این کارخانه میزان تولید سالانه فولاد در اهواز به ۲٫۵ میلیون تن خواهد رسید.

تیراندازی در آبادان

آبادان: در برخورد یکی از افراد شرور و سابقه‌دار آبادان بنام «جاسم قرابات» با مامورین پلیس، یک پاسبان، یک رهگذر و خود جاسم بضرب گلوله مجروح شدند.

تیراندازی در خیابان «احمد آباد» آبادان روی دادو ناصر عاقلی پلیس کشیک، ترکان زمانی رهگذر و جاسم به بیمارستان انتقال یافتند. سرکار سرهنگ حمیدی رئیس شهربانی آبادان در بیمارستان از پاسبان مجروح عیادت کرد.

پیرزنی خود را حلق‌آویز کرد

تبریز: «حوابیگم عطاری» ۶۰ ساله ساکن شبستر بعلت نامعلومی صبح امروز در حیاط خانه مسکونی‌اش خود را از یک درخت حلق‌آویز کرد. جسد وی به پزشکی قانونی تبریز انتقال یافت و ماموران ژاندارمری محل سرگرم تحقیق پیرامون انگیزه خودکشی وی می‌باشند.

صدور بلبرینگ به آمریکا

تبریز ـ سال گذشته، هشتاد هزار بلبرینگ، که در کارخانه بلبرینگ‌سازی تبریز، تولید شده بود، به ایالات متحده آمریکا، صادر شد.

آقای مهندس فرنودی مدیر کل اقتصاد آذربایجان شرقی، ضمن عنوان این مطلب، به خبرنگار اطلاعات در تبریز گفت: در آذربایجان، کارخانه‌هایی وجود دارد که علاوه بر رفع احتیاجات داخلی، سالانه، مقداری نیز از تولیدات این کارخانه‌ها، به خارج صادر میشود.

مهندس فرنودی افزود: در آینده نزدیک، یک کارخانه قند در تبریز و یک کارخانه تولید سیمان در مراغه ایجاد خواهد شد.

کاهش قیمت زعفران

مشهد ـ قیمت زعفران در مشهد کاهش یافت و از کیلویی ۲۵ هزار ریال به کیلویی ۲۱ هزار ریال تنزل کرد.

علت کاهش نرخ زعفران افزایش سطح زیر کشت این محصول در خراسان میباشد.

سمپوزیوم شناسائی قارچ سمی

اصفهان ـ اولین سمپوزیوم شناسایی قارچ سمی در دانشگاه اصفهان آغاز بکار کرد.

در این سمپوزیوم دانشمندانی از کشورهای پاکستان، ترکیه، انگلستان، آمریکا و ایران شرکت دارند و آخرین تحقیقات خود را در زمینه شناسایی قارچ سمی مذکور ارائه میدهند.

بدانشجویان سراسر کشور کارداده میشود

اردوی عمرانی و آبادانی دانشجویان، بمنظور بهسازی کشور، بمدت دو ماه در تابستان امسال تشکیل میشود. تابستان امسال، کلیه دانشجویانی که بخواهند ظرف دو ماه تعطیل خود کار کنند و در کار های عمرانی و آبادانی مملکت شرکت جویند، برایشان امکان کار وجود دارد.

بدنبال این تصمیم، دفتر امور دانشجویان وزارت علوم و آموزش عالی خواست تا فرم های عالی خواست تا حرف های دانشجویان مایل بکار خود را تهیه کنند و باین دفتر ارسال دارند. یکی از مسئولین دفتر امور دانشجویان وزارت علوم و آموزش عالی، گفت: «تاکنون از چندین دانشگاه و مدرسه عالی این فرمهای مخصوص رسیده و تقریبا پنجاه درصد دانشجویان این موسسات تقاضای شرکت در اردوی عمرانی و آبادانی کشور، کرده‌اند:

از طرف دولت پیش بینی های لازم صورت گرفته تا چنانچه کلیه دانشجویان مملکت بخواهند در اردوی عمرانی شرکت کنند، محل کار وجود داشته باشد دانشجویانی که در اردوی عمران و آبادانی کشور شرکت می کنند، علاوه برغذا، دستمزد ماهانه‌یی نیز دریافت خواهند داشت.

«علاوه بر اردوی عمرانی و آبادانی کشور، یک اردوی تفریحی نیز از طرف نخست وزیری باهمکاری وزارت علوم و آموزش عالی از روز ۲۸ خرداد ماه تا نیمه دوم شهریور ماه در دوازده دوره در بابلسر تشکیل میشود.

حاکم شارجه در باشگاه بانک ملی ایران

حضرت شیخ سلطان‌بن محمدالقاسمی حاکم امارت شارجه و آقای خوش‌کیش مدیرکل بانک درمیان ورزشکاران باستانی باشگاه بانک ملی ایران.

ساعت پنج‌ونیم بعداز ظهر دیروز حضرت شیخ سلطان‌بن محمدالقاسمی حاکم امارت شارجه و همراهان و چندتن از شخصیت های مملکتی برای مشاهده عملیات ورزش های باستانی در باشگاه بانک ملی ایران حضور یافتند.

آقای خوشکیش مدیرکل بانک ملی ایران به حضرت شیخ سلطان‌بن محمدالقاسمی و همراهان خوش‌آمد گفتند. سپس مهمانان به سالن ورزش های باستانی هدایت شدند و پس از اینکه دسته های گل بوسیله ورزشکاران بحضرت شیخ تقدیم گردید عملیات باستانی با شرکت قهرمانان بانک ملی بطرز جالبی انجام شد که مورد توجه قرار گرفت.

در پایان تمثال مبارک شاهنشاه آریامهر در قاب خاتم نفیس از طرف جامعه ورزشی بانک به حضرت شیخ شارجه اهدا شد.

نتیجه قرعه‌کشی بلیطهای اعانه ملی

سری ۱۲۲۱ — چهارشنبه ۵۳/۲/۲۵

برندگان ۵ تومانی	برندگان ۱۰ تومانی	برندگان ۵۰ تومانی	برندگان ۱۰ هزار تومانی	برندگان ۵ هزار تومانی	برندگان ۲ هزار تومانی	برندگان ۱ هزار تومانی
۷	۸۳	۶۲۳	۰۱۹۴۵۹۷	۰۱۹۳۲۹۱	۰۱۸۰۲۸۸	۰۱۶۲۴۸۷
			۰۲۹۴۵۹۷	۰۲۹۳۲۹۱	۰۲۸۰۲۸۸	۰۲۶۲۴۸۷
			۰۳۹۴۵۹۷	۰۳۹۳۲۹۱	۰۳۸۰۲۸۸	۰۳۶۲۴۸۷
			۰۴۹۴۵۹۷	۰۴۹۳۲۹۱	۰۴۸۰۲۸۸	۰۴۶۲۴۸۷
			۰۵۹۴۵۹۷	۰۵۹۳۲۹۱	۰۵۸۰۲۸۸	۰۵۶۲۴۸۷
			۰۶۹۴۵۹۷	۰۶۹۳۲۹۱	۰۶۸۰۲۸۸	۰۶۶۲۴۸۷
			۰۷۹۴۵۹۷	۰۷۹۳۲۹۱	۰۷۸۰۲۸۸	۰۷۶۲۴۸۷
			۰۸۹۴۵۹۷	۰۸۹۳۲۹۱	۰۸۸۰۲۸۸	۰۸۶۲۴۸۷
			۰۹۹۴۵۹۷	۰۹۹۳۲۹۱	۰۹۸۰۲۸۸	۰۹۶۲۴۸۷
			۱۰۹۴۵۹۷	۱۰۹۳۲۹۱	۱۰۸۰۲۸۸	۱۰۶۲۴۸۷
			۱۱۹۴۵۹۷	۱۱۹۳۲۹۱	۱۱۸۰۲۸۸	۱۱۶۲۴۸۷
			۱۲۹۴۵۹۷	۱۲۹۳۲۹۱	۱۲۸۰۲۸۸	۱۲۶۲۴۸۷
			۱۳۹۴۵۹۷	۱۳۹۳۲۹۱	۱۳۸۰۲۸۸	۱۳۶۲۴۸۷
			۱۴۹۴۵۹۷	۱۴۹۳۲۹۱	۱۴۸۰۲۸۸	۱۴۶۲۴۸۷

برنده ۱۰۰ هزار تومانی ۰۷۵۲۰۰۹

یغما

خرداد ۱۳۵۳

نویسندگان: دکتر باستانی پاریزی ـ دکتر شفیعی کدکنی ـ ایرج افشار ـ دکتر محمد علی اسلامی ندوشن ـ عبدالحی حبیبی ـ (استادان دانشگاه ها) ـ حبیب یغمائی ـ جمشید سروشیار ـ عبدالعلی کارنگ ـ عبدالحمید مولوی ـ اکبر طرفه.

رئیس اتاق بازرگانی و صنایع و معادن ایران در کنفرانس کار گفت:

ایران مشکل «آموزش» دارد نه «اشتغال»

★ رقم شاغلان در بخش ساختمان از ۷۱۰ هزار نفر به یکمیلیون و سی هزار نفر خواهد رسید.

سناتور دکتر طاهر ضیائی رئیس اتاق بازرگانی و صنایع و معادن ایران در ششمین کنفرانس ملی کار سخنرانی کرد که بعلت اهمیت قسمتی از آن را ذیلا نقل میکنیم.

سال گذشته در چنین روزهائی که پنجمین کنفرانس ملی کار تشکیل یافته بود همه ما شرکت کنندگان در کنفرانس، بامباهات و سربلندی زیاد خطوط درخشان برنامه پنجم عمرانی کشور را یادآور شدیم و طرح هائی را که برای تامین نیروی انسانی مورد نیاز این برنامه اندیشیده شده بود بررسی کردیم.

در آنروزها که همه ما درمناظر رویاانگیز و دور دست برنامه پنجم سیر میکردیم یک اندیشه تابناک دورنگر و جهان بین بافق هائی بسیار دورتر، درخشان‌تر و سخت‌رس‌تر دیده دوخته بود و واقعیت های خیره کننده آینده ایران را بررسی مینمود و بنیان تمدنی بزرگ را پی ریزی می‌کرد.

این اندیشه دورنگر و تیزبین از جانب کسی بود که مسئولیت سنگین رهبری ملت ایران را بیش از سی سال است بعهده دارند.

رهبر عالیقدر ایران در ظرف چند ماه با اتخاذ یک سیاست نبوغ‌آسا در سطح جهانی، توانستند میزان درآمد نفت ایران را از قریب ۲ میلیارد دلار در سال به قریب ۲۰ میلیارد دلار افزایش دهند و بالنتیجه ابعاد برنامه پنجم بکلی درهم ریخت و اکنون ما متوجه شده‌ایم که هدف هائی را که در آن برنامه بگونه‌ای رویائی جلوه مینمود در مراتبی بسیار بالاتر و درجاتی والاتر برای ما دست‌یافتنی شده است.

دکتر طاهر ضیائی

کدام برنامه پنجم؟

تم کنفرانس بطور کلی پیرامون نیروی انسانی باتوجه به برنامه پنجم دور میزند ولی مسئله اینست که «کدام برنامه پنجم؟» باید مورد بررسی ما قرار گیرد؟

البته پیام الهام بخش اعلیحضرت همایون شاهنشاه آریامهر مانند همیشه راهنمای کنفرانس گردید و خوط اساسی کار کنفرانس را ترسیم نمود. همچنین بیانات آموزنده جناب آقای نخست ـ وزیر و سخنرانی جامع جناب آقای وزیر کار نحوه اجرا و راه نیل بهدف هائی را که مورد نظر بلند پایه رهبر ماست روشن ساخت.

ولی شک نیست که تاوقتی جزئیات برنامه پنجم جدید با توجه به درآمد هنگفتی که به سوی کشور ما روانست روشن نگردد هرگونه اظهار نظری پیرامون جزئیات موضوعات وابسته به آن منجمله مسائل نیروی انسانی فقط بصورت تخمین و تقریب میتواند باشد.

در سال گذشته بحث بر سر این بود که در برنامه پنجم ۱٫۸ میلیون شغل جدید بوجود خواهد آمد ولی اکنون با سرمایه ـ گذاریهای وسیعی که در رشته صنایع و معادن چه از طرف بخش دولتی بعلت افزایش درآمد نفت و چه از جانب بخش خصوصی بعلت ایجاد امکانات سهیم شدن عموم مردم در کارخانه ها و چه از طرف سرمایه گذاران خارجی بعلت موقعیت خاص و ممتاز ایران امکان پذیر شده است رشد صنایع ما آنچنان خواهد بود که تعداد شغل هائی که بوجود خواهد آمد از حد پیش‌بینی شده بمراتب بیش‌تر خواهد شد.

دورنمای نهضت عظیم

ایجاد صنایع عظیمی که برای ما امکان پذیر شده است، تحول بنیانی ما، در رشته‌های مختلف کشاورزی که قطب‌های کشت و صنعت و مجتمع های بزرگ تولیدات کشاورزی را بوجود خواهد آورد، فعالیت های دامنه‌دار معدنی و بالاخره مجموعه نوسازیهای اساسی که به گونه‌ای انقلابی و با جهش‌های خیره کننده به مرحله عمل در می‌آید جملگی مستلزم اجرای طرح های عظیم ساختمانی از قبیل ایجاد راه ها، فرودگاه‌ها، هتل‌ها، بنادر، سدها، شبکه های آبیاری، شهرک ها، واحد های بزرگ صنعتی، آموزشگاهها، دانشگاه ها و از همه مهمتر ایجاد مسکن برای همه آنچنان که شاهنشاه صریحا امر فرمودند میباشد و دور نمای یک نهضت عظیم ساختمانی را اجتناب ـ ناپذیر نشان میدهد البته پیش بینی شده بود که رقم شاغلان در بخش ساختمان از ۷۱۰ هزار نفر در سال ۱۳۵۱ به یکمیلیون و سی هزار نفر (۱٫۰۳۰ هزار نفر) طی برنامه پنجم خواهد رسید یعنی امکان اشتغال جدید در این رشته طی پنجسال در حدود ۳۲۰ هزار نفر خواهد بود.

اما بنظر میرسد که این پیش بینی نیز با ابعاد تازه و همه جانبه‌ای که در برنامه پنجم خواهیم داشت و با نهضت عظیم ساختمانی و بالاخره با سایر جهش های اقتصادی ما نامتوازن خواهد گردید و نیازما به نیروی انسانی در رشته ساختمان بمراتب بیش از این خواهد بود که برآورد کرده‌ایم.

بازار کار

بنابراین در برنامه پنجم خوشبختانه ما با مسئله‌ای بنام «اشتغال» که حاکی از مشکلات ایجاد شغل برای بیکاران باشد روبرو نخواهیم بود بلکه با مسئله بزرگی بنام «آموزش» مواجه هستیم که چگونه نیروی آماده بکار خود را برای اشتغال در رشته های مختلف صنعتی ـ کشاورزی ـ ساختمانی ـ و خدمات آماده نمائیم و چگونه نیاز مبرم کار فرمایان را از این حیث برآورده سازیم.

طلایه این عطش شدید ما به نیروی ماهر کار از هم‌اکنون با ایجاد برنامه «بازار کار» در رادیو تلویزیون ملی کاملا نمایان است و می‌بینیم که این برنامه جالب چگونه از دور افتاده‌ترین نقاط کشور دست نیاز کار ـ فرمایان را بر روی امواج خود بسوی نیروی کار میکشاند و چگونه رونق روزافزون «بازار ایران را در جهان منعکس میسازد.

صندوق کارآموزی

سناتور ضیائی در دنباله اظهارات خود به فعالیت های چشمگیر صندوق کارآموزی وزارت کار و امور اجتماعی و سازمان آموزش اتاق ایران اشاره کرد و آنها را مفید خواند. وی در مورد نیروی کاری که در رشته ساختمان اشتغال خواهد یافت ضرورت آموزشی خاصی را تاکید کرد.

خانم مهین افشار در کنفرانس ملی کار گفت:

جهان مترقی و نظام کارگری و کارفرمائی کشورهای پیشرفته جهان در حسرت تفاهم و یکدلی هستند که بر اقتصاد و صنعت نوپای ایران حکومت میکند

خانم مهین افشار

از اینکه توفیق یافته‌ام که بتوانم در ششمین کنفرانس ملی کار نیز وظیفه‌ای را که باینجانب محول گردیده انجام دهم شاکر و سپاسگزارم.

بدوا از زحمات جناب سناتورها و کلیه همکاران در این کنفرانس بنوبه خود تشکر مینمایم.

کنفرانس های ملی کار که به فرمان شاهنشاه آریامهر گشایش می یابد، و یکی از جلوه های تابناک انقلاب میباشد، بمنظور رفع مشکلات کارگران که به نتیجه رفع مشکل کارفرمایان است به پی‌ریزی اقتصادی مترقی و به تفاهمی بیشتر از پیش دست می‌یابیم. اطمینان دارم که جهان مترقی و نظام کارگری و کارفرمائی ممالک پیشرفته جهان در حسرت چنین تفاهم و یکدلی میباشند که براقتصاد و صنعت نوپای ایران حکومت میکند.

شکرخدا که فضای کارگری و کارفرمائی ما براساس فلسفه مشارکت و وحدت از هوای تفاهم و همدلی و یکزبانی مملو است.

در کنفرانس سال قبل درمورد بررسی مشکلات زنان کارگر مطالبی بعرض رساندم که بدستور جناب وزیر کار جلسات متعددی در تمام طول سال برای حل این مشکل در وزارت کار داشته‌ایم که قطعا موثر بوده است.

امیدوارم باتوجه و علاقمندی که علیاحضرت شهبانوی مهربان به پیشرفت زنان در کلیه امور اجتماعی دارند بتوانم در کنفرانس آینده آمار چشمگیری از شرکت زنان در کلیه شئون اقتصادی داشته باشیم.

یقین دارم که با توجهات و راهنمائی های خردمندانه شاهنشاه عظیم‌الشان و نخست‌وزیر فهیم و تیزهوش و محبوب و با زحمات وزیران جدی و پرتوان اقتصاد و کار و کلیه خدمتگزاران که در راه تامین نیات بلند پایه شاهنشاه بزرگ تلاش کم‌نظیر دارند ایرانی بسازیم که در پناه حضرت حق چون نگین فروزان در صحنه عالم بدرخشد.

اطلاعیه سازمان عمران شاهین شهر

بقرار اطلاع اخیرا جمعی منفعت طلب که از هر فرصتی برای منافع مادی خود بهره برداری میکنند زمین های اطراف و خارج از محدوده شاهین شهر اصفهان را که هیچگونه تاسیسات و خدمات شهری ندارد بنام زمین های شاهین شهر بافراد بی اطلاع و ساده دل می فروشند و به بورس بازی زمین که کاملا باهدف های شاخص سازمان عمران شاهین شهر مغایرت دارد اقدام مینمایند.

سازمان عمران شاهین شهر در ایفای وظیفه اخلاقی و اجتماعی که در قبال مردم این سرزمین دارد ناگزیر به توضیح و توجیه این مطلب است که هدف این سازمان تلاش های سازنده و خلاقه برمبنای ایجاد یک شهر کامل و مدرن و واحد های مسکونی برای مردم می باشد وجدا از بورس بازی زمین احتراز نموده و با ضوابط و مجوز های فنی در داخل محدوده خود که حدود آن طبق نقشه های موجود کاملا مشخص است اقدام به ایجاد تاسیسات شهری و واحدهای مسکونی و فراهم ساختن خدمات مربوطه نموده و همگونه تسهیلات لازم برای موسسات و شرکت های ساختمانی و مردمی که میخواهند ساختمان نمایند فراهم ساخته است. لذا به عموم هموطنان عزیز هشدار میدهد که برای جلوگیری از اتلاف سرمایه خود فریب فرصت طلبان سودجو را نخورده و برای رفع هرگونه شبهه بدفتر سازمان عمران شاهین شهر میدان بیست و چهار اسفند اصفهان یا روابط عمومی شاهین شهر کوچه تمدن خیابان فردوسی شمالی در تهران مراجعه و بابررسی نقشه های شهر در مورد زمین و شرایط ساختمانی آن اطلاعات کافی دریافت فرمایند.

سازمان عمران شاهین شهر

آ ـ ۱۰۸۳۰

دستگاه تصفیه استخر
۴۰۰۰۰ ریال
۶۶۱۹۷۶ ـ ۴۷۹۵۸
داخلی ۱۴

آموزشگاه عالی خدمات اجتماعی

برای دوره فوق لیسانس دانشجو می‌پذیرد

آموزشگاه عالی خدمات اجتماعی از داوطلبان واجد شرایط و علاقمند به حرفه مددکاری جهت دوره فوق لیسانس مدیریت خدمات اجتماعی برای سال تحصیلی ۵۳ـ۱۳۵۴ نام نویسی میکند.

الف ـ شرایط نام نویسی.

۱ـ علاقمند بودن بحرفه مددکاری اجتماعی.

۲ـ داشتن دانشنامه لیسانس بامیانگین حداقل ۱۴ (معادل ۳) در رشته های خدمات اجتماعی یا سایر رشته‌های وابسته علوم انسانی (روانشناسی ـ آموزش و پرورش ـ علوم اجتماعی ـ علوم اداری ـ جامعه شناسی ـ اقتصاد ـ زبان).

۳ـ ارائه گواهی‌نامه مبنی برداشتن سه سال تجربه پس از اخذ درجه لیسانس در موسسات رفاهی وخدمات اجتماعی و سایر رشته های مشابه.

۴ـ دوقطعه عکس ۴×۶ و فتوکپی صفحه اول شناسنامه.

۵ـ فتوکپی دانشنامه لیسانس و ریز نمرات

ب ـ شرایط پذیرش:

۱ـ گذراندن آزمایش و رودی زبان انگلیسی و اطلاعات عمومی.

۲ـ مصاحبه.

داوطلبانی که دانشنامه آنان غیر از خدمات اجتماعی است ۱۲ واحد دروس مربوط به خدمات اجتماعی را علاوه بر واحد های فوق لیسانس باید بگذرانند.

موعد ثبت نام از اول تاپایان خردادماه ۱۳۵۳ در ساعات زیر می‌باشد:

صبح ها ۸ تا ۱۲ و بعداز ظهر ۲ تا ۶ بعدازظهر محل ثبت نام دفتر فوق لیسانس آموزشگاه عالی خدمات اجتماعی ـ جاده پهلوی ـ ایستگاه کاوسیه ـ تلفن ۶۸۲۰۸۶ ـ ۶۸۲۰۸۷

داوطلبانی که تا تاریخ ۲۰ خرداد ماه ثبت نام نمایند میتوانند در کلاس های تقویتی آموزشگاه به منظور آمادگی برای آزمایش اطلاعات عمومی شرکت کنند.

عموم پزشکان اداره کل بهداری راه‌آهن دکتر
منصور رفعت جو
را برای انتخابات دوره سوم نظام پزشکی معرفی مینمایند

داروساز جهت قزوین نیازمندیم. تلفن ۲۱۱۹

تبریکات

تیمسار معظم سپهبد قرمباغی
فرماندهی ژاندارمری کل کشور

باکمال مسرت انتصاب آن جناب را به فرماندهی ژاندارمری کشور تبریک عرض نموده، امیداست درراه خدمت به شاهنشاه آریامهر و میهن عزیز موفق و پیروز باشید.

شهرضا ـ مرتضی نیرومند

جناب آقای نورالدین حکمتی
ریاست محترم اتاق اصناف پایتخت

انتخاب شایسته آن جناب رابه ریاست اتاق اصناف پایتخت از طرف خود و عموم خواربار فروشان تهران صمیمانه تبریک عرض نموده و از پروردگار متعال مسئلت دارم که در اجرای منویات مبارک و مقدس اعلیحضرت همایون شاهنشاه آریامهر و خدمت به میهن عزیز بیش از پیش موفق و موید باشید.

رئیس اتحادیه خواربار فروشان تهران ـ حاج حسین طاری مقدم

دوست گرامی جناب آقای محمدعلی خبازیان

باکمال مسرت ارتقاء جنابعالی را بسمت ریاست اتاق اصناف رامسر تبریک میگوید.

عباس مسرور

آگهی استخدام

بانک مرکزی ایران برای تصدی شغل آمارگیری در هر یک از شهرهای: سنندج، میناب، برازجان، شهداد یاسوج، فریمان و چاه‌بهار یکنفر باشرایط ذیل استخدام مینماید:

۱ ـ بومی بودن
۲ ـ حداکثر سن ۲۵ سال تمام
۳ ـ دیپلم متوسطه
۴ ـ داشتن برگ معافیت غیر پزشکی یا پایان خدمت زیر پرچم.

داوطلبان حائز شرایط میتوانند درخواست و آدرس کامل خود را حداکثر تا پایان تاریخ ۱۵ر۳ر۱۳۵۳ به نشانی تهران بانک مرکزی ایران اداره کارگزینی اطاق ۴۷۹ ارسال نمایند.

زن کامپیوتر را هم فریب میدهد!

آدم فریب حوا را خورد
من هم فریب صدیقه را!

آقای رئیس! موکل مرا اعدام کنید چون کثیف و احمق است!

برای اولین بار در تاریخ محاکمات جنائی ایران ، یک وکیل بجای دفاع از موکل‌خود، او را در جلسه دادگاه مورد شماتت و استهزاء قرار داد و کثیف ، ابله و احمق خواندش !

این یکی از دادگاه های جنجالی و پرسروصدای سال جاری است که ضمن آن زن و مردی‌که‌با هم روابط نامشروع عاشقانه‌داشته‌اند ، باتهام کشتن شوهر زن محاکمه میشوند .

زن صدیقه حبیبی (معروف‌به ساریه) ۳۵ ساله است و معشوق او سید احمد افضلی ۳۶ساله،

محاکمه ایندو باتهام قتل رمضانعلی‌سلیمانی(شوهرساریه) از دیروز در دادگاه عالی‌جنائی گیلان‌در رشت آغاز شده است.

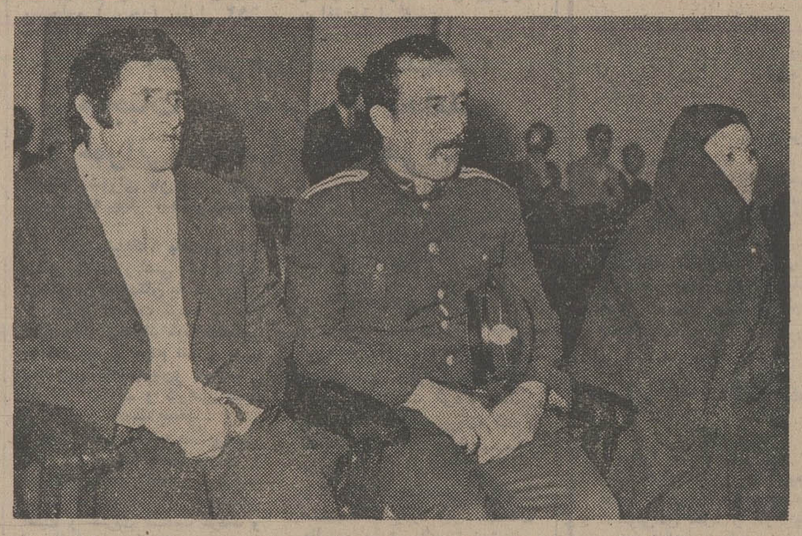

سید احمد افضلی (سمت چپ) به‌اعدام محکوم شد . او متهم‌بود که شوهر ساریه را بخاطر اوکشته است . ساریه و سید احمد بدقت ، جریان محاکمه خود را گوش می کنند .

ساریه که باتهام همکاری درقتل شوهر خود محاکمه میشد ، بایدده سال در زندان بماند .

گفت : «آقای رئیس دادگاه ! زن یک هنرپیشه کامل است زن میتواند با مهارت دروغ بگوید ، با مهارت بگرید ، با مهارت بخنددو با مهارت هرکار دیگری‌راکه دل پرهوسش طالب است انجام دهد . زنان وقتی دروغ میگویند ،آنقدر خونسرد هستند که آدمی حرفشان را باور میکند و در دروغ گفتن آنقدر ورزیده‌اند که میتوانند ، دستگاه دروغ‌سنج را دچار تردید کنند و کامپیوتر را هم از کار بیندازند !»

متهم بقتل در اینجا به گریه افتاد و گفت : «آقای رئیس دادگاه همانطور که (آدم)گول (حوا) را خورد ، من نیز ، گول «صدیقه» را خوردم !»

خبرنگار ما در رشت می‌نویسد : پس از آخرین دفاع متهم دادگاه وارد شور شد .

دادرسان دادگاه جنایی گیلان پس از شش ساعت شور ، ساعت ده دیشب رای خود را در باره سید احمد افضلی و صدیقه حبیبی معروف به«ساریه» صادر کردند .

طبق رای صادره ، سید احمد به اعدام محکوم شد و دادگاه برای «ساریه» ده سال زندان تعیین کرده است .

دکتر ویشگاهی ، وکیل سید احمد افضلی متهم بقتل ، در جریان دادگاه دیروز گفت : «موکل من آدم کثیفی است ، زیرا با داشتن زن و بچه بازن شوهرداری‌رابطه داشته است . وی‌اصولا مردیست ابله‌بواسطه اینکه تحت تاثیر یک زن ، جان مردی را گرفته است !

«موکل من همچنین احمق است ، بخاطر اینکه جزئیات قتل‌راموبمو در جلسات‌بازپرسی ودادگاه صریحا اعتراف واقرار کرده است . من از این متهم چگونه دفاع کنم ؟ او تمام راه ها را بروی من بسته و خلع‌سلاح کرده است .

«اوراإعدام کنید ، همانطوری که مردم میخواهند ، ولی من میگویم اعدام چاره درد نیست زیرا در بعضی از کشور ها مجازات اعدام لغو شده و حقوقدانان در بعضی از کشور های دیگر برای لغو اعدام‌تلاش میکنند زیرا درمان و پیشگیری مهم تر از اعدام است . اماموکل من آدم کثیفی است و اعدام آدم کثیف نمیتواند برای اجتماع سودمند باشد .

در هر جنایتی پای زن در میان است و «صدیقه» علت‌العلل این جنایت بوده است .

زن و کامپیوتر

«سید احمد افضلی» متهم به قتل نیزدر آخرین دفاع از خود

راننده کشت وفرار کرد

دیشب عطاء رفیعی نصرآبادی ۲۵ ساله که از جاده بین ازگلو اراج میگذشت بایک اتومبیل ناشناس تصادف کرد و شدیدا مجروح شد .

ماموران ژاندارمری ازگل او را به بیمارستان رضا پهلوی رساندند ولی دیر شده بود . عطاء بزودی جان سپرد .

اکنون ماموران ژاندارمری ازگل در تعقیب راننده‌یی هستند که پس از زیر گرفتن عطاء گریخته‌است .

پدر فدای پسر شد! مهدی را پس از ۱۱ ماه زندانی کشیدن ، بیگناه شناختند

پسری که متهم بود پدرش را به ضرب گلوله به قتل رسانده، پس از یازده ماه تبرئه شد و از زندان بیرون آمد.

همزمان با این‌محاکمه ، معلوم شد که پدر فدای پسر شده‌است! خبرنگار قضائی « اطلاعات» ماجرا را اینطور گزارش کرده است:

بدنبال نزاعی که پارسال در تهاوند تاکستان رخ داد، یک نفر که به میانجیگری برخاسته بود، بضرب گلوله کشته شد. بامرگ میانجی،ماموران مهدی غفوری- متهم کنونی- و عمویش را به اتهام قتل دستگیر کردند. اما دادگاه مهدی را محکوم شناخت ورای به حبس عمدی او داد. آزادی مهدی، برای عزت‌الله و حجت‌الله غفوری که پدرشان را درزدو خورد یاد شده از دست داده بودند،گران‌آمد زیراهمواره فکر میکردند که او پدرشان را کشته است. ازینرو ، تصمیم گرفتند اورابیمان‌شیومی بکشند که پدرشان هنگام میانجیگری به قتل رسیده بود . مهدی وپدرش از کینه این دو برادر آگاه‌بودند ومیدانستند که آنها دیر یا زود بسراغشان‌خواهندآمد. بنابراین، همواره‌دراضطراب بسر میبردند. خبرنگار ما اضافه میکند: مهدی‌و پدرش علی، برای فرار از چنگ عزت‌الله و حجت‌الله ، نقشه‌های متعددی میکشیدند ، از جمله آن که شبها ، جای خودرا بایکدیگر عوض‌میکردند.بالاخره در بامداد یکی‌از روز های تابستان پارسال انتظار آمیخته بترس خانواده غفوری به انجام رسید. گلوله‌ای صفیرکشان‌سینه آسمان راشکافت وسکوت شب را شکست. همه سراسیمه به حیاط دویدند .پدر مهدی راکمابی‌پسرخود خوابیده بود، غرق در خون یافتند.

بدنبال مرگ پدر، مهدی به بازپرس گفت که‌پدرش را باید از پشت بام تیر زده باشند ولی تحقیقات نشان میدهد که چنین چیزی‌ممکن نیست. ازاین‌رو مهدی را بعنوان مظنون شماره یک دستگیر کردند ، اما آقای احمد معتمدی وکیل مدافع او دیروز در دادگاه ثابت کرد که گرچه امکان نداردتیراز بام شلیک شده باشد ولی بهرحال ، مهدی در قتل‌پدرگناهی ندارد. مهدی‌بخاطر اینکه فکر میکرده کسی در صدد قتل اوست، همینکه با شنیدن صدای گلوله از خواب پریده، توجهش‌بیام جلب شده و اولین چیزی که دیده هاله‌ای در پشت بام بوده و فکر کرده گلوله نیز از همانجا شلیک شده‌است!

« متهم و پدرش ، از دو شب قبل‌ازوقوع حادثه پس از چهار ماه به فکر آنکه دو برادر کینه جو، دیگر بسراغشان نمی آیند در جای اصلی خود میخوابیدند اما ضاربین که از دیوار شرقی (منزل عزت‌الله‌وحجت‌الله) شلیک کرده‌اند ، چنین می پنداشته‌اند که‌پدر و پسر همچنان جای‌خود را بایکدیگر عوض میکنند!»

در ادعانامه‌دادستان آمده بود که مهدی،بخاطر ارث پدر دست به قتل او زده ، اما معتمدی این ادعا رارد کرد و گفت : « مقتول باوجود داشتن سه پسر و سه دختر و همسر چیزی نداشته‌که تازه یک پنجمش به مهدی ارث برسد!»

آقای معتمدی در پایان پس از قرائت رای دادگاه به خبرنگارما گفت قصددارد ضاربین پدرمهدی راتعقیب کند. این دادگاه‌بریاست آقای رضاامیر کلالی در شعبه ۳ جنائی تهران ، برپا شد.

مهدی و پدرش از ترس دوبرادر، شبهاجای خودرا باهم عوض می کردند. در یکی از همین شبها، گلوله‌یی صفیر کشان سکوت را شکست، پدر کشته شد!

توضیح جمشید ذوالفقاری

جمشید ذوالفقاری کارمند موسسه «اکوی ایران» اطلاع میدهد که کوچکترین نسبتی باجمشید ذوالفقاری تجویلدار شرکتی که بابولهای مسروقه یك اتومبیل بنزخرید!ندارند.

دکتر در مطب به بیمارش تجاوز کرد!

یک پزشک امراض داخلی به‌اتهام تجاوزبیک دخترسپاهی دانش دسنگیر و بازداشت شد.

حادثه ساعت‌شش‌ونیم بعداز ظهر دیروز در خیابان شمیران در مطب این پزشک رخ‌داد.

سپاهی‌دانشی که مورد تجاوز این پزشک قرار گرفته ، کبری شرفپور ۲۲ ساله است .

بازداشت دکتر «احمد .ط» بدنبال شکایت این‌دختر سپاهی صورت گرفت . ماموران‌پلیس این پزشک‌رادر مطبش (خیابان شمیران) دستگیر و بازداشت کردند .

کبری شرفپور که از مدتی پیش یک بیماری ناشناخته به سراغش آمده بود ، به توصیه دوستانش چندبار به‌مطب دکتر احمد .ط در خیابان شمیران رفته بود ، بدون آنکه از درمان نتیجه‌ای بگیرد . تااینکه دیروز همراه نامزدش (محمد رنجبر) یکبار دیگر بسراغ پزشک یاد شده رفت و ساعتی درانتظار نوبت در اتاق انتظار نشست . وقتی مطب اندکی خلوت شد نوبت به کبری رسید. او داخل شد و نامزدش در اتاق انتظار ماند . بیست دقیقه بعد صدای جیغ کبری از درون اتاق این پزشک جنایتکار بگوش نامزدش (محمد رنجبر) رسید و محمد همینکه در اتاق دکتر را بازکرد با منظره‌ای باور نکردنی روبرو شد . نامزد خود را دید که از پشت‌لخت‌بروی‌تخت معاینه‌افتاده و خونین ، از درد بخود می پیچید .محمد رنجبر ، ادعا می کند که در آن لحظه دکتر را هنگام بستن‌تکمه های شلوارش دیده است .

محمد رنجبر با کوشش فراوان توانست نامزد خودراکه بیهوش روی تخت افتاده بود بهوش آورد . درحالی که دکتر رنگ باخته بود و می کوشید تا این اتفاق را توجیه کند . کبری شرفپور که بهوش‌آمد به‌نامزد خود گفت: «دکترابتداء بعنوان معاینه مرا لخت کرد و بروی تختخواب انداخت و بعد به سینه هایم دست کشید و گفت باید بشما یک آمپول تزریق کنم‌تا حالتان‌بهبود یابد . پس‌از تزریق آمپول ، بیهوش شدم . وقتی بهوش آمدم و فهمیدم چه‌کار دارد میکند ، جیغ زدم و از حال رفتم .»

ماجرای تجاوزاین پزشک به کلانتری ۷ اطلاع داده شد. ماموران‌پلیس‌این‌پزشک‌مجرم را دستگیر و بازداشت کردند . از سوی دیگر چون کبری شرفپور سپاهی‌دانش است پرونده‌او در دژبان کلانتری۷ تحت رسیدگی قرار گرفت و صبح امروز متهم را با پرونده‌به دادسرای تهران فرستادند .

گفته‌میشود که‌دکتر «احمد.ط» پرونده دیگری در موردی‌مشابه دارد .

دیروز کبری شرفپور برای معاینه همراه ماموران بادراره پزشکی قانونی فرستاده شد و معاینه وی را بعللی بامروزموکول کردند .

شکم خواهر حامله‌اش را پاره کرد !

سهراب علیزاده (۲۵ ساله) باچاقو شکم فضیله، خواهر بیست‌ساله‌اش را که چهارماهه آبستن بود پاره کرد . سهراب سپس با پای خود نزد ماموران انتظامی رفت و گفت :

«خواهرم ، فضیله ، از راه‌راست منحرف شده‌بود و برای همین تصمیم به قتل او گرفتم . چاقویی تهیه کردم و هنگامیکه فضیله در خانه تنها بود ، او را چاقوزدم.»

خبرنگار ما در خرمشهر مینویسد: فضیله هم‌اکنون در بیمارستان رضاپهلوی خرمشهر بستریست و حالش رضایت‌بخش نیست .

تلفن سرویس حوادث ۳۱۱۲۱۲

آنها مزدور جنگی بودند ... بدون تنفر ، بدون انگیزه و بدون هیچ دلیل شخصی و فقط بخاطر پول درجنگ های افریقا شرکت میکردند ... و اینست ماجرای عجیب و پر حادثه آنها ...

از امشب فقط در

سینمارادیوسیتی

رود تیلور
ایوت میمیو
جیم براون . کنت مور

پاناویژن ـ رنگی — محصول کمپانی متروگلدوین‌مایر

برای رزرو بلیط به گیشه سینما مراجعه فرمائید .

پلاستر
کاغذدیواری
موکت.کفپوش
تلفن مرکزپخش ونصب:
۶۶۶۶۶۵
۴۴۰۴۱

رستوران واسناک بارتاچارا
جمعه هاتا هارچلوکباب
روزولت شمالی خیابان زهره شماره ۴ تلفن ۸۳۱۶۷۵

آموزش زبان انگلیسی در انگلستان

- چهارتوراختصاصی جهانگردی مهاجری و شرکاء دربهترین مناطق انگلستان ازنظرآب وهواو آموزش زبان انگلیسی برای کودکان ونوجوانان و جوانان بمدت ۶ هفته
- یک توراختصاصی جهانگردی مهاجری وشرکاء درمرکزآموزش زبان آکسفورد برای کارمندان دولت وفرهنگیان

توروریدینگ برای کودکان ۹ تانوجوانان ۱۴ سال حرکت ۱۴ تیرماه
تورتورکی ـ لندن برای نوجوانان ۱۴ تا ۱۸ سال حرکت ۸ تیرماه
تورکمبریج - تورکی برای جوانان ۱۷ سال به بالا حرکت ۸ تیرماه
تورکمبریج - لندن برای جوانان ۱۸ سال به بالا حرکت ۸ تیرماه
تورآکسفورد برای کارمندان دولت و فرهنگیان حرکت ۸ تیرماه

پدران ومادران نیزمیتوانند دراین سفرتفریحی وآموزشی همسفرفرزندان خود باشند .

باآژانس مسافرتی خودتان یا آژانس جهانگردی مهاجری وشرکاء خیابان ویلا شماره ۳ تماس بگیرید .

تلفنهای : ۷-۸۲۴۰۷۴ و ۸-۸۲۵۰۵۶

مسافرت وجهانگردی مهاجری وشرکاء MONAJERI & CO. Travel & Tourist Agency

وقتی باما سفرمیکنید
۲۷ سال تجربه، جهانگردی مهاجری وشرکاء همسفرشما است.

ایمنی دوشیزگان و بانوان

کلاس خیاطی
۳ماهه و ۶ماهه ، زیر نظر ۴دبیر مبرز خیاطی
کلاس آشپزی
درهر جلسه این کلاس ، طرزتهیه یکنوع سالاد ، سوپ،خوراک ودسر یادداده میشود .
آرایش وزیبائی
۳ماهه و ۶ماهه (زیر نظر خانم پوران مقدادی) ودوره عالی (زیر نظر آقای حسینخانی) ،با تازه ترین روش
علاوه براین ، برای دوره جدید این کلاسها نامنویسی میشود :
انگلیسی ،ماشین نویسی ،منشیگری ،کاراته ، یوگاوفارسی
کسانی که درانجمن دوشیزگان وبانوان نامنویسی میکنند ، بطور رایگان از امکانات ورزشی، جشنها و سایر تسهیلات آن بهره‌مند میشوند.
نشانی : خیابان بهار شمالی ، بالاتر ازنامجو، تلفنهای (۸۲۴۸۳۱ و ۸۲۳۷۳۷)

ازامشب در

سینماتاج

هیجان‌انگیز ترین فیلم تاریخ سینما

لی‌ماروین ، جیم‌براون

رنگی ـ بطریقه ۷۰ میلیمتری باصدای استریوفونیک ۶ باندی

سئانسها ۱۰ صبح ۱ ـ ۴ ـ ۷ ـ ۱۰ بعد از ظهر

مرد ۴۵ ساله نامزد ۸ ساله‌اش را فریب داد!

قمرناز(هشت ساله)را درروستای (رمکی) برای حیدر خسروی ۴۵ ساله نامزد کردند بدنبال این نامزدی ، آشفته (پدر قمرناز) از حیدر خسروی دو هزار تومان شیربها گرفت .

با انجام معامله ، حیدر، آشفته و دخترش (قمرناز) برای انجام مراسم عقد به یکی از محاضر قصرشیرین رفتنداما هیچکس‌حاضر نبود صیغه عقد دختر هشت ساله را با نامزد ۴۵ ساله‌اش جاری کند .

پدر قمرناز که دو هزار تومانش را در خطر میدید همراه دخترش و حیدر به روستا بازگشت ، همه اهالی را جمع کرد و رسما اعلام داشت که قمرناز را برای حیدر نامزد کرده است . آشفته بدین ترتیب میخواست خیال حیدر را راحت کند و به او اطمینان دهد که بالاخره قمرناز به او خواهد رسید .

اما ماجرا بهمین جا ختم نشد : خبرنگار ما در قصرشیرین می‌نویسد : ووز بعد از اعلانهانامزدی، قمرناز برای چرانیدن گوسفندان خود به صحرا رفت که در بین‌راه حیدر راه را بر او بست و قمرناز را به عنوان اینکه نامزد اوست اغفال کرد !

«قمرناز» چند ساعتی در بیابان بیهوش بسر برد تا اینکه حال عادیش را باز یافت و به خانه بازگشت در حالی که از فرط خجالت نمیتوانست سربلند کند و ماجرا را بگوید .

قمرناز هیچ نگفت تا اینکه فردا هم که برای چرانیدن گوسفندان‌به صحرا رفته بود ، باردیگرسروکله حیدر پیدا شد که آمده بود با نامزدش دیدار تازه کند .

اما این‌بار مردم رسیدند وقمرناز را از چنگ او نجات دادند .

حیدر قبلا نیز سه زن داشته است و اکنون در زندان برای آغاز محاکمه‌اش دقیقه شماری میکند .

قابل توجه آقایان مهندسین وصاحبان ساختمانهای مجلل

عالیترین نوع سنگ‌مرمرسفید و گلدار قصلان باندازه های استاندارد برای حمام ، سرویس و فرش کف سالنها موجود میباشد.
ضمنا سفارشات برای کارهای تزئینی قبول میشود.
تلفن ۲ـ۵۹۱۴۷۱ شرکت سنگبری ایران‌مرمر
آ-۱۱۱۲۶

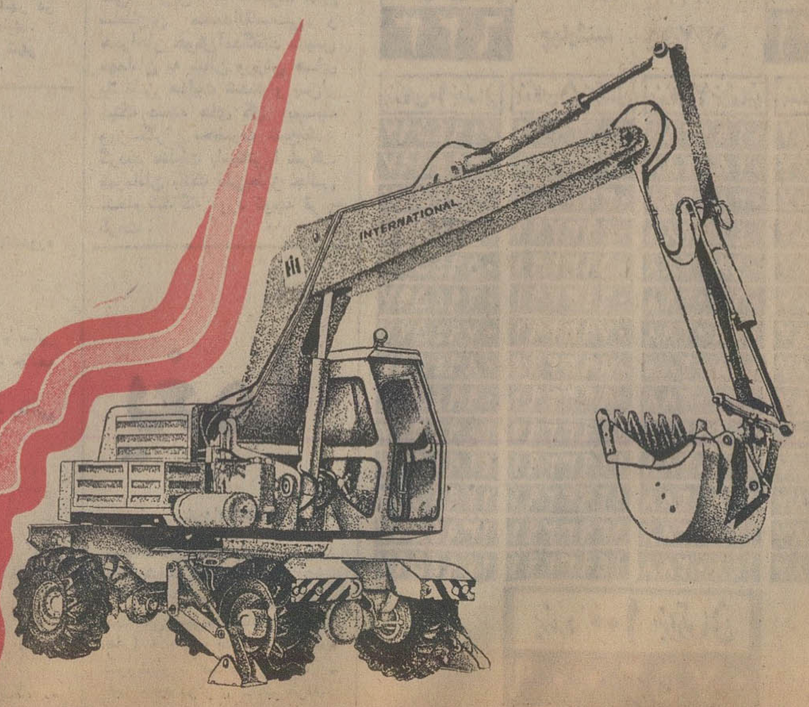

انترناش
انواع بیل های هیدرولیکی
چرخ زنجیری ولاستیکی
انترناش (یامبو)
نماینده انحصاری
شرکت ماشین آلات عمرانی تهران خیابان ایرانشهرشمالی نبش سپند شماره ۱۱ تلفن ۸۲۱۰۱۵-۱۸

مجالس ترحیم

باکمال تاسف وتاثر درگذشت مادر عزیزمان شادروان **بانو امین اقدس‌ستوهی** همسرمرحوم‌موسی ستوهی (شریعت زاده سیگارودی) را باطلاع منسوبین و آشنایان میرساند . مجلس ختم آن‌مرحومه ازساعت ۱تا۳ بعدازظهر روز شنبه ۲۸ر۲ر۵۳ درمسجد الجواد میدان ۲۵ شهریور ومراسم شب هفت روز دوشنبه ۳۰ر۲ر۵۳ ازساعت ٤تا٦ بعداز ظهر در سالن شماره یک بهشت زهرا برگزار خواهد شد .

فرزندان: هوشنگ. فروغ. بهمن. پروین. ناصر ستوهی و خانواده‌های وابسته: میرصمدی. دکتر وزین. عسگرپور . شریعت‌زاده. سیگارودی. پورکاشف. نورزاد سیگارودی . عسگری رانکوهی. دکتر محجوب. پورجعفر. مجیب . دکتر نوردهر. صوفی. دکتر نبیل بزرگ‌مهر. پورضیاء . شریعت پناهی. بهزادی. هاشمی. فریور. عرب. فروهیده. خاتمی . دکتر عاکف. اصغریان. سرهنگ احمد صادقی. نوکام . دکتر عبیدی .

آ ـ ۲۸٤٥

بخانو ادههای عزادار بویژه بازماندگان و فرزندان آن مرحومه تسلیت میدهیم .

با نهایت تاسف و اندوه فراوان درگذشت شادروان **عنایت‌اله گلپرور** پدر دوست عزیزم آقای دکتر مهندس حسن گلپرور را بهاطلاع دوستان میرسانم .

مجلس ترحیم فقید سعید ازساعت ٥ الی ۷ بعدازظهر روز یکشنبه ۲۹ اردیبهشت ماه جاری در مسجد الجواد واقع درمیدان ۲۵ شهریور برگزار خواهد بود .

دکتر ابراهیم فرخ‌بخشیان

آ ـ ۱۱٥٦۲

دوستان دکتر حسن گلپرور درگذشت شادروان **عنایت‌اله گلپرور** را باطلاع آشنایان میرسانند .

مجلس ترحیم درروز یکشنبه ۲۹ اردیبهشت ماه‌جاری ازساعت٥ الی۷بعدازظهر درمسجدالجواد برگزارخواهدبود.

کاظم انصاری. ضیاء . موجدی. عزت‌اله راستکار. علی آئینه‌چیان. فریدون ناصری . علی علامه حائری. محمدرضا مشایخی .

آ ـ ۱۱٥۷٤

خانواده‌های گلپرور . زاهد. طاهریان. اکبریان. صادقیان. حاتمیان. خلیلی. صالحی . صادقی . یوسفی . پارسی‌وند . عظیمی. امیرفیض سلیمان .

بانهایت تاسف درگذشت جناب آقای **عنایت‌اله گلپرور** کارمند بازنشسته دادگستری را به‌اطلاع میرسانند .

مجلس ترحیم فقید سعید در روز یکشنبه ۲۹ اردیبهشت ماه جاری ازساعت ٥ الی ۷ بعدازظهر در مسجد الجواد منعقد است .

آ ـ ۱۱٥۷۰

بانهایت تاثر وتالم درگذشت شادروان **عنایت‌اله گلپرور** پدر عزیزمان را به‌اطلاع دوستان و منسوبان می رسانیم .

مجلس ترحیم زنانه ومردانه آن‌مرحوم از ساعت ٥تا۷ بعداز ظهر روز یکشنبه ۲۹ اردیبهشت ماه جاری در مسجدالجواد برگزار میشود .

دکتر حسن گلپرور. حسین گلپرور. مهندس عباس‌گلپرور. سروان قاسم گلپرور. جعفر گلپرور. فاطمه گلپرور. معصومه گلپرور. طاهره گلپرور .

آ ـ ۱۱٥٦٦

مصیبت وارده‌را به‌خانواده محترم گلپرور بویژه آقای دکتر مهندس حسن گلپرور تسلیت میدهیم .

بااندوه فراوان درگذشت **بانو مولود مسعودیان** همسر آقای محمد تهرانی عمه عزیزمان را باطلاع میرسانیم .

مجلس ترحیم زنانه ومردانه آن‌مرحومه از ساعت ۳ تا٥ بعدازظهر روز شنبه ۲۸ر۲ر۵۳ در تالار تبلیغ مسجد الجواد واقع در میدان ۲۵ شهریور برگزار میگردد .

مهندس مهین مسعودیان . سیمین مسعودیان . گیتی مسعودیان. سرلشگر عباس مسعودیان. محمد مسعودیان . محمود مسعودیان و سروان ابوالقاسم مسعودیان .

و خانواده‌های تهرانی. ناصری. ناصریان. عمرانی . طائفی. وفائی‌نژاد. رضی‌زاده. عامی. یزدی. عاملی. ارمگان. بنی‌اسدی. برهان .

آ ـ ۱۱٥٤٤

مصیبت و اردهرا بعموم‌بازماندگان‌آنمرحومه تسلیت‌میدهیم

بانوان نصرت ، پری ، عفت ، ثریا و آقایان سیرش ، سیوند ، عبدالله ، مرتضی و محمدعلی لک‌مظاهری بانهایت تاسف درگذشت ناگهانی مرحوم **علیرضا لک‌مظاهری** را باطلاع میرسانند .

مجلس ترحیم زنانه و مردانه آن مرحوم از ساعت ٤ تا ٦ بعدازظهر روز شنبه ۲۸ اردیبهشت ماه در خانقاه صفی‌علیشاه منعقد میباشد .

خانواده‌های : لک‌مظاهری ، فیلسوف ، احتشامی ، خاتمی، رضوی‌ارجمند، احدپور ، افشارطوس ، پیرنظر ، شاپورد ، ناظری ، دهنباه ، جاماسبی ، صدیقی ، بصیری ، رصائی ، حقانی ، سعادت ، تصدق .

آ ـ ۱۱۷۷۸

مصیبت‌وارده را به عموم بازماندگان فقید سعید تسلیت میدهیم .

با کمال تاسف فوت شادروان بزرگ خاندان مهاجر مرحوم **غلامحسین مهاجر** را باطلاع میرساند.

مجلس ختم مردانه و زنانه آن مرحوم روز شنبه ۲۸ر۲ر۵۳ از ساعت ٤ الی ٦ بعداز ظهر در مسجد فخرالدوله واقع در دروازه شمیران اول خیابان فخرآباد منعقد است .

مهاجر ، نیکخو ، شیبانی ، عباچی، کلاتجاری ،موسی‌پور، اخلاقی ، حجازی ، باقری .

آ ـ ۲۸۸۱

بعموم بازماندگان آن مرحوم مصیبت وارده را تسلیت میدهیم .

در مسجد عالی سپهسالار شیراز

با نهایت تاسف درگذشت مرحوم **حاج سید محمد دبیری** بزرگ خاندان دبیری را به اطلاع دوستان‌و آشنایان‌میرساند.

مجلس ترحیم فقید سعید روز شنبه ۲۸ر۲ر۵۳ از ساعت ٤ تا ٦ بعداز ظهر در مسجد عالی سپهسالار شیراز برگزار میگردد و مجلس زنانه در همان روز و ساعت در منزل آن مرحوم واقع در خیابان قصرالدشت منعقد است .

حاج سید مجدالدین مصباحی ، خانواده های کشکولی ، کامیاب ، قهرمانی ، فاطمی ،نبوی،دانا ، مرزبان ، عبداللهی، موثقی ، هوشی‌در ، شباب ، ابطحی ، نجاح ، طغری ، حاجی‌وندی ، پایدار ، بیژن‌پور ، ایروانی ، دبیری .

آ ـ ۱۱۹۰٤

مصیبت وارده را بعموم بازماندگان آن مرحوم تسلیت میدهیم .

با نهایت تاسف فوت ناگهانی مرحوم مغفور **آقای محمد باستانی** برادر اینجانب را به اطلاع میرساند .

مجلس ختم مردانه روز جمعه از ساعت ٤ الی ٦بعداز ظهر در مسجد صاحب‌الزمان (حاجی یوسفی) واقع در کرج خیابان پهلوی برگزار خواهد شد .

مرتضی انصاری خراسانی واعظ ، خانواده های‌باستانی ، باستانخواه ، نوزاد ، مصدقی ، امیدوار ، کلانتری ، ریاض، وصال‌پور ، حجازی ، تهرانچی ، فروتنیان ، فاتح‌مقدم ، میثاقی ، اسکوئی ، مناقبی،خارکن ، شجاعی ، شاملوصیائی، یزدانی ، مهاجر ، عارف ، دهقان‌آزاد ، فلاح‌پور ،مهری‌خانی.

آ ـ ۱۱۹۱۰٦

بعموم بازماندگان آن مرحوم مصیبت وارده را تسلیت میدهیم

با کمال تاسف درگذشت نابهنگام مرحوم **حسین محمدرشیدی** را باطلاع دوستان و همشهریان میرساند .

مجلس ختم مردانه در روز جمعه ۲۷ر۲ر۵۳ از ساعت ٤ الی ٦ بعداز ظهر در میدان شاه مسجد حاج‌ابوالفتح برقرار میباشد . مجلس ختم زنانه در همان روز و ساعت در منزل ایشان واقع در نارمک خیابان پارک شرق میدان ۲۰ کوچه صادق شیرازی برقرار است .

خانواده های : محمد رشیدی ، رشیدی ، نصرالله‌زاده، لیلازی ، کناورز ، میرباقری، طباطبائی، توکلی، مهرآبادی، اقبالیان ، انوری ، شیخ‌الاسلامی ، احمدی‌زاده ، بهزاد ، عامری ، عسگری ، نازوی ، اصفهانی ، یگانه ، بهرامی ، مرتضی‌زاده ، باقری ، لطفعلی‌زاده .

آ ـ ۱۱۷۰۸

مصیبت وارده را بعموم بازماندگان آن مرحوم تسلیت میدهیم .

خانواده‌های : غفاری ، غفاری‌پور ، سپهر ، انتظام ، رکنی ، خشوعی ، حنطه‌ای ، فرهومند ، مقامی ، محمدی ، بنی‌آدم، صالح، اویسی، شیبانی، وزیری، آقائیان، قائم‌مقامی، کلانتری، صرافی، مستقیمی، ظهیرالاسلامزاده، کلانتری . کیانی ، عسگری ، فتحی ، زرمپوش‌وفلاح .

فوت خانم جلالت غفاری مادر و همشیره عزیز را باطلاع خویشاوندان و دوستان میرساند ختم آن مرحومه مردانه و زنانه در ساعت ٤ تا ٦ بعدازظهر روز یکشنبه ۲۹ر۲ر۵۳ در خانقاه صفی‌علیشاه برگزار میشود .

ابراهیم غفاری ، محمدرضا غفاری ، سرهنگ سیاوش غفاری ، آسیه غفاری ، پریدخت غفاری ، مهندس عباسعلی غفاری ، علیمحمد غفاری ، بهمن غفاری .

آ ـ ۲۸٦۹

مصیبت‌وارده را بعموم بازماندگان آنمرحومه تسلیت میدهیم.

فوت ناگهانی شادروان **ابراهیم ساعتچی** را باطلاع اقوام و آشنایان میرساند . مجلس ختم مردانه روز جمعه ۲۷ر۲ر۵۳ از ساعت ٤ الی ٦ بعدازظهر درمسجد ارک و زنانه همان روزدرمنزل خیابان‌پهلوی بلوارحافظ پلاک۸ منزل‌ساعتچی.

خانواده‌های : حاج‌محمدعلی ساعتچی ، حاج علی‌ساعتچی، حاج جواد ساعتچی ، حاج‌ابراهیم سلیمانی . حاج حسین ساعتچی ، حاج‌محمد صادق صادق‌کلام .

آ ـ ۲۸٦۷

بعموم‌بازماندگان آنمرحوم مصیبت وارده را تسلیت میدهیم.

بمناسبت فوت مرحوم **بانو آمنه اسلامی** مجلس ختم زنانه و مردانه از ساعت ۲ تا ٤ بعدازظهر روز جمعه ۲۷ اردیبهشت درخانقاه حضرت صفی‌علیشاه منعقد میباشد .

بتول‌سلطانی ، محمدعلی اسلامی ، غلامعلی اسلامی ، حاج‌محمدابراهیم اسلامی ، محسن سلطانی ، ابراهیم نجمی، علی‌اصغر ذوالفقاری ، یوسفی ، بهرامی ، کناررنگ .

آ ـ ۸٦۱

مصیبت‌وارده را بعموم بازماندگان آنمرحومه تسلیت میدهیم.

خانواده‌های : افشار . بازرگانی . رحیمی . آشتیانی . موفق . حاجی‌کریم . مولائی . اسکوئی . نطیف‌پور . رستمی. تهرانی . توکلیان . بروجردی . فاضلی . کریمی . امینی . امیری. فدائی. حسینی. دلشکیب. نائی. اسداللهی.

فوت جانگداز **بانو فاطمه افشار** همسر مرحوم سرهنگ رضاافشار را باطلاع اقوام و دوستان میرسانند .

مجلس ختم زنانه‌ومردانه آنمرحومه روز جمعه۲۷ر۲ر۵۳ ازساعت ٤ تا ٦ بعدازظهر درحسینیه و مکتب‌علی‌وزهرا (ع) منعقداست‌شرکت درمجلس مزبور باعث تسلی خاطربازماندگان خواهد گردید .

نشانی: قلهک ـ خیابان‌دولت ـ چهارراه شیبانی‌کوچه حسینیه

آ ـ ۲۸٥۷

مصیبت‌وارده را بعموم بازماندگان آنمرحومه تسلیت میدهیم.

خانواده‌های : فروشی ، آقائی ، فرجادآزاد ، پستا ، برهانی ، پناهی ، شیرازی ، غنی .

باکمال تاسف فوت نابهنگام **بانو فروشی** همسر آقای هوشنگ فروشی را باطلاع بستگان و دوستان میرسانند .

مجلس ترحیم زنانه و مردانه آن فقیده سعیده روزشنبه ۲۸ اردیبهشت ماه جاری ساعت ۲ تا ٤ بعدازظهر درخانقاه صفی‌علیشاه برگزار میشود .

آ ـ ۲۸٥٥

مصیبت‌وارده را بعموم بازماندگان آنمرحومه تسلیت میدهیم.

بانهایت تاسف و تاثر درگذشت ناگهانی شادروان **پرویز حاج مشیر** را باطلاع بستگان و دوستان میرساند .

مجلس ترحیم مردانه و زنانه از ساعت ۳ بعد از ظهر شنبه ۲۸ اردیبهشت ۵۳ در منزل آنمرحوم واقع در اوین باغ وزیر منعقد است .

ماهرخ حاج مشیر ، سعیده حاج مشیر ، لقمان ادهم ، موقر ، مقتدر شفیعا ، مستوفی . خواجه‌نوری ، مالک ، خسروی ، کلانتری ، مهرپور ، صبا ، منشی‌زاده ، ثامنی ، پالیزی ، آزاد ، مهرداد ، نوریانی ، تاج‌بخش ، محمدی ، شاهید ، طباطبائی ، ظهیری ، فضل‌الله تاج‌بخش.

آ ـ ۲۸۰۳

در مسجد جامع هشتگرد

با اندوه فراوان فوت نابهنگام و جانگداز جوان ناکام **ابوالقاسم شریفی (طالقانی)** را باطلاع بستگان و آشنایان می رساند .

مجلس ختم مردانه و زنانه آن مرحوم از ساعت ۳ الی ٦ بعداز ظهر روز جمعه ۲۷ر۲ر۵۳ در مسجد جامع هشتگرد برگزار میشود .

خانواده های : شریفی ، امانی ، اسلامی ، مافی ، کریمی ، عمرانی ، کرمی ، نصراللهی ، زمانی ، شجاعی .

آ ـ ۱۱۷۱۰

مصیبت وارده را بعموم بازماندگان آن مرحوم تسلیت میدهیم .

با نهایت تاسف و تالم درگذشت جانگداز **خانم اشرف خسروشاهی** متعلقه مرحوم حاجی جلیل خسروشاهی بزرگ فامیل را باطلاع میرساند .

مجلس ترحیم مردانه و زنانه روز شنبه بیست‌وهشتم اردیبهشت ماه جاری از ساعت٥ الی ۷ بعداز ظهر در مسجد مجد منعقد میباشد .

شمسی خسروشاهی (واحدی) ، قمر خسروشاهی ، منیر خسروشاهی ، خلیل خسروشاهی ، جعفر خسروشاهی، حسن خسروشاهی ، ستوان‌یکم هوائی ابوالحسن واحدی ، علی واحدی ، دکتر محمدعلی جهانشاهی ، شهلا واحدی (فرمنش) ، شیلا واحدی (پیرائی) ، نفیسه خسروشاهی ، شیداواحدی،عصمت خسروشاهی،اقدس فاضلی(خسروشاهی)، فهیمه زاهدی (واحدی) ، سروان علی فرمنش ، سروان محرم پیرائی.

آ ـ ۱۱۷۲٤

مصیبت وارده را بعموم بازماندگان آن مرحومه تسلیت میدهیم .

بانهایت تاسف و تاثر فوت بزرگ خاندان شادروان آقای **سیدعبدالرحیم صدیق** راباستحضارآشنایان وبستگان‌میرساند. مجلس ترحیم مردانه وزنانه روز شنبه ۲۸ر۲ر۵۳ از ساعت ٤ تا٦ بعدازظهر درمسجد حاج حسن خیابان ارامنه برگزار میشود ومراسم شب هفت آنمرحوم روز سه‌شنبه ۳۱ر۲ر۵۳ در بهشت زهرا برپا خواهد بود. ضمنا وسیله ایاب وذهاب ازساعت ۳ بعدازظهر در منزل آنمرحوم آماده است .

لیلا صدیق. جواد صدیق. فریده صدیق. جمال صدیق . منوچهر نیک‌نفس. شیرین یعقوبی .

خانواده‌های: صدیق. نیک‌نفس. نیمورپور . نعمتی . یعقوبی. معدنچی. قادرپناه. بهاری. زندیه . و خانواده‌های وابسته .

آ ـ ۲۹۰۳

درگذشت مرحومه **طلا ماخانی** والده آقایان یعقوب ماخانی و صیون ماخانی را به اطلاع دوستان و آشنایان می‌رساند .

مجلس ترحیم آن مرحومه روز جمعه ۲۷ر۲ر۵۳ از ساعت ۹ونیم تا۱۱ صبح درکنیسای زرگریان بنشانی بلوار الیزابت غربی کوچه گیو برگزار میشود .

خانواده‌های : ماخانی. نورامید. مظفر ممتاز.حاج عذرا نیکجو . پرلسچی . گرشوئی . روزبخش . صدیق . شهبازی. نیکبین. نیک‌انجام. ابوچائی .

آ ـ ۲۷٤٥

بااندوه فراوان درگذشت مادر گرامیمان **بانو گوهر کامیاب** راباطلاع دوستان و آشنایان میرساند .

مجلس ترحیم مردانه و زنانه آن مرحومه در خانقاه‌صفی علیشاه از ساعت ٦تا۸ بعد از ظهر شنبه۲۸ر۲ر۵۳منعقدمیباشد.

خانواده‌های خوش‌پور ، پوراعتمادی ، شایسته‌زاد ، اسکندری، واجد سمیعی ، حسینی ، احمدی ، ثنائی ، چرخیان .

بعموم‌بازماندگان‌آنمرحوم مصیبت‌وارده‌را تسلیت میدهیم .

بانهایت تاسف و تاثر درگذشت ناگهانی و اسف‌انگیز همسرجناب‌آقای بزرگ‌محمدی رئیس محترم اتحادیه فلزتراش را باطلاع جامعه اصناف و همکاران گرامی میرسانیم ضمن عرض تسلیت به خاندان محترم محمدی مجلس تذکر آن شادروان از ساعت ٤ تا ٦ بعدازظهر روز شنبه ۲۸ر۲ر۵۳ از طرف صنف فلزتراش در مسجد توتونچی واقع درخیابان قزوین خیابان غفاری برگزار خواهد بود .

هیئت مدیره اتحادیه فلزتراش

توضیح

مجلس ختم مرحوم **حاجی گل رحیمی آستانه‌ای** بجای مسجد ارک در خانقاه صفی علیشاه برگزار خواهد شد .

بانهایت تاسف و تاثر درگذشت مرحوم **حاجی گل‌رحیمی آستانه‌ای** را باطلاع دوستان و آشنایان میرساند .

مجالس ترحیم زنانه و مردانه آن مرحوم روز جمعه ۲۷ر۲ر۵۳ از ساعت ۱۱ تا یک بعد از ظهر در خانقاه صفی‌علیشاه در تهران و در همانروز از ساعت ٥ تا ۷ بعد از ظهر در مسجد چهار پادشاه لاهیجان منعقد میباشد .

خانواده های : رحیمی آستانه‌ای . بوشهری‌پور . کمالی پور . فومنی ، آزاد ، کوششی ، سیرتی ، موسوی اردبیلی ، فخرحسینی ، کشانی ،مرودشتی ،پورمهدی ، رستگار ، بنیادی، عبداللهی . حسین‌پور . خوش‌نقش ، اشرفی ، محمدی خواه ، بلوکی .

باکمال تاسف درگذشت شادروان **کمال‌الدین بانج فروزش** را به اطلاع کلیه دوستان و آشنایان می‌رساند ضمنا مجلس ترحیم آن مرحوم از ساعت ۳ الی ٥ بعد از ظهر روز جمعه ۲۷ر۲ر۵۳ در مسجد جامع نوشهر منعقد می‌باشد .

از طرف خانواده فروزش ـ چلاجور ـ اسفندیاری ـ منصوری ـ فاخری ـ میرعابدینی ـ زندی ـ شفیعی ـ محمودی ـ کرمی .

مصیبت وارده را بعموم بازماندگان آن مرحوم تسلیت می‌دهیم .

بانهایت تاسف و تاثر درگذشت ناگهانی و اسف‌انگیز همسرجناب‌آقای بزرگ‌محمدی رئیس محترم اتحادیه فلزتراش را باطلاع جامعه اصناف و همکاران گرامی میرسانیم ضمن عرض تسلیت به خاندان محترم محمدی مجلس تذکر آن شادروان از ساعت ٤ تا ٦ بعدازظهر روز شنبه ۲۸ر۲ر۵۳ از طرف صنف فلزتراش در مسجد توتونچی واقع درخیابان قزوین خیابان غفاری برگزار خواهد بود .

هیئت مدیره اتحادیه فلزتراش

توضیح

مجلس ختم مرحوم **حاجی گل رحیمی آستانه‌ای** بجای مسجد ارک در خانقاه صفی علیشاه برگزار خواهد شد .

بانهایت تاسف و تاثر درگذشت مرحوم **حاجی گل‌رحیمی آستانه‌ای** را باطلاع دوستان و آشنایان میرساند .

مجالس ترحیم زنانه و مردانه آن مرحوم روز جمعه ۲۷ر۲ر۵۳ از ساعت ۱۱ تا یک بعد از ظهر در خانقاه صفی‌علیشاه در تهران و در همانروز از ساعت ٥ تا ۷ بعد از ظهر در مسجد چهار پادشاه لاهیجان منعقد میباشد .

خانواده های : رحیمی آستانه‌ای . بوشهری‌پور . کمالی پور . فومنی ، آزاد ، کوششی ، سیرتی ، موسوی اردبیلی ، فخرحسینی ، کشانی ،مرودشتی ،پورمهدی ، رستگار ، بنیادی، عبداللهی . حسین‌پور . خوش‌نقش ، اشرفی ، محمدی خواه ، بلوکی .

باکمال تاسف درگذشت شادروان **کمال‌الدین بانج فروزش** را به اطلاع کلیه دوستان و آشنایان می‌رساند ضمنا مجلس ترحیم آن مرحوم از ساعت ۳ الی ٥ بعد از ظهر روز جمعه ۲۷ر۲ر۵۳ در مسجد جامع نوشهر منعقد می‌باشد .

از طرف خانواده فروزش ـ چلاجور ـ اسفندیاری ـ منصوری ـ فاخری ـ میرعابدینی ـ زندی ـ شفیعی ـ محمودی ـ کرمی .

مصیبت وارده را بعموم بازماندگان آن مرحوم تسلیت می‌دهیم .

سرکار خانم فروغ ستوهی ـ خانواده محترم میرصمدی

ما هم در اندوه وارده بشما شریک و سهیم هستیم .

همایون بهزادی . مینو بهزادی

آ ـ ۱۱۸۱۲

مصیبت واردهرا به‌خانواده‌های انصاری و باستان‌خواه تسلیت عرض می‌نمائیم .

خانواده مهرپرور

آ ـ ۱۱۸۳۰

خانواده محترم بصیری ـ دوست عزیز آقای حمید بصیری

مصیبت وارده را تسلیت می‌گویم .

نخرم‌آباد ـ دکتر الهی‌پناه

آ ـ ۱۱۸۰٦

دوست عزیزم جناب آقای دکتر حسن گلپرور

با قلبی آکنده از اندوه درگذشت شادروان عنایت‌اله گلپرور پدر عزیزتان را صمیمانه تسلیت می‌گویم .

دکتر ابراهیم فرخ بخشیان

آ ـ ۱۱٥٥٦

دوست و همکار گرامی جناب‌آقای دکتر حسن گلپرور

با قلبی آکنده از اندوه مصیبت وارده را به آنجناب تسلیت عرض می‌نماید .

علی ـ علامه حائری

آ ـ ۱۱٥٥۸

جناب آقای دکتر گلپرور

مصیبت وارده را به جنابعالی تسلیت عرض می‌نمائیم.

راد ـ عجمی ـ زهدی ـ سیادت

آ ـ ۱۱٥٦۰

آقای حسین مقتدری

هیئت مدیره و کارکنان شرکت خوش طعم اصفهان فوت والده گرامی را به شما و خانواده محترم تسلیت می‌گویند .

شرکت خوش طعم اصفهان

آ ـ ۱۰۸۸٤

آقای حسین مقتدری

فوت والده گرامی را بشما و خانواده محترم تسلیت عرض می‌کنم .

مصطفی الیاء پور و فامیل

آ ـ ۱۰۸۸۲

جناب آقای احسان‌الله اهتدا

با تاسف فراوان فوت پدر گرامیتان را بشما و خانواده محترم تسلیت می‌گوئیم .

شرکت شیمیکو با مسئولیت محدود

آ ـ ۱۱٥۹۸

جناب آقای مهندس صالح خرم و بانو

در مصیبت وارده دوستان قدیمی و خانواده آنها خود را شریک میدانند و بقای عمر بازماندگان‌را ازخداوند خواستارند .

دکتر علی رحیمیان ـ دکتر امید ـ دکتر صالح عموم ـ دکتر صبهت‌الله ثمری ـ دکتر حسام‌الدین خرمی ـ دکتر احمد گواهی کاشانی .

آ ـ ۱۱٦۸۲

بانهایت تاسف و تالم درگذشت مرحومه بانو ملوک آراء حجتی (محمدی) همسر جناب آقای بزرگ محمدی دوست محترم را صمیمانه تسلیت عرض می‌نماید ، از خداوند متعال سلامتی بازماندگان را مسئلت دارد .

اصغر قندچی

آ ـ ۱۱۷۰۰

باکمال تاسف درگذشت جوان ناکام مهندس مهدی انتظاری را به آن خانواده محترم تسلیت می‌گوئیم .

همدم افشار صادقی (نبوی) ـ دکتر قاسم افشار صادقی

آ ـ ۲۸٤۷

دوست ارجمند جناب آقای محمدعلی خوشبخت

بانهایت تاثر و تالم فوت ابوی گرامی را صمیمانه تسلیت عرض نموده بقاء عمر وسلامتی شما و خاندان محترم را از درگاه خداوند بزرگ خواهانیم .

بندرعباس ـ نعمت‌الله کریمی و بانو

آ ـ ۱۰۸۹۰

دوست نازنینم خانم فریده محمدی

مرا هم در اندوه بزرگت شریک بدان .

مهین حشمتی

آ ـ ۲۸۷۷

جناب‌آقای حسن خسروشاهی

مدیر کل امور مالی شهرداری پایتخت

بانهایت تاثر مصیبت وارده را تسلیت عرض مینمائیم .

مهین بیات ، ناهید الفت ، محمدتقی رازانی ، حمید رضائی ، عنایت‌الله لاله‌پور

دوست عزیزآقای رحمان‌امامی

دوستان دانشجوی خودرا دراین غم بزرگ شریک بدان.

دانشجویان‌گروه ۲سال اول موسسه علوم سیاسی وامورحزبی

آ ـ ۲۸۸۷

سرکار خانم فروغ یوسفی

مصیبت وارده را بشما تسلیت گفته بقای عمر شما و بازماندگان آن مرحوم را از خداوند متعال خواهانیم .

گلکار . خسروی . یونسی . شاملو . افشار . عشقی . امینی . احسانی . میناسیان . بهزاد .

یادبود

مراسم‌چهلمین روز درگذشت مرحوم مغفور **میرزاآقافرنک حریری** بزرگ خاندان حریری و دانش روز جمعه ۲۷ر۲ر۵۳ از ساعت ٥ الی ۷ بعد از ظهر در منزل شخصی آن مرحوم واقع در خیابان پهلوی خیابان قبادیان شماره ۱۰ منعقد می‌باشد .

حضور سروران عزیز موجب شادی روح آن مرحوم خواهد شد .

خانواده حریری ـ دانش و خانواده های وابسته

آ ـ ۱۱۱٥۸

---

۲۸ اردیبهشت ماه مصادف با سالروز درگذشت برادر هنرمند ازدست رفته عزیزمان **سرهنگ نصرالله طایفه مهاجر** میباشد .

هزینه مراسم سال برای شادی روان آن مرحوم صرف امور خیریه خواهد شد .

سرلشگر عزت‌الله و سرلشگر اسدالله طایفه مهاجر

آ ـ ۲۸۷۹

✝

«خانواده دکتر فیلیویچ»

باطلاع آشنایان و دوستان میرساند بمناسبت چهلمین روز درگذشت جوان ناکام **استفان فیلیویچ روز جمعه ۲۷ اردیبهشت ماه ساعت ۳ بعداز ظهر نماز یادبودی در گورستان ارامنه قزوین برگزار خواهد شد .**

سپاسگزاری

از سروران و دوستان معظم و خویشاوندان عزیز که بمناسبت فوت مرحوم سیدتقی انتخابی حضورا و یاکتبا ابراز تفقد و همدردی فرموده‌اند صمیمانه سپاسگزار بوده سلامت و دوام عمر همگی را از بارگاه‌خداوند متعال مسئلت‌داریم .

ازطرف خانواده‌انتخابی ـ سیدمحمد انتخابی

آ ـ ۲۸۸٥

تسلیت

جناب‌آقای بزرگ محمدی

و سرکار خانم فریده محمدی

فوت ناگهانی و تاسف انگیز بانو ملک‌آرا که موجب تاثر فوق‌العاده گردید از صمیم قلب تسلیت عرض مینمائیم .

ازطرف شرکت تهران مدیکس مطیع‌حدادی

آ ـ ۱۱۷۷٤

جناب آقای مهندس هوشنگ سمیعی

معاونت محترم شهرداری پایتخت

فوت پدر گرامیتان را از صمیم قلب تسلیت میگویم و بقای عمر آن‌خاندان محترم‌راازخداوند متعال‌مسئلت‌دارم.

قدیمی

آ ـ ۱۱۷۲٦

جناب آقای جعفر خسروشاهی

با نهایت تاسف و تاثر درگذشت مادر گرامیتان را تسلیت عرض نموده ضمن ابراز همدردی دوام عمر و سلامت کامل جنابعالی و سایر بازماندگان محترم را از درگاه احدیت مسئلت داریم .

کارکنان اداره کل امور مالی وزارت آموزش و پرورش

آ ـ ۲۹۰٥

جناب آقای مهندس کیومرث سمراد مدیریت محترم کل امور پرسنل شرکت مخابرات ایران .

احتراما مصیبت وارده رااز صمیم قلب تسلیت گفته بقاء عمر شریف وخاندان جلیل را از خداوند متعال مسئلت دارد .

معاون کل مخابرات استان ساحلی جلال سید جعفری‌اولیا

آ ـ ۱۰۸۹۲

جناب آقای مهندس احمدی ریاست محترم ذوب‌آهن ناحیه کرمان .

باکمال تاسف مصیبت وارده درگذشت پدر گرامیتان را تسلیت عرض نموده سلامت جنابعالی و خانواده محترم را از خداوند متعال مسئلت داریم .

گروه استخراج پابدانا

آ ـ ۱۰۸۹٦

جناب آقای مهندس احمدی ریاست محترم ذوب‌آهن ناحیه کرمان

مصیبت وارده را به جنابعالی و خانواده محترمتان صمیمانه تسلیت عرض مینمایم .

بانیزو ـ نظام الدین نظریان

آ ـ ۱۰۸۹۸

جناب آقای هوشنگ ستوهی معاونت محترم گمرک جلفا

باقلبی آکنده از اندوه درگذشت والده گرامیتان را تسلیت عرض نموده و شادی روح آن مرحومه را از خداوند متعال خواستارم .

ابوالقاسم اسماعیلی

آ ـ ۱۱۹۱٦

جناب آقای بزرگ محمدی

بااندوه فراوان درگذشت همسر گرامیتان را صمیمانه تسلیت عرض نموده و از خداوند متعال شادی روح آن مرحوم و بقای عمر و سعادت بازماندگان را آرزو مینمائیم .

ایران فرز ـ علی محمودی

آ ـ ۲۸۸۹

جناب آقای هوشنگ ستوهی معاونت محترم گمرک جلفا

باقلبی آکنده از اندوه درگذشت والده گرامیتان را تسلیت عرض نموده ، شادی روح آن مرحومه را از خداوند متعال خواستاریم .

گمرک جلفا ـ محمد ابراهیم ریاضی ـ سید حبیب‌الله‌موسوی

آ ـ ۱۱۹۱٤

خانواده های مهدیزاده

باقلبی آکنده از تاسف حادثه دلخراش و جانگداز درگذشت دردناک شادروان یحیی مهدیزاده را به‌خانواده های داغدارش تسلیت گفته و از خداوند شادی روح آن مرحوم و صبر جمیل‌و بقای عمر بازماندگان آن فقید سعید را آرزودارم .

جلفا آذربایجان ـ محمد عاملی

آ ـ ۱۱۹۱۲

آقای مهندس قدس و خانواده

بانهایت تاثر و تاسف درگذشت اسف انگیز خواهر عزیزتان بانو اشرف قدسی را تسلیت عرض کرده بقاء عمر و سلامت شما و خانواده محترمتان را از درگاه ایزد متعال خواستاریم .

عیسی حسین‌پور و بانو

آ ـ ۱۱۹۰۸

جناب آقای حسن خسروشاهی مدیر کل امور مالی شهرداری پایتخت

درگذشت والده محترمه را به آن جناب و خانواده محترمتان تسلیت عرض نموده و در این مصیبت بزرگ خودرا شریک میدانیم .

تهرانی ـ فیروزیه ـ خیاطیان ـ بیات ـ آذررخشی ـ میرزائی ـ تجریشی ـ شیرنژاد ـ ارزانش ـ نویدی ـ معراجی ـ بیابانی ـ ابراهیمی ـ مهدی ـ محمود تهرانی ـ صادقی ـ افتخاری ـ شب‌خیز ـ طلوعی ـ نیکخواه ـ چهرمسا ـ شاهمیری ـ رضوانیان ـ طباطبائی ـ صراطی ـ تواضعی ـ پیشوائی ـ میرگلو ـ نژادی ـ یعقوبی ـ دلجویر ـ علیزاده اسکوئی ـ خالقی‌فرد ـ فجرک ـ دانشمند ـ بهبودی ـ رونقی ـ دوانگر ـ رضوی ـ جوادی ـ میلانی ـ شهری ـ مواج ـ وزیری ـ هانی ـ سلیمانپور ـ ارژنگ ـ بیانی ـ صالحی ـ لاله‌پور ـ رضائی ـ الفت‌پور ـ رازانی .

آ ـ ۱۱۷۲۰

مجالس وعظ و سوگواری

هیئت انصارالحجة (عجل ... تعالی فرجه)

جلسه صبح جمعه ۲۷ اردیبهشت (فردا) جاده قدیم شمیران ایستگاه داودیه کوچه دفتری منزل آقای‌حاج‌محسن رضائی و عصر جمعه درحضرت عبدالعظیم (ع) خیابان مظفری مسجد خاتم‌النبیین (ص) برقرار میباشد .

هیئت حسینی دلریش

صبح جمعه فردا ـ از ساعت ٦ الی ۱۰ در تهران‌نو ـ خیابان باباطاهر غربی پلاک ۳۸ منزل علی‌اصغر خسروی میباشد . پس از دعای توسل جناب آقای حاج آقا رضا روح یزدی از ساعت ۸ الی ۹ مستفیض می‌فرمایند .

مکتب‌النبی صلی‌الله علیه وآله

فردا صبح از ساعت ۷ تا ۱۰ در خیابان شاهپور بازارچه قوام‌الدوله ـ کوچه وزیر نظام کوچه هاشمی منزل آقای حاج حسن ابراهیمی تشکیل جلسه و دانشمند محترم جناب آقای حاج میرزا علی‌اکبر مجتهدزاده‌سخنرانی می‌نمایند .

مکتب الغدیر تهران

برنامه صبح جمعه فردا بشرح زیر اعلام میدارد از ساعت ۷ و نیم تا ۸ و نیم دعای ندبه توسط آقای رجبی ـ از ۸ و ن

سال چهل وهشتم ـ شماره ۱۴۴۰۶

اطلاعات ۱۳۰۱

پنجشنبه ـ بیست و ششم اردیبهشت‌ماه ۱۳۵۳
بیست‌وسوم‌ربیع‌الثانی ۱۳۹۴ شانزدهم‌مه ۱۹۷۴

ساعات شرعی

استخراج دکتر ریاضی کرمانی

اذان مغرب ..... ساعت ۷ و ۲۳ دقیقه
اذان صبح (فردا) ... ساعت ۳ و ۱۱ دقیقه
طلوع آفتاب (فردا) ... ساعت ٤ و ٥٦ دقیقه
ظهر شرعی (فردا) ... ساعت ۱۲ و ۲ دقیقه

جزئیات مشارکت ایران در نوسازی مصر

با ورود هیئتی به ریاست نایب نخست‌وزیر مصر روشن میشود

ایران‌و مصر هفته آینده با ورود دکتر عبدالعزیز حجازی نایب نخست وزیرو وزیردارائی واقتصاد مصر به تهران دور دوم‌مذاکرات‌اقتصادی‌وبازرگانی بین دو کشورراد‌نبال می‌کنند.

امروز رسما اعلام شد :به دعوت هوشنك انصاری وزیر امور اقتصادی و دارائی آقای عبدالعزیز حجازی نایب اول نخست وزیر و وزیر دارائی و اقتصاد وبازرگانی خارجی‌اوایل هفته آینده در راس یك هیئت ۷نفری مرکب‌ازمقامات‌برجسته مصری به تهران وارد خواهد شد تا دور دوم مذاکرات‌قاهره را در تهران دنبال کند.

دور اول مذاکرات ایران و مصر اواخر فروردین ماه گذشته باسفر هوشنك انصاری در راس یك هیئت اقتصادی به مصر باپرزیدنت انورسادات و سایر مقامات‌عالیرتبه‌این‌کشور انجام شدو به صدور اعلامیه مشترکی که حاکی از تفاهم کامل دو کشور در کلیه زمینه های مذاکرات بود ،منجر شد.

شرکت در نوسازی

منابع آگاه باتوجه به‌نتایج قابل توجه مذاکرات قاهره ، اهمیت خاصی برای این گفتگو ها قائلندو آنرا فصل تازه‌ای در گسترش همکاری های سودمند اقتصادی و توسعه چشمگیر مبادلات بین‌دو کشور میدانند.

گفته میشود که در پایان مذاکرات تهران با استفاده از زمینه مناسبی که‌در قاهره فراهم شده ، باید منتظرحصول توافقهای مهمی بین وزیران اقتصادی و دارائی دو کشور بود.

امروز همچنین گفته شد: در سفر نایب نخست وزیر مصر به ایران ، جزئیات برنامه های نو سازی مصر و نحوه‌مشارکت ایران در این برنامه مورد مذاکره و بررسی قرار خواهد گرفت .

هوشنك انصاری وزیر امور اقتصادی و دارائی ایران‌پس‌از بازگشت از سفر مصربه‌تهران در یك مصاحبه گفت : اعلام آمادگی ایران برای شرکت‌در برنامه نو سازی ، باگرمی‌از طرف دولت مصر استقبال شد

خبرنگار اقتصادی ما می‌نویسد : در مذاکرات تهران بیشتر روی اجرای طرحهائی تاکید خواهد شد که اولا مواد اولیه مورد نیاز برای اجرای آنها د رمصر ، یافت میشود و درثانی سایر عوامل‌تولید برای اجرایشان نیز فراهم است.

در حال حاضر بدلیل مشکلاتی که مصر در نتیجه جنك با اسرائیل‌و همچنین سایرمسائل باآن مواجه است، حدود ۲۵ درصد از ظرفیت کارخانه های مصر بلااستفاده مانده‌است .

یک سازمان ویژه برکار ادارات نظارت خواهدکرد

★ ولیان یك ماه برای تجدید نظردرروش کاربه سازمان های دولتی مهلت داد.

یک سازمان ویژه تحت نظر استاندار خراسان اجرای اصل دوازدهم انقلاب شاه و مردم رادر سطح استان تحت نظر و مراقبت دقیق قرار میدهد . بازرسان دفتر ویژه فعالیت کلیه ادارات را در مقام تماس با کارهای مردم تحت نظر میگیرند و هرگونه تخلفی که از جانب مسئولین سازمان های دولتی توسط این بازرسان‌گواهی شود ، سبب برکناری کارمند خواهد شد .

این مطلب را دکتر ولیان‌استاندار خراسان در اولین جلسه مشترک مدیران و روسای ادارات بیان داشت و اضافه کرد اصل‌دوازدهم انقلاب آنطور که باید انجام‌نگرفته و اینک بنابه‌امر شاهنشاه‌آریامهر این‌برنامه باقاطعیت وبصورت‌موثرو چشمگیر در سطح استان پیاده خواهد شد بطوریکه خراسان در اجرای انقلاب اداری بصورت نمونه باشد .

نیابت تولیت عظمی آستانقدس اضافه کرد : بایستی با تفویض اختیارات به کارمندان ، مسئولیت اجرای برنامه‌ها را تضمین کرد و از کاغذ بازی و وقت تلف کردن که باعث‌سرگردانی مراجعه‌کنندگان میشود بشدت جلوگیری نمود.

استاندار گفت : ظرف مدت یک ماه بایستی دستگاههای اداری با تجدید نظر در نحوه رسیدگی به نیازها و درخواستهای مشروع‌مردم جزئیات برنامه اجرائی خود را گزارش کنند .

شهبانو ،نمایشگاه لباس زنان ارامنه راگشودند

علیاحضرت شهبانو بهنگام دیدار دیشب از نمایشگاه لباسهای‌زنان ارامنه‌طی‌قرون،درباشگاه ارامنه‌درتهران

علیاحضرت شهبانو دیشب از نمایشگاه «لباسهای زنان ارامنه طی‌قرون» که بوسیله «های‌گین» انجمن زنان ارامنه ،در محل باشگاه ارامنه در تهران ترتیب یافته است دیدن کردند.

شهبانو مقارن ساعت هشت بعدازظهر به باشگاه ارامنه تشریف فرماشدندو مورداستقبال وزیر فرهنگ و هنر ، اطلاعات و جهانگردی، آموزش وپرورش و قائم‌مقام رئیس کل تشریفات شاهنشاهی قرار گرفتند .

ابتدا آرمیک نرسسیان ، رئیس هیئت مدیره انجمن «های‌گین» خوش‌آمد عرض کرد و سپس اعضای کمیته برگزاری نمایشگاه به حضور علیاحضرت شهبانو معرفی شدند . آنگاه علیاحضرت‌ازنمونه لباسهای‌زنان ارامنه‌طی قرون که چند تن از بانوان‌آنرا بنمایش گذارده‌بودند دیدن‌فرمودند . دراین نمایشگاه ٤٠ نمونه از لباسهای قدیمی ادوار مختلف تاریخی ارامنه گردآوری شده که چند نمونه آن از پارچه های قدیمی‌و از کلیسای مریم مقدس اصفهان به امانت گرفته شده است . در تدارک ، تحقیق و مطالعات لازم برای تشکیل این نمایشگاه ۱۸ ماه وقت صرف شده و از تحقیقاتی که توسط محققین‌بزرگ و نامی آکادمی علوم باستانی وجامعه شناسی ارمنستان بعمل آمده‌استفاده شده‌است . بعلاوه درتدارکات‌نمایشگاه، کنده کاری های باستانی آشورووان ، کاوشهای تپه‌سرخ در نزدیکی ایروان و سکه ها و مهر های سلاطین باستانی ، مینیاتورهای نقاشان ارمنی و قسمت اعظم آثارموجود در موزه های بزرگ دنیا مورداستفاده قرار گرفته‌است

برخی‌ازلباسهای قدیمی زنان شهرنشین‌و روستائی تاریخ اول قرن بیستم در ارمنستان رایج و مورد استفاده بود و در میان ایرانیان‌ارمنی‌و ارامنه گرجستان تا نیمه های این قرن نیزمتداول بوده است .

کلیه لباس ها ، کلاه ها ، روسری‌های توری ، پیش‌بند ها ونیم‌تنه‌های نمایشگاه را بانوان ارمنی‌پریده ، دوخته ، گلدوزی و زر دوزی کرده‌اند که بسیار مورد توجه علیاحضرت شهبانو قرار گرفت .

پس‌ازبرگزاری این نمایشگاه در تهران مجموعه مذکور به موزه‌کلیسای‌وانک جلفای‌اصفهان که‌دارای آثار باارزش تاریخی است هدیه خواهد شد .

اطلاعیه جشنواره سینمائی سپاس

در مورد نمایش فیلمهای کاندیدا ومرور بر تاریخ سینمای ایران

درصفحه ۲۲

ضمن شرکت درجلسات و مراسم کنگره تهران

شخصیت‌های وسایل ارتباط جمعی جهان باترقیات‌خیره کننده ایران آشنا میشوند

۷ روز دیگر

بیست و چهارمین کنگره جهانی تبلیغات در تهران گشایش میابد

آقای «سیریل‌شسه» ، شخصیت برجسته جامعه تبلیغات‌وانتشارات‌سویس، در کنگره تهران سر ـ پرستی جلسه سخنرانی و بحث در باره «وسایل ارتباط جمعی در دنیای فراسوی‌مرزملی»رادارد .

تهران ـ دوم تا چهارم خرداد ماه ۱۳۵۳
تبلیغ درخدمت حقوق بشر

مجمع ایرانی سازمان جهانی تبلیغات ،میزبان بیست و چهارمین کنگره جهانی تبلیغات، برنامه های بازدیدی برای آشنا ساختن‌شرکت کنندگان در کنگره ، با پیشرفت های روز افزون و همه جانبه ایران، تدارک دیده است .

شرکت کنندگان‌که شخصیت‌های برجسته و مشهوری درعرصه‌های مختلف علمی،مطبوعاتی ،تبلیغاتی، انتشاراتی و اقتصادی از کشور های مختلف جهانند ، همچنین ، ضمن شرکت در جلسات‌سخنرانی و بحث‌های گروهی کنگره ، با جنبه هایی از اقتصاد و صنعت پیشرفته ، هنر و فرهنگ وجاذبه های گوناگون جهانگردی ایران آشنا می‌شوند و از شیراز و اصفهان بازدید می‌کنند .

این برنامه های آشنایی‌وبازدید، باتوجه به اعتبار و شهرت بین‌المللی شرکت کنندگان واهمیت جهانی کنگره تهران ، به انعکاس هرچه بیشتر پیشرفت های‌اجتماعی و اقتصادی و فرهنگی میهن‌مایاری خواهد داد .

دراینجا ، با آقای «سیریل‌شسه»، شخصیت برجسته جامعه تبلیغات و انتشارات سویس ، آشنا می‌شوید.

بیوگرافی سخنران :

آقای «سیریل‌شسه» ، سویسی، از دانشگاه «لوزان»فارغ‌التحصیل شده است ونیز دوره تبلیغ و انتشارات دانشکده بازرگانی‌و مدیریت دانشگاه« هارو ارد» را به پایان رسانده است.

آقای «شسه» ، سابقه کارطولانی در تبلیغات و انتشارات بین‌المللی دارد: پنج سال باموسسه مشهور «ج.والتر تامپسون» در نیویورک کار کرده‌است و به مدت ۱۲سال، سمت رایزنی تبلیغاتی ومطبوعاتی بین‌المللی «نستله‌آلیمانتانا» را در «ووه» داشته است .

وی مدتی مدیر عامل شرکت «گروپ» لندن و سه سال ،مدیر بازاریابی «امکاگروپ» بوده‌است . آقای «شسه» اکنون عضو هیات مدیره «امکاگروپ» است .

کاندیدا های کانون بانوان پزشك در انتخابات نظام پزشکی

کانون بانوان پزشک کاندیدا های خودرادرانتخابات نظام‌پزشکی بشرح زیر اعلام میدارد.

۱ ـ خانم دکتر لیوساپیرنیا (حمزوی)

۲ ـ خانم دکتر اشرف‌الملوك مصاحب

رئیس کانون بانوان‌پزشک ـ خانم دکتر پیشوا

آ ـ ۱۱۶۱۸

بطوریکه‌مقامات‌آزمون‌شناسی پیش‌بینی کردند تعداد داوطلبان کنکور از ۱۰۰ هزار نفرمیگذرد

داوطلبان شرکت در کنکور سراسری دانشگاهها ومدارس عالی تاآخر وقت روز سه‌شنبه سی ویکم اردیبهشت‌ماه‌فرصت دارند که مدارک خودرا تسلیم پست نمایند .

پیش‌بینی شده بود که در کنکور امسال حدود یکصد هزار نفر شرکت نمایند ولی آماری که امروز منتشر شد نشان میدهد تا دیروز ٦٠هزار تقاضانامه رسیده است‌و بهمین جهت احتمال میرود که‌تعداد ثبت‌نام کننده ازیکصد هزارنفر تجاوز کند .

یک مقام آزمون شناسی گفت با راهنمائیهائی که وسیله مطبوعات و نمایندگان این‌مرکز شده‌است تعداد تقاضانامه‌های ناقص امسال کمتر ازسالهای پیش بود و با تلفن و نامه بیشتر نواقص برطرف شده است .

اتوبان کرج ـ قزوین ٦ باندی میشود

وزارت راه از مهندسین مشاور خواست نظرات خود را برای تعریض باندهای اتوبان دردست احداث‌کرج ـ قزوین اعلام‌کنند.

اتوبان کرج ـ قزوین چنان طرح ریزی شده است که از هر سوی آن‌در آن واحد دواتومبیل میتوانددحرکت کند ، اما باتوجه به حجم‌روزافزون ترافیک دراین مسیروزارت‌راه تصمیم گرفت که عرض‌هرسوی آن را برای عبور ۳ اتومبیل در آن واحد تعریض کند.اجرای این برنامه‌هزینه‌های احداث‌اتوبان ۱۰۰کیلومتری‌کرج ـقزوین را که قبلا یک میلیاردو پانصدمیلیون ریال پیش‌بینی‌شده بود،به‌بیش از دو برابر افزایش خواهد داد .

با افزودن دوباند برای عبور اتومبیل‌این اتوبان مجموع‌عرض آن(سطح‌اسفالت ، سکوی‌وسط و شانه‌های‌دوسوی اتوبان)به۲۷ مترخواهدرسید . عرض اسفالت گذرگاههای دو سوی اتوبان۲۱ متر خواهد بود .

عملیات‌احداث باند اول‌اتوبان کرج ـقزوین طبق طرح‌اولیه‌قرار بوددرشهریور امسال پایان‌یابد ولی‌زمستان‌سخت گذشته‌اجرای برنامه را باتاخیر مواجه کرد ، اکنون‌قراراست‌عملیات‌زیرسازی تا ٤ ماه دیگر خاتمه یابد.

کنفرانس کلینکو پاتولوژی

در مرکز طبی کودکان ـ بیمارستان دکتر حسن‌اهری

بحث کننده: پرفسور عبدالرشید

معصومی‌چهارشنبه‌اول خردادساعت ۱۱صبح

اطلاعیه

بیمه‌دانا (شرکت سهامی عام درشرف تاسیس)

با مشارکت

COMMERCIAL UNION ASSURANCE CO. LTD. LONDON

عده‌ای از سرمایه گزاران ایرانی با مشارکت و همکاری یکی از شرکتهای بیمه انگلیسی که اسامی و مشخصات آنها در زیر درج شده است در صدد تاسیس‌شرکتی بنام بیمه دانا میباشند که بصورت شرکت سهامی عام تشکیل و اداره خواهد شد .

اجازه تاسیس این شرکت از طرف بیمه مرکزی ایران طبق مقررات قانونی صادر شده و طرح اساسنامه آن نیز مورد تائید مرجع نامبرده قرار گرفته است .

توجه علاقمندان بمراتب زیرجلب میشود :

۱ـ نام شرکت : بیمه دانا (شرکت سهامی عام)

۲ـ موضوع شرکت : عبارت است از انجام معاملات‌بیمه و هرگونه فعالیت و معاملات مجاز دیگر که برای وصول به هدفهای شرکت ضروری و مفید تشخیص داده شود با رعایت مفاد مندرج در قانون تاسیس بیمه مرکزی ایران و بیمه‌گری و سایر قوانین موضوعه .

۳ـ مرکز اصلی شرکت : تهران ـ خیابان شاهرضا شماره ۳۱۵ میباشد و شرکت می‌تواند با تصویب هیئت مدیره در هریک از نقاط ایران ویا در کشور های خارج شعبه و یا نمایندگی تاسیس نماید .

٤ـ مدت شرکت : نامحدود است .

٥ـ سرمایه شرکت : پانصد میلیون ریال می‌باشد که به پنجاه هزار سهم ده هزار ریالی با نام تقسیم شده است .

٦ـ هویت ـ اقامتگاه و شغل موسسین به ترتیب حروف الفباء بشرح زیر است :

★ آقای آلفرد آیسه فرزند آنتوان بشناسنامه ۲۳۵۸۹ بخش ۳ تهران ـ مقیم تهران ـ خیابان پسیان ـ رئیس هیئت مدیره شرکت ایرانی تولید اتومبیلهای سیتروئن (سهامی‌خاص).

★ آقای آنتوان آیسه فرزند ژرژ بشناسنامه ۲۳۵۸۷ بخش ۳ تهران ـ مقیم تهران ـ باغ فردوس عضو هیئت مدیره بانک اعتبارات ایران .

★ آقای امیل آیسه فرزند آنتوان بشناسنامه ۱۲۲۳ بخش ۳ تهران ـ مقیم تهران ـ باغ فردوس نایب رئیس شرکت ایرانی تولید اتومبیلهای سیتروئن (سهامی خاص) .

★ آقای شرآیسه فرزند آنتوان بشناسنامه۳۱۵ بخش۳ تهران ـ مقیم تهران ـ خیابان پهلوی ـ ساختمان هاشمی ـ نایب رئیس‌شرکت‌ایرانی‌تولیداتومبیلهای‌سیتروئن(سهامی‌خاص).

★ آقای ژرژ اوانسف فرزند استفان بشناسنامه ۲۷٤٥۹ بخش ۳ تهران ـ مقیم تهران ـ بلوار الیزابت ـ کوچه سوم ـ عضو هیئت مدیره شرکت مریخ (سهامی خاص) .

★ آقای محمدباقر تاج‌بخش فرزند محمدقاسم بشناسنامه ۱۵ بخش ۳ تهران ـ مقیم تهران ـ فرح جنوبی ـ خیابان منصور ـ وکیل دادگستری .

★ آقای محمد خسروشاهی فرزند اسداله بشناسنامه ۱۳۰۲ رشت ـ مقیم تهران ـ خیابان سپهبد زاهدی ـ بازرگان.

★ آقای غلامحسین خوشبین فرزند میرزاآقا بشناسنامه ۱۵٥٤۷ بخش ۹ تهران ـ مقیم تهران ـ خیابان خوشبین ـ وکیل دادگستری .

★ آقای دانیل دانیل ساهاکیان فرزند اسرائیل بشناسنامه ۲۹۰۹۰ تبریز ـ مقیم تهران ـ خیابان‌جنوب فرودگاه ـ رئیس هیئت مدیره شرکت سهامی ساسان (خاص) .

★ بانو آصفه دهدشتی فرزند عبدالحسین بشناسنامه ۱۹۱ ـ اصفهان ـ مقیم تهران ـ خیابان پیراسته ـ خانه‌دار .

★ آقای‌ادوارد‌ساهاکیان سلماسی‌فرزندجبرائیل بشناسنامه ۹۰٦ بخش ۲ تهران ـ مقیم تهران خیابان جنوب فرودگاه ـ عضو هیئت مدیره شرکت سهامی نیک‌نوش (خاص) .

★ آقای لونیک‌ساهاکیان‌سلماسی‌فرزندجبرائیل بشناسنامه ۹۹۲ تبریز ـ مقیم تهران ـ خیابان جنوب فرودگاه ـ عضو هیئت مدیره شرکت سهامی شیشه و گاز (خاص) .

★ آقای ابو العلاء سودآور فرزند صمد بشناسنامه ٤۳۸ بخش ۳ تهران ـ مقیم تهران ـ بلوار الیزابت ـ کوچه سوم ـ عضو هیئت مدیره گروه صنعتی خاور (شرکت سهامی عام) .

★ آقای حسینعلی سودآور فرزند صمد بشناسنامه ۱۳۱ بخش ۳ تهران ـ مقیم تهران ـ بلوار الیزابت ـ کوچه سوم ـ عضو هیئت مدیره گروه صنعتی خاور (شرکت سهامی عام) .

★ آقای فریدون سودآور فرزند محمد بشناسنامه ۲۰۸۰ مشهد ـ مقیم تهران ـ بلوار الیزابت ـ کوچه سوم ـ رئیس هیئت مدیره گروه صنعتی خاور (شرکت سهامی عام) .

★ آقای محمدرضا سودآور فرزند محمد بشناسنامه ۳۰ مشهد ـ مقیم تهران ـ بلوار الیزابت ـ کوچه سوم ـ عضو هیئت مدیره شرکت مریخ (سهامی خاص) .

★ آقای مهندس عطاءاله شاداب‌فرزندمحمدتقی‌بشناسنامه ۱۳۷٥۱ همدان ـ مقیم تهران بلوار الیزابت ـ کوچه سوم ـ عضو هیئت مدیره شرکت مریخ (سهامی خاص) .

★ آقای مهندس هرمز شاهرخشاهی فرزند محمدمهدی بشناسنامه ٥٥ بخش ٥ تهران ـ مقیم تهران ـ خیابان خردمند شمالی ـ بازرگان .

★ شرکت ایرانی تولید اتومبیلهای سیتروئن (سهامی خاص) بشماره ثبت ۱۱۳۳۱ بنمایندگی آقای آلفرد آیسه ـ مقیم تهران ـ خیابان آیزنهاور .

★ شرکت سهامی عام صنعتی‌جهان‌بشماره ٤۸٤۲بنمایندگی آقای محمود فاتح ـ مقیم تهران ـ خیابان حافظ .

★ شرکت مریخ (سهامی خاص) بشماره ثبت ۲۱٦٥ بنمایندگی آقای فریدون سودآور مقیم تهران ـ بلوار الیزابت ـ کوچه سوم .

★ آقای عباس فردانش فرزند حاج عبداله بشناسنامه ٤۹۸ بخش ٥تهران ـ مقیم تهران ـ خیابان بوذرجمهری ـ سرای فردانش ـ بازرگان .

★ آقای عباسعلی کاشانی فرزند محمدعلی بشناسنامه ٤۱۰۳۷ مشهد ـ مقیم تهران ـ بلوار الیزابت ـ کوچه سوم ـ عضو هیئت مدیره گروه صنعتی خاور (شرکت سهامی عام) .

★ کموشیال اونیون آشورانس کمپانی لیمیتد ـ مقیم لندن ـ انگلستان ـ بنمایندگی آقای ایرج هدایت طبق‌وکالت‌نامه مورخ چهارم آوریل ۱۹۷٤ گواهی شده بوسیله کنسولگری دولت شاهنشاهی ایران در لندن .

★ آقای مهندس محمود گلسرخی فرزند عبداله‌بشناسنامه ۳٤٦۲۳ بخش ٤ تهران ـ مقیم‌تهران ـ تخت طاووس شماره ٥ ـ رئیس هیئت مدیره شرکت سهامی هاماراک (خاص) .

★ بانو عزت ملک ملک تهرانی‌فرزندحسین ملک‌بشناسنامه ۳۳٤٥۱ بخش ۸ تهران ـ مقیم تهران ـ خیابان خوشبین ـ خانه‌دار .

★ آقای مهدی نمازی فرزند حاج محمدحسین بشناسنامه ٤۹٦ شیراز ـ مقیم تهران ـ خیابان تخت جمشید ـ سناتور .

★ آقای محمدرضی ویشکائی فرزندسیدمرتضی بشناسنامه ٦۱٤۷ رشت ـ مقیم تهران ـ داودیه ـ خیابان‌شهناز ـ خزانه‌دار بنیاد ملکه پهلوی .

★ آقای مهندس ایرج هدایت فرزند علیقلی بشناسنامه ۷۳٦ بخش ۲ تهران ـ مقیم تهران ـ خیابان کاخ ـ شماره ۱۰٤ ـ عضو هیئت مدیره شرکت کردشت (خاص) .

★ آقای مهندس هایریق ماردیروسیان هوسپیانس‌فرزند وارطان بشناسنامه ۷٤۷٦ تبریز ـ مقیم تهران ـ خیابان تخت طاووس ـ شماره ٥ ـ عضو هیئت مدیره شرکت سهامی هاماراک (خاص) .

★ آقای پرویز یگانگی فرزند اردشیر بشناسنامه ۱۸۹ همدان ـ مقیم تهران ـ خیابان سعدی شماره ٤۹۹ ـ رئیس هیئت مدیره شرکت سهامی خاص دشت مرغاب .

۷ـ موسسین هیچگونه مزایای خاصی برای خود قائل نیستند .

۸ـ موسسین مبلغ چهارصد میلیون ریال از کل سرمایه را که معادل ۸۰ درصد می‌شود تعهد نموده و برابر پنجاه درصد سرمایه تعهدی معادل دویست میلیون ریال نقدا نزد بانک ایران و خاورمیانه شعبه مرکزی در حساب جاری‌شماره ۰۲۰۳۲٥ پرداخته و موجود است .

۹ـ جهت تدارک تشکیل شرکت و تهیه طرح و بررسی هائی که انجام گرفته است تاکنون مبلغ پنج میلیون ریال پرداخت شده وتا شروع فعالیت شرکت حدود پنج میلیون ریال هزینه برآورد می‌شود .

۱۰ـ بیمه مرکزی ایران طی اجازه‌نامه شماره ۱٦٦۲۹ مورخ ۱۷ر۱۱ر٥۲ موافقت خود را نسبت به تاسیس شرکت اعلام نموده است .

۱۱ـ هرشخص اعم از حقیقی یا حقوقی که مایل به پذیره نویسی سهام شرکت باشد با توجه باینکه نمیتواند بیشتر از بیست درصد سهام شرکت را دارا باشد و نصاب مذکور شامل اقارب نسبی و سببی درجه یک ازطبقه اول صاحب سهم نیز خواهد بود باید حداقل یک سهم و حداکثر پنجاه سهم پذیره نویسی کرده و پنجاه درصد مبلغ اسمی مورد تعهد را نقدا بحساب جاری شماره ۰۲۰۳۲٥ نزد بانک ایران و خاورمیانه شعبه مرکزی واقع در تهران ـ کوچه برلن پرداخت نماید .

۱۲ـ بدینوسیله تعداد ده هزار سهم ده هزار ریالی بانام‌که برابر یکصد میلیون ریال میباشد بعموم عرضه می‌گردد تا ۱ـ اجازه تاسیس این شرکت از طرف بیمه مرکزی ایران علاقمندان بخرید سهام مزبور از تاریخ نشر این آگهی تاپایان وقت اداری روز پنجشنبه نهم خرداد ۱۳٥۳ به بانک مذکور مراجعه و برگ تعهد سهم را در همان بانک امضاء نماید .

۱۳ـ بانک ایران و خاورمیانه ـ شعبه مرکزی هرزمان که سهام نامبرده با رعایت شرایط فوق کلا تعهد شود ازقبول تقاضای اضافی خودداری خواهد نمود .

۱٤ـ اظهارنامه موسسین بانضمام طرح اساسنامه برای علاقمندان بمرجع ثبت شرکتها تسلیم شده است .

۱٥ـ تا تشکیل مجمع عمومی موسس هرگونه دعوت و اطلاعیه بعدی در روزنامه های اطلاعات و کیهان آگهی خواهد شد .

مؤسسین بیمه‌دانا (شرکت سهامی عام درشرف تأسیس)

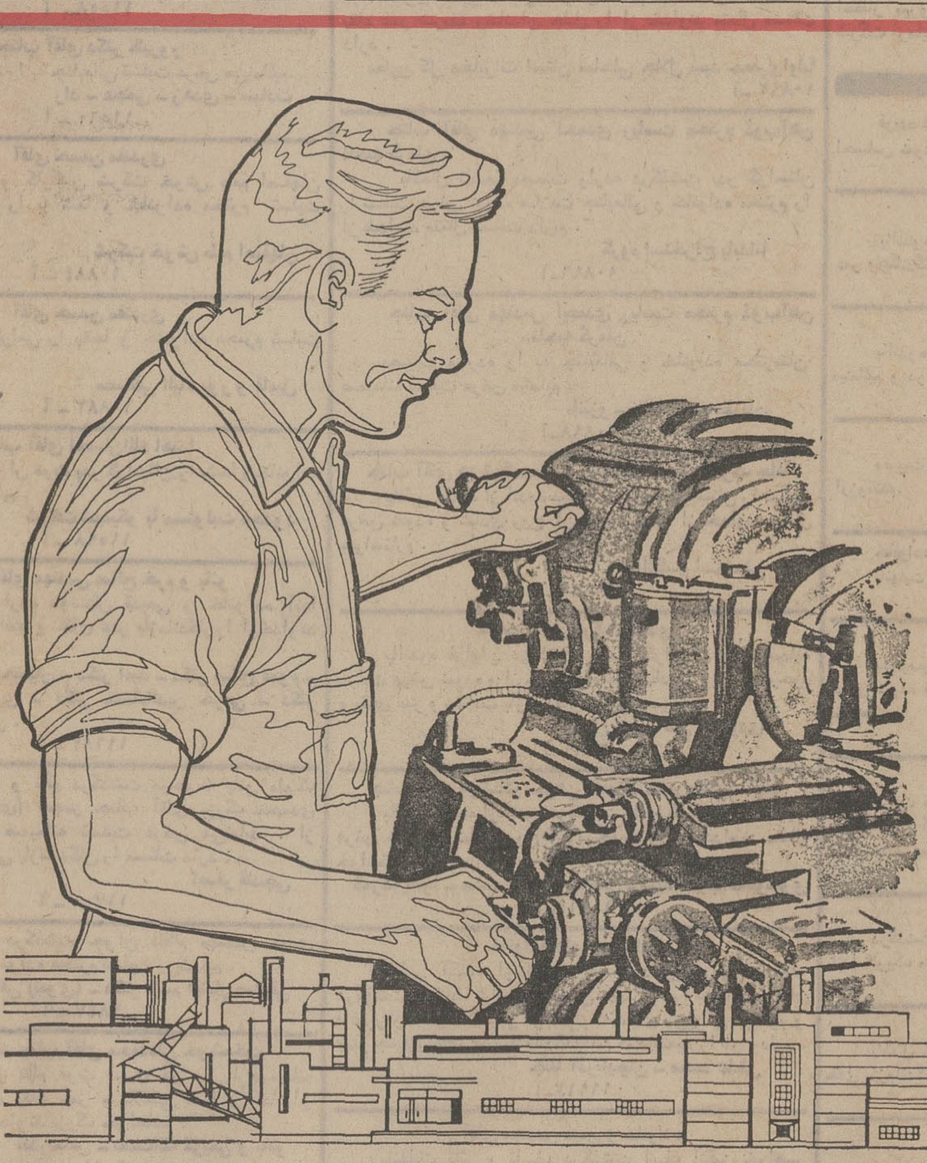

پس انداز شما...

چرخهای اقتصاد کشور را بحرکت درمیآورد

صندوق پس انداز بانک ملی ایران