شاهنشاه: پایه دانشگاهها باید در دبیرستانها محکم شود

اطلاعات

یکشنبه ۱۷ آبان‌ماه ۱۳۴۹ـ شماره ۱۳۳۴۰ سال چهل و پنجم ـ تکشماره ۴ ریال

در اجلاسیه نفتی ایران و کنسرسیوم

پیشنهادات کنسرسیوم مورد بررسی است

* قیمت نفت در آسیا واروپا هر دو باید افزایش یابد — در صفحه سیزدهم

مجلس به کنسرسیوم نفت هشدار داد

* شاهنشاه ایران در راه حفظ منافع ملت خود قادر است شاهین ترازوی سیاست بین‌المللی را از حال تعادل خارج سازد

در صفحه ۴

امیدوارم همه دانشجویان تحصیلات عالیه خود را در ایران بگذرانند و احتیاجی به خارج رفتن نداشته باشند

رئیس دانشگاه پهلوی: دانشکده پزشکی شیراز اکنون میتواند عمل های پیچیده و مشکل جراحی قلب را انجام دهد

در خلیج فارس چه میگذرد

«لاوان» دومین جزیره خوشبخت خلیج فارس

در صفحه پنجم

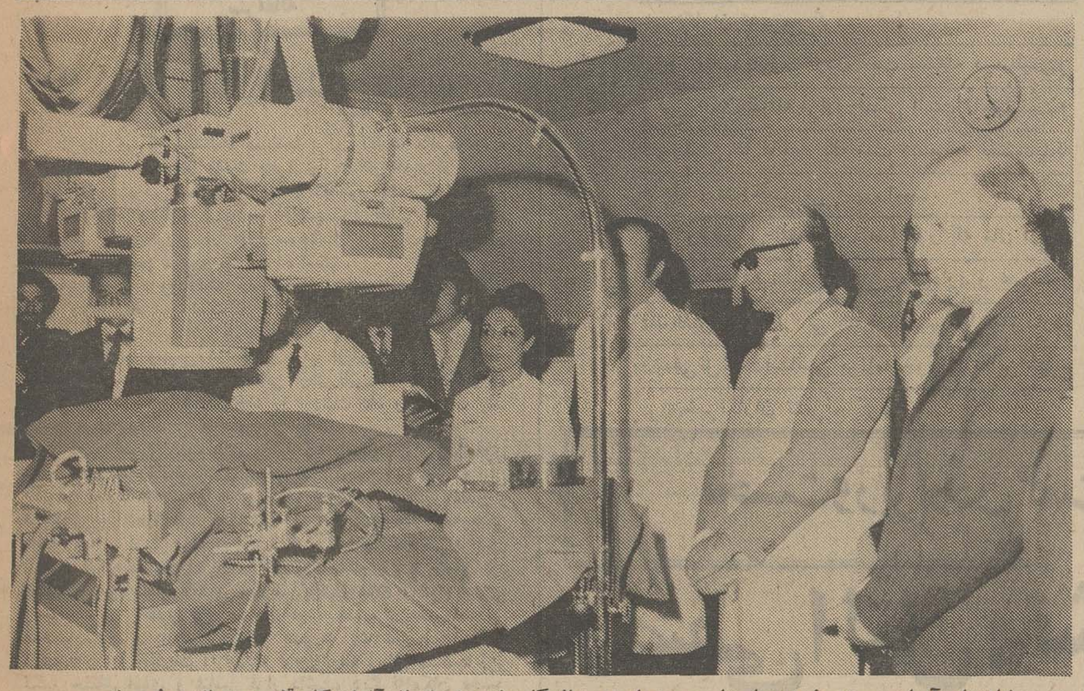

شاهنشاه آریامهر دیروز دربیمارستان سعدی‌وابسته بدانشگاه‌پهلوی شیراز از آزمایشگاه قلب‌وریه بازدید فرمودند. عکس هنگام بازدید معظم‌له از این آزمایشگاه برداشته‌شده‌است. آقای دکتر نهاوندی رئیس‌دانشگاه پهلوی نیز افتخار حضور دارد. در صفحه چهارم

سیل وحشتناک دهها هزار ویتنامی را غرق کرد

دیروز در حالیکه برف سراسر مسکو را سفیدپوش کرده بود، ارتش سرخ بمناسبت سالگرد انقلاب اکتبر موشکهای غول‌آسا، تانکهای جدید و نمونه مدرن‌ترین سلاحهای زرادخانه خود را بنمایش گذارد. این عکس از میدان سرخ گرفته شده ودر آن دیوار های کاخ کرملین آرامگاه لنین وموشکهای غول‌آسا در زیر پوشش نازکی از برف دیده میشوند. عکس رادیوئی اطلاعات

همسر خروشچف گفت:

خاطرات خروشچف جنجالی است

درمحافل ادبی مسکو گفته شد خاطرات خروشچف وجود خارجی ندارد و آمریکائیها دنیا را دست انداخته‌اند

در صفحات ۳ و ۴

۵۲ نفر درانفجار عظیم یک سینمای کامبوج کشته ومجروح شدند

ویت‌کنگها برای اولین بار دست بعملیات تروریستی در پایتخت کامبوج زدند

در صفحه ۲

عصاره لوبیا سرطان را معالجه میکند

دو دانشمند آمریکائی از عصاره لوبیا داروی جدیدی برای جلوگیری از رشد سلولهای سرطانی درست کردند

در صفحه ۳

ربایندهٔ وزیر کار مقتول کبک (کانادا) دستگیر شد

رباینده ۱۹ ساله اعتراف کرد:

وزیر کار کبک را در حالی که با بچه‌ها بازی میکرد دزدیدیم

«لاپورت»وزیر کارمقتول کبک

وزیر را مجبور کردیم روی کف اتومبیل بخوابد و رویش یک مانتو انداختیم. یک روز وزیر کار ناگهان باسر شیشه اطاق را شکست ولی سرش در میان شیشه شکسته گیر کرد و از تمام بدنش خون جاری شد

در صفحه ۳

۳۰۰ هزار نفر بیخانمان شدند

۵۰ تا ۸۵ درصد محصولات کشاورزی از بین رفت

در صفحه ۲

در جلسه فراکسیون انجمن شهر

امتداد جاده سوم تا قوچک تصویب شد

طرح امتداد شاخه اتوبان آجرا نمیشود

* خیابان دولت قلبک ازطرح خارج شدوساختمان در آن آزاد گردید

در صفحه آخر

برای اشتغال فوری دانشجویان پس از فراغت از تحصیل

در دانشگاهها دفاتر کاریابی ایجاد میشود

* سازمان های دولتی و بخش خصوصی وزارت کار رااز امکانات ونیازمندیهای جذب نیروی فارغ‌التحصیلان آگاه میکنند

* دانشجویان ایرانی مقیم خارج از طریق این برنامه از فرصت‌های اشتغال درایران با خبر خواهند شد

برنامه وسیع وزارت کارو امور اجتماعی برای شناخت بازار کارو فرصت های اشتغال فارغ‌التحصیلان دانشگاه ها با هدف استفاده فوری ازنیروی انسانی فارغ‌التحصیلان بمرحله اجرا درآمد و برای نیل باین هدف در دانشگاه هاو مدارس عالی آموزشی سراسر کشور مقدمات تاسیس دفتر ثبت نام و کاریابی فراهم گردید.

این دفاتر فارغ‌التحصیلان را در اشتغال فوری پس از فراغت از تحصیل یاری خواهد کرد.

این اقدام یکی از اقدامات متعددی است که به موازات توسعه صنایع وگسترش امکانات اشتغال درسطح های مختلف مملکتی صورت میگیرد ووزارت کار واموراجتماعی برای تحقق و موفقیت برنامه شناخت بازار کار ونوسانات عرضه و تقاضا در این امر به توسعه سرویس وخدمات اداره کل اشتغال ونیروی انسانی که بتدریج در ردیف یکی از مهم‌ترین ادارات این وزارتخانه و در حقیقت یک سازمان مهم کشوری قرار میگیرد همت گماشته است.

* همکاری بخش خصوصی

از اقدامات دیگر در جهت بکارگماردن فارغ‌التحصیلان جلب همکاری بیشتر مدیران واحدهای بخش خصوصی و موسسات عام‌المنفعه درآگاه ساختن وزارت کار از امکانات جذب نیروی انسانی به خصوص نیروی فارغ‌التحصیلان دانشگاه‌ها و موسسات عالی آموزشی بشمار میرود.

دراین جهت بخشنامه‌ای بامضای وزیر کار خطاب به مدیران وصاحبان صنایع وشرکت های خصوصی صادر گردیده وطی آن تقاضا شده که صاحبان صنایع نیازمندیهای استخدامی خود را در سطح فارغ‌التحصیلان دوره های عالی به اداره اشتغال فارغ‌التحصیلان اعلام نمایند.

* در بخش دولتی

برای آگاهی از امکانات اشتغال درسطح عالی در بخش دولتی نیز اقدام مشابه‌ای صورت گرفته وبا صدور بخشنامه‌ای بامضای نخست‌وزیر خطاب به کلیه وزارتخانه ها وسازمان های دولتی ووابسته به دولت از آنان خواسته شده نیازمندی های استخدامی خود را در سطح موردنظر تاسال ۵۱ درپرسش‌نامه های وزارت کار منعکس دارند.

بدین ترتیب اقدامات اداره اشتغال فارغ‌التحصیلان در دوجهت متفاوت برای نیل به یک هدف یعنی شناخت بازار کار در سطح فارغ‌التحصیلان دانشگاه ها واستفاده فوری از نیروهائی که تحصیلات خود را باتمام میرسانند صورت میگیرد.

نخستین اقدام در جهت شناخت عرضه نیروی انسانی در این زمینه ازطریق تماس دائم با دبیرخانه شورای عالی هماهنگی و دفتر امور دانشجویان مقیم خارج از کشور که در وزارت علوم و آموزش عالی مستقر است صورت میگیرد.

این دبیرخانه قادر است وزارت کار را از تعداد دانشجویان مقیم خارج وتاریخ فراغت از تحصیل و مراجعت آنان بایران آگاه کند و در عین حال اداره اشتغال فارغ‌التحصیلان دبیرخانه وسفارتخانه‌های شاهنشاهی درخارج را از امکانات اشتغال درایران مطلع خواهد کرد.

در دانشگاه ها و موسسات آموزش عالی در داخل نیز یک دفتر ثبت‌نام کاریابی ایجاد می‌شود و در حالی که دانشجویان از امکانات اشتغال مطلع خواهند شد اداره اشتغال فارغ‌التحصیلان نیز اطلاعات مربوط به دانشجویانی را که آخرین سال تحصیلی خود را می‌گذرانند همراه با تاریخ ورود آنها به بازار کار اخذ میکند.

ملکه دوومیدانی انگلیس در چنگال سرطان

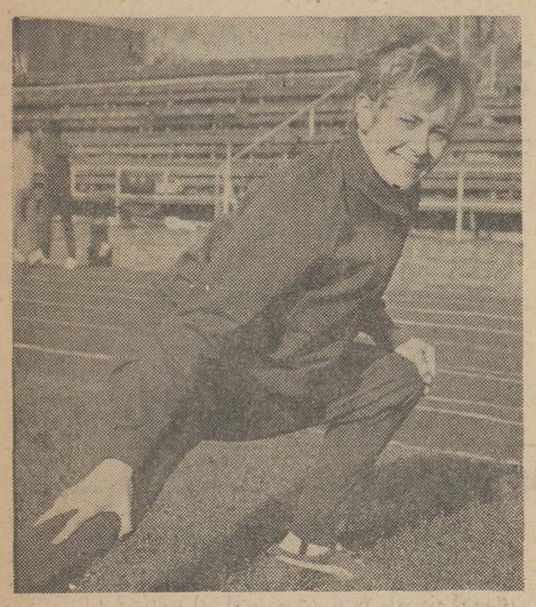

«لیلیان‌برد» ، امید انگلستان در بازیهای مونیخ که دچار سرطان شده است

دوشیزه بیست و یک ساله «لیلیان برد» دارنده عنوان نخست ۸۰ متر اروپا و مدال نقره بازی های المپیک مکزیک که امیدبزرگ انگلیس برای بازیهای مونیخ‌بود، روز گذشته با هواپیما به مرکز درمانی «باواریا»ی آلمان فرستاده شد تامورد معالجه قرار گیرد. ستاره بلوند و زیبای دوومیدانی انگلیس طبق تشخیص پزشکان به بیماری سرطان دچار شده است.

او مدتها قبل از یک بیماری مرموز رنج میبرد ودر لندن یک عمل ناموفق جراحی روی او انجام گرفت. مسئله‌ای که خانواده «لیلیان» و نامزد اورا سخت نگران کرده است، آگاهی خودلیلیان از بیماریش میباشد و برادر او روز جمعه به خبرنگاران اطلاع‌داد که طبق اظهار نظر نامزده «لیلیان» خود او مدتها قبل، پیش از آنکه دکتر ها در این باره اطمینان‌پیدا کنند، اظهار میکرده که به‌سرطان مبتلا است ولی آرزوی بزرگش شرکت در مسابقات المپیک مونیخ بوده و مدام یادآور میشده که‌در مونیخ ۲۴ ساله خواهم بود واین هنوز برای قهرمان شدن دیر نیست!

لیلیان در المپیک مکزیک یک مدال نقره ۴۰۰ متر را بگردن اویخت و در دیدار های اروپائی «آتن» در تیم چهار درصد متر انگلیس با سه دونده دیگر حدنصاب جهانی این رشته رادرهم شکست.

او گذشته از اینها مدال طلای ۸۰۰ متر اروپا را نیز بدست آورده است.

حالا همه امید ها به‌عمل جراحی او در مرکز درمانی «باواریا» می‌باشد و چشمها به دکتر «زوزف‌ایزل» خیره مانده که با روش ابداعی خود شانس زنده ماندن بیماران سرطانی را از نسبت یک به‌شش رسانده و اظهار امیدواری کرده که لیلیان در المپیک مونیخ حاضر باشد واین، بزرگترین قدرت ممکن روحی رابه «لیلیان» داده است.

شنبه‌ها دنیای ورزش

اخطار اداره وظیفه عمومی

مشمولان غائب جلب میشوند

اداره وظیفه عمومی امروز طی اعلامیه‌ای به مشمولانی که وضع خود را روشن نکرده‌اند اخطار کرد.

متن این اعلامیه چنین است:

بااین که طی آگهی های صادره از سازمان وظیفه عمومی تهران و واحد های ژاندارمری شهرستان ها باطلاع کلیه مشمولان عادی متولد ۱۳۲۳ تا پایان ۱۳۲۹ که خود را معرفی نکرده و تکلیف مشمولیتشانرا روشن ننموده‌اند رسیده بود که تاتاریخ اعزام مشمولان شهرستان محل سکونت مربوطه خودرا معرفی نمایند تابه وضع مشمولیتشان رسیدگی بشود، معذالک بطوری که مشاهده گردیده عده‌ای از مشمولان مزبور ازاین مهلت استفاده نکرده و خود را معرفی ننموده‌اند علیهذا لزوما به اطلاع این قبیل مشمولان که تا بحال خودرا معرفی نکرده‌اند می رساند که حداکثر تاروز بیستم آبانماه مهلت دارند که خود رابه سازمان وظیفه عمومی محل سکونتشان معرفی تا تکلیف مشمولیتشان روشن گردد در غیر این صورت وسیله ماموران جلب و در دادگاه‌های وظیفه عمومی بموجب ماده ۱۵۶ قانون نظام وظیفه باضافه خدمت محکوم و از شرکت در مراسم انتخاب که طی آن عده‌ای از مشمولان مازاد تشخیص ومعافی میگردند نیز محروم خواهند شد.

رئیس اداره وظیفه عمومی ـ سرلشگر مشاور

موشه دایان: اسرائیل باید با اعراب وارد مذاکرات صلح شود

وزیر دفاع اسرائیل گفت ما حاضر نیستیم باکارت «راجرز» وارد بازی شویم — در صفحه ۲

اطلاعیه صنف کفاش دست دوز

اتحادیه صنف برای حفظ سرمایه همکاران محترم درمقابل حریق، قرارداد بیمه مستجمعی آتش سوزی باشرکت سهامی بیمه ایران منعقد نموده که در آن حد اکثر منافع صنفی منظور وبا اتخاذ شیوه جدید مدت خسارت ناشی ازحریق پرداخت میگردد برای صدور بیمه‌نامه بدفتر اتحادیه مراجعه فرمائید.

۱ـ۳ آ ـ ۵۱۷۵۸ رئیس اتحادیه صنف کفاش

جشن دانش آموزان ممتاز

روز عید فطر برگزار میشود

جشن بزرگ اطلاعات بافتخار دانش آموزان ممتاز بعلت ماه مبارک رمضان به تاخیر افتاد. این جشن روز ۱۰ آذرماه مصادف باعید سعید فطر در سالن محمد رضاشاه پهلوی برگزار خواهد گردید. در این جشن چند تن از هنرمندان معروف برنامه های جالبی اجرا خواهند کرد. جایزه ممتاز دانش آموزان که عبارت از یکدستگاه

اتومبیل پیکان

است روز مزبور در حضور کلیه شرکت کنندگان قرعه کشی خواهد شد.

بهریک از دانش آموزان ممتاز که عکس آنها در روزنامه اطلاعات چاپ شده است دو کارت ورودی داده خواهد شد.

چگونگی پخش کارت روز دوشنبه اعلام میگردد.

اطلاعیه

تالار رودکی

بسبب تقاضای فراوان هنردوستان، باله زیبای خفته اثر چایکووسکی علاوه بر دو اجرای پیش‌بینی شده (۲۰ و ۲۱ آبان) روز شنبه ۲۳ـ آبان ماه نیز بروی صحنه خواهد آمد.

بلیط ها از روز یکشنبه ۱۷ آبان آماده فروش خواهد بود.

سرمقاله

باردیگر، در خلیج‌فارس

طی‌مانوری که شاهنشاه مستقیما برآن نظارت میفرمودند، نیروی هوائی شاهنشاهی قدرت تحرك ورزمندگی خودرادر آبهای خلیج‌فارس بمعرض نمایش گذارد و همانطور که‌در گزارش‌این مانور دوروزه ملاحظه فرمودید کارشناسان نظامی اظهارعقیده کرده‌اند چنین قدرتی از دوره ساسانیان باینطرف هرگز در منطقه خلیج‌فارس عرض‌وجود نکرده است.

خلیج‌فارس باوجودآنکه حلقه‌اتصال ایران باآبهای‌بین‌المللی است وتنها راه آبی است‌که کشور ما را مستقیما با بنادر و جزایر وسواحل پنج قاره مرتبط میسازد، بعد از آنکه ایران‌در تهاجم اسکندر وسپس در حمله عرب ازپای درآمد و اساس امپراتوریهای هخامنشی وساسانی ازهم پاشید، این گذرگاه دریائی نیز درواقع اهمیت خود را ازدست داد و بصورت یك دریای مرده درآمد.

تا ظهور اسلام قدرت های منطقه که همسایگان و رقبای‌قوی پنجه برای‌کشور‌ما محسوب میشدند بیشتردرسرزمین های جنوبی باایران تماس داشتند و در سرزمین های شمالی هنوز تمدن و فرهنگی پیدانشده بود. چه‌میشد که یکوقت اقوام نیمه‌وحشی مناطق شمالی دستی ازآستین بدر کرده مزاحم‌و متعرض‌ایرانیان شوندو حکومت های ایران راکه مقرشان درولایات جنوبی بود ازلشگرکشی بشمال ناگزیر سازند. باظهوراسلام، اقوام جنوبی وجنوب غربی باتمدن های مستقل خود یکسره در قلمرواسلامی مستحیل‌شدند و چون ایران نیز بصورت یك سرزمین اسلامی درآمده بود و حکومت ایران در قرون اولیه اسلام مستقیما زیر تگین خلفای اموی و عباسی قرار داشت، دیگرنه‌امکان تجهیز قدرت گذشته بایران داده میشد ونه‌علتی برای تقویت قوای دفاعی وجود داشت.

درعصر اسلامی، تنها یك نوبت، درعهد صفویه که ایران وحدت ملی خود را بازیافته و ازوجود یك حکومت مقتدرمرکزی برخوردار گشته بود ناحیه خلیج فارس محل توجه قرار گرفت زیرا سفاین جنگی ممالك اروپائی که پیشاهنگان و پیشقراولان استعمار غربی محسوب میشدند بقصد اکتشاف مستعمرات تازه در خلیج فارس لنگر انداخته بسواحل ایران‌قدم نهادند و به تدارك استحکامات ولشکرها مشغول شدند.

علیرغم جلادت‌ها ورشادت‌هایی که طوایف ایرانی و سپاهیان قزلباش درراه دفاع‌از سواحل این‌سرزمین بخرج‌دادند، چون ایران بحریه نظامی نداشت، شاه‌عباس اول خیلی زودپی بردکه ازاین‌مقاومت دلیرانه طرفی بسته نخواهد شد و ناگزیر دولت انگلیس راکه در عرصه دریاها رقیب استعمارگران اسپانیائی‌و هلندی و پرتقالی شمرده میشد بیاری طلبید و مهاجمان از آب های خلیج‌فارس رانده شدند.

این حوادث مقدمه‌یی شدکه بعداز چندین قرن، خلیج فارس وسواحل وبنادرخلیج اهمیت‌و اعتبار تاریخی‌خودرا بازیابند واین‌منطقه رونقی بگیرد. اما از بخت‌بد دوران اقتدار حکومت صفوی بامرگ‌شاه عباس اول به‌آخر رسیدو آثار رونق وآبادانی که‌در فارس وبنادر شروع شده بود بسرعت ازمیان رفت. مضافا باینکه از همان اوان استعمار در هند نفوذکردو رفته‌رفته برخلیج فارس نیز چنگ‌انداخت و چون منافع این سیاست منافی باهر گونه قدرت ثانوی در منطقه خلیج‌فارس بود سالهای سال دولت ایران عملا اختیار خلیج فارس و سواحل و حتی ولایات جنوبی رااز کف داده بود و دخالتی در امور این نواحی نمیکرد.

باری، پس‌از قرنها بدنبال کودتای ۱۲۹۹ و آغاز عصرپهلوی که بدوران مداخلات خارجی در امور داخلی ایران خاتمه‌داده شد ویك سلسله اصلاحات اساسی درشئون مختلف کشور، از جمله در زمینه تجدید سازمان ارتش شاهنشاهی، مطمح‌نظر قرار گرفت، شالوده نوینی نیزبرای احیاء نیروی دریائی ایران در عرصه خلیج‌فارس ریخته شد که باز این همت مردانه نیز با طوفان سهمگین سوم شهریور ۱۳۲۰ مواجه گشت و نیروی دریائی ایران که‌میرفت موقعیت شایسته خود را در عرصه‌خلیج فارس‌احراز کند،در حالیکه‌برای دفاع‌ازحدودو ثغور کشور در مقابل یك تهاجم غافلگیرانه و یك جنگ اعلام نشده آماده میشد، باضربات هولناك نیروی مهاجم درهم شکست و آبهای خلیج‌فارس از خون ناویان دلاور ایرانی رنگین شد.

وبایك‌چنین چشم‌انداز تاثر انگیز تاریخی، اکنون که‌غرش توپهای سفائن‌جنگی ایران از منطقه خلیج فارس بگوش میرسد وراکت‌ها و موشك‌های نیروی دریائی فضای خلیج‌فارس راروشن میکند بیجهت نیست اگر ملت ایران باهیجان و غرور باین نمایش شکوهمند ناوها وناویان ایرانی چشم دوخته است وباین نیروی پاسدار امنیت وصلح، مباهات میکند. وجود یك‌چنین قدرتی درشرایط کنونی خلیج فارس نه‌فقط برای ما، بلکه‌برای همه ملل این منطقه اهمیت حیاتی دارد و مادرین زمینه بحث خواهیم کرد.

ماه رمضان، بهار قرآن

از بهترین چاپ و زیباترین خط بعلاوه تفسیر و ترجمه روان قرآنی است که بهمت وسعی آقای عمادزاده تهیه‌شده در ٤ مجلد دفتر روزنامه ندای حق یا تلفن ۳۰۳۵٤۷ مراجعه فرمائید. ۱ـ۲ آ ـ ۵۲۷۲۲

توجه فرمائید

ترجمه و تفسیر قرآن عظیم بقلم فیض الاسلام (در سه مجلد) دین و آئین حق ودرست را بشما می آموزد.
ارزش جلد ها و طلاکوبی در همه‌جا ۱۰۰۰ ریال. ترجمه و شرح نهج‌البلاغة بقلم فیض‌الاسلام راه سعادت و نیکبختی دنیا و آخرت را بشما یاد میدهد. ارزش دویست ریال
ترجمه و شرح صحیفهٔ کاملهٔ سجادیه بقلم فیض‌الاسلام راه رازونیاز باخدای تعالی را با بسیاری از حقائق و اسرار بشمانشان میدهد. ارزش یکصد ریال
سرای چیت‌ساز، مقابل مسجدشاه، تلفن: ۲٤٦٦۵

کلاسهای انگلیسی انجمن ایران وامریکا

ثبت‌نام برای کلاسهای سه روز در هفته ترم اینده در روز های شنبه ۱٦ ویکشنبه ۱۷ آبانماه برای‌دانشجویان قدیم‌وروزدوشنبه هیجده آبانماه برای‌داوطلبان جدید بعمل خواهد آمد.
روز اول ثبت نام برای کلاسهای شش‌به بالا وروز دوم کلاسهای دوالی پنج خواهد بود. امتحان تعیین کلاس برای داوطلبان جدید روزهای پنجشنبه هر هفته انجام می شود.
نشانی. خیابان‌وصال شیرازی تلفن ٤۷٤۳۸ آ ـ ۵۱۸٤۸ ۱ـ۳

انتشارات پیروز تقدیم میکند:
تاریخ سیاسی اسلام
اثر نعمت‌الله قاضی «شکیب»
همراه باعمیق ترین تحقیقات تاریخی
در زمینه‌ی مسائل ملی
ازطبع خارج شد
انتشارات پیروز ـ شاه‌آباد ـ تلفن ۳۳۹۷۱۹

تومادر... توپدر... وشما...
در صفحه ۸

ورزشکاران وقهرمانان دنیای ورزش
شنبه‌ها منتشر میشود

عمان ـ خبرگزاری فرانسه ـ

وصفی‌تل نخست‌وزیر جدید اردن در یك کنفرانس مهم‌مطبوعاتی برنامه دولت‌خود را برای خبرنگاران تشریح کرد.

نخست‌وزیر اردن گفت مسئله فلسطین برای‌اردن‌مسئله مرگ‌وزندگی است فاجعه فلسطینی ها فاجعه یك ملت همسایه نیست‌بلکه فاجعه اردن‌وملت این کشوراست.

وصفی‌تل گفت‌اردن همانطور که مال اردنی هااست به فلسطینی هانیز تعلق‌دارد و همانطور فلسطین نیز به‌اردنی هاوفلسطینی ها تعلق‌دارد.

وصفی‌تل نکات‌اساسی برنامه خود را به‌این شرح برای‌خبرنگاران تشریح کرد.

۵۲ نفر در انفجار سینمای کامبوج کشته و مجروح شدند

پنوم‌پن ـ دیشب دریکی از سینما های شهر پنوم‌پن دونارنجك منفجرشد ودراین حادثه ۲۳ نفرکشته شده و ۲۹ نفردیگر زخمی گردیدند. این مهمترین سوءقصدی است که پس‌از آغاز جنك کامبوج در این کشور صورت گرفته است.

فرمانده ارتش کامبوج اعلام داشت که نارنجکها بوسیله‌تروریست‌های کمونیست به داخل تالارسینما پرتاب شده است. نخستین گزارشهای رسیده‌حاکی‌است که‌شش نفراز مقتولین کودکان خردسال و بقیه سرباز و غیر نظامی هستند. پلیس کامبوج اعلام کرد که برای پیدا کردن عوامل این انفجار دست‌باقدامات وسیعی زده‌است.

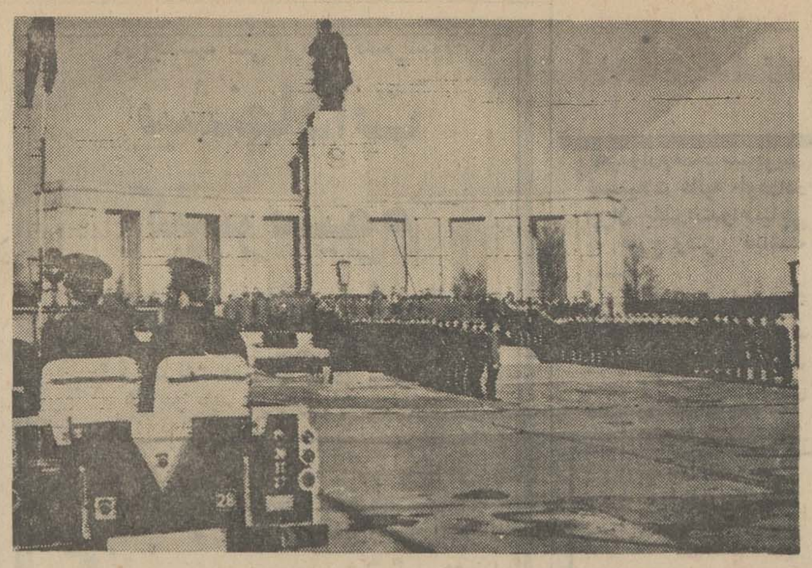

دیپلمات های آمریکا در مراسم انقلاب اکتبر شرکت نکردند

دیروز مراسم انقلاب اکتبرشوروی در سفارتخانه های شوروی در سراسر جهان بدون شرکت دیپلمات های برجسته امریکائی برپاشد نیکسون که از ادامه بازداشت ژنرال های امریکائی در شوروی عصبانی است.دیروز دستور داد مقامات عالیرتبه امریکائی در واشنگتن، مسکو و سایر پایتخت های جهان ازشرکت‌در این‌مراسم خودداری کنند.

ضمنا دیروز بدنبال تیراندازی بسوی سربازان شوروی که از مجسمه یادبود دوسرباز شوروی که‌در جنك ضد هیتلری کشته شدند، مقاما ت‌دولت انگلیس در برلین غربی‌ازشوروی رسماعذرت خواستند.

بنای یادبود جنك شوروی در برلین غربی در قسمت تحت‌اشغال دولت انگلیس قرار دارد مقامات انگلیسی به سفارت شوروی در آلمان غربی قول دادند که فورا عاملین‌این حادثه را پیدا کنند. در عکس یك صحنه از رژه‌نظامی ارتش سرخ‌دربرلین‌در کناردروازه براندنبورك بمناسبت‌سالگرد‌انقلاب اکتبر دیده میشود در نزدیکی همین دروازه‌بود که‌دیروز سربازان شوروی هدف گلوله‌قرار گرفتندو یکی از آنها مجروح‌شد.

عکس رادیوئی اطلاعات

موشه‌دایان گفت: اسرائیل باید مذاکره صلح با اعراب را ازسر بگیرد

حیفا ـ خبرگزاری فرانسه ـ ژنرال دایان وزیر دفاع اسرائیل ضمن نطقی در حیفا گفت: من‌با مذاکرات یارینك موافق هستم‌زیرا در حال حاضر بهتر از این راه حلی برای پایان دادن به جنك‌وجود ندارد وزیر دفاع اسرائیل گفت ما باید هرگونه راه حل ممکنه را برای دسترسی به صلح مورد توجه قرار دهیم با این که اوضاع و شرایط برای صلح چندان مساعد نیست ما می خواهیم مذاکراتمان با اعراب طوری باشد که به جنك پایان دهد. ما اکنون آخرین مراحل جنك را می پیمائیم ولی هنوز به پایان آن نزدیك نشده‌ایم. اما علاقه شدید به صلح به آن معنی نیست که اجازه خواهیم داد ما را بزور از سرزمین هائی‌که اشغال کرده‌ایم خارج کنند خواه این بوسیله «جنك فرساینده» باشد خواه جنك علنی در مورد تصمیم مجمع عمومی سازمان ملل متحد باید بگویم مجمع عمومی نمی‌تواند ما را مجبور کند که از سرزمین های اشغالی دست بکشیم. ما اکنون خطوط آتش بس در کانال سوئز، اردن و ارتفاعات جولان را کنترل می‌کنیم ولی خیال توسعه‌طلبی نداریم.

دایان ضمن اشاره به روابط امریکا و اسرائیل گفت با وجود اختلافاتی که اکنون بین‌واشنگتن و «تل‌آویو» وجود دارد اسلحه و مهمات مورد نیاز خودرا از امریکا تامین کرده‌ایم ولی‌حاضرنخواهیم شد باد کارت راجرز» وارد بازی شویم.

*** تلاش راجرز**

اکنون که امریکائیها از کار انتخابات فراغت حاصل کرده‌اند راجرز وزیر امور خارجه ایالات متحده باردیگر فعالیت‌خودرابرای فراهم‌ساختن مقدمات‌انجام‌ماموریت «یارینك» از سرگرفته است. وزیر امور خارجه آمریکا دیشب با محمود ریاض وزیر امور خارجه مصر ملاقات کرد و مدتی‌پیرامون مذاکرات آینده اعراب واسرائیل باوی به گفتگو پرداخت و پس‌از آن با اباایان وزیر امور خارجه اسرائیل مذاکره و تبادل نظر کرد.

دولت آمریکا معتقد است که اسرائیل بااستفاده از اتش‌بس جدید باید گفتگو های خودرا با یارینك از سرگیرد. ظاهرا امریکا دیگر از «تز» اسرائیل مبنی بر اینکه تا مصر موشکهای خودرااز کانال سوئز عقب نکشد، در مذاکرات شرکت نکندحمایت‌نمی کند. زیرا امریکامعتقداست با سلاحهای جدیدی که‌باسرائیل‌داده موازنه قوا بنفع اسرائیل دوباره برقرار شده‌است.

نخست‌وزیر اردن گفت: سرمخالفان صلح را ازتن جدامیکنم

وصفی‌التل: تشکیل دولت فلسطین درارد‌ن، توطئه‌امریکاواسرائیل است

وصفی‌التل

بار دیگر به اوضاع داخلی این کشور اشاره کرد و گفت‌نخستین وظیفه ما حفظ نظم و آرامش در کشور است.

«وصفی‌تل» در یك مصاحبه اختصاصی به خبرنگار روزنامه الحوادث چاپ بیروت‌گفته است‌که وظیفه کماندو های فلسطین آزادی واداركردن مردم به احترام برای قانون ونظم وبرقراری امنیت‌وآرامش‌بین بردن فساد، تنبلی وقاچاقچی‌گری وهرج ومرج.

ـ تقویت تاسیسات دولتی

«وصفی‌تل» ضمن‌اشاره به‌روابط بین‌اردن و کشور های عربی گفت همکاری بین اعراب و اقدام‌مشترك انها جزئی از شرایط اساسی‌برای نبردی است که ما باید به انجام برسانیم. دولت‌اردن مصمم است همکاری خودرا با همه کشور های عربی تقویت کرده واقدامات خودرا با آنها به ویژه جمهوری متحد عرب هماهنك سازد.

«وصفی‌تل» ضمن بحث ازحوادث اسفناك ماه سپتامبر گذشته گفت دولت‌وی متعهد می‌شود که مفاد قراردادهای قاهره وعمان‌رابراساس وحدت ملی و همکاری بین اعراب به مورد اجرا بگذارد.

*** نیروهای عراقی**

نخست‌وزیر اردن شایعاتی رادائر براینکه نیرو های عراقی مقیم‌اردن تخلیه این کشوررا آغاز کرده‌اندتکذیب کرد.

یکی‌از خبرنگاران پرسید برای چه نیرو های عراقی در نزدیکی مرز مستقر نشده‌اند «وصفی‌تل» گفت که نمی‌توانداین سئوال پاسخ دهد.

نخست‌وزیراردن اضافه کرد که چریکهادر شهر عمان‌باقی خواهند ماندوخواهندتوانست سلاحهای خودرا در خانه های خویش نگهداری کنند ولی‌به آنها کارت شناسائی ویژه‌ای داده‌خواهد شد.

درباره انتقادی که روزنامه های مصری از انتصاب وی به نخست‌وزیری اردن به عمل می اورند «وصفی‌تل» گفت بدون شك این انتقاد بیشتر ازبی اطلاعی آنهاناشی می‌شود. تاریخ اختلافاتی که من‌با مصریها داشتم به قبل از جنك ۱۹٦۷ می رسد و اختلافات‌موجود از آن پس برطرف شده است.

درمورد کمك مالی کشور های عربی‌به‌اردن «وصفی‌تل» گفت کویت کمك مالی خودرا به ما قطع‌نکرده بلکه بطور موقت متوقف ساخته است. ماهم اکنون با لیبی و کویت مشغول مذاکره هستیم تا آنها کمکهای خودرا به اردن از سر گیرند.

«وصفی‌تل» ضمن اشاره بروابط بین‌دولت اردن وسازمان مقاومت فلسطین گفت: ما دارای هدف مشترکی هستیم مابابد ساحل‌غربی رودخانه اردن وتمام خاك کشور را پس بگیریم واگردر این کارتوفیق بدست نیاوریم از همه گونه‌وسائل فشار برای رسیدگی به هدف‌خود استفاده خواهیم‌کرد. پس ازآزادی ساحل غربی اردن فلسطینی‌ها حق خواهند داشت‌سرنوشت آینده‌خود را تعیین کنند. نخست‌وزیر اردن

توطئه علیه چریکها

پاریس ـ یاسرعرفات رئیس کمیته‌اجرائیه سازمان‌مقاومت فلسطین در یك مصاحبه اختصاصی به یك خبرنگار فرانسوی پاره‌ای از عوامل رژیم اردن را متهم کرد که درصدداز بین بردن انقلاب فلسطین هستند. عرفات‌گفت این عوامل‌امیدوارند باایجاد حوادث جدید باردیگر وضع بحرانی‌درکشور بوجودآورده ونقشه‌های خودراعملی‌سازند.

رهبر الفتح تاکید کرد که در روش‌فلسطینی‌ها هیچگونه تغییری حاصل نشده است و تنها وظیفه ماآزادی فلسطین است نه‌جنك باارتش اردن.

فلسطین است نه حکومت کردن بر عمان.

نخست‌وزیر اردن گفت من سر هرکس را که بخواهد مقررات قرارداد قاهره را نقض کند خواه ازارتش‌اردن باشد خواه مقاومت فلسطین از تن جدا میکنم.

*** توطئه آمریکا و اسرائیل**

«وصفی‌تل» ضمن اشاره به مسئله فلسطین اضافه کرد که من ازطرح امریکا واسرائیل در مورد تشکیل یك کشور فلسطینی در ساحل غربی رود اردن آگاهم‌این توطئه امریکا است و من کوشش خواهم کرد تمامیت دو ساحل اردنی را حفظ کنم زیرا قسمت شرقی رود اردن بدون قسمت غربی آن نمیتواند یك کشور را تشکیل بدهد و همانطور ایجاد یك کشور فلسطینی در ساحل غربی رودخانه کار جنون آمیزی است زیرا اسرائیل به آن تسلط پیدا خواهد کرد.

در مورد رفع اختلافات اعراب و اسرائیل از راه مسالمت آمیز «وصفی‌تل» گفت که وی همیشه مخالف پیشنهاد «راجرز» در مورد حل مسالمت‌آمیز اختلافات بوده است زیرا این پیشنهاد براساس طرز فکر صهیونیست ها استوار است.

وی در پایان اظهار عقیده‌کرد که ممکن است چهارمین جنك بین اعراب و اسرائیل درگیر شود.

اوضاع در عمان و مناطق شمالی اردن همچنان بحرانی

است‌هنگامی که دیشب‌نخست وزیر اردن‌درمرکز تلویزیون اردن نخستین کنفرانس مطبوعاتی خود را تشکیل‌داده بود واحد های زرهی ارتش اردن در اطراف ساختمان فرستنده تلویزیون موضع گرفته بودند.

اواخر شب بار دیگر از محله های عمان صدای تیر ـ اندازی بگوش میرسید ولی در حوادث‌دیشب کسی کشته یا زخمی نشد.

پایگاه های آمریکائی در شیلی برچیده میشوند

سانتیاگو ـ فرمانده‌نیروی‌هوائی شیلی تاکید کرد که امریکا سه پایگاه هوائی خود را در کشور شیلی برمی‌چیند.

وی به خبرنگاران گفت: امریکا این سه پایگاه راکه دوتا در خاك اصلی شیلی و یکی در یك جزیره ساحلی متعلق به شیلی است‌ترك میکند اما قسمت اعظم وسائل فنی و ساختمانی این پایگاه ها در اختیار دولت شیلی باقی خواهد ماند. برخی از وسایل فنی که دیگر استفاده آنها موجه نبوده، از هم اکنون برداشته شده‌اند، اماسایر وسایل که بیشتر جنبه هواشناسی و راهنمائی هواپیما ها را دارد باقی خواهند ماند وتوسط کارشناسان شیلی اداره خواهند شد.

بابرچیده شدن این پایگاه ها صدنفر کارشناس‌وسربازامریکائی نیز شیلی راترك خواهند کرد.

هیپی های حشیش کشیده برنامه تلویزیون لندن‌رابرهم زدند

لندن ـ دیوید فراست، «شومن» تلویزیون لندن دیروز ناچار شد که استودیو تلویزیون را ترك کند. زیرا هیپی های حشیش کشیده مسلح به طپانچه های آبی جای او را اشغال کردند. برنامه فراست ۱۰ میلیون‌تماشاگر دارد. دراین برنامه قرار بود با «جری‌روبین» جوان انقلابی امریکائی و سه دوست او مصاحبه شود، اما در حدود ۲۰ نفر از دوستان هیپی این چهار نفر روی صحنه آمدند ابتدا از فراست انتقاد کرده برنامه او را بچگانه خواندند و سپس فریاد «خوك ها رابکشید» (مقصودآنها از خوك پلیس است) کشیدند.

فراست کوشید مصاحبه را ادامه دهد اما هیپی ها دست‌بردار نبودند و پیوسته به نظام اجتماعی موجود فحش میدادند. فراست ناچار برنامه را قطع کردو در استودیوی دیگر برنامه خود را با مصاحبه با یك جامعه شناس‌مشهور ادامه داد.

خروشچف حاضر نشد به بیمارستان برود

مسکو ـ خروشچف نخست‌وزیر سابق شوروی دچار یکی ازحملات قلبی دیگر خود شد واکنون در خانه ییلاقیش‌درحوالی مسکوتحت درمان است.

این خبررا منابع رسمی کمونیست دادند و بیماری خروشچف را «نارسائی‌قلبی» دانستند و گفتند: پزشکان از خروشچف خواسته‌اند که حتماد‌ربیمارستان بستری‌شود، اماو نپذیرفته زیرا میخواسته جشن انقلاب اکتبررادر خانه خودو در میان خانواده خود باشد.

اگر درمان درخانه موثر واقع نشود باحتمال زیاد خروشچف در بیمارستان بسری خواهدشد. این منابع افزودند بیماری خروشچف عود بیماری قلبی اوست. وی در ماه ژوئن نیزدچار سکته قلبی‌شده بودو ماه پیش پس از درمان در بیمارستان به خانه خودبرگشت. خروشچف‌تاسال ۱۹٦٤ نخست‌وزیر شوروی بود.

از طرف دیگر گزارش های منابع خارجی دائر براینکه بزودی کتاب خاطرات‌خروشچف درامریکا منتشر خواهد شد ناظران سیاسی را در مسکو سخت دوچار حیرت کرده است محافل‌سیاسی پایتخت شوروی نسبت به اصالت خاطرات خروشچف اظهار شك‌وتردید می‌کنند و عقیده دارند اگر موضوع صحت داشته باشد یك اقدام‌بی‌سابقه‌ای در تاریخ شوروی خواهد بود.

خروشچف ازاکتبر سال ۱۹٦٤ که‌ازکار برکنار شد در یکی از ویلاهای حومه‌مسکو زندگی‌راحتی رامی‌گذراند. وی شش ماه بدنبال یك ناراحتی قلبی در بیمارستان بستری شدودر شش ماه اخیرکمتر درمجامع عمومی دیده شده است. او کمتر بااشخاص ملاقات میکند وهمسرش مخصوصا کوشش می‌کند که کمتر مردم حتی دوستانش مزاحم اوبشوند. معذلك کسانی که در این‌اواخر خروشچف رادیده‌اند می‌گویندبااینکه نخست‌وزیر سابق شوروی خیلی شکسته شده ولی روحیه سابق‌خود را حفظ کرده است.

یك سرهنك بازنشسته فرمانده نیروی هوائی «اکوادور» را ربوده بود

اکوادور ـ سرهنك «آندره کوردوا» افسر بازنشسته‌نیروی هوائی اکوادور، که باتهام ربودن ژنرال «روهون» فرمانده نیروی هوائی بازداشت شده گفت: برای‌آن ژنرال «روهون» را ربوده که او را برای فرماندهی نیروی هوائی صالح نمیداند.

ژنرال «روهون» روز ۲۷ اکتبر چند ساعت قبل‌از جشن سالگرد نیروی هوائی ربوده شد و یکشنبه پیش، صحیح و سالم آزاد شد و به خانه خود برگشت.

سرهنك بازنشسته دراعتراف نامه‌ای بامضای خود که از طرف مقامات‌نظامی منتشرشد گفته است: من بعنوان یك سرباز نمیتوانستم اجازه دهم نیروی هوائی پرافتخار «اکوادور» توسط یك‌سرهنك بی‌لیاقت اداره شود. من در کار خود انگیزه سیاسی‌نداشتم ونه افراطی هستم و نه چریك فقط یك سرهنك وطن پرست هستم.

دولت «اکوادور» قصد دارد ژنرال «روهون» را برای رهائی از شوك جسمی و روحی ناشی از ربوده شدن وبرای استراحت به آمریکا بفرستد

سیل، دهها هزار نفر ویتنامی را بی‌خانمان کرده‌است

پاریس ـ یك سخنگوی ویت‌کنك در کنفرانس صلح پاریس گفت: دهها هزار نفر در جریان سیل ایالات شمالی ویتنام جنوبی غرق یانابدید شده‌اند. وی افزود: سیل بین ۵۰ تا ۸۵ درصد از محصولات کشاورزی این منطقه‌را از بین برده و دهها هزار خانه‌را ازجاکنده و ویران کرده است‌و درحدود ۳۰۰ هزار نفر بی‌خانمان مانده‌اند.

از جانب ویتنام شمالی نیزگزارش مشابهی از هنك‌کنك منتشر شد که در آن گفته میشود درایالات «کوانك‌دا، کوانك‌نام و کوانك نگائی» دهها هزار نفر کشته یا مفقود شده‌اند.

سخنگوی ویت‌کنك امریکائی ها را متهم کرد که‌باراندن گله‌وار مردم، بخصوص زنان و کودکان از روستاهای خود و گرداوردن آنها در اردوگاههای کار اجباری سبب شده‌اند که به‌این عده‌زیاد تلفات وارد اید.

سخنگوی ویت‌کنك گفت وسعت سیل نیز تقصیر امریکائی هابوده است که درختان وگیاهان این منطقه را بابمب های سمی وراکت از بین برده‌اند امریکائی ها مانع مبارزه مردم ویتنام با سیل نیز میشدند.

آگهی استخدام رسمی

وزارت کشاورزی طبق مفادلایحه قانونی‌استخدام کشوری تعداد ۱۳ نفر کارمند از طریق امتحان‌و مسابقه بشرح زیر استخدام میکند:

ردیف	عنوان شغل	حد اقل شرایط تحصیلی	گروه شغل	
۱ـ	کارشناس طبقه‌بندی مشاغل	لیسانس در رشته علوم اداری‌ویا لیسانس‌و گذراندن‌یکدوره‌تخصصی طبقه‌بندی مشاغل.	شش	۲ نفر
۲ـ	کارشناس اقتصادی‌کشاورزی	دانشنامه لیسانس یا مهندس در رشته اقتصادی کشاورزی.	شش	۱ نفر
۳ـ	کارشناس روابط بین‌المللی (شامل متصدی پی‌گیری امور طرحها مورد درخواست)	لیسانس در یکی از رشته های علوم اجتماعی	شش	۱ نفر
٤ـ	کارشناس امور بازرگانی	دانشنامه در رشته علوم بازرگانی ویا اقتصادی (داشتن تخصص در رشته بازاریابی)	شش	۱ نفر
۵ـ	کارشناس امور اداری	لیسانس در رشته علوم اداری و یا لیسانس و گذراندن دوره تخصصی علوم اداری.	شش	۳ نفر
٦ـ	کارشناس‌طرحها وبرنامه‌های کشاورزی	دانشنامه لیسانس یا مهندس کشاورزی یالیسانس اقتصاد	شش	۵ نفر

محل خدمت افراد مورد نیاز تهران خواهدبود.
شرایط اختصاصی برای ردیف ٤:
داوطلبانی که در رشته بازاریابی تخصص‌دارند حق‌تقدم خواهند داشت.
حائزین شرایط میتوانند فرم زیر را پر کرده‌همراه با دو قطعه عکس ٤×٦و یك برگ فتوکپی آخرین مدرك تحصیلی‌و برگ‌معافیت‌یاخاتمه‌خدمت‌زیر پرچم خود را باپست سفارشی به‌نشانی دفتر آموزش وزارت کشاورزی واقع در میدان کندی‌حداکثر تا ۱۵ روز از تاریخ آخرین آگهی‌ارسال نمایند افرادی که در یکی از سازمانهای دولتی‌شاغل باشند علاوه بر مدرك فوق لازم است‌موافقت سازمان مربوطه را مبنی برشرکت در امتحانات مذکور ضمیمه درخواست خود نمایند تاریخ ومحل امتحان بعدا در همین روزنامه آگهی خواهدشد. ۸۲۲۳ م‌الف

وزیر کشاورزی

نام ونام خانوادگی ـ نام پدر ـ شماره شناسنامه
محل صدور ـ تاریخ تولد ـ مدرك تحصیلی
رشته ـ وضع خدمت وظیفه
داوطلب شغل در استان / شهرستان
نشانی: شهر ـ خیابان
کوچه ـ شماره منزل ـ تلفن
امضاء داوطلب

تفسیر سیاسی

بحران روابط شوروی وامریکا

عکس‌العمل سخت نیکسون در برابر ادامه بازداشت ژنرالهای امریکائی ، تحریم جشن های پنجاه و سومین سالگرد انقلاب اکتبر توسط مقامات عالیرتبه امریکا روابط امریکا وشوروی را یك گام دیگر بسوی تیرگی پیش برد . ازماهها قبل بر سر یك سلسله حوادث ، مناسبات واشنگتن و مسکو بسردی گرائیده بود و اکنون رو به تیرگی روز افزونی میرود در حالیکه معلوم نیست این امر بکجا میکشد و درچه نقطه‌ای متوقف میشود .

از موارد اعتراض واشنگتن به شوروی یکی ادامه بازداشت دوژنرال امریکائی در خاك شوروی است ، اما حتی اگر شوروی این ژنرالها را آزاد کند وضع چندان بهتر نخواهد شد . اما این احتمال نیز هست که اگر طبق انتظار امریکا ، ژنرال‌ها تا چند روز دیگر آزاد شوند ، دودولت بتوانند این را یك حادثه فرعی تلقی کنند و آنرا بدست فراموشی بسپارند.

اما اگر شوروی ژنرالها را محاکمه کند روابط دو کشور بازهم تیره خواهد شد . نطق « میخائیل سوسلف» بمناسبت انقلاب اکتبر زمینه‌ای برای خوش‌بینی در بهبود روابط بدست ناظران سیاسی نداده است .

نطق « سوسلف»درواشنگتن بعنوان یك نطق تئوریك ضد آمریکائی تلقی شد ، که لحن آن‌ازنظرشدت‌شبیه نطق‌پارسال « پادگورنی » در همین‌مراسم بود .

مورد دیگر اختلاف اینست که امریکائیها عقیده دارندکه شوروی قرار و مدار آتش‌بس خاورمیانه را با استقرار موشك های خود در کناره کانال‌سوئز بهم زده است . در موردویتنام با آنکه شوروی بسیار معتدل‌تر از چین کمونیست‌است،شوروی به کمك های وسیع خود به هانوی ادامه میدهد .

در مورد مذاکرات هلسینکی راجع به محدود کردن سلاح های استراتژیك هنوز معلوم نیست روش آینده شوروی چه خواهد بود . تا کنون هردو دولت شوروی‌وامریکا کوشیده‌اند مسائل سیاسی دیگر را وارد این مذاکرات نکنند .

به جهت این تیرگی روابط تکلیف چند اقدام که‌قرار بود برای توسعه روابط دو کشور صورت گیرد نامعلوم مانده است . این مسائل عبارتند از:

۱- نقشه تاسیس کنسولگری امریکا درلنینگرادو کنسولگری شوروی در سانفرانسیسکو .

۲- موافقت برای توسعه سرویس هوائی بین دو کشور، که آمریکا خواستار تسهیلات بیشتری برای هواپیما های مسافری است که فعلا به‌مسکو مسافر می‌برند .

۳ - مسئله ساختن ساختمانهای جدید برای‌سفارت هردو کشور در پایتخت‌کشور دیگر .

ممکن است این مسائل چندان مبهم بنظر نرسدااما باید دانست که تا وقتی وضع‌روابط بطور کلی روشن‌تر نشود این اقدامات صورت نخواهندگرفت.

پرنسس «آن» باچه کسی ازدواج میکند ؟

لندن - زایچه (طالع) پرنسس آن، دختر ملکه انگلیس حاکی است که او ملکه خواهد شد.اما اگر با« ساندی هارپر » دوست پسرش که جوانی هیپی مآب‌است ازدواج کند، ملکه نخواهد شد.

یك رمال انگلیسی شش سال پیش پیش بینی کرده بود که پرنسس آن بافردی از خانواده‌های سلطنتی ازدواج خواهدکرد.

دوست فعلی پرنسس آن ، «ساندی هارپر » فرزند سرهنك هارپر ، همبازی چوگان پرنس فیلیپ پدر پرنسس است . که فردی از عوام شمرده میشود و خودش دلال قند و شکر است ومو هایش تاروی شانه هایش میرسد و دور گردنش خرمهره میاندازدو بایك پیراهن یقه باز در مجامع حاضر میشود، حتی در این هفته که همراه پرنسس به یك تئاتر رفته بود با همین قیافه ظاهر شده بود.

«هارپر » گفته است : من ثروتی ندارم وجزو ژیگولو های اعیان و اشراف نیستم . باخیلی ازدختر ها دوست بوده‌ام و حالا با« آن » دوست شده‌ام .

گفته‌میشودپرنسس آن‌خواستگاران زیاد ،از جمله پرنس« کارل - گوستاو » ولیعهد سوئد راکه ۲۵ ساله است دارد و پرنس فیلیپ علاقه خود رابه این ازدواج که باعث رسیدن پرنسس آن به تاج و تخت سوئد میشود ، پنهان‌نمیدارد.

تظاهرات ضد شوروی در استانبول

استانبول - تظاهر کنندگان در استانبول به دیوارهای کنسولگری شوروی رنك قرمز پاشیدندتانسبت به ادامه بازداشت یك سرهنك ترك که همراه ژنرال‌های‌امریکائی باهواپیما وارد خاك شوروی شده اعتراض کنند .

تعداد این گروه تظاهر کننده اندك بود ، اما آنها تظاهرات‌خود راموقع‌ورود مهمانان‌به کنسولگری برای شرکت در مهمانی جشن انقلاب اکتبر ، ترتیب داده‌بودند تاجلب توجه بیشتری بکنند .

۶۰-۷۰ نفر جوان ترك در این تظاهرات شرکت کردند و جلوی سفارت شوروی سرود ملی‌ترکیه را خواندند . سازمان دست‌راستی «مبارزه با کمونیسم» این‌تظاهرات را سازمان داده بود .

أسو بنوشید

oso

أسو

أسود بچسب وعالی

یکی از ربایندگان‌وزیر کار مقتول کبك دستگیر شد

اعتراف رباینده ((لاپورت)) وزیر کار راهنگامیکه با بچه‌ها بازی میکرد دزدیدیم

مونترال - خبرگزاریها

باآغاز تحقیقات جدید درباره قتل «پیرلاپورت» وزیر کار کبك باردیگراین ماجرا در کانادا در ردیف مسائل روز قرار گرفته است . پلیس بتازگی یکی از اعضای جبهه آزادی‌بخش کبك را که یك دانشجوی ۱۹ساله بنام «لورتی» است دستگیر کرده و اطلاعات تازه‌ای در مورد ربودن وزیر کار کبك‌وچگونگی قتل وی بدست آوردو است .

پلیس کانادا معتقد است که با دستگیری یکی از عاملین فاجعه می‌تواند دامی راکه در اطراف قاتلان «پیرلاپورت» گسترده است تنك‌تر کند .

«لورتی» دربازجوئی اعتراف کرده که باسه‌نفر دیگر در ربودن «پیرلاپورت» روز دهم اکتبر شرکت داشته وی نام همدستان خودرا «فرانسیس سیمارد» ، پل وژاك‌روز معرفی کرده است . قبلا پلیس کانادا دستور بازداشت این عده راصادر کرده است .

«لورتی» ماجرای ربودن «لاپورت» را چنین تعریف کرده است . بامداد روز دهم اکتبر ماچهار نفری به‌سوی خانه وزیر کار کبك حرکت کردیم . «ژاك‌روز» در وسط راه از یك‌رستوران بخانه لاپورت تلفن کرده و پس‌ازآنکه اطمینان یافتیم وزیر در خانه است راه خودرا به‌سوی مقصد دنبال کردیم‌وقتی که جلو خانه رسیدیم «پیرلاپورت»روی چمن باکودکان مشغول بازی بود و هنگامی که برای برداشتن توپ وارد خیابان شد من بلافاصله در حالی که هفت‌تیر بدست داشتم از اتومبیل پیاده شدم و اورا مجبور کردم که سوار اتومبیل شود و بدون آنکه مقاومت کند سوار شد ماپس از آنکه اورا سوار اتومبیل شورولت کردیم ناچارش کردیم که‌روی کف ماشین بخوابد و روی او را بایك مانتو پوشاندیم . اتومبیل به سرعت بسوی ویلای «سن‌هوبرت» واقع در خیابان «آرمسترانك» بحرکت‌درآمد ماقبلا در اینجا وسائل‌لازم‌برای‌نگهداری گروگان فراهم کرده بودیم. دروسط راه شورولت راموقف‌ساختیم‌تا«سیمارد» طی پیامی به مرکز رادیو شرایط‌آزادی «پیرلاپورت» را تعیین کند .

قبل از آنکه به خیابان «آرمسترانك» برسیم چشمهای پیرلاپورت را بستیم و یکسر او را به‌گاراژ خانه‌هدایت‌کردیم وواداد کردیم از سوراخی که قبلا در دیوار بوجود آورده بودیم وارد خانه شود وپس از آنکه وزیر کار رامجبور کردیم که روی تختخوابی بخوابد ، دست‌وپای اورا با دستبند به تختخواب بستیم . سه‌نفر در همین جاباقی‌ماندیم‌و «روز» به مونترال رفت .

نخستین شبی که وزیر کار راربوده بودیم باو ساندویچ دادیم . وی شصت دلار همراه داشت . فقط هنگام‌غذادست وپای اورا باز می‌کردیم .

در یکی از شبها از دور صدای‌سوت بگوشمان رسید و خیال کردیم که ماموریـن پلیس در جستجوی وزیر کار به‌خانه نزدیك می‌شوند ولی بعدامعلوم شد که یك اتومبیل آتش‌نشانی برای اطفاء حریقی که در این محله روی‌داده بود می‌رود .

«لورتی» درباره زخمهائی که هنگام تشریح جسد «لاپورت» روی بدن او دیده شده بود توضیحاتی داد و گفت وزیر کار شب ۱۱۶ کتبر درصددفراربرآمد ودر همین ماجرا از طرف مازخمی شد. درآن موقع مادست‌بندهای اورا باز کردیم که چند قدمی دراتاق راه برود و فقط پای اورا بازنجیر بسته بودیم و خودمان دراتاق مجاور بودیم وبه‌رادیو گوش می‌دادیم که ناگهان صدای شکستن شیشه پنجره بگوشمان‌رسید. وقتی وارد اطاق شدیم دیدیم که‌اوبالش راروی سرش گذاشته و باضربتی که به‌پنجره وارد کرده شیشه را شکسته وسر خودرا از پنجره خارج کرده ولی در میان شیشه شکسته گیر کرده و نمی‌تواند تکان بخورد . خورده شیشه‌ها دستها و سینه اورا مجروح کرده بود و از تمام بدنش خون می‌ریخت .

من برای پانسمان کردن زخم‌های او از حوله استفاده کردم.«لورتی» درپایان باردیگر تاکید کرد که در قتل پیر - لاپورت شرکت نداشته است .

بازداشت «لورتی» نخستین نتیجه‌ای است که پلیس کانادا از جستجوی قاتلین «پیرلاپورت» بدست آورده است. وی در آپارتمانی در مونترال بایك‌دختر جوان زندگی می‌کرد و همانجادستگیر شده‌است .

همسر کراس

همسر و دختر «جیمز کراس» ،دیپلمات انگلیسی که بدست تجزیه طلبان کبك ربوده شده و هنوز گرفتار است برای‌دیدن دوستان خویش وارد اروپا شدند .

این دو تن دیروز از مونترال‌راه افتادند و وارد انگلیس شدند . هنوز علت دقیق اینکه چرا این مادر و دختر ، «جیمزکراس» را در کانادا و در اسارت رها کـرده و به اروپا آمده‌اند معلوم نیست . اما گفته میشود شاید این سفر برای کمك به یافتن«کراس» باشد ، زیرا خانم کراس مضطربانه نگران سرنوشت شوهر خویش است و هر خبری از کانادا برسد توسط‌وزارت خارجه انگلیس به او داده خواهد شد .

تلویزیون بلر

جام جهان نما

PFAFF شرکت ماجدی

گلچینی از بهترین محصولات‌سازندگان بزرك ماشین های دوزندگی صنعتی دنیارا با امکانات وسیع و شرایط سهل دراختیار شمامیگذارد . خیابان نادری ساختمان فرقانی تلفن ۴۲۴۲۱-۲۹۲۲۲-۳۱۳۴۱۴

قابل توجه صاحبان صنایع و کارخانجات شیمیائی

لعاب ضد اسیدی EPOXY برای‌منابع‌آهنی،بتونی چوبی باتضمین واکیپ مجهز به سند بلاست در خدمت شما لطفا برای کسب اطلاع بیشتر به تلفنهای ۹۵۹۱۲۰- ۹۵۰۳۸۹ ۹۵۰۳۷۹ یا به آدرس‌خیابان آیزنهاورداخل اسکندری پلاك ۶۳۲ شرکت ژالیون مراجعه فرمائید .

نامزدهیپی‌ها درانتخابات امریکا پیروز شد!

در جریان انتخابات اخیر امریکا هیپی‌ها، سیاهپوستان وزنان نسبت به انتخابات گذشته پیروزی های بیشتری بدست آوردند . در این انتخابات علاوه بر سناتورها، نمایندگان مجلس وفرماندار ها ماموریـن دیگری نیزبرای مشاغل کوچکتر انتخاب‌شدند که قضات صلح‌ازجمله آنها بودند .

اما باتوجه باینکه هر کاندیدائی برای‌پیروزی باید مبارزات شدیدی انجام دهد واقعه جالبی‌در شهر«لاورنس» واقع در ایالت «کانساس» امریکا روی‌داد.باین معناکه در آغاز انتخابات هیپی ها یکی از دوستان خود را «همین‌طوری »نامزدپست‌قاضی صلح کردند ولی چون هیچ امیدی به پیروزی اونداشتند واصولا مسائل مملکتی را جدی نمی‌گیرند کاندیدای هیپی ها که «فیلیپ‌هیل» اسمش هست هیچ تـلاشی نکرد اما در پایان شمارش آراء ناگهان اعلام شد که آقای «فیلیپ‌هیل» باا‌کثریت قاطعی تمام نامزد های دیگر را شکست داده‌وقاضی صلح شهر خودش شده است !

درعکس آقای «فیلیپ‌هیل» پس از انتخابات در کنار قهوه‌خانه شهر دیده میشود. عکس رادیوئی اطلاعات

عصاره لوبیا، جلوی رشد سلولهای سرطانی رامیگیرد

★ ★ ★

پرینستون - دوتن‌از دانشمندان‌امریکائی با تجویز «والین که‌زیراثرتری‌پیسین» قرار گرفته که یك نوع‌پروتئین گیاهی‌است واز عصاره لوبیای معروف «جاك‌بین » بدست می‌آید توانسته‌اند از رشد سلولهای سرطانی جلوگیری کنند .

این‌آزمایش باموفقیت کامل روی موشهای سرطانی انجام شده‌است .

این‌دودانشمند امریکائی که‌استاددانشگاه«پرینستون» هستند یکی ۳۷ساله و دیگری ۲۲ساله است‌اعلام‌داشته‌اند که بااستفاده ازاین شیوه درمانی توانسته‌اند سلولهای‌مرده راشش روز زنده نگهدارند .

دانشمندان امریکائی‌در گزارش خود که در یك مجله علمی منتشر کرده‌اند نوشته‌اند که بدست آوردن عصاره لوبیا بسیار آسان است واستفاده از پروتئین که‌از این‌لوبیا بدست می‌آید در جلوگیری ازرشد سلولهای سرطانی موثرتر ازداروهائی است که‌تا کنون در این مورد از آنها استفاده می شده است .

پزشکان کاشف این‌ماده داروئی گفتند والین که یکی‌ازاسیدهای امینه است وقتی‌زیر اثر تری‌پیسین قرار گرفت توانسته است غشاء سلولی یاخته های سرطانی را ترمیم کند وسبب شود که هرج و مرج سلولی که دررشد آنهادیده می شود متوقف گردد .

از صبح سه‌شنبه

در سینما های

گلدن‌سیتی

ادئون

یك اثر پلیسی پر تحرك از سینمای فرانسه که تا آخرین صحنه تماشاچی رابدنبال‌خود میکشاند .

ژان گابن

دانی کارل درفیلم

خطاکاران بیباك

رنگی

باشرکت: فلیکس مارتن

لوئی سینه . آندره پرس

زندگی وسرمایه خودرا فقط با ۲۵ تومان درمقابل حریق بیمه کنید

آتش‌خاموش‌کن اسپری لون

انقلاب عظیمی است درصنعت اطفاء حریق

زیرا :

اسپری لون مانندیك فیکساتورساده

درمنزل ، دراتومبیل ، درتعمیرگاه ودرمغازه‌ها قابل حمل ونقل واستفاده است

استفاده از اسپری لون بقدری راحت است که کودك شما هم میتواند هنگام خطر از آن استفاده کند

نماینده انحصاری درایران :

شرکت آراکو - تخت‌جمشید غربی-خیابان کیوان شماره ۲۴ تلفن ۴۸۸۱۸

از تهران وشهرستانها نماینده فعال میپذیریم

پرسی گاز

برای رفاه حال مشتریان ۵ شماره جدید به تلفنهای خود اضافه نموده است . برای اینکه گاز خود را سریع‌تر دریافت نمائید لطفاً به تلفنهای مربوط به منطقه خود مراجعه فرمائید

مشترکین ساکن غرب خیابان پهلوی

شامل مناطق ونك - کوی‌گیشا - یوسف‌آباد امیر آباد - جمشیدآباد - شهر آرا - دریان نو تهران ویلا - میدان‌کاخ - دانشگاه - سی‌متری باغشاه - خیابان قزوین - کندی - جـوادیه مهرآباد-سه‌راه‌آذری-سلسبیل - نواب - طرشت

۹۶۳۰۲۱

۹۶۳۰۲۲

۹۶۳۰۲۳

۹۶۳۰۲۴

۹۶۳۰۲۵

از ۷ صبح تا ۷ شب

مشترکین ساکن شرق خیابان پهلوی وشمیرانات

(شامل سایر مناطقی که در ستون قبل‌گفته نشده)

۶۴۵۹۱

۶۴۵۹۲

۶۴۵۹۳

۶۴۵۹۴

۶۴۵۹۵

۴۷۹۹۰

۴۷۲۴۷

از ۷ صبح تا ۱۰ شب

روزهای جمعه و تعطیل از ساعت ۸ صبح تا ۲ بعدازظهر

تلفن مخصوص تعمیرات ۶۵۲۴۰

ناگوافواد

بزرگترین رقاصه مصر فقط ۵ شب دیگر در

شکوفه نو

همراه باکنسرت‌خوانندگان برگزیده مردم

سوسن - آغاسی

بانضمام سه ساعت برنامه جدید

تلفن‌های رزرو ۹۵۳۰۴۴ ۹۵۴۰۴۴

تومادر...

توپدر...

وشما...

درصفحه ۸

جدید NEW جدید NEW جدید

قابل توجه

تمام اطباء و داروخانه‌های محترم کشور

PROVIRON

جدیدترین آندروژن خوراکی شرینك آلمان وارد و در کلیه داروخانه‌ها موجوداست

جدید NEW جدید NEW جدید

NEW NEW جدید NEW NEW

قابل توجه

تمام اطباء و داروخانه‌های محترم کشور

PROGYNOVA

جدیدترین استروژن خوراکی شرینك آلمان وارد و در کلیه داروخانه‌ها موجوداست

جدید جدید جدید جدید جدید

برنامه آینده بزرگترین گروه‌سینمائی پایتخت

فخرالدین . سیما و آیشجیک

در فیلم رنگی

بهترین بابای دنیا

خبرهای روز

رئیس ذوب‌آهن پاکستان بتهران آمد

آقای یوسف رئیس هیات مدیره شرکت ذوب آهن پاکستان صبح امروز وارد تهران شد ومورد استقبال مقامات شرکت ملی ذوب ـ آهن وسفارت پاکستان قرار گرفت.

دانشجویان اقتصاد در گمرك استخدام میشوند

اداره کل گمرك دراجرای برنامه‌ای که برای تکمیل کادر گمرك واستفاده ازنیرو های جوان وتحصیل کرده در سازمان جدید گمرك تنظیم کرده با دانشگاه تهران وارد مذاکره شده وپیرو این مذاکرات در باره استفاده از دانشجویان دانشکده اقتصاد برای خدمت در گمرك توافق حاصل شده است.

بموجب برنامه‌ای که تنظیم شده برای آن دسته ازدانشجویان دانشکده اقتصاد دانشگاه تهران که مایل بخدمت در گمرك باشند از سال سوم دروس اختصاصی امور گمرکی تدریس خواهد شد و دانشجویان ضمن تحصیل ازنظر تئوری وعملی باجریان کارگمرك آشنا خواهند شد.

اهداء نشان

آقای دکتر بهروز ذکاء مدیرکل تشکیلات وروشهای سازمان امور اداری واستخدامی کشور بدریافت یك قطعه نشان درجه چهار همایون مفتخر گردید.

وزیر اصلاحات ارضی به رم رفت

آقای ولیان وزیر اصلاحات ارضی وتعاون روستائی جهت شرکت دراولین دورمذاکرات کمیته مخصوص اصلاحات ارضی سازمان خواربار کشاورزی جهانی سازمان ملل متحدامروز به رم عزیمت کرد.

۲ روز تعطیل در وزارت کار اجرا شد

در وزارت کار و امور اجتماعی طرح دو روزتعطیل در هفته بمورد اجرا در آمد و کارکنان و اعضای این وزارتخانه از پنجشنبه این هفته تعطیل خواهند بود.

ساعات کار وزارت کار با اجرای این طرح به ساعت هشت صبح تا چهار و نیم بعد از ظهر تغییریافت.

این تصمیم در سازمان بیمه های اجتماعی که از سازمان های تابعه وزارت کار است هنوز بمرحله عمل درنیامده

هیئت مدیره انجمن

جلسه هیئت مدیره انجمن فارغ التحصیلان دانشکده حقوق و علوم سیاسی دانشگاه تهران دیروز در ساعت ۵ و نیم بعد از ظهر تشکیل شد و در انتخاباتی که بعمل آمد آقایان دکتر خسرو گیتی به عنوان رئیس ، دکتر مصطفی پایدار ، نایب رئیس خانم هما روحی بعنوان خزانه دار و خانم هما افضل بسمت دبیر این انجمن انتخاب شدند.

انتصاب

آقای عسگر شیرزاد به سمت رئیس اداره کارگزینی وزارت آبادانی و مسکن منصوب شد.

مجلس شورا به کنسرسیوم نفت هشدار داد

جلسه علنی امروز مجلس شورای ملی به مناسبت ماه مبارك رمضان یکساعت دیرتر از معمول (ساعت ده بامداد) تشکیل شد.

ریاست این جلسه با آقای مهندس عبدالله ریاضی بود ودر آن هفت نفر از نمایندگان به عنوان پیش ازدستور صحبت کردند.

*** سفر شاهنشاه**

آقای دکتر عبدالصمد رفعت نماینده میناب اولین ناطق قبل از دستور بود که با اشاره به سفر اخیر شاهنشاه به جنوب کشور گفت پیشرفت چشمگیر و عمران و آبادانی لاوان یك جزیره دوردست در قلب خلیج فارس نمونه بارزی از پیشرفت مملکت است و این حقیقت وقتی بخوبی آشکار می شود که زندگی درخشان خودرا با ساکنان عراق که در ذلت ناامنی بسر میبرند مقایسه کنیم.

دولت بعثی عراق از هیچگونه ظلم و ستم به مردم عراق کوتاهی نمی کندومردم عراق در انتظارند که روزی مرگ این رژیم خائن را جشن بگیرند.

نماینده میناب به مانور مشترك نیروی هوائی ودریائی ایران درخلیج فارس اشاره کرد و گفت این نشان دهنده قدرت عظیم ضربتی ایران در ابهای جنوب است.

مذاکرات نفت

آقای محمد علی اموزگار نماینده بندر لنگه نیز پیرامون سفر شاهنشاه به لاوان صحبت کرد و گفت روزی نمی گذرد که در یك گوشه از کشور پهناور ما کار بزرگی صورت نگیرد و بهره برداری از آن شروع نشود.

آقای اموزگار درموردمذاکرات ایران و کنسرسیوم نفت گفت با فرمایشات صریح شاهنشاه اریامهر درمورد تامین حقوق حقه ملت ایران از منافع نفتی خود جای هیچگونه گفتگوی تازه‌ای باقی نمیماند و ملت ایران ناظر منافع واقعی خویش است.

*** تذکر به کنسرسیوم**

آقای مهندس بهمن عطائی نماینده ماه شهر در باره سفر شاهنشاه آریامهر به استان خوزستان و پیشرفت برنامه های عمرانی کشور صحبت کرد و طی آن یادآور شد : گذشت زمانی که نخست وزیری که به روش های آزاد منش پارلمانی پایبند نبود ما را ورشکسته اعلام کند.

ناطق علاوه کرد این نخست‌وزیر اسبق بایك جهش نامانوس خود را از مدار سیاست و اقتصادخارج کردو تاامروز در خارج ازاین مدار در وادی سیاست سرگردان ولی در عالم اقتصاد مثل هر ایرانی دیگر شاید هم بهتر از رونق اقتصادی ثبات و امنیت این مملکت بهره‌مند میشود.

ناطق افزود اغلب با خودگمان میکنم که اگر او مالیات این بهره‌مندی را از رونق اقتصادی به دولت می پرداخت باآن در نقاط مختلف کشور چندین خانه انصاف، درمانگاه و دبستان ساخته میشد.

آقای مهندس عطائی بدنباله سخنان مشروح خود گفت هیئت های نفتی که به ایران آمده‌اند باید بدانند که ایران بموازات پیشرفت های اقتصادی و صنعتی رشد اجتماعی خودرا رها نکرده و توقعات امروزی ملت ایران ازسهم نفت هم معلول همین رشد وتوقع رفاه بیشتر است . مابا هیئت‌های نفتی آنچه که شایسته یك ملت زنده است بر سر یك میز نشسته و خواست های اقتصادی شاه خود راکه خواسته های ملت است با آنها در میان میگذاریم.

رفاه اجتماعی نیاز به سرمایه‌گذاریهائی دارد که قسمتی ازآن باید از عایدات نفت تامین گردد با محاسباتی که متخصصین نفتی ایران بعمل آورده بودند تامین خواست ها در چهار چوب قرارداد های نفتی که باشرکاء خودداریم امکان پذیر میباشد.

ناطق گفت هیئت های نفتی که به ایران آمده‌اند باید بدانند که هر تجاوز فکری ازاین میزاقتصادی که به دور آن گرد آمده‌اند شاه ایران را خشمگین خواهد کرد و ملت ایران را بجای یك قلب با ده قلب رهبر خود را دوست می دارد در اجرای منویات اودرصورت لزوم بسختی مقاومت خواهد کرد. فراموش نشود که شاه ایران در راه حفظ منافع ملت خود قادر است شاهین ترازوی سیاست بین‌المللی را از حال تعادل خارج سازد.

آقای دکتر سید یحیی بهبهانی نماینده بندرعباس نیزازافتتاح تاسیسات شرکت نفت بین‌المللی دریائی ایران صحبت کرد و طی سخنانی یادآور شدپس از گذشت دوسال یکی دیگر از منویات شاهنشاه در فلات قاره جامه عمل می‌پوشد.

خواست ملت

آقای دکتر مهندس ناصر بهبودی نماینده ساوه و عضو فراکسیون پارلمانی مردم (اقلیت مجلس) طی سخنانی گفت اگر گروه خاصی تصور می کنند در این عصر ما می‌آئیم برنامه‌های عمرانی خودرا متوقف می کنیم وازسرعت رشدخود میکاهیم ویا نیروی دفاعی که لازمه بقای مملکت است کوچك می کنیم وبالاخره جهت اجرای پروژه های کشور از طریق نادرست کسب درامد می کنیم به بیراهه میروند. مادرامد نفت داریم و دنیاامروز میداند که پیوندشاه وملت ناگسستنی است . آنچه شاه می گوید خواست ملت ایران است و کنسرسیوم نفتی باید این حقیقت را درك کند امروز رشد فنی و فرهنگی ملت ایران به جائی رسیده است که دیگر از گونی استو کس بیمی ندارند . ملت دراین مذاکرات سرنوشت تصمیم گرفت حق خودرابدست اوردو صرف رشد اقتصای وبالابردن درامد ملی کند.

من به عنوان یك فرد اقلیت به دولت هشدار میدهم که بایدحداکثر منافع راتامین کند و انتظار داریم خبر مذاکرات موفقیت امیز رادرمجلس استماع نمائیم.

آقای شکرالله بختیاری‌پور نماینده ابادان طی سخنانی ازافتتاح شبکه تلویزیونی در ابادان صحبت کرد و از دولت که به بهترین نحو منویات شاهنشاه رادرك کرده است تشکرنمود

استیفای حقوق ایران

آقای دکتر شفیع امین نماینده تبریز پس از اشاره به بهره‌برداری از طرح‌های عظیم کشور دردوهفته اخیر ازبازدید شاهنشاه ازدانشگاه صنعتی اریامهر صحبت کردو انگاه گفت استیفای حقوق حقه ملت ایران ازنفت باید مورد کمال توجه قرار گیرد وامیدوارم شرکت های نفتی هم این حقیقت رادرك کند.

تقدیم لوایح

دراین موقع مجلس وارد شور شد ولایحه اختصاص وجوه حاصله از خانه‌های سازمانی ژاندارمری جهت تعمیرونگاهداری بوسیله معاون پارلمانی وزارت جنگ سپهبد کاتوزیان لایحه واگذاری بیمارستانهای وزارت بهداری بوسیله آقای دکتر مرشد معاون پارلمانی وزارت بهداری ـ لایحه اجازه عضویت ایران در کنفرانس جهانی شبکه های وسیع فشار قوی لایحه معافیت از حقوق و عوارض گمرکی کالاهائی که به منظور استفاده وارد بعضی جزایر خلیج فارس میشوند و نیز لایحه اصلاح تبصره ۲ قانون اجازه اعطای سیصد میلیون ریال اعتبار به بانك صنعتی ومعدنی بوسیله معاون پارلمانی وزارت دارائی آقای قوام صدری تقدیم شد.

تصویب چند لایحه

دربررسی لوایح عهدنامه مودت بین دولت شاهنشاهی ایران و دولت امپراطوری اتیوپی ـ لایحه برقراری مستمری درباره وراث قانونی یکنفر کارشناس کشت توتون ـ لایحه تبدیل وضع استخدامی یکنفر کارشناس توتون و نیز لایحه اجرای مقررات قانون بازنشسته کردن کارگران سازمانهای غله و قند و شکر درمورد کارگران شرکت سهامی چای ایران مطرح و به تصویب رسید.

جلسه علنی مجلس در ساعت یازده وچهل وپنج دقیقه ختم شد.

جمع آوری سایبان‌ها

ماموران شهرداری دیشب اولین سایبان آهنی و خطرناك را که درخیابان ایرانشهر بر سردر هتلی نصب شده بود ، پائین آوردند.

بدستور شهرداری از امروز ماموران برای جمع آوری سایبان های موجود دربرابر درورودی اماکن در نواحی شهرداری اقدام کردند

ماموران ناحیه دو شهرداری گفتند که سایبان ها اکثرا کوتاه است و در نصب آنها رعایت اصول ایمنی نشده و شهرداری روی این اصل اقدام به جمع آوری آنها کرده است.

تشخیص مالیات اصناف

مالیات اصناف بر اساس تشخیص شورایعالی اصناف وصول خواهد شد . این تصمیم امروز دروزارت دارائی اتخاذ گردید و در کمیسیون مربوطه مسئولان دارائی و رئیس شورایعالی اصناف ودیگر مسئولان وزارت دارائی شرکت داشتند.

وزارت کشور اعلام کرد :

برای سفر حج

۶۰۰۰ نفر ثبت نام کرده‌اند

اداره حج وزارت کشور امروز اعلام داشت که تابحال شش‌هزار نفر برای زیارت خانه خدا به‌واحد های بهداری و ادارات گذرنامه مراجعه کرده‌اند . این اداره همچنین اعلام کرد که تعدادمراجعان هر روز افزایش می‌یابد.

رسیدگی

اداره حج اعلام نمود که دراین هفته رسیدگی بدرخواست راهنمایان حج شروع میشود و طرز رفتار و سوابق کار ووسع مالی آنها در تصمیمات کمیسیون مربوطه برای صدور پروانه راهنمائی حج موثر خواهدبود.

اداره حج وزارت کشور اززائران خواست تاپیش از اتخاذ تصمیمات از طرف مسئولان مربوطه در زمینه تشخیص و تایید صلاحیت راهنمایان از بستن قرارداد باآنها خودداری نمایند . پس از اخذ تصمیمات لازم اسامی راهنمایان حائز صلاحیت از طرف وزارت کشور منتشر خواهد شد.

دنباله اخبار خارجه

تلاش لبنان برای تجدید رابطه با ایران

بیروت ـ آسوشیتدپرس ـ دولت لبنان از دولتهای ترکیه و مراکش خواسته است که برای تجدید روابط سیاسی بیروت ـ تهران بین دو کشور میانجی گری کنند. روزنامه های بیروت امروز این مسئله را مورد بحث قرار داده و نوشته‌اند که تاهفته آینده ممکن است در این باره تصمیم گرفته شود.

همسر خروشچف انتشار خاطرات شوهرش را تکذیب کرد

مسکو ـ خبرگزاری فرانسه ـ محافل نزدیك به‌خانواده خروشچف گفتند که بانو نیناخروشچف همسر نخست‌وزیر پیشین شوروی پس‌از اطلاع از گزارش های مبنی براین که بزودی مطبوعات اروپائی و امریکائی خاطرات خروشچف را منتشر خواهند کرد گفت این شایعات دروغ و مسخره است. همسر خروشچف در پاسخ یك سئوال تلفنی همین حرفها را تکرار کرد وگفت امریکائی هاشمارادست انداخته‌اند. درمحافل ادبی مسکو گفته میشود که خاطرات خروشچف اصولا وجود خارجی نداردواگر هم مطالبی به عنوان خاطرات خروشچف در مطبوعات خارجی منتشر شود ساختگی است. دیروز در امریکا ، انگلیس، آلمان وفرانسه اعلام شد که روزنامه های مهم این کشور هابزودی خاطرات خروشچف رامنتشر خواهند کرد

روزنامه الثوره چاپ دمشق نوشت :

انگلیس و آمریکا برای حفظ منافع خود به عراق پول دادند

دمشق ـ خبرگزاری فرانسه ـ روزنامه الثوره چاپ دمشق در شماره امروز خود ضمن بحث از مانور های انگلیس و آمریکا در چهار چوب قطعنامه های سازمان ملل متحد نوشته است که هدف تاکتیك جدید واشنگتن ولندن ان است که منافع خودرا در خاورمیانه دست نخورده نگهدارند.

الثوره اضافه کرده است که انگلیس در این فعالیت ها بااستفاده از تجربیات و دوستانی که دراین منطقه دارد نقش اول را ایفاءمی کند.

این مسئله ازوامی که اخیرا شرکت نفت عراق بدولت عراق داده وتوقف طولانی ویلیام لوس فرستاده مخصوص انگلیس در شیخ نشین های خلیج فارس بخوبی روشن می کند.

بهترین راه زایمان نوزاد کشف شد

سان دیگو ـ پزشکان دانشگاه کالیفرنیا یك آزمون جدید کشف کرده‌اند که در هرسال جان ۵۰ هزار کودك را نجات خواهدداد.

دکتر «گلوك» استاد کرسی اطفال گفت : این آزمایش برای شناختن بیماری غشاء هیالین است که در هر سال در آمریکا باعث مرگ ۲۵ تا ۵۰ هزار کودك ، بعلت ابتلاء ریوی میشود.

این آزمون به پزشکان حتی قبل از تولد کودك اطلاع خواهد داد که طرز کار دستگاه تنفسی کودك چگونه است و بهترین راه برای زایمان کدام‌است . آزمایش روی مایع جنین که در رحم مادران باردار است صورت میگیرد.

پیش بینی هوا

هوای کرانه های دریای مازندران ابری گاهی همراه با رگبار و باد نسبتا شدید در سطح زمین هوای استان های آذربایجان ـ شهرستان های غربی ایران قسمتی ابری گاهی همراه با رگبار پراکنده و یا رعد و برق در نواحی کوهستانی ـ هوای نواحی مرکزی ایران قسمتی ابری که بتدریج بر تعداد ابر ها افزوده خواهد شد استان فارس ، خوزستان نیمه ابری که در نقاط ساحلی همراه با مه صبحگاهی ـ هوای تهران قسمتی ابری که بتدریج بر مقدار ابر ها افزوده شده همراه بارگبار پراکنده ـ هوای بقیه نقاط صاف تا کمی ابری که بتدریج نیمه ابری پیش بینی میشود.

فرمانداری آمل رسیدگی باختلاف

طبق تصمیم شورای معاونان وزارت کشور امروز آقای دکتر سینا از تهران به مازندران اعزام شد تا بحرانی که در فرمانداری آمل پیش امده رسیدگی کند . وی آخر وقت امروز در ساری باآقای کامران فیلسوفی فرماندار امل که برای مذاکره به ساری رفته بود گفتگو کرد.

ماجرای این واقعه طبق گزارش خبرنگار ما در آمل از این قرار است :

آقای کامران فیلسوفی فرماندار آمل بمدت ۶ روز با اطلاع استاندار مازندران و ابلاغ وزارت کشور به مرخصی استعلاجی رفت و ازطرف آقای مهندس شیبانی استاندار مازندران ، آقای غلام گنجی بازرس استانداری این استان بسمت سرپرست فرمانداری آمل منصوب شد.

آقای فیلسوفی پس از اتمام مرخصی ۶ روزه خود به دفتر کار خویش رفت ولی آقای غلام گنجی حاضر به تحویل دادن پست فرمانداری به وی نشد . جریان امر وسیله آقای فیلسوفی تلگرافی به استاندار مازندران اطلاع داده شد آقای استاندار در پاسخ تلگراف آقای فیلسوفی فرماندار آمل نوشت : **«بنا به مقتضیات اداری ، آقای غلام گنجی درسمت سرپرستی فرمانداری آمل ابقاء میشود».**

ولی فرماندار آمل روز گذشته در دفتر کار خود حضور یافت و مشغول رسیدگی به امور جاری شد و آقای غلام گنجی هم دراطاق دیگر مدعی فرمانداری بود

آقای غلام گنجی امروز نیز حاضر به ترك پست خود نشد ، زیرا معتقد است استاندار هنوز او را سرپرست فرمانداری آمل می‌شناسد.

او دیروز دستور داد پلاك روی در ورودی اتاق آقای فیلسوفی را که کلمه «فرماندار» روی آن حك شده بردارند و بجایش پلاك «معاون فرماندار» را بگذارند.

از فیروز مجللی

شاهنشاه درمیان دانشجویان

صبح امروز شاهنشاه آریامهر در باجگاه‌از ساختمان ماشین های کشاورزی و موسسه ژئو تکنیك بازدید فرمودند.

شاهنشاه دراین مراسم دستور دادند تا دانشجویانی که برای تحقیقات و مطالعات به کشور های خارج میروند مخارج گذرنامه آنها را دانشگاه بپردازد.

شاهنشاه ساعت ده وسی دقیقه باهلیکوپتر وارد محوطه دانشکده کشاورزی دانشگاه پهلوی درباجگاه شدند.

دکتر نهاوندی خیرمقدم گفتو رئیس و کادر آموزشی دانشگاه و دانشکده کشاورزی و دامپزشکی را بحضور معظم‌له معرفی نمود.

دراینجا شاهنشاه فرمودندباجگاه خیلی تغییر کرده‌استو شاختمان های جدیدی می‌بینیم . سپس راجع به درخت هائی که در ارتفاعات کاشته شده سئوالاتی فرمودند که توضیحات لازم بعرض رسید..

آنگاه شاهنشاه با دانشجویان دانشکده کشاورزی به صحبت پرداختند و از آنان راجع به‌هوای زمستان آنجا و مطالب درسی و تعداددانشجویان سئوالاتی فرمودند کهجواب بعرض رسانده شد . **شاهنشاه دراینجا گفتنددانشجویان باید یکی از زبان های زنده دنیا را بخصوص از کتاب های مهم مادری خود یادبگیرند زیرا بدین ترتیب میتواند از کتاب های‌مهم علمی که به زبان خارجی نوشته شده استفاده کنند.**

شاهنشاه از رئیس دانشکده کشاورزی در مورد زمین و آب دانشکده سئوال کردند بعرض رسانده شد که ۸۰۰هکتار زمین داریم که بعلت کمی‌آب فقط ٤۵۰ هکتار ازآن مورد استفاده است.

شاهنشاه به استاندار دستور فرمودند که از لوله آب سد که بشهر آورده میشود اگر ازباجگاه میگذرد لوله‌ای به باجگاه داده شود.

شاهنشاه در داخل ساختمان موسسه ماشین آلات کشاورزی عکسی از خودشان را در بازدید قبلی از دانشکده کشاورزی‌دیدند و فرمودند هرچه ساختمان های دانشگاه پهلوی زیادتر میشود به همان‌نسبت خوشحالتر میشوم.

شاهنشاه در کتابخانه مرکز ماشین آلات نقشه دانشکده دامپروری را خواستندو نقشه‌دانشکده بنظر معظم‌له رسانیده شدوموقعی که این نقشه را تماشا میکردند و بعرض رسانیده شد که‌ساختمان هایك طبقه خواهد بود فرمودند گرچه من باساختمان یك طبقه مخالف هستم ولی برای قسمت آموزشی ضرری ندارد اما برای سکونت باید آپارتمان های‌چندین طبقه ساخته شود.

آقای علم بعرض رسانید که‌در اینجا زمین زیاد است شاهنشاه فرمودند که حالا زیاد است ولی وقتی جمعیت مملکت به ۵۰میلیون و بیشتر رسید زمین برای کشت کم‌خواهد بود.

شاهنشاه سپس از مسئول دانشکده دامپزشکی سئوالاتی فرمودند که پاسخ لازم به عرض رسید.

شاهنشاه آنگاه با اتومبیل‌روانه موسسه ژئوفیزیك که در یك کیلو متری دانشکده کشاورزی می باشد شدند.

تقاضای دانشجویان

پس از خاتمه بازدید ازاین‌محل شاهنشاه در میان ابراز احساسات دانشجویان ، نماینده آنان را که عرایضی داشت به حضورپذیرفتند و با او به صحبت پرداختند.

این‌دانشجو از طرف دانشجویان کشاورزی تقاضا کرد که آنان‌به جای گذراندن ۱۵٤ واحد و گرفتن لیسانس مثل دانشکده ـ فنی ۱۶۲ واحد انتخاب کنندو به‌جای‌لیسانس فوق‌لیسانس بگیرند.

شاهنشاه آریامهر به آقای‌علم وزیر دربار شاهنشاهی دستوردادند که به تقاضای دانشجویان کشاورزی از طریق وزارت دربار تعقیب و نتیجه به عرض برسد.

دراین موقع دانشجویان‌بشدت برای شاهنشاه ابراز احساسات کردندو درمیان‌این ابرازاحساسات شاهنشاه با هلیکوپترمحوطه‌باجگاه رابقصد کاخ سلطنتی ارم ترك فرمودند.

*** برنامه های دیروز**

شاهنشاه عصر دیروز آموزشگاه نوبنیاد نابینایان « شوریده‌شیرازی» « بخش تشخیص بیماریهای قلبی » و « دستگاه جراحی قلب باز » و بیمارستان سعدی و آموزشگاه بهیاری روزبهان و بخش نوتوانی بیمارستان حافظ وابسته بدانشگاه پهلوی را در شیراز گشودند.

معظم‌له در ساعت چهاروده دقیقه بعد از ظهر به محوطه آموزشگاه شوریده شیرازی که از طرف‌لاینز ساخته شده است تشریف‌فرماشدند.

آقای علم وزیر دربار شاهنشاهی ـ استاندار فارس ـ ژنرال آجودان فرمانده ارتش سوم و چند تن از شخصیتهای مملکتی همراه بودند.

شاهنشاه پرسیدند : چند کودك نابینا در اینجا نگهداری میشوند ؟

بعرض رسید : ۲۰ دختر و پسر نابینا در آموزشگاهی که وابسته به وزارت آموزش وپرورش‌است‌تحصیل میکنند که بعدا باین آموزشگاه منتقل میشوند و بطور شبانه روزی بتحصیل خواهند پرداخت

*** روش تدریس**

شاهنشاه از روش تدریس در آموزشگاه پرسش فرمودند . بعرض رسید که باروش «بریل» به آنان تعلیم داده میشود . طبق این روش برجستگی هائی بوسیله سنجاق و یا سوزن های مخصوص برروی کاغذ ایجاد میشود ونابینایان با لمس‌آنها بوسیله انگشتان مطالب مورد نظر را میخوانند.

شاهنشاه‌آنگاه از قسمت های مختلف آموزشگاه ـ کارگاه های حصیربافی ـ نجاری ـ برس‌سازی ـ فلزکاری ، خوابگاه ، رستوران و کلاس های درس آموزشگاه مخصوص نابینایان دیدن کردندو در پایان این بازدید فرمودنداميدوارم در تمام شهرهای ایران چنین آموزشگاههائی برای نابینایان ایجاد شود.

*** آزمایشگاه قلب وریه**

شاهنشاه‌سپس بااتومبیل‌ببیمارستان سعدی وابسته بدانشگاه پهلوی رفتند وبا استقبال پرشور وصمیمانه دانشجویان‌این‌دانشگاه‌روبروشدند.

در بخش تشخیص بیماریهای‌قلبی این‌بیمارستان‌پس‌از پوشیدن‌پیش‌بند (سربی) به‌آزمایشگاه قلب‌وریه‌که عمل جراحی قلب‌باز در آن صورت میگیرد تشریف فرماشدند . دراینجا رئیس آزمایشگاه قلب و ریه در باره نحوه کار دستگاه های آزمایشگاه گزارشی داد.

شاهنشاه در باره تعداد پزشکان متخصص قلب پرسیدند . بعرض رسید که این بخش شش متخصص قلب دارد . آنگاه قسمت های گوناگون‌بخش وهمچنین‌آزمایشگاه کلیه مصنوعی مورد بازدید قرار گرفت.

بخش تشخیص بیماری های قلبی با چهل‌میلیون‌ریال هزینه که‌صرف بنا ایجاد تاسیسات و خرید وسایل طبی آن شده بوجود آمده است.

شاهنشاه سپس برای گشایش آموزشگاه بهیاری روزبهان وبخش نوتوانی بیمارستان حافظ وابسته به دانشگاه پهلوی باین بیمارستان رفتند.

در اینجا آقای نهاوندی رئیس دانشگاه پهلوی اعضای شورای دانشگاه و روسای دانشکده ها را به پیشگاه شاهنشاه معرفی کرد و طی گزارشی که باستحضاررسانید گفت ـ در روز های اخیر چندین طرح بزرگ عمرانی و صنعتی که بیش از ۱۵۰ میلیارد ریال صرف اجرای آنها شده است در پیشگاه مبارك گشایش یافت.

البته طرح‌هائی که هم‌اکنون بهره‌برداری از آنها آغاز میشود ممکن است از لحاظ هزینه و وسعت چندان مهم نباشد اما نشانه پیشرفت هماهنگ میهن مادرشئون اقتصادی ـ اجتماعی‌فرهنگی وانسانی است.

مرکز تحقیق بیماریهای قلبی از نظر تجهیزات و وسائل و کادر پزشکی و فنی در حدی است که ازاین‌پس دانشکده پزشکی‌دانشگاه پهلوی خواهد توانست عمل های پیچیده‌و مشکل و جراحی های‌قلب را انجام دهد.

سپس شاهنشاه‌از قسمت‌نوتوانی بیمارستان حافظ بازدید کردند و آنگاه نمایشگاه عکس که توسط دانشجویان ترتیب یافته بود مورد بازدید معظم‌له قرار گرفت‌شاهنشاه آنگاه با دانشجویان عکاس که ترتیب این نمایشگاه را داده‌اند به صحبت پرداختند.

در این بازدید آقای نهاوندی ، **آقای پروفسور نوریش رئیس دانشکده علوم دانشگاه کمبریج و برنده جایزه نوبل در رشته شیمی در سال ۱۹۶۸ را که در حال حاضر مشغول تدریس در دانشگاه پهلوی است بحضور شاهنشاه معرفی کرد و پروفسور نوریش از اینکه افتخار شرفیابی به‌پیشگاه شاهنشاه‌نصیبش شده است وهمچنین‌از اینکه‌فرصت یافته است تا در دانشگاه پهلوی تدریس کند ابراز خوشوقتی کرد.**

شاهنشاه پروفسورنوریش رامورد تفقد خاص قرار دادند.

*** پایه دانشگاه ها**

شاهنشاه دیشب هنگام ترك بیمارستان حافظ مدتی با آقای دکتر نهاوندی رئیس دانشگاه‌پهلوی به‌صحبت پرداختندوگفتند :اقدامات تازه و جالبی دیدیم انشاءالله در بهار آینده و پائیز آینده نیز کار های جدیدی ارائه خواهید کرد . آقای‌دکتر نهاوندی برنامه آینده را بعرض رسانید.

شاهنشاه آریامهر در موردتوسعه و گسترش دبیرستان دانشگاه‌پهلوی دستوراتی فرمودند و افزودند که باید سطح تحصیل دبیرستانی را که پایه دانشگاه ها است ، تقویت کنیم، تا سطح آموزشی دانشگاه ها بالا رود و اصولا احتیاجی به اعزام محصل به خارج به وجود نیاید.

*** پانسیون دانشجویان**

شاهنشاه همچنین در مورد خوابگاه دانشجویان دانشگاه‌سئوال فرمودند و پس از اینکه جواب لازم بعرض رسید فرمودند : در اینجا خانواده ها دانشجویان را پانسیون نمیکنند ؟ بعرض رسید ،، خیر.

شاهنشاه فرمودند : زمانی که من بار اول به سویس رفتم ، در خانواده‌ای پانسیون شدم و این‌امر در سویس ، فرانسه و آلمان‌خیلی رواج داشت و عادی بود و حالا نمیدانم آنطور هست یا نه و اگر ایران نیز چنین میشد بسیاری از مشکلات دانشگاه‌هادر موردخوابگاه دانشجویان حل میشد.

شاهنشاه هنگامی‌که‌درمیان ابراز احساسات شدید مردم شیراز که دور نرده های بیمارستان اجتماع کرده بودند بیمارستان را ترك می کردند ، از توسعه دانشگاه پهلوی اظهار رضایت فرمودند و به آقای دکتر نهاوندی دستور دادند که‌از کارکنان دانشگاه قدردانی بشود.

کشتیرانی ملی آریا نرخ حمل و نقل را گران نکرد

کشتیرانی ملی آریا اعلام کرد که علیرغم افزایش نرخ حمل بار در خطوط کشتیرانی خلیج فارس ـ اروپا در کرایه حمل کالا های صادراتی ایران بوسیله کشتیهای متعلق به ناوگان ملی تجاری ایران هیچگونه تغییری حاصل نشده است و صادر کنندگان می توانند کالا های خود را بانرخهای پیشین به مقصد بنادر اروپائی حمل کنند.

کنفرانس خطوط کشتیرانی خلیج فارس ـ اروپا نرخ حمل‌بار را در این خطوط بطور متوسطدر حدود ۲۵ در صد افزایش داده بود ولی این تصمیم بعلت مخالفت شدید دولت شاهنشاهی ایران‌برای یك ماه به تعویق افتاد.

مخالفت دولت ایران در این زمینه در ملاقات آقای هوشنگ انصاری وزیر اقتصاد با رئیس کنفرانس که در جریان سفراخیر آقای وزیر اقتصاد به اروپاصورت گرفت مطرح گردید و آقای موسویان مدیر عامل کشتیرانی ملی آریا نیز در اجلاس فوق‌العاده کنفرانس این موضوع را [illegible] کرده بود.

در محافل سیاسی تهران

● سفیر آمریکا در ضیافت سفارت شوروی‌شرکت نکرد

● یك هیئت عالیرتبه اقتصادی از ایران به ابوظبی میرود

● خروج نیروهای انگلیس،در ضیافت سفارت ایران‌مطرح‌شد

«ولادیمیر یروفیف» سفیر شوروی در تهران با لباس رسمی ونشان های مختلف در میان امیرعباس هویدا نخست‌وزیر و عباس خلعتبری‌قائم‌مقام وزیرخارجه درضیافت‌دیشب‌سفارت‌شوروی به‌مناسبت‌جشن‌انقلاب اکتبر

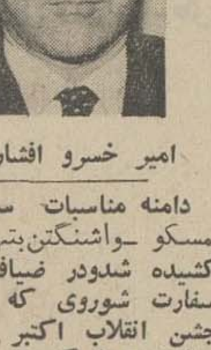

امیر خسرو افشار

دامنه مناسبات سرد میان مسکو ـ واشنگتن بتهران‌حمل کشیده شدودر ضیافت دیشب سفارت شوروی که بمناسبت جشن انقلاب اکتبر در محل سفارت برپا گردید کاردار و اعضای عالیرتبه سفارت ایالات متحده در تهران‌شرکت‌نکردند و فقط یك دیپلمات‌ساده‌عضو سفارت آمریکا درمیان‌مدعوین متعدد خارجی و داخلی دیده میشد که توقف زیادی هم نکرد.

دلیل آشکار عدم شرکت اعضای عالیرتبه سیاسی ونظامی آمریکا در ضیافت سفارت شوروی اعتراض مستقیم آنان‌به بازداشت دو ژنرال‌ویك‌سرهنك آمریکائی در ارمنستان شوروی است که هواپیمای حامل آنان به اتهام مقامات روسی چندی قبل هنگام پرواز در نوار مرزی ترکیه و شوروی به آسمان شوروی تجاوز کرد و بعد بوسیله روس‌ها در خاك‌شوروی بزمین نشست.

دستور به‌عدم‌حضوردرضیافت های سفارت شوروی درسراسر جهان از واشنگتن به کلیه هیات‌های سیاسی آمریکاصادر گردیده بود و مقامات سفارت آمریکا در تهران آنرا تایید کردند.

در ضیافت سفارت شوروی امیرعباس هویدا نخست‌وزیر ، عباس خلعتبری قائم مقام وزیر خارجه و گروه دیگری از شخصیت های داخلی وروسای هیئت های سیاسی مقیم تهران حضور داشتند.

*** رئیس شورای دولتی بحرین در لندن**

تشکیل فدراسیون امارت خلیج فارس همچنان دربن‌بست است و در گیرودار این‌تحولات « شیخ خلیفه بن‌سلمان آل خلیفه » رئیس شورای دولتی بحرین‌ورئیس کنفرانس‌شکست خورده اخیر معاونان حکمرانان امارت رهسپار لندن گردید.

مقامات بحرین به دیدار شیخ خلیفه جنبه « خصوصی » عنوان میدهند ، در حالیکه محافل سیاسی بحرین معتقدند وی در لندن‌بامقامات«وایت‌هال» پیرامون موانع موجود در راه تشکیل فدراسیون‌گفتگوخواهد کرد.

هزینه دفاع از خلیج فارس

در آستانه مذاکرات مهم نفت در تهران ، امیر خسرو افشار سفیر ایران در دربار علیاحضرت الیزابت دوم ملکه انگلستان حقانیت ونیاز ایران را به درآمد بیشتر از منابع نفتی بازگوکرد.

افشار که در ضیافت شام سالیانه انجمن ایران در لندن سخن‌میگفت‌باجرای برنامه‌های عظیم اقتصادی اجتماعی انقلاب سفید ایران اشاره کرد وگفت هزینه دفاع از خلیج فارس که ایران با مباهات مصمم بانجام ان‌است‌قلم‌جدیدی است که‌بر هزینه های ایران اضافه شده.

افشار تاکید کرد ایران بدون تردید قادر خواهد بود با کمك کشور های ساحلی ثبات و ارامش خلیج فارس را تامین کند و با اشاره به مناسبات نیك میان تهران و لندن اظهار امیدواری کرد انگلیس درموعد مقرر نیرو های خود را از خلیج فارس فراخواند.

« انجمن ایران » از انجمن های قدیمی در لندن است که با هدف توسعه تفاهم‌میان‌ایران و بریتانیا و با همت و کوشش بسیاری از ایران دوستان انگلیسی و ایرانیان مقیم انگلستان تاسیس یافته‌وفعالیت میکند و اعضاء آنرا بسیاری از برجستگان تشکیل میدهند.

از رویداد های سالیانه این انجمن برپا کردن ضیافت شام رسمی در یکی از هتل های مجلل لندن است که در آن میان سفیر ایران و شخصیت های انگلیسی نطق های دوستانه‌ای مبادله میشود.

همکاریهای اقتصادی

دوراز تحولات و جنجال های سیاسی وبن‌بست مذاکرات تشکیل فدراسیون‌امارات خلیج‌فارس مناسبات ایران درزمینه های مختلف‌بخصوص همکاری‌های اقتصادی با امارات خلیج فارس سیر عادی‌وطبیعی خود را طی میکند.

ودر محافل سیاسی گفته میشود که بزودی یك هیئت عالیرتبه اقتصادی ایران از امیرنشین ثروتمند ابوظبی‌دیدن خواهد کرد.

آخرین هیئت اقتصادی‌ایران که از این امارت دیدن کرد تابستان گذشته بود که دیدار آن منجر به گشایش فصل جدیدی در مناسبات بازرگانی میان ایران و امارت‌ابوظبی‌شد.

مذاکرات هیئت مذکور با بازدیدی که یك هیئت‌اقتصادی از ابوظبی دوهفته بعداز دیدار هیئت وزارت اقتصاد از ایران نمود تکامل بیشتر یافت.

امارات خلیج فارس که از چندی قبل دروازهای خود را به روی هیئت های متعدد اقتصادی جهان گشوده‌اند بتدریج در ردیف بازار های غیر قابل رقابتی در میایند و طی همین ماه دو هیئت اقتصادی یکی از اسکاتلند و یکی از کانادا ازامارات و کشور های خلیج فارس دیدن کردند.

ایران در عین حال با توجه به وجود تعداد زیادی‌ازایرانیان در این امارات ازموفقیت‌ممتازی در عرضه وفروش در بازار های مذکور برخوردار است و علاوه بر نزدیکی راه که هزینه‌عرضه کالا های ایرانی را بطور قابل ملاحظه‌ای تقلیل میدهد عامل « عرق ملی » در وجود ایرانیان مقیم ، عامل مهمی درهموار ساختن توسعه‌مناسبات‌اقتصادی ایران با امارات‌مذکور است.

در خلیج‌فارس چه میگذرد ؟

«لاوان»دومین جزیره‌خوشبخت خلیج فارس

از : ع . مسعودی

جزایر خلیج فارس که قرن‌ها در خاموشی و رخوت فرورفته بودند اینك یکی پس از دیگری سراز خواب غفلت بیرون کشیده مقام و موقع خود زاپیدا میکنند ، چون سیادت‌وعظمت‌شاهنشاهی ایران باردیگر در صحنه خلیج فارس پرتو افکنده است .

مردم این جزایر دورافتاده که سری وسراغی از آنها گرفته نمیشد و طی قرون گذشته موطن خودرا ترك کرده بدیار دیگر مهاجرت میکردند اکنون بخاك میهن‌برمیگردند ، دور هم جمع میشوند و زندگی شرافتمندانه خود را پیش می‌گیرند ، لاوان یکی از آن جزایر است که چند روز پیش‌بمناسبت افتتاح تاسیسات جدید صنعتی در این جزیره برای دومین‌بار در آن قدم‌نهادم و آثار حیات و جنبش و زندگی سعادتمندانه‌ای را درآن دیدم .

دوسال پیش در چنین روزها بود که شاهنشاه ما اولین واحد صنعتی‌جزیره لاوان را گشودند وباین جزیره‌خامه‌ش تحرك وروح تازه‌ای بخشیدند تاسیسات نفتی شرکت «لاپکو» که‌عملیات‌اکتشافی و استخراجی رابمرحله‌بازرگانی‌رسانیده بود ، اززیر آب از دل خلیج فارس‌این ماده سیاه رابیرون کشیده وبا لوله به مخازن بزرك این جزیره منتقل ساخته بود واز سوی دیگر نفت خام صادر میشد و شعله‌ای که نمودار حیات و زندگی دراین جزیره بود به آسمان زبانه میکشید ، شرکت «لاپکو» که بوسیله چند کمپانی امریکائی از یکطرف و شرکت ملی نفت ایران از طرف دیگر تشکیل شده و بهره‌برداری از آن دراین دوسال بطرز رضایت ـ بخشی پیش‌رفته هرسال بیش از هفت میلیون تن نفت به‌بازار های جهان‌حمل میکند .

امسال دومین واحد صنعتی نفت‌بوسیله شرکتی دیگر مرکب از سه کمپانی ایتالیائی ، هندی و امریکائی که هرسه در مجموع صاحب نصف سهام میباشند از یکطرف و شرکت ملی نفت ایران از طرف دیگر تاسیسات عظیم‌نفتی‌خود را تحت عنوان شرکت نفت بین‌المللی دریائی ایران (ایمینکو) تشکیل داده و اکتشاف واستخراج نفت را فعلابمیزان یکصد هزار بشکه در روز شروع کرده‌اند که سال آینده آنرا به یکصدوپنجاه هزاربشکه میرسانند ، مراسم افتتاح این واحد صنعتی ظهر روز سه‌شنبه ۱۲ آبان در پیشگاه شاهنشاه آریامهر انجام پذیرفت ، اعلیحضرت همایونی دکمه‌ای را فشار دادند ، نفت از مخازن جریان پیدا کرد ، سوت ممتد کشتی نفتکش به علامت بارگیری بصدا درآمد وموزیك سرود ملی ایران را نواخت ،این‌مراسم باشکوه در میان شور و شعف ومسرت مردمی که باعلاقه و عشق بدیدار این صحنه‌های ثمربخش گرد آمده بودند پایان پذیرفت .

***

در گوشه‌ای از این اجتماع،گروهی از مردم دهکده جزیره لاوان دیده میشدند که در صف مقدم آن اعضای خانه انصاف با پرچم‌های سه‌رنك ملی که بصورت حمایل زیب پیکر خود کرده بودند دیده میشدند . آنها بیش از همه مسحور و مفتون این مراسم بودند ، از شوق و خوشحالی در پوست نمی گنجیدند زیرا می‌دیدند جزیره متروك ودورافتاده‌شان که سالها وقرن ها در خاموشی بسر می‌برد ، اینك شاهنشاه محبوب خود را میان خود می بیند که باچهره‌ای خندان‌وعلاقه‌مفرطی در خلال این مراسم وبازدید تشکیلات عظیم نفتی لاوان از حال آنها نیزپرسش می کنند ، می‌پرسند آیا مردم این جزیره در فعالیت های نفتی کار می ـ کنند ؟ زندگی‌شان چگونه میگذرد؟ آب آشامیدنی دارند ؟ چه اقداماتی میتوان برای آبادی و عمران این‌جزیره انجام داد ؟ احمد فرهی رئیس هیئت مدیره شرکت ایمینکو بهریك ازاین سئوالات پاسخداد وبعد شاهنشاه به نخست‌وزیر فرمودند مطالعاتی درزمینه بدست‌آوردن آب شیرین این جزیره صورت دهید ، بنظر میرسد این‌جزیره نیز مانند جزیره کیش دارای منابع آب زیرزمینی باشد که دراین صورت میتوان آنرا مورد بهره‌برداری قرارداد وبه‌آبادی و پیشرفت و کشت و زرع جزیره کمك کرد ، هویدا بلافاصله‌به وزیر آب و برق و رئیس سازمان‌برنامه که شرفیاب بودند ماموریت داد که با اعزام متخصص ماموریت خویش را در لاوان شروع کنند و موجبات آبادی جزیره و استفاده از منابع برق و گاز را فراهم آورند .

***

لاوان بعد از خارك میخواهد موقعیت ممتاز اقتصادی بدست آورد ، ممکن است این جزیره که وسعت خاکش چند برابر خارك می‌باشد در ردیف‌یکی دیگر از جزایر خوشبخت خلیج‌فارس قرار گیرد ولی هرگز نخواهدتوانست مقام و موقع خارك را پیدا کند ، چون خارك مرکز صدور فرآورده‌های نفتی ایران در منطقه وسیعی از خاك کشور می‌باشد و نفت خام تمام مناطق نفتی بوسیله لوله‌های قطوری که سراز این جزیره بیرون میکشد داخل مخازن عظیم نفتی میشود و نفتکش های عول‌ـ پیکر این محصول پرثمر ایران را به بازارهای شرق و غرب صادر میکنند ، شرکت‌های نفتی لاوان در یك منطقه دریائی خارج از قرارداد شرکت های عامل نفت (کنسرسیوم) فعالیت های تازه‌ای آغاز کرده که میزان تولید و بهره‌برداری از چاههای دریائی هرگز به‌آن پایه نخواهد رسید ولی درهرحال لاوان دومین جزیره‌ایست در خلیج فارس که مرکز عملیات صنعت نفت قرار گرفته و بسرعت پیش میرود و عنوان جزیره خوشبخت دیگر خلیج‌را بخود خواهد گرفت . گوآینکه تمام جزایر خلیج فارس هریك بجهاتی‌مورد توجه می‌باشند و اقدامات عمرانی‌درآنها صورت گرفته که از آن جمله است جزیره کیش وقشم وسیری ودیگرجزایر کوچك وبزرك که تاسیسات دریائی و سازمان‌های دولتی درآن راه یافته و مردمانش با امیدواری به‌آینده‌درخشان خلیج فارس در فعالیت‌های عمرانی شرکت میکنند ، چنانکه در همین جزیره‌لاوان‌که جمعیتش قبلاازپانصدنفر کمتر بودهم اکنون یکعده هشتصد نفری در آن زندگی میکنند واگر سابقا فقط از راه ماهی‌گیری امرار معاش میکردند امروز در تاسیسات‌نفتی بکار گماشته شده‌اند و زندگی سعادتمندانه‌ای در پیش دارند بعلاوه وجود متخصصین و مهندسین‌وکارکنان شرکتهای نفتی به‌آنهافرصتی داده‌است تاکسب وکارخودرا رونق‌بخشند، لاوان دبستانی دارد که در حال حاضر چهل کودك بومی در آن به‌تحصیل مشغولند وبدیهی است چیزی نمیگذرد که این جزیره مانند ستاره‌ای در آسمان‌خلیج فارس خواهد درخشید .

لاوان نزدیك ساحل ایران واقع‌است و ۹میل دریائی بیشتر باساحل فاصله ندارد ، مردم این مسافت را باقایق طی میکنند واز این وسیله قدیمی و غیر مطمئن ناراضی هستند . آبادی‌ساحلی جزیره لاوان دهکده‌ایست که «مقام» نام دارد و در چند فرسخی غرب بندر لنگه واقع می‌باشد وباین ترتیب‌لاوان با جزیره خارك که درست‌در قسمت دیگر خلیج فارس واقع است فاصله زیادی دارد .

در مذاکره با رئیس خانه انصاف جزیره لاوان اورا بسیار خوشحال‌یافتم واز اینکه روزبروز دهکده و زمین‌های دورافتاده و نامرغوب آنها ارزش پیدا میکند فوق‌العاده راضی بنظر میرسید. او میگفت دراین جزیره هیچ مشکلی که‌به‌خانه انصاف مراجعه شود پیش نیامده و چون شنیده بود که شاهنشاه از اوضاع و احوال آنها جویاشده‌بودند وحتی درباره تلویزیون خلیج فارس تحقیق فرموده‌بودند که شعاع‌تلویزیون باین جزیره میرسد یانه ؟سپاسگزار بود و آرزو میکرد ترقیات و عظمت کشور خود را بزودی‌برصفحه‌تلویزیون تماشا کند .

***

رئیس خانه انصاف که دارای قدی کوتاه و چهره‌ای نیم سوخته بود از اینکه بزودی درمانگاهی در دهکده خواهند داشت خوشوقت بود . اوگفت: شرکت نفت بین‌المللی دریائی باالهام از نیات شاهنشاه تصمیم دارد بشکرانه موفقیت‌های خود بعنوان هدیه،ساختمان درمانگاهی را در جزیره بنا کند و این اقدام شرکت مورد توجه و عنایت ملوکانه قرار گرفته و ابراز خوشوقتی فرموده‌اند و حالا مردم میخواهند که برای این درمانگاه تقدیمی شرکت «ایمینکو» از طرف جمعیت‌شیروخورشید سرخ نیزپزشك و پرستار اعزام شود .

***

در گوشه‌ای از جزیره لاوان که ۱۶ کیلومتر طول وحداقل یك کیلو متر و حداکثر دوکیلومتر عرض دارد ، ساختمانهای تازه‌سازی مخصوص کارمندان وکارگران شرکت های‌نفتی بوجود آمده ونام دهکده سبز را پیدا کرده زیرا تمام سقف ساختمان ها سبز رنك می‌باشد و اطراف آنرا چمن سبز و خرمی پوشانیده است ، در همین محل سالون‌هائی مخصوص پذیرائی و باشگاه کارمندان ساخته شده‌وهنگامی که اعلیحضرت همایونی به دهکده‌سبز که فعلا یکصد کارمند و کارگر را در خود جای میدهد قدم گذاردند خانه‌های ساخته‌شده راکه مجهز به‌تمام وسایل‌و تهویه مطبوع بود دیدن فرمودند و بعد درباره محل ورزش تحقیق فرمودند و زمین ورزش تنیس و والیبال کارمندان رانیز ملاحظه کردند و دستوراتی برای توسعه و تکمیل این محوطه مسکونی صادر فرمودند .

***

آری ، پیش‌بینی رئیس خانه انصاف درباره ارزش زمین های دهکده آن ها بااجرای برنامه های ترقی‌خواهانه‌ای که شاهنشاه تعقیب میکنند بزودی بحقیقت می‌پیوندد ،مدت زمانی نخواهد گذشت که این تحرك وفعالیت و اقداماتی که بموازات پیشرفت های دیگرایران‌اینجا و آنجا دراین جزیره و جزایر دیگرو نقاط ساحلی خلیج فارس صورت می ـ گیرد نه‌فقط ارزش هر متر مربع زمین بایر و خشك این جزیره را افزایش میدهد بلکه هرمتر مربع از آب های خلیج فارس باداشتن منابع زرخیز و ثروت بی‌پایان خود از انواع ماهیها ، برای ملت ایران ارزش و اهمیت‌خاص دارد . همانطور که می‌بینیم بسیاری از زمین‌های بنادر خلیج فارس خاصه‌بندر عباس‌قیمتی‌پیدا کرده که‌معادل‌قیمت‌زمین در بهترین نقاط مرکزی پایتخت و یا حتی بیش از آنست !

این است ثمره انقلاب سفید و نتایج ثبات و سیاست روشن مستقل ملی ایران که اثرات آن در هر گوشه مملکت و در اقصی‌نقاط ایران بچشم میخورد و عظمت باستانی شاهنشاهی را در خلیج فارس زنده وپایدار میسازد . شرکت «ایمینکو» رایك هیئت مدیره مرکب از شخصیت‌های ایرانی وخارجی تشکیل میدهند بشرح زیر : احمد فرهی رئیس هیئت مدیره . جی‌ـ پروتی مدیر عامل ، اورت‌ترال معاون هیئت مدیره ، ال.ج.جانسون ، کارلو ـ سارکی ، امیرهوشنك صفاری ، رضا کلهر ، مجید نویدی عضو هیئت‌مدیره وفرامرز ناصری دبیر هیئت مدیره ، حسابرسان شرکت پرویز دبیری و فرانکو لولی .

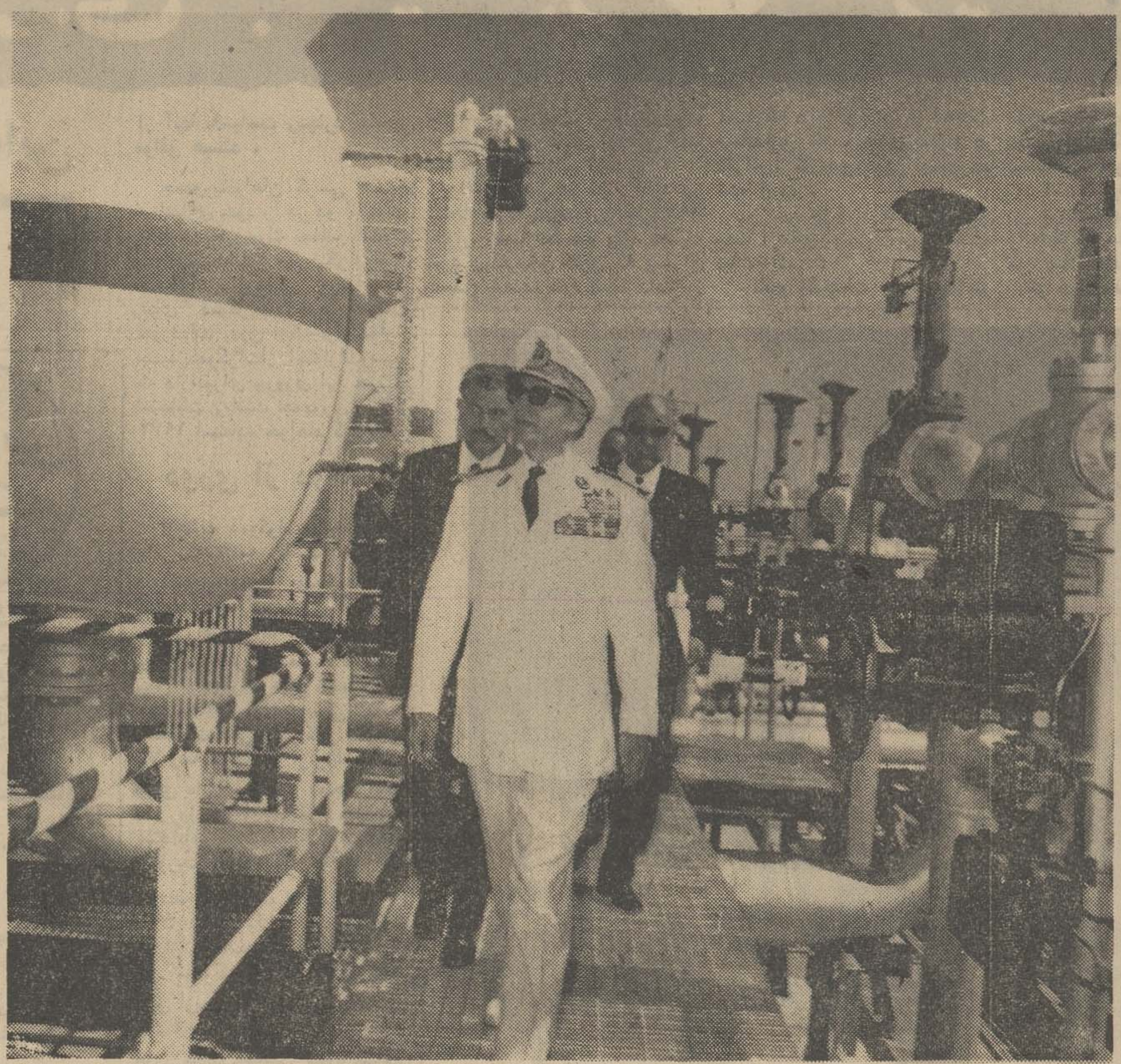

شاهنشاه دربازدید از تاسیسات نفتی جزیره لاوان .آقای دکتر اقبال‌و آقای احمد فرهی رئیس هیئت مدیره شرکت ایمینکو برای عرض توضیحات افتخار حضور دارند .

در شماره فردا «تاسیساتی مدرن در ساحل خلیج‌فارس»

ناگوافواد

بزرگترین رقاصه‌مصرفقط ۵ شب دیگر در

شکوفه‌نو

همراه‌باکنسرت‌خوانندگان برگزیده مردم

سوسن ـ آغاسی

بانضمام سه ساعت برنامه جدید

تلفن‌های رزرو ۹۵۳۰۳۳ ۹۵۴۰۴۴

آگهی ازشرکت سهامی تلفن ایران

شرکت سهامی تلفن ایران از هرگونه ناراحتی که در نتیجه برگردان کابل طبعامتوجه مشترکان محترم میشود قبلا تاسف خود را ابراز داشته‌وبدینوسیله باطلاع میرساند ،قسمتی‌از کابلهای منطقه زیر :

۱) شمالا به خیابان حسن آباد زرگنده،
۲) شرقابه کوچه گلسرخی وابتدای خیابان نوری اسفندیاری
۳) جنوبا به انتهای خیابان سرهنك کوثری
۴) غربا به شرق خیابان ۱۰ متری و کوی شمس‌الاشراق

بعلت ضرورت فنی از تاریخ ۱۹ر۸ر۴۹ برگردان میشود و ناگزیر اختلالاتی بمدت ۴۸ ساعت در ارتباط تلفنی مشترکان محترم‌روی خواهد داد . م‌الف ۸۲۹۲

آ ـ ۵۳۵۴۳ شرکت سهامی تلفن ایران

زبان انگلیسی را در کوتاهترین مدت بیاموزید

با ۲۲۷ لیره در مدت دوازده هفته با غذا اطاق و روزانه پنج ساعت درس بدون محدودیت سن برای شاگردان . این مؤسسه ازطرف وزارت‌آموزش و پرورش برسمیت شناخته شده است . امتحانات آموزش دوره مقدماتی کمبریج Lower Cambridge آزمایش مهارت در زبان Proficiency لطفاً با نشانی زیر مکاتبه فرمائید .
Ian Josephs M. A.
The Regency School of English, Ramsgate, Kent, England.

اتومولی ماده معجزه آسائیست که بزرگترین مراکز تحقیقاتی جهان آنرا برای عمر ابدی هرنوع موتوری برگزیده‌اند.

بامخلوط نمودن یك قوطی اتومولی در روغن موتوراتومبیل شما تا ۶۰۰۰ کیلومتر از هرگزندی محفوظ خواهد ماند.

اتومولی

• موتور اتومبیل شما را از فرسودگی محفوظ نگهمیدارد.
• روغن سوزی اتومبیل شما را برطرف کرده باعث زیادشدن کشش موتور میشود.
• موتور اتومبیل شما رادر مقابل ۱۰۰۰ درجه فارنهایت حرارت و ۱۰۰ درجه فارنهایت سرما بیمه خواهد کرد.
• حداقل ۱۰٪ مصرف سوخت اتومبیل شما راکم میکند.
• کشش اتومبیل شما را زیاد و موتور نرم و بی‌صدا کار میکند.
• ضد چسبندگی فلزات «گریپاژ» میباشد وحتی اتومبیل قادر خواهد بود تا ۲۰۰ کیلو متر بدون داشتن آب و روغن بپیماید بدون آنکه بموتور صدمه‌ای برسد .

نماینده انحصاری در ایران و کشورهای همجوار
شرکت تجارتی ایمن
تهران: خیابان ایرانشهر، بین شاهرضا و ثریا شماره ۴۰ - ۳ تلفن ۲۸۱۰۱ - ۵۰۸۶
فروش درکلیه روغن فروشیها

آگهی استخدام

دفتر اجرای طرح ساختمان سیلوهای کشور برای خدمت در سیلو های شهرستانها احتیاج به‌چندنفر مهندس ساختمان و الکترومکانیك دارد . لذا داوطلبان می توانند تا تاریخ ۳۰ر۸ر۴۹ همه روزه از ساعت ۹الی ۱۲ بادردست داشتن مدارك تحصیلی‌به دفتر اجرای‌طرح‌سیلو هاواقع‌در جاده‌قدیم شمیران ـ خیابان ملك روبروی خیابان آقاولی مراجعه و پرسشنامه مربوطه را تنظیم و امضاء نمایند تا درصورتیکه واجد شرایط باشند نسبت به‌انعقاد پیمان باآنها طبق مقررات طرح‌های غیر مستمر اقدام لازم بعمل آید .م‌الف ۸۲۹۳ ۱ـ۲ دفتر اجرای طرح سیلوهای کشور

وزارت جنك

آگهی مناقصه فاسد شدنی شماره ۱ تاریخ ۱۱ر۸ر۴۹

اداره پادگان ساری مصرف ۲۱ قلم اجناس مشروحه زیر :

۱ـ سبزی مخلوط تازه
۲ـ سیب زمینی درشت و مرغوب
۳ـ پیاز خشك مرغوب درشت
۴ـ پنیر تبریز اعلاء
۵ـ کشمش پلوئی بیدم اعلا
۶ـ کره پاستوریزه مازندران
۷ـ ماست پاستوریزه
۸ـ بادمجان مرغوب
۹ـ گوجه فرنگی اعلاء
۱۰ـ هندوانه مرغوب
۱۱ـ خربوزه مشهد
۱۲ـ خیار سبز مرغوب
۱۳ـ تخم‌مرغ روز
۱۴ـ مرغ زنده سالم
۱۵ـ پرتقال درشت مرغوب
۱۶ـ یخ مصنوعی
۱۷ـ هویج فرنگی اعلاء
۱۸ـ آب لیموی شاداب
۱۹ـ رشته فرنگی
۲۰ـ ذغال چوب مرغوب
۲۱ـ انگور بیدانه

از طریق مناقصه خریداری مینماید .پیشنهاد دهندگان میتوانند با مراجعه به‌پادگان ساری و ملاحظه مشخصات اجناس و دریافت برك شرائط ومشخصات معامله پیشنهاد خود را طبق مفاد مندرج در شرائط معامله تنظیم و تاساعت ۹صبح‌روز ۱ر۹ر۴۹ بدفتر آماد پادگان ساری تسلیم نمایند .

اداره مناقصه‌گذار : قسمت آمادپادگان ساری
آ ـ ۵۳۱۹۳

آگهی پرداخت سود سهام

طبق تصمیم مجمع عمومی صاحبان سهام شرکت سهامی‌قند مرودشت مقرر است از سود حاصل دوره عمل ۱۳۴۸ ـ۱۳۴۹ معادل ۱۳٪ نسبت به سرمایه بابت سود قند و ۲٪نسبت بسرمایه بابت سود تفاله خشك به صاحبان سهام داده شود .

اینك محترما از عموم صاحبان سهام شرکت سهامی قند مرودشت تمنی میشود کوپن سود سهام سال ۱۳۴۸ سهام خود را درتهران بحسابداری شرکت واقع در خیابان‌پهلوی‌چهارراه شاه کوچه سیمرغ پلاك ۱۶ و در شیراز به حسابداری کارخانه تسلیم و سود سهام خود را از حسابداری های مذکور دریافت دارند .

بدیهی است سهامدارانی که طبق تصمیم هیئت مدیره از۸ درصد سود سهام خود استفاده فرموده‌اند و کوپن های مربوطه را تسلیم داشته‌اند برای دریافت بقیه سود قابل تقسیم تا ۱۵ درصد به حسابداری های مذکور مراجعه خواهند فرمود .

آ ـ ۲۳۴۲۳ شرکت سهامی قند مرودشت

وزارت جنك

آگهی مناقصه گوشت شماره ۲ تاریخ ۱۰ر۸ر۴۹

اداره پادگان ساری مصرف یك‌قلم جنس مشروحه زیر را ۱ـ گوشت گوسفند مصرفی یکساله پادگان ساری به نسبت ¾ شیشك و ¼ میش دنبه‌دار بمیزان ۲۳۳۰۰ کیلو گرم

از طریق مناقصه خریداری مینماید .پیشنهاددهندگان میتوانند با مراجعه به قسمت آماد خدمات پادگان ساری و ملاحظه نمونه جنس و دریافت برك شرائط ومشخصات معامله پیشنهاد خود را طبق مفاد مندرج در شرائط معامله تنظیم وتا ساعت ۹صبح روز شنبه ۳۰ر۸ر۴۹ بدفتر قسمت آمادخدمات پادگان ساری تسلیم نمایند . اداره مناقصه‌گذار : قسمت آمادپادگان ساری

آ ـ ۵۴۱۹۴

قابل‌توجه

چاپخانه‌های تهران وشهرستانها

فروشگاه ایران وارد کننده ماشین آلات و لوازم چاپ وافست بوده و بهترین زینك مسی ساخت معروفترین کارخانه های‌آلمان (آگن) که از نظر ترام و تیراژبی رقیب است به استاندارد های مختلف و همچنین دارو های افست برای فروش باشرایط سهل بهمکاران عزیز خود آماده دارد .

سعدی جنوبی ساختمان تقی نیا شماره ۳۰۴ تلفن ۳۰۲۲۲۳ داخلی ۳۹ دفتر تجارتی فروشگاه ایران .

آ ـ ۵۲۳۳۲

آگهی مناقصه

شرکت واحد اتوبوسرانی تهران و حومه مقدار چهار هزار متر مشمع قرمز بنزی مورد نیاز خود را ازطریق‌مناقصه‌خریداری می نماید .

پیشنهاد دهندگان بایستی ۵ درصد مبلغ پیشنهادی را نقدا بعنوان‌سپرده به حساب شماره ۱۵۰۴۰ شرکت در بانك‌مرکزی ایران تودیع یا معادل آن اسناد خزانه به صندوق شرکت‌تسلیم و رسید ماخوذه را ضمیمه پیشنهاد خود نموده تاساعت ده صبح روز ۱ر۹ر۴۹ در پاکات سربسته لاکو مهر شده (که روی آن جمله مربوط به مناقصه مشمع قرمزبنزی قید شده‌باشد)بدبیرخانه شرکت واقع در انتهای نارمك تسلیم و رسید دریافت دارند .

پیشنهادات واصله ساعت ۱۰و نیم صبح همانروز باز و قرائت خواهد شد .

حضور پیشنهاد دهندگان یا نمایندگان آنان در جلسه‌مناقصه آزاد است .

به پیشنهادات فاقد سپرده و مبهم ومشروط و یا اینکه بعداز ساعت مقرر واصل گردد بهیچوجه ترتیب اثر داده نخواهدشد.

سپرده نفر اول و دوم برنده مناقصه تا قطعیت معامله نزد شرکت باقی خواهد ماند و در صورت استنکاف‌از انجام معامله سپرده تودیع شده او بدون هیچگونه تشریفاتی به نفع شرکت ضبط خواهد شد .

هزینه های متعلقه از قبیل مالیات ، عوارض ، غیره به عهده برنده مناقصه خواهد بود .

برنده مناقصه حداکثر ظرف یك هفته پس از ابلاغ بایستی جهت تحویل در شرکت حضور یابد در غیر این صورت‌سپرده تودیع شده او به نفع شرکت ضبط خواهد شد .

محل تحویل جنس انبار شماره دو شرکت واقع در نازی‌آباد خواهد بود .

شرکت واحد مجاز است مقدار مورد معامله را تا ۲۵درصد کسر یا اضافه نماید .

شرکت واحد در ردو قبول یك یا کلیه پیشنهادات مختار است . شرکت واحد اتوبوسرانی تهران‌وحومه

آ ـ ۵۲۴۴۸

تمدیدآگهی مناقصه

انجمن ملی حمایت‌کودکان مفاد آگهی مناقصه مربوط به دستمزد دوخت‌لباس زمستانی در حدود نودنفر خدمتگزاران و رانندگان خود را از تاریخ‌نشرآگهی بمدت ده روز تمدیدمینماید. داوطلبان شرکت در مناقصه بدفتر انجمن واقع در خیابان‌پهلوی مقابل سینما امپایر کوچه‌خسروخاور شماره ۲۹ مراجعه‌وبرك مشخصات رادریافت نمایند.

انجمن‌ملی‌حمایت کودکان

آ ـ ۵۲۴۰۴

آگهی تشکیل مجمع عمومی

طبق تصمیم متخذه هیئت مدیره سندیکای کافرمایان‌نانوایان لواش‌پزی‌تبریزی«تنورزمینی» تهران‌وحومه‌درجلسه مورخه۸ر۸ر۴۹ بمنظورتطبیق وضع سندیکابا‌آئین‌نامه جدید سازمانهای کارفرمایی که در جلسه مورخه ۱۱ر۱۰ر۴۸ شورای عالی کار در ۶۱ ماده و۱۳تبصره مورد تصویب قرار گرفته مقرر است جلسه مجمع عمومی جهت بررسی و تصویب اساسنامه جدید و انجام انتخابات هیئت مدیره و بازرسان وهیئت داوری در تاریخ ۲۰ر۹ر۴۹ از ساعت۹الی۱۳ صبح درمحل‌قانونی‌سندیکاتشکیل شود بدینوسیله از آقایان اعضاء سندیکا دعوت میشود در روز مقرروفوق درجلسه مجمع عمومی سندیکابه‌منظور انجام مراتب‌بالا حضور بهمرسانند وضمنا سندیکا از نانوایان صنف که تاکنون عضویت سندیکارا نداشته اند دعوت به قبول عضویت می نماید .

هیئت مدیره سندیکا

آ ـ ۲۳۳۷۱

آگهی اداره کل گمرك

بدینوسیله به خانمها و آقایان لیسانسیه و دیپلمه که در مصاحبه اداره کل گمرك قبول شده‌اند اعلام میشود چون کلاس های آموزشی در آذرماه جاری دایر خواهدشد برای تهیه مقدمات کار روز چهارشنبه ۲۷ آبانماه ۴۹ به آموزشگاه کل گمرك واقع در تهران کاخ گمرکات حضور بهمرسانند .

نام	نام خانوادگی	نام پدر
علی	نسوادرانی	رجبعلی
منوچهر	امینی	فضل‌اله
اسداله	پدرام رازی	احمد
ابومحمد	ارباب‌زاده	محمد رضا
پوران	وقار فرحناك	رحیم
ابوالحسن	سروقد مقدم	عبدالحسین
قاسم	صنعوی	
سید علینقی	صمیمی	احمد
زیبا	رادمرد	خلیل
احمد	بمان رشتی خویدکی	علی
ارسلان	سیاح .شیرازی	باباخان
محمد	صیفی	حسین
حبیب‌اله	شاملو	عقیل
محسن	قره‌باغی	محمد
منصور	خطیب‌لو	جعفر
محمد	خواستار	محمد تقی
منصور	اصولی	محمد
حسن	موثقی	عبداله
نجات‌اله	سبطی	بنیامین
فریده	شهیدا	علی
ابوالقاسم	کلهرپور	غلام
نادر	عنصری	حیدر
منوچهر	طلائی قلعه‌ای	حسن
رضا	خواجوی	خلیل
زهرا	غرق رحمت	علی
محمد کاظم	حاجی جلیلی	محمدعلی

اداره کل گمرك

آ ـ ۵۲۲۳۲

کاغذدیواری: در انواع طرحهای جالب ـساخت اروپا باجرت نصب

مترمربع ۴۰ تا ۶۰ ریال

خیابان فردوسی ـمقابل‌صندوق‌پس اندازملی کوچه‌بلژیك‌ساختمان مسعودـ تلفن۳۱۲۸۰۳

تفسیری از زمفسر سیاسی خبرگزاری فرانسه درباره انتخابات پرسروصدای آمریکا

نه جمهوریخواه و نه دموکرات حزبی جدید برای امریکا

اعتماد مردم امریکا به دو حزب بزرگ این کشور سست شده است

ترجمه: علی بهارلو

«انتخابات پارلمانی امریکا با پیروزی نسبی دو حزب دموکرات و جمهوریخواه پایان یافت.»

این نظریه‌ای است که کارشناسان سیاسی باتوجه به نتیجه رای‌گیری در پنجاه ایالت امریکا ابراز می‌دارند. اما هریک از دوحزب بزرگ متقابلا ادعا دارند که رقیب خود رادراین انتخابات شکست‌داده‌اند.

اما حقیقت‌این است که‌حزب دموکرات امریکا‌نه‌تنها اکثریت‌خود را که از شانزده سال قبل‌درمجلس نمایندگان وسنا دارد حفظ کرده بلکه بایدست آوردن ۹ کرسی‌جدید فرمانداری موقعیت خود را برای مقابله باریچارد نیکسون‌درانتخابات ریاست جمهوری ۱۹۷۲ استوار ساخته است. نتیجه انتخابات روز سه‌شنبه برای ناظران سیاسی غیرمنتظره نبود. حزب جمهوریخواه پرزیدنت نیکسون در جریان این انتخابات یک کرسی اضافی بدست آورد ولی برای آنکه اکثریت را در این مجلس از دست دموکراتها خارج کند دست‌کم بهفت کرسی دیگرنیازداشت. درمجلس‌نمایندگان نیز دموکراتها چند کرسی جدیدبه کرسیهای قبلی خود اضافه کردند. اما نیکسون و طرفدارانش عقیده دارند که نتیجه انتخابات برای جمهوریخواهان مساعد بود زیرا معمولا در انتخاباتی‌که‌دو سال پس ازانجام انتخابات ریاست جمهوری بعمل می‌آید حزب حاکم بسیاری‌از کرسیهای خود را از دست میدهد. مثلا در انتخابات ۱۹٦٦ پرزیدنت جانسون چهار کرسی درسنا و٤۷ کرسی در مجلس نمایندگان از دست داد.

علاوه‌براین بعقیده‌جمهوریخواهان، سناتورهای جدید دموکرات با لوایح قانونی دولت نیکسون کمتر مخالفت خواهند کرد زیرا بسیاری از آنها باسیاست ریچارد نیکسون موافق هستند.

جمهوریخواهان کرسی های فرمانداری خود را در دو ایالت‌مهم کالیفرنیا ونیویورک حفظ کرده‌اند ولی درچند ایالت مهم دیگر از قبیل «پنسیلوانی، اوهایو، فلوریدا» از رقبای دموکرات خود شکست خورده‌اند بدون شک فرمانداران جدید دموکرات‌از اختیارات‌وسیعی که دارندبرای پیروزی این حزب‌در انتخابات ریاست جمهوری سال ۱۹۷۲ استفاده خواهند کرد.

دوری از دوحزب

ازحزب دموکرات کلیه‌شخصیت هائی که داعیه ریاست جمهوری دارندچون«ادموند موسکی»«ادوارد کندی» و هوبرت همفری بار دیگر به‌سنا راه یافته‌اند. در این میان پیروزی سناتور «ادموند موسکی» بیش از دیگران حایز اهمیت است «پورسانتاژ» آراء«موسکی» نسبت بانتخابات قبلی بطور قابل توجهی بالا رفته درحالیکه ازآراء «ادوارد کندی» کاسته شده است.

یک روز قبل از پایان مبارزات انتخاباتی‌حزب‌دموکرات‌به«موسکی» ماموریت داد که باایراد نطقی به آخرین سخنرانی ریچارد نیکسون پاسخ دهد. روشن‌ترین نتیجه‌ای که از انتخابات امریکابدست میاید این است که‌رای دهندگان‌امریکائی بیش ازپیش ازدوحزب‌بزرگ قدیمی روی‌گردان‌میشوندوبیشتر بشخصیت های جدید سیاسی متمایل‌میشود. البته این نشانه آن نیست‌که‌ماشین انتخاباتی قدیمی آمریکا بزودی از کار خواهد افتاد، اما نشان میدهد درطرز فکر رای دهندگان‌امریکائی تحولی روی داده است. مثلا در ایالت «تنسی» یک شیرینی فروش که درمحل محبوبیت زیادی دارد سناتور دمکرات «آلبرت‌گور» را که از ۲۲سال قبل کرسی خود را در مجلس سنا حفظ کرده‌بودشکست داد. عامل دیگر که در نتیجه آراء دخالت داشت نقش مهمی بود که جرج‌والاس درایالات جنوبی ایفاء کردحقیقت این‌است که استراتژی کاخ سفید در مورد مسائل مربوط به‌جنوب براثر فعالیت والاس با شکست روبرو شده است.

والاس هنوز هم خیال دارد در انتخابات‌ریاست‌جمهوری‌سال۱۹۷۲ بعنوان رقیب نیکسون وارد فعالیت شود و نخستین کاری که برای رسیدن به‌هدف خود انجام داده‌این است که مانع از پیروزی نامزد فرمانداری حزب جمهوریخواه در تگزاس، کارولین‌جنوبی وجئورجیا شده است.

روزنامه نیویورک تایمز ضمن بحث ازنتایج انتخابات روزسه‌شنبه نوشته است: «نتایج انتخابات روزسوم‌نوامبر نشانه تحول و دگرگونی سیاسی عمیقی است که در افکار رای‌دهندگان بوجود آمده است. هنوز زود است بگوئیم که این دگرگونی دو حزب جمهوریخواه و دموکرات رابه‌احزاب‌محافظه‌کار تبدیل‌خواهد کرد ویاآنکه دوحزب بزرگ بچهار یاپنج حزب تقسیم خواهند شد.

فاتح — از: هرالد تریبون

زیر ذره‌بین نیوزویک

افزایش بودجه نظامی شوروی

درحالیکه پرزیدنت نیکسون پنتاگون را تحت فشار قرار داده است که‌بودجه خودرا کاهش دهد، ولی‌درطرف دیگر وبنابقول مقامات اطلاعاتی امریکا، برنامه‌ریزان شوروی به‌کرملین پیشنهاد کرده‌اند که بودجه نظامی‌روسیه بیشتر شوداز‌عهده انجام تقاضاهای کشورهای‌خاورمیانه، هانوی‌وتقویت ناوگان دریائی شوروی برآید. بودجه‌نظامی شوروی درحال حاضر ٦۵ میلیارددلاراست که‌شامل‌مسائل فضائی وسلاح اتمی نیز میشود.

بودجه نظامی امریکا ۸٤ میلیارد دلار است.

مستمری رئیس جمهور

دراثر تقاضای پرزیدنت نیکسون ولیندون جانسون کنگره امریکا تصمیم گرفته‌است مستمری رئیس‌جمهورهای پیشین را از ۲۵۰۰۰ دلار به ٦۰۰۰۰ دلار درسال‌افزایش دهد جانسون به‌نیکسون اطلاع داده که اوبه‌پول احتیاجی ندارد ولی بی‌پولی هاری ترومن اورا رنج‌میدهد. جانسن درسال ۱۹۵۸ یکبار دیگرنیزبخاطر ترومن تقاضای‌افزایش مستمری رئیس جمهوریهای پیشین را کرده بود.

مسکو و کماندوهای عرب

برای درك نظرات کرملین درمورد جنگ داخلی‌اخیر اردن باید در لبنان به‌جستجو پرداخت. حزب کمونیست طرفدار شوروی این کشور که تنها گروه قانونی سرخ درممالک عربی است روشی جالب داشت. سرخهای‌بیروت اردن را ملامت میکنند ولی کماندوها را نیز مورد حمله قرار میدهند وآنان را متهم میکنند که «در تجهیز توده‌ها شکست خورده‌اند» وبرنامه عمل سیاسی نداشته و اجازه داده‌اند که در نهضت تفرقه بیافتد. عمل دکتر «ژرژحبش» رهبر گروه مارکسیست در نهضت چریکی را در ربودن هواپیماهای مسافربر یک عمل ماجراجویانه میخوانند. بالاخره عراقیها نیز متهم‌اند که بدون احساس مسئولیت هواپیمادزدی را ترغیب کرده و وعده‌های دروغین در مورد کمک نظامی به‌کماندوها داده‌اند.

نویسنده: آرت‌بوخوالد ترجمه: پرویز ایرانژاد

«گفتار و پندار»!..

در هر انتخاباتی، منجمله در انتخابات ایالات متحده یکی بازنده و دیگری برنده است. سنت دیرینه‌امریکائی حکم میکند که بازنده نیز چون برنده قافیه را نبازد، زورکی هم که شده خنده بر لب آورد و مستحب است که نطقی هم ایراد کند. اما پر واضح است که در حین سخنرانی بین گفتار و پندار بازنده تفاوت از زمین تا کهکشان است...

سپاس فراوان دانش «اندیشه خوانی» را که به من‌امکان داد فرق بین گفتار و پندار یکی از کاندیداها رامکشوف دارم.

اولین‌ساعات روزچهارشنبه ماضی است و کاندیدا جلو دوربین تلویزیون قرارمیگیرد تا سخنرانی پرطمطراق خودرا ایراد کند. گفتار چنین‌است:

ـ نخست رخصت دهید از کلیه کسانی که‌در راه‌موفقیت من از دل و جان کوشیدند تشکر کنم. آنها که خودمن و آرمان های مرا پذیرفتند.

اما کاندیدا دروغ میگفت ودر پندارش‌چنین میگذشت:

ـ اگر اولش بود، اگر گول شماها را نمیخوردم‌چنین شکست‌مفتضحانه‌ای نیز نصیبم نمیشد. چند قلچماق حرفه‌ای استخدام میکردم که همانا راه و چاه را بلدند و مرا به پیروزی میرساندند. نهایت، قدری‌سرکیسه فتوت راشل‌تر میکردم.

گفتار کاندیدا ادامه می‌یابد:

ـ درمانده و متحیرم باچه زبانی از مدیر برنامه مبارزه انتخاباتیم «هیرمن هتوی» که خستگی را به هیچ گرفت و خود و خانواده‌اش، بخاطر من جانفشانی بزرگی به‌منصه ظهور رساندند تشکر کنم.

پندار کاندیدا با این اندیشه کلنجار میرود.

ـ احمق خیال میکرد اگر برنده شوم پست وزارت دادگستری‌رادو دستی‌تقدیمش میکنم. تصورش را هم نمیتوانست بکند که مرتب سرش را شیره‌میمالم و بهش وعده سر خرمن میدهم.

گفتار کاندیداتماشاگران رامورد خطاب قرار میدهد:

ـدراین‌ساعت مقدس‌مایلم خیل طرفدارانم بدانند که وفاداری زنم. تفاهم و عشقی که بین ما وجود دارد مرا بپای فینال کاندیداتوری رسانده از پشت این تریبون به زنم وزنان بی بدیلی مانند او، دردو فراوان می‌فرستم.

در پندار کاندیدا غوغائی برپاست:

ـ از همان ابتدا سرکوفتم میزد که شانس به اندازه‌یك ارزن برای‌برنده شدن ندارم. مرا چه به‌کاندیداتوری واین حرفها و مگر آدم قحطی‌است که احمق‌ها را رئیس ووزیر کنند!

گفتار کاندیدا ادامه می‌یابد:

ـ به رقیبم که این چنین آسان و بی دردسر پیروزی بدست آورد تبریك و تهنیت میگویم پنداردر مسیردیگری جریان دارد:

ـ کثیف ترین مبارزه انتخاباتی تاریخ بود.

گفتار:

ـ یقین دارم او، بابهترین توانائیش به ملك و ملت خدمت خواهد کرد. با تمام قوابه‌حمایتش‌برخواهم خاست و در حل و فصل دشواریها و مشکلات به یاریش خواهم شتافت.

پندار:

ـ میخواهم سر به تنش نباشد. به لطف‌خدا خواهم کوشید مچ بسته‌اش را باز کنم و ثابت کنم که با چه دوز و کلکی برنده انتخابات شد.

گفتار:

ـمی‌پذیرم که از نتیجه انتخابات چندان هم خوشنود نیستم اما در این کشوربزرگ همه میخواهند به جمهوری خدمت کنند: وانگهی مگر قرار است همه کاندیدا ها پیروز شوند در هر شغل و مقامی که باشم خود را وقف

پندار:

خدمت به کشورم خواهم کرد. **جالب اینجاست که چه کسی میخواهد یك میلیون دلار کسر حساب بنده را تامین کند. یك میلیون دلاری که کلا صرف مبارزه انتخاباتی بی حاصل شد و آرزوهایم را بیادفنا داد.**

گفتار:

ـدر این موقعیت باید تشکرات قلبی و سپاسهای فراوانم را به خدمت‌مطبوعات والامقام مملکت تقدیم دارم. این روزنامه ها بودند که نهایت لطف درحق من‌مبذول داشتند و از بیان واقعیت کوتاهی نورزیدند.

پندار:

ـاین روزنامه ها بودند که ضربه کاری بر پیکرم وارد آوردند. چه احمقی بودم‌که به این جماعت دل بستم و اجازه‌دادم مرا‌آلت دست‌خود کنند.

گفتار:

ـدرباره تلویزیون، مایلم بیان کنم که چقدر مدیون فرستنده های تلویزیونی کشورم هستم. مدیون از این نظر که هر وقت لب از لب گشودم فرستنده در اختیارم قرار گرفت‌تا حقایق را درباره خود و سیاست امریکا در اختیار مردم‌مشتاق بخصوص طرفدارانم‌قراردهم.

پندار:

ـجز ساعت شش‌و نیم‌وقت دیگری اجازه نیافتم پشت پرده ظاهر شوم. ساعتی که خلق‌الله در خواب نازند یا از فرط مخموری در حال چرت و جذبه‌اند.

گفتار:

ـو حال مهم اینست که زخمها را التیام بخشیم. با هم متحد باشیم و چون ملت یکپارچه تحت لوای خداوند متعال بسوی آزادی و عدالت مطلق پیش برویم.

پندار:

ـشعار خوبی است. اگر عمری باقی بود در انتخابات آینده آنرا به خلق‌الله‌قالب میکنم.

٤ـ خاطرات هارولد مك‌میلان نخست‌وزیر اسبق انگلستان

آمادگی برای حمله به مصر

اشاره

دراینجا لازم‌است به‌روز های‌بحرانی قبل از استعفای «انتونی‌ایدن» و روی کار آمدن «مك‌میلان» اشاره‌ای شود. در سال۱۹۵۵هنگامی که «هارولدمك‌میلان» پست وزارت‌امور خارجه را به‌عهده داشت اوضاع‌خاورمیانه‌سخت بحرانی شده‌واسباب نگرانی انگلستان را فراهم‌آورده‌بود. دیپلماسی شوروی به عنوان یك‌عامل مهم جدید درخاور‌میانه‌وارد عمل شده‌بود. تبلیغات مصر علیه غرب هر روز خصمانه‌تر میشد.

«سرانتونی‌ایدن» ومك‌میلان باپیشنهاد امریکابرای کمك به‌ساختمان‌سدآسوان درمصر موافقت کردند. در سال ۱۹۵٦ مك‌میلان از وزارت‌خارجه به وزارت دارائی‌منتقل شدو«سلوین‌للوید» کار وزارت‌امور خارجه را به‌عهده گرفت. در ماه مارس آن سال به‌کابینه انگلیس اخطار شدکه‌پرزیدنت ناصر قصد دارداتحادیه‌ای ازکشور های جمهوری عربی‌تشکیل دهد.

پرزیدنت آیزنهاور و «جان‌فاسترداللس» وزیر خارجه او بانظریه انگلستان در مورد تقویت پیمان بغداد در برابر خصومت های مصر چندان حمایت نمی‌کردند، در ژوئن ۱۹۵٦ آخرین سرباز انگلیسی منطقه کانال سوئز راترك کرد.

سرانجام در ژوئیه «دالس» بدون اطلاع به‌انگلستان ناگهان‌اعلام‌کرد‌که‌بساختمان سداسوان کمك نمی کند و انگلستان فردای‌آنروز ناچار به‌تبعیت از آمریکاشد و روز ۲٦ ژوئیه‌پرزیدنت ناصر ملی شدن کانال سوئز را اعلام کرد.

عکس‌العمل شدید

همکاران من در کابینه‌با عکس‌العمل شدید در برابر ناصر موافق‌بودند.

بیش از همه «انتونی‌ایدن» سرسختی نشان میداد. اوبه شدت بااقدام ناصر مخالف بود و دراین زمینه با«گی مولە»نخست‌وزیرسوسیالیست فرانسه و «کریستین پینه» وزیر خارجه او درتماس دائم بود. اما از همه مهم تر روش امریکابود. در همین هنگام «آنتونی‌ایدن» پیام مهمی‌برای پرزیدنت آیزنهاور فرستاد. دراین پیام گفته شده بود که‌اقدامات مصر، خطرات زیادی برای‌انگلستان بوجود آورده که قطع‌جریان نفت‌از جمله آنهااست و انگلستان ضمن آنکه کلیه مساعی‌خود رابه‌کار می برد تا از طریق فشار های سیاسی ومجازات های اقتصادی اوضاع‌را تغییر دهد ولی بهیچ چیز کمتر از موفقیت رضایت نخواهد داد.

همکاران من‌وخودمن‌معتقدیم که‌مابابد آماده باشیم در نهایت امر با استعمال قوه قهریه ناصر را به زانو در‌آوریم مابایستی خود برای توسل بقوای‌نظامی آماده‌ایم.

صبح‌امروز من به‌رئیس ستاد ارتش‌دستور دادم مقدمات عملیات‌نظامی‌را فراهم کند.»

«ایدن» رونوشت‌تلگراف خودرابرای آیزنهاور به من نشان دادو من از مقاومت و سرسختی اوخوشحال شدم. پس‌از آن دالس‌وزیر خارجه و آیزنهاور چند طرح برای حل مسالمت‌آمیز مسئله کانال سوئز پیشنهاد کردند اما فرانسه وانگلیس هیچگاه‌از فکر استعمال قوه قهریه منصرف نشدند. زیرا ملی شدن کانال سوئز نه تنها منافع‌حیاتی ما را در استفاده آزادانه از کانال به خطر انداخته بودبلکه اگر کسی می‌توانست قرار داد کانال سوئز را لغو کنداین کار ممکن‌است کلیه‌قرارداد های بین‌المللی را سست کندو اوضاع‌واحوالی شبیه شرایط قبل از جنگ جهانی فراهم آورد.

اخطار بامریکا

در تمام این مدت، «مانی‌توانستیم باور کنیم که‌دولت امریکا بخصوص‌تحت‌ریاست رئیس جمهوری که ارتش‌ما را در زمان جنك دوم جهانی فرماندهی کرده‌و بار ها از شهامت انگلیسی ستایش کرده‌بود اجازه دهد حقوق‌و منافع ما در میان ابری از بحث هاوسوءتفاهم ازمیان برود.

در همین ایام فرصتی‌پیش آمد که منهم بنوبه خود به امریکا اخطار کنم. زیرا «رویترمورفی» دوست قدیمی من که هنوز در وزارت‌خارجه امریکا خدمت می کرد از طرف آیزنهاور به لندن فرستاده شد چون در آنموقع «الدریج» سفیر امریکا در لندن نیز در مرخصی بود، سفر«مورفی» اهمیت‌فوق العاده داشت بخصوص که آیزنهاور گفته‌بود«مورفی» نماینده شخص اواست. پس از ملاقاتی که بین «مورفی» ونخست‌وزیر صورت گرفت من‌او را دردوزسی‌ام ژوئیه برای صرف غذا به‌ساختمان شماره ۱۱داونینك استریت دعوت کردم.

تنها میهمانان دیگر آن روز، کار دارسفارت‌امریکا وفیلدمارشال «لردالکساندر» بودند، من به «مورفی»اخطار کردم که‌اگرانگلیس‌وفرانسه جواب محکمی به ناصر ندهند بصورت کشور های درجه‌دوم درخواهندآمد.

«مورفی» در مورد نظر امریکاچیز زیادی نداشت که بمابگوید. وی صریحا قبول کرد که در این‌موردسستوری ندارد.

ماتمام کوششمان را بکار بردیم تا«مورفی» رابترسانیم وشکی برای اوباقی نگذاریم که‌واقعاقصدنشان‌دادن‌عکس‌العمل شدید در مقابل‌ناصر رادارایم. (ناتمام)

چین سرخ و جهان

از: هرالدتریبون — ترجمه: اسدالله آقائی

بنظر میرسد سرانجام چین کمونیست‌از انقلاب فرهنگی خود فارغ شده و به جهان خارج مینگرد. مذاکرات طولانی باکانادا‌ـ که زمانی به بن‌بست رسیده بود‌ـ باموفقیت پایان یافت وکانادا چین رابرسمیت‌شناخت. این شناسائی باانعقاد یک قرارداد بزرگ خرید گندم از جانب چین همراه بود. این قرارداد بدون شك زارعین ناخشنودکانادا را شاد خواهد کرد وبمردم چین‌موادغذائی بیشتری خواهد رساند. مذاکرات ایتالیا در باره مسئله شناسائی چین به‌مرحله تصمیم رسید و بین دو کشور روابط دیپلماسی برقرار شد و گفته میشود پکن در حال حاضر علاقه‌بیشتری برای‌عضویت‌درسازمان ملل متحد نشان میدهد.

شواهد جدیدی وجود دارد که فعالیتهای چین در خاورمیانه وآفریقا، مانند فعالیتهای دیپلماتیک با رضایت مردم این‌مناطق‌مواجه نمیشود. غول خاموش و عظیم به‌جنبش درآمده است.

دشمن خارجی

در این‌میان نقش ایالات متحده امریکا روشن و آشکار نیست. پرزیدنت نیکسون تاکید کرده است که‌تمایل زیادی‌برای‌مذاکره باچین دارد، ولی درعین حال خاطرنشان میکند که او نظرات جدیدی برای ورود چین به سازمان‌ملل‌ندارد. ملامت کردن واشنگتن دراین روش دوپهلو زود است. روابط‌چین وامریکا صرفنظر از ملاحظات ایدئولوژیک امری بسیار درهم وپیچیده است.

کاملا امکان دارد که پکن ایالات متحده را بعنوان یک دشمن، بسیار باارزش می‌شمارد. مائو به‌یک دشمن خارجی نیازمند است واتحاد شوروی بسیار خطرناك و به سرزمین چین نزدیک است. کلنجار رفتن با شوروی فقط‌بمقاصد تبلیغاتی‌خدمت میکند بعلاوه برای هدف چین درمورد‌رهبری‌جهان سوم، حمله به«امپریالیزم امریکا» بیشترمفید است تا بمسکو. علاوه براین، مسئله تایوان را نیز نباید ازیاد برد. چین کمونیست هرگز حتی یک اینچ از این نظر خود عدول نکرده است‌که داشتن روابط‌رسمی با چین ملی، بمعنی‌صرفنظرکردن ازبرقراری رابطه با چین سرخ است. احتمالا «چیان‌کایشك» باوجود دوچین ممکن‌است رویاهای خودرا درمورد بازگشت به‌سرزمین اصلی چین همچنان زنده نگهدارد. ولی آیا مائوتسه‌تونگ هم این‌طور فکر میکند؟

دوچین

محققا ایالات متحده امریکا تایوان، این کشور کوچک ولی پایگاه مهم را فراموش نخواهدکرد. این اوضاع واحوال‌آن اعضای سازمان ملل متحد را که آرزو دارند ـ و منطقی هم هست‌ـ دو چین را برکرسی‌های لاینحل مواجه ساخته است. ولی‌بااین‌وجود وضع ذکرشده مانع‌آن‌نخواهدبودکه امریکا دروروشو یا جای دیگر باچین تماس بگیرد. وبرای همکاری درمسائلی‌که مستقیما بامنافع دوکشور ارتباط دارد، مانند سلاح اتمی و حتی بموافقت رسیدن درباره آسیای‌جنوب شرقی، امکانات تازه‌ای جستجوکند. البته این هدفهای محدود هنوز ازشناسائی‌چین بوسیله امریکا وبا عضویت رژیم مائو در سازمان ملل متحد بدور است.

اروپا از این حادثه سخن‌میگوید

ارواح موسیقی دانهای بزرگ آهنگهای جدیدی ساختند!

خانم «روزماری براون» که مدعی است روح نوابغ موسیقی بدیدنش میایند و شوپن اغلب شب هادر خانه او برنامه های تلویزیونی را تماشا می‌کند.

بتهوون، شوپن لیتز وشوبرت سالها پس‌ازمرك آهنك‌های‌جدیدی به بازار عرضه کردند

بنگاه «فیلیپس» این‌هفته صفحات جدیدی از آهنگ‌سازان معروف «بتهوون»، شوبرت، لیتز و شوپن پخش کرد.

انتشار آثار جدید از این نوابغ موسیقی، آهنگ‌سازان معاصر را سخت بوجشت انداخته و موضوع روز در خانواده های اروپائی شده است. زیرا گفته میشود که بتهوون، شوبرت، شوپن و دیگر موسیقی دان های‌بزرگ که سالها قبل دنیای خاکی‌را بدرود گفته و بعالم دیگر شتافته‌اند آثار جدید خود را بیك «مدیوم» دیکته می کنندو این صفحات‌درحقیقت از ساخته های ارواح آنها است.

اما مسئله‌ای که برای موسیقی دانان معاصر باور نکردنی است. از نظر «روزماری براون» یك بیوه چهل‌و هفت ساله انگلیسی کاملا طبیعی است. او می گوید روح آهنك سازان بزرك اغلب به کلبه محقرش در حومه لندن رفت و آمد می‌کند.

این زن جریان قضایا را اینطور نقل می‌کند:

هنگامی که هفت ساله بودم بایك پیانو اسقاط‌آهنك های موسیقی را تمرین می کردم. روزی پیر مردی که لباس قدیمی پوشیده بود و مو های سفیدی داشت به دیدنم آمدو بمن گفت که یك آهنك ساز مشهور است و وعده داد بعدا بدیدنم بیاید.»

این مرد که بعد ها معلوم شد همان «فرانتز لیتز» آهنك ساز معروف است در سال ۱۹٦٦ بوعده خود وفا کرد.

«روزماری» در این مورد می گوید:

او کنترل دستهایم رابه دست گرفت و به نواختن موسیقی آسمانی وادارم کرد. بعد ها او دوستان خود رانیز همراه آورد.

از آن پس خانه من به محل اجتماع ارواح نوابغ موسیقی تبدیل شد. شوپن آهنك های خود را مستقیما روی پیانو دیکته میکرد. شوبرت می کوشید آواز بخواند. بتهوون و «باخ» وادارم میکردند که نت ها را بامداد روی «حامل» بنویسم.

دیری نگذشت که‌مسافران آن دنیا با من صمیمی شدند. اکنون «لیتز» اغلب هنگام امضای قرارداد ها همراهم میاید.

«شوپن» بسیاری از شب ها برای تماشای تلویزیون میاید. او در موردبرنامه‌های تلویزیون خیلی جدی است ولی از رپورتاژ هائی که در باره تسخیر کره ماه پخش میشود بسیار متاثر و منقلب میشود.

«دبوسی» گاهی تابلوهای جدید خودرا بمن نشان می دهد. تمام‌این نوابغ بین‌المللی بزبان انگلیسی سلیس‌سخن میگویند.

ادعای خانم «روزماری» راست یا دروغ در هرصورت صفحاتی که بنام آثار جدید «بتهوون» و شوپن و سایر موسیقی دانان که‌درگذشته‌اند به معرض فروش گذاشته شده طرفداران زیادی پیدا کرده‌است.

ژان‌ماره و مد

ژان ماره هنرپیشه مشهور فرانسوی به هنگام شرکت‌در مراسم افتتاح سینمای «ژان ـ کوکتو» در کارتیه لاتن پاریس مد جدید سوراخ کردن بینی را همچنانکه‌می بینید معرفی کرد.

هیجدهمین دوره مسابقات بسکتبال ارتشهای جهان

ترکیه ۸۶-۱۰۲ برایران پیروز شد

امریکا ـ ایتالیا ـ یونان ـ ترکیه ـ ایران ـ برزیل ـ پاکستان اول تا هفتم شدند

تیم ایران دیشب بمراتب بهتر از گذشته بود

ورزشی اطلاعات

هیجدهمین دوره مسابقات بسکتبال ارتشهای جهان امشب با دیدارتیم های ارتش‌ایران وایتالیا درحالیکه در این بازی شانسی برای بسکتبالیست‌های ایران‌وجودندارد، بپایان خواهد رسید.

ولی ازهم‌اکنون می‌توان رده بندی هفت تیم شرکت کننده را باین شرح تعیین کرد.

آمریکا که‌تنها بازی باقی‌مانده او مقابل‌ترکیه میباشدبا ۶پیروزی از ۶ دیدار درحالیکه پر ثمرترین تیم این دوره مسابقات را از لحاظ امتیاز نیز ارائه کرد ، عنوان‌سال گذشته خود را تجدید کرد.

*** رده بندی کلی**

پر ثمرترین بازی انجام شده این تیم مقابل تیم پاکستان بودکه بانتیجه ۱۵۲ـ۴۳ بپایان رسید.

ایتالیا که یك نیمه شانه‌بشانه امریکا بازی را با نتیجه ۲۸ـ۲۸ بپایان رساند تنها در پایان همین بازی مغلوب شد و ۵بازی دیگر را که آخرین‌آن امشب با ایران برگزار خواهد شد باید بحساب پیروزی‌های این‌تیم گذارد وبدنبال آیندو یونان ـترکیه ـایران ـ برزیل و پاکستان سایر عنوانها را داراخواهد بود.

۷ تیم شرکت کننده در این دوره مسابقات‌بازیها رابطوردوره‌ای برگزار کردند .

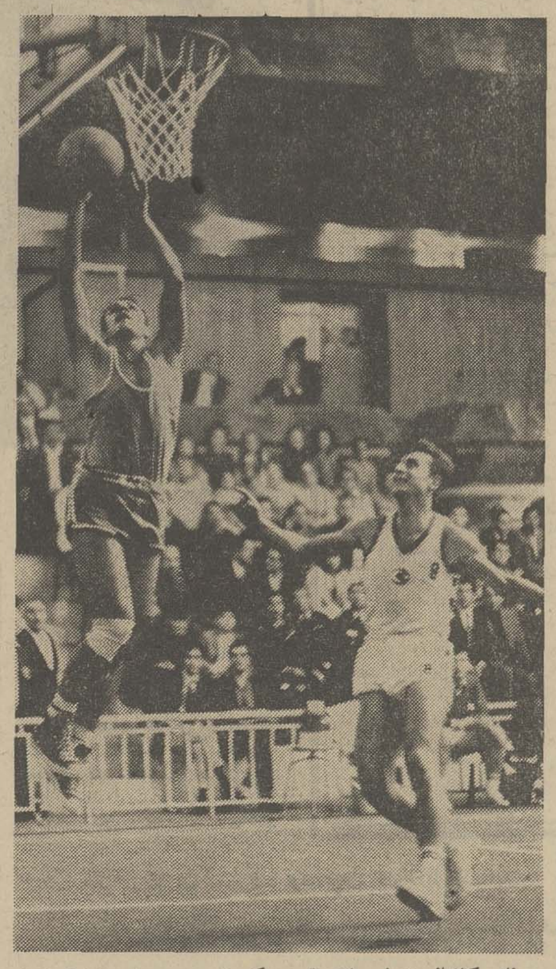

نادر کاشانی « با پیراهن تیره» یکی از چهره های‌پرتوان‌تیم‌ایران بود . او نشان داد که به روز های‌اوج باز می گردد .

*** ایران هرشب‌بهترظاهرشد**

تیم ایران با بررسی موجودیت آن طول شبهای برگزاری بازیها نشان داد از نظر کیفیت در شب پایان‌قابل‌بحث‌با آنچه‌درنخستین‌شب ارائه کرد نمی باشد و این می‌رساند که تیم های ورزشی ما اگر بخصوص در تاکتیك و هماهنگی سال های‌یکنواختی را می‌گذرانند از آنروست که تماس‌های خارجی بی نهایت برای آنها محدوداست. ترکیه تیمی که در مقابل ایتالیا ۶۱ـ۶۵ مغلوب شد، تنها پیروزی خود را در ۵ دقیقه آغاز و ۵دقیقه پایان مقابل تیم ما بدست آورد و این دو زمان بزرگی بود که‌مابهم پاچیده ، بدون آهنگ‌وسرگردان عمل کردیم ، بخصوص در پنج دقیقه پایان که نادر کاشانی ورضا مشحون را از دست دادیم .

*** دفاع ایران فشرده نبود**

دفاع تیم‌ایران مقابل ترکیه‌آن تلاش و چنگندگی را که مقابل امریکا ارائه کرد ، نتوانست به نمایش گذارد و بیشتر از آنکه‌تیم در صدد باشد ازخوردن‌گلهای‌زیاد در امان بماند در تلاش بود تا گل های بیشتری مقابل‌حریف بدست آورد و همین سبب شد ترکیه بیشتر از آمریکا ـ و یونان مقابل تیم ما امتیاز بدست آورد .

نتایج کلی بازیهای انجام شده تاکنون باین شرح میباشد :

*** نتایج کلی**

ایران ـ پاکستان ۸۱ـ۹۳ بسود ایران ، یونان ـ ترکیه ۶۲ـ۷۸ برنده ترکیه ، آمریکا ـ پاکستان ۴۳ـ۱۱۵ بنفع آمریکا ، ترکیه ـ برزیل ۵۱ـ۶۱بنفع ترکیه، ایتالیا ـ یونان ۶۰ـ۶۵بنفع ایتالیا، آمریکا ـ ایران ۴۴ـ۹۴ بسود آمریکا ، ایتالیا ـ ترکیه ۶۱ـ۶۵ بسود ایتالیا، یونان ـ پاکستان ۵۴ـ۱۱۴ بسود یونان ، ایتالیا ـ برزیل ۳۹ـ۷۳ بسود ایتالیا ، یونان ـ ایران ۷۰ـ۹۲ بسود یونان ، ایران ـ برزیل ۷۰ـ۸۱ بنفع‌ایران، امریکا ـ ایتالیا ۵۹ـ۷۸ بسود امریکا، ایران ـ ترکیه ۸۶ـ۱۰۲ بنفع ترکیه ، پاکستان ـ برزیل ۶۱ـ۶۸ بنفع برزیل ، یونان ـ امریکا ۶۲ـ۷۳ بسود امریکا .

گمشده

آقای سید حسین سیدموسوی بیش از این مارا در انتظار دیدار خود محروم نکن هر جا هستی‌اطلاع بده .

پدرو مادر تو

پیروزی ۰ـ۳ تاج بر پلیس پنجاب

تیم فوتبال باشگاه تاج تهران فاتح جام باشگاههای آسیا وجام میلز که هم‌اکنون در دهلی‌نو می‌باشد دراولین دیدار برگزاری در چهارچوب مسابقات جام میلز از عنوان قهرمانی خود مقابل پلیس پنجاب بخوبی دفاع کرد.

پلیس پنجاب علیرغم خشونت فراوان که در طول بازی نمایشگر آن بود در پایان ۰ـ۳ مغلوب بود. چه عباس مژدهی ، علی جباری وجواد قراب بترتیب گل‌های پیروزی تاج‌را بثمر رساندند.

مهدی حاج محمد و مهدی لواسانی دوبازیکن تاج در نیمه اول و دوم بواسطه آسیب دیدگی از زمین‌خارج شدند.

تیم ۱.اف آجالاندور دومین حریف تاج خواهدبودکه با۷یار ملی پوش سد راه مقام قهرمانی تاج می‌باشد.

سال گذشته تیم تاج در جمع ۳۲ تیم شرکت‌کننده بمقام قهرمانی رسیده بود.

شماره دوم نشریه دانشکده حقوق وعلوم سیاسی منتشر شد

محل فروش: دانشکده حقوق وعلوم سیاسی ، کتابفروشیهای: نیل، امیرکبیر وخانه‌کتاب .

م . الف ۸۲۱۹ ۱ـ۳ آ ـ ۵۲۵۵۰

شماره ۱۰۱۵۴ تاریخ ۱۳ر۸ر۴۹

آگهی استخدام

اداره کل‌بهداری استان کردستان بمنظور تکمیل کادر پرسنلی اداره بهداشت وتنظیم خانواده افراد زیر را طبق آئین‌نامه‌استخدام پیمانی استخدام مینماید .

	تعداد	تحصیلات
۱ـ پزشك مسئول امور فنی و نظارت	۱نفر	دکترای پزشکی
۲ـ کارشناس ارتباطات	۱ نفر	لیسانس وتخصص
۳ـ کارشناس آموزش	۱ نفر	لیسانس
۴ـ کارشناس امور اجتماعی	۱نفر	لیسانس علوم‌اجتماعی
۵ـ راننده وپروژکتریست	۲ نفر	سواد خواندن ونوشتن

داوطلبان باید تقاضای کتبی و مدارك مربوطه را تا آخروقت اداری روز ۲۵ر۸ر۴۹ به کارگزینی اداره کل بهداری استان تسلیم نمایند .

دکتر اسفندیار امیرشاهی مدیرکل بهداری استان کردستان

آ ـ ۵۲۱۵۸

تجدید آگهی مناقصه شماره ۴۶

تاریخ ۲۸ر۵ر۴۹

اداره سررشته داری نیروی زمینی شاهنشاهی ۹ قلم اجناس مشروحه زیر را :

۱ـ میخ قالب کشی
۲ـ میخ سایه
۳ـ میخ‌زردبرنجی‌عاجدار۱۸ـ۲۰
۴ـ میخ‌زردبرنجی‌عاجدار۲۸ـ۲۰
۵ـ میخ بیره
۶ـ میخ نعل پنجه
۷ـ میخ نقابی
۸ـ میخ قفل یاشنه
۹ـ میخ برقو

بمقداریکه در برك شرایط معامله قید گردیده است ازطریق مناقصه خریداری مینماید .

پیشنهاد دهندگان میتوانند با مراجعه به اداره سررشته داری نیروی زمینی شاهنشاهی وملاحظه نمونه اجناس و دریافت برك‌شرایط و مشخصات معامله‌پیشنهاد خودرا طبق‌مفادمندرج در شرایط معامله تنظیم وتاساعت ۹صبح روزیکشنبه ۲۸ر۹ر۴۹ به‌دفتر اداره‌سررشته ـ داری نیروی زمینی شاهنشاهی تسلیم نمایند. م الف ۸۱۹۵

اداره مناقصه‌گذار سررشته‌داری نیروی زمینی شاهنشاهی

۱ـ۲ آ ـ ۵۲۰۶۲

تومادر...
توپدر...
وشما...

درصفحه ۸

ناگوافواد

بزرگترین‌رقاصه‌مصرفقط ۵ شب دیگر در

شکوفه‌نو

همراه‌باکنسرت‌خوانندگان برگزیده مردم

سوسن ـ آغاسی

بانضمام سه ساعت برنامه جدید

تلفن‌های رزرو ۹۵۳۰۳۳ ۹۵۴۰۴۴

فروشگاه بزرگ ایران

فروشگاه بزرگ ایران — FOROUSHGAHE BOZORGE IRAN — IRAN DEPARTMENT STORE

فصل تریکو را آغاز میکند

① بلوز تریکو زنانه از بهترین طرح ورنگ روز به‌یه ونل ـ کرک ـ شتلند ـ ترویرا از ۳۲۰ تا ۷۲۰ ریال

② دامن تریکو از ۴۹۰ تا ۷۵۰ ریال

③ پیراهن تریکو کرکی زنانه از ۱۱۵۰ تا ۲۳۷۰ ریال

④ تونیك شلوار تریکو زنانه از ۹۰۰ تا ۳۹۷۰ ریال

انواع بلوز تریکو دخترانه از ۲۲۰ ریال ببالا

شلوار تك تریکو بچگانه تا پنج سال از جنسهای مختلف از ۱۳۵ تا ۱۷۰ ریال

بلوز و شلوار بچگانه تریکو تا پنج سال از جنسهای مختلف از ۲۵۰ تا ۳۷۰ ریال

⑤ بلوز تریکو بچگانه تا پنج سال در بهترین رنگها از ۱۵۰ تا ۳۹۰ ریال

⑥ بلوز تریکو پیرانه تا ۱۶ سال بارنگها و مدلهای مختلف از ۱۷۵ تا ۳۷۰ ریال

⑦ بلوز تریکو مردانه یقه اسکی در رنگهای مدروز ۲۵۰ ریال

⑧ انواع بلوز پیراهن و ژاکت تریکو مردانه از لرزول از ۴۸۰ تا ۶۸۰ ریال

⑨ بلوز تریکو سه دگمه مردانه از کرک خالص ۴۲۰ ریال

ساعات کار :
۹ صبح تا ۸ شب یکسره

پارکینگ فروشگاه برای مشتریان عزیز مجانی است

کار را بدست کاردان بسپارید.

بسود شما است که لاستیك اتومبیلتان را بامشورت رایگان متخصص بخرید .

B.F.Goodrich
بی . اِف . گودریچ

یاسینی نمایندهٔ شرکت بی . اِف . گودریچ ایران

خیابان تخت طاوس ـ چهارراه دوزولت تلفن ۷۶۵۸۶۶

اطلاعات
اخبار شهرستانها
صفحه ۸ یکشنبه ۱۷ آبانماه ۱۳۴۹ـ شماره ۱۳۳۴۰

نمایندگان اطلاعات در خدمت مردم

شب های «رضوانده»

از چند هفته پیش، وضع برق شهرستان رضوانده مختل شده و اهالی در پرتو شمع و چراغ نفتی، شب را بهروز میرسانند! بقراراطلاع عدهای بطور غیر مجاز ازبرق اینشهرستان استفادهمیکنند بدین ترتیب که از سیماصلی برق، چندین رشته فرعی به منازل ومغازههای خودکشیده وقسمت اعظم نیروی برق را بهخود اختصاص دادهاند، چون موتور برق قدرتکافی ندارد مردم اغلب شبها با خاموشی مواجه میگردند، عدهای از اهالی رضوانده که بدفتر نمایندگی روزنامه اطلاعات مراجعهکرده بودند، پس از اظهارمطالب بالاتقاضا کردند. مقامات مسئول، از مصارف غیر مجاز برقتوسط اشخاص جلوگیری بعمل آورند تا همه مردم بتوانند ازنیروی برق استفادهنمایند.

مشکل کمبود آب آشامیدنی وزراعی درمشهدواطراف برطرف خواهدشد

سدمخزنی بروی رودخانه گلستان مشهدزدهمیشود

ساختمان این سد از اوائل سال آینده آغاز خواهدشد

بمنظورتامین آب آشامیدنی مشهد وحومهٔ آنو همچنین آبیاریمزارع اطراف مشهد، سدنسبتا بزرگی بر روی رودخانه گلستان مشهد ساخته میشود. رودخانهٔ گلستان در فاصله ۱۴ کیلو متری شمال شرقی مشهد جاری است.

طبق گزارش خبرنگار ما در مشهد: پریروزآقایپیرنیا استاندار خراسان باتفاق تیمسار سرتیپ بنیاعتماد شهردار مشهد بمنظور تعقیب طرحهای عمرانی و تامین اعتبارات نوسازی مشهد و سایر شهرستان های خراسان بتهران عزیمت کرد.

تیمسار سرتیپ بنیاعتماد قبلاز عزیمت بهتهران به خبرنگار مادر مشهد گفت :ازجمله اقداماتیکهدر تهران توسط استاندار خراسان صورت میگیرد، طرح توسعهشبکه آبآشامیدنی وتصویب طرحجامع شهر مشهد میباشد.

استاندار در این سفر پس از تماس با مقامات سازمان برنامه، وزارت کشور ووزارت آبادانی و مسکن، بمنظور نوسازی شهر هاو روستاهای خراسانو توسعه عمران و آبادانیمناطق مختلفاین استان، اعتباراتی دریافت خواهد کرد.

مهمترین طرحی کهدر اینسفر توسط استاندار خراسان دنبالمیشود،ایجادیك سد برروی رودخانه «گلستان» است. اجرای این طرح بمنظور تامین آبآشامیدنی مشهد صورت میگیرد و علاوه بر آنبا ایجاد اینسد مقدار زیادیاززمین هایاطراف مشهدزیرکشت خواهد رفت.

رودخانه گلستاندر ۱۴کیلومتری شمال شرقی مشهد و در مسیر بزرگترین مناطق ییلاقی مشهداز قبیل :گلستان، مایون ،طرقبه و طرقدر، عنبران و «جاغرق» قرار گرفته است. این نقاط مهمترین مناطق تولید میوه رادر خراسان تشکیل میدهند و باایجاد این سد میزان تولید میوه به چندینبرابر افزایشمییابد. بقراراطلاعاستاندار خراسان پساز بازگشت به مشهد، چندتناز کارشناسان ومتخصصین رابهمنظور بررسی پیرامون ایجاد سد گلستان بهمشهد دعوتخواهد کرد وازاوایل سال آینده عملیات ساختمانی سد مذکور آغاز خواهد شد.

شهردار رودسر استیضاح شد

چهار عضو انجمن شهر رودسر آقای ارسلان نصری شهرداراین شهر را در چند مورد استیضاح کردند.

استیضاح شهردار رودسر در جلسه دیشب انجمن شهر که به دعوت این عده تشکیلشد،صورت گرفت.

بنابگزارش خبرنگار مادر رودسر: دراین جلسه مقرر شد، درجلسه آینده انجمن شهر آقای ارسلان نصری شهردار رودسر، بهموارد استیضاح پاسخ دهد.

نقشه جامع شهرمراغه بمورداجرا گذاشته شد

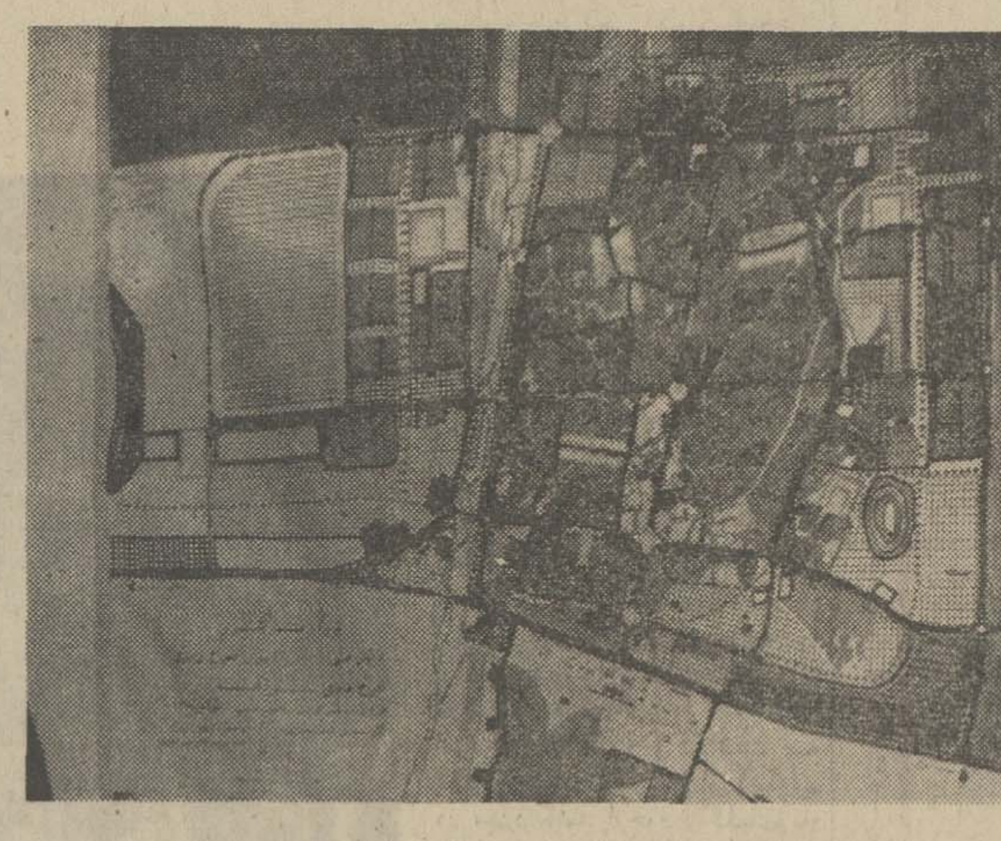

طرح جامع شهر مراغه ازطرف شهرداری این شهر به مرحلهاجرا گذاشته شد.

نقشه جامع مراغه توسط اقای ایرانپور تهیه شده که پس از تصویب انجمن شهر وامضای استاندار آذربایجان شرقی درتاریخ سوم آبانماه جاری برای اجرا به شهرداری مراغه تحویل گردید.

مدت ۶ماه از طرف دفتر کل فنی وزارت کشور روی این نقشه مطالعه و بررسی شده است.

آقای ایرانپور طراحنقشه جامع شهر مراغه به خبرنگار ما دراین شهر گفت : در نقشه جامع شهر مراغهدرموردتعیین محل کارخانجات جدید، احداث خیابان ها ،تعریض کوچه ها ،و توسعه شهر وهمچنین محلات مختلف شهر نهایت دقت بعمل آمده است.

عکس بالا ماکت نقشه های شهر مراغه را نشان میدهد.

من شاهد سقوط هلیکوپتر بودم...

خلبان هلیکوپتر دراولین لحظهسقوط کشته شد

بدنبال سقوط یك فروندهلیکوپتر اکتشافیمتعلق بیكشرکتفرانسوی و کشته شدن خلبان هلیکوپتر که خبر آن در شماره گذشته درج شد امروز یکی از مامورین وابسته به شرکت مذکور که از نزدیك شاهد سقوط هلیکوپتر بودهاست مشاهدات خود را بشرح زیر در اختیار خبرنگار اطلاعات در مشهد قرار داد.

این شخص ضمن اشاره بماموریت اعضای هیات و نحوه فعالیت آنان نسبت به کشف معادن اطراف شهرستان های سرخس و مشهد گفت :خلبان و دوتناز سرنشینان هلیکوپتر بمنظور عکسبرداری از ارتفاعات روستای «ناتو» واقع در یکصد کیلومتریشمالشرقیمشهد عازم آن منطقه بودند ولی متاسفانه هلیکوپتر حامل آنان هنوز بیش از سی متر اوج نگرفته بود کهبعلت بروز نقص فنی و ایجاد اختلالاتی در موتور آن سقوط کرد و پساز برخورد با زمین آتش گرفت.

شاهد این ماجرای اسفانگیز سپس افزود : در اولین لحظهسقوط هلیکوپتر من باتفاق یکی دو نفر دیگر از اعضای هیات برای اطفاء حریق و نجات جان خلبان و دو سرنشین هلیکوپتر خود راباطراف شعله های آتش رساندیم وتوانستیم بموقع اجساد نیمه جان آنان را از داخل قطعات متلاشی شده هلیکوپتر خارج سازیم.

متاسفانه خلبان هلیکوپتر در اولین لحظات سقوط بعلت شدت جراحات جان سپرده بود و دو نفر سرنشین هلیکوپتر نیز که بسختی آسیب دیده بودند جهت معالجه به یکی از بیمارستانهای مشهد انتقال یافتند.

خلبان هلیکوپتر «روهسوروژ» نام داشت و دوتن مجروحین حادثه که در بیمارستان بسر میبرند «آندره» و «ژانمارتین» نامدارند.

برق شهرداری سمنان قطع شد

بعلت عدم پرداخت آبونمان برق ازطرف شهرداری به ادارهبرق ناحیه سمنان ،برق میادین،موتورچاههای آب،تصفیهخانه وکلیهموسسات وابسته به شهرداری سمنان قطع شد.

براساس گزارش رسیده ازسمنان شهرداری اینشهر بابتپرداخت آبونمان برق مبلغ یكمیلیونو پانصدهزار ریال به اداره برق ناحیه سمنان بدهکار می باشد.

خمرهٔ سفالین قدیمی کشف شد

یك خمره سفالی بسیار قدیمی در تپههای اطراف قریه«شاهسوند» صحنه از دل خاك بیرون آمد.

کشف این خمره سفالین، وسیله «ماهعلیدولهای» یکی ازاهالی قریه مزبور، هنگام خاکبرداری از تپههای اطراف قریه، صورت گرفت.

خبرنگار مادر صحنه گزارش داد : بااطلاع از جریان آقای زهره وندی رئیس آموزش و پرورش و سرکار استوار یکم نیکمرد رئیس پاسگاه ژاندارمری صحنه دراین محل حاضر شدند و برای جلوگیری از حفاری تپههای اطراف دهکده مزبور، دستوراتیدادند.

گفته میشود، آثار تاریخی و اشیاء باستانی زیادی در تپههای اطراف صحنه نهفته است.

از : هادی خرسندی

پشیمانی گردانندگان جایزهٔ نوبل!

سوغات شیراز :

خوانندگان عزیز ستون «سوغات ولایات» حتما آقای اعظم شهاب ،شهاب اعظمی صادره از شیراز را میشناسند. ایشان همان شاعر گرانقدری هستند که قرار بود جایزه ادبی نوبل امسال را بدهند خدمت ایشان، لکن در اثرپارتی بازی آقای سولژنیتسین، صادره از شوروی، جایزه اشتباها (!) به سولژنیت سین داده شد!

سوغاتچی قبلا در این ستون، متن اعلامیه اقای اعظم شهاب شهاباعظمی را، در مورد شرکت در جایزه نوبل بچاپ رساند، ولی هیئت ژوری مغرض آکادمی جوایز نوبل، که گویا ستون سوغات ولایات را نمیخوانند، بدونتوجه بهاهمیت آثار هنری همشهری سعدی و حافظ، جایزه را حرام کردند! منتهی خوشبختانه خیلی زود متوجه اشتباهبزرك خود شدهاند،وبرایاینکه شاعرشایستهای مثل آقای شهاب اعظم ،اعظمشهابی (بالاخره سوغاتچی اسم صحیح اینشاعر معروف را یادنگرفت!) بله .برای اینکه شاعر شایستهای چون ایشان از آکادمی بینالمللی جوایز نوبل، دلخور نشود وفردا، طی یك شعر سراسر حماسی، آنها را بباد انتقاد نگیرد، نامهای بایشان نوشتهاند وطیآنلقب «پروفسور»افتخاری بایشان دادهاند! آقای شهاب اعظم اعظم شهابی شهاب اعظمی (!) هم، چوناین دفعه چاپ اعلامیه برایش مخارج داشته، ترجمهٔ مطلب را با دستخط مبارکنوشته، کپیه هم گذاشت تاباطلاع عامه برسد، ویك نسخه از این سند معتبر تاریخی، که بیشباهت به خواب نامههای قدیمی نیست، جلو روی سوغاتچی است که امیدوار است بانقل آن، خوانندگان عزیز، هرکدام سه مرتبه از روی آن بنویسند و بدیگران بدهند،و دیگران هم هرکدامسهبار از روی آن بنویسند... خلاصه، تاتمام جهانیان از این افتخار بزرك باخبر شوند.

اینهم عین نامه :

«انجمن بینالمللیهنر و ادبیاتفارسی ـ لندن ـپاریس ـنیویورك (!)ـ شماره۵۰ الفکنزینگتون کورت ـلندن ۸ـ۱۵ اکتبر ۱۹۷۰»

«پرفسور شهاب اعظم ـ اعظماللهشهابی (گویا کارگزاران نوبل هم هنوز درست اسم ایشان را یاد نگرفتهاند!) بله. بعدالعنوان : خیابان احمدی ـ شیراز ـ ایران.

پرفسور عزیز (آقای اعظمی شهاب، بگو بعله!)

«اثر تازه شما بنام (گوهرما) موردنظر کمیته مرکزی انجمن بینالمللی هنر وادبیات فارسی قرار گرفته و بعنوانیکی از شاهکارهای بزرك شعری قرن بیستم (پاره شد!) نه. ببخشید! ـشناختهشده است. من بعنوان رئیس این انجمنافتخار دارم که بزرگترین جایزه ادبی انجمن رابعنوان (مدال خرد) بشما تقدیم کنم واز شما بعنوان کسی که با اثر خود به انسانیت و بخصوص بدنیای ادبیاتمسرت بخشیده است. تشکر نمایم ـ اراتمند شماـ پروفسور جان اسمیت»!!

البته معلوم نیست«پروفسور» بودنآقای جاناسمیت هم مثل پرفسور بودنآقای اعظم شهاب شهاب اعظمیاعظماللهشهابی شهاباالله اعظمی اعظمی شهابی (!!) افتخاری است، یاایشان هم پرفسوری افتخاری دارند.

بهرحال سوغاتچی، بار دیگر بهاهالی محترم شیراز تبریك میگوید. کهاگر در ولایتشان نان خوب و آب خوب ندارند، در عوض شاعر خوب همدارند!

ضمنا لازم میداند پیشنهاد قبلی خودرا که یکی دوماه قبل، بهشهرداریمحترم شیراز ارائه داده، یادآوری کند وآن اینکه چون فعلا اهل هنر (!)به قیافه مجسمه شیخ سعدی ایراد گرفتهاند و جناب شهردار دستور داده فعلا مجسمه سعدی را پائین بکشند تا خوشکلشود، خوبست فعلا مجسمه جناب آقای اعظم شهاب شهاباعظم اعظمشهابی شهابالله اعظمی اعظمالله شهابیشهاب اعظماللهی اعظم شهاباللهی رابجای مجسمه شیخ سعدی در دروازه اصفهان این ولایت نصب کنند، تا چشماهالی از دیدنمجسمه ایشان روشن شود ـنه! ـچپ شود!

کوتاه خواندنی تلخ شیرین

نبرد رستموامیرارسلان!

نقال قهوهخانههای رضائیه راباتهام حمل تریاك گرفتند وجماعت قهوهخانه نشین این شهر که نمیتوانستند حماری ناشیاز فقدان جناب نقال را تحمل کنند، آنقدر بهاین درو آندر زدند تایك نقال تازهکار ونیمبند گیرآوردند، نقال ثانی که تبحری درشرح قهرمانی های پلان شاهنامه نداشت، یك شب هنگامنقل داستان رستم واسفندیار، امیرارسلان نامدارا هموارد قصهکرد! ولی شنوندگان قصه که اول تاآخر داستان رستم واسفندیار را بارها از دهاننقالقدیمی شنیدهبودند، خیلی زودمتوجه بلغورکردن نقال ناشی شدند و فریاد اعتراضشان بلندشد! نقال ثانی که فوقالعاده نازك نارنجی تشریف داشت، قهر کرد واز قصه گفتن امتناع ورزید، واز شانس خوب قهوهخانهنشینان،فردای همان روز ،نقال قدیمیدر دادگاه تبرئهشد و قصهگفتن آغاز کرد اینجاست کهباید گفت: کارهربزنیست خرمنکوفتن.

بزد راست برچشم رجبعلی!

«محمدنقدی» جواناصفهانی پساز چهار ماه تلاش یك تیروکمانچوبی درست کرد! یعنی درست در مدتی که زرادخانه های ممالك بزرك دهها هزار بمب و تانك و توپ ،بوجود میآورند !باری، محمدآقا ،تیر وکمانش را برداشت وبقصد شکارکلاغ! راهی روستایمبارکه گردید مدتی در کوه و تپهو دشت، بهجستجوی کلاغ پرداخت و سرانجام در یك کوچه تنك وتاریك، کلاغی رادرروی بامی یافت، فوراتیررادرچله کمان گذاشت وسینه کلاغ راهدف قرارداد ،اما جناب محمدآقا، آنقدر دچار حواس پرتی بود که تیر را مستقیما درچشم رجبعلی نشاند و اورا کور کرد محمدآقا رابهجرم کور کردن، «رجبعلی» بازداشت کردند، خدا رحم کرد که «محمدآقا»زوررستمرانداشت، والاباهمین تیر،بیچارهرجبعلی رامثل اسفندیار ،روانهٔ آن دنیا کرده بود!

طاقت مردینداشتند!

محسن وهوشنك، دوجوان شمیرانی، باهم شرط بستند که روز روشن با مینی ژوپو آرایش کاملازنانه. درخیابان ها ظاهر شوند. و هرکدام موفق شد تا محل مقرر که «سرپل تجریش» باشد ،دوام بیاورد واز هیاهوی جماعت، نهراسد، از دیگری مبلغ چهارصد تومان بگیرد واگر باتفاق بهپایان خط !رسیدند بیحساب باشند !دوجوان، درسلك دوزنطناز مینیژوپ پوش در خیابان بهقدم زدنو عشوهکردن پرداختند، اماهر قدم که برمیداشتند، سیل جمعیت تعقیب کننده فروتر میشد !و سرانجام «هوشنك» بدشانسی آوردووسیلهپلیس، بهکلانتری جلبشد،«محسن» همباترس و لرز، خودش را بهسر پل تجریش رساند ،اما همانجا، پاسبانی، یقهاشرا سفت چسبید و به کلانتری هدایتش کرد!

در این شرطبندی کسی برنده نشد ولیهر دو جوان، روانه زندان گردیدند! و گویا، هردو از مردیخیری ندیده و بقول معروف پیش خودشان گفته بودند: خدایا زنم کن طاقت مردیندارم!

چغندر کاران شهرضا ومدیران کارخانه قند نقش جهان بتوافق رسیدند...

۲۰۰ کامیون حامل چغندر بهاقلیدفارس رفت

باموافقت مدیران کارخانه قند «نقشجهان» اصفهان (شهرضا)، دویست کامیون حامل چغندر قنداز شهرضا بهطرف کارخانه قند«اقلید» فارس سرازیر شد.

قبلا بنابشکایت مدیران کارخانه قند «نقش جهان» از حرکت کامیونهای حامل چغندر قند به اقلید فارس جلوگیری شدهبود و کامیونهای مذکوردر خیابان«چهل متری» شهرضا متوقف شده بودند که سرانجام پس از ۲۴ ساعت سرگردانی راهی «اقلید» شدند.

صاحبان چغندر قند اصفهان بدون توجه بهاینکه کارخانه قند «نقشجهان» اصفهان نیاز مبرمیبه چغندر قند دارد، باکارخانه قند «اقلید» فارس قرار داد بستهاند و روزانه دهها کامیون چغندر قند بهاین کارخانه حمل میگردد.

خبرنگار ما در شهرضا گزارش داد: مدیران کارخانه قند «نقش جهان» اصفهان پس از مذاکرات لازم با صاحبان چغندرقند ،موافقت خود را در مورد حمل چغندر قند بهاقلید اعلام داشتند، مشروط بر اینکه از سال آینده چغندرکاران نواحی شهرضا باکارخانه قند «نقش جهان» قرارداد امضاء کنند ومحصول چغندر خودرا به این کارخانه تحویل دهند.

لولهکشی گازمشهد

ازاوائل سال آینده شروع میشود

طرح لوله کشی گاز شهرستان مشهد از اوایل سال آیندهبمورد اجرا گذاشته میشود و از آن پس بیشتر کارخانجات بزرك استانمانند کارخانه های برق منطقهای که در حال حاضر گازوئیل مصرف میکنند از گاز استفاده خواهند کرد.

گزارش خبرنگار ما در مشهد حاکی است که هم اکنونهیئتی مرکب از مهندسان و کارشناسان فنی سرگرم مطالعه و بررسی این طرح بزرك هستند. لوله کشی گاز ابتدا از ناحیه احمدآباد واقع در بخش۸ شهرستان مشهد شروع و به تدریج تمام شهر لولهکشی میشود

انتخاب شدند

انجمن شهریزدهشتاد وششمین جلسه خودرا بمنظورانتخاب اعضای هیات رئیسه انجمن شهر، تشکیل داد.

در این جلسه، پساز اخذ رای آقای غلامحسین عسکری کامران بسمت رئیس انجمن شهر انتخاب شد و آقایان : حسین علومی و دکتر سینا به سمت نواب رئیس، عامریان و تدین بسمت منشی و آقایان روهنی، طاهری و کاوه نصیریزاده بعضویت انجمن شهر یزد انتخاب گردیدند.

بنابگزارش خبرنگار ما دریزد: آقای روهنی دوسال ریاستانجمن شهر یزد را برعهده داشت.

رسیدگی شد

بدستور استاندار سیستان و بلوچستان هیاتی مرکب از کارشناسان مربوطهبرای رسیدگی بوضع آب منطقه زابل عازم این محل شد.

گزارش خبرنگار ما درزاهدان حاکیست : اعضای این هیات پس از بازدید مناطق مختلف زابل و بررسی در اطراف کمبود آب این منطقه نتیجه مطالعاتخود را تسلیم استاندار کردند.

۳ اطاق سوخت

طی حریقی کهدریکی ازسازمان های زراعیعلیآبادگرگان رویداد ۳اطاق باوسایل زندگی سوخت.

خبرنگار مادر علیآباد گرگان گزارش داد: این سازمان متعلق به آقای علیقلیمعزی میباشد و حریق براثر انفجار چراغپریموس رویداد که پساز دوساعت تلاش توسط کارگران سازمان زراعی و همکاری مامورینپاسگاهژاندارمری علیآباد خاموش گردید.

۹ نانوائی در مشهد تعطیل شد

۶۲ پیشهور بعلت تخلف بزندان محکوم گردیدند

۶۲ نفراز صاحبان مغازه های نانوائی، قصابی واغذیهفروشی در مشهد بعلت گرانفروشی هریك بهدو ماه زندان محکوم شدند.

خبرنگار ما در مشهد اطلاع داد : براساس شکایاتی که طی چندروز اخیر در مورد گرانفروشی ارزاق عمومی خصوصا نان وگوشت بهشهرداری مشهد شده بود، بدستور تیمسار سرتیپ بنیاعتمادشهردار مشهد، مامورین دایره خواربار بسرپرستی آقای کیانی کلیه مناطق شهررا تحت کنترل قرار دادند و در نتیجه ۹ مغازه نانوائی بعلت گرانفروشی تعطیلشدونیز از ادامه کار۳دکان قصابی کهفاقد پروانه کسب بودند جلوگیری بعمل آمد.

همچنین ۶۲نفر دیگراز مسئولان نانوائی، قصابی واغذیهفروشی بعلت تخلف ازنرخ شهرداری بهدادگاه کیفرگرانفروشان معرفی شدندو هرکدام بهدوماه زندان قابل خرید محکوم گردیدند.

برای سومین بار درمدتی کوتاه

بصندوق نذورات امامزاده ابراهیم دستبرد زدند!

عدهای ناشناس با استفاده از تاریکی شب در قدیمی «امامزاده ابراهیم» بابلسر را شکستند و نذوراتی را که از ۱۸ ماه قبل در این صندوق ریخته شدهبودبسرقت بردند:

در امامزاده ابراهیم بابلسر که توسط سارقین صندوقشکستهشده در حدود پانصدسالقبل ساختهشده بود ویکی از آثار با ارزش تاریخی بشمار میرفت.

براساس گزارش خبرنگار مادر بابلسر : طی مدتی نسبتا کوتاهاین سومین باری بود که سارقین به امامزاده ابراهیم دستبرد زدند و مقداری از اثاثه متعلق بامزاده را به غنیمت بردند. در بیناشیائیکه قبلا بوسیله سارقین سرقت شدچند تخته قالی نفیس نیز وجود داشت.

خبرنگار ما افزود: صندوق نذوراتامامزاده ابراهیم کهسرقت رفت هر دو ماه یکبار باز می شدو محتویات آن با نظارت هیات امناء به حساب مخصوص در بانكواریز میشد : متاسفانه این بار بعلت استعفای هیات امناء در صندوق از ۱۸ ماه قبل تاکنون باز نشدهبودو سارقین با اطلاع از موضوعصندوق را که مقدار قابل توجهی وجه نقد در آن جمع شده بود بسرقت بردند!

فعلا مامورین انتظامی بابلسر متولی امامزاده رابازداشت کردهاند و فعالیت برای شناختن ربایندگان صندوق همچنان ادامه دارد.

باایجاد یك جاده سرتاسری

«شهریار»، ازطریق اتوبان به کرج متصلمیشود

بولدوزر وزارت راه درختان باغ های میوه را در مسیر جادهجدیدـ الاحداث شهریار قطع میکند

با ایجاد یك جاده سرتاسری، «شهریار» از طریق جاده اتوبانبه کرج متصل میگردد.

این جاده ،از کیلومتر سی جاده تهران ـساوه شروع شده و پس از گذشتن از ۲۰ دهکده شهریار و خیابان «۲۰ متری فرح» این شهر، به جاده اتوبان کرج منتهی میگردد.

تاکنون سی کیلومتر از کارهای زیر سازی این جاده بهپایانرسیده و بقیه ساختمان راه بسرعت ادامه دارد.

گزارش خبرنگار ما در شهریار حاکی است : اجرای این برنامه بموجب طرحی که از طرف وزارت راه تهیه شده است، با همکاری سازماننقشهبرداری صورتمیگیرد. در طول جاده مزبور ،سی دهنه پل ساخته میشود.

ایجاد این راه نه تنها تسهیلاتی برای مسافران شمال و جنوبفراهم خواهد کرد، بلکهدروضعاقتصادی و اجتماعی شهریار و روستا های اطراف، موثر خواهد بود.

۲۸ کیلو تریاك در قوچان کشف شد

مامورین گروهان ژاندارمری قوچان از عدهای قاچاقچی افغانیدر ارتفاعات «قزلچشمه» و«محلهدره» قوچان مقدار۲۸ کیلو تریاك کشف کردند.

طبق گزارش خبرنگار ما در قوچان : قاچاقچیان تابجاگذاشتن ۲۸ کیلو تریاك متواری شدند و مامورین در تعقیب آنان میباشند.

آگهی استخدام رسمی

سازمان امور اداری و استخدامی کشورتعدادی کارمند که دارای شرایط عمومی مندرج در قانون استخدام کشوری باشند از طریق امتحان ومسابقه بشرح ذیل استخدام میکند.

ردیف	عنوان	حداقل شرایط تحصیلی	تعداد	گروه موقت شغلی
۱ـ	کارشناس آموزشی	فوقلیسانس در رشته های علوم اداری علوم اجتماعی، علوم تربیتی و دوسال سابقه کار مربوط و دانستنزبان انگلیسی یا لیسانس در رشته های فوق و چهارسال سابقه کار مربوط	۲	۶
۲ـ	کارشناس امور امتحانی وتستی	فوق لیسانس در رشته روانشناسی ،علوم تربیتی ودانستن زبان انگلیسی یا لیسانس در رشته های فوق و دوسال سابقه کار و دانستن زبان انگلیسی.	۲	۶
۳ـ	کارشناس اداری	فوق لیسانس در رشته علوم اداری و حقوق قضائی یا لیسانس در رشته های فوق	۲	۶

داوطلبان واجد شرائط میتوانند فرم زیر راتکمیل کرده همراه با فتوکپی مدرك تحصیلی ودو قطعه عکس ۴×۶ حداکثر تاتاریخ ۴۹٫۸٫۲۵ بهقسمت کارگزینی سازمان امور اداری و استخدامی کشور بهنشانی تهران ـ خیابان ویلای شمالیارسال دارند. کارمندان رسمی دولت در صورتی میتوانند داوطلب شرکت در امتحانات شوند که موافقت کتبی سازمان متبوع خود را همراه فرم ارسال دارند. تاریخ ومحل امتحان بعدا در همین روزنامه آگهی خواهدشد.

سازمان امور اداری واستخدامی کشور

فرم درخواست

نام | نام خانوادگی | نام پدر | شماره شناسنامه
محل صدور | تاریخ تولد | مدرك تحصیلی
رشته تحصیلی | زبان خارجه | وضع نظام وظیفه
عنوان شغل مورد تقاضا
نشانی کامل پستی
تاریخ | امضاء داوطلب

انجمن ملی حمایت کودکان

انجمن ملی حمایت کودکان استمدادمیکند

تومادر...

توکه فرزند دلبندت رادر آغوش پرمهر میپروری وهربامداد نگاهمهرآمیز ومشتاق خود را بدرقه راه نور چشمان شادابوتندرست خود میکنی.

توپدر...

توکه هر لحظه شهد محبت در کامعزیزان در دانه خود میریزی و هر بامداد چهره لطیف تر از گل آنها را بوسهباران میکنی.

وشما...

شماکه فرزند ندارید ولی به کودکان عشق میورزید وبدنبال فرصتی هستید محبت بی شائبه وپاك خود را ارائه کنید.

امروز که هفته کودك پایان یافته است ببیندیشید چه کردهاید؟

نه تنها برای فرزندان خود بلکه برای هزارکودك بیپناه که ازآشیانجدامانده نگاهشان درغبارتنهائی سرگردان است وچشم به کمك شما دوختهاند

اگر تاکنون کاری نکردهایدما بشماکمك میکنیم تابه این نگاههای امیدوار پاسخ بگوئید واز دیدگان هزاران هزار کودك نیازمند زنك دردوتنهائی بزدائید

۱۱۱۱

حساب بانکی مخصوصی است کهاز طرف انجمن ملی حمایت کودگان برای کمك به کودگان درکلیه شعب بانکهایکشورافتتاح شده است

کمك شما هر چقدر باشد حتی ده ریال مارا درراهی که پیش گرفتهایم یاریخواهد کرد.

آـ ۵۲۰۴۶

پادشاه بریطانیای کبیر وایر لند چگونه زندگی میکنند

چهل سال قبل درهمین روز

نقل از روزنامه لوژورنال چاپ پاریس در سلسله مقالات «سلاطین چگونه زندگی میکنند» :

«اعلیحضرت ژرژ پنجم بعنایت خداوندگار پادشاه بریطانیای کبیر و ایرلند ومستعمرات ماوراء بحار و امپراطور هندوستان می‌باشد» .

اینست عناوین والقاب این پادشاه که از شنیدن آن قیافه این پادشاه درنظر چنین مجسم میشود که درکنار تخت زرینی ایستاده تاجی برسر و خضیب سلطنتی‌دردست و شنل‌مخملی بردوش دارد. ژرژ پنجم در مواقع رسمی حقیقتا باهمین قیافه و لباس ظاهر میشود تابااین ترتیب برعظمت مقام سلطنت بیفزاید . پدر اوادوارد هفتم ازاین ظاهرسازیها صرف نظر کرده بود .

مردم چنین تصور میکنند که این پادشاه زندگانی خود را در سالون های مجلل و دربین درباریانی می‌گذراند که همواره در ظروف زرین غذا میخورند و در موقع خروج از قصور شامخ در کالسکه های بزرك می‌نشینند و کالسکه‌چی که گیسوانی بلند بعاریت برسرگذاشته و شش اسب سفید شیرگون آنرا میراند. درهر صورت ممکن است ژرژ پنجم رادر چنین جلال‌و جبروتی هم دید . ازازمنه بسیار قدیم هم هیچ مالك ـ الرقابی آنقدر دقت‌در حفظ تشریفات سلطنتی بکار نبرده است ، ولی این میل به تجمل ونمایش نیست بلکه میل بانجام «شغل سلطنت» است که اورا وادار برعایت جزئیات امرنموده است .

او مایل است تختی که باو رسیده وتاجی که زحمت حفظ آنرا هر روز مطالعه نموده و بچشم خود ببیند . مطابق قوانین مشروطیت انگلستان هیچ تصمیمی قبل از امضای‌ملوکانه معتبر نیست، پادشاه‌چون بحد افراط درامور دقیق است‌ومثل جده‌اش‌ملکه ویکتوریا نمی‌خواهد چشم بسته‌چیزی را امضاء کند صبح‌ها باین وظایف می‌پردازد . هروقت ازدفتر خود خارج میشود با کلید طلائی منحصربفردی که دارددر اطاق رابادست خودش‌قفل میکند. هر شب منشی محرمی که دارد مقابل پادشاه اوراق باطله و پاره‌ای که‌در سبدزیرمیز ریخته‌شده میسوزاند .

امروز پادشاه انگلیس مرد ۶۶ ساله‌ایست که ۲۱سال است سلطنت میکند و غالبا به‌گردش های پیاده قناعت میکند. قبل ازکسالت اخیرش صبح‌ها غالبا درهاید پارك‌اسب‌سواری یادرباغ های‌قصر تنیس بازی‌میکرد. شام اومثل‌ناهارش باسبك مخصوصی صرف میشود. رئیس آشپزخانه او فرانسوی است ، درسر میز ناهار با ملکه می‌آید ونسبت به ملکه مثل اینکه‌در سال های ابتدائی ازدواج است اظهارمحبت وعلاقه‌میکند وحال آنکه چهل‌سال از عروسی آنها می‌گذرد. ملکه در موقع عروسی امر

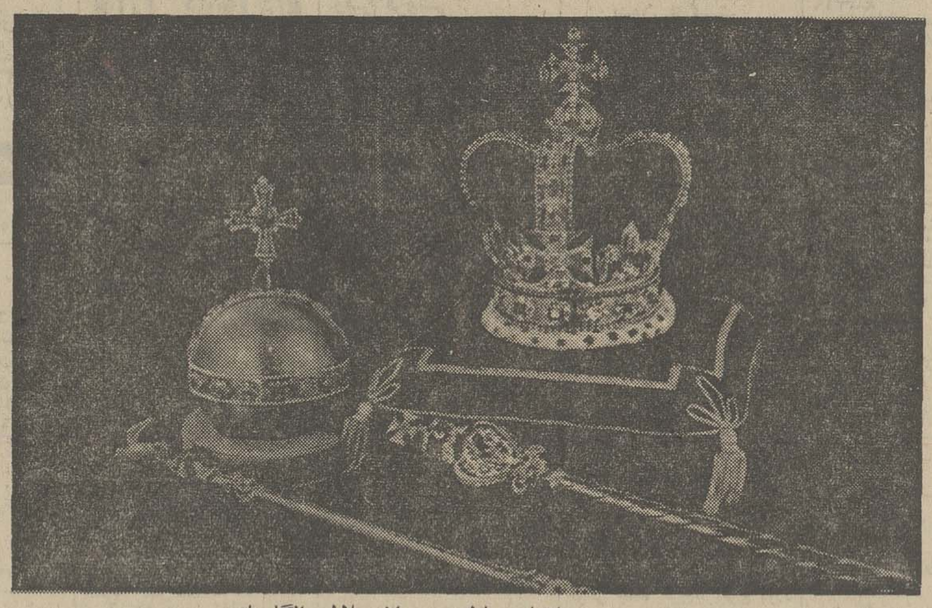

جواهرات سلطنتی- میراث سلاطین انگلستان

پنجم مایل است هرچیزی را شخصا مطالعه نموده و بچشم خود ببیند . مطابق قوانین مشروطیت انگلستان هیچ تصمیمی قبل از امضای‌ملوکانه معتبر نیست، پادشاه‌چون بحد افراط درامور دقیق است‌ومثل جده‌اش‌ملکه ویکتوریا نمی‌خواهد چشم بسته‌چیزی را امضاء کند صبح‌ها باین وظایف می‌پردازد . هروقت ازدفتر خود خارج میشود با کلید طلائی منحصربفردی که دارددر اطاق رابادست خودش‌قفل میکند. هر شب منشی محرمی که دارد مقابل پادشاه اوراق باطله و پاره‌ای که‌در سبدزیرمیز ریخته‌شده میسوزاند .

کرد که‌البسه‌اوازپارچه های‌انگلیسی تهیه‌شود نقشو نگار آن انگلیسی باشد، لباس او را انگلیسی بدوزدو قلاب‌دوزی کند واکنون‌نیز هیچ‌دختر غیرانگلیسی دربین خدمه ملکه‌بافت نمیشود . برئیس تشریفات سلطنتی دستور داده شده که از ورود خانم هائی که زیاد (دکولته) هستند یا جوراب های ابریشمی آنها خیلی تن‌نما است در سالن های سلطنتی جلوگیری کنند. گویا خانواده‌سلطنتی فعلی انگلستان عبارتی‌را که ژرژپنجم کمی‌بعد از تاجگذاری خود نوشته سرلوحه ومرام‌رفتارخودقرارداده‌است و آن این است : «اگر زندگانی خانوادگی در نژاد و ملت ما قوی ، ساده ،صاف‌وبی‌آلایش باشدموسسین افتخار ملی دچار تزلزل نمیشوند» .و این زندگی خانوادگی‌را حتی‌المقدور پادشاه وملکه رعایت میکنند واتباع خودشان رابحفظ و ادامه آن تشویق می‌نمایند .

شاه گاهی بتماشای اسب دوانی میرود و چندان رغبتی باین ورزش ندارد وبیشتر مایل به‌تماشای تنیس‌و رگبی است . شاه ملکه بیشتر در قصر می‌مانند . به‌بازی ورق و قمارها دیده اکراه‌می‌نگرند، شاه بازی‌بریج رامیداند ولی‌بندرت بازی میکند و ملکه چون از بیکاری منزجر است غالبا بدوخت ودوز لباس اطفال وکار های دستی زنانه می‌پردازد و گاهی‌هم پیانو میزند .

شاه درزمانی که به‌هندوستان رفته بوددرموقع شکار بالوله راست تفنك یك ببروبا لوله‌چپ‌یك خرس‌راشکار نمود واین از اتفاقاتی است که کمتر روی می‌دهد .

شاه درسیاست بتمام معنی و خاصه سیاست خارجی چندان مداخلاتی ندارد، فقط به‌تنها چیزی که‌دراین مورد دقت دارد ادامه و حفظ روابط حسنه بافرانسه است .

(نقل‌از اطلاعات ۱۷ آبانماه ۱۳۱۰)

چگونه طلبکار به طلبش میرسد ؟!

د . میرزنجانی

انتقاد

یادش بخیر آن‌قدیم‌ندیم ها که روابط مردم با یکدیگر شکل و رنك دیگری داشت و حدو حدود هر کس از هر صنف و طبقه ممتاز و مشخص بودواصولا درهمه‌جا ودر همه امور حساب و کتابی درکار بود که زندگی مردم را رونق وجلائی‌خاص‌میبخشیدودرنتیجه روزگار آنها بخیر و خوشی و آرامش سپری میشد . مثلا بیشتر ها درمغازه هاودکاکین شعار های جالبی که گاه با خط خوش قلمی شده بود بچشم میخورد که مضمون آنها اغلب ظاهری تند وتلخ داشت و بیشتر به «متلك» شبیه بود ، معهذا نمی دانم چه خصوصیاتی در آنها وجود داشت که زیاد به آدم برنمی خورد . آندسته ازخوانندگان عزیز که سن و سالی برآنها گذشته لابد شعار هائی را از قبیل « امروز نقد ، فردا نسیه »و « قیمت مقطوع ،نسیه ممنوع » و« از پرداخت وجه دستی معذورم حتی بشما » ویا آن قطعه شعر معروف «ای‌که درنسیه بری‌همچوگل‌خندانی- پس سبب چیست که در دادن آن حیرانی » و امثال آنرا بخاطر دارند که البته هر کدام بنوبه خود نمودار ذوق و سلیقه و طرز تلقی مردم آن زمانه از روابط معاملاتی و داد و ستد محسوب میشد .. از جمله این شعار ها وکلمات قصار یکی هم‌این بود که «اشتباه حساب از هر دوطرف برگشت میشود .... » واین شعار که بگونه‌ای با بحث امروز ماهناسبتی‌داردفی‌الواقع حاکی از آن بود که‌درصورت وجود هر نوع اشتباه حساب بین طرفین متعاملین ، قضیه با حسن نیت و بدون‌هیچگونه دغدغه‌ای رفع و رجوع میشود و از این رهگذر برای هر دو طرف بخصوص مشتری تامین خاطری وجود داشت ... بعد هاکه«زندگی فسطی»آنچنانکه دانیم و دانید بوجود آمد وبا سرعت سرسام آوری در همه جا رسوخ پیدا کرد ـ این ضوابط و معیار ها از ناحیه فروشندگان بضررطبقه‌مصرف کننده از هم پاشید و روابط اجتماعی مردم در مسیردیگری در آمد که بکلی با گذشته تفاوت دارد و در هر معامله‌یی تا بخود جنبیده‌ای ، خبردار میشوی که آی داد بیداد تا خرخره کلاه سرت رفته و اشتباه که چه عرض کنم، بقول معروف غبن‌فاحش‌نصیبت شده که هیچ چاره نداری مگر انگشت حسرت و ندامت بدندان بگیری ، برگشت و جبران هرگونه اشتباه درهر موردی که باشد تقریبا از محالات است و هیچ جوش و خروش و یقه‌درانی هم جبران مافات نمی کند ... ژاپونی‌ها دراین زمینه ضرب‌المثلی دارند که می گوید « آدمی را ممکنست به اشتباه‌هربلائی به سرش بیاورند ولی تابحال دیده نشده که کسی را اشتباها از مشکلی ولو جزئی نجات دهند » ! بعنوان مثال و تائید مطلب ماجرای جالب اشتباه‌محاسبه حقوق کارمندان دولت در سالهای ۱۳۲۲ تا ۱۳۳۶ که هنوز هم بخیر و خوشی ادامه دارد قابل ذکر بنظر میرسد . با آنکه‌سال‌ها‌ست‌وعده‌پرداخت‌آن‌باشکال گوناگون داده شده معهذا این اشتباه هنوزبرنگشته است تا آنجائی که بخاطر داریم چندین بار با بوق وکرنا برای پرداخت طلب کارمندان و عده ووعید داده شده و حتی‌یکی دودفعه اعلام گردند که در ازای طلب کارمندان به‌آنها زمین داده خواهد شد !یکبار هم گفتند ازمحل‌این پولهابرای کارمندان‌خانه خواهیم‌ساخت. جالب اینکه نه‌تنها این‌وعده ها تحقق پیدا نکرد، بلکه هروقت که کارمندان طلبکار قید طلبشان را می‌زنند وسعی می‌کنند که‌اصلا آنرافراموش کنند دستگاههای مالی‌مجددا خودشان قضیه را بمیان میکشند وبر سر زبانها می‌اندازندو باصطلاح دردها را تازه‌می‌کنند ..مثلا بوسیله ادارات کارگزینی وزارت ـ خانه‌ها فرمهای قد ونیمقد می‌فرستند و ضرب‌الاجل تعیین می‌کنند که اگر تا فلان روز وفلان ساعت فرمها اعاده نشودچنین‌و چنان‌خواهد شدو گاهی‌از راه بزرگواری بدون توجه به‌وعده‌های وفا نشده قبلی، وعده‌های‌دیگری می‌دهند مثلا آن عده از کارمندان که‌فرمهاوپرسشنامه ها را در مدت تعیین شده تکمیل نکرده‌اند مبادانگران بشوند چون در مرحله بعدی آنها اولویت خواهند داشت! گاهی هم برای اینکه تمام جوانب امر را رعایت کرده باشند تا احیانا حقی از کسی ضایع نشود ، اعلام می‌دارند که اگر کارمند طلبکاری‌در این فاصله زمانی فوت کرده باشد مانعی ندارد ، وراث قانونی او می‌توانندپرسشنامه ها را پر کرده و بفرستند !!

یك روزهم منتی ابوابجمع طلبکاران میکنند و مژده می‌دهند که فرمهای تکمیل شده را برای اینکه این‌دفعه دیگر اشتباهی روی ندهد به داخل ماشین‌های حساب آی. بی.ام روانه کرده‌اند وبهمین زودی‌هاطلب کارمندان‌پرداخت خواهد شد. حتی چند روز قبل شایع شد که بعضی‌از وزارتخانه‌ها طلب کارمندان راپرداخت کرده‌اند که متاسفانه‌این شایعه‌هم‌اشتباهی ازکار درآمد. و خلاصه تا می‌توانند این‌طلبکاران بینوا را با این شایعات باصطلاح «لذت‌کش» می‌کنند تا آنها باشند که دیگر هوس اینگونه طلبکاریها را ولو به اشتباه درسر نپرورانند ـ موضوع بسیار جالب دیگری که اخیرا در روزنامه آمده بود وازهر جهت قابل توجه وتامل می‌باشد این بود که وزارت دارائی طبق محاسبات خود پیش‌بینی کرده بود که در حدود پنجاه هزار نفر از کارمندان بابت اشتباه محاسبه حقوقشان طلبکارندو حال آنکه جمع کل‌پرسش‌نامه‌هائی که‌ازطرف کارمندان طلبکار تکمیل و در وزارت دارائی متمرکز گردیده از بیست هزار تجاوز نمی‌کند . بطوریکه خوانندگان عزیز ملاحظه می‌فرمایند در حدود سی هزار نفر از طلبکاران نومیدانه قیدطلب خود را زده‌اند ویاهمانطور که پیش بینی میشود عده‌ای‌از آنها در این گیرودار بدون آنکه بطلب خود برسند بازنشسته شده و یاناکام از دارودنیا رفته‌اند و احتمالا از طرف ادارات‌ووزارت‌خانه‌های‌مربوطه و وراث قانونی آنها هم در این‌مورد اقدامی بعمل‌نیامده است و حالا آخرین خبر حاکیست که اعتبارلازم برای پرداخت طلب کارمندان در بودجه‌سال۱۳۵۰ تامین‌خواهد شد و این بار سازمان امور اداری و استخدامی کشور مباشر این امر خواهد بود .

بهر تقدیر باتوجه به سوابق طولانی این ماجری ،نگرانی حقیر ـ بااینکه ابدا نفعی در این جریان‌ندارد وبطورکلی در این قبیل موارد صبر و حوصله را بهترین کارها می‌داند ـ همچنان بقوت‌خود باقیست وضمنا تازگی‌ها باین صرافت افتاده که اگروضع بهمین منوال ادامه پیدا کند، آنطور که سابقه نشان داده روزبروز از تعداد طلبکاران کاسته خواهد شد وبالاخره روزی فرا خواهد رسید که از جمع‌طلبکاران احدی باقی نمانده باشد ـ وشاعر چه خوب فرموده :

«گردون ز جمعشان همه تفریق می‌کند ...

روزی رسد که هیچ نیابی تفاضلی ..»

مردی برای اینکه پول طلبکار را ندهد چك پنج هزار تومانی را بلعید

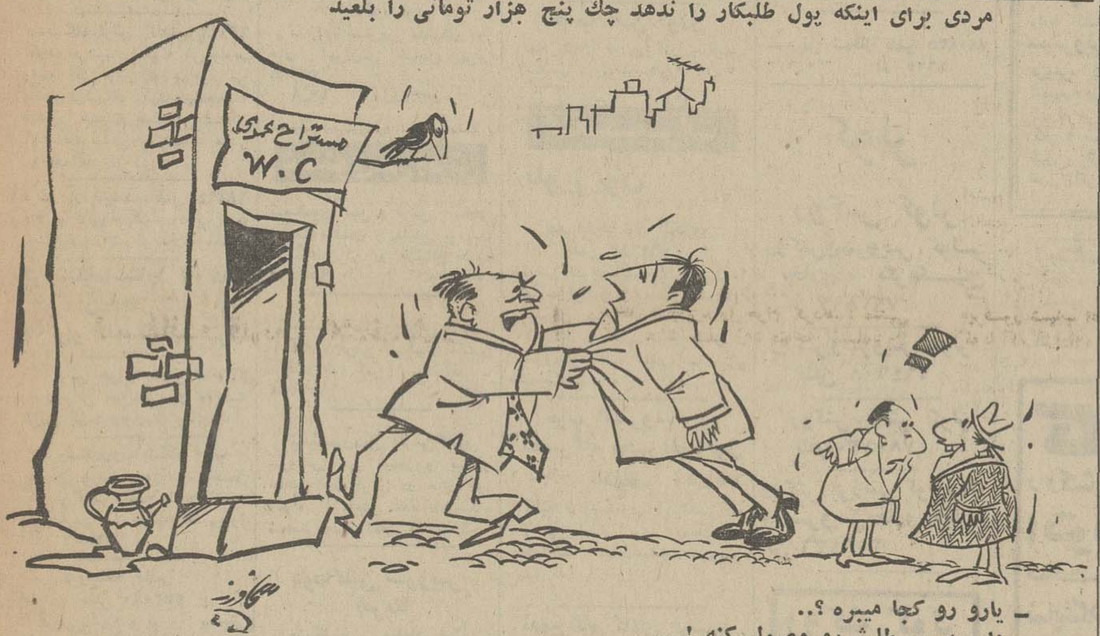

ـ یارو رو کجا میبره ؟..

ـ داره میبره طلبش‌رو وصول کنه !...

اطلاعات مردم

همه روزه ازساعت ۶ تا ۷ بعد ازظهر نظریات شمارا منعکس می کنند

۳۱۱۰۸۰

بلوار تهران‌نو!!!

خیابان منوچهری تهران‌نو اخیرا معروف به‌بلوارتهران‌نو شده است. که‌در آن‌بوی‌تعفن فاضلاب و خاکروبه تمام‌اهالی رانا‌راحت کرده است‌وبهداشت مردم‌بخطر افتاده. ازشهرداری فاحیه درخواست داریم ضمن رسیدگی دستور نظافت صادر نمایند .

ساکن محل

همسایه شهرداری شهرری

منزل مادر بشت شهرداری شهرری و درداخل یك کوچه بن‌بست منشعب ازخیابان ۱۲ متری اقدسیه میباشد ولی‌این کوچه ما که سرتاسرآن ساخته شده است نه اسم‌داردونه‌خانه‌ها پلاك دارند و نه روشنائی دراین کوچه وجود دارد . بدین‌ترتیب حتی پستچی نمیداندنامه‌اشخاص رابکدام آدرس‌ببرد. ازشهرداری همسایه عزیزمان خواهش میشود گوشه چشمی بما کند وتکلیف این همسایگان را معلوم نماید. خرجی هم ندارد مگر نامگذاری پلاك گذاشتن خرج دارد ؟ واگر احیانا خرجی داشت از محل دریافت عوارض نوسازی کارسازی فرمایند تا سال دیگر خداکریم است .

محمودفنائی

عوارض وطرح‌ها

مسئله جالبی برای عده‌ای از اهالی تهران مطرح است و آن اینکه نمیدانند وقتی شهرداری تهران عوارض‌نوسازی را تمام و کمال ازکلیه‌مستغلات و حتی زمینهای داخل طرح و خارج از طرح دریافت میکند پس چه دلیل دارد که بازهم بکسی اجازه نمیدهد که حتی خانه داخل طرح را مرمت ویا زمینی رادیوار کشی کند ؟ . ازچند سال قبل مقداری از اراضی در داخل طرح قرارگرفته ولی صاحبان آن بدون آنکه بتوانند کوچکترین‌استفاده‌ای از زمین خود بکنند باید مالیات و عوارض نوسازی بابت زمینی که در حقیقت سلب مالکیتشان شده است بپردازند و جالبتر اینستکه نمیدانند تا چه زمانی بایستی بازهم این عوارض را پرداخت کنند تا مثلا خارج از طرح بودن زمین معلوم شود . وبا این ترتیب واقعا تکلیف صاحبان اینگونه اراضی که فقط یك قطعه زمین دارند چیست ؟

جمالی

سرو صدای ناهنجار

۳۱۱۰۸۰

چندین ماه است که از صدای ناهنجار موتور هواپیما های جت در عذابیم . احتمالا مدتی است که‌تعمیر گاه‌موتور های جت هواپیما درفرودگاه مهرآباد مشغول بکار شده و همین امر باعث شده که‌مدتی از روز مخصوصا صبحهای‌زود مثلا از ساعت سه ونیم بامداد این صداها در منتهای درجه بگوش میرسد و تمام اهالی را از خواب بیدار میکند .لذا تقاضا میشود که در صورت امکان مسئولین دستور دهند که بعد از ساعت ۷ صبح باین کار مشغول شوند .

ناصر تقوی

اگر شما بودید کیسه رامیدوختید

قریب یکسال است طبق دستور پست مرکزی امانت پستی برخلاف سابق که‌می بایست قبلا وسیله فرستنده‌لاك و مهرمیشد در کیسه متقالی بطور باز تحویل میگردد که وسیله پلمب وارسال شود . ساعت ۹٫۳۰ روز ۷٫۸ـ۴۹ یك بسته امانت طبق مشخصات و دستور اداره پست مرکزی به مقصد آبادان به پست یوسف آباد خیابان پهلوی که جزو منطقه مسکونی اینجانب است‌بردم ولی متصدی مربوطه از قبول آن خودداری نمود. علت استفسار شد جواب دادند که امانت پستی بایست قبلا وسیله فرستنده لاك و مهر شود تا بتوانیم قبول کنیم بنده در جواب گفتم که این فرمول جدید اداره پست مرکزی است ماموربجواب دادکه‌پست‌یوسف آباد سرب جهت پلمب کردن امانت در اختیار ندارد و برابر روش قدیم عمل میکنیم . من حساب کردم که اگر دوباره بمنزل برگردم و سرکیسه را طبق دستور پست یوسف آباد بدوزم تازه تهیه لاك و مهر برایم مشکل است وبرای جلوگیری از اتلاف وقت و رساندن‌امانت به پست که جنبه فوریت داشت به‌شعبه پست در خیابان تخت جمشید مراجعه کردم وساعت در حدود ۱۰٫۳۰ بود . متصدی مربوطه پس‌از بازدید کیسه و اطمینان از اینکه ایرادی‌ندارد نگاهی‌به ساعتش‌انداخت وگفت متاسفانه دیر است و ما نمیتوانیم امانت راقبول کنیم‌زیراساعت که‌ازده‌بگذرد امانت تحویل‌نمیگیریم چون‌تحویل‌این‌بسته به پست مرکزی به روز بعد موکول میشود وجای امنی برای نگاهداری امانت مشتری در اینجا نداریم .

من فقط میدانم که شعبات پست برای‌رفاه حال اهالی تهران دایر شده است بخصوص باترافیك مشکلی که در این خیابانها دیده میشود احساس لزوم بوجود آمدن اینگونه شعبات جامه عمل پوشیده است و وقتی این شعبات نتوانند رفع مشکل مردم را بکنند وباعث شوند که راه بیشتر برای رساندن مثلا یك امانت پستی به‌پیمایند آنوقت باید دید که آیا نظریه اول در مورد تسهیل کار مردم وایجاد اینگونه شعبات توانسته‌است مشکل‌راحل کند یاخیر؟ وبااین ترتیب آیا عمل شعبات پست صحیح است و مقررات پستی درهرمنطقه بایست‌مغایر با مقررات پست مرکزی باشد ؟

احمد شمسائی

۱۵۰ متر خاکی‌مانده

۳۱۱۰۸۰

برنامه اسفالت خیابان ها که اکثر باعث بند آمدن‌راه ها شده است همه را متوجه کرده که کار اسفالت با سرعت پیشرفت میکند ولی تعجب‌اور است که خیابان انتصاریه واقع در امیرآباد شمالی قسمت مهمی از ان اسفالت شده و حدود ۱۵۰ متر خاکی گذارده‌اند . لطفا این قطعه را هم اسفالت کنند تا ساکنین تمام خیابان راحت باشند .

خانم محمودی

جدول کلمات متقاطع

شماره ۴۸۷۹

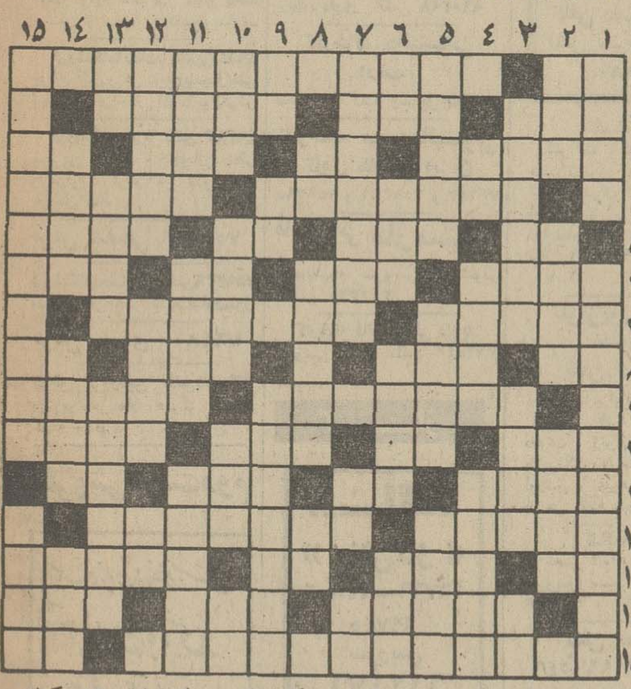

افقی :
۱ـ خانمها ، سخت از آن پیروی کنند!ـ از معروفترین ادارات کارآگاهی جهان ۲ـ اسب سفید ـ واحد چهاریا ـ دریاغ لاله رویاند ۳ـ فقیراست و چیزی در بساط ندارد ! ـ اثری از ماتیسن ـ کشتی‌جنگی ـ کافی‌باشد ٤ـ ممنوع بودنش را اداره راهنمائی با تابلوئی مشخص می‌کند ـ ۹ـ یکی‌از پیامبران ۵ـ حرارت افزون بدن‌ـ پایه و اساس ـ حرف صریح ـ تاب‌وتوانائی ۶ـ هم‌اکنون ـ انگشت بربینی ، می گوید ساکت باش! ـ ورق کاغذ ـ بازداشتن از کاری ۷ـ سلف کمد! ـ از منظومه های شمسی که هشتاد و چهارسال یکبار به دور خورشید میگردد ۸ـ گاهی در بساط نباشد ـ از درختان جنگلی‌ـ کتابی از ابن‌سینا ـ فلزیست ۹ ـ هفته‌یی یك‌بارش برای سلامتی و نظافت ضروریست !ـ از بیماریهای کودکانه ۱۰ـ پشت‌سر سوار بر روی‌مرکب ـ درخت زبان‌گنجشك‌ـ تمام است و تمام نیست !ـ حاکم و فرمانروا ۱۱ـ از انواع زغال طبیعی ـ دانه خوشبو ـ تخم رستنی های نهانزا ـ بادسرد ۱۲ـ دراین زمانه دوست و رفیق خوب راچنین دانسته‌اند !ـ شهری در کشور کانادا ۱۳ـ در کمان بجوئیدش ـ کندن زمین و بیرون آوردن‌چیزی از زیر آن ـ مهره‌یی درشطرنج‌ـ سرخ‌شده برتابه ۱٤ـ خانم‌فرانسوی ـ طاقه‌اش را به رسم‌پیشکش‌دهند! ـ پیامبری که عمری طولانی کرد ۱۵ـ منظومه‌یی از عبدالرحمن حامی ـ حرف فاصله .

عمودی :
۱ـ خبردهنده ـ سرزمین گاوچرانان و هفت‌تیرکشان‌امریکا ۲ـ پست‌و فرومایه ـ رودش ، به دریاچه رضائیه ریزد ـ طریقه‌وروش ۳ـ شهری در استان خراسان ـ گرامی‌تر ـ خودمان ٤ـ ضمیر مفرد ـ کال باشد ـ اینهم بی‌گمان نشانی ندارد ! ۵ـ همه است و از اول تا آخر ـ پیمانی بین چند کشور ـ هیچگاه و برای همیشه ! ۶ـ یکی از ویتامین‌ها ـ پاره‌یی از چیزی ـ مستش ، بزمان سلطان سنجر ، به‌کوی پیرزنی رفته‌بود! ـ مقام و مرتبه ۷ـ کشور گاوبازان ـ مهارت و تردستی در کاری ـ برای زیباتر شدن ، به دست آرایشگرش سپرند ! ۸ـ اثر ـ ره آورد ـ طرف و جهت ۹ـ هدف بوسه شیرین ـ جنس خشن ـ هاشم‌بن حکیم ، به آسمانش می فرستاد ۱۰ـ قوت غالب ـ نیرنك‌باز و دغل ـ با مبهوت نشیند ـ خالی در ورق ۱۱ـ بلند و کشیده ـ بر آمدن و نفخ کردن شکم ـ ازشهر های معروف زیارتی ۱۲ـ کمك و مساعدت کردن ـ باپشتك زنند ـ صدمتر مربع ۱۳ـ ضمیر اشاره‌ـ رقص و پایکوبی خارجی ـ از مشتقات نفت ۱٤ـ ظاهر شخص را گویند ـ اسلام آورده و مسلمان شده ـ ماهی در سال فرنگی ۱۵ـ برادران کارامازف ، اثری جاودانه از اوست ـ راهها و روش‌ها .

حل‌جدول شماره ۴۸۷۸

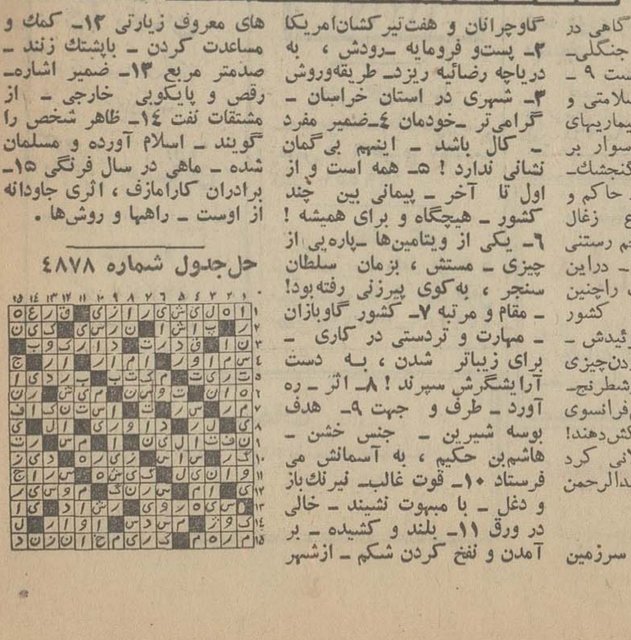

اژدها

-۲۴۲-

III

نوشته : احمد احرار

عباسقلی ازباب احتیاط‌ساعتی درمیان آنها چرخیدو به‌اندیشه های‌پریشانی که ذهنش‌را انباشته بود پرداخت . به‌قتل امامقلیخان وسه فرزندش فکر کرد وبیادآورد ملاقات وی باامامقلی خان و حقایقی که از اوضاع قره‌باغ و قرارو مدار های پنهانی داودخان و صفی‌قلی خان در اختیار والی‌فارس قرار داد ، سبب شده بود امامقلی خان تصمیم قبلی خود را نقض کند و فرزندانش را به‌اصفهان فرستاده ، خود از دنبال آنها بیاید و همگی در دام هلاکت بارشاه‌صفی اسیر شوند.

عباسقلی بااین امید بدیدارامامقلی خان شتافته بود تا اورا از خطری‌که نادانسته بسویش کشانده میشد بیاگاهاند . او که خود بارها دیده بود طوفان قهر و خشم شاه صفی چگونه خانمانها را از جای برکنده وخاك مرك در چشم مرد و زن‌پاشیده است بخاطر آنکه‌امامقلیخان راازین سرنوشت برحذر بدارد با آنهمه مشقت خود را بفارس افکنده وبرای دست یافتن به والی فارس کوششها کرده بود.اما اکنون میدید که‌اقدام اخلاصمندانه‌اش نتیجه معکوس ببار آورده و عملا امامقلیخان و سه‌فرزند اورا بورطه هلاك کشانیده است .

تمامی رنجهایی که تاآنزمان متحمل شده بود باندازه‌این رنج‌تازه برایش کشنده ودردناك نبود . باوجوداتکه هرگز تصور چنان پیشامدی رانکرده بود و در رفتن به فارس وسخن گفتن باامامقلیخان ، جز خیرخواهی ونمت شناسی محرك دیگری نداشت نمیتوانست خود را قانع کند و از مسئولیت در ماجرایی که برای امامقلیخان پیش‌آمده‌بود مبری‌بداند. خاطراتی را که‌از امامقلیخان‌داشت بخاطر می‌آورد و دلش از درد فشرده میشد. به‌آخرین سفرش بفارس و آخرین‌دیدارش باامامقلیخان‌اندیشید. سیمای گشاده سردار بزرك‌با خطوط خوش‌نقشی که هرکدام‌یکی ازصفات بیشمار او را منعکس میساخت در برابر دیدگانش شکل گرفت . سخنانی را که با او گفته و از وی شنیده بود بیاد آورد و در همین‌حال ناگهان چیزی بخاطرش گذشت‌که چون برق بر ذهنش اثر گذاشت . بخاطر آورد که در آخرین سفرش بفارس ، هنگامی که در خانه پدرش اقامت داشت و برای‌ملاقات باامامقلی خان تلاش میکرد .

شنیده بود که‌امامقلیخان‌دربیرانه‌سر، صاحب پسری شده است . پسری‌که درحقیقت‌پنجاه‌وسومین فرزندحکمران فارس بشمار میرفت .

مادر عباسقلی از طرف امامقلیخان بعنوان دایه این طفل معین شده‌بود وبرای نگهداری وسرپرستی کودك که تازه از شیر گرفته شده بود یا خود به دارالحکومه میرفت یا کودك را بنزد وی می‌آوردند. این خاطره عباسقلی را بشدت تکان داد وهنگامی که بیادش آمد شاه صفی فرمان‌قتل عام اولاد ذکور امامقلیخان وتارومار کردن خاندان او را داده است خیالی بروی نهیب زد که خودرا بفارس رسانیده ، لااقل کودك خردسال امامقلیخان را از دسترس پیك هلاك خارج سازد.

ساعتی بعد، وقتی عباسقلی مطمئن شد کسی مراقب او نیست و میتواند از اردوگاه خارج شود، بااحتیاط‌خود را از خیل صوفیان و سپس ازاردوی شاهی بکناری کشیده، بسوی‌اصفهان بازگشت وبایولی که امامقلیخان‌بوی داده بود اسبی و جامه‌یی فراهم‌آورد. همانشب پای در رکاب اسب نهاد و بسرعت راه شیراز را در پیش‌گرفت.

اردوی شاهی در راه قره‌باغ‌میرفت وعباسقلی در جاده شیراز.

مرد جوان بادلی مالامال از خون‌و چشمی اشکبار بی‌توقف‌جاده اصفهان رابسوی شیراز در می‌نوردید . می‌اندیشید که چگونه آخرین بار وقتی آن جاده را می‌پیمود امیدی در دل پرورش میداد که شاید بتواند امامقلیخان را بموقع‌از خطری که از پشت‌سر بوی نزدیك میشد برهاند‌و هنوز چند ماه برآن ماجری نگذشته تنها یك امیداو را دلخوش میداشت. امید آنکه موفق شود کوچکترین فرزند امامقلیخان را از مسیر بلادور کند و با نجات‌وی، دودمان‌اللهوردی خانی را از خطر مضمحل شدن محفوظ نگهدارد.

سفر فارس ، همواره برای عباسقلی هیجان انگیزبود و چنان حس میکرد که از دورترین فاصله ، نسیم عنبر سرشت فارس‌رایحه‌دلنواز ناز شیراز را به‌استقبال او میفرستد و بر سر راهش می‌پراکند.

اما اینبار ، فارس برای او آن‌جاذبه همیشگی را نداشت. هرچه فاصله‌اش باسرزمین فارس کمتر میشد دلش بیشتر میگرفت و سنگینی اندوه را بیشتر برشانه‌های‌خود احساس‌میکرد. بااینحال هنوز هم برایش دشواربود باور کند که دیگر شیر مردی‌چون امامقلی‌خان دربیشه‌های‌فارس نمی‌غرد وهماندم طوفانی در راه فارس است که دودمان اللهوردیخانی را چون داس اجل درو کرده از آن دولت با شوکت اثری باقی نخواهد گذارد.

عباسقلی رفته‌رفته حس میکرد که چشمه اشکش از جوشیدن‌بازایستاده وآنچه در قلبش موج میزند اندوه نیست ، بلکه نفرت‌است. این‌احساس برای او ناگوار و تلخ‌بود. اما در حالیکه هر روز با آثار تازه‌یی از جباری و ظلم روبرو میشد چگونه میتوانست سینه‌اش را بروی نفرت و خشونت ببندد و بانگاهی آکنده از مهر و رافت باطراف خویش بنگرد ؟ چگونه میتوانست گلهارادوست بدارد در حالیکه بوی خون از آنها بمشام میرسیدو چگونه‌میتوانست چهره‌خود را در معرض نوازش نسیمی قراردهد که سوء ظن ونفرت ذرات آنرا آلوده ومسموم ساخته بود.

نیازمندیهای شما

اثاثیه

خرید

بازرگانی کیهان تلفن۷۶۳۷۷۶ خریدار نقدی همه رقم فرش کهنه و نو جهت صادرات روزولت میدان ۲۵ شهریور

فروشگاه فرش طوسی فرشهای کهنه‌ونوسنگین قیمت شما را جهت صادرات از سایرین بهتر میخرد ، تلفن ۷۵۹۰۲۹

فروشگاه نادر ۳۵۲۳۶۶ فرش های کهنه و نو ، یخچال، تلویزیون ،اجاق گازو کلیه لوازم برقی وچوبی منزل‌منصفانه خریدار است.

فروشگاه فرش صمد تلفن ۴۹۹۸۵ خریدار همه‌نوع فرش های نوو کهنه‌وسایر لوازم منزل واشیاء قدیمی چلچراغ ظروف‌بلوروچینی ورشو

فروشگاه شایان۶۱۳۳۸۱ خریدار قالی قالیچه‌کهنه ونویخچال ، تلویزیون وسایرلوازم‌منزل

فروشگاه تهران کالا تلفن ۶۹۲۳۶ خریدار هر نوع فرشهای نو و کهنه و لوازم منزل

نمایشگاه فرش گلشن۶۲۱۴۲۱ همه‌نو فرشهای کهنه خریداریم وهمه رقم فرش نو موجود می باشد فرشهای کهنه‌بانومعاوضه میشود خیابان پهلوی بالای ایستگاه بیمه جنب بانک ملی یوسف‌آباد .

فرش اردیبهشت تلفن ۶۸۱۶۴ قالی و قالیچه کهنه وقدیمی‌شما جهت صادرات خریداری میشود

فروشگاه‌آستارا ۶۶۴۰۲ خریداریخچال،تلویزیون فرش‌و کلیه لوازم منزل

فرش خواجه نصیر ۷۳۶۹۰ بهترین خریدار و معاوضه فرش کهنه ونوجهت صادرات

فروشگاه ونمایشگاه آسیا یخچال - تلویزیون - اجاق گاز و فرش شما را عادلانه خریداریم شاه چهارراه پیروز تلفن ۶۱۲۸۳۲

فروشگاه خالقی تلفن ۳۵۲۰۹۰ فرش کهنه و نو و یخچال تلویزیون لوازم منزل شما را خریداریم .

فروشگاه مشرق۴۹۳۲۷ خریدار فرش و اثاثیه منزل

فروشگاه ایران فرش تلفن ۷۷۴۹۷۳ کلیه لوازم شما بهر مبلغ باشد بیشتر از سایرین نقدخریداریم

فروشگاه‌آرمان تلفن۶۹۶۳۴ چراغ گاز و هر نوع یخچال‌نفتی بهترین خریدار تلویزیون‌فرش

فروشگاه آریا تلفن ۴۹۳۹۴ بهترین خریدار یخچال نفتی و برقی ، فرش ، تلویزیون خیابان شاه

فرش شفیعی ۷۵۵۵۲۹

فروشگاه‌بختیاری تلفن۷۵۹۳۲۹ بهترین خریدار کلیه لوازم‌منزل

فرش رضوی ۷۶۴۸۰۰

فرش فروردین تلفن۴۳۰۸۵ بهترین خریدار فرش های کهنه و نو .

فروش‌دست‌دوم

یک اکازیون بی‌نظیر فروش
تلویزیون باماهی ۹۵ تومان
بخریداران محترم تلویزیون یک
(آنتن مجانی)
وادوشو - ۲۴ اسفند بازارایران طبقه سوم
سازمان روکا
تلفن : ۴۵۷۷۱

فروش دست‌اول

کارگاه مونتاژ رادیو بعلت تغییر شغل تعداد ۲۷۰ دستگاه رادیو برقی مدل‌جدیدرا باشرایط مناسب واگذار میکند برای کسب اطلاع بیشتربه‌نشانی زیر مراجعه شود خیابان شاه جنب قوام‌السلطنه اول کوچه شاهرخ دفتر پاساژ سعید . ۱-۳ آ- ۵۹۷۵

اوکازیون
پالتو پوست سفیدنو لوازم اسکی‌پوشاک دست اول و دست دوم خارجی ولوازم زنانه بفروش میرسد خیابان خردمند شمالی کوچه فرود کاشی ۱۴ تلفن - ۶۲۸۵۰۲ ۱-۲ آ- ۵۹۷۸

مقدار زیادی لباس زنانه و مردانه خارجی‌وایرانی ومقداری تابلوی تزئینی نقاشی به حراج گذاشته میشود آدرس .عباس آباد بین پمپ بنزین و مدرسه عالی بازرگانی ۲۰ متری حمید کوچه مسعود پلاک ۳۹ تلفن ۶۲۸۰۱۷ ۱-۲ آ-۶۱۰۱

انواع لباسهای‌زنانه پالتودوپیس دست‌دوم خارجی و ایرانی به فروش میرسد خیابان قدیم شمیران ایستگاه پرورشگاه روبروی مبل پیکاسو کوچه کاظمیان شماره ۱۲ یا تلفن ۷۷۷۳۷۳ مراجعه شود . آ- ۶۰۹۸

کرایه

کرایه هرنوع ماشین‌تحریر بنگاه فنی ناصر تلفن۷۵۶۲۰۵ دروازه‌دولت مقابل سعدی

مبل‌ودکوراسیون

پرده دوزی ارجمند ۳۴۷۳۷۰

دکور نوین سازنده بهترین مدلهای روز جاده تهران‌نو خیابان ترقی ۷۳۱۸۹ ۱-۱۲ آ-۵۷۳۵

شستشوی مبل وفرش

شستشوی مبل و فرش ساحل نظافت مبلمان و پلیش بوسیله دستگاه برقی در جای خود ۹۵۶۵۶۵

شستشوی مبل و فرش ادیب مبل و فرش تشکهای ماشین درجای خود تمیز مینماید - ۹۵۲۴۵۴

شستشوی‌مبل وفرش کلین سرویس مهر مبتکر و پیشرو نظافت مبل فرش در جای خود بامواد آزمایش شده بادستگاه منحصر بفرد تلفن ۹۵۲۵۴۶

دوراکلین سرویس امریکا خشکشوئی مبلمان فرش ، موکت ،صندلی و سقف اتومبیل در محل تلفنهای ۷۵۸۳۹۵ و ۷۵۸۳۹۶ و ۷۳۶۸۳

کارخانه‌قالیشوئی اطلس باسابقه و مجهز برفوگری و رنگ‌برداری تلفن ۹۶۰۲۹۸

کارخانه قالیشوئی ادیب مجهز به کلیه وسایل۹۵۸۹۵۰

کارخانه مجهزقالیشوئی تاول ماستر ایران ۷۵۸۳۹۵ و ۷۵۸۳۹۶ و ۷۳۶۸۳

قالیشوئی ماژستیک بانضمام سرویس مبل‌شوئی تلفن ۳۱۰۳۷۵

کارخانه قالی شوئی داوید فردوسی ۱۳۱ تلفن ۳۱۲۵۴۲

گاز

اساگاز
«پخش گاز»
۴۴۸۰۲ - ۴۶۷۶۶
۶۹۷۴۵
سرویس
۶۱۲۴۷۱

پخش گاز رویال شعبه‌یوسف‌آبادسرویس پخش از ۶ صبح تا۹شب تلفن ۶۲۹۵۵۱

پخش گاز شرکت بوتا گاز از ۷ و نیم صبح تا ۸ شب‌تلفن های۳۳۳۲۲۳-۳۳۳۳۸۹

پخش گاز شرکت بوتان
BUTANE
بوتان
از ۷ صبح تا ۹ شب با تلفنهای ۹۵۲۰۵۱۱ و ۲۳۸۲۲۱ و ۲۳۸۲۲۲ و ۲۲۴۹۴ آماده قبول سفارشات مشتریان محترم خود در تهران میباشد

ایرانگاز

همه روزه از ساعت
۷ صبح الی ۱۱ شب
تلفن پخش گاز ۶۱۱۳۰۱

پرس گاز
برای اینکه گاز خود را سریع دریافت نمائید لطفاً به تلفنهای مربوط به منطقه خود مراجعه فرمائید .

غرب خیابان پهلوی ۹۶۳۰۲۱ تا ۹۶۳۰۲۵ از ۷ صبح تا ۷ شب
شرق خیابان پهلوی ۴۷۲۴۷-۴۷۹۹۰-۶۴۵۹۵ تا ۶۴۵۹۱ از ۷ صبح تا ۱۰ شب
تلفن مخصوص تعمیرات ۶۵۳۴۰

نصب آنتن

اهم الکترونیک سرویس نصب آنتن‌های امیر بال سرویس‌سیار این شرکت همه روزه در تمام نقاط تهران بویژه شمیرانات آماده نصب آنتن و تنظیم کانال آموزشی میباشند تلفن ۶۲۴۸۱۷

نصب آنتن فوزی تمام کانال خارجی فادا با قیمت مناسب دیاموند تلفن۳۵۱۱۲۰

تعمیرات

تلویزیون

تعمیر تلویزیون الکترون تلفن ۷۶۳۶۸۳ تعمیر تلویزیون های R.C.A شاوب لورنس - تلفنکن -سیرا فیلیپس سایر مارکها و نصب کنورتور و آنتن تمام کانال سرویس مجهز سیار بویژه شمیرانات

غرب الکترونیک تعمیرگاه مجهز تلویزیون ۲۰ ٪ تخفیف ۷۵۴۵۰ کلیه لوازم‌مصرفی این‌تعمیرگاه از نوع اصلی بوده وبمدت ۱۲ ماه کتبا ضمانت‌میشود سرویس سیار .

تعمیرگاه کالای فیلیپس ۳۳۶۶۱۵

تعمیرگاه تلویزیونهای شاوب لورنس
تلفن دفتر تعمیرگاه
تلفن سرویس فوری ۹۶۱۸۸۰

شرکت الکترونیکی آریا مجهزترین تعمیرگاه کلیه تلویزیونهای آمریکائی و اروپائی با سرویس سیارمجانی در تمام نقاط تهران و حومه تلفن ۹۷۱۴۲۱ ۱-۲ آ-۵۲۴۳۰

تلویزیون سرویس خاورمیانه تلفن ۳۳۳۳۱۷ تعمیر تلویزیونهای امریکائی و اروپائی R.C.A — R.T.A دمونت . ژنرال الکتریک‌فیلیپس بلاپونکت ، سیرا ، شاوب لورنس و غیره با سرویس‌سیار در هر نقطه تهران

R.C.A-R.T.I تعمیر انواع تلویزیون مجهز سرویس سیار و تضمین کتبی ۳۱۳۲۷۸ و ۳۱۳۲۶۲

تلفن تعمیرگاه مجاز ۹۶۰۵۴۶ تلویزیون شما فوری در منزل‌تعمیر میشود .

تعمیرگاه الکترونیک تلویزیون ارتی آی‌وار سی آ تلفن ۹۵۳۳۶۸

یخچال

تعمیرگاه یخچال فریجید تحت نظر متخصصین ورزیده با ۳۰ سال سابقه درامور یخچال ضمنا لوازم یدکی موجود تلفن ۷۲۳۳۶

بخاری

تکنیسین آریا ۷۶۴۶۰۸ رنگ و سرویس بخاری باحمل ونقل ۶۰۰ ریال سرویس آبگرمکن - روکش‌برزنت کولر

تعمیرگاه مجاز ۱۰۴
ارج
سرویس هر دستگاه بخاری ۳۰۰ ریال حمل و نقل مجانی ۷۹۱۷۶۱ آ- ۶۰۶۹

موسسه کاوه ۷۵۸۱۵۶ رنگ وسرویس بخاری با حمل ونقل ۶۰ تومان سرویس‌آبگرمکن۲۵تومان ۱-۱۵ آ-۵۹۴۶

سرویس بخاری ۱۵۰ ریال رنگ سرویس ۶۰۰ ریال تلفن ۷۸۰۱۳۵

سوفاژ

سرویس‌شوفاژ تحت‌نظر مهندسین‌مجرب شرکت تاسیساتی و صنعتی کامفورت خیابان مدیری شماره ۳۵ تلفن ۶۲۳۵۹۳

سرویس شوفاژ تلفن ۷۸۰۱۳۵ ۱-۳۰ ا- ۴۶۲۷

کولر

روکش کولر روکش‌وسرویس کولر بخاری ، آبگرمکن ۷۹۳۸۹۷

روکش‌وسرویس کولر تلفن ۷۶۴۶۰۸

روکش‌برزنتی کولر تلفن۷۸۰۱۲۵

روکش برزنتی کولررنگ و سرویس‌بخاری‌وآبگرم کن ۳۵۶۱۳۶

روکش کولر
کالی
بهترین‌محافظ برای‌کولرشماست
نمایشگاه رحمتیان
فردوسی‌جنب‌کوچه‌برلن
تلفن ۳۰۴۲۵۰

روکش کولر
سازمان صنعتی فرحی مرکز پخش چادر کولر درایران تلفن ۳۳۷۷۹۸

فروشگاههای اتومبیل

فروشگاه و نمایشگاه اتومبیل کمال اتومبیل مستعمل شما رابجای پیش‌قسط قبول کرده آریا و شاهین و جیپ تحویل میدهیم تلفن ۳۲۸۸۸۵ و ۳۳۴۶۷۶

انواع جیپ ولندرود و وانت موجود ۴۷۰۷۵

آریاشاهین
مرکز فروش نمایشگاه سهیل نقد واقساط ۴۳۳۱۶

نماینده رسمی اریا شاهین جیپ به نقد و اقساط نمایشگاههای شریف‌امیریه تلفن ۴۳۴۳۷ پهلوی اول‌پارک‌ساعی ۶۳۲۷۴۴ ۱-۲۶ آ- ۵۵۵۹

ب.ام.و
مرکز فروش نمایشگاه سهیل نقد واقساط ۴۳۳۱۶ ۱-۵ آ-۶۰۸۷

فروش اتومبیل

ژیان باشرایط سهل ۴۸۰۰۷ ۱-۵ آ- ۵۹۴۱

فولکس
مدل ۶۸
یکدستگاه فولکس مدل ۶۸با رادیو بسیار تمیز بدون واسطه مقطوع ۲۱ هزار تومان بفروش میرسد تلفن۴۱۶۷۴۰-۳۱۴۵۷۲ ۱-۲ آ- ۶۰۶۳

پیکان
مدل ۴۸
پیکان ۴۸ بعلت مسافرت با شرایط‌سهل بفروش میرسد تلفن ۶۹۵۷۳ ۱-۲ ا- ۵۲۲۸۴

دوج
مدل ۵۹
دوج ۵۹ بدون واسطه تلفن ۷۷۴۹۵۵ آ- ۲۳۴۰۱

خرید
ژیان دست‌دوم خریداریم تلفن۵۴۹۶۶۶و۹۵۰۰۹۰

برای‌اتومبیل‌شما

شرکت بریمان وارد کننده مستقیم قطعات سیتروئن. وانت‌وژیان فروش کلی و جزئی تخفیف فوق‌العاده حشمت الدوله غربی ۴۲۲ ساعت کار ۷ صبح الی ۱/۲ ۱ بعداز ظهر و از ۱/۲ ۴ الی ۷بعداز ظهر تلفن ۹۵۰۱۱۱

فروشگاه و تعمیرگاه پیکان با کادر مجهز و متخصصین ورزیده در اختیار شما مسروری ۹۵۵۵۹۵ آ-۵۷۴۸

کارپر
روکش صندلی اتومبیل
بانصب‌فوری
نمایشگاه ایرانشهر
میدان‌فردوسی‌اول‌ایرانشهر
تلفن : ۶۱۲۳۵۲

دوزندگی اتومبیل‌سعدی تودوزی اتومبیل‌مطابق‌فابریک دلگشا میدان کلانتری مقابل جنرال‌سرویس و تعمیرگاه‌مدرن ۳۵۵۶۱۴ آ- ۵۹۲۱

کرایه

اتوبوکس اتومبیلهای تشریفاتی با راننده برای داخل‌و خارج‌تهران میدان فردوسی تلفن۴۴۶۰۵و۶۱۱۲۷۰

کاج بار
بارکش شهر وحومه بیمه‌اثاثیه منزل
تلفن
۴۱۱۱۱
۶۱۱۱۱۱

خاور تاکسی اتومبیل کرایه با راننده و بدون راننده فرح جنوبی خیابان منصور ۷۳۳۳۵ ۱-۲۵ ۱-۵۷۳۶

اتوآسیا
در تمام مدت شبانه روز اتومبیلهای آخرین سیستم با راننده بدون راننده داخل و خارج تلفن ۷۴۹۸۰ و ۷۱۶۲۰

جرثقیل و تریلر جاسب تلفن ۲۵۷۶۵ و ۲۷۸۱۸

جرثقیل پارس
مجهز بانواع جرثقیل‌های تمام گردان برقی ،هیدرولیک دکل بلند تلفن۷۸۶۶۲و ۷۸۱۱۱۲ ۱-۳ آ- ۵۹۰۳

ماشین‌آلات

فروش ماشین‌آلات :راه‌سازی و وسائط نقلیه همه قسم نقد و اقساط تلفن‌های ۶۵۵۹۸ آ- ۶۰۹۹

املاک‌ومستغلات

فروش

آژانس شایسته ۳۰۵۳۴۹ مرکز عمده معاملات املاک در شهرتهران و حومه . ا- ۵۸۲۱

فروشنده اراضی تهران‌پارس نارمک امینی تلفن۷۹۰۰۹۰

لاله‌زار بنگاه کوشان۳۳۹۷۸۴ فروشنده املاک در همه‌جا لطفا باتلفن دستور فروش بفرمائید ۱-۲۰ آ- ۴۸۵۹۲

خانه فروشی
در نیروی هوائی
چندین دستگاه خانه ۴ و ۵ و۶ اطاقه ۱۳۲ تا ۳۰۰ متری بقیمت ۸۸ تا ۱۶۰ هزار تومان نصف نقد و بقیه به مدت۲۴ ماه میدان شهناز جنب مسجد امام حسین سازمان ایران زمین‌تلفن ۷۶۵۶۹۵ آ- ۶۰۰۴

خانه‌ای ۲۰۰ متری چهاراطاقه با حمام و سرویس نوساز در نارمک - چمن - بدون واسطه ۱۳۰ هزار تومان تلفن ۵۴۵۰۰ آ- ۶۰۳۵

اکازیون
ساختمان بمساحت ۱۰۵۰ متر زیربنا ۶۰۰۰ متر ۵ طبقه بر خیابان پهلوی بالای سه‌راه ونک باداشتن پروانه کار آماده‌فروش میباشد تلفن ۷۶۱۳۹۰ ۱-۲ آ- ۶۰۵۷

فروش
منزل ویلائی در تهرانسر بمساحت ۱۰۶۰ متر مربع ۳۵۰ متر زیربنا ۸ اتاق و سرویس کامل مدرن با تلفن کولراف‌اف بمبلغ ۳۰۰ هزار تومان بدون واسطه بفروش میرسد تلفن - ۶۰۹۶۱ داخلی-۲۰۴ ۱-۲ آ- ۲۳۲۸۱

خانه‌ای بمساحت ۱۴۷ متر جنوب بیمارستان پهلوی خیابان بیات کوچه اولیاء . دارای۵اطاق وزیرزمین تلفن ۴۹۸۶۳ ۱-۲ آ- ۵۲۲۶۶

خیابان وزراء خیابان ۱۴ خانه‌ای به مساحت ۲۶۰متر ۴ طبقه مستغلاتی با دو باب مغازه به قیمت ۴۷۰ هزارتومان بفروش میرسد تلفن ۷۶۳۳۵۳ آ- ۶۱۰۹

خانه فروشی، اجاره (اکازیون) معامله فوری‌حوالی میدان‌کندی خانه‌ای بمساحت ۳۴۰ متر ۲ طبقه روکار سنگ شامل ۷اطاق سالن نهارخوری هال بسیار بزرگ ۴ اطاق خواب حمام‌لوکس و دکوراسیون‌مصالح ساختمانی مرغوب تلفن گاراژ اطاق خدمه تراس و حیاط وسیع به‌علت مسافرت ۳۰۰ هزار تومان و اجاره ۱۰ هزار تومان‌ودیعه ۱۶۰۰ تومان در ماه اجاره‌تلفن ۹۶۰۹۴۱ آ- ۶۰۸۸

خانه‌ای به‌مساحت ۱۵۶ متر شمالی دارای ۷اطاق و یک‌حمام آشپزخانه مدرن با آب و برق و تلفن و کولر نوساز به قیمت ۱۷۰ هزار تومان به فروش میرسد خیابان‌آیزنهاور خیابان بهبودی بالاتراز چهارراه نصرت کوچه اسلامی پلاک ۱۰ ۱-۳ آ-۶۰۹۶

زمین فروشی
خرید وفروش‌زمین‌های سعادت آباد ومکانیر تلفن ۳۳۹۰۶۷ و ۳۳۶۸۸۵

زمین فروشی
دوقطعه زمین مستغلاتی دوبر در بهترین منطقه ونک به‌قیمت مناسب به فروش میرسد تلفن ۶۲۱۶۰۶ ۱-۱۰ آ- ۵۸۶۵

ملک مزروعی ۲۲۹۸۲ ۱-۵ آ- ۵۹۹۱

بهترین منطقه یوسف‌آباد قطعه سوم خیابان محمد رضاشاه خیابان فردوس یک قطعه زمین بمساحت ۳۱۵ متر مربع بعلت مسافرت فروخته میشود تلفن - ۶۲۱۱۸۶ ۱-۴ آ- ۲۲۹۲۹

دفترجعفری
اعلام میدارد
خریدار و فروشنده اراضی شمیرانات دروس . قیطریه . داودیه و غیره

فروش چند دستگاه‌خانه نوساز مدرن در دروس نشانی قلهک دولت نشاط ۸۶۱۸۶۱ ۱-۳ آ- ۵۵۰۶

زمین برای احداث باغ جاده تهران قزوین کمال‌آباد
دو قطعه زمین هرکدام به مساحت ۶۰۰۰متر مربع دونبش بر خیابان ۲۰ متری پمپ بنزین کمال‌آباد بعلت مسافرت ازقرار متری ۶۰ ریال بدون واسطه‌به فروش میرسد طالبین با تلفن ۲۴۳۰۹ مکالمه فرمایند . آ- ۲۳۴۵۳

دروس بر خیابان مرودشت زمین ۱۴ در ۴۶ به فروش می رسد ۷۷۰۳۴۱ - ۷۷۵۸۳۵ ۱-۵ آ-۶۱۱۰

دوقطعه زمین شمالی
بر خیابان ظفر به قطعات۱۲در ۳۷به‌فروش میرسد۷۷۰۳۴۱ و ۷۷۵۸۳۵ آ-۶۱۰۸

از آقایان مالکین محترم زمین‌های قلعه‌ارمنی شهریار تقاضا میشود اگر مایل به همکاری‌باشند باتلفن ۶۲۹۲۹۴ بعدازظهرهاتماس حاصل‌فرمایند متشکرم . آ- ۲۳۳۹۵

۹۰۰ متر زمین مرغوب قابل تفکیک در بهترین نقطه صاحبقرانیه فوری بفروش میرسد . تلفن ۳۱۱۲۲۴

فروش و سرقفلی

مغازه واگذاری

مغازه چهاردهنه نبش خیابان هدایت شماره تلفن ۳۳۳۸۲۸

چهار دهنه مغازه دو نبش با زیر زمین و تلفن در خیابان‌ژاله روبروی بانک ملی ژاله مناسب هرنوع کار اماده فروش است ۳۱۰۸۸۳ - ۳۰۵۰۱۶ ۱-۶ آ- ۵۹۱۹

دوباب مغازه به مساحت۱۰۰ متر در خیابان وزراء خیابان چهاردهم واگذار میشود تلفن ۷۶۳۵۳ ۱-۳ آ-۶۱۱۳

منزل
یک منزل شامل ۱۱ اتاق که محل‌سکونت کارشناسان‌خارجی بوده مبله در شهرستان رشت واگذار میشود . طالبین ازساعت ۸ صبح تا ۶ بعد از ظهر برای توضیحات بیشتر به تلفن های ۶۵۵۹۶ و ۶۵۵۹۷۹ مراجعه فرمایند ۱-۷ آ- ۲۲۳۲۱

رستوران
پروانه کار یک رستوران دانسینگ لوکس با موزیک
بدون ارکستر
با امتیاز دارا بودن اختیار تغییر مکان در تهران و حومه واگذار میشود لطفا با تلفن - ۷۶۱۹۰۶ فقط بین ساعات۵ر۱ الی ۵ر۳ بعداز ظهر تماس‌حاصل فرمائید . ۱-۲ آ- ۶۰۵۶

مرغداری
مرغداری در کرج بعلت مسافرت بفروش میرسد تلفن - ۸۹۲۰۰۲ ۱-۳ آ- ۲۳۲۲۷

مطب
مطب با سابقه ممتد و با موقعیت ممتاز واقع در حدود چهارراه شاه‌با شرایط مناسب واگذار میشود برای کسب اطلاعات لازم به تلفن ۳۱۰۶۱۸ از ۵ تا ۸ بعد از ظهر مراجعه فرمایند آ- ۶۱۰۴

یک کارگاه‌باسالن سرپوشیده حوالی جاده کرج‌یا کرج مورد لزوم است تلفن ۵۶۰۶۶ ۱-۵ آ-۲۲۱۵

آرایشگاه فروشی
آرایشگاه ژیلا واقع در خیابان دامپزشکی به فروش میرسد تلفن ۹۶۲۸۰۸ ۱-۲ آ-۲۳۳۸۱

یک مغازه عکاسی با سابقه چهل متری نواب به فروش میرسد طالبین از ساعت ۶ تا ۸ به تلفن ۴۴۳۸۵ مراجعه نمایند آ- ۲۳۳۹۷

اجاره‌داده‌میشود

ساختمان‌اجاره
قابل توجه موسسات دولتی،ملی، بیمارستانها وزایشگاه‌های خصوصی
بهترین نقطه خیابان پهلوی کمی بالاترازسه‌راه تخت‌طاوس یک‌ساختمان مدرن دارای۲۵ اتاق ۱۲ هال مجهزبه آسانسور ۶ نفره اتوماتیک و شوفاژ و کولر اجاره داده میشود تلفن ۸۳۲۳۶ - ۴۸۳۷۶ ۱-۳ آ-۲۳۰۷۱

انواع ساختمانهای‌اجاره‌ای مبله دربست موجود نیری - ۶۲۸۶۱۰ ۱-۱۵ ا- ۵۶۲۲

خانه اجاره
اجاره‌در تمام‌شهر تهران وشمیران
شمااگرمحل برای‌سکونت میخواهید
شما اگر محل‌برای دفتر میخواهید
شمااگرمحل برای‌کسب میخواهید
با تلفنهای ۷۵۶۰۹۹ و ۷۵۷۰۳۱ دفتردادوستد مذاکره فرمائید .

خانه دو طبقه نوساز.امیرآباد شمالی . خیابان فرح‌آباد کوی پاسارگاد . هرطبقه شامل سه اتاق خواب . هال .سالن‌پذیرائی وناهارخوری . سرویس کامل با کولر ماهیانه طبقه اول با حیاطو زیرزمین ۱۲۰۰۰ و طبقه دوم با تراس ۱۰۰۰۰ ریال تلفن ۶۳۲۸۹۵ بین۸تا۱۲ صبح ۱-۳ آ- ۲۳۳۰۷

خانه‌ای برخیابان نیاوران اجاره داده میشود تلفن ۴۹۴۱۷ ۱-۲ آ- ۶۰۷۰

خانه اجاره‌ای
سه اتاق یک هال با تمام وسایل بالاتر از میدان کندی به اجاره داده میشود تلفن ۹۶۲۸۰۸ ۱-۲ آ-۲۳۳۸۱

مطب
خیابان سپه غربی مطب آماده پلاک ۹۳۶ دارای۲ اطاق وهال وتلفن‌وحیاط اجاره داده میشود . تلفن ۹۵۹۱۱۴ ۱-۵ آ-۶۱۱۶

خریداری‌میشود

زمین‌های زعفرانیه دره‌قشلاق مکانیر و سعادت‌آباد عباس‌آباد فرحزاد را خریداریم بازرگانی جلالی خیابان پهلوی تلفن های ۶۳۶۴۱۱ و ۶۳۴۱۹۳

فرمانیه دروس مبارک‌آباد سیدخندان دره‌قشلاق خریداریم ۸۸۳۳۱۹

اراضی تهران‌پارس خریداریم بازرگانی امینی تلفن ۷۹۰۰۹۰

زمینهای باغ فیض پونک حسین‌آباد حسن‌آباد حاجی‌آباد کن‌کوهک خریداریم ثلاث ۹۷۰۸۱۸ آ- ۵۷۲۸

دفتر پارس اراضی سیصد متری داخل طرح عباس آباد خریدار است تلفن ۷۶۱۵۵۸

خرید کوهک جنت‌آباد باغ فیض عباس‌آباد سازمان برنامه ۶۶۳۰۳

خریدار زمین تهران پارس ۷۸۱۹۳۶ ۱-۱۴ آ-۵۱۵۵

خریدار زمین‌افسریه ۷۹۳۳۴۶ ۱-۲۵ آ-۵۵۳۸

خریدار زمین تهران‌پارس - ۷۹۳۰۲۰

اراضی کوهک خریداریم - ۹۵۵۰۰۹ ۱-۷۰ آ-۵۶۶۷

خرید اراضی تهران پارس ۷۸۴۸۵

کوهک کوهک کوهک خریداریم کلکار یزدی۹۵۶۶۰۶ ۱-۲ آ-۵۷۴۵

خرید زمینهای داودیه همت‌آباددره‌قشلاق ۷۷۴۷۸۶ و ۷۷۵۹۴۵ آ- ۵۱۲۸

خانه‌های دست دوم جمشید آباد وامیرآبادو اطراف‌دانشگاه را خریداریم تلفن ۶۱۱۶۷۰

اراضی مبارک‌آباد خریداریم ۷۷۵۳۷۸ آ- ۶۰۹۰

مستغلاتی ۴ یا ۵ طبقه هر طبقه ۴ اطاقی در شمال شهر خریداریم ۷۷۵۳۷۸ ۱-۳ آ-۶۰۹۱

اهـوان
کلیه زمینهای اهواز را خریداریم
تلفن ۳۱۱۷۰۶

نیازمندیهای اجاره

سازمان نیازمندیهای خارجیان
خانه شمارا اجاره میدهد ۶۱۴۹۳۹

موسسه امور خارجیان ، اجاره به خارجیین تلفن ۷۱۷۸۲ ۱-۲۶ آ- ۳۵۱۲

خانه وآپارتمان مبله وغیر مبله در شمال شهر مورد نیاز است سینی‌کاید ۷۶۴۸۱۱ ۱-۲۶ آ- ۵۰۷۶

مستغلات شمارا اجاره‌میدهیم تلفن ۴۲۴۱۲ ۱-۱۰ آ- ۵۹۶۹

مستغلات شمارادرشهرو شمیرانات بخارجیان‌اجاره‌میدهیم تلفن ۶۱۲۹۶۴ و ۴۹۷۱۳

مورد نیاز
مورد نیاز برای اجاره در تمام شهر تهران‌و شمیران منزل و ویلای مسکونی‌و آپارتمان‌جهت سکونت و محل کار و مغازه مورد نیاز فوری است‌باتلفنهای ۷۵۶۰۹۹ و ۷۵۷۰۳۱ مذاکره فرمائید .

بنگاههای‌معاملات‌املاک

بازرگانی نراقی ۸۵۴۸۵ ۱-۲۶ آ- ۵۵۳۷

پهلوی دره قشلاق ، قیطریه کوی میکائیر و لنجک‌عابدی ۸۵۰۰۹۵

بورس املاک شمیران دفتر براتی باغ فردوسو ۸۵۲۵۷۵ آ- ۴۷۵۸

فروش زمینهای قولنامه‌ای عباس‌آباد شمیرانات تلفن - ۷۶۴۹۷۳ ۱-۲۵ آ- ۵۶۸۸

خرید و فروش و اجاره اراضی شمال شهر تلفن۶۳۷۴۶۶ ۱-۲۰ آ-۵۸۸۴

املاک نیک ۶۲۱۰۶ مرکز خرید و فروش اراضی ونک یوسف‌آباد و کوی‌مکانیر ۱-۱۵ آ- ۶۱۱۵

برای خرید و فروش زمین های کرانه دریای خزر ویلا باغ مرکبات چای اراضی جنگلی و معاوضه با مستغلات در تهران و تهیه هر نوع ساختمان به املاک و موسسه ساختمانی ۱۱۱ واقع در بهارستان مراجعه و مشاوره فرمائید تلفن ۳۳۴۵۰۰

برای‌ساختمان‌شما

کاغذ دیواری

نقاشی ساختمان اقساط‌تلفن ۷۸۱۹۷۷ جانفدا

الکترونفشه
فروشنده کلیه لوازمات برقی متخصص تزئینات مجالس تهران‌نو جنب سینماماندانا ۱-۱۲ آ- ۵۷۰۱

لوله بازکنی
رفع گرفتگی لوله ۴۳۳۵۵

لوله‌بازکنی فاضل‌آب
بادستگاه‌تراکم‌هوا
۶۴۴۸۵ مسعود

لوله‌بازکنی فاضل‌آب
بادستگاه‌تراکم‌هوا
تلفن ۷۶۳۲۸۶

رفع گرفتگی هرنوع لوله‌ساختمانی
بادستگاه‌تراکم‌هوا- تلفن ۷۸۷۲۷

لوله‌بازکنی فاضل‌آب
مقدم ۱۶۴۶۳۵

لوله‌بازکنی فاضل‌آب
مطمئن فوری مناسب
تلفن ۷۵۶۴۰۸

مؤسسه‌فنی‌صبا
رفع‌گرفتگی لوله‌فاضل‌آب
تلفن ۷۶۰۸۷۷

معاملات‌پول

پول موجود
پول با سود بانکی همیشه موجود است تلفن ۷۶۲۶۵۹

پول شرطی باسودبانکی ۴۸۴۶۳

پول بیواسطه ۶۴۶۱۸و۲۲۷۲۹

خانه - پول‌فرح شمالی مرکز معاملات پول تهران- ۷۷۱۳۸۸

پول تومانی ۵ر۱ شاهی۶۲۴۸۷۳

وام در مقابل تلفن ۴۵۰۰۸

موردنیاز
پول‌شرطی۱۸٪نیازمندیم
۴۸۴۶۳

خریدارتلفن

چند شماره‌تلفن فوری‌بی‌واسطه خریداریم تلفن ۷۵۹۴۳۵ ۱-۱۵ آ-۵۵۶۰

هر نوع شماره تلفن نقدی فورا خریداریم تلفن ۷۰۸۴۱ ۱-۱۳ آ-۵۸۱۹

فروشنده‌تلفن

هرنوع شماره تلفن با نصب بفروش میرسد از ساعت۱۴ الی ۱۸ تلفن ۷۵۱۴۸ ۱-۴ آ- ۵۸۸۲

چندشماره تلفن‌بانصب فوری بیواسطه بفروش میرسد تلفن ۷۵۹۴۳۵

دربازکن برقی **بکد**
قیمت یکدستگاه‌کامل ۲۵۰ تومان
بدون پیش‌قسط به اقساط ماهیانه ۵۰ تومان بسپردازید
بوسیله تلفن سفارش دهید دستگاه در مدت ۳ ساعت نصب و تحویل میشود.
شرکت بکد الکتریک تلفنهای ۷۷۲۰۰۸-۶۲۸۷۷۴

زمین باآب‌وبرق
۲۱کیلومتری تهران برجاده علیشاه عوض
جنب باغ‌قدس به‌فروش‌میرسد
تلفن ۳۱۲۴۹۸

فروشگاه آناهیتا
فروشنده مصنوعات نفت‌و گاز و الکتریک و غرفه مخصوص کادوئی آناهیتااول فرح شمالی شماره ۱ر۳۶ تلفن ۷۶۰۹۳۶ و ۷۶۳۲۸۴

اطلاعیه
مؤسسه آتش‌نشان
موسسه آتش‌نشان وارد کننده و فروشنده کپسولهای آتش‌نشانی ووسایل ایمنی در خیابان آیزنهاور تاسیس شده‌که شرکتها و موسسات وکارخانجات میتوانند احتیاجات آتش‌نشانی خود را ازاین محل تهیه نمایند واین موسسه شارژ تمام کپسولهای قدیمی شمارا فورا انجام و در محل تحویل می‌نماید . ضمنا چنانچه احتیاج به کارشناس داشته باشند باتماس تلفنی اعزام خواهد شد قبلا از همکاری مسئولین مربوطه تشکر میگردد .
آدرس- اول خیابان آیزنهاور ازمیدان ۲۴ اسفند پلاک ۱۴۷ تلفن ۶۶۳۴۷

نمایشگاه‌مبلمان‌ودکوراسیون‌رویال‌تقدیم‌میدارد
مبل۹پارچه۷۵۰تومان
رویال سازنده مبلمان دکوراسیون و رادیوگرام‌مبله در ایران‌نمایندگیهای کاغذدیواری کف‌پوش پرده کرکره‌موکت سعدی شمالی‌جنب سینماادئون‌نمایشگاه رویال‌تلفن۳۳۸۹۷۵

سپرسازی وآبکاری آریا
دروازه‌شمیران خیابان‌مهران گاراژ معدنچیان ۷۵۹۲۹۴

سیماب
فروش و نصب انواع شیشه ساختمان
امیرآباد جنوبی نصرت غربی خیابان جلالی
تلفن ۴۸۹۵۰

نیازمندیهای شما

آگهی تلفنی
درصفحه نیازمندیها
باتلفن
۳۱۱۲۳۱
پذیرفته میشود

قبوض

خرید قبوض اصلاحات ۶۴۶۱۸

خرید اوراق قرضه
تلفن ۶۱۱۳۹۸

استخدام

دکتر داروساز جهت تهران و شهرستان مورد نیاز است تلفن ۳۳۶۴۵۰

شما باید کاری بدانید
که مورداحتیاج اکثرموسسات میباشد. آموزشگاه بازرگانی اقتصاد بمنظور مساعدت به جویندگان کارو معرفی خود بعموم به ۳۰ نفر خانم و آقا که امروز و یا فردا مراجعه نمایند یکدوره کامل دفترداری دوبل و حسابداری، منشی گری یا ماشین‌نویسی را بطور رایگان بدون‌دریافت شهریه با اعطای گواهینامه تعلیم میدهد لطفا هرچه زودتر بمیدان فردوسی آموزشگاه بازرگانی اقتصاد تلفنهای ۶۶۰۸۷ و ۴۶۰۲۶ مراجعه فرمایند.

۱۵ خانم و آقای دیپلمه
پس‌ازدیدن یکدوره کارآموزی حسابداری و دفترداری دوبل مشغول کار خواهند شد تلفن ۳۳۵۰۴۰
آ- ۵۹۵۸

تعمیرکار و متخصص رادیووتلویزیون‌استخدام میشودتلفن‌های۹۶۱۴۸۹ و ۹۶۱۴۹۰
۱-۴ آ-۶۰۱۰

بدوشیزه یابانوی‌سکرتر مسلط به مکاتبات انگلیسی نیازمندیم. تلفن های ۹۶۱۴۸۹ و ۹۶۱۴۹۰
۱-۳ آ-۶۰۰۹

یک نفر حسابدارباسابقه بازنشسته بانک سپه یا بانک ملی بطور تمام‌وقت با حقوق مکفی استخدام میشود تلفن ۷۶۲۳۸۷

استخدام پزشک عمومی
انجمن توان‌بخشی‌جهت‌خدمت در درمانگاه و انجام کشیک شب بیمارستان توان‌بخشی شفعا یحیائیان دو نفر پزشک عمومی را با حقوق‌مکفی‌استخدام‌مینماید داوطلبانیکه واجد شرایط‌خدمت در تهران میباشند میتوانند تا تاریخ بیستم آبانماه همه روزه‌در ساعات اداری بمحل بیمارستان واقع در خیابان ژاله مراجعه نمایند. م‌الف ۸۲۰
۱-۳ آ- ۵۲۳۶۶

بچند نفر کارگرسرویس کار آبگرمکن و بخاری‌که کاملاواردباشندنیازمندیم تلفن ۷۶۴۶۰۸

یکنفر تلفنچی دوشیزه یابانو که ماشین‌نویسی فارسی را نیز خوب بداند احتیاج است به‌تلفن های ۷۴۷۰۳ - ۷۴۹۹۴ مراجعه فرمائید.
۱-۲ آ- ۵۱۹۵۲

سازمان‌هنری وتبلیغاتی‌ارگان
سه نفر خانم و آقا را جهت روابط عمومی استخدام مینماید و به کسانیکه دررشته‌های‌آواز- موزیک - طراحی و سناریو نویسی - استعدادی‌دارندنیازمند است خیابان‌رازی‌خیابان‌ارفع پلاک ۱۵ تلفن ۶۶۳۸۰

Female Secretary with knowledge of English and Persion typing is required for a Private office in a good location in Tehran Applicants should have good appearance and personality.
For Appointment please call tell. 312068-311942

یکنفر مهندس سرویس برای شرکت تولیدکننده وسائل برقی منزل مورد نیاز است - داوطلبان تقاضای خود را باحقوق پیشنهادی و یک قطعه عکس به صندوق پستی ۱۱ر۳۷۲ تهران ارسال نمایند.

یک موسسه تولیدی به‌خدمت اشخاص زیر نیاز دارد:
یک دفتردار خوش خط که بتواند دفاتر روزنامه و کل را بنویسد یک‌نفرذیعلاقه‌بحسابداری که بزبان انگلیسی آشنائی داشته باشد.
یکنفر ذیعلاقه به انبارداری فنی که بزبان انگلیسی آشنائی داشته باشد.
واجدین شرایط برای‌مصاحبه حضوری بوسیله تلفن۹۶۳۰۱۳-۹۶۳۰۱۲ با آقای ژرژ تماس حاصل فرمایند.
۱-۲ آ- ۵۲۳۳۶

بیک دوشیزه یا خانم تلفنچی نیازمندیم تلفن۴۴۵۵۵-۴۷۱۲۵
۱-۴ آ- ۵۲۲۴۶

مهندس راه‌وساختمان‌وتکنیسین با حداقل سه سال سابقه کار برای نظارت کارگاههای ساختمانی در خارج از تهران استخدام میشوندواجدین‌شرایط با صندوق- پستی شماره ۱۱۲۸-۱۴ مکاتبه نمایند.
آ- ۵۹۵۴

بیمارستان مروستی
بچند نرس که در اطاق عمل کارکرده باشند نیازمند است
۱-۲ آ- ۲۳۲۰۱

استخدام راننده
چند نفر راننده پایه۲شخصی با حداقل تحصیلات ششم‌ابتدائی و داشتن برگ خاتمه خدمت یا معافیت دائم نظام‌وظیفه استخدام میشوند. واجدین شرایط میتوانند بشرکت سهامی کارخانجات پارس الکتریک خیابان آیزنهاور ایستگاه سینالکو شماره ۵۶۳ مراجعه نمایند.
۱-۲ آ- ۵۱۹۲۶

آگهی استخدام:
کارخانجات شرکت سهامی پارس لوکس
به عده‌ای کارگر - جوشکار- تراشکار - مکانیک - برق‌کار اتوموبیل - سراج نجار -باطری ساز - نقاش - آهن‌کوب - ورشوبند-پرس‌کار -نقشه‌کش- احتیاج دارد افرادی که درفنون بالا سابقه کار داشته و خدمت وظیفه راانجام داده و یا برگ معافی غیر طبی داشته و بیش از چهل سال سن نداشته باشند می‌توانند در روزهای ۲۵ تاآخر آبان‌ماه به قسمت کارگزینی شرکت واقع در جاده تهران‌نو بالاتر از سه‌راه تهران پارس مراجعه نمایند.
آ-۵۸۲۷

موسسه رومانیکا فیلم
چند ویزیتور خانم و آقا ۷۵۶۶۰۱
آ-۶۱۰۰

آگهی استخدام
شرکت سهامی کارخانجات پارس لوکس بدو نفر مهندس مکانیک فارغ‌التحصیل بدون سابقه کار و دو نفر مهندس مکانیک که اقلاسه سال سابقه کار در رشته تحصیلی خود داشته باشند نیازمند است متقاضیان می‌توانند از ۲۵ تا پایان آبان ماه به کارگزینی شرکت واقع در جاده تهران‌نو بالاتر از سه‌راه تهران پارس مراجعه فرمایند.
آ- ۵۸۲۱

آرایشگاه هتل هیلتون
بیک آرایشگر مرد جهت آرایش بانوان با دانستن زبان خارجی مورد نیاز است تلفن ۸۹۰۰۲۲ داخلی ۲۴۵
آ-۶۱۰۲

به دو نفر راننده آشنا به مکانیکی اتومبیلهای سواری نیازمند است خیابان قدیم شمیران نرسیده به سینما پاسفیک پلاک۶۳۷ کانون‌اتومبیل ایران تلفن ۷۶۱۶۹۱
۱-۲ آ-۶۰۹۷

برش‌کار درجه یک
باحقوق‌بسیار خوب جهت ماری مارتین‌استخدام‌میشود به‌خیابان کریمخان زند شماره ۳۸ و یا به تلفن ۶۲۳۲۲۳ مراجعه‌شود
آ- ۶۱۰۷

بیک دوشیزه یا بانوی‌ماشین نویس نیازمند است چهل‌متری کریم‌خان زند خیابان مدیری شماره ۳۵
آ- ۶۱۱۴

استخدام مترور
به یکنفر مترور که چندین سال سابقه کار داشته باشد نیازمندیم داوطلبان میتوانند بین ساعت ۵ تا ۷ بعد ازظهر با تلفن ۷۵۵۷۵۴ تماس بگیرند.
۱-۲ آ-۲۳۴۲۵

کارمند فنی
یکی از کارخانجات بزرگ صنعتی در تهران یک نفر کارمند فنی (برق یا مکانیک) که بزبان آلمانی‌آشنائی کامل داشته باشد استخدام میکند از علاقمندان تقاضا دارد جهت تعیین وقت ملاقات بین ساعت۸ صبح تا ۴ بعد از ظهر باتلفن های ۴۵-۹۷۲۰۴۱ تماس‌بگیرند
۱-۲ آ-۵۲۴۰۲

به چند نفر دوشیزه یا بانو جهت هنرپیشگی فیلمهای تبلیغاتی نیازمندیم لاله‌زارنو چهارراه مهناشماره ۸۳استودیو فیلمبرداری آسیا
آ-۶۰۸۲

بانوئی در حدود ۳۰ الی۴۰ ساله برای اداره امور زندگی چهار نفر مورد نیاز است.
از ساعت ۱۰ تا ۱۲ صبح با تلفن ۶۳۰۲۷۵ تماس بگیرید.
آ- ۲۳۴۳۵

گروه فرهنگی نواندیش
برای دبیرستان دخترانه منشی‌گری بیک خانم دیپلمه‌که ماشین نویسی‌فارسی بداندبرای تمام وقت (۸ صبح تا ۵ بعداز ظهر) نیازمند است برای وقت مصاحبه تلفن ۷۲۴۹۰
آ- ۶۰۸۵

به یک مستخدم زن که وارد به امور پرستاری هم باشد فوری احتیاج است.
ازساعت ۷ الی ۹ بعداز ظهر با تلفن ۶۳۰۰۴۸ تماس بگیرند.
۱-۲ آ-۶۰۶۸

کارخانه داروسازی احتیاج
بیک‌نفر لیسانس شیمی برای تصدی قسمت کنترل دارد. افرادیکه در قسمت کنترل‌دارو تجاربی داشته‌باشندارجحیت خواهند داشت واجدین شرایط همه روزه از ساعت ۱۸ الی ۲۰ بدفتر کارخانه واقع در ویلای شمالی ساختمان ۳۴۵ طبقه‌چهارم مراجعه فرمایند.

تعدادی دیپلمه فنی که آشنائی کامل بزبان انگلیسی داشته و خدمت نظام راانجام‌داده باشند جهت دوره کارآموزی و کادر فنی برای کار درخاورمیانه استخدام مینماید. داوطلبان میتوانند همه روزه از ساعت ۸ صبح الی ۴ بعد از ظهر به آموزشگاه ابزار دقیق راسل میلهم واقع درخیابان‌پهلوی‌جنب پمپ‌بنزین کوچه‌پزشکپور مراجعه نمایند.
۱-۴ آ- ۵۱۳۷۶

یک کارگر زن جهت کارمنزل نیازمندیم از ساعت ۲ بعدازظهر به بعد تلفن ۶۲۱۹۳۹
۱-۲ آ- ۶۰۴۷

بیک‌نفر پرشکار با سابقه در قسمت تریکو نیازمندیم تلفن - ۴۳۱۹۰

شریک

شریک لازم است تلفن - ۳۰۲۶۶۹ و ۷۰۰۶۶
۱-۵ آ- ۵۹۱۶۰

جویای کار

حسابدار با سابقه وارد‌به‌امور اداری شرکتها بعلت‌انحلال‌محل کارش آماده بکار است باتلفن ۸۵۱۲۰۸ تماس بگیرند.
۱-۴ آ- ۲۲۶۳۵

نقشه‌کش ساختمان، برق و قطعه آلات مکانیکی آشنا به زبان آلمانی جویای کار است صندوق پستی ۱۳۳۶ - ۱۴
آ-۲۳۴۳۳

راننده پایه ۲ همگانی‌تهران
۱۴ سال سابقه‌حقوق ماهیانه ده هزار ریال یک کلام تلفن ۷۶۴۸۸۴ طبقه سوم
آ- ۲۳۴۴۱

جوانی ۲۸ ساله جهت کارهای پیشخدمتی رانندگی توام با پیشخدمتی وآشپزی‌آماده‌میباشد تلفن ۳۱۱۲۳۱
۱-۳ آ- ۲۲۷۹۷

قابل توجه شرکتهای داروئی و آرایشی
شخصی با داشتن کارت داروسازی و گواهینامه رانندگی وارد بامور آماده بکاردر تهران‌وشهرستانها میباشد تلفن ۷۷۴۹۲۱
۱-۲ آ- ۵۰۸۸۲

گمشده

دسته‌چک۲۵ برگی بانکملی شعبه دانشگاه پلیس از حساب شماره ۷۰۱۴ بنام اینجانب شیربلوک قورچیان با مقداری اشیاء و پول نقد بسرقت رفته و ازدرجه اعتبار ساقط است.
آ- ۲۳۳۹۳

کاکاعلی شفقت‌بخش اهل خرم‌آباد لرستان در تاریخ ۱۵ر۱۰ر۴۸ جهت معالجه به بیمارستان معرفی شده و طبق پرونده موجود در بیمارستان چند جلسه هم مراجعه نمودهو دیگر خبری از نامبرده نیست. هرکس اطلاع از وی دارد خواهشمند است در فیروز آباد بخش خرم‌آباد لرستان دکان حاج علی‌صفر نقدیان خبردهد.
آ- ۲ ۳۳۲۹

چک‌های شماره ۶۰۱۲۷۹و ۶۰۱۲۸۲ و ۶۰۱۲۸۴و۶۰۱۲۸۶تارمک بانک صادرات شعبه ۶۱۵ (چهارراه مهر و پارک) چکهای سفید و بدون امضاء از حساب شماره ۵۶۰ اینجانب اقدس خوانساری وحید در شهریورماه ۴۹ مفقود شده و از درجه‌اعتبار ساقط است.
آ-۲۳۳۷۷

چک شماره ۳۹۶۹۸۳ حساب جاری ۴۰۳ بسررسید ۱۴ر۸ر۴۹ بمبلغ هشتاد و پنجهزار ریال بانک بازرگانی چهارراه‌لاله‌زارنو مفقود شده از درجه اعتبار ساقط و بی‌ارزش خواهد بود ضمنا از یابنده خواهشمند است از۳تا۷ بعد از ظهر تلفن ۶۴۴۴۹مراجعه و مژدگانی خود را دریافت‌دارد.

آموزشگاهها

فقط با ۱۵ تومان
شهریه
ماشین نویسی فارسی انگلیسی و یا آلمانی را بیاموزید-کار آموزش تلفن ۴۹۴۹۴
آ- ۵۸۲۹

رقص

هنرستان رقص تارپین یان
تعلیم رقصهای مدرن بین - المللی توسط آقای تارپین‌یان و دوشیزه مرگریت و استادان برجسته دیگر ده رقص ۳۰۰ تومان برای‌لاغری و تناسب‌اندام سی رقص فقط ۶۰۰ تومان چهارراه کالج جنب پمپ بنزین تلفن ۶۱۲۳۵۸

تعلیم رانندگی
هنرستان فنی پرستو
مرکز آموزش صحیح رانندگی مکانیک ترافیک مجهز به بهترین و مدرنترین آموزش تهران خیابان شاهپور چهارراه گمرک تلفن ۲۳۹۱۶

آموزشگاه رانندگی
کالج
خیابان ری بالاترازکوچه آبشار نرسیده به‌سه‌راه امین حضور ۳۵۰۱۷۰

آموزشگاه رادیو تلویزیون پارس بعدازظهرها تلفن۳۰۲۸۰۹

تدریس خصوصی

ریاضی طبیعی ادبی زبان دفتر امور دانشجوئی‌دانشگاه، تهران ۶۹۸۲۰

انگلیسی‌و آلمانی‌تلفن ۶۱۳۷۶۰
۱-۲۰ آ- ۵۸۷۵

انگلیسی. شورت‌هندماشین نویسی توسط بانوی انگلیسی ۴۷۱۴۱

گروه معلمین خصوصی۷۵۹۸۲۵
۱-۴ آ- ۲۳۲۲۹

کلاس نقشه‌کشی
دوره‌جدید کلاس نقشه‌کشی کاخ دانش‌ازروزاول آذرماه‌زیر نظر مهندسان مطلع و دلسوز تشکیل میشود. دراین کلاسها میزهای مخصوص نقشه کشی و لوازم مربوطه در اختیار شاگردان قرار دارد. باشرکت در این کلاسها برای اشتغال بکار درموسسات آماده خواهید شد. قبلا نامنویسی کنید.

کلاس رادیو تلویزیون
دوره جدید کلاس رادیو تلویزیون کاخ دانش بااستفاده از مدرن‌ترین وسائل آموزشی زیر نظر مهندسان کارآزموده تشکیل میشود. قبلا نامنویسی کنید. به هریک از شاگردان این کلاس یکدستگاه رادیوی ۵ لامپ دو موج مجانا برای مونتاژ واگذار میشود.

کلاس خیاطی
دوره جدید کلاس های خیاطی مخصوص کرولاوین پاریس تشکیل میشود. کاخ دانش نماینده رسمی مدرسه گرلاوین پاریس در ایران‌است و به فارغ‌التحصیلان پس از گذراندن امتحانات دیپلم گرلاوین پاریس‌داده خواهدشد.

کلاس تکنیسین برق فشار قوی
دوره جدید کلاس تکنیسین برق فشار قوی تشکیل میشود. مجهزترین وسائل برای آموزش این فن دراین کلاس آماده گردیده است و استادان فارغ‌التحصیل از آلمان تعلیم در این کلاسها را بعهده خواهند داشت. قبلا نامنویسی کنید.

کاخ دانش
خیابان نادری. پاساژمعتمد. خیابان فرانسه. کوچه مرجان
آ- ۵۲۴۹۸

رستورانهای خانوادگی
حاتم
ناهار شام
پهلوی تلفن های ۲۲۸۱
۸۹۲۲۸۳ - ۸۹۲۲۸۲

آگهیهای متفرقه

اسناد لاوصولی خریداریم. ۳۵۱۶۱۷

ایران تزئین
حراج - حراج
کاغذ دیواری هانزا جدید ساخت آلمان متر مربع ۱۰ الی ۳۰ ریال تلفن ۷۷۳۹۱۴

هرمدیرچاپخانه‌ای گراور ارزان وسریع را در گراورسازی تاریخ‌خواه تهیه نماید شما چطور؟ لاله‌زار کوچه ستارزمن ۳۳۳۸۴۵ تاریخ‌خواه

اسکلت آهنی
فروشی
جهت کارخانه یاانبار
تلفن ۳۵۳۷۲۴
۳-۷ آ-۶۰۹۸

لوازم رادیولوژی
دستگاه اشعه ایکس مدل چهارصد میلی آمپری ۱۲۵ کیلوولت ساخت کارخانه مولر آلمان کامل آماده بکارباضافه دستگاه توموگرافی و دستگاه ترابی سطحی - متوسط وعمیق و دستگاه پرتابل و تاریکخانه و وسایل مربوطه کامل برای یک مطب‌رادیولوژی برای‌فروش آماده است خواهشمند است‌به آدرس خیابان فرصت شاهرضا شماره ۹۴ و یا تلفن ۶۶۸۴۴ مراجعه فرمائید
آ- ۲۳۳۶۷

چک
وصول چک انجام کاردادسرا فوری تلفن ۷۶۴۹۳۲

درب سرد خانه
زیرصفر بالاصفر
دفتر فنی اردشیر
تلفن ۷۳۳۶۰

کاه مرغوب بقیمت روز
وزن واقعی بوسیله حمل سریع ارزان‌مطمئن لطفاتلفنهای حکمی را یادداشت فرمائید. ۷۶۴۳۳۱ ، ۷۶۵۴۴۳
۱-۲۵ آ- ۴۸۹۳

حکاکی قالب
بوسیله ماشین فانتو - گراف شوش‌شرقی‌جنب اشکودا اول‌خیابان‌شبیر ۳۵۰۹۵۷

داروخانه‌ها

داروخانه مهران
خیابان شیروخورشیدچهارراه استخر تلفن ۹۵۴۰۰۷

تلفنهای روزنامه اطلاعات

تلفنخانه	۳۱۱۰۷۱
سردبیر روزنامه	۳۱۱۲۱۰
سرویس‌اقتصادی	۳۱۲۴۰۹
سرویس سیاسی	۳۱۱۲۱۱
سرویس حوادث	۳۱۱۲۱۲
شعبه آگهی‌ها	۳۱۱۲۱۳
نیازمندیها	۳۱۱۲۲۰
نیازمندیها	۳۱۱۲۲۴
نیازمندیها	۳۱۱۲۲۷
نیازمندیها	۳۱۱۲۲۹
نیازمندیها	۳۱۱۲۳۰
آگهی فرهنگی	۳۱۱۲۲۶
سازمان تنظیم آگهی	۳۱۱۲۱۴
سازمان تنظیم آگهی	۳۱۱۲۱۵
آگهی سینمائی	۳۱۱۲۱۶
سازمان شهرستانها	۳۱۱۲۰۲
سازمان شهرستانها	۳۱۱۲۰۳
سازمان شهرستانها	۳۱۱۲۰۱
آگهی شهرستانها	۳۱۱۲۲۱
اطلاعات هفتگی	۳۱۱۲۰۴
اطلاعات بانوان	۳۱۱۲۰۰
اطلاعات جوانان	۳۱۱۲۰۵
اطلاعات دختران‌وپسران	۳۱۱۲۰۶
مجله الاخاء	۳۱۱۲۲۲
اطلاعات سالانه	۳۱۱۲۱۹
ژورنال‌دوتهران و تهران‌جرنال	۳۱۱۲۱۸
آبونمان ژورنال دوتهران	۳۱۱۲۱۷
آگهی محلات	۳۱۱۲۰۸
آگهی تهران جرنال و	

صاحب امتیاز ومدیر مسئول
عباس مسعودی
خیابان خیام ایران چاپ
تلفنخانه اطلاعات
۳۱۱۰۷۱و ۳۱۱۰۸۹

بهترین فرصت برای عموم طبقات

موسسه زبانهای خارجی

علاوه بر تدریس‌زبانهای انگلیسی - فرانسه- آلمانی و سایر زبانهای زنده‌دنیا باروشهای‌نوین، در قسمت ماشین نویسی تعداد معدودی دانشجو برای آموزش ماشین نویسی فارسی، فرانسه، آلمانی و روسی میپذیرد. شهریه برای سه ماه استثنائا ۹۵۰ ریال و استفاده‌ازکتاب وپلی‌کپی مجانی است، ضمنا در این کلاس از ماشینهای استاندارد و I.B.M. تحت‌شرایط جداگانه استفاده‌میشود وزیر نظر استادان متخصص با متدهای Gregg and Pitman's تعلیم داده میشود، شرکت کنندگان میتوانند‌در پایان دوره علاوه بر اخذ دیپلم موسسه در امتحانات ماشین نویسی لاتین L.S.A. لندن انجمن هنرهای سلطنتی انگلستان در تهران شرکت نموده و باخذ دیپلم از انجمن فوق‌که‌یکی از بزرگترین موسسات فرهنگی بین‌المللی است و در اروپا و آمریکا و تمام مراکز خارجی و داخلی رسمی و معتبر شناخته شده نائل‌گردند پس‌ازطی‌دوره در صورت تمایل به‌شرکت‌های داخلی وخارجی معرفی خواهند شد ثبت نام از ۱۴ الی ۲۵ آبانماه ۴۹ از۸صبح‌تا۹شب
خیابان‌شاه- ساختمان‌آلومینیوم
طبقه پنجم
موسسه زبانهای خارجی
تلفن ۶۰۶۷۸ و ۶۰۸۲۹

برنامه سینماها

* گردشی در باران بهاری - رنگی - آنتونی کوئین
شهرفرنگ (۶۲۷۶۲۸) ۱۵ر۱۱ - ۳۰ر۳ - ۳۰ر۵- ۳۰ر۷- ۴۵ر۹
* برادری - رنگی - کرک‌داگلاس - ایرنه پاپاس
امپایر (۶۲۳۹۴۲) ۳۰ر۱۱- ۳۰ر۳- ۳۰ر۵- ۳۰ر۷- ۴۵ر۹
دیاموند * فستیوال فیلمهای کودکان
* خطر دیابولیک - رنگی - تری‌توماس - ماریزامل
سانترال (۴۸۶۸۶) ۱۱- ۳- ۵- ۷- ۱۵ر۹
نیاگارا (۶۵۳۰۷) ۱۱- ۳- ۵- ۷- ۹
رویال (۴۹۷۸۵) ۱۰- ۱۲- ۲- ۴- ۶ - ۸- ۱۵ر۱۰
متروپل (۳۳۹۴۱۰) ۳۰ر۱۰- ۳۰ر۲- ۳۰ر۴- ۳۰ر۶- ۳۰ر۸
پولیدور (۶۴۵۸۵) ۳۰ر۱۱- ۳۰ر۳- ۳۰ر۵- ۳۰ر۷- ۳۰ر۹
درایوین‌ونک (۶۲۲۵۵۷) ۱۵ر۶- ۱۵ر۸ - ۱۵ر۱۰
* جدال زیرصفر - رنگی - ادواردجی رابینسون- جنت‌لی
نادر (۳۳۴۹۵) ۸- ۱۰- ۱۲- ۲- ۴- ۶- ۸
سهیلا (۳۳۶۴۲۴) ۳۰ر۱۰- ۳۰ر۱۲- ۳۰ر۲- ۳۰ر۴- ۳۰ر۶- ۳۰ر۸
مراد (۷۹۹۸۲) ۴۵ر۸- ۴۵ر۱۰- ۴۵ر۱۲ - ۴۵ر۲- ۴۵ر۴- ۴۵ر۶- ۴۵ر۸
الوند (۳۵۶۵۳۸) ۱۰- ۱۲- ۲- ۴- ۶- ۸
دروازه طلائی (۳۵۲۱۶۰) ۳۰ر۸- ۳۰ر۱۱- ۳۰ر۱- ۳۰ر۳- ۳۰ر۵- ۳۰ر۷- ۳۰ر۹
کیهان (۹۵۷۳۶۰) ۱۵ر۹- ۱۵ر۱۱- ۱۵ر۱- ۱۵ر۳- ۱۵ر۵- ۱۵ر۷- ۱۵ر۹
* هاوائی - رنگی - جولی‌اندروز - ریچارد هریس
رادیوسیتی (۴۳۳۲۰) ۱۱- ۳۰ر۳- ۳۰ر۶- ۳۰ر۹ بعدازظهر
* اتللو - سرگی‌باندارچوک
تاج (۳۱۳۸۶۴) ۱۵ر۱۰- ۱۵ر۱۲- ۱۵ر۲- ۱۵ر۴- ۱۵ر۶- ۱۵ر۸- ۱۵ر۱۰
* شزم - رنگی - سینماسکوپ - جان‌وین
گلدن‌سیتی (۶۱۳۲۶۹) ۱۵ر۱۱- ۳۰ر۳ - ۳۰ر۵- ۳۰ر۷- ۳۰ر۹
ادئون (۴۳۸۱۱۸) ۳۰ر۱۰- ۲-۴-۶-۸-۱۰
* نامه‌ای از کرملین- رنگی- ریچاردبون- اورسن ولز
کاپری (۴۸۴۰۱) ۱۱- ۳- ۵- ۷- ۹
* پارتی - رنگی - پیترسلرز
بولوار (۶۰۲۹۲) ۱۱- ۲- ۴- ۶- ۸- ۱۰
* خداحافظ خوشگله - رنگی - تونی کورتیس
ب.ب (۶۹۶۴۱) ۳۰ر۱۰- ۲- ۴- ۶-۸-۱۰
* زمانیکه دزد بودم - آلن‌دلون
ایفل (۳۱۱۴۷۷) ۱۰- ۱۲- ۲-۴-۶-۸-۱۰
* مردی‌که از باران آمد -رنگی-چارلز
ریولی (۷۵۷۷۷۷) ۱۵ر۱۱ -۳۰ر۳ -۳۰ر۵- ۳۰ر۷ -۴۵ر۹
* بانوو ولگرد - رنگی- کارتون -محصول والت‌دیسنی
سینه‌موند (۴۸۳۲۲) ۴۵ر۱۰- ۳- ۵- ۷- ۹
* ژنرال باتون - رنگی - ۷۰میلیمتری - جرج سی‌اسکات
آتلانتیک (۶۲۷۱۷۱) ۱۱- ۱۵ر۳- ۳۰ر۶- ۴۵ر۹
* رومئو وژولیت رنگی - الیویا هرسی
کسری (۷۵۶۹۳۹) ۳۰ر۱۰- ۲- ۳۰ر۴ - ۷ - ۳۰ر۹
* بوت‌نیک - رنگی - رابرت مورس - استفانی پاورز
پارامونت (۴۸۳۲۱) ۱۵ر۱۱-۳۰ر۳- ۳۰ر۵- ۳۰ر۷- ۳۰ر۹
* حمله بقلعه عقابها - رنگی- جرج‌میلتون
کریستال ۳۰ر۱۰- ۳۰ر۲- ۳۰ر۴- ۳۰ر۶- ۳۰ر۸
* شهرگناه - پوری‌بنائی - کتایون
مهتاب (۴۷۷۷۷) ۱۵ر۱۱- ۱۵ر۳- ۱۵ر۵- ۱۵ر۷- ۱۵ر۹
رکس (۳۳۵۲۹۳) ۳۰ر۱۰- ۳۰ر۲- ۳۰ر۴- ۳۰ر۶- ۳۰ر۸
شهیوند (۳۵۴۰۴۰) ۳۰ر۱۰-۳۰ر۲- ۳۰ر۴- ۳۰ر۶- ۳۰ر۸
اسکار (۹۵۰۸۹۸) ۳۰ر۱۰-۳۰ر۲- ۳۰ر۴- ۳۰ر۶- ۳۰ر۸
ژاله (۳۰۴۱۲۰) ۱۵ر۹- ۱۵ر۱۱- ۱۵ر۱ - ۱۵ر۳ - ۱۵ر۵- ۱۵ر۷- ۱۵ر۹
پاسارگاد (۷۹۲۷۸۲) ۱۰- ۱۲- ۲- ۴- ۶- ۱۵ر۸
مولن‌روژ (۷۲۹۲۹) ۱۱- ۳۰ر۳- ۳۰ر۵- ۳۰ر۷- ۳۰ر۹
دیانا (۴۷۳۶۵) ۱۱- ۳۰ر۳- ۳۰ر۵- ۳۰ر۷- ۳۰ر۹
چرخ‌و فلک ۱۰- ۱۲- ۲- ۴- ۶- ۸
لیدو (۹۵۱۲۸۲) ۹- ۱۱- ۱- ۳- ۵- ۷- ۹
ارانوس (۲۷۹۷۱) ۱۰- ۱۲- ۲- ۴- ۶- ۸
توسکا (۵۸۵۴۴) ۹- ۱۱- ۱- ۳- ۵- ۷- ۹
فیروزه ۳۰ر۱۰- ۳۰ر۱۲- ۳۰ر۲- ۳۰ر۴- ۳۰ر۶- ۳۰ر۸
رنگین کمان (۷۵۶۷۶۰) ۱۰- ۱۲- ۲- ۴- ۱۵ر۶- ۳۰ر۸
نپتون (۷۶۰۱۳۶) ۹- ۱۱- ۱- ۳- ۵- ۷- ۹
* روسپی - آذرشیوا - بیک‌ایمانوردی
سیلورسیتی (۸۶۱۲۰۵) ۳۰ر۱۰- ۳۰ر۲ -
* داماد عوضی - رنگی - جی‌تندرا - ممتاز
تیسفون (۹۵۸۸۸۲) ۴۵ر۹- ۴۵ر۱۱- ۴۵ر۱- ۱۵ر۴ - ۱۵ر۶ - ۳۰ر۸
مارلیک (۹۶۳۶۱۶) ۱۵ر۸- ۱۵ر۱۰- ۱۵ر۱۲- ۱۵ر۲- ۱۵ر۴- ۴۵ر۶- ۹
اونیورسال (۶۶۹۵۳) ۱۱- ۱- ۳- ۱۵ر۵- ۳۰ر۷- ۴۵ر۹
ایران (۳۲۶۳۵۴) ۴۵ر۹- ۴۵ر۱۱- ۴۵ر۱- ۴- ۱۵ر۶- ۳۰ر۸
اروپا (۳۰۳۱۲۹) ۱۵ر۸- ۱۵ر۱۰- ۱۵ر۱۲- ۱۵ر۲- ۳۰ر۴- ۴۵ر۶- ۹
آسیا (۴۲۹۰۹) ۱۱- ۱- ۳- ۱۵ر۵- ۳۰ر۷- ۴۵ر۸
مونت‌کارلو (۷۹۷۴۱) ۱۰- ۱۲- ۲- ۱۵ر۴- ۳۰ر۶- ۴۵ر۸
پاسیفیک (۷۳۳۱۱) ۱۱- ۱- ۳- ۳۰ر۵- ۳۰ر۷- ۴۵ر۹
ساینا (۳۵۲۴۴۲) ۹- ۱۵ر۱۱- ۳۰ر۱ - ۴۵ر۳- ۶- ۱۵ر۸
سیلوانا (۳۳۳۷۷۷) ۳۰ر۹- ۴۵ر۱۱- ۲ - ۱۵ر۴- ۳۰ر۶- ۴۵ر۸
میامی (۷۴۳۲۹۰) ۳۰ر۹ - ۴۵ر۱۱- ۲- ۱۵ر۴- ۳۰ر۶- ۴۵ر۸
پانوراما (۷۹۴۵۷۰) ۱۵ر۸- ۱۵ر۱۰- ۴۵ر۱۲ -۳- ۱۵ر۵- ۳۰ر۷- ۴۵ر۹
* جوانان زیرآفتاب - رنگی - آل‌بانو
آستارا (۸۴۰۲۲) ۳۰ر۱۰- ۳۰ر۲- ۳۰ر۴- ۳۰ر۶- ۳۰ر۸
* گذرگاه عشق - دارمندرا - مالاسینها
دنیا (۳۳۳۸۱۲) ۳۰ر۱۰- ۳۰ر۲- ۳۰ر۴- ۳۰ر۶- ۳۰ر۸
* آمریکا آمریکا- رنگی- الیاکازان
ماژستیک (۶۸۴۶۱) ۱۱- ۴۵ر۲- ۱۵ر۵- ۳۰ر۷- ۳۰ر۹
* ۱۲ مرد جنگجو- پیتر ریشارد- ماکی‌دین
پلازا (۴۴۲۵۵) ۱۱- ۳- ۵- ۱۵ر۷- ۳۰ر۸
حافظ (۳۳۴۰۷۴) ۹- ۱۱- ۱- ۳- ۵- ۷- ۹
فردوسی (۳۳۵۷۸۴) ۱۰- ۱۲- ۲- ۴- ۶- ۸
ری (۲۲۵۷۸) ۹- ۱۱- ۱- ۳- ۵- ۷- ۹
پرسپولیس (۵۸۱۰۸۳) ۹- ۱۱- ۱- ۳- ۵- ۷- ۹
* شب‌بخیر خانم کمپبل - رنگی - جینالولو بریجیدا
گلدیس (۶۲۸۷۱۳) ۳۰ر۳- ۳۰ر۵- ۳۰ر۷
* اورا هرچه‌زودتر بدام اندازید - رنگی - برونسون
دریا (۷۹۱۷۴۶) ۹ -۱۱- ۱ -۳ -۵- ۷- ۹
۳۰ر۴ -۳۰ر۶ -۳۰ر۸
* تسویه‌حساب سینماسکوپ نیکول ویلیامسون
پارک (۳۳۹۶۳۷) ۹- ۱۱- ۱- ۳- ۵- ۷- ۹
* بخاطر چندلار بیشتر - رنگی - سینما سکوپ - رنگی - کلینت
المپیا (۹۵۶۷۹۶) ۳۰ر۱۰- ۱- ۳۰ر۳- ۶- ۳۰ر۸
* آتش برفراز تلمارک - رنگی- کرک داگلاس
بردیس ۳۰ر۹- ۴۵ر۱۱- ۲- ۱۵ر۴- ۳۰ر۶- ۴۵ر۸
* آخرین حمله - بتی‌ماری‌تاین
البرز (۳۰۴۲۵۸) ۳۰ر۸- ۱۰- ۳۰ر۱۱- ۱- ۳۰ر۲- ۴- ۳۰ر۵- ۷- ۳۰ر۸
* این ملک متروک شده- رنگی- ناتالی وود
تخت‌جمشید (۴۳۵۵۰) ۳- ۵- ۷- ۹

سانس انگلیسی
درایوین‌ونک ۱۵ر۶- ۱۵ر۸- ۱۵ر۱۰ فیلم (خطر دیابولیک)
گلدیس ساعت ۳۰ر۹ (شب‌بخیرخانم کمپبل)

تالار ۲۵شهریور - وای‌بر‌مغلوب
نوشته گوهرمراد - کارگردان داودرشیدی باشرکت پرویز فنی‌زاده - فهیمه راستکار ۱۵ر۸ بعدازظهر تلفن رزرو ۲۵۴۴۴

برنامه تلویزیون

کانال ۷

برنامه امشب
۰۰-۴ پخش مستقیم آخرین مسابقه بسکتبال ارتش های جهان بین تیمهای ایران و ایتالیا ازاستادیوم محمدرضا شاه پهلوی
۵-۱۲ اعلام برنامه
- آیاتی چنداز کلام‌الله مجید
- اذان مغرب
- نیایش
- نغمه آسمانی
- سخنرانی مذهبی
۱۵-۶ اخبار همراه بافیلم
۳۰-۶ کیمبا
۰۰-۷ نوجوانان «ورزش»
۳۰-۷ فیلم بینوایان
۰۰-۸ دانش
۳۰-۸ مشروح‌اخبار همراه با فیلم‌های خبری
۱۵-۹ دکتر کیلدر
۰۰-۱۰ فیلم جایزه «مسافر»
۳۰-۱۰ موسیقی اصیل‌ایرانی

کانال ۳-۹

برنامه امشب
۰۰-۷ آغاز برنامه
۰۱-۷ اخبار
۰۸-۷ سخنرانی مذهبی
۲۵-۷ کانون خانواده
۳۰-۸ مشروح اخبار همراه‌با فیلمهای خبری
۱۵-۹ موسیقی کلاسیک
۰۰-۱۰ بعدا اعلام میشود
۳۰-۱۰ اسرار شهر بزرگ
۳۰-۱۱ اخبار همراه بافیلم
۰۰-۱۲ پایان

برنامه آموزشی

برنامه امشب
۰۰-۲ آهنگها وچشم‌اندازها
۳۰-۲ اعلام برنامه
۳۵-۲ گریددانگلیش برای دبیرستانها
۰۰-۳ علوم‌دبستانی‌سال‌چهارم
۳۰-۳ زنگ تفریح
۴۰-۳ گریددانگلیش
۰۰-۴ کودکان و نوجوانان
۴۵-۴ زبان آلمانی
۰۰-۵ طبیعی ۴
۲۵-۵ ادبیات فارسی
۵۰-۵ فیلم آموزشی
۰۵-۶ شیمی ۴
۳۰-۶ زنگ‌تفریح
۴۰-۶ فیزیک ۴
۰۵-۷ مسابقه ریاضی
۳۰-۷ فیلم داستانی
۰۰-۸ پایان برنامه

تلویزیون امریکا

برنامه امشب
۰۰-۵ قلب مقدس
۱۵-۵ کریستافرها
۵۵-۵ برنامه آگهی
۰۰-۶ اخبار جهان
۱۵-۶ برنامه‌آینده تلویزیون
۲۰-۶ اولین سه‌شنبه
۳۰-۶ اطلاعات مخصوص
۰۰-۷ دانیل‌بون
۰۰-۸ خلاصه اخبار
۰۵-۸ برنامه بوب‌هوپ
۰۰-۹ دود باروت
۵۵-۹ برنامه آگهی
۰۰-۱۰ خلاصه اخبار
۰۵-۱۰ فیلم سینمائی

هواکش هیتاچی
هوای ناسالم وکثیف بتدریج ایجادمسمومیت های خطرناک میکند
نصب هواکش هیتاچی
دراطاق خواب و پذیرائی صددرصد مسمومیت هوا را از بین میبرد
نصب هواکش هیتاچی
۶ ساعت پس از اطلاع تلفنی شما

بورس هواکش مالکی - دروازه دولت تلفن ۷۵۶۵۸۷

EFBOX
دربازکن برقی اف‌باکس
باگوشی‌نشکن وقفل برقی آلمانی
باقساط ماهانه
تضمین ۵ ساله
بدون پیش قسط
بوسیله تلفن سفارشات شما را در اسرع وقت نصب وتحویل میشود توجه فرمائید دربازکن برقی اف‌باکس تنها دستگاه دربازکن برقی است که به گوشی‌نشکن مجهز است و مادام‌العمر بدون اینکه‌در نتیجه افتادن به زمین آسیب ببیند خدمتگزار خانواده‌هاخواهد بود مرکز فروش ونصب شرکت کارور با مسئولیت محدود خیابان روزولت میدان ۲۵ شهریور ساختمان منوچهری تلفن۸۶۲۳۸۴و ۷۶۲۶۹۸

جنرال
اطلاعیه جنرال
چون عده‌ای شیاد و سودجو باتقلید از نام‌وآرم‌جنرال بوسیله آگهی درجراید ویامراجعه بساختمان‌ها و منازل جهت تعمیر و سرویس آبگرم‌کن. بخاری. اجاق گاز. یخچال. شوفاژ و سایر مصنوعات جنرال خود راوابسته به سرویس جنرال معرفی‌و بانداشتن مهارت کافی و صلاحیت اخلاقی موجبات ناراحتی مشتریان محترم را فراهم مینمایند مراتب ازطریق مراجع‌قانونی تحت تعقیب میباشند.
بنابراین بدینوسیله باطلاع میرساند که مامورین دایره سرویس این‌شرکت همگی دارای کارت شناسائی عکس‌دار با مهر شرکت میباشند.
لطفا برای انجام‌سرویس مصنوعات جنرال فقط باتلفن های ۹۶۳۹۷۳ - ۹۶۳۹۷۴ - ۹۵۹۱۶۴ و۹۵۸۴۵۳ تماس بگیرند.
شرکت سهامی صنعتی جنرال

SECRETARY REQUIRED – SALARY ABOUT 25.000 RIALS PER MONTH

A worldwide internationally known Manufacturing Company, Located in Tehran, New Karadj Rd. requires a secretary to the Plant Manager

Applicants should have excellent knowledge of the English language, shorthand, and must be perfect typists. Knowledge of the Farsi language and Farsi typewriting an advantage, but not essential.

Only Iranian Nationals, native or naturalized, need apply, Handwritten applications should be addressed to P.O. Box 2531, Tehran.

رشته‌منشیگری
دانش‌آموزان رشته منشیگری با در دست داشتن معرفی از دبیرستان مربوطه می‌توانندفقط باپرداخت روزی ۲۷ ریال صاحب ماشین تحریر خوش خط فارسی یا لاتین **برادر** شوند.
مرکز پخش - بازرگانی فریدون اقبال - خیابان‌سعدی شمالی کوچه معمار ساختمان اقبال - تلفن ۳۳۷۰۰۰ - ۳۳۸۰۲۶

مروری به آثار عرضه شده پنجمین فستیوال بین‌المللی فیلم کودکان

دریچه‌ای گشاده بر دنیای رنگین کودکان

روزنامه هنر

جشنواره فیلم‌های کودکان (۹تا ۱۹ آبان) که امسال وارد پنجمین سال فعالیت خود میشود ، مطابق معمول همه‌ساله فیلمهای مسابقه‌ی بین‌المللی را به پنج گروه تقسیم کرده و برطبق آن به نمایش‌فیلمهاپرداخته است ...

باتوجه به تمام این اصول ونکات ، بعلت محدود بودن جا فقط تعدادی از فیلمهای جشنواره را مورد بررسی قرار میدهیم و بقیه دریك یادویادداشت دیگربه انجام خواهد رسید ...

سرگذشت جان بیلی کوچك (هلند)

کارگردان : م . پ ـ درایسن

با هدف تعیین‌شده‌ای آموزشی دقیقا درونمایه وروال خودراتعقیب میکند و دراین حد موفقیت‌بدست می‌آورد داستان اصلی ، برحذر داشتن بچه‌ها از آتش‌زدن جنگل ورعایت احتیاط است . در این منظور بانقاشی ساده ونو ،نهایت درجه به‌زبان و دنیای کودکان نزدیك شده ، نتیجه‌ای مطلوب بدست آمده است .

سوئیمی (ایتالیا)

کارگردانان : لیونی ـ جانینی

یکی از بهترین فیلمهای جشنواره سرگذشت ماهی کوچکی‌است‌که تمام یاران خود را در برخوردبا یك ماهی بزرك بدجنس از دست میدهد ، وخودبتنهائی به اکتشاف دریا میرود . نقاشی . رنك .وبیان تصویری درحد کمال است ، و لحظه‌ای زائد ندارد .

اردك حسود (ایران)

کارگردان : اسفندیار احمدیه

دربیان یك قصه‌ی قدیمی که هرکسی در هیئت‌خودش‌بهتراست یك‌فیلم‌نقاشی متحرك کندو طویل و خسته کننده ساخته شده ....در ضرب و حرکت یك فیلم نقاشی متحرك ، میتوان ، سوئیمی را ـ فی‌المثل ـ سرمشق قرارداد .

نیمروز (لهستان)

کارگردان : لیرزاوسکا

تمام تعلیق و هیجان فیلم ، در طول ده دقیقه‌ی اول ، برانتظاریك پسربچه در میدان بزرك‌شهرتکیه دارد . این انتظار که در ضمن جان تماشاچی رانیز به‌لبش می ـ رساند عاقبت به‌آنجا میانجامدکه پسرك میخواهد خودش را زیراب ماشین آب‌پاش بشوید و درنتیجه «ماجرای نیمروز» باتمام میرسد .

نسخه‌ی تازه‌ای از پیروزی خوبی بربدی می‌باشد .

ماجرای کیف دستی زرد (شوروی)

کارگردان : فرز

بصورت یك فیلم موزیکال ، ماجرای : پسری که میترسد ، و دختری که نمی‌خندد ، وپزشکی که قرص شجاعت اختراع کرده وبراثر کم‌کردن آن ، حوادث بسیاری رخ‌میدهد اما پسر ودختر بدون استفاده از قرص معالجه میشوند ... تااین لحظه یکی از بهترین فیلمهای طویل جشنواره برای کودکان است . داستان روان و شیرین است و پرداخت خوبی دارد .

ماجرا های کیف دستی زرد (از شوروی)

فستیوال برای بزرگترها

* پنجمین جشنواره فیلم کودکان عملا به بزرگسالان اختصاص یافته است چرا که در سئانس های رسمی سینما دیاموند تعداد بزرگان آنقدر زیاد است که حضور کودکان در سالن موجب حیرت است حضور تصادفی این بنده در چند سئانس" سینما مهتاب موجب کشف‌شیوه‌دیگری از فستیوال شد، یك کارتون و یك فیلم طولانی « سك‌مدافع ـ کاپیتان » که الحق خسته کننده بود در سئانس های متوالی برای‌تماشاگر خردسال نشان داده میشد .

البته هر سئانس به بچه‌های یك دبستان اختصاص داشت و بچه‌ها غالبا حمله سرخ‌پوستی به صندلیها سالن را به دیدن فیلم ترجیح میدادند خاصه که برای خرید تخمه و شکلات و نوشیدنی دائما در حرکت بودند . البته این بی توجهی کودکان را باید بحساب بدی فیلم بگذاریم چرا که فیلم خوب بچه یا بزرگتر را روی صندلی بیقرار نمیکند . فرصت نشد که به سینما های دیگر نیز برسم واگر وضع در سالن های دیگر نیز چنین باشد باید گفت جشنواره هدف اصلی خود را یکباره نادیده گرفته است .

آقای هیولا ساخته فرشید مثقالی (ایران)

کتاب نقاشی (چکسلواکی)

کارگردان : هرمیناتیرلووا

این اثر از خانم تیرلووا همپایه‌ی دیگر آثار او و دارای ظرافت و پرداخت زنانه‌ایست ... دراین‌فیلم عروسکی ،دوقلم مو که بشکل یك زن ویك مرد جان میگیرند سعی برآن دارند که بچه‌ی خود را از شر یك قلم‌موی کهنه‌ی بدجنس نجات‌دهندسبك کارگردان در فیلم مشخص است ، واین

سوء تفاهم (ایران)

کارگردان : فرشید مثقالی

فیلم نقاشی متحرك مثقالی دوایراد اساسی دارد : اولا روال منطقی و منطق داستانی ندارد ـ ثانیا اصالت نقاشی ندارد (درودبرروناالدسیرل) تنها چیزی که بعنوان امتیاز دارد لابد تروتمیزی آنست که البته کار فیلمبردار ولابراتوار میباشد باید گفت که بعنوان فیلمی از هیچ‌کجا وبانقاشی از هرکجافیلم تمیزیست ...

فلوت (ایران)

کارگردان : خسرو سینائی .

داستان پسرکی است که در مغازه‌ی اسباب‌بازی فروشی‌بدنبال فلوت میگردد ،اما فلوت وجود ندارد و در عوض مردی به اسم «پروفسور»شروع به عملیات‌شعبده بازی میکند .

۲۰ دقیقه از فیلم به‌نمایش‌این عملیات‌وشرح‌حقه‌های آن‌اختصاص دارد . بالاخره پسربچه که‌خودش هم ظاهرا شعبده‌باز است یك‌فلوت ظاهر میکند و بعد تمام‌اسباب‌بازی ها را تبدیل به ادوات موسیقی‌می‌کند که یعنی پیام فیلم .

فیلم بسیار خسته‌کننده‌وطولانی است ، سراسر صحنه‌های زائد دارد ... داستان آن باین شکل قابل عرضه نیست و صحنه‌آرایی و تدوین دچار غلط های شدید سینمائی است ...

اگر در ساختن این فیلم واقعا اصراری بوده میشد آنرا بمدت ۴ دقیقه فقط ساخت و حتی کمتر نه‌باین صورت که حوصله‌ی‌همه را سربرد .

داستان کوتاهه وبلنده (انگلستان)

کارگردان : جان‌هالاس

نقاشی متحرك زیبائی درباره‌ی ادم های بلند و آدم‌های کوتاه، که هریك دیگری را نمی‌بینند و تمام سعی آنها دراین راه‌به‌نتیجه نمیرسد . اما وقتی که ابرها برطرف میشود هردو طرف متوجه میشوند که کاملا شبیه هم‌هستند. باظرائف بسیار و جذاب .

افسانه (کانادا)

کارگردان . ریچارد راکسل

یك فیلم از سینمای تجربی ، وبهرحال نوو جالب ، امانه برای کودکان و نوجوانان قابل تحمل است ،ونه برای تماشاچی عادی است ، ونه برای تماشاچی عادی.

ناگوافواد
بزرگترین رقاصه مصر فقط ۵ شب دیگر در
شکوفه نو
همراه باکنسرت‌خوانندگان برگزیده مردم
سوسن ـ آغاسی
بانضمام سه ساعت برنامه جدید
تلفن‌های رزرو ۹۵۳۰۳۳
۹۵۴۰۴۴

تجدید آگهی مناقصه

ژاندارمری کل کشور احداث ساختمان های ستاد ناحیه ژاندارمری جنوب واقع در شهرستان بندر لنگه را بمناقصه میگذارد . شرکت های ساختمانی درجه ۲ طبقه‌بندی سازمان برنامه که‌تمایل دارند میتوانند با مراجعه به اداره مهندسی ژاندارمری برك مشخصات ـ نقشه نمونه های پیمان فهرست بهاء وسایر مدارك مورد نیاز مربوطه را در مقابل برداخت مبلغ یك هزار ریال بحساب شماره ۳۵۶۵ بانك سپه شعبه ۲۴ اسفند دریافت و پیشنهادات خود را تاساعت ۹صبح مورخه ۱ر۹ر۴۹ به شعبه توزیع دفتر کل ستاد ژاندارمری تحویل نمایند م‌الف ۸۲۱۲

ژاندارمری کل کشور

آگهی مناقصه نوبت دوم

سازمان ترویج وزارت کشاورزی بااستفاده از اعتبارات مصوب سازمان برنامه در طرح غیرمستمر شماره ۱۴۰۴ـ۰ـ۱۵ قلم‌وسائل و لوازم‌سمعی و بصری که مشخصات آن در سازمان ترویج‌موجود است بمناقصه میگذارد داوطلبان شرکت در مناقصه میتوانند با دریافت برك شرایط و مشخصات از حسابداری سازمان ترویج واقع در خیابان زاهد پلاك ۴۲ و مطالعه آنها پیشنهادات خود را تا ساعت ۹روز شنبه ۷آذر ۴۹بدفتر سازمان ترویج کشاورزی تسلیم و رسید دریافت دارند .

پیشنهادات واصله در ساعت ۱۰ همان روز در کمیسیون مناقصه باز و قرائت میشود حضور پیشنهاددهندگان یا نماینده آنهاکه کتبا معرفی شده‌باشند درجلسه مناقصه آزاد و کمیسیون در رد یاقبول یك‌یاکلیه پیشنهادات واصله مختار است . م‌الف ۸۲۲۳

وزیر کشاورزی

آـ۵۲۵۵۶ ۱ـ۲

تبریکات

مقام عالی وزارت آموزش وپرورش جناب دکتر فرخ‌رو پارسای

حسن تشخیص وتدبیر آنجناب درمورد انتصاب آقای محمدعلی نقیب‌زاده که ازفرهنگیان‌مبرزوکاردان میباشند بسمت مشاور آن مقام وسرپرست هیات نظارت وپی‌گیری مورد تائید قاطبه فرهنگیان بوده و این حسن انتخاب را تبریك عرض مینمائیم .

حسین چشم‌جهان . حسن حامدی. علی علامه . محمد ابراهیم شمخالی . مختار مقصودی. مهرورزی. جلال مدرس زاده . سیدعلی ایقانی. شکراله‌میرهادی.

جناب آقای عباس جدلی . معاون محترم دانشگاه ملی

انتصاب شایسته آنجناب را بمقام معاونت‌دانشگاه ملی ازصمیم قلب تبریك میگوئیم .

امین‌اله احسانی . دکتر امان‌اله احسانی .

جناب آقای مجید سرتیپی

انتصاب جنابعالی را بسمت مدیریت کل اموراداری وزارت آموزش وپرورش صمیمانه تبریك میگویم .

آـ۲۳۳۲۱ **اسکندر اصالت**

جناب آقای داودی

انتصاب جنابعالی را بسمت مدیریت کل حفاظت وزارت آموزش وپرورش صمیمانه تبریك‌عرض‌مینمایم

رئیس آموزش وپرورش سوادکوه ـ سیدمحمدحجازیان

جناب آقای ایزدی

انتصاب شایسته آن سرباز فداکار شاه و میهن‌را بمدیریت کل آموزش و پرورش سمنان تبریك‌میگویم

معاون آموزش وپرورش شهرستان‌بابل ـ عیسی‌عالم،

آـ۵۲۱۵۴

معرفی کتاب

ایرانیان ارمنی

نوشته اسمعیل رائین

۲۰۶ صفحه ۱۴۰ ریال

ایرانیان ارمنی کتابی است بقلم اسماعیل رائین ، میدانیم که او در کار های تحقیقی به شیوه نو دستی‌دارد و پیش از این از او کتابهای خوبی در زمینه های سیاسی وتاریخی خوانده‌ایم .

ایرانیان ارمنی در هفت بخش تدوین شده است . در بخشهای این کتاب در باره نژاد ، مذهب ،آداب و رسوم ، جشن ها واعیاد ، خط و زبان و چگونگی مهاجرت ارامنه به ایران به تفصیل سخن بمیان آمده است .

به عقیده نویسنده وقتی میگوئیم «ارامنه ایران» یا «ارامنه مقیم ایران» این قوم را با حود بیگانه دانسته‌ایم در حالیکه این قوم کهنسال دیر زمانی است در سر زمین ما به‌سر میبرند و بهتر است آنان را «ایرانیان ارمنی » بنامیم همچنانکه نویسنده کتاب نامیده است .

این کتاب در حقیقت نخستین پژوهشی است که در زمینه شناسائی این قوم صورت گرفته است .

جمعیت ارامنه ایران طبق سرشماری سال ۱۳۳۸ نزدیك به‌صد وپانزده هزار نفر است که در آذربایجان ، اصفهان ، تهران و خوزستان به سر میبرند و عده کمی از آنان نیز دراستان های دیگر زندگی میکنند .

«ارامنه از نژاد هند و اروپائی واز خانواده آریائی (شاخه آرمن) هستند که در حدود پانزده قرن قبل از میلاد مسیح از مناطق آسیای مرکزی‌به‌کناره های‌رودخانه سند مهاجرت کردند . .»

شرح مهاجرت این قوم در کتاب اخیر و جلد سوم زندگی شاه عباس اول نوشته نصراله فلسفی آمده‌است .

در کتاب « ایرانیان ارمنی » نقشی که این عده از هموطنان ما در مسائل مختلف اجتماعی وسیاسی داشته‌اند، آمده است .

تاریخ مشروطیت شاهد مبارزات جانبازانی چون پیرم خان است که دوشادوش مجاهدان مسلمان در راه آرمانی مشترك جنگیده‌اند .

تدوین این کتاب ، ادای دینی به ایرانیان ارمنی است و کار رائین شایسته ارجگزاری است .

جمعیت شناسی ـ جلداول

تالیف دکتر فرخ امین‌زاده

ناشر : سازمان انتشارات ابوریحان ۲۴۰ صفحه۱۶۰ریال

کتابی که زیر عنوان « جمعیت‌شناسی » به همت دکتر فرخ امین‌زاده چاپ شده شامل نه فصل است . در فصول این کتاب درباره « توزیع جغرافیائی » ، « ساختمان جمعیت » ، « جمعیت فعال » ، «ازدواج و باروری »، «مرگومیر » ، « الگوهای نظری جمعیت » ، روش های ارزیابی نتایج سرشماری ، تاریخ نظریه های جمعیتی ، و ... سخن رفته است .

افزایش روزافزون جمعیت ایجاب میکند که مطالعه‌ای‌دقیق در این زمینه انجام گیرد . جمعیت احتیاج به مسکن ، غذا ، پوشاك و ... دارد . برای این کار نخست شناختن جمعیت مهم است و جمعیت شناسی از این جهت اهمیت دارد که با شناخت آن برنامه‌ریزی اقتصادی و اجتماعی به نحو بهتری صورت خواهد گرفت .

در تعریف علم جمعیت‌شناسی میخوانیم :

«جمعیت‌شناسی، علمی است که موضوع آن مطالعه‌جمعیت انسانی است وابعاد ، ساخت ، تحول و صفات عمومی آن را از نظر نمی مورد بررسی قرار میدهد . »

با این حساب جمعیت شناس چگونگی جمعیت و میزان مرك و میر وازدیاد آنرا نیز مطالعه میکند و اینکه از جمعیت یك کشور چند درصد فعال هستند و به چه‌کارهائی اشتغال دارند ، چرا روستائیان به شهرهامهاجرت‌میکنند و صنعتی شدن کشوری چه نقشی میتواند در فعالیت مردان و زنان داشته باشد و . . .

مولف کتاب سعی کرده است به کمك آمار یك‌یك این مسائل را مورد بررسی قرار داده دلایل را ذکر کند .

مولف می نویسد: « کلمه دموگرافی ، که مترادف آن در زبان فارسی جمعیت شناسی است ، علم بسیار تازه‌ای است که عمر آن حتی به صدسال نیز نمی رسد ....

جمعیت شناسی باوجود عمر کوتاه خود ، تاکنون پیشرفت های زیادی کرده است ، مخصوصا در زمینه آینده نگری ، پیش‌بینی جمعیت ، در کنار پیش‌بینی‌های اقتصادی و اجتماعی برای خود جائی پیدا کرده و در بیشتر موارد میزان دقت و تحقق فروض آن از سایر پیش‌بینی‌ها زیادتر است ... »

درباره این علم جدید چند کتاب در ایران تالیف وترجمه شده است که از آنجمله است کتاب حاضر .

« جمعیت‌شناسی » حاوی مطالبی است که نویسنده در سال های اخیر در مدارس عالی و دانشگاه تدریس کرده است .

کتاب فاقد فهرست اعلام ودارای غلط نامه بلندبالائی است .

توجه

چند ماه پیش‌عمارتی جهت‌توسعه مسجدصاحب‌الزمان‌واقع درچهارراه خوش وشاهرخ(بابائیان) خریداری گردید محلی که برای تامین‌قیمت درنظر گرفته‌شده‌بودامکانپذیر نشد اکنون قریب هفتاد هزار تومان کسری بودجه دارد و در نتیجه مسئولین مسجد با مشکلاتی روبرو شده‌اند . مثلا گذشته از قرض‌الحسنه هائی که برای انجام‌معامله به مدت های کوتاه شده است‌یك دستگاه عمارت‌نیزازیکی از مومنین در قبال بیست هزار تومان رهن و مدتش سرآمده اینك از آقایان محترمین استمداد و تقاضا می‌شود برای شرکت در این امر خیرقدم رنجه فرموده به مسجد نامبرده یا به حساب جاری شماره ۱۳۸ بانك صادرات شعبه حیابان شاهرخ مراجعه فرمایند . امید است افراد متمکن از این عمل‌خالص وبی ریا غفلت نفرمایند .

تومادر... توپدر... وشما...

درصفحه ۸

اطلاعات دختران وپسران
یکشنبه ها منتشر میشود

«آگهی مناقصه»

شرکت واحد اتوبوسرانی تهران و حومه تعداد هشتهزار و پانصد عدد لنت‌ترمز جلووعقب اتوبوسهای بنزخود را ازنوع برال‌ـ نکستار و یورید راازطریق مناقصه خریداری مینماید .

پیشنهاد دهندگان بایستی ۵٪ مبلغ پیشنهادی را نقدا بعنوان سپرده بحساب شماره ۱۵۰۴۰ شرکت دربانك مرکزی ایران توديع یا معادل آن اسناد خزانه بصندوق شرکت تسلیم ورسید ماخوذه را ضمیمه پیشنهاد خود نموده تا ساعت ده صبح روز دریاکات سربسته لاکو مهر شده (که‌روی‌ان جمله مربوط بمناقصه لنت ترمز قید شده‌باشد) بدبیرخانه شرکت واقع در انتهای نارمك تسلیم ورسید دریافت دارند .

پیشنهادات واصله ساعت ۱۰½صبح‌همانروز بازوقرائت خواهد شد .

حضور پیشنهاددهندگان یا نمایندگان انان در جلسه مناقصه آزاد است .

به‌پیشنهادات فاقد سپرده و مبهم‌ومشروط‌ویااینکه بعداز ساعت مقرر واصل گردد بهیچوجه ترتیب اثر داده نخواهد شد .

سپرده نفراول ودوم برنده مناقصه تاقطعیت معامله نزدشرکت باقی خواهد ماند و درصورت استنکاف ازانجام معامله سپرده تودیع‌شده او بدون هیچگونه تشریفاتی بنفع شرکت ضبط خواهد شد .

هزینه های متعلقه ازقبیل مالیات .عوارض .غیره بعهده برنده مناقصه خواهد بود .

برنده مناقصه حداکثر ظرف یك هفته پس‌از ابلاغ بایستی جهت تحویل درشرکت حضور یابد در غیراینصورت سپرده تودیع شده او بنفع شرکت ضبط خواهد شد .

محل تحویل جنس‌انبار شماره یك و دو شرکت واقع در نارمك و نازی آباد خواهد بود .

شرکت واحد مجاز است مقدار مورد معامله راتا ۲۵٪ کسریا اضافه نماید .

شرکت واحد در رد واقبول یك‌یا کلیه پیشنهادات مختار است .

شرکت واحد اتوبوسرانی تهران و حومه

۵۲۴۴۶ـ۱

برنامه وعظ وخطابه درمساجد تهران

آقای فلسفی ـ روزها درمسجد حاج سید عزیزاله ، شبها در مسجد امام حسین (ع)

آقای خندق‌آبادی ـ روزها در مسجد خندق‌آباد،شبها درمسجد آیت‌الله گلپایگانی گذر قلی

آقای سیدعبدالرضا حجازی‌ـ روزها در مسجد ارك ، شبها در مسجد رسول اکرم (ص)

آقای دکتر مناقبی ـ روزهادر مسجد توتونچی ، شبها درمسجد سیدالشهداء

آقای صدر بلاغی ـ روزها در مسجد امام زمان (ع) شبها در هیئت مکتب‌الرضا

آقای سید محمود سدهی ـ روزها در مسجد اکرم ، شبهادر مسجد فخریه

آقای حسین انصاریان ـ روزها در مسجد سراج ، شبها در مسجد حاجی‌ابوالفتح

آقای احمد کافی ـ روزها در مسجد المصطفی، شبها درمسجد فروتن

آقای شجونی ـ روزها درمیدان جامع کرج ، شبها مسجدانصار

آقای شبستری ـ شبها در مسجد آذربایجانیها

آقای ولوی ـ شبها در مسجد مشیرالسلطنه

آقای سید قاسم شجاعی ـ روزها در مسجد حاج ابوالفتح ، شبها مسجد امامزاده یحیی

آقای شیخ قاسم اسلامی ـ روزها در مسجد شیشه

آقای دکتر باهر ـ روزها در مسجد هدایت ، شبها در مسجد الجواد

آقای فضل‌اله محلاتی ـ روزها در مسجد چهل تن ، شبها در مسجد ایروانی

آقای امامی کاشانی ـ روزها در مسجد آذربایجانیها ،شبهادر مسجد نوریان

آقای علی دوانی ـ روزها در مسجد شفا شبها در مسجد امیرالمومنین (ع)

آقای شمس گیلانی ـ روزها در مسجد ولی عصر (ع) ، شبها هیئت‌خرازی فروشها

آقای نهاوندی ـ روزها در مسجد جامع حضرت عبدالعظیم، شبها در مسجد داودیه

آقای انصاری خراسانی ـ روزها مسجدالرسول ، شبها در مسجدالحسین

آقای اثناعشری ـ روزها در مسجد نایب ، شبها در مسجد مقدس

آقای موسوی (محب‌الاسلام) روزها در مسجد فخریه ، شبها مسجد جامع نارمك

آقای مجتهدزاده‌ـ روزهامسجد عماد ، شبها مسجد آب‌منگل

آقای محلوجی ـ روزها در مسجد درب‌اندرون ، شبها در مسجد نو

آقای راجی ـ روزها درمسجد رضویه ، شبها در مسجد حجتیه

آقای حاج‌اشرف ـ روزها در مسجد مجد

آقای سید حسین شجاعی ـ روزها در مسجد ارباب ، شبهادر مسجد امیرالمومنین (ع)

آقای محمد خندق آبادی ـ روزها در مسجد امام رضا (ع) شبها در مسجد شارعی

آقای ناطق نوری ـ شبها در مسجد پاچنار

آقای‌محمدی‌ـ روزها درمسجد ابوالفضل ، شبها در مسجد سجاد

آقای‌سیدعبدالرسول حجازی‌ـ روزها در مسجد اعظم ، شبهادر مسجد حاجی‌امجد

آقای محمد حسن طاهری ـ روزها در مسجد مسلم‌بن عقیل، شبها در مسجد صاحب‌الزمان

آقای محمد رضا یاسینی ـ روزها در حسینیه‌یزدیها ، شبها در مسجد جامع وحیدیه

آقای سید اسمعیل شفیعی ـ روزها در مسجد جامع تهران ، شبها در مسجد فخار

آقای‌مهدوی‌ـ روزها درمسجد اعتماد ، شبها در مسجد رحمان.

آقای سقازاده ـ روزها در مسجد شیخ عبدالنبی ، شبها در مسجد لواسانی

آقای‌لاهوتی‌ـ روزها درمسجد مهدویه ، شبهادرمسجد آیت‌اله فومنی .

آقای دکتر مقصودی از ساعت ۸ تا ۹ بعد ازظهر و آقای حاج شیخ عباس کبیری از ساعت ۹ تا ۱۰ بعد ازظهر درمسجد خاتم الانبیاء

آقای هشترودی ـ روزها در مسجد سادات اخوی شبهامسجد سعادت .

آقای شمس ساوجی ـ روزها در مسجد مادر شاه شبها مسجد قنات‌آباد

آقای علی مهاجرانی ـ روزها در مسجد فاطمیه شبها مسجد هدایت دزوس وظهیر ـ الاسلام .

آقای معتمد خراسانی ـ روزها در مسجد شیخ‌هادی

آقای‌کبیری‌ـ روزها درمسجد سنگی شبها مسجد سلیمانی

آقای هاشمی‌نژاد ـ روزها در مسجد امام حسین (ع) شبها مسجد حلیلو

آقای صادق قمی ـ روزها در باب‌الحوائج

آقای اعتمادزاده ـ روزها در مسجد ملك شبها مسجد زرین نعل

آقای مجتهدزاده از ساعت ۷ تا ۸ در مسجد بقیةاله واز ساعت ۸ تا ۹ بعد از ظهر در مسجد احمدیه

آقای فخرالدین حجازی‌ـ از ساعت ۸ بعد از ظهر در مدرسه سلامی خابان لرزاده

طبق یکی از مواد قطعنامه کنفرانس منطقه‌ای نقشه‌برداری،

بااقمار مصنوعی مساحت زمین تعیین میشود

* هفتمین کنفرانس منطقه‌ای در ژاپن تشکیل خواهدشد

ششمین کنفرانس کارتوگرافی منطقه‌ای سازمان ملل متحد برای آسیا و خاور دور با صدورقطع‌نامه‌ای در ۲۹ ماده بکار خود خاتمه داد.

دراین کنفرانس که مدت دو هفته در تهران ادامه داشت نمایندگان ۳۷ کشور جهان‌شرکت داشتندوپیرامون‌کلیه‌اموری‌که‌باتهیه نقشه های زمینی ، هوائی،دریائی مربوط است و همچنین مطالعه وسائل نقشه‌برداری ،ژئولوژی ، فتوگرامتری‌و روش های نوینی که دراین زمینه درفاصله سه ساله‌بین دو کنفرانس بوجود آمده است به بحث ومذاکره پرداختند.

درقطعنامه کنفرانس مسائل‌مهمی درزمینه نقشه‌برداری‌و کارتوگرافی مورد توجه قرار گرفته و از جمله استفاده از اقمار مصنوعی در مشاهده منابع زمینی و همچنین استفاده‌از این اقمار برای تعیین مساحت دقیق زمین مورد تاکید قرار گرفته است.

اعضای کنفرانس همچنین از موفقیت کنفرانس تهران که با مساعدت همه جانبه دولت ایران‌و سازمان برنامه و سازمان نقشه‌برداری‌تحصیل شده‌است قدردانی کردند.

هفتمین کنفرانس سه سال دیگر در ژاپن تشکیل میشود.

اعضای کنفرانس ظرف امروز و فردا تهران را ترک میگویند.

آقای مهندس غلامعلی باصری (نفر دوم از سمت راست) رئیس کنفرانس و رئیس سازمان نقشه برداری در آخرین‌جلسه کنفرانس درباره نتایج مفید مذاکرات‌تهران سخن گفت.
در عکس ، دیگر اعضای هیئت رئیسه کنفرانس دیده میشوند.

مؤسسه بررسی های توسعه اقتصادی ایران تأسیس میشود

* موسسه‌مذکوراموربتحقیقاتی برنامه های اقتصادی و اجتماعی را در سطح‌کشور بعهده خواهد داشت

در این موسسه گروهی از کارشناسان‌داخلی‌و خارجی انجام وظیفه خواهند کرد

* تادر مجهز

دکتر محمد یگانه

موسسه بررسی‌های توسعه‌اقتصادی ایران بزودی شروع بکارخواهد کرد. اساسنامه این موسسه‌هم‌اکنون در مراحل نهائی بررسی و تصویب‌قرار دارد. این موسسه وابسته‌به دانشگاه تهران خواهد بود. هدف از تاسیس موسسه بررسی های‌اقتصادی‌تحقیقات و بررسی برنامه های اقتصادی و اجتماعی موجود و همچنین بررسی طرحهای گذشته اقتصادی و آثار مترتب بر آنها بمنظور تنظیم خط مشی کلی برنامه های بلند مدت اقتصادی واجتماعی آینده میباشد. کار های موسسه مذکور شامل تحقیقات ، کارهای مشورتی وامور آموزشی خواهد بود وبا یك کادر وسیع و مطلع وکارشناسان اقتصادی و اجتماعی در سطح بین‌المللی برنامه های اقتصادی کشور را بررسی‌خواهد کرد و طرحهائی را ارائه خواهد داد بطور کلی میشود کار این موسسه را شبیه به کاروآحدهای طرح‌وبررسی های وزارتخانه‌ها و سازمان‌های دولتی که در حال حاضر فعالیت محدودی‌در سطح وزارتخانه و یا سازمان دولتی دارند، ولی در سطح مملکت دانست.

در این موسسه علاوه بر تهیه‌طرح های تازه اقتصادی واجتماعی وتجزیه و تحلیل طرحهای اقتصادی گذشته، کادر متخصصی نیز برای برنامه های اقتصادی ایران مجهز خواهد شد.

در موسسه بررسی‌های توسعه اقتصادی ایران علاوه بر استفاده از وجود کارشناسان‌ایرانی‌و کارشناسان خارجی که در سطح بین‌المللی‌فعالیت دارند و در این امر شناخته شده‌اند استفاده خواهد شد و در موردفعالیت کارشناسان بین‌المللی دراین‌موسسه پیش بینی‌های لازم بعمل آمده و مراکز تحقیقاتی بزرگ جهانی موافقت خود را اعلام داشته‌اند.

خبرنگار ما مینویسد: برای‌ریاست این موسسه که عملا تاسیس آن در ظرف یکی دوماه آینده بمرحله عمل درخواهد آمد ، آقای دکتر محمد یگانه وزیر سابق آبادانی و مسکن در نظر گرفته شده است.

وی‌هم‌اکنون در تهیه خط‌مشی و ضوابط موسسه مذکور ، با چندتن از کارشناسان همکاری صمیمانه‌ای دارد.

وزیر بازرگانی پاکستان بتهران آمد

بدعوت آقای هوشنك انصاری وزیر اقتصاد ، آقای احسان‌الحق وزیر بازرگانی پاکستان صبح امروز برای یك توقف سه روزه وارد تهران شد.

وزیر بازرگانی پاکستان دراین مدت باوزیر اقتصاد، وزیر امور خارجه ورئیس کل بانك مرکزی ایران ملاقات و مذاکره خواهد کرد.

سفرآقای احسان‌الحق در جهت توسعه‌روابط بازرگانی‌و اقتصادی بین دوکشوردوست و همسایه میباشد.

عضویت اتاق بین‌المللی جوانان

اتاق بین‌المللی جوانان‌ایرانی بعنوان هشتاد و دومین عضو رسمی اتاق بین‌المللی‌جوانان جهان پذیرفته شد.

عضویت اتاق بین‌المللی ایران باین‌سازمان‌جهانی‌دراجلاسیه سال جاری کنگره جهانی‌اتاق بین‌المللی جوانان که‌هم‌اکنون در «دبلین» پایتخت ایرلند شمالی‌برگزار میشود‌با‌اکثریت قریب باتفاق‌آراء موردموافقت قرار گرفته است.

در کنگره «دبلین» آقای منوچهر میرداماد رئیس اتاق بین‌المللی جوانان ایران شرکت دارد.

بازار آزاد ارز و طلا

نوع ارز	خرید بریال	فروش بریال
یک دلار آمریکا	۸۰	۸۰٫۷۵۰
یک لیره انگلیس	۱۹۲	۱۹۴
یک مارک آلمان غربی	۲۱٫۶۰	۲۱٫۷۰
یک فرانک فرانسه	۱۴٫۲۵	۱۴٫۵۰
طلا		
قیمت رسمی طلا	هر کیلو	۱۰۳۳۰۰
قیمت بازار آزاد	هر مثقال	۴۸۰
قیمت بین‌المللی	هراونس	۳۸دلار و ۴۰سنت

کارخانه دوباره خشك‌کنی توتون

عملیات ساختمانی و نصب‌ماشین آلات کارخانه‌دوباره خشك‌کنی توتون در رشت خاتمه یافت و مورد بهره‌برداری دخانیات ایران قرار گرفت.

ماشین‌آلات این کارخانه که ساخت کشور های امریکا و آلمان می باشد از جدید ترین نوع ماشین های نمبه سیگار در جهان است و این ماشین‌ها قادر است هرساعت سه هزار و پانصد کیلو توتون نوع ویرجینیا محصول منطقه گیلان را آماده کند.

عملیات ساختمانی و تجهیزاتی این کارخانه درزمینی بمساحت سه هزار و پانصد متر مربع با استفاده از محل درآمد فروش محصولات دخانیات باتمام رسیده است.

سخنگوی وزارت تولیدات کشاورزی ضمن اعلام این خبر افزود: بمنظور تامین و تکمیل کادر متخصص برای اداره امور فنی این کارخانه چندی قبل پنج نفرکارشناس برای‌دیدن‌یکدوره‌آموزش فنی کوتاه مدت به‌آمریکا و آلمان اعزام شده و پس از طی این دوره به تهران مراجعت کرده‌اند.

موزه فرش‌ایران تابستان سال آینده آماده میشود

عملیات ساختمانی موزه فرش ایران بسرعت پیش میرود وبطور میرسد بزودی کار ساختمان این موزه پایان یابد .بنای موزه از بتون ساخته شده و دارای چهار طبقه است بدین ترتیب موزه مذکور میتواند هزاران قالی‌اصیل ایرانی را بمعرض نمایش گذارد.

موزه فرش ایران در زمینی به مساحت ۵ هزار متر مربع در اراضی پارك فرح ، ضلع جنوبی خیابان آریامهر ساخته میشود و باحتمال قوی تا تابستان آینده آماده بهره برداری خواهد شد.

ساختمان موزه فرش ایران از دو سال پیش آغاز شده ودارای یك پارك وسیع خواهد بود علاوه براین گنجایش ساختمان بسیار زیاد است ، بنحوی که دو هزار تماشاچی میتوانند به خوبی و سهولت از فرش هائی که بمعرض نمایش گذاشته میشود دیدن کنند.

مساحت زیر بنای ساختمان‌موزه نزدیك به دو هزار مترمربع است این بنا به‌تهویه مطبوع ، شوفاژ، برق و آب مجهز خواهد بود ویکی از وسائل جدیدی که در این ساختمان نصب میشود ، چراغ و نورافکن های قوی و جالب‌بمنظور بهتر عرضه کردن قالیهای موزه است.

کادر اداری موزه درطبقات اول ودوم متمرکز میشودودر عین حال این دو طبقه محل نمایش فرش‌نیز خواهدبود.

سازمان برنامه ایران ۵۵میلیون ریال اعتبار ، از محل اعتبارات برنامه چهارم به ساختمان موزه فرش ایران اختصاص داده‌است و گمان نمیرود هزینه آن بیش از این مبلغ باشد.

To London

and the world .... via computers!

E.C.P.I. now offers you the great opportunity to come to London and train as a Computer Programmer. At our institute, the largest and oldest in the world, you will have practical experience on the world famous IBM computers, and receive your training from top highly qualified instructors. No experience is necessary, and if required, *we can arrange* your accommodation for either the 15 week day course or one year part-time course.

Throughout the world 50,000 qualified computer programmers are needed now, and when you complete your course, E.C.P.I. offers their free Placement Service to graduates, and assists you to find the best positions. *Such is the demand for programmers, that these* posts are exceptionally highly paid.

Send us the coupon below for full particulars and starting dates of our courses. Here is your opportunity to really start a new career.... anywhere in the world.

ELECTRONIC COMPUTER PROGRAMMING INSTITUTE,
Dept. P.I., 133 Oxford Street, London, W.1. England.
Please send me without obligation free information on tuition and careers in computer programming.

Name_____ Age_____
Address_____
ecpi

پیشنهاد کنسرسیوم نفت مورد بررسی است

از: علی باستانی

پیشنهادات کنسرسیوم درمورد تقاضاهای ایران ، امروز دردومین جلسه مذاکرات نفتی شرکت ملی نفت ایران و کنسرسیوم مورد بررسی نمایندگان. دوطرف قرار گرفت. ایران در یکماه قبل براساس و مبنای تغییرات قیمت دردریای مدیترانه و افزایش‌مالیات در دریای کارائیب‌تقاضای‌افزایش درآمد کرده بود و قرارشدنظرات کنسرسیوم در اجلاسیه ۱۶ مهر در تهران بایران داده شود.

دیروز اولین جلسه تشکیل شد و طبعا طرحها وپیشنهادها وهمراه آن نظرات کنسرسیوم مورد بحث قرار گرفت.

هنوز از مذاکرات جلسه وطرح کنسرسیوم و نظرات ابراز شده‌در اولین و دومین جلسه اطلاع‌رسمی وغیر رسمی در دست نیست و مسئولین امر کوشش دارند که‌از هرنوع اظهار نظر خودداری کنند و از انتشار مطالب موردمذاکره جلوگیری بعمل آورند. مذاکره کنندگان معتقدند قبل از انجام مذاکرات انعکاس مطالب مورد بحث ممکن است از پیشرفت مذاکرات بکاهد.

* اصول

از شکل و فرم جلسه و اینکه هنوز مدیران شرکت ملی نفت پشت میز مذاکره مینشینند وکار را بدست کارشناسان و کمیسیون های فرعی نداده‌اند ، چنین‌معلوم میشود که مذاکرات پیرامون «اصول» جریان داردتا این«اصول» حل‌وفصل نگردد ، برای تنظیم و تدوین فروع وجزئیات‌اقدام‌نخواهد شد.

اصولی که در مذاکرات‌تهران مورد بحث است در درجه اول مربوط به قیمت نفت خام است. در جهان نفت « قیمت» براساس ضوابط و معیارهای خاصی که ماهیتا بنفع کمپانی ها و کشور- های مصرف‌کننده و بخصوص کشورهای باقدرت و پرمصرف اروپائی است تعیین میشود. این قیمت‌گذاری اگرچه هیچوقت‌مورد تائید کشورهای تولیدکننده و صاحب نفت نبوده ، معهذا با آن تمکین داشتند و گفتگوهای افزایش قیمت را هم باهمین‌ضوابط انجام میدادند. لیبی و الجزایر هم باهمین ضوابط ابتدا تقاضای قیمت صحیح و سپس قیمت‌حقیقی را مطرح کردند که چندی قبل موفق گردیدند.

* قیمت آسیا

طرح ایران هم در موردافزایش قیمت برهمین اساس ومبنی است. ایران مدعی است که براساس فرمول قدیمی وتاریخی جهان نفت قیمت نفت خام در خلیج فارس‌باید افزایش یابد و مذاکرات دیروزو امروز پیرامون همین موضوع و ابراز نظر از طرف کنسرسیوم است. در مورد قیمت باید نکته دیگری یادآوری‌شود و آن‌است که قیمت نفت خلیج فارس‌دراروپا وآسیا فرق دارد. در اسیا از تخفیف زیادتری برخوردار است‌و اگر قیمت آسیا نرمیم شوددرآمد ایران که قسمت اعظم نفت آن در آسیا فروخته میشود بااشل بیشتر افزایش می‌یابد. درنتیجه ترمیم قیمت برای ایران اهمیت حیاتی دارد وبه وضع قیمت در آسیا نیز سروسامانی خواهد داد.

مسئله دیگر که آنهم«اصولی» است مربوط به‌افزایش مالیات‌از ۵۰ درصد به ۵۵ درصد است که این امر هم در جهان نفتی بوقوع پیوسته و طبق قراردادبا کنسرسیوم در ایران هم باید عملی گردد.

* موازین علمی

مسئله سوم افزایش تولیدبایك درصد معقول است. ایران‌مدعی است که نمیتواند بهیچ مرجع خارجی اجازه بدهد که از ذخایر معدنی آن بنحوی که خودش‌مایل است استفاده کند. استفاده از معادن و ذخایر زیرزمینی ازجمله نفت باید براساس موازین علمی و احتیاجات‌اقتصادی و اجتماعی ایران و منطبق بارشد جمعیت و توسعه برنامه‌های عمرانی و سرعت رشد اقتصادی‌باشد. ذخایرموجود نفت ایران (رقمی که کنسرسیوم مدعی است) حکم میکند که رقم تولید ان باید خیلی بیشتر از رقمی باشد که در حال حاضر کنسرسیوم استخراج میکند ، بهمین جهت ایران مایل است کنسرسیوم میزان تولید راافزایش دهد واگر بازارندارد انرا آزاد کند تا ایران مستقیما‌اقدام به استخراج وفروش ان کند.

* پایان خوش

این سه‌اصل همان «اصولی» که هم‌اکنون مورد بحث نمایندگان ایران و کنسرسیوم می‌باشد،طول مذاکرات و تعداد جلسات و روز هائیکه باید انتظار نتیجه را کشید بستگی به طرح یك فرمول «قابل قبول» از طرف کنسرسیوم دارد. ایران برضایت کنسرسیوم در صورتی اهمیت میدهد که کنسرسیوم هم مشکلات ایران‌و توقع عادلانه ایران را درك کند. اگر این روحیه واستنباط حاکم براجلاسیه اخیر باشد ، به‌آسانی فرمول مرضی‌الطرفین تدوین و تنظیم خواهد شد واین همان‌چیزی است که درحال حاضر ناظران نفتی جهان و محافل سیاسی و اقتصادی ایران منتظر آن‌می‌باشند وامید بسیاری هم وجود دارد که این انتظار پایان خوشی داشته باشد.

معاون آموزشی دانشگاه ملی ایران

آقای حسین فاضل که به معاونت آموزشی دانشگاه ملی ایران منصوب شده‌است‌ازدانشگاه سوربن (پاریس) در رشته جامعه شناسی دکترا گرفته است.

وی که از عمرش ۴۵ سال می گذرد در مشهد متولد شده و خدمات فرهنگی‌خودرا‌ازآموزگاری دبستان آغاز کرده‌است.

آقای دکتر فاضل در طول خدمات فرهنگی‌خودمشاغل مختلفی از جمله ریاست اداره بازرسی فرهنگ تهران و ریاست اداره ارزش تحصیلات خارجی ، معاونت سرپرستی دانشجویان ایرانی‌مقیم اروپا ، ریاست دبیرخانه وروابط عمومی کمیته ملی پیکار جهانی با بیسوادی و مدیریت کل دانشگاه ملی را عهده‌دار بود. او مدتی‌نیز وابسته فرهنگی ایران در پاریس بود.

آقای دکتر فاضل عضو شورای ارزشیابی مدارك تحصیلی‌خارجی و عضو فدراسیون بین‌المللی‌نشریات فرانسوی زبان است.

دستور تسریع درساختمان کانالهای سیلاب تهران

شهردار برای تکمیل سریع کانال های‌سیلاب تهران‌دستوراتی صادر کرد و به مهندسین مشاور وشرکت مقاطعه کار تاکید که عملیات ساختمانی باید هرچه‌زودتر در این منطقه بپیشرفت کند.

* در مسیر کانال

اکنون زیراراضی تهران در منطقه سیروس بطول چهار کیلو متر حفاری شده و چون جنس‌خاك در این منطقه سست بوده ودستی ریخته شده واز طرفی خیابان در روی چاله‌های چاله میدان و سید اسمعیل احداث گردیده‌روی این اصل بهنگام حفاری سطح خیابان نیز ریزش کرده و بطور کلی حرکت و رفت و آمد در خیابان سیروس قطع و جریان‌هرز آبها مشکلاتی‌برای‌مردم‌وشهرداری ایجاد کرده است.

* نفوذ آب

از یك هفته پیش بسبب نفوذ هرز آب خیابان سیروس ، در آب انبار سید اسمعیل‌آب‌افتادوماموران ناگهان متوجه گردیدند که‌ازسقف آب انبار آب بداخل آن نفوذ کرده است ماموران شهرداری در صدد اقدام برآمده واز نفوذ بیشتر آب به آنجا جلوگیری کردند.

امروز مردم محلات سیروس ضمن تائید اقدامات شهرداری در زمینه اجرای طرح ساختمان کانال سیل‌بر تهران از این سازمان درخواست کردند تا مقاطعه کار را وادار سازد که هرچه زودتر برای تکمیل ساختمان کانال اقدام کند وپیش از رسیدن فصل بارندگی و جریان هرز آب در این کانال ها که احتمالا خطراتی در بر خواهد داشت برای تکمیل کانال وپوشش روی آن اقدامات لازم صورت گیرد.

کسبه و پیشه‌وران و ساکنان خیابان های سیروس و صاحب‌جمع وسید اسمعیل و امین‌السلطان و سرقبرآقا از شهرداری درخواست کردند که ترتیبی داده شود تا پوشش روی کانال بسرعت انجام گیرد و کسب وکار و رفت و آمد در این محلات بحال‌عادی برگردد.

ترکیبات

جناب دکتر فرخ‌روپارسای وزیر محبوب آموزش‌وپرورش

انتصاب آقای مجید سرتیپی را که ازفرهنگیان‌صدیق وهومن‌بانقلاب‌فرهنگی و اداری میباشند بسمت مدیریت کل امور اداری تبریك عرض مینماید. آ ۵۲۶۱۶

از آموزش و پرورش شهرری : محمدصادق‌حمیدی

جناب آقای مینو مدیر کل آموزش و پرورش مازندران

انتصاب بجا و شایسته آنجناب را بعموم اهالی مازندران خاصه همکاران فرهنگی تبریك میگویم. ا ـ ۵۲۶۱۲

خرم‌آباد لرستان: رئیس‌دبیرستان پهلوی ـ حسن‌جزایری

جناب دکتر فرخ‌روپارسای وزیر دانشمند آموزش‌وپرورش

انتصاب شایسته آقای مینو فرهنگی مجرب‌و لایق‌را بمدیریت کل‌آموزش‌وپرورش مازندران به‌آنجناب وفرهنگیان آن سامان تبریك عرض میکنم.

خرم‌آباد لرستان : رئیس دبیرستان شاهدخت ـ اقدس فانی‌حق آ ـ ۵۲۶۱۰

جناب آقای مینو مدیر کل آموزش و پرورش مازندران

انتقال جنابعالی‌موجب تاثر و ارتقاعمقامتان باعث‌سرور گردیدجادارد بهمکاران فرهنگی خوددرخطه‌مردخیز‌مازندران تبریك بگویم. آ ـ ۵۲۶۰۸

خرم‌آباد لرستان : رئیس دبیرستان‌مهرگان ـ غلامرضا نیکنام

جناب آقای مینو مدیر کل آموزش و پرورش مازندران

انتصاب آنجناب را تبریك گفته توفیق روز افزون‌سرکار رادرراه‌خدمت‌به‌انقلاب‌آموزشی و میهن عزیز آرزومندیم.

خرم‌آباد لرستان :گلرخ محتشمی . آریان‌سرتیپ‌پور

جناب آقای مینو مدیر کل آموزش و پرورش مازندران

ارتقاء مقام وانتصاب جنابعالی را بمدیریت کل‌آموزش وپرورش مازندران تبریك گفته توفیق بیش از پیش‌شمارا در خدمت بفرهنك این مرزوبوم آرزو دارد.

آ ـ ۵۲۶۰۲ **خرم‌آباد لرستان : بهبود بهرامی**

جناب آقای مینو مدیر کل آموزش و پرورش مازندران

کارکنان اداره امتحانات و تربیت معلم لرستان‌به‌همکاران خود در خطه سرسبز مازندران‌انتصاب آنجناب‌راشادباش می‌گویند. آ ـ ۵۲۱۹۸

جناب آقای دکتر زاهدی وزیر محترم کشور
رونوشت جناب آقای دکتر شادمان استاندار معظم استان مرکزی

انتخاب شایسته و بجای آقایان حاج سید کاظم قدس طباطبائی بسمت رئیس و صادق کاظمی‌وحاج‌نایاب‌خالدی را بسمت نواب‌رئیس انجمن شهر گرمسار که درراه به‌ثمر رساندن‌انقلاب شاه و مردم صمیمانه کوشیش‌مینمایند‌تبریك وتهنیت میگوئیم.

گرمسار ـ تقی‌حسنی ـ عباس شعیری ـ عزت‌الله مخبری ـ عقیل احمدی ـ محمدفاوجی ا ـ ۵۲۶۰۴

مذاکرات اقتصادی ایران و اطریش

* رئیس اطاق بازرگانی و صنایع موقعیت ممتازایران را برای سرمایه‌گذاری تشریح کرد

هیات بازرگانی وصنعتی اطریش که اخیرا بایران آمده است دیروز در اطاق بازرگانی و صنایع و معادن با سناتور دکترطاهرضیائی رئیس اطاق ملاقات کرد. در این ملاقات که آقای مهندس رزم‌آراء دبیرکل اطاق نیز حضور داشت، موضوع سرمایه‌گذاری مشترك بین دوبخش خصوصی اطریش وایران مورد بررسی و مذاکره‌قرارگرفت.

در این جلسه سناتور ضیائی علاقه ایران را نسبت به اطریش‌وسوابق تجاری‌واقتصادی فیمابین‌یادآوری کرد وگفت: بخش خصوصی‌همیشه علاقه‌به‌توسعه‌روابط بااتریش‌داشته است. ایران درحال حاضر در یک مرحله از توسعه سریع اقتصادی قرار دارد ومایل است با دوستان خود تشریک مساعی بیشتری‌داشته باشد، بهمین جهت بسیارخوشوقت خواهد بود اگر سرمایه گذاران اطریشی ازاین موقعیت استفاده کرده ودر طرح‌های عمرانی‌وتولیدی فراوانی که در دست اجرایامطالعه است سرمایه‌گذاری کنند.

در این جلسه رئیس و چندتن‌از اعضای هیات اطریش نیز صحبت کردند و علاقه اطریش را بـرای همکاری بیشتر باایران یـادآور شدند.

ملاقات

اعضای هیات اقتصادی اطریش ساعت نه صبح امروز در وزارت اقتصاد حضور یافتندوضمن ملاقات با معاون صنعتی این وزارتخانه مذاکراتی‌پیرامون گسترش‌همکاری های صنعتی دو کشور انجام‌دادند.

شرایط پرداخت وام بشرکت‌های تعاونی و مسکن کارگری

* وام گیرنده بایدنزدسازمان بیمه‌های اجتماعی بیمه باشد
* حداکثر رقم وام ۷۵ درصد بهای خانه است

بانك رفاه کارگران طبق‌شرایط تازه‌ای بشرکت‌های تعاونی‌مسکن کارگری بمنظور تامین مسکن اعضاء شرکت ، برای ساختن خانه‌های‌انفرادی وام می پردازد.

طبق آئین‌نامه جدید بانك مذکور اعضای شرکت تعاونی‌باید نزد سازمان بیمه های اجتماعی بیمه کامل بوده و حداقل یکسال سابقه پرداخت حق بیمه داشته باشند.

اعضای شرکت تعاونی باید حداقل ۲۵ در صدبهای خانه‌مورد نظر خود را قبلا در بانك رفاه پس‌اندازنمایند. براساس آئین‌نامه جدید ، شرکت تعاونی وام‌گیرنده باید قبل از تقاضای وام نسبت به تهیه زمین و آب وبرق مورد نیاز برای تامین مسکن اعضای خود اقدام کند و هنگام تسلیم‌تقاضای وام زمین مذکور را در مالکیت داشته باشد.

* میزان وام

مبلغ وام معادل ۷۵ در صد ارزش خانه طبق نظر کارشناس و حداکثر ۲۵ هزار تومان برای هر دستگاه خانه میباشد به‌ترتیبی که قسط ماهانه بابت اصل و فرع از یك سوم مجموع درآمد یك ماهه عضو متقاضی تجاوز نکند.

مدت وام

مدت وام حداکثر ده سال‌می باشد و اصل و فرع وام دریافتی باید باقساط‌ماهیانه‌متساوی پی‌درپی مستهلك شود.

بهره وکارمزد

بهره‌وام بقرار هفت در صدو کار مزد معادل دودر صد در سال میباشد که باید برمبنای مانده بدهی محاسبه ووصول گردد.

شرکت تعاونی باید تعهدنماید عملیات ساختمانی را حداکثر دو ماه پس از امضای قرارداد وام آغاز کند و آنرا در مدت مذکور در قرارداد وام که هیچگاه ازدو سال از تاریخ امضاء قرارداد‌متجاوز نخواهد بود بانجام برساند.

آگهی دعوت

بدینوسیله از عموم صاحبان سهام شرکت سهامی پخش آلومینیوم دعوت میشود که در جلسه مجمع عمومی فوق‌العاده که ساعت پنج بعداز ظهر روز دوشنبه دوم آذرماه ۴۹ در محل‌شرکت تشکیل میشود حضور بهمرسانند.

دستور جلسه :
تغییر محل دفتر مرکزی.
آ ـ ۲۳۹۰۱

هزینه نوسازی شبکه‌برق

اجرای طرح نوسازی‌شبکه برق حدود نود و سه‌میلیون دلار هزینه لازم‌دارد که‌شصت میلیون دلار آن از بانك جهانی‌به صورت وام‌تحصیل شده‌و مانده هزینه مورد نیاز از اعتبارات مملکت و شرکت‌برق تامین‌خواهدشد.

روز قبول پیشنهادها

تاریخ **جرك** پیشنهادمناقصه شرکت‌واحداتوبوسرانی آگهی مندرجه در صفحه ۱۳ همین شماره روز ۴۹٫۹٫۲ میباشد

دانشکده مهندسی
آغاز برنامه ام ـ اس
در مهندسی علم مواد

شورای دانشگاه پهلوی در جلسه مورخ ۱۴ مهرماه ۴۹ تاسیس بخش مهندسی علم مواد را تصویب و این بخش با تشکیلات نوین و برنامه و عمق و وسعت آموزشی آغاز بکار کرد. بخش مهندسی علم مواد براساس اهمیت روز افزون مواد در کلیه شعب آموزشی و صنعتی‌وبمنظور رفع‌احتیاجات و حل مسائل علمی صنایع روز افزون کشور تشکیل شده‌و شامل سه قسمت کلی پلاستیك ، فلزات ، مواد سرامیکی و شیشه میباشد.

انستیتو پلاستیك این بخش از مدتی قبل و با همکاری دانشگاه اشتوتکارت و کارخانجات بی ـ ا ـ اس ـ اف آلمان غربی شروع بکار نموده و دو قسمت دیکر تا آغاز سیمستر آینده رسما شروع به فعالیت های آموزشی و تحقیقی خواهند نمود.

تومادر...
توپدر...
وشما...
درصفحه ۸

برادر «پاشا» به اتهام قتل او بازداشت شد

«سواد» که به اتهام قتل برادرش پاشا بازداشت شد

بازپرس دادسرای تهران سواد برادر پاشارا به اتهام قتل او بازداشت کرد .

بازپرس همچنین برای «علی‌شل» به‌اتهام دایر کردن قمارخانه ده هزارریال قرار صادر کرد .

بازداشت سواد به دنبال اعترافات «آزاد» برادر دیگر مقتول نزد آقای رفاهی ، بازپرس دادسرای تهران صورت گرفت .

بدنبال به‌قتل‌رسیدن پاشا مهدیزاده که جسدش روز گذشته در یکی از خیابان های مهرآباد جنوبی پیداشد و جریان آن‌درصفحه‌حوادث شماره دیروز روزنامه‌اطلاعات منتشر شد تحقیقات وسیع بازپرس دادسرای تهران در اطراف این قتل آغاز شد .

بازپرس پس از تحقیق‌دو برادر مقتول ، آزاد و سواد، و همچنین مردی بنام‌علی‌شل رابازداشت کرد .

در تحقیقات اولیه ، آزاد به‌بازپرس دادسرای تهران گفت که سواد برادرش‌پاشا برادر دیگرش را به‌قتل رسانده است .

آزاد گفت : بین سواد و پاشا نزاع شد که سواد چاقوئی از جیبش بیرون‌آورد وبه‌قلب پاشا فروبرد .

بدنبال اعترافات آزاد ، بازپرس از سواد نیز تحقیق به‌عمل آورد ولی سواد به بازپرس گفت که او قاتل نیست . بازپرس روزگذشته سواد را باتهام قتل‌بازداشت کرد و هنوز به تحقیقات ادامه میدهد . روز گذشته پزشك قانونی تهران ازجنازه پاشا معاینه بعمل آورد ومرك اورا پارگی قلب تشخیص داد .

براساس گفته‌های شهود ماجرا ، سواد که اینك به اتهام قتل در زندان بسرمی برد کارگر «علی‌شل» بود.

علی‌شل چندی پیش‌سواد را بیرون کرد و به‌این‌ترتیب سواد نزد چندنفر گفت که عاقبت علی‌شل را خواهد کشت .

شب حادثه سواد باتفاق پاشا و آزاد مشروب زیادی خورد و به‌قهوه‌خانه علی‌شل رفت . بین او وعلی‌شل‌نزاعی درگرفت . سواد چاقوی‌خود را از جیبش خارج کرد وبه علی‌شل حمله برد . هنگام حمله ، پاشا جلوی سواد را گرفت ولی سواد چاقو را محکم به‌قلب پاشا فروبرد.

پاشا پس از حمله سواد برزمین افتاد و دراین موقع آزاد به‌میانجیگری برخاست که او هم مجروح‌شد و علی شل از معرکه گریخت.

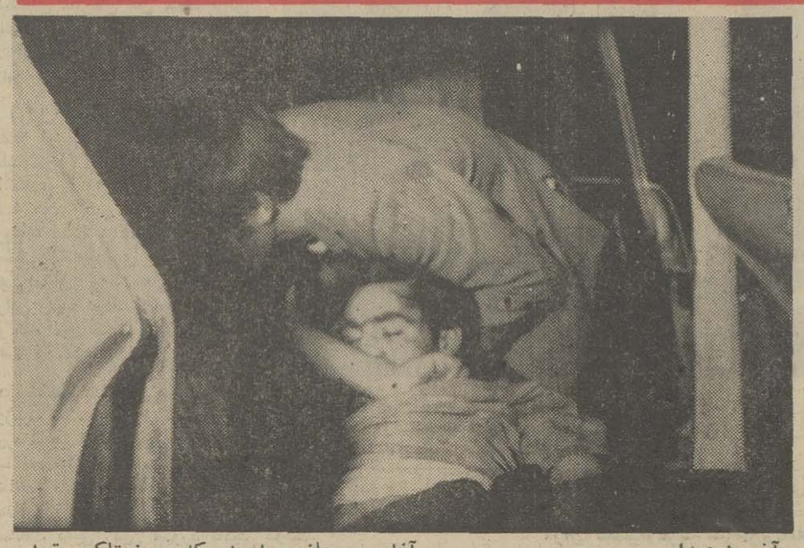
آخرین دیدار

آزاد بر جنازه برادرش که درون تاکسی‌قرار گرفته هنگامی که آن را خارج می‌کنند می‌گرید .

رضایت بستگان مقتول، قاتل را از حبس ابد نجات داد

قتل برسر خرید گوشت «نسیه» روی داد

قاتلی که قبلا به‌حبس‌ابد با اعمال شاقه محکوم شده بود ، در دومین محاکمه ، محکومیتش به۹ سال حبس بااعمال شاقه کاهش یافت .

این شخص جلال حسینی نام دارد . وی روز بیستم تیرماه‌سال ۱۳۴۰ در قریه سولقان حاج‌میری پسرخاله‌اش را مجروح کرد که منجر به مرك اوشد .

پس از مرك حاج‌میری ، جلال در اختیار بازپرس قرار گرفت . او در بازپرسی گفت : روزحادثه حاج‌میری به دکان قصابی من آمد . تقاضا کرد مقداری‌گوشت نسیه به‌او بفروشم،چون‌اوبدحساب بود تقاضایش را ردکردم ، بین‌ما دعواشد باکارد به‌او حمله کردم و دیگر نفهمیدم چه‌شد .

بازپرس باتوجه به تحقیقات و گزارش اداره پزشکی قانونی در مورد علت مرك حاج‌میری جلال‌را بازداشت کرد .

جلال در شعبه ۳دادگاه جنائی تهران محاکمه و به‌حبس ابد با اعمال شاقه محکوم شد .

او پس از محکومیت ، ۵سال تمام تلاش کرد تاتوانست از خانواده مقتول رضایت بگیرد واز دیوانعالی کشور تقاضای اعاده دادرسی کند .

تقاضای او مورد موافقت‌دیوان عالی کشور قرار گرفت وپرونده این بار به‌شعبه ۵ دادگاه جنائی فرستاده شد و جلال برای دومین بار درپای میز محاکمه‌قرارگرفت.

روز گذشته قضات دادگاه با توجه به علل مخففه در پرونده و رضایت شاکیان خصوصی جلال رابه ۹سال حبس بااعمال شاقه محکوم کردند .

عروسی، آنهم در ماه رمضان!

دزد قالیچه هنگام برخورد بایك مامور انتظامی گفت که قالیهای مسروقه را برای ترتیب دادن یك جشن عروسی با خود می‌برد .

خبرنگار اطلاعات نوشته‌است : روز گذشته مامور گشت کلانتری ۹ تهران متوجه مردی شد که دو تخته قالیچه بردوش خود گذاشته بود و عرق ریزان آنها را به طرف دوچه‌ای می‌برد .

مامور گشت به این مرد ظنین شد ، جلو رفت و از او پرسید که قالیچه‌ها را به کجا می‌برد .

آن مرددر جواب گفت که‌چون برادرش جشن عروسی دارد قالیچه را برای‌تزیین مجلس جشن‌می‌برد.

مامور در جواب گفت که در ماه رمضان مراسم عروسی صورت نمیگیرد و به این ترتیب او را به کلانتری برد .

در کلانتری مرد خود رااحمد محمدی معرفی کرد و گفت که قالیچه‌ها را ازخانه‌ای سرقت‌کرده است .

سارق بامداد امروز تحویل‌ماموران اداره آگاهی شد .

در ۲ حادثه رانندگی ۴ نفر کشته و ۷ نفر مجروح شدند

روز گذشته اتومبیل کمپرسی شماره ۶۷۵۶ تهران ، براندگی «نور علی خلیلی » فرزند « محمد» هنگامی که باشش تن سرنشین از نزدیکی قریه « حاشیه رود »شش کیلو متری خوی عبور میکرد بر اثر سرعت زیاد واژگون گردید . دراین واقعه دونفر از سرنشینان اتومبیل باسامی «علی» فرزند اورج ۳۲ ساله و محترم اباذری ۴۲ساله کشته شدند.

گزارش خبرنگار ما در خوی حاکیست : چهارنفر از سرنشینان اتومبیل نیز که آسیب دیده بودند جهت معالجه به بیمارستان شیرو خورشید سرخ خوی انتقال‌یافته‌اند.

حادثه دیگر

اتومبیل وانت شماره ۹۳۷۳۴ تهران براندگی منوچهرنصرت ـ پناه که با ۶ سرنشین ازاصفهان عازم برخواربود براثر سرعت‌زیاد واژگون گردید .

دراین حادثه دونفر باسامی‌رضا احمدی و محمود سدهی معروف به «شمر » کشته شدند و سه‌تن‌دیگر بنام های یدالله ، نعمت‌اله وحسین مجروح گردیدند . مجروحین به بیمارستان منتقل وبستری گردیدند

مرد ۴ زنه فراری کرد

یك کفاش چهار زنه اصفهانی‌بعلت بدهکاری زیاد ترك خانه و دیار کرد و بدون اینکه علت فرار خود را بهمسرانش که از وجود یکدیگر بی‌خبر بودند اطلاع دهد باهواز رگریخت !

چهار زن عقدی این مرد چند روز پس از غیبت شوهرشان به جستجوی او پرداختند و وقتی‌برای تحقیق بمغازه کفاشی وی‌مراجعه کردند براز چهارزنه بودن او پی بردند !

این چهارزن که به‌ترتیب ناهید، فاطمه ، اقدس و هنگامه نام‌دارند پس از اطلاع‌از جریان دست‌بدست هم دادند وبرای یافتن شوهرفراری خود با هم متحد شدند . اتحاد و اتفاق آنها پس از یکسال نتیجه بخشید و آنان روز گذشته در حالیکه دریکی‌از خیابان‌های اهواز مشغول قدم زدن بودند شوهر خود را که در یك قهوه‌خانه مشغول خوردن چای بود پیدا کردند . یکی از زنان‌بامشاهده شوهرفراری از پاسبان‌خیابان استمداد کرد و شوهر فراری که تصور نمیکردباین سادگی بدام بیفتد به کلانتری‌برده شد .

در آنجا معلوم شد ، «حسن بیریا» شوهر زنان مزبور بعلت بدهکاری زیاد مجبور به فروش مغازه خود در اصفهان شده و پس از پرداخت قروض خود و دادن مبلغی وجه‌نقد بهرکدام از همسرانش از زادگاه خود خارج شده است .

ناهید زن اول حسن بیریاگفت: حسن بهیچکدام از ما چهار نفر نگفته بود که زن دیگری هم دارد و ما برحسب تصادف باین موضوع پی بردیم .

حسن کفاش اصفهانی چهار زن خویش را بین ۵ تا ۷ سال پیش بعقد خود در آورده است .

علت بدهکارشدن حسن‌پرداخت نفقه به ۴ زن و اجاره کردن‌چهار منزل برای آنها است .

اتومبیل بدون راننده کودکی را کشت!

سهل انگاری یك راننده اتومبیل باعث مرك یك کودك ۵ساله شد .

روز گذشته قاسم یکی‌از اهالی خیابان زیدیان نازی آباد اتومبیل سواری خود را مقابل خانه‌اش پارك کرد و بداخل خانه رفت .

فراموش کرده بود که‌ترمز دستی اتومبیل رابکشد یاآن رادر دنده بگذارد تا حرکت نکند .پس از ورود قاسم‌به خانه چند تن از بچه های خیابان به اتومبیل فشار وارد ساختند چون خیابان شیب دارد به حرکت درآمد و هر لحظه برسرعتش افزوده‌میشد تااینکه سرانجام اتومبیل بدون راننده با اقدس ۵ساله تصادف کرد وپس از کشتن آن به داخل جوی خیابان افتاد و متوقف شد .

شاکی دستگیر و متهم آزادشد!

مردی که قصد داشت‌متهمی راتحویل ماموران‌انتظامی دهدخود درکلانتری بازداشت شد .

این مرد احمد پیری خانی نام دارد او از دو ماه پیش به اتهام اغفال یك زن تحت تعقیب‌بود .

خبرنگار اطلاعات نوشته‌است: چند روز پیش‌یك اتومبیل سواری باکودکی تصادف کردوباعث‌مرك‌او شداین کودك ازبستگان‌احمدپیری‌ـ خانی بودواحمدروز گذشته‌راننده‌ای راکه تصور می کرد کودك به وسیله او کشته‌شده‌است‌درخیابان دستگیروبه کلانتری برد .

در کلانتری یکی از پاسبانان احمدپیری‌خانی را که متهم‌فراری بودشناخت‌و او را بازداشت کرد . راننده‌ای نیز که به‌وسیله احمد به کلانتری آورده شده‌بود بی‌گناه تشخیص داده شدوماموران‌انتظامی اورا آزاد کردند .

در تمام ایام هفته دستهای کاباره
• باکاراپر است
شنبه ـ یکشنبه ـ دوشنبه ـ سه‌شنبه ـ
چهارشنبه ـ پنجشنبه ـ جمعه
همه شب در
کاباره باکارا
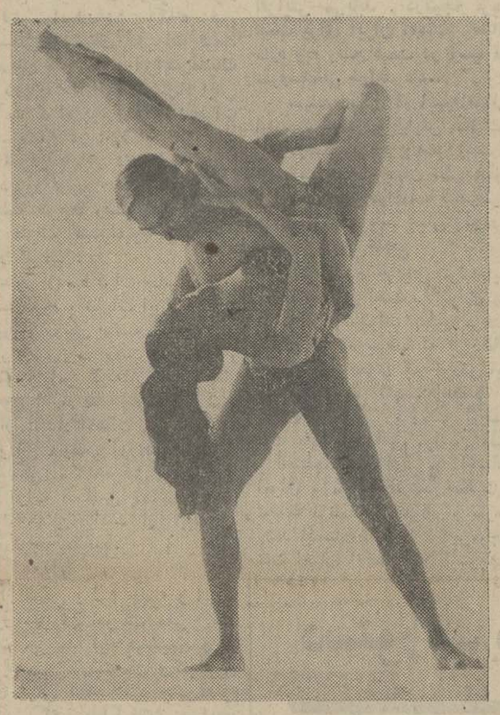
از ایران و کشور های بزرك جهان : آمریکا ، آرژانتین ـ انگلستان ، فرانسه ، استرالیا ، یوگسلاوی ، فیلیپین و مصر .
گلچینی از نامداران هنر جهان ، زیباترین‌برنامه هنری را بدون کوچکترین تغییری در پروگرام شبانه بشما عرضه میدارد .

تماشای این فیلم شما را به مرز های تازه‌ای از هیجان و التهاب رهبری میکند .

نیاگارا | گروه سینماهای پولیدور
سانترال | رویال | متروپل
و...درایوین سینماونک

نمایش دردرایوین سینما ونك‌بزبان های‌فارسی وانگلیسی‌در یك زمان

ازصبح سه‌شنبه نمایش میدهند

فیلمی بکارگردانی : آندره اونه بل
مرزهای التهاب
رنگی ـ تکنی‌کالر
بازشرکت : جان گاوین ـ مارگرت لی ـ گوردیو رگنس
لوچانا پالوچی و باهنرمندی : روبرت تین

تسلیت

با تاثر و اندوه فراوان درگذشت آقای فرج‌الله‌جلالیان را به‌بازماندگان آن‌شادروان بخصوص روح‌الله جلالیان و ابراهیم جلالیان وخاندان محترم جلالیان تسلیت عرض صبرو شکیبائی را برای بازماندگان ان مرحوم مسئلت داریم.

خانم کریمی . عبدالعظیم ترابیان . گیتی ترابیان . ناصر حاجی‌عظیمی .محمد علی ترابیان .

آ_۲۳۴۹۵

سرکارسرگرد مسعود شهیدی

باقلبی‌اندوهگین ضایعه جانگداز درگذشت اسفنالك‌برادر گرامیتان را تسلیت گفته ودر غم بزرگتان شریك هستیم .

افسران و ماموربن شهربانی بندرپهلوی

آ_۵۲۱۷۶

جناب آقای حقیقی فرماندار کل زنجان

بانهایت تاسف مصیبت‌وارده را تسلیت عرض مینمایم .

نماینده روزنامه اطلاعات : عزت‌الله رستمخانی

هیئت مدیره و کارکنان شرکت نفت ایران پان‌آمریکن

مصیبت‌وارده را به همکار خود آقای ایرج گلی خلخالی صمیمانه تسلیت میگویند .

آ_۲۳۴۰۷

جناب آقای مهندس احمد زنگنه

باکمال تاسف مصیبت وارده‌را از طرف مهندسین ـ کارمندان و کارگران کارخانه های سیمان و فارسیت دورود صمیمانه تسلیت عرض نموده سلامتی و بقای عمر جنابعالی و بازماندگان آن شادروان را از خداوند متعال خواستارم .

دورود ـ غلامرضا اخوان لیل آبادی

آ_۵۲۱۸۴

جناب آقای مجید محسنی وبانو

درعم شما شریك بوده و بااندوه فراوان مصیبت وارده را به‌جنابعالی و خانواده محترم قهرمانی تسلیت گفته بقای عمربازماندگان را از ایزد بزرك مسئلت مینمائیم .

سرهنك۳ زرین‌خامه و بانو

آ_۲۳۴۱۵

جناب آقای ایروانی دبیر محترم دبیرستان علامه

باقالم وتاسف مصیبت وارده را تسلیت میگوئیم .

کلیه دانش‌آموزان کلاس چهارم طبیعی

آ_۲۳۴۱۷

تیمسار سپهبدسهراب‌پور

بانهایت تاسف مصیبت‌وارده را از سوی خودوهمکارانم تسلیت‌عرض مینمایم.

هفتگل:سرتیپ حسین قاسمی

آ_۵۲۱۸۰

مصیبت‌وارده را بخاندان شادروان آقای حاج غلامحسین اکبری شهمیرزادی تسلیت گفته‌وخود را در این غم‌بزرك‌شریك میدانم.

مشهد_محمد احمدی

آ_۵۲۱۷۸

سرکارسرگرد مسیح‌زاده

بانهایت تاسف مصیبت‌وارده را از سوی خود و همکارانم تسلیت‌عرض مینمایم.

هفتگل:سرتیپ‌حسین‌قاسمی

آ_۵۲۱۸۲

دوست‌عزیزم آقای منصور زمانی

باکمال تاسف مصیبت‌وارده را به شماو خانواده‌محترمتان تسلیت‌گفته سلامت‌وسعادت جنابعالی و کلیه‌بازماندگان را خواستارم.

اصفهان . مدیر نمایشگاه‌حامی‌ـ علی‌نیك‌مراد

آ_۵۲۱۷۴

جناب آقای مهندس محسن متقیان دوست محترم

درگذشت جانگداز وغم‌انگیز مادر گرامتان را صمیمانه تسلیت عرض وبقای‌عمر آن عزیز وسایر بستگان راازخداوند متعال خواستار است .

آ_۵۲۴۶۸ ایرج صفار

همکار محترم آقای عدالت

بااندوه فراوان درگذشت‌برادر ارجمندوعزیزتان راتسلیت گفته خود را در غم بزرك شماسهیم میدانیم.

بجنورد : مهدی آزاد

جناب آقای خسرو آرین

مصیبت‌وارده را بجنابعالی و خانواده محترمتان صمیمانه تسلیت میگوئیم .

انوشیروان آذرپی . هرمز افشاریه . امیر ایمانی . رضا عطیقه‌چی . هوشنك اردکانی . کامران خسرو شاهی . اردشیر آذرپی ،ساسان همزه‌تاش ، علی‌میری ، جوادعاصف ، هوشنك احمدی ، سعید یصروی ، خسرو خسروشاهی ، عل محمودیان.

آ_۲۳۴۲۷

دوست عزیز مهندس منوچهر شفاعی تهرانی

مصیبت وارده را بشما و خانواده گرامیت تسلیت میگویم

مهندس پرویز سلدوزی

آ_۲۳۴۴۵

جناب آقای دکتر رفیعی

مصیبت وارده را تسلیت عرض مینمائیم

دکتر بوستان‌فر ـ دکتر یزدی

آ_۵۲۵۲۶

جناب آقای خسرو آرین

مصیبت وارده را بجنابعالی و خانواده محترمتان صمیمانه تسلیت می گوئیم .

مدیران و کارمندان شرکت کا.ژ.ت.

آ_۲۳۴۲۷

آقای مهندس محسن شفاعی تهرانی

مصیبت وارده را به جنابعالی و خانواده محترمتان صمیمانه تسلیت میگوئیم

مهندسین و کارمندان اداره کل نظارت سازمان‌مسکن

آ_۲۳۴۲۹

همکار گرامی آقای اسداله عزیزی

از واقعه درگذشت مادر گرامتان نهایت متاثریم این ضایعه مولمه را صمیمانه بجنابعالی و خانواده محترم تسلیت عرض مینمائیم .

سازمان وصول موسسه اطلاعات

سرکار سروان شهیدی

مصیبت وارده رابشما و خانواده محترمتان تسلیت عرض مینمائیم .

ستوان‌یکم حریه ، ستواندوم قاسمی

آ_۲۳۴۶۷

فرماندهی محترم سرکار سروان شهیدی

مصیبت وارده را تسلیت عرض نموده بقای عمرخانواده محترمتان را از درگاه ایزد متعال خواستاریم.

دوشیزگان دانشجوی دانشکده افسری شهربانی

آ_۲۳۴۶۹

استاد ارجمند جنا ب‌آقای عزیزی

بانهایت‌تاسف مصیبت‌وارده را به جنابعالی تسلیت‌عرض نموده شکیبائی شمارا از خداوند مسئلت داریم .

دانش‌آموزان کلاس چهارم دبیرستان به‌آذین

آ_۲۳۳۷۹

درگذشت‌نابهنگام همکار عزیزم سرکار سرهنك‌فتوت احمدی رابه‌تیمسار سرلشگرطایفه‌مهاجرو خانواده فتوت‌احمدی تسلیت عرض میکنیم.

سرهنك‌بزرگیان‌و بانو

آ_۵۱۷۰

دوست‌ارجمند جناب آقای مهندس‌ایرج شهیدی

مصیبت‌وارده‌را صمیمانه تسلیت عرض‌نموده وخودرا در عم بزرك شما شریك میدانیم .

محمداجاق ، علی‌اجاق ، موسی شیخ‌زادگان

آ_۵۲۴۵۸

جناب آقای حقیقی فرماندار کل‌زنجان

مصیبت وارده را از طرف خود و همکارانم بجنابعالی و خاندان حقیقی تسلیت عرض مینمایم .

سرتیپ فرحوش

آ_۵۲۱۹۰

استاد ارجمند جناب آقای‌وزیری

مصیبت‌وارده را تسلیت میگوئیم.

دانش‌آموزان سال پنجم‌ریاضی وطبیعی دبیرستان‌به‌آذین

آ_۲۳۳۷۹

جناب آقای تقی ترابی

مصیبت وارده را تسلیت گفته و در غم شما شریکیم.

غلامرضا ازابی پور ، محمود راغبی

آ_۵۲۴۴۰

تیمسار ارتشبد فریدون جم

بانهایت تاسف مصیبت وارده را از سوی‌خودوهمکارانم تسلیت عرض مینمایم.

سرلشگر کیومرث صالح

آ_۲۳۴۰۵

سرکار خانم مهندس هاشمی

مصیبت وارده را از صمیم قلب بشما و بازماندگان آن مرحوم تسلیت عرض می نمائیم.

کارکنان اداره آزمایشگاه شیمی نیروگاه‌طرشت

آ_۲۳۳۹۹

سرکار خانم بدرالملوك شهرستانی

بانهایت تاسف درگذشت داماد محترمتان را به‌شماو خانواده ارجمندتان تسلیت میگوئیم .

شورای مرکزی انجمن دوشیزگان و بانوان

آ_۵۲۴۰۶

جناب آقای احسان‌الله حقیقی

بانهایت تاسف مصیبت وارده را تسلیت عرض مینمایم.

سرتیپ مسعود معتمدی

آ_۵۲۱۸۸

جناب آقای دکتر ربانی

دبیران و کارکنان دبیرستان شماره ۱ اذر بمناسبت درگذشت پدرگرامی شما تسلیت عرض و برای جنابعالی و سایر بازماندگان آنمرحوم صبرجمیل مسئلت مینمایند .

رئیس دبیرستان شماره ۱ آذر_محمود عظیمی

آ_۵۲۴۶۴

جناب آقای دکتر ربانی

دبیران و کارکنان دبیرستان شماره ۲ آذر بمناسبت درگذشت پدرگرامی شما تسلیت عرض و برای جنابعالی و سایر بازماندگان آنمرحوم صبرجمیل مسئلت مینمایند .

رئیس دبیرستان شماره ۲ آذر_ حریری

آ_۵۲۴۶۶

جناب آقای دکتر ربانی

دبیران و کارکنان دبیرستان شماره ۳ آذر بمناسبت درگذشت پدرگرامی شما تسلیت عرض و برای جنابعالی و سایر بازماندگان آنمرحوم صبرجمیل مسئلت مینمایند .

رئیس دبیرستان شماره ۳ آذردختران_سهراب

آ_۵۲۴۶۰

همکار ارجمند جناب آقای دکتر ربانی

کلیه اعضاء و آقایان دبیران و کارکنان سازمان گروه فرهنگی آذر از شنیدن خبر فوت پدر بزرگوار شما سخت متاثر و متالم میباشند برای جنابعالی و سایر بازماندگان‌آن مرحوم صبر جمیل مسئلت مینماید .

موسی ـ آذرنوش

آ_۵۲۴۶۲

سرکار خانم شایسته غنی‌زاده

مصیبت‌وارده رابه‌جنابعالی صمیمانه تسلیت می گویم.

پروین ماهانی

آ_۲۳۴۷۷

جناب آقای ابوالفتح‌سیف‌سعیدی

رئیس تعمیرگاه شماره‌یك شرکت‌واحد

بانهایت تاسف و تاثر مصیبت‌وارده را از صمیم قلب تسلیت‌عرض نموده وبقاء عمروسلامتی برای آنجناب‌وخانواده محترمتان آرزومندیم.

یدالله صیادی‌واحمدنصرتی

آ_۲۳۴۷۹

باکمال تاسف درگذشت شادروان حاج حسین ساعی رابه خانواده محترم آن فقید سعید صمیمانه تسلیت میگویند.

علی‌اصغر بهشتی ، مهندس منصور بهشتی

آ_۲۳۴۵۷

ناگوافواد
بزرگترین رقاصه‌مصر فقط
۵ شب دیگر در
شکوفه نو
همراه باکنسرت‌خوانندگان برگزیده مردم
سوسن ـ آغاسی
بانضمام سه ساعت برنامه جدید
تلفن‌های رزرو ۹۵۳۰۳۳ ۹۵۴۰۴۴

تومادر...
توپدر...
وشما...
درصفحه ۸

مجالس ترحیم

بانهایت تاسف درگذشت شادروان احمد معاون‌زاده مستشار سابق دیوانعالی کشور را که از قضات شریف و پاکدامن بوده‌اند باطلاع میرساند .
مجلس ختم آنمرحوم روز دوشنبه ۱۸ر۸ر٤۹ از ساعت ۹الی ۱۱ صبح در مسجد مجد برگزار میشود .
وزیر دادگستری - منوچهر پرتو

بانهایت تاسف فوت شادروان احمد معاون‌زاده مستشار سابق دیوانعالی کشوررا که از قضات شریف‌دادگستری بوده باستحضار عموم میرساند .
مجلس ترحیم آنمرحوم روز دوشنبه هیجدهم ابان‌ماه از ساعت ۹الی ۱۱ در مسجد مجد برگزار خواهد شد .
عمادالدین میرمطهری - رئیس دیوانعالی کشور

باکمال تاثروتاسف درگذشت مرحوم احمد معاون‌زاده مستشار دیوانعالی کشور برادر جناب آقای علی‌اصغر عدالت و برادرزاده جناب آقای صادق عدالت مدیران کل اسبق وزارت آموزش و پرورش را باستحضار عموم خاصه‌فرهنگیان میرساند . مجلس ختم زنانه و مردانه آنمرحوم از ساعت ۹الی ۱۱ صبح روز دوشنبه ۱۸ آبانماه در مسجد مجدمنعقد خواهد بود .
وزارت اموزش و پرورش

بانهایت تاسف فوت مرحوم احمدمعاون‌زاده وکیل‌پایه یك دادگستری رابا‌طلاع آقایان قضات و همکاران وبستگان ودوستان آن مرحوم میرساند .
مجلس ترحیم فقیدسعید از ساعت نه تایازده روز دوشنبه ۱۸ آبان ۱۳٤۹ در مسجد مجد منعقد است .
نائب رئیس کانون وکلاء دادگستری

بانهایت تاسف درگذشت احمد - معاون‌زاده بزرك خاندان معاون‌زاده مستشار سابق دیوانعالی کشور و وکیل پایه یك دادگستری رابه‌اطلاع اقوام و دوستان میرساند .
مجلس ترحیم آن مرحوم روز دوشنبه ۸ آبان‌ماه ساعت ۹ الی ۱۱ در مسجد مجد برگزار میشود .
ضمنا مجلس ترحیم زنانه همان ساعت در همان‌مجلس برقرار خواهد بود .
خانواده‌های معاون‌زاده ، غنی‌زاده ، عدالت ، ناطق ، دیهیم ، آیت‌اله‌علم ، افشار، اسدی ، یزدانیار، افشاریزدی، صالحی ، مالك ، افشاریان ، عدالت‌زاده‌بدر ، افشاریه ، حجازی ، فتحی ، هشترودی ، هاشمی ، دادگران،صبور، موحدی ، قراجه‌ای ، یزدانی ، فلسفی ، رشتی‌زاده ، لطفی، مجد ، اسمعیلی ، فرساد ، ناصحی ، بنی‌اعمام ، پوریان ، افشارمطلق،ظهیری،الیائی

باکمال تاسف وتاثر درگذشت مادر گرامی آقای‌مهندس علیرضا اردهالی همکار محترم رابا‌طلاع میرساند مجلس ترحیم آنمرحومه از ساعت ۲ونیم الی ٤ونیم بعداز ظهر روز سه‌شنبه ۱۹ر۸ر٤۹ در مسجد مجد منعقد میگردد .
موسسه ژئوفیزیك دانشگاه تهران
آ_۲۳۹٤۵

بانهایت تاثر درگذشت مادر عزیزمان را باطلاع اقوام و دوستان میرسانیم . مجلس ترحیم روز سه‌شنبه نوزدهم آبان از ساعت ۲و نیم تا ٤و نیم‌درمسجد مجد برگزار خواهد شد .
مهندس مهدی . مهندس علیرضا . جعفر . شمسیه . مهری . نیره . فاطمه محسنی اردهالی .
آ_۲۳٤۳۷

با قلبی اندوهگین درگذشت عزیزمان حاجیه‌بانوملکه‌محسنی اردهالی دختر مرحوم معاون‌الممالك و همسر حاج آقا هادی محسنی اردهالی را باطلاع میرساند . مجلس‌ختم‌روزسه‌شنبه نوزدهم آبانماه ساعت ۲ونیم الی ٤ونیم بعدازظهر در مسجد مجد برگزار میشود .
رضا امینیان نراقی ، حاج‌احمد امینیان نراقی ، مهندس مهدی اردهالی ، مهندس علیرضا اردهالی ، جعفر اردهالی شمسیه ، مهدی ، نیره ، فاطمه محسنی اردهالی ، علی‌محسنی اسمعیل شبیری ، علی‌محمد امینیان نراقی
آ_۲۳٤۷۱

خانواده های : محسنی اردهالی ، امینیان نراقی ، محسنی شبیری ، حسینی ، عطائی ، اردهالی ، سالم نراقی ، نراقی‌پور ، یوسفی ، نراقی ، حسنی ، فکوررازقی ، رونـق ، طـوسی ، محمودزاده ، فانع .
بانهایت‌تاسف درگذشت بانو حاجیه‌ملکه محسنی اردهالی دختر مرحوم غلامحسین خان امینیان نراقی (معاون‌الممالك)و همسر مرحوم حاجی‌آقا هادی محسنی اردهالی را باطلاع اقوام، دوستان و آشنایان میرسانند . مجلس ترحیم زنانه و مردانه از ساعت ۲ونیم تا ٤ونیم‌بعد از ظهر روز سه‌شنبه نوزدهم‌آبانماه در مسجد مجد برگزار میشود و صبح روز چهارشنبه ۲۰آبان مجلس ترحیمی در مشهد اردهال‌وبعد از ظهر در نراق برگزار میگردد . مراسم هفته فیزبرمزاد آن مرحومه از ساعت ۳ونیم تا ۵ونیم روز پنجشنبه در مقبره خانوادگی (حسینیه اردهالی) در قم برگزار خواهد شد .
آ_۲۳٤۳۷
بعموم بازماندگان بویژه فرزندان آن مرحومه مصیبت وارده را تسلیت میدهیم .

باکمال تاسف و اندوه فوت خانم حاجیه گوهر بقائیها را باطلاع کلیه اقوام و دوستان میرساند مجلس ختم مردانه و زنانه در روز دوشنبه هیجدهم آبانماه از ۲ونیم تا ٤و نیم بعد از ظهر در مسجد حاج حسن واقع در خیابان شاهپور خیابان ارامنه منعقد میباشد .
بقائیها . شیشه‌چی . فتحی . صحرائی . صالعی . شعری‌پور. نعیمیان . زرین‌فکر . حاج علی اکبری . خضری . رناسی . نجابی .
آ_۲۳۳٤۲
بعموم بازماندگان آن مرحومه مصیبت وارده راتسلیت میدهیم .

بمناسبت فوت بانو رقیه کریمی (مهین) همسر آقای علی‌اکبر کریمی کارمند بازنشسته وزارت امور خارجه مجلس ختمی از ساعت ۸و نیم تا۱۰و نیم صبح روز دوشنبه ۱۸آبانماه در مسجد حاجی حسن واقع در میدان شاهپور اول ارامنه‌منعقد خواهد بود .
وزارت امور خارجه
آ_۵۲۵٦٦

بانهایت تاسف و تاثر فوت بانو رقیه کریمی (مهین) را باستحضار دوستان و آشنایان میرساند مجلس ترحیم‌زنانه و مردانه آن مرحومه از ساعت ۸ ونیم‌تا ۱۰و نیم صبح روز دوشنبه ۱۸آبان در مسجد حاجی حسن واقع در میدان‌شاهپور اول ارامنه منعقدخواهد بود.
خانواده های:کریمی، مهین ،کی‌نوش، آلین،خدابنده‌لو، نامی ، اوسعی ، اردوش، امیرشهیدی، ملك‌نصری ،حکمت‌منش ،امیر دولو، قدك‌ساز، بهرامی ، فرشته‌خو، امینی ، پاشائی،استیفائی.
آ_۲۳٤٦۵
بعموم‌بازماندگان آنمرحومه مصیبت وارده راتسلیت میدهیم

باکمال اندوه درگذشت مرحوم حاج‌حسین ناصری‌را باطلاع اقوام و آشنایان میرساند : مجلس ترحیم ان‌مرحوم روز دوشنبه هیجدهم آبان ماه ٤۹ از ساعت دوتاچهار بعداز ظهر در مسجد آذربایجانیها و مجلس ختم زنانه همان روزو همان ساعت در منزل شخصی واقع در خیابان مهدی‌خان کوچه دری پلاك ۱۳ منعقد است .
خانواده‌های : ناصری ، شیرازی ، تشرفی ، رزاقی ، برنیائی ، سنجیده ، شیرمحمدی ، حاضر ، برادر ، تقوی، علاقبند ، امیرمنزه ، ساعت‌چی ، فشارکی ، هنرجو
آ_۲۳۹۳۳
بعموم بازماندگان آنمرحوم مصیبت وارده را تسلیت میدهیم

باکمال تاسف وتاثر درگذشت مادر همکار گرامی آقای عباس لیلابی رابه اطلاع می‌رساند .
مجلس ترحیم ازساعت ۳الی ۵بعداز ظهر روز دوشنبه ۱۸ر۸ر٤۹ در مسجد فاطمیه واقع در وحیدیه میدان تسلیحات برگذار می گردد .
بنگاه توسعه ماشینهای کشاورزی
آ_۲۳۹۷۹

درگذشت بانو هاجر عزیزی مادر ارجمند جناب اقای عبدالمحمد عزیزی معاون محترم اداره کل تعلیمات‌متوسطه رابا‌طلاع دوستان وآشنایان میرساند . مجلس ترحیم‌مردانه آن مرحوم از ساعت ۳تاه بعدازظهر روز سه‌شنبه نوزدهم آبان ماه در مسجد ارك برقرار است.
سید مرتضی شکوه‌زاده ، حسن فامیلی ، وخشورزاده مهندس شمس‌نیا ، ابوالفتح مهدیون ، مرتضی داودزاده ، ضیاءالدین رجائی ، فرج‌اله شریفی، عزیزمرادمند،رضافرزانه نوربخش ، عاشورزاده ، تجملی ، فریدون مشتاق
آ_۲۳۹۲۱

خانواده های عزیزی ، صالحی ، قدوسیان ، پیوندی ، صبوری ، جمالی ، الهیاری ، ابراهیمی ، امامی ، زمانی ، ذوالفقاری ، منصوری ، حکاك‌راد ، صمیمی‌فرد فوق ،شکوهی، آفاقی ، صادق زاده .
بانهایت تاسف و تاثر درگذشت مرحومه **بانو هاجر عزیزی** والده آقای عبدالمحمد عزیزی و مادر بزرك سرگرد فضل‌اله عزیزی را باطلاع دوستان و آشنایان میرساند مجلس ختم مردانه آن مرحومه از ساعت ۳ الی ۵ بعد از ظهر روز سه‌شنبه ۱۹ آبانماه جاری در مسجد ارك و مجلس ختم زنانه در همان ساعت در تهران پارس - خیابان ۱۰۷ - خیابان ۱۱۸ پلاك ٦ منعقد خواهد بود .
آ_ ۵۲۵۹۲
مصیبت‌وارده را بعموم بازماندگان آن مرحومه تسلیت میدهیم .

باکمال تاسف درگذشت شادروان **موسی - سنك** پدر آقایان ابوالقاسم سنك کارمند وزارت دربار شاهنشاهی و دکتر سیاوش سنك مشاور بهداری‌کل دربار شاهنشاهی وعموزاده آقای دکتر عیسی -سنك مدیر کل بهداری کل‌دربار شاهنشاهی را باطلاع میرساند مجلس ختم انمرحوم ازساعت ۹ونیم الی ۱۱ونیم صبح روز سه شنبه ۱۹ آبانماه جاری‌در مسجد مجد منعقد است.
وزارت دربار شاهنشاهی
آ_۵۲۵۳٤ ۱_۲

باکمال تاسف درگذشت شادروان **موسی سنك** را که از صاحب منصبان صدیق بازنشسته وزارت کشور بودندباطلاع عموم میرساند.
مجلس ترحیم آن شادروان روز سه‌شنبه ۱۹ آبانماه ساعت ۹ونیم تا۱۱و نیم صبح درمسجد مجد برقرار خواهد بود.
وزارت کشور
آ_۵۲۷۱۸ ۱_۲

انجمن ملی حمایت کودکان باکمال تاسف درگذشت شادروان موسی سنك پدر همکار ارجمند دکتر سیاوش سنك را به اطلاع می رساند . مجلس ترحیم انمرحوم ساعت ۹ر۳۰تا ۱۱ر۳۰ روز سه شنبه ۱۹ آبانماه در مسجد مجد برقرار است.
دکتر علیقلی لقمان‌ادهم
آ_۵۲٤۰

خانواده های: سنك،کاسمی، شهیدی ،نجفی، صعودی ، مدنی ، فهیمی ، طبری، اسبقی ، مظفری .بانهایت تاثر وتاسف فوت شادروان **آقای موسی سنك** فرزند (مرحوم ابوالقاسم‌سنك کلانتر مازندران) کارمند عالیرتبه بازنشسته وزارت کشور رابا‌طلاع بستگان و دوستان میرساند.
مجلس ترحیم مردانه و زنانه آنمرحوم روز سه شنبه ۱۹ آبان ۱۳٤۹ از ساعت ۹و نیم‌الی ۱۱و نیم درمسجد مجد منعقد است.
آ_۵۲۷۱۸ ۱_۲
بفرزندان و عموم بازماندگان آنمرحوم مصیبت وارده را تسلیت میدهیم .

خانواده های : مقدم. مظفریان . کمال‌فر. معتضدی . اعتباریان . قادری . ساریخانی . میرزاده . لطفی . رحمانی
باکمال تاسف‌درگذشت مرحوم جواد مقدم رابا‌طلاع کلیه دوستان وآشنایان میرسانند . مجلس ترحیم زنانه و مردانه آن مرحوم روز سه شنبه ۱۹ر۸ر٤۹ از ساعت ۲ ونیم تا٤ونیم بعد از ظهر در مسجد جواد(ع) واقع در خیابان ۲۵ شهریور برگزار خواهد شد .
آ_۲۳٤۳۹
بعموم بازماندگان آنمرحوم مصیبت وارده را تسلیت میدهیم

شرکت سهامی کارخانجات تولیدی فیلور
بانهایت تاسف درگذشت آقای محمد عبدالمجید حیات پدر آقای مهندس حیات همکار گرامی خود را به اطلاع دوستان میرساند . مجلس ختم آن‌مرحوم روز دوشنبه‌هیجدهم آبانماه جاری از ساعت ۳الی ٤ونیم بعد از ظهر در مسجد الجواد (میدان ۲۵ شهریور) منعقد خواهد بود .
آ_۵۲۳۸۲ **مهندس محمد کوچك زاده**
به آقای مهندس حیات و سایر بازماندگان آن مرحوم مصیبت وارده را تسلیت میگوئیم

خانواده های : محبی . انجدانی . خلاقی . اتحاد . میرسعیدی . بهرامی . سمائی . صاحب‌الزمانی . نظامی‌تفرشی. طاهری . احسنی . شاعری . حقیقی . خائف. فرودی.همزه‌نی مشرف. احتیاط کار
بدینوسیله درگذشت مرحومه **بانوسکینه محبی انجدانی** متعلقه آقای حاج شیخ محمد ابراهیم واعظ وصبیه مرحوم انجدانی را باطلاع کلیه فامیل و دوستان و اشنایان میرسانند مجلس ترحیم مردانه و زنانه آنمرحوم روز دوشنبه ۱۸ابان‌ماه ۱۳٤۹ از ساعت ۲ونیم الی ٤ونیم در مسجد مجد منعقداست
آ_۲۳۳۱۱
بعموم بازماندگان آنمرحومه مصیبت‌وارده را تسلیت‌میدهیم

خانواده‌های : ازادمنش ، افتابی ، ا‌جمل ، احمی‌سوده تهرانی‌فرد ، ارفعی‌زاده ، پسندیده ، میرزائی ، موسوی ، پورعلم ، شکفته ، ترخورانی ، سام‌ثانی ، کاشی
بانهایت تاسف درگذشت مرحومه افسر ازادمنش ، همسر حاج عبدالکریم افتابی را باطلاع کلیه بستگان و آشنایان میرساند . مجلس‌ترحیم‌مردانه‌روزدوشنبه۱۸ر۸ر٤۹ از ساعت ۳تاه بعدازظهر در مسجد گیلانیها واقع درخیابان بوذرجمهری روبروی بازار بزرك و ختم زنانه در همان روز و ساعت در منزل شخصی برگزار میشود .
آ_۲۳٤٤۷
بعموم بازماندگان آنمرحومه مصیبت وارده را تسلیت میدهیم

باکمال تاسف درگذشت شادروان **سرهنك مصطفی نوبان** افسر بازنشسته ارتش شاهنشاهی را باطلاع میرساند .
مجلس ترحیم فقیدسعید روز دوشنبه ۱۸ر۸ر٤۹ از ساعت ۸الی ۱۰ صبح و مجلس زنانه همان روز از ساعت۱۰ الی ۱۲ در خانقاه صفی‌علیشاه منعقد میباشد .
کانون بازنشستگان نیروهای مسلح شاهنشاهی

بانهایت تاسف درگذشت سرکار سرهنك مصطفی نوبان برادر ارجمند آقای بهرام نوبان همکارگرامیمان‌رابدینوسیله باطلاع عموم میرساند مجلس ختم مردانه ان‌مرحوم روز دوشنبه ۱۸ر۸ر٤۹ از ساعت ۸ صبح الی ۱۰ و مجلس ختم زنانه از ساعت ۱۰ الی ۱۲ همان روز در خانقاه حضرت صفی‌علیشاه برگزار میگردد .
شرکت سهامی تضمین واعتبار

خانواده‌های : نوبان ، شهپور ، امین ، فرخاد،فخیمی، بهاری ، عبدی‌انصاری ، معینی ، کاظمی ، بیات ، آموده ، خدیوزاد و سایر خانواده‌های وابسته
بایکدنیا تاسف وتاثر درگذشت سرکار سرهنك مصطفی نوبان بزرك خاندان خودرا بدینوسیله باطلاع‌فامیل‌وآشنایان میرساند مجلس ختم مردانه آنمرحوم‌درروزدوشنبه۱۸ر۸ر٤۹ از ساعت ۸ صبح الی ۱۰ و مجلس ختم زنانه در همان روز از ساعت۱۰ الی ۱۲ صبح در خانقاه حضرت صفی‌علیشاه برگزار خواهد بود.
عزیزه‌فرخاد ، زردشت‌نوبان ، شهدشت نوبان ، فردشت نوبان ، منیره‌نوبان ، لمیعه نوبان ، مهرانگیز نوبان ، بهرام نوبان ، جمشید نوبان ، حسینعلی نوبان ، منوچهر نوبان ، سرهنك‌تورج امین ، سرهنك نصرت‌اله فخیمی ، سرهنك عبداله‌بهاری ، سرهنك همایون نوبان ، سرهنك عبدالحمید فرخاد ، بیژن فخیمی ، بهمن بهاری ، احمد عبدی انصاری، امیرداریوش معینی ، محمد کاظمی ، همایون بیات
۱_۲۳۳۵۹ ۲_۲

باکمال تاسف و تالم در گذشت شادروان حاج عبداله غیاثی‌رابا‌طلاع‌می‌رساند. مجلس ختم فقید سعید (مردانه و زنانه) از ساعت ۹ تا ۱۱ روز سه‌شنبه نوزدهم آبانماه درمسجد الجواد بر گزار است .
عبدالرحمن فرامرزی
آ_۲۳۹۱۹ ۱_۲

باکمال تاسف وتاثر درگذشت شادروان حاج عبداله‌غیاثی را که از رجال نیکنام و شریف فارس بودند باطلاع میرساند مجلس ختم فقید سعید (مردانه و زنانه) از ساعت ۹ تا ۱۱ روز سه‌شنبه نوزدهم آبانماه در مسجد الجواد برگزار است .
رضا حکمت (سردار فاخر) ، دکتر مصطفی مصباح زاده، مهدی نمازی ، مهدی صدرزاده ، عباسقلی عرب شیبانی ، سید جعفر مزارعی . کاظم پزشکی .
آ_۲۳۹۱۹ ۱_۲

باکمال تاسف درگذشت شادروان حاج‌عبداله غیاثی پدر گرامی آقای عبدالعزیز غیاثی معاون اداره کارگزینی شرکت سهامی بیمه ایران رابا‌طلاع میرساند .
مجلس ختم فقیدسعید از ساعت ۹تاساعت ۱۱ بامداد سه‌شنبه ۱۹ آبانماه جاری در مسجد الجواد برگزارمیشود.
شرکت سهامی بیمه ایران

با اندوه فراوان درگذشت شادروان حاج عبداله غیاثی را که ازرجال نیکنام و بزرگوار فارس بودند ، باطلاع‌میرساند مجلس ختم فقید سعید (مردانه و زنانه) از ساعت ۹ تا ۱۱ صبح روز سه‌شنبه نوزدهم آبانماه در مسجد الجواد منعقداست.
محمد علی آموزگار . عبدالعزیزقطب . عبدالمجید قطب. محمد امین قطب . محمد ریاحی . عبدالرحیم آریانی . عبداله آریانی ، محمد باقر یزدانی .
آ_۲۳۹۱۹ ۱_۲

خانواده‌های : غیاثی . فرامرزی . میرگلو . بحرینی‌پور. حمیدی .
باکمال تاسف و تاثر درگذشت شادروان حاج عبداله غیاثی را باطلاع خویشان‌و آشنایان میرسانند . مجلس‌ترحیم فقید سعید (مردانه و زنانه) از ساعت ۹ تا ۱۱ روز سه‌شنبه نوزدهم آبانماه در مسجد الجواد (میدان ۲۵ شهریور)برگزار است .
آ_۲۳۹۱۹ ۱_۲
بعموم افراد خانواده های عزادار بویژه بازماندگان آن مرحوم مصیبت‌وارده را تسلیت میدهیم .

بسمه تعالی
باکمال تاسف و تاثر فوت ناگهانی مرحوم مغفورله آقای **اکبر قاضی‌زاده** عموزاده اینجانبان را باطلاع بستگان ودوستان میرساند . مجلس ختم آن مرحوم از ساعت ۲ و نیم تا ٤ونیم بعد از ظهر روز دوشنبه ۱۸ آبانماه در مسجد جامع منعقد میباشد .
الاحقر محمد شاه آبادی . الاحقر نصراله شاه آبادی . الاحقر نوراله شاه آبادی . الاحقر مهدی شاه آبادی . حسن شاه آبادی . عباس شاه آبادی .
آ_۲۳٤۸۹

با قلبی پراز غم واندوه درگذشت ناگهانی برادرعزیزمان آقای اکبر قاضی زاده را باطلاع دوستان و آشنایان‌میرساند مجلس ختم مردانه آن مرحوم از ساعت ۲ ونیم تا ٤ ونیم‌بعداز ظهر روز دوشنبه ۱۸ آبانماه در مسجد جامع شبستان مرحوم مغفورله آیتا ... شاه‌آبادی قدس‌سره و مجلس زنانه در همانروز و ساعت در منزل آن مرحوم خیابان جهان‌پناه مقابل باغ رئیسی پلاك ۱۹٤ منعقد میباشد .
حسن قاضی‌زاده . حسین قاضی‌زاده . رضا قاضی‌زاده . جواد قاضی زاده .
آ_۲۳٤۸۹

با اندوه فراوان درگذشت ناگهانی مرحوم آقای اکبر قاضی زاده را باطلاع دوستان‌واشنایان‌وخویشاوندان میرساند. مجلس ختم انمرحوم از ساعت ۲ونیم تا٤و نیم بعد از ظهر روز دوشنبه ۱۸ آبانماه در مسجد جامع شبستان مرحوم آیتا ... شاه‌ابادی قدس سره منعقد میباشد .
خانواده های : شاه ابادی . قاضی‌زاده . سیفی ، طیب، صدر عاملی ، مطیعا . پورقاضیان . قاضی . صدرزاده . مهاجر . الشریف . غائی . نجفی . پروند . مجتهدی . رضائی . فروغی . سعادت .
آ_۲۳٤۸۹
بعموم افراد خانواده های عزادار بویژه همکار عزیز آقای مطیعا مصیبت‌وارده را تسلیت میدهیم .

بمناسبت درگذشت مرحوم مغفور خلد آشیان حاج‌محمد حسین ساعی مجلس ختم مردانه روز چهارشنبه ۲۰ آبان ۱۳٤۹ از ساعت ۳ تا ۵بعد از ظهر در مسجد ارك و ختم زنانه روز دوشنبه ۱۸ آبان از ساعت ۲ تا ۵ بعداز ظهر در خیابان وزراء خیابان پنجم کاشی ۹ منزل شخصی برقرار میباشد .
خانواده های : ساعی . محمدیان . توحیدی . اکبری . نقشینه . رحمانی . پرندیان . شبیری . مهندس بروشانی . رئوفی . فرزانه . فاضل‌زاده . مهدی‌پور . قلمکار پور . قندچی. عسکریان . حریرچیلر . بهشتی . دلیلی .
۲۳۹۰۹
بعموم بازماندگان آن مرحوم بویژه آقای اسمعیل‌شبیری مصیبت‌وارده را تسلیت میدهیم .

خانواده‌های : حلیلی ، خانخلیلی ، وارسته ، اصلانی‌فر، فیروزکوهی ، مشکی ، مهندس‌خسروشاهی ، نقوی، طاهری خانمی ، مجلسی ، امیری ، ابرزاده ، لوتری ، سروش، معرفت ، خاشع ، فرزین ، زین‌الدین ، کلانتری ، دلاور ، محسنین
بانهایت تاثر وتاسف درگذشت ناگهانی **بانو امینه خلیلی** بزرك خاندان رابا‌طلاع بستگان ودوستان محترم میرساند مراسم ختم زنانه از ساعت یك الی سه‌بعدازظهر و ختم مردانه‌ازساعت ۳وربع الی پنج بعدازظهر روز سه‌شنبه ۱۹ر۸ر٤۹ در خانقاه صفی‌علیشاه برگزار میگردد .
آ_۲۳٤٦۳ ۱_۲

بانهایت تاثر و تاسف درگذشت بزرك خاندان خلیلی **بانو امینه خلیلی** مادر گرامی همکار و دوست ارجمندمان آقای فریدون خلیلی را باطلاع میرساند مجلس تذکرمردانه از ساعت۳وربع تاه‌بعدازظهر روز سه‌شنبه ۱۹ر۸ر٤۹ در خانقاه صفی‌علیشاه برگزار میگردد .
کیومرث‌قاسمی ، کریم قاسمی ، حسن آرمیده، احمد دادگریان ، عباس بهار ، عبدالحسین عوضیان ، محمدرضا شیرینکار ، ابوالفتح کامیاب ، حسن پیامی ، یوسف‌اسفندی رستم فعلی ، یوسف اردبیلی
آ_۲۳٤٦۳
به‌آقای فریدون خلیلی وسایر بازماندگان انمرحومه تسلیت میدهیم

بدینوسیله باکمال تاسف درگذشت شادروان **آقای‌ذبیح‌اله ساسانپور** ابوی آقای صفدر ساسانپور را که از کارمندان عالیرتبه شرکت ملی نفت می‌باشد باطلاع عموم می رساند .
مجلس ختم مردانه آنمرحوم روز سه شنبه ۱۹ آبانماه ازساعت ۹تا۱۱ صبح و مجلس زنانه از ساعت ۱۱تا۱ بعداز ظهر همان روز در خانقاه صفی علیشاه منعقد خواهد بود .
شرکت ملی نفت ایران

بانهایت تاسف وتاثر درگذشت پدر گرامی خودآقای ذبیح‌الله ساسانپور را باطلاع دوستان و آشنایان می رساند. مجلس ختم مردانه آن مرحوم روز سه شنبه ۱۹ آبان از ساعت ۹تا۱۱ صبح و مجلس زنانه از ساعت ۱۱ تا ۱ بعد از ظهر در خانقاه صفی علیشاه برگزار می شود .
صفدر ساسانپور

باتاسف فراوان درگذشت **آقای ذبیح‌الله ساسانپور** پدر گرامی دوست عزیزمان آقای صفدر ساسانپور را به‌اطلاع‌عموم دوستان و آشنایان میرساند . مجلس ختم مردانه آنمرحوم مغفور بامداد روز سه شنبه ۱۹ آبانماه از ساعت ۹تا۱۱ صبح ومجلس زنانه از ساعت ۱۱تا۱بعد از ظهر همانروز درخانقاه صفی علیشاه منعقد خواهد گردید .
ناصر شریف رازی . عبدالغفار وزیری تبار . فخر نوری. یوسف گنجوی. کمال مترجمی . عبدالعلی فیض. حسین میرعظیمی . کریم خوانساری . عباس کیمیا .
آ_۵۲٤۳۰ ۱_۲

یادبود

باطلاع‌سروران . عظام . اقوام . دوستان‌و آشنایان میرساند که مراسم شب‌هفت دامادعزیزم‌سرگردانوشیروان شهیدی از ساعت ۲تا ٤ونیم بعدازظهر سه‌شنبه ۱۹ر۸ر٤۹ در مزار آن مرحوم واقع‌در امامزاده صالح‌تجریش برقرار خواهدبود.
حسین بهجت
آ_۲۳٤۹۷

تسلیت

دوست‌ارجمند آقای هوشنك اردستانی
باابراز همدردی با آن دوست عزیز ازخداوند برای شما وخانواده محترم تحمل وشکیبائی مسئلت دارم .
شریف_مشگین
آ_۵۲۳۸

جناب آقای عزت‌الله بزرك‌نیا
مصیبت واردهرا به جنابعالی واخوان گرام وخانواده محترمتان تسلیت عرض نموده خودرادر غم واندوه شماشریك می‌دانم .
علی‌اکبر صادقی آشتیانی
آ_۲۳۹۷۳

تیمسار ارتشبد جم
بانهایت تاسف مصیبت وارده بفامیلهای محترم مستوفی وجم را بحضور آن سرور گرام تسلیت عرض مینماید
سرلشگر موحد
آ_۲۳۹۲۵

جناب آقای عبدالمحمد عزیزی.اسداله عزیزی . حسین عزیزی . سرکار سرگرد فضل‌اله عزیزی . آقای لطف‌اله عزیزی
بانهایت تاسف درگذشت شادروان مادر گرامیتان را از صمیم قلب تسلیت عرض نموده بقاء عمر و سلامتی عموم بازماندگان آنمرحومه را از پیشگاه خداوند متعال مسئلت مینمائیم
حاج عظیم مونسان - حاج تقی مونسان
آ_۵۲۷۲٤

سرکار خانم خلعت بری مدیره آموزشگاه‌اشرف پهلوی
فوت نابهنگام شوهر عزیزتان باعث تاسف و تاثر عمیق قلبی ما گردید . از خداوند متعال بقاء عمر بازماندگان آن مرحوم را مسئلت داریم .
اهواز: عطیه جهرمی - سروان زاهری
آ_۵۲٦۳۲

خانواده محترم فریور
بانهایت تاسف درگذشت مادر گرامیتان را ازصمیم قلب تسلیت میگوئیم و بقاء عمر و سلامتی برای خانواده محترمتان آرزومندیم
حسین رفیعی زاده . مسلم رفیعی زاده
آ_۲۳۹۲۵

جناب آقای عزیزی معاون اداره کل تعلیمات متوسطه
باکمال تاسف مصیبت وارده را بجنابعالی و خاندان محترم تسلیت میگوئیم
انجمن دبیران علوم اجتماعی مرکز
آ_۲۳۹۰۷

مرکز مشاوره ونظارت برتولید و فروش سیمان‌کشور
فوت مرحومه مادر آقای مهندس متقیان ریاست محترم کارخانه سیمان فارس را بایشان و سایر بازماندگان آن مرحوم تسلیت عرض مینماید .
آ_۲۳۹۳۱

سرکار سرگرد رضا مسیح‌زاده
غمگسار شما دراین اندوه بزرك هستیم.
سرگرد غلامعلی بهادرانی و بانو -سروان ابراهیم باوندپور و بانو .
آ_۵۲٦٤۰

جناب آقای دکتر اسمعیل رفیع
بانهایت تاسف مصیبت وارده را تسلیت عرض نموده و خودرا دراین سوك شریك میدانیم .
پزشکان و کارمندان بیمارستان و درمانگاه پارس و خوزستان.
آ_۵۲٦٤۲

تیمسار ارتشبد جم ریاست محترم ستاد بزرك ارتشتاران
بانهایت تاسف مصیبت وارده را از سوی خود و همکاران تسلیت عرض نموده سلامتی و بقای بازماندگان را ازدرگاه ایزد متعال خواهانم .
سرلشگر مرتضی شراره
آ_۲۳۹٤۷

آقای مهندس علیرضا فریور
با اندوه فراوان، خودرا در غم شما شریك دانسته و بقاء عمر خاندان محترم شما را آرزومندیم .
سرهنك کازرونی ، سرگرد مشیرفر ، سرگردکاویانی، سرگرد میرزائیانس ، سروان رادفر ،سروان زاغیان ،سروان منوچهریان.
آ_۲۳۹۵۱

آقای مهندس علیرضا فریور
با اندوه فراوان مصیبت وارده را تسلیت گفته و بقاء عمرو سلامتی سرکار را آرزومندم.
سرلشگر دیبا
آ_۲۳۹۵۱

همکار عزیز آقای هوشنك اردستانی
کارکنان امور مالی شرکت برق منطقه‌ای تهران‌مصیبت وارده را صمیمانه تسلیت گفته و سلامت خانواده شما را آرزو مینماید.
مدیر امور مالی
آ_۵۲۷۳۲

تیمسار سپهبد سهراب‌پور
باکمال تاسف مصیبت واردهرا از طرف‌خود و همکارانم تسلیت عرض‌نموده بقای‌عمر ودوام عزت تیمسار وخانواده محترم راخواهانم .
زاهدان سرهنك مهدوی
آ_۵۲٦٤

آقای مهندس شفاعی تهرانی
هیئت مدیره و کارکنان شرکت سهامی پاریز مصیبت واردهرا به جنابعالی وخاندان محترم تسلیت می گویند .
آ_۲۳۹٦۳

حضور محترم سرکار خانم فرنودی ریاست‌دبیرستان‌عطار
ماراهم در غمتان شریك بدانید .
شاگردان کلاس پنجم‌ریاضی
آ_۲۳۹٦۷

جناب آقای دکتر رفیع مدیریت محترم خدمات پزشکی
باقلبی پرازاندوه مصیبت واردهرا تسلیت میگوئیم .
دکتر مداح ، دکتر چینی‌چیان . دکتر افراری. دکتر مکی . دکتر حکیم . دکتر گریگوریانس . دکتر رسعدیان . دکتریمین . دکترسفیری . دکتر خرمیان‌پور -پوریا .جواهری
آ_۲۳۹٦۵

جناب‌آقای‌دکترحسن‌ربانی
معلمان و کارمندان و دانش آموزان مدارس اتفاق مصیبت‌وارده را به‌آن جناب تسلیت میگویند .
آ_۳۲۹۱۵

جناب آقای عبدالمحمد عزیزی
معلمان و کارمندان و دانش آموزان مدارس اتفاق مصیبت‌وارده را به‌آن جناب تسلیت میگویند .
آ_۲۳۹۱۳

مجالس وعظ وسوگواری

همه‌روزه اول وقت در مسجد و مدرسه صدر بعدازنماز جماعت واعظ شهیر جناب آقای آقاسیدمحمدحسین حجازی مستفیض میفرمایند .

سپاسگزاری

پدرمان رااز دست‌دادیم عنایات و تسلیات دوستان، اشنایان وهمکاران گرام در مراسم تشییع و مجالس ترحیم و شب‌هفت مرهمی بر قلبهای داغدیده سوگواران بود قلم و بیان‌از شرح ودرج سپاس قاصر است .
نظربه تالمات روحی‌اگر در عرض تشکر حضوری‌تاخیری روی‌دهد حمل برکوتاهی نفرموده بکرم عمیم خود برما ببخشائید .
خواهران وبرادران حریری و خانواده ه ای‌وابسته

از علمای اعلام و حجج‌اسلام و آشنایان بویژه مقام ریاست و اساتید محترم‌و دانشجویان دانشکده هنرهای زیبا که درفوت مرحوم محمد کبریتچی ابراز همدردی‌فرموده‌اند و بدین وسیله تسلی خاطر بازماندگان را فراهم آورده‌اندکمال تشکر و سپاسگزاری را داریم .
خانواده کبریتچی
آ_۵۲٦۳۸

جناب آقای مهندس متقیان
ازدرگذشت مادر عزیزتان بی‌نهایت متاسف‌و متاثر. سلامت‌وبقاء شخص جنابعالی وسایربازماندگان آن مرحومه را از ایزدتعالی خواستاریم.
شرکت‌ایران‌وسوئد
آ_۲۳٤۸۱

جناب آقای دکتر خسرومستوفی
باکمال تاسف مصیبت‌وارده را تسلیت عرض مینمایم.
فاطمه مقدم
آ_۲۳٤۸۵

دوست‌گرانمایه آقای رضامرزبان
مصیبت‌وارده را از صمیم قلب تسلیت میگوئیم مارا در غم خودشریك‌بدانید.
بهشتی‌پور .محجوبی . ناظری .امیرباقری . حیدری

تیمسار سرلشگر عزت‌الله مهاجروبانو
بااندوه فراوان مصیبت‌وارده را تسلیت عرض‌مینمائیم.
سرتیپ‌کسرائی‌وبانو
آ_۵۲۱۹٦

تیمسار ارتشبد فریدون‌جم‌وخاندان‌گرامی
درگذشت شادروان پرویز مستوفی را صمیمانه تسلیت عرض نموده شکیبائی وسلامت وسعادت همه‌بازماندگان‌بویژه خانواده های محترم وارجمند جم‌ومستوفی را از یگانه‌پرودگار داناوتوانا آرزومندیم.
سرتیپ‌نصراله خلیل‌ناجی‌وبانو
آ_۲۳٤۹۱

همکار محترم سرکار خانم قهرمانی
درگذشت‌پدرارجمندتان را صمیمانه تسلیت عرض‌کرده سلامتی‌وطول عمر برای‌سرکار وسایربازماندگان آرزو می‌کنیم.
راهنمایان تعلیماتی ناحیه سه‌تهران
آ_۵۲۵۹٤

جناب آقای مجید محسنی نماینده محترم مجلس‌شورایملی
بااندوه فراوان مصیبت‌وارده را به جنابعالی‌وسرکارخانم خانواده محترم قهرمانی تسلیت‌گفته . تقاضا داریم شرکت صمیمانه ما را در غم بزرك خود بپذیرید.
حسین رفیع‌نژادوبانو - قاسم‌ضیاء و بانو
آ_۵۲۵۹٦

کارکنان شرکت‌سهامی نساجی شاهی
درگذشت‌نابهنگام‌سرکارسرهنك‌فتوت‌رابخانواده‌های‌عزادار بخصوص‌جناب‌آقای‌مهندس‌جوادفتوت‌ریاست‌محترم کارخانه‌چیت سازی تهران تسلیت عرض مینمایند.
آ_۵۲۲۰۰

سرکار خانم طیبه فرنودی ریاست محترم دبیرستان عطار
با اندوه فراوان درگذشت برادر عزیزتان را تسلیت‌گفته بقاء عمر شما را خواهانیم .
نوراله دانش وبانو
آ_۲۳٤۵۹

جناب آقای مهندس محمود کارآئین
مصیبت وارده راتسلیت عرض نموده و در سوك شما سوگواریم .
سلمان، یعقوبی ، مقدس نژاد ، زردشتی
آ_۲۳٤٤۹

تیمسار سپهبد سهراب‌پور
بانهایت تاثر مصیبت وارده را از سوی خود و همکارانم تسلیت گفته بقای عمر بازماندگان رااز ایزد تواناخواهانم.
سپهبد محمد حسین ضرغام
ا_۵۲٦۲٤

جناب اقای دکتر محمد فریور
باقلبی اندوهبار مصیبت وارده را تسلیت عرض نموده و خودرا در غم بزرك شما شریك میدانیم .
دانشجویان سال چهارم شیمی‌دانشگاه‌اصفهان
ا_۵۲٦۲۸

جناب اقای خلخالی
بااندوه فراوان وتاثرات عمیق قلبی مصیبت وارده رابه جنابعالی و همچنین آقایان نادر وایرج‌وتورج خلخالی وخانم والیه‌سلطانی تسلیت عرض نموده شادی روان‌ان‌فقیده‌سعیده و صبر وشکیبائی وبقای عمرسرکار و خاندان گرامی رااز خداوند متعال آرزو مینمائیم .
اصفهان - مهندس واعظزاده وبانو
آ_۵۲٦۳۰

استاد ارجمند جناب اقای عطاءالله بزرك‌نیا
مصیبت وارده را از صمیم قلب بجنابعالی و خانواده‌محترم تسلیت عرض نموده بقای عمر وسلامتی شمارا از خداوند متعال خواستاریم .
دانش‌آموزان سال ششم ریاضی دبیرستان شهریارفلهك
آ_۵۲٦۳٦

سرکار علیه خانم جوادی
معلمین و کارمندان بستان نرگس مصیبت وارده را تسلیت عرض نموده و خود را در این سوك شریك و سهیم میدانند .
مرضیه توفیق یزدانی
آ_۲۳۹۰۵

جناب آقای صفدر ساسان پور
باکمال تاسف درگذشت پدر گرامیتان را تسلیت عرض نموده سلامتی و موفقیت شمارا صمیمانه آرزو داریم .
منصور شریف رازی . علیرضا شریف رازی
آ_۲۳۹۱۷

باکمال تاسف و ضمن‌ابراز همدردی درگذشت شادروان آقای علی محمد تاج‌بخش رئیس انجمن شهرستان نهاوند را بسرکار سرگرد علی‌ستار صفی‌پور و خانواده محترم بویژه همسر گرامی آن مرحوم صمیمانه تسلیت عرض نموده بقاء عمر و سلامتی برای بازماندگان آن فقید از خداوند بزرك مسئلت دارم .
دادگستری کرمانشاه - عزیزاله ترابی
آ_۵۲٦۲۲

تصمیمات تازه انجمن‌شهر در جلسه دیشب فراکسیون‌حزبی

امتداد جاده سوم تا قوچک تصویب شد

دیشب فراکسیون انجمن شهر تهران در حزب‌ایران‌نوین تشکیل گردید . دراین جلسه حریم شهر تهران ، مسیر امتداد پارک‌وی تا قوچک ، تعیین تکلیف خیابان دولت قلهک واحداث باغ کودک در شهر ری مورد بررسی وتصویب قرار گرفت.

در آغاز این جلسه طرح حریم شهر تهران مطرح گردیدو پس از بحث واظهار نظر اعضای انجمن حریم شهر تهران بین‌هفت تا ده کیلومتر تصویب شد .حریم منطقه‌ای است در فاصله بین حد نهائی محدوده بیست‌وپنجساله و مناطق خارج ازاین حد که در آنجا شهرسازی ممنوع بوده‌ولی‌ساختمان خانه‌های روستائی و تاسیسات دامداری‌و دامپروری‌و دیگر مراکز تولیدی مجازاست . غرض ازتعیین حریم آنست که افراد باساختن خانه در آینده برای‌خودحقی‌ایجاد نکنند .این‌حریم با در نظر گرفتن مرز های طبیعی تهران‌بین هفت تا ده کیلومتر تعیین و تصویب شد.

*** تغییر مسیر پارک وی**

دومین طرح شهرداری که دیشب در فراکسیون مطرح و به تصویب رسید طرح تغییرمسیر پارک‌وی وتصویب مسیر جدید شاهراه شاهنشاهی (جاده‌سوم) بود بموجب طرح قبلی قرار بر این‌بود که‌امتداد شاخه‌اتوبان در تهران ازطریق پارک‌وی ونك ، تجریش، الیه ،پل‌رومی به قوچك برود. این‌طرح‌نظر به‌وجودپاره‌ای‌مشکلات دیشب مسکوت گذارده شدو به جای آن‌تصویب گردید که‌شاهراه شاهنشاهی پس‌ازرسیدن به‌منطقه قلهك در قسمت‌شمال سفارت انگلیس بسوی شرق و شمال‌شرق منحرف شده‌و به طرف قوچك برود.

باتصویب این‌طرح خیابان‌دولت قلهك از طرح خارج وساختمان در آن آزاد گردید . عرض‌این خیابان بیست‌ویك متر و عرض شاهراه شاهنشاهی در منطقه‌قلهك بین‌سی‌وپنج‌تاچهل وپنج‌متر تعیین گردید.

شهرداری به موجب سومین طرح خود از انجمن اجازه گرفت که در منطقه امامزاده عبدالله شهر ری یك پارك كودك احداث نماید واین‌طرح‌نیز تصویب گردید. در پایان پیشنهاد خرید چهل و پنجهزار تن‌اسفالت مطرح شد و به‌تصویب رسید.این طرح هاامروز در دستور کار انجمن قرار داده شده‌است.

جویندگان کار کم شده‌اند

*** فرصت اشتغال به کارسیر صعودی پیداکرده است**

*** در بعضی رشته های فنی در مقابل ۵۰۳ محل خالی ۱۶۴ نفر متقاضی بوزارت کار مراجعه کرده‌اند**

*** بیشتر جویندگان کار ، کارگران ساده و تازه‌بازار کارند**

بموجب بررسی هائی که اداره کل اشتغال وزارت کار و امور اجتماعی پیرامون بازار کار بعمل آورده تعداد جویندگان کارطی ۵ سال گذشته سیر نزولی پیداکرده و از ۷۲ هزار در سال ۴۳ به ۳۷ هزار در سال ۴۸ تقلیل‌یافته و به نسبت معکوس فرصت های‌اشتغال سیر صعودی پیدا کرده است .

براساس این بررسی هاتعداد بیکاران در سنین بیش از سی سال کاهش یافته و اکثریت بیکاران را جوانان و افراد جدید الورود به بازار در و از سوی دیگر این بررسی ها از تقلیل فاحش در رقم جویندگان کار که بیسواداند حکایت میکند.

در حالیکه در سال ۴۳ پنجاه و شش درصد متقاضیان کار بیسواد بوده‌اند این نسبت درسال ۴۸ به ۳۲ درصد کاهش یافته است .

بررسی های وزارت کارافزایش جویندگان کاردر طبقه نسوان را، در مدت ۵ سال فقط سه در صد ذکر میکند و در عین حال موید این حقیقت است که امکانات نیروی انسانی با پیشرفت فعالیت های اقتصادی کاملا همگام نبوده‌و در بعضی از گروه های اصلی مشاغل ، عرضه و تقاضا سیر نامتعادلی پیموده است .

این بررسی ها بر اساس‌مراجعاتی است که جویندگان کار به مراکز کاریابی در طول سالهای ۴۳ تا ۴۸ نموده‌اند .

نتایج بررسی

نتایج این بررسی ها که می‌بایستی از چندین سال قبل آغاز میشد شناخت کمیت و کیفیت عرضه نیروی کار و فرصت های اشتغال راآسان میکند ،موسسات آموزش حرفه‌ای را در تربیت کار‌آموزان در رشته های مورد نیاز یاری مینماید.

این مطالعات عملا تمام رشته ها و مشاغل موجود از طبابت گرفته تا ترمزبانی و سوزن بانی راه‌آهن را دربر میگیرد.

بطور مثال در زمینه رانندگی ماشین های سنگین در حالیکه‌جمع متقاضیان مراجعه کننده در این رشته ۱۶۴ نفر بوده‌اندوزارت کار ۵۰۳ محل خالی در موسسات‌بخش خصوصی و ۹ محل خالی دربخش دولتی دراین رشته داشته است .

در بسیاری از رشته های فنی‌از قبیل پرستاری ، آهنگری ، قالب‌سازی و ریخته گری وتراشکاری عرضه و تقاضا در ارقام‌نامتعادلی همانند رانندگی ماشین‌های‌سنگین قراردارد .

بزرگترین رقم جویندگان کار را در سال ۴۸ کارگران ساده تشکیل میدهند و رقم آنان که برای یافتن اشتغال به وزارت کار مراجعه کرده‌اند « ۱۵۱۲۴» نفر بوده و آمار تفکیکی آن بدین شرح است:

ازاین‌مجموع ۷۲۴۹نفر بیسواد، ۴۴۹۰ نفر دارای تحصیلات درحد خواندن‌و نوشتن‌و۲۸۳۳نفر دارای تصدیق ششم ابتدائی، ۵۵۰ نفر دارای گواهینامه سیکل اول ودو نفر دیپلمه بوده‌اند.

۲۳۰۲ نفر در سنین مابین شانزده تا هیجده سال ۶۷۲نفردر سنین مابین هیجده تاسی سال ،

تومادر... توپدر... وشما...
در صفحه ۸

اطلاعات

۱۳۰۱

توپ شرعی و توپ ساعات افطار سحر

یکشنبه - هفدهم آبان ماه ۱۳۴۹
هشتم رمضان‌المبارك ۱۳۹۰ - هشتم نوامبر ۱۹۷۰
شماره ۱۳۳۴۰ - سال چهل و پنجم
استخراج دکتر ریاضی کرمانی

توپ افطار ..... ساعت ۵ و ۲۱ دقیقه
توپ سحر فردا ..... ساعت ٤ و ۵۸ دقیقه
طلوع آفتاب فردا ..... ساعت ٦ و ۳۳دقیقه
ظهر شرعی‌فردا ..... ساعت ۱۱ و ٤۹ دقیقه

امکان برقی شدن اتوبوسهای شرکت واحد

بوسیله کارشناسان خارجی و شهرداری بررسی شد

*** دو خط اتوبوسرانی جدید در تهران‌بکار افتاد**

*** شهرداری تهران برای جلوگیری‌ازآلودگی بیشتر هوا اقدام میکند**

اعضای هیئت آلمانی که برای مطالعه در زمینه ترافیک وآلودگی هوای تهران‌وارد پایتخت شده‌اند، دیروز باآقای‌نیک‌پی شهردارملاقات کردند .

ریاست هیئت آلمانی را آقای باسکال بعهده دارد وهمزمان‌باورود این هیئت دو هیئت انگلیسی نیز برای مطالعه در این دو مورد به تهران آمده و مطالعات خود را شروع کرده‌اند، ریاست هیئت‌های انگلیسی را نیز آقایان لنزی وکوپر بعهده دارند.

*** ماموریت**

هیئت‌های آلمانی وانگلیسی در عین حال از طرف کارخانجات مرسدس بنز ولیلاند ماموریت‌دارند تا مشکلات ناشی ازدود اتوبوس‌ها را درتهران مورد بررسی قرارداده ودر زمینه ترافیک، امورمالی‌شرکت واحد ، امور فنی و خطوط اتوبوسرانی و سوخت اتوبوسها با کارشناسان ایرانی همکاری و همفکری نمایند.

*** دود**

شهرداری تهران در مرحله اول موضوع دودوآلودگی هوای تهران را در دستور کار کارشناسان‌قرار داده و کوشش شهرداری آنست که درآغاز ترتیبی‌داده‌شود که‌بطور کلی ازآلودگی هوا بوسیله‌اتوبوس های شرکت واحد جلوگیری شود. بدین منظور پیشنهاد تغییر سوخت اتوبوسها موردبررسی ومطالعه‌قرار گرفته ومسئله جایگزین کردن گاز بجای سوخت سنگین در اتوبوسها بانصب محرکه برقی نیز پیشنهاد شده است .

*** انوبوس برقی**

کارشناسان مسئله وامکان حرکت‌اتوبوس های شرکت واحد را درروی خط مخصوصی‌درخیابان ها مورد بررسی قرار داده‌اندو در این زمینه نظر خواهند داد که امکان حرکت اتوبوس ها با محرکه برقی‌وجود دارد و یانه .

این‌از ارزنده ترین پیشنهادات رسیده به شرکت‌واحد است و کارشناسان شرکت‌نیز عقیده‌دارند که‌در صورت عملی شدن پیشنهاد در تهران درامر مسافربری‌تحولی پیش‌خواهد آمد. کارشناسان می گویندعملی‌شدن‌پیشنهادالکتریکی شدن قوه محرکه‌اتوبوس‌هاموجب افزایش‌سرعت حرکت اتوبوس‌هاو رفع‌آلودگی هوای تهران خواهد شد .

*** مسافربری**

شهرداری در مرحله اول با استفاده از نظرات‌مهندسان‌ترافیک ایرانی ومشورت با کار شناسان خارجی مصمم‌است برای همیشه مسئله دوداتوبوس ها را رفع‌کرده وسپس از درجازدن آنهاجلوگیری کندوقدرت مسافربری آنها را افزایش دهد پس از اجرای این برنامه از طرف مسئولان مربوطه برای‌بی‌حرکت ساختن‌وسائط‌نقلیه دودکن و تعطیل اماکن دود دار اقدامات شدیدی به عمل خواهد آمد.

*** دو خط جدید**

امروزشهرداری اعلام کردکه دوخط جدید اتوبوسرانی بوسیله شرکت‌واحد در تهران بکارافتاده یکی‌از این دوخط‌ازخیابان‌شاه‌مان تاپارك شهر میرودو دیگری خط «اتوبوس کوچك » است که از سلطنت‌آباد ، دولت ، قلهك ، ٤۵ متری داودیه وجردن به میدان ولیعهد میرود ، مسافران‌این خط برای رفتن از مبداء خط تامقصد می‌بایست دو خط اتوبوس سوار میشدند.

مسابقه بزرك‌اتومبیلرانی شاهراه آسیائی که آقای اردشیر زاهدی ریاست کمیته ملی آنرا دارد و مسیر آن کشور های ایران ، هندوستان، تایلند،سوئد ،سنگاپور، ژاپن ، لائوس ، نپال ، پاکستان ، میباشد با تشکیلات منظم و تدارك کافی روز گذشته آغاز گردید .

عکس یکی از اتومبیل های شرکت‌کننده را که سه سرنشین ایرانی داردهنگامی که اعضاءخانواده و دوستانش در آغاز مسابقه او را بدرقه میکنند نشان میدهد .

درسازمان ملی رفاه نابینایان

نخستین جلسه‌هیئت‌امنای سازمان ملی رفاه نابینایان باحضور آقای عبدالمجید مجیدی وزیر کارو امور اجتماعی و آقای دکترشاهقلی وزیربهداری وخانم معارفی معاون امور اجتماعی وزارت‌کاروامور اجتماعی و آقای بطحائی معاون‌وزارت‌آموزش و پرورش در دفتر آقای وزیر کاروامور اجتماعی تشکیل شد.

دراین جلسه اساسنامه سازمان پس از اصلاحاتی به‌تصویب رسیدوآقای دکتر مسعود ضرابی استاددانشگاه به‌اتفاق آراء بسمت مدیر عامل ، آقای دکتر حسن علوی استاد دانشگاه بسمت خزانه‌دار خانم‌بدری عماری‌و آقای شاهرخ‌فیروز به سمت بازرسان فنی انتخاب‌شدند.

«رسائی» و«شو» ابتکاری درانجمن

مه‌شنبه ۱۹ مهر ، رسائی‌هنرمند محبوب نسل جوان‌دربرنامه انجمن شرکت‌حواهد کرد . یك «شو ابتکاری »نیزتوسط‌یکی‌ازهنرمندان اجراخواهد شد .برای‌دریافت کارت رایگان این برنامه ، اعضای انجمن باارائه کارت عضویت و خوانندگان مجله با ارائه آخرین شماره مجله می توانند هر روزصبح وعصربه دبیرخانه انجمن (بهار شمالی . نبش نامجو - تلفن های ۷۵۶۸۳۱ و ۷٦٤۹۸٤) مراجعه فرمایند .

قرآن شهبانو

با ترجمه وتفسیر دانشمند محترم آقای زین العابدین رهنما که ازطرف سازمان اوقاف منتشر شده است در تهران وشهرستانها، درکلیه کتابفروشی های معتبر، در دسترس علاقمندان گذاشته می شود.

گچ تهران

عالیترین گچ ساختمانی

تهیه شده دربزرگترین ومدرن ترین کارخانه گچ جهان

با استانداردهای بین المللی بزودی ببازار میآید

خیابان کوشك - انتهای ارباب جمشید - شرکت سهامی گچ تهران تلفن ۳۳۵۷۹۱-۳۰۱۱۱۲

اطلاعیه

شماره های جدید تلفن شعبه‌مرکزی بانك تجارتی ایران و هلند بشرح زیر میباشد .

مرکز تلفنخانه : ۳۰٤۹۱۱ الی ۳۰٤۸۱۱ الی ۳۰٤۹۱۳ ۳۰٤۸۱۵

جوایز بلیطهای اعانه ملی مخصوص روز مادر

باغ اسکناس

جایزه قهرمان شانس

پیکان اختصاصی و باغ اسکناس

جایزه ممتاز

۳۰۰ هزار تومان

بلیطهای اعانه ملی مخصوص روز مادر، عید فطر منتشرمیشود

اطلاعیه بانك اعتبارات تعاونی توزیع

شعبه امیرآباد شمالی این بانك‌روز ۱۸ آبانماه ٤۹ در تهران خیابان امیرآباد افتتاح وآماده انجام کلیه خدمات بانکی میباشد .

بانك اعتبارات تعاونی توزیع

درمانگاه بیمارستان آسیا

درتمام مدت شبانه روز بیمار می‌پذیرد

سرقتی بزرك در «ریفیفی» - سرقتی حیرت انگیز در «توپکاپی» و . . . اینك سرقتی هیجان انگیز تر و خیره کننده تر ازآنها در جالب‌ترین فیلم پلیسی سال که نفس تماشاچی را درسینه حبس میکند !

از صبح سه‌شنبه فقط درسینما رادیوسیتی

کمپانی پارامونت تقدیم میکند

ادوارد جی رابینسون . جنت لی

درفیلم

ضربت بزرگ

GRAND SLAM

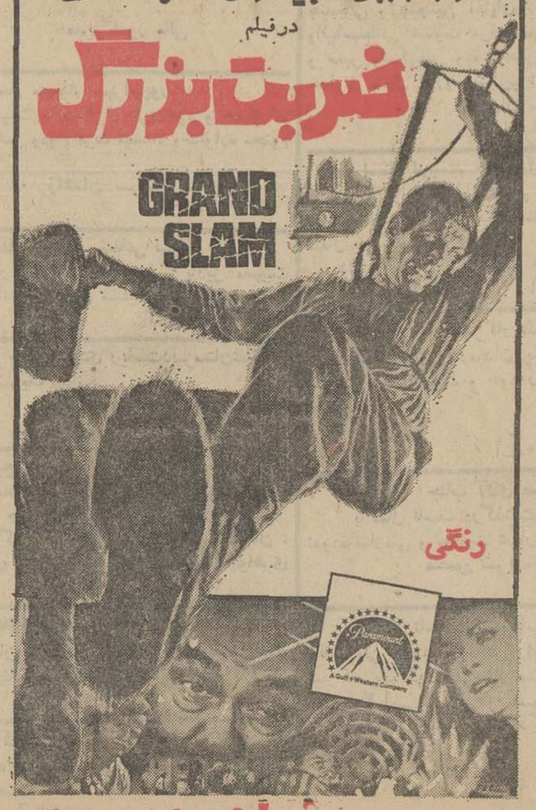

رنگی

رابرت هوفمان . کلوس کینسکی

بهنگام تماشای این اثر هیجان‌انگیز روی صندلی‌سینما آرام وقرار نخواهید داشت !!

از صبح چهارشنبه ۲۰ آبان‌درسینما

دیاموند

دیوید همینگز . گیل هانیکات

در فیلم رنگی

لحظهٔ اضطراب

FRAGMENT OF FEAR

باشرکت : ویلفریدهایدرایت فلورارابسون آدولفوجی دانیل‌ماسی محصول ۱۹۷۰ کمپانی کلمبیا

اگر یک گلوله شلیک‌شود درهواپیما چه‌خواهد شد؟

مجله جوانان ضمن نقل پاسخ متخصصین به این سئوال - هراس انگیز دهها پرتاژروز، داستان واقعی،عکسهای‌جالب تقدیم شما میکند .

دوشنبه‌ها فقط جوانان