۲۸ صفحه

اطلاعات

دوشنبه هفتم آذرماه ۲۵۳۶ ـ شماره ۱۵۴۷۴ تکشماره ۱۰ ریال

دستگیر شدگان تظاهرات خیابانی تهران در دادگستری محاکمه میشوند

بنابر یك گزارش عده دستگیر شدگان ۲۵۰ نفر ذکر شده که عده‌ای از آنها پس از تحقیقات اولیه آزاد شده‌اند

در صفحه ٤ ستون هفتم

اسامی مناطق جدید خارج محدوده که اجازه خانه‌سازی میگیرند

- جوادیه تهران پارس ،شمس‌آباد، مجیدیه ، لارك ، جنت‌آباد ،یوسف آباد ، نارمك و شمیران نو جزو مناطق آزاد شده‌هستند
- به هزاران نفر در این مناطق پروانه ساختمان داده خواهدشد

در صفحه ٤ ستون اول

★ ضوابط خانه سازی و فهرست اراضی آزاد شده جدید خارج از محدوده تا ۲ هفته دیگر انتشار میابد

سرما در امریکا ۳۵۰ نفر را کشت

در صفحه ۲ ستون هفتم

اردا و طلبان ورود بدانشگاهها در فروردین امتحان استعداد تحصیلی میشود

روش انتخاب دانشجو در دانشگاهها تغییر کرد

اعلامیه دربار شاهنشاهی

سفر شاهنشاه به عمان

★ مسافرت رسمی شاهنشاه به دعوت سلطان قابوس انجام میگیرد

در صفحه ٤ ستون نهم

مدیران ۲ شرکت خانه‌سازی باتهام کلاهبرداری از مردم بازداشت شدند

★ متقاضیان، به‌امید خانه‌دارشدن یك میلیارد ریال پول پرداخته بودند

★ مدیران شرکت ناگهان اعلام کردند کلیه‌پولهای‌اعضاء ازبین رفته‌است !

در صفحه ٤ ستون اول

دانشگاهها مستقلا دانشجو میپذیرند

★ مدارس عالی فعلا از طریق سازمان سنجش دانشجو میپذیرند

★ برای آموزگاران ، دیپلمه های هنرستانها ، دارندگان فوق دیپلم امکانات بیشتری جهت ورود بدانشگاهها فراهم شد

در صفحه ٤

نورالسادات، قبل از ورودبه سالن دادگاه فرصتی بدست آورد تاسه فرزندش را به‌بیند.

توجه‌خانمها به‌محاکمه زنی که شوهرش راکشته

★ بیشتر تماشاچیان‌این دادگاه زن هستند

در صفحه ۲۶ ستون اول

حسب‌الامر مطاع اعلیحضرت همایون شاهنشاه آریامهر مجلس‌فاتحه‌شادروان دکتر منوچهر اقبال رئیس هیئت مدیره‌ومدیرعامل شرکت‌ملی‌نفت ایران روزسه‌شنبه هشتم آذرماه جاری ازساعت ۱۵ر۳۰ الی ۱۷ر۳۰ درمسجد عالی سپهسالار برگزار خواهد شد .

وزیر دربار شاهنشاهی
امیر عباس هویدا

هیئت‌مدیره انجمن‌ملی بزرگداشت چهره‌های تاریخ ایران مراتب تاثر خودرا از درگذشت سوزناك دکتر منوچهر اقبال رئیس انجمن اعلام میدارد .

هیئت مدیره انجمن ملی بزرگداشت چهره‌های تاریخ پزشکی ایران، دکتر منوچهر آزمون ، مهندس جواد شهرستانی ، دکتر قریشی رئیس دانشگاه ملی ، دکتر مفیدی معاون دانشگاه تهران، استاد دکتر محمود نجم آبادی، استاد جلال‌الدین همائی و دبیر کل انجمن دکتر سیف‌الدین نبوی .

ازذوات معظم و محترمیکه در سوگواری پدربزرگوارم شرکت فرمودند نهایت سپاسگزارم اگر بعلت مسافرت تاخیری در شرفیابی برای تشکر حضوری رخ دهد امید عفودارم.

دکتر عماد حکمت

محمد سودآور و والدین

بانهایت تاسف درگذشت علیرضای عزیزمان را تسلیت میگوئیم و درغم شما شریک هستیم .

فاطمه و علی‌طالب‌پور

باکمال تاسف وتاثر درگذشت جناب آقای محمد علی یاسائی عضو هیئت مدیره شرکت سیمان کرمان رابه اطلاع میرساند . مجلس ختم فقید سعید از ساعت ۳تا۴بعدازظهر روز چهارشنبه ۹آذرماه درمسجد جامع کبیر کرمان‌منعقد است .

شرکت سیمان کرمان (سهامی عام)

جناب آقای آرشام

کارکنان هنرستان روستائی آرشام جیرفت بانهایت‌تاسف مصیبت وارده را تسلیت عرض نموده بقای عمر جنابعالی و خاندان محترمتان را از ایزد متعال خواستارم .

محسن علوی

جناب آقای آرشام

کارکنان هنرستان صنعتی‌آرشام ، جیرفت مصیبت‌وارده را جنابعالی و خاندان محترم تسلیت عرض نموده بقای عمر بازماندگان را از خداوند متعال خواستارم .

جلیل رایگان

اطلاعیه

بانك فرهنگیان ایران

شعبه زرند بانک فرهنگیان ایران واقع در شهر زرند بموجب اجازه‌نامه نب ۱۷۷۴ مورخ ۱۴ر۸ر۳۶ بانکمرکزی ایران برای انجام کلیه عملیات بانکی آغاز بکار کرده است .

شرکت پیچازالکتریك

سازنده انواع کلید فیوزپایه فیوز مقره های اتکائی تابلوئی ایرانشهر جنوبی پلاک ۵۳ تلفن ۵ـ۸۳۸۳۴۴

مجلس ترحیم شادروان دکتر منوچهر اقبال رئیس هیئت مدیره و مدیر عامل شرکت ملی نفت ایران فردا سه‌شنبه هشتم‌آذرماه جاری ازساعت ۱۵ر۳۰ الی ۱۷ر۳۰ درمسجد عالی سپهسالار برگزار خواهد شد .

جمشید آموزگار ـ نخست‌وزیر

درگذشت پزشک عالیقدر و نوع‌دوست شادروان‌دکتر منوچهر اقبال جامعه پزشکی را در ماتمی عمیق فروبرد ، هیئت مدیره بیمارستان کودکان مسعودی و پزشکان آن‌خود را دراین غم شریک و تسلیت خود را بخاندان محترم اقبال تقدیم میدارند.

دکتر سهراب آرامی
رئیس بیمارستان کودکان مسعودی

فلور ـ ایران

با نهایت تاسف و تاثر فراوان درگذشت شادروان دکتر منوچهر اقبال رئیس هیئت‌مدیره و مدیرعامل شرکت ملی نفت‌ایران‌رابه بازماندگان محترم آن فقید سعید تسلیت عرض میکند.

فلور ایران ـ فلورتیسن ـ فلور یورژیا و فلور کنتینتال

بانهایت تاثرو تاسف درگذشت نابهنگام شخصیت‌عالیقدر، خدمتگزار صدیق شاهنشاه آریامهر و عضو شورای عالی بنیاد نیکوکاری والاحضرت شاهدخت شمس‌پهلوی شادروان دکتر منوچهر اقبال رابه خاندان اقبال تسلیت عرض نموده بقاء عمر و تندرستی بازماندگان آن فقید سعید را از درگاه ایزد متعال خواهانیم.

بنیاد نیکوکاری والاحضرت شاهدخت شمس پهلوی

درگذشت شادروان دکتر منوچهر اقبال جانشین ریاست عالیه هیات امنای دانشگاه تهران اعضای هیات‌علمی این دانشگاهرا در اندوهی عمیق فروبرد مجلس ترحیم آن‌فقید سنعید که همواره پشتیبان اعضای هیات علمی بود، از ساعت سه ونیم تا پنج‌ونیم بعداز ظهر روز سه‌شنبه هشتم آذرماه درمجلس سپهسالار برگزار می‌گردد .

جامعه هیات علمی دانشگاه تهران
دکتر قهرمان شمس

سپاسگزاری

از حضور محترم بستگان و دوستان بزرگوار وبانوان عالیقدر کهبا ارسال تلگرافهای تسلیت و شرکت درمراسم تشییع و مجلس فاتحه وشب هفت همسر فقیدم مرحوم رضا حکمت (سردار فاخر) موجبات تسلی مرا فراهم فرموده باکمال خضوع و تواضع سپاسگزاری می‌نمایم. چنانچه به‌علت تالمات روحی و کسالت شدید کهاز دیرباز عارض است در شرفیابی تاخیر شود پوزش می‌طلبم .

عالیه حکمت

شرکت تاسیساتی

به تعدادی مهندس تاسیساتی با سه سال سابقه کار و تکنیسین تاسیساتی ورزیده جهت بوشهر نیاز دارد طالبین در شیراز با تلفن ۳۴۳۶٤ و تهران تلفن ۸۲۷۰۱۷ و بوشهر تلفن ۲٤۷۱ تماس بگیرید .

بانهایت تاسف و اندوه درگذشت ناگهانی جناب‌آقای دکتر منوچهر اقبال نخست‌وزیر اسبق‌و سناتورسابق و رئیس هیات مدیره ومدیر عامل شرکت ملی نفت ایران را که از رجال صدیق و خدمتگزار کشور و سالهای متمادی مصدر خدمات مهمه بوده‌اند باستحضار میرساند .

مراسم ترحیم فقید سعید از ساعت ۳ونیم تا ۵ و نیم بعداز ظهر روز سه‌شنبه ۸ آذرماه جاری در مسجد عالی سپهسالار برگزار خواهد شد .

رئیس مجلس سنا ـ جعفر شریف امامی

جای کمال تاسف است‌که جامعه ایرانی شخصیت ممتازی را ازدست دادکه درخدمت به شاهنشاه بزرگ‌و کشور وملت ایران سرمشق صداقت وشهامت و استقامت ودر انجام خدمات محوله نمونه شایستگی و درایت و حسن مدیریت بود .

دانشگاه تهران ضمن ابراز تاثر واندوه دانشگاهیان از ضایعه اسف‌انگیز درگذشت ناگهانی شادروان دکتر منوچهر اقبال رئیس اسبق وجانشین ریاست عالیه هیئت امناء واستاد این دانشگاه، باطلاع می‌رساند که مجلس ترحیم فقید سعید از ساعت سه ونیم تا پنج ونیم بعدازظهر روز سه‌شنبه هشتم آذر ماه جاری در مسجد سپهسالار منعقد خواهد بود .

دکتر قاسم معتمدی
رئیس دانشگاه تهران

جناب آقای خسرو اقبال

بانهایت تاسف درگذشت برادر گرامیتان را بجنابعالی وخانواده محترم اقبال تسلیت عرض نموده ،خود را در این مصیبت بزرگ شریک میدانیم.

فروشگاه منصور ـ موسی جاویدزاد

درگذشت نابهنگام شخصیت عالیقدر و استاد بزرگوار جناب آقای دکتر منوچهر اقبال رئیس هیئت امنای‌دانشگاه بوعلی‌سینا باعث تاسف و تاثر عمیق‌گردید بدین مناسبت‌مجلس ترحیمی ازساعت ۱۰تا۱۲ روز سه‌شنبه ۸ر۹ر۲۵۳۶ درمسجد جامع همدان برگزار میگردد .

فرهاد ریاحی رئیس دانشگاه بوعلی‌سینا

هیئت مدیره و کارکنان شرکت سهامی شیمیائی‌شاهپور باتاسف واندوه بی‌پایان درگذشت شادروان جناب دکتر منوچهر اقبال خدمتگزار صدیق شاهنشاه آریامهر و رئیس هیئت مدیره و مدیرعامل شرکت ملی نفت ایران رابه بازماندگان آن‌فقید سعید از صمیم قلب تسلیت‌می‌گویند.

بانهایت تاسف وتاثر درگذشت ناگهانی دکتر منوچهر اقبال رئیس هیئت مدیره ومدیر عامل شرکت ملی‌نفت‌ایران را باطلاع می‌رساند وبا اندوه فراوان و خاطری‌افسرده درگذشت فقید سعیدرا ازطرف شرکت ملی نفت ایران و شرکتهای وابسته وشرکت ملی صنایع پتروشیمی‌وشرکت ملی گاز ایران وشرکت سهامی لوله‌سازی بعموم کارکنان شرکت‌های مذکورتسلیت گفته‌ضمن‌آرزوی صبروشکیبائی سلامت وطول‌عمر بازماندگان آنمرحوم‌راازدرگاه‌خداوند متعال مسئلت دارد .

مجلس ختم آنمرحوم روز سه‌شنبه هشتم آذرماه جاری ازساعت ۱۵½ الی۱۷½ درمسجد سپهسالار برگزار خواهد شد .

قائم‌مقامها و مدیران شرکت ملی نفت ایران- رئیس هیئت مدیره ومدیر عامل شرکت ملی صنایع پتروشیمی- رئیس هیئت مدیره و مدیر عامل و مدیران شرکت ملی گاز ایران .

فقدان استاد ارجمند و با فضیلت شادروان دکتر منوچهر اقبال برای جامعه فرهنگیان‌و دانشگاهیان‌کشور ضایعه‌ای است بس عظیم‌و جبران‌ناپذیر. حسب‌الامر مطاع مبارک اعلیحضرت همایون‌شاهنشاه آریامهر مجلس‌ترحیم آن فقید سعید از ساعت ۳ونیم تا ۵ ونیم بعداز ظهر روز سه‌شنبه ۸ آذر ماه جاری در مسجد سپهسالار برگزار خواهد شد .

منوچهر گنجی

نظام پزشکی ایران

با اندوه فراوان بمناسبت درگذشت دانشمند عالیقدر جناب آقای دکتر منوچهر اقبال رئیس محبوب خود مجلس‌یادبود آن‌فقیدسعیدراکه ازساعت ۳ونیم تا ۵ ونیم بعداز ظهر سه‌شنبه هشتم آذرماه (فردا) در مسجد عالی سپهسالار برگزار خواهد شد باطلاع می‌رساند .

هیئت امنا ومدیرعامل بنیاد محمود کریاسی بفروئی‌که خوددرغم ازدست رفتن انسان عالیقدر و ریاست بزرگوار بنیاد جناب آقای دکتر منوچهر اقبال عزادار وماتم‌زده است باقلبی شکسته و داغدار ضایعه جبران ناپذیر درگذشت آن مرحوم رابه خانواده محترم ودوستداران بیشمارش تسلیت میگوید روحش شاد و روانش قرین رحمت‌باد .

مجلس ترحیم آن فقید سعید از ساعت ۳ونیم تا۵ونیم بعداز ظهر روز سه‌شنبه هشتم آذر ماه جاری در مسجد عالی سپهسالار منعقد خواهد بود .

بنیاد محمود کریاسی بفروئی

بانهایت تاسف درگذشت شادروان دکتر منوچهراقبال رئیس هیئت مدیره و مدیرعامل شرکت ملی نفت‌ایران و عضو هیئت امنای این‌مرکز راضمن عرض تسلیت بمبازماندگان آن مرحوم به اطلاع میرساند. مجلس ترحیم آنمرحوم روز سه‌شنبه ۸آذرماه ازساعت ۱۵تا۱۶ درمسجد سپهسالار برگزار خواهد بود .

مرکز مطالعات مدیریت‌ایران ـ انجمن فارغ‌التحصیلان مرکز مطالعات مدیریت ایران .

شورای روسای دانشگاه تهران وشورای‌عالی انجمن دانش آموختگان دانشگاه تهران بانهایت تاثر درگذشت رادمرد بزرگ دکتر منوچهر اقبال رئیس شورای عالی روسای دانشگاه تهران را به‌اطلاع کلیه اعضاء انجمن می‌رساند. مراسم یادبود آن مرحوم از ساعت سه‌ونیم تا پنج ونیم بعداز ظهر روز سه‌شنبه هشتم اذر ماه جاری در مسجد سپهسالار منعقد می‌گردد .

جواد شهرستانی
رئیس شورای عالی دانش‌آموختگان دانشگاه تهران

آگهی انتخاب دستیار مقیم آنستزیولوژی دانشگاه تهران شرح در صفحه۲۶

عامل توزیع نفت گاز دستگاههای حرارتی (فوری) پیمانکاری هاشمیان تلفن ٦٤۲۸٦۳

آگهی استخدام کارگر ساده

بقیه در صفحه ۱۸

استخدام کارگر ساده و متخصص

بقیه در صفحه ۱۸

اطلاعیه

بانک صادرات ایران

بدینوسیله باطلاع میرساند

سومین شعبه بانك صادرات ایران در لندن

از تاریخ دهم آبانماه افتتاح و شروع بکار نموده است.

جهت انجام هرگونه معاملات ارزی و بانکی

به آدرس ذیل مراجعه فرمائید.

198 - PICCADILLY - LONDON - WIV ۰۹LE

TEL: 01 - 734 - 2083

بگین: اسرائیل حاضر است به‌تنهائی به‌کنفرانس قاهره برود

قاهره- خبرگزاری فرانسه - آسوشیتدپرس - دعوت نامه های رسمی پرزیدنت انورسادات از کشور های درگیر در اختلافهای خاورمیانه برای شرکت در کنفرانس قاهره دیشب توسط وزارت امور خارجه مصر به نمایندگان این کشور ها تسلیم شد سفیر امریکا در قاهره نخستین کسی بود که دعوتنامه رسمی رئیس جمهوری مصر را دریافت کرد.

پس از آن پطروس غالی وزیر امور خارجه موقت مصر به ترتیب سفیران شوروی سوریه اردن و کاردار سفارت لبنان را پذیرفت‌ودعوتنامه های مربوط به شرکت درمذاکرات مقدماتی کنفرانس ژنو راکه قرار است روز شنبه در قاهره تشکیل شود به آنها تسلیم کرد.

مسئولان وزارت امور خارجه مصر حاضر نشدند بگویند که دعوت نامه سادات از اسرائیل از چه راهی به اورشلیم فرستاده شده است اما یک منبع آگاه در تل‌آویو اظهارداشت که نامه‌ای‌که‌در آن مصر بطور رسمی ازاسرائیل برای شرکت در کنفرانس قاهره دعوت کرده توسط سفیر امریکا در اورشلیم به‌مناهم‌بگین تسلیم شده است . قرار است نخست وزیر اسرائیل ضمن نطقی که در پارلمان آن کشور ایراد خواهد کرد متن دعوتنامه را فاش کند و قبل از آن کابینه اسرائیل یک جلسه فوق‌العاده برای بررسی جزئیات دعوتنامه تشکیل خواهد داد.

سفیر سوریه هنگام خارج‌شدن‌از کاخ وزارت امور خارجه مصر تصریح کردکه کشورش کنفرانس قاهره را تحریم خواهد کرد دیپلمات اردن حاضر نشد نظر دولت متبوع خودرا فاش کند وهمین قدر گفت که ملت عرب باید در شرایط کنونی جنبه های مثبت اوضاع را در نظر بگیرد نه جنبه‌های منفی آن را.

سازمان آزادی بخش فلسطین نیز قبلا اعلام کرده است که در کنفرانس قاهره شرکت نخواهد کرد گفته می شودکه پطروس غالی درجریان دیداری از احمد صدقی عضوکمیته اجرائیه سازمان آزادی بخش فلسطین دعوت نامه رسمی سادات را بوی تسلیم کرده است.

سفیر امریکا دیشب در پاسخ خبرنگاران گفت که هنوز معلوم نیست کنفرانس قاهره در چه سطحی تشکیل‌خواهد شد . هنگامی که از وی پرسیده شد آیا نامه دعوت ازاسرائیل بوی تسلیم شده است گفت این مطلب را باید از وزارت‌امور خارجه مصر پرسید.

شوروی هنوز بطور رسمی در باره شرکت یاعدم شرکت در کنفرانس اظهار نظر نکرده است.

سرپوش برای شکست

در دمشق یک سخنگوی رسمی سوریه گفت پرزیدنت سادات بادعوت کشورهای درگیر در اختلافهای خاورمیانه برای شرکت در یک کنفرانس مقدماتی خواسته است روی شکست دیدارش از سرزمین اشغالی سرپوش بگذارد. هدف دیگر رئیس جمهوری مصر از برپائی این کنفرانس و اداركردن کشورهای عربی به قبول سیاست شکست طلبانه‌ای است که مصر در برابر اسرائیل پیش گرفته است و بالاخره میخواهد از تلاش هائی‌کهبرای‌برقراری یک صلح عادلانه و عمومی در منطقه خاورمیانه بعمل می آید جلوگیری کند.

وی گفت پرزیدنت سادات‌با اراده ملت عرب بستیزه‌جوئی برخاسته و میخواهد اعراب را در برابر اسرائیل درهم شکند.

عبدالحلیم خدام وزیر امورخارجه سوریه که شایع‌است امروز برای گفتگو باهرهبران کرملین بمسکو خواهد رفت‌از همه کشورهای درگیر دراختلافهای خاورمیانه و همچنین از امریکاو شوروی درخواست کرد که دعوت رئیس جمهوری مصر را برای شرکت در کنفرانس قاهره رد کند.

در کمپ دیوید سخنگوی پرزیدنت جیمی کارتر اظهار داشت که امریکا بمشاوره و تبادل نظر بیرامون ابتکار جدید سادات ادامه میدهد وهنوز تصمیمی برای شرکت درکنفرانس قاهره نگرفته است.

وی گفت که ابتکار رئیس جمهوری مصر صازنده است وامریکا در نظر دارد ازآن پشتیبانی کند اما بلافاصله لحنی احتیاط آمیزی پیش گرفته واضافه کرد ما نمی توانیم دراین راه زیاد جلو برویم.

سخنگوی رسمی امریکا روز شنبه گفته بود که وزارت امور خارجه ایالات متحده پس از مشورت با نمایندگان‌کشور های ذینفع در اختلافهای خاورمیانه بویژه شوروی‌تصمیم نهائی خود را اعلام خواهد کرد.

در بیروت یک منبع رسمی اظهار داشت که لبنان در کنفرانس پیشنهادی انورسادات شرکت خواهد کرد . همین منبع اضافه کرد که لبنان تصمیم گرفته است تاوقتی امضای یک قرارداد همه جانبه صلح اعراب اسرائیل در دستور کار کنفرانس ژنو نباشد از شرکت در مذاکرات خودداری‌کند.

سازمان آزادی بخش فلسطین حتی قبل از دریافت دعوتنامه رسمی شرکت در کنفرانس قاهره را تحریم کرده است.

ابو ایاد عضو کمیته مرکزی «الفتح» در یک مصاحبه مطبوعاتی اظهارداشت که پیشنهاد سادات مشکوک است چرا که هدف آن کنار گذاشتن نمایندگان واقعی ملت فلسطین است وی گفت رئیس جمهوری مصر میخواهد نمایندگانی را که ملت فلسطین آنهارا طرد کرد در مذاکرات شرکت دهد و این افراد هرگز نمی توانند جای سازمان آزادی‌بخش‌فلسطین رادر مذاکرات مربوط بخاورمیانه بگیرند.

در تل‌آویو مناهم‌بگین ضمن تاکید این مطلب که‌اسرائیل در کنفرانس قاهره شرکت خواهد کرد گفت امروز دریک مصاحبه مطبوعاتی نظر خودرا دراین مورد تشریح خواهد کرد. کابینه اسرائیل امروز در یک جلسه فوق‌العاده اعضای هیئت نمایندگی این کشور راکه قرار است به قاهره بروند انتخاب خواهد کرد.

از دیروز گروههای کار جنبه های فنی شرکت هیئت نمایندگی اسرائیل از جمله شماره روزنامه نگارانی را کهمی توانند همراه این هیئت باشند مورد بررسی قرار داده است. ظرف چند روزی که به آغاز کار کنفرانس باقی مانده کابینه اسرائیل چندین جلسه فوق‌العاده برای تصمیم گیری درباره جزئیات کار هیئت نمایندگی اسرائیل تشکیل خواهد داد.

در مسکو خبرگزاری تاس ضمن تفسیر تحولات اخیر اوضاع خاورمیانه نوشت که پرزیدنت‌سادات‌تصمیم خواهد در خارج از چهار چوب کنفرانس ژنو قراردادی با اسرائیل امضاء کند.

خبرگزاری رسمی شوروی ضمن اشاره به سخنان‌سادات گفته است اگر کشور هائی که از آنها برای شرکت در قاهره دعوت شده است از شرکت در مذاکرات خودداری کنندتنها با اسرائیلی هابگفتگو خواهد نشست اضافه کرد که سادات باین وسیله اعتراف کرده است که در جستجوی امضای یک قرارداد دوجانبه با اسرائیل در خارج از چهارچوب‌کنفرانس ژنو میباشد.

در تریپولی رژیم سرهنگ قذافی که در راس مخالفان سادات قرار گرفته اعلام داشت که سران کشور های عربی را برای شرکت در یک کنفرانس عالی عرب در روز اول ماه دسامبر دعوت خواهد کرد.

خبرگزاری رسمی لیبی از قول یک سخنگوی رسمی گزارش داد اگر تلاش تریپولی برای تشکیل کنفرانس‌گسترده تری از سران همه کشور های عربی باشکست روبروشود سران کشور هائی که مسئولیت حمایت کامل از سازمان آزادی بخش فلسطین را به عهده دارند در تریپولی جمع خواهند شد.

سخنگوی رسمی لیبی تاکید کرد که در شرایط کنونی گردهم‌آئی سران کشور های غربی ضرورت حیاتی دارد. سرهنگ قذافی روز ۲۶ نوامبر ضمن پیام هائی خطاب‌بهمه روسای جمهوری و پادشاهان عرب ضرورت تشکیل یک کنفرانس عالی را در شرایط حساس کنونی تاکید کرده‌است.

پس‌از آنکه انورسادات رئیس جمهوری مصر اعلام کرد حاضر است باردیگر بااسرائیلی‌ها در کنفرانس‌قاهره مذاکره کند، مناهم‌بگین نخست‌وزیر اسرائیل اعلام‌داشت دولت اسرائیل دعوت سادات‌را برای شرکت در کنفرانس مقدماتی قاهره می‌پذیرد وحتی درصورتی‌که کشور های عربی این کنفرانس را تحریم کنند باز هم اسرائیل درآن شرکت خواهد کرد.

بااین وجود مناهم‌بگین تاکیدکرد که‌باسازمان آزادی بخش فلسطین نه درقاهره ونه درژنو وحتی در کرمه‌اه دیدار نخواهد کرد.

دراین میان چین و ایالات متحده حمایت خودرا از ابتکار سادات اعلام داشتند. بگین گفت اینکه چه کسی به‌کنفرانس قاهره دعوت شده است، به‌اسرائیل مربوط نیست اسرائیلی‌ها اینک درانتظار دریافت دعوت رسمی مصر برای شرکت درکنفرانس قاهره هستند. با وجود این برخی از خبرگزاریها گزارش دادند که دعوت‌مصر ازبگین بدست نخست‌وزیر اسرائیل رسیده است.

بگین خاطرنشان ساخت کنفرانس طرابلس‌مانع رفتن اسرائیل‌به‌کنفرانس قاهره نخواهد شد واگر هیچ‌کشوری جز مصر درکنفرانس قاهره نباشد، اسرائیل ناگزیر با مصر وارد گفتگوی دوجانبه خواهد شد.

کراوات سادات موجب اعتراض شدید اسرائیلی‌ها شد

تل‌آویو - خبرگزاری فرانسه - کراواتی که انورسادات روز یکشنبه در جریان سفر خود به اسرائیل در بیت‌المقدس بستبود، سبب ارسال‌دهها نامه اعتراض آمیز بهروزنامه‌یدیوت‌آهارونوت‌شد. این روزنامه تصویر بزرگی از سادات و بگین را چاپ کرده بود.

کراواتی که سادات در این عکس بسته بوددو زمینه آبی و علائمی شبیه به صلیب شکسته متصل (علامت ضد یهود) داشت . اما مقام های اسرائیل متقاعد شده‌اند که این جزئیات کاملا از دیدو توجه سادات بدور مانده بود .

مکس‌العمل خوانندگان روزنامه بیشتر به این علت شدید بود که سادات این کراوات را دربازدید از بنای یادبود ۶میلیون یهودی که در جنگ دوم کشته بودند بسته بود .

وزیر خارجه سوریه عازم مسکو شد

دمشق - رویتر- دمشق اعلام‌شدکه عبدالحلیم خدام معاون نخست‌وزیر ووزیر خارجه سوریه امروز راهی مسکو میشود تا بارهبران شوروی در باره‌اثرات منفی دیدار سادات از اسرائیل مذاکره کند .

روزنامه دولتی تشرین چاپ دمشق‌نوشت آمریکا پس‌از آنکه دید سادات در جهان عرب منزوی شده است به پایتخت های عربی فشار می‌آورد تا ازسادات حمایت کنند .

در سرما و یخبندان امریکا ۳۵۰ نفر کشته شدند

نیویورک - آسوشیتدپرس- طوفان و تند باد های سخت دیروز در کولورادو جام شیشه های بزرگ و مسطح را درپنجره های ساختمانهای اداری ومنازل درهم شکسته و در بخش های شرق و غرب میانه آمریکا مسافرانی که در جاده هاسفر می‌کنند ، باوضع پرمخاطره‌ای در ترافیک روبرو شده‌اند. دو فقره طوفان های زمستانی که در دو روز گذشته حادث شده هوای سرد و برف و یخبندان را برای بخش بزرگی ازایالات متحده آمریکا به‌ارمغان آورده است .

در جریان تعطیلات طولانی پایان هفته گذشته در حدود ۳۵۰ نفر در حوادثی که غالبا ناشی از خرابی وضع هوابوده پس‌از آنکه دید سادات در جهان عرب منزوی شده است به پایتخت های عربی فشار می‌آورد تا ازسادات حمایت کنند .

شمال خاوری‌آمریکاحادث‌شده ۱۷ اینچ برف را در پیرکودر ایالت نیویورك برزمین نشانده و در یونیون سیتی واقع در پنسیلوانیا۹ اینچ،ودربرلینگتون واقع در ورمونت ۵ اینچ برف خیابانها راپوشانده‌است.طوفان دیگری که مسیر حرکت آن در جهت جلگه های بزرگی شمالی آمریکا بوده همراه‌خود تندباد های سخت را به دامنه های خاوری سلسله کوههای راکی رسانده است .

در کولورادو شدت‌تند بادها باعث فلج شدن ترافیک گردیده و در نواری بطول ۱۲۰ میل‌از «فورت کالینز»درجنوب‌تاکولو- رادو اسپرینگز باعث قطع‌کابل های برق شده است.دربولدرو جنوب دهنور بسیاری ازشیشه- های بزرك ساختمانها را طوفان و تند باد درهم شکسته است.

هر دو شهر مذکور و چندشهر دیگر از جاهایی هستند که تا کنون مواردی پراکنده از قطع برق در آنها براثر خرابی‌هوا گزارش داده شده است . در امتداد دامنه های شرقی کوه- های راکی دردو روز گذشته تعداد زیادی از اتومبیل های سواری و کمیون های در حال حرکت در خیابان و جاده ، وبام و نرده ها و دکل های چراغ برق و آنتن های تلویزیون از گزند تندباد های سخت آسیب دیده‌اند . مراکز هواشناسی‌در آمریکا اخطار کرده‌اند که طوفان سخت دیگری نیز قرار است امروز دوشنبه ، دربخش بزرگی از ایالت متحده و از جمله در ایالات نیویورك و پنسیلوانیا بحرکت درآید.

ریزش برف سنگین همراه با یخبندان در بسیاری دیگراز نواحی آمریکا مضمون دیگر هشداری است که از طرف‌هوا شناسان به مردم این کشور داده شده است .

هواداران فلسطین بانک اسرائیل را در پاریس منفجر کردند

پاریس - خبرگزاری‌فرانسه- گروه کماندو های «تل‌زعتر» که در پاریس فعالیت های زیر زمینی انجام می‌دهد مسئولیت منفجر کردن بانک اسرائیلی «لومی» را در پایتخت فرانسه بعهده گرفت .

یک ناشناس در تماس تلفنی با دفتر خبرگزاری فرانسه‌گفت ما تبانی صهیونیسم با مرتجعان عرب که هدفشان نابود کردن انقلاب فلسطین بدستیاری امپریالیسم‌امریکا استرامحکوم می کنیم و اعلام‌میداریم که در اینجا و همه جا برای حمایت از انقلاب فلسطین به مبارزه پیگیر ادامه خواهیم داد .

بانک اسرائیل در پاریس دیروز بوسیله یک بمب ساعت شمار منفجر گردید .

در شهر کان نیز ده دقیقه قبل از آغاز مجلس جشنی که اسرائیل به مناسبت جشنواره بین‌المللی فیلم‌در این‌شهرترتیب داده شده بود یک بمب‌ساعت شمار کشف و خنثی شد .

تعداد کشته‌های طوفان هند ۲۰۰ هزار تن بوده‌است

عده‌ای از بازماندگان توفان فاجعه بار هند بر فراز بام تنها ساختمانی که در منطقه توفان زده سالم مانده برهلی‌کوپتری که برای آنها غذا و آذوقه آورده، دست تکان می دهند . گزارش های رسیده حاکیست که‌تلفات جانی توفان ممکن‌است به ۲۰۰ هزار نفر بالغ شود.
عکس رادیوبی آسوشیتدپرس

واجایاوادا (هند) - یونایتدپرس- یکی‌ازوزیران دولت ایالتی آندراپرادش در جنوب هند دیروز بااین عذر که او طاقت دیدن منظره‌ای را که از انبوه شدن اجسادهزاران نفر از قربانیان طوفان و گردباد اخیر در آن منطقه بوجود آمده است ندارد از پست خود کناره‌گیری کرد.

این شخص که «کریشنا راائو» نام دارد تاکنون‌وزیر آموزش و پرورش کابینه ایالتی آندراپرادش بوده است . بطوریکه یکی از بستگان وی به خبرنگاران گفته است : کریشنارائو در استعفانامه خود خطاب به «ونگال‌رائو» وزیر اعظم «آندراپرادش» نوشته است که روح من از مشاهده

هزاران جسدی که درناحیه «دیوی‌تالوک» در همه‌جا برزمین‌افتاده‌اند‌دچارآشفتگی شده است . بخش موسوم به کریشنا که دیوی‌تالوک از توابع آن بشمار میرود از گردباد مرگباری که‌هفته گذشته‌دو ایالت آندراپرادش

و تامیل‌نادورا در کشور هند درهم نوردید بیش‌ازهر جای دیگرآسیب دیده‌است. طبق آمارهای رسمی در حدود ۱۰ هزار نفر ازمردم نواحی مذکور جان خودرا در طوفان و گردباد اخیر ازدست داده‌اند . اعضای خانواده وزیرمستعفی برای خبرنگاران تعریف کردند که وی پریشب تا صبح گریه کرد و درحالی که دایما اشک میریخت به مقامات مسئول امور امدادی اطلاع داد که دیگر به سراغ وی نیایند چون دیگر یکوزیر نیست .

دهکده «بهاوار واراپالی» که کریشنارائو خود یکی از اهالی آن است از جسد های بی‌شمار افرادی که قربانی‌قهرطبیعت شده‌اندو در گردباد هفته گذشته جان سپرده‌اند انباشته شده و در کانالی که از این دهکده عبور می‌کند غیر از جسد ها عورم کرده و در حال پوسیدن انسانها ولاشه‌های چهارپایان چیز دیگری‌بچشم نمیخورد . اعضای خانواده

وزیر مستعفی آموزش و پرورش دولت ایالتی آندرا پرادش در این‌باره که آیا استعفای وزیر مذکورنشان دهنده نارضایی و اعتراض وی علیه سهل‌انگاریهایی است که دولت ایالتی مذکور در بکار بستن‌تدابیر سریع امدادی به نفع‌آسیب دیدگان از طوفان و گردباد نسبت داده میشود اظهار بی‌اطلاعی کرده‌اند.

جمع‌آوری و سوزاندن و دفن کردن اجسادانسانها و لاشه‌های جانورانی که قربانی بلاهای آسمانی و گردباداخیر در آندراپرادش شده‌اند بزرگترین‌مشکلات‌را برای گروههای امدادگران بوجود آورده است . در دیوی‌تالوک بولدوزرها وارد عمل‌شده‌اند تاخیابانها و جاده‌ها را از وجودپیکر های انسانی و اجساد جانوران‌پاک‌کنند. بطوریکه مقامات مسئول عملیات امدادی اظهار داشتند پیدا کردن هر قطعه زمین‌مناسبی که بتوان از آن برای‌دفن اجساد آدم ها و لاشه‌های چهارپایان استفاده کرد تقریبا غیرممکن است چون بمحض آنکه دو وجب زمین را می‌کنند، آب مانند چشمه‌ای می‌جوشدو یاحتی دربرخی نقاط مانند فوارهای به بالا می‌جهد . در چنین شرایطی بدیهی است که هیچ جسدی را نمی‌توان به گور سپرد. از تقریبا ۷۰۰۰ جسد افراد کشته شده در طوفان‌وگردباد آندراپرادش که تاکنون شمارش شده‌اند در حدود ۳۰۰۰ جسد را تاروزگذشته علیرغم‌دشواری های زیاد جمع‌آوری و معدوم و یا دفن کرده‌اند. مقامات رسمی هند ضمنا تائید کرده‌اند که چهارمورد مرگ و میرهای ناشی از بیماری وبا تاکنون در آندراپرادش مشاهده شده است .

بانو ایندیراگاندی نخست‌وزیرپیشین هنددیروز یکی از شخصیت‌های برجسته‌ای بود که درآندرا پرادش از نقاط آسیب دیده از طوفان و گردباد دیدن کرد و به برخی از مراکز رهبری کننده عملیات امدادی نیز سرزد .

در مورد تعداد تلفات فاجعه طوفان هند هنوز رقم قطعی منتشر نشده اما برخی گزارش‌ها این رقم را ۲۰۰ هزار ذکر میکنند. اگر این رقم درست باشد باید گفت طوفان اخیر هند یکی از بزرگترین فاجعه‌های تاریخ بوده است . ازطرف دیگر مقامات دولت محلی متهم شدند که می‌کوشند ابعاد این فاجعه را کوچک جلوه دهند . باین ترتیب فاجعه طوفان هند اکنون یک جنجال سیاسی بدنبال آورده است ، چهار تن از مقامات حزب‌دولتی «جاناتا» اعلام کردند ارقام تلفات خیلی بیشتر از ۸ هزارنفری است که دولت محلی اعلام کرده است .

ارتش موریتانی یک توطئه کودتا را خنثی کرد

الجزیره یونایتدپرس - روزنامه الشعب‌چاپ الجزیره دیروز گزارش داد که طبق شایعه‌ای که در آنجابگوش رسیده ارتش‌موریتانی تلاشی را که گفته میشود ازطرف عده‌ای از افسران آن کشور برای برپا کردن یک کودتا علیه‌دولت موجودنواکشوت صورت گرفته است خنثی کرده است .

خبرنگارانی که در نواکشوت‌بسر میبرندپریروز (شنبه) گزارش داده بودند که بدنبال مشاهده شدن ستونی از یک نیروی نظامی مجهول‌الهویه درجایی‌واقع در ۶۰ کیلو متری شمال نواکشوت تانکهای ارتش موریتانی بسرعت در خیابان های پایتخت این کشور به حرکت درآمدند و مدارس نیز بدستور مقامات دولتی موقتا تعطیل گردید .

طبق گزارشهای دریافت شده‌ازنواکشوت موریتانیایی ها ابتدا از آن بیم داشتند که ستونی که در ۶۰ کیلو متری نواکشوت دیده شده شاید مرکب از واحد های نیروی چریکی جبهه آزادی بخش صحرا (پولیزاریو) باشد . این گروه که‌بوسیله الجزایر پشتیبانی میشود مسلحانه در تلاش است تا استقلال صحرا راکه اکنون دولتهای مراکش وموریتانیا مشترکا فرمانروایان آن بشمار میروند تحصیل کند، اما اطلاعاتی که بعدا بدست آمد نشان داد که ستون اسرارآمیز مذکور تنهامرکب از نیروهای ارتش خود موریتانیابوده و بعد ازدیده شدن آن در ۶۰ کیلو متری نواکشوت نیز ظاهرا اتفاق دیگری نیفتاده است .

روزنامه الجزایری‌الشعب در شماره دیروز خودنوشته است که طبق شایعاتی که وسیعا بگوش میرسد درچند روز اخیر بین افسران و سربازان شورشی ارتش موریتانیا و نیرو های مراکش که به کمک دولت موریتانیا فرستاده شده‌اند زدوخورد هایی درگرفته بطوریکه تعدادی آمبولانس درحالیکه آژیرکشان بطرف بیمارستانهای نواکشوت میرفتند درآن شهر دیده شده‌اند .

درپاریس وزارت دفاع فرانسه دیروز تایید کرد که هواپیماهای جنگی فرانسه‌از نوع جاگوار روز جمعه گذشته برفراز پایتخت موریتانیا پرواز کرده‌اندولی طبق ادعای وزارت دفاع فرانسه‌این‌هواپیما هارهسپار کشور آفریقایی گابون بوده‌اند تا در مانور نظامی مشترکی که قرار بود با شرکت نیروهای فرانسه و گابون برپا شود شرکت کنند .

سران عرب حاضر شده بودند اسرائیل را برسمیت بشناسند

قاهره - یونایتدپرس - الاهرام روزنامه نیمه‌دولتی‌مصر، دیروز نوشت « تمام کشورهای عرب در کنفرانس سران عرب در رباط بسال ۱۹۷۴ موافقت کرده بودند که‌اگر دولت‌یهود سرزمین های عرب را تخلیه کند دولت اسرائیل‌رابرسمیت بشناسند .

این افشاگری در مقاله‌ئی از الاهرام عنوان شده که ضمن آن از سفر سادات باسرائیل و از ابتکار او در مورد دعوت از تمام طرف های درگیر در امر صلح ، برای شرکت دریك کنفرانس مقدماتی‌صلح‌درقاهره حمایت شده است .

همین روزنامه نوشته است که مخالفان سادات سفر رهبر مصر باورشلیم را بعنوان‌تخلفی از تصمیم های کنفرانس سران در رباط مورد انتقاد شدید قرار داده‌اند ، و بهترین پاسخ‌بدان ها ، افشای‌همین‌تصمیم کنفرانس مذکور است . »

الاهرام نوشته است : «در کنفرانس سران عرب در رباط تمام کشور های عرب موافقت کردند که بنابرشرایط گفته شده‌نه‌فقط اسرائیل رابرسمیت بشناسند بلکه‌روابط‌دیپلماتیک با این کشور نیز برقرارکنند.»

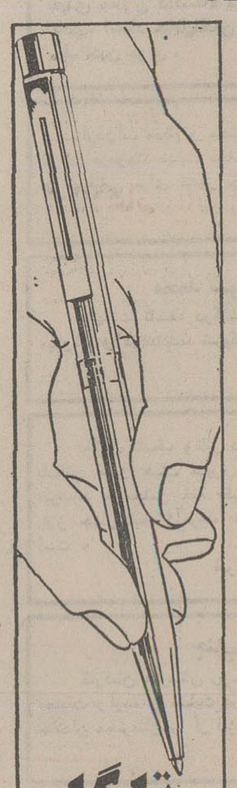

تارگا
محصول جدید
شیفر
با طرحهای زیبا
برای بهتر نوشتن
خودنویس - خودکار و
روان‌نویس تارگا
محصولات جدید شیفر
درمدلهای‌مختلف زیبا
سر قلم طلا و مغز تارگا
قابل تعویض است
Targa by Sheaffer
SHEAFFER EATON TEXTRON
Sheaffer Eaton division of Textron Inc.

مذاکرات موشه‌دایان با رهبران آلمان

برگی‌بلسن- (آلمان غربی) موشه‌دایان وزیر امور خارجه اسرائیل بعد از ظهر دیروز برای یك دیدار رسمی چهار روزه با هواپیما وارد فرودگاه نظامی در ایالت ساکس شد. وزیر امورخارجه اسرائیل‌امروز برای گفتگو با هلموت اشمیت صدراعظم آلمان فدرال و هانس گنشر وزیر امور خارجه آن کشور وارد بن خواهد شد .

شرکت سربازان یمن جنوبی در جنك اوگادن

قاهره- خبرگزاری فرانسه- محمد سیادبار «رئیس جمهوری سومالی در نخستین مرحله دیدارش از کشور های عربی بعد از ظهر دیروز واردقاهره شد و در فرودگاه از جانب حسنی مبارك معاون رئیس جمهوری مصر مورد استقبال قرار گرفت .

رئیس جمهوری سومالی در این سفر از چند کشور عربی از جمله عربستان سعودی‌دیدن خواهد کرد . پرزیدنت سیاد بار در گفتگو هایی با رهبران عرب اوضاع افریقا و بویژه حضور جنگجویان یمن جنوبی را که در کنار نیرو های‌اتیوپی در اوگادن نبرد می کنند‌مورد بررسی قرار خواهد داد .

ص ۱۳۱۷
انجمن اخوت
بمناسبت فرارسیدن عید شریف غدیر که بامر خداوند حی‌قدیر بهترین راه و رسم سعادت بشر بدست بزرگترین پیامبر از طریق انسان کامل شناسی که برپایه اولویت و اولیت فضیلتی شناسانده شده واولین مظهر اوصافملیزلی علی ولی بمسلمانان و جهانیان معرفی گردید - انجمن اخوت ازعموم اخوان و عاشقان ولایت دعوت میکند که‌در مجالس جشنی که‌بهمین مناسبت درروز سه‌شنبه هشتم آذرماه جاری (مطابق باشب هیجدهم ذیحجه ۱۳۹۷) از ساعت چهارونیم بعداز ظهر در محل انجمن اخوت (خیابان فردوسی شماره ۳۶۶) واز ساعت پنج بعدازظهر روز چهارشنبه نهم آذر ماه ۲۵۳۶ درمحل خانقاه حضرت صفی‌علیشاه قدس‌سره‌العزیز منعقد میگردد حضور بهمرسانند .
دفتر انجمن اخوت

از چهار گوشه جهان

مرد مسلح معاون کلانتر را کشت و ۲۶ نفر را زخمی کرد

اوماها - یونایتدپرس - حمله مسلحانه مردی به اتاق غذاخوری یک باشگاه شبانه در ایالت نبراسکا به کشته شدن معاون کلانتر منطقه داگلاس انجامید . در این حادثه ۲۶تن زخمی شدند . مرد مسلح با یک اتومبیل که مقابل درورودی باشگاه پارک شده بود متواری گردید . حمله درست قبل‌از آغاز برنامه خیمه‌شب‌بازی باشگاه خانوادگی و با حضور۴۰۰ تن که اکثرا کودکان خردسال بودند ، صورت گرفت .

بسیاری از مشتریان و حاضران در لحظه‌حمله تصور کردند تیراندازی نیز بخشی از نمایش است لیکن با ادامه تیراندازی واقعی یکی از کارکنان کلوب از حضارخواست بیدرنگ زیر میزهای خود مخفی شوند . در این تیراندازی علاوه بر کشته شدن معاون کلانتری که جزو حاضران بود یک زن نیز دو چشم خود را از دست داد .

پلیس در حال حاضر با جدیت تمام درصددشناختن‌قاتل وانگیزه اوست .

۸ مرد مسلح در سوپر مارکت تسلیم شدند

دوبلین - یونایتدپرس - هشت مرد مسلحی که پریروزبه قصد سرقت یک سوپر مارکت را در دوبلین مورد حمله قرار داده و در حدود ۱۰ نفر را به گروگان گرفته بودندپریروز پس از ۱۳ ساعت که در محاصره نیرو های پلیس و ارتش گرفتار شده بودند تسلیم شدند و گروگان هایشان را بدون آنکه آسیبی به آنها برسد آزاد کردند .

یک سخنگوی پلیس جمهوری ایرلند جنوبی اعلام کرد که هشت مرد مسلح پس از تسلیم شدن به یک پاسگاه پلیس در دوبلین برده شده‌اند و قرار است بعدا محاکمه شوند.

طبق اظهار سخنگوی مذکور پایان یافتن این ماجرامرهون دخالت و میانجیگری‌اسقف جمزکاواناگ» کاتولیک‌جمهوری ایرلند و همچنین کمک های یک وکیل دادگستری بنام میلز- شولین بوده است .

هزاران کلاغ راه را بر اتومبیل ها بستند

مونیخ- یونایتدپرس - دسته‌های بزرگی از کلاغ‌زاغچه وکلاغ‌زاغی روزگذشته جاده های منتهی به دریاچه استانبرگ را اشغال کردند براثر هجوم کلاغان ترافیک در کلیه جاده های اطراف دریاچه متوقف شد و صحنه هایی بوجود آمدکه شبحت تمام به‌صحنه‌هایی از فیلم معروف آلفردهیچکاك‌پرنده ها» داشت . گواهان گفتند دهها هزار کلاغ و کلاغ زاغی در چشم بهم زدن روی جاده های اطراف دریاچه نشستند تا- جائیکه حتی یك اتومبیل نتوانست از میان صفوف کلاغان براه خود ادامه دهد .

شاهدان گفتند علت هجوم کلاغان ظاهرا بایدگرسنگی بوده باشد زیرا هزاران هزار کلاغ به نمك‌های اطراف‌دریاچه وجاده نوك می‌زدند بخیال اینکه بتوانند برگرسنگی مفرط غلبه کنند .

صدای آسمانی از تلویزیون انگلیس مردم زمین را به صلح دعوت کرد

وینچستر- آسوشیتدپرس- «تمام سلاح های شیطانی شما بایدنابود شوند» اینها کلماتی‌بودکه بابیانی‌شمرده و صدایی عمیقا نافذ دیشب بوسیله هزاران نفر از مردمی‌که‌در جنوب‌انگلستان جلوی تلویزیون هایشان نشسته بودند شنیده شد . شنیده شدن این گفتار غافلگیر کننده وغیر منتظره که‌طبق اظهاربعضی ازمردم کاملا نیز وحشت‌اور بود بلافاصله باعث شد، که‌صد ها نفر بوسیله تلفن‌باپاسگاه های پلیس‌وبامراکزفرستنده تلویزیونی جنوب انگلستان تماس بگیرند و بپرسند که آن‌صدای اسرارآمیز ازکجا آمده و متعلق به چه کسی بوده است . علاوه براین بیدرنگ تحقیقات دامنه‌داری آغاز شد تا معلوم شود که احتمالاکدام‌فرستنده‌مرادیویی مخفی وغیر قانونی‌آن‌پیغام وحشتناک را از تلویزیون پخش کرده است. پیامی‌که باعث این همه حیرت و وحشت گردید شش دقیقه طول کشید و گوینده‌ای‌که آن را قرائت می‌کرد بدون آنکه چهره‌اش دیده شود مدعی شد که این صدا از سیاره‌ای‌است که‌درمجموعه فضا های آسمانی کهکشان به‌زمین فرستاده شده‌است.

گوینده ناشناس در شروع پیام‌اسرار آمیز خود گفت: این‌صدای سیاره «آسترون» است.شمافقط مدت‌کوتاهی مهلت دارید تا یاد بگیریدکه چطور باید بایکدیگردرصلح و آرامش زندگی کنید .

اغلب کسانی که صدای مرموز راانداکی بعدازساعت ۵ بعد از ظهر بوقت محلی از تلویزیون شنیدند آنرا کاملا جدی گرفتند . یکی‌از سخنگویان پلیس اظهار داشت که بیشتر مردمی که آن پیغام اسرارآمیزراشنیده بودند دچار وحشت شدند بطوریکه ماموران پلیس مجبور شدند با اتومبیل‌به اینطرف و آنطرف بروند و برای‌آرام‌کردن افرادوحشت زده تلاش کنند . یک زن مخصوصا بقدری دچارترس شده بود که افسران پلیس تقلای زیادی بخرج دادندتا توانستند وی‌را آرام کنند.

سخنگوی یکی از شبکه‌های تلویزیونی در لندن اظهار داشت که برای ما کاملا نامعلوم است که صدای کذایی از کدام منبع و یا چطور از تلویزیون پخش شده است .

سخنگوی‌مذکوراضافه کرد که‌بهرحال تنها ساکنان‌بخش های معینی از انگلستان‌آن صدارا که بگوش رسیدنش تجربه‌بی‌سابقه‌ای‌درانگلستان بشمار میرود شنیده‌اند. در بیزنیگ‌استوک - شهری که تقریبا در ۵۰ میلی جنوب غربی لندن قرار گرفته است خانمی برای خبرنگاران تعریف کردکه دخترکوچک وی پس ازشنیدن آن‌صدای غریب چنان بوحشت افتاد که‌بنای جیغ کشیدن وگریه کردن گذاشت و با اینکه خود من کسی نیستم که به آسانی دچار وحشت شوم باید اعتراف کنم که پس از شنیدن آن‌صدا ازتلویزیون از فرط وحشت مانند یک برگ خشک شده به لرزه درآمدم .

پلیس انگلیس اعلام کردگوینده «صدای استرون» اگر بچنگ پلیس بیافتد این بار ناچار خواهد بود در دادگاه سخن رانی کند و ۲۳۰۰ تومان هم خسارت‌کارخودش رابپردازد.

برف بیسابقه، ایتالیارا بدوقسمت تقسیم کرد

رم - خبرگزاری فرانسه - خرابی هوا و ریزش برف سنگین در شمال ایتالیا دیروز عملا این کشوررا به دوقسمت جداازیکدیگرکه ارتباطشان از هم قطع شده است تبدیل کرد و بخش بزرگی از فعالیت‌های عادی رادر نواحی شمال‌ایتالیا فلج نمود .

بدلیل ریزش برفسنگینی که از روز شنبه شروع به باریدن کرده و مناطق مرکزی ایتالیا ازقبیل بولونیاوتوسکان (فلورانس) را فرا گرفته ارتباطات میان شمال و جنوب کشور تقریبا غیر ممکن‌گردیده است . در دوناحیه‌ای که‌اسم برده شدند قطره برفی که بر زمین نشسته است به ۴۰ سانتی‌متر میرسد و چنین تجربه‌ای درکشور ایتالیاتقریبا استثنایی و بی‌سابقه است .

روز شنبه ، پریروز - در حوالی شهر های بزرگی‌چون میلان و بولونیا و فلورانس، راه های رفت و آمد اتومبیل ها بعلت سنگینی برفی که‌زمین را سفید کرده بود بند آمد. در اتوبان « آفتاب» که شمال وجنوب ایتالیا را بصورتیک محور اصلی به یکدیگر متصل میکند صف های دراز اتومبیل هائی که‌دربرف سنگین‌ازحرکت باز مانده‌اند روز گذشته جلب توجه میکرد و دشواری های زیادی برای مسافرین بوجود آورد . ترافیک راه آهن‌ایتالیا نیز بنوبه خوددچار دشواری های زیادی شده است .دیروز که یکشنبه بود قطار هایی که دو بخش‌جنوب‌و شمال‌ایتالیا را به یکدیگر مربوط می کنند غالبا در حدود ۸ ساعت‌تاخیر ورود به مقصد داشتند.

برندگان جشنواره جهانی فیلم تهران اعلام شدند

علیاحضرت شهبانو هنگام ورود به تالار رودکی مورد استقبال مسئولان برگزاری ششمین فستیوال بین‌المللی فیلم تهران قرار گرفتند.

دیشب در پیشگاه علیاحضرت شهبانو آئین اختتام ششمین جشنواره جهانی فیلم تهران در تالار رودکی برگزار شد و علیاحضرت شهبانو جوائز برگزیدگان جشنواره را مرحمت فرمودند.

علیاحضرت شهبانو درساعت ۱۹ به تالار رودکی تشریف‌فرما شدند و مورد استقبال وزیر فرهنگ وهنر و چندتن از وزراء ومقامات مملکتی قرار گرفتند.

چند دقیقه بعد از ساعت ۱۹ علیاحضرت شهبانو در میان ابراز احساسات مدعوین به سالن نمایش تالار رودکی تشریف‌فرما شدند و آقای دکتر عبدالمجید مجیدی ضمن عرض خیرمقدم گزارشی پیرامون برنامه های ششمین جشنواره جهانی فیلم تهران بعرض رساند.

سپس فیلم‌های برگزیده بشرح زیر معرفی شدند.

فیلمهای کوتاه

دیپلم افتخار با امتیاز مخصوص به فیلم چک «ممنونیم افغان» اثر او اکلاو بدویچ بخاطر انتقاد زیرکانه‌اش از شر ترافیک که گریبانگیر جهان امروز است.

دیپلم افتخار با امتیاز مخصوص به فیلم چک «بامرغها چه‌کردیم» اثر جوزف هکردلا و ولادیمیر جیرانک جایزه مخصوص هیئت داوری لوحه زرین بز بالدار به فیلم ایرانی «به‌یاد» اثر خسرو هریتاش.

جایزه بزرگ مجسمه زرین بزبالدار به فیلم «بخند» از آلمان اثر پاول‌پروچازکا.

فیلم‌های بلند

دیپلم افتخار با امتیاز مخصوص به فیلم چکسلواکی «خوابهای گکون» اثر دوشان‌هانک.

دیپلم افتخار با امتیاز مخصوص به فیلم ایرانی «سوته‌دلان» اثر عی حاتمی.

لوحه زرین بزبالدار ـ به چنگیز ابولادزه برای فیلمنامه فیلم «درخت آرزو» از اتحاد جماهیر شوروی.

لوحه زرین بز بالدار ـ به فرانک کالای برای بازیش در فیلم مجار «درحاشیه».

لوحه زرین بز بالدار ـ به ماریانا دیمیتروا برای بازیش درفیلم‌بلغار «دوران‌جوانمردی»

لوحه زرین بز بالدار به کریستوف زانوسی برای کارگردانیش در فیلم لهستانی «استثنار».

جایزه بزرگ مجسمه زرین‌بز بالدار به‌فیلم استرالیائی «آخرین موج» اثر «پیتروپر».

علیاحضرت شهبانو پس از مرحمت جوائز برگزیدگان جشنواره جهانی فیلم تهران اعضای هیئت داوران را در یکی از سالن‌های تالار رودکی بحضور پذیرفتند و سپس عده‌ای از هنرمندان ایرانی و خارجی که در جشنواره فیلم تهران حضور داشته‌اند بحضور شهبانو بار یافتند.

در آئین اختتام جشنواره جهانی فیلم تهران علاوه بر هنرمندان کشورمان گروهی از چهره‌های برجسته سینما ازجمله آنتونی کوئین و برنالیزی شرکت داشتند.

مدعوین شام را در پیشگاه علیاحضرت شهبانوی ایران صرف کردند و سپس برگزار کنندگان جشنواره به پیشگاه معظم‌لها بار یافتند.

سوار بر نقشه مترو!

درست در بحبوحه جدلهائی که بین نمایندگان انجمن شهر بر سر شروع مترو از شمال یاجنوب تهران درگرفته است ازمترو بعنوان آخرین راه‌حل مشکلات شهری در آینده‌ای نه چندان دور، یادمیشود ناگهان خبردارمیشویم که بکلی آقایان رودست خورده‌اند و وقایعی زیر گوش نمایندگان محترم اتفاق می‌افتدکه اصلا ازآن خبرندارند.

با خبر شدیم که درست برخلاف ادعای مسئولانی که بهره برداری از تاسیسات مترو را در۴تا۷ سال دیگر وعده میدادند،تاسیسات مترو درحال حاضر آماده است و قبل از مسئولان محترم شهرداری و قبل‌از مسافرانی که مدتها منتظر تاکسی یا اتومبیل میمانند و قبل‌از تمام کسانی‌که‌به وعده هادل‌خوش کرده‌اند همین دیروزشهردار سئول بهمراه سفیرو چندتن از اعضاء سفارت جمهوری کره از تاسیسات مترو در شبستان‌پهلوی بازدیدکرده‌اند. با خواندن این خبر دریافتیم‌که‌پاره‌ای از میهمانان کنجکاو به پیشرفت های محیرالعقول شهری علاقه بسیار دارندو پیشاپیش ازآن آگاهند چراکه لدی‌الورود به‌مرکز تاسیسات مترو شتافته و باحضور خوددرآن جایگاه بروجود مترو در شهر تهران صحه نهاده‌اند.

پاره‌ای از آگاهان شهری خبر میدهندکه‌شهردار سئول که سخت علاقمند به پیشرفت های شهر تهران بوده است باسوار شدن برنقشه مترو وعبور ازلابیرنت پیچ‌درپیچ اداری و چهارراه‌های قرطاس بازی و سمبل ولاپوشانی به جنوب‌شهر رسیده‌و در آنجا به گروهی از مشتاقان مترو که برای سیولت کار خود درهفت سال دیگر با بقایای ماشین دوتی مرحوم تمرین مترو سواری میکردنداظهار کرده‌است‌که :

«آقایان محترم! زیاد ناراحت نباشید، بعلت شیب‌تند زمین های تهران، همانطور که سیل وآب وخاکروبه ومدو اینطور چیزها از شمال به جنوب میرسد مترو هم‌عاقبت بر سر شما نازل‌خواهدشد. متروکه از سیل کمترنیست و شما هم‌که از ایوب‌کمتر نیستید.»

بزرگراه دوگل اوائل سال آینده افتتاح میشود

نخستین بزرگراه شرقی ـ غربی پایتخت که به بزرگراه دوگل موسوم و در شمال شرق تهران واقع است بگفته مقامهای مسئول ظرف چندماه آتی آماده عبور و مرور خواهد شد.

بزرگراه دوگل پس از اتمام ساختمان، یکی از راه های سریع‌السیر داخل شهری محسوب میشود و مسئولین امر امیدوارندگره اورترافیک شهر تهران را در شمال شرقی پایتخت باز کند.

عملیات ساختمانی این بزرگراه با تخریب ۳۰ دستگاه خانه واقع در مسیر این طرح از مهر ماه ۲۵۳۵ آغاز شدو دست اندر کاران امر قول داده بودند که در اوایل سال جاری این جاده را تحویل دهند. اما با مشکلاتی که در تابستان امسال از لحاظ‌کمبود سیمان و دیگر مصالح‌ساختمانی و خاموشی های پی در پی برق پیش‌آمدافتتاح این‌بزرگراه بتعویق افتاد.

کمبود قیر

امروز همچنین اعلام شد: در حال حاضر نیز اکثرمقاطعه کاران راهها و مسئولین شهرداری برای اسفالت‌کوچه ها ـ خیابانها ـ بزرگراه ها و جاده های خارج از شهر با کمبود قیر مواجهند، به گفته برخی از مطلعین عده‌ای از عاملان فروش مقادیر زیادی قیر را برای ایجاد بازار سیاه، پنهان کرده‌اند.

هم‌اکنون ارائه قیر مورد احتیاج پیمانکاران و مسئولین شهری در گرو قیمت هایی بیش از قیمت های مصوبه است و بهمین جهت تعدادی از طرح های عمرانی و آبادی در صورت ادامه این وضع به تعویق خواهند افتاد.

دست اندرکاران ساختمان بزرگراه دوگل امروز به اطلاعات گفتند: انتظار دارند با دقت نظری که دولت روی انجام بموقع‌طرحها بویژه‌طرح های مربوط به جاده سازی دارد، در زمینه کمبود قیرهم هرچه زودتر اقدام شود تا یکبار دیگر احداث این‌بزرگراه عقب نیفتد.

بزرگراه دوگل که ابتدای آن جاده شاهنشاهی است درمسیر خود از خیابان کورش کبیر گذشته، و سلطنت آباد ـ اختیاریه و قیطریه را پشت‌سر میگذارد، آنگاه سر راه خود اتوبان دیگری را که اتوبان «صاحبقرانیه» نام دارد و در آینده ساخته خواهد شد قطع میکند. در مسیر این بزرگراه چند پل نیز برای عبورسریعتر اتومبیل ها احداث میشود.

امروز همچنین گفته شد در طرح های نهایی این بزرگراه پیش‌بینی هایی نیز به عمل‌آمده تا در مرحله دوم این بزرگراه بسوی شرق ادامه یابد، طول بزرگراه دوگل در مرحله‌نخست ساختمان بالغ بر ۲۵۰۰ متر خواهد بود.

برای ارزیابی سوغات حجاج، سرویس ۲۴ ساعته دایر شد

برای انجام‌تشریفات گمرکی حجاج ٤ کانال گمرکی دایرشد و گمرک مهرآباد سرویس ارزیابی ۲٤ ساعته دایر کرد.

امروز اعلام شد گمرک مهرآباد برای کار های گمرکی حجاج تسهیلاتی فراهم کرده و از جمله این تسهیلات چاپ نشریه خاص مقررات گمرکی ورود و خروج کالای همراه مسافران است.

گمرک پیش از سفر حجاج نشریه خاصی‌پیرامون مقررات و میزان معافیت گمرکی کالا تهیه و در اختیار کاروانهاو سازمان اوقاف قرار داد تا حجاج با استفاده از آن از چگونگی ضوابط گمرکی کالا و سوغات مطلع شوند.

گمرک مهرآباد همچنین ۱۲ تن از ارزیابان راماموربررسی و رسیدگی به کار های گمرکی حجاج کرد، و این عده در طول شبانه روز هر ۳ نوبت کار میکنند.

بررسی نشان داده که اقلام کالاها و سوغات همراه‌حجاج اسباب بازی، البسه، پارچه و وسایل صوتی است.

همچنین گفته میشود مقدار زیادی‌ازمعطلی حجاج مربوط به حمل و تفکیک چمدان‌های آنان است که مشابه یکدیگر بوده وتعداد آنها تقریبابرای هر نفر یکی دو چمدان‌است.

کاشی ۱۵×۱۵ ایتالیائی
متر مربع ۶۶۰ ریال
تکنوگام تلفن ۸۳۱۱۳۶ و ۸۲۷۶۸۳

هزار واحد مسکونی جدید برای استادان ساخته خواهد شد

با مشارکت شرکت سرمایه گذاری ساختمانی بانکها، سازمان مسکن و بانک های ساختمان و ملی هزار واحد مسکونی برای استادان‌دانشگاه ها و مدارس عالی تهران در اراضی سیاهدشتك کناردهکده المپیك ساخته میشود.

امروز اعلام شد: شرکت سرمایه گذاری ساختمانی‌بانك های ایران قرارداد ساخت‌هزار واحد ساختمانی دیگر مربوط به پروژه دوم طرح سیاهدشتك را برای تامین مسکن استادان دانشگاه هو مدارس عالی تهران امضاء کرد.

این قرارداد با مشارکت شرکت سرمایه گذاری‌ساختمانی بانکها، سازمان مسکن، بانك ساختمانی، بانك‌ملی ودانشگاه هو مدارس عالی بموقع اجراء گذاشته میشود.

امروز گفته شد: سازمان مسکن در اراضی سیاهدشتك جنب دهکده المپیك علاوه بر هزار دستگاه واحد مسکونی‌که در دست اجرا دارد، یکهزار آپارتمان دیگر نیز بعدازپایان این طرح خواهد ساخت. جمع هزینه اجرائی طرح مذکور ۳۷۵۰ میلیون‌ریال برآوردشده است، که‌ازاین مبلغ ۲۵درصد را خریداران و ۳۵ درصد را بانك ساختمان و ٤۰ درصدبقیه را شرکت سرمایه گذاری ساختمان های ایران تامین‌می کنند.

بعداز اقدام این واحد ها، بانك ملی وام بانك ساختمان را مستردخواهدداشت ومطالبات بانك ملی ایران و شرکت ساختمانی بانکهای ایران را خریداران باقساط دراز مدت‌می پردازند.

اشتباه های تاریخی کتب درسی کشور های آر ـ سی ـ دی تصحیح میشود

در کتابهای درسی‌کشور های عضو آر ـ سی ـ دی فصل مشترکی از چگونگی فعالیت‌های این سازمان گنجانیده میشود.

این اقدام در چارچوب برنامه‌های فرهنگی همکاری عمران منطقه‌ای آر ـ سی ـ دی انجام می‌گیرد.

بهمین مناسبت ابراهیم چنگیز مدیر کل آموزش و پرورش ترکیه و ایهان ازتان رئیس سازمان زبان های خارجی ترکیه برای بررسی و کسب اطلاعات درباره کتب درسی ایران‌به کشور ما آمده‌اند. پیش‌از این نیز دو نفر از صاحب‌نظران آموزشی پاکستان بهمین منظور از ایران‌دیدن کردند.

در آخرین اجلاس‌شورای وزیران آر ـ سی ـ دی که بهار امسال در مشهد برگزار شد پیشنهاد شد که نمایندگان سازمان های کتابهای درسی سه کشور عضو سازمان همکاری عمران منطقه‌ای در بازدید های دائمی و سالانه خود ازکشورهای یکدیگر سعی کنند اطلاعاتی درباره چگونگی فعالیت‌های آر ـ سی ـ دی درکتابهای‌درسی کشور چاپ شود.

دبیرخانه‌آر ـ سی ـ دی بهمین منظور در این‌زمینه متنی تهیه کرده است که سه کشور آنرا اساس‌فصل آر ـ سی ـ دی در کتاب های درسی قرار خواهند داد.

اطلاعات و نیازمندیهای عمومی

- مرکز اورژانس تهران ۱۲۳
- دفتر ارائه اطلاعات مسمومیت‌ها مرکز اورژانس تهران ٦٦۰۰۵۲ ـ ٦٦۰۰۵۱
- مرکز حمایت مسمومین بنیاد والاحضرت شاهدخت شمس پهلوی ۸٤۱۰۲۰ ـ ۸۵۱۰۳۰
- تصادفات راهنمائی و رانندگی ۳۳۳۳۳۳ـ۳٤۳٤۳٤
- بیمه ایران (۲٤ ساعته) ۳۰٤۰۲٦ ـ ٦٤۳۰۱٤
- کمیته ملی حمایت از مصرف کننده ۸۵٤۷٤۷ ـ ۸۵٤۸٤۸
- اطلاعات‌فرودگاه ٦٤۳۰۱٤
- مهرآباد ٦٤۳۹۱۳ ـ ٦٤۳۰۱۲
- هواپیمائی ملی‌پروازهای خروجی ۹۱۱۳۱۳ و ۹۱۱۲۳۱٤
- آتش نشانی تهران ۹۵٤٤٤٤ ـ ۹۵۵۵۵۵ ـ ٦٤٤٤٤۵
- آتش نشانی شمیران ۲۷۷۷۷۲ و ۲۷۷۷۷۱

اطلاعات بانوان سه‌شنبه‌ها منتشر میشود

جنازه دکتر اقبال در مشهد، تشییع و مدفون شد

★ **درمراسم تشییع جنازه شادروان دکتر اقبال در مشهد، والاگهر شهریار شفیق و گروهی از رجال و شخصیت های مملکتی شرکت کردند.**

مشهد ـ خبرنگار اطلاعات

جنازه شادروان دکتر منوچهر اقبال رئیس هیات مدیره و مدیر عامل شرکت ملی نفت ایران، دیروز در حضور والاگهر شهریار شفیق و درمیان انبوه گروهی از رجال‌وشخصیت های مملکتی‌و نیابت تولیت عظمی و استاندار خراسان و صدها نفر از خویشان‌و آشنایان آن مرحوم، در جوار بارگاه حضرت رضا (ع) در آرامگاه خانوادگی «اقبال» در صحن عتیق به خاک سپرده شد.

هواپیمای حامل جنازه دکتر اقبال، درحالیکه والاگهر شهریار شفیق، اعضای خانواده شادروان دکتر منوچهر اقبال،گروهی از شخصیت‌های مملکتی و اعضای هیات مدیره ومقام های بلندپایه شرکت ملی نفت ایران، سرنشینان آن بودند، ساعت ۱۲٫۳۰دقیقه بعد از ظهر دیروز، در فرودگاه مشهد، به زمین نشست

جنازه شادروان دکتر اقبال پس از انتقال‌به‌مشهد با حضور ولیان استاندار خراسان از فرودگاه به حسینیه «طبسی‌ها» واقع‌در خیابان «امیر اسداله علم» مشهد، انتقال یافت.

تابوت حامل جنازه روانشاد دکتر اقبال، در حالیکه تاج گل‌های مرحمتی شاهنشاه آریامهر، علیاحضرت شهبانو، علیاحضرت ملکه پهلوی، والاحضرت شاهدخت‌شمس پهلوی، والاحضرت شاهدخت اشرف پهلوی، والاحضرت شاهپور غلامرضا پهلوی، والاحضرت منیژه پهلوی، والاگهر شهریار شفیق، سرکار علیه بانو فریده‌دیبا و نیز تاج گل‌هایی که از سوی نخست وزیر، وزیر دربار شاهنشاهی، رئیس مجلس سنا، هیات وزیران ـ شرکت ملی نفت ایران، نیابت تولیت عظمی و استاندار خراسان، فرماندهان لشکرژاندارمری‌و سرپرست شهربانیهای خراسان و سایر مقام های مملکتی به نشانه همدردی وی با خانواده شادروان دکتر اقبال، فرستاده شده بود و پیشاپیش تابوت حامل روانشاد دکتر اقبال حرکت داده میشد، روی دوش از حسینیه طبسی‌ها، تا آستانقدس رضوی حمل شد.

در مراسم تشییع جنازه رسمی شادروان دکتر منوچهر اقبال رئیس هیات مدیره و مدیر عامل شرکت ملی نفت ایران که حسب‌الامر شاهنشاه آریامهر در تهران و مشهد برگزارشد، والاگهر شهریار شفیق، خانواده آن مرحوم و صدها نفر از شخصیت های مهم مملکتی شرکت‌جستند.

بمناسبت درگذشت دکتر اقبال، از ساعت ۳ تا ساعت ۵بعد از ظهر امروز از سوی نیابت تولیت عظمی آستان‌قدس رضوی و استاندار خراسان مجلس ترحیمی در دارالزهدمبارکه حرم مطهر حضرت‌رضا (ع) برگزار شد.

مبلمان کلاسیک
اطاق نشیمن، ناهارخوری، خواب مدل لوئی پانزدهم، شانزدهم از بلژیک.
اطاق ناهارخوری ودفترمجلل از انگلیس، اطاق نشیمن، ناهارخوری، خواب از ایتالیا
تلفن: ۸۲۵۵۴۸-۸۳۶۱۴۴

ماتوصیه میکنیم
برای یك زندگی مدرن وایده‌آل
شماهم محصولات گروه صنعتی مولن روژ را انتخاب کنید
مولن موکت
بادوام فوق العاده، زیبا وقیمت مناسب
بهترین فرش برای اطاق شما
ساده وگلدار در دهها رنگ ونقشه وطرح
قالی و قالیچه مولن روژ
به دوام وزیبائی قالی ایرانی، با اصیل ترین نقشه های ایرانی
تنها دونام درصنعت فرش وجود دارد
مولن موکت × قالی و قالیچه مولن روژ
گروه صنعتی مولن روژ تلفن ۹-۷۶۹۰۹۱

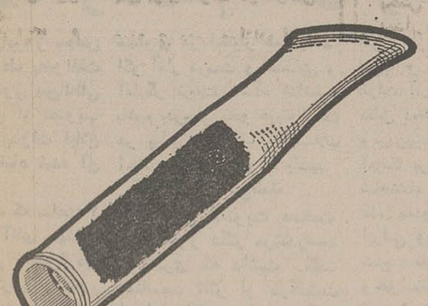

تمام سیگاریها این آگهی را بخوانند
بجدول زیرنگاه کنید. این جدول نتیجه آزمایشهایی است که درآزمایشگاههای مستقل ومعتبر امریکا بر روی آکوافیلترانجام گرفته است.

نوع سیگار	درصدجذب نیکوتین	درصدجذب جرم
کنت	۸۳/۱	۸۹/۳
تاریتون	۶۸/۲	۷۶/۲
وایس روی	۷۵/۹	۷۲/۲
لارک	۸۰/۲	۸۵/۰
کامل	۸۰/۳	۷۴/۴
چسترفیلد(کینگ‌سایز)	۷۶/۳	۷۰/۰
وینستون	۷۲/۷	۷۷/۳
پال مال	۷۷/۲	۸۵/۰
مارلبرو	۸۳/۳	۷۳/۴
سالم	۸۲/۶	۷۳/۵
معدل	۷۷/۹۸ درصد	۷۷/۶۳ درصد

بطوریکه می بینید معدل جذب نیکوتین وجرم سیگار بوسیله آکوافیلتر بیش از ۷۵ درصداست. یعنی اگر درروز بیست عدد سیگار میکشید، زیانی که ببدن شما میرسد مساوی با کشیدن ۵ عدد سیگار است.
علاوه براین، آکوافیلتر مقدار ۷۵ درصد از سیانید هیدروژن و۶۵ درصد از مونوکسیدکربن را که به مغز سلسله اعصاب صدمه میزنند جذب میکند.
پس اگر نمیتوانید سیگار را ترک کنید، با استفاده از آکوافیلتر زیان آنرا به حداقل برسانید.

USE... Aquafilter Made in U.S.A
سیگار نکشید مگر با آکوافیلتر
ساخت امریکا
تلفن مرکز پخش: ۶۶۵۶۰۴ ـ ۶۴۷۰۶۳
از شهرستانها نماینده فروش می پذیریم

شادولاین SHADOWLINE
● پوشش های سقف وبدنه شادولاین با نصب آسانتر، هزینه کمتر وطول دلخواه در رنگهای گوناگون آلومینیوم وگالوانیزه برای پوشش سقف وبدنه تأسیسات بزرگ.

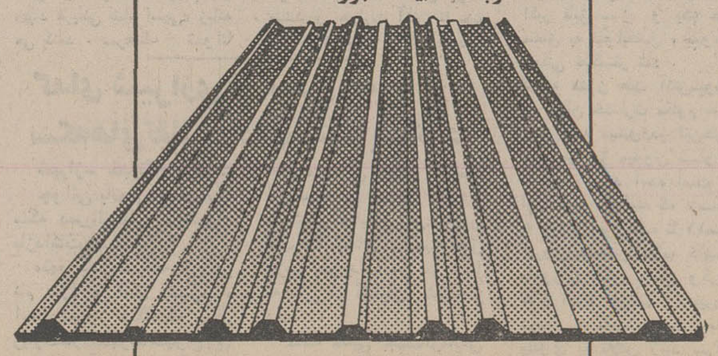

آپرین
شرکت سهامی خاص
تهران: جاده جنوبی کرج ـ کیلومتر ۲۲ ـ خیابان سولاکام
تلفن: ۳ـ۹۵۴۷۴۱ و ۹-۹۶۵۰۸۵، تلگرافی: آترووین
AD_۱۲۳_۳۶

مناطق جدید خارج محدوده که اجازه خانه‌سازی میگیرند

کمیسیون تعیین مناطق جدیدی‌ازخارج محدوده برای آزادی خانه سازی ، با تعیین حدود ۲۰ منطقه جدید برای دادن‌پروانه‌ساختمان به‌تعدادی از مالکین آنهابه کار خود پایان داد.

نتایج کار این کمیسیون و نیز عکسهای هوایی مربوط به ۲۰ منطقه دیگر خارج از محدوده برای بررسی و اخذ تصمیم‌به نخست وزیری ارجاع شد.

از طرفی هم اکنون کمیسیون ویژه‌ای‌در نخست وزیری‌برای تعیین محدوده تهران بزرگ (مادر شهر) تشکیل است که نتایج آن و نتیجه کار کمیسیون فوق‌الذکر و تعیین مناطق تازه خارج از محدوده برای دادن اجازه خانه سازی در آنها موثر است.

مسئله آزادی خانه سازی درنقاط‌مختلف خارج ازمحدوده طی چند ماه اخیر مرتبا مورد بررسی‌و تبادل نظر کارشناسان ومسئولین چند وزارتخانه قرار گرفته است و تا بحال ۱۶ منطقه در جنوب و جنوب شرق برای خانه سازی‌آزاد اعلام‌شده‌است.

گفته میشود دربررسیهایی که در کمیسیون شهرداری ظرف مدت اخیر انجام گرفته است تکلیف ۲ منطقه که‌ساکنان وصاحبان اراضی آنها تقاضا های مکرری به شهرداری در زمینه اجازه ساختمان فرستاده بودند مشخص شده است.

خبرنگار ما امروز همچنین کسب‌اطلاع کرد. نتایج اساسی و تصمیم های نهایی مربوط به آزادی خانه سازی در مناطق دیگرخارج از محدوده وتعیین جدیدی برای تهران بزرگی‌طی دو هفته آینده اعلام خواهد شد.

مناطقی که ظرف چند ماه اخیرساکنان آنها با تقاضاهای مکرر درخواست آزادی خانه سازی از شهرداری پایتخت و دولت داشته‌اندو درکمیسیون فوق‌الذکرپیرامون تقاضا های آنها تصمیم گرفته شد. عبارتند از: شمس آباد ـ کاظم آباد ـ مجیدیه ـ لارک ـ حصارک ـ جنت‌آباد ـ یوسف‌آباد ـ اراضی اطراف نارمک (نظیر شمیران نو) ـ وحیدیه ـ جوادیه، تهران پارس ـ خاک سفید ـ اراضی خارج از محدوده تهران‌نو و نظایر آنها مقامات مسئول امروز هشدار دادند که آزادی خانه سازی درمناطقی ازخارج محدوده بدین معنی نیست که صاحبان تمام این اراضی خواهند توانست در زمین هایشان ساختمان بسازند زیرابراساس ضوابط و شرایطی که‌بعدارسما اعلام خواهد شد و طبق نقشه‌هایی که در آن کلیه مشخصات تعیین شده است . قسمتهایی در طرح فضای سبزو قسمتهایی نیز در خیابان کشی‌و ایجاد تاسیسات‌بهداشتی ورفاهی قرار خواهند گرفت. بنابراین‌احداث ساختمان‌زودتر از موعدوبدون جوازساختمان از سوی صاحبان این اراضی کاری بیهوده است که به جز صرف وقت و پول ثمری ندارد.

اولین مرحله آزادی خانه سازی‌و صدور جوازساختمان درخارج محدوده سه ماه قبل به‌دنبال امریه‌شاهنشاه آریامهر در مناطق جنوب و جنوب شرقی به ۱۶ منطقه داده شد این مناطق عبارتند از:

هاشم آباد ـ نفر آبادکوی دیلمان ـ ظهیر آباد ـ ۲۰ متری منصور ـ ۲۵ شهریور ـ گل سرخ ـ مسعودیه شاه آباد ـ افسریه ـ بلوار رضا پهلوی ـ صفنارد ـ همایونشهر ـ رهتابی ـ علی‌آباد ـ ولی‌آباد ـ قلعه مرغی و یاخچی آباد.

تجلیل از اقبال لاهوری

دکتر خدابندلو هنگام اهدای شماره مخصوص مجله هنرو مردم‌به سفیر پاکستان

بعد از ظهر دیروزبمناسبت یکصدمین زاد روز علامه اقبال شاعر و متفکر و فیلسوف‌بزرگ پاکستان از طرف انجمن های « هنر و مردم » و «ایران و پاکستان » مراسمی‌در دانشکده هنر های تزئینی برگزارشد . در این مراسم سفیر پاکستان در دربار شاهنشاهی، گروهی‌از استادان دانشگاهها، دانشمندان محققان و مقامات مملکتی ونیز پاکستانیان مقیم تهران شرکت داشتند و طی آن آقایان‌دکتر خدا بنده لو مدیر مجله هنر و مردم ، دکتر مقتدری وسید غلامرضا سعیدی پیرامون مقام ادبی و فلسفی اقبال‌سخن‌گفتند و هنرمندان وزارت فرهنگ وهنر برنامه ویژه‌ای اجرا نمودند . در پایان ویژه‌نامه مجله هنرو مردم برای بزرگداشت علامه اقبال که بوسیله دانشمندان ایرانی و پاکستانی فراهم‌آمده‌است بوسیله مدیر این مجله به آقای غیاث‌الدین احمد سفیرپاکستان در دربار شاهنشاهی اهدا گردید .

هوای ۳ روز آینده مبهم است

امروز گفته شد که تاکنون مسیر هیچگونه جبهه هوای جدیدی بسمت ایران نیست و پیش‌بینی میشود که هوای ۳ روز آخر هفته مساعد باشد.

ولی اصولا بعلت مبهم و متغیر بودن هوای پائیزی لازم است مسافرانی که قصداستفاده از ۳ روز تعطیل پایان هفته را دارند خودرا کاملا مجهز کرده و آماده بادگرگونی هوا باشند .

براساس گزارش سازمان هوا شناسی تا ۲۴ ساعت‌آینده آسمان سواحل دریای خزر و شهر های شمالی‌خراسان‌قسمتی ابری ودر بعضی نقاط بـا مـه صبحگاهی خواهد بود . آسمان استان های آذربایجان، نواحی غربی ایران و تهران کمی ابری گاهی نیمه ابری و سایر شهر های ایران‌کمی ابری در بعضی نقاط همراه با وزش باد و مه‌رقیق صبحگاهی پیش‌بینی میشود .

در ۲۴ ساعت‌گذشته گرمترین شهر کشور بندرعباس‌باحداکثر ۳۳ درجه‌بالای‌صفر وسردترین شهرها‌کرمان وهمدان باحداقل ۶درجه زیر صفر بوده‌اند .

حداکثر درجه حرارت‌تهران در این مدت ۱۵ درجه بالای صفر و حداقل ۴ درجه بالای صفر بوده است .

آئین سلام عید غدیر خم

در پیشگاه شاهنشاه آریامهر روز چهارشنبه‌نهم آذر آئین سلام عید غدیرخم در کاخ گلستان برگزار خواهد شد.

ساعت‌ده‌آقایان روحانیون برای عرض تهنیت به‌پیشگاه ملوکانه بارخواهند یافت .

در ساعت ده و ۱۰ دقیقه هیات وزیران ـ قضات ـ معاونان و مدیران کل وزارتخانه‌ها ـ در ساعت ده و سی دقیقه نمایندگان مجلس سنا و در ساعت ده‌و چهل‌و پنج‌دقیقه‌نمایندگان مجلس شورایملی برای عرض تهنیت به پیشگاه شاهنشاه آریامهر شرفیاب خواهند شد . در ساعت ۱۱نخست‌وزیران ـ وزیران ـ سفرا ـ استانداران ـ وزرای مختار پیشین ـ در ساعت یازده و۱۵ دقیقه استادان دانشگاهها ـ درساعت‌یازده و ۳۵دقیقه روسای بنگاه های ملی و بازرگانان و مدیران جراید ـ کانون‌وکلا و سردفتران و در ساعت ۱۱ و ۵۰ دقیقه شهردار پایتخت ـ نمایندگان انجمن شهر ـ نمایندگان انجمن‌های محلی و نمایندگان اصناف برای عرض تبریک‌به‌پیشگاه ملوکانه بارخواهند یافت . ساعت ۱۲ و ۵دقیقه پایان آئین سلام عید غدیر خم ، امرای ارتش شاهنشاهی به پیشگاه شاهنشاه آریامهر شرفیاب خواهند شد و این عید سعید مذهبی راتبریک خواهند گفت .

دستگیر شدگان حوادث اخیر خیابانهای تهران محاکمه میشوند

پرونده ۴۴ نفر که درتظاهرات نقاط مختلف تهران‌دستگیرشده بودند به شعبه ۴ بازپرسی دادسرای تهران ارجاع شد .

در پی تظاهرات چند روز گذشته که در نقاط مختلف‌تهران روی داد عده‌ای توسط مقامات انتظامی دستگیر و بازداشت شدند که جمعی از آنان پس‌از تحقیقات آزاد شدند و پرونده ۴۴ نفر از آنها پس ازتکمیل از طرف مراجع انتظامی به دادسرای تهران ارسال شد . روز گذشته باصدور قرار لازم از سوی دادسرای‌تهران، پرونده ۴۴ نفر دستگیر شده به اتهام تخریب و اخلال در نظم به‌شعبه ۴ بازپرسی دادسرای تهران ارجاع شد .

در حال حاضر بازپرس شعبه ۴ مشغول تحقیق از دستگیر شدگان و مطالعه پرونده می‌باشد تا پس‌از تکمیل تحقیقات و صدور کیفر خواست ازطرف دادیار پرونده برای محاکمه متهمین به دادگاه ارجاع شود.

گفتار رادیو لندن

رادیو لندن در بخش‌فارسی دیشب خود به نقل‌از گزارش خبرنگار بی‌بی‌سی در تهران اعلام کرد که دستگیر شدگان حوادث خیابانی اخیر تهران در دادگاه های عادی محاکمه خواهند شد .

خبرنگاربی‌بی‌سی درگزارشی که به لندن فرستاده عده این دستگیر شدگان را حداکثر ۲۵۰ نفر ذکر کرده اما بلافاصله افزوده است که بطور قطع عده‌ای پس از دستگیری و انجام تحقیقات اولیه‌ازایشان، آزاد شده‌اند‌و

مفسر رادیو لندن که به دستگیری اعتماد زاده (م.ـ به‌آذین) باتهام تحریک دانشجویان ، و حوادث خیابانی مشهد ، قزوین نیز اشاره کرده در عین حال‌ابراز حیرت کرده‌که چرا جنبش‌های تروریستی از حوادث خیابانی اخیر برای تیراندازی‌و انفجار بمب استفاده نکرده‌اند . در قسمت دیگری از گزارش و تفسیر دیشب رادیو لندن عده دانشجویانی که بعدازحوادث خیابانی‌بیرون‌دانشگاه آریامهر دستگیر شده‌اند پنجاه نفرذکر شده است .

دانشگاه تربیت معلم ودانشکده های علوم‌تربیتی فقط از میان معلمان شاغل دانشجو میپذیرد

از سال تحصیلی آینده‌دانشگاه تربیت معلم وکلیه دانشکده‌های علوم تربیتی و تربیت دبیر سراسرکشور دانشجویان‌خود را از میان معلمان شاغل‌وزارت آموزش و پرورش انتخاب‌می کنند و دانشجوی آزاد نمی‌پذیرد .

وزارت آموزش‌و پرورش و علوم اعلام کرد براساس تصمیم متخذه در جلسه ششم آذر ماه ۲۵۳۶ روسای‌دانشگاه های کشور در سال تحصیلی ۳۸ـ۳۷ظرفیت‌پذیرش دانشجوی تمام دانشکده های علوم‌تربیتی تربیت دبیر و دانشگاه ها و موسسات آموزش‌عالی کشور به آموزگاران و معلمان راهنمائی و‌مشاوران و‌مدیران مدارس اختصاص خواهدیافت وطبق ضوابطی که بعدا تعیین خواهد شد معلمانی که براین اساس با موافقت وزارت آموزش و پرورش و علوم وارد دانشگاه ها میشوند از میان بهترین آموزگاران ، دبیران و مشاوران دوره راهنمائی و کارشناسان و روسای‌مدارس‌انتخاب خواهند شد که با استفاده از حقوق‌و مزایا تا سطح لیسانس‌دررشته های مورد نیاز به تحصیل ادامه خواهند داد و پس از پایان تحصیلات براساس‌توافق قبلی در دبیرستان های نقاط مختلف کشور که تعهد خدمت در آن مینمایند تدریس‌خواهند کرد .

یک مقام آگاه‌گفت : اجرای این طرح ضمن آنکه راه ادامه تحصیل‌معلمان‌را هموارخواهد کرد باعث اشتیاق بیشترمعلمان نسبت به کارشان خواهد شد و همچنین سبب خواهد شد تا مشکل کمبود دبیرلیسانسیه در وزارت آموزش و‌پرورش از میان برود .

خبرهای کوتاه

پیام تبریک شاهنشاه

از جانب اعلیحضرت همایون شاهنشاه آریامهر بمناسبت سالگرد استقلال موریتانی پیام تبریکی به‌حضرت‌مختار اولدادا رئیس‌جمهوری موریتانی مخابره شد . شاهنشاه در این پیام سلامت و سعادت شخص‌حضرت رئیس جمهوری‌و رفاه روزافزون ملت برادر موریتانی را آرزو فرمودند.

دفتر یادبود بمناسبت شب هفت درگذشت دکتر اقبال

مجلس ختم شادروان دکتر اقبال بعد از ظهر فردا درمسجد سپهسالار برگزار خواهد شد. مراسم شب‌هفتم درگذشت آن مرحوم‌باحضوراعضای‌خانواده‌اش در مشهد برگزار میشود ودر تهران نیز بهمین مناسبت از ساعت ۳تا ۵ بعد از ظهر روز پنجشنبه‌دفتریادبودی‌درساختمان مرکزی شرکت ملی نفت ایران برای امضای علاقمندان مفتوح خواهد بود .

ضمنا متن سخنان دکترمصطفی الموتی نماینده مجلس شورای ملی در جلسه دیروز مجلس که در باره دکتر اقبال‌ایراد کرد در صفحه ۱۲ امروزچاپ شده است .

معاون اداری و مالی شهرداری

رضا امیر کلالی رئیس‌دادگاه عالی جنائی تهران معاون‌اداری و مالی شهرداری پایتخت‌شد. رضا امیر کلالی بدرخواست شهردار و موافقت وزارت دادگستری به شهرداری منتقل شد و به این سمت انتخاب گردید .

منوچهر اقبال استاد ممتاز شناخته شد

شورای دانشگاه تهران در جلسه فوق‌العاده عصر دیروز خود که به ریاست دکتر قاسم معتمدی رئیس این دانشگاه تشکیل شد ابتدابمناسبت درگذشت‌دکتر منوچهر اقبال‌استاد ورئیس پیشین و رئیس هیات‌امنای دانشگاه تهران سکوت‌اعلام داشت . سپس پیشنهاد استادی ممتاز دکتر منوچهر اقبال را که از سوی‌رئیس دانشگاه پیشنهادشد تصویب کرد .

بپاس قدردانی ازخدمات علمی‌شادروان دکترمنوچهر اقبال شورای فوق‌العاده دانشگاه فردوسی به‌ریاست دکتر پرویز آموزگار عصر سه‌شنبه تشکیل و از رئیس پیشین دانشگاه تجلیل‌بعمل می‌آید.

شاهنشاه از عمان بازدید میفرمایند

نظر به عوالم دوستی وبرادری بین کشور شاهنشاهی ایرانو کشور سلطنتی عمان بدعوت اعلیحضرت سلطان قابوس پادشاه عمان‌اعلیحضرت همایون شاهنشاه آریامهر از تاریخ دوشنبه چهارده تا پنجشنبه ۱۷ آذر ماه ۲۵۳۶ برابر با ۵ تا ۸ دسامبر ۱۹۷۷ بطور رسمی از این کشور بازدیدخواهندفرمود

وزیر دربار شاهنشاهی

امیر عباس هویدا

ملاقات با رئیس سنا

آقای مهندس‌شریف امامی رئیس مجلس سنا امروز بانایب رئیس کمیته‌دائمی کنگره ملی خلق چین که در کاخ‌سنا حضور یافته بود ملاقات کرد. در این ملاقات پیرامون‌روابط دوستانه پارلمانی دو کشور مذاکراتی انجام گرفت .

ملاقات با خلعتبری

آقای هوینگ معاون وزارت خارجه جمهوری خلق چین که خانم «تنگ یانگ‌چائو» ، معاون رئیس کمیته دایمی کنگره‌جمهوری خلق چین را در سفر به تهران همراهی میکند صبح امروز در کاخ وزارت امور خارجه حضور یافت و با آقای‌عباسعلی خلعتبری‌وزیر امور خارجه کشورمان ملاقات کرد.

در این ملاقات مسائل بین‌المللی منطقه و همچنین مسائل دوجانبه و مورد علاقه طرفین برای گسترش بیشتر روابط دو کشور مورد گفتگو و تبادل‌نظر قرار گرفت .

مدیر عامل جدید بانک

عطاء سلمانپور قائم‌مقام‌سابق بانک مرکزی ایران در جلسه دیروز مجمع‌عمومی‌بانک‌ایرانیان بمدیریت عامل این بانک برگزیده شد .

سلمانپور از صاحب منصبان عالیرتبه بانک مرکزی است و مدتی نیز معاون بازرگانی‌وزارت اقتصاد بوده است .

رئیس موسسه اصلاح و تهیه بذر

از طرف وزیر کشاورزی و عمران روستائی، آقای علی ربوبی بسمت رئیس موسسه اصلاح و تهیه‌نهال و‌بذر منصوب شد.

سخنرانی

ساعت ۱۳ فردا در جلسه هفتگی کلوب روتاری شمال‌که در هتل اینترکنتیننتال تشکیل خواهد شد دکتر فرهاد صبا رئیس تلویزیون آموزشی تحت عنوان نقش «نوآوری در نظام آموزشی» سخنرانی خواهدکرد.

روش انتخاب دانشجو در دانشگاهها تغییر کرد

روش آزمون همگانی و انتخاب دانشجو تغییر کرد و بدانشگاهها اختیار داده شدکه بطور مستقل دانشجو انتخاب نمایند.

آزمون همگانی دیگربصورت سالهای گذشته برگزارنخواهد شد و فقطیک امتحان‌استعداد تحصیلی در فروردینماه انجام میشود ونتیجه آن تا آخر فروردینماه بصورت کارنامه‌ای در اختیار دانش آموزان قرار میگیرد.

این مطلب در اجلاس‌روسای دانشگاهها که با حضور وزیر آموزش و پرورش و‌سرپرست وزارت علوم ورئیس سازمان سنجش آموزش کشور وچند تن از کارشناسان تشکیل شده بود. اعلام گردید در این‌جلسه منوچهر گنجی گفت بدانشگاه ها استقلال عمل داده میشود تا باضوابط خاص دانشجو انتخاب نمایند ولی فعلامدارس عالی از طریق سیستم گزینش سازمان سنجش دانشجو خواهند پذیرفت.

پس از بحث فراوان دراین مورد قرار شد هرکدام از دانشگاهها که مایلند دانشجو را راسا انتخاب کنند و آنها که داوطلب انتخاب دانشجو نیستند سازمان سنجش با ضوابط خاص آنها برایشان دانشجو انتخاب کند.

جلسه دیروز بدنبال جلسات متعددی بود که مسئولان و کارشناسان تشکیل داده بودند واهم تصمیماتی را که اتخاذ کرده‌اند ودیروز باین اجلاس تسلیم داشتند عبارت است از:

● تامین ورعایت علاقه و رغبت داوطلبان ورود به آموزش عالی، تکمیل گنجایش واقعی رشته‌های تحصیلی آموزش عالی .

● تفویض اختیار ورعایت استقلال‌کامل دانشگاههادرنحوه انتخاب دانشجو .

● اجرای مراحل آزمایش وگزینش بصورت کاملامتمرکز برای موسسه‌های آموزش‌عالی فاقد کادر آموزشی لازم و برخوردارازامکانات و‌تجهیزات توسط سازمان سنجش‌آموزش کشور باستثنای موسسات آموزش عالی تخصصی مانند موسسات‌آموزش عالی‌پرستاری ومیهمانداری که میتوانند راسا نسبت بگزینش دانشجو اقدام نمایند.

● افزایش سهمیه منطقه‌ای دانشگاهها و موسسات‌آموزش عالی .

● تعیین سهمیه گزینش‌آزاد برای آموزگاران ممتاز در دانشکده‌های علوم و ادبیات وعلوم انسانی به‌منظور تربیت دبیر، ایجاد تسهیلات‌و امکانات بیشتر برای ورود دیپلمه‌های هنرستانها به آموزش عالی و ادامه تحصیل دارندگان‌مدارک دانشبهری «فوق دیپلم» دررشته های فنی با در نظر داشتن تجربه‌های حرفه‌ای و کارآئی آنان .

● گسترش امر گزینش دانشجو برای دانشگاهها و موسسات آموزش عالی به‌سال های قبل وبعد از پایان دوره متوسطه تحصیلی دراز مدت.

● توجه به خود کفائی تحصیلات دوره متوسطه به عنوان یک مقطع تحصیلی ونه به عنوان مقدمه‌ای برای ورود به آموزش عالی.

امتحان‌استعداد تحصیلی

علاوه بر این اصول، دراین طرح که دیروز مورد بررسی قرار گرفت، آزمون همگانی‌که فقط بصورت امتحان استعداد تحصیلی خواهدبود درفروردین ماه باید انجام شودو نتیجه آن نیز تا آخر فروردینماه‌اعلام گردد . در این طرح گفته‌شده است که باید به منظور تکمیل ظرفیت واقعی پذیرش‌دانشگاه‌ها، کمیته هماهنگی باشرکت نمایندگان دانشگاهها باهمکاری سازمان سنجش آموزش کشور تشکیل شود و ناظر بر امر گزینش دانشجو باشد و دانشگاهها با در نظر داشتن تجهیزات و امکانات اجرائی ، پیشنهادهای خود را درمورد معیارها، شرایط و ضوابط گزینش دانشجو برای سال ۲۵۳۷ شاهنشاهی حداکثر ظرف ۱۵ روز به کمیته گزینش دانشجو تسلیم نمایند که این دانشجویان فقطدر یکموسسه پذیرفته خواهند شد .

همچنین در این پیشنهادات آمده است که دانشگاهها میتوانند در صورت لزوم‌نتایج آزمایش همگانی سال ۲۵۳۷ سازمان سنجش آموزش کشور را جز معیارهای گزینش ملاک عمل قرار دهند .

پس از قرائت پیشنهادات کمیته بحث پیرامون مواد مختلف انجام گرفت و وزیر آموزش وپرورش‌و سرپرست وزارت علوم و آموزش عالی. توضیحات مفصلی داد و ضمن تکیه براستقلال وآزادی عمل دانشگاههادر مسائل‌مختلف‌گفت این کار برای آنست که‌صندلی خالی در دانشگاهها باقی‌نماند وداوطلبان میتوانند واردرشته مورد نظر خود شوند.

معلمان ودبیران

سپس در مورد مقاطع تحصیلی معلمان و دبیران بحث شد و دکتر گنجی در مورد اولویت دادن به برنامه‌تربیت معلم ودبیر صحبت کرد وگفت به گروههای آموزشی و دانشکده‌ها استقلال عمل کافی داده میشود ولی چنانچه‌آنها نیازهای مملکت را در نظر نگیرند از اعتبارات آنهاکاسته میشود واصولا تخصیص اعتبارات براساس تامین نیاز های‌مملکت میباشد. وی ضمن اشاره باینکه دانشگاهها باید باضوابط خودشان و استقلال کامل دانشجو بپذیرند گفت در سالهای آینده و یکسال قبل از امتحان نهائی آزمایش استعداد تحصیلی انجام میشود تا داوطلبان ورود بدانشگاهها کارنامه را در دست داشته باشندو دانشگاههابا مطالعه‌روی استعداد تحصیلی آنهاو نمرات دبیرستانی بادید کافی‌و‌شناخت بهتر دانشجو انتخاب کنندبرخی از روسای دانشگاهها معتقد بودند که گزینش متمرکز اگر معایبی هم داشته باشد حداقل به یک نظام پذیرفته شده تبدیل شده است و اطمینان مردم را نیز جلب کرده است و در این شرایط بهترین راهست وپس از این استدلال قرار شد که دانشگاهها هرکدام که مایل نیستند که راسا اقدام به‌پذیرش دانشجو نمایند ضوابط و میزان احتیاجات خود را به سازمان سنجش گزارش کنندو سازمان سنجش برای آنان دانشجو انتخاب و به‌آنان‌اعلام نماید.

در طرح مذکور ازدیاد سهمیه منطقه‌ای پیشنهاد شده بود که برخی از روسای دانشگاه‌آنرا ضروری ندانستند و استدلال آنها این بود در بعضی از استانها بدینترتیب سطح پذیرفته شدگان پائین میاید و اشکالاتی تولید میکند که قرار شد این مسائل در کمیته‌ای بررسی و تصمیم نهائی اتخاذ گردد.

لایحه اختیارات دانشگاه ها آماده شد

لایحه اختیارات دانشگاه ها آماده شده و بزودی تقدیم مجلس خواهد شد .

این مطلب در جلسه‌عصر دیروز که با حضور دکتر منوچهر گنجی ، روسای دانشگاهها ، دکتر حقدان رئیس سازمان دانشجویان کشور، معاون وزارت علوم و جمعی از مسئولان دو وزارتخانه تشکیل شده بود اعلام گردید و اضافه شد براساس لایحه تهیه شده ترکیب هیات امناء دانشگاه ها عوض میشود . در طرح پیش‌بینی شده هر فرد فقط میتواند در یکی‌از هیات‌های امناء عضو باشد . در این جلسه گفته شد براساس‌این لایحه اختیارات دانشگاهها، وظایف روسای دانشگاهها دقیقا روشن شده و وزارت جدید آموزش و پرورش‌و علوم فقط به برنامه‌ریزی برای توسعه ، تخصیص اعتبارات و ارزشیابی می پردازد و مدیریت ارتباط وزارتخانه‌جدید بادانشگاهها در زمینه برنامه‌ریزی توسعه‌ای و ارزشیابی اعتبارات خواهد بود وبر چگونگی فعالیت این واحد های آموزش عالی نظارت می‌کند.

سناتور صالح: از بس درباره دودحرف زدم خفقان گرفتم

در جلسه علنی‌امروز مجلس سنا ـ لایحه مربوط به‌موافقت نامه تاسیس صندوق بین‌المللی توسعه کشاورزی از تصویب نهائی گذشت و بدولت ابلاغ شد تا اسناد امضاء شده آن مبادله گردد.

در همین جلسه که ساعت۱۰ بامداد بریاست آقای مهندس جعفر شریف‌امامی تشکیل‌گردید ـ سه لایحه دیگر برای شور اول مطرح و مورد بررسی قرار گرفت.

تاثیر آثار

● سناتور دکتر سیدمحسن حجازی در سخنان پیش از دستور گفت آمار صحیح سرنوشت سازاست و ناصحیح نیز میتواند مملکتی را بمورطه نیستی سوق دهد.

ناطق به لزوم توجه درکار آموزش ملی و پژوهشهای فرهنگی تذکراتی داد و گفت در این عصر تحول و شکوفائی که امکانات فرهنگی باید بطور مساوی در اختیار همه باشد. اگر آمار درست و حسابی و آمارگر تربیت شده نداشته باشیم بدرستی نخواهیم‌توانست در پیشبرد اهداف انقلاب اجتماعی کشور کوشا باشیم.

تاثر دکتر مرشد

هنگامی که‌نوبت صحبت به سناتور دکتر مرشدرسید با تاثری که داشت گفت بمناسبت تاثر از درگذشت استاد عالیقدر جامعه‌پزشکان مرحوم دکتر اقبال ـ قادر به‌صحبت‌نیستم به‌این‌مناسبت وقت خودم را به سناتور موسوی میدهم و بیان ایشان درخصوص مرحوم دکتر اقبال ـ زبان همه‌مردم و جامعه پزشکان کشور است که در این ضایعه بزرگ متاثرند.

راه ترقی

سناتور دکتر حبیب‌الله‌مجیر مولوی در نطق قبل ازدستور امروز از سفر اعلیحضرتین به اروپا و آمریکا یاد کرد و اثرات آنرا برشمرد و گفت‌در مقابل ده‌ها هزار ایرانی مشتاق ومیهن‌پرست که از نقاط‌مختلف آمریکا برای استماع فرمایشات شاهنشاه به واشنگتن رفته‌اند عده معدودی هم باصطلاح ایرانی وجیره‌خوار بیگانه‌جمع شده شعارهای ضد میهنی‌دادند وخواستند نظم این روز رابهم بزنند .

من از طرف‌ملت ایران‌خطاب به این افراد خائن میگویم که ملت ایران بدون اعتناء به‌این یاوه‌سرائی مصمم‌است راه‌ترقی وتعالی را که رهبر خردمند ترسیم نموده‌اند بپیماید.

● ناطق در این موقع‌ضمن ابراز تاسف از درگذشت‌ناگهانی شادروان دکتر منوچهر اقبال از وی به عنوان رادمرد ارزشمند واستاد عالیقدر و سیاستمدار بزرگ یاد کرد و گفت بعنوان یک سناتور وبه عنوان یک شاگرد دانشگاهی استاد عالیقدر. از طرف‌سناتور های محترم و عموم پزشکان کشور از این‌فقدان تاثرات‌عمیق خود را اعلام میدارم و میگویم اقبال نمرده است چون‌هزاران شاگرد تربیت شده وی در این سرزمین به تلاش و کوشش صمیمانه درخدمت بمردم سرگرم هستند.

خفقان گرفتم

سناتور دکتر جهانشاه‌صالح دومین ناطق پیش از دستوردر سخنان خود گفت: تاکنون چندین بار پیرامون آلودگی محیط زیست وازدیاد دوددر سطح شهرها صحبت کردم و امروز هم یادآور می‌شوم ۲۷ سال از شروع مبارزه با آلودگی هوا میگذرد و دراین ۲۷ سال آنقدر از آلودگی‌هوا ودود حرف زدم که خودم خفقان گرفتم!

ناطق افزود با توجه به اینکه هر اتومبیل بنزین سوز حدود ۴۵۰ گرم مواد سمی‌در فضا منتشر میکند . تاکنون اقدامات متعدد برای جلوگیری مبارزه با دود و آلودگی‌هوا انجام شده ولی این اقدامات کافی نبوده است. من چه‌باید بکنم، زیرا می‌بینم که گفتن و داد زدن پشت این تریبون فایده‌ای ندارد.

سئوال از دولت

سناتورسید اسدالله‌موسوی سناتور انتخابی خوزستان در جلسه علنی امروز سنادر باره توسعه و افزایش رشدتولیدات کشاورزی‌و حمایت ازکشاورزان و هم‌چنین‌موضوع‌ورود میوه گوشت وتضمین خرید مواد اساسی کشاورزی سئوالی از وزیر کشاورزی تقدیم کرد.

مدیران ۲ شرکت باتهام کلاهبرداری از متقاضیان خانه‌سازی بازداشت شدند

با صدور قرار از طرف دادستان تهران ، پنج نفر مدیران شرکت «پیوند» و «الیکو» بازداشت شدند.

براساس محتویات‌پرونده و اظهارات شاکیان از سه سال قبل شرکت تعاونی مسکن پیوند با درج آگهی در روزنامه‌های رسمی و جراید مختلف و دادن‌وعده ووعید، عنوان کرد که در اراضی سوهانک مبادرت به آپارتمان‌سازی خواهد کرد. در اینمدت ۸۰۰ نفر از کارمندان دولت و شرکت نفت و مردم عادی متجاوز از یک میلیارد ریال بعنوان بیعانه به شرکت مزبور پرداخت کردند.

شرکت پیوند با تاسیس یک دفتر بسیار مجلل و مدرن مزین به ماکت‌های ساختمان در میدان ونک ، به دریافت پول از متقاضیان آپارتمان پرداخت . با اینوصف در مدت سه سال هیچگونه اقدامی در زمینه آپارتمان‌سازی نشد .

طی اینمدت، شرکت‌پیوند باشرکت دیگری بنام «الیکو» وارد همکاری شد و ۷۵ میلیون تومان از پول‌مردم را بعنوان خرید زمین باین شرکت پرداخت کرد.

در اینمورد دادستان تهران اعلام‌کرد، باتحقیقاتی که بعمل آمده است درتاریخ ۲۸ر۸ر۳۶ در جلسه مجمع عمومی که در باشگاه شرکت برگزار شد ، محمد غفاری مدیر عامل و رئیس مالی شرکت‌پیوند ورستگار عضو هیات‌مدیره درحضور ۸۰۰ نفر از اعضای شرکت کننده اعلام نمودند که کلیه وجوه ازبین رفته و زمینی بنام شرکت وجود ندارد . همچنین گفته شد که‌مقامات قضائی در این زمینه به تحقیق پرداخته‌اند که ۱۴۰ میلیون تومان پول مردم چه شده است .

وکیل مدافع زن شوهرکش صحبت کرد

در سومین جلسه محاکمه نورالسادات صمصامی متهم به قتل شوهر خود وکیل مدافع‌به دفاع پرداخت .

پس از رسمیت یافتن جلسه رئیس دادگاه از وکیل مدافع نورالسادات صمصامی خواست مدافعات خود را ادامه دهد علی اکبر مدنی وکیل مدافع نور ـ السادات مروری به دفاع دیروز خود داشت‌و سپس در باره نورالسادات و علل و انگیزه‌ی در ارتکاب جرم صحبت کرد گزارش کامل دومین‌روزدادگاه را در صفحه ۲۶ روزنامه‌ملاحظه خواهید کرد .

دریک آتش‌سوزی پردامنه‌در«شنبه‌بازار» بندر پهلوی:

۳۰ کارخانه‌چوب‌بری وچوب‌فروشی سوخت

بندر پهلوی ـ خبرنگاراطلاعات

در یک آتش سوزی مهیب و دامنه‌دار ، سی کارخانه چوب بری و چوب فروشی و تعدادی مغازه و یک خانه مسکونی‌دربندر پهلوی‌سوخت وبه تلی از خاک تبدیل شد. این‌آتش‌سوزی کم‌سابقه‌ازساعت ۵ بامداد امروز در « شنبه‌ـ بازار» بندر پهلوی بوقوع پیوست و اولین کسی که متوجه حریق گردید، سرهنگ توانا رئیس شهربانی‌بندرپهلوی بود . وی که در آن ساعت برای گشت به خیابان آمده‌بود متوجه دودغلیظی‌شد که‌همراه آتش از کارخانه چوب‌بری «عباد قربانی شام اسبی» زبانه می کشد . سرهنگ توانا بلافاصله جریان را با بیسیم‌به اداره آتش نشانی بندرپهلوی اطلاع داد و چون دامنه‌آنرا وسیعتر دید ، استاندار گیلان را نیز در جریان آتش‌سوزی بزرگ بندر پهلوی گذاشت .

★ بندر پهلوی داغ شد

دامنه آتش سوزی «شنبه بازار» ، در مدت زمانی اندک چنان وسعتی گرفت که‌منطقه وسیعی را دربر گرفت واز مسافت دور شعله های آتش که سر به‌آسمان کشیده‌بخوبی دیده میشد . باسوختن چوب های کارخانه های چوب بری و مغازه های چوب فروشی، هر لحظه‌بر دامنه آتش‌افزوده میشد و حرارت آتش تا چند صد متری شهر را گرم کرد.

استاندار گیلان، فرمانداران و شهرداران رشت و بندر پهلوی ودیگر مغازه‌های‌شهری همچنین ماموران آتش نشانی شیلات ، نیروی دریائی ، گمرک وشهرداری رشت برای اطفای حریق به کمک ماموران آتش نشانی‌بندر پهلوی‌شتافتند وبرای مهارکردن حریق‌فعالیت دامنه‌داری را آغاز نمودند .

۲۵میلیون‌تومان‌خسارت

در این‌آتش سوزی‌کارخانه های چوب بری‌و مغازه های چوب فروشی عبادقربانی شام اسبی ، فوری الیاس زاده ، شیخ‌محبوبی، سیروس‌فروزین حسین قربانی، سیروس‌عریانی اکبر قایق ساز و یک خانه متعلق به ابوالفضل ، سوخت وبکلی خاکستر شد .

گرچه هنوز علت آتش‌سوزی و میزان خسارت معلوم نشده ولی گفته میشود‌در این‌حریق بیش از ۲۵ میلیون تومان خسارت وارد آمده است .

این حریق پردامنه که ازساعت ۵ بامداد آغاز شده تا ۱۱صبح امروز همچنان ادامه داشتو ماموران آتش نشانی وگروه های امداد شیلات ، نیروی دریائی و گمرک رشت وبندر پهلوی با تلاش زیاد سرگرم مهار گردن آن‌بودند .

خبرنگار اطلاعات در بندر پهلوی اضافه کرد : طی۳سال اخیر ، این سومین آتش سوزی دامنه داری است که‌در «شنبه بازار» روی داده و خسارت هنگفتی به بار آورده است .

گدای شیرازی از مردی که به او سکه‌های تقلبی داده بودشکایت کرد

شیراز ـ خبرنگاراطلاعات

جوانی باتهام داشتن یک سکه ده‌ریالی‌تقلبی درشیراز بازداشت شد.

متهم که نصرالله قربانی نام دارد و اهل «شهرضا» است دیروز هنگامیکه برای زیارت‌حرم‌مطهرشاهچراغ(ع) به‌شیراز آمده بود یکسکه ده ریالی تقلبی به یکی از گدایان اطراف صحن شاهچراغ داد . براساس شکایت این گدا به‌ماموران گشت شهربانی شیراز مبنی برقلابی بودن‌سکه، نصرالله دستگیرشد. وی دربازجوئی های مقدماتی اظهار داشت: این سکه را دیروز یکی از کارگران جایگاه پمپ بنزین شهرضا بجای بقیه پول بنزین بمن داد، من نیز آنرا به یکی از گدایان شیراز دادم .

سکه تقلبی جهت‌آزمایش به شعبه اصلی بانک ملی در تهران‌ارسال‌شد. برومند دادیار شعبه یک دادسرای شیراز تا رسیدن پاسخ‌بانک ملی ایران در تهران‌نصرالله را با قرار موقت روانه زندان کرد.

دستوراستخدام فارغ التحصیلان تربیت‌معلم صادرشد

دستور استخدام فارغ‌ـ التحصیلان مراکز تربیت‌معلم که خدمت زیرپرچم خود را در آبانماه امسال به‌پایان رسانده‌اند صادر شد.

وزارت آموزش‌وپرورش اعلام کرد افراد مذکور از محل بودجه طرح‌توسعه آموزشی سال‌جاری‌استخدام میشوند و چنانچه بودجه طرح مذکور کافی نباشد براساس سایر مجوزهانسبت به استخدام آنان اقدام خواهد شد.

فارغ‌التحصیلان فوق‌الذکر باید طی مدت ده روز بعد از خاتمه خدمت به حوزه هایی که پیش از اعزام به خدمت وظیفه عمومی جزء سهمیه آن بوده‌اند مراجعه کنند و منطقه باید از محل سهمیه طرح توسعه‌آموزشی نسبت به استخدام آنان اقدام کند و درصورت نبودن ردیف حقوقی بدون متصدی مناطق باید پس از به‌کار گماردن افراد مذکور برای تامین حقوق آنان با دفتر بودجه مکاتبه کنند . ضمنا استخدام افراد در حوزه‌هایی بجز حوزه‌ای که تعهد خدمت در آن را دارند ممنوع‌است وچنانچه افراد مورد بحث پیش از اعزام بخدمت جزء سهمیه هیچ یک از شهرستان‌ها نباشند مناطق میتوانند در صورت وجوددردیف‌حقوقی نسبت به‌استخدام آنان اقدام کنند و درغیراینصورت باید آنان را به مرکز معرفی کنند.

یکطرفه کردن ۸ خیابان مرکزی و ۱۰۰ خیابان فرعی

بررسی وضع ترافیک تهران از سوی گروه چهار نفری کارشناسان ژاپنی از امروز شروع شد . کارشناسان‌ژاپنی در این بررسی هاضمن‌رسیدگی بمشکلات‌ترافیک تهران‌ازآمار‌ـ ها و نقشه های سازمان ترافیک تهران استفاده میکنند .

امروز همچنین گفته شدکه بررسی طرح یک‌طرفه کردن۸ خیابان مرکزی و ۱۰۰ خیابان فرعی اطراف آنها مراحل‌نهائی خود را طی کرده است و این طرح بزودی‌بمرحله اجراگذاشته میشود.

بازگشت کرسی
همراه با تجمل فراوان!

یادی از کرسی...
این عکس از موزه مردمشناسی تهران برداشته شده است و نمایی از یک اتاق ایرانی را درفصل زمستان با بساط چای و کرسی نشان می دهد.

... کرسی، شاید قدیمی ترین سلاحی بوده که برای مبارزه با سرمای شدید در شبهای طولانی و سرد زمستان مورد استفاده قرار می گرفته کرسی که چند سالی منسوخ شده بود، یکبار دیگر، همزمان با سنت گرائی طبقه مرفه و علاقمندان به حفظ سنتهای فراموش شده و (ظاهرا) بازار داغ و گرمی پیدا کرده است و نجارهای کرسی ساز و لحافدوزان قدیمی خیابانهای مولوی و سیروس و سرچشمه، پانیز امسال سفارش ساخت کرسی و لحاف بسیاری داشته‌اند.

سید اسماعیل احمدی لحافدوز ساکن خیابان مولوی تهران میگوید:

ـ در دو ماه گذشته تمام فعالیت من و کارگرهایم صرف دوختن لحاف کرسی شده است بعضی از سفارشها را از بالا بالاها آوردند، با پارچه خیلی خوب، پنبه عالی، و دستمزد خیلی شیرین!

نجارهای بازار سید اسماعیل هم مدتها است که کاری جز ساختن کرسی ندارند، حاج حسین رحیمی میگوید:

ـ زمانی کرسی ۲۵ ریالی میساختیم، بعد که زندگی سخت شد، کرسیها قیمتشان تا ۲۵ تومان هم بالا رفت، ناگهان انواع بخاری ببازار آمد و کرسی اختصاص به طبقه کم درآمد پیدا کرد ما هم بساطمان را جمع کردیم، چرا که دیگر کرسی سازی صرف نداشت. ولی امسال وضع فرق کرده است آدمهائی میآیند و در جستجوی من، بازار را زیر پا میگذارند. آنها در جستجوی یک کرسی ساز خبره و ماهر هستند و پول برایشان مهم نیست.

هفته گذشته به خانه‌ای در سلطنت آباد رفتم و برای صاحب آن یک کرسی خیلی بزرگ ساختم. این در واقع بزرگترین کرسی است که من در عمرم ساخته‌ام، و ۲۵ نفر میتوانند دور آن به راحتی بنشینند. و روی کرسی که چهار متر مربع مساحت دارد، میتوان برنامه رقص و آواز اجرا کرد! برای این کرسی ۲۵۰۰ تومان مزد گرفتم، و میدانم که چهار لحافدوز در محوطه همان خانه ده روز کار کرده‌اند و آنها هم بزرگترین لحاف کرسی دوران لحافدوزی خود را دوخته‌اند جالب اینکه در این خانه بزرگ، تمام اتاقها و سالنها و حتی راهروها و بطور کلی محوطه داخلی ساختمان به مدرن ترین وسایل گرم کننده مجهز است و صاحبخانه این کرسی را بخاطر میهمانیها و دوره های خانوادگی خود سفارش داده است...

یادش بخیر

بعد از فراموش شدن نه چندان طولانی کرسی که بخاطر ورود انواع وسایل برقی و نفتی گرم کننده بود حالا در آستانه فصل برف و یخ و زمستان یکبار دیگر و از طرف کسانی که بدون کرسی هم خانه‌شان گرم است بساطش پهن میشود، تا خاطرات خوش کرسی بار دیگر زنده شود.

آقای سید اسماعیل شفائی، متخصص طب سنتی و گیاه درمانی میگوید:

ـ کلمه کرسی عربی است و به فارسی معنی تخت را میدهد.

در زمانهای گذشته، هم مردم طبقه بالا و هم مردم طبقه پائین و متوسط برای گرم نگهداشتن خود در منزل از کرسی استفاده می کردند. ولی حالا بر اثر ورود بخاری برقی و نفتی دیگر کمتر مورد استفاده قرار می گیرد.

طرز کار کرسی چنین است که زیر تخت مخصوصی اجاق یا منقل می گذارند و روی آنرا با لحاف بزرگ که لحاف کرسی نامیده میشود، می پوشانند و با ذغال یا خاکه ذغال که بصرفه هم هست، آنرا گرم نگاهمیدارند، در فصل زمستان که ضمنا فصل علم کردن کرسی ها بود، بازار خاکه ذغال گرم بود و در تهران راسته ذغال فروشان سرچشمه مردم کیسه، کیسه ذغال و خاکه ذغال می خریدند، خاکه ذغالها در خانه ها بوسیله زنان خانه خیس می شد و بصورت گلوله در میامد که

یک ثروتمند تهرانی، دریکی از سالن های بزرگ خانه خود که مجهز به وسایل مدرن گرم کننده است، کرسی ۲۵ نفره ساخته که مساحت روی کرسی ۴ مترمربع است

مدتی هم این گلوله ها در پشت بام آفتاب میخورد تا موقع استفاده پر دوام باشد و خوب بسوزد.

کرسی و رماتیسم

دور انداختن کرسی، شاید کار درستی نبوده باشد چرا که خوابیدن زیر کرسی لذتبخش است. کرسی رطوبت پا و بدن را برطرف می کند و از شیوع بیماری رماتیسم و پا درد جلوگیری مینماید. آنهائی که مبتلا به روماتیسم یا انواع پادرد باشند با نشستن پای کرسی دردشان تسکین می یابد، چون سرما باعث انجماد خون و در نتیجه، کندی حرکت خون در شریان میشود و گرمای کرسی، خون را به جریان می اندازد.

استفاده از کرسی مخصوصا برای آنها که واریس دردناکی دارند، نتیجه مطلوب دارد. مردم ما از قدیم به خواص کرسی آشنا بوده‌اند و میتوان گفت که کرسی قدمت تاریخی دارد

بقیه در صفحه ۱۱

دستفروش ها رقبای سرسخت مغازه داران شده اند

دستفروشی، قدیمی ترین حرفه خیابانی تهران هم مثل وینترینهای مغازه ها سردرسینماها، و اسامی فروشگاهها، تغییر چهره داده و «خارجی» شده است! اگر در گذشته دستفروشهای ما اغلب مردان پیرو ازکار افتاده و یا آدمهای یک لاقبا و یا روستائیان تازه بشهر آمده بودند و یا کاسبهائی که سرمایه‌شان برای کاسبی اندک بود و مخارج روزانه خود را از طریق دستفروشی تامین میکردند، حالا خارجی ها هم به انبوه دستفروشان داخلی پیوسته‌اند. دستفروشهای جدید توریستهائی هستند که برای گردش و دیدارازکشورما راهی این دیار شده‌اند و دوهدف را دنبال میکنند، سیاحت و تجارت. آنها اغلب کالاهای کم حجم و قیمتی را برای فروش دارند، اجناسی که درشهرما بازار خوبی دارد، ازساعت مچی و انواع لباس زنانه و مردانه و اسباب بازی گرفته تا مجلات و عکسهای سکسی و فیلمهای پورنوگرافی که پرسودترین کالایشان بحساب میاید....

جنس خارجی

دستفروشهای خارجی مال یک جای بخصوصی نیستند. یک نگاه کنجکاو به خیابان نادری، فردوسی، سپه و حتی خیابان پهلوی و شاهرضا مارا با دستفروشهائی آشنا میکند که دارای ملیتهای اروپائی هستند، ازفرانسه، انگلیس، آلمان و حتی آمریکا هم درمیان این دستفروشان دیده میشوند. ازکشورهای آسیائی و خاوردور دستفروشها فراوانند، بسیاری از آنها بازار دستفروشی تهران را میدانند، یا خودشان سفرهای پی درپی داشته‌اند و یا با تجربه دوستان خود دراینکار خبره شده‌اند انها خوب میدانند که:

ـ خریدار ایرانی برای خرید جنس خارجی حریص است ووقتی می بینند که جائی جنس خارجی بفروش میرود باولع هجوم میاورند. ممکن است که دراین نوع خرید حتی سرشان کلاه هم برود، اما راضی هستند چون جنس خارجی بامارک خارجی ازدست خارجی خریداری کرده‌اند و اگر قیمتش درست نباشد ، عنوان جنس خارجی، مارک خارجی و فروشنده خارجی که دارد!

رشید حسین ـ دستفروش پاکستانی میگوید:

من زمان دانشجوئی سفری به ایران کردم و این مربوط به دوسال پیش است.

درآن سفر متوجه شدم که ایرانیها علاقه زیادی بخرید اجناس خارجی دارند، و خیلی از پاکستانیها با فروش چای، سود خوبی میبرند. من در همان سفر متوجه شدم که کارهای دستی پاکستانی که از عاج ساخته میشود، هم مشتری زیاد دارد و هم قیمت خوب و عالی بهمین دلیل در سفر اخیرم یک چمدان از این نوع وسائل تزئینی و آرایشی با خود آوردم و تا حالا هیجده هزار تومان فروش کرده‌ام با این پول هم هزینه سفر مطالعاتی خود را تکمیل میکنم و هم میتوانم مقداری جنس ایرانی بخرم و به کشورم بازگردم...

مادلن یک خانم دستفروش هلندی است که او را در خیابان پهلوی و بسختی پیدا کردم برای اینکه هر چه دستفروشی خارجی در تهران بچشم خوردند مرد بودند، و مادلن که بهمراه گروهی از دوستانش به کشور ما آمده‌اند از طرف رفقا ماموریت

بقیه درصفحه ۱۱

این کاریکاتور را احمدسخاورز، کاریکاتوریست باذوق اطلاعات کشیده وزیران نوشته است: «دودانشمند انگلیسی اعلام کردند وبا ازفضا به زمین آمده است...

چکمه
گل یخ
مخصوص زمستان بچه‌ها
آب در آن نفوذ نمیکند. لیز نمیخورد و همیشه گرم است

کفش ملی
مسئول پای شماست

باحساب پس انداز در گردش بانک ملی ایران
پول شما
در چهارگوشه جهان در اختیار شماست

اطلاعات
بنیانگذار: شادروان عباس مسعودی
صاحب امتیاز و مدیر: فرهاد مسعودی
سردبیر: حسین بنی احمد
سال پنجاه و دوم
محل اداره: خیابان خیام. ساختمان اطلاعات
تلکس ۲۱۲۳۳۶ ـ تلگرافی: اطلاعات: تهران.
تلفن ۳۲۸۱

سخن روز

کمربند تهران

با فراهم آمدن مقدمات احداث اتوبان کمربندی تهران، مسیر قطعی این اتوبان مشخص و ارزیابی زمین ها و ساختمان های مسیر جاده اغاز شد.

از سال ها پیش ضرورت احداث یک جاده کمربندی درتهران مورد توجه قرارداشته و طبق اظهار اهل فن چنین جاده یی هم از بارترافیک و هم از الودگی هوای شهر میکاهد. شهرهای بزرگ دنیا اکثرا یک یا چند خط کمربندی برگردخوددارند که یا شهررا از داخل محدوده دورمیزند و یا از خارج. درشهرهایی که خطوط کمربندی وجوددارد کامیونها و اتوبوسهای مسافربری و تانکرهای نفتکش برای رفت و امد از این جاده ها استفاده میکنند و داخل شهر نمیشوند. بعلاوه ان دسته از مردم که میخواهند از یک سو به سوی دیگر شهربروند بجای انکه از وسط شهر بگذرند و درترافیک پیچیده خیابانهای مرکزی گرفتار شوند از جاده کمربندی بسوی مقصد میروند.

الان درشهرتهران اگر کسی بخواهد از میدان فوزیه به ایستگاه راه اهن یا فرودگاه مهراباد برود ناچار است از وسط شهر بگذرد و گاه یکی دو ساعت درشلوغی ترافیک گرفتار میشود ضمن انکه بنوبه خودش باعث سنگینی ترافیک میشود. همینطور کسی که بخواهد از شمیران به شهرری یا بهشت زهرا برود باید از شلوغترین خیابانهای شهر عبور کند. اتوبوسهای مسافربری، کامیونهای غول پیکر، تانکرهای نفت که بسیاری اوقات اصولا درتهران کاری ندارند و محموله خود را از شمال به جنوب یااز جنوب برای شمال میبرند، همه و همه از داخل شهر میگذرند و بهمین دلیل است که خیابانهای تهران علاوه برشلوغی، بصورت گاراژی بزرگ و انباشته از انواع وسایل نقلیه باری، سواری، کوچک، بزرگ، کهنه، نو، گرانقیمت، اسقاط بنظر می ایند.

بسیار خوب! پس ما هم لزوم احداث اتوبان کمربندی را تصدیق میکنیم و امیدواریم با ایجاد شاهراههای متعدد و ساخته شدن مترو و انتقال گاراژها و انبارها به خارج شهر بالاخره یک روزی غول ترافیک درتهران از پای درایدو ساکنان پایتخت نفسی براحت بکشند. اما همچنان که درجلسه اخیر انجمن شهر تهران نیز اظهار شده باتمام این تفاصیل، مشکلات اساسی تهران بطور انتزاعی حل نمیشود و باید برای رفع این مشکلات روابط علت و معلولی را مورد توجه قرارداد.

درد بزرگ تهران این است که درودروازه یی ندارد و با انکه همه از محدودیت امکانات دراین شهر دم میزنند و نسبت به کمبود اب و برق و نان و گوشت و زمین و حتی هوای قابل استنشاق اعلام خطر میکنند، ظاهرا هیچ برنامه یی برای کنترل جمعیتی که خواه ناخواه به اب و برق و مسکن و غذا و هوا احتیاج دارد موجود نیست. درنتیجه از اینطرف میسازیم، از انطرف کم می اوریم!

به‌زور نمیتوان اسب را مجبور به نوشیدن آب کرد

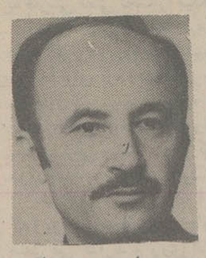

دکتر حسن حاج سید جوادی

سیزده قرن پیش سنت اگوستین مبلغ بزرگ کلیسای روم از طرف پاپ گرگوری کبیر برای هدایت مردم انگلستان به سوی مسیحیت و پیروی از کلیسای روم به بریتانیا رفته بود و باحرارت و شور و شوقی تمام، مردم را به دین مسیح دعوت میکرد. دراین دوران تعالیم مسیح هنوز نتوانسته بود افکار مردم را که از افسانه‌های شرک و پرستش خدایان سیراب بود بکلی تغییر دهد.

یک روز یکشنبه سنت اگوستین در کلیسائی مشغول تبلیغ بود و کشیشی از پیروان او درکوی وبرزن با شور و حرارتی فراوان مردم را تهدید میکرد که اگر به کلیسا نروند به خدای مسیح پشت کرده اند و در دوزخ جای خواهند گرفت! مردم که دچار ترس ووحشت شده بودند به طرف کلیسا روان میشدند، دران میان پیرمردی تنها، کمترین توجهی به این سخنان نداشت و همچنان که درکنار دیوار نشسته بود بابی تفاوتی و خونسردی کشیش را نظاره میکرد.

کشیش بگمان انکه پیرمرد دچار ثقل سامعه است و سخنان اورا نشنیده به وی نزدیک شد و باصدای بلند حرفهای خودرا تکرار کرد وازاو پرسید: مگر جویای رستگاری و تملک جایگاه رفیعی در بهشت نیستی که به سخنان من وقعی نمیگذاری و باسایرین به سوی کلیسا نمیشتابی؟ پیرمرد در پاسخ گفت: من ازاین بهشتی که تو باارعاب و تهدید مردم را به سویش روانه میسازی بیزارم و از تنها بودن در راه دوزخ هزار بار راضی ترم تاانکه بااین زمره عاری از شعور در طریق بهشت گام بردارم.

وقتی سنت اگوستین این ماجرا را شنید به کشیش گفت:

من هرگز اطمینان ندارم حتی یکی از صدها نفری که از بیم تهدیدهای توبه کلیسا آمدند به بهشت بروند، اما خوشحال باش که ان پیرمرد که به علت بیزاری از تهدیدهای توبه کلیسا پشت کرد روانه بهشت خواهد شد. حال من هم نمیدانم چند نفر از هزاران نفری که رشوه میدهند به خاطر بیم و ترس از قانونی که هفته پیش دولت به مجلس تقدیم نمود رشوه دادن را ترک خواهند کرد، اما یقین دارم هیچیک از هزاران رشوه خواری که به تمام رموز رشوه گیری اشنائی دارند ازاین تهدیدهای خالی از وجه نمیهراسند و کمترین بیمی به دل راه نمیدهند.

دولت در هفته قبل قانونی به مجلس داد تاریشه‌های رشوه‌خواری را بخشکاند و راه و رسم رشوه دادن و رشوه گرفتن را برای همیشه براندازد.

برطبق مواد پیش‌بینی شده دراین لایحه هرکس درایران و یاخارج از ایران از طرف خود یااز طرف هر شخص حقیقی یاحقوقی ایرانی و خارجی یابدون تابعیت معین و یا از طرف شرکت‌های چند ملیتی برای انجام یاعدم انجام امری در یکی از مؤسسات عمومی ایران بدون مجوز قانونی وجه یامالی به شخصی بدهد و یامنفعتی برای او منظور نماید، خواه منظور عملی شده و یانشده باشد و خواه انجام ان موجه بوده یانباشد به حبس جنائی درجه دواز ۳ تا ۱۰ سال محکوم خواهد شد...

برای اعتقاد به تأثیر چنین قانونی در جامعه مبتلا به بیماری ارتشاء ساده دلی و خوش‌باوری بسیار لازم است.

در شهرهای فرانسه، سالهای متمادی بردر و دیوار مینوشتند «انداختن اب دهان ممنوع. قانون ۱۸۸۱» روزی یکی از استادان حقوق به دیواری که جمله مزبور برروی ان نقش شده بود تف انداخت. وی را به دادگاه بردند و مورد سرزنشش قراردادند که باچنان مقامی ارتکاب چنین خطائی را چگونه میتوان توجیه کرد؟ استاد خطاکار گفت: به قانونی که ترس از ان مانع تف انداختن میشود باید تف کرد! من مانند ان استاد عصیانگر به قانون و حتی به لایحه‌ای که هنوز قانونی نشده است بی احترامی نمیکنم ولی به ادمهائی که به علت ترس از قانون چشم از رشوه و ارتشاء میپوشند مثل همان کسانی که از بیم عذاب جهنم به کلیسا میرفتند نفرین و لعنت میفرستم.

تقدیم این لایحه تأیید این واقعیت تلخ است که رشوه دادن و رشوه گرفتن چنان رواج و توسعه یافته که موجبات نگرانی اولیاء امور را فراهم ساخته و یاحداقل انهارا به ابراز این نگرانی وادار کرده است. اما مبارزه بارشوه و ارتشاء از راه تشدید مجازات رشوه‌خواران و رشوه‌دهندگان کاری عبث و بیهوده است. اگر بامجازات و تشدید مجازات میشد زشتی‌ها و تبهکاری‌ها را از میان برداشت و مدینه فاضله بوجود اورد چند پلیس و ژاندارم میتوانستند جای علمای اخلاق و مصلحین اجتماعی را بگیرند!

این یک حقیقت است که رشوه دادن رواجی فراوان دارد اما اگر علل و جهات رشوه دادن مورد بررسی و تجزیه و تحلیل صحیح قرار گیرد روشن میشود که رشوه دهنده گناهی مرتکب نشده که مستحق مجازات باشد. وقتی کسی برای انجام کاری خلاف و کسب عوایدی نامشروع کارمندی را تطمیع نماید و با دادن رشوه او را وادار به قبول تقاضای غیر قانونی خود سازد مستحق مجازات است همچنانکه رشوه گیرنده نیز که با اخذ مبالغی حاضر به انجام کار خلاف میشود باید به مجازات برسد. اما اگر کسی ناچار باشد برای انجام کار مشروع و قانونی خود مبلغی بپردازد ایا مستحق مجازات است؟ شما میخواهید مالیات و عوارض بدهید؛ برای گرفتن ان شما را دو سه روز سر میدوانند و موجب میشوند که از تمام کارهای خود باز بمانید. اگر کارمند باشید ناچار به غیبت میشوید و اگر برای خودتان کار میکنید باید کار و زندگی را تعطیل نمائید و چندین برابر متضرر شوید. بدینجهت با نهایت میل مبلغی به هر عنوان میپردازید؛ خدمتگزار یا کارمند جزء و یا واسطه امر ظرف چند دقیقه کار شما را انجام میدهد و شما را بخیر و خوشی روانه میسازد.

میخواهید خانه خویش را بفروشید، برای انجام معامله ناچار به ارائه برگ مفاصا حساب هستید. اگر روزها و هفته ها شما را معطل سازند ممکن است خریدار انصراف حاصل نماید و یا با دیگری وارد معامله شود؛ ناچار مبلغی میپردازید و ظرف چند دقیقه مفاصا حساب را میگیرید؛ آیا مستحق زندان هستید؟ سند و قباله خانه خود را گم کرده‌اید، فرصت ندارید که هفته ها و ماهها از وقت خود را در محضر و ثبت اسناد بگذرانید؛ انعام و هدیه‌ای میدهید و ظرف یکی دو روز المثنی میگیرید! آیا باید به زندان بروید؟ شما مستطیع هستید و تصمیم میگیرید به خانه خدا بروید؛ با صدها مشکل مواجه میشوید، به دوستان و اشنایان متوسل میگیردید و متحمل مخارجی میشوید؛ بالاخره سعادت ان را پیدا میکنید که به خانه خدا مشرف گردید آیا مرتکب جرمی شده‌اید که به زندان بروید؟

شما میخواهید راه بروید، رانندگی کنید، مالیات بدهید، کتاب بخوانید، به مدرسه بروید، ازدواج کنید، نفس بکشید و بهیچوجه خیال تجاوز به حق کسی را ندارید و حاضر نیستید یک شاهی از حقوق دیگری را پایمال کنید اما زندگی را به شما سخت میگیرند، موجبات مزاحمتتان را فراهم میسازند وشمارا مجبور به دادن انعام، رشوه، هدیه، باج و یا هر چه که اسمش را بگذارید میکنند، در اینصورت گناه شما چیست؟

اگر در یک جامعه، ماموران و مسئولان و کارمندان برای انجام مشروع ترین کارها و عادی ترین مراجعات اشکالتراشی میکنند و مردم را مجبور به دادن هدیه یا رشوه یا صدقه میسازند گناه مردم چیست؟ اینکه چرا برخی از کارگزاران و کارمندان رشوه میگیرید بحثی مفصل است که در این مختصر نمیگنجد اما درک این نکته که دادن رشوه در چنین شرائطی دلیل بر نادرستی و انحراف از موازین صداقت و صحت عمل نیست مشکل نمیباشد.

در عرف قانون رشوه دادن و رشوه گرفتن هر دو جرم و گناه است اما بیچاره‌ای که برای انجام مشروعترین امور زندگی هدیه و یا رشوه‌ای میدهد با کسی که برای سوء استفاده به رشوه و ارتشاء میپردازد تفاوت دارد.

مسلما رشوه دادن در بسیاری از جوامع دلیل بر نادرستی و انحراف از طریق صداقت است زیرا معمولا رشوه را برای انجام کارها و توقعات نامشروع میدهند ولی اگر انسان مجبور باشد برای کارها و توقعات قانونی و صد در صد مشروع هم رشوه بدهد آیا مرتکب جرم شده است؟

من بسیاری از افراد درست و صدیق را میشناسم که در صحت عمل نمونه بوده و محل وثوق و اعتماد جامعه میباشند ولی در موارد متعدد و برای انجام کارهای جاری خود ناچار به دادن رشوه شده‌اند. به جای تشدید مجازاتها باید در نهادها و سیستم های خود تجدید نظر نمائید و پس از بررسی علل اصلی رواج رشوه و ارتشاء ریشه های واقعی را از میان بردارید والا بااعمال زور و جبر فقط قسمتی از هدفها را میتوان به مقصود رسانید نه تمامی انها را و بقول معروف به زور میتوان اسب را سر نهر برد اما نمیتوان او را وادار بنوشیدن کرد!

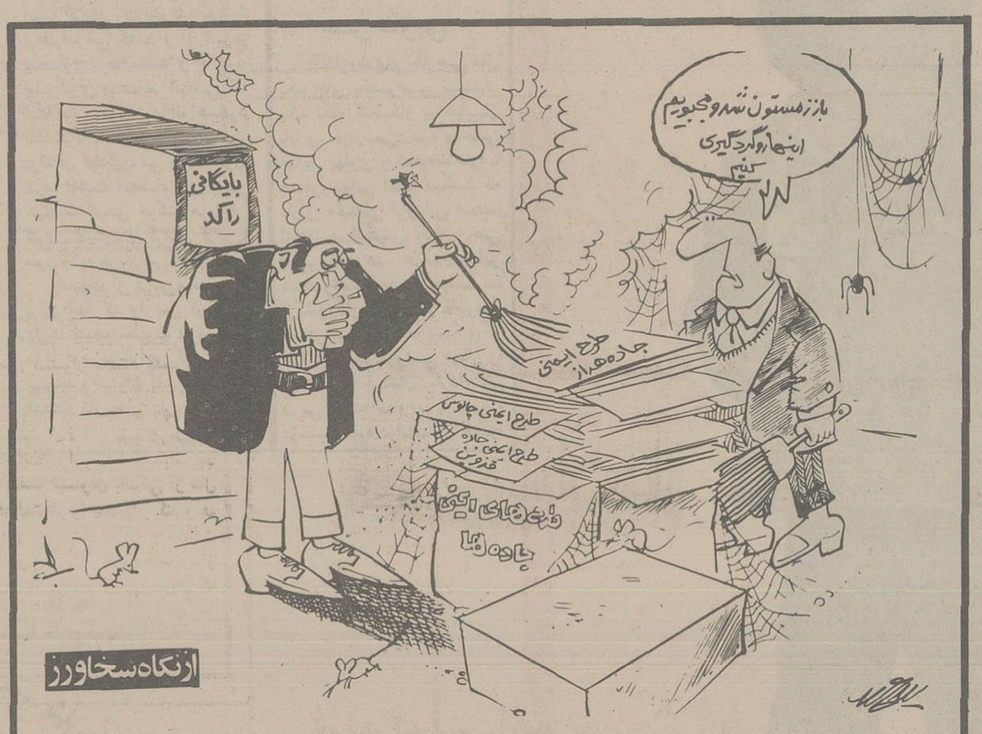

مقدمات ایمن ساختن جاده ها در زمستان فراهم می شود...

حسن صدر

جواب دادخواست انگلیس را من نوشتم و به لاهه بردم

اکثر خوانندگان درشماره ۲۴ ابانماه گذشته اطلاعات، سخنرانی آقای دکتر فلاح مقام مدیر عامل شرکت ملی نفت در کلوب روتاری را درمسئله ملی شدن نفت ورای دیوان داوری لاهه خوانده‌اند.

انچه بنام سخنرانی آقای فلاح درروزنامه منتشر شده بحدی عجیب و حیرت اورا ست که جزاره حلی که خودشان درشماره چهارشنبه دوم ادرماه برای رفع و رجوع ان اندیشیده‌اند هیچ راهی بنظر نمیرسد. راه حل ابداعی ایشان بی توجهی و اشتباه گزارشگر روزنامه درنقل بیانات سخنران و سپس چاپ ان درروزنامه است.

بامطالعه مطالب چندروز اخیر روزنامه ها دراین باب، قبول هریک ازدو فرضیه برای من که ازعمق اطلاعات فنی، اداری و سیاسی آقای دکتر فلاح درامرنفت اگاهم مشکل است، زیرا نمیتوانم باور کنم که آقای فلاح، بایک عمر سابقه درشرکت نفت انگلیس و سپس درشرکت ملی نفت ایران نمیدانسته‌اند پروفسور «رولن» بلژیکی است نه انگلیسی، ووکیل مدافع حقوق ملت ایران بوده نه قاضی دیوان لاهه. درعین حال باانچه ازسالها روزنامه نگاری (ایام انتشار قیام ایران) و بعد باتماس مستمر باروزنامه ها اموخته‌ام، بسیار بعید بنظر میرسد که خبرنگار، جمله هائی نظیر: حتی قاضی انگلیسی این دادگاه بنام «رولن» ترازو را چنان چرخاند که....» را از خود ساخته و به سخنران نسبت داده باشد!

***

نویسنده چون سهم ناچیزی دراین مبارزات داشته‌ام، یادآوری میکنم که دولت انگلیس درخردادماه ۱۳۳۰ ازدیوان لاهه صدور قراری را درخواست کرد که وضع بصورت قبل از ملی شدن برگردد، یعنی کشتیهای «نفت بر» رسیدی را که دولت ایران برای هر محموله میخواست، ندهند تابعد بماهیت دعوی رسیدگی شود.

جواب این دادخواست را بدستور رئیس دولت وقت، من نوشتم و همراه آقای دکتر شایگان بلاهه بردم و دیوان بنفع دولت ایران تقاضای دولت انگلیس را رد کرد.

سپس در پائیز ان سال، دولت انگلیس به شورای امنیت شکایت برد. این مرجع هم رسیدگی را بدیوان دادرسی لاهه حوالت کرد.

در خرداد ماه سال بعد «پرفسور رولن» در ماهیت دعوی با کمال لیاقت و صمیمیت دفاع کرد و دیوان در پایان امر، بعدم صلاحیت خود در این قبیل مسائل که از حقوق حاکمیت ملتها است رأی داد.

***

چون هدف من در این نوشته جدل و مناظره نیست، قبول کنیم تمام مسائل خلاف واقعی که از زبان آقای دکتر فلاح نقل شده، ناشی از اشتباه بوده، ولی دو مسئله اساسی در متن انگار نشده سخنرانی آقای فلاح دیده میشود که چون با سرنوشت ملت ایران سرو کار دارد، شایسته بحث و گفتگو است و ان دو، عبارتست از:

۱ ـ ضربتی که از رای عدم صلاحیت دیوان لاهه به منافع ملت ایران وارد شده است.

انگیزه آقای فلاح در پیش کشیدن بزرگترین شکست نفتی ایرن هر چه بوده، تأثیری در صحت و سقم بیاناتشان ندارد امیدوارم محرکشان روشن کردن نقاط تاریک تاریخ ربع قرن اخیر بوده باشد، بهر حال در مورد ضربت آقای فلاح قبول کردند که این دولت انگلیس بود که در شکایت پیشقدم شد و نقش ایران همه جا جوابگوئی بوده، اکنون مدعا به دعوای انگلیس یا اصل مسئله ملی کردن بوده یا مطالبه غرامت.

اگر ملی کردن بوده که آفرین بدیوان لاهه که گفته چون این مسئله از اصول حاکمیت ملتها است من صالح باظهار نظر نیستم. و اگر مطالبه غرامت بوده در این صورت یا اصل کلی غرامت بوده یا رقم معین.

اصل کلی مطلقا مورد اختلاف نبوده، زیرا در قانون ملی شدن، پرداخت غرامت پیش بینی شده و اما مبلغ معین، نه فقط درمطبوعات ان ایام از مبلغ خاصی گفتگو نشده، بلکه اگر انگلیسها یک میلیارد دلار مطالبه کرده باشند، آیا بهتر این بود که دیوان لاهه ما را به چنین مبلغ سرسام اوری محکوم میکرد، یا، رای بعد م صلاحیت میداد؟ کرچه عاقبت کرفتند ولی ایا اگر محکوم میشدیم بهتر بود؟

از این گذشته وقتی قبول دارید که این ما نبودیم که بدیوان لاهه شکایت کردیم، بلکه حریف بود، طبعا اختیار رأی محکمه هم دست مانبود.

مسئله جنگ و محاصره اقتصادی، نتیجه زور انگلستان وضعف ما بود و بهر کیفیت اگر انگلیسها ناراضی بودند ـ و البته ناراضی بودند ـ از جنگ اقتصادی بیرحمانه علیه ما خودداری نمیکردند. مگر اسرائیل نیست که به ده ها قطعنامه سازمان ملل بی اعتناء است و خر خود را می راند؟

۲ ـ مسئله خیانت بزرگ:

جناب فلاح در کلوب روتاری فکر میکردند دولت ایران نفت را ملی کرد و بدیوان لاهه و شورای امنیت شکایت برد و اینکار ناشیانه را خیانت تلقی کردند، ولی حالا که معلوم شده دولت ایران در این مراجع خوانده دعوا بوده نه خواهان « فکر نمیکنم عمل ملی کردن صنعت نفت را خیانت « انهم خیانت بزرگ بدانند!

آقای فلاح قرار داد مشئوم ۱۹۵۴ را از پی آمد های الزامی خالی بودن خزانه میدانند راست است. ولی صریح تر گفتگو کنیم، ضعیف بودیم. یا بایستی میمردیم یا بتمام عواقب این مبارزه که سلسله جنبان مبارزات خاورمیانه بود تن میدادیم و در عوض از شر انهمه جنایت اقتصادی و سیاسی شرکت سابق نفت و انگلیس و ایران نجات می یافتیم.

چهل سال قبل...

لایحه اصلاح قانون استخدام قضات تقدیم مجلس شد

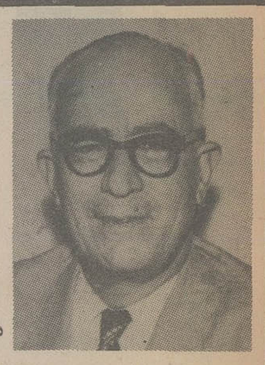

دکتر احمدمتین دفتری

این لایحه را اقای دکتر متین دفتری وزیر دادگستری تقدیم مجلس نمودند:

نظر بلزوم اصلاح پاره‌ای از مواد قانون استخدام قضات و همچنین توضیح و رفع ابهام موادی که فعلا بقوت خود باقی هستند مواد اصلاحی ذیل برای تصویب پیشنهاد میشود.

مخابرات انتظامی صاحبان رتبه قضائی از قرار ذیل است:

۱ ـ اخطار کتبی بدون درج در ورقه خدمت

۲ ـ توبیخ کتبی با درج در ورقه خدمت

۳ ـ کسر حقوق ماهانه تا یک ثلث از یک ماه تا شش ماه

۴ ـ انفصال موقت از سه ماه تا یک سال

۵ ـ تنزل رتبه یکدرجه یا زیادتر

۶ ـ انفصال دائم از خدمات قضائی

۷ ـ انفصال دائم از خدمت وزارت دادگستری

۸ ـ انفصال دائم از خدمات دولتی

ماده ۲ ـ ماده ۱۳ قانون اصلاح قسمتی از مواد قانون استخدام قضات مصوب ابان ماه ۱۳۱۲ بطریق ذیل اصلاح میشود:

در خواست های ترفیع باید بترتیب و در مدت هائی که از طرف وزارت دادگستری طبق ائین نامه‌ای که بتصویب هیئت دولت میرسد معین میشود به کمیسیون مقدماتی ترفیع ارسال گردد. کمیسیون مزبور پس از رسیدگی به درخواست ها اشخاصی را که استحقاق ترفیع دارند معین مینماید و از جمله شرایط استحقاق در این مورد اینست که در خواست کننده مقالات قضائی قابل توجهی تهیه و برای انتشار به مجموعه حقوقی داده و یا به پرسشهای مندرج در مجموعه پاسخهای قابل قبول داده باشد.

ماده ۳ ـ جمله «۳ دوسیه اخیر» مذکور در ماده ۱۵ قانون اصلاح قسمتی از مواد قانون استخدام قضات حذف و بجای ان «پرونده های سنوات مختلف» قرار داده میشود.

ماده ۴ ـ بماده ۲۲ قانون ششم دیماه ۱۳۱۵ تبصره ذیل برای توضیح اضافه میشود.

تبصره ـ شرط دعوت به امتحان دارا بودن دو سال خدمت در سمت های نامبرده است اعم از اینکه این قبیل اشخاص در موقع امتحان منتظر خدمت و یا تغییر سمت یافته باشند.

ماده ۵ بماده ۱۷ قانون ۶ دیماه ۱۳۱۵ تبصره ذیل افزوده میشود:

تبصره ـ هنگامی که یکی از اعضای تجدید نظر بعلتی نتواند در هیئت تجدید نظر شرکت نماید یکنفر عضو علی البدل از مستشاران یا اعضاء معاون دیوان عالی تمیز به انتخاب وزیری دادگستری هیئت نامبرده را تکمیل مینماید.

ماده ۶ ـ اصلاح ماده ۷ قانون استخدام قضات مصوب اسفند ۱۳۰۶ که بموجب ماده ۱۸ قانون ۶ دیماه ۱۳۱۵ بعمل امده فقط ناسخ ماده مزبور به استثنای جمله اخر انست و جمله اخر راجع به تطبیق پایه های ۹ گانه قانون استخدام کشوری با پایه های قضائی کماکان به اعتبار خود باقی است.

ماده ۷ ـ مواد ۲، ۳، ۸، ۲۱، ۳۰ قانون استخدام قضات مصوب اسفند ۱۳۰۶ نسخ میشود.

ساختمان راه هراز

ساختمان راه جدید هراز بتهران که مقدمات ان فراهم شده بود از امروز شروع گردید و صد ها نفر عملهٔ مشغول راه سازی شدند و در اینده نزدیکی تهران به امل وصل خواهد شد.

ستون نیازمندی ها

فورا هم منزل لازم است ـ در چهار راه وزارت جنگ «دانشجوئی اتاق بی‌سر و صدا و افتاب گیر و کاملا ازادی را که در باغی واقع است کرایه کرده و از لحاظ اقتصادی مایل است با یک یا دو نفر «دانشجو مقدم است» هم منزل شود.

خواستاران در ابتدای لاله زار پهلوی کوچه بهداری بمغازه عطاء اله عتیقه چی اصفهانی مراجعه فرمایند.

***

یکنفر بنا که از عهده هر نوع ساختمان ایرانی و ساختمان اروپائی بابتون مسلح یا اجری از روی نقشه با صرفه و محکم بر میاید و سمنت کشی کف ها و تگری خارج عمارت و فرش اهک داخل ساختمان و بله سازی و غیره را بخوبی انجام میدهد و مدت دوازده سال نزد المانی ها کار کرده است بطور کنترات یا روزمره حاضر است بقیمت خیلی خیلی مناسب کار کند. برای گرفتن نشانی به دفتر روزنامه اطلاعات مراجعه فرمائید.

***

متخصص لبنیات یکنفر متخصص در تهیه مواد لبنی و محصولاتی که از شیر تهیه میشود و ساخت هر قسم پنیر که مدت ها در خارج عمل نموده و در ایران نیز مدت هفت سال سابقهٔ دارد و بزبان های روسی و المانی و فارسی هم اشناست جویای کار است. به کمپانی «دک ها» در خیابان فردوسی مراجعه شود.

«نقل از اطلاعات ۷ آذر ۱۳۱۷»

«کاسه‌ی بی نیازی» و «کاسه گدایی»

ناصر انقطاع

اینان که بازبان پارسی سرجنگ دارند و در پرده سنگ بکارگیری واژه‌های تازی و لاتین را به سینه می‌زنند چون از گروه بی‌شمار میهن پرستان و پارسی سرایان و ایراندوستان بیم دارند. بناچار لبه‌ی تیز تیغ خود را سوی من گرفته و در زیر رخ پوش (نقاب) نام و نام خانوادگی من، پارسی گویی و پارسی سرایی را به ریشخند می‌گیرند. و لجوجانه زیر پرچم واژه‌های بیگانه (چه تازی و چه لاتین) سینه می‌زنند.

می‌باید ازاینان پرسید که اگر نام من تازی یا پارسی باشد. اگر من تازی نمی‌دانم (که ندانستن تازی شرم اور نیست. زیرا تازی دانستن بایسته‌ی تازیان است. و پارسی دانستن برای هرایرانی بایسته است). اگر «باعی مزید» و «ثلاثی مزید» را در لغزش خامه‌ای جابجا کرده‌ام، اگر، و اگر، و اگر.... اینها چه پیوستگی‌ای می‌تواند بازبان پارسی داشته باشد؟ و چرا بااین گفته‌های بی‌پایه و سست، می‌خواهند بزور و باگستاخی، پروانه‌ی بکارگیری و گسترش واژه‌های بیگانه را بدست اورند.

مگر «ابومسلم» و «طاهر» و «یعقوب» نامهای‌شان تازی نبود، پس می‌باید به اندیشه شما، سرسپرده‌ی خلیفگان تازی شوند و تنها به دستاویز اینکه نام تازی دارند. برچپرکی بیگانه کردن نهند و گمنامانه درمیان بندگان انان بسر برند و گمنام‌تر بمیرند.

اما همین «یعقوب» بانام تازی، خود به ان چاپلوس چامه‌سرا، که برای خوشامدش به زبان تازی چامه سروده بود، گفت:

چرا بزبانی که من نمی‌دانم سخن می گویی؟

ایا براستی «یعقوب» تازی نمی‌دانست؟ پاسخ این است که اری، تازی می‌دانست، خوب هم می‌دانست اما از بکارگیری و شنیدن ان ننگ داشت.

خواننده‌ای در شماره ۱۵۴۶۳ روز دوشنبه بیست و سوم آبان ماه این روزنامه، در برگ هفتم، به پندار خود، دستاویز استواری یافته و از اینکه در یکی از نوشته‌هایم «ثلاثی مزید» را «رباعی مزید» نوشته بودم، داد سخن داده وواژه‌هایی را سرهم کرده بود.

این نوشته و ان دستاویز، مرا به یاد داستان شیرین و پرمغزی انداخت.

می گویند: روزی یک بز و یک گوسفند به راهی می گذشتند. و درگذر خویش به جوی آبی رسیدند. هنگامی که گوسفند از جوی می‌پرید. در یک دم، دنبه‌اش بالا رفت و شرمگاهش نمودار شد. بز که این رویداد را نگریست. نیشش تابناگوش بازشد و خنده را سرداد و گفت:

آهای گوسفند، شرمگاهت را دیدم. شرمگاهت را دیدم!

گوسفند به آرامی سربرگردانید و گفت: داداش، سالهای سال است که من و همگنان من و همه‌ی مردم گیتی و همه‌ی جانداران جهان، شرمگاه تو را می‌بینیم و چیزی نمی گوئیم. اینک که یکبار دنبه‌ی من بالا رفته و در یک چشم برهم زدن شرمگاهم نمودار شده است تو اینهمه جنجال می کنی؟!

اکنون درست، شده است داستان اقای «صابری انصاری» و دیگر یارانش، که سالهای سال است نه تنها واژه‌های پارسی را درست بکار نمی گیرند. که واژه‌های تازی و بیگانه را ـ که انهمه بدانها دلبستگی دارند ـ نیز درست بکار نمی‌برند. و پیوسته بنادرست می گویند و می نویسند و کسی هم به انان خرده نمی گیرد

برای نمونه بجای «آیس» بجای «ناجی» بجای «کافی» می نویسند «مأیوس» می نویسند «منجی» می نویسند «مکفی»

و صدها و صدها مانند اینگونه لغزش‌ها و نادرست‌نویسی‌ها و نادرست‌گویی‌ها برای نمونه هنگامی که می گویند «صرفنظر» خواستشان «گذشتن از چیزی است». در جایی که معنای راستین «صرفنظر» یعنی «صرف کردن نظر»، یعنی «بکار بردن نظر» و یعنی نگرش ویژه به آن چیز است.

انگاه می چسبند به این نکته که چرا «ثلاثی مزید» را «رباعی مزید» گفته‌اید؟

آقاجان. ثلاثی مجرد، و رباعی مزید، مهموزالفاء و مهموزاللام و فاءالفعل و لام‌الفعل و مانند اینها، به من چی، به شما چی، ماهمه ایرانی هستیم نه تازی، ماباید نخست دستور زبان پارسی و آیین درست نوشتن و درست سخن گفتن به زبان خویش را بیاموزیم. ماباید به فرزندانمان روش درست دستوری زبان نیایی انها را بیاموزیم.

برای نمونه به انان بگوییم که نشانه‌ی جمع درزبان پارسی، تنها و تنها «ا ـ ن» و «هـ ـ ا» است نه چیز دیگر پس بکارگیری هرنشانه جمع دیگر، نادرست و بیجا است. نه اینکه در گفتار و نوشتار خود، واژه‌ها و ساختهای پارسی را با «ا ـ ت» که یکی از نشانه‌های جمع در زبان تازی است و یابا جمع‌های شکسته تازی بکارگیریم و «گزارشات و فرمایشات و نمایشات و سفارشات و میادین و اساتید» بنویسیم و بگوییم. و از اینهمه نادرست گویی و نادرست‌نویسی، بیمی بخود راه ندهیم و کودکان و فرزندانمان را دربرابر سدها نشانه‌های پرسش و سرگشتگی‌های فراوان بگذاریم.

یکی از گفته‌های به پندار خود «استوار» انها، این است که چون مادوچرخه یا یخچال یاکفش و یا پارچه‌ی ساخت کشورهای دیگر را بکار می‌بریم، پس می‌باید واژه‌های کشورهای دیگر را نیز بپذیریم! و یا نام فرزندان خود را ـ چون دوچرخه انگلیسی سوار می‌شوند ـ جیمز یا ونیستون یا انتونی و یاجرج بگذاریم!

زهی ناآگاهی، زهی کوته‌بینی.

اینان نمادهای فرهنگی و پیوندهای ملی و شناسنامه‌های فرهنگی را، بادستاوردهای ماشینی و صنعتی یکی دانسته‌اند و نمی‌دانند که نمی‌توان «زبان» و «چامه» و «هنر» و «گفتار» و «ائین‌ها» و «روش‌های» نیایی وویژه‌ی یک ملت را بایخچال برقی ودوچرخه و پارچه‌ی ساخت بیگانه، بگونه‌ی پایاپای، داد وستد کرد.

این درست مانند ان است که کسی به انگیزه‌ی خرید یک میخ که همسایه‌اش ساخته و به او فروخته است. به همسایهٔ خود پروانه دهد که به خانه‌اش بیاید و بخشی از دلبستگی‌های خانه‌ی خود را که ویژه‌ی اواست و به ان پیوند روانی دارد، به همسایه ببخشد.

نه جانم. پیوندهای ملی. نمادهای فرهنگی و نازش‌های میهنی را باهیچ چیز نمی‌باید برابر دانست. اینها شناسنامه‌های هرملت و هرکشور هستند. اگر انها را بهیچ انگاریم. برسر ما همان خواهد امد که برسر ملت‌های نابود شده‌ی گیتی امد. و یادست کم همان خواهیم شد که ملت‌هایی مانند مراکش و تونس و لیبی و مصر و سوریه و لبنان و مانند انها شدند. یعنی درحالیکه هریک از این ملت‌ها دارای پیشینه فرهنگی و تاریخی و ملی جدایی هستند، جهان امروز، انها را «ملت‌های عرب» می‌شناسد. اما ایا انان براستی تازی هستند؟

اری. بی‌بند و باری‌های ما، و در یوزگی‌های فراوان از خوان واژه‌های بیگانه، این زبان را انگونه ناتوان می‌نمایاند، که برخی باگستاخی برانند که بی بکار بردن واژه‌های دیگران، توانایی ان را نخواهیم داشت تاخواستهای خود را بدیگران بازگوییم.

در پاسخ انان تنها باید گفت:

فغان که کاسه‌ی زرین بی‌نیازی را
گرسنه طبعی ما، کاسه‌ی گدایی کرد

پیشنهادهایی برای حل مشکل ترافیک

سرتیپ بازنشسته هادی وثیق

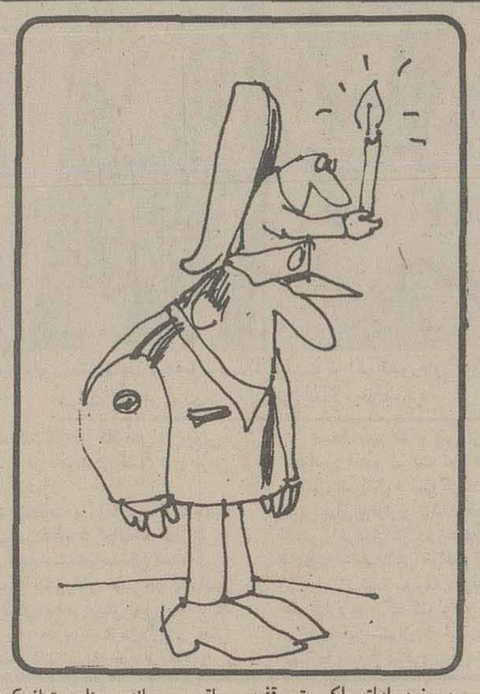

نظر باینکه ازمدتها پیش مسئله ترافیک تهران در جراید مطرح است و بویژه مقالات زیادی دران روزنامه منتشرو باطلاع مردم و مقامات مسئول میرسد و از طرفی اینجانب نیز مانند اغلب مردم در اندیشه این مسئله بوده ام و حتی با بعضی اشخاص که سابقه اداره امور ترافیک را داشتند و اکنون برکنار هستند مذاکره و نظر خواهی کرده ام، ازاین فرصت استفاده میکنم و نظر خودرا درباره حل این مسئله می نویسم.

ازانجا که بعضی اوقات ممکن است راهنمائیهای مردم عادی ذهن کارشناسان را روشن کند و راهی بسوی حل مسئله بگشاید، من نیز نظرهایی دارم.

بااینحال بنده مدتی دراتردید بودم که آیا میتوانم یعنی اصولا اجازه دارم درباره یک مسئله تخصصی ترافیک که شاید بوسیله آمارگیریها و نمودارها وقواعد و اصول معینی باید حل شود، اظهار نظر کنم، یا نه؟ ولی بالاخره احساس کردم که اگر یقین دارم راه حل پیشنهادی ام میتواند گره گشاباشد وظیفه دار هستم که انرا در میان بگذارم، باشد که مفید واقع شود، میخواستم بوسیله تلفن باجناب آقای شهردار صحبت کنم ولی متوجه شدم که در آن فرصت کم مجال توضیح مطالب بطور دقیق و مشروح نیست.

باوجود پلهای هوایی که از چندی قبل در تهران ساخته شده و بسرعت برتعداد آنها افزوده میشود، بازهم می بینیم که در همان مسیرهای دارای پل و حتی روی خود پلهاتراکم،وتوقف وجوددارد. و این سئوال مطرح میشود که اگر این پلها و شاهراهها و حتی صدها کیلومتر شاهراههایی که وعده داده شده، ساخته شوند و گشایش ها و اصلاحات دیگری که در معابر بوجود خواهند اورد انجام بشود، مشکل ترافیک را حل خواهد کرد یاخیر؟ بسیار باعث تاسف حتی هراس ووحشت خواهد بود که به بینیم در ان روز هم که کلیه این تسهیلات جامه عمل بپوشند، بازترافیک به همان وضع سابق باقی میماند، مسئله ترافیک مسئله تراکم است و راه حل انرا باید در خود کلمه تراکم جستجوکرد، اصولا تراکم یعنی چه؟ بنظربنده تراکم یعنی جمع شدن تعداد زیادی اتومبیل که مدت زمان یک چراغ سبز اجازه عبورتمام ان وسائل را دریک وهله نمیدهد، حتی امروز هم میبینیم و همه روز شاهد انیم که وقتی چراغ سبز است و شمااجازه عبوردارید پلیس راهنمائی بادست مانع حرکت شمامیشود و شما باید وقت خودرا به ماشین های مسیر دیگری واگذار کنید تا انها عبور کنند، این مشکل تنها بازمان بندی منطقی یا «سنکرونیزه» کردن چراغها که شهردار پایتخت هم به ان اشاره کرده بود ووعده داد که تنظیم خواهد شد، رفع نمیشود.

راه جلوگیری از ایجاد تراکم که شکل اصلی ان در بالا تعریف شد و اشکال دیگر آن بصورت جمع شدن اتومبیل ها در سطح خیابانها دیده میشود، تنها تنظیم سرعت اتومبیل ها در شهر است.

برای روشن شدن مطلب فرض میکنیم در پشت یک چراغ قرمز صدماشین ایستاده و انها بمحض سبز شدن چراغ بطرف چراغ قرمز بعدی حرکت میکنند، دراین ضمن اتومبیل های عقب تر که جزء این صدماشین نبودند برای اینکه از فرصت سبز بودن چراغ استفاده کنند، با سرعتی فوق العاده خود را بچراغ سبز میرسانند و از آن عبور میکنند، این همان موقعی است که اتومبیلهای موج اول یعنی آن صداتومبیل به چراغ بعدی رسیده اند و زمان این چراغ سبز اخیر باید جوابگوی نه تنها آن صدماشین باشد بلکه باین رانندگان عجولی که از عقب رسیده اند نیز وقت عبور بدهد. چه بسا دیده شده که چند موج صدتایی موفق شده اند به کمک سرعت زیاد از زمان تنها یک چراغ سبز استفاده کرده و از آن عبور کنند و پشت چراغ قرمز را بعمق یک کیلومتر و یا بیشتر مسدود کنند، و همین ستونها بهمین عمق در سطح خیابانها بحرکت در میایند و تراکم های دیگری بوجود میاورند که منتهی براه بندان میشود، که این همان معنی تراکم است که پلیس مجبور میشود حتی بعضی اوقات دوچراغ سبز متعلق به دیگران را برای عبور این اتومبیلها اختصاص دهد.

تصور میکنم به راه حل مسئله نزدیک میشویم.

پلیس راهنمائی باید از مردم بخواهد که با یک سرعت عادی حرکت کنند و خود را با حداکثر سرعت بچراغ بعدی نرسانند، بلکه با همان سرعتی که داشتند، راه خود را ادامه دهند، چه این رویه غلط بیشتر از سرعت متوسط انها میکاهد، زیرا انها فقط زمان همان چراغ سبز را استفاده برده اند ولی در چراغ بعدی، تاوان این عجله را خواهند پرداخت، و در چراغ بعدی بیشتر معطل خواهند شد.

عیب دیگر این رویه عدم انقطاع ترافیک است که به عابر پیاده اجازه عبور از عرض خیابان را نمیدهد و موجب سوانح بیشمار میشود زیرا اگر سرعت ها متعادل باشند و در نتیجه آن خودرسانی ها بچراغ سبز از بین برود، چون خودبخود چراغ ها امواج اتومبیل را از یکدیگر جدا میسازند عابر فرصت عبور از بین دوموج را پیدا میکند.

در عوض جرائم زیادی که برای موارد مختلف از مردم گرفته میشود و باصطلاح روز، انها را نقره داغ میکنند، بهتر است جریمه زیادی برای تخلف از سرعت معین در نظر بگیرند، البته اداره راهنمائی باید حدود این سرعت را برای نقاط شهر دقیقا تعیین بکند، مردم هم باید توجه داشته باشند که با روش جدید زودتر بمقصد میرسند.

البته تنظیم زمان چراغ هایه ترافیک کمک میکند ولی راه حل مسئله ترافیک نیست. بعلاوه باید توجه داشت که مسئله ترافیک فقط یک موضوع نیست، بلکه عوامل زیادی موثرند که باید یک یک و با دقت بررسی و مرتفع شوند، سرعت معین، راه عریض، پل هوائی، راه زیرزمینی، چراغ راهنمائی، وسیله حمل و نقل عمومی، پارکینگ، یک طرفه بودن یا دوطرفه بودن، رفتار عابرین، خط کشی و دهها عوامل دیگر هرکدام چند در صد موثراند، ولی بنظر اینجانب تعیین سرعت معین و اجبار رانندگان برعایت آن در راس این اقدامات قرار دارد و یک بررسی در ترافیک شهرهای اروپا یا امریکا شاید این نظر را تائید کند.

موسیقی سنتی قزوین باید احیاء شود

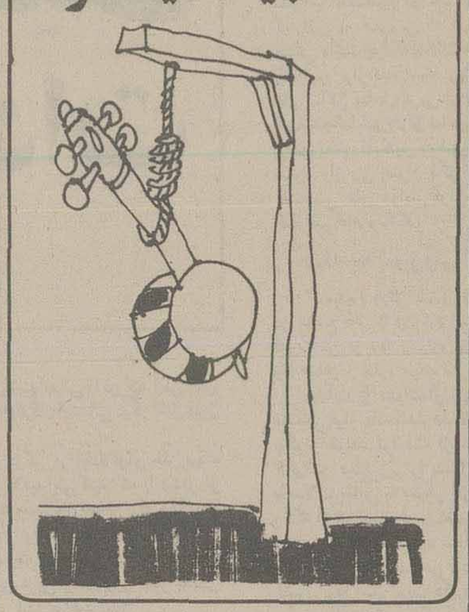

از یکسال پیش هنرشهرستان قزوین درکود کامل هنری قرار گرفته است، از جمله اینکه درگذشته هنرمندان این شهر دراغلب جشنواره ها از آن جمله جشنواره ساری باکسب مقام اول بین چند شهرستان نمونه بارزی از فعالیتها و کوشش های هنری بودند که متاسفانه با امدن کارشناس موسقی به قزوین که بنظر اینجانب و دیگر هنرمندان عنایتی به هنر و هنرمند ندارد، مدتی است که هیچگونه فعالیتی از جانب مرکز آموزش موسیقی قزوین دیده نمی شود. جای بسی تاسف است که هنرمندان قدیمی که سالیان سال دراین مرکز باتمام علاقه فعالیت کرده اند درفراموشی کامل قرار گرفته اند، نه دعوتی از آنها میشود و نه خواست های منطقی آنها را اجابت و مورد قبول قرار میدهند، و گروهی هنرجو که فاقد صلاحیت هنری است فقط برای ردگم کردن اولیای فرهنگ و هنر و استفاده از بودجه این اداره مشغول کار شده اند که راندمان کارانها به هیچ وجه قابل توجه و مورد پسند همگان نیست. اینک از طرف هنردوستان به نوشتن این نامه مبادرت کرده ام تا ضمن چاپ آن مسئولان امر بهوش ایند وترتیبی فراهم اورند که مجددا «اداره فرهنگ و هنر قزوین بادعوت هنرمندان واقعی و قدیمی و عنایت به خواست های آنها، دراین مورد اقدام لازم بعمل اورند تاموسیقی اصیل و سنتی گذشته این شهر رونق خود را بازیابد و بدینوسیله دلگرمی بیشتری برای هنرمندان سابق این شهر تاریخی و فرهنگ پرور بوجود اید.

علی حیدری - قزوین

نظریات کارمندان دولت در مورد قانون استخدام

وزارتخانه‌ها باید فقط یک نوع کارمند داشته باشند

نظریات خودرا برای اصلاح لایحه نهائی قانون استخدام کشوری بوسیله ارسال نامه به روزنامه اطلاعات ویا تماس با تلفن ۳۲۸۶۲۲ از ساعت یک و ۳۰ دقیقه تا ۳ بعدازظهر هر روز بجز روزهای پنجشنبه و جمعه مطرح کنید.

آقای علی خسروی کارمند شیروخورشید سرخ بجنورد، برای اصلاح لایحه نهائی قانون استخدام کشوری در نامه ارسالی خود به روزنامه اطلاعات قید کرده است:

اگر بنا باشد که اصلاح لایحه نهائی قانون استخدام کشوری بطور اساسی واصولی صورت گیرد باید در جدول حقوقی قانون استخدام کشوری تجدید نظر شود.

در حال حاضر جدول حقوقی قانون استخدام کشوری دارای ۱۲ گروه استخدامی و۱۵ پایه استخدامی می‌باشد وکلیه کارمندان دولت بر اساس مشاغل خود ومیزان سابقه خدمتشان در این جدول قرار می گیرند. در حالیکه اگر جدول حقوقی قانون استخدام کشوری دارای ۵ گروه استخدامی باشد وهمه کارمندان دولت از پیشخدمت تا متخصص عالی در ۵ درجه قرار بگیرند، بسیاری از مشکلات فعلی حل خواهد شد، زیرا بدین ترتیب کارمندان فقط با ازدیاد سوابق خدمت به پایه های بالاتر استخدامی می روند ودیگر مسئله ارتقاء گروه منتفی است وهر کس بغییر از حقوق خود بر اساس کارائی که دارد از فوق العاده شغلی که تصدی دارد نیز برخوردار می‌شود.

آقای عباس محسنی یکی دیگر از کارمندان دولت نیز برای اصلاح نهائی قانون استخدام کشوری پیشنهاد می‌کند که اولین گام برای یک تجدید نظر اساسی در قانون استخدام اینستکه دولت فقط دارای یک نوع کارمند باشد ودیگر کارمندی بعنوان رسمی یا پیمانی نداشته باشد.

در حال حاضر بموجب ماده ۴ قانون استخدام کشوری مستخدمین وزارتخانه‌ها وموسسات دولتی دو نوع هستند، رسمی وپیمانی.

یکسان شدن کارمندان دولت یکی از موارد تبعیض در وزارتخانه‌ها وموسسات دولتی را از بین می برد. زیرا اگر قبول کنیم که کارمند پیمانی برای طرح وهدف خاصی استخدام می‌شود وخود نیز دربدو استخدام آگاه است که بعنوان کارمند پیمانی استخدام گردیده است ولی بعد از مدتی که خود را با کارمند رسمی مقایسه می کند متوجه می‌شود، کاری مشابه یک کارمند رسمی را در همان ساعت تعیین شده انجام می دهد ولی از بسیاری از مزایا محروم می‌باشد.

بدین ترتیب این کارمند از کار خود دلسرد شده وهرگز نمی‌تواند انطور که باید وشاید کار محوله را انجام دهد.

بدین لحاظ پیشنهاد می‌شود که در لایحه نهائی قانون استخدام کشوری ترتیبی داده شود تا دولت فقط یک نوع کارمند داشته باشد.

تک مضراب

عبدالحسین مؤمنی

پرسید: چرا این خوانندگان وقتی آواز میخوانند چشمهایشان را می بندند؟

گفتم: چه میدانم عزیزم؟ منکه توی کار خوانندگی نیستم.

گفت: برای اینکه از شنونده‌ها خجالت می کشند.

گفتم: اینجا را اشتباه کردی، آنها اگر خجالت سرشان میشد اصلا آواز نمی‌خواندند!

تهدید تمدن بشری

امروز شیوع و غلبه بیماری «نادانی» در سطح عالم بشریت که بگونه «اپیدمی» در آمده و سهل انگاری یا نارسائی فرهنگهای ممالک دنیا در مقابل امواج سهمناک ناشی از این بیماری، مزاج این عالم را از صراط اعتدال منحرف و آدمی را از سعادت آدمیت محروم نموده است. ملاحظه اشفتگی ها، هرج و مرج، جنگها، ترورها و وحشتها، تجاوز ها و تعدیها، ظلمها و زورگوئیها که در این زمان بیش از هر دوره از ادوار تاریخ بشریت در مرعی و منظر تمام افراد بشر قرار دارد، هر انسان با حس و ادراک را باین فکر وامیدارد که آیا برای اینهمه اختلال و از هم گسیختگی که در زندگی ما آدمیان پدید آمده، علاجی و چاره‌ای وجود دارد؟ پاسخ این سئوال، به عقیده من مثبت است. چنانچه در طبیعت برای هر مرضی دوائی وجود دارد، برای این فاجعه هولناک و بلیه خطرناک که امروز گریبان گیر افراد بشر شده است، نیز درمانی و علاجی وجود دارد و نباید چشم بسته تسلیم این پیش آمد شد که کشتی تمدن بشریت در امواج طوفانهای سهمگین اختلافات و مخاصمات برای ابد غرق شود طبیعت یا خدائی که درمان درد چشم را در گلی از گلها و درمان درد گوش را در گیاهی از گیاهان و درمان درد قلب را در ریشه گیاهی و درمان درد کبد را در ساقه گیاهی دیگر قرار داده و بطور خلاصه برای کوچکترین عارضه‌ای که در این کالبد پدید آید، قبلا علاجی در این زمین تهیه و پیش بینی نموده است، بطوریکه برای همه محسوس است که صحت و سلامتی اصالت دارد و مرض و بیماری عارضه و موقتی است، پس برای امراض بزرگ اجتماعی که موجودیت ما و تمدن چندین هزار ساله بشری را تهدید بانهدام مینماید نیز چاره و علاجی وجود دارد. آیا موقع آن نرسیده باین موضوع مهم و حیاتی، توجه عاجلی بشود؟ تنها داروئی که متضمن صلاح و سعادت ظاهر و باطن عالم بشریت است و قدرت آن دارد که تمام افراد بشر را در هر جا و هر شکل و هر مذهب و پیرو هر قانون و یا هر ایده الوژی که دارند یگانه و دوست و برادر نماید و تمام اختلافات مذهبی و نژادی و مرزی و سیاسی و اقتصادی را بدون توسل بقوه قاهره ریشه کن کند علم و دانش، است اما چه علمی و چه نوع علم؟

علمی که اساس یافتن آن بر حس استوار باشد، علمی که انسانرا بخودش اشناکند و غرض از پیدایش او را باو بفهماند و مراتب کمالات بسیار بزرگی که در انتظار اوست باو بنمایاند و با اکتفا نمودن باندکی از مال فعالیت او را چند برابر کند و هم خود را صرف صلاح و سعادت ابدی نماید و گنج محبت را از زمینهای قلوب زنان و مردان که امروز در حال عناد و نفاق بسر میبرند خارج نماید.

جعفر - حیدری

حرفهائی از آن سوی سیم

مشکلات خود را با «اطلاعات» درمیان بگذارید

باستثنای بعدازظهر پنجشنبه‌ها و روزهای تعطیل

تلفن ۳۲۸۴۳۱ از ساعت ۸/۳۰ صبح تا ۴ بعدازظهر در اختیار شماست

خوی - ربابه نهضتی:

سیزده ماه پیش از طرف دبیرخانه انتشارات تاریخ ۵۰ ساله اخیر ایران قبوض پیش فروش کتابی دراین زمینه فروخته شد، از آن تاریخ تا امروز هرچه به شماره ۳۱۹۴۹۳ تلفن میکنم و می گویم که چه موقع کتابها را تحویل میدهند کسی جواب نمیدهد!

اسحاق اسکندری:

کوچه کامل در خیابان سیلان شمالی محل رفت و آمد اتومبیلهاست، اما چون این کوچه باریک است و پیاده رو ندارد اغلب عابرین پیاده مواجه باخطر هستند. بخاطر حفظ جان کودکان تقاضا دارم عبور اتومبیل ازاین کوچه، ممنوع اعلام شود.

ابراهیم خلیلی:

برخلاف آنچه شایع است تخم مرغ بحد کافی در بازار موجود است باین تفاوت که فروشندگان آن را پنهان کرده اند تاکیلوئی ۹۰ ریال بفروشند. همینطور زغال را تاکیلوئی ۳۰ ریال گران کرده اند. کبریت‌ها نیز نیمه خالی است و بسیاری کم فروشی و گران فروشی دیگر، چرا به این وضع خاتمه نمیدهند؟

مجید قماشچی:

کنار دیوار قورخانه کوچه‌ای است که سرتاسر آن را جگرفروش ها، سیرابی فروشها و قهوه خانه های سیار اشغال کرده اند ووضع ناخوشایندی باین کوچه داده اند. از همه بدتر اتومبیلهائی است که دراین کوچه تنگ پارک شده اند و راه عبور عابران پیاده را بسته اند تقاضای رفع مزاحمت دارم.

محمد علی فردانش - استاد دانشگاه:

گزارش روزنامه اطلاعات زیر عنوان «نکات ضعف لایحه زمین» که در یکی دو شماره اخیر چاپ شده بود، از هر جهت جامع و گویای حقایقی بود که در خور تعمق و توجه است و در این گزارش مسائلی را مطرح کرده اید که مبتلا به عموم است.

محمد زمانی:

خط ۱۳۰ شرکت واحد اتوبوسرانی که مسیر آن خیابان ایرانمهر و انتهای سعدی جنوبی است، فقط ۳ دستگاه اتوبوس دارد که جوابگوی انبوه مسافران این خط نیست بخصوص که هر چند روز یکبار یکی از این سه اتوبوس بعلت خرابی متوقف میشود. از مسئولان امر میخواهم با افزایش سه یا چهار دستگاه اتوبوس، رضایت اهالی را فراهم آورند.

محمد باقریان

سال گذشته برای نخستین بار، موزیکی از رادیو پخش شد که اختصاص به ورزش صبحگاهی دانش آموزان مدارس داشت و انصافا آهنگ دلچسب و جالبی بود، اما دریغ که مسئولان به بهانه نو آوری امسال آهنگ دیگری را برای ورزش صبحگاهی پخش میکنند که نه برای ورزش مناسب است و نه برای نرمش و از همه مهمتر خیلی هم ابکی است!

ابراهیم رنجبران

برای پوشش تلویزیونی روستاهای طالقان در یکی از کوههای طالقان دکل بزرگ تلویزیونی نصب کرده اند و حالا تمام مردم روستاهای طالقان از برنامه های تلویزیونی بنحو مطلوبی استفاده میکنند، فقط اهالی دو روستای کولج و حسن جون از فیض دیدن برنامه‌ها محروم هستند. از مسئولان تلویزیون انتظار داریم ما را هم مشمول لطف خود کنند.

کارخانجات آرد و علوفه

Baldeschi and Sandreani

کمپانی بالدسچی یکی از بزرگترین سازندگان کارخانجات آرد و علوفه با ظرفیتهای مختلف در اروپا میباشند.

برای کسب هرنوع اطلاع به شرکت سهامی خاص ایران کادر نماینده کمپانی مزبور تلفن های ۸۳۱۴۱۱ و ۸۳۰۴۵۱ یا صندوق پستی ۱۳۲۵-۱۱ تهران رجوع فرمائید.

GEECO

جیکو بزرگترین سازنده کارخانجات و دستگاه های مولد

آرگن - اکسید دوکربن - اکسیژن

نیتروژن - هلیوم - هیدروژن

وانوع گاز های سرمازا میباشد

برای کسب اطلاع به شرکت سهامی خاص ایران کادر نماینده کمپانی مزبور تلفنهای ۸۳۱۴۱۱ و ۸۳۰۴۵۱ یا صندوق پستی ۱۳۲۵-۱۱ تهران رجوع فرمائید.

ماشین برش پروفیل مرکب - اف - پی - ۱۴

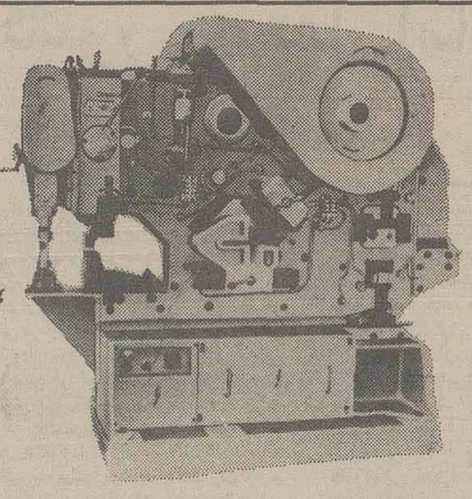

6 Working stations for bar and section cutting, shearing, punching plate shearing, nibbling jobs

Max. Round sections	mm	14
Max. plate thickness	mm	45
Max. cutting rate	strokes/min.	63

تیغه گوتین اف جی - ۸۲۵

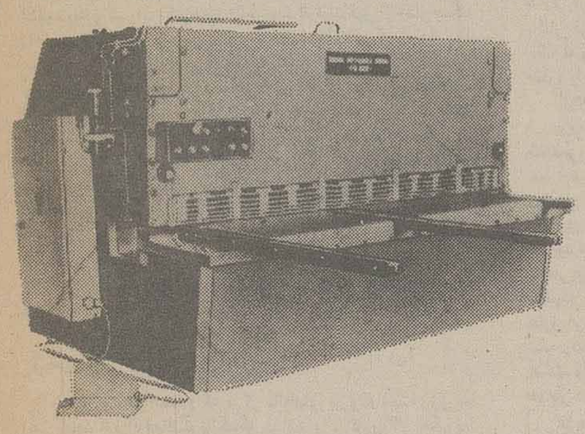

Max. cutting capacity in steel	mm	8 X 2500
Max. cutting rate	strokes/min.	22

ترمز فشاری هیدرولیک

		PT-63	PT-100
Capacity	tons	63	100
Useful table with	mm	2850	3550

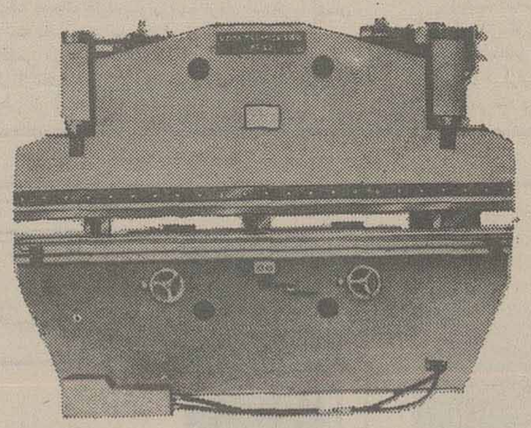

For further information and details apply to:

MASINEXPORTIMPORT

MASINEXPORTIMPORT
Foreign Trade Company
BUCHAREST-ROMANIA
7, Matei Millo street
Cables MEXIM
Telephone: 137596;332720
Telex: 11206; 11216

RATIONAL KITCHEN W. GERMANY

سیستم آشپزخانه های چوبی پیش ساخته

راسیونال

ساخت آلمان غربی

باراسیونال یک گام جلوتر از دیگران

باراسیونال بهترین را در رنگها و قیمتهای مختلف خواهید داشت قبل از تصمیم قطعی برای خرید از نمایشگاه آشپزخانه های پیش ساخته راسیونال دیدن فرمائید

نصب مطمئن توسط متخصصین آلمانی وایرانی از ویژگیهای راسیونال است.

نماینده انحصاری: شرکت ان - کا - ک خیابان روزولت چهارراه تخت جمشید شماره ۱۹۲ تلفنهای ۸۳۶۱۴۴ - ۸۲۵۵۲۸ - ۸۳۶۹۲۶

قمار سیاسی عجیب و بیسابقه سادات

فیگارو

پرزیدنت انور سادات برای وارد کردن دولتهای بزرگ جهان عرب، فلسطینی‌ها و اسرائیل به صلح بیک قمار سیاسی عجیب وبیسابقه دست زده است.

او با دعوت از دولتهای درگیر در اختلافهای خاورمیانه برای شرکت در کنفرانس مقدماتی قاهره هر یک از آنها را در برابر مسئولیت هائی که بعهده دارند قرار داده است: «یا روز شنبه بقاهره بیایند ویا مسئولیت جنگ جدیدی را که بهر حال بدون شرکت مصر نمی توانند بآن دست بزنند بپذیرند»

رئیس جمهوری مصر با نطق مهمی که روز شنبه در مجمع خلق ایراد کرد در حقیقت همه طرفهای درگیر در خاور میانه را بمبارزه طلبیده است.

۱ـ سادات که با دیدار از اورشلیم اسرائیل را از یک انزوای روانی سی ساله خارج کرده با پیشنهاد تازه خود اسرائیلی‌ها را غافلگیر کرده است مناهم بگین چند ساعت پس از پایان سخنرانی رئیس جمهوری مصر اعلام کرد که اسرائیل دعوت پرزیدنت سادات را برای شرکت در یک کنفرانس مقدماتی می‌پذیرد اما شرایطی را که رئیس جمهوری مصربرای امضاء قرار دادهای دو جانبه میان اسرائیل وهمسایگان عربی اش قایل شده است یعنی عقب نشینی به مرزهای ۴ ژوئن ۱۹۶۷ وتاسیس کشور مستقل فلسطین وا رد می کند.

با اینحال اسرائیلی ها ناچارند پیشنهادهائی را در کنفرانس قاهره عنوان کنند که برای مصر وشرکت کنندگان احتمالی دیگر قابل قبول باشد.

۲ـ مبارزه طلبی با کشورهای درگیر در اختلافهای خاورمیانه وبویژه سوریه پرزیدنت سادات تاکید می کند که با دیدار از اورشلیم به ارمان عرب خیانت نکرده ومخالفان خود را برای مذاکره با اسرائیلی ها به قاهره دعوت می کند واز آنها می پرسد از این فرصتی که برای پایان دادن بحالت نه جنگ ونه صلح پیش آمده سود خواهید جست یا با رد این دعوت رژیم های عربی را در برابر خطر جدیدی قرار داده ومانع از توسعه اقتصادی آنها خواهید شد؟

سوریه بارد پیشنهاد سادات برسریک دو راهی قرار گرفته است وناچار است یا بطور قطع به جبهه امتناع عرب که مخالف هرگونه راه حل مسالمت امیز است به پیوندد یا در انتظار نتایج کنفرانس قاهره به نشیند.

اردن ولبنان هنوز در پذیرفتن ویا رد پیشنهاد سادات در شک وتردید هستند اما بی شک اردنی ها ولبنانی ها با شرکت در کنفرانس قاهره نه تنها چیزی از دست نخواهند داد بلکه در هر حال طرف برنده خواهند بود.

۳ـ ستیزه جوئی با سازمان آزادی بخش فلسطین. پرزیدنت سادات رهبران سازمان ازادی بخش فلسطین را در برابر خطر از دست دادن یک فرصت فوق العاده مناسب برای انجام گفتگوهای صلح قرار داده است. اگر هم نمایندگان غیر مستقیم از جانب سازمان مقاومت فلسطین در مذاکرات قاهره شرکت کنند باز هم این کنفرانس در صورتی که تشکیل شود برای اینده فلسطین اهمیت حیاتی داشت چرا که سادات مسئله فلسطین را در سر لوحه مذاکرات کنفرانس قرار داده است. رئیس جمهوری مصر نمایندگان فلسطین های ساکن ساحل غربی اردن وغزه را به قاهره دعوت کرده است. البته عجالتا شهرداران ساحل غربی که بخاطر طرفداری از سازمان آزادی بخش فلسطین به شهرداری انتخاب شده اند به سادات اعتماد ندارند واز وی بعنوان خائن نام می برند اما آیا آنها اجازه خواهند داد، فلسطینی های هوادار اردن هاشمی سخنگوی فلسطینی‌ها در کنفرانس قاهره باشند.

حمله به شوروی

۴ـ ستیزه جوئی با شوروی. پرزیدنت سادات در سخنرانی خود در مجمع خلق تاکید کرد که مصر حاضر نیست به قیمومت دو ابر قدرت تن در دهد وبویژه شوروی را مسئول ادامه حالت نه جنگ ونه صلح در خاور میانه معرفی کرد.

سادات با دعوت از شوروی رهبران کرملین را در بن بست مشکلی قرار داده است مسکو که پیوسته دم از کنفرانس ژنو میزند چگونه خواهد توانست از شرکت در مذاکراتی که باز گشائی کنفرانس صلح ژنو را بدنبال خواهد داشت خودداری کند. سادات باحملات پیاپی به مسکو خواسته است پشتیبانی عربستان سعودی را که از سرسخت ترین دشمنان کمونیسم است بدست بیاورد. دولت ریاض نمی تواند تاکید سادات را روی باز گردانیدن قسمت عرب نشین شهر بیت المقدس باعراب که یگانه ارزوی پادشاهان این کشور بوده است ندیده نگیرد.

در این میان مسکو پیش از پیش خود را به سوریه وسازمان آزادی بخش فلسطین نزدیک می کند ومیکوشد با آشتی دادن بغداد ودمشق جبهه واحدی از ترقیخواهان عرب در برابر پرزیدنت انور سادات بوجود بیاورد اما هنوز نسبت به آخرین پیشنهاد رئیس جمهوری مصر عکس العملی نشان نداده است در حالیکه سادات رهبران کشورهای درگیر در اختلافهای خاورمیانه را به قاهره دعوت می کند مخالفان او در جهان عرب تصمیم گرفته اند روز پنجشنبه اول دسامبر یک کنفرانس عالی کوچک «در پایتخت جماهیریه لیبی تشکیل دهند.

سادات در بین سربازان اسرائیلی. رئیس جمهوری مصر تاکید کرده است که اگر کشورهای عربی حاضر نشوند در کنفرانس قاهره شرکت کنند او به تنهائی با اسرائیل مذاکره خواهد کرد

بگفته عبدالحلیم خدام شرکت کنندگان در کنفرانس «تریپولی» ابتکار سیاسی جدید رهبر مصر را در دعوت از کشورهای عربی واسرائیل به قاهره محکوم خواهند کرد.

وزیر فرانسه گفت: «پذیرفتن دعوت پرزیدنت سادات جهت شرکت در یک کنفرانس مقدماتی در قاهره در حالیکه جهان عرب رئیس جمهوری مصر را محکوم کرده است غیر ممکن است».

هنوز معلوم نیست کدام یک از کشورهای عربی در کنفرانس تریپولی شرکت خواهند کرد اما ناظران سیاسی پیش بینی میکنند که علاوه بر سوریه، لیبی، الجزایر یمن جنوبی، سازمان آزادی بخش فلسطین واحتمالا عراق در این مذاکرات شرکت خواهند نمود.

عبدالحلیم خدام پس از تاکید این مطلب که سوریه در کنفرانس قاهره شرکت نخواهد کرد گفت «راه صلح از کنست» ـ پارلمان اسرائیل ـ نمی گذرد ما باتفاق ملت مصر ودیگر ملت‌های عربی برای برقراری یک صلح عادلانه در منطقه که بر اساس عقب نشینی اسرائیل از سرزمینهای اشغالی وشناسائی حقوق ملت فلسطین باشد تلاش خواهیم کرد.

باین ترتیب سوریه بطور غیر مستقیم تاکید کرده است که در نظر ندارد به جرگه کشورهای عضو «جبهه امتناع» به پیوندد خدام در پاسخ این سئوال که آیا سوریه راه جنگ را پیش خواهد گرفت گفت ما وسایل دیگری برای رسیدن به صلح بکار خواهیم برد.»

مسیحیان لبنان برای تشکیل یک کشور مستقل اماده میشوند

تایم

هفته گذشته اولین سالگرد سرازیر شدن سیل نیروهای سوریه به داخل خاک لبنان و آغاز تدریجی خاموش شدن شعله‌های جنگ خانگی ۱۹ ماهه کشوری بود که زمانی از آن بعنوان یکی از مهمترین و با ثبات‌ترین کشورهای خاور میانه عربی یاد میشد. یکسال پس از پایان نبردی که طی آن ۴۰ هزار نفر کشته شدند و در آخر کار هم طرفین درگیر مخاصمه یعنی مسیحیان و مسلمانان هیچکدام امتیاز قابل توجهی کسب نکردند.

لبنان میکوشد تا بار دیگر به پای خود ایستاده و خرابی‌های جنگ را بازسازی و ترمیم کند. سمبل و نشانه مهم تصمیم و امید لبنان جهت در صلح زندگی کردن با خود فعالیتهای نسبتا چشمگیری است که در جهت بازسازی شهر بیروت، شهریکه صحنه اصلی نبردهای خونین بود و صدها هزار سکنه آن زیر آتش گلوله‌ها لاجرم دست به مهاجرتی دردالود زده بودند، میباشد بیروت تنها پایتخت لبنان نیست بلکه نیمی از جمعیت سه میلیونی کشور نیز در آنجا زندگی میکردند و قبل از اینکه ابرجنگ به سواحل نیلگون آن سایه تاریک خود را بیاندازد این شهر بعنوان مرکز اقتصادی و اجتماعی خاور میانه عربی میعادگاه هزاران نفر از سراسر جهان بود. جنگ‌های لبنان بخش تجارتی بیروت را کاملا ویران کرد و علاوه براز بین بردن امکانات مخابراتی آن نزدیک بود بتواند روح و شخصیت بیروت را نیز در هم بشکند. ولی امروز بیروت با افتخار در راه اعاده جذابیت‌های همه جانبه خود قدم‌های استوار برمیدارد. از نظر بازرگانی میتوان دید که بیروت بسرعت در حال دوباره به کف آوردن آهنگ سریع فعالیت‌های اقتصادی خود میباشد اکثر خیابانهای شهر از خرابه واوار وزباله تمیز شده‌اند و باینطریق دیگر آن گرد و غبار و گرفتگی که از زمان جنگ اتمسفر بیروت را تیره کرده بودنیز دیده نمی‌شود امروزه بجای صدای چرخهای زنجیری نفربرهای ضدگلوله و خودروهای جنگی در خیابانهای بیروت میتوان کامیون‌های مخصوص مخلوط کردن سیمان را در حال امد و شد دید فعالیت بندر بیروت اکنون به ۵۰ درصد ظرفیت قبل از آغاز جنگ داخلی آن رسیده و همه روزه میتوان صفوف طولانی کامیونهائی را دید که پس از بارگیری در اسکله‌ها راههای پیچ در پیچ کوهستانی را بسوی مقاصد خود در سواحل خلیج فارس در پیش میگیرند فرودگاه بین المللی بیروت که تا قبل از جنگ با ۴۰۰ پرواز در هفته پر مشغله‌ترین فرودگاه جهان عرب بود پس از مدتها تعطیلی زیر تهدید آتشبارها بار دیگر فعالیت خود را آغاز کرده و حدود ۷۵ در صد حجم ترافیک قبل از جنگ خود را پذیرا میباشد.

منطقه صنعتی مخالص که بخاطر قرار داشتن در حریم اردوگاه فلسطینی تل‌الزعتر و محاصره ۵۳ روزه این اردوگاه توسط مسیحیان بسختی آسیب دیده بود بار دیگر بکار آغاز کرد و محصولات مختلف آن از وسایل دفتری گرفته تا تخت خواب بیمارستانی روانه بازار هستند.

شخصیت بیروت

خیابان ریاض الصلح که مرکز بانکهای بیروت است روز به روز شاهد ازدیاد فعالیت بانک‌ها میباشد و تا کنون ۷۳ بانک به گشودن ادارات و شعبات خود دست زده‌اند و حتی بانکهای بین المللی چون چیس مانهاتان و بار کلی و میتسوبیشی هم فعالیت خود را آغاز کرده‌اند در گوشه و کنار خیابانها هم میتوان بار دیگر دست فروشان معروف بیروتی را دید که با حرارت فراوان به جلب توجه رهگذران مشغولند. این دستفروشان که هر گونه کالائی از بطریهای ویسکی جانی واکر گرفته تا عروسکهای معروف باربی را عرضه میکنند بسیاری از اجناس خود را طی ماههای جنگ و هرج و مرج از طریق غارت مغازه‌های بی صاحب بدست اورده‌اند. یکی از غربی هائی که سالها در بیروت زندگی کرده میگوید علایم غیر قابل تردیدی دال برجان گرفتن شخصیت و روحیه شهر بیروت به چشم میخورد.

بازسازی و عادی شدن اوضاع ابتدا به کندی و آرامی آغاز شد ولی کم کم جنبشی همگانی در این زمینه ریشه گرفت یک صحنه نمونه اینست که یک مغازه‌دار بیروتی که در اوج نبردهای خیابانی مجبور به ترک مغازه و اجناس خود شده بود ناگهان یک روز صبح جلوی مغازه خراب شده و در هم ریخته‌اش ظاهر میشود و پس از مدتی بررسی و ارزیابی خسارات شروع به تمیز کردن مغازه‌اش از زباله ها و اواریکه نیم متر ارتفاع دارند و در میان آنها صدها پوکه فشنگ به کالیبرهای مختلف دیده میشود مینماید. با کنار زدن آوار و زباله ها مغازه‌دار بیروتی ناگهان متوجه باقیمانده جسد درحال تعفن مردی ناشناس میگردد. با کمک دیگران مغازه‌دار بیروتی بالاخره جنازه این سرباز گمنام و مفلوک جنگهای داخلی لبنان را بکنار خیابان کشانیده و روی ان را با پارچه‌ای میپوشاند ساعتی بعد یک آمبولانس نظامی بدون اینکه صدای آژیر آن بلند شود آمده و جنازه را بهمراه میبرد.

البته هنوز هم در بیروت خطراتی وجود دارد روزی نمیگذرد که در بیروت قتلی اتفاق نیافتد و اکثر این قتل‌ها هم تصفیه حسابهای شخصی و انتقام گرفتن از اعمال مشابه در طول جنگ میباشد خط سبز معروف بیروت که در طول جنگ مرزبین مناطق تحت کنترل مسیحیان و مسلمانان بود و درحوالی آن تک تیراندازان دو طرف بسیاری قربانی گرفتند که در میان آنها فرانسیس ملوی سفیر امریکا هم بود هنوز هم بنظر بسیاری از اهالی بیروت نوعی مانع روانی بشمار می‌آید. در طول روز خط سبز در زیر ترافیک سنگین شهر پوشیده شده ولی پس از غروب آفتاب خطر در گوشه و کنار آن هنوز در کمین است. ولی در سایر بخش‌های بیروت چه روز و چه شب رستورانها و دیسکوتکها باز بوده و اکثر مواقع پراز مشتری هستند و حتی میزهای قمار و ماشینهای چک پات در کازینودولیبان هم بار دیگر مشتریهای قدیمی خود را پذیرا میباشند.

دربعد از ظهرهای گرم بیروت استخر شنای سنت جورج که درکنار هتل ویران سنت. جورج قرار دارد و عده گاه بیروتیهای گرمازده است صاحب این کلوپ شنا «میشل نادر» قریب ۵۰۰ هزار دلار خرج ترمیم و آماده کردن کلوپ شنای خود کرده ولی جالب توجه اینستکه وی یک قسمت گلوله باران شده ازبار استخررا بهمان صورت نگه داشته تامردم بتوانند بیاد آورند اوضاع چقدر بدبود و چه دیوانگی عظیمی همه را دربرگرفته بود.

نشانه دیگر ازعادی شدن بیروت بازگشت خارجیان است و تابحال دوهزارنفر از ۵ هزارتن امریکائی مقیم بیروت به شهر مراجعت کرده‌اند.

محافظه کارانه‌ترین ارزیابی ها حاکی ازاینست که بازسازی کامل لبنان حدود ۵ میلیارد دلار یعنی حدود سی و پنج هزار میلیون تومان خرج برخواهد داشت و تاکنون اعتبارات لازم برای این امرهم برخلاف انتظار لبنانی ها به کندی زیاد وارد لبنان شده است.

اولین قدم بازسازی که مرمت بندرگاه بود از محل یک کمک بالاعوض ۶۹ میلیون دلاری امریکا عملی شد ولی همسایگان عرب لبنان که اعتبارات لازم را درطول جنگ به آسانی در اختیار طرفین درگیر مخاصمه قرار میدادند ظاهرا تصمیم گرفته‌اند سهم بسیار کوچکتری از مخارج دوران صلح لبنان را بپردازند بنا به قول یک مقام لبنانی اعتبارات موجود را میتوان به چند شاخه گل تشبیه کرد و همه میدانند که بایک یاحتی چند شاخه گل بهار نمیشود.

کشور مسیحی مجزا

ولی خطرناکتر و ناراحت کننده تراز کمبود منابع مالی سطحی بودن تمایل به آشتی طرفین متخاصم میباشد دست چپی های مسلمان که پس از ترور کمال جنبلاط دیگر بدون رهبر مانده‌اند ازاین میترسند که باردیگر باوجود برخورداری ازاکثریت بازهم درمعادله سیاسی پیچیده لبنان نقش اقلیت به انها داده شود و مسیحیان هم بنوبه خود از ادامه حضور ۲۵۰ هزار فلسطینی درلبنان که بعقیده مسیحیان عاملان اصلی شروع جنگ خانمانسوز بودند بسیار ناراضی‌اند. مسیحیان بعنوان اینده نگری درصورت تکرار حوادث دوسال اخیر کنترل کامل مناطق شرقی بیروت و تقریبا تمام شمال لبنان را دردست دارند و دراین منطقه است که انها سخت مشغول کوشش درراه ایجاد زیربنای لازم جهت تاسیس یک کشور مجزا هستند واین کوشش شامل مدرنیزه کردن بندر جونیه و ساختمان یک فرودگاه مدرن دوونیم میلیون دلاری در «حمایت» میباشد و در کلیه این فعالیتها اسرائیل رسما به یاری مسیحیان آمده است.

درمناطق جنوبی لبنان هم جنگجویان مسیحی بابرخورداری ازحمایت جدی سربازان اسرائیلی میکوشند کنترل و حضور سنتی فلسطینی ها را درطول مرزاسرائیل و لبنان بهم بزنند. پیرجمایل رهبر ۷۲ ساله حزب کتائب که قدرتمندترین گروه مسیحی میباشد، میگوید: «اسرائیل این قدرت را دارد که بازوی فلسطینیها که یک خنجر روی گلوی مامسیحیان گذارده‌اند را بشکند بنابراین آیا جای تعجبی وجود دارد که مابا اسرائیل همکاری میکنیم؟»

پرزیدنت الیاس سرکیس ۵۳ ساله که علاوه بردرگیری بامسائل کمرشکن بازسازی لبنان باچنین عدم اعتقادهای گروهی همروبرو میباشد بااحتیاط و مواظبت فراوان فعالیت میکند سرکیس که سابقا مدیر بانک مرکزی لبنان بود و طبعا محافظه کار است میترسد یک تصمیم نادرست و یاحتی یک قدم درجهت غلط ازجانب اوباعث تجزیه غیر قابل برگشت لبنان شود. و به این دلیل است که وی دستورات بسیار معدودی صادر میکند و همین امر باعث شد یکی از رهبران مسیحیان بگوید: «مافکر میکردیم الیاس سرکیس یک رئیس کشور خواهد بود درحالیکه او فقط نقش یک داوررا بازی میکند.»

انچه لبنان درحال حاضر به ان بیش از هر چیز دیگر نیاز دارد همان یک داور منصف و کارکشته است و این نیاز حد اقل تا زمانی که آتش پس شکننده لبنان باتشکیل یک کشور فدرال و باترتیبات دائمی دیگر تثبیت نشود معتبر و حیاتی خواهد بود. تاآن روز میتوان گفت هر روزیکه بدون جنگ بگذرد خودنوعی آشتی میباشد.

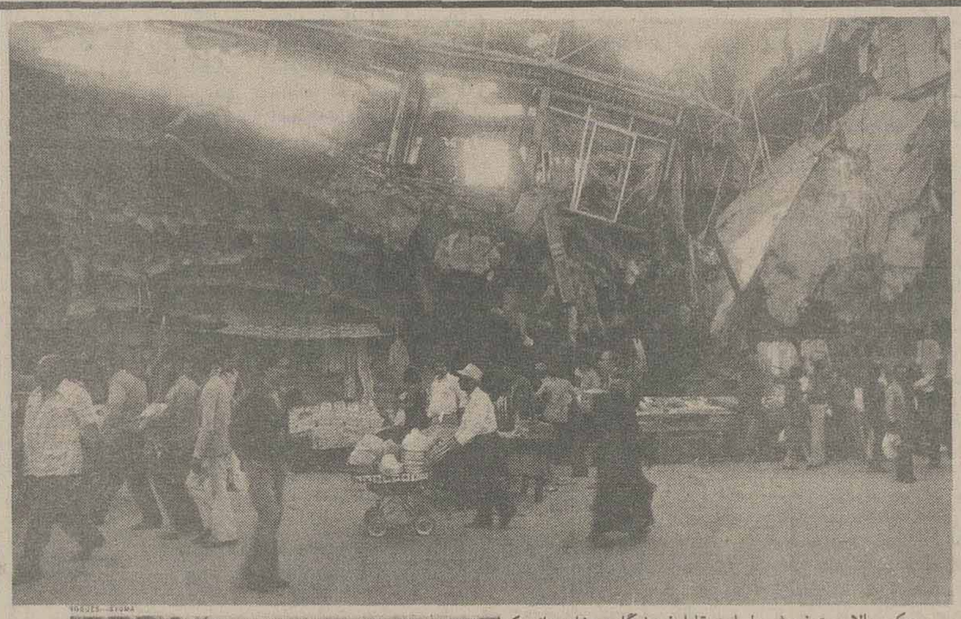

عکس بالا دست فروش ها را درمقابل فروشگاه و مغازه هائی که درجنگ ویران شده و درقسمت پائین سمت راست ساعت سازی دیده میشود که شیشه مغازه‌اش براثر شلیک گلوله ها شکسته و درسمت چپ استخر شنا و مردمی که به شنا کردن مشغولند دیده میشود.

هیتلر در امتحان ورودی آکادمی هنر مردود شد

ادولف هیتلر

۱۸

نوشته: جان تولند

طبق رأی او برای خلاص کردن «لینز» درحال رشدی که روز بروز بزرگتر میشد از شر خطوط آهنی که علاوه برزشت بودن ترافیک شهر را نیز دچار اشکال میکردند باید ایستگاه جدیدی برای قطارها ساخته میشد که درحاشیه شهر قرارمیگرفت و ریل‌ها نیز از زیر پای شهر عبور داده میشدند جای ایستگاه راه آهن قدیمی را که به این ترتیب متروک میماند در نقشه‌های هیتلر محوطه‌ای میگرفت که فضای آن امتداد و دنباله پارک عمومی شهربود. برای خیالبافیهای او هیچ مرزی وجود نداشت. در بخشی دیگر از نقشه‌هایی که از طرف او پیشنهاد می شد رشته دیگری از خطوط آهن وجود داشت که تامرتفع ترین نقطه «لیشتن برگ» ممتد میگردید و دران مکان پنهاوری بوجود می‌آمد که برجی فولادین به ارتفاع ۳۰۰ پا قسمت اصلی تاسیسات این نقطه را تشکیل میداد و برج کذایی بنوبه خود مشرف به پل جدید و مرتفعی میگردید که دو کرانه دانوب را بیکدیگر مربوط میکرد.

زندگی او روزگار جوانی بود که در انزوا بسر میبرد. هیتلر شبها دیر می‌خوابید وروزها بیشتر ساعات خود را درخانه بسر می برد واوقاتش را دایما صرف خواندن و نقاشی و طراحی میکرد زن همسایه طبقه پائین که همسر کارمندی از اداره پست محل بود غالبا ادولف را میدید که بعد از ساعت شش عصر از خانه بیرون میرفت ووقتی که پس از سیاحتها و ماجراهای مشترکش باگوستل اورا ترک می گفت ودوباره به خانه بازمیگشت تازه در اطاق نشیمن و اطراف ان به اینطرف و آنطرف میرفت و تااوایل صبح به این رفتار ادامه میداد. روزی شوهر آن زن به ادولف اندرز داد که به استخدام اداره پست درآید ولی او جواب داد که درنظر دارد روزی به یک هنرمند بزرگ تبدیل شود. وقتی به او گوشزد شد که فاقد وسایل و ارتباطهایی است که برای براوردن چنان آرزویی ضرورت دارد ـ هیتلر خیلی به اختصار جواب داد: خود «ماکارت» و «روینس» هم ازاوضاعی آغاز کردند که بشدت دچار فقر و فاقه بودند.

ادولف بیقراربود و «لینز» هم دیگر چیزی نداشت که به او بدهد درذهن خود بادریغ و افسوس وصف ناکردنی در حسرت دست یافتن به دنیای خارج خصوصا شهروین ـ میسوخت. سعی داشت مادرش را متقاعد کند که لازم است به او اجازه دهند تادر هنرستان عالی هنرهای مستظرفه نام نویسی کند. کلارا از سوی دیگر در معرض فشار احتجاج‌هایی قرارداشت که از طرف داماد و همچنین از جانب «ژزف مایرهوفر» قیم قانونی بچه‌ها عنوان میشد. هردوی آنها اصرارکنان عقیده داشتند که دیگر وقت آن رسیده است تا پسرک (هیتلر) شغل ابرومندی برای خود انتخاب کند. «مایرهوفر» در همان وقت حتی تانوایی را پیداکرد که حاضربود ادولف هیتلر را بعنوان شاگرد نزد خود قبول کند.

اما برای کلارا مقاومت ورزیدن دربرابر خواهش‌های پرسوز و گداز پسرش غیرممکن بود. عاقبت در تابستان همان سال به ادولف اجازه داده شد سهم الارثی را که به خودش تعلق داشت و تقریبا به ۷۰۰ کرونن میرسید از «بانک رهنی اطریش علیا» خارج کند. این پول برای مخارج یک سال اقامت او در وین و ازان جمله شهریه و پولی که باید برای نام‌نویسی در اکادمی هنرهای مستظرفه میپرداخت کفایت میکرد آسمان پیروزی ادولف در تقلایی که برای فراهم کردن مقدمات عزیمت به وین بکاربرده بود ووخامتی که در وضع جسمانی مادرش بوجود آمد اپرالود شد بطوریکه احتمالا خانواده خود را درحالی به قصد وین ترک گفت که غرق درالتهابات درونی و احساس گناه و تاسف و حسرت بود. با اینحال امتحانی باید برای وارد شدن به آکادمی هنرهای مستظرفه میگذراند تنها در اوایل ماه اکتبر برگزار میشد و در صورتیکه او هم اکنون به وین نمی‌رفت شروع کاری که قصد درپیش گرفتنش را داشت ناگزیر تایکسال دیگر به تاخیر می‌افتاد. صبح یکی از روزهای اواخر سپتامبر ۱۹۰۷ کوبیتسک دراستانه در خانه شماره ۹ «بلوتنگاس» ظاهرشد. «کلارا» و «پائولا» هردو داشتند گریه میکردند و حتی چشمان ادولف هم نمناک بود چمدانش چنان سنگین بود که او و کوبیتسک مجبور شدند هردو بایکدیگر کمک کنند تا آن را ابتدا از پله‌ها به پائین برسانند و سپس تقلاکنان چمدان را درداخل تراموای قراردهند.

نگرانی مادر

در جریان نخستین سفرش به وین، آدولف سیلابی از کارت پستال‌ها و نامه‌ها را بطرف دوستش سرازیر کرده بود. ولی این بار وقتی به وین رسید ده روز تمام گذشت بدون انکه کلمه‌ای از او بوسیله کوبیتسک دریافت شود «کوبیتسک» صحنه‌های گوناگونی را درذهن خود تصویر میکرد تاشاید دلیل بی خبرماندن از ادولف را دریابد. گاهی در مغز خود هیتلر را بیمار و ناتوان میدید درصحنه دیگر با ادولفی روبرو میشد که دچار یک حادثه از قبیل سوانح ترافیک شده بود. و گاه نیز حتی به این فکر می افتاد که ممکن است دوست مسافرش دروین جان سپرده باشد. «کوبیتسک» تصمیم گرفت از خانم هیتلر جویای حال پسرش شود وازاو بپرسد که چه برسر ادولف آمده است اما اولین کلماتی که به محض روبرو شدن با «کلارا» از زبان او شنید این بود که: «آیا شما خبری از ادولف نشنیده‌اید؟» چهره اواز هرزمان دیگری که قبل از ان بیادداشت فرسوده‌تر شده بود چشمهایش از فروغ زندگی و صدایش ازان طنین حیاتی که سابقا داشت تهی بنظر میرسید. بارفتن ادولف چنان می‌نمود که مادرش گذاشته بود تازندگی خودش نومیدانه تباه شود و انطور که خود میگفت به زنی پیرو بیمار تبدیل گردد کلارا بنای تکرار کردن تمام شکایات و صحنه‌هایی را گذاشته بود که تاقبل از سفر ادولف بارهابیانشان را از زبان اشخاص متعدد دیگر از اعضای خانواده و بستگان نزدیک خود شنیده بود: چرا ادولف شغل مناسبی برای خود انتخاب نکرده بود؟ نقاشی و داستان نوشتن پیشه‌ای نبود که هرگز به ادولف اجازه دهد تازندگی ابرومندی برای خود بوجود آورد و بتواند شکم خودرا سیرکند. چرا باید راضی میشد که ارث پدری را باآن سفر ابلهانه‌اش به وین بهدر دهد؟ چرا حاضرنمی شد زیر بار قبول هیچ مسئولیتی برای بزرگ کردن خواهر خردسالش و پائولا برود؟

دروین، ادولف در نزدیکی «وشتنهوف» درطبقه دوم خانه شماره ۲۹ «اشتومپرکاس» در اپارتمانی سکونت داشت که مستاجر اصلی آن زنی لهستانی بنام «زراکرین» بود. هیتلر افسرده بود. امتحان خودرا برای واردشدن به اکادمی با اطمینان واعتماد به نفس گذارند اما از حکمی که ممتحنین درباره اش صادر کردند بشدت یکه خورد. طراحی آزمایشی اووضع رضایت بخشی نداشت (در اینجابدنیست بیاداوریم که مردود شدن هیتلر در امتحان آکادمی هنرهای مستظرفه وین نمیتوانست لزوما معیاری باشد که فقدان استعداد اورا در طراحی ثابت کند: مارک شاگال یکی از برجسته‌ترین نقاشان دوره حاضر نیز که تصادفا از معاصران ادولف هیتلر بود بنوبه خود وضع مشابهی یافت و در امتحان ورود به آکادمی سن پطرز بورگ مردود گردید.) وقتی جوان مبهوت بانگاهی مالامال ازنومیدی و حیرت درباره علت مردود شدنش توضیح خواست رئیس آکادمی به اواطمینان داد که «طراحی هایش نشان دهنده عدم آمادگی و بی استعدادی اوبرای کارنقاشی است و توانایی و قریحه‌ای که دراو وجود دارد بطور بدیهی چیزی است که لازم است وسایل پروراندن ان را در قلمرو معماری جستجوکند.

برای ادولفی که انطور از ضربت ناکامی سرسام گرفته بود چند روزی وقت گرفت تا حقیقتی را که قبلا بوسیله «کوبیتسک» حدس زده شده بود درک کند

هیتلر با هواپیمای ۲۶۰۰ برفراز شهرنورنبرگ درسال ۱۹۳۴

لاستیک یخ‌شکن، زنجیر اتومبیل وضدیخ

اتومبیل خودرا برای

زمستان آماده کنید

زمستان از راه میرسد ، امسال هوای پائیز نسبتا ملایمی در تهران‌وشهرستان ها داشتیم و جزچندبارندگی خیلی کوتاه و برودت‌های مختصر ، هوا بیشتر آفتابی و صاف بود ، بگذریم ازاین که همان بارندگی های کوتاه مدت هم ترافیک را درتهران فلج کرد و سیل در خیابان ها جاری ساخت ،امابهرحال امسال هوای پاییزی نسبت به سال های گذشته‌سازگاری بیشتری نشان داد . ولی‌به آفتاب پائیزی و هوای‌صاف آن نمی‌شود زیاد اطمینان کرد . احتمال زیاد داردحتی قبل از فرارسیدن‌زمستان‌هوا ناگهان منقلب شود و برف و سرما جای آفتاب این‌روز ها را بگیرد . بنابراین باید از همین حالا خود را برای مقابله با سرما و یخبندان آماده کنیم تا بمحض‌نشستن اولین دانه های برف بر روی زمین کلافه و سردگم نشویم و دربدربدنبال پیدا کردن لاستیک یخ شکن ، زنجیر و ضد یخ از این فروشگاه‌بفروشگاه‌دیگرنرویم در حال حاضر لاستیک یخ شکن خارجی و داخلی ، ضد یخ و زنجیر چرخ‌برای انواع اتومبیل در بازار موجود است و کمو‌کسری از این نظرنداریم‌اما بسیاری از دارندگان اتومبیل که اتومبیلشان مجهز به‌لاستیک یخ‌شکن و زنجیر نیست تا این تاریخ برای تهیه این وسایل اقدامی نکرده‌اند و از آنجاکه بسیاری از ما عادت کرده‌ایم کار هامان را در آخرین لحظه انجام‌دهیم، دست روی دست‌گذاشته‌اند. اما ، همین عده بمحض‌اینکه چند سانتیمتر برفروی‌زمین نشست و حرکت‌اتومبیلشان را بدون زنجیر یا یخ‌شکن مشکل ساخت دست بکار می‌شوند و به مغازه های لاستیک فروشی هجوم‌می‌برند ، در نتیجه‌بازارتقاضای لاستیک و زنجیر و ضدیخ یکمرتبه گرم می‌شود وبطور ناگهانی کمبود ها رخ‌می‌کند و شاید گرانی .

از همه بدتر اینکه برای تعویض لاستیک و بستن زنجیر این همه اتومبیل در تهران نیروی انسانی کافی در تعمیرگاه هاوجود ندارد و تعمیرکاران نمی‌توانند پاسخگوی همه تقاضا ها در یک روز باشند به همین علت دستمزدکارگران‌اتومبیل و تعمیرکاران هم بالامیرود. پس چرا از همین امروز که هوا خوب است و مغازه های لاستیک فروشی و تعمیرگاه ، خلوت است اتومبیلتان را برای روزهای سرد و برفی‌آماد نکنید که بعدهم پول بیشتر برای‌خرید لاستیک یخ‌شکن و زنجیر بدهید و هم اینکه بشلوغی بازاربرنخوریدو احتمالاکارگر و تعویض لاستیکپیدانکنید. تا یکماه قبل لاستیک یخ شکن و زنجیر باندازه کافی در بازار نبود اما حالا که برای انواع اتومبیل های خارجی و داخلی با کمک کارخانه های تولیدی‌داخلی و وارد کنندگان لاستیک‌از خارج این وسایل لازم آماده شده است ، دیگر سهل ـ انگاری و پشت گوش انداختن جایز نیست وحالا بهترین موقع برای مجهز ساختن اتومبیل به وسایل ایمنی در زمستان است .

لاستیک یخ‌شکن . و زنجیر چرخ ، فعلا در مغازه ها فراوان است و فروشندگان می‌گویند : صاحبان اتومبیل ها باید زودترلاستیک،زنجیر و ضد یخ مورد نیاز خود را تهیه کنند ...

گران نخرید

به قیمت چند نمونه لاستیک یخ‌شکن برای اتومبیل های سواری توجه کنید تاگران نخرید.

۱۳ـ۵۹۰ر۵۶۰ قیمت ۲۳۹۱ ریال برای پیکان و هیلمن

۱۳ـ۷۲۵ر۶۷۰ قیمت ۲۹۳۷ ریال برای بنز و ایل

۱۴ـ۶۹۵ر۶۴۵ قیمت۳۰۴۰ ریال برای آریا،شاهین، بلو ، بنز

۱۴ـ۷۵۰ر۷۰۰ قیمت ۳۰۴۲ ریال برای شورولت، پونتیاک ، دوج

۱۵ـ (۳۸۰ × ۱۳۵) قیمت ۲۳۳۰ ریال برای زیان

۱۵ـ۶۰۰ر۵۶۰ قیمت ۲۶۶۵ ریال برای فولکس

۱۳ـ ۱۶۵ قیمت ۳۳۳۵ ریال برای ب.ام.و،بیگان جوانان

قیمت‌انواع ضد یخ اتومبیل بین ۵۰ تا ۵۴ تومان قیمت دارد .

قیمت زنجیر چرخ کمپل امریکا برای انواع اتومبیل

۱۳ـ۵۹۰ر۵۶۰ یک جفت ۱۲۴۰ ریال

۱۳ـ۷۲۵ر۶۷۰ یک جفت ۱۴۶۰ ریال

۱۴ـ۶۹۵ر۶۴۵ یک جفت ۱۴۵۰ ریال

۱۴ـ۷۵۰ر۷۰۰ یک جفت ۱۶۷۰ ریال

۱۵ـ۵۰(۳۸۰ × ۱۳۵) یک جفت ۱۲۴۰ ریال

۱۵ـ۶۰۰ر۵۶۰ یک جفت ۱۴۶۰ ریال

۱۳ـ۱۶۵ یک جفت ۱۴۳۰ ریال

راهنمای شمادر آزمایش رانندگی

هفته گذشته ـ در این صفحه ـ شمارا که می خواهید گواهینامه رانندگی بگیرید و به سلک اتومبیلرانان درآئید، درزمینه نحوه آزمایش های رانندگی معمول، راهنمایی‌کردیم واینک دنباله مطلب پیشین را ادامه می‌دهیم:

۶ـ هنگام خارج شدن از اتومبیل‌چه‌عملی انجام میدهید؟

الف: موتور را روشن میگذارید؟

ب: موتور را خاموش می کنید؟

د: ترمز دستی را میکشید ، موتور را خاموش کرده و سویچ را خارج میسازید؟

جواب : «د»

۷ـ وظیفه‌ی یک راننده ، هنگام مشاهده‌ی مصدومین و مجروحین تصادف چیست؟

الف: مجروحین را به بیمارستان رسانیده و مامورین انتظامی را آگاه میسازید؟

ب:از کمک ، خودداری می کنید؟

د: توقف کرده و سپس حرکت میکنید؟

جواب : الف

۸ـ هنگامیکه به چراغ‌سبز راهنمایی برخورد میکنید و قصد گردش به چپ یا راست دارید ، چه عملی انجام می دهید؟

الف: به مسیر خود ادامه میدهید؟

ب: بااحتیاطو با رعایت‌حق تقدم گردش میکنید؟

د:فقط بعلامت دادن اکتفامی کنید؟

جواب: «ب»

۹ـ چند متر مانده به پیچ، سبقت گرفتن ممنوع است؟

الف: از ۱۰۰ متری

ب: از ۵۰ متری

د: از۳۰ متری

جواب: «ب»

۱۰ـ آیا در موقع گردش بچپ در راههای یکطرفه از کجای خیابان اقدام‌به گردش بچپ میکنید؟

الف : از منتهی‌الیه سمت راست

ب: از مسیری که در حال حرکت هستید

د: از منتهی الیه سمت چپ

جواب : «د»

خبرهایی از جهان اتومبیل

شیشه پاك كن های اتوماتیك

یکی از کارخانجات اتومبیل سازی انگلستان شیشه پاککن جدیدی‌ساخته است‌ساختمان این شیشه پاککن طوری است که بدون دخالت راننده و در مواقع لزوم بطوراتوماتیک بکار می‌افتد و شیشه را شستشو و تمیز میکند .

دستگاهی که شیشه پاککن را به حرکت‌درمی‌آورد ، بسیار ظریف و حساس است و در انتهای آن قرار گرفته ، این‌دستگاه آنچنان دقیق و حساس است که بمحض باریدن چند قطره باران به روی شیشه ، بکار می‌افتد و یا اگر گرد و خاکی روی شیشه اتومبیل بنشیند بطه ریکه جلو دید رانندمرا بگیرد بمیها آب را به روی شیشه می‌ریزند دستک های شیشه پاککن به حرکت درآمده و شیشه را تمیز می‌کنند .

جلوگیری از تصادف اتومبیل

لابراتوار پژوهشی حمل و نقل انگلستان اخیرادست بیک سلسله مطالعات و آزمایشات بروی سرعت اتومبیل‌ها و کامیون ها در پیچ و خم جاده هازده تا معلوم گردد که علت واژگون شدن اتومبیل ها چیست .

آنان هم‌اکنون به روی اتومبیل‌هایی که واژگون شده‌اند مشغول مطالعه و تحقیق هستند تا درآینده بتوانند دستگاه‌های جدیدی روی اتومبیل نصب کنند تا از واژگون شدن جلوگیری شود .

کارشناسان عقیده دارند که دو سال تمام وقت لازم است تا وسائط نقلیه سواری و باری‌را بتوان‌از خطر چپ شدن در پیچ‌و خم جاده‌ها مصون داشت .

دنیای اتومبیل

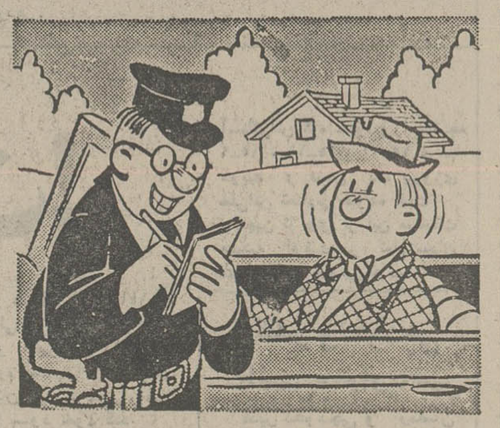

مامور :

ـ آقای محترم ، تو کتاب «مفاتیح الجرایم»، شماره‌ی اتومبیل شما آمده است که یکمرتبه از چراغ قرمز رد شده‌اید ـ یکدفعه زیر تابلو توقف مطلقاممنوع ایستاده‌اید ـ یکبار هم‌ورود ممنوع رفته‌اید ...

ـ من حرفی ندارم ولی اینجانب تازه همین الان ماشین‌ام را نمره کرده‌ام سرکارجون !

دنیای‌ورزش شنبه‌ها منتشر میشود

در آمریکا، بخاطر کمی فرصت و سرعتی که حاکم برزندگی است، خانواده ها ناگزیرند ازمیان وسایل زندگی مدرن همیشه بهترین را انتخاب کنند

وسیله‌ای که از پیشرفته‌ترین سیستم برخوردار باشد، دروقت کم، باحداقل هزینه بیشترین نتیجه را بدهد وکمترین نیاز را به تعمیر و تعویض قطعات پیداکند ...

با داشتن چنین امتیازاتی است که ماشین لباس‌شوئی هات‌پوینت درقلب خانواده های آمریکا جای گرفته است .

اعتماد به هات پوینت، یك اعتماد جهانی است

شرکت مهندسی وبازرگانی پارس

نماینده انحصاری محصولات خانگی هات پوینت درایران

تهران: خیابان حافظ کوچه آرزاتین شماره ۴/۱

هات پوینت باسرویس مجهز درسراسرکشور تلفنهای: ۹۶۳۲۸۱-۶۶۸۶۹۱-۹۵۷۲۵۳

PISHRO/101

قدرت جوانتر هارا باور کنیم

فردا راه‌آهن وپنجشنبه تاج باتیم ملی بازی میکنند

از دیروز صبح ، اردوی تیم ملی فوتبال باردیگر در دهکده المپیک تشکیل شد. باین تفاوت که در اردوی‌قازه نوعی‌آسودگی‌خاطر مطلق حکومت میکندواین بدلیل قهرمانی پیش هنگام ایران در مسابقه‌های مقدماتی جام‌جهانی درگروه آسیا ـ‌اقیانوسیه است .

همین آسودگی خاطر باعث شده‌قابرای دیدار آخری که‌تیم ملی کشور ما در ادامه همین‌مسابقه‌هاروز شنبه آینده باتیم ملی کویت در پیش دارد ، حشمت مهاجرانی مربی‌موفق تیم ملی بیش‌از همیشه به‌مهره‌های جوانتر وحاضر خود در اردوی تیم‌ملی توجه کند. بحدی‌که او اینک تصمیم دارد، برای دیدار تشریفاتی روز شنبه‌آینده در کویت ، تیمی رادروانه میدان سازدکه همین مهره‌های جوان ، اسکلت اصلی آن‌راتشکیل میدهند.

اگرچه این فکر مربی تیم‌ملی برای سودبردن از جوانتر هادر دیدار باکویت موردپسند پاره‌ای قرار ندارد، امابه‌این نکته‌مهم توجه کردکه‌این گروه‌بازیکنان فقط ازنظر تجربه حضور در دیدار های مهم وبین‌المللی و تعداد بازی ملی شایدکه کمتر از مهره های ثابت تیم ملی باشند، ولی ازنظر قدرتو شایستگی ،مدتها است که دوران رقابت فوق‌العاده نزدیکی راباتجربه‌ها میگذرانند و سایه سنگین حضور خودرابلطف همین شایستگی بخوبی به‌رخ قدیمی ها کشیده‌ومی‌کشند.

باید جوانترها را باور کرد

نگاه‌به موجودیت و نتایج دیدار های برگزاری اینان در برابر تیم اصلی «ملی»که در چند هفته گذشته‌بدفعات انجام گرفته ،خود میتواند بخوبی گواه این مساله‌باشد.اینان‌نه‌تنها بیشتر پیروزبوده‌اند، بلکه سرمستی و قدرت‌نمائی آنها بودکه ملی‌پوشان رابه تلاشی‌بیش از همیشه واداشت.

حالا در چنین شرایطی ، به‌یقین این بهترین موقعیتی است که می‌تواند دریك میدان تشریفاتی چون‌دیدار باکویت ، سنگ‌محکی رسمی‌و باور کردنی برای باورداشتن قدرت واقعی این‌نورسیده‌های فوتبالمان در دروازه تیم ملی‌باشد. مضافا این‌که بهرحال تیم ملی کشورما که سال آینده باید در آرژانتین با۱۵تیم برگزیده سراسر گیتی مصاف دهد، نمی‌تواند فقط با اتکاء به ۱۲-۱۳ مهره‌ای‌که در این بازیهای مقدماتی ترکیب‌اصلی تیم‌راتشکیل دادند ، قدم به‌میدان بگذارد. باید ازهم امروز دربالابردن درجه قدرت تجربی‌مهره‌هائی‌که ظرف چند سال‌آینده صاحبان اصلی‌وبعدی پیراهن های تیم ملی‌خواهند بود ، کوشید ـ حضوراینان درمسابقه آخر باکویت ،بی‌شك یك تلاش خوب درهمین راه‌است .

البته برای تقویت این گروه دربازی روز شنبه در کویت ، مهاجرانی ترجیح‌داده است که تنی چند از مهره‌های ثابت تیم‌ملی‌را نیز بهمراه اینان‌به‌میدان بفرستد .ازجمله قاسم‌پور ، نظری، پروین، صادقی‌و مودت، خورشیدی.

دیروز در نخستین روز تشکیل دوباره اردوی تیم ملی وآغاز تمرینات، البته کابیتن پروین، قاسم‌پورو صادقی حضور نداشتند ، لیکن این‌سه نیز ازامروز بجمع‌نفرات حاضر درتمرینات‌خواهندپیوست وباتوجه به حضور این مهره‌ها دور از انتظار نیست که‌درکویت،تیمی باچنین ترکیبی‌به‌میدان روانه کنیم:

بهرام مودت- حسن نظری، مصطفی مسلمی، علی شجاعی ،حبیب خیبری- علی پروین، محمد صادقی، ابراهیم قاسم‌پور ـ حسین‌فرکی، حسین‌فدا کار و علیرضا خورشیدی.

در ۲جلسه تمرین دیروز تیم ملی، جمعا ۱۸ بازیکن حاضر بودند. ۱۸ بازیکن از۲۲بازیکنی‌که اسامی‌آنان‌برای‌بازی باکویت قبلا اعلام شده است سه‌مهره ثابت تیم‌ملی: پروین ،قاسم‌پور، صادقی و حسین فرکی ٤غایب بودندکه از امروز بجمع حاضران‌درتمرینات پیوستند.

۲ بازی با تاج و راه‌آهن

دو جلسه تمرین دیروز درصبح‌و عصر بدون کارتیمی و بیشتر به تمرینات فردی گذشت. درتمرین صبح ، ۱۸مهره‌حاضر درتمرینات حدود ۲۰ دقیقه‌به دوو نرمش پرداختند و دربافی مدت‌کار تمرینی آنان ، در شوت زدن، پاس دادن و حرکات مختلف باتوپ گذشت .

تمرین بعدازظهر هم بیشتربه تمرینات مربوط به‌یارگیری‌درفضای محدود و سپس شوت به دروازه گذشت . اولین تمرین تیمی که احتمالا روز شنبه آینده درکویت حریف‌کویتی‌ها خواهد بود، دریك بازی آزمایشی، فردابعداز ظهر مقابل‌راه‌آهن خواهدبودو تاج نیزعصر پنجشنبه بعنوان دومین حریف‌باین تیم‌بازی خواهدکرد.

برنامه های تدارکاتی تیم ملی فوتبال ایران درراه جام جهانی آرژانتین

تیم‌ملی به‌یک «تور» اروپائی میرود

تیم های ملی‌برزیل، مجارستان ، رومانی ، لهستان‌وفرانسه، حریفان دعوت شده‌برای‌بازی های‌دوستانه تیم‌ملی‌در تهران هستند

تیم ملی فوتبال ایران قبل ازرسیدن به آرژانتین در برزیل یامکزیك اردوی تدارکاتی خواهد داشت

تیم ملی فوتبال ایران که جمعه‌شب گذشته با شکست ۰ـ۱ تیم ملی‌استرالیا بعنوان دوازدهمین تیم برای جام جهانی سال ۱۹۷۸ درآرژانتین‌برگزیده شد ، فروردین ماه آینده دست به یک «تور» تدارکاتی در اروپا خواهدزد. این سفر ۲ هفته بطول می‌انجامد و تیم ملی کشور ما بترتیب در۳ کشور آلمان غربی ، یوگوسلاوی وانگلیس مسابقه‌های دوستانه‌ای انجام خواهد داد .

فرهاد شریعت رئیس اداره‌روابط بین‌المللی فدراسیون فوتبال ایران ضمن اعلام این خبر یادآور شد که هنوز تاریخ دقیق این «تور» اروپائی تیم ملی و حریفان ما در ۳ کشور یاد شده تعیین نشده است .

در بازگشت از این تور اروپائی، بازیکنان تیم ملی‌روانه اردوی‌تدارکاتی شده و اوائل‌خردادماه، راهی‌آرژانتین خواهند شد . پیش‌بینی میشود که مهاجرانی در راه سفر به آرژانتین ، حداقل یک اردوی یک هفته‌ای تا ۱۰ روزه نیز در یکی‌از دو کشوربرزیل یا مکزیک برای مردانش تشکیل دهد.

تیم ملی قبل از فروردین آینده و رفتن به سفر اروپا نیز بدون مسابقه و برنامه نمی‌باشد . اگرچه هدف‌این است که در مدت زمان باقیمانده از مسابقه‌های جام تخت جمشید ، بهیچ دلیلی در برگزاری ادامه مسابقه ها وقفه‌ای ایجاد نشود ، لیکن احتمالادر بین هفته نیز ، تیم ملی چند دیدار تدارکاتی دیگر و دوستانه با چندتیم ملی اروپائی خواهد داشت .

موافقت مجارهاورومانی

تیمهای ملی مجارستان و رومانی پیشاپیش موافقت خود را برای سفر به تهران و انجام بازی دوستانه باتیم ملی اعلام کرده‌اند . ضمن اینکه فدراسیون فوتبال با فدراسیون های فوتبال لهستان و فرانسه نیز در حال مکاتبه است تا احتمالا تیمهای ملی این دو کشور که هردو چون ایران در جام جهانی‌آرژانتین‌حضورخواهند داشت ، برای یک بازی دوستانه به تهران سفر کنند .

از جمع این ٤ تیم ، مجارها و رومانی تابحال هرکدام ۲بار به ایران سفر کرده‌اند ، لیکن درصورتی که فرانسویها یا لهستانیها را در قالبتیم ملی در تهران ببینیم‌این‌برای‌نخستین‌بار خواهد بود . به یقین انجام ۲مسابقه دوستانه با این دو تیم که در جام جهانی آرژانتین‌حضورخواهندداشت، بمراتب شناخت تجربی بهتری نصیب مردان و مربی تیم ملی کشورمان خواهد نمود .

احتمال میهمان دیگری نیز قبل از سفر ملی‌پوشان به اروپا ، به تهران خواهد آمد . این میهمان تیم پرآوازه ملی برزیل است که در جام‌های جهانی سال‌های ۱۹۵۸ ، ۱۹۶۲ و ۱۹۷۰ به مقام قهرمانی رسیده و اینک یکی از شانسهای مسلم قهرمانی در آرژانتین پنداشته می‌شود .

وعده پیشاپیش برزیل

برزیلیها خود قبلا نوید داده‌بودند که درصورت راهیابی ایران به جام جهانی آرژانتین ، حاضر به انجام یک مسابقه دوستانه در تهران و با تیم ملی ما خواهند بود . برزیل اواخر اسفند برای یک تور اروپائی روانه اروپا می‌شود و احتمال بسیار وجود دارد که برای اولین‌بار تیم ملی این کشور را در تهران نیز ببینیم . لیکن تاریخ دقیق حضور احتمالی برزیلیها در تهران نیز هنوز معلوم نمی‌باشد .

کاپیتن تیم استرالیابه امریکامیرود

پیتر ویلسون کاپیتن ۳۰ ساله تیم ملی فوتبال‌استرالیا تصمیم دارد ظرف یک ماه آینده با ترك باشگاهش ـ سیفوی یونایتد ـ راهی ایالات متحده شود تا باتیم امریکائی ناماپایی‌به فوتبال ادامه دهد .

ویلسون طی یک هفته اخیر از دو تیم امریکائی پیشنهاد بازی دریافت کرده است. وی متولدسال۱۹۴۷ می‌باشد و ۱٫۸٤ متر قد دارد .

او و کولین‌کوران دیگر مدافع تیم ملی استرالیابجز کار فوتبال در معدن کار می‌کنند و بابت این کار هفته‌ای ۵۰۰ دلاراسترالیائی حقوق می‌گیرند .

عکس ویلسون (سمت چپ) را در جدال با علی پروین کاپیتن تیم ملی‌ایران در بازی جمعه گذشته در تهران نشان می‌دهد .

۷گل دردروازه بارسلون وبایرمونیخ!

بازیهای رفت مرحله یک هشتم نهائی مسابقه‌های جام اتحادیه باشگاههای اروپا انجام شد و دیدارهای‌برگشت چهارشنبه این هفته آینده خواهد شد تا ۸ تیم برگزیده برای دور یک چهارم نهائی تعیین شوند . از حوادث‌مهم این مرحله ۲ شکست ۰ ـ۳ بارسلون و ۰ـ٤ بایرمونیخ در نزدحریفانشان بود . نتایج دیدارهای رفت از این قرار بود:

● ماگدبورگ (آلمان شرقی) : اف . سی، ماگد بورگ ٤ (زاف دقیقه ٤ ، پومرنگ دقیقه ۳٤، هوفمان دقیقه ۵۵ و استین‌باخ دقیقه ٦۵) ـ راسینگ لانس از فرانسه صفر .

● ینا (آلمان شرقی) : کارل زایس‌ینا ۲ (شنوفاس دقیقه ۱۰ ، لیندمان دقیقه ۷۵) ـ استاندرد لیژ ازبلژیک صفر .

● تفلیس (شوروی) : دینامو تفلیس ۱ (شگلیادقیقه ۲۱)ـ گراس شاپرز زوریخ‌از سویس صفر .

● فرانکفورت (آلمان غربی) : اینتراخت‌فرانکفورت ٤ (گرابوفسکی دقیقه ۲۳ ، هولز بنابن دقیقه ۳۷،کراوس دقیقه ٦٦ ، اسکلا دقیقه ٦۷) ـ بایر مونیخ از آلمان غربی صفر .

● آیندهوون (هلند) : پی . اس . و . آیندهوون۲ (لوبسه دقیقه ٦٦ ،واندر کویلن دقیقه ۷۰) ـ اینتراخت برانشویک از آلمان غربی صفر .

● باستیا(فرانسه): باستیا ۲ (پاپی دقیقه ۳٦ ، جانی‌رپ دقیقه ٦۳) تورینو از ایتالیا ۱ (پائولینو پولیسی دقیقه ۲۲) .

● ایپسویچ (انگلیس) : ایپسویچ تاون ۳ (گیتس‌دقیقه ۱٦ ، ویمارک دقیقه ٦۱ ، تالبوت دقیقه ۷۷) ـ اف.سی. بارسلون از اسپانیا صفر .

● بیرمنگام (انگلیس) : آستون ویلا ۲ (ایربیار دروازه‌بان آتلتیکو بیلبائو دقیقه ۳٤ ، دیهان دقیقه ۷۸) ـ آتلتیکو بیلبائو صفر .

جام ادموند بیت‌خدا در مرحله نهائی

دور مقدماتی مسابقه های تنیس روی میز جام ادموند بیت‌خدا با انجام یک بازی‌بین تیمهای دانشکده تربیت بدنی و علوم ورزشی‌با باشگاه‌بانک ملی بپایان رسید که تیم‌تربیت بدنی با پیروزی ۲ـ۵ بربانک ملی در رده ٦ نیمه‌دور نهائی قرار گرفت .

تیمهای حاضر در مرحله نهائی از این قرارند :

۱ـ ایرانا ۲ـ تاج ۳ـ هما ٤ـ شهپر ۵ـ ایران امروز٦ـ دانشکده تربیت بدنی وعلوم ورزشی .

در اولین دور از بازیهای نهائی تیم باشگاه ایرانا ۱ـ۵ از شهپر گذشت ، تاج ۲ـ۵ بر هما غلبه کرد و ایران امروز و دانشکده تربیت‌بدنی دیدار آخری را انجام دادند که ۲ـ۵ پیروزی‌ازآن‌بازیکنان دانشکده تربیت بدنی بود .

ادامه بازیهای دوره نهائی یکشنبه هفته آینده انجام میشود .

دیماه:والیبال قهرمانی دختران پایتخت

هیات والیبال تهران، تاریخ برگزاری دیدار های‌قهرمانی دختران باشگاه های پایتخت را اعلام کرد.

طبق‌برنامه تنظیمی پنجشنبه ۲۹ دیماه روز آغاز بازی هاست ضمن اینکه باشگاه‌هاتاشنبه ۲٤ دی، هر هفته روز های شنبه ،دوشنبه و چهارشنبه فرصت نامنویسی دارند .

دوشنبه ۲٦ دی‌تاریخی می‌باشد که بعنوان روز قرعه کشی، برای مشخص نمودن نحوه انجام مسابقه ها وقرعه کشی تعین گردیده است که‌اینکار ضمن حضور نمایندگان باشگاه های شرکت کننده در جلسه مزبور صورت میگیرد.

دیدارهای سال پیش قهرمانی و الیبال دختران باشگاه های تهران، با پیروزی «تاج» بپایان برده شد که دربازی سرنوشت رقیب بزرگش «پاس» رابا نتیجه دور از انتظار ۰ـ۳ مغلوب کرد . و امسال درعین وقته طولانی در برپائی بازی ها، مسابقات در شرایطی برپا میشود که پیش‌از آن درنیمه دوم ماه جاری (آذر) دیدارهای‌تشویقی‌برای دختران تهران بمرحله مشکل دشتجات آزاد نیز انجام میگیرد.

برای روشن شدن سرنوشت کشتی در بازی‌های آسیائی

دکتر توکل به‌بانکوک‌میرود

ساعت ۹ بامداد پنجشنبه این هفته دکتر محمد توکل رئیس فدراسیون کشتی ایران و رئیس‌کنفدراسیون کشتی آسیا برای شرکت‌در جلسه کمیته تشکیلاتی هشتمین دوره بازی های آسیائی که برسر بودن یا نبودن کشتی تشکیل‌خواهد شد راهی بانکوک می ـ گردد .

دکتر توکل که به‌عنوان رئیس کنفدراسیون کشتی آسیا از بودن کشتی در بازیهای آسیائی‌دفاع‌خواهد کرد، درحالی به تایلند می‌رود که تائیدیه ۹ کشور صاحب کشتی رادر کف دارد .

تایلندیها که چند ماه‌قبل سخن از حذف رشته کشتی از بازیهای آسیائی دوره آینده را بمیان آوردند ،با مخالفت چند کشور ازجمله ایران ـ ژاپن ـ هندوستان ـ کره جنوبی و ... روبرو شدند و بهمین خاطر دکتر توکل برای روشن ساختن این نکته مبهم به عنوان رئیس کنفدراسیون کشتی آسیا با رئیس کمیته تشکیلاتی بازیهای آسیائی آینده گفتگو خواهدداشت.

درپایان همین جلسه است که سرنوشت کشتی‌در بازیهای آسیائی آتی‌روشن میگردد ، در دوره گذشته مسابقه‌های کشتی آزاد و فرنگی قهرمانی ایران ،تیم های ایران با برتری تمام به مقام قهرمانی رسیده بودند . فرنگی کارها با ۸ مدال طلا ، یک نقره ویک مقام چهارم حکومت برقراره را آغاز کردند ، درحالیکه در کشتی آزاد ایران با ۵ طلا ، ٤ نقره و یک برنز انتقام بازیهای۱۹۷۰بانکوک را از ژاپنی‌ها گرفتند و عنوان از دست رفته را مجددا از آنها پس‌گرفتند.

دکتر توکل روز قبل از آغاز یازدهمین دورممسابقه های جام آریامهر یعنی دوشنبه ۱٤ آذرماه‌به‌تهران بازمیگردد .

شنا ، شیرجه و واترپلوقهرمانی نیروهای مسلح

قهرمانان برگزیده نیرو های مسلح شاهنشاهی در رشته‌های شنا ، شیرجه و واترپلو از آغاز هفته‌جاری مبارزات خود رابرای‌کسب مقام قهرمانی در این۳رشته آبی شروع کرده‌اند .مسابقه ها در استخر سرپوشیده استادیوم امجدیه انجام می‌شود و نتایج بدست آمده تاکنون از این قرار می‌باشد .

۴۰۰ متر آزاد: ۱ـمحمد مسروری (گاردشاهنشاهی) ۲ـ سعید رازیان (نیروی زمینی) ۳ـ محمد باقرخان (نیروی زمینی)

۲۰۰ متر قورباغه : ۱ـ عبدالرضا نظری (نیروی هوائی) ۲ـ مصطفی مصطفوی (نیروی‌زمینی)۳ـ حمید سالاری (نیروی هوائی)

۲۰۰ متر کرال پشت : ۱ـ محمد مسروری (گارد شاهنشاهی) ۲ـ شاهبهرام ماوندادی (نیروی هوائی) ۳ـمجیدصفاریه(ژاندارمری)

۴×۵۰ مختلط‌انفرادی: ۱ـ محمد مسروری (گارد شاهنشاهی) ۲ـ عبدالرضا نظری (نیروی هوائی) ۳ـ اکبر اصفهانی (نیروی زمینی) .

صنعت نفت قزوین قهرمان شد

تیم فوتبال صنعت نفت قزوین که در این فصل چهره‌ای‌پر تحرکوامیدساز بنمایش گذارده است و در مسابقات گوناگون واحد های نفتی کشور مکان‌های مختلفی بدست آورده‌دیروز فاتح جام تربیت بدنی‌قزوین شد .

در این دوره مسابقات‌که با نام جام تربیت بدنی و قزوین با شرکت ۱٦تیم‌آغاز شده بود ، تیم عمران و صنعت نفت قزوین‌باشکست مدعیانی چون پاس ـ رستاخیز ـ راه‌آهن ـ‌ایران دوچرخ و دیگر مدعیان به دیدار سرنوشت راه‌یافتند.

بازی نهائی در شرایطی برگزار شد که دو تیم با احتیاط فراوان توپ رابه بازی گذاردند .

ولی در دقیقه ۲۵ بازی گل زیبای ابوالحسن‌سکاکی روحیه‌ای تازه به‌صنعت‌نفت داد و تحت تاثیر این‌برتری بدنبال حملاتی پی‌گیر در وقت دوم زمانیکه ۲ دقیقه به پایان بازی باقی مانده بود ، یونس ذاکری‌دومین گل را برای صنعت نفت به ثمر رساند .

۲۰ دقیقه باقی‌مانده با حمله و گریز دو تیم به پایان رسید و صنعت نفت با این پیروزی فاتح جام تربیت بدنی قزوین شد .

بازیکنان پیروز به این شرح بودند : حسن‌نجفی- مجید افشار ـ غلامعلی افشار ـ حسین قائمی ـ یونس ذاکری ـ ابوالحسن سکاکی ـ علی قاسمی ـ اصغر طاهرخانی ـ محمد جمالی ـ بهرام شریفی ـ رمضان زنگی ـ محمد باباحسینی ـ مجیدمهرتاش- عظیم نصیری ـ محمود زارع ـ محسن قارائی . مربی تیم : علی اصغر اکبرشاهی

پیمان منتخبی

قهرمان‌شطرنج‌نوجوانان «جام دنیای ورزش»

مسابقه‌های شطرنج « جام دنیای ورزش» در گروه نوجوانان پایان یافت وپیمان منتخبی به مقام قهرمانی‌رسید. شانزده شطرنج‌باز زیر ۱٤ سال از روز سه‌شنبه هفته قبل این مبارزه ها را بطریق سویسی آغاز کردند .

مسابقه‌ها در ۵ دور انجام گرفت و پیمان منتخبی با ٤ امتیاز اول شد .

فرید امیرکائی ، بیژن مهرجو و حمید رضابختیاری که هرکدام با ۳٫۵ امتیاز مسابقه‌ها را به پایان‌رساندند مشترکا دوم شدند .

با پایان مسابقه های نوجوانان ، اینک نوبت به مسابقه‌های جوانان«جام‌دنیای ورزش» رسیده است. تاکنون برای شرکت در این مسابقه ها بیش از یکصد تن ثبت‌نام کرده‌اند . قرعه‌کشی مسابقه های جوانان روز نهم آذر انجام می‌شود .

چین پدیده تازه شطرنج آسیا

اولین دوره مسابقات‌شطرنج تیمی آسیا که هم‌اکنون در اکلند نیوزیلند درجریان‌است. در شرایطی دور هفتم راپشت سر گذاشته است که تیم شطرنج چین با شگفتی تمام بعد از فیلیپین در مکان دوم قرار دارد .

چین که تا قبل از این مسابقات در هیچ مسابقه‌بین‌المللی دیگری حضور نداشته با درخششی که نشان داده همه محافل شطرنج آسیا را متوجه خود نموده است .

در هفتمین دوراین‌مسابقات استرالیا با نتیجه جالب چهار بر صفر تیم مالزی را شکست داده است . چین با نتیجه سر بر یک میزبان مسابقات نیوزیلند را مغلوب نمود . دیدار اندونزی در مقابل هند با یک بازی ناتمام دو بر یک به سود اندونزی می‌باشد .

رده‌بندی مسابقات تا پایان دور هفتم بدین شرح است :

۱ـ فیلیپین با ۲٤ امتیاز
۲ـ چین با ۲۱ امتیاز
۳ـ اندونزی با ۱۹امتیاز
٤ـ استرالیا با ۱۷امتیاز
۵ـ نیوزیلند با ۱۷ امتیاز
٦ـ سنگاپور با ۱۵امتیاز

شطرنج قهرمانی جهان

کورچنوی روی نوار پیروزی

ویکتورکورچنوی شطرنج باز روسی‌الاصل پناهنده به هلند در سومین دیدارش در برابر بوریس اسپاسکی به‌یک پیروزی شیرین دست‌پیداکرد. و امتیازات خود را به ۵ر۲ رسانید درحالیکه اسپاسکی تنها نیم امتیاز اندوخته‌است. کورچنوی در دور سوم با مهره سفید بازی کرد وپیکار با شیوه انگلیسی ۳۰ حرکت بطول انجامید .

در زیر بازی‌سوم‌کورچنوی و اسپاسکی‌ازنظرتان‌میگذرد.

شطرنج قهرمانی جهان «شروع انگلیسی»

کورچنوی سفید	اسپاسکی سیاه
	1.c4
c5	2.Cf3
Cf6	3.Cc3
Cc6	4.d4
c5xd4	5.c x d4
e6	6.g3
Db6	1.Cb3
Ce5	8.e4
Fb4	9.De2
O-O	10.f4
Cc6	11.Fe3
Dc7	12.Fg2
d5	13.e5
Ce4	14.0-0
fxc3	15.c4 x d5
e6xd5	16.b2 x c3
b6	17.Tac1
f6	18.e5 x f6
Cxf6	19.Cd4
Te8	20.Dd3
Ca5	21.Cb5
Dc6	22.Fd4
Ce4	23.Fe5
Fa6	24.a4
Cc4	25.Dd4
Cxe5	26.f4xe5
Fxb5	27.a4xb5
Dxb5	28.c4
Dc5	29.Dxc5
.....	

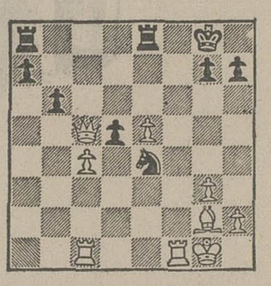

«دیاگرام»
دراینجا اوج محاسبه سفید را سیاه می بیند! سیاه نمی تواند وزیر را با پیاده پس بگیرد زیرا اگر:

29.....	b6xc5
30 c4xd5	Txe5
31 d6!	و سفید حداقل یک تفاوت می گیرد
29....	Cxc5
30 Fxd5	Ce6
31.Ta1	a5
32. Fxa8	Txa8
33. Tab1	a4
34.Txb6	Cd4
35.Td6	سیاه بازی را واگذار نمود.

والیبال جام جهانی سال ۱۹۷۷ مردان ـ ژاپن

شاخ «غول» شکست!

لهستان ۲ـ۳ ازپس ژاپن برآمد

روسها دیشب با نمایشی‌خیره کننده که پیش روی ۱۲۰۰۰ تماشاگر ، در استادیوم المپیک ژاپن برپا کردند ، دندان نیش‌و زهرآگین «کوبا» را که برای همگان وحشتناک مینمود ، با دشواری نه چندان کشیدند!

«کوبا» که پس از آن‌کیفیت دلپذیرش در المپیک مونترآل و تصاحب مدال برنز ، ودرخشش مجذوب کننده‌اش در مصافهای مقدماتی همین بازیها (دیدارهای سومین دوره جام جهانی)، در قالب غولی تازه همگان را بخود جلب کرده بود ، دیشب آسانتر از آنچه اندیشه‌اش میرفت مقابل شوروی زانو زد.

گیم اول‌باشکوه عالی‌کوبائیها آغاز گرفت که روسها تاآمدند بخود بجنبند ۰ـ۷ عقب‌بودند! و بهر تقدیر از اینجای‌راه جنگ دو حریف سخت مغلوبه شدکه در پی کورسی شانه به شانه‌در امتیازات آخر، سرانجام کوبا ۱٤ـ۱٦ فاتح میدان شد.

نزول کوبا

اما از گیم دوم افت عجیب کوبا همراه با اوج گرفتن خیره ساز شوروی،همچیز را تحت‌الشعاع قرار داد که روسها با حربه دفاع بلند و نفوذناپذیر، همه تلاش و اسپکهای کوبائیها را همان روی تور خفه‌میکردند! شوروی ۷ـ۱۵ گیم دوم رابه سود خود تمام کرد و در گیم سوم کوبا را در امتیاز ۲ جای گذارد و با پیروزی ٦ـ۱۵ در چهارمین گیم ، ۱ـ۳ به فتحی شیرین نائل آمد.

بهر حال شوروی با این درخشش شاخ «غولی» را که سبب هراس همه مدعیان بود، با چنگال پرتوانش‌شکست ،در عین اینکه خود نیز گامی بلندبسوی طلا برداشت. و اگر بیادآوریم «ژاپن» در مقدماتی مغلوب‌همین کوبا گردید ، حالا روسها برای رسیدن به سکوی‌اولی سرنوشت خود را در گرو جدال‌بالهستان میدانند ، حریفی که در مقدماتی مغلوب آن بوده است.

اما این نیز قابل تعمق است که باخت به شوروی ،پایان‌همه امید های کوبا نیست ، چرا که جز اینها لهستان و ژاپن هم در جدالهای نهائی نیز حاضرند که هر مسابقه میتواند یک حادثه‌نیز در پی داشته باشد.

ژاپنی ها گیم اول را۱۵ـ۱۷ بردند ولی‌دو گیم ٦ـ۱۵و۱۱ـ۱۵ باختند و با پیروزی ۱۲ـ۱۵ در گیم چهارم حسابرا ۲ـ۲ کردند، اما لهستان در گیم پنجم ، قال قضیه را بسود خود کند.

بازیهای نهائی والیبال جام جهانی مردان سال ۱۹۷۷در پی بازیهای مقدماتی و نیمه نهائی، ضمن گزینش لهستان ـشوروی ـ ژاپن و کوبا درتوکیو بصورت دوره‌ای دنبال میشود تافاتحین مدالها شناخته شوند و درکنار اینها بلغارستان ـ برزیل ـ چین و کره‌جنوبی هم برسر عنوانهای پنجم تا هشتم مصاف دارند.

بازیهای رده‌بندی

دیشب بلغارستان ۱ـ۳ برزیل را مقهور خود کرد ، ۱۵ـ۱۲، ۱۱ـ۱۵ ، ۱۵ـ۱۰ و٤ـ۱۵ حساب گیمها بود و جالب اینکه چین نظیر مقدماتی باز هم رقیب بزرگ آسیائی‌اش کره جنوبی را بانتیجه ۹ـ۱۵ ، ۱۱ـ۱۵و ۱۰ـ۱۵ درهم کوبید و نشان داد پیروزی قبلی‌اش تصادفی نبوده است.

چین تا پیش از این مسابقات همیشه اوقات در تمام میدان مغلوب کره جنوبی بود.

رده بندی

کشور	برد	باخت	گیم‌برد	گیم‌باخت	امتیاز
۱ـ شوروی	۱	ـ	۳	۱	۲
۲ـ لهستان	۱	ـ	۳	۲	۲
۳ـ ژاپن	ـ	۱	۲	۳	۱
۴ـ کوبا	ـ	۱	۱	۳	۱

لهستان ژاپن ر برد

دیشب همچنین‌لهستان همژاپن را برد ، اینها پنج گیم پیکار کردند ، داغ و مجذوب کننده وگیم پنجم باپیروزی ۱۲ـ۱۰، لهستان همراه شد که باخت‌ژاپن را سبب گردید.

خدر ونخودچی غائبین جام‌آریامهر

قدیر نخودچی و رمضان خدر برندگان مدال های‌طلای دهمین دوره جام آریامهر ، فائبین بزرگ تیم ایران در دوره یازدهم هستند رمضان خدر که بعد از ناکامی در لوزان اعلام بازنشستگی کرد، به‌رغم تمایل اولیه به حضور در این دوره مسابقه های جام آریامهر در نیمه راه از تصمیم خود گذشت و برای همیشه گرد مبارزات قهرمانی را خط قرمز کشید .

غایب دیگر تیم ایران، قدیر نخودچی استکه بعلت‌آسیب دیدگی نمیتواند در صحنه رقابتها حاضر باشد .

بچه‌ها ، مادرها ، پدر ها و متخصصان آموزشی نظرمیدهند:

تکلیف شبانه: کمیت نه، کیفیت بله

روزنامه اطلاعات ، طی دوگـزارش ، مساله تـراکم تکالیف‌شبانه دانش‌آموزان رامطرح کردواثرات سوء ازدیاد تکالیف بر دانش آموز و خانواده او را برشمرد.

ازآنجاکه آن دوگزارش براساس نظر خواهـی از خانواده ها و محصلین ونیز، نظرات وتوصیه دست‌اندرکاران مسائل تعلیم وتربیت تنظیم شده‌بود وبازگو کننده حقایقی غیر قابل انکار بود ، خوشبختانه مورد توجه مقامات آموزش و پرورش قرار گرفت و دستور کاهش تکلیف شبانه بچه‌ها از سوی آن وزارتخانه صادر شد .

صدور بخشنامه ، بحث های داغی را در خانواده ها، مدارس و گروهـهای ذینفع برانگیخت .

یکی‌از دست‌اندرکاران مسائل تعلیم و تربیت در گفتگوئی با گزارشگر ما اظهار داشت :

ترافیك هم یك مشكل دانش آموز است

درعین حالکه کاهش تکلیف شبانه دانش‌آموزان یک گـام مثبت درامر تحصیل‌و نیزامکان تفکر دادن به دانش آمـوز بشمار می‌آید، یک، نوع‌نگرانی هم برای‌خانواده ها ایجادمی‌کند و آن اینکه : برخی‌مدارس، پس‌از گذشت قریب ۲ماه از سال تحصیلی ، هنوز یک یا چند دبیر یامعلم کم دارند که دانش آمـوزان ، دروس مربوط راهنوز شروع‌نکرده‌اند ویابرخی کتب مربوط با تاخیر بدست دانش آموزرسیده است واین دو عامل موجب می‌شود که وقتی دبیر مربوط ، رسید و یاکتاب تهیه شد ، معلم‌مقدار بیشتری درس بدهد تا تـاخیر دبیر و یاتاخیر کتاب راجبران کند . درس بیشتر مستلـزم تکلیف و تمرین بیشتر است که اگر بخواهندبرابر دستورالعمل وزارت آموزش و پرورش ، تکلیف کمتری بدهندناگزیر در پایان سال تحصیلی مقداری از کتاب ، ناخوانده می‌ماند واگر تمرین کمتری بدهند کیفیت فرا گیری نزول می‌کند .

از سوی دیگر آگاهان‌مسائل اجتماعی معتقدند که :اصولا تکلیف شبانه در حال حاضر نه‌کاربرد سابق خود را داردو نه بازدهی مانند گذشته . این آگاهان اضافه می‌کنند : یک دانش آموز بایستی ذهنش از همه مشکلات و برخورد های زندگی خالی و توجهش تنها به‌درس و مشق معطوف باشد که باتوجه به کیفیت زندگـی امروز، اینطور نیست .

یک دانش‌آموز ، صبح که از منزل بیرون می‌آید به‌اولین مشکل روح فرساکه برمیخورد مساله آمدو شد «ترافیک» است . او حتی اگر دراتومبیل پدرش هم «لم» داده باشد از برخورد با این مشکل در امان نیست،چه‌رسد به‌اینکه بخواهد درصف اتوبوس و تاکسی هم بایستد ، واین اولین حفره‌ای است که مقداری ازانرژی‌دانش آموز رامی‌بلعد ودربازگشت از مدرسه هم بهمین نحو . و مشکلاتی دیگر که در سطـح درس و مدرسه رخ می‌نماید ، به‌اضافه درس و مشق در مدرسه که‌نوعی «کار» محسوب است آنچنان روح و جسم دانش‌آموز (درهر طبقه‌سنی)را خسته و فرسوده می‌کند که انجام تکلیف یا تکالیف متعددو متراکم درسی را درمنزل ،بنظر «شاق» وغیرقابل تحمل‌مینماید.

انجام تکلیف برای رفع تکلیف !

خانم صدریه مدیر دبیرستان دخترانه فرزانه در اینمـورد میگوید :

اصولا تکلیف برای دانش‌آموز در منزل لازم وواجب است.

ولی بعقیده من بجای‌توجه بیش‌از اندازه به کمیت‌تکلیـف بهتر است به کیفیت آن عنایت شود . میتوان به دانش‌آموز نوعی تکلیف داد که او‌احساس «کار» نکند و بعنوان تفریح ، یادآوری ، تبادل فکری ،دانش آموز رابه‌مرور دروس‌روزانه واداشت .

خانم صدریه افزود :نباید، دانش‌آموز در خانه بصورت «منشی» میرزا بنویس و ... تبدیل شود و او هم تنهـا بـرفـع تـکلیـف بـپردازد بـلـکه بـایـد کـاری کـرد که «مروری» بردروس روز داشته باشد . حتی میتوان به عنوان اینکه :امروز درمدرسه چه‌خبر بود ؟! و یـادرس امروزت چه‌بود ـچه خواندی، چه‌نوشتی و ... او را بـه گفتن واداشت و خود همین گفتن «مرور» است وسازنده.

مصیب تهرانی مدیر دبیرستان پسرانه دهخدا که سال ها نیز مدیر دبستان ایران نوین‌بوده، عقیده دارد :هراندازه مقدار تکلیف بیشتر شود کیفیت آن نازل خواهد بود . ولی‌قطع تکلیف شبانه بمنزلـه میدان بازیگوشی دادن به دانش‌آموز است خیرالاموراوسطها .

خانم ملک بابکی آموزگار راهنمائی نوآئین، هیچگاه‌نباید یک دانش آموز ، در یک‌مقطع زمانی قریب ۱۸ ساعت خودرا از درس و مشق بدوروبرکنار بداند واین، فکر پوینده‌کودک و نوجـوان را به‌رکود می‌کشد ، بلکه دانش آموزبایستی درتمام ساعات بیداری خودرا درحال تحصیل بداند . البته نـه‌تنها از راه انجام تکلیف برای رفع تکلیف !

بلکه اگر تفریح هم می‌کند ،اگر به‌دید و بازدید می‌پردازدواگر باوالدین خود در حال گفتگو است واگر تلویزیون نگاه‌می‌کند از هر فرصت برای تقویت «تحصیل» خود بهره جوید و این کیفیت ازراه دادن وقت و فرصت بیشتری به دانش آموز دست می‌آید.

ایران شهبندی معاون‌مدرسه نوآئین: اصولا تکلیف بیش‌از توانائی دانش آموز ،روح و جسم او را خسته می‌کند و اگر هم جبرا تکلیفی انجام‌دهد تنها صفحه کاغذ را سیاه کرده و «تمرین» نکرده است . گو اینکه معلمین ما در دادن تکلیف به شاگردان نخود این امررادر نظر داشته‌اند معهذا ازین پس تاسرحد امکان مقدار تکلیف را کم‌و کمتر می‌کنیم.

روح‌انگیز پورستار آموزگار دبستان دخترانه‌اعتصام: بعقیده من‌اگر انجام تکلیف شبانه‌دانش آموزان درهفته فقط ٤ شب باشد ، نتیجه بهتری میگیریم . من وقتی شاگردانم تـکالیف انجام شده خودرا می‌آورند بدقت بررسی میکنم و میخوانم بخصوص قسمت های آخرآن را واگر دانش آموزی را ناتوان می‌بینم به‌او مشق‌کمتری میدهم .

حوری ناصرآبادی معاون دبستان دخترانه اعتصام : امکان انجام‌تکلیف در مدرسه خیلی ضعیف است زیرا وقت‌به اندازه کافی نیست ولی معلم باید تا اندازه‌ای به‌شاگرد خود تکلیف بدهد که از عهده کنترل آن برآید چون وقتی تکلیف بیشتر از توانائی باشد ، هم امکان‌اینکه مثلاخواهر برادر یا والدین دانش‌آموز بجای او عمل کرده باشندو یاخوددانش آموز نقطه ها ، مرکز ها، و ترکیبات حروف را توجه نکند وبعدها درخواندن و نوشتن لاابالی و بی‌قید بارمی‌آید .

در ۱۵ متر مکعب هوا چقدر اکسیژن هست ؟

اغلب خانواده هائی که‌یک یاچند فرزند مدرسه رودارند از بخشنامه وزارت آموزش و پرورش دائر بر کاهش مقدار تکالیف شب بچه‌ها ،استقبال کردند و درعین حال مسائلی راعنوان می‌کردند که قابل‌تعمق میتواند باشد .

یک ولی دانش‌آموز اظهار داشت : اصولا مقصود از انجام تکلیف در منزل چیست ؟ اگرتنها مشغول‌کردن ذهن‌دانش آموز به‌خودش‌است که نتیجه مثبت نخواهد بود واگر تبادل نظر و کمک گرفتن در حل مسائل و غوامض درس ،از والدین است که‌وافی بمقصود نیست. زیرا متون دروس‌نسبت به‌گذشته تفاوت بسیار دارد و بساافرادی که حتی دررده‌های بالای دانش قرار داشته‌باشند ولی از پاسخ یک مسئله ساده مثلا کلاس پنجم‌دبستان عاجز باشند چون این درس را نخوانده‌اند .

دانش‌آموز نباید در خانه بصورت «میرزابنویس» درآید

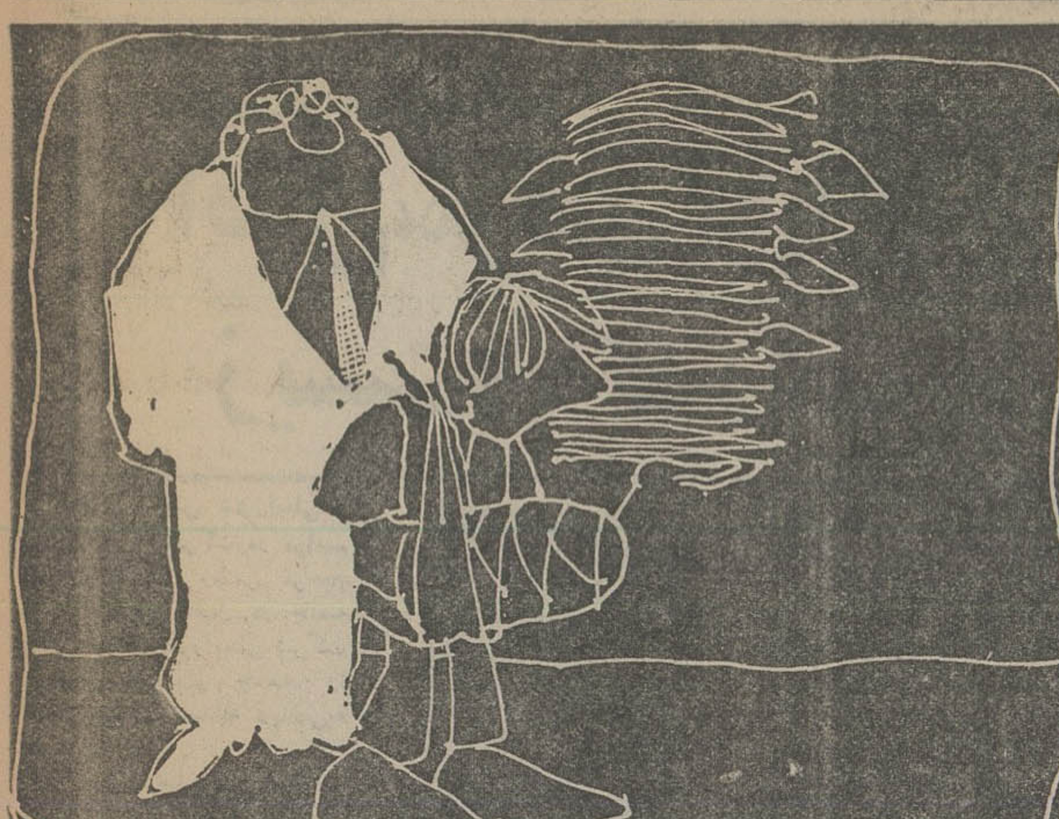

مثلا چندشب پیش دخترم که‌در کلاس پنجم دبستان است از من سئوال کرد : «در پانزده متر مکعب هوا ، چه مقدار اکسیژن وجود دارد ؟ . ومن از پاسخ عاجز ماندم و درچهره فرزندم آثار نارضائی رامشاهده کردم. محققا اگر فرزندم چند سئوال دیگر از این قبیل ازمن بکند و نتوانم جواب بدهم‌دید فرزندم نسبت به من یک دید منفی خواهد شد .

نسرین بختیاری مادر میترا سعیدی دانش‌آموز دبستان‌نیما: باکم کردن‌تکالیف بچه‌هامخالفم، زیرا بچه باید بیشتر درس بخواند ، بیشتر تمرین کند تـا بیشتر یاد بگیرد .

خانمی که فرزند ۱۰ سالـه دبستانی داردو نخواست‌نامش ذکر شود اظهار داشت : در هیچیک ازکشورهای اروپائی، چیزی بنام‌تکلیف شب‌برای‌دانش آموزان وجود ندارد ودرس و تمرین و تکلیف همه و همه در مدرسه انجام میشود .

و بقیه ساعات کودکان را به طرق مختلف بـه تحرک وامیدارند . زیرا یک دانش‌آموز روزانه دستکم ٦ ساعت در مدرسه نشسته، اگر ٤ساعت هم در منزل به‌انجام تکلیف بپردازد ۱۰ ساعت نشستن با روح و جسم اوچه میکند ؟ بهتر اینست که بجای تکلیف زیاد به‌دانش آموزدادن او را بیشتر و بیشتر به ورزش وا دارند. برنامه های مطالعاتی و دیداری ترتیب دهند تا خارج از کادر درس‌ومشق برمعلومات دانش‌آموز بیافزایند .

جعفر فرزانگان پدر رویـا فرزانـگان مـحصل دبستان آزمایش : قبلا که‌مقدار تکلیف زیاد بودبرای‌دانش آموزنوعی شکنجه‌و برای خانواده هـا ناراحتی محسوب می‌شد ولی اکنون مقدار کم شده و مورد رضایت استو نتیجه آموزشی مطلوب هم‌گرفته میشود .

فهیمه الیاسی مادر افشین داودپور محصل دبستان کلیمی حشمت :

باکم کردن تکالیف مخالفم زیرا بچه ببازیگوشی عادت‌می‌کند.

مدار بسته

امیرهوشنگ رفیعی:خواهرم بنام مهری رفیعی در کلاس‌پنجم دبستان دکتر فرهمندی تحصیل می‌کند. بقدری تکالیف او زیاد است که خودش بتنهائی‌از عهده انجام آن برنمیاید و ناگزیر من هم گاهی‌کمکش می‌کنم .با تصمیم وزارت آموزش وپرورش بشرط اینکه‌اجراشود موافقم .

منصوره کفائی از واحد سنجش افکارتلویزیون : در یک دید کلی اصولا تکلیف‌زیاد برای دانش‌آموزان ضرورت ندارد و اگر بخواهیم وقت آزاد دانش آموز را در منزل با انجام تکالیف متراکم پرکنیم گذشته از خستگی روحی و جسمی ، ازنظر اجتماعی هم به زیان دانش‌آموزاست . زیرا وادار کردن یک کـودک نوجوان یاجوان تنها .به‌درس ومشق او را دریک مداربسته فکری و بینشی و در محدوده محفوظات ذهنی قرار میدهد که از دنیای اطـراف خود بی‌اطلاع خواهد ماند . یک محصل به‌تفکر ، مطالعه،دیدن شنیدن‌و کسب معلومات‌عمومی نیاز داردکه همه‌اینها رادرس و کتاب درسی برآورده‌نمیکند وسایل ارتباط جمعی ، کتب قابل مطالعه غیراز کتب درسی تماس و رفتو آمد باخانواده ها و آشنایان ، حتی خرید برخی لوازم ووسایل منزل همه و همه میتواند به دانش آموز آگاهی های لازمه را بدهد که‌گاه ارتباط مستقیم هم بادرس و مواد درسی او پیدا میکند.

بازگشت کرسی همراه با تجمل فراوان !

بقیه از صفحه ٥

زیرا در زاغه‌های‌کوهستانی تکه‌های چوبی پیدا شده که با توجه به ساختمان آنو نحوه ساخت ، نشان می دهد که باید قطعات کرسی باشد .

حکیمباشیهای قدیم، برای بیماران درد مفاصل ضمن دادن ضماد ، تجویز می ـ کردند زیر کرسی بخوابند. سابقا بخاطر وجود کرسی دردهای مفاصل کمتر دیده میشده و برخلاف آنچه که شایع است ، سوخت زیر کرسی هوای اتاق راآلوده نمیکند ، فقط گرمـی و حرارت را در زیر پوشش لحاف حفظ کردوخستگی و سرما را برطرف‌مینماید. ولی فراموش نکنیم کـه کرسی حادثه‌ساز است . یک بی‌احتیاطی کـوچک موجب حریق خواهد شد. زیرا لحاف که از پارچه و پنبه دوخته شده و یاکرسی که از چوب است ، قابـل اشتعال‌اند ، گاهی سوخت ناقص هم موجب آلودگـی هوا و در نتیجه مسمومیت می‌شود . از نظر بهداشتی توصیه می‌شود در اتاقـی که کرسی قرار دارد ودرها بسته است ، هر روزصبح حدود یکساعت درهای‌اتاق باز بماند ، و البته بـرای کرسیهای برقی هم کـه ژاپنی‌ها ساخته‌اند ، ایـن دستور لازم‌الاجراست.

کرسی در قصه‌ها

قصه‌ی پای کرسی را جوانان دیروزومیانسالهای امروز هرگز فراموش‌نمی کنند ، از میان شخصیتهای سرشناس، شاه‌عباس‌صفوی را میتوان نامبرد کـه از دوستداران کرسی بود و زمستانها را هـر وقت کـه فرصت میکرد ، پای‌کرسی می‌نشست . شاه عبـاس دوست داشت که درساعات فراغت زیر کرسی ، شعرو داستان بگوید و بشنود ، بجز شاه عباس روایتهائی هم وجود دارد که نشان می‌دهد نادرشاه نیز بـه کرسی علاقمند بوده و بسیاری از نقشه‌های جنگی خود را زیر کرسی طـرح میکرده است .

کرسی ، بازار نامزدبازی را هم گرم و داغ میکرد ، شاید خاطره انگیزتریـن نامزد بازیها زیرکرسی‌انجام گرفته باشد .

قدیمها برای نامزد هـا پای کرسی جای‌بخصوصی وجود داشت . مادر های محتاط دختر را روبروی نامزدش زیر کرسی می ـ نشاندند تامبادامردم‌برایشان حرف دربیاورند. اماهمیشه علیرغم این قبیل احتیاطها حرف درمی‌آمد !

آقای‌دکترمحسن‌مقدم استاد ممتاز دانشگاه و باستان ـ شناس معروف میگوید :

زیر کرسی علاوه بـر بحثهای ادبی، بازارمشاعره هم داغ بود و در دوره صفویه و حتی در زمان قاجاریه ، زیر کـرسی مشاعره انجام میگرفت . بعضی‌ها هم پرتقال و ازگیل و دیگر تنقلات را زیرکرسی میخوردند و حافظ می ـ خواندند . آنها که اهـل تفریح و سرگرمی بودندنیز خوانندگان و رقاصان را دعوت میکردند ، تا پس از صرف شام روی کـرسی برای آنهابرنامه‌های‌تفریحی اجرا کنند . درمقابل همه این مطالب مادر شوهر ها عقیده داشتند که عروسهای جوان نباید زیر کـرسی بنشینند ، چون تنبل و سنگین میشوند

قراردادهایی که عشق را انکار می‌کنند

بقیه‌از صفحه ۲۱

اگرچه قهرمان داستان کودکی ۸ ساله است اما خود داستان ورای کودکی ونوجوانی است . وتضاد طبیعت‌و آنچه پاک و راستین است «جنسیت» با تعالیم سیاسی‌بعد از جنگ ، شخصیت فاشیستی پدر که‌همه پاکیها و صداقت های طبیعی را انکار میکند وبباد شلاق می ـ گیرد دیدنی است .

پدری که بار ها مادرشان رابه باد دشنام گرفته ،خواهر بزرگتر رابه جرم حرف حق‌زدن کتك زده رای‌میدهدو میگوید: «تحصیل مقدس است » «برای دادن مقدس است »

رودی مظهر گناه بشری‌است کسی نمیداند او از کجامیاید، چه میکند ، اورا همیشه در خانه ویرانه ته باغ پیدا می ـ کنند .همان‌مکانی‌که درفضای اسرار آمیزش رودی‌راشخصیتی گناهکار و اسرارآمیز جلوه میدهد.

این گناهی است که قدرت میدهد لذتبخش است . دراین جا گناه چیز دیگریست .

اما تعمد کارگردان درسیاه و مرموز کردن رل رودی‌درست همان جذبه رودیست و حتی‌فرار رودی در آخرین صحنه بـر مرموز بودن او می‌افزاید.

داستان به این سئوال برای تماشاچی پایان می‌یابد که چه چیز باعث ترس پوازبزرگتر شدن میشود ؟ آیا خیانت‌رودی به ننه ؟ آیا مقررات‌خشك‌پدر که مظهر جامعه میباشد ، یا لذت گناه ؟

مهنوش جواهری

آگهی استخدام

شرکت سهامی ذوب‌آهن آریامهر بمنظور تکمیل کادر موردنیازخود بتعدادی

۱ـ لیسانسیه‌اقتصاد
۲ـ لیسانسیه فیزیك
۳ـ لیسانسیه ریاضی

باحقوق و مزایای مکفی نیاز دارد . داوطلبین میتوانند جهت آگاهی بیشتر و ثبت‌نام بـا در دست داشتن مدارك پرسنلی تا تاریخ۱۲ر۹ر۳٦ همه روزه باستثنای روزهای پنجشنبه و جمعه و ایام تعطیل از ساعت ۷ الی ۱٦ باداره کاریابـی و استخدام شرکت سهامی ذوب‌آهن آریامهرواقع درکیلومتر ٤٥ جاده اصفهان ـ شهرکرد مراجعه فرمایند .

مصاحبه درساعت ۱٤ روز شنبه ۱۲ر۹ر۳٦ درقسمت آموزش وطرح ریزی پرسنل شرکت سهامی ذوب‌آهن‌آریامهراصفهان انجام‌خواهدشد.

م‌الف ۱۹٦۲۷

آگهی استخدام

دانشکده دندانپزشکی دانشگاه‌ملی‌ایران‌دونفر دیپلم کامل هنرستان(رشته برق ومکانیک‌عمومی) از طریق مصاحبه استخدام مینماید.

داوطلبان باید مدارك مورد نیاز را بشرح‌زیر:

۱ـ فتوکپی دیپلم هنرستان
۲ـ عکس ٤ × ٦ ـ٦ قطعه
۳ـ فتوکپی برك پایان خدمت وظیفه یامعافیت دائم
٤ـ فتوکپی شناسنامه ۲ برك

تا تاریخ۲۰ر۹ر۳٦ بدبیرخانه دانشکده دندان پزشکی دانشگاه ملی ایران (واقع دراوین)ارسال نمایند .

مصاحبه در ساعت ۹ بامداد روز چهارشنبه ۲۳ر۹ر۳٦ در محل دانشکده دندانپزشکی انجام خواهد شد .

دانشگاه ملی ایران

دست فروش ها رقبای سرسخت

بقیه از صفحه ٥

دارد که مقداری از لوازم آرایش و وسائل زنانه‌بفروش برساند؛ او میگوید :

بهترین محل برای فروش لوازم آرایش بصورت دست‌فروشی جلوی ادارات است ، من در طول سه روز و مخصوصا موقع‌تعطیل ادارات ۱۰ کیلو لوازم آرایش را بفروش رسانیدم . دوستان دیگرم اجناس‌دیگری فروختند، ما با این پول و سودی که بدست آوردیم میتوانیم چندین کشور دیگر را هم بگردیم ..

بازار داغ کالا های سکسی

دستفروشهای خارجی از فروش‌کالاهای بخصوص‌سود سرشار میبرند ، و این کالا های بخصوص مربوط بـه سکس است ، انواع کتاب ها، مجلات ، و پوستر ها وکارت پستال های سکسی و اخیرا فیلمهای ۸ میلی متری سکسی هم به انواع کالاها اضافه‌شده است .بعضی‌ازاین دستفروشها انواع کبریت و مجسمه های سکسی هم برای کلکسیونر ها می‌آورند ، در مجموع اگر به اشکال برنخورند دست ـ فروشهای خارجی مشتاقندکه بیشترکالاهای سکسی‌بفروشند برای اینکه مشتری آماده و سود سرشار استومتاسفانه فروش این کالای قاچاق کـه مشتریان آن‌بیشتر نوجوان ها و جوان ها هستند جـز آلودگی جوانها اثر دیگـر ندارد .

دستفروشهای خارجی کـه روز بروز بیشتر هم میشوند، رقیب دستفروشهای داخلی و حتی مغازه‌داران شده‌اند.جالب اینکه بسیاری ازاین‌دستفروش های خارجی‌میدانند که‌اجناس را با دستفروشی در کنار خیابانها بهتر و گرانتر از مغازه ها میتوان فروخت .

یك شركت بین‌المللی

یك دستگاه ماشین امریکائی مدل بالا با بیمه تمام بدنه باکولر بدون راننده برای اهواز جهت اجاره نیازمند است تلفن ۸۲۳۰٤٤

۱ پرداخت ۸ درصد بهره

۲ پرداخت وام برای هرمصرف ومنظور

۳ حواله ارز برای هزینه تحصیلی فرزندان بدون کارمزد

٤ فروش ارز مسافرتی بدون کارمزد

دارندگان حساب اندوخته پرثمر برای دریافت ویاپرداخت پول میتوانند بکلیه شعب بانك عمران درسراسر کشور مراجعه فرمائید

دکتر مصطفی الموتی :

اقبال، مردی که پاک زیست و پاک رفت

نمایندگان مجلس شورایملی، دیروز پس‌از شرکت در مراسم تشییع جنازه رسمی مرحوم دکتر منوچهر اقبال در جلسه علنی مجلس شورایملی شرکت کردند. ریاست جلسه را آقای مهندس عبداله ریاضی به‌عهده داشت.

دراین جلسه آقای دکتر مصطفی الموتی ازسوی‌نمایندگان مجلس در تجلیل از خدمات مرحوم دکتر اقبال سخنانی‌ایراد کردوطی آن گفت

مردی بافضیلت وکاردان

دکتر منوچهر اقبال‌نخست ـ وزیر پیشین ایران‌که عمری‌با پاکی و صداقت وامانت بـه شاهنشاه و ملت ایران خدمت کرد بسرای باقی شتافت و کارنامه‌ای درخشان از خدمات

شادروان دکتر منوچهر اقبال

دکتر مصطفی الموتی

صادقانه خودبجای نهادو مردم این سرزمین‌راکه شاهدفضیلت و کاردانی و وطن پرستی‌وبشر دوستی او بودند غرق در ماتم و اندوه ساخت.

نمایندگان :« صحیح است. صحیح است »

شادروان دکتر اقبال‌رادمردی بزرگو انسان وارسته‌ای بودکه خدمت به‌مردم راوجهه همت‌خود قرار داده و همه‌روزه‌ازسحرگاه تانیمه شب ،بیکار و فعالیت مشغول بود و در سایه لطف پروردگار و عنایات‌رهبرخردمند ملت ایران و بعلت پرهیزگاری ولیاقت توانسته بود تمام‌مقامات کشوری را از نخست وزیری، وزارت دربار ، ریاست‌دانشگاه تهران و آذربایجان ، ۱۷ بار وزارت، سناتوری ، نمایندگی مجلس وریاست گروه‌پارلمانی، استانداری ، رهبری حزب ، سفارت و نمایندگی ایران در یونسکو و بالاخره ۱٤ سال ریاست هیئت مدیره و مدیر عامل شرکت ملی نفت ایرانو ریاست سازمان نظام پزشکی‌را طی کند که قسمت‌مهمی ازدوران زندگی سراسر افتخار آن بزرگمردبخدمات‌علمی‌ودانشگاهی اختصاص داشت . بهمین‌جهت بدریافت ۸ دکترای افتخاری از دانشگاه های‌مهم جهان و دهها نشان از عالیترین نشان های ایران و کشور های خارجی نایل‌گردید که مهمترین آن نشان درجه اول تاج باحمایل میباشد. همچنین عضو پیوسته مجمع پزشکی بیمارستان هـای پاریس و عضو آکادمی ملی پزشکی فرانسه ، وکارشناس سازمان بهداشت جهانی بودو در مراجع علمی و پزشکی جهان

شادروان دکتر اقبال که٦۸ سال قبل در شهر مقدس‌مشهد تولدیافته بود یکی از مهمترین دانشگاه های فرانسه ، درجه دکترای پزشکی گرفته و در بزرگترین دانشگاه های اروپا سابقه تدریس داشت و اکنون که درمیان ما نیست ده‌ها هزار نفر در داخل و خارج کشور افتخار میکنند که از طریق دانشگاهی شاگرد او بوده‌اند «نمایندگان : صحیح است »و هزاران نفر دیگر مفتخرومباهی هستند که در مکتب تقوی و فضیلت این شخصیت عالیقدر، تربیت شده به همین جهت‌امروز که در جوار مقدس حضرت ثامن‌الائمه به خاك سپرده می شود، همه گریان و متاسف هستند که چنین مرد بزرگی‌با آن مکارمو سجایای اخلاقی را از دست داده‌اند. «نمایندگان: صحیح است ».

وطن‌پرست وشجاع بود

دکتر الموتی گفت: شادروان دکتر اقبال یك رجل عالی‌مقام و وطن پرست و شجاعوراستگو و صدیق عصر آریامهر بودکه بی شك جای خالی او در این اجتماع بخوبی احساس میشود. «نمایندگان : صحیح است ـ صحیح است »و مسلما باین زودی جامعه ما نظیر دکتراقبال رابخود نخواهد دید « صحیح است »ـ زیرا پاکدامنی و کاردانی و بشر دوستی آنچنان در وجود او عجین شده بود که او را بصورت انسان‌نمونه‌ای درآورده بود که باوجودمسئولیت های سنگین مملکتی ریاست و عضویت هیئت امنای بیش از پنجاه موسسه نیکوکاری‌وعلمی و دانشگاهی رابعهده داشت ، باکمال بردباری‌وصبر وحوصله و پشتکار برای پیشرفت ایـن موسسات‌تلاش‌میکرد«نمایندگان صحیح است ».

شادروان دکتر اقبال‌به‌همان اندازه که بخدمت شاهنشاه آریامهر و ملت ایران عشق میورزید و شب و روز در این راه فداکاری وبه شایستگی و باقدرت خدمت میکرد باصراحت و شهامت از عقاید خود دفاع مینمود ـ در عین حال بمال و منال دنیا بی‌اعتنا بودو با ایـن کـه بیش‌از ۳٤ سال تصدی عالی ترین مشاغل مملکتی را بعهده داشت ویکی ازپزشکان محققو عالیمقام و در رشته خود کم‌نظیر بودو همه گونه‌وسایل کسب مال را در اختیار داشت حتی از داشتن خانه شخصی محروم بودوحتی یك لحظه در این اندیشه نبود که برای‌خود و فرزندان خود مال و منالی ذخیره کند . با اینطرز تفکر معهذا دستی گشاده و همتی بلند داشت و آرزو میکرد هر ایرانی از راه مشروع بتواند زندگی خوبی داشته باشد واز بذل مساعی در راه کمك بـه مردم و همنوعان خود دریغ‌نمی ورزید، حتی قسمتی از حقوق ماهانه خودرا به افرادی کـه مستحق تشخیص میداد می ـ بخشید.

حیف و صد حیف ..

دکتر الموتی که در میان اندوه نمایندگان از درگذشت مرحوم‌دکتر اقبال صحبت میکرد ادامه داد : به راستی حیف و صد حیف که دیگر دکتراقبال در میان مانیست جامعه ماانسان بزرك و بافضیلتی را از دست داده است ، این ضایعه اسف‌انگیز رابه عموم مردم شاه دوست و وطن پرست ایران بخصوص ارادتمندان و یاران صمیمی و وفادار دکتر اقبال، همسر و فرزندان و خواهرانو برادران و عموم بستگان آن شادروان بخصوص والاگهر شهریار شفیق داماد آن‌مرحوم و همه کسانی که عاشق تقوی وپاکدامنی و صفات ممتاز این انسان ارزنده و بافضیلت عصر مابودند ، تسلیت میگوئیم و همصدا با همه ارادتمندان آن خدمتگزار راستین و میهن‌پرست نمونه میگوئیم : درودبر دکتر اقبال ، مردی که پاك به دنیا آمد ٦۸ سال‌با پاکدامنی‌زیست و سرانجام باکارنامه‌ای‌درخشان وپاکتر از همیشه از دنیارفت. خداوند غریق رحمتش‌فرماید پاك‌آمدو پاك زیستو پاك رفت.

★ دیروز در مراسم تشییع باشکوه جنازه شادروان دکتر اقبال‌درجه‌داران‌دژبان، نشان ها و مدال های آن مرحوم را پیشاپیش جنازه حمل کردند. در جریـان برگزاری مراسم تشییع ، کارکنان شرکت‌ملی‌نفت‌ایران، همانند دیگر شرکت کنندگان در مراسم به سختی متالم بودند. ضمنا بانو «وین‌بین چائو» معاون رئیس دائمی کنگره ملی نمایندگان خلق چین که به دعوت رسمی دولت ایران‌از کشورمادیدن می‌کند ، به نشانه همدردی‌و تاثر از درگذشت شادروان دکتر منوچهراقبال دسته‌گلی در مراسم تشییع جنازه فرستاد.

بمناسبت درگذشت شادروان دکتر منوچهر اقبال

ابراهیم صهبا

سرمشق وفاداری

بزرگی شریف و وطنخواه بود
طبیبی گرانقدر و آگاه بود
زمردان برجسته این دیار
که ذکرش «خدا، میهنو شاه» بود
گرانمایه استاد عالیمقـام
کـبا دانش و علم ،همراه بود
درستی و پاکی ونیکی از او
پدیدار، هرروز و هرماه بود
نپوئید جز راه مهر و صفا
کـه‌سرمشق یاران درافواه بود
بیابی مقامات عالـی گـرفت
چواز راد مردان درگاه بود
بسی عشق بر خدمت خویش داشت
که بیدار ، وقت سحرگاه بود
همه خدمت علم و صنعت نمود
نه‌در فکر سیم و زرو جاه بود
چنین عمر ،با آنهمه افتخار
برای چنین مرد کـوتاه بود
همین بس زاقبال «اقبال» ما
که از جان مرید شهنشاه بـود
«خراسان» به مرگش عـزادار شد
دریغا که مرگش بناگاه بـود
بهشت خدا هست ماوای او
که‌آزاده مردی وطنخواه بود

تسلیت

جناب آقای محمد رضا صادق‌زاده پرویز خانیان
مصیبت وارده راازصمیم قلب بجنابعالی تسلیت عرض‌نموده دوام و بقاء عمر برای یکایک‌بازماندگان از خدای بزرگ آرزو مینمائیم .
تیمور رفتارزاده ، پرویز کیکاوسی

جناب آقای حسین شوشترزاده پرویز علائیان
بانهایت تاسف و تاثر مصیبت وارده را از صمیم قلب‌تسلیت عرض نموده و از خداوندبرای کلیه بازماندگان دوام و بقاءعمر خواستاریم .
کاظم حصارپوریان ، حسین وارزراعی

جناب آقای مهندس نوروزعلی آبادی کشکولی میرزائی
بدینوسیله مصیبت وارده را از صمیم قلب تسلیت عرض نموده و از ایزد توانا برای کلیه بازماندگان دوام و بقاء عمر خواستاریم .
سید رضا جلالیان‌فر ، احمد ولی‌الهیان

سرکار خانم طوبا شیرازی کبیری‌نیا
بانهایت تاسف و قلبی اندوهناک مصیبت واردهرا بشماازصمیم قلب تسلیت عرض نموده دوام و بقاء عمر برای کلیه وابستگان از ایزد توانا خواستاریم .
منصورالسادات رحیمی‌پور ـ طاهره خدامرادی

آقای محمد صادق شفیع‌پور خراسانی‌نیا
بانهایت تاسف و قلبی پر از اندوه مصیبت‌وارده را ازصمیم قلب به جنابعالی تسلیت عرض نموده و از خداوند برای کلیه بازماندگان صبر و شکیبائی آرزو مینمائیم .
اسداله سمرقند فهیمی‌نیا و بانو

سرکار خانم مهناز وکیل پورزادگان
بسیار متاسف و متاثریم امید است که تسلیت مارا پذیرفته و ما را در غم و اندوه خود شریک و سهیم بدانید .
طاهره ایزدپوریان ، مهرانگیز کوهیاری

جناب آقای مهندس کیومرث باغستانی گیلانی پوریان
بدینوسیله مصیبت وارده را از صمیم قلب بجنابعالی تسلیت عرض نموده و از خدای بزرگ برای کلیه بازماندگان صبر و شکیبائی آرزو داریم .
محمد جواد رهبر خانیان،تیمور سیروس آبادی

جناب آقای مهندس داود ایزدسرائی مشکی‌پور
با اندوه و تاسف بسیار مصیبت وارده را از صمیم‌قلب تسلیت عرض نموده دوام و بقاء عمر برای یکایک بازماندگان از خدای بزرگ آرزو مینمائیم .
سید محمود آبادپوریان ـ اسداالله نعیمی‌زاده

جناب آقای مهندس کیکاوس قبادزاده سهرابیان‌نیا
باکمال تاسف و قلبی اندوهناک مصیبت وارده را از صمیم قلب تسلیت عرض نموده دوامو بقاء عمر برای یکایک بازماندگان آرزو مینمائیم .
سیروس نعمت‌زاده‌پور، وحید رستم‌زاده

جناب آقای مهندس مصطفی مینوئی سروستانی
باکمال تاسف و قلبی اندوهناک مصیبت وارده را ازصمیم قلب تسلیت عرض نموده و ازخدای بزرگ برای یکایک بازماندگان صبر و بردباری آرزومندیم .
سید جلال بهی‌زادگان ، محمد صادق پرویزی

جناب آقای کاظم اردستانی نیاکان‌زاده
بانهایت تاسف و قلبی اندوهناک مصیبت وارده را از صمیم قلب بمجنابعالی تسلیت عرض نموده و ازخداوند برای کلیه بازماندگان صبر و شکیبائی آرزو می‌نمائیم.
محمدصادق انصاربوریان و بانو

سرکارخانم ربابه مقصودخانی کنیرائی‌پور
بااندوه و تاسف بسیار مصیبت وارده را از صمیم قلب تسلیت عرض نموده واز ایزد توانا برای کلیه وابستگان صبرو بردباری آرزو مینمائیم.
لطف‌اله عسگری ـ حسین پرویزخانی

جناب آقای مرتضی انواریان صاحب براتیان
باتاسف و قلبی اندوهناک مصیبت وارده را از صمیم‌قلب تسایت عرض‌نموده دوام و بقاء عمر برای یکایک بازماندگان از ایزد توانا خواستاریم .
سیدباقر کهنوریزاده ـ‌اسماعیل وحیدخانی

سرکار خانم عزت‌الملوک باقرزادگان‌نیا
باتاسف و قلبی اندوهناک مصیبت وارده را از صمیم‌قلب تسلیت عرض‌نموده دوام و بقاء عمر برای یکایک بازماندگان از ایزد توانا خواستاریم.
سید رسول ابراهیمی ، محمد رستم باقریان

سرکار خانم عزت‌الملوک باقرزادگان‌نیا
بانهایت تاسف وقلبی پراز اندوه مصیبت‌وارده را صمیمانه بشما تسلیت عرض نموده واز خداوند متعال برای یکایک بازماندگان صبر و شکیبائی آرزو مینمائیم.
ناهید ساراخانیان ، بتول مرآتی‌زاده

جناب آقای مهندس کوروش خدادیان زیارتی
بانهایت تاسف و قلبی اندوهناک مصیبت وارده از صمیم قلب تسلیت عرض نموده دوام وبقاء عمربرای یکایکبازماندگان ازایزد متعال خواستاریم .
خسرو هدایت‌زاده ، پرویز خواساریان

جناب آقای محمدرضا کاتوزی گیلانی‌نیا
باکمال تاسف وقلبی اندوهناک مصیبت وارده را ازصمیم قلب‌تسلیت عرض نموده واز ایزد توانا برای کلیه بازماندگان صبر و شکیبائی آرزو داریم .
سید اسماعیل پارگزاده ، احمدولی‌خانیان

جناب آقای مهندس حسین کیومرثی خانزادیان
باکمال تاسف و قلبی اندوهناک مصیبت وارده را ازصمیم قلب تسلیت عرض نموده دوام و بقاء عمربرای کلیه بازماندگان از ایزد توانا خواستاریم .
محمد جواد رحیمی‌زادگان ، تیمور محمودنیاکی

جناب آقای محمدصادق ابراهیمی زنجانیان
بااندوه و تاسف بسیار مصیبت وارده را از صمیم‌قلب تسلیت عرض نموده دوام وبقاء عمربرای کلیه وابستگان از ایزدتوانا خواستاریم .
ایرج رحیمی عطاخانیان وبانو

جناب آقای مهندس حسینقلی الهیار خانلوئی
بانهایت تاسف و قلبی اندوهناک مصیبت واردهرا ازصمیم قلب بمجنابعالی تسلیت عرض نموده دوام وبقاء عمر برای‌کلیه بازماندگان خواستاریم.
محمدجواد راضی‌پور، پرویز خدابرست

جناب آقای مهندس سیروس کاوشیان‌نیا
بدینوسیله مصیبت وارده را از صمیم قلب بجنابعالی‌تسلیت عرض نموده واز خدای بزرگدوام وبقاء عمربرای‌کلیه بازماندگان صبر وشکیبائی آرزومندیم.
محمد صادق نوروزی‌ـ پرویز خادمی‌پور

جناب آقای مهندس سروش اکبرپور صادق‌نیا
مصیبت وارده را از صمیم قلب بجنابعالی تسلیت عرض نموده واز خداوند متعال دوام وبقاء عمر برای کلیه وابستگان آرزومندیم.
سیاوش خرم‌آبادیان‌ـ پرویز نیکوسرشت

جناب آقای مهندس کیومرث خدامی‌زاده مهنیانیا
بانهایت تاسف وتاثر مصیبت وارده را از صمیم قلب بـه جنابعالی تسلیت عرض نموده دوام و بقاء عمر برای کلیه‌بازماندگان از ایزد توانا خواستاریم.
سید ابوطالب مهیبی‌زاده‌ـ ارسطو منصورنیا

جناب آقای مهندس ناصرالدین ضیاء صادقیان
بدینوسیله مصیبت وارده را از صمیم قلب تسلیت عرض نموده واز ایزد توانا برای کلیه بازماندگان صبر و بردباری آرزوداریم.
سید اسماعیل نائینی‌پور‌ـ حسینعلی‌کاظمپوریان

جناب آقای محمد باقر طالب‌زاده نصرالهی‌نیا
باتاسف وتاثر فراوان مصیبت وارده را از صمیم قلب‌تسلیت عرض نموده واز ایزد توانا برای کلیه بازماندگان صبر و شکیبائی آرزو داریم.
سید صادق وزینی‌پور‌ـ رسول پرهامی‌زاده

جناب آقای یوسف مراغه‌ای رفیع‌پالوئی
بااندوه وتاسف بسیار مصیبت وارده را از صمیم قلب‌تسلیت عرض نموده واز ایزد توانا برای کلیه بازماندگان صبر جمیل آرزو داریم.
اکبر نیلی‌زاده اردستانی‌ـ پرویز باقرخانیان

جناب آقای رسول عبیری‌زاده کردستانی‌پور
باکمال تاسف وقلبی اندوهناک مصیبت وارده را از صمیم قلب بجنابعالی تسلیت عرض نموده امید است که مارا در غم و اندوه خود شریک وسهیم بدانید.
سید اکبر پرویز خانیان‌ـ تورج خسروی‌زاده

جناب آقای محمد صادق بهبود صفت‌ایرانی‌نیا
بدینوسیله مصیبت وارده را از صمیم قلب بجنابعالی‌تسلیت عرض نموده واز خداوند بزرگ برای کلیه بازماندگان صبر و شکیبائی آرزو داریم.
محمد ناصر پرویزلو‌ـ ابراهیم جلیل‌آبادیان

سرکار خانم مهری‌پور لاله‌نیا
مصیبت وارده را از صمیم قلب بشما تسلیت عرض نموده امید است که ما را در غم و اندوه خود شریک و سهیم‌بدانید.
از طرف دانش آموزان سال دوم ریاضی‌ـ مهنازی

سرکار خانم حنانه روزآئی‌نیا
مصیبت وارده را از صمیم قلب بشما تسلیت عرض نموده امید است که ما را در غم و اندوه خودشریک وسهیم بدانید.
منصوره ـ طوبا ـ سکینه ـ زبیده ـ فرحناز ـ فتانه

جمعیت مبارزه با جذام ایران
درگذشت شادروان دکتر منوچهر اقبال را به بازماندگان‌آن مرحوم و خانواده محترم اقبال و جامعه پزشکان تسلیت گفته‌خود را دراین اندوه بزرك شریك میدانند .

خانواده های علی کرمی ـ نظر ساداتی
بدینوسیله مصیبت وارده را از صمیم قلب تسلیت عرض نموده و از درگاه یگانه ایزد توانا دوام و بقاء عمرخواستاریم.
بهبود ناصرخانیان ـ صادق گلابتون پور

جناب آقای میراسداله رزاق‌نیا خالوئیان
با اندوه و تاسف بسیار مصیبت وامده را از صمیم قلب تسلیت عرض نموده و از ایزد توانا برای کلیه بازماندگان صبر و شکیبائی آرزومندیم .
سید صادق اکبرخانیان ـسید مصطفی‌طائفه‌پور

جناب آقای زینعلی رستم آبادی سیدت‌نیا
بدینوسیله مصیبت وارده را از صمیم قلب بجنابعالی‌تسلیت عرض نموده و از درگاه یگانه ایزد متعال دوام بقاء عمر برای کلیه بازماندگان آرزو مینمائیم .
سید مرتضی لاروبی زاده ـ اسداله‌مهابی‌پور

جناب آقای مهندس نوروز اسماعیلی نادریان
بدینوسیله مصیبت وارده را از صمیم تسلیت عرض نموده و از خداوند برای کلیه بازماندگان دوام و بقاء عمرخواستاریم.
سید انور محمودسرائی ـسیروس کاظم زاده پوریان‌نیا

جناب آقای مهندس داود ارسلان نیا تبریزی
با کمال تاسف و قلبی اندوهناک مصیبت وارده راازصمیم قلب به جنابعالی تسلیت عرض نموده و از خدای بزرگ بـرای کلیه وابستگان صبر و بردباری آرزومندیم .
محمد عابرپوریان ـ سیداسدالله آریان‌نیا

آقای عباس میرمحمدی گلزار
در غم بزرگ مرگ مادرتان صمیمانه شریکیم‌بعموم بازماندگان فامیل تسلیت میگوئیم .
شرکت سهامی نیر پارس

سرکار خانم مهندس‌فرخلقا شریفی
بانهایت تاسف و اندوه در مصیبت جانکاهی که برای شما پیش آمده مارا هم شریک بدانید .
از طرف کارکنان هنرستان معتمد‌ـ فروغ نوری

جناب آقای آرشام
بانهایت تاسف درگذشت مادر گرامیتان را حضور جنابعالی تسلیت عرض میکند .
کرمان ـ مسعود بنکدار

جناب آقای آرشام
با کمال تاسف فوت جانگدازمرحومه والده معظمه‌راحضورتان تسلیت عرض می نمائیم .
از طرف هیئت های مدیره جمعیت های شیر و خورشید سرخ استان کرمان ـ دکتر حبیب‌الله رشیدفرخی

با نهایت تاسف فوت شادروان بانو سکینه عباسی را بـه خانواده های عباسی ـ تبریزی ـ قوامی شیرازی ـ اعتضادی ـ معنوی تهرانی ـ شیخ‌الاسلام زاده ـ واعظی تسلیت گفته خود را در این مصیبت سهیم میدانیم .
تربت‌حیدریه ـ اصغر مصلح آبادی‌و بانو

جامعه پزشکی شهرستان بیرجند درگذشت شادروان جناب آقای دکتر منوچهر اقبال را بخاندان آن مرحوم و جامعه‌پزشکی کشور تسلیت عرض مینمایند .
از طرف پزشکان شهرستان بیرجند ـ دکتر قندی‌ـ دکتر نوربخش و دکتر حقیقی

جناب آقای دکتر علی اصغر اردکانیان
درگذشت نابهنگام برادر ارجمندتان را صمیمانه تسلیت‌عرض نموده تحمل و شکیبائی شما و سایر بازماندگان راآرزومندیم .
شرکت ایران پلاتو پیمان
آ‌ـ۳٤۹۰۹

همکار گرامی جناب آقای دکتر جواد پسیان
مصیبت وارده را به جنابعالی وخانواده محترم تسلیت‌عرض نموده خود را در غم شماشریک میدانیم .
گروه پزشکی فیروزگر

جناب آقای اردشیر نوباوه
بانهایت تاسف درگذشت ابوی گرامیتان را از سوی خود وکلیه همکاران صمیمانه تسلیت گفته سلامتی جنابعالی و سایـر بازماندگان آن مرحوم را از پیشگاه خداوندبزرگ مسئلت‌مینماید.
بافق ـ نصرالله اقتصادی

آقای مهندس پرویز دولو
باکمال تاسف درگذشت آقای سیدناصر مصطفوی‌الحسینی را به‌جناب عالی و خانواده محترم تسلیت می‌گوئیم .
گروه صنعتی بهشهر

جناب آقای دکتر انوشیروان عسگری
مصیبت وارده را به‌جنابعالی و خانواده محترم تسلیت گفته، بقای عمر بازماندگان را از خداوند بزرك مسئلت دارم .
شاهپور ارسطوزاده

سرکار خانم شمس‌الملوک حیاداودی محمدنیا
با کمال تاسف و قلبی اندوهناک مصیبت وارده را ازصمیم قلب تسلیت عرض نموده دوام و بقاء عمر برای کلیه بازماندگان از ایزد توانا خواستاریم .
مهرانگیز راستی زاده ـ همامینوخانیان

همکار ارجمند آقای رضاکنعان
بانهایت تاسف و تاثر مصیبت وارده را به‌شما و خانواده محترمتان تسلیت می‌گوئیم.
کارکنان موسسه انتشارات فرانکلین

سرکارخانم هما میرافشار
غم جانکه درگذشت آن عزیز بردلهای مائیز سنگینی‌می‌ـ کند برای‌شما آرزومند تحمل بیشتر هستم.
محمد حیدری

سرکار خانم حوریه قاسم‌پور
درگذشت نابهنگام پدر گرامیتان را از صمیم قلب‌تسلیت‌می‌ـ گوئیم .
ازطرف پرسنل بخش۳ غربی بیمارستان
بانك ملی ایران

سرکار خانم حوریه قاسم‌پور
درگذشت نابهنگام پدر گرامیتان را از صمیم قلب‌تسلیت می‌گوئیم.
از طرف پرستاران بخش ۵ شرقی بیمارستان
بانك ملی ایران

جناب آقای نصرت همایون و خانواده محترم
باکمال اندوه فوت نابهنگام برادر عزیز شما مرحوم مهدی قلی همایون رابسرکار و بازماندگان آنمرحوم صمیمانه تسلیت میگوئیم.
ازطرف کارکنان واحد سنگشکن شهرك اکباتان

سرکار خانم نورالسادات اوسط خراسانیان
با کمال تاسف و قلبی پراز ملال مصیبت وارده را بشمااز صمیم قلب تسلیت عرض نموده و از خدای بزرگ برای کلیه بازماندگان صبر و شکیبائی آرزومندیم
طاهره مسجدی پور ـ روح‌انگیز نیکرفتار

جناب آقای مجید امینیان
درگذشت شادروان جناب دکتر منوچهر اقبال رابجنابعالی وفامیل محترمتان تسلیت عرض مینمائیم.
پروانه واحسان‌الله اخگر

برادر گرام جناب خلیل چایچی (اجاقی)
آرزو داریم آخرین غمت باشد وما را هم در این مصیبت شریک دردت بدان .
محمد رضا لامع وبانو

آقای خلیل چایچی (اجاقی)
مصیبت وارده را از صمیم قلب تسلیت میگویم.
حسین غلامی‌نژاد

دوست گرام خلیل چایچی (اجاقی)
از درگاه ایزد متعال برایت صبر آرزو میکنم.
همایون دریانی

جناب آقای حاج محمود شیروانی مصور آبادیان
با اندوه و تاسف بسیار مصیبت وارده را از صمیم قلب تسلیت عرض نموده و از ایزد توانا برای یکایک وابستگان‌صبر وشکیبائی آرزو مینمائیم .
اسداله امیدواریان ، محمود رافتی پور

جناب آقای آرشام
گرامی مادرت شاید باشتابی بیشتر به همه ابدیت کائنات پیوست واندوهی سخت در دلها نشاند. وما وهمه رادر ماتم فرو برد رسالت‌او راگرامی میداریم‌که‌فرزندی لایق چون تو دارد که در معماری بنیانی ساختمان تاریخ ایران از شمار نقش آفرینان طراز اول است. دیگربار سوگ خودرا باتمامی صداقت ممکن ابراز می‌داریم.
از سوی نمایندگیهای اطلاعات در استان کرمان ـ محمدمهدی باختر.

جناب آقای محمد حسن باروتی زاده کاویانی پور
بدین وسیله مصیبت وارده را از صمیم قلب تسلیت عـرض نموده دوام و بقاء عمر برای یکایک بازماندگان از ایزد متعال خواستاریم .
پرویز خوشرفتار ، محمد باقر کتیبه‌ای

جناب آقای حاج اسداله فهیمی پور نصرالهیان
با کمال تاسف و قلبی اندوهناک مصیبت واردهرا از صمیم قلب تسلیت عرض نموده دوام و بقاء عمر برای یکایک‌بازماندگان از ایزد متعال خواستاریم .
جهانگیر علمائی زاده ، اسعد رویائی

جناب آقای خسرو راهبی زاده کتیرائی
بدین وسیله مصیبت وارده را از صمیم قلب تسلیت‌عرض نموده دوام و بقاء عمر برای یکایک بازماندگان از ایزد متعـال خواهانیم .
سید اسماعیل الهوردیان ، نوروز بهمن پور

جناب آقای لطفعلی خسرو افبالیان
بانهایت تاسف و قلبی اندوهناک مصیبت‌وارده را ازصمیم قلب تسلیت عرض نموده و از خداوند متعال دوام و بقاء عمر برای یکایک بازماندگان خواستاریم .
محمد جواد احمدیان ، خسرو نصرالهی پور

جناب آقای محمد منصور رئوفی برانطی زاده
بانهایت تاسف و قلبی اندوهناک مصیبت وارده راازصمیم قلب تسلیت عرض نموده دوام و بقاء عمر برای یکایک‌بازماندگان از ایزد متعال خواستاریم .
سید مرتضی وحیدخانی ، خسرو آبادیان‌پور

سرکار خانم نورالهدا بسیط خانیان
با کمال تاسف و قلبی پراز اندوه مصیبت وارده راصمیمانه شما تسلیت عرض نموده و از ایزد توانا برای‌یکایک‌بازماندگان صبر جمیل آرزومندیم .
علی قلی محمدیان ،پوریوسف عمادی

سرکار خانم نورالهدا بسیط خانیان
با اندوه و تاسف بسیار مصیبت وارده را از صمیم قلب تسلیت عرض نموده امید است که ما را در غم و اندوه خود شریک و سهیم بدانید .
مهناز اسعد آبادیان، طاهره خانقی پور

جناب آقای مهندس تیمور وکیل دادیان طوفان
با کمال تاسف وقلبی از ملال مصیبت وارده را صمیمانه تسلیت عرض نموده دوام و بقاء عمر برای یکایک بازماندگان‌از ایزد توانا خواستاریم .
حسینعلی نوروزخانیان ، پرویز حدادادی

جناب آقای حاج‌اسداله صدقی پور ایمانوردیان
با کمال تاسف و تاثر مصیبت وارده را از صمیم قلب‌تسلیت عرض نموده دوام و بقاء عمر برای یکایک بازماندگان از ایزد توانا خواهانیم .
میر لطف‌اله یوسفی ، عباس پوریان

جناب آقای محمد جواد محمود زاده ارغوانیین
بدینوسیله مصیبت وارده‌را از صمیم قلب بجنابعالی تسلیت عرض نموده دوام و بقاء عمر برای یکایک بازماندگان از ایزد متعال خواستاریم
محمد صادق یمینی پور رضا سهراب‌پوریان

جناب آقای مجید امینیان
باکمال تاسف درگذشت شادروان جناب دکتر منوچهر اقبال را بجنابعالی وخاندان محترم تسلیت عرض مینمائیم.
ناهید وحشمت‌اله خاکسا

جناب آقای مهندس کریم زیبا روهمدانی پور
با نهایت تاسف وقلبی پر از اندوه مصیبت‌وارده راازصمیم قلب تسلیت عرض نموده و از خداوند متعال برای یکیک فامیل صبر و شکیبائی آرزو مینمائیم .
سید منصور کریمی ـ روح‌اله هوامی پور

خانواده های محترم اکرمسرائی آزادپوریان
بانهایت تاسف و تاثر مصیبت وارده را به آن خاندان‌گرامی از صمیم قلب تسلیت گفته و ازخدای‌بزرگ برای یکایک بازماندگان صبر و شکیبائی آرزو مینمائیم .
عباس پوریان‌زاده ـ محمد جواد رحیمی سلطانی پوریان

جناب آقای ناصر کاویان پور سروستانی‌نیا
بدینوسیله مصیبت وارده را از صمیم قلب تسلیت عـرض نموده دوام و بقاء عمر برای سایر بازماندگان از خداوند متعال خواستاریم .
حسین انواریان ـ کریم لاهوتی زاده

سرکار خانم انسیه باقرخانی رفسنجانی‌نیا
بانهایت تاسف و قلبی پر از اندوه مصیبت وارده را ازصمیم قلب تسلیت عرض نموده و از خداوند برای کلیه بازماندگان‌صبر و بردباری آرزو داریم .
ناهید اصغریه پور ـ طاهره ساداتی زاده

جناب آقای مهندس سیروس میر عمادیان پور
بدینوسیله مصیبت وارده را از صمیم قلب به جنابعالی تسلیت عرض نموده دوام و بقاء عمر برای کلیه بازماندگان از خدای بزرگ آرزو داریم
سید اسماعیل وکیل پوریان و بانو

جناب آقای مهندس کیکاوس اصلانی‌پوریان
با کمال تاسف و قلبی اندوهناک مصیبت وارده را ازصمیم قلب تسلیت عرض نموده ، دوام و بقاء عمر برای یکایک‌بازماندگان از ایزد متعال خواستاریم
محمد ناصر پرویزی ـ اسداله حمیدی‌پور

جناب آقای مهندس نصراله بیدسرائی پرویزی
مصیبت‌وارده را از صمیم قلب بجنابعالی تسلیت گفته امید است که ما را در غم و اندوه خود شریک و سهیم بدانید.
سید منصور نربت آرائی ، کریم عسجدی

جناب آقای کاظم حائری دالائی سروستانی
با کمال تاسف و قلبی پرازاندوه مصیبت وارده را از صمیم قلب تسلیت عرض نموده دوامو بقاء عمر برای سایر بازماندگان از خدای بزرگ آرزو داریم .
جهانگیر رمضان پور ، پرویز بهادریان

دوست عزیز آقای خلیل چایچی (اجاقی)
ماراهم در این ماتم شریک غمت بدان وتسلیت مارابپذیر
جبار لطفی وپسران

نیازمندیهای اطلاعات

تلفنهای: ۳۲۸۴۱۴-۳۲۸۲۵۷

فروش دست دوم

لباس خارجی نو وکهنه فروشی سلطنت آباد روبروی دولت‌خیابان‌مقام فلکه اول حسین آباد کوی ارژن پلاک ۶

تلویزیون گروندیک‌رنگی آلمانی مدل ۸۲۶۰با پایه تلفن ۶۵۹۸۱۹ و ۶۵۵۶۵۷

تخت‌وسبد نوزاد پاراوان و میز کنده کاری چوبی بفروش میرسد ۲۲۳۷۲۷ ۱ـ۲ آـ۱۸۳۹

وسایل منزل و لباسهای نو و دست دوم خارجی تلفن ۲۷۹۳۷۸

کمد و تختخواب بچه بخاری وسائل استریو بفروش می رسد ۸۴۵۹۰۸

بعلت مسافرت کلکسیون تمبر فروشی ۷ تا ۱۰ شب تلفن ۲۲۸۲۰۰

اکازیون
یک عدد پالتو مینک قهوه‌ای نو سایز ۳۸ به قیمت خیلی ارزان و مقداری لباس های نو و دست دوم‌تلفن۲۸۷۳۷۰ ۱ـ۲ آـ۱۲۰۲

حراج عتیقه
تعدادزیادی چراغ و حبابهای قدیمی بفروش می رسد . از ۴شنبه‌بمدت ۳ روز از ساعت ۱۰تا۲۰ـ آریامهر ـ روبروی هتل اینترکنتیننتال ـ باباطاهر ـ سهند ـ پلاک ۴۹ آـ۱۳۵۹

فروش دست اول

پاکتو مینک نقره‌ای باکه نو سایز ۴۰ـ۳۸ آخرین مدل بعلت مسافرت فروشی ۲۹۰۷۱۹

پالتو و کت پوست فروشی پالتو پوست بره مشکی یقه مینک سایز ۳۸ تا ۴۰ کت مینک قهوه‌ای بلند سایز ۴۰تا ۴۲ نو جنس و دوخت عالی تلفن ۸۰۴۵۹۰ ۱ـ۲ آـ۱۳۵۸

لباس عروس
یکدست لباس عروس سایز۳۶ دوخت پاریس و دو دست لباس اسکی کامل سایز ۳۶ بفروش میرسد ۲۳۴۰۸۸ آـ۱۷۰۴

جامکو jamco
کت و شلوار مردانه جامکو
محصولی از بزرگترین کارخانه های پوشاک ایران و ایتالیا مدلهای انحصاری جامکو (کت وشلوار ـ پالتو ـ اورکت)
در قصر پوشاک
خیابان فردوسی تلفن ۳۱۹۸۹۹ و ۳۱۶۴۴۴

فروش‌فرش‌چینی نو سورمه‌ای رنگ نقش‌دار صبح ها۶۶۳۵۴۴ ۱ـ۲ آـ۱۸۲۶

بعلت مسافرت پالتو پوست‌بره کت مینک سایز ۴۰ـ۳۸، کیف کروکودیل، پوست‌مار۲۸۴۳۱۳ آـ۱۸۲۵

عسل با موم و بدون موم بهر مقدار آماده تحویل هستیم تلفن ۹۲۱۹۳۱ـ۶۵۱۹۲۰ ۱ـ۳ آـ۱۸۱۴

لباسهای خارجی نو سایز ۱۲ و ۱۴ بمدت یک هفته فقط‌صبح ها بفروش میرسد خردمند جنوبی شماره۱۸طبقه۶ شماره ۶۳ آـ۱۸۳۸

لباسهای خارجی نو و دست دوم بفروش‌میرسد ۲۹۵۴۳۸ و ۲۶۲۹۰۰

مقداری لباس های‌خارجی نو زنانه و ظروف غذاـ خوری و وسائل تزئینی خارجی بفروش می‌رسد تلفن ۲۶۶۲۲۳

ماشین تحریر برقی (۱۲ تا۲) ۸۲۰۸۴۳ ۱ـ۱۰ آـ۱۹۳۲

حراج لباسهای خارجی گیشا انتهای خیابان سی و دوم پلاک۵ آـ۱۷۲۲

لوازم منزل آمریکائی بفروش میرسد وسایل اتاق نشیمن غذاخوری دو سرویس کامل اتاق‌خواب موکت‌میزپوکر با هشت‌صندلی کریستال، دستگاه رادیو ضبط وغیره فقط با تعیین وقت‌قبلی ۲۴۲۵۹۴ ۱ـ۲ آـ۱۷۹۱

حراج‌لباسهای گرم‌خارجی و ایرانی زنانه ۸۵۴۴۹۶

تلویزیون رنگی‌گروندیک و پارس‌ازهمه‌جا ارزانتر در فروشگاه چارداش عباس‌آباد ۸۵۲۳۹۰

یکدستگاه قایق موتوری تفریحی ساخت آمریکا گمرک نشده بفروش می رسد ۳۳۱۱۶۲

لباسهای مردانه و زنانه زمستانی ایتالیائی نوبه فروش میرسد ۷۸۱۷۱۶

سرویس غذا خوری و چایخوری چینی ROSENTHAL, SANSSOUCI FUERSTEN SERVICE دوازده نفره (۱۱۱پارچه) وسرویس مشروب‌خوری کریستال دوازده نفره (۶۰ پارچه)بفروش می رسد . تلفن ۶۲۲۸۷۴

خرید اثاثیه

گالری فرش
شایـان ۶۶۱۰۶۹ و ۶۶۶۲۳۰ خریدار قالی‌و قالیچه‌کهنه ونوکاخ ۷۹

فرش ایران‌نوین
فرشهای‌به‌قیمت رسیده شما را برای صادرات گرانتر از همه می‌خرد ۶۵۳۱۹۵

مبل ودکوراسیون

مبلمان از دانمارک وارد شد دفتر فروزان راد خیابان روزولت نرسیده بدریا کوچه کیوان شماره ۱۴ تلفن: ۸۲۲۴۸۷

تعمیر مبل
کلیه مبلمان کهنه شما بامبلمان نومعاوضه‌میشود کلیه‌تعمیرات مبل پذیرفته میشود ۹۳۷۲۲۰

مبل مظفر
تعویض رویه مبل و صندلی ۶۲۹۹۶۸

فروش اتومبیل

پیکان

پیکان‌جوانان ۵۳ تمیزبه قیمت ۳۲ هزار تومان‌به فروش میرسد تلفن ۳۵۶۷۷۷ و ۳۵۹۸۲۹

پیکان ۵۴ دولوکس تمیز ۳۹ هزار تومان تلفن ۸۴۱۹۰۲ آـ۱۹۴۰

پیکان ۵۵ سفارشی کمپانی رنگ متالیک رینگ جوانان تودوزی مخصوص بسیار تمیز فوری بفروش می‌رسد قیمت ۴۹ هزار تومان تلفن ۳۱۱۲۲۴ ـ ۳۱۱۲۲۵

پیکان ۵۴ دولوکس کرم رنگ دارای رادیو پخش و مزدگیر شیشه رنگی کارکرد ۵۰۰۰ کیلو متر فوری بفروش می رسد تلفن ۸۳۷۷۵۸ آـ۱۸۱۸

یکدستگاه پیکان دولوکس تحویل‌اسفند ۵۵ رنگ طوسی روشن باکار کرد ۱۳ هزار کیلو متر نقد ۴۸ هزار تومان به فروش میرسد عصر ها از ساعت۱۵ الی ۲۰تلفن۲۳۰۳۹۲

پیکان دولوکس ۵۵ فروشی تلفن ۷۹۴۰۵۹

پیکان‌۵۱ دولوکس از دم قسط ماهی ۲۰۰۰ تومان خریداریم تلفن ۹۶۶۲۷۹ آـ۱۳۵۰

پیکان مدل ۵۴ جوانان بسیار تمیز بالوازم اضافی بفروش‌می رسد ۳۰۳۶۷۶ از ۹ صبح تا ۷بعد ازظهر ۱ـ۳ آـ۱۴۸۹

پیکان دولوکس ۵۶ صفرکیلو متر منابی ۵۱ هزار تومان ۴ بعد ازظهر ببعد ۷۲۳۳۰۵ آـ۱۳۶۸

پیکان‌جوانان مدل ۵۵ بفروش میرسد تلفن ۶۲۲۸۷۴ آـ۱۷۶۰

پیکان دولوکس مدل ۵۱ بژ تمیز فروشی ۳ بعد ازظهر ببعد ۷۶۳۷۲۷

پیکان ۵۰ شماره شهرستان‌در شرایط عالی ۲۸۰۰۰ تومان بدون واسطه ساعت ۶ تا ۸ عصر ۸۲۳۶۳۷

پیکان دولوکس۵۴ کار کرد۲۲ ۶۳۲۶۹۶

پیکان دولوکس بفروش می رسد تلفن ۸۴۶۴۰۳ آـ۱۷۹۲

پیکان ۴۸ تمیز فروشی‌بالوازم اضافی تلفن ۵۴۹۲۶۲ آـ۱۲۰۶۷

پیکان دولوکس ۴۸ اپل کادت چهار درب ۶۶ قیمت ۲۲ و۱۲ هزار تومان ۸۴۴۳۷۰ از ۲تا ۸شب

پیکان دولوکس مدل ۵۴ قیمت ۳۷ هزار تومان رنگ قهوه‌ای روشن ۶۳۹۱۲۸

ژیان

ژیان‌آخر ۵۵ قیمت ۲۲ هزار تومان تلفن ۲۸۵۲۶۶ ۱ـ۲ آـ۱۷۵۸

ژیان ۵۵ شماره شهرستان ۹۳۳۶۷۶ و ۹۳۳۰۷۷ آـ۱۸۶۰

ژیان آخر مدل ۵۲ فروشی ۹۷۶۵۹۰ آـ۱۸۶۶

سیتروئن ماس سوپرفایو آبی سیر مدل ۷۳ فرانسه(۷۴) بعلت مسافرت فورا بفروش میرسد لطفا با شماره تلفن ۸۴۰۹۱۱بعداز ۳ تماس‌بگیرید. آـ۱۸۶۰

ژیان ۵۶ شماره تهران‌فروشی ۹۳۳۶۷۶ و ۹۳۳۰۷۷ آـ۱۸۲۷

ژیان مدل ۵۴ نمره شیراز با رادیو پخش تلفن ۸۴۹۳۳۷ ۱ـ۲ آـ۱۷۰۸

شورولت

شورلت ۶۴ ایمپالا ۴ حلقه لاستیک نو شیشه رنگی کولر وبخاری فابریک رادیو پخش کشوبی مالیات شده ۳۰هزار تومان ۸۵۸۰۶۰ آـ۱۷۹۳

شورلت‌نو ایران سی ۳ نفره‌ای ۸۴۱۶۶۴ آـ۱۷۰۴

یکدستگاه شورولت‌بلیزر ۷۷ دنده گیربکسی با کلیه وسایل اضافی که بلیزر میتواند داشته باشد و یخچال با قیمت مناسب بفروش می‌رسد تلفن ۶۳۵۲۰۷

کامارو مدل ۷۶ـ ۷۵ دانشجوئی سفید رنگ‌با تودوزی سفید شیشه رنگی شش سیلندردنده معمولی با کولر وفرمان هیدرولیک فوق‌العاده تمیز ۹و۱ الی ۵ بعدازظهر ۳۹۳۷۷۲

بلیزر مدل ۷۷ رنگ قهوه‌ای‌بین ۶تا۸ شب تلفن ۸۵۱۶۶۴ آـ۱۷۶۳

شورلت رویال ۵۴قیمت مقطوع ۶۵ هزار تومان تلفن ۷۸۴۶۸۴

ایمپالا ۷۲ بهتر از ۷۷ ترمز دوبل‌قدرتی شیشه ضد آفتاب آنتن داخل شیشه ارکاندیشن ـ سقف چرمی ـ ۸ سیلندر موتور کوچک تلفن ۷۸۴۱۹۴

شورولت نوا‌سی۶ فول دنده اتوماتیک صفر کیلو متر نمره نشده فروشی ۶۳۴۹۰۴ آـ۱۳۵۶

شورولـت مالیبو مدل۷۷ دانشجویی سپر ضربتی تلفن ۳۴۸۶۱۷ آـ۱۳۵۳

ب.ام.و

بی‌ـام‌ـو ۲۰۰۲ مدل ۷۶ سفارش آمریکا
رنگ دودی متالیک‌کولر، رادیو پخش استریو بکر مکزیکو بفروش می‌رسد قیمت مقطوع ۱۱۷ هزار تومان تلفن ۳۱۱۲۲۴ـ ۳۱۱۲۲۵

ب.ام.و ۱۶۰۲ مدل ۷۴سرمه‌ای بارادیو پخش ۴۲ هزار کیلو متر بدون واسطه ۶۰ هزار تومان تلفن ـ ۶۲۷۷۹۴ آـ۱۷۰۵

بی‌ام‌و ۵۱۸ صفر کیلو متر قهوه‌ای رنگ بفروش میرسد تلفن ۶۶۴۵۴۹و ۶۶۲۳۲۰ آـ۱۸۹۱

ب.ام.و ۲۰۰۲ مدل ۷۶سفارش آمریکا رنگ قهوه‌ای متالیک بین ۶تا۸ شب تلفن ۸۵۱۶۶۴ آـ۱۷۹۴

۷۰ هزار تومان کمتر از قیمت تمام شده
بی‌ام‌و ۳۲۰ مدل ۷۷ قهوه‌ای رنگ متالیک باکلی تجهیزات تلفن ۶۸۳۸۵۳ از ۵ بعد از ظهر به بعد ۱ـ۳ آـ۱۸۰۴

بی‌ام‌و ۲۰۰۲ مدل ۷۲ قیمت۴۷ هزار تومان ۷۹۲۸۰۷ آـ۱۸۳۶

ب‌ام‌و ۵۱۸مدل ۷۷ رنگتوپاس قهوه‌ای متالیک ۱۰ هزار کیلو متر گمرک و نمره شده بدون واسطه برای فروش تلفن ۲۳۱۲۳۵ آـ۱۸۳۰

فروشی
بی‌ام‌و ۷۷ مدل ۳۲۰ با واریا سفارش امریکا. رنگ نقره‌ای متالیک دارای شیشه رنگی‌سپر های بهن هیدرولیک دارای برف پاککن چراغ‌جلو. آنتن ترانزیستوری و رادیو ضبط وپخش کامپیوتری فروشی‌تلفن ۲۷۲۵۷۱ ۱ـ۴ آـ۱۷۱۰

بی‌ام‌و ۳۲۰ مدل ۷۶ تمیز با رادیو پخش نقد و اقساط ۸۴۹۳۳۷ ۱ـ۳ آـ۱۷۰۷

بنز

فروشی
بنز ۲۸۰ـ اس مدل ۷۷ صفر کیلو متر بدون واسطه و بطورمقطوع ۳۵۰ هزار تومان به علت مسافرت فوری‌فروشی تلفن ۲۹۵۳۲۸ ـ ازساعت ۳ تا ۵

بنز ۲۰۰ مدل ۷۲ کارکرد ۹۳ هزارکیلو متر رنگ آبی‌آسمانی ۹۷۲۸۴۶ آـ۱۷۰۱

بنز۲۲۰مدل ۶۱ تلفن۷۶۲۲۶۰ ۹۶۲۴۲۵ ۱ـ۲ آـ۱۷۸۰

بنز ۲۰۰ مدل ۷۳ رنگ زرد شیشه رنگی رادیو افاهو ای امسونی‌آنتن اتوماتیکفروشی تلفن ۶۲۷۲۹۴ ۱ـ۲ آـ۱۸۲۳

بنز۱۹۰ دیزل مدل ۶۲ بفروش میرسد تلفن ۳۵۵۷۵۵ آـ۱۸۲۸

فولکس

فولکس‌های استیشن ـ لمپینگ وانت دو کابین و غیرو ۷۹۰۵۰۸

فولکس استیشن مدل ۶۹ درب کشویی دور شیشه ۳۱۸۵۴۲ ۱ـ۲ آـ۱۷۷۳

فولکس۱۳۰۰ مدل ۷۳ بارادیو پخش مقطوع ۲۸۵ هزار ریال تلفن ۵۳۳۸۲۰ و ۹۲۷۹۱۶ آـ۱۷۶۰

فولکس والیانت ۱۶۰۰ مدل ۷۱ تلفن ۸۲۴۵۵۳

آ او دی
آاودی۱۰۰ رنگ مسی متالیک شیشه رنگی بدون گمرک ۴۶ هزار تومان تلفن ۷۵۳۲۲۶ آـ۱۳۶۶

پژو

پژومدل۷۰ بسیار تمیز۶۶۳۴۶۴ و ۶۶۱۱۳۹ آـ۱۸۳۳

پژو ۷۱ جی‌ال بسیار تمیز فروشی تلفن ۳۵۸۴۲۷ آـ۱۷۸۲

یکدستگاه‌پژو ۵۰۴ ال ۷۷ رنگ آبی درباری ترانزیت فروشی ۳۳۶۵۳۷ آـ۱۸۱۳

پژو ۷۲ جی ال دنده گیربکس تمیز بفروش میرسد تلفن ۷۵۲۶۶۸ از ساعت ۱۰ صبح‌تا ۹شب ۱ـ۳ آـ۱۲۰۴۷

پژوال ۷۸ متالیک گمرک شده ونمره شده بیواسطه فروشی تلفن ۷۸۱۲۹۲ ۱ـ۲ آـ۱۳۷۸

بعلت مسافرت
یکدستگاه ماشین سواری پژو ۵۰۴ مدل ۷۴ جی‌ال سرمه‌ای رنگ بدون عیب فروشی ۶۶۶۴۹۲ آـ۱۳۲۹

پژو ۵۰۴ جی ال سبز متالیک تودوزی چرم ۳۸ هزارتومان ۷۹۰۲۱۱ ۱ـ۲ آـ۱۳۶۱

پژو ۵۰۴ ال مدل ۷۷ سفید خیلی تمیز با کولر و پخش پایونیر مقطوع ۸۳۰۰۰ تومان از ۹تا۷ ـ۷۱ـ۵۴۰۰۷۱ آـ۱۳۶۴

پژو جی ال ۷۷ بدون گمرک نقد و اقساط ۸۴۹۳۳۷ ۱ـ۳ آـ۱۷۰۰

فیات

فیات ۱۲۵ بی مدل ۷۷ باوام بانکی فروشی یا معاوضه با اتومبیل ژیان تلفن ۳۴۹۰۶۰ آـ۱۸۳۰

فیات ۱۲۸ اسپرت برلینو مدل ۷۶ رنگ سفید با رادیو پخش تلفن ۸۹۴۸۷۶ و ۸۹۴۸۸۷ از ۸ صبح تا۷ بعدازظهر ۱ـ۲ آـ۱۷۰۶

فیات ۱۲۸ رالی رنگ زیتونی مدل ۷۴ فروشی تلفن ۶۲۵۵۸۳

فورد
فورد مرکوری مونارک تمام اتوماتیکوکولردو درب سال ۷۷ بسیار زیبا مشکی بدون گمرک و نمره ۶۵۰۰۰ تومان ۶۳۲۹۸۴

آریا
آریا آخر ۵۱ بابیمه ـ مالیات دو حلقه یخ شکن و رادیو تلفن ۶۵۲۸۴۰

رامبلر ۷۰۷ کلاسیک مدل ۶۳ بسیار تمیز رنگمتالیکفروشی ۲۳۸۷۵۰ آـ۱۸۳۳

آریا مدل ۵۱ تمیز بفروش‌می رسد ۸۴۹۶۷۴ ۱ـ۲ آـ۱۸۲۴

مینی ماینر

مینی‌ماینر جی‌تی ۱۲۷۵ مدل ۷۶ رنگ بدنه قرمز سقف سفید کارکرد ۳۱ هزار کیلومتر قیمت ۴۲۰۰۰ تومان۶۳۲۰۸۳

مینی ۷۱ بسیار تمیز رادیوپخش رینگ‌اسپرت ۲۳۵۵۸۷

مینی ماینر ۷۴ تمیز با وسایل اضافی ۸۹۵۴۳۷ ۱ـ۲ آـ۱۸۳۵

آلفارمئو
آلفارمئو مدل ۷۴ چهار درب شیشه رنگی‌وکولر با قیمت مناسب فروشی ۸۴۱۶۰۵

اپل
اپل ۶۵ـ ۲۰ هزار تومان ۶۸۳۴۷۸ آـ۱۷۰۰

کادیلاک
۶۵ بسیار عالی تلفن ۹۷۱۹۰۷ آـ۱۷۴۷

رنو

رنو جی‌تی ال چهار درسفید سقف چرمی مدل ۲۵۳۶ تلفن ۶۵۹۹۳۹ از ساعت ۵ تا۹ بعد ازظهر

رنو صفر کیلو متر فروشی ۷۹۶۷۶۷ ۱ـ۲ آـ۱۳۶۲

دوج

دوج گالانت مدل ۷۷ رنگ گوجه‌ای با پشت سری تلفن ۳۴۸۶۱۷ آـ۱۳۵۲

گالانت‌مدل ۷۷ رنگ قرمزخیلی تمیز فروشی ۸۲۰۲۲۹ آـ۱۸۷۰

گالانت مدل۷۷ بدون گمرکبه فروش میرسد تلفن ۶۳۲۷۳۳ آـ۱۸۴۷

جگوار
اکازیون
جگوار ایکس جی ۶ ال مدل ۷۵ دنده‌ای کولر شیشه رنگی گرمکن‌رنگ یشمی کارکرد ۳۰ هزار کیلو متر دست اول با کامیون آورده شده بی واسطه مقطوع ۱۲۰ هزار تومان از ساعت ۹ الی ۱۸تلفن ۶۲۶۷۹۸

جاگوار ایکس جی‌ـ ۶ آخر ۷۶خردلی فول اتوماتیک‌کاملا نو قیمت ۲۶۰ هزار تومان تلفن ۲۷۵۶۲۴ آـ۱۳۳۹

بیوک
اکازیون
بیوک سنچوری رگال فول اتوماتیک مدل ۷۴ مقطوع ۷۰ هزار تومان بفروش می‌رسد تلفن ۹۲۳۱۶۵

ماک کمپرسی مدل ۷۵ در بهترین شرایط ۹۷۸۶۰۰

جیپ

نیسان ۲۰۰۰ مدل ۷۲ بقیمت ۳۱ هزار تومان بدون واسطه بفروش‌می رسد تلفن ۳۵۹۸۲۹ و ۳۵۶۷۷۷

لندرور۳۶ کارکرد کم بارادیو پخش وبوق شیپوری فروشی فوری تلفن ۲۹۴۷۷۸ آـ۱۳۵۱

نیسان باری ۲۰۰۰ مدل ۵۵ بسیار تمیز فروش نقد و اقساطویا کارکردقراردادی یا معاوضه با تاکسی تلفن ۹۵۰۶۶۲

موتورسیکلت
موتورسیکلت ۲۰۰ یاماها با وسائل اضافی رنگ آبی ۶۳۵۳۵۱ آـ۱۳۵۵

فروشگاههای اتومبیل

انواع لندرور دست دوم نقد واقساط ۷۹۲۷۲۹

ژیان و مینی بوس با اقساط وام بانکی ـ رنو چهار درب تلفن ۷۵۰۴۵۱ و ۷۵۱۸۳۰

نیسان
وانت‌نیسان ۲۰۰۰ خارجی با قیمت استثنائی نقد و اقساط آماده ۷۳۸۰۷۸

بنز کمپرسی
ویک دستگاه لودربا قیمت مناسب نقد و اقساط ۷۳۸۰۷۸

گلپایگانی
مرکز خرید و فروش اتوبوس و مینی بوس سیمتری سه‌راه‌مختاری
۵۲۷۹۰۰
۵۳۶۳۰۱
۵۲۳۱۲۵
۵۳۹۳۲۰

خرید و فروش پیکان حاج‌مظفر هاتفی۵۲۴۰۷۸

دولوکس جوانان‌کار استیشن باوام‌بانکی ۳۰ ماهه ۷۵۰۴۵۱ و ۷۵۱۸۳۰

همه نوع پیکان صفر کیلو متر تحویل فوری تلفن۷۵۳۰۷۲

پیکان نقد و اقساط‌باوام بانکی تلفن ۹۳۵۰۵۶

انواع پیکان ۳۶ با وام بانکی ویااقساط شرکت گزینش ۹۶۰۱۰۲ـ۹۲۷۴۸۴

فیات ۱۳۱ و ۱۳۲ پیش‌قسط ۱۵۴۰۰ تومان تلفن۸۵۴۱۷۸

فیات ۱۳۱ و ۱۳۲شرایط سهل با گارانتی لوازم یدکی تلفن ۸۴۴۹۴۴

فیات ۱۳۱ و ۱۳۲ باشرایط سهل آماده تحویل تلفن ۷۶۱۱۹۶ و ۷۶۵۵۵۴و ۷۶۸۲۲۶

نمایندگی فروش‌فولکس واگن و آ. او. دی نقد و اقساط تلفن ۹۳۷۱۴۸

نمایشگاه صبا(کاظمی) نماینده‌انحصاری فولکس پاسات ،آاودی، گلف وانواع‌وانت نقد و اقساط با وام بانکی ۷۵۳۷۷۴ـ ۷۵۱۰۲۹

گالانت
دوج لانسر بقیمت کمپانی با وام بانکی ۳۰ ماهه تلفن ۶۶۵۷۵۶

گالانت
نقدو اقساطموجود است ۳۱۲۳۱۵ و ۳۱۱۰۶۸

نمایندگی شماره۲
تویوتا
سواری‌وانت‌آماده‌تحویل با بهره بانکی ۷۵۹۴۷۰

تویوتاکرونا
۷۸ نماینده‌فروش احتشامی تلفن۷۶۳۴۳۹

تویوتا ۷۸
کارینا و کرونا نقد و اقساط با وام بانکی ۶۶۵۷۵۶

داتسون
مژده به اهالی محترم تهران و شمیرانات
انواع و اقسام سواری کوپه واستیشن و وانت بطورنقد واقساط خیابان کوروش‌کبیر ایستگاه پل رومی جب رستوران ساقی تلفن های ۲۲۶۴۰۱ و ۲۶۴۳۷۰ و ۲۶۲۱۷۰

داتسون
تحویل فوری شاه‌عباس ۸۲۷۹۸۱

داتسون
نقد و اقساط
خیابان جیحون تلفن ۹۵۰۸۷۹

داتسون
نقد و اقساط
خیابان پهلوی ایستگاه محمودیه پاله پیکر تلفن ۲۹۱۹۰۱

داتسون
مشمول تخفیف در۴مدل سه‌راه تهران ویلا ۹۷۴۴۵۳

داتسون
نقد و اقساط
بر ۵ هتل نیروی هوائی تلفنهای ۷۹۴۴۲۸ و ۷۹۲۸۴۳

مژده به اهالی تهران و شمیرانات
نمایشگاه وفروشگاه داتسون افتتاح شد. سواری، استیشن و انت بطور نقد و اقساط خیابان کورش‌کبیر پل رومی جنب رستوران ساوه تلفن ۲۶۶۴۰۱ و ۲۶۴۳۷۰ و ۲۶۲۱۷۰

خرید اتومبیل

هر نوع‌اتومبیل تصادفی و چپ شده خریداریم تلفن ۹۵۶۹۲۷ و ۹۵۸۲۱۷

حواله‌پیکان را خریداریم تلفن ۸۴۲۹۶۰

نمایشگاه اتومبیل بیرجندی داتسون‌دست دوم راخریداریم تلفن ۹۵۰۸۷۵ و ۹۵۰۸۷۹

برای اتومبیل شما

خیمه ساحل
سازنده‌انواع چادر خارجی و ایرانی سپه نرسیده به میدان باغشاه فروشگاه خیمه ساحل ۶۶۴۳۴۳

کرایه اتومبیل

تکنو ترافیک تاکسی سرویس شبانه‌روزی ۲۳۲۰۴۷ ـ ۲۳۵۷۸۰

اتوتهران اتوبوس مینی‌بوس جهت سرویس کارخانجات و غیره تلفن ۵۱ـ۲۵۹۴۵۰

اتومبیل کرایه پیمان لوکس ۲۴ ساعته در اختیارشماست۳۴۰۱۱۱

سوپر تاکسی‌سرویس سواری ومینی‌بوس کرایه تلفن ۲۶۷۲۷۴

کامیون خاور جهت‌کرایه مورد نیاز است تلفن ۹۲۰۱۱۱

تاکسی‌کار سرویس شبانه روزی ۷۶۴۱۸۸ و ۷۶۰۹۳۷

جیپ و لندرور تلفن۵۳۹۸۲۹

پیکان‌کرایه‌بدون راننده‌موجود است تلفن ۵۴۱۴۲۵

کوروش تاکسی سرویس شبانه‌روزی ۷۳۲۵۳۰ و ۷۳۴۴۳۱ نارمک

ام.آ.اس M.A.S
قابل توجه کارخانجات و آژانسهای توریستی اتوبوس ومینی‌بوس های لوکس جهت داخل و خارج شهر تلفن ۹۷۰۸۱۴ و ۹۷۸۸۹۵

سرسبز تاکسی
انواع اتومبیل با راننده بدون راننده تلفن ۷۹۰۴۰۶

کمپرسی آماده کار در تهران و شهرستان ۳۱۴۴۸۰

تاکسی سرویس ارابه شبانه روزی ۹۵۸۶۳۸ ۹۶۰۳۸۰

نیوتاکسی
دریان‌نو تلفن ۹۸۱۹۶۶

مورد نیاز کرایه

به تعدادی اتومبیل پیکان با راننده‌جهت کار در آژانس‌تمام وقت نیازمندیم ۳۴۰۱۱۱

بارکش شهری

توکل بار
بارکش‌شهر وحومه
۵۲۲۲۲۲
۵۲۲۲۲۳

فردبار
حمل بارواثاثیه منزل بسته‌بندی در شهر و شهرستان
۵۴۵۵۵۵
۵۴۵۵۵۶
۵۴۵۵۵۷

شوش بار
مؤسسه حمل ونقل شهر وشهرستان
۳۶۱۱۱۱
۳۶۱۱۱۲
۳۶۱۱۱۳
۳۶۱۱۱۴

جرثقیل کرایه

جرثقیل وتریلی شبانه‌روزی ناصر
از ۳ تن تا ۲۵ تن تمام شبانه‌روز آماده بکار میباشد ۹۷۱۳۴۹-۹۷۹۴۰۲

جرثقیل جاسب
۵۲۵۷۶۳ـ۵۲۷۸۱۸

جرثقیل بلوار
۳۴۶۱۱۱-۳۴۲۵۶۳

ماشین آلات

دستگاههای‌تولید نایلون‌نایلکس وسلفون وبرش اتوماتیک فوری خریداریم تلفن ۵۲۵۴۰۵ ۱ـ۴ آـ۱۹۹۳

دفتر فنی میشل
تاسیسات سردخانه با مدرن‌ترین دستگاه‌های مکانیزه تلفن ۲۲۵۱۲۷

توجه : توجه
نصب و سرویس و نگهداری ماشین آلات صنعتی و خشکشوئی تلفن ۸۳۸۰۰۸

گریدر کاترپیلار G ۱۴ کمرشکن کارکرد ۲هزار ساعت اطاق فابریک ۲۹۳۵۵۱

دو دستگاه بولدوزر D.H ۲۱ آماده کار و فروشی ۲۹۱۱۷۱

دستگاههای تولید نایلون نایلکس و سلفون و برش اتوماتیک فوری خریداریم تلفن ۵۲۵۴۰۵ ۱ـ۴ آـ۱۳۶۷

آنتن تلویزیون

نصب آنتن رنگی ۲۷۶۱۰۶

تعمیر تلویزیون

تعمیرگاه مجاز تلویزیون شاوب‌لورنس، بلر، آر.تی.ای نصب انواع آنتن ۳۳۸۱۱۳

سرویس تلویزیونهای وستینگهاوس جنرال الکتریک تلفن ۹۵۷۲۰۵

سرویس تلویزیون **فیلیپس وگروندیک** رنگی و سیاه‌و.سفید وتبدیل پال بسکام تلفن ۳۱۶۶۱۵

تلویزیون شما فوری در منزل تعمیر میشود ۲۷۴۷۷۰

تعمیر تلویزیون
بلر
آر.تی.آی
فیلیپس
گروندیک
شاوب‌لورنس
۸۲۷۴۷۰

شرکت تلساندالکتریک
نصب سکام وتعمیر تلویزیونهای
نصب رنگی آنتن
گروندیک
فیلیپس شاوب‌لورنس
تلفن: ۸۲۲۸۷۶

تزئینات ودکوراسیون

پارکت
مرکز نصب و تعمیر ۸۵۳۶۰۴

تعمیر کرکره فوری ۷۳۸۲۲۲

پرده کرکره
امروز سفارش دهید دو روز بعد تحویل بگیرید تلفن۵۹۲۲۰۷

خدمات تزئینی قزلباش نصب فوری کاغذ دیواری ـ موکت ـ کفپوش ـ آکوستیک ۳۱۸۰۷۳ آـ۱۹۰۱

تزئین فوری
کاغذ دیواری پرده‌کرکره کفپوش موکت پرسیانا ۵۳۱۷۸۸

با۳تومان
کاغذموکت‌پرسیاناکفپوش‌نقاشی
تزئینات بیتا
۵۲۶۶۳۳

انواع کاغذ دیواری، پرده کرکره ، موکت را در اسرع وقت‌نقد واقساط طولانی‌از شرکت‌کالیران بخواهید. تلفن۳۱۰۷۷۲ سفارش تلفنی پذیرفته میشود .

گروه فنی نوظهور نقاشی و تزئینات ساختمان ۷۵۴۳۰۳

تزئین فوری فوری پرده کرکره کاغذدیواری موکت‌کفپوش‌سقف‌پوش پرسیانا ۵۳۷۷۰۸

موکت بلژیکی بانصب ۲۲ تومان ۷۹۹۴۰۸

نصب کاغذ و موکت
۶۸۴۹۵۴
موکت، کاغذ ، نقاشی ۶۳۶۸۷۱

برای ساختمان شما

پاکتان
انجام کلیه خدمات ساختمان ۸۲۴۵۸۱

آجرسفید
۵ره و ۳ و ۴ سانتی‌و سفال بلوک ـ فشاری‌و کلیه مصالح ساختمانی تحویل فوری۲۳۹۱۴۴و ۲۳۵۷۳۳

مبل و سرویس خواب استیل ، ایتالیاویترین، ومیز تحریرنقاشی شده فلورنس ، شمعدان و ساعت های برنز ایتالیا رسید ، هنر های‌اروپائی شاه چهار راه پیروز ۵۵۲ تلفن ۹۲۹۲۱۲

انجام کارهای مالی و حسابداری
شامل طراحی، روش‌ها، فرمها، دفاتروتنظیم دفاتر قانونی ، حسابرسی داخلی‌وتنظیم‌اظهارنامه وامور مالیاتی و تربیت کادردرمحل تلفن۲۳۵۱۸۷ ساعت ۸ تا ۱ و ۵ر۴ تا ۵ر۷

سیمان
وارداتی بقیمت مناسب۷۶۶۱۳۹

برق‌وسیم‌کشی‌ساختمان دراسرع‌وقت ۸۳۸۹۶۸

فیروگوبی و اسفالت باتضمین ۷۳۸۴۵۵ـ ۷۳۰۱۰۸

آسفالت ورولپلاک
کلی وجزئی فوری ۹۳۰۰۴۷

تعمیر اف‌اف
و برق منازل ۷۹۳۴۵۶

تولید کننده درب پنجره آلومینیوم و رابیتزنماوتوری ۷۹۳۹۰۱

نقاشی‌ساختمان فوری۷۹۵۰۶۷

فروش و نصب داربست ۸۵۶۲۵۴

نقاشی‌ساختمان جزئی و کلی فوری تلفن ۵۲۷۲۶۷

نقاشی مدرن ساختمان ۸۴۸۰۹۹

کاشی مرغوب ایتالیائی
در طرحهای مختلف متری ۱۴۰۰ تا ۲۰۰۰ تلفن :۶۸۳۵۳۲

نقاشی‌ساختمان۹۵۵۶۲۳

داربست پلیت
نصب فوری داربست فلزی‌تلفن ۷۳۶۰۱۹

رول‌پلاک‌نصب برای‌سنگ ۹۵۵۶۲۳

آسفالت
۶۸۲۱۴۱

پیمانکاری برادران تیموری
مجهز به انواع غلطک ولودر و گریدر وویبره و غیره برای خاک برداری وراهسازی با نازلترین قیمت آماده میباشد تا در اسرع وقت کلیه امور راه سازی و خاکبرداری را انجام دهد تلفن ۹۶۱۸۶۹

داربست فلزی ایرانشهر
تلفن ۸۲۶۳۴۸

تعمیرات ساختمان ۹۵۵۶۲۳

رابیتز
فروش‌ونصب‌سقفهای‌کاذب
۷۶۱۲۸۰
۷۶۱۲۸۱

آسفالت کاری
۷۶۹۵۲۶

پیچ‌ورولپلاک سنک ۲۷۶۸۶۱

آسفالت
قیرگونی‌ومحوطه ۷۹۳۴۵۶

شرکت آرمید: بنائی، نقاشی، تزئینات، لوله‌بازکنی، لوله‌کشی، تشخیص ترکیدگی لوله‌و تخلیه‌چاه‌فوری ۳۵۴۵۴۴

نیازمندیهای اطلاعات

تلفنهای: ۳۱۲۴۱۳-۳۱۱۲۲۷

نیازمندیهای اطلاعات تلفنی آگهی می‌پذیرد

پشم شیشه سیمان وراتی و همه نوع مصالح ساختمانی
۶۸۷۸۱۱

آتیه درخشان برای جوانان

بعلت استقبال دوستداران ، آموزش M.C.Co دوره های تئوری ، عملی، انگلیسی، برنامه نویسی، الکترونیک ، طراحی سیستم ها و (HARD WARE) مدیریت کامپیوتری از مقدماتی تا پیشرفته را با همکاری استادان ورزیده ،کتب چاپی و بهترین سیستم آموزش کامپیوتری LIMA 4 بامدرک رسمی ، تضمین‌قبولی و یادگیری تمدید مینماید.
M.C.Co نواب ۲۳۶ تلفن ۹۳۶۵۴۰

آردواز وایرانیت
شرکت تکنوکام تلفن ۸۳۱۱۳۶ و ۸۲۷۶۸۳

آسفالتکاری پشت بام و نقاشی ساختمان فوری ۹۳۴۲۸۳

تصفیه آب آشامیدنی
استخر
تهویه مطبوع ـ نصب و سرویس کمترین قیمت تضمین ۱۰ ساله تلفن ۶۲۸۱۴۵

کانال‌کشی ساختمان و کولر ۵۰۴۱۵۳

نقاشی ساختمان فوری تلفن ۵۶۴۰۶۶ علی اصغرقاسمی آـ۱۳۶۹

گروه فنی نوظهور
جلوگیری چکه سقف با پشم و شیشه ۷۵۴۳۰۳ و ۸۴۸۹۷۹

آسفالت پشت‌بام و محوطه سازی تلفن ۹۵۵۷۸۱

آجرفوری
۷۳۴۶۸۰ و ۷۳۷۲۲۷

مقاطعه کاری
ساختمان
از تهیه جواز ، نقشه و تامین مصالح تا تحویل ساختمان
۷۵۳۳۹۰

خاکبرداری ، آسفالت و انجام کلیه کار های ساختمانی تلفن
۶۴۲۸۹۸

آسفالت‌کاری کلی یا جزئی ۹۵۵۶۲۳

آسفالت
وقیرگونی پشتبام ۵۲۲۱۰۱

تولید و نصب سنگهای ساختمان و تعمیر ساختمان‌در اسرع وقت ۹۵۸۴۶۹

شرکت نارمکان تهران
نصب داربست فلزی با مسئولیت محدود ۷۳۰۳۶۲

شن و ماسه
۶۸۲۶۸۷ ـ ۶۸۲۱۴۱

شستشوی مبل وفرش

ایران نایس
خشکشوئی موکت ،فرش مبلمان ، تشك اتومبیل
۲۲۷۲۸۵

قالیشوئی طهران‌روحانی
با ۲۰ سال سابقه درخشان ۵۳۴۰۷۷

قالیشوئی شربت اوغلی
شستشو با اصول‌مذهبی ۹۲۶۱۸۹

قابل توجه بیمارستان ها و هتل ها
کارخانه خشکشوئی وسفید شوئی امپریال باآخرین‌سیستم ماشین آلات انواع البسه شما را بنحو مطلوب شستشو و ضد عفونی و در محل تحویل مینماید تلفن ۸۹۸۸۱۵

بدون ادعا
ناتالی اکسپرس خشکشوئی موکت مبل فرش پردمو نظافت کلی ساختمان ۸۳۳۲۳۲ و ۸۳۷۹۰۳

شرکت فورهاش
نظافت کلی ساختمان و خشکشوئی‌مبل موکت فرش و پرده ۷۵۶۵۵۸

قالیشوئی‌وطن
با۲۰سال‌سابقه‌درخشان آماده شستن فرش بادستگاه های اتوماتیک تلفن :
۵۵۱۶۷۰

دوراکلین
سرویس آمریکا
تلفن های رزرو وقت ۸۴۸۳۹۵ و ۸۴۸۳۹۶ و ۸۴۵۶۸۳

قالیشوئی بیوك
بسرپرستی داریوش
رفوگری‌و رنگ برداری‌پذیرفته می شود تلفن ۵۵۱۳۶۰ و ۹۷۷۱۱۸

کارخانه قالیشوئی زمرد ۹۲۱۷۷۴

آمریکن کلینرهوم سرویس
خشکشوئی مبل، فرش،موکت، پرده داخل اتومبیل در محل واکس پارکت، موزائیک و مکالئوم ۷۶۹۹۰۳ و ۷۵۳۸۷۳ و ۷۵۳۸۸۵

کلین سرویس پاکزا
خشکشوئی فرش مبل . موکت وکلیه کفپوش ها با آخرین تکنیک تمیز تر و ارزانتر تلفن ۸۵۳۹۹۵

رفوگری‌فرش پذیرفته میشود ۷۶۸۵۹۵

تعمیروسرویس شوفاژ

سرویس و نگهداری شوفاژ ۲۷۶۸۶۱

سرویس و تعمیر شوفاژ ۶۸۲۷۱۹

شرکت مهندسی
حریف
طرح تهیه‌و نصب‌شوفاژ تهویه ، برق ، گاز و تعمیرات
شبانه روزی
تلفن های ۸۴۱۸۸۴ و ۸۵۵۷۵۲

نصب شوفاژ و تهویه فوری
۸۴۷۱۴۴ و ۷۹۴۶۹۴

شرکت تاوسا
شرکت تهران تالنت تعمیرو نگهداری شوفاژ برق ساختمان
۶۸۲۳۴۴

شوفاژ شبانه روزی نصب و تعمیرات تلفن
۲۲۶۱۵۷

نصب شوفاژ
۳۱۷۶۰۴ و ۷۹۹۸۱۳

آتی پی
طرح و اجراء فوری برق ـ شوفاژ
۸۹۴۱۵۱

تعمیر سرویس نگهداری تاسیسات شوفاژ تهویه ادارات بیمارستان منازل
۶۶۲۹۶۱

شرکت مهندسی
رئومور
برق، گاز نصب و نگهداری شوفاژ
۹۲۴۷۱۱

شرکت هیت استیل
نصب ، نگهداری ، تعمیرات شوفاژ بطور شبانه روزی تاسیسات شهرستان پذیرفته می شود ۹۳۵۷۶۱

شوفاژ اکتیو
نصب شوفاژ و تهویه مطبوع فوری
۸۹۹۹۵۸ و ۸۹۹۰۴۱

سرویس و تعمیرشوفاژ
۹۳۵۰۵۷

شوفاژآلمان
سرویس و نگهداری
۹۳۲۹۰۱

سرویس و نگهداری شوفاژ ۷۵۵۶۱۴

نصب شوفاژ و تهویه مطبوع وآب رسانی شرکت مکرول ۸۲۲۷۸۸
آـ۱۷۲۷

نصب، سرویس و نگهداری فوری ـشوفاژ ـدینوژ ۶۲۵۵۶۸

نصب سرویس، و نگهداری
شوفاژ شمیرانات
۲۶۲۶۹۸

توجه : توجه
نصب و سرویس و نگهداری شوفاژو تهویه فوری
تلفن ۸۳۸۰۰۸

شوفاژ
سرویس و نگهداری شوفاژ تعمیرات کولر و روکش بخاری ،آبگرمکن تلفن
۲۲۴۹۷۵

شرکت مهندسی و تاسیساتی
ایران دارسل
نصب و سرویس و نگهداری شوفاژوتهویه مطبوع و لوازم شوفاژ ۸۳۸۹۶۸

شوفاژتهویه
سرویس، تعمیر،گارانتی
۳۰۰تومان
۶۲۷۷۸۱

شرکت ایران تاسو
سرویس نصب شوفاژ تهویه نقد و اقساط فوری
۷۵۴۴۵۰و۷۵۱۶۵۱

نصب سرویس و نگهداری شوفاژ ۳۰۵۴۱۶

سرویس‌شوفاژو نگهداری ۷۵۵۶۱۴

سرویس و نگهداری شوفاژ ۶۵۹۱۴۹

سرویس و نگهداری شوفاژ ۵۳۱۹۶۲

مهندسی قائم
تاسیساتی شوفاژ تهران و شهرستان تلفن ۹۶۸۸۱۸

تعمیروسرویس یخچال

تعمیرگاه یخچال‌فریجیدر اثاث یدکی موجود ۸۴۸۷۵۶

تعمیر یخچال فریزر سیدحسین ۲۴۲۴۳۸

تعمیرسرویس نصب لباسشوئی وظرف شوئی ۵۳۱۹۶۲

تعمیر مجاز لباسشوئی ۲۷۶۸۶۱

موسسه فنی ۱۱۲ سرویس فوری بخاری‌و آبگرمکن نفتی و گازی ۹۶۴۱۹۱

سرویس بخاری‌آبگرمکن ۷۶۵۲۴۴

تعمیر لباسشوئی ۷۶۴۰۳۰

تعمیر و سرویس ـ آبگرمکن و بخاری ۹۲۶۱۵۶

راهنمای‌سرویس
ارج
درسراسرکشور
۹۶۲۰۴۵
ازساعت ۷½ صبح تا ۷½ بعدازظهر

تعمیر آبگرمکن و بخاری‌فوری ۷۶۴۰۳۰
آـ۱۸۲۱

لوله کشی گاز

پخش نفت گاز فوری پیمانکاری اسماعیل اسکندری تلفن۲۲۶۹۵۳

لوله‌کشی گاز طبق استانداردو تائیدشرکت ملی گاز شرکت‌رفیکان ۲۲۹۸۵۶

شرکت ایران‌مانوهیت
لوله‌کشی گاز
باتائید شرکت ملی گاز
شوفاژ ، تهویه‌ سریع ارزان
۸۹۰۱۵۸
۸۹۷۱۹۵

لوله‌کشی گاز منازل
باتایید شرکت ملی گاز
تلفن ۸۹۵۵۰۹

لوله‌کشی گاز
تائید شرکت ملی گاز
تلفن ۸۳۹۰۸۸

لوله‌بازکنی

لوله‌بازکنی فوری سعدی ۳۵۵۴۷۳

لوله بازکنی وتشخیص ۳۴۱۶۳۸

لوله بازکنی و تخلیه چاه
تلفن ۳۶۰۶۹۶

تشخیص ترکیدگی
لوله با دستگاه الکترونیکی و لوله بازکنی و لوله‌کشی تلفن ۶۵۹۰۴۷ و ۹۲۰۱۷۵

لوله‌بازکنی فوری
۲۲۷۱۴۴

لوله بازکنی فقط ارزان
فوری یکساعته ۷۶۵۲۴۴

لوله‌بازکنی
تلفن ۷۹۱۵۸۰

تشخیص ترکیدی لوله ۳۰۵۴۱۶

تشخیص ترکیدگی
لوله بادستگاه الکترونیکی
۲۲۷۱۴۴

خدمات شهری پارس
تشخیص‌ترکیدگی لوله‌بادستگاه الکترونیکی، لوله‌بازکنی فوری
۸۵۱۶۲۹

نشت‌یابی رامتین
تشخیص ترکیدگی با دستگاه الکترونیک و ترمیم بلافاصله تلفن ۶۳۷۱۲۳

تشخیص

ترکیدگی لوله
بادستگاه‌مجهز آمریکائی و ترمیم بلافاصله ۹۳۹۴۲۹

لوله بازکنی فوری ۵۳۱۹۶۲

لوله بازکنی فوری ۵۴۸۹۶۳

لوله‌بازکنی شبانه روزی فوری ۶۳۶۳۷۹

لوله بازکنی فوری ۶۶۷۹۱۳

لوله بازکنی تخلیه‌چاه ۳۶۰۶۹۶ و ۳۶۰۲۰۹

لوله‌بازکنی فوری ۹۶۴۱۹۱

تخلیه‌چاه

تخلیه چاه و لوله‌بازکنی ۵۳۴۴۳۲ـ ۵۶۲۹۰۴ و ۵۳۷۸۱۷ـ ۵۳۸۳۲۷

۵۰تومان
تخلیه چاه فوری ۵۴۸۹۶۳

تشخیص ترکیدگی
۳۰۱ لوله ۳۰۱ درتمام تهران

تخلیه‌چاه
۹۲۰۱۷۵ و ۶۵۹۰۴۷

تخلیه هرگونه چاه ولوله بازکنی
تعمیروحفرچاه
۲۰٪ تخفیف ازکلیه شرکتها
ایران تخلیه ۹۳۵۲۸۶

تخلیه‌چاه
با پمپ های مخصوص لجن کش تلفن :
۵۴۹۶۸۳

تخلیه چاه با قیمت مناسب
۵۳۷۸۸۵

تخلیه هرنوع چاه ولوله بازکنی
جهت تهران وشهرستانها
شرکت دلیجان ۹۷۵۷۴۲

تخلیه چاه متری ۱۵۰ ریال تلفن ۵۲۱۶۷۶ ـ ۶۴۳۰۲۷ مهتاب

تخلیه چاه فوری
۳۵۴۵۴۴

تخلیه چاه کامل منازل ۴۰۰ تومان ۳۴۱۶۳۸

تخلیه و حفر چاه تهران و شهرستان فوری ۶۶۷۹۱۳

تخلیه چاه کاوه
با پمپهای مخصوص لجن‌کشی ۹۶۲۲۵۳

تشخیص ترکیدگی
لوله بادستگاه‌الکترونیك ۹۲۶۱۵۶

تخلیه چاه ولوله بازکنی‌فوری ۸۳۴۹۶۹

تخلیه چاه فاضلاب ارزان فوری
تخلیه توالت
تلفن ۵۵۰۵۵۶
روزوشب

شرکت آبشار
تخلیه و حفر چاه با پمپ های مخصوص لجن‌کش ۶۸۷۹۲۸

تخلیه چاه
تخلیه چاه فاضلاب سپتیک تانک و فوری‌سپتیک با دستگاه موتوری شرکت ایران خوشتر تلفن
۸۲۹۵۵۶ ـ۸۳۰۷۲۲

لوله‌بازکنی و ترکیدگی لوله
شمیرانات
۲۶۲۶۹۸

تخلیه‌چاه
فوری ۸ تومان
۳۴۴۶۲۷

آگهیهای متفرقه

قابل‌توجه کسانی که تلفن جهت‌دادن آگهی‌مورد نظر خود ندارند با تلفن‌های ۶۳۳۷۰۰ و۷۹۰۴۰۶ تماس بگیرند

BW
پارکت
فرش چوبی BW ایران بساختمان شماجلوه خاصی می بخشد . روی پارکت آتش سیگار ،جوهر، اسید و سایر مواد شیمیائی اثر ندارد.
MISCHLER
میشلر
سرماگرما و نور از کرکره چوبی‌میشلرعبورنمیکند . پرده چوبی میشلر درعین زیبائی در مقابل‌سرقت‌مقاوم بوده وبصورت‌حفاظ قفل خواهد شد .
نمایشگاه پارکت وپرده‌کرکره میشلر خیابان شاهرضاکوچه فتوحی تلفن های ۸۲۴۸۷۰ـ ۸۲۴۳۰۷ـ۸۲۹۳۹۰ـ۸۲۹۵۹۶

ترجمه ارزان کارنامه‌و اوراق رسمی و غیر رسمی دراسرع وقت مقابل سینما حافظ ربانی ۳۱۷۱۳۵

قابل توجه دانشجویان
اخذ پذیرش و ویزا از فیلیپین در کوتاه‌ترین مدت‌و سرپرستی درتمام مراحل در بهترین پانسیون در فیلیپین ۹۲۵۰۷۲ و ۹۳۰۳۵۴

امتیاز دانشجویی فروشی ۲۳۴۰۸۸
آـ۱۷۰۵

اکازیون
دوستداران اسب ۲راس اسب و یك دست‌مادیان و یك کره اسب از نژاد عرب بسیار زیبا وخوش رنك تحت نظر دکتر دامپزشك پرورش شده برای سواری و تولید نسل فروشی علاقمندان پس ازپسند قیمت‌توافق خواهدشد‌تلفن ۹۷۲۸۹۹ از ساعت۷تا۹ بعدازظهر

دفترخوانندگان ۶۵۱۹۲۰

بوتیک شادیفر
کرایه کت و شلوار های رسمی
برای داماد واسموکینگ فراك کرایه داده میشود.
۳۱۱۵۲۸

ترخیص کالا از کلیه گمرکات ایران در اسرع وقت ۸۴۹۳۳۷

گمشده

یکعدد چمدان مشکی رنگ محتوی‌گذرنامه هندی اینجانب مقداری لباس و کتاب‌ومدارك روز شنبه ۵ آذرماه ۲۵۳۶ از شعبه مرکزی بانك ملی ایران مفقود واز یابنده تقاضا دارم حداقل گذرنامه و سایر مدارك را به آدرس زیر تحویل دهد دکتر ماتور سفارت هندخیابان صبا شمالی
آـ۱۷۸۱

گمشده
چك شماره ۳۶۴۵۵۶ از بانك اعتبارات شعبه آیزنهاورجاری ۸۳۱۳ مفقود شده از درجه اعتبار ساقط است تلفن ۹۷۵۱۹۹ تماس بگیرید.
آـ۱۴۰۵

یکبرگ گواهینامه بنام جواد جمشیدی مقدم بشماره۴۹۱۲۲ وکارت تریلی شماره ۳۳۱۹۵ و بیمه نامه همراه با ساکلباس گمشده یابنده بتلفن۳ر۹۶۷۷۷۲ اطلاع‌داده و مژدگانی دریافت دارد.
۱ـ۲ آـ۱۲۲۶۱

آگهی‌فقدان کارت بازرگانی
بدینوسیله باطلاع میرساند که کارت بازرگانی ۴۰۲۲۱ بنام شرکت سهامی خاص‌اماپلاست مفقود گردیده‌از یابنده استدعا دارد مراتب را بوسیله تلفن شماره۵۴۹۴۶۸ اطلاع‌فرمایند.
آـ۱۲۲۵۹

گذرنامه یونانی شماره۲۰۶۲۸۹ بنام ژان ولاس مانیاریس‌استاد دانشکده حقوق یونان گمشده از یابنده تقاضا میشود باتلفن ۳۱۱۲۲۳ تماس گرفته یا به نزدیکترین کلانتری اطلاع‌داده و مژدگانی دریافت دارد.
آـ۱۷۸۲

آپارتمان‌فروشی

آپارتمان فروشی محل کار ۹۳۳۹۷۶

اکازیون
۵ر۲ طبقه ۲۵ شهریور روزولت با هر بودجه‌که دارید بما تلفن کنیدبنفع شماست ۸۳۴۷۲۲

آپارتمان
تهران پارس نقد واقساط ۲ خوابه با سرویس کامل ۲۰۰ هزار تومان پیش قسط بقیه ۶۰ ماهه
۷۸۲۰۵۰
آـ۱۸۰۳

شهرك اکباتان
آپارتمان سه اطاق‌خوابه دوبلکس با تجهیزات کامل وپارکینك فاز دوم به فروش می‌رسد تلفن ۹۵۰۳۰۳ و ۹۵۲۶۹۲

آپارتمانی‌در خیابان ظفر به مساحت ۲۳۰ متر موقعیت عالی با ویلائی در همان حوالی تعویض یا بفروش میرسد تلفن ۳۰۴۲۴۸ ـ ۳۰۵۲۴۱

اکازیون
آپارتمان لوکس بتون‌ـ آرمه مجهز به فن‌کوئل دو اطاق‌خوابه ۶۹۵هزار تومان و یك اطاق خوابه ۵۹۵ هزارتومان‌درونك فوری بفروش می‌رسد. تلفن ۸۵۲۴۸۱ ـ ۸۴۵۸۳۹

آپارتمانی لوکس ۸۶ متر یك اطاق‌خواب‌هبزرگ‌بادکوراسیون ورنگ آمیزی تازه پوستر رنگی بزرگ شوفاژ ، کولر، تلفن‌به قیمت ۴۵۰۰۰۰ تومان به‌علت مسافرت فوری به فروش می رسد تلفن ۶۳۵۱۲۵
۱ـ۲ آـ۱۸۱۸

تخت‌جمشید با ۲۷۰ تومان وام بانکی
آپارتمان کوچك برای فروش یااجاره تلفن ۹۳۸۵۱۷
۱ـ۲ آـ۱۸۱۶

۶ دستگاه آپارتمان نصف نقد بقیه ۳۶ قسط بدون بهره ۵۶۳۹۶۷
۱ـ۳ آـ۱۸۶۳

آپارتمان یك اطاق خوابه با سرویس‌کامل شوفاژ درخیابان تهران‌نو فروشی‌تلفن ۷۹۴۲۱۳
۱ـ۳ آـ۱۸۶۴
۱ـ۲

آپارتمانی با ۲ اطاق و هال‌و سرویس فرنگی و ایرانی حمام باآبگرمکن گازی آشپزخانه قفسه‌بندی شده کولر شوفاژ موکت‌تلو ردراپه گاراژاختصاصی انبار تخت جمشید بین بهار و کوروش‌کبیر ۴۵۰ هزار تومان تلفن ۷۳۲۶۷۸
۱ـ۳ آـ۱۸۲۵

اکازیون
آیزنهاور خوش شمالی مقابل بانك صادرات یك دستگاه آپارتمان ۲اطاق خوابه با فیش تلفن شوفاژ روشن پارکینك‌و انباری به مساحت ۱۳۰ متر بفروش میرسد از۲ به بعد تلفن ۹۳۵۴۵۲

فروش آپارتمان و مغازه یکباب مغازه ۲۸۰ متری با ملك و ۴ دستگاه آپارتمان ۳ اطاقی مجهز در بهترین منطقه‌رودکی یکجا یا جداگانه بفروش میرسد تلفن ۹۵۹۹۶۹

فروش آپارتمان در شمال‌شهر از ۴۵۰ هزار تومان ببالا ۸۵۶۷۸۷

آپارتمان فروشی
۳و ۴ اطاقه نقد و اقساط با بهره بانکی تلفن ۷۹۰۳۵۳

آپارتمان
۳و ۴ و ۵ اطاقه باقیمت مناسب نقد و اقساط تلفن ۷۹۴۶۰۴

آپارتمان‌از ۳۰۰ هزار تومان ببالا از چهار راه قصر تا شمیرانات تلفن ۲۲۸۹۷۱تنکری

آپاتمان تهران‌پارس
نقد و اقساط ۷۸۱۹۱۸

آپارتمان مهستان شماره سی۲ فاز اول‌باشرایط خرید بفروش میرسد. تلفن ۶۲۷۷۵۹ و ۹۲۳۹۶۶

آپارتمان‌فروشی شرق شمیران ۲۸۴۳۸۰

آپارتمان فروشی‌تهران‌ـ پارس با وام بانکی۲۵۰ هزار تومان پیش قسط به اقساط ۱۵ ساله از یك الی ۵ اطاق تلفن ۷۸۲۰۳۰ و۷۸۰۰۶۱

آپارتمان فروشی
درنارمك۱ و ۲ و۳ و۴اطاق خوابه باسرویس کامل ۷۹۶۰۲۸

فروش یا اجاره
شمال مهدان شهیاد یکدستگاه آپارتمان طبقه دوم با ۵ اطاق خو ابسالن بزرگ و سرویس کامل تلفن ۵۳۵۳۱۹
۱ـ۲ آـ۱۳۲۵

اپارتمان با قیمت‌مناسب
دودستگاه‌آپارتمان تك و احدی شخصی ساز هر یك بمساحت ۱۴۲ مترمربع و یك دستگاه بمساحت ۷۴ مترمربع باتراس در بهترین نقطه نارمك آماده فروش میباشد ۷۳۹۳۹۳
۱ـ۳ آـ۱۳۳۱

عباس‌آباد
آپادانا
تعداد محدودی آپارتمان در بهترین‌نقطه‌عباس‌آباد(برخیابان آپادانا)با پارکینگ اختصاصی‌ـ شوفاژ و آسانسور بفروش میرسد تلفن ۸۴۵۴۵۹
۱ـ۲ آـ۱۷۹۳

آپارتمان ۳اطاقه در لالدزار ۳۵۰۰ تومان تلفن ۳۱۳۳۲۱
آـ۱۷۳۴ ۱ـ۳

آپارتمان فروشی
آپارتمان ۲ و ۳ و ۴ اطاق خوابه در وزراء بخارست جردن پهلوی ونك از ۷۰۰ هزار تومان ببالا ۶۲۲۹۵۴ و ۶۲۴۶۱۳ و ۶۲۳۵۱۱ و ۶۲۵۲۰۱

آپارتمان فروشی شمال شهر ۹۲۸۰۸۲

عباس آباد آپارتمان ۲ و ۳ اطاق خوابه مهندسی ساز ۶۰۰ و ۶۵۰ هزار تومان ۸۴۴۰۲۳ و ۸۴۵۷۰۱

آپارتمان فروشی
۲و۳و ۴ اطاق خوابه درگاندی وجردن‌از۷۰۰۰۰۰ تا۱۲۰۰۰۰۰ تومان آماده تحویل ۲۲۲۴۷۹ و ۲۲۲۴۸۰

شهرك اکباتان
آپارتمان ۳ اطاق خوابه ۱۵۵ متر با پارکینك و انباری و فیش تلفن از فاز اول واگذار میشود ساعت ۹ الی۱۷ تلفن ۳۱۰۴۳۷

خانه‌فروشی

اکازیون
منزلی ۶۰ متری دوطبقه چهار اطاق ـ زیر زمین آشپزخانه ـ آبگرمکن ـ ۲۷۰۰۰۰ تومان تلفن ۲۷۴۳۷۹

خانه فروشی شمال شهر ۹۲۸۰۸۲

۳۸۵ هزار تومان
۴اطاق ۱۲۸ متر حمام ـکولر تلفن میدان راه اهن ۵ تا۷ بعد از ظهر ۵۳۸۳۸۴
۱ـ۲ آـ۱۸۰۷

ساختمان‌فروشی با قیمت‌مادله مناسب برای شرکتها ویا ۳ خانواده که بخواهند مجاور هم زندگی کنند او ائل ۴۵متری سید خندان خیابان پیروزه ۳ طبقه مجزا هر طبقه ۳ اطاق خواب و کلیه تجهیزات دیگر سطح کامل هر یك ۱۷۸ متر مربع طبقه همکف پارکینگ و ۳ اطاق با تجهیزات کامل برای انبار و زندگی یك خانواده و پاسرایدار تلفن ۷۵۶۰۴۹

خانه ویلائی در وزراء
مشرف به پارك زیبا و سرسبز سامی زمین ۶۰۰ متر زیر بنا ۶۲۵ متر ۳ طبقه شمالی دو بر روکارتمام سنگ ۷ اطاق‌خواب اطاق نشیمن و ناهار خوری هال سالن پذیرائی و ناهارـ خوری انباری گلخانه گاراژ شوفاژ تلفن کولر بفروش می رسد تلفن ۶۲۰۴۲۲ از۹ تا ۱۴ و ۷۹۰۱۰۶ از ۱۵تا۲۱
آـ۱۸۰۹

خانه شمالی ۲ طبقه ۵ اتاق خواب ۲ درب سرویس کامل واقع در امیر آباد شمالی تلفن ۶۳۶۱۴۵
۱ـ۲ آـ۱۸۶۱

خانه ویلانی و مستغلات فروشی ۸۳۹۷۴۰ ـ ۸۳۹۰۲۵

شسبور مهدیخان
یک دستگاه ساختمان ۱۴۰ متر مساحت۴اطاق چهار زیر زمین باآب و برق و تلفن فروشی ۵۲۱۹۴۴
آـ۱۴۹۱

میدان۲۵ شهریور خیابان‌تابنده شماره ۸۶ خانه‌ای مهندسی ساز جنوبی به مساحت ۲۰۰ متر دو طبقه مستقل و زیر زمین و ۳۱۴ متر بنا هر طبقه سه اطاق و سرویس کامل و تلفن و کولر قیمت با تخفیف مخصوص یک میلیون و ۵۵۰ هزار تومان ۱۷ الی ۲۰ تلفن ۸۵۲۵۸۸
۱ـ۲ آـ۱۷۹۵

خانه‌نوساز تمام سنگ ۱۵۲ متر زمین ۲۵۰ بنا گمرک امیریه کوچه جواهری بن بست اول درب اول قیمت ۸۴۰ هزار تومان بیو اسطه ۵۳۷۴۳۹
آـ۱۷۹۰

خانه ۱۳۶ متری دوبر ابتدای سی متری نارمک ۷۹۱۲۶۱ ۹۲۷۹۰۲
آـ۱۳۱۵

اکازیون
خانه‌ای مهندسی‌ساز دو طبقه با ۲۵۰ متر مربع زمین‌دارای شوفاژوکولر لوله‌کشی گاز دو شماره تلفن و سایر لوازمات‌به علت مسافرت فوری به فروش میرسد۹۷۶۹۱۴ ۶۳۰۹۶۶ و ۶۳۰۹۸۵

برخیابان سلطنت‌آباد
خانه دونبش دارای ۱۰اطاق فروشی تلفن ۲۳۳۷۱۴

خانه‌ای جنوبی ۲ طبقه مستغلاتی حوالی سید خندان بعلت مسافرت با شرایط عالی بفروش‌می رسد تلفن ۸۵۵۱۴۲

منزلی دوبر بمساحت ۱۰۷۳ متر ویلایی دارای سه اطاق خواب و تلفن واستخر وگاز شهری و شوفاژ گازی روشن وکولر واقع در تهرانسر به قیمت‌مناسب بفروش میرسدتلفن ۹۷۶۰۱۳
آـ۱۷۲۳

خانه‌ای‌دوطبقه و نیم‌مستغلاتی امیریه فرهنگ مساحت ۲۶۰ وبنا ۳۴۰ متر با۲ دستگاه تلفن بفروش میرسدتلفن ۵۶۴۷۴۶
آـ۱۹۱۹

آذربایجان خانه‌ای به مساحت ۸۷ متردارای۵ اطاق دو تلفن‌نوسازتمیز با سرویس کامل‌فروشی تلفن ۹۵۰۲۲۰

ویلافروشی

شرق شمیران ویلا فروشی ۲۸۴۳۸۰
آـ۱۱۲۰

ویلای سه اتاق خوابه مبلدر تهران‌پارس مذاکره با تلفن های ۷۸۱۴۶۴و ۸۹۲۹۷۱
آـ۱۷۶۲

اکازیون عالی
ویلائی در دریا کنار بسیار لوکس و دارای موقعیت عالی دوبر، بر میدان و پارک ۴۵۰ متر با گلکاری و درختکاری بسیار زیبا شامل تلفن اطاق خواب و سالن ناهارخوری وسیع‌اطاق و سرویس‌مستخدم آشپزخانه بالوازم مبله نقدا به فروش میرسد فوری صبح‌ها ۹تا ۱۲ تلفن ۶۸۲۴۴۹
۱ـ۲ آـ۱۸۰۸

ببینید مقایسه کنید
ویلائی ۷ اطاقه سالن۵ دری مبله‌استخر ۸۰۰بنا ۵ر۲ طبقه اکازیون‌گیشا بلوار۶۳۸۷۳۴و۶۳۵۲۸۸

ویلای اکازیون
در فرمانیه وسیع کاملا مجهز نقدو نسیه‌فروشی تلفن ۲۷۵۶۲۴

سرقفلی

در سیدخندان
تعدادی مغازه واگذاری نقد و اقساط ۲۳۷۴۷۵
۱ـ۵ آـ۱۷۳۷

یکباب مغازه خواربار فروشی در موقعیت بسیارعالی واگذار میشود نارمک خیابان‌دردشت ایستگاه دفتر فروشگاه‌جوانمرد تلفن ۷۹۶۴۸۷
آـ۱۳۰۱

جاده قدیم شمیران
ایستگاه مینا شهر کادو دوباب مغازه ۱۲ × ۸ آب و برق تلفن دستشوئی بفروش‌میرسد تلفن ۲۳۳۴۸۰

کارگاهی‌بمساحت ۲۱۰ متراول جاده ورامین ۶ باب مغازه بطور سالن فروشی تلفن ۳۳۶۹۰۰
آـ۱۸۲۴

دو دهنه مغازه خالی پلاک ۲۴۳ در خیابان ده متری دوم جوادیه واگذار می شودتلفن ۵۶۴۹۰۵
آـ۱۷۹۲

بوتیک بچگانه در دو طبقه‌باجواز ودکوراسیون وتلفن‌پائین‌تراز چهارراه تخت‌جمشید بهار ۶۳۹۶۸۲

دو باب مغازه فروشی‌ـ ۵۶۵۷۶۴

مغازه ۵ × ۳ مجهز مناسب هر شغل حوالی میدان سه ـ ۳۹۱۵۳۲
آـ۱۳۷۷

جهان سرویس
تعمیرگاه بخاری،آبگرمکن کولر یخچال اجاق گاز فوری فروشی تلفن ۵۲۸۸۲۸

مغازه فروشی‌با دو تلفن مقابل تاتر شهر تلفن ۲۹۱۱۸۱
آـ۱۸۱۰

زمین‌فروشی

زمینهای صنعتی
و کارخانه از ۱۸۰مترببه بالا با جواز ۷۸۰۶۷۰

زمین جهت مرغداری ۱۱ هزار متربر ۴۵ متری اسفالته‌فروشی تلفن صبحها ۵۶۲۵۸۰ عصرها ۹۵۶۸۳۴

۱۵۰۰ متر زمین واقع‌در تهران دشت کرج دارای آب و برق بعلت‌مسافرت نقدا بفروش می‌رسد تلفن ۵۲۰۲۵۱

فروش‌زمین ساختمانی۹۲۸۰۸۲
۱ـ۱۳ آـ۱۶۲۲

اراضی
تهران‌پارس
خارج از محدوده سنات کوی‌سازمان‌چای‌حکیمیه جوادیه خریدار و فروشنده‌ایم تلفن های ۷۸۲۰۳۰ و ۷۸۰۰۶۱

زمین و کارخانه صنعتی اجاره‌ـفروشی۷۹۸۹۰۴

دو قطعه زمین در شمیران داخل و خارج محدوده فروشی ۲۸۴۳۸۰

درمجاورت طاوسیه جاده کرج قزوین‌چندین قطعه زمین۱۰۰۰ متری در یک شهرک فروشی‌ـ ۲۹۰۱۶۶
آـ۱۹۳۰

زمین مهر شهر وشهرک غرب فروشی ۸۳۱۴۰۲ و۸۲۴۰۱۰

زمین‌فروشی فاز دوم مهرشهر ۸۳۵۹۲۴
۱ـ۲ آـ۱۸۰۵

مسعودیه ومشیریه قطعات۱۲۰ متری و ۱۱۰ متری از متری ۸۰ تومان الی ۳۵۰ تومان با سند مالکیت تلفن ۳۵۷۸۷۲
آـ۱۴۰۶

زمین در منطقه صنعتی‌بفروش می رسد تلفن ۸۹۸۲۷۲
آـ۱۷۸۶

تعداد ۶ قطعه زمین بین ۱۳۰ تا ۱۶۰ متر مربع بطور یکجا یا تفکیکی با جواز ساختمان واقع در
۲۰متری ولیعهد
بفروش میرسد طالبین در ساعات اداری با تلفن ۸۲۸۲۳۵ با آقای‌محمد باقر تابش تماس حاصل نمایند .

اجاره‌داده‌میشود

۳دستگاه آپارتمان‌نوساز واقع در خیابان پهلوی بالاتر از پارک ساعی کوچه شروان پلاک ۱۱ هر یک به‌مساحت ۳۰۰ متر مربع ۴ اطاق خوابه مجهز به‌تمام وسایل‌یخچا و جداگانه جهت محل کار و سکونت اجاره‌داده میشود طالبین از ساعت ۲ الی ۵ بعد از ظهر با تلفن‌های ۶۸۳۵۳۲ و ۶۸۳۵۳۳ تماس بگیرند.

بهترین نقطه‌شمالی‌شهر یک اطاق برای‌دفتر کار با سرویس کامل‌وخدمات با ودیعه اجاره داده میشود .
۸۳۵۲۲۲ و ۸۳۹۰۲۵

برای محل کاروسکونت
جهت اجاره موجود ۸۴۷۹۸۲ و ۸۵۳۷۳۶

یکدستگاه ویلا حدود حسینیه ارشاد، باکلیه وسایل‌ـاستخرـ کولرـ تلفن‌ـ مستخدم‌ـ شوفاژ دارای ۴ اتاق خواب مبله یا غیر مبله اجاره دادهمـی شود ۲۲۸۹۷۱ تنکری
۱ـ۲ آـ۱۷۷۳

آپارتمان‌و ویلادر شرق‌شمیران اجاره داده میشو ـ۲۸۴۳۸۰

نیازمندیهای اطلاعات

تلفنهای: ۳۱۱۲۳۰-۳۱۱۲۲۹

نیازمندیهای اطلاعات تلفنی آگهی میدهد

آپارتمانهای ۲ و۳ و ٤ و٥ اطاق حوابه با اجاره ٤هزار تومان ببالا

تهیه مسکن گلدهاوس
تلفن ۶۵۰۴۱۳ و ۶۵۲۶۳۲

اجاره‌هر نوع‌ویلاآپارتمان ومحل کارتلفن ۹۳۶۱۸۱

یکباب خانه نوساز در ونك اجاره داده میشود تلفن ۹۲۲۲۱۰

خیابان فرح
یکدستگاه آپارتمان اجاره ۸۵۲۸۰۷
۱ـ۳ آ ـ۱۷۵۹

ویلا ، آپارتمان ، دفتر کار
درشمال شهر موجود است
۷۶۹۰۷۴ و۷۶۹۰۷۱
۱ـ۳ آ ـ۱۹۲۳

شهر مسکن
به ماتلفن کنید مستاجر دلخواهتان‌رادراختیارتان قرار دهیم یك تلـفن ضرری ندارد به نفـع شماست تلفن ۸۵۷۷۹۸

آپارتمانی طبقه دوم دو اطاق خوابه در عباس آباد تمـام موکت با تلفن مستقل بـرای سکونت اجاره داده می‌شود تلفن ۸۴۳۱۹۸
آ ـ۱۸۲۸

آپارتمان ۳ اطاق خوابه طبقه اول با شوفاژ کولر پارکینگ در بهترین نقطه تهران پارس برای اجاره تلفن ۹۳۰۷۰۳
آ ـ۱۸۰۱

پشت پارك کورش
یکدستگاه آپارتمان دو اطـاق خوابمبله ۵۰۰۰ تومان اجاره داده میشود تلفن ۲۳۷۴۷۵
۱ـ۵ آ ـ۱۷۳۶

پشت پارك کورش
آپارتمان از ۲۲۰۰ تومان الی ٤۲۰۰ تومان آماده اجاره به ایرانی‌و خارجی تلفن۲۳۷۴۷۵
۱ـ۵ آ ـ۱۷۳۵

اجاره آپارتمان
۳اطاق خواب باسرویس‌کامل کولر شوفاژ تلفن اجاره داده میشود ۲۲۲۴۷۹ و ۲۲۲۴۸۰
آ ـ۱۷۲۱

آپارتمان جهت سکونت ودفتر کارموجود است ۸۵۸۹۰۲
آ ـ۱۳۷۰

اجاره یا فروشی
طبقه‌دوم و سوم آپارتمانی‌دو نبش ۱۸۰ متر زیر بنا سه‌اطاق خواب دو هـال و سرویس کامل واقع در تهران پارس‌بعد از ظلکه دوم‌خیابان ۱۸۰تقاطع اول پلاك ٤۰ تلفن ۳۳۰۳۶۳
آ ـ۱۸٤۵

آپارتمانی ویلائی بی اندازه زیبا ولوکس همکف وزیر باغ اختصاصی استخرشنا با تصفیه وتهویه مطبوع تلفن پارکینگ ٤اطاق‌خواب۲حمام ۲آشپزخانه سالن‌های وسیع متعدد خیابان وزراء اجاره ۱۵ هزار تومان تلفن ۶۲۶٤۲۰
۱ـ۲ آ ـ۱۸۰۳

یک طبقه آپارتمان اجاره داده میشود نوسیده بشهر زیبا ۳ اطاق خواب سرویس کـامل مبلمان‌صبحها ۱۱ الی ۱۳ بعد از ظهر هـا ۹ به بعد تلفن ۹٤۰۶۷۰
آ ـ۸۲۲۵ ۱ـ۲

آپارتمان با تلفن بـرای محل کارو سکونت‌داریم تلفن ۹۲۲۲۱۰

ساختمان ٤ طبقه ۳۵ اکانه با شوفاژ شمـال آیزنهاور یکجا اجـاره داده میشود ۹۳۸۹۳۸

خیابان شاه‌عباس‌شمالی
آپارتمان دو اطاق خوابه بـا سرویس کامل با تلفن کولر جهت سکونت اجاره دادمی شود بعدازظهرها ۵ تا۷ باتلفن ٦۲۹٤٤۵ مذاکره فرمائید.
۱ـ۳ آ ـ۱۳۳۲

بجهزترین مرکز اجاره
به‌ایرانی و خارجی از یک الی ۲۰ اطاقه جهت سکونت و محل کار موجود ۶۵۵۲۹۰
۱ـ۵ آ ـ۱۳۳۳

دفتر کار بر پهلوی
حدود دیارکساعی ۶۵۰۰تومان اجاره ۶۵۵۲۹۰
۱ـ۵ آ ـ۱۳۳۵

اتاق به خانمی با تقوا اجاره داده می شود از ٤ بعـد از ظهر به بعد باتلفن ۸۹۰۳۶۶ تماس حاصل نمائید
۱ـ۲ آ ـ۱۳۰۲

یکدستگاه‌آپارتمان‌مجهز درگیشا اجاره داده میشود ۳۳۷۰۳۶
آ ـ۱۳۷۵

آپارتمان جنوبی نوساز سه اطاق خوابه باسرویس کامل تلفن ، موکت ، کولر، خیابان تاج انتهای نمازی اول کوی فرزانه شماره ۱۰ اجاره ماهی ٤ هزار تومان
آ ـ۱۳۲۱

آپارتمانهای مسکونی ومحل کار اجاره‌ای فوری‌موجود است ۸٤۸۵۵۳

آپارتمان جهت اجاره موجود است تلفن ۶۸۲۲۷۰

اکازیون
دو واحدآپارتمان مستقل هر واحد دارای چهار اطـاق خواب با ۲۵۶ متر زیر بنای مفید و سرویس کامل‌وشوفاژ واقع در تهران پارس اجارمیا فروشی‌تلفن ۷۸۳٤۳۵ از ساعت ۳ بعدازظهر ببعد
۱ـ۲ آ ـ۸۲٤۷

محل کار
دو طبقه سالن هر یك‌به مساحت ۲۰۰ و۱۵۰ متر با آب و برق و تلفن و شوفاژ یوسف‌آباد تلفن ۶۸۵٤۷۵

آپارتمان ۵اطاقه طبقه دوم یوسف‌آبادابن‌سینا موج اجاره داده میشود تلفن ۶۲۱۷۹۳
آ ـ۱۳۲۹ ۱ـ۲

تخت جمشید پهلوی شخصی ساز ٤ اطـاق خوابه لوکس فروشی یا اجاره ۶٤٤۲۱۲

آپارتمان دو اطاق خوابه با شوفاژ کولر تلفن حـدود آریامهر ٤۵۰۰ تومان اجاره ۶۵۵۳۹۰

موردنیازاجاره

S.F.A

نخستین مرکز اجاره‌به خارجیان۱۳ـ ۶۵۱۲۱۲

طالب یك منزل اجاره در شمیران تلفن ۲۷۱۱۵۳

آپارتمان و ویلانیازمندیم شمال‌شهر ۸۰ـ۲۲۲٤۷۹

شهر مسکن
به ما تلفن کنید مسکن اجاره‌ای دلخواهتان رادر اختیارتان قرار دهیم یك تلفن ضرری ندارد‌بنفع شماست‌تلفن ۸۵۷۷۹۸

تعدادی آپارتمان ۳۰۰۰ تومان ببالا نیازمندیم ۶۸۲۲۷۰

بهجند دستگاه‌آپارتمان مسکونی ومحل کار اجاره‌ای ارزان نیازمندیم ۶۲۱۵۶۹ـ ۸٤۸۵۵۳
آ ـ۱۷۰۸

شرکت خارجی فوری
بتعدادزیادی آپارتمان و ویلای مدرن با تلفن در شمال شهر نیاز دارد ۲۲۸٤۱۲ و ۲۲۲۶۰۹

تعدادی آپارتمان و ویـلا جهت اجاره در شمال شهر نیازمندیم ۸۰ـ ۲۲۲٤۷۹

چندین خانواده آمریکائی و آلمانی
بتعدادی آپارتمان و ویلا در شمال‌شهر مخصوصا پهلوی داودیه ، دروس، سلطنت‌آباد باشوفاژ و کولر و تلفن نیاز فوری دارند . تلفن ۶۸۷۸۱۲

ویلاو آپارتمان شمارابه ایرانی وخارجی دراسرع وقت‌اجاره میدهیم تلفن ۲۲۲۷۸۷

تعدادی ویلاوآپارتمان برای خارجیـان شرکت شمال‌شهر احتیاج‌است ۸۵۰۶۳۱

به دو اطاق حدودخیابان های آذربایجان آیزنهاور و رودکـی بـرای سکونت یك خانواده ۲ نفری مورد نیاز است از ۸ر۵ الی ۱ و از ٤ الی ۶ر۵ بعداز ظهر تلفن ۳۲۸۳۸۷

آپارتمان اجـاره محل کار ۹۳۳۹۷۶

ویلا و آپارتمان درشمال شهر برای کـارمندان عالیرتبه شرکت خارجی فوری نیازمندیم۲۲۲۶۳۰ و ۲۲۲۷۵۱۱

آپارتمان وویلا در شـرق شمیران جهت اجاره نیازمندیم ۲۸٤۳۸۰
آ ـ۱۱۲٤

ویلا وهمکف شمال شهر برای خارجیان نیازمندیم ۲۲۰۲۷۳

چند دستگاه آپارتمان مبله با سرویس مـورد نیاز است ۶٤۰۰۰۰ـ۶۶۰۰۰۰

بنگاههای معاملات املاك

بورس اراضی مهرشهر کوی ولیعهد گوهردشت ۶٤۸۲۵۵

خرید وفروش مهرشهر گوهردشت ،فردیس ۹۲۲۷۳۹

بورس املاك شمیران دفتر براتی ۲۷۲۵۷۵
آ ـ۱۴۷۳

جهت اجاره و خرید و فروش آپارتمان در غرب تهران باما تماس بگیرید تلفن ۹۸۲۵۷۵ از۹صبح تا ۱۲ و ۳ تا ۷ شب

معاملات پول

پول
در مقابل چك کارمندی مازاد سند ملك و تلفن
چنانچه در رهن باگرو باشد در اسرع وقت پرداخت مـی نمائیم.
۶۶۹۷۰۰
شاهرضا مقابل سینما دیانـا ساختمان۱۶۲طبقه سوم شرکت اروورا

پول‌فوری
در مقابل چك کارمندی اتومبیل تلفن و ملك و مازاد ملك ۸۳۹۷٤۰

پول شرطی موجـود ۸۲۲۶۵۹

پول موجود است تلفن ۶۸۰۱۳۶

وام‌فوری
ارزانتر از همه جا روی ملك ـ اتومبیـل‌و چك کارمندی و مازاد ملك چنانچه در رهن و گروباشد فوری‌پرداخت میشود
۶۴۴۵۱۹
پول فوری در مقابل‌خانه و مستغلات موجود ۹۲۸٤۶۵

وام‌فوری
درمقابل ملك ۶۵۵۳۹۰

پول شرطی مـوجود ۶۸٤۵۲۵

پول شرطی از صد هزار تا ۵ میلیون تومان نیـاز ۹۲۰۸۲۹

پول
در مقابل ارائه سند مالکیت
منزل خود به اعتبار آن به شما وام میدهیم ونیز در مقابل اتومبیل وتلفن هم وام پرداخت میشود
۸۹۲۲۴۳
وام به چک کارمندی
۸۴۹۳۳۷
۱ـ٤ آ ـ۱۷۰۱

به پول راکد شما با تضمین سود میدهیم
۸۴۹۳۳۷
۱ـ٤ آ ـ۱۷۰۳

پول شرطی نیازمندیم ۸۳۷۶۸٤

وام درمقابل چك کارمندی
۷۵۲۱۳۳

معاملات تلفن

تلفن پیام
مرکز خرید و فروش
۳ـ ۲ـ۸۵۳۰۳۱

تجریش
به تعدادی اپارتمان با شوفاژ وکولر و تلفن بـرای چنـد خانواده خارجی نیاز دارد ۶۸۷۸۱۲
آ ـ۱۳۲۶

چند دستگاه آپارتمان و حیاط دربست جهت سکونت ومحل کار از شاهرضا ببالا جـهت اجاره فوری نیازمندیم تلفـن ۶۵۵۳۹۰
آ ـ۱۳۳٤

آپارتمان یك یا دو اطاق خوابه حوالی جاده قدیم قلهك ، افشاریـه ، شمیران ، تهران نو و وثوق برای یـك زن و شوهر جوان نیازمندیم ۶٤۱۰۲۷ و۲٤۱۹۵۸

مستاجر خارجی
برای روسا و کارمندان خارجی چند شرکت بـه تعدادی ویلا و همکف‌در شمال تهران نیازمندیم تلفن ۲۹۳۳۶۱ و ۲۹٤۶۸۸

موردنیازبرای‌خرید

خریداریزمین اعسریه ۳٤۱۳۵۶
۱ـ۱۱ آ ـ۷۹۵

آپارتمان در شمال شهر خریداریـم ۸۳۵۲۲۲ و ۸۳۹۰۲۵

خریدار زمین اعسریه ۳٤۳۳٤۶
۱ـ۱۰ آ ـ۲۰۹۶

خریدار یك خانه یا یـك قطعه زمینی در شمیران ۲۷۱۱۵۳

اهواز
زمین‌خریداریم۷۹٤٤۱۸

خرید و فروش‌آپارتمان ۹۲۲۷۳۹

خرید زمین ساختمانی۹۳۳۹۷۶
۱ـ۱۳ آ ـ۱۶۲۳

زمین در حومه کرج و ملارد به قیمت منطقه‌ای خریدار و فروشنده‌ایم تلفن۹۳۹۵۵۹

اهواز
زمینهای‌اهواز ـ خرمشهر آبادان‌خریداریم ۶۶۸۳۷٤

خرید خانه کلنگی شمال شهر ۹۲۸۰۸۲

خرید و فروش زمین های بلوار رضا پهلوی تلفن ۳٤۵۶۵۳

زمینهای‌تهران پارس خریداریم ۷۹۳۰۲۰
۱ـ۱۲ آ ـ۱۹۰۷

خرید زمین بلوار رضا پهلوی ۳٤٤۹۸۲
۱ـ۱۲ آ ـ۱۸۷۲

ویلا و خانه فروشی نیازمندیم ۸۳۵۲۲۲ و ۸۳۹۰۲۵

ویلا و خانه فروشی نیازمندیم ۸۳۵۲۲۲ و ۸۳۹۰۲۵

زمینهای اعسریه وبلوار رضا پهلوی خریداریم تلفن ۳٤۳۳٤۶

یکقطعه زمین در داخل یا خارج محدوده شمیران خریداریم ۲۸٤۳۸۰
آ ـ۱۳۱۹

خرید آپارتمان شرق شمیران ۲۸٤۳۸۰
آ ـ۱۳۱۸

ویلادرشرق شمیران خریداریم ۲۸٤۳۸۰

یکقطعه زمین مساحت تاحدود ۱۰۰۰ متر مربع جهت احداث کارگاه برجاده کرج قزوین‌بین سمراه گوهر دشت تا حصارك مـورد احتیاج است تلفـن ٦٤۱۷۰٤ شرکت ساختمانـی جارچوب
۱ـ۲ آ ـ۱۸٦۱

زمین در مهر شهر و شهرك غرب خریداریم ۸۲٤۰۱۰ و۸۳۱٤۰۲

در افسریه‌شرق تهران ویا حدود جاده خراسان زمینهای قطعات کوچك ۱۰۰ و ۱۵۰ متری شما را خریداریم . تلفن ۲۲۲۸۶۶

جویای کار

راننده دو شخصی بـا بیش‌از ۳ سال سابقـه کاربا اتومبیل پیکان‌تمام وقت در تهران و شهرستانها جویای کار می‌باشد با راهنمـای ٤۶۰ روزنامه اطلاعـات تلفن ۳۱۱۰۸۰

مهندس برق تلفن ۹۶۵۲٤۷
۱ـ۱٤ آ ـ۱۲۱۵۵

جوانی دیپلمه فارغ‌التحصیـل خلبان‌مسافربری از امریکامسلط بزبان انگلیسی با وسیله نقلیه جویای‌هر نوع کار شرافتمندی باحقوق مکفی در هر کجای کشور تلفن ۰۹۳۷۶۶
آ ـ۱۲۱۷۱

راننده‌باوانت کرایه آماده کار تلفن ۸۳۸۹۷۷

آموزشگاهها

دوره علمی و عملی هر یک از رشته

حسابداری
دفترداری دوبل ماشین نویسی فارسی و لاتین منشیگری بایگانی
راباحداقل‌شهریه در کوتاهترین مدت فراگیرید شاهرضا جهار راه پهلوی مقابل تئاتر شهـر پلاك ۹٦۱

آموزشگاه پوریا تلفن ۶٤۰۷۶۶

تدریس خصوصی

مکالمه انگلیسی
رادر مدت کوتاه بیاموزید
تلفن ۶۵۲٤۵۷

انگلیسی ،فرانسه ، آلمانی ، عربی ،
تلفن ۶۶۹۷۸۳

کلیه دروس
۶۶۹۷۸۳

ریاضیات
فیزیك‌شیمی
توسط لیسانس ببالا
تلفن ۸۳۳۳۱۹

انگلیسی توسط
Miss Janet
تلفن ۶۵۲۹۲٤
آ ـ۱۸۳۱

دانش آموزان عزیز از همین حالا بفکر قبولـی باشید گروه تدریس ۹٦۱۹۰۸

تدریس خصوصی کلیه دروس دبستانی و دبیرستانی تـوسط ـ دانشجویـان دانشگاه تهران با تضمین قبولی تلفن ۷۹۰٤۰٦ و ۶۳۳۷۰۰

تدریس خصوصی‌کلیه دروس از ۵ الی ۸بعدازظهر ۶۲۸۰۹۵
۱ـ۳ آ ـ۱۷۷۲

انگلیسی فرانسه
Miss Paul
۲۳۰۸٤۱

کلیه دروس اول تا چهارم
نظری با تضمین دبیر
۸٤۵٤۱۵ـ ۸٤۲۸٦۲

انگلیسی فرانسه تلفن ۶۵۲۶۵۹

ریاضیات راهنمائـی و نظری ۷۸۳۵۸٦
۱ـ۳ آ ـ۱۸۷٤

انگلیسی خصوصی‌مکالمه
تلفن ۹۷۱۸۷۶

مکالمه انگلیسی فرانسه آلمانی
۸۲۰۹۷۳

پانسیون
قابل توجه دانشجویان پانسیون شهباد واقع‌در خیابان آیزنهاورنرسیده به میدان‌شهباد کوچه‌نور شهرپلاك ٤ بـرای ـ سکونت در محیط کاملا استثنائـی تـعدادی ـ دانشجوی دختر و پسر میپذیرد از داوطلبیـن خواهشمند است جهت ثبت نام به محل‌پانسیون مراجعه ویا با تـلفـن ۹۸۰۲۸۹ تماس‌بگیرند.

شرکت پخش و توزیع وابسته به‌گروه صنعتی سفالین
استخدام‌مینماید
۱ـ کارمندامور اداری و روابط عمومی
۲ـ کارمندجهت‌سرپرستی قسمت‌ترانسپورت
شرایط استخدام :
دارا بودن مدرك دیپلم در رشته های طبیعی یا ریاضی
داشتن برك معافیت از خدمت نظام
داشتن سابقه کار در بخش خصوصی حداقل ۳ سال
داشتن گواهی‌نامه رانندگی
آشنائی کامل به خیابانهای تهران
واجدین‌شرایط میتوانند همه روزه به‌جز ایام تعطیل ازساعت ۸ صبح الی ۱٦ جهت مصاحبه‌به آدرس تهران میدان خراسان جاده تهران مشهد کیلومتر ۲٦، خاتون‌آباد خیابان فرون‌آباد کارخانه تولیدی آجر سفالین شرکت پخش و توزیع(حمل و نقل) مراجعه نمایند .

SOOFER Co.
SCIENTIFIC PRODUCTS
سوفر

آگهی استخدام
شرکت سوفر جهت تکمیل کادرفنی خود احتیاج به چند نفر تکنیسین برق‌یا مکانیك دارد
شرایط استخدام
۱ـ داشتن حداقل دیپلم
۲ـ داشتن برك پایان خدمت
۳ـ آشنا بزبان انگلیسی
٤ـ نداشتن اشتغال به تحصیل
خواهشمند است به آدرس خیابان شاهرضا بین کالج و پهلوی خیابان خارك شماره ٦مراجعه یا با تلفن ۳تا ۶۶۰۵۸۰ داخلی ۳۵ تماس حاصل نمائید

شرکت ایران‌سوئیچ
باحقوق عالی‌و مزایای فوق‌العاده افراد زیر را بهمکاری دعوت مینماید :
۱ـ تکنیسین برق جهت سرپرستی قسمت برق دارای ۸سال سابقه کار
۲ـ تکنیسین مکانیك دارای۳سال‌سابقه‌کار
۳ـ سیم‌کش تابلو دارای۳سال‌سابقه‌کار
٤ـ متصدی تعمیرات دارای ۵سال سابقه کار
۵ـ قالب‌بند دارای ۵سال سابقه کار
٦ـ آهنگر تابلوساز دارای ۳ سال سابقه کار
۷ـ فلزکار دارای ۲سال سابقه کار
داوطلبین میتوانند همه‌روزه از ساعت ۷ الی ۱٦ به محل شرکت واقع در کیلومتر ۱۰ جـاده مخصوص کرج مراجعه نمایند .

خانه‌شمارا بخارجیان اجاره‌میدهیم

۸۲۴۹۵۳ سازمان نیازمندیهای خارجیان خانه‌شمارابه‌خارجیان اجاره‌میدهد ۸۲۷۹۰۱-۸۳۸۱۰۶

وزیری ۶۵۸۱۸۸ ۶۵۳۷۴۳ اجاره بخارجیان ـ خرید ـ فروش

مؤسسه امپایر ۲۳۷۵۰۰ خانه‌بخارجیان اجاره میدهد ۲۳۸۹۵۵-۲۳۲۲۲۲

مؤسسه امورخارجیان مرکزاجاره تخت‌جمشید جنب بـار ۵۰۴ ۷۵۱۷۸۲-۷۵۲۳۵۸

۸۲۹۷۶۶ ۸۲۵۱۲۰۰ سازمان کورش اجاره منازل بخارجیان

یونیك UNIQUE خانه بخارجیان اجاره میدهد سریعترین مرکز اجاره و رشد شهر ۲۲۵۵۰٤ ۲۲۶٤۸۷

مؤسسه ظفر ZAFAR سریعترین مرکز اجاره خانه بخارجیان اجاره میدهد تلفنهای: ۲۲۷۷٤۶-۲۲۸۵۸۹

مرکز اجاره بخارجیان خرید و فروش ۹۲۲۲۱٦ و ۹۳٦۲۷۸
۱ـ۱۰ آ ـ۱۷۲۹

مؤسسه فرد بزرگترین مرکزاجاره بخارجیان ۶۸٦۱۵۸-۶۸۵۷۳۷

سازمان مسکن کندو کانون اجاره بخارجیان ویلا آپارتمان خرید‌وفروش دفترکار ۲۲۷۶۳۸-۲۲۷۶۳۹

آژانس استار اجاره بخارجیان ۸۴۶۱۶۳-۸۵۶۱۷۴

ایران مسکن IRAN گروه مجرب ۳۵ نفری-اجاره بخارجیان ـ شمال شهر ـ شعیرانات (خرید و فروش) ۲۳۰۸٤٤-۲۳۰۲۷۲

پیشتاز پیشتاز اجاره بخارجیان ۳۱۷۷٤۲-۲۹۱۰۵۶

مرکز اجاره بایرانی و خارجی ۲٤ ساعته ۸۳۲۹۳۳

سازمان کلدن سیتی مرکزاجاره بخارجیان تلفن ۷۶۲۲۵۷-۷۵۶۹۲۲

موسسه مشاور خارجیان ۸۳۲۹۵۸۰۸۲٤٤۱٦

شهر مسکن مرکز اجاره به ایرانی و خارجی ۸۵۷۷۹۸

تهیه مسکن آگشن اجاره بخارجیان ۶۸۷۸۱۲

سازمان نیازمندیهای فرخ مرکزاجاره وخرید وفروش ۲۲۹۱۵۵-۲۲۹۱۵۷ مباشرت نمیپذیریم

اجاره بخارجیها ۲۷۱۱۵۳

موسسه امپایر ۲۳۷۵۰۰ خانه بخارجیان اجاره میدهد ۲۳۸۹۵۵-۲۳۲۲۲۲

موسسه نیازمندیهای خارجیان خانه بخارجیان اجاره میدهد ۸۳۰۰۸۲-۸۳۰۰۸۱ ۸۲۱۸۱۱-۸۲۱۷۲۳ ۳۶۱ تخت جمشید مقابل سفارت آمریکا

سازمان مسکن پارس مرکزاجاره بخارجیان ۸۴۸۴۲۴ ۸۵۳۸۵۳ ۸۵۷۵۸۵ خرید و فروش

هرنوع ویلا و همکف‌در شمال‌شهر برای‌سکونت روسای خارجی فوری نیازمندیم۲۲۲۶۳۰ و ۲۲۷۵۱۱

شرکت
هاوس‌هلد
مرکز اجاره به‌ایرانی وخارجی تلفن ۶۵۵۳۹۰

شماره ۱ تقاطع کوروش کبیر و ۴۵ متری ۲۳۸۷۹۹ ۲۳۶۰۷۸ سازمان یونیورسال سریعترین مرکز اجاره بخارجیان ۲۴ ساعته ۲۳۲۵۹۳ ۲۲۹۱۱۸ سازمان یونیورسال انتشارات یکسال دفترکار و خرید و فروش

شماره ۲ روبروی شل بین المللی

نیازمندیهای اطلاعات

تلفنهای: ۳۰۳۷۰۲-۳۱۱۲۱۹-۳۱۱۲۲۵-۳۱۱۲۲۴

نیازمندیهای اطلاعات تلفنی رسمی میپذیرد

شرکت ملی صنایع پتروشیمی

برای تامین گارد صنعت پتروشیمی عده‌ای دانش‌آموز با حقوق و مزایای قابل توجه استخدام مینماید

شرایط

۱ـ ملیت ایرانی
۲ـ متدین بیکی از ادیان‌اسلام‌ـ مسیحی‌ـ کلیمی ـ زرتشتی)
۳ـ ارائه برك پایان خدمت وظیفه عمومی
۴ـ حداکثر سن۲۵ سال(متولدین سال ۲۵۱۱ شاهنشاهی ببعد)
۵ـ ارائه گواهی نداشتن‌سوء پیشینه از مقامات دادگستری
۶ـ داشتن بنیه قوی و تندرستی کامل تناسب اندام طبق تشخیص بهداری شرکت
۷ـ داشتن گواهی قبولی ششم ابتدائی (یا پنجم نظام جدیدآموزشی) به‌بالا

افراد منتخب برای طی دوره‌آموزش چهارماهه به آموزشگاه گارد صنعت نفت در اهواز اعزام خواهند شد.

برای کسب اطلاعات بیشتر ازشرایط استخدام و ثبت‌نام به‌نشانی زیر مراجعه نمایند.

آبادان ـ پرسنل مجتمع پتروشیمی آبادان ـ در تاریخهای ۱۴ و ۱۵ و ۱۶ آذر ماه.

شیراز ـ فلکه‌گاز ـ امور اداری‌شرکت سهامی کود شیمیائی ایران در تاریخ های ۱۹ و ۲۰ آذر ماه.

تهران ـ اداره روابط کارکنان و هماهنگی شرکت ملی صنایع پتروشیمی خیابان کریمخان زند مقابل شاه عباس‌روز های ۱۳ و۱۴ آذرماه تاریخ و محل مصاحبه در موقع ثبت نام باطلاع متقاضیان خواهد رسید.

استخدام

شرکت ابریشم گیلان

وابسته به بانك های توسعه

جهت سرپرستی کلیه کارگاه های خود در استان گیلان یك نفر مهندس‌مکانیك را با مشخصات ذیل به همکاری دعوت می نماید.

۱ـ تابعیت ایران
۲ـ آشنائی به زبان انگلیسی
۳ـ حداقل ۱۰ سال‌تجربه‌مفید که ۵ سال آن سابقه مدیریت کارگاه ها در سطح وسیع‌باشد.
۴ـ دارا بودن برك خاتمه خدمت یا معافیت دائم.

از واجدین شرایط که مایل به‌همکاری میباشند دعوت میشودجهت کسب‌اطلاع‌بیشتر و تکمیل فورم درخواست کار بین ۹ صبح تا۴ بعد از ظهر در تهران به آدرس خیابان عباس‌آباد بین اندیشه و فرح شماره ۷۷ طبقه سوم و یا در گیلان به‌صومعه سرا خیابان ثریا پشت ساختمان فرمانداری شرکت ابریشم گیلان مراجعه فرمایند.

شرکت ملی صنایع مس ایران

آگهی استخدام

شرکت ملی صنایع مس ایران‌دو نفرماشین‌نویس فارسی و یکنفر ماشین نویس لاتین با تجربه‌رابا حقوق مکفی استخدام می نماید.

شرایط عمومی استخدام:

۱ـ تابعیت ایران
۲ـ عدم‌سوءپیشینه
۳ـ دارابودن‌ورقه‌پایان خدمت یامعافی
۴ـ عدم‌اشتغال‌درسازمانهای‌دولتی

ازداوطلبین تقاضامیشود جهت تکمیل پرسشنامه استخدامی همه روزه لغایت ۲۵ر۹ر۲۵۳۶ باستثنای‌روزهای‌۵شنبه از ساعت ۸½ الی ۱۶½ به دفتر این شرکت واقع در تهران بلوار الیزابت دوم ـشماره ۵ مراجعه نمایند م‌الف ۲۰۲۳۳

آگهی استخدام

یك‌شرکت‌معظم‌داروسازی‌خارجی بچندنفرویزیتور تمام‌وقت ویکنفر سوپروایزر برای تهران نیازمند است.

شرایط:

۱ـ دفترچه پایان خدمت و یا معافیت دائم.
۲ـ دیپلم کامل.
۳ـ وسیله نقلیه شخصی
۴ـ دانستن زبان انگلیسی درحد مکالمه برای سوپروایزر بانضمام سوابق‌کار.

از متقاضیان خواهشمند است جهت تعیین وقت مصاحبه به تلفن ۸۳۹۷۸۳ از ساعت ۸½ تا ۴½ بعداز ظهر تماس حاصل نمائید.

یك‌شرکت مهندسین‌مشاور

برای کار دردفتر مرکزی‌افراد زیر رااستخدام مینماید.

۱ـ نقشه‌کش اجرائی معماری با حداقل ۶سال سابقه کار
۲ـ نقشه‌کش اجرائی سازه با حداقل ۶سال سابقه کار
۳ـ نقشه‌کش برق با حداقل ۶ سال‌سابقه‌کار
۴ـ نقشه‌کش تاسیسات با حداقل ۶ سال سابقه کار

فقط واجدین شرایط همه روزه بین ساعات ۹ تا ۱۲ به آدرس زیر مراجعه فرمایند.

خیابان کورش کبیر روبروی بی‌سیم پهلوی شماره ۹۵۴ طبقه چهارم

به‌یك‌نفر تکنیسین که‌به زبان‌ایتالیائی تسلط کامل داشته‌باشد برای‌یك کارخانه‌ریسندگی‌در رشت‌نیازمندیم‌ـ به‌نشانی‌زیرمراجعه یامکاتبه‌فرمائید

تهران ـ خیابان نادری پلاك ۳۵۶ ساختمان رادیکال آپارتمان ۱۷ و ۱۸ شرکت یارلون

آگهی استخدام شرکت تدافر

جهت تکمیل کادر فروش و اداری آشپزخانه های پیش ساخته و مبلمان بهمکاری افراد ذیل احتیاج دارد.

۱ـ سکرتر: آشنا بزبان انگلیسی و تایپ فارسی و لاتین
۲ـ ویزیتور مرد: با حداقل مدرك تحصیلی سوم متوسطه با وسیله نقلیه.
۳ـ نقشه‌کش با دوسال سابقه کار
۴ـ کارمند وارد در امور ترخیص کالا

افراد واجد شرایط همه روزه میتوانند از ساعت ۴ تا۷ بعداز ظهر به آدرس خیابان‌وزرا‌ـ خیابان ۲۹ شماره ۱۲ مراجعه نمایند.

دانشگاه ملی ایران

تدریس بوسیله دانشجویان

دانشگاه ملی ایران بهترین دانشجویان خودرا برای تدریس کلیه دروس دبیرستانی معرفی می‌نماید.

علاقمندان میتوانند با شماره تلفن۵ـ۲۹۳۱۹۱ (۲۲۸ داخلی) تماس بگیرند.

دانشگاه ملی ایران

آگهی استخدام

بانك بازرگانی ایران تعدادی لیسانسیه زبان انگلیسی را استخدام می نماید.داوطلبان میتوانند بادردست داشتن‌فتوکپی مدرك‌تحصیلی،شناسنامه و کارت پایان خدمت یا معافیت غیر پزشکی بانضمام دو قطعه عکس به اداره کارگزینی بانك واقع در خیابان‌نادری‌اول خیابان همایون ساختمان شعبه نادری مراجعه نمایند. دارندگان سابقه کار حق تقدم دارند.

گروه‌شرکت‌های ساوالوکس(الکترولوکس) استخدام‌مینماید:

۱ـ سرپرست حسابداری صنعتی لیسانس باحداقل ۴ سال سابقه‌مفید در زمینه تولید محصولات‌خانگی‌برای خدمت در ساوه
۲ـ حسابدار صنعتی و مالی‌دیپلم‌با حداقل ۲ سال سابقه مفید برای خدمت در ساوه
۳ـ سرپرست انبار با تضمین کافی حداقل ۳سال سابقه مفیدبرای خدمت در ساوه
۴ـ تعداد زیادی سرویس‌کار با حداقل ۲ سال سابقه کار در زمینه تعمیر و سرویس محصولات خانگی برای خدمت در تهران و ماموریت به شهرستانها با حداقل تحصیلات ششم ابتدائی
۶ـ تعدادی فروشنده که بتوانند به زبان انگلیسی صحبت نمایندبرای نمایشگاه دائمی

واجدین شرایط به میدان ۲۵ شهریور ساختمان الکترولوکس کارگزینی امور اداری مراجعه‌نمایند

شرکت مهندسین‌مشاور

افراد زیر را جهت کار در خوزستان واستان ساحلی خلیج فارس بهمکاری دعوت مینماید.

الف ـ خوزستان

۱ـ مهندس آرشیتکت یا راه و ساختمان با حداقل ۵سال سابقه کار در کارگاه
۲ـ دو نفر تکنیسین کار های بتونی با حداقل ۵ سال سابقه کار.
۳ـ یکنفر تکنیسین مکانیك با حداقل ۵سال سابقه کار
۴ـ یکنفر تکنیسین برق با حداقل ۵ سال سابقه کار.

ب ـ استان ساحلی خلیج فارس

۱ـ یکنفر نقشه‌بردارباحداقل۵سال سابقه‌کار

متقاضیان با تلفنهای ۴ـ۸۵۶۲۹۲تماس حاصل نمایند.

گروه‌تولیدی کورش KOUROSH MFG. GROUP استخدام‌میکند

۱ـ کارمند سفارشات با سابقه کارمفید
۲ـ رویه کوب و رویه دوز مبل
۳ـ خیاط مرد و زن
۴ـ ماشین کار نجار
۵ـ آهنگر و جوشکار برق
۶ـ نگهبان ورزیده با تضمین کافی
۷ـ پیشخدمت اداری
۸ـ کارگر ساده مرد و زن

آدرس کیلومتر ۹ جاده مخصوص کرج گروه تولیدی کورش

استخدام دبیران منشیگری

این مدرسه دبیران منشیگری را که وقت آزاد دارند با حقوق مکفی برای‌تدریس صبحها (اوقات آزاد) استخدام می‌نماید خیابان پهلوی بالاتراز تخت جمشیدشماره ۱۵۹ تلفن‌های ۶۶۰۶۷۸و ۶۴۸۱۹۹ و ۶۶۶۶۵۰

آگهی استخدام

شرکت پشتیبانی ونوسازی هلیکوپتر های‌ایران‌برای تامین نیروی انسانی‌مورد نیازخود شمارا درمشاغل و تخصصهای مشروحه زیر به همکاری دعوت مینماید.

ردیف	تخصص	تحصیل
۱	متخصص کامپیوتر و برنامه‌نویس	لیسانس یافوق‌لیسانس در رشته مربوطه
۲	متخصص هواپیما	لیسانس یافوق لیسانس در رشته مربوطه
۳	متخصص اموراداری	لیسانس مدیریت اداری با دو سال سابقه کار مفید
۴	متخصص روحیه‌ورفاه‌پرسنلی	لیسانس مدیریت رفاه‌وتجربه‌کاری‌مفید
۵	طراح‌ونقشه‌کش(دکوراسیون‌وتزئینات)	فوق دیپلم نقشه کشی
۶	ماشین نویس فارسی ولاتین	دیپلم عادی باداشتن‌مدرك تخصصی ماشین‌نویسی
۷	نگهبان	دیپلم عادی

مزایای شرکت:

۱ـ حقوق و مزایای شغلی مکفی.
۲ـ بیمه بازنشستگی و درمانی.
۳ـ خدمات‌رفاهی‌وتامین‌مسکن‌درآتیه‌ای بسیار نزدیك.
۴ـ بهره‌برداری از دوره های مختلف آموزشی بزبان انگلیسی.

شرایط استخدامی:

۱ـ عدم اشتغال در سازمانهای دولتی‌و یاوابسته به دولت.
۲ـ برك پایان خدمت برای ردیف ۷

داوطلبین بمنظور ثبت نام و کسب اطلاعات بیشتر می توانند همه‌روزه باستثنای پنجشنبه وجمعه وایام تعطیل از ساعت ۸الی ۱۲ بادردست داشتن دو قطعه عکس ـاصل یا فتوکپی مدرك تحصیلی و شناسنامه عکس‌دار به‌آدرس: تهران‌ـ امیرآباد شمالی‌ـسه‌راه فرح‌زاد ـجنب‌بانك‌سپه ساختمان پری مدیریت اموراداری (دایره استخدام)مراجعه‌فرمایند

عروس خانم ـ شاه‌داماد برای دعوت از محبوبترین خوانندگان ومشهور ترین گروههای جاز موزیك و موزیکهای بزمی ایرانی وآنچه که فکر میکنید به جشن شما رونق میبخشد بادفتر خوانندگان تلفن ۶۵۱۹۲۰ تماس‌بگیرید

نیازمندیهای اطلاعات

تلفنهای: ۳۱۱۲۲۴-۳۱۱۲۲۵-۳۱۱۲۱۹-۳۰۳۷۰۲

آگهی استخدام

سازمان شاهنشاهی خدمات اجتماعی به تعدادی لیسانسیه حسابداری ودیپلمه ریاضی و ماشین‌نویس نیازمند است داوطلبین میتوانند با در دست داشتن مدارك لازم به کارگزینی مرکزی سازمان واقع در خیابان قوام‌السلطنه طبقه ششم مراجعه نمایند.

شرکت ساختمانی استخدام میکند

۱ـ یکنفر منشی
۲ـ یکنفر تکنیسین ساختمان
۳ـ یکنفر تکنیسین برق و ماشین‌آلات
۴ـ یکنفر راننده پایه ۲ شخصی
متقاضیان به عباس‌آبادمقابل خیابان پاکستان ساختمان بی‌بی طبقه چهارم مراجعه نمایند

آگهی استخدام فوری

به‌یك دوشیزه یا بانو جهت انجام امور دفتری تمام‌وقت نیازمندیم.
تلفن ۲۲۲۸۶۶

اسفالت کاری

قیرگونی اسفالت بام و محوطه ۵۴۹۱۸۶

Pfizer

شرکت سهامی لابراتوارهای فایزر

احتیاج به دو دستگاه مینی‌بوس جهت آوردن کارگران از کرج و زورآباد به کارخانه‌و بالعکس را دارد از صاحبان و آژانس های وسائل نقلیه خواهشمند است جهت مصاحبه به آدرس‌شرکت فایزر کیلومتر ۸ جاده مخصوص کرج روبروی کارخانه مینو مراجعه فرمایند

آگهی استخدام بامسکن

شرکت میخ سازی ایران

واقع در خیابان مدیریت‌جاده فرح‌زاد کارگران زیر را استخدام مینماید.
۱ـ کارگر آبکار فلزات بامسکن یکنفر
۲ـ مکانیك ماشین‌آلات تولیدی با مسکن دونفر
۳ـ راننده مینی‌بوس باسابقه کار با مسکن‌یکنفر
۴ـ کارگر ساده بدون مسکن ۱۵ نفر
کارگران ساده میتوانند از سرویس کارخانه از طریق تهرانپارس ونارمك استفاده نمایند.طالبین باتلفن ۶۸۱۰۴۴ جهت راهنمائی تماس گرفته یا از طریق ۲۴ اسفند خیابان جمالزاده با اتوبوس های خط فرح‌زاد بکارخانه مراجعه نمایند.

فقط ۲۰ دستگاه

آشپزخانه چوبی

پیش‌ساخته آلمانی درجه یك و
۶۰۰۰ متر پارکت

از چوب بلوط آلمانی ممتاز
با قیمت فوق‌العاده مناسب
تحویل فوری ـ با تلفن های
۷۶۷۲۷۵ ـ ۸۳۵۲۶۶

نمایندگی کارخانجات وایت‌وآیرست

به نماینده علمی مقیم نیمه‌وقت در اصفهان و مشهد و همدان نیازمند است . دانشجویان پزشکی مقدمند .

محل مصاحبه :
تهران چهارراه تخت‌جمشید روزولت پلاك ۴ر۲۶۶ شرکت نووا دارو تلفن ۸۲۹۹۹۹

سکرتر

آشنا به زبان انگلیسی و مسلط به‌تایپ‌لاتین
با حداقل یکسال کار مفید استخدام می‌شود واجدین شرایط‌میتوانند همه‌روزه‌جهت استخدام به‌اداره
کارگزینی گروه صنعتی مینو
واقع در جاده مخصوص کرج کیلومتر ۸ کوچه مینو مراجعه نمایند .

شرکت ساختمانی پل

به پیروی از منویات شاهنشاه آریامهر بدینوسیله به‌اطلاع‌طالبین خانه‌های کارگری ارزان قیمت در جنوب‌شرقی تهران ۱۲۰متر زمین و ۷۰ متر بنا با کلیه تجهیزات و شرایط سهل قیمت ۱۲۰۰۰۰ تومان ۲۰٪ نقدا و بقیه به‌اقساط ۲۴ماهه (تحویل ۲۴ ماهه) آدرس خیابان میرداماد خیابان نفت‌انتهای کوچه‌دوم‌جنب بزرگراه‌شاهنشاهی دفتر ساختمانی پل طبقه دوم .
تلفن ۲۲۲۸۶۶

شرکت وارد کننده ماشین‌آلات سنگین ژاپنی

یك خانم دیپلمه را برای امور سفارشات و بانکی برای نصف روز بهمکاری دعوت مینماید .
علاقمندان میتوانند از ساعت ۲ الی ۴ باتلفن ۸۲۷۴۱۳ تماس‌حاصل نمایند.

میلیران

»» بزرگترین نمایشگاه میلیران
در بلوار پهلوی میرداماد کمی بالاتر از میدان محسنی
افتتاح شد تلفن ۲۲۶۴۶۶
محل فروش کلیه طرحهای جدید در خیابان فرح
کمی بالاتر از تخت طاووس تلفن ۸۴۳۱۸۲

کارخانه باطری سازی ری.او.واك استخدام میکند

۱ـ تعدادی مکانیك ماشین‌آلات صنعتی باسابقه کر .
۲ـ تعدادی تراشکار با سابقه‌کار
۳ـ تعدادی جوشکار کاربیت با سابقه کار .
۴ـ تعدادی قالب ساز باسابقه کار .
۵ـ تعدادی مسئول روغن کاری ماشین‌آلات باسابقه کار .
۶ـ تعدادی کارگر ساده مرد
متقاضیان به کارگزینی کارخانه واقع درکیلو متر ۸ جاده مخصوص کرج‌کارخانه باطری سازی ری.او.واك مراجعه نمایند .

مولد برق های سیار کرایه

تلفن های ۳۵۵۵۶۴
نورهاشمی ۳۵۵۵۵۶

نگین ـ کلین سرویس

خشکشوئی مبلمان ـ موکت ـ فرش ـ پرده ـ تشك اتومبیل در محل.
کلیه‌نظافت‌ساختمان‌ـ‌نصب موکت‌و کاغذدیواری و نقاشی ساختمان تلفن ۳۱۶۶۹۵

اتو جدید

مجهز به اتوبوس و مینی‌بوسهای مرسدس‌بنز ۳۰۲ برای ایاب و ذهاب کارکنان کارخانجات و مؤسسات آماده میباشد. تلفن ۷۳۸۶۵۲ و ۷۳۹۷۸۳

شرکت ساختمانی باروممسدس زحل

برای شهرستان های تهران ـ بندر پهلوی ـ شهرکرد احتیاج به پرسنل زیر دارد
۱ـ حسابدار لیسانس باتجربه
۲ـ حسابدار دیپلم با حداقل ۴ سال تجربه .
۳ـ انباردار دیپلم با حداقل ۴ سال تجربه .
لطفا واجدین شرایط فوق در روزهای‌سه‌شنبه ۸ آذرو چهارشنبه ۹ آذر از ساعت ۳ الی ۵ بعدازظهر به‌دفتر شرکت‌واقع‌در خیابان‌شاه‌عباس شماره ۸ مراجعه نمایند .

شرکت هنکورد الکتریك نماینده انحصاری محصولات خانگی بوش در ایران شما را با حقوق مکفی به همکاری دعوت میکند .
کلاس تعلیماتی سرویس لوازم خانگی زیرنظر متخصص آلمانی به شما امکان پیشرفت بیشتر میدهد .
دارندگان گواهینامه رانندگی حق‌تقدم دارند.
برای کسب اطلاعات بیشتر میتوانید همه روزه از ساعت ۳ الی ۷ بعدازظهر به آدرس خیابان‌شاه ساختمان آلومینیوم طبقه هفتم شرکت هنکورد الکتریك مراجعه کنید .

واقعاارزان

دربهای آکاژ و ایتالیائی با قفل و لولای خارجی بقیمت ۳۴۰۰ریال
تلفن ۷۶۶۱۳۹

شرکت آسانسور اوتیس ایران

تعدادی دیپلم‌هنرستان رشته برق‌ومکانیك را برای قسمت سرویس و تعمیرات خود استخدام مینماید

متقاضیان میتوانند هر روز به غیر ازپنجشنبه و جمعه از ساعت ۸ تا ۹ صبح‌به خیابان شاه‌عباس شمالی کوچه چهارم پلاك ۲۴طبقه‌سوم‌آقای‌مهندس یزدان مراجعه نمایند .

کوره‌هوای گرم الکتروشرق

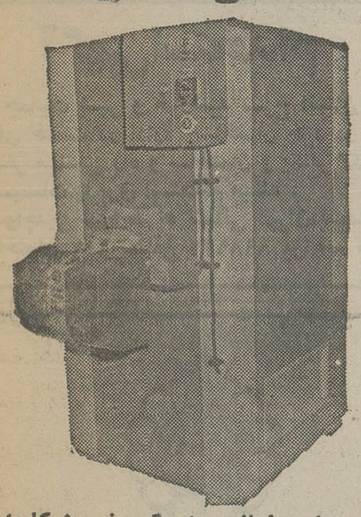

به‌قدرتهای مختلف برای گرم نمودن کلیه‌اماکن عمومی ، کارخانجات، سینماها، رستوران ها ، سلف‌سرویس ها،چلوکبابیها ،مساجد ،گلخانه‌ها مرغداریها ومنازل،مجهز به‌مشعل های‌الکترونیکی تمام اتوماتیك.
و بخاریهای کارگاهی
آدرس‌نمایشگاه :چهل و پنج متری سیدخندان اول نظام آباد شمالی نبش خیابان ۱۳۶ شماره۱۹
تلفن ۷۳۹۲۸۵ ـ ۷۳۰۰۶۷

آگهی فروش سهام شرکت ساختمانی

یك شرکت ساختمانی (سهامی‌خاص) دارای سهام‌بی‌نام که کلیه دارائی غیر منقول آن بشرح زیر است
۱ـ دوقطعه زمین تجاری بمساحت ۳۵۷۰ مترمربع در بهترین نقطه بلوار پهلوی(میرداماد) .
۲ـ یك دستگاه ساختمان مسکونی شامل ده آپارتمان باکلیه تجهیزات واقع در خیابان جردن.
۳ـ یك دستگاه ساختمان مسکونی شامل دو آپارتمان باکلیه تجهیزات‌در بهترین نقطه‌نیاوران.
۴ـ زمینی بمساحت ۲۰۰۰۰ متر مربع شامل ۱۰۰۰۰ متر مربع انبار سرپوشیده نوساز باکلیه تجهیزات واقع درکیلو متر ۸جاده مخصوص کرج ازمیدان شهیاد مایل‌است کلیه سهام‌خودرا یکجا بفروش برساند علاقمندان میتوانند برای تعیین وقت ملاقات جهت کسب اطلاعات بیشترهمه‌روزه باستثنای پنجشنبه و روزهای تعطیل از ساعت ۹ الی ۱۲و بین ساعات ۲تا ۴بعدازظهر باتلفن های ۶۲۸۴۶۱و ۶۲۷۱۱۵ تماس حاصل نمایند.
طالبین بایستی پیشنهاد خود راحداکثر تا آخر آذرماه ۲۵۳۶ به‌نشانی خیابان بخارست خیابان هشتم شماره ۳۵ طبقه‌سوم تسلیم فرمایند.

استخدام مهندس راهسازی

برای اداره یك‌کارگاه بزرك راهسازی درفارس یك نفر مهندس راه‌و ساختمان با درجه فوق‌ـ لیسانس و داشتن حداقل ۵ سال سابقه اجرائی راهسازی استخدام میشود
علاقمندان واجد صلاحیت برای تعیین وقت مصاحبه با خانم داودی تلفن ۸۹۷۵۶۰ تماس حاصل فرمایند .

اجاره آپارتمان اداری
یك طبقه کامل بمساحت ۲۵۰ متر مربع با پارکینك اختصاصی و تلفن و تلکس همگانی با سیستم فن‌کوئل نیمه مبله واقع در طبقه ۷ ساختمان مدرن کاوه در خیابان سپهبد زاهدی اجاره داده میشود طالبین‌با تلفن ۸۳۹۶۶۱ تماس بگیرند .

قابل توجه شرکتهای ساختمانی،شهرکها وسری‌سازی‌ها

تعدادی وان ، زیر دوشی و اطاقك زیردوشی باقیمت بسیار مناسب بفروش میرسد .
تلفن ۶۵۰۲۶۱ ـ ۶۵۵۱۶۷

هواپیمائی ملی ایران «هما»

هواپیمائی ملی ایران «هما»
استخدام متخصص طبقه‌بندی مشاغل

هواپیمائی ملی ایران «هما» بادر اختیار گذاشتن حقوق و مزایای مکفی و همچنین امکانات رفاهی‌و آموزشی گسترده ، داوطلبان علاقمند وواجد شرایط ذیل رابه همکاری دعوت مینماید .

شرایط استخدامی

۱ـ دارا بودن حداقل لیسانس دررشته‌های‌مدیریت،اموراداری، بازرگانی ، اقتصاد یاسایر رشته های مشابه .
۲ـ دارا بودن حداقل چهار سال فعالیت های‌مربوطه. سابقه‌کاردر
۳ـ داوطلبان‌استخدامی‌علاقمند باتجربیاتی در سرپرستی پروژه های‌طبقه‌بندی مشاغل و یاسوابق کاری بیشتر از حقوق و مزایای شغلی بالاتری برخوردار خواهند گردید .
۴ـ موفقیت در آزمایشات‌انتخاب
۵ـ دارا بودن برك پایان خدمت یا معافی دائم از خدمت سربازی.
از داوطلبان واجد شرایط درخواست میگردد تقاضای شغل‌خود را (شامل سابقه کار تحصیل و دو قطعه‌عکس) تکمیل و حداکثر تا تاریخ ۲۲ر۹ر۲۵۳۶ به آدرس تهران هواپیمائی ملی ایران «هما»صندوق پستی ۲۸۰۰ (پروژه شماره ۵۵) ارسال دارند .
برنامه مصاحبه درتاریخ شنبه ۲۶ آذرماه از ساعت ۱۵ الی ۱۷ در محل اداره استخدام «هما» واقع در خیابان تخت‌طاووس نبش روزولت‌اعلام خواهد گردید .

شرکت سهامی نوسازی و عمران تهران

تعدادی کارگر ساده‌راجهت‌خدمت در شهرك اکباتان که‌دارای‌شرایط ذیل باشند با حقوق‌مکفی‌استخدام مینماید :
۱ـ تحصیلات در حد دیپلم
۲ـ دارای برك خاتمه خدمت‌یا معافیت دائم .
از متقاضیان واجد شرایط دعوت میشود روزهای شنبه تا پنجشنبه هرهفته‌به دفتر کارگاه‌فازیك‌غرب میدان شهیاد روبروی ارتاکسی مراجعه نمایند.

استخدام

جهت کارگاه جنوب بافراد زیر نیاز است .
۱ـ استاد کار ابزار دقیق
۲ـ برقکار صنعتی
تلفن ۹ـ۸۳۵۰۹۶

عروس خانم و شاه داماد برای دعوت از خوانندگان و هنرمندان‌محبوب خود با دفتر هنرمندان تلفن ۶۴۱۳۲۲ و ۶۴۲۶۳۳ و یا آدرس خیابان شاه مقابل سینما نیاگارا ساختمان خاچوئی طبقه سوم شماره ۴۶ تماس بگیرید .

خاطرات سفر حج (۲)

از مدینه به مکه

دراولین بخش از خاطرات سفرحج، دکتر فروزین، به چگونگی تهیه گذرنامه و مقدمات سفرو پرواز از فرودگاه مهرآباد اشاره شد. امروز دومین بخش‌از آن خاطرات را می‌خوانید :

دکتر طهمورث فروزین

وقتی‌و اردجده شدم یکراست به ستاد اوقاف ایران رفتم . در راه دیده که‌در گوشه و کنار شهر هزاران هزار حاجی بالباسها و رنگها و باروبنه متفاوت در پیاده‌رو ها و کنار خیابان ها خوابیده و یادرحرکت بودند. اسباب و اثاثیه این زائرین فوق‌العاده جالب بود . بعضی از آنها نیز از فرصت استفاده کرده‌و مواد و اشیائی را که با خود از کشور خویش آورده بودند بمعرض فروش گذاشته بودند . بادام های آفریقائی ، چوب معطر سولیا برای جویدن و خوشبو کردن دهن ، تخم هندوانه ، تخم انواع سبزیها در کنار خیابان ها بمعرض فروش گذارده شده بود . در بعضی نقاط شهر بسط متفرقه فروشان پهن بود که‌در میان آنها از قیچی و چاقو و گلوبند و گوشواره بدلی به انواع مختلف چیده شده بود.

درستادحج درجده سازمان اوقاف بافعالیت‌مشغول رسیدگی به کار زائرین بودو برای‌انجام این مقصود در نزدیکی‌فرودگاه خانه‌ای راکه متعلق به قاضی شرع جده است اجاره کرده بودند . دکتر ابوالقاسم‌مشیری رئیس ستاد بود ولی سایر مسئولین اوقاف نیز دراین ستاد مشغول خدمت بودند از جمله آقای علی فرشچی معاون‌نخست وزیر و سرپرست سازمان‌اوقاف از روز بیستم آبانماه شخصادر ستاد حضور میافت‌و به‌درخواست زائرین رسیدگی میکرد یکی‌از کار های ستاد جده منظم‌کردن کار ستاد حج زائرین ایرانی در مدینه ، در مکه ،درعرفات، و در منی بود . دراین کاردسته جمعی پیشاهنگان نقش بسیار بسیار موثری را بازی میکردند که بعدا به آنها اشاره خواهم کرد.

روز بعد از ورود به جده به مدینه منوره رفتم. مدینه شهری است که مورد علاقه فراوان مسلمین جهان خاصه شیعیان است چه دراین شهر چهار امام شیعیان و حضرت زهرا در گورستان بقیع مدفون هستند.

زائران در مدینه در خانه هائی که فلا توسط سرپرستان گروه ها اجاره شده بود اقامت کرده بودند و هدف هرکس که به مدینه میرود دو چیز بیش نیست زیارت‌و خرید. مسجدنبی درمدینه‌سابقه‌ای‌بس طولانی‌دارد و دروسط مسجدمحراب حضرت پیامبر دیده میشود که بفاصله چند متری آن منبری نیزوجود داردکه‌گفته میشود چهارصد سال پیش با استفاده از یك‌منبر قدیمی توسط عثمانیان ساخته شده است . بعقیده مسلمین یکی از درهای بهشت فاصله بین‌محراب پیامبر و این منبر است‌که‌گفته میشود گزاردن دو رکعت نماز دراین محل به هفتاد هزار رکعت نماز عادی برابر است .

در مدینه زائرین علاوه بر زیارت به خرید میپردازند . پارچه بیش‌از هر چیز فروخته میشود که قسمتی از این‌پارچه هاساخت وطن عزیز خود مامی باشد. لوازم الکتریکی ،دوربین های عکاسی و تسبیح از اشیاء فوق‌العاده مورد توجه زائرین است . ستاد حج ایران‌درمدینه بسیار فعال بودو پیش‌آهنگان بانهایت جدیت به انجام‌وظیفه مشغول بودند.

در شهر مدینه بسیاری از زائرین برای انجام مراسم‌نماز از ساعت ها قبل در مسجدالنبی می نشینند و نوبت میگیرند . نماز گزاردن برای زائرین تنبل دراین مسجدبسیار دشوار است. بخصوص آن که هر زائر باید مواظب کفش‌خود نیز باشد والاپس از انجام نماز و زیارت خبری از کفش نیست.

در مدینه زائرین تقریبا در راحتی بسر میبرندو یکی از راحت ترین قسمت های سفر حج راسمر مدینه تشکیل می دهد . در مدینه جیب‌بر فراوان است و زائرانی که در بازار پول خودرا باوسائل خاصی حفظ نمیکنند راحت آنرا از کفمی دهند.

نگهداری پول

در مدینه بازائری برخورد کردم‌که بسیاری از پولهای‌خود راباتسمه به بدن خود بسته‌بود و میگفت که‌این روش مطمئن ترین روش حفظ پول حتی پس از پوشیدن لباس احرام یعنی محرم شدن است . این زائر نزدیك به بیست هزار تومان پول را به همین نحو حمل می کرد . طرز بستن پولها با استفاده از تسمه‌یك روش‌کاملا ابتکاری بودو منهم عقیده دارم که امکان دزدیدن پول‌باستفاده ازاین تسمه محافظ برای هیچ جیب بری عملی نیست . این زائر اسکناس های خود را به دور تسمه می پیچید و بعدتسمه رابه دور بدن خود می‌پیچید و قلاب آنرا می‌بست . البته‌تسمه از چرم بسیار محکم ونیرومندی درست شده بود که بریدن‌آن به آسانی ممکن نبود.

در مدینه ضمنا بازائردیگری برخورد کردم که مقداری پودر قاید بعنوان سوغاتی خریده‌بود و عقیده داشت که پودر های تمیز کننده‌ای که‌از سرزمین های مقدس سوغات برده شود هر صورتیکه لباس کسی درآن شسته شود تمام گناهانش نیز شسته خواهدشد.

چند ساعت قبل از حرکت از مدینه در مسجدشجره که ده کیلو متر دورتر از مدینه قرار دارد محرم شدم‌و لباس سفیدپرتن کردم و باتومبیل‌رو باز عازم رفتن به‌فرودگاه گشتم. البته اکثریت زائرین با اتومبیل فاصله بین مدینه و مکه راطی میکنند . پس‌از رسیدن به فرودگاه مدینه معلوم شد که من و دوستانم در خرید بلیط هواپیما اشتباه کرده‌ایم و دو نوع هواپیما از مدینه به جده میرود که کرایه آنها باهم فرق دارد.

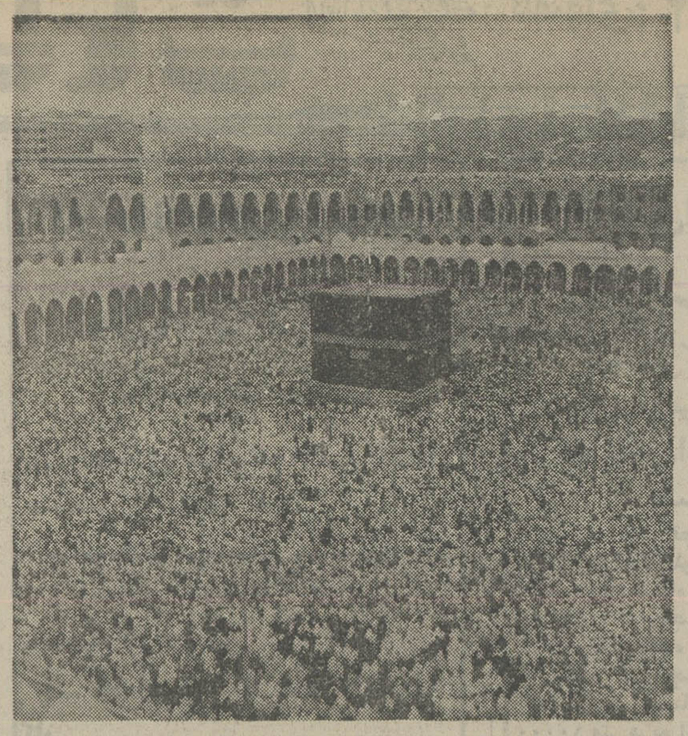

خانه کعبه ، میعاد میلیونها مسلمان که در آرزوی طواف آن لحظه شماری میکنند.

آگهی استخدام

جمعیت شیر و خورشید سرخ استان تهران برای خدمت در اداره ساختمان خود در تهران یکنفر مهندس راه و ساختمان و یکنفر تکنیسین تاسیسات یا برق استخدام میکند .
واجدین شرایط به نشانی تهران، بهجت‌آباد ـ ساختمان ۶۰۱ ـ تلفن ۸۹۸۹۲۲ مراجعه نمایند.

استخدام پزشك عمومی

شرکت ملی نفت ایران جهت‌خدمت دربهداری وبهداشت شیراز و اصفهان به پزشك عمومی با شرایط زیر نیازمند است :
۱ـ ملیت ایرانی .
۲ـ شاغل نبودن در سازمانهای دولتی وابسته بدولت .
۳ـ دارا بودن کارت پایان خدمت وظیفه‌عمومی یا معافیت دائم .
۴ـ دارا بودن درجه دکتری پزشکی عمومی.
۵ـ آشنائی بزبان انگلیسی .
۶ـ حداکثر سن ۴۰ سال.
متقاضیان واجد شرایط میتوانند همراه با فتوکپی مدارك مربوطه و دو برگ فتوکپی شناسنامه و چهارقطعه عکس ۴ × ۶ ظرف مدت دو هفته از تاریخ انتشار آگهی از ساعت ۸الی۱۱ صبح روز های شنبه‌تا چهارشنبه به استثناءروز های تعطیل به اداره استخدام و کاریابی شرکت ملی نفت ایران واقع در تهران ـ خیابان کاخ شمالی ، بالاتراز بلوارلیرابت شماره ۷۶مراجعه نمایند . ۱ـ۳
م‌الف ۲۰۲۴۰

استخدام پرستار

شرکت ملی نفت ایران جهت‌خدمت دربهداری و بهداشت تهران بتعدادی پرستار باشرایط‌زیر نیازمند است :
۱ـ ملیت ایرانی .
۲ـ شاغل نبودن در سازمانهای دولتی و موسسات وابسته بدولت .
۳ـ دارا بودن برگ پایان خدمت یا معافیت دائم از خدمات اجتماعی زنان.
۴ـ دارا بودن دانشنامه لیسانس پرستاری
متقاضیان واجد شرایط میتوانند همراه با فتوکپی ارك‌و سوابق مربوطه و دوبرك فتوکپی شناسنامه و چهارقطعه عکس ۴ × ۶ ظرف مدت دو هفته از تاریخ انتشار آگهی از ساعت ۸الی۱۱ صبح روز های شنبه‌تا چهارشنبه به استثناءروز های تعطیل به اداره استخدام و کاریابی شرکت ملی نفت ایران واقع در تهران ـ خیابان کاخ شمالی، بالاتراز بلوار الیزابت شماره ۷۶مراجعه نمایند . ۱ـ۳
م‌الف ۱۰۲۴۱

استخدام کارگر ساده ومتخصص

شرکت سهامی تولید و انتقال نیروی برق‌ایران (توانیر) بمنظور تکمیل کادر پرسنلی خود تعدادی کارگر راکه دارای مدرك تحصیلی سوم متوسطه و یا پایان‌تحصیلات ابتدائی باشند استخدام و پس‌از گذراندن یك‌دوره‌آموزش‌تخصصی جهت تصدی مشاغل مشروحه زیر به‌واحدهای‌تابعه‌معرفی مینماید:

ردیف	عنوان شغل	تحصیلات لازم
۱	کارگر متخصص تعمیرات الکتریك	سوم متوسطه
۲	کارگر متخصص تعمیرات مکانیك	سوم متوسطه
۳	کارگر متخصص نصب خطوط فشارقوی	سوم متوسطه
۴	کارگر متخصص نصب پستها	سوم متوسطه
۵	کارگر متخصص نصب ترانسفورماتور	سوم متوسطه
۶	فرزکار	سوم متوسطه
۷	ریخته‌گر وآبکار	پایان تحصیلات ابتدائی
۸	آشپز و کمك آشپز	پایان تحصیلات ابتدائی
۹	راننده جرائقال	پایان تحصیلات ابتدائی
۱۰	میزبان کانتین	پایان تحصیلات ابتدائی
۱۱	پیشخدمت و نظافتچی	پایان تحصیلات ابتدائی

داوطلبان واجد شرایط میتوانند بمنظور ثبت نام و کسب اطلاعات بیشتر حداکثر تا تاریخ ۲۰ر۹ر۲۵۳۶ با همراه داشتن مدارك زیر به‌اداره استخدام این شرکت واقع در میدان ونك حیابان برزیل ساختمان مرکزی شرکت توانیرمراجعه نمایند .
۱ـ اصل شناسنامه .
۲ـ اصل مدرك تحصیلی .
۳ـ اصل کارت پایان خدمت یا معافیت‌دائم
۴ـ عکس ۴ × ۶ ـ۵ قطعه
م‌الف ۲۰۳۹۶

آگهی استخدام

استخدام دائم کارگر ساده

شرکت سهامی تولید وانتقال نیروی‌برق‌ایران «توانیر» وابسته به وزارت نیرو به‌تعدادی کارگر ساده باحداقل مدرك‌ششم‌ابتدائی نیازمند است .
داوطلبان واجد شرایط میتوانند بمنظور ثبت نام و کسب اطلاعات بیشتر روزهای‌دوشنبه ۱۴ر۹ر۳۶ وسه‌شنبه ۱۵ر۹ر۳۶ با همراه داشتن‌مدارك زیر به‌اداره‌استخدام این شرکت واقع در تهران میدان ونك خیابان برزیل‌ساختمان مرکزی اداره استخدام مراجعه نمایند
۱ـ اصل شناسنامه
۲ـ اصل مدرك تحصیلی .
۳ـ اصل کارت پایان خدمت یا معافیت دائم .
۴ـ عکس ۳×۴ یك قطعه م‌الف ۲۰۲۴۷

اسرار طول عمر، شادابی و تندرستی

ترجمه مهدی نراقی

«۱۴۳»

نوشیدن شیر را فراموش نکنید

شیر نیروبخش

من بشما جدا توصیه میکنم شیر نیروبخش را مخصوصا اگر بودجه فشرده‌ای دارید بنوشید.

همیشه شیشه‌ای از این شیر مطبوع به ذائقه را در یخچال داشته باشید و آنرا در قهوه ، غلات صبحانه و سوس‌ها مصرف کنید.

شیر نیروبخش رااینطور تهیه کنید :

یک فنجان یا یک‌فنجان‌و نیم شیر چربی گرفته خشک را با دو قاشق سوپخوری روغن مایع نباتی و یک‌لیتر شیر تازه‌چربی‌گرفته مخلوط کنید و آنرا در میکسور بریزید و مخلوط یکسانی بدست آورید و یا باتخمرغ بهمزنی بزنید و آنرا نه‌تنها بعنوان آشامیدنی بلکه در طباخی و غلات صبحانه هم بکار برید.

برای اینکه‌به‌شیرنیروبخش طعم بیشتری بدهید میتوانید یک یا دو قاشق سوپخوری ملاس سیاه که سرشار از آهن است ، یک یادوقاشق سوپخوری آرد خرنوبکه طعم‌شوکلات داردویک‌قاشق قهوه‌خوری قهوه حل‌شدنی یا چند قطره شیره وانیل را در آن بریزید .

شیر چربی‌گرفته تازه: یک فنجان ، روغن مایع نباتی: یک قاشق ، شیر چربی‌گرفته خشک : نیم فنجان ... تمام این مواد را در میکسور بریزید و کلید درجه‌آخرین سرعت آنرابزنید و هنگامیکه مواد مذکور کاملا مخلوط شد بلافاصله آنرا مصرف کنید. این ، یکنوع نوشیدنی غلیظ است برای‌شما چنانچه نمیتوانید از مصرف «کرم» بگذرید .

شیر مقوی برای لاغری

خامه شیر دارای اغلب کالری‌های شیر است بهمین علت است که جدا توصیه می‌شود شیر چربی گرفته را بخرید و آنرا با شیر خشک کم چربی تقویت کنید .

باین طریق در یک لیتر شیر، مقدار دو برابر پروتئین‌ها ، کلسیم‌ها ، ریبوفلاوین و دیگر ویتامین های گروه «ب» را بدست می‌آورید. این شیر مقوی اگر بین دو غذا صرفنشود تشنجات معده را آرام کرده و احساس حالت خوشی خواهد شد.

من این شیر را حتی به کسانیکه مشکل اضافه وزن دارند توصیه میکنم چون بهترین دوست‌آنهاست اینک دستور تهیه این (سوپر خوراک) که طعم آن تفاوتی با شیر تازه ندارد برای اطلاع شما ذکر میشود.

در ظرفی یا در میکسور کمتر از یک لیتر شیر تازه بریزید نیم فنجان شیر خشک چربی گرفته ، دو قاشق‌سوپخوری مخمرآبجو و یک قاشق سوپخوری عسل و یا ملاس اضافه‌کنید و آنرا بزنید تا بشکل خامه درآید و در یخچال حفظ کنید و در طول روز هرقدر خواستید بنوشید .

این نوشابه وقتی گرم باشد دوای‌خواب‌آورطبیعی است ، یک فنجان شیر تقویت شده ۱۳ر۷ گرم پروتئین فراهم میکند وبیش از ۱۴۵ کالوری ندارد که ۷۵ کالوری آن مربوط به‌قند شیر (لاکتوز) است .

بسیاری از بزرگسالان کاملا لاکتوز راجذب‌نمیکنند و چیزی که جذب نشود چاق نمیکند.

شیر با مخمر آبجو

در یک لیوان شیر تازه دو قاشق سوپخوری شیر خشک چربی‌گرفته و دو قاشق قهوه‌خوری عسل یا ملاس‌ودوقاشق قهوه‌خوری گرد مخمر آبجو را بریزید و با قاشق بهم زنید تا خوب مخلوط شود و آنرا بطور سرد بین غذاها و یا گرم (بدون اینکه بجوش آید) قبل از خواب بخورید.

شیر و عسل

در یک لیوان شیر داغ یک قاشق قهوه‌خوری عسل و یک قاشق قهوه‌خوری ملاس سیاه بریزید و بهمزنید تاخوب مخلوط شود بعد آنرا بین غذاهای اصلی و یا قبل از خواب بنوشید .

این آشامیدنی برای کسانیکه میخواهند چاق شوند عالی است .

خوردن شیرکاکائوعادت بدی شده است که بین جوانان مخصوصا خیلی رواج دارد .

تحقیقات علمی که اخیرا بعمل آمده است ثابت کرده است کلسیم شیر وقتی توام با کائوئو باشد بسختی جذب میگردد و حال آنکه اگر شیر خالص نوشیده شود کلسیم آن به آسانی در دستگاه بدن هضم‌وجذب میشود .

به بسیاری از نوجوانان و جوانان که کمبودکلسیم دارند نباید توصیه کرد شیرکاکائو بخورند .

گرد خرنوب که از میوه خشک خرنوب بدست آمده است طعم شکلات دارد .

یک قاشق سوپخوری از گرد خرنوب را در یک لیوان شیر تقویت شده مخلوط کنید نوشابه‌مغذی و لذیذی بدست میدهد این نوشابه را میتوانید سرد و یا گرم بنوشید .

خرنوب در بسیاری از فروشگاه‌های رژیم فروخته میشود .

شیر قهوه

یک قاشق قهوه خوری قهوه حل شدنی‌و دوقاشق سوپخوری شیر خشک بی‌چربی را در یک لیتر شیر کم‌چربی تازه مخلوط کنید تا در نتیجه این اختلاط بیست و پنج گرم پروتئین کامل دراختیار شما باشد ثابت گردیده‌است که آشامیدنیهای شیری بین غذاها از پیدایش گرسنگی شدید و ناگهانی جلوگیری میکند .

شیر معطر با پرتقال و لیمو

این مخلوط خیلی خنک است. در یک لیترشیرچربی گرفته یک قاشق قهوه‌خوری خلال پوست نارنج و یک قاشق قهوه‌خوری خلال پوست لیمو و دو قاشق قهوه‌خوری شیرچربی‌گرفته خشک را بریزید و باقاشق آنرا تکان دهید و بگذارید در یخچال سرد شود.قبل از مصرف دوباره آنرا بهم بزنید .

شیر وملاس

در یک لیتر شیرکم‌چربی تازه دو قاشق قهوه خوری ملاس ودوقاشق‌سوپخوری شیرخشک بی‌چربی بریزید و آنرا بهم بزنید و در یخچال بگذارید تا خنک شود.

این نوشابه با مزایای زیادی که دارد جای‌قهوه‌را میگیرد .

شیر معطر متنوع

همیشه این دستوراساسی را در نظر بگیرید و اجرا کنید که دوقاشق‌سوپخوری شیرخشک بی‌چربی را در یک لیتر شیر کم‌چربی تازه مخلوط کنید تا در نتیجه این اختلاط بیست و پنج گرم پروتئین کامل دراختیار شما باشد ثابت گردیده‌است که آشامیدنیهای شیری بین غذاها از پیدایش گرسنگی شدید و ناگهانی جلوگیری میکند .

آگهی مزایده

واحد اسالم، شرکت صنایع چوب و کاغذایران (چوکا) تولید شش ماه ذغال کارخانه تقطیر (حدود ۱۵۰۰ تن)را که حاصل از تغییرات شیمیائی چوب میباشد از طریق مزایده بفروش میرساند.
علاقمندان شرکت در مزایده میتوانند پس‌از بازدید از موردمزایده واقع درمحل واحد اسالم (کیلومتر ۶۰ جاده بندرپهلوی‌آستارا) واطلاع‌از شرائط شرکت در مزایده پیشنهاد خودراحداکثر تا ساعت ۱۱ صبح روز ۱۲ آذرماه جاری در قبال اخذرسید بدبیرخانه واحد اسالم تسلیم دارند.
ضمنا درجه رطوبت ذغال ۱۲ر۵ درصد وخاکستر آن پس از سوخت کامل ۳ر۵٪میباشد پیشنهاد های رسیده درساعت ۱۲صبح همان روز باز و قرائت خواهد شد . م‌الف ۱۹۸۳۱
صنایع چوب و کاغذ ایران

یك شرکت بین‌المللی در تهران

به چند دستگاه اتومبیل پیکان آخرین مدل‌و جیپ با بیمه تمام بدنه بدون راننده برای اجاره مورد نیاز است تلفن ۸۲۳۰۴۴

آگهی استخدام

سازمان صنایع نظامی‌افرادمشروحه زیر را جهت‌خدمت‌در سمنان‌با حقوق مکفی استخدام مینماید .

۱ـ بی‌سیم چی ۲ـ استاد کار ماشین ۳ـ استاد کار برای تعمیرات وسائل نقلیه
۴ـ استادکار برق ۵ـ انبار داربرای‌وسایل نقلیه و کارگاه برق ۶ـ کارگر مکانیك
۷ـ راننده جرثقیل ۸ـ راننده بالابر

داوطلبین میتوانند همه روزه باستثنای روز های پنجشنبه و ایام تعطیل جهت کسب اطلاعات بیشتر بدفتر اطلاعات سازمان صنایع نظامی‌واقع در سلطنت آباد مراجعه نمایند .
م‌الف ۲۰۰۸۹

آگهی پایان ممیزی منطقه چهارشهر کرمان

همشهریان محترم

دراجرای‌مقررات ماده‌پنج‌آئین‌نامه ترتیب ممیزی و تشخیص وصول عوارض بدینوسیله پایان تجدید ممیزی منطقه چهار را پیرو آگهی شماره ۱۰۲۱۳ ـ ۶ر۷ر۳۶ جهت اطلاع مالکین‌محترم‌محدوده منطقه فیریوورراکه حدود آن بشرح زیر است اعلام میدارد .

۱ـ شمالا: بر جنوبی خیابان پهلوی ازچهارراه کاظمی تا تقاطع چهارراه طهماسب‌آباد
۲ـ شرقا: اول ازبر غربی خیابان شهناز تا انتهای آن ،دوم برغربی خیابان کاظمی.
۳ـ جنوبا: اول بر شمالی خیابان سعدی تا کوچه صاعد، دوم بر شمالی خیابان خواجو تا تقاطع خیابان برق.
۴ـ غربا : برشرقی خیابان سیلو تا محدوده قانونی.
بطور خلاصه ، خیابانهای اقبال ، ۲۱ آذر ، تهران، بولوار رضاشاه کبیر ، چهارم آبان ، فردوسی ، پروین اعتصامی ، سپه ، بایندر، جم، وحشی بافقی، نهم‌آبان ،در این‌منطقه قراردارد.
تاریخ شروع مهلت پذیرش اعتراضات اول آذر ماه سالجاری.
نشانی کامل محل‌پذیرش اعتراضات :سازمان ممیزی و درآمد نوسازی شهرداری واقع در خیابان خورشید چهارراه ابن‌سینا .
از کلیه مالکین املاك واقع در منطقه چهار تقاضا دارد هنگام مراجعه شماره شناسنامه ملك که روی سردر ملك نوشته شده و یاشماره پلاك های بلوك وحوزه محیط ملك را یادداشت و ارائه دهند .
نتیجه ممیزی منطقه در سازمان مزبور موجود است که بمحض مراجعه اعلام خواهد شد.

شهردار کرمان . علوی

تحقیق و بررسی دانشجویان دانشکده کشاورزی دانشگاه تهران درباره نشریات کشاورزی

نشریات کشاورزی چیزی به روستائیان نمی‌دهد!

اصطلاحات و نثر سنگین و نتراشیده نشریات کشاورزی برای روستائیان نامفهوم است

این گزارش براساس بررسی های عینی علیرضا جهان‌بیگلو ـ مصطفی عطائی‌فرد، مجید شهروزی‌فرد ـ بهلول ناصری‌گیوی وداودخردمند، دانشجویان دانشکده کشاورزی دانشگاه تهران تهیه شده است.

از آنجاکه زراعت و کشت‌وکار ، دریك سیر تکاملی‌از کار با ساده‌ترین ابزار بصورت‌عمل با ابزاری پیچیده درآمده است واین تکامل روزافزون درجهت سهولت بیشتر کار ،بالا بردن میزان محصول و آسایش‌بیشتر کشاورزان ادامه داردودر کشور مانیز به تناسب دگرگونی کمی‌و کیفی وسایل‌تولید، کشاورزان محتاج آموزش‌های تازه شده‌اند تادرکاربرد ابزار نو و مبارزه باآفات‌نباتی ودرنهایت بکف‌آوردن محصول‌بیشتر، مبارزهای ضروری راکسب کنند، درراه رسیدن به چنین‌هدفی، دستگاه های صلاحیتدار درکنار اعزام مروجان کشاورزی به روستا هاوروش های تبلیغاتی معمولی‌که‌دارند نشریاتی هم درهمین زمینه برای کشاورزان چاپ میکنند اما این‌نشریات که تحت‌عناوین گوناگون منتشر میشود وراه های مبارزه با آفات نباتی تافنون پیوندو هرس درختان میوه و و ... رادر بر میگیرد تاچه‌اندازه مورد استفاده کشاورزان قرار میگیرد، موضوع تحقیق جمعی از دانشجویان دانشکده کشاورزی دانشگاه تهران راتشکیل میدهد، دانشجویان برای‌تهیه‌گزارش های تحقیقاتی خود،به چندروستا سفرکرده‌اند و از نزدیك باکشاورزان ،گفت‌و شنود نموده‌اند، حاصل این گفت‌و شنود رابصورت گزارشی در آورده‌ایم که‌دربی ازنظرتان میگذرد:

ابتدا راهی دهکده« آسیاب بزرك » واقع در حومه قزوین شدیم ، و در آغاز پاسپاهی دانش ده در محل کارش ، مدرسه دیدار کردیم ، سپاهی دانش وقتی منظورمان را فهمید ما رابه خانه‌کدخدای ده‌هدایت کرد، کدخدا که‌خودازکشاورزان روزگار دیده ده به حساب می آمد اولین کسی بود که با ما به گفت‌وشنود نشست .

اولین سئوالی که ازکدخدا کردیم دربوره کود بودکدخدا توضیح داد که کود بطور کلی در افزایش محصول اثرات فراوانی دارد.

مطالب گنك

بعد یکی از نشریات‌کشاورزی راکه از طرف سازمان ترویج وزارت کشاورزی انتشار میبابد، ورق زدیم و بخشی از صفحه اول نشریه را برای کدخدا خواندیم و از او خواستیم ، هرچه از آن بخش فهمیده برایمان بگوید .

«کدخدا » از درك لغت‌فرنگی، کود « ازته » عاجز ماند بعد کار برایش توضیح دادیم این لغت فرنگی نام نومی « کود» است ، گفت : ما کود ها را اینطور نمی شناسیم ، ما به همین کود « منظور کود ازته است » میگوئیم کودشکری .

وی توضیح داد: اینطور که توی مجله نوشته ، مازمین ـ هایمان راکود نمی دهیم ، ما در فصل پائیز وقتی زمین را شخم کردیم به اندازه‌دوکامیون کود حیوانی به زمین میدهیم و بهار که شد مقداری کود شکری در زمین می‌ریزیم و بعد بذرافشانی می‌کنیم.

★ روشهای سنتی

صفحه ۲ همین نشریه ! برای کدخدا خواندیم ، اصلا متوجه نشد، خودمان راجع به مطالب این صفحه توضیح‌دادیم اما باز هم چیزی دستگیرش نشد، وقتی شیوه های نوین کودپاشی رابرایش به زبان ساده تشریح کردیم ، گوئی پاچیز «ی تازه‌ای برخورد کرده است ، اما از چهره‌اش پیدا بود که هنوز به روش های سنتی پای‌بند است .

در روستاهای عباس آباد و « حصار طبهاسب » از توابع شاهدشت کرج‌به‌میان کشاورزان رفتیم ، ارقبا مابا روستائیان باکمك سپاه دانش‌و کدخدای محل برقرار شد.

در جمع روستائیان ابتدا قسمتی از یك نشریه کشاورزی رابرایشان خواندیم و بعد خواستیم هرچه درك کرده‌اند برایمان توضیح بدهند ، ولی هیچکدام از کشاورزان‌از مطالب نشریه چیزی نفهمیدند ، وقتی همان مطلب را بزبان ساده برایشان تشریح کردیم قدری متوجه شدند.

یکی از کشاورزان گفت : ما سوادمان به اندازه کافی نیست تا از مطالب این مجله سردربیاوریم ،یکی دیگرگفت: فقط عکس هایش را تماشا می‌کنیم.

★ فقط عکس !

در روستای عباس آباد ، تعدادی از نشریات کشاورزی را همراه داشتیم بین کشاورزان توزیع کردیم و بعداز ساعتی از آنها خواستیم راجع به‌مطالب نشریات هرچه فهمیده‌اند برایمان توضیح بدهند . یکی هو تن که فقط توانسته بودند، قسمتی از مطالب را بخوانند، بقیه توضیحی نداشتند ازظواهر امر پیدابود که بیشتربه عکس نشریات توجه دارند نه‌محتوی آن .

تصمیم گرفتیم یکی‌ازنشریات رابرای روستائیان بخوانیم و بعد به زبان ساده برایشان توضیح بدهیم قبل از قرائت نشریه ،معنی بعضی‌ازاصطلاحات کشاورزی را که در نشریه آمده بوداز کشاورزان‌پرسیدیم آنها معنی قناوب را نمی ـ دانستند و وقتی مفهوم آن را بزبان ساده برایشان تشریح کردیم، گفتند مابه چنین‌عملی در ده خودمان میگوئیم « جـ‌ـکاری ».

معنی « آیش » را از آنها پرسیدیم ، باز هم نمی‌دانستند وقتی برایشان توضیح دادیم که «آیش » عبارت از باير نگاه‌ داشتن زمین بعد از جمع آوری نخستین محصول زمین است گفتند مابه این عمل میگوئیم «بوچونی » که دراصل یـك اصطلاح یزدی است و توسط کارگران مهاجر یزدی‌به‌روستای حصار طهماسب آورده شده است .

از کشاورزی معنی « هیرم کاری »و «خشکه‌کاری » را که در نشریه وزارت کشاورزی آمده بود ، پرسیدیم، توضیح دادند که به « هیرم کاری » میگویند «نم‌کاری » اما معنی خشکه‌کاری را نمی دانستند.

از روستائیان پرسیدیم «کود سبز » به چی میگویند؟؟

گفتند : شاید همان‌کدوی سبز : باشد !

★ کدوی سبز !

در حالی که‌کود سبزعبارت از بقایای یونجه و گیاهانی‌از خانواده یونجه است که در خاك برگردانده میشود مفاهیم چند اصطلاح مثل مباکتریهای هوازی» ، سوسولوز ، و «کولیتواتر» که در صفحات نشریه ، مورد بحث آمده بود برای کشاورزان کاملاناآشنا بود ، کشاورزان راجع به آبیاری «نشتی» که در نشریه به آن اشاره شده بود اطلاعی نداشتند ، اما بعد که توضیح دادیم معلوم شد نوعی آبیاری نشتی بصورت سنتی دردروستا معمول است که در محل به آن میگویند : «کوزه پشتی» روستائیان راجع به انـواع کود های شیمیائی که‌صفحاتی از نشریه را اشغال کرده‌بود اطلاعی نداشتند و فقط یك نوع کود شیمیائی میشناختند که به آن کود شکری میگفتند، که در واقع همان کود ازتمیا «اوره» است .

★ اصطلاحات مبهم

در بخشی از نشریه آمده بود هر زمین هائی کمبتازگی زراعت چغندر قند شروع گردیده است و یا زمین های شور، دادن کـود پتاس ، ضرورت ندارد ، زیرا علاوه براینکه اقتصادی نیست، باعث بهم خوردن تعادل فرمول شیمیائی خاك میشود ، از لحاظ قلیائی بودن هم ، مضر خواهد بود» .

کشاورزان اصلا معنـی اصطلاحاتی مثل کود پتاس ، اقتصادی و فرمول شیمیائی، را درك نکردند . در یکی از صفحات نشریه ، تصویرماشین و جین یعنی «لوکیتواتر» را به روستائیان نشان دادیم ، اغلب اعتراف کردند که از تصویر چیزی نمی فهمند و برخی نیزمطالب نامربوطی‌ابراز نمودند .

تصویر صفحه ٤٥ نشریه‌را که تنك کردن بوته ها، را نشان میداد ، به کشاورزان نمایاندیم ، همگی سکوت‌کردند و یکی پاسخ داد:

ـ زنها با خطکش راه‌آب را باز میکنند تا آب برود !

★ هدف دست نیافته

از گـزارش تحقیقاتـی دانشجویان دانشکده‌کشاورزی دانشگاه تهران چنین برمی‌آید که وزارت کشاورزی‌باانتشار این نشریات ، نه تنها بهدف اصلی دست نیافته است ، بلکه بطور نسبی نیز در این راه توفیقی‌کسب نکرده است ،اگر هدف این است که این‌نشریات کشاورزان را با اصول نوین کشت و کار و راه های کار برد ابزارکشاورزی آشناکنند، بشرحی که گذشت ، دهقانان ما ، از مطالب این نشریات که اغلب اصطلاحات فرنگی همراه است و نثری سنگین و نتراشیده دارد، چیـزی دستگیرشان نمیشود و اگـر غرض این است که این‌نشریات رامروجان‌کشاورزی بخوانند و بعد برای روستائیان تشریح کنند آنهم هدفی دست نیافتنی است ، چرا که اولا همـه روستاها مروج کشاورزی و سپاهی ترویج ندارد و ثانیا همان تعداد که مروجانی که در روستا ها هستند ، درعمل توفیقی ندارندو زبان‌روستائی را نمی‌فهمند و بعنوان مثال‌در روستا های طالقان که ازبخش های استان مرکزی و نزدیك تهران است ، کشاورزان‌هیچ بهره‌ای از اینگونه نشریات نبرده‌اند والبته هرماه توسط پستخانه تعدادی‌از این‌نشریات بمروستاها میرسد ، اما بدون اینکه مشکلی را بگشاید از دکان بقالی و قصابی سر در می‌آورد ، درروستا های‌بخش ساوجبلاغ و دهات اطراف ساوه هم همین نارسائی‌بچشم میخورد ، در بعضی از ایـن مناطق آفت ، شته ، هر سال زیان های سنگینی ببار می‌آورد وباغداران میوه با طرق مبارزه با آفات درختان میوه آشنائی ندارند ، و سمپاشی متداول هم دردی رادوا نمیکند زیرا باغداران فقط دو نوع سم میشناسند بهاره و زمستانه، گاهی بعلت‌بی اطلاع‌کشاورزان جای این دو سم با هم عوض میشود که منجر به‌خشکشدن درختان میوه میگردد .

مروج کشاورزی از آن دست کـه‌واقعا کشاورزان درآمیزد و در مزارع شیوه های عملی کشت و کار و مبارزه باآفات نباتی را به آنها بیاموزدخیلی کم داریم ، اغلب مروجان ، در روستاها ، منتظر میمانند تا یک روستایی اگر شته ، همه یونجه‌اش را خاکستر کرد ، بسراغ آنها برود، و استمداد کند نشریات کشاورزی همکه شرحش گذشت ، گوئی قـرار است فقط منتشربشودو دیگر هیچ!

این نشریات اغلب در روال همان بولتن هائی است کـه بعضی موسسات دولتی‌منتشر میکنند و کمتر ، درصدد بر می‌آیند که آیا این بولتن هدف موردنظرآنها رابرآورده میکند یا خیر ؟

برنامه دهقان که از رادیـو پخش می شود ، از دیـد گردانندگان‌این برنامه‌درهدایت روستائیان سهم مهمی دارد ، اما در عمل این برنامه نیز بـا نارسائی هائی مواجه است. دانشجویان دانشگاه تهران‌در مورد میـزان بهـره گیـری کشاورزان ما از برنامه دهقان نیز گزارشی تدارك دیده‌اندکه در فرصت دیگری از نظرتـان خواهد گذشت .

★ هدف دست نیافته مروجان استثنائی

این نکته در خور یادآوری است که مروجان استثنائی با شوق و علاقه از خود مایه میگذارند و فارغ‌از مطالب نشریات کشاورزی ، وظیفـه خویش را انجام میدهند ، اما متاسفانه از این استثنا هاخیلی کم داریم . روی سخن ما در این گزارش بیشتربادستگاهها و مسئولانی است که چنیـن نشریاتی را برای روستاها و روستائیان منتشر میکنند و طبعا با هدف خیـر خواهانـه چنین کاری را انجام میدهند، اما اگر انتشار این نشریات با اهزام کارشناسانی که باوسایل ارتباطی گوناگون ، راه های نوین کشاورزی و مبارزه با آفات نباتی رابرای کشاورزان تشریح کنند ، همراه گردد ، نتایج مطلوبی بدست خواهد آمد. همچنین اگر نشریات با عبارات ساده‌تری تهیه گردد و اصطلاحات بفرنج فرنگـی و اضحتر بیان شود ، بسیاری از مشوارهها برطرف میشود.

مهمان نوازی

سنّت ۳۰۰۰ ساله ما

... سنتی غرورآفرین که ثمره‌اش شکوفائی لبخند روی لبهای مردم سراسر جهان‌است . باهما پرواز کنید ، پروازی‌شیرین با سنت ۳۰۰۰ساله.

هواپیمائی ملی ایران"هما "اکنون باگسترش‌کامل‌خطوط پروازی‌خویش نامی پر افتخار در عرضه رقابتهای فاتحان بزرگ آسمان است .

" هما " نه تنها آخرین و جدیدترین امکانات هوائی را در اختیار شما قرار میدهد ، بلکه با صمیمانه‌ترین و گرمترین میهمان‌نوازیها باستقبال شما می‌آید ، با سنت ۳۰۰۰ ساله شاو" هما ".

برای کسب اطلاعات بیشتر و رزرو بلیط با آژانس مسافرتی خود و یا با دفتر هواپیمائی ملی ایران تماس بگیرید.

خیابان ویلا شماره ۴۴ تلفن ۰ ۹۱۱۲۵۸۰ ـ ۹۱۱۲۵۹۱
میدان فردوسی تلفن ۰ ۹۱۱۲۵۸۰ ـ ۸۲۶۵۳۲
خیابان شاهرضا تلفن ۰ ۸۲۵۰۶۱ ـ ۹۱۱۲۵۹۹

هواپیمائی ملی ایران ۰ هما ۰

آگهی استخدام

سازمان صنایع نظامی جهت تامین کادر کارمندان فنی تعدادی داوطلب باشرایط زیر استخدام مینماید :

۱ـ تابعیت دولت شاهنشاهی
۲ـ متدین به یکی‌از ادیان (اسلام ،مسیحی ، کلیمی ،زرتشتی)
۳ـ سن ۱۷ تا ۲۰ سال و برای کسانیکه‌خدمت زیر پرچم را انجام داده باشند ۲۲ سال.
٤ـ داشتن حداقل‌گواهینامه پایان دوره‌ابتدائی
۵ـ صحت مزاج و عدم نقض عضو طبق‌گواهی بهداری سازمان.
٦ـمدت آموزش داوطلبان یکسال میباشدکه در طول آموزش از کمك هزینه‌کافی برخوردار میگردند .
۷ـ سپردن تعهد ۱۰ سال خدمت در سازمان صنایع نظامی یاسایریگانهای ارتش شاهنشاهی.
۸ـداوطلبان در مدت آموزش ازصبحانه‌وناهار رایگان استفاده خواهند نمود.
۹ـ داوطلبان پس از خاتمه دوره آموزش‌بعنوان کارمند فنی استخدام و حقوق و مزایای آنان‌برابر قانون استخدام نیرو های مسلح شاهنشاهـی خواهد بود.

حائزین شرایط میتوانند در ساعات اداری‌روز های یکشنبه و سه شنبه با دردست داشتن یـك قطعه عکس ٤ × ٦ واصل شناسنامه عکس‌دار به هنرستان صنایع نظامی واقع در خیابان‌فرح‌آباد‌ـ ژاله ـجنب فروشگاه ارتش مراجعه نمایند . م‌الف ۲۰۵۳۰ ۱ـ۲

سازمان صنایع نظامی

آگهی استخدام رسمی

اداره کل ثبت احوال استان کرمان طبق مفاد قانون استخدام کشوری ۲٤ نفررا ازطریق امتحان به‌شرح زیر استخدام میکند :

ردیف‌ـ عنوان طبقه شغل	محل جغرافیائی خدمت	تعداد موردنیاز	شرایط احراز	گروه شغلی
۱ـ منصدی امور ثبت‌احوال ۲	کرمان	۱	دیپلم کامل متوسطه	٤
۲ـ « « «	رفسنجان	۲	« «	٤
۳ـ « « «	سیرجان	۳	« «	٤
٤ـ « « «	بم	٤	« «	٤
۵ـ « « «	جیرفت	٦	« «	٤
٦ـ « « «	بافت	۳	« «	٤
۷ـ « « «	شهر بابك	۳	« «	٤
۸ـ « « «	زرند	۲	« «	٤

داوطلبان واجدشرایط میتوانند برك درخواست ذیل این آگهی راتکمیل کنندو با دو قطعه عکس ۳×٤ خودو رسید بانکی مبنی بر پرداخت مبلغ ۳۵۰ ریال در یکی از شعب‌بانك ملی ایران به حساب ۹۸۰ خزانه نزدبانك‌مرکزی ایران به عنوان « حساب حق ثبت‌نام داوطلبان استخدام » وفتوکپی‌برك خاتمه خدمت وظیفه یابرك معافیت دائم حداکثر تا ۱۰ روزبعد از انتشار این آگهی بپست سفارشی به‌نشانی اداره کل ثبت احوال استان کرمان ارسال دارند. به مدارکی که فاقد سیدبانکی باشدو یابعد ازاین مهلت به پست تحویل داده شود ترتیب اثرداده نخواهدشد. هزجوه پرداختی بهیچوجه مسترد نمیشود. »

پروانه ورود به جلسه امتحان در تاریخ۲٤ر۹ر۲۵۳٦ در محل اداره کل ثبت احوال استان کرمان بین داوطلبان‌توزیع خواهدشد امتحان درتاریخ۲۵ر۹ر۲۵۳٦ در محل اداره کل ثبت احوال استان کرمان برگزار میشود.

سجادی ـمدیرکل ثبت‌احوال استان کرمان

برك درخواست شغل از

نام‌خانوادگی نام نام‌پدر شماره شناسنامه
محل صدور تاریخ‌تولد مدرك و رشته تحصیلی
وضع خدمت وظیفه داوطلب شغل «فقط یك‌شغل » محل جغرافیائی‌مورد تقاضا
«فقط یك محل» نشانی کامل :شهر خیابان کوچه
شماره زل تلفن امضاء داوطلب

تلویزیون رنگی پارس

سوپرکالر

با کنترل از راه دور و ساعت روی صفحه

شاسی تلویزیون رنگی پارس دارای کلیه مشخصات دقیق و پیشرفته تلویزیون گروندیک آلمان است و سیستم دریافت موج آن دقیقاً برای فرستنده رنگی ایران ساخته شده. تعمیر وسرویس این شاسی باکمک دستگاه عیب یاب الکترونیکی سریع وبدون اشتباه انجام میشود و تعویض هر یک از مجموعه‌های جداگانه‌ایکه شاسی را بوجود آورده‌اند حداکثر ۳ دقیقه وقت میگیرد.

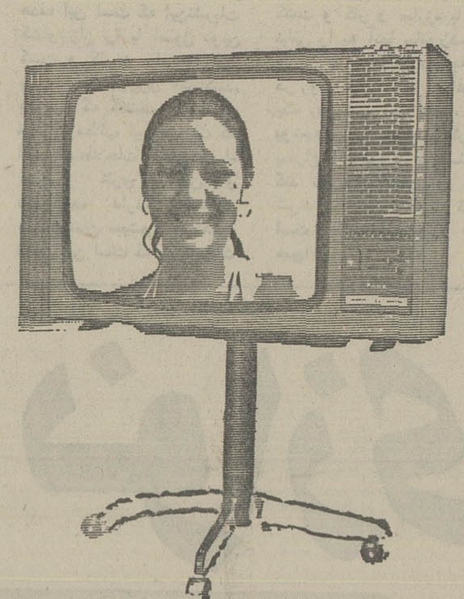

مدل ۶۲۰۵ رومیزی فینگر تاج

مدل ۶۲۰۰ رومیزی فینگر تاج

مدل ۸۲۰۰ رومیزی با کنترل از راه دور

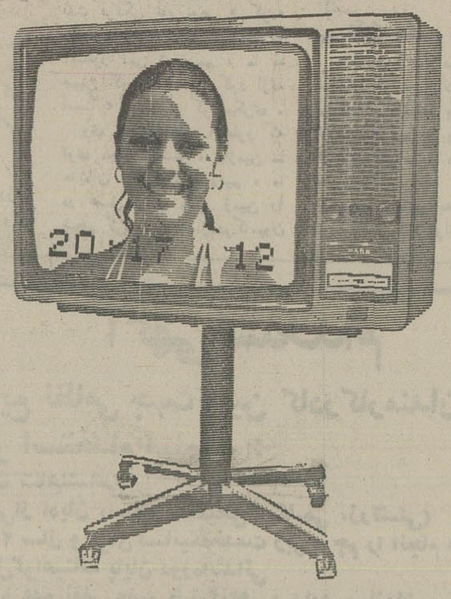

مدل ۸۲۵۰ رومیزی باکنترل ازراه دور وساعت

مدل ۱۰۲۰۰ مبله چرخدار باکنترل ازراه دورو ساعت

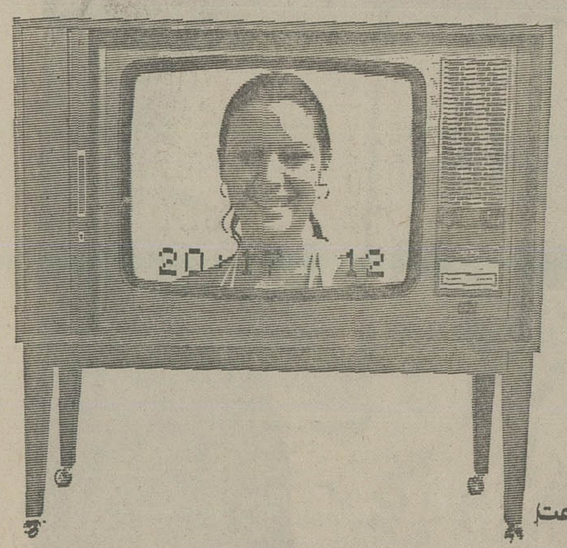

مدل ۸۲۵۵ مبله چرخدار بادرکشوئی وکنترل ازراه دور وساعت.

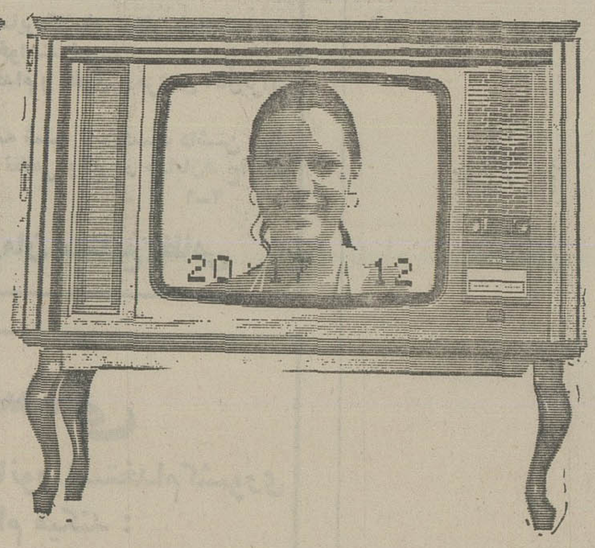

مدل ۹۲۰۰ مبله چهاردر باکنترل ازراه دور وساعت

مدل ۹۱۰۰ مبله دودر باکنترل ازراه دور وساعت

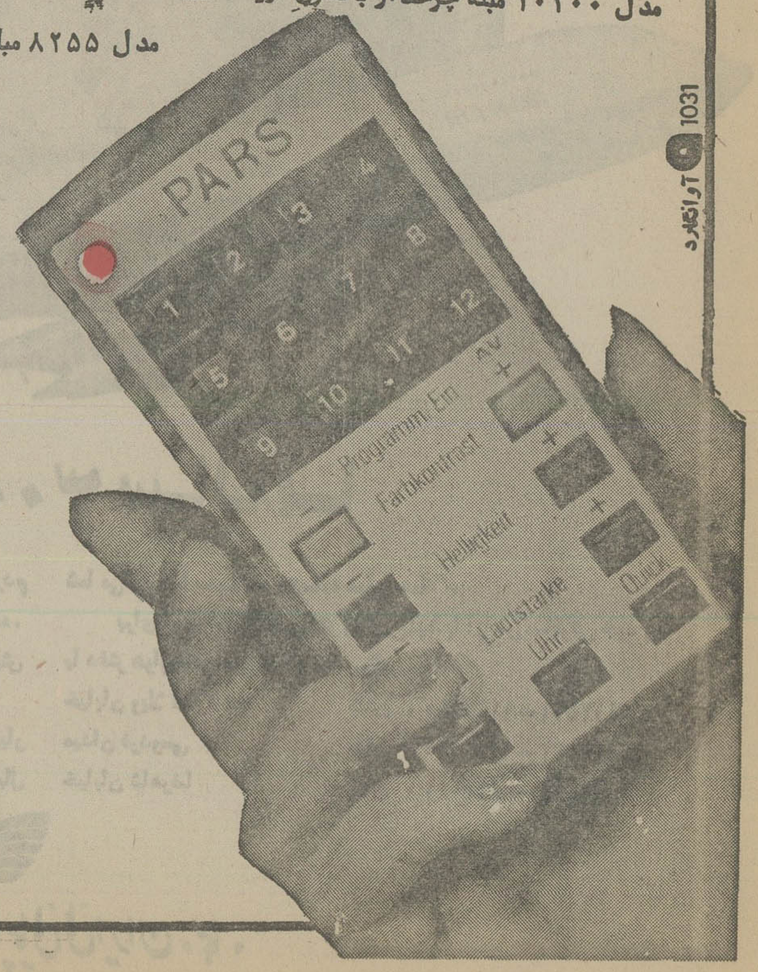

* کنترل از راه دور ۲۱ برنامه‌ای
* کانال یاب اتوماتیک
* سیستم سکام مخصوص ایران
* قدرت دریافت ۶۸ کانال
* صفحه بزرگ

PARS SUPER COLOR

ساخت کارخانجات پارس الکتریک باکمک فنی گروندیک GRUNDIG آلمان

ششمین جشنواره جهانی فیلم تهران پایان گرفت

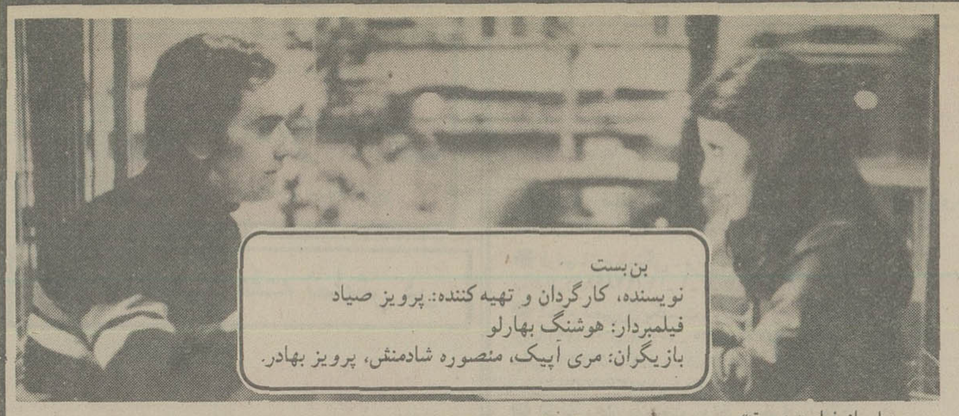

بن بست
نویسنده، کارگردان و تهیه کننده: پرویز صیاد
فیلمبردار: هوشنگ بهارلو
بازیگران: مری آپیک، منصوره شادمنش، پرویز بهادر.

صحنه‌ای از فیلم «بن بست»

تلاشی صادقانه که به «بن بست» می انجامد

بیژن امکانیان

«بن‌بست» بیشتر به نمایشنامه‌ای میماند که فیلمساز مصرانه کوشیده آن را در چارچوب تصویر بگنجاند. مشکل اینجاست که قابلیت‌های این موضوع (و نه محتوای حاکم برسوژه) برای منعکس شدن در قالب تصویر کافی نیست و نتیجه بصورت یک فیلم بسیار معمولی از آب درمی‌آید که در عین داشتن روالی غیر قابل سرزنش هیچ موضوع قابل تاییدی را بحریم خود راه نمی‌دهد.

اگر نخواهیم کلی حرف زده باشیم و اگر از ساده‌ترین مسئله یک سینمای متکی برتصویر شروع کنیم، می‌بینیم که فیلم «بن‌بست» در وهله نخست خالی از دید زیباشناسانه کارگردان است.

غالب نماها بدون بعدند و به هیچ روی پس زمینه تصویر برای فیلمساز مگر در مواردی محدود کاربرد ندارد و تازه آن موارد معدود هم بیشتر تکرار حضور مرد (پرویز بهادر) در انتهای بیشتر کادرها است که سبب گمراهی دختر (مری آپیک) میشود و اینکه تصور کند مرد، بخاطر او به انتظار ایستاده است.

مهم‌تر آنکه «بن‌بست» متاسفانه آنچنان که باید فیلم تفکرانگیزی نیست، هرچند پیامش به سهولت به تماشاگر منتقل میشود. اما حتی انتقال آنچنان صورت میگیرد که نتیجه محرز آن جایی برای جستجوی ذهن تماشاگر باقی نمی گذارد. بنابراین طرح مسئله، تنها درحد یک یادآوری باقی میماند و ارزش‌های تحلیلگرانه‌ی خود را از دست میدهد.

فیلمساز هیچ نکته‌ای را مبهم باقی نمی گذارد تادر ذهن تماشاگر پس از تماشای فیلم، جریان داشته باشد: او یک مسئله حاد اجتماعی را در چارچوب برداشتهای شخصی به‌بند میکشد، تنها به این خاطر که ازان برای غافلگیر کردن تماشاگر سود ببرد.

اشاره میکنم به ساخت فیلم ـ چه در قصه و چه در پرداخت تصویری ـ که پرداخت قصه و تصویر دست به دست هم میدهند تابوجود آورنده لحظه آخر و یا تکان و شوک پایان فیلم باشند که بامدد صدای گرم «شاملو» که میخواند: «ای عشق، ای عشق» اثرش بیشتر هم میشود.

دراین میان آنچه که مهمتر ازاین تکان لحظه‌ای بوده و در فیلم به دست فراموشی سپرده شده، پس زمینه‌ای است که میبایستی تکان آخر را توجیه کند و نه اینکه آن را بصورت یک موضوع شخصی جلوه دهد، بلکه بعد اجتماعی آن را که باتک تک مامربواد است، اشکارسازد و فاجعه‌ء نهایی فیلم را تنها باشخصیت دختر فیلم روحیه‌ء خاص او مربوط نکند. وقتی میگوییم مطرح کردن مسئله در چهارچوبی شخصی، قضیه مستقیما برمیگردد به پرداخت شخصیت دختر، به خیالپردازی او، به معصومیتش و به اینکه هرچند وی میتواند گویای روحیه بسیاری از همسالانش باشد، اما در صورت مسئله فیلم، مسئلهٔ اوست و برمدار عشق نافرجام اودور میزند و از دیدگاه عشق طلب اوست که بررسی میشود و اگر دراین بین اتفاق دیگری می افتد، این اتفاق کمتر از آن مهم جلوه میکند که فیلم را از روال یک فیلم عشقی خارج سازد. در پایان بازهم تماشاگر می‌ماند و شکست تلخ دختر در عشق وویران شدن ارزوهای طلائیش.

اینجاست که دیدگاه غمگنانه فیلم بیشتر از دریچه عواطف و احساسات دختر به ماجرا می‌نگرد و دراین مشکل است که نقطه تمرکز فیلم، دختر میشود و بقیه آدمها همه درارتباط باو واز ورای او مطرح میگردند، در نتیجه فیلم ابعاد اجتماعی خود را از دست میدهد و مشکل دختر اگر مشکل ماهم میشود، نه به دلیل موفقیت فیلم است که در وهله نخست به سبب آشنایی مابامشکل است، درگیربودن مابا آن و احساس خاصی که در قبال آن داریم.

طنز کلامی فیلم موفق است و اینکه چگونه کلمات جدی دردهان آدمها و در موقعیت خاص آنها (مثل صحبت کردن دختر و مرد در کافه تریا) احمقانه و چیزی درحد شعار جلوه می کند و نظریه دادن از پشت پنجره.

اما در ادامه فیلم حرفهای طنزامیز بتدریج تازگی خود را از دست میدهند و متاسفانه عامل محرک دیگری هم جایگزین آن نمی‌شود چرا که هرچقدر مسئله فیلم جدی‌تر میشود به همان نسبت دیگر نمی‌توان از کلمات، حتی اگر بار طنزامیز داشته باشند توقع اثر داشت. درمورد شخصیت پردازی فیلم میبایستی گفت: تنها شخصیت دختر به نحو اقناع کننده‌ای به تصویر درامده و دراین میان دوست دختر، مادر او و برادرش حکم رهگذرانی را دارند که تنها جاهایی در فیلم پیدایشان میشود. که قراراست دختر را توضیح بدهند یااینکه اعمال اورا توجیه کنند و یا از طریق رودررویی حرفهایی را به میان بکشند که لاجرم به کشف روحیات دختر بیانجامد. لطمه اصلی در نحوه شخصیت پردازی به همان نسبت که متوجه سناریو است، متوجه پرداخت سینمایی فیلمساز هم میشود. تخت بودن نماها، نورپردازی بدفیلم، استفاده از دکور و رنگ‌آمیزی بدو میزانسن‌های ضعیف، دوربین در قبال حرکت بازیگران دست به دست هم میدهند تاسیاری اوقات به رغم آنکه فیلم ظاهر دلچسبی دارد، مبتدیانه جلوه کند.

بعنوان مثال زاویه انتخابی فیلمساز بهنگام غذاخوردن مادر و دختر زاویه خوبی است.

چرا که نه تنها بعلت قرارگرفتن آن دوبرطرفین میز، فاصله میانشان تشدید میشود، بلکه باواقع شدن دو صندلی خالی در وسط، تنهایی آنها و خالی بودن جای مردان آنها در همین نمای ثابت رخ می کند، اما هنگامیکه برای بار دیگر فیلمساز بسراغ همین موقعیت در جایی دیگر از فیلم میرود، احساس میشود برای نزدیک ترشدن به ادمهایش میتواند از تکرار این نما خودداری نماید و معنای خود را از طریق انتخاب زوایای دیگری جستجو کند. ازاینکه بگذریم استفاده از نمایی که طی آن دوربین از عرض شاهد نیمرخ دختر و مرد است درحالیکه دیوار خانه میان آنها حائل شده، بیان سینمایی مبتدیانه‌ای است که به هیچ روی در روال ساده و بی ادعای فیلم نمی گنجد. از طرفی دیگر شروع اخرین فصل فیلم، که درین حال بهترین فصل آن است، از همین بیان ابتدایی سینمایی برخوردار است: نمای درشت صورت پسربچه‌ای که میگرید و بازشدن نماتا انجا که معلوم می شود بادبادک پسرک روی سیمهای برق گیر کرده و او برای آن گریه میکند.

این شروع ظاهرا هشداری است که سینماگر به تماشاگر خود میدهد برای فاجعه غمباری که در پیش است و معصومیت چهره بچه که معصومیت دختر را تداعی میکند، این همه درست اما می‌بینیم فیلمساز برای صاحب شدن چنین خیالی به سهل‌ترین شکل یک صحنه‌بندی سینمایی دست می یازد یعنی همانطور که در بالا رفت، باتاکید مستقیم برچهره پسرک در سراغاز اخرین فصل. فصل اخر فیلم باانکه بخاطر وارد اوردن همان شوک اخرین واجد ارزش چندانی نیست اما در مقام یک فصل مجرد دارای لحظات زیبایی است، دختر لباس سفید خود را می پوشد، لب خود را گلگون میکند و بخویشتن درآینه لبخند میزند اما ناگهان فریاد مادر همه چیز را درهم میریزد، لباس سپید، لباس عزا میشود، رنگهای شاد باوجود حضورشان در صحنه به تندی میمیرند و درگاه اتاق دختر پس از بیرون رفتن او لمحه‌ای نگاه دوربین را متوجه قاب خالی خود میسازد، که نشان از نیستی دارد. اساسا غمگنانه بودن فصل اخر بدین خاطر رنگی شاعرانه بخود میگیرد که نه زاده‌ی تعهد کارگردان برای به گریه انداختن تماشاگراست و نه حاصل کشمکش‌های فیزیکی وواکنش‌های برونی، بلکه همه چیز از تضاد سرچشمه می‌گیرد، از تضادمیان دنیای پاک دختر و دنیای کثیفی که در بیرون از وی جاری است. دراین فصل، فیلم بدون تکیه برکلام تاثیر خود را بجای می‌نهد، اما افسوس که بخاطر پس زمینه‌های پیش ازان، این تاثیر چندان مانانیست.

باقتل به بلوغ رسیدن

۲ صحنه از فیلم «کثافت سیاه»

کثافت سیاه
کارگردان: مانوئل گوتیرز آراگون
فیلمنامه: مانوئل گوتیرز آراگون ـ خوزه لوئیس برائو
فیلمبردار: ماگی تور ونلاه
موسیقی متن: خوزه نیتو.
بازیگران: خوزه لوئیس آلونسو، مارایا لوئیزا پونته، انجلا مولینا
رنگی ـ ۳۵ میلیمتری ـ هشتاد و دو دقیقه.

فیلم به هیچوجه نمی‌خواهد یک فیلم خشن شاعرانه باشد و یا حتی در حدی تلطیف شده، همین است که روالی خاص خود دارد و سبکی در پرداخت که در همین داشتن ضعف، گیرا و تماشایی مینماید. جالب ترین عنصر فیلم شخصیت پردازی پسرک جوانی است که بار محتوای فیلم ر اعمال او سنگینی میکند در واقع اوست که کلید شناخت مابقی ادمهای فیلم را به دست میدهد. فیلمساز از طریق تعقیب اعمال و افعال پسرک و نحوه‌ی تاثیر پذیری او از محیط اطرافش، بگونه‌ای گذشته ادمهای دیگر گروه را به تصویر میکشد و نشانگر راهی است که انها برای رسیدن به مرحله کنونی شان طی نموده‌اند. راهی که پسرک با کشتن فجیع دختر مورد علاقه خود بدان پایان میدهد و به جرگه دیگران می‌پیوندد.

این سرگذشت یک گروه فالانژیست است که بنظر می‌اید فیلمساز با تاکید بر اعمال خشن انان در عین اینکه به انها میپردازد تاییدشان نمی کند.

در واقع مشکل است بگوییم تا چه حد پرداختن به این گروه از جانب فیلمساز نگاه موافق یا مخالف او را در بر دارد اما این نکته مسلم است که قصد فیلمساز بیشتر نگاه به یک ایدئولوژی سیاسی است از ورای سلوک ادمها و پرداختن به روابطشان بگونه‌ای که به انتخاب کارگردان بیش از آنکه واکنش های ناشی از این ایده را اجتماع بیرون از این گروه سایه افکند در زندگی خود این افراد و بویژه نوجوان فیلم بروز میکند و مورد توجه قرار میگیرد.

روشنترین انعکاس این امر را میتوان در این مسئله متجلی دید که ادمهای مختلف این گروه با وجود همبستگی شدیدشان به یکدیگر میکوشند در کشتن عواطف انسانی شان بر خود غلبه کنند، این مورد حتی شامل مادر پسرک هم میشود که دائما عواطف مادرانه خود را نسبت به او و یا بقیه مخفی حتی فداکاری پسرک در مورد لو ندادن برادر بزرگش به نحوی خشن پرداخت میشود بطوریکه مشکل میشود از ورای روابط ظاهری این افراد پی به درون انها برد. به عبارت دیگر همه چیز تحت‌الشعاع اعتقادات ادمها قرار میگیرد تا بدان حد که پسرک فیلم به توصیه برادر خود و برای اینکه از ازمایش نهایی سر بلند بیرون بیاید به راحتی به کشتن دختر مورد علاقه‌اش تن در میدهد و انگاه با پشت دادن به همین قتل با سیمایی مطمئن به افراد دیگر گروه می‌پیوندد، بنظر می‌اید در این لحظه او یک قاتل بالغ است.

فصل کشتن دختر، نمودار مشخصی است از بی پروایی فیلمساز در ارائه خشونتی که جزء جزء ساختمان فیلم را از نحوه‌ی کار برد دوربین گرفته تا نوع میزانسن، انتخاب نماهای میانه و هجوم ناگهانی نماهای درشت ما بین نماهای دور، در بر میگیرد.

هر چند لحن خشن فیلم همانطور که یاد شد سبک بیانی فیلم را متمایز می کند اما ضرب اهنگ سریع فیلم که در تایید عنصر خشونت بکار گرفته میشود از طرفی سبب میگردد تا روابط ادمها به درستی به بررسی کشانده نشوند و توجه اصلی فیلم معطوف به کنش‌ها و واکنش های فیزیکی ادمها باشد.

تمرکز بیشتر بازی بر حواشی بدن «عریان» و «گناه» مورد سئوال قرار دادن مجدد ارزشهای قراردادی اجتماعی ماست. ارزشیابی مجدد «گناه» است.

انتخاب پرسوناژ های داستان غنی است. سنگینی وجود پدر تا حدیست که تماشاچی را بیشتر از یو ازار میدهد. خشونت او، حتی در صحنه عشقبازی او با مادر خانواده که اثرات شلاق بر بدنش نمایان است اشکار است تمایلات نه نه نیز بیمارگونه است. این مسأله را در معلمه یو نیز حس می کنیم انجا که به یو میگوید ارزو دارد زیبا و جذاب باشد.

بقیه در صفحه ۱۱

قراردادهائی که عشق را انکار می کنند

نگاهی به فیلم «نه نه»

فیلم، نه نه
کارگردان: سالواتوره سامپری
زمان فیلم درست بعد از دومین جنگ جهانی است، موضوع: یک خانواده نیمه بورژوا که در نقطه‌ای از طبیعت ایتالیا در خانه‌ی ویلائیشان که نزدیک به جنگل و دریاچه است زندگی میکنند.

پدر خانواده مردیست خشن و تند خو، تا حدیکه ورود او به خانه روال عادی روابط را تغییر میدهد. مادر زنیست زیبا و غرغرو. از دو فرزند خانواده «یو» پسر کوچکتر است و حدود ۸ سال دارد خواهرش که کمی از او بزرگتر است و شخصیتی حاشیه‌ای و غمزده در ماجرا دارد. «یو» هرروز برای درس گرفتن به خانه معلمش که خانمی نه چندان زیبا، و نه چندان مرفه است میرود. و بارها او را با بدنی نیمه عریان مشاهده میکند. تا اینکه نه‌نه وارد ماجرا میشود.

«نه نه» دختر عموی شانزده ساله «یو» است که در مرحله عبور از کودکی به نوجوانی قرار دارد. او چون پدر و مادرش را از دست داده بدعوت پدر و مادر «یو» برای ادامه زندگی به خانواده انها میپیوندد، حساسیت و اهمیت موقعیت سنی نه نه از یک طرف و صمیمیت روابط او با «یو» کوچک و کنجکاو از طرف دیگر باعث میشود که او در جریان این تحول جسمی و روانی دختر عمویش قرار گیرد و از نزدیک شاهد جهش «زن» شدن نه نه باشد. معرفی کردن جهشی که تماشاچی غافلگیر میشود و تصوراتش از تصورات کارگردان فاصله میگیرد. اما این عمدیست، و به حق خوب کار شده مقدار زیادی از وزن داستان بر روی بدن عریان سنگینی میکند.

تا حدیکه، در مراحلی داستان را یک پورنو گرافی هنرمندانه و زیرکانه تصور می کنیم. اما فلسفه کارگردان تا پایان فیلم بطور کامل ارائه نمیشود. این در پایان است که تمامی ایده سناریو دریافت میشود. تا حدیکه میشود گفت آخرین پلانهای فیلم اثر که زیادی در ارزشیابی نهائی ان دارد.

آگهی استخدام

شرکت سهامی سیمان آریا جهت تکمیل کادر پرسنلی خود به افراد زیر نیازدارد:

عنوان شغل	تحصیلات	تجربه
۱ـ ماشین نویس فارسی ولاتین	دیپلم کامل متوسطه	۲ سال تجربه درزمینه مربوطه
۲ـ کارمند دفتری	دیپلم کامل متوسطه	۲ سال تجربه درزمینه مربوطه

از متقاضیان خواهشمند است در طول ساعات اداری به قسمت کارگزینی و تشکیلات شرکت واقع در خیابان شاه عباس روبروی تهران کلینیک کوچه چهارم پلاک ۹ر۱ مراجعه فرمایند.

م الف ۲۰۰۹۱ شرکت سهامی سیمان آریا

سازمان صنایع نظامی

بمنظور تکمیل کادر پرسنلی خود مهندسین و متخصصین مشروحه زیر رابا حقوق مکفی بطور کارمند رسمی جهت خدمت در تهران و پارچین استخدام مینماید :

۱ـ فوق‌لیسانس در رشته مهندسی (شیمی ـ مکانیک ـ طراحی ـ فیزیک ـ الکترونیک) .
۲ـ لیسانس در رشته مهندسی (شیمی ـ مکانیک ـ برق ـ طراح ـ راه و ساختمان) .
۳ـ لیسانس دررشته (بازرگانی ـ حسابداری ـ آمار ـ فیزیک ـ علوم اداری ـ مترجم زبان آلمانی ـ انگلیسی ـ فرانسه).
۴ـ فوق دیپلم در رشته (شیمی ـ مکانیک ـ الکترونیک) .
۵ـ بایگان ـ دفتردار ـ ماشین‌نویس فارسی و لاتین که بایستی مدرک تحصیلی دیپلم ریاضی طبیعی ویا ادبی را دارا باشند .
۶ـ راننده پایه یکم (دارای مدرک تحصیلی حداقل ششم ابتدائی و دفترچه پایان خدمتی) .
داوطلبین حائز شرایط میتوانند همه روزه به استثنای روزهای پنجشنبه و تعطیلات رسمی جهت کسب اطلاعات بیشتر با در دست داشتن عین مدرک تحصیلی و سربازی و شناسنامه به دفتر اطلاعات سازمان صنایع نظامی واقع در سلطنت‌آباد مراجعه نمایند .

م الف ۱۹۷۲۷ سازمان صنایع نظامی

'دوسلدورف؟ ماتنهاراه بدون توقف رادراختیارشما قرارمیدهیم.

آژانس مسافرتی شما به شما خواهد گفت:
بریتیش ایرویز سرویس اختصاصی ۱۰ VC خود را حضور شما معرفی میکند.
پروازهای دوشنبه، چهارشنبه و پنجشنبه ساعت ۱۰/۵ بامداد
این امکان را برای شما فراهم میآورد که
براحتی به سایر شهرهای آلمان و اروپا پرواز نمائید.
و هربار آن خوش آمد گرم میشنگی
خوشحالیم ازاینکه شما با ما پرواز میکنید

برای کسب اطلاعات بیشتر با آژانس مسافرتی خود و یا با «بریتیش ایرویز» تماس حاصل فرمائید
تهران ـ خیابان شاهرضا ـ شماره ۸۷۴ تلفن ۹ـ۳۰۱۶۲۵
آبادان ـ سان شاین ـ آرکاد ـ شماره ۲۷/۲۸
تلفن: ۳۲۴۷۱ـ۳۱۱۵۴

British airways
ما با هم پرواز خاطره انگیزی خواهیم داشت

به سینما
رادیوسیتی
توجه داشته باشید

از میان هزاران فیلمی که درسال برپرده سینماها میآید فقط یکی ممکن است چنین سوژه ناب و بیسابقه و حیرت انگیزی داشته باشد

از امشب فقط در
سینما پارامونت
سینمای ممتاز ۴ ستاره ****

از ما نخواهید که درباره داستان این فیلم چیزی برای شما بنویسیم. فقط آنرا تماشا کنید تا بدانید قدرت هالیوود درخلق فیلمهای خوب و دیدنی هنوز رقابت ناپذیر است

راک هودسن
در فیلمی بکارگردانی: رالف نلسون
جنین
EMBRYO

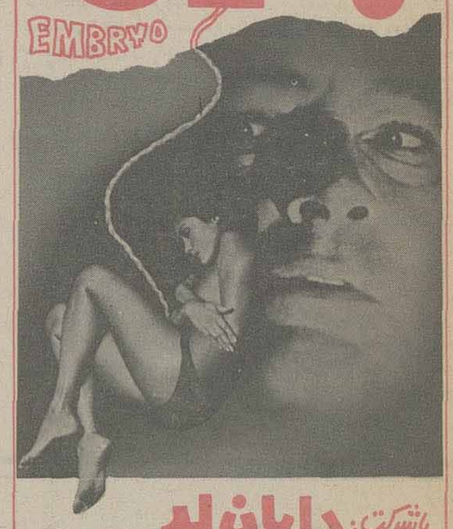

باشرکت: دایان لد
رودی مک داول

سانسها در هر دو سینما
۱۰/۴۵ صبح ـ ۳/۱۵ ـ ۵/۳۰ ـ ۷/۴۵ ـ ۱۰ بعدازظهر

از امشب درسینماهای
شهرتماشا
ریولی
دوسینمای ممتاز ۴ ستاره ****

لی ماروین
راجرمور
دو غول سینمای امروز در برابرهم
فریاد شیطان

Shout at the Devil
بکارگردانی: پیترهانت
باشرکت: ایان هلم
باربارا پارکینز
محصول ممتاز سال ۱۹۷۷

از فردا صبح فقط در سینما
تاج
فیلمی که چون تازیانه پر وجدان اجتماع میخورد و تنازع بقا را در حد کثیف و وحشیانه آن مجسم میسازد

بازماندگان
رنگی ـ باشرکت:
هوگو استیگلیتز
نرما لازارنو

از فردا صبح فقط درسینما
گلدیس
رابرت ردفورد
داستین هوفمن
درفیلم رنگی
همه مردان رئیس جمهور

راننده گرامی:
چنانچه اتومبیل شما به علت نقص فنی متوقف گردید خودرورا به قسمت شانه خاکی جاده و یا پارکینگهای موجود منتقل نموده و از وسائل ایمنی شامل مثلث شبرنگ یا چراغ چشمک زن استفاده فرمائید.

ازفردا صبح فقط در سینما
کریستال

عشق اول عشق دوم
باشرکت:
پیترکوردال ـ مارک ادوارد

لاله زار نو ـ چهار راه منوچهری تلفن ۳۱۷۶۷۵ با پارکینگ وسیع جنب سینما

به سینما
رادیوسیتی
توجه داشته باشید

آغاز چهارمین هفته نمایش در
سینما سینه موند
سینمای ممتاز ۴ ستاره ****
چارلی چاپلین
درفیلم

شوخ ترین مرد دنیا

از صبح چهارشنبه
برنامه انتخابی سینمای مدرن و خانوادگی
شهر قشنگ
شاهکار: سوفیالورن
نان و عشق و...
با هنرمندی: ویتوریو دسیکا
بکارگردانی: دینوریزی

از امشب فقط در
سینما دیاموند
دراین فیلم کمدی انتقادی... سه رفیق، سه کلک، سه دغل سه ناپکار دست دردست هم میدهند و با هزارجور حقه بازی خود را بشهری تحمیل می کنند که...

کلمبیا تقدیم میکند
جیمز کان ـ مایکل کین
الیوت گولد ـ دایان کیتون
درفیلم رنگی

هری و والتر به نیویورک میروند

سانسها ۱۱/۱۵ صبح ۲/۳۰ ـ ۵ ـ ۷/۳۰ ـ ۱۰ بعدازظهر

هر لحظه وحشت
تاکنون بوجود نیامده است
چنین
ترس ـ دلهره ـ وحشت
ازامشب
سینما رادیوسیتی

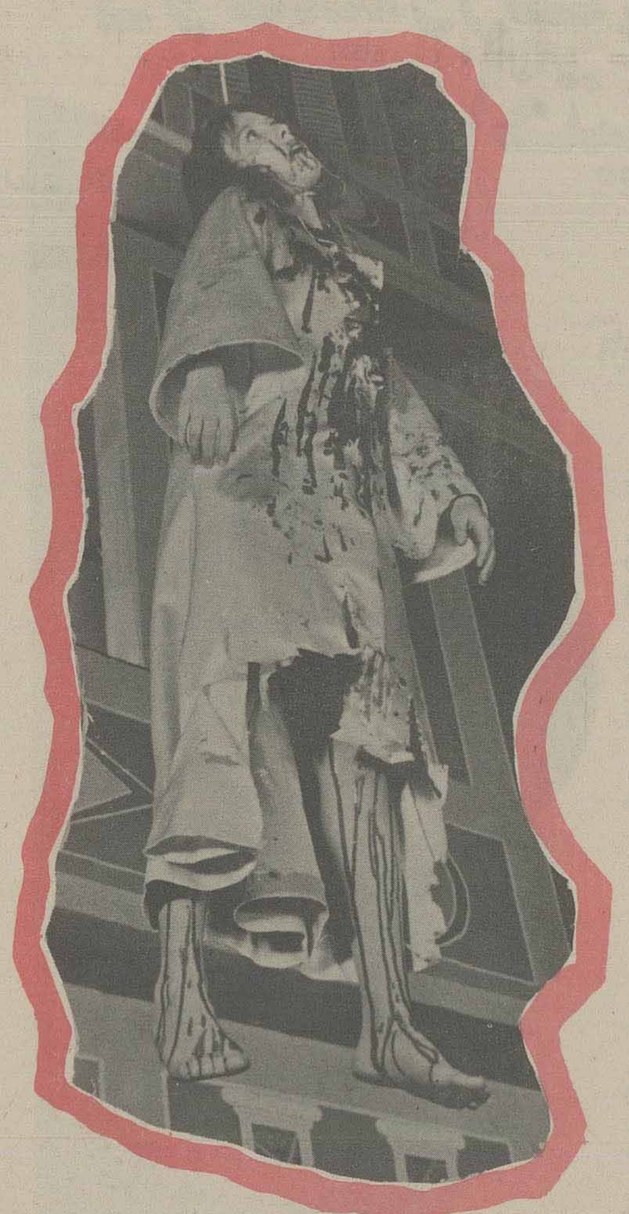

تماشای این فیلم برای اشخاص کمتر از ۱۸ سال ممنوع است

از فردا صبح برنامه مخصوص عید غدیر گروه ممتاز سینمائی پایتخت
آسیا ـ رکس ـ مولن روژ ـ شهوند ـ لیدو
نپتون ـ ژاله ـ توسکا ـ المپیا ـ پاسارگاد
چرخ فلک ـ شرق

همزمان با تهران در شهرستان های ✱ مشهد (فردوسی ـ هما) ✱ اهواز (ساحل) ✱ ابادان (خورشید) ✱ اصفهان (چهارباغ) ✱ رشت (سپیدرود) ✱ کرمانشاه (شهرفرنگ) ✱ شیراز (کاپری ـ تخت جمشید) ✱ تبریز (اریا) ✱ قزوین (خیام) ✱ اندیمشک (تاج) ✱ دزفول (تاج)

سینما دیانا
سینمای ممتاز ۴ ستاره ****
از فردا صبح نمایش میدهد
یک اثر عشقی و سکسی برای دوستاران فیلمهای خوب
زن و من (رنگی)

به سینما
رادیوسیتی
توجه داشته باشید

دوشنبه‌ها
مجله جوانان

برنامه سینماها

تماشای فیلمهائی که با علامت (×) مشخص شده برای اشخاص کمتر از ۱۸ سال ممنوع است.

✱ اولتیماتوم ـ رنگی ـ برت لنکستر
سانترال (۹۲۸۶۸۶) ۱۱ـ ۱ـ ۳ـ ۵ـ ۷ـ ۹/۱۵

✱ انتقام شمیرزن یکدست ـ رنگی ـ لی چینگ
اروپا (۳۰۳۱۷۹) ۱۰/۳۰ـ ۲/۳۰ـ ۴/۳۰ـ ۶/۳۰ـ ۸/۳۰
میامی (۷۵۴۳۲۹) ۹ـ ۱۱ـ ۱ـ ۳ـ ۵ـ ۷ـ ۹
سیلوانا (۳۶۳۷۷۷) ۱۱ـ ۱ـ ۳ـ ۵ـ ۷ـ ۹

✱ اخرین مردان سرسخت ـ رنگی ـ چارلتون هستون
کریستال (۳۱۷۶۷۵) ۱۱/۳۰ـ ۳/۳۰ـ ۵/۳۰ـ ۷/۳۰ـ ۹/۳۰

✱ ارثیه مرگبار ـ رنگی ـ سینما سکوپ
مازستیک (۶۶۸۴۶۱) ۱۱ـ ۱ـ ۳ـ ۵ـ ۷ـ ۹/۱۵

✱ اعجوبه ها ـ سپهرنیا ـ گرشا ـ متوسلانی
کیهان (۵۴۶۳۶۰) ۹ـ ۱۱ـ ۱ـ ۳ـ ۵ـ ۷ـ ۹

✱ بن هور ـ رنگی ـ ۷۰میلیمتری ـ استریوفونیک
کاپری (۹۲۸۴۰۱) ۱۰/۱۵ـ ۲ـ ۴۵/ـ ۵ـ ۹/۳۰

✱ بینوایان ـ ژان گابن ـ بورویل
گلدن سیتی (۲۶۳۲۶۹) ۱۱ـ ۳/ـ ۲ـ ۶ـ ۹/۳

✱ بلوف ـ رنگی ـ انتونی کوئین
دروازه طلائی (۳۵۲۱۶۰) ۹ـ ۱۱ـ ۱ـ ۳ـ ۵ـ ۷ـ ۹

✱ تبهکاران شهر ـ رنگی ـ جک پالانس ۹/۳۰
سیلورسیتی (۲۶۱۲۰۵) ۱۱/۳۰ـ ۱/۳۰ـ ۳/۳۰ـ ۵/۳۰ـ ۷/۳۰ـ
ادئون (۳۱۸۱۱۸) ۱۱ـ ۱ـ ۳ـ ۵ـ ۷/۱۵ـ ۹/۳۰

✱ جنین ـ رنگی ـ راک هودسن ـ دایان لد
بارامونت (۶۴۸۳۲۱) ۱۱ـ ۳/۳۰ـ ۵/۳۰ـ ۷/۳۰ـ ۹/۳۰

✱ چشمان هوسباز ـ سینما سکوپ ـ رنگی
پارک (۳۱۹۶۳۷) ۹ـ ۱۱ـ ۱ـ ۳ـ ۵ـ ۷ـ ۹

✱ حوای سیاه ـ رنگی ـ جک پالانس
رویال (۸۲۹۷۸۵) ۱۰ـ ۱۲ـ ۲ـ ۴ـ ۶ـ ۸ـ ۱۰

✱ خوشگلهای هوسباز ـ رنگی ـ پاسکال پتی
ب.ب. (۸۲۹۶۴۱) ۱۰ـ ۱۲ـ ۲ـ ۴ـ ۶ـ ۸ـ ۱۰

✱ خوشگل جزیره ـ رئیس بزرگ
نادر (۳۱۴۷۹۵) ۹ـ ۱۱ـ ۱ـ ۳ـ ۵ـ ۷ـ ۹

✱ دوست من فیل ـ رنگی ـ راجش
ارانوس (۵۲۷۹۷۱) ۱۰ـ ۱۲/۳۰ـ ۳ـ ۵/۳۰ـ ۸

✱ دیوانه‌ای از قفس پرید ـ رنگی ـ جک نیکولسون
شهرفرنگ (۶۲۷۶۲۸) ۱۱/۱۵ـ ۲/۳۰ـ ۵ـ ۷/۳۰ـ ۱۰

✱ دوشس و قمارباز ـ رنگی ـ جرج سگال
شهرقصه (۶۲۷۲۹۰) ۱۱ـ ۲ـ ۴ـ ۶ـ ۸ـ ۱۰

✱ دختری دور از گناه ـ رنگی ـ ضمی بنوسی
کسری (۸۲۶۹۳۹) ۱۰ـ ۱۲ـ ۲ـ ۴ـ ۶ـ ۸ـ ۹/۳۰

✱ زندگی وارونه ـ وحدت
الوند (۳۵۶۵۳۸) ۱۰ـ ۱۲ـ ۲ـ ۴ـ ۶ـ ۸ـ ۱۰

✱ سوزنهای طلائی ـ بازگشت پلنگ صورتی
البرز (۳۰۴۲۵۸) ۸/۳۰ـ ۱۲ـ ۳/۳۰ـ ۶/۴۵ـ ۸/۳۰

✱ سن یاسی ـ رنگی ـ منوچ کومار
شهناز (۷۵۴۶۲۶) ۱۰/۳۰ـ ۲/۳۰ـ ۴/۳۰ـ ۶/۳۰ـ ۸/۳۰

✱ سربازهای یک چشم ـ رنگی ـ مارلون براندو
امپایر (۸۹۳۹۴۲) ۱۱/۳ـ ۱/۳ـ ۳/۳ـ ۵/۳ـ ۷/ـ ۹/۴۵

✱ سوگلی ـ فروزان
مارلیک (۹۶۳۶۱۶) ۹ـ ۱۱ـ ۱ـ ۳ـ ۵ـ ۷ـ ۹

✱ شیطان هفت دریا ـ رنگی ـ جک کانرز
برلیان (۳۹۳۵۳۵) ۹ـ ۱۱ـ ۱ـ ۳ـ ۵ـ ۷ـ ۹

✱ شوخ ترین مرد دنیا ـ چارلی چاپلین
سینه موند (۶۴۸۳۴۲) ۱۱ـ ۱ـ ۳ـ ۵ـ ۷ـ ۹

✱ عشق خانم دکتر ـ رنگی ـ ادی ویلیامز
پلازا (۶۴۲۵۵) ۱۱ـ ۱ـ۳ـ۵ـ ۷ـ۹

✱ عروس مار ـ رنگی ـ سونیل دات ـ فیروز خان
حافظ (۳۹۱۰۷۴) ۱۰/۳۰ـ ۲/۳۰ـ ۴/۳۰ـ ۶/۳۰ـ ۸/۳۰

✱ غریب اشنا
ایفل (۳۱۱۴۷۷) ۱۰/۳۰ـ ۲/۳۰ـ ۴/۳۰ـ ۶/۳۰ـ ۸/۳۰

✱ فریاد شیطان ـ رنگی ـ لی ماروین ـ راجرمور
ریولی (۷۵۷۷۷۷) ۱۰/۴۵ـ ۱ـ ۳/۱۵ـ ۵/۳۰ـ ۷/۴۵ـ ۱۰
شهرتماشا (۹۲۸۶۸۶) ۱۰/۴۵ـ ۱ـ ۳/۱۵ـ ۵/۳۰ـ ۷/۴۵ـ ۱۰

✱ کتاب ابلیس ـ رنگی ـ تلی ساوالاس
آتلانتیک (۸۹۷۱۷۱) ۱۱/۳۰ـ ۱/۳۰ـ ۳/۳۰ـ ۵/۳۰ـ ۷/۳۰ـ ۹/۳۰

✱ گریز از مرگ ـ فیروز
موناکو (۷۳۵۵۹۶) ۹ـ ۱۱ـ ۱ـ ۳ـ ۵ـ ۷ـ ۹

✱ گناه و ثواب ـ رنگی ـ ششی کاپور
رکس (۳۱۸۲۴۲) ۱۰/۳۰ـ ۲/۳۰ـ ۴/۳۰ـ ۶/۳۰ـ ۸/۳۰

✱ موتور مرگ آفرین ـ رنگی تونی فرر
سهیلا (۳۱۶۴۴۴) ۱۰/۳۰ـ ۲/۳۰ـ ۴/۳۰ـ ۶/۳۰ـ ۸/۳۰
مراد (۷۵۳۳۸۲) ۹ـ ۱۱ـ ۱ـ ۳ـ ۵ـ ۷ـ ۹

✱ مثلث طلائی ـ رنگی ـ سینما سکوپ
پولیدور (۸۹۲۷۳۱) ۱۱/۳ـ ۱/۳ـ ۳/۳ـ ۵/۳ـ ۷/۳ـ ۹/۴۵

✱ مردشماره ۱۰ ـ منوچ کومار ـ هما مانیی
همای (۳۱۱۶۶۹) ۱۰/۳ـ ۲/۳ـ ۴/۳ـ ۶/۳ـ ۸/۳

✱ ماهیها درخاک میمیرند ـ فرزان دلجو ـ ایلین ویگن
آسیا (۶۴۲۹۰۹) ۱۱ـ ۱ـ ۳ـ۵ـ ۷/۱۵ـ ۹/۳۰
مولن روژ (۷۵۲۹۲۹) ۱۱ـ ۳/۳۰ـ ۵/۳۰ـ ۷/۳۰ـ ۹/۳۰ـ ۸/۳۰
شهوند (۳۵۴۰۴۰) ۱۰/۳۰ـ ۱۲/۳۰ـ ۲/۳۰ـ ۴/۳۰ـ ۶/۳۰ـ ۸/۳۰
نپتون (۷۶۱۰۳۶) ۹ـ ۱۱ـ ۱ـ ۳ـ ۵ـ ۷ـ ۹
ژاله (۳۰۴۱۲۰) ۱۰/۳۰ـ ۲/۳۰ـ ۴/۳۰ـ ۶/۳۰ـ ۸/۳۰
توسکا (۵۲۶۵۴۴) ۹ـ ۱۱ـ ۱ـ ۳ـ ۵ـ ۷ـ ۹
المپیا (۹۲۶۷۹۶) ۱۱ـ ۱ـ ۳ـ ۵ـ ۷/۱۵ـ ۹/۱۵
لیدو (۹۵۱۵۱۱) ۹ـ ۱۱ـ ۱ـ ۳ـ ۵ـ ۷ـ ۹
پاسارگاد (۳۴۲۷۸۲) ۱۰ـ ۱۲ـ ۲ـ ۴ـ ۶/۱۵ـ ۸/۳۰
چرخ فلک (۹۵۰۵۵۸) ۹ـ ۱۱ـ ۱ـ ۳ـ ۵ـ ۷ـ ۹

✱ مرغ تخم طلا ـ اژدهای یک چشم
آلمان ابی (۳۴۱۶۶۸) ۹ـ ۱۱ـ ۱ـ ۳ـ ۵ـ ۷ـ ۹

✱ (×) مارتای حیله گر ـ رنگی ـ ماریزامل
شهرفشنگ (۶۴۷۷۷۷) ۱۱ـ ۱ـ ۳ـ ۵ـ ۷ـ ۹

✱ نفرین جادوئی ـ رنگی ـ سینما سکوپ
متروپل (۳۱۹۴۱۰) ۹ـ ۱۱ـ ۱ـ ۳ـ ۵ـ ۷ـ ۹

✱ ندامتگاه زنان ـ سینما سکوپ رنگی
اریا (۳۱۹۸۸۴) ۹ـ۱ـ ۱ـ ۳ـ ۵ـ ۷ـ ۹

✱ وقتیکه زنها دم داشتند ـ رنگی ـ سینما سکوپ
تاج (۳۱۳۸۶۴) ۱۰ـ ۱۲ـ ۲ـ۴ـ۶ـ ۸ـ۱۰

✱ هری و والتر به نیویورک میروند ـ رنگی
دیاموند (۸۲۸۴۰۰) ۱۱/۱۵ـ ۲/۳۰ـ ۵ـ ۷/۳۰ـ ۱۰

✱ (×) هر لحظه وحشت ـ رنگی
رادیوسیتی (۶۴۳۳۲۰) ۱۱/۱۵ـ ۳/۳۰ـ ۵/۳۰ـ ۷/۳۰ـ ۹/۳۰

✱ یکی خوش صدا، یکی خوش دست ـ آغاسی ـ بیک ایمانوردی
اونیورسال (۹۲۶۹۵۳) ۹ـ ۱۱ـ ۱ـ ۳ـ ۵ـ ۷ـ ۹
ایران (۱۶۳۵۴) ۹ـ ۱۱ـ ۱ـ ۳ـ ۵ـ ۷ـ ۹
سابنا (۳۵۲۴۴۲) ۹ـ ۱۱ـ ۱ـ ۳ـ ۵ـ ۷ـ ۹
تیسفون (۸۵۸۸۸۲) ۹ـ ۱۱ـ ۱ـ ۳ـ ۵ـ ۷ـ ۹
رنگین کمان (۷۴۵۷۶۰) ۱۰ـ ۱۲ـ ۲ـ ۴ـ ۶ـ ۸
پاسیفیک (۷۵۳۳۱۱) ۱۱ـ ۳/۳۰ـ ۵/۳۰ـ ۷/۳۰ـ ۹/۳۰
دریا (۳۴۱۷۴۶) ۹ـ ۱۱ـ ۱ـ ۳ـ ۵ـ ۷ـ ۹
استارا (۲۷۴۰۲۲) ۱۰/۳۰ـ ۲/۳۰ـ ۴/۳۰ـ ۶/۳۰ـ ۸/۳۰

✱ یاغی ـ رنگی ـ کلینت ایستوود
گلدیس (۶۲۸۷۱۳) ۱۱/۱۵ـ ۱/۳۰ـ ۳/۳۰ـ ۵/۳۰ـ ۷/۳۰

✱ ۷ شال زرد ـ یک مسلسل و صدراهزن
فلور (۵۲۸۰۹۶) ۹ـ ۱۱ـ ۱ـ ۳ـ ۵ـ ۷ـ ۹

✱ ۱۸ ساله دوست داشتنی ـ رنگی ـ باربارا یوشه
دیانا (۶۴۷۳۶۵) ۱۱/۳۰ـ ۱/۳۰ـ ۳/۳۰ـ ۵/۳۰ـ ۷/۳۰ـ ۹/۴۵

✱ سانس انگلیسی
گلدیس ساعت ۹/۳۰ فیلم (یاغی)

کریستال: آخرین مردان سرسخت

کاردر گیلان

مجتمع صنایع چوب و کاغذ گیلان افراد واجدشرایط زیر را که آشنائی به زبان انگلیسی داشته باشند به همکاری دعوت مینماید.

شغل	تحصیلات	تجربه
تکنیسین آزمایشگاه	دیپلمه طبیعی یاریاضی	۲ سال
مسؤول امور آزمایشگاهی	لیسانس شیمی	—
آمارگر	دیپلمه طبیعی یاریاضی	سابقه کار در آمار وحسابداری
مسؤول قسمت آمار	لیسانس آمار، حسابداری، یا اقتصاد	—
آزمایشگر (کارگر مرد)	سوم تا پنجم دبیرستان	۲ سال درآزمایشگاه

صنایع چوب و کاغذ ایران (مجتمع گیلان)
چوکا
شرکت سهامی خاص

دانشگاه آزاد ایران

دانشگاه آزاد ایران برابر مقررات خود افرادی را برای خدمت تمام‌وقت در تهران ، برای مشاغل کارشناسی و کمك کارشناسی امور رفاهی وامور استخدامی و پرسنلی ، از طریق مصاحبه ، استخدام می کند .

تحصیلات و تخصص مورد نیاز :

دارابودن مدرك لیسانس علوم اجتماعی به مفهوم عام و حداقل یکسال تجربه کار درزمینه موردنظر و آشنائی به زبان انگلیسی ، جهت شغل کارشناسی ودارابودن مدرك دیپلم متوسطه با حداقل ۲سال تجربه کار در زمینه مورد نظر، جهت شغل کمك کارشناسی .

شرایط استخدام

۱ـ قبول شدن در مصاحبه و گذراندن دوره آموزشی یکماهه .
۲ـ برخورداری از تندرستی کامل به گواهی پزشك معتمد دانشگاه.
۳ـ دارابودن برك معافی یابرك خاتمه خدمت نظام وظیفه .
٤ـ نداشتن تعهد خدمت‌در دیگر سازمان های دولتی یا وابسته بدولت .
٥ـ نداشتن سایر موانع استخدامی .

مدارك مورد نیاز

۱ـ فتوکپی آخرین مدرك تحصیلی
۲ـ شرح حال تحصیلی و شغلی به تفصیل.
۳ـ فرم تکمیل شده زیر:

برك درخواست استخدام در دانشگاه‌آزاد ایران برای مشاغل کارشناسی وکمك کارشناسی

اینجانب ..... دارای شناسنامه شماره .....
صادره از ..... متولد سال .....
دارای مدرك تحصیلی ..... در رشته .....
با ..... سال ..... سابقه‌کار در .....
تقاضای شرکت در مصاحبه ..... استخدامی آن دانشگاه رادارم.
نشانی : ..... تلفن :
امضاء :

از داوطلبان واجدشرایط خواهشمنداست مدارك یاد شده را حداکثر تا تاریخ۷۲ر۹ر۳۶ به نشانی دانشگاه آزاد ایران ، مرکز تامین و پرورش نیروی انسانی ، صندوق پستی ۱۹۶۲ـ۱۱ ارسال دارند.
بدیهی است به درخواست داوطلبانی‌که واجد شرایط مذکور نباشند یا مدارك ارسالی آنان ناقص باشد یا دیرتر از تاریخ تعیین شده پست شده باشد ترتیب‌اثر داده نخواهد شد.
م الف ۱۹۸۱٤

سازمان انرژی اتمی ایران

آگهی استخدام

واحد طرح نیروگاههای اتمی جهت تکمیل کادر فنی خود احتیاج به افراد زیر دارد:

مهندس هسته‌ای
مهندس برق
مهندس الکترونیک
مهندس مکانیک

داوطلبان واجد شرایط در صورت موفقیت در امتحانات مربوطه جهت کار آموزی فنی برای نیروگاههای اتمی بمدت ۲ تا ۳ سال بخارج از کشور اعزام خواهند شد.

شرایط استخدام

۱ ـ تابعیت دولت شاهنشاهی
۲ ـ دارا بودن حداقل مدرک لیسانس در رشته‌های مربوطه
۳ ـ داشتن سن ۳۰ تا ۳۵ سال
۴ ـ داشتن برگ خاتمه خدمت و یا معافیت دائم غیر پزشکی
۵ ـ نداشتن تعهد اشتغال بکار در موسسات و سازمانهای دولتی
۶ـ داربودن سلامت کامل به تشخیص سازمان
۷ ـ آمادگی خدمت در جنوب کشور

داوطلبانی که برای دوره کار آموزی اعزام میگردند باید تضمین رسمی بسپارند که پس از خاتمه کار آموزی حداقل دو برابر این مدت در هر نقطه‌ای که سازمان تعیین نماید خدمت کنند.

از متقاضیان واجد شرایط دعوت میشود هرچه زودتر شخصا از ساعت ۸ صبح تا ۵ بعد از ظهر با در دست داشتن مدارک لازم به دفتر آموزش واحد طرح نیروگاههای اتمی سازمان انرژی اتمی ایران واقع در خیابان کریمخان زند ـ خیابان زاهد ـ ساختمان شماره ۳ و یا با ازسال در خواست خود اقدام نمایند.

م الف ۱۷۸۷۱
آ ـ ۳۱۶۰۳

دوشنبه‌ها مجله جوانان

راننده گرامی:
چنانچه اتومبیل شما به علت نقص فنی متوقف گردید خودرورا به قسمت شانه خاکی جاده و یا پارکینگهای موجود منتقل نموده و از وسائل ایمنی شامل مثلث شبرنگ یا چراغ چشمک زن استفاده فرمائید.

رقص

رقص های محلی اردن
برنامه ویژه بین المللی
تالار رودکی: ساعت ۸ بعد از ظهر

تئاتر

محاکمه‌ی ژاندارک
نوشته‌ی: برتولت برشت
کارگردان: رکن الدین خسروی
محل اجرا: دانشکده‌ی هنرهای دراماتیک خیابان ژاله چهارراه اسدآباد ساعت ۳۰ـ۱۹

اتفاق
نویسنده و کارگردان: فرهاد محدآبادی
محل اجرا: خانه نمایش، میدان فردوسی خیابان پارس شماره ۳۲
شروع نمایش: ساعت ۲۰ روزهای جمعه ساعت ۱۷
این نمایشنامه توسط گروه تئاتر زند به روی صحنه میاید

میلاد
نویسنده و کارگردان علاءالدین رحیمی
محل اجرا: تالار مولوی خیابان ۲۱ اثر ساختمان شماره ۲

شنبه هفتم....
نویسنده و کارگردان: سیاوش طهمورث
محل اجرا: کارگاه نمایش، چهارراه یوسف آباد اول خیابان شاه ساعت ۲۰ جمعه ها ساعت ۱۷

خواهر من باغی است با حصار
نویسنده: تنسی ویلیامز
باهمکاری: اربی اوانسیان سوسن تسلیمی و صدرالدین زاه
محل اجرا: تئاتر شهر چهار راه پهلوی شروع نمایش: ساعت ۱۹/۳۰

نمایشگاه

نقاشی های قاسم حاجی‌زاده
انجمن ایران و امریکا خیابان وزراء ساعت بازدید ۱۸ـ۰۰تا۲۰ـ۰۰

عکس های عباس عطار
گالری لیتو: نمایشگاهی از عکس های عباس عطار را که از صحنه های جنگ دروینتنام برداشته شده به نمایش گذاشته است.
آدرس: خیابان آبان جنوبی شماره ۳ ساعت بازدید ۱۵تا۱۹

خط های جلیل رسولی
گالری مهرشاد: خیابان آپادانا نبش خیابان نوبخت
ساعت بازدید: ۹تا۱۳ و ۱۶تا۲۰

نقاشی های نیروهای مسلح شاهنشاهی
خانه آفتاب: خیابان روزولت مقابل دانشکده تربیت معلم شماره ۱/۱۵۴
ساعت بازدید: ۹تا۱۳۰ـ۱۲و ۱۶تا۱۹/۳۰

نمایشگاه عکس
مؤسسه اطلاعات: خیابان سپه خیابان خیام، طبقه پنجم
ساعت بازدید: ۸تا۴ بعدازظهر

نقاشی‌های نصرت‌الله مسلمیان
دانشکده هنرهای زیبا، دانشگاه تهران
ساعت بازدید: ۹ تا ۱۷

آثار نیکزاد نجومی
گالری شهر: خیابان بزرگمهر شماره ۸۶
ساعت بازدید: ۵ بعدازظهر

ابرنگ های مصطفی معینی عراقی
گالری فصلها و یادها: خیابان تخت طاووس ـ میرعماد خیابان یازدهم شماره ۲۶ ساعت بازدید ۱۰ صبح تا ۸ بعد از ظهر

هفته کتاب
بازارچه کتاب: خیابان شاهرضا روبروی دانشگاه تهران سامت ۸ تا ۱۹

نمایشگاه پویش و پژوهش های هنری
دانشگاه ملی، دانشکده معماری ساعت بازدید: ۱۰تا۱۸

نقاشی های شموئل کاتز
نگارخانه نیازی: عباس آباد روبروی سینما شهرفرنگ شماره ۴۳۰ ساعت بازدید ۱۸ـ۰۰ تا۲۱ـ۰۰

نمایشگاه هنر افریقا
۵۰۰ قطعه از اشیاء عتیقه قاره سیاه دراین نمایشگاه به تماشا گذاشته شده است
باغ فردوس شمیران ساعت بازدید ۱۸ـ۰۰تا۲۰ـ۰۰

نمایشگاه آثار حسین محجوبی
بان بخارست، خیابان هجدهم شماره ۴
ساعت بازدید ۱۷ـ۰۰تا۲۱ـ۰۰

نقاشی های مسعود مهرابی
گالری شیخ: خیابان بخارست خیابان هشتم شماره ۳۳ ساعت ۱۷تا۲۰

نقاشیهای فرهاد استوانی
گالری لیتو: خیابان آبان جنوبی شماره ۳ ساعت بازدید ۱۵تا۱۹

نقاشی های ناصر عصاره
نگارخانه زند: خیابان محمدرضاشاه کوچه چکاوه ساعت بازدید: ۱۷الی۲۰

نقاشی حسین رسائل
گالری تهران: خیابان عباس آباد چهارراه قصر شماره ۹ ساعت بازدید: ۱۰تا۱۹

نقاشی حجت شکیبا
گالری سیحون: خیابان عباس آباد خیابان وزراء کوچه چهارم ساعت بازدید: ۹تا۱۳ و ۱۶تا۲۰

موزه

موزه ایران باستان:
خیابان قوام‌السلطنه، خیابان پرفسور روان ساعت بازدید: ۹تا۱۳ و ۱۵تا۱۸، دوشنبه ها و بعدازظهر جمعه موزه تعطیل است.

موزه جواهرات سلطنتی:
خیابان فردوسی، ساختمان بانک مرکزی ساعت بازدید: از ۱۵ـ۳۰تا۱۸ جمعه ها تعطیل است

موزه شهداء:
میدان شهداء ساعت بازدید ۹تا۱۶ بدون تعطیل

موزه سلسله پهلوی:
کاخ مرمر ساعت بازدید ۹تا۱۶ پنجشنبه ها تعطیل است

موزه نگارستان:
تقاطع خیابان سپه و کاخ ساعت بازدید: ۱۰تا۱۸ شنبه ها تعطیل است.

موزه مردم شناسی:
میدان ارگ ساعت بازدید ۹تا۱۶ جمعه ها تعطیل است

موزه ملك
بازار بین‌الحرمین ساعت بازدید ۸ـ۳۰ تا ۱۲ جمعه ها تعطیل است

مرکز فرهنگی و هنری رضاعباسی:
خیابان کوروش کبیر سیدخندان ساعت بازدید ۱۰تا۱۳ و ۱۵تا۱۸ بدون تعطیل است

موزه صبا:
خیابان ظهیرالاسلام ساعت بازدید ۹تا۱۶ پنج‌شنبه و جمعه عصر تعطیل است

موزه هنرهای ملی:
میدان بهارستان ساختمان مرکزی وزارت فرهنگ و هنر ساعت بازدید: ۹تا۱۶ شنبه ها تعطیل است

موزه هنرهای معاصر:
پارک فرح ساعت بازدید ۱۱تا۲۰ بدون تعطیل

موزه کاخ گلستان:
میدان ارگ ساعت بازدید ۹تا۱۶ جمعه ها تعطیل است

کجا برویم

برنامه حرکت قطارهای مسافری

مسیر عبور	نوع قطار	حرکت از تهران	ورود به مقصد	ساعت مراجعت	ورود به تهران
تهران خرمشهر	سریع‌السیر	۱۷/۳۵	۱۱/۱۵	۱۸/۱۰	۱۲/۱۰
	عادی	۱۰/۰۰	۶/ ـ	۱۰	۶/۱۵
	اکسپرس	۱۵/۳۰	۹/۰۰	۱۳/۲۰	۷/۲۰
تهران مشهد	توربوترن	۷/۱۵	۱۷/۰۵	۷/۰۰	۱۷/۰۰
	سریع‌السیر	۱۹/۱۵	۹/۵۵	۱۲/۰۵	۵/۵۰
	عادی	۱۳/۱۵	۷/۳۵	۱۱/۱۰	۵/۲۵
	اکسپرس	۱۷/۱۰	۸/۰۵	۱۵/۰۰	۷/۰۵
تهران تبریز	سریع‌السیر	۱۸/۰۰	۸/۰۰	۲۰/۳۰	۱۰/۲۰
	عادی مراغه	۲۰/۰۰	۹/۲۰	۱۵/۲۵	۵/۵۰
تهران اصفهان	سریع‌السیر	۲۱/۱۵	۶/۳۰	۲۱/۰۰	۶/۴۰
تهران کرمان	سریع‌السیر	۱۵/۰۰	۸/۴۰	۱۵/۳۰	۹/۲۵
تهران گرگان	عادی	۶/۰۰	۱۲/۳۰	۷/۰۰	۱۸/۵۰
	سریع‌السیر	۲۱/۲۵	۸/۱۵	۱۹/۲۵	۶/۳۰
تهران مسکو	سریع‌السیر	روزهای چهارشنبه ۱۸/۰۰	روزهای یکشنبه (بوقت مسکو) ۱۰/۳۵	روزهای شنبه (بوقت مسکو) ۱۷/۳۵	روزهای چهارشنبه ۱۰/۴۰
تهران استانبول	سریع‌السیر	روزهای پنجشنبه ۹/۰۰	روزهای یکشنبه (بوقت‌استانبول) ۷/۲۳	روزهای چهارشنبه (بوقت استانبول) ۱۷/۴۵	روزهای شنبه ۲۲/۲۵

فال فردای شما

حمل از تجربیات دوستی استفاده می‌کنید و درهای جدیدی بروی شما باز می‌شود. انجام امور بازرگانی نیك است.

ثور ـ یکی از دوستان شما پیشنهاد جالبی به شما کرده است که اگر آن را بپذیرید برایتان موفقیت آور است. جمله امور نیك است.

جوزا زندگی خصوصی شما وارد مرحله تازه و خوشی می‌شود. نیك است دیدار بزرگان.

سرطان موفقیت مالی و اجتماعی شما خوب است و در زمینه کار از زحمات شما قدر دانی میشود. برای دیدار از بستگان و فامیل روز خوبی است.

اسد از نظریات خود دفاع کنید و تحت تاثیر گفته‌های این و آن قرار نگیرید.

سنبله با اطرافیانتان در همه زمینه‌ها به تفاهم خواهید رسید. سوء تفاهم‌های جزئی را برطرف میکنید و با شخص مورد علاقه‌تان به توافق میرسید

میزان کسانی به شما پیشنهاد همکاری میدهند که در کار خود استعداد چشمگیری دارند. بهتر است این پیشنهادها را بپذیرید.

عقرب افکار جالبی در سردارید و بخوبی و دقت آنها را عملی میسازید. مسئولیت‌های خود را به نحوا حسن و مثل همیشه انجام میدهید.

قوس در زمینه‌های شغلی و مالی روز بسیار مناسبی در پیش دارید. البته در صورتیکه بتوانید از موقعیت‌ها بهره برداری کامل بکنید.

جدی بسیاری از مسائل شغلی شما بصورت کاملا دلخواه حل می شود و در نتیجه نقشه های جالبی برای آینده طرح ریزی خواهید کرد.

دلو از حقوق خود دفاع کنید و لیاقت خود را به ثبوت برسانید . با شریک زندگیتان توافق کامل خواهید داشت

حوت هیجانات این اواخر بر اعصاب شما تاثیر گذاشته‌اند. قدری استراحت کنید. ازدواج و امور عالم المنفعه مناسب است.

جدول

ویژه ۹۷۸۷ — شماره — عادی ۱۲۰۶۹

افقی — ویژه — عمودی

۱ـ به وسوسه اش اسکندر مقدونی تخت جمشید را به آتش کشید ـ از شاعران معروف سبک سمبولیسم قرن نوزدهم فرانسه که کتاب «میوه های بدی» از آثار اوست ۲ـ خواهران نویسنده انگلیسی ـ کشتی جنگی ـ از انواع بازی قمار ۳ـ تخم بشررا روی زمین کاشت ـ حاجت ومقصود ـ خداوند یکتا ـ با دهان آید ۴ـ صورت‌تلخ ـ به تیرش گاندی کشته شد ـ خسته می زند ۵ـ رود آرام ـ مثل ونظیر ـ سخا وبخشش ۶ـ اعداد ـ اثری معروف از راسین ـ کوه در لفظ عرب ۷ـ سخنگو ـ یکی از فرشتگان مغضوب ـ ـ بنا است وگلکار ۸ـ داغ کردن پوست ـ غوغا وآشوب ـ نام دیگر گیاه عشقه ـ راست ایستاده ۹ـ سوم در لفظ عرب ـ راهنمائی کردن ـ عملیات نظامی به طریقه آزمایش ۱۰ـ قطب مثبت باطری الکتریسیته ـ همیشه کوک نیست ـ شهری در ایران ۱۱ـ دستور غذا در رستوران ـ دام وتله ـ پرحرف می‌زند ۱۲ـ سودن ـ آزمایش است ـ ـ از رفتنی‌ها ـ خرس عرب ۱۳ـ طایفه ـ سگ ماده ـ در زراعت فصل مخصوصی دارد ـ برنج شوشتری ۱۴ـ از صفات حضرت حق است ـ نگهبانی ـ پرنده ایست با دم بلند ولرزان ۱۵ـ کاشف میکرب جذام ـ جیوه در لفظ خارجی.

۱ـ پاک ومنزه شد ـ درنگ کردن ـ مردان روحانی بر سر میگذارند۲ زبانی در کشوری آسیائی ـ در خونخواری ضرب المثل است ـ فرزندش سر آمد علم ودانش شد ۳ـ روز عرب ـ سندی که بعد از فروش ملک در دست دیگری پیدا شود وبموجب آن ادعای مالکیت کند ـ دعا ـ گودال باشد ۴ـ واحد پول ژاپن ـ حالی به حالی شده ـ بانگ جرس ـ گرداگرددهان ۵ـ پوشاننده عیب ـ درسی در مدرسه ـ غده چرکین ۶ـ کربه ـ خسیس پس نمی‌دهد ـ از نواحی تهران ـ زمانی در آن غله نگهمیداشتند ۷ـ مسافتی که تیر می پیماید تا به هدف برسد ـ کار چورتکه را کساد کرد ۸ـ وقت ولحظه ـ حرفی در زبان موسیقی ـ حرف دلتنگی ـ سنگ گرانبها ۹ـ از معروفترین تیم های فوتبال اروپائی ـ عجز ودرماندگی ۱۰ـ جوان سرمست وشاد ـ از آلات طرب ـ کلمه ایست که در وقت مدح می گویند ـ عرق نیشکر ۱۱ـ دهانه قنات ـ از پارچه های نفیس ـ بقاء وزیست ۱۲ـ رها شده ـ گرد نه ای در ایران ـ صیقل زدن ـ جنس قوی ۱۳ از عوامل سرطان است ـ عقب وپشت ـ جوی آب ـ عملی است برای بر انگیختن دعوا ۱۴ـ کهنه وپاره ـ از شهرهای معروف آسیائی ـ به کار بیمار آید ۱۵ـ شمشیر جوهر دار ـ شکنجه ـ همیشه کار نو آورده.

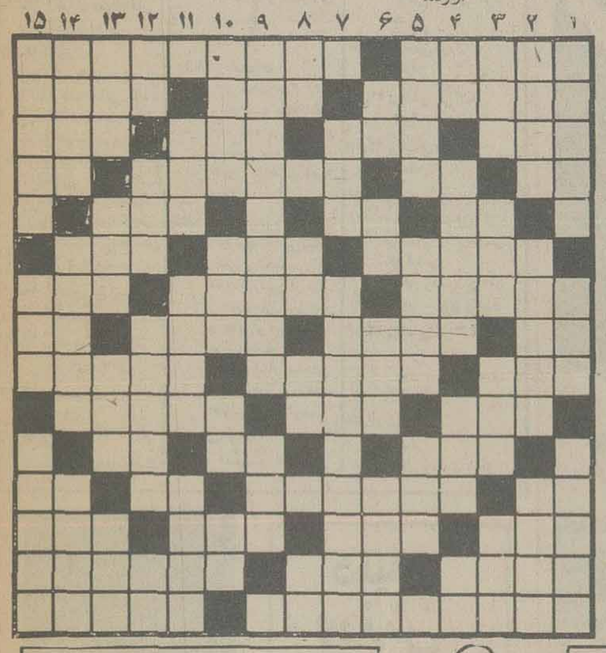

حل جدول های شماره قبل

افقی — عادی — عمودی

۱ـ ستوده شده ـ از مشهورترین شاعران در بار شاه اسمعیل صفوی که شاهکار او ترکیب بندی در ادبیات فارسی است ۲ـ ماهی در سال ـ از سازمانهای مشهور امریکائی ـ از کلمات احترام برای خانمها ۳ـ اضطراب وبی تابی ـ واحد شتر ـ قاعده وروش ـ مقام ومرتبه ۴ـ برابر ـ صفت عدد ـ زور بازویشان زیاد است ـ بلی به زبان خارجی ۵ـ خسیس پس نمی‌دهد ـ حرف همراهی ـ شب در لفظ تازیان ۶ـ زنی که اسلام آورده ـ گیاهی که به کار شستشو می‌آید ـ از سلاحهای آتشین ۷ـ مرغی با منقار کج میخورد ـ شهری در پاکستان ـ از وزارت خانه‌ها ۸ـ دانا وخردمند ـ میوه درخت سدر ـ با اسمی که بیاید دهی میشود ـ آخرین حرف ۹ـ قطره قطره به تن بیمار میرود ـ آسیاب بدن ـ یکی از فرزندان آدم.ابوالبشر ۱۰ـ بازار است وجای معامله ـ رنگی است ـ شهر گل وبلبل ۱۱ـ دل نگران میزند ـ کوئی نزدیک تهران ـ صد متر مربع ۱۲ـ زهر ـ از حیوانات باربر ـ گوشت درون قوطی ـ اندازه ۱۳ـ طبل بزرگ ـ از گازهای صنعتی ـ چندیست فانتزی شده ـ نوعی مار است ۱۴ـ قسمتی از گوش ـ هستی ووجود ـ د زدیده کاری کردن ۱۵ـ یکی از آثار صادق هدایت ـ تیز هوشی.

۱ـ از لوازم آرایش خانمها ـ رودی در مرز ـ فقروناداری ۲ـ صاحب قضیه ای در هندسه است ـ پاره شده ـ تاریخ نگار ۳ـ مخترع تلگراف ـ یافته شده ـ گاهی جارو بدمش می بندد ـ طرف ۴ـ عشق و دوستی ـ زمانی دررا با آن می بستند ـ طایفه ـ علامت جمع ۵ـ خردمنداست و هوشش زیاد ـ شهری درآذربایجان ـ نیم رقص الویس پریسلی ۶ـ از آلات طرب ـ میوه‌ایست ـ علاقه و الفت ـ درموتور تولید برق می کند ۷ـ از انواع لباس که اقایان می پوشند ـ از مشهورترین نویسندگان انگلیسی که زندانی شیلون اثری از اوست ۸ـ یکی از حواس ـ مثل ومانند ـ دیگش معروف است ـ کلام معتبر ۹ـ معشوقه را در خوش صحبتی چنین خوانده اند ـ دیگر قدرت بریدن ندارد ۱۰ـ سهل وآسان ـ با رفت آید ـ سنگریزه ـ پیشاوندیست ۱۱ـ دارائی وثروت ـ روانه شده ـ برگذشته خوردنش چه حاصل؟ ۱۲ـ به زمین فرو میرود ـ خیروشرش در دل گذرد ـ از نواحی اصفهان ـ علامت صفت تفضیلی ۱۳ـ برملا شدن راز ـ پنیر تازه ـ بردوش نهند وبرند ـ تیز است ۱۴ـ کام خلق اله را شیرین می کند ـ فصل اکنون ـ قربان جمعش میرفتند ۱۵ـ از کشورهای هنر اروپائی بود ـ سر سرا ـ اگر در همه باشد جامعه پاک میشود.

لودرهای هیدرولیکی

ساخت اسپانیا

IMA

قابل نصب روی تراکتورهای رومانی مدل ۶۵۰ و تراکتورهای مسی فرگوسن مدل ۱۸۵ و ۱۶۵

۲-۳و۴ جك

شرکت تمکاورز خیابان آیزنهاور ـ شماره ۱۹۱ تلفن ۹۷۰۳۳۱ ـ ۹۷۲۸۷۶ مراجعه فرمایند

مژده به «علاقمندان تحصیل زبان انگلیسی»

گروه فرهنگی «آنگلو کنتینتال» در انگلستان

ANGLO-CONTINENTAL EDUCATIONAL GROUP

که پیشرو ترین و مجهز ترین گروه زبان انگلیسی در سراسر بریتانیای کبیر است و مورد تائید وزارت آموزش و پرورش انگلستان میباشد دارای ۱۲ مدرسه مختلف با۲۶ برنامه گوناگون درسه شهر مهم انگلستان :لندن، بورنموث و پول باتجهیزات کامل ، لابراتوار زبان ، معلمین رسمی زبان جهت اخذ مدارك از دانشگاه ها ، راهنمایان مخصوص برای ادامه تحصیل در کالجها و دانشکده های انگلستان و همچنین دارای خانواده های درجه یك انگلیسی جهت سکونت محصلین و سایر مزایای منحصر بفرد برای ترمهای جدید ثبت‌نام مینماید.

جهت اطلاعات بیشتر و قرار ملاقات و مشاوره و ثبت‌نام بانماینده رسمی ACEG درایران همه روزه غیر از ایام تعطیل ازساعت ۹الی ۱۲ صبح و٤ الی ۷ بعدازظهر با تلفن ۶۳۵۳۱۵ تهران تماس حاصل نمائید و یا با صندوق پستی ۱۵۵۷ـ۱۲ تهران مکاتبه‌فرمائید.

آگهی پذیرش دانشجوی دوره تخصصی رشته بیهوشی

دانشکده پزشکی دانشگاه پهلوی برای گذراندن دوره تخصصی رشته بیهوشی تعدادی دانشجو برای اول دیماه ۳۶ از طریق مصاحبه انتخاب مینماید . پزشکان باید آشنائی کامل بزبان انگلیسی‌داشته باشنددداوطلبان میتوانند مدارك خود را بشرح زیر:

۱ـ فتوکپی دیپلم دکترا در پزشکی
۲ـ فتوکپی برك پایان خدمت‌یا معافی دائم
۳ـ فتوکپی شناسنامه
٤ـ عکس ٦×٤ سه قطعه

حداکثر تا پانزدهم آذرماه ۳۶ به دبیرخانه دانشکده ارسال دارند . داوطلبین میتوانند برای اطلاع بیشتر بدبیرخانه دانشکده پزشکی مکاتبه و یا مراجعه نمایند .

دانشکده پزشکی دانشگاه پهلوی

امروز و فردا در تلویزیون ببینید

دوشنبه

شبکه اول

۱۷/۰۰ ـ اخبار
۱۷/۰۵ ـ کودکان (کتاب، کارتون بی بادی، بچه ها بچه ها، کابوی ها)
۱۸/۱۵ ـ موجوداتی شبیه ما «موشها و آدمها»
۱۹/۰۰ ـ در استان ما
۱۹/۱۵ اخبار ورزشی
۱۹/۳۰ ـ دانش
۲۰/۰۰ ـ عکاس باشی
۲۰/۳۰ ـ اخبار
۲۰/۵۰ ـ دنیای خبر
۲۱/۲۰ ـ آقای مربوطه
۲۱/۳۰ ـ سینمای دوشنبه شب بنام «مرگ و همسر»
۲۳/۰۰ ـ اخبار

رادیو تلویزیون دوم

۱۸/۳۰ اسلاید + موزیک
۱۹/۰۰ اخبار
۱۹/۱۰ پلنگ صورتی: کنترل آفت صورتی
۱۹/۳۰ داستانهای قشنگ پروفسور ـ جان اریکسون ـ دان مارسلینو
۱۹/۴۰ در محافل هنری ـ از بهنام ناطقی
۱۹/۵۵ ره آورد: مجله علمی ـ اجتماعی
۲۰/۳۰ داراوندار ـ قسمت نهم با شرکت: پیتر اشتراوس ـ سوزان بلاکلی
۲۱/۳۰ اخبار
۲۲/۰۵ لحظه
۲۲/۱۰ فستیوال فیلمهای برگمان: توت فرنگی های وحشی ـ با شرکت: ویکتور سیوستزم ـ بی بی اندرسن

در پایان
درودی، سرودی و بدرود

سه شنبه

شبکه اول

۱۷/۰۰ اخبار
۱۷/۵ ـ کودکان (کتاب، مزرعه سبز، خانواده هالیدی)
۱۸/۱۵ ـ رویداد های نمایشی
۱۹/۰۰ ـ در استان ما
۱۹/۱۵ ـ اخبار ورزشی
۱۹/۳۰ ـ همه جای ایران سرای من است
۲۰/۰۰ ـ خانه پر برکت
۲۰/۳۰ ـ اخبار
۲۰/۵۰ ـ دنیای خبر
۲۱/۲۰ ـ آقای مربوطه
۲۱/۳۰ ـ تاتر کلبه والدین
۲۳/۱۰ ـ اخبار

رادیو تلویزیون دوم

۱۸/۳۰ اسلاید + موزیک
۱۹/۰۰ اخبار
۱۹/۱۰ الری کوئین: تورهای درونیکا ـ با شرکت جیم هاتن ـ دیوید وین
۲۰/۰۵ (۲ + ۲) برنامه ای از پرویز کاردان
۲۱/۰۰ سیمای معاصران: استاد احمد بهمینار: بخش دوم
۲۱/۳۰ اخبار
۲۲/۰۵ کنسرت هفته: موسیقی کلاسیک ارکستر فیلارمونیک ـ اسرائیل ـ رهبر: لئونارد برنشتاین ـ ترانه رین اثر گوستا ومالر

در پایان
درودی سرودی و بدرود

سیری در زندگی و مرگ

اینگمار برگمن در حال راهنمایی اینگرید تولین در صحنه‌ای از فیلم فریادها و نجواها که در تلویزیون نمایش داده شد.

امشب ساعت ۱۰ـ۲۲ تلویزیون ۲ در فستیوال فیلمهای برگمان فیلم «توت فرنگیهای وحشی» یکی از بهترین آثار این فیلمساز را نمایش میدهد. این فیلم در سالهای پیش دوبار از تلویزیون نمایش داده شده اما با همین حال تماشای مجدد آن می‌تواند بویژه در این فستیوال به شناخت کار این فیلمساز کمک کند. لازم بتوضیح است که این فیلم برای اولین بار در اکران عمومی از تلویزیون نمایش داده شد و این نکته در مورد سایر فیلمهای برگمن نیز صدق می‌کند و «فریادها و نجواها» یکی دیگر از فیلمهای خوب این فیلمساز نیز نمایش اولش در تلویزیون بود و همین طور «نور زمستانی» «چشم شیطان»، «همچون در اینه».

«توت فرنگیهای وحشی» در رده‌ی ده فیلم بزرگ تاریخ سینما قرار دارد. و در رای گیری منتقدین سینمایی دنیا جزو این ده فیلم انتخابی قرار گرفته است. این فیلم را «برگمان» در سال ۱۹۵۷ در سوئد ساخته است. بین این فیلم و فریادها و نجواها از نظر کار تفاوتی وجود دارد، در فیلم توت فرنگیهای وحشی «دیالوگ» در پیشبرد داستان نقشی اساسی دارد در حالیکه در «فریادها و نجواها» تصویر این نقش را بازی می کند. اما با اینکه در تعریف از سینما بیشتر حرف از تصویر بمیان می‌آید، توت فرنگیهای وحشی برغم دیالوگهای بسیار اثری بهتر از فریادها و نجواهاست. در این فیلم پرداخت برگمن ساده و قابل تعمق می‌باشد.

در آثار «برگمن» مسائل فلسفی مورد بررسی قرار می گیرند.

در این فیلم فلسفه‌ی زندگی پزشکی بنام «ایزاگ بورگ»، در طی یک سفر بیست و چهار ساعته مورد بررسی قرار می گیرد. قصد از سفر پزشک به شهر «لوند» دریافت نشان افتخار کلیسا است. قبل از سفر پرفسور خواب وحشتناکی می‌بیند که در این خواب در خیابانی خلوت با مردی بی‌سر و ساعتی بدون عقربه روبرو میشود.

این خواب بطرز سمبلیکی ترسیم کننده‌ی شرایط روحی پیر مردی است که هر لحظه انتظار مرگ را می کشد و در این فیلم اصولا فلسفه‌ی مرگ و زندگی مورد نظر است. در سفر پرفسور عروسش نیز همراه اوست. این زن در زندگی زناشویی موفق نیست و عدم توافق اخلاقی ما بین او و شوهرش وجود دارد. ایزاک بورگ در طی توقف کوتاه از مادرش دیدار می کند، و با دیدن خانه‌ی قدیمش گذشته در نظرش مجسم میشود و خاطرات کودکی در ذهنش شکل می گیرد. در این فلاش بک‌ها که قشنگترین و بهترین فصلهای فیلم را تشکیل میدهند «ایزاگ بورگ» پیر در لحظات گذشته حضور دارد و ناظر وقایعی می‌باشد که در کودکی و جوانی دور از چشمش اتفاق افتاده است. در فیلمهای این فیلمساز معمولا خاطرات کودکیش و تاثیراتی که مذهب و خانواده بر روی او داشته‌اند نقشی اساسی دارد. در توت فرنگیهای وحشی بحث دو جوان همسفر پرفسور در مورد مذهب علاوه بر اینکه در فیلم گذشته‌ی پرفسور را روشن میسازد که وی نیز در جوانی با برادرش در این مورد به بحث می‌پرداخته است گوشه‌ای از زندگی برگمن را نیز در بر دارد. برگمن بخاطر گذراندن تحصیلات ابتدایی در یک کلیسا و پرورش مذهبی که از جانب خانواده در مورد او اعمال شده همیشه در فیلمهایش نقش مذهب را در زندگی آدمهای فیلم به بررسی می کشاند.

و در فیلم توت فرنگیهای وحشی نیز این بررسی وجود دارد. بی‌گمان حضور پرفسور در فلاش بک‌ها از جانب فیلمساز رسیدن به شناخت و بررسی دوران جوانی و کودکی خویش است که می‌بینیم پرفسور نیز به این شناخت میرسد و پی به مسائلی می‌برد که پیش از این در مورد انها آگاه نبوده است.

توت فرنگیهای وحشی بیش از این جای حرف دارد و یکی از شاهکارهای سینماست. در این فیلم ویکتور شوستروم، بیبی اندرسن، اینگرید تولین و ماکس وان سیدو بازی دارند. تماشای این فیلم را به بینندگان عزیز توصیه می کنیم.

کاشانه

فرزانه تائیدی

فردا ساعت ۱۰ ـ ۲۲ تلویزیون یک نمایشنامه‌ی کلبه‌ی والدین را پخش می کند. نمایشنامه‌ی کلبه‌ی والدین سرگذشت زن و شوهری است که در انتظار فرزندی هستند. مرد که راننده است بعلت کم کاری در آمد اندکی دارد و با تولد بچه مخالفت می کند و مایل است که زن بچه را کورتاژ کند. اما زن با این عمل موافق نیست و زیر بار نمیرود که.....

«فرانتس کسافر کروتس» نویسنده‌ی این نمایشنامه المانی است و در مونیخ متولد شده است وی بعد از پایان تحصیلات در رشته‌ی هنرپیشگی با عنوان بازیگر، راننده کامیون و کارگر ساده کار می‌کرده است نمایشنامه های کلبه‌ی والدین، اصطبل، فرتیس عزیز شخص سوم و کار خانگی از جمله آثار این نویسنده می‌باشند.

این نویسنده شخصیت های نمایشنامه‌هایش را از میان طبقات کارگر و دهقان انتخاب می کند. آدمهای ساده دل و خوش باوری که مظلومند و تحت فشار نظام حاکم قرار دارند. او معتقد است بالا رفتن سطح دانش و بینش مردم به تغییر نظام اجتماعی می‌انجامد و این آدمها هستند که میتوانند با افکار و عقاید و اعمال خود در این تغییرات نقشی اساسی داشته باشند.

این نمایشنامه بوسیله رضا کرم رضایی ترجمه و کارگردانی شده است و در آن فرزانه تائیدی، و اکبر زنجانپور بازی دارند.

رضا کرم رضایی، اکبر زنجانپور، فرزانه تائیدی هر سه از بازیگران خوب تئاتر ما هستند که اینجا «کرم رضایی» بعد از مدتها و بازی در فیلمها و نمایشنامه های بسیار در زمینه‌ای که مطالعاتی دارد به تجربه‌ی علمی دست زده است.

شب‌های موسیقی تلویزیون

تلویزیون ۲ در جوار نمایش فیلمهای سینمایی و سریالهای جدید به موسیقی ایرانی و کلاسیک نیز اهمیت داده و هر هفته سه شنبه‌ها و چهارشنبه‌ها برنامه هایی با عنوان کنسرت هفته و موسیقی ایرانی دارد. برنامه‌ی کنسرت هفته که سه شنبه‌ها ساعت ۰۵ ـ ۲۲ پخش میشود اختصاص به پخش موسیقی کلاسیک دارد.

در این برنامه اجراهای مختلفی که از آثار آهنگسازان بزرگ توسط ارکسترهای معتبر جهان انجام شده بروی نوار ویدئو ضبط شده است در این برنامه تماشاگر علاقمند می‌تواند اجراهای مختلفی از آثار آهنگسازان معروف را ببیند و بشنود، و با کار این آهنگسازان آشنا شود البته اگر در این برنامه پخش کار آهنگسازان با تجلیل و بررسی موسیقی انها بگونه‌ی برنامه های موسیقی رادیو همراه بود، تماشاگر به شناخت بیشتری در مورد کار این آهنگسازان میرسید.

این شناخت می تواند بیننده و شنونده را ترغیب به شنیدن موسیقی کلاسیک نماید.

این هفته در برنامه‌ی موسیقی کلاسیک سه شنبه شب «ترانه‌ی زمین» اثر «گوستاو مالر» که توسط ارکستر فیلارمونیک اسرائیل اجرا شد پخش میشود. مالر یکی ازآهنگسازان معروف المانی است. وی در طول حیات ۵۱ ساله‌اش بعنوان یک آهنگساز برجسته و رهبر ارکستر فعالیت می‌کرد وی در کار پیش از همه آهنگسازان تحت تاثیر بتهوون قرار داشت و در آثارش میتوان شخصیت مردانه و قوی و مبارز بتهوون را دید.

«مالر» در حاشیه‌ی ده سنفونی خود که از لحاظ عاطفی بیانگر طرز فکر خاص او هستند مجموعه‌ای آواز متعدد تصنیف کرده که ترانه‌ی زمین آخرین اثر تصنیفی مالر به این شکل می‌باشد این اثر در واقع یک سنفونی است که به توصیف زندگی می پردازد.

در برنامه‌ی شب موسیقی ایرانی تلویزیون ۲ که اختصاص به پخش موسیقی اصیل ایرانی دارد این هفته چهارشنبه ساعت ۵ ۰ ـ ۲۳ برنامه‌ای از مرکز حفظ اشاعه‌ی موسیقی پخش میشود در این برنامه «پریسا» ترانه های «دل میرود ز دستم»، و «نمیدانم چرا» را میخواند.

این برنامه نیز اگر با بررسی و صحبتی در مورد کار آهنگسازان ایرانی و نوع اثر همراه باشد و تنها هدف سرگرم ساختن تماشاگر نباشد طبعا تماشاگر را با ساخته های هنرمندان ایرانی آشنا میسازد.

و تفاوت ما بین موسیقی اصیل ایرانی و موسیقی حرامزاده را روشن می کند علاقمند ساختن مردم به شنیدن موسیقی اصیل ایرانی می تواند یکی از هدفهای رادیو تلویزیون باشد و حتی الامکان سعی شود از پخش ترانه های ایرانی که بهیچ وجه واجد ارزش نیستند در برنامه‌ها خو داری شود.

جدول زیر برپایه ساعت پخش برنامه‌های سه گانه تلویزیون تنظیم شده و خوانندگان گرامی می توانند از روی ساعت بخش، برنامه‌های دلخواه خود را انتخاب کنند

دوشنبه هفتم آذر ماه

۱۵.۵۵ برنامه‌ی بین المللی
اعلام برنامه
۱۶.۰۰ برنامه‌ی بین المللی
اخبار
۱۶.۰۵ برنامه‌ی بین المللی
جوسی و بوسی کت
۱۶.۳۰ برنامه‌ی بین المللی
خیابان سه سامی ـ در این برنامه برپائی ساده و پیائی تصویری به آموزش زبان انگلیسی پرداخته میشود. هرچند این مجموعه برای کودکان انگلیسی زبان تهیه شده ولی قابل استفاده برای کودک ایرانی نیز هست.
۱۷.۰۰ شبکه
اخبار
۱۷.۰۵ شبکه
برنامه‌ی کودکان (کتاب، کارتون بی بادی، بچه ها، بچه ها و کابوس ها)
۱۷.۳۰ برنامه‌ی بین المللی
اسکایی دوو
۱۸.۰۰ برنامه‌ی بین المللی
مردمان فردا
۱۸.۱۵ شبکه
موجوداتی شبیه ما ـ این هفته در این برنامه به بحث در باره‌ی موشها و شباهتهایشان با انسان می پردازد. موشها از بعضی جهات مانند تشکیل خانواده، وابستگیهای گروهی، قدرت شناسایی به انسان خیلی شبیه هستند.
۱۸.۳۰ برنامه‌ی بین المللی
اخبار
۱۸.۳۰ برنامه‌ی دوم
موسیقی و تصویر
۱۹.۰۰ برنامه‌ی دوم
اخبار
۱۹.۰۰ شبکه
در استان ما ـ تحت عنوان خبرهای استان مرکزی پخش میشود. در این ساعت مراکز تلویزیونی شهرستانهای مختلف نیز خبرهای استان خود را پخش می کنند.
۱۹.۵۰ برنامه‌ی بین المللی
ماجرایی از مجموعه‌ی «اوقات خوش»
۱۹.۱۰ برنامه‌ی دوم
ماجرای کنترل آفت صورتی از مجموعه انیمیشن پلنگ صورتی
۱۹.۱۵ شبکه
اخبار ورزشی
۱۹.۲۵ برنامه‌ی بین المللی
اسرار دریاها
۱۹.۳۰ شبکه
دانش ـ در این برنامه بحث در باره‌ی چگونگی پیدایش منظومه‌ی شمسی پرداخته میشود.
۱۹.۳۰ برنامه‌ی دوم
ماجرای پرفسور جان اریکسون از مجموعه‌ی داستانهای قشنگ پرفسور
۱۹.۴۰ برنامه‌ی دوم
در محافل هنری ـ این برنامه توسط بهنام ناطقی تهیه شده و در آن به بحث در باره برنامه‌ی هنری هفته پرداخته میشود.
۱۹.۵۵ برنامه‌ی دوم
ره آورد ـ در این برنامه علمی و اجتماعی این هفته گزارشی از مرکز انستیتو باستور تهیه شده و علاوه بر این در مورد مراکز فعالیتهای فضایی بمنظور آماده ساختن زنان برای پروازهای فضایی صحبت میشود.
۲۰.۰۰ شبکه
قسمت پنجم از مجموعه‌ی ایرانی «عکاس باشی» با شرکت: سهیلا رفیعی، اسماعیل زانیج، محمدعلی میاندار
۲۰.۱۵ برنامه‌ی بین المللی
رودا
۲۰.۳۰ شبکه
اخبار
۲۰.۳۵ برنامه‌ی دوم
قسمت نهم از مجموعه‌ی دارا و ندار نوشته‌ی ایروین شاو و با شرکت: پیتر اشتراس، نیک لولتسی، سوزان بلاکلی، و کیم داربی.
۲۰.۴۰ برنامه‌ی بین المللی
فیلم سینمایی «چگونه میتوان یک طلاق دوستانه را بهم زده با شرکت: باربارا ایدن
۲۰.۵۰ شبکه
مجله‌ی خبری
۲۱.۲۰ شبکه
آقای مربوطه
۲۱.۳۰ شبکه
فیلم سینمایی: مرگ همسر
۲۱.۳۰ برنامه‌ی دوم
اخبار
۲۲.۰۰ برنامه‌ی بین المللی
اخبار
۲۲.۰۵ برنامه‌ی دوم
لحظه
۲۲.۱۰ برنامه‌ی دوم
فیلم سینمایی: توت فرنگیهای وحشی بکارگردانی: اینگمار برگمن در پایان درودی، سرودی و بدرود
۲۲.۱۵ برنامه‌ی بین المللی
برانک
پایان برنامه‌ی بین المللی
۲۳.۰۰ شبکه
اخبار
پایان برنامه‌ی شبکه

برگزاری آزمون ورودی دوره برنامه‌نویسی کامپیوتر

مرکز آموزش علوم کامپیوتری نیک اطلاع داد امتحان ورودی ساعت ۵ روز ۳ شنبه ۸ آذر ماه برگزار خواهد شد. ضمنا علاقمندانیکه هنوز ثبت نام نکرده‌اند میتوانند تاتاریخ فوق بادرس خیابان پهلوی چهارراه امیراکرم ساختمان کوروش مراجعه نمایند.

تلفن ۶۶۴۱۲۳ و ۶۴۹۲۵۸

Do you want GCE and other qualifications?

Let Wolsey Hall the Oxford correspondence college help you. Personal tuition by our expert tutors regularly achieves over 90% success in examinations.
Courses include: GCE, RSA, LCC, qualifications in Banking, Admin. Management, ICSA, Statistics, Teaching, Theology, Law, Languages, Business, etc.
Free prospectus from
W Milligan, MA,
Dept NC2, Wolsey Hall, Oxford OX2 6PR, England.
Wolsey Hall

در همه جا چشمگیر است

میخواهیم یک فیلم خوب و جدید برای شما نمایش بدهیم و از شما میخواهیم که دعوت ما را قبول کنید... چون این فیلمی نیست که هر روز و هر هفته روی پرده سینماها بیاید

از امشب فقط در
سینما متروپل
نفرین جادوئی

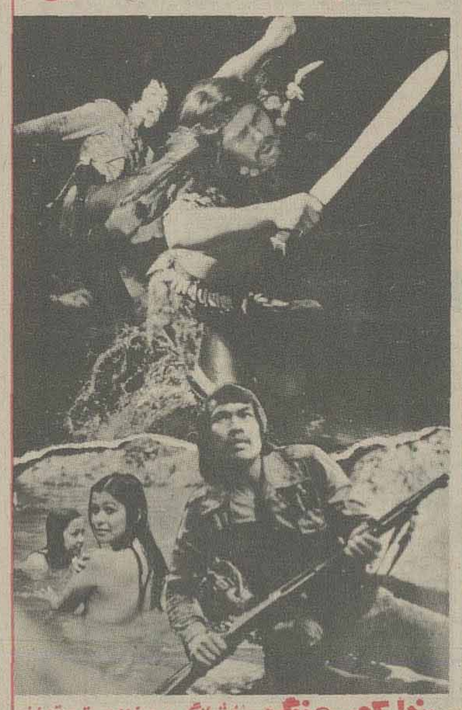

سینما متروپل ـ لاله زارنو تلفن ۳۱۹۴۱۰

خدمات اختصاصی بانک تهران

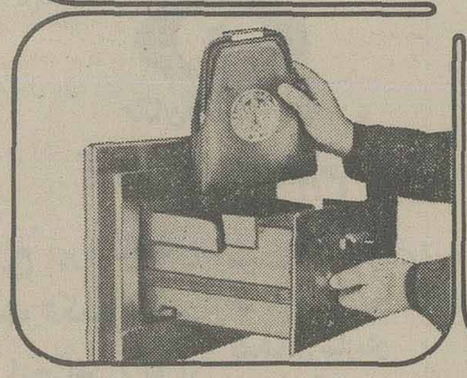

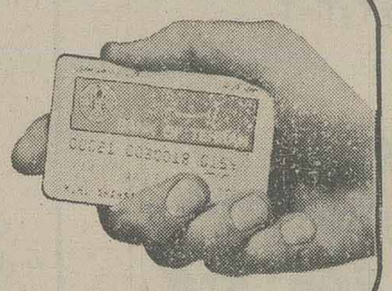

برای آنهاکه دربانک تهران حساب دارند.

چک کارت بانک تهران : دریافت پول نقد در تمام ساعات تعطیل بانکها.
صندوق شب بانک تهران : محلی مطمئن برای سپردن پول و اوراق بهادار در تمام ساعات تعطیل بانکها
کارت اعتباری بانک تهران : برداشت از حساب جاری و پس‌انداز در کلیه شعب بانک.

... و حساب پس انداز خرید سهام : امکان استفاده از پس‌انداز برای خرید سهام سودآور شرکت‌ها، بانکها و واحدهای تولیدی و صنعتی.
دفترچه هدیه پس‌انداز : هدیه ای برای هر کس بهر مناسبت.

علاوه بر خدمات اختصاصی، سایر سرویسهای بانکی ما نیز در خدمت شما است
سرویس معاملات ارزی : خرید و فروش ارزهای خارجی، حواله ارزی، سپرده ارزی و حسابجاری ارزی.
حساب گردش : حسابی برای همه در همه جا.
سرویس معاملات بورس و اوراق بهادار : راهنمائی و مشاوره خرید و فروش سهام و اوراق بهادار.

بانک مدرن شما، بانک تهران

بانک تهران امین مردم ایران
BANK OF TEHRAN

بانک عمران استخدام میکند
بانک عمران به یکنفر منشی زن که تسلط کامل بزبان انگلیسی و ماشین نویسی فارسی و لاتین داشته باشد احتیاج دارد. متقاضیان میتوانند بکارگزینی بانک واقع درخیابان شاهرضا. روبروی دانشگاه تهران. ساختمان بانک عمران. طبقه سوم مراجعه نمایند.

دنیای ورزش
شنبه‌ها منتشر میشود

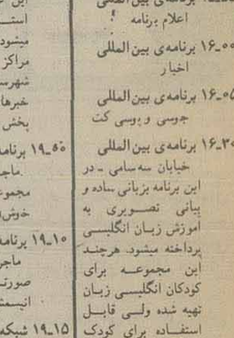

قهرمان بهرامی ساکن امیر کلا مدت ۱۴ ماه است که از خانه خارج شده و تا بحال اثری از نامبرده نیست از یابنده خواهشمند است اگر چنانچه خبری شد بنشانی امیر کلا دفتر نمایندگی روزنامه اطلاعات تلفن ۹۸۳۱ اطلاع دهند و خانواده‌ای را از نگرانی نجات بخشند.

آ ـ ۸۳۰۰

بمدت ۱۵ روز با تمام ظرفیت

کارخانه‌های کاشی سازی فقط کاشی سفید تولید میکنند

★ قیمت کاشی ازدانه‌ای ۶ر۵ ریال به دانه‌ای ۷ر۵ ریال افزایش یافت

مدیران کارخانه های کاشی سازی تعهد کردند بمدت ۱۵ روز تمام ظرفیت تولیدی خود را اختصاص بتولید کاشی‌سفید بدهند.

امروز اعلام شد :دراجلاسی که مدیران کارخانه های کاشی سازی بامقامات وزارت‌بازرگانی داشتند، تعهدکردندبرای‌افزایش عرضه، کاشی‌سفید تولیدکنند.

اجرای این تعهد بوسیله کارخانه های کاشی سازی از پنجم آذرماه‌جاری آغاز شده است.

نظارت بر عرضه و توزیع

همچنین این تصمیم درجلسه این هفته شورای مصالح مصالح ساختمانی که دروزارت بازرگانی تشکیل گردید مورد تائید قرار گرفت و اعلام شد که چون عرضه کاشی‌الوان داخلی و وارداتی در حال حاضر تکافوی مصرف رامی‌کند، بهمین جهت ،کارخانه‌های کاشی سازی داخلی ظرفیت کامل خود را برای مقابله با کمبود کاشی سفید بمدت ۱۵ روز اختصاص بتولید کاشی سفید بدهند.

همچنین کارخانه ها قیمت کاشی سفید را که قبلا دانه‌ای ۶ر۵ ریال بود بدانه‌ای ۷ر۵ ریال افزایش دادند.

همزمان با افزایش تولید کاشی سفید ، قرار است که تولیدات در کلیه واحد های کاشی فروشی در سطح شهر عرضه و توزیع شود.

اتحادیه صنف کاشی سازو کاشی فروش بر عرضه و توزیع تولیدات داخلی نظارت خواهد داشت.

کنترل تولید

امروز گفته شد : از فردا حجم تولید کارخانه های‌کاشی سازی بوسیله بازرسان وزارت صنایع و معادن و اتاق‌اصناف کنترل خواهد شد و در صورت مشاهده هرگونه تخلف‌ازتعهدی که مدیران کارخانه ها بـرای افزایش تولید داده‌اند ، با شدت با متخلفین رفتار خواهد شد.

رونق بازارسبزه

مقدار قابل توجهی سبزه و کشمش به قیمت هر تـن ۱۰۵۰تا۱۱۰۰ دلار باکشور های اروپای شرقی و آلمان فدرال و انگلستان مورد معامله قرار گرفته است.

یکی از بازرگانان گفت ، هم‌اکنون نیز سفارشات‌خرید از چند کشور خارجی‌رسیده که در دست مطالعه و بررسی است و پیش‌بینی میشود تا پایان هفته جاری حداقـل ۵۰۰ تن دیگر از محصول سبزه و کشمش سال جاری بفروش برسد

این بازرگان افزود : با شورویها نیز مذاکراتـی انجام گرفته استولی بعلت پائین بودن قیمت معامله جدیدی روی‌سبزه(وکشمش انجام نگرفته است.

قیمت سبزه در کشورتقریبا ثابت مانده‌و هر جعبه ۱۲ر۵ کیلوئی ۸۲۰ تا ۸۳۰ ریال قیمت دارد.

راه‌حلهای توسعه عمران روستائی

مهندس علی حق‌پرست

نظام برنامه ریزی عمران روستائی ، بایستی براساس تجارب حاصله از عملکرد برنامه‌های عمرانی گذشته پایه‌ریزی شود.

تجارب گذشته نشان داده که نظام برنامه ریزی عمران روستائی فاقد یکپارچگی و جامعیت بوده است و علیرغم توجهات مبذوله درامر احداث و تامین تاسیسات و تسهیلات رفاهی ، متاسفانه دید و برداشتهای گوناگون از هدفها و خط مشی‌ها و سیاست های اجرائی ، ناهم‌آهنگی و تداخل وظایف دستگاه های اجرائی مسئول در سطح روستاها ،عدم تناسب حجم کار با امکانات ، فقدان کادر فنی ورزیده ، پراکندگی امکانات و نیروها ، بکار نگرفتن کلیه ظرفیت ها در اجرای طرحها و برنامه‌ها در سطح روستاها ، تعویق در ابلاغ موافقت‌نامه‌ها و حواله اعتبارات ، تغییرات پی‌درپی درسطح قیمت‌ها ، عدم وجود انگیزه و مشوق درروستائیان جهت همکاری و خودیاری در اجرای برنامه های عمرانی ، انجام طرحها را با اشکالات فراوان مواجه نمود.

بواسطه فقدان یک نظام سنجیده برای نگهداری و بهره برداری از تاسیسات ایجاد شده در روستا ها ،بسیاری از پروژه های ایجاد شده مورد بهره‌برداری قرار نگرفته است.

در برنامه چهارم عمرانی کشور، انجمن های ده از محل دو در صد عواید روستا و کمک های خود، بهنسبت ۳۰ در صد برای ایجاد پروژه های تامین آب آشامیدنی ، ۴۰ در صد برای تامین برق و احداث راه های روستائی وپل‌های کوچک ، ۵۰ در صد برای احداث حمام دوش و ساختمان مدارس و ۶۰ در صد برای احداث غسالخانه وکشتارگاه ، هزینه‌ها را تعهد و پرداخت مینمودند و بقیه آن از محل اعتبارات عمرانی پرداخت میشد ،ولی در برنامه پنجم عمرانی، هزینه ایجاد تاسیسات زیربنائی روستاها ، از اعتبارات برنامه تامین و بجای پرداخت سهم مشارکت مالی روستائیان در اجرای پروژه‌ها ، مقرر گردیده که نگهداری و بهره برداری از تاسیسات ایجاد شده ، توسط انجمن های ده صورت گیرد.

تجربیات حاصله طی چهار سال اول برنامه پنجم‌عمرانی نشان میدهد که روستائیان حتی برای برفروبی ساختمانها و یا روشن کردن حمام ، منتظر کمک از دولت و اعزام ماموران سطح شهرستانها و استانها به روستاها میباشند. بنابراین هرگونه اقدامی در جهت احداث تاسیسات زیربنائی بایستی با ایجاد یک نظام صحیح نگهداری و بهره برداری از اینگونه تاسیسات تلفیق وهم‌آهنگ شود

توجه به واقعیت ها

● در بررسی مسائل جامعه روستائی ، توجه بـه واقعیت ها در زمینه کمبود امکانات و تسهیلات زیربنائی ، رفاهی و آموزشی و میزان نابرابریهای موجود میان‌جامعه شهری و روستائی ، مارا در حصول بهدف یاری مینماید.

●روستائیان ایران براثر دگرگونی های بنیادی وتغییرات بزرگی که در خصوصیات روحی وفکری واجتماعی آنان حاصل شده ، ارتباط جدائی ناپذیر باشهرها و مظاهر تمدن وزندگی جدید پیدا نموده‌اند ، ازاینرو هرگونه تغییر و تبدیل دروضع وموقعیت زیستی واقتصادی جامعه ایرانـی وتوزیع هرمیزان اعتبار برای اجرای برنامه های عمرانی درسطح مملکت، نمی‌تواند فارغ و جدا از نیاز ها و تقاضـا های‌جامعه روستائی ایران باشد .بنابراین درتوزیع اعتبارات فصول مختلف برنامه های عمرانی‌کشور ، بایستی‌به میزان نیازمندی های واقعی و سهم مشخص روستا ها توجه‌لازم وکافی مبذول گردد.

●گرایش کشور بهصنعتی‌شدن،نیاز شدیدبهکارگران‌ساختمانی درشهرها،وجودمشاغل‌متنوع وپردرآمدو عرضه‌خدمات‌و وجود امکانات وتسهیلات رفاهی درشهرها،موجبات جذب‌روزافزون روستائیان رابه‌شهر هافراهم نموده است و تازمانیکه انگیزه ها و مشوق های لازم برای ایجاد اشتغال وتامین وعرضه خدمات مختلف و تسهیلات رفاهی و درمانی و آموزشی‌در روستا ها ایجاد نگردد ، نمی‌توان از مهاجرت روستائیان جلوگیری‌نمود.

● برای جلوگیری از مهاجرت بیرویه روستائیان وتشویق آنان بهامر کشاورزی وداماداری وانجام فعالیت های غیر کشاورزی و مشارکت موثر دراجرای برنامه‌های عمران روستائی ،بایستی بهعواملی کموجب کاهش امرتولید و دلسردی کشاورزان در فعالیت های تولیدی و اقامت در روستاهای خود میباشد ، توجه نمود وباواقعبینی ،موانع ومشکلات را ازسر راه وکار وفعالیت های تولیدی و عمرانی آنان برداشت.

●در اجرای این نظریه ، بایستی بتدریج و متناسب بـا امکانات، خدمات و تسهیلات رفاهی ودرمانی و بهداشتی و آموزشی و عمرانی رابه روستاها برد و روستائیان را در بهبود شرایط زیست و فعالیت های تولیدی وعمرانی یاری نمود.

●باید با اتخاذ سیاست های مناسب و مشوق سرمایـه گذاری، ازجمله سیاست صحیح قیمت ها وبرقراری یـک رابطه مبادله منطقی و عادلانه بین بخش کشاورزی و سایر بخش‌های اقتصاد ، تولیدات کشاورزی تشویق گردد و ضمنا غذای اضافی برای آن دسته از جمعیت کهقبلا تولید کننده بوده وحالا بصورت مصرف کننده مـواد غذائـی درآمده‌اند ، تهیه شود.

●نکته اساسی دیگر، عدم توازن بین‌کاهش‌جمعیت روستائی وسهم بخش کشاورزی درکل تولید ناخالص ملی است. علیرغم مهاجرت مداوم روستائیان بهمناطق شهری، هنوز میزان مطلق جمعیت کشاورزی کشور درحال افزایش است

●باوجودیکه میزان مطلق ارزش افزوده‌در بخش‌کشاورزی درسال های اخیر افزایش نشان داده، ولی کاهش سهـم نسبی این بخش در درآمد ملی، موقعیت نسبی روستائیان را از نظر درآمد،نسبت به‌جامعه شهرنشین نامطلوبتر ساخته است.

● نظربه‌محدودیت منابع آب و خاک در ایران ،اتکاء محض بهدرآمد های حاصل از فعالیت های کشاورزی ، توازن درآمد مورد نظر بین شهر و روستا را تامین‌نخواهد کرد و بدین ترتیب فقط افزایش درآمد هـای جانبی روستائیان ، از طریق انتقال فعالیت های صنعتی و خدماتی بهروستاها می‌تواند فاصله شهر وروستا را نزدیکترسازد.

۱۰ میلیون و۶۳۰ هزارتن کالاواردایران شد

★ در هفته گذشته۲۸۶ هزار تن کالا درگمرکات بندری تخلیه شد

ظرف ۸ ماه گذشته ۱۰ میلیون و ۶۳۰ هزار تن‌کالا وارد‌کشور شده‌و در همین مدت ۱۰ میلیون و ۶۲۳ هزار تن کالا از گمرکات تهران و شهرستان هـا ترخیص گردیده و به بازار های داخلی‌عرضه شده‌است.

براساس آمار گمرک ایران، مجموع کالا های تخلیه‌شده در گمرکات بندری در هفتـه گذشته بالغ بر ۲۸۶ هزار تن و میزان‌کالا های‌بارگیری شده ۲۹۲ هزار تن بوده است که به ترتیب ۸۳ر۱ در صد کل تخلیه و بارگیری کالا را تشکیل میدهند ، در هفته اخیر نیز از گمرکات زمینی کشور‌جمعا حدود‌۵۸ هزار تن کالا تخلیه و ۶۳ هزار تن بارگیری صورت گرفته است در میان‌گمرکات کشور گمرک جلفا ، تبریز و جنوب تهران بیشتریـن فعالیت را داشته و ضمنا در هفته گذشته ۷ر۴ هزار تن کالا در گمرک شهریار تخلیه و ۶ر۱ هزار تن بارگیری‌شده است که نسبت به هفته های ماقبل حدود ۲۶ر۲ در صد از لحاظ تخلیه و ۶۱ر۸در صد از نظر بارگیری افزایش نشان میدهد.

بطور کلی طی هفته پیش ۳۴۲ هزار و ۹۶۹ تن کالا در گمرکات کشور تخلیه و در مقابل ۳۵۵ هزار و ۶۷۲ تن بارگیری شده است.

هیأت بازرگانی بخش خصوصی ایران به‌عراق میرود

یک هیات بازرگانی‌بخش خصوصی ، متشکل از صاحبان صنایع ، بازرگانان و مقامات اتاق ایران ظرف دو هفته آینده به عراق میروند . این گروه در طول اقامت یک هفته‌ای خود در بغداد با شخصیت های‌بخش خصوصـی و مقـامات عالیرتبه اقتصادی‌وبازرگانی ایـن کشور گفتگو های وسیعی در زمینه توسعه مبادلات تجاری بین‌دوکشور خواهند کرد.

علاوه‌بر گفتگو های دستجمعی هر یک‌ازصاحبان صنایع وتجارایرانی‌بصورت انفرادی نیزباتجار ومدیران صنایع عراقی درزمینه‌فعالیت های صنعتی و تجاری خود مذاکره خواهند کرد.

عراق تقریبا بزرگتریـن خریدار کشمش ایران در این منطقه بعد از شـوروی است و تاکنون‌حدود۳هزار تن کشمش محصول سال جاری‌برای‌صدور باین‌کشور معامله شده است.

عراق در سال جاری برای خرید بیش از ۱۰ هزار کولر ، به‌تولیدکنندگان ایرانی پیشنهاد خرید داده بود و احتمالا درگفتگوهای اعضای هیات های بازرگانی در بغداد مسئله صادرات کولر باین کشور نیز مطرح گردد.

کرمانشاه ـخبرنگار اطلاعات

استاندار کرمانشاه در بازدید از سازمان عمران ماهیدشت و سرپل ذهاب گفت :

بابهره برداری از ۱۰۶ حلقه‌چاه‌درمنطقه‌ماهیدشت، محصولات‌فوق‌العاده‌ای بدست خواهد آمد

استاندار کرمانشاهان ، در پایان بازدید خود از قسمتهای‌مختلف‌سازمان عمران ماهیدشت‌وسرپل ذهاب‌دستورات لازم‌برای رفاه کارمندان و تامین مسکن‌مهندسین‌وکارکنان سازمـان عمران صادر کرد

آقای امیرحسین امیر پرویز استاندار کرمانشاهان باتفاق مدیر کل تعاون و امور روستا ها ، سرپرست دفتر برنامه‌وبودجه ومعاون اداره کل کشاورزی استـان کرمانشاهان‌از سازمان‌عمران ماهدشت و پل ذهاب سر ـ پرستی ماهدشت و عملیات حفاری چاههای عمیق دشت ماهیدشت که در اسفند مـاه ۳۵ شاهنشاهی شروع شدو اینک از ۱۰۶ حلقه مرحله نخست آن ۶۰ حلقه حفر شده است دیدن کرد .

در محل سرپرستی ماهیدشت سازمان عمران ماهیدشت پل ذهاب نخست نه دستگاهخانه های‌سازمانی جدید که ۱۲۲۰ متر مربـع مساحت‌زیربنا دارد و جمعا مبلغ ده میلیون و دویست هزار ریال هزینه برداشته است مورد بازدید قرار گرفت و سپس در دفتـر سرپرستی آقای‌مهندس‌خاتمی مدیر عامل سازمان عمران ماهیدشت و پل ذهاب طی گزارشی گفت :

از اسفند ماه سال گذشته سازمان متوجه بثمر رساندن طرح بزرگ بهره برداری‌از آبهای‌زیرزمینی و طرح های بزرگ دیگری از قبیل تولید روزانه بیست تن تخم مرغ و ایجاد گاوداری ـ بـا مشارکت شرکت های‌سهامی زراعی منطقه پل ذهاب شده است و در عین حال طرح قبلی نیز تا پایان مرحله اجرائی باین شرح دنبـال میشود :

نگهداری و تکمیل شبکه آبیاری و سد آبگرم‌بمنظور آبیاری یکهزار هکـتـار کشتزار های محل ادامـه عملیات طرح های نگهداری شش هزار قطعه مرغ‌گوشتی در منطقه پاتاق ادامـه و نگهداری سیصدکندوی‌زنبور عسل ازنظر توسعه زنبور داری و تشکیل کلاسهای آموزشی ، ادامه عملیات باغداری در پل ذهاب و ماهیدشت ، واحد مکانیزه ماهیدشت ، نه حلقه چاه آب نیمه عمیق حفر شده درنقاط مختلف حوزه عملیات‌سازمان درسال‌گذشته در اجرای‌طرح بزرگ آبیاری منطقه یکصد هکتار زمین برای ایستگاه مرکزی پنجاه هکتار دربیست و چهار قطعه برای واحد بزرگ مرغداری‌خریداری‌شده که در سال جاری طرح دامداران چادر نشین بـه سازمان واگذار شد با هدف های پیشین دنبال شده .

مدیر عامل سازمان عمران ماهیدشت و پل ذهاب افزود ، از سال گذشته اجرای طرح تحقیقاتی بـه منظور بـررسی امکان کشت زمستانی چـغندر قند ، سبزیجات و تـوت فرنگی در منطقه شروع شده که با موفقیت غیر منتظره‌ای مواجه شده است و طرح های سال جاری نیز که به تصویب رسیده است باین شرح جریان دارد .

ادامه کانال زعفران و شبکه بندیهای آن جمعابطول ششصد وسی و هفتمتر مرمت و تکمیل همین کانال بطول دو هزارمتر در سرابگرم مرمت بدنه سد سرابگرم و منبع ذخیره آن ایجاد سیل برگـردان سرابگرم، انجام امور لوله کشی محوطه ماهیدشت و ایجـاد تاسیسات برقـی ساختمـان ، چهـار بـاب موتور خانه ، تعمیـر و توسعه و تکمیل ساختمان موتورخانه های سرابگـرم پاتاق و ماهیدشت ، تکمیـل ساختمـان تعمیرگـاه ماهیدشت، توسعه و تکمیل ساختمان هـای اداری و مسکونی پـل ذهـاب و مـاهیدشت جمعـا سیزده دستگاه ، احداث دو دهانه پل ،ادامه حصار کشـی محوطه ماهیدشت ، احداث توقفگاه ماشین الات ،ایجاد ارتباط تلفنـی ، احداث راههای سرویس با عـرض هفت متر و طـول شش کیلو متر ، تکمیل ساختمان مهمانسرای سرابگـرم ، احداث ساختمانهـای مسکونی کارکنان، ساختمان هفت دستگاه «سپتینگ‌تانگ» برای نه واحد مسکونی ، ساختمان موتور خـانه و تاسیسات حرارت مرکزی جمعا به هزینه‌ای بمبلغ‌چهل و چهار میلیون و سیصدو بیست هزار ریال :

مدیر عامل سازمان‌عمران ماهیدشت و پل ذهاب‌اضافه کرد تاکنون‌ده در صد نقشه های اجرائی طرحهای سال جاری وسال‌آینده بااعتباری بمبلغ یک میلیون ریال، چهل وپنج درصد خرید مـاشین آلات مربوط به سه واحد مکانیزه ماهیدشت بااعتباری بمبلغ سی و سه میلیون و دویست هزار ریال ، پنج درصد طرح بزرگ مرغداری ماهیدشت بمنظور نگهداری حدود ششصد هزار قطعه طیور گوشتی‌بمنظور تولید روزانه ۱۵ تن تخم مرغ‌قابل افزایش به ۲۳ تن در روز با اعتباری‌بمبلغ دو میلیون و پانصدو بیست هزارریال، بیست درصد پروژه زنبـور داری‌با اعتباری بمبلغ پانصد هزار ریال ، صد در صد عملیات مربوط باجـرای طرح تحقیقاتی چغندر قندو سبزیجات با اعتباری بمبلغ یک میلیون و هـفتصد و پنجاه هزار ریال انجام‌گرفته است :

مدیرعامل سازمان‌عمران ماهیدشت و پل ذهاب‌اضافه کرد با توجه بـه علاقـه خاصی که آقای استاندار بطرح بزرگ‌بهره برداری از منابع آب زیر زمین استان کرمانشاهان دارند طـرح بزرگ استفاده از آبهای‌زیر زمین ماهیدشت که دراسفند ماه سال گذشته شروع‌شده و قرار داد مرحله اول آن بمنظور حفر ۱۰۶ حلقه‌چاه منعقد گردیده که تـاکنون حدود ۶۰ حلقه چاه آن‌حفر شده و تا شهریور ۲۵۳۷ نیز بقیه آن حفر خـواهد شد :

وی با اشاره به امکانات موجود در این سازمـان گفت‌واحدمکانیزه ماهیدشت با حدود۲۷ دستگاه‌تراکتور دو دستگاه کمباین ، سـه دستگاه بـولدوزر و دو دستگاه گریدرو دو دستگاه غلطک بـرای کمک بـه مکانیزاسیون کشـاورزی منطقه ماهیدشت فعالیت می نماید :

درسال گذشته با کمک این واحد حدود ۵ هـزار هکتار از اراضـی منطقه بصورت مکانیزه کشـت گردیده ، در سال جـاری بافزایش ۱۲ دستگاه تراکتور جدید دو دستگاه کمباین که هم‌اکنون خریداری و آماده کار میباشد سطح عملیـات این واحد بطور مـ سوسی افزایش خواهد یافت .

آقای امیرحسین امیـر پرویز، استاندار کرمانشاهان در حال بررسی از نحوه کار تراکتور های خریداری شده بتوضیحات لازم در این‌زمینه گوش می‌دهد .

آنگاه آقای‌امیر حسین‌امیر پرویز استاندار کرمانشاهان ضمن گفت و شنود بـا مسئولان ایـن سازمـان پیرامون تحصیلات ووضع مسکن آنان نحوه کار هـر یک از واحد های سازمان چگونگی تکمیل تحقیقات سازمان درموارد گوناگون طرح بزرگ مرغداری ایجاد گسترش خزانه بـاغهـای میوه برای تولید نهـال ، تهیه برق لازم برای بهـره برداری از منابـع آب و دامداری به بحث و تبادل نظر پرداخت :

آقای امیر حسین امیر پرویزاستاندار کرمانشاهان پس از بازدید از تعمیرگاه‌و پـارکینگ ماشیـن‌آلات و نحوه کار تراکتـور هـای خریداری شده و همچنین از قسمتهای مختلف ایـن سازمان اظهار داشت :

بازدید من از این‌سازمان تعیین خط مشی و هدفهاو برنامه های آتی سازمـان عمران ماهیدشتو پل ذهاب بوده و با بحث و تبادل و نظری که امروز بعمل آمد تا حدودی این خط مشی معلوم شد و اولین خـط مشی شما استفاده صحیح از منابع‌آب زیر زمین‌است : دوم بهره‌برداری از طـرح بزرگ مرغداری است کـه بموازات آن نیز برنامـه مکـانیزاسیون زمینهـای کشاورزی نیز باید ادامـه داشته باشدطرح بزرگ‌بهره برداری از منابع آب زیـر زمین در این منطقه که هـم اکنون ۶۰ حلقه چـاه آن حفر و بقیه آن نیز حـفـر خواهد شد در صدر برنامه های شما باید باشد و باید ضمن تشویق کشاورزان بـه همکاری با این سازمان‌سعی کنید بهترین سرویس ها را به کشـاورزان بدهید بهره برداری آب این چاهها‌برای آبیاری مزارع این منطقـه محصولات فوق‌العاده‌ای بدست خواهد آمد .

استاندار کرمانشاهان پس‌از بازدید از قسمتهای مـختلف این سازمان ضمـن دادن دستورات لازم پیرامـون رفاه کـارمندان و تامیـن مسکن در محل کار بـرای مهندسین وکارکنان سازمان عمران ماهیدشتو پل ذهاب بکرمانشاه مراجعت نمودند.

قیمت وش پنبه کاهش یافت

★ رکود شدید بازار پنبه قیمت ها را حدود پوطی ۱۰۰ ریال تنزل داده است.

رکود شدیدبازار پنبه‌موجب تنزل قیمت وش پنبه شده‌است. قیمت وش پنبه که تاچندی‌قبل هرپوط (۱۶ر۴ کیلو) ۵۱۰ تا ۵۵۰ ریال بود به پوطی ۴۲۰ تا۴۵۰ ریال رسیده است وتنها وش پنبه انباری بعلت خشک بودن آن هرپوط ۴۶۰ تا۴۹۰ ریال بفروش میرسد.

درچند روز اخیر فقط روی چند پارتی پنبه توسط صاحبان صنایع نساجی داخلی معاملاتی انجام گرفته و بازار صادراتی این فرآورده کماکان راکداست وبا اینکه بیش ازدو هفته‌است باچند کشور خارجی جهت فروش ده هزارتن‌پنبه مذاکراتی درحال انجام است، ولی‌بعلت پائین بودن قیمت‌های پیشنهادی معامله تازه‌ای انجام نشده‌است.

قیمت پنبه یک پست هر کیلو ۸۶ ریال ودرجه دو کیلوئی ۸۵ ریال است. قیمت‌خریداران خارجی کیلوئی ۱۲۵ تا ۱۳۰ سنت است.

حدود مشارکت بانکها در برنامه حمایت ازخانواده های بی سرپرست

۲ میلیون و۱۰۰ هزار ریال کمک بانک صنایع ایران

برای حمایت از ۳۷ خانواده بی سرپرست

بانک صنایع ایران در دومین سال همکاری با برنامه حمایت از خانواده های بی‌سرپرست با پرداخت سالیانه ـ۲ر۱۰۰ر۰۰۰ ریال (دو میلیون وصدهزار ریال) حمایت مالی‌از تعداد ۳۷خانواده بی‌سرپرست را قبول کرده است.

برنامه موفق حمایت از خانواده های بی‌ـ سرپرست که متکی بـه کمک های مردمان‌نیکو کار و خیرخواه وطن ما میباشد هرروز افراد و طبقات بیشتری‌ازاجتماع را به مشارکت در این امر بزرگ جلب می‌نماید در این کار انسانی‌بانک های کشور با همکاری کانون بانـک ها سهم ارزنده‌ای داشته‌اند و تا کنون ۱۲۲۳ خانواده‌را مورد حمایت مالی قرار داده‌اند . این بخشی از استقبال پرشور و زایدالوصف نیکوکاران‌ومردم ایران است که با اتکاء به آن این برنامه موفق شده است زیر نظر داوطلبان نیکوکاری هزاران خانواده بی‌ـ سرپرست را که بعللی نان‌آور خود را از دست داده‌اند حمایت نماید.

برنامه حمایت از خانواده‌های‌بی‌سرپرست هم‌اکنون در دویست شهر و بخش کشورمان فعالیت داردو ظرف‌مدت ۵ سال گذشته یکهزار خانواده را به مرحله بازتوانی‌رسانیده‌بطوری که اینگونه خانواده هـا دیگر نیازی به کمک ندارند و مستقلابزندگی خویش ادامه میدهند.

نیازمندیهای اقتصادی

نرخ فروش ارزهای خارجی

نوع ارز	ارزش‌به‌ریال دربانکهای کشور	اسکناس دربازار آزاد	حواله در بازار آزاد
دلار امریکا	۷۰ر۷۵	۷۱ر۳۰	۷۱ر۱۵
دلار کانادا	۶۳ر۹۰	۶۸	-
دلار استرالیا	۸۰ر۷۰	۸۲	-
لیره انگلیس	۱۲۹ر۳۵	۱۳۰ر۵۰	۱۳۰ر۲۰
مارک آلمان فدرال	۳۲ر۰۵	۳۲ر۲۵	۳۲ر۱۰
فرانک سویس	۳۲ر۸۵	۳۳	۳۲ر۹۰
فرانک فرانسه	۱۴ر۷۰	۱۴ر۸۵	۱۴ر۷۰
یکصد فرانک‌بلژیک	۲۰۳ر۲۰	۲۰۲ر۳۵	۲۰۲ر۳۰
یکصد لیر ایتالیا	۸ر۱۰	۸ر۲۰	۸ر۱۵
فلورن هلند	۲۹ر۶۵	۳۰	-
کورن‌سوئد	۱۴ر۸۵	۱۵	-
کورن نروژ	۱۳ر۱۵	۱۳ر۳۰	-
کورن دانمارک	۱۱ر۶۰	۱۲	-
شلینگ اتریش	۴ر۵۰	۴ر۶۰	-
یکصد ین ژاپن	۲۹ر۶۰	۳۰	۲۹ر۸۵
یکصد روپیه هند	۸۳۰	۸۱۰	۸۰۵
دینار کویت	۲۴۹	۲۵۱	۲۵۱
دینار عراق	۲۴۱ر۵۰	۲۱۳	-
دینار بحرین	۱۸۱	۱۷۸	-
ریال سعودی	۲۰ر۳۵	۲۰ر۵۰	-
درهم امارات متحده	۱۸ر۵۰	۱۸ر۳۰	-

ازخریداران ارزهای خارجی دربانکها هزینه زیروصول‌میشود
۱ـکارمزدفروش‌اسکناس ۱ر۵ درصد
۲ـکارمزد فروش‌تراول‌چک ۱درصد
۳ـکارمزدفروش حواله ۱ر۵در هزارباضافه‌هزینه: پست،تلگرام‌وتلکس

نرخ فروش سکه های طلا

نوع سکه	دربانکملی	دربازار آزاد
ربع پهلوی	۸۲۰ ریال	۸۱۵
نیم پهلوی	۱۶۲۰ ریال	۱۶۲۰
یک پهلوی	۳۲۰۰ ریال	۳۱۵۰
دوونیم پهلوی	۸۱۰۰ ریال	۸۱۰۰
پنج‌پهلوی	۱۶۱۰۰ ریال	۱۶۰۰۰

معاملات بورس سهام شرکت ها روز یکشنبه

نام شرکت	تعداد سهام معامله شده	قیمت اسمی	قیمت دیروز
بانک توسعه‌صنعتی	۳۸۹۱	۱۰۰۰	۱۶۱۶
بانک توسعه و سرمایه	۱۱۶۴	۱۰۰۰	۱۶۶۰
بانک‌گسترش‌خوزستان	۱۵۰۰	۵۰۰	۵۹۰
بانک ایران و هلند	۲۸۱۲	۱۰۰۰	۲۱۴۰
بانک صادرات	۵	۱۰۰۰۰	۲۴۰۰۰
سیمان تهران	۱۶۰	۱۰۰۰	۱۷۰۳
سیمان شمال	۱۸۰۶	۱۰۰۰	۱۵۱۵
سپنتا	۳۳۰۰	۱۰۰۰	۲۰۰۰
نساجی مازندران	۱۹۵	۱۰۰۰	۱۵۲۰
یزدباف	۱۶۰	۱۰۰۰	۲۶۰۰
علاءالدین	۲۰۰	۱۰۰۰	۲۹۰۰
شیشه قزوین	۱۱۰۰	۵۰۰	۱۰۷۰
سرمایه‌گذاری‌ملی	۵۶۵۰	۱۰۰۰	۱۰۷۰
سرمایه گذاری‌بانکها	۷۰۰	۱۰۰۰	۱۰۰۰

معاملات اوراق قرضه روز یکشنبه

نوع ورقه	تاریخ صدور	نرخ بهره (درصد)	نرخ معامله (درصد)	بازده (درصد)
قرضه دولتی				
سه‌ساله	۳۴ر۲ر۶	۹	۱۰۰	۹ر۴۳
پنجساله	۳۳ر۵ر۱۲	۱۰	۹۹ر۹۷	۱۰
پنجساله	۳۴ر۲ر۶	۱۰	۹۸ر۹۴	۱۰ر۵
هفت‌ساله	۳۴ر۲ر۶	۱۰ر۵	۹۶ر۵۹	۱۱ر۵
قرضه گسترش				
دوساله	۳۶ر۳ر۱	۹	۹۷ر۳۰	۱۱
دوساله	۳۶ر۳ر۱	۹	۹۷ر۳۱	۱۰ر۹۹
سه‌ساله	۳۶ر۳ر۱	۹ر۵	۹۵ر۷۶	۱۱ر۵
سه‌ساله	۳۶ر۳ر۱	۹ر۵	۹۵ر۷۸	۱۱ر۴۹
پنجساله	۳۶ر۳ر۱	۱۰	۹۳ر۲۰	۱۲
پنجساله	۳۶ر۳ر۱	۱۰	۹۳ر۲۳	۱۱ر۹۹

شرکت های جدیدالتاسیس

شرکت	موضوع	موسسین و مدیران
تهران‌بینکس	واردات و صادرات کالا های مجاز	یدالله عسکری و پرویز شیرازی
تاندیس	ساختمان و راهسازی	علی و سهراب و مهرداد صمصامی
تکدندان	واردات مواد دارویی	حسن جمالی
آمریکن بیلدرزاندتکنیکال	کمکهای فنی کشاورزی و ساختمانی	جانوی ـ پارکر
بهبود و گسترش صنایع حرارتی سچلیتر بارچ	خدمات ساختمانی	احمد رضا و حسین واحدی
پلی‌تاریه	فضای سبز و ساختمانی	علی‌ـ اکبر و اصغر ماهرالنقش
کتما	صادرات و واردات کالاهای مجاز	محمودو مرتضی‌طباطبائی
والترکنتراکتیک	بازرگانی مجاز پیمانکاری کارهای هیدرولیکی	عزیزالله مشیراوبهی یدالله و حسینعلی سهرابی
متوساک	مجتمع تولیدی‌ساختمانی	احمد ومحمودابراهیمی زنگنه
سوکودم	پیمانکاری و معاملات مبلمان	امیل رضائیه
جوان‌شاد	واردات کالاهای مجاز	جواد جوان‌شاد
تعاونی مسکن کارکنان هواشناسی مشهد	تامین مسکن اعضاء	محسن شمس حسین
تامن‌الائمه	کشاورزی و دامداری	علی‌اکبر امینی‌پور
ساراالانچکو	ساختمان و دکوراسیون	سرکیس‌گزی
پن‌اشنیکا	خدمات بازرگانی و ترخیص کالا در گمرکات	ایرج جهانبین

مجله دنیای ورزش روزهای‌شنبه منتشر میشود

دومین روزمحاکمه «نورالسادات» متهم به‌قتل شوهر

نماینده دادستان :

رابطه‌ای میان مقتول و«زهرا» نبوده!

نورالسادات :

نفهمیدم چه شد؟ ناگهان عده‌ای را دیدم که میگفتند شوهرت را کشتی!

نورالسادات در حال پاسخگوئی به سئوال های رئیس دادگاه

دومین جلسه محاکمه نورالسادات صمصامی متهم‌به قتل شوهرش « منوچهر محضریان » ساعت ۱۰ و ۳۰ دقیقه صبح دیروز بریاست حسن خانی در شعبه ۵دادگاه عالی جنایی تشکیل شد .

پس از رسمیت یافتن دادگاه بدستور رئیس ، نماینده دادستان به خواندن کیفر ـ خواست پرداخت .

نماینده دادستان براساس کیفرخواست نیم صفحه‌ای گفت : یکبار دیگر این‌دادگاه شاهد یکی از محاکمه های جنجالی و پر اهمیت است . آمدن این تعداد تماشاگر و شرکت کننده نشان دهنده حساسیت و کمال اهمیت این دادگاه است .

سپس شیوانماینده دادستان مروری به‌پرونده نورالسادات صمصامی کرد و اظهارات‌متهم به قتل را که در پرونده‌منعکس شده است برای دادگاه باز‌خوانی کرد ، وی گفت : بنا بر اظهارات متهم که گفته است شوهرش را در کنار «زهرا فتاحی» در حال معاشقه دیده است و با ضربات چاقو اورا کشته است ، باید گفت که رابطه‌ای آنشب در میان نبوده است بلکه این حقیقت بوده‌که گویا «زهرا فتاحی»میخواست بانورالسادات صحبت کند تا شاید نورالسادات به اختلافات خود با «منوچهر» پایان دهد و احیانا با گرفتن طلاق همه این حرفها و اختلافها خاتمه بیابد .

دادستان همچنین افزود : خود نورالسادات نیز در تمام بازجوئیها ذکر کرده است که چراغ‌روشن و درهم باز بوده است ، چگونه انسان میتواند با چراغ روشن و در باز بخوابد ، پس نورالسادات که گفته است شب حادثه خواب بوده‌و در اثر نجوای‌شوهرش وزهرا بیدار شده ، بایدقبول کرد که نورالسادات خواب نبوده است .

دادستان در مورد دیگر اشاره کرد که نورالسادات گفته است ،اصلا زهرا را نمیشناخته ، در حالی که‌بنابر اظهارات متهم در پرونده‌آمده است که خانمی بنام کبری ، یکروز به وقوع قتل باتفاق زهرا فتاحی و نورالسادات را دیده‌که مشغول شستن‌اتومبیل خودبوده‌اند.پس نورالسادات که گفته است من اصلا زهرا را نمیشناسم نمیتواند درست باشد و زهرا ونورالسادات با هم آشنائی قبلی داشتند .

پس از سخنان نماینده دادستان و رد دلایل و گفته های نورالسادات صمصامی ، ریاست دادگاه نورالسادات متهم به قتل شوهر را به پای میز محاکمه فراخواند و برای روشن شدن ماجرا سئوال‌از متهم را آغاز کرد . در طرح نخستین سئوال رئیس دادگاه گفت : چطور شد آنها را مجروح کردی ؟

متهم : خواب بودم، صدای صحبت می‌آمد، به اتاق‌مجاور رفتم ، آنها لخت بودند ، با دیدن من مرابه‌باد کتک‌گرفتند.

رئیس دادگاه : چطورمنوچهر را مجروح کردی ؟

متهم :اصلا نفهمیدم چه شد ناگهان عدمیی را دم در اتاق دیدم که میگفتند شوهرت را کشته‌ای .

رئیس : آشنائی‌شما بازهرا چگونه بود ؟

متهم : اصلااورا نمیشناسم!

رئیس : روز واقعه کجا بودید ؟

متهم : جایی نرفته بودم !.

رئیس : اکرم و معصومه گواهی داده‌اند که ترا باتفاق شوهرت و بچه‌ها و زهرا در حضرت عبدالعظیم دیده‌اند !

متهم : دروغ است ، من هیچوقت‌بازهرا بهشاه‌عبدالعظیم نرفته بودم ، زیرا با زهراآشنا نبودم .

رئیس : سکینه و راضیه‌و کبری گواهی داده‌اند که با زهرا رفت و آمد داشتی ، چطور منکر آشنایی با زهرا میشوی ؟

متهم : هیچیک از اظهارات را قبول ندارم .

رئیس : خود زهرا گفته است ، دو ماه قبل از حادثه با تو آشنا شده بود .

متهم : من تا لحظه حادثه او را ندیده بودم .

رئیس : روز قبل ، چرا شیشه اتومبیل شوهرت را شکستی ؟

متهم : اصلا این کار را نکردم .

رئیس : متصدی پارکینگ گواهی کرده که توشکسته‌ای!

متهم : در یک کشمکش شیشه شکست .

رئیس : بیژن (بچه صاحب خانه) ناظر بوده که با چاقو به شوهرت حمله کردی و به او ضربه زدی ؟

متهم چاقو را گرفتم ولی چیزی بهیاد ندارم .

رئیس :صدایی که از اتاق مجاور شنیدی چه حرفهایی ردو بدل میشد .

متهم : عاشقانه ، دوستت دارم ، و از این حرفها .

پس از خاتمه سئوال و جواب ، رئیس دادگاه از وکیل مدافع نورالسادات خواست تا دفاع از موکلش را شروع کند .

دکتر علی اکبر مدنی وکیل مدافع نورالسادات صمصامی دفاعیه خود را اینطور آغاز کرد:

زن عاشقانه شوهرش را دوست میداشت ، در حالی‌که شوهرش خیلی باو بدی‌کرده بود، ولی با این حال موکل من تمام این دردسرها راتحمل نموده است . شوهر موکل من سابقه درست و حسابی نداشته ، چندین بار به زندان افتاده و آدم حسابی‌وخوبی نبوده است .

پس از سخنان وکیل‌مدافع مبنی برروابط ناشایست‌مقتول با همسرش و اینکه اصولا‌متهم قصد قتل شوهرش را نداشته موکل خود رابیگناه‌دانست .

در اینهنگام رئیس دادگاه اعلام تنفس کرد و ازوکیل مدافع نورالسادات خواست‌تا دنباله دفاع خود را درجلسه بعد ادامه دهد .

جهانگیر حسنخانی، رئیس دادگاه

حسن شیوا ، نماینده دادستان در دادگاه

تعداد زیاد تماشاچی که اکثریت نزدیک به اتفاق‌آن با خانمها بود ، در دومین‌جلسه محاکمه نورالسادات جلب توجه میکرد . این عکس از دومین‌روزمحاکمه در تالار بزرگ گرفته شده‌است .

زنی هنگام بریدن گلوی شوهرش به‌دام افتاد

همدان ـ خبرنگار اطلاعات

زن ۳۷ ساله‌ای که با چاقو گردن شوهرش را بریده بود، دستگیروزندانی شد .

این زن که «خوشقدم خدابنده‌لو » نام دارد چند شب قبل در یکی‌ازخانه‌های خیابان «عباس‌آباد» همدان بقصد کشتن شوهرش «کرمعلی مرادی» سیم برق‌را به تشکی که شوهرش روی آن خوابیده‌بود وصل‌کرد، ولی فیوز برق از کنتور بیرون زد و کرمعلی‌ازمرگ نجات یافت .

پس از آن «خوشقدم»که در کارش موفق شده بود، ابتدا با یک جسم سنگین ، ضربه‌ای به سر کرمعلی زد و او را بیهوش ساخت . سپس با چاقو شروع به بریدن گردن شوهرش‌کرد. در همین لحظه پسر۱۱ساله آنها که در اتاق خوابیده بود، از خواب بیدار شدو با دیدن‌این‌صحنه سروصدا براه انداخت .

در همین هنگام داماد « کرمعلی » که در اطاق‌دیگری خوابیده بود با شنیدن سروصدا از خواب بیدار شد و به اتاق‌کرمعلی‌رفت‌و مشاهده کرد که «خوشقدم» درحال بریدن‌گردن«کرمعلی» است .

وی چاقو را از دست خوشقدم گرفت و با کمک همسایگان ، کرمعلی را که گردنش تا خرخره بریده شده بود ، به بیمارستان «بوعلی» انتقال دادند . داماد کرمعلی با مراجعه به کلانتری بخش یکشهربانی همدان از خوشقدم شکایت کرد.

ماموران کلانتری بخش یک همدان خوشقدم را دستگیر و زندانی‌کردند .

گفته میشود خوشقدم‌به دلیل اینکه کرمعلی با معاشرتهای او مخالفت می کرد، گردنش را برید .

«کرمعلی» که‌دربیمارستان «بوعلی» همدان تحت‌درمان قرار گرفت حالش رو به بهبود است .

پدر و پسری باتهام قتل بازداشت شدند

شیراز ـ خبرنگار اطلاعات

پدر و پسری باسامی گل‌ـ محمد و محمدجعفری باتهام‌قتل غریبعلی هوشمندی بازداشت شدند.

جسد غریبعلی هوشمندی هفته پیش در حالیکه پتوئی روی آن کشیده شده بود در اتاق تلمبه‌خانه باغ گل‌محمد جعفری واقع‌در«چنارشاهیجان» کازرون پیدا شد .

جسد این مرد را برای اولین‌بار یکی از باغبانان دید و جریان‌را بماموین‌ژاندارمری کازرون اطلاع داد .

مامورین ژاندارمری درمحل حضور یافتندو پس ازشناسائی مقتول جسد او را به پزشکی قانونی شیراز منتقل کردند . درمعاینه پزشک قانونی ،اعلام شد که غریبعلی براثر ضربه وارده به پشت سر وشکستگی جمجمه جانسپرده است .

گل‌محمد وپسرش بدادسرای شیراز اعزام شدند. و بازپرس دادسرای شیرازپس‌از بازجوئی آنها را باتهام قتل غریبعلی ، زندانی کرد .

گلمحمد جعفری (پدر)

محمد جعفری (پسر)

مردی باشناسنامه باطل شده!

شیراز ـ خبرنگار اطلاعات

براساس شکایتی که تسلیم پاسگاه ژاندارمری «کمهره سرخی» شد، کدخدای‌روستای کمهره سرخی شیراز برای گرفتن معافی خدمت وظیفه جوانی رامرده قلمداد کرده بود.

اسفندیار فراز ۲۳ ساله ساکن روستای کمهره سرخی در شکایت خود قید کرده‌است سال گذشته قربانعلی احمدی‌ـ کدخدای روستای کمهره‌سرخی ـ برای گرفتن معافی ازخدمت وظیفه ۵ هزار تومان از من گرفت ، امسال کمبرای‌مسافرت بخارج از کشور شناسنامه‌ام‌را از وی مطالبه کردم ، متوجه شدم شناسنامه‌ام از سوی‌اداره آمار مهر باطله خورده است.

قربانعلی نیز در بازجوئی های مقدماتی خود در پاسگاه ژاندارمری « کمهره سرخی» اظهار داشت : اسفندیار فراز ۲۳ سال پیش مرده است و این شخص که کرامت نام‌دارد برادر «اسفندیار» است .

قربانعلی همچنین اظهار داشت : اسفندیار برای گریز از خدمت وظیفه دست بهجعل شناسنامه زده است ، پرونده این شکایت در بازپرسی شعبه ۳دادسرای‌شیراز تحت‌رسیدگی قرار گرفته است .

برق، جوانی را روی دکل خشک کرد

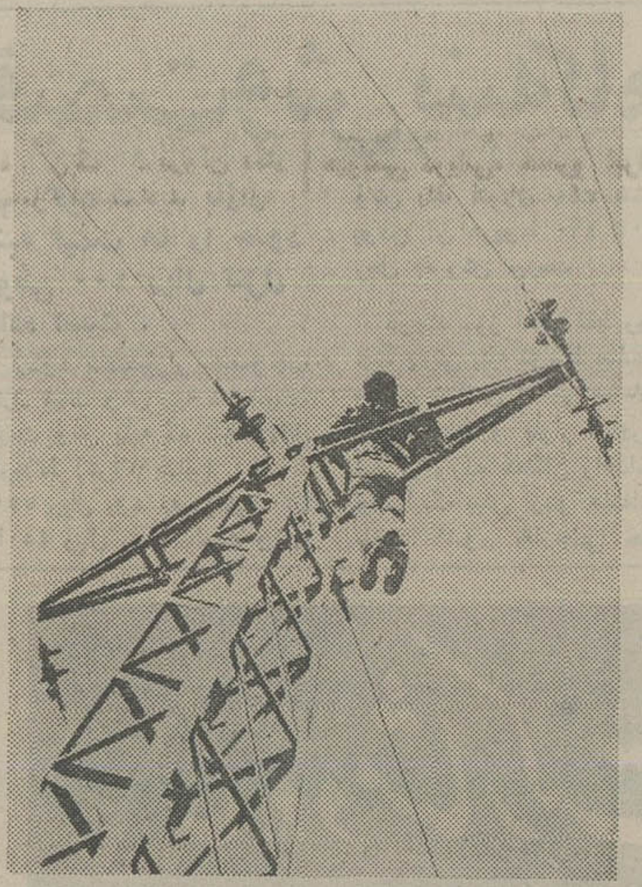

محمد عیوضی‌بالای دکل پس از برق گرفتگی

مشکین شهر ـ خبرنگار اطلاعات

جسد جوان ۲۲ ساله‌ای که بعلت برق گرفتگی بالای دکل فشار قوی برق مشکین‌شهر جان‌سپرده‌بود، با کمک کارگران اداره‌برق این شهرستان از دکل‌پائین آورده شد .

این جوان محمدعیوضی نام داشت و هنگام بالا رفتن از دکل فشار قوی برق منطقه مشکین شهر دچار برق گرفتگی شد و جان باخت ، برق شهر نیز بدنبال این حادثه قطع شد و مشکین شهر چند ساعت در خاموشی فرو رفت .

۱۲ سال زندان برای قتل عمو

شیراز ـ خبرنگار اطلاعات

مرد جوانی که ۱۹ ماه پیش ، با دو ضربه تبر ، عموی خود را در«فراشبند» شیراز کشته بود ،دردادگاه جنایی فارس ، به ۱۲سال زندان محکوم شد .

این مرد «شنبه جهانگیری» نام دارد و عمویش که بدست وی کشته‌شد،سردار جهانگیری بود .

«سردار» در زمین کشاورزی خود سرگرم کار بود که مورد حمله‌برادر ـ زاده‌اش «شنبه» قرارگرفت و با دو ضربه تبر ـ کشته شد .

«شنبه» پس از کشتن عمویش ، فرار کرد ولی ۲۴ ساعت بعد از جنایت ، بوسیله ماموران انتظامی فراشبند دستگیر شد.وی‌در حضور بازپرس دادسرای فیروزآباد به کشتن‌عمویش اعتراف کرد .

دیروز در دادگاه‌جنایی فارس «شنبه» محاکمه شد و دادرسان دادگاه ، او رابه ۱۲ سال زندان محکوم کردند .

شنبه جهانگیری محکوم به ۱۲ سال زندان

دستگیری متهم به قتل پس از ۱۶ سال فرار

بهشهر ـ خبرنگار اطلاعات

مردی بنام نادر طارمی‌نژاد که از ۱۶ سال قبل، باتهام قتل تحت تعقیب بود ، در بهشهر دستگیر شد .

۱۶ سال‌قبل در«فریدونکنار» قتلی بوقوع پیوست ونادر طارمی‌نژاد باتهام قتل تحت تعقیب قرار گرفت .

وی مدت ۸ سال دربندر عباس و تهرانو کیش‌خود را پنهان کرد و از ۸ سال قبل با یک شناسنامه جعلی که او را «نادر قاسم‌نژاد» معرفی میکرد ، به بهشهر رفت و سرگرم کار شد .

چند روز قبل ماموران کلانتری بهشهر قاتل فراری را شناسایی و دستگیر کردند .

نادر طارمی‌نژاد باپرونده تنظیمی تحویل دادسرای ساری شد .

راننده‌ای که پاسبانی را کشت در دادگاه جنحه محاکمه خواهد شد

راننده‌ای که موجب کشته شدن پاسبان راهنمائی شده‌بود ازطرف دادیار دادسرای تهران زندانی شد .

حادثه روز شنبه سوم آذر ماه در خیابان فردوسی‌جنوبی رخ‌داد ، راننده وانت‌بارشماره ۳۶۳۵۱۱ تهران ـ م که شیرـ مرادعلیبخش نام‌داردهنگام‌عبور از خیابان ناگهان ازمسیر خود منحرف شد و پاسبان راهنمائی راکه کریم مددی نام‌داشت ودر حال انجام وظیفه بود زیر گرفت.

دراین لحظه رئیس اداره راهنمائی و رانندگی که شاهد ماجرا بود پاسبان مجروح را برای درمان به بیمارستان‌سینا انتقال داد ولی پاسبان به‌علت جراحات وارده در بیمارستان سینا فوت‌شد. ازسوی‌ماموران کلانتری ۹تهران در این زمینه پرونده‌ای تشکیل وموضوع به دادسرای تهران اعلام شد ، پرونده‌امرنیزاز سوی‌دادستان تهران جهت رسیدگی به دادیار دادسرای تهران ارجاع شد . دادیار مربوط با کسب نظر کاردان فنی‌که علت تصادف را بی‌احتیاطی راننده‌و انتبار‌اعلام کرد، راننده را باقرار وثیقه‌ای معادل دویست هزار تومان زندانی کرد ، متهم به قرارخود اعتراض کرد ، پرونده به دادگاه فرستاده شد و مورد تائید دادگاه قرارگرفت.پرونده تنظیمی راننده وانتبار پس‌از تنظیم کیفرخواست‌برای‌رسیدگی به دادگاه جنحه ارسال‌خواهد شد.

شیرمراد علی‌بخش

Itm Tractor manufacturing Co.

آگهی استخدام

کارخانه تراکتورسازی ایران در تبریز جهت تکمیل‌کادر مورد نیاز خود افراد واجد شرایط زیر را با حقوق مکفی وسایر امکانات ویژه به همکاری دعوت مینماید:

۱ـ مهندس مکانیک.

۲ـ لیسانسیه حسابداری باحداقل سه سال سابقه کار و آشنائی کامل بزبان انگلیسی.

۳ـ منشی باحداقل مدرک تحصیلی دیپلم متوسطه و آشنا بزبان انگلیسی.

۴ـ ماشین نویس فارسی و لاتین باحداقل مدرک‌تحصیلی دیپلم متوسطه.

واجدین شرایط جهت کسب اطلاع بیشتر به کارگزینی این شرکت مراجعه ویا با صندوق پستی ۳۱۰ تبریز مکاتبه فرمائید.

سرویس آردل در تهران

اجاق گازهای آردل وزه

آبگرمکنهای گازی وایلانت

لباسشوئی سن جورجیو

لباسشوئی آردل.

۹۵۷۸۹۷ـ۹۵۹۸۰۲

درصورتیکه مشتریان محترم از سرویس انجام‌شده نارضایتی داشته باشند با تلفن ۹۵۳۰۹۱ (دایره بازرسی) تماس حاصل فرمایند .

آردل ARDEL HOME APPLIANCES لوازم منزل

فایزراینك ،مقیم نیویورك در امریکا

صاحب اختراع «طریقه تهیه مشتقات پیریدنیهای سه استخلافی » ثبت‌شده درایران بشماره ۱۰۰۵۹ اجازه بهره‌برداری از آن رابااشخاص ذینفع عرضه مینماید. برای کسب اطلاع بیشتر بدفتر حقوقی ر.آقابابیان وهمکاران خیابان شاه کوچه نوبهار شماره ۱۸ مراجعه شود.

آ ـ ۳۴۹۶۸

فایزراینك ،مقیم نیویورك در امریکا

صاحب اختراع ۱۰ـفنیل ـ۶ـ از استیوزنیهای‌استخلافی، ثبت شده درایران بشماره ۱۰۰۶۵ اجازه‌بهره برداری ازآن رابااشخاص ذینفع عرضه مینماید. برای‌کسب اطلاع بیشتر بدفتر حقوقی‌ر .آقابابیان‌وهمکاران خیابان شاه کوچه‌نوبهار شماره ۱۸ مراجعه شود.

آ ـ ۳۴۹۶۹

قابل توجه

تولید کنندگان فیلتر اتومبیل

انواع کاغذ فیلتر بقیمت مناسب وارد شدتلفن های ۸۲۱۷۳۲ و ۸۲۱۳۴۵ و ۸۲۳۰۷۳ آقای روشن خواه

بدینوسیله از جناب آقای کاظم نیك‌بخت ریاست محترم شهربانی شهرستان بروجرد

که باهمکاری جناب آقای قبادیان ریاست آگاهی آن شهرستان در کشف اتومبیل مسروقه اینجانب‌صادقانه‌جدیت نموده‌اند صمیمانه سپاسگزاری مینمایم موفقیت روز افزون ایشان را آرزو مندم .

شهاب حسینی بیدگلی

دعوت مجمع عمومی عادی

بدین‌وسیله باستحضار میرساند مجمع‌عمومی عادی‌سالیانه کانون خیرخواه‌در روز جمعه نهم دیماه ۲۵۳۶ ساعت ۱۰ونیم صبح درمحل کانون خیرخواه واقع درخیابان سیروس شماره ۵۳۱ تشکیل میگردد. باتوجه به‌مفاد اساسنامه ازکسانی که مایل به‌شرکت در مجمع‌ودادن رای میباشند درخواست میشود که حداکثر تاروز پنجشنبه یکم دیماه ۲۵۳۶ در ساعات‌اداری به دفتر صندوق ملی انجمن کلیمیان‌خیابان شیخ‌هادی شماره ۳۸۵ مراجعه نموده باپرداخت حق عضویت کارت شرکت در مجمع رادریافت نمایند.

دستور جلسه:

۱ـ استماع گزارش هیئت‌مدیره وبازرسان

۲ـ تصویب ترازنامه

۳ـ انتخاب هیئت‌مدیره

دعوت مجمع عمومی فوق‌العاده

بدین‌وسیله باستحضار میرساند مجمع عمومی فوق‌العاده کانون خیرخواه درروز جمعه نهم دیماه ۲۵۳۶ ساعت۹ونیم صبح در محل کانون خیرخواه واقع در خیابان سیروس‌شماره ۵۳۱ تشکیل میگردد . باتوجه‌به مفاد اساسنامه از کسانی که مایل به‌شرکت در مجمع‌و دادن رای میباشند درخواست میشود که حداکثر تاروز پنجشنبه یکم‌دیماه ۲۵۳۶ درساعات اداری به‌دفترصندوق ملی انجمن کلیمیان خیابان شیخ‌هادی شماره ۳۸۵ مراجعه نموده باپرداخت حق عضویت کارت‌شرکت در مجمع رادریافت نمایند.

دستور جلسه :

اصلاح اساسنامه

شهر جدید مشهد

یکقطعه زمین‌درشهر جدیدآبکوه مقابل‌پارک آریامهر بفروش میرسد تلفن ۸۹۲۲۴۳

تبریکات

سرکار خانم خداداد ریاست محترم ناحیه ۸ آموزش و پرورش تهران

حسن انتخاب آقای شهداد را که از جوانان فعال و مومن به‌انقلاب اداری میباشد به معاونت آموزشی آن‌ناحیه به‌آنجناب تبریک میگوئیم .

هادی دارابی

آ ـ ۳۴۹۶۱

جناب آقای دکتر آشتیانی‌پور

انتصاب شایسته شما را بسمت مدیریت گروه آسیب‌شناسی بیمارستان پهلوی صمیمانه تبریک میگوئیم .

افسر و پرویز رضوانیور

جناب آقای دکتر آشتیانی‌پور

انتصاب شایسته شما را بسمت مدیریت گروه آسیب‌شناسی بیمارستان پهلوی صمیمانه تبریک میگوئیم .

اشرف و خسرو رضوانیور

جناب آقای دکتر آشتیانی‌پور

انتصاب شایسته شما را بسمت جدید صمیمانه تبریک میگوئیم .

فرشته و بهروز ـ شهروز و مجید

آ ـ ۱۲۲۶۵

آگهی انتخاب دستیار مقیم آنستزیولوژی دانشگاه تهران

دانشکده های پزشکی دانشگاه تهران در سال جاری‌عده‌ای‌دستیار مقیم دررشته آنستزیولوژی‌ازبین دارندگان دانشنامه‌دکتری‌پزشکی از طریق امتحان شفاهی و مصاحبه میپذیرد،داوطلبان‌می توانند تاپایان وقت‌اداری روز یکشنبه۲۷ر۹ر۲۵۳۶ همه روزه باستثنای پنجشنبه و ایام تعطیل شخصا با دردست داشتن مدارك زیرین جهت ثبت‌نام به امور هماهنگی گروه پزشکی واقع در خیابان پورسینا (خیابان شمالی دانشگاه) مراجه نمایند .

۱ـ فتوکپی دانشنامه دکتری پزشکی یکبرك

۲ـ رونوشت یا فتوکپی شناسنامه یکبرك

۳ـ فتوکپی‌انجام خدمت وظیفه عمومی‌یامعافیت از آن یکبرك

۴ـ عکس ۴ × ۶ سه قطعه

۵ـ رسید بانکی بمبلغ یکهزار ریال بحساب«۹۳۳۷» در بانك رهنی شعبه مرکز بابت ثبت‌نام

مصاحبه و امتحان شفاهی در روز دوشنبه ـ ۲۸ر۹ر۲۵۳۶ ساعت «۹» صبح انجام خواهدشد.

م‌الف ۱۹۶۷۷

دانشگاه تهران

مجالس ترحیم

باکمال تاثر وتاسف درگذشت جناب آقای دکتر منوچهر اقبال رجل برجسته وعالیقدر فرهنگی و دانشگاهی و رئیس هیئت مدیره و مدیر عامل شرکت ملی نفت ایران را به اطلاع می‌رساند .
مجلس ترحیم آن شادروان از ساعت ۳ونیم تا ۵ونیم بعداز ظهر سه‌شنبه ۸ آذرماه ۲۵۳٦ در مسجد سپهسالار برگزار خواهد شد .
رئیس دانشگاه ملی ایران
احمد قرشی

درگذشت ناگهانی استاد عالیقدر دکتر منوچهر اقبال عضو شورای عالی سازمان ورزشی و فرهنگی تاج که در وطن‌پرستی وصداقت ودرستکاری از هرجهت شاخص و بارز بود موجب کمال تاثر وتاسف عموم اعضای مکتب‌اصیل تاج گردید. مجلس ترحیم آن دانشمند گرانمایه وبافضیلت روز سه‌شنبه هشتم آذرماه ساعت ۳ونیم تا ۵ونیم بعداز ظهر در مسجد عالی سپهسالار برگزار می‌گردد .
سپهبد پرویز خسروانی
رئیس هیئت مدیره سازمان ورزشی و فرهنگی تاج

نمایندگان استان خراسان در مجلسین سنا و شورای‌ملی باکمال‌تاسف وتاثر درگذشت ناگهانی‌شادروان دکتر منوچهر اقبال فرزند برومند خراسان را که از رجال نیک‌اندیش و ارزنده کشور وخدمتگزاران صدیق شاهنشاه آریامهر بودند به‌مردم شاهدوست ومیهن‌پرست خراسان و عموم ملت‌ایران بخصوص خاندان محترم اقبال تسلیت می‌گویند .
مجلس ترحیم فقید سعید از ساعت ۳ونیم الی ۵ ونیم بعداز ظهر روز سه‌شنبه ۸ر۹ر۲۵۳٦درمسجد عالی سپهسالار برگزار خواهد شد .
عماد تربتی، جمال گنجی، دکتر حجازی، محمد علی مهدوی، طلعت اسدی، کاظم آسکوئی، دکتر محمد حسین اعتمادی، مهین افشار جعفری، حبیب بهار، هادی تربتی ، علی اکبر توتونچیان ، امیر علم خزیمه ، حسن خلیل‌زاده شیرازی، علی احمد خورشید، دکتر کاظم رحمانی، فریدون سعادت قدس‌نیا، میرمحمد حسین سید کلال، هوشنگ‌شادلو، محمد تقی شریعت، محمد شهرستانی، احمد صبوری یزدی، دکتر محمود ضیائی، محمد صادق فرمان، حسن قرائی ، خانلر قراچورلو، محمد حسین کاشفی، حسن متولی، دکتر غلامعلی محمدی کوشکی، محمود محمودیان ، پروفسور مسعود یغمائی .

باندوه فراوان درگذشت مرحومه مغفوره بانو خدیجه اژدری را به‌اطلاع اقوام و آشنایان می‌رساند مجلس ترحیم زنانه ومردانه در روز چهارشنبه نهم آذرماه از ساعت٤ الی ٦ بعداز ظهر در منزل آن مرحومه واقع در خیابان خواجه عبداله انصاری خیابان هشتم کوچه عطا پلاک ۳۱ برگزار خواهد شد .
خانواده‌های اژدری، مسعودی، منصوری، میرآقائی، مولوی، عسکرزاده، مصدق .
اطلاعات ـ مصیبت وارده را به خانواده‌های عزادار تسلیت می‌دهد .

باکمال تاسف درگذشت دوست عزیزم جناب آقای سلطانعلی قاجار دادجو (مجدالممالک) عضو کانون بازنشستگان‌کشوری را که از صاحبمنصبان عالیرتبه وزارت امور اقتصادی و دارائی بوده‌اند باطلاع دوستان میرساند.
مجلس ترحیم آن مرحوم از ساعت ۲الی٤ بعدازظهر روز سه‌شنبه هشتم آذرماه ۳٦ در مسجد مجد برقرار است.
رئیس کانون بازنشستگان کشوری ـ سناتور
حسین دها

هوالباقی
بدینوسیله فوت پدر ارجمندم مرحوم سلطانعلی قاجار دادجو (مجدالممالک) فرزند مرحوم سالار مکرم را باطلاع اقوام ودوستان میرساند. مراسم ختم آن فقید سعید روز سه‌شنبه هشتم آذر از ساعت ۲الی٤ بعدازظهر در مسجد مجد برگزار خواهد شد.
رضاقلی قاجار دادجو

هوالباقی
بدینوسیله فوت مرحوم سلطانعلی قاجار دادجو (مجدالممالک) فرزند مرحوم سالار مکرم، همسر، پدر وبرادر عزیزمان را باطلاع اقوام ودوستان میرسانیم. مراسم ختم آن فقید سعید روز سه‌شنبه هشتم آذر از ساعت ۲الی٤ بعدازظهر در مسجد مجد برگزار خواهد شد.
مولود قاجار دادجو (حصاری)ـ رضاقلی ـ عیسی ـ میناـ میتراـ مسعود و محمود قاجاردادجوـ ملوک مبصر (دادجو)ـ سلطان احمد دادجوـ اعظم آشتیانی (دادجو)ـ گیلان قاجار دادجو (زالتاش) و خانواده‌های: قاجار دادجوـ دادجو ـ مبصرـ آشتیانی‌ـ کساری‌ـ محقق‌ـ زالتاش‌ـ دشتی‌ـ سیادت ـ خان شقاقی‌ـ موقر شقاقی‌ـ آراسته‌ـ مفتاح‌ـ وارسته ـ درگاهی‌ـ اردلان‌ـ منتصرـ سازگارـ سلطانی‌ـ عموئی‌قاجارـ فرهمندگوهری.
اطلاعات‌ـ مصیبت وارده را بخانواده‌های عزادار بویژه بازماندگان آنمرحوم تسلیت میدهد.

بانهایت تاسف وتاثر درگذشت همسر وپدر گرامیمان شادروان حاج یوسف جواهری را به‌اطلاع دوستان و آشنایان می‌رسانیم مجلس ترحیم از ساعت ۳تا۵ بعد از ظهر روز چهارشنبه نهم آذرماه جاری در کنیسای ابریشمی و واقع در خیابان کاخ شمالی بالاتر از بلوار الیزابت برگزار خواهد شد .
گوهر، حزقیا، طاوس، حئیم، یحیی ، محترم یدیدیا جواهری .

با نهایت تاسف وتاثر درگذشت آقای حاجیوسف یدیدیا جواهری را به‌اطلاع دوستان و آشنایان می رسانیم مجلس ترحیم از ساعت ۳تا۵ بعداز ظهر روز چهارشنبه نهم آذرماه ۲۵۳٦ در کنیسای ابریشمی واقع در خیابان کاخ شمالی بالاتر از بلوار الیزابت برگزار خواهد شد .
مردخا جواهری، بنیاهو جواهری ، طاوس گبای ، شموئل جواهری .
خانواده‌های هارون، قاطان، سعیدیان، احدوت، نیکنام، سلیمان جواهری‌نو، برادران حزقیائیان ، برادران مامفر ، الیا دردشتی، لاوی، شاولیان، بخشی، مامگرفته، جواهری، نجات حئیم، ساقیان، ضرابی، یادگار، مرادزاده، گبای .

باکمال تاسف درگذشت شادروان حاج یوسف یدید یا جواهری عموی بزرگوارمان را به‌اطلاع دوستان و آشنایان می‌رساند مجلس ترحیم‌ازساعت ۳تا۵بعدازظهرروز چهارشنبه نهم آذرماه ۲۵۳٦ در کنیسای ابریشمی واقع در خیابان‌کاخ شمالی بالاتر از بلوار الیزابت برگزار خواهد شد .
حزقیا، یدیدیا، داود، رابینو جواهری و سایمان‌جواهری‌نو.

خانواده‌های: نصرت‌ـ جاناپورـ پیمان‌ـ رحمانی وسایر بستگان
بانهایت تاثر واندوه فوت نابهنگام بانو تاجی نصرت را به استحضار میرسانند جلسات تذکر آن عزیز از دست رفته روزهای دوشنبه هفتم وسه‌شنبه هشتم آذرماه از ساعت چهار تاهشت بعد ازظهر به نشانی زیر منعقد است.
مقابل پمپ بنزین شاهرضاـ خیابان ابوریحان دست چپ خیابان مشتاق شماره ۳۰

بانهایت تاسف‌درگذشت شادروان علی محمد ضرغام رابه‌آگاهی بستگان و دوستان‌میرساندمجلس‌تذکرروزسه‌شنبه‌هشتم آذرماه‌جاری از ساعت ۳ بعدازظهر در منزل فقید سعید بنشانی خیابان‌خردمند جنوبی بن‌بست پنجم شماره ۱۲ منعقد خواهد بود.
خانواده‌های ضرغام‌ـ افضلی‌پورـ ملک افضلی ـ باقری ـ افتخارـ مختاری‌ـ طاهری کرمانی‌ـ مودت‌ـ کامران نوشین ـ حقبین ـ عطائی‌ـ کرکی‌ـ گرانطبع.

بانهایت تاسف درگذشت همسر وپدر عزیزمان شادروان «علی محمد ضرغام را باستحضار بستگان و دوستان میرساند.
مجلس تذکر روز سه‌شنبه هشتم آذرماه جاری از ساعت ۳ بعدازظهر در منزل فقید سعید بنشانی خیابان‌خردمند جنوبی بن‌بست پنجم شماره ۱۲ منعقد خواهد بود.
فروغ ضرغام (افضلی‌پور) ـ دلاویز ضرغام (ملک افضلی)ـ دکتر برتو ضرغام (باقری) ـ مریم‌ـ بیژن وکامیارـ افتخارـ شبنم ملک‌افضلی.
اطلاعات‌ـ مصیبت وارده را بخانواده‌های عزادار بویژه بازماندگان آنمرحوم تسلیت میدهد.

بانهایت تاثر وتاسف درگذشت شادروان حاج حسن عاطفی بزرگ خاندان عاطفی را باطلاع خویشان و اشنایان می‌رساند. مجلس ترحیم مردانه روز سه‌شنبه ۸ر۹ر۳٦ از ساعت ۳ الی ۵ بعداز ظهر در مسجد صاحب‌الزمان واقعدر انتهای خیابان شاهپور منعقد و مجلس ترحیم زنانه در همان روز در منزل آن مرحوم واقع در انتهای خیابان شاهپور کوچه زمان‌زاده پلاک۱۹ منعقد میباشد .
خانواده‌های : اصغر عاطفی، اکبر عاطفی، هوشنگ عاطفی، هوشمند عاطفی، هوشیار عاطفی، حاج مرتضی سیف نوریان وپسران، مشهدی رجبعلی سیفی، قربانعلی سیفی ، ابوالفضل ملا، حسین ملا، شامیری، حاج حسین ریاحی ، فتح‌اله درویش، داود شیفته‌فر و سایر خانواده‌های وابسته.
درضمن شب هفت آن مرحوم در روز جمعه۱۱ر۹ر۳٦ از ساعت ۲ الی ۵ بعد ازظهر در ابن‌بابویه آرامگاه بهمن منعقد می‌باشد .
اطلاعات ـ مصیبت وارده را به خانواده‌های عزادار تسلیت می‌دهد .

باکمال تاسف درگذشت شادروان فضل‌الله آل‌آقا را باطلاع عموم همشهریان ودوستان محترم میرساند مجلس ختم مردانه وزنانه فقید سعید از ساعت ۳الی۵ بعدازظهر روز سه‌شنبه ۸ر۹ر۳٦ در مسجد سجاد واقع در خیابان‌شاه‌چهارراه‌فروردین برگزار میشود.
خانواده‌های آل‌آقا ـ امامی آل‌آقاـ ملکی ـ معصومی لاری‌ـ نجومی‌ـ هیربدـ غزوانی‌ـ رویانی‌ـ روشن ستاره ـ ستوده ـ سیاح‌ـ دوست‌زاده‌ـ نجاتی‌ـ اخوان‌ـ زنگنه‌ـ خوش نویس ـ بشارت ـ سید مفید.
اطلاعات‌ـ مصیبت وارده را بخانواده‌های عزادار تسلیت میدهد

بدینوسیله درگذشت جانگداز عزیز از دست رفته جوان ناکام (عباس) حسین سیرتی را باطلاع دوستان و آشنایان می‌رساند مجلس ختم زنانه ومردانه آن شادروان از ساعت ۱۲ الی ۱٤ روز سه‌شنبه هشتم آذرماه در مسجد الجواد منعقد می‌شود .
خانواده‌های سیرتی، فرزین، شابه‌پور، احمد مهرزاد، عبدالرحیم مهرزاد، غفوری، صدفی ، یگانه ، بهادر یگانه ، سالاری، سنندجی، کاویانپور، طاهری ، قدیری، بقراطی ، سررشته‌داری، جزایری، راهنمائی، مقدم، مقدس، نیکان‌مقدم.
اطلاعات ـ مصیبت وارده را به خانواده‌های عزادار تسلیت می‌دهد .

بانهایت تاسف فوت ناگهانی مرحوم عیسی میرصادی قهرمانی پدر همسر آقای‌مهندس داریوش بنی‌فضل‌را باطلاع همکاران ودوستان می‌رساند. مجلس ترحیم آن‌مرحوم روز سه‌شنبه ۸ر۹ر۳٦ ازساعت ۱٦تا۱۸ درمسجد الجواد برگزار می گردد .
شرکت ساختمانی پلنگ ـ سنندج

باندوه فراوان خانواده‌های میرصادی قهرمانی، بنی‌فضل، خلعتبری، اخوان، پوروجیدی، اسدی، نوبهاری ، زاویه ، خلخالی، وفائی، زربخش، فقیهی .
درگذشت مرحوم عیسی میرصادی قهرمانی راباستحضار اقوام و دوستان می‌رسانند. مجلس ترحیم آن مرحوم روز سه‌شنبه هشتم آذرماه از ساعت ۱٦ تا۱۸ در مسجد الجواد برگزار می‌گردد .

بانهایت تاسف‌درگذشت مرحوم عیسی میرصادی قهرمانی پدر همسر دوست ارجمند آقای مهندس داریوش بنی‌فضل را باطلاع دوستان وهمکاران می‌رساند. مجلس ترحیم آن مرحوم روز سه‌شنبه ۸ر۹ر۳٦ از ساعت ۱٦ تا۱۸ در مسجد الجواد برگزار می‌گردد .
مهندس موسی زمردی، مهندس عطااله وثوق، مهندس فرخ کوچک شوشتری، مهندس پورشیرازی .

بانهایت تاثر درگذشت خانم الفتیه مهربان مادر عزیز وبزرگ خانواده مهربان را باطلاع دوستان و آشنایان میرساند مجلس تذکر آن بانوی مهربان در روز سه‌شنبه هشتم آذر ماه جاری از ساعت ٤ بعدازظهر بهنشانی ذیل منعقد است.
خیابان پهلوی‌ـ بالاتر از فروشگاه کورش‌ـ کوچه پرستو شماره ۲۵
ایران‌ـ صادق‌ـ رضوان‌ـ پروین مهربان وخانواده‌های نحوی‌ـ فاضل‌ـ فارغ‌ـ اعظمی‌ـ برترـ دوستدار ـ معتقد و خانواده‌های وابسته.

بانهایت تاسف درگذشت شادروان بانو شوشناتمیمیان مادر و خواهر عزیزمان را باطلاع خویشاوندان و آشنایان میرساند . مجلس ختم روز چهارشنبه ۹آذر ۳٦ در منزل‌شخصی آنمرحومه منعقد میباشد.
منصور تمیمیان‌ـ الیاس ربانی‌ـ گوهرـ نصرت‌ـ خانم‌آغاـ شمسی تمیمیان وخانواده‌های وابسته.
نشانی‌ـ خیابان شاه ـ فروردین جنوبی کوچه منیژه شماره ۲۷۰
آـ۸۳۰٦

بمناسبت درگذشت مادر گرامی جناب آقای محمدعلی آرشام موسس بنیاد فرهنگی آرشام از ساعت ۲ونیم تا ۵ بعد از ظهر روز پنجشنبه ۱۰ر۹ر۳٦ مجلس ترحیمی در مسجد جامع کرمان برگزار می‌گردد .
دکتر ماک منصور اسفندیاری، دکتر حسین تجدد ، عیسی تدین، جلال پارسا مطاق، مظفر جندقی، دکتر محمد فرزان امیری، علی اصغر مظهری، دکتر نصراله منتظری .

با کمال تاسف وتاثر درگذشت جانگداز دختر عزیزمان سیمین‌دخت کره‌آ ثابت را در کلمبیا (آمریکای جنوبی) به استحضار می‌رساند. جلسات تذکر در روزهای دوشنبه و سه‌شنبه ۷ و ۸ آذرماه از ساعت٤ الی۸ بعداز ظهر درآدرس ذیل منعقد خواهد بود :
انتهای امیرآباد شمالی، خیابان هفدهم (داوری)، پلاک۵
سلیمان ومحبوبه ثابت، گوستاو وکره‌آ، مهوش، مینو، نصرت‌اله، مهناز ومژگان ثابت، دکتر عطااله ندیمی ، دکتر سعید خادم، دکتر ناصر خیام، فاوریا حداد، مهندس مسعود درخشانی، خانواده‌های ثابت، عنایتی، ستاره، امینیان ، فریدیان، حداد، ندیمی خادم، خیام، درخشانی، بروخیم .
آـ۳۵۰۱۸

یادبود

مجلس یادبودی از طرف دوستان تسلیح اخلاقی بمناسبت تجلیل از شخصیت انسانی شادروان حاج ابوالفضل حاذقی از ساعت ۵الی۷ بعدازظهر روز سه‌شنبه هشتم آذرماه در سالن (ناصر خسرو)ـ دانشگاه تهران‌ـ خیابان ۲۱ آذر پشت دبیرخانه دانشگاه ساختمان امور فرهنگی برگزار خواهد شد‌ـ از همه علاقمندان دعوت می‌شود در این جلسه یادبود شرکت فرمایند.

سالی دیگر گذشت اما خاطره‌عزیزان باگذشت زمان نمی‌میرد همانطور که دوستان اطلاع دارند ٦ سال پیش شادروان غلامرضا سامی در اثر تصادفی جانگدازدر آبادان‌به سرای‌باقی شتافت. سال قبل همسرش شوکت‌سامی همزمان باسالروز مرگ وی در اثر سهل‌انگاری بیمارستان جهان را بدرودگفت وفرزندان وفامیل را در سوک خویش داغدار کرد.
بهمین مناسبت روز پنجشنبه ۱۰ آذرماه ۳٦ در مجلس یادبودی که در منزل برگزار می‌شود یادشان را گرامی‌میداریم.
خانواده‌های محمد سامی ودهقان

بیاد دوست عزیز وارجمندم شادروان دکتر منوچهراقبال

خون،گریه‌گر کنم کمکم‌است از برای تو
رفتی بجان دوست که خالی است جای تو
پاک آمدی، بپاکی گل از جهان شدی
گلزان سبب نشسته بماتم در عزای تو
رفتی ز رفتنت دل بیگانه‌ها بسوخت
از مرگ و دوریت چه کند آشنای تو
این تیره خاکدان زازل جای تو نبود
مینوی حق و باغ ارم بود جای تو
روزی که تیر از لب شه بوسه کرد رفت
دست تو بود همره او یادهای تو
رفتی روان پاک تو پیوسته شاد باد
راضی شود خدای بحق‌رضای‌تو

دکتر جمشید بالازاده

از شهر ری
مراسم برگزاری شب هفت درگذشت آقای حاج سید محمد معینی (معین‌التولیه) ساعت ۳ الی۵ بعد از ظهر روز سه‌شنبه هشتم آذر ماه جاری در مقبره بهنام و واقع در صحن مطهرحضرت عبدالعظیم علیه‌السلام برقرار میباشد ازکلیه‌اقوام و آشنایان تقاضا دارد برای شادی روح آن‌مرحوم در مجلس مذکور شرکت فرمائید .
خانواده‌های معینی

باطلاع دوستان و آشنایان میرساند
باطلاع دوستان وآشنایان میرساند مراسم شب هفت‌عزیز ازدست رفته‌ما شیرین چایچی (پزشک) که‌درروزسه‌شنبه‌هشتم آذر ماه از ساعت ۲ونیم تا ٤ونیم بعد از ظهر در امامزاده‌عبدالله منعقد است بستگان نزدیك ودوستانش برمزار اوجمع شده وبه روان‌پاکش درود خواهند فرستاد .
خانواده‌های: چایچی اوجاقی ، پزشک .

یادبود
چون روز سه‌شنبه هشتم آذرماه مصادف با یکمین‌سال درگذشت شادروان مرحوم غلامحسین محلاتی می باشد بدینوسیله ازکلیه بستگان ودوستان که‌در طول مدت یکسال اظهار همدردی فرموده‌اند سپاسگزاری نموده و به اطلاع می‌رساند که‌مخارج شب سال به‌مصرف امور خیریه می‌رسد.
خانواده‌های محلاتی و اخوان

یکمین سال درگذشت
چون روز چهارشنبه ۹ر۹ر۳٦ مصادف با سالروز درگذشت‌شادروان حاج سید جواد میرباقری می‌باشد مجلس یادبودی ازساعت ۲تا۵ بعداز ظهر در آرامگاه خانوادگی میرباقری در (دارالرحمه‌ـ شیراز) برگزار می‌گردد .
با اظهار تشکر از مراحم آنجناب متمنی است با شرکت درمجلس مزبور وقرائت فاتحه روان آن فقید را شاد و بازماندگان را بیش‌ازپیش قرین امتنان فرمائید .
خانواده میرباقری و فامیلهای وابسته
ضمنا مجلس زنانه درهمان‌روزو ساعت در محل‌مذکور برگزار خواهد شد .

تسلیت

باقلبی آکنده از تاسف و تاثر ضایعه اسفناک درگذشت نابهنگام جناب آقای دکتر اقبال را تسلیت عرض نموده برای بازماندگان فقید سعید صبر فراوان آرزو دارم .
انجمن محلی شمال شرق تهران پارک خیام ـ جعفر مشیری

سرکار خانم طیبه صادقی
با اندوه وتاسف بسیار مصیبت وارده را از صمیم‌قلب به‌شما تسلیت عرض نموده امید است‌که مارا درغم و اندوه خود شریک و سهیم بدانید .
دکتر بهار، دکتر آشتیانی، دکتر منافی

سرکار خانم طیبه صادقی
با نهایت تاسف وقلبی اندوهناک مصیبت وارده را از صمیم قلب به‌جنابعالی تسلیت عرض نموده امید است که مارا درغم واندوه خود شریک بدانید .
از طرف همکاران آزمایشگاه بیمارستان دکتر اقبال

سرکار خانم نسرین سلیمانی
با نهایت تاثر مصیبت وارده را به‌سرکار تسلیت گفته بقای عمر وسلامت شما وخانواده محترم را آرزو مندیم.
بنیاد نیکوکاری والاحضرت شاهدخت شمس پهلوی

احمد و حمید سیف دینی
درگذشت عزیز از دست رفته را تسلیت میگویم و در غم شما شریک هستم .
نادر کوکلانی

جناب سرهنگ منوچهر سلیمانی
سوک بزرگتان را تسلیت می‌گویم .
نادر کوکلانی

خواهر عزیزم خانواده ایران افشار
با نهایت تاسف سالروز درگذشت همسر گرامیتان را بشما و خانواده محترمتان تسلیت می‌گویم .
بابل‌ـ خواهر شما صدیقه افشار

جناب آقای رضا هزاره مدیره شرکت اصفهان سنگ
بدینوسیله درگذشت شادروان عموی بزرگوارتان را ازصمیم‌قلب تسلیت گفته‌بقای‌عمرشما وبازماندگان‌آن‌شادروان را از خداوند متعال‌خواستاریم وخودمان‌را دراین غم بزرگ باشما شریک می‌دانیم .
کارکنان شرکت اصفهان سنگ
آـ۱۲۲۵۵

خانواده‌های محترم الماسی
بانهایت تاسف فوت ابوی بزرگوار را تسلیت عرض نموده بقای عمر و سلامتی آن‌خانواده محترم را ازخداوند مسئلت داریم .
بندر بوشهرـ خانواده وصالی

خواهرزاده عزیزم آقای مهندس مهدی عسگرخانی
سالروز درگذشت پدر ارجمندتان را تسلیت می‌گوئیم .
بابل‌ـ صدیقه افشار، رضا عیسی خانی .
آـ۳۴۹۷۸

جناب آقای حبیب‌اله نادم‌پور علائی پوریان
باکمال تاسف و قلبی اندوهناک مصیبت وارده را ازصمیم قلب تسلیت عرض نموده و از خداوند برای یکایک بازماندگان صبر و شکیبائی آرزو مینمائیم .
محمد جواد کاظمی پوری ، ایرج امیران‌زاده

جناب آقای مهندس کیومرث خداداد رضوانی لوئیان
با تاسف و قلبی اندوهناک مصیبت وارده را از صمیم قلب تسلیت عرض نموده دوام و بقاء عمر برای کلیه بازماندگان از خدای بزرگ آرزو داریم .
سید رسول ایمانزاده ، پرویز حکیم پوریان

جناب آقای مهندس حسین علی خدامی‌پور صادقی‌نیا
باکمال تاسف و قلبی پراز ملال مصیبت وارده را ازصمیم قلب تسلیت عرض نموده و از ایزد توانا برای کلیه بازماندگان صبر و شکیبائی آرزوداریم .
سید خلیل مهابادیان ، حسین رحیم‌خانی‌پور

سرکار خانم مهناز صادقی پوریان گیلانی‌زاده
با کمال تاسف و تاثر مصیبت وارده را از صمیم قلب بشما تسلیت عرض نموده دوام و بقاء عمر برای یکایک بازماندگان از ایزد توانا خواستاریم.
مهلقا روشن‌پور ، صدیقه طایفه‌زاده

سرکار خانم شهره روستائی کاوسی‌نیا
بدینوسیله مصیبت واردمرا از صمیم قلب تسلیت عرض‌نموده و از ایزد توانا برای کلیه بازماندگان دوام‌وبقاء عمرخواهانیم.
مهناز ثابت قدمیان ، منصوره پرویزی

جناب آقای مهندس تیمور وحیدسرائی قمشه‌ای پوریان
بدین وسیله مصیبت وارده را ازصمیم قلب تسلیت عرض، نموده واز ایزد توانابرای یکایک بازماندگان دوام‌و بقاء عمر خواستاریم.
اسعدثابتی‌زاده، ناصر مهنوریان‌پور
آـ۸۳۱۲

تسلیت

والاگهر شهریار و مریم شفیق
با اندوه فراوان درگذشت شادروان دکتر منوچهر اقبال را تسلیت عرض می‌نمائیم .
پرویز و نازی قدیمی

با اندوه فراوان درگذشت جناب آقای دکتر اقبال ریاست نظام پزشکی ایران را به‌خاندان جلیل اقبال و کلیه پزشکان کشور تسلیت می گوئیم .
پزشکان بیمارستان امید :
دکتر آزما، دکتر مرادی، دکتر عیوضی، دکتر تسلیمی، دکتر نوروزی، دکتر شکیبا، دکتر وفا، دکتر حاج علیلو ، دکتر رجائی‌پور، دکتر هروی، دکتر زادانفرخ،دکترهاشمیان، دکتر قدوسی، دکتر شهیم، دکتر بیگدلی، دکتر نوروزی،دکتر شرکت، دکتر محسن‌زاده، دکترصادقی، دکتر سامیراد،دکتر رازانی، دکتر علیزاده، دکتر فرخانی، دکتر گشتاسبی ، دکتر خدیوی، دکتر قاضی‌نور، دکتراعلم، دکتر جهانشاهی .

جناب آقای کوروش اقبال
ریاست محترم دانشگاه گیلان
با تاثر واندوه فراوان درگذشت دانشمند عالیقدر شادروان جناب آقای دکتر منوچهر اقبال را بجنابعالی و خاندان محترم تسلیت عرض‌نموده‌دوام عمر شماوبازماندگان را از خداوند متعال خواستارم .
رضا دها

سازمان نظام پزشکی گرگان از طرف پزشکان‌و دندانپزشکان شهرستان گرگان ضایعه اسفناگیز درگذشت دکتر منوچهر اقبال استاد عالیقدر دانشگاه تهران و بنیانگزار سازمان‌نظام پزشکی ایران را بخاندان ارجمند آن مرحوم تسلیت عرض می نماید .
سازمان نظام پزشکی شهرستان گرگان

جناب آقای دکتر حفیظی دبیر نظام پزشکی ایران
با کمال تاسف درگذشت استاد عالیقدر شادروان دکتر منوچهر اقبال خدمتگزار صدیق جامعه پزشکی ایران رابه‌آن جناب و جامعه پزشکی ایران و بازماندگان تسلیت میگوئیم .
نظام پزشکی شهرستان بروجرد

باتاثر فراوان فقدان دانشمند ارجمند جناب دکتر منوچهر اقبال که یکی‌از خدمتگزاران صدیق شاهنشاه ومیهن بودند بخاندان جلیل آن مرحوم تسلیت عرض می‌نمایم .
گرگان ـ ضیاءالدین سخائی

سرکار خانم مهندس شفیعی
مصیبت وارده را به جنابعالی و خانواده محترمتان‌تسلیت میگوئیم.
شرکت فرگسن

جناب آقای دکتر کورش اقبال
ریاست محترم دانشگاه گیلان
اعضای هیئت علمی واداری دانشکده علوم پایه دانشگاه گیلان بانهایت تاسف و تاثر درگذشت عموی بزرگوارتان رابه جنابعالی و بانو وخانواده محترم اقبال تسلیت عرض نموده سلامتی و دوام عمر شما و بازماندگان محترم را از درگاه ایزد متعال خواستاریم.
دکترناصر صادقی ـ رئیس دانشکده علوم پایه‌دانشگاه‌گیلان

بانهایت تاسف‌و تاثر درگذشت استاد دانشمند جناب آقای دکتر اقبال که وجودشان مایه سربلندی وافتخار جامعه پزشکی ایران بوده وفقدان ایشان ضایعه جبران ناپذیری برای قاطبه اطباء کشور است بخاندان بزرگ اقبال وکلیه همکاران محترم بالاخص به هیئت مدیره نظام پزشکی ایران تسلیت عرض‌مینماید.
رامسر ـ دکتر سید جواد روحانی

جناب آقای عباس شباویز
بانهایت تاثر و تاسف درگذشت مادر گرامی‌تان راازصمیم قلب تسلیت میگویم.
دکتر اسماعیل کوشان

دوست ارجمند جناب آقای مجید امینیان
بانهایت تاسف درگذشت رادمرد بزرگ شادروان دکتر منوچهر اقبال دائی بزرگوارتان را صمیمانه تسلیت عرض مینماید.
رضا انوری

بانهایت تاسف و تاثر درگذشت ناگهانی شخصیت عالیقدر و رادمردی بزرگ جناب آقای دکتر منوچهر اقبال رابه‌بازماندگان آن فقید سعید و مردم خراسان صمیمانه تسلیت میگوئیم .
از طرف خراسانیهای مقیم اهواز ـ ایرج مهاجر

درگذشت انسانی نمونه
گرچه مرگ مرد حق و خدمتگزار خلق انتقالی است از دارفانی به بهشت جاودانی که آنرا مصیبت خواندن خطا است معهذا اگر مرگ شادروان دکتر منوچهر اقبال را مصیبت بنامیم بجا است چه آن مرد حق گذشته از فضائل اخلاقی و علمی خدمتگزاری بشاهنشاه را در دلجوئی از مظلومان و رفع ظلم از ستمدیدگان و گره گشائی از کار افرادیکه بحق گام برمیداشتند و بناحق در میمانند میدانست و میپوئید و عمل میکرد . این ارتحال را به بازماندگان آن مرحوم و آندسته از مردم صمیمانه تسلیت میگویم .
سید باقر مهنا

پزشکان بیمارستان آراد
درگذشت رادمرد بزرگ و استاد ارجمند شادروان دکتر منوچهر اقبال را به خانواده محترم اقبال و جامعه پزشکان ایران تسلیت میگویند .

بانهایت تاسف و تاثر مصیبت وارده را بکلیه فامیل محترم اقبال تسلیت عرض مینماید .
خانواده مافی ـ دکتر جان بتی

بانهایت تاسف و تاثر درگذشت شخصیت عالیقدر جناب آقای دکتر منوچهر اقبال ریاست محترم‌انجمن دوستی و فرهنگی ایران و ترکیه‌راباطلاع کلیه اعضاءو دوستان اعلام وصمیمانه‌ترین مراتب تسلیت خود و هیئت مدیره انجمن را بحضور همسر وفادار و فرزندان گرامی آن شادروان تقدیم و از خدای منان شادی روان آن فقید سعید را مسئلت دارم .
دبیر کل انجمن دکتر حبیب دادفر

جمعیت مبارزه با بیماری سل وحمایت مسلولین
باکمال تاسف وتاثر مراتب همدردی و تسلیت خود را از درگذشت شادروان دکتر منوچهر اقبال به بازماندگان آنمرحوم ابراز میدارد.
جمعیت مبارزه با بیماری سل وحمایت مسلولین

دوست عزیزم جناب آقای امیرنویدی
مرگ سرور ارجمندمان دکتر منوچهر اقبال را بتو، خودم وتمام دوستداران آن رادمرد تسلیت میگویم.
مهندس نصرت‌اله احدپور

جناب آقای فیروز
معاونت آموزش وپرورش ناحیه ۱۵
درگذشت پدر بزرگوارتان سبب اندوه همه دبیران وکارکنان دبیرستان اخگر شده است شادی روان آن ارجمند و شکیبائی وتندرستی بازماندگانرا از خدای بزرگ خواستاریم.
لیدای یکانی

جنابان آقایان دکتر عباس و حاج اسماعیل اولیا
با نهایت تاسف وتاثر درگذشت پدر ارجمندتان را از صمیم قلب تسلیت عرض نموده سلامتی‌ودوام عمر بازماندگان محترم را ازخداوند متعال خواستاریم .
اصغر پی‌سپار، پرویز تهرانی، دکتر محسن فرج‌اللهی، مهندس حسن پی‌سپار .

انجمن فرهنگی ایران و هند
درگذشت رادمرد دکتر منوچهر اقبال را که از بنیانگذاران وهمواره حامی این انجمن بوده‌اند باتاثر بسیار ببازماندگان آن شادوان تسلیت می‌گوید .
رئیس انجمن فرهنگی ایران و هند
علی وحید مازندرانی

جناب آقای امیر نویدی
با نهایت تاثر درگذشت جناب آقای دکتر منوچهر اقبال رادمرد علم وسیاست وخدمتگزار صدیق شاهنشاه آریامهر را به‌جنابعالی وخاندان محترم اقبال تسلیت عرض مینمایم .
خیراله مهدوی

همکار عزیز، آقای اصغر انتظاری معاون سردبیر مجله اطلاعات هفتگی
مصیبت وارده را از صمیم قلب بشما وخانواده محترم تسلیت گفته از خداوند برای بازماندگان آن مرحوم طلب صبر می‌کنیم.
سردبیرـ نویسندگان و کارکنان مجله اطلاعات هفتگی
آـ۳۵۰۰۸

جناب آقای مهندس داریوش بنی‌فضل و بانو
مصیبت وارده را صمیمانه تسلیت عرض می‌نمائیم .
زهره علیخانی، محمد اسماعیل علیخانی

بانهایت تاسف درگذشت استاد ارجمندجناب آقای دکتر منوچهر اقبال راکه ازبنیانگذاران پزشکی وحامی خدمتگزاران این رشته‌درایران بوده است‌تسلیت‌عرض نموده وبقای بازماندگان آن شادروان را ازدرگاه ایزد متعال مسئلت‌داریم.
پزشکان ،پرستاران وکارکنان بیمارستان شهبانو ویژه سوانح‌سوختگی.

جناب آقای دکتر حفیظی
دبیر کل محترم سازمان نظام پزشکی ایران
درگذشت استاد گرانقدر مرحوم دکتر منوچهر اقبال ضایعه‌ای جبران ناپذیر برای ملت‌ایران مخصوصا جامعه پزشکی است .
گروه پزشکان وکارکنان بیمارستان وزایشگاه تهران ضمن اینکه خود را در این مصیبت شریک می‌دانند مراتب تسلیت وهمدردی خویش را حضور مبارک عالی و عموم همکاران در سازمان نظام پزشکی و خانواده محترم اقبال ابراز می‌دارند .
گروه پزشکان وکارکنان بیمارستان وزایشگاه تهران
دکتر ناصر معین‌زاده

جناب آقای اکبر اکبری
مصیبت وارده را به‌جنابعالی صمیمانه تسلیت میگویم.
فرامرز غفاری

خانواده محترم دکتراقبال
درگذشت جناب دکترمنوچهر اقبال رابکلیه آن خانواده محترم بدینوسیله تسلیت عرض نموده بقای عمر بازماندگان را از درگاه خداوند متعال مسئلت مینمایم.
رئیس بیمارستان پهلوی‌آمل‌ـ دکتر ایرج سهیلی

جناب آقای محمد علی آرشام
بنیانگذار معظم بنیاد آرشام
باکمال تاسف درگذشت مادر گرامیتان راتسلیت عرض نموده بقای عمر جنابعالی وخاندان محترم را از خداوند مسئلت دارد.
مهندسین مشاور دارت‌ـ آقائی‌پور

باکمال تاسف درگذشت مرحوم آقای حاج یوسف یدید یا جواهری رابه خانواده‌آن مرحوم تسلیت عرض نموده بقاءوسلامتی بازماندگان آن مرحوم را ازخداوند مسئلت مینمائیم.
خانواده های سلیمان هارون ـسومخ‌ـمایر اصفهانی ـ سعیدیان .

جناب سرهنگ اکبر لواسانی
بانهایت تاسف درگذشت مادر عزیزتان را بشماوخانواده محترمتان تسلیت عرض می‌نمایم .
رضا مدنی

آقای مهندس داریوش بنی‌فضل و بانو
مصیبت وارده را صمیمانه تسلیت عرض نموده بقای عمر وسلامتی بازماندگان را از خداوند بزرگ خواستار می باشد .
مجید پازوکی و بانو

جناب آقایان مهندس اسفندیار پزشک وخلیل اجاقی چایچی
از درگذشت ناگهانی فرزند عزیز و همسر گرامیتان عمیقا متاسف ومتاثر بوده ومصیبت وارده را صمیمانه به آنجنابان وسایر بازماندگان محترم تسلیت عرض نموده و خودرا درغم شما شریک می‌دانیم .
حسین دریانی، علی ابراهیمی دریانی، علی عیوضی دریانی، مهندس دریانیان، اسماعیل ابراهیمی دریانی، حسین عیوضی دریانی، خسرو ابراهیمی دریانی، پرویز ابراهیمی دریانی، باقر دریانی، احمد اسنکانچی،مهدی گلشنی، جعفر دریانی .

سرکار خانم مهلقا تیمورزاده عزت خانی
باکمال تاسف و تالم مصیبت وارده را بشما از صمیم قلب تسلیت عرض نموده امید است که ما را در غم و اندوه خود شریک و سهیم بدانید .
حسین کاظمیان ـ اسماعیل گلروئی‌پور

جناب آقای محمد علی زیارت‌زاده گنجه‌ای
بانهایت تاسف و قلبی اندوهناک مصیبت وارده را ازصمیم قلب تسلیت عرض نموده و از خداوند برای کلیه بازماندگان‌صبر و شکیبائی آرزو داریم .
پرویز کیکاوسی ـ اسماعیل خیابانی‌پور

جناب آقای مهندس نوروز عمادی مراد پوریان
بانهایت تاسف و تاثر مصیبت وارده را از صمیم قلب تسلیت عرض نموده دوام‌و بقاء عمر برای یکایک بازماندگان از خدای بزرگ آرزوداریم .
سید محسن اردستانی ، صادق ناهید سرائی

جناب آقای مهندس کیومرث حبیب‌زاده کاوسی‌نیا
باکمال تاسف و قلبی اندوهناک مصیبت وارده را ازصمیم قلب به جنابعالی تسلیت عرض نموده دوام‌و بقاء عمر برای یکایک بازماندگان از خدای بزرگ آرزومندیم .
تیمور نصرالهیان ، ایرج سماواتی‌پور

جناب آقای حاج باقر ارسطوئی مینوئی سرائی
باکمال تاسف وتاثر مصیبت وارده را از صمیم قلب به جنابعالی تسلیت عرض نموده واز خداوند بزرگ دوام وبقاء عمر برای یکایك بازماندگان خواستاریم.
عزیزاله واحدی‌زاده ، محمد کاظم حائری

سپاسگزاری

سپاسگزاری و تشکر
ازکلیه سروران معظم، دوستان واقوام خصوصا جناب آقای نورالدین امامی خوئی وجناب آقای مهندس معرفت قائم‌مقام بانک کشاورزی وکلیه کارمندان آن بانک که‌درمراسم تشییع وتدفین ومجالس ترحیم عزیز از دست رفته‌مان محمد معززی شرکت فرموده ویا وسیله تلگراف، جراید و تلفن اظهار همدردی نموده‌اند تشکر می‌نمائیم چنانچه در اثر تالمات روحی عرض سپاس حضوری میسر نشود پوزش طلبیده واز درگاه پروردگار برای همگی سلامت و سعادت مسئلت می‌نمائیم .
خانواده معززی

ازکلیه سروران گرام وآیات عظام وعلمای اعلام و کارکنان اداره کل تربیت بدنی خوزستان وفرهنگیان که در مراسم تشییع وتدفین وترحیم وشب هفت مرحوم شادروان پرویز منیعی ریاست اداره فنی تربیت‌بدنی خوزستان شرکت ویا بوسیله تلگراف وتلفن وجراید ابراز همدردی فرموده‌اند صمیمانه سپاسگزاریم واز خداوند متعال برای همگی‌سلامت وسعادت آرزو داریم. چنانچه بعلت تالمات روحی موفق به دیدار حضوری نشده امید عفو داریم .
اهواز ـ خانواده‌های منیعی، هنرفر، جمعدار، صابری، کردونی، مردان .

خانواده‌های سجادی نیری، دهقان‌نیری‌وسایر خانواده‌های وابسته ازسروران گرام، علمای اعلام و آقایان عظام و همکاران و سروران ودوستان وبستگان عزیز و گرامی که اینجانبان را درغم از دست دادن مادر و خواهر عزیزمان درمراسم تشییع ومجالس ختم یاری وتسلیت داده، یا وسیله تلگراف ومطبوعات اظهار همدردی فرموده‌اند، صمیمانه تشکر می‌نمائیم. چنانچه بعلت تالمات روحی، توفیق عرض تشکر حضوری حاصل نشود، پوزش می‌طلبیم .

بقیه آگهی های تسلیت درصفحه۱۲

رادیو پکن: ایران با سیاستهای زورگویانه قدرتهای بزرگ مخالفت میکند

رادیو پکن همزمان با آغاز سفر خانم «چین‌تنگیانگ‌چائو» معاون رئیس کمیته دائمی کنگره ملی نمایندگان خلق چین و بیوه چوئن‌لای نخست‌وزیر فقید این کشور اعلام کرد که ایران مخالف سیاست های توسعه طلبانه قدرت های بزرگ است و در اتحاد برای مبارزه علیه امپریالیسم استعمار و برتری طلبی درجهان‌سوم سهم‌عمده‌ای دارد .

مفسر رادیو پکن پس از خواندن گزارش مشروحی درباره سابقه تمدن و علوم کشور ما گفت :

منابع نفت این کشور ۱۰ میلیارد تن تخمین زده‌میشود. ایران چهارمین کشور تولید کننده نفت و دومین کشور صادر کننده نفت در جهان است .

رادیو پکن درباره کشاورزی ایران گفت :

ایران با تاکیدبر خودکفایی در تولید گندم در پی رونق کشاورزی است .

رادیو پکن ضمن تاکید بر موقعیت استراتژیک ایران‌بین اروپا و آسیا گفت :

ایران در روابط بین‌المللی فعالانه وحدت وهمکاری بین کشور های جهان سوم را عموماوکشورهای منطقه‌خاور- میانه و کشور های جنوب خلیج فارس و آسیای جنوبی را خصوصا تقویت میکند .

ایران خواستار و مدافع بوجود آمدن مناطق غیراتمی در خاورمیانه اقیانوس هند و در آسیای جنوبی است.

ایران با سیاست های زور - گویانه وتوسعه طلبانه قدرت های‌بزرگ مخالفت‌میکندو دهش های موثر و مطلوبی‌در جهت وحدت بر ضد امپریالیسم استعمار وبرتری طلبی‌درجهان سوم داشته است .

اجلاس‌های همزمان آر-سی-دی در تهران

سومین اجلاس روسای سازمان های انرژی اتمی‌ایران- ترکیه و پاکستان « کشورهای عضو سازمان همکاری‌منطقه‌ای آر. سی. دی » امروز و فردا در تهران تشکیل میشود . در اجلاس تهران که ریاست آنرا اکبر اعتماد معاون نخست‌وزیر و رئیس سازمان انرژی اتمی کشورمان به‌عهده دارد علاوه بر جنبه های کلی همکاری مانند مبادله اطلاعات ، کارشناس و کارآموز، پژوهش های مشترک و برگزاری سمینار وکارگاه منطقه‌ای مسائل ویژه‌ای که گروه‌های کار آر. سی. دی برای تشریک مساعی سه کشور توصیه کرده‌اند نیز موردبررسی قرار میگیرد از مهمترین این مسائل برنامه ریزی نیروگاه های اتمی از جمله تهیه مشخصات و قرارداد کار برد ایزوتوپ درکشاورزی، نگهداری از مواد غذائی با تشعشع و رادیو ایزوتوپ در علم است .

★★★

همین نمایندگان عالیرتبه کشور های عضو همکاری‌عمران منطقه‌ای از امروز بمدت چهار روز برای بررسی سازمان و بودجه دبیرخانه آر. سی. دی در تهران تشکیل جلسه خواهند داد . ریاست این اجلاس را دکتر احمد مینائی دبیر کل آر. سی. دی بعهده خواهد داشت . ورضا اسفندیاری‌رئیس اداره همکاری های بین‌المللی وزارت امور خارجه ایران - اختر محمودمعاون سازمان‌برنامه پاکستان ورحمی کمرکچواوغلو سفیر ترکیه‌در دربارشاهنشاهی ریاست هیئت های نمایندگی کشور های متبوع خود را دراین گرد هم‌آئی عهده‌دار هستند.

نتایج این گرد هم‌آئی به صورت گزارشی برای بررسی سه دولت عضو آر. سی . دی فرستاده خواهدشد.

مدیر کل سیاسی وزارت خارجه

حسین اشراقی به‌سمت مدیر کل‌سیاسی مسئول امور اروپا و امریکا برگزیده شد.

حسین اشراقی ٥٤ سال دارد و لیسانس از دانشکده حقوق تهران و فوق لیسانس درعلوم سیاسی‌از دانشگاه لندن است. وی ٢٦ سال است در وزارت خارجه‌خدمت میکند و آخرین سمت او در وزارتخانه ریاست اداره چهارم سیاسی بود . اشراقی در خارج از کشور نیز ماموریت های متعددی داشت و تا آبانماه امسال‌سفیر شاهنشاه اریامهر در مکزیک بود.

کمکهای اعضای اوپک به کشور های درحال توسعه

« رابرت مکنامارا» رئیس بانک جهانی اعلام کرد کشور های تولید کننده نفت کمک های قابل ملاحظه‌ای به ممالک در حال توسعه کرده‌اند. وی گفت این کمک ها از طریق موسساتی اعطا شده که اکثر آنها پس از گران شدن قیمت نفت تشکیل شد .

مکنامارا گفت کل کمک‌های عمرانی کشور های عربی‌تولید کننده نفت از ١ر٧ میلیارد دلار در سال ١٩٧٣به ٤ر٥ میلیارد دلار در سال ١٩٧٤ و ٦ر٣ میلیارد دلار در سال ١٩٧٥ افزایش یافته‌و در سال ١٩٧٦ به ٦ر٤ میلیارد دلار بالغ شده است .این ارقام شامل انواع وام ها و کمک های بلاعوض است .

رئیس بانک جهانی گفت‌خالص کمک های عمرانی کشور های عربی تولید کننده نفت در سال ١٩٧٦ به ٤ر٤ درصد تولید ناخالص ملی آنها رسیده در حالی که این نسبت در مورد کشور های عمده صنعتی‌غرب ٠ر٣٣ درصد و هدف تعیین شده از طرف سازمان‌ملل ٧ر٠ درصد بوده است .

مجله جوانان منتشر شد

ملاقات با وزیر دربار شاهنشاهی

خانم «دن‌پین‌چائو» معاون رئیس کمیته دائمی کنگره ملی نمایندگان خلق چین عصر دیروز با امیرعباس هویدا وزیردربارشاهنشاهی ملاقات و گفتگو کرد . در این دیدار سفیر جمهوری خلق چین در دربار شاهنشاهی‌وهمراهان خانم چائو نیز حضور داشتند .

نمایشگاه آثار نوباوگان وجوانان در تهران تشکیل میشود

بمناسبت برگزاری‌دومین نمایشگاه آثار نوباوگان و جوانان کشور که اسفند ماه جاری در محل دائمی نمایشگاه های بین‌المللی تهران تشکیل خواهد شد، نوزده نمایشگاه از آثار هنری و فنی دانش‌آموزان تهران در نواحی‌نوزده‌گانه آموزش و پرورش برپا می‌شود .

این نمایشگاهها در دهه دوم دیماه سال جاری در محلهائی که ادارات کل آموزش و پرورش هر ناحیه تعیین خواهند کرد تشکیل خواهد شد وعموم کودکان کودکستانی ،دانش آموزان‌مدارس، هنرجویان مدارس و هنرستان های تهران و بخشهای تابعه میتوانند در این نمایشگاه ها شرکت نمایند .

در زمان‌برگزاری‌نمایشگاه های نواحی نوزده‌گانه آموزش و پرورش تهران هیئتی مرکب از کارشناسان فنی و هنری از طرف کمیته مرکزی برگزار کننده این نمایشگاه برای‌انتخاب بهترین آثار مورد نمایش‌به نمایشگاههای مذکور اعزام خواهند گردید و پس از گزینش بهترین آثار مورد نمایش ، آنها را برای نمایش در دومین نمایشگاه آثار نوباوگان و جوانان کشور به محل دائمی نمایشگاهها ارسال خواهند کرد تا در کنار دیگر آثار برگزیده علمی و هنری و فنی جوانان و نوباوگان سراسر کشور در این نمایشگاه به معرض نمایش قرار داده شود .

برگزاری نمایشگاه آثار نوباوگان و جوانان‌کشور همه ساله به منظور تشویق و ترغیب نوباوگان و جوانان کشور و ایجاد علاقه در آنان برای‌کوشش در خلق آثار هنری و فنی تشکیل میشود .

تمدید معافیت مالیاتی صادر کنندگان کالاها

معافیت مالیاتی صادر کنندگان کالای ایرانی پنج سال تمدید شد و مصوبات کمیسیون امور اقتصادی و دارائی مجلس شورای ملی در این زمینه بحوزه های متن بخشنامه‌ای که درهمین‌مورد از سوی دفتر فنی مالیاتی وزارت امور اقتصادی و دارائی صادر شده بشرح زیر است .

ماده واحده - در اجرای ماده ١٠١ قانون مالیات های مستقیم معافیت مالیاتی‌صادر کنندگان کالای ایرانی که براساس موافقت‌نامه‌وزارت- خانه های دارائی و اقتصاد تهیه و بمدت ٥ سال درسال ٢٥٣١ به‌تصویب‌مجلس‌شورای ملی نیز رسیده‌بود برای‌مدت ٥سال دیگر از آغاز سال ٢٥٣٦ تمدید میگردد .

آئیننامه معافیت مالیاتی صادر کنندگان کالای‌ایرانی در ٨ ماده تنظیم شد و در مهر ماه گذشته‌ازتصویب کمیسیون مجلس‌شورای‌ملی گذشته است .

ماده ١٠١ قانون مالیات های مستقیم درآمد صادر کنندگان از صدور کالا های ایرانی که صورت آن هرسه سال یک باراز سوی‌وزارت دارائی و اقتصاد تهیه می - شود اعم از اینکه صادر کننده کالا را خریداری یا تولید یا استخراج کرده باشد برای مدت پنج سال‌از پرداخت‌مالیات معاف‌است .

این معافیت بعد از ٥سال مذکور بتصویب کمیسیون مجلس شورای ملی قابل تمدید خواهد بود .

در انجمن شهرستان

از کمبود پیازو سیب‌زمینی انتقادشد

انجمن شهرستان تهران درجلسه دیروز خواداحتکار پیاز و سیب‌زمینی راتوسط عده‌ای سودجو موردانتقاد شدید قرار داد

در جلسه دیروز همچنین مشکلات و کمبودهای‌رفاهی و بهداشتی روستاهای تابع شهرستان کرج مورد انتقاد نمایندگان قرار گرفت و اعلام شد بعلت قطع برق خون‌های بانک خون‌کاشان فاسد شده است .

جلسه انجمن شهرستان تهران عصر دیروز بریاست مظفر زنگنه و با حضور فرماندار تهران تشکیل شد. در آغاز جلسه رئیس انجمن باحترام درگذشت شادروان دکتر منوچهراقبال یکدقیقه سکوت اعلام کرد . پس از آن مهندس علی جولائی رئیس کمیسیون‌عمران‌انجمن شهرستان با ارائه فهرستی شامل ٧٠ پروژه عمرانی‌که اجرای‌آنها مورددرخواست کمیسیون عمران بود برای تصویب دراختیار انجمن گذاشت .

اجاره‌خانه‌در ١٤ شهر کاهش یافت

امروز همزمان با انتشارخبر کاهش اجاره خانه های خالی در مراکز١٤استانی که مشمول اجرای قانون تکمیل واجاره واحد های مسکونی شده‌اند، مقامات مسئول اعلام کردند تا دهروزدیگر فرم های‌مخصوص اجاره‌خانه های خالی ازسوی شهرداری های این شهر ها توزیع خواهد شد . صاحبان خانه های خالی و نیمه تمام مکلفند این فرم هارا پرکنندو دراختیار شهرداریها قرار دهند.

امروز یک مقام آگاه در وزارت کشور گفت اینوزارت خانه‌دستورالعمل اجرای‌قانون تکمیل واجاره خانه های خالی را تا پایان هفته جاری به استانداران ابلاغ خواهدکرد. نظر به‌اهمیت خاصی کهقانون تکمیل و اجاره واحد های مسکونی در تامین رفاه‌ساکنان کهدرآمد شهرهای مراکزاستان دارد،شهرداران از تمام‌امکانات استانداریها برای تسریع در اجرای قانون استفاده‌خواهند کرد.

شهرداریهای١٤ استان ظرف دو روز آینده دستورالعمل اجرائی قانون راکه بصورت آئین نامه‌ای تدوین شده است دریافت خواهند کرد.

در شهر های سمنان،اهواز، کرمان، تبریز، رشت ، مشهد، کرمانشاه، زنجان،سنندج ،یزد، همدان، رضائیه، ساری و اصفهان که قانون اجاره خانه های خالی بزودی اجرا می شود، اجاره خانه سقوط کرده است و برخی ازمالکان خانه‌های خالی سعی دارند خانه های خودرا بفروش برسانند.

اجلاس آژانس بین‌المللی انرژی اتمی

جلسه گردهمائی آژانس‌بین- المللی انرژی اتمی با شرکت ده کشور ایتالیا چکسلواکی هند فرانسه سوئد انگلیس ایالات متحده‌آمریکا یوگسلاوی آلمان فدرال ایران و سازمان بین‌المللی کار و سازمان همکاریهای اقتصادی‌برای‌توسعه «او.ای.سی.دی» در تهران تشکیل شد .

ریاست جلسات راپروفسور بولیندر رئیس انستیتوی ملی حفاظت در برابراشعه ازکشور سوئد ، آقای اچ.تی داو از آژانس بین‌المللی انرژی اتمی و رضا عابدین زاده مدیراین اجلاس مشترکا بعهده دارند.

هدف از تشکیل این گرد همائی تعیین ضوابط بین‌المللی در زمینه میزان سنجش مواد رادیواکتیو در محیط زیست است .

رئیس هیئت مستشاری آمریکا در ایران تغییر کرد

امروز اعلام شد سرلشکر فیلیپ- سی- گاست بعنوان رئیس هیئت‌مستشاری‌نظامی و نماینده دفاعی امریکا در ایران برگزیده شد . ژنرال گاست که ٤٧ ساله است بجای ژنرال هوائی کنت - پی - مایلز از امروز این سمت را بعهده گرفت .

والاگهر شهریار شفیق وبانو

بانهایت تاسف مصیبت وارده را تسلیت عرض نموده بقاء عمر جنابعالی و بازماندگان محترم را از خداوند متعال مسئلت داریم .

بندربوشهر - احمدشکروی و بانو

هوالباقی

بمناسبت درگذشت خدمتگزار صدیق ورادمرد علم و سیاست **جناب آقای دکتر منوچهر اقبال** نخست وزیر اسبق و رئیس هیئت مدیره ومدیرعامل شرکت ملی نفت ایران مجلس‌ختم ازساعت ٣تا٤ بعدازظهر روز سه‌شنبه ٨ر٩ر٣٦در مسجد موزه‌آستانه مقدسه قم تشکیل میشود شرکت عموم طبقات درمجلس ترحیم موجب امتنان خواهد بود .

خدمتگزاران آستانه مقدسه قم

بانهایت تاسف وتاثر درگذشت نابهنگام شادروان استاد عالیقدر دکتر منوچهر اقبال‌را کهیکی از خدمتگزاران صدیق شاهنشاه آریامهر و فرهنگ کشور بوده‌اند از جانب خود وکلیه استادان دانشکده کشاورزی ساری بمازماندگان آن مرحوم تسلیت عرض می‌نماید .

دکتر فریدون فرشاد - رئیس دانشکده کشاورزی‌ساری

پزشکان مرکز پزشکی رضاشاه کبیر

فقدان غم‌انگیز استاد ارجمند دکتر منوچهر اقبال را به‌عالم پزشکی ایران صمیمانه تسلیت میگویند .

آگهی شهرداری اهواز در جلب همکاری‌مردم

شهرداری اهواز در اجرای تبصره یک ماده ١٦قانون نوسازی و عمران شهری بدینوسیله شروع عملیات نقشه کشی وارزیابی خانه‌های واقع در منطقه رفیش‌آباد راکه در طرح نوسازی منطقه مذکور قرار دارد باطلاع عموم‌اهالی محترم اهواز و ساکنین محل میرساند . از آقایان مالکین وساکنین محل تقاضا میشود هنگام مراجعه مامورین نقشه بردار و هیئت‌ارزیابی همکاری لازم را بعمل آورند .

حسین ضیائی شهردار اهواز

شرکت کاشی‌سازی‌پارس (سهامی عام)

در

اجرای سیاست بازرگانی کشور بمنظور رفع کمبود کاشی سفیدبیش از پنجاه درصد تولید خودرا به‌کاشی سفید اختصاص داده است . بدیهی است ازدیاد تولید کاشی سفید تا رفع کامل کمبود ادامه خواهد یافت . اطمینان دارد نمایندگان فروش نیز در امر توزیع نهایت مساعدت و همکاری را مبذول خواهند فرمود .

اطلاعیه شرکت‌ملی گازایران

چون در نظر است نام شرکت هائیکه‌دارای شخصیت حقوقی بوده و به ثبت رسیده باشند پس‌از احراز صلاحیت فنی و شایستگی آنهاضمن دریافت ضمانتنامه معتبر حسن انجام کار رسما برای لوله کشی گاز داخلی منازل و ساختمانهاو نصب‌تاسیسات‌مربوطه‌به‌متقاضیان معرفی گردند لذا شرکتهای واجد شرائط میتوانندبرای‌دریافت پرسشنامه به منطقه گاز تهران واقع در میدان٢٥ شهریور اطاق شماره ١١٢ مراجعه و تقاضای‌خود را حداکثر تاآخر آذرماه سال جاری بهمان نشانی تسلیم نمایند. م‌الف ١٩٨١١

منطقه گاز تهران

پدیده‌ای غرور آفرین در دوران رستاخیز

شرکت هواپیمایی «پارس‌ار» باافتخار ودرراه پیشبرد آرمان‌های مقدس دوران رستاخیز تقدیم میکند

پرواز روزانه مستقیم تهران، شیراز ساعت ٣٠ر٦ بامداد بازگشت بتهران ساعت ٨ بامداد

پرواز روزانه مستقیم تهران، اصفهان ساعت ١٧ بازگشت بتهران ساعت ١٠ر١٨ هر روز از اصفهان

پرواز مستقیم هر روز به آبادان ساعت ٢٠ر١٩ بازگشت بتهران ساعت ٢١ و پنج دقیقه بعدازظهر

تلفن های رزرو بلیط در پرواز های جدید مستقیم شرکت هواپیمائی «پارس ار» همه روزه به مشهد ، شیراز ، اصفهان، آبادان، رامسر و نوشهر . ٩٣٥١٣٩ - ٩٢٧٧٧٥ - ٩٢٧٦٩٨ - ٢٧٩٥٠٠

دیگر پروازهای «پارس‌ار» به‌دشت ناز ، همدان ، سنندج، خرم‌آباد، بیرجند وزاهدان نیز ادامه دارد.

در آسمان پهناور سرزمین پارس با «پارس ار» پرواز کنید

سرمایه گذاری پرسود در

پس‌انداز ووام مسکن

اکباتان

امروز اگر پول خودرا در اکباتان پس انداز کنید بادریافت بالاترین رقم بهره معادل

١١٪ بسپرده‌های ثابت ومدت‌دار و ٩٪ به‌پس‌اندازهای عادی وهمچنین ١/٥ ازسود اضافی سهام پس‌اندازهائیکه یکسال مالی در اکباتان میماند.

شما سودآورترین سرمایه‌گذاری را نموده‌اید

پس‌انداز در اکباتان پرسودتر است.

کریمخان زندنبش مدیری تلفن ٩ - ٨٣٥٨٠١

امیرآباد شمالی - روبروی سه‌راه فرح‌زاد تلفن ٦٥٠٥٨٤

پس‌انداز ووام مسکن اکباتان

جوایز داغ داغ بخت آزمائی

برای روزهای سرد سرد زمستانی

دوازدهم آذرماه