ژنرال «خان» علیه امریکا قیام کرد

نگوین خان

«خان» گفت امریکا حق مداخله در امور ویتنام را ندارد!

● سفیر امریکا در ویتنام به ژنرال های جوان اطلاع داد اقدامات آنها تمام کوشش های امریکارا برای ایجاد یك حکومت غیر نظامی در ویتنام بهدرداده است درصفحه ۳

اطلاعات

چهارشنبه دوم دی ماه ۱۳۴۳ . . . . . شماره ۱۱۵۶۹
. . . . . سال سی و نهم . . . . . تکشماره ٤ ریال

نیروهای دولتی ویتنام جنوبی این کودك‌راباسرگرم کردن ودادن‌شیرینی گول زدند ویك مخفیگاه چریکهای «ویت کنك» راتوسط او پیدا کردند. سپس به مخفیگاه حمله بردند ودر نبردی که درگرفت ۱۷ نفر چریکی که آنجابودند کشته شدند . پدر پسرك نیز یکی از کشته شدگان بود.
افسری که کنار کودك دیده‌میشود حالا میخواهد اورا بفرزند خواندگی بپذیرد .

اوقاف

سه میلیون متر زمین بفرهنگیان و کارمندان دولت اجاره میدهد

متجاوز از سه میلیون‌متر از اراضی موقوفه طرشت، نارمك، شمیرانات و یاخچی‌آباد بقطعات ۲۰۰ تا ٤۰۰ متری تقسیم گردیده و به اجاره ده ساله دراختیار فرهنگیان و کارمندان دولت گذاشته خواهد شد .

تاکنون به ۱۱۰٦ تن از فرهنگیان زمین داده شده است و بر اساس آئین‌نامه مربوط ، به کارمندانی‌زمین اوقافی داده خواهد شدکه خانه‌شخصی نداشته باشندواز زمین استیجاری‌فقط بمنظور ساختن خانه استفاده نمایند.

وزیر پست و تلگراف امروز گفت :

۱۰۰ هزار تلفن

برای تهران وشهرستانها خریداری میشود در صفحه ۱۳

آقای منصور نخست‌وزیر درملاقات بانمایندگان مطبوعات گفت:

برنامه آینده دولت تقسیم اراضی بایر است

بهر متقاضی واجد شرایط تا ۵۰۰ هکتار زمین بایر داده میشود

● برای اجرای مرحله دوم اصلاحات ارضی یکهزار سپاهی دانش و ترویج و آبادانی در اختیاروزارت کشاورزی قرار میگیرد

● تصفیه دستگاه های لشکری و کشوری که بفرمان شاهنشاه آغاز شده بود ادامه دارد

● دولت امسال‌شش‌میلیارد ریال دیون و تعهدات خارجی‌خودراپرداخت‌کرده

نخست‌وزیر دیروز درجمع مدیران وسردبیران‌مطبوعات‌داخلی‌ونمایندگان خبرگزاریهای خارجی اعلام کرد که حسب الامرشاهنشاه تصفیه دامنه‌داری که در دستگاههای کشوری ولشگری ازچندی پیش آغاز گردیده ادامه‌دارد.

نخست وزیر افزودکه بوجودآوردن مناطق جدید کشاورزی برنامه تازه دولت ومرحله نوین کشاورزی ایران است و بابرنامه احیای اراضی بایرو تشکیل‌موسسه‌توسعه‌اعتبارات‌کشاورزی اراضی وسیعی زیر کشت می‌آیدونیز برای اجرای مرحله‌دوم اصلاحات‌ارضی هزار نفر از سپاهیان دانش و ترویج‌و آبادانی در اختیار وزارت کشاورزی گذاشته میشوند .

بقیه‌در صفحه ۱۵

برای اجرای مرحله دوم اصلاحات ارضی

۲هزار سپاهی دانش

دراختیار وزارت‌کشاورزی قرار میگیرند

● کلیه افسران و درجه‌داران وظیفه که حداقل شش ماه به‌پایان‌خدمتشان باقی مانده ودارای‌تخصص کشاورزی‌هستنددراختیار وزارت کشاورزی قرار میگیرند

صبح امروز تیمسار سپهبد ریاحی وزیر کشاورزی اظهار داشت دو هزار سپاهی دانش و پانصد نفر سپاهی ترویج وآبادانی در اختیار وزارت کشاورزی قرار خواهد

بقیه در صفحه ۱۳ ستون سوم

اعلام مقررات جدید تحصیلی دانشگاه

بموجب آئین‌نامه جدید طرز نمره دادن ـ امتحان و سایرامورتحصیلی‌بکلی تغییرمیکند

● نمره یك تا بیست‌ازبین رفت و بجای آن بدانش‌جویان امتیاز داده‌میشود

سخنگوی دانشگاه روز گذشته طی مصاحبه‌ای اعلام داشت که‌آئین نامه طرز نمره‌دادن و تعیین معدل دانشجویان سال اول کلیه دانشکده های تهران از طرف دانشگاه تهران تنظیم و بکلیه دانشکده‌ها ابلاغ گردیده است .بموجب این آئین نامه روش نمره‌دادن کلیه استادان یکنواخت خواهد گردید و مسئله

بقیه‌در صفحه ۱۳ستون‌ششم

کمیسیون خاص مجلسین برای رسیدگی به :

لایحه استخدام

بلافاصله پس از پایان بررسی لایحه دردولت، تشکیل‌میشود

● عصر امروزدولت‌بررسی خودرا در مورد لایحه استخدام ادامه میدهد

● تاکنون از طرف دولت تغییری در لایحه استخدام داده نشده است

لایحه استخدام کشوری در جلسه فوق‌العاده هفت ساعته دیروز هیئت وزیران موردشور وبررسی قرارگرفت ویك سوم مواد ۱۵گانه آن موردبحث واقع شد.

در جلسه عصر امروز هیئت‌وزیران نیز بقیه مواد لایحه استخدام‌باحضور نمایندگان صاحب اطلاع شورایعالی اداری کشور، که در کار تدوین‌لایحه وتقدیم آن در دولت سابق بمجلس شورایملی دست داشتند، مورد بحث ومداقه قرار خواهد گرفت.

● بررسی لایحه

گزارش خبرنگار ما حاکیست در جلسه فوق‌العاده‌دیروز دولت که‌ریاست آن با آقای منصور نخست‌وزیر بود، مسائل کلی واصول استخدامی منظور شده درلایحه استخدام کشوری مورد

بقیه در صفحه ۱۳ ستون سوم

وزیر اقتصاد اعلام کرد:

سهمیه

تغییرکلی نخواهد کرد

● بسیاری از کشور های صنعتی ، کشور های در حال رشد را با بالا بردن قیمت ماشین آلات ومواد خام استثمار میکنند

در صفحه ۱۳

امضای موافقتنامه خرید کارخانه برق از شوروی

بطوریکه ازوزارت‌آب و برق‌اطلاع میدهند ساعت ۱۰ صبح امروز قرارداد خرید کارخانه برق شهر تبریز بین موسسه«تکنوپروم‌اکسپرت»بنمایندگی آقای‌مهندس «کورولیف»معاون‌اتحادیه کل «تکنوپروم اکسپرت» و آقای مهندس «عارفیوف» سر مهندس دفتر اقتصادی سفارت شوروی در تهران‌و وزارت آب وبرق امضاء ومبادله‌شد. این قرار دادبرای دو واحد شش‌هزار کیلوواتی (جمعادوازده هزار کیلووات) وبقیمت هم‌ارز دو میلیون‌و صدوچهل‌و شش هزار دلار است که پس ازمدت دوسال آماده‌تحویل‌خواهد بود.وسائل مذکور از محل اعتباری خریداری میشود که بانرخ۳٫٦ درصد برای‌مدت پنج سال تامین شده و برطبق مفاد قرار داد۲۰ ژوئن ٦٤ ایران و شوروی بصورت تهاترومبادله کالاتسویه‌خواهد شد.

عوارض تاکسیها و اتومبیلهای گازوئیلی

هرسه ماه یکبار بوسیله شهرداری وصول خواهدشد

امروز شهرداری‌اعلام‌کرد که‌عوارض اتومبیل های تاکسی و کرایه‌گازوئیلی که برابر تصویب‌نامه تاریخ دوم‌آذرماه دولت باید از مالکان این اتومبیل ها دریافت شود از تاریخ تصویب ،

بقیه در صفحه۱۳ ستون پنجم

اینجا

استان «اووژا» است

مقاله مستندی ازمهندس احمد علوی در باره قطعه‌ای از خاك ایران بزرك‌که روزگاری کشور مصر خراجگذار آن بود

درصفحه ٦

آقای علم رئیس دانشگاه پهلوی در سالن سخنرانی دانشکده ادبیات پیرامون رضامندی خاطر خطیر شاهنشاه از دانشجویان و نیز روابط استادان و دانشجویان بیانات مشروح و سودمندی ایراد نمودند

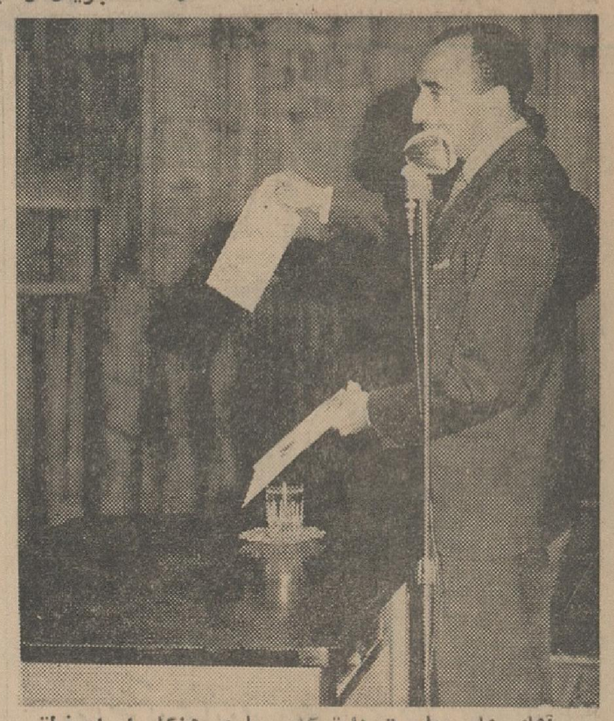

آقای علم ریاست دانشگاه پهلوی هنگام ایراد نطق در سالن دانشکده ادبیات دانشگاه پهلوی دستخط شاهنشاه را ارائه می دهند .

طبق‌دعوت قبلی که‌بعمل آمده‌بود درساعت ۱۲صبح روز شنبه بیست و هشتم آذرماه استادان و دانشجویان دانشگاه مدیران جرائد شیراز و خبرنگاران مطبوعات تهران در سالن سخنرانی دانشکده ادبیات دانشگاه پهلوی حضور یافتند ۱۰ دقیقه بعد آقای علم رئیس دانشگاه پهلوی‌باتفاق آقایان هاتفی معاون وامیر متقی رئیس کل اداره دبیرخانه دانشگاه بسالن دانشکده ادبیات وارد شدند هنگام‌ورود آقای علم و همراهان بسالن دانشکده استادان و دانشجویان بپاخواسته با کف‌زدن شدید نسبت‌به‌رئیس دانشگاه ابراز احساسات گرم و پرشوری ابراز داشتند .

آقای علم رئیس دانشگاه بلافاصله پشت میکرفن قرارگرفته ضمن اظهار تشکر از حضور استادان‌و دانشجویان بیانات خودرا باین شرح ایرادنمودند:

صحبت‌امروز من از لحاظ معنی‌بسیار مهم‌وازلحاظ آثاریکه‌نسبت بدانشگاه برمذاکرات امروز مترتب است اهمیت فوق‌العاده دارد. دانشگاه بایك‌وضع ثابت محکم وپابرجا بجلو خواهدرفت ازاین ببعد راجع به‌پاره‌ای امور که‌من تجربیاتی ازآن دارم هردوماهی یك مرتبه بادانشجویان صحبت خواهم کرد اول‌اینکه باید دانشجویان دانشگاه نسبت بامور مملکتی روشن وهمچنین نسبت به مقایسه مملکت خود باممالك دیگر آگاه باشند. چندوقت پیش که

بقیه در صفحه آخر

استادان و دانشجویان و کارمندان دانشگاه پهلوی

احساسات پاك شما چه در هنگام برگزاری مراسم سالگرد تولد ما و چه هنگام توقف ما در شیراز مایه کمال خرسندی است

امیدواریم با توجهات خدای متعال دانشگاه پهلوی نه تنها مرکز علمی بزرگی برای کشور بلکه برای دنیا باشد و آن فرزندان عزیز

وظیفه خود را در این راه به بهترین وجه بانجام برسانند . هشتم آذرماه ۱۳۴۳

شاه

پذیرائی شاهانه‌ایکه هزار و دویست دانشجوی جوان وزبده وشریف ونیرومند از اعلیحضرتین و مهمانان عالیقدرشان درباغ ارم نمودند ودانش جویان چون نگین انگشتری شاهان‌راحلقه‌وار درمیان گرفته وپای کوفته و هلهله وشادی نمودند باعث شدکه شخص اول مملکت اعلیحضرت همایون شاهنشاه با دستخط مبارك خود از دانشگاه پهلوی اظهار رضامندی ومسرت فرمودند .

نمایشگاه

موکت افتتاح شد

موکت عالیترین و مدرنترین وسیله برای پوشش اطاقها وسالن های مجلل

موکت سمبل زیبائیهای قرن ما

نمایشگاه . بلوار الیزابت . پیش خیابان کاخ . تلفن ٦٤٢٢٢

زرولیت چیست

همشهری!
شب جمعه دوچیز یادت نره!
دوم! روزنامه فکاهی توفیق!

توفیق منتشر شد

بیسکویت رنگین کمان گرجی

از مهمانان خود شاهانه پذیرائی کنید

اطلاعات کودکان
مجله محبوب دختران‌وپسران
سه‌شنبه‌ها منتشر میشود

برای شرکت درسازندگی ایران نوین
درحساب پس انداز نوین بانك اعتبارات کشاورزی شرکت نمائید
وازبهره ٦٪ وجایزه بزرگ ۳ میلیون ریالی
و ۱٦٤۸ جایزه دیگر استفاده کنید .

آگهی

بدینوسیله باطلاع کشاورزان و مالکین‌آبخورحوزه زاینده رود اصفهان می رساندکه‌پس‌از الحاق آب‌کوهرنك بزاینده‌رود به منظور نگهداری تاسیسات کوهرنك طبق تصویب هیئت وزیران مقرر گردید سالیانه مبلغ‌بسیارناچیزی‌بشرکت سهامی آبیاری کوهرنك پرداخت نمایند . متاسفانه اکثر استفاده کنندگان در پرداخت این مبلغ مختصر نهایت مسامحه رامی نمایند بطوری‌که در حال حاضر بیش از پانزده میلیون ریال از این بابت لاوصول مانده است بهمین جهت دستورداده شداگر تاآخرسال‌جاری‌کلیه بدهی ها وصول نگردد ازاول سال ۱۳٤٤ تا واریز این مبلغ دریچهٔ تونل کوهرنك بسته باقی بماند .

وزیرآب وبرق

ازامشب در

هتل میامی

تریندا استیل باند

آلات موسیقی این ارکستر بشکه‌های خالی میباشد

تریندا استیل باند

یکی از بزرگترین ارکستر معروف جهان وبی‌رقیب از کشورهای آمریکای جنوبی میباشد

گروه سیاه پوستان استیل باند جدیدترین‌آهنگهای روز را بوسیله بشکه‌های خالی مینوازند

صفحات ارکستر استیل باند از پرفروش ترین صفحات روز میباشد

برنامه استیل باند دردوقسمت اجرا میشود

ساعت ۱۱ آتراکسیون از ساعت یك ونیم بعداز نیمه شب آهنك رقص

رزرو میز تلفن ٦۲۰۲۰۰ آ ـ ۳٤٤٤٦

توجه

شرکت سهامی آسمان آبی بچندنفر وزیتور و فروشنده ورزیده مردوزن برای معرفی و فروش کالا های تجارتی نیازمنداست. داوطلبان می توانند بین ساعات ۵ الی۷ بعدازظهر، به‌نشانی زیرمراجعه‌فرمایند

خیابان شاهرضا ـ چهارراه کالج ـ شماره۲۰۲

شرکت سهامی آسمان آبی. ۱ـ۵ آ ـ ۳٤۵٤۸

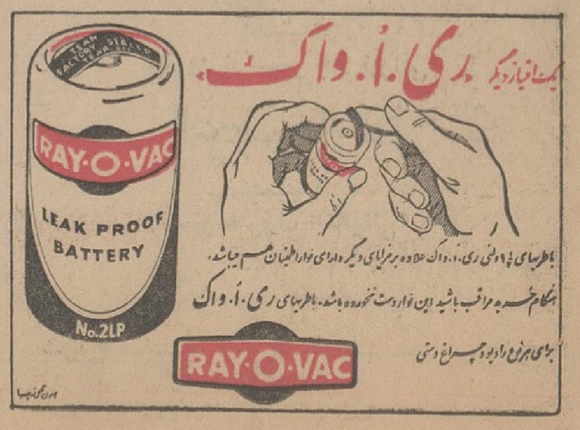
یک امتیاز دیگر ری.ا.واک
RAY-O-VAC
LEAK PROOF BATTERY
No.2LP
باطریهای ۱½ ولتی ری.ا.واک علاوه برمزایای دیگر دارای نوار اطمینان هم میباشد.
هنگام خرید مراقب باشید این نوار دست نخورده باشد. باطریهای ری.ا.واک
برای هرنوع رادیو و چراغ دستی
RAY-O-VAC

جریان روز

چند کلمه از زبان حاجی !

این نامه، متعاقب سلسله مقالاتی که‌پیرامون سفر مدیر اطلاعات به‌کشور سعودی‌درروزنامه انتشار یافت باامضای مستعار «حاجی» بروزنامه رسید که چون متضمن‌نکات دانستنی وشنیدنی درباره امر مهم حج بیت‌الله میباشد مناسبت دانستیم جهت استحضار مقامات مسئول‌مملکتی وخوانندگان عزیز«اطلاعات»عینا منعکس‌نمائیم.

اداره محترم روزنامه اطلاعات

در پایان سلسله مقالاتی که آقای مسعودی‌مدیر آن جریده فریده زیر عنوان «خاطرات سفر عربستان» مرقوم داشته‌اند اشاره‌ای رفته است به‌سفر حج‌وپیشنهاد کرده‌اند قضیه اعزام هیئت سرپرستی درایام حج بکلی موقوف شود.

آقای مدیر اطلاعات درقسمت اخیر از مقالات‌خود مینویسند: «وقتی مادر جده سفارتخانه آبرومندی‌داریم، آنهم سفارتخانه‌ای که از عمارت باشکوه وفضای‌بزرگ تشکیل میشود ودارای چندین عضو لایق شایسته‌وزارت امورخارجه میباشد وهمه‌گونه‌موجبات رامیتوان درعمارت سفارتخانه مهیا ساخت. دیگر چه ضرور است هیئتی که سال گذشته به دویست نفر عضو و خدمه رسید تحت عنوان سرپرستی حجاج عازم عربستان شوندکه خود این هیات سرپرست لازم دارندزیرا بیشتر ازافرادی انتخاب میشوند که قصد دارند بخرج دولت عازم‌سیاحت وزیارت شوند ومراجعات آنها بسفارتخانه و تامین احتیاجات همین هیئت خود مشکلاتی بوجود می‌آورد...»

اکنون بی‌مناسبت نیست برای مزید اطلاع شما وبامید آنکه انشاءالله این پیشنهاد خدا پسندانه مقبول اولیای دولت واقع شود، بعضی اطلاعات دیگر که‌حاصل تجارب اینجانب طی‌چندسفر حج‌میباشدروی کاغذبیاورم.

حقیقت اینستکه ازمیان کلیه ممالک اسلامی، ممالکی که همه ساله هزاران‌نفر حاجی‌به زیارت‌بیت‌الله میفرستند، فقط کشورما ایران است که هیاتی باین ترکیب و باین تفصیل بنام هیات سرپرستی دارد واینهم البته حکایتی دارد. بدینمعنی که درزمان مرحوم ملک عبدالعزیز جد امیرفیصل سلطان کنونی عربستان‌چنانکه بخاطر دارید بواسطه سوء تفاهمی یکی ازحجاج ایرانی در عربستان مورد قصاص واقع شد واین پیشامد رشته روابط وعلائق دوکشور راازهم گسیخت بطوریکه سالی چند رفت وآمد میان ایران وعربستان متروك بودوبعد، هنگامیکه رفع کدورت فیمابین بعمل آمدوقرار شد پس ازچند سال اولین کاروان حج‌ازایران عازم کشور سعودی شود چون مانه سفیر در آنجاداشتیم ونه سفارتخانه، مقررشد مرحوم صدرالاشراف بعنوان امیرالحاج وبامنصب سفارت همراه هیاتی کاروان حج ایران راسرپرستی کند. مع‌الاسف‌بعداز آنکه‌سفارتخانه ماازسرنو در کشور سعودی دائر گشت بازهم رسم‌اعزام کاروان سرپرستی وامیرالحاج بقوت خود باقی ماندوهر سال برعرض و طول ونفرات وتشکیلات هیات سرپرستی افزوده گشت تابارسال که بنابشاره آقای مدیرمحترم روزنامه اطلاعات تعداداعضای کاروان‌سرپرستی به‌دویست نفر رسید.

ممکن است بسیاری ازمردم مستحضر نباشند که بودجه هیات سرپرستی چگونه واز کجا تامین میشود. باید دانست که‌دولت ایران هنگام صدور گذرنامه ازهر یکنفر حاجی مبلغی معادل پنجاه تومان دریافت میکند وبودجه هیات سرپرستی ازاین ممر تامین‌میگردد. بدینمعنی که بدوا هرکدام از اعضای هیات دستمزدو فوق‌العاده‌ای دریافت میدارند ودر پایان سفرنیز اگر چیزی از بودجه باقی مانده بود آنهم بعنوان پاداش‌میان ایشان تقسیم میشود.

باری، بدین کیفیت کاروانی از اشخاص ناآشنا بمحیط ومحل ، بیگانه از زبان ، غریبه با آداب‌وسنن‌و تشریفات که ازبین طبقات مختلف دست چین‌شده‌اند ،و سبب انتساب آنها اکثرا قرابت ودوستی و نزدیکی با مقامات مختلف میباشد و بس، بعنوان هیات سرپرستی بااولین طیاره حجاج عازم کشور سعودی میشود ودرراس این کاروان نیز شخصیتی قرار دارد‌که دارای مقام‌و عنوان وفرمان سفارت است واین سفیر فوق‌العاده به سفیر دائمی ایران وارد میشود، بقیه اعضای کاروان نیز بسفارتخانه . چون اولیای دولت سعودی کسی‌راکه برسمیت میشناسند سفیر ماست درآنجا وجائی راکه مرجعیت برای آن قائلند سفارتخانه است !

دنباله این نامه‌رافردا درهمین‌ستون مطالعه‌فرمائید

باکمال تاسف فوت مرحوم **محمد تقی‌سروش** کارمند قدیمی و صدیق املاك و مستغلات‌پهلوی را اعلام می دارد . مجلس ختم آنمرحوم از ساعت ۳الی ۵ بعد از ظهر روز پنجشنبه ۳ر۱۰ر۴۳ در مسجد مجد منعقد می باشد .

املاك و مستغلات پهلوی

درگذشت آقای محمود سراجی

خانواده های سراجی . انجوی شیرازی ثریا صداقت پیشه . سنبلی . مصدقی . ارجمندی . خلیلی . شکر ریز . توکلی . منشی . صادقی . فربود . ضرغامی . نجف زاده . نصیریان . ابوالحسنی بانهایت تاسف بدینوسیله‌درگذشت شادروان **محمود سراجی** را اعلام می دارندمجلس ختم مردانه آن مرحوم صرف امور خیریه خواهد شد و مجلس پرسه زنانه روزپنجشنبه۳ر۱۰ر۴۳ از ساعت سه تا ۶ بعد از ظهر در منزل آقای‌سید ابوالقاسم انجوی (خیابان مقصود بیك ـ انتهای چهارراه حسابی کوی فرید) منعقد خواهد بود .

به عموم بازماندگان آنمرحوم مصیبت وارده‌را تسلیت‌میدهیم.

بدینوسیله باطلاع بستگان و دوستان می ـ رساند . مراسم شب‌هفت‌مرحومه **فاطمه بیدارفکر** ازساعت ۲ تا ۵ بعد از ظهر روز پنجشنبه فردا در حضرت عبدالعظیم مقبره علائی برگزار می شود خواهشمند است با تشریف فرمائی‌خودتان روح آنمرحومه را شاد فرمائید .

وسیله ایاب و ذهاب از منزل آن مرحومه خیابان قصردشت ایستگاه دامپزشکی کوچه شمس شماره ۲۱ حاضر می باشد .

زهرا بیدار فکر ـ محمد بیدار فکر ـ مرتضی بیدار فکر

آ ـ ۳۴۴۹۶

مجالس ترحیم و یاد بود

به مناسبت سالروز فوت مرحوم سعیدفقید **حاج سید محمود سیدی همدانی** بزرك خاندان سیدی رحمت‌الله علیه . هزینه سالگرد به‌مصرف مستمندان رسید . وبهمین‌مناسبت‌روز پنجشنبه سوم دی ماه از ساعت ۵ مجلس تذکری درمنزل آقای دکتر حسین سیدی منعقد است .

خاندان سیدی

آدرس ـ خیابان پهلوی ـ خیابان هتل دست چپ ساختمان دوم

خانواده های : **رمضانی . دیده بان . افشار . نیك‌نژاد . کی نژاد . بشارت . نگهبان . رشیدیان قائم‌الصباح . کیهانی . پاك اندام . بهروزیان . بارفتنی . صادقی . شاهرودی . سرشار . یك‌کلام کوچکزاده . امیدی . فهیمی . جوانمردی . کاشانی** فوت ناگهانی دوشیزه ناکام **مینو رمضانی** فرزند آقای حاج ابراهیم‌رمضانی‌مدیر کتابفروشی ابن‌سینا را به عرض‌اقوام و آشنایان میرساند . مجلس ترحیم مردانه صبح جمعه۴دی ماه‌ازساعت ۱۰تا ۱۲ در مسجد مجد منعقد می شود .

بمناسبت تصادف روز ۵شنبه ۳ دی ماه ۴۳ باشب هفت‌شادروان **حاجی اکبر آقااتفاق** ازطرف خاندان اتفاق مجلس یادبودی از ساعت ۶ الی۹ بعد از ظهر در مسجد آذربایجانی ها برقرار از کلیه دوستان وآشنایان‌دعوت‌می شود که‌باحضور خود در این مجلس روح آن مرحوم را شادفرمایند

آ ـ ۱۸۹۹۹ **الحاج غلامحسین اتفاق**

درگذشت‌نابهنگام اکبر نعمتی کشتارکننده گوسفندی‌را به بازماندگان آن مرحوم بخصوص آقای مهدی نعمتی تسلیت گفته و مجلس ترحیمی از طرف اتحادیه گوشت‌فروشان گوسفندی در مسجد فخرالدوله دروازه شمیران از ساعت ۹الی ۱۱ صبح روز جمعه ۴ر۱۰ر۴۳ منعقد است .

رئیس اتحادیه گوشت گوسفند فروشان تهران وحومه عبدالله کرمی نوری

بدینوسیله‌فوت‌مرحوم **حسنعلی خودکارسرشگی** را به اطلاع اقوام و دوستان می رساند . مجلس ختم آنمرحوم روز جمعه چهارم دی ماه از ساعت ۲ ونیم الی ۵ بعد از ظهر در مسجد اسکندری واقع در خیابان اسکندری و مجلس ختم زنانه در همانروز وساعت در منزل شخصی خیابان نواب کوچه نوروزی کاشی ۲۳ منعقد می باشد .

خانواده های : خودکار . خوشگویان . ادیب نظری. عسکری . کاظمی . ملاحسینی . محسنی

به عموم بازماندگان آنمرحوم مصیبت وارده‌را تسلیت میدهیم .

باکمال تاسف درگذشت مادر عزیزمان **بانو سکینه رحمانی** را به‌اطلاع‌خویشاوندان ودوستان محترم می‌رساندمجلس‌ترحیم‌مردانه‌روز پنجشنبه سوم دی ماه از ساعت ۳ الی ۵ بعد از ظهر در مسجد حاجی میرزا شفیع واقع در میدان خیام خیابان آرامگاه و مجلس زنانه درهمانروز درمنزل آن مرحومه در خیابان مولوی قنات آباد کوچه‌فخار کاشی ۴۴ منعقد می‌باشد .

منصور رحمانی . ناصر امین . مسعودرحمانی اکبر سلیمانی . حاج غلامعلی‌سلیمانی . محمدباقر قهرمانی . سید ابوالفضل سپهری . عباس پور سلیمانیان . حسین جعفریان . حسن جعفریان

بعموم‌بازماندگان آنمرحومه مصیبت وارده‌را تسلیت میدهیم .

بانهایت تاسف فوت ناگهانی جوان ناکام‌**سعید محمد تقی علوی لنگرودی** را به اطلاع کلیه‌فامیل ودوستان و همشهریان محترم می رساند مجلس ترحیم مردانه از ساعت ۲ ونیم الی ۴ ونیم بعداز ظهر روز پنجشنبه ۳ر۱۰ر۴۳ در مسجد نوواقع درسه راه شاهپور اول خیابان بوذرجمهری‌غربی منعقد خواهد بود .

سید مهدی علوی . مهندس میرجعفر علوی. میرهادی علوی . کریم ساعتچی . حسین ممجد. محمود شریعت محرری . محمود اخوان اقدم

کارکنان وزارت اطلاعات بانهایت تاسف درگذشت **آقای محمد علی (بهروز پناهپور)** رابه خاندان پناهپور بخصوص همکار گرامی **آقای نوروز پناهپور تسلیت** می گویند . مجلس ختم آنمرحوم روز پنجشنبه ۳دی ماه جاری ازساعت ۱۰الی ۱۲ در مسجد مجد منعقد است .

خانواده های پناهپور . نوابی . زانتاش. دیده‌ور دکتر جوانشیری . شریفی . کشوری . اشرفی. لاریجانی . جوکار . ذوالفقاری . همراز . جاویدپور یاراحمدی. نعیمی. بایار. آزاده. رحیمی. خواجه نوری ـ بدینوسیله فوت مرحوم **محمد علی (بهروز پناهپور)** را باطلاع کلیه اقوام و دوستان می رساند . مجلس ختم مردانه در روز پنج‌شنبه ۳ر۱۰ر۴۳از ساعت۱۰ تا ۱۲ صبح در مسجد مجد و ختم زنانه در همان روزساعت ۳ تا ۵ بعد از ظهر در پامنار کوچه کلانتری شماره ۵۳ برقرار خواهدبود.

آ ـ ۱۹۲۵۵

بانهایت تاسف درگذشت **شادروان محمد رضا کامرانی (فیروزالدوله)** پدر همسر جناب آقای منوچهر ـ نیکپور رئیس کل بانك رفاه کارگران را به اطلاع میرساند . مجلس ترحیم آن مرحوم مغفور از ساعت ۹ الی ۱۱روز شنبه ۵دی ماه ۱۳۴۳ در مسجد مجد منعقد خواهد بود

۱ ـ ۲ آ ـ ۱۹۲۳۵ **بانك‌رفاه کارگران**

تسلیت

دوست ارجمند سرکار سرهنك دکترخرمی

مصیبت وارده‌را به جنابعالی و بازماندگان محترم صمیمانه تسلیت عرض می نمایم .

شفیعی

سرکار سروان رجبی

افسران ومامورین کلانتری ۶درگذشت ابوی گرامتان را تسلیت عرض نموده و خودرا در این مصیبت مولمه شریك میدانند .

کلانتر ۶ سرگرد ستوده

سرکار سروان رجبی

در مصیبت درگذشت پدرتان من هم شریکم

احمد تراب انصاری

جناب آقای منوچهر نیکپور

بانهایت تاسف وتاثر از طرف خود وعموم کارمندان وکارکنان شعبه معاملات خارجی بانك پارس مصیبت‌وارده‌را به‌سرکارعلیه‌خانم‌ملك‌دخت نیکپور و جنابعالی تسلیت عرض نموده وسعادت وبقای عمر جنابعالی و خانواده‌محترم را ازخداوند متعال خواستاریم . **محمد تقی گلچینی**

تیمسار معظم حیدری زنگنه

درگذشت‌والده محترمه را تسلیت عرض نموده سلامتی جنابعالی و فامیل محترم را از خداوند مسئلت داریم **علی اشتری ـ محمدجوادسعادتی**

سرور گرام تیمسار سرتیپ‌حیدری‌زنگنه

مصیبت وارده‌را به آنجناب و خانواده محترم تسلیت عرض می نمایم . **سرهنك تخیری**

باکمال تاثر مصیبت وارده‌را به خانواده‌محترم زنگنه به سروران گرام جناب آقای حاج غلامرضا خان حیدری زنگنه و جناب سرهنك مسیح‌الله حیدری‌زنگنه و تیمسار سرتیپ حیدری زنگنه تسلیت عرض می نمائیم .

گرگان ـ سرهنك خشا و بانو

استاد عزیز جناب آقای دکتر بهزاد

مصیبتی که قلب شما رااندوهگین ساخت‌دل مارا نیز بدرد آورد این غم جانکاه را از صمیم قلب تسلیت عرض می نمائیم و از درگاه خداوند سعادت و بقاء آن خانواده را خواستاریم .

دانشجویان سال اول پزشکی‌دانشگاه‌تهران فارغ‌التحصیل دبیرستان البرز

افسران . درجه داران و کارکنان اداره‌تسلیحات ارتش مصیبت‌وارده‌را به خانواده میرجهانگیری بویژه به تیمسار سپهبد میر جهانگیری تسلیت عرض می نمایند . **دریاسالار رافت**

جناب آقای مهیاری

بانهایت تاسف وتالم مصیبت وارده‌راتسلیت عرض‌نموده صبر جمیل برای جنابعالی‌وخانواده محترم از درگاه خدای بزرك خواهانم .

آ ـ ۱۹۲۱۵ **علی اکبر مکی**

جناب آقای اسدالله خراسانی

مصیبت وارده را صمیمانه بشما تسلیت می گوئیم .

منوچهر رئیس‌زاده . مهندس‌اردشیر خنعروی

دوست محترم جناب دکتر بهزاد

با اندوه فراوان مصیبت وارده را تسلیت عرض می کنم .

رئیس دبیرستان رهنما ـ میرفخرائی

سازمان دفاع غیرنظامی کشور مصیبت‌وارده را به جناب آقای خراسانی ریاست اداره کل کارگزینی وزارت کشور تسلیت می گوید .

بانهایت تاسف درگذشت‌شادروان‌ابراهیمی (رکن‌السلطان) را به سرکار سرهنك دکتر خرمی تسلیت می گوئیم .

سرهنك دکتر پروانه . سرهنك دکتر تهرانیان سرهنك دکتر بهرامی . سرگرد نیك سرشت . سرگرد میر سجادی . سرگرد سیگارودی . سرگرد شیرازی مجد . سرگرد زندی . سرگرد یغمائی . سرگرد لطافت نژاد . سرگرد گریمخان

دبیران و کارمندان و دانش آموزان دبیرستان رضا شاه کبیر

باکمال تاثرو تاسف فوت جانگداز دوشیزه مینو رمضانی‌رابه‌خانواده‌محترم‌رمضانی‌بخصوص پدر ومادر داغدیده اش تسلیت‌عرض‌نموده‌خود را دراین مصیبت شریك میدانند .

رئیس دبیرستان رضاشاه کبیر ـ فروغ‌کیا

سپاسگزاری

از کلیه بستگان و آشنایان معظمی که در مصیبت جانگداز درگذشت مادر عزیزمان **خانم محترم قانع** در اصفهان و تهران ابراز همدردی فرموده‌اند صمیمانه سپاسگزاریم و بقای عمر و شادمانی آنان را از خدای بزرك مسئلت داریم.

ایران قانع . منوچهر قانع . انوشیروان قانع

از تیمسار معظم وزیر محترم کشاورزی وجناب آقای مهندس شیبانی وسایر ذوات محترمی که در مصیبت جانگداز مهندس **محمد علی منصوری** رئیس‌اداره اصلاح و تهیه نهال و بذر اصلاحات ارضی کرمان ابراز لطف و همدردی فرموده‌اند بدینوسیله مراتب سپاسگزاری خود و خانواده داغدیده آنمرحوم‌را تقدیم می دارد .

آ ـ ۱۹۲۲۵ **سرهنك بهاءالدینی**

جناب آقای منوچهر نیکپور

بانهایت تاسف مصیبت وارده‌را به آنجناب و سرکار خانم تسلیت عرض نموده و مارا در غم خود شریك بدانید .

کارکنان اداره کارپردازی کل بانك‌رفاه‌کارگران

جناب آقای منوچهر نیکپور

باکمال تاسف مصیبت وارده را به آنجناب وخانم محترمتان تسلیت عرض نموده سعادت و سلامتی آن خاندان جلیل را از خداوند متعال مسئلت دارد .

رئیس اعتبارات بانك پارس . مسعود فرهومند

جناب آقای منوچهر نیکپور
رئیس محترم‌بانك رفاه کارگران

کارکنان اداره دبیرخانه کل بانك‌رفاه کارگران ازدرگذشت مرحوم آقای محمد رضا کامرانی متاسف و مصیبت وارده را به آن جناب و سرکار علیه خانم خصوصا وعموم فامیل های محترم که در این واقعه مصیبت زده می باشند از صمیم‌قلب تسلیت عرض می نمایند .

اداره دبیرخانه بانك رفاه کارگران ـ مفتاح

استاد ارجمند آقای دکترمحمودبهزاد

بانهایت تاسف و تالم مصیبت وارده‌را به جنابعالی وسایراعضاء خانواده‌محترمتان تسلیت عرض می کنم . **بهنام مختاری**

آ ـ ۳۴۵۸۰

تیمسار سرلشگر زنگنه

افسران ودرجه داران اداره مهندسی ارتش مصیبت‌وارده‌را به آن تیمسارو‌خانواده محترم زنگنه تسلیت عرض نموده سلامتی آن خانواده معظم‌را از خداوند مسئلت دارند .

آ ـ ۱۹۲۴۷ **سرتیپ تقوی**

ساعتهای سه ستاره معروفیت جهانی دارد

زیرا جنس آن ممتاز و مورد اطمینان همه میباشد

نماینده انحصاری در تمام ایران:

شرکت صمیمی با مسئولیت محدود «کوردیال کمپانی لیمیتد»

سرای چیت ساز ـ تهران ـ تلفن: ۲۳۸۸۲ ـ ۲۶۰۷۱

دینه‌دانسان

در

هتل ونك

۵شنبه‌ها

بهترین ارکستر جاز ایرانی

اعجوبه ها

جمعه‌ها

ارکستر معروف ایتالیائی

دینو سارتی

شروع ساعت ۷ر۳۰ بعد از ظهر لطفا میز خودراق رزرو فرمائید .

تلفن ۶۲۴۵۵ر۴

یغما

شماره آذرماه ۱۳۴۳ منتشر شد

نویسندگان این‌شماره: دکتر یوسفی ـ دکتر کاسمی ـ جمالزاده ـ محمود فرخ ـ دکتر صدارت ـ احمد راد ـ ابوالقاسم طاهری ـ ایرج افشار ـ دکتر حسن سادات ناصری ـ محمدعلی شریفی ـ فضل‌الله زهرائی ـ مشفق کاشانی ـ و دیگران ...

دکتر عطاءالله آذرهوش

متخصص جراحی عمومی واورلژی عضو کالج سلطنتی جراحان انگلستان

تخت جمشید ـ چهارراه بهارساختمان ۱۵۰ تلفن مطب ۷۵۶۴۰۳ منزل ۷۵۰۰۲

آ ـ ۳۴۳۶۸

یك هدیه مناسب

دوربین اینستاماتیك ۱۰۰ کداك

همهٔ مزایای عکسبرداری فوق‌العاده آسان را برای شما دربردارد. فقط کافیست یك‌فشنگ فیلم کداپاك در آن جای دهید. دیگرنباید درجه‌ای را میزان کنید و پیچی را بگردانید . معذالك میتوان همه وقت وهمه جا عکس بگیرید ، چون دوربین اینستاماتیك ۱۰۰ کداك دارای فلاش سرخود است که بایك اشاره باز میشود

بها ۱۳۸۰ ریال

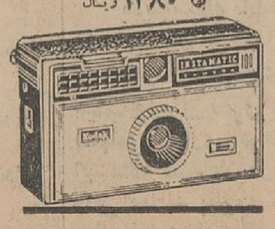

قهرمان صحرا

بزودی منتشر میشود

مورد توجه حافظ شناسان

حافظ تشریح

یك کار بدیع و ارزنده و درخشان ازدیوان حافظ

شادروان عبدالحسین هژیر

با مقدمه‌ای از:

مهدی سهیلی

بامطالعه‌این‌کتاب‌حافظ‌رادرجلوه‌های مختلف‌مینگرید

مرکز فروش : دفتر مهدی سهیلی تلفن ۳۲ـ۳۲ـ۷

وتمام کتابخانه‌های معتبر تهران و شهرستانها

ازسری انتشارات فروغی برای جوانان

لاله سیاه

اثر: الکساندر دوما

ترجمه: شیده جلالی‌فر

بقطع کتب جیبی‌منتشر شد

مطالعه این داستان جالب که از شاهکارهای جاودانی‌الکساندردوما داستان‌پرداز بزرك‌فرانسوی‌میباشدبعموم‌بخصوص بجوانان توصیه میشود

بها باجلد زیبا فقط ۲۵ ریال

ناشر ـ کتابفروشی فروغی ، خیابان فردوسی روبروی‌خیابان ثبت‌تلفن ۳۰۴۲۸۰ فروشگاه شاه‌آباد جنب‌کوی سپیدهاشم تلفن ۳۶۲۱۸ و کتابفروشی های معتبر

۱ـ۳۴۳۶۶

در پیرامون جهان

ردکرد

لندن ـ لرد والستون معاون پارلمانی وزارت امور خارجه انگلیس اعلام کرد که چین کمونیست پیشنهاد انگلیس را دائر بر اینکه نمایندگیهای سیاسی دوکشور بسفارت‌کبری ارتقاء یابد رد کرده است .

والستون‌گفت ما میل‌داشتیم با چین کمونیست سفیر کبیر مبادله‌کنیم ولی متاسفانه‌چینی‌ها در حال حاضر باینکار حاضر نیستند .

سرنگون شد

برلن ـ یك هواپیمای چهار موتوره دیروز در نقطه‌ای از آلمان شرقی واقع در نزدیکی «ماگدبورك» سرنگون شد

این هواپیما که ظاهرا متعلق بشوروی یا آلمان شرقی بود هنگام پرواز آتش گرفت .

چهار راننده آلمان غربی که هنگام وقوع این حادثه در شاهراه برلن حرکت میکردند بچشم خود دیده‌اند که هواپیما در میان شعله های آتش در نزدیکی ماگدبورك سقوط‌کرده است

باتهام جاسوسی

ریودوژانیرو ـ نه‌تن از اتباع چین کمونیست که بعنوان خبرنگار خبرگزاری چین‌جدید و عضو هیئت بازرگانی وارد برزیل شده بودند از طرف دادگاه باتهام فعالیت های جاسوسی محکوم‌بده سال‌زندان شدند .

هواپیمای غول پیکر

جانسون سیتی ـ پرزیدنت جانسون امروز یك طرح ۷۵۰ میلیون دلاری برای ساختن هواپیما های بزرك حمل و نقل نظامی اعلام کرد .

این هواپیما ها میتوانند هفتصد سرباز و ۱۳۰ تن بار با خود حمل کنند .

خودداری کرد

کالیفرنیا ـ اناکشفی‌ستاره سینما بعلت بیماری از حضور در دادگاه شهرداری کالیفرنیا خود داری کرد .

اناکشفی چندی پیش بخانه شوهر سابقش رفت و شیشه و پنجره و اثاثیه خانه او را شکست و یك پاسبان را نیز زخمی کرده بود .

زمین لرزه شدید

سان دیگو ـ دیروز در مناطق جنوبی کالیفرنیا زمین‌لرزه شدیدی روی داد . در سان‌دیگو زمین باشدت‌بیشتری تکان خورد ولی درلوس‌آنجلس شدت‌آن‌کم بود. هنوزگزارشی از تلفات و خسارات وارده انتشار نیافته است .

حکم اخراج

برن ـ دولت سویس حکم اخراج « محمد خیضر » یکی از مخالفان « بن بلا » رئیس جمهوری الجزایر را ازکشور سویس تائید کرد

خیضر نو ماه پیش بعلت «فعالیت‌های سیاسی غیرقانونی» از سویس اخراج شد

اعلامیه دولت سویس حاکی است که مقامات صلاحیتدار اسناد و مدارکی‌بدست‌آورده‌اند که نشان میدهد خیضر ازخاك سویس بشورش عناصر مخالف بن‌بلا کمك میکرد

شبکه‌جاسوسی کمونیستها دردانمارك

کپنهاك ـ ۲۲ دسامبر ـ یونایتدپرس ـ روزنامه «انفورماسیون» دانمارك‌نوشته است: مامورین امنیتی امریکا فعالیت های یك شبکه جاسوسی کمونیستی را در دانمارك کشف کرده و توطئه آنها را بهم زدند .

اما وزارت خارجه دانمارك فقط‌اعلام کرد که به سه نفراز اعضای سفارت لهستان‌درداتمارك،سرهنك«کوکوسکی» وابسته نظامی و «زاکارویچ» کارمند سفارت و «پوتوسکی» راننده سفارت اعلام کرده به مناسبت انجام فعالیت هائی که با وظایفشان ناسازگار است در ظرف ۵ روز دانمارك را ترك کنند.

روزنامه مزبور مینویسد :مامورین امنیتی امریکا که در جریان کشف فعالیت های جاسوسی در خارج از دانمارك بودند ، سرنخ فعالیت های لهستانی هارا بدست آوردند

ژنرال خان علیه امریکا قیام کرد

سایگون ـ ۲۲ دسامبر

زورآزمائی مستقیم وآشکار بین هیئت آمریکائی مقیم ویتنام جنوبی وژنرال «خان» فرمانده نیروهای مسلح‌آن‌کشورازامروزآغازشد

ژنرال «خان» ضمن دادن فرمان نظامی‌از رادیو ازسیاست و نقش آمریکا در ویتنام انتقاد کرد و آمریکائی‌ها نیز مسئولیت‌کودتای نظامی را بدوش او میاندازند.

بااین وضع افزایش کمك آمریکا به«ویتنام» بحال تعلیق درآمده وتاهنگامی که سربازان به پادگانهای خود بر نگردند واز اقدام خود در مورد انحلال شورایعالی دست برندارند اضافه کمك داده نخواهد شد.

ژنرال خان وبعضی از رهبران‌عمده‌کودتای اخیر طرفدار گسترش جنك بشمال کشور میباشند.

● اخطار بامریکا

خان حمایت آشکار خود را از ژنرالهای جوانی که کودتا کرده‌اند اعلام‌داشت و به آمریکا اخطار کرد در امور داخلی ویتنام جنوبی مداخله نکند .

او گفت ما دچار دشواریهائی در جنك باکمونیستها هستیم و بایدبه فدا کاریها و رنجهای بیشتری تن دردهیم ، اما ، همه این کارها را برای استقلال کشورمان میکنیم‌و حاضر نیستیم مجری سیاست یك کشور خارجی باشیم ، هر کشوری هم که میخواهد باشد .

«خان» افزود نیروهای مسلح ما مامور اجرای سیاست هیچ کشور خارجی نیستند و بهتر است‌مافقیر زندگی کنیم اما سرفراز و آزاد باشیم تاکشور مستعمره‌ای باشیم ودر رفاه وشرم برده‌واربسر بریم. چه‌این بردگی کمونیستها باشدو چه بردگی کشور های‌خارجی‌دیگر

ژنرال «خان» بخصوص حق‌نیرو های‌مسلح رابعنوان میانجی درحل اختلافات داخلی تائید کرد وگفت اختلافات در میان ملت که بسود دشمن مشترك ما ممکن است‌باشد، باید از بین برود ، ودشمن مشترك ماکمونیسم واستعمار است ، بهر شکلی که تظاهر کند .

اظهارات ژنرال «خان»درمحافل سیاسی نشانه بازگشت او بقدرت به‌کمك نیروهای مسلح تلقی‌شده است .

امروز اطلاع حاصل شد که ژنرال های‌کودتا کننده دربارهناخشنودی آمریکا از اقدامشان در میان‌خود مشورت میکنند .

● پنبه شد !

تیلور سفیرآمریکا به ژنرالها اطلاع داده که اقدام آنها هرچه راکه از ماه‌اوت‌گذشته برای‌ایجاد یك حکومت غیرنظامی در ویتنام رشته شده بود پنبه کرده است‌ودر مورد اینکه آیا ویتنام جنوبی می‌تواند متحد قابل اعتمادی باشدشك ایجاد نمود. وی تاکید کرد کمك اضافی آمریکا بسته به آن است که درکشور حکومت ثابتی روی کار بیاید .

اخطار رسمی

سخنگوی دولت آمریکارسما به ویتنام جنوبی اخطار کردکه اگر میخواهد کمك آمریکا به ویتنام ادامه یابد باید دولتی داشته باشد که در کارش از طرف گروههای خارجی مداخله نگردیده و هدف آن تلاش صادقانه برای‌سرکوبی‌چریکهای دیت‌کنك باشد . این اخطاراز طرف ماکسول تیلور سفیر آمریکا به ژنرال های کودتا کننده بعمل آمده و وزارت خارجه طی اعلامیه‌ای خاطرنشان کرده که این اخطار با موافقت پرزیدنت جانسون بوده و کاملا از اقدامات ژنرال‌تیلور درویتنام پشتیبانی میکند .

در اعلامیه به‌نیرو های‌مسلح ویتنام اخطار شده که اگردست از مداخله در کار دولت غیر نظامی بر ندارند و اعضای شورایعالی را که باز داشت کرده‌اند آزاد نکنند ، کمك آمریکا به آنهاقطع خواهد شد.

ازسخنگوی مذکور پرسیده شد « آیا مقصود از گروههای دیگر » ارتش ویتنام است وی گفت : اعلامیه بخودی خود روشن است و توضیحی دراین باره نداد .

آمریکائیها امیدوار بودند شورای ملی منحل شده توسط کودتاچیان باشکلی بسرعت احیاء گردد ،اما ظاهرا این امید آنها برآورده نخواهد شد .

● آنها تصمیم گرفته‌اند

روزنامه واشنگتن پست نوشت تصمیم باینکه آیا کمك آمریکا به ویتنام باید قطع شود یانه،بزودی گرفته خواهدشد .

اگر گروههای متخاصم ویتنام آخرین جرقه امید را بایجاد ثبات از بین ببرند ، روشن است که‌نه مابلکه آنها تصمیم گرفته‌اند که کمك آمریکا به‌ویتنام متوقف‌شود.

● جا زده‌اند؟

ژنرالهای کودتاچی ظاهرا درمقابل فشار شدید آمریکا جازده‌اند . اگرچه هیچ خبری که رسما این مطلب را تائید کند اعلام نشده ، اماتران‌وان‌هونك نخست‌وزیر غیر نظامی بخانواده افرادی که‌توسط کودتاچیان زندانی شده‌اند گفته است که این افراد بزودی آزاد خواهند شد .

گفته میشود بین نمایندگان‌ژنرال های جوان و مقامات آمریکائی در سفارت‌آمریکامذاکراتی درجریان است که فرمول مناسبی برای‌آزاد کردن اعضای شورای ملی بدست آید .

وسیله فشار آمریکا تهدید به قطع کمك به جنك ضدکمونیستی است .

● مسئله لائوس

همزمان با هرج و مرجی که در ویتنام برقرار است، ژنرال «فومی نوساوان» رهبر دست راستی های لائوس وارد سایگون شد . گفته میشود وی برای مذاکره با ژنرال های جوان آمده است تا اقدامات مشترکی برای جلوگیری‌ازرسیدن کمکهای شمال به کمونیستهای ویتنام ولائوس انجام دهند .

امروز دولت شوروی به ویتنام جنوبی اخطار کرد که حق ندارد مواضع کمونیست های لائوس را بمباران کند .

در محافل سیاسی گفته میشود وضع ویتنام، لااقل عجالتا مسئله تشدید جنك ضد کمونیستی و افزایش کمکهای آمریکا رابرای جلوگیری از نفوذ کمونیستهای شمال بجنوب منتفی کرده است .

● نگران است

ژنرال «وان‌مین» ، که سابقا رئیس مستقیم ژنرال‌خان بود وبعدا به تبعید محرمانه‌ای فرستاده شد ، گفت از وقایع ویتنام نگران است زیرا این وضع بنفع کمونیست‌ها است . وی افزود دلیلی وجوددارد که سیاست امریکا در مورد ایجاد ن حوادث مورد سرزنش قرار رد.

● متهم کرد

چین کمونیست امروز امریکارا متهم کرد که در ۵ مورد مشخص به‌آبهای مرزی چین تجاوز کرده وباین مناسبت‌سیصدوپنجاه‌ودومین «اخطار جدی» خود را به آمریکا صادر نمود . این تجاوزات طبق ادعای چین همگی در روزهای ۲۰و ۲۱ دسامبر صورت گرفته است .

تجاوزات مهم جهان در ۲۴ ساعت گذشته

اخطار آمریکا

اخطار رسمی امریکا به ژنرال های جوان ، که سه‌روز قبل با کودتای نظامی حکومت ویتنام جنوبی را در دست گرفتند ، نشانه آنست که دولت مذکور از اقدامات ژنرال ها ناراضی است و میخواهد با تهدید قطع کمك اضافی‌آنها را آرام کند . اما نطق‌شدید اللحن ژنرال خان ، فرمانده نیروهای مسلح ، که درآن امریکا را از مداخله در ویتنام برحذر داشت نیز بنوبه خود نشان میدهد که گروه نیرومندی از ارتش ویتنام جنوبی از سیاست کنونی ایالات متحده در کشور خویش ناراضی هستند .

از فردا صبح در سینما متروپل

یك فیلم آموزنده و انسانی که از غم ها و شادیهای مردم‌این سرزمین مایه گرفته‌و خاطره آن‌هرگزفراموش‌نخواهدشد

ستاره صحرا

با شرکت شهین ـ متوسلانی ـ قدکچیان ـ جنتی ـ آرزو ـ منتجم ... و ... رضا بیك‌ایمانوردی

بمناسبت فرارسیدن عید نوروز

تجارتخانه برادران ابراهیمیان

برای رفاه حال عموم هموطنان عزیزومخصوصا کارمندان محترم دولت کلیه اجناس خود را از اول دیماه برای مدت ۱۵ روز با ده در صد تخفیف معرض فروش قرار میدهد

نشانی ـ خیابان لاله‌زار و فروشگاه ابراهیمیان میدان فردوسی

رستوران مجلل و باشکوه

لارزیدانس

نوئل ۲۴ دسامبر ۱۹۶۴ و شب ژانویه ۱۹۶۵ را جشن میگیرد

ارکستر

لیوساموس

تزئینات مخصوص کریسمس

باضافه برنامه‌های متنوع دیگر در لارزیدانس

لباس اسموکینك

لطفا میز را قبلا رزرو فرمائید تلفن ۴۶۴۱۴

آ ـ ۳۴۴۱۴

ناصر ملك‌مطیعی در تازه‌ترین نقش سینمائی خود

لزت گناه

اثر : سیامك یاسمی

برنامه امشب سینماهای

اونیورسال

میامی . ایران

تهران . سیلوانا

ازامروز آغازهفته دوم‌درسینماهای پلازا . سانترال . همای . رویال . رکس . امپایر . حافظ . نیاگارا

برگزیده ۵ فیلمهای بزرگ ۱۹۶۴

سقوط امپراطوری رم

برای اولین مرتبه ـ با بلیط معمولی

سینماسکوپ رنگی دوبله بفارسی

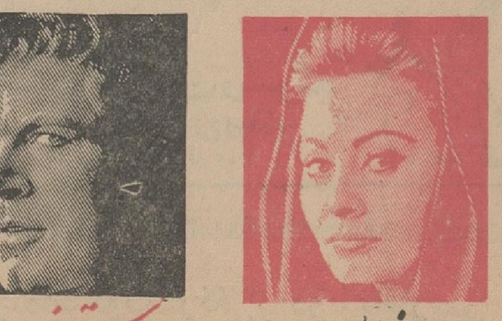

سوفیالورن

استیفن بویید

کریستوفرپلامر

انتونی کوایل

الك گینس

مل فرر

جان آیرلند

جیمز میسون

عمر شریف

اویلسون نخست‌وزیر انگلیس در مجلس عوام اعلام کرد:

خاورمیانه باید غیر اتمی شود

هارولد ویلسون نخست وزیر انگلیس درمجلس عوام خواستار شد که یك موافقت‌نامه بین‌المللی برای تامین صلح وایجاد منطقه غیر اتمی در خاورمیانه منعقد شود.

وی در جواب یك نماینده ـ محافظه‌کار که پرسیده بود آیا دولت انگلیس قصد دارد هواپیماهای بمب‌افکن «بوکانیر» به اسرائیل بفروشد گفت: تاکنون چنین تقاضائی از انگلیس نشده ودر صورتی که بشود مشکلاتی پیش خواهد آمد، زیرا ما که میدانیم تعادل نظامی در خاورمیانه با ارسال اسلحه به کشورهای آن

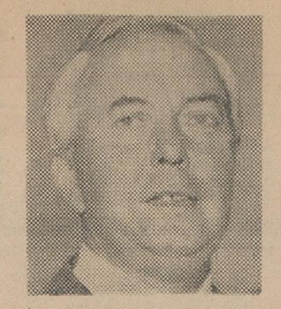

برهم‌خورده ما نمیخواهیم با ارسال اسلحه این وضع راشدت دهیم. ما موافقت دول فروشنده اسلحه را برای خودداری ازارسال اسلحه به‌خاورمیانه تنها راه حل برقراری ثبات وامنیت میدانیم ودراینراه تلاش میکنیم.

نماینده محافظه‌کار پرسید: اسرائیل کشور کوچك منفرزئی است. آیا دولت تصور نمیکند که ارسال اسلحه به این کشور بنفع صلح باشد وبه اسرائیل درحفظ استقلالش کمك نماید.

ویلسون جواب‌داد: هراقدامی که برای حفظ استقلال اسرائیل لازم باشد بعمل خواهیم آورد، اما مهمتر ازآن این است که علت بروز وخامت، که همانا مسابقه تسلیحاتی است، در خاورمیانه از بین برده شود.

دستور توقیف

مردخای لوقا، مردی که درچمدان سیاسی سفارت مصر در فرودگاه رم پیدا شد و روز ۲۴ نوامبر به اسرائیل بر گشت در اورشلیم متهم است که باماموربن جاسوسی مصر تماس داشته واطلاعات محرمانه‌را دراختیار آنها میگذاشته است.

قاضی دادگاه بخش اورشلیم دستور توقیف مردخای راتا هنگامیکه محاکمه‌اش آغاز شود صادر کرد.

پیشنهاد خروج نیروهای خارجی از قبرس

در مصاحبه‌ای که ماکاریوس رئیس جمهوری قبرس باخبرنگار روزنامه ایزوستیا بعمل آورده وامروز منتشرشد ماکاریوس خواهان الغاء قرار دادهائی شده که بموجب آنها قوای خارجی حق دارند در قبرس مستقر شوند.

ماکاریوس افزوده که راه‌حل مسئله قبرس، اعطای حقوق دمکراتیك بهمه اهالی بدون مداخله هیچ‌دولت خارجی است.

شتر سواران را کشتند

پاسداران مرزی اسرائیل امروز دو تن مرزدار شتر سوار اردن را در صحرای نجد با تیر کشتند، زیرا آنها که داخل مرز اسرائیل شده بودند بـه اخطار ایست توجه نکردند.

این مطلب را سخنگوی نظامی‌اسرائیل اعلام کردو گفت: شترها و اوراق هویت کشتگان تسلیم کمیسیون آتش‌بس شده است.

این قضیه بدنبال برخورد هوائی بین هواپیما های اسرائیلی و اردنی پیش آمده و نشان دهنـده وخامت وضع در مرز دو کشور است.

کابینه جدید اسرائیل

لوی اشکول نخست وزیر اسرائیل امروز کابینه جدید خود را به پارلمان این کشور معرفی کرد.

تمام اعضای کابینه جدید لوی اشکول در کابینه سابق شرکت داشته اند و تنها یکی از وزراء عوض شده است. ۵۹ نفر بکابینه وی رای موافق و ۳۶ نفر رای مخالف دادند.

کابینه جدید اسرائیل یازده تن وزیر دارد که ده تن آن عضو حزب کارگر «ماپای» و سه تن عضو حزب ملی مذهبی و دو تن عضو حزب سوسیالیست چپ میباشند.

نخست وزیر اسرائیل طی نطقی که در مجلس این کشور ایراد نمود گفت: هدف اساسی دولت اسرائیل تحکیم سیستم دفاعی کشور است تا بتواند هرگونه تجاوزی رادرهم بشکند.

اخبار کوتاه

● لندن ـ ناجی طالب وزیرخارجه عراق یك ملاقات تشریفاتی باوزیر خارجه انگلیس کرد.

● لندن ـ حافظ اسماعیل سفیر مصر درلندن برای مذاکره دربارهٔ بهبود روابط کشور خویش باانگلیس، باوزیر خارجه‌انگلیس مذاکره کرد

● لندن ـ ملك حسین پادشاه اردن وبرادرش لندن رابقصد اردن ترك گفتند.

● انکارا ـ امسال نیز دولت انگلیس سه میلیون لیره به ترکیه کمك مالی میکند.

● کراچی ـ ذوالفقارعلی بوتووزیر خارجه پاکستان دعـوت گرومیکووزیرخارجه‌شوروی رابرای سفر بمسکو درماه آینده پذیرفت.

● آنکارا ـ وزیر دفاع ترکیه اعلام کرد بودجه نظامی این کشور امسال ۳۳۱ میلیون دلار و نسبت بسال پیش ۲٫۴ درصد بیشتر است.

● عدن ـ فریدالاناغوزیرخارجه فدراسیون عربستان سعودی گفت انگلیس ۵۰ هزارلیره اعتباربرای کمك به‌مهاجران یمنی تخصیص داده است.

● عمان ـ پیشنهاد اردن برای تشکیل یك پارلمان عربی از طرف اتحادیه عرب و غالب کشورهای عربی قبول شد.

درجلسه مجمع عمومی سازمان ملل گفته شد:

بامرك کندی بر نامه مرزهای جدید از بین رفته است؟

سازمان ملل متحد ـ ۲۲ دسامبر ـ خبرگزاری فرانسه ـ نمایندگان هندو کشور های آفریقائی امروز باردیگر جلسه مجمع عمومی سازمان ملل‌متحد را ترك کردند.

هنگامی که نماینده پرتقال برای پاسخ دادن بانتقاداتی که از سیاست دولت پرتقال در مجمع عمومی سازمان ملل متحد بعمل آمد پشت تریبون‌قرار گرفت نماینده‌هندوکشور های‌آفریقائی سالن مجمع عمومی را ترك‌کردند.

«توفیق بطوره» نماینده الجزایر در سازمان ملل متحد طی نطقی که امروز در سالن مجمع عمومی سازمان ملل متحد ایراد نمود شدیدا به سیاست امریکا و بلژیك در مورد کنگو حمله کرد.

وی گفت کشور های آفریقائی‌بخود حق میدهند که سئوال کنند امید هائی که پرزیدنت کندی باطرح برنامه مرز های نوین خود در قلوب آنها بوجود آورده بود با مرك وی‌ازبین رفته‌است؟

نماینده الجزایر گفت زندگی کنیدو بگذارید زندگی کنند وی افزود نبرد انقلابی مردم کنگو تا پیروزی نهائی ادامه خواهد یافت.

یك سخنگوی هیئت نمایندگی شوروی در سازمان‌ملل متحدامروزگفت احتمال دارد طی ۲۴ ساعت آینده موافقتی‌در زمینه پرداخت دیون شوروی‌به‌سازمان ملل متحد بعمل آید تا بدین ترتیب مجمع عمومی بتواند به کار عادی‌خود ادامه دهد.

بعلت عدم پرداخت دیون شوروی‌به سازمان ملل‌متحدامریکا با اخذهرگونه رای در مجمع عمومی، تا روشن شدن این امر مخالفت کرده است.

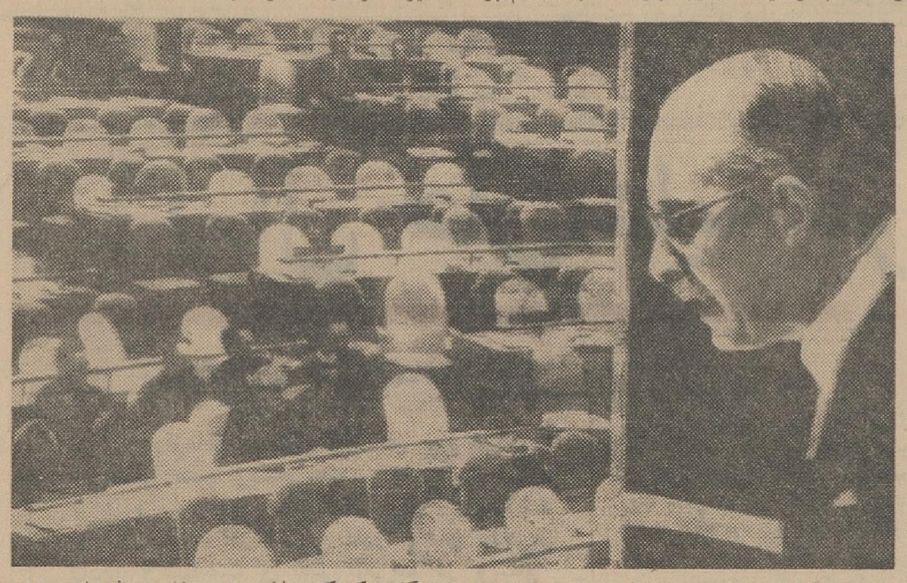

در جلسه دیشب مجمع عمومی سازمان ملل متحد هنگامی که‌دکتر میلارد وزیر خارجه افریقای جنوبی شروع به‌سخنرانی کرد نمایندگان کشورهای آسیائی و افریقائی وبلوك کمونیست بعنوان‌اعتراض به سیاست تبعیض نژادی دولت افریقای جنوبی جلسه مجمع را ترك کردند در این عکس درسمت چپ‌وزیر خارجه‌افریقای جنوبی درحال‌سخنرانی ودرسمت‌راست کرسیهای‌خالی نمایندگان‌دیده‌میشود (عکس رادیوئی اطلاعات)

جانسون

مایل نیست به متحدین امریکا فشار بیاورد

واشنگتن ـ ۲۲ دسامبر ـ خبرگزاری فرانسه ـ روزنامه نیویورك تایمزامروز قسمتی از تذکاریه محرمانه پرزیدنت جانسون را به‌وزرای امور خارجه‌ودفاع امریکا چاپ کرده است.

دراین تذکاریه که در سراسراروپا وامریکا انعکاس شدیدی پیدا کرده رئیس جمهوری امریکااز وزرای امور خارجه و دفاع خود خواسته است که از وارد آوردن فشار به متفقین امریکا در مورد اجرای طرحهای دفاعی غرب خودداری کنند و خصوصا نسبت به فرانسه نرمش بیشتری نشان دهند.

پرزیدنت جانسون در این تذکاریه یادآور شده است که تحت فشار قراردادن متفقین امریکا با سیاست‌ملی وجهانی دولت امریکا مغایرت دارد.

رئیس جمهوری امریکا در تذکاریه افزوده است در موقعی که آینده دفاع اتمی اتحادیه آتلانتیك مورد بحث‌است باید از هرگونه‌عملی‌که موجب ناراحت کردن ویاتحریك‌فرانسه‌شود خودداری کنند.

باید خاطرنشان شود که اخیرادر پایتخت فرانسه اعلام گردید چنانچه امریکا در زمینه طرحهای دفاع اتمی «ناتو» فرانسه را تحت فشار قرار دهد، این‌کشور ازعضویت ناتو خارج میشود.

جشن میلاد مسیح در لندن

تزئین مغازه‌ها وارزانی جنس، انتظار نمیرود در موقع‌جشن‌برف روی زمین‌باشد

لندن ـ امسال بنظرمیآید که جشن میلاد عیسی یك موقع خوشی برای هر کس باشد.

احصائیه دکاکین و سایر وسائل حمل و نقل و اداره پست و بانك انگلستان در تمام مملکت نشان میدهد که رونق فوق‌العاده داشته‌و نرخ اشیاء مورد احتیاج در این فصل از سال گذشته ارزان تر است. دکاکین لندن در پشت شیشه ها نمایش‌جالب‌توجهی از اشیاء داده و تجارت امسال رونق زیادی دارد. انتظار نمیرود که برسم عادی موقع جشن برف روی زمین باشد چون هوا هنوز ملایم است.

نقل از اطلاعات ۲ دی ۱۳۱۳

مرد سال ۱۹۶۴ کیست؟

مرد سال ۱۹۶۱ جان کندی
مرد سال ۱۹۶۲ پاپ‌جان‌بیست‌وسوم
مرد سال ۱۹۶۳ مارتین‌لوتر کینك
مرد سال ۱۹۶۴ ؟

مجله معروف تایم در آغاز سال‌نو مسیحی‌مردسال ۱۹۶۴ رامعرفی میکند.

مجله دایمرز (اعتبارجهانی) به‌پنج‌نفر از کسانی که‌بتوانندپیش‌بینی کنند چه کسی از طرف‌مجله تایم بعنوان مردسال معرفی خواهد شد پنج‌جایزه نفیس تقدیم می‌نماید جوابها باید کتبی و پیش‌از دهم‌دیماه به‌نشانی مجله دایمرز کلوپ فرستاده شود.

به‌بقیه شرکت کنندگان در این مسابقه نیز یك جلد مجله دایمرز تقدیم خواهد شد آدرس ـ تهران خیابان‌شاه ساختمان آلومینیوم

آگهی مناقصه شماره ۲۹

نیروی هوائی یکدستگاه ترانسفورماتور ۲۰۰۰۰ ولت با متعلقات و مقداری کابل مورد نیاز خود را از طریق مناقصه خریداری مینماید.

صورت مشخصات و برك شرائط شرکت در مناقصه در دفتر تدارکات ماتریل ستاد فرماندهی نیروی‌هوائی (واقع د رخیابان فرح‌آباد) موجود و برایگان در اختیار داوطلبین گذارده میشود. شرکت کنندگان میتوانند با مراجعه به ستاد فرماندهی و اخذ مشخصات پیشنهادات خود را تنظیم وحداکثر تاساعت ۹صبح روز پنج‌شنبه ۱۷ر۱۰ر۴۳ بدفتر ستاد فرماندهی نیرو تسلیم نمایند.

۱ـ۲ آ ـ ۳۳۹۲۰ نیروی هوائی

آگهی دعوت مجمع فوق‌العاده

ازکلیه سهامداران شرکت‌سهامی‌ساختمانی‌تهران ـ اهوازبدینوسیله دعوت می‌نماید که برای تشکیل مجمع عمومی فوق‌العاده در روز ۱۴ر۱۰ر۴۳ ساعت پنج بعدازظهر در محل شرکت ساختمانی وفنی ویلیان‌واقع د رخیابان آیزنهاور خیابان جمالزاده (جمشید آبادجنوبی سابق) پلاك ۲۳۴ طبقه دوم حضور بهمرسانند

دستور جلسه:
۱ـتغییر نوع شرکت از سهامی به با مسئولیت محدود
۲ـتصویب اساسنامه جدید شرکت
۳ـانتخاب مدیران و تعیین خطمشی شرکت

آ ـ ۱۹۱۵۹ مدیر عامل شرکت‌سیف‌الله‌مازگانی

آگهی ثبت کل

تعقیب آگهی شماره ۱۱۰۷۴ـ۲۲ر۶ر۴۳ باطلاع عموم میرساند. طبق‌تصمیم مجددوزارت اطلاعات از این تاریخ‌آگهیهای نوبتی وتحدیدی ثبت‌کرج وطالقان وآدران در روزنامه پیك ایران‌وآگهی های اجرائی وفقدان سندمالکیت ثبت های نامبرده بالسویه در روزنامه‌پیك ایران و روزنامه سحر درج وانتشار خواهد یافت علاقمندان به‌آگهی های ثبت مذکور بروزنامه های نامبرده‌مراجعه وکسب اطلاع فرمایند. الف ۶۴۲۱ مدیرکل ثبت سلحشور

آگهی ثبت کل

تعقیب آگهی‌شماره ۱۸۷۱۶ـ۲۷ر۱۲ر۴۲باطلاع عموم میرساند بر طبق تصمیم مجددکمیسیون فرمانداری سراب از این تاریخ.

۱ـآگهیهای نوبتی و تحدیدی‌ثبت سراب درروزنامه پیام‌آذربایجان

۲ـآگهیهای اجرائی و فقدان‌سند ثبت سراب در روزنامه مهد آزادی هردوچاپ تبریز درج وانتشار خواهد یافت علاقمندان باگهیهای مذکور بروزنامه های نامبرده در بالامراجعه وکسب اطلاع فرمایند. الف ۶۴۲۰

مدیرکل ثبت. سلحشور

تمدید مدت آگهی شماره ۱۳۳۹۰ ـ ۱۵ر۹ر۴۳

راجع بحمل سه‌هزار تن‌کود شیمیائی تاریخ قبول آگهی شماره ۱۳۳۹۰ـ ۱۵ر۹ر۴۳ تاساعت ده‌صبح روز ۲۲ر۱۰ر۴۳ تمدیدوپیشنهادات رسیده درساعت ۱۱صبح همانروز باشرایط مندرج درآگهی و برك شرایط مربوطه قرائت خواهدشد. الف ۶۳۶۳ ۱ـ۲ بنگاه شیمیائی

یك مدل تازه از فاسیت

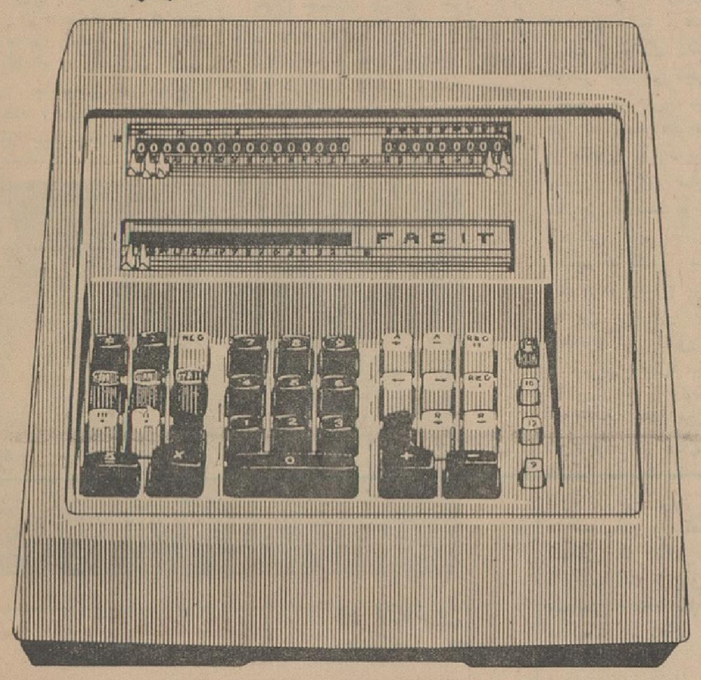

دو ماشین حساب در یکجا!

ماشین حساب جدید و تمام اتوماتیك فاسیت برقی ۱۶ رقمی عملا کار دو ماشین حساب را انجام میدهد. فاسیت مدل جدید ماشین حسابی‌است که‌عملیات مشکل وپیچیده را نیز بآسانی‌عملیات ساده ومعمولی انجام میدهد. کار با فاسیت برقی ۱۶ رقمی بسیار آسان است و خیلی زود میتوان نحوه عمل آن را فرا گرفت. انتخاب سیستم اتوماتیك برای محاسبه یکی ازعواملیست که به‌کار با ماشین حساب جدید فاسیت سرعت خاصی میبخشد. با این ماشین حساب همیشه میتوان اعداد را قبل از شروع محاسبه کنترل کرد و این خصوصیت، دقت و صحت ممتاز فاسیت را تضمین میکند.

مدل جدید فاسیت گنجایش محاسبه اعداد بزرگ تا ۱۶ رقم را نیز دارد.

نمایندگان فاسیت در شهرستانها

اهواز شاوردی ـ آبادان فروشگاه هوشیار ـ زاهدان فروشگاه مهربان ـ کرمانشاه فروشگاه جلالیان اصفهان کانون وحدت ـ سنندج فروشگاه سیامك اردلان ـ شیراز فروشگاه نیك اختر ـ همدان فروشگاه رشتی زاده ـ رضائیه فروشگاه حجازی ـ یزد فروشگاه روحانیان ـ مشهد فروشگاه مهاجر ـ تبریز فروشگاه کرمانشاهچی ـ رشت بازرگانی مهر ـ کرمان بنگاه مطبوعاتی شکوری بروجرد چاپخانه سعادت

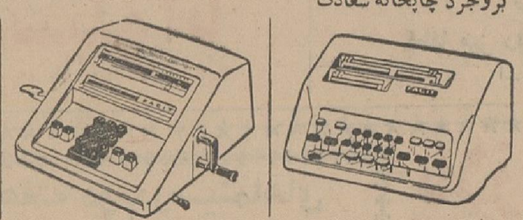

فاسیت برقی ۱۶ رقمی

فاسیت دستی ۱۶ رقمی

فاسیت دستی ۱۳ رقمی

چند مزیت عمده فاسیت برقی ۱۶ رقمی
دکمه انتقال مستقیم از محفظه ای به محفظه دیگر.
دکمه هائیکه اعشار اضافی را حذف میکند.
جمع مثبت و منفی.

شرکت ایران وسوئد
شماره ۲۸ خیابان سوم اسفند
تهران ـ تلفن: ۳۰۳۷۸۰

FACIT
Sales and service in 130 countries

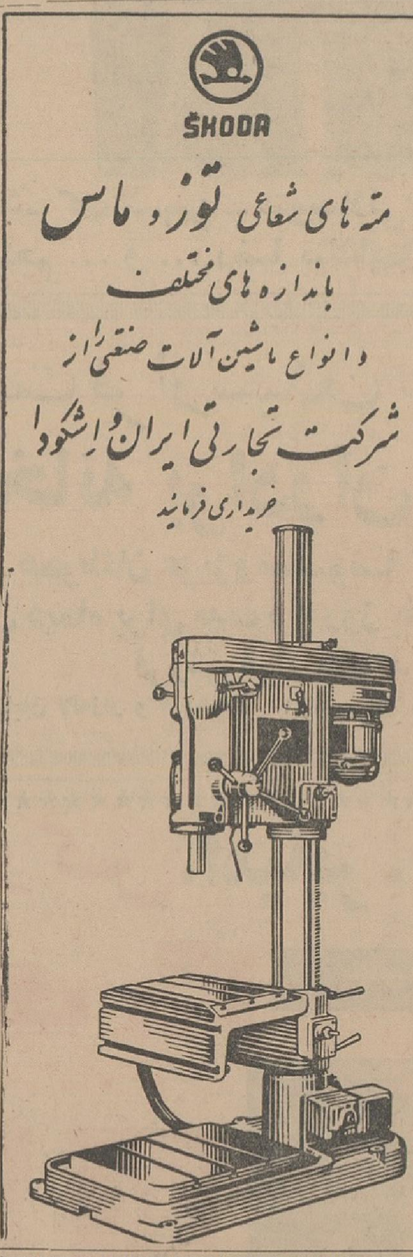

SKODA

متر های شعاعی توزد ماس
باندازه های مختلف
و انواع ماشین آلات صنعتی از
شرکت تجارتی ایران و اشکودا
خریداری فرمائید

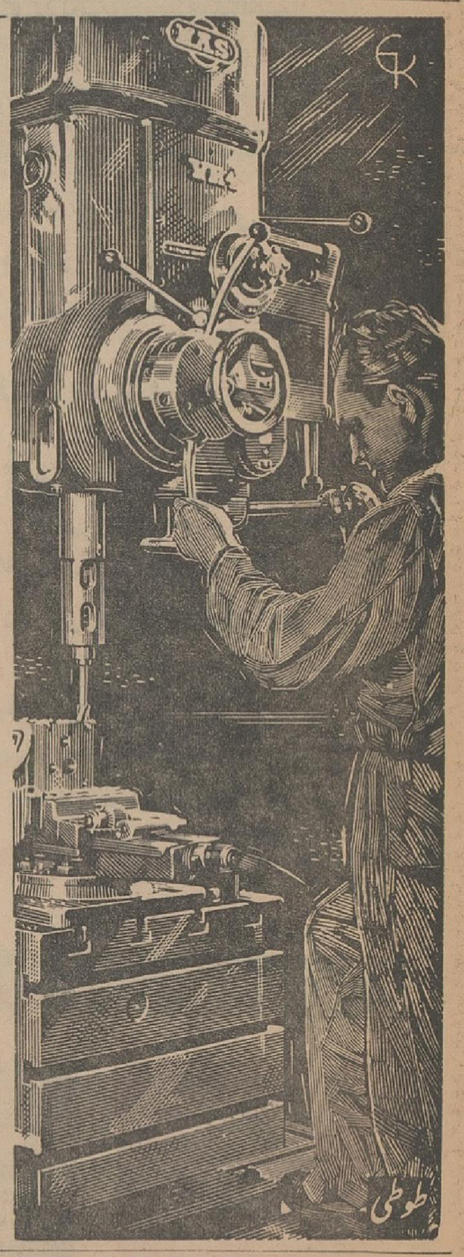

طوطی

برنامه امشب سینما آریا

چارلتون هستون
جرج چاکریس ـ ایوت میمیو
در فیلم
کله الماس

سینماسکوپ ـ رنگی دوبله بفارسی

اوپنهایمر (پدربمب اتمی آمریکا) مجدداً بکاخ سفید راه یافت

اوپنهایمر دانشمند امریکائی که با ساختن نخستین بمب اتمی امریکا یعنی بمبی که هیروشیما را به تل خاکستر تبدیل کردوشیوه‌های قدیمی جنگ‌رابکلی عوض نمود درسال ۱۹۵۴ باتهام اینکه اسرار اتمی امریکا را به شوروی داده‌است ازکلیه پست های رسمی خود برکنار شد .

بعقیده بعضیها «اوپنهایمر» جاسوس مخفی شوروی بوده و بکشور خویش خیانت کرده‌است‌درحالیکه‌عده دیگری معتقدند که نسبت به پدر بمب‌اتمی امریکا بیعدالتی شده و بهیچ وجه دانشمند امریکائی مستحق چنین سرنوشتی نبوده است .

بعقیده این‌عده اوپنهایمر یك قهرمان واقعی بود که مورد بی حرمتی قرار گرفته بود

● ششسهزار دانشمند

در پائیز سال ۱۹۴۳ رابرت اوپنهایمر که‌در آن هنگام یك‌دانشگاهی جوان ۲۸ ساله بود در لوس آلاموس واقع در صحرای «مکزیك جدید»امور مربوط به ساختن نخستین بمب اتمی را اداره میکرد .

در آن هنگام بیش از شش هزار دانشمند از کلیه ملت های جهان در جائی که کوچکترین ارتباطی با خارج نداشت زیر دست وی کار میکردند .

در «لوس‌آلاموس» ـ شهر بمب ـ ادوارد تلربانبوغ مخصوصی که‌داشت بعنوان دستیار اوپنهایمر کار میکرد.

ولی آب آنها بیك جو نمیرفت و «بطریقی» اوپنهایمر مانع «کارکردن» تلر میشد . درین موقع نیروی‌هوائی آمریکااعلام کردکه‌حاضر است‌آزمایشگاه مجهز خود رادر اختیار تلرقراردهدتا درباره ساختن‌بمب‌هیدرژنی تحقیقات لازم بعمل آورد . تلر این پیشنهاد را پذیرفت . یك علت دیگر که جنبه سیاسی داشت باعث اختلاف نظر و مخالفت‌دودانشمند بایکدیگر شده‌بود اوپنهایمر که در یك خانواده لیبرال نیویورك ازیك پدر خوشبخت بدنیا آمده ودوران طفولیت خوشی را گذرانیده بود ولی بعدا ناگهان وارد محیط روشنفکران کمونیست شد برادرش فرانك وزن و برادرش در حزب کمونیست نام نویسی کردند.

خود او در سال ۱۹۴۰ بازنی از طرفداران سابق‌کمونیست که‌شوهرش در جنك‌اسپانیاکشته‌شده‌بود ازدواج کرد .

● قطع رابطه

بعدها اوپنهایمر روابط خود را با اعضای حزب کمونیست قطع کردولی اونمی‌توانست تهدیدشوروی رانسبت به جهان فردای جنك جدی تلقی‌کند.

اما وضع ادوارد تلر غیر ازاین‌بود او در بودایست دد قلب مجارستان بوجود آمده بود که لگد مال آلمانیها و روسها شده و متحمل مصائب و مشقات فراوانی گردیده بود .

این مهاجر مجارستانی ، که تازه امریکائی شده‌بود بامحکوم کردن تمام رژیمهای دیکتاتوری بویژه دیکتاتوری شوروی که اکنون میهن سابق اوتحت فشار له میگردید میخواست شهرت فراوانی بدست آورد و بهمین جهت تصمیم گرفت که امریکا را بابمب هیدرژنی حیثیت امریکا را نجات‌داده بود .

● متهم شد

دراین موقع مسئولین‌امر درامریکا باین فکر افتادند که چطور امریکا و شوروی در زمینه تحقیقات اتمی اینقدر بهمدیگر نزدیك شده‌اند . همین‌سوء ظن باعث شدکه پدر بمب اتمی امریکا درمظان اتهام قرارگیرد .

یکی‌از اتهاماتی‌که به اوپنهایمر وارد شد این بود که وی درسال۱۹۴۹ بشدت با طرح ساختن بمب هیدرژنی مخالفت میکرده است وحتی هنگامی که پرزیدنت ترومن دستور ساختن‌این بمب را به‌کمیسیون مخصوص تحقیقات اتمی داد بازهم اوپنهایمر با آن‌مخالفت کرده است .

اما باید دانست دراین هنگام‌ستاتور مك‌کارتی که‌ریاست کمیسیون‌رسیدگی به فعالیت‌های ضد امریکائی را بعهده داشت دربی‌کسب شهرت می‌گشت و بایدید آوردن «ماجرای اوپنهایمر »می توانست باودر این‌راه‌کمك‌فراوان‌بکند که‌شوروی نخستین بمب اتمی خودرا از نوع بمبی که به هیروشیما افکنده شد منفجر کرد روبافول آنداشت .در این وقت بود که تلر باوج شهرت و افتخار رسید .

سرانجام‌وسائلی‌که‌دانشمندمجارستانی برای اختراع خود درخواست میکرد در اختیار او گذاشته شد درحالیکه تا آنوقت «اوپی» مانع این کارمیشد.

● بمب هیدرژنی

در سال۱۹۵۲انفجار بمب هیدرژنی تلر آسمان اقیانوس آرام را مشتعل ساخت . و هنگامیکه چند هفته بعد شوروی،بازبنوبه‌خودیك‌بمب‌هیدرژنی آزمایش کرد امریکا با وحشت زیاد باین حقیقت پی‌برد که نزدیك بود در مسابقه‌تسلیحات‌هسته‌ای‌که باشوروی آغاز کرده بود از رقیب خود عقب بماند .

باین ترتیب تلر بااختراع بمب هیدرژنی حیثیت امریکا را نجات‌داده بود .

● ۸ سال بعد

هشت سال پس‌ازمحاکمه اوپنهایمر تلر بدریافت جایزه «انکریوفرمی» عالی‌ترین جایزه ای که بدانشمندان اتمی داده میشود نائل‌گردید .

یك سال بعد درسال ۱۹۶۳ تلردر برابر کارت سفیدی قرار داشت که می بایستی نام‌کسی را که شایسته دریافت جایزه « فرمی» بود روی آن بنویسد و این‌کارت بعدا برای کندی فرستاده شود .

تلر روی این‌کارت نوشت :

« اوپنهایمر »کندی فقط منتظر اشاره‌ای بود تا دانشمند امریکائی را که نسبت باو احترام فراوان قائل بود تبرئه واعاده حیثیت کند .

او « اوپنهایمر » را به‌کاخ‌سفید واشنگتن دعوت کرد و میخواست جایزه «فرمی» را شخصا به او بدهد ولی هشت روزقبل از تاریخی‌که قرار بود این مراسم انجام شود پرزیدنت کندی در دالاس بقتل رسید .

روز دوم دسامبر ۱۹۶۴ پرزیدنت جانسون آخرین آرزوی رئیس‌جمهوری مقتول را برآورده کرد و پس‌از آنکه جایزه «فرمی ۱۹۶۳» را شخصا به اوپنهایمر تسلیم‌کرد دست‌اوراصمیمانه فشار داد . سپس تلر پیش رفت و در حالیکه دست همکار سابق خود «اپی» را میفشرد گفت :

من همیشه احترام زیادی برای‌شما قائل بوده‌ام . واز بسیاری جهات شما را تحسین میکردم .

«اپی» که سخت بفکر فرو رفته بود آهسته پاسخ داد :

ـ برای من تلر مدتها دوست بود و امروز دیگر هیچگونه عاملی‌که بین ما جدائی افکند وجود ندارد .

باین ترتیب اکنون بار دیگر ستاره اقبال اوپنهایمر درخشیدن گرفته‌است و مرد نیرومند اتمی آمریکا « تلر » بتدریج مورد بی‌مهری قرار میگیرد .

مغازه موشك سازی «دوگل»

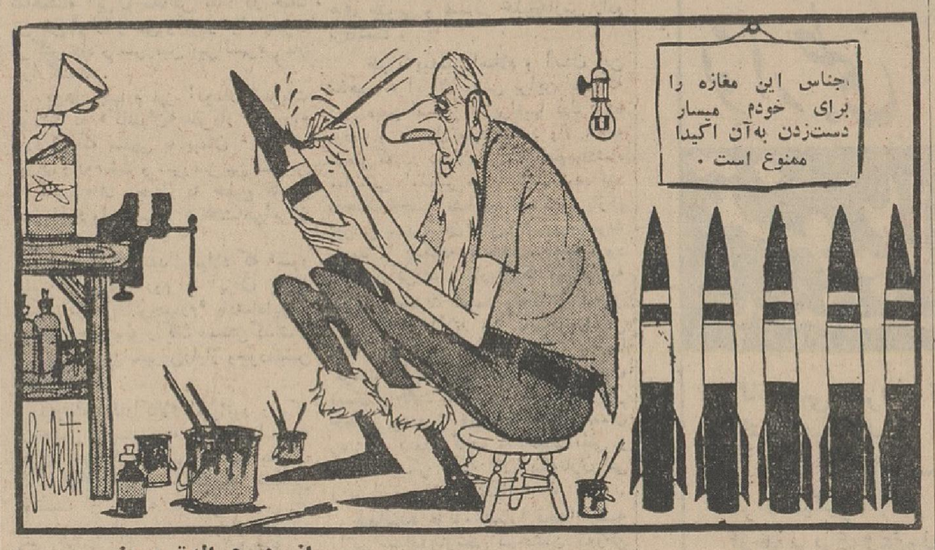

از : هرالدتریبون

اطلاعات هفتگی
۱۳۰۱

در پیشگاه‌علیاحضرت شهبانوی ایران

در جشن های هفته نیکوکاری اطلاعات

۲۰۰ هنرمند از هنرمندان‌هنرهای زیبای کشور

جالبترین‌برنامه‌هارا اجرامیکنند

بنفع بیمارستان کودك مخصوص کودکان کم بضاعت

۲ دیماه	باله	برنامه هنرمندان سازمان باله ملی ایران زیرنظر : آقای نژاد احمدزاده
۳ دیماه	باله	سه‌اثرکم نظیر و معروف باله جهان توسط هنرمندان سازمان باله ملی‌ایران
٤ دیماه	موسیقی ملی	باشرکت:خانم‌خاطره‌پروانه،افسانه وآقایان ،تورج ابراهیمی ، باهمکاری هنرمندان هنرستان باله تهران زیرنظر خانم جانبازیان
٥ دیماه	تئاتر	نمایشنامه : میخواهید با من بازی‌کنید ؟ اثر مارسل آشار توسط هنرمندان اداره هنرهای دراماتیك هنرهای زیبا
٦ دیماه	موسیقی ملی	باشرکت : خانم پریوش ، افخم،انوش‌و آقایان گلچین،حسین تهرانی باهمکاری هنرمندان هنرستان باله تهران زیرنظر خانم جانبازیان
۷ دیماه	موسیقی کلاسیك	برنامه‌ارکستر سمفونیك تهران‌برهبری حشمت‌سنجری سولیست : اولین باغچه‌بان
۸ دیماه	رقص ها و ترانه های محلی	برنامه سازمان هنرمندان محلی باشرکت : هنرمندان :کرد آسوری ، شاهسون ،گیلانی ، مازندرانی ، آذربایجانی

شروع برنامه ۷ بعدازظهر محل گیشه تالارفرهنك
فروش‌بلیط :روزنامه‌اطلاعات‌خیابان‌خیام در تالارفرهنك

برنامه آینده مولن‌روژها

دکتر نورالله حاذق

در منزل شخصی خود خیابان صفی علیشاه پلاك ۲۵۸ ازساعت ۹تا۱۲صبح‌وازساعت ٤تا۷بعداز ظهر،مریض‌میپذیرد تلفن ۳۵٤۰۷
آ_۳٤۲۳۲

در میان آتش و خون ، قهرمانی برخاست که تاریخ الجزایر بوجودش افتخار میکند !

قهرمان صحرا

از : بهرام افرهی

بزودی منتشر میشود

کلاس سیم‌کشی و تعمیر لوازم برقی

دوره جدید کلاس سیم‌کشی وتعمیر لوازم برقی ازدهم دیماه زیرنظر مهندسین فاضل وبااستفاده ازلابراتوار مجهز تشکیل‌میشود . قبلانام‌نویسی کنید .

کاخ دانش

خیابان نادری . پاساژ معتمد . خیابان فرانسه. کوچه‌مرجان

اطلاعیه شرکت تعاونی ساختمانی کارمندان نفت

نظر باینکه حضور ۱۵ نفر از سهامداران (اصالتا و وکالتا) در روز شنبه ۲۸ر۹ر۱۳٤۳ برای رسمیت جلسه مجمع‌عمومی عادی سالیانه شرکت تعاونی ساختمانی کارمندان نفت کافی نبود عدم رسمیت جلسه اعلام گردید و بدینوسیله از سهامداران محترم برای تشکیل مجدد آن در تاریخ شنبه۱۹ دیماه ۱۳٤۳ ساعت ۵ بعداز ظهر در محل دبستان بهنام تهرانسر دعوت مینماید .

دستور جلسه :

۱ـاستماع گزارش هیئت مدیره و بازرسان
۲ـرسیدگی بصورت حساب سالیانه
۳ـاتخاذ تصمیم نسبت به تغییر نشانی شرکت
٤ـانتخاب هیئت بازرسان

رئیس هیئت مدیره شرکت تعاونی و ساختمانی کارمندان نفت
مهندس ناصر شریف رازی

آ_۱۹۱۵۷

آگهی انتشار تمبر یادگاری

وزارت پست و تلگراف و تلفن باطلاع عموم میرساند که‌بمناسبت هزار ویکصدمین سال ولادت طبیب و فیلسوف‌شهیر ایرانی ابوبکر محمدبن زکریای رازی یك سری تمبر یادگاری مرکب از دو قطعه بارزش ۲ریال و ٦ریال طبع گردیده ودرتاریخ ششم دیماه ۱۳٤۳بانتشار گذارده میشود علاقمندان تمبرهای یادگاری میتوانند با مراجعه به باجه‌های‌پستی تمبر مورد احتیاج راخریداری نمایند .

ضمنا تمبر یادگاری مزبور تاروز ششم تیرماه ۱۳٤٤ در جریان بوده و دارای ارزش و اعتبار پستی است وپس‌از انقضای مدت مقرر چنانچه روی پاکتهای پستی الصاق گردد آن پاکتها بدون تمبر تلقی خواهد شد . الف ٦٤۱۵

۲ـ۱ آ_۳٤۳۰۲

آگهی مناقصه

شرکت سهامی کل معادن و ذوب فلزات ایران یکدستگاه موتور جوشکاری متحرك را از طریق مناقصه خریداری مینماید داوطلبان‌شرکت‌درمناقصه میتوانندبرای‌دریافت‌برگ‌شرایط‌ومشخصات همه روزه در اوقات اداری و حداکثر تا آخر وقت اداری روز چهارشنبه شانزدهم دیماه ٤۳ (آخرین‌روز قبول پیشنهادات)بقسمت بازرگانی شرکت واقع در خیابان دانشکده مراجعه فرمایند.

الف ٦٤۱۰

شرکت سهامی کل معادن و ذوب فلزات ایران

۲ـ۱ آ_۳٤۳۰۰

آگهی مناقصه

اداره کل گمرك دویست‌و پنجاه دستگاه ارابه دستی طبق برگ مشخصات و برگ شرایط مربوطه از طریق مناقصه خریداری‌می نماید پیشنهاد دهندگان بایستی برگ مشخصات و برگ شرایط مناقصه رااز دفتر اداره کار پردازی کل گمرك دریافت و پس‌از مطالعه امضاء نموده با پیشنهاد و کاتالك و برگ مشخصات واسناد خزانه معادل صدی پنج بهای پیشنهادی در پاکت لاك و مهر شده که روی آن جمله (مربوط بمناقصه ارابه دستی) قید باشد تا ساعت ده صبح روز ۲۱ر۱۰ر٤۳ باداره دفتر کل گمرك واقع‌در خیابان ارك کاخ گمرکات ووزارت بازرگانی تسلیم و رسید دریافت دارند .

پیشنهادات در ساعت یازده همانروز در کمیسیونی که در اداره کار پردازی کل گمرك تشکیل میشود باز و قرائت خواهد شد .

به پیشنهاداتیکه فاقد برگ مشخصات ، برگ شرایط و کاتالك و همچنین بدون سپرده باشند و یا بعد از موعد مقرر برسند ترتیب اثر داده نخواهد شد. الف ٦۳۵۸

۲ـ۱ ۳٤۱۳۸ اداره کل گمرك

آگهی نتیجه انتخابات صنف زهتاب تهران

بدینوسیله باطلاع کلیه افراد اتحادیه صنف زهتاب تهران میرساند که انتخابات هیئت مدیره صنف در تاریخ دوشنبه سی‌ام آذرماه ٤۳ انجام یافته و در نتیجه استخراج و قرائت آراءآقایان زیر حائز اکثریت بوده و بعضویت هیئت مدیره صنف انتخاب شده‌اند :

۱ـآقای حاج فرجطوبی ۲٤ رای
۲ـآقای حمید میراب زاده ۲۳رای
۳ـآقای قاسم دارابی ۲۱ رای
٤ـآقای حسن‌نفر ۲۰ رای
۵ـآقای محمد رضا جعفرقلی زهتاب ۱۹ رای
٦ـآقای حاج محمد صدیقی ۱٦ رای
۷ـآقای محمد امجدی ۱٦ رای
۸ـآقای جبار صالح‌نیا ۱۳ رای
۹ـآقای حاج علی صدیقی ۱۱ رای
۱۰ـآقای حسین نفر ۱۰ رای

کسانیکه از جریان انتخابات شکایت و به آن اعتراضی داشته باشند میتوانند طبق ماده آئین نامه انتخابات اتحادیه‌های صنفی وابسته به اطاق‌بازرگانی تهران از تاریخ انتشار این آگهی درظرف مدت یکهفته شکایت یا اعتراض خود را بدفتر فرمانداری تهران واقع‌در خیابان تخت جمشید شرقی عمارت استانداری یا بانجمن نظارت تسلیم دارند تا مورد رسیدگی قرار گیرد .

انجمن نظارت انتخابات هیئت مدیره‌صنف‌زهتاب تهران

آ_۳٤٤۱۰

الن دلون

در فیلم تمام رنگی ـ سینماسکوپ‌ـدوبله بفارسی

تولیپ سیاه

برنامه امشب

سینمافری

سینما فری سینمائی است مرتب ، بانور و صدای‌خوب و نمایش دهنده فیلمهای خوب تلفن۲۷۸۹۳

اطلاعات

احمد احرار

اعلامیه‌شماره‌یك!

سابقا که هنوز تنبیه بدنی‌درمدارس منسوخ نشده بود ،هر مدرسه چوب‌و فلك داشت و هر معلمی برای‌خودش روش علیحده‌ای در شخنجه و تنبیه شاگردان .

چوب و فلك وسیله رسمی اجرای سیاست‌در حق‌شاگردهای تنبل‌یاخاطی بود و هر وقت شاگردی ازلحاظ‌مدرسه مستوجب تنبیه شناخته میشد جلوی صف پای او را در فلك میگذاردند و فراش مدرسه با ترکه هائی که‌معمولا از چوب آلبالو تهیه میشد‌بیرحمانه بکف پای حریف میزد تاآنجا که‌اغلب اوقات ترکه‌وگاهی‌هم‌چوب‌فلك‌میشکست و عموما وقتی مدرسه تعطیل میشد چند نفری از شاگردان لنك‌لنگان بطرف خانه میرفتند زیرا کمتر احتمال‌داشت که روزی بگذرد و به‌بهانه های‌مختلف چند تائی از شاگردها را منباب عبرت بقیه دراز نکنند .

اما همانطور که عرض شد ، سوای چوب و فلك ،هر معلمی نیز برای خودش سیاستی در زمینه تنبیه و شکنجه شاگردها داشت . یکی کشیده های جانانه‌میتواخت. کشیده‌هائی که گاه پرده گوش را میدرید و هفته ها طفل سیلی خورده را بیسترمیانداخت یکی دیگر مداد لای انگشتهامیگذاشت و بطرز خاصی پنجه‌های شاگرد رادر هم میفشرد . یکی کلاه بوقی روی‌سر شاگرد میشهاد و او رامجبور میکرد دستهایش را هوا کند و روی یك پا بایستد . یکی هم سرشاگردرا ازدور نشانه میگرفت و باگچ‌قلوه‌سنگی که آنوقتها متداول بود بر فرق اومیکوفت و عجب‌اینکه هیچوقت تیر این قبیل معلمین بخطا نمیرفت و علاوه‌برشاگرد های لنك ، همیشه‌عده‌ای شاگرد نیز در مدرسه و کوچه با پیشانی ورم کرده وول میخوردند .

با همه این احوال ، بعضی شاگرد ها چنان پوست کلفت وچموش بودند که هیچکدام ازین تنبیهات متنوع‌بدنی در آنها اثر نمیکرد و رسم بود این قبیل شاگرد هارا در یك کلاس به خصوص کنار همدیگر می نشاندند و معلمانی برسرآنها میفرستادند که‌در شقاوت‌دست‌حارث وشمروسنان‌بن‌انس را از پشت بسته بودند . دریکی از همین کلاسها معلمی بود که بانواع‌و اقسام در باره شاگردان خودشقاوت میکرد ولی تك خالی در آستین‌داشت که اثر استثنائی داشت وبهمین‌سبب آنرا درموارد استثنائی بکار میبرد . این تك خال‌یك‌بلوف بیشتر نبود و آن این بود که هر وقت معلم شقی‌در کار شاگردان شرور در میماند آنهارا تهدیدمیکرد باینکه‌چوب توی‌آستینشان خواهد کرد .

شاگردانی که طعم چوب و فلك و شکنجه وشتم و ضرب ودشنام‌راشنیده ودر مقابل همه‌آنها نوعی مقاومت و استقامت یافته بودند ، فقط از این یك تهدید می ترسیدند و هروقت معلم میگفت «چوب توی آستینتان خواهم‌کرد» همگی ماستها را کیسه میکردند وسربزیر ومودب می‌نشستند . اما اثراین‌تهدید فقط‌تا وقتی باقی‌بود که‌معلم فی‌الواقع چوبی به‌آستین کسی نکرده‌بود و هنگامیکه سرانجام یکروز از شاگرد شروری خشمگین شدو دستورداد چوبی آوردند وآن‌چوب را در آستین شاگرد نیز ودیگران دیدندچوب به‌آستین کردن هم یك‌چیزی است مثل پس گردنی زدن یاکلاه بوقی بسر گذاشتن وروی یك پا ایستادن ، دیگر بعداز آن‌افسار پاره‌کردند، هرچه معلم چوش میزدو تهدید میکرد که‌چوب درآستین‌میکنم گوش کسی بحرفش بدهکار نبود !

آقای «میم ـ شین» نامه‌ای برای من نوشته‌اند پیرامون تصمیم واعلامیه فرهنگ استان که مرا بی‌اختیار یاد داستان آن معلم انداخت و چوب در آستین کردنش .

ایشان مینویسد «اعلامیه شماره یك فرهنگ استان که‌اخیرا انتشار یافته اشعار داشته‌است : فرهنگ استان بازرسان شمال شهر دستور داده‌است درمواقعی که کلاسهای‌درس مفتوح می‌باشد جلوسینما ها توقف نموده مانع ازورود محصلین اناث و ذکور بمحوطه سینما گردند!» من نمی‌دانم، لابد فرهنگ استان بهرکدام‌از بازرسان خود یك اسطرلاب مجهز به دستگاه‌رادار هم داده‌است که میتوانند جلوی سینما بایستند و مانع ورود محصلین اناث‌و ذکور بسینما شوند . والا تاجائیکه‌همه‌مامیدانیم روی‌پیشانی هیچ‌شاگردمدرسه‌ای نوشته که‌این آدم شاگرد مدرسه است‌وحتی مالباس فورم‌هم نداریم که‌بگوئیم از روی‌لباس میتوان تشخص داد میان مشترکان سینما کی‌شاگرد مدرسه است و کی شاگرد مدرسه نیست.فقط وچه‌شاخص یك‌شاگرد مدرسه‌نسبت بدیگران‌چند جلدکتاب کلاسیك است که‌بدیهی است کسی کتاب بسینما نمیبرد. پس نتیجه‌این میشود که‌بازرسان محترم فرهنك استان هم به‌مامورینی که‌فعلا ازطرف ادارات مختلف متصدی سینما ها هستند بپیوندند وهمراه‌آنها در شرکت سهامی بازار سیاه بلیطسینما سهیم شوند !

چه‌حکمتی است که‌بقول آقایاخانم «میم ـ شین» اداره فرهنك استان نخواسته ازراهش وارد شود اینرا باید ازنویسنده اعلامیه شماره یك سئوال کرد. برای اینکه طبیعی ترین راه کنترل شاگرد مدرسه نظارت بدفتر حضور و غیاب است که همه مدارس دارند وازروی آن معلوم میشود کدام شاگرد درچه ساعاتی‌سرکلاس درس حاضربوده، کدام نبوده است ؟

«میم‌ـ‌شین» مینویسد ودرست هم مینویسد که :

«باید دید چرا این بازرسان مامور رسیدگی حضور و غیاب شاگردان در مدارس نمیشوند تا کار از سرچشمه درست شود ، زیرا وقتی بازرس با کمك مدیر مدرسه حضور و غیاب محصلین را تحت کنترل شدیدقرار داده وصورت‌غائبین غیرموجه راادر همانروز غیبت باولیای محصل اطلاع دهند مسلما شاگردان بدون عذرموجه غیبت نکرده و نخواهند توانست به سینما بروندتامزاحمت‌خود وبازرسان را فراهم کنند . امااصولا اغلب محصلینی که در ساعات صبح وعصر بسینما میروند از شاگردانی هستند که‌معلمشان بابعلت ابتلاء به بیماری ویاگرفتاری های مختلف نتوانسته‌اند درکلاس درس حاضر شوند ، مدیر مدرسه‌عاجز است. بناچار آنانرامرخص مدرسه عاجزند بناچار آنانرا مرخص مینماید و چون تنهاتفریح جوانان‌این مملکت سینما است پس‌بانجا پناهنده میشوند!»

عمده نگرانی بنده اینستکه مبادا بدنبال اعلامیه شماره یك ، فرهنك استان مجبورشودیك اعلامیه شماره۲ نیز صادر و گروه‌دیگری از بازرسان خود را مامور مقابل در ورودی قلعه کند زیرا هرآینه مامورین گروه اول وظیفه خود را خوب انجام دهندبیم آن میرود که محصلین عطای سینما را بلقایش ببخشند و برای وقت‌گذرانی‌درساعات‌ممنوعه بجانب‌اماکنی متوجه شوند که بازرس فرهنگی در مقابل آن کشیك نمیکشد !!

مهندس احمد علوی

اینجا استان «اوواژا» است

قطعه‌ای از خاك ایران بزرك که روزگاری کشور مصر خراجگذار آن بود !

مصریها ، داریوش کبیر شاهنشاه ایران را فرعون بزرك لقب داده بودند

باآنکه من یك ایرانی بسیار متعصب دروطنخواهی هستم ونوشته های‌چهل ساله گذشته‌ام موید آنست معهذا‌می‌خواهم‌نسبت‌به‌آنچه‌درزیر‌به‌خوانندگان گرامی عرضه میشود جلوتندروی‌قلم را بگیرم ومستندات‌م رابه نوشته های تاریخ نویسان‌بنام خارجی‌محدود نموده وثابت کنم که‌آنچه درباره بخشهائی ازکرانه های جنوبی خلیج‌فارس ـ گفته میشود اباطیلی‌بیش‌نیست وآنچه راجع‌به قسمتی از استان «اوواژا» که امروزه به‌آن‌خوزستان میگوئیم‌مسخره تراز مسخره است زیرا :

ماحصل نوشته های هرودوت ـ کتزیاس و گزنفون سه مورخ بنام صدر تاریخ نویسان درمرحله اول و شمارشی ازتاریخ‌نویسان دیگر حتی مورخان تازی که‌بحکم تعصب نمی‌توانستند نظر خوب نسبت‌به ایران و ایرانی داشته باشند اینستکه ازسال ۵۵۰ پیش‌از میلاد مسیح که‌کورش بزرك درایران به‌تخت نشست قسمت باختری وجنوب باختری کشور ما به این شرح بوده است :

سرزمینهای فنیقیه ـ آشور ـ کلده‌و همه‌سرزمین بین‌النهرین و شهر های محیط برسرتاسر خلیج فارس درآن دوران که‌جاهلیت برتمدن چیره بود کورش دارای چنان اندیشه‌های تابناك بود که‌مردم کشورها باورود اوبه سرزمین خود به اوناجی میگفتند‌مردم بابل اورا نجات دهنده خود و مردم ارمنستان که‌کوروش آنها را ازمظالم کلدانیها وکشت وکشتار آنها خلاص کرده‌بودشاه‌حقیقی خود میدانستند.

پادشاه لیدیه که کوروش بمردم کشورش آزادی داده بودبدان‌اندازه پایبند شاهنشاه ایران گشت که باسمت رایزن همراه کوروش به‌پارس آمدو سهمین ترتیب مردم کشورهای دیگر .

داریوش بزرك که‌بسال ۵۲۱ پیش ازمیلاد در ۳۲سالگی شاهنشاه ایران گشت به‌استناد سنك نوشته های‌کوه بیستون ـ نزدیك شهر کرمانشاه ـ جبهه‌باختری وجنوب باختری کشورش که‌بصورت ۲۳ استان در آمده بود گذشته ازآنچه کوروش‌داشت مصری هاهم فرمانروائی اورا پذیرفتند وآنقدر ازکردار ورفتار اوراضی شدند که‌به او لقب فرعون بزرك دادند .

خشیارشا پسر داریوش بزرك ـ جیس راکه‌مدعی شده بودفرعون‌مصر است گوشمالی دادو کشور پدرخود را تاخاور افریقا بادادن آزادی به‌آن کشورها توسعه داد .

خیانت باگواس ـ راز دار دربار هخامنشی و برخی پیش‌آمدها اوضاع ایران را بصورتی درآورد که جوان۲۰ سالهٔ از یونان برخاست و۱۳ سال‌خود و۶۷سال اعقابش ـ دوران فترت‌بوجود آوردند .

بسال ۲۵۶ پیش‌از میلاداردمردایرانی بنام «اشك‌اول» از پارت یعنی‌خراسان کنونی بامقدمه که قبلاچیده‌بود سربلند کرد وایران را از وجود دشمنان‌پاك کرد و تمام سرزمین بین‌النهرین و محیط خلیج فارس را آزاد ساخت . پس‌از او مهرداد یکم شاهنشاه ایران متجاوز دیگر را بنام «دمتریوس» که‌باشرکت چند تن از سردبیران و دبیران نشریات موسسه اطلاعات ، تشکیل شده بود شرکت کرد .

ابتدا آقای فرهاد مسعودی بیاناتی پیرامون مشکلات روزنامه‌نگاران‌ایرانی بیان داشت‌وسپس پروفسور«لیوته»در زمینه نحوه کار روزنامه نگاران‌کشور های در حال توسعه توضیحاتی داد .

استاد دانشکده عالی روزنامه‌نگاری استراسبورك تائید کرد که بزودی سمیناری در استراسبورك تحت نظر یونسکو تشکیل میشود که درآن‌نحوه طرح مسائل اقتصادی در جراید مورد مطالعه قرار میگیرد.ایشان علاوه کرد که سازمان ملل متحد باین‌نتیجه‌رسیده است که بموازات اجرای برنامه های عمرانی باید افکار عمومی را در کشور های کم رشد بامسائل اقتصادی آشنا ساخت در پایان پروفسور «لیوته» تلاش موسسه اطلاعات را در توسعه فنی روزنامه نگاری در ایران ستود .

روزنامه‌نگاران‌ایرانی باچه‌مشکلاتی روبرو هستند ؟ این سئوال دیروزدر بحث‌میزگرد روزنامه اطلاعات‌باحضور پروفسور «لیوته» مورد بررسی‌قرار گرفت .

پروفسور «لیوته» استاد دانشکده عالی روزنامه نگاری در استراسبورك «فرانسه» که اخیرا بایران آمده پس از بازدید از سازمانهای‌تحریری وفنی موسسه اطلاعات در بحث میز گردی

نمودار این بیان دوران شاهنشاهی مهرداد دوم و وسعت سرزمین او بود که از یکسو به‌کوه هیمالیا میرسید واز سوی دیگر به آخرین قسمت‌جنوب شبه جزیره عربستان که همه سرزمین های جنوبی و شمالی خلیج‌فارس رادر برداشت .

ظهور پیغمبر اسلام و آمدن این مذهب به ایران مبتنی براین بود که دین مبین اسلام را ایرانیها درك کرده بودند و با میل میپذیرفتند والا باهمه ضعفی که در دوران یزدگردسوم‌پادشاه ساسانی دامنگیر مردم ایران شده بود درجنك «جسر» مشاهده شد که‌سربازان ایرانی بت‌پرستان پیش‌از ظهور حضرت محمد را چگونه درمیدان جنك نابود وتارومارکردند . تازمانیکه ایرانیهابه منشور حضرت محمد واقف نگشته و درسالهای ۱۲ تا ۱۶ با تازیها می جنگیدند درمیدانهای جنك هنرنمائیها کردند و پهلوانان نامی تازی را چون نعمان و حارث شیبانی که تکیه‌گاه عمر خطاب بودند و همچنین برادران‌نعمان وعمربن سعدی‌کرب وابوعبید ثقفی و عده‌ای دیگر راکه لاف یگه‌تازی می زدند از زیر تیغ گذراندند .

خواننده عزیز: شمارا بخدابیبینید بااین سوابق‌تاریخی درخشان که‌وطن ما دارد منهای ۸۰ سال دوران فترت اسکندر مقدونی و اعقاب او،منهای سالهائیکه مغولان و تیموریان آمدند و نه تنها ایران بلکه از چین تا مرز های آلمان کنونی را باخاك‌و خون یکسان کردند چطور میتوان حتی‌فکر آن را کرد که موجودی ماجراجو که سالهاست مردم بی‌پناه مصر را اسیر خود کرده و آنها را به بدترین‌زندگی کشانده است بیاید و اباطیلی را رواج بدهد نمیدانم آقای عبدالناصر میداند یانه؟که‌سلیمان ششمین‌خلیفه اموی درباره‌ایران چنین‌گفته :

«عجبا ایرانیها هزار سال حکمرانی کردند و ساعتی بمامحتاج نشدندولی ما صد سال خلافت کردیم و یکساعت بدون کمك آنها نتوانستیم زندگی کنیم؟» آیا این مسخره نیست که موجودی اسراف آمیز بپاید و استان «اوواژا»را عربستان بخواند و آنرا جزو قلمرو ایرانی نداند .

براستی اگر ایرانی از شاهنشاهش بخواهد مصرکه روزی‌از توابع‌ایران بوده باید خراج ده ایران باشد یك درخواست منطقی‌وطبیعی‌است منتهی ملت ایران به دو دلیل خود را از چنین در خواست یعنی آنقسمت که مربوط به برگرداندن زمینهای از دست‌رفته‌است محروم‌میدارد.نخست آنکه جهان امروز براساس‌یك‌منشوری اداره میشود که‌تکلیف حقوق تضییع شده ملتها باید بدانوسیله رفع گردد. دوم آنکه شاهنشاه ایران که متصف بصفات‌صلحجوئی‌وهمکاری مسالمت‌آمیز بهمه دولتها است اصلا پیروان اندیشه های نابسامان نیستند .

ازاین حرفهای منطقی که بگذریم میرسیم به اینکه :آقای سرهنك‌عبدالناصر مینازد به‌ده میلیارد اسلحه‌ای که‌از خارجیها‌خریده‌و میخواهد آنرا درراه ماجراجوئی بکار بندد آنهم خیلی ساده‌است یا منشور سازمان ملل متحد بیدرنك تکلیف متجاوز را تعیین میکند باید ؟ اگر شق اول پیش آید که تکلیف سرهنك ناصر یا هر متجاوز دیگر برای همیشه روشن می شود و اگر شق دوم‌پیش آیدآقای سرهنك ناصر باید ازروی اجساد۲۴ میلیون ایرانی بگذرد تا بتواند حتی یك‌وجب از خاك ایران را متصرف گردد .

یك استاد برجسته روزنامه نگاری در موسسه‌اطلاعات

پروفسور لیوته (نفر چهارم‌ازسمت‌چپ) در بحث میزگرد روزنامه اطلاعات .

گفتگوی تلفنی

۳۰۰۱۰

اهالی محترم تهران ازساعت ٦ تا ۷٫۳۰ بعد از ظهر هر روز می‌توانند گرفتاریها و درد دلهای‌خودرا با ما درمیان بگذارند

● خلاف مقررات

وزارت اموزش و پرورش بخشنامه صادر کرده است که از ساعت ده صبح به بعد نامه از دبیرستانها و دبستانها قبول نمیشود میخواستم توجه مسئولین امررا باین مطلب جلب کنم که این موضوع خلاف مقررات است .

رئیس‌دبستان

● گرفتار حرف

این صندوق پست خیابان نواب نمیدانم کجا تیر کرده است که مرتب میگویند در راه است حاضر میشود از خرداد ماه تا بحال ما گرفتار همین حرفها هستیم

اهل محل ـ منصور

● مگر قرار نبود !

شهرداری‌نرخ گران شده گرمابه‌ها را اعلام کرده بود ولی این گرمابه سپهر آدم را بمرك میگیرد‌تابه تب راضی شویم .مثلا بااینکه درجه ۲ هم بزور است نرخ درجه لوکس حساب میکنند و بابت هر نفر سی و سه ریال پول میگیرد مگراصناف نگفته بودند که ما گران‌نخواهیم‌کرد چرا کردند .

مشتری‌بانوشهرین

● ایستگاههای دلبخواه

در خط نیاوران خود بخود۶ ایستگاه دلبخواه درست شده است . این ایستگاهها بفاصله ده قدم از هم قرار دارد مثلا یکی از آنها در اول منظریه‌است‌دومی‌دردوم‌منظریه باشد متر فاصله ، البته ناگفته نماند که این ایستگاهها نه تابلودارند‌نه‌باجه بلیط فروشی ، کلی وقت سایر مسافرین‌سراین‌ایستگاههای‌دلبخواه تلف میشود .

مسافر

● فرقی هست ؟

ازشرکت واحد سئوال شود آیا نازی آبادیها باشمال شهریها از لحاظ‌پرداخت قیمت بلیط‌فرقی‌دارند؟ چون شمال شهریها درایستگاهها سایبان و سرپناه دارند ما نداریم

حسین‌صدقی

● تقاضای توجه

درخیابان بوعلی‌سه‌تانانوائی‌تافتونی هست که نان را نمیکشند و ٤عدد نان را ۲۰ریال حساب میکنند از مسئولین امر تقاضای توجه‌دارم.

نصرالله‌فوقانی

● والله اعلم !

انتهای خط ٤۳ در میدان دوم‌نیروی هوائی یك کیوسك‌تلفن‌عمومی‌وجود دارد که چند روزاست دستگاه‌تلفن آن را برداشته‌اند ،نمیتوانم بگویم که آنرا سرقت کرده‌اند یا خود شرکت تلفن دلش نخواسته اینجا تلفن باشد بهرحال انشاالله که‌آنرا برده‌اند درست کنند ... اما معذرت میخواهم چون خراب نشده بود که آنرا برای‌تعمیر ببرند!بهرحال‌والله اعلم . صدها نفر ساکنین‌این‌محل بود ویك تلفن عمومی! حالا اگر شبی، نیمه شبی احتیاج به تلفن پیدا کنیم نمیدانیم بکجا برویم.

اهل محل

● اعلام کنید

شرکت‌شیلات اعلام کرده که ماهی جنوب کیلوئی ۲۷ ریال بفروش می رسد میخواستم آدرس محل فروش ماهی ۲۷ ریال را هم اعلام‌کنند

حسین‌شیرازی

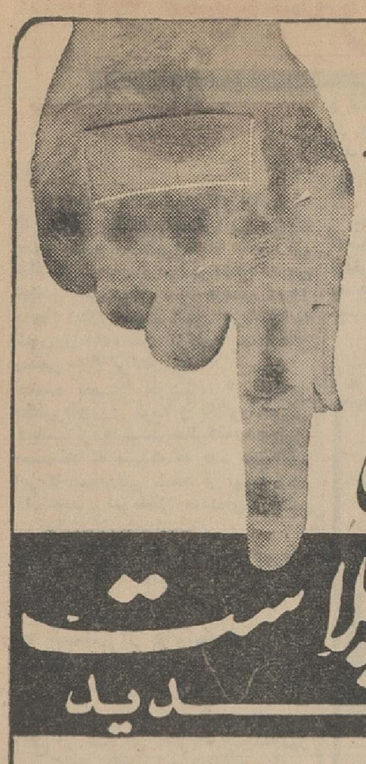

عجله کنید
بریدگی را با نوار طبی
تنسوپلاست
به‌بندید

گاز طبی معروف تنسوپلاست زخم‌را زودتر التیام میبخشد
و چون کشدار است بآسانی روی پوست قرار میگیرد
ازخونریزی وعفونت‌آن جلوگیری‌واز ورود کثافت ممانعت میکند .

هرعدد ۱ ریال

آگهی مناقصه

پست مهندسی درجه ۵ پادگان خرم آباد تعمیرات اساسی اماکن پادگان واقع در سربازخانه های شماره ۱و۲و۳ و آرامگاه شهداءو قلعه فلك الافلاك بهداری و پابا عباس شامل (بی کنی شفته ریزی ، سنك کاری ، آجر کاری ، طاق زدن تهیه و مصرف تیر آهن ، پوش سقف با تیر و حصیر ،دو غاب‌ریزی روی طاق عایق کاری ،بند کشی ، اندودهای ماسه آهك و ماسه سیمان آهك و لوئی ، تخته کوبی داخل شیروانی ، تهیه و نصب درب و پنجره آهن و چوب بتونه کاری شیروانی ، آهنکوبی شیروانی‌و کاهگل ، سفید کاری ، بتون ریزی ، آجر فرش کاشی کاری گنبد ، کلاف کشی ،خرپا کوبی ، لایه کوبی ، طوفال کوبی و سایر تعمیرات از قبیل تهیه و نصب ناودان و کاسه ناودان را بشرح و شرایط ذیل بمناقصه واگذار مینماید

۱ـ پیشنهاد دهندگان باید معادل ۲۵۰۰۰ ریال اوراق خزانه خریداری و بعنوان ودیعه شرکت در مناقصه ضمیمه پیشنهاد خود نمایند

۲ـ پیشنهاد دهندگان پیشنهادات مربوطه را در دو پاکت(الفوب) که‌یك محتوی مدارك زیر و جمعا دریك پاکت بطور لاك ومهر شده قرار داده و روی آن جمله مربوط بمناقصه تعمیرات اساسی قید گردیده منتهی تاساعت ۱۴ روز ۴۳٫۱۰٫۵ در برابر اخذ رسید بدفتر پست مهندسی درجه ۵ واقع در بهداری پادگان تسلیم نمایند پاکت الف محتوی سوابق فنی پیشنهاد دهنده و یکبرك شرایط و مشخصات کارهای مناقصه که بامضاء پیشنهاد دهنده رسیده بانضمام اوراق خزانه موضوع‌ماده ۱ و قبض رسید سفارش موضوع شماره سه‌خواهدبود پاکت ب فقط محتوی برك پیشنهاد که در روی آن بهاء واحد کار هابا مصالح‌وبدون مصالح بطور صریح و روشن با عدد و حرف و بدون قید و شرط نوشته شده خواهدبود .

۳ـ پیشنهاد دهندگان باید یك نسخه از پیشنهاد خودرا در پاکت با پست سفارشی ببازرسی ستاد بزرك ارتشتاران ارسال و رسید سفارشی آنرا ضمیمه پاکت الف نمایند .

٤ـ پست مهندسی در رد یا قبول یك یاکلیه پیشنهادات مجاز و مختار خواهدبود .

۵ـ پیشنهادات واصله در ساعت ده صبح روز ٦٫۱۰٫۴۳ در حضور کمیسیونی که در اطاق معاون فرماندهی پادگان تشکیل خواهد شدباز و ابتدا محتویات پاکت‌الف قرائت چنانچه پیشنهادی فاقد هر یك از مدارك مندرجه در ماده ۲باشد ترتیب اثر به آن داده نشده و پاکت ب بنامبرده مسترد خواهد شد .

٦ـ به پیشنهادات واصله بعداز ساعت و تاریخ‌مندرجه در ماده ۱ ترتیب اثر داده نخواهد شد .

۷ـ پس از تعیین برنده مناقصه ودیعه سایر شرکت کنندگان باستثناء نفر دوم در برابر اخذ رسید مسترد خواهد شد برنده مناقصه موظف است منتهی ظرف پنجروز پس از ابلاغ در محضر رسمی حاضر و قرار داد مبادله نماید و در صورت استنکاف و تاخیر ودیعه نامبرده بنفع ارتش ضبط و به نفر دوم مشروط بر اینکه مابه‌التفاوت مبلغ پیشنهادی وی بانفر اول از میزان ودیعه تجاوز ننماید(اخطار که بارعایت صرفه ارتش جهت عقد قرار داد حضور یابد چنانچه نامبرده نیز تا پنجروز پس از ابلاغ تاخیر و از حضور خود داری نماید سپرده وی مانند نفر اول به نفع ارتش ضبط در اینصورت هیچیك از نامبردگان حق اعتراض نخواهند داشت و به اعتراضات آنان ترتیب اثر داده‌نخواهدشد.

۸ـ جهت حسن‌انجام کار برنده مناقصه موظف است تا خاتمه عملیات معادل صدی ده مورد معامله تضمین نقدی یا بانکی دریکی از بانکهای مجاز تعهد بسپارد .

۹ـ حق الثبت وهزینه درج آگهی وهر گونه عوارض و مالیات متعلقه بعهده برنده مناقصه خواهد بود .

۱۰ـ داوطلبین می توانند از تاریخ‌نشر همه روزه غیر از ایام تعطیل در ساعات اداری بدفتر پست مهندسی مراجعه و هر گونه اطلاع و برك مشخصات کار را دریافت نمایند .

آ ـ ۳۴۱۴۰ پست مهندسی‌درجه ۵پادگان خرم‌آباد

بسمه تعالی
من لم‌یشکرالمخلوق لم یشکرالخالق

ازحسن توجه و اصابت‌نظر درمعالجه حضرت‌بندگان آیت‌الله العظمی آقای حاج سید ابوالحسن قزوینی متع‌الله المسلمین بطول بقائه ازجناب آقای دکتر حسین‌پرتو اعظم که در بیمارستان مهر معظم‌له را معالجه نمودند اینجانبان ازطرف هیئت طلاب‌تهران تشکر وامتنان داشته تشویق و تقدیر ایشان را ازوزارت بهداری خواستاریم.

العبد اسمعیل غروی اصفهانی شیخ‌الرئیس ـ الاحقر فضل‌الله سعادت‌ـ عبدالرحمن علامه‌ـ محمد حسین‌الحسینی اللنگرودی ـ محمدرضاالربانی‌ـ الشیخ کریم‌کمالی.

آ ـ ۱۹۱۶۱

آگهی تشکیل مجمع عمومی سالانه

مجمع عمومی‌عادی شرکت تعاونی کنجینه دوستان ساعت‌یك‌ونیم بعد ازظهر روز جمعه هیجدهم دیماه سال جاری در سالن پاس‌نو (چهارراه گلوبندك ـ اول خیابان بوذرجمهری غربی) تشکیل میشود دستور جلسه عبارتست از :

۱ـ استماع وتصویب گزارش هیئت مدیره وبازرسان
۲ـ تصویب ترازنامه وتقسیم سود سال ۱۳۴۲
۳ـ انتخاب دونفر عضو هیئت مدیره واعضاء علی‌البدل وبازرسان

از کلیه اعضاء شرکت (باستثنای مشمولین تبصره ۲ ماده ۱۹ اساسنامه دعوت میشود شخصا در مجمع حضور بهمرسانند و یاطبق مقررات اساسنامه وکالت کتبی بسایر شرکاء بدهند.

آ ـ ۳۴۳۰ هیئت مدیره

تجدید آگهی مناقصه

شرکت سهامی کل معادن و ذوب فلزات ایران مقدار سی دو تن آهن گرد ده میلی متری‌و دوازده تن آهن‌گرد شش میلیمتر و یك تن سیم کلاف جهت معادن زیر آب ، کرمان ، گاجره از طریق مناقصه خریداری مینماید داوطلبان شرکت در مناقصه می توانند برای دریافت‌برك شرایط و مشخصات همه روزه در اوقات اداری و حداکثر تا آخروقت اداری روز یکشنبه سیزدهم دیماه ۴۳ آخرین روز قبول پیشنهادات بقسمت بازرگانی واقع در خیابان دانشکده مراجعه فرمایند . الف ۶۳۵۴

شرکت سهامی کل معادن و ذوب فلزات ایران

آ ـ ۳۴۱۱۶ ۱ـ۲

دآریانا افغان هوائی شرکت

هر هفته دو پرواز ـ روز های شنبه وچهارشنبه

از تهران به کابل
از تهران به قندهار

با هواپیمای د ث ـ ٦ ب

مجهز به رادار

سرویس درجه یك و جهانگردی

پرواز مستقیم ـ بدون تغییر هواپیما

سریعترین پرواز از تهران به‌کابل

برای ذخیره جا و تهیه بلیط به

شرکت هواپیمائی آریانا

خیابان ابرانشهر تلفن ٦٦۰۹۷ و برای کسب اطلاعات بدفتر فرودگاه مهرآباد تلفن ۶۰۴۲۴ مراجعه فرمائید

ARIANA AFGHAN AIRLINES

هواپیماهای آریانا بادهای وسیع و بزرگ برای حمل بار

سلف خری و نسیه فروشی

علت اصلی عدم تثبیت قیمتها در میدان‌های تهران است

اطلاعات اجتماعی

● دکانداران و مشتریهای نسیه‌بخر در کشمکش شهرداری و میدان جانب میدان را میگیرند !

● بار فروشان با شاگردان حجره خود معامله صوری کرده وجنس را چنددست می گردانند !

تایکماه پیش قیمت خواروبار واقلام حبوبات هرروز در ترقی بود . در آنموقع عمده فروشان میگفتند که باران نیامده و زمینه تولیدکم است و باین علت‌قیمت ها ترقی میکند .

مدتی گذشت و باران آمد و سراسر مملکت از آب باران سیراب شد ولی این دفعه دیگر قیمت ها ، جز درچند مورد، پائین نیامد بلکه درهمان حدی که بود ماند و باصطلاح تثبیت گردید.

حالا فروشندگان میگویند راهها بند است و بارندگی وگل وشل مانع حمل ونقل سریع کالا ها شده و روی این اصل با آنکه نیامدن باران موجب ترقی قیمت ها شده بود ، حالا باریدن آن نمیتواند سبب ارزانی گردد !

اینها مطالبی است که عمده‌فروشان وحق‌العمل کاران عنوان میکنند ، اما خبرنگار اجتماعی ما از قول مقامات مسئول شهری مینویسد که علت گران شدن و یا ارزان شدن بدون علت و جهت مایحتاج عمومی اغلب واسطه‌ها و همین عمده‌فروشان هستند .

● نرخ گذاری

خبرنگارما مینویسد : شهرداری تهران درهرهفته دوبار در روز های یکشنبه و چهارشنبه برای اجناس و کالاهای مورد نیاز عمومی نرخ‌میدهد

این نرخ ها در میدان ها ملاك وپایه قیمت‌ها است و کسبه ودکانداران با توجه باین نرخ با بار- فروشان و مغازه‌داران معامله میکنند.

نحوه دادن نرخ باینقرار است که کمیسیونی از اداره خواربار شهرداری به میدان میرود ودرآنجا پس‌ازتحقیقات لازم درباره قیمت‌ها مظنه روز را اعلام میکند .

● سیستم کهنه

خبرنگار اجتماعی‌ما میافزاید : در میدانهای تهران سیستم کاربارفروشان بسیار کهنه و قدیمی است اساس کار معاملات درمیدانها سلف‌خری ونسیه فروشی است ودرپناه این دو عامل‌بار فروشان میتوانند اثر قانون عرضه و تقاضا را از میان برده و در برابر اقدامات شهرداری و دولت مبنی بر تثبیت قیمت‌ها و جلوگیری از اجحاف بعضی از آنها ایستادگی کنند .

● معامله صوری

بارفروش ها و تجار تره‌بار و میوه معمولا کالاها را بطور «سلف»میخرند، آنها با این اقدام خود درجای تولید کننده قرار میگیرند و چون بارفروش هم هستند جنس سلف خریده را با شاگردهای حجره خود معامله میکنند وبیجك‌برای‌آن‌صادر مینمایند. ممکن است این معاملات صوری چند دست بگردد و قیمت را بالا ببرد ، آنوقت آخرین‌بیجك را بماموران ارائه میدهند وهمین‌بیجك‌ها ماخذقیمت گذاری رسمی درمیدانها قرار میگیرد .

● عمل دیگر

یك عمل دیگر نیز درمیدانهاصورت میگیرد که درترقی قیمت اجناس‌تاثیر فراوان دارد و آن اینست که‌بارفروشان کالاها را بطور نسیه بمغازه‌داران می دهند واین امر سبب میشود که خریدار درکشمکش میان شهرداری و میدان جانب‌میدان را نگاهدارد زیرا بناچار از آنجا نسیه میخرد و باید با آنها هماهنگی داشته باشد .

● کنترل بازار

سلفخرها میدانند با در دست داشتن کنترل بازار تولید و فروش قیمت هارا خیلی دقیق کنترل کنند و فرضا درفصل گوجه فرنگی به اندازه خوراك بازار کالا آورده و نگذارند براثر افزایش عرضه قیمت نوبرانه پائین بیاید .

این مسائل راز بزرك عدم تثبیت قیمت‌ها درتهران است و چون بازار تهران بنحوی از انحاء باشهرستانها ارتباط دارد اقدامات سلف خرها و نسیه‌فروشان تهران درسراسر ایران اثر میگذارد .

● راه حل

مطلعین امر میگویند : برای جلوگیری از این اقدامات بایدشرکت های تعاونی روستائی و شوراهای‌تعاونی مراکزتولید باشرکت‌های تعاونی‌توزیع درشهرها همکاری نمایند و دولت و شهرداری‌ها درشهرها میدانهای بزرك ومجهز با تاسیسات لازم را دراختیار این شرکت‌ها و شوراها بگذارند تا قیمت کالاها درشهرها با اندکی‌تفاوت باهزینه تولید بدست مصرف کننده برسد وتولید کننده و مصرف کننده‌و فروشنده هم تکلیف خودرا بدانند .

عکس روز :

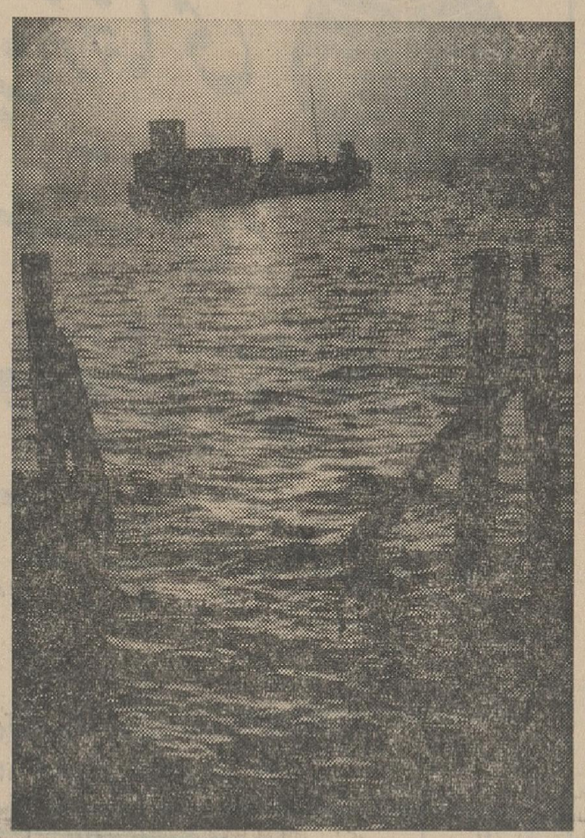

کشتی مسافربری برروی دریاچه رضائیه ،
عکس ازصمدحسینی خبرنگار عکاس اطلاعات در تبریز

از د- ذوالفقاری
نظافت شهر

در روزنامه پریشب درهمین صفحه اجتماعی مطلبی بود راجع به مشکلات‌زمستانی‌شهر تهران ، دراین مطلب به‌مزاحمتی که‌بعضی از ساکنین محلات شهر تهران عمدا وسهوا برای یکدیگر و بطور کلی برای ساکنین همان محلات بوجود میآورنداشاره‌شده بود که‌بنظرمن‌جای بحث‌بیشتری داشت .

نمیدانم شما خواننده عزیز شهر تبریز ده سال قبل را دیده‌اید یانه من دهسال‌قبل‌مدت کوتاهی در این‌شهر ساکن‌بودم، درشهر تبریز با اینکه آنوقت شهرداری منظم و مفصلی‌نداشت محلات شهر و کوچه پس‌کوچه های خاکی همیشه تمیز بود ، کسی برف بام و بر و حیاط‌خود را بمعبر عام نمی‌ریخت، یا اگر میریخت ، طوری ترتیب میداد که راه عبور خلق خدا بسته نشود ، این وضع زمستان‌تبریز بودولی‌بهمین ترتیب درسایر فصول سال نیز تمیزی و نظافت از سر وروی شهر میباریدکوچه پس‌کوچه های خاکی آب جارو شده بچشم میخورد ، هر کس سعی میکرد حریم خانه خود را صبح به صبح تمیز کند وتاشب تمیز نگاه دارد ، نتیجه این همکاری اهالی تبریز این بودکه شهر تبریز همیشه مثل دسته گل بود ، نمیدانم حالا هم‌هست یانه ولی بهر حال غرض اینست که نتیجه بگیریم وقتی اهالی‌یك شهر به نظافت محل‌سکونت‌خود علاقه داشته باشند مسلمامحلات آن شهر تمیز میماند .

حالا بیائیم وضع شهر تهران امروز را بررسی کنیم . ساکنین شهر بزرك تهران مسلمابه‌نظافت محل سکونت خود علاقه دارندو اگر یکروز خدای نکرده رفتگر محل مریض باشد و سرنرسد داد و هوار اهل محل بفلك می رسد . اما گاهی همین مردم حاضر نیستند ذره‌ای‌بنظافت‌محل خود برسند همینقدر هرکس سعی دارد خانه‌خود را تمیزنگاه دارد .حتی برای اینکه منظره خانه‌اش خراب نشود برف‌حیاط را هم پارومیکند و توی کوچه میریزد !یاخاکروبه رااگررفتگر محل دیر کرد میبرد وسط کوچه خالی میکند این همسایه برف‌بام خود را کنار دیوار آن همسایه پرت‌میکند آن همسایه هم لج‌می کند برف حیاط خود را مقابل خانه این یکی خالی میکند!نتیجه این میشود که میبینیم در کوچه های فرعی نه‌راه عبور برای کسی پیدا میشود و نه‌نشانه‌ای‌ازهمت اهل محل در تمیز نگاهداشتن آنجا بچشم‌میخورد،همه‌شهرداری رامسئول نظافت کوچه و محل میدانند در حالیکه‌این اشتباه محض است‌چون بدون کمك‌اهل محل اگر تعداد رفتگران‌شهرداری به ده برابر هم برسد هیچوقت خواست ما که نظافت شهر است بر آورده نمیشود بخصوص که رفتگران شهرداری درزمستانها مثل اینکه بمرخصی میروند یا جز بردن خاکروبه خانه‌ها ، با مقرری هفتگی و ماهانه وظیفه دیگری ندارند!

جدول کلمات متقاطع شماره ۲۸۷۰

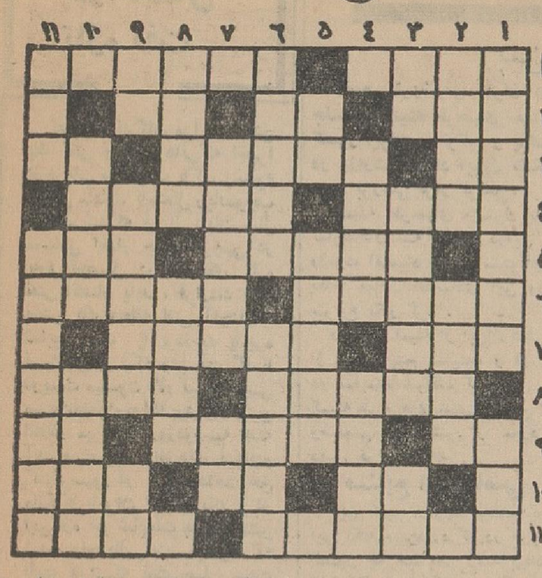

افقی :۱-از معروفترین نقاشان امپرسیونیست فرانسه-ازجوندگان نابینا ۲- بارش دوش جان را خم می کند- بزرك - ازعناصر شیمیائی ۳- اگر ناقص نبود تازه اگرمیشد -عاشق کوه کن-الاغ‌وامانده منتظر آنست ٤- پیشوا و راهنما - بدنیا آمدن ٥-شیوه‌ای در مورد انجام بعضی کارهای ساختمانی -خواهش دل ٦- حالا با پرورش وزارت شده است -اصیل بودن ۷-از فلزات - ازبیماریهای فصل ۸-ازسلاحهای غیر آتشی و بستنی- رام شده ۹- آوای ببعی -چهار پایان-ازمرتجعین ۱۰-همه‌رادر برمیگیرد -پهلوان- از رودخانه‌های مقدس ۱۱-آسمان ها-نازیها دنبال فلسفه نژادی آن بودند .

عمودی : ۱-از زهرهای خطرناك - بم‌ترین صدا ۲- به‌شستن سفید نخواهد شد- هنگام ۳- اسب بزبان‌خارجی - از معروفترین آثار سنگی‌میکل آنژ -علامت جمع٤- جزیره‌ای در اقیانوس‌آرام -از اقسام حافظ !٥- گلو و گردن -فقط یکی کافی بود تا به‌سر بدوند ٦- در گرو مانده -پایان ۷- ترکیب چند فلز - نیم تنه دلبران عهد عتیق۸- از تصنیف‌سازان معروف ایران -ماهش‌بزودی می آید ۹- رنج‌و زحمت - برسر سر کشان باید زدن -موریخته ۱۰- از واحد های نوشابه الکلی -زبان گرفتن ۱۱- اسب آقازاده زال -کارش همه تعریف و تمجید است .

حل جدول شماره ۲۸۶۹

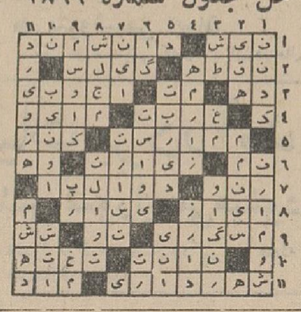

کارخانه خشك شوئی سفیدرنك

واقع درجاده قدیم شمیران ایستگاه حمام مفتخر است‌که البسه شمارا درمدت ۲ ساعت باماشین های آخرین سیستم خشك شوئی نموده باقیمت معمولی تقدیم مشتریان محترم نماید

آگهی شماره ۵۷ قبول تقاضای انشعاب در خارج حد نهائی شهر

سازمان‌آب‌تهران از مالکین مستغلات واراضی وهمچنین ساکنین قسمتی ازنواحی واقع‌در خارج حدود فعلی لوله‌کشی که واقع‌در محدوده زیر است :

۱-شمالا : برجنوبی جاده مجیدیه بین خیابانهای شمیران و ۱٤ متری لشگر .

۲-شرقا از قسمت های‌زیر :

الف:برغربی خیابان ۱٤ متری لشگر بین جاده مجیدیه وخیابان امین‌الدوله (نظام‌آباد)

ب: برشمالی خیابان امین‌الدوله (نظام‌آباد) بین خیابانهای ۱٤متری لشگر ورودخانه

ج: برغربی خیابان رودخانه بین خیابانهای امین‌الدوله (نظام‌آباد) ومازندران

۳-جنوبا از قسمت‌های زیر :

الف: برشمالی خیابان مازندران بین خیابانهای رودخانه‌ومسیل

ب:برشرقی خیابان مسیل بین خیابان مازندران وکوچه متشرعی

ج: برشمالی کوچه متشرعی و فرجی‌نژاد بین خیابان های مسیل‌و خواجه‌نظام‌الملك

د:برشرقی خیابان خواجه‌نظام‌الملك بین کوچه فرجی‌نژاد و خیابان دانشکده پلیس

ه:برشمالی خیابان دانشکده پلیس بین خیابانهای خواجه‌نظام‌الملك وسروش

٤-غربا از قسمت های زیر

الف:برشرقی خیابان سروش بین خیابان دانشکده پلیس وکوچه‌حمید

ب:برشمالی کوچه حمید بین خیابانهای سروش و شمیران

ج:برشرقی خیابان شمیران بین کوچه حمید وجاده مجیدیه

دعوت مینماید چنانچه مایل باستفاده از آب تصفیه شده میباشند از اول دی‌ماه ۱۳٤۳ تاآخر وقت اداری روز ۲۹ر۱۲ر۱۳٤۳ بنوبت (طبق تاریخهای تعیین شده دربرك اطلاعیه) برای تسلیم برك اعلام تمایل وانجام تشریفات لازم بباجه مرکزی این سازمان واقع درخیابان‌جنوبی پارك‌شهر مراجعه فرمایند تاپس‌از حصول حدنصاب مقرر درتصویبنامه ووجود داوطلب بحدکافی ترتیب قبول درخواست انشعاب داده شود ضمنا باطلاع علاقمندان میرساند که‌تاریخ تقریبی انجام لوله‌کشی در نواحی خارج‌حدنهائی ۱۸ تا ۲٤ماه پس‌از پرداخت هزینه توسعه‌تاسیسات لوله‌کشی پیش‌بینی میشود و فرصت استفاده ازاین آگهی فقط یکباره آنهم درمدت آگهی شده درتاریخ فوق‌الذکر میباشد .

سازمان آب تهران

۱-۲ آ-۲٤۲٥٦

آگهی بانك ملی ایران

برای تسهیل امور بازرگانی‌ازتاریخ۲٥ آذرماه ۱۳٤۳نمایندگی بازرگان زیر نظر شعبه ماکو این بانك افتتاح و شروع‌بکار خواهد نمود . الف ٦۳٥۲

۱-۲ آ-۳٤۱۲۰ بانك‌ملی ایران

گالو

ساعت هنرمندان برجستهٔ ایران وجهان

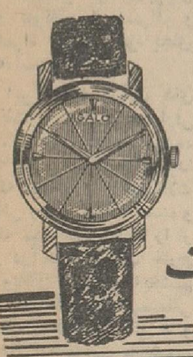

گالو

تنها ساعتی است که در پنج حالت مختلف امتحان میشود وهمین امتیاز منحصر به فرد عنوان دقیق ترین ساعت را به گالو داده است

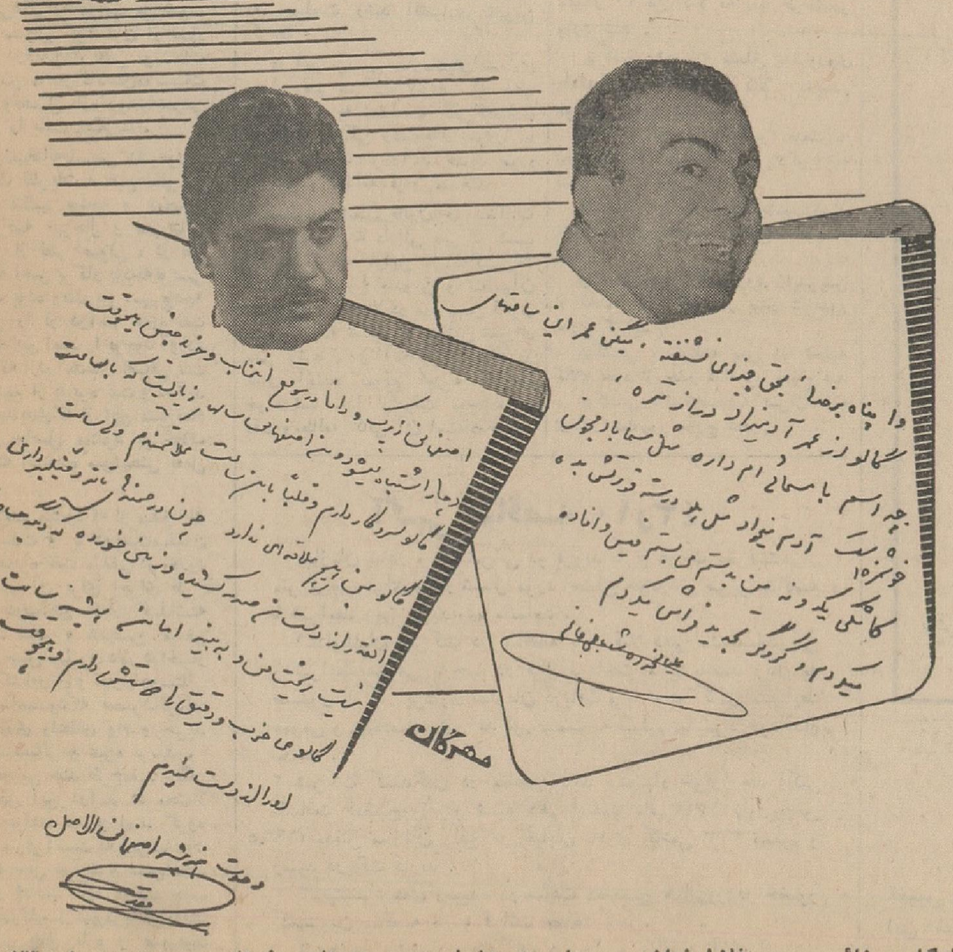

بابلسر - فروشگاه سنائی - بم افلاطونیان - بیجار برادران فرحی - اهواز - خرازی مسعود - ساری‌آقای عیسی بابازاده - سقز آقای سید حسن معصومی -شاهپور خلیل داددل - مشهد تمرچی-همدان‌آقای احمد اخضر - رشت آقای جعفر نیاج .

عکاسها فوتون

را انتخاب می کنند

فیلم فوتون ساخت لهستان حساس - دقیق

باقیمت ارزانتر

نماینده انحصاری شرکت سالار

بازار سرای رشتی شماره تلفن ۲۷۲٤٦

پر؟

کپیه از اسناد

با اطمینان در حفظ اسناد ومرغوبیت چاپ‌در دو دقیقه در حضور شماانجام میشود . پرسپولیس -لاله‌زار نوچهار راه کنت جنب کوچه یاسمی ۲۷٤ تلفن ۳۳۷٥۷

ضدیخ روغنی پیک محصول یکی ازمعظمترین کارخانجات آمریکا ضدزنگ-ضدکف درقوطیهای:

یك لیتری وچهارلیتری

شرکت سهامی شهریار - دروازه دولت - ساختمان فیات - تلفن: ۳۰٥۰۷۹-۳۸٦۳۷-۳۸٦۳۸

مسائل روز
درآمدهای تازه نفت

تعیین برندگان مزایده بخش یك نفتی و توافقهائی‌که اخیرا درجریان مذاکرات باکنسرسیوم حاصل شده ، باحتمال زیادموجب خواهد شدکه قبل‌از پایان سال مسیحی اخبار جالب توجهی در بارهٔ تحصیل درآمد های تازه نفتی انتشار یابد . قرارداد های بخش یك منطقه نفتی آنچنانکه شایع است با پرداخت پذیره تسیناگزافی (که رقم آن گاه‌تا دویست میلیون دلار نیزپیش‌بینی میشود)همراه‌خواهدبود وهمچنین انتظار میرودکه روزدوشنبه هفته آینده اصول توافق‌های ایران‌و کنسرسیوم در باره پرداخت حق مالکانه بایران انتشار یابد و در این‌باره نیز شایعات بسیارمنتشر شده واحتمال داده میشود که بابت هربشکه نفت چهار سنت اضافه بر آنچه تاکنون نصیب ایران میشد ، نصیب گردد.باین ترتیب درسال جاری بیش از ۲۴ میلیون دلار درآمد تازه از نفت جنوب حاصل خواهدگشت .

از این گذشته شرکت ایپاك ازسال جاری شروع ببهره‌برداری از منابع فلات قاره نمونه‌وروزانه درحدود یکصد هزار بشکه‌نفت تولید میکند و درآمد این منطقه نیزکه براساس ۲۵ـ۷۵ تقسیم میشود برمبنای قیمت‌های جاری خلیج فارس محتملا از روزی ۸۰ هزار دلار متجاوز خواهد بود و اگر درآمد شرکت سیریب و افزایش سالانه درآمد نفت‌جنوب را نیز باین رقم‌ها بیافزائیم‌متوجه میشویم که بتدریج درآمد نفت بصورت سریع ـ وشاید هم غیر منتظره‌ئی ـ روبافزایش است.

اما تجربیاتی‌که بخصوص در باره نحوهٔ خرج پذیره نفت بیاد داریم ، از هم‌اکنون در موردخرج پذیره دویست میلیون دلاری شرکت‌های‌پنج گانه ایجادنگرانی هائی دربعض محافل نموده‌است. همه بیاد داریم که پذیره ۳۵ میلیون‌دلاری شرکت پان‌امریکن گوئی‌پولی‌استزائد ویانگهداری آن شوم و بدیمن است ، به چنان‌مصارف‌حیرت‌انگیزی رسید که نه فقط کوچکترین مسئله‌ئی را حل نکرد ، بلکه دربعض‌موارد مسائل تازه‌ئی را موجب شد و در موارد دیگر موجبات‌دلسردی بیشتر مردم را فراهم ساخت . یك‌نمونهٔ خرج‌پذیرهٔ‌نفت‌ساختمان صدی برروی یك رودخانه‌کوچك درکردستان بودکه بدون هیچ گونه مطالعات فنی و فقط‌بدستور چندتن از مقامات مختلف محلی بمصرف‌رسید ودرست چندساعت پس‌از آنکه آب به پشت سد سوار شد ، سد و تمام‌تاسیسات جزئی اطراف آنرا که به بهای میلیون‌ها تومان برپا شده بود باخود برد و اینك بقایای سد بجای خود باقی است و آب نیز دربستر همیشگی خود درجریان است و نمونه‌ئی از اسراف و تبذیر همراه بافساد ازخود بجای گذاشته است .

از این‌گذشته درآمد های عمومی نفت نیز اگرهم بمصارفی ازقبیل سد نمونهٔ فوق نرسیده، دربودجه عمومی چنان جائی پیدا کرده که مملکت را با مشکلات بزرك مالی روبرو ساخته است و اینك که میخواهیم بودجه را از زیر بار درآمد های نفت خارج سازیم وبه‌آن استقلالی‌به‌بخشیم ناچار باتخاذ آن چنان‌تصمیماتی میشویم‌که نه فقط نگرانی ها و ناراحتی‌هائی را موجب می شود، بلکه مسائل گوناگون از قبیل تقلیل درآمدهای بعض موسسات ونافروش ماندن‌کالاهای‌موسسات دیگر وتحمیل تازه ببودجه‌عمومی وغیره را باعث میگردد .

خوشبختانه تاسیس دفتر بودجه وتسلط نظریات صحیح مالی بر نحوهٔ تنظیم بودجه و همچنین روشی‌که بهرحال و صورت ، حداقل از نظر اصولی ، در طی دوسالهٔ اخیر برکار بودجه‌نویسی مسلط بوده وبتدریج سهم‌بودجه عمومی را از درآمد های نفت کاسته این امید را بوجود آورده است‌که ازدرآمدهای اضافی نفت وهمچنین از پذیره نفت و درآمد های جدیدی‌که از این منبع تعام شدنی حاصل میشود بر خلاف گذشته استفاده سودبخش بعمل آید .

شنیده میشودکه از مبلغ یك صدویست و یا دویست‌میلیون دلار پذیره نفت مبلغی در حدود نیمی از آن برای اجرای طرح بزرك نوب‌آهن کنار گذاشته خواهد شد و همچنین مبلغی معادل چهل میلیون دلار دراختیار بانك کشاورزی و تعاون روستائی گذاشته‌میشودکه بمصرف‌توسعه کشاورزی واعطای وام و خرید کود شیمیائی و غیره برسد .

همچنین چند طرح‌مفید دیگر از محل این درآمد ها محتملا اجرا خواهد شد و امید گروه های مترقی‌آنست‌که این‌شایعات از قوه بفعل درآید و ضمن‌ایجاد کار و فعالیت تازه موجب جلب اعتماد‌واطمینان‌عمومی‌به‌سرمایه‌گذاری های تازه و صمیمیت دولت نیز بگردد .

ناظر

بازارمشترك برای کالاهای مخصوص

بین‌ایران ـ ترکیه‌وپاکستان بتدریج بوجودخواهد آمد

اطلاعات اقتصادی

وضع پتروشیمی ایران در اولین جلسات کمیته طرحهای مشترك سه کشور ایران ـ ترکیه و پاکستان که در وزارت اقتصاد ایران تشکیل شده مورد بررسی قرار گرفت .

کمیته طرحهای مشترك با شرکت نمایندگان سه کشور دراین هفته در وزارت اقتصاد و بریاست آقای دکتر یگانه معاون اقتصادی این وزارتخانه منعقد بکار کرد .

در این کمیته از ایران شش‌نماینده از ترکیه پنج نماینده و از پاکستان دو نماینده شرکت کرده‌اند .

کمیته طرح های‌مشترك وضع اقتصادی وصنعتی سه کشور را مورد بررسی دقیق قرار میدهد .

● صنایع اختصاصی

این کمیته‌درمورد صنعت برسیدگی این نکته میپردازد که در هریك ازسه کشور چه صنایعی رشد زیادی کرده است تا در دو کشور دیگر ازسرمایه گذاری زیاد در این رشته جلوگیری‌و رشد وسیعی است صنایع پتروشیمی میباشد که در حال حاضر مورد بحث کمیته طرحهای مشترك قرار گرفته است. وضع پتروشیمی ایران در این کمیته بدقت بررسی میشود تا معلوم شود ایران‌بچه‌نسبتی میتواند‌احتیاجات دوکشور عضورا ازاین کالا تامین‌کند. درضمن صنایع توسعه یافته پاکستان و ترکیه نیز بررسی میشوند ، تادر صورت امکان و درصورت احتیاج‌ایران به‌آن کالا محمولات مزبور بایران نیز صادر گردد و بدین ترتیب بتدریج مقدمات ایجادبازارمشترك برای‌صنایع بخصوصی از سه کشور فراهم‌میشود.

بدین ترتیب هریك از کشور های عضو که مشمول این وضع میشوند خواهند توانست احتیاجات دو کشور عضو دیگر را نیز تامین نمایند .

درنتیجه هم صادرات هریك ازسه کشور افزایش خواهد یافت و هم بواسطه افزایش تولید ، هزینه تولید کاهش خواهد یافت و از بهای کالا کاسته شده و مصرف‌کننده کالا فزونی خواهد یافت .

● پتروشیمی ایران

یکی از صنایعی که‌در ایران درحال گذاری زیاد در این رشته جلوگیری‌و رشد وسیعی است صنایع پتروشیمی میباشد که در حال حاضر مورد بحث کمیته طرحهای مشترك قرار گرفته است. وضع پتروشیمی ایران در این صنعت مزبوردر آن توسعه‌زیادی‌نکرده است .

قانون‌جدیدمالیات بردرآمد

دربهمن ماه تقدیم مجلس شورایملی‌میشود

قانون مالیات بردرآمد تاچند روز دیگر آماده تنظیم و ماده‌بندی‌خواهد شد .

شدوازهرگونه شتابزدگی و مجله خودداری میشود .

در حال حاضر مقامات‌عالی‌اقتصادی دولت کلیات وسیاست مالیاتی‌رامورد مطالعه قرار داده‌اند واین‌مطالعه‌حداقل تا پایان ماه جاری ادامه خواهد یافت.

پیش بینی میشود تنظیم قانون از اوایل سال آینده آغاز گردد.

● معافیت صنعتی

در مورد معافیت مالیاتی صنعتی و صادرات بین وزارت اقتصاد و وزارت دارائی تبادل نظر خواهد شد .

هنوز بسیاری از مسائل مربوط بمعافیت مالیات صنعتی وضع‌روشن ندارند . دراین مذاکرات‌معلوم‌خواهد شد که سود معاف از مالیات درچه موقع وتاچند مدت فرصت دارد که در کار صنعتی دیگر بکار افتد .آنچه مسلم است اینست که در قانون جدید برای توسعه صنعتی این‌مزیت را قائل شده‌اند . که هر مقدارازسود شرکتها در راه توسعه صنعتی بخرج گذارده شود از پرداخت مالیات‌معاف خواهدشد . اما هنوز روشن نیست که نحوه اجرای این امر چگونه است.

درخارج معمولا در آخر هر سال از سود مالیات وصول میشود ولی صاحب سود و یا شرکت مربوط میتواند تا یکسال یا یك‌سال و نیم بعد همان سود را در راه یك‌صنعتی سرمایه گذاری کند. در آنصورت دولت مالیات وصول شده رابه‌صاحب سود پس خواهد داد .

در ایران معلوم نیست که این روش مورد اعتماد و قبول صاحبان‌سرمایه قرار گیرد . زیرا وقتی پولی‌بخزانه دولت رفت ، خزانه آنقدر غنی‌نیست که هر وقت صاحب آن قانونا آنرا طلب کرد باو پس دهد . لذا باید روش دیگری در پیش گرفته شود تا هم صاحب سرمایه اطمینان به سرمایه‌گذاری داشته باشد وهم‌دولت دچار اختلال مالی نگردد .

مسائلی نظیر موضوع فوق ضمن آنکه در زمره جزئیات موضوعی ـ باشند اگر د رموقع خود به آن‌توجه صحیح نشود ، مشکل بزرگی بوجود میاورد که اصل کلی‌را هم‌تحت ـ الشعاع قرار خواهد داد . مذاکرات فعلی وزارت اقتصاد ، وزارت دارائی برای روشن کردن چنین مواردی است که قانون با دقت کافی‌وباتوجه به مصلحت رشد اقتصادی تدوین گردد.

در این بررسی سازمانهای‌اقتصادی وپولی هم شرکت دارند که آنها هم باتوجه به مصلحت کلی‌اقتصادی هریك وابستگی رشته‌های خودرا با قانون مالیات بردرآمد جدید مورد بررسی و مطالعه قرار میدهند .

مسئولین تنظیم قانون جدیدمالیات بردرآمد وزارت دارائی پس از کسب آخرین نتیجه ازاین مذاکرات بلافاصله شروع بتدوین و تنظیم‌آن مینمایند و احتمالا در ماه بهمن قانون جدید آماده تسلیم به مجلس شورای ملی باشد . از آنجائیکه قانون در سال آینده بموقع اجراء گذارده خواهدشد .لذا از وقت موجودبرای دقت ومطالعه کافی آن استفاده‌خواهد

کشتی‌ها

● کشتی تجارتی «استل‌میر» هلندی با ۱۱٫۷۰۰ تن کالا به‌بندر شاهپور وارد شد .

● کشتی «کینك‌هنری» انگلیسی با ۳٫۱۵۰تن کالا به‌بندر شاهپور وارد شد .

● کشتی «کاندن‌فلس» آلمانی با مقدار ۵۷۰ تن کالا به‌بندر شاهپور وارد شد .

● کشتی «الینداء» انگلیسی بامقدار ۱٫۲۰۰ تن کالابه‌بندر معشور واردشد.

● کشتی «موئرو» بلژیکی با ۹۴۰ تن کالا به‌بندرشاهپور واردشد .

● کشتی «پرلاستون» پانامائی با ۱۲٫۵۸۰ تن کالا به‌بندر شاهپوروارد شد .

● کشتی «گرینی‌پورت» پس‌ازتخلیه کالای‌خود از بندر شاهپور خارج‌شد.

● کشتی «پیونر» متعلق به‌شوروی بامقدار ۴۲۰تن کالابه بندر پهلوی وارد شد .

● کشتی «کوریو» متعلق به‌شوروی بامقدار ۱۹ تن کالا به‌بندر پهلوی‌وارد شد .

● کشتی «هرن‌فلس» آلمانی بامقدار ۱٫۲۰۰ تن کالا به‌بندر پهلوی وارد شد .

● کشتی تجارتی «شوانك» آلمانی با مقدار ۱۹۰ تن کالا به بندر خرمشهر وارد شد .

● کشتی «باتان» سوئدی با ۳۵۳۰ تن کالا به‌بندر خرمشهر واردشد.

● کشتی «لیدیار» انگلیسی با ۳۵۷۰ تن کالا به‌بندر خرمشهر وارد شد .

● کشتی «ارك‌لی‌با مقدار ۹۶۰تن کالا به بندر شاهپور وارد شد.

● کشتی «نیان مارو » ژاپنی با ۹۲۰ تن کالا به بندر خرمشهر وارد شد .

● کشتی «ریوترخوت» هلندی با مقدار ۲۷۰۰ تن کالا به‌بندرخرمشهر وارد شد .

● کشتی «لیردانه» انگلیسی با مقدار ۷۰ تن کالا به بندرخرمشهر وارد شد .

● کشتی «دسنا» متعلق به‌شوروی بامقدار ۹۲۰ تن کالا به‌بندر نوشهر وارد شد .

● کشتی تجارتی «گوریو» متعلق به شوروی با۳۱ تن کالا از بادکوبه به بندر پهلوی وارد شد .

● کشتی «باکو» متعلق بشوروی از بندر پهلوی بطرف بادکوبه عزیمت کرد .

● کشتی «ملبورن مارو» ژاپنی پس از تخلیه کالای خود از بندر شاهپور خارج گردید .

● کشتی «اولیندا» پس از تخلیه کالای خود از بندر شاهپور خارج شد

● کشتی «کینك‌هندی» پس‌ازتخلیه ازبندر شاهپور خارج شد .

اکنون پان آمریکن ارزانترین نرخهای تفریحی رستانی را در تاریخ هواپیمائی برای مسافرت باجت به آمریکا عرضه میدارد

PAN AM

نرخهای صرفه‌جوئی ۱۴ـ۲۱ روزه
از ۱۵ آبان الی ۲۵ بهمن ۱۳۴۳

مقصد	ریال	مقصد	ریال
بالتیمور	۶۹۸۴۰	لوس‌آنجلس	۸۹۵۳۰
بوستون	۶۶۹۵۰	سانفرانسیسکو	
شیکاگو	۷۳۲۳۰	نیویورك	۶۷۴۹۰
دالاس	۸۰۲۳۰	فیلادلفیا	۶۹۰۲۰
دترویت	۷۱۱۱۰	پورتلند	۸۴۷۳۰
هوستون	۸۱۴۳۰	سیتل	۸۲۸۶۰
		واشینگتن	۷۰۰۰۰

* اکنون نرخهای درجه صرفه جوئی ۱۴ تا ۲۱ روزه جت رین‌بو در سراسر زمستان‌هم برای شما قابل استفاده خواهد بود .
هریك ازنرخهائی که دربالا ملاحظه میفرمائید . درحقیقت ازنرخهای درجه صرفه‌جوئی جت کمتر است ودرضمن شما از کلیه مزایای پرواز های رین‌بو ـ از جمله غذاهای خوشمزه و عالی ماکیم پاریس بهره‌مند خواهید شد .
برنامه خودرا طوری تنظیم‌کنیدکه از ۱۵ آبان تا ۲۵ بهمن رفت‌وبرگشت شما‌به‌آمریکا در روز های دوشنبه تا پنجشنبه با هواپیما های پان آمریکن انجام گیرد .
بدین ترتیب ملاحظه میفرمائید که پرواز به آمریکا با نرخهای بسیار ارزان‌فوق‌العاده آسانست و بهترین وسیله مجرب ترین شرکت هواپیمائی جهان میباشد .
برای کسب اطلاعات بیشتر و ذخیره جا به آژانس مسافرتی خود یا پان آمریکن مراجعه فرمائید .
تهران : خیابان شاهرضا ـ نبش ویلا ـ تلفن ۶۵۹۹۱
آبادان : اسکای ویز ـ ساختمان سان شاین ـ تلفن ۳۵۳۷
* قابل اجرا از ۱۵ آبان

پان آمریکن مجرب ترین شرکت هواپیمائی جهان

پیشرو دراقیانوس اطلس . پیشرو دراقیانوس کبیر . پیشرو درآمریکای لاتین . پیشرو به دوردنیا

اطلاعیه شرکت دیبا بامسئولیت محدود
(شرکت صنعتی کالری بامسئولیت‌محدود)

نام شرکت دیبا با مسئولیت محدود از تاریخ ۱۸٫۹٫۴۳
به‌شرکت صنعتی کالری بامسئولیت‌محدود
تغییر یافته است‌این‌اقدام بعلت‌تشابه‌اسمی با شرکت دیگری که قبل از آغاز فعالیت این شرکت تاسیس شده‌بود بعمل آمده بدینوسیله مراتب باطلاع عموم میرسد بدیهی است کلیه تعهدات شرکت دیبا با مسئولیت موردقبول‌وتضمین‌شرکت‌صنعتی کالری با مسئولیت محدود میباشد .

شرکت صنعتی کالری بامسئولیت‌محدود

آگهی مناقصه ۱۰٫۴۳
سازمان بنادر و کشتیرانی دو فروند بارج هریك بظرفیت‌هزار متر مکعب برای بنادر شمال مورد احتیاج خودرا از طریق مناقصه با شرایط زیر خریداری مینماید .

۱ـداوطلبان شرکت در مناقصه باید قبلا دفتر مشخصات فنی و شرایط عمومی بارجها در قبال پرداخت مبلغ پانصد ریال به صندوق از کار پردازی سازمان دریافت و با توجه کامل بشرایط عمومی و مشخصات فنی مذکور نسبت به تسلیم پیشنهاد خوداقدام نمایند .

۲ـشرکت کنندگان در مناقصه باید پیشنهاد خودرا حد اکثر تاساعت ده‌صبح‌روز دو شنبه دهم اسفند ماه ۱۳۴۳ (اول‌مارس ۱۹۶۵) بدفتر سازمان واقع در خیابان نادری کاشی ۳۳۳ تسلیم و رسید دریافت دارند .

۳ـپیشنهاد های رسیده در ساعت ده صبح همانروز در حضور کمیسیون مناقصه باز و قرائت خواهد شد .

۴ـحضور پیشنهاد دهندگان در جلسه مناقصه آزاد است .

۵ـهزینه درج‌آگهی و مالیات و هر گونه عوارض بعهده برنده مناقصه خواهد بود الف ۶۳۵۷

۱ـ۲ آ۴۱۲۲ ۳ **سازمان بنادر و کشتیرانی**

آگهی مناقصه شماره ۶۲ر۱۳۴۳
سازمان برق‌تهران خرید قطعات ساخته‌شده ونصب یك سالن ۱۲×۲۵ متر (PER-FABRIQUE)را که اجزاء آن با پیچ‌و مهره بهم‌متصل شود بمناقصه میگذارد . داوطلبان شرکت در مناقصه میتوانند با پرداخت دویست ریال بصندوق سازمان‌وارائه رسید آن باداره مناقصه وقرار داد ها نقشه وشرایط و مشخصات مناقصه را اخذ و پیشنهاد خود را تا آخروقت اداری روز ۱۹ر۱۰ر۴۳ بصندوق پیشنهادات بیندازند . الف ۶۴۳۰

۱ـ۲ ۳۴۴۷۰ـ۱ **سازمان برق تهران**

نیازمندیها

استخدام

دو نفر خدمتگذار مرد
جهت مدرسه نیازمندیم داوطلبان به راهنمای شماره ۴۵۱ روزنامه اطلاعات مراجعه فرمایند
۱ـ۲ آ۳۴۶۰

دونفر راننده جهت مدرسه
نیازمندیم داوطلبان براهنمای شماره ۴۹۹روزنامه اطلاعات ۹تا ۱۲مراجعه فرمائید
۱ـ۲ آ۳۴۵۹

استخدام دوشیزه یا بانو
چند نفردوشیزه یابانوجهت‌بسته‌بندی در کارخانه‌که حداقل‌دارای تحصیلات سیکل اول متوسطه باشند استخدام‌می شود . بشرکت لاجوردی باب همایون سرای همایون مراجعه فرمائید .
۱ـ۳۴۲۲۰ ۲ـ۱

کاباره مولن‌روژ
برای نمایش بالت بتعداد سی‌نفر هنرپیشه دوشیزه یابانو باحقوق‌مکفی نیازمند است .
داوطلبان میتوانند برای‌ثبت نام همه روزه از ساعت‌سه‌الی‌شش بعداز ظهر بدفترکاباره مولن روژ خیابان فردوسی جنوبی کوچه باربد یاتلفن ۳۹۳۳۷ مراجعه نمایند .
۱ـ۳۴۲۷۶ ۰ـ۱

مدیر رستوران
مدیر رستوران با تجربه‌باحداقل مواد سیکل اول جهت اداره کردن کافه تریای شرکتی که روزانه چهارصدنفر وانهارمیدهد مورد احتیاج است .
به خیابان شوش شرقی شرکت ارج مراجعه کنید .
۱ـ۳۴۲۱۸

استخدام آموزگار
آموزشگاه شبانه توانا آموزگار برای دوره ابتدائی وسیکل اول‌ازساعت ۴ الی ۸ بعدازظهر استخدام مینماید داوطلبین میتوانند فقط از ساعت ۳ الی ۶ بعداز ظهر روزیکشنبه ۶ دیماه بدفترآموزشگاه واقع درخیابان‌شمیران ایستگاه قلهك مراجعه نمایند .
۱ـ۳ آ۱۹۱۸۹

برای مطب
دوشیزه یا بانوئی که تزریقات بداند تمام وقت یا عصر لازمست .
طالبین ساعت ۴ تا ۶ بعداز ظهر به‌تلفن ۶۶۷۰۱ مراجعه نمایند .
آ۱۹۱۰۷

شاگرد فنی نیازمندیم
تلفن ۸۳۰۱۸
۱ـ۲ آ۱۹۱۰۳

آگهی استخدام
سازمان بیمه‌های اجتماعی بمنظور تکمیل کادر بهداری واحد های تابعه خوداحتیاج بچندنفر افراد واجدشرایط بشرح زیر دارد :
۱ـ دونفر پزشك متخصص درجراحی برای خدمت دربیمارستان شهرستان شاهی واصفهان .
۲ـ سه‌نفر پزشك‌عمومی برای‌خدمت در درمانگاه شهرستانهای کاشان و اراك و تبریز .
۳ـ تعدادی پرستار لیسانسیه برای خدمت در بیمارستانهای شهرستانهای آبادان واصفهان .
۴ـ یکنفر ماما دارای پروانه دائم مامائی برای‌خدمت دردرمانگاه‌مرودشت (ازتوابع شهرستان شیراز)
داوطلبان باهمراه داشتن مدارك لازمه همه روزه درساعات اداری باداره سرویسهای کارگزینی واقع درخیابان آیزنهاورمراجعه‌نمایند قایس‌ازمصاحبه واطلاع از شرایط استخدامی نسبت باستخدام واعزام افراد مورد احتیاج اقدام لازم معمول‌گردد .
رئیس هیئت مدیره و مدیر عامل‌ـ
دکترمحمود خواجه‌نوری
۱ـ۲ آ۳۴۳۹۸

اگر دارای دیپلم کامل متوسطه‌هستید
اگر خودرا آدم باهوشی میدانید، اگر به شخصیت خود اعتماد دارید، اگرمیخواهید روی پای‌خودبایستید، اگر دوست دارید که با مردم‌زندگی کنید ،
اگر میخواهید به وسیله کار واز طریق صحیح آینده‌خودرا تامین‌کنید، اگر از پارتی‌بازی واتکاء بدیگران منزجر هستید ،
اگر می‌خواهید لیاقت و ارزش خود را به خودتان و دیگران ثابت‌کنید...
موقعیتی دریك سازمان فرهنگی و تجارتی به وجود آمده‌که شما میتوانید هم به‌یك درآمد مکفی برسید و هم ارزش اجتماعی خود را بالا ببرید .
برای پرکردن برك تقاضانامه و با دردست‌داشتن‌اصل شناسنامه ودوقطعه عکس پنجشنبه سوم وجمعه‌چهارم‌دیماه ۴۳ از نه‌صبح تا دوازده ظهر به‌نشانی زیر شخصا مراجعه نمائید .
خیابان تخت جمشید . چهار راه روزولت ـ شماره ۲۸۲
آ۳۴۷۱

تعمیرات

تعمیرگاه الکترونیکی F.M
تعمیر انواع‌تلویزیون ـرادیو گرام در منازل تلفن ۴۹۰۷۴ ـ ۶۵۷۱۱
۱ـ۲۶ آ۳۱۱۱

سرویس تلویزیون گارانتی
تعمیر انواع مارکهای تلویزیون در منازل با سرویس مجهزسیارنادری پاساژ نوبهار تلفن ۳۰۳۷۷۹
۱ـ۳۰ آ۳۲۴۲

شهیر ومارگاریان ۶۱۲۹۲۰
تعمیر انواع تلویزیون پاساژ رستم‌آبادیان
۱ـ۲۶ آ۳۳۷۶

تعمیرگاه جنرال‌تلفن۶۲۶۷۱۳
سرویس هرنوع بخاری وآبگرمکن
۱ـ۲۶ آ۳۳۷۷

تعمیرهرنوع‌تلویزیون۴۸۵۳۳
۱ـ۲۶ ۳۳۸۰ـ۱

سرویس تلویزیونهای R.C.A
امرسون و فیلیپس پلاپونکت زیمنس
تلفن ۴۲۷۳۳

تلویزیون کوبا ـ امپریال
باسرویس مجهز سیار تلفن۶۸۸۳۲
۱ـ۳۰ آ۳۴۳۳

گم شده

آگهی فقدان‌سهم
چون ۲ برك رسید موقت ده سهم از سهام شرکت سهامی تولیدی قند ـ شیروان و قوچان بشماره های۱۶۷ و ۱۶۸ که متعلق به بانوان زهراوفهیمه کدیور در مشهد بوده است‌بقرارا‌ظهار نامه مورخه ۱۵ر۹ر۴۳ مفقود گردیده‌و تقاضای صدور المثنی و تبدیل به برك سهام جدید با ارزش ۵۵٪گردیده است لذا از تاریخ صدور این آگهی تا مدت ۱۵روزچنانچه برك‌سهام مذکور اعم از اینکه معامله‌ای روی آن انجام گردیده‌و یابلامعارض باشه بدفتراین شرکت واقع در خیابان سپهبدزاهدی کوچه صدر ـ شماره ۱۳۳ یا مشهد ـ فلکه بیمارستان شاهرضا ـ شعبه‌شرکت ارائه نگردد با نشر این آگهی ازدرجه اعتبار ساقط و پس از صدور برك‌سهام جدید هیچگونه ارزشی برسهام بالا مترتب نخواهد بود .
شرکت سهامی تولیدی قند شیروان‌و قوچان ـ تهران

دسته چك ۱۸ برگی
که دوبرك آن امضاء و سنجاق شده بانك تهران شعبه پهلوی از حساب شماره ۶۲۰۰۳ محمدتقی حسینی‌گمشده واز درجه اعتبار ساقط است .
آ۱۹۱۹۳

جویای کار

کارمند بازنشسته دولت
با ۲۹ سال سابقه خدمت و ۴۸سال سن و تحصیلات عالیه درایران،امریکا و اروپا در رشته مدیریت عمومی و مدیریت صنعتی و احاطه بزبانهای انگلیسی ـ فرانسه ـ فارسی جویای کار مناسبی درشرکتهای خارجی یا کارخانجات وموسسات داخلی است
آدرس ـ صندوق پستی ۱۹۶۰
۱ـ۲ آ۱۸۹۸۷

راننده پایه ۲ همگانی
باماهیانه ۵۰۰ تومان جویای کار ـ تلفن ۷۵۷۸۸۷
آ۱۹۱۳۳

مترجم با تجربه انگلیسی
فرانسه و ماشین‌نویسی لاتین جویای کار برای بعدازظهرها تلفن ۶۲۳۷۵۳
آ۱۹۱۳۱

به‌یك نفر دوشیزه یابانو
جهت فروشندگی تریکو نیازمندیم (کسانیکه سابقه فروشندگی داشته باشندمقدم هستند)تلفن ۳۱۷۳۶
۱ـ۲ آ۱۹۱۹۹

فروشگاه خواروبار
که روزانه سه‌هزار تاپنج‌هزارریال فروش نقدی دارد احتیاج بشریك‌فعال دارد تلفن ۷۵۸۷۱۲
آ۳۴۷۷

استخدام نقاش تبلیغاتی
سازمان کاسپین چندنفر طراح و نقاش تبلیغاتی باسابقه باحقوق مکفی استخدام مینماید .
لطفا علاقمندان با در دست داشتن چند نمونه از کارهای خود بین‌ساعات ۳ـ۵ بعداز ظهر به سازمان کاسپین خیابان آناتول‌فرانس شماره ۹مراجعه فرمایند .
۱ـ۲ آ۳۴۳۲۸

بیکنفر خدمتکار زن
شبانه‌روزی نیازمندیم بشماره ۴۵۴ راهنمای اطلاعات مراجعه شود

اصفهان

میلاد ولی عصر (ع)

دراصفهان باشکوه تمام جشن گرفته شد

خبرنگار مادر اصفهان گزارش میدهد روز یکشنبه گذشته که مصادف با سالروز میلاد مسعود حضرت ولی‌عصر عجل‌الله تعالی‌فرجه بود شهر اصفهان شکوه وجلال خاصی داشت . دراین روز سردر کلیه موسسات ملی و دولتی باپرچمهای سه‌رنك وچراغهای الوان‌زینت یافته بود . بهمین مناسبت از طرف مردم اصفهان مجالس سرور وشادمانی متعددی درنقاط مختلف شهر برپا گردید و دراین مجالس ازمدعوین بگرمی پذیرائی بعمل آمد .

جشن میلاد

بنابگزارش خبرنگار مادر علویجه روز سوم شعبان بمناسبت سالروز ولادت باسعادت حضرت حسین‌بن علی‌علیه‌السلام شهر علویجه غرق در شکوه وشادمانی بود . دراین روز جشن مجللی در مسجد جامع ترتیب یافت که گروهی از طبقات مختلف مردم وروسای ادارات‌دولتی در آن شرکت داشتند .

سخنرانی استاد دانشگاه پاریس در اصفهان

خبرنگار مادر اصفهان گزارش میدهد بنابدعوتی که ازطرف آقای دکتر فاروقی رئیس دانشکده‌علوم وادبیات اصفهان از آقای پروفسور «اولیویه‌لاکمب» استاد فلسفه تطبیقی دانشگاه‌پاریس بعمل‌آمده‌بود مشارالیه بعدازظهر چند روز قبل در سالن دانشکده ادبیات اصفهان حضور یافت و پیرامون شخصیت گاندی‌وتاثیر فلسفه او سخنرانی کرد که مورد توجه حاضران قرار گرفت . در این‌مجلس‌سخنرانی آقایان اساتید دانشکده ادبیات و عده کثیری از دانشجویان حضور داشتند .
عکس بالا گوشه‌ای از این مجلس را هنگام سخنرانی پروفسور لاکمب نشان میدهد .

چندرشته ازقنوات اردکان خشکیده است

براثرسرمای فوق‌العاده‌هوا

علوفه نیز کاهش یافته ومردم الاغهارا رهاکرده‌اند

باریزش برف چند روز اخیر هوای اردکان بشدت روبسردی گذاشت بطوریکه ریشه بعضی از گیاهان یخزد . اما دراین سرما عده‌ای از اهالی برای گرم‌کردن خود همه چیز را فراموش میکنند و فقط به آتش پناه میبرند و در اینمورد مواطبتی بعمل نمی‌آورند . مثلاچند روز پیش عده‌ای در یکی ازطویله ها آتش افروخته ودور آن جمع شده بودند تا باصطلاح خودراگرم کنندولی در همین هنگام طویله آتش گرفت و کسانیکه خودراگرم میکردند متواری شدند و بالاخره آتش طویله‌رابخاکستر مبدل‌ساخت دراین آتش سوزی یك راس‌الاغ سوخت و چند راس گاو وگوسفند آسیب دیدند .

خبرنگار ما میافزاید : با سرد شدن‌هوا چند رشته ازقنوات‌خشك شده و میزان علوفه کاهش یافته، بطوریکه عده‌ای بعلت عدم توانائی تهیه علوفه الاغهای خودرادرصحرا رها کرده‌اند . جادارد اولیای امور برای رفع این مضیقه اقدامی‌بعمل آورند .

ازترس دست بخودکشی زد !

خبرنگار مادر اصفهان گزارش میدهد چند روز پیش جوان ۲۱ساله‌ای ازاهالی اصفهان بنام مصطفی عندلیب ساکن خیابان کاده که مدت ۲۱روز در سرکار خود حاضر نشده وغیبت کرده بود از ترس آنکه مبادا بعداز اینمدت مورد مواخذه قرار گیرد باخوردن تریاك دست بخودکشی زد. ساعتی بعد اطرافیان مصطفی از ماجرا اطلاع یافتند و بلافاصله اورا به بیمارستان امین منتقل ساختند . مسموم در بیمارستان تحت معالجه قرار گرفت و با کوشش پزشکان از مرك حتمی نجات یافت.

افتتاح دبستان

براثر اقدامات آقای محبوبی‌رئیس فرهنك سمیرم اخیرا یك دبستان دخترانه درکوی فرح سمیرم‌افتتاح شد وعدهٔ زیادی دانش‌آموز درآن سرگرم تحصیل شدند .

روز مادر

درشهرهای اصفهان ؛شهرضا و تیران باشکوه زایدالوصفی جشن گرفته‌شد

درشماره گذشته قسمتی از جریان برگزاری جشنهای روز مادر در اصفهان باستحضار رسید اینك دنباله گزارشهای خبرنگاران مادر اینمورد باستحضار میرسد .

* دراصفهان

سه‌ساعت بعدازظهر روز ۲۵آذر ماه بمناسبت روز مادر مراسمی در شیرخوارگاه وپرورشگاه فرح پهلوی اصفهان ترتیب یافت که مصادف با روز مادر و سالروز تاسیس بنگاه حمایت مادران و نوزادان بود مجلس جشنی ازطرف بخش حمایت مادران و نوزادان جمعیت شیروخورشید سرخ‌شهرضا در محل جمعیت برپا گردید .

مدیرکل بهداری استان اصفهان بیکی ازمادران نمونه جایزه میدهد ، خبرآن درشماره‌گذشته‌چاپ‌شد

تشکیل انجمن

گزارش خبرنگار مادر اردکان حاکیست چند روز پیش بمنظور تعیین اعضای انجمن جوانان شیرو خورشید سرخ دبیرستان شرف اردکان جلسه‌ای بریاست آقای محمد پارسا دبیر دبیرستان‌تشکیل شد .

دراین جلسه پس از مذاکرات لازم آقایان محمود غزالی به‌سمت رئیس ، رزاق‌شفی‌زاده به سمت نایب‌رئیس ، رستم وفاداری بسمت خزانه‌دار و میراب بسمت منشی انجمن انتخاب شدند .

تیمسار سرتیپ رستگار نامدار، فرمانده مرکز تویخانه ، آقایان هداوند معاون استانداری وسجادی شهردار و گروهی‌از مادران‌اصفهانی در آن شرکت داشتند .

در آغاز سلام شاهنشاهی نواخته شد و یکی از اطفال پرورشگاه‌روز مادر را تبریك گفت . سپس‌برنامه های جالبی بوسیله کودکان پرورشگاه اجرا گردید و درپایان قسمتهای مختلف پرورشگاه و شیرخوارگاه مورد بازدید قرار گرفت .

* درشهرضا

روز چهارشنبه هفته گذشته که دراین مراسم که عده‌ای از بانوان حضور داشتند برنامه های جالبی اجرا گردید و چندتن از حاضران در خصوص اهمیت‌مقام‌مادرسخنانی ایراد کردند .

در خاتمه دوحلقه فیلم بمعرض نمایش گذاشته شد و به سه‌نفراز پراولادترین‌مادران شهرضاجوایزی تسلیم گردید . ضمنا از طرف شورایعالی زنان شهرضا نیز چند دست لباس نوزاد به‌بخش حمایت مادران و نوزادان اهداء شد . .

* در تیران

روز ۲۵ آذرماه بمنظوربزرگداشت روز مادر از طرف انجمن هدایت افکار دبیرستان سینا تیران جشن مجللی درمحل انجمن برپا شدکه عده‌ای از فرهنگیان، دانش‌آموزان ومادران دراین جشن شرکت داشتند . در آغاز آقای حسین خراسانی‌زاده سرپرست‌انجمن‌ضمن گفتن خیرمقدم روز مادر راتبریك گفت . سپس آقای انتصاری‌رئیس دبیرستان سخنانی درباره روزمادر ایرادنمودوآنگاه برنامه‌های جالبی توسط دانش‌آموزان اجرا گردید.

جدول بندی

اخیرا کار جدول‌بندی خیابان خوزان همایونشهر که از مدتی‌قبل بعلل مختلف‌متوقف‌شده بود مجددا آغاز گردید و اسفالت این‌خیابان نیز بزودی شروع خواهد شد .

بااسفالت‌خیابان‌خوزان‌ساکنان این خیابان از گردوغبار نجات خواهند یافت .

خواستگان

بیش از پنجصد نفر از بانوان یزد طی نامه ایکه بعنوان آقای دکتر خطیبی مدیر عامل‌جمعیت شیر و خورشید سرخ ایران و رونوشت آنرا بروزنامه اطلاعات فرستاده اند مینویسند :

از هنگامیکه آقای دکتر ـ مجیبان رئیس زایشگاه شیرو خورشید سرخ یزد در این شهرستان شروع بکار کرده با علاقمندی و فعالیت جان ـ هزاران‌نفر از مادران ونوزادان این شهر را از خطر رهائی داده و ایشان با پشتکار کم‌ـ نظیری‌در انجام وظیفه خویش به بهترین وجه کوشیده است. ضمنا بافعالیتهای آقای دکتر مجیبان کلیه احتیاجات‌زایشگاه از حیث وسائل وتجهیزات‌تامین شده است .

انجمن ایران و آمریکا ـ اصفهان

کلاسهای مختلف زبان انگلیسی دوره زمستانی‌این انجمن از روز شنبه ۱۲ دیماه ۱۳۴۳ آغاز میگردد . علاوه برکلاسهای عادی کلاس انگلیسی پزشکان مخصوص ECFMG وانگلیسی روزمره و امتحان داوطلبین میشیگان دائر میشود، ثبت‌نام داوطلبین از شنبه ۲۸ آذرماه شروع میشود. برای کسب اطلاعات بیشتر بدفتر انجمن مراجعه فرمائید.

آ ـ ش ۱۵۶۳ ۱ـ۱۰

قابل‌توجه اهالی محترم یزد و توابع

کارگاه فنی وصنعتی ارك در یزد

بمنظور رفاه وتامین احتیاجات موسسات دولتی وملی وبنگاهها و خانواده‌های محترم چندی است‌اقدام به افتتاح کارگاه فنی و صنعتی ارك نموده، دراین‌کارگاه مجهز انواع میز تحریر، کمد، صندلی، پیشدستی که ازلحاظ‌زیبائی، استحکام وارزانی‌باسایراجناس‌مشابه کاملا امتیاز دارد تهیه و تقدیم میدارد . لطفا برای صدق گفتار و دادن سفارش‌بکارگاه‌ارك‌مراجعه‌فرمائید

نشانی: خیابان پهلوی ـ مقابل بانك ملی سابق

آ ـ ش ۱۵۶۷

تلفن ۲۴۰۶

از ساعت ۵ تا ۷ بعدازظهر درخدمت شماست

● **دیروز کوهنوردی، امروز غواصی!**

درستون تلفنی روز پنجشنبه این صفحه مطلبی تحت عنوان «کوهنوردی درکوچه میدان‌میر» اصفهان از قول آقای رئیسی‌درج شده بود ، ارادتمندهم لازم میدانم در تعقیب اظهارات ایشان‌اضافه کنم که متاسفانه این کوچه فعلابه‌باتلاقی تبدیل شده است ، بطوریکه عبور و مرور ازآن بدون وسیله میسر نیست . آیاممکن است شهرداری اصفهان باین کوچه توجهی بکند .

«یراقی»

● **سلامت مردم در خطراست**

وضع حمام زهران واقع در سه کیلومتری اصفهان بهیچوجه خوب‌نیست وهم‌اکنون سلامت وبهداشت چهارهزار نفر اهالی آن‌محل در خطر است .خوبست تاکار از کار نگذشته برای‌بهبود این وضع اقدام شود .

«مهدی کاظمی»

● **باید خیابان را امتداد داد**

حال که قرار است بمناسبت جلوگیری از خرابی ابنیه‌تاریخی عبور و مرور در میدان نقش‌جهان اصفهان عملی گردد بهترین راه آنست که خیابان شیخ‌بهائی امتداد یابد تاعبور و مرورووسائط نقلیه از این خیابان ممکن باشد و عبور وسائط نقلیه بمیدان شاه نیفتد .

«ر ـ احمدی»

● **چرا تعطیل شد؟**

معلوم نیست بیمارستان پانصد تختخوابی کارگران اصفهان که بدست مبارك اعلیحضرت همایونی افتتاح شد بچه جهت تعطیل گردید . از مقامات مسئول تقاضا داریم این بیمارستان را مجددا افتتاح نمایند .

«کارگر»

آبهای شور

دهقانان شمال همایونشهررانگران کرده

خبرنگار مادر همایونشهر گزارش میدهد اخیرا مردم شمال همایونشهر برای بهبود وضع کشاورزی خود چندین حلقه چاه عمیق در شمال این بخش حفرکردند ولی بقرار اطلاع‌آب کلیه این چاهها که هشت حلقه میباشد شور است ونه‌تنها برای آشامیدن خوب نیست بلکه بدرد زراعت هم نمیخورد زیرا باعث خشك‌شدن گیاهان ویالااقل عدم‌رشد سریع آنها میشود . فعلا کسانیکه این چاهها را حفر کرده‌اند بی‌اندازه نگران و بلاتکلیف هستند . جادارد از طرف وزارت کشاورزی هرچه زودتر برای راهنمائی اینعده اقدام شود تا سرمایه آنها باین ترتیب ازمیان نرود .

نقشه شهر علویجه تهیه شد

لوله‌کشی آب‌آشامیدنی قبل‌از پایان امسال‌شروع میشود

بطوریکه خوانندگان ارجمند استحضار دارند چند روز قبل اکیپی بسرپرستی آقای مهندس حمیدی بمنظور نقشه‌برداری و تعیین حدود شهر علویجه باین بخش وارد شد و شروع بکار کرد آقای مهندس حمیدی‌درمصاحبه‌ای که‌توسط خبرنگار ما در علویجه بااینان بعمل آمد دراینموردابراظهار داشت :

مانقشهٔ هوائی شهر را با خود شهر مطابقت میدهیم و حدودشهر را تعیین میکنیم.طول شهر علویجه (از شرق بغرب) در حدودچهارونیم کیلومتر و عرض آن (ازشمال به جنوب) در حدود دوکیلومترونیم است ودرحدود سه‌کیلومتر طول ساختمان‌های شهرمی‌باشد .

آقای مهندس حمیدی در مورد لوله‌کشی آب آشامیدنی‌شهراظهار داشت : لوله‌کشی آب آشامیدنی این شهر امکان دارد قبل ازپایان امسال آغاز شود .

سرپرست اکیپ نقشه‌برداران سپس گفت : آب و هوا و استعداد شهر علویجه و مردم آن مراتحت تاثیر قرار داده و بعقیده من پیشرفت قابل ملاحظه‌ای درانتظار آنها است .

برف اسفیدواجان را سفیدپوش کرد

چهارگرك گرسنه بمتصدی بهداری اسفیدواجان‌حمله‌کردند

خبرنگار مادر اسفیدواجان‌مینویسد برفی که چند روز پیش در منطقه اصفهان بارید اسفیدواجان‌وبیابانها وراههای اطراف آنرانیزسفیدپوش کرد. براثر ریزش این برف کلیه راههای اطراف بسته شد و رفت‌وـ آمد قطع گردید ولی بهرحال کشاورزان از این برف که طلایه لشکر زمستان محسوب میشود و نوید فراوانی محصول درسال‌آینده را میدهد فوق‌العاده خشنودشدند.

خبرنگار ما میافزاید : شبی‌که برف راههای اسفیدواجان‌رامسدود کرد آقای حسن آذری متصدی بهداری اسفیدواجان از نجف‌آباد باموتوسیکلت بسوی اسفیدواجان می‌آمد . درراه تاچشم کار میکرد برف‌بود . اگرچه راهها پرازبرف بود ورانندگی کار بسیار سختی بنظر میرسید ولی این مامور

ایجاد نشد

خبرنگار مادر اردکان اطلاع‌میدهد چند دروز پیش آقای غفوری دهیار عقدا بدفتر نمایندگی اطلاعات در اردکان آمد و اظهار داشت :

قریب یکسال پیش بنا بتقاضای مردم عقدا برای ایجاد یك سیل‌ـ برگردان خاکی دراین‌محل‌شرکت آبیاری نائین از محل نقشه‌برداری کرد ولی باآنکه یکسال از آن تاریخ میگذردخبری از ادامهٔ آن نیست وکار زاکد مانده است . از اولیای امور تقاضا داریم این کار بزرك عمرانی را دنبال کنند وبه پایان برسانند .

همچنان پیش می‌رفت اما در میان راه چندشیئی نورانی که در میان برفها برق‌میزدند اورا برجای خود میخکوب کرد . این شیئی‌هـای نورانی چشمهای چهار گرك بودند که بسوی مسافر تنهای ما پیش‌می آمدند .

ی آذری که خودرا درمحاصره چهار گرك گرسنه دید برای‌نجات جان خود موتور رابسوی نجف‌آباد برگردانید وباسرعتی عجیب بسوی آن شهر رفت وجان بسلامت برد ولی بعداز ظهر روز بعد مجددا به اسفیدواجان بازگشت اما این بار دیگر خبری از گرگها نبود .

اقدامات شهرداری

خبرنگار مادر علویجه اطلاع میدهد اخیرا از طرف شهرداری علویجه بکلیه کسبه این شهر دستورداده شد که برروی اجناس‌خودبرچسب نصب کنندوروی برچسب بهای اجناس را باخط خوانا بنویسند.

گزارش دیگر خبرنگارماحاکیست که از چند روز پیش بمنظورتعیین مشخصات صاحبان مغازه‌های‌شهر علویجه توسط شهرداری ازکلیه مغازه‌ها آماری گرفته شد .این آمار بمنظور صدور جوائز کسب جهت کسبه گرفته شده است .

۴ خبر از ۴ شهر

* **اصفهان: بموجب‌ابلاغ صادره از طرف سازمان اردوی کار کشور اخیرا آقای سرهنك بازنشسته عرفانی بسمت سرپرست اردوی‌کار اصفهان منصوب گردید و شروع بکار کرد .**

* سمیرم : چون محل بهداری سمیرم باندازه کافی اطاق نداشت لذ ابهداری بمحل مناسب تری انتقال یافت و بااین اقدام یك بیمارستان پنج تختخوابی‌مجهزدائر گردید .

* **همایونشهر : اخیرا آقای‌مدرس صادقی نماینده فرهنك همایونشهر بمرخصی رفت و بدستور مدیرکل استان موقتا آقای اکبر محمدی بریاست فرهنك این بخش منصوب شد . .**

علویجه : اخیرا بهای کاه در علویجه گران شده و دامداران‌از این وضع‌در ناراحتی افتاده‌اند .چند روز پیش یك کامیون حامل کاه باین شهر آمد و ظرف مدت کوتاهی تمام محمولات آن‌بفروش رسید لیکن هنوز مضیقه کاه از میان نرفته است . جادارد اولیای امور در اینمورد اقدام لازم بعمل آورند .

تصمیمات کمیسیون کمك بمستمندان

خبرنگارمادر اصفهان‌اطلاع‌میدهدچندروزقبل بمنظور مذاکره در باره کمك بمستمندان جلسه‌ای با حضور تیمسارسرتیپ رستگار نامدار فرمانده مرکز توپخانه ، آقای هداوند معاون استانداری و روسای ادارات دولتی اصفهان در استانداری تشکیل شد .

دراین جلسه چگونگی کمك‌بمستمندان‌مورد گفتگو قرار گرفت واعلام گردید که تاکنون مقدار سی‌تن ذغال بین مستمندان توزیع شده و سی‌تن دیگر آماده توزیع است . ضمنا طبقات مختلف مردم اصفهان بوسیله کمیته‌های فرعی آمادگی خود رابرای کمك‌بمستمندان اعلام داشته‌اند ووجوهی نیز از این طریق گردآوری گردیده است . دراین جلسه همچنین قبوضی که جهت دریافت‌اعانه تهیه شده بود بین روسای ادارات دولتی توزیع شدتا بکارمندان‌داده شود .

توضیح

خبرنگار مادر علویجه پیرامون خبری که تحت عنوان «تمام‌مقدمات فراهم بود ولی دبستان ساخته‌نشد» در شماره ۱۲۱۶ مورخ۲۲ر۹ر۴۳ صفحه اصفهان درج گردید توضیح میدهد مبلغ ۶۶۰ هزار ریال برای برای تکمیل آموزشگاه های نیمه تمام علویجه اختصاص یافته ومردم هم حاضر شده‌اند یك ساختمان جهت‌افتتاح‌دبستان دراختیار فرهنك بگذارند ولی‌نسبت‌به‌افتتاح دبستان‌و همچنین تکمیل آموزشگاه های نیمه‌تمام هنوز اقدامی بعمل نیامده است .

تکمیل ساختمان مرکز بهداشت تیران

مرکز بهداشت بزودی افتتاح میشود

خبرنگار مادر تیران طی گزارشی مینویسد براثر مساعی‌اولیای امور و همکاری وکمك مردم تیران اخیراساختمان درمانگاه این ناحیه که از سیزده سال پیش‌تاکنون نیمه‌تمام مانده بود خاتمه یافت . این درمانگاه بدستور مدیر کل بهداری استان بمرکز بهداشت روستائی تبدیل گردید و قرار است چندنفر پزشك پزشکیار ، پرستار ،قابله تحصیلکرده باین مرکز بهداشتی اعزام گردد . این درمانگاه بزودی توسط آقای دکتر ستوده مدیر کل بهداری استان گشایش خواهد یافت و باافتتاح آن‌نیازمندیهای‌درمانی منطقه وسیع کرون‌تامین خواهد شد .

درمانگاه «فروشان» تکمیل است

اما بدلیل نامعلومی افتتاح نمیشود!

خبرنگار مادر همایونشهر مینویسد : چندی قبل بهمت عده‌ای‌از نیکوکاران همایونشهر در ناحیه «فروشان» از توابع این بخش یك درمانگاه مجهز ساخته و پرداخته شد و یك تابلوی بلندبالا نیزبرسردر آن نصب گردید که روی آن نوشته بود «درمانگاه امین» ولی باآنکه مدتها از آن تاریخ میگذرد وتمام مقدمات امرهم فراهم شده متاسفانه برای افتتاح آن اقدامی نمیشود در حالیکه اکنون هیچ نقصی دراین درمانگاه بچشم نمیخورد . مردم فروشان ازاولیای امور تقاضا دارند نسبت به افتتاح این واحد درمانی اقدام شود .

تصمیم همکاری

بنابگزارش خبرنگار مادر اصفهان چند روز پیش جلسه‌ای با حضور روسای اداره کل بهداری استان اصفهان در دفتر آقای دکترستوده مدیر کل بهداری استان تشکیل شد . دراین جلسه درباره پیشرفت امور درمانی و بهداشتی استان گفتگو وتبادل‌نظر بعمل آمد و تصمیم گرفته شد برای تامین بهداشت روستائیان بیش از پیش باسپاهان دانش آموزان همکاری شود.

خرید مایحتاج

گزارش خبرنگار مادرشهرضا حاکیست اخیرا مبلغ چهل هزار ریال جهت خرید لوازم اداری فرمانداری سمیرم باین شهررسید و زیرنظر آقای ارفعیان فرماندار بمصرف‌خ ـ دمایحتاج اداری‌رسید

ماموران عمران و بهداشت

خبرنگار مادر تیران گزارش‌میدهد اخیرا طبق ابلاغ صادره از طرف آقای مهندس پارسا استاندار اصفهان آقایان غلامحسین احمدی معاون فرهنك تیران بسمت مامور عمران شورای پیشاهنگی و آقای دکتر شریعت رئیس بهداری به سمت مامور بهداشت شورای پیشاهنگی تیران برای مدت‌دوسال منصوب شدند .

لاشهٔ گاو بیمار معدوم شد

خبرنگار مادر همایونشهر گزارش میدهد چند روز پیش یك لاشه ۹۰ کیلوئی گوشت گاو که پس از ذبح در کشتارگاه همایونشهر مبتلا به‌بیماری کرم کدو تشخیص داده شده‌بود باحضور آقای‌رستمی‌زاده پزشك صحی گوشت آتش‌زده شد .

عکس بالا هنگامیست که لاشه گاومبتلارامیسوزانند.

از شهرستانها

خبرنگاران ما گزارش میدهند

وزیر بهداری در بخش کودکان بیمارستان مجهز سوسنگرد

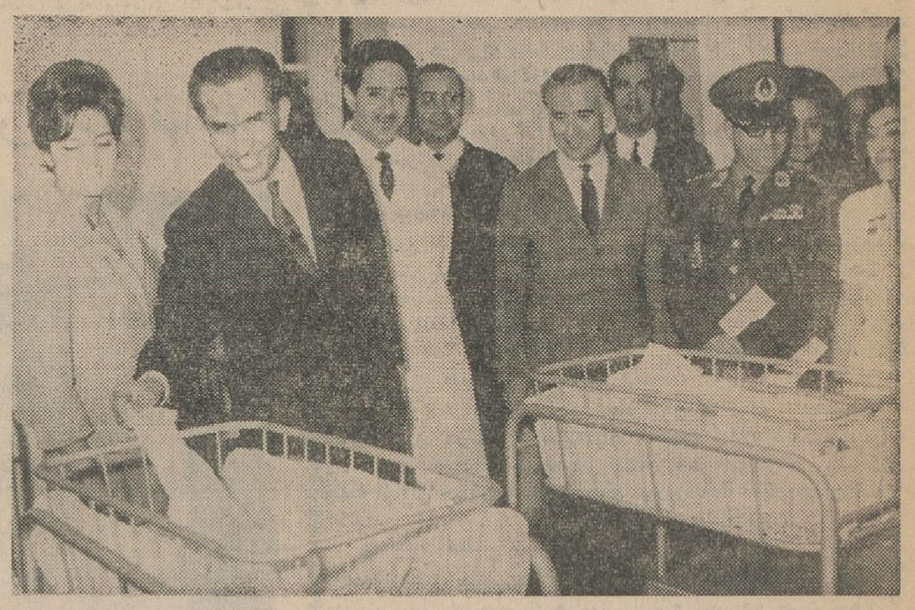

این‌عکس درمراسم افتتاح بیمارستان بزرك ۵۰ تختخوابی سوسنگرد که‌بوسیلهٔ آقای دکتر آموزگار وزیربهداری افتتاح شدو جریان آن درشمارهٔ گذشته باستحضار خوانندگان عزیز رسید گرفته شده‌است.
بطوریکه ملاحظه میکنید. آقای وزیربهداری، باحضور آقای مهندس انصاری استاندار وتیمسار ضرغام فرمانده لشکر خوزستان، ازبخش کودکان بیمارستان بازدید میکند وطفلی راکه‌در تختخوابانده‌اند ،مورد نوازش قرار داده‌است .
بیمارستان ۵۰ تختخوابی سوسنگرد، مجهزترین مرکز درمانی خوزستان است ودرردیف بهترین ومجهز ترین بیمارستانهای کشور قرار دارد .

در تصادف اتومبیل با گله گوسفند
دو نفر کشته شدند

اتومبیلی که‌در جادهٔ اندیمشك ـ دزفول ،باسرعت سرسام آوری‌حرکت میکرد ،باد‌و نفر که همراه گله گوسفندی بطرف‌دزفول میرفتند تصادف‌نمود.در این حادثه دونفر مزبور که یکی صاحب گله‌و دیگری چوپان آن بودکشته شدندو ۱۲ راس گوسفند تلف گردید .

خبرنگارما در اندیمشك مینویسد ،قبل‌از اینکه این تصادف روی‌دهد، صاحب گله بنام «علی» بین‌راه یکی‌ازدوستانش رادیده وضمن‌احوالپرسی باوگفته‌بود:«اندیمشك‌بسیاربزرك‌و زیبا شده است ،تصمیم گرفته‌ام دیگر دراندیمشك سکونت کنم ومقیم‌این شهرشوم» امابس‌از خداحافظی با دوستش، این واقعه روی‌داد وجنازه‌اش‌با انجام تشریفات قانونی دراین شهر مدفون گردید .

کودکی سوخت

پریروز دختربچهٔ دوسال وفیمه‌ای بنام شهین اهل کرمانشاه که مادرش اورا بدست «هووی» خود سپرده‌وبرای انجام کاری ازخانه خارج‌شده‌بود ، بعلت غفلت‌و بی‌توجهی زن‌پدرش‌آتش گرفت وبراثر شدت سوختگی جان سپرد .

بقرار اطلاع زن‌پدر شهین اورا در خانه تنها گذاشته و طفل هنگام‌بازی با چراغ خوراکپزی آتش گرفته و جان سپرده است .

افتاد و مرد

جوان ۲۳ ساله‌ای از اهالی اصفهان که‌سرکرم تهیه مقدمات عروسی خود بود، بطور ناگهانی جان‌سپرد و ضمن معاینه‌ای که بوسیلهٔ پزشك قانونی ازجنازه بعمل آمد معلوم شد بعلت سکتهٔ قلبی جان سپرده است .

این جوان «حسن مردی‌مند» نام داشت وصاحب مغازهٔ نانوائی درخیابان صائب اصفهان‌بود .وی قصد داشت پس‌از ماه مبارك رمضان بانامزدش ازدواج کند که‌بجای حجلهٔ عروسی ، بگور رفت .

حمامهای میانه تعطیل شد

بهمین جهت عده‌ای در منازلشان استحمام میکنند

چندروز است‌حمامهای شهرستان میانه تعطیل شده و بعضی ازاهالی‌در این هوای‌سرد دراطاقهای منازلشان خودرا شستشو میدهند !!

خبرنگار ما درمیانه راجع بعلت تعطیل شدن گرمابه ها مینویسد : صاحبان گرمابه‌ها میگویند: چون‌حق اشتراك آب لوله‌کشی افزایش یافته است، مجبوریم نرخ‌حمام‌راگران کنیم واگر نرخ‌حمام گران شود، ازتعداد مشتریانمان کاسته میشود و متضرر خواهیم‌شد. تنها راه چاره‌اینستکه‌حق اشتراك لوله‌کشی آب بمبلغ سابق‌از ماوصول شود که قدرت کار داشته باشیم، درغیراینصورت‌ناچاریم حمامها راتعطیل کنیم و دنبال کار دیگری برویم !

خبرنگار ما اضافه میکند :تعطیل حمامهای میانه ، باعث ناراحتی کلیه اهالی شده است واز فرمانداری و شهرداری تقاضا دارند ترتیبی داده شودکه حمامها مجددا دائر گردد و اهالی ازاین لحاظ آسوده خاطرشوند.

پس از چند روز سرگردانی ..
دختر فراری بعقد جوان دلخواهش در آمد

مردی بنام «شمسعلی شاهمرادی» ساکن قریهٔ «رودپشت شهسوار» در حالیکه فوق‌العاده ناراحت و نگران بنظر میرسید ، بپاسگاه ژاندارمری «بشتارود» مراجعه کردو اطلاع داد که دختر همسرمن بنام «مریم» ازخانه‌فرار کرده و مقداری ازاموال واثاثیه‌منزل مرا بسرقت برده است .

با وصول این گزارش مامورین ژاندارمری بتعقیب‌دختر فراری‌پرداختند وپس‌از تحقیق و جستجوی زیاد، اورا درقریه «دنیارسرا» پیدا کردند، با تحقیقاتی که‌بعمل آمدمعلوم‌شد،«مریم» بجوانی بنام «حسن منصوری» تعلق خاطر داشته وبرای ازدواج بااو ،خانه ناپدریش راترك کرده و مقداری از اثاثیه را بعنوان جهیزیه باخود برده است .چون مریم وحسن‌منصوری‌هردو به‌سن قانونی رسیده‌و علاقمند بازدواج بایکدیگر بودند، بااجازهٔ دادستان‌با هم ازدواج کردند. این گزارش را خبرنگار ما در زوارشهسوار ارسال داشته است .

دودوگاز ذغال حمام
مادر و دختری را از پا در آورد !

خبرنگارما در بیرجند گزارش میدهد، چندشب پیش همسرو دختر آقای ضیاءالله‌خوش‌بین ازاهالی بیرجند، برای استحمام، بحمال منزل خود رفتند وبرای‌آنکه حمام گرم باشد، مقداری هیزم‌را در منقلی آتش‌زدند ودر گوشهٔ حمام گذاشتند و مشغول شستشوی خود گردیدند، اما پس‌از نیمساعت ، بعلت دودوگاز منقل، بتدریج هوای حمام آلوده شد وهردونفر بحال خفگی افتادند. خوشبختانه دخترآقای خوش‌بین توانست خودرا بازحمت زیاد بخارج حمام برساند ولی مادروی که بیهوش نقش‌برزمین شده بود جان‌سپرد وجنازه بااطلاع مقامات مربوطه مدفون گردید. فعلادختر آقای خوش‌بین دربیمارستان بستری می‌باشد وحالش رضایتبخش است .

در قریهٔ سیلزده «ساری جانلو» تبریز
برای روستائیان خانه میسازند

بقرار اطلاع ازطرف شیرو خورشید سرخ، بااستفاده از وام‌بانك کشاورزی برای روستائیان قریهٔ «ساری‌جانلو» تبریز خانه ساخته میشود.
این قریه درفاصلهٔ ۳۰کیلومتری غرب «اصلاندوز» ودرنوار مرزی قراردارد‌که تابستان گذشته بعلت‌طغیان رودخانه‌ارس ویران شد وساکنان آن ازهستی ساقط شدند. بطوریکه بارتفاعات اطراف پناه بردند و با نصب چادرهائی که شیرو خورشید سرخ دراختیار آنان گذاشته بود بزندگی پرداختند، اما وضع فعلی آنان‌بسیار رقت‌انگیز است‌و بهمین جهت از طرف شیروخورشید سرخ برای‌تامین مسکن اهالی این قریه اقداماتی صورت گرفته‌است . اهالی تقاضا دارند درساختمان خانه‌های این قریه تسریع‌شودتا دراین سرمای شدید مجبور نباشند همچنان درزیر چادر زندگی کنند .

انجمن شهر داراب منحل شد

بدنبال اختلافاتی که‌بین عده‌ای از اعضای انجمن شهر داراب بوجود آمده‌بود ، ۵نفر ازاعضای انجمن شهر استعفاء کردند وباین ترتیب انجمن از اکثریت افتاد .

خبرنگارما در داراب طی گزارشی دراین مورد مینویسد: مدتی بود بعلت وجود اختلافاتی بین اعضای انجمن شهرداراب، امور انجمن معوق مانده بود واهالی ازاین موضوع ناراحت بودند، تااینکه چندروز پیش ۵ نفراز اعضای انجمن‌شهر استعفاء کردند وانجمن از اکثریت افتاد وبدستور آقای فراقی فرماندار داراب، انحلال انجمن شهر اعلام گردید .

اهالی داراب انتظار دارند هرچه زودتر دستور تجدید انتخاب اعضای انجمن شهرداده شود تامور آبادانی واصلاحی این‌شهر معوق‌نماند .

باغ کودك آمل گشایش یافت
کودکان با لباس های محلی در این مراسم شرکت کرده بودند

طبق‌گزارش خبرنگار ما درآمل ،چندروز پیش‌آقای صدری استاندار مازندران وارد آمل شدوطی مراسمی باحضور عده‌ای از روسای ادارات ومعاریف«باغ‌کودك» این شهررا که‌بوسیلهٔ شهرداری ساخته شده است افتتاح کرد .

جالب اینکه درمراسم افتتاح باغ‌کودك، عده‌ای‌ازکودکان آملی درحالیکه لباسهای زیبای محلی‌پوشیده بودند، به‌آقای صدری استاندار مازندران خوش‌آمد گفتند وآقای استاندار کودکان مزبور را مورد نوازش قرار دادکه صحنه‌ای از آنرا درعکس بالا ملاحظه میفرمائید .

تبریك میگوئیم

وصلت فرخندهٔ دوشیزه شهناز صالحی فرزند آقای محمدحسن صالحی سرپرست نمایندگان اطلاعات درخراسان را با آقای جعفر حسن‌زاده خبرنگار عکاس اطلاعات درمشهد صمیمانه بخانواده های محترم صالحی‌ـ حسن‌زاده و منصوری تبریك میگوئیم و خوشبختی سعادت این عروس وداماد جوان رااز درگاه خداوند مسئلت داریم.

کارکنان سازمان شهرستانها

استاندار مازندران باهالی‌رامسر وعده‌داد:
رامسر، شهرستان میشود...

آقای ناصرصدری‌استاندارمازندران ضمن بازدید کارهای آبادانی رامسر، باهالی اطمینان دادکه بخش رامسر تبدیل بشهرستان میشودوقسمت عمدهٔ احتیاجات مردم این‌شهر مرتفع خواهد شد .

خبرنگار ما دررامسر گزارش‌می‌دهد، آقای‌صدری استاندار مازندران، باتفاق آقایان بزرگان‌فرماندار ومسیح رئیس فرهنك شهسوارو همچنین‌رئیس فرهنك آن شهرستان وارد رامسرشد واز فعالیت های عمرانی این شهرستان بازدید کرد .

آقای استاندار وهمراهان، درمدخل شهر مورد استقبال قرار گرفتند وپس ازآنکه آقای صفائی شهردار رامسر گزارش کارهای آبادانی‌را باستحضار رسانید، آقای استاندار رشتهٔ سخن‌را بدست گرفت و مطالبی دربارهٔ لزوم همکاری بیشتراهالی بادستگاه های اداری برای پیشرفت کارهای آبادانی واصلاحی بیان کرد .

آقای استاندار باهالی وعده داد که بزودی بخش رامسر تبدیل بشهرستان میشود ودر این منطقه دادگاه بخش‌و شعبهٔ ثبت‌اسناد که تاسیس آن مورد تقاضای اهالی بوده است افتتاح‌خواهد شد .

آقای استاندار و همراهان پس از بازدید نقاط مختلف شهر ، منجمله بیمارستان فرح پهلوی ، رامسر را ترك گفت .

۳ شیره کشخانه
در ونك کشف شد

خبرنگار ما درشمیران اطلاع می‌دهد ،چندروز پیش‌مامورین ژاندارمری ونك موفق شدند سه‌شیره کشخانه در فرحزاد کشف کنند. دراین سه شیره کشخانه تعدادی وافور و نگاری و همچنین مقداری شیره‌و تریاك کشف شد که تحویل مقامات مربوطه گردید ومتهمین باسامی حسین قربانی ، معالی و حسین تسلیم عدالت شدند. ضمنا از منزل شخصی بنام حسن‌آذری نیز مقدار ۵۰ گرم تریاك ویکدستگاه نگاری کشف شد ومتهم تحت تعقیب قرار گرفت .

طی تصادف اتومبیل با دو کودك خردسال
یکی کشته و دیگری مجروح شد

بطوریکه خبرنگارما در بندرشاه گزارش میدهد: چندروز قبل‌اتومبیل فورد شماره ۱۸۸۱۶۶ برانندگی عبدی هنگام عبوراز خیابان پهلوی بندرشاه بادوپسربچه خردسال باسامی علی‌اکبر کاشکی و شهباز نجاتی بشدت تصادف نمود .

دراین حادثه علی‌اکبر بلافاصله جانسپرد وشهباز نیز بسختی مجروح‌شد که‌بلافاصله به‌بیمارستان منتقل گردید .

جنازه‌پس‌از انجام معاینه پزشکی مدفون شدو راننده دستگیر شد.

پیراهن خونین پرده از جنایت وحشتناکی برداشت

مردی سنگدل که‌بایکی از اهالی قریه «مهارلو» سروستان دشمنی دیرینه داشت فرزند پانزده سالهٔ او را فریب داد‌و بیك‌نقطهٔ کوهستانی‌برد وازپشت سر باشلیك گلوله مغزش‌را متلاشی کرد !اما‌این مرد قسی‌القلب نتوانست از پنجهٔ عدالت بگریزدوبدام مامورین افتاد .

خبرنگار ما درسروستان مینویسد: اینمرد که «باباجان» نام دارد اهل‌قریهٔ «مهارلو»واقع‌در۵۰ کیلومتری‌سروستان فارس است. وی‌بعلت عداوتی که با شخصی بنام سیدهاشم ازاهالی همان قریه داشت ،برای فرونشاندن آتش کینه‌خود بکمك فرزندش ، جوان۱۵ سالهٔ سیدهاشم ، بنام سیداسدالله را که‌بکار چوپانی اشتغال داشت فریب دادوبیك نقطهٔ کوهستانی برد‌و ازپشت سرباشلیك گلوله مغزش را متلاشی کرد ..

پس‌ازاین واقعه باباجان وفرزندانش متواری شدند ولی پدر ومادر سید هاشم پس‌از مدتی جستجو جنازهٔ‌خون آلود فرزند خود را در دامنهٔ کوه‌پیدا کردندو جریان را بژاندارمری محل اطلاع‌دادند .

چون سیدهاشم حدس میزد که‌این جنایت بدست «باباجان» انجام‌گرفته باشد، اورا بمامورین معرفی کرد و مامورین متهم را دستگیر نمودند . اگرچه این‌مرد ابتدا منکر قضیه‌بود ولی بابدست‌آمدن پیراهن خون‌آلود او ازداخل‌منزلش مجبور باعتراف گردید ومعلوم شد هنگامیکه سیداسدالله را بقتل رسانده، جنازهٔ اورا از بالای‌کوه بپائین انداخته ودرهمین هنگام لباس او بخون جوان بیگناه آغشته شده است. اکنون باباجان در زندان بسر میبرد. وموضوع تحت رسیدگی‌است.

انتصابات در شهرستانها

سراوان : آقای سرگرد علی‌حالی ـ مرزبان و فرماندهٔ گروهان ژاندارمری
آقای دکتر کریم پورعماد ـ رئیس بهداری

نوشهر : آقای‌محمد جدید طواف ـ مدیر دایره امور اجتماعی ورفاه‌معلم
آقای عبدالحسین خلعتبری ـ مدیر دایرهٔ آموزش ابتدائی

چلچراغ مسروقه در تهران کشف شد

قبلا‌اطلاع‌داده‌شد که‌چلچراغ گران‌بهای امامزاده ابراهیم واقع در«پشت‌قلعه» شمیران بسرقت رفته ومتولیان امامزاده تحت تعقیب قرار گرفته‌اند، اکنون خبرنگارما‌درشمیران اطلاع میدهد، چلچراغ مزبور بوسیلهٔ سارق یاسارقین بیکی از عتیقه فروشیهای تهران فروخته شده‌بود که مامورین اداره اوقاف شمیرانات آنرا پس‌گرفته مجددا درامامزاده نصب کردند. فعلا متولیان امامزاده و خریدار چلچراغ تحت تعقیب می‌باشند .

توسعه راههای‌فرعی سیستان‌وبلوچستان
باینمنظور یك اکیپ نقشه برداروارد‌زاهدان شده است

خبرنگار ما درزاهدان گزارش میدهد، بمنظور توسعهٔ راههای فرعی استان بلوچستان و سیستان، اکیپی بمحل واردو مشغول کارشده‌است.
اعضای این‌اکیپ آقایان مهندس قدوسی ، مهندس حجازی، مهندس رادپور و مهندس مکانیکی میباشند که‌فعلا جادهٔ «ایرانشهر ـ بزمان» را نقشه‌برداری میکنند. بقرار اطلاع‌جادهٔ «ایرانشهر ـ زابلی» ازطریق قراء «تبرواحمدآباد» نقشه‌برداری شده است‌و بزودی عملیات توسعه این‌راهها شروع خواهد شد .عکس‌بالا مهندسین نقشه‌بردار رادر کنار چادرهای‌آنان نشان میدهد .

گاو همسایه را کشت و ...
در مجلس عروسی دستگیر شد

گزارش خبرنگارما درکردکوی حاکیست : چندروزقبل مردی بنام حسین تیموری ساکن قریه «سرکلاته خراب‌شهر» بپاسگاه ژاندارمری کودکوی مراجعه‌کرد و اظهار داشت که همسایه‌ام بنام سلطان لیاقتی‌گاو مرا باتفنك کشته است .

سلطان‌که از شکایت حسین مطلع‌گردید تفنك خودرا بدهبان قریه تحویل داد و متواری شد اما مامورین ژاندارمری پس‌از مدتی جستجو ویرا در یك مجلس عروسی دستگیر نمودند و پس‌از بازجوئیهای لازم ویرا باتفاق شعبان نوروزی که همدستش بود روانه زندان کردند .

بیماری هست وپزشك نیست

مدتی است بعلت تغییر فصل و سرمای هوا در بندر دیلم، بیماری‌های گوناگونی دراین منطقه شایع شده است ولی‌متاسفانه دربندردیلم پزشکی وجودندارد تابیماران را تحت درمان قراردهد .

اهالی تقاضا دارند هرچه زودتر پزشکی بمحل اعزام شود تا اهالی از لحاظ امور درمانی خود آسوده خاطر باشند .

برای خودکشی، سنجاق قفلی خورد
خوشبختانه نتیجه نگرفت وازخودکشی‌پشیمان شد!

چندروزقبل زن جوانی از اهالی اصفهان طی‌اختلافاتی باشوهرش تصمیم بخودکشی‌گرفت و سنجاق قفلی خورد اما ....

خبرنگارما دراصفهان گزارش میدهد فاطمه خانم‌زن ۲۵ ساله‌ای‌که چندسال قبل بایکی‌از منسوبینش پیوند ازدواج بسته و دارای دوفرزند بود اخیرا باشوهرش اختلاف پیدا کرد . چندروز پیش بدنبال مشاجره با شوهرش تصمیم بخودکشی‌گرفت و دراجرای این‌تصمیم یکعدد سنجاق قفلی خورد و هرلحظه درانتظار حصول نتیجه بود .

دو روزگذشت واز علائم خودکشی چیزی درووجودش ظاهر نگردید . فاطمه‌خانم متوحش‌شد که مبادا روده‌هایش سوراخ شود وبجای مردن دربستر بیماری افتد. جریان را با اقوام خود درمیان گذاشت خویشاوندانش او را به پزشك رسانیدند وپس‌از عکسبرداری معلوم شد سنجاق قفلی در روده فاطمه‌خانم بطور عمودی قرارگرفته و سر سنجاق روبالا است.بدستورپزشك‌باخوردن‌مسهل‌سنجاق قفلی دفع گردید و فاطمه‌خانم‌هم از خودکشی پشیمان‌شد.

برنامه تلویزیون ایران
فرستندهٔ آبادان

پنجشنبه : ۳ر۱۰ر۴۳

ساعت ۶ بعداز ظهر ـ موسیقی باتصویر
ساعت ۶ر۳۰ بعدازظهر ـ سلام‌شاهنشاهی واعلام برنامه
ساعت ۶ر۳۲ بعدازظهر ـ درس‌انگلیسی
ساعت ۷ بعداز ظهر ـ برنامه بانوان
ساعت ۷ر۱۵ بعداز ظهر ـ برنامه بیمه های اجتماعی
ساعت ۷ر۳۰ بعداز ظهر ـ فیلم‌موزیکال
ساعت ۸ بعدازظهر ـ فیلم لوسی‌بال
ساعت ۸ر۳۰ بعدازظهر ـ اخبار
ساعت ۸ر۴۵ بعدازظهر ـ فیلمهای‌خبری
ساعت ۹ بعداز ظهر ـ فیلم سینمائی
ساعت ۱۰ر۳۰ بعدازظهر ـ پایان برنامه

چمدانی محتوی ۲۵ هزار تومان پول و طلا پیدا شد

پریشب یك راننده تاکسی جوانمردی کرد و چمدانی که محتوی ۲۵۰۰۰۰ ریال وجه نقد و طلا و جواهر و لباس بود و از مسافری در تاکسی شماره ۵۲۵۷ جامانده بود تحویل پلیس داد.

این سومین بار است که آقای توکاس اینوسن شاوردیان راننده تاکسی شماره ۵۲۵۷ اشیاء جامانده در تاکسی خودرا بمسافران فراموش کار خود میرساند.

دوسال پیش کیف یك خانم را که آدرسش را میدانست تحویل داد. سه ماه قبل کیف یك خارجی را پس از نیمساعت تحویل داد واین بار چمدانی که محتوی ۱۳۲۸۰۰ ریال وجه نقد چکی در وجه حامل بمبلغ ۵۰۰۰۰ ریال و ۱۶ حلقه النگو طلاو جمعا اشیائی بارزش ۱۲۰۰۰۰ ریال که شب یکشنبه در صندوق عقب تاکسی او جامانده بودتحویل پلیس داد.

چشمم خیره شد

آقای شاوردیان میگوید روز یکشنبه نزدیك ظهربعد از چند ساعت متوالی کار برای گرفتن مسافر به مقابل گاراژ تی‌بی‌تی رفتم وقتی خواستم چمدان مسافری را در صندوق عقب بگذارم ،دیدم صندوق پراز اشیاء و چمدان است. گوشه یك بسته پارچه را کنار زدم دیدم همه‌اش اسکناس ۲۰ تومانی است . چشمم خیره شد دست وپایم را گم کردم ! ظرف مدت کوتاهی بخود تسلط یافتم و هرچه فکر کردم این اشیاء و اینهمه پول به کدامیك از مسافرین قبلی من تعلق دارد چیزی یادم نیامد . تصمیم من

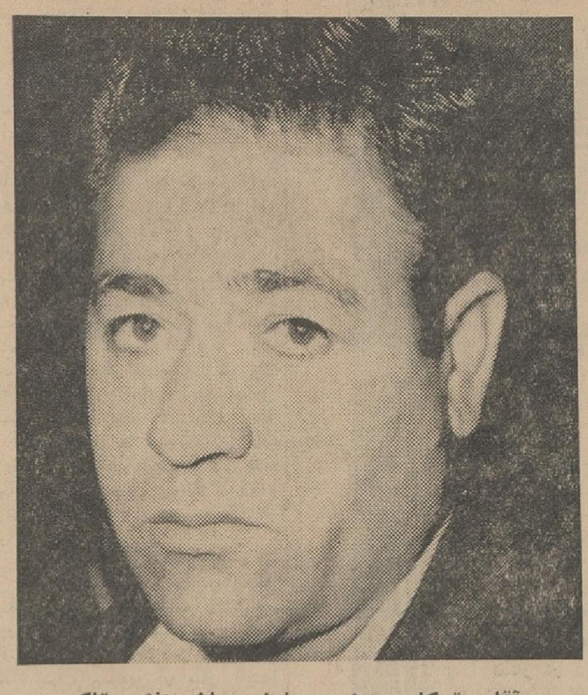

آقای توکاس اینوسن شاوردیان راننده تاکسی

، لحظه فکر تصاحب این همه پول‌را بخاطرش راه نداده چنان احساس سربلندی وغرورکردند که برای من بیش از پولی که در چمدان بود ارزش داشت .

این راننده صبح امروز در اداره روزنامه اطلاعات حاضر شد و ما وظیفه خود دیدیم از او تقدیرکنیم

قطعی بود یکراست کار را تعطیل کردم روانه اداره پلیس شدم‌وهرچه را که در تاکسی جا گذاشته بودند تحویل دادم . پولها را شمردند ، چمدان‌ها را بازرسی کردند .پراز طلا ولباس نوبود ، در چمدان یك نامه‌بدست آمد که آدرس یك دکتر روی آن نوشته شده بود، وقتی آدرس ونام دکتر را دیدم‌یادم افتاد که این اشیاء متعلق به خانواده‌ایست که دوشب قبل از فرودگاه سوار تاکسی من شدندو آنها رابه خیابان شمیران کوی کاخ رساندم . آنشب مسافران من از شوق دیدار فامیل خودفراموش کردند اثاث خودرا پیاده کنند و اصلا یادم‌نبودم‌اثاث آنها درصندوق عقب تاکسی است مسافران کرایه تاکسی را بمن پرداختند و روانه‌ام کردند .

تنهاجائی که‌فکر نمیکردند

راننده درستکار تاکسی اضافه کرد: در معیت پلیس بخانه آقای دکتر کریم‌نیا رفتیم آنها همه‌جارا بدنبال اثاث‌خود و پولهای‌نقد گشته بودند ، حتی بفرودگاه مهرآباد اطلاع داده بودند ولی هرگز به فکرشان نرسیده بود که ممکن است درتاکسی جاگذاشته باشند یااگر یادشان افتاده بود چون شماره تاکسی رابرنداشته بودند کاری از دستشان ساخته نبود .

بهرحال من آنچه وظیفه داشتم انجام دادم و پولها و طلاها ولباس ها رابه صاحبش رساندم ومشاهده خوشحالی خانواده دکتر برایم بزرگترین پاداش بود و وقتی‌بچه ی من فهمیدند که پدرشان‌حتی

از فردا صبح

ستاره صحرا

یك فیلم آموزنده و انسانی که از غم ها و شادی های مردم این سرزمین مایه گرفته و خاطره آن هرگز فراموش‌نمیشود

ستاره صحرا

با شرکت :

شهین

متوسلانی

قدکچیان

جنتی شیرازی

سیمین

یك ناشناس کشته‌شد

مرد مجروح ناشناسی که دیروز در پیاده رو خیابان سیمتری نزدیك چهار راه لشکر روی زمین افتاده بود در بیمارستان سینا درگذشت . و هنوز معلوم نیست چه حادثه ای باعث مرك وی شده است . این‌مرد که پایش شکسته بود و آثار ضربه هائی در صورت او دیده میشد ، بوسیله آقای سروان بهروز رئیس پاسگاه شماره۱۷۰ راهنمائی ورانندگی به بیمارستان سینا منتقل شده‌بود.

سروان بهروز میگفت : صبح که به پاسگاه خود می رفتم ، این مرد را در پیاده‌رو خیابان مشاهده کردم که عده ای از مردم اطراف او جمع شده بودند ولی هیچکدام از آنها برای انتقال او به بیمارستان اقدامی نمی کردند . چون مجروح هنوز نفس می کشید ، او را در حالیکه خون از سر وورویش جاری بود ، بوسیله اتومبیل آقای درپانی که از خیابان می گذشت به بیمارستان سینا آوردم و جریان را بکلانتری ۱۲ اطلاع دادم تا در باره علت مجروح شدن او تحقیق کنند .

تحقیقات ماموربن در باره علت مجروح شدن این مرد ناشناس که پس از چند ساعت در بیمارستان درگذشت هنوز بجائی نرسیده است.

اتوبوس راه گم کرد

خبرنگار ما در رشت گزارش داد: نیمه شب گذشته اتوبوس شماره ۱۷۶۳۰۸ قم حامل مسافر که ازتهران وارد رشت شده بود در اولین فلکه شهر رشت براثر سرعت زیاد راه‌را گم کرد و در کنار در ورودی اداره فرهنك این شهرستان واژگون شد.

دراین حادثه همه مسافرین‌اتوبوس مجروح شدند که شبانه برای معالجه به بیمارستان پورسینا رشت منتقل گردیدند . عده‌ای‌از مجروحین‌پانسمان ومرخص شدند

بموجب آمار اداره پزشکی قانونی، در آذرماه

بزرگترین رقم تلفات حوادث تهران

در نتیجه تصادف با اتومبیل است

امروز آمار آذر ماه سال جاری اداره پزشکی‌قانونی منتشر شد .

بموجب این آمار در ماه گذشته ۸۴ نفر بر اثر حوادث مختلف در تهران و حومه در گذشتند . از این عده ۳۵ نفر بعلت تصادف با اتومبیل ، ۱۰ نفر بر اثر سوختگی ، ۱۰ نفر پس از ماندن زیر آوار ، ۶ نفر بعلت سقوط از بلندی کشته شده‌اند .

ماه گذشته ۱۱ نفر بعلت خفگی در آب ، ۳ نفر براثر اصابت گلوله و دو نفر بعلت برخورد سر با جسم خارجی در گذشته‌اند .

آمار پزشکی قانونی در آذر ماه حاکی است که ظرف یك ماه گذشته مجموعا ۷ نفر براثر خودکشی ، نزاع ، ضربه‌چاقو، برق گرفتگی ، خودکشی با گلوله ، خفه کردگی و دار زدگی فوت شده‌اند .

ماه گذشته پزشکان قانونی ۱۶۴۳ مجروح ومصدوم‌راملاقه کرده و ۲۱۶ نفر را از جهت تائید استعداد جسمانی ، ۱۳ نفر از جهت تعیین سن ، ۵۶ نفر از لحاظ منافی عفت و ۸۱ بیمار روانی را مورد معاینه‌قرار داده‌اند . ماه گذشته همچنین ۵۰ آزمایش از جهات سم شناسی در آزمایشگاه پزشکی قانونی انجام شده است .

سازندگان لوازم آرایش تقلبی دستگیر شدند

امروز از طرف آقای دکتر قوامی دادیار دادسرا مقیم وزارت اقتصادعلیه ۵ نفر باتهام ساختن‌لوازم آرایش‌تقلبی وتقلید علامت تجارتی کیفر خواست صادر گردید .

دراین پرونده بیوك پایدار باتفاق پدرش اکبرو برادرش جواد متهم می‌باشند که‌دست‌به‌تهیه‌ادکلن ،لاك‌ناخن، کرم صورت وپودربچه‌زده و بااستفاده ازمارك تجارتی شرکت های سازنده لوازم آرایش ، این مواد را به دونفر فروشنده لوازم خرازی بنام احمد و حسین فروخته‌اند .

یکی از کارخانجات تهیه ادکلن که مارك وی مورد تقلید قرار گرفته بود، متوجه جریان شد و بمقامات قضائی شکایت کردو بدنبال تحقیقاتی که بعمل آمد ٤ نفر از متهمین دستگیر شدند و درخانه و مغازه آنها مقدار زیادی‌لوازم آرایش بامارك جعلی بدست آمد .

بیوك پایدار که متهم اصلی‌شناخته شده بود ، پس از کشف‌ماجرا متواری شده بود و بالاخره دیروز مامورین او را دستگیر کردند. بادستگیری آخرین متهم پرونده کیفرخواست صادرشد وبرای صدور بدادگاه فرستاده شد .

بیوك پایدار (متهم)

حشیش

تازه داماد را بزندان فرستاد

دیروزمامورین شهربانی‌رشت از جوانی بنام رمضان اسماعیلی ساکن کوی صیقلان رشت‌مقدار سه کیلو حشیش کشف کردند. رمضان که بنا میباشد چندروز پیش ازدواج کرده بود ! رشت ـ خبرنگار اطلاعات

اعضاء بزرگترین باندقاچاق محکوم شدند

ساعت سه‌ونیم بعدازظهر دیروز شعبه سوم دادگاه جنائی مرکز رای خودرا در باره سی قاچاقچی که ۲۲۰ کیلوگرم تریاك ازآنها بدست آمده صادر کرد.

محاکمه این‌عده۲۲ روز طول کشید وپرونده آنها یکی از بزرگترین پرونده‌های قاچاق چندسال اخیر بود.

بموجب رای دادگاه رحمت رئیسی (رحمت‌یخی) وحبیب کیانی سر دسته باند شناخته شدند و هر یك به‌دوسال زندان و متضامنابه پرداخت ۶ میلیون وده‌هزار و پنجاه تومان جریمه نقدی محکوم شدند.

دادگاه چنگیزرضوان پرویزآشفته فرزند احمد ، علاءالدین عین ورزانه‌و قدرت رئیسی را اعضای اصلی باند تشخیص داد. اولی رابه دو سال‌زندان و۹۵۰ هزار تومان جریمه‌نقدی دومی وسومی رابه دوسال حبس مجرد و چهارمی رابه ۱۸ ماه زندان و۹۰۰ تومان جریمه نقدی محکوم کرد.

دادگاه همچنین حسین رشادی و حسینعلی عرب رابه ۱۴ ماه حبس ومحمد واعظیان وابوالقاسم سالاری‌و محمد رضا میر حسینی را بجرم‌شرکت در قاچاق ، هریك به ششماه حبس محکوم کرد.

دادگاه درمورد بقیه اعضای باند نیز رای صادر کرده است.

دستگیری اعضاء باند باینصورت انجام گرفت که مامورین ابتدا یکی‌از فروشندگان جزء تریاك را دستگیر کردند و سپس ضمن تحقیق از وی گردانندگان این‌باند قاچاق‌راشناختند وبازداشت کردند.

مردی که همسرش را کشته در بازپرسی گفت:

از چگونگی قتل زنش چیزی بخاطر نمی آورد

مردی که همسر خودرا باکارد کشته ویدرزنش را مجروح ساخته بود، ببازپرس گفت که‌ازاین‌ماجرا چیزی بیاد ندارد و حتی نمی‌داند که زنش چگونه کشته شده‌است.

دیروز در صفحه اخبار شهرستانها اطلاع دادیم که مردی بنام علی حاج‌مرادی کارمنددار‌وخانه‌سازمان بیمه‌های اجتماعی کرمان زن خود راباکارد کشته و دائیش را که‌پدر همسر او نیز میباشد مجروح‌ساخته است .

خبرنگار مادر کرمان بدنبال گزارش قبلی خود مینویسد :علی‌حاج‌مرادی

بقیه در صفحه ۱۳

علی حاج مرادی

ازامشب درسینماهای

B.B

سعدی ـ ب.ب ـ سهیلا

رکامبول

این مرد حادثه جو کیست که زیبا ترین زنان در مقابل او تاب مقاومت ندارند ؟

جیمزباند + ادی‌کنستانتین = رکامبول

رکامبول

یك دزد عشق است یا یك دزد جواهر ؟
یك جنتلمن است یا یك شارلاتان ؟
یك ماجراجوست یا یك قهرمان ؟

ROCAMBOLE

سینما سعدی در کلیه برنامه ها یك سانس فوق‌العاده ساعت ۱۲ و نیم صبح نمایش میدهد

OLMA

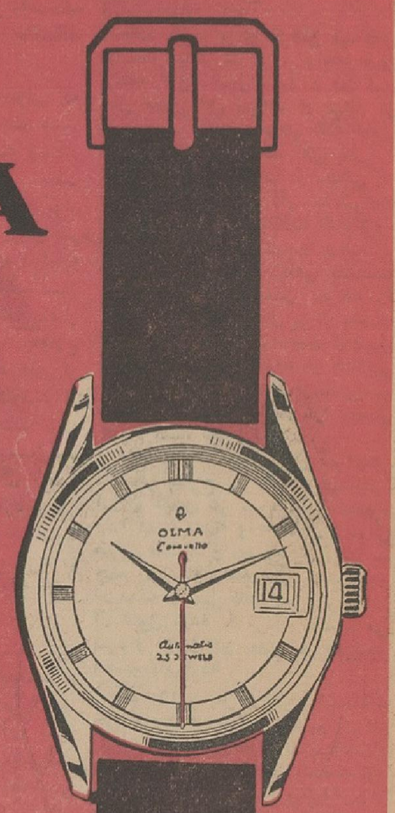

ألما

مرکزپخش : بازار ـ نقی زاده ـ تلفنهای ۲۴۸۷۶ ـ ۲۵۵۳۱

از فردا صبح در سینماهای

دنیا . نادر . مراد . رامسر . جهان . کارون . فلور

بیك ایمانوردی

برگزاری جشن ژانویه

بدون اجازه شهربانی در اماکن عمومی ممنوع است

امروز شهربانی کل کشور طی اطلاعیه‌ای بشرح زیر این موضوع را به اطلاع کلیه صاحبان اماکن عمومی رسانید .

بدین وسیله باطلاع کلیه‌صاحبان اماکن عمومی میرساند چنانچه قصد برگزاری جشن شب ژانویه را درمحل کار خود داشته باشند بایستی قبلا اجازه مخصوص از اداره اماکن عمومی شهربانی کل‌کشوراخذنمایندودرصورتی که اقدام باخذ اجازه قبلی ننمایند از برگزاری جشن‌درمحل‌کار آنان‌جلوگیری خواهد شد . **شهربانی کل کشور**

ماشین آموزش

برای دانشگاه تهران خریداری میشود

دانشگاه تهران مشغول مطالعاتی است تا دستگاه جدیدی را بنام «ماشین آموزش» بایران واردنماید. دانشجویان بوسیله این دستگاه میتوانند دروس خود را بیاموزند و تمرین کنند .

نمونه‌ای از این دستگاه فعلا در دانشگاه تهران موجود وتحت‌آزمایش قرار گرفته است . در هر یك از این دستگاهها میتوان نوار هر درسی که مورد لزوم باشد قرار داد و با فشار دادن‌دکمه مخصوص دانشجو بمطالعه نوار متحرك میپردازد .

ضمنا در این نوارها قسمتهائی خالی گذاشته شده که خود دانشجو باید بدان جواب بدهد و قسمت خالی را پر کند . اگر جواب دانشجو بقسمت خالی صحیح بود دستگاه بحرکت خود ادامه میدهد و سئوالات دیگری مطرح میکند ولی اگر جواب دانشجو صحیح نبود دستگاه غلط بودن جواب را اعلام میکند ومتوقف میشود تا دانشجوجواب صحیح‌ترمین را بیابد .

دستگاه آموزش را میتوان‌بدروس مختلف مجهز ساخت و در هرزمینه که مورد نیاز دانشجو است باتعویض نوار مخصوص از آن بهره برداری کرد .

در حقیقت باید گفت این دستگاه نقش کتاب گویائی را بعهده داردکه امر یادگیری را آسان میکند ، از پیشروی غلط دانشجو در هر درسی جلوگیری مینماید .

غرق شدند

خبرنگار ما در بندر بوشهر گزارش داد: دیروز یك فروندقایق‌که دراجاره سازمان عمران بنادر جنوب بود و در رودخانه «هند» مسافر از آن طرف رودخانه بطرف دیگرحمل میکردهنگامی که با ۷ نفر مسافر از ساحل رودخانه بسوی دیگرمیرفت‌براثر طغیان‌ناگهانی رودخانه وازگون‌شدو سرنشینان‌قایق برودخانه افتادند .

پنج نفراز مسافرین قایق شناکنان موفق شدند خودرا نجات دهند ولی‌دو نفر دیگر باسامی سید محسن و سید احمد غرق شدند .

در سازمان جلب سیاحان

از طرف آقای دکتر رضائی‌معاون نخست وزیر و سرپرست جلب سیاحان آقای دکتر یحیی شمس بسمت مسئول امور شهرستانها و دفاتر اطلاعات و نمایندگیهای خارج از کشور آن سازمان منصوب و مشغول بکار شد .

سهمیه

بقیه ازصفحه اول

وزیر اقتصاد در جلسه اطاق‌بازرگانی اعلام کرد که سهمیه در سال آینده تغییر اصولی وکلی ندارد فقط‌محدود به تغییرات جزئی و فنی خواهدبود.

در حال حاضر قسمت عمده واردات ایران ماشین آلات و مواد اولیه کارخانه‌ها میباشد . آقای دکتر عالیخانی وزیر اقتصاد در این جلسه گفت : بسیار متاسفم که باید بگویم اغلب کشور های صنعتی ، کشور های در حال رشد را از طریق بالا بردن نرخ ماشین آلات و حتی مواد خام صنعتی استثمار میکنند .

در چند ماه قبل درست در زمانی که نمایندگان کشور های در حال رشد با کشور های پیشرفته در کنفرانس ژنو مشغول مذاکره درباره همین بی‌عدالتی‌ها بودندقیمت نخ‌ریون که مورد احتیاج شدید صنعت‌نساجی است بیست در صد بالا رفت .

بهمین جهت ما باید ماشین‌آلات مورد لزوم را در داخل کشور تهیه کنیم . در اینصورت قیمت تمام‌شده برای ما ۳۰ تا ۵۰ در صد ارزانتر خواهد بود .

تغییرات اساسی سهمیه در همان دو سال قبل انجام گرفت ما افتخار میکنیم که آن تغییرات را بوجود آوردیم وامروزوضع مناسبی درصنعت واقتصاد داریم و رکود را پشت سر گذاشتیم . سهمیه در سال آینده تغییرات مهم ندارد تجار با اطمینان بکارشان ادامه دهند و مطمئن‌باشند که خطری از طریق سهمیه متوجه سرمایه وکار آنها نیست .

ما در سال آینده در صادرات استاندارد را مورد توجه قرارمیدهیم.

کالا هائی که از جایزه صادراتی برخوردارند فقط آندسته که‌استاندارد خوب دارند مورد حمایت بیشتر قرار خواهند گرفت .

کشتی رانی ملی

وزیر اقتصاد در مورد کشتیرانی گفت ما در سال جاری قریب هفتاد میلیون دلار پول کشتی‌رانی می ـ پردازیم . این رقم در چند سال‌آینده به ۱۴۴ میلیون دلار افزایش خواهد یافت وزن بار به ۱۶۰ هزار تن خواهد رسید . باید از هم اکنون شرکت کشتی‌رانی مجهزی بوجود آوریم که بتوانیم قسمتی از این حمل و نقل را خود بعهده گیریم و از لحاظ ارزی دوچار مخمصه نگردیم .

در تاسیس کشتی رانی سازمان برنامه و دولت و بانکها اعتبارات کافی در اختیار شما خواهندگذاشت من بشما اطمینان میدهم که دولت حمل کالا های خود را هم دراختیار شما خواهند گذاشت باید با مطالعه دقیق هرچه زودتر شرکت ملی‌کشتی رانی بوجود آید .

در مورد مالیاتها وزیر اقتصاد گفت : قانون جدید وسیله بسیار مهم برای تشویق هر نوع فعالیت و تولید خواهد بود اما در مقابل هر چه در قانون‌نوشته شده باشد وصول خواهد شد .

چون اگر یك ماه مالیات باندازه کافی وصول نشود تمام کار های اقتصادی مملکت راکد خواهد شد و ضرر آن متوجه همه مردم خواهد گردید .

در این جلسه آقای محمد خسرو شاهی رئیس اطاق بازرگانی در مورد تجاری که در اثر محدودیت واردات ورکود دوچارمشکلات شدند تذکراتی داد که مورد توجه وزیر اقتصاد قرار گرفت

۲ هزار سپاهی دانش

بقیه از صفحه اول

گرفت تا درکار اجرای مرحله‌دوم اصلاحات ارضی همکاری کنند.

ضمنا آنچه افسر ودرجه‌دار وظیفه در خدمت ارتش هستند و دوره‌های تخصصی کشاورزی ودام پزشکی دیده‌اند و بیش از شش ماه‌بخاتمه خدمت آنها باقیمانده است ازطرف ارتش به اصلاحات ارضی منتقل میشوند و بسازمان اصلاحات ارضی کمك نمایند . .

وزیر کشاورزی دراین مصاحبه‌گفت: در سمینار اصلاحات ارضی باین‌نتیجه رسیدیم که جهت اجرای مرحله دوم قانون اصلاحات ارضی به دو هزارو ـ هفتصد کارمند و ۴۱۸ وسیله نقلیه احتیاج داریم .

برای‌تامین این‌احتیاجات‌راههای‌مختلفی وجود داشت که هرکدام ضمن اجرا مارا مواجه با اشکالاتی میکرد .

البته باتغییراتی که‌در کارها داده شده است هفتصدنفر از احتیاجات‌خود را از کارمندان وزارت کشاورزی‌تامین خواهد کرد .

بهمین جهت از حضور شاهنشاه استدعا شد که مقرر بفرمایند که از نیروهای ارتشی که در حقیقت نیروهای ملی ما هستند استفاده بشود .

شاهنشاه باتوجهی که به‌اجرای مرحله دوم قانون اصلاحات ارضی دارند بااین تقاضا موافقت‌فرمودند

باین ترتیب برای تامین کادر مورد احتیاج اصلاحات‌ارضی‌دوهزار نفر از سپاهی دانش از طرف‌وزارت آموزش وپرورش در اختیاروزارت کشاورزی قرار خواهد گرفت.

این سپاهیان دانش در دی‌ماه سال جاری بخدمت اعزام میشوند ودر اردیبهشت ماه آموزش نظامیشان تمام خواهد شد و سپس به وزارت کشاورزی منتقل میگردند .

سپاه ترویج وآبادانی که قانون آن از مجلس شورا گذشته وقریبا از تصویب سنا خواهد گذشت در اولین دوره کار خود پانصد نفر را در اردیبهشت بخدمت احضار ودر ۱۵ شهریورماه که دوره‌آموزشی آنها تمام خواهد شد در اختیار وزارت کشاورزی قرارمیگیرند وزیر کشاورزی‌افزود درمذاکراتیکه بامقامات وزارت فرهنك وارتش صورت گرفته موافقت شده‌است که یك برنامه آموزشی مربوط به‌اصلاحات‌ارضی در برنامه سپاهیان دانش گنجانیده شود .

تیمسار سپهبد ریاحی سپس افزود: اینکه اشاره کردم برای اجرای مرحله دوم از نیروهای ملی استفاده خواهد شد باین دلیل است که مجریان مرحله دوم کسانی هستند که مستخدم دولت نیستند و اینها افرادی هستند که در اجرای قوانین انقلابی شاه و مردم همواره فعالیت داشته‌اند .

.در مورد سایر وسائل مورد احتیاج باید گفت که ۲۰۰ دستگاه ازاتومبیل‌های‌موجودوزارت کشاورزی مورد استفاده قرار خواهد گرفت‌و اتومبیل برخی از مقامات نیز برای اجرای مرحله دوم اصلاحات ارضی اختصاص خواهد یافت و ضمنا۳۰۰ جیپ ارتش بارانندہ دراختیاروزارت کشاورزی گذاشته خواهد شدالبته بنزین وفوق‌العاده رانندگان را ما پرداخت خواهیم کرد .ضمناچون در فصل زمستان فعالیت کشاورزی در استانها کمتر است دستوزدادەام بیش از یك میلیون اظهارنامه های جاری بخدمت اعزام میشوند ودر اردیبهشت ماه آموزش نظامیشان تمام خواهد شد و سپس به وزارت کشاورزی منتقل میگردند .

سپاه ترویج وآبادانی که قانون

ناصر تلاش بیهوده میکند

بقیه از صفحه آخر

بوجود می‌آورند وملت‌خودراگرسنگی میدهند و گوشت میمون بخورد آنها میدهند .اینها وقتی‌می‌بینند که‌شکست خورده‌اند ،برای انحراف افکار ملت خود می‌آیند ادعاهای عجیب وغریب نسبت بدیگران میکنند، به‌ایرانی که روزی حاکم و آقای او بوده جسارت میکنند. باید بگویم که دیگر کسی گول نمیخورد.

ناطق در اینموقع گفت: همه‌آقایان اطلاع دارند که الان در جنوب چه‌خبر است ومن باید از مطبوعات بخصوص از دو روزنامه بزرك عصر یعنی‌اطلاعات وکیهان تشکر کنم که در این باره مقالات مستدلی نوشته‌اند.

من تعجب میکنم که چرا دولت ساکت است.

مقتضی است رادیو هم این‌مسائل رابرای‌مردم‌روشن کند .

ناطق‌دراینموقع فرمایشات شاهنشاه را از روزنامه کوشش در باره تحریکات ناصر قرائت کرد.

دراینموقع سناتور جعفری سئوالی از وزارت آبادانی و مسکن درباره لوله کشی شهر قزوین تقدیم‌داشت که بدولت ابلاغ شد .

● طرح سئوالات

دراین هنگام مجلس واردد‌ستور شد و سئوال آقای پرفسور جمشید اعلم از وزارت اقتصاد در باره‌اخذ حقوق گمرکی و سود بازرگانی‌از اتومبیل‌هائی که وارد کشورمیشود مطرح گردید .

آقای دکتر عالیخانی وزیر اقتصاد باین سئوال پاسخداد و گفت :

ورود اتومبیل سواری بکشوربا پرداخت حقوق گمرکی و سود بازرگانی آزاد است .

البته این حقوق‌گمرکی و سودبازرگانی به نسبت ارزش اتومبیل افزایش‌پیدا میکند . حقوق‌گمرکی‌از ۳۰تا ۵۰درصد و سود بازرگانی نیز از کیلوئی ۶۰ تا ۳۰۰ ریال میباشد .

وزیر اقتصاد سپس به قسمت دوم سئوال آقای پروفسور اعلم درباره اتومبیل هائی که محصلین ایرانی از خارج با خود می آورند پاسخ داد و گفت : محصلینی که بیش‌از پنج‌سال متوالی در خارج از کشور اقامت‌داشته باشند میتوانند از مقررات مربوط به مهاجرین استفاده کنند و از جمله یك اتومبیل باخود بکشور بیاورند .

● نتایج قانون

آقای پروفسورجمشید اعلم‌پیرامون سئوال خود توضیحاتی داد و گفت : قانون برای بهبود اوضاع وضع‌میشود نه‌اینکه اوضاع‌را پیچیده‌ترو بدترکند. دو کجای دنیا چنین بازی هائی را درمیآورند و ازچرخ پنچم‌و «شوفاژ» و ورشو و آینه اتومبیل حقوق‌گمرکی و عوارض میگیرند ؟

امروزه در تمام دنیا اتومبیل را باشوفاژمیفروشند وطایرپنجم‌اتومبیل جزو چرخ یدکی اتومبیل است نباید از آن گمرك گرفته شود.

آقای پرفسور اعلم تقاضا کردکه سئوال ایشان بکمیسیون تحقیق ـ فرستاده شود .

● تقدیم سئوالات

پس‌از آن آقای جعفری سئوالی از وزارت آبادانی و مسکن در باره لوله کشی قزوین و آقای سعیدی سئوالی از نخست وزیر در باره سیاست‌صرفه‌جوئی‌دولت تقدیم کردند و آقای دکتر متین دفتری نیزشکایت اهالی عباس آباد را از وضع تاکسی رانی تقدیم داشت .

بعد پنج نفر از سناتور ها تقاضا کردند که جلسه خصوصی مجلس سنا تشکیل شود و نخست وزیر در این جلسه سیاست خارجی دولت را تشریح کند و اقداماتی را که در این‌باره بعمل آورده است باستحضار سناتور ها برساند .

متن نامه سناتور ها بدین شرح است :

مقام ریاست مجلس سنا

تقاضا می کنم طبق ماده ۳۸آئین‌نامه مجلس سنا ، جلسه خصوصی تشکیل داده و بدولت ابلاغ شود که درجلسه خصوصی حضور بهمرسانیده دراطراف سیاست خارجی دولت مخصوصا مسائل روز توضیحاتی بدهد و از اقداماتی‌که کرده‌اند نمایندگان مجلس سنا را مطلع‌سازند .

اشرف احمدی ـ نبیل سمیعی .جلیلی جعفری ـ سعیدی ـ سرلشگر بقائی

● طرح لوایح

در پایان جلسه امروز سنا چند لایحه دولت مطرح و رسیدگی‌شد .

۵۰ کوره خراب میشود

امروز شهرداری اعلام کرد که برنامه تخریب کوره‌های جنوب تهران آماده شده و روز هفتم‌دیماه کوره‌های جنوب تهران تخریب خواهدشد . :

۵۰ کوره

درروز تخریب کوره‌هااز خبرنگاران دعوت بعمل می‌آید تا اقدامات شهرداری را در این منطقه که‌دود کوره‌ها زندگی مردم‌را سیاه کرده است ، مشاهده کنند.

شهرداری امروز بناحیه شش دستور داد تا موجبات و مقدمات اینکاررا فراهم آورد و مامور تخصص واژگون‌کردن میله‌کوره ابزارکار ووسائل لازم را برای درهم‌ریختن میله کوره‌هاآماده سازد .

سپیدو سیاه

سراسر زمستان فصل فعالیت ثمربخش مجله سپیدوسیاه خواهد بود

شماره مخصوص زمستانی مجله

سپیدوسیاه در ۸۰ صفحه

امروز منتشر شد

یك تابلو مینیاتور بدیع چهاررنك وتقویم‌زمستانی بااین شماره تقدیم میگردد

● ماروی هیچیك از مطالب شماره مخصوص تاکید و تکیه‌نمیکنیم چون مطالب شماره مخصوص زمستانی سپید وسیاه واقعا مخصوص است ولی باانتشار شماره مخصوص زمستانی .

سپیدوسیاه درطراز مجلات بزرك دنیا قرار میگیرد

● مجله سپید و سیاه بدنبال انتشار شماره مخصوص سه‌شماره ممتاز در دیماه منتشر خواهد کرد شماره‌های ممتاز سپید وسیاه بدون اضافه قیمت درصفحات بیشتر وهمراه باتابلو رنگی ودرشکلی تازه که منطبق باآخرین اصول صحیح فن روز نامه‌نگاری است بدست شماخواهد رسید . بعلاوه همراه با شماره ممتاز :

سپید وسیاه اختصاصی

نیز تقدیم میگردد و برای اولین بار در ایران سپیدوسیاه پیشاهنك یك کار ابتکاری وتازه در مطبوعات خواهد شد.

سپید وسیاه مجله خانواده‌ها

اعلام مقررات جدید تحصیلی دانشگاه

بقیه ازصفحه اول

چانه زدن در نمره و ارفاق منتفی خواهد شد .

متن آئین‌نامه نمره ها و معدل

ماده ۱ـ از سال تحصیلی ۴۴ـ ۱۳۴۳ نمره‌های‌رسمی‌دانشگاه‌تهران بقرار زیر است :

الف ـ ب ـ ج ـ د ـ هـ ن

ماده ۲ـ ارزش نمره های فوق بقرار زیر است :

الف ـ بسیار خوب ب ـ خوب ج ـ متوسط د ـ ضعیف هـ ـ مردودن ـ ناتمام

تبصره ـ برای تعیین‌معدل‌نمرات ارزش عددی نمره های فوق بشرح زیراست :

الف ـ ۴ب ـ ۳ـ ج ـ ۲د ـ ۱هـ (صفر)

ماده ۳ـ درپایان هرنیمسال برای هردانشجو در هردرسی که نام‌نویسی کرده باید یکی ا زنمره های رسمی مذکور درماده ۱ داده شود .

تبصره ـ دانشجو موظف است برای دروس اجباری که در آنها نمره هـ دریافت داشته است از نو نامنویسی نموده و آنرا تکرارکند.

ماده ۴ـ نمره « ناتمام » نشان میدهد که در پایان نیمسال وضع دانشجو از لحاظ حضور در کلاس رضایت بخش و کار او قابل قبول بوده و در امتحان پایان نیمسال توفیقی حاصل نموده ولی بعلت‌ناتمام گذاشتن تکالیفی که بعهده اوبود است تاهنگامیکه آن تکالیف را انجام نداده است نمره قطعی درآن درس ندارد . در این‌صورت‌دانشجو موظف است‌درظرف نیمسال‌تحصیلی بعد کار خودرا تمام کند و نمره قطعی او از طرف متصدی درس تسلیم شود .

در پایان هرنیمسال‌اداره‌نام‌نویسی صورت دانشجویانی را که نمره‌های ناتمام گرفته‌اند برای متصدیان مربوط خواهد فرستاد تانمره های قطعی آنها معلوم شود . هرگاه دانشجوئی نتواند در ظرف نیمسال مذکور کارخودرا تمام کند نمره «ناتمام »او خود بخود به هـ(مردود) تبدیل خواهد شد و مراتب ازطرف متصدی درس‌ازطریق دفتر دانشکده باطلاع اداره نامنویسی دانشگاه خواهد رسید .

ماده ۵ـ درمورد دانشجوئی که تاپایان نیمسال بیشتر از یك هشتم ساعات درسی غیبت نداشته و کار او رضایت بخش بوده ولی بعلت پیشامدی که از عهده او خارج بوده نتوانسته است در امتحان پایان نیم سال شرکت نماید باو نمره «ناتمام» داده میشود . دانشجو موظف است حداکثر در ظرف یك هفته دلیل غیبت خودرا بامدرك کتبا باطلاع دانشکده برساند . هرگاه عذر او ازطرف‌دانشکده‌موجه شناخته‌شد از طرف‌رئیس‌دانشکده باوفرصت داده خواهدشد که تاپایان نیمسال‌بعد درموقع‌رسمی‌امتحانات‌امتحان بدهدو نمره‌قطعی‌خودرا دریافت دارد و در صورتیکه عذر او موجه شناخته‌نشود نمره ناتمام اوخود بخودبه‌هـ(مردود) تبدیل‌خواهدشد و مراتب‌باطلاع اداره نامنویسی دانشگاه میرسد .

ماده ۶ـ دانشجوئی که نمره «ناتمام » دارد میتواندتازمانیکه‌نمره قطعی دریافت نداشته در درس بالاتر پیوسته بدرسی که در آن نمره ناتمام گرفته نامنویسی و شرکت کند و موقع امتحان آنرا بدهدولی گرفتن نمره قطعی در درس بالاتر موکول به‌قبول شدن در درس‌ناتمام قبلی خواهد بود .

ماده ۷ ـدر پایان هر نیمسال‌معدل نمره های هر دانشجو بشرح زیر گرفته میشود :

ارزش عددی هر نمره (طبق‌تبصره ماده ۲) در تعداد واحد های آن‌درس ضرب میشود و مجموع آنها به‌جمع تعداد واحد هائی که نامنویسی‌کرده تقسیم‌میگردد . اگر معدلی که بدست میآید از ۲ پائین تر باشد بدانشجو اخطارمیشود که‌برای‌ادامه تحصیل باید بیشتر کوشش بنماید . هرگاه معدل‌نمرات دانشجوئی در سه‌نیمسال تحصیلی متوالی یا چهار نیمسال متناوب از ۲ پائین تر باشد آن دانشجو از ادامه تحصیل در آن دانشکده محروم خواهد شد .

تبصره ۱ـ معدل نمرات هرنیمسال فقط با احتساب واحد هائی که دانشجو در آن نیمسال نامنویسی کرده اعم از قبول شده یا مردود تقسیم می شود و حاصل آن معدل کل دانشجو محسوب میگردد .

ماده ۱۱ ـ پس از پایان امتحانات خرداد ماه هر سال و تسلیم نمرات باداره نامنویسی طبق تقویم‌دانشگاه فهرست اسامی فارغ التحصیلان سال دانشکده ها تهیه میگردد . از میان فارغ التحصیلان هردانشکده ده در صد فارغ التحصیلانیکه دارای بالاترین معدل نمرات هستند بعنوان فارغ‌التحصیلان با «امتیاز» و از میان این ده در صد سه در ده به عنوان فارغ التحصیلان با «امتیاز عالی» و کسی که دارای بالا ترین معدل نمرات میباشد بعنوان فارغ‌ـ التحصیل با «عالیترین امتیاز» در دانشکده خود مشخص میگردد و این تشخیص بصورت مهر مخصوص در زیر دیپلم ایشان نمایش داده خواهد شد .

مناقصه خرید

بقیه ازصفحه اول

دستور خرید صدهزار شماره تلفن صادر گردید و شبکه مخابرات‌جدید بزودی بکار میافتد ، درراس‌ادارات و سازمان‌های‌وزارت پست وتلگراف افراد واجد صلاحیت گمارده‌میشوند وسعی میشود رضایت مردم‌درحداقل زمان فراهم آید .

این مسائل را آقای مهندس ستوده وزیر پست و تلگراف وتلفن طی مصاحبه‌ای امروز در اختیار خبرنگاران قرارداد .

وزیرپست و تلگراف درباره‌شرکت تعاونی آن وزارتخانه گفت :شرکت تعاونی وزارت پست و تلگراف یك شخصیت حقوقی است ، اول‌باید تکلیف این شرکت روشن شود و معلوم گردد که چه اتفاقاتی درآن روی داده ، وقتی که این مطلب روشن شد من تصمیم میگیرم و اقدام لازم را میکنم

درمورد اداره پست تهران رئیس آنجارا عوض کردم طرح تغییرات اساسی را آماده میکنیم و سیستم کار دهناحیه پستی باید طوری باشد که‌هریك از نواحی کار خود را مستقلا ومانندادارات‌شهرستانها انجام دهند .

باینطریق کار اداره پست‌مرکزی دهقسمت میشود و از این سیستم درهم و جنجالی بیرون می‌آید و ترتیبی داده میشود که‌نامه‌ها از یکطرف که وارد میشود با عمان سرعت خارج و توزیع گردد.

● شبکه تلگراف

در مورد تلگراف وتلفن بزودی خطسراسری شبکه مخابراتی تحویل وزارت پست و تلگراف می‌شود وباین ترتیب قسمت اعظم مشکلات تلفنی و تلگرافی ایران حل خواهد شد .

● تلفن جدید

دستور دادم در خرید صد هزار شماره تلفن جدید برای تهران و شهرستانها اقدام کنند مناقصه‌این کار بزودی انجام میشود و برای مردم تهران و شهرستانها تلفن مورد احتیاج آماده میگردد.

عوارض تاکسیها

بقیه ازصفحه اول

تصویب نامه دریافت خواهد شد .

در شهرداری تهران امروز کمیسیونی بدین منظور تشکیل‌شد ودر آن‌نماینده اداره پلیس نیز شرکت داشت وقرار است ترتیبی داده شود که مالکان اتومبیل ها در موقع‌دریافت برك‌معاینه که هر سه ماه یکبار صورت می گیرد قبوض عوارض را ارائه داده وسپس برك معاینه دریافت دارند .

در شهر تهران نزدیك به پنجهزار دستگاه اتومبیل کاروئیلی موجوداست وسه هزار دستگاه آن‌کرایه وتاکسی است و بقیه شماره شخصی دارند . شهرداری تهران از اتومبیل کرایه‌و تاکسی ماهی چهار هزار ریال و از شخصی ماهی هزاررریال دریافت‌خواهد کرد.

اداره امور مالی شهرداری عقیده دارد که‌از این‌مرماهی‌یك میلیون‌ونیم وسالی در حدود هیجده میلیون تومان عاید صندوق شهرداری خواهد شد .

لایحه استخدام

بقیه ازصفحه اول

بحث‌قرار گرفت‌ونمایندگان‌شورایعالی اداری در این‌مورد توضیحاتی دراختیار آقایان وزیران گذاشتند .

خبرنگارما مینویسد : مذاکرات دیروز در کلیات وأصول استخدامی‌و مواد لایحه استخدام جنبه اطلاع و مشورت داشته و در این جلسه هفت ساعته‌هیچگونه‌تغییری‌در لایحه‌استخدام که‌هم‌اکنون درمجلس شورایملی در دست رسیدگی است، داده نشد.

قرار است لایحه استخدام بموجب ماده واحده‌ایکه اخیرا به پیشنهاد دولت . بتصویب پارلمان رسید دریك کمیسیون ۲۴ نفری خاص ، مرکب‌از نمایندگان دو مجلس مورد بررسی و تصویب قرار گیرد و سپس بطور آزمایشی بمرحله اجرا گذارده شود.

● تغییرات احتمالی

خبرنگارما میافزاید :در جلسه‌عصر امروز هیئت وزیران نیز نمایندگان شورایعالی اداری کشور در موارد مختلف لایحه استخدام توضیحات‌لازم را در اختیار اعضای دولت خواهند گذاشت ودر صورتیکه در حین این مشاورات نکات تازه‌ای برای تغییرات لایحه استخدام‌بنظر‌برسد، مورد توجه قرار خواهد گرفت.

اصلاحاتی که احتمالا باین ترتیب در لایحه استخدام بعمل آید ممکن است از طریق اعضای فراکسیون پارلمانی حزب ایران نوین ویا راسا ازطرف دولت به‌کمیسیون خاص‌مشترك مجلسین پیشنهاد گردد.

● مباحثات دیروز

در جلسه دیروز هیئت وزیران پیرامون اشل حقوق کارمندان در وزارتخانه‌ها و سازمانهای‌مختلف‌دولتی، وضع استخدامی کارمندان ، مزایا و تعداد کارکنان دولت که سیصد هزار نفر هستند مذاکره شد.

در این جلسه تائید شد که‌بایستی نوع استخدام و میزان رشد حقوق کارمندان در تمام دستگاههای‌دولتی یکنواخت باشد بمسئله دادن‌مزایای کافی به کارمندانی که در نقاط دور افتاده باید آب و هوا خدمت میکنند توجه کافی مبذول گردد.

همچنین‌گفته شد که تعداد کارمندان دولتی ایران . با توجه باینکه اغلب خدمات عمومی مثل آب ، برق ، فرهنك و راه آهن بوسیله دولت‌انجام میشود زیاد نیست . منتها آنچه که باعث اشکال و بطئی‌جریان کارهاست عدم وجود متخصصین کافی است و همین علت باعث میشود که نتیجه کارها نیز ، با تعداد کارمندان‌توازن نداشته باشد .

● تشکیل کمیسیون‌مشترك

گزارش خبرنگار ما حاکیست‌که پس از پایان مطالعات دولت در مورد لایحه استخدام ، بلافاصله کمیسیون مشترك مجلسین برای‌رسیدگی‌بلایحه تشکیل خواهد شد و با حضور نمایندگان دولت لایحه استخدام‌مورد بحث و بررسی قرار خواهد گرفت .

ازچگونگی قتل‌زنش چیزی بخاطر نمیآورد

بقیه از صفحه ۱۴

از چندی پیش بناراحتی روحی‌دچار شده بود و برای معالجه به تهران اعزام گردیده بود . وی مدتی در تهران‌تحت درمان بود وسپس به کرمان‌برگشت واز تهران بسازمان بیمه‌های اجتماعی کرمان خبرداده بودند که وی بهبود کامل یافته است!

طی تحقیقاتی که توسط آقای پاکزاد بازپرس شعبه اول‌دادسرای کرمان بعمل آمده معلوم شد که دررو زوقوع حادثه قراربود که‌علی حاج‌مرادی باتفاق پدرزنش برای گردش بخارج‌شهر برود . ولی هنگامی که ماشاءالله حاج‌مرادی وارد منزل دامادش شد با حمله اوروبرو گردید و بسختی‌مجروح شد . قاتل چند دقیقه قبل همسر خودرا ازپادرآورده وپس ازتعویض لباس در انتظار پدرزنش بود .

علی حاج‌مرادی دربازپرسی‌اظهار داشته است که از این ماجراچیزی بخاطرش نمانده است و نمیداندچه اتفاقی افتاده است .

فعلا یك کمیسیون پزشکی‌مشغول معاینات لازم از متهم میباشد .

کاروان اسکی موسسه‌مهمانخانه ها (بنیادپهلوی)

در روزهای جمعه و سایر تعطیلات ـ رفت و برگشت با اتوبوس وناهار مقطوعا دویست ریال

ساعت حرکت ۸صبح مراجعت از پیست اسکی اوزنه۴ بعداز ظهر ـ برای رزروجا بموسسه مهمانخانه های بنیادپهلوی خیابان بهار نرسیده به تخت جمشید شماره ۱۳۸ و کسب‌اطلاعات بیشتر به تلفن ۷۵۶۰۹۵ مراجعه فرمائید.

۵۲ میلیون تومان درسال درآمد عظیم‌ترین پل جهان

برای نخستین‌بار از زیر این پل که ۴۸۰۰ متر طول آنست کشتی عبور میکند

عبور از پنج قاره

برای اولین بار ۶۰ هزار تن فولاد فرانسوی در مدخل بندر نیویورك با ۲۰۰ هزار تن فولاد آمریکائی ملاقات خواهد کرد.

این ملاقات میان کشتی فرانسه که ۳۱۵ متر طول دارد باطویلترین پل دنیا بنام «ورازانو» که ۴۸۰۰ متر طول آنست دست میدهد. واین اولین باریست که یك کشتی‌اززیر پل مزبور میگذرد.

این پل عظیم که ۱۴۸۰ مترآن برروی آب معلق میباشد بیادژان دوورازان دریانوردیکه‌درسال۱۵۲۴ نیویورك را کشف کرد «ورازانو» نامیده شده است.

پل«ورازانو» جزء عجایب‌هفتگانه فلزی جهان میباشد و ازروزیکه ساختن پل‌شروع شد بحث برسر نامگذاری آن هم آغاز گردید.

درسال ۱۹۶۰ مجمع تاریخی ایتالیا پیشنهاد کرد که پل رابیاد یك ملاح اهل فلورانس که‌بخدمت ارتش فرانسه درآمده بود«ورازانو» نام بگذارند. این ملاح که درخدمت فرانسوای اول پادشاه فرانسه‌بود بدستور اوبسوی غرب یعنی‌امریکا میرود تا طلا همراه آورد. اوطی پنجاه روز اقیانوس اطلس را می پیماید و بسرزمینی قدم مینهد که آنرا بیادیك دولك‌فرانسوی«آنگولم» نامید واین‌همان‌نیویورك‌امروزیست.

هرسال از روی پل «ورازانو»۱۳ میلیون اتومبیل ووسایل نقلیه خواهند گذشت و هرکدام ازآنها چهار تومان حق عبور خواهند پرداخت. بدین ترتیب درآمد سالیانه پل که‌ریچموندرابه‌بروکلین متصل میسازد بطور متوسط ۵۲ میلیون تومان خواهد بود. این‌پل رابرای جلوگیری ازازدحام‌سرسام آور اتومبیلها در محله مانهاتان ساخته‌اند. بیشتر کارگران این پل از بومیان قبیله «موهاوك» در کانادا بودند و طرح پل نیز از گذرگاههائی که این بومیان بر روی رودخانه‌ها میسازندالهام‌گرفته شده است.

ارتفاع پایه‌های پل ۲۰۸ متر و ارتفاع خود آن ۷۰ متراست مخارج ساختن آن هم بالغ‌بر دو میلیاردو نیم تومان شده است. طراح پل ورازانو یك‌مهندس سوئیسی بنام «اتمارامان» میباشد که اکنون‌تبعه آمریکا شده است. هزینه پل را چند موسسه خصوصی پرداخته‌اند که با دریافت حق‌العبور از روی‌آن هزینه پل مستهلك میشود.

دفتر کار این مهندس درطبقه سی‌و چهارم یك آسمانخراش‌قرار دارد که بر یازده‌پل‌نیویورك‌مسلط میباشد و از این یازده پل هفت عدد را خود مهندس «دامان» ساخته است.

پاری‌ماچ

نقش طویلترین پل دنیابرآسمان تیره غروب نیویورك بهترین نشانه قدرت اعجاب آور انسانست.

تازه‌های علم و دانش

● **لندن**

مهندسین انگلیسی یك لامپ مغز الکتریك ساخته اند که وقتی آنرا سرراه جریان برق منزلشان قرار میدهند به‌محض تاریك شدن هوا خود بخود تمام چراغهای منزل‌را روشن می کند.

● **برن**

** یك مهندس سوئیسی در برن آپارتمانهائی با مواد پلاستیکی ساخته که کاملا شبیه یك دستگاه گیرنده تلویزیونیست.

● **لندن**

** مهندسین فضائی انگلستان موشکی ساخته اند که قسمت‌اعظم سوخت آن از اکسیژن هوا تامین می شود بهمین جهت احتیاجی به حمل چندین تن مواد سوختنی ندارد.

● **واشنگتن**

** پزشکان امریکائی نوع جدیدی از پنیسیلین ساخته اند که بنام لیزوستافیلین است که تاثیر آن برروی میکربها هزار برابر آنتی بیوتیکهای موجود است.

● **پاریس**

** مهندسین فرانسوی دستگاهی ساخته اند که بانیروی‌مغناطیسی تمام ذرات گرد و غبار موجود در اطاق را جذب می کند و هوارا به‌معنای واقعی تصفیه می نماید.

«یکطرفه» دردریا

افزایش تصادم کشتیها مسئولین بنادر را بفکر ایجاد جاده های یکطرفه در بندرگاهها انداخته است

تصادف کشتیها دردریاها (البته‌در نزدیك بنادر) روز بروز زیادتر می شود و چیزی نمانده که‌بپای تصادف وسائط نقلیه در جاده ها برسد.

چون خسارت این تصادف ها زیاد است مسئولین امر بفکر استفاده از رادار افتادند و گمان میکردند که‌این چاره قطعی این بلاست. ولی‌مسئله اینجاست که در عصر اتم هم مثل دوران ماقبل تاریخ وجود مه در دریا باعث‌میشود که‌فرمانده کشتی‌نتواند وسیله نقلیه خودرا بدرستی رهبری کند.

بعد از حادثه تاسف‌آور «آندر ـ آدوریا» که در سال ۱۹۵۶ رخ داد معلوم شدکه‌حتی‌کارآمد ترین وسایل هم‌در بندری چون نیویورك نمیتوانند جلوی تصادف کشتیهارا بگیرند. کما اینکه چندی‌پیش‌در نزدیکی نیوجرسی کشتی لوکس اسرائیلی «شالوم» با نفتکش نروژی «استولت داکالی» برخورد کرد و غرق شد.

اکنون کارشناسان‌برای جلوگیری ازاین تصادفها راههائی بشرح زیر پیشنهاد نموده‌اند:

*ایجاد برجهای مراقبت دربنادر نظیر برجهای مراقبت فرودگاهها این برجها با جدیدترین وسائل رادیوئی و انواع رادار مجهز خواهند بود.

*تاسیس «جاده های یکطرفه» در اقیانوس‌ها بخصوص درنزدیکی بنادر. فرماندهان کشتیها موظف اند که مقررات عبور و مرور رادر این«جاده های یکطرفه» رعایت کنند.

*ایجاد پست های امدادی در اقیانوسها و دریاها

*منع عبور کشتیهای کندرو از مسیر کشتیهای تندرو. از جمله این مناطق بایددریای مانش و دریای‌شمال را اسم برد که همیشه تعداد زیادی کشتی از آنها عبور میکنند.

فیگارو

شوخی

● **سئوال منطقی**

معلم شیمی‌سر کلاس‌میگوید:

ـ اکسیژن یك ماده حیاتی است وجود آن برای زندگی موجودات جاندار ضروریست. انسان برای تنفس و در نتیجه برای زنده‌ماندن‌بوجود آن‌احتیاج دارد. اکسیژن یك قرن پیش بوسیله‌لاوازیه‌شیمیدان‌فرانسوی کشف شد....

یکی از شاگردان با تعجب میپرسد:

ـ پس قبل از لاوازیه مردم باچه تنفس میکردند؟!

● **غذای ماکول‌وتاریخی**

مشتری مدتی‌با «کبوترسرخ» خودور میرود و چون موفق بخوردن آن نمیشود گارسون را صدا میکند و میپرسد:

ـ این کبوتر چند سال عمر کرده که گوشتش مثل چوب سفت شده است؟

ـ قربان‌این کبوتر جوانیست که ماآنرا امروزصبح خریده‌ایم.

ـ مشتری بدون اینکه متقاعد شود بازهم مدتی کبوتر سرخ کرده را زیرورومیکند وسرانجام جعبه کوچکی را که بپایش بسته شده میبابد. و در داخل این جعبه کاغذی‌پیدا میکند که‌رویش نوشته شده است:

ـ سحرگاه فردا حمله میکنیم: ناپلئون!

● **حق‌شناسی واقعی**

جیورجی پیزد نویسنده‌فرانسوی این تقدیم‌نامه رابر آخرین‌کتاب خود نوشته است:

ـ بهمسرم که با مرگ خود امکان نوشتن این کتاب را بمن داد!

مطبوعات جهان

غول سیبری

چندی‌قبل جغرافیدانهاوحیوان شناسان شوروی اعلام‌کرده‌بودند که در دریاچه «هایر» واقع در سیبری‌جانور عظیم‌الجثه‌ای‌زندگی میکند که بدان «غول سیبری»نام داده بودند.

(خبرآن قبلا درج‌شد)

چند روز پیش یکی ازاعضای هیئت‌اکتشافی‌دانشکده‌جغرافیای دانشگاه مسکو هنگامیکه برای برداشتن آب‌بکنار دریاچه‌مزبور رفته بود با دیدن‌حیوان عجیب رودرروشد.

عضو هیئت اکتشافی‌هنگامیکه می بیند این حیوان غول آسا بسویش می‌آید باوحشت فرارمی کند و چند نفردیگر را همراه‌می آورد. این عده بعدا توضیح دادند که «غول سیبری» سری عظیم و یك آلت شنای بزرك در پشتش داشت و با حرکت دمش شنامیکرد.

حیوانشناسان شوروی هنوز نتوانسته‌اند نوع و نژاد این حیوان را تعیین کنند و عقیده دارند که شاید از بازماندگان حیوانات غول پیکر ماقبل تاریخ باشد.

فرانس سوآر

تلاش در راه تسخیر فضا

سفینه ۲۴ نفره

* امریکائیها یك سفینه فضائی ساخته‌اند که گنجایش ۲۴ نفررا دارد و میشود آنرا مثل یك تکه پارچه روی هم تا کرد. این سفینه که «المپ» نامیده میشود بوسیله یك موشك «ساتورن ـ ۵» بفضا میرود.

در هنگام پرواز سفینه مثل چتر نجات رویهم جمع شده‌است و موقعی که روی مدار قرارگرفت‌ازهم‌بازمیشود.

سفینه تاشدنی المپ ۹۰ تن‌وزن، ۳۵ متر طول و ۱۹ متر عرض دارد. بعلاوه شامل سه اطاق مجزا بابعاد ۵متر و۱۲محل مخصوص برای‌ادوات علمی میباشد.

سفینه‌المپ‌موقعیکه روی‌مدار قرار گرفت حرکتی وضعی انجام میدهد و همین باعث میشود که‌حالت بیوزنی در آن از بین برود.

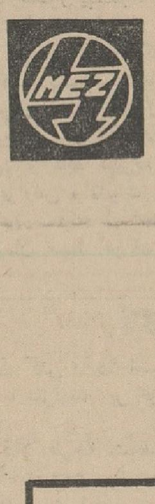

کارخانجات اشکودا

سازنده مرغوبترین الکتروموتورهای جهان قدرت‌های مختلف یك‌فازو سه فاز

در تهران موجود است

الکتروموتور مز

مظهر قدرت ـ دوام ـ استحکام

برای اطلاع وخریدبه

شرکت تجارتی ایران و اشکودا

تهران ـ خیابان حافظ ۲۰۳ تلفن ۴۹۸۱۴ ـ ۴۲۰۵۹

تلگرافی ـ اشکودا و رکس مراجعه فرمائید.

STROJEXPORT

PRAHA CZECHOSLOVAKIA

تیمور سبز

نوشته: احمد احرار

ـ۸۷ـ

تیمور با مشاهده این سپاه جرار بیاد قشون‌کشی یکصد سال پیش میافتاد و خاطرات پدرش امیر ترغای از خاطر او میگذشت که وقتی هنوز شکسته و فرسوده نشده بود بر ای او نقل میکرد: «آنها، از طرفی اجداد ما حساب میشدند. پرچم شاخدار و ارابه های پر از جواهر و ابریشم داشتند. از کوهستان شمال سرازیر شدند تا برای تسخیر جهان بروند و جنان هم کردند. آنگاه فرشته سیاه پربالین چنگیز خان آمد و روح او را قبض کرد و این سرزمین به پسرش جغتای رسید ...»

هنگامیکه پیشقراولان سپاه تقلق خان به حوالی شهر سبز رسیدند، با منتهای تعجب دروازه شهر را گشاده و چند مرد جوان را در مقابل دروازه بانتظار خود یافتند. این نخستین شهر سر راه بود که بدون دفاع‌تسلیم خان مغول میشد و استقبال‌گرم مردان جوان، برای سردار مغول که ماموریت داشت شهر را محاصره کند کاملا غافلگیر کننده بود.

تیمور که یك قدم جلوتر از دوستان خود ایستاده بود خاضعانه کرنش کرد و با صدای بلند خطاب بسردار مغول گفت:

ـ بشهر سبز خوش آمدید سروران ما ... تیمور پسر امیر ترغای حاکم شهر سبز و نواده جغتای کبیر بشما خیرمقدم می گوید.

آنگاه بدون آنکه منتظر عکس‌العمل و پاسخی از جانب سردار مغول شود بعقب رو کرد و با اشاره ای جاکو سیف الدین را پیش خواند. جاکو، در حالیکه سینی طلائی مملو ازمروارید هاو سنگهای قیمتی در دست داشت پیش آمد و آنرا مقابل سردار مغول گرفت. تیمور زیر چشم مراقب بود و برقی را که در نگاه حریص مرد غارتگر میدرخشید برای العین میدید. اما همانوقت صدای دیگری در گوش او می پیچید:

ـ خائن ... فرومایه ... دوزخی!

این کلماتی بود که از باقیمانده مردم شهر تحویل گرفته بود بجز پنج‌یار او که از مقاصد تیمور مطمئن بودند مابقی مردم شهر وقتی دانستند که تیمور تصمیم دارد شهرشان را بدون دفاع تسلیم دشمن کند از پشت دیوار ها و روی بامها او را با این کلمات بدرقه کرده بودند، وقتی پیرزنی بصورت تیمور تف کرد و بوی لعنت فرستاد، اشك در چشمان مرد جوان حلقه زد و لحظه ای برجای ایستاد. اما دوباره عزم خود را جزم کرد و بسوی دروازه رفت تا از سردار مغول استقبال کند.

تیمور، خانه خود را برای پذیرائی از سردار مغول آماده ساخته بود. و عمدا اشیاء گرانبهای چشم ربائی در منظر گذارده بود تا هر چه بیشتر طمع مرد وحشی را تحریك کند. مشاهده پیشکش خیره کننده تیمور جنك و ماموریت جنگی را از یادسردار مغول برد و پس از آنکه جواهرات پیشکشی را مشت مشت در خورجین‌خود ریخت و سینی زرین آنرا بدست یکی از همراهان خود سپرد بدعوت تیمور عازم شد تا در خانه او بیاساید.

بقیه مردان جنگی نیز باستثنای معدودی نزدیکان سردار مغول بنا بخواهش تیمور و اشاره فرمانده خود بیرون شهر پیاده‌شدند و اسبهای خود را در مزارع رها ساختند. تیمور هم سه تن از دوستان خود را مامور کرد تا از داخل شهر برای آنها آرد و گندم و روغن و حبوبات بیاورند. این مقدمات را تیمور پیشاپیش تدارك دیده بود و نگرانی او تنها از این بود که مبادا مغول خونخوار رسم آدمیت را زیر پا نهاده، با شمشیر گردن او را بزند و خود از روی جنازه‌اش بگذرد و بشهر وارد شود. لکن برق جواهرات نفیس خانقاه که زین‌الدین باو سپرده بود بکلی مرد مغول را از خودبیخود ساخت و به تیمور فرصت داد تا نقشه خویش را قدم بقدم جلو ببرد.

سردار مغول، همانطور که تیمور پیش‌بینی کرده بود، در خانه وی چشم از اشیاء نفیس بر نمیداشت و تیمور نیز سخاوتمندانه هرچه را سردار مغول به‌آن توجه میکرد دو دستی در طبق اخلاص مینهاد. بعد، نوبت طعام رسید و همراه با کباب‌عالی از گوشت تازه اسب به‌شرابی کهنه تناول گشت. چنانکه سردار مغول خشونت را کنار نهاده با میزبان خود بصورت یك دوست قدیمی گفتگو و مزاح میکرد.

سر انجام سردار مغول وعده کرد میزبان سخاوتمند خویش را بپاس آنهمه کرامت نزد خان‌بزرك ببرد و در حالیکه از سکر آن شراب کهنه سر از پا نمیشناخت دست تیمور را گرفت و بجانب اردوگاه خان برد.

زین اسب تیمور از انواع جواهرات و پیشکش ها انباشته‌بود ولی آنچه همراه او میتوانست ببیند تنها مقداری زر و سیم و گوهر های معمولی بود که تاتار جوان میگفت برای خان بزرك هدیه میبرد، بطوریکه مقایسه این هدایای ناقابل با آنچه سردار مغول از تیمور دریافت داشته بود حس خود خواهی او را ارضاء میکرد.

آگهی مناقصه

بنگاه پتروشیمی اقلام زیررا از طریق مناقصه خریداری مینماید:

۱ـ ۲۷قلم‌میله‌گرد فولادی وورق‌فولادی‌درتاریخ دوشنبه۲۱ر۱۰ر۴۳

۲ـ ۱۲۱ قلم مواد شیمیائی در تاریخ سه شنبه ۲۲ر۱۰ر۴۳

۳ـ دو دستگاه ماشین نقطه جوش و جوشکاری درتاریخ چهار شنبه ۲۳ر۱۰ر۴۳.

داوطلبان شرکت در مناقصه میتوانند همه روزه درساعات‌اداری به اداره تدارکات بنگاه پتروشیمی واقع در خیابان حافظ ساختمان بانك کار مراجعه و برك مشخصات و شرایط مناقصه را دریافت نمایند. پیشنهادات بایستی حداکثر یکروز قبل از تاریخ فوق‌باداره دفتر بنگاه تسلیم شود.

۱ـ۲ آ ـ ۳۴۴۲۶ بنگاه پتروشیمی

تجدید آگهی مناقصه شماره ۱۳۴۳ر۳۵

سازمان برق تهران دوازده قلم لوازم آتش نشانی مورد احتیاج خودرا از طریق مناقصه می‌انداف جلفا یا خرمشهر خریداری مینماید داوطلبان شرکت در مناقصه میتوانند با پرداخت دویست ریال بصندوق سازمان‌وارائه رسید آن باداره مناقصه وقرار دادها برك شرایط و مشخصات‌مناقصه‌رااخذ وپیشنهاد خود را تا آخر وقت‌اداری روز ۴۳ر۱۲ر۵ بصندوق پیشنهادات بیندازند. الف ۶۴۲۸

سازمان برق تهران

۱ـ۲ ۱ـ۳۴۴۶۸

آگهی اصلاحی مناقصه

بنگاه پتروشیمی میزان مواد شیمیائی مناقصه روز ۱۶ر۱۰ر۴۳را بشرح زیر افزایش داده است:

۱ـ۸تن اسید فورمیك به۲۸ تن افزایش یافته

۲ـ۳۰تن MEA به ۹۰ تن افزایش یافته

بنگاه پتروشیمی

۱ـ۲ آ ـ ۳۳۹۴۴

استانبول ۱۶۵۰۰ ریال با سابنا

نرخ دوسره بجای ۲۲۶۷۰ ریال

برای مسافرت ۳۰ روزه با درجه صرفه جوئی که در تمام مدت سال قابل استفاده میباشد ضمناً از نهم مهرماه تا ۱۱ فروردین ۱۳۴۴ سابنا نرخهای فوق‌العاده ارزان را بشهرهای مهم اروپا و آمریکای شمالی عرضه میدارد.

برای کسب اطلاعات بیشتر به آژانس مسافرتی خود یا سابنا شماره ۴۸ خیابان ویلا ـ تلفن ۶۸۵۱۵ ـ ۴۱۲۵۷ مراجعه فرمائید

شرکت هواپیمائی جهانی بلژیك

SABENA

با تشریف فرمائی علیاحضرت فرح پهلوی به تالار فرهنگ

جشن های هفته نیکوکاری اطلاعات

بنفع بیمارستان کودک از امشب آغاز میشود

خوانندگان عزیز که علاقمند به هستید در جشن های هفته نیکوکاری در مانده و معصوم درروزهای بیماری امور خیریه هستید و در جستجوی اطلاعات شرکت کنید تاکمک شماصرف به آن روی می‌آورند واین بیمارستان بهترین راه کمک بمردم کم بضاعت تکمیل بیمارستانی شود که کودکان پناهگاه آنان در روز های بیماری است هرکمکی برای توسعه وتکمیل بیمارستان کودک بشود چه بسا سبب شود جان کودک بی پناهی از مرگ رهائی یابد . شرکت در این تلاش انسانی وظیفه هر انسان نوعدوستی است برای انتخاب برنامه دلخواه و خرید بلیط بصفحه پنجم مراجعه فرمائید

کمك به کودکان معصوم و بی‌پناه بهترین طریق شرکت در امور خیریه است

هفته نیکوکاری اطلاعات از ساعت شش و نیم بعد از ظهر امروز با تشریف فرمائی علیاحضرت فرح پهلوی شهبانوی ایران به تالار فرهنگ و افتتاح جشن های هفته نیکوکاری آغاز میشود .

دویست هنرمند ارزنده هنرهای زیبای کشور در هفت شب هفت برنامه کم نظیر و مختلف را بروی صحنه می آورندتا هنردوستان ومردم نیکوکار تهران ضمن آنکه یك شب جالب و فراموش نشدنی را میگذرانند به کودکان دردمند وبی بضاعت که چشم امیدشان به کمك های آنان است کمك کرده باشند .

بیمارستان کودك وابسته به جمعیت شیر وخورشید سرخ ایران و موسسه ـ اطلاعات که در خیابان شیر وخورشید چهار راه عباسی واقع شده یك موسسه خیریه درمانی است که روزانه بیش از یکصد و پنجاه کودك بیمار رامعاینه و معالجه میکند و تختخواب های ـ بیمارستان برای بستری کردن همین کودکان بیمار و بی بضاعت اختصاص یافته است .

هدف ۱ قهرمان پینگ پنگ بخش ۲

مسابقات پینگ‌پنگ فرهنگ ، ناحیه ۲ خاتمه‌پذیرفت ودر دودوره اول ودوم تیمهای دبیرستان هدف شماره یك اول‌شدو برای مسابقات نهائی بفرهنگ استان معرفی گردیدند .

در دبیرستان شاهپور علیرضا پهلوی

جلسه‌انجمن خانه‌و مدرسه دبیرستان شاهپور علیرضا پهلوی باحضورآقای وحیدیان رئیس‌دبیرستان‌مزبور تشکیل شدواعضاء انجمن خانه‌و مدرسه این دبیرستان بشرح زیرانتخاب شدند .

آقای محمدجواد کتابچی رئیس ، صرهنگ غنی، محمدتقی کتابچی ، نواب‌رئیس ، آقای صالح‌خزانه‌دار ، خوشنحال منشی، سرهنگ‌وفائی‌ومعنوی بازرسان ،سرهنگ تقوی دکتردماوند رازدان عضو، اسدی معتمد .

قهرمانان دوچرخه‌ـ سواری دانشگاه

مسابقه دوچرخه سواری قهرمانی دانشگاه تهران در قسمت یك کیلو متر متحرك انجام گردید ودر نتیجه آقایان فرهاد کیهان‌حقیقی‌ازدانشکده علوم حمید اعتمادازفنی‌و رفیع صوفی از پزشکی مقامهای اول‌قاسوم را بدست آوردند .

شرکت در کنگره بین‌المللی زمین شناسان

آقای دکتر فرشاد رئیس‌دانشکده علوم باتفاق آقای مهندس میرافضلی استاد دانشکده فنی برای شرکت‌در کنگره بین‌المللی زمین شناسان که دردهلی‌نو تشکیل میشود عازم آن شهر شدند .

این مسافرت مدت ۲۰ روز بطول میانجامد .

جشن سالگرد کلوب دماوند

جشن سالیانه کلوب اسکی‌وکوهنوردی‌دماوند باحضور جمعی ازشخصیتهای ورزشی وورزشکاران و خانواده‌کوهنوردان و علاقمندان بکوهنوردی‌در تالار فرهنگ برگزار شد .

در این مراسم سرود کوهنوردی‌وسیله کوهنوردان خوانده شد آنگاه کیك چهاردهمین سال تاسیس کلوب‌بریده شد و آقای مهندس کسائی‌دبیر سازمان گزارش سالانه را قرائت‌نمودو پس از انجام چندبرنامه هنری‌وسیله هنرمندان رادیوجوانان‌کوهنوردان‌وسیله‌آقایان رفعتی افشار رئیس فدراسیون کوهنوردی ، غلامرضا تختی قهرمان‌کشتی جهان و محمود تامجو قهرمان وزنه‌برداری جهان‌و چندتن‌ازشخصیت‌های ورزشی توزیع گردید .

مسابقه دوستانه

درمسابقه بسکتبال دوستانه‌ایکه‌بین دانشکده معماری ودانشکده‌بازرگانی‌و دانشکده افسری برگزار گردید تیم بسکتبال دانشکده معماری‌در دوسابقه پیروز گردید .

آگهی تحریر ترکه

آقای حسن باقری فرزند مرحوم علامحسین شغل رویگر ساکن بیجار دادخواستی بدادگاه بخش بیجار تقدیم داشته بدین شرح بانو زهرا فرزند مرحوم کربلائی محمد در بیجاروفت کرده وتقاضای تحریر ترکه نموده و با وصول دادخواست و ثبت آن بکلاسه شماره ۳۶۸-۴۳ مدنی تعیین وقت بروز دو شنبه دهم اسفند ماه۴۳ دو ساعت بظهر تعیین گردید به دستور ماده ۲۱۰ قانون امورحسبی بدینوسیله مراتب جهت اطلاع عموم‌انتشار و آگهی مینماید که هر کس طلبی از متوفی دارد ویا چیزی باو بدهکار است یابرای خود حقی در ترکه قائل باشد می تواند در روز مقرر حاضر شود .

مدیر دفتر دادگاه بخش بیجار

آ_۳۴۳۹۶ وکیلی

آگهی مناقصه

سازمان بیمه‌های اجتماعی مقداری کاغذتحریر چهار برگی و سه برگی و الوان ۵۰ گرمی چهار برگی ماشینی سه برگی سفید و مقوای کارتی و کلاسه ۲۹۰ گرمی بشرح صورت ریز موجود در اداره سرویس های تدارکات و انبار هااز طریق مناقصه خریداری مینماید . طالبین می توانند جهت دریافت صورت ریز مشخصات کاغذهای‌مورداحتیاج تا آخروقت اداری روز پنجشنبه ۱۰ر۱۰ر۴۳ که آخرین روز قبول پیشنهادات است به اداره سرویس های تدارکات و انبار سازمان‌مراجعه و پیشنهادات خودرا درپاکت لاك ومهر شده باداره مذکورتسلیم نموده رسید دریافت دارند (پشت پاکت باید کلمه مربوط به پیشنهاد مناقصه کاغذ قید گردد)

پیشنهادات رسیده در ساعت ده صبح روز شنبه ۱۲ر۱۰ر۴۳ در کمیسیون مناقصه‌بازوخوانده‌خواهد شد حضور پیشنهاد دهنده در جلسه آزاد خواهد بود سازمان در رد یا قبول یك یا کلیه پیشنهادات آزاد است .

پیشنهاد دهندگان باید معادل صدی پنج کل مبلغ پیشنهادی وجه نقد بابت سپرده شرکت در مناقصه بحساب شماره ۱۰۰۰۲ اداره حسابداری مرکزی نزد بانك رفاه کارگران تودیع کرده و قبض رسید مربوطه را ضمیمه پیشنهاد خود نمایند و ضمانت نامه بانك رفاه کارگران بدون قید و شرط در صورتیکه مدت آن کمتر از دو ماه‌نباشد هم بهمین مبلغ پذیرفته خواهدشد به پیشنهادات مبهم و فاقد سپرده بشرح فوق ترتیب اثرداده نخواهد شد .

عوارض و مالیات مربوطه و اجرت چاپ آگهی بعهده برنده مناقصه است بدیهی‌است‌درصورتیکه برنده مناقصه از انعقاد پیمان و یا تحویل جنس خود داری نماید سپرده شرکت در مناقصه بنفع سازمان ضبط خواهد شد .

رئیس هیئت مدیره‌ومدیر عامل .دکتر محمود خواجه نوری

آ_۳۳۸۹۸

آگهی مناقصه

شرکت سهامی معاملات خارجی ۲۱۰ دستگاه ماشین لباسشوئی خریداری مینماید فروشندگان میتوانند صورت ریز مشخصات ماشینهای مذکور و سایر شرایط مناقصه را از اداره بازرگانی خارجی شرکت واقع در خیابان شاهرضا جنب دبیرستان البرز دریافت و پیشنهاد های‌لاك‌و مهرشده خود رامنضم به‌برك مشخصات و شرایط مزبور با ذکر قیمت و مشخصات و شرایط مناقصه دریافتی تا پایان وقت اداری روز سی‌ام بهمن ماه بدفتر شرکت تسلیم و رسید دریافت دارند (روی پاکت جمله مربوط بمناقصه ماشین های لباسشوئی قید شود) به پیشنهاد مشروط و مبهم و بر خلاف مشخصات‌و شرایط تعیین شده در برك مشخصات و شرایط ترتیب اثر داده نخواهد شد و شرکت در رد یا قبول یك یا کلیه پیشنهادات مختار است . الف ۶۳۵۱ .

شرکت سهامی معاملات خارجی

آ_۳۴۱۳۶ ۲_۱

آگهی ابلاغ دادخواست

بتاریخ ۸ر۷ر۱۳۴۰ از طرف دادستان دیوان محاسبات طی‌شماره ۲۳ر۹۶۲۳ ـ دادخواست‌علیه آقای علی سلامت متصدی پیشین‌غیر مستقیم دارائی بیجار صادر ونسبت بکسر ابوابجمعی نامبرده بمبلغ سی و پنج هزار و هفتصد و هشتادوچهار ریال و هفتاد و پنجدینار (۳۵۷۸۴ر۷۵) وجه نقد از دادگاه شعبه سوم دیوان محاسبات‌صدور دادنامه مقتضی‌را خواستار شده‌اند چون‌فعلا محل اقامت نامبرده غیر معلوم است لذا مراتب طبق ماده ۱۰۰ قانون آئین دادرسی مدنی و دستور دادگاه سه نوبت متوالی (ماهی یکبار) در روزنامه رسمی کشور شاهنشاهی و روزنامه‌اطلاعات آگهی میشود با گذشتن مدت سه ماه از تاریخ نشر نخستین آگهی چنانچه مشارالیه خودرا بدفتر دیوان محاسبات معرفی نکند و یا پاسخی نفرستاد پرونده امر برای صدور دادنامه غیابی بدادگاه مربوطه تقدیم خواهد شد و اگر بعدا ابلاغی بوسیله آگهی لازم شود فقط یکنوبت آگهی در روزنامه خواهد شد و مدت آن ده روز است الف ۶۳۵۵

رئیس اداره دفتر دیوان محاسبات ـ عباس لاریزاده

آ_۳۴۱۳۲ ۳_۱

آگهی سازمان دامپروری کل کشور

سازمان دامپروری کل کشور برای کمك بتوسعه مرغداری و پائین آوردن قیمت جوجه یکروزه خود پیش قدم‌به تهیه جوجه های آمیخته از نژاد های گوشتی و تخمی و همچنین جوجه های نژاد خالص تخمی و گوشتی نموده است و چون علاقمند است که این برنامه توسعه یافته و احتیاجات مرغداران را تاحد اکثر توانائی انجام دهد در نظر دارد از موسسات داخلی که اقدام به تهیه تخم مرغ جوجه‌کشی دعوت مینمایند بشرحی که مرغداری آنها از نظر امور فنی تحت نظارت کارشناسان سازمان و مورد تایید باشد تخم مرغ خریداری و جوجه آنها را بقیمت عادله در اختیارخودشان و یا موسسات دیگر قرار دهد علاقمندان میتوانند برای کسب اطلاعات بیشتر باداره کل پرورش طیور سازمان مراجعه فرمایند .

الف ۶۳۶۴ .

سازمان دامپروری کل کشور

آ_۳۴۱۲۸ ۲_۱

آگهی مناقصه

شرکت سهامی معاملات خارجی ۵۲ دستگاه ماشین ولوازم کفاشی از طریق مناقصه انتشار آگهی خریداری مینماید فروشندگان می توانند صورت ریز مشخصات ماشین های مذکور و سایر شرایط‌مناقصه رااز اداره بازرگانی خارجی شرکت واقع درخیابان شاهرضا جنب دبیرستان البرز دریافت و پیشنهاد های لاك ومهر شده خود را منضم ببرك مشخصات و شرایط مزبور با ذکر قیمت و مشخصات و شرایط مناقصه دریافتی تاپایان وقت اداری روز اول اسفند ماه چهل و سه بدفتر شرکت تسلیم و رسید دریافت دارند (روی پاکت جمله مربوط بمناقصه ماشینهای کفاشی قید شود .به پیشنهاد مشروط و مبهم و بر خلاف مشخصات و شرایط تعیین شده در برك مشخصات و شرایط ترتیب اثرداده نخواهد شد وشرکت در رد یا قبول یك یا کلیه پیشنهادات مختار است الف ۶۳۵۰

شرکت سهامی معاملات خارجی

آ_۳۴۱۲۴ ۲_۱

آگهی مناقصه

سازمان بنادر و کشتیرانی یك فروند یدك کش ۱۵۰۰ اسبی‌مورد احتیاج بندر پهلوی را از طریق مناقصه با شرایط زیر خریداری مینماید :

۱ـ داوطلبان شرکت در مناقصه باید قبلا دفترچه مشخصات‌فنی و شرایط عمومی مناقصه‌رادر مقابل پرداخت ۵۰۰ ریال بصندوق سازمان از کارپردازی دریافت‌وبا توجه کامل بشرایط ومشخصات فنی یدك‌کش مزبور نسبت به تسلیم پیشنهاد خود در دو نسخه اقدام نمایند .

۲ـ شرکت‌کنندگان‌درمناقصه باید پیشنهاد خود راحداکثر تا ساعت ۱۰ صبح‌روز شنبه ۱۵ اسفند ماه ۱۳۴۳ـ شش مارس ۱۹۶۵ بدفتر سازمان واقع در خیابان نادری کاشی ۳۳۳ تسلیم و رسید دریافت دارند .

۳ـ پیشنهاد های رسیده در ساعت ۱۰ صبح همانروز در حضور کمیسیون باز و قرائت خواهد شد .

۴ـ حضور پیشنهاد دهندگان در جلسه کمیسیون آزاد است .

۵ـ هزینه درج آگهی و مالیات و هرگونه عوارض بعهده‌برنده مناقصه خواهد بود .

۶ـ سازمان در رد یاقبول یك یا کلیه پیشنهادات مختاراست .

الف ۶۳۵۶ .

سازمان بنادر و کشتیرانی

آ_۳۴۱۳۴ ۲_۱

تمدید آگهی مناقصه شماره ۶۰ـ۱۳۴۳

مدت قبول پیشنهادات مناقصه فوق‌الذکر تاتاریخ ۲۳ر۱۰ر۱۳۴۳ تمدید و پیشنهادات واصله در ساعت ده صبح روز ۲۴ر۱۰ر۱۳۴۳باز و قرائت خواهد شد . الف ۶۳۵۳

سازمان برق تهران

آ_۳۴۱۲۶ ۲_۱

آگهی شماره ۹ر۴۳

کلاسهای مجانی خیاطی کهلر آلمان

ازاین پس کلیه خویداران چرخهای خیاطی مبله زیگزاك کهلر آلمان میتوانند فن خیاطی رامجانا درکاخ دانش فراگیرند.

این کلاسها زیر نظر استادان فارغ التحصیل ازمدرسه گرلاوین پاریس وبا استفاده ازمدرنترین وسایل آموزشی خیاطی کهلر تشکیل میشود.

علاقمندان لطفا به نمایشگاه شماره ۱ کهلر آلمان ـ خیابان شاهرضا روبروی بیمارستان زنان مراجعه فرمایند.

آگهی

فرهنگی ورزشی

امریکن ۴۴۰ تکامل فکرو صنعت. یك اتومبیل سریع و پرقدرت بازیبائی خیره کننده

امریکن ۴۴۰ زیباترین اتومبیل سال

رامبلر امریکن ۱۹۶۵ مدل

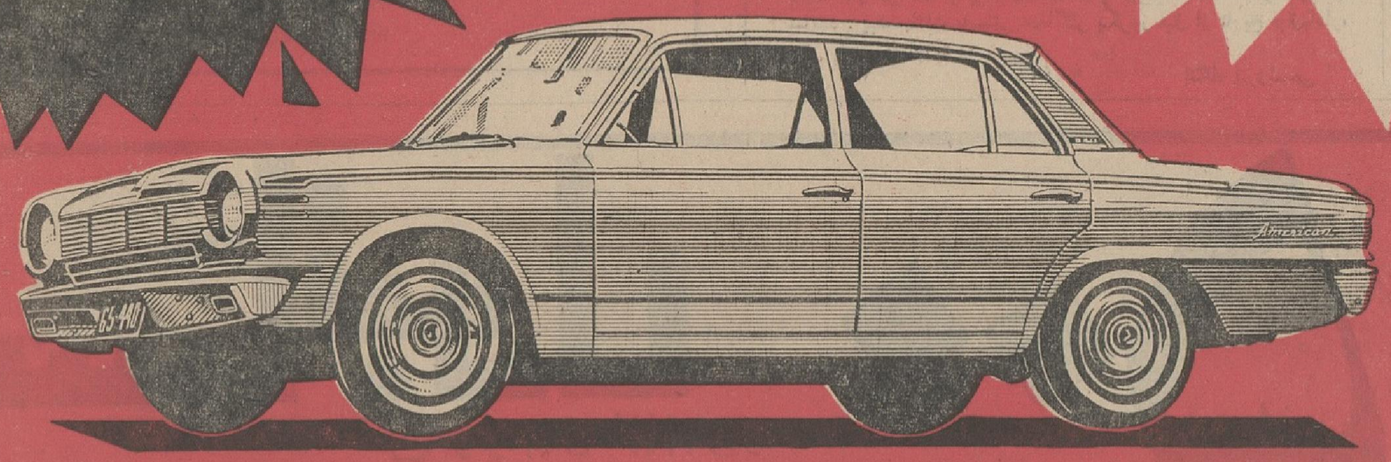

کانون آگهی زیبا

1965 RAMBLER AMERICAN 440

رامبلر امریکن با توربو دوبل در صد کیلومتر فقط ۱۰ لیتر بنزین مصرف دارد

برای کسب اطلاعات بیشتر به: شرکت سهامی جیپ ـ خیابان اکباتان ـ تلفنهای ۴۹-۳۰۵۴۴۵ مراجعه فرمائید

برنامه آینده دولت تقسیم اراضی بایر است

بقیه ازصفحه اول

● **سال مشکل**

در میهمانی ناهار آقای نخست‌وزیر که‌چندتن از آقایان وزیران نیز در آن شرکت داشتند. آقای منصورضمن اظهار خوشوقتی از ملاقات نمایندگان مطبوعات وتشریح اقدامات گذشته و وظایف ومسئولیتهای دولت ، بمسئله مقدورات مالی مملکتی اشاره کرد و اظهار داشت.

سال گذشته از لحاظ زراعی یکی از مشکلترین سالهای‌قرن اخیرایران بود، سالی بود که ما بمیزان بیش‌از ۵ میلیارد ریال تعهدات دولت رادر سال گذشته بربودجه‌فعلی خودافزودیم وپرداختیم، سالی‌بودکه بیش‌از۶ میلیارد ریال تعهدات ودیون خارج دولت پرداخته شد. آسان بود که ماهم‌مانند چند سال گذشته‌پرداخت دیون‌خارجی را از امسال بسال دیگر موکول‌بکنیم ولی نتیجه آن این میشد که ربح‌این دیون برروی دوش ملت ایران فشار بیشتری وارد میکرد و ضمنا حیثیت اقتصادی مادربین‌ممالک خارجی‌بمیزان قابل توجهی کاسته‌میشد. قسمت‌زیادی ازاین دیون‌خارجی‌بدون تردیدبصورت صحیحی بمصرف برنامه‌های عمرانی وضروری رسیده است ولی نسبت به قسمتهای دیگر من وارد طرح و بحث آن نمیشوم اما آنچه که هست‌اینست که‌یك دولت نمیتواند نسبت به آنچه گذشته است بی اعتنا باشد، مسائل مملکتی رابابد حل کرد اگر کسانی تصور کردند بفرموده شاه بایدجواب قصور ویا تخطی خودرا از اصول‌کارو وظایف خودشان بدهند و بهمین‌دلیل هم در دستگاه کشوری ولشگری‌بدون ملاحظه حسب‌الامر شاهنشاه تصفیه دامنه‌داری از پیش آغاز شده و ادامه پیدا خواهد کرد.

● **اصلاحات ارضی**

آقای منصور سپس به تشکیل وزارتخانه‌های جدید برای تسریع درکارهای عمرانی و تفکیك وزارت فرهنگ برای توجه فوری به‌آموزش وپرورش نسل آینده اشاره کردو درمورد امور کشاورزی افزود :

اصلاحات ارضی که از لحاظ اجتماعی و سیاسی تحول بزرگی در ایران بوجود آورد، بدست شاهنشاه بزرك مابپایه‌گذاری‌شد ،

● **قانون مرحله دوم**

اصلاحات ارضی چند ماهی بیشتر نیست که بتصویب مجلسین‌رسید اقدامات وسیعی برای اجرای‌مرحله دوم معمول شده است ولی آیاتنها اجرای قانون درسطح کشت کنونی ودرحدود محدوده دهات موجود برای‌چنین افکاری بلند و بزرك کافی است ؟ بدون تردیدخیر،

ما میبایست زندگی کشاورزان خودرا در دهات موجود بهتربکنیم وافزایش جمعیت روستانشینان را به قطب‌های صنعتی و مناطق‌جدید کشاورزی گسیل دهیم . برای این کار اعتبارات کافی لازم است و برنامه‌های وسیع باید طرح شود که‌بزودی اعلام خواهد شد ،این مرحله در حقیقت مرحله نوین کشاورزی ایران است ، یعنی‌پس از گسیختن راه غلط و منحط سیستم کشاورزی گذشته ، امروز اصلاحات ارضی در محدوده‌دهات چنین تحولی رابوجود اورده است برنامه احیای‌اراضی بایر وتشکیل موسسه توسعه اعتبارات کشاورزی موجب خواهد شد که ما اراضی وسیعی را زیر کشت بیاوریم وبه فرزندان خود دراین واحد های کشاورزی بصورت علمی امروز مکانیزه ، با استفاده از آب های زیرزمینی وروی‌زمینی وبا استفاده از ماشین آلات‌و کود شیمیائی وغیره ووسایل کار ووسایل تولید بدهیم .

● **برنامه جدید**

در برنامه‌جدید که امیدوارم‌تیمسار وزیر کشاورزی در چند روز آینده ، بطور کامل اصول آنرا اعلام خواهند فرمود، برای هرفردکه بصورت‌صحیح وبا کارگر کشاورزی و با اطمینان و ضمانت قانونی شروع بکار بکند ودر احیای این اراضی کوشش بکند ، با برنامه و باتائیدو تصویب آن ازطرف مقامات مسئول فنی، با دادن‌اعتبارات ضروری و کافی روی برنامه مصوبه درحدود ۵۰۰ هکتار زمین برای هرفرد درنظر گرفته شده است .

هر شرکتی هم که برای توسعه و احیای اراضی بایر بوجود بیاید وطبق اصول صحیح مورد تائید قرار بگیرد در ابتدای کار دوهزار هکتار زمین‌داده میشود و هنگام توسعه کار آن نیزهیچ حدی نخواهدداشت‌و بستگی بمقدورات مالی‌و فنی و اداری و مدیریت آن‌واحد کشاورزی‌و آن‌شرکت کشاورزی‌خواهد داشت .

● **آبادی اراضی بایر**

این‌اراضی ماکه امروزبصورت بایر ولم یزرع افتاده است، قسمت اعظم آنها قابل استفاده‌وبهره برداری‌است. بعضی ازاین قسمت ها دارای آبهای روی زمینی هستند که هرز می‌رود و بعضی از آنها دارای منابع آب‌زیر-زمینی قابل توجهی هستند که از آنها استفاده نمیشود و توجهی که مابرای استفاده از نیروی آب‌و برق میکنیم باین دلیل است که باید نیروی برق و مولد کشور این آب را از زیر زمین بروی زمین بیاورد و نان این مردم ، سبزی این مردم ، احتیاجات این مردم و غذای این مردم راتامین بکنیم، امروز اکثریت ملت ایران آن غذائی را که برای سلامتی وجود یك انسان سالم ضروری است بدون تردید بطورکامل ندارند و ما فقط اگر توجه‌مان‌بشهرها معطوف بشود و از یك ریال افزایش یك قیمت بالا یا پائین متوجه‌بشویم مردمانی هستیم که فکر اکثریت‌ملت ایران را نکردیم .

● **اقدامات اصلاحی**

آقای نخست‌وزیر سپس متذکر شد که بودجه کامل دولت که شامل بودجه‌عمومی‌وبرنامه‌ای‌خواهد بود اوائل بهمن‌ماه تقدیم مجلس میشود و بعد اقدامات مربوط به توسعه برق‌وبهداشتی‌و ساختمانی را تشریح کرد و در مورد برنامه مرحله دوم اصلاحات ارضی افزود:

الان در حدود یك‌میلیون‌درخواست رسیدگی برای‌مرحله دوم‌اصلاحات ارضی داریم . این کار اگر با همان سازمانهای فرسوده گذشته بخواهد انجام شود دهها سال‌وقت لازم دارد ، درصورتی که ما باید تکلیف مردم را هرچه زودتر روشن بکنیم .

برای این کار بااجازه شاهنشاه مقرر شده است که هزار نفر از سپاهیان ماسپاهیان دانش‌وسپاهیان ترویج وآبادانی موقتا تا اجرای مرحله دوم اصلاحات ارضی در اختیار وزارت کشاورزی‌برای‌اجرای مرحله دوم اصلاحات ارضی قرار بگیرند و ۳۰۰ جیپ و راننده‌ارتش در اختیار وزارت کشاورزی‌خواهد بود.

● **جهادنوسازی**

آقای منصور سپس به عدم‌توجه دولت به بعضی افکارمغرضانه‌اشاره کردو متذکر شد که دولت با قاطعیت واراده برنامه های وسیع عمرانی و تولیدی‌و اقتصادی‌مملکت را انجام خواهد داد.

نخست‌وزیر درپایان سخنان خود در میهمانی مدیران جراید گفت:

اگر ما فکر بکنیم که تمام‌روستا های ایران راخواهیم توانست با اعتبارات فعلی یااحتمالا هرگونه پیش بینی درامد های اضافی آینده توسازی بکنیم قرنها طول خواهد کشید . پس باید یك جهادی را شروع کردوان جهاد جهادنوسازی است جهاد جنبش است جهاد کار و کوشش است و جهاد اینست که حرف و غرض را کنار بگذاریم و یك ملتی بامتانت ودانستن باینکه براه حقیقت دارد میرود برنامه های صحیحی را بمرحله اجرا بگذاریم این دولت تا روزی که مصدرخدمت باشد باالهام از شاهنشاه‌بزرك‌خودش این‌راه را تعقیب‌خواهد کرد .

سمینار انجمن آمار ایران

بعداز ظهر دیروز اولین جلسه سمینار انجمن آمار ایران در تالار موزه ایران باستان افتتاح شد.

ابتدا آقای دکتر مهدوی رئیس انجمن در مورد هدف سمینار صحبت کرد سپس آقای مهندس حسین‌میر حیدر عضو دائمی انجمن سخنرانی مفصل در باره «آمار و نقش آن در برنامه‌های‌توسعه اقتصادی‌و تحقیقات» ایراد نمود .

آنها لذت گناه را چشیده‌اند

در تازه‌ترین نقش سینمائی خود

ناصر ملك‌مطیعی

هنرپیشه محبوب فیلمهای ساحل انتظار ـ انسانها

فروزان

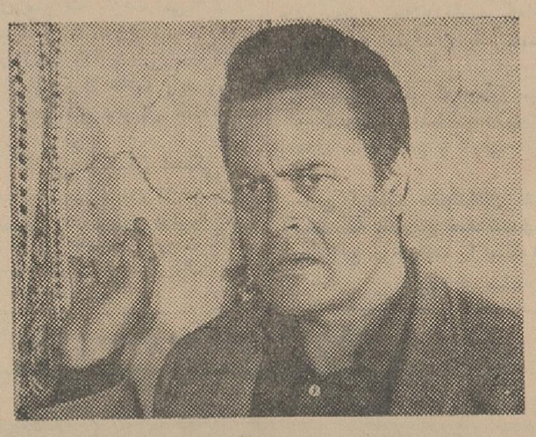

هنرمند شایسته سینما و تئاتر ایران

جعفری

ستاره زیبا ومحبوب فیلمهای‌فارسی

سهیلا

چهره جدید و هنرمند سینمای ایران

وثوقی

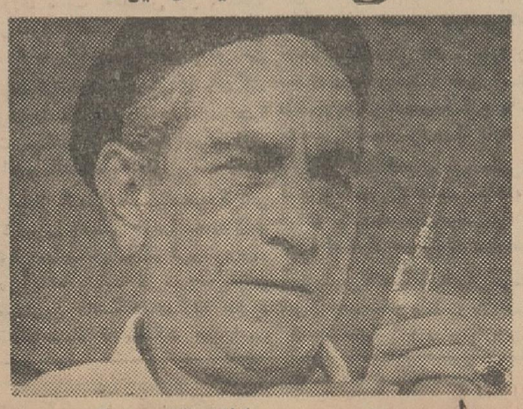

سلطان خنده و کمدی ایران ... و

ظهوری

همه باهم در رستاخیز ملی صنعت سینمای ایران

لذت گناه

از : سیامك یاسمی

مدیر فیلمبرداری : موسی افشار

موسیقی متن: مرتضی حنانه

ازامشب درسینماهای

اونیورسال

میامی ـ ایران

تهران ـ سیلوانا

زیبائی

بحث فلسفی درباره هنر

ساده ـ روشن ـ قابل فهم

بقلم

دکتر کاویانی

فهرست مندرجات : تعریف هنر ـ خصوصیت‌هنر ـ زیبائی ـ لزوم هنر در زندگی ـ حقیقت و واقعیت درهنر هنرمند ـ انواع هنر ـ معماری وزینت‌کاری ـ زیبائی‌در بشر و طبیعت ـ ادبیات (غزل ، حماسه، درام) ـ موسیقی اختلاف موسیقی ایرانی و کلاسیك

کتابخانه ابن‌سینا

آ ـ ۳۴۴۲۴ ۱ ـ ۲

جرثقیل گردون

هیدرولیکی

فقط

باقساط

۶۰

تومان روزانه

نماینده انحصاری شرکت ایران اطلس

خیابان سعدی ۳۵۸ تلفن ۳۲۴۲۶

فروشگاه تلفن ۵۸۵۴۸

تقویم اطلاعات

چهارشنبه ـ دوم دی‌ماه ۱۳۴۳ ـ هیجدهم شعبان ۱۳۸۴ ـ بیست وسوم دسامبر ۱۹۶۴

اذان صبح ساعت ۵و۳۱ دقیقه

طلوع آفتاب ساعت ۷و۱۰دقیقه

غروب آفتاب ساعت۴و۴۸ دقیقه

برنامه امشب

تلویزیون ایران

ساعت ۵ر۰۱ اعلام برنامه
ساعت ۵ر۰۴ تدریس ریاضیات
ساعت ۵ر۳۰ خردسالان
ساعت۶ر۰۰ تدریس‌زبان‌انگلیسی
ساعت ۶ر۳۰ باشگاه تاج
ساعت ۶ر۴۵ صفحه اول اطلاعات
ساعت ۷ر۰۰ پلیس وراهنما
ساعت ۷ر۳۰ دنی توماس
ساعت ۸ هنرهای زیبای کشور
ساعت ۸ر۳۰ اخبار
ساعت ۹ر۰۰ خانواده نلسون
ساعت ۹ر۳۰ بلندداکس
ساعت ۱۰ر۰۰ تاتر هنرهای دراماتیك

برنامه امشب

ساعت ۱۱ر۱۵ پایان برنامه

تلویزیون امریکا

۱۶ کاوش
۱۷ رمز لغات
۱۷ر۲۰ آیا میدانید ؟
۱۷ر۴۴ اخبار
۱۸ اخبار تلویزیونی هفته
۱۸ر۱۰ امنیت اجتماعی در عمل
۱۸ر۳۰ لاك آپ (پلیسی)
۱۹ برنامه اندی گریفیت
۱۹ر۳۰ سر زمین تومبستون (وسترن)
۲۰ برنامه «نبرد»
۲۰ر۵۰ اخبار تلویزیونی هفته
۲۱ نمایش جکی گلیسون

کلاسهای انگلیسی گفتار

مدیر دروس ـ پریوش منوچهری (اهود)

سرپرست سابق کلاسهای کارآموزی دبیران انگلیسی تهران با همکاری دبیران باسابقه و تحصیلکرده دانشگاه های آمریکا و انگلستان و معلمین آمریکائی کلاسهای‌مبتدی‌ـ متوسطه ـ عالی کلاس مکالمه و کلاس مخصوص بانوان . ساعت های کلاس و ثبت نام صبحها ۱۰ تا ۱۲ عصر ها ۴ تا۷ ثبت‌نام یکدوره ۷۵۰ریال‌برای فرهنگیان، دانش‌آموزان و دانشجویان ۱۵۰ ریال تخفیف .

نشانی ـ خیابان کاخ ـ کوچه هلالی(پشت سینما نیاگارا) پلاك ۷۹

۱ـ۳ آ ـ ۱۸۸۳۳

کلاسهای انگلیسی H.I.L.

برای ترم جدید دیماه ثبت‌نام میکند

کلاسهای مبتدی ـ متوسطه ـ پیشرفته ـ عالی ـ خصوصی

تعداد شاگردان درهرکلاس ۱۵نفر است .

عصرها ۵ تا۸ بابتدای کاخ شمالی شماره ۸موسسه H.I.L.

مراجعه فرمائید آ ـ ۳۲۵۸۴ ۱ ـ ۶

موسسه زبان تهران

TEHRAN LANGUAGE CENTER

همه روزه بعدازظهرها برای‌کلاسهای زمستانی که از اول دیماه آغاز میگردد نامنویسی مینماید

درسه دوره مقدماتی متوسطه و عالی و همچنین کلاس های مخصوص مکالمه این‌موسسه معلمین‌انگلیسی‌وامریکائی تدریس مینمایند.

شاهرضا بین ویلا وکالج پلاك ۲۲۵ تلفن ۴۵۹۳۱

آ ـ ۳۴۳۳۴

موسسه مانینك مخصوص زبان‌انگلیسی

برای فراگرفتن زبان انگلیسی مخصوصا داوطلبین مدارس انگلستان‌میتوانند برای‌نام‌نویسی به‌آدرس زیر مراجعه‌نمایند:

The Manning School of English.

Prospectus and detailes of courses in the English language can be obtained from the Secretary, The Manning School of English, KARIBU, DARLEY ROAD, EASTBOURNE, SUSSEX — ENGLAND.

۱ـ۳ آ ـ ۱۸۶۷۹

موسسه خیاطی تالار شهرزاد پیشرو هنر خیاطی در ایران متد خیاطی

گرلاوین + ژوله‌مانکن

صحیحترین تکمیل‌ترین و عالی‌ترین متد هنر خیاطی‌را در دنیا تقدیم میکند .

موسسه خیاطی تالار شهرزاد تنها و اولین موسسه‌ای که‌کلیه دروس و برنامه های هنر خیاطی (متد نازکدوزی ـ ضخیم دوزی ـ طراحی خیاطی ـ ویژوال دیزاین خیاطی ـ پارچه شناسی ـ مد شناسی ـ کلاس مخصوص دوخت) را همانند کشورهای مترقی دنیا با یکدیگر تدریس میکند .

بشاگرد اول تاسوم این‌دوره سه بلیط دوسره با هواپیما به پاریس برای دیدن دوره استادی خیاطی جایزه داده خواهد شد .

یکصد نفر از شاگردان خیاطی این دوره بقید قرعه از کلاسهای مجهز آرایش وزیبائی ـ انگلیسی ـ گل سازی ـ گل آرائی ـ موسیقی ـ ماشین‌نویسی ـ نقاشی ـ مجسمه سازی ـ و کلاسهای علمی تالار شهرزاد مجانا استفاده میکنند .

سرویس مجهز برای هر نقطه تهران بخصوص جنوب و جنوب غربی تهران برای شاگردان این‌دوره‌مجانی‌است.

برای شاگردان این دوره بیست در صد تخفیف در خشك‌شوئی شهرزاد (بزودی در جاده پهلوی افتتاح میشود) .

وباشهریه‌ای ماهیانه از ۳۰۰ ریال تا ۵۵۰۰ ریال (کلاسهای خصوصی و نیمه خصوصی ـ عمومی و کنتراتی)

فقط خانمهائی که از تاریخ ۲۸ آذر تا ۴ دیماه ثبت نام کنند ازاین مزایا استفاده میکنند . شاهرضا روبروی پیچ شمیران ساختمان موسسه تالار شهرزاد پلاك ۸۸۳ .

جغرافیای اقتصادی ایران و جهان

در ۹۰۰ صفحه

تالیف دکتر احمد رخشانی بزودی منتشر میشود

از امشب در سینماهای

پارك ـ میهن

خورشید ـ مسعود ـ شهناز ـ استیل

برای اولین مرتبه در ایران

اطلاعات

چهارشنبه
۱۸ شعبان ۱۳۸۴
۲۳ دسامبر ۱۹۶۴
شماره ۱۱۵۶۹
سال سی و نهم

درجلسه علنی امروز سنا پرفسور جمشید اعلم گفت:

ناصر تلاش بیهوده میکند

طاق کسری نشانه عظمت و فرمانروائی ایران بر ممالك همسایه است

● درباره عوارض گمرکی اتومبیل دانشجویان مطالبی در جلسه امروز سناعنوان شد

ساعت دهونیم بامداد امروز جلسه علنی مجلس سنا بریاست آقای مهندس جعفر شریف امامی تشکیل شد.

آقایان سناتورها قبلا یك جلسه خصوصی نیمساعته داشتند.

ابتدا آقای دکتر نفیسی بعنوان نطق قبل از دستور گفت :شاهنشاه بزرك ما همیشه الهام دهنده نیکی و نیکوکاری هستند و سازمان‌های خیریه موجود همگی مظاهری از نیات خیرخواهانه شاهنشاه‌وخاندان سلطنت میباشد و ملت ایران از این موهبت بزرك تشکر و سپاس گزاری دارد .

ناطق سپس درباره روز تجلیل‌از مقام مادر صحبت کرد و گفت : روز ۲۵ آذر مراسم بشکوهی در پیشگاه علیاحضرت شهبانوی‌ایران برگزار گردید . ناطق افزود که روز کودك نیز که مصادف با روز تولد والاحضرت ولیعهد است‌بطرز باشکوهی همه‌ساله برگزارمیشود.

آقای دکتر نفیسی از دولت‌خواست که قوانین لازم را بتصویب‌برساند ودستگاههای دولتی نیز حمایت‌لازم را ا زسازمانهای خیریه بعمل آورند .

ناطق دوم‌آقای پرفسور جمشید اعلم بود . وی گفت. آقایان‌سناتور های محترم اطلاع دارند که‌اخیرا عده‌ای بنام حقوقدان یك مهملاتی گفته‌اند .

من تعجب میکنم که چطور میشود که کسی حقوق‌بداند و تاریخ‌نداند وتمدن ملل قدیم وکنونی دنیا را نشناسد.

این ترهات حقوقدانان نشانه آنست که یاتاریخ نمیدانند و یابه اجبار این مزخرفات را میگوید.

بقیه در صفحه ۱۳

دبیر کل حزب ایران نوین تشکر میکند

بمناسبت سالروز تاسیس و آغاز دومین سال فعالیت حزب ایران نوین واعلام برنامه جهاد ملی برای پیشرفت ، تلگرافها و نامه های زیادی که حاکی از مراتب ایمان واعتماد طبقات مختلف مردم و هم مسلکان عزیز بمبانی انقلاب شاه ومردم و اعلام فداکاری در راه نیل به آرمان های حزب ایران‌نوین است‌ازاطراف واکناف کشوربه دبیرخانه حزب‌واصل گردیده‌است.

بااظهار تشکر از احساسات بی شائبه هم مسلکان چنانچه بعلت کثرت نامه هاوتلگرام‌ها در ارسال پاسخ تاخیری روی دهد بدینوسیله‌پوزش طلبیده توفیق هم‌مسلکان عزیز وسایر هم میهنان گرامی‌را درراه تحقق برنامه‌های‌تحول اجتماعی شاهنشاه از درگاه خداوند متعال مسئلت دارد.

دبیرکل حزب ایران‌نوین - حسنعلی منصور

سپاسگزاری نخست وزیر از جمعیت شیرو خورشید سرخ

آقای منصور نخست‌وزیر طی‌نامه‌ای فعالیت های امدادی جمعیت شیرو - خورشید سرخ را در کمك به آسیب‌دیدگان خارك مورد قدردانی قرار داد.

آقای نخست‌وزیر در نامه خود بعنوان آقای دکتر خطیبی مدیر عامل جمعیت مرکزی نوشته است : اقداماتی که‌از طرف جمعیت شیرو خورشید سرخ متعاقب بارندگی اخیر برای رفاه حال اهالی خارك بعمل آمده موجب امتنان گردید .

اعلام موافقت ایران باایجاد تغییر در منشور سازمان ملل متحد

آقای میرفندرسکی معاون سیاسی‌و پارلمانی وزارت‌امورخارجه اعلام‌داشت که فرمان شاهنشاه مبنی براصلاح‌سه ماده از منشور ملل متحد بوزارت امور خارجه ابلاغ گردیده و پیرو آن‌وزارت امور خارجه موافقت دولت ایران را بااصلاح‌مواد منشوربدبیرخانه سازمان ملل متحد اعلام کرده است .

وزرای خارجه انگلستان ، ترکیه و پاکستان بتهران می آیند

خبرنگار سیاسی ما گزارش‌میدهد: کنفرانس شورای‌وزیران سازمان‌پیمان مرکزی (سنتو) با شرکت وزیران و نمایندگان کشورهای‌عضو درفروردین ماه آینده در تهران تشکیل میشود ، تاریخ تشکیل جلسات شورا روز های ۱۶و ۱۷و ۱۸ فروردین ماه خواهدبود. برای شرکت در جلسات این‌کنفرانس وزرای امورخارجه‌انگلستان ، پاکستان وترکیه در تهران اجتماع خواهندنمود.

جلسه افتتاحیه شورای وزیران پیمان مرکزی‌درباشگاه افسران خواهد بودو جلسات بعدی‌در کاخ وزارت‌امور خارجه تشکیل میشود .

ملاقات دانشجویان ایرانی با آیت‌اله حکیم درعراق

دانشجویانی که بخاك عراق سفرکرده بودند همه‌جامورد استقبال مردم آنکشور وایرانیان مقیم عراق قرار گرفتند

پنجاه نفردانشجویان جمعیت‌ایرانی طرفدار ملل متحد دانشگاه تهران که برای مشاهده تاسیسات فرهنگی‌وآثار تاریخی بکشور عراق مسافرت نموده بودند دیروز بتهران مراجعت نمودند.

سخنگوی هیئت مزبور امروز به خبرنگار ما گفت: دانشجویان ضمن سفر خود درخاك عراق وزیارت عتبات موفق بملاقات حضرت آیت‌اله حکیم گردیدند وبشت سر معظم‌له‌اقامه نماز نمودند . پس از خاتمه مراسم مذهبی ونماز ازطرف‌دانشجویان نسبت‌بحضرت آیت‌اله حکیم‌ابراز احساسات شدیدی صورت گرفت وحضرت آیت‌اله برای ترقی وپیشرفت ایران دعا نمود .

سخنگوی مزبور افزود :دانشجویان ایرانی در سراسر خاك عراق مورد استقبال گرم‌مردم آن‌کشور وایرانیان مقیم عراق قرار گرفتند ضمنا این گروه در امور فرهنگی ، اقتصادی‌و سیاسی عراق نیز مطالعاتی نمودند .

مذاکرات وزیر دارائی ایران در لندن

طبق خبر خبرگزاری رویتر ، آقایان امیرعباس هویداوزیردارائی ایران و دکتر رضا فلاح معاون و مدیرعامل شرکت ملی نفت ایران از امروز گفتگو پیرامون موافقت نامه بهره‌مالکانه اوپك را درلندن شروع کردند . این گفتگوها دنباله مذاکرات نمایندگان ایران باهوزف آدیسون» مدیر عامل کنسرسیوم که هفته گذشته در تهران صورت گرفت می‌باشد .

خبرنگار ما اطلاع میدهد که‌در تهران انتظار دارند این مذاکرات تاقردا یاپس‌فردا خاتمه یابد ووزیر دارائی حداکثر تااوائل هفته‌آینده بتهران بازگردد.

کلاس مربیان اسکی

امروز فدراسیون اسکی کشور اعلام کرد : از روز دوشنبه ۷ تا پنجشنبه ۱۰ دیماه در پیست اسکی شمشك کلاسی برای مربیان اسکی دایر خواهد بود .

بعدازظهر امروز رژه سپاهیان بهداشت‌در حضور شاهنشاه انجام شد و :

فردا سپاهیان بهداشت رژه‌میروند

ساعت دو ونیم بعد از ظهر امروز مراسم جشن فارغ‌التحصیلی نخستین دوره سپاهیان بهداشت ، در پیشگاه شاهنشاه ، در پادگان سلطنت آباد برگزار شد و صبح فردا سپاهیان بهداشت در خیابانهای پایتخت رژه خواهند رفت .

سپاهیان بهداشت روز شنبه‌آینده بمحلهای ماموریت خود عزیمت‌میکنند

در مراسم رژه فردا ، ۴۳۱ تن از پزشکان دامپزشکان، دندان‌پزشکان داروسازان، متخصصین اموربهداشت، روانشناسان و جامعه شناسان وکمك پزشکان نخستین دوره سپاه‌بهداشت با کلیه تجهیزات و واحدهای‌موتوری که با خود بروستاها خواهند بردرژه میروند .

سپاهیان بهداشت ساعت ۹ بامداد از پادگان سلطنت آباد بحرکت در آمده و پس از گذشتن از سه راه ضرابخانه وارد جاده قدیم شمیران خواهند شد و بسوی شهر روان میشوند و بعد از خیابانهای شاهرضا، پل چوبی ، بهارستان ، شاه‌آباد ، استانبول ، نادری ، شاه و پهلوی ، سپه ، سی متری و میدان ۲۴ اسفند عبور کرده و پس از طی خیابان‌پهلوی از طریق سه راه عباس‌آباد به‌پادگان سلطنت آباد مراجعت خواهند کرد .

اطلاعیه پلیس

امروز این اطلاعیه در مورد رژه سپاهیان‌بهداشت از طرف اداره‌پلیس و راهنمائی انتشار یافت:

چون واحد های محمول سپاه بهداشت متشکل از ۱۲۰ استیشن . وانتو آمبولانس از ساعت ۹صبح روز پنجشنبه سوم دیماه جاری در مسیر های زیر عبور خواهند کرد لذا توجه رانندگان محترم وسائط نقلیه را بمسیر عبور واحد موتوری سپاه مزبور جلب و انتظار دارد رانندگان جهت انجام امور ضروری‌و فوری از خیابانهای فرعی و مجاور خط سیر تعیین شده عبور نمایند تا بدینوسیله هرگونه تسهیلات لازم برای عبور واحد های مذکور فراهم‌و ازتاخیرهای احتمالی دارندگان‌وسائط نقلیه نیز جلوگیری بعمل‌آید .

سلطنت آباد - سه راه ضرابخانه- جاده قدیم شمیران - سه راه مصفا- خیابان‌شاهرضا - پل چوبی - خیابان سپاه - میدان بهارستان - خیابان شاه‌آباد - اسلامبول - نادری-چهار راه شاه - خیابان بهلوی - خیابان سپه - میدان باغشاه - سیمتری - میدان ۲۴ اسفند - خیابان شاهرضا چهار راه جهان‌نما - جاده پهلوی - سه‌راه عباس آباد - سیمتری نظامی- چهار راه قصر - جاده قدیم - شمیران - سه راه ضرابخانه - سلطنت آباد .

اداره پلیس تهران از همکاری - رانندگان قبلا تشکر مینماید .

اداره پلیس تهران

۷۹ امتیاز تاکسی

تاظهر امروز بوسیله کمیسیون مربوطه خریداری‌شد

رانندگان تاکسی که خود صاحب تاکسی نیز هستند تا آخر وقت اداری روز شنبه پنجمدی ماه فرصت دارندازمزایای حق تقدم درفروش امتیاز تاکسی ها استفاده کنند و از صبح‌روز یکشنبه ششم دی ماه تقاضا های کلیه مراجعه کنندگان مورد رسیدگی کمیسیون قرار می گیرد .

این موضوع‌را امروز تیمسارسرتیپ وثیق رئیس پلیس تهران اعلام کرد وبیادآور گردید که طبق اعلامیه ای که از طرف پلیس در تایید ماده ۲ اعلامیه دولت انتشار یافته است‌حق‌تقدم رانندگان‌دارنده تاکسی فقط‌تا پایان روز پنجم دی ماه حفظ خواهد شد و تا امروز به پرونده هائی رسیدگی‌شده است که حق تقدم داشته اند .

تا ظهر امروز جمعا ۷۹ امتیازتاکسی خریداری وتاکنون مبلغ ۳۹۵۰۰۰۰ ریال‌پرداخت شده است .

تاکنون جمعا ۴۰۵ تقاضای فروش امتیاز تاکسی تسلیم کمیسیون شده است‌و۷۹راننده‌دارنده‌تاکسی داوطلب خدمت در شرکت واحده شده اند که ۵۰نفر از آنها برای استخدام به شرکت واحد معرفی گردیده اند .

مخارج اکتشاف نفت در خلیج فارس

همایون کبیر وزیر نفت هندوستان اعلام کرد که مخارج مقدماتی اکتشاف نفت در خلیج فارس ۵۸ میلیون دلار است‌که هندوستان یك‌سوم آنرا تامین خواهد نمود .

وزیر نفت هند اضافه کرد بقیه‌مخارج را شرکاء دیگر کمپانی «آنی» ایتالیا و «فیلیپس» امریکائی تامین خواهد نمود سه شریك فوق یکی‌از گروه‌های پنجگانه برنده مزایده نفت در خلیج- فارس میباشند .

از امشب

برنامه های متنوع هنرمندان هنرهای‌زیبای کشور در تالار فرهنك تاهفت شب هرشب‌یك برنامه مخصوص اجرا میشود

بلیط هر شب درگیشه تالار فرهنك و موسسه اطلاعات موجود است

پتوی پرنیان
ازامروز کلیه پتوهای زیبای خودرا با
تخفیف بی سابقه حراج کرد
آدرس - نمایشگاه مرکزی پتوی پرنیان‌خیابان شاه چهارراه آقاشیخ‌هادی .
نمایشگاه پتوی پرنیان خیابان فردوسی مقابل بانك‌ملی
نمایشگاه پرنیان چهارراه امیراکرم گلچین
آ-۴۰۲۴ ۳

شعب بانك عمران: شعبه مرکزی خیابان اسلامبول -شعبه رودکی خیابان سلسبیل چهارراه دامپزشکی - شعبه مخصوص خیابان‌قزوین روبروی خیابان مخصوص- شعبه تجریش مقابل سینما آستارا -شعبه هتل‌هیلتون- شعبه نادری خیابان شاه پاساژ آلومینیوم.
شعب شهرستانها -شاهی -بابل- بابلسر- گرگان- گنبد-بجنورد- مشهد- آمل -شهسوار .

آقای علم رئیس‌دانشگاه پهلوی‌درسالن‌سخنرانی‌دانشکده ادبیات پیرامون رضامندی خاطر خطیر شاهنشاه ازدانشجویان ونیز روابط استادان ودانشجویان بیانات مشروح وسودمندی ایراد نمودند

استادان و دانشجویان دانشگاه درسالن سخنرانی دانشکده ادبیات دانشگاه پهلوی هنگام استماع‌سخنرانی آقای علم ریاست دانشگاه پهلوی

بقیه ازصفحه اول

برای گردش علمی بامحصلین بخارج شهر رفتیم اغلب دانشجویان با من صحبت کردند دیدم خیلی‌لازم است که نسبت به‌پاره‌ای مسائل باآنها بحث و اطلاعاتی راکه دارم باطلاع‌دانشجویان عزیز برسانم من فقط روی مسائلی‌که تجربه پیدا کردم میتوانم صحبت‌کنم. آنگاه اشاره به‌سئوالات چند نفردانش آموزان نموده گفتند مطلب امروز ما چیز دیگر است . در مدتیکه‌من‌افتخار ریاست دانشگاه راپیدا کردم شما دانشجویان‌نشان‌دادید که‌چه‌احساساتی نسبت به مملکت و شاهنشاه دارید احساساتیکه نه‌تنها محیط شیراز را تحت تاثیر قرار داده‌بلکه روی‌مملکت اثر گذاشته‌است. احساسات استادان ودانشجویان بقدری صادقانه وصمیمانه نسبت بشاهنشاه ومملکت بود که‌من چند روزپیش درده‌فقرنشسته بودم‌نامه‌ای لاك‌ومهر شده بدستم رسید آن‌نامه دستخط اعلیحضرت همایونی بامضاء مبارك خودشان بوداین اولین‌دستخطی است‌که نسبت بدانشگاه صادرشده. مطلبی‌که درنامه نوشته‌شده معلوم‌می‌شود مستقیما و صریحا بدون هیچ پرده‌ای از قلب شاهنشاه برخاسته دانشجویان باشنیدن نام شاهنشاه‌تا چنددقیقه باکف زدن شدید سالن دانشکده را بلرزه درآوردند. آنگاه آقای علم دستخط مبارك شاهنشاه را برای استادان ،دانشجویان ومدعوین قرائت نمودند وقتی دانشجویان ازمفاد دستخط مبارك شاهنشاه حاکی از رضامندی‌ازدانشگاه ودانشجویان‌مطلع شدند وجدوتشاط زایدالوصفی وجود آنان‌را دربرگرفته‌بود وابرازاحساسات پرشوری نسبت به‌شخص اول مملکت ابراز نمودند آنگاه آقای علم بسخنان خود ادامه داده و گفتند بنظر من دستخط شاهنشاه موجودیت دانشگاه پهلوی را نه‌در ایران بلکه در دنیا ثابت میکند. نکته دیگراینکه اگر بخواهیم دانشگاه مابجائی برسد که‌در دنیا جاباز کندلازم است سطح‌فکرمان رابالا ببریم وهمگی خودرا مجبورکنیم عمیق‌تر وبااساس محکم تربجلوببریم مادر آینده باید از معروف ترین و مهم‌ترین دانشگاههای دنیا باشیم انتظارشاهنشاه و مملکت همین‌است برای احراز این‌موفقیت لازم است‌بخود فشار بیاوریم فداکاری کنیم من بشما اطمینان میدهم ازطرف‌اولیای دانشگاه این تصمیم هست . آقای علم درخاتمه بیانات خود اضافه نمودند که باید حدود ها مشخص باشد حدود رئیس‌یا معاون مشخص باشد حدود استادها با دانشجویان وحدودمحصلین بااستادان مشخص باشددرمواردیکه بایداستادان واولیای دانشگاه تصمیم بگیرندبطور قطع دانشجویان نباید مداخله کنند درآن کاریکه دانشجوها باید دخالت کنند استادان حق‌دخالت ندارند . آقای علم رئیس دانشگاه باابراز خرسندی‌از ابراز احساسات دانشجویان نسبت به شاهنشاه‌بیانات‌خودرابپایان‌رسانیدند.

بانك بازرگانی ایران
بکسانیکه تاپانزدهم دیماه حساب‌پس‌انداز افتتاح نمایند وپانصد ریال موجودی‌داشته‌باشند سیصدهزار تومان جایزه خواهدداد