از کرات دیگر علائمی بزمین مخابره شد

برای نخستین بار توسط موجودات متمدن

این علائم را موجودات متمدن بزمین مخابره می‌کنند

دانشمندان شوروی که علائم مزبور را دریافت کرده‌اند هنوز اطلاعات دقیقی منتشر ننموده‌اند

در صفحه ۱۳

اطلاعات

دوشنبه ۱۴ آبانماه ۱۳۵۲ ـ شماره ۱۴۲۴۶ تکشماره ۵ ریال

شیوه کنکور سراسری در سال آینده تغییر میکند

★ طرحهای جدید کنکور مورد بررسی آزمون شناسی است

در صفحه آخر

طی سال آینده

اشتباه محاسبه حقوق کارمندان برای سالهای ۲۹ و ۳۰ پرداخت میشود

★ در صورت تصویب و تائید اعتبار اشتباه محاسبه حقوق اطباء پرداخت خواهد شد.

در صفحه آخر

برائر قطع جریان نفت اعراب به هلند:

مردم هلند باگاری، اسب، دوچرخه و واگن اسبی به خیابانها رفتند!

صفحه ۲

استفاده از اسب بجای اتومبیل

صدها هزار نفر از مردم هلند دیروز که روز ممنوعیت استفاده از وسایط نقلیه موتوری بود با اسب و گاری و دوچرخه به خیابانها رفتند. در عکس یکی از آنها درحالیکه سوار اسب است در آمستردام واز کنار یک جایگاه تعطیل شده بنزین می گذرد دیده میشود.

عکس رادیوئی اطلاعات

عقیده مطبوعات آمریکا:

نیکسون جز استعفا راهی ندارد

★ سناتور ادوارد بروک گفت بعلت محروم شدن از حمایت مردم:

حکومت نیکسون فلج شده است

تایم در نخستین سرمقاله تاریخی خود نوشت

ادامه حکومت نیکسون وحشتناک است

★ خطرناکترین کار در شرایط فعلی ادامه حکومت نیکسون است

★ نیکسون که نتوانسته ملت را قانع کند با وکلای خود به مشورت پرداخت در صفحات ۲ و ۴

در کنفرانس روسای اتاقهای اصناف گفته شد

اتومبیل ۹ هزار تومانی ایران ۲۹ هزار تومان فروخته میشود

دکتر جهان گفت: بوتیک ها مراکز فریب و گران فروشی هستند

رقابت ناسالم تولید کنندگان موجب سلب اعتماد مردم شده است

در صفحه ۱۵

برف شهرهای آذربایجان را پوشاند

* ارتفاع برف در ماکو ۶۰ و در پیرانشهر ۴۰ سانتیمتر است

۸۰ بولدوزر و ماشین برف روب به جاده های آذربایجان فرستاده شد

در صفحه ۱۳

در اجرای منویات مبارک ملوکانه و به میمنت سالروز مولود مسعود والاحضرت همایون ولایتعهد اولین کلنک ساختمان کارخانه دبل نیت ایران وسیله استاندار یزد بزمین زده شد

شرح در صفحه ۱۰

اطلاعیه

دراجرای سیاست عمومی دولت دایر به تعدیل نرخ ارزاق عمومی این شرکت اقدام به خرید مقداری کره سالم مرغوب پاستوریزه نموده و آماده فروش بکلیه فروشگاه های تهران وشهرستان هامیباشد. کره پاستوریزه خریداری در کارتن های بیست و پنج کیلوئی بوده که

از تاریخ نشر آگهی بمدت یکماه بقرار هر کارتن ۲۷۵۰ ریال درمحل کارخانه شیر پاستوریزه تهران بخریدار تحویل میگردد.

ضمنا مقداری از کره های خریداری در بسته های یکصد گرمی در کارخانه شیر پاستوریزه تهران بسته بندی شده که در تهران منحصرا به شرکت های توزیع طرف قرارداد باکارخانه مزبور و در شهرستان ها توسط فروشگاه هائی که معرفی نامه از اطاق اصناف یا فرمانداری شهرستان ارائه نمایند بقرار هر قالب ۱۳ر۵ ریال در محل کارخانه بفروش میرسد نرخ کره یکصد گرمی برای مصرف کننده در سراسر مملکت شانزده ریال میباشد.

شرکت سهامی صنایع شیر ایران

آ ـ ۵۸۹۰۴

آگهی مزایده

سازمان مسکن هر یک از مغازه‌های آزاد و فروشگاه بزرگ و رستوران آپارتمان های مقابل پارک ساعی و همچنین مغازه هاو سالن بانک محوطه آپارتمان های بهجت آباد را بطور جداگانه از طریق مزایده بفروش می رساند.

پیشنهاد دهندگان بایستی ۵ درصد مبلغ پیشنهادی خود را وجه نقد یا اسناد خزانه یا ضمانتنامه بانکی بصندوق سازمان مسکن تودیع و قبض رسید آنرا به پیوست پیشنهاد خود با ذکر شماره مغازه در پاکت لاک و مهر شده حداکثر تا ساعت ۱۰ صبح روز ۵۲ر۸ر۲۵ با ذکر جمله مربوط به مزایده واحد غیر مسکونی آپارتمان های هر قسمت در مقابل رسید کتبی بدبیرخانه سازمان مسکن تسلیم نمائید.

پیشنهاد های رسیده در ساعت ۱۱ همان روز در واحد خانه سازی سازمان مسکن باز و قرائت خواهد شد حضور پیشنهاد دهندگان در جلسه مزایده آزاد است.

به پیشنهادات مشروط و فاقد سپرده و یا کمتراز ۵ درصد مبلغ پیشنهادی ترتیب اثر داده نخواهد شد.

سازمان مسکن در رد یا قبول هر یک از پیشنهاد های رسیده مختار است.

دریافت اجازه کسب از اطاق اصناف بعهده خریداران بوده و هیچگونه مسئولیتی متوجه سازمان مسکن نمی‌باشد. نوع کسب باید با موافقت سازمان مسکن باشد.

سپرده نفرات اول و دوم و سوم تا انجام معامله نگهداری و چنانچه هر یک از نامبردگان ظرف ده روز از ابلاغ کتبی حاضر به انجام معامله نشوند سپرده آنها بنفع سازمان ضبط خواهد شد.

۵۰ درصد بهای پیشنهادی پس از ابلاغ کتبی و پنجاه درصد بقیه در موقع تحویل مغازه و امضاء سند بایستی از طرف خریدار بسازمان مسکن پرداخت گردد.

پیشنهاد دهندگان میتوانند از محل بازدیدو جهت اطلاع بیشتر و دریافت برگ مشخصات به سازمان مسکن واحد خانه سازی مراجعه نمایند.

سازمان مسکن

م الف ۱۳۸۹۴

درامتثال اوامر مطاع ملوکانه

آگهی های نرخ کالاهائی که تاآخر مهرماه باتاق بازرگانی و صنایع و معادن ایران اعلام شده

در صفحه ۱۱

قابل توجه کلیه وارد کنندگان و فروشندگان کره

شرح در صفحه حوادث

اطلاعیه شرکت سهامی پارس سرام

آدرس و تلفنهای جدید

فیشر آباد ـ خیابان نیکو شماره ۳۱ ساختمان پارس سرام

۸۳۲۰۲۷-۹

۸۳۶۵۴۳-۴

۸۳۳۵۷۸

وزیر دربار شاهنشاهی در پنجمین کنگره تاریخ و فرهنگ گفت:

تمدن و فرهنگ ایران به سراسر جهان نفوذ کرد

پنجمین کنگره تاریخ و فرهنگ ایران عصر دیروز باحضور آقای علم وزیر دربار شاهنشاهی در تالار موزه ایران باستان گشایش یافت. دراین مراسم آقای پهلبد وزیر فرهنگ و هنر، معاون فرهنگی دربار شاهنشاهی، معاونان وزارت فرهنگ و هنر، اعضای فرهنگستان زبان ایران وجمعی از دانشمندان و زبان شناسان ایرانی و خارجی حضور داشتند.

وزیر دربار شاهنشاهی در این مراسم ضمن نطقی اظهار داشت:

در دوران چهارصد ساله شاهنشاهی ساسانی که درسراسر آن ایران یکی از دو قدرت نیرومند جهان ان روز بودند تنها فر و شکوه ایران هخامنشی بدین سرزمین بازگشت بلکه تمدن و فرهنگ ایران در تجلیات گوناگون خود از راه اندیشه‌های فلسفی و مذهبی موازین وضوابط کشورداری، فنون مختلف معماری، نقاشی، بافندگی و سایر رشته های متعدد هنری به سراسر جهان متمدن عصر باستان از اقیانوس کبیر گرفته تا اقیانوس اطلس راه یافت، چنانکه امروز آثار این نفوذ را تقریبا در هرکشورشرق و غرب بنحوی جداگانه متجلی میتوان یافت.

بعداز سخنان آقای علم، آقای صادق کیا رئیس فرهنگستان زبان ایران و معاون هنری وزارت فرهنگ و هنر و آقای مجید یکتائی وچندتن دیگر سخنرانی کردند

حقیقت

حقیقت اینست که قیمت اجناس در سراسر جهان، طی ۲۷ سال گذشته، تا چند برابر ترقی کرده و فقط بلیط اعانه ملی در ایران است که بهمان قیمت ۲۷ سال پیش، یعنی ۲۰ ریال، بشما عرضه میشود.

۲۷ سال پیش	امروز
بلیط اعانه ملی	بلیط اعانه ملی
۲۰ ریال	۲۰ ریال

قابل توجه

کارخانجات صنعتی، شرکت های تاسیساتی، مهندسین ساختمان

بیتاکس

محصول جدیدی از شرکت ایزوبیتاکس ایران ضد زنگ، عایق رطوبت، ضدشوره، مقاوم در مقابل اسیدها. خواهشمنداست جهت کسب هر نوع اطلاع و دریافت نمونه به نماینده انحصاری

شرکت خدمات کمپیوتری

قسمت پخش وفروش مراجعه فرمائید.

خیابان شاه عباس شماره ۱۱۰ تلفن های ۸۳۹۷۸۵ و ۸۳۹۷۸۳

از شهرستان ها نماینده فعال می‌پذیریم

قابل توجه پزشکان محترم و مدیران محترم داروخانه‌ها

پیروگار PYROGAR

دربسته های آلومینیومی و تهیه شده با ماشینهای اتوماتیک و الکتروتکنیک به مقدار کافی موجود است.

دکتر بیژن تقوی

از مسافرت خارج مراجعت نمود تلفن مطب ۸۲۷۴۲۳

عارف

سلطان قلب ها در برنامه جدید

باکارا

بانضمام:

هاروپوریان

بت ارامنه جهان و خوانند بین المللی لبنان

«رولان بویز»

ازبرنامه شو «ادسولیوان» از امریکا

تریوزو

در عملیات اکروبات نرمش

کارلوس کوردوبا

بزرگترین شعبده باز جهان از اسپانیا

بانضمام دهها برنامه جالب دیگر در شو جدید

باکارا

تلفن های رزرو ۶۲۸۲۰۸ ـ ۶۲۵۱۷۷

بانک اعتبارات ایران

BANQUE ETEBARATE IRAN

یادآوری مهم بصاحبان سهام

بانک اعتبارات ایران

نظر باینکه حق تقدم صاحبان سهام درخرید سهام جدید بانک دارای ارزش و قابل خرید و فروش میباشد بدینوسیله یادآور میشود که مهلت پذیره نویسی ونقل وانتقال حق تقدم فقط در آبانماه جاری ادامه داشته و درساعت ۱۲ روز پنجشنبه اول آذرماه ۱۳۵۲ منقضی وپس ازآن حق تقدم صاحبان سهام خود بخود ساقط خواهد شد، بنابراین درصورتیکه مایل به پذیره نویسی سهام جدید یا واگذاری حق تقدم خود باشند هرچه زودتر به شعبه مرکزی این بانک واقع درخیابان سوم اسفند مراجعه فرمایند ودرغیر این صورت عندالاقتضا برای فروش حق تقدم خود بدیگران اقدام نمایند که حقی از آنان ضایع نشود، دراین زمینه شعبه مرکزی بانک واقع درخیابان سوم اسفند شماره ۵۰ برای هرگونه توضیح و راهنمائی آماده است.

بانک اعتبارات ایران

شاه ماهی هنر ایران گوگوش

شرح در صفحه حوادث

آرکوچیست؟

در جلسه امروز مجلس سنا

لایحه منع توقیف اشخاص در برابر تعهدات مالی تصویب شد

★ رئیس سنا و دو تن از سناتور ها در اطراف شخصیت شادروان ساعد صحبت کردند

سناتور ها امروز در آغاز کار خوددر جلسه علنی سنا باحترام‌او برای تجلیل از روانشاد ساعد مراغه‌ای سناتور انتصابی رضائیه یکدقیقه سکوت کردند و مهندس شریف امامی رئیس سنا شرح مبسوطی پیرامون خدمات شایسته آن روانشاد و فضائل اخلاقی‌اش بیان داشت و اتگاه، جلسه را باحترام ختم کرد.

جلسه علنی مجلس سنا ساعت ۱۰ بامداد تشکیل گردید و در آن دو لایحه دولت از تصویب نهائی گذشت و بدولت ابلاغ گردید. در همین جلسه لایحه منع توقیف اشخاص در قبال تخلف از انجام تعهدات والزامات مالی با تغییراتی که در آن بعمل آمد پس از تصویب به مجلس شورای ملی فرستاده شد

نطق رئیس مجلس

آقای مهندس شریف امامی اظهار داشت:

بطوریکه سناتور های محترم استحضار دارند در هفته گذشته که یکی از همکاران بسیار عزیز و محترم مازندگی رابدرود گفت مرحوم سناتور ساعد مراغه‌ای یکی از بزرگترین رجال عصر حاضر بود (صحیح است)، در حدود ۷۰ سال با کمال صداقت ووطن پرستی و صمیمیت باین مملکت خدمت کرد وبهمین دلیل مورد مرحمت خاص اعلیحضرت همایون شاهنشاه آریامهر بود و مورد احترام همه مابودند (صحیح است) آن مرحوم سمت های متعددی داشتند ازقبیل وزارت و نمایندگی مجلسین از طرف مردم آذربایجان و نخست وزیری و سفیرکبیر ودر تمام موارد بانهایت صمیمیت و صداقت و وطن پرستی انجام وظیفه کردند (صحیح است) آن مرحوم دارای فضایل اخلاقی بسیار و صفات ممتازه قابل تحسین و بسیار خلیق بودند و روی همین اصل همیشه مورد احترام همگان بودند (صحیح است) در سناهم همیشه وظایف مهمی که با انتخاب سناتورها بعهده ایشان واگذار

بقیه در صفحه ۱۳

سرمقاله

نظام شهرسازی و معماری

یکی از کارشناسان برجسته سازمان‌ملل بنابدعوت شورای عالی شهرسازی و معماری ، به‌مدت یکماه در زمینه ضوابط شهرسازی و معماری ایران مطالعه کرده و قرار است نتیجه مطالعات خود را ظرف شش‌ماه اعلام کند .

تدوین مقرراتی در موضوع معماری و شهرسازی از چندی به اینطرف مورد توجه بوده است و براساس گزارش آقای «ویلیام‌دوبل» کارشناس سازمان ملل، احتمالا قوانین خاصی درین مورد تهیه خواهد شد .

ما قانونی که ناظر بر وضع‌معماری و شهرسازی باشد نداریم و تا چند سال پیش حتی ضابطه‌یی هم درین موضوع وجود نداشت . هرکس میتوانست در هر نقطه شهر زمینی بخرد و آنرا مطابق میل وسلیقه‌خودبسازد وبه‌محل کسب‌یاسکونت اختصاص‌دهد. تازه‌چندسالی است که بهرتقدیر ، در شهرهای بزرگ ضوابطی در قالب «طرح‌جامع شهر» برای‌ساختمان و معماری منظور شده است ولی‌آنهم صورت‌کلی دارد و وافی به‌مقصود نیست .

اگر یادتان باشد ، تا چندسال پیش درهمین شهر تهران دهها کوره آجرپزی ، داخل شهر و در اطراف محلی که حالا تبدیل به پارک بزرگ جنوب شهر شده‌است، قرار داشت‌و دودی که ازلوله‌های بلند کوره‌ها خارج میشد یکراست به‌حلقوم اهالی جنوب شهر میرفت. هم‌اکنون نیز بانگاهی به‌منظره عمومی تهران واغلب شهرهای بزرگ ایران، به‌وضوح میتوان آثار یک هرج ومرج و آشفتگی را درقیافه و ترکیب شهر، درطرز تقسیم‌بندی ، در معماری شهر مشاهده کرد. که نوعی حالت «شتر، گاو، پلنگی» به شهرهای ما می‌بخشد و بعلاوه ، موجد بسیاری از مشکلات اجتماعی است .

برای آنکه این آشفتگی را بهتر درک‌کنید کافی است درنقطه‌یی از شهر، بربام ساختمانی مرتفع بایستید و به‌اطراف خود نگاه کنید. در اینحال شما خانه‌هائی را خواهید دید که نشان‌از انواع سبک‌های معماری دراعصار مختلف دارند . یکی به‌سبک شرقی است، یکی به سبک غربی ، یکی آمیخته‌ایست از معماری شرق و غرب، در کنار خانه‌های محقر خشت‌وگلی، مجلل‌ترین خانه‌های اعیانی را می‌یابید . کاخی در کنار کوخی سربه فلک کشیده و درمیان تعدادی خانه‌های قدیمی ، ناگهان یک رشته ساختمان‌های یکشکل نوساز تظاهر میکند که اصولا تابع هیچ سبک و شیوه‌یی نیست و پیداست که فی‌المثل معماری، یک خانه قدیمی را خریده و رویهم کوبیده و از شکم‌آن ده ، دوازده خانه برای فروختن یا اجاره دادن بیرون کشیده است . خانه‌هایی که بیشتر به لانه شباهت دارد و فاقد هرگونه ضابطه‌یی است . بعدهم در فواصل همین خانه‌ها و آپارتمان‌های جورواجور ، کارخانه می‌بینید . انبار کالامی‌بینید . سازمانهای دولتی می‌بینید . مدرسه می‌بینید . مریضخانه می‌بینید و اگر اعتراض کنید که فی‌المثل چه کسی گفته است مدرسه را میتوان در کنار بیمارستان بنا کرد ، جواب می‌شنوید : کی گفته است نمی‌توان ؟!

مساله اصالت و اینکه هرشهری باید به اعتبار شرایط اقلیمی و به‌تناسب وضع زندگی ساکنانش ، مختصاتی برای خود داشته باشد به‌کنار. امروزه مقتضیات ایمنی و بهداشتی و شرایط اجتماعی اقتضا میکند که یک نظام شهرسازی و شهرنشینی برای هر شهری تنظیم و مقرر شود و شهرهای ایران خصوصا به‌چنین نظمی نیاز دارند.

تفسیر سیاسی

ضربه صاعقه‌آسای نفت در دوراهی جنگ‌وصلح

ده کشور عرب صادر کننده نفت تصمیم گرفتند حربه نفت رابا شدت وبیرحمی بیشتری در مناقشات جاری خاورمیانه مورد استفاده قرار دهند .

وزیران نفت ده کشور عرب که در این کنفرانس شرکت داشتند در پایان کار خود حاضر نشدند در باره مفهوم سیاسی تصمیمات خود اظهار نظر کنند . اما علیرغم این سکوت‌برداشتی که ناظران سیاسی از تصمیم های نفتی دیشب اعراب دارند تا حدود زیادی روشن است . به عقیده این ناظران چنین بنظر میرسد که در ۱۷ اکتبر اخیر هنگامیکه اعراب اعلام کردند که بلافاصله ماهی ۵درصد از تولیدات نفتی خودرا کم‌خواهند کرد، جنگ ارتشهای مصر و سوریه با نیروهای اسرائیل در هر دو جبهه شمال و جنوب بشدت جریان داشت تصمیم نفتی کشور های عرب در آن هنگام به مثابه نوعی « دعوت » و یا حداکثر « اعلام خطر » به کشور های باختری مصرف کننده نفت‌اعراب بود . بعبارت دیگر تصمیم نفتی در اکتبر اخیر به « سمی » شباهت داشت که قرار بود تاثیر خود را در چشم انداز یک نبرد طولانی میان اعراب و اسرائیل آرام آرام و تدریجا ظاهر کند.

اما تصمیماتی که اکنون از طرف کشور های عرب صادر کننده نفت گرفته شده به منزله ضربه صاعقه آسایی که‌نیروی همبستگی کشور های عرب را در لحظه قاطع سرنوشت و در زمانیکه خاورمیانه بر سر دوراهی جنگ و صلح قرار دارد نشان میدهد .در زمینه همبستگی اعراب میتوان به این نکته توجه کرد که تصمیمات نفتی دیشب کشور های عرب هدف و مفهومش ایجاد هماهنگی و یکپارچگی در روشهای ۱۰ کشور عرب صادر کننده نفت است چنانکه میدانیم این کشورها در کنفرانس نفتی ۱۷اکتبردر کویت‌تدابیری برای عملی کردن‌تصمیمهای‌خودبکار بسته بودند که تا حدود زیادی متشتت و پراکنده بود.

روشهایی که‌درآن هنگام از طرف کشورهای عضواوپك بکار بسته شد از اقدامات رقیق ابوظبی و لیبی گرفته تااقدامات غلیظ و دامنه‌دار دو تولید کننده عمده نفت در جهان عرب یعنی عربستان سعودی و کویت تنوع و ناهماهنگی داشت . درواقع روز گذشته این مطلب در کویت بروشنی مورد تایید قرارگرفت که عربستان سعودی و کویت از همان آغاز کار یعنی از تاریخ کنفرانس ۱۷ اکتبر تاکنون هر یک عملا حجم تولیدات نفتی خود رابه‌میزان ۲۵ درصد کاهش داده‌اند .

کشور هایی که دشمنان اعراب شناخته شده‌اند و آمریکا و هلند در راس آنها قرار دارند بیکباره از دریافت حتی یک قطره نفت از کشور های عرب محروم خواهند شد . و بالاخره با در نظر گرفتن ۲۵ درصد کاهشی که بلافاصله در میزان تولیدات نفتی اعراب پدید خواهد آمد و بابحساب آوردن تعهدی که کشور های عرب برای خود قایل شده‌اند تا در میزان تحویل نفت به ممالک باختری « دوست »کاهشی پدید نیاورند میتوان پیش‌بینی کرد که کشورهایی که از نظر اعراب بیطرف شناخته میشوند بنوبه خود طعم تلخ زیانهای ناشی از اولویتهای مورد نظر اعراب را در معاملات نفتی آنان با دنیای باختری خواهند چشید.ازطرف دیگر چون عربستان سعودی‌و کویت که‌بزرگترین تولید کنندگان نفت در دنیای عرب هستند قبلا تولیدات خود را در حدود همان ۲۵ درصد موعود کاهش داده‌اند بنابراین طبق تصمیمی‌که شب گذشته در کویت گرفته شده است اکنون بطور عمده کشور های دیگر عرب که تولیدات نفتی قابل ملاحظه‌ای دارند مشمول تقلیل ۲۵ درصدی تولیدات نفتی جهان عرب قرار خواهند گرفت و به این حساب میزان کاهشی که از امروز به‌بعد در حجم تولیدات نفتی اعراب حاصل میشود چندان‌محسوس نخواهد بود.

آبابان : با ادامه محاصره باب‌المندب آتش‌بس دوام نمی‌آورد

تل‌آویو ـ خبرگزاری فرانسه ـ ابابان وزیر امور خارجه اسرائیل دیشب برای‌یك دیدار رسمی‌از بوخارست وارد پایتخت رومانی شد .

ابان ضمن‌نطق کوتاهی کمقبل از سوار شدن به هواپیما ایراد کرد گفت تاوقتی‌که مسئله‌محاصره تنگه باب‌المندب حل نشده است اسرائیل نمی‌تواند آتش بس‌کنونی رایک آتش بس پایدار تلقی کند. وزیر امورخارجه‌اسرائیل اضافه کردکه نقض مقررات آزادی‌کشتی رانی که مانع‌از رسیدن کشتی‌ها به‌بندر ایلات میشود یک اقدام جنگی علیه اسرائیل بشمار میرود. ابان اظهار امیدواری کرد برای این مسئله فوق‌العاده خطرناك یک راه حل سیاسی فوری پیدا شود. وی گفت‌براثر محاصره باب‌المندب بندر اسرائیلی ایلات اکنون عاطل مانده و کشتی ها نمی‌توانند به‌آن رفتو آمد کنند . ابان اندکی‌قبل از عزیمت به‌رومانی‌در یک‌مصاحبه تلویزیونی شرکت کرد ولی حاضر نشد درباره نتیجه مذاکراتی که اخیرا هنری‌کی‌سینجر باگلدامایرو دیپلمات های مصری انجام داده است توضیحی بدهد .

وزیر امور خارجه اسرائیل ضمن اشاره به دیدار خوداز‌بوخارست گفت که مسافرت وی به رومانی‌از مدتها قبل پیش‌بینی شده بود و اضافه کرد که بین اسرائیل و رومانی روابط «بسیار عالی» وجود دارد ولی دولت رومانی بهیچ‌وجه درنظر ندارد بین ما واعراب‌نقش میانجی‌گری ایفاء کند امادرگذشته رومانی پیوسته کوشیده است کمبه حل اختلافات‌خاورمیانه کمک‌کند.

مطبوعات امریکا خواستار استعفای نیکسون شدند

نیویورک ـ آسوشیتدپرس ـ علاوه‌بر مجله تایم چندین‌روزنامه در اطراف و اکناف امریکا خواستار استعفای نیکسون شده‌اند ولی برخی دیگر از روزنامه های امریکایی بااین عقیده که نیکسون توانایی حکومت کردن را از دست‌داده است به مخالفت برخاسته‌اند .

در میان جرایدی که خواهان استعفای نیکسون هستند سه روزنامه را نشریاتی تشکیل می‌دهند که‌در گذشته‌ازنیکسون پشتیبانی کرده‌اند این نشریات عبارتند از : دیترویت پست ـ دنورپست ـ و آتلانتا جرنال . از میان مهمترین روزنامه های آمریکایی ـ نیویورک تایمزدیروز به نیکسون اندرز داده بود که قبل از آنکه ملت آمریکا مجبور شود فعل و انفعالات دردناك و تفرقه‌انگیز استیضاح مقام ریاست جمهوری در کنگره را پشت سر بگذارد ـ داوطلبانه استعفا کند .

روزنامه دنورپست که در سه انتخابات گذشته ریاست‌جمهوری از نیکسون پشتیبانی کرده است در شماره دیروز خود نوشت که نیکسون بایدبلافاصله پس از آنکه انتصاب معاونش جرالد فورد در کنگره آمریکا تصویب شد از ریاست‌جمهوری استعفا کند .

روزنامه دنور پست که بنوبه خود در مبارزات انتخاباتی ۱۹۷۲ از حامیان نیکسون بود نوشته است اگر نیکسون پس از برگزیده شدن جانشین لایقی برای وی‌داوطلبانه استعفاکند- برای مملکت و برای خود در کتابهای تاریخ آینده آمریکا جای شایسته‌تری بوجودخواهد آورد .

این روزنامه اضافه کرده‌است که اگر نیکسون تصمیم بگیرد در کاخ سفید باقی بماند دراین صورت استیضاح وی درکنگره و عزل وی از مقام ریاست جمهوری تنهاراه‌علاج خونریزی حادی که اعتماد ملی‌امریکائیان به آن دچار شده است بشمار خواهد رفت .

روزنامه آتلانتا جرنال‌که بنوبه خود در سال گذشته از تجدید انتخاب نیکسون طرفداری‌کرده بود از وی خواسته است تا وطن‌پرستی خود را با استعفای داوطلبانه‌اش از مقام ریاست جمهوری نشان‌دهد چون‌جریان استیضاح که باید به عزل وی‌از طریق کنگره آمریکا منجر شود دردناکتر و برای مردم امریکا تفرقه‌انداز‌تر از آن خواهد بود که به آسانی قابل‌تحمل باشد .

در مقابل این دسته از نشریات که آشکارا نیکسون را به‌استعفا دعوت کرده‌اندروزنامه ایندیانا‌ـ پولیس استار که از طرفداران قدیمی نیکسون بشمار می رود نوشته است که وقتی نیکسون ظرف ۹ ماه گذشته از چنان استحکام و قدرتی در مواضع خود برخوردار بوده است که بتواند در این مدت کوتاه ۸ بار احکام کنگره را وتوکند چگونه می‌توان ادعا کرد که چنین رئیس جمهوری توانایی حکومت کردن را از دست‌داده باشد .

روزنامه «او ماهاورلد هرالد» اظهار نظرکرده است که‌هرچند استعفا و یا استیضاح نیکسون امکان‌پذیر بنظرمی‌رسد بااینحال عاقلانه‌تر و سازنده‌تر این‌است تا از هم‌اکنون انتظار داشته باشیم که نیکسون در کاخ‌سفید باقی خواهد ماند و تدریجا اعتماد از دست رفته را باز خواهد یافت .

روزنامه اتلانتاکانتی توسن و بوستون گلاب بنوبه خود از فکر استعفای نیکسون‌طرفداری کرده‌اند.

تلاش نیکسون

ریچارد نیکسون رئیس جمهور آمریکا دیروز وکلا و مشاور حقوقی طراز اول خود را در اقامتگاه زمستانی فلوریدا گرد آورد تا باتفاق‌ آنها مجاهدات کاخ سفید رابرای اثبات‌بیگناهی رئیس جمهوردر ماجرای‌و اترگیت و مخصوصا در قضیه نوارهای مذاکرات محرمانه درباره‌ماجرای و اترگیت بررسی کند .

این اجتماع با شرکت فرد بوزارت ولن گارمنت دوتن از وکلای نیکسون هنگامی‌تشکیل شده است که کاخ سفید بطور آشکار نتوانسته است ملت‌امریکا را متقاعد کند که شخص رئیس جمهورگناهی‌درماجرای‌و اترگیت نداشته است .

مشاوران حقوقی رئیس جمهور بطور خصوصی اظهار نظر کرده‌اند که نیکسون اکنون امکانات بیشتری در اختیار دارد تا ثابت کند که در کاخ سفید هیچیک از نوارهای محرمانه مذاکرات مربوطه‌بقضیه‌و اترگیت نابود نشده و دو فقره نواری که در مرکز ثقل جنجال های اخیرقرارگرفته‌اند و اقعاهیچوقت وجود خارجی نداشته‌اند.

تایم : ادامه حکومت نیکسون وحشتناك است

نیوویرک ـ آسوشیتدپرس ـ رویتر ـ مجله تایم در نخستین سرمقاله‌ای که در تاریخ ۵۰ ساله انتشار این مجله به‌چاپ رسیده نوشته است که نیکسون توانایی و کفایت خود رابرای حکومت کردن به نحو علاج ناپذیری از دست داده است . درسرمقاله مجله تایم فهرستی از موارد ارتکاب‌اعمال غیرقانونی و خلافکاری های بسیار فاحش ذکر شده ونویسنده نتیجه‌گیری کرده است که کابوس عدم اعتماد وبی‌اطمینانی‌باید در آمریکا پایان یابد واین کشور حیات سیاسی خود را از نقطه عطف تازه‌ای آغاز کند .

این مجله اضافه کرده است که پس‌از ماجرای واترگیت نیکسون نمی‌تواند بطور قاطع و موثر بر کشور آمریکا حکومت کند واکنون لازم است بزرگترین تصمیم دوران خدمات سیاسی خودرا بگیرد یعنی بجای آنکه کشور را با آزمون‌های جدیدی روبرو کند از مقام ریاست جمهوری کناره‌گیری کند .

مجله تایم که‌در ۵ میلیون و ۷۵۰ هزار نسخه چاپ میشود معتقد است که تصدی کارهای ریاست جمهوری باید به‌جرالد فورد که برای احراز مقام معاونت ریاست جمهوری برگزیده شده‌است تفویض شود ولی هنوز کنگره انتصاب‌اورا بجای آگنیو تایید نکرده است .

تایم می‌نویسد بعضی ها تصور می‌کنند که استعفای نیکسون نشانه ضعف و شکست آمریکا خواهد بود درحالیکه برعکس کناره‌گیری او از ریاست جمهوری نشانه نیرومندی و سلامت کشور ما بشمار خواهد رفت .

درپایان این سرمقاله گفته شده که اکنون خطیرترین‌و مهمترین تصمیم تمام دوران فعالیت های سیاسی برجسته نیکسون در برابر وی قرار دارد، او باید تصمیم بگیرد که از ریاست جمهوری استعفا کند و حاضر نشود که لطمه های بیشتری به‌کشور خود وارد کند .

به‌عقیده تایم خطرناکترین کاری که در شرایط فعلی میتوان در آمریکا کرداین است که اجازه داده شود تارئیس جمهوری با سوابق نیکسون به زمامداری خود ادامه دهد چنین اغماضی برای تمام تاریخ آمریکا وحشتناك خواهدبود ودرواقع‌وحشتناکتر ازآن‌که بتوان به‌نسل آینده وکودکان‌آنها توضیح داد که چرا اجازه داده شده است تا دولتی مانند دولت نیکسون به‌زمامداری ادامه دهد . لازم است بخاطر آورده شود که نه‌رئیس جمهور ـ بلکه ملت است که برایالات متحده آمریکا فرمانروایی میکند .

مطبوعات شوروی ذهن مردم‌را برای سقوط احتمالی نیکسون آماده میکنند

مسکو ـ اسوشیتدپرس ـ در شوروی دیروز نشانه دیگری از بی اعتمادی تدریجی رهبران کرملین نسبت به امکان ادامه زمامداری دولت نیکسون بدست آمد .

یکی از صاحبنظران عالیمقام شوروی‌طی‌یك مصاحبه‌تلویزیونی اظهار داشت که‌آماده‌باش‌جنگی اخیر نیروهای مسلح امریکا بکلی عاری از مبانی‌توجیه کننده آن بوده ، و احتمالا این کار با مسائل مربوط به اوضاع‌سیاسی در داخل امریکا ارتباط داشته است .

سخنران که «یوگنی‌پریماـ کوف » نامیده میشد معاون انستیتوی اقتصاد جهانی وروابط بین‌المللی است.وی شب گذشته در یك مصاحبه تلویزیونی هفتگی که در آن مسائل‌جاری مطرح میشود شرکت کرده‌بود. روش سکوت شوروی در برابر ماجرای واترکیت روز جمعه گذشته بطور قطع تغییر کرد . در این روز هفته نامه عصر جدید یکی از ارگانهای رسمی دولت شوروی گزارشی تحلیلی از آخرین تحولات‌قضیه واترگیت منتشر کرد و در آن برای نخستین بار صحبت از تقاضا های نمایندگان کنگره آمریکا دایر بر لزوم عزل نیکسون از مقام ریاست‌جمهوری به میان آورد . **با درنظر گرفتن سانسور شدیدی که در شوروی وجود دارد ناظران باختری از گزارش اخیر عصر جدید چنین نتیجه گرفته‌اند که این‌نشریه رسمی باصوابدید دولت‌شوروی در صدد برآمده است مردم‌این کشور را از وضع وخیم وآسیب پذیر نیکسون آگاه کند وذهن آنها را برای هضم خبر هایی که احتمالا مدتی بعد در باره سقوط دولت‌نیکسون‌انتشارخواهد یافت آماده سازد .**

پریماکوف با اشارات‌ا میخته با خرسندی به تحریم فروش اسلحه از طرف‌فرانسه‌وانگلستان به کشور های متخاصم‌خاورمیانه و اعتراض آلمان‌غربی به‌استفاده از قلمرو این کشوربرای‌فرستادن کمکهای نظامی امریکا جهت اسرائیل سیاستی را که دولت نیکسون در خاورمیانه در پیش گرفته است سرزنش کرد .

پریماکوف گفت که روش متحدین امریکا در اروپای باختری در قبال جنك اخیر خاورمیانه واشنگتن را غافلگیر کرد و نشان داد که کشورهای اروپای باختری‌با روشهای‌افراطی آمریکا در خاورمیانه مخالفند.

سناتور بروک : دولت نیکسون فلج‌شده است

واشنگتن‌ـ رویتر‌ـ سناتور جمهوری خواه ماساچوستس ادوارد بروک دیروز تقاضا کرد که نیکسون استعفا کند .

ادوارد بروک‌که اولین سناتورسیاه پوست آمریکائی‌است درمیان سناتورهای جمهوریخواه نخستین کسی است که تاکنون به طرفداران استعفای‌نیکسون از مقام ریاست جمهوری ملحق شده است. سناتور بروک ضمن شرکت در یکی از برنامه های شبکه تلویزیونی «ا.بی.سی» اظهار نظر کرد که برای کشور امریکا در اوضاع موجود بیش‌از سه راه‌حل برای نجات یافتن از بن‌بست دشواری که درنتیجه رسوائی واترگیت بوجود آمده است وجود ندارد .

۱ـ استیضاح و عزل نیکسون که متضمن تشریفات‌وفعل و انفعالات طولانی و پرشکنجه‌ای است‌وتحمل ان برای‌ملت آمریکا حتی‌درصورتی که بتوان اتهامات بسیار روشن و درجه اولی علیه نیکسون عنوان کرد غیرقابل تصور است .

۲ـ باقی ماندن نیکسون در کاخ سفید علیرغم عدم اعتمادعمیقی که نسبت به وی بوجود آمده است و با بحساب آوردن این نکته که نیکسون دیگر ازهر حمایتی از جانب مردم محروم است و این تنهائی و عدم اعتماد دولت او را عملا فلج کرده است .

۳ـ استعفای نیکسون .

سناتور بروک سپس گفت که به عقیده وی به نفع ملت آمریکا است‌که نیکسون داوطلبانه‌استعفا کند چون‌هرچه باشد خود او نیز به مردم کشورش‌عشق میورزد .

سناتوربروکگفت من میل‌داشتم آرزو کنم که نیکسون بتواند بحران موجودرا از سر بگذراند ولی بی‌اعتمادی نسبت به وی چنان ریشه‌دار است‌که‌دیگر نمیتوان برای وی آرزوی موفقیت کرد .

حوزه انتخابیه سناتور بروک در ماساچوستس تنها جائی‌است که اکثریت انتخاب کنندگان ان در انتخابات ریاست جمهوری ۱۹۷۲ به نفع سناتور دمکرات مکگاورن رای دادند اما سناتور بروک تاکید کرد که این مطلب به طرفداری وی از فکر استعفای نیکسون ارتباطی ندارد.

سناتور بروک اضافه کرد که وی تاکنون ۷۵۵۸ تلگرافو نامه دریافت‌کرده که تنها ۴۴۱ نفر از فرستندگان آنها از نیکسون پشتیبانی کرده‌اندو بقیه طرفدار عزل وی از مقام‌ریاست جمهوری‌هستند.

طبق تصمیم کنفرانس نفت کویت :

۲۵ درصد دیگر از تولید نفت‌اعراب کاسته‌شد

کویت ـ آسوشیتدپرس‌ـ وزیران نفت‌۱۰ کشور عرب تصمیم گرفتند تولیدات نفتی این کشور هارا به میزان ۲۵ درصد کاهش دهند و از این راه فشار بیشتری برای بیرون راندن اسرائیل از اراضی اشغال شده اعراب وارد کنند .

در پایان کنفرانس نفتی دیروز‌۱۰ کشورعرب که بعد از ظهر یکشنبه تشکیل شد و تا ۷ ساعت ادامه یافت اعلام‌شدکه‌۲۵ درصد کاهش در تولیدات نفتی اعراب نسبت به‌ماخذ تولیدات نفتی کشورهای عرب در نوامبر گذشته مقدارنفتی که تاکنون به آمریکا و هلندصادر میشد واخیرا صدور آن قطع شده است‌به‌حساب خواهد آمد .

علاوه‌براین قرار است کشورهای عرب‌در دسامبر آینده نیز ۵درصد دیگر از حجم تولیدات نفتی خود نسبت به ماخذ نوامبر جاری بکاهند‌و‌زیران نفت‌۱۰ کشورعرب تاکید کرده‌اند که کاهش تولیدات نفتی‌آنها‌به‌کشورهایی‌که‌دراروپای باختری‌با اعراب روابط دوستانه دارند لطمه‌ای نخواهد زد. قرار است این کشور ها کماکان معادل متوسط مقدارنفتی که طی اولین ۹ ماه سال جاری از اعراب خریداری‌کرده‌اند‌ـاز نفت‌صادراتی کشور های عرب برخوردارشوند.

سخنگوی سازمان کشور های عرب صادر کننده نفت (اواپک) دیشب حاضر نشد کشورهایی را که دوستان اعراب شناخته می شوند معرفی کند بااینحال روشن است کشورهایی مانند فرانسه و اسپانیا بخاطر روشهای پشتیبانی از اعراب که در هفته های اخیر ومدتها پیش از آن نشان داده‌اند از جمله دوستان اعراب بحساب خواهند آمد.

در کنفرانس دیروز وزیران نفت اعراب ضمنا تصمیم گرفته‌شد که عبدالسلام بلائد و احمد زکی یمانی‌وزیران‌نفت‌الجزایرو عربستان سعودی برای توضیح دادن آخرین تصمیمات نفتی اعراب به اروپای غربی و آمریکا سفرکنند. دولتهای ۱۰ کشور عرب تولید کننده نفت مضافا اعلام کرده‌اندکه بازهم کنفرانسهای نفتی دیگری تشکیل خواهند داد تا شیوه‌های اجرای تصمیمات خود و نتایج اجرای‌این‌تصمیمات‌رابررسی کنند

در کنفرانس نفتی دیروزکویت موضوع افزایش کمک‌های مالی ممالک‌نفت خیز عرب به مجاهدات جنگی دو کشور مصر و سوریه نیز مورد بحث قرار گرفت.

هنرستان صنعتی شفیع
ازدارندگان گواهی قبولی سوم متوسطه برای رشته‌های:
فلز کاری ـ اتومکانیك ـ برق
والکترونیك ثبت‌نام مینماید .
نارمك ـ خیابان‌مهرایستگاه‌مدرسه‌میدان(۹) تلفن: ۷۹۲۸۹۸

نشریه‌موتورسیکلت‌رانی‌ایران
منتشر شد . از روزنامه فروشیها بخواهید

ازغرفه کتاب انتشارات جاویدان
در پارك پهلوی دیدن فرمائید
کلیه کتابها با تخفیف ۳۰٪ عرضه میگردد.
سازمان‌چاپ‌وانتشارات جاویدان
مؤسس : محمدحسین علمی

مصر و اسرائیل در مورد شروع جنك اخطار کردند

جنگ پنجم هرلحظه ممکن‌است آغاز شود

قاهره ـ رویتر ـ آسوشیتد پرس ـ خبرگزاری فرانسه ـ مصر و اسرائیل اخطارکردند کمجنگ پنجم‌اعراب و اسرائیل هرلحظه‌ممکن‌است آغاز شود. مصر اخطارکردکه اگراسرائیل به پشت خطوط آتش‌بس ۲۲ اکتبر باز نگردد جنگ را از سر میگیرد و موشه‌دایان نیز اخطار کردمصرنیرو های‌خود را درغرب‌کانال سوئز متمرکز کرده و هرلحظه ممکن است جنگ از نو آغازشود.

درقاهره ژنرال عزالدین مختار سخنگوی نظامی مصر دریک مصاحبه‌مطبوعاتی گفت که اسرائیلی ها آب را بروی شهر سوئز بسته‌اند و مانع‌از رسیدن آب باین شهرمیشوند.

ژنرال مختار افزود که با وجود توافقی‌که‌باصلیب سرخ بین‌المللی شده بود نیرو های اسرائیل دو روز تمام مانع از حمل موادداروئی و پلاسمای خون به شهر سوئز شدند در حالیکه بیمارستان پانصد تختخوابی این شهر از زخمی شدگان پر شده و برای مجروحین دیگر جائی وجود ندارد .

ژنرال مختار توضیح داد که با میانجی‌گری صلیب سرخ بین‌المللی‌دو قرارداد بااسرائیل امضاء شده است . نخستین قراردادمربوطبه مبادله‌اسیران زخمی است‌که‌ازچهارروز قبل باآزادی‌اسیران جنگی‌اسرائیل به مرحله اجرا درآمده است.

ژنرال مختار حاضر نشد تعداد این مجروحین را فاش کند و همینقدرگفت که‌اسرائیل تاکنون مفاد این قرارداد را به‌مرحله اجرا درنیاورده است.

دومین قرارداد مربوط به مجروحین شهر سوئز است . اسرائیل تاکنون‌زخمی شدگان این شهر را که بیشتر آنها را غیر نظامیان تشکیل میدهند به مقامات‌مصری‌تحویل‌نداده‌است.

ژنرال مختار تاکید کردکه شهر سوئزباآنکه بشدت مورد حمله نیروی‌هوائی و توپخانه اسرائیل قرار گرفته به دست دشمن نیافتاده‌است. اسرائیلی ها حتی سه‌روزپس از اعلام آتش‌بس این شهر را در هم می‌کوبیدند. سخنگوی نظامی مصر گفت ما نمی‌توانیم دربرابر این اعمال غیر انسانی دست روی دست‌بگذاریم و درصورت ادامه این وضع بشدت به اسرائیلی ها پاسخ‌خواهیم داد و این امر ممکن است نتایج وخیمی ببار آورده و تلاش های بین‌المللی‌را به منظورپیدا کردن‌راه‌حلی‌برای‌مشکل خاور میانه عقیم بگذارد و بار دیگر جنگ در کانال‌سوئزآغازشود.

ژنرال مختار تاکید کرد که ارتش سوم مصر بسیار نیرومند و روحیه افراد آن عالی است این‌ارتش‌اکنون‌مواضع‌مستحکمی را اشغال کرده و هرآن حاضر است در صورت نقض آتش‌بس از طرف دشمن جنگ را از سر گیرد .

ژنرال مختار گفت که دولت مصر از اقدام اسرائیلی ها به نقض مقررات‌آتش‌بس به‌سازمان مال متحد شکایت کرده است . وی توضیح داد که از ساعت شش روز شنبه اسرائیلی هابه مدت دو ساعت‌و بیست دقیقه با توپخانه و زره‌پوش های خود راه «میلتا» را زیر آتش گرفتند ودرساعت سه‌وچهل دقیقه‌بعداز ظهر نیز بمدت پانزده دقیقه با توپخانه و خمپاره‌انداز گذرگاه های مصر را در کیلو متر ۱۰۴ جنوب کانال‌سوئزدرهم کوبیدند.

ژنرال مختار همچنین تاکید کرد که اسرائیلی‌ها‌دهکده های ابوسلطان ، کابریت و جنفا را درساحل غربی‌کانال سوئزاشغال کرده‌اند .

سخنگوی ارتش مصر پس‌از پاسخ به سئوالات خبرنگاران درباره ماموریت‌کی‌سینجر گفت که‌بعیدنیست جنگ‌در خاورمیانه با شدت بیشتری ازسر گرفته شود .

از طرفدیگراسماعیل صبری عبدالله وزیرتجهیزات وتدارکات مصر ضمن مصاحبه‌ای که از رادیو فرانسه انتشار یافت‌گفت اسرائیل ممکن‌است‌درروز های آینده ابتکار یک جنگ جدید راعلیه‌کشورهای عربی‌بدست‌گیرد و اضافه کرد که شاید مصر در این راه پیشقدم شود .

وی گفت من بیم آن دارم‌که روحیه انتقام‌جوئی‌محافل نظامی و دست راستی های اسرائیل‌را وادار کند که جنگ علیه اعراب را ازسر گیرند .

بعنوان صرفه‌جوئی و مقابله با جنك نفت اعراب :

مردم هلند با گاری ، اسب و دوچرخه به خیابانها رفتند

دوچرخه نخست وزیر هلند

« جوپواندراویل» نخست‌وزیرهلند دیروز برای آنکه بمردم کشورش‌درس عدم استفاده از وسایل موتوری را داده باشد شخصا با دوچرخه در خیابانها براه افتاد .
عکس رادیوئی اطلاعات

لاهه ـ خبرگزاری فرانسه ـ مردم هلند دیروز دستور دولت را در صرفه‌جوئی بنزین بکار بستند و پانزده هزار اتومبیل را که درمواقع عادی‌در خیابان ها دررفتو آمدهستند ازکار انداختند .

کشورهای عربی صدور نفت را به‌هلند به‌علت طرفداری این کشور از اسرائیل تحریم کرده‌اند و مردم‌هلند در این فصل زمستان با مشکل‌بزرگی روبرو شده‌اند .

دیروز شهرهای لاهه و آمستردام قیافه کاملا غیرعادی پیدا کرده بود هلندیها در دسته های بزرگ با اسب ، دوچرخه و گاری اسبی در راههای این کشور درحرکت بودند.

«نجرک وسترترنف» وزیر حمل و نقل جوان هلند برای آنکه مردم‌را به‌عدم استفاده از وسائل حمل ونقل موتوری تشویق کند در ایالت «برابانا» به یک قطار چهارده واگن که با اسب کشیده می‌شد سوار شد . وخود نخست‌وزیر هم بادوچرخه در خیابانها حرکت کرد . دراین روز تنها به هزار و پانصد اتومبیل که‌اغلب متعلق به‌خارجیان بود اجازه رفتو آمد داده شده بود. پلیس هلند اعلام‌داشت که دیروز هیچگونه حادثه‌ای در راههای این کشور روی نداده است . هلند جمعا سه میلیون اتومبیل دارد ولی در آن روز ژاندارمری تنها به‌پانزده اتومبیل اجازه رفتو آمد در راههای این کشور راداده بود .

دولت سوسیالیست هلند از موفقیتی که برای مبارزه با کمبود بنزین بدست آورده کاملا راضی است ولی باحتمال زیاد مجبور خواهد شد باقدامات دیگری برای صرفه جوئی درمصرف بنزین و نفت دست بزند .

در شهر لاهه مومنین برای انجام مراسم مذهبی پیاده یابا استفاده از وسائل نقلیه غیرموتوری به‌کلیسا ها رفتند .

هواپیما ربایان شوروی کشته شدند

مسکو ـخبرگزاری فرانسه ـ از یک منبع شوروی در مسکوکسب اطلاع‌شد که پلیس شوروی روز جمعه گذشته دو راهزن هوائی را که میخواستند یک هواپیمای شرکت هواپیمائی «ائروفلوت»را بربایندبضرب‌گلوله‌ازپای درآورده است. در جریان تیر اندازی یک مسافر و یک سرنشین هواپیمانیز زخمی‌شده‌اند.

ماموران پلیس پس از پنج ساعت مذاکرات‌بی نتیجه با چهار راهزن‌هوائی‌به‌هواپیما حمله‌کردند و دونفر از آنها را بقتل‌رسانیدند. وزیرهواپیمائی کشوری شوروی شخصا عملیات ماموران پلیس را رهبری می کرد.

هنگامی که هواپیمای شوروی برفراز روسیه مرکزی پرواز می کرد چهار جوان که بزرگترین‌آن ها ۲۰ ساله بود ناگهان از میان چمدانهای خود یک قبضه تفنگ شکاری خارج کرده و به خلبان دستوردادندکه‌بسوی سوئزپرواز کند .

ولی خلبان سرانجام آنها را راضی کرد که برای بنزین‌گیری‌در مسکوبزمین بنشیند و در همین‌جا بود که راهزنان برای آزادی ۲۵ مسافر هواپیمادرخواست یک میلیون‌دلار باج کردند وسرانجام ماموران پلیس توانستند آنها را غافلگیر کنند.

خبرهای جهان

اخطار یمن جنوبی

● بیروت‌ـ آسوشیتدپرس‌ـ یمن جنوبی‌در موردا‌عزام ناوگان هفتم امریکا به اقیانوس هند اخطارکرد واعلام داشت‌که‌این اقدام حاکمیت کشور های این منطقه را شدیدا تهدید میکند . ورود ناوگان هفتم امریکا به اقیانوس هندبا محاصره‌باب‌المندب که با کمک یمن جنوبی صورت‌گرفته‌ارتباط دارد.

کانال جدید

● قاهره ـ رویتر ـ منابع مطلع گفتندمصر طرح‌حفر کانال جدیدی را در کنار کانال سوئزمورد بررسی قرار داده تا کشتی های عظیم نفتکش بتوانند از هردوجهت درکانال سوئز رفت و آمد کنند . کانال سوئز فعلی که ۱۶۰کیلو متر طول آنست فقط می تواند در زمان واحد به کشتی ها اجازه حرکت در یک طرف را بدهد .

زدو خورد در آتن

● آتن‌ـ خبرگزاری‌فرانسه‌ـ دیروز بین افراد پلیس و مخالفان‌حکومت سرهنگها درآتن‌زدو خورد شد دی روی‌دادکه در جریان آن ۶۰ نفر و از جمله ۱۱ پلیس‌بشدت مجروح شدند و ۳۰نفر بازداشت‌شدند.

زدو خورد در پایان مراسم یادبود درگذشت ژرژپاپاندرو نخست وزیر پیشین یونان درگرفت.

موزائیك ماشینی ناهید
محصول آخرین تکنیک سنگکاری ایران
تلفن ۶۲۱۰۵۲-۶۲۱۰۵۳

بویش امروز
مرکز آموزش علوم وزبانهای خارجی
پذیرش دانشجو برای کلاسهای
«تافل ژانویه» و «پری تافل»
شروع دوره ۲۰ آبانماه ـ پایان دوره ۱۰ دیماه
ثبت‌نام : همه روزه صبح و عصر
امیرآبادجنوبی نبش بلوار الیزابت شماره ۲۶۷ـ تلفن۹۲۵۴۲۸

سرهنگ بومدین و سرهنگ قذافی به خاورمیانه عربی آمده‌اند

دیدوبازدید و مذاکرات مهم رهبران عرب

بغداد ـ روپتر ـ در آستانه دیدارکی‌سینجر از منطقه‌خاورمیانه فعالیت های اسرار آمیزی در پایتخت‌های عربی آغاز شده‌است. عصر دیروز خبرگزاری عراق ناگهان اعلام کرد سرهنگ معمر قذافی رئیس شورای انقلابی‌لیبی که ظهر روز شنبه مخفیانه وارد بغداد شده بود پس از مذاکره بارهبران عراق این شهر راترک گفت.

خبرگزاری عراق اضافه کرد سرهنگ قذافی که بایک‌هواپیمای ویژه به بغداد آمده بود بلافاصله بااحمد حسن‌البکررئیس جمهوری عراق ملاقات کرد و سه ساعت در باره آخرین تحولات اوضاع خاورمیانه‌باوی‌به گفتگو پرداخت. دراین مذاکرات‌صدام‌حسین معاون رئیس جمهوری ، ژنرال سعدون غیدان وزیر کشور ، مرتضی عبدالباقی وزیر امور خارجه و گروهی دیگر از شخصیت های عراقی شرکت داشتند.

رئیس شورای انقلابی لیبی پس‌ازآن‌باتفاق وزیر امور خارجه عراق از اماکن مقدس اسلامی در بغداد دیدن کرد و بامداد روزیکشنبه پایتخت عراق راترک گفت:

قذافی بعد از ظهر دیروز در بازگشت از عراق وارد دمشق شد و باژنرال حافظ اسدرئیس جمهوری سوریه ملاقات و گفتگو کرد. روزنامه های بیروت گزارش‌داده‌اند که رئیس شورای انقلابی لیبی بطور مخفیانه به ریاض‌رفته و باملک فیصل ملاقات وگفتگو کرده است.

از طرف دیگر سرهنگ بومدین رئیس جمهوری الجزایر کساعت سه بعد از ظهر روز شنبه وارد دمشق شده بود در ساعت ۹ و پانزده دقیقه روز یکشنبه پایتخت سوریه‌را بسوی بغداد ترکگفت. بومدین که بوتفلیقه وزیر امور خارجه‌و چند تن دیگر از وزیران الجزایرهمراه او بودند مذاکرات سری مهمی‌بارهبران سوریه انجام داد ولی از مسائلی که در این مذاکرات مطرح شده هیچگونه اطلاعی بدست نیامده است اندکی پس ازعزیمت بومدین از دمشق مذاکرات‌رهبران سوریه باواسیلی کوزنتسف‌معاون‌اول وزارت امور خارجه شوروی که در بازگشت‌از قاهره وارد دمشق شد گفتگو با شیخ صباح‌السالم‌الصباح رهسپار کویت شود.

یک مقام رسمی در دمشق‌اظهار داشت که سرهنگ قذافی دیشب برای دومین بار با ژنرال حافظ اسد ملاقات و مذاکره کرد ولی حاضر نشد در باره چگونگی‌این مذاکرات توضیحی بدهد.

سفر محمد حسن زیات وزیر امور خارجه‌سابق مصر و مشاور فعلی پرزیدنت سادات بپاریس نیز از جمله فعالیت های سیاسی‌دامنه داری است که کشور های عربی در آستانه دیدار کی‌سینجر از خاورمیانه به آن دست زده‌اند.

مذاکرات مهم داشنگتن پایان یافت

سفر کی‌سینجر به‌مصر سرنوشت جنگ را تعیین میکند

واشنگتن ـ خبرگزاری فرانسه ـ مذاکرات سیاسی مهمی که از یک هفته قبل بپیرامون اوضاع خاورمیانه در واشنگتن آغاز شده بود بدون آنکه نتایج حاصله اعلام شود پایان یافت‌واز امروز سفرتاریخی کی‌سینجر در کشور های عربی آغاز میشود . نتیجه مذاکرات وزیر امور خارجه آمریکا در این سفر سرنوشت بحران خاورمیانه را تعیین خواهد کرد .

گلدامایر که دوبار بازگشت خود را به تل‌آویو بتعویق انداخته بود دیشب پس از آنکه دو ساعت دیگر باوزیر امور خارجه امریکا گفتگو و تبادل نظر کرد واشنگتن‌را از راه نیویورک بمتل‌آویو ترک گفت و اسماعیل فهمی وزیر امور خارجه مصر عازم نیویورک شد و بلافاصله با کورت‌والدهایم دبیر کل سازمان ملل متحد بمگفتگو پرداخت .

نخست وزیر اسرائیل حاضر نشد هنگام عزیمت از واشنگتن باخبرنگاران گفتگو کند ولی سخنگوی سفارت اسرائیل در آمریکا اظهار داشت که گلدامایر از نتیجه گفتگو های خود در واشنگتن راضی است .

گلدامایر پس از پایان آخرین مذاکرات خود باوزیرامور خارجه آمریکابه‌خبرنگاران گفت که مذاکرات بامصر بوسیله ایالات متحده هنوز آغاز نشده است و هنوزبعضی مسائل روشن نشده است .

گلدامایر اضافه کرد که در مذاکرات خود با رهبران آمریکا مسئله اسیران جنگی را که اکنون در سوریه و مصربسر میبرند مطرح کرده است ولی هنوز در باره مبادله اسیران بین دو طرف موافقت حاصل نشده است .

در نیویورک والدهایم پس از یک ملاقات دوساعته باوزیر امور خارجه مصر به خبرنگاران‌گفت مذاکرات ما «بسیار دامنه‌دار وجالب بود». وی اضافه کرد که آقای فهمی سیاست مصر را در باره بحران بطور کامل برای من تشریح کرد . مصربها برای سازمان ملل متحد نه تنها بخاطر حفظ صلح بلکه برای آینده بشریت اهمیت فراوانی قائل هستند .

در گفتگو های وزیر امور خارجه مصر باوالدهایم همچنین نقشی که سازمان‌ملل‌متحد میتواند در بحران خاورمیانه ایفاء کند مورد بررسی قرار گرفت .

پرزیدنت نیکسون که اکنون تعطیلات آخر هفته خود را در فلوریدا بسرمی برد دیشب بوسیله تلفن با کی‌سینجر تماس گرفت و آخرین دستور های خود را درماموریتی که وزیر امور خارجه آمریکا در پیش دارد بوی ابلاغ کرد .

سخنگوی کاخ سفید واشنگتن حاضر نشد درباره نتیجه مذاکرات و زیر امورخارجه آمریکا با گلدامایر ووزیر خارجه مصر توضیحاتی به خبرنگاران بدهد .

کی‌سینجر بین روزهای پنجم و نهم نوامبر به ترتیب از رباط ، تونس ، قاهره ، عمان، ریاض ، تهران ، اسلام‌آباد دیدن کرده و روزدهم نوامبر رهسپار یکن خواهد شد ودر بازگشت مدت کوتاهی در توکیو توقف‌خواهد کرد.

درقاهره اعلام شد که عصر روزسه‌شنبه کی‌سینجر برای یک اقامت ۴۸ ساعته وارد مصر خواهد شدودرفرودگاه‌بوسیله اسماعیل فهمی وزیر امور خارجه مصر که قرار است امروز ازنیویورک وارد قاهره شود مورد استقبال قرار خواهد گرفت .

گفتگو های رسمی کی‌سینجر باوزیر امور خارجه مصر از عصر سه‌شنبه آغاز میشود وپس از پایان این مذاکرات وزیرامورخارجه آمریکا به ملاقات پرزیدنت سادات خواهد رفت در این سفر هفده نفر از کارمندان کاخ سفید ووزارت امور خارجه آمریکا همراه کی‌سینجر خواهند بود .

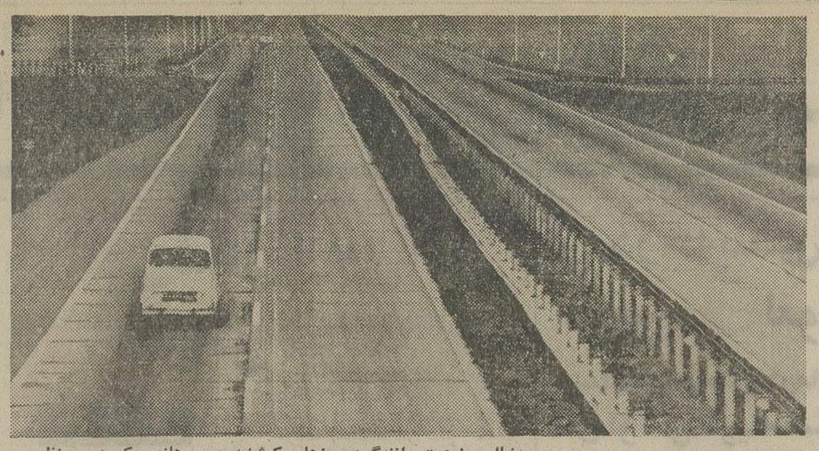

بدنبال ممنوعیت رانندگی‌درروزهای یکشنبه در هلند که بمنظور صرفه‌جوئی بنزین صورت گرفت‌دیروز خیابانهای شهر های مختلف این کشور کاملا خلوت بود و گروهی که از خانه هایشان خارج شده بودند ناچار به استفاده از دوچرخه بودند. عکس یک شاهراه آمستردام را که براثر جنگ نفت‌اعراب‌خالی ازاتومبیل شده است نشان میدهد .
عکس رادیوئی اطلاعات

اثر جنگ نفت اعراب علیه هلند

افزایش بی‌سابقه ناوگان جنگی شوروی در مدیترانه

واشنگتن ـ خبرگزاری فرانسه ـ سناتور هنری‌جکسون اعلام داشت اتحاد جماهیر شوروی ناوگان جنگی خود را در مدیترانه شرقی بحال آماده‌باش در آورده و پیوسته بر تعداد کشتی‌های جنگی خود در این منطقه میافزاید .

سناتور جکسون که در یک مصاحبه تلویزیونی شرکت‌کرده بود گفت که واحد های پیاده نیروی دریائی شوروی و قایق های مخصوص پیاده‌کردن‌نیرو اکنون در داخل کشتی های جنگی شوروی در مدیترانه بسر می برند . وی افزود که این تدارکات جنگی علامت نزدیکی یا بهبود روابط آمریکا و شوروی نیست بلکه یک «علامت خطر» میباشد .

جکسون اظهار عقیده کردکه شوروی هم‌اکنون ۹۰ ناوجنگی در مدیترانه مستقر ساخته و باین ترتیب تعداد واحد های ناوگان شوروی در این منطقه نسبت به دو هفته قبل ۲۵ در صد افزایش‌یافته‌است درحالیکه تعداد ناوهای آمریکادرمدیترانه از ۶۰ کشتی جنگی تجاوز نمی‌کند .

جکسون در پایان گفت‌مسئله اصلی جنگ اسرائیل با همسایگان عربی آن نیست بلکه حضور «امپریالیسم شوروی» درخاورمیانه است .

لباسشوئی تلویزیون

وستینگهاوس
Westinghouse رقیب ندارد

Pelle PINGON

بیل هیدرولیکی
پنگوُن
بقدرت ۱۲۰ اسب
«ساخت فرانسه»
شرکت سهامی پارت موتور سعدی‌جنوبی ۵۸۸ تلفن ۹-۳۰۲۲۰۷ نمایندگی پارت‌موتور

شب‌های یونان در
رستوران یونانی
تلفن ۶۲۱۱۲۸

پذیرش دانشجو
برای دوره های جدید برنامه نویسی کامپیوتر
در مرکز آموزش دی . پی . سی
تاریخ آزمایش ورودی: چهارشنبه ۱۶ آبانماه
نشانی : خیابان شاهرضا ـ روبروی خیابان‌ویلا
ساختمان ارفرانس ـ طبقه پنجم ـ تلفن ۶۶۳۲۵۸
(بعد از ظهرها)

آگهی مناقصه شماره ۱
مورخ ۱۰ر۸ر۵۲
گارد بنادر و گمرکات تعدادی وسایل آتش نشانی مورد نیاز خود راازطریق مناقصه‌خریداری مینماید پیشنهاد دهندگان می توانند با مراجعه به گاردبنادر و گمرکات «خیابان‌جم»ودریافت برگ‌شرایط‌ومشخصات‌پیشنهادات خودرا بر طبق مفاد مندرج در برگ شرایط تنظیم نموده و تا ساعت ده روز شنبه ۲۶ر۸ر۵۲ بدبیرخانه گارد بنادروگمرکات تسلیم نمایند.
م‌الف ۱۴۱۲۳
گارد بنادرو گمرکات
سرتیپ حبیب‌الله آقارخ
آ ـ ۵۸۷۴۶

شرکت تراک راه
سازنده ونماینده انواع ماشین آلات
ساختمانی وراه سازی
دمپر، سرندویبران، نوار نقاله، فیدر ماسه خشک کن، بتونیر، سنگ شکن
تخت طاووس چهار راه فرح تلفن ۸۴۴۰۸۰ ـ ۸۴۸۰۶۰
صندوق پستی ۱۵۸۵ـ۱۱ تلگرافی تراک‌راه کمپ

روز سه‌شنبه همین هفته در انجمن :
سیمین غانم ، جمال وفائی وگوروش یغمائی
همراه با شعر خوانی خانم های شاعر بمناسبت جشن فرهنگ و هنر
مهمان هفته : عبدالکریم اصفهانی
خوانندگان اطلاعات بانوان با ارائه همین شماره مجله و اعضاء انجمن با در دست داشتن کارت عضویت خود می توانند کارت رایگان این جشن را از دبیرخانه انجمن (خیابان بهار شمالی ـ بالا تر از نامجو ـ تلفن ۸۲۴۸۳۱) تهیه فرمایند .

گرمکن شمس
برای گرم کردن ۱۰۰۰ تا ۵۰۰۰ متر مکعب محیط

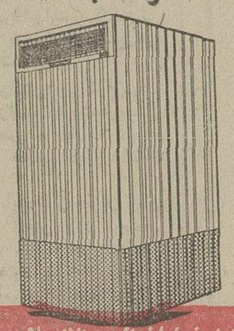

بانصب یکدستگاه «هیتر» شمس و اتصال دهانه دستگاه به کانال منزل یا کارخانه و یا هرجای دیگر هوای گرم و یکنواخت در سرتاسر فصل در محیط خودجاری خواهید ساخت
برای کسب اطلاعات بیشتر به آدرس شاه‌آبادخیابان ظهیرالاسلام تلفنهای ۳۱۱۴۸۸ و ۳۱۲۲۱۵ تماس حاصل فرمائید

آگهی استخدام مهندس مکانیک
سازمان بیمه های اجتماعی برای کنترل و نظارت کارهای تاسیساتی ، بیمارستانی در شیرازو تهران یکنفر مهندس مکانیک ورزیده باحقوق مکفی درصورت حائز بودن شرائط زیر از طریق مصاحبه استخدام مینماید:
۱ـ فارغ‌التحصیل دانشکده فنی دانشگاه تهران یا دانشگاه همطراز آن
۲ـ حداقل ۵ سال سابقه کار پس ازاتمام دوره دانشکده
۳ـ داشتن اطلاعات کافی‌در مورد تاسیسات مدرن بیمارستان
حائزین شرائط میتوانند با دردست داشتن مدارک لازم همه روزه بین ساعت ۹ ـ ۱۳ باداره کل ساختمان سازمان بیمه های اجتماعی واقع در خیابان آیزنهاور «طبقه هشتم» مراجعه نمایند.
م الف ۱۳۹۶۹
سازمان بیمه های اجتماعی

شرکت ملی نفت ایران برای خدمت در اهواز به تعدادی معلم فنی جهت تدریس دروس نظری و عملی به تکنیسین ها و کارآموزان حرفه‌ای باشرایط زیر نیازمند است .
۱ـ ملیت ایرانی
۲ـ متدین بیکی از ادیان رسمی کشور
۳ـ شاغل نبودن در سازمان های دولتی و موسسات وابسته به‌ان
۴ـ دارابودن مدرک لیسانس (کسانی که درجه H.N.D یا H.N.C در رشته های مکانیک ـ برق ـ الکترونیک ـ ابزاردقیق ـ توربین داشته باشند ارجح خواهند بود .)
۵ـ افرادی که دارای سابقه تدریس فنی مطلوب‌باشند مقدم می‌باشند .
۶ـ دارابودن دفترچه پایان خدمت‌وظیفه عمومی یا برگ معافیت دائم غیرپزشکی
۷ـ حداکثر سن ۳۵ سال
متقاضیان واجدشرایط میتوانند همراه با مدارک مربوطه و ۴قطعه عکس ۴×۶ و یک‌برگ رونوشت‌شناسنامه بمدت دوهفته از تاریخ انتشار این آگهی همه‌روزه‌باستثنای روزهای جمعه وتعطیل از ساعت ۸ الی ۱۱ صبح در تهران به اداره کل استخدام و کارپابی شرکت ملی نفت‌ایران واقع در خیابان کاخ‌شمالی شماره ۷۶ مراجعه فرمایند .

برنامه‌های ششمین جشن فرهنگ‌وهنر در سراسر کشور

سه‌شنبه پانزدهم آبان

تهران
ادامه جلسات سخنرانی درباره تاریخ و فرهنگ ایران
ارکستر سنفونیک تهران
نمایشنامه مطبخ و مرگ‌همسایه نقالی
نمایشگاه کتابهای کودکان
نمایشگاه اشیاء عتیقه
نمایشگاه بزرگ آثار نقاشان کشور
غرفه‌های فروش کتاب
نمایشگاه نقاشان پیشرو
نمایشگاه آثار نقاشی الطافی
نمایشگاه نقاشی هنرجویان
نمایشگاه نقاشی بانوان
نمایشگاه‌دانشکده هنرهای‌تزئینی
جشن و سخنرانی
برنامه موسیقی دانشجویان
گروه گروارکستر هنراموزان
ارکستر هنرآموزان
سخنرانی ، موسیقی و رقص
سخنرانی ، موسیقی و رقص میزگرد بررسی مفاهیم فرهنگ
نمایشگاه کتابهای خطی
نمایشگاه کتابهای جدید سال
نمایشگاه کتابهای جدید سال
نمایشگاه کارهای دستی

گیلان
سخنرانی درباره خانواده و فرهنگ
سخنرانی درباره خانواده و فرهنگ

مازندران
نمایشنامه و رقص‌و آواز محلی سخنرانی
اجرای نمایشنامه
برنامه هنری
شب شعر
شاهنامه خوانی
اجرای نمایشنامه
اجرای برنامه هنری

آذربایجان شرقی
موسیقی آذربایجانی و یادی از کنگره شعر پارسی
موسیقی ـ نمایشنامه‌سخنرانی

آذربایجان غربی
موسیقی و نمایشنامه
رقص و موسیقی محلی
برنامه‌های هنری و موسیقی سخنرانی
نمایشگاه کتاب
برنامه موسیقی

کرمانشاهان
ادامه سخنرانی درباره زبان فارسی
برنامه موسیقی
برنامه موسیقی

خوزستان
نمایشگاه نقاشی
برنامه واریته
سخنرانی و برنامه‌های هنری

در سه تالار موزه ایران‌باستان از ساعت ۱۷ر۳۰
تالار رودکی ساعت ۲۰
تالار ۲۵ شهریور ساعت ۲۰
قهوه‌خانه‌های تهران
تالار ۲۵ شهریور
موزه ایران باستان
شهباد آریامهر
پارک پهلوی
گالری سولیوان
خانه آفتاب
سالن فرودگاه
انجمن دوشیزگان و بانوان
کاخ مرکزی جوانان
خانه پیش‌آهنگی ناحیه ۹
دانشسرایعالی سپاه دانش‌ساعت ۲۰ر۳۰
کاخ مرکزی جوانان ساعت ۱۹
موسسات آموزشی فرح ساعت ۱۷ر۰۰
دبیرستان‌دکتر محمودزاده‌ساعت ۱۷ر۳۰
کاخ غربی‌جوانان‌ساعت ۱۷ر۳۰
مدرسه عالی دختران ساعت ۱۰ر۳۰
کاشان ـ کتابخانه مدرسه‌سلطانی
اراک ـ کتابخانه عمومی
کرج ـ کتابخانه عمومی
ورامین

لنگرود ـ سالن پیش‌آهنگی

استارا

نور ـ دبیرستان عمیدالشعرا
بابل ـ دبیرستان شاهپور
شاهی ـ خانه فرهنگ روستائی
نوشهر ـ
بهشهر ـ دبیرستان ایراندخت
کتبد ـ قهوه‌خانه
گنبد ـ کلاله
چالوس ـ مدرسه هجرود

تبریز ـ تالار کورش

اردبیل ـ ژاندارمری ـ بخشهای نمین ـ صلوات ـ نیار

در پادگان قوشچی
مهاباد ـ روستای کشکدره
ماکو
رضائیه ـ خانه فرهنگ
رضائیه ـ دبیرستان فردوسی
رضائیه ـ کاخ جوانان

تالار شهر
هرسین ـ آموزش و پرورش
پاوه ـ شرکت سهامی زراعی

خانه فرهنگ روستائی حمیدیه
خرمشهر ـ تالار فرح
خرمشهر ـ مدارس سالور ـ حافظ ـ هخامنش ـ محمدرضا شاه

برنامه موسیقی
نمایشگاه کتاب
برنامه هنری روستائیان
نمایشگاه عکس آثار باستانی
رقص محلی
سخنرانی و برنامه هنری
سخنرانی ـ نمایشگاه و برنامه هنری
سخنرانی و برنامه هنری

فارس
شعرخوانی
ارکستر دانش‌آموزان
سخنرانی آقای دکتر رستگار
باله ملی ـ ژونس موزیکال
نمایشنامه دوست مردم
نمایشنامه بوریای ولی
نمایشگاه عکس و صنایع دستی
نمایشگاه عکس
جشن و سخنرانی

کرمان
سخنرانی و برنامه مخصوص کودکان
نمایشنامه تشنه انتقام
نمایشگاه نقاشی

خراسان
جشنواره فیلمهای تجربی
اجرای نمایشنامه
نمایشگاه نقاشی و کاردستی
سخنرانی و موسیقی محلی
نمایشگاه کتاب‌های جدید سال

اصفهان
گشایش کتابخانه عمومی
برنامه هنری و نمایش فیلم

بلوچستان و سیستان
سخنرانی و برنامه موسیقی

کردستان
اجرای نمایشنامه
نقالی و کاردستی
سخنرانی
سخنرانی
برنامه پیش‌آهنگان
سخنرانی
موسیقی ملی
سخنرانی
سخنرانی

بندرعباس
ارکستر شاد
نمایشگاه کتاب
نمایش و ترانه‌های محلی

خرم‌آباد
کنسرت هنرمندان

همدان
نمایشگاه نقاشی و کاردستی
سخنرانی ، نقالی و موسیقی
نمایشگاه کتاب
نمایشگاه کتابهای جدید سال

یزد
گروه موسیقی یزد
سخنرانی

زنجان
نمایشگاه کتابهای جدید سال

دهلران
سخنرانی و برنامه‌های هنری

پهبهان ـ دبیرستان مهستی
آبادان ـ کتابخانه عمومی
مسجد سلیمان
دزفول ـ دبیرستان ایراندخت
آغاجاری ـ دبستان حافظ
شادگان ـ گیداری‌کریم
سخنرانی ـ نمایشگاه و برنامه اهواز ـ در ۱۴ واحد آموزشی
ماهشهر ـ مدرسه دکتر اقبال

قهوه‌خانه کرامت
دبیرستان حاج‌قوام
سپاه‌دانش دختران
تالار پهلوی
تالار شمس
شرکت زراعی آریامهر
اصطبلهایات ـ دبیرستان آموزگار
کازرون ـ دبیرستان بواسحق
نیریز ـ دبستان آزرم

مخصوص تالار فرهنگ
سیرجان
رفسنجان

خانه فرهنگ
قوچان ـ فردوسی
جام ـ سالن پروین اعتصامی
شیروان ـ مدارس راهنمائی
سال سمنان ـ کتابخانه عمومی

خوراسگان
شهرضا ـ آموزشگاهها

زاهدان ـ خانه فرهنگ

تالار فرهنگ و هنر
سقز ـ دبیرستان سعدی
سقز ـ محمود آباد
مریوان ـ سروآباد
مریوان ـ دبستان فرخی
بانه ـ سورین
قروه ـ مدارس دهگلان‌وافسر
بیجار ـ خانه فرهنگ روستائی
کامیاران ـ خانه فرهنگ

بندرعباس ـ حاجی‌آباد
میناب ـ کتابخانه عمومی
بندرلنگه ـ شیروخورشید

بروجرد ـ دانشسرا

دبیرستان شاهدخت
کارگاههای فرهنگ و هنر
خانه‌های فرهنگ شورین ـ آبشینه ـ گنجینه
تویسرکان ـ مدارس
ملایر ـ کتابخانه عمومی

تفت ـ سالن فرمانداری
اردکان ـ مدارس

کتابخانه عمومی

سخنرانی و برنامه‌های هنری بخش لوسیان

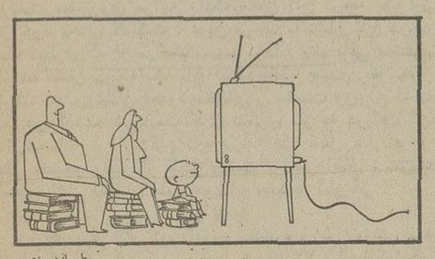

طرح از دربخش خانواده وفرهنگ

آگهی مناقصه شماره ۲۴۰ر۵۲
راه‌آهن‌دولتی ایران یکدستگاه ماشین‌تراش موردنیاز رابرطبق شرایط و مشخصات مربوطه . از طریق مناقصه تحویل تهران انبار مرکزی ب خریداری مینماید.
داوطلبان شرکت در مناقصه میتوانند‌درساعات اداری جهت دریافت اسناد مناقصه باداره کل کارپردازی مراجعه فرمایند شرکت کنندگان در مناقصه باید مبلغ ۳۰۰۰۰ ریال بعنوان سپرده شرکت در مناقصه به حساب ۱۰۹۵ راه‌آهن نزد بانک‌مرکزی ایران یاشعبه ملی راه‌آهن پرداخت‌و فیش آنرا یا معادل همان مبلغ ضمانت نامه بانکی صادر یکی از بانکهای مجاز ایران که لااقل‌یکماه اعتباردراشته باشد بضمیمه پیشنهاد خود تاساعت ۹ صبح روز۱۳ر۹ر۱۳۵۲ در صندوق پیشنهادها واقع در اداره کل کارپردازی بیاندازند پیشنهاد های واصله ساعت ده روز مزبور بازو قرائت خواهدشد. حضور پیشنهاد دهندگان یانمایندگان مجاز آنهادرجلسه مناقصه آزاد است و راه‌آهن دررد یاقبول هریک یاتمام پیشنهاد ها مادامی‌که‌قرارداد مبادله نشده است جزاو کلا مختار میباشد. به پیشنهاد فاقد سپرده‌و مشروط مبهم وپیشنهادی‌که بعد از موعد مقرر برسد ترتیب‌اثرداده نخواهدشد سپرده برنده اول‌و نفر دوم مناقصه نگهداری و درصورت استنکاف از انجام معامله بدون تشریفات بنفع‌راه آهن ضبط خواهدشد. مالیات متعلقه و هرگونه عوارض دیگر بعهده برنده مناقصه میباشد.
م‌الف ۱۴۰۸۲ راه‌آهن دولتی ایران
آ ـ ۵۸۷۵۲

گروه فرهنگی هدف
برای کلاسهای جدید شبانه‌ششم (ریاضی وطبیعی) در دو محل زیر همه‌روزه از ساعت ۵ تا ۹ بعدازظهر ثبت نام میکند
۱ـ دبیرستان شماره ۱ خیابان پهلوی جنب کلانتری مرکز تلفن ۶۶۶۸۲۳
۲ـ دبیرستان شماره ۳ خیابان ژاله جنب بیمارستان شفا ـ کوچه فلاح تلفن ۳۹۱۰۸۰

مجله دنیای ورزش روزهای شنبه منتشر می‌شود

اخبار، رویدادها، شایعات و گفتگوها در
بازار سیاست

قطع امید از نیکسون

ناظران سیاسی و منابع آگاه امریکائی مقیم تهران از توانائی پرزیدنت ریچارد نیکسون به اداره حکومت قطع‌امیدکرده‌اند . پیش‌بینی این محافل آنست ، نیکسون مردی که درست یکسال قبل درچنین ایامی برای یک دوران چهارساله دوم حکومت با وسیع‌ترین آراء در تاریخ انتخابات امریکا پیروز شد ، اینک درآستانه کنار رفتن از مقام ریاست جمهوری قرار دارد . کناره‌گیری نیکسون درحالی که دریک آن با استعفای عمومی ملت امریکا مواجه خواهد شد ، مسائل متعددی را بدنبال خواهد داشت که دربحث ناظران امور بین‌المللی قرار دارد . ازهم‌اکنون اروپای غرب درنتایج ناشی‌ازاستعفای نیکسون به اندیشه عمیقی فرو رفته است . مسکو و پکن درادامه سیاست بی‌تفاوتی به بحران واترگیت که سنون‌های نفوذ ومحبوبیت نیکسون رابه‌سختی متزلزل ساخته‌نسبت‌به کناره‌گیری نیکسون آنچنان نیز نمیتوانند بی‌تفاوت بمانند . هردو غول کمونیست درایام حکومت پنجساله نیکسون به‌تفاهم بی‌سابقه‌ای درتاریخ مناسبات ابرقدرت‌ها باواشنگتن دست یافتند . باآنکه واشنگتن استطاعت عدم پی‌گیری سیاست صلح و آشتی نیکسون را ندارد معذلک هرگونه شک و تردید یاتغییر در نحوه ادامه آن برای تفاهم کنونی ابر قدرت‌ها فاجعه‌ای بشمار خواهد رفت . این بخصوص از آن جهت است که سیاست خارجی موفق نیکسون از دکترین شخصی او الهام گرفته و میان اصول این سیاست و سیاست کلی جمهوریخواهان آنچنان رابطه مستقیمی وجود ندارد . آیا باکناره‌گیری نیکسون ، مجری سیاست خارجی او «هنری‌کیسینجر» نیز کنار خواهد رفت . بنوبه خود پرسش بااهمیتی است .

آمریکائیان مقیم تهران درحالی‌که‌به‌صف طرفداران کناره‌گیری‌نیکسون پیوسته‌اندرعین تجلیل ازدستیابی‌های نیکسون‌درسیاست خارجی‌میگویندبحران واترگیت‌آنچنان ضربه‌ای برپیکر محبوبیت و توانائی او وارد آورده که وی را از ادامه حکومت عاجز میکند .

درکنار این بحث‌ها ، تهران با دقت نتایج ناشی از کناره‌گیری نیکسون را بررسی میکند .

ساعدهم خاطرات مدونی نگذاشت

از سناتور فقید محمد ساعد مراغه‌ای نخست وزیر اسبق‌وسیاستمدار برجسته و کهنه‌کار ایران هرکس‌بنوبه خود خاطره‌ای دارد . فقدان او در محافل مختلف با اندوه فراوان روبرو گردید و این اندوه با ذکر این حقیقت که این سیاستمدار برجسته نیز همانند اغلب سیاستمداران ایرانی خاطرات مدونی‌اززندگی و تجربیات سیاسی خویش‌باقی‌نگذاشته دوچندان میشود . خاطراتی که‌ساعدبقلم خود برشته تحریر درآورده بوداز اوربوده شدووی‌شخصا رابا یک «سرقت سیاسی» عنوان داد . معذالک همین مختصر خاطراتی که سناتور ضمن مصاحبه‌هاوگفتگوها بااین‌و آن‌ازخودبجای گذاشت‌باندازه کافی‌آموزنده و نمایانگر وضع سیاسی ایران درایامی است‌که‌وی‌درمقامات مختلف خدمت میکرده است . ساعد درسالهای اخیر ، دعوت چندتن از روزنامه‌نگاران‌ایرانی را برای مصاحبه و گفتگو حتی دربستریبیماری نیز پذیرفت‌و آنچه‌دراین‌گفتگوها عنوان‌کرد جالب ، خواندنی و شیرین است . وی درایام وزارت خارجه احکام اشتغال بسیاری از دیپلمات‌ها و سیاستمداران کنونی از جمله امیرعباس هویدا نخست وزیر را امضاء کرد . تجلیلی که از وی دراین چند روزه بعمل آمد مخصوصا بیانات آقای هویدا درجلسه هیئت وزیران به‌حق‌درخور مقام و منزلت او بود .

هشدار هویدا جدی بود

سخنان امیرعباس هویدا نخست وزیر به هنگام گشایش نخستین کنفرانس مسئولان ۱۰۳ اتاق اصناف سراسر کشوردرارامسر ، تاکید مجددی به سیاست‌محکمی است که دولت درمبارزه باگرانی و گرانفروشی و جلوگیری از افزایش نامعقول قیمت‌ها درپیش گرفته . تصمیم دولت به هنگام عنوان آن یکماه قبل ، دربعضی از محافل «جدی» تلقی نشده بود ، اما اشتغال دور از انتظار مقامات دولتی به اتخاذ روش‌های عملی دراجرای سیاست مبارزه باگرانی ، بتدریج مردم را به جدی بودن این مبارزه دلگرم کرد . سخنان دیروز هویدا شدیدترین هشداری بود که وی دراین زمینه تاکنون عنوان میکرد و بخصوص این جمله از اظهارات او خطاب به اصناف که «اگر شد با همکاری شما و اگر نشد بدون همکاری شما و حتی اگر لازم باشد علیه شما ، به سود مصرف کنندگان اقدامات قانونی‌به‌عمل خواهدآمد» ، بخودی‌خود بایستی اصناف را به جدی بودن واقعی تصمیم دولت و پی‌گیری سیاست مبارزه باگرانی مطمئن ساخته باشد.

نام هلمز مجددا بمیان آمد

اشاره دیروز روزنامه هرالدتریبون به بحران واترگیت باردیگر نام ریچاردهلمز رئیس سابق « سیا» و سفیر فعلی آمریکا درایران را به میان کشید . هرالدتریبون هلمز را متهم کرد که وی در ماجرای واترگیت دخالت داشته و سفارشی‌که وی یازده روز بعدازافشای ماجرای واترگیت در بارهمحدود ساختن تحقیقات « اف ـ بی ـ آی» در باره کسانی که دستگیر شده بودند ، عنوان کرد متناقض باشهادتی است که وی‌چندی پیش در مقابل کمیته مامور رسیدگی و تحقیق در باره ماجرای واترگیت ابراز نمود.هلمز دیروز علیرغم آگاهی از اتهامی که هرالدتریبون‌به‌او وارد‌آورده‌بارویحیه‌ئی‌قوی در مراسم‌گشایش نمایشگاه مرکز اقتصادی آمریکا شرکت و نطقی ایراد کرد و آثاری از نگرانی در چهره‌او مشاهده نمیشد و فقط هنگامی که باسرعت از پله ها بالا میرفت پایش لیز خورد، اما قبل از اینکه زمین بخورد کنترل بدن خودرا بازیافت.

★★★

★ وزارت کشاورزی و منابع طبیعی و وزارت‌تعاون و امور روستاهاهریک معاون جدیدی را انتظار می‌کشند. گفته می‌شود یکی از معاونان عضو وزارت کشاورزی با مقام معاون به وزارت تعاون و یکی از اعضای عالیرتبه سازمان برنامه به وزارت کشاورزی برود . وزارت‌تعاون اینک ۹ و وزارت کشاورزی ۷ معاون دارند .

★★★

★ امیراصلان افشار سفیر ایران در آلمان فدرال که از آغاز ماموریت او در بن دو هفته بیشتر نمی‌گذرد در بازگشت به تهران علاوه برضایعه از دستن رفتن پدر همسر ، مرحوم ساعد ، با ضایعه از میان رفتن اثاثیه و آثار گرانبهائی از آنتیك و گنجینه‌های تاریخی خود مواجه بود . اثاثیه و گنجینه تاریخی امیر اصلان چندی قبل در غیاب وی از تهران دریک‌آتش سوزی ازمیان‌رفت.

★★★

★ مرحوم ساعد با چشم پوشیدن از دنیا علاوه بریست سناتوری مراغه ، یک نشان تاج درجه یک نیز از خود بجای گذاشت . بدین ترتیب با نشان تاج درجه یک دیگری که از مرحوم سپهبد یزدان پناه باقی مانده، از ده نشان درجه یک تاج اینک فقط هشت نفر حائز آن‌اند . این نشان معمولا مخصوص نخست وزیران است اما در گذشته شخصیت های دیگری نیز به دریافت آن نائل‌شده‌اند . دارندگان تاج درجه یک فعلی عبارتند از علی منصور ، سردار فاخر حکمت ، دکتر اقبال ، شریف امامی ، علی امینی ، علم ، هویدا و جمشید آموزگار .

★★★

★ سفر گئورگی ماعورر نخست وزیر رومانی به تهران به گفته نزدیکان به سیاستمدار ۷۲ ساله وکهنه‌کار و موسفید بخارست آخرین سفر او به خارج از کشور در مقام نخست وزیری بشمار رفت .ماعورر که قبلا دوبارهبطور رسمی به ایران سفر کرده بود ، تحت تاثیر میهمان‌نوازی گرم ایرانیان ، آخرین سفر به‌خارج را مجددا به ایران انجام داد .

معاون وزارت بازرگانی آمریکا :
امریکا آماده خرید بیشتر از ایران است

★ مرکز تجارتی آمریکا در ایران افتتاح شد

تیلتون . اچ. دومین معاون وزارت بازرگانی آمریکا دیشب در مراسم گشایش‌مرکز تجارتی آمریکا اعلام داشت که آمریکا باتمام قدرت برای توسعه هر چه بیشتر روابط‌تجاری‌وبازرگانی خود با ایران یعنی کشوری‌که در این جهان پر آشوب‌جایگاه ثبات و امید است تلاش می ـ کند .

وی که بهمین مناسبت بعد از ظهر دیروز وارد تهران‌شده بود ، تاکید کرد که آمریکا آمادگی کامل دارد تا برای خرید هر چه بیشتر از ایران اقدام کند و این مسئله‌ایست‌ که به علاقه و توجه بازرگانان و صاحبان صنایع ایران‌بستگی دارد و طبیعتا لازم است که فروشندگان ایرانی در آمریکا با خریداران ما وارد مذاکره‌و گفتگو شوند .

معاون وزارت‌بازرگانی‌امریکا ضمن اظهارات خود باین نکته اشاره کرد که تنزل ارزش‌دلار اکنون موقعیت محصولات و مصنوعات آمریکا را در وضع مناسبی در جهان قرار داده‌است و مهمتر آنکه آمریکا برای جبران کسری موازنه پرداخت های خویش تلاش وسیعی را برای فروش هر چه بیشتر آغاز کرده است .

مرکز تجارتی آمریکا فعالیت خود را در ایران با تشکیل‌یك نمایشگاه از آخرین پدیده‌های علم پزشکی آغاز کرد . در های این نمایشگاه از فردا بروی پزشکان و علاقمندان باز خواهد بود .

مرکز تجارتی آمریکا که دوازدهمین مرکز در نوع خود در جهان‌میباشد، بوسیله‌عباسقلی بختیار معاون صنعتی وزارت اقتصاد افتتاح شد .

ماهی‌شمال ازاول آذر بفروش میرسد

فروش مرغ و ماهی در تهران عرضه نماید تا در تمام نقاط شهر امکان خرید برای اهالی تهران بوجود بیاید .

اخبار خارجی

★ صیدماهی‌در دریای‌شمال از بیستم آبانماه جاری آغاز خواهد شد .

امروز اعلام شد شرکت‌شیلات صید ماهی شمال را از بیستم همین ماه آغاز میکند و توزیع ماهی از هفته‌اول‌آذر ماه‌شروع خواهد شد .

شرکت شیلات همچنین‌اسامی عاملین توزیع‌ماهی را طرف۱۵ روز آینده اعلام خواهد کرد و قیمت انواع ماهی‌را منتشر می سازد.آنچه قابل پیش‌بینی‌است اینست که قیمت‌ماهی نسبت به سال‌های‌گذشته افزایش‌نخواهد یافت‌وبااینکه هزینه های‌مربوط به «صید» افزایش یافته، معهذا شیلات قیمت ها را در سطح سال قبل نگه خواهد داشت .

گزارش خبرنگار اطلاعات حاکی است که شرکت شیلات امسال علاوه‌بر صید معمولی سالیانه ، صیدتعقیبی را توسعه خواهد دادو ضمنا «کارد منابع طبیعی» بشدت با صید ماهی قاچاق مبارزه خواهد کرد .

در مورد میزان عرضه ماهی در حال‌حاضر نمیتوان پیش‌بینی کرد ،زیرا عرضه، رابطه‌مستقیم با میزان صید خواهد داشت ، کارشناسان اظهارنظرمیکنند که بهرحال صیدماهی‌سفید همچنان مانند سال های اخیر محدود خواهد بود ولی انواع ماهی کفال ، کپور و دیگر ماهی های ارزان قیمت بحد کافی صید خواهد شد .

★ افزایش توزیع

خبرنگار اطلاعات اضافه می کند:مقامات شرکت شیلات‌شمال تصمیم دارند توزیع ماهی را امسال بصورت مطلوب تری انجام دهند .

خبرنگار ما همچنین اضافه می کندکه‌شرکت شیلات جنوب نیز با اجرای برنامه‌های وسیع خود میزان عرضه ماهی را در تهران افزایش خواهد داد .

شرکت شیلات جنوب تصمیم دارد‌ماهی جنوب‌رابوسیله عاملین

درجه‌بندی بیمارستانها لغوشد

سازمان تامین درمان برای بیمارستان های لوکس هزینه اضافی پرداخت نمیکند

ضوابط مربوط به درجه‌بندی بیمارستان های خصوصی در تهران لغو میشود و حق‌العمل ودستمزدعمل‌جراحی وخدمات درمانی کارمندان دولت و خانواده آنان در بیمارستانهای خصوصی‌نسبت‌به کیفیت‌خدمت و مهارت وتخصص جراح و پزشک پرداخت خواهد شد.

یک مقام سازمان تامین درمان دراین مورد‌گفت اصولاپرداخت هزینه اعمال جراحی‌براساس درجه بندی بیمارستان ها منطقی‌نبوده است زیرا خدمات پزشکی برای بهبود بیمارمورد نظراست نه فراهم نمودن‌تجمل

★ میزان‌حق‌السهم کارمندان

شورای عالی سازمان‌تامین درمانی مبلغ پیشنهادی هیئت مدیره سازمان را در مورد حق‌السهم کارمندان دولت و خانواده آنان مورد تصویب قرار داد این مبلغ ۲۴۰ریال پیشنهاد شده بود که کارمندان دولت و افراد خانواده آنها بتناسب حقوق و مزایای خود رقمی‌بین ۶۰ تا ۱۸۰ ریال‌پرداخت خواهند کرد. و میزان حق السهم کارمندان دولت از ٤ درصد حقوق و مزایای کارمند تجاوز نخواهد کرد.

کارمندان دولت و افراد خانواده‌شان درصورت بیماری وجراحی از ۵تا۲۰ درصد میزان حق درمان را نیز بعنوان فرانشیز خواهند پرداخت.

★ ۵۰۰هزارنفر بیمه‌میشوند

سازمان تامین درمان‌مقدمات بیمه درمانی کارمندان دستگاه های مختلف دولت را فراهم آورده است و بزودی وبادر نظرگرفتن اولویت‌ها نسبت به بیمه‌کردن کارمندان دولت و خانواده آنان اقدام می کند براساس بررسی که در این مورد شده‌تا پایان سال جاری ۵۰۰ هزار نفر کارمند و خانواده‌شان از مزایای بیمه درمانی براساس حق انتخاب پزشک و بیمارستان استفاده خواهند کرد .

سرقت تابلو هائی بارزش۱۸میلیون تومان

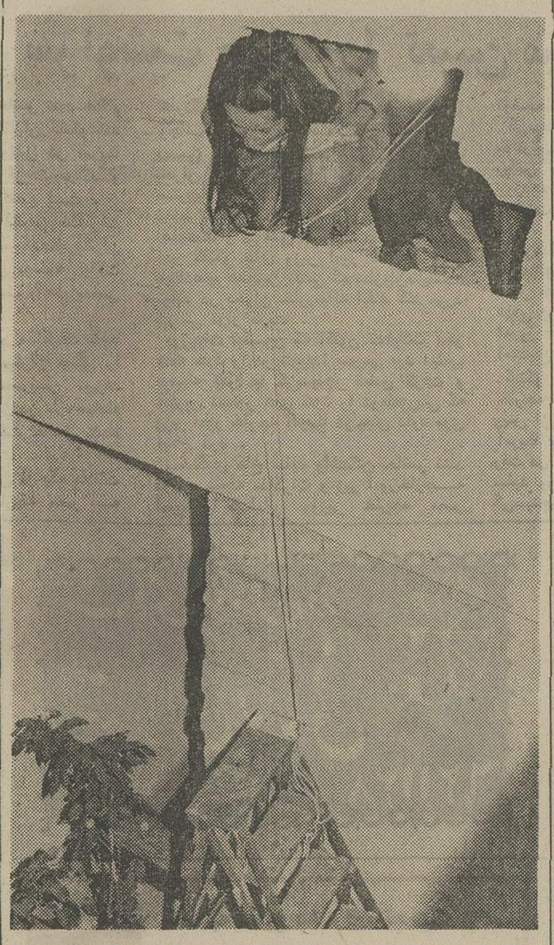

چهل تابلوی نقاشی نفیس‌بارزش ده‌میلیون‌فرانک (۱۸میلیون‌تومان) از یکی از گالری های بزرگ پاریس بسرقت رفته است .

این تابلو ها در این هفته‌دزدیده شده بود و تا بعد از ظهر دیروز کسی از ماجرای این دزدی عجیب اطلاع نداشت .

در عکس سوراخی را که‌سارقین برای راه یافتن به گالری ایجاد کرده بودند دیده میشود .

برای تحقیق دراطراف چک گوگوش بازپرس به‌بانک رفت

بدنبال ارجاع پرونده خانم گوگوش بشعبه ۲ بازپرسی دادسرای تهران آقای معیر بازپرس دادسرای تهران بعد ازظهر دیروزبه‌بانك پارس‌شعبه میامی رفت و تحقیقات خودرا درباره‌چك یک میلیون تومانی شروع کرد ، وکلای خانم گوگوش گفتند که چك مزبور سفید بوده و رقم یک میلیون تومان‌زاخانم گوگوش ننوشته است . خبرنگار اطلاعات از آقای معیر سئوال کرد دیروز چطور خانم گوگوش بدون اخذ وجه‌الضمان آزاد شد ؟ بازپرس پاسخ داد :

مقارن ظهر دیروز پرونده طرفین که یک طرف آقای جهانگیر مستوفی وکیل رحیم درافشان(شاکی) درمورد‌صدور چك بلامحل۱۰ میلیون ریالی علیه‌خانم گوگوش‌شکایت نموده و طرف دیگر آقایان دامغانی و فرهاد پور به وکالت خانم گوگوش‌درخصوص همین‌چك علیه رحیم درافشان و محمود و احمدقربانی اعلام جرم‌نمودند باینجانب ارجاع شد و چون فقط وکلای خانم گوگوش حضور داشتند تاساعت ۲٫۳۰ بعدازظهر از آنها تحقیق‌شد و متعاقب‌آن برای تحقیق به‌بانک رفتم. من‌معتقدم باعنوان صدور چك بلامحل‌ازطرف افرادنباید انتظار داشت که بازپرس اقدام بصدورقرار تامین وجه‌الضمان نماید بلکه با توجه به حدود قانونی متهم و دفاعیات وی و احراز عنوان قانونی جرم‌باید مبادرت بصدور قرار شود .

گزارش خبرنگار ما حاکی است خانم گوگوش و طرف دعوای او بزودی برای ادای توضیحاتی‌به بازپرسی احضار خواهند شد .

عکسی که روز گذشته ازگوگوش چاپ شده بود وی را همراهیکی از بستگان وی‌نشان میداد ومربوط به دکتر دامغانی وکیل مدافع او نیست.

فرمانده نیروی دریائی شاهنشاهی گفت :
روز بروز از نظر دفاع مملکت نیرومندتر خواهیم شد

بمناسبت بزرگداشت روز چهاردهم آبان (چهل ویکمین سالگرد‌بنیانگذاری نیروی‌دریائی شاهنشاهی)ساعت۹بامدادامروز فرمانده‌نیروی‌دریائی شاهنشاهی و عده‌ای از افسران آن نیرو درآرامگاه اعلحضرت رضاشاه کبیر حضور یافتندو با نثار تاج گل ادای احترام کردند .

دراین‌مراسم فرمانده نیروی دریائی شاهنشاهی پیرامون این‌روزخجسته سخنانی ایراد کرد و ضمن آن گفت :

تاقبل از تاسیس نیروی‌دریائی قرنها خلیج فارس‌و دریای‌عمان پرچمسه‌رنگ شاهنشاهی ایران راندید وآبهای‌گرم سرحدات جنوبا ن‌مملکت جولانگاه‌دریا ـ نوردان‌غیرایرانی و استعمارگران خارجی بود . در اسفند ماه ۱۲۹۹سر سلسله دودمان‌جلیل پهلوی عنان‌ازهم‌گسیخته‌رهبری این مملکت را در دست‌توانای خود گرفت و این سرزمین ناآرام‌را بسوی‌آرامش وامنیت وترقی هدایت فرمودند .

فرمانده نیروی دریائی شاهنشاهی افزود: برای‌ایجاد امنیت و حفظو حراست آبهای ساحلی‌و بمنظور کوتاه نمودن دست‌خارجیان از خلیج فارس نیروی دریائی شاهنشاهی‌ایران را در۱۴آبانماه سال۱۳۱۱پایه گذاری نمودند .

وی‌بااشاره‌بفرمایشات شاهنشاه آریامهر در مورد قدرت دفاعی کشور گفت : باتوجه به آنچه در جهان امروز میگذرد ما بهیچوجه غافلگیر نخواهیم‌شد وتاوقتی که مخاطرات احتمالی باقی باشد روز بروز ازنظر دفاع‌مملکت نیرومندترو مجهزتر و هشیارتر خواهیم شد .

مشاوران نیکسون : رئیس جمهوری استعفاء نمیدهد

واشنگتن ـ خبرگزاری‌فرانسه ـ سه نفر از نزدیکترین همکاران پرزیدنت نیکسون تاکید کردندکه عیرغم پافشاری مطبوعات متنفذ امریکا رئیس جمهوری ایالات متحده بهیچ‌وجه از مقام خود کناره گیری نخواهد کرد .

ژنرال الکساندرهیگ منشی مخصوص ، بریس‌هارلو مشاور سیاسی و رونالد زیگلر مشاور مطبوعاتی نیکسون در بخش برنامه ویژه شبکه تلویزیونی امریکا مربوط بماجرای واترگیت تاکید کردند که نیکسون اصولا خیال کناره‌گیری از مقام ریاست جمهوری را ندارد .

«هارلو» مشاور سیاسی نیکسون گفت که کنگره نمی تواندرئیس جمهوری امریکا را از مقام‌خود عزل کند زیرا هیچگونه اتهامی بوی وارد نشده است . ناظران سیاسی اظهار میدارندشرکت این سه نفر در مصاحبه تلویزیونی که بی‌شک بااجازه خودنیکسون انجام شده نشان میدهدکه کاهش محبوبیت نیکسون در میان‌مردم و پافشاری روزنامه های مهم امریکا برای استعفای رئیس جمهوری تا چمحد در کاخ‌سفید موثر افتاده است .

از طرف دیگر سناتورویلیام باکلی‌که بطرفداری از سیاست محافظه‌کارانه در آمریکا شهرت دارد دیشب ضمن یک سخنرانی گفت بنظر او پرزیدنت نیکسون براثر شدت فشارهای سیاسی‌در مورد کناره‌گیری وی‌حتما ازمقام خود استعفا خواهد کرد.سناتور باکلی پیش بینی کردپس ازآنکه هیئتی از طرفداران نیکسون از جمله گلدواتر ضمن ملاقات‌باوی خواستار کناره‌گیری اوخواهند شد پرزیدنت نیکسون رسما از مقام ریاست‌جمهوری کناره‌گیری خواهد کرد .

سناتور باری گلدواتر کمیته‌و خود از طرفداران پروپاقرص نیکسون به شمار می رود اخیرا گفته است محبوبیت نیکسون به‌پائین‌ترین درجه‌خود رسیده و او نخواهدتوانست از وضع دشواری که برای او پدید آمده گریبان خود راخلاص کند و ناگزیر از استعفاء خواهد بود .

مارتامیچل : نیکسون تا اوایل بهار استعفاء میکند

اخبار خارجی

واشنگتن ـ یونایتدپرس ـ مارتامیچل همسر جان میچل وزیر دادگستری پیشین آمریکا دیروز پیشگوئی کرد که‌نیکسون از مقام خود استعفا خواهدکرد و حداکثر تا اوایل بهار آینده از کاخ سفید بیرون خواهد رفت .

مارتامیچل از نخستین‌کسانی بود که خواستار عزل نیکسون شد .

وی در حالیکه بسیار شادو شنگول بنظر میرسید در یک مصاحبه تلفنی با خبرنگار یونایتدپرس اظهار داشت که دیگر هیچکس در آمریکا به نیکسون اعتماد ندارد و از وی حمایت نمیکند .

مارتامیچل بااینحال اعتراف کردکه برای شوهرش بهتراست که نیکسون‌کماکان رئیس‌جمهور آمریکا باقی بماند چون‌برکناری نیکسون موجب خواهد شد که جان میچل نیز دچار دردسر شود و روزگار دشواری پیدا کند . جان میچل به‌اتهام نقشی که در بوجود آوردن رسوایی واترگیت داشته تاکنون بار ها تحت فشار و بیگرد دادگستری آمریکا قرار گرفته و حتی علیه وی اعلام جرم شده است .

در کنفرانس اتاقهای اصناف گفته شد :
رقابت ناسالم تولیدکنندگان داخلی

ازمردم‌سلب‌اعتماد میکند

بعضی از تولید کنندگان بجای افزایش سطح کیفیت تولیدات خود به رقابت های ناصحیح مبادرت میورزند و با توسل به روش های نامطلوب موجبات سلب اعتماد مصرف کنندگان را نسبت به تولیدات‌مشابه فراهم میسازند و این شدیدترین ضربه های اقتصادی را به امر تولید وارد می آورد .

این مطالب را دکتر مرشد معاون وزارت بهداری‌در جلسه دیشب کنفرانس‌اتاق‌های اصناف اظهار داشت و افزود : که این اقدامات صرفنظر از ایجاد بیزاری در مصرف کنندگان نسبت به محصولات داخلی کشورازعوامل خطرناک برای اقتصاد ملی نیز بشمار می آید .

معاون وزارت بهداری گفت یک کارخانه نوشابه‌سازی برای بدنام کردن محصول کارخانه رقیب در داخل شیشه نوشابه عقرب انداخته بودو آزمایشگاه مواد غذائی از این اقدامات دردناک شواهد فراوان دارد . تولید کنندگان متاسفانه نیرو و سرمایه‌ای را که باید مصروف افزایش کیفیت‌و مرغوبیت تولید شودوبه‌خواست مصرف‌کنندگان و نیاز عمومی توجه نمایند در راه های منفی بکار می برند و باین ترتیب کوشش بیشتر آنها در زمینه تحویل جنس بنجل مصروف میگردد .

خبرهای کوتاه

درکمیسیون ترافیک‌سنا

درجلسه این هفته کمیسیون ترافیك مجلس سنا که بریاست پرفسور جمشیداعلم تشکیل گردید تیمسارسپهبد صمدیان‌بور رئیس کل شهربانی حضور یافت.

دراین جلسه ازطرف‌سناتور های عضو کمیسیون‌مشکلاتی که برسر راه ترافیك شهر وجود دارد و مسئله لزوم آگاهی‌بیشتر مردم‌ورانندگان برعایت مقررات و همچنین توجه کردن راهنمائی و رانندگی به رفع معایب و نقائص‌و ایجاد تسهیلات‌برای مردم بخصوص مردم پیاده‌رو که از روی نوار سفید می گذرند ولی رانندگان بدان توجه ندارند و آگاه‌ساختن عامه به عبور فقط ازخطوط سفید.مذاکرات زیادی‌جریان پیدا کرد و رئیس کل شهربانی وعده داد اقدامات لازم‌برای‌بهبود ترافیك‌تهران بعمل آید .

پنجمین جلسه شورای اتحادیه جهانی صلیب سرخ

امروز پنجمین جلسه شورای حکام اتحادیه‌جهانی صلیب سرخ جهانی تشکیل شد .

در این جلسه نسبت به انتخاب رئیس شورای حکام و ۹ نفر نواب رئیس اخذ رای بعمل خواهد آمد.

شب گذشته ۱۱ نفر از نمایندگان‌کشور های الجزایر و چندکشور دیگر آسیائی وارد تهران شدند .

رئیس کمیته بین‌المللی صلیب سرخ در تهران

شب گذشته آقای‌دکتر مارتن رئیس کمیته بین‌المللی صلیب سرخ برای شرکت در بیست‌و دومین کنفرانس بین‌المللی‌صلیب سرخ باهواپیما وارد تهران‌شد و در فرودگاه از طرف دکتر خدابنده‌لو معاون‌شیرو خورشید سرخ و مقامات صلیب سرخ جهانی مورد استقبال قرارگرفت

توسعه روابط علمی‌ایران و آلمان دمکراتیک

بامدادامروز آقای‌فردیناندتون سفیر کنیر دولت دموکراتیک آلمان در دربار شاهنشاهی با آقای دکتر منوچهرشاهقلی وزیر علوم و آموزش عالی ملاقات کرد .

در این ملاقات پیرامون‌توسعه روابط علمی و فرهنگی‌ایران وجمهوری دموکراتیک المان مذاکراتی صورت گرفت .

ارتقاء به مقام استادی

آقای‌دکتر حسین سعادت‌زاده دانشیار گروه میکرب‌شناسی وایمونولوژی عمومی دانشگاه و همچنین آقای دکتررازمیک ملکتیان دانشیار دانشکده دندانپزشکی به مقام استادی ارتقاء یافتند .

ورود رهبر فرقه نقشبندیه

عصر امروز حضرت شیخ سراج‌الدین نقشبندی برای‌اقامت یک ماهه به تهران واردمیشود. وی در اینمدت با افراد فرقه نقشبندیه که از کشور های اسلامی بتهران آمده‌اند ملاقات و مذاکره خواهد داشت .

نیروی تبلیغ
در خدمت حقوق بشر

ساعت ده صبح امروز نخستین جلسه شورایعالی نظارت در برگزاری بیست و چهارمین کنگره سازمان جهانی تبلیغات در محل دفتر کار والاحضرت شاهدخت اشرف پهلوی تشکیل شد .

این کنگره در دهه اول خرداد سال آینده با شرکت قریب یکهزار نفر ازروزنامه نگاران،نویسندگان، کارشناسان روابط عمومی ، متخصصان بازاریابی ، کارکنان رادیو تلویزیون‌ها، موسسات تبلیغاتی ، فیلم سازازو کلیه‌عواملی که درکار وسائل ارتباط جمعی دخالت دارند در تهران برگزار خواهد شد .

چون موضوع اصلی مذاکرات این کنگره «نیروی تبلیغ‌درخدمت‌حقوق بشر» خواهد بود ، بنابه تقاضای سازمان‌جهانی‌تبلیغات ،والاحضرت شاهدخت اشرف پهلوی ،ریاست عالیه کمیته ایرانی حقوق بشر ، کنگره را افتتاح خواهند کرد.

درجلسه امروز صبح شورایعالی نظارت دربرگزاری این کنگره ، پیرامون برنامه کاروکیفیت‌برگزاری جلسات کنگره مذاکراتی بعمل‌آمد و پس از اظهارات آقایان‌عبدالرضا انصاری، حمیدرهنماوزیراطلاعات، تیمسار خادمی مدیرعامل‌هواپیمائی ملی ایران درباره اهمیت این‌کنگره و مراقبت هائی که باید بهنگام برگزاری آن انجام گیرد ، آقایان تقی امامی قائم‌مقام دبیرکل‌سازمان ایرانی، مجامع بین‌المللی و فرهاد هرمزی و دکتر رضا امینی از هیئت مدیره مجمع‌ایرانی سازمان جهانی‌تبلیغاتی توضیحاتی درباره برنامه‌کنگره به‌اطلاع‌اعضای شوری رساندند.

طرح ریزی شهرها

عصر امروز آقای پروفسور ادوارد اوتوجیان کارشناس یونسکو تحت عنوان « طرح ریزی زیرزمینی شهرها » در آمفی‌تئاتر دانشکده هنر های زیبای دانشگاه تهران سخنرانی خواهد کرد.

مرخصی وزیر آموزش و پرورش

خانم‌پارسای وزیر اموزش و پرورش برای یک اقامت دو هفته‌ای دراروپا عازم پاریس شد . وی با استفاده از مرخصی سالانه به اروپا رفته است .

کارخانه قطعات پیش ساخته

اولین کارخانه قطعات‌پیش ساخته دولتی بظرفیت ۵۰۰ دستگاه واحد مسکونی در تهران ایجاد میشود ودرآینده در شهر های اصفهان‌ـشیراز و چند شهر دیگر نیز کارخانه های مشابهی احداث خواهد شد .

تاسیس کارخانه های« پیش ساخته » بدنبال مذاکراتی که سازمان مسکن‌با کشورورومانی داشته ظرفیت اولین کارخانه پیش ساخته ایران بتدریج با توسعه کارخانه سیمان آبیک قزوین افزایش می یابد.

مرمت‌مسجدلسان‌الارض

مامورین سازمان اوقاف زمین‌های‌مسجد لسان‌الارض اصفهان‌را تصرف کردند.

سخنگوی اوقاف در این مورد اعلام داشت گروهی از متجاوزین به‌حقوق‌اوقاف مسجد مزبور را که موقوفه بوده‌است به‌قبرستان تبدیل کرده بودند و قبور را به قیمت های گزافی بفروش میرساندند . این مسجد که جنبه تاریخی نیز دارد بزودی مرمت خواهد شد .

سمپوزیوم سرطان

بدعوت انستیتو اروپائی سرطان شناسی آقای دکتر جهانشاه صالح نایب رئیس انجمن ملی مبارزه باسرطان برای شرکت در سمپوزیوم سرطان عازم بروکسل شد دکترصالح دراین سمپوزیوم درباره‌رابطه آلودگی محیط‌با سرطان‌سخنرانی خواهد کرد.

سخنرانی رئیس‌سازمان گوشت

آقای دکتر محمود علومی رئیس سازمان گوشت کشور در جلسه ناهار فردای‌کلوپ‌روتاری شمال پیرامون بهداشت مواد غذائی‌بخصوص گوشت‌سخنرانی خواهد کرد.

مدیران گروههای جرم شناسی وعلوم سیاسی

به انتخاب اعضای هیئت علمی گروه آموزشی علوم جزائی‌وجرم شناسی دانشکده حقوق ، دکتر ابراهیم پاد بازدیگر به سمت مدیر گروه آموزشی علوم جزائی و جرم شناسی دانشگاه و همچنین دکتر حمید عنایت مجددا به سمت‌مدیر گروه اموزشی‌علوم سیاسی دانشگاه منصوب شدند .

همکاری دربرابر سوانح

ساعت ده صبح دیروزآقای فاروق برکل معاون کورت ـ والدهایم دبیر کل سازمان ملل متحد در دفتر کار سپهبدمحسن مبصر معاون نخست وزیر و سرپرست سازمان دفاع غیر نظامی کشور حضور یافت. در این ملاقات مذاکراتی پیرامون مسائل دفاع غیر نظامی و همکاری های منطقه‌ای درمقابله باسوانح طبیعی بعمل آمد.

پیش‌بینی هوا

آسمان کرانه‌های دریای مازندران ابری همراه با بارندگی های متناوب است، آسمان استانهای آذربایجان نیمه‌ابری گاهی ابری‌بارگبار های پراکنده خواهد بود و آسمان شهرستانهای غربی ایران و دامنه سلسله جبال البرز و شهرستانهای شمالی استان خراسان نیمه ابری بارگبار های خفیف بویژه‌در ارتفاعات می باشد .

آسمان تهران کمی ابری وغبارآلود است که در بعضی ساعات نیمه‌ابری خواهدبود. بقیه‌نقاط جزایرقشم ـ کیش ـ خارك ـ لاوان ـ تنب و ابوموسی صاف تاکمی ابری پیش‌بینی میشود گرمترین‌روز راایران شهر در ۲۴ ساعت گذشته باحداکثر ۳۴ و سردترین شب را سنندج با حداقل ۴ درجه زیر صفر داشته‌است وحداکثر درجه حرارت تهران ۲۳ و حداقل آن ۱۰ درجه بوده است .

گزارش روز • کشف ماهی قاچاق گزارش از : سازمان شهرستانهای روزنامه اطلاعات

اطلاعات اسرار کمبود ماهی را فاش میسازد

• میلیونها ماهی را بامرکورکرم رنك میکردند
• سال گذشته ماهی مسموم ۱۰۰ نفر را کشت
• ماهیهای قاچاق کرم گذاشته بود
• ماهیهای دودی‌جنوب رابجای ماهی دودی شمال بخورد مردم میدادند

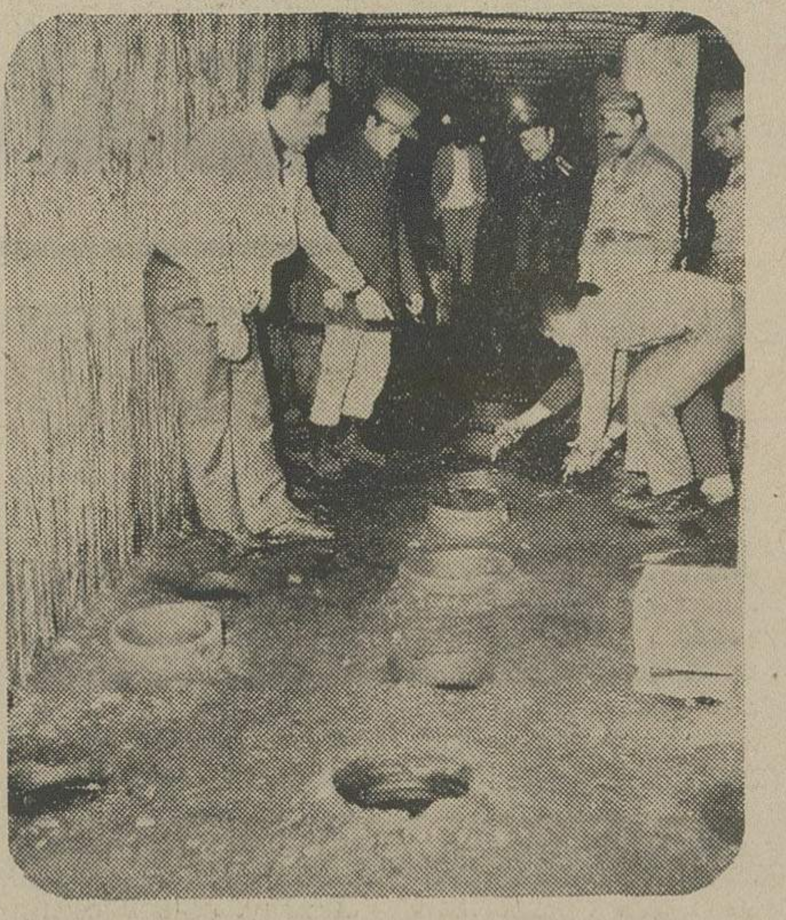

ماهی‌های قاچاق رابا مرکورکرم رنك میکردند.

۷ میلیون ماهی

درخمره‌های زیرزمینی احتکارشده بود

وشت: خبرنگار اطلاعات ـ پیش از هفت میلیون ماهی‌قاچاق کشف شد. این ماهی ها در بیش از هشت هزارو پانصد خمره و در دل خاکهای مرطوب بازار خمسه رشت نگهداری می شد و سه سال از صید آنهامی گذشت

این بزرگترین کشف ماهی قاچق و فاسد در سالهای اخیر است. اگر این ماهی هاکشف نمیشد و بمصرف میلیونهامردم این سرزمین میرسید ، معلوم نبود بر سلامت آنها چه می‌گذشت ؟ مسئله کمبود ماهی از یکطرف ، سلامت مردم هم بازیچه مشتی سودجو وقاچاقچی حرفه‌ای قرار گرفته بود.

داستان کشف ماهی های قاچاق داستان درازی است و هرسال گروهی از قاچاقچیان حرفه‌ای که وجدان و مسئولیت اجتماعی خودرا فدای یك سود‌جوئی و سوداگری بی انجام میکنند ، بدام مامورین کشف جرم گرفتار می‌آیند و بدست قانون سپرده میشوند.

سال گذشته نیز گروهی از قاچاقچیان ماهی بدام‌افتادند . در سال ۵۱ عده‌ای ازسوداگران

با مراجعه به عاملین فروش شیلات، مقداری از سنگین‌ترین و غیر قابل مصرف‌ترین ماهی های یخ‌زده را خریداری کرده و سپس آنها را در آبهای‌ولرم و باشیوه هائی که خاص کار غیر قانونی آنها است تازه می کردند و بعنوان ماهی قاچاق تازه صید شده در خیابان‌های استانبول و شاهرضا و بازار با قیمت های گزاف تاهر عدد ۶۰ الی ۱۰۰ تومان به مردم می‌فروختند. اینها همه یکطرف ، کشف اخیر در چندسال گذشته بیسابقه و باور نکردنی بود. در کشف اخیر قاچاقچیان در خمره های انبار شده ، ماهی‌هائی را نگهداری میکردند که سالهااز صید آنها گذشته بود. یعنی چند میلیون ماهی فاسدگندیده و مسموم که اگردر دسترس مصرف کننده قرار میگرفت ممکن بود بیك فاجعه ملی بیانجامد و صد ها و هزار ها نفر رابکام مرك و مسمومیت‌های شدید بکشاند.

قاچاقچیان در انبار های خود ماهی هائی رابه ماهی دودی تبدیل میکردند که‌بامرکورکرم و انواع مواد شیمیائی خطرناك دیگر رنك شده بود. یعنی‌بازی باجان و سلامت مردم بخاطر سودجوئی . قاچاقچیان از سه سال قبل بصورت غیر قانونی و در خفا بصید انواع ماهی پرداختند واتفاقاآنچه به‌تورشان افتاد از نامرغوبترین ماهی های دریای شمال و جنوب بود.

همه این ماهی ها در سه کارگاه بزرك انبار شده بود. در درون‌خاکهای هر کارگاه‌که بصورت دالانی‌خوف‌آوروترسناك مینمود ، چندین هزار خمره مدفون شده بودو در درون هر خمره چند هزار ماهی کوچك و بزرك برروی هم انبار شده و قاچاقچیان درانتظار فراغت از مراقبت های گارد شیلات و عرضه آنها در بازار بودند.سه سال گذشت‌و آنها نتوانستندجز مقدار کمی ، ماهی ها رابیازار عرضه کنند وقاچاقچیان هرگز ازاین مسئله بخود بیمی راه ندادند که ماهی‌هادر این‌فاصله زیاد، گندیده و مسموم‌و کشنده شده‌و اگر به‌بازار عرضه گردد ممکن است جان هزاران نفررا بگیرد.

آنها فقط «به آب نمك» خمره‌ها و «مرکورکرم» ومواد شیمیائی دیگری چشم امید دوخته بودند که میتوانست از فساد ظاهری و بو گرفتن ماهی ها جلوگیری کند.

آنهاباکی نداشتند که با عرضه اینهمه ماهی مانده و مسموم و غیر قابل مصرف ،با جان مردم چه میکنند.

آنها در پی سود سرشاری بودند که از این راه عایدشان میشد، میخواستند یکشبه مثل سوداگران طلا، از هیچ به همه چیز برسند!

وضع کارگاهها

در کارگاه اول : در این کارگاه که متعلق به شخصی بنام حاج حسن منوری‌بودنزدیك به ۲ هزار خمره کشف شد که از هر خمره در حدود ۱۵۰ ماهی بزرك و ۶۰۰ ماهی کوچك بدست آمد .

در کارگاه دوم : دراین کارگاه نیز در حدود ٤ هزار خمره‌وجود داشت‌که در هر خمره بالغ بر ۸۰۰ ماهی بصورت فشرده بر روی هم انباشته شده بود . این کارگاه‌به یك قاچاقچی دیگر بنام هژبری تعلق‌داشت .

در سومین کارگاه نیز بالغ بر ۲۵۰۰ خمره بدست آمد که میزان ماهی هریك ازخمره ها به هزار عددمیرسید.

ماهی دودی‌های خطرناك

صاحبان این سه کارگاه که در نهایت بی رحمی واین‌چنین خطرناك ماهی ها را بر روی هم انباشته بودند پس از آنکه از فروش ماهی در ماه ها و حتی دو سال اول صید مایوس شده بودند قصد داشتند ماهی های خمره هارا به ماهی دودی‌تبدیل کنندوبتدریج به بازار عرضه نمایند . در کنار خمره های مکشوفه چندین اطاق بزرك‌برای خشك کردن‌ماهی وتبدیل آنها به ماهی دودی وجود داشت و مجموعه وسایل کارگاه نشان میداد که سود جویان و قاچاقچیان حتی از خرید وسایل مدرن دودی کردن ماهی نیز خودداری کرده‌وبخاطر اینکه‌از این سوداگری خطرناك‌حداکثر استفاده ممکن را نصیب خود نمایند برای دودی کردن ماهی ها، از ابتدائی ترین و غیر بهداشتی ترین وسایل استفاده میکردند و در این زمینه حتی ازبکار بردن مرکورکرم و انواع مواد خطرناك و مرگبار شیمیائی دیگر چون رنگها و اسانس های‌غیر بهداشتی نیز خودداری نمی کردند.

ماهی های‌قاچاق را در خمره‌های زیر زمینی نگه‌میداشتند.

خوراك ۷ میلیون نفر از مردم

یکبار دیگر این رقم را از نظر بگذرانیم. هفت میلیون و ۴۰۰ هزار ماهی سه سال تمام در حبس و احتکار سوداگران و قاچاقچیان قرار داشت و پس از آنکه مسموم و گندیده و غیر قابل استفاده گشت ، به چنك ماموران افتاد . یعنی اگر قرار بود به هر نفر یك ماهی داده شود ، هفت میلیون و۴۰۰ نفر از هموطنان ما از این‌ماهی هانصیب می‌بردند. کشف این ماهی هاضمن آنکه زنك‌خطری است برای ماموران مبارزه با قاچاق که چگونه ممکن است علیرغم مراقبت های آنان ، رقم های درشتی چون هفت میلیون و۴۰۰ هزار ماهی‌بطور قاچاق صید شود، هشداری است برای مردم که بدانند با ماهی های دریای آنها که یك ثروت ملی و متعلق به عموم مردم این سرزمین است چگونه عمل می شودو چطور گروهی سودجو و سوداگر ،این چنین با حوائج ونیازمندی های روزمره مردم بازی می کنندو با حبس وقاچاق ماهی، مردم را در مضیقه قرار میدهند.

راز بزرك کمبود ماهی در کشور در همین است که‌گروهی آنها را بانحصار خود در می‌آورند و از مردم پنهان‌می کنند ونتیجه چنین پنهان کاریهائی نیز ، جز فاسد و معدوم شدن هفت میلیون و ۴۰۰ هزارماهی آنهم تنها دریك کشف، نیست. آنچه هست ماهی بمقدار کافی صید میشود واین صید لااقل به آن اندازه‌ای‌است که‌تکافوی احتیاجات روزمره مردم رابنماید منتها اگرقاچاقچیان‌وسوداگران بگذارند که ماهی بصورتی صحیح و اصولی بدست مردم برسد وماموران نظارت‌برصید وکشف قاچاق ماهی هم تا این اندازه بی تفاوت و سهل انگار از کنار مسئله نگذرند.

این از یك نظر نشان دهنده نقص و عیب سیستم توزیع ما است . سیستم توزیع ماهی همانند دیگر سیستم های‌توزیع، غلط وغیر اصولی است و در اینجا باید با اصل قاچاق‌مبارزه کرد، نه اینکه از کشف‌میلیون ها ماهی آنهم پس از فاسد و گندیده شدن آنها ابراز خوشحالی نمود. این قضیه یك روی دیگر هم دارد، اینکه‌ماهی و هر کالای خوردنی وآشامیدنی دیگر ، اگر بصورت قاچاق عرضه شود خطرناك، مسموم و کشنده است .آیا مردم اهمیت این هشدار رادرخواهند یافت؟

مقامات شیلات چه میگویند؟

دکتر حسین زاده رئیس شیلات شمال در گفتگوئی باخبرنگار اطلاعات در رشت اظهار داشت :

این کشف بزرك از دوجهت حائز اهمیت است . اول اینکه مقدارزیادی ماهی قاچاق کشف شدو از فروش غیر قانونی آن مقداری از ماهی هاکه احیانا سالم مانده‌اند آنهم با قیمت های گران جلوگیری بعمل آمد و بنظر من مورد دوم حائز اهمیت بیشتری است، چرا که گروه کثیری از هموطنان ما وبخصوص مردم گیلان از خطر مسمومیت واحیانا مرك نجات یافتند. برطبق‌آمار موجود تنها در سال گذشته بیشتر از ۱۰۰ نفر از مردم گیلان در اثر مصرف همین ماهی های قاچاق‌در گذشته‌اند.

سرگرد منتصری رئیس گارد ساحلی شیلات شمال اظهار داشت :

تاکنون مخفی‌گاه های بسیاری‌شناسائی و کشف شده استو مخفی‌گاه خمسه بازاررشت نیز ۱۷ روززیر نظر ماموران قرار داشت و ماموران مترصد بودند تاحین ارتکاب جرم و حمل‌و نقل ، ماهی های قاچاق کارگاه راتوقیف کنندو چنین نیز شد

بزودی همه‌این کانونهای فسادو قاچاق کشف ومسئولان آنها بدست قانون سپرده شوند.

کرم در ماهی فاسد !

حسن مهیار یك ماهی فروش در بازار بزرك رشت دراین مورد به خبرنگار ماگفت :

مدتی‌بود که مشتریان از فاسد بودن‌ماهی ها گله میکردند و حتی دربعضی مواردمشاهده شده که‌درلابلای گوشت ماهی‌ها کرم‌مخصوصی وجود داردو آنها مجبورشده‌اند که ماهی‌های خریداری شده را دور بریزند اما مانیز تقصیری نداشتیم چون نه از درون ماهی اطلاعی داشتیم ونه از منبع اصلی‌صدور ماهی ها!

گزارش

در تهران حد اقل • گواهینامه رانندگی صد هزار نفر اعتبار ندارد

بررسیهای انجامشده درمورد گواهینامه رانندگی در تهران نشان میدهد که بیش‌از ۱۰۰هزار راننده با گواهینامه فاقد اعتبار به‌رانندگی می‌پردازند .

اعتبار گواهینامه‌های راندگی طبق قانون ٤سال می‌باشد و دارندگان گواهینامه موظفند هر سال یکبار دید چشم و هر٤ سال یکبار از نظر سایر معایب احتمالی جسمانی مورد معاینه قرار گیرند و اگر در مدت ٤سالی‌که ازدریافت گواهینامه‌رانندگی می‌گذرد مانند گذشته تغییری در وضع جسمانی و یا روحی راننده حاصل نشده باشد گواهینامه جدیدی برای او صادر میشود .

در تهران از هر سه‌نفر که گواهینامه رانندگی دارند حداقل گواهینامه یکنفر فاقد اعتبار است یعنی سالها از زمان تمدید و تجدید معاینات راننده گذشته ولی هنوز گواهینامه وی همان گواهینامه‌ای است که سالها قبل دریافت داشته است .

اداره صدور گواهینامه مدعی استکه باوجود تراکم پرونده‌های بسیاری که در این اداره موجود است تمدیدگواهینامه‌های رانندگی که تعداد آن‌از ۶۰۰هزار درتهران متجاوز است کار بسیار دشواری است و امکان انجام آن با مشکلات زیادی روبرو است .

ازاین جهت ماموران انتظامی راهنمائی و رانندگی نیز رانندگان را از این نظر ملزم به‌تجدید گواهینامه نمی‌کنند .

با توجه به فشردگی ترافیک تهران که تقریبا به یک مشکل لاینحل تبدیل شده است جا دارد اداره راهنمائی و رانندگی برای حفظ جان عابرین و یاحتی خود رانندگان آنها را ملزم سازد که در راس موعد مقرر که اعتبار گواهینامه آنها پایان می‌یابد اقدام به تعویض آن بنمایند .

بارها دیده شده است راننده‌ای که ۱۰ سال پیش موفق بدریافت گواهینامه رانندگی شده است با گذشت زمان دچار ضعف بینائی شده ولی با همان گواهینامه سالها قبل که باو اجازه رانندگی بدون‌عینک داده‌است درخیابان‌ها به‌رانندگی می‌پردازد و ناگفته پیدااست که اگر در این رهگذر جان حتی یک نفر قربانی شود باید دراین زمینه چاره‌ای اساسی اندیشید درحالیکه کارشناسان معتقدندبسیاری ازحوادث‌شهری مولود نارسائی‌های جسمانی و روانی رانندگانی است کەبعد ازدریافت گواهینامه مورد بازبینی طبی قرار نگرفته‌اند .

کنکور پزشکی ، ششم طبیعی
شروع ۱۷ آبانماه درسه ترم
صُبح ، ظُهر ، عصر
نشانی : ساختمان آلومینیوم تلفن : ۶۶۱۱۵۵
آموزشگاه ... کنکور پزشکی و ششم طبیعی

زندگی ازسرآغاز تاسرانجام
...مُبارزه است

دراین تلاش بی امان...
قوی و بی نیاز برنده است
با پس انداز قوی و بی نیاز باشید ...
صندوق پس انداز بانک ملی ایران

علم جدید کودک پاد
کودکان ۳تاپنجساله‌را درمدت کوتاهی‌نابغه میسازدتلفن: ۶۲۷۷۵۹

حقیقت
حقیقت اینست که قیمت اجناس در سر اسر جهان ، طی ۲۷ سال گذشته ، تاچند برابر ترقی کرده و فقط بلیط اعانه ملی در ایران است که بهمان قیمت ۲۷سال پیش ، یعنی ۲۰ ریال ، بشما عرضه میشود .
۲۷ سال پیش — بلیط اعانه ملی — ۲۰ ریال
امروز — بلیط اعانه ملی — ۲۰ ریال

«بنگاه حمایت مادران و نوزادان»

آگهی انتخاب مادران نمونه استان مرکزی «۱۳۵۲»

روز ۲۵ آذرماه هر سال ، بمناسبت روز مادر ، مراسمی‌بر گزار میگردد و مادران نمونه سال ، که بوسیله بنگاه حمایت مادران و نوزادان ،انتخاب و تعیین میشوند ،به پیشگاه علیاحضرت فرح‌پهلوی شهبانوی ایران ، معرفی میگردند ، از مادران گرامی که علاقمندبه شرکت در انتخاب مادر نمونه سال هستند و نیز از فرزندان ، و بدران ارجمند که مادر یا همسر خودرا مادر نمونه میدانند ،بشرط سکونت در استان مرکزی تقاضا میشود پرسشنامه زیر را تکمیل و حداکثر تا تاریخ دهم آذرماه ۱۳۵۲ به‌بنگاه حمایت مادران ونوزادان‌واقع در خیابان مولوی ارسال فرمایند تا مورد بررسی قرار گیرد و درصورتیکه توضیحات بیشتری را نیز ضروری میدانند در نامه دیگری نوشته و همراه این پرسشنامه ارسال دارند .

مشخصات مادر		
نام‌و نام‌فامیل	نشانی کامل	
شماره شناسنامه	محل‌صدور	تولد
پایه معلومات	شغل	درآمد ماهانه
متاهل	بیوه	مطلقه با ذکر علت :

مشخصات همسر		
نام	نام فامیل	
شماره شناسنامه	محل صدور	تولد
پایه معلومات	شغل	درآمد ماهانه

موقعیت و فعالیت های اجتماعی در شئون مختلف کشور به‌ویژه همکاری در پیشرفت اصول انقلاب شاه و مردم

مشخصات فرزندان

ردیف	نام وفامیل	تولد	پایه معلومات	محل سکونت	موقعیت اجتماعی

کی سینجر و جنگ نفت اعراب

از منابع عربی

کی‌سینجر در شرایطی برای مذاکره با رهبران عرب‌به کشورهای خاورمیانه میرود تا بطور جدی با منافع‌امریکا درخاورمیانه عربی درگیر نشوند . بسیاری سئوال میکنند که کی‌سینجر در گفتگو با رهبران عرب چگونه اقدام خواهد کرد و چه نتابجی بدست خواهد آمد ؟

کیسینجر تاکتیک‌وروش‌مخصوصی دارد، وقتی میخواهد با کسی وارد گفتگو شود ابتدا او رابحال خود میگذارد تا هرچه در دل داردبگوید بی‌آنکه خودش‌کلمه‌ای برزبان بیاورد سپس شروع به سئوال میکند و هرچه در اعماق دل مخاطب میگذرد بیرون‌میکشد.

ما باید از دخالت کیسینجر در خاورمیانه جلوگیری کنیم. ما باید از یک بحران کوچک تشنجی‌حاد و حادثه‌ای بزرگ بسازیم تاتوجه جهانیان را بخود معطوف داریم که ما را جدی تلقی کنند و در این تشنج و حادثه‌سازی حتما باید دست و پای امریکا را هم‌بند کرد. چنان هیبت و عظمتی باید بدان داد که منافع امریکا مورد تهدید قرار گیرد .

من با این عقیده عمومی که می‌گویند : «نفت نبایستی درزمان جنگ بعنوان سلاح مورد استفاده قرار گیرد و همین عواید نفت است که بما امکان خرید اسلحه میدهد» بکلی مخالفم . این عمل امریکا را تحت‌تاثیر قرار نمیدهد و او هم با افزایش سلاح‌های اسرائیل تلافی میکندو خریدهائی که بوسیله نفت برای‌اعراب‌صورت گرفته است خنثی میکند. مانمی‌توانیم امریکا را نگران وهراسان سازیم مگر اینکه احساس کنندکه موضوع مستقیما بخودآنها مربوط است. برخلاف ویتنام در سرزمین های ما سربازان امریکائی وجود ندارد تا بتوان در زمان جنگ امریکا را وادار به یک واکنش حاد و شدید کرد. درعوض آنها در این منطقه منافع دارند.

افزایش تشنج بقول کیسینجر یک «مابازاء» بنفع اعراب خواهد بود و درجه شدت آن یک‌عامل تعیین‌کننده‌درارزیابی این«مابازاء» است که هم منطقی و هم‌قابل‌قبول است .

تصور میکنم طبق منطق‌کیسینجر وقتش رسیده باشد که اعراب تصمیم بگیرند که میخواهند چه بکنند ، چه وقت، با چه وسیله و کجا دست‌بکار خواهند شد.

کیسینجر معتقد است که هیچ راه‌حلی بدون شرکت شوروی امکان‌پذیر نیست، حال که چنین است وظیفه ما اعراب است نه کیسینجر که بعنوان واسطه‌دست بکار شویم . هنوزآن بیان معروف کیسینجر درباره مترنیخ‌صدراعظم اتریش که ازشخصیتهای تاریخی مورد ستایش اوست در گوشهای ما طنین‌انداز است :

«کارهای بزرگی که ملتی‌انجام داده نه‌بخاطر گفتگوهای ماهرانه سیاسی بوده بلکه لحظاتی فرا رسیده که این ملت اصول و مرامش را با عصر خودش تلفیق داده و از نتایج عالی آن بهره‌مند شده است».

اعراب با جنگ‌نفت تااندازه‌ای باین‌کار دست زده‌اند .

اثرات کاهش تولید نفت‌توسط اعراب و آغاز جنگ نفت آنها علیه اسرائیل در سرتاسر جهان ظاهر میشود و با نزدیک‌شدن زمستان اوضاع وخامت بیشتری می‌یابد .

در واشنگتن سناتور هنری ـ جاکسون رئیس کمیته اموروداخلی سنا ومشاور کاخ سفید «جان‌لاو» هردوطرف اعتراف کردند که :

ـ بحران شدیدتر و خطرناکتر از آن است که دولت امریکا یک هفته قبل پیش‌بینی کرده بود .

اثرات کمبود نفت در هیچ‌نقطه‌ای از جهان بشدت اروپا و ژاپن احساس نمیشود و درهیچ‌نقطه‌ای چنین نگران نیستند .

دولت ویلی‌برانت اعلام کرده است که حاضر است هرگونه تلاشی را که لازم بداند برای جلوگیری از روبرو شدن هلند با کمبود نفت آغاز کند.

فرانسه ، بلژیک ، بریتانیا که بیم دارند با خشم اعراب تولیدکننده نفت‌و کمبودشدید آن‌روبرو شوند حاضر نیستند که در مقابله با اعراب برای حمایت از هلند اقدام کنند و بااینکه بازارمشترک اروپا در این‌مورد تصمیمی اتخاذ نماید مخالف هستند .

هلند خشم‌اعراب را با حمایت ازاسرائیل و نشان‌دادن علاقه به پیروزی آنها در جنگ اخیر اعراب و اسرائیل نسبت به خود برانگیخته است .

ژاپن که ۸۰ درصد از نفت مورد نیاز خود را از منابع‌نفتی خاورمیانه تامین میکند توسط سخنگوی کمپانی بین‌المللی«شل» که سرمایه اصلی آنرا انگلیسها تامین میکنند مطلع شد که ۱۷ درصد از نفتی که این شرکت خریداری میکند کاهش یافته‌است و این امر بشدت ژاپن را نگران کرده است .

برنامه صرفه‌جوئی برای تامین سوخت‌و جیره‌بندی‌نفت درامریکا، کانادا، فیلیپین ، بلیوی و هند مورد بررسی قرار گرفته واعلام شده است .

تعدادی از شرکت‌های مسافربری امریکا برنامه‌های پروازخود را قطع کرده‌اند تا در مصرف سوخت‌صرفه‌جوئی‌کنند. «فیلیپین» یک طرح جیره‌بندی شدیدسوخت را آماده اجرا کرده‌است. هند و بلیوی از جمله کشورهائی هستند که قیمت فروش نفت را از طریق افزایش مالیات و یا بالابردن بهاء آن افزایش داده‌اند .

هلند که سابقه طولانی در تجارت نفت‌دارد، در مرکزطوفان نفتی که میرود غرب را در تنگنا قرار دهد واقع شده است.

مبارزه‌نفت اکنون بمراحل‌جدی نزدیک میشود . بایدتوجه داشت و باید نشان داد که جنگ نفت میتواند سرنوشت جنگ‌خاورمیانه را روشن کند .

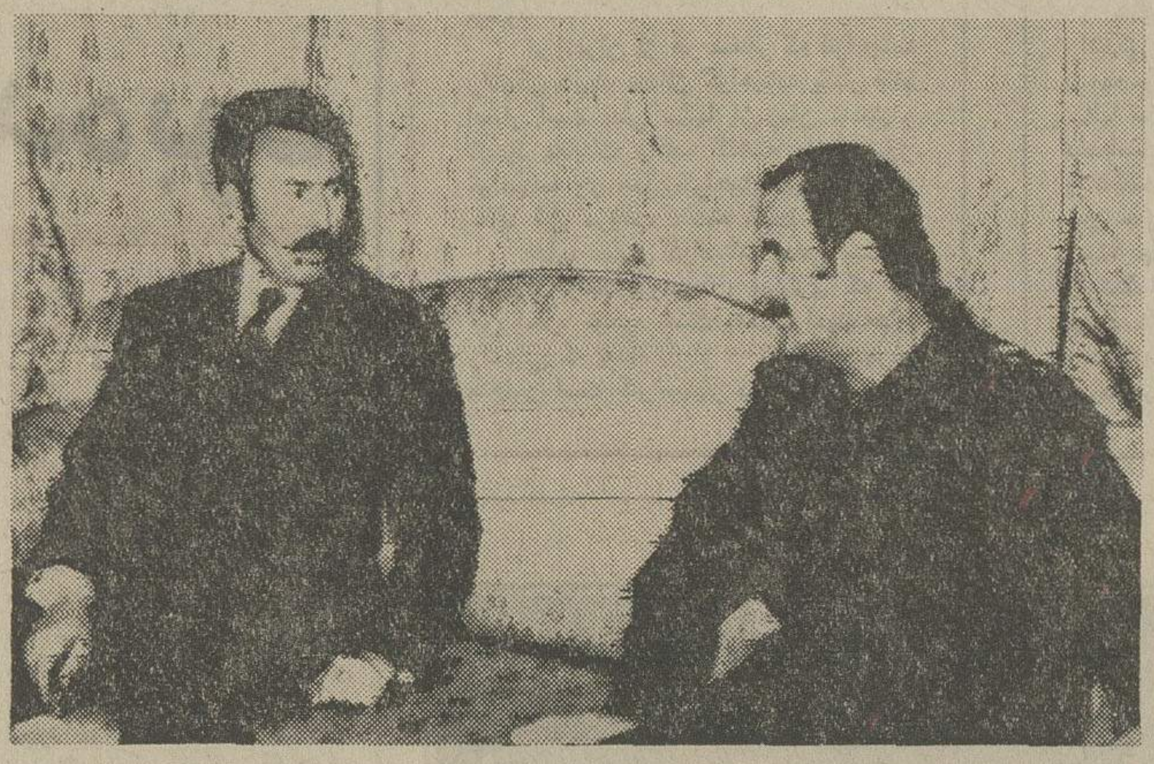

ملاقاتهای پی درپی سران عرب بایکدیگر

سران عرب بیك سلسله مسافرتها و ملاقات های پی در پی دست زده‌اند که حکایت‌ازآمادگی آنهابرای مقابله با حمله ناگهانی اسرائیل می کند سرهنك بومدین و سرهنك قذافی رهبران الجزایر و لیبی ظرف دو روز اخیر به کشورهای سوریه و عراق وارد شده‌اند تا با رهبران این کشورها گفتگو کنند .

عکس سرهنك بومدین «نفرسمت چپ» را هنگام گفتگو با ژنرال حافظ اسد رئیس جمهوری سوریه نشان میدهد .

عکس‌رادیوئی‌اطلاعات

از خبرگزاری فرانسه

ترجمه : علی بهارلو

سرنوشت نیکسون

تلاش همه جانبه برای برکناری نیکسون

درست یکسال پس ازآنکه نیکسون باپیروزی بیسابقه‌ای برای دومین بار به ریاست جمهوری امریکا برگزیده‌شد، اکنون وضع بکلی دگرگون شده است و محبوبیت رئیس جمهوری بحداقل کاهش یافته، فریادهای اعتراض که‌استعفای ریچارد نیکسون راخواستارند از هر سو بلند شده است .

در نوامبر ۱۹۶۷ نیکسون با بدست اوردن شصت‌ویك‌درصد اراءو اکنون آخرین آماری که تهیه شده نشان میدهدکه‌تنها ۲۷ درصد امریکائیها هنوز از وی طرفداری میکنند.

طی بیست سال اخیر هرگز محبوبیت یك رئیس جمهوری‌در امریکا تا این پایه کاهش‌نیافته بود برای بسیاری از ناظران سیاسی این سئوال مطرح شده است که‌نیکسون‌چگونه‌امیدوار است علیرغم بی‌اعتمادی‌شدیدی که مردم امریکا نسبت باو نشان میدهند به حکومت خود در ایالات متحده ادامه دهددر حالیکه کاخ سفید واشنگتن نمیخواهد شکست و تردیدی که ماجرای واترگیت بوجود آورده‌از دلها بزداید.

پس از « اشتباه » جدید کاخ سفید درباره دو نوارضبط صوت تعداد مخالفان رئیس جمهوری و کسانی که‌با اصرار زیاد خواهان کناره گیری او هستند بیش از پیش افزایش یافته است . عجب این که‌فریادهای اعتراض این بار ازجانب محافل محافظه‌کار که‌همیشه در لحظات دشوار طرفدار وفای نیکسون بودند بلندشده است .

روزنامه کثیرالانتشار«دیترویت نیوز»،جوزف آلسوپ وقایع‌نگار دست راستی که‌امریکائیها به عقاید وی احترام می‌گذارند، ویلیام بوکلی‌محافظه‌کارترین نویسنده امریکائی همه‌وهمه اظهار عقیده میکنند که بهتر است قبل از آنکه کنگره نیکسون را از مقام‌خود عزل کند وی به میل خود کاخ سفیدراترك گوید.

تحقیقات کمیسیون‌دادگستری مجلس نمایندگان برای عزل نیکسون از مقام‌ریاست‌جمهوری هم‌اکنون بطوررسمی آغاز شده ولی احتمال نمیرود قبل ازبهار آینده تصمیم نهائی دراین باره اتخاذ بشود. کاخ‌سفیدواشنگتن روز جمعه بار دیگر تاکید کرد که پرزیدنت نیکسون بهیچوجه قصد کناره‌گیری ندارد.

سخنگوی مطبوعاتی‌نیکسون گفت : رئیس جمهوری امریکا میخواهد در دوران بحرانی به هدفهائی که برای کشور و خودش درنظر گرفته است در زمینه خارجی و داخلی جامه عمل بپوشاند.

همین‌پافشاری کاخ سفید بیش از پیش افکار عمومی را علیه نیکسون برانگیخته‌است. کاخ سفید ضمنا اتهامات‌وارده دائر براینکه دو نوارصبط‌صوت حاوی مکالمات خصوصی‌رئیس جمهوری از بین برده شده‌جدا تکذیب میکند و معتقد است که اصولا این نوار ها وجود خارجی نداشته‌اند ولی هیچیك از استدلالات کاخ سفیدمقامات قضائی و افکار عمومی را قانع نمیکند.

بعقیده ناظران سیاسی سرنوشت نیکسون بیك سلسله مسائل قضائی که در جنجال واترگیت‌پیش آمده‌است‌بستگی ندارد بلکه چیزی که حکومت او را در ماه های آینده بیش از پیش دشوار میسازد حس‌عدم اعتمادی است که در میان‌مردم امریکا نسبت به رئیس‌جمهوری بوجود آمده است.

اکنون حتی « اکثریت خاموش»امریکائیها که‌نیکسون عقیده داشت در همه حال پشتیبان وی هستند درطرفداری از قهرمان ماجرای واترگیت دچار شك‌و تردید شده‌اند.

دفاع مشروع در حقوق بین‌المللی

آیا زعمای اسرائیل باز ـ پس گرفتن لهستان و فرانسه را ازطرف‌متفقین جنك تجاوزکارانه و حمله متقابل نازیها را دفاع مشروع میدانند ؟

● ژبر چه میگوید؟

نوشته : آقای حسن صدر

اواخر مردادماه گذشته از پاریس مقاله‌ای فرستادم که درهمان ایام‌خوانندگان گرامی اطلاعات خواندند .

مقاله مربوط به دفاع مشروع بود. در آن ایام دولت اسرائیل برای اولین‌بار در تاریخ هواپیمائی دست براهزنی هوائی زد و چون زعمای سپتامبر سیاه مخصوصا ژرژحبش بیش از موشه‌دایان زیرکی و موقع‌شناسی بخرج داده و بااینکه اسم‌خود را در لیست مسافران بهثبت رسانده بود از سوار شدن در هواپیما خودداری کرد ، دستگاه جاسوسی اسرائیل بناچار از مسافرین ازهمه‌جا بیخبر هواپیمای لبنانی که در اجاره خطوط هوائی عراق بودعذرخواهی و هواپیما را مرخص کرد.

قبل از ورود در مطلب اساسی چند نکته را یادآور میشوم :

۱ـ اینکه گفتم‌برای اولین‌بار مقصودم راهزنی هوائی از طرف دولت رسمی عضو سازمان ملل است که هواپیمای کشوردیگر عضو سازمان ملل را در فضای متعلق به آن کشور به زور و تهدید اسلحه برباید وگرنه هواپیماربائی صدهابار ازطرف افراد غیررسمی چه به‌منظور سیاسی و چه با هدف‌های مادی اتفاق افتاده است .

۲ـ پس از تحریر آن مقاله متوجه شدم که گرچه تمام‌مطبوعات ضمن تقبیح و محکومیت تجاوز هوائی اسرائیل آن را بی‌سابقه خواندند ولی درحقیقت قبل از موشه‌دایان ، حکومت سوسیالیست فرانسه در ۱۹۵۶ به‌ریاست گی‌موله مرتکب چنین راهزنی شده و هواپیمای حامل احمدبن‌بلا زعیم انقلاب الجزایر را با دوتن‌از همراهان و هم‌رزمانش در آسمان مراکش دزدید ، هواپیما را بزور درفرانسه بزمین نشاند و مجاهدین الجزایر را سه سال در زندان نگاهداشت .

شرح مفصل‌ماجرارا درکتاب الجزایر و مردان مجاهد که در سال ۱۳۴۰ منتشر کردم میتوانید بخوانید .

کریم بوالقاسم و دیگر نمایندگان جبهه انقلابی الجزایر جز بشرط آزادی بن‌بلا حاضر به مذاکره بانمایندگان فرانسه‌نشدند و بن‌بلا عاقبت پس‌از سه‌سال اسارت باین‌صورت آزاد شد .

۳ـ روزنامه‌های پاریس پس از حادثه هواپیمادزدی اسرائیل نوشتند متصدیان فرودگاه لود در تل‌آویو صورتحسابی‌برای کمپانی هوائی بیروت فرستادند که‌فلان‌مبلغ بابت پپسی‌کولاو چای‌و قهوه‌ای که‌مسافران وحشت‌زده و گرماخورده هواپیمای ربوده شده نوشیده‌اند باید بپردازد . جالب این بود که نوشتند مبلغی را که هواپیما بابت حق فرود و اشغال قسمتی از فرودگاه باید بپردازد مطالبه نمیکنند زیرا آن را وزارت دفاع اسرائیل و موشه‌دایان پرداخته‌اند !

اصل‌مطلب ـ دفاع‌مشروع

اینها مقدمه و معترضه بود مطلب اصلی اینست که پس از وقوع حادثه و محکومیت علی‌الاطلاق و بیچون و چرای اسرائیل از طرف تمام مقامات و مجامع رسمی و غیررسمی جهانی از جمله شورای‌امنیت باتفاق آراء و بدون وتو ، محکومیتی که حتی نماینده ایالات متحده هم الزاما زیر آن را امضاء کرد، دولت اسرائیل نه‌فقط آن را یک‌طرفه و ظالمانه خواند بلکه موشه‌دایان با کمال صراحت اعلام کرد که اولا اگر جرج‌حبش را اسیر میکرداورا بقتل‌میرساند و ثانیا بخود حق میدهد که‌درسراسر دنیا بمنظور زدن و کشتن سران نهضت‌مقاومت فلسطین بهرگونه تجاوز و حمله و حیله‌ای که‌بتواند اورا بهدف برساند دست‌خواهدزد زیرا فلسطینی‌ها بجان و مال اتباع اسرائیل حمله و تجاوز میکنند و درنتیجه ضربات اسرائیل در مقام دفاع مشروع موجه و عادلانه و جزو وظایف او است !

اسرائیل درباب یکطرفه بودن قطعنامه‌های شورای امنیت و یازده بار محکومیت خود از طرف اکثریت قریب به اتفاق مجمع عمومی سازمان ملل

میگفت این مجمع جهانی حتی یکبار حمله و دستبرد فلسطینی‌ها را محکوم نکرده است .

من در آن مقاله موضوع را دور ازهرگونه تعصب با موازین حقوق خصوصی کشورها و حقوق بین‌الملل عمومی سنجیدم باینصورت که اگر کسانی بزور اسلحه خانه و زندگی شما را از تصرف مالکانه مشروع شما خارج کردند و شما برای بازپس‌گرفتن خانه‌تان حمله و تعرض کردید **آیا عمل شما تجاوز و دفاع دزد غاصب دفاع مشروع نامیده‌میشود؟**

آیا در حقوق بین‌المللی تصرف اراضی دیگران بزور اسلحه تصرف مشروع واشغال اشغالگر مالکیت مجاز خوانده میشود ؟

آیا زعمای اسرائیل بازپس گرفتن لهستان و چک‌اسلواکی و فرانسه‌و شبه‌جزیره بالکان از آلمان نازی‌راتجاوز وتعدی‌متفقین‌میدانندو پیاده شدن نیروی زیر فرمان ژنرال آیزنهاور در اروپا را جنگ تجاوزکارانه میشناسند ؟

مگر هیتلر منطقی غیر از منطق اولیای

مرزهای مطمئن

حکومت اسرائیل داشت ؟ مگر جز این بود که‌هیتلر و نازیهای‌جنایتکار تمام جنایاتشان را زیر سرپوش مرزهای مطمئن و فضای حیاتی مرتکب شدند؟ مگر دهکده‌های‌مستحکم در ارتفاعات جولان و سواحل غربی رود اردن ـ CISJORDANIE ـ و نواحی غزه و سایر اراضی‌اشغالی که بزور اسلحه بدست آمده و اسکان یهودیان مهاجر که با زور سیاسی و اقتصادی امریکا از شوروی و نقاط دیگر دنیا بطرف اسرائیل درحرکتند با اسکان آلمانیهادر ناحیه‌سودت چک‌اسلواکی و اتریش «آنشلوس» شده یعنی ملحق شده چه تفاوتی دارد ؟

شما که جنایات نازیها را نسبت به قوم خودتان دیده‌اید چگونه نظیر آنها را نسبت به همسایگان عربتان تجویز میکنید ؟

شما که دیدیدطبیعت چگونه‌این قبیل‌جنایات را مجازات میکند چطور از عکس‌العمل تندروی خودتان باک ندارید ؟

خدا از گناهان هیتلر و نازیها نگذرد این عکس‌العمل از قوانین جاودانه طبیعت است. ستم دیدن و زجر کشیدن آدمی را سخت کوش و ستمگر و زورگو بار می‌آورد .

سالهای گذشته یعنی ایام ارباب و رعیتی کشاورزی که بیش از دیگران از ارباب و کدخدا زور می‌شنید و جور و ستم میدید نسبت به زیر دستان‌خود بی‌رحم‌تراز دیگران میشد .

زارعی که از ارباب کتک خورده بود بیرحمانه‌تراز دیگردهقانان‌باحیوان‌بارکش‌خود رفتارمیکردوجوالدوز رامحکم‌تربه‌کفل‌چهارپای گرسنه و خسته که زیرسنگینی بار درمانده بود فرو میکرد .

رفتار اولیای حکومت اسرائیل در اراضی اشغالی و مجازاتهای بیرحمانه اعرابی که مظنون به همکاری با مجاهدین فلسطین بودند عکس‌العمل جنایات وحشت‌انگیزی‌است که نازیها نسبت به قوم یهود در آلمان و کشورهای اشغالی اروپا مرتکب شدند.

خوب میجنگند اما

راست است سربازان اسرائیلی‌خوب‌میجنگند و فن جنگیدن را خوب میدانند اماهمسایگان عربتان هم این هنر را بتدریج می‌آموزند چنانکه جنگ ایندفعه با جنگ شش روزه قابل قیاس نبود .

سرسختی شما ، بی‌اعتنائی شما به افکار عمومی جهان نیشخند زدن شما به قطعنامه های پیاپی شورای امنیت شما را از لحاظ سیاسی در دنیا "ISOLE" منفرد و تنها میکند ، هم‌اکنون در قاره سیاه که تا چندی قبل پایگاه عظیم نفوذ اقتصادی و سیاسی شما بود بیست و هفت کشور باشما قطع رابطه کرده حتی اتیوپی که متکای درجه اول سیاسی شما بود بناچار بدلیل نقض مقررات آتش‌بس و ادامه اشغال‌اراضی دیگران با شما قطع رابطه کرد !

سرسختی و انعطاف‌ناپذیری‌شما ،بی‌اعتنائی به اینهمه امتیازی که دولت مصرطی پنجسال به شما ارزانی داشت بناچار همسایگان‌عرب شما را باهم یگانه و متحد و یکدل و یکرای کرد . روابط آقای نیکسون حامی بی‌گفتگوی شما با متحدین اروپائی خود بخاطر محکوم شدن راه‌ورسم سیاسی شما از طرف اکثر آنها برنجش کشیده این معنی نشان میدهد که دولتهای غربی اروپائی هم مثل اروپای شرقی و افریقا و آسیا با سیاست شماموافق نیست . از تمام کشورهای‌اروپائی جزپرتقال وهلند هیچیک اجازه ندادند اسلحه‌و مهمات امریکائی از پایگاه‌ها و فرودگاه‌های آنها برای اسرائیل حمل شود حتی متحد مهم و درجه اول امریکا ـ آلمان فدرال ـ هم از موافقت با این امر خودداری کرد .

آقای ژبر

روز دوم شروع جنگ «یوم‌کیپور» من در پاریس بودم روزنامه‌نویسهابا آقای ژبر وزیر خارجه فرانسه مصاحبه کردند .

اولین سئوال این بود که چون اولین حمله از طرف اعراب صورت گرفته آیا اسرائیل درست میگوید که آنها متجاوزند و من‌مورد تجاوز قرار گرفته‌ام ؟

وزیر در جواب گفت من درمقام پاسخ به این سئوال یک پرسشی را مطرح میکنم وآن اینکه **«آیا اگرکسی قدم بخاک متعلق بخود بگذارد میتوان او را متجاوز خواند؟»**

مقاله مفصل شد امیدوارم در مقاله دیگری بتوانم نتایج سیاسی و اجتماعی جنگ‌اخیر و آثار سیاست گذشته و فعلی اسرائیل را در کشورهای عربی خاورمیانه مورد بحث قرار دهم .

سیاست خارجی چین از زبان دیپلمات چینی

-۱۴-

گو اینکه با سیاست خارجی جمهوری خلق‌چین کم‌وبیش‌آشنائی داشتم ، ولی اظهار علاقه کردم با یکی از مقامات سیاسی این کشور نیز ملاقات کنم و نقش سیاست خارجی جمهوری خلق چین را از زبان یک دیپلمات برجسته چینی بشنوم .

بعداز ظهر روز ۲۸ شهریور در تالار پذیرائی وزارت خارجه با آقای خوئینگ معاون آن‌وزارتخانه که نقش سیاسی چین را دردوقاره بزرگ جهان ، افریقاوآسیا زیرنظر دارد ملاقات کردم ، آقای آرام سفیر شاهنشاهی نیز در این‌جلسه شرکت داشتند .

چندتن از روسای وزارت خارجه ومترجمین و منشی های خوئینگ که ازگفتگوهای‌این جلسه‌یادداشت برمیداشتند در این مجلس حضور داشتند .

خوئینگ که شخصیت بارزی در چین میباشد و موقعیت مهمی در دستگاه هیئت مدیره جمهوری خلق چین داراست ابتدا سخن را به ایران و سیاست مستقل ملی ایران کشید واز وجود روابط دوستانه میان دو کشورابرازخوشوقتی کرد وپس از اشاره به سوابق تاریخی ایران وچین وراه ابریشم ورابطه تاریخی متکی به تمدن کهن بیش از دو هزار سال گفت : دراین‌روابط فتوری روی داد ومدت زمانی مناسبات‌ماوشما بحال تعلیق درآمد ولی ما پیوسته متوجه نقش ارزنده ایران براثر مساعی رهبر بزرگ ایران بودیم و مبارزات‌میهنی کشور شما را در سیاست خارجی بادیده تکریم واحترام می نگریستیم واکنون که روابط دو کشور برپایه دوستی خلل‌ناپذیری استوار گردیده احساسات بسیار دوستانه‌ای‌خاصه باتوجه به سوابق قدیم ایران و چین میان دوملت دیده میشود که مامیتوانیم براین پایه‌های محکم دوستی روابط دوکشور را درهمه شئون بیش ازپیش گسترش‌دهیم.

***

خوئینگ سپس بحث خود رابه نقش مشترکی که دو کشور ازدیر زمان تعقیب میکردند و با نفوذ بیگانگان در مبارزه بودند کشانید و گفت : البته میدانید که چین از چند قرن پیش زیر نفوذ قدرت های جهان دست‌وپا میزد واگربه‌گذشته های تاریک این کشور نظر افکنیم متوجه میشویم که هشت کشور جهان ژاپون ، روسیه ، انگلیس ، امریکا ، فرانسه ، بلژیک ، آلمان‌و هلند از هزار و نهصد سال پیش چشم به این کشور دوخته و چین را زیر استعمار و نفوذ خود قرار داده بودند که بایک جنبش‌ملی‌این شالوده‌ها درهم ریخت و ما اکنون استقلال وحاکمیت ملی خود را بدست اورده ودرراه توسعه وتکامل وجبران عقب ماندگی های خود پیش میرویم .

بعد معاون سیاسی وزارت خارجه پس‌ازذکرسیاست عمومی جمهوری خلق‌چین با کشور های جهان و مشکلاتی که در گذشته با بعضی کشورها داشته‌اند واکنون راهی پیش گرفته‌اندکه‌استقلال وحاکمیت وترقی و سعادت ملت را تضمین می بخشد ، گفت :ما نمیخواهیم متجاوزو استیلاطلب‌باشیم و دراین مقام نیستیم و به هیچ تجاوزی مبادرت نمی‌ورزیم ولی بهیچوجه اجازه تجاوزهم به کسی نمیدهیم .

روش سیاسی‌جهانی ما اینست‌که باهر تجاوز واستیلا واعمال نفوذ مخالفت می کنیم . مامایلیم همه ملت های جهان دور از نفوذ و مداخلات استعماری زیست کنند وبهمین جهت به کشور هائی که‌در رامبارزه‌علیه‌استیلای‌امپریالیست‌ها، خاصه در دوقاره افریقا وآسیا گام برمیدارند بانظر احترام می نگریم وافکار میهنی ملل این‌منطقه را برای نیل به استقلال کامل‌خود پشتیبانی میکنیم . همچنین ما با کشور های غیر متعهد همراه‌هستیم ومیخواهیم تمام این ملت‌ها دوراز اعمال نفوذ هربیگانه زندگی کنندو درراه بهبود زندگی و سعادت خود پیش بروند .

***

معاون‌وزارت‌خارجه‌درخاتمه‌گفت: ما سیاست عاقلانه و متین ایران‌را که با سیاست جهانی چین یکسان پیش‌میرود و علیه تجاوز و نفوذ بیگانه مبارزه سرسختانه دارید می ستائیم ویقین‌داریم شالوده هائی که در مناسبات دوستانه دو کشور ما ریخته شده نتایج مفیدی در پیشرفت و تحکیم روابط‌مودت‌آمیز دوملت ایران و چین در بر داشته باشد.

این خلاصه‌ای است از نکات برجسته خط مشی سیاسی چین‌و گفتگو هائی که بیش از دو ساعت در این‌جلسه پیرامون مسائل‌مختلف ومناسبات دوستانه دو کشورجریان داشت ومن‌ازطرح مسائل سیاسی چین وروشن‌شدن به‌سیاست‌عمومی این کشور اظهار خوشوقتی کردم و نقشی را کمچین درجهان دور از استیلاجوئی و علیه استیلاطلبی تعقیب میکند تحسین نمودم .

هنگام خداحافظی خوئینگ از دیدار های دوستانه‌ای که میان دو کشور صورت می‌گیرد ابرازمسرت کرد و گفت : آرزو دارم به‌کشور دوست داشتنی ایران سفر کنم و به زیارت شاهنشاه رهبر بزرگ ایران نائل گردم .

***

سازمان خبرگزاری شین‌هوایکی دیگر از بازدیدهای مطبوعاتی من بود که در این دیدار آقای آرام نیز شرکت کردند و مایل بودند یگانه موسسه‌ای که روابط خبری چین را با دنیا بدست دارد دیدن کنند . در ساعت و دقیقه‌ای که تعیین شده بود هیئت‌مدیره این خبرگزاری جلوی در ورودی انتظار ما را میکشیدند . ذکراین نکته را ضروری میدانم کمچینی‌ها دروقت شناسی فوق‌العاده دقیق هستند ، در تمام دوره مسافرت خود هرگز ندیدم در ملاقات ها حتی یک دقیقه تاخیر روی دهد ، درهر فرصتی مدیران و روسای مربوطه لازمه احترام رامعمول‌میداشتند و حقیقتا باهر کس تماس گرفتم و بهر محفل و مجلسی قدم گذاشتم با احساسات پاکی نسبت بایران روبرو شدم در بسیاری‌از بازدید هاچه‌در موسسات فرهنگی وچه‌در کارخانجات صنعتی تابلوی خیرمقدم در مدخل موسسات‌جلب توجه میکرد که بزبان‌چینی نوشته شده بود : «دوستان ایرانی ما خوش آمدید».

***

آقای شانگ شی‌رئیس ومدیران خبرگزاری شین هوا (چین نو) مهمانان خود را به‌تالار بزرگی در طبقه بالای عمارت راهنمائی‌کردند و پس‌از پذیرائی به‌بازدیدتاسیسات شین‌هوا پرداختیم، دستگاه های گیرنده و دهنده خبر در چندسالن مشغول کار بود و کارمندان زن‌و مرد به دادن خبر به دنیا و گرفتن خبر از همه پایتخت هاسرگرم بودند، هرتالار به بخشی ازکشور ها اختصاص داده شده بود و در میان تمام دستگاه هائی که‌از اروپا وامریکا و آسیا خبر می‌گرفت ، دستگاهی که از ایران خبر بگیرد ندیدم ، رئیس سازمان شین‌هوا گفت :مادر تهران نماینده‌ای داریم که اخبار ایران را بوسیله تلکس مخابره میکند و مانیز اخبار خود رابا دستگاه تله‌تایپ شین‌هوا که‌ موسسه اطلاعات نیزبااین دستگاه مجهز است به‌ایران می‌فرستیم‌ولی تاکنون باخبرگزاری پارس تماس حاصل نکرده‌ایم. در حال حاضر سی کشور جهان باما رابطه‌خبری دارند ، علاوه براین ما پیوسته اخبار را با دستگاه های تله‌تایپ‌و تلکس به‌تمام شهرستان های چین می‌فرستیم، همانطور که عکس های جهان را می‌گیریم و می‌فرستیم که این عکس‌ها خاصه‌برای مطبوعات داخلی کمدر شهرستانها انتشار می‌یابد مفید است .

بعد رئیس و معاون و چند تن از سردبیران شین‌هوا ما را به عمارت بزرگ دیگری در مجاورت این‌ساختمان چندطبقه‌که‌مخصوص تهیه عکس بود هدایت کردند ، تشکیلات‌وسیعی برای تهیه عکس آماده شده بود که همه روزه صد ها و بلکه بیشتر عکس روز به مطبوعات داخلی وخارجی مخابره میکنند، همچنین دستگاه های مخصوص تهیه عکس های رنگی برای مجلاتی که هر هفته بطرز زیبا انتشار می‌یابد مورد بازدیدما قرار گرفت .

در مذاکرات خصوصی که با مدیران شین‌هوا داشتم در باره لزوم هم بستگی مطبوعات‌دوکشور گفتگوبمیان آمد و آنان را بسیار شائق به پیدایش چنین ارتباطی یافتم و اظهار امیدواری کردم که این روابطبزودی برقرارخواهد شد، خاصه اینکه دعوتی ازمدیر شن‌هوا کردم که ایران رابازدید کنند و از نزدیک با دستگاه‌های مطبوعاتی ما آشنا شوند .

خوئینگ معاون وزارت خارجه‌چین در جلسه کنفرانسی که باحضورآقای آرام سفیر شاهنشاهی و چندتن از روسا و مدیران کل وزارت خارجه چین در تالار وزارت خارجه تشکیل شد دیده میشود .

اسرار جنگ چهارم فاش میشود

چگونه سوریه سازمانهای جاسوسی اسرائیل وامریکارافریب‌داد

جنگ چهارم اعراب و اسرائیل اسرار بسیاری داشت که باگذشت‌زمان برخی از آنها فاش می شود ، یکی از این اسرار این است که چگونه اعراب توانستندسرویس های جاسوسی امریکا و اسرائیل‌را فریب دهند .

سوریه‌ای‌ها در جریان جنگ‌دهم رمضان . با بکار بردن شیوه‌های جدیدی توانستند سرویسهای اطلاعاتی اسرائیل و امریکا را گمراه کرده و در نخستین ساعات نبرد ضربات کاری به دشمن‌وارد کنند. شرح ماجرا را فرستادهٔویژه روزنامه‌فرانس‌سوار، چنین گزارش داده است .

در ساعت ۱۱ بامداد روز ششم اکتبر زنگ تفریح دبستانها و دبیرستانهای پایتخت سوریه است ناگهان صحبتها و بازیها متوقف میشود ، دانش‌اموزان باید هرچه زودتر به خانه‌های خودبازگردند .

دبیران و آموزگاران ضمن‌بیانات کوتاهی به دانش آموزان توضیح میدهند عجالتا کلاس‌های درس تعطیل شده است . افتتاح مجدد مدارس بوسیله رادیو و روزنامه‌ها به شما اطلاع داده خواهد شد.

چند ساعت قبل از آن ساکنان محله اعیان‌نشین «ابورومانه» از دیدن وضع غیرعادی سخت دچار شگفتی شده بودند . اپارتمان‌های مسکونی افسران عالیرتبه‌درسکوت محض فرو رفته بود دربانها در برابر سئوالات‌مردم کنجکاوهمینقدر میگفتند افراد خانواده‌ها برای تعطیلات آخر هفته از شهرخارج شده‌اند حتی خود انها نمیدانستند که زنان و کودکان افسران در پناهگاههای زیرزمینی‌بسر میبرند .

نزدیکیهای ظهر فرماندهان واحد های نظامی که نخستین ضربت را در ارتفاعات جولان وارد کردند فرمان حمله قطعی دریافت کردند برای انکه پیامهای رادیوئی به گوش دشمن نرسد دستور حمله بوسیله موتوسیکلت سوارها به فرماندهان مربوطه ابلاغ شد .

آخرین اطلاعاتی که سرویس‌های اطلاعاتی اسرائیل و «سیا»دریافت کرده بودند نشان میداد که حمله باین زودیها آغاز نخواهد شد . و مردم سوریه نیز کاملا از جریان اوضاع بی‌اطلاع بودند ، تنها طرف‌های عصر وقتی که‌نخستین آژیر خطر حمله هوائی در دمشق بصدا در آمد سوریه‌ای ها فهمیدند که کشور آنهابار دیگر با اسرائیل در حال‌جنك است مسافرانی که از بیروت می آمدندوخبر درگیری‌عمومی راازرادیواسرائیل‌شنیده‌بودند این خبررابااطلاع ماموران‌گمرک و افراد پلیس ـکه رفت و آمد بین لبنان وسوریه را کنترل می کنند رسانیدند . البته مردم سوریه از احضار نیرو های ذخیره بزیر پرچم ولغو مرخصی افسران ومنع رفت و آمد در برخی ازجاده هاحدس میزدند که حوادثی در شرف تکوین است ولی دولت‌سوریه تاکید می کرد که اسرائیل خیال حمله به سوریه رادارد و این چیزی بود که همه به شنیدن آن عادت داشتند .

علاوه‌بر این همه ساله ارتش در این فصل بمانور های نظامی دست میزد .

باین ترتیب ژنرال حافظ‌اسد و ژنرال مصطفی طلاس رئیس ستاد ارتش بدون آنکه قبلا از جنبه روانی مردم سوریه‌را برای نبرد با اسرائیل آماده کنند جنك را آغاز کردندودر عین حال سرویس‌های‌اطلاعاتی اسرائیل و آمریکا راغافلگیر نمودند .

کارشناسان مصری و سوری پس از مطالعات زیادباین‌نتیجه رسیده‌بودند که‌کشوراسرائیل با داشتن جمعیت کم به جنك های تهاجمی و کوتاه مدت محکوم است بنابر این‌بایستی آنرا مجبور بیك نبرد دفاعی و طولانی کرد .

ستاد های ارتش مصر و سوریه معتقد بودند که باید شدید ترین ضربه در ارتفاعات جولان‌به اسرائیل وارد شود . زیرا با اشغال این فلات اسرائیل مستقیما در تیررس توپخانه‌و موشکهای اعراب‌قرار می گرفت . قاهره و دمشق همچنین موافقت کردند باید کاری کنند که اسرائیل تا آخرین لحظه نداند که‌اعراب بیك حمله تهاجمی‌دست‌خواهند زد . این نقشه نبرد بدقت به مورد اجرا گذاشته شد وباین ترتیب جنك چهارم اعراب و اسرائیل آغاز گردید .

طراح اصلی‌نقشه‌حمله‌سوریه به اسرائیل ژنرال مصطفی طلاس فرمانده سابق لشگر حمص بود که اکنون وزارت جنك‌وریاست ستادارتش‌سوریه را بعهده دارد . وی بدنبال دیداری که در سال ۱۹۶۹ از جمهوری خلق چین کردشهرت جهانی یافت زیرا بمحض ورود به پکن کتاب سرخ کوچك‌مائو رابدست گرفت.دوران‌لاس‌زدن سوریه و چین با یك اشاره شوروی قطع شد ولی در هر حال این اشتباه طلاس نبود .

رئیس ستاد ارتش سوریه که طرفدار سرسخت جنگهای‌خلق است ، از نبرد ویتنام شمالی علیه امریکا تجارب زیادی اندوخته است و براساس‌همین تجارب ارتش جدید سوریه را سازمان داده است .

افسران نالایق ژوئن ۱۹۶۷ عموما ازخدمت بر کنارشده‌اند، فرماندهی واحد ها بعهده افسران جوان که نسبت به اسرائیل عقده‌ای نداشته و دوران کارآموزی سختی رادر شوروی گذرانیده‌اند واگذار شده است. درحقیقت کار کنان موشکهای سام ۳وسام ۶ که‌از دانشجویان تشکیل می شدیك دوره تعلیماتی در انستیتو های فنی شوروی دیده‌اند .

ژنرال طلاس درماههای قبل از جنك دست کم سه باربطور مخفیانه به شوروی مسافرت کرده است و تاکتیکی که در جنك دهم رمضان بکار برده شد توسط ژنرال های شوروی تعیین شده بود .

علاوه برواحد های نظامی در جبهه جنك چهل‌هزارغیرنظامی مسلح برای مقابله با مهاجمان درشهر دمشق آماده پیکار بودند . در عین حال شوروی‌ها در کمتر از چهار روز توانستند بجای سلاح های جنگی که ارتش سوریه در نبرد های جولان از دست داده بودسلاح های تازه‌ای در اختیارسربازان ژنرال طلاس قرار دهند . یك روز قبل از اعلام آتش بس ارتش کاملا نسبت به نتیجه جنك خوش بین و در روحیه غیرنظامیان کوچکترین تزلزلی راه‌نیافته بود .

مسائل روز و نویسندگان اطلاعات

انتقاد

از محمدعلی سپانلو

ارزش انتقاد سازنده

میگویند سلمانی ها وقتی بیکار می شوند سر هم را می تراشند . اما من فکر می کنم بیکار ترین سلمانی ، کسی است که روز و شب مشغول تراشیدن سر خودش باشد ، البته کمی هم غم انگیز است که سلمانی های دیگر شاغل و این یکی عاطل مانده باشد.

قضیه ، ارزش و کار برد همین انتقاد مسائل روز است . آیا وظیفه انتقاد اندکی نمک پرانی در قبال رویداد های دست دوم است ؟

آیا وظیفه انتقاد بررسی عوارض و اشکالات با یک نگرش خوددار و در یک مقطع سطحی است . آیا انتقاد میتواند نوعی خصیصه پیش بینی داشته باشد . آیا انتقاد عقب تر ، همگام یا جلوتر از مسائلی است که دستگاههای اجتماعی در سرلوحه مبارزه رسمی قرار داده‌اند ؟ طفلک سلمانی بیکار .

بطور کلی در زمینه انتقاد مسائل روز ، در مطبوعات باید اصول و لوازمی را مشخص کرده ، که شرایط بنیادی کار است از آن جمله :

۱ـ انتقاد باید بطور واضح و دقیق یک مشکل روزمره اجتماعی را هدف قرار دهد . اهمیت مسئله یا جزئی بودن آن موضوع بحث فعلی نیست .

۲ـ انتقاد باید با واقع بینی و بی غرضی به طرح صورت مسئله بپردازد ، زیرا هر نوع اهمال یا اشتباهی درصورت مسئله مثل خشت کجی است که در بنیاد دیوار کار گذارند . این مطلب از آن جهت حساس و حیاتی است که با فرض کوچکترین اشتباهی در صورت مسئله کاربرد انتقاد دگرگون می شود و گاه به نتایج بیهوده یا زیان بار و بطور کلی عکس هدف اصلی می رسد .

۳ـ پس از عرضه کردن شکل اصیل مسئله انتقاد کننده چنان چه در قوه و صلاحیت خود میداند باید راه های علاج و درمان را بررسی کند و اگر بعلل و دلائلی ازاین راهیابی معذور باشد بهتر است عرض خود نبرد ، زیرا نفس مطرح کردن یک مشکل بطور زنده و واقعی برای اهل فن همچون ماده خامی مورد استفاده قرار خواهد گرفت و احتمالا ممکن است از طرف دیگران (اعم از اشخاص یا دستگاه ها) راه حل ها و پیشنهاد های سازنده‌ای ساخته و پرداخته شود .

بنابراین با توجه باصول بالا که عام و دنیایی است در درجه اول یک نکته بطور چشمگیری واضح و اشکار خواهد شد . انتقاد کننده باید در حوزه مسئله‌ای که‌طرح می کند امکان بررسی ، مطالعه و انعطاف ذهنی و عملی داشته باشد . اگر در مورد ویژه‌ای این امکان وجود ندارد ، یکی از ارکان کار لنگ می ماند و عمل‌انتقادباطل و زحمت‌افزا است .

اینک در مورد همین مسائل زندگی روزمره که موضوع انتقاد مطبوعاتی است به دروازه واقعیت میرسیم ، جایی که ارزش کار روزنامه نویس در حوزه های معین زمان و مکان آشکار می گردد . در بسیاری از ممالک دنیا آمارو تحلیل ها و گزارشهایی که ماده اولیه عمل و مبارزه دستگاه های اجتماعی است از طریق روزنامه نویسان فراهم می شود ، این زحمت بدون اجر را بخصوص ضرورت کار مطبوعات خبری‌که امیختگی بازیرویم اجتماع است توجیه می کند . یعنی تحصیل آن گزارش ها و آمار و تحلیل ها کار عادی روزنامه نویسی خبری است . وی برای هدف های معینی که کسب خبر بطور کامل و دقیق باشد کار می کند و به منافع بعدی آن نیز توجهی ندارد. اما این منافع موجود است واهل فن از آن سود ها می برند . در محیط ما نیز طبعا روند کار همین است از آن جمله مسئله بهداشت یا شهریه ، یا گرانی یا مشکلات مسکن . اما در اینجا خبر نویس و انتقادکننده فقط قسمتی از کار را بعهده دارند ، یعنی خود را محدود کرده‌اند به بررسی و تحلیل آن قسمت از مسائل اجتماعی که در برنامه روز دستگاه های اجتماعی قرار دارد ، حال آنکه می توانند پیش تر بتازند و به تعبیری مفید تر باشند.

نوشته : دکتر کاظم ودیعی (استاد دانشگاه)

از محیط ماهتک حرمت شده

از گفتار و پندار نیکو کردارنیک خبری نیست‌اما چه تظاهری به هرسه آنها میکنیم .

کلام و تفکر و عمل مردم ما شکسته و ریخته و مرد مو زنگ زده. کلمات دقت خود را از دست داده‌اند . فکر و اندیشه درین بلوای مصرف و وانفسای آکنده به آز از میان‌ما رخت بسته. نگرانی جای‌فکر نشسته. کردارمان برنگ ووارنگها و نیرنگها بدل شده، از نشاط وعیش زندگی جز در چهارچوبی مصنوع تکنولوژی‌هار و سوداگری بی‌مهار خبری نیست.

هر متر مربع شهر من در عقد تملک کسی و به تصرف صاحبی و مشخص بسند و قباله‌ای و لاجرم بقیمت و ارزشی است. اما شهر مرا در مجموع بهائی نه و صاحبی نیست . یعنی که محیط زیست من حرمتی ندارد. مردم شهر من برای‌هم همه‌چیزهستند جز همشهری . صاحب هم‌اند ، سرور هم‌اند ، مدعی هم‌اند، مزاحم‌هم‌اند، رئیس هم‌اند و مرئوس هم؛ اما همشهری هم نمیتوانند باشند . مردم شهر من ، همسایه های خانه هم را ندیده‌اند و محیط خود را جز در حدی که سند ثبتی‌اشان مشخص کرده محترم‌نمیشناسند. دردناکتر آنکه‌یکدیگر را جز ازطریق عرض وطول خانهو یارنگ و مدل اتومبیلهم بیاد نمی آورند . آدم‌های شهر من جز وقتی که دستشان به قربیلک اتومبیل انسان‌هائی شده اند از سرشت خاص!

**

برای آنکه هوای تازه استنشاق کنم ، از جنوبی ترین نقطه بشمالی ترین نقطه شهرم میروم و کیلو متر ها پیاده وسواره راه میپیمایم یا آنکه مبالغی‌منت میکشم وخرج‌میکنم وکولری و یا دستگاه تهویه ای در خانه‌ام تعبیه میکنم‌که هوای پاک و خوب قیمت دارد ، اما من نمی‌بینم که کل‌جو و هوای این شهر حرمتی و ارزشی داشته باشد.

**

در طلب ذره‌ای سکوت‌و آرامش ، دیوار خانه‌ام را عایق میسازم و هر زمان دست دهد به گریز گاهی دوراز غوغا و سروصدا میروم و سکوت‌را بگران‌ترین بهامیخرم اما این آرامش و سکوت در حریم شهر و کوی خانه‌ام هرگز حرمتی ندارد . بهریختن آرامش مردم کاری شده‌در عهده مردم همین شهر . اصلا صدا درآوردن نوعی تشخص شده، خواه این صدا‌ازبوق‌و موتورماشینمان باشد، خواه ازموتورسیکلت بچه‌هامان م یا از رادیو و تلویزیونمان . صدا قدر و منزلت یافته ، صدا دلیل تشخص شده مخصوصا این صدا باید هرچه‌بیشتر غیرانسانی باشدو محیط ـ کش. بلندگوهاباید که‌خوره جان ودرنده پرده‌های‌گوش باشند، باید که فرصت‌تامل و تفکر را از آدمی سلب کنند. صداها در شهر من به رقابت هم بلند میشوند. هریکی باید بر دیگری غلبه کند. صدا دیگر کارش گوشنوازی نیست. صوت دیگر نباید که داودی‌باشد. هر شقشقه و جغجغه‌ای را بدست میکروفن‌ها و بلند ـ گوها ودستگاههای استریو بسپارید هرچه لازم‌باشد از آن میسازند و تحویلتان میدهند . مگراوج این‌نبوغ رادر اشتوکهاوزن ندیدید.

**

حادثه در دادسرای تهران

نوشته : محمد حیدری

دیروز ، حادثه ناخوشایندی برای عده‌ای از خبرنگاران و عکاسان‌خبری دردادسرای تهران اتفاق افتاد که خوشبختانه آقای نخست ـ وزیر بلافاصله پس ازآگاهی بر آن به وزیر دادگستری دستور دادند پیرامون‌حادثه رسیدگی شود و خاطی و یا خاطیان به مجازات‌برسند و بر اساس همین دستورهم اکنون کمیته‌ای مشغول تحقیق در باره حادثه می‌باشد .

حادثه از طرز عمل یک کارمند نه چندان موظف و مسئول بوقوع پیوست و منجربه‌هتک حرمتهائی شد که قانون و جامعه برای نویسندگان و خبرنگاران قائل شده‌اند .

آنانکه به شیوه کار دادگستری آگاهند میدانند حیطه عمل مقام مسئول روابط عمومی در این وزارتخانه ،محدود به‌اخبار و مسائل انتشاراتی حوزه وزارتی است واز آنجا که قضات قانونا استقلال عمل دارند . او نمی تواند از جانب فی‌المثل دادستان شهر تهران ، یاشهراصفهان در یک مورد پیش خودنظر بدهد و یا دستوری صادر کند در حالی که دیروز او بدون دستور مقامات‌دادسرا خودسرانه در موضوعی دخالت کرد کهخارج ازحیطه اختیارات او است . حتی با آنکه دادسرای تهران‌در کاخ دادگستری مستقراست او حق‌ندارد در کوچکترین امور مربوط به‌این‌دادسرا مداخله‌کند . اما دیروز ، این شخص دست به چنان عملی زد که آقایان نخست وزیر و وزیر دادگستری بلافاصله پس از آگاهی بر ماوقع . بخاطر حرمتی که برای مطبوعات قائلند،دستور دادند کمیته‌ای تشکیل شود و سریعا به کار این کارمند رسیدگی کند .

آنچه دیروز در دادسرای تهران اتفاق افتاد دقیقا همان است که ذیلا شرح داده میشود :

ـ خانم گوگوش (خواننده) بعلت شکایتی که علیه او در دادسرای‌تهران طرح‌شده است این روز ها مرتبا به دادسرای تهران رفت‌و آمد دارد .شاکی مدعی‌است گوگوش یک چک ده‌میلیون ریالی بی محل به او داده است و لذا باید تعقیب و زندانی شود . و از آنجا که گوگوش چهره‌ای سر ـ شناس و مورد توجه‌گروهی از خوانندگان جراید میباشد مخبرین میکوشند ، در این مورد برای علاقمندان اوخبر هائی‌تهیه کنند،طبیعی‌است‌هم این مخبرین و هم سردبیران آنها میدانند که قوانین‌درج عکس و خبری را که‌مغایر شئون و حقوق افرادباشد منع‌کرده‌است اماخبرنگارانی که دیروز به کاخ‌دادگستری رفته بودند قصد هتک حیثیت از گوگوش را نداشتند ، بلکه می خواستند دنباله ماجرائی را به روزنامه خودگزارش‌کنند که مدعی علیه«گوگوش» خود قبلا و داوطلبانه در باره آن با نمایندگان مطبوعات مصاحبه کرده و اجازه داده‌عکسش را هم بگیرند . اما درست به هنگامیکه خبرنگاران عکاس قصد گرفتن عکس از اورا می‌کنند ، رئیس روابط عمومی وزارت دادگستری‌که معلوم‌نیست به چه مجوز خود را به صدور دستوری که فقط از اختیارات دادستان تهران است می داند ، دستور میدهد خبرنگاران وخبرنگاران عکاس را بیا خشونت از محوطه دادسرا بیرانند و یک مامور دستور را با چنان شدتی اجرا می ـ کندکه به شکستن دوربین عکاسان خبری و ضرب شتم خبرنگاران منجر می شود به اینهم قناعت‌نمی کند و یکی از خبرنگاران عکاس را موقتا توقیف می کند . در حالیکه همه کس میداند در محیط دادسرا این‌فقط دادستان یا معاون او است که می توانند چنین دستوری را صادرکنند. تازه دادستان هم حق ندارد بی دلیل حکم‌به توقیف‌کسی بدهد، چه رسد به کتک زدن او !

بهر تقدیر ، این واقعه اتفاق افتاد ، ولی خوشبختانه موضوع بلافاصله به اطلاع آقای نخست وزیر میرسد . ایشان هم بلافاصله مراتب را به آقای وزیر دادگستری اطلاع میدهند ومیخواهند باین موضوع سریعا رسیدگی شود . آقای صادق احمدی هم که همواره حریم قانونی مطبوعات ودست‌اندرکاران آنرا محترم شمرده‌اند ، دستور میدهندکه‌کمیته‌ای برای رسیدگی باین حادثه و تعیین تکلیف خاطیان تشکیل شود .

اما در این میان ، و در برابر تسکینی که‌اقدام سریع آقایان‌نخست‌وزیر و وزیر دادگستری ، در روحیه اعضای جامعه مطبوعات بوجود آورد ، یک نکته تاسف آور وجود دارد . این نکته که چرا در حالیکه رئیس دولت تابدین حد برای مطبوعات ارج قائلند کارمندانی از آن دست که‌ذکر عمل ناپسندش رفت ، چنین از حدخود پافرا می گذارند و مسلم ترین حقوق خبرنگاران‌و نویسندگان مطبوعات را نادیده می انگارند .

آزدیروز تاامروز

چهل سال قبل دیروز

ورود هیئت فوق‌العاده بلژیك به طهران

عکس فوق از کروپ سفارت‌کبرای فوق‌العاده بلژیک بوسیله مخبر مخصوص اطلاعات در قزوین برداشته شده است .

هیئتی‌که ازطرف اعلیحضرت پادشاه بلژیک مامور اعلان جلوس سلطنت پادشاه مزبور میباشند دیروز عصر به طهران وارد شدند . کمیسیون مزبور مرکب است از آقایان گاستن ابتیه سفیر کبیر فوق‌العاده . الکساندرباترنت‌دولا وايد وزیر مختار بلژیک درایران ، بیردی مستشار و میشل وتیوک نایب سفارت کبرای فوق‌العاده هیئت مزبور باتفاق آقای میرزا حسن خان فرزانه که ازطرف وزارت امور خارجه بسمت مهمان‌داری هیئت‌انتخاب وتا سرحد عزیمت نموده بود وارد و در منزل آقای فراگوزلو اقامت نموده‌اند.

کنفرانس‌در دانش‌سرای عالی

نظر باینکه بعد از ظهر روز های دوشنبه از طرف دانش سرای عالی به ایراد کنفرانس در سالن دانش‌سرا اختصاص داده شده است در هفته گذشته برحسب دعوت دانش سرای مزبور پروفسور سارم‌مستشرق آلمانی کنفرانس جالب توجهی ایراد داشته و امروز نیز قرار است از طرف پروفسور کریستن‌سن دانمارکی کنفرانسی راجع به تعلیم و تربیت در عهد ساسانیان داده شود .

توسعه معاملات بانک فلاحتی

برطبق‌پروگرامی که اخیرابرای عملیات بانک فلاحتی تصویب گردیده و همچنین در اثر وضع قانون راجع به تاسیس شرکت های مختلفه با مشارکت بانک مزبور بمنظور بهبودی واصلاح وضع محصولات فلاحتی نوع معاملات این موسسه توسعه وافی حاصل نموده است . با این وصف فلاحین و صاحبان املاک میتوانند برای تقریباکلیه اصلاحات فلاحتی از بانک مزبور استفاده و استقراض نمایند .

دکتر پرویز کاظمی

دکتر حقوق از اونیورسیته پاریس در تمام مراحل قضائی قبول وکالت نموده و هرروز از چهار تا هفت بعد از ظهر در دفتر مشاورات حقوقی خود واقع‌درخیابان علاءالدوله بالای کتابخانه بروخیم از مراجعین محترم پذیرائی میکند . تلفن منزل نمره ۷۷۹

طویله امیراعظمی !

یک‌قطعه زمین معروف به طویله امیراعظمی واقعه در خیابان صفی علیشاه بمساحت ۴۵۰۰ ذرع جزئی‌وکلی بفروش‌میرسد و از همه طرف به‌خیابان‌مشرف است . طالبین به آژانس استیفانی تلفن ۸۷۰ مراجعه فرمایند .

گزارشهای خارجی

دیانت اسلام در ژاپون

خبری در روزنامه تریبون دوریان ژنو درج شده‌که‌حاکی ازرونق‌محافل اسلامی درژاپون میباشد . روزنامه مینویسد اخیرا جامعه اسلامی ژاپون مجلسی که خیلی جالب توجه بود تحت‌ریاست عالیه‌امپراطور ژاپون تشکیل داد و چند نفر از وزراء نیز حضور داشتند . لیدر تاتارها شیخ عبدالرشید ابراهیم و ادیب معروف ایاز اسحق نطقهای خیلی مهیجی ایراد‌نموده و درضمن‌مشارالیهما از بسط‌اسلام‌درژاپون واهمیت ترجمه‌قرآن بزبان ژاپونی‌صحبت کردند . فیلسوف ژاپون «آهار» اظهار داشت که اسلام مذهبی است ساده‌ومنطقی و لذاخیلی برای ژاپون مناسب است.

جشن فردوسی درکلکته

جراید هندوستان‌مینویسند در کلکته مقدمات جشن بزرگی بمناسبت هزارمین سال تولد فردوسی تهیه میشود . انجمن ادبی کلکته اقدام به تشکیل این جشن نموده واینکه‌جشن‌مزبور تاکنون تشکیل نشده بمناسبت تعطیل ایام عید هندوها بوده است که رجال و محترمین‌شهر مشغول برگزاری عیدبوده‌اند.

«نقل از اطلاعات ۱۴ آبان ۱۳۱۳»

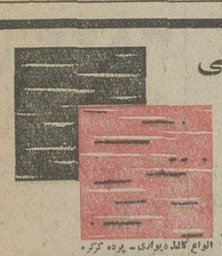

کف‌پوش پلاستیکی
تایل و یکپارچه
مترمربع ۳۲ تومان
انواع کفپوش دیواری ـ پرده گرکره موکت‌های خارجی وداخلی مکانال‌های ساختمان
شرکت مکالکس ایران ـ خیابان شاه ساختمان آلومینیوم
تلفن : ۶۶۰۲۰۱-۶۶۰۰۳۵

کاشی سعدی
کاشی سعدی
پیشرو صنعت سرامیک ایران

شمعهای ایکم
صرفه‌جوئی در سوخت اتومبیل
سرعت وکشش بیشتر موتور
حرکت یکنواخت موتور روشن شدن اتومبیل در سرما بسهولت

EYQUEM
نمایندگیهای فروش
سوپر کارواش آینه
فروشگاه دیزل‌کار (وازگن)
اتوسرویس وتعمیرگاه پارک
اتوسرویس وتعمیرگاه پارسیان
اتوسرویس وتعمیرگاه جدیکار
اتوسرویس‌وتعمیرگاه‌مجازپژو (لاله‌زارنو)
اتوسرویس وتعمیرگاه‌مجازپژو (اتوکسری)
اتو سرویس وتعمیرگاه ویلا
اتوکلینیک تهران (آریاوشاهین)
اتوسرویس وتعمیرگاه نیرو
اتوسرویس وتعمیرگاه مرکزی فیات
اتوسرویس وتعمیرگاه شماره ۲ فیات
خیابان پهلوی بالاتر ازمیدان ونک
خیابان امیرکبیر سه‌راه امین‌حضور
خیابان شاه اول خیابان اسکندری
خیابان نادرشاه نرسیده به تخت طاووس
میدان ۲۵ شهریور خیابان نمونه
خیابان لاله زار
خیابان قدیم شمیران‌بالاتر‌ازسه‌راه زندان
خیابان ویلا بالاتر از تریا
خیابان قدیم شمیران‌نرسیده به‌عباس‌آباد
خیابان آیزنهاور
میدان شهناز خیابان شهناز چهارراه صفا
نارمک خیابان بدرتانی
مرکز پخش : شرکت امیتر ایران خیابان شاهرضا ـ خیابان فروردین ـ پلاک ۴۳ ـ تلفن ۶۶۸۱۴۵ ـ ۴۱۸۱۸
از شهرستانها نماینده پذیرفته میشود

کره رژیمی بسل

بسل ازکره لذیذتر است
نماینده انحصاری : شرکت مکا خیابان کریمخان زند ۱۳۲ تلفن ۸۳۵۸۰۱-۸۳۵۸۰۲

اجازه بدهید برای پرواز آینده تان یک میز، غذای خوب همراهان مناسب و چشم اندازی وسیع رزرو کنیم .

شما بعنوان یک مسافر درجه یک از مجربترین شرکت هواپیمائی جهان چه انتظاری دارید ؟

فکر می‌کنیم ، تمام راحتیهائی را که از یک هتل درجه یک، یا رستوران درجه یک می‌توانید انتظار داشته باشید ...

محیطی دلپذیر، سرویس بدون ایراد ، همراهان خوب، و بالاتر از تمام اینها ، پروازی راحت با مجربترین کارکنان در مدرنترین هواپیما .

پروازهای ۷۴۷ مابه‌ایالات متحده آمریکا و دور دنیا ، سالن غذاخوری کاملی دارد، که می‌توانید میز خود را رزرو کرده * و یک غذای حسابی بانتخاب خود با مشروب میل کنید .

اگر قبلا بما خبر بدهید ، دستورات مخصوص شما را نیز عمل می‌کنیم اگر رژیم غذائی دارید، غذای مورد علاقه‌تان را تهیه می‌کنیم، یا اگر روز تولد شماست برایتان کیک تولد می‌پزیم .

ملاحظه می‌فرمائید ، ما حداکثر سعی خود را می‌کنیم، تا شما پروازی راحت و شیرین داشته باشید .

* رزرو را می‌توانید از طریق آژانس مسافرتی خود انجام دهید .

تهران : خیابان شاهرضا
نبش ویلا ، تلفن : ۵ ـ ۸۳۲۰۵۱
PAN AM
پان آمریکن مجرب ترین شرکت هواپیمائی جهان

آگهی استخدام در نیروی هوائی شاهنشاهی

۱ـ نیروی هوائی شاهنشاهی بمنظور تکمیل کادر درجه‌داری خودتعدادی داوطلب‌برای تحصیل‌در آموزشگاه گروهبانی پلیس هوائی با شرایط زیر می‌پذیرد .

الف ـ تابعیت دولت شاهنشاهی ایران.

ب ـ متدین بیکی از ادیان (اسلام، مسیحی . کلیمی و زرتشتی) .

پ ـ سن داوطلبان از ۱۷ سال تمام کمتر واز۲۴ سال تمام بیشتر نباشد (برای کسانیکه‌خدمت‌زیر پرچم را انجام داده‌اند ۲۵ سال تمام) .

ت ـ دارا بودن حداقل گواهینامه قبولی سوم‌متوسطه (دارندگان مدارك تحصیلی بالاتر حق‌تقدم دارند .)

ث ـ داشتن صحت‌مزاج و تناسب اندام برطبق‌گواهی بهداری نیروی هوائی شاهنشاهی .

ج ـ حداقل قدداوطلبان بایستی ۱۶۵سانتیمترباشد .

چ ـ نداشتن عیل و والاد و کسان تحت‌تکفل.

۲ـ مدت تحصیل درآموزشگاه مزبورحداقل یکسال و دانش‌آموزان در مدت‌تحصیل‌شبانه‌روزی بوده و هزینه زیست و پوشاك آنها بعهده نیروی‌هوائی شاهنشاهی میباشد و ماهانه مبلغ ۱۲۵۰ریال بعنوان حقوق دریافت خواهند نمود .

۳ـ داوطلبان پس‌ازخاتمه دوره‌و احرازموفقیت‌در آزمایشات بدرجه گروهباندومی مفتخر و برابر مقررات قانون استخدام نیرو های مسلح شاهنشاهی‌ازحقوق و مزایای مربوطه استفاده خواهند نمود و ترفیعات بعدی آنان مطابق قانون مزبور خواهد بود

۴ـ داوطلبان میتوانند برای کسب اطلاعات‌بیشتر و ثبت‌نام بادردست‌داشتن فتوکپی گواهینامه تحصیلی ، عین شناسنامه (بفرم‌جدید عکس‌دار) دوبرگ فتوکپی شناسنامه و ۲۲قطعه عکس ۴×۳ از تاریخ نشر این آگهی تا تامین احتیاج باستثنای‌روزهای تعطیل و پنجشنبه از ساعت ۷ الی ۱۴ به فرماندهی آموزشگاه های هوائی واقع در تهران ،جاده تهران‌نو (خیابان دماوند) ایستگاه فرودگاه مراجعه نمایند .

نیروی هوائی شاهنشاهی

آ ـ ۵۷۲۸۲

آگهی مناقصه

صندوق عمران مراتع برای نیازمندیهای خود احتیاج به هفتصد هزار تخته کیسه‌گونی پلاستیکی گردباف محکم به ابعاد ۱۰۵×۷۰ (برابر نمونه موجود در صندوق) دارد .

ـ کلیه هفتصدهزار تخته کیسه موردبحث‌ظرف‌آبان‌ماه جاری تحویل گرفته خواهد شد.

ـ علاقمندان بشرکت در مناقصه موظف‌اند پس از مشاهده نمونه موجود در صندوق عمران مراتع قیمت هرتخته‌گونی را بعدد و بحروف ذیل اوراق پیشنهادی خود نوشته وامضاء نمایند.

ـ علاقمندان بشرکت در مناقصه بایستی مبلغ پانصدهزار ریال وجه نقد بحساب شماره ۵۵۲۵ صندوق عمران مراتع نزد بانک تعاون کشاورزی ایران شعبه مرکز تودیع نموده رسید آنرا همراه باپیشنهاد خود ارسال دارند.

ـ علاقمندان بشرکت در مناقصه موظف‌اند پیشنهادات‌خود راحداکثر تاساعت ۱۲ صبح روز ۱۳۵۲٫۸٫۲۴ به آدرس (بلوار الیزابت دوم، خیابان سکده شماره ۳۱ صندوق عمران مراتع) ارسال دارند.

ـ بپیشنهادات مبهم و مشروط وفاقد مدارک ترتیب اثر داده نخواهد شد.

ـ پرداخت هزینه‌های نشر آگهی بعهده پیشنهاد دهندگان است .

ـ صندوق عمران مراتع در رد یا قبول یک یاکلیه پیشنهادات مختار است.

ـ پیشنهادات واصله در ساعت یک بعدازظهر ۱۳۵۲٫۸٫۲۴ باز و قرائت خواهد شد

ـ حضور شخص پیشنهاد دهنده در کمیسیون آزاد است .

ـ سپرده نفرات دوم و سوم تا انعقاد کامل قرار داد با برنده اول مناقصه بازپرداخت خواهد شد.

ـ بهای کیسه‌های تحویلی پس از تحویل یکجا پرداخت خواهدشد.

صندوق عمران مراتع

نیازمندی های اطلاعات تلفنی آگهی قبول میکند
تلفنهای ۳۱۱۲۲۴-۳۱۱۲۲۵ ۳۱۱۲۲۹-۳۱۱۲۳۰

اثاثیه

فروش دست‌دوم

قابل توجه
مداری اجناس قدیمی بفروش میرسد

تنکهای کندن سر نیزه‌ای،چراغ های گلدانی و پایه بلند،لاله‌های تکپایه،و سه شاخه ، جارهای هوائی و دیوارکوب ، سینی نوربلین و کوزه‌قلیان‌و گلدانهای مختلف ، ظروفسه پوست‌وسور و تابلوهای نقاشی و مبل‌ومقدار زیادی لوازم‌دیگر قدیمی‌پنجشنبه از ساعت ٤ بعد از ظهر الی ١٠ شب جمعه ٨ صبح الی١٠ شب .
آدرس یوسف‌آباد بالا خیابان محمدرضاشاه بالاتر از میدان کلانتری خیابان چهل‌ویکم پلاک ۲٤ تلفن ٦٨٠١٧٢
آ ـ ١٧٥٤٠

لباسهای خارجی نو دست دوم به فروش میرسد . امیرآباد شمالی خیابان هفتم پلاک ۳۹ طبقه دوم
آ ـ ١٧٣٩٢

مقداری اثاثیه منزل آمریکائی و ایرانی بعلت مسافرت به‌فروش میرسد . خیابان شاه‌عباس‌کبیر مقابل تهران کلینیک شماره١٨٣ تلفن ٣٢٠٧٢٣
آ ـ ١٧٥٧٢

خانواده آمریکائی‌که عازم‌آمریکا هستند کلیه لوازم منزل والبسه خود را در تاریخ ١٧،١٦،١٥ آبانماه به فروش میگذارند سلطنت‌آبادگلستان دوم‌شماره ٣٦ تلفن ٧٧٥٣٨١
آ ـ ١٤٩٣٥

فروش دست‌اول

نمایشگاه افتی- مونتاژفروشنده لوازم برقی از قبیل گرامورادیو گرامهای استریو و کلیه لوازم صوتی خیابان‌شاه بین لاله‌ویغما ساختمان‌لاله‌طبقه‌زیر تلفن٤٨٦٢٠
آ ـ ١٧٥٨٠

خرید

بازرگانی فرش کیهان ٨٣٠٩٠٤ و ٨٢٣٧٧٦
خریدار نقدی همه رقم فرش کهنه و نو جهت صادرات روزولت میدان ٢٥ شهریور .

فروشگاه فرش سلیمی
٣٥٢٣٦٦
بهترین خریدارفرشهای کهنه و نوجهت‌صادرات ویخچال تلویزیون‌وغیره

فرش شایان
٦٦١٠٦٩
خرید قالی و قالیچه کهنه و نو جهت‌صادرات کاخ‌نرسیده به شاهرضا

فروشگاه فرش آسیا ٩٢٥١٠٢ و ٩٢٢٨٣٢ با سابقه ترین خریدارقالی و قالیچه های کهنه‌و نو یخچال برقی و نفتی تلویزیون بقیمت عادلانه

نمایشگاه فرش توکلی تلفن ٦٢١٤٠٥
خیابان وزراء بهترین خریدار فرشهای نفیس و کهنه شما .

نمایشگاه فرش پروین ٩٢٥٣٩٤ با سابقه ترین خریدار فرش کهنه و نو و تمام لوازم منزل نقدا

فرشهای کهنه
از متری ٣٠٠ تومان ببالا خریداریم فرش اعتماد مقابل سینما مولن‌روژ تلفن ٧٥٨٢٧٠

ایران فرش ٧٧٤٩٧٢
فرشها ی‌کهنه ونووسایر لوازم منزل بهر مبلغ نقدا بیشتراز سایرین خریداریم تلفن٧٧٧٠٢٥

فروشگاه‌آستارا٩٢٦٤٠٢١ خریدار یخچال تلویزیون فرش و کلیه لوازم منزل

فرش گلشن تلفن ٦٢١٤٢١ بهترین خریدار فرش کهنه همه رقم فرش موجود میباشد .

فرش طباطبائی٩٢٠٤١٠ خریدار فرشهای کهنه شما

ایران کالا
خریدار لوازم منزل تلفن ٩٣٨٠٦١ و ٩٣٤٧٨١

فروشگاه آریا ٩٢٩٣٩٣
خریدار فرش و سایرلوازم منزل

مبل ودکوراسیون

پیراهن مبل ٣١٩٥٠٥
تعویض پارچه مبل ٣١٩٥٠٥
پرده‌دوزی شهرزاد ٣١٩٥٠٥

شستشوی مبل وفرش

قالیشوئی ایران دویچ بهترین نوع شستشو تحویل ظرف ٢٤ ساعت
٣٥٩٥٨٤ـ ٣٥٥١٤٩ـ٣٥٠٥٤٥

دوراکلین سرویس‌آمریکا
باتکنیک برتر گرانتر مطمئن‌تر تلفنهای ٨٤٨٣٩٥ و ٨٤٨٣٩٦و ٨٤٥٦٨٣

کارخانه قالیشوئی‌اطلس
تلفن ٩٥٢٥٤٦ و ٩٧٥٤٣٠

کلین ماستر سرویس
خشکشوئی مبلمان فرش موکت در محل تلفن ٧٨١٤٠٧
آ ـ ١٧٤٦٥

گلین‌سرویس‌خشکشوئی
مبل فرش وموکت بادستگاه منحصر بفرد و خشکشوئی پرده با نصب مجانی ٩٥٢٥٤٦

رفوگری فرش ٨٣٣٧١٧

تعمیرات

تلویزیون

تعمیرگاه تلویزیون الکترون با **تائیدوزارت کار٧٦٣٦٨٢** تعمیرتلویزیونهای R.T.I-R.C.A شاوبلورنس ، فیلیپس ، سیرا تلفونکن و سایر مارکهاسرویس مجهز سیار درشهر وشمیرانات

شاوب‌لورنس
SCHAUB-LORENZ
٣٤٢٤٦٣

تلویزیون فوری درمنزل تعمیر میشود ٩٦٠٥٤٦

تعمیرگاه تلویزیون ٨٨٣٨٢٨

بخاری

سرویس‌مجازارج
رنك کوره‌ای مخصوص بخاری و تعمیر همه‌نوع کولر آبگرمکن و روکش برزنتی کولر ٩٦٠٩٠٤

تعمیرات و رنك بخاری روکش کولر فوری ٧٩٣٨٩٧

سرویس آبگرمکن ، بخاری ٧٩٦١٠٣

سرویس‌بخاری‌آبگرمکن لوله بازکنی فاضل آب ٧٧٦٩٨٩

نصب و تعمیرات‌بخاری آبگرمکن‌وروکش‌برزنتی کولر ٧٦٥٢٦٤

شوفاژ

موسسه گاما
محاسبه نصب‌ونگهداری و سرویس شوفاژ با سرویس شبانه روزی ٧٩٣٨٩٧

موسسه فنی کالج

بیمه سالیانه شوفاژ ، آبگرمکن نصب‌وسرویس و لوازم یدکی ٨٤٩٧٥٧

شرکت ایران تاسو سرویس و نصب‌شوفاژ تهویه مطبوع ٧٥١٦٥١

شوفاژ

شرکت مهندسی و تدارکاتی
جو
بعلت فرا رسیدن فصل سرما آماده سرویس و تاسیسات شوفاژ باسرویس مجهزدراختیار مشتریان محترم میباشد .
تلفن ٨٣٧٥٠٠
آ ـ ١٧٥٥٥

سرویس و نگهداری شوفاژ شبانه روزی ٧٩٦١٠٣

کولر

راهنمای سرویس
ارج
درسراسرکشور
٩٦٢٠٤٥
ازساعت ٧½صبح تا٧½بعدازظهر

سرویس‌آبگرمکن ، رنك وسرویس‌بخاری،روکش کولر تلفن : ٧٦٠٩٩٣

روکش کولر
کارچر
مُحافظ کولرشما
نمایشگاه ایرانشهر تلفن ٨٢٠٣٥٢

روکش برزنتی کولر ٧٩٦١٠٣

سرویس مجاز ارج
تعمیرات و نصب ، رنگ کولر ، آبگرمکن ، بخاری ، و روکش برزنتی عباس‌آباد
عباس آباد
٨٤١١٢٥ ـ ٨٥٢٥٦٨

یخچال

تعمیرگاه سید حسین تعمیرهمه‌نوع‌لباسشوئی یخچال‌آبگرمکن٨٨٢٤٣٨

تعمیرات یخچال‌سردخانه کولر شوفاژ فوری ٧٩٣٨٩٧

تعمیرگاه‌یخچال‌فریجیدر اثاث‌یدکی‌موجود٨٤٨٧٥٦

تعمیریخچال فرژیدر و غیره ٨٣٩٢٢٥

تعمیر یخچال فوری ٧٩٦١٠٣

فروش اتومبیل

کامارو
مدل ٧٤
اتومبیل کامارو مدل ٧٤ قرمز دانشجوئی گمرک نشده تلفن ٨٢٤١٤٤ و ٨٣٧١٦٠
آ ـ ١٧٤٤٧

پژو ٥٠٤
مدل ٧٢
پژو کوپه ٥٠٤ سرمه‌ای مدل ٧٢دنده‌اتوماتیک شیشه‌اتوماتیک رینگ‌اسپرت رادیو و ضبط صوت استریو بلاپونکت ١١ هزار کیلومتر کارکرده‌به‌تلفنهای ٧٥٠٠٣٧ و ٩٢٧٧١٣ مراجعه شود .

پژو ٥٠٤
مدل ٧١ سفید ترانزیت گمرک نشده ٤٠ هزارکیلومتر کارکرده تلفن ٣١٧١٤٥ و ٣٠٣٩١٥

پژو٤٠٣مدل٥٩هفتهزار تومان بدون واسط به فروش میرسد تلفن ٧٧٣٩١٤ ناصر علی ٦ تا ١٠ بعد از ظهر

فولکس
مدل ٦٦
استیشن فولکس‌مدل٦٦ فروشی تلفن ٤٧٨٣٥

فورد
مدل ٧١
فورد کاپری ٧١ طلائی تلفن ٧٧٧٧٠٤ طبقه دوم ساعت ١ تا ٥ بعد از ظهر

برای فروش
فورد کاپری ١٩٧٢ جی. تی. ایکس. ال. آر ٢٠٠٠ متالیك آبی ١٤ هزار کیلو متر کارکرده تلفن ٨٤٥٣٠٦

شورلت سفاشی ٨ سیلندر فروشی ٨٣٣٨٥٦

پیکان شما را نقدا خریداریم اتومبیل‌پیروز ٩٢٨٥٣٣

برای اتومبیل شما

کارگاه اطاق سازی ایران باستان
سازنده اطاق بورس ومینی‌بوس و پیکان خیابان خاوران جنب درمانگاه٢٨ مردادتلفن٣٥٢٨٦٤

فروشگاه و کارگاه فنی آبسان تعویض روغن و بالانس چرخ و لاستیك نشانی خیابان شهباز مقابل مسجد سلمان تلفن ٣٥٤٤٤١

کرایه

اتولوکس
اتومبیلهای تشریفاتی با راننده برای داخل و خارج از تهران میدان فردوسی تلفن ٨٢١٢٧٠ و ٨٢٦٦٠٥

کالج بار
بارکش شهر وحومه
٦٦١١١١
٤١١١١

روزولت بار
بارکش شهر وتمام نقاط ایران
تلفن ٨٤٩٩٠٣
روزولت ـ سه راه عباس آباد

ITAS
اتوبوس ومینی بوس دربست
٩٧٠٨١٤
٩٧٨٨١٥

مورد نیاز
بتعدادی مینیبوس و اتوبوس و استیشن فولکس نیازمندیم تلفن ٤٨٠٠٧

ماشین آلات

ماشین آلات دست دوم راه سازی کوماتسو
KOMATSU
را خریداریم به تلفن ٩٥٩٨٢٧ مراجعه نمایند

انواع‌ماشین‌آلات کوماتسو
KOMATSU
جهت اجاره آماده است تلفن ٩٥٩٨٢٧

٣ دستگاه جوش اتوماتیک و یکدستگاه برش استیلن شابلن کاملا نو فروشی تلفن ٦٦١٦٧٥
آ ـ ١٧٥٦٢

استخدام

مهندس و تکنیسین‌نفت بچند نفر مکانیك و تکنیسین با سابقه ممتد در کار نفت ماشین‌آلات کارخانجات سنگین نیازمندیم واجدین شرایط با شماره تلفن ٣١٤١٨٢ و یا آدرس خیابان سعدی ساختمان تقی‌نیا شماره ٤٠٥ الی ٤٠٧ تماس گیرند .

پزشك

شرکت سهامی خاص ریسندگی و بافندگی فخرایران برای‌تکمیل کادر درمانگاه کارخانجات خود واقع در ٨٠ کیلومتری جاده تهران ـ قزوین بیکنفر پزشك عمومی تمام وقت نیازمند است. داوطلبان میتوانند به اداره کارگزینی شرکت واقع‌درخیابان حافظ ساختمان بانك کار طبقه ١٩ مراجعه نمایند.
آ ـ ١٧٤٩٠

استخدام مترجم
یك شرکت تجارتی به شخصی که بتواند مکاتبات تجارتی‌راازبزبان انگلیسی انجام دهد و در ضمن آشنا به امور بانکی باشد احتیاج دارد

داوطلبین با ذکر مشخصات کامل‌وسوابق کارو میزان حقوق درخواستی با صندوق پستی شماره٣٧٣مکاتبه فرمایند .

تعدادی کارگر کانال‌ساز وحلبی ساز نیازمندیم تلفن ٨٤٩٥٦٤
٣ـ١ آ ـ ١٧٣٥٤

ویزیتور تاسیساتی
تحصیلات حدود دیپلم سن بالاتراز ٢٥ سال داشتن‌وسیله‌نقلیه‌خوش تیپ خوش برخورد . واجدین‌شرائط به‌آدرس شاه‌آباد خیابان ظهیر ـ الاسلام‌پلاك ١٠٢مراجعه فرمایند

استخدام سرنقشه‌کش
تعدادی نقشه‌کش و سرنقشه‌کش که حداقل ٤ سال سابقه کاردر رشته ساختمانی و عمومی‌داشته باشند استخدام مینماید . متقاضیان به موسسه (ادیبی ـ هاریس) خیابان شاه ساختمان آلومینیوم طبقه ٩ مراجعه و یا بتلفن شماره ٦٦٦١٤٢ تماس حاصل فرمایند.
آ ـ ١٧٤٧١

شرکت سهامی خوراك وابسته به گروه‌صنعتی مینو
به منظور تکمیل کادر تبلیغاتی خودچند نفر جوان فعال‌بعنوان پروموتوری با شرایط زیر استخدام مینماید.
١ـ دارا بودن مدرک‌تحصیلی سیکل
٢ـ داشتن گواهینامه‌رانندگی
٣ـ داشتن برگ‌خاتمه‌خدمت سربازی یا معافی‌دائم‌غیرپزشکی
٤ـ داشتن ضامن معتبر
٥ـ حداکثر سن ٢٦ سال
٦ـ قادر به انجام مسافرت های مکرر به شهرستانها
داوطلبان واجد شرایط میتوانند روزسه‌شنبه ٥٢/٨/١٥ ازساعت ٨ صبح الی ٣ بعد از ظهر جهت انجام مصاحبه به اداره مرکزی گروه صنعتی‌مینو واقع در کیلومتر١٤ جاده‌شمالی کرج مراجعه نمایند.
آ ـ ١٧٤٦٢

بیك نفر حسابدار با تجربه برای اداره یك موسسه نیازمندیم تلفن ٨٢١٥١١ ـ ٨٢٢٩٧٨

استخدام سکرتر
شرکت سهامی بسته بندی و توزیع گوشت مرغ و تخم مرغ بیکنفر خانم‌ماشین‌نویس‌فارسی و لاتین نیازمند است میدان‌کندی نبش‌خیابان پرچم طبقه سوم تلفن ٩٢٠٨٧٦

چند نفر ویزیتور زن و مرد که سن آنها کم‌تر از ٢٠ سال نباشد با حقوق و پورسانت استخدام میشود تلفن ٨٢٥٢٠٧

.داروخانه نادر نارمك احتیاج به تکنیسین مطلع‌و مرتبو یك خانم فروشنده لوازم آرایش دارد
تلفن ٧٩٢٤٤٦

شرکت‌ماجدی برای‌تمام وقت‌جهت کاردر تهران استخدام میکند :
١ـ ماشین نویس فارسی و لاتین .
٢ـ فروشنده لوازم یدکی .
واجدین‌شرایط باتلفن٤٨٠٣٦ تماس بگیرید .
آ ـ ١٧٥٧٣

کارخانه های صنعتی آزمایش استخدام مینماید
١ـ مهندس مکانیك باحداقل چهار سال سابقه کار
٢ـ تکنیسین الکترونیک با حداقل سه سال سابقه کارپایه تحصیلات سوم متوسطه
٣ـ تکنیسین مکانیک‌باحداقل سه سال‌سابقه‌کار پایه‌تحصیلات سوم متوسطه
٤ـ تکنیسین شیمی با حداقل سه سال‌سابقه‌کار پایه‌تحصیلات سوم متوسطه
داوطلبین به کارگزینی‌کارخانه های صنعتی آزمایش واقع در کیلومتر ١٢ جاده آبعلی‌مراجعه نمایند.
آ ـ ٥٨٧٧٤

یك واحد بزرك تولیدی افراد واجد شرایط‌زیر را فورا استخدام‌مینماید
١ـ کارگر جوشکار ٥ نفر
٢ـ کارگر برقکار آشنابه فشار ضعیف صنعتی و تابلوسازی٢نفر
٣ـ کارگر تراشکار ٣ نفر .
٤ـ کارگر آهنگر آشنابه‌اسکلت ودرب‌وپنجره‌سازی ٣ نفر .
٥ـ کارگر ورقکار آشنابساخت قفسه‌های آشپزخانه و کابینت های فلزی ٢ نفر .
٦ـ انبادار با سابقه‌در انبارـ داری صنعتی با ضامن معتبر یکنفر .
٧ـ کمک‌انباردار دو نفر .
٨ـ کارپرداز با سابقه یکنفر .
٩ـ مستخدم دو نفر .
محل مراجعه : جاده ساوه کیلومتر چهار پائین‌تر از پمپ بنزین دست چپ کارخانه‌فیلتر.
آـ١٧٥٤٨

شرکت‌تولیدی‌و صنعتی احتیاج به تعدادی برشکار ـ جوشکارآهن خم‌کار ورق‌ـ مونتاژکار و پرسکار دارد تلفن ٢٠٤٩٩

شرکت هادکو‌استخدام می نماید
چند نفر سرویس‌کار تلویزیون‌با حداقل ٥ سال سابقه کار داوطلبین در ساعات اداری به خیابان تهران نو ایستگاه دفتر شماره ١٠١٥ اداره پرسنل مراجعه نمایند.
آ ـ ٥٨٦٠٦

کارخانه ترافکو استخدام میکند
دو نفر کارمند با معلومات‌سیکل به بالا با گواهینامه رانندگی با حقوق ماهیانه شش هزار ریال تلفن ٤٢٩٤٨
آ ـ ١٧٥٥٦

استخدام
بتعدادی کارگر نصب پرده‌فورا مورد احتیاج است فروشگاه ریتس میدان فردوسی
آ ـ ١٧٤٦١

بیك دکترداروسازجهت‌مسئولیت شب نیازمندیم تلفن ٧٥٤١٧١
آ ـ ١٧٤٣٥

خانم پزشك بعد از ظهر ها نیازمندیم ٣٥٠٥٠٠

چندنفر کارگر متخصص
برق برای کار درخارج‌ازتهران مورد نیاز است .
طالبین به خیابان تخت‌جمشید غربی خیابان کیوان جنوبی شماره ٥ ـ ٢٤ کنسرسیوم‌اخگر زیماك مراجعه نمایند.
آ ـ ١٧٤٥٩

دوشیزه‌یا بانوی‌سکرتر مسلط به مکاتبات انگلیسی باحقوق مکفی استخدام می‌شود ،تلفن های٩٦١٤٨٩ـ٩٦١٤٩٠

استخدام خانم آموزگار
کلاس اول که آموزگار دولتی باشد صبحها نیازمندیم ازساعت ٤ تا ٨ بعد از ظهر تلفن ٣٥٠١١٧
آ ـ ١٧٥١٣

گیسوی ونوس
استخدام میکند .
یکنفر دوشیزه‌برای مدیریت‌چهار نفردوشیزه‌یا آقاجهت‌فروشندگی یکنفر تحصیلدار با وسیله نقلیه پهلوی امیراکرم ساختمان کیان
آ ـ ١٧٥١٤

درمانگاه مرکزی نارمك
پزشك عمومی با پروانه دائم یکنفر . دوشیزه یا بانو برای صندوقداری دو نفر نیازمند است تلفن ٧٩٠٤٣٦
آ ـ ١٧٥١٩

استخدام
دوشیزه بسته بند تلفن ٩٥٩١٥٩

یک فروشگاه معتبر به یکخانم دیپلمه برای کار صندوقداری با تضمین کافی و حقوق مکفی نیازمند است طالبین به تلفن ٦٦٥٦٠٥ تماس بگیرند.
آ ـ ١٧٥٢٥

یکنفر مونتاژکار نئون آشنائی‌با آهنکاری نیازمندیم از ساعت ٦ الی ٧ بعد از ظهر با تلفن ٣١٥٧٥٣ تماس گرفته شود .
آ ـ ١٧٥٦٥

١ـ چنددوشیزه جهت‌فروشندگی ٢ـ جهت ویزیتور مرد فعال . میدان حسن‌آبادجنب داروخانه صداقت طبقه چهارم
آ ـ ١٧٥٥٧

زن و شوهر
برای سرایداری و مستخدمی دبستان مورد نیاز است.صبحها ٨٧٢٥٤٣
آ ـ ٥٨١٨٦

مورد نیاز
بدو نفر کارگرساده (چهل‌ساله) جهت اداره نمودن آسانسور نیازمندیم تلفن ٤٠٣٧٨
آ ـ ١٧٥٦٣

بیك خدمتكار زن
شبانه روز که آشپزی همبداند مورد نیاز است تلفن ٤٤٧٥٥
آ ـ ١٧٥٦٤

دنیای پرده
به یک نفر دوشیزه یا خانم که کاملا به کار پرده‌دوزی وارد باشد نیازمند است . تلفن ـ ٩٥٠٥٩٧
آ ـ ١٧٥٢٦

در مانگاه خصوصی نارمك
احتیاج به دوشیزه ،کمک بهیار و صندوقدار دارد تلفن٧٩٠٥٥٥
آ ـ ١٧٥٩٠

به یك مستخدم زن سن از٣٥ الی ٥٠ سال‌بدون بچه و شوهر که از عهده کار های یك منزل و پرستاری یك خانم برآید با حقوق بسیار مکفی مورد نیاز است تلفن ٧٧٣١٣١

چندنفر بازاریاب‌ورزیده
جهت ارائه اجناس تزئیناتی به ساختمانها و ادارات با حقوق و پورسانتاژ نیازمندیم چین‌چین دکورخیابان‌وزراء تلفن٦٢٣٨٧٧
آ ـ ١٧٤٠٣

چند نفر کارگر کفپوش‌و کاغذ دیواری موردنیاز است تلفن ٨٢٥٢٠٧

شرکت مهندسی ناوك
بتعدادی دوشیزه ماشین نویس تمام وقت نیازمند است باغ‌صبا خیابان ملك ساختمان ٤٤طبقه سوم آپارتمان ١٠
آ ـ ١٧٤٨٨

استخدام سکرتر
یکنفر خانم سکرتر برای بعد از ظهرهاا ستخدام میشود ٦٦٠٢٠٠

یکنفر نقشه‌کش
برای تمام وقت مورد نیازاست تلفن ٨٤٩٦٥٤
آ ـ ١٧٤٤٢

بیکنفر مستخدم زن شبانه روز نیازمندیم تلفن ٨٤٧٣٧٤

شریک

PARTNER for making glass bead lampshades. Tel. 41404 Behrooz.

جهت کار تولیدی پر سودی به یک شریک که بتواند حداقل ٦٠ هزار تومان سرمایه گذاری کندباسود تضمین شده‌نیازمندیم، به آدرس اول خیابان آیزنهاور بعد ازجمشیدآباد مقابل‌ایستگاه ٢١٧ پلاک ١٥٩ مراجعه شود.
آ ـ ١٧٥٩٥

جویای کار

لیسانسیه انگلیسی از دانشگاه تهران تحصیلکرده امریکا با آشنائی کامل به فرانسه اماده کار مناسب برای عصرها تلفن ٣٠٧٧٦٢ صبح تا عصر
آ ـ ١٤٧٠٣

متخصص علوم ازمایشگاهی برای ٢ الی ٦ بعد از ظهرامادہ کار است راهنمای ١٠٤٠ تلفن ٣١١٢٣١ روزنامه‌اطلاعات‌تماس بگیرند.
آ ـ ١٤٩٤١

جوانی باتحصیلات سوم‌متوسطه سن ٢٢ سال با گواهینامه دوم شخصی خدمت سربازی انجام داده جویای کار میباشد تلفن ٧٩٥٩٦٨
آ ـ ١٧٥٦٠

راننده دوشخصی با چهار سال سابقه جویای کار است تلفن ٥٢٢٥١٩
آـ١٤٩٩٣

آموزشگاهها

تعلیم رقص
رقص و موزیك ریتا
سه راه شاه روبروی توماجیان ٦٦٣٠٣٤

تدریس خصوصی

ریاضیات فیزیك‌شیمی
تضمین سیکل اول و دوم تلفن ٦٦٣٠٣٤

انگلیسی کنتراتی
٩٣٦١٨١

هشتم تضمینی
وکلیه دروس دبیرستانی وراهنمائی ٩٣٦١٨١

کلیه دروس‌راهنمائی‌ودبیرستانی توسط دانشجویان فنی تلفن ٦٣٤٤٣٠

فیزیك مکانیك ششم تلفن ٩٢٣٢٧٥

شاگرد اول کنکور سراسری و گروه دانشجویان ممتاز دانشکده فنی‌قبولی‌شما رابا معدل عالی تضمین می‌کنند تلفن ٤٦٧٨٨٨

تدریس خصوصی ریاضیات ـ فیزیک ـ شیمی‌و انگلیسی‌توسط دانشجوی دانشکده فنی تلفن ٩٧٣٩٦٨
آ ـ ١٧٥٩٧

انگلیسی

مکالمه‌و تدریس خصوصی‌توسط تحصیلکرده آمریکا از ساعت ٩ تا ١٢ صبح و از ٥ تا٦٫٥ بعد از ظهر با تلفن ٣١٩٢٣٦ تماس بگیرید .
آ ـ ١٧٥٩٨

لیسانس ریاضی آماده تدریس ریاضیات فیزیک شیمی تلفن ٧٧٠٢٩٩
آ ـ ١٧٦٠٥

ریاضیات فیزیك شیمی زبان توسط دانشجوی سال چهارم برق پلی‌ـ تکنیك تلفن ٨٤٤٩٥٢

قبولی شما کتبا تضمین میشود فقط با هفته‌ای یک‌جلسه‌تدریس برای کلیه دروس توسط دانشجوی سال چهارم آریامهر با سابقه تدریس ٩٧٤٦٩٤
آ ـ ١٤٨٥٣

دانشگاه صنعتی‌آریامهر
تدریس فیزیک ، شیمی ، ریاضیات و رسم‌فنی و زبان ورزیده‌ترین دانشجویان را در هر رشته معرفی مینماید. لطفابا تلفن ٩٧٢٠١٤ داخلی ٣٣٦ تماس بگیرید .
آ ـ ٥٧٩٢٠

پانسیون

پانسیون و مهد کودك‌مونتسوری
از کودکان دلبند شما به‌بهترین نحو نگهداری میکند امیرآباد : خیابان شیرازشرقی‌شماره١٧٥ تلفن ٦٣٣٥٠٥

املاك‌ومستغلات

فروش

خانه فروشی
خانه ویلائی ٣٨٤ متر شمالی ٦ اطاق با تلفن تهران پارس به فروش میرسد تلفن ٧٨٠١٥٠
آ ـ ١٧٤٧٢

یکباب خانه مستقل به‌مساحت ٣٠٦ متر دارای ٧ اطاق شمالی مجهز به اب برق کولر تلفن قیمت ٤٥٠ هزار تومان سه‌طبقه واقع در خیابان‌فرصت امیراباد چهارراه بختیاری‌پلاک ٨١تلفن ٨٩٠٤٨٦ و ٨٩١٧٩٢
آ ـ ١٧٣٩٤

اوکازیون
خانه‌ای بالاتر ازسینماریولی ٣٠٠ متر دو طبقه جنوبی ٧ اطاق آشپزخانه و سرویس‌کامل ٣٥٠ هزار تومان‌تلفن٣٠٤٢٥٨و ٧٥٧٨٣٦
٣ـ١ آ ـ ١٧١١٨

سید خندان
ساختمان های ٣ طبقه مستقل هر طبقه دارای ٤ـ٥ اطاق قیمت از٤٠٠ هزار تومان ببالا تلفن ٧٧٨٢٢٥

اجاره یا فروش
منزلی بمساحت ٨٠٠ متر دو طبقه ٨ اطاق دارای آب وبرق و تلفن واقع در قلهک خیابان مرتضوی شماره٢٠ بدون‌واسطه بفروش یا اجاره داده میشوداز ساعت ٤ تا ٨ بعد از ظهر به تلفن ٨٩٢٦٢٣ مراجعه شود .
آ ـ ١٧٣٥٩

AN INTERNATIONAL PHARMACEUTICAL COMPANY IS SEEKING FOR IMMEDIATE EMPLOYMENT

A YOUNG WELL QUALIFIED

PHARMACIST

WHO IS FLUENT IN ENGLISH AND HAS THE FLAIR AND ABILITY TO INITIATE AND DEVELOP NEW PROJECTS IN LIAISON WITH OUR ASSOCIATED COMPANIES IN EUROPE AND U.S.A.

WE OFFER

AN ATTRACTIVE SALARY, INITIAL TRAINING ABROAD, GOOD FUTURE PROSPECTS.

Please write to P.O. Box 12/1321, Tehran enclosing a passport size photograph.

Schering

یك شرکت داروئی معتبر خارجی به دو نفر نماینده علمی تمام وقت و دو نفر نماینده علمی نیمه‌وقت برای تهران‌باشرایط زیرنیازمنداست.
١ ـ سن بین ٢٠ـ٣٥ سال
٢ ـ حداقل تحصیلات دیپلم متوسطه
٣ ـ گواهی انجام خدمت وظیفه یا معافیت دائم
٤ ـ علاقمندان به درك مطالب علمی
ازداوطلبان‌خواهشمند است لغایت بیست‌وپنجم آبانماه جاری تقاضای خود را با ذکر آدرس یا شماره تلفن توسط صندوق پستی شماره١٨٨٥ ارسال دارند

قابل توجه تعمیر گاهها
جك‌های دوستونه و چهارستونه برقی هیدرولیك بظرفیت ٣ تن ایتالیائی و کمپرسور هوا از ١٥٠ الی ٨٠٠٠ لیتر موجود است .
شرکت صنعتی سلن
سعدی جنوبی کوچه بهار ساختمان عزیزی
تلفن ٣١٨٢٨٣

کمتر از١٠ ثانیه
موتور ژنراتور های اضطراری(امرجنسی) برای بیمارستانها ـ کارخانجات ـ وزارتخانه ها ـ که‌در مواقع خاموشی برق شهر بطوراتوماتیك روشن‌و و بمدت ١٠ ثانیه برق مصرفی را تامین مینماید وبابرگشت کامل برق‌شهرموتور ژنراتور خاموش میگردد .
سعدی جنوبی پاساژ سلامت شماره٢٧ شرکت ایران ماد تلفن ٣٩١٨٠١

B.K.D
بکد
دربازکن برقی
پرفروش‌ترین ـ معروفترین ـ کاملترین بامناسبترین‌قیمت‌ـ بهترین‌شرائط‌ـ منظم‌ترین‌سرویس
سفارش بوسیله تلفن دریافت میشود و دستگاه در مدت چهار ساعت نصب میگردد
نماینده انحصاری ومرکزفروش ونصب شرکت بکدالکتریك
خیابان پهلوی مقابل پارك ساعی شماره ٦٨٠
تلفن : ٦٨١٠١٥ الی ٦٨١٠١١

توجه
شرکت کاو کارسهامی به دونفرفورمن‌ورزیده جهت سرپرست تعمیرگاه خودروهای ماك که لااقل دارای سه سال سابقه کار مشابه باشند نیازمند است .
داوطلبان می‌توانند همه روزه از ساعت٨صبح تا١٢ به امور اداری شرکت واقع رخیابان قزوین جنب‌پمپ‌بنزین‌شماره ١٢٢١مراجعه‌نمایند

مهندسین مشاور رمپ
مهندس راه و ساختمان با ٥ سال سابقه کار در امور راه سازی استخدام مینماید .
عباس‌آباد چهارراه پاشا شماره ٢٣٣ طبقه سوم

برادران گلپایگانی
نمایندگی مُجاز فروش محصولات بنز ایران ناسیونال
وانت ٥٠٨ ـ انواع مینی‌بوس بنز ٣٠٩
آمبولانس ٣٠٩ ـ انواع اتوبوس بنز ٣٠٢
تلفن‌های نمایشگاه ٥٣٦٣٠١ـ٢٧٩٠٠

شغل پردرآمد برای بااستعدادها
یك‌شرکت بزرگ تولیدی تعدادی کارمند جهت دایرهٔ بازاریابی با حقوق و مزایای قابل توجه تحت شرایط زیر استخدام میکند :
١ ـ حداقل سن برای خانمها و آقایان ١٨ و حداکثر ٣٢ .
٢ ـ دارای‌اطلاعات عمومی‌وعلاقمندبه‌اموراجتماعی
٣ ـ خوش‌بیان و خوش‌برخورد و خوش لباس.
داوطلبان پس از مصاحبه و قبولی در یك‌دورهٔ فشرده با حقوق و مزایای کم‌نظیری استخدام میشوند .
از علاقمندان تقاضا میشود چهارتاپنج بعدازظهر هر روزباستثنای پنجشنبه وجمعه به‌طبقه پنجم ساختمان‌آزاد واقع در خیابان پهلوی چهار راه شاه مراجعه کنند .

شرکت سهامی کارخانجات
کفش وین
تعدادی فروشنده و موتور سوار که واجدشرایط زیر باشند استخدام مینماید :
١ ـ داشتن گواهینامه موتورسیکلت دنده‌ای (جهت موتور سوار)
٢ ـ سن بین ٢٢ الی ٣٥سال
٣ ـ معلومات حدود سیکل اول
٤ ـ داشتن برك خاتمه‌خدمت و یا معافی دائم غیر پزشکی
٥ ـ داشتن تضمین معتبر
٦ ـ داشتن ٢ سال سابقه فروشندگی (برای فروشنده)
متقاضیان موتور سوار میتوانندروزهای‌سه‌شنبه وچهارشنبه ٨/١٥ و ٨/١٦/٥٢وفروشنده‌هاروز های یکشنبه و سه‌شنبه هر هفته از ساعت٨الی ١١ صبح بکارگزینی شرکت سهامی کفش‌وین واقع‌درکیلومتر ١٨ مخصوص کرج‌مراجعه‌نمایند
کفش وین

بمناسبت هفته کتاب
شرکت انتشارات اقبال تمام نشریات خود را
فقط درغرفه‌کتاب. پارك پهلوی
با تخفیف ٣٠٪ بعلاقمندان تقدیم میدارد ضمنا ازپنج‌جلد کتاب جدید میتوانید دیدن نمائید .
اقبال
EQBAL

تفسیر ادبی قرآن مجید اثر خواجه عبداله انصاری دوره در یک جلد	٥٠٠ ریال
دکتر برای همه تالیف اسمعیل اژدری	٣٠٠ ریال
تاریخ پزشکی ایران ترجمه جاویدان	٦٠٠ ریال
تاریخ و جغرافیای تبریز تالیف نادر میرزا	٥٠٠ ریال
اسرار خوشبختی ترجمه خلیلی	٢٠٠ ریال

آگهی استخدام
بیمارستان آراد جهت کادر کمك بهیاری خود بتعدادی دوشیزه و بانو که دارای حداقل سن١٨ وحداکثر ٢٥ سال و تحصیلاتی درحدود سوم دبیرستان داشته باشند نیاز دارد . علاقمندان میتوانند همه روزه حداکثر تا تاریخ ٢٠ آبان ١٣٥٢ از ساعت ١٠ صبح‌الی ٤ بعد از ظهربه محل بیمارستان واقع در خیابان ایرج مقابل‌اداره بخش شرکت نفت مراجعه نمایند .

فروشگاه‌تهران‌استیل
فروشنده انواع آهن آلات صنعتی و ساختمانی و پروفیل تهران ـ خیابان خیام جنوبی پلاك ١٩
تلفن ٢٠١٧٤ ـ ٥٣٣٥٦٣

آگهی استخدام
یك کارخانه بزرك تولیدی بیك نفر که در کار های گمرکی تجربه کافی داشته باشد نیازفوری دارد . لطفا تقاضای خود را همرا با یك قطعه عکس بصندوق پستی شماره ٢٧٦٧ تهران‌دایره کارگزینی ارسال فرمائید .

نیازمندی‌های اطلاعات
تلفنی آگهی قبول میکند
تلفنهای ۳۱۱۲۲۴ـ۳۱۱۲۲۵ ۳۱۱۲۲۹ـ۳۱۱۲۳۰

فروش خانه
خانه‌ای بمساحت ۳۸۵ متر دو طبقه شامل ۶ اطاق خواب، دفتر، اطاق مستخدم، هال، سالن نهارخوری و پذیرائی و دو دستگاه سرویس‌کامل دارای شوفاژ، کولر تلفن به فروش میرسد. خیابان ظفر کوچه ویسی تلفن ۷۷۵۷۴۴
آ ـ ۵۸۱۸۰

بیواسطه تهران‌پارس ۸ دستگاه خانه ویلائی ۵ و ۶ اطاقه نوساز بسیار لوکس شمالی و جنوبی از ۳۰۰ تا ۵۰۰ هزار تومان ۳۹۲۰۵۸

خانه‌ئی دوطبقه‌درنارمك بیواسطه فورا فروشی یامعاوضه با زمین بهاء مقطوع ۳۳۵ هزار تومان تلفن ۷۶۵۲۶۴ ۴٫۳۰ الی ۶٫۳۰ بعد از ظهر

در حدود باغ صبا
یکدستگاه مستغلاتی سه طبقه و نیم ۱۲ اطاق با سرویس بدون واسطه بفروش میرسد. تلفن ۸۴۰۲۷۷
آ ـ ۱۷۴۵۲

آپارتمان فروشی
آپارتمان های ۳ اطاق خوابه‌کامل تلفن۴۶۵۵۶

آپارتمان فروشی
خیابان نصرت غربی ۳ اطاقه‌با سرویس کامل تلفن ۹۷۲۳۷۶

آپارتمان
۲ الی ۵ اطاق خواب و خانه های ویلائی ومستغلاتی‌درشمال تهران به فروش میرسد تلفن ـ ۶۲۲۰۶۵
شرکت تهیه مسکن آسان

آپارتمانهای چهاراتاقه باشوفاژ در تهران‌پارس تلفن ۷۸۰۰۲۴ قامتی
آ ـ ۵۸۵۹۸

آپارتمانهای فروشی
بر خیابان تخت جمشید برای مطب و محل کار با تجهیزات کامل تلفن ۷۵۳۳۴۳ عصرها ۷۵۱۸۰۶
آ ـ ۱۷۵۴۶

فروش آپارتمان ۷۹۱۵۵۴
آ ـ ۱۷۶۱۱

ویلای فروشی
تهران پارس ویلا شحصی ساز ۴۲۵ متر ۵ اطاق خواب سالن نهارخوری و زیرزمین‌گل‌خانه با استخر شنا اماده فروش ۳۰۰۰۴
آ ـ ۱۷۳۷۴

بین جردن و داودیه چندستگاه ویلای‌مدرن بمساحت ۵۵۶ تا ۸۰۰ متری با تمام وسائل لازم بفروش میرسد املاك نفت ۷۷۶۹۹۵

اکازیون
ویلائی نوساز شمالی ۳۰۰ متر ۲۰۰ متر زیربنا سه اطاق‌خواب سالن پذیرائی و ناهارخوری و هال تمام موکت و کاغذدیواری آب و برق و کولر و فیش‌تلفن بالاتر از چهلوپنج‌متری سید خندان بدون‌واسطه مقطوع ۳۲۰ هزار تومان عصرها از ساعت ۶ الی ۸ تلفن ۶۸۲۸۲۹
آ ـ ۱۷۵۸۹

باغ فروشی
یک باغچه
هشتصد متری با ساختمان ۷ اطاقه‌نزدیک‌میدان تجریش‌جاده قدیم شمیران برای فروش تلفن ۸۷۶۲۴۵

باغچه فروشی
باغچه‌ای مشجر بمساحت ۱۳۰۰ متربا ساختمان کلنگی آب‌برق تلفن استخر ۸۵۳۸۵۳و ۸۴۸۴۲۴

زمین فروشی
افشاریه کرج
کیلومتر ۱۶
جاده کرج به قزوین تقسیم‌شده‌بقطعات ۱۰۰۰ و ۱۲۵۰ متری با آب و درخت‌کاری نقدواقساط مرکز فروش عباس‌آباد ابتدای‌فرح‌شمالی آژانس تهران تلفن ۸۴۲۳۶۶و ۸۴۲۷۵۸

اکازیون
چند قطعه ۱۰۰۰متری‌ازاراضی نوروزآباد بر جاده اسفالته با سند مالکیت نقد و اقساط متری ۴۰۰ ریال به فروش میرسد تی ـ آ ـ اس تلفن
۹۲۸۲۶۳
آ ـ ۱۷۴۳۳

فروش زمین
۱۳۵۰ متر با ۹۰۰ متر زیربنا ۲۲ متر بر ۲۰ متری و ۲۴متر بر ۱۲ متری واقع دربهجت‌آباد منطقه تجارتی و مختلط با دو تلفن دو برق و دو آبیکجا مقطوع ۲۲ میلیون امکان تفکیک نیز هست تلفن ۶۶۱۶۷۵
آ ـ ۱۷۵۶۱

تعدادی از قطعات ۶۳۰ متری
نودشت
که‌نزدیکترین‌شهر سازی مدرن بتهران است‌باقی مانده‌برای خرید باتلفن
۸۲۶۰۶۴ـ۳
تماس بگیرید

فروش سرقفلی
مغازه واگذاری
۶ باب مغازه واقع در خیابان شاه پاساژ توکل شماره ۱۶۷ به اجاره واگذار میشود تلفن ۳۱۶۶۶۷
آ ـ ۱۷۵۵۹

فروش سرقفلی
چهاردهنه مغازه در بهترین‌نقطه تخت‌طاوس با زیرزمین. آب. برق و تلفن
تلفن ۶۲۲۴۸۸
آ ـ ۵۸۳۲۴

یک باب مغازه
واقع در فرح شمالی با برق و تلفن آب وشوفاژ واگذار میشود تلفن ۳۵۶۶۱۷ و ۷۷۰۹۴۸
آ ـ ۱۷۵۴۲

آرایشگاه فروشی
آرایشگاه زنانه در امیر آباد شمالی بعلت ادامه تحصیل بفروش میرسد تلفن ۶۳۴۲۵۶

آرایشگاهی درجه یک
فروشی‌یا شراکت تلفن ۸۵۰۶۹۸
آ ـ ۱۷۳۶۹

گاراژ
گاراژی بمساحت ۳۵۰متر باآب و برق تلفن و دفتر تخلیه‌باجواز اطاق اصناف در خیابان‌گرگان ایستگاه روشنائی فروشی تلفن ۷۰۴۵۹۲
آ ـ ۱۷۵۸۷

لبنیات فروشی در تهران پارس
خیابان زرین نبش ۱۶۸ دونبش با تلفن فروشی ۷۸۲۷۹۸
آ ـ ۱۷۶۰۰

درمانگاهي واگذارميشود‌عصرها تلفن ۷۹۰۳۱۰
آ ـ ۱۷۴۴۶

قابل توجه بانکها. شرکتها. فروشگاه‌های کفش و غیره یک محل دارای ۷ دهنه ۲ نبش‌در بهترین محل بواسطه مسافرت واگذار میشود تلفن ۳۰۳۱۴۲
آ ـ ۱۴۹۵۳

اجاره‌داده‌میشود

آپارتمان اجاره
یکدستگاه‌آپارتمان‌مجهز واقع در خیابان پهلوی بلوار ناهید اجاره داده میشود با تلفن ۴۰۵۸۴ تماس بگیرند

آپارتمان
با۳ اطاق، هال، وسائل برای مطب وسکونت تلفن ۴۸۰۰۶

جهت محل کار دو دستگاه آپارتمان۲اطاقه با سرویس در تخت جمشید اجاره قبل از ظهر ها ۸۳۸۸۵۴

آپارتمان ۳ اطاقه نبش پهلوی‌تخت‌جمشید برای محل کار اجاره ۶۶۴۶۱۸

جاده قدیم شمیران
آپارتمان مدرن طبقه دوم دارای شش اطاق و ۲ هال با سرویس کامل ایرانی و فرنگی و تلفن و کولر مستقل اجاره داده میشود سیدخندان خیابان‌خواجه‌عبدالله انصاری پلاک ۵۴ تلفن ۷۷۴۵۳۵
آ ـ ۱۷۵۰۱

۶. خیابان روزولت
آپارتمانهای
۳ اطاقی باشوفاژ و تلفن اجاره‌تلفن۶۳۴۲۵۵

یک دستگاه آپارتمان شرطی اجاره داده‌میشود تلفن۷۹۴۴۲۵
آ ـ ۱۷۵۱۷

چندین دستگاه
آپارتمان ۲ تا ۱۰ اطاق‌خوابه مبله و غیر مبله برای سکونت یا دفتر کار موجوداست وزراء نرسیده به خیابان یازدهم ساختمان۱۳۸ طبقه سوم‌سازمان دریچه تلفن ۶۲۲۹۵۴
آ ـ ۱۷۵۹۲

دروس احتشامیه
آپارتمان مدرن طبقه‌دوم ۴اطاق خواب ۶ تا ۸ تلفن ۷۷۶۳۲۶
آ ـ ۱۷۶۱۲

ساختمان اجاره
شمال شهرساختمان ۴ طبقه ۲۰ اطاق شوفاژ کولر ۳ شماره تلفن به موسسات‌دولتی‌وشرکت ها اجاره داده میشود ۸۲۶۳۳۷

قابل توجه
موسسات‌دولتی و بانك هاوشرکتهای خصوصی
ساختمان اجاره‌ای خیابان شاه ۹ اشکوبه ۶۰۰۰ متر زیربناهر طبقه ۶۵۰ متر قابل تقسیم به ۲۵ اطاق درهر طبقه‌دارای دو آسانسور ۸ نفره مجهز به دستگاه تهویه مطبوع با تلفن یکجا و یا جداگانه اجاره داده میشود طالبین با تلفن ۸۳۸۴۱۰ با آقای درخشان مذاکره نمایند
آ ـ ۱۷۵۴۳

مناسبترین‌اجاره برای‌مجهزترین دفاتر تجارتي، موسسات، دارالوکاله ها، هنرمندان، مهندسین مشاور و آرشیتکتها
ساختمان آلومینیوم
خیابان شاه تلفن ۴۸۲۰۰
آ ـ ۱۷۵۱۶

ساختمان اجاره‌ای
خیابان آیزنهاور چهارراه نواب بمساحت ۹۰۰ متر مربع دارای ۳۰ اطاق بزرگ ۵ شماره‌تلفن شوفاژ کولر پارکینگ طالبین با تلفن ۶۲۹۸۸۴ تماس بگیرند.
آ ـ ۱۷۵۹۳

خانه اجاره
آیزنهاور شادمان یک طبقه‌مجزا ۴ اطاق هال سرویس با ودیعه ۵۳۷۳۶۲
آ ـ ۱۷۵۲۷

رهن یا اجاره
یوسف‌آباد منبع آب خیابان مدبر خیابان ۲۷ وارد خاکی پلاک ۹ یک ساختمان مانده به آخر منزل جنوبی‌سفید سه‌طبقه طبقات دوم و سوم ۴ اطاق یکجا یا طبقه‌ای اجاره یارهن داده میشود.
آ ـ ۱۷۵۱۵

مورد نیاز برای اجاره
۹۳۳۷۴۷ مخصوص اجاره

یک اطاق با تلفن اصلی یا فرعی در حوالی سه راه شاه نیازمندیم تلفن ۴۰۱۳۰

مورد نیاز برای خرید
خانه قدیمی‌ساز درمرکزیاشمال شهر خریداری میشود. بعد از ظهرها بتلفن ۸۴۰۸۴۶ تماس حاصل شود
آ ـ ۱۷۳۶۰

زمین
اراضی تهران پارس شرکت نفت سازمان چای خریداریم تلفن ۷۸۰۴۸۵

زمینهای افسریه شاه ـ آباد شرق مشیریه خریداریم ۳۵۵۵۲۶

زمینهای تهران پارس. نارمك و تهران‌نو فورا خریداریم تلفن ۷۹۵۱۴۴

زمینهای ناکستان‌ـ‌قزوین کرج را خریداریم
تلفن ۷۶۵۶۹۵

اراضی مجیدیه‌خریداریم تلفن ۳۹۳۷۱۱

اراضی کیشا و قلقلی خریداریم آژانس امید تلفن ۶۳۶۶۶۰

اراضی کرج جاده کرج جاده قزوین و کردان خریداریم تلفن ۹۲۲۳۲۷

خرید سرحدآباد ملارد کردان صفائیه مهر شهرام امسی کوهک چیتگر ۴۶۸۴۶

اراضی‌گلشهرمهرشهرو زمینهای بزرك کرج تا قزوین را خریداریم ۴۲۶۸۲

زمینهای منطقه صنعتی
خارج از محدوده راخریداریم ۹۲۵۴۹۲
۱ـ۱۳ آ ـ ۱۷۱۸۱

خریدار زمین افسریه ۳۴۱۳۵۹
آ ـ ۱۷۱۵۸

ملارد باغستان‌جنت‌آباد
سرحدآباد خریداریم ۶۶۸۲۱۹ صفرنژاد
آ ـ ۱۶۲۷۱

زمین‌اهواز
اراضی اهواز را خریداریم‌تلفن ۸۵۲۱۹۵
آ ـ ۱۷۵۹۶

زمینهای تهران پارس
خریدار و فروشنده‌ایم ۷۸۱۰۷۹

زمین افسریه خریداریم۳۴۳۳۴۶
آ ـ ۱۶۲۷۱

کوهك کوهك کوهك
خریداریم گلکار یزدی ۹۵۶۶۰۶

زمین تهران‌پارس خریداریم‌تلفن ۷۹۳۰۲۰

خریدار زمین تهران پارس ـ ۷۸۱۹۲۶
آ ـ ۱۶۶۳۶

بنگاههای‌معاملات‌املاك

خرید و فروش خانه و زمین در سلطنت آباد اختیاریه فرمانیه وزمین های خارج از محدوده دفتر حاتم
تلفن ۷۷۷۱۵۵

قابل توجه
خریدار و فروشنده خارج محدوده تهران و اطراف کرج
تلفن ۹۳۷۰۶۲

دفتر فروش زمینهای
شاهین‌شهر
اصفهان
تلفن ۹۷۱۲۰۸
سپاهان
خریدار و فروشنده زمین های تهران پارس ۷۸۶۴۷ ـ اسکوئی

دفتر پارس
مرکز معاملات املاکو مستغلات درشهروعباس آباد و شمیرانات تلفن ۸۴۱۵۵۸

دفتر مرکزی جلالی
خرید اراضی سعادت‌اباد و مکانیز وفرحزاد ویوسف‌اباد و عباس‌اباد و دره قشلاق و شمیرانات و مبارك‌اباد تلفن ۶۲۶۴۱۱ ـ ۶۲۴۱۹۳

دفتر املاك مولانی بورس اراضی سعادت آباد و کوی‌مکانیز تلفن۸۷۶۱۵۵

برای خرید و فروش خانه و زمین‌ومستغلات بیش از ۱۰ میلیون‌ریال با ما تماس بگیرید ۶۶۰۲۰۰ ـ ۶۶۴۶۱۸ ـ ۶۶۶۲۶۳

بورس اراضی کرج سرحد آباد و ملارد
آدرس : جاده ملارد پائین‌تر از نیروگاه برق بازرگانی تهران شعبه تهران‌تلفن ۳۱۵۷۳۱

اراضی تهران پارس
خریدار و فروشنده‌ایم ۷۸۱۹۵۷ فرامرزپور
۱ـ۲۶ آ ـ ۱۷۲۵۵

بورس املاك شمیران
دفتر برای ۸۷۲۵۷۵ ـ ۸۷۷۸۷۵

برای خرید یا فروش مستغل ویلازمین‌باغ‌کافیست با۳۱۹۷۸۴ به بنگاه کوشان دستور فرمائید

خرید و فروش
اراضی نارمک تهران پارس نیروی هوائی و تهران‌نو املاک اتفاق تلفن ۷۹۳۷۷۹
آ ـ ۱۷۵۱۸

مادلالی نمیگیریم
برای خرید فروش اجاره باغ زمین خانه‌حتمابا ماتماس‌بگیرید موسسه بازاریابی‌رحیل ۶۶۲۸۹۷
آ ـ ۱۶۱۰۱

نیازمندیهای اجاره

سازمان نیازمندیهای خارجیان
خانه‌شمارا اجاره میدهد
۸۲۳۱۵۵ ۸۲۳۹۳۹ ۸۲۸۱۰۶

اجاره‌خانه بخارجیان

مؤسسه
نیازمندیهای خارجیان
خانه بخارجیان اجاره میدهد
۸۳۰۰۸۲ ـ ۸۳۰۰۸۱
۸۲۱۷۲۳ ـ ۸۲۱۸۱۱
۳۶۱ تخت جمشید مقابل سفارت آمریکا

مؤسسه امپایر ۷۷۷۵۰۰
خانه بخارجیان اجاره میدهد
۷۷۸۹۵۵ـ۷۷۳۲۸۵

مؤسسه امور خارجیان
مرکز اجاره تخت جمشید جنب ... ۳۰۳ د
۷۵۱۷۸۲ـ۷۵۲۳۵۸

سازمان نیازمندیهای موریس
۶۲۳۷۴۶ـ۶۲۷۳۹۴
منازل شمارا در تهران و شمیران در اسرع وقت بایرانیان و خارجیان اجاره میدهد

ویلا و آپارتمان مجهز ومدرن مبله و غیر مبله‌برای‌چندخانواده خارجی فوری مورد نیاز است تلفن ۸۷۵۸۶۴

۸۲۹۷۶۶ ـ ۸۳۵۱۲۰
سازمان کورش
اجاره منازل بخارجیان

سازمان مسکن پارس
اجاره منازل بخارجیان
۸۴۸۴۲۴ـ۸۵۳۸۵۳

موسسه کونیک مرکز اجاره بخارجیان ۷۷۹۱۰۵

معاملات پول

پول موجود
حراج پول
در ۱۰ دقیقه مقابل هر نوع اتومبیل تلفن با بهره بانکی ۸۲۲۳۴۱

پول
فوری در مقابل سند مالکیت‌بدون سرگردانی
۸۳۰۸۳۵

وام نیم ساعته ارزانتر از همه جا در مقابل هر نوع اتومبیل تلفن با ارزانترین بهره بدون خرج محضر ساختمان با سود بانکی
۸۳۲۹۸۶
موسسه ایرانشاد

وام‌ارزان
ملك ـ تلفن ـ اتومبیل
۷۵۶۰۴۱

وام در مقابل‌تلفن‌اتومبیل‌وملک
۴۹۰۵۰

پول فوری با سود بانکی در مقابل خانه مسغلات ۹۲۸۴۶۵

قلك وام میدهد
درمقابل مبیع ارزنده ملک فورا وام میدهد تلفن ۷۶۵۷۴۵

پول روی ملک
بابهره ارزان وسریع۸۲۲۶۵۹

پول ۵ر۱شاهی۶۲۴۸۷۳

خانه پول ـ فرح شمالی مرکز معاملات پول تهران ۸۴۸۳۸۸

مورد نیاز
پول‌شرطی‌درمقابل خانه مستغلات فورا‌نیازمندیم ۹۲۸۴۶۶

پول شرطی نیازمندیم
۸۲۸۳۴۹

پول شرطی از ۳ هزار تا ۱۰ میلیون تومان با سود هزاری ۵۰ نیازمندیم
۷۵۶۰۴۱

قبوض
قبوض فرش وجواهر بانک کارگشائی راصددرصدخریداریم و صددرصد وام میدهیم‌موسسه تک خیابان شاه‌بالاتر از کاخ مقابل ۲۰ متری اول ۴۵۱۶۸ و ۶۶۲۴۵۹ و ۴۳۴۹۹

قبوض شهرداری
خریداریم ۶۶۶۲۶۳ ـ ۶۶۴۶۱۸ و ۶۶۰۲۰۰

قبوض شهرداری
خریداریم ۴۵۹۵۷

معاملات تلفن
تلفن در هر منطقه‌خریدار با نصب فروشنده‌ایم ۸۵۳۰۳۱

تلفن ۲ و ۵ فوری‌خریداریه ۵۳۵۷۴۴

خرید و فروش تلفن ۸۲۰۸۴۱

تلفن ۳ و ۷
خریداریم ۳۰۳۲۳۶
خرید و فروش تلفن
۳۱۷۴۳۷ اسلامبول‌کمپانی۱۷ر۲

فروش تلفن
تلفن۸۹ بفروش میرسد بشماره ۳۹۲۳۳۵آقای امینی مراجعه فرمائید.

تزئینات ودکور اسیور
۳ تومان
با روزی ۳ تومان منزل و محل کار خود را با بهترین نوع‌کاغذ دیواری، موکت، دیوارکوب پلاستیکی، کفپوش‌و پرده‌کرکره
پلاستر
تزئین نمائید. پهلوی بالاتر از امیراکرم، ساختمان‌شرکاء طبقه پنجم
تلفن ۴۸۷۵۱ و
۶۶۶۶۶۵

از سورنا بخرید
بنفع شماست
کاغذ دیواری با نصب مجانی کفپوش، پرده کرکره. موکت نقاشی ساختمان‌با نازلترین‌قیمت **سورنا تلفن ۳۱۹۳۲۰**

تزئینات ساحل
کلیه رنگ‌امیزی ساختمان ـ ۸۴۳۱۹۶

پرده کرکره و تعمیرات انواع موکت خارجی و ایرانی کاغذ دیواری و کف پوش درب بازکن برقی شرکت غرب ۲۴ اسفند نبش جمشیدآباد ۹۳۲۲۹۰

پرده کرکره ـ موکت کاغذدیوارای کف‌پوش، نقاشی ساختمان‌دراسرع وقت با تخفیف کلی تلفن ۸۲۵۲۰۷

کاغذ دیواری با نصب
نوری ۲۰درصد تخفیف۹۷۸۴۲۰

کاغذ دیواری ـ موکت پرده کرکره باقساط ۸۲۳۸۱۵

تزئینات گلبار ۹۳۶۳۴۸
موکت باقساط تلفن ۷۷۵۷۷۵
کاغذ دیواری‌باقساط ۷۷۵۷۷۱
کفپوش همه نوع باقساط ۷۷۵۷۷۵

برای ساختمان شما
تخلیه‌چاه
۷۷۶۷۱۳
هر متر مکعب ۳۰ تومان
تخلیه هرنوع چاه
۲۱۶۷۶

اسفالت تضمینی
قیر و گونی پشت‌بام راه‌سازی محوطه‌سازی تلفن ۴۹۱۰۸

آسفالت
تلفن ۶۶۰۰۰۰

شرکت ساختمانی آسیا
سازنده خانه‌و آپارتمان درشهر و حومه تلفن ۸۴۷۲۸۸
آ ـ ۱۷۲۸۱

سیمانکاری‌ـ آسفالت، تعمیرات، تزئینات ونقاشی باشرایط‌سهل تلفن : ۴۰۶۳۱
۱ـ۱۸ آ ـ ۱۷۱۰۵

اسفالت با تضمین
۸۲۱۱۴۷

نوسازی ـ تعمیرات ـ اسفالت لوله بازکنی
۶۶۱۹۵۲

آسفالت
تلفن ۴۷۱۴۳

اسفالت با تضمین، بنائی، نقاشی ۳۰۳۸۶۰

آسفالت لوله‌بازکنی
تلفن ۹۳۷۳۸۵

کارخانه جهان فلز
سازنده کلیه مصنوعات فلزی نشانی : نازی‌آباد خانی آباد جدید اول جاده آریامهر تلفن ۵۳۴۹۳۹
آ ـ ۱۷۵۲۰

لوله‌بازکنی

لوله‌بازکنی فاضل‌آب
فدکی تلفن **۹۵۵۱۱۶**

لوله بازکنی ولوله‌کشی
دروازه دولت **۸۲۷۴۰۸**

لوله بازکنی
فاضل‌آب فوری تلفن
۴۴۲۴۶

لوله‌بازکنی روزولت
۲۵ تومان ۴۷۱۴۳

لوله بازکنی
دانش ۲۰۰ ریال ۷۹۴۱۷۳

تخلیه چاه توالت
جهت اطمینان از پر بودن چاه، قبل از زمستان بما اطلاع دهید.
تلفن ۸۴۲۸۶۲
لوله بازکنی فاضل آب

۲۵ تومان
تخلیهٔ چاه
فاضل‌آب دفترفنی‌بیک
اکسپرس ۹۲۳۳۵۹

لوله‌بازکنی ولوله‌کشی
اسکندری فقط ۱۸ تومان
تلفن ۳۰۴۸۵۴

فاضلاب هر متر مکعب۳۰تومان
۴۴۲۰۳

رفع گرفتگی هرنوع لوله‌ساختمان
بادستگاه‌ترکم‌هوا ـ تلفن ۷۸۷۲۷

لوله‌بازکنی ولوله‌کشی
مقدم ۹۲۵۲۷۴

گاز
پرسی گاز
گازوسرویس
ازساعت ۷ صبح الی ۱۰ شب
۹۶۳۰۲۱ـ۶
۹۵۰۰۰۱ـ۶
سرویس‌وتعمیرات اجاق
۹۶۳۰۳۰

بوتان گاز
BUTANE
بوتان
قبول‌سفارشات‌گازاز۷صبح‌تا۹شب
باشماره‌های ۹۵۳۰۵۱ـ۵۹
صدوروکارت‌اشتراك ۳۱۳۱۶۳
سرویس‌وتعمیرات ۳۱۳۱۶۱ـ۲
دفترمرکزی‌وفروش ۳۰۴۷۱۱ـ۱۵
شکایات‌گازرسانی ۹۶۲۰۶۰
بوتان

رستوران‌ها

رستوران مادلن
شاهرضا ـ اول خیابان رامسر محیط سالم. غذای لذیذ ـ نوشابه مختلف. قیمت مناسب
آ ـ ۵۸۵۹۲

آگهیهای متفرقه

جهان تایپ
فروش و تعمیر کلیه ماشین های تحریر و حساب خیابان شاه روبروی سینما نیاگارا تلفن ۴۱۹۲۴

کرکره‌چوبی
MISCHLER **میشلر**
سرما، گرما و نور از کرکره چوبی میشلر عبورنمیکند
BW **پارکت**
نمایشگاه : شاهرضا کوچه فتوحی
۸۲۹۳۹۰ـ۸۲۴۳۰۷
۸۲۴۸۷۰ـ۸۲۹۵۹۶

اسناد صعب‌الوصول شما را خریداریم بعد از ظهرها تلفن ۶۶۰۴۷۹

شمیران ایستگاه تجریش کبابی مرکزی حلیم بوقلمون با روغن کرمانشاهی تلفن ۸۷۵۷۴۸
۱ـ۶ آ ـ ۱۷۱۱۹

گمشده

مفقود شده
بشخصیکه شب جمعه ساعت۷ر۱ در اول ایرانشهر کیف دستی اینجانب را از اتومبیل پیکان آبی رنگ برداشته اطلاع داده میشود که چون مدارک موجود در کیف‌بهیچوجه مورد استفاده کسی بجز مالک آن نیست خواهشمند است با یکی ازتلفن های ۷۷۴۶۲۳ ـ ۶۳۸۵۷۵ ـ ۶۳۳۰۶۵ تماس‌و ترتیب‌استرداد و دریافت‌مژدگانی‌خود رابدهد.
رضی
آ ـ ۱۷۴۴۱

چکهای بشماره ۲ و۹۶۷۹۲۱ بشماره حساب ۷۱۶ و به‌مبلغ ۳۰۰۰۰ ریال‌پارس شعبه‌بریانک مفقود گشته از درجه اعتبار ساقط است.
حسین داودی
آ ـ ۱۴۹۹۷

چک شماره ۵۹۶۶۵۴ به مبلغ ده هزار ریال ۲۰ر۱۰ر۵۲ و شماره ۵۹۶۶۵۴ به مبلغ ده هزار ریال ۲۰ر۱۰ر۵۲ هردو در وجه حامل بانک صادرات ایران شعبه جنوبی از حساب شماره ۳۰۵ در مشهد بسرقت رفته و از درجه اعتبار ساقط است.
رضاجوزانی
آ ـ ۱۴۹۷۹

۵۰ فقره چك از شماره ۵۸۰۲۰۱ الی ۵۸۰۲۵۰ جاری شماره ۱۴۷بانك تعاونی و توزیع شعبه فرحناز بنام اینجانب عباس کنکرانی فراهانی مفقود گردیده واز درجه اعتبار ساقط میباشداز یابنده تقاضا میشود با تلفن ۹۶۲۳۳۸ تماس گرفته شود.

یک عدد ساک که محتوی ۲۰۰ جین گل سینه‌و ۲۰۰عددانگشتر بوددرتاکسی جاماند‌مخواهشمند است از یابنده به تلفن۲۲۴۰۷ آقای خدائی اطلاع دهند.
آ ـ ۱۷۵۸۸

آگهی استخدام
یك شرکت معتبر تجارتی
دوشیزه یا بانوی جوان با تجربه‌ای را که به زبان انگلیسی آشنائی کامل داشته باشد بعنوان رسپسیونیست‌و تلفن‌اپراتور استخدام می‌نماید واجدین شرایط با صندوق پستی شماره ۳۲۳۷ تهران مکاتبه فرمائید.

کارخانجات تولیدی فیلور
افراد زیر را استخدام‌می کند.
۱ـ کارگر میکانیک ماشین آلات صنعتی با ۴ سال‌سابقه‌کار.
۲ـ نگهبان خدمت کرده دارای ششم ابتدائی با ضامن معتبر و حداکثر سن ۳۵ سال.
۳ـ کارگر ساده دارای حداقل سواد خواندن و نوشتن وحداکثر سن ۳۰ سال.
خیابان فرح‌آباد ژاله، ایستگاه کوکاکولا.

استخدام میکند
LAND-ROVER
۱ـ هنرآموز اتومکانیك‌دارای مدرك‌دیپلم‌یافوق دیپلم رشته اتومکانیك‌وسابقه‌آموزشی وتسلط بزبان انگلیسی که‌ضمنا نیز بتواندبطرز عملی‌سرپرستی‌واقعی یك‌گروه‌تعمیرات اتومبیل را انجام دهد.
COMPETENT MOTORCAR SERVICING AND REPAIRS INSTRUCTOR
۲ـ دیپلمه فنی‌آشنابه امور کنترل‌مرغوبیت جنس‌و تولید در صنایع فلزی با سابقه کارو تسلط بزبان انگلیسی.
COMPETENT QUALITY CONTROL SUPERVISOR AND TECHNICIAN
۳ـ دیپلمه فنی متخصص در سرپرستی‌تعمیرات ماشین‌آلات و تاسیسات کارخانجات باسابقه‌کار قادربخواندن‌مدار های‌الکتریکی‌والکترونیکی‌و تعمیرات ماشین آلات ازقبیل نقطه‌جوش یاپرسهای هیدرولیکی ودیگهای‌بخار و غیره آشنا بزبان انگلیسی.
COMPETENT PLANT AND EQUIPMENT MAINTENANCE AND REPAIRS TECHNICIAN
داوطلبان توسط تلفن های ۴۸۱۴۹ ـ۶۶۵۶۸۴ـ۶۶۴۳۰۳ عصر ها بین ساعت ۵ تا۷ باآقای رفیع‌تماس بگیرند.
آ ـ ۱۷۵۷۶

دربهترین نقطه شاهدشت کرج
باغات تفکیك شده بمساحتهای ۲۳۰۰ متر با آب چاههای عمیق و برق شبانه روزی خیلی نزدیك ببازار تهیه مایحتاج زندگی نقد و اقساط طولانی خیابان شاه ساختمان آلومینیوم شماره ۱۵ همکف تلفن ۶۶۶۴۹۲

آگهی استخدام
نیروی هوائی شاهنشاهی عده‌ای غیر نظامی‌درتخصص های زیر را جهت مرکز استخدام می‌نماید داوطلبان‌واجد شرائط میتوانند از تاریخ۱۹ر۸ر۵۲ روزهای زوج از ساعت ۸ الی ۱۱ با دردست داشتن‌عین مدارك تحصیلی ـشناسنامه عکس‌دار ـدفترچه پایان خدمت یابرك معافیت دائم غیر پزشکی و دو قطعه‌عکس بستاد فرماندهی نیروی هوائی شاهنشاهی «دایره غیر نظامیان» واقع در خیابان فرح‌آباد ژاله مراجعه نمایند.
نیروی هوائی شاهنشاهی
۱ـ مهندس‌الکترونیك
۲ـنرس و نرس ماما
۳ـ بهیار
۴ـ سکرتر «آشنابزبان انگلیسی، تندنویسی، و ماشین نویسی لاتین.
۵ـماشین نویس دیپلمه ـفارسی‌ولاتین
م‌الف ۱۴۱۲۵

PHILIPS
آگهی استخدام
شرکت رادیو الکتریك ایران (فیلیپس) بچند نفر تکنیسین تلویزیون که حداقل‌سه سال‌سابقه کار داشته باشند نیاز فوری دارد واجدین‌شرایط میتوانند بکارگزینی شرکت واقع درکیلومتر ۱۲ جاده آبعلی مراجعه فرمایند.

قابل‌توجه ادارات وموسسات
ساختمانی واقع در خیابان چرچیل دارای۱۷۰اطاق‌ـ انبار ۲ نمایشگاه‌ـ شوفاژـ تهویه مطبوع‌ـ آسانسورـ ۴شماره تلفن‌ـ مرکز سانترال و ۵۰ شماره داخلی به اجاره داده میشود طالبین همه‌روزه از ساعت ۹ الی۱۳ وازساعت۱۶ الی ۱۹ به‌تلفنهای ۳۱۱۶۲۱ و ۳۱۱۹۸۲ مراجعه فرمایند.

شرکت سهامی تهران‌فارما بیك ویزیتور داروئی بطور تمام وقت با شرایط زیر نیازمند است. داشتن وسیله نقلیه ـ دیپلم ـ معافی نظام‌وظیفه تضمین واجدین شرایط ذکرشده میتوانند صبح ها از ساعت ۸ الی ۱۰ بکارگزینی شرکت واقع در خیابان تخت جمشید غربی چهار راه سهیل شماره ۱۲۸ مراجعه نمایند.

استخدام پزشك متخصص
با حقوق مکفی
کلینیك نادر
پزشکان متخصص زیر را استخدام مینماید.
۱ ـ متخصص داخلی و قلب.
۲ ـ متخصص پوست.
۳ـ متخصص‌اطفال.
۳ ـ متخصص اطفال.
۴ ـ دندانپزشك.
۵ ـ متخصص چشم.
۶ ـ متخصص گوش و حلق و بینی.
۷ ـ متخصص زنان.
خواهشمند است برای مصاحبه بین ساعت ۵ تا ۸ر۵ بعداز ظهربه کلینیك نادر واقع درخیابان شاه نرسیده به ساختمان آلومینیوم شماره ۱۴۱ مراجعه فرمائید.

کمپانی داروسازی بین‌المللی
احتیاج به چندنفر نماینده علمی‌تمام وقت جهت کار در تهران و شهرستانها با مشخصات زیر دارد :
۱ ـ دارا بودن دیپلم کامل متوسطه طبیعی یا ریاضی
۲ ـ آشنائی بزبان انگلیسی
۳ ـ انجام خدمت نظام وظیفه یامعافی‌دائم
۴ ـ دارای گواهینامه رانندگی
کسانیکه سابقه ویزیتوری داروئی داشته باشند امتیاز بیشتری خواهند داشت.
داوطلبین با صندوق پستی ۱۳۴۸ـ۱۲ هرچه زودتر مکاتبه نمایند. آدرس کامل و شماره‌تلفن خود را فراموش نفرمائید.

اطلاعیه
شرکت‌سهامی خاص گواه
از خیابان سعدی جنوبی به محل‌جدید خود واقع در خیابان بلوار الیزابت‌خیابان‌سوم (سعید)ساختمان‌دوم‌طبقه چهارم انتقال‌یافت تلفنهای جدید۶۳۹۵۳۴و۶۳۹۵۳۵و۶۳۹۵۳۶ میباشد

اخبار و گزارشهای اقتصادی

عباس هیئت

تفسیر اقتصادی

تزلزل دراقتصاد ژاپن

افزایش ناگهانی و سریع قیمت دلار در بازار های توکیو نشان دهنده افزایش مشکلات اقتصادی ژاپن و بهبودموقعیت بازرگانی خارجی امریکا می باشد. جمعه گذشته قیمت هر دلار امریکا ۵ ین بالا رفت و به ۲۷۵ ین رسید وبازرگانان وبورس بازان که پیش بینی میکنند در آینده نزدیک قیمت هردلار از ۳۰۰ ین نیز خواهد گذشت نرخ مبادله ین ودلار را در معاملات ، بسیار بالاتر از نرخ فعلی درنظر میگیرند. برخی از کارشناسان اظهار میدارند دیگر موضوع دلار ضعیف لااقل در حال حاضر در ژاپن منتفی است .

قاعدتا امریکائی ها از تغییرات اخیر خوشحال می‌شوند و مسافرت به ژاپن و خرید کالا های ژاپنی برای آنها ارزانتر تمام خواهد شد

مصرف کننده ژاپنی درحال حاضر بیشتر تولیدات عمده صنعتی را ۲۰ درصد گرانتر از سال قبل خریداری میکند وافزایش قیمت دلار موجب می گردد کالا های وارداتی بخصوص نفت ، آهن قراضه و گندم باز هم گرانتر خریداری شود . بانکداران و برخی دیگر از مقامات مالی افزایش قیمت‌های نفت را که باعث می شود فقط در سال جاری ژاپن ۱٫٦ میلیارد دلار از ذخایر پولی خود را از دست بدهد عامل اصلی بحران اخیر می دانند .

در سال جاری ارزش واردات ژاپن ۷۰ درصد بالا رفت حال آنکه صادرات ژاپن نتوانست باین میزان افزایش یابد و پیش بینی میشود که تراز پرداخت های ژاپن در سال جاری نزدیک به ۷ میلیارددلار کسری داشته باشد.

در واقع بازگشت نزولی موقعیت تجاری ژاپن را در وهله اول میتوان بسبب تورم خانگی که قیمت کالا ها را بالابرده است، لغو محدودیت های وارداتی و بالابردن ارزش ین که بیش از پیش کالا های ژاپن را برای مصرف کنندگان خارجی گرانتر کرد دانست .

گزارش از سازمان شهرستانها

امسال همه باید پرتغال ارزان بخرند!

از روز گذشته حمل مرکبات شمال به تهران و سایر شهرستانها آغاز شد و در حال حاضر بطورمتوسط روزی ده کامیون مرکبات به میادین تهران حمل میگردد . امسال محصول مرکبات منطقه شهسوار بسیار خوب بوده و نسبت به سال گذشته حداقل بیست درصد افزایش یافته است .

محصول مرکبات شهسوار در سال به ۵ میلیون صندوق بیست کیلوئی میرسد و به عقیده کارشناسان تنها همین مقدار میتواند مصرف چند ماه کشور را تامین کند. بدین ترتیب اگر محصول مرکبات نقاط دیگر را نیز بحساب آوریم میتوان پیش‌بینی کرد که هرگاه مرکبات بموقع و درست توزیع شود واوضاع جوی نامطلوب نباشد محصول برای مصرف بحد کافی وجود خواهد داشت .

گزارش زیر حاصل گفتگوئی است با مسئولان و اهل فن در امور کشاورزی که در زمینه مرکبات و مشکلات موجود بعمل آمده است.

واسطه‌ها بزرگترین مشکل

بزرگترین مشکل سلفخرها هستند که پیش از برداشت محصول مرکبات را قیمت‌گذاری مینمایند و میدان‌داران ، حق‌العمل‌کاران ، حجره‌داران و کامیون‌داران نیز همراه این گروه فعالیت وسیعی را در زمینه توزیع آغاز میکنند و روشن است که وجود اینگونه واسطه‌ها افزایش نامعقول قیمت مرکبات را بدنبال خواهد داشت.

در سال جاری محصول مرکبات شهسوار بالغ بر صد هزار تن است و هرگاه محصول تمام منطقه مازندران و شرق گیلان را هم به حساب آوریم محصول مرکبات شمال به ۲۰۰ هزار تن خواهد رسید که بنا به گفته آقای صیفی رئیس ایستگاه کشاورزی خرم‌آباد شهسوار درصورت برداشت و توزیع صحیح حتی میتوان قسمتی از آنرا بخارج صادر کرد.

توزیع غلط

مهندس نظمی افشار رئیس اداره کشاورزی و مسئول موسسه آفات و بررسیهای شمال ضمن اشاره به نقش واسطه‌ها و دلالها اظهارداشت فقدان ضوابط و نظم کافی در امر توزیع موجب میشودکه کنترل بازار بدست این گروه بیفتد .

توزیع طلا

شرکت تعاونی در شرف تاسیس تولید توزیع و مصرف اتحادیه صنف طلاو جواهر وساعت و نقره تقسیم سهمیه طلای موردنیاز سازندگان طلا را بعهده خواهد گرفت .

این مطلب را امروز آقای حاج محمد اشتری نایب رئیس صنف جواهر و ساعت اظهـار داشت وی گفت : بدنبال مذاکرات مفصلی که پیرامون تهیه مواد اولیه (طلا) برای سازندگان و فروشندگـان مصنوعات طلا صورت گرفت این تصمیم اتخاذشده ، به این ترتیب انتظار می رود با افزایش سهمیه سازندگان طلا که مدتی است برای تهیه مواد اولیه به جمع‌آوری طلا های کهنه و شکسته پرداخته‌اند ، قیمت طلا دربازار بین ۱۰ تا ۱۵ درصد تنزل کند و از قیمت کنونی که مثقالی ۱۴۰ تومان است به مثقالی ۱۰۵ تومان کاهش یابد .

هزینه تحویل طلا

اشتری افزود . بعلت بالا بودن هزینه تحویل طلا از جانب بانک‌ملی به سازندگان بهیچوجه خرید طلا از بانک مقرون به صرفه نیست به این جهت مصرف طلا دربازار تهران از حداقل روزی ۲۰ کیلو به حداقل روزی ۱۰ کیلو رسیده بود و این امر درست مصادف باافزایش صد در صد قیمت طلادربازار های جهانی و بالطبع بازار تهران بود .

دراجرای منویـات مبارك ملوكانه وبه میمنت سالـروز میـلاد مسعـود والاحضـرت همایون ولایتعهد اولین کلنک ساختمان کارخانه دبـل نیت ایران وسیله استاندار یـزد بزمین زده شد .

کارخانه دبل نیت ایران دریزد باسرمایه یکصدوشانزده میلیون تومـان شروع بکـار خواهد کرد .

آقای دکتر سینا استاندار یزد هنگام زدن کلنگ ساختمان کارخانه عظیم دبل‌نیت ایران در یزد در سمت چپ استاندار آقایان عسکری کامران و بشارت دیده می‌شوند.

آقای علی عسکری کامران مدیر عامل کارخانه

آقای دکتر سینا استاندار یزد

در ساعت ۹ صبح روز نهم آبان مـاه خجسته زادروز والاحضرت همایون ولایتعهد گرامی ایران، آقای دکترعبداله سینا استاندار یزد ، آقایان روسای سازمان های دولتی و موسسات ملی و صاحبان صنایع ، بازرگانان و گروهی از طبقات مردم در محل احداث کارخانجات دبل نیت ایران واقع در خیابان فرودگاه یزد حضور یافتند . در این مراسم پرشکوه ابتدا آقای علی‌عسکری کامران‌مدیرعامل شرکت مذکور ضمن عرض خیر مقدم وتشکر طی بیانات خود اظهار داشت: جای بسی افتخار و مباهات است‌که درچنین‌روز فرخنده‌ای اولین کلنگ ساختمان یک واحد عظیم صنعتی در یزد به زمین زده می شود .

پروژه های مختلف صنعتی‌که در گوشه و کنار مملکت دراین دوره تحول و ترقی بمرحله عمل در می آید نه تنها کشور ایران را از ورود بسیاری‌از محصولات خارجی بی نیاز می دارد بلکه در اتیه موجبات افزایش هر چه بیشتر صادرات کشور هم می شود . ایـن پیشرفت ها وموفقیت های همه جانبه که نصیب ملت ایران‌می گردد ، ثمره سیاست های مدبرانه‌شخص‌شاهنشاه اریامهر و ثبات و امنیت بی نظیری‌است که بر کشور ما پرتو افکنده است .

کارخانجات دبل نیت ایران که قریبا با سرمایه گذاری بیش از ۱٫۱٦۰٫۰۰۰٫۰۰۰ ریال (یکصدوشصت میلیون تومان) با سرمایه بخش خصوصی بانک اعتبارات صنعتی در این محل شروع بکارخواهد نمود، درمرحله‌اول‌سالیانه ۵٫۵ میلیون متر در مرحله بعد ۱۲میلیون متر انواع پارچه های کشباف تولید خواهد کرد که قسمت عمده آن به‌خارج از کشور صادر خواهد شد . بعد آقـای عسکری کامران از آقای دکتر سینا استاندار یزد تقاضانمود که اولین‌کلنگ‌ساختمان‌کارخانه را بنام شاهنشاه آریامهر به زمین بزند .

آنگاه آقای دکتر سینا طی سخنان‌خودچنین اظهارداشت: جای بسی خوشوقتی است که در اجرای اوامر مبارک ذات اقدس شهریاری مبنی بر انجام برنامه های صنعتی در یزد که در شرفیابی اخیرصادر فرمودند در چنین ماه و روز فرخنده و مبارکی‌کلنگ‌ساختمان یکی از بزرگترین واحد های صنعتی ایران در این شهر به زمین زده می شود . بطور یقین در اجرای منویات مبارک ملوکانه با توجه به تسهیلات دولت طرحها و برنامه های وسیع صنعتی در یزد پیاده و اجرا خواهد گردید و این استان بصورت یکی ازبزرگترین مراکز صنعتی و تولیدی و اقتصادی کشور در می آید .

آقای دکتر سینا سپس از هیئت موسس کارخانه دبل نیت ایران‌که موفق شده‌اند بامساعی و فعالیت فراوان خود در مدت کوتاهی وارد عملیات اجرائی طرح عظیم خود بشوند اظهار تشکر و خشنودی نمود وگفت‌امیدوارم بزودی‌محصولات این کارخانه مورد نظر و پسند همگان قرار گیرد و ببازار های ایران‌و جهان صادر شود و نسبت به توسعه و گسترش بیشتر آن اقدام گردد . آنگاه آقای استاندار یزد در میان ابراز احساسات شاهدوستی حضار اولین کلنگ ساختمان کارخانه رابنام‌شاهنشاه‌آریامهر به زمین زد و مراسم پس از پذیرائی گرمی که از مدعوین بعمل آمد خاتمه پذیرفت .

دراجرای منویات عالیه شاهنشاه آریامهر

جامعه ناشران پایتخت هفته کتاب راجشن میگیرند وبهمین مناسبت اعضای اتحادیه ناشران. کتابهای خود را یکجا در پارك پهلوی نمایشگاه کتاب با تخفیف ۳۰٪ بعلاقمندان کتاب تقدیم میدارند .

اتحادیه ناشران وکتابفروشان

ازصباتانیما

مولف : یحیی آریان‌پور

بهارو ادب فارسی

مجموعه مقالات ملك‌الشعرای بهار
گردآورنده : محمد گل‌بن

فلسفه هگل

ترجمه دکتر حمید عنایت
مرکز انتشار شرکت سهامی کتابهای جیبی با همکاری موسسه فرانکلین
شماره ۱ ـ چهار راه کالج
مراکزفروش:شماره ۲ شاهرضااول‌وصال‌شیرازی
شماره ۳ نادری نزدیك هتل نادری

کتابفروشی رسولی

شاه‌آباد تلفن ۳۹۳۵۷۷

دائی جان ناپلئون

نویسنده : ایرج پزشك‌زاد

همچون کوچه‌ای بی‌انتها

نویسنده احمد شاملو
انتشارات صفی‌علیشاه میدان بهارستان
تلفن ۳۹۲۰٤۱

دوره جدید کتاب انگلیسی قدم بقدم

در ۵ جلد شامل : قسمتهای مبتدی ـ متوسطه و عالی بـه قطع جیبی بهاء دوره ۵ جلدی ۳۵۰ ریال کتابفروشی خیام شاه‌آباد تلفن ۳۰۰٦۹

تاریخ نامه هرات

تالیف محمدبن یعقوب هروی در ۸۸۰ صفحه بهاء ۵۰۰ ریال کتابفروشی‌خیام خیابان شاه‌آباد تلفن ۳۰۰٦۹

سخنرانی رضاشاه کبیر

نویسنده : سرهنك صادقی‌پور

رهبران مشروطه

نویسنده : ابراهیم صفائی

خاطرات سیاسی فرخ

نویسنده : مهدی فرخ
سازمان چاپ و انتشارات جاویدان
مراکز فروش
فروشگاه شماره ۱ بازار بین‌الحرمین پلاکهای ۷۹ و ۸۱ تلفن۲۱۵۸٦
فروشگاه شماره ۲ شاه‌آباد پلاك ۲۷٦ تلفن ۳۱٦۰۳۳

در غرفه کتاب ٦ پانل از انتشارات گوتنبرگ

بچشم میخورد، که کتابهائی از گلستان‌سعدی، شاهنامه فردوسی ۹ جلدی ، خمسه نظامی ، رباعیات خیام ، گلستان ارم که از طرف انستیتو خاورشناسی مسکو بزبان فارسی چاپ شده بود بیش از دیگر کتابهای این موسسه انتشاراتی جلب توجه می کرد ، ضمنا سری کتابهای مصور کودکان که بفارسی در مسکو چاپ شده هریك بقیمت ۱۰ ریال بفروش میرسید که طرفداران بسیاری داشت .

علاقمندان می توانند برای انتخاب هر نوع کتاب بزبانهای : انگلیسی ، فرانسه ، روسی، ارمنی ، فارسی و غیره به انتشارات گوتنبرك، واقع در خیابان شاهرضا مقابل دانشگاه تهران تلفنهای : ٤۳٤۷۹ و ٤۲۵۷۹ مراجعه فرمایند .
آ ـ ۱۷۵۷۰

مجموعه کامل قوانین ومقررات مالی

و محاسباتی ۱٦۰۰ صفحه
شامل کلیه قوانین وزارتخانه هاوموسسات و شرکت های دولتی

گرد آورنده : روح‌الله وهمن

مرکز پخش : سازمان انتشارات زرین‌شاه‌آباد پاساژ صفوی تلفن ۳۰۵۲٤٦
فروشگاه دارائی مظفری باب همایون و سایر کتابفروشی های معتبر
آ ـ ۱۷۵٦۹

روانشناسی ورویا

تالیف حبیب‌الله اسلامی

روانشناسی وجرائم و انحرافات جنسی

تالیف دکتر مسعود انصاری

خود آموز جامع زبان ایتالیائی

ایتالیائی بفارسی ترجمه و تالیف رضاطاهری
کتابفروشی اشراقی شاه‌آباد مقابل سینماسعدی
تلفن ۳۱۹۹۰۸ آ ـ ۱۷۵٦٦

طوفان

اثر شکسپیر : ترجمه ابراهیم یونسی

ارابه خدایان

اثر اریك فون دنیکسن
ترجمه دکتر محمد علی نجفی

دانشمند وانسان

ابوریحان بیرونی تالیف دکتر محمد علی‌نجفی ودکتر مهیار خلیلی .
مرکز انتشار : نشر اندیشه شاه‌آباد تلفن ۳۰۲۹٦۳ آ ـ ۱۷۵٦۷
آ ـ ۱۷۵۳٤

گنجینه فرهنگ مردم تمثیل ومثل

گردآوری وتالیف سید ابوالقاسم انجوی‌شیرازی

اگرخورشید بمیرد

تالیف اوریانا فلاچی
ترجمه بهمن فرزانه
از انتشارات امیرکبیر ابتیاع فرمائید .
آ ـ ۱۷۵٦۸

فرهنگ واژه‌نامه پزشکی

تالیف دکتر محمد ویژه
انگلیسی بفارسی در دوجلد
کتابخانه دانشجو مقابل دانشگاه تهران
تلفن ٤۸۳٦۵ آ ـ ۱۷۵۳۲

کتاب معنی هنر

مولف هربرت رید ترجمه نجف دریابندری

تحقیق در افکار میرزا ملکم‌خان ناظم الدوله

مولف دکتر فرشته نورائی

پیش آهنگان شعر فارسی

بکوشش دکتر محمد دبیرسیاقی

تنهایك زمین

نویسنده بارباراواردورندو بو.
ترجمه دکتر محمود بهزاد و محمد حیدری‌ملایری

زمینه جامعه‌شناسی

مولف دکتر الف ح آریان پور

داروینیسم وتکامل

نویسنده : دکتر محمود بهزاد

تاریخ فلسفه

نویسنده ویل‌دورانت ترجمه دکتر عباس زریاب‌خوئی .

سرزمینی که هرگزبآن نتوان رسید

مولف پیرل‌باك ترجمه لیلی امیرارجمند

مقالات تقی زاده باهتمام ایرج افشار

مراکز فروش
خیابان شاهرضا چهار راه کالج شماره ۱۷٤ جیبی یك
خیابان شاهرضا اول وصال شیرازی شماره ۲۸ جیبی دو
خیابان نادری نزدیك هتل نادری جیبی سه
آ ـ ۱۷۵۷۵

شرکت اقبال

اقبال
EQBAL

تمام نشریات خودرادرپارك پهلوی با تخفیف بی‌سابقه‌ای که از طرف اتحادیه اعلام شده به مشتریان عزیز تقدیم میدارد ضمنا کتابهای جدید زیر باهمین تخفیف عرضه میشود .

تاریخ پزشکی ایران

ترجمه جاویدان ٦۰۰ ریال

اسرارخوشبختی

ترجمه خلیلی ۲۰۰ ریال

تاریخ وجغرافی تبریز

۵۰۰ ریال

تفسیر قرآن

اثر خواجه عبدالله انصاری ۵۰۰ ریال

دکتر برای همه

تالیف اسماعیل اژدری ۳۰۰ ریال

باکتابهای تازه چاپ موسسه مطبوعاتی عطائی آشنا شوید

۱ـ خط سوم:دکتر صاحب‌الزمانی بها ٤۳۰ ریال .
۲ـ آنچه باید همسران جوان بدانند ترجمه روسی ۷۰ ریال
۳ـ جهان‌هفت‌عنصری ترجمه دکتر فرهیخته ۱۵۰ ریال
٤ـ کودکان عقب مانده : دکتر همتی۷۰ریال.
۵ـ عقاید مزدك : تالیف دکتر نقوی ۱۰۰ریال
٦ـ اسرار هیپنوتیزم : تالیف مهرداد مهرین ۷۰ ریال
۷ـ شعبده بازی : ترجمه تقی شکرائی۷۰ریال
۸ـ طب‌الکبیر : تالیف محمد سرورالدین ۲۰۰ ریال

اطلاعات عمومی قرن بیستم

دائرةالمعارف جدید شامل : بخشهای باستان شناسی .تاریخ و جغرافیا ، علوم ، فیزیـك ، اکتشافات ، اختراعات ، ادیان ، ورزش ،ادبیات، جنگلها ، چهره‌های درخشان تاریخ،موسیقی ، سازمان ملل ، اقتصادی ، فضائی ، هنرهای‌زیبا.
تالیف وگردآوری :فریدون صفری لیسانسیه تاریخ وجغرافیا
بهاء ٤۵۰ ریال در ۸٤٤ صفحه با جلد سلفون از انتشارات کتابفروشی فروغی سعدی شمالی کوچه دیبا تلفن ۳۰٤۳۲٤ ابتیاع فرمائید .

٤۰ گفتار

درباره سالگرد های تاریخی

تاریخ و فرهنگ ایران یادبود دانشمندان معاصر اثر : دکتر عیسی صدیق اعلم استاد ممتاز دانشگاه تهران محل فروش : کتابخانه دهخدا روبروی دانشگاه تهران تلفن ٦٦۰۱۸۵

آهنگ روستائی

از آندره‌ژید ترجمه دکتر حسن هنرمندی
انتشارات زوار تهران شاه‌آباد تلفن ۳۰۳۲۱۲

انتشارات پدیده بمناسبت هفته کتاب سری کتابهای مرجع

راتقدیم دوستداران کتاب مینماید انتشارات پدیده شاه‌آباد اول خیابان ملت تلفن ۳۱٦۷۰۰

دراجرای اوامر مبارک شاهنشاه آریامهر

دایر به لزوم فداکاری همه جانبه کلیه‌طبقات‌برای رفاه مصرف‌کنندگان کشور و با توجه به مفاد اطلاعیه دولت باطلاع هم میهنان عزیز میرساند که قیمت های فروش محصولات این شرکت با وجود ترقی عوامل تعیین کننده قیمت باول‌خرداد ۱۳۵۲ برگشت داده و قیمتهای خود را بشرح زیر اعلام میدارد :

نام ومشخصات کالا	قیمت در اول خردادماه ۱۳۵۲	قیمت در ۱۵ مهر ماه ۱۳۵۲	قیمت امروز
لاستیک ۱۰ـ۵۲۰ دور سیاه	۹۰۰	۱۰۵۰	۹۰۰
لاستیک ۱۳ـ۵۶۰ دور سیاه	۱۰۳۵	۱۰۳۵	۱۰۳۵
لاستیک ۱۳ـ۱۵۵ رادیال	۱۴۴۰	۱۵۳۰	۱۴۴۰
لاستیک ۱۳ـ۷۲۵ دور سفید	۲۱۶۰	۲۲۵۰	۲۱۶۰
لاستیک ۱۶ـ۵۵۰ تراکتوری	۱۵۵۰	۱۸۷۵	۱۵۵۰
لاستیک ۱۶ـ۶۰۰ تراکتوری ۶ لا	۱۹۵۰	۲۰۲۵	۱۹۵۰
لاستیک ۲۸ـ۱۰ تراکتوری ۶ لا	۶۷۵۰	۶۷۵۰	۶۷۵۰
لاستیک ۲۸ـ۱۱ تراکتوری ۶ لا	۷۵۰۰	۷۵۰۰	۷۵۰۰

این قیمت ها ـ تا آخر سال ۱۳۵۲ تغییری نخواهد نمود .

شرکت روند بامسئولیت محدود

خیابان شمیران ـ نبش آمل شماره ۲۱۷

دراجرای اوامر مبارک شاهنشاه آریامهر

دایر به لزوم فداکاری همه جانبه کلیه طبقات برای رفاه مصرف کنندگان کشور و با توجه‌به مفاد اطلاعیه دولت باطلاع هم‌میهنان عزیز می رساند که قیمت فروش شیشه های وارداتی‌این تجارتخانه با وجود ترقی عوامل تعیین کننده قیمت مطابق با اول خرداد ماه ۱۳۵۲ بفروش‌می رسدو تیمتهای خود را بشرح زیر اعلام میدارد.

نام‌و مشخصات کالا	قیمت در اول خرداد ماه ۱۳۵۲	قیمت امروز
شیشه ۲ میلیمتری چکسلواکی	۹۵ ریال	۹۵ ریال
شیشه ۳ میلیمتری چکسلواکی	۱۴۵ ریال	۱۴۵ ریال
شیشه ۴ میلیمتری چکسلواکی	۱۹۵ ریال	۱۹۵ ریال
شیشه ۶ میلیمتری بلند چکسلواکی	۳۷۵ ریال	۳۷۵ ریال
شیشه الوان ساده هندی	۳۴۰ ریال	۳۴۰ ریال

تجارتخانه حاج محمد صادق خضری

جنب دخانیات

دراجرای منویات عالیه شاهنشاه آریامهر

دایر به لزوم فداکاری همه جانبه کلیه طبقات برای رفاه مصرف کنندگان کشور و با توجه به مفاد اطلاعیه دولت باطلاع هم‌میهنان عزیز می رساند که قیمتهای فروش محصولات این شرکت با وجود ترقی عوامل تعیین کننده قیمت باول خرداد ماه ۱۳۵۲ برگشت داده‌وقیمتهای اجناسی که تغییر نموده بشرح زیر اعلام میدارد .

شماره ردیف	نام ومشخصات کالا	قیمت در اول خرداد ماه ۱۳۵۲	قیمت در ۱۵ مهر ماه ۱۳۵۲	قیمت امروز
۱ـ	بشقاب تخت ۲۷ سانتی آلمانی	۱۳۵	۱۴۵	۱۳۵
۲ـ	بشقاب تخت ۲۵ سانتی آلمانی	۱۲۵	۱۳۰	۱۲۵
۳ـ	بشقاب ۲۳ سانتی آلمانی	۱۰۰	۱۰۵	۱۰۰
۴ـ	بشقاب ۱۸ سانتی آلمانی	۷۰	۷۵	۷۰
۵ـ	بشقاب۱۷ سانتی آلمانی	۶۵	۶۸	۶۵
۶ـ	بشقاب گود آلمانی	۱۲۰	۱۲۸	۱۲۰
۷ـ	دیس شماره ۱ آلمانی	۷۲۰	۷۸۰	۷۲۰
۸ـ	دیس شماره ۲ آلمانی	۴۵۰	۴۹۰	۴۵۰
۹ـ	دیس شماره ۳ آلمانی	۳۲۰	۳۲۰	۳۲۰
۱۰ـ	دیس شماره ۴ آلمانی	۲۱۰	۲۲۰	۲۱۰
۱۱ـ	ظرف سالاد شماره ۱ آلمانی	۳۸۰	۴۲۰	۳۸۰
۱۲ـ	ظرف سالاد شماره ۲ آلمانی	۳۰۰	۳۲۰	۳۰۰
۱۳ـ	سوپخوری با درب آلمانی	۷۸۰	۸۵۰	۷۸۰
۱۴ـ	سوپخوری کوچك با درب آلمانی	۵۸۰	۶۲۰	۵۸۰
۱۵ـ	فنجان چای آلمانی بانعلبکی	۱۲۵	۱۴۵	۱۲۵
۱۶ـ	فنجان و نعلبکی قهوه آلمانی	۱۲۰	۱۲۰	۱۲۰
۱۷ـ	قندان چینی آلمانی	۱۸۰	۲۰۰	۱۸۰
۱۸ـ	شیردان چینی آلمانی	۱۱۰	۱۲۰	۱۱۰
۱۹ـ	قوری بزرك‌آب	۴۱۰	۴۵۰	۴۱۰
۲۰ـ	قوری متوسط	۳۷۰	۴۰۰	۳۷۰
۲۱ـ	ظرف سس	۲۶۵	۲۸۰	۲۶۵
۲۲ـ	جاتخم مرغی	۴۵	۴۸	۴۵
۲۳ـ	گلدان بلور آلمانی بزرك	۸۰۰	۸۰۰	۸۰۰
۲۴ـ	گلدان بلور آلمانی متوسط	۶۰۰	۶۰۰	۶۰۰
۲۵ـ	گیلاس شیشه‌ای شماره ۱ آلمانی	۸۰	۸۵	۸۰
۲۶ـ	گیلاس شیشه‌ای شماره ۲ آلمانی	۸۰	۸۵	۸۰
۲۷ـ	گیلاس شیشه‌ای شماره ۳ آلمانی	۸۰	۸۵	۸۰
۲۸ـ	گیلاس شیشه‌ای شماره ۴ آلمانی	۸۰	۸۵	۸۰
۲۹ـ	گیلاس شیشه‌ای شماره ۵ آلمانی	۸۰	۸۰	۸۰
۳۰ـ	لیوان آبخوری پایه‌دار آلمانی	۶۵	۷۰	۶۵
۳۱ـ	فنجان سرامیك	۶۰	۶۰	۶۰
۳۲ـ	نعلبکی سرامیك	۳۰	۳۰	۳۰
۳۳ـ	جاسیگاری بلور	۲۵۰	۲۵۰	۲۵۰
۳۴ـ	کاسه بلور آلمانی	۲۸۰	۲۸۰	۲۸۰

تجارتخانه شوفاژ (محمود یوزان)

لاله‌زار

دراجرای اوامر مبارک شاهنشاه آریامهر

دایر به لزوم فداکاری همه جانبه کلیه طبقات برای رفاه مصرف کنندگان کشور با توجه به مفاد اطلاعیه دولت باطلاع هم‌میهنان عزیز می رساندکه قیمت‌های فروش محصولات این‌شرکت به مغازه‌داران (مصرف کننده) از اول خرداد ماه ۱۳۵۲ تغییری حاصل ننموده و بشرح زیر میباشد .

نام و مشخصات کالا	قیمت دراول خردادماه ۵۲	قیمت در ۱۵ مهر ۱۳۵۲	قیمت امروز
سرویس دولوکس پررنگ کامل	۱۲۵۰۰۰ ریال	۱۲۸۰۰۰ ریال	۱۲۵۰۰۰ ریال
سرویس دولوکس کمرنگ کامل	۱۰۷۵۰۰ ریال	۱۰۹۵۰۰ ریال	۱۰۷۵۰۰ ریال
سرویس لبه‌دار پررنگ	۹۷۵۰۰ ریال	۹۹۵۰۰ ریال	۹۷۵۰۰ ریال
سرویس لبه‌دار کمرنگ	۷۹۵۰۰ ریال	۸۱۵۰۰ ریال	۷۹۵۰۰ ریال
سرویس بی‌لبه	۶۹۵۰۰ ریال	۷۱۵۰۰ ریال	۶۹۵۰۰ ریال
سرویس سه‌پارچه	۲۸۵۰۰ ریال	۲۹۵۰۰ ریال	۲۸۵۰۰ ریال
سرویس سه‌پارچه لوکس	۳۳۵۰۰ ریال	۳۴۵۰۰ ریال	۳۳۵۰۰ ریال
آینه حمام انگلیسی	۱۵۰۰ ریال	۱۷۵۰ ریال	۱۵۰۰ ریال
جای صابون انگلیسی	۴۵۰ ریال	۴۵۰ ریال	۴۵۰ ریال
جای حوله	۵۵۰ ریال	۵۵۰ ریال	۵۵۰ ریال

شرکت آکاد بامسئولیت محدود

به پیروی از منویات مقدس شاهنشاه آریامهر

دایربه‌لزوم فداکاری همه‌جانبه کلیه طبقات‌برای رفاه مصرف کنندگان کشور و با توجه به مفاد اطلاعیه دولت باطلاع هم‌میهنان عزیز میرساند که قیمتهای فروش محصولات این شرکت با وجود ترقی عوامل تعیین کننده قیمت هیچگونه تغییری از اول سال ۱۳۵۲ در قیمتها داده نشده و قیمتهای نقدی خود را بشرح زیر اعلام‌میدارد.

نام ومشخصات کالا	قیمت در اول خردادماه ۱۳۵۲	قیمت امروز
چکمه کارگری	۱۱۵ر۵۰ ریال	۱۱۵ر۵۰ ریال
کتانی ۲۹	۴۸ ریال	۴۸ ریال
کتانی ۲۹	۵۶ ریال	۵۶ ریال
امازون ۴۷	۶۸ ریال	۶۸ ریال
امازون ۵۷	۶۸ ریال	۶۸ ریال
چکمه دورنك	۸۹ر۵۰ ریال	۸۹ر۵۰ ریال
چکمه مشکی	۸۳ ریال	۸۳ ریال
بط	۶۸ ریال	۶۸ ریال
سرپائی	۲۳ ریال	۲۳ ریال
بغدادی بچگانه	۱۸ ریال	۱۸ ریال
بغدادی زنانه	۲۲ ریال	۲۲ ریال
ترکال بچگانه	۳۴ ریال	۳۴ ریال
ترکال زنانه	۳۸ ریال	۳۸ ریال
پاناما کوچك	۱۸ ریال	۱۸ ریال
پاناما بزرك	۲۰ ریال	۲۰ ریال
حصیری بچگانه	۳۷ ریال	۳۷ ریال
حصیری زنانه	۴۰ ریال	۴۰ ریال
حصیری مردانه	۴۳ ریال	۴۳ ریال
نیم‌بسکت بچگانه	۵۴ ریال	۵۴ ریال
نیم‌بسکت زنانه	۶۰ ریال	۶۰ ریال
نیم‌بسکت مردانه	۶۶ ریال	۶۶ ریال
چرمی ساده	۲۵۵ ریال	۲۵۵ ریال
چرمی ۶ترك	۲۷۰ ریال	۲۷۰ ریال
چرمی کاپری	۲۸۵ ریال	۲۸۵ ریال
کاندی بچگانه	۶۰ ریال	۶۰ ریال
کاندی زنانه	۷۰ ریال	۷۰ ریال
پیك‌نیك	۱۰۸ ریال	۱۰۸ ریال
اطلس نقلی	۲۲ ریال	۲۲ ریال
اطلس متوسط	۲۵ ریال	۲۵ ریال
اطلس‌بزرك	۲۸ ریال	۲۸ ریال
جاوید کوچك	۳۵ ریال	۳۵ ریال
جاوید بزرك	۴۱ ریال	۴۱ ریال
چکمه مشمعی	۱۱۵ر۵۰ ریال	۱۱۵ر۵۰ ریال
نیم‌چکمه کوچك	۳۷ ریال	۳۷ ریال
نیم‌چکمه بزرك	۴۳ ریال	۴۳ ریال
عروسك کوچك	۱۶ ریال	۱۶ ریال
عروسك بزرك	۲۰ ریال	۲۰ ریال
بندی کوچك	۴۰ ریال	۴۰ ریال
بندی بزرك	۴۴ ریال	۴۴ ریال
پاسکین	۴۵ ریال	۴۵ ریال
کفش‌بچگانه	۴۰ ریال	۴۰ ریال
کفش زنانه	۵۰ ریال	۵۰ ریال
دریا	۱۶ر۵۰ ریال	۱۶ر۵۰ ریال
پرلن بچگانه	۳۰ ریال	۳۰ ریال
پرلن زنانه	۳۶ ریال	۳۶ ریال
سامر	۱۱۰ ریال	۱۱۰ ریال

در نرخهای فوق‌تا آخر سال ۵۲ تغییری‌داده نخواهد شد .

شرکت تولیدی کفش شادان‌پور بامسئولیت محدود

بازار سرای قدسیه ـشماره۵۵

دراجرای اوامر مبارک شاهنشاه آریامهر

دایر به لزوم فداکاری همه جانبه کلیه‌طبقات‌برای رفاه مصرف کنندگان کشور و با توجه به مفاد اطلاعیه دولت باطلاع هم‌میهنان عزیز میرساند که قیمتهای فروش محصولات این شرکت به مغازه داران از اول خرداد ماه ۱۳۵۲ تغییری حاصل ننموده و بشرح زیر میباشد .

نام ومشخصات کالا	قیمت در اول خرداد ۱۳۵۲	قیمت امروز
لاستیك اندازه		
۲۰×۹۰۰	۵۸۰۰ ریال	۵۸۰۰ ریال
۲۰×۱۰۰۰	۷۳۰۰۰ ریال	۷۳۰۰۰ ریال
۲۰×۱۱۰۰	۸۱۲۵ ریال	۸۱۲۵ ریال
رینك گودیر اندازه		
۲۰×۱۲۰۰	۳۳۰۰ ریال	۳۳۰۰ ریال
۲۴×۱۲۰۰	۴۶۰۰ ریال	۴۶۰۰ ریال

این قیمت ها تا آخر سال ۱۳۵۲ تغییری نخواهد نمود .

شرکت منتخب بامسئولیت محدود

خیابان خیام ـ ساختمان صادقی ـطبقه سوم

درامتثال اوامر مطاع ملوکانه

دایر به لزوم فداکاری همه جانبه کلیه‌طبقات‌برای رفاه مصرف کنندگان کشور و با توجه‌به‌مفاد اطلاعیه دولت به طرع هم‌میهنان عزیزمیرساند که قیمت های فروش محصولات این شرکت به عمده فروشان از اول خردادماه ۱۳۵۲ تغییری حاصل ننمودهو به شرح زیر میباشد .

نقدی

نام ومشخصات کالا	قیمت در اول خردادماه	قیمت امروز
لباسشوئی لاوامات بلا	۳۰ر۰۸۰ ریال	۳۰ر۰۸۰ ریال
لباسشوئی لاوامات دومینا	۲۷ر۰۷۲ ریال	۲۷ر۰۷۲ ریال
لباسشوئی لاوالوکس اف.ای	۲۲ر۵۶۰ ریال	۲۲ر۵۶۰ ریال
ظرفشوئی فاوریت تی.اس	۲۶ر۳۲۰ ریال	۲۶ر۳۲۰ ریال
اطوبخاری ۶۰ سانتی	۲۲ر۵۶۰ ریال	۲۲ر۵۶۰ ریال
اطوپرفکت ۱۰۰۰ وات	۶۹۱ ریال	۶۹۱ ریال
اطوبرقی بابخار	۱ر۷۶۶ ریال	۱ر۷۶۶ ریال
جارو برقی وامپر بزرك	۶ر۹۱۲ ریال	۶ر۹۱۲ ریال
موخشك کن فن‌دولوکس باشانه	۱ر۲۲۸ ریال	۱ر۲۲۸ ریال
موخشك کن‌فن باکلاه	۱ر۳۸۲ ریال	۱ر۳۸۲ ریال
توستراتوماتیك	۱ر۳۸۲ ریال	۱ر۳۸۲ ریال
آبمیوه‌گیری	۲ر۶۸۸ ریال	۲ر۶۸۸ ریال
ریش تراش برقی	۱ر۹۰۰ ریال	۱ر۹۰۰ ریال
آبگرمکن گازی۳۲۵	۱۳ر۱۶۰ ریال	۱۳ر۱۶۰ ریال
آبگرمکن گازی ۲۵۰	۱۰ر۹۰۴ ریال	۱۰ر۹۰۴ ریال
بخاری پنکه‌دار	۳ر۴۵۶ ریال	۳ر۴۵۶ ریال
بخاری حمام ۱۲۰۰ وات	۱ر۱۵۲ ریال	۱ر۱۵۲ ریال
بخاری حمام ۲۰۰۰ وات	۱ر۷۶۶ ریال	۱ر۷۶۶ ریال

این قیمتهاتا آخر سال ۱۳۵۲ تغییری‌نخواهد نمود .

شرکت چاردیوار (سهامی خاص)

ما آرشیتکت های کاغذی هستیم

۸۰ در صد ساختمانها را معماران معمولی میسازند

مهندس یرمیان

دوستان ما بارها شاهد بوده‌اند که یك کارگر بنا حداکثر بعد از دوسال یك تیتر معماری یافته و مسئولیت کارپراهمیت معماری را بعهده گرفته است که متاسفانه مداخلات اینگونه افراد بدون صلاحیت لطمه بزرگی به معماری وارد می کند .

بی نظیر : شاید شما با کمتر کسی مواجه شده باشید که با سرمایه کم برای بنای خانه‌ای به آرشیتکت مراجعه کرده باشد ، زیرا گروه کم سرمایه فکر میکند قدرت پرداخت حق‌الزحمه آرشیتکت را نداشته ودیگر اینکه گروه مزبور اغلب با معماری نوین آشنائی ندارند. آنها هدفشان داشتن یك چهار-دیواری است و حال چه فرق میکند این چهاردیواری چگونه بنا شود .

اشراق : پس بنظر شما معماری برای مردم تفهیم نشده و گفت‌وشنودی بین آرشیتکت و توده مردم وجود ندارد .باید قبول کرد که حرفه معماری هنوز برای مردم شناخته نیست این وظیفه آرشیتکت‌ها است که وسیله‌ای فراهم کنند تا یك حداقل دانش معماری در مردم بوجود بیاید .امیدواریم با شروع هفته معماری این اقدام ما نیز بیشتر نتیجه بخش باشد، زیرا تم کلی هفته معماری آموزش برای مردم است .

ابوالقاسمی

سه اشکال قابل قبول اساسی ذکر شد

ـ فقدان حداقل دانش معماری در مردم

ـ نبودن متخصصین حدفاصل آرشیتکت و کارگر

ـ فقدان کارگر متخصص مورد اول در اجرا زاید دخیل نیست .

در مورد دوم و سوم باید از طرفی تکنیسین و کارگر متخصص تربیت کرد و از طرف دیگر معماران و کارگران فعلی را آموزش داد .

ولی عامل وجدان شغلی در راس همه اینهاست .

اگر به آثار معماری گذشته خودمان نگاه کنیم می‌بینیم که از لحاظ استحکام ، فرم ، زیبائی و رابطه با آب و هوای اقلیمی و جنبه های انسانی و مردمی خوب و حتی فوق‌العاده بوده است و اگر تحقیق کنیم در عواملی که باعث خوبی آنها شده باین نتیجه میرسیم که فقط با آموزش دادن بکارگران و بکار گرفتن حد فاصل آرشیتکت و کارگر بازهم اشکالات رفع نمی‌شود .

باید فرهنگ ملی را تقویت کرد و با به‌مدد گرفتن آن دست بیك آموزش کلی ، اساسی و همه‌جانبه زد .

و اما اساسی‌ترین مطلبی که می‌بایست قبل از تمام اینها مطرح میشد نقش آرشیتکت دراجراست. ما لبه تیز حمله را متوجه دیگران کردیم درحالیکه خودمان بیشتر مقصریم و در اجرا ناتوان .

ما آرشیتکت کاغذی هستیم . یعنی متعلق به نسلی هستیم که روی کاغذ آرشیتکت شده‌ایم . و بی‌اطلاع از اجرا . و عنقریب با نسلی از آرشیتکت‌ها مواجه خواهیم شد که بیشتر زبانی و حرفی هستند تا کاغذی و آنها هم باید مثل ماناشی گریشان را در کارهای ساختمانی مردم دربیاورند .

مهندس کامیار ـ برای من یک مسئله مبهم مانده است و آن اینکه باوجود آنکه افراد بیشماری آرشیتکت و معمار تحصیل کرده‌داریم چرا هشتاد درصد ساختمان‌های همین تهران را معماران معمولی میسازند . نظر من متوجه پائین شهر نیست حتی در نقاط بالای شهر و بنای ساختمانهای بزرگ‌نیز بدست همین افراد انجام میشود،

مهندس نیک‌آئین ـ به‌عقیده من نابسامانیهای ساختمانی تنها ارتباط به اجرای کارها ندارد مشکلات بسیاری موجود است که نبودن رابط بین مهندس و مشاور و کارگران ساختمانی ، نداشتن کارگران متخصص و فنی باتجربه و عدم اعتقاد به انجام کار تمیز و عدم اجرای صحیح جزئیات معماری مشکلاتی است که باید یادآور شد .

مهندس اخوان ـ آقایان به یک مسئله مهم اشاره نکردند وقتی بخش خصوصی یا کسی که سرمایه‌گذاری میکند تا یک آپارتمان بسازد و منظورش اجاره و بازده اقتصادی است متاسفانه ضوابطی که آن شخص برای اینکار درنظر میگیرد، کلا با تمام راه‌حل‌هائی که آرشیتکت برای اجرا انتخاب کرده منافات پیدا میکند به ترتیبی که همان نقشه اولیه آرشیتکت مورد نظر صاحبکار نیست و در نتیجه توجه یک اصل کلی در کار معماری می‌شویم و آن اینکه گرچه مسئله اقتصادی مهمترین مسئله برای معماری است ولی باید گفت که متاسفانه فرهنگ اجتماعی ما در آن حد نیست که اقتصاد به آن لطمه نزند.

نقد تلویزیونی

آیرون سایدِ

در میان برنامه های تلویزیونی یکی از پرکشش ترین گروه ها ، گروه سریال ها و فیلم های پلیسی است . طرح مسئله ، ایجاد پیچیدگی، سهیم شدن تماشاگر در مراحل افشا و حل معما پشتوانه محکم ایجاد هیجان است . این است که این گروه فیلم ها همواره تماشاگران وفادار و پای ثابت دارند ، گیرم که خوانندگان پاورقی های سوزناك سابق و مریدان سینه چاك خالیه «روز های زندگی» به آن عنایتی نداشته باشد . پس در مورد تماشاگر فیلم های پلیسی یك مطلب مسلم است:

این تماشاگر بازیهای فکری را دوست دارد و به تعبیر دیگر بیشتر علاقمند به فکر کردن است بنابر این هر بنجلی را نمی‌توان به خوردش داد .

«آیرون سایده» در میان برنامه های فعلی تلویزیون از این نظر بیش از همه واجد شرایط به نظر می‌رسد کارآگاه افلیج و شاگردانش به عکس روحیه غالب امروز « مثلا فیلم های جیمزباندی که در آن کارآگاه معما را «حل» می‌کند بلکه آن را « خورد می‌کند » مسائل را با دقت و موشکافی پیاده کرده و مطابق سنت‌های قدیمی ادبیات پلیسی کلیه اطلاعات ناچیز وپراکنده را طوری مرتب می کنند که گام به گام به ترسیم هیکل مجهول ماجرا نزدیك می شوند . این نبردی است با قانون شکنان نه بکمك طپانچه و مشت ، بلکه به یاری ذره‌بین دانش جرمشناسی و تجزیه و تحلیل روانشناسی ،«آیرون سایده» درعین حال بازمانده اصول اولیه و منسوخ افکار کارآگاهی را نیز در خود دارد . تفکیك جناح های خیر وشر ، اصل عزیزی که در سیلاب آثار پر زرق و برق‌تر و بی « پرنسیپ‌تر » نظیر سریال در گذشته «بالاتر از خطر» روبه فراموشی و نابودی است .

جالود مظفر

آگهی استخدام

شرکت ملی ذوب‌آهن ایران کادر مندرج در ذیل را جهت خدمت در واحد کل عملیات کارخانه آریامهر اصفهان ، واحد ساختمانی آریاشهر و واحد طراحی شهرسازی استخدام مینماید :

۱ـ مهندس نقشه‌بردار
۲ـ مهندس ساختمان با سابقه کار در نظارت‌واجرا، محاسبات ساختمانی ، آبرسانی و فاضلاب
۳ـ مهندس تاسیسات با سابقه کار در لوله‌کشی گاز و آب و فاضلاب
۴ـ مهندس مکانیك با سابقه کار در تاسیسات تکنولوژی
۵ـ مهندس الکترونیك
۶ـ مهندس معمار
۷ـ مهندس برق با سابقه کار در اجرای شبکه های شهری
۸ـ مهندس مترور
۹ ـ دیپلم و فوق دیپلم برق ـ تاسیسات ، نقشه برداری ، راه و ساختمان و تکسین نقشه کش

واجدین شرایط میتوانند همه روزه جهت انجام مصاحبه بواحد کل عملیات کارخانه آریامهر اصفهان واقع در ۴۵ کیلومتری جاده اصفهان ـ شهرکرد مراجعه نمایند
م الف ۱۲۲۸۱

هفته معماری ۱۹-۲۴ آبانماه

دبیرکل هیئت امنای کتابخانه‌های عمومی:

هر سال ۲۰۰ هزار جلد کتاب می خریم

ساعت ۹ بامداد دیروز هفته کتاب در چهار چوب جشن فرهنگ و هنر آغاز شد در مراسمی که بهمین مناسبت در کتابخانه مرکزی پارک شهر برگزار گردید . آقای مهرداد پهلبد وزیر فرهنگ و هنر و معاونان وزارتخانه‌های فرهنگ و هنر، آموزش وپرورش، اطلاعات و جمعی از استادان دانشگاه و مقامات فرهنگی و مسئولان کتابخانه ها حضور داشتند ابتدا دکتر صادق کیا معاون وزارت فرهنگ و هنر سپس آقای دکتر بطحائی معاون وزارت آموزش و پرورش درباره هفته کتاب ورابطه کتاب با مردم واهمیت آن سخن گفتند و در پایان خانم هما پرتوی قطعه شعری بنام کتاب قرائت کرد .

در این مراسم امین‌ریاحی دبیر کل هیات امنای کتابخانه های عمومی کشور ضمن گفتگو با خبرنگار ما اظهار داشت .

ساختمان یکصد کتابخانه در شهرستان های مختلف ایران پیش بینی شده بطوری که در پایان برنامه پنجم در هرشهری کتابخانه‌ای متناسب با تعداد جمعیت و مقتضیات فرهنگی و اجتماعی خود خواهد داشت علاوه بر این در اجرای طرح تشویق ناشران و مولفان و تکمیل کتابخانه‌ها ازسال گذشته هر سال ۲۰۰هزارجلد کتاب از بهترین کتاب های منتشر شده خریداری وبین کتابخانه های سراسر کشور توزیع میشود .

اجلاسیه تاریخ و فرهنگ

ساعت ۵ بعد از ظهر دیروز پنجمین اجلاسیه تاریخ و فرهنگ ایران در موزه ایران باستان با بیانات آقای امیر اسداله علم وزیر دربار شاهنشاهی گشایش یافت .

در مراسم گشایش آقای پهلبد و جمعی از استادان دانشگاه و دانشمندان ایران شناسان خارجی و اعضای شرکت کننده در کنگره حضور داشتند . آقای علم در ستایش شاهنشاهی ایران و ارزش این شاهنشاهی در ایران امروز سخنرانی کرد.

موضوع اجلاسیه تاریخ و فرهنگ عصر ساسانی است که ۳۵ تن از دانشمندان ایرانی و ایران شناسان خارجی در طول جلسات ۳ روزه این اجلاسیه در این موضوع سخن خواهند گفت :

معینی در کنگره شاعران

معینی کرمانشاهی

معینی کرمانشاهی باارائه دو قطعه شعر به کنگره شاعران که در مشهد تشکیل شده است نوبتی دیگر تسلط خود را بر لفظ و معنی در کار نظم نشان داد .

از این دو قطعه یکی قصیده‌ای است به‌نام «حماسه خراسان» . شاعر در این قصیده خراسان را بعنوان پایگاه استوار سه ستون اصلی شخصیت تاریخی عنصر ایرانی یعنی : زبان و ملیت ، و مذهب میستاید.

قطعه دیگر یک تابلوی تاریخی است که در کمال جیره دستی به نظم درآمده است . این قطعه جزئیات واپسین جنگ لطفعلیخان زند در کنار قلعه‌بم و ماجرای دستگیری و کور شدن آن رزم‌آور دلاور را که یک تراژدی واقعی از تاریخ ایران بشمار می‌آید، توصیف میکند ، قطعه «ارگ بم» گذشته از تازگی و بداعت چونان مینیاتوری سرشار از ریزه‌کاریها و دقایق وظرائف شعری است .

شبهای شعر گوته

دومین دوره شب شعر گوته که اختصاص به شعرای جوان دارد در این هفته آغاز شد امروز احمد ابراهیمی و حسین منزوی شعر میخوانند روز سه‌شنبه منصور برمکی و شهین حنانه ، چهارشنبه عظیم خلیلی ، اصغر واقدی ، پنجشنبه شهرام شاهرخ‌تاش و فرهادشیبانی و روز جمعه جلال سرفراز و اردلان سرفراز ومحمدعلی بهمنی شعرمیخوانند قبلا نام طاهره صفار زاده هم بعنوان یکی از شعرای مهمان درجدول آمده بود که بعدا شاعره از شرکت در این جلسه عذر-خواست.

رو حوضی در تالار نقش

بمناسبت ششمین جشن فرهنگ و هنر برنامه‌نمایش رو حوضی در تالار نقش اجرا میشود این برنامه ۱۷ آبان ساعت ۶ بعد از ظهر شروع میشود و چند شب ادامه دارد .

هفته کتاب

آخرین پیشرفت‌های ماشین‌سازی در ایتالیا

صنایع ماشین آلات ایتالیا ، از لحاظ تولید ، بعد از ایالات متحده آمریکا ، آلمان فدرال ، شوروی ، ژاپن و بریتانیا در مقام ششم و از لحاظ صادرات بعد از آلمان، ایالات متحده و با اختلاف کمی بریتانیا در مقام سوم قرار دارد . امروزه هیچ کشوری قادر نیست کاملا نیاز های داخلی ماشین الات خود را برآورد نماید و این نشاه دهنده بالا بودن هزینه دادوستد این نوع کالا هاست . ارزش ماشین آلات تولید شده در سراسر دنیا ، که د رسال ۱۹۶۰ ، حدود ۳۵۰۰ میلیون دلار بود ، در سال ۱۹۷۱ ، به ۸۴۰۰ میلیون دلار رسید . میزان تولید ماشین آلات ایتالیا درسال ۱۹۷۱ ، ۴۸۰ میلیون دلار با وزن کلی ۱۶۶۰۰۰ تن بود که بیش از ۴۰ درصد مجموع تولید به کشور های آلمان فدرال ، فرانسه ، انگلستان ، یوگسلاوی ، شوروی ، چین و آمریکا و غیره صادر شد . عملا ، چند کشوری که جزو تولید کنندگان بزرك ماشین آلات بشمار می‌آیند از مصرف کنندگان بزرك ماشین های محلی و وارده نیز هستند . این امر فقط بدین دلیل نیست که ساختن یك ماشین احتیاج به ماشین های دیگری دارد ، بلکه یکی از عوامل مهم در توسعه صنعتی هر کشور درتمام بخش های مکانیکی و الکتریکی محسوب میشود.

صنایع ایتالیا در این بخش از اوایل قرن حاضر آغاز شد ، و بزرگترین حرکت سریع آن در دهه شصت بوقوع پیوست، که منجر به افزایش ٤ برابر از لحاظ حجم و ارزش دردهه هفتاد شد . بطوریکه امروز تعداد تولید کنندگان به ۳۵۰ رسیده است . کارخانه های جدید فعالیت خود را متمرکز به ماشین هائی کرده‌اند که طرز کار مخصوص دارند . ارزش واحد وزن ماشین آلاتی که ایتالیا صادر می کند ، نه تنها بیش از مصرف محلی است بلکه خیلی بیشتر از ماشین آلات وارده است و این دلیل قاطعی بر بالا بودن درجه مرغوبیت تولیدات ایتالیا است .

ماشین های کنترل شده ارقامی تمام اتوماتیك بعلت بالا بودن سطح تکنولوژی آن ، به طور عمده به کشور های بسیار صنعتی فروخته می شود و همچنین ماشین های معمولی باجزئیات کمتر ، که کشور های در حال توسعه بخاطر کارآمد بودن و ارزانی خواستار آنها هستند . برای هر تولید کننده صنعتی مدرن فرض لازمی است که تولیدات خود را در سطح تکنولوژی بالاتری نگهدارد ، بهر حال برای تولید کنندگان ماشین های ایتالیائی، بسیار مهم است که ٤٠ درصد بازده سالانه خود را به خارج صادر می کنند .

برای نگهداری و حفظ این استاندارد ها ، نه تنها بوسیله شرکت های خصوصی که برای این موضوع ۳ درصد درآمد حاصله از فروش خود را اختصاص داده‌اند) بلکه بوسیله چند مرکز تحقیقاتی مخصوص وابسته به UCIMU (مجمع تولید کنندگان ماشین آلات ایتالیائی) بررسیهای مفصلی انجام می پذیرد ، همچنین برای اتوماتیک نمودن ماشین آلات از طرف CNR (مرکز تحقیقات ملی) برنامه هائی نیز طرح‌ریزی می شود .

این اقدام جدید که طبعا درکمپانی های بزرگ محسوستر از کمپانیهای کوچک است ، بسیار موثر واقع شده است . حد متوسط میزان کهنه شدگی برای ماشین های استاندارد اونیورسال بین ٤ تا ۸ سال فرق می کند ، در صورتی که برای ماشین های مخصوص این رقم تا ۱۲ سال بالا می رود . طی ۱۰ سال گذشته ، بعلت کار گذاشتن وسایل تازه ، طرح های کنترل الکترونیکی ، دوره های برنامه‌ریزی و استفاده روزافزون از کامپیوترها ، میزان بازده بیشتر ماشین ها بیش از ۵۰ درصد افزایش یافته است .

اولین کنترل ارقامی که برای ماشین آلات تهیه شده بود توسط ایالات متحده امریکا در سال ۱۹۵۲ ارائه شد، ولی از آغاز دهه شصت این سیستم به میزان زیاد توسط کشور های پیشرفته توسعه یافت .

روش کنترل ارقامی دراپتالیا، برای بهره برداری بیشتر از امتیازات آن به منظور تغییر موثر در طرح بیشتر ماشین آلات، که کردن کنترل اپراتور ها به حداقل و همچنین افزایش ظرفیت بازدهی ماشین و جبران هزینه زیاد وسائل الکترونیکی ، آغاز شد .

این امر ما را بیشتر بطرف ماشین آلاتی کشاند که ساختمان آنها بیشتر بر پایه عمل کنترل ارقامی طرح ریزی شده بود.

در این زمینه لازم است استفاده از یک نوع مینی کامپیوتر جدید ذکر شود که به آسانی برای تعویض برنامه آماده می شود و بعنوان یک جزء اساسی کنترل ارقامی ، و یک کامپیوتر کنترل برای کنترل همزمان ماشین آلاتی که دوره آزمایش را میگذرانند، محسوب میشود .

کنترل ارقامی مستقیم DNC نیز روش دیگری است که بررسی های فنی در این زمینه انتخاب نموده‌است .این سیستم بوسیله قراردادن چندعمل مختلف تحت یك کنترل ، کنترل چند ماشین راتوسط یك طرح ممکن میسازد .

تااین تاریخ تکمیل کنترل ارقامی به شرکت‌های بزرك صنعتی محدود شده‌است ،ولی درمرغوبیت این طرحهای ساخت ایتالیا تردیدی نیست و میتواند با ماشین آلات مشابه ساخت کشور های دیگر برابری کند. تعداد شرکت‌هائی که در ایتالیا این نوع وسائل دقیق را تولید میکنند پنج تا است . که تولید بعضی از آنها در دهه ۶۰ زیاد شده است .

درسال ۱۹۶۹ ، تجارت بین ایتالیا و شوروی دراین قسمت بخصوص ، با مقایسه با سال قبل ۷۲۸٪ افزایش داشت ، که این افزایش به تشکیل کارخانه بزرك اتومبیل «توگلیاتی گراد» نیز مربوط میشد .

درسال ۱۹۷۱ ، انگلستان ۲۱۶۲ تن ماشین آلات ایتالیائی واردنمود که ٤۵٪ نسبت به سال قبل افزایش داشت .همچنین در سال ۱۹۷۱ جمهوری خلق چین ٤۰۸٤ تن (با ۳۱ درصد افزایش نسبت به ۱۹۷۱) ازایتالیا ماشین آلات خریداری نمود .

موسسه بازرگانی خارجی ایتالیا نیز با کمال جدیت باتولید کنندگان ماشین آلات ایتالیا و انجمن آنها "UCIMU" همکاری میکند. وتاکنون ،به منظور ایجاد بازار برای آنها و دادن اطلاعات بیشتر راجع به ماشین آلات موجود ،ترتیب شرکت ایتالیارا در نمایشگاه‌های مخصوص در اروپا و آمریکا و کشورهای آسیائی داده است .

موفقیتی که بدست آمده ، نشان میدهد که این عمل بسیار موثر واقع شده و هم به‌تولید کننده و هم استفاده کنندگان خارجی استفاده زیادی رسانده است .

مهمترین نمایشگاه ماشین آلات در ایتالیا "BIMU" است که هر دو سال یك بار تشکیل میشود ، نمایشگاه آینده آن از ۸ تا ۱۵ اکتبر ۱۹۷٤ در میلان برگزار خواهد شد که‌محدود ۸۰۰ شرکت کننده خواهد داشت و سه چهارم آنها را کشور های غیر ایتالیائی تشکیل میدهند . دراین نمایشگاه تمام انواع ماشین ها با آلات فرعی خود ، مانند ماشین های مکانیکی و لوازم آن‌به نمایش گذاشته خواهد شد .

در اکتبر ۱۹۷۱ نیز دوازدهمین نمایشگاه ماشین آلات اروپائی قرار گرفته بود .

نمایشگاه آینده BIMU نیز مخصوصا بیشتر بدین دلیل جالب خواهد بود که درروش فنی کمدر نمایشگاه MTE ارائه شد ، تجدید نظر و رسیدگی بعمل‌آورده خواهد شد .

درواقع ، امروزه مسائل راجع به انتخاب منطقی مواد مناسب ، ساختمان ماشین،طرز کاردینامیکی و حرارتی آن تغییر کرده واغلب باروش های جدیدی حل میشود که‌ممکن است .احتیاج به بررسی های جدیدی در این زمینه پیدا کند.

در حال حاضر ، تکامل تدریجی محیط کار بشدت تحت نفوذ پیچیدگی واحد های اجرا، قابلیت انعطاف بی‌سابقه کنترل های‌هم‌پایه ارقامی و مضربی، توسعه کنترل های هیدرولیک ، طرح منطقی کارخانه و غیره قرار گرفته است. است .

به عبارت دیگر نقش بشر بعد تازه و مهمی بدست آورده است. یعنی ضمن اینکه نقش آن درسطح کار پائین تر می‌آید، بالعکس در زمینه کنترل و نگهداری ، اداره دفاتر فنی در کارخانه ، مدیریت، آزمایشگاه ، ایجاد مرکز فکری بهتدریج افزایش یافته تا اینکه اکنون آنها به همان اندازه موادی سخت هستند که معمولا برای کار های ماشین مورد استفاده قرار میگیرد . و در نتیجه ، دارای عمر طولانی تر، سرعت عمل و هزینه تولید بیشتر شده است . بهمین دلیل ، باشروع از دهه پنجاه ، بررسی هائی درمورد تکنیک های جدید ماشین سازی انجام شد تا تحت شرایط خواص فلزاتی که‌به کار میروند قرار نگیرند . امروزه در صنعت میتوان از تعدادی از روش های ماشین سازی استفاده کرد ، گرچه عملا بعلت توسعه فراوان از سخت ترین فلزات نیز میتوان استفاده نمود . بعلاوه آزمایشگاه ها دائما در حال کار وبررسی و استفاده از تکنیک های پیشرفته‌ای هستند که در آینده نزدیک قادر خواهد بود روش های پیچیده را برای فردا مورد استفاده‌قراردهد.روش جدید تقریبا می‌تواند طبق نوع عمل موثر برای انتقال انرژی لازم در چهار بخش قرار گیرد : حرارتی ، شیمیائی، الکترونکنیکی ودینامیکی. اولی از طریق نرم کردن : شکل دادن یا تبخیر مواد و تغییرحالت اولیه آنهامورد استفاده قرار می - گیرد دومی بوسیله عملیات‌شیمیائی باعث تجزیه مواد میشود . سومی باعمل الکترولیزه روی فلزاثر می- گذارد . چهارمی باتحلیل و ایجاد ضربات سابنده روی فلز تاثیرمی- کند . برخلاف شیوه های جامع عملی تکنیک های ماشین سازی ، این روش های جدید که قطعا با آنها متفاوتند «غیر قراردادی» شناخته شده‌اند. آنها نشان‌دهنده راهی هستند که تولید کنندگان ایتالیائی ماشین آلات وارد آن شده‌اند که انتهای آن همان نتیجه معینی است که آنها میخواهند.در این زمینه به‌آن برسند ، همان موفقیتی که‌محصولات «قراردادی» ماشین آلات آنها بدست می‌آورد.

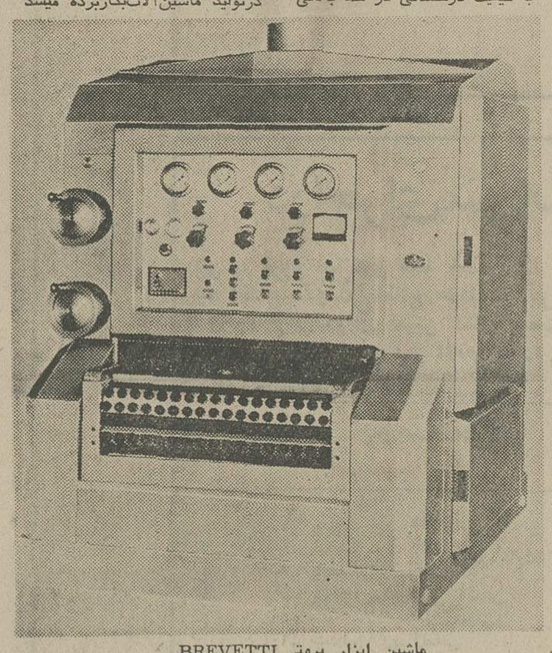

ماشین ابزار بروتی BREVETTI

ماشین سابنده الوار به طریقه بار گیری و تخلیه اتوماتیك

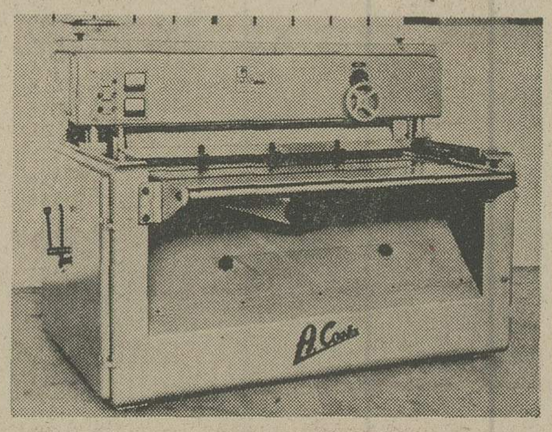

ماشین صاف کن مدل «گاما»

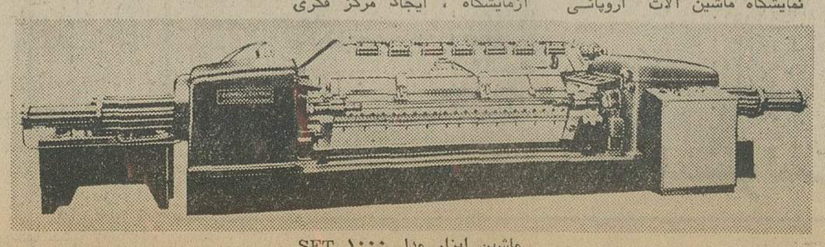

ماشین ابزار مدل ۱۰۰۰ SFT

برنامه امشب

برنامه اول

دوشنبه
۱۷ـ۳۰ اخبار
۱۷ـ۳۵ روستائیان
۱۸ـ۰۰ کودکان
۱۸ـ۳۰ اخبار ـ اخبار ورزشی
۱۹ـ۰۰ دنیای ما
۲۰ـ۰۰ اخبار
۲۰ـ۳۵ خانه‌بدوش
۲۱ـ۳۰ وکلای جوان
۲۲ـ۲۰ هفت شهر عشق
۲۳ـ۰۰ بیست و چهارساعت

نیمروز سه‌شنبه
۱۲ـ۰۰ اخبار
۱۲ـ۰۵ کانون خانواده
۱۲ـ۳۰ آقای دکتر
۱۳ـ۰۰ شهر آفتاب
۱۳ـ۳۰ فرن بیست ویکم
۱۴ـ۰۰ اخبار

برنامه دوم

دو شنبه
۱۹ـ۰۰ موسیقی و تصویر
۱۹ـ۳۰ اخبارکوتاه
۱۹ـ۳۵ معما ـ عبوراز طوفان
۲۰ـ۲۰ مرز های دانش
۲۰ـ۵۰ واریته
۲۱ـ۰۰ اخبار از برنامه دوم
۲۱ـ۳۰ جهان تئاتر ـ پیشخدمت گنگ
۲۲ـ٤۰ گفتگو در باره هارولد پینر ونمایش پیشخدمت گنگ
۲۳ـ۰۰ خیابان منحوس

تلویزیون آموزشی

دوسه‌به
۱۶ـ۰۰ ترانه‌ها و چشم‌اندازها
۱۶ـ۳۰ زبان انگلیسی
۱۶ـ٤۵ ریاضی سوم دوره راهنمائی

کانال ۹ و ۱۱
۱۷ـ۰۰ برنامه نوسوادان
۱۷ـ۱۵ زنگ تفریح
۱۷ـ۲۵ جبر سال پنجم
۱۷ـ٤۵ شیمی پنجم
۱۸ـ۰۵ مثلثات ششم
۱۸ـ۳۰ زمین‌شناسی ششم‌طبیعی
۱۸ـ۵۰ فیزیک پنجم
۱۹ـ۱۰ طبیعی پنجم

کانال ۱۱
۱۹ـ۳۰ فیلم داستانی

سه‌شنبه کانال ۷ (شبکه) و ۱۱

بخش اول
۸ـ۳۰ علوم
۹ـ۲۰ جغرافیا
۱۰ـ۲۰ ریاضی
۱۱ـ۲۰ علوم

بخش دوم
۱۵ـ۰۰ انگلیسی
۱۵ـ٤۵ تاریخ

تلویزیون امریکا

دوشنبه
۱۵ـ۰۵ خیابان سسام
۱۷ـ۰۰ امور خانوادگی
۱۷ـ۳۰ بررسی باغ‌وحش مدرن
۱۸ـ۰۰ اخبار
۱۸ـ۳۰ باله باستانی
۱۹ـ۰۰ برنامه‌جدید دیک‌وان‌دایک
۱۹ـ۳۰ برنامه کارول‌بورنت
۲۰ـ۳۰ لاردو (فیلم)
۲۱ـ۳۰ قدرت ساکت
۲۲ـ۰۰ شماره آخر
۲۲ـ۳۰ شهر لخت
۲۳ـ۳۰ مشت‌زنی المپیک

جدول کلمات متقاطع

شماره ۷۵۷۶

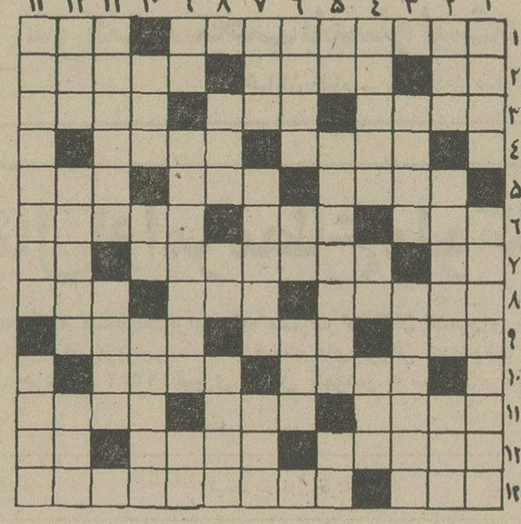

افقی:۱ـ اثر معروف نویسنده سرخ و سیاه ـ سنگ سنجش عیار زر و سیم ۲ـ واحد وزن ـ مستقیم ـ دراثر حوادث روزگار می‌اندوزند ۳ـ واعظ عیسوی ـ سوغات گجرات ـ تسلی دهنده ٤ ـ از شهر های غرب ایران ـ جزیره‌ای در مدیترانه ۵ـ درنا ـ غلاف ماهی ـ سنگینی ٦ـ گندم و جو ـ خورشید ـ آشکش نه در استین همیشه در گوشه چشم است ۷ـ حرف نفی ـ از اقسام تب که به آسانی دست بردار نیست و هی میرود و برمیگردد ـ شکوه ۸ ـ تهمت زدن ـ از دستگاههای موسیقی ایرانی ـ حبشرا میخورند ودرمیروند۹ـ ماه محبت ـ بی‌رمق ـ از لوازم آشپزی و درودگری ۱۰ـ جائی که تردید نباشد ـ حاضر و آماده ۱۱ـ استخوانهای بدن را بهم پیوند میدهد ـ ساز تنها ـ پناهگاه ۱۲ـ از بنادر فرانسه ـ گذشتن به ذهن ـ ماه سوز وسرما ۱۳ـ یکی از اشیاء ـ نویسنده ژان گریستف .

عمودی :

۱ـ سودش از معامله پول است ـ نوعی ایوان باریک که در اطراف ساختمانهای قدیم می‌ساختند ۲ ـ از عشاق فارسی ـ از کرما و پریشانی می‌شوند ـ فرزند ۳ ـ بوسه ـ اهل منقل ٤ـ دانش خداشناسی ـ علامت صفت‌تفضیلی ـ ۱۲ـ برمریض نباشد ـ سابقاچون تنگ می‌شد شاعر به جفنگ‌می‌آمد اما شاعر امروزی را اصلا بدان نیازی نیست ـ پیش درآمد اصول ۱۳ـ شاعر دلش را به همنامی‌ان خوش کرده بود ـ در جشن و سرور می‌بندند ـ ازادوات فالگیری ـ یکی‌ازغلات ـ زادگاه ۹ـ دوسوم یک متر ـ از اصطلاحات علم بدیع ـ پرچانه بسیار میزند ۱۰ـ جنگ و پیکار ـ بزرگ ـ تخم‌مرغ ول شده درروغن داغ ۱۱ـ درباره افزایش نفوس ومواد‌غذائی فرضیه معروفی‌دارد ـ در گلستان سعدی با مدعی‌داشت

حل جدول شماره ۷۵۷۵

آگهی انتخاب عضو هیئت مدیره شرکت افست (سهامی خاص) ثبت شده بشماره ۵۶۸۶

برابر صورت‌جلسه مورخ ۷ر۶ر۵۲ مجمع عمومی عادی بطور فوق‌العاده شرکت مذکور آقای امیر عباس وارسته تا پایان خرداد ماه ۱۳۵۳ بسمت عضو علی‌البدل هیئت مدیره انتخاب شدند.
م الف ۱٤۰۹۲

رئیس اداره ثبت شرکتها و مالکیت صنعتی ـ حمید جمشیدی
آ ـ ۵۸۷٤۸

نقد
کاغذ دیواری
موکت
کفپوش

پلاستر
در همه جا
چشمگیر است

اقساط
تلفن مرکز پخش :
٦٦٦٦٦۵
٤۸۷۵۱

در پارلمان ایران

از : علیرضا شفائی

★ بررسی طرح گروه پارلمانی حزب مردم

طرح گروه پارلمانی حزب مردم پیرامون ایجادسازمان‌ملی‌حمایت از مصرف کننده در کمیسیون کشور مجلس شورایملی مطرح گردید . در این جلسه که ریاست‌آن‌بامهندس‌فیروزفروهر بود پس از بحث و مذاکرات لازم اعلام گردید طرح مزبور تازگی ندارد و با توجه به قوانین موجود و با در نظر گرفتن اینکه قبلا در این مورد کمیته‌ای‌بریاست‌سناتور صفاری تشکیل شده ، طرح حزب مردم تکراری است .

در پایان این جلسه قرارشد طرح‌حزب‌مردم‌مجددا در جلسه آینده مطرح شود .

★ مجازات جدید

بمنظورجلوگیری از عبورغیر مجاز اشخاص از مرز و تشدید مجازات‌عبوردهندگان مسافرین غیر مجاز و ضبط وسایط‌نقلیه که مسافر غیر مجاز حمل می ـ نماید ، لایحه‌ای تقدیم مجلس گردید . بموجب یکی از مواد این لایحه هر کس ،دیگری را بطور غیر مجاز از مرز عبور دهد یا به نحوی از انحاء موجبات عبور غیر مجاز دیگری رافراهم‌نماید ،بدستور کمیسیون امنیت‌اجتماعی از دو ماه تا سه سال‌بازداشت‌میشود. کمیسیون امنیت اجتماعی میتواند نظر به اهمیت عمل ارتکابی و تاثیر آن در اختلال نظم عمومی ، مقرار اجرای موقت بازداشت را تا صدورحکم‌نهائی ، صادر نماید.

★ جلوگیری از اتلاف وقت

برای استفاده بیشتر ازسپاهیان دانش‌جهت‌بهبود وپیشرفت‌امور روستا ها در امر آموزش و پرورش و جلوگیری از اتلاف وقت آنها در سه ماهه تابستان که‌دانش آموزان روستائی‌برای کمک به والدین خود در امر کشاورزی مشارکت مینمایند ، بموجب لایحه‌ای که تقدیم مجلس گردید در این ایام افراد سپاهی دانش بمنظور کسب آموزش و مبارزه با بیسوادی بهترین‌پادگان نظامی اعزام و تحت تعلیم قرار میگیرند .

★ دستور جلسه فردا

مجلس شورای ملی ساعت ۹ بامداد فردا جلسه علنی‌دارد. در این جلسه شور اول لوایح انتقال عرصه و اعیان و ماشین آلات کارخانه نان ماشینی ۲۵ تنی از سازمان غله کشور به سازمان تعاونی مصرف کادر نیرو های مسلح شاهنشاهی . تشکیل‌سازمان‌تحقیقات‌کشاورزی شمول اصلاح قانون اجازه پرداخت مزایای ویژه افسران ودرجه‌داران ارتش به افسران ودرجه‌داران ژاندارمری‌کشور، همچنین شور دوم موافقتنامه همکاری علمی و فنی بین ایران ولهستان مطرح و مورد بررسی قرار میگیرد .

★ زمین برای ایجاد فضای سبز

وزارت کشاورزی و منابع طبیعی زمینی در حدود ۲۳۴ هکتار متر از اراضی منابع ملی شده واقع در حبیب آباد اصفهان را جهت ایجاد فضای سبز و اجرای طرح‌های مربوط ، مجانا در اختیار شهرداری حبیب‌آباد اصفهان میگذارد . شهرداری مذکور در صورتیکه ظرف مدت دو سال طرح‌های‌مربوط را اجرانماید، زمین تحویلی به مالکیت وزارت کشاورزی‌و منابع طبیعی اعاده خواهد شد .

آگهی شرکت حفاری سد ایران (سهامی خاص)ثبت شده بشماره ۱۷۰۱۴

برابر صورتجلسه مجمع عمومی عادی سالیانه شرکت حفاری سد ایران (سهامی خاص) مورخ ۱۸ر۷ر۵۲ ضمن تصویب ترازنامه منتهی به ۳۰ ژوئن ۱۹۷۳ آقایان بایرون نلسون و ایرج نصرالله مختار (از موسسه وینی موری اند کمپانی) برای مدت یکسال به ترتیب بسمت بازرس اصلی و علی‌البدل‌شرکت انتخاب شدند. ضمنا کلیه آگهی های شرکت در روزنامه اطلاعات منتشر خواهد شد .

م الف ۱۴۰۹۱

رئیس اداره ثبت شرکت ها و مالکیت‌صنعتی‌ـ حمیدجمشیدی

آ ـ ۵۸۷۴۲

برف، ۸ شهر آذربایجان را پوشاند

★ ۸۰ بولدوزرو ماشین‌برف روب به‌جاده‌های‌آذربایجان اعزام گردید

★ شهر های ماکو ، تبریز، اشنویه ، پیرانشهر ، اردبیل ، مراغه ، نقده ، خلخال زیر برف رفت

★ ارتفاع برف در ماکو ۶۰ سانتیمتر ودر پیرانشهر ۴۰ سانتیمتر است

تبریز ـ ظرف ۲۴ ساعت‌اخیر هوای آذربایجان بکلی متغیرشد و ریزش برف وباران در اکثر شهر های این منطقه آغازگردید. سرما ، برف و کولاک‌آذربایجان را فرا گرفته و زمستان کاملا رخ نموده است .

در تبریز بدنبال باد و توفان شدید ، ریزش برف و باران از صبح امروز آغاز شده‌و ادامه دارد . هوای این شهر ساعت ۱۰ صبح امروز، دو درجه‌بالای صفر بود .

از ساعت چهار بعد از ظهر دیروز ریزش برف سنگین در خلخال و اسالم آذربایجان‌آغاز شده و همچنان ادامه دارد .

شدت توفان و کولاک دراین منطقه بحدی است که در بعضی مناطق ارتفاع برف به نیم مترمی رسد .

آقای مهندس قدس رئیس کل اداره راه آذربایجان‌شرقی ضمن تائید این مطلب گفت : ازساعت ۶ بامداد امروزریزش برف‌توام با کولاک شدید،در گردنه‌صائین (بین راه تبریز، سراب‌و اردبیل) آغاز شده و تا این ساعت (۱۰ صبح) نزدیک به ۲۰ سانتیمتر برف بزمین نشسته است و رفت و آمد وسایل نقلیه را در این‌راه مشکل ساخته است .

بدستور رئیس‌اداره راه‌استان دیشب ۸۰ دستگاه بولدوزر و ماشین های برف روبه نواحی کوهستانی و برفگیر آذربایجان شرقی اعزام شد .

در مراغه و اردبیل‌نیز ریزش برف از صبح امروز شروع شده و ادامه دارد .

هوای اردبیل‌بشدت‌سرد شده و یخبندان است و برف این منطقه را فرا گرفته است .

ماکو ـ بیست ساعت است، در ماکو و حومه برف می بارد و تا این ساعت (۹ صبح) بیش از ۶۰ سانتیمتربرف‌در شهرماکو بزمین نشسته است . ارتفاع‌برف در روستاهای «کلیساکندی» و «آواجیق» ماکو ، به ۷۰ الی۸۰ سانتیمتر میرسد !

ریزش برف در ماکو توام با کولاک است و کولاک درجاده های روستایی این منطقه بیداد می کند . هوای ماکو بشدت سرد شده وبا فرا رسیدن‌سرمای زودرس و ریزش برف در چنین فصلی ، زمستان‌چهره واقعی‌خود را نشان داد .

شهر ماکوبکلی خلوت شده‌و برف سنگین در ترافیک شهر اختلالاتی بوجود آورده‌است. دیشب چند کامیون حامل‌گوسفند که گوسفند های وارداتی را از مرز ترکیه به تهران حمل‌میکرد، بین راه متوقف شدو این‌کامیون ها ، ساعت ها در محاصره‌برف بود .

مردم ماکو ، از ظهر دیروزتا بامداد امروز ، سه بار برف‌پشت بام های خود را پارو کرده‌اند! اکثر محصولات کشاورزی و سردرختی ها یخ زده است .

★ در سایر شهر های آذربایجان

در سایر شهر های آذربایجان نیز از جمله اشنویه پیرانشهرو نقده برف می بارد .

ریزش برف در اشنویه و پیرانشهر از عصر دیروز آغاز شده و تاکنون در این شهر ها چهل‌سانتیمتر برف بزمین‌نشسته است . ولی ریزش برف درنقده که توام باکولاک‌شدید است ،از ساعت ۵ بامداد امروز شروع گردیده و همچنان ادامه دارد.

در کوه های اطراف نقده‌برف سنگینی بزمین نشسته است .

★ بارندگی در شمال

چالوس ـ ظهردیروز هوای چالوس منقلب شدو توفان‌چهره شهر را دگرگون ساخت . این توفان ٤ ساعت ادامه داشت و سرانجام با ریزش باران تند،فرو نشست . ریزش باران تاساعت ۹ شب ادامه داشت .

توفان‌مشکین‌شهر شیروانیها و درختان کهنسال را از جا کند

کلاردشت ـ از بعد از ظهر دیروز ریزش برف و باران در شهر وارتفاعات کلاردشت‌آغاز گردید و مردم این منطقه برای فرار ازسرمابخاریها وکرسی‌ها را در منازل‌خودروشن کردند.

خبرنگار ما در کلاردشت گزارش داد : بدنبال نزول برف در ارتفاعات کلاردشت هوای این منطقه بشدت سرد شده و مردم باستقبال زمستان شتافته‌اند .

مشکین‌شهر : بعد از ظهر دیروز بدنبال انقلاب هوا در مشکین شهر توفان شدید و کم سابقه‌ای این منطقه را فرا گرفت و در اندک مدتی چند درخت تنومند ریشه‌کن شد و توفان شیروانی بعضی خانه‌ها را از جا کند !

بر اثر شدت‌توفان شهر خلوت شد و جمع کثیری از مردم که از وزش باد شدید نگران‌شده بودند بداخل مساجد پناهنده شدند .

گزارش‌خبرنگار ما درمشکین شهر حاکیست :

توفان در چندین نقطه از مشکین شهر باعث قطع برق و تلفن گردید و خساراتی نیزبه ساکنان شهر وارد آمد .

رامسر ـ بعد از ظهر دیروز بدنبال یک انقلاب ناگهانی‌هوا، ریزش باران در رامسر آغاز شد و بارندگی تا بامداد امروز ادامه داشت .

خبرنگار ما درورودسرگزارش داد : ریزش باران از دیشب در رودسر و حومه آغاز شده‌و بشدت ادامه دارد .ریزش‌باران در رودسر ، همراه با باداست و هوا نسبت به روز های قبل چند درجه کاهش یافته است.

تبریز ـ از سحرگاه‌امروز ریزش برف‌درمناطق شبستر، آرونق و انزاب شروع شده و ادامه دارد .

کولاک برف ، رفت‌وآمد اتومبیل ها را در راه های این منطقه،مشکل کرده است.

★ بارندگی در رشت

رشت ـ ریزش باران در شهر های گیلان ادامه دارد. میزان بارندگی در ۲۴ ساعت گذشته در رشت ۱۸ میلیمتر گزارش شده است . دیشب حداکثر هوای‌رشت ۱۳درجه و حداقل ۹ درجه سانتیگراد بود .

خبرهای تلفنی شهرستانها

بازدید روزنامه‌نگاران تونس

اصفهان : مدیرروزنامه «العمل» و سردبیر روزنامه « اکسیون » تونس و سردبیر خبرگزاری تونس که به دعوت وزارت اطلاعات به ایران آمده‌اند ، دیروز از تاسیسات مجتمع ذوب‌آهن بازدید کردند.

تاسیس‌رشته‌حسابداری رضائیه . درسال‌تحصیلی آینده برای دانش آموزان دختر شهرستان رضائیه رشته های حسابداری و منشی‌گری دایر میشود.

این مطلب را خانم‌زاهدی رئیس هنرستان حرفه‌ای دختران صبح دیروز هنگام بازدیددانش آموزان مدرسه راهنمائی‌تحصیلی «تسلیمی» اظهار داشت و اضافه کرد: رشته های مزبور در بین دختران رضائیه علاقمندان زیادی دارد.

کلاسهای منشی گری و حسابداری شبانه نیز در سال آینده دایر خواهد شد .

۲۰ هزار تومان کتاب سوخت

اهوازوشمیران ـ دیشب‌دو خانه در اهواز و شمیران آتش گرفت و خساراتی به صاحبان این خانه‌ها وارد آمد .

در آتش سوزی اهواز که در محله « امانیه » این‌شهر روی داد ، دهها جلد کتاب نفیس به‌ارزش ۲۰هزارتومان سوخت و خاکستر شد .

حریق شمیران ، بعلت اتصال سیم برق در کوی « صنعتگران » اختیاریه بوقوع پیوست .

کارخانه کشتی سازی در بندرعباس بوجود میاید

بندرعباس ـ با مشارکت ایران و ژاپن ، یک واحد عظیم کشتی سازی در بندر عباس بوجود می‌آید و مطالعات اولیه برای ایجاد کارخانه کشتی سازی آغاز شده است .

اولین تولیدات این‌واحد، کشتی های بزرگ نفتکش خواهد بود و از هم‌اکنون چند کشور آسیائی‌واروپائی آمادگی خود را برای خرید کشتی های نفتکش ساخت ایران اعلام کرده‌اند .

نوسازی خانه های فرهنگ روستائی

خانه های فرهنگ‌روستائی، درتمام نقاط کشور نوسازی میشود و اینکار باخودیاری کشاورزان وافراد نیکوکاردر بخش خصوصی ادامه‌خواهد یافت .

وزارت تعاون و امور روستا ها اعلام کرد که با همکاری کشاورزی روستاهای شهابیه، قوچی باشی ، حشمتیه ، دلیجان ، لی‌لیان وفرنقی واقع در شهرستان خمین مبلغ یک میلیون و ۹۵۱ هزار ریال جمع آوری شدو برای نوسازی خانه‌های فرهنگ روستائی اختصاص یافت .

همچنین ساختمان خانه فرهنگ روستائی جعفرآباد و منطقه ایلام با هزینه ۵۳۶ هزار و ۹۶۶ ریال خاتمه‌یافته ومورد استفاده روستائیان‌قرار گرفت .

استاندار کلنگ نزد!

اهواز : دیروز ساختمان فاز دوم فاضلاب شهر اهواز آغاز شد قبلا قرار بود در این مراسم آقای مهندس رضا صدقیانی استاندار خوزستان اولین کلنگ ساختمان فاضلاب را بزمین بزند ولی استاندار‌در آخرین ساعت اعلام داشت در این مراسم شرکت نمی کندمگر وقتی که روز افتتاح فاضلاب شهر اهواز باشد .

هزینه اجرای مرحله دوم فاضلاب اهواز بالغ بر ۹۶ میلیون تومان است وساختمان آن ۲۶ ماه بطول خواهد انجامید .

عملیات ساختمانی مرحله اول فاضلاب اهواز چندی پیش با صرف هزینه‌ای معادل چهل میلیون تومان باتمام رسید .

دستگیری قاچاقچیان خاویار

بندرشاه : دیروز در صیدگاه «میان قلعه» بندرشاه از دونفر دو کیلو وبانصد گرم خاویار و ۳۷ کیلو طاس‌ماهی قاچاق کشف شد ومتهمین پس ازتنظیم پرونده تحویل مقامات قانونی گردیدند .

ایندونفر « قربان‌کر » وداود دیجی نام دارند و در دادگاه بخش بندرشاه به پرونده آنان رسیدگی میشود .

انتخاب هیات رئیسه

مهاباد : دیروز انجمن شهر مهاباد برای تعیین هیات‌رئیسه جدید خود تشکیل جلسه دادو آقای سعید همایون را برپاست انجمن شهر انتخاب کرد . در این جلسه آقایان کریم خسروی بسمت نایب رئیس و قادر معروفزاده و محی‌الدین بابان زاده بسمت منشی‌انتخاب شدند .

مشهد انبار خربزه شده است

مشهد ـ هزاران تن خربزه مرغوب مشهد بدون‌مشتری مانده و کسادی بازارخربزه که بعلت‌سرمای هوا خلوت بودن شهر مشهد ایجادشده به تولید کنندگان این محصول لطمه وارد آورده است . بااینکه خربزه در مشهد بحدوفور یافت‌میشود، معهذا فروشندگان حاضر نیستند آنرا بانرخ ارزانتری بمردم بفروشند .

اتومبیل در پیاده‌رو قصاب را کشت !

آبادان ـ عصر دیروز ، اتومبیل شورولت کرایه برانندگی محمد پس از برخورد با دودرخت حاشیه خیابان «شماره ۱۰» «احمد آباد» آبادان و انداختن درختان وارد پیاده‌رو شد و مصطفی زمانی‌قصاب ۳۶ساله محل را که مقابل دکان قصابی خود نشسته بود، زیر گرفت .مصطفی‌پس ازانتقال به بیمارستان ، درگذشت .

باند ۴۰ نفری سارقین در خوزستان کشف‌شد

اهواز ـ اعضای یک باند ۴۰ نفری‌سارقین درخوزستان شناخته شدند ، و دیروز سه نفر از افراد این باند در نزدیکی « رامشیر» اهواز دستگیر شدند .

برای دستگیری ۲۷ عضو دیگر این باند ازطرف‌مامورین مربوطه ادامه دارد .اعضای این‌باندردجاده های‌خوزستان و شهر های این منطقه ،به سرقت اتومبیلو وسایل‌خانگی مبادرت میکردند .

مدیر عامل شرکت سهامی بیمه ایران

بیمه‌های عمر توسعه خواهد یافت

دکتر کاتوزیان در نطقی به مناسبت روز بیمه گفت :توسعه بیمه های عمر از جمله مهمترین برنامه هائی خواهد بود که با تصویب طرح‌آن درصدر فعالیت سالهای آینده بیمه قرار خواهد گرفت ، بیمه های عمر متاسفانه تا کنون در کشور توسعه‌ای را که باید نداشته وپیشرفت آن نسبت به سایر رشته هابطی بوده است .

بموجب طرح جدید بیمه عمر بیمه شده نه تنها از یک‌سرمایه صعودی همراه بابیمه‌عمراستفاده می‌نماید، بلکه در منافع‌حاصل از بکار انداختن اندوخته های بیمه عمر به نسبت جالب توجهی شریک خواهد بود ،

مدیر عامل بیمه ایران‌تاکید کرد : توسعه بیمه های‌انفرادی و دستجمعی حوادث ، رشته‌های تمام خطر مهندسی ، مقاطعه کاری و رشته های کلاسیک‌بیمه نظیر آتش سوزی ، و باربری نیز در درجه اهمیت خاصی از برنامه های آینده بیمه ایران قرار دارد .

★ آینده بیمه

دکتر کاتوزیان افزود : با توجه به پیشرفتهای سریع اقتصادی و اجتماعی کشور و رابطه مستقیمی که بین بیمه و هر گونه فعالیت از این نوع وجود دارد می توان با اطمینان گفت که آینده بیمه در ایران روشن و امیدوار کننده است .

مدیر عامل بیمه ایران ضمن ارائه ارقامی گفت : قدرت‌مالی شرکت بیمه ایران‌بایک‌میلیارد ریال سرمایه ، حدودسه‌میلیارد ریال اندوخته وبیش‌ازسه‌میلیارد ریال حق بیمه در سال ، باین شرکت امکان میدهد که‌به‌ایفاء نقش موثری در بازار بیمه‌ایران ادامه دهد .

وزیر کشور گفت در صورت لزوم

قانون نظام‌صنفی تغییر میکند

آقای دکتر سام‌دریك‌مصاحبه مطبوعاتی اظهار داشت : قانون نظام صنفی اگر ضرورت‌پیدا کند تغییر خواهد کرد‌واصلاحیه ان به مجلس داده خواهد شد. وی همچنین اضافه کرد سه‌ماه دیگر دومین کنفرانس دریکی از شهرستانهای دیگر تشکیل خواهد شد و اظهار امیدواری کرد که تا‌نوقع‌اتاقهای‌اصناف بتوانند قیمت ها را مهار کنند.

مهمترین بخش از مصاحبه وزیر کشور در باره قیمت ها این بود که گفت : چون‌تعیین نرخ روزانه یا هفتگی بعضی از کالا ها میسر نیست این‌قبیل کالا ها یك بار در مرکز تولید قیمت گذاری می شود و موقع عرضه به فروشگاه ها با یك سود معین که هیئت عالی‌نظارت تصویب خواهد کرد فروخته‌می شود و دیگر دو باره روی ان کالا نرخ گذاری نخواهد شد به عنوان مثال چون پارچه و چیت ها را نمیتوان در مغازه ها دقیقا نرخ گذاری کرد موقع تحویل جنس از طرف کارخانه تولید کننده به طاقه فروش ۵ درصد سود باو داده می شود و طاقه فروش با ۵درصد سود به بزاز داده و او هم بلحاظ فروش کمتر با سود معادل ۲۰ درصد کالا را به مشتری خود می ـ فروشد ، وزیر کشور گفت‌این بالاترین سودی است که‌تابحال به اصناف داده شده‌وبطورکلی در برخی از کالاهانرخ کالاتعیین نمی شود . بلکه سودی که‌باید عاید فروشنده بشود محاسبه شده و فروشنده موظف است که بافاکتوری که خودش خریده‌و میتواند ده درجه سود ببرد بفروشد

مجتمع کشت وصنعت باهمکاری ایران ویوگسلاوی ایجادمیشود

ایران و یوگسلاوی با امضای‌یک موافقتنامه ، برای ایجادیک‌مجتمع کشت و صنعت شامل کشتزارهای ذرت و صنایع فرعی مربوط به آن توافق کردند .

سخنگوی وزارت کشاورزی و منابع طبیعی افزود : علاوه براین موافقتنامه ، بین دو کشور ایران ویوگسلاوی‌درباره احداث یک مجتمع دیگر کشت و صنعت و تولید محصولات مختلف کشاورزی و شیرو گوشت‌مذاکراتی انجام گرفته و کارشناسان دوطرف اکنون امکانات سرمایه گذاری مشترک را در ایران و یوگسلاوی و یایک کشور ثالث مورد مطالعه قرار میدهند .

براساس پرتکل‌ایران ـ یوگسلاوی که در آخرین روز اقامت « ایوان‌ـ کوشتراک » ، وزیر کشاورزی یوگسلاوی و همراهان در تهران بامضاء رسید،گروهی‌ازکارشناسان دو کشور زیرنظر یک کمیسیون عالی مرکب از معاونان وزارتخانه های کشاورزی ایران و یوگسلاوی بررسی نهائی را درباره مسائل مورد مذاکره ادامه خواهند داد و نتیجه رابه کمیسیونهای عالی که سالی دوبار به تناوب در ایران ویوگسلاوی تشکیل خواهد شد گزارش خواهند کرد تا تصمیمات نهائی آغاز گردد .

برای نخستین بار

علائمی از کرات دیگر بزمین مخابره شد

طبق گزارش خبرگزاریها و همچنین خبرنگار رادیو لندن برای‌اولین بار علائمی ازکرات دیگر بزمین رسیده است که نشانه وجود موجودات زنده در این کرات است . بنظر میرسد این‌علائم رادیوئی‌توسط موجودات متمدن کرات دیگر به زمین مخابره شده است .

★ ۱۵۰۰ کره

دانشمندان شوروی و امریکا حساب کردند که در کهکشان ما یعنی در مجموعه‌ای‌ازمیلیون ها ستاره که خورشید و کرات اطراف قسمتی از آن هستند حداقل ۱۵۰۰ کره با آب و هوای‌شبیه آب هوای کره‌زمین وجود دارد بطور قطع در بسیاری از این‌کرات‌موجودات زنده بوجود آمده‌اند ، همین دانشمندان میگویند احتمال تکامل یافتن موجودات متفکر مانند خود ما در این کره زیاد است .

★ ارسال علائم

دانشمندان شوروی چندسال است که علائم رادیوئی بسیار قوی با اعماق فضا میفرستند تا وجود ما را باطلاع تمدن های دیگر برسانند . این علائم البته بزبان روسی یا هیچ‌زبان دیگری نیست بلکه علائم‌ساده ریاضی مانند شمردن اعداد و صدا های موزون است . اما اینک برای اولین بار تحول بسیار بزرگی در این رشته صورت گرفته و آن دریافت علائم مشابهی از اعماق فضا میباشد ، دانشمندان شوروی اعلام کردند که علائمی ازفضا دریافت داشتند که بنظرمیرسد توسط‌موجودات‌متمدن فرستاده شده باشد . و با علائم طبیعی که از بسیاری از خورشید های کهکشان شنیده میشودفرق بسیار دارد.متاسفانه‌دانشمندان شوروی هنوز اطلاعات دقیقی در این باره منتشر نکرده‌اند . گفته میشود با وجود دریافت این علائم هنوز نمیتوان گفت که وجود موجودات متمدن در کرات دیگر قطعی است .

لایحه‌منع توقیف‌اشخاص در برابر تعهدات‌مالی تصویب‌شد

بقیه از صفحه اول

شده با احساس مسئولیتی که داشتند همیشه و ظائف محوله را بانهایت دقت‌انجام‌میدادند (صحیح است) فقدان آن مرحوم واقعا فاجعه‌ای جبران‌ناپذیر است ، من بمازماندگان آن مرحوم با نهایت صمیمیت واز صمیم قلب تسلیت میگویم ، هرچند در واقع باید بخودمان تسلیت بگوئیم که چنین رادمردی را از دست داده‌ایم از خداوند استدعا میکنم که آن مرحوم را غریق رحمت خاصه خویش فرموده و به بازماندگان ایشان صبر جزیل مرحمت فرمایند تا این واقعه تاسف‌آور را تحمل کنند . باحترام روح آن مرحوم یکدقیقه سکوت در حالت قیام‌اعلام میکنم .

★ تفاهم امروزدو کشور

سناتور سپهبد کریم ورهرام و سناتورمحمد علی مسعودی نیز به تفصیل در بارەفضائل اخلاقی و خدمات شادروان سناتور محمد ساعد مراغه‌ای صحبت کردند و خاطراتی از آن روانشاد بیان داشتند .

سناتور محمد علی مسعودی در تجلیل از خدمات مرحوم سناتور ساعد اشاره به سفر حسن‌نیتی‌که‌بریاست‌آن‌شادروان بەشوروی‌صورت‌گرفت و ایشان هم عضو آن هیئت بود نمود و گفت در آن سفر من شاهد و ناظروطن‌پرستی و حسن تدبیر آن مرحوم بودم و اکنون دراین محفل‌میتوانم‌عرض‌کنم که کشور ما نظیر این شخصیت صدیق و خدمتگزار و میهن پرست و شاهدوست را کمتر دیده است و ضمنا باید بگویم که قبل از مسافرت حسن‌نیت شاهنشاه شخصا اوامر موکدی در این زمینه به آقای ساعد در حضور میسیون ابلاغ فرمودند و نتیجه آن مسافرت این بودکه امروزچنین‌حسن رو ابطی‌برقرار است .

★ ختم جلسه

آنگاه رئیس سنا ختم جلسه راباحترام شادروان ساعداعلام کرد .نیمساعت بعد مجدداجلسه علنی‌بریاست‌آقای‌مهندس شریف امامی تشکیل گردید .

سناتور دکتر شمس‌الملوک مصاحب در نطق قبل از دستور خود بطور جامع و مفصلی در مورد اوامر شاهنشاه آریامهر نسبت به تکمیل فرمان انقلاب اداری بحث کرد و گفت :

تبعیض ، ریشه سوز ترقی و پیشرفت است . در بعضی از گفتار ها و مصاحبه ها دیدم که اشاره به محدودیت شده است یعنی‌صاحبان‌مشاغل مهم دولتی باید محدودیتهائی را بپذیرند . من تعجب کردم زیرا در اجرای این اوامر برای هیچ کس و هیچ فرد و مقامی محدودیتی نیست‌مگرآن‌محدودیت‌که همیشه منظور نظر شاهنشاه آریامهر بوده و هست ، یعنی محدودیت در حدود قانون ، محدودیت‌در حدودعدالت اجتماعی و تجاوز نکردن به حقوق عامه و افراد مردم .

★ ابلاغ بدولت

در بررسی لوایح در دستور جلسه علنی امروز سنا ، دو لایحه‌ازتصویب نهائی گذشت و بدولت ابلاغ گردید . این دو لایحه عبارتند از لایحه موافقت نامه‌حمل‌ونقل‌هوائی‌بین‌ایران و دولت ممالک متحده آمریکا و لایحه‌موافقت نامه سرویس های هوائی‌بین‌ایران و کنفدراسیون سوئیس . لایحه الحاق یک تبصره به قانون تشکیل سازمان تعاون مصرف کادر نیرو های مسلح شاهنشاهی نیز برای‌شور اول مطرح شد .

لایحه‌منع توقیف بدهکاران

مجلس سنا در جلسه امروز خودلایحه منع توقیف اشخاص در قبال تخلف از انجام‌تعهدات والزامات مالی را با اصلاحاتی که‌درآن به عمل آورد ،تصویب کرد و آنرا برای بررسی‌مجلس شورای ملی ، به این مجلس فرستاد . دولایحه دیگر : لایحه برقراری‌مستمری‌به وراث‌مرحوم رضا ضیائی احمدی نماینده سابق مجلس و مرحوم علی معیری عضو آموزش و پرورش و لایحه‌اصطلاح‌بند پ‌ماده ده قانون ثبت شرکت ها نیز برای اخذرای نهائی به شورافرستاده شد .

در پایان جلسه علنی امروز آقای شهرستانی وزیر راه آقای مهندس دری را به سمت معاون پارلمانی وزارت راه معرفی کرد

آگهی مزایده فروش سردخانه

بانك اعتبارات‌تعاونی‌توزیع یکباب‌سردخانه بنام‌آتاملکی‌خودرا بظرفیت دویست‌وهشتادتن وبمساحت چهارهزاروهشتصد متر مربع که‌یکهزاروپانصد وهفتادوهشت‌متر مربع آن‌زیربنای‌انبارو موتورخانه وقسمتهای دیگرمیباشدازطریق مزایده‌بفروش میرساند. داوطلبان شرکت درمزایده میتوانند سردخانه مزبوررا که درسه‌راه‌آذرین بیست‌متری شیبری واقع‌است بازدید وپیشنهادات خودرادربا کت لاك‌ومهرشده تاآخروقت اداری روز یکشنبه ۲۷آبان‌ماه ۱۳۵۲ بدفتر اداره کارپردازی این بانك واقع درخیابان فردوسی شمالی طبقه‌سوم تحویل ورسید دریافت دارند پیشنهاد دهندگان باید مبلغ پنجاه هزار ریال بعنوان‌سپرده بصندوق شعبه‌مرکزی این بانك پرداخته ورسیدآنرا پیوست پیشنهاد خودنمایندردصورتیکه برنده مزایده ازانجام معامله خودداری نمود سپرده‌اوبنفع بانك برداشت خواهد شد.

پرداخت هرگونه عوارض ومالیات‌وهزینه آگهی بعهده‌خریدار است ـ پیشنهادات‌واصله درساعت۱۰ صبح‌روز دوشنبه ۲۸آبانماه ۱۳۵۲ درادراره کارپردازی بازوقرائت‌خواهد شد.بانك دررد‌یاقبول یك یا کلیه پیشنهادات واصله مختار میباشد .

بانك اعتبارات تعاونی توزیع

۱ـ۶۵۸۹۰۶

قابل توجه افراد ذخیره امتحانات ورودی مرکز تربیت معلم کودکان استثنائی استان مرکز

ازکلیه افراد ذخیره که‌داوطلب خدمت درسایر استان ها باشند دعوت میشود راس ساعت ۹صبح‌روزسه‌شنبه ۱۵ر۸ر۵۲ در محل مرکز تربیت معلم حضور بهمرسانند.

م‌الف ۱۴۲۸۴

وزارت آموزش وپرورش

آ ـ ۵۸۷۳۸

آگهی حراج تمبر باطله

بانک سپه مقداری تمبر های پستی باطله خود را که درانبار اداره مرکزی موجوداست ازطریق‌حراج عمومی بفروش میرساند . طالبین میتوانند برای بازدید تمبر ها و شرکت در حراج روز شنبه ۲۶ر۸ر۵۲ ساعت ۳ بعداز ظهر در محوطه اداره مرکزی حضور بهمرسانند ، بهای فروش نقدا دریافت میگردد و حق حراج بعهده خریداران است .

بانک سپه

آ ـ ۵۸۹۴۲

شرکت خدمات کمپیوتری

★ فروش وقت کامپیوتر .
★ انجام امور پانچ تا یکمیلیون در ماه .
★ طرح سیستم و برنامه ریزی .
★ آموزش‌ویا تامین‌پرسنل تربیت‌شده‌کامپیوتر.
★ شاه عباس اول کوچه سام شماره ۱۱
تلفن ۸۲۵۹۹۶

تبریکات

جناب آقای دکتر ایرج برهمن استاندار محبوب همدان

صمیمانه‌ترین تبریکات مارا بپذیرید.

گرگان‌ـ ناصر بیانی‌وبانو

جناب آقای دکتر برهمن استاندار معظم همدان

انتصاب شایسته آنجناب رابه سمت استانداری همدان‌صمیمانه تهنیت عرض نموده وتوفیق جنابعالی رادر راه خدمت‌به‌شاهنشاه آریامهر و میهن عزیز خواهانیم.

احمد شکیب آذر ـ سیدعلی نقیبزاده

جناب آقای دکترعباس بابك

انتصاب شایسته آنجناب را از صمیم قلب تبریك عرض می نمائیم.

منوچهر مهجوری‌و بانو

آگهی

وزارت امور خارجه

وزارت امور خارجه در نظر دارد نگهداری و سرویس دستگاه های تهویه مطبوع ، برق ، فاضل‌آب و تصفیه آب استخر بنای نوبنیاد سفارت شاهنشاهی در کابل را بعهده یکی از موسسات ایرانی واجد صلاحیت واگذار نماید لذا موسساتی که از هر لحاظ قادر به انجام امور فوق میباشند می توانند از تاریخ نشر این آگهی ظرف مدت ۱۵ روز نماینده تام‌الاختیار خود را باداره ابنیه و اموال وزارت امور خارجه واقع در ساختمان فرعی کاخ وزارت امور خارجه اعزام دارند تا ترتیب بازدید از محل جهت ارائه پیشنهاد لازم داده شود .

م الف ۱۴۰۹۰

وزارت امور خارجه

آگهی مناقصه شماره ۵۸

نیروی هوائی شاهنشاهی تهیه‌ونصب ۱۳ دستگاه رختشویخانه مورد نیاز خود را برمبنای سی اندآف یکی از بنادر ایران به‌مناقصه می گذارد . پیشنهاد دهندگان می توانند با مراجعه بستاد فرماندهی نیروی هوائی «خیابان فرح‌آباد ژاله» و دریافت برگ شرائط و مشخصات ، پیشنهادات خود را برطبق مفاد مندرج در برگ شرائط تنظیم نموده و تاساعت ۱۴۰۰ روز شنبه ۳ر۹ر۵۲ به دفتر آجودانی کل ستاد فرماندهی نیروی هوائی تسلیم‌نمایند.

م ا ل ۱۳۳۷۵

نیروی هوائی شاهنشاهی

آ ـ ۵۷۶۲۰

مجله دنیای ورزش روزهای شنبه منتشر میشود

برای تدریس زبان انگلیسی

۱ـ نیروی هوائی شاهنشاهی‌برای‌تدریس‌زبان انگلیسی به تعدادی معلم احتیاج دارد .
۲ـ ساعات تدریس روزانه شش ساعت در دو شیفت صبحها ازساعت ۸الی ۱۴ وبعداز ظهر ها از ساعت ۱۴ر۳۰الی ۲۰ر۳۰خواهد بود .
۳ـ حق‌التدریس معلمین ازساعتی ۲۵۰ ریال شروع‌تاساعتی ۳۰۰ ریال افزایش‌خواهد یافت .
۴ـ داوطلبان بفرماندهی‌آموزشهای‌هوائی این نیروواقع درتهران ـ خیابان‌دماوند (جاده‌تهران‌نو) ـ ایستگاه فرودگاه‌ـ‌خیابان حجت مراجعه و یابا تلفن ۹ـ۳۴۶۰۰۱ داخلی ۳۳۸۲ مذاکره نمایند.

م الف ۱۱۷۶۰

«نیروی هوائی شاهنشاهی»

قابل توجه آقایان پزشکان و مدیران محترم داروخانه ها

ELEXIR ANTHISAN M.B.

شربت انتی زان کارخانه ام . ب که مدتی نایاب بود بمقدار کافی رسیده است .

۱ـ۳ آ ـ ۱۵۰۰۵

آگهی

مجمع عمومی فوق‌العاده مورخ۵ر۸ر۵۲ سرمایه شرکت سهامی خاص صادرات تهران‌دز را از مبلغ بیست میلیون ریال به مبلغ دوازده میلیون ریال تقلیل داد با اختیارات حاصله از مجمع مذکور بمنظور اجراء ماده ۱۹۲ قانون اصلاحیه‌تجارت مراتب‌جهت اطلاع عموم آگهی‌میگردد .

هیئت‌مدیره شرکت ـ سهامی خاص صادرات‌تهران‌دز

آ ـ ۱۵۰۰۳

فراری

شوهر این زن به بیماری فرار از خانه مبتلا است

او باداشتن همسر و فرزند با زن صاحبخانه فرار کرد !

زنی بنام «نرگس سبکرو» مدعی است شوهر او که چند سال قبل با زن صاحبخانه فرار کرده بود چند روز قبل پس از دستگیری توسط مامورین پلیس و گرفتن رضایت ، مجددا از خانه گریخته است.

این زن روز گذشته ضمن مراجعه به سرویس حوادث روزنامه اطلاعات اظهار داشت : ٦ سال قبل مردی بنام محمد درشهرستان آبادان بهخواستگاری من آمد و با آنکه من از شوهر قبلیم دو فرزند داشتم مرابهعقد خود درآورد ، بعد از مدتی باتفاق شوهرم راهی تهران شدیم . محمد قبل از رفتن به تهران خانهای را در سهراه آذرین اجاره کرد و ما بمحض ورود بهاین شهر در آن خانه سکنی گزیدیم . او از ابتدای ورودمان بهخانه جدید با زن صاحبخانهبنام «فهیمه» گرم گرفت و مرتب با او ملاقاتهای پنهانی داشت . بعد از چند ماه که من از محمد دارای فرزند شدم او روزی باتفاقفهیمه از منزل فرار کردند و هیچ ردی از خود باقی نگذاشتند ، از آنروز بهبعد مدت پنج سال من همهجارا زیرورو کردم تاشاید نشانی از شوهرم بدست بیاورم اما گویی آندو آب شدهاند و در زمین فرو رفتهاند تااینکه چندروز قبلیکی ازدوستان قدیمی شوهرم بمن خبر داد محل زندگی محمد و فهیمه را پیدا گذاشتیم و آنها شبانه محمد را کرده است . ما جریان را با مامورین کلانتری ٦ در میان دستگیر کردند اما موفق به پیدا کردن فهیمه نشدند و او مجددا متواری شد.

باطرح شکایت من محمد به بازپرسی احضار شد ولی از آنجائیکه اوشوهرمبود ومیخواستم بهنزد زن و فرزندش باز گردد بارضایت من و قید ضمانت مرخص شد. او پس از رهائی با من به منزلمان آمدومرا در خانه گذاشتسپس به من گفت : چون کار واجبی دارم که باید انجام بدهم یکساعت از خانه خارج میشوم، وحالا این یکساعت اوده شبانهروز شده است و محمد بار دیگر من وفرزندش را ترککرده ورفته است !

محاکمه متهم جنایت خیابان کاخ بتعویق افتاد

★ متهم باین دلیل که بیمار است در دادگاه حضور نیافت

جبارزاده متهم جنایب خیابان کاخ

★ **معاون اداره پزشکی قانونی پس از معاینه متهم نظر داد که وی کاملا سالم است**

برای چندمین باراست کهمحاکمه ایوب جبارزاده جواهر فروش که متهم بقتل جنایت خیابان کاخمی‌باشد و قرار است در دادگستری انجام گیرد به تعویق میافتد .

چندی قبل قراربود ایوب جبارزاده در شعبه ۲ دادگاه جنائی محاکمه شود ولی آقای دکتر شاهکار وکیل مدافع وی بهدادگاه اطلاع داد که متهم بیمار است و در بیمارستان زندان بستریاست. دادگاه نامهای به پزشکی قانونی فرستادواز پزشگان قانونیخواست که در زندان ایوب جبارزاده را ملاقات نمایند و علت مریضی او را برای دادگاه بنویسند .

از طرف پزشکی قانونی آقای دکتر سپهر معاون اداره پزشکی قانونی بزندان رفت،پزشک قانونی پساز معاینه از ایوب جبارزاده نظرداد که هیچگونه آثار بیماری در ایوب جبارزاده دیده نمیشود و اوبدون جهت دربیمارستان زندان بستری است !نامه پزشکی قانونی بدادگاه فرستاده شددادگاه نیزعین نامهرا بدادسرای استان فرستادتا مورد رسیدگی قرار گیرد و بدین ترتیب محاکمه ایوب جبارزاده به تعویق افتاد .

ایوبجبارزاده متهماستکهبهخاطر زنی بنام مهدیهبامهدی محضری صاحب یک کارخانه مبلسازی اختلاف پیدا میکنندو لاستیک های اتومبیل او را باچاقو پاره پاره مینماید مهدی محضری از ایوب جبارزاده بهکلانتری مرکز شکایت میکندوهنگامیکهپاسبانبهاتفاقمقتول و یکیاز دوستانش بنام محمد لاجوردی برای آوردن متهم بقتل بدرخانه ایوب میروند متهم با اسلحهای که باخود حمل میکرده است در داخل اتومبیل شروعبه تیراندازی میکند ودر نتیجه مهدی محضری کشته و دوستش مجروح میشود کهاو نیز چند روز بعد در بیمارستان فوت میکند .

پرونده ایوب بدادسرای تهران فرستاده شد و پس از تنظیم کیفر خواست بدادگاه جنائی ارجاع گردید تا باتهام قتل دربرابر قضات محاکمه شود ولی تاکنون محاکمه او آغاز نشده است.

من گواهینامه رانندگی خودم را به ٤ هزار تومان خریدهام

روزگذشته ماموران ژاندارمری ششم بهمن ضمن کنترل جاده قدیم کرج بااتومبیل بنز کرایه شماره ۳۹۳۲۱ تهران برخورد کرده و ازعلی شهریاری که راننده آن اتومبیل بود مدارکاش را خواستند ، او گواهینامه شماره ۱۷۲۲۵ پایهیکم خودرا که از خراسان صادر شده بود به ماموران داد . وآنها پساز بررسی این گواهینامه پیبردند که گواهینامهمزبور قلابیاست و با گواهینامه قلابی رانندگی میکرده است .

راننده جهت اجرایتحقیقات به پاسگاه مهرآباد جنوبی فرستاده شد ودرآنجا اقرار کرد که این گواهینامه را درتهران از شخصی که اکنون درزندان است به چهار هزار تومان خریداری کرده است .

کیفرخواست جنائی برای یك دانش‌آموز

برای دانشآموز دبیرستان خوارزمی کیفرخواستجنائی صادر شد ، این جوان که محمود حاتمی نام دارد متهم است بدون داشتن گواهینامه رانندگی اقدام برانندگی کرده وباعث مرگ مردی شدهاست. محمود چندی قبل باتفاق یکی از بستگانش سوار براتومبیل پدر خودشد تامقداری وسائل برقی برای خانهاش بخرد محمود در بین راه پشتفرمان نشست و با سرعت شروع به رانندگی کرده ودرتقاطعبنفشه با وانت پیکان شماره ۲۵٤٤۲ تهرانـسبشدت تصادف کرد. او بعد از اینکه وانت پیکان رابه گوشهای پرت کرد دیوار خانهایرا نیز خراب کرد ، در این حادثه راننده پیکان بشدت مجروح شدوبعد از چندساعت در بیمارستان جان سپرد . محمود حاتمی دستگیر و پس از تکمیل پرونده بازپرس دادسرایتهرانبرای او تقاضای کیفرخواست جنائی کرد و دادسرای تهران نیز برای او کیفرخواستجنائی صادرنمود.

پیچ حوادث اینجا ابتدای جاده جردن از خیابان بخارست می باشد که بهپیچ حوادث معروف شده است . روزی نیست که در این پیچ تصادفی رخ ندهد و عکس بالانشان دهنده صحنه تصادفی است که دیروز دراین محل روی داد .

حوادث در گوشه و کنار ایران

قربانی سرعت

صبح دیروز اتومبیل شماره ۱۹۱٦٥ تهران برانندگی رضا کندوئی هنگامیکه درجادهرباط کریم بهطرف شهریار درحرکت بود براثر سرعت زیاد واژگون گشت . در این حادثه یکیاز سرنشینان اتومبیل بنام صغرا بهشدت مجروح شد . مجروح به بیمارستان انتقال یافت ولی معالجات درباره وی موثر واقع نشد و نامبرده جان سپرد .

مردی برزمین افتادومرد

ساعت ٦بعداز ظهر دیروز شخصی بنامرضا احمدیساکن کوی کندراثر زمین خوردگی جان سپرد .

اتومبیل آتش گرفت

ساعت شش بعد از ظهر دیروز اتومبیل شماره ۹۳٤٤٤ تهرانالف درخیابان شهباز جنب پمپ بنزین به علت اتصال سیم برق آتش گرفت . ماموران ایستگاه ۳ آتشنشانی در محل حریق حاضر شدند و شعله های آتش را مهار کردند.

کامیون موتور سواری را کشت

روز گذشته کامیونکمپرسی شماره ۸۷۳۲۳ تهران به رانندگی «عبدالله» هنگامیکه درمسیر خیابان خراسان در حرکت بود ، در ایستگاه سادات موتورسوار ۲۵ سالهای را زیر گرفت . در این حادثه موتورسوار که هنوزهویتاو مشخص نشده دردم جان سپرد . راننده کامیون صبحامروزباپرونده تنظیمی از طرف ژاندارمری هاشمآباد بهدادسرای تهران اعزام شد .

رفتگر کشته شد

صبح امروز اتومبیلی در جاده تهران پارس پس از کشتن یک رفتگر شهرداری متواری شد .

ساعت ٤صبح امروزهنگامی که یکی از رفتگران منطقه ۸ شهرداری در جاده تهرانپارس مشغول جاروب کردن خیابان بود ناگهان اتومبیلی که گمان میرود اتوبوس و یامینیبوس باشد با او تصادف کرده و او رابطول ۲۰ متر در خیابانروی زمین میکشد .

راننده اتومبیل پس ازکشتن رفتگر متواری میشود ومامورین کلانتری نارمک برای شناختن راننده متواری مشغول تحقیق هستند .

ساعت روآمر ROAMER
باموفقیت بین المللی
بازرگانی صادقی بوذرجمهری جنب مسجدشاه تلفن ۳۰۹۰۸
مرکز پخش

از تاریخ ۱۵ر۸ر۵۲
فریباوزندوکیلی
در بزم ایرانی رستوران
تالی هو
کریمخانزند چهار راه خردمند تلفن ۸۲٦٦۸۰

آگهی تجدید انتخابات مسئولان سندیکا

بهموجب مدارک تسلیمی ازسوی سندیکای رانندگان شرکت واحد اتوبوسرانی تهران و حومه اسامی و سمت هریک از آقایان اعضای اصلی و علیالبدل هیات مدیره و بازرسان سندیکای مذکور که برای مدت دو سال لغایت پنجم اردیبهشت ماه یکهزار وسیصد و پنجاه و چهار انتخاب شدهاند بشرح زیر میباشد .

۱ـ دبیر ابراهیم گروهئی
۲ـ رئیس هیات مدیره علیاکبر خبازها
۳ـ نایب رئیس سیاوش رستمی همدانی
٤ـ خزانهدار توکل تهاجمی بنفشهارق
٥ـ اعضای هیات مدیره احمد قهرمانی رادـ قاسم رشیدی ـ داود ولی .
٦ـ اعضای علیالبدل هیاتمدیره محمدتقی ناظمیآزادـ محمد علیراستروشنـ اسمعیل صفریـ اصغر طباطبائیقمیـ محمود علی قهرمانی .
۷ـ بازرسانـ خدابخش پورهادی کنگاسریـ نوراللهکمالآبادی

ضمنا مطابق بند سه ماده بیست اساسنامه اسناد مالیباامضای رئیس هیئت مدیره و خزانهدار سندیکا معتبر خواهد بود .

فرزامیان
مدیر کل سازمانهای کارگری و کارفرمائی

آـ۱٤٦۷٥

حقیقت
حقیقت اینست که قیمت اجناس در سراسر جهان ، طی ۲۷ سال گذشته ، تاچند برابر ترقی کرده و فقط بلیط اعانه ملی در ایران است که بهمان قیمت ۲۷ سال پیش ، یعنی ۲۰ ریال ، بشما عرضه میشود .

۲۷ سال پیش
بلیط اعانه ملی
۲۰ ریال

امروز
بلیط اعانه ملی
۲۰ ریال

آلکو
در خدمت دوره راهنمائی
شرکت ایران لابراتوار (آلکو) اولین تهیه کننده لوازم کارگاهی و آزمایشگاهی دوره راهنمائی درایران نمایشگاه و دفتر مرکزی : بلوار الیزابت خیابان هما پلاك ۳٦ر۱ تلفن ٦۲۷۷۱۷ و ٦۲۳٦٦۷

اطلاعیه
پرسی گاز Persigas
باطلاع مشترکین عزیز گاز میرساند
۱ـ قیمت ۱۱ کیلوگاز در سیلندر ۱۱کیلوئیپرسیگاز در تهران همان ۱۱۰ ریالاست.
۲ـدر صورتی که رانندگان و یاکمك رانندگان شرکتپرسیگاز وجهاضافه مطالبه نمودند از پرداختآن خودداریوبه تلفن ۹٦۱۷٥٥ یا درصورتیکهدسترسی بتلفن نداشتید فقط باپرداخت همان ۱۱۰ ریال اکتفا نمودهو شماره کامیونو نام راننده را کتبا اطلاعدهید.
قبلااز تشریكمساعیمشترکینعزیز کمال تشکر راداریم.
ضمنا باطلاع میرساند که تلفنهای این شرکت از ساعت۷صبح تا ۱۰ شب برای گرفتن سفارش کماکاندراختیار شما است.ولیازنظراینکه تراکمتلفنهایمنطقه بین ساعت۸تا۱۲ صبح بسیار زیاد است و خطهای تلفن جوابگو نیستند لطفا برای راحتی بیشتر خود سعی کنیدسفارشهای خودرا بعد از ظهرها لطف فرمائید.
آـ۵۸۹۱۲

قابل توجه کلیه وارد کنندگان ومصرف کنندگان کره
پیرومنویات عالیه شاهنشاه آریامهر
شرکت مکا کره سفید آلمانی تازه بینمك را برای پیش فروش بشرح ذیل باطلاع علاقمندان میرساند .
بستههای ۲۵ کیلوئی :
تحویل درتهران هرکیلو گمرك شده ۱۱۵ ریال
تحویل درخرمشهر هرکیلو گمرك شده ۱۰۹ ریال
بستههای کوچك ۲۵۰ گرمی :
تحویل درتهران هرکیلو گمرك شده ۱۱۷ ریال
تحویل درخرمشهر هرکیلو گمرك شده ۱۱۱ ریال
تخفیف درمقدار خرید :
ازمقدار ۱۰۰۰۰ کیلو به بالا ٥ر۱٪ تخفیف
ازمقدار ۵۰۰۰۰ کیلو به بالا ۳٪ تخفیف
ازمقدار ۱۰۰۰۰۰ کیلو به بالا ٥٪ تخفیف
ترتیب پرداخت :
۳۰٪ بیعانه درموقع امضاء قرارداد
۳۰٪ درموقع ورود
٤۰٪ یکماه پس ازتحویل
شرکت مکا: خیابان کریمخان زند ـ شماره ۱۳۲ ـ تلفن ۸۳۵۸۰۱ـ۸۳۵۸۰۲

شاه ماهی هنر ایران
گوگوش
دردام صیاد بزرگ
ستاره ها
نوشکوفه

مجالس ترحیم

با قلبی مملو ازتاثر درگذشت جناب آقای سناتور محمد ساعد مراغه را که سالیان متمادی خدمتگزاری صدیق و همواره خدمات ارزنده‌ای بکشور نموده‌اند باطلاع‌میرساند.
مجلس ترحیم فقید سعید روز سه‌شنبه ۱۵آبانماه‌جاری از ساعت ۳ ونیم تا ۵ ونیم بعد از ظهر در مسجد عالی سپهسالار برگزار میشود .

رئیس مجلس سنا ـ جعفر شریف امامی

آ ـ ۵۸۵۸۶

بانهایت تاسف و تاثر درگذشت جناب‌آقای **محمدساعد مراغه‌ای** نماینده سابق مجلس شورای ملی را که از رجال خدمتگزار و نیکنام کشور بوده‌اند باطلاع میرساند .
مجلس ترحیم فقید سعید روز سه‌شنبه ۱۵ آبانماه‌جاری از ساعت ۳ ونیم‌تا‌۵ونیم بعدازظهر درمسجد عالی‌سپهسالار برگزار میشود .

رئیس مجلس شورای ملی
عبدالله ریاضی

آ ـ ۵۸۹۸۴

دوستان جناب آقای دکتر امیراصلان افشار سفیر شاهنشاه آریامهر در جمهوری فدرال آلمان بانهایت تاثر درگذشت شادروان **جناب سناتور محمد ساعد مراغه** نخست‌وزیر اسبق و خدمتگزار صدیق و فداکار شاهنشاه آریامهر را باطلاع می‌رسانند. مجلس ترحیم فقید سعید از ساعت ۳٫۳۰ الی ۵٫۳۰ روز سه‌شنبه ۱۵ آبانماه در مسجد عالی سپهسالار برگزار خواهد شد .
دکتر علی‌امینی خوئی. دکتر محمود پیشوا. دکتر مصطفی نامدار. دکتر اسداله فرود . عباس نجم. عباس اسفندیاری. محمد پورسرتیپ. اسمعیل فربود. عزیز اسکندری . مهندس ابراهیم همایون‌فر. مرتضی نامدار. دکتر احمد توکلی. دکتر سیروس غضنفری. دکتر مسعود موسوی . دکتر احمد ملکی. دکتر غلامحسین ملکی. جمشید مدحت . مهندس منوچهر کاظمی. دکتر ابو القاسم زنوزی. مهندس محمد مرآت. دکتر عباس نیکبخت. دکتر خسرو شباهنگ .

آ ـ ۵۸۵۵۸

بانهایت تاسف و تاثر درگذشت مرد خدمتگزار **جناب آقای سناتور محمد ساعد** نخست وزیر اسبق باطلاع اقوام و دوستان گرامی میرسد . مجلس ترحیم آن فقید سعید مردانه و زنانه روز سه‌شنبه پانزدهم آبانماه از ساعت ۳٫۳۰ الی ۵٫۳۰ بعد از ظهر در مسجد عالی سپهسالار برگزار می‌شود .
خانواده های : ساعد ، دکتر امیراصلان‌افشار ، ساعدنیا، ارتشبد فریدون جم ، خسرو کریستیان پهلوان ، فتح‌اله فرود، قاضی زاده ، افرند ، تیمسار ، شیرازی ، والیس ، دکتر امیر محسن امید .

آ ـ ۵۹۰۴۸

باندوه‌فراوان درگذشت شادروان **جناب‌آقای‌ساعدمراغه‌ای** را به بازماندگان آن مرحوم خصوصا جناب‌آقای دکتر امیراصلان‌افشار تسلیت‌عرض بمنظورتجلیل روان‌آن‌فقیدسعید مجلس یادبودی روز ۱۵ آبان از ساعت ۳ الی ۵ بعدازظهر درمسجد موسوی مراغه منعقد است .
حاج‌سیدجواد مقدسی‌امام‌جمعه مراغه . صالح‌موسوی. قادرمقدم.صدرکبیر . اسدالله‌آصف . نجف‌مددیان.یوسف‌بهنام.

آ ـ ۵۸۸۱۴

کانون پزشکان شرکت‌ملی نفت‌تهران بدینوسیله فوت همکار فقید شادروان **دکتر پرویز فریبور** را باطلاع کلیه اعضاء می رساند مجلس ترحیم مردانه‌وزنانه از ساعت ۴ تا۶ بعدازظهر روز سه‌شنبه ۱۵آبانماه‌جاری درمسجدالجوادبرگزارمیگردد.

کانون پزشکان شرکت نفت ـ تهران

آ ـ ۱۴۹۳۳

با نهایت تاثر فوت اسفانگیز **دکتر پرویز فریبور** راباطلاع کلیه همکاران می‌رساند .
مجلس ترحیم فقید سعید از ساعت ۴تا۶ بعدازظهر روز سه‌شنبه ۱۵ آبانماه‌جاری درمسجدالجواد برگزارخواهدشد.

کانون پزشکان شرکت نفت ـ آبادان

آ ـ ۱۴۹۳۱

با کمال تاسف و تاثر درگذشت شادروان **دکتر پرویزفریبور** رئیس سابق بهداری و بهداشت شرکت ملی نفت تهران‌وبزرگ خاندان فریبور و شیرین‌زاده را باطلاع دوستان وآشنایان می رساند. مجلس ترحیم مردانه وزنانه آن مرحوم‌روز سه‌شنبه پانزده آبان ماه از ساعت ۴الی۶ بعداز ظهر در مسجدالجواد واقع در میدان ۲۵ شهریور برگزار میگردد .
خانواده‌های : فریبور. شیرین‌زاده. دیبائیان . زاهدی. خواجه‌ئیان. حق‌ناجی. اوشانا. حدادی. کاوه . هاشمیان . صدوقی. باستانی. جواهریان. شبانی .

آ ـ ۱۴۹۵۷

در مسجد کهریزک

با نهایت تاسف‌و تالم‌فوت ناگهانی فقید سعید **عباسعلی عدالت‌پور** را در بردسیر کرمان به‌اطلاع اقوام و آشنایان میرساند . مجلس ترحیم وختم آنمرحوم در مسجد کهریزک روز سه شنبه ۱۳۵۲٫۸٫۱۵ از ساعت ۲ الی ۵ بعدازظهر منعقد است.
خانواده های عدالت‌پور ـ همتی ـ یزدی‌زاده ـ صالحی ـ رفیعی ـ ریحانی.

آ ـ ۵۸۱۹۸

به‌بازماندگان آنمرحوم مصیبت وارده راتسلیت میدهیم

با کمال تاسف فوت ناگهانی **بانو صفوره عزیزی** همسر مرحوم اسدالله عزیزی خلخالی را به اطلاع دوستان وآشنایان میرساند .
مجلس ترحیم مردانه‌آن‌مرحومه روز سه‌شنبه ۵۲٫۸٫۱۵ از ساعت ۳ الی ۵ بعداز ظهر در مسجد سیدالشهداء (ع) واقع در خیابان آرامگاه ایستگاه بانک و مجلس ترحیم زنانه در همان روز و ساعت در منزل آن مرحومه واقع در جنب مسجد مذکور منعقد است .
الاحقر سید محمد امامی خلخالی ، خانواده های‌روائی، ذکائی ، خسروی ، بهبودی ، کاظمی ، رمضانی ، طابزاده، فروتن ، طهوری ، شریعت ، دکتر جاوید ، خالقی ، تمجیدی ، مدنی ، عابدی ، امینی ، خاکنژاد ، بشیرزاده ، محمودیان، شاکری ، عزیزی .

آ ـ ۱۵۰۱۱

مصیبت وارده را بعموم بازماندگان آن مرحومه تسلیت میدهیم

بااندوه فراوان درگذشت **بانو فهیمه مرآت** همشیره جناب‌آقای سیدکریم‌مرآت(ملایری)را باطلاع آقایان‌همشهریهای عزیزودوستان گرامی میرساند . مجلس‌ختم زنانه و مردانه روز چهارشنبه ۱۶ آبانماه از ساعت۳تا۵بعدازظهر درخانقاه حضرت صفی‌علیشاه تشکیل میگردد .

ملک‌مدنی . امین‌مدنی

آ ـ ۵۸۷۹۸

بانهایت تاسف‌وتاثر درگذشت **بانوفهیمه‌مرآت (الوندی)** را اعلام میدارد . مجلس تذکر زنانه و مردانه آنمرحومه از ساعت ۳ تا ۵ بعدازظهر روز چهارشنبه ۱۶ آبانماه در خانقاه حضرت صفی‌علیشاه برگزار خواهد شد .

خانواده‌های مرآت . الوندی و خانواده‌های وابسته

آ ـ ۵۸۷۹۸

مصیبت وارده‌رابخانواده‌های سوگوار بویژه‌بازماندگان آنمرحومه تسلیت میدهیم .

با نهایت تاسف وتاثر درگذشت مرحوم **حسن فروغی اراکی** بازنشسته عالیرتبه وزارت دارائی را به‌اطلاع کلیه بستگان و دوستان می‌رساند .
مجلس ختم مردانه وزنانه در روز سه‌شنبه ۵۲٫۸٫۱۵ ساعت ۳ الی ۵بعدازظهر در مسجد مجد منعقد است .
خانواده‌های فروغی. امینی. سلیمیان . آجودانی . نظری.فرهمند اسماعیلی. اسماعیلیان. کبیری.بصیری .خاکسارفرد.

آ ـ ۵۸۹۴۸

بعموم بازماندگان آنمرحوم مصیبت‌وارده را تسلیت میدهیم

با کمال تاثر و اندوه درگذشت **بانو مرضیه صاعدی** مادر همکار گرامی آقای جعفر صاعدی رئیس سازمان آگهی روزنامه اطلاعات را باستحضار دوستان و همکاران محترم میرساند .
مجلس ترحیم آن مرحومه روز سه‌شنبه پانزدهم آبان ماه از ساعت ۳ تا پنج بعدآز ظهر در خانقاه صفی‌علیشاه منعقد می باشد .

سناتور عباس مسعودی

با نهایت تاسف درگذشت **بانو مرضیه صاعدی** مادر آقای محسن صاعدی رئیس خزانه بانک عمران را باطلاع میرساند .
مجلس ترحیم آن مرحومه روز سه‌شنبه ۱۵ آبان ماه از ساعت ۳ تا ۵ بعداز ظهر در خانقاه صفی علیشاه منعقد میباشد .

بانک عمران

کارکنان و کارمندان کارخانه چیت‌سازی تهران
درگذشت **بانو مرضیه صاعدی** مادر بزرگ‌آقای منوچهر صاعدی را ضمن عرض تسلیت به آن خانواده محترم به استحضار میرساند .
مجلس ترحیم آن مرحومه روز سه‌شنبه ۱۵ آبان ماه از ساعت ۳ تا ۵ بعداز ظهر در خانقاه صفی علیشاه برگزار می گردد .

اتحادیه صنف فخار درگذشت **بانو مرضیه صاعدی** مادر و مادر بزرگ همکاران گرامی آقایان حاج حسن‌صاعدی و حاج اسماعیل عابدینی را باستحضار کلیه همکاران عزیز میرساند .
مجلس ترحیم آن مرحومه روز سه‌شنبه ۱۵ آبان ماه از ساعت ۳ تا ۵ بعداز ظهر در خانقاه صفی علیشاه منعقد خواهد بود

رئیس اتحادیه صنف فخار ـ عباس گورنگ

خانواده های : صاعدی ، سلیمانی ، عابدینی ، کاشانی، حاج محمدحسین کاشی ، تهرانچی ، صادقیان‌پور، کمالی‌نفر، ممیزی ، ساعتچی ، مظفریان ، آفرین‌کیا ، حیدری مطلق ، باوری ، ضیائی ، عباسی ، شمیرانی ، توسل وسایر خانواده های وابسته .
درگذشت بانوی نیکوکار و متقی مرضیه صاعدی همسر جنت مکان مرحوم عبدالعظیم صاعدی مادر آقایان : جعفر ، حسین ، حسن ، محسن و بانوان اختر ، زرین‌تاج ، اقدس صاعدی را باستحضار دوستان و آشنایان میرسانند .
مجلس ترحیم فقیده سعیده (زنانه ومردانه) روزسه‌شنبه ۱۵ آبان ماه از ساعت ۳ تا ۵ بعداز ظهر در خانقاه صفی علیشاه برگزار خواهد شد .
مراسم هفتمین روز درگذشت فقیده سعیده روز جمعه ۱۸ آبان ماه جاری از ساعت ۲ونیم تا ۴ونیم بعداز ظهر در آرامگاه خاندان صاعدی در ابن‌بابویه برگزار خواهد شد .

با نهایت تاسف درگذشت شادروان **شکراله قضائی** سرور عزیزمان را به استحضار دوستان و آشنایان میرساند مجلس ترحیم مردانه وزنانه آن مرحوم از ساعت ۳ تا ۵ بعداز ظهر روز سه‌شنبه ۱۵ آبان ماه در مسجد حاج حسن واقع در خیابان شاهپور ـ اول خیابان ارامنه برگزار می‌گردد .
احمد قضائی. قاسم قضائی. مهری قضائی. منیرقضائی. شهلا قضائی. وخانواده‌های مجیدی. هرندی. شایسته . بحرینی . طاهری. قرقانی .فتاحی .جان‌پناه. تسلیمیان .

آ ـ ۵۸۹۲۴

بعموم بازماندگان آنمرحوم مصیبت‌وارده را تسلیت میدهیم

بانهایت تاسف و تاثر درگذشت مرحومه **بانو نرگس بهدادفر** مادر اینجانبان بهروز و سیروس بهدادفر و خاله آقایان قاسم وعزیز بکائی را باطلاع دوستان وبستگان‌محترم می‌رساند مجلس ترحیم مردانه‌وزنانه‌روز چهارشنبه۵۲٫۸٫۱۶ از ساعت ۳ الی ۵ بعدازظهر در مسجد سجاد واقع‌درخیابان شاه برگزار خواهد شد .
خانواده‌های بهدادفر. بکائی. دکتر مسن امینی. وفاکیش. کاشانی. ممتحنی. باربد. دکتر موحد . عطائی . پیشه‌ور . خمامی. برادران. اسلوبی آذر. نخائری. پشمکچی. سرهنگ نکه . عامری .

آ ـ ۱۵۰۳۵

با کمال تاسف درگذشت شادروان ستوان‌سوم **علیمراد شعبانی** برادر گرامی و عزیزمان را که در کنگاور فوت‌نموده باطلاع میرساند مجلس ترحیم زنانه ومردانه آن مرحوم از ساعت ۳ تا۵ بعدازظهر روز سه‌شنبه ۵۲٫۸٫۱۵ در مسجد سادات یوسف‌آباد خیابان محمد رضاشاه ایستگاه هفتم‌منعقد، شرکت کلیه دوستان و آشنایان در این مجلس موجب شادی روح آن مرحوم و تسلی خاطر بازماندگان خواهد بود .
خانواده‌های شعبانی .فرهمند. سیه‌گذار. همت‌پور . شاه‌محمدی .

آ ـ ۵۸۹۲۸

بعموم بازماندگان آنمرحوم مصیبت‌وارده را تسلیت میدهیم

با نهایت تاسف و تالم درگذشت ناگهانی فقید سعید **حاج محمد باقر حضار یزدی** را باطلاع می‌رساند مجلس‌ختم آن مرحوم از ساعت ۵تا۷ بعدازظهر روز چهارشنبه ۱۶ ابان‌ماه در خانقاه صفی علیشاه برگزار خواهد شد .
خانواده‌های حضار. آزادگان. ارجمند. صابر صفائی. شمس‌زاده. سیف لاری. خاوری. طاهری یزدی. محسنی.

آ ـ ۵۸۹۷۸

بعموم بازماندگان آنمرحوم مصیبت‌وارده راتسلیت میدهیم

با کمال تاسف و تاثر درگذشت ناگهانی بانوی نیکوکار **خانم عشرت شمیرانی** را باطلاع بستگان وهمکاران میرساند
مجلس ختم آن مرحومه روز سه‌شنبه ۵۲٫۸٫۱۵ از ساعت ۵ تا ۷ بعداز ظهر در مسجد مجد منعقد میباشد .
خانواده های : شمیرانی ، آبشاری ، راسخ ،گلپایگانی ، مقدم ، افشار ، مقصودی، قلمزن ، تهرانی ، نافعی .

آ ـ ۱۵۰۴۳

به بازماندگان آن مرحومه مصیبت وارده را تسلیت میدهیم .

بمناسبت درگذشت مرحوم مبرور خلدآشیان جناب‌آقای **علی خشکباری** که از مومنین اخیار و علاقمندان به اهل‌بیت اطهار بودند مجلس ختم روز سه‌شنبه ۵۲٫۸٫۱۵ از ساعت ۳ونیم تا ۵ونیم بعداز ظهر در مسجد جامع شبستان آقای رفیعی منعقد خواهد بود . امیداست‌عموم مومنین جهت‌تسلیت به بازماندگان در مجلس مزبور شرکت فرمایند .

ابوالحسن حسینی قزوینی

درگذشت مرحوم مبرور خلدآشیان اخوی اینجانبان مرحوم **علی خشکباری** را باطلاع دوستان و آشنایان‌میرساند.
مجلس ختم روز سه‌شنبه ۵۲٫۸٫۱۵ از ساعت ۳ونیم تا۵ونیم بعدازظهر در مسجد جامع شبستان آقای رفیعی‌منعقد میگردد .باشرکت‌دراین‌مجلس روح آنمرحوم راشادوبازماندگان راقرین امتنان فرمائید.
مجلس ختم زنانه همان روز و ساعت در منزل خیابان شاه . فروردین جنوبی .کوچه خوزستان کاشی ۲۳ منعقد است .
حاج رضا خشکباری ، حسن خشکباری ، حسین‌خشکباری، خانواده‌های : خشکباری . احمدی جزینی . معینی جزینی . فخاری . آقاخانی . افضل جعفری . مجید کمالی . کریم برهمن‌نیا .

آ ـ ۱۵۰۵۵

بانهایت تاثر و تاسف درگذشت شادروان **رحیم تربتی** خدمتگزار صدیق جامعه ، بزرگ خاندان تربتی را باطلاع می‌رساند . مجلس ترحیم آن مرحوم روز چهارشنبه ۱۶ابان ماه از ساعت ۳ تا ۵ بعد از ظهر در کنیسای اتفاق‌اول‌خیابان آناتول فرانس منعقد می‌باشد .
دکتر اسحق تربتی ، دکتر امیر تربتی ، عطاءاله تربتی ، سلیمان تربتی ، عزیزاله تربتی ، نیره تربتی ، مهین حکیم ، شهین رضوان پور ، مهین مسیان ، خانواده های تربتی ، معدل ، فولادیان ، حکیم ، حی ، رضوان پور ، مسیان ، خاکشور ، یاشار .

آ ـ ۹۵۰۲۶

با نهایت تاسف درگذشت جوان ناکام **امیر حسین ملک زاده** فرزندیارارجمند آقای حبیب‌الله ملکزاده آملی بازرس قانونی دولت در سازمان مسکن را باطلاع یاران و دوستان میرساند
مجلس ترحیم مردانه و زنانه آن مرحوم از ساعت ۵ الی ۷ بعداز ظهر روز سه‌شنبه ۵۲٫۸٫۱۵ در خانقاه صفی علیشاه منعقد خواهد بود .

جبهه یاران متحد

آ ـ ۱۴۹۷۷

با نهایت تاثر و تاسف فوت جوان ناکام **امیرحسین ملکزاده** فرزند آقای حبیب‌الله ملکزاده آملی بازرس قانونی دولت در سازمان مسکن را باطلاع دوستان و آشنایان میرساند .
مجلس ترحیم مردانه و زنانه آن مرحوم از ساعت ۵ الی ۷ بعداز ظهر روز سه‌شنبه ۵۲٫۸٫۱۵ در خانقاه صفی علیشاه منعقد خواهد بود .
از طرف دوستان دوران تحصیل ـ هلاکو رامبد ـ فرج‌الله شهیم

آ ـ ۱۴۹۷۷

بانهایت تاسف فوت جوان ناکام **امیرحسین ملکزاده** برادر گرامی آقای مهندس یوسف ملکزاده مدیر عامل شرکت ساختمانی و تاسیساتی گاسترم را باطلاع دوستان میرساند .
مجلس ترحیم مردانه و زنانه آن مرحوم از ساعت ۵الی ۷ بعداز ظهر روز سه‌شنبه ۵۲٫۸٫۱۵ در خانقاه صفی علیشاه منعقد خواهد بود .

هیئت‌مدیره شرکت ساختمانی و تاسیساتی گاسترم

آ ـ ۱۴۹۷۷

با اندوه بی‌پایان فوت جانگداز فرزند دلبند و برادر عزیزمان **امیرحسین ملکزاده** را باستحضار اقوام ودوستان می‌رسانیم.
مجلس ترحیم مردانه و زنانه آن مرحوم از ساعت ۵ الی ۷ بعداز ظهر روز سه‌شنبه ۵۲٫۸٫۱۵ در خانقاه صفی علیشاه منعقد خواهد بود .
افخم ملکزاده ـ حبیب‌الله ملکزاده آملی ـ مهندس یوسف ملکزاده ، حوری ملکزاده (ظلی) .

آ ـ ۱۴۹۷۷

خانواده های : ملکزاده آملی ، ملکزاده ، ملکزاده ، نقابت ، مجیدی ، رضائی ، ظلی،اکسیر ، ابراهیمی ، کلهر ،مقصودی، مقصودنژاد ، مقصودنیا ،ملک ، نواب ، هالیدی ، مزینی ، رئیس‌زاده ، امیرمختاری ، ناصری ، یزدانی ، کلهرپور ، ثقفی ، امیری ، احدی ، سلامت ، کاوه ، معتقدی ، عسگری ، حسینی و خانواده های وابسته .
با نهایت تاثر وتاسف فوت جانگدازجوان ناکام‌امیرحسین ملکزاده را باطلاع اقوام و دوستان میرسانند .
مجلس ترحیم مردانه و زنانه آن مرحوم از ساعت ۵ الی ۷ بعداز ظهر روز سه‌شنبه ۵۲٫۸٫۱۵ در خانقاه صفی علیشاه منعقد خواهد بود . ضمنا مراسم شب هفت از ساعت ۳ الی ۵ بعداز ظهر روز پنجشنبه ۵۲٫۸٫۱۷ در سالن‌شماره ۲ بهشت‌زهرا برگزار خواهد شد .

آ ـ ۱۴۹۷۷

بعموم افراد خانواده های عزادار بویژه بازماندگان آن مرحوم مصیبت وارده را تسلیت میدهیم .

یادبود

بدینوسیله باطلاع‌کلیه اقوام گرام و دوستان عزیز می ـ رساند روزسه‌شنبه ۱۵ آبان ماه جاری مصادف باچهلمین روزواقعه‌تاثرانگیز درگذشت نابهنگام جوان‌ناکام **ماشاءاله ذوالفقاری** میباشد.
بهمین مناسبت مجلس یادبودی ازساعت۲٫۵ بعد از ظهربرسرمزارآن مرحوم واقع در حضرت عبدالعظیم باغچه علیجان برگزار میگردد وسیله رفت و آمد از ساعت ۲ مقابل منزل آنمرحوم واقع در گمرک امیریه کوچه درخشان آماده است.

خانواده های ذوالفقاری

آ ـ ۵۸۶۷۴

تسلیت

شهلا فاطمی همدردی مرا بپذیر

فرهاد شیبانی

سیروس مشفقی همدردی مرا بپذیر

فرهادشیبانی

آ ـ ۵۸۹۴۴

جناب‌آقای حاج‌حسین‌و حاج‌خالق‌واثقی
فوت مادر گرامیتان را تسلیت عرض نموده بقای عمر بازماندگان را آرزومندیم .
مدیر و کارکنان باربری و جرثقیل جهان‌پیما
حاج‌جعفر فرسائی

آ ـ ۵۸۹۴۶

آقای کاوس قبادیان
فوت نابهنگام ابوی گرامیتان را تسلیت عرض نموده بقای عمر و صبر جلیل برای شما آرزومندیم .
جمال بازرگان.منوچهر نبیل‌زاده وکارکنان ترانسپورت بین‌المللی ماک

آ ـ ۵۸۹۸۸

خانواده های . رنجانی ، یزدانی ، عاطفی ،رحیمی ، نیک‌نژاد ، حق‌پسند ، چنگیزی .
درگذشت بانو مرضیه صاعدی مادر گرامی جناب آقای جعفر صاعدی و مادر بزرگ آقای مرتضی صاعدی را تسلیت میگویند

آ ـ ۵۸۸۳۰

دوست عزیرم جناب آقای منوچهر افرند
با کمال تاسف مصیبت وارده را از صمیم قلب تسلیت میگویم .

باغدان یگانیان

آ ـ ۵۹۰۰۰

دوست واستاد ارجمند جناب‌آقای مهندس عطاءالله اسماعیلی
فوت‌مادر گرامیتان‌راتسلیت‌عرض بقای‌عمرشماو خانواده محترم را ازخداوند متعال خواستارم .
مهدی افجه‌ای و بانو

آ ـ ۵۸۹۸۲

جناب‌آقای ناصر کهائی
بااندوه فراوان درگذشت پدرعزیزتان محمدصادق‌کهائی را بشما تسلیت میگوئیم .
ازطرف کارمندان اداره ژاندارمری ـ سیدمحمدپورشریفی

آ ـ ۱۵۰۲۵

جناب‌آقای وثوقی
مصیبت وارده رابشما و سرور گرام تیمسار ورهرام و سایر بستگان تسلیت میگویم مرا درغم خود شریک‌بدانید.
ایوب‌جبارزاده

آ ـ ۱۵۰۲۹

دوست محترم جناب آقای‌قاسم‌هاشمی
باقلبی اندوهگین درگذشت پدربزرگوارتان و دوست عزیزمان جناب‌آقای حسن هاشمی را بشما و خانواده محترم هاشمی تسلیت عرض نموده بقاء و سلامتی بازماندگان آن فقید سعید را از درگاه ایزد متعال آرزومندم .
علی‌اکبر کاشانی‌پور . محسن‌کاشانی‌پور .علیرضا کاشانی‌پور

آ ـ ۱۵۰۴۵

آقای رافیک ماردیروسیان
شرکت تولید و تصفیه روغن (سهامی خاص) درگذشت‌پدر گرامیتان آقای آندرانیک ماردیروسیان را بجنابعالی وبازماندگان آنمرحوم تسلیت عرض می‌نماید.

آ ـ ۵۸۷۸۴

اتومبیل ۹هزار تومانی ایران

۲۹هزار تومان فروخته میشود

جلسات دیروزوامروز کنفرانس روسای اتاق های‌اصناف سراسر کشور با مباحث پرشوری همراه بود ونکات‌جالبی پیرامون‌مسائل صنفی مطرح گردید .
در دومین‌روز کنفرانس‌بزرگ روسای اتاق اصناف سراسر کشور که با حضور وزیر کشورو‌بریاست آقای امیرحسین شیخ‌بهائی رئیس اتاق اصناف پایتخت تشکیل شد . آقای دکتر جهان نماینده کمیته حمایت از مصرف کننده ضمن سخنانی گفت :
ـ بیشتر کسبه و اصناف از بام تا شام کار می کنند و بااین وصف از هیچ‌گونه مزایای بیمه برخوردار نیستند .
اتاق های اصناف فقط به تعقیب و مجازات بقال هاوسبزی فروش ها میپردازند درحالیکه‌در مقابل صاحبان کالا هاو صنایع بزرگ سکوت اختیار می کنند .
یک اتومبیل سواری که در ایران مونتاژ میشود ، بقیمت۸ـ۹ هزار تومان به ممالک جنوبی کشور مانند کویت صادر می ـ شود . درحالیکه در ایران، به قیمت ۲۹ هزار تومان بفروش می رسد !
ناطق افزود : معاون‌وزارت بهداری در نطق خودبه همچیز اشاره کرد جزمسئله دارو !تعجب می‌کنم کهچرا نسبت‌به قیمت‌دارو و میزان ویزیت پزشکان‌و هزینه سرسام‌آور بیمارستان ها که‌همه مردم از آن شکایت دارند ، کوچکترین اشاره‌ای نکرد . وی افزود : همچنین‌درمورد فروشگاه های نوظهوری که زیر عنوان «بوتیک» فعالیت می کنند و باید گفت که از پدیده‌های شگفت‌انگیز قرن اتم بشمار می آیند نمی‌دانم چه بگویم ؟ این‌ها ، با نامگذاری چاقچور و چارقد و دکوربندی هائی که بصورت مرداب هـای ترسناک و دلهره‌انگیز درآمده بسر دختران و پسران مردم‌کلاه می‌گذارند .
من یک کراوات‌رادر رم‌معادل ۲۶ریال خریدم و درتهران بابت همان نوع کراوات ۲٦۰ تومان از من مطالبه کردند .
آیا بازرسان اتاق اصناف ، فقط باید میوه فروش های‌ضعیف را کنترل کنند ؟
دکتر جهان اضافه کرد : عده‌ای از صاحبان صنایع و کارخانه های تولیدی و وارد کنندگان عمده از اعتبارات دولت استفاده میکنند .

★ حقوق های ٦ هزارتومانی!

آقای توتونچیان رئیس اتاق اصناف مشهد ، گفت :
ـ کسی میتواند مدافع حقوق مصرف کننده باشد ، کمحقوق ٦ هزار تومانی نگیرد .
نماینده کمیته‌حمایت ازمصرف کننده ، که از حقوق ماهانه ٦ هزارتومان برخوردار است، و حق‌الوکاله کمتراز ۲۰هزارتومان ندارد ، چطور میتواند ازحقوق مصرف کننده دفاع کند ؟

جناب آقای ناصر کهانی
ضایعه درگذشت پدر گرامیتان رابه سرکار و خانواده‌محترم کهانی تسلیت عرض نموده و ضمن آرزوی سلامتی و بهروزی برای بازماندگان آن مرحوم ،در سوک اندوه‌بار شماشریکیم.
از طرف کارکنان موسسه جهان

آ ـ ۵۸۶۶۲

همکار عزیز آقای رافیک ماردیروسیان
مدیران و کارکنان شرکت تولید و تصفیه روغن (سهامی خاص) مصیبت وارده را بجنابعالی و خانواده محترمتان تسلیت عرض نموده و ضمن آرزوی صبر و شکیبائی خود رادر سوک شما شریک می دانند.

آ ـ ۵۸۷۸۶

جناب آقای سرهنگ ملک‌زاده
از این حادثه جانگداز قلبا متاثر مراتب همدردی خود را بجنابعالی خصوصا وبه خانواده جلیل ملک زاده آملی‌تسلیت عرض می‌نمایم.
آمل ـ سر دفتر اسناد رسمی ناهید

آ ـ ۵۸۸۲٦

جناب سرهنگ حبیب‌اله ملک زاده آملی
باقلبی مملو از اندوه و تاثر درگذشت جانگداز فرزند دلبند شما آقای امیرحسین ملک زاده‌مرابه‌آنجناب و مادر گرامیش تسلیت عرض نموده از خداوند متعال سلامتی و بقای خاندان محترم را آرزومندم.
آمل ـ خدیجه اسکندری

آ ـ ۵۸۸۲٤

جناب آقای ابراهیم تربتی
بانهایت تاسف و تالم فوت عموی بزرگوارتان را از صمیم قلب تسلیت عرض نموده بقای عمر شما و خانواده های وابسته را از خداوند متعال خواستاریم.
کارکنان شرکت گامتکس

آ ـ ۵۸۸۰۰

تربتی عزیز
مصیبت وارده را بشما و خانواده‌ی محترمتان از صمیم‌قلب تسلیت عرض می‌کنیم.
احمد مرزبان ـ آیدین آغداشلو

آ ـ ۵۸۹۰۲

دوست عزیزم آقای یوسف خوشرو صفت
مرادرغم بزرگ خود شریک وسهیم بدانید.
نشتارود ـ هوشنگ فتح‌الهی

آ ـ ۵۸۸۱۸

جناب آقای سرهنگ حبیب‌اله ملکزاده آملی
بااندوه فراوان درگذشت شادروان امیر حسین ملکزاده‌را بجنابعالی صمیمانه تسلیت عرض می‌نماید.
آمل ـ هاشم خصوصی

آ ـ ۵۸۱۰

دوستان و همکاران آقای کریم مرآت ، بانهایت تاسف درگذشت شادروان بانو فهیمه مرآت‌رابه‌ایشان و خانواده گرامی مرآت ، همدردانه تسلیت میگویند و خودرا در این مصیبت‌شریک وسهیم میدانند.
کنجی‌تومیو . ولی‌الله فسا. تی‌کیشیموتو. علی ملک . احمد مهجو. بهمن بزرگمهر منوچهر جاوید. محمد گوهری . بهـرام فرهمند . اس‌ایشیوادا.تی‌تاکائی. اچانو. ام کاواموتو. عبدالمجید منزه. هوشنگ هدایت . اکبر کاویانیان. فریدون رستم‌پور.

آ ـ ۵۸۹۱۸

جناب آقای دکتر امیراصلان افشار وبانو
بانهایت تاثر و تاسف درگذشت جناب آقای سناتور ساعد مراغه‌ای را تسلیت عرض نموده بقاء عمر جنابعالی و خاندان محترم را از خداوند متعال آرزومندیم.
لیلیان ـ هاسک بابائیان

آ ـ ۵۸۷۲۲

با تاسف وتاثر فراوان فوت آقای ساعد مراغه نخست وزیر اسبق ایران را که عمری خدمتگزار شاه و ملت بوده به خانواده محترمشان تسلیت عـرض نموده بقاء عمر آن خاندان بزرگ را از خداوند بزرگ‌مسئلت‌دارد.
از طرف هیئت رئیسه و هیئت مدیره صنف اغذیه‌فروشان پایتخت ـ آرداشس مانوکیان

آ ـ ۵۸۷۳٤

باتاسف و تاثر فراوان فوت ناگهانی آقای حسینقلی قبادیان بزرگ خاندان قبادیان را که عمری خدمتگزار جامعه اصناف بوده‌به خانواده محترمشان تسلیت عرض‌نموده بقاء عمر بازماندگانش را از خدای بزرگ مسئلت دارد.
از طرف هیئت رئیسه و هیئت مدیره صنف اغذیه‌فروشان پایتخت ـ آرداشس مانوکیان

آ ـ ۵۸۷۳٦

دوستان ایرانجوان از مصیبت وارده‌به خاندان محترم هاشمی بسیار متاسف و متاثرند و به بازماندگان آن مرحوم مخصوصا جناب‌آقای قاسم هاشمی‌عضو محترم کانون صمیمانه تسلیت میگویند .
هیئت مدیره کانون فرهنگی ایران‌جوان

آ ـ ۱۵۰۲۱

دوست عزیز و ارجمندم محمودعلی جورابچیان
با نهایت تاسف مصیبت وارده را به خانواده محترم جورابچیان تسلیت عرض می نمائیم
سعید خاکزاد ، علی بدیعی ، اختر امتیاز، ایرج جاودان

آ ـ ۱۵۰۲۳

دوست معظم جناب‌آقای جعفر صاعدی
فقدان اسفناک مادر گرامیتان را بحضور تو دوست عزیز تسلیت عرض‌و ازپیشگاه خداوند بزرگ برای‌آنمرحومه طلب آمرزش و مغفرت و برای آن دوست عزیز طلب‌صبر و شکیبائی مینمائیم .
دکترمحمدرضاپایا . ابراهیم نیک‌آئین . ابراهیم‌برهان‌آزاد. احمدمدن‌پور . صادق صدیقی . ناصر مصفا . علی‌ساعتچی. سلیمان روحانی .

آ ـ ۵۸۹۲۲

سپاسگزاری

از کلیه سروران معظم ، همکاران گرامی و دوستان عزیزی که درمراسم تشییع و ترحیم درگذشت عزیزان از دست رفته‌ام (**دکترابراهیم اتحاد . دوشیزه مینا اتحاد . بانو کبری امین . بانو کوکب امین**) باحضور درمراسم و یا بوسیله نامه و تلگراف و تلفن‌ودرج درجراید ابراز همدردی فرموده‌اند بی‌نهایت سپاسگزار بوده و چنانچه بعلت تالمات شدید روحی موفق بعرض سپاس حضور نگردیده‌ام امید پوزش دارم .

سروان پرویز مقیمی

آ ـ ۵۸۸۱۲

سپاسگزاری

بدینوسیله از آقایان علماء اعلام و کلیه دوستان و سروران ارجمند که بمناسبت درگذشت پدر عزیزمان مرحوم **حاج‌بگمراد شهبازیان** در مراسم تشییع آنمرحوم در تهران و مجالس ختم در کرمانشاه و شاه‌آباد غرب شرکت فرموده و یا بوسیله تلفن و تلگراف و نامه در مقام تسلیت خاطر بازماندگان برآمده‌اند صمیمانه سپاسگزاریم و چون بعلت تالمات روحی موفق به عرض تشکر حضوری نشده‌ایم از پیشگاه محترمان امید عفو داریم.
کرمانشاه ـ علی‌پاشا شهبازیان ـ عباس شهبازیان

آ ـ ۵۸۱۹٦

ازکلیه اهالی محترم کنگاور و کرمانشاه خصوصا ریاست محترم شهربانی کنگاور و مامورین انتظامی که با تشریف فرمائی خود درمراسم تشییع جنازه و مجلس ختم فقید سعید ستوان‌سوم **علیمراد شعبانی** موجبات تسلی خاطر ما را فراهم نموده‌اند بدینوسیله تشکر می‌نمائیم . از این‌که موفق به تشکر فرد فرد از اهالی محترم نشده‌ایم بدینوسیله پوزش می‌طلبیم .
خانواده‌های شعبانی. فرهمند.سیه‌گذار. همت‌پور. شاه‌محمدی

آ ـ ۵۸۹۲٦

از کلیه سروران گرامی و دوستان و آشنایان محترم بخصوص جناب‌آقای دکترعبدالعظیم ولیان وزیرمحترم تعاون و امور روستاها و همکاران گرامی‌ایشان و بستگان‌عزیزی که درمراسم تشییع و ترحیم‌وشب‌هفت مادر عزیزمان‌شادروان مرحومه **حلیمه جمیل‌زاده** شرکت فرموده‌اند و یابوسیله تلگراف ونامه‌ودرج تسلیت درجراید ابراز همدردی‌نموده‌اند بدینوسیله بی‌نهایت تشکروسپاسگزاری کرده و چنانچه بعلت گرفتاری خانوادگی و تالمات روحی موفق بعرض تشکر حضوری‌وجواب گوی‌احساسات بی‌شائبه محترمین‌نشده‌ایم استدعای بخشودگی داشته و سعادت و سلامت عمومی را از خداوند متعال مسئلت مینمائیم .
غلامرضا . مانیا . روحیه . عالیه . فیروزه . تامارا . جمیل‌زاده . خانواده‌های قربانیان . ظریفی . مهربان . و سایرخانواده‌های وابسته .

آ ـ ۵۸۶٦٤

دوست گرامی آقای حبیب‌اله ملک زاده و بانو
با اندوه بی‌پایان ضایعه درگذشت فرزند دلبندتان‌را بشما و خانواده محترم تسلیت عرض نموده برای بازماندگان ان فقید سعید سلامت و سعادت آرزو دارم .
سرهنگ منوچهر آذربی

آ ـ ۱۴۹۹۱

جناب آقای دکتر نوراله ملک زاده
بانهایت تاسف مصیبت وارده را به جنابعالی تسلیت گفته سلامت و سعادت بازماندگان آن شادروان را از درگاه خداوند مسئلت می‌نماید .
هیئت مدیره گروه تولیدی پارس

آ ـ ۵۹۰۳۰

دوست و همکار عزیز ، جناب آقای طالب رضائی
کارکنان شرکت سولتانش با نهایت تاسف مصیبت وارده را به جنابعالی و خانواده محترم تسلیت عرض نموده و بقاء عمر بازماندگان را از خداوند متعال مسئلت دارند .
کارکنان شرکت سولتانش

آ ـ ۱۵۰٦۹

جناب‌آقای قاسم هاشمی
بانهایت تاسف و تاثر فوت پدر بزرگوارتان را تسلیت عرض نموده ، از خداوند متعال برای آنجناب و خانواده محترمتان صبر و شکیبائی مسئلت مینمائیم .
اکبر لاجوردیان . حسن تفضلی . دکترمحمدطاهری . دکترحسین عمومی . حسن‌همدانیان . بهرام‌انصاری . زارع حائری‌زاده . مصطفی فرمان‌آرا . مهندس محمودفاتح . مهندس محمود میرسپاسی . ناصرپور کاشانی . مهندس بنکدارپور. کورس‌برکت. محسن‌هاشمی‌نژاد. احمدپورقدیری. هوشنگ فاخر . علی‌اکبر خسروشاهی . منوچهر امیری . جلیل یکدانه . مصطفی مشیری .

آ ـ ۵۸۷۸۸

دوست و همکار ارجمند جناب‌آقای مهندس مسعود تقی‌زاده
درسوک اندوه‌بار برادر گرامیتان کلیه دوستان و همکاران شریک و سهیمند تسلیت همه ما را بپذیر .
رسول‌وهاب‌زاده . رحیم‌اپینکچی . آزادی . امیرخاص. طهوری . خانی . روحانی . طوسی . امینی . اسد . بهادر.ستارزاده. حمیداپینکچی.تقی‌زاده‌برازنده. امیرحشمتی. تادی . شادابی . بازرگان . موحدی . بابائیان . رختیانی .

آ ـ ۵۸۷۹۲

جناب آقای حاج حسین کاشانی
بانهایت تاسف و تاثر فوت نابهنگام جوان‌های ناکام جواد کاشانی و محمود بادی‌پور را تسلیت عرض نموده از خداوند متعال آرزو داریم صبر وشکیبائی برای آن جناب عطا فرماید .
ناصر انصاری ـ محسن حیدر

آ ـ ۵۸۹۵۰

سال چهل و هشتم - شماره ۱۴۲۴۶

اطلاعات

دوشنبه - چهاردهم آبان ماه ۱۳۵۲
نهم شوال ۱۳۹۳ - پنجم نوامبر ۱۹۷۳

ساعات شرعی
استخراج دکتر ریاضی کرمانی
اذان مغرب . . . . ساعت ۵ و۲۴ دقیقه
اذان صبح (فردا) . . . . ساعت۴و۵۸ دقیقه
طلوع آفتاب (فردا) . . . . ساعت ۶و۲۹دقیقه
ظهر شرعی(فردا) ساعت۱۱ و۴۸دقیقه

اشتباه محاسبه حقوق سالهای ۲۹ و۳۰ کارمندان پرداخت میشود

دولت در سال آینده اشتباه محاسبه حقوق‌سال های ۱۳۲۹ و ۳۰ را پرداخت خواهد کرد و برای آن دسته از کارمندانی که مجموع مطالبات سال های ۲۹ تا ۱۳۳۷ آنان کمتر از یک هزار تومان است تسهیلاتی فراهم میکند که در سال ۵۳ اشتباه محاسبه حقوق این عده ازکارمندان یکجا پرداخت‌گردد.

بعلاوه مطالعاتی در سازمان امور اداری و وزارت دارائی جریان داردکه‌در صورت‌تصویب اشتباه محاسبه‌حقوق اطباء نیز پرداخت میشود و پرداخت مطالبات پزشکان احتمالا در بودجه سال۵۳ کل کشورمنظور خواهد شد.

وزارت دارائی‌در هفته‌جاری ضمن تسلیم گزارشی در مورد پرداخت اشتباه‌محاسبه حقوق، از سازمان‌برنامه‌و بودجه‌کشور سی میلیون تومان درخواست اعتبار کرد تا ازمحل این‌اعتبار در سال ۵۳ مطالبات سال های ۲۹و۱۳۳۰ کارمندان‌را پرداخت کند

در این گزارش اضافه شده است ، مجموعاحدود ۴۵ هزار نفر از کارمندان دولت بابت اشتباه محاسبه حقوق سال‌های ۲۲ تا آخر ۱۳۳۶ از دولت مطالباتی دارند . دولت دروهله اول‌مطالبات‌کارمندان بازنشسته را پرداخت میکند و پس‌ازآن پرداخت اشتباه محاسبه حقوق کارمندان شاغل‌راشروع خواهد کرد .

دربودجه سال ۵۲کل کشور حدود ۱۶ میلیون‌و ۵۰۰ هزار تومان اعتبار به پرداخت‌اشتباه محاسبه حقوق اختصاص یافته که‌این‌وجوه‌برای پرداخت اشتباه محاسبه سال ۲۸ کارمندان ، دراختیار وزارت دارائی قرار گرفته و صدور احکام آن از طرف دارائی جریان دارد .

★ پرداخت ۲ ساله

در بودجه سال۵۳ کل‌کشور قرار است‌اعتبار پرداخت‌اشتباه محاسبه به سی میلیون تومان افزایش یابد و از محل این اعتبار علاوه‌بر پرداخت اشتباه محاسبه ۲ ساله ۲۹ و ۱۳۳۰ مطالبات کمتر از ده هزار ریال نیز قابل پرداخت خواهد بود .

پرداخت اشتباه محاسبه‌حقوق کارمندان دولت از سال ۱۳۵۰ آغاز شده و دولت هرسال در بودجه کشور رقمی را برای پرداخت آن اختصاص میدهد .

دولت در سال ۱۳۵۰ لایحه‌ای تقدیم مجلس کردکه‌دراین لایحه برای نخستین‌باربرپرداخت اشتباه محاسبه حقوق عنوان شد و پرداخت اشتباه‌محاسبه ازهمان سال آغاز گردید .

این پرداخت مربوط به آن دسته از مستخدمین دولت‌است که با پایه اداری و قضائی طی سال های ۲۲ و تا آخر سال ۱۳۳۶ بازنشسته شده‌اندو اشل حقوق این عده از کارمندان در سنوات خدمت‌تغییرنکرده است.

وزرای دارائی ونفت ۶ کشور خلیج فارس روز شنبه دریک جلسه‌فوق‌العاده تصمیم گرفتند باکمپانی‌های‌نفتی پیرامون افزایش قیمت نفت در خلیج فارس مذاکره و تبادل نظر جدیدی انجام دهند .
آقای جمشید آموزگار عصر دیروز بتهران بازگشت . درعکس که از جلسه وزرای نفت خلیج فارس گرفته‌شده ، درست راست زکی‌یمانی وزیر نفت عربستان سعودی و جمشید آموزگار وزیر دارائی ایران دیده‌میشوند.

بیمه ایران

درخدمت شما

بیمه نامه شخص ثـالث را درمدت پنج دقیقه صادر وخسارات تا ۰۰۰ره ریال را درمدت نیمساعت پرداخت مینماید.

بمنظور ایجاد تسهیلات بیشتر

۱ـ شرکت سهامی بیمه ایران با اظهار تشکر ازهموطنان عزیزی که‌بموقع برای دریافت‌بیمه‌نامه شخص‌ثالث اقدام‌نموده‌اند، مجددا برای آنعده که تاکنون بعللی نتوانسته‌اند در این مورد اقدام نمایند فهرست باجه‌ها و کسانی‌راکه اجازه صدور بیمه‌نامه شخص ثالث دارند به‌آگاهی می‌رساند :

الف ـ مرکز و باجه‌های شرکت :

۱ـ ایرانشهر ، کریمخان زند اول ایرانشهر	۸۲۷۱۰۳ـ۷
۲ـ سعدی ، خیابان سعدی، کاخ بیمه	۳۰۴۰۲۶ـ۲۹
۳ـ بازار ، سبزه‌میدان	۲۵۰۶۰ و ۲۵۰۶۹
٤ـ آلومینیوم، خیابان شاه پاساژ آلومینیوم	۴۳۵۲۳
۵ـ کندی، میدان کندی، شرکت تعاونی تاکسیرانی (این باجه ازساعت هشت تاهفده) یکسره بازاست	۹۲۲۲۳۳
٦ـ دخانیات، خیابان قزوین روبروی دخانیات	۹۵۸۳۶۹
۷ـ بهجت‌آباد، خیابان بهجت‌آباد چهارراه زمرد	۸۲۴۱۴۵ـ۶
۸ـ شمیران، میدان تجریش، اول خیابان پهلوی	۸۷۲۲۲۷
۹ـ کرج، خیابان قزوین	۲۳۸۰
۱۰ـ باجه کوروش کبیر، جاده قدیم شمیران بالاتر از سه‌راه زندان، داخل بانک بیمه ایران	۸۵۰۹۷۱
۱۱ـ کیوسک بیمه ایران اول جاده اتوبان کرج	
۱۲ـ کیوسک بیمه ایران کرج جنب پاسگاه پلیس راه	
۱۳ـ کیوسک بیمه ایران جاده تهران ساوه جنب پاسگاه پلیس راه	
١٤ـ کیوسک بیمه ایران حسن‌آباد قم	
۱۵ـ کیوسک بیمه ایران ورامین	
۱٦ـ کیوسک بیمه ایران جاجرود جنب پاسگاه‌ژاندارمری	

بـ کسانیکه اجازه صدور دارند :

۱ـ آقای ترابی، بوذرجمهری غربی سرای فردانش	۲۰۰۶۸
۲ـ آقای ناظری، خیابان اکباتان شماره ۱۷۳	۳۱۶۳۹۵
۳ـ آقای زند، لاله‌زارنو چهارراه مهنا ساختمان البرز طبقه اول شماره یک	۳۹۳۶۰۰
٤ـ آقای صدقی، تخت‌جمشید شماره ۴۲۸	۷۶۵۴۰۶
۵ـ آقای پطروسیان، کریمخان زند ۷۸ تهران	۸۳۲۱۳۴
٦ـ آقای حلالخور، خیابان روزولت چهارراه ثریا شماره ۱۷۴	۸۳۱۰۵۷
۷ـ آقای ایران‌نژاد، خیابان قدیم شمیران روبروی سینما ریولی طبقه سوم	۷۵۵۰۹۶
۸ـ آقای قربانی (کالج) تخت جمشید جاده قدیم شمیران ساختمان ۴۳۸ طبقه چهارم آپارتمان ۱۴	۷۵۹۴۲۲
۹ـ آقای منوچهر فرخو (فارکو) خیابان نادرشاه نبش تخت‌طاوس ساختمان فارکو	۸۳۷۶۶۸
۱۰ـ آقای عسگری (تهران) آیزنهاور روبروی وزارت‌کار و امور اجتماعی کوی عادل شماره ۵	۹۵۳۷۴۴
۱۱ـ آقای پارسا (کیوان) خیابان پهلوی جنوبی چهارراه امیراکرم ساختمان واجدی طبقه دوم	۴۹۷۸۵
۱۲ـ خانم مسنن (کوروش) بلوار الیزابت کاخ‌شمالی پلاک۸	۶۲۲۵۶۴
۱۳ـ آقای‌تاروردی (یامک) عباس‌آباد اول‌خیابان تلویزیون (وزراء) ساختمان شماره ۲۲۲	۶۲۱۵۹۳
١٤ـ آقای رفیعی، (نوید) خیابان بهار جنوبی چهار راه ایرج ساختمان طلائی طبقه چهارم	۸۳۲۹۵۴
۱۵ـ آقای شعرباف (شهرام) خیابان کوروش کبیر روبروی کلانتری سوار جنب شماره‌گذاری	۸۵۱۸۴۷
۱٦ـ آقای پورمنوچهری (منوچهری) تهران‌نو ایستگاه قاسم‌آباد پلاک ۵۲۱	۷۹۴۰۷۶
۱۷ـ آقای مصطفوی مقدم (پیشگام) مقابل دانشگاه تهران اول خیابان فخررازی طبقه هفتم	۶۶۸۳۰۱
۱۸ـ آقای سید مدنی (سعید) چهارراه امیراکرم پاساژ پاسارگاد طبقه دوم شماره ۱۱۲	۴۰۴۷۴
۱۹ـ خانم کامیاب (ایمان) خیابان ابتهاج جنوبی نزدیک بلوار شماره ۵۴	۶۶۳۳۶۳
۲۰ـ سازمان جهانگردی و اتومبیل کلوپ شاهنشاهی ایران ، خیابان ورزش شماره ۲۷	۶۶۹۳۹۹ و ۶۶۳۶۶۰
۲۱ـ آقای عظیمی‌نیا، شاهرضا خیابان رامسر شماره ۵۸	۸۳۰۸۲۹
۲۲ـ آقای زردوز (کاوه) خیابان قدیم شمیران نرسیده به‌تجریش ایستگاه اسدی نبش کوچه رضائی	۸۷۶۶۲۷
۲۳ـ آقای نادری (نادر) بلوار الیزابت میدان ولیعهد چهارراه کاخ شماره ۳۴ طبقه چهارم	۴۰۳۱۴
۲٤ـ آقای امیر عصامی (آماد) تخت جمشید چهارراه ویلا شماره ۱۶۴ طبقه چهارم	۸۳۶۲۵۲
۲۵ـ آقای کفائی انتهای چهل‌متری نواب نبش چهارراه لولاگر شماره ۵۷۴	۹۶۳۸۴۰
۲٦ـ آقای محرمزاده خیابان بوذرجمهری نوروز خان‌سرای نصیری شماره ۲٫۱۵	۲۰۰۰۲
۲۷ـ آقای رسابخش راجی شوش میدان غار (زاهدی) طبقه فوقانی بنگاه باربری جهانباز	۵۳۷۴۶۰
۲۸ـ آقای‌علوی‌خیابان‌قدیم شمیران تخت‌طاوس (میراشرافی) چهارراه‌اول‌روبروی‌خیابان‌آق‌اولی‌کوی‌مردکاشی	۷۶۵۲۲۳ـ۲۳
۲۹ـ آقای اسداله خرد خیابان شاهرضا پیچ شمیران مقابل بیمارستان دکتر جهانشاه صالح ساختمان علیخانی	۸۲۱۴۳۰
۳۰ـ آقای علی توکلی (موسسه رهیاب) خیابان کریمخان زند بین ویلا و ایرانشهر شماره ۷۴ طبقه سوم	۸۲۱۶۰۲
۳۱ـ آقای زکیخانی (فرید) خیابان سپه غربی مقابل شرکت تلفن غرب شماره ۶۸۲	۹۶۲۵۱۷
۳۲ـ آقای کاظمیان (سوداگر) شاهرضا اول‌خیابان‌فرصت شماره ۱۴ طبقه پنجم آپارتمان سوداگر	۸۳۷۷۸۵
۳۳ـ آقای محمدمهدی حبیبیان، خیابان قزوین باربری‌البرز	۹۶۱۲۹۸ ـ ۹۵۱۸۴۱
۳٤ـ خانم‌نجمه‌السادات سیدحسین‌زواره (دفتربیمه‌داریوش) خیابان فرح جنوبی بالای تخت‌طاوس‌شماره ۲۶۲	۸۴۴۶۲۶
۳۵ـ آقای غلامحسین نیکوشرکت‌بازرگانی کوئین کریمخان زند مقابل‌بانک‌ملی‌ایران شماره ۵۴٫۶ طبقه هفتم	۸۳۲۳۹۳ـ۴
۳٦ـ خانم‌افسری چهارراه شاه‌کوی‌گودرز ساختمان‌جلوه‌فر طبقه ۴ شماره ۴۱ (دفتر بیمه و ـ آ)	۴۹۵۵۱
۳۷ـ آقای علیرضا آقاجانی خیابان شهناز ایستگاه کلانتری پلاک ۳۸۳	۳۱۹۰۱۴
۳۸ـ آقای مهدی سرادار قندچی خیابان بهار روبروی شرکت نفت کوچه پارس پیمانکار قندچی	۸۲۱۳۲۳
۳۹ـ آقای فرخکیا خیابان آیزنهاور خیابان بیات کوچه معین پلاک ۱۲	۹۲۶۸۵۶
٤۰ـ آقای ابوالفضل مقام‌فر میدان شهناز صفا شرقی پلاک ۲۴۰ (دفتر بیمه پیام)	۳۱۷۱۲۹
٤۱ـ آقای غلامعلی محمدزاده میدان ۲۵شهریور بعد از ساختمان سپند طبقه ٤	۸۵۰۳۳۱

در کمیته مرکزی گروه پارلمانی ایران نوین گفته شد

روزنامه رسمی بدست کسی نمیرسد

در کمیته مرکزی گروه پارلمانی اکثریت هنگام‌بررسی‌لایحه‌اساسنامه شرکت سهامی « روزنامه رسمی کشور شاهنشاهی » گفته شد این روزنامه بدست‌کسی نمیرسد و پیشنهاد شد برای انتشارآن‌طریقه دیگری پیش گرفته شود،زیرا این روزنامه حاوی قوانین کشور و آگهی های رسمی دولت است وبا حقوق مردم سروکار دارد .

★ سابقه

روزنامه رسمی کشور شاهنشاهی که جانشین روزنامه وقایع اتفاقیه است نخستین بار به وسیله امیرکبیر صدراعظم ناصرالدین شاه انتشار یافت .

هدف از این روزنامه‌دولتی دربدو کار ، آگاهی مردم از تصمیمات و انتصابات دولتی ووقایع رسمی بود .

این روزنامه بعدا تغییراسم‌داد و ایران سلطانی و ایران و سرانجام روزنامه رسمی کشور شاهنشاهی نام گرفت .

چهار سال پس از مشروطیت ، مجلس ماده واحده‌ای به این‌شرح به تصویب رساند ودر حقیقت وظیفه روزنامه رسمی را روشن ساخت :

« در تحت مراقبت و نظارت وزارت داخله به مخارج دولت در پایتخت روزنامه رسمی منتشر میشود که حاوی خواهد بود دستخطهای سلطنتی واحکام وزارتخانه‌ها و اعطای امتیاز و شئونات و عزل و نصب‌هاوقوانین موضوعه و صورت مشروح‌جلسات دارالشورای ملی و هرخونه‌مطالب رسمی دیحر دوئت را » .

درقنون اساسی دراصل‌سیزدهم اشاراتی به روزنامه عمومی که باید مذاکرات مجلس را به تفصیل بنویسد شده است .

اداره و درآمد

درآمد این روزنامه به علت‌کثرت آگهی قابل ملاحظه‌است بطوریکه از محل این‌درآمدساختمان بزرگی درجنوب پارکشهر برای‌آن‌ساخته شده است .

روزهای اول تاسیس وزارت اطلاعات گفته شد که این روزنامه از وزارت دادگستری به این وزارتخانه منتقل خواهد شدتاماده واحده مصوب سال ۱۳۲۸ رااجرا کند وخبرگزاری پارس‌اخبار‌رسمی دستگاههای دولتی را درآنجا منعکس سازد ، ولی این کارتحقق نیافت و روزنامه رسمی همچنان‌به وسیله وزارت دادگستری اداره شد ، تا اخیرا به صورت شرکت سهامی دولتی درآمده است و باز مدیر عامل را وزارت دادگستری تعیین میکند .

همانطور که در فراکسیون‌اکثریت بحث شده بیشتر مردم از وجود این روزنامه بی اطلاع هستند مگر روزی که احتیاج به‌یک‌آگهی‌رسمی داشته باشند و با اینکه اخیرا بر صفحات این روزنامه اضافه شده تا آگهی بیشتری چاپ شود ، معذلک برای چاپ آگهی باید نوبت رعایت شود .

★ انحلال روزنامه

اکنون صاحبنظران معتقدند که وجود این روزنامه که فقط آگهی ومذاکرات مجلس را دارد وبدست کسی نمیرسد زائد است و باید منحل گردد . زیرا اگهی های رسمی در روزنامه‌های‌کثیرالانتشار منتشر میگردد . مخصوصا برنامه صرفه‌جوئی در دستگاههای‌دولتی وکمبود کاغذ ایجاب می کند که این روزنامه تعطیل شودوبابصورت کاملا قابل استفاده‌ای درآید .

امروز گفته شد که‌درمورد‌روزنامه رسمی و تعیین تکلیف‌آن‌تصمیماتی اتخاذ خواهد شد .

شیوه کنکور سراسری

درسال آینده تغییر می کند

شورای فنی مرکز آزمون شناسی‌مشغول بررسی‌طرحهای جدید کنکور است و مطالعات روی طرحها و پیشنهاد های رسیده ادامه دارد .

همانطور که اطلاع دادیم شیوه کنکور سراسری‌درسال آینده برای پذیرش دانشجو درسال تحصیلی ۵۴ـ۵۳ تغییر میکند و مطالعات روی این مسئله دور میزند که طریقه انتخاب طوری باشدکه داوطلب در رشته‌ای که مطابق ذوق و خواست اواست واردشود وقرار است به شرکت کنندگان در کنکور کارت معلومات‌واستعداد داده شود و داوطلب با این کارت می‌تواند ، درصورتی‌که نمره لازم را آورده باشد بدانشکده‌های مورد نظر‌مراجعه ودر رشته های مورد علاقه تحصیلات‌عالی خودرا دنبال کند

مرکز آزمون شناسی وزارت علوم و آموزش عالی امروز اطلاع داد که چون شورای‌فنی این مرکز مشغول بررسی نظرات و پیشنهاد های رسیده از دانشگاهها و مدارس عالی و کارشناسان امتحانات‌ورودی میباشد ، لذا از کلیه صاحب نظران وحتی داوطلبان کنکور، دانشجویان و کسانیکه در کنکور های مختلف شرکت کرده‌انددرخواست داردچنانچه نظریه‌ای دارند برای مرکز آزمون شناسی بفرستند تا شورای فنی این مرکز این نظرات را نیز مورد مطالعه‌قرار دهد و باتوجه به کلیه‌نظرات وپیشنهادهای‌ارسالی،طرح‌اجرائی کنکور سال آینده را تدوین‌و بمرحله اجرا درآورد .

استخدام ماموران ویژه‌برای

حفظ درختان شهر تهران

در جلسه دیشب‌انجمن‌شهربرای جلوگیری از قطع درختان وباغات در محلات اطراف وداخل شهر ، اجازه استخدام یکصد و پنجاه کارمند به شهرداری داده شد ، این کارمندان با احکام پیمانی به خدمت گمارده خواهند شد .

در این جلسه شهردار ضمن اعلام آمادگی پارک جدید چهلتن در خیابان غیائی گفت : اقدامات‌ماموران‌مطالعات شهرداری از موسسات برق خصوصی پس از سالها به نتیجه رسید ونحوه وصول آن با توافق طرفین حل شد .

در این جلسه پیشنهاد های شهرداری در مورد پرداخت‌تاوان املاک و حق کسب و پیشه به تصویب رسید و آنگاه‌انتخابات برای تعیین کمیسیونهای انجمن شهر انجام شدومسئولان‌کمیسیون ها انتخاب گردیدند .

گوشت گوساله بسته‌بندی میشود

سازمان‌گوشت کشوروابسته به وزارت کشاورزی سرگرم مطالعه برای‌بسته بندی‌گوشت گوساله وعرضه‌آن بیازار شد.

سازمان گوشت در نظردارد بسته بندی گوشت گوساله‌را در قطعات کوچك انجام دهد و هزینه تمام شده‌را نیز محاسبه وسپس‌باتوجه به میزان‌مصرف، آنرا بیازار عرضه نماید .

پیش‌بینی میشود که دربدو تولید و بسته بندی گوشت گوساله، میزان توزیع آن در مقیاس وسیع انجام نشود و بتدریج که توجه مرد بمصرف این گوشت جلب شد توزیع آن نیز مانند گوشت گوسفند افزایش یابد .

داماد ۲۰هزار تومان

پدرزن ۳۵هزار تومان

بردند

آقای موسی ورزغی

هفته گذشته ، آقای موسی ورزغی ، پیشه‌ور ساکن‌تهران، قهرمان شانس بلیط های اعانه ملی سری ۱۱۹۲ شد . جایزه قهرمان شانس که هر هفته به یکی از برندگان جوایز پنجهزار تومانی بیالا داده می شود ، بیست و پنج هزار تومان است و آقای ورزغی که با بردن‌یکی از جوایز ۱۰ هزار تومانی در قرعه‌کشی قهرمان شانس شرکت کرده و برنده شده بود، بدین ترتیب جمعا ۳۵ هزار تومان جایزه گرفت .

وی در بنگاه اعانه ملی‌گفت: این دومین بار است که‌شانس بردن جوایز بزرگ اعانه ملی به سراغ خانواده ما می آید ، بار اول چهار سال پیش ، دامادم برنده جایزه ۲۰ هزار تومانی شد ، و حالا باید منتظر سومین شانس بود ...

آگهی مناقصه

بانک سپه دوخت تعداد ۵۲۰ دست لباس و ۱۰۰ عدد شلوارِاضافی مربوط به خدمتگزاران، رانندگان و نگهبانان خود را طبق نمونه‌های موجود در اداره کل کارپردازی بمناقصه میگذارد :

۱ـ پیشنهاد دهندگان برای اخذ مشخصات باداره کل‌کارپردازی مراجعه نمایند.

۲ـ پیشنهاد دهندگان باید معادل ۵درصد مبلغ کل پیشنهادی را بعنوان سپرده بصورت ضمانتنامه بانکی ویا وجه نقد که در اینصورت بحسابجاری ۲۶۹۱ اداره کل کارپردازی در بانک سپه شعبه مرکزی منظور نمایند .

۳ـ پیشنهاد دهنده باید پیشنهاد خود را تا آخر وقت روزنوزدهم آبانماه سال ۱۳۵۲ دفتر اداره کل کارپردازی تسلیم نماید.

٤ـبه‌پیشنهادات فاقد سپرده و مبهم و همچنین پیشنهاداتیکه بعد از موعد مقرر برسد ترتیب اثر داده نخواهد شد.

۵ـ در صورتیکه برنده مناقصه از انجام معامله عدول نماید ،سپرده بنفع بانک ضبط خواهد شد.

٦ـ پرداخت هرگونه مالیات و عوارض بعهده برنده مناقصه خواهد بود .

۷ـ پیشنهادات در ساعت ۱۰ صبح روز بیستم آبانماه سال ۱۳۵۲ باز وقرائت خواهد شد.

حضور پیشنهاد دهندگان در جلسه مناقصه آزاد بودوبانک‌دررد‌یاقبول یک یا کلیه پیشنهادات مختار است .

۸ـ عدم حضور پیشنهاد دهنده مانع اقدامات‌بانک و قرائت پیشنهاد نخواهد بود.

۹ـ پارچه لباسی و آستری کلا از طریق بانک تامین خواهد شد.

بانک سپه
اداره کل کارپردازی .

توجه ـ توجه

بزودی دومین نمایشگاه و فروشگاه بزرگ کارخانجات پشمبافی افشار یزد افتتاح میگردد.
تهران- شاهرضانزدیک تهران‌پالاس شماره۱۲۴

نفع شما در این است که در بانک رهنی ایران پس انداز کنید

حداکثر بهره را میگیرید — درصورت دریافت وام حداقل بهره را میپردازید

مقایسه بفرمائید تا مطمئن شوید

جدول انواع پس اندازهای مسکن

نوع پس انداز مسکن	حق برداشت از حساب	امتیاز دریافت وام	حق استفاده از تسهیلات بانکی	نرخ بهره پرداختی از طرف بانک
آزاد	دارد	وامهای عادی طبق شرایط مربوطه	دارد	٪۷
مشروط	دارد	وام صندوق پس انداز مسکن طبق شرایط صندوق	دارد	٪۹
مسدود	ندارد	وام صندوق پس انداز مسکن طبق شرایط صندوق	دارد	٪۶٫۵
باحداقل مانده	نسبت به حداقل موجودی ندارد	وامهای عادی طبق شرایط مربوطه	دارد	٪۸

تلفن: ۳۱۱۵۸۵

خبرهای ورزشی

مسابقات مقدماتی جام جهانی

زامبیادر برابر زایر ازپادر آمد

تیم ملی فوتبال زایردرچهارچوب مسابقات مقدماتی جام‌جهانی۱۹۷۴ مونیخ ، تیم ملی فوتبال زامبیا رابا نتیجه ۲ بر صفر شکست داد . دیدار دو تیم در شهر « لوزاکا » پایتخت زامبیا انجام شد و نزدیک به ۷۵هزار تماشاگرداشت.شکست زامبیا شگفتی بزرگی بوجود آورد زیرا این تیم هفته گذشته بانتیجه جالب ٤ برصفر تیم نیرومندمراکش را درهم کوبید . اکنون دو تیم در انتظار دیدار برگشت که هفته آینده در کینشاسا پایتخت زایر انجام میشوند هستند ولی میتوان به سادگی پیش‌بینی کردکه زایر در مسابقات سال آینده جام جهانی نماینده فوتبال قاره سیاه خواهد بود .

در نیمه دوم مسابقه بسیاری از مردم لوزاکا که تصور میکردند دروازه‌بان‌تیم‌زایرتوسط جادوگری دروازه خود را طلسم کرده است بمیدان ریختندتاطلسم اورا بشکنند لیکن توسط پلیس از زمین بیرون رانده شدند .

۲۴ ساعت دوید

و رکورد جهان را شکست

مدیر ٤۰ ساله یک کمپانی‌تجارتی در بیرمنگام انگلستان دیروز در این کشور رکورد دویدن بدون وقفه ۲٤ ساعته جهان را شکست وی در این مدت ۱٦۱ مایلو ۵٤۵ یاردرا دوید ورکورد قبلی این رشته را که متعلق به«والی‌هیوارد» دونده ۲۰ ساله آفریقای جنوبی بود شکست . قهرمان انگلیسی «ران‌تنتلی» نام دارد .

په‌له

همچنان هنر نمائی میکند

تماشاگران برزیلی دیروز باردیگر شاهد هنرنمائی های‌سلطان«په‌له»، مشهورترین فوتبالیست جهان در میدان فوتبال بودند .

در چهارچوب مسابقات قهرمانی باشگاه های برزیل دیروز سانتوز رویاروی « پورتوگزا » قرار گرفت وپه‌له ۲ گل از ۳ گل تیم خود رابه ثمر رساند . در دیداردوتیم‌سانتوز ۲ـ۳ به پیروزی رسید .۲گل‌زیبای په‌له یادآورروزهای‌پربارودرخشان او در فوتبال بود زیرا وی بادریبل های پیاپی و زیباگل های خود را به ثمر رساند .

علاوه بر این « په‌له» در به ثمر رسیدن گل دیگر سانتوز نیز عامل مهمی بود . سانتوز در مسابقات قهرمانی برزیل رقبای بزرگی مانند « سائوپولو» ، «واسکودوگاما » و کروزیرو دارد .

تجلیل ازدانشجویان ورزشکار

به منظور تجلیل از دانشجویان ورزشکار کوی دانشگاه تهران ، مراسمی در سالن ورزش باستانی باشگاه دخانیات برگزار گردید .

دراین مراسم که در حضور دکتر اسکوئی رئیس کوی دانشگاه‌تهران انجام گرفت ، عباس شیرازی از طرف ورزشکاران باستانی برای سلامتی شاهنشاه آریامهر دعانمود وسپس از یکایک دانشجویان ورزشکار قدردانی شد .

درپایان این مراسم یادبود هائی که از طرف باشگاه دخانیات تهیه شده بود ، به دانشجویان قهرمان اهدا و پس‌ازنمایش عملیات‌باستانی توسط ورزشکاران دخانیات برنامه مذکور در میان ابراز احساسات شدید دانشجویان وکارگران ورزشکار نسبت به شاهنشاه‌آریامهر خاتمه یافت .

انجمن تکنورادیولژیست‌های‌ایران

۱۷ آبان را روز رادیولژی اعلام باین مناسبت جلسه‌ای از ساعت ۷ الی ۹ بعدازظهر در بیمارستان فیروزگر برگزار حضور همکاران ضروریست.

سازمان شاهنشاهی خدمات اجتماعی ۱۳۲۶

استخدام لیسانسیه حسابداری

سازمان شاهنشاهی خدمات اجتماعی برای خدمت درموسسات خود درتهران‌و‌شهرستانها عده‌ای لیسانسیه حسابداری استخدام میکند . از داوطلبان خواهشمند است تا ۲۳ آبان همه روزه درساعات اداری به کارگزینی سازمان درخیابان قوام‌السلطنه مراجعه نمایند .

حقیقت

حقیقت اینست که قیمت اجناس در سراسر جهان ، طی ۲۷سال گذشته،تاچند برابر ترقی کرده و فقط بلیط اعانه ملی در ایران است که بهمان قیمت ۲۷ سال پیش، یعنی ۲۰ ریال، بشما عرضه میشود .

۲۷ سال پیش	امروز
بلیط اعانه ملی	بلیط اعانه ملی
۲۰ ریال	۲۰ ریال

بمناسبت ششمین جشن فرهنك و هنر

تالاررودکی

ارکستر سنفونیک تهران
tehran symphony orchestra

رهبر : جان‌لوئیجی جلمتی
تک نواز : آندورفولدز (پیانو)
با آثار :
فلیکس‌مندلسن ،اوورتور«رویای‌نیمه‌شب»ولفگانک آمادئوس‌موتسارت: کنسرتوی‌پیانو درمی بمل، کشل ۴۸۲
یوهانس برامس:سنفونی شمارۀ ۱ در دومینور، اپوس ۶۸
۱۴و۱۵ آبان ـ ۸ بعد از ظهر
بهای بلیت : ۲۰۰ـ۱۵۰ـ۱۰۰ـو ۵۰ ریال
(برای دانشجویان نیم‌بها)