شاهنشاه طی بیانات مهمی در جشن روز دهقان فرمودند :

# کشاورزان هم باید از بیمه و بازنشستگی برخوردار شوند

شاهنشاه در نطق دیروز خودخط مشی اصلاحات ارضی را در مراحل بعدی تعیین فرموده واعلام داشتند هدف ما در آینده بالا بردن سطح درآمد افراد مملکت است .

## برای افزایش تولید و کمك بشرکت های تعاونی شاهنشاه تشکیل سپاه ترویج و آبادانی را اعلام فرمودند

غیر از صنعت نفت ، راه‌آهن ، دخانیات ، جنگل ، ذوب‌آهن ، پست و تلگراف و تلفن ، برق و درقسمتی مسئله آب که بدست دولت اداره میشود و در واقع ملی است سایر امور باید بمردم سپرده شود


# اطلاعات

۲۰ صفحه

پنجشنبه دوم مهرماه ۱۳۴۳ . . . . . سال سی و نهم
. . . . . شماره ۱۱۴۹۶ . . . . . تکشماره ٤ ریال

شاهنشاه در جشن دیروزمدتی با دهقانان که همه با لباسهای محلی در این جشن شرکت کرده بودند ، پیرامون کار های کشاورزان وخواسته های آنان گفتگو نمودند. درعکس بالاوالاحضرت شاهپور عبدالرضا پهلوی و آقای سالور معاون وزارت کشاورزی دیده می شوند. وشاهنشاه در مقابل کشاورزان خراسانی قرار دارند .

## انقلاب شاه و مردم تکمیل میشود

مژده بزرگی که دیروز شاهنشاه بملت دادند این بود که زارع و کشاورز مانند کارگرو کارمند باید زندگی خود وخانواده‌شان بیمه باشد وآینده آنها با بوجود آمدن صندوق بازنشستگی تامین گردد .

اعلیحضرت همایونی در جشن روز دهقان فرمودند بیمه‌های اجتماعی باید برای عموم روستائیان کشور تعمیم و گسترش یابد - هردهقان و کشاورز بتواند از مزایای بیمه‌های اجتماعی مثل کارگران و کارمندان بهره‌مند شود.

بقیه در صفحه ۱۷ ستون نوم

- مادر اقدامات اجتماعی ، از ممالك سوسیالیستی مانند سوئد و نروژ هم جلوتر رفته‌ایم
- امروز دستور دادم دولت شهریه دانشجویان با استعداد و کم بضاعت را بپردازد .
- برای رفع رکود امور آموزشی ، باید فرهنگ زیرورو شود و مدارس حرفه‌ای توسعه یابد .

شرح درصفحه ۱۹

## تثبیت بهای آب

درحوزه تهران و حومه هر متر مکعبی آب ۷ر۵ ریال تثبیت میشود

- شرق تهران - یوسف‌آباد - شمیرانات - نازی‌آباد - جوادیه - نارمك - تهران‌نو و عباس آباد لوله‌کشی میشود

بقیه در صفحه ۱۷

## برای مذاکره درباره قطع کمك نظامی آمریکا به کنگو : آمریکا یك هیئت حسن نیت آفریقائی را نپذیرفت

در صفحه ۳

نیوزویك مینویسد :

## دوبرینین وزیر خارجه شوروی میشود

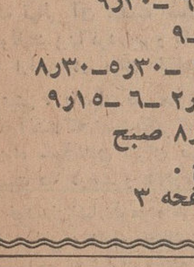

واشنگتن - هفتگی نیوزویك درشماره اخیرخود نوشته است دیپلماتهای شوروی بطور ضمنی میگویند کرملین قصد دارد «آندره گرومیکو» وزیر امور خارجه شوروی رااز پست فعلی خود بردارد . این دیپلماتهامی‌افزایند که وزیرامور خارجه جدید «آناتولی‌دوبرینین» سفیر ٤۵ ساله شوروی در آمریکا خواهد بود . مقامات عالیرتبه واشنگتن که «دوبرینین» همواره بهترین روابط دوستانه رابا آنها داشته ازاین تغییر راضی‌هستند.

## ماهی شمال

ازماه آینده دراختیار مردم تهران و شهرستانها گذارده میشود

- امسال صید ازرودخانه‌ها و نقاط تخم‌ریزی ماهی در بحرخزر ممنوع میباشد
- با عرضه فراوان ماهی شمال و جنوب مساله کمبود و گرانفروشی ماهی دیگر تکرار نخواهد شد
- دولت برای کمك به صیادان شمال صید را در دریا ممنوع نکرده است

در صفحه ۱۷

متن لایحه مصوبه کمیسیون کار وخدمات اجتماعی مجلس شورایملی در مورد حق بیمه کارگران اصناف

## حق بیمه اصناف بطور مقطوع تعیین و دریافت خواهد شد

دیروز اطلاع دادیم که بکوشش آقایان روستا و اوزار نمایندگان اصناف درمجلس شورایملی، کمیسیون کار وخدمات اجتماعی با موافقت آقای وزیرکار تصویب کرد که حق بیمه

بقیه درصفحه هفدهم ستون سوم

در ٦ ماهه اول امسال

## ٦۷٦ نفر در تهران قربانی حوادث شده‌اند

رقم تلفات تصادف اتومبیل درنیمه اول سال ۲۳٤ نفر بوده است

شرح در صفحه حوادث

بدستور وزیر بهداری از امروز :

## کنترل نرخ دارو آغاز شد

وارد کنندگان باید، میزان واردات و بهای داروها را به وزارت بهداری بفرستند

- به داروهائیکه مشابه آن در ایران ساخته میشود پروانه ورود داده نمیشود

وزارت بهداری امروز برای به دست آوردن اقلام داروهائی که در لابراتوار ها وکارخانجات داروسازی ایران ساخته میشود وهمچنین صورت آنتی‌بیوتیك‌ها - داروهای اختصاصی مواد غذائی شیر خواران ، واکسن، سرم و سایر داروهائی که از کشور های مختلف خارجی بایران واردمی شود پرسشنامه هائی در اختیار وارد کنندگان دارو و صاحبان لابراتوارها گذاشت .

مسئولان لابراتوار ها ونمایندگی های وارد کننده دارو موظفند ظرف مدت دوماه پرسشنامه ها را تکمیل و بوزارت بهداری اعاده دهند .

دستور وزارت بهداری

دراین باره خبرنگار بهداشتی ما مینویسد : وزارت بهداری برای کنترل ونظارت در امر دارو وتثبیت نرخ آن وهمچنین برای بدست‌آوردن صورت دارو هائی که در لابراتوار ها وکارخانه های ایران ساخته میشود وبمنظور جلوگیری ازورود داروهای خارجی که مشابه آن در ایران تهیه میشود ، دست باین اقدام زده‌است

در نامه ای که پیوست پرسشنامه ها برای مدیران لابراتوار ها فرستاده گفته شده است: چون بمنظورحمایت از لابراتوار های داروسازی داخلی و

بقیه در صفحه ۱۷ ستون پنجم

## قابل توجه داوطلبان استخدام در اداره کل امور اجتماعی و عمران دهات

پیرو آگهی قبلی امتحان ورودی داوطلبان استخدام در اداره کل امور اجتماعی و عمران دهات در ساعت ۸ونیم صبح روزجمعه دهم مهرماه در محل دانشکده حقوق دانشگاه تهران برگزار میشود داوطلبان میتوانند برای دریافت کارت ورود بجلسه امتحان از تاریخ چهارم مهرماه بکارگزینی اداره کل مذکور مراجعه نمایند . ۱-۲ آ-۲۲۹۸٦


## فرصت مناسب برای سرمایه گذاری

قابل توجه دارندگان وخریداران قبوض اصلاحات ارضی

ویلاهای مدرن یک و دو طبقه شهرکوچک صاحبقرانیه در زیباترین وخوش آب وهواترین نقطه تهران در قبال قبوض اصلاحات ارضی باقبول صد در صد تیمت اسمی انها باضافه بهره متعلقه بفروش میرسد

شرکت آیبک ایران ، خیابان تخت جمشید ۳۸۱ تلفن ٤۹۰۰۵ ۸۸۰۵٤۹



## بعلت طولانی بودن فیلم سنگسار

شروع سئانسها در سینما های نمایش دهنده بدینقرار است :

پلازا ۱۱ صبح - ۳ - ۶ر۱۵ - ۹ر۳۰
آستارا ۱۰ر۳۰ صبح ۲ - ۵ر۱۵ - ۸ر۳۰
رویال ۱۰ر۳۰ صبح - ۲ر۳۰ - ۵ر٤۵ - ۹
آسیا ۱۱ صبح - ۳ - ۶ر۱۵ - ۹ر۳۰
رکس ۹ صبح - ۱۲ - ۳ - ۶ - ۹
همای ۱۰ر۳۰ صبح - ۲ر۳۰ - ۵ر۳۰ - ۸ر۳۰
سعدی ۱۰ر۳۰ صبح - ۲ر٤۵ - ۶ - ۹ر۱۵
سعدی ایام تعطیل از ۸ر۳۰ صبح
آسیا ایام تعطیل از ۹ صبح .

بقیه در صفحه ۳

## تبریکات به امیران و افسران

قسمتی از تبریکات به امیران و افسران درصفحات ٦ و ۱۰ منتشر گردیده وبقیه آگهی های تبریك درشماره فردا چاپ خواهد شد .

## اطلاعیه وزارت بهداری

به‌اطلاع کلیه‌واردکنندگان دارو اعم‌ازدوزه - اختصاصی و مواد شیمیائی داروئی میرساند که‌برای کسب اطلاع درباره مقررات جدید ورودوتخیص هرنوع دارو لازم است به‌اداره داروئی وزارت بهداری مراجعه نمایند . الف ٤۲۸۱ وزارت بهداری


## اولین قرعه‌کشی جوایز عالی وارزنده

# برف

شرکت سهامی پاك‌کن باطلاع مصرف کنندگان محترم پودر لباسشوئی برف‌میرساند :

اولین قرعه‌کشی جوایز عالی وارزنده برف روزشنبه ٤مهردرساعت ۳۰ - ۲۰ دقیقه طی مراسم خاصی‌ازتلویزیون ایران پخش خواهدشد. دیدن این برنامه جالب بکلیه علاقمندان و مصرف کنندگان پودر لباسشوئی برف توصیه میشود.



شماره مخصوص پائیز

اطلاعات هفتگی

در ۸۰ صفحه
همراه با یك تابلو دو ورقی بزرك (در وسط مجله) و دو تابلو رنگی دیگر ... بایکدنیا مطلب عکس و رپرتاژ های اختصاصی امروزمنتشر شد ...



اطلاعات العربیة

# الإخاء

مجلة سياسية ثقافية مصورة

تصدر عن دار اطلاعات في طهران

بزودی منتشر میشود



# دختران دیپلمه کامل متوسطه

میتوانند درمدرسه عالی دختران ایران به تحصیلات عالیه بپردازند

۵-۵ آ-۱۹۹٤۸

شرح درصفحه نوزدهم

**جریان روز**

# یك‌قدم‌دیگر‌در‌راه انقلاب سفید!

امسال روز دهقان مقارن شدبایك واقعه تاریخی وبااین مناسبت ، فرزندان روستاکه درسالهای آینده مراسم روز دهقان رابپا خواهند داشت همواره بیادامروز بخصوص نیز ، که‌ما آنرا گذرانديم ، خواهندبود .

حادثه تاریخی امسال وامروز ، چنانکه میدانید ابتکار تشکیل «سپاه ترویج‌و آبادانی» است از طرف شاهنشاه واعلام این‌بشارت بنمایندگان‌دهقانان سراسر کشورکه روز گذشته در حضور معظم‌له‌بودند .

اعلیحضرت شاهنشاه ، وقتی مواد ششگانه‌انقلاب سفیدخودرا بمعرض رای‌عام گذاردند واظهار نظر موافق یا مخالف درباره مواد مزبور ازطرف ایشان در عهده‌ملت قرارگرفت ، یعنی‌در حقیقت ملت مخیرشد بر سر دو راهی سرنوشت راسا تصمیم بگیرد و بیکی‌از دوراه قدم‌بگذارد تشکیل «سپاه دانش» برای درمان درد بیسوادی درکشوربعنوان یك ماده ازمواد ششگانه‌انقلاب پیش‌بینی شده بود . ملت‌براین برنامه انقلابی صحه‌نهاد و هنوزماهی چندبرششم بهمن ماه‌نگذشته‌بودکه حتی زبانهای‌نقاد ، بتحسین از سپاه دانش گشوده شدو آنها که‌میگفتند اعزام مشتی‌جوان کم‌تجربه وکم سن به روستاها عاقبت خوشی نخواهدداشت ناگزیر درقبال حقیقت‌آشکار و روشن ، اعتراف کردند اگر راهی برای ریشه‌کن ساختن بیسوادی درایران وشاید تمام ممالك مشابه وجودداشته باشد جز سپردن این وظیفه بزرك ملی‌وانسانی به «سپاه دانش» نیست .

یکسال بعد ، باتجربه درخشانی‌که ازتشکیل سپاه دانش حاصل شده بودتاسیس «سپاه بهداشت» ازطرف رهبر انقلاب اعلام شدو جوانانی‌که در رشته های‌مختلف پزشکی ، جراحی ، داروسازی و دندانپزشکی درس خوانده بودند مامور شدند جامه مقدس سپاهیگری بپوشند و برای جنك بامرض که برادر دوقلوی بیسوادی است‌روانه جبهه شوند . جبهه‌ای‌که درآن کودکان زرد رنك باشکمهای بادکرده وزنها ومردهای بی‌رمق و بی خون ، بابیماریهای گوناگون درجدال بودند و هر روز جمع‌جدیدی قربانی میدادند .

دوسال وچندماه پس‌از اعلام نخستین موادبرنامه انقلاب ، دیروز رهبر انقلاب سفید ایران تشکیل‌سپاه «ترویج‌و آبادانی» را مژده دادند .

اهمیت این سپاه جدیدکم از دوسپاهی‌که هم اکنون درگوشه وکنارکشور ، درولایات دوردست ، در پناه دره‌ها و کوهها ، در کویر ، دربنادر جنوب ، در سرزمین بلوچها‌و ترکمن‌ها و کردها وگالش ها بانجام وظیفه مشغولند دست کمی ندارد زیرا ، این سپاه در حقیقت ضامن ثمریافتن و بتحقق رسیدن ماده‌اول‌برنامه انقلاب سفیدکشور یعنی اصلاحات ارضی است‌که خود مقدمه تبدیل سنت‌های غیر عادلانه و قراردادهای کهنه و فرسوده اجتماعی و تحول‌کشور درطریق رفورم صنعتی و تغییر روابط طبقاتی بلکه کیفیت کنونی تقسیم طبقات در کشور بشمار می‌آید .

دربیانات شاه ، خطاب بنمایندگان دهقانان‌میخوانیم: « روزی خواهدرسیدکه باایجاد صنایع درمملکت تعداد افراد ایرانی‌که در روستا هاو روی‌زمینهای‌زراعتی باقی خواهند ماند از مقدار فعلی بمراتب کمتر خواهد شد . یعنی همانطورکه‌بکرات درسابق گفته‌ام نسبت ۷۵ درصدفعلی جمعیت ایران‌که‌در قسمت کشاورزی مشغول هستند معکوس بشودو فقط ۲۵درصد اهالی این مملکت بکارکشاورزی بپردازند واگر تا آنموقع تمام زمینهای قابل‌کشت این مملکت بوسیله فراهم کردن وسائل آبیاری وغیره موردبهره برداری قراربگیرد ، آنوقت است‌که هرخانواده‌زارع لااقل بتواندروی۲۰الی۳۰ هکتار زمین زراعتی‌کارکندو باندرآمد کافی و معقولی‌که ازاین راه بدست می‌آورد زندگی خودو افراد عائله خودرابحدی برساندکه امروز مطابقت کندبا ممالك کاملا مرفه و مترقی دنیا . »

پس‌از الغای روابط نامعقول طبقاتی که‌درایران‌به رژیم ارباب و رعیتی موسوم شده‌بود وایجاد فضای‌حیاتی برای ۷۵ درصداز مردم‌کشور که در روستاها ساکنند ، یعنی فی‌الواقع هدف مقدماتی اصلاحات ارضی ، مسئله اخیر هدف نهائی آن نهضت است و امروزکه درمرحله ابتدائی موفقیت پیداکرده‌ایم و بااجرای هردو وهله‌قانون اصلاحات ارضی در میان طبقات مردم رابطه‌ای بنام ارباب ورعیتی ، یابزبان فصیحتر آقائی و بندگی وجود ندارد موقع‌آنست‌که دست‌بکار تامین هدف نهائی‌شویم: اهتمام درراه سوق‌دادن ایران بسوی انقلاب صنعتی و تبدیل نسبت ۷۵ درصد و ۲۵درصد چنانکه شاه ما در اظهارات خودبدان‌اشاره‌فرموده‌اند . نطق‌دیروزشاهنشاه، بدرجه‌ای حساس و دارای چنان نکات ظریف و درعین حال مهمی راجع به شئون مختلف کشوراست‌که‌توضیح قسمتهای مختلف آن‌دریك مقاله ممکن نیست و مااین بحث‌را مقدمه قرارمیدهیم برای تفسیر وتوضیح‌وگفتگو پیرامون قسمتهای مهم فرمایشات شاه درشماره های‌بعد.

## مجالس ترحیم و یاد بود

با اندوه و تاسف فراوان فوت جانگداز همسر ومادر و خواهر عزیزمان **بانو نیمتاج دولتشاهی (معزی)** را به اطلاع خویشاوندان ودوستان‌محترم می رساند بنا بوصیت آنمرحومه هزینه ختم مردانه به مصر فامور خیریه خواهد رسید و ختم زنانه از ساعت ۱۷ الی ۱۹ روز یکشنبه پنجم مهر ماه در منزل کاظم‌امامی واقع در خیابان تخت جمشید مقابل سفارت امریکا شماره ۳۹۷ منعقد خواهد بود .

**یحیی دولتشاهی .مهندس‌نصرالدین‌ناصری منصوره‌امامی . سرهنك جلال‌الدین معزی . فخرالتاج احمدی .عالمتاج ابراهیمی . سپهبد خاتمی**
آ ـ ۱۲۵۰۵ ۱ ـ ۲

به خانواده های محترمی که در این ضایعه عزادارند بویژه بازماندگان آن مرحومه مصیبت وارده‌را تسلیت میدهیم .

مجلس ختم **بانو صغری دباغی** را باستحضار خویشاوندان و دوستان می رساند . روز جمعه سوم مهر در مسجد اباذر خیابان خورشید از ساعت ۳ونیم تا ۵ ونیم بعد از ظهر برپا است
**از طرف خانواده های دباغی**

بدینوسیله باستحضار فامیل و دوستان محترم میرساند.روز جمعه سوم مهرماه‌سالروز درگذشت‌مرحوم **پروفسور سلیمان‌کاظمی**است. مجلس یادبودی از ساعت ۳ تا ۵ بعد از ظهر در امامزاده عبدالله‌برگذار خواهدشد امیدوار است برای شادی روح فقید سعید در این مراسم شرکت فرمایند .
**دکتر کچکینه کاظمی ـ مهندس علی‌اکبر کاظمی**

روز جمعه سوم مهر ماه مصادف با هفتمین روزدرگذشت مرحوم **ژزف هوانسیان** می باشدو بدین مناسبت در ساعت ۱۰ صبح همین روز مراسمی در کلیسای ارامنه کاتولیك واقع در خیابان غزالی برگزار خواهد شد .
آ ـ ۱۲۴۵۵ **خانواده هوانسیان**

**یادبود سالگرد فوت شیرین عزیز**

دوستان ودوستداران **شیرین امینی** با فرا رسیدن روز پنجم مهر ماه ۳۶۵ روز از مرك عزیز از دست رفته ما شیرین امینی می‌گذرد خاطره مرك نابهنگام آن نازنین هیچگاه از یاد پدر و مادر داغدیده ازبین نرفته وهرلحظه در سیمای دوستان و آشنایان عزیزش نقش اورا جستجو می کنیم لیك افسوس و هزار افسوس هرچه بیشتر میجوئیم کمتر میابیم و هرروز بیشتر از روز پیش در فراق او می سوزیم .

برگذاری مجلس‌یادبودیکمین‌سال درگذشت آن نازنین ازساعت ٤ الی ٦ بعد از ظهر روز یکشنبه پنجم مهر ماه جاری درمقابل مزارش‌واقع در امامزاده عبدالله برپا بوده و انتظار داریم فامیل‌ودوستان عزیزمان با شرکت در این‌مجلس مارا یاری فرموده روح پاك و مهربان‌از دست‌رفته وقلوب داغدار پدر ومادرش را شاد فرمایند .
**منصوره وغلامعلی‌امینی** ۱ ـ ۲

فوت نابهنگام **حاج عباس حاجی عبدی** پدر وپسرعموی عزیز را به اطلاع دوستان وخویشان می رساند . مجالس ترحیم در تبریز برگزارشده است . از سروران عظام که اظهار همدردی فرموده‌اند متشکریم .
**مهندس حسن حاجی عبدی ـ علی‌اکبر همراز**
آ ـ ۱۲۴۸۵

## سپاسگزاری

از کلیه ذوات محترم وسروران مکرم که در مراسم تشییع جنازه و مجالس ختم و شب هفت برادر فقیدمان **سرکار سرگرد حسن ملك** شرکت وموجبات تسلی بازماندگان را فراهم و یا وسیله نامه و تلگراف ابراز همدردی فرموده‌اند از طرف خود وسایر افراد فامیل صمیمانه سپاسگذاریم چنانچه بواسطه تالمات روحی تاخیر یا قصوری در عرض تشکر حضوری حاصل شود پوزش می طلبیم .
**نعمت‌الله و کریم ملك**
آ ـ ۲۲۹۸۲

## تسلیت

**جناب آقای دکتر افلاطون انوشیروانی**

کارمندان اداره ریشه کنی مالاریای استان اصفهان مراتب تاثر و همدردی خودرا نسبت به درگذشت روان شاد آقای دکتر انوشیروان انوشیروانی ابراز داشته بقای عمر بازماندگان را از خداوند متعال مسئلت می نمایند .
آ ـ ۲۲۹۵۸ **دکتر فیض پور**

**ایرج عزیز :**

دوستان خودرا در غم بزرگی که از مرك پدر گرامیت مرحوم قاسم قادری بدلداری‌شریك بدان وتسلیت آنهارا بمناسبت‌این‌فاجعه‌دردناك بپذیرید.
**علیرضا شجاع‌پور . فریدون بهزادی .منوچهر مهانیان . سیروس ضیائی .محمودرحمانی.سعید مدنی .ایرج نخستین آصف**

**ایرج عزیز :**

حادثه غم‌انگیز درگذشت پدر گرامیتان مرحوم قاسم قادری را بشما و خاندان محترم تسلیت می گویم .
**غلام آریان**

بانهایت تاثروتالم فوت مرحوم قاسم قادری را به خانواده محترم آن فقید سعید بخصوص آقایان ایرج و جهانگیر قادری تسلیت میگوئیم.
**منوچهر شجاع پور . علیرضا . عبدالرضا . یدالله رضا شجاع پور . عبدالله حکمتی .فرامرز ترشیزی . سهراب اسفندیاری . ولی‌الله بهادری**

**سرکار سروان شاپور زرنگار**

فدراسیون اسکریم کشور مصیبت وارده‌را به‌آن‌خانواده محترم‌صمیمانه‌تسلیت‌عرض‌مینماید
آ ـ ۱۲۵۰۱ **مهندس نیرنوری**

**دوست‌گرامی جناب آقای احمد ولائی**

باکمال تاثر و تاسف درگذشت مرحوم مغفور ابوی سرکار را بشما و خانواده تسلیت عرض نموده بقاء عمر وسلامت خانواده شما را از خداوند خواهانم .
**دکتر دعوتی**
آ ـ ۱۲۵۲۱

**کارمندان ـ پزشکان وکارکنان بنگاه حمایت مادران ونوزادان** درگذشت شادروان دکتر انوشیروان انوشیروانی را بجناب آقای دکتر داوری و بانو و جناب آقای دکتر افلاطون انوشیروانی و خانواده محترم ایشان صمیمانه تسلیت میگویند .
آ ـ ۲۲۸۷۸

باقلبی اندوهبار مصیبت وارده را بخانواده های محترم پرفسور علی آبادی ـ نصیری ـ ناصری ـ امیری تسلیت می گوئیم .
آ ـ ۱۲۵۲۷ **مسعود فتحی و بانو**

**جناب آقای دکتر داوری**

درگذشت مرحوم دکتر انوشیروان انوشیروانی موجب کمال تاسف و تاثر است مصیبت وارده‌را به آنجناب تسلیت عرض می نمائیم .
**پزشکان وکارکنان بیمارستان نامداران**

**تیمسار ارتشبد حجازی ریاست ستاد بزرگ ارتشتاران**

بانهایت تاسف مصیبت وارده‌را از طرف افسران ودرجه‌داران‌وافرادلشکر گرگان‌صمیمانه بحضور تیمسار تسلیت عرض نموده سلامتی بازماندگان فقید سعید را از درگاه خداوند متعال مسئلت می نماید . **سرتیپ عباس‌قره باغی**

**آقای مجید امیری نوری**

هیئت مدیره وکارمندان شرکت‌سهامی بوش بدینوسیله فوت همشیره جنابعالی را تسلیت عرض می نمایند . **شرکت سهامی بوش**

**تیمسار ارتشبد حجازی ریاست ستاد بزرگ‌ارتشتاران**

افسران . درجه داران .افزارمندان وافراداداره اردنانس ارتش مصیبت وارده به خانوده محترم حجازی‌را تسلیت عرض می نمایند .
آ ـ ۱۲۵۷۷ **سرتیپ عزبدفتری**

درگذشت‌شادروان حاج حبیب‌الله ولائی را به جناب آقای روح‌الله ولائی وعموم‌بازماندگان‌آن فقید سعید تسلیت می‌گوئیم .
**کارمندان وکارکنان بانك عمران شعبه‌گنبدگاوس**

**مراجعت از اروپا**

آقای دکتر معانی از مسافرت اروپا مراجعت وکمافی‌السابق از بیماران محترم پذیرائی‌مینمایند .
نشانی‌ـ خیابان فردوسی‌ـ روبروی صندوق پس‌انداز بانکملی
آ ـ ۲۲۷۱٤ ۱ ـ ۱۰

**گمشده**

چك شماره ٦٤٤١٥٩ بانك ملی و گواهینامه‌رانندگی وشناسنامه‌اینجانب اکبر کربلائی غلامعلی ترکش دوز گمشده است از پیدا کننده تقاضا میشود به بازارچه نایب السلطنه آجیل فروشی ترکشی اطلاع داده و مژدگانی دریافت نمائید .

**دکتر ماریا چیلویانس**

از مسافرت مراجعت واز بیماران محترم کماکان پذیرائی مینماید . ۱۲۰٤۵

**اقرار در حقوق مدنی ایران**

تالیف دکترفتح‌الله‌دولتشاهی منتشر شد .
مرکز اصلی پخش کتاب‌فروشی ابن‌سینا


**دبیرستان ایران‌باستان**

دوره کامل توسطه طبیعی و ریاضی
باکادرمجهز دبیران ورزیده همه‌روزه
ثبت نام میکند .
خیابان ژاله ـ چهارراه آب سردار
تلفن : ۳٦٤۳٦


**قابل توجه دبیران محترم نقاشی**

کتاب نقاشی انجمن دبیران نقاشی و همچنین مدل‌نقاشی سال طبق برنامه‌جدیدوزارت فرهنك‌که‌بوسیله کتابفروشی برادران علمی چاپ میگردد قیمت آن از ۳۰ ریال به ۱۸ ریال تقلیل یافته است .


**سازمان کتابهای جیبی**

شنبه‌گذشته منتشر شد
**سه تصویر ـ ایوان تورگنیف**
ترجمه احمد میرفندرسکی ـ ۲۰ ریال
شنبهٔ آینده منتشر میشود
**افکار عمومی و اثر آن در زندگی اجتماعی**
آلفردسووی ـ ترجمه جمال شمیرانی
۲۵ ریال .

**سازمان کتابهای جیبی**



# فن کلاس داری

تالیف
**دکتر پریرخ بهنام**
منتشر شد
**ازکتابفروشیهای معتبر وروزنامه فروشها خریداری‌کنید.**
آ ـ ۱۲۲۱۹ ۱ ـ ۲



# فرهنگ نفیسی (ناظم‌الاطباء)

دورهٔ کتاب فوق که مدتی زیر چاپ بود در ٥ جلد منتشر شد قیمت دوره‌کامل ۳٥۰۰ ریال کتابفروشی جام خیابان شاه‌آباد تلفن ۳۰۰٦۹


**انتصاب جناب آقای نصرت‌الله‌مقومی‌تهرانی**

رابریاست دبیرستان نوشیروان تبریك می‌گویم .
ازطرف خود و دبیران وکارمندان موسسات فرهنگی خزائلی
آ ـ ۲۲۹٤۰ دکتر محمد خزائلی

**دوست محترم جناب آقای علی‌اکبر میرفخرائی**

انتصاب جنابعالی را بریاست دبیرستان رهنما تبریك‌میگویم.
آ ـ ۱۲٤٦۱ سیدبهاءالدین هرندی

**سرکار سرهنك ابراهیمی**

انتصاب بسیار شایسته سرکار رابمقام ریاست شهربانی اهواز صمیمانه تبریك میگوید ، خدمات صادقانه سرکار در هنگام معاونت ادارهٔ اماکن عمومی شهربانی کل کشور امید اطمینان بخش میدهد که در مقام جدید مظهر خدمات درخشان خواهید بود. ازطرف کسبهٔ‌بخش ۹ تهران ـ دلقندی


THE NATIONAL INSTITUTE OF ENGLISH LANGUAGE

# موسسهٔ ملی

زبان انگلیسی

ثبت‌نام دانشجویان سابق وجدید برای سال تحصیلی ٦٥ـ ۱۹٦٤ (٤٤ـ ۱۳٤۳) تا ۹ مهر صبحها از ۸½ تا ۱۲ وعصرها از ٤½ تا ۸ خواهد بود.

**دوره‌های مقدماتی ، متوسط، عالی**

کلاسهای زبان مؤسسه ملی‌درسطح مبتدی . مقدماتی . متوسط وعالی است. دورهٔ کلاسهای عالی بمدرك Lower Cambridge ختم میشود.

**کلاسهای فشرده ـ اعزام دانشجو بخارجه ـ مشمولین دیپلمه**

این کلاسها هفته‌ای ۱۰ ساعت کار میکنند و مشمولین دیپلمه که در این کلاسها ثبت‌نام کرده باشند برای یك‌سال ازاحضار بخدمت مقدس سربازی معاف خواهند بود.

**دوره مخصوص دانش آموزان کلاسهای ششم دبیرستانها**

این کلاسها بمنظور آماده کردن دانش آموزان کلاسهای ششم‌دبیرستانها برای انگلیسی امتحانات نهائی‌وآشنائی بنحوهٔ امتحان انگلیسی کنکور دانشگاه است.

**توضیح لازم**

مؤسسه ملی زبان در هیچ نقطه از تهران شعبه ندارد وهر مؤسسه‌ای که خودرا شعبهٔ موسسه‌ملی زبان معرفی کند میتوان‌درکیفیت‌کارآنموسسه‌تردیدکرد
**رئیس مؤسسه ملی(زبان‌انگلیسی)ـ حری**
فارغ‌التحصیل انستیتو تعلیم وتربیت دانشگاه لندن
**نشانی: خیابان شاهرضا چهارراه پهلوی جنب بانك تهران ایستگاه‌اتوبوس های شمیران تلفن ٤٤٦۸٤ آ ـ ۲۲۷۷۲**



**کلاسهای انگلیسی انجمن ایران وآمریکا**
**دوره پائیزی**

ثبت‌نام برای کلاسهای عادی (روزی‌یکساعت پنج‌روز در هفته) که در ساعات ٤تا ٥ و ٥ تا٦ و ٦تا۷ و ۷ تا ۸ بعدازظهر تشکیل میشود درروزهای ٤و٥و٦ مهرماه وثبت‌نام کلاسهای فشرده (روزی‌دوساعت پنج‌روز در هفته) که در ساعات ۸تا ۱۰و ۱۰ تا ۱۲ صبح و ۲تا ٤ بعدازظهر تشکیل میشوددرروزهای۷و۸ مهرماه از ساعت ۸تا۱۲ صبح واز ٤تا۸بعدازظهر بعمل خواهد آمد . امتحان تعیین‌قوه‌برای داوطلبان جدید در روزهای‌ثبت‌نام تایکساعت قبل از خاتمه ثبت‌نام انجام خواهد شد . شروع کلاسهای عادی هفتم وفشرده ۱۱ مهرماه خواهد بود .
نشانی ـ خیابان شاه ساختمان آلومینیوم طبقه چهارم قسمت عقب تلفن ٤۰٥۰۱و٤۷۱٤۰
آ ـ ۲۲۹٥۰ ۱ ـ ٦



# مجهزترین پانسیون

**شبانه روزی شفیع**

مخصوص کودکان‌دانش‌آموزان، دانشجویان شاهرضا مقابل دانشگاه خیابان‌مشتاق تلفن ٤۰۳۰۱ کودکستان و دبستان شماره ۲ شفیع چهارراه حشمت‌الدوله خیابان شاهپور علیرضا تلفن ٤۷۲۸٤



**گروه فرهنگی وتربیتی سپهر**
**دبستان ملی پسرانه جهان حکمت**

فقط برای کلاسهای پنجم و ششم محل دارد .
وسیله ایاب وذهاب آماده است .
**جادهٔ قدیم شمیران .خیابان شادمان . تلفن های۷۲۰۳۱ و ۷۲٥۰۷**
آ ـ ۱۲٤٦۳



**موسسه زبانهای خارجی**
وابسته بانجمن زبانداندان اروپا

برای دوره کلاسهای جدید **انگلیسی ـ فرانسه‌ـ آلمانی** فشرده شش ساعت وده ساعت در هفته شامل قرائت‌ـ **ترجمه ـ مکالمه ـ گرامر وانشاء** وکلاسهای **ایتالیائی‌ـ اسپانیائی و عربی** سه ساعت درهفته ـ **حسابداری‌ـ شورت هند عادی** وفشرده **ماشین نویسی** وکلاسهای **خصوصی و مکالمه** صبح وعصر همچنین‌اعزام **محصل** بخارج **تا٥مهرماه** ٤۳ دانشجو میپذیرد.
برای اطلاعات بیشتر وثبت‌نام به‌خیابان‌شاه‌ساختمان آلومینیوم طبقه‌پنجم شماره٥۲۱ تلفن **٦۰۸۲۹ مراجعه‌نمائید**



**دکتر احمد سید امامی**

دیپلمه برلن ـ متخصص بیماریهای پوست وآمیزشی از اروپا مراجعت کرده بعد از ظهرها پذیرائی مینماید.
خیابان شاهرضا ـ جنب خیابان رامسر تلفن ٦۹٦۰۸
آ ـ ۱۱۷٤٥ ۱ ـ ۱۰



**«باغ»**
اثر
**عباس چلیپا**

چاپ دوم ـ بادستکاری و آرایش‌و پیرایش
محل فروش : خیابان نادری کتابخانه سخن ، چهارراه فردوسی انتشارات امیرکبیر . کسانی که‌از شعر فارسی بعلت انحطاط وابتذال روگردان شده‌اند با خواندن این کتاب باآن آشتی خواهند کرد.
آ ـ ۱۱۹۷۷ ۱ ـ ٦



موسسه مطبوعاتی فراهانی

# خودآموز عالی انگلیسی

تالیف : روبرت جدیکس ترجمه :خلیل خلیلیان کتابی که در موسسات فرهنگی آمریکا بعنوان عالیترین متد آموزش زبان شناخته شده است بهاء ۸۰ ریال .

# نخستین انسان

اثر : عقاددانشمندفقید مصری ترجمه : خلیل خلیلیان این کتاب چهره های تکامل در زیست‌شناسی و قرآن را با جالبترین مباحثی تشریح میکند . بهاء ٤۰ریال .

**مطبوعاتی فراهانی تهران بازار بین‌الحرمین**

برای مذاکره درباره قطع کمك نظامی آمریکا به‌کنگو

# امریکاهیئت حسن نیت افریقائی را نپذیرفت

واشنگتن - ۲۳ سپتامبر

وزارت امورخارجه آمریکا امروز اعلام کرد که‌دولت آمریکا نمیتواند مسئله کمك نظامی به‌کنگورا باکمیسیون حسن‌نیت «سازمان وحدت آفریقا» مورد مذاکره قراردهد. قراربود به‌پیشنهاد کنیاتا نخست‌وزیر کنیا هیئتی برای‌مذاکره درباره وضع کنگو به‌امریکا برود ولی چومبه‌نخست باین‌مسئله اعتراض کرد.

وزارت امور خارجه آمریکا ضمنا اعلام‌کردهیئت مزبور را نمیتواند بپذیرد.

سخنگوی وزارت امورخارجه آمریکاگفت: پرزیدنت جانسون دراین روزها سخت گرفتار است‌ووقت ندارد هیئت مزبور را بحضور بپذیرد.

اعضای کمیسیون حسن‌نیت، «سازمان وحدت آفریقا» درمورد کنگو درکنفرانس اخیروزارت‌امور خارجه کشورهای آفریقائی در آدیس‌آبابا‌تعیین گردید وریاست آن‌با «جوموکنیاتا» رئیس‌جمهوری کنیااست. وظیفه‌این کمیسیون که‌در آغاز کاردولت کنگو باتشکیل آن وترکیب اعضایش‌موافقت کرد اینست که‌مسئله کنگو رابا دول ذینفع‌مورد‌مذاکره قرارداده وراه‌حلی جهت آشتی شورشیان ودولت کنگو بیابد.

● **انعکاس شدید**

اعلامیه وزارت امور خارجه آمریکا مبنی براینکه اعضای این هیئت نه بکاخ سفید پذیرفته خواهند شد و نه بوزارت امور خارجه‌آمریکا انعکاس شدیدی در محافل سیاسی پیدا کرده است.

ناظران مسائل آفریقائی‌معتقدند این‌امر نشان آنست که دولت آمریکا در سیاست حمایت از موسی چومبه و ادامه کمك نظامی بکنگو تغییری در روش خود نداده است واین‌امر سبب کاهش نفوذ آمریکا در میان کشور های‌آفریقائی خواهد شد.

● **دستور تماس**

يك سخنگوی وزارت امور خارجه آمریکا امروز اعلام کرد بسفیر کبیر آمریکا در کنگو دستور داده شده است با اعضای کمیسیون آشتی، «سازمان وحدت آفریقا» تماس‌حاصل کند، بشرط آنکه رئیس دولت کنگو با چنین مذاکراتی موافقت کرده ودر آن شرکت نماید.

سخنگوی وزارت‌امور خارجه‌آمریکا گفت کمکهای نظامی آمریکا به کنگو همچنان ادامه دارد واین کمك ها برحسب تقاضای دولت کنگو صورت گرفته‌اند است.

سخنگوی‌وزارت امورخارجه‌آمریکا گفت دولت آمریکا به‌بسیاری ازکشور های‌آفریقائی دیگر نیز کمك نظامی میکند.

● **اعتراض کرد**

«ژوزف کازاووبو» رئیس جمهوری کنگو امروزشدیدابه «دیالوتلی»دبیر کل سازمان وحدت آفریقائی بخاطر مداخله این سازمان در امور داخلی کنگو اعتراض کرد.

«کازاووبو» تصمیم کمیسیون، آشتی «سازمان وحدت‌آفریقا» راجهت مسافرت به واشنگتن وبحث با پرزیدنت جانسون در زمینه قطع‌کمك نظامی به کنگو مورد انتقاد قرار داد.

وی «سازمان‌وحدت آفریقا» رامتهم کرد که در اموردداخلی‌کنگو مداخله میکند. باید خاطر نشان‌شودکه‌دولت کنگودر جلسات‌سازمان وحدت‌آفریقا شرکت کرده و باقطعنامه آن‌در مورد چگونگی حل مسئله کنگوموافقت‌کرده بود.

در لئوپلدویل اعلام شد که موسی چومبه نخست وزیر کنگو امروزنامه اعتراض‌آمیزی برای‌جوموکنیاتانخست وزیر کنیا ارسال داشت.

موسی چومبه تصمیم کمیسیون‌آشتی راجهت مسافرت به‌واشنگتن تقبیح کرده و آنرا مخالف منشور سازمان وحدت آفریقا دانست.

«ژوزف کازاووبو» وموسی چومبه اعلام کرده‌اندکه‌کنگو بعنوان يك‌دولت مستقل‌وحاکم دیگرنمیتواند‌تصمیمات سازمان وحدت آفریقا را اجرا کند.

این سازمان فراموش کرده است که کنگو يك‌دولت مستقل است.

چومبه و «کازاووبو» تهدید کرده‌اندکه اگر این سازمان روش خود راتغییر ندهد کنگو ازعضویت در آن خارج میشود.

● **ورود سفیر**

سفیر کبیرآمریکا درلئوپلدویل‌امروز واردالیزابت ویل‌شدتابا‌موسی‌چومبه نخست وزیر کنگو ملاقات کند این مذاکرات پیرامون تصمیمات اخیر، کمیسیون آشتی سازمان‌وحدت‌آفریقا خواهد بود.

## فشار به طرفداران خروشچف درچین آغاز میشود

مسکو -۲۴ سپتامبر - یونایتدپرس

هیئت نمایندگی چین امروز، مجمع جهانی‌جوانان را که توسط شوروی تشکیل شده متهم کرد که‌چین را نادیده گرفته و نمی گذاردنمایندگان این کشور حرفهایشان را بزنند وتازه حرف که میزنند آنرا سوء تعبیر می کنندعکس العمل دیگر نمایندگان در مقابل داد و فریاد آنها «بی‌اعتنائی مودبانه» بود.

کمیته جوانان شوروی طی‌اعلامیه‌ای خاطرنشان کرد نمایندگان چین‌دشنام های صریح به رهبران شوروی‌واوراق تبلیغاتی بهمین مضمون، درکریدور های جلسات مجمع پخش می کنند.

در کمیسیون مستعمرات، نماینده چین مجمع را متهم کرد که بدون دلیل جلوی اظهار عقیده‌نماینده چین راگرفته‌است وموقع تصویب قطعنامه ها پیشنهاد کرد قطعنامه‌ای مبنی بر همبستگی با جوانان قبرس صادرشود مقامات کنفرانس این امررا تلاشی از طرف چین، برای آنکه بهرطریق شده لااقل يك قطعنامه را از طرف‌خود به تصویب برساند تلقی کردند.

● **قربانی تجاوز شده**

نماینده چین بعد گفت مترجمین روسی‌حرفهای او را ترجمه نمیکنند.

نماینده چین در کمیسیون مستعمرات مجمع جهانی جوانان گفت چین‌قربانی تجاوز هند شده و این تجاوز به‌تشویق امریکا و يك «دولت سوسیالیستی» صورت گرفته است. نماینده شوروی این ادعارا افترا نامید و داد و فریاد شدیدی بین دو نماینده در گرفت.

سرانجام کمیسیون تصمیم گرفت‌باین بحث خاتمه دهد. و قطعنامه پیشنهادی سیلان‌را علیرغم‌اعتراض چین، تصویب کرد. در قطعنامه مزبور توصیه شده اختلافات مرزی از طریق مسالمت آمیز حل شود.

● **تصفیه میشوند**

روزنامه« پرچم‌سرخ »ارگان‌تئوريك چین کمونیست اخطار کرده که هواداران خروشچف در چین ممکن است مشغول تصفیه قرار گیرند.

در مقاله ای که در روزنامه مزبور چاپ شده گفته می شود جانشینان رهبری کنونی چین باید مراقب باشند که هواداران احیاء سرمایه داری در چین را ریشه کن کنند. (واین‌تهمتی است که چینی ها به‌خروشچف‌میزنند)، بین‌مارکسیست های واقعی و دروغین تمایزقائل شوندوازرشد طرفداران «تجدید نظر» در مارکسیسم -لنینیسم جلوگیری نمایند.

● **میلیونها چینی**

روزنامه ارگان سازمان محلی‌حزب کمونیست قزاقستان که‌بزبان ایغور منتشر میشود امروز مقاله‌ای پیرامون اوضاع ایالت سین کیانك متعلق به چین کمونیست منتشر کرده است.

این روزنامه مینویسد دولت چین میلیونها تن چینی را به ایالت«سین-کیانك» منتقل کرده است تا بهتر بتواند مردم این ایالت را که ایغور هستند زیر شکنجه قرار دهد.

روزنامه مزبور خاطرنشان‌ میسازد که‌نامه‌های زیادی ازپناهندگان ایالت سین‌کیانك دریافت داشته است که صاحبان آنها برفتار و محدودیتهائی که‌برای آنها قائل میشوند اشاره کرده‌اند. هدف دولت چین ازبین‌بردن ملتی است بنام ایغور که‌سین‌کیانك زادگاه آنهااست، دولت چین تدریس زبان ایغور را درسین‌کیانك ممنوع کرده است.

### بحران تازه

مخالفت چومبه با تصمیم سازمان وحدت آفریقا در مورد اعزام هیئتی به‌آمریکا ومذاکره درباره اوضاع کنگو، روابط این کشور را باسازمان مذکور تقریبا قطع‌میکند واز سوی دیگر تصمیم دولت آمریکا مبنی برخودداری ازپذیرفتن هیئت اعزامی آفریقابار‌دیگر بحرانی درروابط آمریکا و کشورهای آفریقائی ایجاد خواهد کرد. ظاهرا دولت آمریکا در شرایط فعلی، درپشتیبانی از چومبه و حفظ‌رژیم وی اصرار دارد وبکمك نظامی خویش بدولت اوادامه خواهدداد.


**موسسه فرهنگی آلمان**
**انستیتو گوته تهران**

ثبت‌نام در کلاسهای مبتدی -متوسط‌عالی- وهمچنین کلاس‌مشمولین از تاریخ ۲۵ شهریور شروع وتاهشتم مهرماه ۴۳ادامه دارد. نام نویسی غیر از پنجشنبه‌ها از ساعت ۱۵٫۳۰ الی ۱۹٫۳۰ تلفن ۴۲۲۲۶
دفتر کلاسهای انستیتوگوته تهران


### جنجال جنسی در آلمان

هامبورك - به بیش از ۳۰ روزنامه‌نگار، که مطالب‌مربوط بمحاکمه بزرگترین «جنجال جنسی» بعد از جنك رامینویسند به تقاضای وکلای مدافع دستور داده شد جلسه دادگاه را ترك نمایند.

دادگاه عکاسی ۳۶ ساله موسوم به «ویلفرد کروگر» را باتهام اعمال منافی عفت وفراهم آوردن تسهیلات برای آن‌اعمال، محاکمه میکند، وچون شهود دادگاه همه از دختران و زنان زیبا هستندو ممکن است‌عکس و تفصیل کار آنها در روزنامه‌ها چاپ شودوباعث شناخته‌شدن‌شان گردد، دادگاه روزنامه نگاران رابیرون کرد.

دراین محاکمه معلوم شده که «کروگر» بابیش از ۵۰۰ نفر زن ارتباط داشته است.

### سفر کاسترو

الجزایر - سخنگوی وزارت خارجه الجزایر اظهار داشت که فیدل کاسترو نخست وزیر کوبا بزودی از الجزایر دیدن خواهد کرد ولی هنوز تاریخ قطعی‌سفر وی باین کشور تعیین نشده‌است

در چهارگوشه جهان

### خرس مزاحم!

استکهلم - از چندی پیش خرس عظیم‌الجثه‌ای آرامش يك دهکده کوچك جنگلی را در سوئد مختل کرده است. او دوست دارد در وسط دهکده گردش کند و کودکان‌خردسال را تهدید نماید. روزی سه نفر شکارچی بدنبال او به جنگل رفتند روز بعد خرس اسرارآمیز اول به کلبه یکی از این سه نفر سری زد و پس‌از مدتی به آرامی در داخل دهکده بگردش پرداخت.

### مراسم سوگند

بیروت - شارل حلو دیپلمات سابق لبنان که‌بجای فوادشهاب بریاست جمهوری این کشور انتخاب شده‌است دیروز مراسم سوگند بجای آورد و بعنوان چهارمین رئیس جمهوری لبنان پس از استقلال این کشور در سال ۱۹۴۳ آغاز بکار کرد.

### دعوت به‌پاکستان

الجزایر - امروز رسما در الجزایر اعلام‌شد که فیلدمارشال ایوب‌خان‌رئیس‌جمهوری‌پاکستان از بن‌بلا رئیس جمهوری‌الجزایر به آن کشور دعوت کرده‌است.

تاریخ سفربن‌بلا بعدا تعیین خواهد شد.

رئیس جمهوری‌الجزایرممکن است در اواخر سال جاری از چندکشور شرقی دیدن کند.

### قرار داد بازرگانی

پکن - خبرگزاری چین‌جدید گزارش داد که دیروز میان عراق‌و چین کمونیست يك قرارداد بازرگانی در پکن امضاء شد.

### کشتی ها را بیرون کشید

پاریس - فرانسه کشتی‌های خود را از مانور ناتوکه اکنون در جریان است بیرون کشید. سخنگوی وزارت دفاع فرانسه گفت این تصمیم از طرف‌مقامات عالی فرانسه گرفته شده است. سخنگوی مزبور دلیلی برای اینکار اقامه نکرد و فقط گفت اینگونه اقدامات در ناتو عادی است واهمیت چندانی ندارد، علاوه براین تعداد کشتی هائی که از جانب فرانسه در این‌مانور شرکت کردند معدود بوده است

### نجات از تله اتمی

مرکوری (نوادا) چهارتن کارگر که ۸۰ ساعت در زیر زمین محبوس شده بودند سالم‌بیرون آمدند.

بدنبال حفر يك حفره زیر زمینی جهت آزمایش های اتمی زیر زمینی آمریکا در «نوادا» ارتباط این چهار تن با خارج قطع گردید. آنها درکابین خود به قعر زمین میرفتند ولی بعلت حادثه‌ای برق قطع گردید وهر چهار تن درکابین خود مدت ۵۰ ساعت محبوس شدند.

### خرید اسلحه

جاکارتا - يك‌سخنگوی نظامی گفت ژنرال ناسوتیون فرمانده قوای مسلح اندونزی در سفر کوتاهی بمسکو در آخراین‌هفته درباره خرید وارسال اسلحه شوروی برای اندونزی مذاکره خواهد کرد. این خرید برای تقویت قوای مسلح بمنظور سر-کوبی مالزی خواهد بود.

نمایندگان مسلح چهارگانه اندونزی، نیروی هوائی،دریائی زمینی و پلیس همراه ناسوتیون بمسکو میروند.

روزنامه‌های بیروت‌مینو بسند بدنبال کشف توطئه کودتا:

## ۲۰۱۰ تن در عراق بازداشت شدند

● **صالح سعدی برای‌رهبری توطئه از دمشق به بغداد آمده بود**

بیروت -یونایتد پرس- ۲۳سپتامبر- روزنامه الحیات چاپ بیروت نوشته است بدنبال کشف توطئه قتل‌عارف و کودتای عراق، ۲۰۱۰ نفر در عراق دستگیر شده‌اند. جناح مبارز حزب بعث باکمك سوریه، رهبری این توطئه رادر دست داشته است.

روزنامه الحیات درباره حسن‌البکر نخست وزیر سابق عراق که پریروز خبر توقیف اورا داده بود نوشته است وی به قاهره تبعید شده‌است.

شایع است که صالح سعدی که رهبری جناح مبارزه‌حزب بعث‌عراق را داشت و قبلا به سوریه گریخته بود، برای اجرای این توطئه‌مخفیانه وارد عراق شده بوده است.


از امشب در سینماهای

**سعدی - رویال**

**آستارا (تجریش). پلازا. رکس. آسیا. همای**

فیلم بزرگ سنگام بلافاصله بعداز هندوستان برای اولین بار درخاورمیانه درایران وقبل ازانگلستان وایتالیا و سایر کشورهای اروپا وآسیا نمایش داده میشود وبلیط‌در کلیه‌کشورهای جهان بدو برابر بهای معمولی فروخته خواهدشد و همانطور که قبلا نیز باطلاع علاقمندان رسیده است بعلت استقبالی که درگذشته مردم‌ایران‌ازفیلمهای«راج کاپور» بعمل آورده‌اند بنا بتوصیه‌راج کاپور قیمت بلیط فیلم سنگام در تهران بهمان بهای معمول خواهد بود.

از امشب درسینماهای

**ب.ب - امپایر** (تراس - سالن)

**حافظ - نیاگارا** (تراس - سالن)

سرآغاز برنامه‌های فصل سینمائی امسال

فیلم بزرگ سال ۱۳۴۳ — اثری‌سرشارازامید، نشاط،زیبائی‌وهنرکه‌قلوب‌میلیونها نفر از مردم سراسر جهان‌را تسخیر کرده است

**کن کن**

فرانك سیناترا. شرلی مك لین
موریس شوالیه. لوئی ژوردان
جولیت پروز

رنگی - دوبله بفارسی

بعلت طولانی بودن فیلم شروع سئانسها در سالن‌نیاگارا وسالن امپایر ۱۱ صبح ۲-۳۰ر۴-۷-۳۰ر۹ و در تراس امپایر و نیاگارا ۶-۳۰ر۸ بعد از ظهر ودر سینماهای حافظ و ب.ب ۳۰ر۱۰ صبح -۳۰ر۱ - ۴-۳۰ر۶-۹ بعد از ظهر.

در آتیه نزدیك

**ببر رینگ**

اثری دینامیك از
بيك ايمانوردی

# ۲هواپیمای امریکائی درویتنام‌سر نگون شدند

سایگون ـ ۲٤ سپتامبر

قبایل شورشی کوه‌نشین ویتنام جنوبی امروزدر یك اردوی تعلیماتی آمریکائی سنگر گرفته واز سرهنك فرمانده اردو تقاضا کردند همراه‌آنها بماند، زیرا به‌اوبیش از دولت خود اطمینان دارند. این‌قبایل که بعنوان افراد مزدور بنفع دولت باچریکها میجنگند ،همگی بوسیله مستشاران آمریکائی تعلیم یافته ومجهز شده‌اند . آنها سه‌روز پیش ازشورش خود تحت‌کنترل قوای دولتی درآمده‌اند ، اما هنوز مقاومت هائی، نظیراقدام فوق میکنند .

دولت بارهبران آنهامشغول مذاکره استاما تقاضاهای آنها درست‌معلوم نیست.آنچه مسلم است، این قبایل‌میترسند بعلت داشتن‌ارتباط نزدیك، با رژیم نگودین دیم‌موردتصفیه قرار بگیرند .

در نبردی که سحرگاه امروزبین قوای دولتی ویتنام وچریکها در ۷۰ رکیلومتری جنوب سایگون درگرفت حداقل ۵۰ نفر ازچریکها کشته‌شدند. هواپیما های دولتی نیز ازجمله قوای زمینی حمایت میکردند . درحدود ۳۷ رکشته از چریکها روی‌زمین ماند که بعلت نبرد شدید نتوانستند نعشهای آنهارا ببرند ، خبرگزاری ویتنام‌معتقد است که ۸٤ نفر کشته وزخمی راهم چریکها همراه خود برده‌اند .

درهفته گذشته ۹۷۵ برخورد بین قوای دولتی وچریکها روی داده واین رقم از نوامبر گذشته (زمان کودتای ضد نگودین‌دیم) تاکنون سابقه‌نداشته است .

● **سقوط هواپیما**

امروز چریکهای‌ویت‌کنك دوهواـ پیمای شکاری ـ بمب افکن آمریکائی را که خلبانان آنهاهم آمریکائی‌بودند، سرنگون کردند ، یکی از خلبانها مفقود شده واحتمال کشته شدن یااسارت اومیرود . سخنگوی‌آرتش آمریکا گفت هردو هواپیما پس از سقوط ازبین رفتند . اولین‌هواپیما درهنگام نیمه شب ، برفراز یك پایگاه جنگی چریکهادر۱۶۰ کیلومتری سایگون تیر خورد و کمك خلبان ویتنامی آن نجات یافت اما خلبان آمریکائی آن گمشده است .

هردو نفر با چتر نجات قبل از سقوط ، از هواپیما بیرون پریده بودند . نیمساعت بعد هواپیمای‌دیگر آمریکائی سرنگون شد اما خلبان آن توانست آنرا بزمین فرود آورد و قبل از آنکه شعله‌ور و منفجر شود، بهمراه کمك خلبان ویتنامی خود از داخل هواپیما بیرون بیاید .

● **مذاکرات محرمانه**

سفیر آمریکا و چین کمونیست در ورشو مذاکرات محرمانه خود را درباره بحران خلیج تونکن آغاز کردند تصور میرود جنك بین‌آمریکا وویتنام شمالی واقدام‌انتقامی آمریکا در مذاکرات سفیران دو کشورمطرح شود .

این صدو بیست و چهارمین‌جلسه مذاکره سفیران دوکشور ، بعد از کنفرانس ژنو ۱۹۵۵میباشد .

برای تعویض قسمتی‌از نیرو های ترکیه مقیم قبرس

## سربازان ترك عازم قبرس گردیدند

استانبول ـ۲۳ سپتامبر ـبه‌گروه ۲۳۵ نفری آرتش ترکیه که‌قراربود جانشین افراد پادگان ترکیه درقبرس شوند دستور داده‌شده است که‌سوار کشتی شوند . این خبر از محافل نظامی اسکندرون درز کرده است . درماه گذشته ترکیه به‌تقاضای یونان تعویض افراد پادگان خود رادرقبرس بتعویق انداخت ، در همان موقع ماکاریوس اعلام کرد که هرکدام از افراد پادگان ۶۵۰ نفری ترکیه در قبرس که‌بخواهند خاك قبرس را ترك کنند مجازند اما اجازه آمدن‌جانشین برای آنها داده نمیشود .

روزنامه ملیت چاپ آنکارا هفته پیش نوشته‌بود مسئله تعویض‌افراد و پادگان ترکیه درقبرس درعرض دوروز مطابق میل‌دولت ترکیه حل خواهد شدواکنون ، باصدور دستور حرکت سربازان ترکیه بنظر میرسد تصمیم آن‌دولت درباره تعویض افراد پادگان خود در قبرس قطعی باشد .

## جانسون : گلدواتر یسم زندگی آمریکائی‌را تهدید میکند
## گلدواتر : جانسون کشور را براه خودکشی سوق میدهد

واشنگتن ـ ۲۳ سپتامبر ـ خبرگزاری فرانسه ـ لیندون جانسون رئیس جمهوری آمریکا امروز شدیدترین حمله را به‌گلدواتر کرد و از ملت امریکا خواست‌در برابر گلدواتر صف واحدی تشکیل دهند .

رئیس جمهوری امریکا گلدواتر را متهم کرد که سیستم زندگی آمریکائی را مورد تهدید قرار داده است .

رئیس جمهوری امریکا گفت تمام مردانی که احساس مسئولیت میکنند باید ازهم‌اکنون بدفاع از سنن و خصوصیات ملی آمریکا برخاسته و اجازه ندهند افکار افراطیون‌برزندگی آنها سایه افکند .

پرزیدنت جانسون گفت برخلاف آنچه که گروه محدودی تصور می کنند صلح را از طریق جنك نمیتوان استوار ساخت . برای حفظ صلح ضمن آنکه باید مقتدر بود ، نباید مذاکرات مسالمت آمیزدارها کرد.

رئیس جمهوری آمریکا بار دیگر ضمن حمله به نظریات اتمی گلدواتر گفت حق بکار بردن سلاح اتمی ،که بکار بردن آن در یك لحظه میلیونها نفر را میکشد باید فقط دردست رئیس جمهوری باشد .

● **راه خودکشی**

سناتور گلدواتر امروز پرزیدنت جانسون را متهم کرد که کشور را براه خودکشی سوق میدهد .

گلدواتر همچنین‌پرزیدنت جانسون را متهم ساخت که از بودجه نظامی آمریکا فقط برای توسعه نفوذ شخصی استفاده میکند و آنرا بنا بمیل خود میان گروههای خاصی تقسیم مینماید .

سناتور بری‌گلدواتر گفت‌کمونیست ها اگر معتقد باشند که اوضاع‌بروفق مراد آنها است از حمله آمریکا با وحشتناك‌ترین سلاحها باکی ندارند. سناتور بری گلدواتر گفت دولت دموکرات مقام آمریکا رادر جهان از ردیف اول خارج میسازد وانگلستان باید در این مورد درس آموزنده ای برای ما باشد .

بموجب توافقی‌که بین آلمان غربی وشرقی بعمل آمد:

# رفت‌وآمد میان دو برلن آزاد میشود

بن ـ ۲۳سپتامبر ـآسوشیتدپرس ـ کابینه «ارهارد» صدراعظم آلمان غربی موافقت حاصل شده با کمونیستهارا، مبنی‌براینکه به افراد برلن غربی‌اجازه عبور ازدیوار برلن وبازدید ازاقوامشان داده شود، تصویب کرد . جزئیات این موافقت روشن نشده و سخنگوی دولت آلمان‌غربی گفت امروز دربرلن شرقی جلسه‌ای برای تهیه‌طرح نهائی‌تشکیل میشود.«ارهارد» درنامه‌ای به ویلی‌ـ برانت شهردار برلن اجازه داده‌است که این موافقت نامه‌را امضاء کند ، چون آلمان غربی آلمان شرقی رابه رسمیت نمیشناسد ، ونمیتواند راسا دراین مورد اقدام نماید .

«ارهارد» میترسد اگر ازطرف‌آلمان غربی مداخله نکند این موافقت‌نامه ادعای کمونیست‌ها رادایر براینکه برلن «شهرآزاد» است تقویت نماید .

شکاف جدید

فن هازه ، عضو کابینه آلمان‌غربی قرارداد را شکافی جدید در دیوار برلن نامید و گفت مذاکرات طولانی در آلمان منجر به بعضی پیشرفتها و رفع بعضی سوءتفاهم ها شده است .

گزارشهائی که به بن‌رسیده‌حاکی است که در عید «سانتا» (اول‌نوامبر) کریسمس ، عید پاك و عید توبه و جشن های تولد و عروسی و مراسم سوگواری خانوادگی اجازه رفت وآمد بین دو برلن به افراد داده خواهدشد.

در سال گذشته بموجب موافقت موقتی ، ۲ر۱ میلیون نفر درعرض‌چند روز تعطیلات کریسمس بین دو برلن رفتو آمد کردند .

**اسناد ۲۵ صفحه ای**

بعد از ۸ ماه مذاکره بین مقامات آلمان شرقی و برلن غربی در عرض چهار هفته آینده دیوار برلن بروی ساکنان آن دو قسمت آن شهر باز می شود . همه موانعی که در این راه‌وجود داشت برطرف شده و امروز «کوربر» نماینده برلن غربی به برلن شرقی میرود تا اسناد ۲۵ صفحه ای را که شامل جزئیات طرز رفتو آمد ـبین دو برلن است ، امضاء کند. کسانی که می خواهند به برلن شرقی بروند باید تقاضای خود را با ذکر علت دو هفته قبل به ۱۶ پاسگاه عبور که در برلن غربی است بدهند . عین همین جریان در برلن شرقی عملی می شود. برای مراسم عمومی (اعیاد وتعطیلات) اجازه دو هفته اقامت وبرای مراسم خانوادگی یك ماه اجازه اقامت در برلن شرقی به ساکنان برلن غربی داده می شود .

موافقت‌ورضایت سه دولت غربی‌که حقوقی در برلن دارندبرای‌این منظور قبلا کسب شده است، و دولت شوروی هم ظاهرا با این جریان موافق است .

تفسیر روز

## نقش تیتو

تیتو و یوگسلاوی در تمامی دوران بعد از جنك ، در روابط خود بادنیای کمونیسم ازمایش بس سختی گذرانده‌اند. بااینحال علیرغم محدودیت قدرتشان در مقایسه با غولهای چین‌و شوروی، نقش حساس و قاطعی در تحولات درونی کمونیسم و شکسته‌شدن سنت‌های کهن آن داشته‌ودارند.

اول بار تیتو بود که‌وجودحتی قدرت شکننده «مسئله ملی» را درکشورهای کمونیستی متجلی ساخت ، مسئله‌ای که‌گفته‌میشد برای‌همیشه درمیان اصول انترـ ناسیونالیستی کمونیستی حل و منتفی شده است .

اوبود که برای اولین‌بارنشان داد میتوان از کمینفرم بیرون‌رفت از دنیای کمونیست برید ، بغرب روی برد و صدها میلیون کمك‌از آن گرفت و برای مقابله باخطر اردوی کمونیستی با کشور های ضد کمونیستی پیمان اتحادبست وبااینحال کمونیست باقی ماند.

این ازمایشی بود که قبل از آن صورت نگرفته بود و درآغاز انجام ناشدنی و مسخره مینمود. اماگذشت زمان و برملا شدن شیوه حکومتی دنیای کمونیست‌در دوران استالین و افشای این‌امر که همه آن چیز هائی که زمانی حقایق تردیدناپذیر تاریخی‌دانسته میشد درحقیقت‌دروغی‌بیش نبوده‌اند به‌شناسائی حقانیت یاغیان این دنیای دروغین بسی کمك کرد . وازآن پس «تیتو» ، که سالهای سختو پرشکنجه‌ای راگذرانده بود، باچشمی و نظری دیگر نگریسته شد. اگرامروز تولیاتی که‌از گورخود کمونیست ها ، بوحدت می‌خواند ،نظریه «چند مرکزی» را ابداع کرده و از کنفرانس ها و رهبری‌های منطقه‌ای دراروپای غربی ، اروپای شرقی ، امریکای لاتین و افریقاو آسیا سخن میگوید در حقیقت براهی گام میگذارد که تیتو گشوده است .

اگر روامانی بتنك آمده ازبی توجهی بزرگترهای کمونیسم به منافع ملی‌اش ، به غرب روی می آورد، اگر کره‌شمالی ازتبعیضاتی که درروابط بازرگانی وسیاسی باشوروی وجود داشته بفریادآمده است، وسرانجام اگر شوروی ، دوستی‌و وحدت خودرا باچین‌فدای سیاست همزیستی مسالمت آمیز باغرب می‌کند و علیرغم چین مدرنترین فرآورده‌های زرادخانه خود را دراختیار هند میگذارد واز بالای سر احزاب کمونیست بادولت های ضد کمونیست دوستی می میگزیند ، همه‌و همه براهی می روند که تیتو رهروی هوشمند و معتبر آن بوده است .

ازمیان ویرانیهای دنیای‌متلاشی شده کمونیسم واز میان تکه پاره‌های ان غول سنگی ، چهره مطمئن تیتو دیده میشود که همچنان براه خود میرود، از آن زمان که یوگسلاوی راه خود را ازراه کمونیسم جهانی جدا کرد وبراه خاص خود درآمد با حوادث عظیم و شکننده‌ای روبرو بوده است .

درآغاز طرد ازدنیای یکپارچه کمونیسم ، انتظار نمی رفت که یوگسلاوی کوچك ، فمیرومنزوی بتواند در مقابل موج درهم‌شکن تبلیغات جهانی استالین توان پایداری داشته باشد .

اماگرایش او به مسائل ملی قدرتی عظیم و شکست ناپذیربوی دادوبه‌روئین‌تنان افسانه‌ای‌مانندش ساخت‌و بعد زمانی رسید که‌مسئله نفی استالینیسم و اغاز وزش باد تغییرات در جامعه شوروی مطرح شد .

تغییرات اساسی که‌دراصولو سنن جامعه شوروی روی داد ناگزیر مناسبات شوروی و یوگسلاوی را برمبنای جدیدی مستقر نمود. این امر از یك سو به‌پائین آوردن درجه تب روابط مسکو ـ بلگراد انجامید و ازسوی دیگر بایجاد اشتقاق وجدائی‌بزرك مسکو ـپکن کمك فراوان نمود. دراین هنگام تیتو برای چین هنوز «مارشال خائنین» وبرای گروهی بسیار از کمونیست ها سمبل مقاومت درمقابل زور و رهبری‌بود که کمتر به‌بردگی وعبودیت تن میداد. در چین سیستم حکومت مطلقه فردی وخدائی‌انسان‌همچنان زمین زیرپایش را محکم میکندو بناچار تیتوکه اول‌بار در دنیای کمونیسم به مخالفت با چنین سیستمی برخاسته است همانند گذشته مسموم و مهلك نمایانده میشود و فراموش نباید کردکه «پرچم سرخ» پکن اولین بار بر سر تیتو به خروشچف اخطارکرد که کیفیت روابط مسکو ـ پکن و مسکو ـبلگراد نسبت عکس دارند و بهبود یکی از آنهاوخامت دیگری را همراه خواهد داشت . امروز یوگسلاوی متحد شوروی نیست. زیرا شرایط متفاوت،راه های متفاوت روبروی آنان می گشاید ،اما تیتو که زمانی تمام ماشین تبلیغاتی مسکو راعلیه‌خود برانگیخته بود از اعتباری روز افزون برخوردار است که ناچار آثاربیشتری بر جریان تحولات کمونیسم و تغییر اصول اساسی آن خواهد داشت .

### اطلاعیه

**فروشگاه فرد تهران**

واقع در خیابان لاله‌زار ارتباطی با فروشگاههای دیگری که از حسن شهرت‌فرد استفاده مینمایند ندارد چه در تهران ویا فردتجریش (بسریل)

**قابل توجه خانم ها**

**ببرنامه مخصوص فروشگاه مهتاب که فردا ساعت۲۲ ازتلویزیون ایران پخش میشودتوجه‌بفرمائیدوجایزه بگیرید.**

**آگهی بمنظور اصلاح آگهی مناقصه شماره ۴۶۳۵ر۲ ـ ۲۲ر۶ر۱۳۴۳ مربوط بساخت تانکر وبرج‌آب واحداث ساختمان و دیوار کشی در کرج**

اداره کل تدارکات وزارت کشاورزی باطلاع علاقمندان شرکت در مناقصه مزبور میرساندکه موعدقبول پیشنهادات مناقصه‌مذکور حداکثر ساعت ۱۰ روز ۱۱ر۷ر۱۳۴۳ بوده‌و پیشنهادات نیزباید براساس فهرست بهاءوزارت دارائی تسلیم گردد.

نظر باینکه در آگهی منتشره موعد قبول پیشنهادات آخروقت اداری روز ۱۱ر۷ر۱۳۴۳ نوشته شده و موضوع فهرست بهاء وزارت دارائی‌نیز فراموش گردیده لذا بدین وسیله تصحیح میگردد. الف ۴۳۳۰

۱ـ۲   ۱ـ۲۲۸۹۲ رئیس اداره کل تدارکات


# دختر ولگرد

**هفته دوم‌خود رادر سینماهای**

**ایران‌ـ تهران زمستانی تابستانی سیلوانا**

**باموفقیت ادامه‌میدهد**


**ساختن ذوحیاتین جدید در روسیه**

مسکو ـ اخیرا اداره هواپیمائی غیرنظامی شوروی‌ساختن طیاره جدید موسوم به (ا.س.ك.) رابا‌تمام رسانیده است . این طیاره طوری ساخته‌شده که‌میتواند به‌آسانی روی خشکی وروی آب وروی یخ‌فرود آید .

نقل از اطلاعات ۲مهرماه ۱۳۱۳


در‌آتیه نزدیك

اثری دینامیك از
بیك‌ایمانوردی



کمك !

اگر قلم شما دیر شروع بنوشتن میکند و مجرای آن میگیرد جوهر سوپر کوئینك پارکر فوراً بکمك شمامیشتابد سوپر کوئینك پارکر بهترین جوهریست که برای‌هر نوع قلم ساخته‌شده یکی‌از ترکیبات‌آن سالو ـ اکس میباشد که مواد زائدرا در خود حل‌ودرحالیکه دارید مینویسیدقلم شمارا تمیز میکند

یکی‌ازمحصولات شرکت‌قلم پارکر

THE PARKER PEN COMPANY


**ساعات کار زمستانی جامعه دوستان‌آمریکائی خاورمیانه**

برای مشاوره وراهنمائی تحصیلی ـ تقاضا ازدانشگاههای معتبر ـ استفاده از کتابخانه ـ مجلات علمی ـ ترجمه مدارك تحصیلی واستفاده از کاتالوك دانشگاهها بجامعه دوستان امریکائی خاورمیانه ـخیابان‌شاه کوچه یغما شماره ۱۶ازساعت ۸ صبح تا ۲بعدازظهر (باستثنای‌روزهای جمعه و یکشنبه) مراجعه فرمایند لطفا برای مشاوره وراهنمائی تحصیلی وانتخاب دانشگاه باتلفن‌های ۶۱۱۳۷۹و ۶۱۲۸۳۸ قبلا وقت بگیرید.

آـ۲۲۹۰۶

### آگهی مناقصه

موسسه خاکشناسی ۲۹فقره لوازم آزمایشگاهی موردنیاز خودرا از طریق مناقصه خریداری مینماید.

داوطلبان شرکت در مناقصه برای دریافت صورت مشخصات و شرایط میتوانند مستقیما بموسسه خاکشناسی واقع درخیابان امیرآباد اول‌کوی دانشگاه مراجعه‌نمایند . تاریخ‌قرائت پیشنهادات رسیده یکشنبه بیست وششم مهرماه خواهد بود. الف ۴۳۲۸

رئیس موسسه خاکشناسی . مهندس فرمان آراء

۱ـ۲   ۱ـ۲۲۸۸۸

### آگهی مزایده

شهرداری تهران فروش آلایش حاصله از گوسفندان خریداری شده از کشور ترکیه رابمزایده‌میگذارد داوطلبان‌خریدبادردست داشتن‌اوراق خزانه بجای سپرده وپیوست پیشنهادات خود بشرح زیر.

۱ـ برای خرید پوست دویست هزار ریال.

۲ـ برای خرید جگر ودل‌وقلوه یکصد هزار ریال .

۳ـ برای خرید کله وپاچه وسیراب وشیردان یکصد هزار ریال.

٤ـبرای خرید پیه خام هفتاد وپنجهزار ریال

۵ـبرای خرید روده یکصد وپنجاه هزار ریال.

میتوانند از تاریخ انتشار این آگهی ظرف ده‌روز بدفتر سازمان کشتارگاه مراجعه و پیشنهادات خودرا تسلیم نمایند. پیشنهادات واصله درساعت ۱۰صبح روز یکشنبه ۱۲ مهر۴۳در حضور کمیسیون مامور رسیدگی بمزایده باز وخوانده خواهد شد شرکت پیشنهاد دهندگان در جلسه مزایده آزاد است وشهرداری تهران دررد یاقبول یك‌یاکلیه پیشنهادها مختار است . بدیهی است پیشنهادات فاقد سپرده ومبهم مشروط ترتیب اثرداده نخواهد شد. الف ۴۳۳۱

شهردار تهران

۱ـ۲   ۱ـ۲۲۸۹۰

## سازمان دامپروری کل کشور

برای خدمت در شهرستانهای حیدر آباد ـ رشت ـ شیراز ـ تبریز و اصفهان احتیاج به‌۵نفر مهندس کشاورزی متخصص در دامپروری‌دارد که با شرایط زیرپس از انجام مسابقه ورودی از محل طرحهای عمرانی سازمان برنامه بکار بگمارده.

۱ـ تابعیت ایران

۲ـ سن حداکثر ۳۰ سال

۳ـ ارائه دانشنامه یاگواهی موقت

٤ـ داشتن ورقه خاتمه خدمت نظام‌وظیفه یابرك معافیت

۵ـ نداشتن سوء پیشینه

۶ـ داشتن ورقه صحت مزاج از مراجع رسمی

۷ـ ارائه معرفی‌نامه‌ازسازمان هدایت فارغ‌التحصیلان کشور

داوطلبان بایستی حداکثر تا۱۵ر۷ر۴۳ مدارك خودرا بانضمام ٤قطعه عکس ودوبرك رونوشت‌شناسنامه ورونوشت‌مدارك لازم‌به‌اداره کارگزینی سازمان دامپروری کل‌کشور واقع درخیابان وصال شیرازی چهارراه تخت جمشید تسلیم نمایند . تاریخ انجام امتحان مسابقه بعدا باطلاع خواهد رسید . الف۴۳۲۹

۱ـ۲   ۱ـ۲۲۸۹٤

عریضه سرگشاده

## پیشگاه بندگان اعلیحضرت همایون شاهنشاه

جان نثار افتخاردارد که‌ضمن تقدیم درودبی‌پایان کارگران‌سندیکای الکتریك واعلام آمادگی برای جانفشانی در راه عظمت ایران نوین‌و سر بلندی پدرتاجدار خود مطالبی بشرف عرض همایونی برساند . با تشکیل وزارت آب وبرق بمنظور تنظیم وکنترل یکی از مهمترین‌عوامل رفاه عمومی وپیشرفت صنایع داخلی آرزوی دیرینه کارگران‌این دسته برمبنای اصول مقدس انقلاب شاه ومردم برآورده شده است زیراما کارگران وظیفه خود میدانیم‌ازجان ودل کوشش نمائیم‌تابرنامه‌های رهبر خردمند خودرا در راه آسایش مردم جامه‌عمل بپوشانیم ولی ازآنجائیکه بادولتی شدن برقهای اختصاصی سوابق استخدامی بسیاری از کارمندان وکارگران بنگاههای اختصاصی که عمری راباصداقت و شرافت‌خدمت نموده‌اند دستخوش تزلزل وتطاول‌گردیده است ناچارنگرانی وپریشانی هزاران نفر افراد خانواده این دسته از کارکنان را از خاطر خطیر ملوکانه میگذراند .

چون بیم آن میرودکه وزارت آب‌وبرق از بکارگماردن‌آنها خودداری نماید . از این روباردیگر از عنایات ملوکانه استمداد خواسته عاجزانه توجهات پدر تاجدار خودرا باین‌امر معطوف مینماید جمعی از افراد زحمتکش کارکنان بنگاه‌برقهای اختصاصی‌راازنگرانی‌وتشویش فراوان نجات بخشند ـ جان‌نثار دبیر سندیکای کارگران الکتریك‌استان‌تهران

آـ۱۲۱۸۷   سید محمد موسوی

### آگهی تشکیل مجمع عمومی فوق‌العاده

از کلیه صاحبان سهام شرکت سهامی کلار دعوت مینماید که برای تشکیل مجمع عمومی فوق‌العاده شرکت در ساعت شش بعد از ظهر روز سه‌شنبه ۱٤ مهر ماه ۴۳ در محل شرکت حضور بهمرسانند .

دستور جلسه

۱ـ ازدیاد سرمایه شرکت .

۲ـ اصلاح بعضی از مواد اساسنامه .

هیئت مدیره شرکت سهامی کلار

### آگهی مزایده

شرکت سهامی معاملاتی خارجی یکدستگاه ماشین مخصوص برنج کوبی ساخت کشور فرانسه بنام ویبروئن باد وموتور الکتریك ویك‌پلان کار یدکی (برای شستشوی برنج) وزن خالص ۶۵۰ کیلو وحجم آن ۲۰۰ر۶ متر مکعب از طریق مزایده بفروش میرساند.

۱ـ علاقمندان بشرکت در مزایده میتوانند همه روزه‌ازساعت ۹الی ۱۲ بغیراز ایام تعطیل به‌انبار کالای شرکت واقع در خیابان صاحب جمع مراجعه وماشین مذکور را رویت پیشنهادات کتبی خودرا تا آخر ساعت اداری‌روز ۱۸مهرماه ۴۳ در پاکت لاك شده بدفتر شرکت تسلیم‌ورسید دریافت دارند.

۲ـپیشنهاد دهنده بایدقبلاه.ر.مبلغ‌پیشنهادی رااوراق خزانه‌بصندوق شرکت تودیع وقبض صندوق بضمیمه پیشنهاد خود ازسال دارند و پیشنهادات فاقد اوراق خزانه ومشروط ومبهم وهمچنین پیشنهاداتی که بعداز انقضاء مدت فوق برسد ترتیب اثر داده نخواهد شد.

۳ـپیشنهادات واصله ساعت ۱۰ صبح روزچهارشنبه ۲۲مهرماه۴۳ در کمیسیون مزایده باز وقرائت خواهد شد و حضور پیشنهاد دهندگان در کمیسیون مزایده آزاد است.

٤ـ هزینه آگهی وثبت وپرداخت مالیات وهرگونه عوارض دیگر بعهده برنده مزایده خواهد بود.

۵ـ چنانچه برنده مزایده در ظرف دو روز از تاریخ ابلاغ کتبی از انجام معامله خودداری نماید سپرده او بنفع شرکت معاملات خارجی ضبط خواهد شد.

۶ـ محل تحویل انبارکالای شرکت واقع درخیابان صاحب‌جمع میباشد.

۷ـ شرکت معاملات خارجی در رد یاقبول یك یاکلیه پیشنهادات واصله مختار خواهد بود. الف ۴۳۲۶

شرکت سهامی معاملات خارجی

۱ـ۲   ۱ـ۲۲۸۹۶


**روز پنجم مهر سما افتتاح**

**فروه بلانش شگاه میگردد**

**مقابل فروشگاه فردوسی**


## آگهی مناقصه خریدمصالح ساختمانی

شهرداری بهشهر مصالح ساختمانی از قبیل آهن آلات وسنك‌وآجر وآهك وگچ وچوب وقیر وغیره راکه در برك مشخصات تعیین شده از طریق مناقصه باشرائط زیر خریداری می‌نماید.

۱ـبنگاههاو شرکت‌های ساختمانی وافرادیکه دارای‌سوابق ومعروفیت در این قبیل کارها باشند میتوانند از تاریخ صدور این آگهی تاآخر وقت اداری روز ۱۲ر۷ر۴۳ پیشنهادات خودرا لاك ومهر شده بدفتر شهرداری تسلیم و رسید دریافت دارند.

۲ـ پیشنهاد دهندگان باید باپرداخت مبلغ دویست ریال بصندوق شهرداری واخذ قبض لازم برك مشخصات راکه نوع ومقدار مصالح تعیین شده دریافت دارند.

۳ـ پیشنهاد دهندگان باید ۵٪ بهای پیشنهادی رابعنوان ودیعه از بانك ملی‌ایران .شعبه بهشهر اسناد خزانه خریداری و ضمیمه پیشنهاد خود نمایند.

٤ـپیشنهادات باید دردو پاکت الف وب (پاکت الف محتوی اسناد خزانه وبرك مشخصات دریافتی از شهرداری که ذیل آن تصدیق و امضاء شده باشد) . پاکت ب محتوی واحد بهاء پیشنهادی هریك از مصالح‌بطور تفکیك یك‌نسخه تعهدنامه که‌در آن حداکثر تخفیف از بهاء پیشنهادی برای هریك از مصالح قائل شده باشد و پاکت الف‌وب را درپاکت لاك‌ومهر شده دیگری جای داده‌وروی آن جمله (مربوطباآگهی مناقصه مصالح‌ساختمانی شهرداری) قید نمائید. توضیح آنکه مجموع مبلغ معامله در حدود سیصد هزار ریال است.

۵ـ پیشنهادات رسیده در ساعت ده‌صبح روز ۱۳ر۷ر۴۳ با حضور اعضاء کمیسیون مربوطه باز و قرائت ومورد مطالعه قرار خواهد گرفت وپس از سه روز برنده مناقصه تعیین واعلام میشود قرار داد پس‌ازطی تشریفات قانونی منعقد خواهد شد .

۶ـ هنگام قرائت پیشنهادات اول پاکت الف بازمیشود تا چنانچه مدارك‌لازم‌پیوست باشندپاکت‌ب بازوقرائت گردد. پاکت‌ب‌درصورتیکه پاکت الف فاقد مدارك لازم باشد بازوقرائت نخواهد شد همچنین‌به پیشنهادات مبهم یامشروط وفاقد اسناد خزانه ترتیب اثر داده‌نمیشود.

۷ـ در صورتیکه پس‌از تشخیص برنده مناقصه پیشنهاد دهنده حائز حداقل از عقد قرارداد ویا قبول انجام کار خواهد بود یاقبل از انعقاد قرار داد استنکاف‌یا تعلل نماید سپرده او بنفع شهرداری ضبط و خسارت قانونی از مستنکف‌اخذ خواهد شد .

۸ـ ودایع حائزین حداقل درجه اول ودوم پس از عقد قرار دادمسترد خواهد شد.

۹ـ حضور پیشنهاد دهندگان درجلسه مناقصه آزاد استولی مناقصه حضوری بعمل نخواهد آمد.

۱۰ـ شهرداری در رد یاقبول یك یاکلیه پیشنهادات بدون ذکر دلیل مختار است.

۱۱ـ عوارض ومالیات وسایر مخارجات قانونی و بهای چاپ آگهی وغیره بعهده برنده مناقصه میباشد.

۱ـ۲۲۷۷۸   شهردار بهشهر ـفرقانی

از: ابزرور

# طرفداران خروشچف از رهبری چین طرد میشوند

**با آنکه اعلام این مطلب که «چوئن‌لای» نخست‌وزیر چین کمونیست ماه گذشته تحت عمل جراحی قرار گرفته خیلی دیرصورت گرفت اما بهر حال به شایعات و حدس های گوناگون در مورد سرنوشت او خاتمه داد.**

عادت مسخره رهبران حکومت های دیکتاتوری که‌وقتی یکی‌از همکارانشان بیمار است درباره او سکوت میکنند باعث میشود که رهبر بیمار هفته‌هاو ماهها بکلی از انظار ناپدید گردد و آنوقت هنگامیکه‌مردم درباره‌سرنوشت او دچار تردید شوند ناگاه درمیان آنان ظاهرشود. این امر امروز بر «مائوتسه تونك» هم صدق میکند. در پکن حوادث عجیبی روی میدهد. آنقدر عجیب که‌چینی‌هاهفتهٔ گذشته‌خودشان گفتند که حزب کمونیست باوضع‌بدی دچار تجزیه شد واعتراف کردند که تصفیه «یانك‌ـهسین‌ـ چن» بهیچوجه یك‌مورد استثنائی نیست. «یانك‌ـ هسین‌ـچن» از سران برجستهٔ حزب کمونیست وازمارکسیست های‌معروف چین است که اخیرا مغضوب واقع‌شده است. مسئلهٔ «یانك‌ـهسین‌ـچن» بعنوان آغاز تصفیهٔ عظیم ودامنه داری‌درحزب کمونیست چین تلقی شده است که خاطره تصفیه‌های استالینی وتصفیه بزرك «مائوتسه تونك» را در سال ۱۹۵۵ بخاطر می آورد. در آن بار «مائو» دست‌به تصفیهٔ «منحرفین چپ» زدواین‌بار نوبت دست راستی های حزب رسیده است. این کاری است که استالین هم در روسیه انجام داد. اول بسراغ «منحرفین چپ» برهبری تروتسکی رفت و پس‌از نابودی آنان «منحرفین دست راستی» برهبری «بوخارین» را سرکوب ساخت.

وباین ترتیب درهمان زمان که‌پکن تمام سلاحهای‌خودرا بطرف‌خروشچف و«تجدید نظرطلبی» او نشانه رفته روزنامه پرچم سرخ ارگان حزب کمونیست چین «یانك‌ـهسین‌ـ چن» را بهمان «گناهان» خروشچف متهم میسازد. وارد کردن‌این اتهام مساوی است با آنکه «یانك» را خائن یا عامل شوروی بنامند.

تکفیر «یانك‌ـهسین‌ـچن» بخصوص بخاطر نظراتی که‌وی در مورد مبارزه طبقاتی دارد صورت گرفتهٔ است. «یانك» میگوید با پیروزی کمونیسم مبارزه طبقاتی منتفی میشود. این نظریه تائیداقدامات‌و نظرات‌خروشچف است. این نظریهٔ پایه‌های حکومت مائو را سست ومتزلزل میسازد. زیرا برای مردانی مانند استالین و مائو که میخواهند حکومت پلیسی و رژیم استبدادی خودرا ادامه دهند ادامهٔ مبارزه طبقاتی وسیله و مستمسك بشمار میرود و حکومت آنان راموجه جلوه میدهد. این نوع رهبران با اصرار درادامهٔ‌مبارزه‌طبقاتی درحقیقت در ادامهٔ رژیم حکومتی خود اصرار میورزند و وقتی آدمهائی نظیر «یانك» پیدا میشوند و میگویند که اکنون زمان صلح طبقاتی و حتی همکاری طبقات مختلف فرا رسیده در حقیقت بااین نوع حکومت متمرکز مخالفت میورزند.

«پرچم سرخ» پکن برای آنکه منظور خودرا روشن کرده و روی آن تاکید کرده باشد فردای روزی که «یانك» را متهم ساختهٔ گزارشی مفصل از شیوه‌ای که استالین در سال های ۱۹۳۰ـ ۱۹۲۰ مخالفین و رقبای خود را نابود ساخت منتشر نمود. هیچ دلیل عقلائی‌برای‌انتشار چنین‌گزارشی دراین زمان وجود نداشت جز آنکه محافل چین خواسته‌اند بدین وسیلهٔ وضع روحی مسلط هرکشوررانشان دهند. آنها خواسته‌اند بگویند که از لحاظ مبارزه طبقاتی بین چین‌امروز وروسیهٔ در سالهای ۱۹۳۰ـ ۱۹۲۰ تشابه کامل وجود دارد و لزوما همان اقداماتی که‌ازطرف استالین‌در روسیهٔ بعمل آمده در چین نیز صورت خواهد گرفت.

روزنامه «پرچم‌سرخ» در گزارش خود پس‌از تشریح وضع مخالفین‌استالین که به خونین ترین وضعی نابودشدند به «بوخارین» اشاره کرده و نوشته است که وی با افکار دست راستی خود به‌آلتی در دست گروه ضدحزبی تبدیل شده بود. این اتهام «بوخارین» همان است که امروز دستگاه رهبری چین به «یانك‌ـ هسین‌ـچن» وارد می سازد. روزنامه در حقیقت میخواهد بگوید «یانك» بوخارین چین است. «پرچم سرخ» نوشته است «تروتسکی» و هوادارانش هنگامیکه لنین بسختی بیمار بود مبارزه خودرا شدت دادند وبعداز مرك لنین‌شدت آنان به‌نهایت رسید. این‌نوشتهٔ «پرچم سرخ» نشان میدهد که‌شایعهٔ‌بیماری شدید «مائوتسه تونك» صحت دارد. باید دانست‌مائو که اکنون ۷۱ ساله است علیرغم‌قیافهٔ ظاهریش ضعیف است‌و سابقا نیز بشدت بیمار بوده است.. علاوه‌براین «مائو» بینائی خودرا نیز بتدریج از دست میدهد. تصفیه‌ای که هم‌اکنون در چین آغاز شده بهیچوجه اولین تصفیه بعدازسالهای ۵۵ـ۱۹۵۴ نیست. ازآن‌هنگام تاکنون تصفیه‌های متعدد ولی‌ملایمتری صورت گرفته است.

**بمناسبت خروج سناتور ترموند از حزب دموکرات و پیوستن او به طرفداران گلدواتر.**

از: هرالدتریبون

امابعضی ازآنها که‌قبلا مشمول تصفیه شده‌اند هنوز زنده هستند. مائو تاکنون خودرا باندازه استالین مایل بکشتن دسته جمعی افراد نشان نداده است.

حتی مارشال «پن‌ـ تهـ‌هوی» وزیر سابق دفاع چین که‌در سال ۱۹۵۹ دستگیر شد اعدام نگردید. مارشال مزبور نه‌تنها با سیاست «مائوتسه‌ـ تونك» مخالفت میکرد بلکه همواره در کارهایش باخروشچف‌مشورت‌مینمود. این‌مارشال رابعداز دستگیری باردوی مخصوصی فرستادند تا «دوباره تعلیم ببیند».

بهرحال امروز معلوم نیست که مائو براوضاع مسلط هست یانه آنچه مسلم است رهبران درجه اول حزب ودولت چین یعنی «لیوشائوچی» رئیس جمهورو جانشین مائو، «تنك‌هسیائو‌ـ پینك» دبیرکل کمیتهٔ مرکزی حزب کمونیست و «بنك‌چن» استاندار پکن کنترل کشور را دردست دارند.

تنها آینده است که نشان میدهدکه آیا گروههای مخالف‌آنقدر قوی‌هستند که‌بتوانند زمام اموررااز دست این رهبران خارج کنند یانه و آیا این مخالفین از مناقشه چین و شوروی و تلاش چین بر آنکه بضرر شورویها بااروپا دوستی کند بعنوان وسیله‌ای برای استقرار نظام خود استفاده خواهند کرد یانه.

از: نیویورك‌تایمز

# خلیج تونکن کانون جدید خطر برای صلح

انتشار خبر های مربوط به‌حوادث تازه خلیج «تونکن» نگرانی عمیقی در جهان بوجود آورد. این نگرانی نشان میدهد جهانیان از این واقعیت که خلیج «تونکن» منطقه ای است‌که میتواند یك جنك فاجعه آمیز بوجود آوردآگاهند. این‌امر بخصوص‌کندی و تاخیر واشنگتن را در انتشاررسمی گزارش اوضاع و توضیح این مطلب که واقعا چه اتفاقی افتاده و چه حوادثی روی داده است ترس آور میسازد ـ **ترس آور از این جهت که عدم انتشار گزارش رسمی نشان میدهد که آشفتگی بزرگی درواشنگتن و در خلیج وجود دارد. بیاناتی که «ماك نامارا» ۲۴ ساعت‌بعد ازدریافت گزارش حوادث خلیج «تونکن» ایراد کرد و اعلامیه‌ای که در این مورد انتشار داد برای روشن کردن مطلب بهیچ وجه کافی نبود.** بخصوص‌که امکان‌سئوال‌کردن‌هم برای خبرنگاران وجود نداشت. قبلا بطور غیر رسمی گزارش رسیده بود که کشتی های امریکائی هنگام گشت شبانه در روی صفحه رادار علائمی دیده‌اند و بتصور آنکه کشتی های دشمن آنها را تعقیب می کنند آتش گلوله های خود را میگشایند. **اعلامیه ماك‌نامارا این را تائید میکرد. اما کشتی‌های دشمن بچشم دیده نمیشدند و ضمنا باقدامات تجاوزکارانه نظیر دفعه‌قبل که کشتی های امریکائی را گلوله‌ـ باران کردند دست نزده بودند.**

باین ترتیب جهان ناگزیر نگران این امر خواهد بود که آیا نیرو های امریکائی دلایل محکمی برای گشودن آتش داشته‌اند یا نه.

علاوه‌براین‌ممکن است این سوءظن بوجود بیاید که اقدام اخیر دنباله خشم از حملات ماه گذشته اژدرافکن های‌ویتنام‌شمالی‌بکشتی های‌امریکائی بوده است. دین راسك وزیر امور خارجه امریکا اخیرا گفت این کشور قصد ندارد در جنوب شرقی آسیا بیك‌اقدام‌تند برای شروع جنك‌دست بزند. اما تاخیر دولت امریکا در انتشارگزارش حوداث **خلیج به دولت ویتنام شمالی مجال داد که حوادث اخیر را بعنوان تحریکاتی که هدفش هموار کردن راه تجاوز بآن کشور است تبلیغ کند.** نشانه های آشفتگی در رهبری مبارزه در مبارزه هنگامی آشکار میشود که برسر ثبات رژیمی که امریکا در ویتنام جنوبی بدان متکی است نگرانی شدیدی بوجود آمده است. و این دوره ای است که امریکا نمی تواند دیگر شکست های تبلیغاتی را تحمل کند. تمامی این حقایق اکنون این مسئله رابطور جدی‌تر مطرح ساخته‌اند که چرا وجود و حضور کشتی های امریکائی در آبهای خلیج تونکن ضروری‌است؟ پنتاگون ـ وزارت دفاع امریکا ـ این را که این کشتی ها در خلیج تونکن مستقرشده‌اند تا از عملیات پیاده شدن چریکهای ویتنام جنوبی درخاك ویتنام شمالی حمایت کنند تکذیب می کند. **باین ترتیب تنها یك‌توضیح رسمی برای توجیه حضور کشتی های امریکائی در خلیج تونکن باقی میماند. بموجب این توضیح حضور کشتی های امریکائی در آبهای خلیج تونکن برای مراقبت نقل و انتقالات ساحلی و نشان دادن پرچم امریکالازم است.**


## از امروز

مولن روژ ـ مهتاب

سالن دیانا ـ ایفل سالن کریستال ـ اسکار

۵ میل بنصف شب

کارگردان: آناتول لیتواک

دوبله بفارسی در استودیو مولن روژ

درمان روماتیسم
دکتر مهندس
خیابان حافظ مقابل ت ث ث

یکعمر تختخواب
ساخت ونو انگلیس
تهروپ ـ میدان فردوسی

لوازم یدکی اصلی
فورد FORD مرکوری
مغازه عزیز ـ خیابان سعدی ـ
پشت بانك بازرگانی تلفن: ۳۰۴۹۴۷

مدل ۴۰۰ بازیبائی خیره کننده

بخاری جنرال

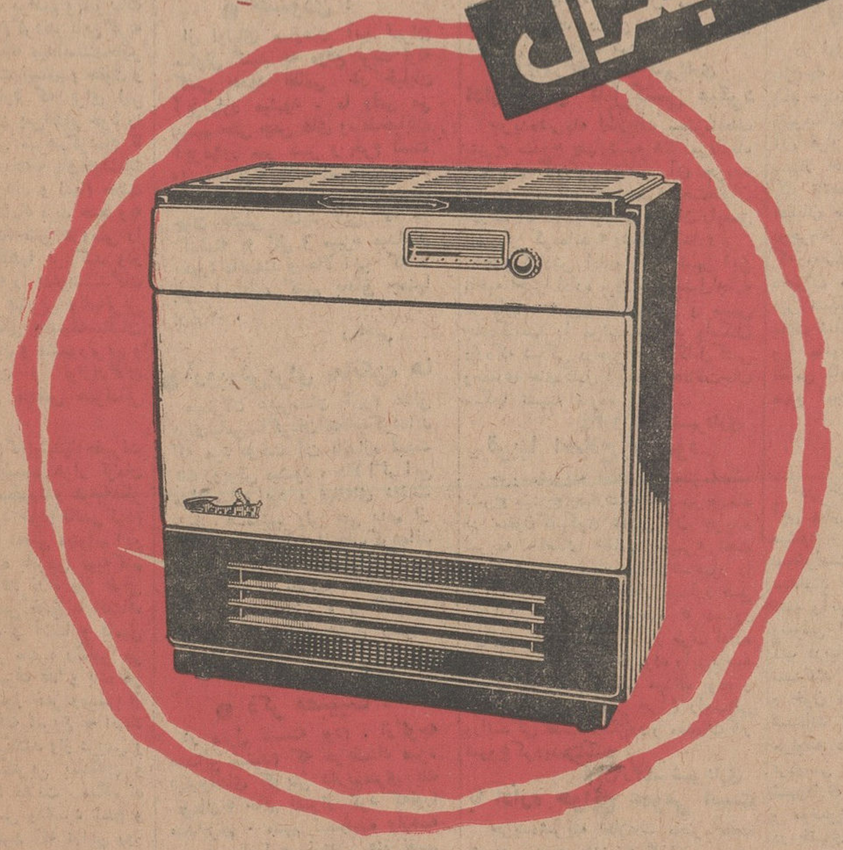

سه راه تنظیم هوا درداخل بخاری قراردارد بنحوی که میتوانید بخاری را مماس با دیوار نصب کنید تا از اشغال جای اضافی خودداری شود.

منبع نفت و کاربوراتور و کلیه وسائل در داخل پوشش خارجی قرار گرفته است.

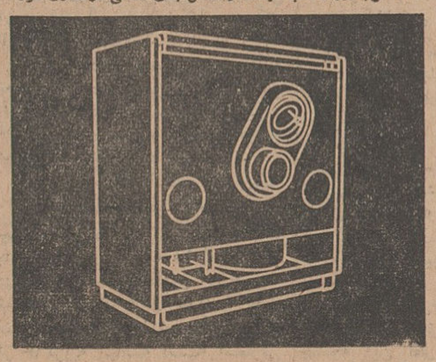

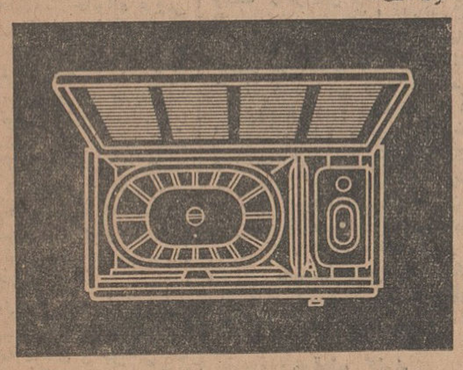

شرکت سهامی صنعتی جنرال

خیابان تخت‌جمشید ـ خیابان کیوان ـ ساختمان جنرال ـ تلفن: ۴۵۴۰۸ـ۳۷ـ۴۹۸۳۶

آوازه

در آتیه نزدیك

لطیف‌ترین تجسم یك محبت
زیباترین رویداده عشقی جهان

شب لطیف است

سینماسکوپ رنگی دوبله بفارسی
جینفر جونز ـ جون فونتین
جیسون رابردز ـ تام یوول
محصول کلیاتی فوکس قرن بیستم
Tender is the Night

بکارگردانی: هنری کینگ

یکدنیا لذت به قیمت هیچ!

زیر چوب پنبه تشتك بعضی از بطریهای کوچك

کانادولا ـ آناناس ـ توت فرنگی

کلمه مجانی نوشته شده دارنده تشتك میتواند آنرا بجای بهای کانادادرای به‌مغازه‌دار بدهد.

اشعار
ناصر نجمی

## سنگی بر سر راه ازدواج

یك مشكل بزرك كه درکنارمشكلات روز وابتلائات مردم خودنمائی میکند، تحمیلات ناروا و شرائط دشواری است که متاسفانه بعضی خانواده‌ها برای سرگرفتن امر محتوم ازدواج قائل‌شده و میشوند و همین قضیه وقتی باسایر گرفتاریهای‌مالی و دشواریهای‌اجتماعی و سرخوردگیها و تجربه‌های تلخ و اختلاف سلیقه ها توام می شود که بدبختانه میان مردم ما چه زن و چه مرد درحداعلای ممکن وجود دارد . روح بیزاری درجوانها و مردها برای انجام وظیفه شرعی و عرفی واجتماعی ازدواج تشدید میگردد ـ که البته نتیجه قهری‌آن تهدید نسل وتکثیرانحرافات ومفاسد بهرنحو میباشد . شماخوانندہ عزیز شاید دربیشتر مباحث رادیوئی مربوط بخانواده و چه درستون های جراید مشکلاتی راکه نتیجه تحمیلات خانواده‌های‌عروس وپافشاریهای مربوط باجرای بعضی رسوم و آداب فرسوده گذشته است وبکرات و مرات‌شنیده ویا خوانده‌اید ولی آنچه دراینجا نقل میشود وبالجمله خالی از لطف نیست یکی‌از دوستان اراتمند برایم تعریف کرد از جمله همان فشارها وتحمیلات ناروائی است‌که مردان مجرد را از امر ازدواج میگریزاند .

او میگفت : پس‌از مدتی دو دلی و وسواس و بدبینی و تردید نسبت بکار ازدواج که معمولا مولود تجربه‌دیگران است بالاخره بگردن‌گرفتن طوق‌گردن نهادم و برای ازدواج تصمیم گرفتم و چون نوعا آدم دقیق وواقع بینی بودم و نمیخواستم کسی را برای زناشوئی انتخاب‌کنم‌که هنوز سرش بخانه‌بخت نرفته درنتیجه اختلاف پایش از آنجا بیرون برود بالاخره شخص مورد نظر راکه‌هردو میخواستیم یك‌زوج‌خوشبخت باشیم انتخاب کردم وباتفاق کارهای اولیه خیلی بسهولت انجام شدومراسم نکاح در محیطی‌گرم و صمیمانه انجام گردید ... دراینجا دوستم لحظه‌ای‌از سخن باز ایستاد و بعد تاسف‌گویان ادامه داد : در همان حین‌که کارها بسرعت روبراه میشد و من و او در بهشت آرزوها و آمال سیر میکردیم وپیش‌بینی‌میکردیم‌که درآینده باکمال حسن نیت و صفا و صمیمیت زندگی جدیدی‌را شروع میکنیم ناگهان یکی از همان صخره‌های بزرك‌که گوئی یك دست نامرئی برسر راههائی‌که عرایه زرین خوشبختی زن وشوهر از آن عبور میکند میاندازد درسرراه ما سبز شد ، البته دستی که این سنك را بیرحمانه در راه ما افکند جز دست نزدیکترین بستگان عروس نبودکه بدون تعقل و تامل وظاهرا درکمال حسن‌نیت !! از آستین بدرآمد. آنها که برای‌مقدمات ازدواج تحمیلات‌شاقی بکار نبرده بودند تصادفا در آخرین مرحله که درحقیقت مراسم و تشریفات عروسی باشد شروع‌کردند باین‌گربه رقصانی، آنان باانیکه میدانستندحقیر غیراز یك عضو دولت نیستم و حقوق و مزایای معلومی دارم که برای امر ازدواج ومقدمات آن پس‌انداز خود را باضافه مبالغی قرض سرهم‌کرده‌ام تا کارها براه بیافتد‌بدبختانه پای‌خودشان را توی یك‌کفش کردند و اتمام حجت فرستادند‌که آقای داماد باید حتما وبه قید چهارپنج فوریت جشن عروسی را درمجلل‌ترین باشگاهها برپاکند ودر آنجا عالی‌ترین‌اغذیه را بدعوت‌شدگان بخوراند و هم‌چنین بهترین وناب‌ترین مشروبات مارك فرنگی بوسیله‌ساقیان موظف درگردش آید و مشهورترین و مبرزترین خنیاگران و نوازندگان چیره دست دراین مجلس هنرنمائی کنند !.

بنده حساب‌کردم‌که‌پیشنهادحضرات دست‌کم پانزده بیست هزار تومان برای مخلص آب میخورد و هرچه‌فکر کردم وکلاهم را نزد خودم قاضی کردم که از کجا و از چه محلی میتوانم این بودجه را حتی، شده باقرض تهیه‌کنم عقل قاصرم بجائی قد نداد واز طرفی تجربه داشتم‌که همین خلق با انصاف خداکه بنام دوست و آشنا و فامیل دور و نزدیك برسر سفره رنگین می نشینند و مشغول صرف غذا و باده می شوند بلافاصله وهنوز خمر ومیسر از گلویشان پائین نرفته شروع به انتقاد کردن و بدگوئی میکنند واز عروس و داماد‌گرفته تانزدیکترین بستگان و فامیل آنها را بباد ملامت میگیرند ازبزو سخت مایوس ودلسرد شدم و حالا شما فکر میکنید که دراین روز و روزگار وانفساکه انسانی باانیمه مشقت و مرارت پولی تهیه و قرض می کند و به تحمیلات خانواده عروس گردن میگذارد تا بعد ها گوشتهای بدنش در زیر دندان طلبکارها بیفتد و درنتیجه زندگی آینده زن وشوهری، که تازه درآستانه حیات جدید قدم نهاده‌اند از توازن خارج‌گردد . آیا شرط عقل است ؟ حالا حساب کنید که همین بدگوئی‌های ناروا‌که بعضی به‌آن عادت‌کرده‌اند وقتی بگوش‌عروس و داماد بیچاره برسد تا چه حدباعث دلسردی و اسباب اختلاف و نقار بین آنها خواهد شد . دوستم در پایان کلام خود گفت :

آیاشایسته‌تر این‌نیست‌که تشریفات بی‌رویه عروسیها ساده‌تر وقابل‌هضم‌تر شود تا اینهمه مردان و جوانانی که بعلت ترس از اینگونه تشریفات تنها و مجرد مانده‌اند میل و رغبتی بامر ازدواج پیداکنند ، واز من خواهش کردکه ماجرای ازدواج او را در این ستون بنویسم شاید پند و عبرتی‌برای دیگران باشد .

## گفتگوی تلفنی

با تلفن

# ۳۰۰۱۰

**اهالی محترم تهران ازساعت ٦تا ۷٫۳۰ بعد از ظهر هر روز میتوانند گرفتاریهاودرد دلهای خودرا با ما در میان بگذارند .**

**● بد شانسیها !**

من مادر دو دختر دیپلمه فنی هستم . دانشسرایعالی چند روز قبل اعلام کرد از دیپلمه های‌فنی هم برای‌تکمیل کادر خود استفاده میکنند‌دختران‌من هم ثبت نام‌کردند ولی اینطور که مجددا مسئولین دانشسرایعالی در روزنامه اعلان کرده‌اند مثل‌اینکه از تصمیم خود منصرف شده‌اند . ببینید‌فرزندان مردم را چطور مثل توپ فوتبال کرده‌اند . پس دیپلمه های فنی کجا باید بروند اگر دیپلمه های فنی را گذاشته‌اند که بخانه‌شوهر بروند اشتباه کرده‌اند چون برای اینها از بدشانسی شوهر هم‌پیدا نمیشود !!

مادر

**مسابقه ...!**

**نانوائیهای امامزاده یحیی در گرانفروشی و کم‌فروشی بایکدیگر مسابقه گذاشته‌اند و بالطبع‌معلوم است که این مسابقه به نفع کی و به‌ضرر کیست کسی هم نیست بدادما برسد .**

عزیزالله اصغری

**● هزار تومانها کجاست؟**

حالا که آقای رئیس مجلس شورایملی بین‌سازمان برق تهران و برقهای خصوصی «حکم» واقع شده‌اند چه خوب بود تکلیف مردم را با این هزاد تومانهائی که‌معلوم نیست‌تحت چه عنوانی گرفته‌اند روشن میکردند و بعد از این‌هم اگر قرار شد بگاردخودشان ادامه دهند جلو دریافت این پولها را بگیرندوبیش‌از این مردم را برای یك رشته برق در مضیقه قرار ندهند .

آریا

**● چه جوری‌لوله‌کشی میکنند**

سازمان آب تهران اعلان کرده که حدود سید خندان را می‌خواهد لوله کشی کند البته یك طرف خیابان لوله کشی شده وسازمان آب قصددارد طرف دیگر خیابان را لوله کشی نماید از قول من بنویسید ماکه مشترك سازمان آب دراین حدود هستیم‌نصف‌زورآب نداریم ،موقعی هم که آب داریم بقدری فشار آن کم است که‌جان آدم را بلب میرساند ـ آنوقت چطور میخواهند آنطرف خیابان‌را هم لوله کشی کنند ؟

ساکن سید خندان

**● حسودی !**

از اولیای سازمان آب تهران سئوال کنید چه موقع نوبت لوله کشی حدود نظامی در خیابان آیزنهاور میشود . ما وقتی می بینیم حتی چمن های وسط‌خیابان آیزنهاور سر سبز و خرم است واز آب لوله کشی استفاده‌میکنند حسودیمان میشود . حق‌هم اینست چون دلیلی ندارد آبی که در گذشته به گل و سبزه میدادند بخورد مابدهند و حالا آبی که ما باید استفاده کنیم بحلق چمنها بریزند .

ریاضی

**● روپوش‌برای «مانکن» ها**

مسئولان دبیرستان آزرم مدلی برای‌لباس‌شاگردان‌انتخاب‌کرده‌اند که مزد دوخت آن باندازه قیمت یك روپوش میشود ، حالا اگر این مدل ساده بود و قیافه‌ای داشت حرفی نداشتیم ولی نمی دانم از روی‌کدام«ژورنال» انتخاب‌کرده‌اند که فقط«مانکن» ها میتوانند آنرا نمایش دهند، خلاصه کلام اینکه کار از ساده پوشی و بی آلایشی گذشته به «مانکن»بازی رسیده است .

دانش آموز

**● ذکر مصیبت !**

در منزل نشسته بودم . ازکوچه صدائی شنیدم که حریف‌داد میزد «پارچه‌های کویتی داریم‌متری یك تومان!» خانم اصرار کرد که‌اورا صدابزنم ، منهم نسنجیده وازهمه جابیخبر اورا صدازدم . هنوزنسیم درنیامده بودکه مردك بساطش را وسط راهروپهن‌کرد بعدهم‌بالهجه فارسی‌وعربی‌درهم‌خودرا تاجربزرگی معرفی کرد وگفت صدهزار تومان جنسم در گمرك مانده است.اهل کربلا هستم، در آنجا باغ خرما چنین‌وچنان دارم البته همراه هر کلمه که‌بزبان می‌آورد نام خدا و پیغمبر هم میبرد بطوریکه پالاما را مسحور کرد خلاصه اینکه پنج متر‌نیم پارچه‌را به‌سیصد تومان‌بما فروخت بعدمعلوم‌شد دویست‌تومان سرما کلاه گذاشته است‌غرض از ذکراین مصیبت‌این بودکه بدیگران یادآوری کنم مبادا مثل من گول اینگونه افراد شیاد رابخورند .

رحیم ـ مهرآور

**● قطع کنید**

خواهشمند است‌در موردکافه‌هائی که‌درخیابان شاه‌آباد است ترتیبی داده شود که‌از ساعت ده‌بلندگو های آنهاقطع شود

ابوالفضل ـ قطبی

# دخانیات ایران ، در آستانه رکود عجیبی است . . .

**نمایندگان کارگران دخانیات ، درتالاررروابط‌عمومی موسسه‌اطلاعات‌زیانهای‌ناشی‌ازورودسیگار خارجی‌راتشریح کردند و گفتند :**

## روزبروز مصرف سیگار خارجی بالامیرود و ۷۵ هزار کارمند و کارگر دخانیات و توتونکاران رنجدیده نگران آینده‌اند

گوشه‌ای ازاجتماع نمایندگان‌کارگران قسمت های مختلف دخانیات‌در تالار روابط عمومی موسسه اطلاعات .آقای مسعودی مدیر موسسه اطلاعات نیزدرعکس دیده میشود .

**● آقای مسعودی خطاب به نمایندگان کارگران گفت: من از صمیم قلب ، بهمهٔ شما کارگران شرافتمند که تا این حد بسرنوشت مملکت‌خودعلاقمندیدتبریك میگویم**

**● یکی ازنمایندگان کارگران اظهار داشت : قاچاق سیگار خارجی ، ۲۰ هزار کارگر و کارمند دخانیات و ٤۰هزارخانوارتوتونکار ایرانی‌رانسبت‌به‌آینده‌شان بیمناك کرده است**

تالار روابط عمومی موسسه اطلاعات یکبار دیگر شاهد اجتماع پر شوری از کارگران زحمتکش وغیرتمندوطن شد .گروهی از نمایندگان کارگران موسسه دخانیات بموسسه اطلاعات آمدند ولی هیچ پیرایه‌و تکلفی با مدیر اطلاعات ازخطری‌که متوجه‌کار و شغلشان شده‌بود گفتگو نمودند .

قبل از آنکه این اجتماع‌پرشور تشکیل شود ، نمایندگان کارگران از قسمتهای مختلف موسسه اطلاعات دیدن کردند وتوضیحات لازم‌بوسیله مسئولان هریك از قسمتها به‌آنان‌داده شد. سپس بتالار روابط عمومی‌رفتند ودر مجلس معارفه‌ای که‌باحضورآقای مسعودی مدیر موسسه‌اطلاعات‌تشکیل شده‌بود شرکت کردند.

آقای محمود حاجیان عضوشورایعالی کارگران دخانیات

### قاچاق سیگار

دراین مجلس ، صحبت از یك مسئله مهم وحیاتی بمیان آمد که تشریح آن برای هرایرانی غیرتمند و وطندوستی تاسف‌انگیز وملال آور است . صحبت از «قاچاق سیگار» بود واثرات بسیار نامطلوبی که در وضع اقتصاد مملکت مادارد ..

آقای محمود حاجیان یکی‌ازنمایندگان کارگران میگفت :موسسه دخانیات یکدستگاه عظیم تولیدی است که هفت هزار کارمند و کارگر دارد و سالانه درحدودپانصد میلیون تومان بدرآمدکشور کمك میکند . گذشته از سود قابل‌ملاحظه‌ای‌که این‌موسسه بدولت میرساند حدمتوسط ۱/۲ هزار نفر کارگر وکارمند وخانواده های آنان ومتجاوزاز٤۰هزارخانواده توتون کار زحمتکش در سراسر مملکت از اینطریق کسب درآمد وزندگی‌میکنند آیا واقعا جای تاسف نیست که‌جمعی از هموطنان مابجای حمایت از یك چنین موسسه‌ای که۹۰ درصدازبودجه کل کشور را تامین میکند تاثیر فراوان آنرا در وضع‌اقتصادی‌مملکت نادیده بگیرند و با مصرف سیگار خارجی ، سیگاری که‌مشابه‌آن در مملکت خود ماتهیه میشود پولشان را بجیب قاچاقچیان بریزندو باعث شوند که‌سالانه درحدود هشت‌میلیون تومان سیگار بکشور واردشودومعاملی آن ارز از مملکت‌خارج گردد ؟

### در آستانه رکود

مطبوعات زبان‌گویای مردمند وما آمده‌ایم تا بوسیله روزنامه اطلاعات روزنامه‌ایکه از ابتدای انتشاربا کمال متانت ، صحت وصداقت همبستگی خودرا باتوده‌های مردم مملکت حفظ کرده‌وحمایت ازصنایع‌داخلی‌راشعار و هدف خودقرار داده است بگوئیم : دخانیات ایران درآستانه رکودعجیبی است ... سال بسال‌محصول وبالنتیجه درآمد این موسسه قوس نزولی‌طی میکند ودر عوض‌مصرف سیگارخارجی بالا میرود . ازسال ۱۳۳۵ تا ۱۳۳۸ دخانیات ایران سالانه ۱۰ در صد اضافه محصول داشت اماازسال ۱۳۳۸ ببعد بعلت ورود سیگارهای خارجی، محصول دخانیات بسرعت روبکاهش بوده‌است .معلوم نیست اگر این وضع ادامه داشته باشد ، صنعت سیگار سازی کشور بچه‌سرنوشتی دچار میشود وزندگی ماوچهل هزار توتونکار رنجدیده ایرانی چه صورتی پیدا خواهد کرد؟

آقای اسمعیلی نماینده کارگران

### گناه ما اینست

آقای اسمعیلی‌یکی‌دیگرازنمایندگان کارگران دخانیات ضمن مقایسه سیگار های‌خارجی باسیگارهای‌ایرانی گفت : هیچ‌دلیل قانع کننده‌ای برای ما وجود ندارد . توتون ایران ازبهترین توتونهای دنیا است وبعضی سیگار های ما بامرغوبترین سیگار های خارجی رقابت میکند. کمااینکه‌نمونه های سیگار ایرانی‌درنمایشگاه‌جهانی بروکسل مدال طلا گرفت واینموضوع د رمطبوعات منعکس شده، متاسفانه بعضی ازطرفداران سیگار های‌خارجی فریب طعم‌وبوی آنرامیخورندونمیدانند اگر توتون‌خارجی بااسانس مخلوط نشود اصولا قابل استفاده نیست . سیگار خارجی فقط بعلت اسانسی‌که دارد ظاهرا مطبوع است وتنها گناه دخانیات مملکت ما اینستکه‌نمی ـ خواهند با زدن اسانس به‌سیگارهای خود مردم رقیب بدهد.

این اظهارات نمایندگان کارگران و دردد دلهای بی‌پرایه آنان که مبین حقیقت تلخی بود همه حاضران را بشدت متاثر کرد.

### حقیقت تلخ

آقای مسعودی‌مدیرموسسه‌اطلاعات ضمن اظهار تاسف‌شدیداز این‌مشکلی که گریبانگیر اقتصاد مملکت شده است گفت: **بیانات آقایان مرا از یك جهت متاثر وازجهت دیگر مسرور وخوشحال کرد. متاثر ازحقیقت‌تلخ وتاسف انگیزی که‌بیان فرمودند و مسرور از هوشیاری وواقع بینی شما کارگران زحمتکشی که نیروی‌فعاله مملکتید وتااین حدنسبت بسرنوشت موسسه‌ای که درآن کار میکنید علاقمندیدد . من بهمه شماکه دارای یك چنین‌احساس قابل تقدیری‌هستید تبریك میگویم .**

آقای مسعودی سپس گفت : با کمال تاسف باید بگویم که مسئله «قاچاق»در مملکت ما مسئله تازه‌ای نیست . این مشکل بزرك اقتصادی از سالها پیش درمملکت‌ماوجودداشته وهمواره در روزنامه اطلاعات مورد بحث بوده‌وتابحال مقالات و مطالب متعددی دراین باره انتشار داده‌ایم . دولت هم برای حل این مسئله‌سعی لازم را دارد ولی همانطورکه آقایان اشاره فرمودند باید باتعمق وتفکر و مطالعه بیشتر یك‌اقدام‌اساسی‌واصولی ونتیجه بخش صورت بگیرد و این مشکل بزرك بنحوی‌که خواست هر ایرانی وطندوستی است‌برطرف شود .

موسسه اطلاعات همیشه در خدمت مردم‌بوده وهرگز از انعکاس عقاید ونظرات وپیشنهاد های اصولی‌ومنطقی هیچ دسته‌وطبقه‌ای‌مضایقه‌نکرده‌است. روزنامه ما آمادگی کامل برای هر گونه کمکی که مقدور باشد جهت حل این مشکل دارد و مطمئنم که سرانجام نظرآقایان تامین خواهد شد .

با خاتمه این جلسه پرشور بعضی از نشریات اطلاعات بین نمایندگان کارگران توزیع شد ودوستان کارگر بااظهار تشکر از آقای مسعودی ، موسسه اطلاعات راترك کردند .

## نامه‌های مردم

### اینهم نوعی‌خلاف است

حالا که آئین نامه امور خلافی تدوین شده‌است‌خوبست قضات‌محترم تهیه‌کننده قانون، برای حفظ‌آسایش خانواده‌ها این‌ماده راهم به‌آن آئین نامه علاوه کنند‌که «ایجاد سروصدا وجیغ‌وداد وتوپ‌بازی‌والك‌دولك‌ونظایر آن درکوچه هاومعابر عمومی‌ودرساعت آسایش واستراحت مردم وبخصوص موقعی که اینکارها مزاحم عبورومرور وباعث ضرروزیان همسایه ها بشود خلاف محسوب شده‌ومجازات دارد » شاید از اینراه خانواده‌ها از مزاحمت بازیگنهای جوان وسط خیابان‌که‌با سروصدا وسنك انداختن وتوپ زدن وشیشه شکستن آسایش رابهم‌حرام کرده‌اند ، آسوده شوند

ص . ر

### رودسر باشگاه ندارد

در شهرستانی چون رودسر که فاقد پارك وکلوپهای ورزشی و دیگر تفریحگاههای عمومی است یگانه وسیله تفریح وتمدد اعصاب جوانان این شهرباشگاه منحصربفرد ورزشی بود که آنهم متاسفانه بعلت سستی ساختمان در زمستان سخت سال گذشته فرو ریخت واز استفاده‌افتاد. درین مدت ورزشکاران فوق‌العاده در مضیقه‌بوده‌وجائی برای‌تمرین‌نداشته‌اند معلوم نیست بعدازین جوانان اوقات فراغت خودرا در کجا وبچه نحوباید بگذرانند وتاکی بانتظار تجدیدبنای باشگاه خود باشند ؟

محمدرضاحاج آقازاده

### مارا دعاگو خواهد کرد

بااینکه انتهای خیابان غربی‌مطاهری منشعب از خیابان سلیمانیه طرف خیابان قزوین که۸۰ متر میباشدجزء برنامه اسفالت‌سال٤۰بوده‌وبامراجعات مکرر بشهرداری جزء برنامه اسفالت سال جاری نیز منظور شد، هنوز از اسفالت آن خبری نیست . حالاکه شهرداری کار اسفالت‌راشروع کرده است برای حفظ سلامت اطفال ما اگر این قطعه ۸۰ متری‌را زودتر اسفالت کند همه مارا دعاگو کرده است.

خلیل ظلیم

### تادیر نشده است

در اول خیابان شهباز ، از آخر بازارچه سقاباشی خیابان ده متری بنام خیابان رفیعا منشعب میشود که دبیرستان دخترانه‌ای بنام شیرین در آن قرار دارد . چون این خیابان بسیار خلوت است‌در مواقع شروع کار تاتعطیل این مدرسه ،هرسال‌این خیابان محل‌رفت‌وآمدموتور سیکلتها دوچرخه ها، ماشینها واشخاصی‌است که مقصدی جز ایجاد مزاحمت برای دختران مدرسه ندارند . خوبست تا دیر نشده است یااین دبیرستان را بجای شلوغتر ومطمئن‌تری منتقل کنند ویا ماموریتی راباالباس شخصی یا نظامی باین خیابان اعزام کنند که مانع ایجاد مزاحمت باشد

شنوا

### درختها شاهدند

در خیابان فردوسی درختها ازبی آبی یکی پس از دیگری دارد خشك میشود . در زمستان که‌درخت آب نمیخواست هفته‌دودفعه بدرختها آب میدادند ولی در تابستان ماهی یك دفعه وآنهم فقط مامور مربوطه‌می‌آید وبعوض اینکه رخت‌راآب‌بدهد‌مقداری آب درپیاده‌رو میریزد و میرود .مگر نمیدانند که این درختها باچه‌زحمت و خون دلی باینجا رسیده‌ونگهداری شده‌اند ؟ اگر تذکری بمامورین مربوطه داده شده ودرختهای خیابان فردوسی سیراب گردد خیلی‌خوبست شهرداری ناحیه‌میتواند‌بازرسی‌بفرستد و موضوع را بررسی کندودر ضمن در ختهای خشك نیز خودشان‌شهادت میدهند.

کاسب‌محل

### پلشت یعنی چه ؟

در ۳٦ کیلومتری جاده تهران ـ مشهد قریه زیباوآبادی است‌باینگاه های متعدد کشاورزی و آموزشی و دولتی .متاسفانه نامی دارد که بنظر من مناسب این قریه آباد نمیباشد. یعنی «پلشت»نامیده میشود اینجانب از اینکه نام پلشت چه ریشه‌ای‌دارد واصل آن چه‌بوده واز چه وقت باین قریه اطلاق شده است اطلاعی ندارم همینقدر میدانم که کلمه‌پلشت در ذهنم معنای پسندیده‌ای‌ندارد . از ذکر آن‌معانی‌خودداری‌وخواهشمندم درین مورد تحقیق ادیبانه‌ای بشود و چنانچه این نظر صحیح است نام قریه را بنامی که‌مبداء تاریخی‌داشته ویا نماینده افتخارات ملی ومیهنی ما باشد تغییر دهند تا کشاورزان‌آزاد وباسواد این قریه درجائی زندگی کنند که نامش مناسب آنها باشد

رشید کیانپور

## پاسخ شکایات شما

### جویبا تمیز شد

جریده شریفه اطلاعات محترماعطف بشرح مندرج پنجشنبه ۹ امردادماه در ستون نامه‌های مردم آن جریده شریفه‌بامضای کسبه محل تحت‌عنوان از کثافات جوی آب دراین گرمادر عذابیم اشعار میدارد.

طبق گزارش اداره امور شهر شهرداری ناحیه ٤ محل مورد نظر نظافت گردید ودراین موردبه‌مامورین آموزش لازم داده شده‌است .

شهرداری ۴۳٫٦٫۲۱

### اداره برق کابل‌کشی میکرد

جریده‌شریفه اطلاعات محترماعطف بشرح مندرج چهارشنبه ۲۸ امردادماه درستون گفتگوی تلفنی آن جریده شریفه بامضای «هم‌محلی» تحت‌عنوان «درخیابان داودیه پهنای خیابان رابعمق نیم متر کرده‌اند » اشعار میدارد .

طبق‌گزارش اداره امور شهر این ناحیه اخیرا اداره برق با تحصیل‌اجازه در داودیه شروع‌بکابل‌کشی و سپس جای‌کابلها را مرتب نمودند وامکان دارد‌که شاکی درحین عمل کابل‌کشی وحفاری جای کابل‌را بمحل حفاظت‌جان سگها تشبیه نموده باشند .

شهرداری ۴۳٫٦٫۲٤

### قریبا اصلاح میشود

جریده‌شریفه اطلاعات محترماعطف بشرح مندرج چهارشنبه ٤ شهریورماه در ستون‌گفتگوی تلفنی آن جریده شریفه بامضای «اهل محل » تحت عنوان «درخیابان‌خانعلی‌تلی بزرك از خاکروبه آنباشته است» اشعارمی دارد .

طبق گزارش اداره‌امور شهرشهرداری ناحیه ٤ لجن و خاکروبه از محل مذکور بخارج حمل گردیده‌ودراین مورد بماموربن آموزش لازم داده‌شده است

شهرداری ۴۳٫٦٫۲۱

### خیابان تمیز شد

جریده شریفه اطلاعات محترماعطف بشرح مندرج یکشنبه ۱۸ امرداد ماه در ستون گفتگوی تلفنی آن جریده شریفه بامضای «اهل محل » تحت عنوان «درخیابان‌خانعلی‌تلی بزرك از خاکروبه آنباشته است» اشعارمی دارد .

طبق گزارش اداره‌امور شهرشهرداری ناحیه ٤ لجن و خاکروبه از محل مذکور بخارج حمل گردیده‌ودراین مورد بماموربن آموزش لازم داده‌شده است

شهرداری ۴۳٫٦٫۲٤

### با اداره حوایج عمومی است

جریده‌شریفه اطلاعات محترماعطف بشرح مندرج سه‌شنبه ۳ شهریورماه در ستون نامه های مردم آن جریده شریفه بامضای «اهل‌محل» تحت‌عنوان «موتورچاه آب چهارراه‌کلی از کار افتاده» اشعار میدارد .

طبق‌گزارش شهرداری ناحیه ٦ تعمیرموتور چاه عمیق چهار راه‌کلی اقدامات کلی‌واساسی مربوطه‌به‌تعمیرات آن زیر نظر مستقیم اداره‌کل حوایج عمومی شهرداری انجام می‌شود .

شهرداری ۴۳٫٦٫۲٤

# تبریکات به امیران و افسران

**دوست عزیز سرکار سروان علی‌اکبر ذوقی**

ارتقاء درجه‌جنابعالی را صمیمانه تبریك میگوئیم و امیدموفقیت بیشتر وروزافزون شمارا از حضرت احدیت خواهانیم .

**احمد ـ تراب انصاری وبانو**

**تیمسار سرتیپ کمپانی**

ورزشکاران باشگاه ورزشی خاور ارتقاء درجه جنابعالی را به سرتیپی تبریك وتهنیت عرض مینمایند .

**رئیس باشگاه ورزشی خاور ـ مصطفی تاجیك ـ مدیر باشگاه ـ خرم‌هنرنما**

آ_۱۲۳٤۵

**تیمسار معظم سرلشکر شیرین‌سخن**

مفتخر است نیل‌بدرجه سرلشکری رابه‌آن حضرت تبریك‌عرض نماید .

**ممیزسازمان ممیزی نیروهای مسلح شاهنشاهی ـ داریوش ممتاز**

**سرکار سروان معین‌الدین خدائق**

ارتقاء جنابعالی رابدرجه سروانی صمیمانه تبریك عرض سلامتی وسعادت شمارا از خداوند خواهانیم .

**علی اولیاء ـ داریوش اولیاء**

آ_۲۲۷۱٦

**سرکار سرگرد عباس ملکمی**

ارتقاء بدرجه سرگردی را بشما تبریك میگوید و آرزومنداست باپشتکار توام بالیاقت ودرایت ذاتی که همواره درکارخودداشته‌اید بدرجات و مقامات بالاترنائل شوید .

**دکتر معینیان ـ عزت‌الملوك ملکمی ـ ناهید ملکمی ـ سرهنك ملکمی ـ محمدمرتضائی ـ هدایت‌پیوندی ـ افسانه ملکمی**

**تیمسار معظم سرلشکر پرویز خسروانی**

ارتقاء درجه شمارا صمیمانه تبریك میگوییم وآرزو دارم درخدمت بشاه وملت همیشه موفق باشید .

**سرگرد حسین گرمانشاهی**

آ_۱۲۲٦۳

**تیمسار سپهبد روحانی**

ارتقاء درجه جنابعالی را صمیمانه تبریك عرض مینمایم

**سرهنك شهسوار**

آ_۱۲۲۵۹

**تیمسار سرتیپ محمدصیرفی**

ارتقاء درجه جنابعالی را صمیمانه تبریك عرض نموده وموفقیت های بیشتری را برای آن سرور گرامی از خداوند متعال‌خواهانم.

**سرهنك احمدآگه‌دل**

آ_۱۲۲۷۱

**تیمسار معظم سرتیپ مصطفی‌سرمد**

ارتقاء درجه تیمسار رابدرجه سرتیپی از صمیم قلب تبریك‌عرض نموده واز خداوند خواستارم که شمارا در خدمت به‌شاهنشاه و مملکت همواره موید‌ومنصوربدارد .

**حسین خداداد**

آ_۱۲۲۸۱

**سرکار سرگرد مصطفوی ریاست محترم کلانتری ۱۳ بازار**

بدینوسیله ارتقاء جنابعالی را بدرجه سرگردی صنف زرگر و طلافروش تهران تبریك عرض نموده سلامتی شمارا در راه خدمت بمیهن وآسایش ساکنین بخش ازدرگاه خداوند متعال خواهانیم.

**سرخهٔ ـ رحیم‌زاده ـ طلاچیان ـ بلبل‌طلائی ـ لولو ـ انصاری**

**تیمسار معظم سرتیپ کمپانی‌تبریزی**

ارتقاء درجه جنابعالی را صمیمانه شادباش گفته ، موفقیت‌بیشتر آن تیمسار را در راه خدمت بشاهنشاه مفخم ووطن‌عزیز آرزودارم.

**منصور صدری وبانو**

آ_۲۲۷٦٤

**تیمسار سرتیپ‌هاشم حجت**

ارتقاء حضرتعالی را بدرجه سرتیپی تبریك عرض مینمایم .

**سرهنك ستاد میرفخرائی**

آ_۱۲۳٤۷

**تیمسار سرلشکر خسروانی**

قهرمانان وورزشکاران باشگاه ورزشی خاور ارتقاء درجه‌جنابعالی را به‌سرلشکری تبریك و تهنیت عرض مینمایند سلامتی و سعادت شمارادرراه‌خدمت بشاهنشاه جوانبخت ایران ووطن از خداوند متعال خواستارند .

**رئیس باشگاه ورزشی خاور ـ مصطفی تاجیك**

**تیمسار سرلشکرخسروانی**

ارتقاء تیمسار رابدرجه سرلشکری ازصمیم قلب تبریك عرض مینماید .

**محمد احتشام**

**تیمسار سرلشکر رئیسیان**

ارتقاء تیمساررا بدرجه سرلشکری از صمیم‌قلب تبریك عرض مینماید .

**محمد احتشام**

آ_۱۲۲۹۵

**تیمسار سپهبد شکیبی معاونت وزارت جنك**

ارتقاء تیمسار را بدرجه سپهبدی‌ازصمیم‌قلب‌تبریك عرض‌مینماید.

**سرهنك ستادمصطفی‌رفیعی تهرانی**

**تیمسار سرلشکرسیوشانسی**

ارتقاء تیمساررابدرجه سرلشکری صمیمانه تبریك عرض‌مینماید.

**سرهنك ستادمصطفی‌رفیعی تهرانی**

**تیمسار سرلشکر خوشنویس‌راد**

ارتقاءآن سرور گرام رابدرجه سرلشکری ازصمیم‌قلب‌تبریك‌عرض مینماید .

**سرهنك ستادمصطفی‌رفیعی تهرانی**

**تیمسار سرتیپ صمصام بختیاری**

ارتقاء آن‌تیمساررا صمیمانه تبریك عرض مینماید .

**سرهنك ستادمصطفی‌رفیعی تهرانی**

**تیمسار سرلشکر‌بیات ماکو**

ارتقاء تیمساررابدرجه سرلشکری صمیمانه تبریك عرض‌مینماید.

**سرهنك ستادمصطفی‌رفیعی تهرانی**

**تیمسار سرلشکر افسری‌نژاد**

ارتقاء تیمساررابدرجه‌سرلشکری‌ازصمیم قلب تبریك‌عرض مینماید.

**سرهنك ستادمصطفی‌رفیعی تهرانی**

**تیمسار سپهبد روحانی ریاست معظم اداره‌سوم ستاد بزرك‌ارتشتاران**

افتخار دارد که ازطرف افسران و درجه‌داران گردان ۱۰۲ مهندسی ترفیع آن تیمسار معظم را تبریك‌عرض نماید .

**سرگرد ستاد مهندس احمد ذوالفقاری**

**بقیه تبریکات در صفحه دهم**

مسئول شورایعالی اصناف در دومین کنگره معتمدان ، معمرین وروسای اصناف گفت :

# مشکلات اصناف درجامعه آنها حل میشود

## تعطیل جمعه خواسته اصناف است وهیچکس رانمیتوان مجبور کرد که به بهداشت وسلامت‌خود علاقمند باشد

اطلاعات اجتماعی

دیروز خلاصه‌ای‌ازمسائلی که در دومین کنگره بزرك‌اصناف تهران مطرح شد باستحضار خوانندگان‌رسید.دراین جلسه معتمدان ، معمرین و روسای اصناف وپیشه‌وران تهران ، یکبار دیگر بطرح تعطیل جمعه اصناف رای دادند وکمیته‌ای از میان خود برای رسیدگی به مسائل مربوط به تعطیل‌انتخاب کردند.

**مسائل مبتلا به اصناف**

آقای قبادیان مسئول شورایعالی اصناف در آغاز جلسه گفت: امشب مجمع عمومی شورا برای رسیدگی بمسائلی که‌از نظر اصناف‌حائزاهمیت است تشکیل شده عده زیادی از اتحادیه‌ها در خواست کرده‌اند که جلسات شورا را برای رفع مشکلات اصناف مرتبا تشکیل‌دهیم‌مسائل‌مبتلابه اصناف امر مالیات ،روابط‌مالك و مستاجرو روابط‌صنفی وبیمه‌های‌اجتماعی است . این مسائل‌هریك بنحوی‌مربوط است بشهرداری ، سازمان بیمه های اجتماعی ، دارائی وسایر سازمانها که بموقع برای‌حل‌وفصل آنها اقدام‌خواهدشدو اما قسمت‌دیگر مطلب امروزی‌ما مربوط است‌بامر تعطیل جمعه‌اصناف که از شش هفته پیش آغاز شده وآقایان اصناف‌و پیشه‌وران هریك‌نظراتی‌دارند که می‌آیند ومیگویند.

مطالب دیگر مورد علاقه‌اصناف مربوط است بامر پروانه وتداخل صنفی هر یك باید بنوبه‌خود حل وفصل گردد درخواست خواهیم کرد تا شهرداری نماینده‌ای بطور دائم درشورا معین نماید تا خواسته‌های مشروع و قانونی اصناف بانظر نماینده شهرداری‌مطرح و مورد رسیدگی قرار گیرد وبانوشتن نامه‌ومراجعات دیگروقت تلف‌نشود .

واما‌درمورد مسئله‌تعطیل جمعه‌تاریخچه مختصری ذکر میکنم که‌آقایان‌مجددا برایشان تداعی گردد،درست دراوایل خردادماه‌سال جاری عده‌ای از روسای اصناف باشرکت وزرا وشهردار تهران در کنگره بزرك اصناف در اطلاعات تشکیل جلسه دادند.

روسای اصناف و وزرا وشهردار تهران‌دراین مورد سخنرانی کردندکه چون‌نشریه اصناف‌باکمال‌تاسف‌تعطیل است این روزنامه پیشقدم‌شد ونظرات اصناف را منعکس کرد.

بدنبال تشکیل کنگره کمیته‌ای تشکیل شد و نمایندگان اصناف و شهردار تهران‌ونماینده‌اطاق بازرگانی در آن شرکت کردنداخیرا مدت‌کار آن کمیته پایان یافت بدین لحاظ امروز کمیته جدیدی تشکیل میشودو مامور اجرای طرح تعطیل میگردد .

از تاریخی که فکر تعطیل جمعه مطرح شد از طرف‌عموم طبقات اصناف نامه‌هائی بما رسید وپرونده قطوری بوزن‌دو کیلو در آرشیو شورا تشکیل شد. اصناف تهران تا آنجاکه مقدور بوده دراین موردتبادل نظر کرده ورئیس شورایعالی اصناف از فرد فردروسای‌اصناف استعلام کرده‌بودوپرسیده بود که آقایان نمایندگان‌اصناف راجع به تعطیل جمعه چه نظری دارند . من تمام پرسشنامه‌هارا خوانده‌ام یك نظر مخالف در میان آنها نیست وباین ترتیب بانظر خود اصناف این امر تصویب شدواصناف بر حسب اهمیت شغل‌وخدمات بسه دسته متمایز ، تمام روز تعطیل ، نیمروز . تعطیل وآزاد تقسیم شدند .

**آغاز تعطیل**

فردای آنروز.این صورت گروههای سه‌گانه اصناف‌در اطلاعات منتشر شد و شورای عالی اصناف بلحاظ اینکه موظف باجرای تصمیمات اصناف است اجرای کار راشروع کرد. از آن تاریخ ببعد اصناف جمعه هارا تعطیل کردند.درطول این مدت فقط چند شکایت از افراد رسیدودر مقابل هزاران نامه تائیدی اصناف‌نیز واصل شد من صورت این‌نامه‌هارا استخراج کرده‌ام تائیدها خیلی طولانی است و چندین صفحه را اشغال کرد . ولی تعداد شکایات انگشت‌شمار است .

آنگاه ناطق اسامی اتحادیه های موافق‌را شمرد به‌چندنامه‌مخالف نیز اشاره کرد وگفت تعطیل جمعه با بهداشت وسلامت اجتماع ارتباط‌دارد و مورد علاقه آقایان بوده واشکالات ناشی از اجرای آن‌هم‌رفع‌شدنی است همانطور که‌شکایات‌آقایان‌فروشندگان آجیل وقناد مورد توجه قرار گرفت واقدام شد . غرض از اجرای طرح تعطیل جمعه تامین رفاه مردم است بدیهی است اگر کسی ناراضی شود باید در رفع علت‌کوشیدتا خسارت وزیانی بکسی واردنشود دراین موارد باید صحبت‌ورسیدگی بشودوبراساس حقیقت ، تصمیمی اتخاذگردد و آنچه برای ماروشن است دراین‌موردتابحال کسی از اصناف‌درمقام‌مخالفت‌برنیامده جزاینکه آجیل فروش‌ها،قنادی ها ، اغذیه فروش‌ها ولبنیاتی ها درخواست تجدید نظر درساعات تعطیل جمعه‌خود کرده‌اند.

حالابازهم همانطور که سابقه امر برخود اصناف روشن است‌ونمایندگان آنها در جریان امر بوده‌اند اگر اشکال وایرادی بنظر میرسد آقایان می‌آیند وازپشت‌این تریبون‌میگویند زیرا تمام مشکلات اصناف باید در جامعه خود اصناف حل وفصل شود. این موضوع مربوط است‌به بهداشت، سلامت جسم‌وروح‌اصناف و هیچکس آنرا بماتحمیل نکرده ونمیکندوباحدی نمیگویند که مجبور هستی بهداشت را رعایت کنی‌ویاباهل‌وعیال‌خودبرسی.

حالا این شماواین امر تعطیل و اینهم تصمیم اکثریت ، بدیهی است فقط تصمیم اکثریت در جامعه ما مورد قبول عامه واکثریت مااست سعی کنید دراین مورد اصل رعایت شود و حالا از آقایان درخواست دارم‌هر کسی مطلبی دارد بیاید صحبت‌کند.

دنباله مباحثات کنگره دوم اصناف بتدریج باستحضار خوانندگان عزیز خواهدرسید.

اعضای کمیته دائمی اصناف

حسینقلی قبادیان — ابوالقاسم محرز — اربابزین‌العابدین تهرانی — حاج‌میرزا تقی آجیلی — عزت‌اله‌اوزار — عباس‌روستا

حاج‌حسن‌اسلامی — یزدان‌منش — حاج‌مهدی‌شفیعی — حاج تیموری — حاج‌میرفتاح‌امینی — حسین مومنی — حاج‌حسین‌چیت‌ساز

گلدان سازها میگویند :

# ذوق مردم کم شده !

## بهمین جهت امسال کار و کاسبی گلدان‌سازها فلج شده‌است

پریروز یکصدنفرازسازندگان گلدانهای گلی در تهران در شورایعالی اصناف اجتماع کردند تولید کنندگان گلدانهای گلی به مسئول شورایعالی اصناف گفتند که‌بازار ماکساد است ومردم دیگر علاقه وذوق‌پرورش گل ندارند وباین جهت‌کاسبی ما فلج شده‌واساسا‌کسی گلدان نمیخرد.

سازندگان گلدانهای گلی‌گفتند که هرساله‌درتابستانها موسسات‌دولتی و ملی هزاران گلدان‌ازمامیخریدند وکارگران صنف‌مارزق‌وروزی یکساله را از این‌راه تامین میکردند ولی امسال اوضاع و کارفروش محصولات مابسیار بداست وشورا باید فکری بحال مابکند.

بدستور مسئول شورا آقای باوفا نائب رئیس صنف کاشی‌ساز بشورا دعوت گردید واز طرف شورا بوی پیشنهاد شد که سازندگان گلدان را بعضویت صنف کاشی ساز درآورد وبرای آنها شرکت تعاونی توزیع محصولات تشکیل دهدتا با همکاری افرادصنف کاشی‌سازسازندگان گلدان کار خودرا رونق بخشند.

از طرف شورا نامه‌هائی نیزبپارك شهر وسایر موسسات واتحادیه‌تولید کنندگان گل‌وگل‌فروش ها نوشته شد که امسال برای‌کمك بافرادصنف مزبور تعداد بیشتری گلدان‌بخرند و کاروکاسبی همنوعان خودرا رونق بخشند.

**آقای مدیر محترم روزنامه اطلاعات**

در صفحه ۱۳شماره ۱۱۴۹۲ مورخ ۲۹ شهریور ۴۳ آن روزنامه‌شرحی تحت عنوان شکایت ازیك شرکت درج شده‌بود که مراتب زیر بعنوان توضیح در اطراف خبر مزبور برای درج در آن روزنامه ارسال میشود.

۱ـ موضوع اعزام کارگر کار آموز به آلمان بهیچوجه ربطی به‌شرکت تهران تراول آژانس نداشته و قرار داد های مربوط به اعزام کارگران کار آموز توسط شرکت کارل فن و دل تنظیم گردیده‌است .

۲ـ چون خروج افراد ایرانی از کشور بدون گذرنامه و انجام‌تشریفات لازمه تا زمانی مقدور نبوده برای اعزام داوطلبان اقداماتی انجام‌و مکاتباتی باوزارت کار و اداره کل شهربانی بعمل آمده تا موافقت مقامات مزبور برای صدور گذرنامه و اعزام داوطلبان به خارج جلب شودلیکن تاکنون این مقامات موافقت خودرا برای اعزام داوطلبان اعلام نداشته‌اند بدیهی است از حصول موافقت و صدور گذرنامه بلافاصله اقدام باعزام آنان خواهد شد .

بااین ترتیب تصدیق میفرمائید تاخیر حرکت داوطلبان ربطی به عمل شرکت نداشته و از طرف شرکت کوچکترین مسامحه‌ای در انجام کار نشده است .

۳ـ هریك از مراجعه کنندگان به آن روزنامه که از رفتن بخارج منصرف شده‌اند میتوانند بادر دست داشتن قبض رسید بامضای صندوقدار شرکت برای استرداد وجه بعد از بیستم مهر ماه ۱۳۴۳ بشرکت مراجعه نمایند تاترتیب استرداد وجه آنان داده شود .

آ ـ ۱۲۲۱۵ باتقدیم احترام شرکت کارل فن‌ودل

# جدول کلمات متقاطع شماره ۲۷۹۷

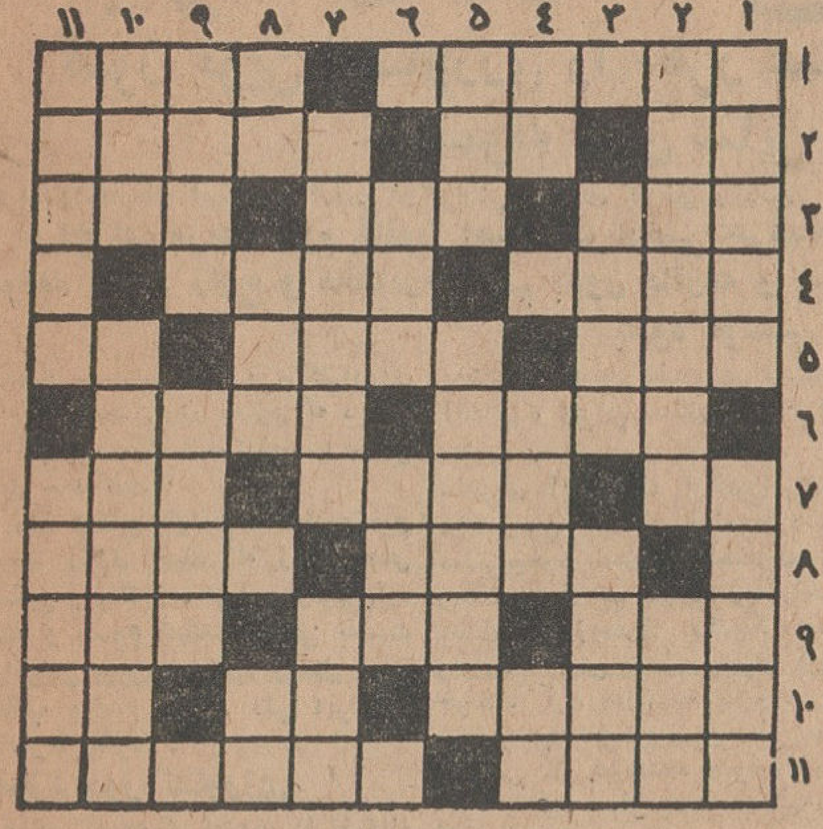

افقی :۱ـ تعارف و تملق ـ ظرف بزرك سفالین ۲ـ سازی که بیشتر غم فزاید تاشادی زاید ـ مستعمل ترین ضمایر ـ ولایت بایزید ۳ـ همان تاتار است ـ به چوگانش میزنند ـ عدسی دوربین ٤ـ بسیار فتنه ها از آن بر خیزد ـ مارمولك ۵ـ بالا، باز هم بالاتر ـ علمش همراه معانی آمده است ـ آدم پابریده ٦ـ فرمان چنگیزی ـ قد وبالا ۷ـ ساز ـ سفیدش در امتحان با سوادشاگردنسبت معکوس‌دارد ـ مطیع واهلی‌شده ۸ـ مخلوط آب و خاك و آهك ـ از فلاسفه معروف اروپا ۹ـ به بعضی بیماران روحی میدهند ـ دعای زیر لب ـ بسیاری از دعوا هابر سرلحاف‌اوست ۱۰ـ دودش‌ملایك‌عرش را به خمیازه می انداخت ـ یکی از نت ها ـ مخالف و دشمن ۱۱ـ خاگینه فرنگی ـ نوعی حباب بزرك بلوری

عمودی:۱ـ ازاسباب‌درویشی ـ بی پشتوانه ترین انواع پز ! ۲ـ مرکز صنایع اتومبیل‌سازی آمریکا ـ باد پوست ۳ـ ثروتمندهندی ـ خوش شکل و خوش قواره ٤ـ اندوه ـ از ماهیهائی که سابقا بسیاربود ـ گوشت بزبان خارجی ۵ـ افتضاح و رسوائی ـ ازآهنگسازان نوپرداز اروپائی که چندسال پیش مرد ٦ـ ندای غیبی از عالم بالا ـ شاگرد مدرسه ها شست رابه نشانه آن بهم نشان میدادند ۷ـ راهی که‌ناچار صاف و هموار هم نیست ـ پشت‌بر هوا ۸ـ از یاران خاشاك ـ فرزند ـ از عناصر شیمیائی ۹ـ از طلا نیست فقط رنك زر دارد ـ از نعل کردن الاغش کرامات دیده‌اند ۱۰ـ قسمتی از پا ـ نوعی‌بازی است امادیگرنه برای سرکار ۱۱ـ باما بدنیاآمده‌است اما هرگز نمی توانیم دید ـ دربلاد قدیم نداذر میداد.

**حل جدول شماره ۲۷۹۶**

| ۱۱ | ۱۰ | ۹ | ۸ | ۷ | ٦ | ۵ | ٤ | ۳ | ۲ | ۱ | |
|---|---|---|---|---|---|---|---|---|---|---|---|
| ه | ع | ا | ج | م | ■ | ن | ا | ی | ذ | ه | ۱ |
| ا | ر | و | ف | ■ | د | ص | ■ | ن | ی | ا | ۲ |
| ل | و | ■ | ت | س | ا | ی | س | ■ | ل | ی | ۳ |
| ت | س | پ | ■ | ه | ر | ب | و | ت | ■ | د | ٤ |
| ر | ■ | ا | م | ی | ا | ■ | ه | ف | ا | ن | ۵ |
| ■ | ب | ی | ه | ل | ■ | ر | ا | ت | س | ■ | ٦ |
| ت | ک | و | م | ■ | ه | گ | ن | ی | ■ | م | ۷ |
| ب | ■ | ر | ا | گ | ن | ز | ■ | ن | م | س | ۸ |
| د | ر | ■ | ن | ا | د | ن | خ | ■ | ن | ا | ۹ |
| ا | ت | ش | ■ | ل | و | ■ | ز | ی | ز | ع | ۱۰ |
| ر | و | ش | ا | ه | ■ | ی | ر | ب | ل | د | ۱۱ |


TURFIX

رضایت کامل کدبانوی خانه

بادیگ زودپز تورفیکس

وکلیه لوازم یدکی موجود
درمرکزپخش
تهران گلوبندک سرای تقی‌زاده
شماره ۶۸ تلفن ۲۲۳۶۴
وکلیه نمایندگیها تهران
وشهرستانها



مقاطعه‌کاران محترم

ماشین های جدید ساختمانی و راه سازی رسید .

تهروپ ـ میدان‌فردوسی



کارخانجات صنعتی البرز

سازنده :

• انواع کارخانه‌های یخسازی از ظرفیت دو تا یکصد تن .
• تهویه مطبوع ارکاندیشن برای ساختمانهای کوچک و بزرگ
• تاسیسات اسکی روی یخ پاتیناژ
• سردخانه‌های بزرگ میوه و تره بار و گوشت تا ۳٫۰۰۰ تن

مدلهای جدید سردخانه‌های کوچک فریزر برای بستنی
انواع یخچالهای ویترینی، قنادی، لبنیاتی، قصابی و اغذیه، که مجهز به عالیترین کمپرسورهای دنیا بوده و از نظر ساختمانی با سایر یخچالهای همنوع خود بکلی تفاوت داشته و در ساختمان آن چوب بکار نمیرود . با ضمانت پنجساله
کارخانه‌های صنعتی البرز یک واحد بزرگ صنعتی است که برای اولین بار با تجربیات بزرگترین کارخانه‌های سازنده یخچال و سردخانه در ایران اقدام بساختن انواع سردخانه ماشینهای یخسازی و سایر تاسیسات مشابه آن نموده و قیمتها بسیار نازل و تکنیک و کار بسیار جالب و عالیست .

ALBORZ

آدرس : صدراه آذرین ـ جاده جنوبی کرج مقابل کارخانه تولید دارو
کارخانجات صنعتی البرز ـ تلفن ۵۷۲۷۵
ازشهرستانها نماینده فعال میپذیریم



کاشه کالین

محصول فرانسه
باسابقه درخشان چندین ساله
برای رفع زکام . سردرد و سرماخوردگی . دندان درد
کمردرد و درد عضلات درخدمت شماست



ساریدون «روش»
مسکن تمام دردها است
Saridon
(ROCHE)

**نخستین نمایشگاه آثار هنرجویان هنرکده تزئینی**

وابسته به‌هنرهای زیبای‌کشور که شامل آثارمربوط به معماری تزئینی ، هنرهای چاپی ونگارشی ، نقاشی تزئینی ، مجسمه سازی تزئینی، آرایش صحنه نمایش،نقش پارچه بافتنی‌ها است وبدست مبارك علیاحضرت شهبانوی ایران گشایش یافته تادهم مهرماه هر روز از ساعت ۵ تا۷و۵ بعدازظهر در محل هنرکده هنرهای تزئینی واقع‌درخیابان‌پهلوی (نزدیك چهارراه پهلوی) کوچه هوشنگی شماره ۵۳ برای دیدن همگان آماده است . الف ۴۲۸۲

**آگهی مناقصه نوبت دوم**

شهرداری رشت مرمت وتجدید زیرسازی واسفالت خیابانهای شهر را بمبلغ‌ده‌میلیون ریال طبق نقشه و مشخصات بمناقصه‌برگزار مینماید .

۱ـ شرکت های‌راه وساختمان که‌در طبقه بندی سازمان برنامه درجه۲تشخیص داده‌شده باشند میتوانند با مراجعه بدفترشهرداری و پرداخت مبلغ پانصد ریال مشخصات ومدارك مناقصه رادریافت دارند .

۲ـ پیشنهاد دهندگان باید پنج درصد بهای کل کاررا بعنوان سپرده اسناد خزانه ضمیمه پیشنهاد خود نمایند .

۳ـ پیشنهاد دهندگان باید پیشنهاد خودرا در دوپاکت سربسته و لاك مهرشده بنام الف وب .

(پاکت‌الف محتوی مدارك فنی اسناد مالکیت ماشین آلات واسناد خزانه ومدارك انجام کارهای اسفالتکاری پاکت ب محتوی تعهدنامه با ذکر تخفیف) تاآخروقت اداری روز شنبه یازده مهرماه چهل‌وسه‌بدفتر شهرداری تسلیم ورسید دریافت دارند .

٤ـ پیشنهادات واصله درساعت یازده روزیکشنبه دوازدهم مهرماه چهل‌وسه باحضور کمیسیون مربوطه درشهرداری بازو قرائت خواهدشد.

۵ـ به‌پیشنهادات مشروط ومبهم‌وفاقد سپرده ترتیب‌اثر داده نخواهدشد.

٦ـ برنده مناقصه باید ده‌روز پس‌از اخطار شهرداری جهت عقدقرارداد حاضر شود والاسپرده اوبنفع شهرداری ضبط خواهدشد .

۷ـ هزینه چاپ‌و مالیات وعوارض و هزینه های ضروری قانونی‌بعهده برنده مناقصه میباشد .

۸ـ پیشنهادات باید بارعایت قانون منع مداخله کارمندان دولت و شهرداری درمعاملات دولتی تسلیم شود .

۹ـ شهرداری درزد یاقبول یك‌یا کلیه پیشنهادات واصله آزاد است.

الف۴۲۵۴ آ ـ ۲۲۵۱۸ شهرداری رشت

وزیر کشاورزی در مراسم روز دهقان‌معروض داشت :

# جوانان روستائی در مراکز آموزشی

## فنون نوین کشاورزی را بطرز عملی‌فرا میگیرند، این افراد در مزرعه خود نمونه برای سایر دهقانان خواهند بود

سرپرست‌سازمان اصلاحات ارضی درگزارش دیگری بعرض رسانید

**با اجرای مرحله دوم قانون اصلاحات ارضی هرشخص‌روی زمین خود کار میکند و از دسترنج خویش استفاده خواهد برد . زارع و مالك‌درجوارهم بدون منازعه و بدون‌تجاوز به حقوق‌یکدیگر در عمران و آبادی اراضی متعلق بخود کوشش خواهند کرد .**

تیمسار سپهبد ریاحی وزیرکشاورزی درمراسم جشن روز دهقان که دیروز در پیشگاه شاهنشاه انجام شد طی نطق خود گفت :

**روز دهقان باواقعیت کامل‌روزنوی است، روزی است که زنجیر های سنگین و زنك زده ارباب‌و رعیتی‌باره شده و رسوم کهنه ارتجاعی بدست فراموشی سپرده میشود واصل نوین انقلاب برتمام شئون ملی ایرانیان حکمفرما میگردد .**

### آموزش‌دوره‌کشاورزی

**وزیر کشاورزی افزود: با تشکیل مراکز آموزشی روستائی در سراسر کشور که مورد نظر است باهمکاری وزارت فرهنك و کمك سازمان برنامه روستازادگان جوان و با استعداددر این مراکز آموزشی گردآوری شده‌و باهزینه دولت یك دوره کشاورزی ابتدائی را طی نموده و پس ازآموختن فنون کشاورزی عملی جدید بدهات رفته وبافعالیتی که در مزرعه خود خواهند کرد نمونه و سرمشق سایر دهقانان قرار میگیرند .**

سال زراعی گذشته بعلت سرمای خارج از انتظار زمستان ونباریدن باراتهای بهاری که درنیم قرن اخیر استثنائی بود موجب خسارت مهم بدامداران کشور و خشکی کردن کار وکوشش کشاورزان‌و کارمندان‌وزارت کشاورزی گردید بطوریکه دهقانان شرافتمند و زحمتکش نتوانستند از ثمره فعالیت خود بهره مورد انتظار را بدست آورندولی اراده خلل‌ناپذیر شاهنشاه و شجاعت وقبول مسئولیت دولت و فداکاری و صداقت مسئولین ومامورین بخواست خداوند متعال‌این مشکل راآسان خواهد کردو باتقسیم غله برای نان و بذر جهت کاشت در دور افتاده ترین نقاط کشور از کشاورزان حمایت خواهد شد تا بتوانند باامید و اطمینان بکشت‌وکار بپردازند .

متن اظهارات تیمسار سپهبدریاحی وزیر کشاورزی ازشماره فردابتدریج درج خواهد شد .

### اظهارات سرپرست اصلاحات ارضی

پس‌از گزارش وزیر کشاورزی آقای عباس سالور معاون وزارت کشاورزی‌وسرپرست سازمان‌اصلاحات ارضی گزارشی معروض داشت .

وی ضمن اظهارات خود گفت : با اجرای مواد الحاقی بقانون اصلاحات ارضی وضع مالکیت تثبیت و بااتخاذ روشهای جدید کشاورزی نسبت به آبادانی و عمران مناطق روستائی‌اقدام میشود .

بااجرای این‌مرحله ازقانون‌هرشخص روی زمین خودکار خواهدکرد و از دسترنج‌خود استفاده‌خواهدبرد. زارع ومالك‌درجوار هم بدون‌منازعه واختلاف بدون تجاوزبحقوق یکدیگردرعمران وآبادی اراضی متعلق بخود کوشش خواهند کرد ودرنتیجه باایجاد رابطه صحیح بین زمین‌وزمین دار عدالت اجتماعی که شاهنشاه همواره اجرای آنرا تاکید میفرمودند درکلیه‌دهات گسترش می‌یابد.

از اینرو اجازه میخواهد از طرف ماموران اصلاحات ارضی و دهقانان جشن امسال‌را به پیشگاه مبارك که برقرار کننده این عدالت میباشند تبریك عرض نماید.

### آمار فعالیت سازمان

در فاصله بین‌مهر ماه‌سال‌گذشته تامهرماه سال‌جاری اقدامات لازم در تکمیل مرحله‌اول‌درموردرفع اشکالات املاکی که‌خریدآنها موانع اساسی نداشت از یکطرف وتشویق خورده مالکین بفروش املاك‌خودبطورداوطلب ازطرف دیگر بعمل‌آمده اینك خلاصه از آمار فعالیت های‌سازمان‌از تاریخ شروع اجرای قانون تاپایان شهریور ماه ۴۳رابشرح‌فعرض میرساند: **تعداد دهات خریداری شده ۹۸۸۷ قریه تعداد خانوارزارعینی که صاحب‌زمین شده‌اند ۳۴۲۳۰۴ خانوار تعداد عائله زارعینی که صاحب زمین شده‌اند ۱۷۱۰۹۴۸ نفر بهای املاك خریداری شده از مالکین ۵۹۶۸۴۴۸۶۳۴٫۸۰ ریال پرداختی بابت قسط‌اول‌بمالکین ۷۸۱۸۶۵۰۸۴٫۹۵ ریال تعداد شرکت های تعاونی روستائی ۳۹۸۹ شرکت سرمایه گذاری زارعین د رشرکتهای تعاونی ۴۵۷۶۳۸۲۵۶ ریال**

در ردیف این اقدامات آئین نامه اصلاحات ارضی‌که با نهایت دقت و با استفاده از تجربیاتی که‌در اجرای مرحله اول بدست آمده بودمنطبق با مفهوم واقعی قانون که حافظ‌حقوق منافع خورده مالکان‌وزارعین باشد تدوین وبتصویب رسید بنابراین با کسب اجازه از پیشگاه ملوکانه از تاریخ ۱۵ شهریورماه جاری بتدریج در قسمتی ازاستانهای کشور آگهی اجرای مرحله دوم‌قانون انتشار یافت واقدام به‌تسلیم وجمع‌آوری اظهارنامه شد وعملیات اجرائی آغاز گردید و نسبت بسایر استانها نیز بتدریج و حداکثر تادوم آبانماه که‌پایان مهلت قانونی است آگهی اجرائی انتشار خواهد یافت وباتشکیل کلاسهای‌کار آموزی کوتاه مدت در مراکزاستان وتهیه فرم‌های مخصوص ودستورالعمل جامع امیدوار است اجرای مرحله دوم باکمال دقت انجا م‌پذیرد.

### اظهارات مدیر عامل تعاون روستائی

پس از اظهارات آقای سالور ، آقای مهندس امیر پرویز مدیر عامل سازمان‌مرکزی تعاونی روستائی‌ایران پس از عرض تبریك‌وتهنیت‌گزارشی بعرض رسانید و گفت :

تعداد شرکتهای تعاونی روستائی‌که هریك ازآنهابنابر شرائط جغرافیائی و تعداد جمعیت و عضو - انجام خدمت بدهقانان یك یا چند ده را برعهده‌دارندهم اکنون بالغ بر ۳۹۸۹ شرکت گردیده است که دارای - ۶۳۷۹۹۴نفرعضوو مبلغ۴۵۷۶۳۸۲۵۶ ریال سرمایه پرداختی از طرف خود اعضاء میباشد و بنابریکی از اصول مهم و موثری که در قانون اصلاحات ارضی پیش بینی شده کشاورزان دهات مشمول تقسیم ارضی قبل‌از گرفتن زمین عضویت شرکت تعاونی را پذیرفته و کلا در داخل شبکه تعاونی متشکل و از انواع خدمات شرکتهای‌تعاونی برخوردار گردیده‌اند بمنظور تمرکز قوای مادی و معنوی شرکتها در بعضی مناطق اتحادیه های شرکتهای تعاونی تشکیل شده و میشود . این اتحادیه ها نیز بوسیله‌هیئت‌مدیره مرکب‌ازنمایندگان دهقانان عضو شرکتها اداره میشوند و هم اکنون ۱۵ اتحادیه تعاونی در نقاط مختلف کشور فعالانه در برنامه های‌تعاونی و تولیدی مشارکت‌دارند.

### نجات کشاورزان از سلطه رباخواران

شرکتهای تعاونی روستائی نه تنها با کمکهای اعتباری خود دهقانان‌عضو را از سلطه اقتصادی رباخواران و سلف خران نجات داده و آنان رادر تهیه وسائل و لوازم تولید کشاورزی از قبیل : بذر - آب - کودشیمیائی وسائل دفع آفات نباتی و غیره کمك مینمایند بلکه هم اکنون در انجام عملیات وسیع بازرگانی محصولات کشاورزی نظیر گندم - برنج -کشمش وظایف خطیری را برعهده گرفته‌و راه را برای اجرای فعالیتهای مترقی اقتصاد کشاورزی و تسهیل برنامه های‌عمرانی و توسعه اقتصادی کشور هموار میسازند .

اتحادیه ها و شرکت های تعاونی فعالیت خود را در مکانیزاسیون - کشاورزی و تشکیل واحد های‌شیار هم‌چنان گسترش داده و افتخار دارد بعرض برساند که در امربازرگانی خارجی محصولات کشاورزی نیزقدم برمیدارند .


فروشگاه سه طبقه بلانش
روز پنجم مهرماه گشایش می یابد
مقابل فروشگاه فردوسی


### آگهی تشکیل مجمع عمومی

ازکلیه صاحبان سهام شرکت دعوت میشود در جلسه مجمع همگانی فوق‌العاده‌ای‌که در ساعت ۵ بعد از ظهر روز شنبه چهارم مهرماه جاری در دفتر شرکت تشکیل میشود حضور بهمرسانند .

دستور جلسه

۱- تجدید نظر در اساسنامه

۲- تجدید نظر در انتخاب هیئت مدیره

شرکت نیروی صحرا

### جلسه مجمع عمومی سالانه شرکت سهامی شکر

که روز یکشنبه ۲۴ خرداد تشکیل وبعنوان تنفس تعطیل شده بود در روز یکشنبه ۲۶ مهر ۱۳۴۳ برای انتخاب اعضا هیئت مدیره و بازرسان طبق اساسنامه جدید تشکیل میشود از صاحبان سهام متمنی است ساعت ٤ بعد از ظهر روز مزبور در محل شرکت‌خیابان شاهپور علیرضا شماره ۱۳ حضور یابند .

آ-۱۲۳۷۷ هیئت مدیره

### «اطلاعیه»

بدینوسیله باطلاع مشتریان محترم میرساند که ساعات کار اداری شرکت از اول مهر ماه ۱۳۴۳ بشرح زیر خواهد بود .

روزهای هفته از ساعت ۸ صبح الی ٤ بعد از ظهر

پنجشنبه‌ها از ساعت ۸ صبح الی یك بعد از ظهر

جمعه‌ها تعطیل

شرکت سهامی بارو کشتیرانی

۱-۲ آ-۲۲۷۱۰


موتور مولدبرق (بنزینی) ۲۲۰ ولت ۳۵۰شمع
بوزن فقط ۵ کیلوگرم
تلفن ۶۸۹۶٤ صندوق پستی ۲۳۷٤

نئون لامپ
کارخانه سازنده تابلوهای نئون و پلاستیك
نئون لامپ اصفهان
NEON LAMP ISFAHAN
اصفهان - دروازه دولت تلفن ۷۰۰۰

انواع برزنت
شرکت سهامی امید
تلفن ۲۱۵٤۶ خیابان بوذرجمهری سرای حمیدین

توجه کنید :
هم اکنون بیماری نیازمند خون شما است
حادثه خبر نمیکند شاید شما هم روزی محتاج خون بشوید
مرکز انتقال خون شیر و خورشید سرخ آماده است
بشما خون هدیه دارد خون شما را در اختیار نیازمندان بگذارد
خیابان ناصرخسرو - جنب ارامنه
تلفن ۲۰۴۴۷۵

شیرخشت
طبیعی افغانستان


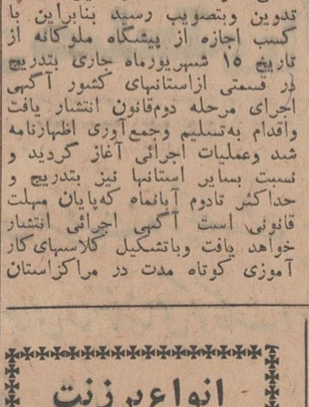


شیر خشت بچه نشان در بسته های ده و بیست‌و پنج گرمی بقیمت مثقالی پنجریال در تمام داروخانه ها موجود است . نماینده شهرستانها شرکت داروخانه کارون، مشهددارو خانه نیرو
آ-۲۲۷۱۸


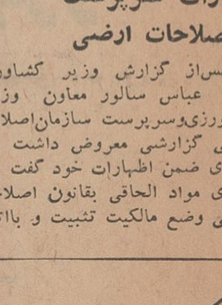


آقای نریمان فروردین فرزند آقای دکتر فروردین دانش‌آموز دبستان سعدی کرمانشاه بین دو کلاس دوم ۶۰ نفری شاگرد ممتاز بوده وبا معدل ۲۰ رتبه‌اول‌راحائز گردیده است .


### آگهی انتشار تمبر یادگاری

وزارت‌پست‌وتلگراف وتلفن باطلاع عموم میرساند که‌بمناسبت افتتاح انستیتوی بررسی‌آفات وبیماریها ی‌گیاهی‌یك‌سری تمبر یادگاری مرکب‌ازدوقطعه‌بارزش ۲ریال‌و۶ ریال‌طبع گردیده‌ودرتاریخ‌اول‌مهرماه۱۳۴۳ بانتشار گذارده میشود‌علاقمندان تمبرهای یادگاری میتوانند بامراجعه بباجه‌های پستی تمبر مورد احتیاج‌راخریداری‌نمایند. ضمنا تمبر های یادگاری مزبور تاروز اول فروردین ماه ۱۳۴٤ در جریان بوده ودارای ارزش واعتبار پستی است‌وپس‌از انقضای مدت مقرر چنانچه روی‌باکت های پستی الصاق گردد آن پاکتها بدون تمبر تلقی خواهدشد .الف۴۲۵۰

۱-۲ ۲۲۵۱۲-۱

# نیازمندیها

## استخدام

### کار و دانش

درکلاسهای رادیو و تلویزیون و ترانزیستوری این انجمن شرکت‌نموده وبا معرفی ما استخدام شوید .بین امیر اکرم وشاهرضا تلفن ۴۹۴۹۴

آ-۲۲۸۴ ۱-۱۵

### یك نفر شریك برای کار

پردرآمد وآبرومندی باسرمایه شش تا هشتهزار تومان نیازمندیم‌خیابان نادری کوچه شاهرخ پاساژ سعید طبقه سوم شماره ۵۱

۱-۳ ۱-۲۲۴۹۸

### بدونفر کارمند

که بامور فنی تعمیرگاه و معاملات اتومبیل‌آشنا باشند نیازمندیم‌کسانی که سرمایه هم داشته باشند سهیم خواهند بود عصر ها بتلفن ۳۱۳۲۷ مراجعه فرمایند .

آ-۲۴۳۲ ۱-۲

### بیك دوشیزه یا بانوئی

که‌درفن آرایش اطلاع‌کافی داشته باشند نیازمندیم . آرایشگاه‌مژگان امیرآباد شمالی بالاتر از پمپ‌بنزین

۱-۳

### استخدام مهندس برای کارگاه راهسازی

شرکتی که‌عهده‌دار انجام یك پروژه بزرك راهسازی است احتیاج به‌دونفر مهندس راه و ساختمان با شرائط زیردارد .

۱- دیپلمه دانشکده فنی تهران‌یا یکی از دانشگاه‌های خارجی معادل‌آن.

۲- خدمت وظیفه را انجام داده یا دارای ورقهٔ معافیت دائم باشند .

۳- محل خدمت در آذربایجان می باشد.

٤- کسانی که در امور راهسازی دارای سابقهٔ باشند مقدم خواهندبود.

۵ - داوطلبین رونوشت مدارك تحصیلی وسوابق خودرا به راهنما شماره ۲۹۶ روزنامه اطلاعات ارسال دارند که‌تا برای مذاکره‌حضوری‌تلفنا ازایشان دعوت شود .

۱-۳ آ-۱۱۹۵۷

### تعدادی پرستار .آشپز و خدمتکار احتیاج داریم تلفن ۳۷۳۳۱

آ-۲۳۴۵ ۱-۱۰

### تحصیلدار

شرکت تولیدی به ده نفرتحصیلدار که واجد شرائط زیر باشند احتیاج دارد ودر صورت حائز بودن شرائط حقوق ماهیانه آنها باضافه‌پورسانتاژ حداقل هشتهزار ریال خواهد بود .

۱-تحصیلات حداقل ٦ ابتدائی .

۲-حداکثر سن ۳۰ سال .

۳-حداقل سابقه تحصیلداری بادر دست داشتن رضایتنامه .

٤-دارابودن گواهینامه رانندگی موتورسیلکت .

۵-بتوانند حداقل یکصدو پنجاه هزارریال تضمین ملکی در تهران بسپارند .

۶-خدمت نظام وظیفه را انجام داده و یابرك معافی دائم دردست داشته باشند .

حائزین شرایط بادردست داشتن کلیه مدارك بالا تا ۱۰ مهرماه۱۳۴۳ در خیابان بوذرجمهری - سرای‌حافظ بکارگزینی مراجعه نمایند .

لطفا افرادیکه حائز هریك ازشرایط بالا نبوده ویا مدارك لازم را دردست نداشته باشند مراجعه‌نفرمایند .

۱-۳ آ-۲۲۴۳۶

### آگهی استخدام

یك شرکت بزرك تولیدی برای تکمیل‌کادر اداری کارخانه احتیاج بافراد زیر دارد:

۱-یکنفر رئیس اداره انبار هاکه کاملا در امور انبار داری و نگاه داری کالاهای جنسی ورزیده بوده و دارای تضمین کافی باشد .

۲- پنجنفر کارمند اداره انبار ها

۳-یکنفر رئیس حسابداری‌صنعتی که حد اقل دارای پنجسال سابقه در امور حسابداری قیمت تمام شده‌باشد.

٤-شش نفر کارمند اداره حساب- داری صنعتی که حد اقل دو سال تجربه در امور حسابداری داشته باشند .

۵-دو نفر کارمند اداره فروش.

۶-یکنفر منصدی دفتر که‌بتواند کلیه مکاتبات اداری بین کارخانه‌و دفتر مرکزی را اداره نماید.

۷-یکنفر منصدی خرید خارجی که بمکاتبات تجارتی انگلیسی آشنائی کامل داشته باشد.

داوطلبین میتوانند تقاضای خودرا با ذکر مشخصات کامل و تشریح سوابق خود براهنمائی شماره ۳۰٤ روزنامه اطلاعات ارسال دارند .

۱-۳ آ-۱۲۲۲۳

### یکی از شرکتهای ساختمانی

برای اجرای کارهای راهسازی‌وکانال سازی خود در خارج از تهران بدو نفر مهندس مجرب و کارآزموده که حد اقل هفت‌سال سابقه کار داشته و در اداره و استفاده‌از ماشین الات نیز اطلاع کافی داشته باشند احتیاج دارد طالبین تمام روز به تلفن ۶۲۵۷۵٤ مراجعه فرمایند .

۱-۲ آ-۱۲۲۶۷

## جویای کار

### جویای کار

دوشیزه‌ای دیپلمه وارد به‌ماشین نویسی فارسی‌و لاتین‌جویای کاراست تلفن ٤٤۳۸٤

### معلمه انگلیسی با سابقه

جویای کار تلفن ۷۸۵۸۹

۱-۵ آ-۱۱۳۷۷

### دیپلمه طبیعی باسابقه حاضر بتدریس

سرود درمدارس ملی است‌بشماره ۳۰۵ راهنمای اطلاعات مراجعه‌فرمائید

آ-۱۲۲۶۹

### راننده ۲ شخصی باسواد

جویای کار است براهنمای شماره ۳۰۶ اطلاعات مراجعه فرمائید

### جوانی سواد کلاس دوم

متوسطه وارد بامور حسابداری ودفتر داری دوبل صبحها تاساعت ۲بعداز ظهر جویای کار حسابداری یا هرکار دیگر میباشد براهنمای شماره ۳۱۱ اطلاعات مراجعه شود .

### راننده پایه دو شخصی

با سابقه جویای کار است نشانی قلهك زرگنده کوچه حمام جنب‌تکیه پلاك ۱۷

### جوانی با معلومات سیکل

ودارای گواهینامه پایه دو شخصی جویای کار است براهنمای شماره ۳۰۷ اطلاعات مراجعه فرمائید

## گم شده

### گواهینامه شماره ۹٤۳۳

۲۷ر۴۳ دوم همگانی بنام محمد کاظم عظیمی مورچه خورتی گمشده یابنده بتلفن ۳۰۲۷۱۱ مراجعه و مژدگانی دریافت دارند .

### صورت ریز نمرات شش ساله پزشکی

اینجانب دکتر سید صدری علوی شوشتری مفقود گردیده . از یابنده تقاضا میشود به نشانی خیابان بهار کوچه شیمی شماره ۹۸ مراجعه و مژدگانی دریافت نماید .

۱-۳ آ-۳۹۹۵

### بدینوسیله باطلاع بانکها و

بازرگانان وادارات دولتی‌میرساندمهر شرکت داروی ایران که بشکل‌بیضی و کلمه شرکت داروی ایران با مسئولیت محدود حك شده مفقود و از درجه اعتبار ساقط و چنانچه کسی از آن سوء استفاده نماید مورد‌تعقیب قانونی قرار خواهد گرفت .

شرکت داروی ایران

### یکدسته چك

از حسابجاری ۵۹۳۲ بانك تهران چهارراه پهلوی متعلق‌به سرورغرشی مدتی است مفقود گردیده. چنانچه‌از چکهای نامبرده استفاده بشود، از درجه اعتبار ساقط است .

### گذرنامه شماره (۴۹۳۲۲۹)

بنام خانم نینا میکلادزه در دو ماه قبل باآتائیه منزل بسرقت رفته‌است از جویندگان تقاضا میشود چون‌این گذرنامه مورداستفاده دیگری نیست وازدرجه‌اعتبارنیزساقط میباشدخواهشمند است آنرا به اداره گذرنامه تحویل و مژدگانی دریافت نمایند .

### یك برگ قباله و چهاربرگ

شناسنامه -گواهینامه ششهو طلاق نامه دو عدد عکس قبض فرش مفقود شده‌بتلفن ۸۵۲٤۹۶ مراجعه‌ومژدگانی دریافت دارند .

### یکقطعه سفته هشتاد ریالی

بحواله کرد حاجی محمد آقا ابدی نام متعهد عبدالرسول هجری مبلغ ۳۹۹۲۰ریال در تاریخ ۳۱ر۶ر۴۳ مفقود گردیده‌است از درجه اعتبار ساقط است عبدالرسول هجری

### استخدام منشی

موسسه هاله بیك نفر دوشیزه‌یابانوی تحصیل کرده نیازمنداست تقاضامی شود همه روزه از ساعت ۹تا ۱ صبح‌و ۵ تا ۷بعداز ظهر به لاله‌زار جنب کوچه مهران پاساژ جعفرمهران مراجعه فرمائید تلفن ۳۰۱۰۰

### موسسه مهندسین مشاور ایرانی

به یکنفر مهندس‌راه وساختمان‌جهت سر پرستی گروهی از مهندسین و نقشه کشهای ایرانی در پروژه های مربوط به امور ساختمانی ، لوله‌کشی و سیستم فاضل آب و غیره‌نیازمند است.

۱-تحصیلات همپایه دانشگاه باحداقل پنجسال سابقه کار

۲-آشنائی کامل بزبان انگلیسی

۳-برك خاتمه خدمت و یا برك معافی از اداره نظام وظیفه عمومی

واجدین شرایط بایستی درخواست خودرا بانگلیسی براهنمای شماره ۳۰۸ روزنامه اطلاعات‌ارسال دارند .

۱-۳ آ-۱۲۴۳۹


تا ۲۷ درصد صرفه‌جوئی
با نرخ مسافرت تفریحی ۳۰ روزه
ارفرانس

ارفرانس نرخ تخفیفی استثنائی‌راکه از ۹مهرتا ۱۱ فروردین ۱۳۴٤ اعتبار دارد عرضه میکند . این نرخ برای مسافرت ۳۰ روزه‌به شهر های مهم اروپا با استفاده ازدرجه صرفه‌جوئی بدون‌حق توقف‌بین‌راه معتبراست‌ذیلا نمونه‌ای‌ازنرخهارا‌ملاحظه‌فرمائید

| به : | | |
|---|---|---|
| پاریس | بجای ۳۹۴۹۰ | ۲۸۰۹۰ |
| رم | بجای ۳۲۹۹۰ | ۲۳۹۳۰ |
| لندن | بجای ٤۱۹٤۰ | ۲۹٤۷۰ |
| فرانکفورت | بجای ۳۹٤۹۰ | ۲۸۰۹۰ |

وهمچنین نرخهای تخفیفی استثنائی ۱٤-۲۱ روزه به ممالك متحده امریکا وجود دارد

برای کسب اطلاعات بیشتر به‌آژانس مسافرتی خود یاارفرانس‌مراجعه‌فرمائید.

AIR FRANCE

AIR FRANCE
ارفرانس بزرگترین شبکه هواپیمائی جهان.

ارفرانس تهران خیابان شاهرضا شماره ۳۰۷ تلفن ٤-۳-۶۶۲۵۲ آبادان آبتا-ساختمان سان شاین

رپرتاژ از : سیما (تاجدخت) دبیر آشتیانی

# از مکتب خانه تا کودکستان

## بچه‌ها میخواندند: عبس ، قند ونباتت برسه ، اگرنرسه ، سیخو سیخت میکنیم !....

### و امروز خانم مدیرها و خانم معلم ها بجای ملاباجی ها نشسته‌اند

ازمکتب‌خانه با همه خصوصیات جالب و تماشائی آن و باهمهٔ شکل و «فرم» خاصی که مکتب خانه‌ها داشتند ... تا کودکستان با آخرین وسائل بازی کودکان و آخرین روش های تعلیم و تربیت وتدریس زبان‌های فارسی و بیگانه .... اینست رپرتاژ امروزما بمناسبت آغاز سال تحصیلی و شما با خواندن این رپرتاژ ، درحقیقت تاریخچه‌ای از فرهنگ پنجاه ساله اخیر ایران را ورق میزنید :

مکتب‌خانه‌ها ، این اولین مراکزی که مردم میهن‌ما ، در آنها منش و شخصیت‌شان قالب‌ریزی میشد وهنوز هم دربسیاری از نقاط مملکت‌ما وجود دارد ، دو دسته بودند :
دخترانه و پسرانه .

درمکتب‌خانه های دخترانه . پسران هم، تادهسالگی پذیرفته میشدندو باین ترتیب مکتب‌خانه‌های دخترانه. شهر ما و شهرستانها و دهات کشور ما ، مختلط بودند . اما درمکتب خانه‌های خاص‌پسران فقط پسران‌رامیپذیرفتند

اما تشکیل یك مکتب‌خانه شرائطی داشت ، درمورد دخترها یك‌زن باسواد که البته فقط سواد خواندن داشت اطاقی کرایه میکرد ، اسم این زن باسواد «ملاباجی» یا «میرزاباجی» ویا «میرزاخانم» بود .

( امروز نام خانم معلم و خانم مدیر جانشین آن‌شده‌است) وچون ملاباجی ها اغلب سواد نوشتن نداشتند دختر ها فقط خواندن یاد میگرفتند و بانوشتن کاری نداشتند ! شاید قدیمیها معتقد بودند اگر دختر سواد نوشتن داشته باشد نامهٔ عاشقانه مینویسد !

**شکل مکتب خانه**

درمقابل در ورودی مکتب‌خانه یك تشکچه میانداختند وا در پشتش یك متکا میگذاشتند و ملاباجی با چارقد سفید وپاك و چادر نماز و پیرهن تمیز وشلیته وعینك بچشم روی این تشکچه جلوس میکرد ، کنار یك دست ملاباجی ترکه هائی از چوب‌انار یا ترکه‌های آلبالو و کنار دست دیگر او گاهی یك چوب دراز که تا ته اطاق میرسید دیده می شد ، و این یکی‌از اصول و مقررات غیر قابل تغییر منزل ملاباجی بود .

ملاباجی همیشه در حوض‌خانه خود نیز تعدادی ترکه درآب آماده داشت و دیدن این چوبها کافی بود که بچه‌هائیرا که کمتر شیطان و شجاع بودند ، رام و سربزیر نگهدارد .

هریك از شاگردان موظف بودند که یك تکه گلیم یاقالیچه وبعضی‌ها حصیر مخصوص برای نشستن خود بیاورند و دو زانو روی آن بنشینند زمستانها هر شاگرد موظف‌بود یك کلك(منقل گلی قدیم) برای خود بیاورد و خاکه و ذغالش را نیز باید از منزل می‌آورد .

**نحوه تدریس**

ترتیب تدریس درمکتب خانه‌ها باین نحو بودکه هرشاگرد یك «عم‌جزو» داشت و آن عبارت از چند جزو‌قرآن بودکه بسورهٔ «عم» پایان میبافت ودر صفحات اول آن الفبای مقطع و پس‌از آن «ابجد» و «هوز» بطور مقطع وبطور مرکب نوشته شده بود روز اول مادر شاگرد بایك کله قند یا مقداری نبات وکتاب اول تکه فرش را بابچه‌پیش ملا می‌آورد و معمولا میگفت : گوشت و پوست و خون این بچه از شما و استخوانش مال من ! این مطلب باین معنی بودکه هروقت بخواهید میتوانید اورا مجازات کنید .

یك‌ماه اول‌شاگردفقط حروف‌الفبای قطع و حروف ابجد را میشناخت ویاد میگرفت وپس‌از آن تدریس سوره‌های کوچك قرآن شروع میشد .

خواندن روزی چهارپنج کلمه جزو برنامه شاگرد بود و تقریبا یکسال طول‌میکشید تا شاگرد آن را تمام کند ودر ضمن بهرسوره‌ای که می‌رسیدند مراسمی انجام میشد . مثلا وقتی که بسورهٔ «ویل‌لکل» میرسید این ترانه را دستجمعی میخواندند:

ویل‌لکل ، دو مرغ گل (منظور از مرغ گل مرغ بی دم بود)
ملارو مهمونی بکن ، خلیفه رو چوبکاری بکن ( خلیفه همان مبصر زمان حاضر است) ....

و وقتی که بسورهٔ عبس میرسیدند این ترانه را میخواندند :

عبس ـ قند ونباتت برسه
اگر نرسه سیخت میکنیم ...

(سیخ و سیخ چنین بودکه هرکدام ازشاگردها یك چوب تیز بدست می گرفتند و شاگرد را سیخ میزدند!)

**اتمام کتاب**

بعداز اتمام کتاب عم‌جزو نوبت قرآن مجید میرسید و در این موقع شاگرد میتوانست پاره‌ای از کتابهای فارسی را هم بخواند و آنوقت ملاباجی امر میکرد که بعضی از کتابها از جمله «عاقوالدین» ، «خاله‌سوسکه» و کتاب «حیدربك» به این کتابها اضافه شود والبته این کتابها تصاویری نیزداشتند که در خواندن به شاگرد کمك می کردند .

**مکتب خانه پسرانه**

مکتب خانه پسرانه اغلب‌درامامزاده ها ومساجد تشکیل‌میشدوبعضی‌اوقات هم مرد مکتب‌دار دکانی تهیه میکرد .

ملای مکتب‌دار را « جناب میرزا » میگفتند و بر عکس ملاباجی خانم ، مکتب‌دار مردانه خط نوشتن هم می دانست تفاوت اصلی‌که بین مکتب‌خانه های دخترانه و پسرانه موجود بوداین بود که پسر ها پس از اتمام قرآن مجید . مجبور بودند روزی یك‌صفحه از روی سرمشق جناب میرزا بنویسند وپس‌از مدتی تمرین مجبور بودند از روی طومار های موجود (طومار نمونه های مختلف خط بودکه بهم صحافی شده بود و بایك قیطان محکم بهم دوخته شده‌بود ) بنویسند و با این ترتیب علاوه برپیشرفت درنوشتن‌خط سواد هم پیدا میکردند .

منظره‌ای از یك مکتب‌خانه ، یکی از اطفال را در حضور «جناب میرزا» و کودکان دیگر «بفلك» بسته‌اند .

**دیروز و امروز**

درآن زمان هرشاگرد یك قران تا حداکثر ماهی سه‌قران‌بعنوان ماهیانه به‌مکتب‌خانه میپرداخت و حالا این‌یك قران به‌یك هزار تومان رسیده است. اکنون سالهاست که مکتب‌خانه‌ها در بیشترنقاط کشور و مخصوصادرتهران جای خودرا به‌کودکستانهای مجهز و مدرن داده است که گاهی هزار تا هزار ودویست تومان بعنوان شهریه سالانه(کودکستان تابستان سه‌ماه‌هم تعطیل است ) برای یك کودك‌دریافت میکنند و کسی نیست که لااقل ملاکی برای شهریه کودکستانها تعیین کند.

درحال‌حاضر درمقابل این‌کودکستان ها ، کودکستانهائی نیز موجود است که شهریه‌ای معادل ۳۰۰ ریال درماه آنهم بطور ماهانه میگیرند ومتاسفانه عده‌ای از مردم ما تصور میکنند که هرکجا گرانتر باشد بهتر است ، بعلاوه دربعضی از این‌کودکستان ها علاوه برشهریه مقداری پول نیز بنام ورودیه ، حق بیمه و یا ایاب وذهاب میگیرند .

**آمار کودکستانها**

طبق آماری‌که از اداره انتشارات وتبلیغات وزارت‌فرهنك بدست آمده در تهران در حال حاضر ۲۰۰ کودکستان موجود است که دارای نرخهای مختلف و متنوع است درسراسر ایران نیز ۳۹۰ کودکستان موجوداست وچون برای کودکستانها قانون و مقررات خاصی وجود ندارد از لحاظ‌وسایل‌وامکانات‌کودکستان ها متفاوت هستند .

بالاترین نرخ کودکستان در تهران سالی هزار تا هزار و دویست تومان است‌که مختص کودکستانهای شمال‌شهر است وحداقل نرخ‌نیز درکودکستانهای جامعهٔ اسلامی گرفته میشود که ۱۵۰ ریال است .

**تاریخچه کودکستان**

اولین کودکستان را درایران خانم برسابه درسال ۱۳۱۰ درتهران افتتاح کردکه البته در اوایل افتتاح چندان استقبالی از آن نکردند ولی بعدا مورد توجه مردم قرار گرفت بر تعداد کودکستانها بتدریج افزوده شدتاجائی که در سال ۱۳۱۹ بیست کودکستان درتهران موجود بود .

امروز درکودکستانهای مدرن و جدید تهران همه جور وسائل تفریح وبازی برای کودکان هست ، آخرین روشهای تعلیم و تربیت اعمال میشود وحتی اغلب از پنجسالگی به کودکان زبانهای انگلیسی و فرانسه می‌آموزند

بااینهمه‌وضع کودکستانهای‌تهران سروسامانی ندارد . گاهی افرادی پیدا میشوندکه بدون صلاحیت کودکان بی آلایش‌مردم را درخانه‌ای گرد می‌آورند وهنگامیکه کودك ازآن خانه بیرون می‌آید موجودی دیگر جز آنچه که انسان از یك کودکستان توقع دارد بار آمده است .

کودکستان اولین و حساسترین مرحله تربیت کودك است وبجاست که بوضع آن دقت و نظارت کافی مبذول شود .

**در انجمن ایران و پاکستان**

روز شنبه آینده (٤مهرماه)ساعت ۷ بعداز ظهر آقای هاشم متخصص فیلم برداری که بمنظور شرکت در سمینار فیلم های مستند جنوب‌آسیا از کراچی بتهران آمده است .

ضمن نمایش چندحلقه فیلم‌مستند درباره صنعت فیلم برداری درانجمن ایران و پاکستان سخنرانی خواهد کرد.


وارتا
بابرق قویتر و دوام بیشتر
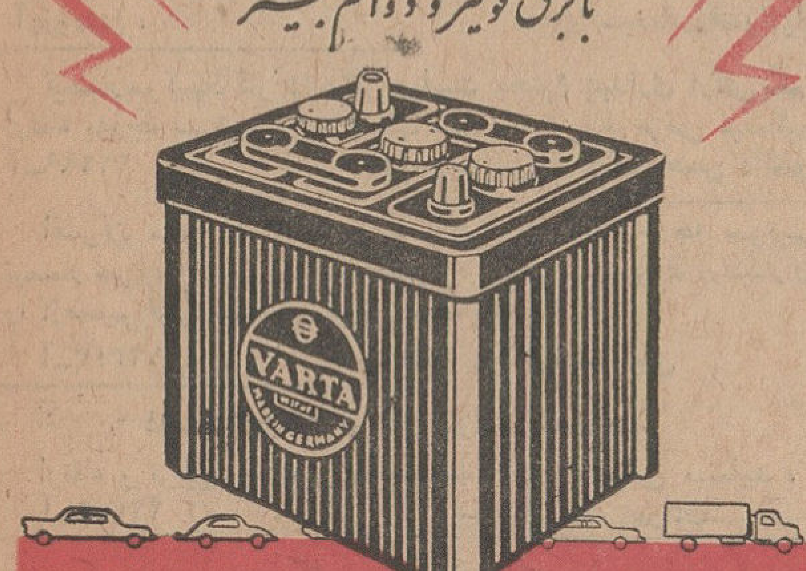
VARTA

**آگهی تجدید انتخابات هیئت مدیره کانون پزشکی سازمان بیمه های اجتماعی**

چون در تاریخ ۱۶ مهر ماه جاری طبق اساسنامه انتخابات هیئت مدیره تجدید خواهد شد بدینوسیله ازکلیه اعضاء رسمی کانون در تهران و شهرستانها دعوت میشودکه در ساعت ۸ بعد از ظهر روز پنجشنبه ۱۶ر۷ر۴۳ در محل انجمن ایران وآلمان در جلسه عمومی سالیانه کانون شرکت فرمایند .
دستور جلسه
۱ـ گزارش فعالیت یکساله هیئت مدیره کانون
۲ـ گزارش بیلان وترازنامه .
۳ـ تجدید انتخابات هیئت مدیره .
دبیر کانون پزشکی سازمان بیمه‌های اجتماعی دکتر محسن چوبك

**P.F. ISIMAS — CASELLA POSTALE 818, MILAN — ITALY**

تهیه کننده وصادرکننده روتختی های‌ابریشمی حاشیه‌کاری با ریشه ها شنیل پهن که شهرت جهانی دارد خواستار تماس با وارد کنندگان و نمایندگان ذیعلاقه‌میباشند .

**لطفا بانشانی فوق‌الذکر مکاتبه فرمائید:**

**اطلاعیه کانون کرو لالهای ایران**

اخیرا در جراید آگهیهائی بنفع کانون بهبود وپرورش معلولین انتشار یافته ومدعی‌گردیده‌اند کانون فوق اولین سازمانی است‌که توسط معلولین تشکیل گردیده است .
کانون کرولالهای ایران ناچار است باستحضار برساند اولین سازمانی‌که باین ترتیب تشکیل یافته وفعالیت دارد وبثبت رسمی رسیده است کانون کر ولالهای ایران میباشد وهیچ‌گونه ارتباطی و وآبستگی باکانون وبهبود وپرورش معلولین‌که مربوطه بمعلولینی میباشدکه دارای نقص جسمی عیان میباشند واخیرا تاسیس گردیده ندارد .
رئیس هیئت مدیره کانون کرولالهای ایران — علی سرتیپی

**اداره محترم‌روزنامه اطلاعات**

شرحی در آن روزنامه درج گردیده بود مبنی براینکه شرکت سهامی تهران تراول آژانس جوانان را بشرکت خود دعوت وضمن دریافت وجوهی بانها وعده کرده است که آنها را جهت کارآموزی بکشور آلمان اعزام نماید . بدین وسیله صراحتا اعلام مینماید که ادعای مزبور بکلی مورد تکذیب این شرکت است وشرکت سهامی تهران تراول آژانس مطلقا در امر مزبور دخالتی نداشته وندارد خواهشمند است طبق قانون مطبوعات دستور فرمائید مراتب جهت روشن شدن اذهان عمومی در آن روزنامه درج گردد .
شرکت سهامی تهران تراول آژانس
آ ـ ۲۲۸۷۶

علامت ثبت شده
**قابل توجه مصرف‌کنندگان و علاقمندان محترم**
**نشاسته ـ گلوکز ـ گلوتن**

بزودی کارخانه معظم شرکت سهامی نشاسته وگلوکز ایران که با ماشین‌آلات مدرن و تمام اتوماتیك که ازممالك آمریکا ،آلمان ،هلند و دانمارك وارد ونصب گردیده‌است مشغول بهره‌برداری میگردد و بهترین نشاسته وگلوکز را که بدون دخالت‌دست‌تهیه میگردد در دسترس کارخانجات شیرینی‌سازی‌ونساجی و داروسازی وعطاران محترم قرار خواهد داد .

**تاریخ افتتاح در جرائد اعلان خواهد شد .**
آدرس کارخانه ـ تهران سلطنت‌آباد دهکده مهران پشت ضرابخانه تلفن ۶۲۷۸۷۲
آ ـ ۱۱۵۴۹ ۱ـ۳

**مهر ۵**
فروشگاه سه طبقه ملانش افتتاح میشود مقابل فروشگاه فردوسی

**تریومف ساخت انگلستان**
زیبا . کم‌مصرف . محکم
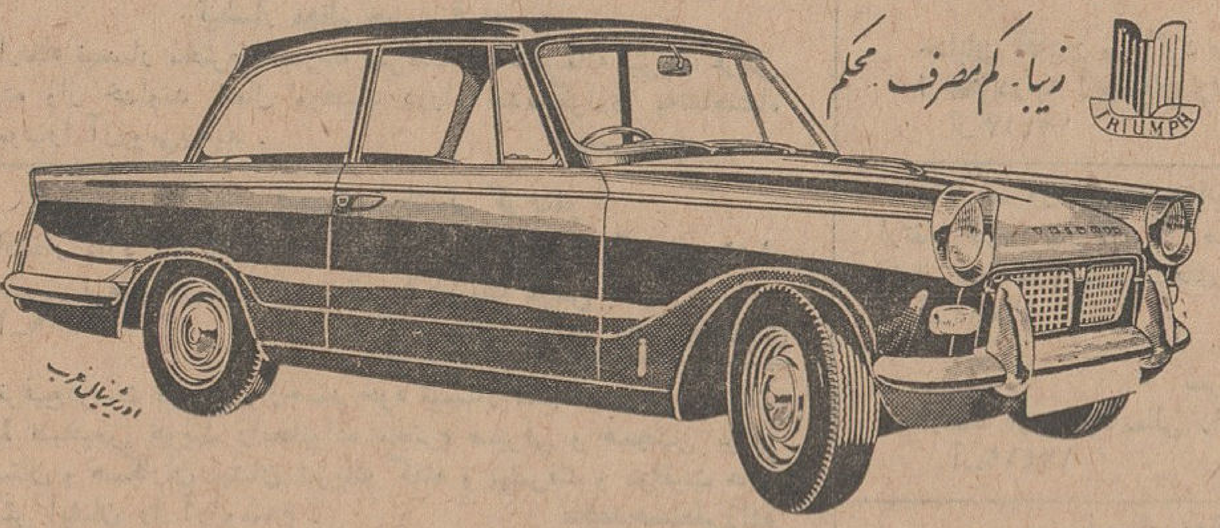

نقد ۱۶۵۰۰۰ ریال
شرکت سهامی شبدیز خیابان سعدی شمالی شماره ۳۴۸ تلفن ۳۶۸۰۵ و ۳۶۲۷۱

ارج

بخاری بخاری بخاری بخاری بخاری
ارج ارج ارج ارج ارج
بخاری بخاری بخاری بخاری بخاری
ارج ارج ارج ارج ارج
بخاری بخاری بخاری بخاری بخاری
ارج ارج ارج ارج ارج
بخاری بخاری بخاری بخاری بخاری
ارج ارج ارج ارج ارج
بخاری بخاری بخاری بخاری بخاری
ارج ارج ارج ارج ارج
بخاری بخاری بخاری بخاری بخاری
ارج ارج ارج ارج ارج
بخاری بخاری بخاری بخاری بخاری
ارج ارج ارج ارج ارج
بخاری بخاری بخاری بخاری بخاری
ارج ارج ارج ارج ارج
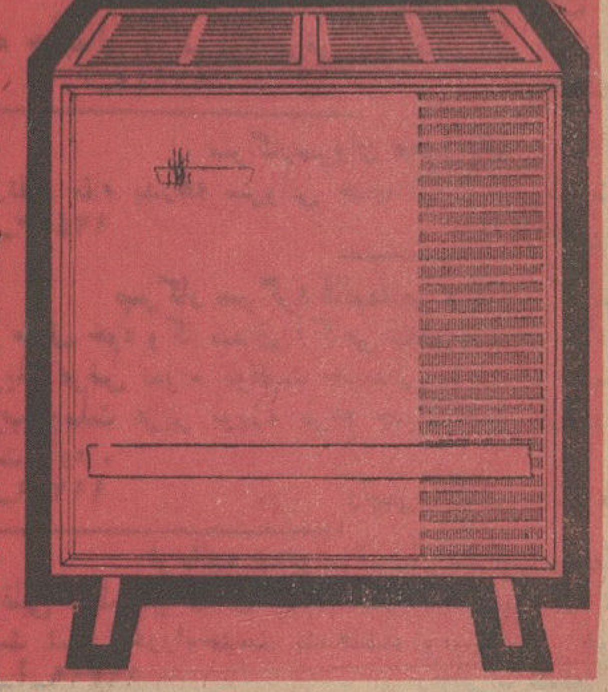
بخاری بخاری بخاری بخاری بخاری
ارج ارج ارج ارج ارج
بخاری بخاری بخاری بخاری بخاری
ارج ارج ارج ارج ارج
بخاری بخاری بخاری بخاری بخاری
ارج ارج ارج ارج ارج
بخاری بخاری بخاری بخاری بخاری
ارج ارج ارج ارج ارج
بخاری بخاری بخاری بخاری بخاری
ارج ارج ارج ارج ارج
بخاری بخاری بخاری بخاری بخاری
ارج ارج ارج ارج ارج
بخاری بخاری بخاری بخاری بخاری

**آگهی تاسیس نمایندگی بانك**

برای تسهیل امور بازرگانی ازتاریخ پانزدهم مهر ماه ۱۳۴۳ نمایندگی رامهرمز افتتاح وشروع بکارخواهد نمود . الف ۴۲۵۶
هفتکل این بانك زیرنظر شعبه
بانك ملی ایران

# تبریکات به‌امیران وافسران

**تیمسار سرلشکر خسروانی فرمانده ناحیه یك ژاندارمری کل کشور**
ارتقاء درجه آن‌سرباز وطن‌پرست و شاهدوست را از صمیم قلب تبریك عرض نموده و موفقیت درخشان را برای آنجناب آرزومندم .
مدیر سینما«رز»سوادیان

**تیمسارسرتیپ‌دکتر داروگر ریاست محترم بهداری ارتش یکم**
ارتقاء بدرجه سرتیپی رابه‌آنجناب صمیمانه تبریك عرض مینمائیم.
آ_۱۲۲۹۹ عباس دانشور - دکتر حسن دانشور

افسران مرموزات ستاد بزرك ارتشتاران ارتقاء درجه سرتیپی تیمسار سرتیپ نجیمی ریاست دفتر اجرائیات ستاد بزرك ارتشتاران را ازصمیم قلب شادباش عرض مینمایند .
آ_۱۲۳۰۳ سرهنك دوم فرخنده‌کیش

**دوست ارجمند تیمسار سرتیپ سعادتمند**
ارتقاء و ترفیع جنابعالی را صمیمانه تبریك عرض مینماید .
آ_۲۲۷۵۶ سرهنك امیربهزادی

**سرکار سرهنك‌جزایری**
ارتقاء درجه سرکار را ازصمیم قلب تبریك عرض میکنیم .
سروان فولادی - ستوان یکم‌راهنمائی درخشان

**تیمسار عزیز وارجمند لطف‌اله سروش**
ارتقاء کاملا بجا وشایسته آنجناب رابدرجه‌سرتیپی‌ازصمیم‌قلب تبریك وتهنیت میگوئیم .
حاج‌احمدسیدی - حمیدسیدی - دکتر حسین‌سیدی

**تیمسار لطف‌اله سروش**
ارتقاء بجا وشایسته جنابعالی رابدرجه سرتیپی از صمیم قلب تبریك میگوئیم .
حاج‌عباس علیزاده - منیره علیزاده - غزاله

**تیمسار لطف‌اله سروش**
ارتقاء بجا وشایسته جنابعالی را بدرجه سرتیپی تبریك میگوئیم
عنایت‌اله ملکوتی - محمودرسول‌زاده - خسروازدری

**تیمسار سپهبدشفقت**
ترفیع معظم‌رابدرجه سپهبدی صمیمانه تبریك‌عرض
سرهنك ذهبی

**تیمسار سرلشکر کریملو**
ترفیع آن تیمسار رابدرجه سرلشکری صمیمانه تبریك عرض مینمایم .
سرهنك ذهبی

**تیمسار سرلشکر سمیعیان**
ترفیع آن تیمسار رابدرجه سرلشکری صمیمانه تبریك عرض مینمایم
سرهنك ذهبی

**تیمسار سرتیپ خاکپور**
ترفیع جنابعالی رابدرجه سرتیپی صمیمانه تبریك عرض‌مینمایم.
سرهنك ذهبی

**تیمسار سرتیپ عاطفی**
ترفیع جنابعالی را بدرجه سرتیپی صمیمانه تبریك عرض‌مینمایم.
سرهنك ذهبی

**تیمسار سرتیپ همایون**
ترفیع جنابعالی را بدرجه سرتیپی صمیمانه تبریك‌عرض‌مینمایم.
سرهنك ذهبی

**تیمسار سرتیپ وشمگیر**
ترفیع جنابعالی رابدرجه سرتیپی صمیمانه تبریك‌عرض‌مینمایم.
آ_۱۲۲۲۵ سرهنك ذهبی

**تیمسار سرلشکرماهوتیان**
ارتقاء آن تیمسار معظم راصمیمانه تبریك عرض می‌نمایم .
دکترآیرملو

**تیمسارسرلشکر کیاری**
ارتقاء آن تیمسار معظم راصمیمانه تبریك عرض می‌نمایم .
دکترآیرملو

**تیمسار سرتیپ سعادتمند**
ارتقاء آن تیمسار معظم راصمیمانه تبریك عرض می‌نمایم .
آ_۱۲۳۰۱ دکترآیرملو

**سرکار سرهنك حسین‌سپه‌پور**
افسران ودرجه‌داران وافراد گردان ۲ آموزشی تهران ترفیع آن فرماندهی محبوب را صمیمانه تبریك وموفقیت بیشتری را برای تیمسار درراه خدمت بشاهنشاه ومیهن‌عزیز آرزومندیم .
آ_۱۲۳۲۷ سروان علی‌اصغر رضاقلی

**سرکار سرهنك حسین‌سپه‌پور**
ارتقاء آن فرماندهی محبوب راصمیمانه تبریك عرض مینمائیم .
از طرف افسران و درجه‌داران وافراد گروهان یکم
آ_۱۲۳۲۷ سروان علی اصغررضاقلی

**تیمسار سرتیپ خاکپور**
افتخار دارد که از طرف افسران ودرجه‌داران گردان ۱۰۲ مهندسی ترفیع آن تیمسارمعظم راتبریك عرض نماید .
آ_۱۲۳۱۹ سرگردستاد مهندس احمد ذوالفقاری

**تیمسار سرلشکر رئیسیان فرماندهی معظم لشکر ۳ مراغه**
افتخار دارد که از طرف افسران ودرجه داران گردان ۱۰۲ مهندسی ترفیع آن تیمسارمعظم راتبریك عرض نماید .
آ_۱۲۳۱۹ سرگردستاد مهندس احمد ذوالفقاری

**تیمسار سپهبد شفقت - ریاست معظم ستادنیروی زمینی‌شاهنشاهی**
افتخار دارد که از طرف افسران ودرجه‌داران گردان ۱۰۲ مهندسی ترفیع آن تیمسارمعظم راتبریك عرض نماید .
آ_۱۲۳۱۹ سرگردستاد مهندسی احمد ذوالفقاری

**تیمسار سرلشکر سمیعیان**
افتخار دارد که از طرف افسران ودرجه‌داران گردان۱۰۲ مهندسی ترفیع آن‌تیمسار معظم‌را تبریك عرض نماید .
آ_۱۲۳۱۹ سرگردستاد مهندس احمد ذوالفقاری

**تیمسار سرتیپ میرحسین عاطفی**
افتخار دارد که از طرف افسران ودرجه‌داران گردان۱۰۲ مهندسی ترفیع آن‌تیمسار معظم‌را تبریك عرض نماید .
آ_۱۲۳۱۹ سرگردستاد مهندس احمد ذوالفقاری

هیئت مدیره انجمن محلی خیابان پارك جنوب شهر و توابع بنمایندگی اهالی این ناحیه از جنوب تهران ارتقاء مقام آقای سرگرد قائم‌مقامی رئیس کلانتری ۱۶ راکه یکی از افسران‌صدیق ولایق وکاردان شهربانی کل کشور میباشند از صمیم قلب‌تبریك عرض مینماید .
رئیس انجمن محلی خیابان پارك جنوب شهر -حاج‌حسین‌شعاع‌پور

**تیمسار معظم سرلشکر عبدالعلی ماهوتیان**
ارتقاء بدرجه سرلشکری جنابعالی موجب مسرت وموفقیت‌تیمسار معظم را صمیمانه تبریك عرض مینمائیم .
آ_۱۲۳۰۹ آسوده‌وبانو

**تیمسار سرلشکر پرویز خسروانی**
ارتقاء درجه جنابعالی راصمیمانه تبریك گفته وآرزومند موفقیتهای بیشتری برای آن دوست ارجمند هستم .
آ_۱۲۳۵۷ دکتر منصور وفائی

**سرکار سرگرد محمد حسن (شاهپور) خطیبی**
ماافسران وکارمندان وکارآموزان آموزشگاه پلیس افتخارداریم که ارتقاء آن فرماندهی محترم را بدرجه سرگردی تبریك عرض نموده سعادت و سلامت سرکار را از خداوند بزرك آرزومندیم .

**سرکار سروان محمد رنجبر**
افسران وکارمندان وکارآموزان آموزشگاه پلیس ارتقاءسرکار رابدرجه سروانی تبریك عرض نموده موفقیت بیشتری را برای‌شما آرزومندیم .
آ_۱۲۳۷۳

**تیمسار معظم سرلشکر خوشنویس‌راد**
بانهایت مباهات و خورسندی درجه سرلشکری رابه‌آن تیمسار خداشناس وباتقوی صمیمانه‌تبریك عرض نموده سلامتی و سعادت وطول عمر وحسن‌عاقبت حضرتعالی را از پیشگاه یگانه‌حی لایزال مسئلت می‌نمایم .
آ_۱۲۳۸۵ سرهنك دکترارباب‌زاده تهرانی

**سرکار سرهنك فیروزفر**
**معاونت شهربانی استان آذربایجان غربی**
ارتقاء درجه جنابعالی را صمیمانه تبریك‌عرض مینماید
آ_۲۲۸۳۰ رشت - سروان فاطمی

**تیمسار سرتیپ ابوالحسن سعادتمند**
ارتقاء درجه جنابعالی مایه مسرت عموم فامیل وعلاقمندان و دوستان گردید این توفیق راکه باتکای درایت وکفایت تحصیل شده صمیمانه تبریك عرض نموده موفقیت های بیشتری را برای شما درخدمت شاهنشاه معظم وکشور عزیز ایران آرزومندم .
سرپرست خبرنگاران و نمایندگی موسسه‌اطلاعات استان گیلان
آ_۲۲۸۳۲ تقی مژده

**تیمسار معظم سرلشکر عبدالعلی ماهوتیان**
اینك که دراثر لیاقت و خدمات صادقانه به‌شاهنشاه و میهن عزیز بدرجه سرلشکری مفتخر شده‌اید صمیمانه‌ترین تبریکات خودرا معروض داشته و موفقیت بیشتری را از درگاه ایزد متعال خواستارم .
حسین‌خداداد

**سرکار سرگرد قائم‌مقامی ریاست محترم کلانتری ۱۶**
ارتقاء جنابعالی رابدرجه سرگردی صمیمانه تبریك میگوئیم
آ_۱۲۲۷۷ عبداله خداداد - ناصر خداداد

**سرکار سرهنك دکترولیان**
تبریکات صمیمانه‌ام را بمناسبت ارتقاء درجه آنجناب بپذیرید.
آ_۲۲۸۵۶ سلطانی‌آزاد

**تیمسار سرتیپ‌دکترسعادتمند**
ارتقاء آن تیمسار معظم‌راصمیمانه تبریك عرض مینمایم .
آ_۲۲۸۵۴ سلطانی‌آزاد

**تیمسارسرلشکرخسروانی فرمانده‌محترم‌ناحیه۱ژاندارمری‌کل‌کشور**
ارتقاء آن تیمسار گرامی را بدرجه سرلشکری صمیمانه تبریك میگوییم‌و توفیق شمارا در راه خدمت بشاهنشاه وکشور از خداوند بزرك آرزومندم .
آ_۲۲۸۷۲ احمد - ادیب‌خواه

**تیمسار معظم محمدهادی شادمهر**
بدینوسیله تبریکات صمیمانه خودرا بمناسبت ارتقاء شایسته تیمسار تقدیم سعادت و موفقیت بیشتری را برای جنابعالی از ایزد توانا‌خواستار است .
آ_۲۲۸۱۴ عبدالحسین فخرزاده

**تیمسار معظم سیاوش صمصام بختیار**
ارادتمندان مفتخرند بهترین وصمیمانه‌ترین تبریکات خود را حضور عالی تقدیم داشته سعادت وموفقیت بیشتری را برای تیمسار معظم‌آرزونمایند .
عبدالحسین فخرزاده - سیدمرتضی هاشمی - حمیدخانجی

**تیمسار دریا سالار رافت**
ارتقاء تیمسار محبوب و معظم راصمیمانه تبریك عرض نموده توفیق جنابعالی را در راه خدمت به‌شاهنشاه و میهن آرزومندیم.
سرهنك دوم دکترگلستانیان - سرگرد دکترزرین‌دست -سروان دکترشکیب
آ_۱۲۴۰۱

**تیمسار معظم :**
سرلشکر خسروانی - سرلشکر پرنك -سرلشکر صدری
ارتقاء تیمساران را صمیمانه تبریك عرض مینمائیم .
سروان منوچهر طاهری - ستوان یکم منوچهر اسدی

**سرکار سروان محمدعلی ونکی**
ارتقاء جنابعالی را بدرجه سروانی تبریك عرض مینمایم .
ازقسمت آموزش پلیس تهران -منوچهر موحدی

**سرکار سرهنك منوچهر قراگزلو**
ارتقاء درجه را بجنابعالی صمیمانه تبریك عرض میکنم .
غ- مجیری

**سرکار سرگرد غلامحسین محمدی فرماندهی محترم پلیس‌امدادی**
ترفیع درجه‌آن فرمانده محترم از صمیم قلب تبریك عرض میشود
ستوان یکم محمد موفق - ستوان دوم داریوش ضیائی

**تیمسار معظم حسین فردوست**
ارتقاء تیمسار محترم رابدرجه سرلشکری صمیمانه تبریك عرض نموده واز خداوند متعال موفقیت درراه خدمتگزاری به‌شاهنشاه محبوب‌را آرزومی‌نماید .
حسین شیخ

**تیمسار سرلشکر کریملو**
افتخار دارد که از طرف افسران و درجه‌داران گردان ۱۰۲ مهندسی ترفیع آن تیمسار معظم را تبریك عرض نماید.
آ_۱۲۳۱۹ سرگرد ستاد مهندس احمدذوالفقاری

ترفیع‌دوست دیرین وارجمند خود تیمسار محمد صیرفی ریاست ادارهٔ تشخیص هویت رابخانواده محترم صیرفی و همچنین برای دوستان و همکاران ایشان تبریك گفته و پیشرفت و موفقیت های بیشتر ایشان را آرزومندم .
محمدحسنعلی‌زاده

**تیمسار سرتیپ یوسفی**
باکمال مسرت ترفیع دوست عزیز را تبریك عرض مینمایم .
آ_۱۲۳۴۳ سرهنك ابوالحسن معصومی

**تیمسار سرتیپ شادمهر**
باکمال مسرت ترفیع دوست عزیز را تبریك عرض مینمایم .
آ_۱۲۳۴۳ سرهنك ابوالحسن معصومی

**تیمسار سرتیپ وشمگیر**
باکمال مسرت ترفیع دوست عزیز را تبریك عرض مینمایم .
آ_۱۲۳۴۳ سرهنك ابوالحسن معصومی

**سرکار سرهنك منوچهر خسروداد**
ارتقاء درجه رابجنابعالی تبریك میگوییم .
آ_۱۲۳۲۷

**سرکار سرهنك منوچهر قراگزلو**
ارتقاء جنابعالی رابمقام سرهنگی صمیمانه تبریك میگوئیم .
اسداله صلاحش - نصراله صلاحش - محمد رضا صلاحش
محمد علی صلاحش .

**تیمسار سرلشکر خسروانی**
**ریاست سازمان ورزشی تاج‌ایران**
فوتبالیستهای باشگاه تاج ارتقای آن تیمسار معظم رابدرجه سرلشکری تهنیت عرض نموده سعادت‌خدمات‌بیشتری‌رابشاهنشاه محبوب وجوانان کشور برای آنجناب آرزو مینمایند .
آ_۱۲۳۳۹ سازمان فوتبال باشگاه تاج

**تیمسار سرتیپ علیرضا رفائی**
ارتقاء درجه رابجنابعالی تبریك میگویم .
آ_۱۲۳۳۷ سرگردپایوربور

**تیمسار سرتیپ محمدهادی‌شادمهر**
ارتقاء درجه جنابعالی را که آرزوی قلبی اینجانب بوده است تبریك گفته ، سلامتی، سعادت و موفقیتتان رااز پیشگاه خدای توانا خواهانم .
آ_۱۲۳۳۷ سرگردپایوربور

**تیمسار سرلشکر احمدشیرین‌سخن**
افسران - ممیزین غیرنظامی ودرجه‌داران دایره۱سازمان‌ممیزی نیروهای مسلح شاهنشاهی مفتخرند بهترین تبریکات صمیمانه خودرا بمناسبت ترفیع آنجناب تقدیم داشته توفیق خدمتگزاری تیمساررابشاهنشاه معظم ومیهن‌عزیز مسئلت مینمایند .
آ_۱۲۳۳۳ سرهنك ستادافراخته

**سرکار سرگردضارزمی**
از صمیم قلب ارتقاء سرکار رابدرجه سرگردی درراه خدمت بشاهنشاه ووطن تبریك عرض مینمائیم .
حسن دژبان - یحیی‌نیکو - احمد خاوری - علی چاپچی-ابوالقاسم دانش‌حسینی - رانندگان خط ۱۵ منطقه یك شرکت واحد
آ_۱۲۳۴۱

**تیمسار سرتیپ سیدمحمد مجاهدی**
مفتخرم باقلبی سرشار از شادی ارتقاء درجه تیمساررا تبریك گویم .
ستوان یکم پرویزسلطانی

**تیمسار معظم سرلشکرپرویز خسروانی**
بایکدنیا خوشوقتی ارتقاء آن سرور گرامی را از صمیم قلب تبریك عرض میکنم .
رضاداروغه
آ_۱۲۳۶۱

**سرکار سرهنك ۲ کاظم‌نجفی‌نژاد**
ارتقاء درجه جنابعالی را تبریك عرض مینمایم .
آ_۱۲۳۶۳ ستوان یکم - اصغرآذرخش

**سرکار سرهنك هوشیر**
افتخار دارد از طرف خود و افسران دایره اجرائیات (سروان مشایخ - سروان نوروزی - سروان کبیری وستوان یکم پرویز سلطانی) ارتقاء درجه سرکار راصمیمانه تبریك عرض نماید.
آ_۱۲۳۶۵ سرگرد کامور

**سرکارسرهنك‌شیرزاد**
افتخار دارد از طرف خود وافسران دایره اجرائیات (سروان مشایخ - سروان‌نوروزی -سروان کبیری وستوان یکم پرویز سلطانی)ارتقاء درجه سرکار راصمیمانه تبریك عرض نماید.
آ_۱۲۳۶۵ سرگرد کامور

**تیمسار سرتیپ صمصام بختیار**
ارتقاء وترفیع جنابعالی را از طرف افسران و درجه‌داران منطقه (۱۲) خراسان تبریك عرض نموده وبپوسته از خداوند متعال‌برای تیمسار پیشرفت بیشتری را آرزومنداست .
آ_۱۲۳۶۷ سرهنك ستاد شیبستری

**سرکار سرگرد رضارزمی**
اینجانب سرپرست خط ۲۷ ارتقاء آن جناب را بدرجه‌سرگردی از صمیم قلب تبریك عرض نموده موفقیت‌وسعادت شماو خانواده جلیل را از خداوند متعال خواستارم
ستارغفاری

**تیمسار سرلشکر سهراب‌پور**
ارتقاء آن تیمسار را بدرجه سرلشکری تبریك عرض میکنیم
مهدی وحدت - مرتضی نعیمی

**سرکار سرهنك ناصر قلی شیرانی**
ارتقاء درجه و انتصاب شایسته شما را در راس انتظامی مناطق شرکت واحد تبریك گفته برایتان موفقیت بیشتری آرزومندم
هرمز پیربازاری - مرتضی صادقی

**سرکار سرگرد منصور محری . ریاست محترم بازداشتگاه موقت شهربانی کل کشور**
ارتقاء حضرتعالی را بدرجه سرگردی به آنجناب تبریك گفته سعادت و موفقیت جنابعالی را از خداوند متعال‌خواستاریم .
اصغر بهرامی . محمد بهرامی . حسن بهرامی
آ_۱۲۴۰۵

**سرکار سرهنك منوچهرخسرو داد**
ارتقاء جنابعالی را بدرجه سرهنگی صمیمانه تبریك گفته و توفیق شما را در راه خدمت بشاهنشاه معظم و میهن عزیزازخداوند یکتا مسئلت مینمائیم
امیر اعظم‌پناه وبانو
آ_۱۲۴۱۵

**جنابان آقایان سرگرد رضارزمی - هوشنك شریفی - گل تپه**
ارتقاء درجه آنجنابان راصمیمانه تبریك میگوییم .
آ_۱۲۴۱۳ مهدی بهشتی

**سرور ارجمند جناب سرهنك ناصر شیرانی**
ارتقاء درجه سرکار را صمیمانه تبریك عرض کرده از خدای متعال سعادت و موفقیت‌های بیشتری را برای جنابعالی آرزومیکنم
آ_۱۲۴۱۳ مهدی بهشتی

**سرکار سرهنك ۲کاظم نجفی‌نژاد**
ارتقاء درجه جنابعالی را صمیمانه تبریك عرض مینمایم .
آ_۱۲۴۱۹ ستوان دوم فضل‌اله داور

**تیمسار معظم خسروانی**
ارتقاء آن جناب بدرجه سرلشکری که سربازشاه دوست ووطن پرست می‌باشید صمیمانه تبریك عرض گفته سلامتی آن جناب را ازدرگاه احدیت خواستاریم .
از طرف ارامنه وحیدیه و هیئت دبستان سهراب نائیری -
آ_۱۲۴۲۳ سلطان امیریان

**تیمسار معظم سرلشکر اسدالله سمیعیان**
ارتقاء جنابعالی ر اتبریك عرض نموده و موفقیت جنابعالی را در راه خدمت بشاهنشاه محبوب‌ومیهن عزیز خواستارم .مهندس‌دانائی
آ_۱۲۴۲۱

**سرکار ستوان مخمل‌باف**
ارتقاء درجه جنابعالی را بسروانی تبریك عرض‌مینمایم
آ_۱۲۴۳۷ هوشنك ملت

**سرکار ستوان مخمل‌باف**
ارتقاء درجه جنابعالی را بسروانی تبریك عرض‌مینمایم .
آ_۱۲۴۳۱ محمد ابراهیم اسکندری

**تیمسار معظم سرلشکر خسروانی**
ارتقاء جنابعالی را که از صاحب‌منصبان فعال و شاهدوست و میهن‌پرست هستیدبدرجه سرلشکری تبریك عرض مینمایم.
وحیدیه خیابان خسروانی - حاج‌ابوالفضل رمزی گرگانی

**سرکار ستوان مخمل‌باف**
ارتقاء درجه جنابعالی را بسروانی تبریك عرض‌مینمایم
آ_۱۲۴۲۹ عزت‌الله پایسته

**سرکار ستوان مخمل‌باف**
ارتقاء درجه جنابعالی را بسروانی تبریك عرض مینمایم .
آ_۱۲۴۲۷ جعفر کنانی

**سرکار ستوان مخمل‌باف**
ارتقاء درجه جنابعالی را بسروانی تبریك عرض‌مینمایم
آ_۱۲۴۲۵ سیدمصباح‌الدین کنانی

**تیمسار سرتیپ گوئری**
ارتقاءمقام آنجناب را بدرجه سرتیپی از صمیم قلب تبریك‌عرض نموده مقامات بالاتری را برای شما آرزومینمایم .
آ_۱۲۴۳۷ علی اکبر میثاقی

**سرکارستوان مخمل‌باف**
ارتقاء جنابعالی رابسروانی تبریك عرض نموده سعادت و موفقیت بیشتری را برای سرکار آرزو میکنم
آ_۱۲۴۳۷ علی‌اکبرمیثاقی

**جناب سرگرد طیبی**
ترفیع درجه جنابعالی را صمیمانه بشما و جناب سرگرد فرزانه تبریك عرض مینمایم
آ_۱۲۴۳۷ علی اکبر میثاقی

**سرکار سرهنك محمد صولتی**
افتخار میکنم ارتقاء مقام‌جنابعالی را بدرجه سرهنگی بخود و خانواده محترمتان تبریك عرض مینمایم
آ_۱۲۴۳۷ علی اکبر میثاقی

**تیمسار سرلشگر علی کریملو**
ارتقاء تیمسار معظم‌را بدرجه سرلشگری تبریك عرض مینمائیم
خرم‌آباد لرستان - سرگرد رشیدچی وبانو

**تیمسار سرتیپ صمصام بختیاری**
ارتقاء تیمسار معظم را بدرجه سرتیپی تهنیت عرض مینمائیم
خرم‌آباد لرستان - سرگرد رشیدچی و بانو

**تیمسار معظم سرتیپ دکتر داروگر ریاست بهداری ارتش یکم**
پزشکان بهداری پادگان خرم‌آباد ارتقاء آن جناب، را بدرجه سرتیپی صمیمانه تبریك عرض‌مینماید
خرم‌آباد لرستان - سرگرد دکتر اعلم - سرگرد دکترمحمدزاده- سرگرد دکتر مدبر - سروان دکتر ارجمندی - ستوان یکم دکتر گلخو - ستوان یکم دکتر پیرداوری-ستوان‌یکم‌دکترس‌معاضدی- ستوان یکم دکتر نامجو
آ_۱۲۳۵۹

**تیمسار معظم سرلشگر پرویز خسروانی فرماندهی محترم‌ناحیه یك ژاندارمری مرکز**
اینجانبان بنمایندگی اهالی بخش رودبار قصران (اوشان - فشم - میگون) ارتقاء درجه آن جناب را صمیمانه تبریك عرض نموده‌امید است در ظل توجهات خداوند متعال و عنایات مخصوص شاهنشاه توفیق خدمت به‌میهن عزیز را حاصل نمائید .
شهردار رودبار قصران -نوری فیاض - رئیس انجمن شهررودبار قصران - سیدمحمدمعصومی

**سرکار سرهنك امین طینت**
ارتقاء جنابعالی را تبریك عرض وموفقیت تان راخواستارم
آ_۱۲۴۴۵ سرهنك‌جهانگیری

**سرکارسروان مخمل‌باف**
ارتقاء مقام بدرجه سروانی جنابعالی را تبریك میگوییم
آ_۱۲۴۴۳ حسن مدنی

**سرکار سرگرد قائم‌مقامی ریاست کلانتری ۱۶**
از طرف خود وکارمندان آگاهی بخش ۱۶ ارتقاء درجه سرکار راتبریك عرض نموده موفقیت جنابعالی را درراه خدمت بشاهنشاه محبوب وملت عزیز بویژه مردم جنوب شهر از درگاه احدیت مسئلت دارد .
آ_۱۱۲۵۱ رئیس آگاهی بخش ۱۶ ارجمندی

**فرمانده محبوب تیمسار سرتیپ وشمگیر**
باقلبی مملو از شادی ارتقاء بدرجه سرتیپی را تبریك گفته موفقیت شمارا درراه‌خدمت بشاهنشاه ومیهن‌عزیز خواستاریم .
آ_۱۲۳۲۹ رئوفی - غنیلو

**تیمسار سرتیپ اسمعیل حبیب‌زاده**
ارتقاء درجه آن دوست گرامی را صمیمانه تبریك عرض‌مینماید
آ_۱۲۲۵۱ سرهنك مهندس نقوی

**تیمسار سرتیپ عزت‌الله خاکپور**
ارتقاء درجه آن دوست گرامی را صمیمانه تبریك میگوئیم
(سرگرد منوچهر مطهری - سرهنك مهندس نقوی)
آ_۱۲۲۴۹ (فقیهی‌شیرازی)

**سرکار سرگرد قائم‌مقامی ریاست محترم کلانتری ۱۶**
بایکدنیا مسرت ارتقاء جنابعالی را بدرجه سرگردی تبریك میگوییم .
آژانس‌مهر

**سرکار سرهنك دوم کاظم‌نجفی‌نژاد**
ارتقاء درجه جنابعالی را صمیمانه تبریك عرض نموده وموفقیت های بیشتری را برای سرکار آرزو می‌نماید .
آ_۱۲۲۳۹ سرگرد جوادی

**سرکار سرگرد اولیائی افسر شریف شهربانی**
ارتقاء درجه‌جنابعالی‌راصمیمانه تبریك عرض میکنم
غ - مجیری

**تیمسار سرتیپ عبدالعلی نجیمی**
ارتقاء حضرتعالی را بدرجه سرتیپی تبریك عرض مینمایم .
آ_۱۲۲۴۷ سرهنك ستاد میرفخرائی

**سرکار سرهنك‌عباس اسماعیلی کلانتر محترم بخش ۱۴**
ارتقاء درجه جنابعالی را از صمیم قلب تبریك عرض مینمائیم.
رضا حسینخانی - سرهنك فرساد قلی اسکندری -پرویز بیگلو

**تیمسار سرتیپ دکتر ابوالحسن سعادتمند**
از صمیم قلب ترفیع آن تیمسار عزیز را تبریك عرض مینماید.
اداره عملیات پرسنلی - سرهنك ۲ ستاد اعلانور

**سرکار ستوان مخمل‌باف**
ارتقاء درجه جنابعالی را بسروانی تبریك عرض‌مینمایم
آ_۱۲۴۳۳ بهرام نوبهار

# گرسنگی وجلزوولز گوشت وسیب زمینی بر روغن!

(۹)

زندگی من

نوشته: چارلی چاپلین

ترجمه: غلامحسین صالحیار

گاهی اوقات شبهای یکشنبه، در حالیکه عمیقا غرق اندوه وناراحتی‌بودم صدای موسیقی زنده وجاندار دسته ارکستری رادرحال عبور از جلوی‌پنجره پشت اطاق خواب خویش می‌شنیدم که

جمعی ازجوانان بانشاط‌ودختران پرشور باآن همراهی میکردند. دردنیای ناشاد من‌آوای پرالتهاب آنان که‌از عشق و علاقه بزندگی سرشار بود، اثری نداشت .باوجود این بتدریج که‌صدای دسته ارکستر وجوانان، بادورشدن آنان، آهسته‌تر میگردید، بازاینکه دیگر نمیتوانستم آنرا بشنوم، متاثر میشدم. بعضی شب‌هانیز گاه‌آواز شبگردی بگوشم میرسید که کوچه‌باغی میخواند. بخصوص صدای یکی از آنها بخاطرم مانده است که‌چنین بانگ برمیداشت:

«قانون ـ انگلستان»وسپس بازمزمه نامفهومی صدای خودرا قطع میکرد. اماآو یك صدف‌فروش بودکه صدایش بگوش من چنین میرسید!

همواره از باری که‌سته دربامنزل‌ما فاصله داشت صدای همهمه مستانه مشتری های آخرشب را میشنیدم که تصنیف عامیانه رایج‌آن روزگاررا، چنین زمزمه میکردند:

**بخاطر روزگاران کهن**
**مگذار دشمنی دیرین زنده بماند.**
**بخاطر روزگاران کهن**
**گذشت کن و فراموش کن**
**زندگی کوتاه‌تر از آن است که بخصومت بگذرد.**
**وقلب گرامی‌تر از آن است که بگذاری شکسته شود.**
**دستم رابفشار وبگذار دوست باشیم.**
**بخاطر روزگاران کهن**

من هرگز نمیتوانستم عمق‌احساسی را که‌در این‌شعر نهفته است درك کنم اما بنظرم میرسید که ترجمان‌درستی از شرایط نامساعد زندگی خودم است واز اینرو اشعار تصنیف چون لالائی مادر مرا بخواب فرو میبرد.

یکروز شنبه، ظهر که‌بخانه آمدم هیچکس‌را نیافتم. «سیدنی» طبق‌معمول تمام روز رابه بازی فوتبال میگذراندو صاحب خانه گفت‌که «لوئیز» وپسرش نیز از صبح زود بیرون رفته‌اند. ابتدا این موضوع مرا تااندازه‌ای‌خشنود کرد چه دیگر مجبور نبودم کف اطاقهارا بشویم وکارهارا راتمیز کنم.

از این رو تامدتی پس از موقع‌ناهار صبر کردم و سپس اندك اندك‌ناراحت شدم. پیش خودم فکر کردم شاید آنها مرا ترك گفته وبحال‌خود رهاکرده‌اند. طرف عصر بتدریج‌احساس غربت کردم. چه بر سر آنها آمده بود؟ بنظرم‌اطاق غمزده وغریب میرسیدوسکوت وخالی بودن آن موجب وحشتم میشد. ازطرف دیگر کم‌کم‌احساس گرسنگی‌میکردم.

از این رو بسوی بوفه آشپزخانه رفتم اما غذائی نیافتم. دیگر نمیتوانستم‌بیش از آن تنهائی وسکوتی‌را که‌در آنجا وجود داشت تحمل کنم. با حالتی نزار از خانه بیرون آمدم و تمام‌بعداز ظهر را بتماشای بازاری که‌در نزدیکی منزلمان بود گذراندم.

درمیان بازار اغذیه‌فروشی «لامبت» پرسه میزدم و با گرسنگی شدید وبترین خوراك بزی‌هاراتماشا میکردم وبا حسرت به جلز وولز قطعات سرخ شده گوشت گاو وخوك وبرش‌های سیب‌زمینی که در اثر سرخ کردن‌در روغن قهوه‌ای رنك شده بود چشم میدوختم. ساعت‌ها نیز وقتم صرف تماشای چرب زبانی مغازه دارانی که کالای خودرا میفروختند شد واینکار موجب گردید مدتی گرسنگی را فراموش کنم.

## کسی جواب نداد

وقتی بخانه برگشتم شب بود. در زدم اما کسی جواب‌نداد. همه ازخانه بیرون رفته بودند. خسته ودرمانده بگوشه‌ای از «کنینگتون کراس»رفتم و نزدیك منزل روی سکوئی نشستم و چشم بدر دوختم. شاید یکی ازآنها مراجعت کند. فرو کوفته وبینوابودم‌و وتعجب میکردم «سیدنی» تاآن موقع کجا مانده است. نیمه شب نزدیك میشد «وکنینگتون کراس» بکلی‌خلوت شده بود. فقط گاه‌گاه یکی‌دو تن از ولگردان آخر شب از جلویم عبور میکردند. روشنائی مغازه‌ها یکی‌پس از دیگری خاموش میگردید و تنها داروخانه‌ها و بارها باز بودند. احساس کردم که بکلی درهم شکسته‌ام.

ناگهان‌صدای‌موسیقی‌جذابی بگوشم رسید. صداازباری درگوشه «وایت هارت» میامد وطنین پرشکوه آن در میدان‌خلوت‌انعکاس‌جالبی پیدامیکرد. تصنیف «کندوی عسل و زنبور» نام داشت که بطرزی نشاط انگیز و ـ هنرمندانه بوسیله یك‌چنك ویك‌قره‌نی نواخته میشد.

تاقبل از شنیدن این تصنیف نسبت‌به «ملودی» توجه چندانی نداشتم، اما آنچه‌میشنیدم یك آهنگ زیباوبزمی بود، با نهایت قوت‌وسرشار ازسرور که‌گرمی واعتماد بنفس غریبی در شنونده‌ایجاد میکرد. اندوه خودرا فراموش کردم‌و ازخیابان گذشتم تابسوی باری که صدا از آن برمیخاست بروم. نوازنده چنك کوربود وبرچشم خانه‌هایش آثار زخمی که دیدگانش را نابینا کرده بود دیده میشد.

چهره نوازنده قره‌نی رانیز تلخی عمیقی پوشانده بود.

متاسفانه آهنگ بزودی‌پایان یافت‌و باقطع آن بنظرم‌شب تیره‌تر وغمناك‌تر شد. ضعیف وخسته از جلوی باربر گشتم وبسوی خانه راه افتادم. دیگر برایم این مسئله که کسی آمده‌است یانه اهمیت نداشت. فقط میخواستم زودتر خودرا به بستر برسانم. ناگهان در تاریکی شب بطور مبهم شبحی را دیدم که بسوی خانه ما میرود. لوئیز بود وپسر کوچکش‌نیز جلویش‌میدوید. برای من‌مشاهده وی، در حالیکه‌بشدت تعادل خودرا از دست داده و هنگام‌راه رفتن کاملا بیك طرف خم‌میشد تکان دهنده بود. ابتدا تصور کردم برای او حادثه‌ای رُوی داده و بهایش آسیبی رسیده است، اما بزودی فهمیدم که سیاه مست است.

باوضعی که او داشت پیش خودم فکر کردم که‌بهتر است جلوی‌چشمش سبز نشوم. از اینرو آنقدر صبر کردم تاداخل خانه شد. چند لحظه بعدنیز صاحب خانه آمد، ومن بالاو بمنزل‌رفتم در تاریکی وسط پله‌ها کورمال کورمال میکردم، باین امید که‌زودتر خودرابه بستر برسانم بدون آنکه‌لوئیز بفهمد اما ناگهان سروکله‌اش در هشتی‌اطاق پیدا شد و فریاد کشید:

«کدام جهنم‌درهای میخواهی بروی. اینجا خانه تونیست» من‌سر جای‌خود میخکوب شدم ولوئیز دوباره گفت:

«تومیاید اینجابخوابی. ازدست‌شما هرچه کشیدم بس است! گم‌شو! هم تو وهم برادرت! بگذارید پدرتان از شما مواظبت کند.»

بدون لحظه‌ای تردید بازگشتم، از پله‌ها پائین آمدم وازخانه خارج شدم. دیگر احساس خستگی نمیکردم. تصمیم خودرا گرفته بودم. شنیده بودم که پدرم شب‌ها در کجا بسر میبرد. پاتوق او دربار «کوینزوی»واقع در «پرنس‌رود» بود که بامنزل ماکمتر ازیك کیلومتر فاصله‌داشت. بطرف آنجا براه افتادم ولی هنوز چند قدم بیشتر برنداشته بودم که درنور چراغ‌خیابان از جهت مخالف سایه پدرم رادیدم که بسوی من می‌آید. جلو رفتم، ونالان گفتم:

«لوئیز مرابخانه راه نمیدهد. تصور میکنم که مست است». همانطور که دونفری بطرف خانه می‌آمدیم پدرم‌نیز زیرلب بالحنی که ندامت از آن‌نمایان بود گفت: «من‌هم نمیتوانم تعادل‌خود راحفظ کنم»

کوشش کردم باو اطمینان دهم که مست نیست ومیتواند خودش راکنترل کند اما بازگفت: «نه. من مست‌هستم»

## چرا راه ندادی؟

پدرم در اطاق نشیمن راباز کردو در آستانه آن ساکت وبوضعی تهدید آمیز ایستاد و نگاهش رابه لوئیز دوخت. لوئیز کنار بخاری ایستاده‌و دستش رابه آن تکیه داده بودتاتعادل خودرا حفظ کند.

پدرم بالاخره گفت:

«چرا اورا راه ندادی؟»

لوئیز مدتی سراپای پدرم رابا ناراحتی برانداز کرد و سپس فریادزد: «توهم میتوانی جهنم بشوی. همه‌شما!»

ناگهان پدرم برس سنگینی رااز اشکاف‌تر داشت ومانند برق‌آنرابسوی لوئیز پرتاب کرد. دسته برس‌بشدت به کنار صورت اوخورد. چشم‌های لوئیز بسته شدوسپس باصدای‌خفه‌ای بیهوش کف اطاق در غلطید. کوئی میان بازوهای او انداخت. من نیز دنبالش رفتم. همان مادر همیشگی، با همان شیرینی وتبسم مخصوص خود بود که مارا صمیمانه در آغوش میفشرد.

لوئیز ومادرم پریشان‌تر وناراحت‌تر از آن بودند که بتوانند با یکدیگر ملاقات کنند. از این‌رو مادرم جلوی درخانه ایستاد تا سیدنی ومن اثاث خود را جمع‌آوری کردیم. نه ازطرف مانونه ازطرف لوئیز هیچگونه رنجش یاکدورتی وجودنداشت. فی‌الواقع‌رفتار لوئیز، حتی هنگامی که با«سیدنی» خداحافظی میکرد بسیار پسندیده‌بود.

مادرمان اطاقی در یکی از پس کوچه‌های «کنینگتون کراس» نزدیك کارخانه سرکه‌سازی «هایوارد» اجاره کرده بود وبوی اسید هر روز بعداز ظهر محوطه رافرا میگرفت. اما اجاره اطاق ارزان بودومهمتر آنکه بازهرسه دور هم جمع شده‌بودیم. مادرم از سلامت کامل‌برخوردار بود وهرگز نمیتوانستیم تصور کنیم که او روزی بیمار بوده است.

جزئیات این دوران از زندگی را بدقت در نظر ندارم. اما حداقل‌میتوانم بگوئیم که یادم‌نیست مشقت‌غیر قابل تحمل یامشکل لاینحلی در برابرمان خودنمائی کرده باشد. پرداخت‌هفته‌ای ده شیلینك از طرف پدرمان تقریبا منظم بود و بدیهی است که علاوه‌بر آن مادرمان کار خیاطی رابازهم از سرگرفته و پایش نیز دوباره بکلیسا باز شده بود.

ناتمام

# مرزهای جنگ در آسیا

استان دور افتاده «سین‌کیانك» واقع درشمال غربی چین که از لحاظ سوق‌الجیشی اهمیت بسیار دارد بصورت یك مرکز حیاتی برای چین کمونیست در آمده است که از دو لحاظ حائز اهمیت است. یکی کمبود خواربار و دیگری رقابت و مناقشه مسلکی با شوروی.

رفت و آمد و نقل و انتقالات‌دائمی یکی از خصوصیات بارز این منطقه را تشکیل میدهد. هر روز سربازان ارتش چین و جوانانی که به گروه کار مامور شده اند دسته دسته وارد این‌استان‌میشوند در حالیکه ساکنان اصلی آن در حال فرارند.

این استان ۳ هزار کیلومتر مرز مشترك با شوروی دارد و در هر دو سوی مرزچین وشوروی هزاران سرباز مستقر کرده‌اند. ولی سیم های خادار و استحکامات مرزی‌جلوگیر فرار مردم غیر چینی این استان به آنسوی مرز نمی شود.

## مسلمانان

این افراد که اکثرا مسلمان‌هستند براثر اقدامات چین کمونیست که میکوشد دین و آئین آنها را از میان ببرد دسته دسته بشوروی فرار می میکنند.

ضمنا هر روز عده زیادی از دانشجویان شهر های شرقی چین‌به استان «سین‌کیانك» اعزام میشوندتا در مزارع بکار مشغول شوند و این امر نشانه کوشش هائی است که‌چین کمونیست برای دست یافتن به منابع جدید غذائی بعمل میآورد.

## روسهای تبعیدی

یك قسمت دیگر از رفت و آمد های این استان را روسهای تبعیدی انجام میدهند. اینها افرادی هستند که پس از انقلاب روسیه از سال ۱۹۲۰ به بعد به چین فرار کرده اند و اکنون با فرزندان و بستگان خود مزارع را رها کرده و به خارج از مرز های چین فرار می کنند.

روسها در واقع با موافقت رژیم پکن از چین خارج میشوند و شاید رژیم پکن‌برای ناراحت کردن شوروی به آنها اجازه میدهد که از چین خارج شوند.

در ماه آوریل مقامات چینی به ۱۲۵ نفر روسی اجازه دادند که از «سین‌کیانك» به هنك‌کنك بروند. در ماه مه یك گروه ۳۲۱ نفری‌وارد هنك‌کنك شدند و چندی بعد هزار نفر دیگر به آنها پیوستند.

این روسها دومین باری است که دچار سرگردانی شده‌اند. آنها در اصل بدنبال انقلاب روسیه برای‌آنکه از کار در مزارع اشتراکی فرارکنند به چین گریختند.

ولی در این کشور همان سرنوشت در انتظارشان بود و باکمون های چین کمونیست روبرو شدند که ـ آزادی آنان را سلب می کرد. اکنون آنان برای دومین بار در جستجوی آزادی راه سفر بسته‌اند.

## تشنج وبحران

تشنج و بحران در مرز چین و شوروی در آسیای مرکزی تازگی ندارد. ولی این تشنج همواره با دامنه‌دار شدن اختلاف مسلکی پکن و مسکو شدت بیشتری پیدا کرده است. یکی از عوامل مهم بحران فرار دهها هزار ایغور، قزاق و سایر طوایف ترك زبان به شوروی در سه سال اخیر بوده است.

گرچه پکن این طوایف را در عداد اقلیت ها می شمارد ولی جمعیت آنها بیش از چینی های ساکن سین‌ـ کیانك است.

طی قرنها این طوایف در اینسو آنسوی مرز در رفت و آمد بوده‌اند وکارشان شبانی در دامنه کوهستانها و کشت وزرع در واحد ها بوده‌است آنها از لحاظ مذهبی و خصوصیات نژادی‌قرابت‌نزدیك با مردم قزاقستان قرقیزستان و تاجیکستان شوروی دارند.

درسال ۱۹۵۸که رژیم پکن سیستم کمون هارا (واحد های اشتراکی کار و زندگی) بموقع اجرا نهاد وهزاران چینی را به سین‌کیانك فرستاد

## انقلاب

مسلمانان این استان تحت فشارقرار گرفتند و تشنج مناسبات بین آنهاو چینی‌ها به شورش و انقلاب پی‌درپی کشید و مسلمانان دسته‌دسته شروع بفرار به شوروی کردند.

این مهاجرت با وجود موانع و استحکامات مرزی هنوز هم ادامه‌دارد وآماری که تاچندماه پیش بدست‌آمده نشان میدهد که هرماه ۱۲۰۰ تن به قزاقستان شوروی فرار کرده‌اند.

رژیم پکن مسکورا به توطئه در براه انداختن شورش در «سین‌کیانك»

بقیه‌در صفحه ۱۲

YOU MEET THE NICEST PEOPLE ON A HONDA

شما اشخاص باشخصیت را سوار بر هُندا می بینید

بیائید از کنار رودخانه بطرف آبشار وبعد از تپه‌ها بشاهراه وا از آنجا عازم خانه شویم مناظر بین راه در این فصل سال در منتهای زیبائیست اما موتور سیکلت های هوندا در تمام فصول کمال مطلوب است.

درهمه جامردم‌درصدد پیدا کردن‌این‌وسیله راحت‌زندگی‌میباشند

برای صرفه‌ـ یك‌لیتر بنزین ۹۰ کیلومتر راه

برای‌سلامت‌ـ ترمزهای کام‌دوآل‌تعبیه شده برهردوچرخ

برای‌سهولت رانندگی ـ کلاچ‌اتوماتیك‌سنتری‌فیوگال

برای لذت بیشتر ـ انجین ۵۰ سانتیمتر مکعب‌ـ سوپاپ سر ـ چهار ضربه

باین‌سبب‌است که‌اشخاص‌باسلیقه برهوندا سوارند

World's Largest Motorcycle Manufacturer

HONDA

HONDA MOTOR CO., LTD. 5-5 Yaesu, Chuo-ku, Tokyo, Japan

آن طرف پل

بدنبال انقلاب اقتصادی وکشاورزی ایران

# یک تحول بیسابقه درقیمت

# تراکتور انجام گرفت !

تراکتور

فامولوس

ساخت آلمان با

۴۰

قوه اسب

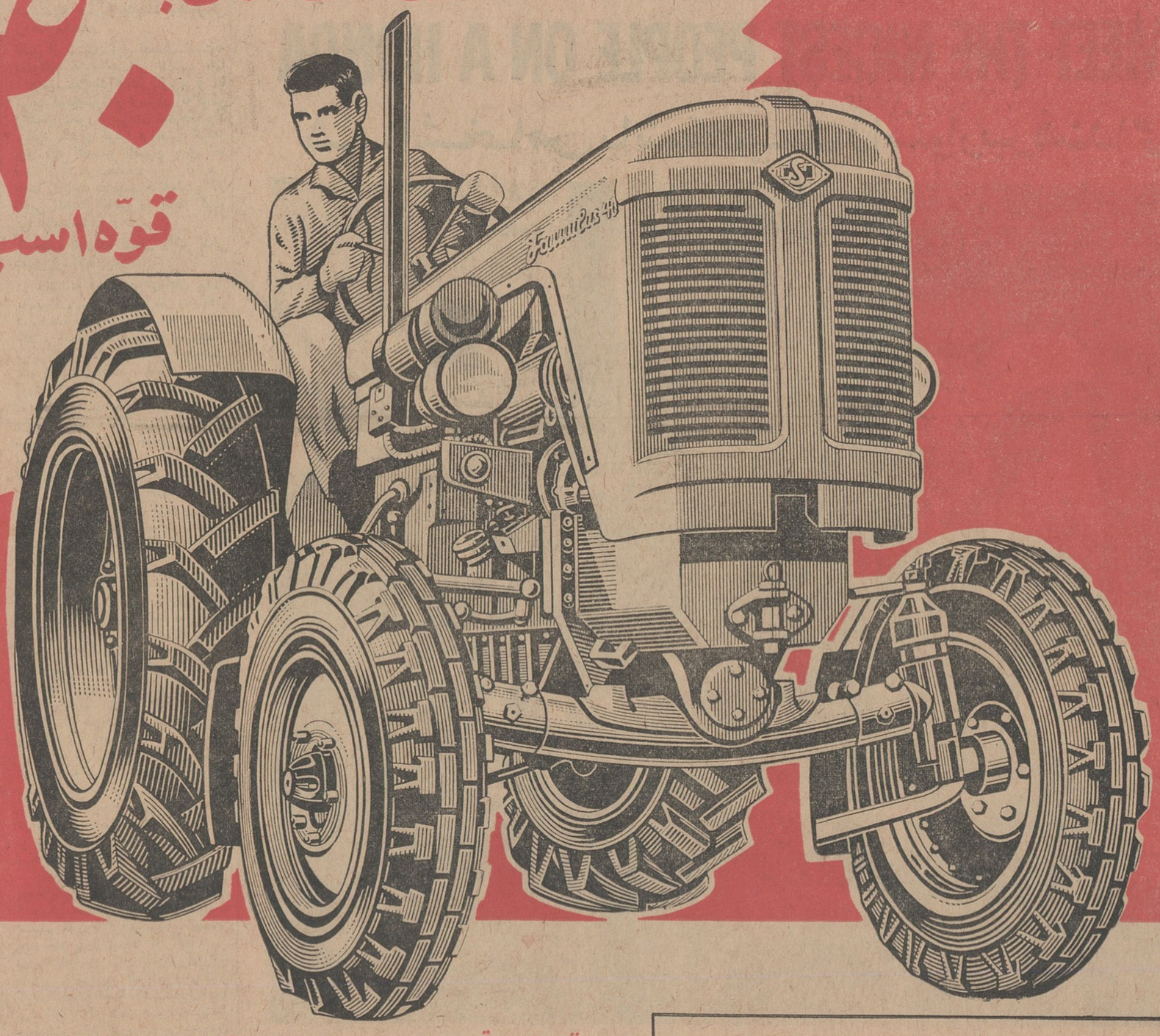

- قدرت موتور : ۱۴۰ اسب - سرعت موتور : ۱۸۰۰ دور
- وزن موتور : ۲۶۰۰ کیلو - رادیاتور آبی - دو سیلندر .
- تشکیلات موتور آن بامتد جدید فنی دو سیلندری ساده شده وسوخت کمتری مصرف دارد
- دارای کمک دنده سبک وسنگین ودستگاه ضد بکسوات .
- چرخهای جلوی تراکتور برای ردیف کاری قابل تنظیم است وعلاوه بردستگاه هیدرولیک کامل گاوآهن ، تریلی وسایرادوات کشاورزی کشنده رامیتوان باآن استفاده کرد .
- لوازم یدکی آن ارزانتر از تراکتورهای مشابه است .
- صندلی راننده فنردار تعبیه شده - مجهز بدستگاه مخصوص قطع ووصل باطری میباشد
- وسایرامتیازات برجسته

قیمت سابق

۲۸۴۰۰۰ ریال نقد ومدت

قیمت جدید

۱۴ هزار تومان نقد

شرکت سهامی ماشین آلات ایران - تهران - خیابان شاهرضا - شماره ۷۷۰ - مقابل زایشگاه

تلفن : ۷۲۷۶۴ و ۷۲۷۶۷ - تلگرافی : ماشینکو - تهران


## مرزهای جنگ

بقیه در صفحه ۱۱

**وفراهم کردن وسایل فرار پناهندگان متهم کرده است . در سال ۱۹۶۲ پس از یک انقلاب خونین رژیم پکن تمام کنسول گری‌های شوروی را در این استان تعطیل کرد .**

درماه فوریه گذشته رژیم پکن در یکی از نامه های شدیداللحنی که برای دولت شوروی فرستاد گفته است: «همراه با تشدید فعالیت های ضد چینی که رهبران حزب کمونیست شوروی در سال های اخیر بعمل آورده‌اند شوروی بارها بمرز چین تجاوز کرده است و قلمرو چین را اشغال نموده و با تحریک مرزنشینان حوادث ناگواری ببار آورده است . بعلاوه شوروی درمیان سکنه مرزی دست بخرابکاری زده و آنان را به ترک موطن خود اغوا کرده و کوشیده است که میان مردم این نواحی تخم نفاق ونفرقه بپاشد .

این اعمال دولت شوروی نه تنها ناقض ومغایر با اصول ومقررات بین کشور های کمونیست است بلکه در مناسبات عادی بین کشورها نیز جایز شمرده نمیشود .»

**درهمین نامه رژیم پکن اعلام کرد که قسمتی از قلمرو کنونی شوروی که باستان «سین کیانک» و منچوری پیوسته است حقا متعلق بچین میباشد.**

درماه سپتامبر گذشته نیز شوروی را بخرابکاری در «سین کیانک» متهم کرد ودولت شوروی پاسخ داد که سربازان وغیر نظامیان چین هزاران بار بمرز شوروی تجاوز کرده‌اند .

### کوچ چینی ها

ازسال ۱۹۵۰ رژیم پکن کوچاندن قبایل چینی را به «سین کیانک» شروع کرد . **تاهرگونه نفوذ غیر چینی را در این استان ازمیان ببرد . علاوه بر نظامیان بیشماری که رژیم پکن به این استان فرستاده است هزاران نفر غیر نظامی هم از نواحی شرقی برای کار در مزارع وارد این منطقه شده‌اند .**

بسیاری از افراد تازه‌وارد دانشجویان شهر نشین هستند که بنابر تبلیغات پکن بعنوان «داوطلب به گروه کار کشاورزی پیوسته‌اند .

هم‌اکنون چهل میلیون نفر جوانانی که کمتر از ۲۰ سال دارند درنواحی دور دست مرزی مانند «سین کیانک» در مزارع مشغول کار هستند وامسال میلیونها جوان دیگر از شهرها بدهات منتقل خواهند شد .

کارخانه پلاک سازی برلیان

BRELIAN

RUBBER STAMP & PLAT

سازنده پلاکهای الکسال آلمان در ایران

نشانی : خیابان خیام چهار راه گلوبندک تلفن ۵۵۳۷۸


## آگهی سازمان برق تهران

چون در نظر است برای رفاه مشترکین برق تهران کلیه امور مربوط بمشترکین در تقسیمات شش گانه بهره‌برداری متمرکز گردد و اکنون پس از شمیران منطقه یوسف آباد بدین منظور مجهز شده است بدینوسیله از مشترکین وسکنه محترم یوسف‌آباد وعباس آباد تقاضا مینماید که از روز چهارشنبه اول مهر ماه سال جاری برای انجام تقاضاهای خود از هر قبیل مستقیما باداره بهره‌برداری منطقه یوسف‌آباد واقع درخیابان محمد رضاشاه فلکه یوسف‌آباد جنب کلانتری مراجعه فرمایند.

حوزه عملیات بهره‌برداری یوسف آباد از طرف جنوب محدود است به خیابان تخت طاووس ازخیابان شمیران قدیم تاجاده پهلوی و خیابان قزل قلعه تاخیابان امیرآباد ازطرف شرق غرب خیابان شمیران قدیم تا بالاتر از سید وخندان از طرف مغرب شرق خیابان امیرآباد شمالی وازطرف شمال امتداد خط فرضی ازسه‌راه ونک تا خیابان شمیران قدیم .

شماره تلفن برق یوسف آباد ۶۲۰۸۸۱ الف ۴۲۷۵

سازمان برق تهران

۲-۱ ۲۲۶۷۶-۱

## فروش اتومبیل

**فروشگاه اتومبیل شرق**
معاملات همه‌نوع اتومبیل خیابان شاهرضا شرقی‌ایستگاه آسیا ۷۵۸۰۰۰
آ- ۲۳۵۶ ۳۰۱

**د.کا.و**
اتو سوپر خریدار همه نوع اتومبیل د.کا.و از مدل ۵۶ الی ۶۴ امیریه . منیریه . تلفنهای ۴۸۰۰۷ و۶۷۵۶۹
آ-۲۲۲۵ ۱-۳۰

**کالج بار اثاثیه منزل شما را بسته‌بندی، و بیمه مینماید تلفن ۶۱۱۱۱۱**

**اولین بازار اتومبیل درایران**
دربازاراتومبیل۹۴۰ خریدوفروش بامعاوضه‌اتومبیل بقیمت روز و عادله انجام‌میشود سرچشمه توقفگاه‌کاروان تلفن ۳۱۳۲۷

**فولکس مدل ۵۶**
فولکس تمیز بدون واسطه۳۰۵۲۸۹

**کامیون و کمپرسی**
برای خرید هرنوع کامیون‌وکمپرسی نقدواقساط مقابل پمپ بنزین تهران نو انبار قماشچی مراجعه فرمائید .

**آگهی فروش بمزایده**
اتومبیل هامبر سوپر اسنایپ مدل ۱۹۵۶ و اتوبوس بدفورد دارای ۲۱صندلی
اتومبیل ها رامیتوان در گاراژ سفارت کبرای انگلیس ،خیابان فردوسی از ساعت ۹صبح تایك بعد از ظهر همه روزه باستثناء روزهای یکشنبه بازدید نمود.
پرداخت کلیه مالیاتهای مربوطه بعهده خریدار است .
پیشنهادات باید در پاکتهای‌ممهور بعنوان کنسول علیا حضرت ملکه انگلستان در سفارت کبرای انگلیس ارسال گردد .
آخرین روز دریافت پیشنهادات‌شنبه ۱۸مهر ده اکتبر خواهد بود .
آ-۱۲۳۳۱ ۱-۲

## تعمیرات

**سرویس تلویزیون گارانتی**
تعمیرانواع مارکهای تلویزیون‌در منازل باسرویس مجهز سیار تحت نظر متخصص آزموده تلفن ۶۲۲۴۷۲
آ-۲۴۰۴ ۱-۳۰

**تعمیرگاه تلویزیون‌تلفونکن**
خیابان منیریه تلفن ۵۸۱۳۱۱
آ-۲۲۲۱ ۱-۲۶

**شهبر ومارکاریان۶۱۲۹۲۰**
تعمیر انواع تلویزیون پاساژرستم آبادیان
آ-۲۲۴۶ ۱-۲۶

**تعمیرگاه‌ویخچالسازی آرشاك**
متخصص فنی سابق یخچال های نورژ تلفن ۷۵۰۴۸

**سرویس تلویزیون عمادی**
معمیر هرنوع تلویزیون تلفن۴۸۵۳۳

**تعمیرگاه‌فنی‌کلمن ۳۴۳۵۸**
تعمیر یخچال و نصب قفل‌ویخچال
آ-۲۳۲۸ ۱-۲۶

**تعمیرگاه تلویزیون تلفونکن**
همه‌روزه ازساعت ۸صبح الی ۹شب آماده تعمیرات تلویزیونهای تلفونکن میباشد.
خیابان منیریه - تلفن ۵۸۱۳۱۱

## سالن مد و آرایش

**آموزشگاه آرایش هنگامه باامتیاز رسمی وزارتفرهنك**
دیپلمه پاریس ورم کلیه‌متدآرایش سروصورت‌راعلمی‌وعملی‌با ۳۰۰تومان درمدت کوتاهی‌تااخذ‌گواهینامه‌رسمی تضمین مینماید -خیابان شاه جنب ایران‌کالا خیابان دقیقی ۱۵۵
آ-۲۳۷۷ ۱-۱۵

**سفارش کلاه گیس**
وگیس های تکه‌ای پذیرفته میشود سالن آرایش فیونالا خیابان کاخ نرسیده بمیدان کاخ تلفن ۶۴۶۸۱
آ-۲۱۴۹ ۱-۳۰

**آموزشگاه آرایش ماهدخت**
برای‌دوره‌جدیدهنرجومیپذیرد‌نارمك اول جوبیار تلفن ۷۹۹۹۴

**آموزشگاه آرایش زیبائی‌موج باامتیاز رسمی وزارتفرهنك**
دوره کامل‌آرایش‌را درمدت‌کوتاهی با ۲۵۰تومان تعلیم میدهد شاهرضا مقابل دانشگاه خیابان فخررازی‌شماره ۵۳

## آموزشگاههای رانندگی

**آموزشگاه رانندگی شهاب**
خیابان امیراباد شعبه مقابل‌سینما امپایر تلفن ۶۱۱۲۲۱
آ-۲۰۷۴ ۱-۳۰

## مستغلات

نارمك -بازرگانی امینی ۷۹۰۰۹۰
معاملات زمین‌و خانه‌نقدو اقساط‌و پول

**زمینهای عباس‌آباد را نقدا خریداریم**
خیابان پهلوی بالای پمپ بنزین بازرگانی جلالی تلفنهای ۶۲۶۴۱۱ - ۶۲۴۱۹۳ مراجعه فرمائید

**برای فروش یا خرید املاك در شهر و شمیران**
رجوع ۳۹۷۸۴ به : بنگاه کوشان
آ-۲۰۹۴۶ ۱-۱۰

**شما که میخواهید ساختمان**
یا زمین خریداری کنید با ما مشورت کنید چون ما حاضریم خانه و زمین را باقساط بشما بفروشیم هر چند پول شما کم باشد و ساختمان شما را مقاطع نموده‌تحت نظر مهندس و معمار مجرب تکمیل و تحویل می نماید تلفن ، ۵۳۲۱۲ مهندس رحیمی
آ-۲۳۴۴ ۱-۱۵

**خریدزمینهای نیروی‌هوائی۲۱۸۰۳**
آ-۲۴۳۴ ۱-۲۶

**تلفن: ۶۰۰۰۰**
ویژه تهیه منازل مدرن در شهر و شمیرانات
بخصوص اجاره بخارجیان

## بفروش میرسد

**یکدستگاه ساختمان‌مستغلاتی**
برخیابان ۲۵ متری نیروی‌هوائی به ۴۰ هزار تومان بفروش میرسد ۳۰۳۰۷۴
آ-۲۳۲۰ ۱-۱۰

**خانه‌های «تك»**
پنجاه دستگاه خانه‌بسیار زیبابانقشه ومصالح درجه۱ برخیابانهای اسفالت شده بابرق‌وآب لوله‌کشی‌که دارای ۵و۶و۹ اطاق‌وسائر لوازم میباشد در خیابان پهلوی سه‌راه‌ونك اول جاده کارخانه ونك در دست‌ساختمان‌است که تعدادی از آنها حاضر بتحویل‌و سکونت میباشد .
قیمتهااز۱۵۰تا۲۰۰هزارتومان نقد و اقساط طالبین همه‌روزه‌حتی ایام‌تعطیل میتوانند بین‌ساعت ۱۶تا۱۹ بهمان محل مراجعه فرمایند.
خواهشمند است از آوردن‌اطفال خودداری فرمائید
سازمان‌خانه‌سازی«تك»

**سینمائی باعایدی ششهزار**
تومان درماه بعلت مسافرت‌بفروش میرسدو دو مغازه جنب سینماواگذار میشود و باغ دوهزار متری با آب و برق‌و ساختمان جدید جهت استودیو فیلم برداری یا پارك جوجه کبابی‌ویا جهت سکونت به اجاره داده میشود طالبین بتلفن ۳۴۰۵۳ مراجعه‌فرمایند.
آ-۲۲۱۷۲ ۱-۵

**در خیابان پهلوی**
عکاسی مجهز ومدرن ناتالی بعلت مسافرت فروشی ۲۲۳۳۴
آ-۲۴۳۰ ۱-۳

**دفتر صبا استدعا دارد**
چنانچه علاقمند بزندگی راحت هستید درشمال غربی چهل متری کندی ازخانه‌های ویلائی یك طبقه ودوطبقه با آب و برق ۲۰۰ الی ۲۸۰ متر۶۰تا ۷۰هزار تومان‌نصف‌نقد وبقیه‌باقساط ۲ر۵ سال دیدن فرمائید تلفن۶۴۰۸۹
آ-۲۴۲۴ ۱-۵

**ویلای ۸۰۰ متری نوساز مقطوع ۱۸۵ هزار تومان**
اراضی باغ صبا باآب لوله‌کشی برق شهرداری تلفن استخر بدون واسطه تلفن ۴۴۹۴۷ از ۴ بعدازظهرتا۸ شب
آ-۲۰۷۱ ۱-۳

**ویلای فروشی در قلهك**
**۱۴۰۰ متر با اشجار کهن**
بابنای دوطبقه لوکس هشت اطاق‌تلفن استخر شنا گاراژ اطاق خدمه رجوع فرمائید ۳۹۷۸۴ به بنگاه کوشان
۲۲۶۰۶-۱ ۱-۲

**خانه فروشی در شمیران خیابان زعفرانیه**
مدرن باشوفاژ و آب دائم - اگر ۳۰۰ هزار تومان ارز شرداشت بعلت مسافرت به ۲۲۰ هزار تومان‌فروخته میشودبه‌تلفن ۲۴۲۱۵ مراجعه‌فرمائید
آ-۱۲۱۱۹ ۱-۲

**مجسمه شاهرضا**
خانه فروشی ۳ طبقه شامل ۷اطاق تمام وسایل حمام ، آب ، برق تلفن ۶۱۱۴۵۴
آ-۲۴۲۰ ۱-۲

**یکباب داروخانه**
در بهترین نقطه شمال تهران بعلت مسافرت بفروش میرسد تلفن ۶۵۵۳۴
آ-۲۴۴۳ ۱-۲

**ویلای فروشی در دروس**
۱۴۰۰ متر بااشجار کهن بنای دو طبقه لوکس هشت اطاق استخر چاه آب اطاق خدمه رجوع فرمائیدلاله‌زار ۳۹۷۸۴ به : بنگاه کوشان
آ-۲۲۸۶۸ ۱-۲

## اجاره داده میشود

**از تخت جمشید ببالا**
خانه و آپارتمان اجاره موجود ۶۲۴۴۶۰
آ-۲۳۷۶ ۱-۱۰

**موسسه نیازمندیهای خارجیان**
خانه شمارا به خارجیان اجاره میدهد تلفن ۶۱۱۷۲۳

یکباب خانه‌نوساز باتمام‌لوازم وتلفن در باغ صبا اواسط خیابان آق‌اولی خیابان گوهر دست راست درب‌دوم برای اجاره حاضر جهت مشاهده‌جنب آن خانه کاشی ۱۰۰ به جعفر وبتلفن های ۸۴۷۰۶ و۷۰۵۲۰ مراجعه شود.
آ-۲۴۱۳ ۱-۵

**در خیابان روزولت**
آپارتمان ۳و۴ اطاقه اجاره ۲۰۹۰۹
آ-۲۳۸۷ ۱-۳

**دو سالون بزرك مدرن**
درنبش ویلاو مراغه جنب شاهرضا برای فروشگاه ،نمایشگاه بانك دفتر هواپیمائی از آپارتمان آن تفکیك جداگانه برای اجاره حاضر طالبین به تلفن ۴۷۴۹۶ مراجعه‌نمایند

## واگذار میشود

**بوفه در خیابان فردوسی**
بوفه‌ای در بهترین نقطه واگذار میشود بتلفن ۳۹۶۸۱ مراجعه فرمائید
آ-۲۴۲۷ ۱-۲

**یك مغازه خواربار فروشی**
ولبنیات فروشی در تهران‌نو باقیمت مناسب واگذار میشود لطفا بشماره ۳۰۰ راهنمای اطلاعات مراجعه‌فرمائید
آ-۲۲۳۲۶ ۱-۲

**اطاق اول لاله‌زارنو**
چهار اطاق با برق و تلفن بدون واسطه واگذار میشود تلفن۳۱۶۰۳
آ-۲۳۸۸ ۱-۲

**واگذار میشود**
سینمای ستاره‌آبی واقع در انتهای خیابان گرگان میدان ثریا بعلت مسافرت واگذار میشود بتلفن ۳۴۰۵۳ مراجعه شود
آ-۲۱۲۳۴ ۱-۱۰

**یك مغازه واقع در نارمك**
مقابل دبستان دخترانه بدون‌سرقفلی و باسر قفلی واگذار میشود تلفن ۳۰۳۶۴۳
آ-۲۲۸۱۲ ۱-۲

## ساختمان

خیابان پهلوی روبروی کافه‌شهرداری بازرگانی آذر تلفن ۶۶۹۴۴ مبصر
آ-۱۰۵۸۷ ۱-۱۵

**ساختمان باقساط پنجاه الی یکصد ماه ساخته میشود ۶۹۰۲۵**

**تهیه نقشه ساختمانهای**
مناسب ،راحت ، زیبا ومحاسبات فنی‌و دکوراسیون تلفن ۶۲۱۱۱۰
آ-۲۴۴۲ ۱-۱۰

**رنگ آمیزی عباس جانفدا تلفن ۷۸۱۹۲۷**

## معاملات پول

**پول تومانی دوشاهی ۷۳۲۴۲**
آ-۲۳۳۲ ۱-۸

**پول شرطی‌موجود تلفن ۶۹۵۴۴**
آ-۲۰۴۶ ۱-۲۶

## معاملات تلفن

حرید و فروش و معاوضه تلفن و فیش تلفن نقدواقساط ۴۴۳۳۰و۶۰۰۲۵
آ-۲۰۷۱ ۱-۲۶

تلفن نقدو اقساط فروشنده‌ایم۵۵۴۹۶
آ-۲۲۶۴ ۱-۲۶

**خرید شماره تلفن نقدا ۵۶۳۲۹ فروش شماره تلفن باقساط ۵۳۸۴۰ وام درمقابل شماره تلفن ۵۳۸۴۰**

تلفن‌وفیش تلفن‌خریداریم ۵۵۴۹۶
آ-۲۲۶۵ ۱-۲۶

هرنوع تلفن خریداریم ۲۶۶۸۸
آ-۲۲۴۳ ۱-۱۵

**بورس تلفن شمیری**
تلفن‌و فیش حریداریم تلفن۵۰۰۰۰
آ-۲۲۳۷ ۱-۳۰

فروش تلفن نقدو اقساط ۳۰۳۳۳۳
آ-۲۰۶۵ ۱-۲۶

شماره تلفن‌وفیش خریداریم۳۰۳۳۳۳
آ-۲۰۶۶ ۱-۲

تلفن نقد واقساط فروشی۴۵۰۰۸
آ-۲۳۲۵ ۱-۲۶

تلفن و فیش خریداریم ۴۵۰۰۸
آ-۲۳۲۶ ۱-۲۶

**بورس تلفن البرز ۳۹۳۲۰**
خریدارشماره۳-۴و۶۲ - ۳۹۳۲۰
آ-۲۳۸۰ ۱-۳۰

تلفن شمارا نقدا میخریم و ماهی ۲۰۰ تومان بخودتان میفروشیم۵۱۹۶۱
آ-۲۴۱۴ ۱-۴

## آموزشگاههای فنی و فرهنگی

**انگلیسی وماشین‌نویسی‌نژاد**
خیابان سوم اسفند عزیزخان
آ-۶
آ-۲۲۵۹

کلاس‌مکالمه‌انگلیسی تلفن۷۳۴۷۶
آ-۲۳۳۶ ۱-۱۵

**پانسیون کودکان پروین**
پانسیون شبانه روزی پروین ثبت نام مینماید شاه بیست متری دوم چهارراه سنزاوار تلفن ۴۴۲۴۴
آ-۲۳۳۵ ۱-۱۰

تدریس خصوصی تلفن ۴۹۳۵۴
آ-۱۲۰۹۱ ۱-۵

**دبستان و کودکستان فخر**
خیابان شاهرضا ایستگاه آسیاب برای کلاس اول و ششم ثبت نام مینماید تلفن ۷۵۸۴۴۵
آ-۲۳۳۲ ۱-۱۰

**دبیرستان پسرانه راه نو**

**گروه فرهنگی راه نو**
**زیر نظر**
ابوالقاسم قربانی -حسن مبرهن- معزالدین مهدوی -بابا صفری - صفوی راد- مزینی- خلیلی فر و عده‌ای دیگر از دبیران باسابقه‌برای تمام کلاسهای دبیرستان (طبیعی - ریاضی - ادبی) ثبت نام مینماید . نشانی -خیابان شمیران جنب‌مولن‌روژ خیابان بوشهر - تلفن ۷۵۶۲۶۹
آ-۲۳۴۳ ۱-۱۶

تزئینات تریکو منجق‌دوزی ۵۴۲۱۰
آ-۲۴۳۹ ۱-۲۰

**موسسه‌زبان تهران**
**TEHRAN LANGUAGE CENTER**
**همه روزه بعد از ظهر ها برای کلاسهای جدید که از اول مهر ماه آغاز میگردد نامنویسی مینماید .**
در سه‌دوره مقدماتی‌متوسطه وعالی وهمچنین کلاس‌های مخصوص مکالمه این موسسه معلمین انگلیسی و امریکائی تدریس مینمایند .
شاهرضا بین ویلا و کالج پلاك ۲۲۵ تلفن ۴۵۹۳۱
آ-۲۴۰۶ ۱-۶

**پذیرش و دعوتنامه**
از آمریکا ، آلمان ، انگلستان اطریش
پذیرش رسمی و پذیرش زبان و دعوتنامه از کالجها‌انستیتوهای شبانه روزی و دانشگاههای امریکا و اروپا برای دوره های دبیرستان، دیپلمه، پرستاری ، کشاورزی ورشته های مختلف لیسانس دوره های مهندسی و دوره های دکتری (ورشته‌مخصوص دوساله مامائی در آلمان غربی برای دوشیزگان و بانوان با داشتن‌قبولی سوم متوسطه به بالا)در مدت ۱۵روز الی یکماه نشانی‌لاله‌زارپائین روبروی تماشاخانه دهقان «تهران»طبقه‌فوقانی سرای طاهباز بتوسط دکتر رضوانی تلفن ۳۵۴۹۲-صبحها از ساعت نه‌تا یك بعداز ظهر و عصر ها از ساعت ۶تا۹ بعداز ظهر

**در کانون فنی بهروز نو**
کلاس جدید آموزش تعمیرات یخچال رادیو و تلویزیون ده مهر ماه‌تشکیل میشود مخبر الدوله اول خیابان‌شاه‌آباد ساختمان ده طبقه تلفن ۳۵۹۹۳
آ-۲۴۴۶ ۱-۲

**آموزشگاه ماشین‌نویسی‌فائز**
تعلیم ماشین نویسی با متدجدید شاه‌آباد اول اکباتان تلفن ۳۵۷۵۷

**برای کم کردن مخارج دبیرستانهای‌پسرانه‌ودخترانه**
وتهیه محصل زیاد برای کلاسهای شبانه تقویتی ودبیرستانی ودانشگاهی یکنفر مهندس با تجربه‌برای همکاری حاضر است با ذکر مشخصات به راهنمای شماره ۳۱۰روزنامه اطلاعات مکاتبه فرمائید .
آ-۱۲۴۱۱ ۱-۲

## قبوض اصلاحات ارضی

**فرخی بورس قبوض**
اصلاحات ارضی تلفن ۴۵۱۴۲
آ-۲۰۸۷ ۱-۲۶

**بورس تهران**
خرید و فروش قبوض اصلاحات ارضی سهام و اوراق بهادار پاساژ آلومینیوم شماره ۱۲۰ تلفن ۴۲۷۱۶
آ-۲۲۵۷ ۱-۱۵

**قبوض اصلاحات ارضی**
موجود است تلفن ۴۲۴۹۱
آ-۲۳۳۸ ۱-۲۶

## خرید اثاثیه

**نمایشگاه‌وفروشگاه ایران‌کالا خیابان شاه‌نرسیده‌بچهارراه گلشن‌تلفن ۴۵۶۸۹و۴۵۶۸۶**
کلیه لوازمات منزل شما رابهراندازه ومبلغی که‌باشدبقیمت‌عادلانه درمنزل خریدار است در ضمن قالی و قالیچه های کهنه و مستعمل شما را برای صادرات به‌امریکاواروپا بقیمت‌بسیار خوب خریداری میگردد .

**نمایشگاه و فروشگاه خالقی**
یخچال تلویزیون ضبط صوت .رادیو گرام‌اجاق‌گازفرشهای کهنه ونوشما را در منزل بقیمت عادلانه خریداری مینماید این فروشگاه باداشتن‌وسیله ومتخصص آزموده دراسرع وقت در محل شما حاضر میشود خیابان‌امیر- کبیر سه‌راه امین حضور فروشگاه خالقی تلفن : ۳۰۳۰۸۰ و۳۰۳۰۹۰
آ-۲۴۱۶ ۱-۱۸

**فروشگاه گلشن‌تلفن۶۸۷۱۴**
منصف‌ترین‌خریدار کالای دست‌دوم درهرموقع آماده است که بایك اطلاع تلفنی درخدمت شما حاضر شده وهر نوع قالی و قالیچه ، یخچال ، ضبط صوت ، ماشین رختشوئی ، مبل،چراغ گاز وکلیه لوازم منزل شما را نقدا خریداری نماید .
آ-۲۰۶۷ ۱-۲۶

**فروشگاه فروردین ۶۱۱۶۵۵**
قالی ،یخچال ، تلویزیون، رادیو گرام وسایر اثاثیه منزل شمارا خریدار است خیابان شاه مقابل سینماچارلی نرسیده به چهار راه سی‌متری شماره ۳۵۱
آ-۲۱۱۷ ۱-۲۶

**فروشگاه حاجیان**
یخچال -قالی - تلویزیون-رادیو گرام وسایر لوازم منزل شمارا‌عادلانه خریداریم سه‌راه امین‌حضور ۳۸۸۳۸
آ-۲۰۶۸ ۱-۲۶

**گیتی بار**
باروا‌سباب کشی شهر و حومه
تلفن ۴۹۴۰۵

**فروشگاه فردوست ۷۵۷۶۸۵**
باحسن شهرت‌ده‌ساله منصف‌ترین خریدار کالای دست دوم زیر نظر کارشناس مطلع لوازم منزل شما را بیش ازسایرین خریداری مینمایند . خیابان شهناز
آ-۲۲۸۹ ۱-۳۰

**تهران کالا فروشنده کالا**
تهران کالا بهترین خریدار کالا فرش . یخچال . تلویزیون تلفن ۷۵۷۲۱۶

**فروشگاه نیك تلفن۷۵۷۵۴۶**
هرنوع لوازم دست دوم منزل شما را نقدا در محل خریداریم .
آ-۲۳۰۴ ۱-۳۰

**فروشگاه‌سلیمی(خالقی‌سابق)**
مجهز ترین و باسابقه ترین موسسه خرید لوازم‌منزل‌هر نوع قالی، یخچال تلویزیون ،رادیو گرام اجاق‌گازشما رانقدا در محل بقیمت‌عادلانه‌خریداری مینمائیم سه‌راه امین حضور تلفن ۳۲۸۷۶
آ-۲۳۳۳ ۱-۲۶

**فرش پیروز**
خریدار فرش نو و کهنه‌وهر نوع اثاثیه منزل بقیمت عادلانه۶۸۱۳۸
آ-۲۲۶۶ ۱-۲۶

**فروشگاه سمساری صمد**
خریدار همه رقم فرش کهنه وسایر لوازم منزل واشیاء قدیمی - اجناس کلی، را درموقع فروش بما اطلاع‌دهید تلفن ۴۹۹۸۵
آ-۲۰۶۴ ۱-۳۰

**فروشگاه‌سلطانی‌تلفن۳۸۵۷۷**
یخچال . تلویزیون . ضبط‌صوت قالی وقالیچه شمارا خریدار است
آ-۲۲۱۸ ۱-۲۶

**فروشگاه ماه تلفن ۳۳۶۷۵**
کلیه اجناس‌شمارا بانضمام فرش نوو کهنه بیشتر از دیگران‌خریداریم
آ-۲۲۵۴ ۱-۳۰

**فروشگاه محمد حسان**
تنها فروشگاهی است که میتواند کلیه اثاثیه منزل شما را بقیمت عادلانه خریداری کند تلفن۵۸۱۵۵۸
آ-۲۱۰۹ ۱-۲۶

**درشمیرانات‌سمساری‌جعفری**
خریدار هر نوع فرش و اشیاء دست دوم تلفن ۸۳۱۲۱

## فروش اثاثیه

نوعدد سشوار تمیز مارك مرغوب بفروش میرسد تلفن ۳۰۲۹۴۲
آ-۲۳۳۰ ۱-۱۵

**فروشگاه ژان**
خانم ودخترخانم عزیز کلیه لوازم آرایش موی خودرا از فروشگاه ژان تیاع فرمائید ضمنا بهترین‌سشوار با ارزان‌ترین قیمت در فروشگاه ژان اول خیابان منوچهری روبروی سفارت انگلیس تلفن ۳۰۲۹۴۲
آ-۲۳۳۱ ۱-۱۰

## راهنمای پزشکی اطلاعات

**دکتر معانی**
امراض مقاربتی - مجاری - ادرار معالجه قطعی سوزاك تازه‌و کهنه ورم پروستات وسستی وناتوانی‌ضیق مجرا خیابان فردوسی مقابل بانك‌ملی‌مرکز

**درمان کامل سوزاك تازه -کهنه**
بیماری های آمیزشی، سستی و ناتوانی مردان خیابان صفی علیشاه- دکتر یحیی صدری

**دکتر دانشگر**
امراض مقاربتی وجلدی و سوزاك تازه و کهنه ورم پروستات ضیق مجرا سستی و بواسیر امراض زنانه وفازاقی خیابان سپه مقابل بستخانه ۳۰۲۴۱۶

درمان کامل سوزاك وامراض مقاربتی خیابان شاهپور جنب سینما جهان نرسیده‌بسه‌راه بوذرجمهری دکترجلال بهزاد .

**دکتر رضا نوریان**
جراحی وامراض مجاری بول‌خیابان پهلوی روبروی بزرگمهر تلفن۷۰۷۹۵

**ترك تریاك و هروئین**
بامتد جدید دکتر اسلامدوست حشمت الدوله چهار راه‌گلشن تلفن ۶۱۳۰۶۷

**درمان قطعی‌سوزاك تازه وکهنه‌وتقویت قوای تناسلی**
دکتر عباس جنابزاده دارای‌گواهی نامه از دانشکده طب فرانسه - خیابان منوچهری مقابل کوچه ژاندارك اول کوچه مهر پذیرائی صبح وعصرها

**علاج خون ریزیهای مغزی و فلج های عارضه**
دکتر حسن‌بهره‌مند خیابان‌شاه‌آباد مقابل سینما حافظ تلفن های۳۶۶۳۸ و۸۶۳۲۸

**پلی کلینیك‌رازی**
زیر نظر پزشکان متخصص از ۸ صبح تا۸شب‌آماده پذیرائی ازبیماران محترم خیابان‌شاه‌روبروی مسجدسجاد ۴۹۵۲۶

**ترك تریاك دکتررحمانی**
متخصص امراض اعصاب و روح‌از دانشگاه لندن خیابان پهلوی بالاتر از چهارراه امیراکرم تلفن ۴۵۱۱۴

**درمان کامل سوزاك**
ناتوانی جنسی و تقویت قوای تناسلی دکتر احتیاطی -گواهی نامه‌ازامریکا قصردشت‌چهارراه هاشمی ۶۸۸۲۹

**دکتر عباس نیك‌نژاد**
متخصص از دانشگاه پاریس‌بیماری های معده ، روده ،کبد ، لوزالمعده ، درمان بواسیر بدون عمل ، فیستول فیستور ، متد مؤثر دروازه شمیران خیابان‌گرامی پذیرائی ۳تا۷بعدازظهر

**دکترملك‌زاده -خیابان پهلوی**
روبروی سفارت عراق کوچه نصر بعد از ظهر ها ۱ الی ۵ تلفن۶۲۵۸۱۱

**دکتر تراب همایون**
جراح ومتخصص چشم پذیرائی‌عصر هاسه‌راه شاه تلفن ۶۸۷۶۸

دکترفرهودی چهارراه‌پل‌چوبی‌شاهرضا بعدازظهر وشب ۷۵۶۲۸۳

## دندانپزشکان

**دکتر قدیریان**
میدان فردوسی تلفن ۳۷۰۴۲

**مطب دکتر جهانگیر بیگلربیگی دندانپزشك افتتاح شد**
آدرس‌خیابان ارفع شماره ۲۰تلفن ۶۷۵۱۳ پذیرائی : بعد از ظهر ها ۴ تا ۸ بعد از ظهر با تعیین وقت قبلی

**دکتر فرهنك . دندانپزشك**
با ۲۰سال سابقه مطب معالج‌پیوره خونریزیهای لثه و رفع‌بوی‌بد دهان پذیرائی ۳ر۵ الی ۸ بعدازظهر میدان ۲۴اسفند تلفن ۴۳۹۹۸

بهترین و مرغوبترین نوع
**زن**
۶۱۲۳۴۴
شرکت پخش محصولات غذائی گیلان

**مخصوص شب**
حلقه موستایگر
فقط مخصوص
حشرات مزاحم شب
ناصرخسرو داروئی تائید
تلفن ۵۲۵۹۶

## برنامه سینماها....

• **معما - رنگی - کاری‌گرانت - ادری‌هیپورن**
رادیوسیتی (۴۳۳۲۰) ۱۱-۳ر۱۵-۵ر۱۵-۷ر۱۵-۹ر۱۵ ادئون(۳۸۱۱۸) ۱۰ر۴۵-۳-۵-۷-۹

• **از جهنم تاابدیت - سینماسکوپ - جفری‌هانتر**
فردوسی (۳۵۷۸۴) ۹-۱۱-۱-۳-۵-۷-۹ ژاله (۳۰۴۱۲۰) ۱۰-۱۲-۲-۴-۶-۸ر۳۰ المپیا (۶۵۷۹۸) ۱۰ر۳۰-۲ر۳۰-۴ر۳۰-۶ر۳۰-۸ر۳۰

• **تاراس بولبا - رنگی - یول‌برینر - تونی‌کورتیس**
پرسپولیس (۵۸۱۰۸۳) ۱۰-۱۲-۲-۴-۶-۸

• **۵ میل به‌نصف‌شب - سوفیالورن - آنتونی‌پرکینز**
مولن‌روژ (۷۲۹۲۹) مهتاب (۴۷۷۷۷) ۱۱-۳ر۳۰-۵ر۳۰-۷ر۳۰ - ۹ر۳۰ کریستال (۳۷۶۷۵) ۱۰ر۳۰-۲ر۳۰-۴ر۳۰-۶ر۳۰-۸ر۳۰ دیانا (۴۷۳۶۵) ۱۰ر۳۰-۳-۵-۷-۹ ایفل(۳۷۲۷۷) ۱۰-۱۲-۲-۴-۶-۸-۱۰ اسکار(۴۵۷۹۷) ۱۰-۲ر۳۰-۴ر۳۰-۶ر۳۰-۸ر۳۰

• **۹ ساعت به راما- سینماسکوپ- رنگی- دوبله‌بفارسی**
تخت جمشید (۴۳۵۵۰) ۱۱-۳-۵-۷-۹ر۱۵

• **دختر ولگرد- شهین- امین امینی**
ایران (۳۶۳۵۴) ۱۰ر۳۰-۲ر۳۰-۴ر۳۰-۶ر۳۰-۸ر۳۰ تهران (۳۸۱۶۵) ۱۰-۱۲-۲-۴-۶-۸ سیلوانا (۳۳۷۷۷)۳-۵-۷-۹

• **زندگی دوزخی - فارسی - آزاده -صارمی**
نادر (۳۹۰۹۵)۹-۱۱-۱-۳-۵-۷-۹دنیا (۳۳۸۱۲) فلور (۲۸۰۹۶)-۱۰ر۳۰-۲ر۳۰ - ۴ر۳۰-۶ر۳۰-۸ر۳۰ رامسر (۵۲۰۶۰) جهان (۶۰۳۰۵) ۱-۳-۵-۷-۹ مراد (۷۳۳۸۲) ۱۰-۱۲-۲-۴-۶-۸

• **کن‌کن - رنگی - فرانك سیناترا - شرلی‌مك‌لین**
نیاگارا (۶۵۳۰۷) امپایر (۶۲۳۹۴۲) ۱۱-۲-۴ر۳۰-۷ر۳۰-۹ر۳۰ تراس ۶-۸ر۳۰ ب.ب (۶۹۶۴۱) حافظ (۳۴۰۷۴) ۱۰ر۳۰-۱ر۳۰-۴-۶ر۳۰-۹

• **پل‌رودخانه‌کوائی - سینماسکوپ - رنگی -ویلیام‌هولدن**
سانترال(۶۹۲۸۱) ۱۱- ۳ر۳۰ - ۶ر۳۰ -۹ر۳۰

• **دوزخیان - سینماسکوپ- رنگی‌ریچاردتاد**
مشعل (۳۳۸۲۶) ۱۰-۲-۴-۶-۸

• **فرار ازسرنوشت - سینماسکوپ- رنگی- نانسی‌کوان**
چارلی (۶۸۴۶۱) ۱۰ر۳۰-۳-۵-۷-۹

• **۵ گروهبان - جان‌وین - جوان‌درو**
اونیورسال (۶۶۹۵۳) ۱۱ر۱۵-۳ر۱۵-۵ر۱۵-۷ر۱۵-۹ر۱۵ سهیلا (۳۶۴۲۴) میامی (۷۴۳۲۹) ۱۰ر۳۰-۲ر۳۰-۴ر۳۰-۶ر۳۰-۸ر۳۰ ادایوین (۷۸۱۵۴۳) ۷-۹

• **سنگام - رنگی - راج‌کاپور - ویجنتی‌مالا**
رکس (۳۴۱۶۹) ۹-۱۲-۳-۶-۹ همای (۳۰۲۱۶۹) آستارا (۸۴۰۲۱) ۱۰ر۳۰-۲ر۳۰-۵ر۳۰-۸ر۳۰ سعدی (۳۶۴۶۸) ۱۰ر۳۰-۲ر۴۵-۶-۹ رویال (۴۹۷۸۵) ۱۰ر۳۰-۳-۶-۹ آسیا (۴۲۹۰۹) ۱۱-۳-۶-۹ر۱۵ پلازا (۴۴۲۵۵) ۱۱-۳ر۳۰-۵ر۳۰-۷ر۳۰-۹ر۳۰

• **دیوار چین - رنگی - دوبله‌بفارسی**
برلیان (۳۳۵۳۵) ۱۰-۱۲-۲-۴-۶-۸ زهره (۳۰۴۸۰۸) ۱۰ر۳۰-۱۲ر۳۰-۲ر۳۰-۴ر۳۰-۶ر۳۰-۸ر۳۰

• **شهرجادو- هندی- دوبله‌بفارسی**
پارك - (۳۹۶۳۷) - ۱۰ر۳۰- ۲ر۳۰-۴ر۳۰-۶ر۳۰-۸ر۳۰

• **تیر های سوزان - رنگی - آنتونی‌دکستر -جودی‌لارنس**
مترویل (۳۹۴۱۰)۱۰ر۳۰-۲ر۳۰-۴ر۳۰-۶ر۳۰ -۸ر۳۰

• **ارثیه باد - اسپنسرتریسی - جین‌کلی**
تراس‌دیانا۶ر۳۰-۸ر۳۰تراس کریستال ۸

• **عروس‌فرنگی- وحدت پوری بنائی - سپهرنیا**
فری (۲۷۸۹۳) ۳۱-۵-۷-۹

• **پرفسور کم حافظه - پسر اسپارتاکوس**
البرز (۳۰۴۲۵۸) شروع ۸ر۳۰ صبح یکسره

• **ساحل انتظار جعفری- فردین- تهمینه**
باغ گلستان (۵۳۲۷۶) ۷ر۳۰ بعدازظهر

• **زنهای‌سابین - سینماسکوپ -رنگی**
مونت‌کارلو (۷۹۷۴۱)۱۰ر۳۰-۲ر۳۰-۴ر۳۰-۶ر۳۰-۸ر۳۰

• **شبهای شرق - سینماسکوپ - رنگی**
آریا (۳۹۸۸۴)۱۰ر۳۰-۱۲ر۳۰ - ۲ر۳۰ - ۴ر۳۰- تراس ۶ر۳۰-۸ر۳۰

• **قصاب‌باشی - نورمن‌ویزدم**
ماندانا (۷۹۹۸۲) ۱۰-۲-۴-۶-۸

## آگهیهای متفرقه

**بنگاه شین آب**
آب تصفیه شده که درخیابان‌شهباز چهارراه صفا بود بخیابان نیروی‌هوائی صددستگاه کاشی ۷۰۱ انتقال یافت نرسیده‌بکارخانه کوکاکولا صددستگاه تلفن ۳۷۴۴۴
آ-۲۲۴۲ ۱-۳۰

**شرکت صنعتی پشم فلزی**

آگهی ازطرف شرکت صنعتی پشم فلزی ایران بطوریکه مشاهده شده عده‌ای شیاد محصولات پشم فلزی‌این شرکت را از بسته‌های کارخانه خارج و وزن آنرا کم نموده و براده هائی‌از آهن و غیره داخل آن نموده و بدست مصرف کنندگان‌میرسانند خواهشمند است در مواقع خرید دقت فرمائیدکه این نوع اجناس بشما تحویل ندهند چنانچه مشاهده‌شد بلافاصله باشماره تلفن ۵۲۶۸۹ بما اطلاع دهید .
آ-۲۲۲۵۸ ۱-۳۰

**کارگاه فلزی ایران‌تکنیك**
سفارشات فلزی کمد لباس‌ویترین یخچالی میز مایکانی فایل اسکلت فلزی آشپزخانه مدرن مقابل زمین ورزش راه‌آهن تلفن ۵۴۳۵۷
آ-۲۳۲۱ ۱-۱۰

**خشك‌شوئی تاباکسپرس**
باماشین‌آلات معروف «بووه» تحت‌نظر متخصصین کارآزموده مدرن‌ترین متد خشك شوئی‌دنیا را عرضه میدارد خشك شوئی تابا مجهز بدستگاه معروف «آکتیوا» مخصوص شستشوی چرم وجیر میباشد .
آدرس خیابان شمیران‌قدیم مقابل‌خیابان آمل تلفن ۷۵۷۲۰۵

**ماشینهای چوب‌بری بزرك**
خارجی‌ارزان بفروش میرسد ۳۶۸۷۰
آ-۲۳۶۴ ۶-۱۰

**شستشوی مبل**
مبل‌جای خود بدون شکافتن وسیله موسسه مهر تلفن ۶۱۱۵۴۷

**آگهی مناقصه**
مقدار ۵ میلیون قالب آجر از طریق‌مناقصه خریداری میشودشرکت کنندگان به آدرس خیابان رامسر - کوچه بهبهان پلاك یك مراجعه‌فرمایند
آ-۲۴۰۸ ۱-۳

**آگهی مناقصه**
مقداری‌لوازم بهداشتی برای‌۵۰ دستگاه‌خانه‌ازطریق مناقصه‌خریداری میشود شرکت کنندگان به آدرس خیابان رامسر - کوچه بهبهان پلاك یك مراجعه فرمایند .
آ-۲۴۰۷ ۱-۳

**یك ابتکار جدید**
با اطلاع بتلفن ۶۱۳۵۶۷ مبل‌های کثیف سرجای خود شسته میشود .

**نمایشگاه تمبر سالکی**
خیابان نادری مقابل تولید دارو اول کوچه شاهرخ از شهرستانها سفارش پذیرفته میشود تلفن ۶۴۱۲۹

**نمایشگاه مبل ابتکار۴۹۰۲۶**
همه نوع مبلمان مدرن نقدو اقساط بفروش میرسد از این نمایشگاه‌دیدن فرمائید ۰ سلسبیل مقابل سینماخرم
آ-۲۴۴۸

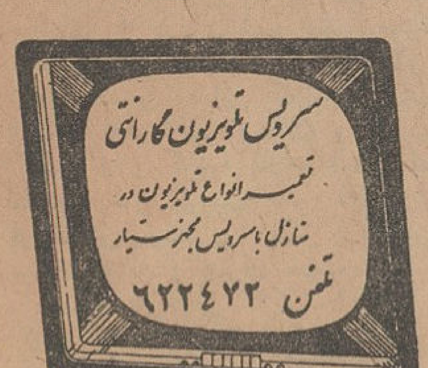

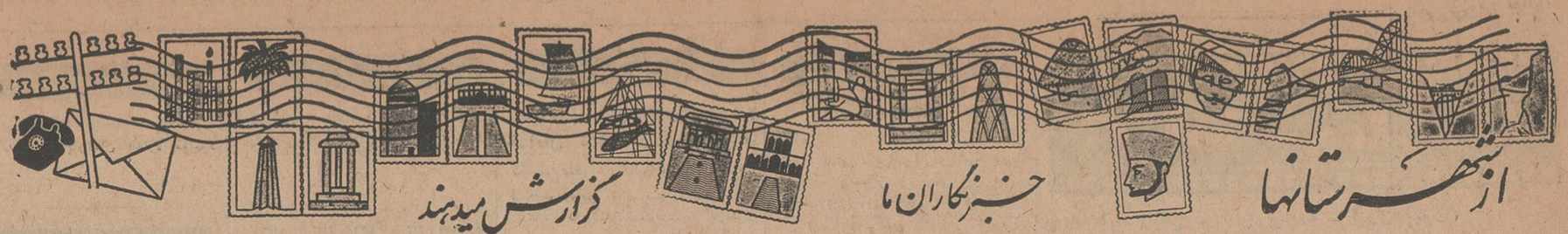


## نمایندگان اطلاعات در خدمت مردم

مردم شهرستانها بوسیله نمایندگان اطلاعات خواسته‌های خود را شرح میدهند

## دختران دانش‌آموز همدان چه میخواهند

عده‌ای از اولیای دانش آموزان دبیرستانهای دخترانه همدان با مراجعه بدفتر نمایندگی اطلاعات گفتند : سال گذشته باداره کل فرهنگ همدان مراجعه وتقاضا کردیم برای تاسیس کلاس ششم ادبی و کلاس طباخی در دبیرستانهای دخترانه همدان که مورد علاقه عده کثیری از دختران دانش آموز است اقدام شود ولی بما گفتند شعبه ششم ادبی و رشته طباخی که سالهای گذشته در دبیرستانها دائر بوده بعللی تعطیل شده‌است‌وتا فراهم شدن امکانات لازم تاسیس نخواهد شد . در حال حاضر عده زیادی از دختران ما که در رشته ادبی تحصیل کرده‌اند وبرشته طباخی نیز علاقه فراوانی دارند بلاتکلیف مانده‌اند . تقاضا‌یمان اینستکه امسال کلاس ششم ادبی و کلاس طباخی در دبیرستانهای دخترانه‌تاسیس تا دختران ما بتوانند در این دو رشته که مورد علاقه‌شان میباشد تحصیل کنند .

## کودکان دهات «زوار» بی‌شناسنامه‌اند

جمعی از نمایندگان اهالی ومعتمدین محلی منطقه «زوار» مازندران بدفتر نمایندگی اطلاعات آمدند واظهار داشتند : حتما تعجب میکنید اگر بگوئیم بیشتر کودکان ۵ ، ۶ ساله ما شناسنامه ندارند وگرفتن شناسنامه جهت آنها ، مشکل بزرگی برای ما شده است .

این عده میگفتند : اداره ثبت احوال شهسوار ماموراتی دارد که موظفند بدهات بروند وبرای نوزادان شناسنامه صادر کنند ویا بمتقاضیان زونوشت شناسنامه بدهند ، اما چند سال است ماموران آمار بدهات ما قدم نگذاشته‌اند ونتوانسته‌ایم برای کودکان خود که اغلب ۵ ، ۶ ساله شده‌اند شناسنامه بگیریم . البته عده‌ای از ما با صرف مبلغی هزینه ایاب وذهاب‌و چند روز معطلی بشهسوار رفته‌وبرای فرزندانشان شناسنامه گرفتند ولی همانطورکه گفتیم بیشتر کودکان دهات «زوار» بدون شناسنامه میباشند وتقاضا داریم مسئولین امر توجهی باینموضوع مبذول دارند .

استاندارآذربایجان غربی دریك مصاحبه مطبوعاتی اظهار داشت :

# فرودگاه مجهزی در رضائیه ساخته میشود

### دو سد بزرك احداث‌ودر۲۰ هزار هکتار زمین جنگل مصنوعی ایجاد میگردد

آقای مهندس همایونفراستاندار آذربایجان غربی ، طی یك مصاحبه مطبوعاتی اطلاعات تازه‌ای پیرامون کارهای آبادانی‌واصلاحی که‌بزودی در شهرهای آذربایجان غربی عملی خواهد شد در اختیار نمایندگان و خبرنگاران جرائد گذاشت .

آقای مهندس همایونفر گفت : برای تامین ارتباطات تازه زمینی و هوائی بین منطقه آذربایجان غربی وسایر نقاط کشور اقدامات زیادی صورت گرفته است . علاوه‌براینکه بین بیشتر شهرهای رضائیه وتهران ارتباط مستقیم تلفنی بر قرارمیشود یك فرودگاه بزرك ومجهز ۱۸ر با اعتباری بمبلغ سیصد میلیون ریال ساخته خواهد شد .

برای ایجاداین فرودگاه‌مطالعات لازم صورت گرفته ودر اینمورد با مقامات‌شرکت هواپیمائی ملی‌ایران مذاکره بعمل آمده و ترتیبی داده شده است که پس از ساختمان فرودگاه هفته‌ای دو برنامه پرواز از هوائی بین منطقه آذربایجان غربی وسایر نقاط مختلف کشور اجراء خواهد شد . خوشبختانه شبکه ارتباط زمینی این استان نیز طبق طرحی که تهیه میشود بسیار وسیع‌خواهد بود . راه ترانزیتی که از تهران آغاز میشود ، تبریز وبازرگان را بهم متصل میکند . ساختمان شاهراه تهران ، تبریز ، بازرگان تا سه سال دیگر تکمیل میگردد ویکی از جاده‌های مهم‌وزیبای‌ایران‌خواهد بود .

آقای استاندار آذربایجان غربی اضافه‌کرد ، در مورد تامین اعتبار ریل‌گذاری راه‌آهن شرفخانه ـ شاهپور با سازمان برنامه مذاکره شده که اینکار هرچه زودترصورت بگیرد . بموازات اقداماتی که‌برای ایجاد این شبکه‌های ارتباطی‌صورت گرفته ، جهت توسعه امور زراعتی ومکانیزه کردن کشاورزی این استان نیز اقدام شده است . لازمه توسعه امورکشاورزی، وجودشبکه کامل ابیاری است . در این منطقه رودخانه‌های فراوانی وجود دارد که میتوان از آنها بطور کامل استفاده کرد هم‌اکنون ساختمان دو سد در رودخانه مهاباد وزرینه رود شروع شده وبا اقدامات دیگری که بعمل میاید مسئله آبیاری در این استان برای همیشه حل خواهد شد .

### جنگلهای مصنوعی

ایجاد جنگلهای مصنوعی هم از کار های بسیار مهمی است که بتدریج بمرحله عمل در میاید ، با اینکه در برنامه احداث‌جنگلهای مصنوعی ، جنگلکاری در سال از دو هکتار به ۲۰ هکتار افزایش‌داده شده ولی بفرمان شاهنشاه سالهای بعد در دو هزار هکتار زمین جنگل کاری خواهد شد . ایجاد جنگلهای مصنوعی علاوه بر اینکه در خوبی آب وهوای این منطقه موثر است، سرمایه سرشاری نیز در خودنهفته خواهد داشت .

## اودیگر زنده نیست ....

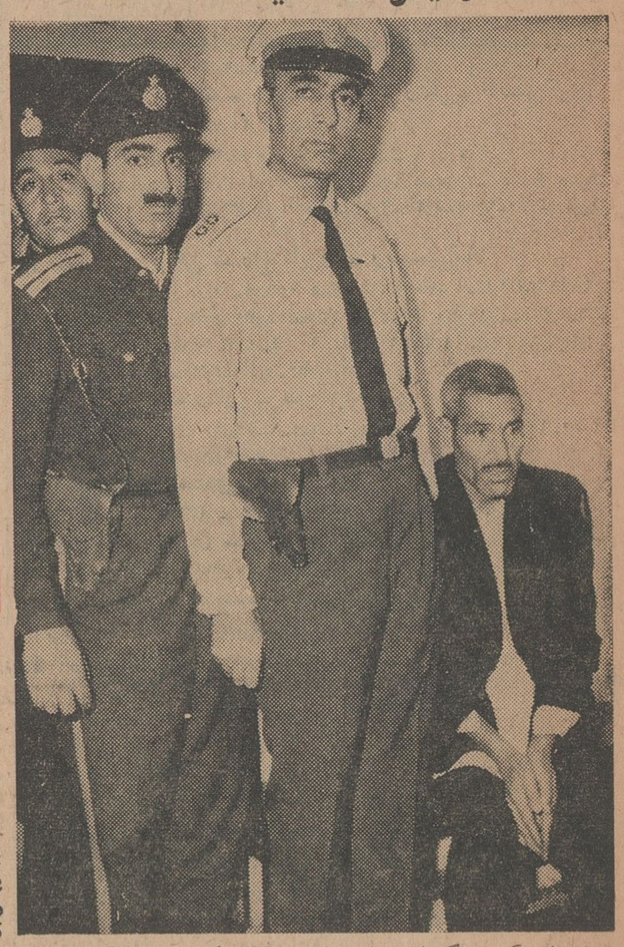

یك عکس دیگر از مردان فرامرزی قاتلی که در خرم آباد لرستان بدار مجازات آویخته شد. دراین عکس‌مردان هنوز در اطاق رئیس زندان شهربانی خرم آباد است و با مرك ساعتی فاصله دارد . در چهره او آثار غمی عمیق که‌ناشی از ترس و دلهره مرك است خوانده میشود . از همین اطاق بود که‌اورا به‌پای چوبه دار بردند و در روشنائی سپیده دم، چراغ عمرش خاموش شد ....

بدستور آقای نخست‌وزیر برای کارهای آبادانی کرمان

## دو هیئت وارد کرمان میشود

خبرنگارما درکرمان مینویسد ، چندروزپیش تلگرافی از طرف آقای نخست‌وزیر بعنوان آقای سعیدی فیروزآبادی استاندار کرمان مخابره شد .

دراین تلگراف تصریح شده‌که هیئتی از طرف وزارت آبادانی و مسکن و وزارت آب و برق جهت‌انجام کارهای عمرانی و تامین آب و برق‌کرمان باین شهر وارد خواهد شد . قبلا مبلغ پانصد هزارریال جهت کمك به پرورشگاه حواله گردیده و دستور پرداخت یك‌میلیون ریال نیز جهت‌تامین احتیاجات بیمارستان محمدرضاشاه پهلوی و آموزشگاه پرستاری رازی داده شده است . در مورد ساختمان راه‌کرمان ـ رفسنجان واتصال آن براه اصلی و ساختمان یك‌خیابان زیبا نیز دستوراتی صادر گردیده است .

طی نزاعی که برسر یك مرتع‌رویداد :

# ۳ نفر کشته شدند

### متهمین بقتل بوسیله مامورین ژاندارمری بازداشت‌گردیدند

خبرنگارمادر خوی گزارش میدهد چندروز قبل طی نزاعی که‌در( قزل اغل)،نورآباداز توابع شهرستان‌خوی رویداد سه نفر بقتل رسیدند .جریان واقعه‌از این قرار است : چهار نفر از دامداران محل باسامی اجید احمد زاده ، محمود احمد زاده ،باقر احمد زاده‌ومصطفی بالیانی‌گوسفندان خودرابرای چرا بمرتع قزل اغل که چراگاه وسیعی است بردند. دراین هنگام شخصی بنام «بوبیل»هادوی‌زاده و پسرش فرزنده هادوی زاده‌و ۵نفر دیگر بعلت اختلافاتی که‌با اجیداحمد زاده و یارانش داشتند بقصدجلوگیری از چرای گوسفندان وارد مرتع‌شدند و در نتیجه نزاع دستجمعی که رویداد بوبیل و کسانش بااسلحه شکاری شروع‌به تیر اندازی کردند و در این واقعه‌سه‌نفر باسامی اجید احمد زاده ، محمود احمد زاده و باقر احمد زاده که با هم قرابت و خویشی‌نزدیك داشتند بر اثر اصابت گلوله بقتل رسیدند و مصطفی بالیانی نیز مجروح شد .

پاسگاه ژاندارمری محل بمحض اطلاع از جریان برای دستگیری متهمین بقتل اقدام کرد و مراتب را بژاندارمری و دادسرای خوی گزارش داد. از طرف‌دادسرا یکنفر باز پرس و پزشك قانونی به محل اعزام شد و پس از معاینه جنازه ها اجازه دفن صادر گردیدوفعلاقضیه تحت‌رسیدگی است .

## کادر ثبت گرمسار تکمیل شد

بطوریکه خبرنگارما درگرمسار گزارش میدهد ، چون رئیس و چندنفر از کارمندان ادارهٔ ثبت گرمسار منتظر خدمت شده‌بودند وکادر اداری ثبت ناقص گردیده‌بود آقای آقاجان صبوری بریاست ثبت گرمسار منصوب گردید و مشغول بکارشد و چندنفر کارمند نیز بجای کارمندان قبلی تعیین‌شدند و فعلا کادر اداری ثبت تکمیل شده است فقط اداره ثبت فاقد مدیر دفتراملاك میباشد .

اهالی ضمن اظهار خشنودی ازتکمیل کادر اداری ثبت گرمسار تقاضا دارند دراینمورد نیز اقدام گردد.

درسواحل بندر بوشهر

# آب خلیج فارس درخشکی پیش میرود

### تنها ایجاد سد ساحلی میتواند از پیشروی آب جلوگیری کند .

* در سواحل شرقی وغربی بندر بوشهر ، آب بسرعت در خشکی پیشروی میکند وقسمتی از اراضی وخانه‌های ساحلی در معرض خطر قرارگرفته است .

طبق گزارش خبرنگار ما دربندر بوشهر ، مدتی است آب‌خلیج‌فارس در سواحل شرقی‌وغربی بندربوشهر رو به‌پیشروی‌است واینموضوع کلیه ساکنان منازل ساحلی‌را دچار ترس ونگرانی کرده است .

هم‌اکنون آب قسمت زیادی از زمینها وخانه‌های سواحل شرقی و غربی را در معرض خطر قرار داده وساختمان بزرك دریابیگی وعمارت زیبا ومجلل قرنطینه دریائی بندر بوشهرکه محل اقامت‌رئیس‌بهداری است مورد تهدید میباشد خبرنگار ما در بندر بوشهر اضافه میکند ، تنها راه جلوگیری از پیشروی آب در خشکی ایجاد یك سد ساحلی است که اراضی‌وساختمانهای‌اطراف را ازخطر محفوظ نگه‌خواهد داشت واگر برای‌انجام اینکار اقدام فوری صورت نگیرد بزودی قسمتی از کرانه‌های بندر بوشهر وخانه های سواحل شرقی وغربی درکام آبهای خلیج فرو خواهد رفت .

## اینجا،تابلو راهنمامیخواهد

### تصادفات اتومبیل در این محل زیاد روی میدهد

خبرنگارما درقم طی‌گزارشی مینویسد ، درمحوطه بین پمپ بنزین و هنك ژاندارمری قم‌که همه روزه محل رفت و آمد عدهٔ زیادی است و بیشتر اوقات تانکرهای نفتکش نیز دراین محل توقف میکنند ، بعلت نبودن تابلو راهنمائی‌اتفاقات ناگواری ناشی از رانندگی روی میدهد . درصورتیکه اگر تابلو راهنما نصب شود رانندگان از این محل با احتیاط بیشتری عبور خواهندکرد . اخیرا اتومبیل شماره ۱۷۶۸۷۴ برانندگی حسن‌فرخی که باسرعت از این محل عبور میکرد بادختربچه‌ای بنام دختر بس‌عسکری تصادف کرد وپای‌کودك مزبور شکست . نظیر این اتفاق درمحل مزبور زیاد رخ داده ومردم از اولیای امور تقاضا دارند برای نصب تابلوراهنما دراین محل اقدام شود .

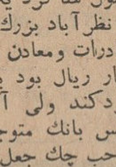

## میخواست بمیرد

چند شب قبل ماموربن کلانتری تجریش ، جوان ۱۸ ساله‌ای بنام «شمس‌اله رئیسی»راکه درگوشه‌ای از بازار تجریش بحال اغماء افتاده بود ، به‌بیمارستان منتقل کردند و در بیمارستان معلوم شد وی با خوردن تریاك خود را مسموم کرده است .

با معالجاتی که بعمل آمد ، او از مرك حتمی نجات یافت وبقرار اطلاع وی بعلت مانعی که برسر راه ازدواج او با دختر دلخواهش وجود داشته تصمیم بخودکشی گرفته و تریاك خورده بود .

## کشف ۷۴ کیلو تریاك

طبق گزارش خبرنگار ما در مشهد پریروز ماموربن ژاندارمری خراسان جمعی هنك تربت جام ضمن‌گشت‌درده کیلو متری تربت حیدریه از ۵ نفر قاچاقچی مسلح مقدار۷۴کیلوو۴۰۰گرم‌تریاك کشف کردند .قاچاقچیان دستگیر شدند و تریاکهای مکشوفه تحویل سازمان مبارزه با موادمخدره گردید.

## زنش را بابیل کشت

طبق گزارش خبرنگار مادربجنورد پریروز شخصی بنام رجب یکی‌ازاهالی بجنورد بعلت اختلافات خانوادگی همسر خود فرنگیس را با چند ضربه بیل کشت و سپس خود رابشهربانی معرفی کرد .فعلاجریان‌تحت‌رسیدگی است .

## پر فراز قلهٔ «کهار» گچسر

چندروز پیش آقایان گشتاسب کیامنش و انوشه کیامنش کوهنوردان سازمان کوهنوردی قلهك وابسته به هیئت کوهنوردی شمیرانات بسرپرستی آقای رضا جواهری به قله «کهار» واقع در ارتفاعات گچسر صعود کردند عکس بالا کوهنوردان مزبور را بر قله «کهار» نشان میدهد ..

## مشت شاگرد لباسشوئی .....

### دربانك نظرآباد بزرك باز شد !

خبرنگار ما در نظرآباد بزرك مینویسد ، چند روز قبل جوانی‌بنام رسول شاگرد یك مغازه لباسشوئی در نظرآباد بزرك یك برك چك‌بانك صادرات ومعادن را که مبلغ آن ۳ هزار ریال بود ببانك برد تا آنرا خردکند ولی آقای صادق حبیبی رئیس بانك متوجه شد که امضاء صاحب چك جعل شده است .

بلافاصله از طرف بانك جریان بصاحب چك که آقای دکتربهشتی پزشك بهداری کارخانجات مقدم‌بود اطلاع داده شد ومعلوم گردید آقای دکتر بهشتی کت وشلوار خودرا که دسته چك او در یکی از جیبهایش بوده برای شستشو به‌لباسشوئی‌داده وفراموش کرده است دسته چك را بردارد . شاگرد مغازه دسته چك را برداشته وبا جعل امضای آقای دکتر بهشتی قصد برداشت وجه از حساب وی داشته که سرانجام‌رازش فاش گردیده است این جوان تحت تعقیب قرار گرفت .

## ۱۲ میلیون‌ریال

### یك‌قاچاقچی جریمه شد

بنا بگزارش‌خبرنگارما درمشهد، شعبهٔ اول دادگاه جنائی خراسان یکنفر قاچاقچی را بدو سال زندان وپرداخت مبلغ ۱۲ میلیون ریال جریمه محکوم‌کرد .

محکوم حسین نام داردکه در حدودسه‌سال‌قبل‌ماموربن‌ژاندارمری در بین جادهٔ مشهد ـ گنبدکاوس از او مقدار ٤ کیلو و ۳۲۸ گرم تریاك کشف کرده بودند .

## پیروزی قزوین

بنابگزارش خبرنگار ما در قم، چند روز قبل مسابقهٔ مهیج فوتبال بین‌تیمهای‌شاهین‌قم وشاهین‌قزوین، با حضور آقای اسلامی فرماندار و عده زیادی از علاقمندان دراستادیوم ورزشی صفائیه قم انجام شد .

در این مسابقه تیم فوتبال قزوین دو بر یك تیم قم را شکست داد و پیروز شد .

## در جلسهٔ شورای شهرستان گرمسار تصمیمات مفیدی گرفته شد

خبرنگار ما درگرمسار گزارش میدهد ، چندروز قبل جلسه شورای شهرستان گرمسار بریاست آقای احمدی فرماندار با حضور عده‌ای از روسای ادارات تشکیل شد .

در این جلسه راجع بنرخ‌گوشت و تره‌بار با آقای خالدی شهردار مذاکراتی صورت گرفت و قرار شد درنرخ‌گوشت تجدیدنظر گردد واز قرار کیلوئی ۶۰ریال بفروش برسد .

چون اعتبارکافی جهت ساختمان استادیوم ورزشی گرمسار موجود می باشد تصمیمات لازم برای تهیه وسائل ورزشی اتخاذگردید . هم‌اکنون اقدامات لازم برای ساختمان استادیوم ورزشی صورت‌گرفته واهالی منتظرند تا هرچه زودتر استادیوم ساخته شود ومورد استفاده قرارگیرد .

## در قراء تابعهٔ رودبار قصران ۷ انجمن ده تشکیل شد

بنابگزارش خبرنگارما در رودبار قصران ، براثر فعالیت آقایان نوری فیاضی بخشدار رودبار قصران و طباطبائی سرپرست امور عمرانی این بخش طی مدت یکماه ۷ انجمن ده درقراء تابعه این بخش تشکیل شده‌است .

این انجمنهاکه طبق قانون جدید عمران دهات تشکیل شده در قراء روته ، کلوگان و حاجی‌آباد ، زایگان و شمشتان ، آب‌نیك ، گرمابدر ، لالان و آهار تشکیل شده‌است . هم‌اکنون انجمنهای مزبور مشغول تهیه برنامه‌های عمرانی ۳ساله خود میباشند که این برنامه‌ها پس‌از تصویب در شورای عمرانی بخش بمرحله اجراء درآید .

## کامیون واژگون شد

بطوریکه خبرنگار مادر مامونیه زرند گزارش میدهد: چند شب قبل کامیون شماره ۹۷۸۴۸ برانندگی یوسف احمد نژاد که بار آن خربوزه بود و از قریه الوسجرد ساوه بتهران میرفت در نزدیکی مامونیه زرند بر اثربی احتیاطی راننده واژگون شد خوشبختانه دراین حادثه بکسی آسیب نرسید ولی‌به کامیون صدمه وارد شد .

## برنامه تلویزیون ایران

فرستندهٔ آبادان

**جمعه : ۳ر۷ر۴۳**

ساعت ۶ بعد از ظهر ـ موسیقی باتصویر
ساعت ۶ر۳۰ ـ سلام شاهنشاهی واعلام برنامه
ساعت ۶ر۳۲ فیلم کارتن
ساعت ۷ ـ فیلم پانیك
ساعت ۷ر۳۰ ـ مشاعره
ساعت ۸ ـ فیلم گروه نجات
ساعت ۸ر۳۰ ـ اخبار
ساعت ۸ر۴۰ اخبار هفته‌ایکه گذشت با همکاری موسسه‌اطلاعات توسط عبدالحسین رهبر
ساعت ۹ ـ فیلم سینمائی
ساعت ۱۱ ـ پایان برنامه

**شنبه : ۴ر۷ر۴۳**

ساعت ۶ بعد از ظهر ـ موسیقی با تصویر
ساعت ۶ر۳۰ ـ سلام شاهنشاهی واعلام برنامه
ساعت ۶ر۳۲ ـ برنامه‌خردسالان
ساعت ۷ ـ فیلم چارلی‌چاپلین
ساعت ۷ر۳۰ ـ برنامه سینما و تلویزیون
ساعت ۸ ـ فیلم پلیس بین‌المللی
ساعت ۸ر۳۰ ـ اخبار
ساعت ۸ر۴۵ ـ ساز سلو
ساعت ۹ ـ فیلم پری‌میسن
ساعت ۱۰ ـ پایان برنامه .

متهمان کشتار"حج‌آبادسورك» یزد بحرف آمدندویکی‌ازآنها اعتراف کرد :

# من فقط طفل شیرخواری را سر بریدم !

### دونفر از کارآگاهان زبردست تهران به‌یزد اعزام‌شدند و متهمان اعترافات وحشتناکی کردند

بطوریکه خوانندگان‌ارجمنداستحضار دارند: در حدود دو ماه قبل عده‌ای‌از مخالفین عباس غفاری یکی‌ازساکنان قریه «حج‌آباد سورك» یزد . شبانه در غیاب او به‌خانه‌اش ریختند و همسر و دو فرزند اورا با چوپان۱۸ ساله‌ای که‌در خانه خوابیده بودبطرز بیرحمانه‌ای سر بریدند و سپس با آتش زدن اجساد آنها متواری شدند.

باوقوع این جنایت وحشتناك‌عده‌ای باسامی اکبر رمضان و محمدوامراله سورکیان ،حسین بورقی ، حسین کاظمی باتهام قتل دستگیر شدند و تحت تعقیب قرار گرفتند .

اکنون خبرنگار مادر یزد بدنبال گزارش قبلی دراین زمینه مینویسد: چون طی دو ماه‌گذشته ماموربن دادسرای یزد موفق بگرفتن اقرارازد متهمان نشدند وموضوع این جنایت بصورت بغرنجی باقی مانده بود ،از طرف وزارت دادگستری و شهربانی کل کشور آقایان ابوالقاسم مهاجرو ناصر سرسپار کار آگاهان‌زبردست تهران به یزد اعزام شدند و پس از بازدید محل واقعه از متهمین شروع به تحقیق کردند.

ابتدا از حسین رضائی کودك۱۲ ساله‌ای که در آن شب بطور معجزه آسائی‌ازمرك نجات یافته‌بود سئوالاتی شد و حسین رضائی گفت: من ان شب ، فقط اکبر رمضان راازگوشه لحاف دیدم که مشغول سر بریدن بانو غفاری و فرزندانش بودند و دیگر از ترس بیهوش شدم و چیزی نفهمیدم

ضمن بازجوئی ،اکبر اعترافاتی کردبو گفت : قبل از انکه دست‌باین کشتار بزنیم ، حسین کاظمی همه‌ما را بخانه خود دعوت کردبو گفت‌اگر افراد خانواده عباس غفاری معدوم نشوند ، همه املاك ماراخواهندگرفت و تنها چاره کار اینست که شبانه همه آنهارا بقتل برسانیم . بهمین جهت شبانه ما (اکبر رمضانی ،حسین کاظمی ، امراله سورکیان ، حسین بورقی و علی رضائی )بخانه عباس غفاری رفتیم و همه افراد خانه را(بجز حسین رضائی کودك ۱۲ ساله که او راندیدیم ) سر بریدیم و بیرون آمدیم و قسم خوردیم که‌از این بابت بکسی حرفی نزنیم ولی بالاخره ماموربن مارا دستگیر کردند .

یکی دیگر از متهمان بنام‌حسین بورقی محرك واقعی این جنایت را حسین کاظمی میداند و محمد برادر اکبر را هم متهم بشرکت در قتل کردبو گفت : من ان شب‌فقط سر فرزند دو ساله شیر خوار عباس‌غفاری را بریدم و کس دیگری را نکشتم! فعلا تحقیقات ازاین عده ادامه داردو بزودی متهمان بکیفر جنایت‌بیرحمانه خود خواهند رسید .

## جوانی بقتل رسید

ساعت ده پریشب طی زدوخوردی که بعلت اختلافات محلی بین عده‌ای از اهالی قریه (خاوه الصباح) واقع در شش کیلومتری شهریار رویدادجوانی بنام سید محمود مهربان بضرب گلوله بقتل رسید و پدرش بسختی مجروح شد . سرپرستی مهاجمین‌را شخصی بنام رمضان پناهیان عهده‌دار بود و گلوله نیز از طرف اصغرقارپوز آبادی دامادرمضان‌بطرف سیدمحمود شلیك شد .

جریان از طرف پاسگاه ژاندارمری شهریار تحت رسیدگی است .

## ۷۵ کیسه آرد فاسد

### دربندر بوشهر کشف و بدریا ریخته شد

طبق گزارش خبرنگار مادر بندر بوشهر ، چند روز قبل آقای محمد خواجه‌پور رئیس امور شهر ، شهرداری بندر بوشهر ضمن بازرسی مغازه‌های نانوائی ۷۵کیسه آرد فاسد که متعلق بدونفر از نانوایان بود کشف‌کرد بدستور آقای مهندس جلیل ناصح فرماندار کل بنادر و جزایر خلیج فارس دراین موردصورتجلسی تهیه شد و آردهای مکشوفه با حضور آقایان سید عبدالله‌طیب زاده شهردار، هوشمند نماینده دادستانی ، خواجه پور رئیس امور شهر شهرداری ، چوبك نماینده اداره کشاورزی و سلیمانی نماینده بهداری بندر بوشهر آردهای فاسد بدریا ریخته شد. اهالی از فعالیتی که ماموربن برای جلو گیری از تقلب و تخلفات کسبه بعمل می آورند اظهار خوشنودی میکنند.

## فرزندش را بضرب چوب کشت !

خبرنگار مادر گناباد مینویسد ،چند روز پیش همسر ابراهیم حقشناس یکی از اهالی قریه «چندی» گناباد بیمار شد و سه فرزند جوان و مجرد او پیشنهاد کردند که پدرشان در معالجه وی بیشتر بکوشد !

بر سر این موضوع بین ابراهیم و فرزند متاهلش عباسعلی از یکطرف و سه پسر مجرد اوباسامی‌محمد علی، حسین و محمد از طرف دیگر زدو خوردی در گرفت و طی این زدو خورد ابراهیم قطعه چوب ضخیمی بطرف یکی از پسرانش بنام محمد علی پرتاب کرد و جوان مزبور بر اثر اصابت چوب به شقیقه‌اش جان سپرد.

بافوت محمد علی ، پدر و برادر متاهلش تحت تعقیب قرار گرفتند و موضوع تحت رسیدگی است .

## «آهو» مرد

خبرنگار مادر محمود آباد گزارش میدهد پریروز اتومبیل سواری به رانندگی اسمعیل ساسانی که از محمود آباد عازم آمل بوددرنزدیکی قریه گالش گل با دختر بچه‌ای بنام آهو فرزند نوالفقارتصادف کردوباعث مرك او شد. با اطلاع جریان بمقامات انتظامی و قانونی برای دستگیری راننده و دفن جنازه کودك مقتول اقدامات لازم بعمل آمد .

# ۶ میلیون تومان در آمد یکماه بیتلها در امریکا

در آخرین برنامه ایکه بیتلها ـ خوانندگان جنجالی موسیقی جاز انگلستان ـ در سالن «پارامونت» نیویورك اجرا کردندافراد پلیس‌دوش بدوش هم ایستادند تا آنها را از گزند «تحسین» تماشاچیان مصون دارند. جوانان آمریکائی چنان‌شیفته برنامه‌این «هنرمندان» شده بودند که بطرز نگران کننده‌ای بسوی‌صحنه هجوم آوردند تا آنها را در آغوش گیرند.

بمحض ورود بیتلها بصحنه، تماشاچیان چنان جنجالی بافریاد های تحسین آمیز خود براه‌انداختند که حتی بلندگوها هم قادر نبودند صدای‌موسیقی‌رابگوش کسی‌برسانند. دختر های جوان در حالیکه روی صندلیهایشان ایستاده بودندتویست میرقصیدند و گریه میکردند.

بلیط های این کنسرت را ۶۰۰ تومان دربازار سیاه خرید و فروش میکردند.

بیتلها در آمد این کنسرت را به جمعیت «حمایت از کودکان عقب افتاده و مبتلا بفلج» اهدا کرده اند درآمد آنها طی یکماه اجرای برنامه در آمریکا غیر از این برنامه آخری بالغ بر ۶ میلیون تومان شده است.

هنگام ورود بیتلها بامریکا اقدامات احتیاطی فوق العاده ای صورت‌گرفت چون پلیس نگران بود که نتواند سیل مستقبلین را کنترل کند.

هواپیمای‌بیتلها در سه کیلومتری فرودگاه نیویورك برزمین نشست و آنها با یك هلیکوپتر بفرودگاه‌آمدند. ورود آنها بسالن پارامونت نیز از یك در «مخفی» انجام شد.

فرانس سوآر

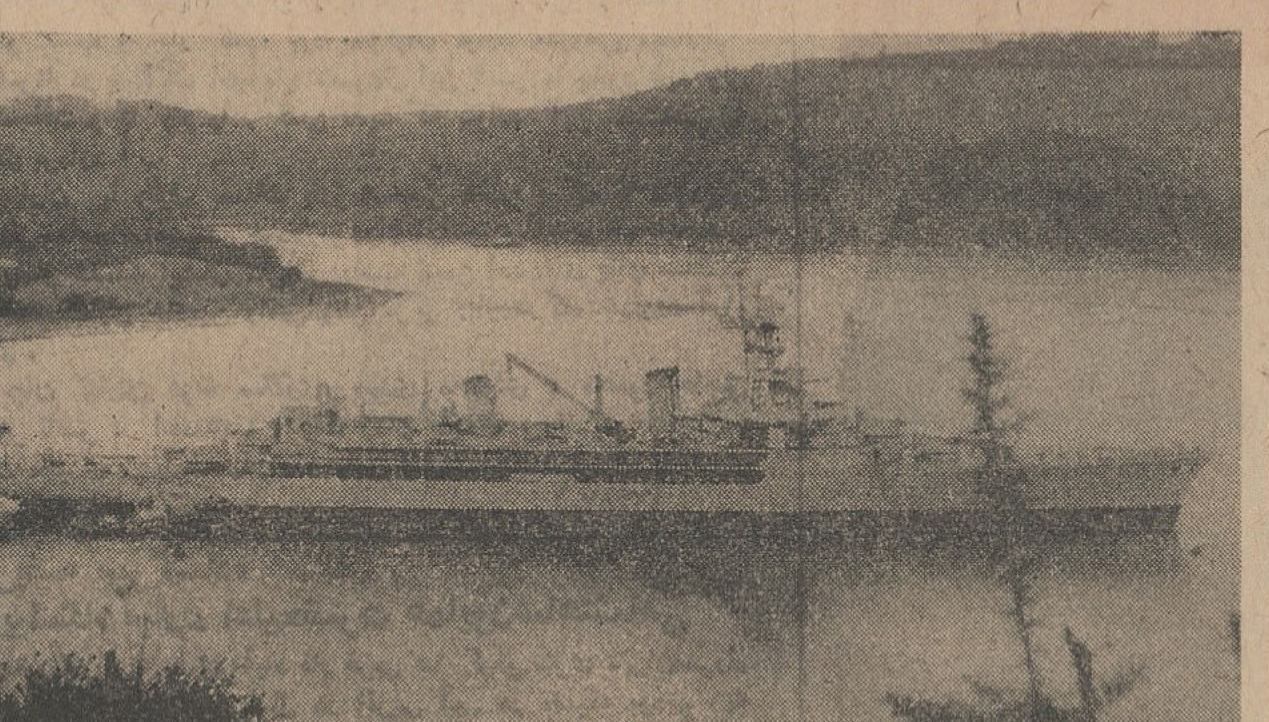

## این کشتی بسوی مقبره‌اش میرود

کشتی فرانسوی‌«ژاندارك» بندر برست (فرانسه) رابرای انجام آخرین‌مسافرت خود ترك گفت. «ژاندارك» در این آخرین سفر بگورستان کشتیها در رودخانه «اولن»رفت‌تادر آنجاقسمتهای مختلف‌آن‌ازهم‌جداشوندوبه‌«زندگیش» خاتمه داده شود. دراین عکس‌ژاندارك را در مدخل «مقبره‌اش» ملاحظه ـ میفرمائید.

عکس از خبرگزاری‌فرانسه

**دیروز و امروز**

## نخستین معلم زن فرانسوی در پکن

«ماریان باستیا» دوشیزه موطلائی‌و ۲۳ ساله فرانسوی بعنوان اولین معلم فرانسوی دانشگاه پکن برگزیده شده است.

دوشیزه ماریان از چند روز پیش سرگرم کار شده است چون سال تحصیلی در چین کمونیست اول‌اکتبر شروع میشود.

دوشیزه «ماریان» که سه سال‌در دانشگاه پاریس در رشته زبان چینی تحصیل کرده است دوسال در پکن زبان وتاریخ ادبیات فرانسه راتدریس خواهد کرد. ماریان باوجود سن‌کمی که دارد تنها به پکن میرود وی اولین دوشیزه فرانسوی است که پس از استقرار مناسبات‌دیپلماسی بین‌پاریس وپکن باین کشور مسافرت میکند.

فیگارو

### در تحت‌توجهات اعلیحضرت همایون شاهنشاهی

بدینوسیله‌از توجه والطاف جناب آقای دکتر جهانشاهی وزیرمحترم فرهنگ نسبت بدانشجویان تربیت‌معلم پسران سال تحصیلی ۴۲ر۴۳ تشکر نموده و آمادگی خودرا برای جانبازی و خدمتگزاری به‌شاهنشاه و فرهنگ اعلام میداریم.

آ ـ ۱۲۳۸۹ دانشجویان تربیت معلم پسران تهران

**عبور از پنج قاره**

## کوتاه ...... فوری

● **واشنگتن : دیوانگی موقعی دارد**

* دکتر «سرلتی» (امریکا) مخترع روش «شوك برقی» (یك روش درمانی دربیماریهای روانی) میگوید در زندگی انسان پنج مرحله وجود دارد که احتمال ابتلا بدیوانگی در این مراحل زیادست: هنگام تولد ـ بلوغ ـ موقع ازدواج ـ زمان یائسگی و دوران بازنشستگی.

و در این میان موقع ازدواج از همه خطرناکترست.

● **تولسا : رستوران قرون وسطائی**

* رستورانی که جدیدا در شهر تولسا (ایالت اوکلاهما، امریکا) افتتاح‌شده موفقیت بسیار زیادی کسب کرده چون این رستوران بشکل یك قلعه قرون وسطائی ساخته شده است و اطرافش را خندقهای عمیق فرا گرفته‌اند، برای داخل شدن بآن باید از یك پل باریك عبور کنید و درداخل آن مردانی زره پوشیده از شما پذیرائی میکنند.

● **لندن : اندازه‌کفش رهبران جهان**

* یك کفاش انگلیسی اندازه کفش سیاستمداران معروف را مطابق درجه‌بندی معمولی بدین شرح اعلام کرده‌است: ژنرال دوگل ۴۶ ـ مائوتسه تونك و خروشچف ۴۴ ـ ارهارد ۴۳ ـ مارشال‌تیتو۴۲ و ژنرال فرانکو که «کوچك پا» ترین سیاستمدار جهان است ۳۹.

● **پارم : ویلای گردان**

* شهر «پارم» در ایتالیا صاحب یکی از عجیب ترین پدیده های عصر ماست. در این شهر ویلای مجللی وجود دارد که «خود بخود» در مسیر خورشید حرکت میکند. ولی این‌یك معجزه نیست بلکه چرخش ساختمان بوسیله یك موتوری انجام میشود و یك چشم فتوالکتریك که تحت تاثیر نور واقع میشود جهت این حرکت را معین میسازد.

مطبوعات جهان

# بی وزنی بزرگترین سد در راه تسخیر کرات آسمانی

اخیرا در آمریکا دستگاه جدیدی اختراع کرده‌اند که دانشمندان علوم فضائی بدون اینکه سطح کره زمین راترك کنند میتوانند حالت بی‌وزنی انسان در فضا رابوسیله آن مورد آزمایش قرار دهند.

دستگاه مزبور که‌بنام «زیرو‌ـ‌جی‌ـ ریك» معروف است میتواند انسان را در هوا مانند کسیکه در فضا شناور است معلق نگاهدارد ودراینحال‌شخص میتواند وضع خودرادر فضا تغییردهد وحرکت و جنبش خود را در اختیار داشته باشد.

این دستگاه مخصوصا از آن‌جهت سودمند است که میتواند وضعی‌ایجاد کند که فضانوردبتواند در حالیکه‌در مدار قرار دارد و یابسوی‌کره ماه ویا سایر اجرام سماوی پرواز میکند از سفینه فضائی‌اش خارج‌شود زیرا در طول سفرهای طولانی فضائی بیرون آمدن ازسفینه جهت تعمیر قسمتهای خارجی سفینه ممکن است ضروری باشد.

هنگام آزمایش با این دستگاه شخص مورد آزمایش محکم بوسیله تسمه مخصوص به یك میله عرضی آویزان میگردد که آن میله بوسیله منحنی درجهات مختلف قابل گردش و حرکت است. در ضمن محور و دستگاه طراز کردن آن طوری است که اجازه میدهد، شخصی که باآن آزمایش میکند با آزادی کامل در جهات مختلف حرکت کند و درست وضع کسی را داشته باشد که در فضاو خلاء دور از قوه جاذبه در فضا شناور است.

دستگاه مزبور که وزنش ۵ر۱ تن است چنان وظائف خود را دقیق و حساس انجام میدهد که کلیه اثرات حالت بی‌وزنی را همانطور که درفضای خارج از کره زمین روی میدهد برای شخص مورد آزمایش فراهم میسازد.

معهذا مشکل است در روی زمین محیطی ایجاد کرد که مانند فضابکلی عاری از وجود قوه جاذبه زمین باشد.

البته ممکن است بوسیله هواپیمائی که بطور عمودی بطرف زمین فرود میاید دوران کوتاهی از بی‌وزنی ایجاد کرد ولی این حالت اگر خیلی خوب انجام گیرد تازه بیش ازیك دقیقه بطول نخواهد انجامید. با وجود این دانشمندان آمریکائی اخیرا موفق شده‌اند که در حالت بی‌وزنی برای مدت یکساعت در روی زمین، از سفینه فضائی خارج شده و قسمتهای خارج آن را تعمیر کنند.

نکته جالب این است که در حالت بی‌وزنی یعنی در جائیکه قوه جاذبه وجود نداشته باشد اگر فضانورد بخواهد با آچاری پیچی راپیچاند ممکن است بجای پیچ خودش پیچی بخورد و یا مثلا اگر چکش معمولی رابلند کرده به جائی بکوبد بروی خودش‌واردشود. باتوجه به‌تمام این مشکلات‌و موانع‌دانشمندان آمریکائی ابزارهای مخصوصی جهت استفاده در فضا اختراع کرده‌اند که‌بعضی ازآنها در آزمایش با هواپیماهای جت مورد استفاده قرار گرفته است.

انتظار میرود با استفاده از این ابزارها وآلات جدید و دستگاههائی نظیر «زیرو‌ـ جی‌ـ ریك» بتوان‌معمای مسافرت بکرات و فضا رابرای همیشه حل کرد.


MAZDA

قابل توجه شرکتها و مؤسسات محترم

موتور سه‌چرخه مزدا «مدل ۶۴» تنها موتور بارکشی است که با قدرت «۲۰» اسب ازسخت‌ترین جاده‌ها براحتی عبور مینماید.

مزدا : مظهر استحکام ـ قدرت ـ کمی مصرف وزیبائی است.

نماینده انحصاری : طهران ـ خیابان بوذرجمهری نو ـ شماره ۱۲۹۲ ـ فروشگاه مزدا



در مهر ماه امسال

۴ نفر برای تگزاس

رنگی دوبله بفارسی محصول کمپانی برادران وارنر



نهار ـ شام جوجه کباب
جمعه ها ناهار چلوکباب مطبوع
پارك جوجه‌کبابی اول جاده ونك تلفن ۶۲۲۸۸۰


### آگهی انتشار مجدد تمبر یادگاری

وزارت پست وتلگراف و تلفن باطلاع عموم میرساند که‌باقیمانده تمبرهای یادگاری سمینار خلیج فارس مرکب از ۶ و ۱۴ریالی منتشره در سال ۱۳۴۱ مجددا از تاریخ ۲۵ مهرماه ۱۳۴۳ لغایت ۲۵ بهمن‌ماه ۱۳۴۳ بمدت چهارماه درباجه‌های پستی بانتشارگذارده میشود ودر طی مدت مزبور قابل مصرف روی پاکت‌های پستی نیز خواهد بود. الف ۴۲۴۹ ۱ـ۲ آ ـ ۲۲۵۰۶

### آگهی شهرداری قم

ضمن بازرسیهائیکه توسط ماموریین شهرداری و مقامات بهداری‌از گرمابه‌های شهر شده و شکایاتی که از مشتریان بشهرداری‌واصل میشود ـ این موضوع تائید شده که متاسفانه درگرمابه های شهر قم بهیچوجه رعایت اصول بهداشتی مرعی نشده است.

صرفنظر از امسال که بعلت‌کمی آب محظوراتی در پیش بود و گرمابه‌داران نیز نسبتا معذور بودند اصولاوضع ساختمانی گرمابه‌ها خصوصا با امکانات بهداشتی امروز که مردم باید بیش از پیش متمتع شوند تطبیق نمینماید.

علاوه براینکه با تلمبه‌های الکتریکی میتوان آب را بمخزن بالای حمامها رسانید بطوریکه استحضار دارند لوله‌کشی آب شهر نیز درشرف انجام وانشاء اله امیداست درتابستان سال ۴۴ بهره‌برداری از آن آغاز گردد وبا شروع استفاده از آب لوله‌کشی با فشار کافی گرمابه‌ها از جمله اماکنی هستند که باید ساختمان آنهاعوض شود و گرمابه‌داران دیگر عذری برای کثیف بودن آب ویا اینکه باید ساختمان آنها در سطح پائین زمین باشد تا اینکه فشار آب کافی داشته باشند نخواهند داشت.

از آقایان محترم صنف گرمابه‌دار خواهشمند است‌برای رعایت‌حفظ اصول بهداشت وهمچنین به‌پیروی از دستورات شرع مقدس درامر سلامت جامعه پیش قدم شده ودر تجدید بنای گرمابه‌های شهر با مردم وشهرداری‌همکاری لازم بنمایند وبترتیب وبتدریج دراین چند ماهه نسبت به‌تعمیر وتغییر ساختمانهای قدیمی حمامها با اسلوب بهداشتی جدید همت گمارند.

آ ـ ۲۲۷۵۰ شهردار قم ـ پورمحسن


ماشینهای جوجه کشی ولوازم مرغداری ساخت

ایران طیور

همگام با پیشرفت صنعت مرغداری ـ تیر ۱۳۴۲

کاتالوگ مجانا ارسال میشود تلفن کارخانه ۶۱۳۹۸۹

تهران ـ شاهرضا میدان فردوسی تلفن فروشگاه ـ ۶۶۱۰۹


### آگهی مناقصه شماره ۴۹

اداره سررشته‌داری‌ارتش‌تعداد ۳۲۸۸۲ر عدد کوله‌پشتی‌مورد احتیاج را بمناقصه میگذارد.

۱ـ داوطلبان معامله برای ملاحظه نمونه ومشخصات جنس مورد معامله ودریافت برك شرائط معامله ونمونه قرار داد بدائره خرید وپیمانها در اداره سررشته‌داری ارتش واقع در فیشرآباد مراجعه وپیشنهاد خود را در دو پاکت لاك ومهر شده یکی محتوی سپرده ودیگری پیشنهاد مربوطه‌که در روی آن جمله مربوط به‌مناقصه کوله پشتی نوشته شده باشد تا ساعت ۹ روز سه‌شنبه ۲۸ر۷ر۴۳ بدفتر اداره سررشته داری ارتش تسلیم ورسید دریافت دارند.

۲ـ پیشنهاد دهندگان یك نسخه دیگر از پیشنهاد خود را لاك ومهر نموده قبل از تاریخ مناقصه باداره بازرسی‌کل ستاد بزرك ارتشتاران واقع در جاده شمیران ارسال داشته ورسید دریافتی را ضمیمه پیشنهادی که باداره سررشته‌داری ارتش میدارند بنمایند.

۳ـ کمیسیون مناقصه در ساعت ۱۰ صبح همان روز تشکیل وپیشنهادات واصله را باز وقرائت خواهند نمود.

۴ـ به‌پیشنهاداتی‌که برخلاف برك چاپی شرائط معامله تسلیم شده باشد مطلقا ترتیب اثر داده نمیشود.

۵ـ پیشنهاد دهندگان بایستی مبلغ ـ ۲۵۰۰۰۰ر ریال بابت سپرده مناقصه اوراق اسناد خزانه ضمیمه پیشنهاد خود نمایند.

آ ـ ۲۲۸۰۶ اداره سررشته داری ارتش

# شیطان سبز

نوشته : احمد احرار

ـ۱۵ـ

### آنچه تاکنون‌خوانده‌اید ....

تیمور، پسر امیرترغای حاکم شهرسبز دختری را بنام «نگار» از چنك دومرد مغول نجات داد و سپس برای کمك به‌مردم فقیرشهر ازدوستان خود دسته‌ای بنام گرگهای خاکستری‌تشکیل داد که غنائمی از اغنیا میگرفتند و بفقرا میدادند. درین خلال حاجی بارلاس عموی تیمور حاکم قبیله شد وبرای پیدا کردن گرگهای خاکستری هزارسکه طلا جایزه مقررداشت. پدرنگار که شمه‌ای از دیدارهای پنهانی دخترش وتیمور میدانست از وی میخواست اسرار تیمور را فاش‌کند و هزارسکه طلا نصیب‌آنها شود. ولی تیمور به‌«نگار» سوءظن پیدا کرده‌بود و به‌جهانشاه یکی‌از گرگهای خاکستری ماموریت داد شبانه پشت چادر نگار کشیك بکشد. نگار تصمیم داشت شبانه از چادر خارج شود و بشهر برود تا اسرار دل خود را به تیمور بگوید، اما جهانشاه تصور میکرد پدر نگار میخواهد برای آگاه کردن حاجی بارلاس از اسرار تیمور شبانه بشهر برود و تصمیم گرفت هر کس را که خواست از صحرا بشهر برود هدف تیرقراردهد ...

***

دختر جوان، رانهای خود را بپهلوی اسب میفشرد و باآن ردای بلند که سراپایش را پوشانده بود، اسب بی‌لگام و بدون‌زین را بتاخت روبسوی شهر میراند. برای رسیدن بجاده اصلی شهر نگارناگزیر بود از نزدیکی تخته سنك بزرك بگذرد و جهانشاه نیز انتظار میکشید که شکار در سر راه خود به تیررس وی برسد. دراین هنگام نگار، حتی سایه جهانشاه را هم که تیر و کمان بدست درپناه تخته‌سنك پنهان شده بود نمیدید و درست هنگامی شبح وی بچشم او خورد که جهانشاه، مثل اُئنجشگی از پشت تخته‌سنك ببالای آن پرید.

نگار حس کرد که خطر یکقدم بیشتر با او فاصله ندارد. دختر صحرا نشین فرصت نداشت از خودش سوال کند مردی که سرراه وی سبز شده کیست و چکاره است. مدت کوتاهی آشنائی باتیمور کمترین فایده‌اش برای نگار این بود که یاد بگیرد هنگام بروز خطر چگونه میتوان بسرعت تصمیم گرفت و بسرعت اجرا کرد. همانطور که روی اسب قوز کرده بود تا حدی که امکان داشت بطرف یال و گردن اسب خم شد و بااشاره ای بحیوان نهیب زد : تندتر ... هرچه میتوانی تندتر!

چنان مینمود که اسب، پروازکنان میخواهد صاحب خود را از صحنه خطر دور کند. اما در همین لحظه بانك غرور آمیز مردی در میان صخره ها و تاك های دره خواب آلود طنین افکند:

ـ بگیر پاداش خیانت خودت را ... سك کثیف!

از آغوش زه کمان، که بازوی درهم پیچیده جوان دلاور آنرا تا بانتها کشیده بود، تیری در سینه فضا رها شد. این تیری بود که جهانشاه تصور میکرد بجای سکه های‌طلای حاجی بارلاس، بیك مرد خائن و طماع هدیه کرده‌است!

***

تیمور، وحشت زده از جا پرید. چنان از جاپرید که سك شکاری او هراسان بگوشه‌ای جست و در حالیکه دم کوتاهش را بالا گرفته بود و نفس زنان به دهان تیمور مینگریست پیدا بود انتظار دارد دشمن نامرئی صاحبش را با یك اشاره‌ای بشناشد و باچنگال ودندان تکه پاره کند. اما غم عجیبی که تمام صورت تیمور را مثل ماسك زیر خود پنهان میداشت تا آنشب هرگز در سیمای‌امیرزاده تاتار دیده نشده بود. این اولین بار بود که تیمور، روی بام‌خانه‌شان در شهر سبز، و در حالیکه بعادت همه شب‌تازی‌خودرادربغل داشت وبافق خیره شده بود و فکر میکرد بخواب میرفت. او اصلا نفهمید چطور شد خواب در چشمانش راه یافت و عجیب تر از این خواب بیموقع خواب دیدنش بود. ظاهرا چند دقیقه بیشتر در خواب نبود لکن وقتی از خواب پرید گفتی از یك خواب چند قرنی بیدار شده است. تمام بدنش میلرزید و صدای بهم خوردن‌دندانهایش در گوشش طنین میافکند. کابوسی هولناك ذرات وجودش را در هم کوفته بود. خسته بود و تشنه. انگار که از سفر صحرا های دور و دراز بازگشته است. بااینحال نمیدانست چه خواب دیده است و از میان ظلمت بی انتها و جهنم سوزنده‌ای که ظرف چنددقیقه آنرا پیموده بود فقط یك چهره‌آشنا را هنوز در خاطر داشت. چهره مردی نحیف که دست استخوانی خود را بدرون تاریکی‌دراز کرد تا او را از اعماق‌چنان دوزخ هراس آفرینی بیرون بکشد.

آنقدر خسته بود که وقتی میخواست از پله های بام پائین بیاید حس میکرد تمام نیروی خود را از کف داده است. خود را گیج و ناتوان میدید. تنش‌در کوره تب‌میسوخت و بااینهمه میدانست که باید از خانه بیرون برود. باید برود و آن مرد را پیدا کند. همان مرد آشنا را که از کابوس‌نجاتش بخشیده بود.

تازی شکاری تیمور بی‌اراده از دنبال وی میرفت. تیمور نمی‌دانست حیوان پشت سراوست و حیوان هم نمیدانست تیموربکجا میرود ولی هنگامیکه تیمور از در چوبین کوچکی گذشت و بحیاط نسبتا بزرگی وارد شد، سك چنانکه گوئی وظیفه خود را میشناسد چند قدم آنطرفتر، سرش را روی دستهایش گذاشت و دراز کشید.

شب، به نیمه نزدیك شده بود. شهر سبز در آغوش سکوت آرمیده بود. با اینحال تیمور فراموش نکرده بود که همانشب، چشمان بسیاری در سینه تاریکی کنجکاوانه جستجو میکنند تا مچ دست یکی از مرد های نقابدار را بگیرند و تسلیم حاجی بارلاس کنند. حتی برای یك لحظه قیافه نگار و سپس پدر علیل او و چادر کرباسی آنها و جهانشاه که مامور بود آنشب پشت چادرکشیك بکشد در ذهن تیمور شکل گرفت ولی او باتمام قدرت خویش کوشید بچیزهای دیگری فکر کند و موفق شد.

ناتمام


رادیو اتومبیل تمام ترانزیستوری
برای هرنوع اتومبیل فقط ۴۷۵ تومان

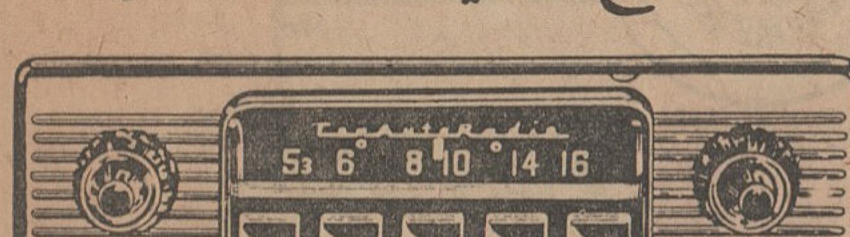

ازمحصولات شرکت کارخانجات رادیو شهاب



شرکت‌سهامی رادیو تلویزیون ایران

سرویس و تعمیر گیرنده‌های تلویزیون آر. سی. آ

تحت نظر متخصصین کارآزموده

مجهزترین تعمیرگاه تلویزیون ایران

تلفن ۶۱۳۴۶۶ ـ ۶۱۳۴۶۵

خیابان آیزنهاور ـ خیابان جیحون ـ جنب پیسی کولا

برای نخستین بار در تاریخ ورزش ایران

# ۵ دختر ایرانی در المپیك شرکت میکنند

## دختران ورزشکار عموما میخواهند در آینده مربی ورزش شوند

فرهنگی ورزشی

امسال برای اولین بار پنج تن دختر ورزشکار از ایران در رشته های دو میدانی و ژیمناستیك در المپیك۱۹۶۴ توکیو شرکت مینماید.

دخترانیکه موفق شده‌اند برای اولین بار در کاروان ورزشی ایران درمعیت مردان ورزشکار بالمپیك بروند لبار تند ازدوشیزگان نازی بیات ماکو قهرمان پرش ارتفاع وطول، ژولیت گورکیان قهرمان پرتاب دیسك ووزنه ، سیمین صفامهر قهرمان دو صد متر و پرش ارتفاع، ژانت کهن صدق قهرمان دو ۱۰۰متر و جمیله سروری ۱۴ ساله قهرمان منتخب ژیمناستیك ایران.

### مصاحبه با دختران

خبرنگار ورزشی مابا این پنج دختری که برای اولین بار توانسته‌اند به المپیك راه یابند و تا چندروز دیگر المپیك میرود .

وی فارغ‌التحصیل دبیرستان است و هیجده سال دارد ودرتیمهای بسکتبال تهران نیز عضویت دارد .

نامبرده که‌درپرش ارتفاع ۱٫۴۷ متر رکورد دارد بخبرنگار ما گفت: امیدوارم بتوانم درالمپیك‌رکورد بهتری بدست‌بیاورم ودین خود را نسبت به هموطنانم ادا نمایم .

دوشیزه بیات ماکو ورزش را از دبیرستان مشغول تحصیل است . وی ورزش رااز سال ۱۳۴۱ ازانجمن دوشیزگان و بانوان آغاز نموده‌وطی مدت کوتاهی پیروزیهائی بزرگی بدست آورده است . صفامهر علاوه بر دو و میدانی در تیمهای والیبال و بسکتبال دبیرستان خود عضویت دارد

سیمین صفامهر اظهار میداردتا آنجا که نیروداشته باشم تلاش خواهم کرد که رکورد های بهتری بدست بیاورم .

### سروری

جمیله سروری قهرمان ۱۴ ساله ژیمناستیك که احتمال میرود درردیف جوانترین شرکت کنندگان المپیك باشد درسال ۱۳۳۹ دربابل بدنیا آمده و امسال درکلاس دوم‌دبیرستان شهناز پهلوی به تحصیل اشتغال دارد.

وی از سال ۱۳۳۸ در باشگاه تاج ورزش را شروع کرده و علاوه بر ژیمناستیك در تیم های والیبال و پینك‌پنك مدرسه خود شرکت دارد.

سروری میگوید‌من‌پس از باتمام رساندن دوره دبیرستان برای تکمیل تحصیلات ورزشی بخارج‌از ایران خواهم رفت وپیروزیهایم را مرهون راهنمائیهای پدرو معلمینم هستم .

### گورکیان

دوشیزه ژولیت گورکیان قهرمان پرتاب وزنه و دیسك عضو باشگاه تاج‌میباشد .

وی ۱۹ سال پیش در تهران متولد شده و امسال تحصیلات خود رابه پایان رسانیده است .

ژولیت علاوه بر دو ومیدانی در اسکی وشنانیز مقامهای جالبی بدست آورده‌است وی میگوید تاآنجا که مانعی برایم پیش نیاید بورزش ادامه میدهم و آرزومندم در المپیك‌موفقیتی بدست آوردم .

نازی‌بیات ماکو جمیله سروری سیمین صفامهر ژولیت گورکیان کهن صدق

بازنان ودختران ورزشکار جهان‌روبرو میشوند مصاحبه‌ای نمود که بامعرفی کامل قهرمانان مزبوربنظرخوانندگان عزیز میرسد .

### بیات ماکو

دوشیزه نازی بیات ماکو قهرمان پرش ارتفاع و طول که برای اولین‌بار بالمپیك میرود چندی‌است رکوردار پرش طول و ارتفاع‌میباشد و در رشته پرش ارتفاع انتخاب گردیده و به سالهای اول دبیرستان در باشگاه پوستان شروع نموده استو مدتی عضو باشگاه ورزشی دوشیزگان و بانوان بوده‌است .

بیات ماکو پس‌از مراجعت‌ازالمپیك برای ادامه تحصیل بخصوص‌دررشته تربیت بدنی احتمالا بفرانسه خواهد رفت .

### کهن صدق

دوشیزه ژانت کهن صدق قهرمان ژانت اظهار میدارد که من تحصیلات خودرا در دانشگاههای ایران به‌پایان خواهم رسانید خیلی مایلم که معلم ورزش بشوم وازاین راه بورزش‌وطنم خدمت کنم و امیدوارم که درالمپیك رکورد بهتری بجای گذارم .

### صفامهر

سیمین صفا مهر قهرمان و رکورد دار دو صد متروپرش طول متولد سال ۱۳۲۶است و در کلاس پنجم طبیعی دو صد متر عضو انجمن دوشیزگان و بانوان میباشد . وی در سال ۱۳۴۲ در تهران متولد شده و اکنون در سال ششم ریاضی دبیرستان همایون مشغول تحصیل است. «ژانت» اظهار میدارد که ورزش را از سال اول دبیرستان شروع نموده و تاکنون موفقیت های جالبی دربین‌ورزشکاران سراسر کشور بدست آورده‌است.


خمیردندان سپیدار

بامزایای منحصربفرد

« ساخت فرانسه »

بطول عمر وزیبائی دندانهای شما میافزاید

باموادهای قرمزرنگ محموی ماده معجزه آسای هگزاکلروفن


### عریضه سرگشاده
### پیشگاه مبارك بندگان اعلیحضرت همایون‌شاهنشاه‌ارواحنافداه

جان نثاران ساکنین و پیشه‌وران خیابانهای اکباتان- نظامیه -صفی علیشاه شاه آباد و میدان بهارستان بدینوسیله مراتب امتنان و خرسندی خود رااز اقدام بجاو شایسته جناب آقای دکتر شادمان شهردار فعال و لایق تهران در مورد بر چیدن سد معبر سوپر بهارستان که چندسال بود تمام پیاده رو را اشغال کرده و مزاحم رفت‌و آمد اهالی و کسب و کار کسبه بود بخاکپای مبارك معروض میداریم اعلیحضرتا در سالهای اخیرپنج شهردار این شهر ما بخود دید ولی این شجاعت و پشتکار رادر کسی ندید که بتواند این سد معبر را از میان بردارد .

جان نثاران با وقوف بصفات بارز شخصی شهردار که با تظاهر و خودنمائی‌جدا مخالف هستندبرخودلازم‌و واجب‌دانستیم که مراتب‌حقشناسی اهالی را از خدمات ایشان معروض داشته ضمن استدعای بقای سلطنت دوام خدمتگذاری خادمین واقعی وطن عزیز رااز درگاه خداوند آرزو میکنیم .

جان نثاران عزت سالاری، مهدی محمودی ، منصور حاجبی منوچهر ناصر ، احمدی ، ، عفت زمان صدری ، راضیه محمودی ، سروان مجیدی ، صدیقه رمزی ، عباس غفاری ، محمد مهدی‌جهانگیری و چندین امضای دیگر . آ-۱۲۳۸۷

### عریضه سرگشاده
### پیشگاه مبارك اعلیحضرت همایون‌شاهنشاهی

کشاورزان قریه سعید آباد غار غربی ۱۵ کیلو متری تهران‌سرراه علیشاه عوض مدت شش سال در اثربی آبی در مضیقه بودیم به پیروی از نیات شاهنشاه محبوب و اوامری که نسبت به طبقه‌زحمتکش صادر میفرمایند با کمك کارگردانان شجاع ورشید مانند آقای امیر روزبه سرپرست بانك کشاورزی استان مرکز و شهریار در قریه نامبرده حفر چاه عمیقی از برای کشاورزان احداث گردید و یك آبادی که متجاوز از هزارنفر نفوس دارد از بدبختی نجات‌دادند کشاورزان قریه مزبور از صمیم قلب سلامتی شاهنشاه محبوب را از خداوند متعال خواستارند .

آ-۱۲۳۰۵ جان نثار حبیب اله چهاردوری


مژده بزرگ

فروشگاه سه طبقه بلانش روز پنجشنبه ۵ مهر افتتاح میشود

مقابل فروشگاه فردوسی


# بیمه محصلین و فرهنگیان

## ازهمین ماه در سراسر کشور آغاز میشود

### اسامی بیمارستان های واجد شرایط برای درمان بیماران بزودی منتشرمیگردد

اجرای طرح بیمه محصلین و فرهنگیان از همین ماه درسراسر کشور آغاز میشود .

درحال حاضر شرکت بیمه ایران بیمارستانهائی که از نوع درجه یك میباشند وباید از آنها برای معالجه محصلین و فرهنگیان استفاده شود تعیین میکند. برای آنکه تنظیم‌مقررات وسایر امور این بیمه‌وقت کارمحصلین وفرهنگیان رانگیرد ترتیبی داده شده‌است اکیپ های‌بیمه درمدارس طرح بیمه مزبور راعملی سازند .

بموجب قراردادی که‌بین وزارت فرهنگ و شرکت بیمه ایران منعقد شده محصلین اعم از شاگردان کودکستانها -دبستانها -دبیرستان‌ها ودانشکده های تابع وزارت فرهنگ‌با پرداخت ماهانه ۱۰ ریال در قبال حوادث محیط تحصیلی بیمه خواهند شد .

فرهنگیان نیز طبق تعرفه‌بخصوصی به‌نسبت رتبه - میزان حقوق‌وخدمات فرهنگی باید حق بیمه بپردازند .

طبق قرارداد منعقده حوادثی که معالجه آن عملی باشد توسط‌شرکت بیمه انجام خواهدشد و محصلین و فرهنگیان به پزشکان و بیمارستان های مورد نظر برای معالجه‌و بستری شدن معرفی میگردند .

حوادثی هم که منجر به نقص‌عضو بیمه شدگان گردد وقابل علاج‌نباشد شرکت بیمه آنرا باپرداخت غرامت، جبران مالی خواهد کرد .

### تعمیم بیمه

در حال حاضر شرکت بیمه ، محصلین و فرهنگیان تقاطی را بیمه میکند که در آن محل شعبه دارد. برای تعمیم این بیمه و سایر بیمه ها بزودی شعب جدید شرکت بیمه ایران درسراسر کشور تاسیس‌خواهد شد .

یك مقام دولتی امروز گفت اجرای بیمه محصلین‌وفرهنگیان جنبه اجباری ندارد وکسانیکه مایل باشند طبق‌طرح مزبور بیمه خواهند شد .

### کوهنوردی

شش تن از کوهنوردان سازمان جوانان آقایان منصورکهن ، هوشنك الیاس نهاوندی ، مرتضی سنبلیان ، مرتضی کدخدا ، هوشنك کدخدا و پرویز ناسی بقله دماوند صعود کردند.

کانون بهبود و پرورش معلولین

باکانون بهبود و پرورش معلولین ایران که بخاطر رفاه، معلولین‌ایران تشکیل شده است همکاری کنید .


از یک مشت تا یک خروار

از پنجاه تومان تا پنجاه هزار تومان

باضافه یک اتومبیل سینگر ۱۹۶۴ جایزه حساب سپرده اختیاری بانک بیمه بازرگانان است

حساب سپرده اختیاری بانک بیمه بازرگانان در سال جدید بجز ۶٪ بهره معمول بهترین و جالبترین جوایز را بدارندگان حساب تقدیم میکند. بطوریکه به هزاران نفر برنده برابر پس انداز شان در حساب سپرده اختیاری از پنجاه تومان تا پنجاه هزار تومان جایزه خواهد داد. و برنده اول باضافه جوایز فوق یک اتومبیل زیبای سینگر ۱۹۶۴ مدل جدید بعنوان جایزه تقدیم خواهد کرد این بهترین و منصفانه‌ترین جایزه بانکی میباشد. هرمبلغ بیشتر پس انداز کنید بیشتر جایزه خواهید گرفت. شعبات بانک بیمه بازرگانان در تهران و شهرستانها آماده افتتاح حساب میباشد



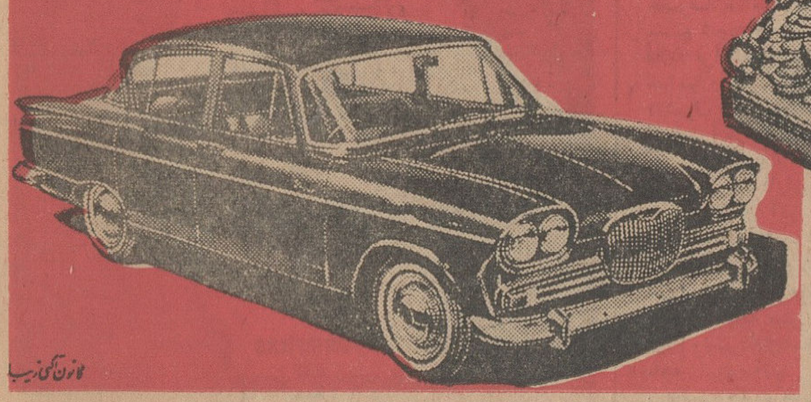

قانون آگهی رسمی


### آگهی اصلاحیه

پیرو آگهی حراج‌شماره ۱٫۴۳ اداره کل کارپردازی وزارت پست وتلگراف وتلفن باطلاع میرساند تاریخ‌حراج یکصدوهفتادوشکه روغن سوخته از ساعت ۹ صبح روز ۷٫۷٫۴۳ به‌ساعت ۹ صبح‌روز ۲۷٫۷٫۴۳ اصلاح میگردد سایر شرائط بقوت خودباقی است .

الف ۴۲۶۱ ۱ـ۲ آ-۲۲۵۱۰


شرکت چراغ گاز هدیه میکند

شرکت چراغ گاز: خیابان تخت جمشید-بین ویلا و بهجت آباد شماره ۱۴۲ تلفن ۴۹۴۳۹

# کلیه متهمین شیلات تبرئه شدند

## دادگاه‌محتویات پرونده‌را برای‌حصول‌قطع‌ویقین‌براحراز سوءنیت‌متهمین کافی ندانست

ساعت ۷ونیم بعداز ظهر دیروز، شعبه دوم دادگاه دیوان کیفر پس‌از چندین جلسه رسیدگی رای‌خود را درباره متهمین پرونده شیلات‌صادر نمود. دادگاه کلیه متهمین را از اتهامات وارده تبرئه کرد.

درراس‌دادگاه ذکرشده: نظربااینکه محتویات پرونده کافی برای حصول قطع‌و یقین براحراز سوءنیت متهمین به‌کیفیتی که‌در کیفرخواست ادعاشده نمی‌باشد، لذااز نظرعدم احراز وقوع بزه‌برائت متهمین راازبزه‌های منتسبه اعلام میکند.

دررای دادگاه اضافه شده قرار تامین صادره بنفع مدعی خصوصی (شرکت شیلات) که‌دردادگاه قبلی صادر شده‌بود لغو میشود و شرکت شیلات برای‌رسیدگی بعرضحال‌حقوقی به‌محکمه حقوق هدایت میشود..

در این پرونده تیمسار سرتیپ روح‌الله نوبیسی‌مدیرعامل اسبق‌شرکت شیلات، آقایان حسام‌الدین نجم‌آبادی خاویار، نصرت‌الله منتصر مدیر عامل و مهدی عظیما اعضاء هیئت مدیره شیلات، جلال‌الدین جلالی عامل‌فروش شرکت توانا و خانم احسان‌نیکخواه (دولو) مدیرشرکت‌خاویار متهم‌بودند.

## بازدید نمایندگان دهقانان ازموسسات کشاورزی

دویست تن نمایندگان کشاورزان کشور که برای شرکت در مراسم جشن‌روزدهقان‌بتهران دعوت‌شده‌اند امروز از کارخانه شیر پاستوریزه بازدید کردند.

در این بازدید از کشاورزان، پذیرائی بعمل‌آمد و نحوه‌کارکارخانه مورد توجه کشاورزان‌واقع شد.

دویست تن نمایندگان کشاورزان بعد از ظهر امروز ازسد کرج بازدید خواهند کرد.

صبح فردا کشاورزان به‌حیدرآباد میروند واز مزارع نمونه‌وفعالیت های پرورش دام دیدن میکنند.

دویست تن نمایندگان کشاورزان صبح شنبه بسوی روستا های خود عزیمت خواهند کرد.

# جایزه‌صادرات سیمان

## تنی ۲۷ تومان افزایش داده میشود

**● امسال حداقل ۱۵۰ هزار تن‌سیمان‌صادرات‌ایران است**

طبق آئین‌نامه جدیدی که برای صادرات سیمان توسط مرکز نظارت برتولید و صدور سیمان کشور تهیه شده، جایزه صدور سیمان هر تن ۲۷۰ ریال افزایش میبابد.

برای کمک بتوسعه‌صادرات سیمان لزوم افزایش پاداش صادرات آن از دیرباز مورد توجه قرار گرفته است. اعطای جایزه صادرات سیمان از محل دریافت عوارض صادرات فروش داخلی کارخانه های سیمان کشور تامین میشود.

بدین‌معنی‌که از هر تن سیمان که کارخانه‌ها برای‌مصارف داخلی‌بفروش میرسانند قراراست تنی ۱۳۰ ریال عوارض صادرات دریافت شود. از محل جمع‌آوری این وجوه، میتوان پاداش صادرات را تامین کرد چون میزان فروش داخلی سیمان خیلی بیش از صادرات آن است، بهمین سبب عوارض محدود داخلی خواهد توانست، مبالغ پاداش‌صادرات‌سیمان را تامین کند.

باافزایشی که در فروش سیمان داخلی بوجود آمده رقم فروش‌سالانه بحدود یك میلیون تن رسیده است. بدین ترتیب مبلغی در حدود ۱۳۰ میلیون ریال دریافت و به ۱۵۰هزار تن صادرات سالانه سیمان(هرتن ۸۷۰ ریال با توجه بهزینه های آن) اختصاص داده میشود.

در آخرین جلسه‌سمینار فرمانداران گفته‌شد: درفرمانداریها

# ثبت احوال و نظام وظیفه ادغام میشود

**● در یازدهم مهرماه سمینار استانداران در تهران تشکیل میشود**

ساعت پنج بعدازظهر دیروزآخرین جلسه سمینار فرمانداران در اداره کل ثبت احوال تشکیل شد در این جلسه آقای ثابت وجدانی مدیرکل ثبت احوال پیرامون وظائف ماموران اداره ثبت احوال و نحوه ادغام ادارات ثبت احوال در بخشداریها و فرمانداریها سخن گفت وی یادآور گردید که درآینده نزدیك امور آمار گیری و ثبت احوال به بخشداریها واگذار میشود و ادارات مرکزی‌ثبت احوال‌زیرنظرفرمانداران درشهرستان ها اداره میشود.

**● قانون شهرداریها**

در پنجمین جلسه سمینار فرمانداران پیرامون مسائل شهرداریها بحث و گفتگو بعمل آمد در این جلسه گفته شد که نواقص قانون جدیدشهرداری ها رفع گردیده و آماده تقدیم به مجلس شورایملی است دراین جلسه همچنین درباره تجدید نظر درقانون لغو عوارض شهرداریها وعمران شهر ها گفتگو هائی بعمل آمد.

**مراجعت فرمانداران**

روز گذشته سمینار فرمانداران پایان یافت و صبح امروز عده‌ای از فرمانداران بمحل ماموریت خودمراجعت کردند، بقیه فرمانداران تا اوایل هفته آینده تهران را ترك خواهند کرد.

**● سمینار استانداران**

بنا به اظهارسخنگوی وزارت‌کشور روز یازدهم مهر ماه جاری سمینار استانداران در تهران تشکیل میشود در جلسات این سمینار مشکلات استانداریها مطرح میشود وتصمیمات لازم در جلسات آن که باحضور چند تن از آقایان وزراء در وزارت کشور تشکیل میشود اتخاذ خواهد گردید.

خبرنگار ما میافزایدطبق برنامه‌ای که تنظیم شده است مقدمات ادغام حوزه های نظام وظیفه و ادارات ثبت احوال‌درفرمانداریها فراهم‌شده است هم اکنون بطور آزمایش در فرمانداری گرگان این ادغام عملی شده است.

# ترفیعات کارمندان وزارت دارائی

## بزودی بوسیله این وزارتخانه پرداخت میشود

**وزیر دارائی در اجتماع مدیران کل وزارت دارائی گفت: حقوق‌ومزایای‌کارمندان دولت‌در سراسرکشور بایددریکروز پرداخت شود**

وزیردارائی دراجتماع‌دیروز مدیران کل وزارت دارائی که بمناسبت تغییر سیستم حسابداری وزارت دارائی به صورت مترادف تشکیل شده بود گفت، دیگر زمان چرتکه سپری‌شده و باید بزودی دستگاههای ماشین حساب الکترونیك دراین اداره بکار بیافتد، ادارات حسابداری باید بنحوی کار کنند که‌حقوق‌ومزایای کارمندان دولت درسراسر کشور در یك روز پرداخت گردد.

دراین مراسم آقای طباطبائی‌رئیس اداره کل حسابداری وزارت دارائی لزوم تغییر نحوه نگاهداری حسابهای وزارت دارائی‌و تطبیق آن بایك‌سیستم مترقی را توضیح‌دادو گفت، ازامروز که‌اول مهرماه میباشد حسابهای‌وزارت دارائی با سیستم مترادف تنظیم و نگاهداری میشود، وی ضمنا گفت: دراجرای تبصره ۶قانون‌بودجه اصلاحی سال ۱۳۴۳ کل کشور تفاوت اضافات و ترفیعات کارکنان وزارت دارائی تامین گردیده است و گزارش آن نیز بوزارت دارائی ازسال گردیده و پرداخت‌آن بزودی شروع میگردد.

**پیشرفت بازمان**

سپس آقای هویدا وزیردارائی‌ضمن بیاناتی اظهارداشت: خیلی خوشوقتم که‌ازامروز حسابداری وزارت دارائی باسیستم جدیدی شروع‌بکار میکند ولی مسلما این ایده‌ال مانیست وهدف ماباالاترازاین است‌من‌بازهم به‌همکاران خودم میگویم که‌بازمان باید پیش‌رفت زیرا زمان منتظر مانخواهد شد.

اداره حسابداری یکی از مهمترین دستگاههای یك وزارتخانه است‌چون یك وزیر باید بداند درمدت یك‌هفته یایك ماه‌چه خرجی دروزارتخانه شده است وارقام‌درآمد وهزینه چقدراست؟ باید کارها مورد کنترل دقیق قرار گیرد.

وی افزود ادارات حسابداری باید بنحوی کار کنند که‌حقوق ومزایای کارمندان دولت در یکروز و یك‌موعد پرداخت شود.

# انقلاب

بقیه از صفحه‌اول

افراد خانواده‌کشاورزان بوسیله‌بیمه‌ای که‌میشوند ازلحاظ بهداشت وسلامتی مصونیت داشته باشند. دهقانی که بسن پیری‌و فرتوتی میرسد ودیگر نمیتواند کارکند و امرار معاش‌نماید باید ازحقوق بازنشستگی استفاده کند وبدین ترتیب دهقانی که‌امروز روی زمین خود فعالیت میکند ودربرداشت محصول زحمت میکشند ودرآمد خود رابالا می‌برد و توانائی مالی پیدامیکند باید موجبات رفاه او فراهم گردد، سطح زندگیش ترقی کند، ازمزایای اجتماعی وبهداشتی و تامین سلامت خانواده خود ماشرکت در بیمه های اجتماعی و پرداخت حق بیمه مختصر بهره‌مند شود.

اعلیحضرت همایونی فرمودند که شرکت های‌تعاونی روستائی در این کار باید کمك‌کنند. موجبات‌اجرای این‌امررا فراهم آورند بدیهی است دولت از مساعدتهای خود با تقویتو پشتیبانی وتائید وتوسعه شرکت های تعاونی دریغ نخواهد ورزید و بدین ترتیب موجباتی برای روستائیان کشور فراهم می‌شود که یك‌کشاورز بتواند در برابر همه حوادث برای خود و فرزندانش بیمه شود واز حقوق و مزایای بیمه های اجتماعی با ایجاد بیمارستان ها و درمانگاهها استفاده کند و ازسلامت و تندرستی بهره‌مند گردد بعلاوه در روزگار پیری وازکارافتادگی نیزاز حق بازنشستگی که براصول‌پرداخت این حق روی مقرراتی که باید تنظیم واجرا شود در تمام عمر استفاده کند نه اینکه تا کار میکند نانی داشته باشد و وقتی از کار افتادبه‌بدبختی‌و گدائی دچار شود.

اوامر ملوکانه‌درباره تشکیل‌بیمه‌های اجتماعی‌روستائی مخصوص‌کشاورزان وخانواده‌های آنان و تشکیل‌صندوق بازنشستگی برای دهاقین انقلاب عظیم ششم بهمن را تکمیل میکندو این قدم‌بزرگی‌که بخواست خداوندو تائید و پشتیبانی شاهنشاه عملی خواهد شد خود انقلاب بزرگی‌است که در بهبودو رفاه و آسایش‌وتامین سلامت وسعادت روستائیان کشور بوجود می آید.

مادر باره این تحول بزرك‌واهمیت آن در زندگی کشاورزان ایران باز باخوانندگان‌عزیز صحبت‌خواهیم‌کرد

## هیئت مدیره پزشکان فارغ‌التحصیل آمریکا

مجمع‌عمومی گروه‌پزشکان‌فارغ‌التحصیل آمریکا دیروز در هتل ونك تشکیل شد، دراین‌مجمع ابتدا گزارش‌فعالیت سالانه گروه قرائت شد و آقای‌دکتر اختیار، دبیرکل انجمن گزارشی‌در مورد برنامه‌های انجمن بیان داشت: در پایان انتخابات بعمل آمد و آقایان دکتر ناصر اتفاق، دکتر شاهقلی، دکتر شیبانی، دکترضیاء دکتر فاتح، دکتر منصوریان و دکتر مرتضی مزینی بسمت هیئت مدیره گروه انتخاب شدند.

## مدیر کل ثبت در آذربایجان

آقای سلحشور مدیر کل ثبت، برای بازرسی ادارات ثبت آذربایجان عازم تبریز شد.

مدیر کل ثبت بین راه از ادارات ثبت کرج و قزوین نیز بازدیدبعمل آورد و از آقای شیروانی رئیس‌ثبت کرج تقدیر نمود.

## رئیس اداره مالیاتهای غیر مستقیم

آقای دکتر سعید بهادری بازرس وزارت دارائی در اداره مستقل‌آبیاری بسمت رئیس اداره کل مالیاتهای‌غیر مستقیم منصوب گردید.

## درباره‌استخدام‌خدمتگزارجزء

امروز از اداره اطلاعات و مطبوعات وزارت فرهنك درباره خبر استخدام خدمتگزار جزء اطلاع داده شدکه‌هنوز وزارت فرهنك مجوزی برای استخدام خدمتگزار و کارمند کسب‌نکرده‌است

## تقویم اطلاعات

پنجشنبه ـ دوم مهرماه ۱۳۴۳ - هفدهم جمادی‌الاول ۱۳۸۴ - بیست و چهارم سپتامبر ۱۹۶۴

اذان صبح ساعت ۴و ۲۲ دقیقه

طلوع آفتاب ساعت ۵و ۵۳ دقیقه

# تثبیت بهای

بقیه از صفحه‌اول

**امروز اعلام شد قیمت آب در سراسر منطقه تهران وحومه که هم اکنون بیش‌از داخل پایتخت میباشد در نرخ‌واحدی تثبت میشود. طبق برنامه‌تنظیم شده آب بها را در حومه پایتخت‌نیزبمتر مکعبی۵ریال کاهش خواهد داد.**

**توسعه لوله کشی**

برای اینکه کلیه ساکنین تهران بزرك بتوانند ازآب تصفیه شده استفاده کنند بزودی قسمتی ازشرق تهران یوسف آباد ـ شمیرانات ـ نازی آباد ـ جوادیه ـ نارمك ـ تهران‌نو وقسمتی از عباس آباد لوله کشی خواهد شد.

باانجام لوله کشی مزبور تعداد مشترکین آب به متجاوز از ۱۸۰هزار مستقل بالغ میشود.

باآغاز پائیز مصرف آب درتهران وحومه کاهش یافت‌درتابستان‌امسال مصرف آب در پایتخت بحداکثر، رسید بطوریکه ماهانه حدود شش میلیون و هفتصد هزار متر مکعب‌آب تصفیه شده بمصرف رسید. پیش بینی میشود با کاهش مصرف آب، در زمستان ماهانه حداقل حدودچهار میلیون وسیصد هزار متر مکعب آب بمصرف برسد.

## اعتراض بازرگانان خرمشهر

**از دیروز کلیه بازرگانان خرمشهر از حمل کالاهای وارداتی خود به‌تهران وسایر شهرستانها خودداری کرده‌اندو در حال حاضر مقدار زیادی کالای تجارتی که از گمرك ترخیص شده، در این شهر متوقف مانده است.**

در حال حاضر بازرگانان خرمشهر از صدور کالا های ترخیص شده به تهران وسایر شهرستانها خودداری‌می کنند و در این مورد تلگرافهائی به وزارت راه و وزارت بازرگانی و اطاق بازرگانی تهران‌مخابره کرده وتقاضای تعیین تکلیف نموده‌اند.

**علت اعتراض بازرگانان افزایش کرایه‌حمل کالا باکامیون‌است. چون کامیونداران باموافقت راه آهن‌کرایه رابامأخذ تعرفه راه آهن ۱۲ در صد اضافه کرده‌اند.**

در پارك شهر تهران

# شهرداری کودکستان دایر کرد

**ازکودکان کارمندان و فرهنگیان با دریافت روزانه بیست ریال نگهداری می شود**

امروز آقای دکتر شادمان‌شهردار تهران اعلام‌کرد: برای کمك به کارکنان دولت، فرهنگیان، کارگران وکارکنان موسسات ملی ودولتی، شهرداری دربارك‌شهر تهران تاسیساتی جهت نگاهداری اطفال بوجود آورده و همه‌روزه درمحل بسیارمناسب ومدرنی زیرنظر مربیان و پزشکان اطفال‌مردم رانگاهداری میکند.

**● نگهداری اطفال**

شهردار گفت: بسیاری ازپدران‌و مادران که‌روزها سرکار میروند جائی برای نگاهداری اطفال ندارند. آنها اطفال رابه همسایه ویا اشخاص‌دیگر می‌سپارند که‌هرگز جای پدرو مادررا نمیگیرند. روی این اصل شهرداری برای رفع ناراحتی مردم اقدام بتاسیس مرکز مجهز نگاهداری کودکان نموده ومردم تهران میتوانند ازاین پس‌اطفال خودرا بسازمان نگاهداری کودکان‌در پارك شهر تهران بسپارند.

**● تاسیسات پارك شهر**

درپارك‌شهر تهران‌تاسیسات مجهزی برای نگاهداری بچه‌ها از سالهای‌پیش احداث شده ولی تابحال مورد استفاده واقع نشده است.

دراین تاسیسات کودکان‌از وسائل بازی، تفریح واستراحت استفاده‌می‌کنند وبه‌آنها صبحانه وناهار و شیر گرم داده میشود. پزشکان وماموران مخصوص درتمام مدت از کودکان نگاهداری کرده وسپس آنهارا به والدین میسپارند، دربرابر این‌خدمت شهرداری فقط روزی بیست ریال ازهر کودك دریافت میکند.

# قرارداد جدید بازرگانی ایران وترکیه

**دیروز رادیو آنکارا اطلاع دادکه یك قرارداد جدید بازرگانی‌بین ایران و ترکیه امضاء گردید و طبق این قرارداد، معاملات بازرگانی میان‌دو مملکت که متکی براساس مبادله‌کالا بود، ازاین پس براساس پرداخت‌ارز آزاد صورت خواهد گرفت.**

هنگام جریان مراسم امضاء این قرارداد، سفیرکبیر ایران درآنکارا، از اینکه باامضاء این قرارداد، روابط اقتصادی ومیزان مبادلات بازرگانی، بین دو کشور افزایش خواهد یافت، ابراز خشنودی کرد. سپس وزیر بازرگانی ترکیه اظهار داشت:

این قراردادبرمبنای اصول‌همکاری های منطقه ای که در بیست ویکم ژوئیه در استانبول بتصویب رسیده، تنظیم گردیده است و همکاری های دوکشور در قسمت اقتصادی موجب پیشرفت مهمی در اساس بازرگانی خواهد شد.

# حق بیمه اصناف

بقیه از صفحه‌اول

کارگاههای خبازی و کارگاه های مشابه آن بطور مقطوع دریافت گردد وبابت مطالبات گذشته سازمان بیمه های اجتماعی ازآنان زیان دیر کردو خسارت دریافت نشود.

متن لایحه مذکور که پس‌ازبررسی درکمیسیون دارائی آماده طرح در جلسه علنی مجلس شورایملی خواهد بود بشرح زیر است:

ماده۱ـ بدهی کارفرمایان خباز تهران و حومه شهرستانهای کرج‌ـ شهریری و شمیرانات بابت حق بیمه کارگران تاآخر شهریورماه ۱۳۴۱ بشرح زیر احتساب و پرداخت خواهد شد.

الف‌ـ کارفرمایانی که ۵ نفر یا کمتر کارگر دارند، بابت‌بدهی گذشته اعم ازحق بیمه وخسارت تاخیرمقطوعا مبلغ۱۵ هزار ریال است. کارفرمایانی که۶ نفر ویابیشتر کارگر دارندبابت بدهی گذشته، اعم ازحق‌بیمه‌وخسارت تاخیر، مقطوعا مبلغ ۴۰ هزار ریال

ماده ۲ـ بدهی گذشته خبازیهای شهرستانها باتوجه بتعدادکارگران مربوط و میزان مزد آنان، بنا بر پیشنهاد مدیر عامل سازمان بیمه های اجتماعی و تصویب وزیر کار وامور اجتماعی معین میگردد ولی در هر حال بدهی‌تعیین شده از ـ۲۰ هزار ریال تجاوز نخواهد نمود.

ماده ۳ـ بدهی کارفرمایان خباز که بطریق مذکور درمواد فوق‌محاسبه میگردد حداکثر در ۷۲ قسط‌متوالی تقسیط و پرداخت خواهد شدمشروط براینکه تاآخر آبان۴۱ ترتیب‌پرداخت آنرا داده باشند.

ماده ۴ـ خبازانی که تمام یاقسمتی ازآرد مورد نیاز خود را ازادارات‌غله‌و نان دریافت میدارند مکلفند اقساط بدهی گذشته و همچنین لیست وحق بیمه جاری کارگران خودرامرتبا از طریق ادارات مذکور بسازمان بیمه های اجتماعی کارگران ارسال دارند ودرصورتیکه کارفرمای خبازی در پرداخت هریك از اقساط مذکور در مواد قبل درسررسید مقرر و یاتسلیم لیست و یا حق بیمه جاری ظرف‌مهلت پیش‌بینی شده درماده ۳۰ قانون بیمه های‌اجتماعی کارگران بادارات‌غله‌ونان مربوط تعلل نماید اداره‌مذکورمکلف است‌تاارائه‌گواهی‌سازمان بیمه های اجتماعی کارگران مبنی بر انجام تعهدات‌قانونی کارفرماازتحویل سهمیه آردبه‌ان کارفرما خودداری نمایدودر هرصورت عدم پرداخت و یا تاخیر دریافت مشمول ماده ۳۵ قانون بیمه های‌اجتماعی خواهد بود.

تبصره ـ کارفرمایان خباز که از ادارات غله و نان سهمیه دریافت نمیدارند مکلفند بدهی معوقه خودرا که بطریق مذکور در مواد ۱ و۲تعیین شده است مستقیما بسازمان بیمه های اجتماعی کارگران پرداخت و لیست کارگران و حق بیمه جاری و نیز طبق مفاد قانون بیمه های اجتماعی کارگران مرتبا بسازمان ارسال دارند.

**ماده ۵ ـ سازمان بیمه های اجتماعی میتواند در مورد کارگاههای خبازی و کارگاههائی‌که‌بنا به‌تشخیص شورایعالی سازمان از نظر کارگری وضع مشابهی دارند بنا به‌پیشنهاد مدیر عامل و تصویب شورایعالی سازمان با توجه بتعداد کارگران و مزد آنان برای هرکارگاه مبلغ‌مقطوعی بعنوان بیمه ماهیانه تعیین نماید که پرداخت آن به نسبت مقرر درماده ۲۱ قانون بیمه های اجتماعی‌خواهد بود در اینصورت استفاده کارگران‌از کمکهای نقدی مقرر در قانون به نسبت دستمزد مقطوعی است که از طرف‌شورایعالی‌سازمان تعیین‌میگردد.**

تبصره ـ درمورد کارگاههای‌مذکور در این ماده‌که بیمه آنها عملا بمرحله اجرا درنیامده‌باشدسازمان بیمه‌های اجتماعی میتواند بنا به پیشنهادمدیر عامل و تصویب شورایعالی سازمان بیمه های اجتماعی از مطالبه هرگونه وجهی بابت حق بیمه و خسارات صرفنظر نموده و نسبت بشروع بیمه آنان باتوجه به‌ماده ۵قانون‌بیمه های اجتماعی عمل نماید.

# کنترل نرخ

بقیه از صفحه اول

امکان لغو پروانه ورود داروهائیکه تهیه آن ها درایران میسر است، داشتن اطلاعات صحیح و دقیق از قدرت تولید وامکانات فنی لابراتوار های داروسازی موجود ضروری‌است، مدیران داروخانه ها باید با توجه بوضع اقتصادی مملکت و بالابردن سطح تولید کارخانه های داروسازی داخلی در اسرع‌وقت صورت‌فرآورده های لابراتوار مربوط، میزان تولید، بهای دارو ها واین موضوع را که‌آیا میتواند جایگزین داروهای مشابه خارجی گردد، باذکر «فرمول» به وزارت بهداری ارسال دارند.

**وزارت بهداری متذکر شده است چنانچه مدیران لابراتوارها دراجرای این امر مسامحه ورزندو درمدت‌مقرر پرسشنامه هارا تکمیل واعاده ندهند آن لابراتوار از طرف وزارت بهداری تعطیل‌خواهد شد و برای بهره‌برداری مجدد مستلزم کسب پروانه جدید خواهد بود.**

**● وارد کنندگان دارو**

خبرنگارما درگزارش‌خود میافزاید بموازات ارسال پرسشنامه‌های‌مزبور وزارت بهداری پرسشنامه هائی نیز برای نمایندگان واردکننده داروهای خارجی فرستاده است تا در اسرع وقت بموجب ماده ۱۴ قانون پزشکی مشخصات دارو، پروانه، کشورتولید کننده، میزان واردات در سه سال گذشته بهای‌دارو در کشور تولید کننده، قیمت فروش عمده فروشی‌به داروخانه وداروخانه بمصرف کننده‌را در مورد انواع دارو ها از قبیل سرم واکسن، مواد غذائی شیرخواران، داروهای اختصاصی و آنتی‌بیوتیك‌ها بوزارت بهداری ارسال دارند.

**خبرنگارمادر گزارش‌خودمیافزاید: پس از وصول این‌دوپرسشنامه بادر نظر گرفتن دارو های مشابه خارجی که درلابراتوارهای ایران ساخته می شود از ورود دارو های مشابه‌خارجی بایران جلوگیری‌خواهد شدوبوزارت اقتصاد وگمرك دستور صریح داده‌می شود که از ورود این دارو هابایران جلوگیری نمایند.**

## روسای تازه چند کلانتری

امروز این انتصابات درداره‌پلیس تهران بعمل آمده است:

آقایان سرهنك دوم‌عباس اسمعیلی بریاست کلانتری ۱۴، سرگرد محمدابراهیم بهمندی بریاست‌کلانتری ۱۲، سرگرد اسمعیل ستوده بریاست کلانتری ۶، سرگرد هوشنك‌فیروزبخش بریاست پاسگاه دربند.

## در انبار یك مغازه جنازه مردی پیدا شد

طبق گزارش خبرنگار ما در قلهك مرد ۷۰ساله‌ای بنام عابد که‌شبیها در انبارمغازه‌ای واقع‌در زرگنده‌میخوابید بطور مشکوکی درگذشت. صاحب مغازه جریان را بکلانتری گزارش‌داد و با اعلام مراتب بدادستانی واعزام بازپرس و پزشك قانونی‌بمحل واقعه در مورد علت مرگ عابد تحقیق شد.

# ماهی‌شمال

بقیه از صفحه‌اول

امروز خبرنگارما کسب اطلاع کرد که ازاول آبان صید دردریای شمال برای مصارف سراسر کشور آغاز میشود.

قبلاقراربود برای تکثیر نسل ماهی، صید دردریای مازندران برای پنج‌سال ممنوع اعلام شود ولی بااین طرح که زندگی و معیشت صیادان رامورد‌تهدید قرارنمیداده‌موافقت نشد و اعلام گردید که‌برای جلوگیری ازانهدام نسل‌ماهی درشمال فقط ازصید درردوخانه ها و مناطق تخم‌ریزی جلوگیری میشود. ولی در سایر آبها صیادان طبق مقررات شیلات شمال میتوانند بصید بپردازند.

**● آغاز صید**

فصل مصرف ماهی درتهران وسایر نقاط کشور معمولا از آبان ماه‌شروع میشود. بدین‌جهت شیلات شمال و جنوب خودرا آماده صید دراواسط‌پائیز کرده‌اند.

**● ماهی فراوان**

مقامات شیلات ایران اعلام کردند: امسال ترتیبی داده خواهد شد که مسئله کمبود ویا گرانفروشی ماهی بکلی مطرح نشود. بدین‌معنی که‌ماهی کافی از نقاط مجاز صید ودرسراسر کشور بمقدار فراوان و بنرخ ثابت بفروش خواهد رسید.

درضمن فروشندگان آزاد ماهی نیزباید بانرخ های ثابتی‌که شهرداری اعلام میکند مبادرت بفروش ماهی کنند.

بدین ترتیب‌مردم‌تهران وشهرستان هاخواهند توانست از ماه آینده از ماهی‌دریای شمال‌و جنوب هردواستفاده نمایند.


پس انداز

در بانك تجارتی ایران وهلند

منبع درآمد مرتب و وسیله مطمئن تأمین آتیه

با جایزهٔ اختصاصی

(یك درصد بهره اضافی برای کلیه حسابهای بیش از پنجاه هزار ریال)

«بدون قرعه کشی»

شعبهٔ مرکزی: خیابان سعدی شمالی تلفن ۳-۳۰۴۹۱۱

شعبهٔ بازار: بازارکفاشها سرای نور تلفن ۵۳۹۶۵ و ۵۸۱۷۳۸

در تمام ساعات اداری صبحها و عصرها

آوا



زندگی اقتصادی امروزه بشر بر پایه آمار و ارقام وحقایق مبتنی است و بهمین لحاظ برای استحضار طبقه‌روشنفکر و بصیر کشور آمار زیر از اتومبیل های‌سواری آمریکائی که در سال ۱۹۶۳وچهارماهه‌اول سال ۱۹۶۴ از آمریکا به ایران وارد شده است جهت‌استحضار همگان درج‌میگردد. این آمار از نشریه رسمی اتحادیه سازندگان اتومبیل‌در آمریکا Automobile Manufacturers Association مورخه ۱ژوئن ۱۹۶۴ استخراج شده است.

| سواری | ۱۲ماهه ۱۹۶۳ | ۴ماهه۱۹۶۴ |
|---|---|---|
| رامبلر | ۷۴۱ | |
| انواع شورلت | ۵۶۴ | |
| کرایسلرکرپوریشن . دوج پلیموت . والیانت . دارت | ۲۰۰ | |
| پونتیاك | ۹۱ | |
| انواع فورد | ۷۸ | |
| بیوك | ۵۵ | |
| الدزموبیل | ۲۱ | |
| کادیلاك | ۱۳ | |
| جمع | ۱۷۶۳ | |

جمع سواری حمل شده در۱۲ماهه ۱۹۶۳ و ٤ ماهه اول ۱۹٦٤ (۱۷٦۳ دستگاه) میباشد



**هوالحی الذی لایموت**

درگذشت مرحوم مغفور جنت مکان **نعمت‌الله امین**را به اطلاع آقایان همدانیهای مقیم مرکزمی رساند مجلس ترحیم روز جمعه سوم مهر ماه ساعت ۹ تا۱۱صبح در مسجد ارك‌منعقد است.

**نصرالله الموسوی بنی صدر**

خانواده های **امین . فرخی . حمید خجسته. سرهنك فتح‌اللهی . حاج تقی جعفریه . بهجت وزیری . ناظم زاده وزیری . ابراهیمی . توفیق. قدیری . سعیدی . آشوری . اسماعیلی** با کمال تاسف و تاثر درگذشت مرحوم **نعمت‌الله امین**را باطلاع دوستان و آشنایان می رساند مجلس ترحیم روز جمعه سوم مهرساعت۹الی ۱۱صبح در مسجد ارك برگزار می شود.

کادر فنی کارخانه قند کرمانشاه با اندوهی بزرك درگذشت نابهنگام مرحوم آقای **غلامرضا غدیری**را که یکی‌ازصمیمی‌ترین همکاران‌عزیزمان بود بهمسرو یگانه فرزند آن مرحوم آقای سعید غدیری تسلیت عرض، صبر و سلامت برای بازماندگان خواستاریم.

**حبیب‌الله اجتماعی . محمدحسین طوسی. بهاءالدین معصومی . حسین بیك زاده . اسمعیل خانوی . مهندس حسین هرشد زاده**

**جناب آقای حسن بداغی**

درگذشت پدر بزرگوارت جناب آقای فتح‌الله بداغی بزرك خانواده بداغی را به جنابعالی وسایر فرزندان ارجمندش تسلیت عرض بقای عمر بازماندگان محترم را از درگاه قادریکتا مسئلت دارد.

**سروان شهربانی علی وگیلی‌ـ سروان‌حمیدوگیلی**

# سلمانی دوره گرد بنابشکایت بیمارانش دستگیر شد

## وی که در محل بطبابت مشغول شده بودمیگوید : پدرم در فراهان ۴۰ سال مردم را معالجه میکرد وپس از مرگ او،من کارش را ادامه دادم !

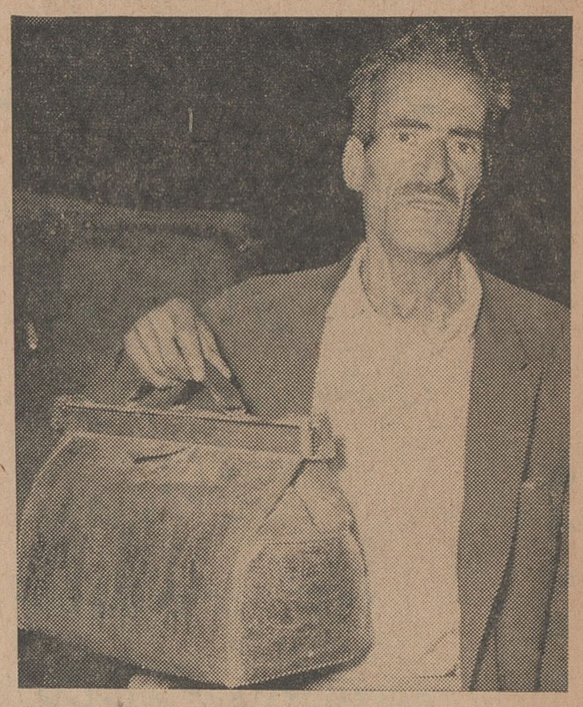

**حیدر داودی با کیف سلمانی و داروهایش !**

دیروز ماموربن ژاندارمری مرکز یك سلمانی دوره گرد ۵۰ ساله‌بنام حمید داودی را باتهام دخالت درامور پزشکی دستگیر کردند . این‌شخص متهم است کسانی‌راکه به اگزما ، سرطان و بیماریهای دیگرمبتلا هستند با داروی مخصوصی که خودش درست میکرده معالجه مینموده است .

متهم براثر شکایت گروهی از بیمارانش که حالشان در اثراستعمال داروهای او وخیم ترشده دستگیرشده است . بیماران این شخص از دست او به تیمسار سرلشگر خسروانی فرمانده ژاندارمری مرکز شکایت کردند و ماموربن ژاندارمری او رادر نزدیکی خیابان قزوین دستگیر کردند و برای اینکه انکار نکند ، یکی از ماموربن خود را بعنوان‌بیمار باومعرفی کرد و هنگامیکه وی مشغول معاینه بود دستگیر شد .

● **پسر حکیم معروف**

حاج اسمعیل کمانکش یکی از بیماران این شخص میگفت : دستهای من از سالها پیش زخم شده بودو بهر دکتری که مراجعه کردم معالجه‌نشد، تااینکه فرشفروشی بمن گفت پسر ملی مردان ، حکیم معروف فراهان اراك به تهران آمده و با داروهای معجزه آسای خود که از روی کتاب پدرش تهیه کرده مشغول معالجه امراض غیر قابل علاج است .

من نزد این شخص رفتم و او با دریافت مبلغی پول بمن روغنی داد‌که روی دستهایم بمالم اما وقتی این روغن را مالیدم دستهایم بدتر شد، بطوریکه چندشب است که از درد نخوابیده‌ام .

علی امیری بیمار دیگر این‌شخص میگفت : مدتی است بیمار هستم ، از هستی ساقط شده‌ام و دکتر ها از معالجه من اظهار یاس میکنند من برای معالجه میخواستم باروپا بروم که روزی شخصی‌بمن اطلاع‌داد‌حکیمی حاذق با داروهای گیاهی امراض صعب‌العلاج را معالجه میکند . من نزد این شخص رفتم او داروئی بمن داد‌که پس از خوردن آن حال رخوت بمن دست داد و ازآن روز حالم‌بدتر شده‌است .

آقابرار صحرائی یکی دیگر از بیماران این مرد میگفت : من دراثر تبلیغاتی که برای این حکیم درقهوه خانه اماکن عمومی میکردند ، نزد اورفتم‌وی مقداری ازخون مرا گرفت و سپس بمن شربتی داد‌که بخورم‌هر وقت که‌این شربت را میخوردم بدتر میشدم و چون مبلغی باو پول داده بودم در صدد شکایت برآمدم .

متهم که حیدر داودی نام دارد می گفت طبابت پیشه‌خانوادگی‌ما‌میباشد پدرم ۴۰ سال درفراهان طبابت‌میکرد من چون باصلاح سر علاقه داشتم ، حرفه سلمانی راپیشه خود کردم‌ولی پس ازمرگ پدرم جای اوراگرفتم وبه طبابت پرداختم !

تحقیقات پیرامون نحوه کار این شخص هنوز ادامه دارد و ماموربن مشغول جمع‌آوری داروهای اومیباشند

لازم بیادآوری میباشدکه این شخص بجرم دخالت در امرپزشکی بمجازات خواهدرسید ولی برخودمردم است که نزد این قبیل اشخاص‌نروند وحیات وزندگی خودرا بخطر نیاندازند

بموجب آمار پزشکی قانونی در ۶ ماه اول سال جاری

# ۶۷۶ نفر قربانی حوادث شده‌اند

## ۲۳۴ نفر در نتیجه تصادف با اتومبیل کشته و ۱۷۲ نفر در آب خفه شد ه‌اندویازده هزارو۱۱۳ نفرمجروح‌دیده‌اند

بموجب آمار اداره پزشکی‌قانونی ظرف ۶ماه اول سال جاری درتهران ۶۷۶ نفر براثرحوادث مختلف درتهران وحومه کشته شده‌اند و یازده هزارو ۱۱۳ نفر درنتیجه زدوخورد یاتصادف بااتومبیل و حوادث دیگر مجروح شده‌اند .

بموجب آمار موجود در ۶ ماه گذشته ۲۳۴ نفر براثر تصادف با اتومبیل در خیابانهای مختلف تهران‌و جاده های اطراف کشته شده‌اند .

بزرگترین رقم تصادف اتومبیل۵۷ نفر در تیرماه و کمترین رقم ۲۹ نفر مربوط به‌اردیبشهت ماه میباشد .

آمارحاکیست درفصول‌بهارو تابستان امسال ۱۷۲ نفر که‌اکثراطفال میباشند قربانی خفگی آب‌شده‌اند .

درارقام مربوط به‌تلفات ناشی از خفگی درآب، شهریور ماه با ۳۸نفر بزرگترین رقم این تلفات را نشان میدهد .

درنیمه سال جاری ۹۱نفر براثر سقوط ،۸۵نفربراثر سوختگی های مختلف ،۲۱ نفر بعلت خودکشی با طناب وسم‌وگلوله ، ۳۴ نفردر نتیجه قتل باضربه چاقو، ضربه مغزی و خفه کردگی ،۱۳نفر بعلت برق گرفتگی درتهران وحومه درگذشته‌اند .

۲۶نفر براثر تزریق آمپول ،مسمومیت های مختلف، سقوط هواپیما، اصابت جسم خارجی ، انفجار خمپاره ،سقوط درچاه ، تصادف باگاری ، ترکیدن شکمه و تصادف‌باغلطك کشته‌شده‌اند

یازده هزار وصد مجروح

در ۶ ماه‌گذشته ۶۷۱ نفر بیمار روحی درپزشکی قانونی معاینه‌شده‌اند و۷۸۹ نفراز جهت اعمال منافی عفت مورد معاینه قرارگرفته‌اند.

تعداد کسانی که درنتیجه زدو خورد ها و تصادفات وحوادث دیگر مجروح شده وبرای معاینه‌و تعیین مدت درمان باداره پزشکی قانونی مراجعه کرده‌اند ، ظرف ۶ ماه اول سال ۱۱۱۳۳نفر بوده است .

معاینات ضرب و جرح که اغلب مربوط به منازعه و کتك‌کاری‌است درمرداد ماه با ۳۸۶۹ نفر بحد اکثر ودر تیر ماه با ۱۸۷۸ نفر بحداقل‌خود رسیده است .

## چون خواستگار را نپذیرفت ، بزندان افتاد !

**ژاندارمری مرکز مردی را باتهام کشیدن ۱۵ هزار تومان چك بی‌محل دستگیر کرد وبدادسرا فرستاد. این مرد میگفت چون حاضر نشده‌خواهر زاده‌اش را به پسر عیاش یکی از دوستانش بدهد ، این بلا برسرش آمده است .**

متهم که نامش‌محمدتقی است‌گفت: دوماه قبل چون میخواستم خانه‌ام را بایك زمین زراعتی معاوضه کنم، به ۱۵ هزار تومان پول احتیاج‌داشتم. ازدوستم حاج حسن درخواست‌پول کردم واو بمن قول داد که ماه‌دیگر بمن پول بدهد حاجی برای اینکه معامله بهم نخورد ، نزول خوری را بمن معرفی کرد ومن باکشیدن چکی بمبلغ ۱۵ هزار تومان بمدت یکماه براساس وعده حاج حسن از این شخص پول قرض کردم و معامله زمین را انجام دادم. **در خلال ماه حاج حسن از دختر خواهر من که تحت تکفل منست، برای پسرمشروب خور و قمار بازش خواستگاری کرد ومن قبول نکردم او هم سر ماه بمن پول نداد و نزول خورراهم وادار کرد علیه من شکایت کند وبهمین سبب دستگیر شدم**

محمد تقی افزود : حاج حسن پیغام فرستاده شرط آزاد شدن من موافقت با خواستگاری دختر خواهرم میباشد ، ولی من این شرط راقبول نمیکنم و بزندان میروم البته وکالت داده‌ام زمینم را بفروشند و مرا آزاد کنند .

## هیئت عمومی دیوان‌عالی کشور حکم‌محکومیت سیدمهدی بلیغ را نقض کرد

سید مهدی بلیغ

دیروز هیئت عمومی دیوان عالی کشوررای صادره در باره سیدمهدی بلیغ را نقض‌کرد .

سید مهدی بلیغ که چند سال‌قبل باتهام قتل‌محمدنظری وسرقت‌مقرون به آزارتحت تعقیب قرار گرفته بود بار اول دردیوان جنائی به ۱۰ سال زندان محکوم شد . رای مذکور در دیوان کشور نقض گردید وبلیغ در محاکمه بعدی‌بدهسال زندان‌محکومیت یافت .

دیوان‌عالی کشور با توجه‌باینکه رای محکومیت مهدی بلیغ ، رای اصراری بوده است در جلسه‌اخیر خود رای صادره را نقض کرده است باین ترتیب با نقض حکم‌محکومیت، سید مهدی بلیغ دریکی ازمحاکم‌عالی جنائی محاکمه خواهد شد .

## چاقوکشی و قتل در اردبیل

خبرنگارما در اردبیل گزارش‌می‌دهد پریروز بین دونفر ازاهالی قریه حمیدآباد از توابع اردبیل باسامی «سیاب» فرزندکریم‌وایاز فرزندعبدالله بعلت اختلافات قبلی نزاعی رویدادو دراین نزاع «سیاب» باچند ضربه‌چاقو ایازرادرپای‌درآورد. مامورین‌ژاندارمری محل پس‌از اطلاع از جریان بلافاصله سیاب رادستگیر کردند وبرای دفن جنازه مقتول اقدامات قانونی صورت گرفت .

● **در حوض افتاد**

* دیروز کودك ۲ساله‌ای بنام‌نازی برکت درحوض خفه شد

## ماجرائی که عکس یك‌زن ناشناس برپاکرد !

پنج روز پیش کارمند یکی‌ازموسسات نزدیك جاده کرج که رحمت‌الله نام دارد ، در حالیکه عکس زن زیبائی را دردست داشت به‌ژاندارمری‌شهرآرا آمد و ضمن ارائه‌عکس‌به‌آقای سروان هاشمی رئیس ژاندارمری گفت: دیروز ظهر که بخانه رفتم مشاهده کردم که همسرم درحالیکه‌مشغول نوشتن‌نامه‌ای می باشد

من نامه را بزور از دست او گرفتم وآنرا خواندم . در این نامه زنم‌نوشته بود بعلت بیوفائی من قصد خودکشی دارد . علت‌را پرسیدم و زنم این عکس را بمن نشان داد و گفت که از جیب کت من پیدا کرده ، وقتی بعکس‌نگاه کردم تعجب کردم زیرا من زنی راکه صاحب عکس بود نمی شناختم .همسرم که تعجب مرا دید گفت که پشت آن را بخوانم .

**در پشت عکس همینطور که ملاحظه می کنید ، شرحی به عنوان من نوشته شده و در آن صاحب عکس از عشق عمیق من نسبت بخودش اظهار اطمینان کرده است .** من برای زنم قسم خوردم که جریان واقعیت‌ندارد اماقبول نکرد لذا از او ۵ روز مهلت خواستم تا حقیقت را برایش روشن کنم وحالا باینجا آمده ام شکایت کنم تامرتکب این عمل را پیدا کنید و گرنه همسرم را از دست خواهم داد !

رئیس ژاندارمری شهرآرا یکی‌از ماموربن تجسس خودرا مامور کشف قضیه کرد و او پس از ۵ روز تحقیق توانست صاحب عکس‌را پیدا کند . صاحب عکس خواهر زن ابوالقاسم کارمند صبح کار موسسه ای بود که رحمت‌الله در آنجا کار می کرد . ابوالقاسم بژاندارمری احضار شد ، وقتی متوجه شد که علیه او مدارك کافی جمع آوری شده است اعتراف کرد وگفت: **من‌صبحها در موسسه کار میکنم از دو ماه‌پیش که‌تلفن خریده‌ام هر وقت که دیربخانه‌میروم همسرم بموسسه تلفن‌میکند ورحمت الله که باهم در یك اطاق مینشینیم. تلفن را بر میدارد و باو میگوید ابوالقاسم بانامزدش بگردش رفته بطوریکه همسرم‌زندگی را برمن‌جهنم کرده است .**من برای گرفتن‌انتقام‌از رحمت‌الله‌پشت عکس‌خواهرزنم‌شرحی نوشته ویك روزتا ساعت۳ بعدازظهر درداره ماندم وآنرا درجیب‌حبیب‌الله گذاشتم

وقتی از ابوالقاسم سئوال شدبچه دلیل یقین حاصل کرده‌که رحمت‌الله جواب تلفن زن او را میداده است گفت : من ورحمت‌الله‌سال پیش بر سر مرخصی رفتن با هم نزاع کرده بودیم و او برای من‌خط و نشان کشیده بود وقتی رحمت‌الله فهمید این‌عمل‌کارابوالقاسم‌است بژاندارمری آمد ودرآنجا قسم خورد که هیچوقت بتلفن همسر ابوالقاسم جواب نداده است در ژاندارمری این دو نفر باهم سازش کردند

## نتیجه قرعه‌کشی

### بلیطهای ۲۵۰ هزار تومانی اعانه ملی

درساعت ۶ بعدازظهر دیروز (چهارشنبه اول مهر) مراسم قرعه کشی بلیطهای اعانه ملی سری ۷۱۸ در بنگاه‌اعانه ملی انجام شد ونتیجه بدین‌شرح‌اعلام‌گردید :

پنجاه ریال

| | | |
|---|---|---|
| ۸ | | |
| ۹۲ | | یکصد ریال |
| ۰۵۹ | | پنجهزار ریال |
| ۵۳۹۲ | | ده هزار و یکصد ریال |
| ۰۹۰۴۷ | | یکصد هزار ریال |
| ۰۱۸۴۱۳۰ | | دومیلیون و پانصد هزار ریال |

| | | |
|---|---|---|
| شماره های ماقبل و مابعد جایزه | یکصد هزار ریالی | پنجهزار ریال |
| شماره های ماقبل و مابعد جایزه | برگ برنده | یکصد هزار ریال |
| شماره های ماقبل و مابعد جایزه دومیلیون و پانصد هزار ریالی | برگ برنده | |

بنگاه اعانه ملی

از امشب در
فردوسی
ژاله
المپیا

برنامه امشب سینما های
پرسپولیس
داریوش
یول برینر - تونی کورتیس
تاراس بولبا

آغاز هفته بهمن
موفق‌ترین فیلم سال در سینماهای
ادئون - رادیوسیتی
تنها فیلمی که هر تماشاچی چندین بار آن را دیده است
یك سوم عشق + یك سوم دلهره + یك سوم کمدی = معما !

محصول: کمپانی یونیورسال اینترنشنال موزیك از «هنری مانچینی»

از امشب در سینماهای
سهیلا - میامی - اونیورسال
شاهکار بزرك و بیمانند «جان‌فورد» بزرگترین کارگردان‌فیلمهای وسترن وبرنده جایزه اسکار
جان وین در ۵ گروهبان
دوبله بفارسی

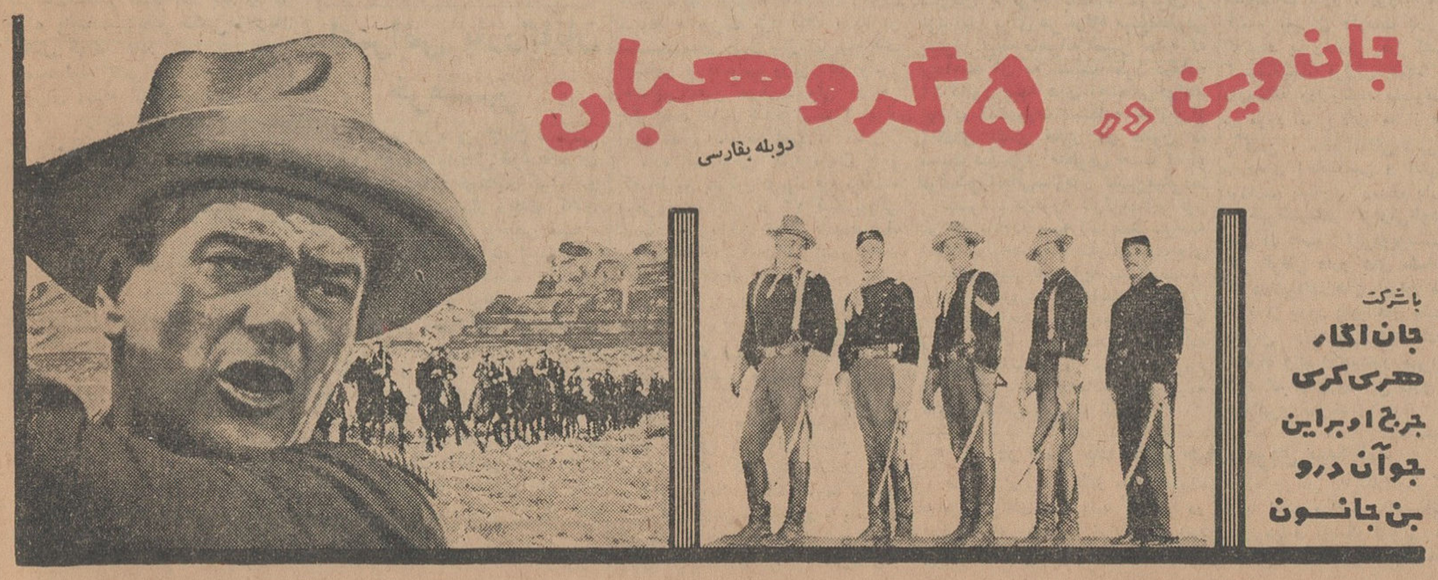

باشرکت
جان اگار
هری کری
جرج اوبراین
جوآن درو
بن جانسون

پریرنگ

اثری دینامیك از
بیك ایمانوردی

## درآتیه نزدیك

# کشاورزان هم باید از بیمه و بازنشستگی برخوردار شوند

**● آغاز مراسم**

بعداز ظهر دیروز درپیشگاه شاهنشاه مراسم جشن روز دهقان در محل انستیتوی نوبنیاد بررسی آفتهای نباتی واقع دراوین برگزار شد .

ضمن برگزاری این مراسم انستیتوی بررسی آفتهای نباتی بدست شاهنشاه گشایش یافت .

**● ابراز احساسات شدید**

شاهنشاه ساعت چهارونیم بعداز ظهر به محل انستیتو تشریف فرما شدند والاحضرت شاهپور عبدالرضا پهلوی درمعیت اعلیحضرت بودند .

شاهنشاه ابتدا اعضای هیئت دولت رامورد عنایت قراردادند ، سپس دسته گل زیبائی بوسیله یك دختر خردسال تقدیم شاهنشاه شد ، آنگاه شاهنشاه ازمقابل صف دویست تن نمایندگان دهقانان که با لباس های محلی اجتماع کرده بودند عبور فرمودند ، درتمام این مدت دهقانان نسبت بشاهنشاه ابراز احساسات شدید میکردند ، شاهنشاه در حالیکه باسر باحساسات دهقانان پاسخ میدادند ، از مقابل صف دهقانان وسپس ، صف مدیران کل کشاورزی و مسئولان وزارت کشاورزی عبور فرمودند.

شاهنشاه آنگاه ازمقابل چادر آقایان سناتورها ونمایندگان مجلس وسفرای کشورهای خارجی گذشتند وبه چادر مخصوص نزول اجلال فرمودند .

درآنموقع تیمسار سپهبد ریاحی وزیر کشاورزی ، آقای سالور سرپرست سازمان اصلاحات ارضی و مهندس امیرپرویز مدیر عامل سازمان مرکزی شرکت های تعاونی روستائی گزارش هائی معروض داشتند که در صفحه اقتصادی (هشتم) درج شده است .

**● اظهارات یك زارع**

درانیموقع یکی از کشاورزان بنام حسین قلیه زاده ازاستان آذربایجان غربی باهمان لباس محلی مخصوص کشاورزان آن استان پشت میکروفون رفت واز طرف کلیه کشاورزان روز جشن دهقان را تبریك گفت و پس از خواندن چند بیت شعر آمادگی کلیه دهقانان را در راه اجرای منویات شاهنشاه اعلام داشت .

اظهارات صادقانه این زارع که با لهجه محلی ایرادشد در تمام حاضران اثر عمیقی کرد .

**● بیانات شاهنشاه**

**در اینموقع شاهنشاه بیاناتی باین شرح ایراد فرمودند .**

جشن دهقان رابتمام کشاورزان ایران و همچنین ملت ایران تبریك میگویم .

امروز کار ما و پیشرفت اصلاحات ما بمرحله‌ای رسیده‌است که امیدواریم درآینده نزدیکی که قطعا بیشتر از سه سال طول نخواهد کشید تمام مواد قانون اصلاحات ارضی و متمم آن کاملا اجرا بشود همانطوریکه میدانید نیت اولیه ما ازاین اصلاحات خاتمه دادن بروابط کهنه و دربعضی اوقات غیرعادلانه ارباب و رعیتی بوده‌است وآن حالت استثماری که در بعضی اوقات یکعده قلیلی ازیکعده زیادی، بهره برداری میکردند ، امروز باهر کسی که درزمینی زراعت میکند مالك آن خواهد بود، یا اگر برای کس دیگر کار بکند باتوافق و تراضی و یا بعنوان کارگر کشاورزی بهرصورت جنبه آقا ورعیتی ازبین رفته است و روابط فیمابین مطابق دو فرد مساوی که باتراضی توافق کرده‌اند میباشد ولی هدف ما درآینده فقط ازبین بردن این نوع روابط غیر عادلانه نیست هدف ما درآینده بالا بردن درآمد افراد این مملکت بوسیله بهتر کردن و بیشتر محصول بدست آوردن است .

**● سپاه ترویج و آبادانی**

در مرحله اول هرکاری لازم است که هرفرد کشاورزی دران مقدار زمینی که زراعت میکند حداکثر بهره رابرد باید انجام داد. برای این کار باید درجائی که لازم است وسائل آبیاری رافراهم کرد درجائی که لازم است ماشین آلات لازم کشاورزی را فراهم کرد، درجائی که لازم است کود شیمیائی حاضر کرد .هر نقصی که درحد آکثر بهره برداری اززمین موجود باشد باید برطرف بشود .

وسائل کار چیست ؟ یکی کارکنان کشاورزی که در هرنقطه‌ای بحد اکثر امکان باید خدمت کنند، دیگر شرکت های تعاونی که مطابق گزارش در حدود چهار هزار از ان تشکیل شده است و شاید تاحدود ۱۵ هزار شرکت تعاونی دراین مملکت احتیاج باشد. این شرکتهای تعاونی وظیفه خطیری درآینده خواهند داشت هم باید خدمتگزار دلسوز اعضای خود باشند یعنی زارعینی که وارد شرکت شده‌اند وسائل کار آنها رافراهم بکنند و هم برای تولید بیشتر زحمت بکشند ودر عین حال بایددرخرید محصول شرکت بکنند و نگذارند محصول روی دست زارع باقی بماند و هم در فروش از نو گرفتن تماس بامراکز توزیع شهرها وغیره بکوشند .

ازلحاظ فنی مجهز باشند دراین قسمت اگر مابااندازه کافی متخصص نداشته باشیم ازتمام دوستان و همکاران خارج ازاین کشور باکمال میل متخصصینی قبول خواهیم کرد که ما رادراین راه مساعدت بکنند .

این کار بقدری اهمیت ووسعت دارد که امروز اعلام میکنم همانطوریکه برای مبارزه بابیسوادی سپاه دانش ایجادشد، همانطوریکه برای مبارزه باامراض و مداوای مریضهای این کشور سپاه بهداشت تشکیل شد برای راهنمائی -کمك و مساعدت به شرکت‌های تعاونی وسایر کارهائی که‌جنبه آبادانی‌وترویج دراین‌مملکت دارد چه این برای کمك به وزارت کشاورزی باشد ،چه شرکتهای‌تعاونی باشد، چه وزارت اقتصاد و قسمت های استاندارد ها باشد چه کمك بسایر موسسات وزارت اقتصاد یا وزارت آبادانی و مسکن نیز که در این قسمت سهم بزرگی دارد، ازهمان عناصری که درسپاه بهداشت و فرهنگ کار میکنند سپاهی به‌اسم «ترویج و آبادانی » تاسیس‌خواهدشد آئین نامه این سپاه راوزارتخانه های کشاورزی - اقتصاد - آبادانی و مسکن و کشور تهیه خواهند کرد .

**● ایجاد صنایع**

این برای اینست که بدانید به موضوع تعاونی و ترویج کشاورزی و بالا بردن سطح تولید نسبت به‌مقدار زمین تاچه حد اهمیت گذاشته می شود . امسال متاسفانه ما از لحاظ زمستان و در بهار دچار سال بدی بودیم خیلی ازوجوهی که دولت می‌توانست در راه شرکتهای تعاونی و سایر کمکهائی که بقسمت کشاورزی انجام بدهد مجبور شد برای خرید گندم - علوفه - بذر خرج بکند در صورتیکه میتوانست این را درقسمت های دیگر سرمایه‌گذاری بکند.

امیدوارم امسال وسالهای بعد اب و هوا مساعدت بیشتری باما داشته‌باشد که‌مقدورات خودرا بتوانیم دراین‌راهها خرج بکنیم .

طبیعتا روزی خواهد رسید که با ایجاد صنایع درمملکت تعداد افراد ایرانی که در روستاها و روی زمین زراعتی باقی خواهند ماند از مقدار فعلی بمراتب کمتر خواهد شد یعنی همانطوری که بکرات درسابق گفتیم نسبت ۷۵ درصد فعلی جمعیت ایران که‌در قسمت کشاورزی مشغول هستند معکوس میشود و فقط ۲۵ درصداهالی این مملکت بکار کشاورزی بپردازند واگر تاآنموقع تمام زمینهای قابل کشت این مملکت بوسیله فراهم کردن وسائل آبیاری و غیره مورد بهره برداری قرار بگیرد آنوقت است که هرخانواده زارع لااقل بتواندروی ۲۰ الی ۳۰ هکتارزمین زراعتی کار بکند و با درآمد کافی و معقولی که ازاین راه بدست بیاورد زندگی خود وافراد عائله خودرا بحدی برساند که امروز مطابقت بکند باممالك کاملا مرفه‌و مترقی دنیا .این امر خود بخود خواهد شد .

ایجاد چنین مزارع کشاورزی‌امری خواهد بود طبیعی ومطابق در واقع عرضه و تقاضا بدون اینکه‌بهیچوجه جنبه مالکیت پیدا بکند برای اینکه هرفردی کاملا قادر خواهد بود که حتی بیشتر ازاین برای خودش‌زراعت بکند .

البته درزمینهای صاف شرکت های تعاونی برای انجام امور کشاورزی مکانیزه یار ومددکار این زارعین خواهندبود ویااینکه اراضی بایری که بهیچوجه دارای زارع نیستند میتوانند ازاول بوسیله کشاورزی مکانیزه‌مورد بهره‌برداری قرار بگیرند و اما برای اینکه مملکت صنعتی بشود البته باید امکانات آنرافراهم بکنیم انقلاب‌ششم بهمن ماصول اجتماع ما را بکلی دگرگون وزیرورو کردامروز درمملکت ایران هیچ‌منفعتی غیراز منفعت‌اکثریت این مملکت مورد نظر نیست . هر قانونی که‌وضع شده است برای تامین منافع اکثریت است‌درقبال تامین‌منافع اکثریت اقلیتها نیز میتوانند کاملا ازقوانین عادلانه مابرخوردار باشند .

**● شرکت کشاورزان درصنایع**

امروز دیگر امتیاز طبقاتی دراین مملکت وجود ندارد، تمام آثار آن محوشده ازلحاظ قانون همه مساوی هستند. از لحاظ حیثیت وشرافت ذاتی همه مساوی هستند، میشود گفت که اصول اجتماعی مادراین مملکت طوری است که‌مثلا صنایع‌نفت‌ایران ملی است .راه‌وراه‌آهن ایران ملی‌است ، تلگراف و تلفن و پست ملی است . حتی میشود گفت که‌برق درایران‌مملکت ملی‌است برای اینکه کارخانجات برق کوچکی که‌احیانا دردست اشخاص هست یادر آینده بماند در مقابل صد ها میلیون کیلوواتی که‌بتوسط دولت تولید خواهدشد قابل ذکرنمیباشد .

درمورد آب، مثلا نمونه‌ای که‌در دشت قزوین خواهد بودنشان‌خواهدداد که‌چطور دولت بادردست گرفتن تولید آب میتواند آنرا عادلانه بین افراد کشاورز تقسیم بکند . هرچیزی که جنبه کارتلویا شرکت‌هائی که‌بتوانند قیمتهائی را بملت تحمیل بکنند این ملی است یادولت وسیله خود کنترل آنرا دردست دارد . حتی میشود گفت درمملکت ما باندازه‌ای دراین قسمتها پیش رفته‌ایم که‌شاید بعضی قسمت های موجود رابا ید دولت از خودش‌دور بکند وآنرا در اختیار مردم بگذارد برای اینکه حس‌ابتکار وفعالیت فردفرد مملکت یاکسانی که‌دراین‌راه‌میخواهند قدم بردارند زیاد بشود یعنی لااقل وسیله تشویق مردم رادربدست‌گرفتن صنایع سبك فراهم سازند .

درواقع بقدری ما درانقلاب‌خودمان جلو رفته‌ایم که‌بایدحالا وسیله‌شرکت بیشتر مردم‌رافراهم بکنیم دراین‌قسمت شرکت های تعاونی میتوانند سهم بزرگی بدست بیاورند. شرکت‌تعاونی مابایدبقدری قوی بشود که بخصوص درصنایع غذائی و بعضی صنایعی که ارتباط مستقیم بافرآورده های کشاورزی دارد صاحب صنایع و کارخانجات متعدد باشد .

یعنی زارع درواقع در صنایع کشور شرکت و سرمایه گذاری بکند .اگر شرکتهای تعاونی ما مثلا یك مقداری از سهام کارخانجات قند را داشته باشند بنظر مفید میآیدیا درکارخانجات نساجی ، پنبه‌پاك کنی وچای خشك‌کنی ، در آین قبیل صنایع شریك باشند ، خوب‌است برای پیشرفت تمام این نیات که مملکت ما رادر صفوف مقدم ملل مترقی بگذارد آنی از فعالیت نباید غافل باشیم . با تمام نیروئی که درما وجود داردباید بکوشیم برای این‌قبیل کارها احتیاج بیك کادر ورزیده و تعلیم دیده‌داریم.

**● تحول در فرهنگ**

باز برای رسیدن باین منظور فرهنگ ایران باید زیرو روبشود ، فرهنگ ما متاسفانه سالها در حال رکود باقی مانده بود اصول تعلیم‌ما، کتابهای درسی ما، تمام باید مطابق آخرین سیستم دنیا بادرنظر گرفتن روحیات و شناسائی فرد فرد بچه های این کشور که در دبستانها و دبیرستانها مشغول هستند تغییر و تطبیق بکند تمام بچه‌های این مملکت که استعداد تحصیلات علمی دارند باید به تحصیل ادامه بدهند. اگر احیانا درمیان این بچه های بااستعداد کسانی پیدا بشوند ، امیدوارم این وضع در آتیه موقوف بشود ، که هنوز اولیای آنها قدرت مالی برای تامین مخارج آنهارانداشته باشند این وظیفه دولت و سایر موسسات خصوصی یا خیریه است که برای آنها بورس تحصیلی معین کنند.همین امروز بدولت دستور دادم که اگر احیانا حالا که در دانشگاه های ایران بناست دانشجویان برای مدت تحصیل شهریه‌ای بپردازند به‌بینند اگر در میان دانشجویان بااستعداد کسانی باشند که متاسفانه از عهده شهریه برنیایند بلافاصله این خرج رادولت تحمل بکند و مبلغ لازم را بدانشگاه ها بپردازد ولی کسانیکه استعداد تحصیلات عالیه ندارند فکر نکنند که این‌دون‌شان آنها خواهد بود اگر یك کارگر متخصص‌و ورزیده ای باشد و بوسیله فن خود و مهارت خود یك فرد بسیار مورد استفاده مملکت قرارگیرد. گفتم امروزشرافت هرفردی دراین مملکت مساوی است.

عناوین والقاب فقط در کارها و تقسیم کارها ممکن است تاثیر داشته باشد ودر سلسله مراتب ، ولی از لحاظ انسانی و ایرانی بودن تاثیری ندارد . برای آنها باید مدارس حرفه‌ای بیشتری بهراندازه ای که لازم است فراهم کرد و دراین راه ما کوشش بسیار خواهیم‌کرد. ایستم که عموم مردم این سرزمین در هر رشته‌ازفعالیتهای این‌مملکت که‌بدان مشغول هستند باید بدانند که هدف اولیه اینست که همه مرد وزن این مملکت ایرانی سربلند باشند در محیطی که فقط براساس عدالت و برجستگی و شایستگی وجود دارد.

**تولید بیشتر و استفاده بیشتر**

دوم هدف همه باید این باشد که بافراگرفتن تعلیمات لازمه‌درهررشته‌ای که بدان مشغول هستند خودرا روز بروز بیشتر تکمیل بکنند ،بیشترمفید واقع بشوند ، بیشتر تولید بکنند و مالا بیشتر استفاده بکنند که تولید سرانه و درآمد سرانه این مملکت‌نیز با ممالك پیشرفته دنیا مطابقت بکند. باردیگر این روز باسعادت راباملت ایران و بخصوص بتمام کشاورزان از صمیم قلب تبریك میگویم و در عین حال از زحمات کارکنان وزارت کشاورزی و تمام افرادی که در این راه زحمت کشیده‌اند اظهار قدردانی میشود .

**● تامین آینده کشاورزان**

آنگاه شاهنشاه بمحل انستیتوی بررسی آفات و بیماریهای گیاهی رفتند و باقطع نوارسه رنگ انستیتوی مذکورراگشودند وازقسمتهای مختلف آن دیدن کردند .

درانیجا آقای دکتر شریف مسئول موسسه‌توضیحات لازم راباستحضار رسانید وشاهنشاه خطاب به‌آقای منصورنخست وزیرو روسای‌دومجلس ووزیر کشاورزی و مدیرعامل‌سازمان مرکزی تعاون‌روستائی‌ایران‌فرمودند: «انشاءالله روزی فرا رسد که شرکتهای تعاونی مادرسراسرمملکت بحدی توسعه وگسترش یابد که خودشان قادر گردند صنایع غذائی‌را که مربوط بفرآورده های دامی کشاورزی باشد تهیه نمایند و در سرمایه‌گذاریهای بزرگ‌صنعتی‌قسمتی سهیم شوند .باید ترتیبی بدهیم که کشاورزان هم مانند کارگران تامین داشته‌باشند واز مزایای بیمه های اجتماعی برخوردار گردند البته برای انجام این امر باید با مطالعه و دقت کافی اقدامات وسیع از طرف دولت معمول گردد نهایت آمال ماست که کشاورزان مملکت حتی پس از آنکه بسن کهولت رسیدند تامین اجتماعی داشته باشند واز مزایای بازنشستگی استفاده کنند.شرکتهای تعاونی باید با کمال قدرت‌واز طریق کمك بکشاورزان این مسائل مهم‌را بتدریج انجام‌دهند.

شاهنشاه در اینجا افزود بهمان میزانی که سطح در آمدافراد مملکت ومیزان تولید ملی ما روبافزایش‌می گذارد باید آنچه را که‌جنبه‌انحصاری ندارد بتدریج بدست مردم بسپاریم نفت مامیلی است -جنگلهای کشور ملی‌شده‌راه‌آهن ملی‌است دخانیات ملی است وانشاءالله صنعت ذوب آهن که بزودی اقدام بتاسیس آن خواهیم کرد نیز ملی خواهد بود.

مادر اقدامات اجتماعی که برای تامین رفاه وآسایش اکثریت ملت صورت گرفته است باندازه خارج از انتظار جلو رفته‌ایم که بایدبحقیقت گفت که ما از این حیث از ممالك سوسیالیستی مانند سوئد و نروژ هم‌درمراحل اول پارا جلوتر گذارده‌ایم وباید کوشش ماکنون براین باشد که ابتکارات خصوصی و قدرت تحرك نیروی مالی افراد راحمایت بیشتر کنیم وآن کاریکه کشورهای سوسیالیستی پس از سالها تجربه به‌آن رسیده‌اند ماقبل از تحمل معایب آن توجه کنیم

**● ابتکارات خصوصی**

مطالبی که گفتم‌حدکمال یك‌جامعه مترقی امروز است واینها هدفهای‌ملی ما است که باید به‌آن برسیم منتهی بایدسطح درآمد ملی ودرآمد فردی افرادمملکت بالا برود وازامکاناتی‌که هم‌اکنون درکشور فراهم شده است استفاده نمود .

کلیه منابع مالی ما در بخش دولتی و خصوصی بایدبرای‌سازندگی ایران بسیج شود ابتکارات خصوصی وقدرت محرك مالی افراد در محیط واساس اجتماع سالم امروز ایران‌می تواند رشد اقتصادی راباسرعت بیشتر تامین کند .انقلابی که ما در ششم بهمن پایه‌ریزی کردیم مترقی‌ترین اجتماع رابوجود آورده است واکنون فقط باید درراه سازندگی کوشش کرد .

درپایان این مراسم شاهنشاه‌دفتر یادبود انستیتوی بررسی آفات‌وبیماری های گیاهی‌را امضاء کردندوهفت‌جلد کتاب ازنشریات این‌موسسه بشاهنشاه تقدیم گردید .

درآنجا شاهنشاه فرمودند :

امیدوارم بزودی این موسسه ازهر حیث کامل شود و باردیگر آنرا در وضع کاملتری مورد بازدیدقرار دهم این انستیتو یکی از موسسات بسیار سودمندومفیدی است که‌میتواندخدمت بزرگی بکشاورزی مملکت بکند .

امیدوارم که‌این موسسه روزی‌مانند انستیتوی پاستور شهرت جهانی و بین‌المللی پیدا کند .

درساعت ۷ بعد ازظهر آئین خاص روز دهقان و مراسم گشایش‌انستیتو بررسی آفات وبیماریهای گیاهی‌پایان یافت‌وشاهنشاه درمیان‌ابراز‌احساسات نمایندگان روستائیان سراسرمملکت محل انستیتو را ترك گفتند .


دبستان وکودکستان آزموده

بمدیریت
**احترام طاهری تفرشی**
همه روزه صبح وعصر نام نویسی میکند. باغ صبا اول خیابان ملك تلفن ۷۲۸۱۹ وسیله ایاب‌وذهاب فراهم است.

دبستان وکودکستان آریو
ARIO SCHOOL & KINDERGARTEN
مؤسسه نمونه درایران
باهمکاری معلمین ایرانی و آمریکائی
خیابان پهلوی بین شاهرضا و تخت جمشید ، اول خیابان رشت
پلاك ۴ - تلفن ۴۷۹۵۲ ثبت نام همه روزه

کودکستان و دبستان و
**پانسیون دختران**
ثبت نام مینماید
اطفال شما ازیکساعت تاچندین شبانه‌روز، نگهداری میشود. سه‌راه‌شاه کوچه ملك شماره ۱۶ جنب سینما مهتاب

**گروه فرهنگی هدف**
**مرکز آموزش زبان**
کلاسهای انگلیسی مبتدی برای دانش آموزان سالهای اول و دوم دبیرستان‌از روز شنبه ۱۱ مهر افتتاح میشود .
کلاسهای انگلیسی تقویتی برای دوره دوم دبیرستان از ۵ مهردائر میشود.
کلاسهای h.c مخصوص دانشجویان و علاقمندان بزبان انگلیسی ازشنبه۱۱مهر
کلاسهای آلمانی مبتدی و تقویتی و کلاس های مخصوص هنرجویان‌هنرستان صنعتی با تخفیف و برنامه تفصیلی هنرستان از روز شنبه ۱۱ مهر دائر میشود .
نام نویسی همه روزه از ۵ تا۹ بعدازظهر
نشانی : خیابان شاه بین چهارراه‌شاه و بهرامی دبیرستان شماره ۲ هدف . تلفن : ۴۰۶۹۵

**دبیرستان دخترانه اخگر**
زیر نظر لیدا یکانی
باهمکاری بهترین و مبرزترین دبیران پایتخت باامتیازات ذیل برای کلیه کلاسها ورشته های(طبیعی -ریاضی- ادبی - فنی ) نامنویسی مینماید :
۱- استفاده‌از وسائل سمعی و بصری‌وتدریس‌علوم تجربی بوسیله فیلم واسلاید .
۲- تدریس زبان انگلیسی بوسیله استادان و فارغ‌التحصیلان امریکائی و ضبط صوت و صفحاتی از صحیحترین لهجه انگلیسی گویندگان بی.بی.سی. لندن .
۳- آزمایشگاه مجهز برای علوم تجربی
۴- فعالیت های فوق برنامه مانند کلاسهای ماشین‌نویسی -موسیقی-شورت‌هند- شمع‌سازی- کمك‌های اولیه
۵- بوفه و ناهارخوری برای دانش‌آموزانی که بخواهند غذادر دبیرستان میل کنند .
۶- بورس‌تحصیلی برای دانش‌آموزانی که معدل آنها از ۱۷بالاتر است .
۷- شهریه یکساله برای سیکل اول ۴۰۰۰ریال و برای سیکل دوم ۶۰۰۰ ریال
۸- از دانش‌آموزان بااستعداد و بی‌بضاعت باشهریه‌دولتی ثبت‌نام می‌شود
نشانی: میدان ۲۴ اسفند ابتدای سی‌متری‌خیابان‌ساسان تلفن ۴۵۷۰۷

**مدرسه عالی دختران ایران**
**برای سال اول دانشجو میپذیرد**
مدرسه عالی دختران ایران که بنابتصویب‌پنجاه وهفتمین جلسه شورای مرکزی دانشگاهها و موافقت نامه شماره ۱۲٫۴۸۳۷ مردادماه۱۳۴۳وزارت فرهنگ تاسیس گردیده است برای سال اول دانشجو می‌پذیرد . دوره تحصیل درمدرسه عالی دختران‌ایران حداقل دوسال و هدف از تشکیل آن آماده نمودن دختران برای ۱-قبول مسئولیت‌های‌خانوادگی ۲-فعالیت های سیاسی و اجتماعی ۳- تعهد وظایف وخدمات اداری می‌باشد .
داوطلبان ورودبه این‌مدرسه عالی باید دارای‌دیپلم کامل متوسطه در یکی از شعب تحصیلات دوره متوسطه باشند . تعداد دانشجوی لازم از بین‌داوطلبان حائز شرائط باانجام امتحانات مخصوص و مصاحبه صورت می‌گیرد .
مدارك لازم جهت ثبت‌نام :
۱-عین گواهینامه یاجواز یاکارنامه قبولی‌سال ششم متوسطه
۲- شش قطعه عکس ۴×۶ .
۳-دوبرگ رونوشت شناسنامه
۴- رسید حق ثبت‌نام به‌مبلغ ۵۰۰ ریال که باید قبلا به‌حساب شماره(۷۴۹۲۱) بانك ملی ایران شعبه مرکزی پرداخته شده باشد .
۵- رسید حق‌التعلیم سالیانه‌به‌مبلغ ۲۵۰۰۰ریال که باید قبلا به‌حساب شماره (۷۴۹۲۱) بانك‌ملی ایران شعبه مرکزی پرداخته‌شده‌باشد.
(حق‌التعلیم کسانی‌که درمدرسه عالی پذیرفته‌نشوند مسترد می‌گردد)
ثبت‌نام از تاریخ بیست ویکم شهریورماه‌جاری تاآخروقت روز دوشنبه بیستم مهرماه همه‌روزه بغیر از ایام تعطیل از ساعت ۸ تا۱۲ صبح و از ۳ تا ۵ بعد از ظهر در محل مدرسه عالی دختران ایران واقع در خیابان ایرانشهر شمالی «خیابان جلال‌پایار » (شمال‌تخت‌جمشید) شماره ۱۱۹ بعمل می‌آید .
آ-۲۰۴۱۲ ۱-۱۰ سرپرست مدرسه عالی دختران ایران دکتر کریم فاطمی

هیئت مدیره
**کانون فرهنگی استاد بهنیار**
افتتاح دبیرستان دختران شماره یك (مهین دخت) را باطلاع اولیاء محترم‌دانش آموزان میرساند جهت ثبت‌نام دوره اول دبیرستان و شعبات ریاضی ، طبیعی . ادبی دوره دوم همه روزه صبح و عصر بدفتر دبیرستان واقع در خیابان تخت جمشید ، مقابل در ورودی سفارت آمریکا کوچه مژده‌ای مراجعه فرمایند تلفن ۶۹۰۷۹ بهتاش -بهمنیار- رکنی -شاهمیر - مساوات .

**دبیرستان زاگرس**
برای کلاسهای ششم ریاضی و طبیعی تحت تعلیم آقایان دکتر ایزدی - بهنیا - بهرامی - ثابتی اشرف - غیور - قمصری - دکتر نقیب‌زاده ثبت‌نام مینماید.
نشانی : میدان ۲۴ اسفندماه‌آیزنهاور تلفن ۶۴۳۸۸

**ثبت‌نام برای امتحانات ورودی**
کانون زبانهای بیگانهٔ پایه برای دورهٔ جدید کلاسهای انگلیسی خود از روزشنبه چهارم مهرنام‌نویسی می‌کند .
کلاسها از دورهٔ مقدماتی تا امتحانات دانشگاه های کمبریج و لندن خواهدبود.ازداوطلبان نخست‌امتحان‌بعمل‌خواهدآمد.
**کانون زبانهای بیگانه پایه**
خیابان حافظ - روبروی بانك کار - تلفن ۴۶۴۰۹

نام‌نویسی برای کلاسهای فشرده جدید
**تربیت منشی (سکرتر)**
زیر نظر معلمان و سرپرستان انگلیسی از روزشنبه چهارم‌مهر آغاز میشود . برای اطلاعات بیشتر و ثبت‌نام‌به تلفن ۴۶۴۰۹ یاکانون زبانهای بیگانه
**پایه**
خیابان حافظ - روبروی ساختمان بانك‌کار مراجعه‌فرمائید

آغاز هفته دوم نمایش فقط در
**سینما سانترال**
ویلیام هولدن - الك گینس - جك هاکینز
**پل رودخانه کوای**
THE BRIDGE ON THE RIVER KWAI
برنده ۷ جایزه اسکار
تهیه‌کننده : سام‌اسپیگل
کارگردان : دیویدلین
( سازندگان لورنس عربستان )

محصول: کمپانی کلمبیا سینماسکوپ . رنگی . دوبله بفارسی
**فیلم بزرگ سه‌ساعته با بلیط معمولی**

قابل توجه اهالی محترم کوی کالادنارمك
چون قراربود روز شنبه چهارم مهرماه کلیه سکنه کوی کالاد برای تظلم ازعملیات بانك ساختمانی سابق دروزارت آبادانی و مسکن اجتماع نمایند بنابرمقتضیاتی فقط سه‌نفر نماینده از طرف ساکنین کوی نامبرده مراجعه خواهند نمود لذا تمنی‌میشود از اجتماع وحضور در وزرات آبادانی و مسکن خودداری فرمایند .
از طرف ساکنین کوی کالاد نارمك -احمدمحقق

کلاسهای جدید ششم طبیعی-ریاضی-ادبی و کلاسهای تقویتی
**گروه فرهنگی آذر**
از روز شنبه ۱۱ مهردایر است :
کلاسهای کنکور از روز شنبه ۱۸ آذر تشکیل خواهد شد .
۱- سه‌راه شاه - محل دبیرستان شماره۱ آذر تلفن ۴۳۵۰۲
۲- شاه آباد - محل دبیرستان بوعلی‌سینا تلفن ۳۵۰۴۴
۳- سعدی شمالی - جنب سینما ادئون تلفن ۳۶۰۲۸

**آموزشگاه نواب**
(متوسطه کامل وابسته بسازمان فرهنگی جهان‌دانش‌وهنر)
یکی از مجهزترین آموزشگاه های پایتخت
زیر نظر : سید علی میراسماعیلی
با مشارکت ۲۴ نفر از دبیران وزارت فرهنگ
نشانی - فلکه چهل متری نواب -
کوی نورمحمدیان ساختمان های ۸و۱۰ تلفن ۶۸۰۲۱

# اطلاعات

پنجشنبه
- ۲۴ سپتامبر ۱۹۶۴
- ۱۷ جمادی‌الاول ۱۳۸۴
- شماره ۱۱۴۹۶
- سال سی و نهم


## شاهنشاه وشهبانو درمراسم آغاز ساختمان پارك جلالیه

بعد از ظهر امروز شاهنشاه وعلیاحضرت شهبانو در مراسم آغاز ساختمان پارك جلالیه تهران شرکت می فرمایند .
در این مراسم وزیر آبادانی و مسکن گزارشی از وضع پارك سازی در ایران به اطلاع اعلیحضرتین خواهد رسانید.
آنگاه شاهنشاه و شهبانو از نقشه های پارکها وماکت های ساخته شده بازدید می فرمایند .

## تلگرام تبریك شاهنشاه به رئیس جمهوری لبنان

بنابر اظهار سخنگوی دربارشاهنشاهی بمناسبت انتخاب حضرت «شارل حلو» به مقام ریاست جمهوری لبنان از طرف شاهنشاه تلگرام تبریکی به معظم له مخابره گردید .

## دکتر اقبال بتهران بازمیگردد

آقای دکتر اقبال رئیس هیئت مدیره و مدیرعامل شرکت ملی نفت ایران که برای شرکت در جلسات سالانه نفت به لندن عزیمت نموده بود پس از مسافرت به کشور رومانی و بازدید از تاسیسات نفت در آنکشور روز شنبه چهارم مهر ، به تهران باز میگردد.
خبر رسیده حاکیست که آقای دکتر اقبالو همراهان روز سه شنبه سی و یکم شهریور ماه به بخارست پایتخت کشور رومانی وارد شدند و درفرودگاه از طرف وزیر تجارت خارجه آن کشور وقائم‌مقام وزیر نفت رومانی و گروهی از اعضای عالیرتبه دولتی مورد استقبال قرار گرفتند . آقای دکتر اقبال و همراهان صبح دیروز دردفتر کار وزیر تجارت خارجی رومانی حضور یافت و با ایشان ملاقات و گفتگو کرد.
بعداز ظهر دیروز رئیس هیئت‌مدیره شرکت ملی نفت و همراهان باوزیر نفت کشور رومانی ملاقات کرد و نمایشگاه صنایع بخارست را مورد بازدید قرار داد.

## فرمانداران بافتخار نخست‌وزیر میهمانی دادند

ظهر دیروز از طرف فرمانداران بافتخار آقای منصور نخست وزیر میهمانی ناهاری در هتل هیلتون ترتیب داده شده بود .
آقای نخست وزیر ضمن اظهار خوشوقتی از ملاقات مجدد با فرمانداران اظهارداشت : ما باید تمام منابع وامکانات کشور را برای پیشرفت بیشتر مورد استفاده قرار دهیم و برای خدمت بمردم در قلب‌روستاها، رسوخ کنیم و البته اگر غیر ازاین باشد یك وظیفه صرفا اداری است که بهیچوجه با اصول انقلاب مطابقت نمیکند .

## چند خبر فرهنگی
طبق طرحی که تهیه شده

# امتحانات ششم متوسطه مشکل میشود

### کمبود معلمان علوم مدارس تهران از شهرستانها تامین میشود

- برای ثبت‌نام دانش‌آموزان بلاتکلیف ، بمدارس ملی کمك بیشتری میشود .

بدنبال مردود شدن ۱۶ هزارنفر درامتحانات ورودی دانشگاهها، امروز کسب اطلاع شدکه مقامات وزارت فرهنك درنظردارندمقررات مشکلتری برای کسب موفقیت در امتحانات نهائی درسال ششم متوسطه بمرحله اجرا بگذارند .
یك مقام مطلع وزارت فرهنك در این مورد بخبرنگار ما گفت :طبق آئین نامه جدیدی که برای امتحانات ششم متوسطه تهیه و تسلیم مقامات وزارت فرهنك شده است ، کلیه دانش آموزان سال ششم دبیرستانها نباید در هریك ازمواد امتحانی نمره کمتر از ۱۰ بیاورند باتصویب این آئین نامه دانش آموزانی که درهریك ازمواد نمره کمتر از ۱۰ داشته باشند مردود شناخته میشوند.
خبرنگار ما مینویسد عده زیادی از مقامات فرهنگی باچنین طرحی موافقت ندارند واظهار میدارند که این راه برای بالا بردن سطح معلومات دانش آموزان ششم متوسطه یك طریق منطقی وصحیح بشمار نمیاید فقط باین کار باعث میشود که تعداد قبولی سال ششم دبیرستانها فوق‌العاده کاهش پیدا کند.

- تامین کمبود دبیران علوم

امروز کسب اطلاع شد که چون دبیرستانهای تهران ازنظر دبیر علوم دچار کمبود میباشد طبق تصمیم وزارت فرهنك کمبود دبیران علوم درتهران ازشهرستانها ترمیم خواهد شد .
هم‌اکنون مقامات وزارت فرهنك مشغول فراهم ساختن مقدمات این کار هستند تا از بهترین دبیران علوم شهرستانها درتهران استفاده نمایند

- تقلیل بازرسان مدارس

امروز کسب اطلاع شد که بنا بتصمیم فرهنك تهران ۷۰ نفر ازتعداد بازرسان فرهنك تهران کاسته شدو بجای ۱۵۰ بازرس که کلیه امور مربوط به بخش‌هاو مدارس رازیر نظر داشتند ۸۰ بازرس تعیین گردید .
احکام این بازرسان از طرف فرهنك استان تهران صادر شدوبرای هربخش فرهنگی ۸بازرس تعیین گردید .

- کمك بیشتر بمدارس‌ملی

خبرنگار فرهنگی ما اطلاع میدهد که تعداد زیادی از دانش آموزان دبیرستانها هنوز موفق‌بثبت‌نام خود در مدارس نشده‌اند .
امروز یك مقام مطلع فرهنگی‌به خبرنگار ما گفت ، تعداد دبیرستان های تهران تکافوی دانش آموزان را نمیکند وما ازنظر ساختمان مدرسه‌و دبیر بالاخص دبیران سال ششم دچار مضیقه هستیم .
همین مقام افزود چون عده زیادی ازدانش آموزان‌درحال‌حاضر بلاتکلیف هستند ومدارس دولتی نیز محلی‌برای پذیرش آنان ندارند امروز فرهنك استان تهران تصمیم گرفت باپرداخت کمك بیشتری بمدارس ملی موجبات ثبت‌نام دانش‌آموزان بلاتکلیف را در مدارس ملی فراهم سازد .

- برکنار شد

سخنگوی وزارت فرهنك امروزاعلام کرد که‌چون یکی‌از روسای دبیرستان های تهران باداشتن‌جا از پذیرفتن دانش‌آموزی خودداری کرده بودبدستور معاون کل‌وزارت‌فرهنك از کاربرکنار گردید .

## ارتقاء بدرجه سرلشکری



سرلشگر اسکوئی

سرلشگر معتضد

اداره روابط عمومی ستاد بزرك ارتشتاران اعلام داشت بفرمان مطاع مبارك اعلیحضرت همایون شاهنشاه بزرك ارتشتاران از تاریخ اول مهرماه ۱۳۴۳ افسران مشروحه زیربدرجات مصرحه مفتخر و سرافراز گردیدند

تیمسار سرتیپ‌علی معتضدبدرجه سرلشکری .
تیمسار سرتیپ ناصر اسکوئی بدرجه سرلشکری
سرکار سرهنك پیاده (ستاد) غلامرضا ماکوئی بدرجه‌سرتیپی

## پنج کمیته در دفتر بودجه مرکزی تشکیل شد

نام دفتر بودجه ، که امور مربوط به تهیه بودجه کل کشور را بعهده دارد به دفتر بودجه مرکزی تغییر یافت و کارهای آن در پنج کمیته متمرکز گردید .
کمیته‌های مربوطه عبارتند از :۱- مطالعات‌عمومی ۲- مقررات و روشهای مالی ، ۳- امور عمومی و انتظامی ، ۴- امور اجتماعی و اقتصادی ۵ - موسسات انتفاعی و بازرگانی .
از طرف آقای مهندس اصفیا مدیر عامل سازمان برنامه تاکنون احکام سه تن از روسای کمیته ها صادرشده است آقایان احمد تقوی‌معاون‌سابق مدیریت امور مالی سازمان برنامه دکتر مهدی صفویان رئیس سابق‌دفتر اعتبارات طرحهای سازمان برنامه و احمد برومند جزی معاون سابق مدیریت امور مالی سازمان برنامه

## هیات حسن‌نیت ایران بازگشت

نیمه شب گذشته هیات حسن‌نیت ایران پس‌از مسافرت پنجاه روزه‌خود به‌کشورهای آفریقائی‌بتهران بازگشت ریاست این هیات راآقای هوشنك انصاری سفیر سیار ایران درکشور های آفریقائی بعهده داشت .
این‌هیات حامل پیامهائی از طرف شاهنشاه ایران برای پادشاهان و روسای کشورهای آفریقائی بود و همچنین در مورد ایجاد روابط اقتصادی ایران بدین کشورها مطالعاتی بعمل آورد و گزارشی تسلیم دولت خواهد کرد .


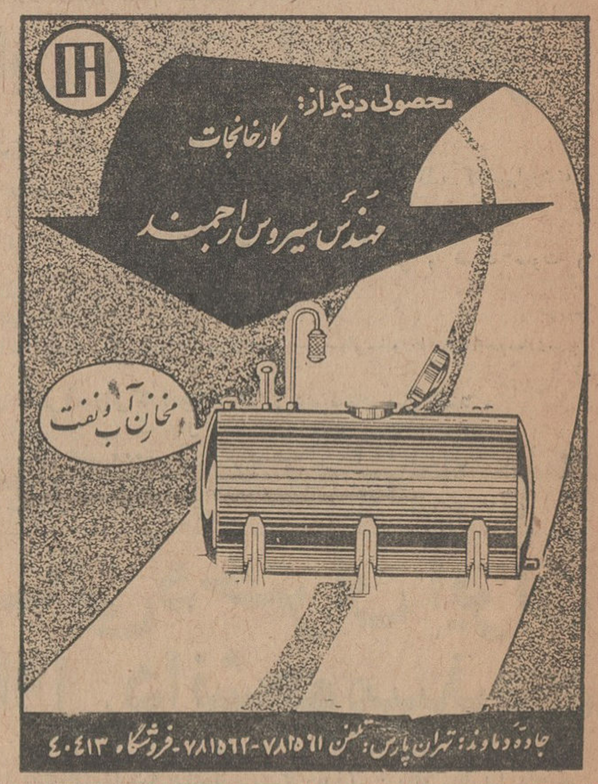



# کنفرانس مشترك ایران وشوروی

### درباره دفع آفات کشاورزی در مسکو تشکیل شد

رادیو مسکو دیروز اطلاع داد :
پانزدهمین کنفرانس مشترك شوروی وایران پیرامون قرنطینه و دفع آفات کشاورزی روز سی‌ویکم شهریور در مسکو گشایش یافت آقای مصطفوی رئیس‌اداره سیلوی وزارت کشاورزی‌ایران‌ریاست‌هیئت‌نمایندگی ایران و«برژنف» معاون بازرسی دولتی قرنطین و دفع‌آفات کشاورزی‌ریاست هیئت نمایندگی شوروی رادر این کنفرانس بعهده دارد . درکنفرانس گزارش های روسای نمایندگی‌شوروی وایران درباره نتایج اقداماتی که برای مبارزه باملخ‌مراکشی درنواحی سرحدی ایران وشوروی طی سال ۱۹۶۴ انجام گرفته و برنامه این اقدامات برای‌سال۱۹۶۵ موردبررسی قرار خواهد گرفت. علاوه بر این هیئت نمایندگی ایران در کنفرانس، پیرامون تجارب حاصله در رشته مبارزه باملخ درجهان و چگونگی پیدایش و انتشار حشرات و آفات در انبار های ایران وهمچنین در مورد تجارب مربوط به مبارزه بااین حشرات گزارش خواهد داد . شرکت کنندگان در کنفرانس درباره تشکیل وشیوه های کار سرویس قرنطین در اتحاد شوروی و ایران اطلاعاتی خواهند داد . هیئت نمایندگی ایران هنگام اقامت در اتحاد شوروی با دیدنی های شهر مسکو آشنا خواهد شد و بکریمه مسافرت خواهد نمود اعضای هیئت‌درآنجا از باغ‌کشاورزی بازدید خواهند نمود و بامتصدیان اداره بازرسی قرنطینه نباتات‌استان کریمه و یکی دو مرکز پرورش‌نباتات آشنا خواهند شد .

# آگهی تهیه دارو

سازمان بیمه کارمندان دولت درنظردارد داروهای موردنیاز خودرا برابر فورمولر تنظیمی که به‌تصویب رسیده است خریداری نماید ازوارد کنندگان محترم دارو خواهشمند است برای مشاهده فورمولر (فارماکوبه) واستخراج داروهای مورد نمایندگی خود جهت تهیه پیشنهاد فروش بنازلترین بهاء از تاریخ ۱۰ مهر لغایت بیستم مهرماه ۴۳ همه‌روزه از ساعت ۹تا ۱۲ صبح به‌اداره دارونی سازمان واقع در خیابان ایرانشهر شمالی خیابان هما مراجعه نمایند تابانظر کمیسیون مخصوص تصمیمات لازم اتخاذ گردد.
سرپرست سازمان بیمه کارمندان‌دولت-اسدی


شرکت تضامنی مظفر مسنن وپسران
نمایندگی : اسپسیار -رون پولنك - لاباز -
به خیابان سعدی‌پائین - ساختمان تقی‌نیا طبقه سوم انتقال یافت . تلفن : ۳۴۴۴۳-۳۶۶۴۲-۳۱۱۴۵

همه شب ارکستر ورقص در:
سالن مجلل آرمادا-هتل مرمر
تلفن: ۶۶۱۰۱ و ۹-۶۴۴۷۸

امشب در سینما
سعدی
آتش فروزان و جاودان سینمای هند
سنگام

سوپر کاخ
مطبوعترین چلوکباب را ضمن خرید روزانه خود دررستوران‌سوپر کاخ میل فرمائید .
خیابان کاخ کمی بالاترازشاه
تلفن ۶۱۱۹۶۹ - ۴۰۲۲۱
شعبه تجریش باغ فردوس
تلفن ۸۳۱۲۷

شماره مخصوص پائیز تهران مصور
بامزایای بیشمار منتشر شد

درآتیه نزدیك
ببر رینگ

اثری دینامیك از بیك ایمانوردی

تیمسار سرلشکر خسروانی فرمانده محترم یك‌ژاندارمری
ارتقاء آنجناب‌بدرجه سرلشکری تبریك عرض نموده موفقیت شما را در راه خدمت بشاهنشاه و میهن ازخداوند متعال خواستاریم .
سهراب هدایتی - خدارحم خسروی - شاهرخ‌میزانیان- خداداد بهرامشاهی - هرمز دیارفیروزمند

# امشب در فانفار

جت‌های فضانورد ،ماشین های برقی، چرخ فلك ، تاب گریز از مرکز ، انواع سرگرمیهائیست که برای اطفال و بزرگسالان فراهم است
فانفار - سه‌راه‌ونك

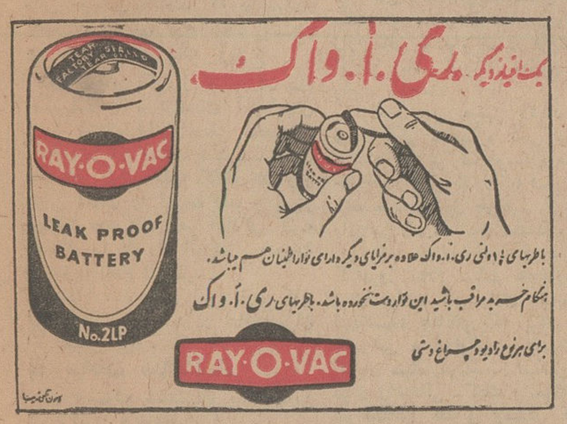


آگهی حراج
شرکت ملی نفت ایران اجناس مشروحه زیر را از طریق حراج عمومی بفروش میرساند.
۱- تعداد ۲۰۹۸ عدد حلب -بشگه -چلیك وقوطی یك‌وپنج‌لیتری خالی جای‌مواد‌نفتی موجود در انبار ری.
۲- تعداد ۱۳۴۴۶- حلب -چلیك- قوطی یك‌وپنج‌لیتری -کارتن مقوائی‌شیشه‌لب‌پریده‌جای روغن و۱۰۷۱ کیلو شیشه شکسته موجود در انبارنازی‌آباد. علاقمندان شرکت درحراج میتوانند ساعت۹صبح‌روز دوشنبه ۱۳۴۳/۷/۶ درانبار ری وساعت ۱½ بعدازظهر همانروز درانبار نازی‌آباد حضور بهمرسانند.

آگهی
شرکت های عامل نفت ایران در جنوب برای خدمت در آبادان ومناطق نفت‌خیز نیازمند بخدمت چند نفر منشی واجد شرایط میباشندکه دارای دیپلم کامل متوسطه بوده و بزبان انگلیسی - تند نویسی وماشین نویسی تسلط کافی داشته باشند .
منزل مجردی مجهز به دستگاه تهویه با سایر وسایل در اختیار داوطلبان منتخب گذاشته خواهد شد .
داوطلبان میتوانند تاتاریخ ۱۲ مهر ماه جاری همه روزه ازساعت ۸صبح تا ۱۲ ظهر به اداره استخدام شرکت ملی نفت ایران واقع در خیابان روزولت چهار راه تخت جمشید مراجعه نمایند .

شرکت ملی نفت ایران
آگهی مزایده شماره ۸۲
شرکت ملی نفت ایران تعداد ۱۳ دستگاه لوکوموتیودیزلی و ۱۵دستگاه لوکوموتیوبخاری مستعمل و همچنین ۹۹۰ دستگاه واگن های مختلف و ۱۴ دستگاه مخزندار راه آهن‌را که در انبار شماره ۲آبادان موجود است باوضع وکیفیت موجود بطور کلی و یکجا از طریق مزایده عمومی بفروش میرساند .
۱-علاقمندان میتوانند برای دریافت برگ مشصات وشرایط درمزایده در تهران بدفتر طرح فروش اجناس مازاد (اطاق شماره ۱۳۱۸ - اداره‌مرکزی شرکت واقع در خیابان‌تخت‌جمشید) ویا در خرمشهر باداره اجناس مازاد جنوب مراجعه نمایند .
۲-پیشنهاددهندگان میتوانند قبل از تسلیم پیشنهاد درساعت ۸ بامداد روزهای ۱۳۴۳/۷/۷و۱۳۴۳/۷/۸ و۱۳۴۳/۷/۹ در اداره اجناس مازاد خرمشهر حضور یافته و به‌اتفاق نماینده اداره‌مزبور اجناس مورد مزایده را رویت نمایند .
۳-سپرده جهت شرکت درمزایده نبصد و پنجاه هزار ریال است که بایستی در تهران به‌صندوق حسابداری مرکزی شرکت‌و یادرآبادان بصندوق حسابداری شرکت درعمارت کشتیرانی‌پرداخت و رسید آن پیوست پیشنهاد گردد .
بجای سپرده نقدی تضمین نامه بانکی مورد قبول شرکت معادل مبلغ بالاکه‌تاتاریخ ۴۳/۱۱/۳۰ معتبر باشد پذیرفته میشود- چك بعنوان سپرده قبول نخواهد شد .
۴-پنجاه درصد قیمت جنس نقدا هنگام امضاء قرا رداد وبقیه در قبال تضمین نامه بانکی مورد قبول شرکت بالا درصد بهره‌پس از شش‌ماه از تاریخ امضاء قرارداد دریافت خواهد گردید .
۵- پیشنهادات تا آخر وقت اداری روز ۱۳۴۳/۷/۱۵ در ادارات فوق‌الذکر پذیرفته و درساعت ۹ بامداد روز ۱۳۴۳/۷/۱۹ در کمیسیون معاملات واقع درخیابان تخت‌جمشید باز و قرائت خواهد شد . حضور پیشنهاددهندگان در جلسه قرائت پیشنهادات آزاداست
۶-به‌پیشنهادات مبهم - مشروط و پیشنهاداتیکه ناقص و باشرایط مندرج در آگهی و برك‌مشخصات‌وشرایط مزایده‌مغایرت داشته باشد یابعد از مدت مقرر در آگهی برسد مطلقا ترتیب‌اثر داده نخواهد شد .
۷-شرکت در رد یاقبول یك یاکلیه پیشنهادات واصله بدون آنکه محتاج بذکر دلیل باشد مختار خواهد بود .

آگهی مناقصه
شرکت ملی نفت‌ایران منطقه‌کرمانشاه مقدار دویست تن گندم مورد نیاز خودرا ازطریق مناقصه خریداری مینماید .
۱-علاقمندان میتوانند برای دریافت برك‌شرایط ومشخصات‌مناقصه به‌اموراداری شرکت ملی نفت‌ایران منطقه کرمانشاه مراجعه نمایند.
۲-سپرده جهت شرکت درمناقصه مبلغ پنجاه هزار ریال‌میباشد که باید نقدا بحسابداری شرکت پرداخت گردد. بجای سپرده نقدی تضمین نامه‌بانکی معادل مبلغ بالا که‌تاتاریخ بیست وششم مهرماه۱۳۴۳ معتبر باشد پذیرفته میشود.
۳- کلیه پیشنهادات باید روی‌برك مخصوص در مناقصه که منضم به‌شرایط مناقصه است تنظیم وبانضمام رسید سپرده نقدی ویاعین تضمین نامه بانکی در پاکت لاك ومهرشده باقیدعبارت (مربوط به‌مناقصه خرید دویست تن‌گندم) حداکثر تاآخر وقت‌اداری روزنهم مهرماه ۱۳۴۳ بدفتر شرکت واقع در پالایشگاه کرمانشاه تسلیم ورسیددریافت گردد.
۴- پیشنهادات واصله در ساعت ۹صبح روز یازدهم مهرماه ۱۳۴۳ دردفتر شرکت‌ملی نفت‌ایران واقع درپالایشگاه‌کرمانشاه باز و قرائت خواهد گردید . حضور پیشنهاد دهندگان در موقع قرائت پیشنهادات آزاد است.
۵- به‌پیشنهادات مبهم ومشروط وپیشنهاداتیکه باشرایط مندرج درآگهی وبرك مشخصات وشرایط مناقصه مغایرت داشته باشدیابعداز موعد مقرر برسد مطلقا ترتیب اثرداده نخواهد شد.
۶- شرکت‌دررد یاقبول یك یاکلیه پیشنهادات واصله بدون‌آنکه محتاج بذکر دلیل باشد مختار خواهد بود.

۱-۲ ۱-۲۲۷۳۸

فقط ۳ روز دیگر
برای شرکت دردوازدهمین قرعه کشی
صد هزار تومان
وام بدون بهره
وسومین قرعه کشی جایزه
مادام العمر ماهیانه هزار تومان
فرصت باقی است
با افتتاح حساب تشکیل سرمایه برای خود و خانواده‌تان در
بانك عمران
علاوه براستفاده ازاین دوشانس بزرك
- امکان استفاده از وامهای طویل‌المدتی معادل سه برابر سپرده خود
- و استفاده از ۴ در صد بهره‌دائمی .
برای شما و خانواده‌تان فراهم میشود .
کلیه شعب بانك عمران فردا صبح‌وعصر برای افتتاح‌حساب تشکیل‌سرمایه مفتوح‌است
شعبه مرکزی : خیابان اسلامبول ، شعبه‌رودکی خیابان سلسبیل چهارراه دامپزشکی شعبه مخصوص خیابان قزوین روبروی خیابان مخصوص - شعبه تجریش مقابل سینما آستارا - شعبه هتل هیلتون
شعب شهرستانها : شاهی -بابل - بابلسر - شهسوار - مشهد - گرگان - گنبد -آمل-بجنورد