اطلاعات

مجلس سنا

قبل از دستور آقایان لسانی وفروزانفر درباره نفت و شورای امنیت ودیوان بین‌المللی لاهه - احتیاج دنیای آزاد بنفت ایران وجریان انتخابات دشاهرود صحبت کردند

وزیر کشور درباره انتخابات شاهرود توضیحاتی داد

ودراطراف حادثه ۱۴ آذر صحبت کرد

سه نفر برای رسیدگی بحادثه ۱۴ آذر انتخاب شدند

طرح منع مسکرات ولایحه ده فقره شهریه مطرح ومورد بحث قرار گرفت

جلسه علنی مجلس سنا ساعت ده صبح امروز بریاست آقای تقی زاده تشکیل گردید وصورت جلسه روز ۲۳ آذرماه مطرح وچون نظری نسبت بآن نبود تصویب گردید. (دراینموقع آقای امیرتیمور وزیر کشور و آقای فروزان کفیل وزارت دارائی وارد جلسه شدند.

مسئله نفت و شورای امنیت ودیوان دادگستری لاهه

آقای لسانی نفت در دوجلسه خصوصی مجلس سنا مسائلی نسبت بنفت ودیوان لاهه وشورای امنیت مورد بحث قرار گرفت از طرف دفتر مجلس سنا اعلامیه‌ای بچراید داده‌شد مبنی براینکه پاسخ آقای وزیرخارجه مطمئن کرد سناتورها را که در گذشته اشتباه وغفلتی نشده ودر آتیه هم نخواهد شد چون بنا نبود ونیست که مذاکرات جلسه خصوصی در خارج منعکس بشود بنده در اینباره عرضی نمیکنم ولی درباره ای از جراید تغییراتی در اطراف جریان آن دوجلسه شده بود که خواستم درباره آن توضیح بدهم که تذکرات من در باره نفت برای توجه ودقت مخصوص دولت در این باره است و نظر خصوصی و شخصی در بین نبوده است مسائلی که در آن جلسه گفته شد تکرار نمیکنم ولی یکی دو مطلب را بایستی تذکر بدهم موضوعی که بایستی بگویم اخطار دولت است به کشور های خریدار نفت درماده ۷ قانون ۹ ماده‌ای که اگر در ظرف ده روز نفت نخرند دولت مجاز باشد بهر دولتی که تقاضای خرید نفت دارد نفت بفروشد اچ. درمطبوعات منعکس شده غیراز دولت چکسلواکی دولت دیگری خریدار نفت نشده ونامه‌ای از طرف سفارت انگلیس رسیده که موجب تاسف است مامیگوئیم اگر کسی نفت را نخرید پس تکلیف ماچیست وچه باید بکنیم ودولت دراین باره چه تصمیم و نیتی دارد. نفت امروز دردنیا مهمترین مایه حیاتی شده است نمیدانم کمیسیون مختلط مرجع اینکاراست یاوزارت خارجه که باید فهرست کشور های مصرف کننده نفت دنیارا جلوی خودشان بگذارند تا به بینند که سالنامه های گمرکی انها بخوبی نشان میدهد که چه کسانی دردنیا نفت احتیاج دارند ودولت های فروشنده نفت را هم حساب کنند تا به بینند اینکه میگویند ما بنفت احتیاج نداریم از لحاظ ارعاب ماست یا اینکه حقیقتا نفت نمیخواهند واگر این کار نشد بنده عرض می کنم ممالکی که نفت استخراج میکنند محدود ومعین هستند ممالک مصرف کننده هم معین هستند. وطبق آماریکه در سال ۱۹۴۶ تهیه وتدوین شده مجموع نفت استخراج شده دردنیا درحدود سیصد میلیون تن بوده که ۶۴ درصد آن را امریکا استخراج می کرد و ۶۲ در صد آن را خودشان صرف داشتند یعنی ۶۲ درصد نفتی که کشور امریکا استخراج میکرد خودش مصرف میکرد زیرا بزرگترین کشور صنعتی که احتیاج به

بقیه درصفحه پنجم

خرید اوراق قرضه ملی در حال حاضر وظیفه همه افراد است.

باخرید اوراق قرضه ملی شایستگی ملت ایران را برای موفقیت اقتصادی خود ثابت کنید.

دیروز بمناسبت روز تولد مرحوم جناح مجلس جشنی در سفارت پاکستان برپا بود

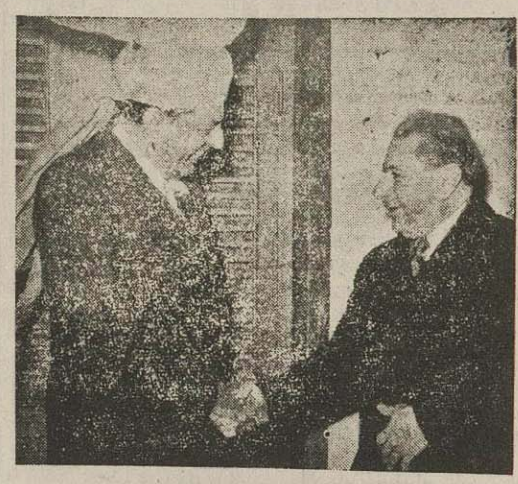

ساعت ۵ بعد از ظهر دیروز بمناسبت روز تولد محمدعلی جناح قائد اعظم و مؤسس ربانی پاکستان مجلس جشنی در سفارت پاکستان درتهران تشکیل بود که در آن چندتن از آقایان وزیران وعده زیادی از نمایندگان مجلسین شورای ملی وسنا و رجال ومعاریف و استادان دانشگاه شرکت جسته بودند.

در جشن مزبور که بوسیله رادیو تهران نیز پخش گردید نخست پیامی که آقای نخست وزیر بملت پاکستان داده بود قرائت گردید سپس پیام آیت‌الله کاشانی خوانده شد ودردنبال آن آقای صادق سرمد قصیده‌ای را که بمناسبت روز تولد قائداعظم سروده بود خواند.

در پایان مختصری از شرح حال مرحوم جناح گفته شد وساعت ۷ بعداز ظهر بعداز آنکه پذیرائی گرمی از طرف آقای سفیر کبیر پاکستان وکارکنان آن سفارتخانه ازمدعوین بعمل آمد جشن مزبور پایان یافت.

درعکس بالا آقای سردار فاخر حکمت رئیس مجلس شورای ملی در ضیافت مزبور با آقای سفیر کبیر پاکستان شادباش میگویند.

بیانات والاحضرت شاهپور عبدالرضا

هنگام گشایش کارخانه قند تربت حیدریه

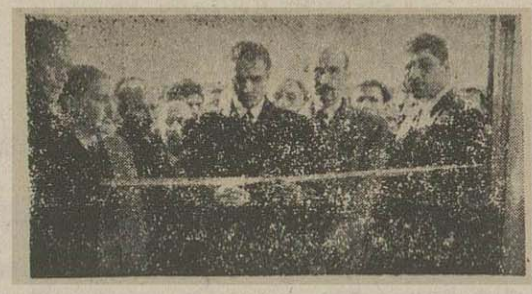

بطوریکه در شماره های پیش باطلاع خوانندگان گرامی رسید والاحضرت شاهپور عبدالرضا ریاست عالیه سازمان برنامه یك کارخانه بزرگ ومعظم قند راکه ازطرف سازمان برنامه در تربت حیدریه نصب گردیده در هفته گذشته افتتاح نمودند.

والاحضرت هنگام افتتاح کارخانه مزبور طی نطق جامعی اظهار داشتند: این کارخانه را بنام نامی اعلیحضرت همایون شاهنشاهی افتتاح میکنم. باتمام این کارخانه یکی از بزرگترین قدمهای صنعتی است که بعداز شهریور ۲۰ برداشته شده. دردوره اعلیحضرت رضا شاه کبیر که خود موجد صنعت در این کشور بودند باین نکته اساسی توجه شد که حتی در ممالك کشاورزی اگر صنایع فراموش شوند اقتصاد مفهومی نخواهد داشت.

دراین ۲ سال و نیم سازمان برنامه تحت توجهات اعلیحضرت همایون همیشه متوجه این نکته اساسی اقتصادی بوده ودرتوسعه صنایع کشاورزی اقدامات مهم وقابل توجهی نموده است.

در این ۲ سال و نیم سازمان

بقیه درصفحه پنجم

مذاکره رئیس نمایندگی بازرگانی شوروی با هیئت نمایندگی ایران دراطراف قرارداد پایاپای

برحسب قرار قبلی، عصردیروز رئیس هیئت نمایندگی تجارتی شوروی باتفاق یکنفر مترجم درورارت اقتصاد ملی حضور یافتند تاراجع بقرار داد پایاپای بین ایران وشوروی باهیئت نمایندگی ایران که عبارتند از آقایان دکتر مصطفی مصروحسن رستار مذاکره نمایند دراین کمیسیون که در اطاق آقای دکتر امینی وزیر اقتصاد ملی وباحضور ایشان تشکیل شده دراطراف جزئیات ومواد قرارداد مذاکراتی بعمل امد و توافقهائی صورت گرفت و چون وقت منقضی شده بود قرار شد که جلسه کمیسیون هفته اینده تشکیل شود و نسبت بقیه مواد قرارداد مذاکره شود

جلسه‌ای برای بحث دراطراف امور اقتصادی کشور تشکیل شد

دیروز ازساعت ۳ بعدازظهر درمنزل آقای دکتر مصدق، جلسه ای باحضور ایشان و آقای دکتر امینی وزیر اقتصادملی و آقایان بازرگانان اعضای دوره‌اخیر اتاق بازرگانی تشکیل گردید ودرباره اموراقتصادی کشور مذاکراتی صورت گرفت.

آقای نخست وزیر ضمن اظهاراتی که در پیرامون وضع اقتصادی کشور ایراد نموده، خاطرنشان ساخت که پیوسته دولت ایشان حاضر است نظریات اصلاحی را که آقایان بازرگانان برای بهبود وضع اقتصادی کشور بدهند مورد توجه قراردهد و نظریات صائب آنان را بکاربندد.

آقای دکتر مصدق آقایان بازرگانان را تشویق نمود که دراین موقع حساس به پیشرفت ومنظور دولت درامور اقتصادی کمك کنند. ضمنا راجع برفاه حال بازرگانان نیز دستورهائی دادند. این جلسه تاحدود ساعت ۸ بعد ازظهر ادامه داشت.

با احضار سفیر کبیر ایران در فرانسه موافقت نشده است

بقراری که اطلاع یافته ایم در جزو فهرست سفرای کبار ایران که برای احضار بایران پیشنهاد شده‌اند نام آقای ایتهاج سفیر کبیر ایران در فرانسه نیز مندرج بوده ولیکن نظر بکثرت عده ایرانیان در فرانسه و لزوم وجود سفیر کبیر درآنجا با احضار مشارالیه موافقت نگردیده‌است.

دولت مجددا برای جلسه خصوصی سنا دعوت شده‌است

همچون مذاکرات جلسه خصوصی سنا در جلسه دوشنبه که با حضور سه تن از آقایان وزیران درباره امور اقتصادی و نفت و سایر امور مملکتی بصورت گرفته هنوز منتهی به نتیجه مثبتی نگردیده است بقراری که اطلاع یافته‌ایم جلسه خصوصی سنا برای روزشنبه دو باره تشکیل خواهد شد و مراتب کتبا بدولت اعلام شده است که در جلسه مزبور کلیه آقایان وزیران حضور یابند

برای بهبود وضع اقتصادی کشور برنامه جامعی تنظیم شده است

بطوریکه اطلاع حاصل نموده‌ایم آقای دکتر علی امینی وزیر اقتصاد اززمان تصدی خود باتفاق سایر کارشناسان اقتصادی اقدام بتهیه برنامه اقتصادی جدیدی نموده وروی این برنامه تا کنون مذاکرات مفصلی صورت گرفته و بنظر آقای نخست وزیر هم رسیده است این برنامه درشرف تکمیل است و گویا درهفته اینده تمام شده وبرای اجراء بدستگاههای اقتصادی کشور ابلاغ شود درتنظیم این برنامه وضع اقتصادی فعلی کشور وذخیره ارزی دولت و اصلاح امور گمرکات وتحدید ورود اجناس غیرضروری وهماهنگ ساختن دستگاه های اقتصادی پیش بینی شده است.

تکلیف حقوق آذر ماه کارمندان چیست؟

دولت میتواند درصورت لزوم قبل ازتصویب یکدوازدهم تادوسوم حقوق کارمندان رابطور علی‌الحساب بپردازد

برای پرداخت حقوق ومستمری کارمندان دولت پانصد میلیون ریال اعتبار لازم است

فروش اوراق قرضه ملی در اختیار خزانه دایکل خواهد بود

برگهای قرضه ملی دراختیار حسابداری وزارتخانها قرار گرفت

دیروز احتمال کلی میرفت که تکلیف حقوق آذرماه کارمندان دولت تعیین شود مخصوصا که دیروز خبر رسید که طرحی بامضای ۲۷ نفر از طرف نمایندگان مجلس شورایملی تهیه وتنظیم شده است که مطابق آن حقوق ومستمری ومخارج ضروری کشور در آذر ماه پرداخت گردد.

لیکن متاسفانه جلسه دیروز مجلس شورایملی بعلت عدم اکثریت رسمیت نیافت و قرار است جلسه اینده نیز روز پنجشنبه تشکیل شود و بفرض تشکیل جلسه وتصویب یکدوازدهم آذر چون طرح مطابق قانون بایستی بمجلس سنا برای توافق برود ومجددا برای رای

بقیه درصفحه دوم

پیام ظفر دخت اردلان دبیر کل شورای زنان

راجع بخرید اوراق قرضه ملی

رادر صفحه ۷ قرائت فرمائید

دولت عراق رسما مؤسسات تابعه شرکت سابق نفت ایران وانگلیس را درخاك خود ملی کرد

پالایشگاه نفت «خانقین» و «رافدین» از دیشب

تحت نظارت دولت عراق قرار گرفت

بغداد - یونایتدپرس - دولت عراق دیشب رسما اعلام کرد که طبق تصمیم هیئت وزیران از بامداد روز چهار شنبه کلیه مؤسسات تابعه وشعبات مربوط بشرکت (سابق) نفت ایران وانگلیس درخاك عراق مشمول قانون ملی کردن سنایم شده وتحت نظارت دقیق دولت عراق قرارخواهد گرفت.

هیئت وزیران عراق آقای عبدالمجید محمود وزیر اقتصاد رادیروز مامور کرد تادراولین فرصت باولیای دوشرکت نایم اداره مرکزی شرکت سابق نفت دربغداد تماس گرفته وقرارداد مربوط بخلع ید از کمپانی سابق وتحویل موسسات آن بدولت عراق راامضاء نماید.

اعلامیه ای که دیشب ازطرف دولت عراق صادرودرشهر بغداد انتشار یافت حاکی است که بنابر تصمیم دولت «پالایشگاه» خانقین و پالایشگاه رافدین که شعب تابعه شرکت سابق نفت ایران و انگلیس میباشد مشمول تصمیم دولت شده ودر اینده کلیه عملیات تصفیه نفت خام بنمایندگی از طرف دولت عراق انجام میگیرد و پس از آنکه دولت عراق از استخدام متخصصین خارجی بی نیاز گردید مستقلا عمل تصفیه نفت را در دو پالایشگاه نامبرده بعهده خواهد گرفت.

دولت تصمیم گرفته است دراولین جلسه مجلس شورای ملی قانون خلع ید رامطرح کرده وبدین ترتیب دولت مستقیما عملیات شرکتهای تابعه شرکت سابق ایران وانگلیس را کنترل نماید.

سناتور «الندر» درواشنگتن دیشب به سیاست خارجی دولت و موضوع اعطای کمکهای نظامی واقتصادی دولت امریکا بکشورهای جهان مخصوصا بلوك اروپای باختری حمله کرد و گفت:

ملت امریکا زیر بار مالیاتهای سنگین کمر خم کرده است

ازصدراعظم اتریش دعوت شده تابامریکا رفته و سیاست کمك امریکا بکشورهای خارجی

رامورد مطالعه قرارداده ونظر خود را به کنگره اعلام نماید

زد و خورد نیروهای فرانسوی با تورشیان کمونیست

واشنگتن - خبرگزاری فرانسه دیشب یکی ازسناتور های امریکائی برای اولین بار در تاریخ این کشور مبادرت باقدام تازه‌ای کرده‌است. وی ازصدر اعظم اتریش که بنظر اومردی بیطرف و مطلع است دعوت نموده تا به امریکا آمده وسیاست دولت امریکا را مبنی بر کمك اقتصادی ونظامی بکشورهای جهان مورد مطالعه قرارداده ونظر خود رادرباب لزوم ادامه این رویه ویا زیان آن اعلام نماید.

سایگون - رویتر - اعلامیه صادره ازطرف نیروی نظامی فرانسه در هندوچین حاکیست که بین نیروهای نظامی فرانسوی و کمونیستها در پنجاه کیلو متری مغرب هانوئی درعرض چهل وهشت ساعت گذشته زدوخوردهائی بوقوع پیوسته است.

سخنگوی نیروی فرانسوی اظهارداشت که کمونیستها می کوشند تااراضی شمالی وغربی کوه (باوی) راکه درشرق رودخانه سیاه واقع شده بتصرف خود درآورند ولی حمایت آنها بخوبی دفع شده‌است.

کمونیستها برای قطع خطوط ارتباطی وعواصلاتی نیروی فرانسوی در این ناحیه چندین گردان از نیروی خودرا متمرکز ساخته‌اند.

ارتش چین کمونیست بدروازه‌های کشور نپال رسید

استقرار نیروهای چین درمرز نپال، درهندوستان ایجاد نگرانی کرده‌است

بامداد امروز ربرت ترومپل ازشهر «کاتماندو» مرکز کشور نپال واقع در شمال شرقی هندوستان اطلاع داد که بنابر یك گزارش محرمانه که امروز ازمرزهای شمالی کشور نپال واصل گردیده، ظرف چند روز اخیر پیشقراولان ارتش چین کمونیست خود را به نزدیکی مرز نپال رسانده واکنون در سرمای سخت زمستان در چادرهای مخصوصی مستقر گردیده‌اند.

سخنگوی رسمی دولت نپال دیشب رسما گفت که ارتش چین کمونیست پس ازاشغال کشور تبت بطرف جنوب سرازیر شده وهم اکنون پیشقراولان آن به مرز نپال رسیده‌اند.

ژنرال شمشیر جنك بهادر وزیر جنك دولت نپال دیشب اعلام کرد که سربازان کمونیست چین ازدو تنگه معروف در کوههای هیمالیا عبور کرده وخود را به نزدیکی مرز نپال رسانده وشاید قصد سنادفرماندهی کمونیست از این پیشروی مبادرت به تجاوز بکشور نپال باشد.

تنگه واقع بین کشور نپال وتبت قریب بیست ونه هزار پا ارتفاع دارد و عبور از آن بسیار دشوار می‌باشد بهمین جهت سربازان چین کمونیست بامشقت تمام ودادن تلفات زیاد این راه راپیموده و تصور نمیرود فرماندهی ارتش چین کمونیست قبل از فرا رسیدن بهار برای عبور کلیه واحد های ارتش خویش از این تنگه تصمیمی اتخاذ نماید.

یك مقام دولتی دیشب در پال گفت انتظار میرود تا چند روز دیگر دولت چین کمونیست ضمن یادداشتی بدولت نپال توصیه نماید که در قرارداد سال ۱۸۵۶ که بین دولتین نپال و تبت بامضاء رسیده تجدید نظر شده و دیگر دولت نپال از امتیازاتی که در کشور تبت برخوردار شده استفاده ننماید.

انتشار خبر استقرار نیروهای چین درمرز کشور نپال کلیه اهالی رادچار نگرانی کرده و کم وبیش این آثار نگرانی درباره ازشهرستان های مرزی کشور هندوستان نیز احساس گردیده‌است.

امروز ناگهان در غالب مطبوعات شهر قاهره انتشار پیدا کرد که

دولت نحاس پاشا استعفا داده است لکن ظهر امروز دفتر نخست وزیری این شایعه را تکذیب کرد.

در عملیات تروریستی دیشب در منطقه کانال سوئز یك هوائی وردانگلیسی زخمی شد

یك گزارش وصله از قاهره حاکیست که امروز کلیه جراید معتبر مصر خبری را بطور عمومی انتشار دادند مبنی بر اینکه نیمه شب گذشته دولت آقای مصطفی نحاس پاشا نخست وزیر مصر استعفا داده و اکنون نمایندگان مجلس شورایملی برای فراهم کردن زمینه نخست وزیری دیگری مشغول مطالعه میباشند.

خبر استعفای دولت نحاس پاشا در محافل قاهره با تعجب و حیرت فراوان تلقی گردیدو چون اغلب جراید معتبر نیز صحت آن را تائید کرده بودند مورد قبول اذهان عامه قرار گرفت تا آنکه مقارن یکساعت بعد از ظهر امروز دفتر نخست وزیری در قاهره اعلامیه ای صادر و بلافاصله در شماره های فوق العاده جراید یومیه انتشار پیدا کرد

دولت مصر دراین اعلامیه استعفای نحاس پاشا وسقوط کابینه را جداتکذیب کرده ومخصوصا خاطرنشان نموده که این قبیل شایعات ازطرف بدخواهان انتشار پیدا کرده‌است.

بطوریکه گفته میشود مرجع انتشار خبر استعفای کابینه مصر دفیقی پاشا سفیر کبیر اسبق مصر در لندن ویکی از اعضای

بقیه درصفحه سوم

رئیس جمهوری امریکا طی اعلامیه‌ای که بمناسبت ترك دکتر بنت انتشار داده اظهار داشته است:

بامرك رئیس برنامه اصل چهارم امریکا

من یکی ازدوستان خودرا ازدست داده ام وملت امریکا نیز از وجود دینك علم بزرك محروم شده‌است

واشنگتن - مستر ترومن رئیس جمهوری امریکا طی اعلامیه ازفوت دکتر

بقیه درصفحه سوم

کسانیکه برانتخابات تهران نظارت دارند

معرفی کامل اعضای انجمن نظار با چند عکس

جالب ترین خبر های پشت پرده وتفسیر وقایع هفته گذشته

در اطلاعات هفتگی پس فردا

مجله اطلاعات ماهانه

مجموعه هنر، ذوق، ادب تاریخ وفرهنگ ایران دیروز وامروز است و همه آنرا میخواند

این مجله نفیس که بدعوای [illegible] شادابی [illegible] شاد [illegible] شاهد [illegible]

خانم روزولت بپاکستان میرود

کراچی - خانم الینور روزولت همسر فرانکلین روزولت رئیس جمهور فقید امریکا که سمت نمایندگی امریکا در کمیته حقوق بشری و اجتماعی مجمع عمومی سازمان ملل متحد را دارد بنابدعوت مجمع زنان پاکستان در ماه فوریه اینده بپاکستان مسافرت خواهد کرده

تکلیف حقوق آذر ماه کارمندان

دولت چیست ؟

بقیه ازصفحه اول

نهائی بمجلس شورایملی عودت داده شود بطور قطع پرداخت حقوق کارمندان تاآخر هفته آینده که شاید نزدیك بنیمه ماه گردد بتعویق افتد.

بدین لحاظ خبرنگار اداره درصدد برآمد که از تصمیم دولت درمورد پرداخت حقوق کارمندان درماه آذر مطلع گردد و ازاینرو با یك عالیرتبه و مسئول دروزارت دارائی ملاقات نموده

خبرنگار ما قبل ازهر موضوعی سئوال کرد آیا قبل از تصویب یکدوازدهم دولت قادراست حقوق ومستمری کارمندان دولت را پرداخت نماید؟

عضو عالیمقام دولت در جواب گفت: اجازه بدهید که خودمن درمقدمه بگویم ما از ۲۸ یا ۲۹ ابان ماه تاامروز هرروزه باتقاضای ادارات حسابداری وزارتخانه‌ها روبروهستیم که مرتبا اجازه پرداخت حقوق خودرا می‌خواهند.

ولی متأسفانه وزارت دارائی درسال حاضر قادر نیست بدون تحصیل اجازه ازمجلس شورایملی دیناری پرداخت بنماید ومرروز درانتظار تصمیم مجلس شورایملی نشسته است. الان چهارم برج است ونمیشود پیش بینی کرد که مجلس شورایملی در مورد یکدوازدهم آذر ماه چه تصمیمی دارد انتظار کلی ما اینستکه لااقل روز پنجشنبه یکدوازدهم درمجلس شورایملی تصویب گردد.

ماه گذشته هم وزارت دارائی باهمین مشکل روبرو بود ولی بالاخره طرحی در مجلس تصویب گردید وحقوق کارمندان تاروز هفتم وهشتم آذر بطور کلی پرداخت گردید.

خبرنگار اداره سئوال کرد آیا ممکن است درصورت ضرورت دولت باتصویبنامه حقوق کارمندان را پرداخت کند؟ مقام مسئول اظهارداشت:

دولت هرنوع پرداخت وهزینه ایکه مینماید بایستی با صلاح‌دید وتصویب مجلس شورایملی باشد ومادام که مجلس شورای ملی بکار جاری خود ادامه میدهد این اختیار دردست دولت نیست که یك خرج قطعی را با صدور تصویب نامه انجام دهد از طرفی هم اکنون که دولت مخارج خودرا روی یك دوازدهم انجام میدهد در موقع تصفیه وواریز حساب باهزاران اشکال مواجه است تاچه رسد بانکه بخواهد خرجی را باستناد تصویبنامه بایدون مجلس انجام دهد. بخاطردارم گویا دردولت آقای صدرالاشراف دولت به علت محظوراتی تصویبنامه ای صادر کرد که حقوق یکماه کارمندان از محل اعتبار تنخواه گردان پرداخت شودولی بعدا ناچار شد بلا فاصله لایحه آن را بمجلس بدهد تابرای عمل خودمجوز قانونی دردست داشته باشد.

دولت غیراز اعتبارات مصوبه مجلس شورایملی یك اعتبار دیگر ازمحل تنخواه گردان در دست دارد ولی باید اول دید که مخارجی را میتوان ازاین محل انجام داد. اصولا تنخواه گردان معنیش اینست که دولت بموجب یك قانونی مبلغی از بانکملی بعنوان قرض همیشگی گرفته واسم آنرا گذاشته است تنخواه گردان واین اعتبار برای اینستکه هرگاه دولت با مخارجی که پرداخت آنرا مجلس تصویب کرده ولی محلی برای پرداخت فوری آن نیست مواجه شد تاوصول درامدوعایدات قانونی خودازاین محل استفاده کند نه اینکه مخارجی را که مجوزقانونی برای پرداخت آن ندارد ازآن محل بپردازد.

مثلا اگر دیروز یکدوازدهم تصویب شده بود وما پول بحدکافی برای پرداخت آن دردست نداشتیم می توانستیم ازاین محل که مستمرا ادامه دارداستفاده کنیم واما این عنوان که حقوق ازمحل تنخواه گردان بدون تصویب یکدوازدهم پرداخت شود کاملا یك عمل غیرقانونی است ودولت چنین مجوزی در دست ندارد واصلا فلسفه نشاء اعتبار تنخواه گردان برای رفع احتیاجات قانونی غیرمترقبه بوده است نه اینکه مخارج ودربعضی مواقع که دولت با پاره‌ای مخارج فوری و فوتی مواجه گردد وصددرصد اطمینان داشته باشد که مجلس اجازه پرداخت این خرج را تصویب خواهد کرد می تواند از محل تنخواه گردان استفاده نماید تازه این عمل هم خالی ازاشکال نخواهدبود.

بهر حال دولت از محل تنخواه گردان نمیتواند حقوق کارمندان را بطور مقطوع وکلی پرداخت نماید ولی اگر تصویب یکدوازدهم بتاخیرافتد ودولت در مقابل حقوق کارمندان و سایرمخارج ناگزیر باتخاذ تصمیمی گردد میتواند با تصویبنامه هیئت دولت تا دو سوم حقوق کارمندان رااز محل تنخواه گردان بطور علی الحساب پرداخت نماید

خبرنگار اداره سئوال کرد میزان پرداخت حقوق ماهیانه کارمندان دولت چه مبلغی است ؟

مقام مسئول درجواب گفت بطور کلی دولت هرماهه برای پرداخت حقوق و مستمری کارمندان دولت با درنظر گرفتن مبلغی که وزارت جنگ بعنوان جیره بایستی پرداخت کند پانصد میلیون ریال احتیاج دارد یعنی اگر امروز یکدوازدهم تصویب گردد بلافاصله میبایستی طی ششصد تلگراف ونامه کتبی اجاره پرداخت پانصد میلیون ریال درسراسر کشورصادر گردد.

آخرین سئوال خبرنگار ماراجع باوراق قرضه ملی بود.

مقام مزبور درجواب اظهارداشت پس ازچاپ تمام اوراق قرضه ملی مجموع آن تحویل بانك ملی گردیدو بانك ملی بموجب قرارقبلی سری اول را که پنجاه میلیون تومان است در اختیارشعبات خود در تهران وشهرستان ها گذاشت وصورت چکونگی تقسیم آنرا هم بخزانه داری کل ارسال داشت این صورت هادردفاتر خزانه داری کل ثبت گردیده وقراراست پولی که ازمحل فروش این اوراق بدست میآید دراختیار خزانه دار پکل گذاشته شود.

مقام مسئول درجواب این سئوال خبرنگار ماکه آیا اعلامی از میزان فروش قرضه ملی تاامروز دارید اظهار داشت صورت فروش این اوراق تابحال بوزارت دارائی نرسیده ورقم قطعی ان معلوم نیست ولی ممکن است تا آخر وقت روز پنجشنبه این صورت ازطرف بانك دراختیار وزارت دارائی گذاشته شود ولی آنچه مسلم است سری اول اوراق قرضه ملی قبل از ان مدتی که انتظارمیرفت بفروش خواهدرسید

ضمنا این بخشنامه امروزازطرف دولت صادر گردید.

بیانك ملی ایران دستور داده شده است که هرروزه مقداری از اوراق قرضه ملی در اختیار حسابداری کلیه ادارات بگذارند تا اگر کارمندان دولت اقدام بخرید برگهای قرضه ملی مینمایند از جهت مراجعه ببانك وقتی از آنان تضییع نشود.

قابل توجه مقام وزارت محترم کشور

ریاست محترم اداره کل شهربانی ریاست محترم کلانتری بخش ۱۰ رونوشت اداره محترم روزنامه اطلاعات

بانهایت احترام بعرض عالی میرسانم. ماساکنین بخش ۱۰ خیابان جمشید آقای عباس بهاردوست رابرای کارهای عمران وآبادی ازبین خود بنمایندگی برگزیدیم وازقرار معلوم آقایان جعفرشریف‌زاده وجوادشریف زاده خودرانماینده وطرف اعتمادماهالی معرفی نموده‌اند بدینوسیله خاطرنشان مینمائیم که آقایان نامبرده بهیچوجه حق‌مداخله ندارند وآقای عباس بهار دوست نماینده وطرف اعتماد اهالی بوده ومیباشد چنانچه هر پیشنهادی از طرف آقایان جواد وجعفر شریف‌زاده‌شده ویا بعدا بشود عقیده شخص آنها بوده ومورد قبول ماامضاءکنندگان زیر نمیباشد.

امضاء ۲۰۰ نفر ازطرف سکنه واصناف خیابان جمشید

۱۴۰۶۳ - ا

دوستان عزیز - همکاران گرام - اقوام محترم - سروران عظام

ازاینکه درمصیبت وارده فوت پدر عزیزمان چه حضورا وچه کتبا ابراز همدردی فرموده‌اید سپاسگزاریم بقا و سلامت وسعادت همکاران را از ایزد متعال خواستاریم. آ-۱۵۰۶۰ **خاندان علی الحسابی**

جشن سال نو

در نیویورك

نیویورك - دیروزاهالی نیویورك ازاینکه برخلاف سالهای گذشته در آن شهر برف نباریده قدری کسل و ناراضی هستند.

زیرا تاکنون بنا بر ثبت دیده شده است که درروز میلادمسیح در نیویورك برف نیامده باشد باوجود این جشنهای بسیار مفصلی دراین شهربزرگ برپا شده ومیلیونها فرزن ومردو کودك در مجالس مختلف مذهبی واجتماعی شرکت نمودند.

میلاد مسیح

در رم

رم - باوجودیکه باران شدیدی دررم میبارید معهذا هزاران نفر از اهالی انشهر درکلیساها وصومعه‌های بزرگ اجتماع کرده وبمناسبت عیدمیلاد مسیح مشغول عبادت شده‌اند.

نظر باینکه دیروزدرسراسر کشور های مسیحی تعطیل عمومی بوده سرویس های اتوبوسرانی و راه‌آهنهای زیر زمینی کار میکرد لذا مردم مجبور بودند برای شرکت درمجالس عبادتی زیر باران سخت پیاده‌راه بروند

جشن کریسمس

در پاریس

پاریس - درشهر پاریس برف نیامده واین امر دیروزاز ابهت وجلال تزئینات عید میلاد مسیح کاسته بود باوجودیکه باران بسیارشدیدی میبارید کلیه کلیساها منجمله کلیسای مشهور و تاریخی نوتردام از جمعیت پرشده و مراسم مذهبی باجلال بخصوصی درسراسر شهر ادامه داشت.

تاسیس حزب کمونیست

در پاکستان

کراچی - خبرگزاری فرانسه - بقرار گزارش واصله ازلاهور دیشب رسمایك دسته سیاسی جدیدتحت عنوان «حزب کمونیست» در کشور پاکستان تاسیس گردید.

لیدراین حزب دکتر بقالی واعضای کمیته مرکزی ان اغلب کسانی هستند که چندی پیش بعلت عدم مناسبت اصول حزبی ازحزب افراطی دیگری اخراج شده بودند.

دیشب اعلامیه‌ای ازطرف حزب جدید کمونیست پاکستان انتشار یافت و طی آن کلیه افرادحزب بدکتر بقالی اختیارتام داده بودند تا بنام حزب سخنگو باشد.

نامه وزیر اقتصاد

اداره روزنامه اطلاعات

شرحی درپکی از روزنامه‌ها روز سه‌شنبه ۳ دیماه جاری تحت‌عنوان (در کمیسیون اقتصاد مجلس سنا) درج گردیده ودران اشاره شده است که اینجانب پس ازبیانات آقای نیك پور از جلسه خارج شدم.

چون اساسا اینجانب در کمیسیون مزبورحضور نداشتم لذامراتب بدین وسیله تکذیب میشود.

دکتر امینی

دفتر رسمی ۱۲۴
مجددا شروع بکار نمود

دفترخانه ۱۲۴ تهران که براثر حادثه چهاردهم ذرتعطیل شده بودمجددا درمحل سابق (خیابان سعدی) تاسیس و برای انجام مراجعات اصحاب معامله حاضرمیباشد ضمنا بنام علاقه و ایمان بکابینه جناب آقای دکتر محمد مصدق در مقابل حق التحریر اوراق قرضه ملی پذیرفته می‌شود.

سردفتر رسمی ۱۲۴ تهران

در تیمارستان

شاگردان ۶ ادبی دارالفنون باتفاق آقای محمد جواد تربتی معلم روانشناسی به تیمارستان رفته وانواع جنون وعلل پیدایش آن مورد بحث قرار گرفت.

شبان نمایندگی بیمه
تلفن ۲۲۹۲۲
خیابان ناصرخسرو
آ-۱۳۹۸۲

در این مقام مجازی بجز پیاله مگیر
در این سرا چه بازیچه غیرعشق مباز
پیاله ۵ دی
آ-۱۳۵۳۰

اهالی محترم تهران

این اشخاص را که بکرات امتحان وطن دوستی ومیهن خواهی داده‌اند و در سیاست داخلی وخارجی روش ملی داشته‌اند انتخاب نمائید :

آیت اله کاشانی	آقای شیخ حسین لنکرانی
آیت اله مدرس	« جهانگیر تفضلی
آیت اله امام جمعه تهران	« محمدعلی مسعودی
آیت اله تقوی شیرازی	« مهندس زیرك‌زاده
آقای حسین مکی	« مهندس فریور
« دکتر جزایری	« دکتر علی آبادی

آ-۱۴۱۱۳ ۱-۲ **حمد شکیب**

همشهریهای رامی خلخال ودوستان عزیز

از ابراز احساسات و عواطف بی‌شائبه ای که بوسیله جراید و تلگرافات ونامه‌ها نسبت بشرکت اینجانب در انتخابات دوره ۱۷ مجلس شورای ملی فرموده اید صمیمانه تشکر نموده وباطلاع عموم آقایان میرساند دراین دوره کاندید نمیباشم.

مدیر روزنامه ندای خلخال **فضل الله سلجوقی** ۱۴۰۲۵

آقای کریم پورشیرازی مدیر مبارز شورش از تهران کاندیدای نمایندگی است

بانتخاب آقای کریم پور شیرازی که عمری رادرراه وطن پرستی وبمبارزه باقلدری صرف کرده است جوانان آزادیخواه وسلحشوررا تشویق فرمائید

آ-۱۴۰۳۳ ۱-۴

آقای شیخ حسین لنکرانی

از تهران کاندید وکالت مجلس شورای ملی می‌باشند

آ-۱۳۸۶۳ ۳-۱۰

مردم بیدار تهران

سوابق اجتماعی و مجاهدتهای بی‌ریا و صمیمانه و وطن خواهی **آقای دکتر محمود شروین** شما را موظف میکند که برای انتخاب ایشان بنمایندگی دوره هفدهم مجلس شورایملی خودداری نفرمائید.

سیدعلی اصغر عدیلی - محمدچینی - سیدابوالقاسم دانشجو - سید محمد قریشی - احمدلاکانی - حسن ادیبی - اکبر حیدری - توفیق میرفتاح اسمعیل شمس‌زاده - محمدجوادکاشانی - سیدمهدی شیرازی منفردعلی اصغر حکمی - زین‌العابدین زاهدی - محمد علوی - دکترسیدنورالدین پزشکی

آ-۱۴۱۱۷

جمالی آشتیانی مدیر روزنامه خدنك

کاندیدای نمایندگی دوره ۱۷ شهرارك و آشتیان و تفرش و فراهان وگرگان

مدیران جراید پایتخت بنام مصلحت ملی این عنصر فعال ووطنپرست و متدین را برای نمایندگی دوره ۱۷ مجلس شورای ملی به اهالی محترم و نجیب شهر ارك و آشتیان و تفرش و فراهان و گرگان معرفی مینمایند.

ادیب صدرائی مدیر روزنامه جنبش ملی - عدالتی مدیر ندای حق - دکتر کافی مدیر یاسا - عمادزاده مدیر خرد - دکترمیثمی مدیرغوغای وطن - مرتضوی مدیر پیروزی - اعتمادی مدیر بامداد تهران - قهرمان مدیر قهرمان ملی - دیبا مدیر ملت آزاد - صفا کیا مدیر و حدت ما - ایراسانی مدیر اعتدال ایران - مزینی مدیر فرشته صلح - زرین خامه مدیرترانه - دری مدیراحساسات - فریدونفرعدل کسری - حقایق مدیر حقایق ما - خطا بخش مدیر آمادگان - لقمان‌زاده پزشکی مدیر نافذ - ساعدمدیرساعد - لك مدیر آتشکده - مینوچهر مدیراخبار کشور - یزدگراد مدیرسفیر - سیاوشی مدیرصدای کاشان - کیانی مدیر کیان ایران قاضی‌زاده مدیراقلیم

آ-۱۴۱۱۴

کانون افسران بازنشسته

ازکلیه آقایان افسران اعضاء کانون تمنا میشود روزیکشنبه هشتم دی‌ماه دوساعت ۵ بعد ازظهر برای اخذ تصمیم نسبت برویه قطعی درانتخابات طهران وولایات درمحل کانون تشریف فرماشوند.

آ-۱۴۰۴۸

بدین‌وسیله ازذوات معظمی که باحضورخود درمجلس ترحیم پدراین جانبان ویابوسیله تلگراف واعلان تسلیت درروزنامه باعث تسلی قلب داغ دیده باشده‌اند مخصوصا ازحضرت آیة‌الله **جناب آقای حاجی میرزا خلیل کمره** دامت افاضاته که دراین مدت‌الطاف پدرانه ایشان شامل حال ما بوده صمیمانه سپاسگزاری مینمائیم واگر بواسطه اندوه تاخیری در بازدید دوستان رخ‌دهد معذوریم.

۱-۱۴۰۵۲ **خانواده شریفیان**

اداره محترم روزنامه اطلاعات

محترما امضاء کنندگان ذیل ساکنین چهارراه عباسیه درموضوع نامه‌ای که بنام عده ازساکنین چهارراه عباسیه درتاریخ یکشنبه اول دیماه ۱۳۳۰ موضوع (نبش قبر) درامامزاده حسن درج فرموده بودید خاطرعالی رامستحضر میدارد بطوریکه ماهالی اطلاع داریم تاکنون چنین موضوعی پیش آمد نکرده وکارکنان امامزاده حسن اغلب اوقات اشخاص فقیر و بی بضاعتی که فوت می نمایند وجنازه ان فقیررا بامامزاده حسن می‌بریم کمال مساعدت وهمراهی را مینمایند تصوری نمیکنیم نویسنده این نامه شخصی بود که غرض و خصومتی باتعدیان دفن اموات امامزاده حسن داشته وماها عموما اظهارات نامبرده را تکذیب وکمال رضایت را از متصدی متوفیات امامزاده حسن داریم.

هرخانه استدعا داریم امرمقرر فرمائید دراولین شماره این شرح را درج فرمایند با تقدیم احترامات فائقه

ازطرف کلیه امضاء کنندگان - **عباس عباسی**

آ - ۱۴۰۶۵

تشکر وتبریك

انجمن محلی بریانك وخیابان حسام‌السلطنه انتصاب افسر شریف پاکدامن تیمسار لشکر کوپال راکه خدمات صادقانه سابقشان زبانزدعموم است بریاست شهربانی از پیشوای معظم محبوب جناب دکتر مصدق تشکر وبایشان تبریك عرض می‌نمائیم **رئیس انجمن - مرتضی اعتماد**

آ-۱۴۰۶۹

اهالی محترم تهران مخصوصا شرق شهباز

جناب آقای دکتر عبدالله معظمی استاددانشگاه

نماینده مبارز مجلس شورای ملی که یکی ازمبارزین ومدافعین واقعی اصل ملی شدن نفت بوده ودرتمام مراحل باپیروی از منویات حضرت آیت‌الله کاشانی وجناب آقای دکتر مصدق پشتیبانی بوده از طرف عده ازاهالی شرق شهباز کاندیدای وکالت تهران می‌باشند انتخاب جناب ایشان‌را بتمام طبقات توصیه می‌نمائیم آ-۱۴۰۷۰۰

احمدداودزاده مجتهدی امامی ویکصد امضاءدیگر

خانواده‌های علمی غروی - عنایتی - صوفی - عادلی باکمال تاسف فوت ناگهانی مرحوم محمدعلی عادلی را باطلاع دوستان وآشنایان میرساند مجلس ختم آنمرحوم روز جمعه ششم دیماه از ساعت ۹ الی ۱۲ در مسجد حاج حسن واقع در خیابان شاهپور کوچه ارامنه برقرار است مجلس ختم زنانه نیز بعد از ظهر همان‌روز در منزل شخصی انمرحوم واقع در خیابان بوذرجمهری کوچه حمام‌مرمر شماره ۳۳ منعقد خواهد بود.

عمادالدین علمی غروی - قمر عنایتی - مبارکه عادلی - عبدالعلی صوفی - یوسف صوفی - فتح الله صوفی - محمدحسین عنایتی صوفی

۱۴۰۱۷-۱ ۱-۲

این مصیبت را بخانواده های محترم علمی غروی و صوفی و سایر بازماندگان تسلیت میدهیم

خانواده صالح راستین - فرشاد - امین‌طاهری - عسکری - زولیده بانهایت تاسف درگذشت بانو زرین تاج طاهر (روز ۳ ر ۱۰ ر ۳۰) رابدینوسیله باطلاع فامیل و آشنایان میرساند مجلس ترحیم زنانه از ساعت ۳ الی ۶ بعدازظهر روز پنجشنبه ۵ ر ۱۰ ر ۳۰ درمنزل سرهنگ علی‌اکبر فرشاد واقع درخیابان شاهپور نبش وزیر دفتر روبروی درب زنانه مسجد شاهزاده خانم منعقد وهزینه ترحیم مردانه بمصرف امور خیریه خواهدرسید.

محمدصالح راستین - حسین صالح راستین - سرهنگ علی اکبر فرشاد

۱۴۰۴۴-۱

بیازماندگان محترم آن مرحوم تسلیت میدهیم .

خانواده‌های تیله کوه . طلائی . صائب - نادرشاهی عرب - اردلان - ابودوند

بانهایت تاسف فوت شادروان آقای مجید تیله کوه والد سرهنگ تیله کوه‌را باستحضار دوستان وآشنایان میرساند مجلس ترحیم مردانه ان فقید ازساعت ۳ الی ۵ بعدازظهر روز ۵ شنبه پنجم دیماه درمسجد نفرالدوله واقع دردروازه شمیران وختم زنانه بعدازظهر همان‌روز درمنزل شخصی آن‌مرحوم منعقد خواهد بود. **سرهنگ ۲ سوارحسین تیله کوه . رحمت‌الله طلائی - عبدالله صائب - رظم نادرشاهی - سروان احمد اردلان - احمدعرب - ستوان یکم علی‌اصغر ابودوند**

آ-۱۴۰۳۲

این مصیبت رابخانواده محترم تیله کوه و بازماندگان آن‌مرحوم تسلیت میدهیم

و نلای دادگستری مرکز بانهایت تاثر وتاسف مرگ جانگداز همکار عزیز وارجمند خود آقای کاظم معصومخانی وکیل باشهامت و درستکار دادگستری را که براثر سانحه هوائی اتفاق افتاده باطلاع عموم میرساند مجلس ترحیم آن فقید ازساعت ۳ تاه بعدازظهر روز یکشنبه ۸ دی ماه در مسجدمجد منعقد خواهد بود.

دکترشایگان - ابوالفضل اساتی ، احمدشریعت‌زاده دکترعبدالله معظم . دکترسنجابی - دکتر هدایتی - دکتر شاهکار - علی شهیدزاده - علی‌اکبر طاهر - عباس نراقی علی اویسی - ابوالقاسم تفضلی - حسین شهیدی - محمد نونهال . حمید مروستی - محمدعلی شاداب - محمدعلی امامی - احمدانوری - منوچهر قائم‌مقامی - محمدمحامی فرج‌الله اکبر - ابراهیم امامی - حسین برجسته - هوشنگ نوشیروان - عبدالحمد اردلان - حسین کبیر - جواد میر احمدیان - حمید رضوی - اسدالله بیگو - کاظم بیگاه - اسدالله صوفی - مجید ابراهیمی - محمود اسطخر - سید حسن صدرزاده - محمود محلاتی - سیاوش گلسرخی - علاءالدین سلطانزاده - محمد جهانشاهی - احمداشتیاردی زاده - سیدمحمد بنی احمد - اسمعیل زاهد - هادی توفیقی - غلامعلی چمن‌زاری - باقرباقری - حسن عماقانی ابوالقاسم ریان - دکتری پایه یك دادگستری

آ-۱۴۰۵۰ ۱-۲

بانهایت تاثر در گذشت فریدون ویرا فرزند ارجمند و ناکام آقای منوچهر ویرا را باستحضار فامیل و دوستان میرساند. مجلس یاد بود روز پنجشنبه پنجم دی‌ماه از ساعت دوالی چهاربعد ازظهر درمسجد قاجاریه واقعه در خیابان ری کوچه ایثار منعقد است وختم زنانه همان‌روزدرمنزل شخصی ایشان واقع درخیابان دلکشای باشد

جعفر نورانی - کاظم تبریزی - غلامحسین امنعی - مستر شدی - اکبر عصائی - علی محمد نور - سید محمود گلستانی صمدی آشتیانی - هوشنگ صالحی آشتیانی ۱۴۱۶۹

این مصیبت را بخانواده محترم ویرا و بازماندگان آنمرحوم تسلیت میدهیم

باکمال تاسف در گذشت مادر عزیزم بلقیس دارابیان سیبه مرحوم حاج مرتضی قلی خان انهمی را باطلاع کلیه دوستان واقوام میرساند مجلس ختم مردانه آن مرحومه روز پنجشنبه ۵ دیماه از ساعت ۱۰ صبح الی ۱۲ و زنانه ازساعت ۱۳ الی ۱۷ در منزل شخصی خیابان بوذرجمهری داخل کوچه طباطبائی کوچه یمین‌الممالك برقرار است

سرگرد تقی دارابیان - میرازمان دارابیان - نصرت الزمان دارابیان - هوشنگ دارابیان - سیاوش دارابیان

آ-۱۴۰۵۳

بخانواده محترم دارابیان این مصیبت را تسلیت میدهیم.

بانهایت تاسف فوت مرحوم سلالة السادات آقای میرزا حسن گلستانه را در تاریخ دوم دیماه ۳۰ در اصفهان باطلاع دوستان واشنایان میرساند مجلس ختم روز پنجشنبه ۵ دیماه (فردا) ازساعت ۲ ر ۵ الی ۴ ر ۵ بعدازظهر درچهل ستون مسجد جامع برپااست **شجاعی گلستانه**

آ-۱۴۱۰۴

بخانواده محترم گلستانه این مصیبت را تسلیت میدهیم.

آگهی های تسلیت درصفحه سوم چاپ شده است

باز هم مذاکرات متارکه جنگ بجائی نرسید

سرما و کولاک شدید عملیات جنگی را محدود کرده است

توکیو – رویتر – در کمیته متارکه جنگ کره که در پان مون جوم تشکیل می‌شود نمایندگان نیروی ملل متحد کمونیستها را متهم کردند که اسیران جنگی نیروی ملل متحد را از کره خارج کرده و بچین انتقال داده‌اند در جلسه کمیته متارکه جنگ پیشرفتی در مذاکرات حاصل نشد و هر یاسالار لیبی نماینده نیروی ملل متحد اعلام کرد که کمونیستها عده‌ای از اسیران نیروی ملل متحد را بچین کمونیست برده و عده دیگر را نیز در واحد های نیروی نظامی خود وارد کرده‌اند.

در کمیته فرعی مربوط بمبادله اسیران جنگی نیز نماینده نیروی ملل متحد اظهار داشته که بسیاری از سربازان کمونیست که بدست نیروی ملل متحد اسیر شده‌اند اعتراف کرده‌اند که اسیران جنگی نیروی ملل متحد بچین کمونیست کوچ داده شده‌اند.

نماینده نیروی ملل متحد تقاضا کرده که کمونیست ها باید فهرست اسامی این اسیران را نیز منتشر سازند

ژنرال لو دولس سخنگوی نیروی ملل متحد اظهار کرد که کمونیستها در مقابل ادعای نمایندگان نیروی ملل متحد مدعی شده‌اند که اسیران نیروی ملل متحد را تحت تعلیمات خاص قرار میداده و سپس در جبهه ها آزاد میکرده‌اند

رادپوپکن اعلام کرد که تقاضای نمایندگان نیروی ملل متحد در بازرسی منطقه کره شمالی برای جلوگیری از تقویت نیروی نظامی و تاسیس فرودگاه موجب وقفه در مذاکرات متارکه جنگ شده و حال آنکه نمایندگان نیروی کمونیست قول داده‌اند که فرودگاه برای هواپیما تاسیس نکنند. ژنرال تورنر درخواست کرد که کمونیست ها قسمت بعدم احداث فرودگاه قول کتبی بدهند ولی ژنرال هسیو نماینده نیروی چین اظهار داشت که چنین اختیاری باو داده نشده تا قول شفاهی خود را روی کاغذ بیاورد و برای خودش دود سر درست کند. باری روز پنجشنبه آینده مهلت یکماهه برای امضای پیمان متارکه جنگ بپایان میرسد و توافق قبلی نمایندگان نیروی ملل متحد و کمونیست برروی خط متارکه جنگ و منطقه بیطرف بی اثر و کان لم یکن میشود از تمدید این مهلت یکماهه نیز سخنی بمیان نیامده است.

از چین، جنگ کره گزارش میرسد که بعلت سرمای شدید کولاک و برف عملیات نظامی محدود بوده و فقط کشتی های جنگی امریکائی در سواحل شرقی کره بنادر نظامی کمونیستها را بمباران کردند.

کنگره امریکا مایل نیست برای استخلاص خلبانان امریکائی

بدولت مجارستان جریمه داده شود

واشنگتن – دیروز کنگره امریکا وزارت امور خارجه آن کشور را مورد بازخواست قرار داد و جدا خواستار شد که وزارت امور خارجه از دادن پول بدولت مجارستان خودداری بکند.

دولت امریکا تاکنون اقدامات زیادی برای استخلاص خلبانان امریکائی و استرداد هواپیمای مزبور بعمل آورده ولی نتیجه‌ای حاصل نکرده است اکنون دولت کمونیست مجارستان برای استرداد خلبانان امریکا مبلغ ۱۲۰۰۰۰ دلار پول مطالبه کرده است.

وزارت امور خارجه برای رهائی خلبانان امریکا حاضر شده بود که مبلغ مزبور را بپردازد ولی دیروز سران پارلمانی دو حزب دموکرات و جمهوریخواه اقدام وزارت امور خارجه را مورد انتقاد شدید قرار داده و جدا خواستار شده‌اند دولت امریکا تقاضای مقامات کمونیست مجارستان را رد کند و از مجاری دیگر منجمله سازمان ملل متحد اقدام باستخلاص خلبانان امریکائی نماید.

تبریک مائوتسه تونگ برهبر حزب

مونیست انگلیس

لندن – مائوتسه تونگ رهبر چین کمونیست پیام تبریکی بویلیام کالاهر رهبر حزب کمونیست انگلیس بمناسبت هفتادمین سال تولدش مخابره کرده است.

کالاهر یکی از بانیان حزب کمونیست انگلیس میباشد. وی پانزده سال تمام سمت نمایندگی مجلس عوام انگلیس را داشت ولی در انتخابات سال ۱۹۵۰ کرسی خود را در مجلس عوام انگلیس از دست داده.

عراق لیبی را برسمیت میشناسد

بغداد – رویتر – خلیل ابراهیم مدیر کل اداره انتشارات و تبلیغات عراق اعلام کرد که دولت عراق تصمیم گرفته دولت جدید التاسیس لیبی را برسمیت بشناسد.

امیرعبدالاله نایب السلطنه و نوری سعید پاشا نخست وزیر عراق پیامهای تبریکی باعلیحضرت ادریس السنوسی پادشاه لیبی مخابره کرده‌اند.

وزیران و فرمانداران ایالات لیبی

بنغازی – رویتر – اعضاء هیئت وزیران لیبی که دیروز استقلال آن اعلام گردید بشرح زیرند: محمود بیک منتصر نخست وزیر و وزیر امور خارجه. فتحی کنجیه وزیر دادگستری و وزیر فرهنگ. منصور بن کدر او وزیر دارائی. محمود عثمان وزیر بهداری. ابراهیم شعبان وزیر کار و حمل و نقل و سرهنگ علی بیک جرابی وزیر دفاع سه نفر از این وزیران از ناحیه تریپولی دو نفر اهل سیرنائیک و یک نفر از ناحیه فزان می‌باشند

فرمانداران ایالات لیبی عبارتند از: محمد سقیلی فرماندار سیرنائیک. سیف النصر فرماندار فزان و فاضل بن ذکری فرماندار تریپولی. کرنک براید وزیر مختار انگلیس زودتر از دیپلماتهای سایر کشورها استوار نامه خود را باعلیحضرت ادریس السنوسی پادشاه لیبی تقدیم کرد.

رئیس جمهور امریکا طی اعلامیه‌ای که بمناسبت مرگ دکتر بنت انتشار داده اظهار داشته است

بقیه از صفحه اول

هنری بنت رئیس برنامه اصل چهارم امریکا که در یک سانحه هوائی در طوفان برف در ایران در گذشته است اظهار تاسف نمود.

من این اعلامیه از پیغمبر ارسال است، «بامرگ هنری گارلاند بنت رئیس برنامه اصل چهارم امریکا من یکی از دوستان خود را از دست داده‌ام و ملت امریکا نیز یک معلم بزرگ را که همواره اصول و عقاید سادهٔ همکاری و برادری تعلیم میداده از دست داده است.

بنت مرد نیکی بود و نیکی فطرت بشر اعتقاد داشت او بتمام معنی مرد درس خوانده و تحصیل کرده بود و برای عموم حق تعلیم و تربیت قائل بود. بنت بخوبی دریافته بود که مردم از راه همکاری و عرضه معلومات فنی خود تا چه اندازه می‌توانند بخویشتن و بدیگران کمک کنند

این مطلب خلاصه و عصارهٔ برنامه اصل چهارم امریکا است که دکتر بنت بخاطر آن زندگی کرد و عاقبت نیز جان خود را در راه آن گذاشت»

بنت تقریبا تمام عمر خود را صرف تعلیم و تربیت کرده بود وی از سال ۱۹۲۸ تا ۱۹۵۰ ریاست دانشکده کشاورزی و فنی او کلاهما را که یکی از مدارس بزرگ فنی باختر امریکا است بعهده داشت.

در نوامبر ۱۹۵۰ رئیس جمهوری امریکا او را بریاست برنامه اصل چهارم امریکا که کمک فنی از جانب امریکا بکشور های تکامل نیافته است تعیین نمود عنوان اصل چهارم از یک نطق مستر ترومن که در ان اصول کلی برنامه امریکا را برای همکاری بین المللی بیان کرده بود اقتباس شده است.

چهارمین اصل این برنامه پیشنهاد میکرد که امریکا برنامه ای برای همکاری فنی با کشور هائی که هنوز بمرحله تکامل نرسیده اند ترتیب دهد در نتیجه اداره همکاری فنی امریکا در وزارت خارجه آن کشور بوجود آمد

با اینکه شصت و پنج سال از عمر بنت میگذشت وی با روح و علاقه پر شوری ریاست این برنامه را بعهده گرفت و بوسیله هواپیما بسیاری از نقاط جهان مسافرت کرد تا از نزدیک احتیاجات آن کشورها را و بسرای کمک فنی امریکا مشاهده کند.

وی بارها در سخنرانی های خصوصی خود خاطر نشان ساخت که هدف برنامه فنی امریکا اهداء پول نیست بلکه مقصود و منظور اینست که به کشورهای دیگر کمک شود تا با استفاده از معلومات و اطلاعات فنی امریکا بتوانند قوت اراضی حاصلخیز خود را حفظ کنند و مقدار محصول خویش را افزایش دهند و با خشکسالی و مسائل مربوط بهداشت اهالی و مشکلاتی نظیر آن مبارزه نمایند.

مرحوم بنت برای مسافرت خود بایران و ملاقات با مقامات اصل چهارم امریکا در ایران شور و علاقه فراوانی ابراز میداشت و نسبت بفعالیت مامورین برنامه اصل چهارم امریکا در ایران امیدواری فوق العاده ابراز میکرد و حاصل کارهای آنان را بسیار امیدبخش می‌دانست.

دین اچسن وزیر امور خارجه امریکا نیز از درگذشت دکتر بنت اظهار تاسف کرد.

وی گفت من از مرگ غم انگیز دکتر بنت فوق العاده متالم هستم دکتر بنت به برنامه اصل چهارم ایمان کاملی داشت زیرا وی در دوران عمر پر تجربه خود دیده بود که مردم در پرتو همکاری و معاضدت با وجود مشکلات گوناگون چه کارهای بزرگی می‌توانند انجام دهند مرحوم بنت در نتیجه ایمان کامل خود به برنامه اصل چهارم تمام گنجینه اطلاعات و تجارب و شوق و علاقه خود را برای پیشرفت این برنامه بکار انداخت.

روز نامه نیویورک تایمز در بارهٔ مرگ نجیب دکتر بنت سرمقاله مفصلی انتشار داده و طی آن از فقدان این شخصیت بزرگ اظهار تاسف و تاثر نموده است.

سناتور «الندر»

بقیه از صفحه اول

سناتور الندر طی نطقی دیشب گفت اکنون پول دولت امریکا مثل سیل بسوی کشورهای اروپا سرازیر شده و تنها طبقه مالیات دهنده امریکائی است که باید با کار و مشقت این بودجه سنگین را تامین نماید.

ملت امریکا زیر بار مالیات های سنگین کمر خم کرده و دولت امریکا این سیاست غلط را فقط بخاطر تقویت دول اروپای باختری و ترتیب جبهه ضد کمونیسم اتخاذ کرده است.

وی در نطق خود اضافه کرد ما چون در امریکا زندگی کرده و اغشته بمشکلات داخلی خود هستیم نمیتوانیم وخامت این رویه را تشخیص بدهیم ولی اگر یکی از رجال خارجی مثلا «لئونارد فیگل» صدر اعظم اتریش دعوت ما را قبول کرده و بامریکا بیاید پس از مطالعه این دیپلماسی دولت امریکا میتواند نمایندگان کنگره امریکا را از سوء سیاست دولت مستحضر سازد.

سناتور الندر چند روز قبل از یک مسافرت طولانی در اروپا بواشنگتن بازگشته و تصمیم وی در مورد لزوم تقلیل کمک امریکا بکشورهای خارجی براثر مطالعاتی است که در این مسافرت بعمل آورده است.

وی دیشب گفت من تا آنجا که توانم با همکاران خویش علیه نقشه کمک امریکا بکشورهای خارجی مبارزه خواهم کرد و اجازه نمیدهم بیش از این بمردم امریکا مالیاتهای سنگین تحمیل شود.

آگهیهای تسلیت

باکمال تاسف و تاثر مصیبت وارده و جانگداز در واقعه مولمه سقوط هواپیما که باعث فقدان دوست عزیزمان آقای حاج احمد اتفاق و خانم و کودک خردسالشان گردید بفامیل محترم آقای اتفاق و آقای حاج عباس فرحی (لباسچی) تسلیت گفته و بقاء آنان را از خداوند متعال خواستاریم.

آ-۱۴۱۳۳ — نورالله حی — لطف‌الله حی

کارکنان شرکت احیاء باکمال تاسف و تاثر مصیبت وارده را به خانواده های آقای اتفاق و آقای حاج عباس فرحی (لباسچی) تسلیت گفته و بقاء آنان را از خداوند متعال خواهانیم.

شرکت احیاء

ا-۱۴۱۳۴

باکمال تاثر و تاسف فوت جانگداز مرحوم آقای حاجی احمد اتفاق را به کلیه بازماندگان آنمرحوم بالخصوص فامیل محترم آقایان اتفاق و لباسچی تسلیت عرض و سپر و شکیبائی برای بازماندگان آنمرحوم از خداوند متعال خواستاریم

آ-۱۴۰۳۸ — کاظم و هاشم صمدزاده

باکمال تاثر و تاسف مصیبت وارده را بجناب آقای دکتر اتفاق تسلیت عرض می‌نماید.

آ-۱۴۱۲۸ — دکتر فرشادی

اتحادیه اصناف بازار مصیبت وارده بمناسبت حادثه ناگوار سانحه هوائی بخانواده لباسچی و اتفاق مخصوصا آقای حاج عباس آقا فرحی لباسچی عضو هیئت مدیره اتحادیه اصناف بازار تسلیت می‌گوید

رئیس اتحادیه اصناف بازار — سیدعلاءالدین اقوی

آ-۱۴۰۵۹

از فاجعه جان گداز و درگذشت آقای حاج احمد اتفاق با نوه کودک بسیار متاثر و مصیبت وارده را بعموم بازماندگان آنمرحوم بخصوص آقای حاج علی اتفاق تسلیت عرض و بقای بازماندگانشان را از خداوند خواهانم

آ-۱۴۰۵۷ — رضا شریفی

بدین وسیله مصیبت وارده را بخانواده اتفاق مخصوصا آقای حاج عباس فرحی تسلیت عرض می‌کنیم

اکبر جاودان — شاپور سرحدی

ا-۱۴۰۷۲

بانهایت تاثر و تاسف درگذشت آقای حاج احمد اتفاق و خانم و طفل شیرخوار ایشان را به خانواده محترم اتفاق و آقایان: حاج میرزا محمد علی اتفاق – حاج حسین اتفاق – دکتر اتفاق – حاج غلامحسین اتفاق – حاج محمد تقی اتفاق و اخوان و بخصوص به جناب آقای حاج آقا بزرگ ابوحسین و اخوان تسلیت عرض نموده و بقاء عمر آنها را از خداوند متعال مسئلت مینماید.

حاج عبدالله کوهنگ – جلیل احمد خانلو

ا-۱۴۱۰۵

با نهایت تاثر و تاسف مصیبت وارده را بخانواده محترم اتفاق و لباسچی و جناب آقای حاج آقابزرگ ابوحسین و اخوان تسلیت میگوئیم و بقاء عمر و سعادت خانواده های محترم را از خداوند متعال مسئلت مینمائیم

رئیس اتحادیه نانوائیهای دولتی تهران و حومه — جلیل احمد خانلو

رئیس اتحادیه نانوائیهای آزاد پز تهران و حومه — حسین لهز پناه

آ-۱۴۱۰۶

بفامیل محترم اتفاق و لباسچی و قائم مقامی مصیبت جانگداز و ناگهانی دوست ارجمندم مرحوم آقای حاج احمد اتفاق و خانم و کودک ایشان را تسلیت عرض نموده بقای عمر و عزت بازماندگان آنمرحوم را از خداوند متعال خواهانم

رمضانعلی قاسمی مدیر بنگاه داروئی سلامت

آ-۱۴۱۱۸

کارکنان دبستان اردشیر بایکدنیا تاثر و تالم مصیبت جانگداز را به خاندان جلیل و محترم فقیه خصوصا خانم شمس الملوک فقیه نصیری تسلیت عرض مینمایند.

از طرف کارمندان دبستان اردشیر — ابراهیم رهبری نژاد

ا-۱۴۰۴۵

باقلبی شکسته و روحی افسرده در گذشت یکتا دوست عزیزم مرحوم سید کاظم علیاطباطبائی معصومخانی را ببازماندگان آن مرحوم تسلیت عرض مینمایم

ا-۱۴۰۴۹ — ح. محمد ابراهیم تارخ

مصیبت وارده را باکمال تاسف بخانوادهٔ محترم اوحدی بخصوص دوشیزه شهین اوحدی تسلیت عرض می‌کنیم.

مینا فولادوند – ثریا گیدفر – منیژه خزانه – بایسته غفاری

آ-۱۴۱۲۱

مصیبت وارده را بخانواده محترم صالحی بخصوص بدوست عزیزمان آقای جواد صالحی صمیمانه تسلیت عرض مینمائیم.

از طرف اعضاء کلوب شنا — پرویز عموا وغلی

آ-۱۴۱۱۶

بانهایت تاسف مصیبت وارده را بخانواده طه بخصوص آقای ابوالفضل طه ریاست دبستان قائم مقام و آقای مصطفی طه ناظم دبستان مزین الدوله تسلیت گفته بقای عمر ایشان را از خدای بزرگ خواهانیم

دانش آموزان کلاس ۵ و ۶ دبستان مزین الدوله.

ا-۱۴۱۰۳

مصیبت وارده را بخانواده‌های طه و طاهائی و رضی و سبوحی مخصوصا آقایان حاجی میرزا علی اکبرخان طه و سرهنگ علیرضا خان طه و آقای سید ضیاءالدین طه تسلیت عرض نموده سلامت و سعادت بازماندگان آن مرحومه را خواستار میباشم.

غلامعلی روشن ضمیر

ا-۱۴۰۷۵

بانهایت تاسف و تاثر مصیبت وارده جانگداز را بخانواده محترم مرحوم عبدالجواد اوحدی مخصوصا دوستان عزیزمان عبدالحمید و مصطفی اوحدی تسلیت عرض می‌نمائیم

ا-۱۴۰۷۳

حاج حسین کاشانی – عبدالرحیم کلاهدوزان – حسین نیلفروش زاده – رضا کلاهدوزان – رضا طالب زاده

در گذشت اسفناک جوان ناکام مرحوم کاظم معصومخانی که از وکلای میرزا دادگستری بوده بجامعه و کلا و دوستان آن مرحوم تسلیت می‌گوئیم

آ-۱۴۰۳۵ — حسین مانقانی – حسین کبیر

دولت نحاس پاشا

بقیه از صفحه اول

هیئت نمایندگی مصر در امضای پیمان مصر و انگلیس سال ۱۹۳۶ بوده است.

خبرنگار بکری از قاهره حاکیست که امروز آقای عبدالفتاح عمرو پاشا سفیر کبیر مصر در لندن که اخیرا از ماموریت خویش در انگلستان فراخوانده شده است بعنوان مشاور امور خارجی در دربار سلطنتی مشغول کار گردید.

خبرنگار یونایتدپرس از اسمعیله در کانال سوئز اطلاع میدهد که دیشب در تاریکی شب عملیات تروریستی بین افراد پلیس انگلیس و بعضی از افراد ناراضی مصر آغاز گردید و در نتیجه هنگامی که یک اتومبیل پلیس انگلیسی از منطقه «ابوسعید» عبور میکرد گلوله بدست یکی از هواخواهان که کنار راننده نشسته بود اصابت کرد و مجروح گردید.

سفیر کبیر ترکیه در مصر که اخیرا بعنوان مرخصی بآنکارا رفته بود بقاهره مراجعت کرد و بخبرنگاران اظهار کرد که دولت ترکیه فعلا در نظر ندارد که ملک فاروق را بعنوان پادشاه مصر و سودان بشناسد.

از طرف دیگر یک سخنگوی دولت مصر اظهار تاسف کرد که دولت اندونزی در شناختن عنوان جدید ملک فاروق تاخیر کرده است زیرا دولت مصر همواره پشتیبان نهضت وطن پرستانه ملت اندونزی بوده.

ترمیم کابینه ژاپن

توکیو – شیگرو یوشیدا نخست وزیر ژاپن دیروز برای تقویت دولت ۵ فرد دیگر را بعضویت کابینه خود انتخاب کرده تا کنون که نزدیک است قرارداد صلح با ژاپن رسیده یابد و دولت ژاپن استقلال کامل بدست آورد نخست وزیر آن کشور خود را موظف می داند دوائر و وزارتخانه‌های دولتی را توسعه بدهد و برای دولت اختیارات بیشتری کسب کند

برنامه جامعه بارید

نمایش کمدی عروس فرنگی بقلم جناب آقای مطیع‌الدوله حجازی به انضمام تابلو تمام آهنگ شرقدر ازغزلیات حافظ

آ-۱۳۸۹۰ — ۲-۸

کتابهای کشاورزی

تالیف: دکتر تقی بهرامی

زراعت دوجلد ۳۵۰ ریال – باغبانی، ارزیابی و دهداری هریک ۲۰۰ ریال – فرهنگ روستائی ۲۵۰ ریال

کتابفروشی ابن سینا – میدان مخبر الدوله

آ-۱۳۳۴۶ — ۳-۴

کارشناسان معتقدند... شمع شامپیون موجب صرفه جوئی در مصرف بنزین میباشد

«صرفه جوئی در مصرف بنزین با استفاده از شمع شامپیون سرسام آور است». حرفی است که آقای لرفت رسوزا صاحب اتوبوس در شهر طالبل اظهار میدارد. «رانندگی اتوبوس سخت است اما یک موتور قوی که راننده میگردد» برای این منظور در هر ۶۵۰۰۰ کیلومتری شمع شامپیون نو در اتومبیلم قرار میدهم. شما هم مشاهده خواهید نمود که با شمع شامپیون صرفه جوئی در بنزین برسرنوشت آمد.

شمع برگزیده جهان — دارای نایک ربع قرن شهرت

آ-۱۳۹۵۸

کلیه کارمندان و کارکنان برزن ۱۰ بانهایت تاسف مصیبت وارده را بخانواده ویرا مخصوصا بآقای منوچهر ویرا تسلیت میگویند. آ-۱۴۰۳۹

از طرف کلیه کارمندان و کارکنان برزن ۱۰ رئیس برزن ۱۰ نصر

فوت ناگهانی جوان ناکام فریدون ویرا را به آقای منوچهر ویرا تسلیت عرض نموده سلامتی و سعادت ایشان را از خداوند متعال خواهانیم

از طرف هیئت مدیره اتحادیه مستقل کارگران شهرداری تهران

آ-۱۴۰۵۸ — علی‌اکبر بابائی – قلی شجاعخانی

باکمال تاسف فوت ناگهانی نورچشمی فریدون ویرا را بدوست عزیزمان آقای منوچهر ویرا تسلیت گفته و بقای ایشان را از خداوند متعال خواستاریم.

عزیزالله دوامی – عزیزالله افراشته

آ-۱۴۰۶۶

جناب سرگرد دارابیان

افسران و درجه داران و افراد آموزشگاههای ژاندارمری با قلبی مملو از اندوه و الم مصیبت وارده را بجنابعالی تسلیت عرض بقاء سلامتی شما و بازماندگان مرحومه والده مکرمتان را از خداوند مسئلت مینمایند.

فرمانده آموزشگاهها. سرهنگ ۲ استاد بهبهانی

آجودان آموزشگاهها – سروان شادیلو

ا-۱۴۱۱۵

باکمال تاسف و تالم مصیبت وارده بجناب آقای حاج سید ابراهیم ابطحی نژاد را تسلیت عرض نموده بواسطه نبودن در تهران از عدم حضور خود در مجلس فاتحه از تمام فامیل محترم بسیار معذرت میخواهم

آ-۱۴۱۱۱ — حیدرعلی نیاورانی

سانحه جان گداز و فوت ناهنگام آقای کاظم معصومخانی وکیل دادگستری باعث کمال تاسف است به بازماندگانش این واقعه مولمه را تسلیت میگوئیم مدیر روزنامه ندای لاریجان — سیدقاسم صابری لاریجانی

آ-۱۴۰۱۲۰

با نهایت تاثر و تاسف پیش آمد جانگداز در گذشت دوست عزیزم مرحوم کاظم معصومخانی را بفامیل محترمشان تسلیت عرض میکنم

آ-۱۴۰۸۴ — محمد علی دولتشاهی

بانهایت تاسف درگذشت آقای عبدالحمید اسکندری را بفامیل محترم اسکندری مخصوصا به آقای عباس اسکندری تسلیت عرض میکنم

آ-۱۳۹۵۲ — محمدعلی کریم زاده تبریزی

در شهرستانها چه خبر است ؟

زدوخورد بین دودسته ارعشایر منکور

مهاباد - پس از خاتمه روزه روز ۲۱ آذر در موقعی که سواران عشایر برای استراحت میرفتند بین دودسته از عشایر منکور دسته چمداله آقای بایزیدی و ابراهیم سالاری که هردومدعی ریاست ایل منکوری باشند زدوخوردی روی داده است که اگر قوای انتظامی دخالت نمیکرد قضیه بین طرفین بسیار وخیم میگردید روز ۲۲ آذر نیز عده‌ای از عشایر منکور بجانب داری طرفین باچوب و چماق حاضر شده بودند که بلهکدیگر حمله‌ای نمایند که از آن هم جلوگیری شد و فعلا قضیه تحت تعقیب می‌باشد و از هردو طرف تحقیقات بعمل میاید

سارقین مسلح عطاری را هدف قرارداده‌اند

شهریار - دوروز پیش سارقین بمنزل رمضان علی عطار در قریه زرکان رفته پس از بیدارشدن رمضان سارقین بااسلحه تیری بسمت رمضان خالی نموده که در نتیجه اصابت گلوله مضروب و فعلا در بیمارستان رازی بستری میباشد و مراتب از طرف ژاندارمری مورد رسیدگی است.

مسدودشدن راه کردستان

- ۲۸ - براثر نزول برف راه سنندج و همدان مسدود و غیر قابل عبور میباشد.

شاهپور - روز ۲۸ جاری از ۱۱ صبح تا عصر روز بعد در عبور و اطراف برف باریده و طبق اطلاع واصله عبور از راه شاهپور بغوی و راه شاهپور - رضائیه مشکل شده است.

ارتفاع ۱۰ سانتیمتر برف

اشنویه - راه اشنویه که بسته شده بود بر شدت اقدام باعث گردیده که قیمت قند از کیلوئی ۲۵ ریال به ۳۷ ریال ترقی کند از صبح روز ۲۷ تا ساعت ۱۱ شب مجددا پنجاه سانتیمتر برف آمده است

سارق قاتلی دستگیر شد

شوشتر - چندی قبل در راه گاو سوار ۸ کیلومتری شهر چند نفر سارق مسلح جلو ماشین مسافربری را گرفته و براثر تیراندازی یکنفر مقتول میشود پس از شکایت به ژاندارمری براثر جدیت فرمانده ژاندارمری شهر دوار علی موری را دستگیر نموده که محض روبرو شدن با نزدیکان مقتول که در ماشین مسافربری بوده‌اند اورا شناخته و قاتل معرفی کردند

پس از بازجوئی های لازم پرونده ای برای سارق قاتل تشکیل شد که بدادگاه نظامی احاله گردید

عملیات یکماهه شهرداری

شاهپور - درماه آبان سال جاری مبلغ ۱۷۴۵۳ ریال از آبان سال گذشته شهرداری بیشتر درآمد داشته و بهمین لحاظ فعالیت شهرداری بیشتر بوده و از این راه مقداری نهرسازی شده و یک حلقه چاه نیز تعمیر گردیده ضمنا موتور برق بکار انداخته شده و در حدود ۱۸۰ لامپ در شهر نصب کرده‌اند اضافه بر اقدامات اصلاحی از حیث داروی رایگان و پرداخت مساعده های نقدی نیز بمردم بی بضاعت کمک های لازم بعمل آمده است .

ماشینی که فاقد ترمز بود ژاندارمری را زیر گرفت

هفت تل - روز ۲۱ آذر ماه محمدعلی روشن راننده ماشین فورد متعلق بشرکت ملی نفت را هنگامیکه از سر فلکه می‌راند ژاندارمری خورده نموده که بلافاصله ژاندارم بعلت سختی جراحات وارده اقدامی نکرده .

راننده نیز جلب شده و با تشکیل پرونده تحویل دادگاه مسجد سلیمان گشت بقرار اطلاع چرخهای عقب ماشین فاقد ترمز بوده که باعث این تصادف شده است و بطوریکه گفته میشود دادگاه راننده متخلف را بقید ضامن آزاد نموده است .

۱۳۹۰۹-۱

CALCIUM SANDOZ CHOCOLATE

کلسیم ساندوز شکلات

برای تقویت عمومی بدن - رشد کامل اطفال - رشد و تناسب استخوان شدی اطفال - سهولت روئیدن دندانها و جلوگیری از کرم خورد گی دندانها . جهت حفظ بانوان باردار بسیار مؤثر است.

آ-۶۳۵۲ ۲۰-۳۰

انعکاس افکار

و نظریات عمومی

در ثبت املاک تهانی در کار نبوده است

اداره روزنامه اطلاعات

شرح مندرج در شماره ۷۶۷۷ مورخه ۳۰/۹/۷ زیر عنوان (با تهانی اقدام به ثبت املاک نموده‌اند) موضوع شکایت آقای بزرگی قلاوند ملاحظه شد نامبرده بمقام نخست وزیری و ستاد ارتش و سایر مراجع مقامات رسمی شکایت نموده و مفاد پاسخی را که بمقام نخست وزیری گزارش شده برای اطلاع آن اداره ذیلا مینگارد:

چریان کار شاکیان در هیئت نظارت ثبت برطبق مقررات مورد رسیدگی قرار گرفته و رای مقتضی نسبت بآن صادر گردیده است مشار الیه از رای هیئت مزبور شاکی بوده وضمنی شکایت از رای که مستقیما به ثبت کل نوشته تهدید بایجاد اشوب و وقوع حوادث در منطقه لرستان نموده و خواسته است اعضاء مسئول را تحت تاثیر قرار دهد معذلک شکایت نامبرده در تاریخ ۲۱ آبان باحضور خودش در شورای عالی ثبت مورد رسیدگی قرار گرفته و بالنتیجه رای هیئت نظارت صحیح و قانونی تشخیص داده شده و در حضور جناب آقای دادستان کل و جناب آقای هدایتی رئیس شعبه دیوان عالی کشور کلمات زننده ای اداء و وقوع جریانات ناگواری را در منطقه لرستان اعلام نموده است بنا بر این شکایت شاکیان وارد بوده و پاسخ مقتضی هم باشان داده شده است

رئیس کل ثبت از تشکیل شورای کار اداره وادداری میکند

آقای حسن رحیمی طی تلگرافی از طرف کارگران کارخانه روغن کشی بابل می نویسد طبق تقاضای کارگران از وزارت کار تقاضای شورای کار گاه و انجام مواد قانون کار را نموده‌ایم که دستور جمع شدن این امر حیاتی کارگران باداره کار استان دوم داده شده و با تلگرافها و مکاتبات متعدد اداره کار استان دوم بطوریکه نامه و تلگرافی هنوز دریافت نداشته‌ایم از انجام این امر سرباز میزند و از وزارت کار تقاضا نموده‌اند هرچه زودتر دستور اقدامات لازم را صادر نمایند.

به همکار خود ارانجاب به سناتوری تبریک می گویند

یکصدو نه نفر از وکلای دادگستری طی تلگرافی که باین اداره فرستاده‌اند انتخاب آقای لسانی را بعضویت مجلس سنا تبریک گفته و آرزو کرده‌اند که مصدر خدمات ذیقیمتی برای سعادت کشور بشود

آگهی فقدان سند مالکیت

آقای مراد آقائی با تسلیم یکبرگ گواهی گواهان که عده‌ای هم حضورا ادای گواه نموده‌اند مدعی است بر اینکه یک جلد سند مالکیت مزرعه امین آباد شماره ۳/۱-۴ واقع در حومه میانی بخش چهار شاهرود که شماره ۲۴۴۸-۲۵/۴/۲۸ ص ۱۰۰/۴۱ دفتر املاک ثبت شاهرود بنام او ثبت شده و بنا باظهار بر اثر سرقت که در منزل مالک مزبور رخ داده سند مالکیت مذکور مفقود گردیده است و نسبت بمورد سند برابر حکایت پرونده مربوط و ثبت دفتر املاک هیچگونه معاملاتی واقع شده و شش دانگ مزرعه فوق الذکر بملکیت آقای مراد آقائی (مالک) باقی است ، مراتب بدینوسیله آگهی میشود تا هر کس نسبت بمزرعه مورد آگهی معامله کرده باشد در ظرف یکماه از تاریخ نشر اولین آگهی (که روز دوشنبه دوم دیماه ۱۳۳۰ میباشد) باداره ثبت شاهرود مراجعه و سند خود را ابراز دارد و در صورتی که تا ده روز پس از انقضای مدت انتشار آخرین آگهی اظهاری نسبت بمزرعه فوق الذکر نشود سند مالکیت المثنی طبق مقررات داده خواهد شد

نوبت دوم چهارشنبه چهاردیماه ۱۳۳۰

رئیس ثبت شاهرود . اسداله غروی

آ-۱۳۲۵۲ ۳ ۲

درمان قطعی سوزاک

امراض جلدی - ضیق مجاری و ورم پرستات امراض مانه - ناتوانی و ضعف قوه باه خیابان سپه - متاهل بدانشگاه دکتر دانشگر

تلفن ۳۳ ۱۶

آ-۱۳۲۷۵ ۳-۴۰

آگهی احضار

بمتهمین زیر اعلام میشود که پرونده اتهامی مشار الیهم در شعبه ۱۴ دادگاه شهرستان تهران مخصوص ارز مطرح میباشد چون محل اقامت نامبردگان غیر معلوم است بدینوسیله احضار میشوند که پس از نشر آخرین آگهی ظرف یکماه نامبرده در شعبه نامبرده بالا جهت رسیدگی حاضر شوند و در صورت عدم حضور رسیدگی غیابی بعمل خواهد آمد ابلاغات بعدی در صورت لزوم بگنوت و مدت آن ده روز خواهد بود.

مدیر دفتر دادگاه جنحه شعبه ۱۴ ویژه ارز - غلامحسین تقوی

کلاسه پرونده	نام و شهرت متهم	شغل	نوع اتهام	تاریخ تنظیم نفر حواست	محل اقامت سابق بشرح پرونده	بیانهای انجام نشده
۳۷۶-۲۹	حسن عرب	بازرگان	تخلف ارزی	۲۹/۷/۱۵	آبادان	۳۹۰
۳۷۷-۲۹	ابراهیم نامدار	«	«	۲۹/۷/۲۲	مشهد سرای سودمند	۱۹۱۲و۱۸۴۴ وغیره
۳۳۳-۳۰	کاظم حسن‌زاده خوئی	«	«	۲۹/۵/۳۰	تهران سرای جواهری	۴۴۸و۶۳ وغیره
۳۸۴-۳۰	سیم صالح	«	«	۳۰/۷/۸	خرمشهر	۱۸۷۴
۳۸۵-۳۰	خلیل رزاق‌زاده	«	«	«	بمعرفی اکبرلاری مقیم خرمشهر	۶۹۶
۳۸۶-۳۰	صادق صادق‌زاده	«	«	«	تهران سرای شکروی یا بمعرفی حشمت‌الله	۲۶۲و۲۳۴
۳۸۷-۳	جواد صدقی	«	«	«	خرمشهر	۱۹۳
۳۸۸-۳۰	علی احمد صمیمی	«	«	«	مشهد سرای مینو	۱۱۰و۱۴۱ وغیره
۳۸۹-۳۰	احمد بیوکانی	«	«	«	قصرشیرین	۱۷
۳۹۰-۳۰	علی اکبر رویس	«	«	«	قصرشیرین بمعرفی سیدحاتم ملکی	۸۳و۶۲ وغیره
۳۹۱-۳۰	احمد خیامی	«	«	«	خرمشهر	۲۱
۳۹۲-۳۰	اسحق نیسانیان	«	«	«	تهران مقابل سفارت انگلیس	۱۸۳و۱۹۸
۳۹۳-۳۰	میرزا کریا میرمنصوری	«	«	«	تهران لاله‌زار امعه وطن	۱۳۴۲
۳۹۴-۳۰	حاج عباس بوشهری نیک زاد	«	«	«	خرمشهر	۷۰۴ و ۷۲۵ وغیره
۳۹۵-۳۰	بارومل هوتچند	«	«	۳۰/۷/۹	زاهدان	۲۷و۱۰۹۲ وغیره
۳۹۶-۳۰	احمد عباس‌زاد لان	«	«	«	تبریز سرای سیدحسین کهنه	۷ و ۳۱
۳۹۷-۳۰	حسن ستارزاده	«	«	۳۰/۷/۷	مشهد سرای مینو	۷۶و۹۰ وغیره
۳۹۸-۳۰	علی مختارزاده	«	«	«	تهران سرای شکروی	۴۳۹

۱۳۷۸۳-۳-۳ مدیر دفتر دادگاه جنحه شعبه ۱۴ ویژه ارز - غلامحسین تقوی

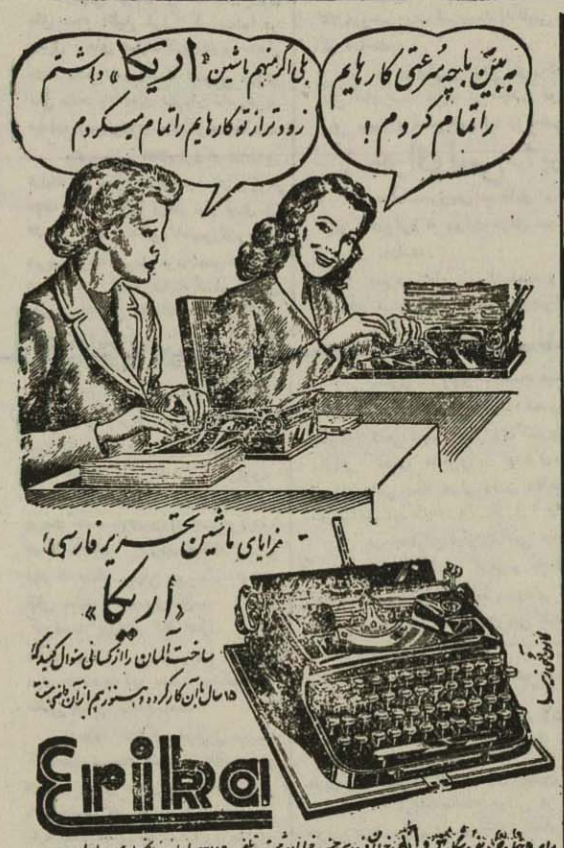

۱۳۹۸۵-آ

گریس . روغن دیزل . واسکازین

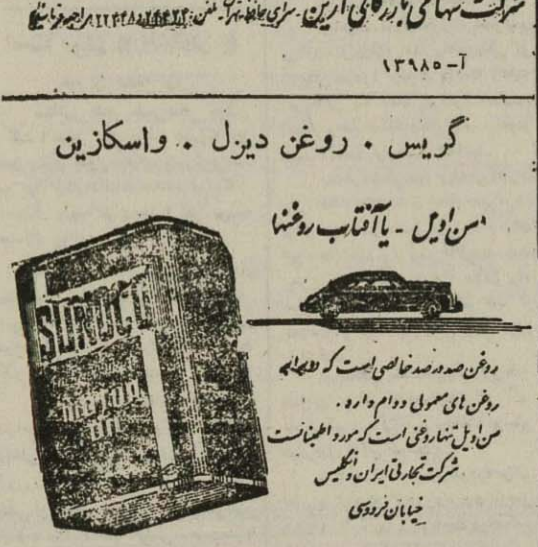

۱۴۰۴۱-آ ۱-۳

قابل توجه وزارتخانه ها و کلیه مؤسسات دولتی وملی

چون مدیر قانونی نمایندگان اتحادیه صنف کفاش تهران پایان رسیده و نسبت بانتخاباتی که اخیرا انجام شده عده زیادی از اعضاء اتحادیه معترض و در پرونده اداره کل کار منعکس بنابراین تاتعیین نماینده قانونی و تشخیص ان ازطرف اداره کل کار استان تهران هر کس خودرا نماینده صنف کفاش معرفی نماید نماینده قانونی نبوده و کلیه اقدامات آنها ازدرجه اعتبار ساقط است .

بامضاء ۹ فراز اعضاء هیئت مدیره سابق

آقایان مرکزی ، راغب ، عرب زاده ، عتیقه چی ، باستان داودیان ، سعادت ، نیک پنجه ، تهرانی

۱-۱۳۹۸۹

آگهی جهت اطلاع آقای حسین ضرابی

آقای محمد بوتیهال تهرانی بوکالت از طرف آقای مهدی اریاب در تاریخ پنجم اردی بهشت ماه ۲۵ دادخواستی بعنوان جلب ثالث خواسته مبلغ (چهل هزار و سیصد و شصت و شش ریال) علیه شما و بانک تعاونی [illegible] بدادگاه شهرستان تهران تقدیم و دعوی خودرا چنین عنوان نموده که حکمی غیابا از دادگاه شعبه یکم شهرستان تهران بخواسته بالا برضرر مو [illegible] نفع بانک صادر گردیده که در تاریخ ۲۵/۱/۲۵ بشخص موکل ابلاغ گردیده اینک در فرصت قانونی واخواهی نموده دادرسی مجدد و کیفیتش حکم واخواسته و محکومیت خواهان را بیمحقی و بطلان دعوی نسبت بموکل خواستارم ضمنا با اجازه ماده ۲۷۷ و ۲۷۴ از آئین دادرسی مدنی از آقای حسین ضرابی جلب ثالث میشود تا دادرسی سوم بعمل آید) بموجب گزارش مامور چون در ادرس تعیین شده شناخته نشده‌اید طبق تقاضای وکیل واخواه و دستور دادگاه وطبق ماده ۱۰۰ از قانون آئین دادرسی مدنی دادخواست و ضمائم آن سه نوبت متوالی در روزنامه رسمی کشور شاهنشاهی ویکی از روزنامه های کثیر الانتشار آگهی میشود که از تاریخ نشر اخرین آگهی لغایت سه ماه رای جوابگوئی از دعوی در دادگاه شعبه یکم شهرستان تهران حضور بهمرسانید درصورت عدم حضور وانقضاء موعد دادگاه تصمیم مقتضی را اتخاذ خواهد نمود وچنانچه در آتیه ابلاغی بوسیله آگهی لازم شود فقط یک نوبت در یک روزنامه درج و مدت آن ده روز خواهد بود

از طرف رئیس دفتر دادگاه شهرستان تهران - عسکری

آ-۱۳۹۲۵ ۲-۳

آگهی مناقصه حمل ۱۲۰۰ تن خاکه ذغال سنگ

شرکت سهامی کارخانجات قند ایران حمل یکهزار و دویست تن خاکه ذغال سنگ از معدن کاجره بکارخانه قند کرج را بمناقصه میگذارد شرایط مناقصه در دفتر شرکت واقع در خیابان شاهرضا جنب خیابان ایرانشهر موجود بوده و پیشنهادات تاساعت ده صبح روز ۷/۱۰/۱۳۳۰ که موعد تشکیل جلسه مناقصه وافتتاح پیشنهادات میباشد پذیرفته خواهد شد هر کت در مناقصه بمنزله قبولی کلیه شرایط مناقصه خواهد بود .

۱-۱۴۰۰۳ ۲-۲

۱۳۸۵۸-آ

آگهی رسمی

طبق نامه شماره ۱۰۶۴ - ۴/۶/۳۰ شرکت سهامی ایران و فیلم پیوست صورتجلسه مجمع عمومی مورخه ۱۰/۵/۳۰ سرمایه شرکت از مبلغ هشتصد هزار ریال ببلغ دومیلیون ریال که بدویست سهم ده هزار ریالی تقسیم شده ترقی یافته است وطبق اظهار مدیران شرکت در تحویل ایشان میباشد و آقایان محمدعلی امامی وامیر حسین امام برای مدت یکسال بسمت بازرسان شرکت انتخاب گردیدند.

رئیس اداره ثبت شرکتها - علی دانشور

آ-۱۳۹۷۵

مجلس سنا

بقیه ازصفحه اول

نفت زیاد داوداهی یکا است.

تقریبا ۱۰ درصد نفت را کشور شوروی تهیه میکند و تمام آنرا خودش مصرف میکند و بقیه آن ۲۸ درصد نفت این را با ۳۲ میلیون تن نفت استخراجی ایران حساب نیم‌ده‌درصد نفت دنیا ازمنابع نفت ایران استخراج می شود پس دنیا امروز خیلی به نفت ما احتیاج دارد.

نکته دیگر اینکه اغلب خیال می کنند صرف استخراج نفت در کشور ممکن است احتیاجات دنیارا نسبت بنفت مرتفع کند و حال آنکه اینطور نیست و اساس تصفیه نفت و تصفیه خانه آبادان است.

مطلب دیگر موضوع پالایشگاه آبادان است که میتواند سالیانه ۲۵ میلیون تن نفت خام را تصفیه کند یادر نظر گرفتن اینکه اگر ممالک عربی ازمنابع خود نفت استخراج کنند نمیتوانند آنرا تصفیه کنند پس این فکر که آن ها میخواهند مارا از لحاظ نخریدن نفت درمضیقه بیندازند قدری غیرمنصفانه است وفکر رقابت باماهم صحیح نیست زیرا نفت چاههای امریکا از ۵ هزار چاه استخراج میشود ولی درتمام خاور میانه ازسیصدچاه نفت استخراج می‌شود وتمام نفت ایران از ۷ یا ۸ چاه استخراج میگرددرصورتیکه ازبعض از چاههای نفت امریکا فقط روزی ٤ یا ۵ چلیک نفت خارج میشوددرصورتی که از بعضی از چاههای نفت جنوب ما تابحال میلیونها تن نفت استخراج گردیده ومطابق یک صورت دقیق ۹۲ میلیون دلار عایدی یک چاه نفت بوده است وقتی ما یک چنین چاههای نفتی داریم بایستی مقایسه کرد که از چاه های ما چقدر آسانتر نفت میتوان به دنیا داد بعلاوه پرداخت اجرت و مزد در کشورما بااین امریکا وسایر کشور ها بسیار فرق دارد ومامزدیکه بکارگران خود میدهیم درحدود یک دهم مزدی است که درسایر کشور هائیکه چاه نفت دارند بکارگران پرداخت میشود.

پس چاههای نفتی که نفت از آن ها باین کیفیت خارج میگردد میشود باآن رقابت کرد واگراین تهدید ها میشود برای اینستکه مارا بزانو دربیاورند.

بنده از آقای وزیر دارائی استدعا می کنم باوجود مهندسین زیادی که در وزارتخانه های دولت هست از وجود آنها استفاده کنند وصورت کشورهای مصرف کننده نفت واستخراج کننده نفت را تهیه و تدوین نمایند تا آنوقت اثر این مسائل در نظر گرفته شده وخواهند دید پایه عرضه وتقاضا در دنیا چیست و اگر این کار بشود خواهیم دانست که بعداز امریکا در دنیا ماهستیم که میتوانیم نفت دنیارا تامین کنیم

مطلب دیگری که درجلسه خصوصی صحبت شد راجع به لایحه بود و نکته‌ای که در باره آن میخواهم عرض کنم اینستکه علاوه برماده ۳۶ ما ضمانت اجرائی را رد کرده ایم دیوان لاهه یکی از مجامع بین المللی است که مولود جنگ بین المللی اول ودوم است در آن مرتبه شاید این محکمه اینقدر تحت نفوذ نبود ولی دیوانی که فعلا بوجود آمده است. از نظر حقوقی و اصول قضائی که از صدر تاریخ تاامروز بوده دیوان لاهه آن ارزش قضائی را ندارد زیراوقتی در کنفرانس یالتا نشستند ومتوجه شدند که بعضی از دولت‌ها دراثر داشتن دولتهای تحت الحمایه میتوانند ازوجود آن‌ها استفاده کنند آنوقت بفکر حق وتوافقاتند زیرا آن ساعت متوجه شدند که این قبیل دولتها که دایه علمداری صلح دارند وقتی خواستند با دولت دمکراتیکی روبروشوند بایستی از حربه‌ای استفاده کنند بدین لحاظ پنج دولت قوی برای خود حق وتو قائل شدند پس از لحاظ قانونی این محاکم برای کشورهائی که فقط گناه آنها ضعف وزبونی است ارزش ندارند دیگر اینکه رای این محاکم هم ارزش اخلاقی ندارد.

چندروز قبل شنیدیم در دیوان لاهه قضات تازه‌ای انتخاب شده‌اند یکی از قضاتی که آمده در کرسیهای دیوان لاهه نشسته و فردا هم ممکن است رای او بضرر ما تمام بشود نماینده کانادا است درست است که کانادا استقلال دارد ولی هرچه باشد کانادا کشوری است که بایستی رعایت سیاست دولت انگلستان را بکند و قطعا درمحاکمات بنفع انگلستان رای خواهد داد

مطلب دیگر اینکه شرحی از طرف دولت انگلستان بدولت ایران نوشته شده است که دولت انگلیس بوکالت ازطرف شرکت نفت دعوی ملی شدن نفت را پذیرفت.

حالا بایستی به بینیم دلایل آن‌ها برای پذیرفتن ملی شدن نفت چیست.

دولتی که نمایندگی از طرف شرکتی که باما طرف بوده تصدیق واعتراف بملی شدن نفت ایران کرد آیا این ملی شدن یعنی اینکه ماحاضریم وضع بحال اولیه برگردد یااینکه آن چیزی را که ملت ایران خواهان است قبول دارند.

درجلسه خصوصی اقایان وزیران گفتند نحوه مداخله عمال شرکت طوری بوده است که مدیرشرکت انگلیسی ویکی وسایر لوازمات (زنك رئیس‌ـ اقا دراطراف مذاکرات جلسه خصوصی صحبت نکنید) بسیار خوب ماده شش قانون ملغی شده قرارداد ۱۹۳۳ تصریح دارد که لوازم طبیعی وادویه طبی وادویه و آلات صنعتی معاف از گمرك است سالنامه‌های گمرکی همه ساله موجود است خواهش میکنم اقایان باین سالنامه ها توجه کنند وبه بینند چرا اجناسی از قبیل پیژامه توپ تنیس کفش ورزشی باستناد همان ماده قانون گمرکی بدون گمرك وارد شده است وچه منافعی از این قبیل عاید کمپانی سابق شده است وبدولت ایران زیان وارد امده است. بهرحال موضوع نفت ایران دردنیا امروز مسئله بسیار مهمی است وکمال لزوم رادارد که در یك چنین موقعی گفتگوها و کشمکش ها ومنازعات را کنار بگذاریم و تمام ما هم از دولت و ملت وچراید واقلیت واکثریت همه دست اتحاد و اتفاق بهم بدهیم واین موضوع را مورد توجه قرار بدهیم و ازدولت هم تقاضا داریم متوجه باشد اگر چه مبارزه‌ای قرار گرفته است ومطالعات دقیقی در این باره بکند و اختلافات کوچك را کنار بگذارند وعملی بکنند که مملکت از اینکار استفاده بکند و اینده گان بمالعن و نفرین نکنند.

رئیس‌ـ خواستم بگویم در اعلامیه‌ای که ازطرف سنا داده شد ذکر شد که بیانات آقایان وزیران در مورد دادن اطمینان باقایان سناتورها بودن در ان ذکر شده که آقایان سناتورها قانع و مطمئن شده اند وگمان میکنم با این توضیح رفع سوء تفاهم از آقای لسانی بشود

دولت مجری قانون اساسی است

آقای فروزان گفت.

تلگرافی از فرهنگیان چهارم توسط بنده تقدیم مجلس سنا شده که مربوط بکمك هزینه آموزگاران است وعین آنرا تقدیم مقام ریاست می کنم

مطلب دیگر اینکه دراین اوقات مطالعه مقالات جراید تاسف زیادی برای کسی که علاقه بملکت داشته باشد ایجاد می کند در مقالات بعضی جراید اغلب بمقامات روحانی وسلطنتی وسایر شخصیتهای کشور ناسزا وهتاکی میشود بنده خواستم بگویم دولت مجری قانون اساسی است و مقام سلطنت ومقامات روحانی بموجب اصل دوم متمم قانون اساسی احترامات آنها تضمین شده است پس وظیفه دولت است که احترام این مقامات را حفظ کند نه اینکه خود مردم و مقامات عالیه و روحانی در صدد حفظ حقوق خود برآیند اینستکه ما انتظار داریم دولت حاضر درباره این قضیه مطالعه‌ای بکند تا حدود وحقوق مردم محفوظ بماند.

مطلب دیگر راجع بانتخابات شاهرود است که اخباری در جراید منتشر شده که بنده از آقای وزیر کشور انتظار دارم دراین باره توضیحی بدهند تاحقایق روشن بشود

ورود در دستور

رئیس‌ـ حالا سئوال آقای خواجه نوری از اقای وزیر کشور مطرح می گردد.

آقای وزیر کشور گفت:

در جواب اظهارات آقای فروزان عرض میکنم که هنوز گزارش رسمی از طرف مامورین دولتی دریافت نشده است ولی تلگرافات زیادی از طرف اهالی این شهرستان بوزارت کشور واصل گردیده و شکایت هائی کرده اند که پیدا است یك دودستگی که میشود در موقع انتخابات رخ می‌دهد در آنجا ایجاد شده است دولت ووزارت کشور وشخص این بنده که اکنون افتخار خدمتگذاری ما بسته دارم در انتخابات نظری جز اجراء قانون و ازادی انتخابات نداشته و ندارم و تعلیماتی که در این چند روز بنده بمامورین دولت خصوصا مامورین دولتی در شاهرود صادر کردم این بود که مامورین بایستی کمال مجاهدات را بعمل بیاورند تا انتظامات حفظ شود و آزادی کامل در نظر گرفته شود تامردم بهر کس که میل دارند رأی بدهند و ازاعمال کسانی که میخواهند اغتشاش وبلوا ایجاد نمایند شدیداً جلوگیری شود.

بنده به سناتور محترم و مجلس سنا اطمینان میدهم که این رفتار شعار همیشگی من است ومحال است مادامی که من وزارت کشور را اداره میکنم روشی برخلاف قانون و آزادی انتخابات انجام گردد (احسنت) کما اینکه چند روز قبل که یکی از آقایان محترم کاغذی بمن نوشته بود که فرماندار فلان نقطه که عازم ماموریت بود، من باو نفته‌ام که برخلاف نظر ایشان اقدام کند بنده ازاین مرد گله‌ای ندارم ولی همیشه من خدارا شاهد وناظر عمل خود میدانم وباز اطمینان میدهم مادامی که وزارت شور تحت نظر بنده اداره میشود بهیچوجه برخلاف قانون وخلاف ازادی عملی انجام نخواهد شد.

رئیس ـ آقا تقاضا میکنم جواب سئوال را بدهید.

درموضوع سئوالی که سناتور محترم فرمودند بنده اتفاقا اجازه می‌خواهم اعلامیه ایکه در ۲۰ آذر شهر بانی صادر کرده است قرائت کنم.

فرمانداری موقع اقای وزیر کشور اعلامیه بیستم آذر شهربانی را قرائت کرد. نفت این خلاف است که گفته شود که قوای انتظامی باغارت وچپاول کمك کرده است ولی بدبختانه امروز خوابی جا درتمام شهر پراکنده بود و نمی‌بوانست آنطوریکه لازم است انجام وظیفه کند. وسعت شهر تهران روزبروز افزوده می‌شود وما درسال حاضر بیش از ۲۸۰۰ نفر پاسبان نداریم وهرروز چهارصد نفر از آنها تقریبا استراحت دارند و آقایان تصدیق میفرمایند با این کیفیت نمیشود درهنگامی که اتفاقات فوق‌العاده ای درشهر که بدبختانه هر روزه تکرار می‌شود رخ میدهد درست انجام وظیفه کنند وآن روزهم تقریبا تمام قوای شهربانی در مقابل دانشگاه ومجلس متمرکز بودند ودر نقاط دیگرشهر قوای کافی نداشتیم که بتوانند کاملا ازحوادث آن روز جلوگیری کنند ومتاسفانه وبدبختانه آن وضعیت پیش امد وباید در نظر داشت که دردنیا تابحال هیچ قوه‌ای قادر نبوده ازحوادث وپیش امدها بطور شایسته جلوگیری کند ولی اگر بحوادث رسیدگی نشد آن وقت دولت مقصر است ودولت خصوصا آقای نخست وزیر پس ازحادثه آن روز هیئتی ازقضات راماموررسیدگی باین کار کردند تابحال ازطرف انها گزارشی داده نشده وبمجرد اینکه گزارش این هیئت بدولت برسد باستحضار اقایان خواهد رسید

ومسلما مسببین آن هم بسختی وشدت مجازات خواهند شد بنده ازمقام محترم ریاست تمنی دارم که اجازه بدهند گله‌ای هم بکنم وقتی سئوالات از طرف مجلس سنا بوزارت کشور ابلاغ شد بنده درهرموقع وهرساعت اماده برای جواب بودم ولی ازطرف سنا وقتی تعیین نکردید تااینکه نامه جناب آقای رئیس مجلس سنا بینده ابلاغ شد که طی آن اشعار شده بود که چرا وزیر کشور تابحال ازدادن جواب سئوال اقایان سناتورها تاامروز خودداری کرده است وحال آنکه اینطور نبود ومن همیشه آماده بجواب بودم منتها مجلس وقتی برای ان تهیه نکرده بود بهرحال سئوالی هم ازطرف اقای ظهیرالاسلام ازوزارت کشور شده که اگرلازم است همین الان سئوال ایشان هم مطرح شود تابنده جواب بدهم بهرحال بنده هرساعت وهردقیقه برای جواب سئوال اقایان سناتورهای محترم حاضرهستم.

آقای رئیس دراطراف نامه ای که ازطرف مجلس سنا بآقایان وزراء نوشته شده بود توضیحی داد و گفت گله آقای وزیر کشور چندان وارد بنظر نمیرسد.

آقای خواجه نوری درجواب آقای وزیر کشور گفت: همانطوریکه اقای رئیس فرمودند متن سئوال بنده معکوس چاپ شده وحالا بنده عین آنرا میخوانم.

ناطق سئوال خودرا به این شرح خواند.

آیا اینکه معروف وشایع است که درواقعه ۱۴ اذر موقعی که اداره های جرائد راغارت میبودند مامورین انتظامی کمك بغارتگران نمی کردند و قدرمسلم اینست که جلوگیری هم نمی‌نمودند صحت دارد یا نه واثر صحت دارد علت این امر وحشتناك وغیرعادی چه بوده واگر دولت مدعی است که صحت ندارد دلیل قانع کننده او درمقابل تواتر چیست؟

این دوسئوال بنده که بعرض آقایان رسید ومن هم این اعلامیه ای که اقای وزیر کشور دراینجا قرائت کردند خوانده بودم وهیچوقت هم درسئوال خود نگفتم که حادثه روز ۱٤ آذررا آقای نخست وزیر ووزیر کشور ایجاد کرده‌اند یا خدای ناکرده آقایان وزراء ازحادثه مزبور قبلا اطلاع داشته‌اند.

بمن گفته‌اند که این اشخاص متکی بقوای نظامی بوده‌اند واگراین صحیح باشد باید تصدیق کرد که شکین ترین کاری است که دریکدولت مشروطه اتفاق افتاده است هرکس سابقه ندارد که یکدسته ای در پایتخت کشور ازساعت ده صبح تاپنج بعد ازظهر بروند ویکی یکی روزنامه های مخالف دولت را غارت کنند و قوای انتظامی هم ناظر باشد و مانع آنها نگردند. من یقین دارم که قوای انتظامی باسپاس باین غارتگران نگاه کرده ودلیل ان هم اینستکه رادیو ازقول شهربانی این اشخاص رامردم شرافتمند تهران خواند بنابراین بنده بحکم وظیفه سئوال خودرا کردم واقای وزیر کشورهم جواب دادند ولی فرمایشات ایشان قانع کننده نبوده موضوع فوق‌العاده اهمیت دارد واگراز این امر جلوگیری نشود هیچکس تامین نخواهد داشت.

من پیشنهاد می کنم دوسه نفر از طرف مجلس سنا انتخاب شوند وباین قضیه جدا رسیدگی کنند وخواهش می‌کنم بنده جزء این چند نفر باشم زیرا خودم روزنامه ویس هستم و ممکن است تحت تاثیر تعصب واحساسات روزنامه نویسی قرار گرفته وتفاوت صحیح نمایم.

توضیح وزیر کشور

آقای وزیر کشور نفت من با صراحت کامل و براستی وحقیقت این نسبتی را که نماینده محترم بقوای انتظامی دادند تکذیب می کنم وبسیار متاسفم که این القاء شبهه باشان شده است. نه تنها این عده بقوای انتظامی متکی نبودند بلکه قوای انتظامی آن هارا شدیداً مورد تعقیب قرار داده است تشکری که ما از اهالی شهر کردیم از این لحاظ بود که مردم وقتی متوجه خطر شدند وفهمیدند که یکعده عناصر مفسده جو متوجه مجلس شورا یملی ومیدان بهارستان شدند بکمك قوای انتظامی شتافتند و آن هارا طرد کردند و بطوری مردم بطرد مفسدین شتافتند که اگر مامورین تا حدی واسطه نشده بودند حوادث دیگری هم بوقوع می پیوست بنابر این تشکر ما ازمردم از این لحاظ بود ومن جدا بیانات آقای سناتور محترم را تکذیب می کنم وآن عناصر بهیچوجه بقوای انتظامی بستگی نداشته وقوای مزبور درچهارده آذر صادقانه خدمت کرده وباید از آنان قدردانی کرد.

در مورد پیشنهادات ناطق بنده موافقت خودرا اعلام می کنم و هیچ اشکال ندارد که عده‌ای ماموررسیدگی باینکار شوند زیرا آنرا که حساب پاك است ازمحاسبه چه باك است.

رئیس ـ آقای خواجه نوری پیشنهاد خودرا کتبا ارسال داشته و نوشته‌اند سه نفر برای اینکار انتخاب شود.

آقای فرخ بعنوان مخالف گفت در واقعه بیست وسوم تیرماه راپورتی دادیم که ازطرف سنا تعقیب نشد وبنابراین پیشنهاد اقای خواجه نوری بهمان سرنوشت دچار خواهد شد ومن با آن مخالفم.

آقای دادگر گفت: آقای خواجه نوری مطالبی فرمودند و گفتند که قضایائی اتفاق افتاده و آقای اقاب عجیبی از قبیل تنگین وغیره دادند وبعد آقای وزیر کشور فرمودند نه چنین چیزی صحیح نیست وقوای انتظامی دخالت نداشته‌اند بنابراین باید عده‌ای را انتخاب کرد تا بروند و ببینند حقیقت کدام است.

در مورد واقعه بیست و سوم تیرو گزارش آقای فرخ عرض میکنم که بالقاعده که نسبت بیك شخص معینی نظر خوب نبوده ومسائل کلی فدای اغراض خصوصی شده است بنابراین ما طرفین قضیه را دنبال نکردیم.

رئیس ـ مطابق قانون اساسی مجلس سنا حق دارد در هرچیزی تفحص کند واین مرکز صلاحیتدار رسیدگی بامور مملکتی است.

اقای لسانی ضمن موافقت باپیشنهاد آقای خواجه نوری اشاره بواقعه چهارده آذر کرد و گفت تاید آقای وزیر کشور از قسمت قبل ازظهر روز پنجشنبه هم بنظر من صحیح نیست زیرا دولت در گذشته لایحه ای آورد وحزبی را منحله قلمداد نمود.

حالا اگر دولت بازهم لایحه‌ای لازم دارد تابااین امر مبارزه کند همان طور که آقای خواجه نوری قبلا فرمودند بیاورد والا اگر حکومت بدست اشخاص بیفتد آزادی ومملکتداری دیگر معنی ندارد.

آقایان کاری
اشخاص وافراد غیرمسئول بیفتد

دراینوقت رای گرفتند باینکه هیئتی برای تحقیق در واقعه چهارده آذر انتخاب شود وتا نتیجه تصویب شد. بالنتیجه برای انتخاب سه نفر جهت رسیدگی بواقعه چهار ده آذر اخذ رأی بوسیله منشی ها بعمل امد وقرار شد بعد اسامی منتخبین استخراج شود.

نامه رئیس بمجلس شورا

رئیس ـ درمورد طرح منع استعمال مسکرات نامه‌ای ازاقای رئیس مجلس شورایملی رسیده مبنی براینکه مدت مندرج درطرح مزبور را که مجلس سنا آنرا در اسرع اوقات تعیین کرده مجلس شورای ملی مدت را یکماه تعیین کرده است واینك این نامه قرائت میشود.

(نامه مزبور قرائت شد)

آقای فرخ گفت: بنظر بنده این طرح باید دوباره به مجلس سنا برگردد.

آقای قوی گفت بنظر من باید بدولت نوشته شود که اینطرح ناقص است و باید برای تکمیل به مجلس سنا بیاید

آقای کمال هدایت در تایید اظهار آقای فرخ بیانات مشروحی ایراد کرد و گفت باید این لایحه مجددا به مجلس سنا برگردد و مورد تصویب واقع شود. دراین هنگام آقای حسین قوی پیشنهاد کرد که دولت مجددا این لایحه را به مجلس سنا برگرداند

آقای دادگر گفت که اولا کشمکش ما بامجلس شورا مناسب نیست ودر ثانی موقعی که مجلس شورا این مدت رامحدود کرده است مناسب نیست که ما روی فورمالیته و تشریفات تاخیر بیندازیم.

پس ازتوضیحاتی که اقایان نقوی و صدرالملك هدایت دادند آقای دادگر نیز از نظریات خودصرفنظر کرد رئیس اظهارداشت چون مخالفی نیست بنابر این باخذ رای احتیاج ندارد ولذا دولت نوشته میشود که آنرا بمجلس سنا برگرداند.

اقای فرخ نسبت ببیانات اقای دادگر اعتراض کرد که چرا تمام ان کسی را که گفته در گزارش واقعه ۲۳ تیر سوء نظر داشته نبرده‌اند

اقای دادگر در جواب گفت من قصدم شخص معینی نبوده و گفتم که در خارج چنین گفتند که سوء نظری در کار نبوده است

آنگاه گزارش کمیسیون شماره ۳ مبنی بر برقراری ده فقره شهریه ورات شهداء مطرح گردید اقای تقوی مطالبی دائر بلزوم تصویب این لایحه بیان کرد واقای نجم الملك نیز توضیحاتی دراین مورد داد.

اقای سروری اخطار نظامنامه‌ای کرد وگفت که نماینده دولت درجلسه حاضر نیست وبعد اقای دادگر درمورد ورثه مرحوم مستوفی الممالك صحبت کرد و گفت شایسته است اقای رئیس مجلس سنا ودکتر مصدق که هردو از دوستان آن مرحوم هستند لااقل خانه‌ای برای ورثه او تدارك کنند که آنها در سه راه طرشت درمنزل مخروبه‌ای زندگی نکنند

آقای سروری دراطراف لایحه شهریه ورات شهداء بحث مفصلی کرد وگفت بهتر است این لایحه با حضور نماینده دولت مطرح شود.

آقای رئیس گفت:

بحث آقای سروری شاید صحیح باشد ولی بهرحال بهتر است این لایحه بماند برای جلسه بعد وفلانامه‌ای از طرف آقای دکتر حسابی رسیده واصرار کرده‌اند که درجلسه علنی قرائت شود.

حالا اگر آقایان موافقند متن مراسله ایشان خوانده میشود.

دراین موقع نامه آقای دکتر حسابی مبنی برخدمات اقتصادی واظهار تاسف از عدم همکاری با آقایان سناتورها قرائت گردید.

آقای رئیس گفت:

اقای والا تبار از اول جلسه تقاضا کردند که مطالبی بیان کنند

دربارهٔ امر انتخابات دخالتی ندارد

آقای حشمت الدوله والاتبار گفت: از قرار معلوم عده‌ای از کاندیدای دوره هفدهم برای اینکه از تقویت بیشتری ازطرف مردم برخوردار شوند اینطور تظاهری کنند که از طرف اعلیحضرت همایون شاهنشاهی رغبت وسفارشی برای انتخاب آنها میشود چون این مسئله مورد تکذیب است برای روشن شدن اذهان عمومی مردم مخصوصا اطلاع جراید عرض میکنم که اعلیحضرت همایونی کمال دقت را دارد که هر کسی را که مردم دارای صلاحیت و شرایط قانونی میدانند میتوانند باکمال ازادی بدون اینکه از کسی بآنها تحمیل شود آزادانه انتخاب نمایند و بمجلس بفرستند وآن نماینده در صورتیکه از افکار پسندیده برخوردار باشد ازمصونیت پارلمانی استفاده کرده ومورد تکریم خواهد بود.

نسبت به آقای علاء هم شایعاتی هست و این سوء ظن ایجاد گردیده که ایشان برای اشخاصی نقیا یاالتماتوصیه هائی مینمایند واین اشتباه از آنجا ناشی شده است که ایشان برای نظارت در تقسیم املاك اعلیحضرت همایونی بورامین رفته‌اند وکسانیکه ایشان رامیشناسند میدانند که اقای علاء صرفا آدمی هستند بی غرض ونظر خصوصی یکسی ندارند ورفتن ایشان بورامین فقط وفقط برای نظارت درامر تقسیم املاك بوده و هیچگونه نظر وعلت دیگری دربین نبوده است و شایعات ایشان درامر انتخابات کاملا بی اساس میباشد.

یکساعت بعداز ظهر جلسه خاتمه یافت وجلسه آینده بروز شنبه ساعت ۵ بعدازظهر موکول گردید.

سفیر کبیر سابق ایران در کابل معتقد است تنها راه خاتمه دادن باختلاف ایران و افغانستان درمورد رودهیرمند توافق است

آقای عبدالحسین مسعود انصاری سفیر کبیر سابق ایران در افغانستان که بسمت استاندار خراسان منصوب شده است پریشب ازطریق خراسان وارد تهران شد.

آقای مسعود انصاری این دو روزه ملاقاتهائی باآقای نخست وزیر وآقای وزیر کشور نموده ودرباب ماموریت خودبه افغانستان وماموریت جدید مذاکراتی بعمل آورده است. وی تا سه چهار روز دیگر بشیراز عزیمت خواهد نمود.

درملاقاتی که خبرنگار اداره دیروز با ایشان نمود سئوال شد:

نظر مقامات مسئول دولت افغانستان در باب مسئله رود هیرمند و نظر کمیسیون بی‌طرف چیست؟

آقای انصاری گفت تا آنجائیکه این جانب از قرائت گزارش هیئت بی طرف مامور رسیدگی به رود هیرمند استنباط کرده ام این گزارش کاملا بی‌طرفانه نوشته شده و به طرفین اختلاف توصیه سازش و توافق شده است این گزارش البته پس از بازدیدهای محلی وقرائت پرونده‌های امر وتماس باساکنین دوطرف رودهیرمند تهیه شده ودرآن احتیاجات دوطرف رودهیرمند از حیث آب و سطح اراضی قابل کشت دو طرف رود هیرمند میزان آبی که بنهر بغراسرازیر میشود، میزان آبی که درنتیجه بسته شدن سد کجکی جمع میشود تنظیم شده است

از آقای انصاری سئوال شد آیا زمینه برای توافق مساعد هست و می‌توان امیدوار بود که باین توافق حقوق تضییع شده ایران استیفاء شود؟

آقای انصاری درجواب گفت:

بامقدماتی که برای این توافق فراهم شده امید میرود که این توافق بشود و نفع دوطرف هم هست که این کار بشود درزمانی که اینجانب درکابل بودم بامقامات افغانی مذاکرات زیادی در این باب شد وهمه آنها حسن نیت ازخود نشان میدادند.

آخرین سئوال خبرنگار اداره این بود که آیا صحیح است که مقامات دولت افغانستان سعی زیاد میکردند که نظر یات کمیسیون ماموررسیدگی به گزارش هیئت بی‌طرف درجراید ومحافل ومجامع سیاسی منعکس نشود.

آقای انصاری این موضوع را تکذیب نموده و گفت:

چنین خبری صحیح نبوده ولی البته هردولتی برای حفظ منافع ومصالح خود اقداماتی بعمل میآورد.

بیانات والاحضرت شاهپور عبدالرضا

بقیه از صفحه اول

برنامه تحت توجهات اعلیحضرت همایون همیشه متوجه این نکته اساسی اقتصادی بوده و در توسعه صنایع کشاورزی اقدامات مهم ومفیدی نموده است.

ساختمان این کارخانه و کارخانه دیگری که سال گذشته درضاهیه افتتاح شدمارا بیش از پیش بآتیه صنعتی کشورمان امیدوار میکند.

درامرصنعتی ما باید توجه خودرا مخصوصا معطوف بصنایع قند اساسی وچای کرده واز لحاظ امورساختمانی بصنعت سیمان بیزاهمیت خاصی دهیم. توام باتوسعه صنایع کشاورزی باید سطح کشت چغندرودر آتیه نیشکر و پیوه وچای رابالا بریم.

دونتیجه مساعی سازمان برنامه وشرکت قند تابحال آن تولید قند و شکر نسبت به ۲ سال پیش دومقابل شده بطوریکه امسال پیش بینی میشود ۵۵ هزارتن باشد.

فعلایك کارخانه قند بظرفیت ۳۰۰ تن ویك تصفیه خانه سفارش داده شده وقسمتی ازماشین‌الات ان نیزوارد شده است.

بایددوکارخانه دیگرهم سفارش داده شود نتیجه خوبی که از ازمایش کشت نیشکردرخوزستان گرفته شده امیدواری میدهد که یك کارخانه قند نیشکرهم برای ان استان سفارش داده شود. با انجام این برنامه می توان امیدوار بود که قسمت عمده مصرف قند و شکر کشور در داخله تهیه گردد باجدیتی که در تشویق پنبه کاری دراین دو سال بعمل آورده و مساعدت ها واهتمامی هائی که شده سطح کشت پنبه از ۳۰ هزار هکتار بیش ازصدهزار هکتار رسیده و بیش بینی محصول امسال درحدود ۵۰ هزارتن می‌باشد.

این بزرگترین اقدامی است که در مورد ازدیاد صادرات بعمل آورده و کمك بسیار موثری است که به هزاران زارع شده است.

سپس والاحضرت درمیان احساسات شاید دهراهان و اهالی شهر با قطع نوار سه رنك کارخانه را افتتاح نمودند والاحضرت وهمراهان عصر دیروز باقطار بتهران مراجعت کردند.

درجهٔ حرارت

روز ۳ر۱۰ر۱۳۳۰

ساعت ۷ صبح ۲۰ — درجه زیرصفر یك ساعت بعد از ظهر ۸ر۵+ درجه بالای صفر

۹ ساعت بعدازظهر ـ ۰ ـ صفر

حداکثر ۵ر۶+ حداقل ٤ر۲ —

تقویم اطلاعات

٤ شنبه ٤ دی	۱۳۳۰
۲۶ ربیع‌الاول	۱۳۷۱
۲۶ دسامبر	۱۹۵۱

اذان صبح ۱۲ ساعت و۳۶ دقیقه
طلوع آفتاب ۱٤ ساعت و ۲۰ دقیقه
ظهر ٤ ساعت و٤۹ دقیقه

نرخ ارز و گواهینامه

نرخ ارز و گواهینامه امروز در بازار ازاین قرار بود:

دلار تلگرافی	۲۵ر٦٤ ریال
گواهینامه دلار	۵۰ر٦۲ «
پوند آزاد	۱۵٦ «
گواهینامه پوند	۵۰ر۱۵۵ «
فرانك سوئیس آزاد	۱۵ «
فرانك صادراتی	۱۳ «
فرانك فرانسه هزاری	۱٦۰ «
گواهینامه دلار آلمان	۲۵ر٤۸ «

ورود و خروج

خروج

آقای محمود وزیر نظامی و کیل دادگستری و مدیر روزنامه سیاست شرق که برای انجام کارهای شخصی بتهران آمده بود به خوزستان باز گشت.

سالویطه - سیاتیك - نقرس معالج روماتیسم دردهای استخوان - بیماریهای کلیه و کبد - سوء هاضمه فشار وخون

آ-۹۳۵۵ ۲۳-۲۵

شربت دارول مخصوص سرفه - گرفتگی وخشونت صدا - عوارض برنشیتی - سیاه سرفه وسایر عوارض ریوی

آ-۱۴۰۱۶

قابل توجه پزشکان محترم کشور

شربت لیبنی سرم ساخت فرانسه مخصوص عوارضات ریوی وسرفه را از نظر تجویز جهت مرضی بدینوسیله معرفی مینمائیم باتوجه به فرمول آن تصدیق خواهند کرد فوق العاده کامل و باقیمت مناسبی در دسترس عموم قرار داده شده است محل فروش: ناصرخسرو - لاله زاری.

۱۳۹۹۴- ۱-۵

پزشکان محترم کشور توجه فرمایند

قرص ویتاسولفان ساخت فرانسه که ترکیبی است از سولفادیازین وسولفامرازین از هرکدام ۲۵ سانتی وویتامین B_1 وویتامین C از هرکدام ۲۵ میلیگرم در هرقرص میباشد جهت تجویز برای مرضی باقیمت مناسب در دسترس عموم قرار داده شده است محل فروش: عمده فروشی طوسی - ناصرخسرو.

آ-۱۳۹۹۵ ۱-۵

آگهی حصر وراثت

بانو معصومه دادخواستی بشماره ۳۷۶-۳۰ بخواسته حصر وراثت تقدیم بخلاصه این که غلامعلی فردخواه در سال جاری در گذشت ورثه منحصرش عبارت از متقاضیه مادر و ماطمه سلطان عیال دائمی پس از استماع گواهی گواهان مراتب راسه نوبت متوالی در روزنامه رسمی و اطلاعات آگهی میشود تا هر کس اعتراض دارد ظرف سه ماه ابراز و الا گواهینامه صادر بعد چنانچه اعتراض جز وصیتنامه سری ورسمی برسد از درجه اعتبار ساقط است نوبت دوم ۴ر۱۰ر۳۰

رئیس دادگاه بخش اهواز سید اسمعیل مرتضوی

آ-۱۲۱۴۱ ۲ ۳

قابله مادام فتیسوف

دیپلمه مسکو

باسابقه ممتد کار درایران و خارجه متخصص مامائی وامراض زنانه

پذیرائی صبح از ۹ تا ۲۲ بعداز ظهر از ٤ الی ۷

خیابان کاخ اول کوچه پشن نمره ۸٦۰ مطب دکتر فتیسوف

آ-۱۳۹۲۸ ۱-۵

بخاری DUO-THERM

Always the Leader

دوترم

از هر قطره نفت حداکثر حرارت را بشما میدهد

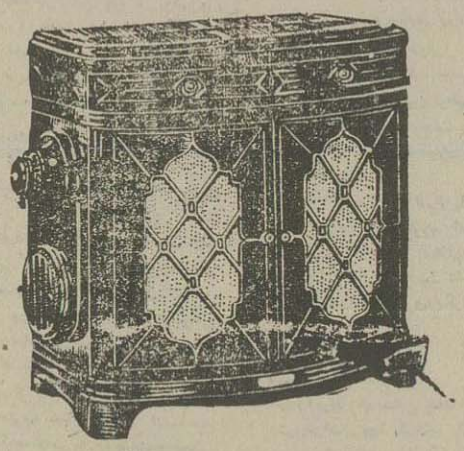

حرارت سالم و یکنواخت

بخاری دوترم درطی چند سال اخیر مورد رضایت عموم خانواده‌های ایرانی واقع شده‌است

بموقع خرید توجه نمائید بخاری که علامت دوترم داشته باشد ابتیاع فرمائید

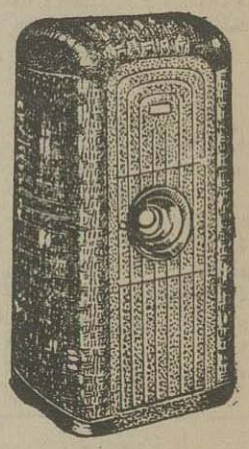

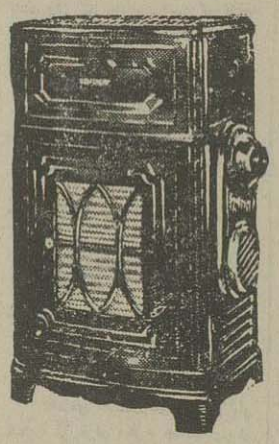

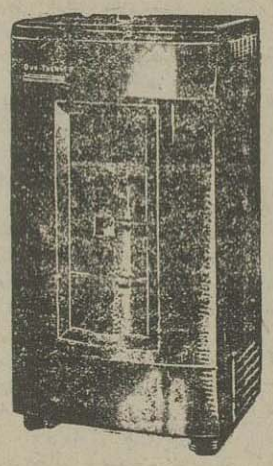

برای نصب و تنظیم بخاری دوترم به شرکت سهامی صنعتی وتجارتی ایران خیابان سوم اسفند ۲۲۳ تلفن ۲٤۸۲۰ مراجعه فرمائید

آ-۱۳۹۱۳

ژانویه مهمانخانه دربند ژانویه

عید ژانویه

شب عید ژانویه‌را در مهمانخانه دربند بگذرانید ارکستر عالی ما تاصبح شمارا سرگرم خواهد نمود میزرا قبلا تهیه فرمائید

آ-۱٤۰۲۹ ۱-۳

صاحبان اتومبیل

در سراسر جهان هرکسی کالاهائی از دوپن رامصرف میکند در اتومبیل شما هم محصولات بسیاری از دوپن بکار رفته

بنابراین ضدیخ زرون ZERONE دوپن

مصرف کنید تا اتومبیل شما سالم بماند

بهای هر گالن ۲۰۰ ریال

علامت دوپن معرف بهترین کالا در جهان است

فروشنده انحصاری آ. حکیم وشرکاء خیابان سعدی تهران تلفن ۳٦۱۲۱

آ - ۱۳۹۸۱ -۱-

وقتی دردهای شدید شمارا ناراحت نماید فوراً مشمع الکوکس بکاربرید مشمع الکوکس درمان قطعی شدیدترین دردهاست در مقابل سایر داروهای مسکن درمان موقتی نیست. درمحل درد میماند و در بدن را بخود جذب مینماید. اگر مبتلا به سیاتیك یا رماتیسم یا قولنج سینه هستید اگر شانه یا کمر شما درد میکند فراموش نکنید که مشمع الکوکس یگانه درمان شما است

مشمع الکوکس

آ-۱۳٤۲۵ -۱-

بانکها و بازرگانان محترم توجه فرمایند

باطلاع عموم میرساند - سه قطعه سفته الی بمبلغ ۵۰ هزار ریال امضای آقای سید آقا اخوان بحواله کرد علی ومحمود برادران رضائی بسررسید ۲ر۱۲ر۳۰ ودوی بمبلغ ٦۱ هزار و ۱۷۵ ریال امضای آقای حاج کریم قره گزلو بحواله کرد برادران رضائی بسررسید ۱٤ر۱۲ر۳۰ وسومی بمبلغ ٦۰ هزار ریال امضای آقای حسن کلاهی بوکالت ازطرف حاج آقا بالا کلاهی بحواله کرد برادران رضائی بسررسید ۲٤ر۱۱ر۳۰ که ظهر سفتهای مزبور نیز بامضای برادران رضائی رسیده است مفقود گردیده بنابراین ازدرجه اعتبار ساقط است.

آ-۱٤۰۳۱ علی رضائی

دراین موقع که بریاست بهداری کارخانه قند شاه آباد غرب منصوب گردیده متاسفانه بواسطه تماس درحرکت نتوانستم ازدوستان وبستگان دیدن نمایم بدین وسیله معذرت خواسته و سلامتی همگی را ازخداوند متعال خواهانم

آ-۱٤۰۱۸ دکتر نادر اکتشافی

وارد کنندگان ماشین آلات

ما حاضریم ماشین آلات مختلف شما را از قبیل: دینامو، آسیاب، ماشین تراش، تلمبه، چرخ خیاطی و غیره، دریکی از بزرگترین وقشنگترین نمایشگاههای تهران واقع در بهترین نقطه خیابان معدی برسم امانت بفروش برسانیم برای کسب اطلاعات بیشتر به جنرال آژانس خیابان سعدی کوچه ممتاز مراجعه فرمائید

آ-۱۳۵٦٤ ۳-٤

بمناسبت عید سعید میلاد

جلسه روحانی روز جمعه ٦ دیماه (مطابق ۲۸ دسامبر) ساعت ٤ بعد از ظهر در کلیسا برقرار از عموم علاقه مندان سمیانه دعوت می‌شود از یک فرمائی خود اعضاء کلیسا واقرین مسرت ومباهات فرمائید.

آدرس. کلیسای انجیلی تهران خیابان مارشال استالین (قوام السلطنه سابق)

آ - ۱۳۹٤۳ ۱-۲

ظفر دخت اردلان دبیر کل شورای زنان

زنان ایران در خرید اوراق قرضه ملی پیشقدم باشید

تجربه نشان داده است که زنان میهن پرست ایران پیوسته در کارهای نیك پیشقدم بوده و بجا که پای مصالح وطن بمیان آمده است از بذل هیچ چیز حتی ضروریترین لوازم معیشت خود دریغ و مضایقه ننموده اند

در آن هنگام که تازه صحبت از ملی شدن صنعت نفت بمیان آمده بود خواهران بیدار و دانای ما تا پایان کار پیش بینی کرده و از همان دم میدانستند که حریف تهمتکار از استعمال حربه فرسوده خودخودداری نکرده و روزی میرسد که بخواهد و تصور کند که میتواند ما را بافشار اقتصادی از پادر آورد.

در همان اوان بود که آن زن رشید و میهن پرست با ارسال کیسو و حلقه نامزدی خود که بکی تنها سرمایه زیبائی و دیگری یگانه یادبود زندگی او بود بدنیا فهماند که ایران عزیز ما جاودانی است و خطوط سرحدی آن باسینه های پرشور زنان و مردان فداکار آن سنگر بندی شده است.

آن زن فداکار بعالمیان نشان داد که ایرانی خواه زن باشد یا مرد حاضر است برای بقای عظمت کشورش بالاترین سختیها و محرومیت ها را تحمل کند تا تاریخ سه هزار ساله او لکه ننك پر نشود نه بیند.

اکنون بمناسبت انتشار اوراق قرضه ملی شورای زنان بعموم بانوان و دوشیزگان عزیز خطاب نموده و یاد آوری میشود که همانگونه که در چندی پیش زنی پیشقدم شد و این فکر را بوجود آورد که هر کس بقدر وسع خود بکمك مالی دولت ملی خود بشتابد، اکنون که پای عمل بمیان آمده است شما خواهران عزیز نافذه سالار این کار نیك شوید و پیشاپیش همه میهن پرستان بخرید اوراق قرضه ملی اقدام کنید و بدنیا بفهمانید و بصدای بلند بگوئید:

«ما برای همه گونه فداکاری و از خود گذشتگی آماده ایم شما هر که باشید برای ما فرقی نمیکند.

ما دیگر اجازه دخالت بهیچ فرد و یا دولت نخواهیم داد. ایران از آن ایرانی است و بس.»

خواهران عزیز، ما در آخرین مرحله آزمایش هستیم.

اگر این بار نیز توانستیم اتحاد و اتفاق و فداکاری خودرا بعالمیان نشان دهیم دیگر کسی نخواهد توانست در پشت پرده برای ما نقشه طرح کند و برای تصاحب طلای سیاه و منابع خداداد ما رؤیای شیرین در سر پرورانند.

اکنون که محك تجربه بمیان آمده است باید ثابت کنیم که مازو نابیم گرچه سیاست های شوم بیگانه پیوسته سعی کرده ما را عقب افتاده نگاه دارد ولی مطمئناً خواهد توانست ما را بخیانت بمیهن آلوده رسوا کند.

کمك مالی بدولت هرقدر کوچك و ناچیز باشد بپایان ما را مایوس کند زیرا «قطره قطره جمع گردد وانگهی دریا شود»

با روغن ماهی هوك

که منحصرا از کبد زنده ماهی مورو تهیه و دارای مقدار کافی لیسطین و فسفر میباشد خودرا در مقابل سرما خوردگی و امراض گوناگون بیمه نمائید.

داروخانه فردوسی چهارراه اسلامبول — آ-۱۳۹۴۵

جوانی که تازه از خدمت نظام مرخص شده و سوابق ممتدی در امور دفتر داری و حسابداری با زارداردو جویای کار است. طالبین بشماره ۳۶۰ دفتر اطلاعات مراجعه نمایند.

آ-۱۴۰۲۰

SIROP DIAZIL
شربت دیازیل سیلاك

محصول لابراتوار معظم سیلاك سویس در شیشه های ۱۲۵ گرمی (۵ درصد) وارد شد.

نماینده انحصاری شرکت دارومی ویلا — ناصر خسرو.

آ-۱۴۰۱۵

سفیدان سالها سفید است
دوالوان آن سالها درخشان

DU PONT
DULUX
REG. U. S. PAT OFF.
ENAMEL
رنگ
«دولوکس»
دوپون
سهل و زیبا تجدید رنگ و جلا بخشندگی ناقص سطوح
★ استعمال آن آسان و زود خشك میشود
★ پوشش آن خوب و محکم است
★ برای نشستنی بیشتر مناسب است

فروشندگان انحصاری: آ. حکیم و شرکاء
خیابان سعدی تهران. تلفن: ۳۰۶۱۲۱
ودر ولایات از نشانیهای زیر تهیه فرمائید
مشهد. آقای عبدالله واب بزرگ. خراسان پردیس
اصفهان. آقای حاجی محمدرضا روغن. خیابان شاهپور
تبریز. آقای کوزه کنانی و شریک. بازار
همدان: تجارتخانه آقای محمدحسن کلاه دوز. بازرگانی آقایان سید صادق و اشرف گوگل
اهواز: تجارتخانه آقای محمدحسن کلاه دوز
DUPONT
DUCO DULUX
دوازهر گونه این علامت دارید خریداری فرمائید

آ-۱۰۳۹۸۴

خبر رسمی
ویلیامز
نافع برای پوست
خبر کوتاهی که کشف شده و جوانان پوست صورت خود را با آن پوشانیده و خوب کند متوجه میشوند این خبر چه
ویلیامز
دارای شماره لانولین آلمانی کشف شده و جوانان پوست صورت خود را با آن پوشانیده و خوب کند متوجه میشوند این خبر چه
ویلیامز
دارای شماره لانولین آلمانی کشف شده و جوانان پوست صورت خود را با آن پوشانیده و خوب کند متوجه میشوند این خبر چه
ویلیامز
فشرده لانولین مراتب نافع تر از خود لانولین حاصل و مؤثر برای نرم کردن پوست و سالم و جوان نگهداشتن صورت است.
این خبر را بخوانید
خبر رسمی
ویلیامز
ویلیامز نخستین خبر رسمی که محتوی عصاره لانولین میباشد
پیش از خود ویلیامز از تهیه و توزیع آن جلوگیری نمود

آ-۱۱۶۰۵ — ۱-۲

هندی زاده مرتاض
کف بین و روان شناس
نشانی — سلسبیل انتهای خط ۱۵ مقابل کوچه درویش
آ-۱۴۰۲۶ — ۱-۴

فتق بند آلمانی
کشی — فنری — لاستیکی چه
نزك دارومی اعتماد قائم مقامی ناصریه
۱۳۱۸۴-۱ — ۴-۸

صاحب امتیاز و مدیر مسئول: عباس مسعودی
سردبیر: محمدعلی مسعودی

جناب آقای محمدعلی مسعودی

کاندید نمایندگی تهران پرتو ایراز شایستگی و لیاقت مورد علاقه قاطبه اهالی تهران و عموم افراد وطن پرست کشور میباشند کابه دوستان و همکاران و فامیل محترم خود توصیه می‌شود که بادادن رأی باین جوان فداکار و باشهامت وظیفه ملی و وجدانی خود عمل فرمایند. غلامحسین شاه‌بیاتی

۱۴۰۰۷-

دوستان و علاقمندان بجناب آقای **دکتر عبدالحسین علی آبادی** استاد محترم دانشگاه عضو هیئت مدیره موسسه شرکت ملی نفت تصمیم دارند معظم‌له را که یکی از مفاخر ایرانی و فرزند وطن پرست و کم نظیر و صالح کشور هستند برای دوره هفدهم بمجلس شورای ملی بفرستند از عموم هموطنان یك سرشت و افراد وطن پرست تمنا داریم برای تنظیم برنامه کامل پیوستگی خود را بوسیله تلفن شماره ۲۳۷۳۰ و ۳ باین جمعیت اعلام و تاریخ و محل جلسه دائمی در تلفنی اعلام می‌شود

۱۴۰۲۴

جمعیت علاقمندان بدکتر علی آبادی

جمعیت تعاون کارمندان که بیشتر از سه سال است تشکیل گردیده در آخرین تصمیم و جلسه انتخاباتی باتفاق آراء وجهاً تعهد نمودند آقایان ملك مدنی — حائری‌زاده — جمال امامی — دشتی — محمدعلی مسعودی را برای دوره ۱۷ مجلس شورای ملی در نظر گرفته انتخاب نمایند نسبت بقیه نمایندگان منتخب تهران افراد جمعیت آزاد خواهند بود که بهر کس صلاح کشور باشد رای بدهند.

منشی جمعیت و مدیر عامل جراید مبارز ملی ایران
لسان سپهر — ۱۳۰۳۴-۱

تقاضای میهن پرستان ایران

اکنون که بخواست پروردگار و یاری آزادیخواهان ایران موجبات آزادی انتخابات در سراسر کشور فراهم گردیده و ملت رشید ایران برای تعیین سرنوشت خویش در دوره تقنینیه آینده پای صندوق آراء میرود، کلیه طبقات اهم از اصناف، دانشجویان، کارگران و مالکین و زارعین وغیره از راد مرد توانا و فاضل پرهیزکار جناب آقای آقا میرزا سید حسن امامی (امام جمعه تهران) تمنی دارند با قبول شرکت خویش در انتخابات و پذیرفتن نمایندگی مجلس، ملت ایران را در این جهاد ملی تائید و خشنود سازند.

آ-۱۳۹۹۶ — حاج عبدالله ازوگی

اعلامیه شورای عالی سازمان های اتوبوس رانی تهران و حومه

جناب آقای دکتر محمد مصدق نخست وزیر

باتقدیم احترام

هیئت مدیره شورایعالی کل شرکتهای اتوبوسرانی تهران و حومه که نمایندگی یك صنف هزار نفری موثر در گردش امور کشور و حیات مردم پایتخت را برعهده دارد و سفید است که صنف او از اولین روز اخاذ مبلوزات وطن پرستانه و ایران نجات بخش جنابعالی یکی از نیرو های موید و ممد ان جناب بود در ادوار مختلف انتخابیه گذشته یکی از ارکان موفقیت نامزد های انتخاباتی جبهه شما بوده است و نه تنها با هیچیك از دولت های گذشته همکاری و همفکری نداشته بلکه یگانه صنفی است که بقیمت تحمل هزارها مشکل و ناملایم و سقوط از هستی با اکثر دولتهای مزبور مبارزه و بتعریف صحیح دیگر بکلوت سیاسی خودرا محفوظ و شرافت و مسلك و ایمان افراد آن متزلزل و منحرف نشده است.

برای همین سرسختی و صلابت بود که در سال ۱۳۲۵ بدون هیچگونه مبنا و دلیلی نرخ اتوبوسرانی از یکریال و نیم بیك ریال تنظیل یافت و این صنف مورد تضییق و فشار قرار گرفت تا شاید خویشتن را بدامان حکومت وقت بیندازد و آلت اجرای مقاصد آن گردد و باز هم بهمان دلیل است که در تمام این مدت بناله و استغاثه افراد از زندگی ساقط این صنف ترتیب اثر داده نشده است.

از تاریخ تقلیل مفرضانه نرخ اتوبوسرانی تابحال وسائل یدکی اتومبیل صد و پنجاه درصد لاستیك اتومبیل نود درصد — بهای بنزین و روغن پنجاه درصد — شاسی و اطاق اتوبوس شصت درصد بالا رفته و با وضع عوارض جدید و بالا رفتن اقل مالیات موجبانی فراهم آمده است که برای ایجاد تناسب میبایستی نرخ ماهم سه برابر میشد ولی این صنف کفاره و جریمه وطن پرستی حالصانه افراد خودرا که باوجود بیچارگی و درماندگی خواسته اند در عملیات بی رویه سیاسی دیگران شرکت کنند می‌دهد

در حکومت ساعد شهرداری تهران با توجه بادله این صنف و با مطالعات ممتدی که در دخل و خرج ما کرد تصمیم بتعدیل نرخ گرفت و واحدی برای امر پیدا و اعلام نمود و یکروز هم مورد عمل قرار گرفت ولی چون صنف اتوبوسرانی نتوانست و نخواست که تعهداتی را برعهده گیرد پس از ۴۸ ساعت اعلان مجددی شد باین شرح (شهرداری آگهی می کند نظر باین که اختلافی مابین کارگران اتوبوس و مسافرین ایجاد شده لذا از مالکین اتوبوس تقاضا می‌شود تا دستور مجدد از گرفتن دهشاهی اضافه خودداری نمایند) که بمنظور اجرای مطالعه مجدد تا آگهی ثانوی این تصمیم متوقف الاجرا خواهد ماند.

بعد از آن هم موجبات و دلایلی در میان بود که قیافه عبوس حکومت های سلف حکومت شما را متوجه این صنف مینمود با سپرده شدن زمام امور بدست آن جناب ما اگر چه فرصت مناسبی برای مطالبه حقوق مغصوبه خود پیدا کردیم ولی بملاحظه موقعیت حساس کشور صلاح را در پیش گرفتن سکوت دانستیم تا دشمنان شما از نهضت حق طلبانه ما سوء استفاده نکنند. ولی متاسفانه دیگر مالکین بیچاره و درمانده صنف اتوبوسرانی قدرت تحمل ندارند و وضعی دچارند که شالوده زندگی انها از هم پاشیده و چیزی نمانده است که گدائی بیفتند

با جلب توجه عالی باین نکات و پرونده های متشکله در شهربانی و شهرداری و وزارت کار که جملگی مؤید حقانیت دعاوی ماست تقاضا دارد نتیجه اقدامات گذشته شهرداری را با سدور مجدد آگهی قبلی که متر و واحدی برای نرخ اتوبوسرانی پیدا کرده بود تاحدی بر عدالتی معمول در حق ما را جبران سازید و در غیر اینصورت شاید که فرط بدبختی و گرفتاری افراد صنف آنان را وادار باتخاذ رویه شدیدی کند که حاصل بدآن خجلت و شرمندگی ما و خدا نکرده تضعیف دولت باشد و البته دو تعطیل اخیر رفت و آمد وسائط نقلیه اثر مثبت و منفی این صنف را در حوائج عمومی بر ان جناب روشن کرده است.

باتقدیم احترامات شایسته

هیئت مدیره کل شرکتهای اتوبوسرانی تهران و حومه

۱۳۹۵۳-

تازه ترین اطلاعات راجع بچهار فیلم جدید فارسی

که استودیو پارس فیلم فردوست تهیه دارد با یك روجلد عالی از بانو دلکش ستاره فیلم فارسی مادر شیرین ترین قسمت های سرگذشت این خوانندهٔ مشهور در عالم هنر همین جمعه منتظر باشید.

آ-۱۴۰۶۸

مندرجات روزنامه فردا

خلق کریم. هرگز از استاد نله نکنم. ازدواج فوری. اتومبیل است یا سلور. وکیل مدافع خوب زنها بیشتر کتك میخورند. مجرمی که خودرا معرفی کرد. ماه عسل در دریا. زن ریش‌دار — ۲۰۰ نفر اعضای یك خانواده. راننده مست. دکتر دیگر — کوتاهی اپلم خیس نشود — حاضر جوابی. امثال ملل. اطاق کرایه‌ای و مطالب گوناگون — دیگر مندرجات روزنامه فردا را تشکیل میدهند که بامقالات اساسی و وقایع جنائی و گراور های جالب صبح جمعه منتشر میشود

روزنامه فردا را از روزنامه فروشان مطالبه نموده و دقیقا مطالعه فرمائید.

آ-۱۳۹۹۷

روزنامه بختیار بزودی منتشر میشود

آ-۱۴۰۳۷ — ۲-۱

«توفیق» تن تنانی - تاتخونی ندانی!؟!

عصر چهارشنبه و روز پنجشنبه روزنامه فکاهی توفیق

آ-۱۳۹۹۸ — ۲-۲

فردا صبح (روزنامه ناله ملت را که حاوی اسرار مهم دیگر میباشد از روزنامه فروشها خریداری نمائید)

آ-۱۴۰۷۸

فردا صبح سومین شماره روزنامه مفتکی مرد میهن بامطالبی وزین منتشر میشود خواندن آنرا بعموم توصیه میکنیم.

آ-۱۴۰۷۴

سال ۱۹۵۱ چگونه سالی خواهد بود؟

جالب ترین پیشگوئی‌ها درباره حوادث سال آینده — آیا در این دوره شرایط انتخابات آزاد در کشور ما موجود است — علت سقوط هواپیمای مصری — یك اتراد بی چگونه وجود میآید بقلم آقای دکتر شاه حسینی — یك مقاله خواندنی از دکتر میمندی زاد — همسایگان اسبانی ما چه مخلوقاتی هستند؟ — چرا پرچیل بپاریس مسافرت کرد؟ — فروغ آشنائی با امضای مستعار نویسنده زبردست (خیال) — ۱۵۰۰ دانشجوی ایرانی چگونه در امریکا بسر میبرند؟ حادثه ۱۴ اذرچه انعکاسی در میان ایرانیان مقیم امریکا پخش شد — داستان جذاب شیرازه بقلم جواد فاضل — باکاملترین تفسیر سیاسی داخلی و خارجی هفته بقلم مفسرین (کاویان) باسندها مطلب خواندنی دیگر مندرجات فردای «کاویان» مجله محبوب شما است

فردا روز انتشار «کاویان» است

«کاویان» فردا باردیگر غوغا خواهد کرد

فردا «کاویان» را حتما بخوانید

آ-۱۴۰۵۱

اهالی محترم قزوین

این شخص همان شخصی است که در دوره چهاردهم خودش رابشما تحمیل نمود این همان شخصی است که در تفویض املاك تنکابن سه برابر از دولت عوض گرفت و عوض معوض هم شد و از خورد این شخص همان شخصی است که او را آقای قوام السلطنه از کاربر کنار نمود این شخص همان شخصی است که در پاند جیم محبوب است این شخص همان شخصی است که بتوسیه بیگانگان رزم آرا او را باستانداری منصوب کرد این شخص همان شخصی است که دولت و ملت را همیشه غارت میکند مبادا فریب این شخص را بخورید حالا خودش را در دولت آقای دکتر مصدق نخست وزیر محبوب ایران کاندید میداند دو نفر اشخاص پاکدامن برای خود انتخاب کنید.

آ-۱۴۰۴۳ — یحیی صادقی خرمدره

نوجه فرمائید

بهترین شب نشینی اول ژانویه ۱۹۵۲ نهم دیماه

در هتل مجلل آبعلی

برای اشخاصیکه بخواهند یك ۲۴ ساعت در محیط آرام و لذت بخش بگذرانند هیچ کجا بهتر از هتل آبعلی نخواهد بود

زیرا

تمام وسائل راحتی و سرگرمی برای مهمانان اوجهت فراهم است.

ارکستر درجه اول	غذای لذیذ
قیمت بلیط برای یکنفر با شام کامل	۲۰۰ ریال
هزینه رفتن و برگشتن	۶۰ ریال

(بلیط شب نشینی را از مغازه های)

هما — البرت — شیرینی فروشی ری دراله زارلو

رادیو شرق خیابان اسلامبول — بنگاه ت ت ت خیابان یوسف آباد و در هما شب از دفتر هتل میتوانید تهیه فرمائید.

بلیط اتوکار را از بنگاه ت ت ت خیابان یوسف آباد هرچه زودتر خریداری و ساعت حرکت خودتان را معلوم فرمائید تا جای شما محفوظ و در هما ساعت حرکت فرمائید اشخاصی که بخواهند ساعت ۸ صبح روز پنجشنبه در شهر باشند موقع خرید بلیط حرکت به ت ت ت اطلاع دهند یا همانشب در دفتر هتل نام نویسی فرمایند تا در ساعتی که مایل هستید در شهر باشید.

بنگاه ت ت ت تلفن شماره ۳۵۱۲۳ بشما راهنمائی نموده اطلاعات کامل بشما خواهد داده

آ-۱۳۹۱۸ — ۲-۳

خط کشتیرانی مستقیم بین خلیج فارس و نیویورك

کشتی «استیل ویاژر» S/S SteelVoyager تقریبا هشتم ژانویه ۱۹۵۲ (۱۷ دی‌ماه ۱۳۳۰) وارد خرمشهر پس از تخلیه کالا های وارداتی محمولات صادراتی را مستقیما برای نیویورك قبول می‌نماید

کشتی «انیستون سیتی» S/S «Anniston City» تقریبا هشتم ژانویه ۱۹۵۲ (۱۷ دی‌ماه ۱۳۳۰) وارد بندر شاهپور و پس از تخلیه محمولات دهم ژانویه به خرمشهر وارد می‌شود. برای کسب هرگونه اطلاعات و گرفتن جا در کشتی به شرکت سهامی ایرانبار (حامل حمل و نقل امریکن ایسترن کورپوریشن) به نشانی زیر مراجعه شود خیابان ایرانبار شماره ۱۴ تلفن ۳۸۲۱۹

۱۳۹۴۱-۱

اثاث لوکس یك خانه بفروش میرسد

اثاث یك خانه کامل که شامل اطاق خواب، سالن، سالن ناهار خوری، اطاق شستن چرخ خیاطی الکتریکی، رادیو کراماتون یخچال که بتوسط یك بانوی امریکائی تزئین شده بفروش میرسد طالبان بخیابان فردوسی صاحب ارباب تفنی و فادار سالن مد شهرزاد مراجعه فرمایند

آ-۱۴۰۷۹

هر قدر بودجه تبلیغاتی شما کم باشد

باز هم میتوانید از آگهی روی جلد کبریت بغلی استفاده فرمائید

برای دادن سفارش به خیابان بوذرجمهری — سرای پایدار تلفن ۲۲۴۴۴ مراجعه فرمائید

آگهی نوین

آ-۱۴۰۲۸

اگر بچه ها نمیدانند بزرگتر ها میدانند که مداد سوسمار نشان آلمانی کپیه و الوان

بهترین و بادوامترین مدادهای دنیاست FABER,CACTELL

۱-۱۴۰۴۷ (مارك)

اعلیحضرت همایونی وکلیه افراد خاندان سلطنتی و اعضاء دربار شاهنشاهی در خرید اوراق قرضه ملی شرکت خواهند نمود

بطوریکه اطلاع یافته‌ایم از طرف اعلیحضرت همایونی اوامرلازم بوزارت دربار شاهنشاهی صادر شده است که برای خرید اوراق قرضه‌ملی بنام اعلیحضرت‌همایونی وکلیه افرادخاندان‌جلیل‌سلطنتی مطالبات‌لازم‌صورت گیرد و فهرستی شامل میزان و مبلغ اوراقی که هریك از افراد خاندان سلطنتی میتوانند خریداری نمایند تنظیم و پیشنهاد گردد .

همچنین اوامر لازم صادر شده است که‌کلیه اعضاء دربارشاهنشاهی ترتیب منظمی در خرید اوراق قرضه ملی شرکت جویند و بقرار اطلاع این مبلغ در حدود دومیلیون ریال میباشد .

درباره شرایط استفاده از کمك ترومن

بطوریکه منابع مطلع اظهاری نمایند درملاقات اخیر که بین آقای دکتر مصدق نخست‌وزیر و آقای هندرسن‌سفیر کبیر امریکا در تهران‌بوقوع پیوسته‌موضوع مذاکرات در زمینه شرایط استفاده از بیست وسه‌میلیون‌دلار اعتبار کمك اصل چهارم ترومن بدولت ایران بوده‌است در باب شرایط استفاده ازین اعتبار مخصوصا قسمت کارشناسان بحث مفصلی که قریب دوساعت بطول انجامیده میان نخست وزیر وسفیر کبیر صورت گرفته وبه نتیجه قطعی نرسیده‌است

تقلیل مدیران کل و تغییر رؤسای ادارات وزارت فرهنك

آقای دکترمحمود حسابی وزیرجدید فرهنك چندروز است مشغول مطالعه در تقلیل عده مدیران کل و تغییر رؤسای ادارات وزارت فرهنك می‌باشند ومقصود ازاین‌تغییرات تطبیق وضعیت‌مدیران کل و رؤسای ادارات فعلی وزارت فرهنك باشرایطی‌است که درآئین‌نامه خدمات‌فنی و خدمات اداری وخدمت بازرسی که قبلا بتصویب شورای‌عالی فرهنك رسیده تعیین گردیده است

چون قسمتی ازانتصاباتی که‌دروزارت فرهنك دردوسال اخیر بعمل آمده باآئین‌نامه های مزبور منطبق نبوده اکنون آقای وزیرجدیدفرهنك میخواهند درمشاغلی که‌شاغلین‌آن‌مشمول آئین‌نامه نیستند‌تغییر بدهند وکسانی را بجای آنها بکمارند که‌واجد شرایط مذکوره در آئین‌نامه های خدمات فرهنگی باشند.

با حضورهیئت منصفه ازدونفرمتهمین سیاسی دادرسی خواهد شد

دیروزپرونده دونفرمتهمین سیاسی بنام حسین عسالی واحمد عافیت طلب درشعبه اول دیوان عالی جنائی تحت نظرآقای اشرف احمدی مورد مطالعه وبررسی قرارگرفت درنتیجه پس ازرسیدگی ازطرف هیئت دادگاه تصمیم گرفته شدکه دادرسی انها باحضورهیئت منصفه بعمل‌آید واقایان‌جواد بوشهری ، امیرنصرت اسکندری ، محمد مهدی لاری ، حسین عبید قمی،حسن عنایت سردفتر بسمت اعضاء اصلی هیئت منصفه واقایان حاج اقارضا رفیع امیرحسینخان ظفر، فرج‌الله اصف ، دکترحسین ادهم بسمت‌اعضاء علی البدل هیئت منصفه ازطرف دادگاه انتخاب گردیدند که درروزه‌وشنبه هفتم بهمن ماه درشعبه اول دیوان عالی جنائی حضور بهمرسانند‌تاباشرکت‌اقایان‌نامبرده محاکمه متهمین سیاسی شروع شود ازطرف دفتردادگاه جنائی دعوت نامه جهت اقایان هیئت منصفه فرستاده شد و بمتهمین ووکلای انان اخطار گردید که درروز۲ شنبه ۷ بهمن درجلسه رسمی دادگاه حضوریابند .

سه ساعت وچهل‌دقیقه بعداز ظهر امروز هیئت مختلط بخوزستان مسافرت‌خواهد کرد

امروز مکی گفت:

ایادی‌شرکت سابق‌دست‌بکار تحریك شده‌اند

نظرمهندس‌حسیبی درموردمسافرت‌هیئت مختلط نفت

جلسه هیئت مختلط نفت ساعت دهونیم صبح امروز درمجلس‌شورای ملی بریاست‌آقای صالح وبا حضورکلیه آقایان اعضاء تشکیل‌شد جلسه تا ساعت‌یازده وربع ادامه داشت وبقرار اطلاع دراین‌جلسه کلیه اعضاء موافقت خودرا بامسافرت دسته‌جمعی هیئت‌بخوزستان تصویب وقرارشد ساعت سه‌و چهل‌دقیقه بعدازظهر امروز بصوب خوزستان عزیمت کنند.

همچنین درمورد جواب هیئت مختلط بگزارش سالیانه ویلیام فریزر مدیر شرکت سابق‌نفت موافقت بعمل آمدکه ظرف بیست وچهار ساعتی که هیئت درترن بمسافرت خودادامه می‌دهد جلسه‌ای تشکیل داده وتصمیم‌نهائی رااتخاذ نماید، بنابراین‌مسئله مسافرت‌اعضاءهیئت‌مختلط که از قبل‌از مسافرت نخست‌وزیر بامریکا درمحافل مختلف‌مورد بحث‌بود عصرامروز صورت‌تحقق بخود گرفته و آقایان به آبادان مسافرت خواهند کرد .

آقای مهندس حسیبی ظهرامروز درجواب خبرنگارما مبنی براینکه مقصود نهائی از مسافرت چیست گفت :

از مدتی پیش این نظر پیش‌آمدکه هیئت مختلط طبق وظیفه‌ای که قانون ملی‌شدن نفت برای اوتعیین نموده یك‌رسیدگی و نظارت کلی‌درسراسر موسسات نفت‌جنوب بنماید واز نزدیك وضعیت آنجا رادیده وتمام اشکالات موجوده رااز هرقبیل که باشد مرتفع سازد باین‌لحاظ قراراست بعداز ظهر امروز باقطار بخوزستان سفرکنیم وخیلی می کنم مدت‌این مسافرت بیش‌از یکهفته نباشد .

آقای مکی نیز صبح امروز بامخبرما مصاحبه کوتاهی بعمل‌آوردو بسئوال وی‌بشرح زیر پاسخ داد :

اولین سئوال این‌بود که باوجود آنکه انتخابات تهران‌علت‌مسافرت شمابخوزستان‌چیست؟

آقای مکی درجواب گفت گزارشات مفصلی اخیرا ازمراجع ومنابع رسمی ودولتی رسیده‌که طی آنها شکایت شدید عمال‌وایادی شرکت‌سابق نفت دست بتحریکاتی‌زده‌اند وتشنجاتی درنقاط مختلفه بوجوه آمده‌است وبعلاوه گزارشات دیگری که ازمنابع مختلف میرسد حکایت ازاین‌دارد که‌میهاستی هیئت مختلط یك رسیدگی کلی واساسی درمورد موسسات نفت جنوب بعمل آورده واگراشکالاتی درکار بیند آنهارا مرتفع سازد.

باتوجه باین نکات مکرر ازطرف دولت بهیئت‌مختلط توصیه‌شده بود که بنده بخوزستان برگردم و برای نظارت برموسسات نفت طبق قانون ملی شدن باسایر آقایان‌همکاری کنم منهم این توصیه را پذیرفته خواهش کردم که تمام اعضاء هیئت مختلط نیز باین مسافرت مبادرت‌ورزند تاباهمکاری یکدیگر مشکلات و نواقص کارراسرتفع سازیم

اماراجع بانتخابات دوره هفدهم عرض می کنم که من‌وکالت‌رابرای خدمت مملکت میخواهم و از این لحاظ در این‌موقع بخوزستان سفری‌کنم تاشاید خدمتی بکشور نمایم این‌مسافرت ازطرفی‌طبق یك ضرورت‌صورت می‌گیرد وازطرف دیگر برای ایستگاه مبادا خدای نکرده وقوع حوادث نامطلوب‌سبب شود که‌تمام زحماتی‌راکه تاکنون کشیده‌ایم هدر برآب گردد

آقای مکی‌صبح فردا باهواپیما تهران‌راترك خواهد کرد .

کمیسیون‌مخصوص تحقیق‌درباره علت سانحه هواپیمائی ازامروزصبح مشغول کارشد

اعلیحضرت همایونی ازدرگذشت رئیس‌اصل چهارم ترومن ابرازتاسف‌میکنند

تمام‌سرنشینان هواپیمای چهارموتوره‌مصری شناخته شدند

امروز سفارت امریکا رسما از وزارت دادگستری درخواست مومیائی‌کردن پنج‌نفر ازامریکائی‌راکه دراین سانحه ازدست رفته‌اند نمود

کمیسیون تحقیق درباره‌علل سانحه‌هواپیمائی

بقراری که دیروز ضمن مصاحبه خبرنگاران با سخنگوی دولت اطلاع داده‌شد امروز اولین کمیسیون برای رسیدگی بعلل سانحه هوا پیمائی شب یکشنبه تشکیل گردید.

درین کمیسیون نمایندگان اداره‌کل هواپیمائی کشوری‌مصری‌و۳ نفرمتخصصین امورهواپیمائی که‌درتهران هستندشرکت نمودند و گزارش هائی راکه تاکنون دراین‌باره‌جمع اوری شده‌موردمطالعه قرارداده ودر پایان مطالعات ، نظر خودرا‌اعلام‌خواهندداشت.

نمایندگان‌مصردرین کمیسیون آقایان ابراهیم الوکیل ـ روتایاه ونوری وسه نفر متخصص بین‌المللی که‌در تهران هستند عبارت ازآقایان روماتاس و ماکوفسکی هلندی و «پیترز» انگلیسی متخصص تصادفات میباشند

تمام‌سرنشینان هواپیما شناخته شدند

آخرین‌فردی که در سانحه هوائی بقتل رسیده و تاکنون هویتش معلوم نشده بود شناخته شد. وی « والتر اشنور» مدیر بازرگانی شرکت آلمانی «هوختیف» بود که در حدود سه‌هفته پیش باتفاق مرحوم کاظم معصومخانی وکیل دادگستری‌ومشاور شرکت‌مزبور برای رسیدگی بامور شرکت بالمان رفته بود. اشنور قبل از جنك هم در ایران بود وتقریبا یکسال ونیم پیش دوباره‌بتهران باز گشت .

باین ترتیب ۲۱ نفر سرنشینان هواپیمای چهارموتوره مصری که در سانحه شب‌یکشنبه بهلاکت‌رسیدند از اینقرار بوده‌اند:

ایرانی	۶ نفر
امریکائی	۸ «
مصری	۵ «
آلمانی	۱ «
اندونزی	۱ «

امریکائیهاراهم مومیائی می‌کنند

پنجنفر مصری که مومیائی شده بودند دیروز از طرف اداره‌پزشکی قانونی‌تحویل سفارت مصر گردید که بقاهره حمل شود .

مستر«وارن»رئیس اداره‌پرنامه اصل چهارم ترومن که دیروز دراداره پزشکی قانونی حضوریافته وبا آقای دکتر سعید حکمت رئیس پزشکی قانونی ملاقات نمود پس از آن‌که ازمومیائی کردن مصریها مطلع شده ازاینکه وسائل اینکار در تهران‌فراهم است اظهار خشنودی نمود ودرتعقیب همین‌امر دیروز از وزارت‌دادگستری درخواست مومیائی کردن پنج نفر امریکائی که‌درمیان۸ نفرامریکائیان‌مقتول در این حادثه شخصیتهای ممتازی بودند شد وامروز مراتب ازطرف سفارت‌امریکا کتبا تایید گردید.

بقراریکه آقای دکترسعیدحکمت بخبرنگارما اظهارداشت چون‌مومیائی کردن این‌پنجنفر کامل خواهد بود لذا انجام این‌امرتقریبا پانزده روزبطول خواهدانجامید واین‌پنج‌مومیائیهاچهل‌سال دوام خواهد کرد. ازاین‌مومیائی‌چهار تا بامریکا و یکی ببروکسل فرستاده خواهد شد .

رویهمرفته اکنون ۹ جسد در اداره پزشکی‌قانونی است که هشت‌تا امریکائی‌و نهمی «اشنور» مدیربازرگانی شرکت‌هوختیف میباشد .

سه‌جسد دیگر امریکائی‌را که مومیائی نخواهدشد دریخچال‌مخصوص نگاهداری‌خواهندنمود .

چند کلمه درباره مقتولین امریکائی

همراهان دکتربنت که دراین حادثه هوائی‌از بین‌رفته‌اند عبارتند‌از:

خانم ورا بنت همسردکتربنت

آلبرت کریلی معاون مخصوص دکتربنت .

بنجامین هاردی رئیس اداره اطلاعات‌وانتشارات برنامه‌اصل‌چهارم .

جیمز موچل .

دوشیزه‌امچین استدگر.

جی‌لیت‌اسمیت .

لوئی‌جوردال .

هنگامیکه حادثه هوائی اتفاق افتاد مستر لوئی هندرسن سفیر کبیر امریکا و ویلیام وارن رئیس برنامه اصل‌چهارم‌امریکا در ایران‌درفرودگاه مهرآباد حضور داشتند .

بنت با سه نفر از معاونین خود که همه‌آنها در حادثه هوائی ایران از بین رفتند درسی‌ام نوامبرازامریکا عازم رم‌شدتا درجلسه سالانه سازمان خواربار و کشاورزی‌ملل متحد شرکت کند . از آنجا باتفاق همسر و سه معاون خود عازم کشورهای‌خاور میانه گردید و از قاهره و بیروت‌ودمشق و بغداد دیدن کرد و پس از آنکه با کراکت وزیر مختار امریکا دربغداد و مقامات دولت عراق مذاکره بعمل آورد ، روز ۲۲ دسامبر از بغداد عازم تهران گردید .

دکتر بنت قصد داشت در کشورهای خاور میانه مسافرت کند و با مقامات‌دولتی در باره کمك‌فنی‌امریکا مذاکره نماید و قرار بود اقامت وی در ایران پنج روز بطول انجامد

نامه تسلیت‌دربار شاهنشاهی

طی نامه‌ایکه ازطرف وزارت دربارشاهنشاهی بآقای لوئی‌هندرسن سفیرکبیر امریکاصادر گردید، مراتب تاسف وتاثر اعلیحضرت همایونی از سانحه‌هوائی‌شب یکشنبه که منتهی بمرگ‌گذشت دکتربنت رئیس کل‌اداره اصل چهارم‌ترومن‌شده‌ابلاغ‌شده‌است.

مجلس تذکر مرحوم معصومخانی

از طرف وکلای دادگستری به مناسبت درگذشت مرحوم کاظم‌معصومخانی روز یکشنبه از ساعت ۳ تا ۵ بعد از ظهر مجلس تذکری در مسجد مجد منعقد خواهد بود .

بمناسبت اعلام استقلال کشور لیبی ازطرف اعلیحضرت همایونی ونخست وزیر تلگرافاتی مخابره شده است

دیروزبمناسبت اعلام استقلال کشورمسلمان لیبی تلگراف تبریکی از طرف اعلیحضرت همایون شاهنشاهی به امیر ادریس السنوسی پادشاه آن کشورمخابره گردیده است .

تلگراف تبریك دیگری نیز ازطرف اقای دکترمصدق نخست وزیر آقای محمود منتصرنخست وزیروزیر امورخارجه ان کشور مخابره شده و امروزهم درتعقیب تلگرافی که ازطرف نخست وزیروزیرامورخارجه لیبی دایربراعلام استقلال ان‌کشوررسیده بود ، اقای کاظمی وزیرامور خارجه هم تلگراف تبریك امیزی مخابره کرده وطی ان سعادت ونیکبختی ملت لیبی را خواستارشده است .

انتخاب اعضای انجمنهای فرعی‌هنوزادامه‌دارد

انجمن نظارت انتخابات تهران هنوز مشغول رسیدگی به صورت اسامی و تعیین صلاحیت اشخاصی است که جهت تشکیل شعب‌فرعی دعوت‌خواهند شد. همانطور که‌درشماره دیروز اطلاع دادیم اعضای انجمنهای فرعی‌ازبین صورتهای دوره‌های قبل وصورتهائی که انجمنهای محلی تهران به انجمن نظارت فرستاده‌اند واشخاص‌خارج که‌طرف اعتماد اعضای انجمن انتخابات باشند تعیین خواهند گردید.

شرفیابی های مروز

امروزهم اعلیحضرت همایونی بمناسبت ادامه کسالت سرما خوردگی درکاخ اختصاصی استراحت نمودند. قبل‌ازظهر امروز آقایان مسعودانصاری استاندار جدید فارس و سرلشکر زاهدی‌سناتوربحضور همایونی‌شرفیابی حاصل کردند.

آقای مسعود انصاری گزارش کارهای مربوط سفارت کبرای‌ایران درکالرا تقدیم داشت.

سفیر پیر ایران بوزارت خارجه‌انگلیس شدیدا اعتراض کرد

چون‌چندروز قبل‌مجله اونومیست‌طی مقاله‌ای‌راجع بایران جملات زننده‌ای درج کرده‌بود که‌دخالت‌در امور داخلی ایران‌محسوب میگردید چند روز قبل آقای علی سهیلی سفیرکبیر ایران‌درلندن‌دراین‌باره‌بوزارت‌خارجه انگلیس شدیدا اعتراض نموده‌ودرج مقاله‌مزبوررادخالت‌نامشروع‌بیگانگان در امور داخلی ایران اعلام‌داشته است و اضافه کرده‌است که‌درج‌اینگونه مقالات‌در روابط‌ایران‌وانگلیس‌سوء تاثیرخواهد بخشید .

انجمن انتخابات شاهرود چون‌مطابق قانون تشکیل نشده منحل شد

طبق ماده ۱۴ قانون انتخابات یکی ازشرایط‌عضویت انجمن نظارت انتخابات باسواد بودن میباشدوچون در بین‌اشخاصی که‌طبق‌دعوت‌فرماندار شاهرود‌بعضویت انجمن نظارت‌انتخابات شاهرود تعیین گردیده اند چند نفر بیسوادوجود دارند‌لذا ازعمل‌فرماندار بوزارت کشور شکایت میشود وزارت کشورنیز طبق تصویبنامه اخیر دولت موضوع‌رابه‌شورای مشورتی انتخابات محول‌نموده وشورای‌مزبور نیزپس‌از تحقیقات لازم شکایت فوق راتصدیق و با انحلال انجمن‌موافقت مینماید .

امروزدستورانحلال انجمن‌ودعوت عده‌جدید که‌واجدشرایط‌ماده ۱۴ قانون انتخابات باشند ازطرف‌وزارت کشور به‌فرماندار شاهرودصادر گردید .

نماینده دانشکده معقول ومنقول درشورای دانشگاه

آقای سید محمد مشکوة استاد دانشکده های معقول ومنقول وحقوق بنمایندگی دانشکدهٔ معقول ومنقول‌در شورای‌دانشگاه‌انتخاب‌شد.

بعضویت‌هیئت مدیره‌وتاسیسات اختصاصی دانشگاه انتخاب شدند

ازطرف شورای دانشگاه آقایان مهندس جلیلی رئیس دانشکدهٔ فنی و مهندس ریاضی استاد دانشکدهٔ فنی بعضویت‌هیئت‌مدیره تاسیسات‌اختصاصی دانشگاه‌انتخاب و منصوب‌شدند.

راه شیراز به بوشهرمسدود شده است

بقرار تلگراف‌رسیده ازبوشهر چهار روز است راه شیراز ببوشهر در اثربارندگی شدید و ریزش تنل «ملو» مسدود گردیده‌است .

نبش قبر

مطلق خانم ۸۷سال داشت از مال دنیاهم بی‌بهره نبود، دوماه پیش کلیه اموال خود رانسبت بشوهرش که کارمند بانك ملی بود حواله کرد . ۲۵ روز بعد مطلق خانم در گذشت. دختر ونوه وی که درمازندران‌اقامت داشتند برای تحویل گرفتن دارائی‌او بتهران آمدند ولی بعداز پی‌بردن بموضوع شکایت کردند که‌مطلق‌خانم راممسوم نموده‌اند و قربرك طبیعی نمرده‌است بالاخره‌دیروز اقای دکتر طباطبائی پزشك قانونی باحضوراقای طاهقی بازپرس دادگستری بعداز ۵۴ روز که ازفوت زن مزبور میگذشت قبراو را شکافتند واعضاءواحشاء وی را بلابراتوار فرستادند تامعلوم شود که آیا بانومطلق جمالی بمرك‌طبیعی فوت کرده یامسموم گردیده‌است.

از پله افتاده یااینکه بقتل رسیده‌است

چند روز پیش زن مجروحی را که شهربانو لنگرودی نام داشت بیمارستان سینا بردند زن مزبور دیروز در گذشت.ازقرارمعلوم‌شهربانو در منزلی واقع در خیابان منیریه مستخدم بوده و در اثر پرتاب شدن از پله‌ها وواردشدن‌صدمه‌ای بسر فوت کرده است.

آقای دکتر رضوی‌پزشك‌قانونی جسد را معاینه و اجازه دفن صادر نمود. وقضیه در شعبه ۲۹ بازپرسی دادگستری تحت نظر اقای خردمند مورد تعقیب است تا در صورتی که جرمی بوقوع پیوسته باشد مرتکبین دستگیر گردند.

اعلامیه جمعیت خویشاوندان

راجع بانتخابات تهران

عصرروز۲ شنبه بنا بدعوت اقای حسن‌مسعودی، عده‌زیادی‌ازمحترمین ونمایندگان اصناف ووجوه طبقات اعضای‌جمعیت خویشاوندان درمنزل‌ایشان اجتماع کرده بودند تا تصمیم خودرا نسبت بکاندید جمعیت خویشاوندان اعلام دارند .

دراین‌جلسه که باحضورجمعیت بی نظیر و گروه انبوهی تشکیل گردیده بود، آقای‌شجاع‌السادات‌مکو که‌ازممبرین جمعیت خویشاوندان‌میباشد، آغازسخن کرد و گفت که جمعیت خویشاوندان‌هرساله یکی‌دو نفررا کاندید کرده به‌مجلس میفرستد تاچنانچه درامورا‌جتماعی‌ووظایف‌ملی‌خود موانعی دید وبامشکلاتی روبروشد بوسیله نمایندگانی که درمجلس‌دارد نظریات خودرا باآنها در میان بگذارد وکارهای عام‌المنفعه را بوسیله نمایندگان‌خود تاآنجا که‌مقدور است‌انجام‌دهد‌امسال‌هم‌این‌جمعیت که‌درمبارزات‌انتخاباتی سوابق‌ممتدی دارده بهمین‌منظور جلسه خودرا تشکیل‌داده وآقای محمدعلی مسعودی را که از جوانان تحصیل کرده وشایسته ولایق کشورمیباشند برای‌دوره هفدهم مجلس شورای‌ملی ازتهران کاندید نموده‌است .

بعدآقای محمدعلی مسعودی نماینده مجلس شورایملی دربین ابراز احساسات عمومی‌آغاز سخن نموده و گفت :

من‌ازحسن نظر عموم‌دوستان ورفقا وافرادجمعیت خویشاوندان ابراز تشکر میکنم وازاینکه آقایان رفقابنده اظهار محبت کرده وبنده‌راکاندید جمعیت برای‌نمایندگی تهران نموده‌اند ، صمیمانه سپاسگذاری می نمایم‌ولازم بتذکر نیست که مانند ادوار گذشته سعی و مجاهدت خواهم کرد که مصالح عمومی رادرنظر گرفته ووجدانا‌آنچه وظیفه نماینده مجلس است انجام‌دهم .

آقای‌محمدعلی‌مسعودی اضافه کرد که درملاقات با آیت‌اله‌کاشانی‌و آقای دکترمصدق درخصوص انتخابات عرایضی نموده و حضرات نامبرده صراحتا اعلام‌داشتند که علنا ورسما ماکسی را کاندید نکرده‌ایم وانتخابات باید‌آزادانه بانجام رسدوهر کس بنام ماسوم استفاده نماید شدیدا تعقیب خواهدشد وعموم افرادوکاندیداها میتوانند‌آزادانه‌درانتخابات‌شرکت نمایند

آقای‌محمدعلی مسعودی گفت که‌چون‌درجمعیت خویشاوندان‌وبخصوص فامیل ما احترام بزرگان سنت وواجب است وهمیشه آقای جواد مسعودی کاندید تهران بوده‌اند ، اینك که ایشان کسالت دارند و کناره گیری خودرا اعلام نموده‌اند. بااجازه ایشان وصوابدید جمعیت بنده‌این افتخاررابذیرفته‌ام ایشان همچنین گفتند که آقای دکتر احیاء الدوله شیخ نیز کاندید دیگر جمعیت هستند اقای دکتر جزایری‌هم‌در دوره گذشته جزو کاندیداهای‌جمعیت خویشاوندان بودند وایشان مسافرتی باهواز کرده‌اند که پس‌از مراجعت‌و اتخاذ تصمیم البته نظرخویشاوندان اعلام خواهدشد ودرباره سایر کاندیدها نیز بعدباسایر دستجات ودوستان‌مذاکره‌وبا انتخاب اشخاص‌صالح نظرجمعیت راباطلاع عموم خواهم رساند .

آقای‌محمدعلی مسعودی نطق خودرا باجمله پاینده‌باد ایران وزنده باد شاه‌ختم کرد .

آقای سیدحسین کبیر ازاعضای قدیمی جمعیت خویشاوندان در این موقع‌رشته سخن‌را دردست گرفت واز مبارزات مطبوعاتی و خدمات‌سیاسی آقای محمدعلی مسعودی صحبت کرد و گفت:

این نماینده جوان مجلس بواسطه حسن‌خلق ومردمداری‌وپشت کار ودستگیری از نیازمندان محبوبیت فراوانی دربین اهالی کشور بخصوص مردم تهران بدست آورده است ودر گذشته او نقطه سیاه و تاریکی دیده نمیشود . بطلت پشتکار و جدیتی که محمدعلی مسعودی از خود نشان داده درجوانی موی سرش سپید شده ومن‌قطع دارم که اهالی تهران وبخصوص جمعیت خویشاوندان بافرستادن این جوان بمجلس‌شورای‌ملی زحمات اورا جبران خواهند کرد.

سپس اقای علامه وحید کرمانشاهی استاد دانشگاه بابیانی فصیح ونطقی بلیغ شخصیت آقای محمدعلی مسعودی راتشریح نمود و گفت آنچه مسلم است وی روشی درسیاست داشته که عموم را مجذوب‌خود نموده‌است ودرکارهایش اعم ازپارلمانی یا مطبوعاتی کوچکترین نقطه ضعفی دیده نمیشود ومن امیدوارم که جمعیت صالح خویشاوندان در اعزام کاندیداهای خودبمجلس شورایملی توفیق‌حاصل کنند.

سخنرانی اقای علامه وحید کرمانشاهی استاد دانشگاه که جامعیت داشت وطی آن روش‌احزاب دست‌راست ودست‌چپ ووظایف اهالی‌تهران واصناف بخوبی تشریح گردیده ومشول بیطرفی کامل سیاسی بود چند بار باابراز احساسات جمعیت مصادف‌شد.

آقای ادیب‌صدرائی که از فرهنگیان دانشمند ومعلم واعضای‌قدیمی جمعیت خویشاوندان میباشد پس‌از ذکر مقدمه‌ای مبنی برخدمات جمعیت و زحمات آقای‌محمدعلی‌مسعودی: تحت تاثیراظهارات ناطقین‌واحساسات‌حاضرین دوبیت‌شعری‌راکه‌فی‌البدیهه گفته بود، بشرح‌زیرخواند :

یار ما ومجمع یاران ما	جلوه همکاری و پیمان ما
خوش بتابد آفتاب بختمان	زاسمان وحدت وایمان‌ما

در پایان آقای موسوی در باره وضع فعلی کشور واینکه باید در دوره آینده نمایندگان صالحی درمجلس باشند نطقی ایراد کرد و پس از تمجید از شخصیت آقای محمدعلی مسعودی گفت که وظیفه ماست که ایشان وکسانی مانند ایشان‌را بمجلس هفدهم بفرستیم .

پس‌از نطقی که‌اقای امیر حجازی ازطرف اهالی جنوب شهر ایراد کردوضمن ان‌خدماتی راکه آقای محمدعلی مسعودی برای ساکنین محلات جنوبی تهران انجام داده تشریح کرد گفت ما ازصمیم‌قلب‌آقای محمدعلی مسعودی رابمجلس خواهیم فرستاد و بدین ترتیب زحماتی راکه مسعودیها برای‌اهالی‌جنوب‌شهر کشیده‌اندجبران‌خواهیم کرد.

آقای طوفانیان نیزازطرف فرهنگیان شرح مؤثری درمورد لزوم شرکت آقای محمدعلی مسعودی درمجلس‌هفدهم ذکرنمود و گفت عموم‌افراد صالح و بخصوص آموزگاران که‌به کمك صدی هشتاد را فراموش نکرده وی دانندباین لایحه باامضای‌شما بتصویب‌رسیده صمیمانه بشما رای‌خواهندداد.

آقای محمد علی مسعودی در پایان جلسه ازابراز احساسات جمعیت خویشاوندان ، اظهارات ناطقین سپاسگذاری کرد وجلسه باکف زدن پرشور حضار خاتمه یافت.

بهترین‌درخت های میوه‌پیوندی

مخصوصا انواع گیلاس روی‌پایه آلبالو تلخ وکلیه درختهای زینتی‌را از باغ‌مهنا دردزاشیب تهیه‌فرمائید

۱-۱۴۰۳۶ ۲-۱

دکتر عبدالحسین‌علی آبادی

استادفاضل‌دانشگاه‌عضوهیئت‌مدیرهٔ شرکت ملی نفت ایران

کاندید قاطبه اهالی روشنفکر و آزادیخواه تهران‌است

آ-۴۱۰۲