بحران طلا در کنفرانس بانکداران جهان مطرح شد

بدنبال بحران طلا در جهان

قیمت طلا در بازار تهران افزایش یافت

- بهای مسکوك طلادربانك ثابت است ولی در بازار آزاد ترقی کرد
- دولت‌درنظر ندارد سیاست واردات طلا را تغییر دهد
- دولت طلا بمقدار کافی دارد

در صفحه سی‌ویکم

بورس طلای لندن هنوز بسته است

ممکن است برای طلا دو نرخ رسمی و عادی تعیین شود

در صفحه ۲

شاهنشاه‌در پایان بازدید شخصا پشت فرمان یکدستگاه‌اتومبیل‌آریا نشستند و بدقت آنرا موردبازدید قرار دادند در عکس فوق آقایان جعفر اخوان رئیس هیئت مدیره‌و مصطفی فرزانه رئیس کارخانه توضیحات لازم را بعرض می‌رسانند

اطلاعات ۱۳۰۶

۳۲ صفحه

یکشنبه ۲۷ اسفندماه ۱۳۴۶ . . . . . شماره ۱۲۵۳۸

. . . . . سال چهل و دوم . . . . . تکشماره ۴ ریال

پرزیدنت جانسون

با اعلام رسمی نامزدی کندی برای ریاست جمهوری :

مبارزه جانسون و کندی شروع شد

رابرت کندی

کندی سیاست آمریکارا ورشکسته خواند و گفت مجریان این سیاست باید برکنار شوند

جانسون رابرت کندی‌را فرصت طلب نامید و گفت این روزها عده‌ای دنبال احتکار طلا و گروهی دنبال انتخابات هستند

در صفحه ۳

دقایق شورانگیز و جالبی بود وقتی که علیاحضرت شهبانو کودکان مرکز رفاه خانواده را موردمحبت قرارادادند . کودکان گردشهبانوی مهربان حلقه بسته گونه های معظم‌لها را غرق در بوسه‌ساختند.

ظهر دیروز علیاحضرت شهبانو از مرکز رفاه خانواده در بیسیم نجف‌آباد دیدن کردند ، رپرتاژ این بازدید در صفحه۲۷ (زنان) چاپ شده است .

عید غدیرخم

فردا مصادف با روز تاریخی غدیر خم است. در چنین روزی پیامبر اکرم (ص) در مراجعت از سفر حجةالوداع در کنار گودال خم پسر عم خود علی علیه‌السلام را که نخبه‌تربیت یافتگان مکتب مسلمانی بود بجانشینی برگزید.

ما این عید بزرك را به‌شیعیان جهان خصوصا هموطنان عزیز تبریك گفته ازخداوند مسئلت داریم ما را در پیروی ازتعالیم آسمانی همواره موفق دارد. ضمنا توجه‌خوانندگان ارجمند را به مقاله‌ایکه در باره این عید مذهبی در صفحه۱۴ درج شده جلب میکنیم .

عصردیروز در پیشگاه شاهنشاه‌آریامهر و علیاحضرت شهبانو

کارخانه‌های اتومبیل‌سازی آریا-شاهین وجیپ افتتاح شد

* آقای اخوان رئیس هیات مدیره کارخانه بعرض رسانید برنامه ساخت کامل اتومبیل آماده شده

درصفحه ۲۷

به پیشنهاد سمینار انقلاب اداری وزارت بهداری

پزشکان وزارت بهداری از داشتن مطب محروم میشوند

- برای کارمندان وزارت بهداری کارنامه صادر میشود
- در قانون واگذاری امور درمانی تجدید نظر میشود

در صفحه سی‌ویکم

مرخصی بلی برگ

عصر تازه‌ای در تاریخ پزشکی گشود

- تنها مرد قلب‌پیوندی جهان با تشریفات کامل به خانه‌اش رفت
- بلی‌برك ضمن نطقی گفت: حالم واقعا خوب است
- بزودی یك‌عمل تازه‌پیوند قلب توسط بارنارد انجام میشود

درصفحه۲

قهرمانان کشتی ایران

درمسابقات دیشب و امروز درخشیدند

- تیم ایران در دومین دور مسابقات پیروزی نهائی‌را نوید داد
- قهرمانان وزن اول‌وسوم شوروی از جدول خارج شدند

در صفحات ۲۸ و ۲۹

خجسته عید سعید غدیر، بر محبان پیشوای مجاهدان مولای متقیان ، علیه صلوات اله الملك المنان ، فرخنده و مبارك باد .

آ-۶۴۴۷۰ صندوق پس انداز ملی

تاپایان سال ۱۳۵۱

۳۰۰ هزار تلفن جدید نصب میشود

در صفحه ٤

اطلاعیه بانک تهران

نظر باینکه قرعه‌کشی چهارمیلیون ریال جوائزامسال حساب پس‌انداز بانك تهران درساعت ٤ بعدازظهر روزدوشنبه بیست‌وهشتم اسفند چهل‌وشش (روز عیدسعید غدیر) درمحل اداره مرکزی بانك واقع در چهارراه پهلوی انجام میگردد. لذا از کلیه دارندگان حساب پس‌انداز و علاقمندان دعوت میشود تادر مراسم مذکور حضور بهمرسانیده و برجریان قرعه‌کشی نظارت فرمایند .

ورود برای عموم آزاد است

آ-۶٤۲۹٦ ۱-۲

در محضور والاحضرت شاهپور غلامرضا پهلوی

ساعت ۸ر۳۰ بعد از ظهر امروز مجلل‌ترین سینمای پایتخت

سینما دیانا

درخیابان شاه‌آباد افتتاح میشود

واز صبح اول فروردین ۱۳۴۷ نمایش فیلم جاده زرین سمرقند

رنگی ایستمن کالر

را آغاز میکند - دراین سینماکه برای اولین بار دارای دو بالکن واقعی است همه گونه وسائل آسایش ازنظر دید - صدا- ورود وخروج برای مشتری درنظرگرفته شده است . آ-٦٤٦٥٢

ناهار فردا

ته‌چین بره

فردا (عید غدیر) در سلف‌سرویس

فروشگاه بزرگ ایران

وسایر غذاها

ساعات کار فروشگاه از ۹ صبح الی ۹ شب یکسره

چهارراه شاه

آ-٦٤٦٣٠

فروشگاه بزرگ ایران

عیدغدیرخم را بعموم شیعیان ایران وجهان تبریك میگوید

فروشگاه فردوسی

و سینمای کودکان و نوجوانان در فروشگاه فردوسی فردا (دوشنبه) از ۹ صبح تا ۱ر۵ و از ۳ تا ۸ر۳۰ بعد از ظهر باز است .

فروشگاه فردوسی

آ-٦٤٨٣٨

حراج بزرك پتوی پرنیان

با ۵۰٪ تخفیف

فقط تافردا ادامه دارد

آ-٦٤٦٧٢

مژده

بزودی داروخانه

دکتر مشرقی

در گنبدکاوس افتتاح میگردد

سفر بخیر - عید مبارك

بانک صادرات ایران

به شمال یا به جنوب ،

به شرق یا به غرب ،

به کنار دریا یا دامنه های کوهستان ،

به شهرهای بزرگ یا دهات کوچک ؛

هرجا بروید تابلوی بانک صادرات ایران را خواهید دید .

دفترچه حساب در گردش بانک صادرات خود را همراه ببرید

و خیالتان آسوده باشد .

شعبات بانک حتی در روزهای تعطیل برای دریافت و پرداخت پول شما باز هستند

و البته میدانید که :

اگر در ۱۵ فروردین فقط صد تومان در حسابتان باشد ،

از صدها جایزه بزرگ و کوچک نیز استفاده خواهید کرد .

و شاید هم ،

امسال جایزه یکصد هزار تومانی نصیب شما باشد .

بانک صادرات ایران در خدمت مردم

الاخاء

منتشر شد از روزنامه فروشها خریداری فرمائید

بحران طلا در کنفرانس بانکداران جهان مطرح شد

لندن - رویتر - اسوشیتدپرس - جیمز کالاگان مردی که ارزش لیره را کاهش داد دیروز عده‌ای را متهم کرد که توهم عدم اعتماد به دلار و لیره را ساخته و پرداخته‌اند و به آن دامن میزنند وی که سابقا وزیر دارائی انگلیس بود این مطالب را موقعی گفت که همه منتظرند ببینند آیا بازارهای طلای اروپا روز دوشنبه باز میشود یا نه امامنابع بازرگانی لندن شك دارند که فردا بازار طلا باز شود همزمان با این مذاکرات درباره بحران طلا که مهمترین مذاکرات پولی ۴۰ سال اخیر بود در واشنگتن بین وزیران دارائی هفت کشور ادامه دارد در پاریس پرزیدنت دوگل درباره بحران طلا با مشاورانش به گفتگو پرداخت در حالیکه سیاست ضد دلار او چه در فرانسه وچه در خارج مورد انتقاد قرار گرفته است.

کالاگان که اکنون وزیر کشور انگلیس است در نطق خود پس از متهم کردن عده‌ای گفت لیره و دلار در برابر ارزهای دیگر جهان ارزش اضافی ندارد و دلیل معقولی برای فقدان اعتماد به ارزهای عمده جهان وجود ندارد.

در پارلمان انگلیس «داوردهیث» رهبر محافظه کاران دولت کارگری ویلسون را سرزنش کرده و گفت این کاهش ارزش لیره بود که دلار را در وضع بدی قرارداد.

دیروز تنها بازار طلائی که باز مانده بود بازار طلای پاریس بود و هجوم در آن چنان فراوان بود که قیمت دلار هر اونس ۳۰ گرم ۸ دلار بالا رفت مطبوعات فرانسه از بازماندن بازار طلای پاریس انتقاد کردند.

سرجرج بولتون بانکدار بزرگ جهانی گفت تنها راه جلوگیری از رفتن طلا دست مردم عادی و ته کشیدن ذخیر طلای بانک‌ها اعاده اعتماد مردم به دلار امریکاست وی که رئیس سابق بانك انگلیس بوده گفت پرزیدنت جانسون گفته است تا آخر از اعتبار دلار دفاع خواهد کرد.

وی گفت دراین کار باید از جریان سرمایه گذاری امریکه در خارج از آن کشور جلوگیری نماید و اگر چنین نکند مسلما ارزش دلار پائین خواهد آمد و سیاست امریکا در حفظ قیمت طلا به شکست منجر خواهد شد.

*** کنفرانس بانکداران**

بانکداران امریکا و شش کشور اروپائی امروز نمذاکره پرداختند تا نقشه‌ای برای عقب زدن هجوم برای خرید طلا و احتکار آن بکشند.

دراین جلسه بانکداران امریکا سویس بلژیك. انگلیس. آلمان غربی. ایتالیا. هلند. شرکت دارند انتظار میرود اعلامیه بانکداران امروز صادر شود فرانسه نه در این مذاکرات و نه د رمذاکرات وزیران دارائی شش کشور اروپائی با امریکا شرکت ندارد.

بانکداران اروپائی در ورود به واشنگتن راجع به بحران طلا اظهارات محتاطانه توام با خوش بینی نمودند.

هنوز معلوم نیست دقیقا نقشه پیشنهادی امریکا به جلسه بانکداران چه خواهد بود. اما گفته میشود یك پیشنهاد این است که امریکا طلا را به قیمت ۳۵ دلار برای هر اونس فقط به مقامات پولی یعنی بانك‌ها بفروشد تا از افتادن آن به دست محتکران جلوگیری شود.

همزمان با این «ساموئل» معاون وزارت بازرگانی امریکا گفت ممکن است راه حلی که بانکداران برای حل بحران طلا پیشنهاد میکنند تعیین دو قیمت برای طلا باشد یکی همان قیمت اسمی (هر اونس ۳۵ دلار) برای فروش به بانك‌های دولتی و اروپائی و دیگری قیمتی برای بازار آزاد عادی که بیش از این مبلغ خواهد بود و باین وسیله از احتکار طلا جلوگیری خواهد کرد این قیمت دوم برحسب عرضه و تقاضای بازار نوسان خواهد داشت.

موقعیت دولت ویلسون بخطر افتاد

لندن - رویتر - استعفای جرج براون وزیر خارجه انگلیس سبب مبارزه‌ای در مقامات رهبری حزب کارگر شده که موقعیت هارولد ویلسون نخست‌وزیر کارگری را بخطر افکنده است. خروج براون و آمدن مایکل استوارت بجای او این فکر را پیش آورده که دولت ویلسون تا چند وقت دیگر میتواند در برابر مصائب اقتصادی پایداری کند. وضع ویلسون که با کاهش ارزش لیره تضعیف شده بود اکنون ضعیف‌تر میشود واگر تا ۱۹۷۱ همین وضع ادامه یابد ناظران شك ندارند که محافظه کاران خواهند توانست در انتخابات پیروز شوند براون پس از استعفای خود گفته است که هنوز دوستی خود را با ویلسون حفظ کرده است ولی قصد ندارد باردیگر به همکاری با ویلسون برگردد.

چین امروز اعلام کرد که استعفای جرج براون نشانه ورشکستگی سیاست داخلی و خارجی انگلیس است این حقیقت که بلافاصله پس از استعفای جرج براون دولت انگلیس وزارت امور مشترك المنافع با وزارت خارجه ادغام شد نیز نشانه انحطاط امپراطوری انگلیس ووضع متزلزل مالی و اقتصادی امپریالیسم است.

موقعیت خوش یان اسمیت!

یان اسمیت نخست‌وزیر نژاد پرست رودزیا گفت هجوم برای خرید طلا و بحران پولی جهانی رودزیا را در موقعیت بسیار خوشی قرارداده است وی گفت بالا رفتن نرخ فروش طلا وضع کشور وصنایع استخراج طلا را در کشور ما بهتر خواهد کرد واثر نیکوئی در تعادل پرداختهای ما خواهد داشت رودزیا درسال در حدود هفت میلیون لیره طلا تولید میکند و هفتمین تولید کننده طلا در جهان میباشد وی گفت مقامات صنعتی ما امید دارند با افزایش قیمت طلا تولید سالانه طلا را به ۲۰ میلیون لیره برسانند.

مقامات مالی عقیده دارند که با افزایش قیمت طلا مجازات اقتصادی رودزیا را بی‌اثر خواهد کرد زیرا این کشور میتواند از راه افزایش تولید طلا و فروش بیشتر آن ضررهای مجازات اقتصادی را جبران کند.

سرمقاله

موقعیتی دیگر در صنایع ملی

شاهنشاه، باتشریف‌فرمائی بدرخانه اتومبیل‌سازی «جیپ» اجازه بهره‌برداری ازیك واحد جدید را که باین کارخانه علاوه شده است صادر فرمودند.

کارخانه جیپ که از چند سال پیش «مونتاژ» اتومبیلهای جیپ‌را در ایران آغاز کرده و تاکنون محصولات زیادی ببازار فرستاده است، اخیرا در مقام آن برآمد که اتومبیلهای «رامبلر» رابیز در داخل ایران مونتاژ وعرضه کند که این تصمیم باموفقیت مقرون گشت و عصر دیروز شاهنشاه وشهبانو پس از بازدید از کارخانه، اجازه فروش محصولات آنرا صادر فرمودند.

طی گزارشی که وزیر اقتصاد بعرض رسانید اعلام شدکه این واحد صنعتی قادر است در حال حاضر روزانه سی دستگاه اتومبیل سواری شش سیلندر «آریا» و «شاهین» و همچنین ۱۲ دستگاه جیپ تولید کند. رئیس کارخانه، آقای مصطفی اخوان نیز توضیح داد که: شرکت دارای ۱۴۲۰ مهندس و کارمند و کارگر است و روزانه چهل دستگاه اتومبیل تولید میکند و اگر وضع بازار اجازه‌دهد میتواند باعلاوه کردن ساعات کار از ظرفیت کارخانه استفاده بیشتری بکند.

بعداز کارخانجات ایران ناسیونال، این دومین کارخانه اتومبیل سازی ایران است که طی یکسال دائر و آماده بهره‌برداری میشود. د رحالیکه هیچکس گمان نمیبرد ایران باین سرعت برای تولید محصولاتی دقیق وظریف‌چون اتومبیل سواری آمادگی پیدا کند و حتی زمانی که محصولات نخستین کارخانه اتومبیل سازی بنام «پیکان» در بازار عرضه شد اغلب مردد بودند که اتومبیل ساخت ایران بتواند موفقیتی پیدا کند ولی امروز که هنوز سالی برشروع کار نگذشته هزاران خانواده ایرانی را می‌بینیم که از اتومبیلهای ساخت ایران استفاده میکنند و از آن رضایت دارند.

برای جوانان ما که در سالهای رفاه و ترقی مملکت خودشانرا شناخته‌اند، مشاهده این قبیل موفقیت‌ها شاید آنقدرها هیجان بخش نباشد ولی کسانیکه وقایع بیست سال پیش را بخاطر دارند ویادشان هست که هروقت صحبت از صنایع داخلی ایران بمیان می‌آمد گفته میشد «ایرانی را چه بصنعت؟ ایرانی لولهنك‌هم نمیتواند بسازد!» مفهوم این چنین تحولاتی رابهتر و عمیقتر درك میکنند. البته بسیاری از آنها که بیست سال پیش معتقد بودند ایران لولهنك بی‌عیب نمیتواند بسازد دروغ نمیگفتند و قصدشان تخطئه مردم ایران نبود. زیرا واقعا ایرا ن‌در شرایطی قرار داشت که باقی ماندن ملتی بنام ایران خودش معجزه‌یی بشمار میرفت تاچه رسد باینکه ایرانی فرصت کند برای زندگی بهتر فکر کندوتصمیم بگیرد و تصمیم خود را عملی سازد.

باید آن ماجراها براین مملکت بگذرد تادر کوره حوادث ملتی آبدیده شود ویا بعرصه تولدی تازه بگذارد. ملتی تولدیابد که امروز بایشرفتها وترقیات خود چشم جهانی را خیره کرده ویك پدیده استثنائی از موفقیت درپرکوبی مشکلات وبرپاخاستن ودویدن و فاصله‌ها را در نوردیدن بدنیا عرضه داشته است.

شوخی نیست که هر روز یك واحد جدید صنعتی و اقتصادی در مملکت اضافه شود. وقتی‌فکر کنید که هرکدام ازین تاسیسات مستلزم چقدر وسائل و امکانات مقدماتی است تا روی زمین پیاده شود و چه مغزهای دانا وبازوان توانائی لازم است تاچرخ آنها راب‌گردش در آورد آنوقت بعظمت رفورم وتحولی که‌درایران صورت گرفته است بهتر پی میبرید.

اتفاقا در جشنی که پریشب بمناسبت شرفیابی نمایندگان کارگران وتقدیم لوحه‌ای بحضور شاهنشاه برپا شده بود معظم‌له بتاریخ تحول صنعت در ایران اشاره فرمودند وبادآور شدند: «اگر بگذشته برگردیم ووضعیت صنعت و کارگری را در مملکت ایران قبل از خاندان ما در نظر بگیرید گمان میکنم‌درتمام ایران شاید یك کارخانه چراغ برق در شهر تهران بودویك کارخانه قند در کهریزك بنای صنعت وایجاد طبقه کارگر از سنوات ۱۳۰۴ شروع‌شد و داشت پیش میرفت که جنك بین‌الملل دوم و آثار بعد از جنك نه فقط نهضت صنعتی شدن مملکت رامتوقف کرد بلکه‌در محیط کارگری ایران جریاناتی پیش‌آمد که مدتها وقت لازم بود تا آثار تخم‌های نفاق‌وبی علاقگی بتوان ازبین برود»...

خوشبختانه این آرزو امروز تحقق یافته و چنانکه می‌بینیم‌موجباتی فراهم آمده است که سرمایه‌دار وکارفرما و کارشناس وکارگر ایرانی دوش‌بدوش هم در راه تامین احتیاجات صنعتی وطن‌خود اهتمام وحتی محصولاتی قابل عرضه ببازارهای خارج عرضه‌کنند که «آریا» و «شاهین» دو اتومبیل ساخت ایران، بانام‌ایرانی نمونه برجسته‌ایست ازین قبیل صنایع‌و محصولات.

مرخصی «بلی برگ» عصر تازه‌ای در تاریخ پزشکی گشود

کیپ‌تاون - خبرگزاری فرانسه پروفسور «بارنارد» کارشناس مشهور پیوند قلب دیروزبیك «قمارپزشکی» دیگر دست زد وی دو ماه‌وچهارده روز پس از آنکه قلب دکتر بلیبرك را باقلب یك جوان سیاه‌پوست عوض کرد باو اجازه داد که‌بخانه خودش باز گردد دندانپزشك ۵۸ ساله در ساعت یك‌ونیم بعد ازظهر دیروز در حالی که قلب جوانی‌در سینه‌اش می‌طپیداتاق استرلیزه‌شده خودرا در بیمارستان «گروت‌شور» را ترك کرد و بدنیای خارج قدم گذارد.

«بلی برك» هنگامی که از بیمارستان «گروت‌شور» خارج شد در برابر گروه زیادی از خبرنگاران‌عکاس‌و فیلم برداران و مردم کنجکاو که‌دربرابر بیمارستان بفاصله نسبتا زیادی اجتماع کرده بودند چنین گفت:

حالم واقعا بسیار خوب است و از اینکه‌بخانه‌ام بازمیگردم‌خوشحال هستم از همه شما که برای‌استقبال از من در اینجا گرد آمده‌اید صمیمانه سپاسگزاری میکنم.

ماموربن پلیس بهپچیك از حاضرین اجازه ندادند به بلی‌برك نزدیك شوند.

دندانپزشك ۵۸ ساله از اینکه پس از دو ماه و چهارده روزاطاق «استرلیزه» شده خود را ترك می کند کاملا خوشحال بنظر میرسد. بانو «الین‌بلی‌برك» نیز در کنار همسرش قرار داشت و او چندین دقیقه در حالیکه لبخندی بر لب داشت برای پاسخ دادن به‌ابراز احساسات جمعیت در برابر در خروجی توقف کرد.

پروفسور «بارنارد» در حالی که بلوز سفیدی پوشیده بود بیمار مشهور و همسرش را تا کنار اتومبیل مخصوص که قرار بود زن و شوهر خوشبخت را به آپارتمانشان ببرد مشایعت کرد.

«بلی برك» قبل از آنکه سوار اتومبیل بشود چندین بار با گرمی دست پروفسور را فشرد و گفت: خیلی متشکرم، خیلی متشکرم، و پس از آن نوبت پرستار های سفید پوش در مدت ۷۴ روز، شب و روز مراقب او بودند رسید.

یکی از دختران پرستار از بلی‌برك پرسید: «آیا میتوانم شما را در آغوش بکشم؟» بلی برك جواب داد: «مسلما» سر انجام اتومبیل حامل نخستین مرد پیوند قلبی و همسرش از میان جمعیت راهی باز کرد و آهسته رهسپار حومه شهر کیپ‌تاون شد همه مردم می خواستند بلی‌برك را از نزدیك به‌بینند و باو تبریك بگویند.

دو مامور پلیس موتور سیکلت سوار در پیشاپیش اتومبیل بلی‌برك و یك اتومبیل پلیس پشت سرآن حرکت میکرد.

هنگامی که بلیبرك با قدمهای محکم و مطمئنی از اطاق خود خارج شد فصل جدیدی‌را در عالم‌پزشکی افتتاح کرد. او که با شجاعت و خونسردی خارق‌العاده‌ای با قلبی علیل ونارسا باستقبال مرك رفت‌و تمام جهانیان رادوچار شگفتی‌ساخت اینك با قلبی جوان و سرشار از شادی و سرور زندگی خودرا از سرگرفت ودردل‌های میلیونها بیمار قلبی‌در جهان‌نوامید، امیدبزندگی وآینده بهتر ایجاد کرد.

هنگامی که بلیبرك چند ماه‌قبل برای درمان بیماری قلبی خود به بیمارستان «گروت شور» مراجعه کرد پزشکان معتقد بودند که‌بیش از چند روزی از زندگی محنت‌باراو باقی نمانده است. در این‌میان‌تنها یك نفر میتوانست او را از خطر نجات دهد. او پروفسور «بارنارد» بود.

بارنارد عقیده داشت تنها باعوض کردن قلب بلیبرك میتوان اورا از خطر حتمی نجات داد.

«بارنارد» باوجوداینکه درنخستین عمل پیوند قلب که روی لوئی - واشکانسکی انجام‌داد موفقیت کامل بدست نیاورده بود با رضایت‌خود بیمار تصمیم گرفت دومین عمل پیوند قلب را روی دندانپزشك ۵۸ ساله انجام دهد.

عمل جراحی که بعد از ظهروز ۲ژانویه انجام شد شش ساعت‌تمام طول کشید. درآن روز قلب جوان سیاه پوست ۲۴ ساله‌ای که براثر خونریزی مغزی درگذشته بودبه سینه بلیبرك پیوند شد این دومین عمل پیوند قلب باردیگر هیجان شدیدی در جهان بوجود آورد.

باانبحال یك چیز افکار عمومی را مضطرب میساخت وآن اینکه برای چه تاریخ مرخصی بلیبرك که از چند هفته قبل اعلام شده بود بتعویق‌افتاده‌است. سرانجام‌پروفسور «بارنارد» پس از بازگشت ازسفر امریکائی خود این نگرانی را نیز ازبین برد و بلیبرك رااز بیمارستان گروت‌شور مرخص کرد.

*** عمل تازه**

مرخصی نخستین فرد با قلب پیوندی از بیمارستان سبب اظهار نظرهای بسیار متنوع در مطبوعات این خبر را در صفحات اول خود چاپ کردند و اظهار نظر نمودند که با مرخص‌شدن بلی‌برك از بیمارستان مهارت عظیم پروفسور بارنارد معلوم گردید وعصر تازه‌ای درتاریخ طب گشوده شد.

همزمان با این در افریقای جنوبی سخنگوی بیمارستان‌گروت شورگفت بلی‌برك باید همیشه مورد توجه و مراقبت پزشکی باشد و مانند همه بیماران قلبی دارو های خود را مصرف کند فعلا هفته‌ای سه بار به بیمارستان سر بزند و بعدا ماهی یکبار مراجعه کند دوباره همزمان با این در دوربان (افریقای جنوبی) شایع شد که یك گروه از جراحان آماده‌اند تا یك عمل پیوند قلب دیگر انجام دهند رئیس بیمارستان حاضر نشد این خبر را تایید یا تکذیب‌کند و همین مطلب بر شیوع خبر افزود اگر این عمل انجام گیرد سومین عمل پیوند قلب در آفریقای جنوبی و پنجمین عمل در جهان خواهد بود.

هر لحظه ممکن است رئیس جمهوری چك اسلواکی استعفاء کند

پراك - الکساندر دوبچك دبیر اول حزب کمونیست چکسلواکی در جلسه کنفرانس ایالتی حزب در «برنو» نطقی ایراد کرد وی گفت که باید برای حل مسائل موجود سرعت لازم را بکار برد و برای نیل به این منظور باید اشخاص با صلاحیت را منصوب کرد و برای مقامات بالاتر رفقائی را انتخاب کرد که قادر به انجام شیوه های جدید باشند. او گفت که کشور برای دموکراسی سوسیالیستی آمادگی دارد ولی اینکار باید بوسیله همه سازمان های حزبی صورت گیرد.

وی گفت لازم است ما ارتشی که‌از پشتیبانی مردم برخوردارباشد داشته باشیم و آنچه معلوم است ما پشتیبان تصمیمات کمیته مرکزی هستیم.

*** برکنار شود**

«ماتیکا اسکونکا» بزرگترین سازمان فرهنگی اسلواکی امروز اعلامیه‌ای انتشار داده و ضمن آن متذکر شده است که‌سازمان‌مذکور معتقد است که نووتنی دربازدیدی که روز ۲۷اوت ۱۹۶۷ از سازمان مذکور بعمل آورده روشنی اتخاذ کرده که شایسته یك رئیس‌کشور نبوده و لذا بایداز عضو هیئت‌رئیسه حزب کمونیست و ریاست جمهوری برکنار شودناظران سیاسی معتقدند که وضع کنونی نووتنی طوری‌است که هر لحظه انتظار استعفای او میرود امروز در استعفای او شکی نیست فقط مسئله اینست که این استعفا چطور صورت گیرد که‌سبب ناراحتی شورویها نشود عده‌ای معتقدند که شاید وی تاپایان دوره ریاست جمهوری یعنی سال ۱۹۶۹ در مقام خود باقی بماند بشرطیکه فقط کار او جنبه تشریفاتی داشته باشد و در امور حزبی و اقتصادی کشور مداخله نکنند، نووتنی در پایان ماه ژانویه‌به‌برخی ازموسسات رفته و کارگران را علیه فرمی که رادیکالها میخواهند اجرا کنند شورانده است. پروفسور «شیك» که مبتکر این اصلاحات بود به این حملات پاسخداد ولی نامی ازرئیس جمهوری نبرد.

روزنامه های پراك همچنان به بحث در باره خودکشی ژنرال یانکو میپردازندوامروز برخی ازروزنامه‌ها نوشتند که ژنرال از وزارت خانه خارج شده وبه راننده دستورمیدهد که بطرف بیمارستان «سانویس» حرکت کند در این بیمارستان شخصیت‌های‌دولتی استراحت‌میکنند و نووتنی نیز اخیرا در آنجابستری گردیده است‌ودرراه این‌بیمارستان بود که خود را کشته است.

در شهرهای چکسلواکی همچنان مردم درخواست برکناری نووتنی را دارند.

روز گذشته اعضای «نیروی چکسلواکی» که دردوران جنك دوم جهانی برای‌رهائی چکسلواکی جنك کرده‌اند میتینگی تشکیل داده و درخواست استعفای نووتنی وژنرال لومسکی وزیر دفاع را کردند.

اتحادیه نویسندگان چکسلواکی نیز نامه‌ای انتشار داده و ضمن آن درخواست نمود که‌پرزیدنت نووتنی از مقام خود استعفا کند.

*** تظاهرات**

ارتش لهستان حمایت کامل خود را از ولادیسلاو گومولکا رهبر حزب کمونیست اعلام داشت این اعلام حمایت بدنبال تظاهرات جوانان لهستانی و برخوردبابلیس‌درسراسر کشور موقعیت گومولکا را تقویت کرده است.

روزنامه های لهستان امروزعناصر طرفدار استالین و طرفداران صهیونیسم، تجدید نظر طلبان و عمال امپریالیسم را متهم کردند که از دانشجویان برای تضعیف حکومت گومولکا استفاده میکنند.

امروز حزب کمونیست دردومنطقه لهستان تظاهراتی برای مقابله با تظاهراتی که برضد دولت صورت گرفته بود سازمان داد معهذا در بسیاری جاها باز هم از پلیس برای متفرق کردن تظاهرات ضد دولتی استفاده شده.

رادیو ورشوخبردادکه در «پوزنان» و «گدانك» تظاهراتی به حمایت از دولت صورت گرفته و رهبران محلی حزب در آنها سخنرانی کردند.

معهذا در سراسر لهستان بروشورها و اعلامیه هائی‌که علیه دولت‌بوده منتشر شد و حزب را متهم کرده که هنوز صدها نفراز استالینیست‌های کهنه‌کار را در صفوف خودنگهداشته است.

همکاری
آقایان، بانوان- شرکت کفش جاوید از نوع پلاستیك تخفیف‌قابل ملاحظه‌ای باشخاصی که قصدخریدواهداء کفش بمستمندان دارند بهراندازه در انجام وظیفه حاضر است.
تهران: چهارسوق بزرك. جنب‌سرای‌صدریه- تلفن ۲۲۲۰۹-۵۶۵۳۸
۱-۱۰ آ-۳۸۶۸۳

تقویم سال ۱۳۴۷
مصباح (نجم‌الممالك)
منتشر شد (بها ۲۰ ریال)
ازروزنامه فروشها وکتابفرشیهای سراسر کشور تهیه نمائید.
کتابخانه اقبال - شاه‌آباد
۱-۲ آ-۶۴۳۱۸

کلاسهای زبان روسی
انجمن روابط فرهنگی ایران و شوروی
نیمه دوم فروردین‌ماه ۱۳۴۷ کلاسهای ابتدائی جدید افتتاح‌میشود
علاقمندان میتوانند برای ثبت نام و کسب اطلاعات همه روزه از ساعت ۴ تا ۸ بعدازظهر بدفتر کلاسها مراجعه کنند - خیابان شاهرضا - نبش بهرامی شماره ۲۵
آ-۳۹۵۵۳ ۱-۲

لطفا گازمورد احتیاج خود را بوسیله تلفن ۶۱۱۳۰۱ از ساعت ۷ صبح الی ۱۱ شب سفارش دهید.
شرکت سهامی ایران گاز
آ-۶۴۵۸۲

بنیاد فرهنگ ایران
در آخر اسفند هر روز یك کتاب نفیس منتشر میکند
پنجمین کتاب
ترجمهٔ فتوح البلدان
تألیف
احمد بن یحیی البلاذری
ترجمه
دکتر آذرتاش آذرنوش
۴۷۰ صفحه. قطع ۲۴×۱۷. کاغذ ۱۱۰ گرمی. جلد زرکوب. قیمت ۳۰۰ ریال
سازمان انتشارات بنیاد فرهنگ ایران، خیابان رضا، خیابان وصال شیرازی، پلاك ۱۰۲، تلفن ۴۳۲۲۶
کتابفروشی ناظوری نیل، زوار، خانه کتاب و دیگر کتابفروشی های معتبر تهران و شهرستانها
از شهرستانها نماینده فعال پذیرفته می‌شود

ما به‌اندیشه مردم ایران احترام میگذاریم
مجله فردوسی
شماره مخصوص نوروز را باید بخوانید نه تماشا کنید
در این شماره آثاری اختصاصی از:
ابراهیم پورداود - دکتر باستانی پاریزی - دکتر بهرام فره‌وشی - نصرالله فلسفی - دکتر محمد جعفر محجوب - ابوالقاسم پاینده - رسول پرویزی - علی محمد افغانی - ابراهیم صهبا - علی اکبر کسمائی - دکتر رضا براهنی - هوشنك وزیری - داریوش آشوری - ایرج نبوی - پرویز نقیبی - رضا مرزبان - دکتر حسن هنرمندی - فرامرز بزرگر - آینده - سپانلو - اسمعیل نوری علاء - علی اصغر ضرابی - جمشید ارجمند - دکتر کیومرث وجدانی - بیژن خرسند - هوشنك حسامی - پیام - جوانفر - پرویز نوری - لطیفی - رضائی وعباس پهلوان - گردآوری شده است.
۱۰۰ صفحه ۱۵ ریال
آ-۳۹۶۴۱

هدیه فراموش نشدنی
قلم های خودنویس سلطنتی
شیفرز
شیفرز مدلهای ۱۹۶۸ خود را عرضه میکند
SHEAFFER
your assurance of the best
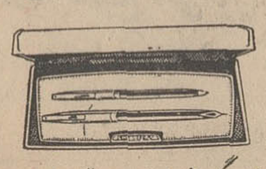
نمایندگی شیفرز - موسسه گرانفر
خیابان نادری - چهارراه قوام‌السلطنه

با اعلام رسمی نامزدی کندی برای ریاست جمهوری :

مبارزه جانسون و کندی شروع شد

واشنگتن -خبرگزاری فرانسه- رویتر -رابرت کندی امروز رسما نامزدی خود را برای ریاست جمهوری اعلام کرد . او طی نطقی گفت ازخطرات و مشکلات مبارزه و مقابله با رئیس جمهوری که اینك برسرکار است آگاه می‌باشد ولی افزود ما در عصر عادی زندگی نمیکنیم و این انتخابات نیز عادی نیست . مسئله تنهارهبری حزب وکشور ما نیست بلکه عبارت از اجرای نقش امریکا در این کره عظیم میباشد سناتور کندی گفت که او به این عقیده رسیده است که سیاست ورشکسته کنونی نمیتواند تغییر کند مگرباتغییر کسانیکه این سیاست را اجرا میکنند .

سناتور کندی گفت که او اقدام خود را نه در جهت مخالف سناتور مك‌کارتی بلکه هماهنك با او بعمل میاورد . او افزود که هیچ دشمنی شخصی با پرزیدنت جانسون ندارد ونامبرده شرافتمندانه به پرزیدنت فقید جان اف کندی خدمت کرده است او از روش پرزیدنت جانسون نسبت به خانواده کندی در هفته دردناك قتل کندی تمجید کرد .

سناتور کندی گفت که مخالفت سناتور مك‌کارتی باجنك ویتنام سبب افزایش نظریات موافق نسبت به‌او در اردوگاه سوسیالیستی گردیده است . سناتور کندی ضمن بحث از مسئله ویتنام طرفداری خود را از قطع عملیات جنگی و شرکت ویتنام جنوبی در مساعی جنگی و گفتگو با ویت‌کنك وشرکت این‌جبهه‌در حیات سیاسی ویتنام جنوبی اعلام کرد.

او گفت که امریکا باید بمباران شمال را قطع کند و امکان دهد که مذاکرات آغاز شودزیرا اگرمذاکرات شکست بخورد همیشه امکان آغاز مجدد بمباران وجود دارد و میتوان آنرا آغاز کرد .

سناتور کندی درباره بحران طلا گفت این بحران‌نشان‌بحران اعتمادی است در امریکا و سیاست این کشور. سناتور کندی افزود که شرکت اودر انتخابات برای بسط مخالفت با سیاست دولت کنونی است و تصور نمیکند که وارد شدن او درصحنه مبارزه برای راه‌یافتن به کاخ سفید سبب تجزیه حزب دموکرات بیشتر از حدی که اینك میباشد گردد یا بتواند انتخاب جانسون را بعنوان تنها کاندید حزب سبب گردد و یا موفقیت حزب‌جمهوریخواه رامستحکم کند .

● درخشش

سناتور رابرت کندی که پرانرژی و زیرك است و چیزی از درخشش برادر فقید خود جان کندی را در خویش داردچشم‌به‌سوی کاخ‌سفید دوخته است تا بدان راه یابد . وی از عقیده‌ای که امریکائیان درباره برادرش یافته بودند بهره برداری میکندواین‌افسانه‌را زنده‌نگهمیدارد که در امریکا به فردی ازخانواده کندی برای رهبری احتیاج است. رابرت کندی ۴۲ سال داردبسیاری ازموهایش سفیدشده است وزودتر از آنکه انتظارش میرفت برای راه یافتن بکاخ‌سفید دست بکار شده است .

نقار شخصی بین او و پرزیدنت جانسون که همه از آن آگاهی دارند اینك با کاندیدا شدن اودر صحنه خودنمائی میکندوی‌در زمینه سیاست داخلی‌پیشنهادهای‌مشخصی برای پایان دادن به تبعیض نژادی و شورش های ناشی از آن دارد درزمینه سیاست خارجی از قطع بدون قیدو شرط بمباران ویتنام شمالی حمایت میکند و سیاست جانسون را درویتنام گمراه کننده میشناسد .

وی که ده فرزنددارد دربوستون در سال ۱۹۲۵ بدنیا آمده است مقامات سیاسی‌رابا سناتوری‌شروع کرده و دراین راه بسیار زیرکانه وهشیارانه وتاحدودی پرخاشجویانه پیش میرود .

رابرت کندی در نخستین روز کاندیدا شدن خود در تظاهرات عید «سن‌پاتریك» شرکت کرد و با همگامی با ۱۲۵ هزار نفر دیگر نظر همگان را بخود جلب نمود در این‌تظاهرات‌برای‌او ابرازاحساسات فراوان شد . و وی گفت خوشحال است که خود را درمیان این همه دوستان می بیند .

ابراز تنفر و مخالفت سرد

اعلام نامزدی‌رابرت‌کندی برای انتخابات ریاست جمهوری با ابراز تنفر از طرف پرزیدنت جانسون و نوعی مقاومت از طرف سناتور مك‌کارتی و مخالفت سرد اکثر مقامات متنفذ حزب دمکرات روبرو شد .

اما «جان برنز» رئیس حزب دمکرات در ایالت نیویورك اعلام کرده باتمام قوا از رابرت کندی حمایت خواهد کرد دمکرات های ایالات «اورگون» ، «دویمینك» ، ایوان ، داکوتای جنوبی رودآیلند ماساچوست و کالیفرنیا اکثرا از او حمایت نمودند .

جانسون در تفسیر نامزدی کندی گفت این روز ها روز فرصت طلبی است عده‌ای در کسب فرصت‌برای احتکار طلا هستند و عده‌ای برای فرصت یافتن در انتخابات مقدماتی حزب مك‌کارتی کاندیدای دیگر حزب دمکرات گفت من هیچ قول وقراری باکندی‌نگذاشته‌ام وبهمان سخت کوشی سابق برای پیروزی تلاش خواهم کردمن‌هنوز بیشترین شانس رابرای‌پیروزی‌دارم درجنوب امریکا درمیان‌سفید پوستان‌طرفدار تبعیض نژادی‌احساسات ضدکندی همچنان وجود دارد و مقامات حزب دمکرات در ایالات جنوبی اقدام رابرت‌کندی را موجب تفرقه بیشتر در حزب دمکرات نامیدند .

معهذا از بعضی ایالات مرکزی گزارش رسید که روسای حزب‌نام رابرت کندی را برای رای‌گیری درمورد کاندیدای حزب دمکرات ثبت کرده‌اند .

جانسون : باید در ویتنام پیروزشویم

واشنگتن- خبرگزاری‌فرانسه -پرزیدنت جانسون رئیس جمهوری امریکا امروز گفت که امریکا در ویتنام خواه بوسیله‌مذاکره‌و خواه‌بوسیله ادامه جنك پیروز خواهدشد. جانسون گفت کمونیست‌ها بطور وضوح نشان داده‌اندکه مایل به‌حل مسئله ویتنام از طریق جنك نیستند و اگر انتخاب آنها چنین باشد ما این جنك را در میدان نبردبا پیروزی‌بپایان خواهیم‌رسانید. جانسون در حالیکه با مشت‌روی میز میکوبید افزود که ما این جنك راخواهیم برد. جانسون گفت که ماباید به تعهدات خود در ویتنام عمل کنیم ما میتوانیم وباید اینکار را بکنیم .

جانسون بنظرمیرسید که‌نمیخواهد درباره طرحهای امریکابرای مقابله با اوضاع جدی ویتنام و مخصوصا اعزام احتمالی واحدهای دیگر به ویتنام توضیحی بدهد. در این‌باره چندروز است که شایعاتی جریان دارد که بموجب آن کاخ سفیددر نظر دارد ۲۰۰٫۰۰۰ سرباز دیگر به‌ویتنام بفرستد. جانسون که‌خطاب به‌بازرگانان سخن میگفت ازآنها خواست که کوشش بیشتری‌بعمل آورند.

Very old established European hop merchant seek representative with good contact to the management of the Breweries. Kindly reply to HOP P.O. BOX 193 TEHERAN.

بهترین شیرینی عید

قنادی نادری امسال بهترین شیرینی های ترو خشك و همچنین‌ده‌ها نوع شکلات مختلف را برای پذیرائی نوروز شما تهیه‌دیده‌است

قنادی نادری خیابان نادری

۱-۳ آ-۶۳۸۷۲

اخبار کوتاه

آنکارا -محمود ریاض وزیر خارجه مصر که سرگرم بازدید رسمی‌از ترکیه میباشد امروز از آنکارا رهسپار استانبول شد ریاض قرار است فردا در استانبول‌از ابنیه تاریخی این شهر بازدید کند و در این مدت میهمان فرماندار استانبول خواهدبود.

مسکو - شوروی امروز ماه مصنوعی تازه‌ای را بفضا پرتاب کرد ماه مصنوعی تازه شوروی کاسموس ۲۰۷ نام دارد . خبرگزاری تاس ضمن اعلام این خبر تاکید کردکه کلیه دستگاههای علمی ماه مصنوعی بخوبی کار میکند وحد اکثر ارتفاع آن تا زمن ۳۲۲ کیلومتر و در هر ۸۹٫۹ دقیقه یکبار بدور زمین میگردد .

دمشق - دکتر نورالدین آتاسی رئیس کشور سوریه امروز با سفیر یوگسلاوی ملاقات کرد . سفیر یوگسلاوی پیامی از جانب مارشال تیتو به دکتر آتاسی تسلیم کرد .

رادیوی دمشق‌ضمن‌اعلام این خبرهیچگونه توضیحی درباره مضمون پیام نداد .

لاگوس - از جانب مردم نیجریه تظاهرات شدیدی‌علیه سیاست انگلستان‌دررودزیاصورت‌گرفت تظاهرکنندگان عکسهای ملکه و ویلسون را سوزانده و پرچم کمیسر عالی انگلیس را پاره کردند .

دهلی‌نو - امروز ۱۶ نفر از جمله‌یك زن زنده زنده در آتش‌سوختند این حادثه در ۳۰۰ کیلومتری مدرس روی داد. این حادثه در یك زد وخورد میان دو دسته مخالف و اصناف برسر زمین صورت گرفت .

کلکته - امروز در دو محله شهر کلکته زد و خورد شدیدی بین مسلمانان و هندیها روی داد و پلیس برای متفرق ساختن آنها بسوی جمعیت شلیك کرد . در این حادثه سه نفر کشته شدند و گروهی زخمی گردیدند .

زد و خورد بین مسلمانان و هندیها بمناسبت‌فستیوال بهاره هندیها که همه ساله در این‌روز برپا میشود روی داد .

نیویورك - دودیپلمات شوروی عضو هیئت نمایندگی آن کشور در سازمان ملل متحد در یك حادثه اتومبیل بشدت زخمی شدند.

دیپلماتهای شوروی که هردو مقام دبیری سفارت را داشتند در بیمارستان بستری شدند .

بغداد - در بازدیدی‌که مارشال‌اندره گرچکو وزیر دفاع شوروی از عراق‌بعمل‌خواهد آوردمذاکرات مهمی‌صورت خواهد گرفت که دنباله مذاکراتی است که ژنرال محمود شکری در مسکو بعمل آورده بود .

مارشال گرچکو روز ۲۰ مارس به بغداد وارد خواهد شد و در مدت ۵ روز اقامت خود با ژنرال عارف و ژنرال طاهریحیی نخست‌وزیر و ژنرال محمود - شکری وزیر دفاع و فرماندهان واحد های عراق ملاقات هائی خواهد کرد واز واحدهای عراق در بغدادو موصل‌و بصره‌بازدید خواهد کرد .

سینه موند
دنیای هنر
نمایش دهنده بهترین آثار سینمائی جهان

باارزش‌ترین هدیه نوروز ۱۳۴۷ فقط در

پس‌ازموفقیت‌فیلم «رام‌کردن زن سرکش» اکنون «دکتر فاستاس» برپرده سینما ظاهر میشود .

داستان‌شگفت‌انگیزمردی که بخاطر یك زن روح خودرا به شیطان فروخت .

ریچارد برتن و الیزابت تیلور
درفیلم رنگی
DOCTOR FAUSTUS
دکتر فاستاس
محصول کلمبیا

این فیلم یك اثر گرانقدر و پر ارزش سینمائی است برای روشنفکران و کلیه کسانیکه طالب فیلمهای سنگین واستثنائی هستند

سینماهای نمایش‌دهنده فیلم «مزدوران» فرارسیدن نوروز باستانی‌وهمچنین عیدسعید غدیر را بعموم‌ایرانیان عزیز تبریك میگویند .

ازفرداصبح هدیه نوروزی سینماهای **نیاگارا**

رادیوسیتی-ب.ب-ادئون-آستارا (تجریش)

مهیج‌تر- پرحادثه‌تر-کوبنده تر و شورانگیزتر از تمام آثارسینمائی‌که تاکنون دیده‌اید

رود تیلور . ایوت میهیو . جیم براون
هنرمند سیاه‌پوست فیلم ۱۲ مرد خبیث
و کنت مور درفیلم پاناویژن و رنگی
مزدوران
THE MERCENARIES
محصول کمپانی متروگلدوین‌مایر

«جیم براون» هنرمند سیاه پوست فیلم «۱۲ مرد خبیث» دراین‌اثر نقشی آن‌چنان قوی وپرقدرت داردکه تماشاچی را روی صندلی‌میخکوب میکند . آ-۶۴۶۴۰

گیشه سینماهای نمایش دهنده برای رزروبلیط آماده‌است

برنامه مخصوص نوروز ۱۳۴۷ سینماهای

ایفل-امپایر-سانترال-تاج-متروپل

در نوروز گذشته گروه سینمائی بالا با همکاری دوکمپانی معظم **کلمبیا و فوکس قرن بیستم** ابتکار بیسابقه‌ای راارائه نمودند که فوق‌العاده مورد استقبال قرار گرفت .

در نوروز امسال نیز مانند سال گذشته دو فیلم بزرك محصول ۱۹۶۸ از این دو کمپانی مشهور آمریکائی‌انتخاب گردیده و **بطور یکروز در میان** بمعرض نمایش گذاشته خواهد شد

20th CENTURY FOX — COLUMBIA PICTURES

فوکس قرن بیستم تقدیم میکند
فرانک سیناترا در فیلم
tony rome
تونی رم
پاناویژن و رنگی
با شرکت: جیل سن جان
ریچارد کانتی
جینارولند
جفری‌لین
و ... سولاین

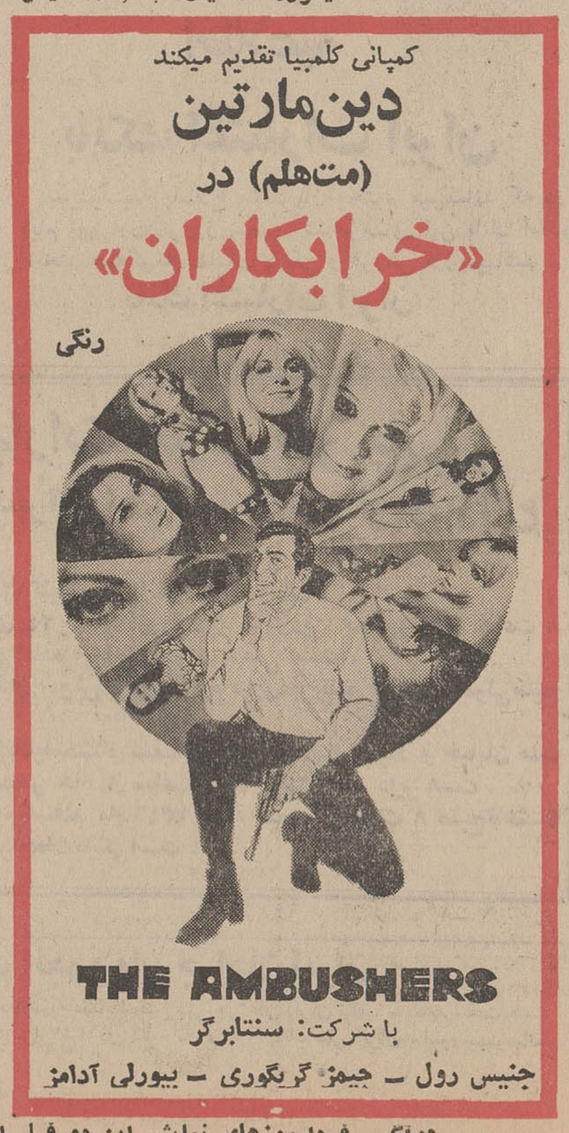
کمپانی کلمبیا تقدیم میکند
دین‌مارتین
(مت‌هلم) در
«خرابکاران»
رنگی
THE AMBUSHERS
با شرکت: سنتابرگر
جنیس رول - جیمز گریگوری - بیورلی آدامز

درآگهی فردا روزهای نمایش این دو فیلم اعلام‌خواهد شد آ-۶۴۶۴۲

مسافرت عید شروع شد

● در اصفهان کمیته رفاه مسافران عید تشکیل شد

● در شهرستانها جا برای فرهنگیان ذخیره شده

جنب و جوش مسافرت عید با اینکه هوا در اغلب شهرها نامساعد است شروع شد و از بعد ازظهر امروز عده زیادی بااستفاده‌از تعطیل فردا و یکروز مرخصی پس‌فردا عازم شهرستانها شدند.

عده ای از شهرستانیها نیز برای گذراندن تعطیلات نوروزی به تهران آمده‌اند.

※ **حرکت قطارها**

ازدیروز حرکت قطارهای فوق‌العاده راه آهن شروع شد حدود پنجاه هزار مسافر برای گذراندن تعطیلات عید در شهرستانها جا ذخیره کرده‌اند.

موسسات مسافربری سرویس های فوق‌العاده خودرا آماده کرده‌اند واز دیروز به تعداد اتوبوسهای هر سرویس اضافه شده است.

● **اقدامات احتیاطی**

از طرف مقامات مسئول وزارت راه، پلیس راه ووزارت بهداری اقدامات احتیاطی در جاده ها بعمل آمده است.

● **معلمین**

درایام عید معلمین تهران برای گذراندن تعطیلات نوروزی بشهرستان های مختلف کشور میروند وعده‌ای ازمعلمین شهرستانها نیزدرایام عید بتهران می آیند معلمین وخانواده آنان از محل مسکونی آب و برق رایگان استفاده خواهند کرد.

بقرار اطلاع تاکنون تعدادمعلمین که درایام عید بشیراز میروند در درجه اول قراردارد وبعد ازآن به ترتیب شهرستانهای اصفهان، خرمشهر، اهواز، آبادان وشهرستان های شمال، مشهد، تهران، قم و شهرستانهای دیگر قراردارد.

خبرنگار ما می نویسد از طرف اداره امور اجتماعی وزارت آموزش‌و پرورش فرهنگیان تا آخر وقت‌روز چهارشنبه ۲۹ اسفند بشهرستان های مختلف معرفی میشوند.

* **کمیته مسافران**

خبرنگار اطلاعات از اصفهان گزارش داد: جلسه‌ای در دفترکار آقای مهندس همایونفر استاندار اصفهان با شرکت جمعی ازمسئولان اداری تشکیل گردید ونیازمندیهای مسافرانی که‌برای گذراندن تعطیلات عید به‌اصفهان مسافرت میکنند بررسی گردید و تصمیم گرفته شد کمیته هائی برای رسیدگی بکلیه امور مربوط بمسافران نوروزی زیر نظر شهردار اصفهان، مدیر کل اطلاعات و رادیو و نماینده‌شهربانی تشکیل گردد.

* **کمکهای اداره راه‌و بهداری**

بمنظور رفاه‌حال بیشتر مسافران و بازدید کنندگان شهر اصفهان در ایام نوروز از طرف اداره راه‌استان، یازده دستگاه ماشین مجهز بوسائل تعمیراتی و لوازم یدکی در راه های اصفهان -شیراز، اصفهان -نائین، اصفهان -ازنا واصفهان- شهرکرد. درایام‌نوروز آماده کمك به‌مسافران است.

گربه برق تبریزرا قطع کرد!

گربه‌ای که وارد موتورخانه برق منطقه‌ای تبریز شده بود، در میان تسمه های موتور قوی برق «گیر» کرد و براثر از کار افتادن موتور، برق قسمت عمده‌ای از شهر تبریز قطع گردید.

این واقعه بعد از ظهر دیروز رویداد و برق شهر تا ٦ ساعت خاموش بود اما با کوشش آقای مهندس شجاعی رئیس برق منطقه‌ای تبریز وتلاش مامورین، لاشه گربه از میان تسمه های برق بیرون کشیده شد وموتور قوی مجددا بکار افتاد.

تبریز - خبرنگار اطلاعات

تاپایان سال ۱۳۵۱

۳۰۰ هزار تلفن جدید نصب میشود

۵۵ هزار شماره تلفن در تهران و ۲۰ شهرستان مختلف بکار افتاده است

چهار شهرستان دیگر تا آخر بهار دارای تلفن خودکار میشود.

برای نصب ۵۵ هزار شماره‌تلفن جدید در تهران و ۲۰ شهرستان کشور، قریب ۱۰۵ میلیون تومان ازمحل اعتبارات برنامه عمرانی‌سوم، کابل ووسایل اتصال خریداری‌شده ومورد استفاده قرار گرفته است.

این طرح بوسیله وزارت پست و تلگراف و تلفن بمرحله اجرا در آمده واز ۵۵ هزار شماره تلفن جدیدی که عملیات نصب و کابل کشی آن در طول برنامه سوم‌خاتمه یافته، قسمت‌اعظم آن به‌شهرستانها اختصاص داده شده و قسمتی هم‌در نقاط مختلف پایتخت بکار افتاده است.

یك مقام مطلع در وزارت پست‌و تلگراف ضمن دادن این خبر، به خبرنگار ما گفت: ۵۵ هزار شماره تلفن جدید، به این ترتیب میان تهران‌وشهرستانها تقسیم‌شده‌است:

۱- نیاوران ۲هزار شماره ۲- غرب تهران یك‌هزار شماره ۳- شیراز یك‌هزار ٤- بابل ۳هزار ۵- اصفهان یکهزار ٦- ضرابخانه تهران ۳هزار ۷- کاشان ۲ هزار ۸- همدان ۳هزار ۹- کرج ۲هزار ۱۰- رشت یکهزار وپانصد شماره ۱۱- مشهد ۲هزار ۱۲- تبریز ۵هزار ۱۳- اهواز یکهزار و یکصد شماره ۱٤- ساری ۱۵۰۰ شماره ۱۵- گرگان ۲هزار ۱٦- گنبد کاوس ۲هزار ۱۷- آبادان یکهزار ۱۸- شرق تهران ۷هزار ، یوسف‌آباد، امیرآباد، عشرت‌آباد و نارمك جمعا ۱۱ هزار ۱۹- رضائیه یکهزار ۲۰- کرمان یکهزار ۲۱- شهرری ۵۰۰ ودر کرمانشاه نیز ۵۰۰ شماره.

علاوه براین تعداد تلفن خودکاری که در شهرستانهای مختلف هم اکنون بکار افتاده و مورد استفاده قرار دارد، مرکز تلفن خودکار شهرستانهای زاهدان - مراغه - زنجان ویزد دردست‌ساختمان‌است. بموجب‌قراردادی که‌میان پیمانکاران وزارت پست و تلگراف و تلفن منعقدشده، عملیات مربوط به‌ساختمان این مراکز حداکثر تاپایان بهار سال آینده میبایستی خاتمه پذیرد وآماده برای‌نصب دستگاههای‌تلفن خودکار گردد.

٦۰ هزار شماره درسال آینده

همین مقامی که این اطلاعات‌را در اختیار خبرنگار ما گذاشت، به توضیحات خود افزود: براساس‌قراردادی که چندی پیش میان وزارت پست و تلگراف‌ویك شرکت‌خارجی مبادله شد، تاپایان سال ۱۳۵۱تعداد سیصد هزار شماره تلفن جدید بتدریج به ایران حمل میگردد و بتدریج در محلهای مورد احتیاج نصب میشود و بکار میافتد. بموجب همین قرارداد ٦۰هزار شماره از تلفنهای‌مزبوردرسال آینده(۱۳٤۷) وبقیه تاآخر برنامه چهارم به‌ایران میرسد.

طبق آخرین اطلاع هم‌اکنون قسمتی از ٦۰ هزار شماره تلفنهای جدید حمل شده است.

تقویم

ایران و افغانستان یکسان میشود

ایران وافغانستان توافق کردند که تقویم دو کشور یکسان گردد. این توافق بدنبال مذاکراتی که‌بین آقای دکتر عباس ریاضی استاد دانشگاه تهران وآقای محمدابراهیم قندهاری منجمین رسمی دو کشور صورت گرفته است بعمل آمد. بهمین مناسبت امروز اعلامیه‌ای نیز از طرف دولت انتشار یافت.

چهاردهمین سال دنیای‌جدید

روزنامه دنیای جدید به چهاردهمین سال حیات مطبوعاتی خویش پای نهاد آنها که از نزدیك با مطبوعات سرو کار دارند و بمشکلات کار واقفند میدانند انتشار سیزده‌سال مداوم یك نشریه تاچه اندازه‌نیاز به پشتکار و ثبات قدم دارد.

دنیای جدید با انتشار هفتگی‌خود اینك مقام‌شایسته‌ای‌دربین مطبوعات ایران دارد.

ما چهاردهمین سال دنیای جدیدرابه آقای علی حافظی صاحب امتیاز و مدیر این روزنامه و نویسندگان‌و کارکنان آن تبریك گفته وآرزوی موفقیت هرچه بیشتر آنان راداریم.

انتصابات وزارت‌منابع‌طبیعی

آقایان مهندس محمد علی‌عابدی بسمت مدیر کل منابع طبیعی ناحیه یك، مهندس حشمت‌اله ابراهیمی بسمت مدیر کل منابع طبیعی ناحیه هشت، مهندس‌حسن ساری‌اصلانی بسمت سرپرست منابع طبیعی‌استان کرمانشاهان.

ورود

قطب‌العارفین آقای دکتر جواد نوربخش که همراه عده‌ای از فقرا بزیارت مکه‌معظمه مشرف شده بود به تهران وارد شد.

چك شماره ۳۱۵٦۸۲ وچك شماره ۳۱۵٦۹۲ بانك‌اعتبارات تعاونی توزیع شعبه میدان خراسان اینجانب محمد علی صادقی مفقودگردیده از درجه اعتبار ساقط است آ-٦٤٨۲۰

تقویم اطلاعات

یکشنبه - بیست‌و هفتم اسفند ماه ۱۳٤٦ - هفدهم ذیحجه ۱۳۸۷ -هفدهم مارس ۱۹٦۸

اذان صبح ساعت ٤و٤۰ دقیقه

طلوع آفتاب ساعت٦و۱۱دقیقه

غروب آفتاب ساعت ٦و۰٦دقیقه

پیش بینی هوا

پیش‌بینی وضع هوای‌ایران تا ظهر فردا

هوای‌استان های شرقی و وشمال شرقی‌ایران و کرانه های دریای مازندران ابری همراه با بارندگی میباشد. هوای غربی کرانه های‌دریای مازندران قسمتی ابری همراه بامه‌خواهد بود هوای نواحی غربی‌وجنوب‌شرقی‌وشهرستانهای مرکزی کمی تا قسمتی ابری همراه‌باگرد وخاك است. هوای تهران وسلسله جبال البرز قسمتی ابری در بعداز ظهرهمراه‌بارگبارهای‌پراکنده وباد نسبتا شدیددر سطح‌می باشد.

گرمترین نقاط شهرستان بم‌باحداکثر ۳٦درجه سردترین‌نقطه‌همدان باحداکثر ۱۰ درجه وحداقل ٤ درجه زیر صفر بود.

حداکثر درجه حرارت تهران ۱۵ وحداقل ۸ درجه بالای‌صفر بوده‌است.

تغییر برنامه سینماها

ازفردادر سینماهای رادیوسیتی ب ب، نیاگارا، ادئون و آستار فیلم مزدوران امریکائی.

بیمارستان زنان دوسره‌شد

امروز خبرنگار دانشگاهی ما کسب اطلاع کرد که کلیه قسمتهای بیمارستان زنان از روز پانزدهم فروردینماه دوسره خواهد شد.

این کار بدنبال طرحی است که دانشکده پزشکی تهیه کرده که کار کلیه بیمارستانهای خود رادو سره نماید تا از لوازم‌و دستگاههای دانشکده پزشکی برای درمان مردم استفاده کامل بشود.

آقای دکتر حفیظی رئیس دانشکده پزشکی بخبرنگار ما گفت که بتدریج بعد از بیمارستان زنان کلیه‌بیمارستانهای دانشکده‌پزشکی نیز دوسره میشودوصبح وبعدازظهر بکار خود ادامه خواهند داد.

روحانیون از کشتارگاه دیدن کردند

بدعوت سازمان اوقاف یکصدو پنجاه نفر از طلاب علوم دینی و روحانیون تهران امروز از کشتارگاه تهران دیدن کرده و طرزکار این تاسیسات بهداشتی وامر کشتاررا که منطبق‌با اصول‌شرع انجام‌میشود مشاهده کردند.

بسلامتی وجود ذات اقدس شاهنشاه آریامهر

آقای حاج فتحعلی راه‌پیما رئیس انجمن محلی خیابان های استخر - راه‌پیما سراب بخش ۱۵ طبق معمول سنواتی همه ساله درسال جاری هم یکصد و پنج دست‌لباس شخصا خریداری و در اختیار انجمن قرارداده و در تاریخ ۲٦ر۱۲ر٤٦ در محل انجمن باحضور اینجانبان اعضاء هیئت مدیره انجمن بین یکصد وپنج نفر از دانش‌آموزان مستمند تقسیم و توزیع گردید. لذاوظیفه خود میدانیم‌از آقای حاج راه‌پیما اظهار تشکر نموده توفیق‌ایشان را از خداوند بزرگ مسئلت نمائیم.

محمود مفیدی - ناصر احمدی - حاج ناصرز مانی زاده -حاج محمدعلی افضلی - یعقوب تیزقلم - جعفر الیاسوند - ذبیح‌اله بیکدلی - حاج عباسقلی عطائی - عباس تهرانی - حاج هاشم عبداله پور.

آ-۳۹۷۷۹

یاهو

حماسه پرشکوه اهل حق

چهل تنان

تالیف: پرویز بابازاده

سرسپردگان سلاسل اهل حق و شیفتگان مکاتب تصوف رابه مطالعه‌این‌کتاب دعوت میکنیم. بهاهشت‌تومان

آ-۳۹۷۷۳ ۱-۲

یغما

آخرین شماره سال بیستم (اسفند ۱۳٤٦)

نویسندگان وشاعران: قاآنی شیرازی -عبدالحی حبیبی -دکتر علی‌اصغر حریری - مشفق کاشانی ناصر نجاری - بانو قمر نشاط- فریدون توللی - حسین سعادت نوری - احمد راد - کرامت‌رعنا حسینی -علی اصغر کشاورز - ابوالقاسم حالت. جمالزاده و دیگران ...

۱-۵۱٦۷۸

پیشگام نهضت کتاب درایران تقدیم میکند

سرنوشت بشر

اثری بی نظیر وارزنده که چاپ اول آن‌درایران در مدت یکماه نایاب گردید

اثر: لکنت‌دونوئی

زیست شناس بزرگ قرن حاضر

ترجمه: جناب آقای عبدالله انتظام دانشمند عالیقدر معاصر

قیام

شیخ‌محمد خیابانی

در تبریز

کتابی بزرگ و مستند از تاریخ معاصر ایران

نوشته: علی آذری

اخلاق

اثر: ساموئل اسمایلز

کتابی با تیراژده‌میلیون که تاکنون به ۲۳ زبان ترجمه شده

ترجمه: محمدسعیدی

مجموعهٔ اشعار نیمایوشیج

حاوی صد شعر از سراینده پیش آهنگ شعرنو

با مقدمه‌هائی ازآل‌احمد ودکتر جنتی

آ-٦٤۵۹٤

اطلاعیه

بانک اعتبارات ایران

بدینوسیله باطلاع مشتریان محترم میرساند که در ایام تعطیلات نوروز شعبه شاهرضای این بانک آماده انجام همه‌گونه عملیات بانکی و فروش ارز میباشد.

بانک اعتبارات ایران

آ-٦٤۵۳٤ ۱-۳

بانک اعتبارات تعاونی توزیع

برنامه کار شعب تهران رادرایام تعطیلات نوروزباطلاع عموم میرساند

۱- روز اول فروردین ۱۳٤۷ کلیه‌شعب بانک تعطیل است

۲- شعب سعدی و میدان ۲٤ اسفند ازروز دوم فروردین همه روزه از ساعت ۸ صبح تا ۱۰ شب بدون تعطیل آماده انجام مراجعات بانکی است.

۳- شعب کشتارگاه و میدان شوش از روز سوم فروردین طبق برنامه معمولی‌صبح وعصر دایر است.

٤- باجه دریافت شعب بانک‌باستثنای شعبه های بازار عباس آباد و خیابان ملت صبحها ازساعت ۱۰ تا۱۲ و عصر ها از ساعت ٤ تا٦ بعد ازظهر دایر است.

۵- روز چهارشنبه سی‌ام اسفند ماه ۱۳٤٦ کلیه شعب ازساعت ۸ صبح‌تاهشت بعدازظهر یکسره آماده انجام مراجعات‌بانکی است.

آ-٦٤٨٦۲ ۱-۳

آگهی دعوت انجمن ملی جراحان ایران

برای تشکیل مجمع عمومی سالیانه‌ازعموم‌اعضاء انجمن ملی جراحان ایران تقاضا مینماید ساعت هشت بعداز ظهر چهار شنبه چهاردهم فروردین ۱۳٤۷در کتابخانه بهداری بانك ملی ایران حضور بهمرسانند

دستور جلسه:

۱-استماع گزارش هیئت مدیره

۲-انتخاب سه نفر از اعضاء هیئت مدیره(رئیس نایب رئیس‌و منشی)

آ-٦٤٤۵۲

دبیر انجمن ،دکتر عطاءالله سالاری

تسلیت

سرکار خانم سرمد (هراتی)

کارکنان و دبیران ودانش‌آموزان‌دبیرستان‌بوعلی سینا دراین مصیبت بزرك خودرا شریك دانسته‌صمیمانه تسلیت عرض مینمایند. آ-٦٤۵۸٤

دوستان ارجمند آقایان توسل وتوکل امیرابراهیمی

باأندوه فراوان درگذشت‌مادرگرامیتان راتسلیت گفته بقاء عمر شما و خانواده محترمتان راخواستارم آ-۳۹٦۹۵

مجتبی‌ادیب

اینجانب یحیی میرشمسی از طرف خود و فرزندان وکلیه خانواده‌میرشمسی مصیبت درگذشت‌حجةالاسلام آقای شیخ‌محمد کاظم جبل‌عاملی رابه همسر گرامی‌و فرزندان ارجمندشان و آقایان حجةالاسلام حاج شیخ عبدالجواد جبل عاملی، محمد حسن جبل عاملی،دکتر حسن جبل عاملی، سرهنك دکتر حسن جبل عاملی، حاج محمدعلی جبل عاملی، آقاهاشم امامی و کلیه فامیل‌محترم جبل عاملی تسلیت عرض مینمایم. آ-۳۹۷۱۷

یحیی‌میرشمسی

تیمسار سرلشگر رستگار نامدار

باأندوه فراوان درگذشت پدر بزرگوار آن تیمسار محترم راازصمیم قلب تسلیت عرض نموده بقاء عمر بازماندگان وشادی روان آن فقید سعید را ازدرگاه خداوند متعال مسئلت دارم. آ-٦٤٦۵٤

مهندس اکبر صیرفیان

سرکار ناوبان یکم سعید احمدیان

ازطرف خود و همکارانم مصیبت وارده رابه سرکار وعموم بازماندگان صمیمانه تسلیت‌میگوید.

دریاسالار فرج‌اله رسائی

آ-٦٤٦۸۰

تیمسار سرلشگر رستگار نامدار

از طرف خود و همکارانم مصیبت وارده رابه‌آن تیمسار و عموم بازماندگان صمیمانه تسلیت عرض مینماید. آ-٦٤٦۸۰

دریاسالار فرج‌اله رسائی

سرکار سرهنك فرزد جناب آقای مهندس‌سیامك‌نژاد مهندسین و کارمندان وکارگران کارگاه بندرعباس خودرا در مصیبت وارده شریك دانسته‌ازخداوند متعال طول عمر همراه صبر وشکیبائی برای آن‌جنابان‌وسایر بازماندگان مرحومه آرزومیکنند.

رئیس کارگاه شرکت نوید - بندرعباس

مهندس علی‌اکبر صمیمی

آ-٦٤٦۷٦

درگذشت جانگداز جوان ناکام مهندس محمد ابراهیم چیت‌سازیان

مرك دوست و همکار عزیزمان مارا در ماتمی بزرك فروبرده است. باأندوه فراوان این مصیبت بزرك‌رابه خانواده محترم چیت‌سازیان تسلیت عرض نموده‌وخود رادر غم بزرك آنان سهیم میدانیم.

مهندس چوبینه، مهندس بنی‌هاشمی، مهندس هاریطونیان، منوچهر غروی، فریدون پیرنظر، حسین جمارانی، واراز کاراپتیان، حسن کمال‌زاده،عباس خالوئی

آ-٦۳٦۷٤

تیمسار سرتیپ آزما

بانهایت تاسف مصیبت وارده را از طرف خودو همکاران به‌آن تیمسار و خانواده محترم تسلیت عرض نموده سلامت و عزت آن خاندان‌جلیل راازدرگاه خداوند بزرك مسئلت مینماید. آ-۳۹۷٤۳

سپهبدبهروز

تیمسار سرلشگر رستگار نامدار

باأندوه فراوان مصیبت وارده را تسلیت عرض نموده دوام عمر خاندان گرامی را آرزو میکنم.

آ-۳۹۷۲۳ سپهبد قاسم خزاعی

جناب آقای احمدیان

باکمال تاسف مصیبت وارده را بجنابعالی وبانو وخانواده محترم احمدیان تسلیت عرض مینمائیم.

فرزانه رضوی - مهندس نظام‌الدین‌رضوی

آ-۳۹۷۲۵

سرکار علیه خانم مهین‌بلنداختر

دبیران - کارمندان دبیرستان دکترولی‌اله‌نصر مصیبت وارده را بحضور سرکاروفامیل‌محترم(یامطهری) تسلیت عرض مینمایند. آ-۳۹۷۳۳

منیر مومن

سرکار علیه خانم مهین‌بلنداختر

دانش‌آموزان - دبیران و کارمندان دبیرستان ایمان مصیبت وارده راحضور سرکار وفامیل محترم (یامطهری) تسلیت‌عرض مینمایند و خودرا در غم شما شریك میدانند. آ-۳۹۷۳۱

منیرمومن

تیمسار سرلشگر رستگار نامدار

باأندوه فراوان مصیبت وارده را از طرف خودو همکارانم به‌آن تیمسار و خانواده محترم تسلیت عرض نموده و سلامتی بازماندگان راازدرگاه ایزد توانا خواستارم. آ-۳۹۷۵۳

سرلشگرپرویز نقدی

جناب آقای فرهاد پورنیك

کارمندان دبستان آریو مصیبت وارده را بجنابعالی تسلیت عرض می‌کنند. آ-۳۹۷٤۹

سرکار سرهنك دکتر حاجیلو

مصیبت وارده را از صمیم قلب از طرف خود و افسران ودرجه‌داران اداره آجودانی کل‌ارتش‌شاهنشاهی تسلیت گفته و بقای عمر جنابعالی و خانواده محترم‌راز درگاه ایزد متعال مسئلت دارد. آ-۳۹۸۳۵

سرلشگر سهراب‌پور

جناب آقای لطیفی

درگذشت پدر بزرگوارتان را صمیمانه تسلیت عرض مینمایم. آ-۳۹۷۹۳

علیرضامستفید

جناب آقای حسن محتشمیان

بانهایت تاسف وتالم مصیبت وارده رابه‌جنابعالی و خانواده محترمتان تسلیت عرض نموده و بقای عمر آن سرور ارجمند را از ایزد متعال مسئلت مینمائیم

اعضای تیم فوتبال جوانان کاشان

آ-٦٤٨۰۸

دوست عزیزم آقای حسن محتشمیان

باأندوه فراوان مصیبت وارده را تسلیت عرض نموده تمنادارم مارا در غم خود شریك بدان

کاشان - محسن بیگلری - پریچهر آذربایجانی

آ-٦٤٨۱۰

تیمسار سرلشگر رستگار نامدار

مصیبت وارده را به‌آن فامیل محترم بخصوص تیمسار معظم تسلیت عرض مینمایم. آ-۳۹۷۸۱

سرتیپ‌علی میرفخرائی

همکار عزیز آقای اکبر جدیکار

کارمندان آزمایشگاه مرکزی استان تهران مصیبت وارده را به‌جنابعالی وسایر بازماندگان تسلیت‌میگویند

آ-۳۹۷۸۹

جناب آقای احمد احمدیان تهرانی

فوت پدر بزرگوارتان راصمیمانه تسلیت عرض نموده خودرا دراین مصیبت بزرك سهیم میدانم.

آ-۳۹۷۹۷ منوچهر شجاعی

جناب آقای مهندس معینی زندوبانو

بانهایت تاسف مصیبت وارده را تسلیت گفته‌بقاء عمر و سلامت بازماندگان راازخداوند بزرك مسئلت داریم. آ-۳۹۸۰۱

حسنعلی مطلوبی وبانو - مهرانگیز مطلوبی

تیمسار سرلشگر رستگار نامدار

باأندوه فراوان مصیبت وارده را تسلیت عرض می کنم. آ-۳۹۷۵۵

سرلشگر عمیدی

در بندر ماهشهر ، ماشین جای انسان را گرفته است

بعلت کمبود دانش‌آموز، معلمان ماهشهر بمرکز استان خوزستان انتقال یافته‌اند

بندر ماهشهر ـ با اجرای پروژه های عظیم صنعتی در بندر ماهشهر ، چهره این شهر طی شش ماه گذشته تغییر کلی پیدا کرده ودستگاههای خودکار وماشین آلات غول پیکر، جای انسانرا درادارات وسازمان ها وکارگاههای مختلف گرفته است .

تنها با شروع کاردستگاه اتوماتیک بارگیری نفت تصفیه شده دراین بندر ، از تعداد کارگران شرکت ملی نفت که قبلا بارگیری کشتیها توسط آنان انجام می گرفت بمیزان قابل ملاحظه ای کاسته شده وکارگران مزبور که وجودشان دربندر ماهشهر زائد بنظر میرسید به مناطق نفتی دیگر از جمله مسجدسلیمان، هفتگل، آغاجاری وگچساران منتقل گردیدند واز جمعیت کل بندر ماهشهر بطور محسوسی کاسته شده است .درحال حاضر کلیه خانه های کارگران وکارمندان شرکت نفت که از این شهر منتقل شده‌اند خالی از سکنه می باشد و سکوت وخاموشی سراسر شهر را فرا گرفته است بدنبال انتقال کارگران و کارمندان ،آموزشگاه بندر ماهشهر که فرزندان کارکنان شرکت نفت در آن تحصیل می کردند بحالت تعطیل درآمد ودرسایر آموزشگاههای این شهر تعداد کمی دانش ـ آموز باقی ماندند وبهمین جهت بیست نفر از دبیران وآموزگاران فرهنگ بندر ماهشهر، به اهواز وسایر شهر های خوزستان منتقل گردیده‌اند .

خبرنگار اطلاعات : صفوی

مأمور جنگلبانی قلابی!

ابراهیم سورینی

کرمانشاه ـ مرد کلاهبرداری که باپوشیدن اتیفورم ماموریـن جنگلبانی در قراء اطراف سرپل ذهاب بعناوین مختلف ازمردم اخاذی می‌کرد بوسیله مامور جنگلبانی سرپل ذهاب شناخته شد ودستگیر گردید.

این مامور قلابی که با نصب درجه گروهبان دومی وآرم مخصوص جنگلبانی بروی اتیفورم خود ، تا کنون مرتکب چندین فقره اخاذی از روستائیان گردیده ، ابراهیم سورینی نام دارد وفعلا درژاندارمری سرپل ذهاب زندانی میباشد .

سقوط از درخت

بروجن ـ دیروز «سلب علی ـ خالدی» ۲۵ ساله از اهالی« مامور لردگان» کارگرشرکت نفتی «آجیب» در کوه ریگ سه دهستان بروجن، هنگامی که برای قطع شاخه‌ای از یك درخت کهنسال بالا میرفت بعلت شکستن شاخه ، از بالای درخت به زمین سقوط کرد واستخوان های ستون فقراتش شکست .سلب علی توسط سایر کارگران برای معالجه بیکی از بیمارستان های اصفهان منتقل شد امادرگذشت .

اخبار شهرستانها

۳ قلوهای ۴ کیلوئی!

در یکی از دهات گچساران بدنیا آمدند

گچساران

گچساران ـ زن حامله‌ای از ساکنین یکی از قراء عشایری کهکیلویه که دچار درد زایمان گردیده بود با کمك قابله‌های محلی وضع حمل کرد و به فاصله یکساعت ، سه نوزاد دختر و پسر بدنیا آورد.وزن هرکدام از نوزادان به چهار کیلو میرسد.

زن مزبور که گل طلا نام دارد پس ازوضع حمل حالش بشدت وخیم شد و بلافاصله توسط بستگانش به گچساران انتقال یافت . سه قلو ها یك دختر و دو پسر می باشند که حالشان کاملا رضایتبخش است.حال بانو گل طلا نیز با فعالیت پزشکان روبه بهبودی میرود .

خبرنگار اطلاعات : شفقی

جلسه مشترک هیئت مشورتی اطلاعات و بازرسان عالی کشور

درآمد شهرداری برای آبادانی دامغان کافی نیست

ایجاد سد در مسیر رودخانه «چشمه علی» برای رونق کشاورزی این شهرستان ضرورت دارد

* برطرف ساختن مشکلات ونیازمندیهای مردم دامغان بجز با کمك مادی و معنوی مقامات مرکزی امکان پذیر نمیباشد

یازدهمین جلسه هیئت مشورتی روزنامه اطلاعات در دامغان هفته گذشته باحضور آقایان ضیائی و حجازی بازرسان اعزامی کل کشور به دامغان و دادستان دادگاه های شاهرود ودامغان تشکیل شد . دراین جلسه آقای منشوری فرماندار و جمعی از روسای ادارات دولتی دامغان نیز شرکت داشتند . آقای پوستانی خبرنگار روزنامه اطلاعات و منشی هیئت مشورتی اطلاعات در دامغان تفصیل مذاکرات جلسه هیئت مشورتی رابشرح زیر گزارش داده است .

* رفاه وآسایش مردم

اولین ناطق جلسه آقای عبدالحمید طاهری عضو هیئت مشورتی بود که در باره اقدام بسیار ارزنده دولت مبنی بر اعزام بازرسانی به نقاط مختلف کشور بتفصیل سخن گفت و تشکر خود و قاطبه مردم دامغان را دراین زمینه اظهار داشت .

سپس آقای ضیائی بازرس عالی کشور شروع بسخن کرد و چنین گفت :

باتوجه باینکه ملت ایران در عصر انقلاب سفید زندگی میکند، دستگاه های دولتی مکلفند وضع کار و عملیات خود را با روح و مفهوم انقلاب تطبیق دهند تا منویات، رهبر خردمند مملکت در جهت تامین رفاه و آسایش مردم وپیشرفت و ترقی کشور از هر حیث فراهم و عملی گردد ...

* مساعدت مادی و معنوی

دراین هنگام آقای مهدی طاهری عضو دیگر هیئت مشورتی نیازمندی های اصولی مردم دامغان را مطرح ساخت . احتیاجات و خواست های اهالی این شهر اکثرا در باره انجام برنامه های عمرانی میباشدو آقای طاهری ضمن سخنان خود اضافه کرد که انجام برخی از نیازمندیهای مردم بمساعدت مادی و معنوی مقامات مرکز نیاز دارد اهالی دراین مورد تقاضای توجه فوری دارند ...

* درآمد شهرداری کم است

سخنران بعدی آقای یزدانی عضو هیئت مشورتی بود که بکمبود درآمد شهرداری دامغان اشاره کرد و گفت :

شهرداری دامغان بعلت کمبود درآمد قادر بانجام برنامه های عمرانی و برطرف ساختن مشکلات عمومی نیست و چه خوب ست سهمیه‌ای از محل کیلوئی دو ریال عوارض دریافتی از کارخانه قند شاهرود ، بشهرداری دامغان اختصاص یابد. علی از هر جهت ضرورت دارد .

* لزوم ایجاد سد

ساختن سد دراین محل، همچنین نحوه تقسیم آب چشمه علی و از هدر رفتن آب باران جلوگیری توجه بساختمان بستر رودخانه و تنقیه چشمه مزبور نیز از جمله مسائل مورد بحث جلسه هفته گذشته هیئت مشورتی روزنامه اطلاعات در دامغان بود . آقای احمدیان نایب رئیس هیئت مشورتی در خصوص وضع آب چشمه علی اطلاعات کاملی در اختیار بازرسان عالی کشور قرار داد و تقاضا کرد: برای جلوگیری از خطر سیل ، ایجاد سد در مسیر رودخانه چشمه میکند و میتوان از آبهای ذخیره برای توسعه کشت و زرع در دو طرف رودخانه استفاده کرد .

در باره لاروبی « چشمه علی » نیز قرار شد پس از جلب موافقت مالکین مربوطه تصمیم نهائی و قاطع اتخاذ گردد .

جلسه هیئت مشورتی روزنامه اطلاعات که در ساعت شش بعد از ظهر تشکیل گردیده بود مقارن ساعت هشت بعد از ظهر خاتمه یافت .

آقایان بازرسان عالی کشور ،فرماندار دامغان ، دادستان دادگاه‌های شاهرود و دامغان و عده‌ای از روسای ادارات باتفاق اعضای هیئت مشورتی روزنامه اطلاعات در دامغان.

۳ ساعت و نیم با مرگ مبارزه کرد

شمیران ـ یکنفر مقنی بنام « شاهرودی» هنگام لاروبی فاضلاب گرمابه «دوقلو» واقع در تجریش ، غفلتا بقعر چاه سرنگون گردید وسه‌ساعت و نیم بامرگ دست‌و پنجه نرم کرد ودرآخرین دقایق زندگی بوسیله صاحب حمام و چند نفر دیگر نجات یافت..

مقنی مزبور که چهل ودوسال دارد پریروز حاضرشد در مقابل دریافت سیصد ریال ، چاه فاضلاب گرمابه دوقلو را لاروبی کند اما بعلت باز شدن ناگهانی مجرای فاضلاب ، بقعر چاه سقوط کرد وفشار آب وی را بداخل قنات کشید . صاحب حمام به محض اطلاع از جریان با کمك چند نفر دیگر درچاههای مسیر قنات به جستجوی جسد مقنی پرداخت وسه ساعت ونیم بعد ، جسد نیمه‌جان «شاهرودی» رادر باغ گیلانشاه که انتهای مجرای فاضلاب است پیدا کردو مقنی که آخرین لحظات عمرخود را می گذراند از مرك حتمی نجات یافت.

کاخ ۴ طبقه خلفای اسلامی

در قریه «سویز» ۱۴ فرسنگی سبزوار قرار دارد؟

سبزوار ـ در قسمت شرقی دهکده «سویز» واقـع در چهارده فرسنگی سبزوار، بقایای ساختمان و برجهای مرتفعی وجود دارد که گفته می شود درزمان یکی از خلفای اسلامی ساخته شده است .

برجها یا عماراتی که فعلا در محل خرابه ها باقی مانده نشان میدهد که هرکدام از ساختمانها بین سه تا چهار طبقه داشته اند . دو هفته قبل یکی از اهالی دهکده سویز بنام مراد فرزند فرهاد سویزی هنگام خاکبرداری ازداخل این بنای مخروبه ،در کنار یکی از برج های چهار طبقه دوسکه نقره پیدا کرد.در یکطرف سکه‌ها مکشوفه کلماتی ناخوانا دیده می شد اما درطرف دیگر سکه ها نام «عمر »سردار معروف و خلیفه عباسی حك شده بود و باردیگر موضوع قدمت و تاریخی بودن این بنا، بین مردم دهکده سویز برسرزبانها افتاد نکته قابل توجه اینکه در قریه سویز وسایر دهات اطراف آن عمارتی که بیش از دوطبقه داشته باشد وجود ندارد وشکل وفرم ساختمانهای مخروبه قسمت شرقی دهکده سویز در هیچکدام از زروستا های این شهر دیده نشده‌است ...

خبرنگار اطلاعات : جوادی

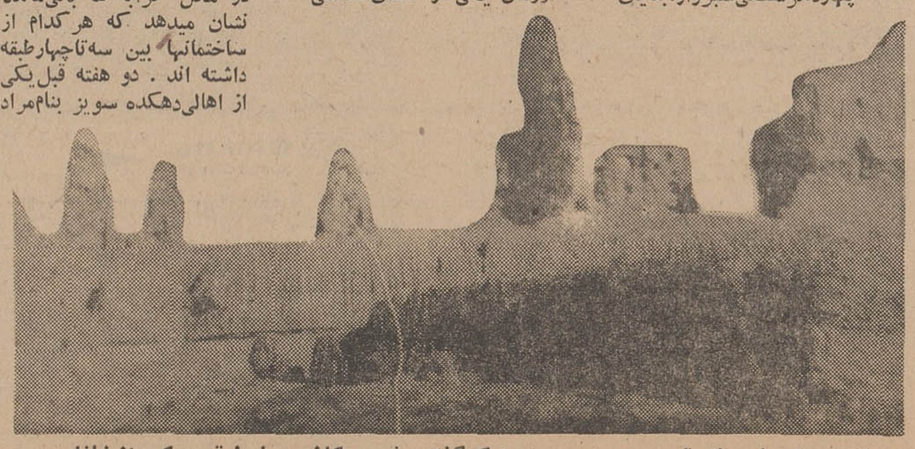

خرابه‌های نزدیك قریه «سویز» سبزوار که گفته میشود کاخ چهارطبقه یکی ازخلفای اسلامی بوده‌است .

همدان با آثار شکوهمند تاریخی

امسال عید بکجا میروید؟
نمایندگان اطلاعات در شهرستانها شما را راهنمائی میکنند

همدان ، شهر تاریخی و باطراوت غرب ایران ،ابـر مردی چون بوعلی سیناخورشید بی‌غروب مشرق زمین در آن خفته است و آرامگاه مـردان برجسته ایست چون باباطاهر و «استرومردخای» .. شما اگر از مسافرین نوروزی همدان هستید ، ۳۶۴ کیلومتر فاصله تهران ـ همدان را می توانید باهواپیما ، اتوبوس واتومبیل های سواری طی نمائید .بهای بلیط ،هواپیما برای هرنفـر ۷۰۰ ریال ، اتوبوس یکصد ریال و اتومبیل های کرایـه (سواری) دویست ریال است.

* هتلها ... مسافرخانه‌ها

در همدان جمعا شش هتل ،یك مهمانخانه و پانزده مسافرخانه وجود دارد تنها مهمانخانه همدان بنام بوعلی در انتهای خیابان بوعلی قراردارد و شماره تلفن آن ۳۰۷۱ می‌باشد . هتلهای نادری تلفن ۳۱۱۲ روشن تلفن ۴۲۰۶ و خوزستان تلفن ۴۴۹۶ در میدان پهلوی همدان واقع گردیده‌اند .

نرخ اطاقهای یك تختی در مهمانخانه بوعلی ۳۵۰ ریال ، دوتختی پانصد ریال ، سه‌تختی ۷۵۰ ریال و کرایه اطاقها در هتلهای نادری و روشن بایك تخت یکصد ریال با دو تخت دویست ریال وباسه‌تخت ۲۵۰ ریال است . کرایه اطاقها در سایر هتلها و مسافرخانه‌ها بین ۵۰ تا یکصد ریال می‌باشد .

* نرخ اغذیه

در هتلهای نادری و روشن برای هروعده صبحانه بین ۱۵ تا سی ریال و هروعده ناهار و شام بین ۴۵ تا ۶۰ ریال باید بپردازید .

از جمله معروفترین غذاهای محلی همدان میتوان آش «عماج» وآش کاچی و «اشکنه» رانام برد

* گردشگاهها

معروفترین گردشگاهها و آثار تاریخی همدان عبارتنداز: آرامگاه بوعلی‌سینا ، آرامگاه باباطاهر ، سنك‌شیر ، آرامگاه استرومردخای برج‌قربان ، گنبد علویان (درداخل شهر) وسد شهناز ، جنك‌نامه ، عباس‌آباد ، دره مرادبیك، کارخانه چرمسازی ، کارخانه قند وغارهای «علی‌سرد» و سراب در خارج‌ازشهر فاصله سدشهناز تا همدان ۱۱ کیلو متر ، دره مرادبیك سه کیلومتر ، کارخانه چرم ۷ کیلومتر، کارخانه قند سی کیلومتر ، جنك‌نامه ۶ کیلو متر و غارهای علی‌سرد وسراب به ترتیب نود و ۸۵ کیلومتر می‌باشد. برای رفتن بکلیه این نقاط اتوبوس واتومبیلهای کرایه موجود است.

* سینماها

هما ـ خیابان بوعلی تلفن ۴۷۰۰ لوکس خیابان بوعلی تلفن ۲۸۰۰ الوند میدان پهلوی تلفن ۲۳۴۴، تاج میدان پهلوی تلفن ۳۸۱۰ ، بهای بلیط ورودی برای هریك از سینماهای همدان بین ده تا ۲۵ ریال است .

* اتوبوس ... تاکسی

در همدان خطوط اتوبوسرانی شهری دائر است و قیمت بلیط برای هرنفر یك ریال ونیم می‌باشد. کرایه تاکسی دراین شهر برای یکنفر ۵ ریال و برای دوسه نفر ده ریال است .

* مراکز درمانی و داروئی

بیمارستانها : پهلوی در خیابان میرزاده عشقی تلفن ۳۰۱۱، ابن‌سینا خیابان بوعلی تلفن ۳۶۰۰ـ

درمانگاهها : شماره ۲ درامامزاده یحیی تلفن ۳۰۱۷، شماره ۳ خیابان اکباتان تلفن ۳۰۱۹ ، درمانگاه سمیعی جنب گنبدعلویان، داروخانه های کشیك و شبانه‌روزی : دکتر پارسا تلفن ۴۱۲۱ ، جاودان تلفن ۲۳۳۴ ، شفا تلفن ۳۳۰۳ وشاهین تلفن ۳۹۶۸ در خیابان و شهلا، پاستوز ، حکمتی ، اتحاد و ایران‌نو در خیابان عباس‌آباد .

* مراکز انتظامی

شهربانی تلفن ۳۰۹۱ ،راهنمائی ورانندگی خیابان تهران تلفن ۳۰۹۰ کلانتری یك تلفن ۳۰۸۱، کلانتری دوخیابان باباطاهر ـ کلانتری سه خیابان اکباتان ، کلانتری چهار خیابان شاهپور ـ کلانتری ۵ میدان عباس‌آباد ـ کلانتری ۶ خیابان بوعلی ـ ژاندارمری خیابان فلاحت.

* سوغاتی

ظروف گلی ،خشکبار و فرش همدان ازجمله سوغاتیهای این شهر محسوب میشود .

۳۵۸۵ و ۲۸۲۸

شماره تلفنهای دفتر نمایندگی روزنامه اطلاعات درهمدان است . نمایندگی اطلاعات در خیابان بوعلی همدان واقع میباشد .

منظره‌ای از میدان بوعلی‌سینا در همدان

خرم‌آباد زیباترین شهرغرب

خرم‌آباد لرستان ، شهر نمونه‌ای که در سال ۱۳۴۶ لوحه طلا گرفت همچنان که از اسمش پیداست شهری است خرم و آباد و بقول شاعر:

هوا خوشگوار و زمین پرنگار
نه گرم و نه سردو همیشه بهار

این شهر بلحاظ داشتن مناظر طبیعی و کوهستان‌های سرسبز از نقاط زیبا و دیدنی غرب کشور محسوب و مرکز فرمانداری کل لرستان است صحراهای باصفا و باغات و چشم‌اندازهای طبیعی خرم‌آباد بخصوص در ایام بهار بس دیدنی و تماشائی است .

* باچه وسیله ؟

۶۱۹ کیلومتر فاصله تهران ـ خرم‌آباد رامی‌توان با اتوبوس طی کرد . بهای بلیط اتوبوس باشرکت های مسافربری ترانسپورت، اتوتاج اتوملایر ، تی‌بی‌تی و لوان‌تور برای هرنفر حدود پانزده تومان میشود.

* هتلها

آزیتا خیابان شاهپور ،جهان‌هتل خیابان پهلوی ، پارس روبـروی پادگان ، کارون ، کسری وفرشاد در شمشیر آباد ، هتل صنعتگر در میدان ۲۸ مرداد .

کرایه هراطاق در هتلهای مزبور (بجز هتل آزیتا) بایك تخت ۵۰ ریال ،دوتخت ۹۰ ریال ،سه‌تخت ۱۱۰ ریال و چهارتخت ۱۵۰ ریال است .

* آثار تاریخی ودیدنی

قلعه فلك‌الافلاك واقع در مرکز شهر ـ مناره در یك کیلومتری خرم‌آباد ـ آرامگاه سرباز گمنام پل‌شکسته ـ باغ کشاورزی ـ پل ولیعهد وپارك‌شهر .

* مراکز انتظامی

سرپرستی شهربانیهای لرستان وسر کلانتری و کلانتری یك در خیابان ۲۸ مرداد . کلانتری ۲ خیابان سوم‌اسفند ، کلانتری سه خیابان فردوسی .

* تسهیلات فرهنگی

بدستور مدیر کل اموزش و پرورش لرستان ، در نوروز امسال کلیه آموزشگاه‌های خرم‌آباد در اختیار مسافرین نوروزی بخصوص فرهنگیان قرار خواهند گرفت.

عده‌ای از اهالی نیز مانند سالهای قبل آمادگی خودرا جهت واگذاری یك یا چند اطاق بمسافرین نوروزی اعلام کرده‌اند و بطور قطع ، هیچ مسافری در خرم‌آباد برای تهیه مسکن دچار ناراحتی نخواهد شد.

* نشانی اطلاعات

دفتر نمایندگی و خبرنگاری روزنامه اطلاعات در خرم‌آباد در چهارراه بانکملی قراردارد و در ایام نوروز بطور شبانه‌روزی مفتوح است تادر صورت لزوم مسافرین را راهنمائی کند . مراکز فروش نشریات اطلاعات در خرم‌آباد بشرح زیر می‌باشد :

شعبه مرکزی چهارراه بانکملی فروشگاه سعدی مقابل شهربانی، فروشگاه حافظ میدان سعدی ، فروشگاه برفی میدان پهلوی و فروشگاه آقاخانی در شمشیر آباد ضمنا خرم‌آباد دارای تلفن مغناطیسی می‌باشد و شماره تلفن دفتر نمایندگی روزنامه اطلاعات در این شهر ۴۴۰ است .

* سوغاتی

روغن حیوانی ولبنیات صددرصد خالص خرم‌آباد در مناطق غـرب کشور معروفیت خاص دارد . موج پشمی (رختخواب‌پیچ) خرم‌آباد نیز سوغاتی این شهر محسوب میشود.

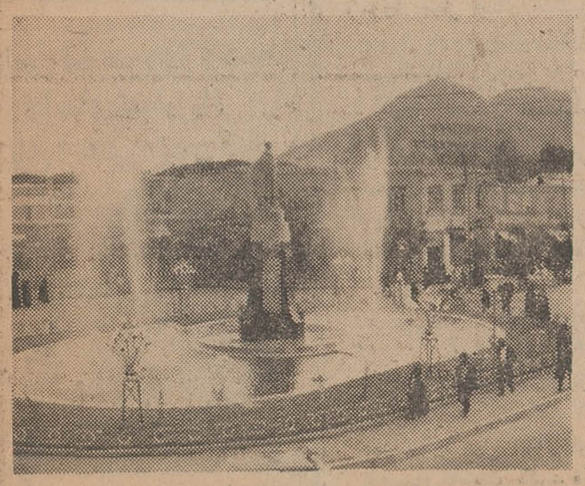

میدان ۲۸ مرداد در خرم آباد لرستان

شیوع سرخك

اندیمشك ـ از یکهفته قبل بیماری سرخك دراندیمشك شیوع پیدا کرده‌و عده ای از اطفال باین بیماری مبتلا شده‌اند . برای معالجه مبتلایان و جلوگیری از شیوع بیشتر بیماری ، مامورین بهداری و کارکنان درمانگاه‌های اندیمشك به شدت فعالیت می کنند .

جوانی «سم» خورد

نوشهر ـ پریروز مختار اسداله‌پور ۲۹ ساله شغل کشاورز ساکن نوشهر بعلت نامعلومی تصمیم به خودکشی گرفت و مقداری «سم» نباتی خورد . بستگانش با اطلاع از جریان وی را به‌بهداری نوشهر منتقل کردند . و مختار با تلاش پزشکان از مرك نجات یافت .

برنامه تلویزیون ایران

فرستنده آبادان

دوشنبه ۲۸ اسفند ۴۶

ساعت ۶-۰۰ ملام شاهنشاهی
ساعت ۶٫۰۱ اعلام برنامه
ساعت ۶-۰۳ کارتون
ساعت ۶-۴۵ تاریخ
ساعت ۷-۰۰ موزیکال جاز
ساعت ۷٫۳۰ خفاش
ساعت ۸٫۰۰ موسیقی وزارت فرهنگ و هنر
ساعت ۸-۳۰ تسخیر ناپذیرها
ساعت ۹-۳۰ اخبار
ساعت ۹-۴۵ مردیکه هرگز نبود
ساعت ۱۰-۱۵ برخورد اندیشه ها
ساعت ۱۰-۴۵ موزیکال جاز برادوی
ساعت ۱۱ پایان برنامه

قدم نورسیده مبارک!

* دو مادر به‌اسامی خانم اسدالله عقیلی و خانم عصمت غلامرضائی در بیمارستان حمایت مادران یك دختر و یك پسر دو قلو زائیدند.

* در بیمارستان عیوض زاده ، خداوند به خانم ناهید بهمنیا پسری عنایت فرمود و دومادردیگرباسامی خانم فریده شکیبا و خانم عنبر خسروشاهی هر کدام نوزاددختری بدنیا آوردند .

*در ٤ مورد زایمان که در زایشگاه مفرح‌انجام شد ، چهار مادر هر کدام یك نورسیده پسر بدنیا آوردند که اسامی آنان بترتیب موعد زایمان ، خانم - عزت‌السادات هاشمی ، خانم تاج درخشان ، خانم عشرت علائی و خانم زینت فراهانی میباشد .

* بدینوسیله تولد نوزاد پسر خانم شهلا بابائی باطلاع دوستان‌و بستگان این‌خانواده میرسد.زایمان در زایشگاه هشترودیان زیر نظر آقای دکتر توکل انجام شد و نوزاد هنگام تولد ۳ کیلو و ۹۵۰ گرم وزن داشت . در همین زایشگاه خانم پروین عسگری نیز مادر یك نوزاد پسر بوزن ۳ کیلو و ۹۰۰ گرم گردید .

* خداوند به‌خانم‌زهرا موسویان در زایشگاه مروستی نوزاد دختری عنایت فرمود . خانم زینت کریمی و خانم سرور فرهنگی نیز درهمین زایشگاه بترتیب یك نوزاد دخترو یك نورسیده پسر بدنیا آوردند . زایمانها زیر نظر خانم دکتر اسمعیلی ، توسط‌خانم‌قابله‌شریفی و خانم دکتر سروری انجام شد .

* در ٢٤ ساعت گذشته ، ٣ پسر کاکل زری و دونورسیده‌دختر در زایشگاه آریا قدم بدنیا نهادند زایمان ها زیر نظر آقایان دکتر خطیبی ، دکتر غفور زاده و دکتر هنجنی انجام شد و اسامی مادران سه نوزاد پسر بترتیب خانم‌فاطمه قیصری ، خانم‌شیرین نظام‌امکانی، خانم نامید عمر و نیکوئیان‌و نام دو مادر نورسیده های دختر خانم‌قمر رضوی و خانم منصوره جمالی می باشد .

ما بکلیه خانواده های نامبرده تبریك میگوئیم و امیدواریم قدم نورسیده مبارك باشد .

تعارف در روز بارانی

* رضا ٣٦ ساله کارمند دولت که ٦ سال‌پیش بامهوش ازدواج کرد ،ز او خواست که از شغل خود استعفا کند و تنها به خانه داری بپردازد . مهوش باقبول تقاضای رضا نشان داد که به او کاملا علاقه دارد و باین‌جهت انتظار داشت که رضاهم به‌او وفادار بماند و رضائیز واقعا ازبذل هرگونه لطف و محبت نسبت به زنش فرو گذار نمی‌کرد ، بطوری که پس از ازدواج با مهوش، رفتو آمد خود را با همه دوستان و آشنایان موقوف نمود .

زندگی صمیمانه این زن و شوهر را باران بعد ازظهر دیروز تهران تیره کرد . ماجرا ازاین قرار است ، رضا ساعت یك‌و چهل دقیقه بعد از ظهر دیروز پس از خروج از اداره‌اش، تاساعت ٢ بعداز ظهر بدون چتر در زیرباران سیل آسا در انتظار تاکسی ایستاد . دراین ساعت زنی‌از همکارانش که دارای اتومبیل است و چهار تن از کارمندان اداره را نیز سوار کرده بود مقابل او رسید و او را به سوار شدن دعوت نمود .

رضا که در زیر باران خیس شده از این دعوت استقبال کرد .خانم کارمند همکارانش را یکی پس از دیگری به مقصد رسانید و رضا را آخر از همه پیاده کرد ، غافل از این که درآن موقع مهوش همسر رضا از پنجره اطاق خود ریزش باران را در خیابان نگاه می کرد و شوهرش را که از اتومبیل خانم پیاده شد مشاهده نمود و به او سخت اعتراض کرد .

رضا از بیم آنکه‌مهوش مزاحم همکارش شود حاضر نشد او را معرفی کندوهمین امر سبب اختلاف زن‌و شوهر گردید و دامن اختلاف بقدری گسترش یافت که به کتك‌کاری رضا و مهوش منجرشد.

در گوشه و کنار شهر

تهیه و تنظیم از : نوشیروان کیهانی‌زاده

بی سلیقه

* جوانی که‌به‌خواستگاری دختری به خانه پدر او رفته بود قبل از این که باخانواده دختر وارد مذاکره شود از خانه آنها خارج شد .

روز بعد که از این جوان سئوال شد چرا این چنین رفتار کرد گفت رنك های نا متناسب اطاقها ، گردوغبار میز اطاق پذیرائی ، انتخاب یك‌بخاری بسیار بزرك برای یك اطاق « چهار در پنج » وجود زیر پیراهن کثیف روی مبل و مقدار زیادی خاکستر سیگار روی فرش وداد‌وقال بچه ها در طبقه روی خانه و اهانت‌مادر خانواده به‌دخترش، او را متوجه کرد که دختر چنین خانواده‌ای با وجوداین که از زیبائی خیره‌کننده‌ای برخوردار است لیاقت‌همسری او را ندارد و باین سبب قبل از ورود پدر دختر به اطاقو آغاز مذاکرات مربوط به خواستگاری خانه را ترك کرد.

این جوان در برابر این سئوال که چرا درخواستش را پس نگرفت وبدون کوچك‌ترین صحبتی از این خانه خارج شد گفت که روی شیشه پر گردو غبار اطاق پذیرائی با انگشت‌خودنوشتم: « من زن بی سلیقه نمی خواهم » و از خانه خارج شدم .

وقتی اظهارات این جوان به گوش پدر دختر رسید و او روی شیشه میز پر گرد و غبار اطاق پذیرائیش راخواند بقدری ناراحت شد که بجان اهل خانه افتاد و آنچنان‌آنها راکتك زد که سرو کارش به ژاندارمری و دادسرا افتاد.

هفت سین طلا

۳

جایزه اولین تهران شانس
هفت سین طلا
جایزه دومین تهران شانس
پیکان ٤٧
ومجموعه نفیسی
ازبهترین کالاها

روز دیگر

دومین سری
بلیط‌های اعانه‌ای مخصوص نوروز
قرعه‌کشی میشود

جناب آقای دکترهدایتی وزیر محترم آموزش وپرورش

اینجانب بنمایندگی از طرف دبیران و کارکنان و دانش آموزان دبیرستان مهرگان که بادلسوزی ریاست محترم و کاردان اداره آموزش و پرورش شهرستان بروجرد جناب آقای مهندس کارآموز موافقت باتاسیس ۳۹ باب دبستان و دبیرستان به این شهرستان فرموده‌اند سپاسگزاری و تشکرات قلبی خودرا تقدیم و از خداوند توفیق جنابعالی رادر خدمات بزرك اجتماعی برهبری شاهنشاه آریامهر خواستار است

رئیس دبیرستان مهرگان فاضل رضائی

آ_٦٤٤٣٨

شماره مخصوص نوروز
مجله اطلاعات
دختران وپسران
برتراز همه‌شماره مخصوص‌ها

والاس اندتیرنان اینك مقیم بلویل نیوجرسی درآمریکا

صاحب اختراع راجع به طریقه تهیه و ترکیبات داروئی‌وترکیباتی که‌ازاین طریق بدست می آید که درایران تحت شماره ٤٨١٧ به ثبت رسیده است اجازه بهره‌برداری از اختراع مزبور راباشخاص ذینفع عرضه مینماید برای کسب‌اطلاع‌بیشتربدفتر حقوقی ر. آقابابیان و همکاران خیابان شاه کوچه نوبهار مراجعه شود آ_٦٤٦١٦

برنامه تلویزیونی داروگر

مردی از آنکل

ازموفق ترین فیلم‌های تلویزیونی دنیا
یکشنبه هرهفته ساعت ۸٫۳۰ تا ۹٫۳۰ بعداز ظهر از تلویزیون ایران
کانال ۳
امشب داستان روزکودکان

امسال عید تمام مردم ایران باید مبل داشته باشند بمناسبت فرارسیدن عید نمایشگاه بزرك مبل ایتال استیل درسالن شماره ۱ یکدست مبل ۹ پارچه بسیار عالی مدل ٦٨ را بایك گلدان کریستال
فقط ۷۰۰ تومان بفروش میرساند
ودرسالن شماره ۲ عالیترین مبلهای مدرن ومجللترین سرویسهای اطاق خواب ومیز وصندلی وسایر مبلمان دیگر منزل راکه نظیر آنرا درجای دیگر ندیده‌اید به ارزانترین قیمت و سهلترین شرایط بفروش میرساند .
مبل ایتال‌استیل‌ارزان میفروشد چون زیاد میفروشد
شاهرضا مقابل‌دانشگاه مبل‌ایتال‌استیل
تلفن ٦١٣٦٣٦
نمایشگاه مبل ایتال استیل ازامروز تاعیدنوروز ازصبح تاشب یکسره باز میباشد .

باغ وحش از روز اول عید تا روز ۱۳ به کلیه تماشاکنندگان محترم عیدی نفیس تقدیم میدارد

2 GRATIS
10 BLADES FOR THE PRICE OF 8
Gillette
SUPER SILVER
SUPER SILVER
10 STAINLESS

۱۰ تیغ سوپرسیلور
به قیمت ۸ تیغ سوپرسیلور

هنگامیکه ۱۰ تیغ سوپرسیلور تهیه بکنید این‌کار نه فقط یك خرید با صرفه است بلکه شش ماه هم خیالتان ازلحاظ خرید تیغ آسوده است.
فقط ده تیغ سوپرسیلور برای شش ماه اصلاح نرم، نمیزوراحت کافی است.
مدت زیادی بنظرمیرسه و فقط عالیترین تیغ درسراسرجهان ازعهده
انجام‌آن برمیآید. ۱۰ تیغ سوپرسیلور به قیمت ۸ تیغ ازهرطرف نگاه‌کنید
یك خریدواقعا با صرفه است.

Gillette
SUPER SILVER
STAINLESS BLADE

عالیترین تیغ درسراسرجهان

برنامه امشب

۱۷ صفحات درخواستی
۱۷٫۳۰ آغاز برنامه
۱۷٫۳۳ خلاصه اخبار
۱۷٫٤۳ صفحات درخواستی
۱۸ بچه ها
۱۹ واریته
۱۹٫۳۰ زیان بجای قلم
۲۰ افسونگر
۲۰٫۳۰ اخبار
۲۱ امیرارسلان
۲۱٫۳۰ سفر با اسلحه
۲۲ برادران سولیوان
۲۲٫۵۰ آخرین اخبار
۲۳ پایان برنامه

برنامه بامدادی فردا

۷ آغاز
۷٫۲ نیایش
۷٫۷ ورزش
۷٫۱۵ مضحك قلمی
۷٫۳۰ اخبار
۷٫۳۵ موسیقی
۷٫٤۵ تدبیر منزل
۸ زنان هفت‌تیربند
۸٫۳۰ پایان برنامه

برنامه نیمروز فردا

۱۲٫۳۰ آغاز برنامه
۱۲٫۳۲ نیازمندیها همراه با آهنگهای روز
۱۲٫٤۵ انسانهای جاودان
۱۳ بونانزا
۱٤ حرف توحر ف
۱٤٫۳۰ اخبار و پایان‌برنامه

برنامه امشب

۱۸ خلاصه اخبار جهان
۱۸٫۱۵ بعدا اعلام خواهدشد
۱۸٫۳۰ اطلاعات مخصوص
۱۹ مریخی محبوب من
۱۹٫۳۰ پیشه من چیست
۲۰ فراری
۲۱ خلاصه اخبار جهان
۲۱٫۱۵ نمایش موزیکال
۲۱٫۵۵ نمایش امشب

برنامه فردا

۱۵٫۳۰ فیلم سینمائی
۱٦٫٤۵ کارتون
۱۷٫۳۰ سرزمین سحرآمیز آلاکازام
دنباله برنامه از ساعت۱۸ در شماره فردا درج میگردد.

برنامه فردا

۸٫۳۰ زمین شناسی و تکامل ششم طبیعی
۹٫۳۰ شیمی ششم طبیعی و ریاضی
۱۰٫۳۰ حساب استدلالی ششم ریاضی
۱٤٫۳۰ انگلیسی سالهای ششم
۱۵٫۳۰ فیزیك مکانیك‌ششم طبیعی و ریاضی

امروز و هر روز و همه روزهای تعطیل از باغ وحش دیدن کنید

پیرتا روز

صفحه ۷

یکشنبه ۲۷ اسفندماه ۱۳۴۶

هفدهم ذیحجه ۱۳۸۷ ...

اطلاعات

هفدهم مارس ۱۹۶۸ . . . .

شماره ۱۲۱۳۸ . .

سال چهل ودوم . . . .

۱۳۴۷ چگونه سالی است؟

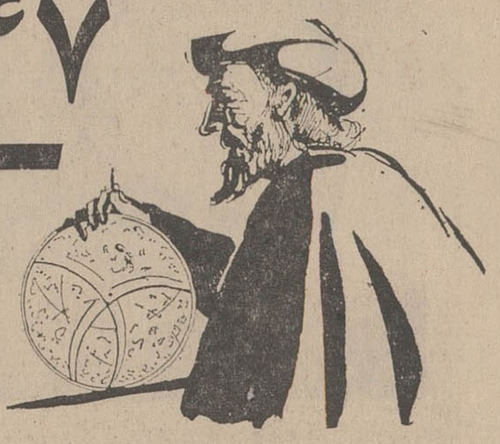

پیش‌گوئی و دادن آگاهیهائی از آینده دراغلب جوامع کم وبیش رواج دارد و گروهی هم به این پیش‌گوئیها عقیده دارند هرچندکه بعد ها بحقیقت نپیوندد ، بازار پیش‌گویان چه درایران و درسایر کشورها درگذشته‌های دور بیشتر رواج داشت تا امروز که پایه اعتقادات‌مردم دراین زمینه‌هاسست شده و شاید هم علت اصلی این سست شدن عقیده مردم همان بحقیقت نپیوستن بسیاری از پیش‌گوئیها بوده است .

بهرحال از آنجاکه بشرپیوسته نگران فردای‌خویش است‌وآگاهی از فردا برایش جالب است‌همیشه بحرف پیشگویان اگر هم اعتقادی نداشته توجه کرده است .

* علم نجوم

پیشگوئی درسطح علمی درواقع همان علم نجوم است‌که از روی احکام‌نجوم علمای این‌علم‌پیشگوئی میکنند . واضع علم احکام نجوم ظاهرا مردم‌کلده بوده‌اند که از حدود پنجهزار سال پیش در بین‌النهرین‌سفلی زندگی میکردند مردم این سرزمین چون پنج‌ستاره عطارد ، زهره ، مریخ، مشتری و زحل‌را باآفتاب و ماه مظهرخدایان میدانستند بمطالعه در احوال و درامور زندگانی بدبین وبی‌وفابوده درعوض عمر درازی خواهدداشت .

* کسوف و خسوف

قبل ازهرپیش‌گوئی هرماه‌بطور جداگانه به پیش‌گوئی کسوف و خسوف سال ۱۳۴۶ میپردازیم . در روزیکشنبه ۳۱ شهریورماه درنیمه دوم فروردین یکی ازوزراء یااستعفا میدهد یا تغییر میبابد.در فروردینماه بطور کلی بارانهای‌نافع خواهد بارید و نرخ اجناس بالا میرود حبوبات نیز در این ماه کم میشود.

اوضاع نجوم و کواکب درفروردین ماه دلالت دارد بر اینکه میل مردم به اجتماعات‌و تشکیل بعضی‌انجمنها

جدول سالها وحیوانات

درساعت یك و چهل و پنج دقیقه بعداز ظهر درتهران کسوف کلی روی میدهد و یك سوم از تمام‌قطر ودوپنجم از تمام جرم آفتاب گرفته میشود .

روز ۲۴ فروردین خسوف جزئی و روز ۱۴ مهر خسوف کلی واقع میشود و چون این خسوفها درروز روی میدهد در ایران رویت نمی شود .

* ماهها

پیشگویانی از قبیل حبیب اله‌نجومی (فرزند مرحوم منجم باشی‌شیرازی) وحاج شیخ عباس مصباح زاده‌نجم (منجم باشی) برای هریك‌از ماههای سال۱۳۴۷پیش گوئیهائی کرده‌اند.

* فروردین، تغییر وزیر

در آقایان بیشتر میشود چون قلت ازدواج‌فعلا ناشی از جهت آقایان است !)

* تیر، ماه بخشش

روش ستارگان درتیرماه‌دلالت داردبرنگرانی مالداران‌وثروتمندان وناراحتی مالکین (احتمالا تا این موقع از سال لایحه عوارض جدید که در مجلس مطرح‌است تصویب وبمورد اجراگذاشته میشودبموجب این لایحه مالکین بزرك باید عوارض بیشتری بپردازند)

در تیرماه امکان دارد یکی از رجال که از کار برکنار است یا یکی‌ازمقصرین موردعنایت‌وبخشش قرار گیرد.

از طرف‌بانوان نیز به امور خیریه توجه بیشتر میشود (والله‌العلیم)

* مرداد

اوضاع فلکی در مرداد ماه‌دلالت دارد بر کثرت ازدواج و نکاح‌ونزاع بین بعضی ازدواجها ! در این ماه تغییرات استانداران و فرمانداران نیز احتمال دارد .

در این ماه احتمال دارد از معادن مهم و بزرك کشور بهره‌برداری آغاز گردد یا معامله بزرك و مهمی‌انجام شود که تاثیر بسزائی در وضع اقتصاد کشور داشته باشد.

* شهریور، مرك یکی‌ازرجال

جنك در نواحی یونان و قبرس در شهریورماه پیش گوئی شده‌است مرك یکی از رجال و عزت سیاهان نیزجزوپیش‌گوئیهای این‌ماه(منظور اینست که برای بهبود وضع‌سیاهان در دنیا تصمیماتی اتخاذ میگردد)

* مهر، مرك یکی از نساء

برای این ماه‌بهبود وضع‌معلمان در این ماه یکی از مشایخ فوت میکند و تغییرات جدیدی در نرخ طلا بوجود می‌آید.

* خرداد ، ماه تغییرات

چون کواکب مشتری شب سیزدهم خرداد به برج سنبله تحویل میشود احتما لدارد در دستگاههای‌قضائی وحقوقی کشور تغییرات جدیدی‌رخ دهد و ترتیبی داده میشود که در انجام کارهای مردم تسریع گردد (خدا کند این پیش گوئی درست‌از آب درآید)

اوضاع نجوم و کواکب در این ماه دلالت میکند بر تغییرات درامور دولت و عزل بعضی از آنها .ضمنا در خرداد ماه میزان ازدواج بالا میرود (در واقع تمایل به ازدواج بیش گوئی شده است. اوضاع کواکب‌در این ماه دلالت داردبر مرك یکی از بانوان معروف، ارزانی برخی از نرخ‌ها و کثرت عقد ونکاح

* آبان، آشفتگی خاورمیانه

اوضاع افلاك در آبان‌ماه‌دلالت‌دارد بربهم خوردگی اوضاع سیاسی خاورمیانه میل‌هوابسرما و دشواری حمل در زنان ضمنا در زمینه‌مبارزه باگرانی وارزانی نرخ‌ها اقداماتی‌در این ماه انجام میشود .

* آذر، ماه عبادت

در آذرماه یکی از مشاهیر فوت میکند. در نواحی خراسان برف سنگینی میبارد و میل مردم به عبادات و اطاعات بیشتر میشود.

* دی، ماه اسلحه

اوضاع فلکیات و ستارگان در دیماه دلالت دارد بر شدت سرما، شکست بعضی‌مذاکرات سران‌دول در خاورمیانه .ورود ستاره مریخ‌در روز هفتم دی بعقرب میرساند که احتمال دارد یکی از دول بزرك اسلحه جدیدی بکار برد که مورد توجه سایر دول قرار گیرد.

* بهمن، ماه آرام

د ربهمن ماه اتفاق مهمی نمی‌افتد فقط اوضاع کواکب دلالت دارد بر تجری جوانان و رواج‌بازارمرکبات

* اسفندماه

در اسفندماه تغییر پست‌های‌سیاسی پیش‌گوئی شده است ضمنا کثرت ازدواج‌نیز از وقایع مهمه این ماه بشمار میرود وضع قصابان هم‌خوب خواهد شد (در اسفندماه امسال که وضع‌آنها خوب نبود چون گوشت پیدا نمیشد)

پیشگویان ایرانی در مورد سال جدید پیش‌گوئی میکنند

نوزادان سال آینده چه خصائصی‌خواهندداشت

در اردیبهشت ماه جنك اعراب واسرائیل‌شروع میشود

خرداد، ماه تغییرات‌مهم در پست های دولتی

درتیرماه توجه خانمها بامور خیریه بیشتر میشود

در آبان ماه خاور میانه آشفته میشود

در دیماه سلاح جدیدی بدنیا عرضه میشود

آگهی مناقصه

شرکت سهامی کارخانجات ایران ۲۷۵۰۰ کیلو پیه صنعتی را از طریق مناقصه خریداری مینماید .

شرایط مناقصه در اداره معاملات داخلی نظارت بر صنایع قند واقع در خیابان استخر موجود بوده و پیشنهادات واصله تاساعت نه صبح روز ۲۶ر۱ر۴۷ پذیرفته میشود و در ساعت ده صبح همانروز رسیدگی خواهدشد الف ۱۲۰۹۷

۱ـ۲ آ ـ ۶۴۷۶۴

آگهی مزایده

فروش آلایش حاصله از کشتار گوسفند و بره روزانه درکشتارگاه ارتش از روز ۲۳ر۱ر۴۷ بمدت یك سال تا ۲۳ر۱ر۴۸ بطور کلی یاهر یك از آلایش جداگانه بمزایده گذاشته میشود خریداران باید همراه‌پیشنهاد خود باین شرح‌سپرده (نصف اسناد خزانه و نصف فیش بانك ملی شعبه کشتارگاه بحساب ۴۸۰۳۸۰) ارسال کنند برای‌خرید کلیه آلایش گوسفند ۲۸۰۰۰۰۰ ریال برای خرید فقط پوست وروده ۱۷۰۰۰۰۰ ریال برای خرید کله وپاچه و سیرابی کامل ۴۴۰۰۰۰ ریال ، برای‌خرید جگرو دل و قلوه و جگر سفید اعم از سالم یاخراب برای کلیه کشتار۴۶۴۰۰۰ ریال- برای خرید خوش گوشت و اشغال گوشت ۳۱۰۰۰ ریال ، برای خرید پیه که بماخذ هر راس فروخته می شود ۱۶۵۰۰۰ ریال در پاکت لاك‌و مهر شده . الف گذاشته‌و پیشنهاد خودرا بانمونه قرارداد دریافتی که از حسابداری مجری طرح دریافت کرده‌اند پس از تکمیل و امضاءدر پاکت لاك ومهر شده ب گذاشته تا آخرساعت ۱۳ روز ۱۹ر۱ر۴۷ هردو پاکت رابه حسابداری مجری طرح کشتارگاه واقع در خیابان تخت جمشید ـوصال شیرازی پلاك ۷۰ تحویل و رسید اخذ نمایند .

اگر پاکت الف پیشنهاد دهنده واجد شرایط باشد پاکت های ب با حضور متقاضیان واجد شرایطی که حاضر باشند در ساعت ده صبح ۱۲ر۱ر۴۷ درهیئت مدیره بازرسان اتکا واقع در خیابان سپه- باستیون بازو مزایده حضوری از گرانترین نرخ بدست آمده با اظهار نظر حاضرین شروع و برنده مزایده پس از تعیین موظف است در ظرف سه روز قرارداد تنظیمی که نمونه آنرا قبلا امضاء و ارسال کرده تکمیل و امضاء نماید و درصورت استنکاف سپرده وی بنفع سازمان ضبط و قرارداد بانفر دوم منعقد خواهد شد هزینه آگهی بعهده برنده مزایده خواهدبودو سازمان درردیا قبول‌هریك‌از پیشنهادات یا کلیه‌آنها مجاز است .

مجری طرح کشتارگاه‌های‌ارتش

سرهنك تاجور

۲ـ ۲ آ ـ ۳۹۴۵۱

برنامه نوروز مولن روژها

«فرار بزرگ» باضافه «دنیای دیوانه ، دیوانه ، دیوانه ، دیوانه» مساوی است با

جنجال بزرگ

پاناویژن ـ رنگی ایستمن کالر

تری توماس لوئی دوفونس بورویل

وقتی که این سه قهرمان خنده، اراده کنند حتی جنگ و حادثه راهم دست میاندازند

سینماکریستال پس ازتعمیرات وتغییرات دکوراسیون بصورت یکی ازمجلل‌ترین وقشنگترین و مجهزترین سینماهای پایتخت درآمده . بشما توصیه میکنیم‌حتما ازسینماکریستال دیدن‌کنید . آ ـ ۶۴۶۵۰

هفت سین طلا

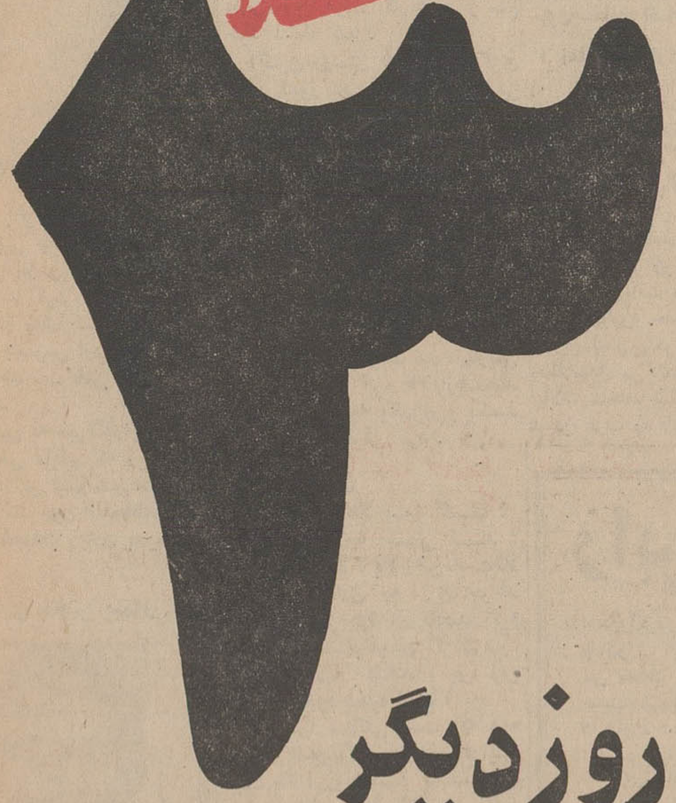

جایزهٔ اولین قهرمان شانس

هفت سین طلا

جایزهٔ دومین قهرمان شانس

پیکان ۴۷

ومجموعه نفیسی

ازبهترین کالاها

روز دیگر

دومین سری

بلیط های اعانهٔ ملی مخصوص نوروز

قرعه‌کشی میشود

ریشه‌های بحران جهانی طلا

چگونه طلا، جهان را متشنج کرد؟

چرا بحران طلا ایجاد شد ؟
چه‌کسانی درایجاد این بحران دست دارند و چه کسانی از آن سود وزیان می بینند ؟
اثر بحران طلا برزندگی‌مردم‌عادی چیست ؟

سیاست و اقتصاد همیشه دوشادوش هم می باشند . اقتصاد از سیاست جدانیست و گاهی یك بازرگان‌پس از ورود بجرگه سیاست بهترین رهبر سیاسی وقت میشود . گاهی اوضاع اقتصادی دولتی را ساقط می کند . در سال ۱۹٦٤ یکی از علل پیروزی حزب کارگر ودر دست گرفتن زمام امور در انگلستان مربوط بامور اقتصادی بود .

در آنسال انگلستان در معاملات بازرگانی خارجی زیان زیاد دیده و مبلغی در حدود هفتصد و هفتاد وپنج میلیون لیره استرلینك کسر ارز خارجی داشت .دولت‌هارولدویلسون از سال ۱۹٦٤ تا هفدهم‌نوامبر۱۹٦۷ از کاهش قیمت واحد پول این کشور جلو گیری کرد اما روز هیجدهم نوامبر قیمت لیره استرلینك راپائین آوردند . هر لیره از دودلار و هشتاد سنت به دو دلار و چهل‌سنت تنزل یافت .

ازان پس دلار تحت فشار شدیدتری قرار گرفت و چون موقعیت دلار باقیمت ثابت طلا بستگی دارد در اروپا خرید طلا شدت یافت . از اواخر نوامبر تا هفته سوم ماه‌مارس تب خرید طلا در لندن ، پاریس زوریخ ادامه داشت . در یکصدو بیست روز گذشته گاه گاه دربازار صرافی لندن هر روز هشتاد الی یکصدو پنجاه تن طلا معامله شدو در پاریس که در مواقع عادی بیش از هشت میلیون فرانك طلا خرید و فروش نمیشد خریدران‌طلادریکروز تانودو دو میلیون و هشتصد هزار فرانك طلا در بازار رسمی خرید و فروش کردند .

ایالات متحده برای تثبیت نرخ طلا مقدار لازم از این فلز گرانبها را بلندن میرسانید . کمااینکه درچهار ماه گذشته مقدار زیادی طلا به ارزش یك میلیارد و چهار صدو هفتاد و پنج میلیون دلار ازواشنگتن بلندن فرستاده شد تا بخریدارانی که ارز کاغذی دلار رابا طلا مبادله میکردند و میکنند ارائه گردد.

اما کار بجائی رسید که روزجمعه د ربازار های صرافی اروپای غربی، بجز پاریس ، بطور موقت فعالیت متوقف شد . تب خرید طلا لندن و سایر شهرهای اروپائی و امریکا را به حرارت سوزان اقتصادی مبتلا کرده‌است و حتی موجب شد که وزیرخارجه دولت کارگری از مقام خود استعفا کند .

اکنون روسای بانکهای مرکزی هفت کشور عضو صندوق‌بین‌المللی طلادر واشنگتن اجتماع کرده‌اند تا راه مبارزه با بحران طلا رامورد بررسی قرار دهند . ممکن است در این کنفرانس برای طلا دو نوع قیمت در نظر گرفته شود . یکی‌نرخ بانکی طلادیگری قیمت طلا در بازار آزاد .

از روز جمعه که در لندن ،زوریخ فرانکفورت ، استکهلم ، بروکسل‌و رم معاملات طلا متوقف شد درپاریس نرخ هر یکصد گرم طلا ازهشتصد و هشتاد تومان به یکهزار و یکصد و هشت تومان ترقی کرد .

* علل بحران

افزایش قیمت طلا بسود کیست ؟ خریداران طلاچه کسانی هستند ؟ چرا طلامیخرند ؟ بالا رفتن قیمت‌طلا برای مردم عادی چه اثری خواهد داشت ؟ اگر طلا از یکصد گرم هشتصد و هشتاد تومان گرانترشود چه کسی زیان میکند ؟ چرا ایم بحران بوجود آمده است ؟

اینها مسائلی است که همه مایلند پاسخ آنرا بدانند . افزایش قیمت طلا آرزوئی است که‌مدتهاست سیاستمداران ، بازرگانان و معدن داران افریقای جنوبی در دل می پرورانند . اگر قیمت طلا بالا برود افریقای جنوبی بیش از هرکس استفاده خواهدبرد . زیرا ۷۵ در صد از طلای دول غربی از معادن افریقای جنوبی استخراج میشود . این کشور هرسال مقداری‌طلا به ارزش هشت میلیارد و پانصدمیلیون تومان تولید میکند . اما تولیداین فلز گرانبها در معادن افریقای‌جنوبی روبه کاهش است و در مقابل‌مخارج روبافزایش . اگر ده یا بیست‌درصد قیمت طلا بالا برود معلوم است چه مبلغ‌هنگفتی نصیب معدن داران افریقای جنوبی خواهدشد !

رژیم سفیدپوست ژوهانسبورك بخاطر سیاست تبعیض نژادی تحت فشار جهانی است . اگر بتواند موقعیت اقتصادی خودرا مستحکم‌تر کند حتما باسلاح جدیدبرضدفشار های سیاسی مبارزه‌خواهد کرد.اگر چه رهبران‌افریقای جنوبی‌جزاظهار خوشحالی علنا چیزی نمی گویند ولی اظهارات رئیس معدن طلای«هوم استاك» سان فرانسیسکو نشان‌می دهد که صاحبان معادن طلا باچه علاقه‌ای در انتظار ترقی قیمت این فلز قیمتی هستند وی گفت این موسسه با علاقه‌ای بیشتر از علاقه دولت آمریکا متوجه وقایعی است که در بازار های صرافی اروپاجریان دارد . صاحب معدن طلای « هوم استاك» از یکصدو بیست‌سال قبل تاکنون طلا استخراج میکندو هر سال بیست و یك میلیون دلار طلابه دولت آمریکا میفروشد و درنتیجه یك میلیون و پانصد هزار دلارسود خالص بدست می آورد . اگر نرخ طلادوبرابر شود معلوم است سود این شرکت دو برابر خواهد شد چون مخارج اضافه نمیشود .

* اما خریداران طلا ؟

بزرگترین مشتری طلای‌دول‌غرب شیوخ ثروتمند خلیج فارس و کشور های عربی تولید کننده نفت هستند که در قبال حق‌الامتیاز نفت و لوله های نفتی که از سرزمین آن ها عبور میکنند فقط طلا میخواهند . هریك ازرهبران عرب که از بابت نفت‌پولی دریافت میکند بدون‌معطلی دلار و یالیره حاصله را در پاریس زوریخ،لندن‌ویاهرکجاکه میسر شد به‌طلامبدل می کند.وزارت‌خزانه‌داری ایالات متحده سالهاست میکوشدتا شیوخ عرب را قانع نماید تابااین‌حد به‌طلا ایمان نداشته باشند ولیکن هرگز موفق نشده است .

کشاورزان و طبقه متوسط‌الحال اروپائی دیرگاهی است که‌بااحساس کوچکترین بحران اسکناس ها را به‌طلامبدل میکنند تادر صورت‌پیش آمدی ناگوار زیان نکرده باشند . درفرانسه و بعضی مناطق دیگراروپا بازرگانان ترجیح میدهند ذخیره‌ای از طلا داشته باشند . فرانسویان‌که درپنجاه سال گذشته چهارده بار تنزل قیمت فرانك فرانسه رادیده‌اند ترجیح میدهند بجای اسکناس طلا داشته باشند .

ازسال۱۹۱٤ تاکنون فرانسه۱٤ بار نرخ فرانك را تنزل داد وقیمت کنونی یك دویست و پنجاهم نرخی است که آغاز قرن بیستم بودبعلاوه راجه‌های‌هندی در،ثروتمندان هندو پاکستان و حتی آنگروه که‌دستشان به‌دهانشان میرسد عشق عجیبی به طلادارند . علاقه هندی در خریدطلا موجب شده است که‌هرسال‌میلیارد هارویپه طلا از شیخ نشین های‌خلیج فارس بطور قاچاق وارد بمبئی و کراچی‌گردد . شیخ‌نشین‌دوبی‌مرکز حمل طلابه‌هند و پاکستان است . همین شیخ‌نشین یکی از بزرگترین مشتریان طلا دربازار لندن‌نیز‌میباشد هرده گرم طلا که از دوبی‌واردبمبئی میشود باچهل تومان سود خالص بفروش‌میرسد .

عثمان علیخان نظام‌دکن دریکی از روزهای سال ۱۹۵۰ مقدار جزئی ازطلای خودرا ببازرگانی فروخت و درمقابل هشت میلیون تومان پول گرفت .

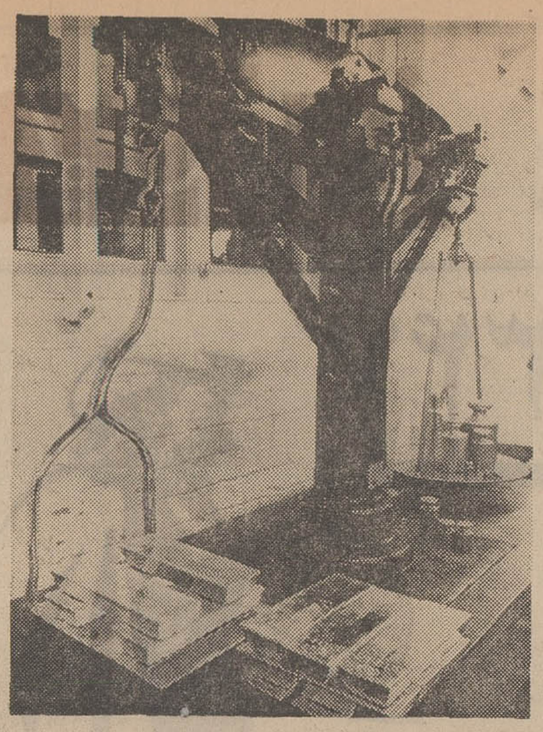

و اینهم ترازوی مخصوص توزین‌طلا است . در دوهفته اخیر مقادیر زیادی طلا روی کفه‌این ترازو توزین شد و بفروش رسید .

* اثر افزایش قیمت طلا برمردم عادی

اگر قیمت طلا زیادتر بشود بر حقوق مردم چه اثری خواهد داشت؟ آیا اتومبیل گرانتر خواهد شد ؟ چون واشنگتن مصمم است‌ازافزایش قیمت طلا جلوگیری کند اینك مصاحبه‌ایکه در نیویورك بایك متخصص اقتصاد در این مورد بعمل آمد . در زیر می‌آید

س : اگر نرخ کنونی طلا ترقی کند برهریك فرد عادی چه‌اثری میتواند داشته باشد؟

ج-پس از تنزل بهای طلا یعنی کاهش نرخ دلار ، البته‌نرخ‌تولیدات داخلی چندان تفاوت نمیکند اما اجناس وارداتی گرانتر خواهد شد.

س : آیا درصورت ترقی قیمت طلا هیچکس منافع‌آنی‌بدست‌خواهد آورد ؟

ج:اگر قیمت طلاترقی‌کند‌کسانی‌که درخارج امریکا طلای زیاد خریده‌و ذخیره کرده‌اند سود خواهند برد و گروهی از کارشناسان عقیده‌دارند که شایعه سازان بخاطر منافع‌مالی جنجال بپا کرده بودند و اگرقیمت طلا دوبرابر شود حمله به‌دلار پایان خواهد یافت .

س : چرا ایالات متحده این‌اندازه طلاازدست میدهد ؟

ج: پس از جنك دوم جهانی‌امریکا بیش از مقداریکه طلا وارد می‌کند بخارج میفرستاد و در نتیجه باکسر توازن پرداخت‌روبرو بوده . جنك ویتنام این کسر پرداخت‌یعنی‌کمبود ارزخارجی برای پرداخت درمعاملات بابیگانگان را افزایش داده‌ومیدهد. دراثر این کسری بانك های‌خارجی میکوشند زودتر دلاررا به‌طلا مبدل کنند وامریکا تلاش‌می‌کندتاباکمك صندوق بین‌المللی طلا نرخ هرسی گرم طلا را در ۳۵دلار ثابت‌نگهدارد.

س : درحال حاضر ایالات‌متحده چقدر طلادارد ؟

ج: ذخیره طلا دروزارت خزانه‌داری یازده میلیارد و چهار صد میلیون دلار ارزش دارد . درسی و دو سال گذشته هیچگاه ذخیره طلای‌امریکا باین مقدار کاهش نیافته بوده‌است.

س: اخیرا ایالات متحده چه مقدار طلا از دست داده‌است ؟

ج: فقط درچهارماه‌گذشته یعنی از روزیکه انگلستان نرخ لیره استرلینك راکاهش داد تاکنو ایالات متحده یك میلیارد و چهارصد وهفتاد و پنج میلیون دلار از دست داده است .

چکسلواکی ، سرانجام یك کودتای نافرجام

ژنرال سجنا به امریکا فرار کرد — میخائیل چودیك استعفاء کرد — ژنرال یانکو خودکشی کرد . — ژنرال لومسکی برای استعفاء از وزارت دفاع تحت فشار قرار گرفته

بحران سیاسی بسابقه‌ای که‌با فرار ژنرال « سجنا »درپراك بوجود آمده است یك قربانی دیگر داد : ژنرال« ولادیمیر یانکو» معاون ٥۲ ساله وزارت دفاع چکوسلواکی‌به طور اسرار آمیزی خودکشی کرد .

از چندروز پیش نام « یانکو » درمحافل‌سیاسی‌پایتخت‌چکوسلواکی بر سر زبانها بود و مطبوعات به شدت باو حمله میکردند ولی پیدا بود که هدف اصلی آنها خود وزیر دفاع ژنرال «لومسکی »است .

این سه ژنرال در توطئه کودتای نافرجام ماه ژانویه که قرار بود موقعیت « نووتنی» را در راس حزب کمونیست چکوسلواکی تثبیت کند شرکت داشتند .

علاوه بر آنها ژنرال « ریتیر » رئیس ستاد ارتش چکوسلواکی‌نیز باتوطئه کنندگان همدست بوده است .

توطئه کنندگان قرار بود برای اجرای‌نقشه‌های‌خودتیپ اول‌زره‌پوش راشبانه وارد پراك کنند و سپس ژنرال « سجنا » رئیس دایره‌سیاسی وزارت دفاع باهمکاری« میروسلاو ناملا » رئیس سازمان امنیت کشوری به بازداشت کمونیست های‌لیبرال اقدام نماید .

ژنرال « یانکو » که ضمنا فرماندهی مستقیم تیپ زره‌پوش را بعهده داشت می بایستی عملیات نظامی را شخصا رهبری کند . وی در جنك جهانی دوم نیزفرماندهی تیپ زره‌پوش چکوسلواکی را که دوش بدوش نیرو های شوروی در تبرد شرکت جست عهده‌دار بود ، «یانکو » یکی از ژنرال های‌مورد اعتماد نووتنی بودو بهمین جهت‌در سال ۱۹۵۸ از طرف وی بمعاونت وزارت دفاع ملی برگزیده شد .

روز سه شنبه گذشته«لومسکی وزیر دفاع چکوسلواکی که رئیس مستقیم«یانکو»بوددربرابرخبرنگاران تلویزیونی پراك کوشید خود را تبرئه کند و اعلام داشت که از ماجرای بسیج لشکر زره‌پوش کاملا بی اطلاع بوده است ولی اظهارات او روزنامه های چکوسلواکی را قانع نکرد روزنامه « روده پراوو» در سرمقاله‌ای که فردای آن روز انتشار داد « لومسکی » را بشدت مورد حمله قرار داد .

اما لبه تیز حملا ت همچنان‌متوجه ژنرال «یانکو » بود .

* مایوس‌کننده بود

روز چهار شنبه هیئت وزیران چکوسلواکی تمام وقت خود را صرف‌رسیدگی‌به‌ماجرای‌فرار«سجنا» کرد . گزارش هائی که در این جلسه از طرف ژنرال« لومسکی » و وزیر کشور به هیئت دولت‌تسلیم گردید کاملا مایوس کننده بود ازاین رو « دوبچك » دبیر کل حزب تصمیم گرفت رسیدگی باین ماجرا را بیك کمیسیون مخصوص از اعضای کمیته مرکزی حزب کمونیست واگذار کندو«اولدریخ‌سرنیك» معاون نخست وزیر که یکی از کمونیست های لیبرال به شمار میرود بریاست‌این کمیسیون برگزیده شد .

ژنرال «یانکو » یك روز پس‌از تشکیل جلسه فوق‌العاده هیئت‌دولت چکوسلواکی در هنگامی که قرار بود برای ادای توضیح به‌کمیسیون جدید احضار شود بزندگی خود پایان دادو ماجرا بیشتر جنبه‌ابهام بخود گرفت .

خودکشی اسرار آمیز « یانکو» ممکن‌است‌طوفانی‌بمراتب وحشتناکتر از آنچه که‌بدنبال‌فرار «سجنا » پیش آمد در چکوسلواکی برپا کند . زیرا هنوز خیلی چیز هاست که باید روشن شود . از جمله‌این که هریك‌از توطئه کنندگان در این ماجرا چه سهمی داشته‌اند . و خود « نووتنی » در این میان تاچه حد مقصر بوده است ؟«یانکو» ممکن بود بتواند باین سئوالات جواب بدهد ولی او اکنون برای همیشه خاموش شده است . باین ترتیب با مرگ معاون وزارت دفاع چکوسلواکی یکی ازمهمترین‌شهود توطئه ژوئن از میان رفت .

اما مبارزه‌ای که اکنون بین « گارد های قدیمی »و « مردان جدید » حزب آغاز شده باین‌زودی ها پایان نخواهد یافت .

«نووتنی » در مدت پانزده سال حکومت « استالینی »خود در تمام دستگاه های کشوری مردان مورد اعتماد خویش را بکار گمارده و برای تصفیه آنها مدت زیادی وقت لازم است .

روز پنجشنبه با استعفای« میخائیل چودیك» از مقام ریاست‌شورایملی اسلواکی ضربت مهلك دیگری به دارو دسته « نووتنی » واردشد. زیرا او یکی از پشتیبانان پرو پا قرص رئیس جمهوری چکوسلواکی بشمار میرفت .

* تب بحران

باین ترتیب پراك اکنون در آتش تب بحران میسوزد و دراین میان بازار شایعات نیز رواج کامل یافته است .

مثلا دیروز شایع شد که پسر نووتنی باتهام « خرید و فروش قاچاق اتومبیل »دستگیر گردیده است .

شایعه بازداشت «مامولا» رئیس سابق سازمان امنیت چکوسلواکی که‌در ماه ژانویه بدستور«دوبچك» از کار برکنار گردید نیز تکذیب شده است .

«مامولا» که‌یار صمیمی«نووتنی» بود کارشناس تصفیه های‌استالینی بشمار میرفت و بهمین جهت باو لقب « نیمچه بریا » داده شده بود .

* چهره ترور

«مامولا» در پاسخ خبرنگارانی که برای بدست آوردن اطلاعات تازه اقامتگاه او رامحاصره کرده بودند از پشت درهای بسته خانه خود فریاد زده است :

« من چیزی نمی توانم بگویم‌جز آنکه زیر نقاب دموکراسی، ترور چهره کریه خودرا نشان میدهد !»

درباره سرنوشت«نووتنی » ازهم اکنون نمی توان به یقین اظهار نظر کرد . او اکنون در جای نامعلومی بسر می برد .از«دوبچك» رهبر جدید حزب کمونیست نیز اثری در محافل عمومی دیده نمی شود . او حتی در مراسمی که به مناسبت پانزدهمین سالگرد مرگ «گوتوالد » برپا شد شرکت نکرد ولی قدر مسلم این است که در پشت پرده مبارزه بین دو طرف با شدت هرچه تمامتر ادامه دارد و هنوز نمی توان به یقین گفت که دراین مبارزه کدام طرف پیروز خواهد شد .

از: اورور

رابرت کندی مبارزه خودراشروع کرد

رابرت کندی

من امروز اعلام میکنم که نامزد ریاست جمهوری ایالات متحده هستم . مبارزه من بخاطر مخالفت با افراد نیست بلکه بسبب ضدیت باسیاست آنهااست. من درمبارزه شرکت میکنم زیرامعتقدشده‌ام که امریکا دوران‌خطرناکی‌را میگذراند.

بااین اظهارات سناتور رابرت کندی برادر جان‌کندی‌فقید نامزدی خودرابرای ریاست جمهوری امریکا اعلام‌کرد واین همان چیزی است‌که بعد از انتخابات مقدماتی «نیوهمشایر» و پیروزی «مك‌کارتی» کاملا مورد انتظار بود .

دیروز رابرت کندی خبرنگاران‌را جمع کرد تابوسیله آنها بملت بگوید که‌قصد دارد جا درجای پای برادرش در کاخ سفید بگذارد . او این تصمیم را بدنبال چند روز فعالیت شبانه روزی و ملاقات ها و مذاکرات پیاپی بادوستان‌وهمکاران خود اتخاذ‌کرد .

اکنون «اتل» همسر رابرت کندی و سناتور ادوارد کندی برادر کوچك کندی ها و « تئودورسورسن» مشاور مخصوص جان کندی از نزدیکترین مشاوران و دستیاران او دراین مبارزه هستند .

سناتور کندی درنطق نامزدی خود اعلام کرد که از سناتور مك‌کارتی حمایت خواهدکرد ودرآن‌ایالاتی‌که خودشرکت نمی‌کند از طرفدارانش خواهد خواست که به اوکمك دهند .

اماگمان نمیرود سناتور مك‌کارتی علاقه‌ای بحمایت طرفداران‌کندی داشته باشد . درحقیقت مك‌کارتی مایل‌است‌که بعنوان پیشقدم مبارزه باجانسون موفقیت مستقل خودرا حفظ‌کند وامیدوار است که مخالفان جانسون و بخصوص جوانان او را یاری دهند و روانه کاخ سفید نمایند . هم‌اکنون هزاران نفر ازجوانان ضدجنك ویتنام دسته‌های داوطلب‌تشکیل داده‌اند ودرایالات‌مختلف بسودمك‌کارتی مبارزه میکنند .

خوابگاه دانشجویان شهرستان کاشان در کوی امیرآباد تحویل دانشگاه تهران شد

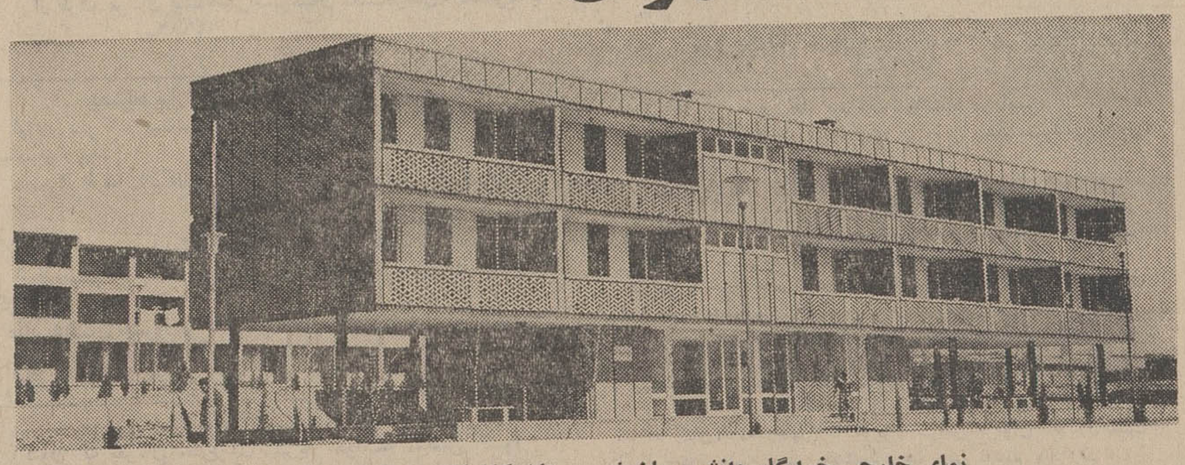

نمای خارجی خوابگاه دانشجویان شهرستان کاشان در کوی امیرآباد دانشگاه تهران

ساختمان خوابگاه دانشجویان شهرستان کاشان که در پائیز سال جاری به پایان رسیده بود رسما به مقامات دانشگاه تهران تحویل گردید.

*** گنجایش خوابگاه**

خوابگاه مخصوص دانشجویان شهرستان کاشان که خوابگاه بنیاد لاجوردی نام گذاری شده است گنجایش ۴۸ نفر دانشجو دارد و در طراحی آن از معماری قدیمی ایران با توجه به نیازمندی های امروزی دانشجویان دانشگاهی استفاده شده است.

خوابگاه مزبور به هزینه شش میلیون و هفتصد هزار ریال توسط بنیاد لاجوردی بنا و بدانشگاه تهران تحویل گردید.

بنیاد لاجوردی در سال ۱۳۴۱ جهت انجام کمک های فرهنگی تاسیس گردید و در سالهای گذشته ۶ باب دبستان در دهکده های حومه کاشان ساخته و به اداره آموزش و پرورش شهرستان کاشان تحویل داده است.

*** بورس تحصیلی**

ضمنا در پائیز هرسال بنیاد لاجوردی به ۲۰ نفر از دانشجویان ممتاز دانشگاه تهران که توسط کمیته مخصوص تعیین می شوند بورس تحصیلی بلاعوض اعطا میکند.

تلویزیونهای برنامه‌های مختلف در سال

هفت سین طلا

۳

روز دیگر

جایزهٔ اولین قهرمان شانس
هفت سین طلا
جایزهٔ دومین قهرمان شانس
پیکان ۴۷
ومجموعه نفیسی
ازبهترین کالاها

دومین سری
بلیط های اعانهٔ ملی مخصوص نوروز
قرعه کشی میشود

اطلاعات هفتگی شماره مخصوص

دیرتر منتشر میشود اما بهتر وزیباتر !

روز چهار شنبه در سراسر ایران فقط یك شماره مخصوص منتشر میشود ، زیباترین و بهترین شماره مخصوص سال ، که آنهم اطلاعات هفتگی است . که در ۱۴۰ صفحه با ابتکارات چشم گیر ، باتابلو تقویمی که زینت بخش سالنها و اتاقهای پذیرائی خواهدشد بقیمت فقط (۴۰ ریال) منتشر خواهد شد :

روز چهارشنبه تا اطلاعات هفتگی نایاب نشده آن رابدست بیاورید ، تصدیق خواهید کرد که بهترین شماره مخصوص سال « اطلاعات هفتگی » است !

هر بامداد اوّل

سلام

بعد اصلاح با

پرما

پرما ساخت ایران

محصول بزرگترین کارخانه تیغ سازی آسیاست اگر یك بار تیغ پرما را امتحان کنید برای همیشه مصرف کننده پرما خواهید بود

نمایندهٔ کل بخش : شرکت دارکوب - خیابان سعدی - سرای صدقی نژاد - در شهرستانها نمایندهٔ فعال می پذیریم

تا بخواهید میتراشد

سیرا

۵ افتخار برای ۵ مزیت

تکنیک برتر
استحکام بدنه
حداکثر قابلیت اعتماد
مقاومت در برابر عوامل جوّی
سرویس مجهز

رادیوهای ترانزیستوری قوی وقابل اطمینان سیرا

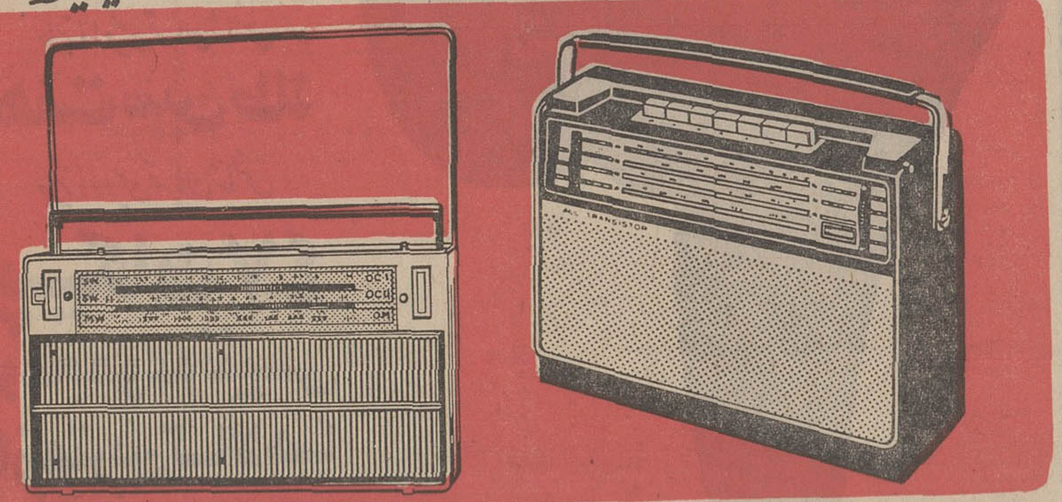

انواع تلویزیون — انواع ضبط صوت — انواع گرام برق وباطری

سیرا در کلیه فروشگاههای معتبر رادیو تلویزیون موجود است

نمایندهٔ انحصاری دایران شرکت سیراکو با مسئولیت محدود

تهران - خیابان فردوسی - شماره ۴۸۲
تلفن ۳۴۴۵۵ - ۳۳۰۶۶ تلگرافی : مقوم فردوسی

عرض سپاس معلمان کشور به پیشگاه شاهنشاه آریامهر

پیشگاه مبارك شاهنشاه آریامهر
دبیران و کارکنان دبیرستان ایراندخت بروجرد از عنایات خاص آن شهریار دادگستر نسبت بفرهنگیان و صدور فرمان شاهانه جهت بهبود وضع آنان سپاسگزاربوده دوام سلطنت آن شاهنشاه بزرك را از خداوند مسئلت مینمایند .
ازطرف کلیه دبیران دبیرستان ایراندخت شهرستان بروجرد
آ ـ ۶۴۴۳۲ **اقدس بقائی**

پیشگاه مبارك شاهنشاه آریامهر
معلمان دبستان محمدرضاشاه از عنایات رهبر عالیقدر مبنی براعطای ترفیع بفرهنگیان سپاسگزارند .
دامغان از طرف آموزگاران آموزشگاه محمدرضاشاه
مدیر آموزشگاه مصطفی محمودیان

پیشگاه مبارك شاهنشاه آریامهر
از فرمان ملوکانه نسبت به‌اعطای ترفیع فرهنگیان صمیمانه سپاسگزاریم .
دامغان ـ کارکنان دبستان هاتف غلامعلی لسانی

پیشگاه مقدس شاهنشاه آریامهر
کارکنان دبیرستان بحرالعلوم‌بروجرد از مراحم و الطاف شاهانه نسبت به‌طبقه معلم صمیمانه سپاسگزاری مینمایند
آ ـ ۶۴۴۳۶ **علی کشاورز**

پیشگاه مبارك شاهنشاه آریامهر
صدور اوامر پدرتاجدار نسبت به‌تامین زندگانی معلمان سراسر کشور باعث‌سپاسگزاری‌است
سرپرست دبیرستان پلشت‌ورامین ـ کبری محمدی

پیشگاه مبارك شاهنشاه آریامهر
کارکنان دبیرستان نصیرالدین طوسی بروجرد از توجهات خاص شاهانه نسبت به‌ترفیع فرهنگیان سپاسگزارند
جان نثار ـ رئیس دبیرستان نصیرالدین طوسی بروجرد
غلامرضا امیدیان

پیشگاه مبارك شاهنشاه آریامهر
بدین‌وسیله مراتب حق‌شناسی خودرا از الطاف ملوکانه تقدیم میدارد
آ ـ ۳۹۶۸۹
مدیر دبستان وآموزشگاه علمی حکیم‌نظامی ـ مولوی قمی

پیشگاه مبارك شاهنشاه آریامهر پدرتاجدار
فرهنگیان شاهدوست و حق‌شناس آموزش و پرورش سنگر و کهدمات رشت بدین‌وسیله امتنان وسپاسگزاری خودرا از الطاف بی‌پایان ذات‌اقدس شهریاری دراعطای یکرتبه ترفیع بمعلمان کشور ابراز داشته بقاء سلطنت و سلامت آن خاندان جلیل را از ایزدمنان مسئلت مینمایند
نماینده معلمان آموزش و پرورش سنگر ـ سرمست صمیمی
آ ـ ۶۴۵۸۶

پیشگاه مبارك اعلیحضرت شاهنشاه آریامهر
باکمال افتخار پاکترین وشایسته‌ترین احساسات قلبی خودو همکارانم را بمناسبت عنایات و مراحم خاص ذات اقدس همایونی‌به طبقه‌آموزگاران واعطای یك رتبه ترفیع به‌پیشگاه آن پدرتاجدار تقدیم میدارم
جان‌نثار پدرام رازی مدیردبستان فروردین آبادان

پیشگاه مبارك شاهنشاه آریامهر
کارکنان دبستان دولتی پسرانه تهران شرق از عنایات آن پدر تاجدار نسبت به ترفیع فرهنگیان سپاسگزارند
آ ـ ۳۹۷۶۹ مدیردبستان پسرانه تهران شرق‌ـ۶ـجعفرآذرارجمند

پیشگاه مبارك شاهنشاه آریامهر
از بذل توجه و عنایات خاص ان پدر تاجدار در مورد بهبود وضع کارمندان واهداء یك‌رتبه بفرهنگیان مراتب سپاسگزاری خودرا تقدیم سلامت ودوام سلطنت ذات اقدس شهریاری رااز خداوند متعال آرزومندیم .
از طرف کارمندان و دبیران‌وآموزگاران آموزش وپرورش‌خارك
آ ـ ۶۴۴۰۸ **یوسف‌هوشیار**

پیشگاه مبارك شاهنشاه آریامهر
از توجه خاص پدرتاجدار نسبت به‌رفاه حال معلمان واعطای ترفیع آنان مراتب سپاسگزاری رابدین‌وسیله تقدیم میدارد.
جان‌نثاران : پورعبداله وبانو آموزگاران‌خارك

پیشگاه مبارك شاهنشاه آریامهر
صدور اوامر پدر تاجدار نسبت به‌تامین زندگی معلمان‌سراسر کشور باعث سپاسگزاری‌است.
ازطرف کارکنان دبستان ۱۵ بهمن بروجرد ـ نقی‌حاتمی

پیشگاه مبارك بندگان اعلیحضرت همایون شاهنشاه‌آریامهر
جان‌نثاران کارکنان دبستان مهران ا زمراحم ملوکانه‌نسبت به‌ترفیع فرهنگیان سپاسگزار . بقاء عمر و دوام سلطنت پهلوی رااز خدای بزرك خواهانیم .
جان‌نثار ملوك همتی مدیر دبستا نمهران بروجرد

پیشگاه مبارك شاهنشاه آریامهر
دبیران‌وکارکنان دبیرستان مهرگان بروجرد مراتب‌سپاسگزاری وتشکرات قلبی خودرا بمناسبت فرمان صدور یك‌رتبه به‌پیشگاه اقدس شهریاری تقدیم‌واز خداوند بزرك دوام و بقاء خاندان‌جلیل پهلوی را خواستارند . **رئیس دبیرستان مهرگان ـ فاضل رضائی**

پیشگاه مبارك شاهنشاه آریامهر
کارکنان دبستان فاطمیه بروجرد مراتب سپاسگزاری و حق‌شناسی خودرا از عنایات شاهانه نسبت بفرهنگیان معروض میدارند .
مدیر دبستان ـ منیره‌مولا

پیشگاه مبارك شاهنشاه آریامهر
از الطاف وعنایات ملوکانه که نسبت بفرهنگیان کشورمبذول فرموده‌اند سپاسگزاری مینماید .
ازطرف آموزگاران دبستان هفده دی بروجرد ـ زهرانوربخش

پیشگاه مبارك همایون شاهنشاه آریامهر
امریه مبارك مبنی براعطای رتبه فرهنگیان موجب کمال سپاسگزاری است .
آ ـ ۶۴۴۳۰
ازطرف کلیه دبیران وکارکنان دبیرستان ژاله‌بروجرد
ماه‌سیما ـ اشرف

پیشگاه مبارك شاهنشاه آریامهر
کارکنان دبستان خاقانی از عنایات شاهنشاه آریامهر در مورد ترفیع خود سپاسگزارند .
آ ـ ۳۹۶۰۹
مدیر دبستان هوشمند

سپاسگزاری فرهنگیان شهرستان دشت میشان

به پیشگاه بندگان اعلیحضرت همایون شاهنشاه آریامهر

پیشگاه مبارك شاهنشاه آریامهر
مربیان پیشاهنگی شهرستان دشت‌میشان ازبذل عنایات آن‌شهریار بزرك نسبت بفرهنگیان کشور سپاسگزارند.
از طرف مربیان پیشاهنگی شهرستان دشت‌میشان ـ قدسی‌مآب
آ ـ ۶۴۶۸۲

پیشگاه مبارك اعلیحضرت شاهنشاه آریامهر
اوامر ملوکانه بمناسبت ترفیع معلمان کشور موجب نهایت سپاسگزاریست
از طرف کارکنان دبستان فیصل سوسنگرد . کریم مهذب
آ ـ ۶۴۶۸۴

پیشگاه مبارك شاهنشاه آریامهر
از توجهات شاهنشاه محبوب نسبت بطبقه معلم صمیمانه سپاس‌گزاری می‌نماید .
مدیر دبستان خسرو جرگه ـ حومه سوسنگرد ـ حسن پور قاسمی
آ ـ ۶۴۶۸۶۱

پیشگاه مبارك شاهنشاه آریامهر
اکنون که بفرمان مطاع آن‌شهریار خواسته معلمین کشور تامین گردیده مراتب سپاسگزاری خود را اعلام دوام عمر وبقاء سلطنت آن رهبر عالیقدر را مسئلت داریم .
از طرف کارکنان دبستان۲۵ شهریور سوسنگرد ـ ایوبی
۱ ـ ۶۴۶۸۸

پیشگاه مقدس شاهنشاه آریامهر ارواحنافداه
چاکر باکمال افتخار مراتب سپاسگزاری خود و عموم دبیران وکارکنان مرکز تربیت معلم سوسنگرد را بمناسبت صدوراوامر مطاع ملوکانه نسبت بترفیع معلمان کشور بخاك پای مبارك‌معروض میدارد بقاء عمر شاهنشاه آریامهر و دوام سلطنت خاندان جلیل پهلوی را از ایزد متعال خواهانست.
جان نثار نوریه میرسکاك ـ رئیس آموزشگاه تربیت معلم‌سوسنگرد
۱ ـ ۶۴۶۹۰

پیشگاه مبارك شاهنشاه آریامهر ارواحنافداه
باکمال افتخار مراتب سپاسگزاری و امتنان قاطبه معلمان و کارکنان اداره آموزش و پرورش شهرستان دشت میشان را از عنایات و مراحم خاص ملوکانه بمناسبت صدور اوامر مطاع همایون در مورد ترفیع آموزگاران ودبیران و تامین‌رفاه بیشتر آنان‌بخاکپای مبارك معروض میدارد سلامت ودوام سلطنت شهریار دانش پرور را از درگاه ایزد متعال مسئلت مینمایم .
غلام جان‌نثار ـ سید جلال صادقی .رئیس اداره آموزش و پرورش
۱ ـ ۶۴۶۹۲ شهرستان دشت میشان

پیشگاه مبارك اعلیحضرت شاهنشاه آریامهر
جان نثار از طرف دبیران و کارمندان دبیرستان‌فردوسی سوسنگرد از عنایات و توجهات پیشوای عالیقدر خود در مورد ترفیع فرهنگیان نهایت تشکر و سپاسگزاری را دارد .
غلام جان‌نثار ـ احمد مشرقی خراسانی ـ رئیس دبیرستان‌فردوسی
آ ـ ۶۴۶۹۴

پیشگاه مبارك شاهنشاه آریامهر
جان‌نثاران آموزگاران دبستان ششم‌بهمن شهرستان‌دشت‌میشان مراتب‌سپاسگزاری‌وامتنان‌خودرا ازعنایات ومراحم‌خاص ملوکانه بمناسبت صدور اوامرمطاع همایونی در مورد ترفیع آموزگاران‌و کارکنان بخاك پای مبارك معروض داشته وسلامت ودوام سلطنت شهریار دانش‌پرور را از درگاه ایزد توانا مسئلت داریم.
حسین شمعونی مدیر دبستان ـ عبدالمحمد محمدعلی‌نژاد .
غلامعلی منصورخانی محمد حسین قرائتی ـ محمدحسین کاویانی ـ راجی قباشی ـ غلامرضا عارف‌زاده ـ غدیر قنواتی ـ جاسم‌البویلال
آ ـ ۶۴۶۹۶

پیشگاه مبارك شاهنشاه آریامهر ارواحنافداه
جان‌نثاران کارکنان دبستان جلالی شهرستان سوسنگرد مراتب سپاسگزاری وامتنان خود را از عنایات و توجهات ملوکانه‌بمناسبت صدور اوامر مطاع همایونی در مورد ترفیع آموزگاران و دبیران کشور وتامین‌رفاه بیشترچاکران بخاکپای مبارك معروض میداریم
مدیر دبستان جلالی ـ مهدی نعمتی ـ سید عبداله حسینی مقدم ـ منیر محمدی قپانچی ـ پروانه آقابزرك ـ ماجد هدایتی.
۱ ـ ۶۴۶۹۸

پیشگاه مبارك شاهنشاه آریامهر
آموزگاران دبستان داریوش سوسنگرد افتخار دارند بمناسبت اعطای یك رتبه ترفیع که بفرمان آن پدر تاجدار شرف صدوریافته مراتب سپاسگزاری و جانبازی خود را بخاکپای همایونی عرضه میدارند.
مدیر دبستان داریوش سید حسین موسوی رکن آبادی ـ عبدالمجید جلودار دزفولی ـ محمدعلی عبدالوهاب‌پور ـ عبدالرحمن فولادی ـ محمد شفیع‌ذرائی ـ بانو نرگس اعتصام ـ موسی نمازکار ـ فرنگیس خوئینی ـ رجبعلی ملك‌زاده ـ بهمن نجف‌پورامیر کیاسری ـ عبدالرحمن سبقی ـ محمود عطائی ـ منصور خضیری ـ بانو فخریه بختیاری ـ هوشنك فره‌گوزلو ـ محمد مهدی بشیری .
۱ ـ ۶۴۷۰۰

پیشگاه مبارك شاهنشاه آریامهر
آموزگاران دبستان‌دولتی قبادشت میشان (هویزه) تشکرات قلبی خود را مبنی بر اعطای یك رتبه ترفیع بخاك‌پای همایونی تقدیم میدارند .
آ ـ ۶۴۷۰۴ مدیر دبستان قبادهویزه ـ موحد

پیشگاه مبارك شاهنشاه آریامهر
سربازان انقلاب دبستان شانی‌تشکرات قلبی‌خود رامبنی بر اعطای یك رتبه ترفیع بخاك‌پای همایونی نثار میدارند .
آ ـ ۶۴۷۰۶ مدیر دبستان شانی هویزه ـ هاشمیه شناوری

پیشگاه مبارك شاهنشاه آریامهر
کارکنان دبستان خیام هویزه مراتب سپاسگزاری خود را نسبت بمراحم ملوکانه بدینوسیله به‌پیشگاه مبارك‌عرضه‌میدارند.
آ ـ ۶۴۷۰۸ مدیردبستان خیام ـ حیدرقلی شیبانی نژاد

پیشگاه مبارك شاهنشاه آریامهر
معلمان دبستان شط‌علی سادات از عنایات رهبر عالیقدر خود که همیشه در اندیشه تامین زندگی فرهنگیان کشور بوده‌اند سپاسگزارند .
آ ـ ۶۴۷۱۰ جان‌نثار زهراسلیمانی مدیردبستان‌شط‌علی

پیشگاه بندگان شاهنشاه آریامهر
بپاس بذل توجه نسبت بتامین حقوق معلمین سپاس فراوان‌خود را بخاك‌پای همایونی تقدیم میدارم .
آ ـ ۶۴۷۱۲ مدیر دبستان خزعل هویزه ـ توران رمضان

پیشگاه بندگان شاهنشاه آریامهر
کارکنان دبستان هرمزان هویزه حق‌شناسی وسپاسگزاری خود را نسبت بتامین حقوق طبقه معلم به پیشگاه همایونی تقدیم می دارند .
غلام جان‌نثار ـ جواد رشیدی ـ مدیر دبستان‌هرمزان
آ ـ ۶۴۷۱۴

پیشگاه بندگان شاهنشاه آریامهر
سپاسگزاری خود را به خاکپای همایونی بمناسبت تامین‌حقوق طبقه معلم تقدیم میدارد .
مدیردبستان بیت‌سعدون هویزه ـ بتول‌محب اصفهانی
آ ـ ۶۴۷۱۶

پیشگاه بندگان شاهنشاه آریامهر
سپاس و حق‌شناسی‌خودرا بمناسبت بذل‌الطاف در تامین حقوق طبقه معلم تقدیم میدارد .
مدیر دبستان عبدالقاسم شریفی ـ صغری خباز زاده
آ ـ ۶۴۷۱۸

پیشگاه بندگان شاهنشاه آریامهر
کارکنان دبستان‌نهیرات هویزه سپاس فراوان خود رانسبت بتامین حقوق طبقه معلم به‌پیشگاه همایونی تقدیم میدارند .
آ ـ ۶۴۷۲۰ مدیر دبستان نهیرات هویزه . مهین عاملی

پیشگاه مبارك شاهنشاه آریامهر
کارکنان دبستان بهرام تابعه آموزش و پرورش هویزه مراتب سپاسگزاری خود رانسبت‌به‌تامین‌حقوق معلمان کشور بدین‌وسیله تقدیم میدارند .
آ ـ ۶۴۷۲۲ جان‌نثار ـ محمد داریوشی مدیر دبستان بهرام

پیشگاه مبارك اعلیحضرت همایونی شاهنشاه آریامهر
از توجهات شاهنشاه آریامهر نسبت به‌طبقه معلم صمیمانه سپاسگزاریم .
آ ـ ۶۴۱۲۴ مدیردبستان نبی‌نعامه‌جنوبی ـ حواضفیمی

پیشگاه مبارك شاهنشاه آریامهر
مراحم بی پایان شاهنشاه محبوب موجب تشکر فراوان‌معلمان کشور است .
آ ـ ۶۴۷۲۶ مدیر دبستان بکیشه ـ منیژه شریفی

پیشگاه بندگان شاهنشاه آریامهر
بپاس بذل مرحمت بطبقه معلم‌وتامین حقوق آنان مراتب‌سپاس و حق‌شناسی خود را تقدیم میدارد .
مدیر دبستان جزره اسحق هویزه ـ فاطمه عزیز نژاد
آ ـ ۶۴۷۲۸

پیشگاه مبارك شاهنشاه آریامهر
مفتخر است که از طرف کارکنان دبستان حنظله هویزه‌مراتب سپاسگزاری از اعطاء یك رتبه به‌فرهنگیان را به‌پیشگاه‌ملوکانه تقدیم نماید .
مدیر دبستان حنظله ـ اسفندیار اربابی
آ ـ ۶۴۷۳۰

پیشگاه شاهنشاه آریامهر
کارکنان دبستان خاقانی تابعه آموزش وپرورش هویزه مراتب سپاسگزاری خودرا نسبت بتامین حقوق معلمان کشور بدینوسیله تقدیم میدارند
مدیر دبستان خاقانی ـ ملکه قائمی‌زاده
آ ـ ۶۴۷۳۲

پیشگاه مبارك اعلیحضرت همایونی شاهنشاه آریامهر
کارکنان دبیرستان نوشیروان هویزه بپاس مراحم والطاف مبذول آن شهریار عدالت‌گستر مبنی بصدور اوامر موکد در ترفیع یك رتبه بکارمندان دولت احساسات قلبی خودرا به‌پیشگاه عظیم‌الشان والاتبار شاهنشاه‌آریامهر تقدیم بقاء عمر ودوام‌سلطنت پدر تاجدار خودرا از خداوند منان خواستاریم
غلام جان‌نثار ـ سیدمرتضی ملایری ـ رئیس دبیرستان نوشیروان
آ ـ ۶۴۷۳۴

پیشگاه مبارك شاهنشاه آریامهر
چاکر افتخار دارد بنمایندگی از طرف خود وکلیه آموزگاران سپاهی دانش دبستان نوشیروان هویزه دشت‌میشان درمورد فرمان اعطای یك ترفیع بفرهنگیان مراتب حق‌شناسی و جانبازی خود را به پیشگاه رهبر عالیقدر تقدیم داشته سعادت و سلامت ذات اقدس شهریاری وشهبانوی محبوب‌وولیعهد عزیز را از خداوند متعال خواستاریم
غلام‌جان‌نثار ـ خانبابا داودی ـ مدیر دبستان نوشیروان
آ ـ ۶۴۷۳۶

پیشگاه مبارك شاهنشاه آریامهر
جان‌نثار افتخار دارد بنمایندگی از طرف خود و کلیه کارکنان دبستان رضاپهلوی بپاس الطاف و مراحم مبذول آن شهریار عدالت‌گسترداثر بصدور اوامر موکد درترفیع یك‌رتبه بفرهنگیان احساسات قلبی ومراتب حق‌شناسی خودرا به پیشگاه عظیم‌الشان والاتبار شاهنشاه آریامهر تقدیم بقاء عمر و دوام سلطنت خاندان جلیل پهلوی را از درگاه احدیت خواستاریم .
غلام جان‌نثار ـ رنجبران قلعه‌تلی ـ مدیر دبستان‌هویزه
آ ـ ۶۴۷۳۸

پیشگاه مبارك شاهنشاه آریامهر
کارمندان اداری آموزش و پرورش هویزه بپاس الطاف‌مبذوله آن شهریار فرهنگ‌گستر نسبت بطبقه کارمند و معلم سپاس و تمنیات پاك وبی‌آلایش خودرا بخاك‌پای‌گوهرآسای همایونی‌تقدیم میدارند .
غلام‌جان‌نثار هرمز کلانتر هرمزی ـ رئیس‌آموزش وپرورش‌هویزه

پیشگاه مبارك شاهنشاه آریامهر
مراحم بی‌پایان شاهنشاه محبوب ایران‌که همیشه در فکر رفاه وآسایش خدمتگزاران کشور است موجب تشکر فراوان معلمان می باشد .
غلام جان‌نثار عبدالرضا هدایت شوشتری ـ ازطرف کلیه‌کارکنان دبستان ۱۷ دی هویزه
آ ـ ۶۴۷۴۲

پیشگاه مبارك اعلیحضرت همایونی شاهنشاه آریامهر ارواحنافداه
جان‌نثار افتخار دارد ازطرف کلیه معلمان منطقه مرری بستان مراتب سپاسگزاری بمناسبت الطاف مبذوله بخاکپای همایونی تقدیم میدارد
غلام جان‌نثار مالك بیت‌لفته ـ رئیس آموزش وپرورش بستان

پیشگاه مبارك بندگان اعلیحضرت همایونی شاهنشاه آریا مهر ارواحنا فداه
چاکر افتخار دارد مراتب سپاسگزاری وامتنان خود و کلیه کارکنان دبستان دولتی ۲۵ شهریور قریه کوت شهرستان دشت‌میشان را بمناسبت صدور اوامر مطاع همایونی درموردترفیع معلمان کشور بخاکپای مبارك معروض دارد .
جان‌نثار سیدعلی فتاحی ـ مدیر دبستان دولتی ۲۵ شهریور (قریه کوت)
آ ـ ۶۴۷۰۲

هفت سین طلا
جایزهٔ اولین قهرمان شانس
هفت سین طلا
جایزهٔ دومین قهرمان شانس
پیکان ۴۷
ومجموعه نفیسی
ازبهترین کالاها
روز دیگر
دومین سری
بلیط‌های اعانهٔ ملی مخصوص نوروز
قرعه‌کشی میشود

نوروز امسال. ایران درتسخیر فیلم برگزیده صنعت سینمای ملی ایران

از صبح اول
فروردین درسینماهای

آسپا-میامی-رکس-پلازا
همای-سیلوانا-تیسفون-ری-ناتالی
المپیا-پرسپولیس-ستاره-پانوراما

وبرنامه افتتاحیه سینمای بزرگ ومجلل اروپا خیابان شاه‌آباد

فصلی جدید در حادثه ، عشق ، خنده ، دلاوری ، شجاعت و میهن پرستی
فیلمی که همگان آن را خواهند دید و لب به‌تحسین وستایش آن خواهند گشود .

جاده زرین سمرقند

دنگی استمن کالر
باشرکت: محشم-ناصرملک مطیعی-ایرن-سهیلا-تجدد-ارحام صدر

کارگردان: ناصرملک مطیعی
تهیه کننده جمال مجتهدی

جواب ماندانا

باده سال سابقه درخشان درایران

جوابی که هرگز درنمیرود
ونخ کش نمیشود

مرکز پخش: تهران. بازار جنب الان این الملک
تجارتخانه برادران مازندرانی. تلفن ۲۹۳۹۸

نرخ ماهی

بدینوسیله باطلاع اهالی محترم تهران میرسد نرخ فروش انواع ماهی فلسدار و ماهی سفید دودی درتهران وحومه که‌از تاریخ بیست و ششم اسفند ماه جاری بوسیله عاملین شرکت تهیه و توزیع پرنده وماهی تهران بفروش خواهد رسید کماکان بشرح زیر می باشد :

انواع‌ماهی -نرخ فروش بر حسب کیلو

۱-ماهی سفید ۸۰ ریال
۲-ماهی سوف ۸۰ ریال
۳-ماهی کفال ۳۰ ریال
٤-ماهی کپور ۳۰ ریال
۵- ماهی‌سیم ۷۰ ریال
٦-ماهی کولی ۳۰ ریال
۷-ماهی کلمه ۲۰ ریال
۸-ماهی اسبله ۳۰ ریال
۹-ماش ماهی ۸۰ ریال
۱۰-سس‌ماهی ۵۵ ریال
۱۱-هرینك (شکماهی) ۳۰ ریال
۱۲-اردك ماهی ۳۰ ریال
۱۳-ماهی سفید دودی ۱٤۰ ریال

متخلفین طبق قانون کیفر گران - فروشان از طرف شهرداری‌تهران مورد تعقیب قرار خواهند گرفت.

شرکت سهامی شیلات ایران

آ-٦٤٦١٤

هفت سین طلا

۳

جایزه اولین قهرمان شانس
هفت سین طلا
جایزه دومین قهرمان شانس
پیکان ٤۷
ومجموعه نفیسی
ازبهترین کالاها

روز دیگر

دومین سری
بلیط های اعانه ملی مخصوص نوروز
قرعه‌کشی میشود

هدیه نوروزی سینماهای

حافظ-سهیلا
ماژستیک-رویال-فردوسی-کیهان

دوفیلم جالب وشیرین به هموطنان تقدیم میشود - این‌فیلم‌ها بطور «یك روز درمیان» نمایش‌داده خواهدشد ودر آگهی‌های بعدی تاریخ نمایش‌آن اعلام خواهدشد .

برادر باریس . تونی کندال . نیك ژوردان
گلوریا پل درفیلم
سه شیطون
پاناورامیك . رنگی

چهارشنبه ۳۰ اسفند «سه شیطون»
جمعه دوم فروردین «سه شیطون»
یکشنبه چهارم فروردین «سه شیطون»

چیچو و فرانکو درفیلم
دو رینگو درتگزاس
سینماسکوپ رنگی

باشرکت: گلوریا پل . هلن شانل

پنجشنبه اول‌فروردین «دورینگو درتگزاس»
شنبه سوم فروردین «دورینگو درتگزاس»
دوشنبه پنجم فروردین «دورینگو درتگزاس»

سه‌شنبه ششم فروردین «سه شیطون»

آ-٦٤٦٤٨

وانت وسه‌چرخه باربکش
مزدا
باصرفه، محکم، سریع، راحت

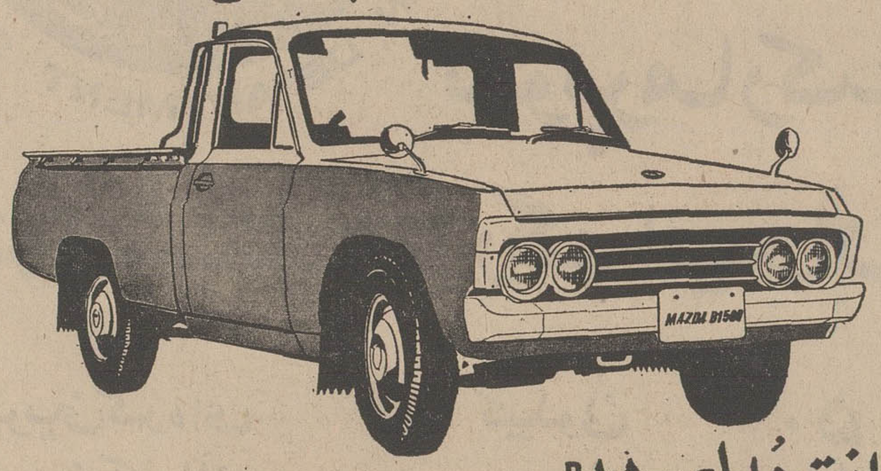

وانت مدل B۱۵۰۰
بقدرت ۷۲ اسب - ۴ سیلندر، بظرفیت استاندارد ۱۰۰۰ کیلو، ۳ مسافر، با سرعت ۱۲۰ کیلومتر در ساعت

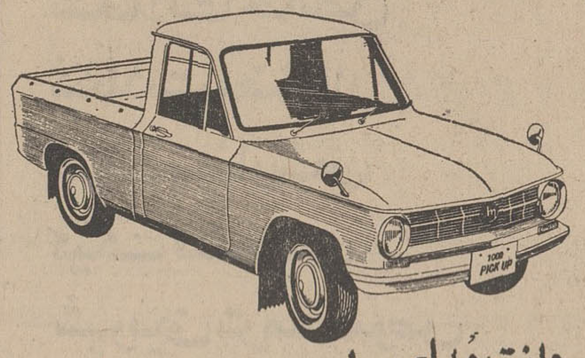

وانت مدل ۱۰۰۰
بقدرت ٤۸ - اسب - ۴ سیلندر - بظرفیت استاندارد ۵۰۰ کیلو ۳ مسافر، با سرعت ۱۰۰ کیلومتر در ساعت

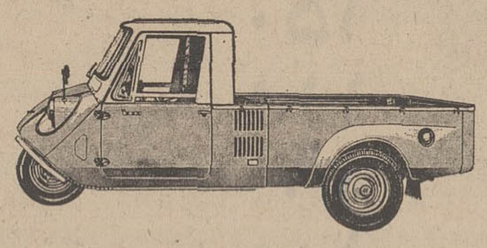

سه چرخه باربکش مدل T۶۰۰
بقدرت ۲۱ - اسب، ۲ سیلندر، سوپاپ دار، بظرفیت استاندارد ۵۰۰ کیلو

From the world's most progressive automotive plant.
MAZDA
Toyo Kogyo Co., Ltd., Hiroshima, Japan

نماینده انحصاری درایران شرکت ایران کالا با مسئولیت محدود خیابان خیام - ۵۶۵ ساختمان صادقی - تلفن ۲۳۱۹۰ / ۲۷۹۹۳
نمایشگاه: خیابان بوذرجمهری نو - شماره ۱۲۹۳ - تلفت: ۲۳۵۷۱
لوازم یدکی درتمام ایران با قیمت مناسب و فراوان

گزارش اقدامات سال۴۶ وزارت راه

وزارت راه در سال ۴۶ حدود ۹۰۰ کیلو متر از راههای کشور را اسفالت نموده‌است

اهمیت اقتصادی راه :

از زمانی که اهمیت اقتصاد در زندگی بشر به ثبوت‌رسیده اهمیت راه نیز آشکار گردید، مطالعه تاریخ زندگی ملل در قرون‌گذشته نشان میدهد که اقوام مختلف‌بمجرد سکونت گزیدن‌درمحلی دراندیشه راهسازی بوده‌اندابتدا متوجه ایجاد راههای فرعی‌شده‌ورفته رفته‌باحداث راههای اصلی‌بجهت‌ارتباط بامناطق حاصلخیز و محلهای پررونق‌تر از لحاظ کشت‌وزرع مبادرت‌ورزیده‌اند کشور ایران در روزگاران گذشته بنا بموقعیت جغرافیائی واسطه بین اروپاو آسیاومرکز تلاقی‌بازرگانان خاوردور و خاور نزدیك بوده و بیگانگانی که بدین سرزمین پای گذاشته‌اند از روی شایستگی آنرا «بشاهراه ملل» ملقب ساخته‌اند.

ساختن و نگاهداری و اداره‌کردن راه شاهی از افتخارات ایرانیان دوران داریوش اول است و این شاهراه دوهزار و چهارصد کیلو متری یکی از شاهکارهای راهسازی در بیست وپنج قرن پیش است.

نهضت راهسازی جدید :

در زمان اعلیحضرت رضاشاه‌کبیر در همه شئون اجتماعی ، تحولات شگرف پدید آمد وامر راهسازی نیز بمنظور توسعه‌امور ارتباطی‌مورد توجه واقع شد و راههای بسیار ساخته شده و تاسال ۱۳۲۰ حدود ۱۲۰۰۰ کیلو متر‌راه شنی‌و خاکی زیر عبور قرار گرفت‌ولی درسراسر کشور بیش از چندین کیلو متر‌راه آسفالتی وجود نداشت.

باآغاز عصر درخشان سلطنت شاهنشاه آریامهر بویژه در دوران برقراری ثبات و امنیت کشور که آغاز یك تحول نوین و انقلابی را بجهانیان عرضه میداشت در همه زمینه‌های‌صنعتی-اجتماعی-فرهنگی، اقتصادی کشور ماجنبش و تحرك بیسابقه‌ای بوجود آمدو از آن‌جمله مسئله راهسازی و توسعه‌خطوط آهن کشور حائز اهمیت فراوان‌قرار گرفت .

اکنون حدود ۳۴۰۰۰ کیلومتر راه آسفالتی وشوسه میباشدکه از این رقم حدود ۸۲۰۰ کیلو متر‌آن آسفالتی‌است همچنین‌طی‌برنامه‌های اول و دوم وسوم عمرانی کشورجمعا بیش از پنجاه هزار میلیون ریال هزینه راهسازی شده است.

ساختمان شاهراههای اصلی‌کشور در حال حاضر در دست اقدام است عبارتند از :

۱- شاهراه تاکستان - تبریز- بازرگان

طول این شاهراه که تهران را مستقیما بکشورهای اروپائی‌متصل مینماید از تاکستان تا بازرگان نزدیك مرز ترکیه ۷۰۰ کیلو متر است و اکنون قسمت اعظم این شاهراه پایان یافته و تاپایان سال ۴۶فقط ۳۲ کیلومتر آن باقی‌مانده است و وسایط نقلیه در سرتاسر این شاهراه باستثنای ۱۲ کیلومتر که در گردنه شبلی واقع است‌رفت وآمد مینمایند و تنها در سال ۴۶ حدود ۳۰۰ کیلو متر از این‌محور تکمیل و آسفالت گردیده است.

۲- شاهراه کرمان-سیرجان بندرعباس- رودان :

عملیات ساختمانی این شاهراه در اواخر سال ۴۱ شروع شد،طول این شاهراه در محور کرمان -بندر عباس -رودان ۶۰۱ کیلو متراست وآسفالت ریزی سیرجان - بندر عباس بطول ۳۱۳ کیلو متر وبندر عباس -رودان بطول ۱۱۷ کیلو متر پایان‌یافته‌و موردبهره برداری‌قرار گرفته است.

طول راه سیرجان -کرمان نیز ۱۷۱ کیلو متر است که آسفالت ۸۵ کیلو متر آن پایان یافته و آسفالت آخرین قطعه این‌مسیرتا اوایل تابستان سال ۴۷ خاتمه میپذیرد و لازم بتذکر است که‌در سال ۴۶ بمیزان ۲۰۰ کیلو متراز این شاهراه آسفالت و تکمیل گردیده است.

۳- شاهراه شیراز - بوشهر :

ساختمان شاهراه شیراز -بوشهر که یکی‌از صعب‌العبورترین‌راههای کشور است ازمدتها قبل موردتوجه وزارت‌راه بوده و ساختمان آن‌از اواخر سال ۴۳ آغاز ودر سال‌جاری نیزپیشرفتهای قابل‌ملاحظه‌ای‌داشته است.

طول این مسیر ۲۸۸ کیلومتر میباشد که استان فارس را ازیك طرف به بندر بوشهرواز طرف‌دیگر به‌استان خوزستان و منابع نفتی کشور متصل خواهد نمود و اکنون قسمت اعظم این شاهراه تمام‌شده‌و بقیه در سالهای آتی بپایان‌خواهد رسید .

۴- شاهراه خرمشهر - سربندر :

طول این شاهراه ۱۰۶ کیلومتر است و هزینه کلی‌آن بالغ‌بر ۹۳۰ میلیون ریال وقسمت اعظم این شاهراه در سال۴۶تکمیل وآسفالت گردیده است، ضمنا ساختمان‌پل بزرك روی رودخانه کارون بطول ۵۰۰ متر و هزینه ۲۶۰ میلیون‌ریال درسال جاری شروع و در دست پیشرفت است.

۵- دنباله شاهراه آسیائی(قوچان- مشهد - مرز افغانستان)

وزارت راه علاوه بر شاهراههای فوق‌الذکر مبادرت بساختمان راه اصلی قوچان -مشهدمرز افغانستان که قسمتی از شاهراه شماره یك آسیائی است نموده ، این شاهراه که دنباله شاهراه آسیائی میباشد از شهرهای تاکستان - تهران - آمل -گرگان - قوچان - مشهد به مرز افغانستان مربوط میگردد واینرا نیز از طریق افغانستان به شبکه راههای اصلی خاور دور - متصل مینماید.

علاوه بر اهمیت‌بازرگانی وتوریستی یك جاده آسفالتی درجه یك تهران ومشهد را از طریق جنگلهای سر سبز شمال و مناظر بدیع آن بهم مربوط خواهد کرد.

هزینه ساختمان این راه بالغ بریك میلیارد ودویست میلیون‌ریال است و قسمت بین قوچان و مشهد آن در تابستان سال ۴۷ بصورت‌یك راه آسفالتی درجه یك خاتمه‌میابد وبقیه مسیر این شاهراه در حال پیشرفت است.

۶- ساختمان و آسفالت راهها در سال ۴۶ :

عملیات روکش آسفالت محور رودهن-آمل بطول۱۵۰ کیلو متر در دست اقدام میباشد .

وزارت راه علاوه بر انجام‌عملیات قسمتهای فوق‌الذکر بمنظورتکمیل شبکه‌های مختلف‌کشور حدود۴۰۰ کیلو متر راه جهت آسفالت در دست اقدام دارد که تاپایان سال ۴۶ حدود ۲۵۰ کیلو متر آن‌پایان پذیرفته است و بقیه در سال آتی ادامه خواهد یافت.

همچنین تعداد ۲۵ پل بطول۹۲۵ متر در دست‌ساختمان‌است که۶۲۵ متر آن خاتمه یافته است مقدار ۲۰۰ کیلومتر عملیات راهسازی‌در دست اقدام است که از این رقم ۱۵۰ کیلو متر آن تمام شده است.

۷- ساختمان راه آهن ایران- ترکیه :

احداث راه‌آهن ایران - ترکیه یکی از برنامه‌های مهم اقتصادی کشور است که بااجرای طرح‌آن راه‌آهن ایران از طریق ترکیه بشبکه راه‌آهنهای اروپا متصل خواهد شد.

جمع کل‌اعتباری که برای‌ساختمان راه‌آهنهای ایران و اروپا در نظر گرفته شده‌حدود یك میلیارد و۸۵۱ میلیون و ۵۳۹ هزار ریال‌میباشد.

مسیر مورد نظر از تبریزشروع وپس از عبور از بندر شرفخانه و شمال دریاچه‌رضائیه‌پس ازگذشتن از دره قطور در نقطه مرزی ایران‌و ترکیه خاتمه میابد.

طول مسیر ۲۲۴ کیلو متراست که کار زیرسازی قسمت بیشتر آن پایان یافته و فقط حدود ۲۰ کیلو متر آن باقیمانده است، ریلگذاری راه‌آهن ایران - ترکیه تاایستگاه تسوج که‌دریکصد کیلو متری‌تبریز واقع شده واولین ایستگاه بعد از شرفخانه‌است انجام‌شده‌وهم‌اکنون ریلگذاری بطرف دومین ایستگاه ادامه دارد.

پایان کاراین خط تاسال ۱۳۴۸ پیش بینی شده است.

۸- احداث خط آهن در منطقه ذوب آهن :

علاوه بر فعالیتهای راهسازی وزارت راه در منطقه‌ای که کارخانه ذوب‌آهن بنا میشود مشغول احداث حدود ۹۰۰ کیلو متر راه آهن با خطوط فرعی است و تابحال‌عملیات زیرسازی قسمت اول یعنی باد - اصفهان ریزلنجان در حدود ۸۰٪ پایان یافته است.

ساختمان این راه آهن تا ایستگاه بادریلگذاری شده سپس باصفهان وریز لنجان یعنی منطقه ذوب‌آهن امتداد میابد و سپس بشهرستان یزد متصل و از طریق بافق به‌زرند کرمان میرسد.

هزینه زیرسازی این منطقه‌بطور کلی بالغ برسه میلیارد و ۴۷۴ میلیون ریال میباشد.

شاهراههای تاکستان - بازرگان و کرمان - بندرعباس‌وخرمشهر- سربندر تا اواسط سال ۴۷ بطور کامل مورد بهره برداری قرار خواهد گرفت .

****

برای ساختمان زیر سازی نهصد کیلومتر راه آهن در منطقه ذوب آهن حدود سه میلیارد و ۴۷۴ میلیون ریال هزینه پیش بینی شده است .

****

احداث راه آهن ایران - ترکیه یکی از برنامه های مهم اقتصادی کشوراست‌که وزارت راه مسئولیت انجام آنرا برعهده دارد و هم اکنون از ۲۲۴ کیلومتر مسیر این راه آهن زیر سازی ۲۰۰ کیلومترآن خاتمه یافته است .

****

حدود یك میلیارد و۸۵۲ میلیون ریال هزینه ساختمان راه آهن ایران ترکیه است

در

سوپرمارکت

فروشگاه بزرگ ایران

شیرینی کره ای	کیلوئی	۵۰ ریال
شیرینی آلمانی	″	۸۰ ″
شکلات خالص	″	۱۹۸ ″
شکلات مغزدار	″	۱۵۰ ″
کیک سفارشی	″	۱۱۸ ″
کیک کشمشی	″	۸۹ ″
شیرینی ترمخصوص	″	۱۰۰ ″
میکادو	″	۶۰ ″

ساعت کار ۹ صبح تا ۹ شب یکسره

هفت سین طلا

۳

جایزه اولین قهرمان شانس
هفت سین طلا
جایزه دومین قهرمان شانس
پیکان ۴۷
ومجموعه نفیسی
ازبهترین کالاها

روز دیگر

دومین سری
بلیط های اعانه ملی مخصوص نوروز
قرعه‌کشی میشود

هنر امروز

سینما

* فرانك سیناترای هوس‌باز

از وقتی که فرانك سیناترای ۵۲ ساله از همسر ۲۲ ساله‌اش میافارو جدا شده هر روز معشوقه تازه‌ای میگیرد. روزهای اول بسراغ معشوقه همیشگی‌اش جیل سنت جان رفته بود که با او در همین فیلم تازه‌اش «کارآگاه تونی‌رم» شرکت کرد ولی مثل اینکه باز مطابق معمول دلش از «جیل» هم زده شد و تازگی ها چند هفته‌ای است که معشوقه تازه‌ای گرفته ،و همان ماجراهارا

فرانك سیناترا و میافارو

که با آواگاردنر ، کیم نواك و... میافارو طی کرده با این یکی هم طی میکند . البته معلوم نیست که این دخترك که اتفاقا او هم ۲۲ سال دارد بتواند هم چون میافارو او را بدام ازدواج بکشاند ، ولی هرچه هست گلوی فرانکی سخت پیش «ژاکلین بیزه» گیر کرده و باید منتظر چند روز هفته. آینده شد تا ببینیم که این پیر هالیوود که کم کم محبوبیتش را نیز از دست میدهد چه خواهد کرد .

* بریژیت باردوی مانکن

بریژیت باردو که چند هفته پیش در مصاحبه ای که با یك خبرنگار

بریژیت باردو

مکزیکی حین بازی در آخرین فیلمش «شالاکو» گفته بود دوست دارم از این به‌بعد مانکن هم باشم بالاخره باین آرزویش هم رسید. چون یك آرایشگر پاریسی حاضر شد در مقابل اینکه بریژیت باچند مدل موی ابتکاری او عکسهای تبلیغاتی بگیرد مبلغ بسیار قابل توجهی باو پرداخت نماید. این دومین کار بریژیت غیر از کار سینما است . وی قبلا بکار موزیك و آواز خوانی نیز پرداخته بود .

نمایشگاه

همانگونه که قبلاهم اشاره کرده بودیم ، نمایشگاهی تحت عنوان « ذخائر باستانی و هنری ایران » باشرکت جمعی از هنردوستان ، شرق شناسان ، اساتید دانشگاه وسفرای مقیم دانمارك در محل موزه دانمارك در کپنهاك تشکیل گردید. بهمین مناسبت نشریاتی نیز از طرف سفارت شاهنشاهی ایران در کپنهاك در دسترس بازدیدکنندگان قرار داده شد .

این نمایشگاه در اسفندماه دائر خواهد بود .

موزیك

* موفقیت سیلوی وارتان

سیلوی وارتان خواننده زیبا و خوش آواز فرانسوی روز بروز موفقتر میشود . این روزها در فرانسه مرتبا آخرین ترانه این زیبای مو طلائی بگوش میرسد . آخرین آهنگ سیلوی « مثل یك پسر » نام دارد و اکنون پرفروش ترین آهنگ روز می‌باشد .

* بهترین آهنگهای روز

اکنون فرانسه در تسخیر آدامو است چون او با دو آهنگش که بترتیب مقام اول و دوم را دارند محبوبترین خواننده روز است.

سه آهنگ روز فرانسه بترتیب عبارتند از :

۱- عشق تو دوست‌داشتنی‌است آدامو .

۲- من رویاهای بسیاری در توشه راهمان دارم ـ آدامو

۳- مثل یك پسر ـ سیلوی وارتان

سه آهنگ روز انگلیس :

۱- گیتاریست ـ الویس پریسلی

۲- شبها در ساتن سفید ـ مودی بلوز .

۳- مرغابی خلیج ـ اتیس ردینك

***

شب گذشته این خبر هم چون بمب در انگلیس صدا کرد ، چون رینگو استار جازیست گروه بیتلز اعلام کرده‌است به‌خاطر دستمزد کمی که باو داده میشود از این پس با بیتل‌ها کار نخواهد کرد . در حالیکه هنوز سه عضو دیگر این گروه این خبر را تائید نکرده‌اند گفته میشود بربت بست جازیست یك دسته ارکستر رادیوئی نامزد جانشینی رینگو استار می‌باشد .

آخرین دوره فیلمهای وسترن اسپاگتی!

سرجئولئونه

بعضی از نشریات ایالات متحده فیلمهای وسترن ساخت ایتالیا را وسترن اسپاگتی مینامند و عقیده دارند فیلم سازان ایتالیائی در پاسخ به فیلمسازان امریکائی که در گذشته یك سری فیلم از وحشیگری های امپراتوران رم ساخته‌اند ایتالیا متقابلا به‌تهیه فیلم وسترن پرداخته است .

«خوب ، بدوزشت» نام یکی از فیلم های وسترن ایتالیائی است که هفته گذشته درپاریس نمایش آن آغاز شد، کارگردان و تهیه کننده این فیلم سرجئولئونه برای افتتاح آن بفرانسه مسافرت کرده‌است، چون وی اولین کارگردان ایتالیائی است که اولین‌بار در ایتالیا فیلم وسترن تهیه کرده است . خبرنگار روزنامه هرالدتریبون باوی مصاحبه‌ای بعمل آورد و عقیده اورا درباره فیلم های وسترن ایتالیا جویاشد . لئونه گفت وی یك فیلم وسترن دیگر بنام «روزی روزگاری در دیارغرب» خواهد ساخت که در آن هنری‌فوندا و کلودیا کاردیناله نقش اصلی را بعهده خواهند داشت وپس از آن ازتهیه فیلم وسترن خودداری خواهد کرد .

لئونه گفت فکر میکنم بایستی از تهیه فیلم های وسترن قلابی دوری کرد. دیگر بس است . موقعیکه من درایتالیا اولین فیلم وسترن راتهیه میکردم هرگز بفکرم نمیرسید که در اینمدت دویست فیلم وسترن در ایتالیا تهیه گردد .

دراینگونه فیلمها باید اسب‌سوار حقیقتا اسب‌سوار باشد سرخ‌پوست براستی سرخ‌پوست باشد و مناظر بقاره آمریکا تعلق داشته باشد در حالیکه مادر ایتالیا نه اسب سوار، نه سرخ پوست داریم ونه مناظر اصلی امریکا .

هرچه تهیه میشود عاری از اصل است. چون هیچ درصد اصل نبود میشود قلابی ومن بعد از این فیلم قلابی وسترن نخواهم ساخت .

علاوه براین کارگردانان امریکائی حتی آنانکه تازه کار باشند می‌توانند فیلم‌های وسترن بهتر از وسترن ایتالیائی تهیه کنند پس چه بهتر این کار برای آنها باشد.

همچنین وجود زن در فیلم برای جلب مشتری لازم است .در وسترن های امریکا به‌زنان زیاد نقش داده میشود .

برتر از هرچیز تهیه یك فیلم وسترن به یك داستان ساده چندگاو ـ بازچند سوار کارو اسب نیازمند است و زحمت و خرجی ندارد. در عوض خریداران و طالبین این نوع فیلم نیز هرروز کم میشود .

لئونه در نظر دارد از جهان وسترن وزدوخورد دور شده وارد دنیای موسیقی جاز گردد . او تدارك می‌بیند تا فیلم‌هائی مربوط به موسیقی جاز تهیه کند .

رینگو استار وهمسرش

هفت سین طلا
۳
جایزه اولین قهرمان شانس
هفت سین طلا
جایزه دومین قهرمان شانس
پیکان ۴۷
ومجموعه نفیسی
ازبهترین کالاها
روز دیگر
دومین سری
بلیط های اعانه ملی مخصوص نوروز
قرعه‌کشی میشود

هواکش :
ایندولا
«ساخت هلند»
شرکت مقصود خیابان سعدی جنوبی تلفن ۳۵۱۱۷ ۳۱۰۲۴
«تبلیغات کری»
سایر محصولات ایندولا :
سشوار. بخاری برقی.. بادبزن برقی ایندولا
نمایندگی ایندولا در اهواز کالای خانه فلکه جنب پل

جام طلای چای شهرزاد
بارزش ۷۷۷۷۷ ریال
و ۷۷۷ مدال طلای شهرزاد
باضافه ۷۷۷ سکه طلا
جایزه مصرف کنندگان چای شهرزاد
برای شرکت در قرعه کشی بزرگ چای شهرزاد سه بریده آرم فارسی تو طیسای ۱۰۰ گرمی یا یك بریده آرم فارسی تو طیسای ۵۰۰ گرمی چای شهرزاد را بنشانی تهران ـ صندوق پستی چای شهرزاد وارسال دارید تا کارت قرعه کشی برای شما فرستاده شود .
هرچه بیشتر کارت قرعه کشی دریافت کنید شانس برنده شدن جام طلا برای شما بیشتر میشود
برنده میتواند جام طلا یا ارزش آن را که مبلغ ۷۷۷۷۷ ریال است نقدا دریافت دارد .

ماشین رختشوئی
گالا
با مزایائی که هیچ ماشین رختشوئی دیگر ندارد
رختشوئی با گالا راحت و آسان است و برای شستشوی هرگونه البسه ضخیم و نازك قابل استفاده میباشد.
گالا دارای یك سیستم اختصاصی است که هر تکه رخت در آن بخوبی شسته میشود هنگام شستشو، لطافت البسه محفوظ میماند و برخلاف ماشین های دیگر رختها را مچاله نمیکند.
ماشین رختشوئی گالا
در مدلهای مختلف با طرحی زیبا و رنگهای دلپسند. برقی و اتوماتیك.
شرکت سهامی فیروز خیابان تخت جمشید ـ شماره ۲۱۹ ـ تلفن ۴۷۱۳۱۱

اوراتور
قابل تحسین است
برنده مدالهای طلا
میلان
بروکسل
برن
incabloc
اینکابلوك
با ۶ سال سابقه درخشان
ارزانتر بهتر
ORATOR

دکتر محمدرضا
صالحی کرمانی

در کنار «غدیرخم»

بیابان ازجمعیت موج‌میزد، جام آبی‌رنگ آسمان وارونه بالای سر جمعیت قرار داشت ولبه‌های شیری رنگ آن تابه کرانه‌های افق دامن کشیده وبه‌آن پیوسته بود ، این‌خط پیوست صحرای حجفه را از دنیای خارجش جدا میکرد .

مسافرین‌صحرا باحوصله‌ای که همچون بیابان وسیع وپر عظمت بود آهسته آهسته و بهمراه گامهای کوتاه شتران روبجلو میرفتند .

آنان از مکه بازمیگشتند وپیغمبر خدا نیز باآنان بود.

ظهر نزدیک‌میشدوصحرای حجفه‌آتش گرفته‌بود ، گوئی وسط جام آسمان راسوراخ کرده واز روزنه‌ای به‌اندازه فرص خورشید آتش سرازیر بیابان میکردند .

ازشنهای بیابان‌بخاربرمی‌خاست، بخاری گرم‌وجانسوز.

ودراین نیمروز گرم صحرا، پیغمبر خدارا فکری عمیق در خود غرق کرده‌بود. سرنوشت اسلام ومسلمین.

او احساس‌میکرد که‌کم‌کم بسوی مرگ میرود و دراین فکربود که اسلام ومسلمین پس‌از اوچه‌سرنوشتی خواهند داشت.

اواز ملتی عقب افتاده‌ملتی سربلند وبزرگ بوجود آورده بود ، ملتی که تازه آمده در جهان‌برای خودش‌جای‌مناسبی باز کند و پیامبر راستی و درستی وفضیلت‌برای‌جهانیان باشد .

آیا میشود آنها را بدون سرپرست گذاشت .

نه ، این ممکن نیست .

شخصیتی بزرگ و بافضیلت لازم است تاپس‌از او زمام امر توده جمعیت رادردست بگیرد وکاروان اسلام و مسلمین‌را همچنان بسوی‌سعادت رهبری نماید .

چه کسی شایستگی این مقام را دارد ؟

آیاکسی‌جز علی‌بن‌ابیطالب؟

ومگر نه‌اینست که خدای بزرگ نیز علی‌را نامزد این مقام نموده است ؟

جهان تشیع‌معتقد است‌که بهمان دلیلی که مقام‌پرعظمت نبوت منصبی‌الهی است ،مقام امامت نیز که باید پاسدار آثار نبوت بوده باشد تاچار منصبی‌الهی خواهد بود .

مقام امامت‌شایستگی های خاصی لازم دارد که علی علیه‌السلام جامع همه آنها بود وبهمین جهت خدا به پیغمبرش ماموریت داد که‌علی را نامزد این مقام بزرگ‌والهی کند .

پیغمبر در فکر اجراء این ماموریت و مشکلات عظیم‌آن بود، جمعش در میان کاروان بود وروحش در جای دگری سیر میکرد . فکر میکرد که چگونه این ماموریت رابمردم ابلاغ‌کند و آیا عکس‌العمل مردم دربرابر این جریان چه خواهد بود .

کم‌کم کاروان صحرا به دوراهی نزدیک میشد ، آنجا که‌راه مسافرین مدینه ازراه مسافرین عراق جدا میشود.

اگراز آنجابگذرند دیگر پیغمبر خدا چنین جمعیتی را بخود نخواهد دید .

موقعیتی عظیم و استثنائی است . ازتمام بلادو شهرهای اسلامی نمونه‌ای‌دراین‌کاروان یافت میشود. باید از این موقعیت استفاده شود و سرنوشت اسلام و مسلمین روشن گردد .

پیغمبر در تردید و حیرت بود، نیروئی غیبی والهی لازم بود که نبی‌اکرم رااز حیرت وتردید بیرون آورد .

آنانکه باروحیات پیغمبر آشنا بودند ، بخوبی میدیدند که کم‌کم حال پیغمبر خدا تغییر میکند ودانه‌های درشت عرق‌از پیشانی مبارکش فرو میچکید .

زمزمه‌ای در اطرافیان‌پیچید.

وهمه باهم گفتند :

حالت وحی .

پیغمبر خدا در حالت وحی فرو رفت و همه انتظارداشتند که دوباره پیغمبر بحالت‌عادی برگردد و آیات وحی شده الهی رابر آنها فروخواند .

چشمان پیغمبرازهم گشوده شد ولبان جذابش شروع به زمزمه این آیه کرد .

«یاایهاالرسول بلغ ماانزل الیک من‌ربک ...»

ای پیغمبر آنچه را که‌خدا برتو فرستاده بمردم ابلاغ کن،اگردر انجام‌این‌ماموریت کوتاهی کنی‌رسالتت‌رابه‌پایان نرسانده‌ای، نه، نترس ماتورا از شر بدخواهان حفظ خواهیم کرد :

واین ماموریت صریح و قاطع کار رایکسره کرد ، کاروان‌به کنار غدیر رسیده بود .

پیغمبر خدا دستور داد تا همه درکنار آن غدیر فرود آیند وسپس روی بلندی‌قرار گرفت و علی‌را بالای دست بلند نموده وفرمود :

من کنت مولا، فهذاعلی مولا» اللهم‌وان‌من‌والاه‌وعادمن عاداه‌والنصر من‌نصره واخذل من‌خذله ...»

وبااین ترتیب پیغمبراسلام علی‌علیه‌السلام را در حجه ـ الوداع‌ودر صحرای حجفه در کنار «غدیرخم» بعنوان امام‌به جامعه مسلمین معرفی‌فرمود.

هفت سین طلا
۳
جایزه اولین تهران شانس
هفت سین طلا
جایزه دومین تهران شانس
پیکان ۴۷
ومجموعه نفیسی
ازبهترین کالاها
روز دیگر
دومین سری
بلیط های اعانه ملی مخصوص نوروز
قرعه‌کشی میشود

دکتر سیروس
دندان پزشک
ایام عید همه روزه صبح وعصر ازبیماران محترم
پذیرائی مینماید .
خیابان شاه چهارراه یوسف‌آباد تلفن ۴۳۷۵۰
آ ـ ۶۴۲۹۲

دکتر شفاجو
متخصص قلب
ایام عیدهمه‌روزه ازبیماران‌محترم‌پذیرائی
مینماید .
خیابان شاه. چهارراه یوسف‌آباد . تلفن۶۴۱۸۹
آ ـ ۶۴۵۹۰

محصولات لاستیکی مرغوب از هندوستان
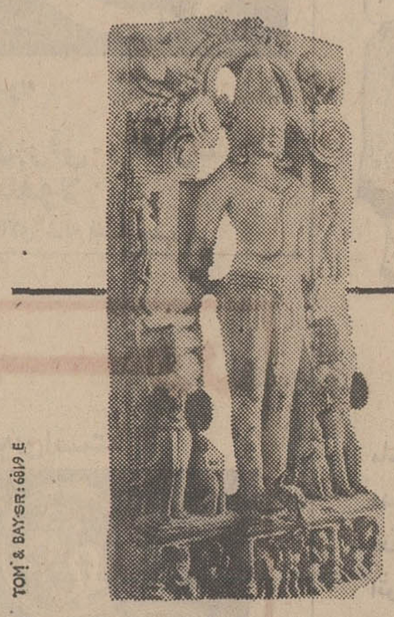
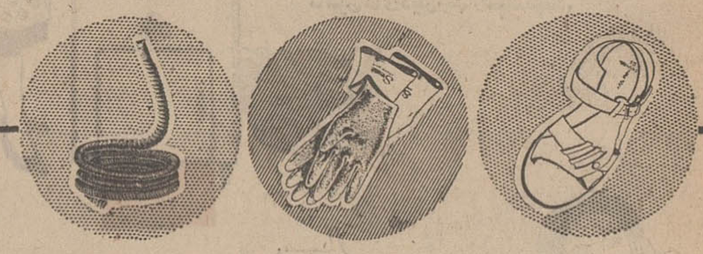
TOM & BAYER: 6819 E
Swastik
SWASTIK RUBBER PRODUCTS LIMITED,
KIRKEE, POONA-3 (INDIA)
Issued By: The Chemicals & Allied Products Export Promotion Council, CALCUTTA.

آگهی سازمان قند و شکر

بمنظور فراهم ساختن موجبات رفاه و آسایش بیشتر مصرف کنندگان خصوصا روستائیان و اینکه بتوانند قند وشکر مورد نیاز خود را به نرخ تثبیت شده دولتی تهیه نمایند در شرایط واگذاری عاملیت فروش قند وشکر دولتی تجدید نظر و برای داوطلبان عاملیت فروش تسهیلات لازم فراهم گردیده و ترتیبی اتخاذ شده است که هریك از پیشه‌وران و کسبه جزء که دارای پروانه ومحل کسب‌باشندوبتوانندحداقل درهرباد در تهران ۳۰۰ کیلو و در شهرستانها ۲۰۰ کیلو قند و شکر با رعایت تناسب خریداری کنند و شغل آنان نیز با فروش قند وشکر ارتباط داشته باشد بدون هیچگونه محدودیت پروانه عاملیت به آنان‌داده شود و در اجرای این نظر باداارات‌قند وشکر درتهران‌و شهرستان ها دستور داده شد در صورت مراجعه برای متقاضیان واجد شرایط بالاپروانه عاملیت‌صادرنمایند.انتظاردارد عموم کسبه وپیشه‌وران جزء از شرایط مساعدی که برای آنان در نظر گرفته شده حسن استفبال نموده وبا مراجعه بمراکز توزیع دولتی و خریدقندو شکر علاوه بر سودی که از طریق فروش قند وشکر تحصیل خواهند نمود موجبات رفاه مصرف کنندگان را نیز فراهم سازند .

الف ۱۲۰۵۵

مدیر کل سازمان قند و شکر . دکتر جزایری

آ ـ ۶۴۱۰۸ ۱ ـ ۲

تمام تقویم ها اشتباه است

تمام تقویم‌هائی که تابامروز برای سال ۱۳۴۷ چاپ کرده‌اند اشتباه است چون روزهای تعطیلات رسمی را عینا تعطیلات سالهای پیش چاپ کرده‌اند و بعد ازتقلیل تعطیلات رسمی نتوانسته‌اند تقویم صحیح چاپ کنند ودر استفاده از این تقویمها بسیارممکن است که غلط چاپی آنها فراموش شود و صاحب تقویم تعهد یا قراری راباعتبار روز تعطیل چاپ شده در تقویم قبول‌کند و دچار اشکال وزیان شود .

مجله خوشه که هرسال همراه با شماره مخصوص نوروزی خودیك جلد تقویم جیبی مجانا بخریداران مجله نقدیم میکند امسال برای احتراز از این اشتباه تمام‌فرمهای تقویم‌های خودرا که قبلاچاپ شده بود باطل‌کرد و امسال باابتکار بسیار جالبی یك‌جلد تقویم جیبی بسیار ظریف که‌حتی درجیب کوچك‌آقایان و کیفچه‌پول خانمها جا میگیرد با تعیین روزهای تعطیل رسمی بطور صحیح چاپ کرده است که‌همراه باشماره‌مخصوص نوروزمجله‌خوشه مجانا تقدیم میشود

کت وشلوار ازپارچه خارجی ۲۲۰۰ ریال
کت وشلوار دیپلمات ۲۸۶۰ ″
کت وشلوار ازپارچه آلمانی ۲۹۹۰ ″
کت وشلوار ازپارچه افشارتکس ۲۷۹۰ ″
کت تکی از ۱۶۴۵ ریال تا ۲۳۵۰ ″
شلوارتکی ازفلانل مقدم ۹۴۵ ″
شلوارتکی ازترویراسوئیسی ۱۰۴۰ ″
شلوارتکی ازپارچه انگلیسی از ۸۵۰ ریال تا ۹۶۵ ″
شلوارتکی ازفلانل جهان ۸۲۵ ″

همه با چشم بسته از فروشگاه بزرگ ایران خرید میکنند

ساعت کار از ۹ صبح تا ۹ شب یکسره

انتقاد

از مسعود فقیه

حلال، حلال

بخدا ، من که پشتم زیر بار منت خم شد .

یك‌وقت خود انسان، از کسی، خواهشی ، تقاضائی ، یااستدعائی دارد . اگر طرف کاری انجام‌داد، در قبال آن آدمی نیز کاری می کند ، هدیه‌ای تقدیم میدارد * قربان دست‌و پنجه طرف میرود ، یك دست شما درد نکند باوتحویل میدهد و بالاخره طوری و طریقی باصطلاح جبران میکند .

ولی چه میشود کرد ، با منتی که یك دفعه بطور غیر مترقبه بر آدمی نازل میشود و از این قبیل است بار منتی که دولت علیه هر روز بنوعی بگرده ما مخلوق خدا میاندازد .

صحبت بود که امسال از تلویزیونها ، مالیات بگیرند واین امر ، راستش رابخواهید برای‌همه مردم تلویزیون‌دار ،خصوصا آنها که با هزار قرض و قوله و باوام و اقساط روی چشم هم چشمی تلویزیونی خریده‌اند که بچه ها در منزل بمانند و کمتر هوس‌سینما به سرشان بزند ، کلی مخل کننده بوده ، از شما چه پنهان که یکی از همین قبیل تلویزیونهادر منزل والده ماجده حقیر هست که از موقعی که کنورتور روی آن نصب کرده‌اند ، نه‌صدایش‌درست و حسابیست و نه تصویرش ...

روی همین اصل مخلص نیزاز جمله کسانی بود که از این‌تصمیم دولت کلی بکر بود .

ناگهان در مجلس شیوخ آقای نخست وزیر عنوان کرد که فعلا از گرفتن مالیات تلویزیون ها ، دولت صرفنظر کرده است و بنابه تجربه چیزی راکه فعلا از آن صرفنظر کرده‌اند میتوان برای همیشه معطل و معوق دانست .

حال با اینهمه منتی که روی گرده ارادتمند سنگینی میکند چه باید کرد ؟!

ظریفی میگفت : کار دولت با مردم به کار آن بدهکار و طلبکار شبیه است و چنین توضیح‌میداد :

روزی طلبکاری برای وصول طلب خود به در منزل بدهکاررفت و گفت : فلانی آن هزار تومان ما راکی میدهی ؟

بدهکار گفت : هفته دیگرهمین وقت بیا ، چهارصد تومان بهت میدهم . آنوقت چقدرش میماند ؟

طلبکار گفت : ششصد تومان .

گفت : پانصد تومان هم سر برج بیاوصول کن . چقدر دیگرش میماند ؟

طلبکار گفت : صدتومان !

گفت صد تومان دیگرش را نیز ماه دیگر در چنین روزی‌بیا و بگیر ... چقدر دیگرش‌میماند؟

طلبکار گفت : هیچ !

آنوقت بدهکار محکم خواباند تو گوش طلبکار و گفت : فلان فلان شده تو که طلبی نداری‌چرا مزاحم مردم میشوی ؟!

رفیق خوش ذوق ما اضافه‌کرد: حالا دولت از ترخها چیزی کاسته ؟ نه !

وضع ایاب‌و ذهاب را بهبود داده ؟ نه !

و هزاران سئوال دیگر که‌همه جوابش «نه » است ولی بابخشیدن مالیات تلویزیون کلی منت بار خلق خدا میکند ...

اینست طریقه از آب کره گرفتن و روش تعارف آب خزینه بهر حال دولت در آنچه میتواند عمل کند ، از گران کردن‌هزینه باکی ندارد ، امروز ۲۰ ریال‌بحق اشتراك تلفن اضافه کردو فرداهم قیمت بلیط اتوبوس بالا میرود .

اما وصول مالیات تلویزیون که بگرفتاریش نمیارزید، بمردم‌بخشوده شد . در حالیکه اگر دولت نمی خواهد اجحافی کند ، لااقل آبونمان تلفن را سه ماه یکمرتبه حساب میکردند تا اگر در یك ماه تلفن اضافه مکالمه داشته باشد و درماه دیگر مکالمات کمتر از حد نصاب باشد لااقل به مشترك تلفن کمتر تحمیل شود ...

گفتم : برادر داستان آن مرد «لر » راشنیده‌ای ؟!

گفت : چگونه بوده است آن حکایت ؟

گفتم : در روزگاران قدیم لری بود که معاشش ازدسترنج دیگران میگذشت ، بدین معنی‌که آنچه دیگران با زحمت بدست‌می آوردند او بزور از آنها وصول‌می کرد .

مادرپیری داشت که پیك اجل رابخود نزدیك میدید ، به پسر وصیت کردکه پس از مرك من ، کفنم را از مال حلال تهیه‌کن ...

مرد لر روزی که در کوه‌می گشت به بزازی برخورد کرد ، پارچه‌های بزاز را بزور از او گرفت ، در میان پارچه ها به قواره‌ای چلوار برخورد ، چلوار را از میان پارچه ها درآورد ، آنرا جلوی بزاز گذاشت و تفنك را در سینه او .

گفت : این پارچه را حلال‌کن

بزاز که از ترس میلرزید گفت: حلال ، حلال ، از شیر مادر هم حلال تر !

۳۰۱۰

از ساعت ۶تا۷ بعد ازظهر نظریات شما رامنعکس‌میکند

* مترجمان پستخانه

مثل اینکه دردستگاه پست کسی که بتواند روی پاکات لاتین رابخواند وجود ندارد.به تجربه بمن ثابت شده که هر نامه‌ایکه ازخارج داشته‌ام‌مدتها طول کشیده تابدستم رسیده است و در روی پاکت‌هم‌معلوم است که ترجمه‌های عجیب و غریبی شده و مدتها این‌دست و آندست گشته‌است .نامه‌ای در ۱۹فوریه از امریکا پست شده و روز ۷مارس بدست‌من رسیده یعنی۱۹روز طول‌کشیده است، در صورتیکه آدرس روی پاکت فقط حروف‌آن‌لاتین بوده که خواندن آن بسیار سهل است .

ملکه بقائی

*خون بدل

خوشحال شدیم که شهرداری ناحیه ۲ آمده و کوچه بیژن را در اول خیابان استخر کنده و قصدتجدیداسفالت آنرادارد، ولی چندین هفته است که علاوه برآنکه آن اسفالت نیمه کاره را از ما گرفته‌اند ، کوچه مارا هم که محل عبور اتومبیل می‌باشد، تبدیل‌بحوضچه نموده‌اند شمارا بخدا اگرقصد دارید این کوچه را اسفالت کنید زودتر عمل نمائید وگرنه بااین ترتیب مردم خون بدل خواهند شد.

سیدرضا مرتضوی

* لباسشوئی قفل‌شده

بااینکه حدود صنفی مطابق مقررات شهرداری رعایت شده است آمده‌اند شب عید مغازه لباسشوئی مرا واقع درخیابان خانی‌آباد قفل کرده‌اند و کلید آنرا هم بشهرداری ناحیه پنج برده‌اند . به معاون شهرداری کل مراجعه کردم دستور دادند لااقل شب عیدی برای‌پس دادن لباس‌مردم‌تاپنجم فروردین بکار خود برسم‌و بعدتکلیفم را روشن کنند ولی شهرداری ناحیه پنج باین دستور اهمیتی نمیدهد ! ومقداری از لباسهای مردم در مغازه مقفل مانده است ومنهم کنار آن نشسته‌ام .

شهسواری

* مقررات‌حصرورائت

دادگاه بخش «خانه‌انصاف» واقع درخیابان فرصت پنج ماه است که تکلیف مرا در مورد حصرورائت شوهرم روشن‌نمی کند و آنقدر مقررات انحصار وراثت کشو قوس دارد که اصلا خانواده متوفی‌تابخواهند بحق قانونی خود برسند باید سالی‌را ازجیب بخورندوملاحظه کنید اگر خانواده‌ای چیزی‌در بساط نداشته‌باشد وچندصغیر ازمتوفی‌باقی‌مانده باشد تکلیف چیست؟ میخواستم تقاضا کنم این‌مقررات‌پوسیده حصروراثت که‌متعلق بعهدبوق است‌اصلاح گردد .

دردانه تلاشام

لبخند ژوکوند

امروز کاریکاتوریست ما «سوژه» جالبی پیدانکرد بدینجهت، این‌عکس را بروزنامه فرستاد ودرزیرآن‌نوشت لبخند ژوکوند .

تب طلا

طلا ، فلزی که بشر ، خود گرانبهایش کرده ، قرنها بخاطرش جنگیده، خونهاریخته‌وسرنوشتش را به آن سپرده ـ یك بار دیگر بحران آفرید.این‌بحران اخطاری بود به کسانی که اهمیت «طلا» را فراموش کرده‌اند .

بحران طلاروزجمعه (۱۵مارس) باتعطیل شدن موقت بورس طلای لندنو توقف فعالیت بانك های انگلستان اوج شدت خود رانشان داد .

تعطیل بورس طلای لندن به درخواست رئیس کشور امریکا و پس از تصویب آن‌ازطرف شورای سلطنتی بریتانیای کبیر صورت گرفت . حضور ملکه بریتانیا در این‌شورانشانه‌بارزی ازحساسیت این بحران جهانی بود ، اندکی‌پس از اعلام تصمیم شورای سلطنتی بریتانیا ازطرف سخنگوی کاخ باکینگهام ، در پارلمان انگلستان شایع‌شدکه‌جرج‌براون‌وزیرخارجه اینکشور باین‌علت که از اوبرای شرکت‌درجلسه شورای سلطنتی دعوت نکرده بودند از مقام خود استعفا کرده است ، و تلاش دامنه‌داری بشود تا رئیس دیپلماسی انگلستان استعفای‌خود رانس بگیرد.درهمین موقع‌سنای امریکا به تقاضای پرزیدنت ـ جانسون با حذف۲درصد طلای پشتوانه دلار موافقت کرد و به این ترتیب۱۱میلیارد وچهارصد میلیون دلار طلا که به سران امریکا امکان خواهد داد نرخ تعیین شده طلا «هراونس ـ۳۵ دلار» را همچنان ثابت نگهدارند آزاد شد ، لکن دلار امریکا بدون پشتوانه طلا گردید .

سران امریکا برای‌تثبیت نرخ طلا به تلاشهای دیگری نیز دست زدند که اهم آنها دعوت از گردانندگان بانکهای مرکزی ۶ کشور دارنده بورس طلا برای تشکیل کنفرانسی در واشنگتن بود و بااین تدابیر روز جمعه جز بورس طلای پاریس بورس های عمده طلای جهان تعطیل بود و عملا جلوی هجوم سیل آسای خریداران طلا بسوی بورسها گرفته شد و رهبران امریکا تا عصر جمعه تقریبا موفق شدند تب طلا را پائین بیاورند .

این بحران خالی از تفسیر و اظهار نظر نبود مثلا پراودا ارگان حزب حاکمه شوروی آنرا نتیجه سیاست امریکا در ویتنام‌خواند و رئیس جمهوری فرانسه بااینکه نسبت باقدامات امریکا بی‌اعتنا بود ، معذلك کابینه این کشوررا به تشکیل جلسه فوق العاده‌ای فرا خواند ، اما نظر نگارنده اینست که برای جلوگیری از تکراد چنین بحرانهائی در آینده باید در ممالکی که در معاملات طلا فعالیت فوق‌العاده دارند در جواد بورسهای‌طلا، بازارهای آزاد طلا نیز ایجاد شود و به‌این وسیله از احتکار طلا وایجاد بازار سیاه آن جلوگیری خواهد شد .

نوشیروان کیهانی‌زاده

پاسخ به نامه‌های مردم

تذکر داده شد

آقای‌منصورذوالفقاری رئیس‌اداره اطلاعات و مطبوعات شرکت واحد در پاسخ مشروحه مندرج در شماره ۱۲۴۷۷ در خصوص اتوبوس دانشگاه ملی اعلام داشته است که بسرپرست خط تذکر و آموزش لازم داده شده است .

تحویل میگیرد

شرکت برق منطقه ای تهران در پاسخ شرح مندرج در شماره ۱۲۴۹۲ در باره برق اختصاصی شوش اعلام داشته است که در حال حاضر این شرکت مشغول پذیرش قسمتی از مشترکین برق مذکور در خیابان های شاهپور ـ مختاری و مولوی میباشد و پس از تحویل کلیه مشترکین‌نسبت به بهبود ولتاژ برق اقدام میشود.

* دوسیمه شد

آقای محمد علی حمیدیه مدیرامور توسعه و بهره‌برداری شرکت سهامی تلفن ایران در پاسخ شرح مندرج در شماره ۱۲۴۹۲ تحت عنوان «افزایش حق اشتراك تلفن مردم گرمسار را ناراحت کرده» اعلام داشته است که طبق تبصره ۲۶ از قانون بودجه سال ۳۸ آبونمان تلفنهای دوسیمه یکصدو پنجاه ریال است و نظربااینکه تلفن های‌گرمساراخیرا دوسیمه شده‌است آبونمان نیز افزایش یافته .

عیدی کارگران شرکت‌واحد

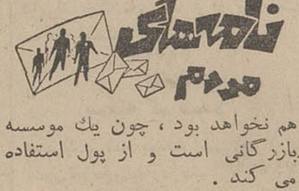

ما هم مثل هزاران کارگر و کارمند دولت شبانه روز مشغول خدمت کردن هستیم ، ولی آخر سال که میرسد بین ما تفاوت قائل میشوند ، ما کارگران‌شرکت واحد هستیم ، یکسال است بامید دریافت یك عیدی مخصر زحمت کشیده‌ایم و حالا که شب عید رسیده بهر کارگر در شرکت‌واحد فقط پنجاه تومان عیدی میدهند ، در صورتی که در سایر جاهاحداقل یکماه حقوق بلاعوض عیدی داده‌می شود ، بنابراین چگونه است که این همه باید بین مردم تبعیض قائل شوند ، اگر شرکت واحد پول برای دادن عیدی ندارد ، آیا دیگران راهم همین پنجاه تومان عیدی داده یا خیر ؟در صورتی‌که در بدو استخدام درشرکت واحد از هریك از ما هشتصد تومان ودیعه گرفته‌اند ، اگر بخواهند بهره آنرا هم درسال حساب کنند خیلی بیشتر از این عیدی بماتعلق میگیرد و از کیسه شرکت واحد هم نخواهد بود ، چون یك موسسه بازرگانی است و از پول استفاده می کند .

هوشنك ذاکری

مسئول کیست

اتوبوس های خط امیرآباد (۲۴ اسفند) در انتهای خط پارك میکنندو بجای خوردن در قهوه‌خانه‌ای که در حدود پانصد متر از ایستگاه دورتر است و جنب رآکتور اتمی دانشگاه است مشغول میشوند . مسافرین بیچاره این خط باید مدتها درانتظار رسیدن اتوبوس بایستند و موضوع قابل توجه اینست که وقتی بمسئول انتهای خط اعتراض‌میشود اواعتراف میکند که رانندگان بدستور اواعتنائی نمیکنند و حتی خود آقای مسئول خط هم به‌صحبت‌کردن وشوخی‌نمودن با رانندگان میپردازد واقعا بایستی شرکت واحد زودتر وضع این خط و تکلیف مسافرین را روشن کند .

ضمنا در این خط انتهای آن را رآکتور اتمی‌تعیین‌نموده‌اند درصورتی که‌مسافرین را اتوبوسها از ایستگاه چابخانه سوار میکنند و رئیس خط‌هم دراین ایستگاه ایستاده است .

خلیل دهری

اتوبوس بمیل راننده

خوبست شرکت واحداتوبوسرانی بکار خط ۲۲۹ توجه بیشتری‌مبذول دارد که رفاه حال مسافرین تامین شود ، اتوبوسهای این خط بمیل خود تا هروقت که بخواهند در ابتداء یا انتهای خط جلوی‌قهوه‌خانه توقف میکنند و وقتی هم که حرکت میکنند بسرعت میروند و مسافرین بین راه را جا میگذارند وحتی در پاره‌ای مواقع خطسیر اتوبوس را بمیل خود تغییر می دهند ، آیا اتوبوس شرکت واحد در اختیار راننده است یا راننده‌در اختیار شرکت واحد ؟

خلیل حبیبی

هنر طلب از هنرپیشه

حراج بیسابقه

دراین روزهااغلب مغازه‌داران برای فروش اجناس خاك خورده وپس مانده خود به شعار «حراج بی‌سابقه» و «حراج سال» متوسل و به خریداران از همه‌جا بیخبر مژده حراجی بزرك و استثنائی میدهند در حالیکه همینگونه اجناس ، از حد معمولی خودهم گران تر بفروش میرسد .

این یکی از مسائل و مشکلات خانواده ها در اسفند ماه هرسال است زیرا در کار بسیاری ازاین گونه‌اشخاص حدو حصر وحسابی در بین نیست و سود جوئیهای غیر عادلانه آنان نه تنها حراج را بمعنای واقعی بی مسما جلوه میدهد بلکه سطح قیمت ها نیز تابیکران افزایش‌می‌یابد. حقیقت این است که برقیمتها نظارت کامل نمیشود زیرا اگر نظارتی از جانب مسئولان میشد دیگر سود-جویان از خدا بیخبر را پروای این‌گونه بی انصافی نبود و پول مردم اینگونه بی دلیل و بی‌حساب بجیب آنان نمیرفت . چند روز قبل از مغازه ای که ادعا داشت قیمت های‌اجناسش عادلانه است وظاهر آراسته فروشنده نیز گواه صادقی براین مدعا بود ، خریدی‌داشتم . دیروز که‌ازجلوی آن مغازه میگذشتم تابلو بلندبالای «حراج بی‌سابقه . تمام اشیاءاین مغازه به نصف قیمت حراج می‌شود تا دیر نشده بشتابید وکالای مورد نیاز خودرا انتخاب کنید» نظرم را جلب کرد .

ابتدا از اینکه چند روزی صبر نکردم تا وسیله مورد نیاز خود را با برخورداری از تخفیف کلی حراج بی سابقه ، خریداری کنم افسوس خوردم ولی ناگهان‌چشمم به اتیکت قیمتهای روی اجناس افتاد و دیدم که جنس مورد نظر را به دو برابر قیمت اول نوشتند و در حراج قیمت دو برابر راخط زده و قیمت حراج که همان‌قیمت سابق بود منظور داشتند . آگاهی باین شیوه هر چند برای من افسوسی ازجهت‌خرید قبلی‌باقی نگذاشت ولی از جهت دیگر خاطرم را آزرد که چرا مسئولان امر جلوی اینگونه دغل بازی ها رانمیگیرند وبرقیمت ها نظارت نمیکنند .

علیرضا شفائی

شناسنامه‌پزشکی

مثل اینکه قرار است انجمن بهداری تهران بطور جدی ضمن کنترل مدارك پزشکان وموارد تخصص آنان بوضع آشفته درمان در شهر تهران سرو صورتی بدهد. صدور شناسنامه پزشکی برای پزشکان تهران مقدمه همین اقدام جدی است البته اگر به آقایان پزشکان برنخوردو بدشان‌نیاید باید گفت اینکار یك قدم اصلاحی است که برداشته میشود انشاءالله آقایان ترتیبی نخواهند داد که انجمن بهداری تهران از گفته و کرده خودپشیمان شود ـ موضوع را همینطور سربسته گفتم، اهل فن خود منظورم را میفهمند ـ بهر حال این همان چیزی است که پزشکان شریف و تحصیلکرده همیشه خواستار آن بوده اند . پزشکی را میشناسم که چون استخوان شناس است محال است یك قرص برای سردرد بیماری تجویز کند او میگوید من متخصص جراحی استخوانم و از سایر بیماریها اصلا سررشته ندارم ،درمقابل‌پزشك دیگری رامیشناسم که متخصص امراض‌عمومی است ! یعنی هم شکسته بند است ،هم جراح زنان و زایمان ـ هم زخم معده عمل میکند هم نسخه برای درمان روماتیسم و نقرس مینویسد ضمنا اگر کسی برای ترك اعتیاد به او مراجعه کرد از درمان ناامیدش نمیکند .حالا به‌اینکه‌اینهمه تخصص‌را چه‌کسی به‌او داده چطور شده‌که آقا علامه دهر شده‌اند کاری ندارم ولی تکلیف بیماری که گرفتار یك چنین طبیب همه‌فن‌حریف‌میشود چیست ؟ آیا باید گذاشت این‌گونه سودپرستان و طبیبان سوداگر همچنان جامعه پزشکی را آلوده‌و بدنام‌نگهدارندیا باید با یك کنترل جدی جلوی آنها را گرفت و حدود وظائف و مسئولیتها را مشخص ساخت .

داود-ذوالفقاری

میخ کشی !

شما برای اعمال جنون آمیزی چون میخ کشیدن بر بدنه اتومبیل انداختن آب دهان برروی شیشه آن ، خالی کردن باد لاستیك اتومبیل ها و نظائر آن چه نامی انتخاب خواهید کرد . من عقیده ندارم که این نوع اعمال یك عقده اجتماعی است بلکه دلیل آن عدم تربیت اجتماعی است که هنوز گروهی از داشتن آن محرومند . تا زمانیکه اتومبیل نداشته باشید به مفهوم‌درد اتومبیل دارها واقف نخواهید شد . این قابل قبول است که شما اتومبیل را درکنار خیابان نزدیك منزلتان پارك کنید و انسان مفلوك و تنبل وعاجزی بیاید و مثلا برف پاك‌کن اتومبیل شما را بدزددو برای‌امرار معاش آنرا به مبلغ ناقابلی بفروشد. قابل قبول است که پنچرگیرسر خیابان برای اینکه‌مشتری‌زیادتری بچنگ بیاورد نزدیك محل کار خویش روی زمین میخ بکارد . همه اینها قبول درهردو امر نتیجه‌ای‌حاصل میشود و درآمدی غیر مشروع بدست میآید .اما از میخ‌کشیدن برروی رنك‌بدنه اتومبیل ونظائر این خرابکاریها که بیشتر عوامل آن کودکان ولگرد میباشند چه نتیجه‌ای عایدمیگردد. این‌سئوالی است که خود این عوامل نیز برای آن پاسخی ندارند .

چندی پیش در محله قدیمی خودمان به‌چندتن از کودکانیکه از راه مدرسه به منزل میرفتند و هرکدام خط‌کش ومیخی‌در دست داشتند وبجان‌اتومبیل ما افتاده بودند برخوردم. ازآنان پرسیدم چه نفعی در این کار عاید آنان میشود واصولا چوادر آنموقع‌روز ساعت سه‌بعد ازظهر عوض اینکه در سر کلاس باشند درخیابانها ولو هستند . چیزی برای پاسخ بسئوال اول نداشتند و در مورد دوم گفتند معلمشان نیامده بود ومدیر آنهارامرخص کردوچنانکه زودتر به‌منزل بروند پدر و مادرشان آنهارا بجرم اینکه از مدرسه «در»رفته‌اندمورد شماتت قرار خواهند داد پس چه‌کاری بهتر ازولگردی وخرابکاری وآزار واذیت !

محمد پورداد

سرگردانی

رفته بودم باستقبال مسافری که‌قراربودبااتوبوس‌یکی ازشرکت های مسافربری معروف ساعت‌ده صبح از شیراز به تهران برسد ساعت از ظهر گذشت و خبر از اتوبوس نشد و کم‌کم مخلص‌مانند جمعی دیگر که در محوطه گاراژ برای استقبال عزیزانشان اجتماع کرده بودند بدلشوری افتادم و نگران ازاینکه لابد تصادفی پیش آمده است و هزار فکر و خیال دیگر .

چاره‌ای نبود غیراز اینکه‌برای چندمین بار باطلاعات شرکت مراجعه‌نمایم آنهاطبق معمول‌اظهار بی‌اطلاعی کردند.کم‌کم سر وصدای مردم بلند شد ومتصدیان شرکت در حدود ساعت ۳ بعد ازظهر بااصفهان تماس گرفتند و تازه‌پس ازه‌ساعت‌انتظارونگرانی‌علت‌اصلی تاخیر را بیان کرده و گفتند : اتوبوس پس از طی چند فرسخ از راه خراب شده‌است و ازشیراز اتوبوس دیگری جهت انتقال مسافرین‌فرستاده‌اندوباین ترتیب مسافرین باچند ساعت تاخیر به تهران میرسند. تاحدی‌آرام گرفتم ودست‌از پادرازتربه خانه‌برگشتم. ناساعت ۷ بعد از ظهر ازمسافر خبری نشد و پس از یکی دو بار تلفن بی‌نتیجه‌بمرکز شرکت‌دوباره بطرف‌گاراژ راه افتادم این دفعه متصدی اطلاعات نیز غیبش زده بود و مسئول دیگری نیز وجود نداشت که مردم از او سئوال نمایند که به سر مسافرین چه آمده است .

درهر حال‌مخلص نگران وناراحت تا ساعت ۱۱ شب توی پستوی گاراژ کزکردم که‌صدای پسردائی چرتم را پاره کرد که اتوبوس رسید و خان‌دائی از شیراز آمد، و خان‌دائی که باحال بسیار خسته وزار از اتوبوس‌پیاده‌شد وتعریف کرد : اتوبوس بعلت کار مداوم و عدم بازرسی وسط راه زهوارش در رفت و از اتوبوس دیگر نیز خبری نبود و مسافران بناچار در حدود۱۲ساعت‌دربیابان سرگردان شدند تابالاخره‌اتوبوسی ازشیراز رسید و آنها را بتهران رسانیدو من یادگرفتاری‌و عذابی افتادم‌که مردم و مسافرین در ظرف این‌چند روز تعطیلات عید از نابسامانی‌و بی توجهی شرکتهای اتوبوس‌رانی متحمل خواهند شد و فکر اینکه چقدر لازم و بجا خواهد بود که پلیس راه و مسئولان دیگر با شدت عمل کار این شرکت ها را مخصوصا درایام تعطیل نظارت نمایند و ترتیبی داده شود که زندگی و سلامتی‌مردم دستخوش سود جوئی و اهمال این شرکتها نگردد .

محمد ـ فرید

از قهرمانان بیاموزید

نتیجه مسابقات اتومبیل رانی

۱۰۰ کیلو متر سرعت

Esso

اسوروغن قهرمان

ازبین ۱۳ اتومبیلی که مسابقه رابا تمام‌رساندند۱۱اتومبیل‌همیشه روغن‌موتور اسو مصرف میکنند

تا۱۳۰۰	CC اول جواد الهی	دکاواسو فلیت اچ‌دی‌اکس	
	دوم حسن کرباسی	فولکس‌واگن اسو	« «
تا۱۶۰۰	CC اول جواد عدل	فولکس‌واگن اسو	« «
	دوم تام مولر	فولکس‌واگن اسو	« «
تا۱۸۰۰	CC اول خسرومخزنی	ب.ام.و اسو	« « «
	دوم داریوش پناه ایزدی	ب.ام.و اسو	« « «

چندتن از قهرمانان مسابقات اتومبیل رانی ۱۰۰ کیلو متر سرعت پس از پایان مسابقات

اسودوست مونورشما

جدول کلمات متقاطع شماره ۳۶۹۰

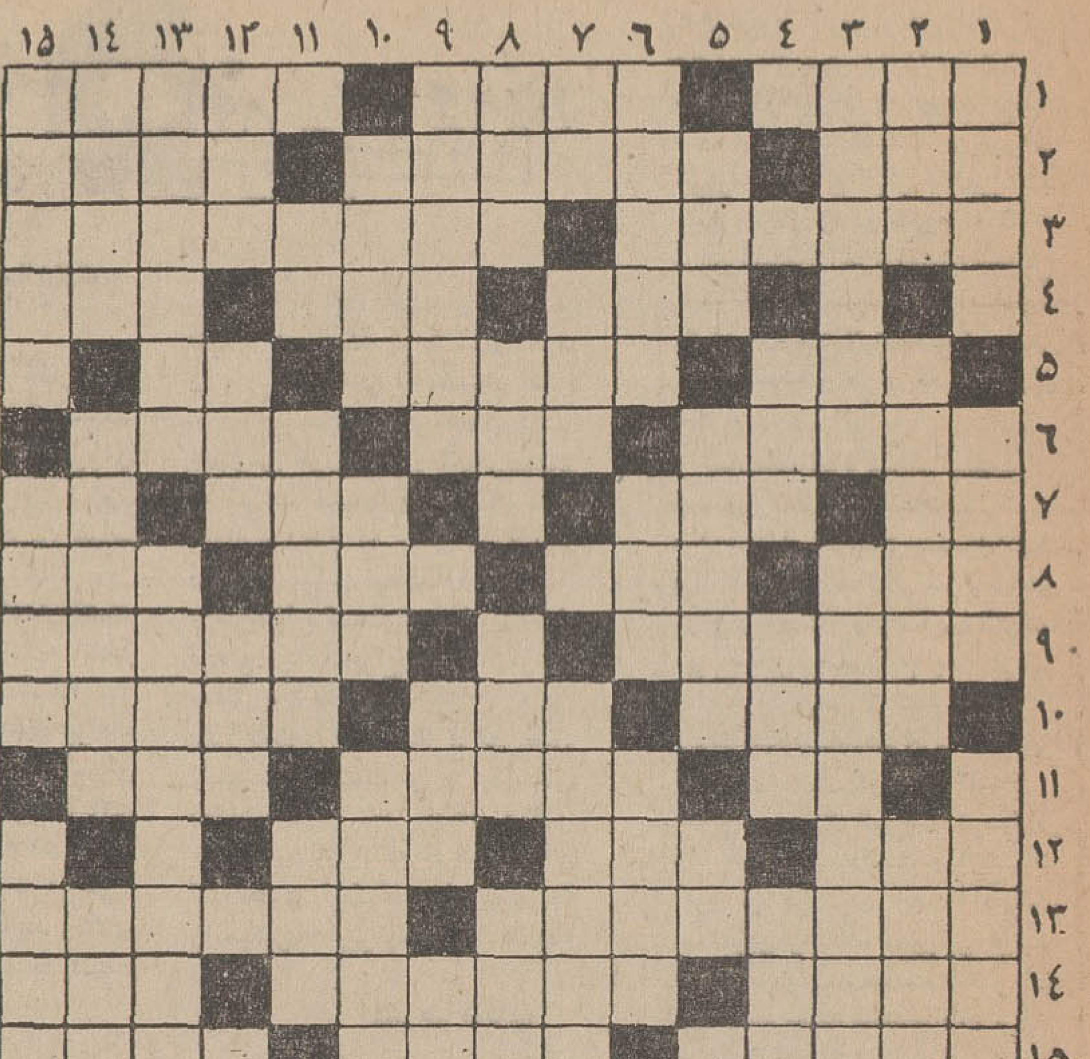

افقی:
۱- یکی از دوقطب مغناطیس- تندرست - بحثی در حساب ۲- گندم از آسیا درآمده - پرتقال هم جزءاین طبقه از میوه‌جات‌است- پدرشعر نو ۳- باید درس آنرا خواند تا پی‌در خرابات برد- نام‌نمایشنامه‌ای از مولیر ۴- اماوولی- بحثی در شیمی - فیلمی با شرکت سیلوانا منگانو ۵ - رسیدن و واصل شدن - از وسایل ترقی - ماجرایش در حمام سنگلج‌معروف است ۶- جریان هوابین دو روزن متقابل - مقام و ارزش - از رنگها ۷- از غذا های‌خودمانی- دوش گرفتن وپشت - دخمه‌ای درکوه - میگویند بغربال‌است ۸- رنك - نقره ونوعی پول - جز بنای محبت همه‌بناها به آن‌دچار می شوند - حرکت در آب ۹- از چاشنی ها- همان استاد است ۱۰- هیچوقت - از وسایل ورزش با اسباب - کشوری در آسیا ۱۱- عهدشکسته - آنچه بر آن سوار شوند - ماندومثل ۱۲- گدای راه نشین - کاشتن گل -خوش پوش ۱۳ - از خوانندگان معروف فرانسه در ۳۰ سال قبل-بانوان در قدیم برای پوشاندن روی خود از نامحرم آنرا به چهره می گذاشتند ۱۴- کلام بود یاکمال هر چه بوددرهم ریخت -روزباران به تن میکنند- صدا وآهنك ۱۵- آموزشگاهی برای تربیت آن در تهران وجود دارد - چند بهشت بود و درهم ریخت -حفر کردن

عمودی:
۱- از ظروف غذاخوری - همه را بکیش خود پندارد -اگر بانیزه یا وزنه‌باشد نوعی‌ورزش میدانی‌است ۲- بهشت شداد - الکلی‌و غیرالکلی آن فراوان است - هیزم مطبخ ۳- تدبیرها-نوعی گزنده خطرناك ۴- خانم به‌ناخن میزند - نگاه کوتاه -دوستی وبرادری ۵- ثروت وچهارپا - خانه جدید البناء -جنس قوی ۶- درجه‌ای در ارتش - واحدپول ایتالیا -آشوب شده ۷ - عیب وعلت - حرف آرزو - استانی‌در شرق ایران ۸- از آن سویش بکشید وروپش استراحت بفرمائید - سراست ونبایدبکس گفت -پارچه‌ای از پشم‌شتر - اطاق باصطلاح دلالی ۹- طولانی ترین مسابقه دو -امر بکوشیدن- تکرار یك حرف ۱۰- دلالت کننده - قحطی و خشکسالی -بدون زحمت ۱۱- شراب انگوری - ریاکار وحقه‌باز -محله ۱۲- خدانکند نام کسی به آن‌آلوده شود -علمی ! در ردیف رمالی‌وجنگیری- ته‌بلیط -۱۳- منسوب به‌کشوز عزیز خودمان - منوچهری گوید هنگام نزدیکی نماز آنها محمل بر می بستند ۱۴- چاقو پرچربی - حرفی از اولش بزنید سخن دوپهلواست- از کنده برمیخیزد ۱۵- تعدادی مغازه در معبر مسقف- حیوان مونث- در عرب جاهلیت سخن بسجع میگفتند.

حل جدول شماره ۳۶۸۹

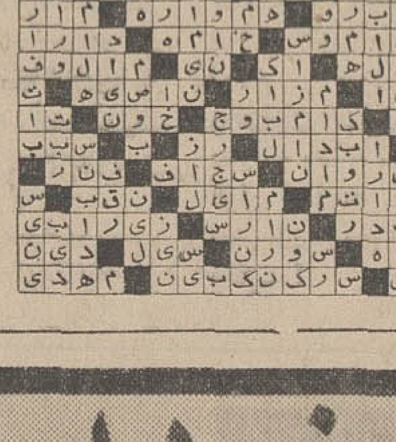

مراسم سلام خاص عیدفطر

۴۰ سال قبل در همین روز

سلام خاص فطر در عمارت برلیان معمول گردید بدوا هیئت‌دولت و هیئت رئیسه‌مجلس شورایملی و ۱۲ نفرنمایندگانی‌که بحکم‌قرعه تعیین‌شده‌بودندشرفیاب گردیدندبعد اعیان و رجال و نمایندگان مجلس و مدیران‌مطبوعات و بعد هیئت تجار و اصناف تشرف حاصل کردند.

تقدیم اعتبارنامه وزیر مختارمصر

دو ساعت‌قبل از ظهر آقای‌حامد خلوصی‌وزیر مختار جدیدمصرواعضاء آنسفارتخانه برای تقدیم اعتبارنامه خود و عرض تبریك‌شرفیاب گردید و بعداز ایشان سفرای‌کبار ترکیه و افغانستان با کلیه اعضای سفارتخانه‌شرفیاب گردیده تبریك عرض نمودند.

خوشوقتی‌شاه از تامین ارزاق

در شرفیابی اعیان و رجال و نمایندگان مجلس و مطبوعات اعلیحضرت همایونی‌راجع به ارزاق عمومی و تامین آذوقه در هرسال و لزوم کنترل دولت‌در این‌امرکه‌هر ساله‌محصول را برآورد نموده احتیاجات‌عمومی را درنظر بگیرند شرحی اظهار فرموده واز اینکه در این قسمت دولت توجه کامل داشته ، ارزاق هرساله قبلا پیش‌بینی و از تشویش خاطر عمومی جلوگیری شده و بالنتیجه آسایش مردم تامین گردیده است ابراز خوشنودی کردند .

حاج میرزا مسعود مجتهد

در ضمن اینکه بعضی از حضار درمراسم سلام خاص عید فطر مورد عواطف ملوکانه قرار می‌گرفتند آقای حاج میرزا مسعود مجتهد آذربایجانی که تبدیل لباس داده بودند جلب توجه اعلیحضرت را نموده و نسبت بایشان ابراز لطف فرمودند .

ایالت فارس

آقای اکبر میرزا مسعود (صارم‌الدوله) بسمت ایالت فارس منصوب گردیده و این دو روزه امور مقدماتی و کارهای ضروری و پیشنهادات اصلاحی حوزه ایالتی فارس را خاتمه داده و قریبا بشیراز عزیمت خواهند نمود .

لوازم راه‌آهن شمال

اشیاء ذیل که برای شروع بهره‌برداری راه آهن شمال از طرف سندیگا از اروپا خریداری شده بودواردبندر جز شده است.
لکوموتیو ۳ دستگاه ، ریل معمولی ۹۱۵۴ قطعه تراورس ۲۳۹۹۰ قطعه واگون سرباز ۶ دستگاه، واگون کوچك‌معمولی ۳۴ دستگاه، سیمان ۷۵۷ تن ، ریل دکویل ۱۷۶۰۷ متر ، لکوموتیو دکویل ۵دستگاه‌واگون کوچك‌دکویل ۲۴۴ دستگاه .

صادرات‌برنج

مقدار برنجی که از اول بهمن الی ۲۵ بهمن از بنادر ایران بشوروی صادر گردیده بقرار ذیل است:
از پهلوی‌بوسیله اتباع‌شوروی ۲۰۵۹۰من و بوسیله تجار داخله ۸۶۵۳۴۸ من بقیمت ۱۵۷۵۶۹ تومان ،از آستارا ۱۷۵۳۶۶ من‌به قیمت ۳۴۹۶۱ تومان .

بازگشت ازافغانستان

آتاشه میلیتر سفارت افغانستان ونایب دوم سفارتخانه‌مقیم طهران که هفته گذشته بوسیله طیاره عازم هرات شده‌بودند پس از انجام ماموریت خود از هرات باز گشت نموده وارد طهران شدند .

چون اعلیحضرت امان‌الله‌خان از قندهار عازم غزنه‌گردیده بودندآقایان‌فوق مراسلات ومطالب خودرا ازهرات‌بعنوان امان‌الله خان بغزنه ارسال داشته‌اند .
اعلیحضرت فعلا در غزنه متوقف و قوای ایشان درآن‌حدود مشغول مبارزه وپیشرفت بطرف کابل شد .

لابراتوارهای معارف

۱۲ دستگاه لابراتوار هائی که ازطرف وزارت معارف از دولت فرانسه خریداری وارسال شده‌بودوارد گردید ازاین‌دستگاهها ۶دستگاه بزرك برای مدارس متوسطه کامل و۶ دستگاه کوچکتر برای مدارس متوسطه سه کلاسه اختصاص داده شده است شش دستگاه بزرك برای مدرسه دارالفنون ،ثروت شرف ، مظفری ، علمیه خواهد بود .
یکدستگاه‌هم‌برای‌مدرسه‌متوسطه اصفهان ویکدستگاه هم جهت مدرسه متوسطه مشهد.

سالون مخصوص امتحانات

سالون هائی که متناسب برای امتحانات نهائی است فعلا یك سالون در مدرسه علمیه ویك سالون در مدرسه صنعتی است در دارالفنون از اول فروردین ساختمان سالون جدیدی شروع خواهد شد .
(نقل از اطلاعات ۲۷ اسفند ۱۳۰۷)

اثر : فراسواپونتیه — ترجمه . رضا عقیلی

جاه‌طلب

-۳۸-

-فقط بگو «تونی».
«بوکای» به الیس نزدیك شده‌بود . پس ازاینکه‌شخصا کاغذها وپرونده های‌روی میز راجمع کرد ، روی‌ان‌نشست. با دست راستش ، مچهی ظریف الیس را گرفت‌و در حالی‌که دست چپش را اطراف‌ساله اوحلقه‌زده‌بود ، دوباره گفت:
- فقط «تونی» !همین !
-تونی...
-موقعی‌که در برج هیچکس نیست ، گویا تواحساس آرامش و آسودگی نمیکنی ، مگر از من‌واهمه‌داری ؟
کم کم دستش را روی شانه آلیس نهاد و اندکی‌بران فشار آورد . «آلیس »که هرگز با مردی غول آسا ونیرومند چون «بوکای» سروکار پیدانکرده‌بود ، دست‌وپایش را گم کرد . احساس کرد که انگشتان بزرك او درگوشت بدنش فرومیرود و حرارت کف دستش در جسم‌اونفوذ میکند . برای رهائی خود اندکی تلاش نمود و گفت:
-اجازه بدهید کار هایم را که هنوز نیمه تمام مانده است ، تمام کنم . باید نامه‌هائی برای ...
-ولش کن !امروز تعطیل است . این کار ها را فردا تمام کن.
مچ دست «آلیس» را رهاکرد و در کنار اوایستاد. سپس با هر دو دستش شانه های او را گرفت‌وناگهان بوسه‌ای از گلویش ربود . «الیس» یك ثانیه مکث کرد آنگاه از دست او گریخت و در حین فرار ، میز کوچکی را که میان آندو حائل بود ، تقریباسرنگون ساخت. صدای خنده «بوکای» همچون بانك فیل در اطاق طنین انداز گردید وآلیس اجبارا خنده‌ای برلب آورد.
-خوب عروسك فرنگی ...بگوببینم تصمیمت راگرفته‌ای یاخیال داری قایم‌باشك بازی کنی ؟
در همین موقع ، پیشکار از مقابل پنجره عبور کرد . «بوکای»با مشاهده‌او،حالت بی‌اعتنائی و خونسردی بخودگرفت
«آلیس » نیز ساکت وآرام پشت میز نشست ووانمود کرد که سرگرم کاراست . «بوکای » گفت:
-حق باتست . دراینجا راحت نیستیم ، برویم باطاق من.
-آقای بوکای ، شمابفکر آبرووحیثیت من‌نیستید (و با لبخندی عشوه‌آمیز افزود :) گویافراموش کرده‌اید که من زنی شوهر دار هستم ...
-عشوه گری و طنازی بس‌است. بیابرویم باطاق من.
اگر «بوکای» قادر بدرك احساسات زنانه‌بود ، متوجه میشد که «آلیس» همچون هنرپیشه‌ای ماهر، مشغول ایفای نقش‌است . او از این مرد غول آسا متنفربود ، حتی از او وحشت‌داشت .اکنون که‌در«برج» با اوتنهابود میدیدهیچ‌فریاد رسی نیست وبجز یکعده مردان‌مراکشی که فقط چشم‌بدهان «بوکای » دوخته‌واوامرش رابی هیچ‌چون‌وچرا اجرا می‌کنند کسی در برج وجود ندارد که بکمکش بشتابد . میدید که کاملا در اختیار «بوکای» قرار دارد و از چشمان‌آتشبار مرد دیوسیرت پیدابود که تا بمراد دل نرسد از او دست برنخواهد داشت . فکرکرد باپیش کشیدن موضوع‌آشپزی پیشکار میتواند از برج‌به محل دیگری گریخته و موقتا از شر «بوکای» ، درامان بماند . لذا با صدای لرزان‌و خفیفی در جواب بوکای‌گفت:
-بهر حال این خوب نیست .. بهتراست امروزپیشکار از پخت وپز معاف گردد و ما هم بجای رفتن باطاق شما ،به یك رستوران خوب که درپنجاه‌شصت کیلومتری‌اینجاواقع‌است برویم.
«بوکای » نگاهی باطراف انداخت . کلمات «آلیس » بمنزلة وعده مساعدی بود که او از مدتهاپیش انتظارش را می کشید ..آنچه را که شنیده‌بود ، نمیتوانست باور کند . چنان از موفقیت برق آسای خود متعجب‌بودکه‌نوعی حس‌عدم‌اعتماد دراوبوجود آورده بود . جمله «اینجاخوب نیست » که«آلیس» برزبان آورده‌بود ، در گوش او، همچون نوای روحبخش موسیقی طنین‌انداز بود وآنرا مژده وصل تلقی میکرد . لذا روی صندلی که آلیس لحظه‌ای قبل آنرا ترك گفته‌بود ، نشست وآرنجهایش را روی میزو چانه‌اش را روی هردوکف دست نهاد . چشمان ریز و محیلش در زیر ابروان پرپشت قهوه‌ای رنك‌وی درخشندگی‌خاصی داشت که انعکاس احساسی تازه بود ، این احساس در مواقع عادی برای اوبیگانه بودو برق چشمانش نیزبرای بیننده ، تازگی‌داشت ، آری این همان برق محبت‌بود که بندرت از چشمان محیل و بیرحم او ساطع می شد.
-ببین ، چقدر دوست دارم تو حرف بزنی و من گوش کنم ... اولین روزی که ترا در «غزه» دیدم بخود گفتم : تونی، این موبور کوچولو باب دندان تست وگوئی‌برای تو ساخته شده‌است . خانم کوچولو ، اگرمیخواهی بدانی که «تونی» چطور آدمی‌است باید از آنچه در قلبش می گذردبا خبرشوی ، باید قبلا بدانی‌که «تونی‌بوکای» آدم خوب خوش قلبی‌است ... راستی پیش از این‌حرفها فکرخوبی کرده‌ام ، میدانی چه بایدکرد ؟باید فورا از اینجابسراغ «لادیسلاس»در «عین‌الشلوه »میرویم . توآنجا را بلدی ؟حتمانه !یك‌ناهار مجلل و عالی در آنجا مهمان منی .. اول ناهار میخوریم‌وبعدهم دلم میخواهد ترا در آغوش گرفته‌و تو هم بمن بگوئی : «تونی، ترا میخواهم ! تونی ، فقط ترا دوست‌دارم ... »

استخدام

استخدام مهندس

شرکت سهامی استانداردالکتریك ایران به‌دونفر مهندس در رشته مخابرات یا برق که‌حداقل سابقه دوسال کار در تهیه پروژه داشته باشند نیازمند است . متقاضیان باید بیکی از زبانهای انگلیسی یا آلمانی تسلط کامل داشته باشند. داوطلبان میتوانند بشرکت‌سهامی استاندارد الکتریك ایران چهارراه تخت‌جمشید روزولت تلفن۷۵۶۱۲۱ مراجعه نمایند .
۴_۱ آ_۶۳۶۴۲

به‌یکنفر مهندس‌کشاورزی

دارای گواهینامه رانندگی جهت ویزیت دائم شهرستانها احتیاج است داوطلبان درخواست خودرابا شرح کامل مشخصات وسوابق‌کار وذکر آدرس کامل و شماره تلفن به‌صندوق پستی ۸۹۰ تهران ارسال دارند .
۲_۱ آ_۳۹۴۴۷

بیمارستان آریا

برای تکمیل کادر پرستاری خود احتیاج به‌چند نفر نرس و تکنسین اطاق عمل دارد .
۱_۳۹۵۸۱

استخدام‌تکنیسین ساختمان

برای کارگاه‌های ساختمانی‌در خوزستان به‌چند نفر تکنسین درجه ۱و۲ساختمان که‌سابقه‌در کارگاه‌های ساختمانی‌را داشته باشند مورد‌نیاز است. داوطلبین خواهشمند است‌به خیابان‌ایرانشهر شمالی کوچه‌یگانه کاشی ۳۲ طبقه چهارم مراجعه نمایند.
آ_۳۹۶۰۱

پرستار بچه مورد نیاز است

تلفن ۸۳۶۹۸ بعد از ساعت ۱۷
آ_۳۹۵۴۵

خدمتکار زن

که آشپزی و خانه‌داری بداند مورد نیاز است تلفن ۶۲۴۹۷۳
آ_۳۹۶۶۹

آگهی‌استخدام‌دکتردامپزشك

پیرو آگهی های قبلی در مورد استخدام ۲۱ نفر دکتر دامپزشك برای اداره کل دامپزشکی بدین وسیله باطلاع کلیه داوطلبانی که تاکنون ثبت‌نام نموده‌اند میرساند که امتحانات استخدامی آنان روز یکشنبه ۲۷ر۱۲ر۴۶ساعت ۹بامداد در اداره کل آموزش وزارت کشاورزی واقع در انتهای بلوار ساختمان وزارت کشاورزی انجام خواهد گرفت‌از داوطلبان انتظار دارد یکربع قبل از ساعت فوق‌در محل نامبرده حضور بهمرسانند.
الف ۱۲۰۱۷
وزیر کشاورزی

استخدام خدمتکار

یك‌نفر خدمتکار زن (شبانه روز) نیازمندیم لطفا باتلفن ۷۹۲۹۲۳ تماس بگیرید .

آگهی استخدام

شرکت سهامی کفش وین‌پنج نفر حسابدار ورزیده (حسابداران صنعتی حق تقدم خواهند داشت) که دارای شرایط زیر باشند استخدام مینماید.
۱- تابعیت ایران
۲- متدین به دین مبین اسلام
۳- داشتن گواهی خاتمه خدمت یامعافی دائم
۴- حداقل۵ سال سابقه حسابداری باگواهی و مدرك مثبت
۵- سن بین ۲۵ الی ۳۰ سال
داوطلبان میتوانند تا تاریخ‌پانزدهم فروردین ماه۴۷ همه روزه‌باستثنای روزهای تعطیل از ساعت ۵الی ۶ بعد ازظهر با در دست داشتن‌مدارك فوق به کارگزینی شرکت کفش وین (جاده قدیم شمیران- خیابان ضرابخانه -پلاك ۱۰۱ مراجعه نمایند.
۱_۶۴۵۹۴

یك نفر دکتر داروساز

برای تمام وقت مورد نیاز است تلفن ۷۹۹۷۵
۲_۱ آ_۶۴۲۲۴

بچند نفر موتورسوار و

دوچرخه سوار تمام وقت و نیمه وقت نیازمندیم تلفن ۴۵۴۷۵
۳_۱ آ_۳۹۸۲

بیکنفر پرستار بچه

نیازمندیم تلفن ۷۶۴۲۶۶
۳_۱ آ_۳۹۷۲۹

به‌یکنفر دوشیزه یا بانو

که تسلط کامل‌درفن آرایش‌داشته باشد نیازمندیم امیرآباد شمالی بالاتر از پمپ بنزین طبقه دوم کافه قنادی‌پاکروان یزدی آموزشگاه آرایش ترانه تلفن ۶۳۰۰۸۴ و ۷۶۴۳۰۴
۳_۱ آ_۳۹۸۴

شرکت تیگریس افراد

واجد شرایطزیر رااستخدام‌میکند
۱-تکنسین درجه یك‌برای منتاژ ماشین آلات فارغ‌التحصیل از هنرستان صنعتی یا هنرسرای عالی (رشته ماشین افزار) باحداقل سه سال سابقه کار
۲- کارگر فرزکار و تراشکار درجه یك باحداقل ۵ سال سابقه کار در یکی از موسسات صنعتی کشور.
۳- کارگر سوهانکار درجه یك باحداقل ۵سال سابقه کار جهت سوهانکاری و قالبسازی
داوطلبان بایستی دارای برك خاتمه خدمت یابرك معافی نظام وظیفه بوده و از طریق مصاحبه و آزمایش عملی پذیرفته میشوند و میتوانند همه روزه از ساعت ۶ الی ۸ بعد ازظهربه‌بازرگانی آراخیابان ویلا شماره ۷۴ مراجعه نمایند.
۲_۱ آ_۳۹۷۵

بیمارستان وزایشگاه مجیدی

به‌نرس ماما و آشپز نیازمند است تلفن ۶۲۶۳۷۹و ۶۲۸۳۷۳
آ_۳۹۷۶

جراح صبح تاظهر یکنفر

بتلفن ۲۷۸۹۷ مراجعه شود .
آ_۳۹۶۶۱

آگهی استخدام

برای تصدی و مدیریت قسمت سرویس یك کارخانه بزرك تولیدی یخچال و لباس‌شوئی و لوازم‌برقی خانه احتیاج بیك نفر مدیر باتجربه بامشخصات زیر می‌باشد .
۱-واردو مطلع بمدیریت‌سرویس باحداقل ۳ سال سابقه و تجربه کار
۲-دارای برك معافیت از خدمت نظام وظیفه
۳- آشنائی به‌زبان انگلیسی
متقاضیان مشخصات و شمه‌ای‌از کارهای‌خود راکتبا به‌صندوق‌پستی شماره ۱۱۷۸- ۱۱ تهران ارسال دارند. بدیهی است درخواست‌های رسیده کاملا محرمانه تلقی شده درصورت تمایل متقاضی بنامبرده مسترد میگردد .
۳_۱ آ_۳۹۴۲۹

TEHRAN International Hotel
New Swiss manager Requires one English speaking head Waiter few Experienced waiters with Good Salary Middle aged woman Tailor Experienced with sewing Machine.
A—39603

شریك دکتر داروساز

یا پراتیکی لازم است تلفن ۹۴۹۷۹
۱_۳۹۷۳۵

به‌یکنفر تکنیسین مجرب

وباسابقه ساختمانی نیازمندیم‌عصرها بتلفن ۶۱۳۱۴۰ ۶۵۵۹۸ مراجعه فرمائید .
۳_۱ آ_۳۹۸۰

استخدام

برای کار دریك‌مرکز بزرك‌حفاظت مواد غذائی واقع در تهران‌یکنفر متخصص تهیه انواع مواد خوراکی تازه و منجمد مانند گوشت مرغ - میوه -ماهی وسبزیجات و بسته بندی‌آنهابصورت مدرن‌طرف‌حاجت است. کسانیکه دارای تجربه‌کافی در این فن میباشند و سابقه عمل وکار در مراکز تولید مواد غذائی ممالك خارجی داشته‌اند بین‌ساعات ۸ر۵ صبح تا ۵ر۴بعدازظهر بوسیله تلفن ۹۰۱۸۴ _۹۰۱۸۳ مذاکره فرمایند.
۳_۱ ۱_۶۱۰۸۸

جویای کار

جویای کار

موسسات یا خانواده‌های محترمی که مایل باشند از تجربه شخصی فعال آشنا بزبانهای‌فرانسه و آلمانی بامعلومات‌دیپلم متوسطه‌و گواهینامه رانندگی بین‌المللی - دو همگانی قدیمی آشنا به جاده‌های اروپاباهر میزان ضمانت حسن انجام‌خدمت، برای مسافرت‌یاامور مشابه‌استفاده فرمایند باراهنمای شماره ۴۸۱ اطلاعات مکاتبه نمایند.
آ_۳۵۹۹۹

جوانی با دهسال سابقه

درکارهای اداری و تسلط. بزبان انگلیسی و فرانسه‌جویای کاراست براهنمای شماره ۴۸۲ روزنامه اطلاعات مراجعه فرمائید
آ_۳۹۶۵۶۷

.ئیس جدید سوئیسی

هتل‌تهران اینترناسیونال‌محل کار برای افرادزیر را باحقوق مکفی دارد:
۱- سرگارسون باآشنائی کامل به زبان انگلیسی
۲- تعدادی گارسون با سابقه کار
۳- خانم‌خیاط برای کارهای سبك خیاطی
سن حداقل ۳۰ سال
آ_۳۹۶۰۳

به‌یکنفر مهندس راه

وساختمان که سوابق ممتدی در اداره کارگاه ساختمانی و راه‌سازی داشته باشد نیازمندیم . عصرها بتلفن ۶۵۵۹۸- ۶۱۳۱۴۰ مراجعه فرمائید .
۹_۱ آ_۳۹۸۱

ویزیتور

برای معرفی و فروش کتاب به چند تن‌ویزیتورنیازمندیم‌دانشجویان دانشکدهٔ ادبیات مقدمند . تلفن ۴۳۳۲۶

گم شده

چك شماره ۱۰۳۱۵۳

حساب جاری۴۷۹ بانك تهران‌شعبه نواب بمبلغ سه هزار ریال و بسر رسید۱۵ر۱ر۴۷ در وجه حامل‌مفقود شده واز درجه اعتبار ساقط‌است.
آ_۳۹۵۹۵

دو برك چك سفید امضاء

بدون تاریخ و مبلغ بشماره‌های ۱۸۶۷۹۵ و۱۸۶۷۹۴ از دسته‌چك حسابجاری شماره ۲۵۲۴ اینجانب کیومرث قاسملو در بانك اعتبارات تعاونی توزیع شعبه مرکز مفقود شده بدینوسیله اعلام میگردد که دوبرك چك نامبرده از درجه اعتبار ساقط است.
آ_۳۹۶۹۹

سفته گم شده

یکبرك سفته بمبلغ سی هزارریال بدون‌تاریخ‌بشماره‌احتمالی ۴۷۱۷۷۹ سری‌ث متعهد آقای‌سیروس‌دولت‌زاده واینجانب حاضر برای تسلیم ببانك صادرات شهناز احتمالا در بانك رهنی مرکز مفقود شده از یابنده تقاضا میشود بکمك‌تلفن ۷۶۰۴۳۲ آنرا تحویل و مژدگانی دریافت دارد. بهرحال سفته مزبور از درجه اعتبار ساقط .است.
حسن درخشان
آ_۳۹۶۴۷

دسته چك اینجانب

از شماره حساب ۳۷۷۴ شعبه بانك ملی آستانه اشرفیه که دارای نوزده برك بوده و دو برك آن بشماره ۲۱۸۱۷۸ تاریخ ۱۵ر۱ر۴۷ و برك دیگر به شماره ۲۱۸۱۷۹ - ۱۵ر۲ر۴۷ جمعا به مبلغ صد هزار ریال (هر یك پنجاه هزار ریال) که امضا هم کرده بودم مفقود شده مراتب به بانك اطلاع داده شده چکها از درجه اعتبار ساقط است یابنده‌به آدرس تهران کوچه عربان - آرایشگاه احمد اخلاصی به علی عاشوری و یا در رودبنه بدفتر نمایندگی روزنامه اطلاعات‌تسلیم و مژدگانی دریافت دارد .
قربانعلی عاشوری
آ_۶۴۶۶۸

متفرقه

تانکر سازی لوپ

تانکر ۵۰۰تا۵۰۰۰۰ لیتر موجود سفارشات لغایت ۴۸ ساعت تحویل میگردد خیابان قزوین سه‌راه‌آذری ۹۴۴۱۴

شین آب

اولین موسسه اب تصفیه شده در تهران بوسیله‌تانکر های۹ر۸ر۷ و۶ متری تلفن ۷۹۱۷۴۴
۱۵_۱ آ_۳۹۰۸

ماشین آب

تلفن‌های ۷۸۱۲۵۰ و ۷۶۲۹۹۷
۳۰_۱ آ_۳۷۹۸

سید حسین عابدی (عکس بالا) محصل ۱۵ساله فرزند سید محمد علی اهل اردستان از سوم اسفند ۴۶ تاکنون خبری از وی نیست‌هر کس‌اطلاعی‌ازنامبرده‌داردخواهشمند است به آدرس اردستان اداره آموزش‌وپرورش سیداسحاق‌عابدی یاتهران -خیابان نظام‌آباد -خیابان سبلان کوی کامل ۲۱۶ سید خالق فتوحی خبر دهد.
آ_۳۹۶۲۳
سید اسحق عابدی

یك قطعه چك بشماره

۵۲۵۳۶۹ ك بانك ایرانو انگلیس شعبه بازار بمبلغ پنجاه هزار ریال از حساب شماره۱۲۰۱۷ مفقودشده واز درجه اعتبار ساقط .است.
سید مهدی لاریجانی
آ_۳۹۷۳۷

چك های برگشتی و

سفته های واخواست شده‌راانقدا خریداریم ۷۰۰۲۶
۱۰_۱ آ_۳۹۶۱

شرکت کارتن‌سازی تهران
سفارشات تا ۱۰۰۰عدد هم قبول میشود
تلفن ۲۴۳۹۷

درختان پیوندی هلو و سیب و گلابی و سرو

بقیمت خیلی مناسب‌در باغ‌نهال‌سرا (دویست متری‌پمپ‌بنزین کمال‌آباد) لب جاده‌اسفالته کرج قزوین‌فروخ. میشود .
۲_۱ ۱_۳۹۹۷۱۹

فروشگاه وکارخانه شعله

Choleh

مدرن‌ترین کارخانه لوستر سازی‌در ایران مراکز فروش - فروشگاه شعله ۱ خیابان پهلوی بالای‌بلوار پمپ بنزین نبش کوچه الهیه تلفن ۶۲۱۳۲۲ فروشگاه شعله ۲ خیابان روزولت نرسیده بمیدان ۲۵شهریور تلفن ۷۶۳۸۳۹

شماره‌مخصوص‌نوروز
مجله اطلاعات
دختران‌وپسران
برتراز همه‌شماره مخصوص‌ها
۲۷ اسفند منتشر میشود

امضاء و مبادله قرارداد

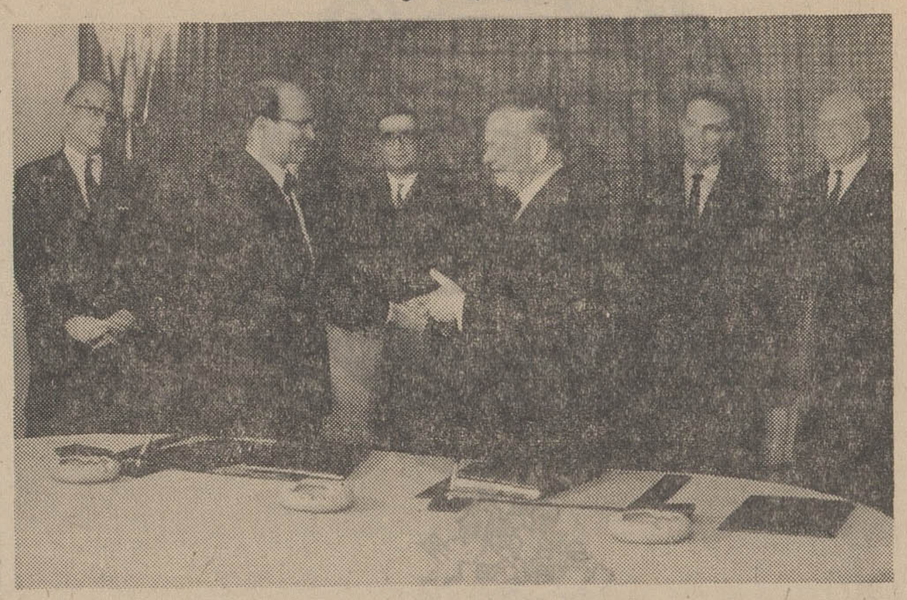

اسناد مربوط به قراردادحمایت‌وتشویق‌سرمایه گذاری بین دولت شاهنشاهی ایران و دولت‌جمهوری فدرال آلمان غربی در بن بین تیمسار مالك سفیر شاهنشاه آریامهر در آلمان غربی و آقای (لار) معاون وزارت امور خارجه آلمان غربی مبادله گردید

بعداز مبادله اسناد مذکور سفیر ایران ومعاون وزارت‌خارجه آلمان از نتایج قرارداد مذکور واثرات آن در روابط‌دو کشور سخن گفتند

معاون وزارت خارجه آلمان غربی پس ازمبادله اسناد بطوریکه در عکس دیده میشود دست تیمسار مالك رامیفشارد

آقای عقیل پولدار شدی... ثروتمند شدی...

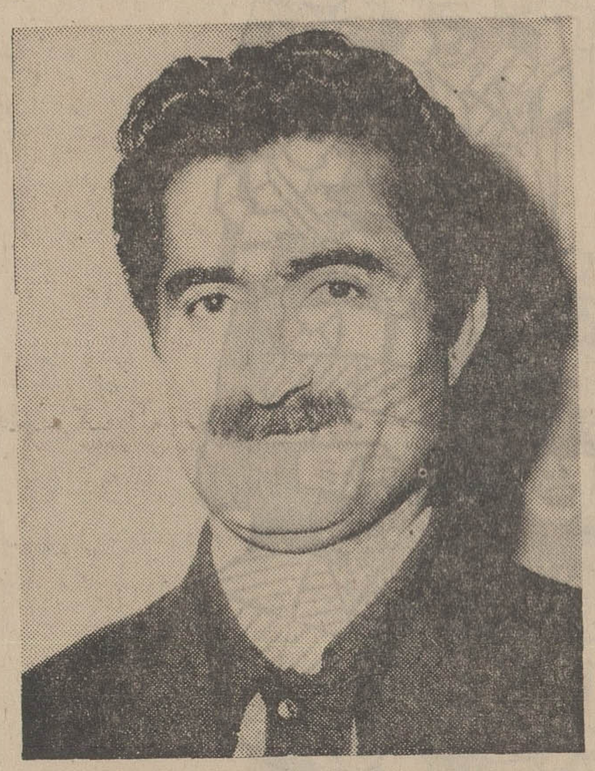

آقای عقیل مومن، ساکن شاهی باخرید فقط یك بلیط اعانه ملی یك میلیون ریال پول نقد بدست آورد .

ربچه بود ،اما سوادش از من بیشتر .. کمی نگاه کرد وبعدخندید و ذوق کنان گفت :

-ده تومان ... ده تومان ... بدست آوردی ...

ولی‌من‌از دستش گرفتم و با خود گفتم ده تومان .. ده تومان ..

انگار یك آدم دیگری در گوشم میگفت «درسته که این بچه سواد داره اما بالاخره بچه است . بایك آدم بزرگتر مشورت کن...»مشغول شستن استکان و نعلبکی شده‌بودم که آقائی وارد قهوه‌خانه شد از قیافه و سرو وضع ظاهرش فهمیدم سواد داره جلو رفتم بلیطم را به دستش دادم و پرسیدم :

-آقا این بلیط چقدر برده ؟

مشتری نگاهی به بلیط و نگاهی به شماره هاو برنده که دست پسر بلیط فروش بودکرد و یکدفعه از جاپرید و فریاد زد :

-صد هزار تومان .. آقای عقیل دیگه پولدار شدی .. دیگه‌ثروتمند شدی

آقای عقیل مومن که در خیابان بابل شهرستان شاهی قهوه‌خانه دارد و هفته گذشته یکی از دو جایزه یك میلیون ریالی را بدست آورد با سادگی شادمانه‌ای به حرفهایش ادامه داد :

-فورا بلیط رااز دست مشتری گرفتم ، قهوه‌خانه را بدست‌شاگردم سپردم و رفتم یکدست کت وشلوار گرفتم و صدتومان پول هم در یك پاکت گذاشتم و رفتم سراغ «سید علی»این سید علی ناقص‌العضوه یعنی یکدست و یك پانداره از راه فروش بلیط اعانه‌ملی نان میخوره منهم برای اینکه باو کمك کنم ، هر هفته چند تا بلیط از او میخرم بلیطی راکه برنده صد هزار تومان شده بود از او خریده بودم، بهمین دلیل یکدست کت و شلوار و صد تومان پول باو دستخوشی دادم .

آقای عقیل مومنی افزود :

-اولاچون قهوه‌خانه من اجاره است آنرامیخرم و توسعه‌اش میدهم ، در ثانی یك خانه زیبا هم در شاهی خواهم ساخت . امامهم ترین کاری که دارم ، اینست که در همین‌هفته برای دو برادرم زن میگیرم . زیرا آنها مدتها نامزد داشتند و منتظر فرصت مناسبی برای ازدواج بودند. حالا که بلیط اعانه ملی زندگی‌مرا روبراه‌کرده می‌خواهم آنها را هم خوشبخت کنم . بعد بهر کدام‌مبلغی میدهم که سرمایه کارخود کنند . از آنگذشته برای شب عید پدر و مادر و برادر ها و خواهر ها وهمسر و بچه هایم لباس نو خریداری میکنم و به چندنفر از اقوام خود نیز کمك های مالی خواهم کرد .

آقای عقیل مومنی برنده جایزه یك‌میلیون ریالی بلیطهای اعانه‌ملی توصیه میکند : اگر می‌خواهید برنده شوید ، بانظم و ترتیب و هر هفته بطور مرتب بلیط اعانه ملی بخرید ، یقین‌دارم که سرانجام شانس بسراغ شاهم خواهد آمد.

تبریکات

تیمسار معظم سرلشگر خسروانی

از آنجائیکه از نزدیك شاهد جانبازی و فداکاری آنجناب درراه بقاء سلطنت و استقلال وطن عزیزمان بوده‌ام انتصاب سرکار را بریاست تربیت‌بدنی از صمیم قلب تبریك میگویم امیدوارم برای بهبود وضع‌ورزشکاران گرامی کشور موفق‌باشید

آ-۳۹۶۳۷ غلامحسین خرمی عراقی

جناب آقای دکتر مهدی حفیظی

انتصاب شایسته برادر بزرگوارتان را بریاست دانشکده‌پزشکی صمیمانه تبریك میگوئیم

دکتر اعتصام - دکتر حکیمیان - دکترقندچی -دکترجواهری - دکتر فیاض بخش

آ-۳۹۶۹۱

تیمسار سرلشگر خسروانی ریاست محترم سازمان تربیت بدنی

انتصاب شایسته آقای قائم‌مقامی بریاست تربیت بدنی استان مرکز را تبریك عرض می‌نمائیم

قم- سامانی - عقیلی - ناصحی - جعفرخانی

آ-۶۴۶۷۰

دامداران وکشاورزان عزیز!

بیلر

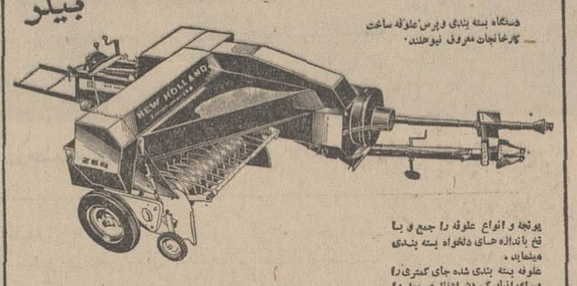

دستگاه بسته بندی و پرس علوفه ساخت کارخانجات معروف نیوهلند.

یونجه و انواع علوفه را جمع و با فخ باندازه های دلخواه بسته بندی مینماید.

علوفه بسته بندی شده جای کمتری را برای انبار کردن اشغال و حمل را آسان مینماید.

مرکز پخش : شرکت اگریفارم خیابان شاهرضا نرسیده به پیچ شمیران شماره ۷۴۲ تلفن ۷۲۸۰۱-۷۶۴۵۲۸ - تلگرافی : اگریفارم

وکا

اطلاعیه

بانك اعتبارات ایران

بدینوسیله باطلاع کلیه مشتریان محترم شعب تهران این بانك میرساند که طبق معمول سنواتی برای بستن‌حساب ها و تهیه بیلان پایان‌سال‌شعب‌مذکور بعداز ظهرچهارشنبه ۳۰اسفند۱۳۴۶ تعطیل میباشد .

بانك اعتبارات‌ایران

۱-۳ آ-۶۴۵۲۸

تلفن ۲۵۶۱

فروشگاه

موزیکال

مرکز پخش صفحه در آذربایجان حراج بزرگ خود را بمناسبت عید نوروز آغاز کرد .

تبریز به خیابان پهلوی سه راه فردوسی

تبدیل زباله تهران به کود

اقدام تازه شهرداری است

*** با اجرای قرارداد فروش زباله در امر جمع آوری زباله تهران تحولاتی‌روی خواهد داد**

*** عرضه کود ارزان قیمت زباله تهران در روستاها موجب کاهش‌هزینه‌تولید خواهد شد**

انعقاد قرار دادفروش زباله تهران و تبدیل آن به کود اقدام تازه‌ایست که به تصمیم مسئولان شهرداری بعمل آمده است.تابحال امر جمع‌آوری زباله تهران وحمل روزانه نزدیك به دو هزار خروار زباله بوسیله کامیونهای‌شهرداری به باغات اطراف‌شهر و انباشتن زباله در مراکز شهر از اهم‌مسائل و مشکلات مردم و شهرداری‌بوده است .

زباله

اکنون زباله تهران‌را رانندگان شهرداری با کامیون شهرداری به خارج میبرند ودرآنجابه کشاورزان و باغدارات تحویل میدهند . این سیستم کار موجب نابسامانی در شهر و حومه است . زیرا زباله‌ها در مرکز شهر میماند و پس از حمل به حومه نیز در نزدیکی های تهران در اراضی و باغات تخلیه میگردد که مخاطرات بهداشتی فراوان برای مردم شهر دربردارد.

کود

پس از شروع بکار کارخانه ماموران شهرداری الزاما هر روز باید هشتصد تن زباله رابه کارخانه تحویل دهند . این زباله ها همه روزه در کارخانه تبدیل به کود شده و جهت مصرف کشاورزان بسراسر کشور حمل میشود . از کود تولید شده سالانه هزار تن برایگان بشهرداری تحویل خواهد شد تا بمصرف درختان و پارکهای شهر برسد .

عایدات

از محل فروش زباله که اکنون هزینه مهمی برای شهرداری دارد سالی سه میلیون تومان‌بشهرداری پرداخت خواهد شد و کارخانه متعهد است که کرایه حمل زباله از شهر تا محل کارخانه را به شهرداری پرداخت نماید .

با استفاده از زباله تهران در مدت یکسال یکصد و هشت هزار تن کود در تهران تولید میشودو این کود که بهترین و ارزانترین کود در ایران است در رشته کشاورزی تحولاتی ایجاد خواهد کرد .

«روابط عمومی»

قابل توجه برندگان عیدی هنرمندان

خانمها و آقایانی که در تهران و شهرستانهادرمسابقه عیدی هنرمندان کشور در اطلاعات هفتگی شرکت‌جسته و کوپن های مربوطه را پر کرده و بدفتر مجله‌فرستادند اسامی برندگان در شماره مخصوص عیدچاپ‌شده‌است. از برندگان شهرستانها - درخواست داریم پس از عید بنمایندگان اطلاعات با در دست داشتن‌شناسنامه‌مراجعه فرموده جوایز خود رادریافت دارند .

برندگان تهران نیز پس از انتشار شماره مخصوص که اسامی خود را در جرگه سایر برندگان ملاحظه - فرمودند با همراه داشتن شناسنامه بدفتر مجله‌مراجعه فرمایند ...

هفت سین طلا

جایزه اولین قهرمان شانس

هفت سین طلا

جایزه دومین قهرمان شانس

پیکان ۴۷

ومجموعه نفیسی ازبهترین کالاها

روز دیگر

دومین سری

بلیط های اعانه ملی مخصوص نوروز

قرعه‌کشی میشود

GRAPHCO

بهره جایزه وام

بهترین و آسانترین راه برای خانه‌دار شدن افتتاح حساب در

صندوق پس انداز مسکن بانك رهنی ایران است

وقتی سپردهٔ شما دراین حساب به‌میزان لازم رسید ، تایك‌برابرونیم این‌سپرده بعنوان وام پانزده‌ساله وبا حداقل بهره بشما پرداخت می‌شود، تاخانه‌دلخواه خودرا تهیه نمائید . ضمناً بوجوه پس‌انداز شما حداکثر بهره تعلق می‌گیرد و هرسال نیز بقید قرعه جوائز نقدی با ارزشی دریافت خواهید داشت

توجه کنید :

هم اکنون بیماری نیازمند خون شما است

حادثه خبر نمیکند، شاید شما روزی محتاج خون بشوید

مرکز انتقال خون شیر و خورشید سرخ آماده است

بشما خون بدهد و یا خون شما را در اختیار نیازمندان بگذارد

خیابان ناصرخسرو جنب دارالفنون

تلفن ۳۰۴۴۷۵

نورت وست NORTHWEST

کارخانه امریکائی سازنده انواع بیلهای مکانیکی

بظرفیت از $\frac{3}{4}$ تا $2\frac{1}{2}$ یارد مکعب ونیز انواع جرثقیلهای گردان مجهز به چرخ زنجیری ولاستیکی

بظرفیت از ۱۰ تا ۵۰ تن

نماینده انحصاری: شرکت سهامی اتونور خیابان جیحون تلفن ۳-۹۰۴۵۱

MONTE ROSA INTERNATIONAL SCHOOL

Swiss-American School Foundation

1842 TERRITET-MONTREUX, SWITZERLAND

Co-educational boarding school overlooking Lake Geneva welcomes students of good caliber. American program with wide variety of subjects catering for grades 4 through 12. College preparatory. Official center for the British GENERAL CERTIFICATE OF EDUCATION and the American COLLEGE ENTRANCE EXAMINATIONS. Highly qualified and competent teachers. Individual attention: teacher student ratio of 1 to 6. Special emphasis on the study of languages. Business school and secretary training. Day and half-day excursions throughout the academic year. Excellent sports program. Beginning September 1968 special one year post-graduate courses. Limited enrollment. Early application advisable. Apply to Admissions Department for prospectus.

آقای حبیب‌اله ثانی رئیس قسمت سیاسی وانتظامی فرمانداریکل ایلام

نظر باینکه از بدو انتقال بفرمانداری کل ایلام درکمال دقت و نهایت صداقت‌امور مربوطه‌را انجام داده‌ایدبدین وسیله از خدمات شما قدردانی میشود .

فرمانداریکل ایلام ولرستان

پشتکوه - رئوفی

کانون بهبود و پرورش معلولین

باکانون بهبود وپرورش معلولین که بخاطر رفاه‌معلولین ایران بوجود آمده است همکاری کنید .

شماره حساب جاری‌صندوق مرکزی بانکملی‌ایران۷۲۳۵۹ تعاون معلولین شعبه بهار بانك بازرگانی ۱۸۰۷

نشانی کانون - خیابان ژاله پلاك ۱۰۴-۴۶۹

به شماره ثبت ۵۷۵

اسدالله رشیدیان طی مصاحبه‌ای گفت:

بجای خودنمائی مملکت‌نمائی باید کرد

کار هرکس معرف فکر و نیت اوست

***دراین‌مملکت کسانی‌هستند که ترجیح میدهند انتقاد کنند تاآنکه کاری انجام دهند و مورد انتقاد قرار گیرند**

*** هفتادو هشت شرکت تعاونی توزیع باکمك های اعتباری بانك اعتبارات‌تعاونی توزیع مشغول کارهستند .**

*** وظیفه یك بانك سوای اینکه ماکرده‌ایم نیست و اقدامات بانك موجب توسعه اموری شده است‌که‌موردتوجه خاص شاهنشاه و علاقه دولت میباشد**

بعداز ظهر روز چهار شنبه به دعوت اداره روابط عمومی بانك اعتبارات تعاونی و توزیع درسالن مرکزی بانك مصاحبه مطبوعاتی انجام شد . دراین مراسم آقای اسدالله رشیدیان در مورد مسائل مختلفی که مورد علاقه مردم و بانك و مسئولان دولتی است مطالبی گفت و سیاست بانك را بشرح زیر تشریح نمود :

قبلا از آقایان ارباب محترم مطبوعات که دراین جلسه‌مصاحبه شرکت فرموده‌اند صمیمانه تشکر وسپاسگزاری میکنم .

خوشبختانه مطبوعات کشور پیوسته در شناساندن برنامه‌های این‌بانك دخالت و تاثیر فوق‌العاده داشته‌اند.

اینك که نزدیك چهارسال از دوران فعالیت بانك‌اعتبارات تعاونی توزیع میگذردجادارد که‌ضمن بیان پیشرفتها و موفقیتهای‌مکتسب‌نقائص موجود و مشکلات کار ارزیابی و بررسی شود .

* تحول عظیم

دراین مدت درجهت اجرای اوامر ونیات مقدس شاهنشاه آریامهر بمنظور تشکیل و توسعه کارتعاونی های توزیع قدمهای بلند برداشته شده است ولی تصدیق میفرمائید که نمیشود انتظار داشت چنین تحول عظیم و وسیعی در یك مدت کوتاه تمام نتایج رابدهد .

ماکوشش داریم که بجای یك سلسله سنت‌های کهنه روش های جدید فعالیت اقتصادی و اجتماعی راکه متناسب با مقتضیات وشرائط امروزی باشد مستقر گردانیم .

* ۷۸ شرکت

باتمام مشکلاتی که در این‌راه وجود داشت این توفیق‌بدست‌آمده است که ۷۸ شرکت تعاونی توزیع در سطح مملکت آمادگی فعالیت اقتصادی را پیدا کنند .اما این موفقیت آسان بدست نیامده‌است. لازم بود که قبلا بحد کافی‌اساس برنامه و شکل کاربرای اصناف‌و توزیع کنندگان تشریح وتوضیح گردد زیرا نهضت تعاونی توزیع‌در مملکت بسیار جوان است و نفوذ این رویه در میان مردم که سالها درکار اقتصادی تك‌روبوده‌اند کار بسیار مشکلی بوده است .

* استقبال

امروز اصناف بیشتر و بهتراز گذشته از تشکیل شرکت های تعاونی توزیع استقبال میکنند.ولی کار فقط در تشکیل این تعاونیها خلاصه نمیشود بلکه باید کوشش کرد مشکلاتی که در کار آنها وجود دارد بنحو صحیح حل‌وفصل شود .

یکی از مشکلات فقدان قانون جامع وکامل تعاونی‌است قوانینی که مادر این زمینه داریم با توجه به‌توسعه این نهضت در مملکت متناسب و رسانیست والبته بسیار بجا خواهد بود که اقدامات سنجیده و صحیحی دراین زمینه بعمل آید تا ضوابط کار معلوم شود و رابطه تعاونی‌ها با دستگاه های مختلف و نظام داخلی کارشان مشخص گردد .

* نظارت

در کار تعاونیها اگر نظارت کافی بشود برنامه‌ها بهتر و سالمتر پیشرفت خواهد کرد . این نظارت رابادید دستگاههائی که صلاحیت دارند ویااین صلاحیت به‌آنها داده میشود انجام دهندتاهرگزخدشه‌ای درکار هیچیك از تعاونیها پیش نیاید .

گاهی متاسفانه این مسئله مطرح میشود که گویا این بانك‌دخالتی‌در کار تعاونیهای توزیع دارد درحالی که هیچوقت اینطورنبوده ونمیتواند هم باشد .

* وظیفه بانك

وظیفه بانك‌درتشکیل این‌تعاونی ها و اعطای کمکهای مالی به‌آنها خلاصه میشودو بقیه امور راسا

آقای اسدالله رشیدیان درجلسه مصاحبه مطبوعاتی بانك اعتبارات تعاونی توزیع

بوسیله هیئت‌های مدیره ومدیران عامل تعاونی‌ها انجام میگیرد .

یك شرکت تعاونی توزیع هم عمل خرید و هم عمل فروش را انجام میدهد .

* دو مرحله

مامعتقدیم که در هردو مرحله باید دستگاههایی اعمال نظارت نمایند و کنترل دقیق داشته‌باشند تا کار همیشه سیر منطقی وصحیح داشته باشد . وظیفه این بانك تشکیل وراهنمایی وکمك به‌تعاونی هااست و حق مداخله درکار آنها ندارد . این هیئت‌های مدیره هر تعاونی هستند که مسئولیت‌تام در اجرای مقررات تعاون ـ در عقد قرارداد های خرید و فروش ودر حفظ مصالح سهامداران و مردم برعهده‌دارند واین دستگاههای دیگر هستند که باید دقیقا بر فعالیت هرتعاونی نظارت کافی و دقیق داشته باشند تا هدف های تعیین‌شده بنحو صحیح و منطقی تحقق یابد . هرقدر تعداد تعاونیها و دامنه فعالیت آنها وسیع‌تر شود ضرورت انجام اقدامات مزبوربیشتر خواهد شد .

* توسعه کار

توسعه کار تعاون در مملکت‌در صورتیکه بااصالت توام‌باشدحقیقتا تاثیر عمیق و وسیعی در بهبود زندگانی مردم خواهد داشت ونیت واقعی شاهنشاه آریامهر به نحو صحیح اجرا خواهد گردیدوبدیهی است که هردستگاهی و هربانك دولتی یا خصوصی که در اجرای این منظور قدم پیش بگذارد و به تعاونیها، کمك و مساعدت و نظارت بکند با سپاسگزاری‌و امتنان‌فراوان استقبال خواهد شد .

* تقاضا

بهمین دلیل در هشت ماه قبل از آقای نخست‌وزیر تقاضا شد که‌به بانکهای دولتی و خصوصی توصیه فرمایند که در این راه ودراجرای این برنامه همکاری نمایند ، زیرا روشن است که امکانات بانك اعتبارات تعاونی توزیع تاحدی‌نیست که این برنامه وسیع عظیم را در سطح مملکت به‌تنهائی انجام دهد.

* کمیسیون‌ها

در اجرای این منظور کمیسیون های متعدد تشکیل گردید ولی متاسفانه فقط یك بانك به میزان ده میلیون ریال به شرکت‌تعاونی توزیع دارو وام داد وبانك مابهمین تعاونی سه‌میلیون‌ونیم تومان کمك کرده است در صورتیکه هم‌اکنون ۷۸ شرکت تعاونی توزیع در سطح مملکت آمادگی فعالیت دارند .

بنده بخصوص از مدیران‌محترم مطبوعات که نماینده افکار مردم هستند تمنی دارم که پیوسته‌بر کار این بانك و جزئیات اقدامات انجام شده دقیقا نظارت نمایند وراهنمای ماباشند .

* اعتراف

باید اعتراف کرد که هنوز بسیاری نقائص وجود دارد که باید برطرف شود و آن نتیجه عالی و موثرکه مورد نظر است از کار و فعالیت شرکت‌های تعاونی توزیع گرفته شود . مثلا در مورد گوشت‌پایتخت پس‌از تشکیل تعاونی توزیع دو مرحله کار علیرغم مشکلاتی که وجود داشت به نتیجه رسید . اول اینکه رابطه تولیدکننده با قصاب وچوبدار براساس صحیحی قرار گرفت.در گذشته همیشه‌دامداران از قصابان طلبکار بودند و وصول این مطالبات با انواع مشکلات و ناملایمات توام بود که گاهی به دخالت و پرداخت طلب چوبداران از طرف دولت منجر میگردید.حالا سه‌سال است که دامدار وچوب‌دار بدون کمترین ناراحتی پول خودرا نقدا وبقیمت عادلانه دریافت‌میکنند.

* تثبیت نرخ

دوم تثبیت نرخ گوشت است‌ـ بدین معنی‌که شرکت‌تعاونی‌توزیع بقیمت معین و ثابت گوشت را در اختیار دکاکین میگذارد .

گوشت کم باشد یازیاد تاثیری در قیمت تحویل گوشت از طرف شرکت ندارد . حالا اگر بعضی دکانهای قصابی بیشتر از قیمت تعیین‌شده گوشت دراختیارمصرف کننده قرار دهند مسئول تعاونی نیست ـ کنترل و نظارت اینکاربا دستگاههای دیگر است که‌صلاحیت دارند .

وقتی مردم توانستند به‌قیمتهای تعیین‌شده گوشت را تهیه کنند، آنوقت نتیجه قطعی بدست آمده است .

* فلسفه تعاون

نیت شاهنشاه نیز همین بوده و هست ـ هیچوقت قرار نبوده‌است که‌تعاونی تشکیل بشود که یك عده بخصوصی از مزایای‌آن منتفع باشند ـ باید مردم از نتایج آن بهره‌مند بشوند . همین امسال تا بحال این بانك ۱۱ میلیون تومان ضررتعاونی گوشت را پرداخت کرده است . ما معتقدیم که این زیان اگر تحمیل میشود لااقل‌بنفع مردم‌و مصرف کننده باشد ونرخها دقیقا درد کاکین‌تحت کنترل درآید و اجرا شود زیرا باوجود شرکت تعاونی هیچکس نمیتواند ادعا کند که گوشت راگران خریده است و باید گران بفروشد .

* قیمت خرید

«در این موقع آقای مشیری نماینده‌شرکت تعاونی‌توزیع گوشت اظهار داشت که امروز شرکت ، گوشت را یك من از ۳۰۰ تا ۳۱۰ ریال خریده و هرمن ۲۱۹ ریال‌به دکاکین توزیع کرده است .»

نهصد هزار ریال زیان تامین گوشت پایتخت برای یکروز بوده است که گاهی تایك‌میلیون‌وپانصد هزارریال نیز درروز میرسد .

در صورتیکه اصولا غلط است که یك شرکت تعاونی محصول‌و کالائی‌را ارزانتراز قیمتی که‌خریده بفروشد .اگرواقعا باید نرخ گوشت درسطح پائینی حفظ شود باید اقدامات قطعی و سریعی صورت گیرد تا امکانات لازم برای تولید کنندگان بوجود آید که بتوانند بانرخ کمتر دامداری نمایند والا برای همیشه نمیشود یك تعاونی‌را موظف کردکه گران بخرد وارزان بفروشد .

* فکر اساسی

در اینمود البته باید یك فکر اساسی بشود . درعین حال شرکت تعاونی توزیع وظیفه تولید رابعهده ندارد . در مورد تولید سازمانهای دیگری اقدام میکنند . مثلا برای تامین گوشت پایتخت درماههای زمستان امسال بقرار اطلاع بنا بر دستور آقای نخست‌وزیر در شش ماه قبل ۸۰میلیون تومان دراختیار دوسازمان که مسئولیت امور تولید را در کشور دارند قرار داده شد که این‌مشکل راحل و فصل‌نمایند که‌امیدواریم نتایج آن آشکار گردد .

* تدبیر صحیح

بهرحال در شرائط فعلی وبطور کلی‌باتوسعه‌ای که‌تشکیل‌شرکت‌های تعاونی توزیع پیدا کرده‌است شایسته خواهدبود که تدابیرصحیح و منطقی برای تقویت این‌تعاونیها و نظارت دقیق برکار آنها اتخاذ گردد و یقینا شرط اساسی‌رسیدن به‌یك هدف منطقی و صحیح ایجاد هماهنگی و وحدت بین‌دستگاههائی است که هرکدام بنحوی کارشان باتعاونیها ارتباط پیدامیکند . ایجاد این هماهنگی و وحدت برای‌آینده نهضت تعاون در مملکت ضرورت درجه اول دارد .اجرای این‌برنامه هم رونق وپیشرفت منطقی کار تعاونیها راتامین میکند وهم حدود مسئولیت هرسازمانی را مشخص میگرداند . وقتی این رویه اعمال شود آنوقت اگر نقصی پدیدآمد بسهولت می‌توان تعیین کرد که چه‌فرد یاچه دستگاهی در انجام وظیفه و تکلیف خود قصور کرده است و در عین حال تکلیف‌شرکت های تعاونی توزیع نیز ازنظر نوع وکیفیت روابطشان با سازمان‌های مختلف روشن میگردد .

* کار وانتقاد

باآنکه در مملکت هستند کسانیکه ترجیح میدهند کار نکنند و تنقید کنند تاآنکه کار بکنند و تنقید بشنوند ـ ولی ما علیرغم سختی‌هاو حسادتهائی که احتمالا وجود دارد ترجیح‌میدهیم خدمت کنیم وتنقید راهم بشنویم .

مسلما کسانی‌که صمیمانه‌خدمت میکنند توقع وانتظار اجر وپاداش هم ندارند . فقط باید در مقابل چنین افرادی حق‌شناس بود تا بیشتر برای مملکت خدمتگزار تربیت شود زیرا خدمت همیشه توام با ریاضت است آنچه باقی میماند حق‌شناسی است اگر اینهم نباشد دیگر دلیلی ندارد کسی خدمت بکند .

* اختصاصی

عده‌ای هم هستند که کوشش دارند هرکاری رادر هر گوشه‌ای بخود اختصاص دهند بدون آنکه کمی انصاف داشته باشند وببینند آیا استعداد ، لیاقت و کاردانی‌هم بهمان اندازه دارند یانه و وقتی نتوانستند واز عهده برنیامدندسعی میکنند کسان دیگری که‌صمیمانه خدمت میکنند زمین بزنند .

چقدر خوب بود که این عناصر بجای خودنمائی مملکت نمائی‌می‌کردند .

امروز خوشبختانه آنچنان شرائطی وجود دارد که معرف هرکسی کار اواست . کار ارزنده و موثر نیز جز خدمت به شاهنشاه ،به‌مملکت وبه مردم نمیتواند باشد .

* پیشرفت

امروز کشور در مسیر ترقیات سریع سیر می‌کند . خوشبختانه آقای هویدا با درك نیات شاهنشاه کوششهای موثری دراین‌راه‌مبذول میدارند وقتی شاهنشاه تااین پایه به‌استقرار اقتصاد مستقل ملی و اعتلاء کشور و به‌بهبود زندگانی مردم از تمام جهات من‌جمله ازراه تشکیل شرکت‌های تعاونی توزیع ابراز علاقه میفرمایند وظیفه قطعی وحتی هرفرد شاهدوست‌ووطن‌پرست است که مجدانه بکوشد تاسهمی درراجرای این نیات مقدس داشته باشد .

* طرحها

امروز دنیا و بخصوص محافل اقتصادی کشورهای مختلف‌پیشرفت های مارا در تمام زمینه‌ها ومن‌جمله تشکیل شرکت‌های تعاونی توزیع با دقت کافی تعقیب میکنند ویقینا کشورما که بابتکار خلاق‌شاهنشاه آریامهر مجری این طرحها است مقام ممتاز خودرا همچنان حفظ خواهد کرد .

در خاتمه باعرض تشکر فراوان از همکاریهای همیشگی‌ارباب‌محترم مطبوعات از عموم آقایان تقاضادارم که پیوسته راهنمائی لازم‌رابفرمایند تا این برنامه ها بهتر و بیشتر از پیش با موفقیت و کامیابی توام گردد.

این جمعیت چرا خوشحالند؟

وچرا همه با چشم بسته خرید کرده‌اند؟

ساعت اولما ـ هدیه‌ای که هرگز فراموش نمیشود

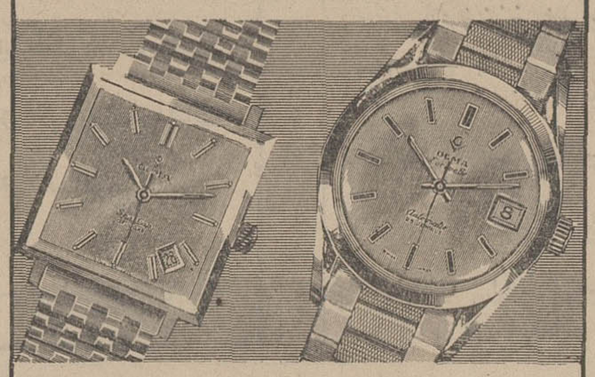

انواع ساعتهای زنانه ومردانه اولما

درزیباترین و مدرنترین طرحها با قیمت مناسب

OLMA

مرکز پخش : تقی‌زاده ـ بازار ـ مقابل پاساژ قیصریه

تلفن ۲۴۸۷۶ ـ ۲۵۵۳۱

خط کشتیرانی مرسک

(سرویس خاوردور -خلیج فارس)

باطلاع میرساند

کشتی جنس مرسک سفر ۳۲

(JENSMAERSK)

که‌درتاریخ ۱۵ بهمن ۱۳۴۶ ازژاپن‌حرکت کرده و در تاریخ ۱۵ اسفند ماه ۱۳۴۶ وارد بندر خرمشهر و هم‌اکنون مشغول تخلیه میباشند.

همانطوریکه قبلا باطلاع‌واردکنندگان محترم که مایل به ترخیص کالا های‌ورودی خود از ژاپن قبل ازایام عید نوروز بودند اینك با کمال خوشنودی باطلاع‌میرساندکه

کشتی هانس مرسک سفر ۴

(HANSMAERS.Kvo Y4)

که در تاریخ ٤ اسفند ماه ۱۳۴۶ از ژاپن حرکت کرده و در تاریخ۲۵اسفندماه۱۳۴۶ طبق دستوراداره بندرواردبندرشاهپورشد و هم‌اکنون مشغول‌تخلیه کالا می باشد.

همانطوریکه قبلا باطلاع‌واردکنندگان محترم که مایل به ترخیص کالا های‌ورودی خود از ژاپن قبل از ایام عید نوروز بودند اینك با کمال خوشنودی باطلاع‌میرساندکه

کشتی هانس مرسک سفر ۴

(HANSMAERS.Kvoy 4)

پس از ۲۱ روز در تاریخ ۲۵ اسفند٤٦ طبق دستوراداره بندرواردبندرشاهپورشد ر مشغول تخلیه محمولات خود میباشند لذا بازرگانان‌محترم‌میتوانندبرای ترخیص کالای خود به شرکت سهامی دلتا در خرمشهر و تهران مراجعه فرمایند.

شرکت سهامی دلتا

نمایندگان خطوط کشتیرانی مرسک

توجه - اطلاعیه

کارخانه پیراهن دوزی پاناما

بدینوسیله باطلاع میرساند اخیرا عده‌ای سودجو از شهرت و محبوبیت پیراهن پاناما استفاده کرده پیراهن های خود را با مارك مشابه بنام پاناما یا بنام‌دوخت کارخانه پاناما بفروش میرسانند لذا از عموم مشتریان پیراهنهای پاناما انتظار دارد که در موقع خرید به‌کلمه پاناما روی یقه‌وجعبه پیراهن توجه بیشتری فرمایند. پیراهن هائیکه بدون کلمه‌پاناما به‌مشتریان عرضه میشود به‌هیچوجه دوخت این کارخانه نمی‌باشد.

بااحترام-شرکت پاناما

مراکز پخش و فروشگاه های عمده پیراهن های پاناما معرفی میشوند:

مراکز -لاله‌زارنو چهار راه کنت -پاساژکمپانی طبقه سوم کارخانه پاناما وبازار سرای منصور شایگان‌و عمید.

فروشگاهها:

۱- فروشگاه شماره ۱ شاهرضا مقابل پارك پهلوی -پاناما
۲- فروشگاه شماره ۲اسلامبول بازار کمپانی - پاناما
۳-فروشگاه شماره۳خیابان روزولت جنب سینمادیاموند-پاناما
٤-اول لاله‌زار نو مغازه ماه
۵-اول لاله‌زار نو مقابل‌سینما متروپل‌پیراهن فروشی نظیفی
٦-لاله‌زار نو مغازه سوسن
۷-لاله‌زار نو چهار راه کنت. ملکیان
۸-لاله‌زار نو مغازه طوفانی
۹-لاله‌زار نومغازه شهریار
۱۰-لاله‌زارنو دکتر قاسمی
۱۱-لاله‌زار پائین اول رفاهی، پوشش
۱۲-لاله‌زار پائین-مانون
۱۳-خیابان نادری مغازه نادری (کریم قاسمی)
۱٤-خیابان نادری رادیو تهران
۱۵-تخت جمشید فروشگاه های بیوتی ودانشمند
۱٦-سه‌راه شاه تریکو مروارید
۱۷-پاساژپلاسکو-لناژ
۱۸-شاهرضا مقابل کوچه رامسر فروشگاه رفوآ
۱۹-اول بلوار الیزابت -فروشگاه شاهپرك
۲۰-خیابان روزولت جنب سینما دیاموند غرب وپاناما
۲۱-فروشگاه تعاون ارتش سوم

درتهران‌وشهرستانهادر تمام مغازه های معتبر

تبلیغات جنوب

آگهی استخدام

شرکت ملی نفت ایران جهت تامین کادر نگهبانی وحفاظت خود عده‌ای افراد ذکور در دو گروه سرپرستی و اجرائی باشرائط زیر برای خدمت در خوزستان استخدام مینماید:

الف - شرائط کلی:

۱- تابعیت کشور شاهنشاهی
۲- متدین بیکی از ادیان رسمی کشور
۳- ارائه برك عدم سوءپیشینه
٤- داشتن‌برك خاتمه‌خدمت‌سربازی‌درصف
۵- داشتن بنیه قوی و تندرستی کامل و تناسب‌اندام طبق تشخیص بهداری شرکت ملی نفت ایران.

ب - شرائط خاص:

۱- کادر سرپرستی

دارا بودن حداکثر ۲۵ سال (متولدین ۱۳۲۲ به بالا).
دردست داشتن حداقل گواهینامه رسمی پایان سوم دبیرستان
سپردن ضمانت نامه رسمی بمبلغ پنجاه هزار ریال.

۲- کادر اجرائی

دارا بودن حداکثر ۲۵ سال سن متولدین ۱۳۲۲ به بالا).
دردست داشتن حداقل گواهینامه رسمی پایان ششم ابتدائی
سپردن ضمانت نامه رسمی بمبلغ سی هزار ریال.

از متقاضیان واجد شرائط امتحان مسابقه و مصاحبه بعمل خواهد آمد وتعداد موردلزوم برحسب‌امتیازانتخاب‌خواهندشد. متقاضیان میتوانندازتاریخ هفدهم‌فروردین ۱۳۴۷ تاآخر فروردین۱۳۴۷ همه روزه‌بجز ایام تعطیل با در دست داشتن مدارك لازم بین‌ساعات ۳تا۵ بعدازظهر به‌اداره‌استخدام شرکت ملی نفت ایران واقع در خیابان فیشرآباد - کوچه شریف مراجعه و ثبت نام نمایند.

سایر شرائط و مزایا و اطلاعات مربوطه بوسیله اداره استخدام شرکت باطلاع متقاضیان خواهد رسید. ۱-۳ آ-٦٤۳۰۲

دیرتر منتشر میشود اما بهتر وزیباتر!

شماره مخصوص نوروز ۱۳۴۷ اطلاعات هفتگی این هفته روز چهارشنبه منتشر میشود، در واقع دیرتر از شماره مخصوص‌های همه نشریات منتشرمیشود اما بمراتب بهتر وزیباتر!

ما صمیمانه توصیه می‌کنیم تانایاب نشده همان روز انتشار آن رابدست‌آورید زیرا با ۱٤۰ صفحه، با تابلو - تقویم سال قیمت آن فقط (۲۰ ریال) است.

شرکت سهامی سیمکان

به خیابان پهلوی- چهارراه تخت جمشید کوچه نصیرزاده - پلاك ۳٤ انتقال یافت. آ-۳۹٦۱۹

هتل تاج کرمان

با مبلمان عالی و تهویه مطبوع از عید نوروز آماده پذیرائی است. آ-٦۲٤٦۰

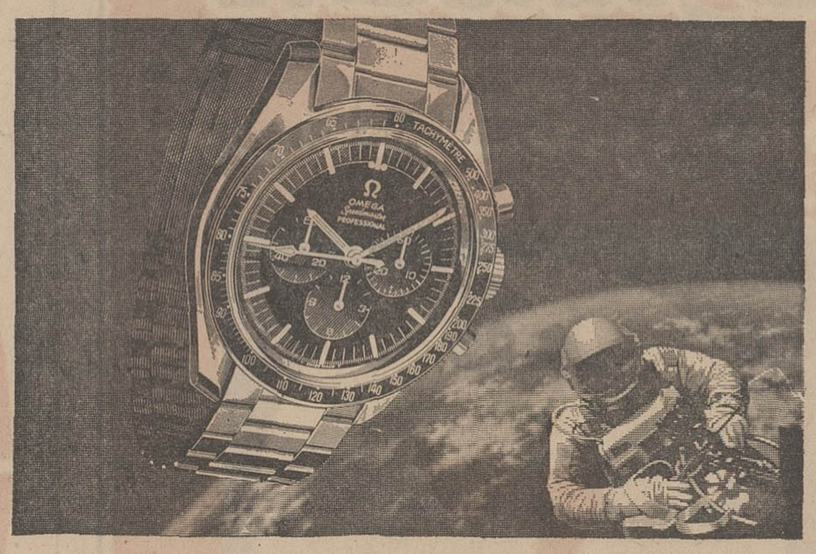

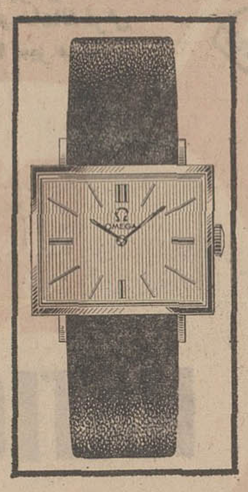

اکنون ساعت «اسپیدماستر» (SPEED MASTER) **امگا** ساعتیکه توسط متخصصین فضائی بعنوان‌دقیق‌ترین‌و مناسب‌ترین‌ساعت‌جهان برای فضانوردان آمریکا درنظرگرفته شده‌است دراختیار شماست.

امگا

برای یازدهمین بار مسابقات المپیك مکزیکو را رکورد گیری می‌کند

هواپیماهای کنکوردماوراءصوت برای سنجش

* زمان منحصرا **امگا** را انتخاب نموده و با امگا مجهز میباشند.
* **امگا** تنها طراح مدل لباس خانم های شیك‌پوش‌وعضو آکادمی بین‌المللی احجار کریمه اسکار میباشد.
* برگهای ضمانت که همراه هر **امگا** میباشد علاوه بر سند مالکیت بدون هیچگونه قیدو شرطی با ارائه آن در ۱۵٦ کشورجهان سرویس و تحصیل‌رضایت صاحب آن مجانا تضمین گردیده است
* **امگا** مقام های اول تاسوم دقت کار رادرمسابقات اخیررصدخانه نوشاتل از لحاظ دقیق‌ترین ساعت‌مچی کرونومتر حائز گردیده است.
* باداشتن **امگا** شمانیز میتوانید بخودببالیدچون هرقطعه ازلوازمات آن مورد ۱٤۹۷ آزمایش دقیق قرار گرفته است.
* بیش‌از نیمه مصرف ساعتهای کرونومتر را **امگا** باکنستلاسیون خود به جهانیان عرضه میدارد.
* کارخانجات ساعت سازی **امگا** تنها مولد ساعت های کرونومتر مچی هستند که در رصدخانه‌های ژنو و نوشاتل درراس همگنان خود قرار گرفته و گوی‌سبقت رارپوده‌اند.

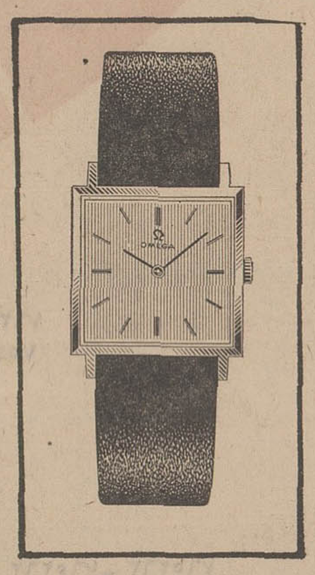

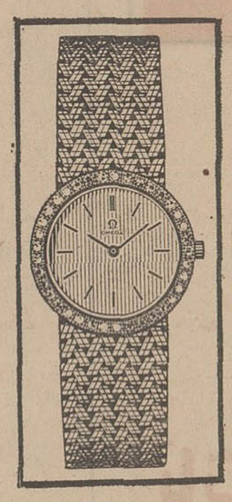

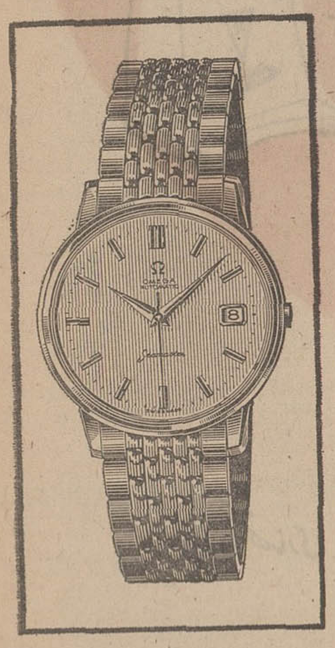

OMEGA

هفت سین طلا
۳
روز دیگر
جایزه اولین قهرمان شانس
هفت سین طلا
جایزه دومین قهرمان شانس
پیکان ۴۷
ومجموعه نفیسی
ازبهترین کالاها
دومین سری
بلیط های اعانه ملی مخصوص نوروز
قرعه کشی میشود

توجه کنید :
هم اکنون بیماری نیازمند خون شماست
حادثه خبر نمیکند، شاید شما روزی محتاج خون باشید
مرکز انتقال خون شیر و خورشید سرخ آماده است
بشما خون بدهد و یا خون شما را در اختیار نیازمندان بگذارد
خیابان ناصرخسرو جنب دارالفنون
تلفن ۳۰۴۴۷۵

شماره مخصوص نوروز
مجله اطلاعات
دختران و پسران
برتر از همه شماره مخصوص ها

سه‌شنبه
منتشر میشود

WERTHEIM
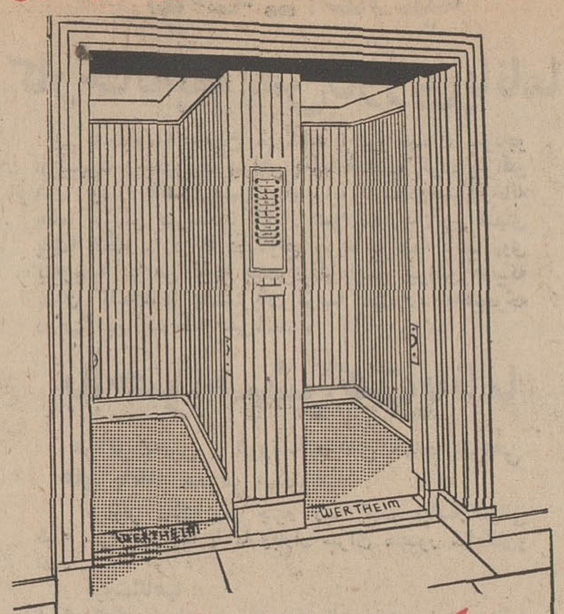

شرکت سهامی فم
نماینده انحصاری آسانسور و پله های برقی و دستهایم اطریش در ایران
خیابان شمیران نبش شهناز چهارم تلفن ۷۱۹۴۲-۷۶۵۶۵۸

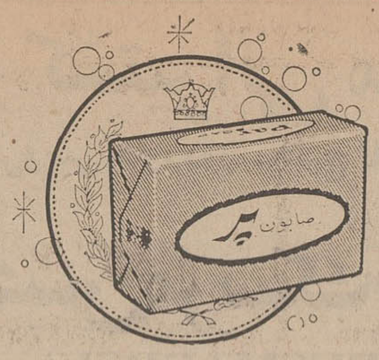

هزاران سکه طلا
در قالب های صابون پر
غیدی دارو گر بمصرف کنندگان صابون پر

صابون پر
Darugar
دارو گر
دارنده امتیاز مهر استاندارد ایران
وابسته به وزارت اقتصاد میباشد
ISIRI

برای شرکت در قرعه کشی ماهانه
ده خانه مدرن
بانک اعتبارات تعاونی توزیع
فقط
۳
روز دیگر
فرصت دارید

فردا
عید سعید غدیر
شعبه شبانه‌روزی
بانک اعتبارات تعاونی توزیع
واقع در میدان مخبرالدوله ومیدان ۲۴ اسفند
از ساعت ۸ صبح الی ۱۰ بعداز ظهر یکسره آماده
افتتاح حساب پس انداز و تکمیل موجودی میباشند .

محصولات ناسیونال برای زندگی بهتر

نماینده انحصاری شرکت تجارتی کوفرد تلفن : ۷۶۲۳۲۲ ۷۵۷۷۹۶
نمایشگاه ناسیونال خیابان شمیران سه راه تخت جمشید تلفن نمایشگاه و سرویس ۷۶۵۲۶۲- ۷۶۵۲۶۳
نماینده ناسیونال در استانهای آذربایجان شرقی و غربی حاج آقا بزرك نیکدل تبریز نبش پهلوی و فردوسی تلفن ۲۵۶۲ نماینده ناسیونال در استان خراسان محمد هادی هاشمنیا خیابان خسروی تلفن ۳۵۳۰ نماینده ناسیونال در استان فارس فروشگاه مشعل شیراز خیابان زند تلفن ۴۸۳۸ نماینده ناسیونال در استان خوزستان فروشگاه خوزستان پارس اهواز خیابان پل تلفن ۲۱۳۴ نماینده ناسیونال در شهرستان آبادان فروشگاه رادیو توانا احمد آباد نماینده ناسیونال در شهرستان خرمشهر فروشگاه شهریار خیابان فردوسی تلفن ۲۹۶۴ نمایشگاه در شهرستان آبادان نمایشگاه ناسیونال مقابل شهربانی نماینده ناسیونال درآستان اصفهان فروشگاه بهنام بازار دروازه اشرف تلفن ۵۳۸۷ نماینده ناسیونال درشهرستان یزد فروشگاه روحانیان خیابان پهلوی تلفن ۲۵۲۵ فروش در کلیه فروشگاههای معتبر تهران شهرستانها .
از شهرستانها نماینده فعال و معتبر میپذیریم .
آ-۶۴۵۰۴

بمناسبت سالگرد ملی شدن صنعت نفت

بموجب برنامه توسعه پالایشگاه های ایران

پالایشگاه

تهران با ۸۵هزار بشکه‌در روز شیراز با ۴۰ هزار بشکه در روز کرمانشاه با۱۵هزار بشکه‌در روز

پالایشگاه تهران از اوایل سال آینده بهره‌برداری خواهد شد

تا قبل از ملی شدن صنعت‌نفت ایران فعالیتهای‌نفتی بیشترمنحصر به پالایشگاه آبادان و پالایشگاه کرمانشاه بود مخصوصا بیشتر امور حساس پالایشگاه آبادان‌را کارشناسان خارجی در دست داشتند . پس‌از ملی شدن صنعت نفت که ایرانیان فرصت مناسبی برای ابراز لیاقت و کاردانی خود دراین رشته بزرك صنعتی بدست آوردند نه تنها به نوسازی وتوسعه پالایشگاه‌های آبادان و کرمانشاه پرداختند بلکه به‌ساختن‌پالایشگاه های دیگری‌نظیر پالایشگاه تهران نیز اقدام نمودند .

برحسب آمارگیری‌ومحاسبه‌ای که بعمل آمده است و بعلت توسعه صنایع داخلی کشور وبالا رفتن سطح زندگی مردم همه ساله درحدود ۱۳ تا ۱۴ در صد مصرف مواد نفتی درکشور افزایش‌میابد واین افزایش مداوم توسعه امور پالایش نفت و بالا بردن ظرفیت پالایشگاههای موجود و ایجاد پالایشگاه های جدیدی را برای تامین احتیاجات نفتی کشور ایجاب مینماید در حال حاضر پالایشگاه آبادان و پالایشگاه کرمانشاه فرآورده‌های نفتی مورد نیاز داخل و خارج‌کشور را تهیه میکنند .

بااینکه درحال حاضر پالایشگاه تهران درشرف تکمیل بوده و در اوایل سال ۱۳۴۷ بهره‌برداری از آن شروع خواهد شد تا قسمت عمده احتیاجات نفتی کشور بطور مطلوب تامین گردد برای تامین احتیاجات اضافی مواد نفتی کشور درسالهای آینده از طرف شرکت ملی نفت ایران اقدام بساختن پالایشگاه شیرازشده و طرح‌ریزی آن کامل گردیده و پیش‌بینی می شود تا اواخر سال ۱۳۵۰ساختمان آن تکمیل و سپس بهره‌برداری‌از آن شروع گردد .

*** پالایشگاه کرمانشاه**

پالایشگاه کرمانشاه در شهر کرمانشاه مرکزاستان کرمانشاهان قرار دارد در سال ۱۳۱۴ ساخته شده و فعلا بموازات دستگاه‌تقطیر نفت شاه کار میکند پس از ملی شدن صنعت نفت ایران بر اثر کوشش و لیاقت متخصصین ایرانی محصول آن بیشتر و مرغوبترشد. درحال‌حاضرطرح نوسازی‌پالایشگاه کرمانشاه بظرفیت ۱۵۰۰۰ بشکه در روز تکمیل و درآینده نزدیك ساختمان آن درمحل فعلی شروع خواهد شد درمورد افزایش وتامین برق - آب و بخار مورد نیاز پالایشگاه کرمانشاه نیزتجدیدنظر بعمل آمده تابتوان احتیاجات‌بعدی این پالایشگاه را نیز از هر حیث فراهم نمود .

پالایشگاه کرمانشاه صرفابرای تامین‌حوائج نفتی‌داخلی کشورمیباشد ودراین را ه‌خدمت موثری انجام داده است بایددانست که‌احتیاجات نفت خام پالایشگاه کرمانشاه از نفت شاه تامین میشود . فرآورده های مختلفه نفتی‌دستگاههای‌تقطیر نفت شاه و پالایشگاه کرمانشاه‌در سال۱۹۶۷ بیش‌از سه‌میلیون‌بشکه بوده است .

یکی‌دیگر ازمحصولات‌پالایشگاه کرمانشاه امشی است که سابقا در پالایشگاه آبادان تهیه‌میشد درحال حاضر کلیه امشی کشور که‌سالیانه بالغ بر ۱٫۵۰۰٫۰۰۰ لیترمیباشد دراین پالایشگاه تهیه میشود. یك کارخانه‌حلب‌سازی نیزدرپالایشگاه کرمانشاه وجود دارد که در دو توبت‌کارمیکند و روزانه ۱۶٫۰۰۰ حلب ۱۸ لیتری میسازد که با فرآورده‌های مختلف‌نفتی‌پرمیگردد.

*** پالایشگاه تهران**

پالایشگاه‌تهران بظرفیت۸۵٫۰۰۰ بشکه در روز دراصل برای تامین مصرف روزافزون مواد نفتی تهران وسایر نواحی ایران در جنوب‌شهر ری بنا شده است .

قرارداد ساختمان این پالایشگاه دربهمن سال۱۳۴۴ به‌امضاء رسید و اولین کلنك بنای آن در دوم آبانماه سال۱۳۴۴بنام‌نامی‌شاهنشاه آریامهر توسط جناب آقای دکتر اقبال رئیس هیئت مدیره و مدیر عامل شرکت ملی نفت ایران طی مراسم خاصی بزمین‌زده شد وبنای آن در مدت دو سال ونیم بپایان رسید وبهره‌برداری ازآن دراوایل سال ۱۳۴۷ آغاز میگردد .

این پالایشگاه دارای کارخانجات زیر میباشد .

۱ - دستگاه تقطیر بظرفیت ۸۵٫۰۰۰ بشکه در روز

۲- دستگاه تقطیر در خلاء به ظرفیت ۴۰٫۰۰۰ بشکه در روز .

۳- دستگاه یونی فاینر جهت تصفیه نفتا بظرفیت ۱۰٫۵۰۰بشکه در روز

۴ - دستگاه پلات فرمر برای ساختن بنزین‌بسیار مرغوب‌بظرفیت ۱۲٫۵۰۰ بشکه در روز .

۵- دستگاه ایزوماکس‌بظرفیت ۱۴٫۴۰۰ بشکه در روز

خوراك این دستگاه نفت گاز سنگین است که از دستگاه‌تقطیر درخلاء بدست می‌آید . ازدستگاه مذکور برای ساختن سوخت جت- نفت سفید و نفت گاز سبك که مصرف آنها درکشور روز افزون میباشد استفاده میگردد .

۶- دستگاه ویسبریکربظرفیت ۱۶٫۰۰۰ بشکه در روز

از این دستگاه‌برای تقلیل‌دادن غلظت نفت کوره استفاده میشود.

۷- دستگاه کاپرکلراید برای تصفیه نفت چراغ بظرفیت۱۳٫۵۰۰ بشکه در روز .

۸- دستگاه تهیه قیر بظرفیت ۱٫۴۰۰ بشکه در روز

۹- دستگاه تهیه هیدروژن به ظرفیت ۳۰ میلیون فوت مکعب در روز

۱۰- دستگاه تهیه‌گوگرد به ظرفیت ۴۰ تن در روز

۱۱ - دستگاه تهیه گاز مایع بظرفیت ۱٫۰۰۰ بشکه در روز

ضمنا پالایشگاه تهران علاوه بردستگاههای مذکور دارای‌مرکز تولید برق و بخار و تصفیه آب و کارگاه تعمیرات نیز میباشد .

با ساختمان این پالایشگاه‌مواد نفتی مورد نیاز تهران و نواحی شمال ایران‌که ۸۰ درصد مصرف مواد نفتی کشور را تشکیل می دهد بنحو مقرون بصرفه‌ای تهیه وتامین خواهد شد و علاوه براین باعث‌خواهد گردید که ازمحصولات پالایشگاه آبادان استفاده بیشتری برای صادرات بعمل آید .

*** پالایشگاه شیراز**

چون صنایع داخلی کشوردائما درحال توسعه‌وافزایش‌بوده ومتقابلا مصرف مواد نفتی نیز روز بروز بیشتر میشود با درنظر گرفتن برآورد مصرف مواد نفتی کشور درسالهای آینده و با توجه به افزایش ظرفیت‌پالایشگاه کرمانشاه به ۱۵٫۰۰۰ بشکه در روزتاسیس پالایشگاه تهران بظرفیت۸۵٫۰۰۰ بشکه در روز واستفاده از حداکثر ظرفیت تولیدپالایشگاه آبادان‌برای صادرات باوجود این‌احداث‌دستگاه های جدیدپالایش دیگری ضروری تشخیص داده شده است وبه‌همین علت پس‌از بررسیهای اقتصادی و فنی درنظر گرفته شده است که پالایشگاهی بظرفیت در حدود ۴۰٫۰۰۰ بشکه در روز در استان فارس نزدیك شیراز ساخته شود طرح‌ریزی پالایشگاه شیرازتوسط شرکت«اونیورسال‌اویل‌پرودکت» انجام‌گرفته و شامل دستگاههای زیر خواهد بود .

۱ - یك دستگاه تقطیر در آتمسفر بظرفیت ۴۰ هزاربشکه در روز .

۲- یك دستگاه تقطیر درخلاء بظرفیت ۱۸۴۰۰ بشکه در روز

۳- یکدستگاه ویسبریکر به ظرفیت ۸۸۰۰ بشکه در روز

۴- یکدستگاه ایزوماکس به ظرفیت ۹۳۰۰ بشکه در روز

۵- یك دستگاه تصفیه نفت‌سفید بظرفیت ۳۲۰۰ بشکه در روز

۶ - یونی فایتزریلا تفورمر به ظرفیت ۵۲۰۰ بشکه در روز

۷ - گاز مایع بظرفیت ۸۰۰ بشکه در روز

۸- دستگاه تصفیه گاز مایع بظرفیت ۸۰۰ بشکه در روز

۹- دستگاه جذب ۴میلیون‌فوت مکعب در روز

۱۰- دستگاه تهیه‌گوگرد ۳۲ تن در روز

۱۱- دستگاه تهیه هیدرژن ۱۸ میلیون فوت مکعب در روز

۱۲ - دستگاه تهیه بخار آب ۴۰۰ هزار پوند درساعت .

علاوه بر دستگاههای فوق‌دراین پالایشگاه روزانه در حدود ۱۰۰۰ بشکه اسفالت سبك نیز ساخته خواهد شد آب و برق مصرفی پالایشگاه شیراز توسط سازمان برق و آب محل تامین خواهد شد. فرآورده‌های‌عمده پالایشگاه شیراز عبارت خواهد بود از :

گاز مایع - بنزین معمولی - بنزین عالی - سوخت جت - نفت سفید - نفت گاز - نفت کوره‌قیر وگوگرد .

*** نیروی انسانی برای پالایشگاهها**

باتوجه به کمبود مهندسین و متخصصین وکارمندان وکارگران فنی وماهر شرکت ملی نفت ایران بموازات اقدامات وانجام طرح‌های اساسی مربوط به ساختن وایجاد پالایشگاههای تهران شیراز و کرمانشاه از اواسط سال ۱۳۴۴ برنامه وسیعی برای تربیت و آموزش کادر پرسنلی مورد نیاز پالایشگاه‌های مزبور شروع‌واجراء نموده است که خوشبختانه نتایج آن از هرجهت رضایت بخش می باشد .

کارکنان مورد نیاز پالایشگاه های شرکت ملی نفت ایران‌بشرح زیر برآوردگردیده است .

۱- پالایشگاه تهران۲۶۷ کارمند ۳۷۵ کارگر

۲- پالایشگاه کرمانشاه وناحیه نفت‌شاه ۱۳۳ کارمند ـ۴۳۷ کارگر

۳- پالایشگاه‌شیراز۲۰۰ کارمند ۳۰۰ کارگر

در ابتدای ملی شدن صنعت‌نفت ایران جمع‌محصول پالایشگاههای کرمانشاه و نفت شاه تحویلی به قسمت پخش معادل ۱۳۶٫۰۰۰متر مکعب بوده‌که این مقدار درآخر سال۱۹۶۷ به۴۸۵٫۰۰۰ مترمکعب فزونی یافته است .

آگهی قبول تقاضای داوطلبان کارشناسی

پیرو آگهی منتشره درروزنامه‌های کیهان و آیندگان چون بنابشرح مندرج در متن‌آگهی مقرربود که آگهی مربوط به دعوت وانتخاب داوطلبان کارشناسی رسمی درسه‌نوبت‌بفاصله پنج‌روز درروزنامه‌های کیهان و اطلاعات درج و انتشار یابد ولی بجای روزنامه اطلاعات‌آگهی در روزنامه آیندگان درج شده و بجای آنکه سه‌نوبت بفاصله پنج روز درج گردددرروزنامه‌مذکور سه‌نوبت در ظرف پنج‌روز درج وانتشار یافته است بنابراین ازنظر حفظ حقوق کامل اشخاصی که داوطلب کارشناسی هستند طبق ماده ۱ قانون کارشناسان رسمی و ماده ۴آئین‌نامه مربوط به آن مراتب اعلام میشود تا داوطلبان کارشناسی دررشته های مذکور درزیر :

۱- امور دریائی و کشتیرانی
۲- آبیاری وامور مربوط به‌آب وآب‌شناسی
۳- امور مهندسی شیمی - شیمی صنعتی - شیمی معدنی- امور مربوط به‌مواد شیمیائی و کارخانجات شیمیائی الکتروشیمی صنایع‌نفت ویتروشیمی - امورمربوط به‌موادغذائی و آشامیدنی (صنایع غذائی)
۴- امور نساجی ونخریسی
۵- امور مربوط به‌عکاسی وفیلم‌وارزیابی‌آن
۶- انگشت‌نگاری
۷- ارزیابی وشناسائی فرش
۸- تشخیص جعل
۹- ارزیابی چای وپنبه‌وبرنج وارزاق
۱۰- تقویم انواع خشکبار (میوه‌هاودانه‌های خشك)
۱۱- امور مربوط به‌پارچه - ارزیابی و تعیین خسارات آن
۱۲- ارزیابی پوست - چرم - پشم
۱۳- ارزیابی ستیك
۱۴- امور اقتصادی ومالی وبانکی وبیمه
۱۵- امور برق و ماشین (الکترومکانیك) امور کارخانجات و ارزیابی آن - امور راجع به‌تاسیسات (آسانسور - شوفاژ - لوله‌کشی - سیمکشی و کابل‌کشی وتهویه)
۱۶- حسابداری امور تولیدی وصنعتی وبانکی
۱۷- امور ساختمانی وراه‌آهن
۱۸- سرقفلی (حق کسب و پیشه‌یاتجارت)
۱۹-بورس سهام واوراق بهادار
۲۰- امور مربوط به‌تصادفات وسائط نقلیه موتوری زمینی و ارزیابی وتعیین میزان خسارات .
۲۱- آتش نشانی
۲۲- امور مربوط به‌بهداشت وجراحی زیبائی پوست ومو
۲۳- دریاوشیلات
۲۴- کشاورزی - امور ماشین‌آلات کشاورزی و ارزیابی آن - باغارائی - امور مربوط‌به‌زراعت - بذر - ممیزی املاك دفع آفات نباتی و ارزیابی خسارات - باغبانی دایر و بایر-امور مربوط به‌زمینهای زراعتی و محصولات (گندم و جو وبرنج و چای وغیره) وتاسیسات آنها - تعیین ارزش باغات غیر مثمر - امور مربوط به‌انبارهای محصولات کشاورزی و سردخانه‌ها و تعیین هزینه‌فرآورده‌های دامی - امور مربوط به‌تعاون‌روستائی - امور مربوط به‌آفات قرنطینه - برآورد وارزش ساختمان‌های روستائی و اصطبل و غیره - امور دامپزشکی - امور مربوط به پنبه و استاندارد آن
۲۵- دخانیات (امور مربوط به‌توتون وفرآورده‌های آن)
۲۶- امور دارونی
۲۷- امور مربوط به‌حفاظت جنگل
۲۸- بررسی حوادث وبیماریهای ناشی از کار و تشخیص‌علت وتجزیه و تحلیل حوادث - تعیین مسئولین‌واقعه و برآوردمیزان خسارت و غرامت
۲۹- امور مربوط به‌مواد آرایشی (ازقبیل کرم - پودر - روژ وغیره)
۳۰- امور مربوط به‌مواد مصنوعی (ازقبیل پرلون- نایلون پلاستیك و غیره)
۳۱- امور مربوط به‌معادن

تقاضانامه خودرا در ظرف مدت یکماه از تاریخ انتشارآخرین آگهی درروزنامه اطلاعات بدفتر اداره فنی وزارت دادگستری تسلیم نمایند . این آگهی دردونوبت بفاصله ده روز درروزنامه اطلاعات درج میشود .

داوطلبان باید دارای شرایط‌زیرباشند :

۱- داشتن مدرك علمی و تخصص کامل دررشته موردتقاضا
۲- عدم اشتهار بفساد.اخلاق وتجاهر باستعمال مسکروافیون
۳- داشتن بیش‌از ۲۵سال سن
۴- نبودن تحت ولایت‌وقیمومت
۵- عدم محکومیت به‌جنحه که مستلزم محرومیت از حقوق اجتماعی بوده و یامستلزم محرومیت از شغلی است که تخصص درآن دارند و همچنین عدم محکومیت بکلاهبرداری و خیانت‌در امانت وورشکستگی به‌تقلب وجنحه‌های مذکور در قانون کارشناسی
۶- عدم محکومیت بانفصال ابدازخدمات دولتی

رونوشت مدرك علمی و مدرك مربوط به سوابق کار و عمل دررشته‌مورد تقاضا ویکبرك رونوشت مصدق شناسنامه و یك برك گواهی عدم سوءپیشینه و دوقطعه عکس ۶×۴ باید ضمیمه تقاضانامه شود وپس‌از انقضاء موعدمندرج‌دراین آگهی‌درخواست کارشناسی پذیرفته نخواهد شد . الف ۱۱۷۳۲

رئیس‌اداره فنی وزارت دادگستری - ایزدی

آ-۶۱۴۶۶ ۱-۲

انجمن دوستیاران بانوان

کلاس های مخصوص برای استقبال از نوروز:

دوره یك ماه و یك ماه و نیم از ۱۵ بهمن

شیرینی پزی

طرز تهیه انواع‌شیرینی های ایرانی‌وخارجی

شمع سازی

طرز تهیه همه‌گونه‌شمع های رنگی وتزئینی

گلسازی

طرز تهیه انواع گلهای طبیعی و فانتزی

آرایش و زیبائی

با بهترین روش‌وزیرنظر برجسته‌ترین دبیران

علاوه براین، برای دوره جدید این کلاسها نیز نام نویسی می‌شود .

کمکهای اولیه -ماشین‌نویسی- منشیگری - آشپزی - انگلیسی- رانندگی -آرایش‌وزیبائی-خیاطی

برای نامنویسی بدبیرخانه انجمن‌دوشیزگان و بانوان (خیابان بهار شمالی ، نبش نامجو - شماره ۲۴۵ تلفن های ۷۵۶۸۳۱ و ۷۶۴۹۸۴

مراجعه فرمائید .

تبریکات عید

تیمسار سپهبد امان‌الله جهانبانی ریاست کانون افسران و درجه داران بازنشسته ساعت ۱۶ روز سوم فروردین ماه ۴۷ از افسران و روز چهارم‌فروردین‌ماه در همان ساعت از درجه داران در محل باشگاه کانون پذیرائی خواهند فرمود

آ-۳۹۶۳۵ کانون افسران و درجه داران بازنشسته

جناب آقای جمشید هوچقانی ریاست محترم اداره آموزش وپرورش آذرشهر

بدینوسیله حلول سال نو و مقدم عید سعید باستانی را به شماو آقایان طاهری و ضیائی تبریك عرض مینمایم

آ-۶۴۵۴۲ بابل -سپاهی‌دانش دوره نهم .اسداله‌اسمعیل زاده

دکتر عزت‌الله خامسی

باطلاع میرساند . چون برای دومین بار سعادت زیارت خانه خدا بدست آمده لذا از راه دور حضور اساتید معظم دوستان و بستگان و بیماران باوفای مطب که امسال بعلت مسافرت اینجانب به‌آمریکا و کانادامدتها در انتظار مراجعت بوده‌اند سال جدید را تبریك عرض نموده موفقیت همگی زادر این مکان مقدس از پروردگار بزرك مسئلت دارم . آ-۶۴۵۲۴

ضمن عرض تبریك بمناسبت فرارسیدن سال نو بکلیه دوستان وخویشان بعلت فوت مادرم ازدیدنو بازدید و ارسال کارت تبریك معذور خواهم بود سلامت و سعادت همگی رااز خداوند بزرك مسئلت مینمایم .

آ-۶۴۵۵۶ گچساران-احمد فرامرزی

ضمن تقدیم تبریکات صمیمانه خود بدوستان و همکاران محترم و تشکر متقابل از تبریکات دوستانی که اینجانب را مورد لطف قرار داده‌اند ازاینکه در ایام عید سعادت دیدارشان راندارم‌معذرت می‌خواهم .

آ-۳۹۷۴۱ دکترایران اعلم

جناب آقای دکتر اقبال

ریاست محترم هیئت مدیره ومدیریت عامل شرکت‌ملی‌نفت‌ایران

انتصاب مجدد و شایسته آنجناب بمقام مدیریت عامل شرکت‌ملی نفت ایران نوریست که از روزنه های امید بر قلوب کارگران تابیده. ضمن ابراز تشکر از توجهات مخصوص شاهنشاه آریامهر که‌این نعمت بزرك را بما اعطاء فرموده‌اند مفتخر است‌بنمایندگی از طرف کارگران شرکت ملی نفت ایران در تاسیسات نازی‌آباد خالصانه‌ترین تبریکات رابمناسبت عید سعید غدیر و حلول سال جدید تقدیم داشته موفقیت بیشتر آنسرورمعظم رااز طریقتی که مورد پسند حضرت مولی الموحدین امیر المومنین است از خداوند متعال مسئلت دارد .

آ-۳۹۷۰۷ نماینده کارگران تاسیسات نازی آباد مهدی‌حسین‌زاده

هفت سین طلا

جایزهٔ اولین قهرمان شانس

هفت سین طلا

جایزهٔ دومین قهرمان شانس

پیکان ۴۷

ومجموعه نفیسی ازبهترین کالاها

روز دیگر

دومین سری

بلیط های اعانهٔ ملی مخصوص نوروز

قرعه‌کشی میشود

این هفته هم

بلیط اعانه ملی

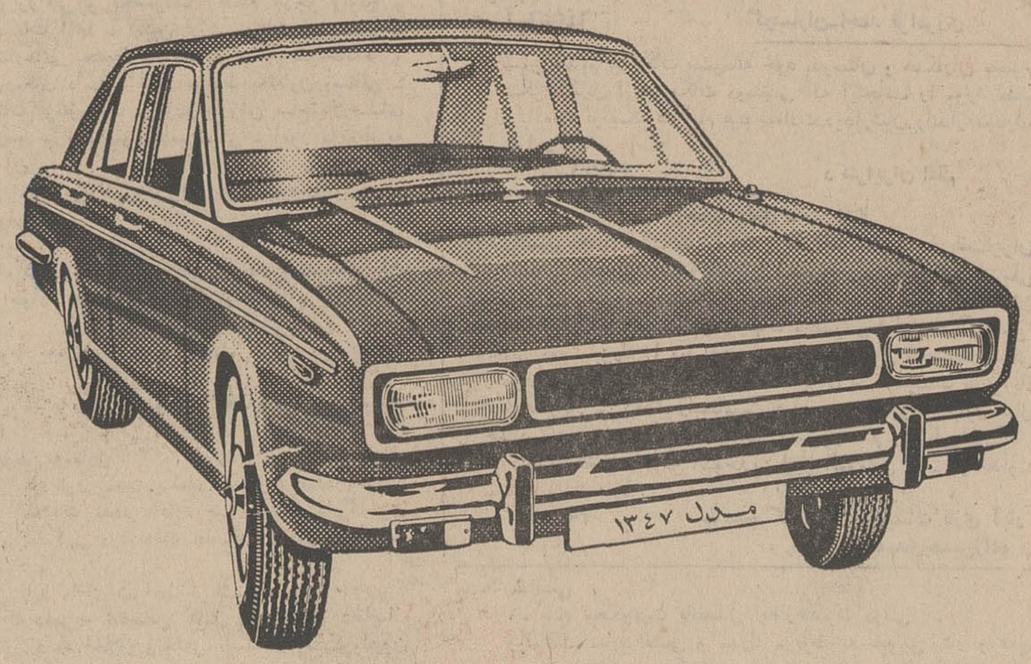

با جایزه

هفت سین طلا

پیکان ۴۷

و مجموعه نفیسی از بهترین کالاها

۲ روز دیگر دومین سری بلیطهای اعانه ملی مخصوص نوروز قرعه‌کشی میشود

بلی برگ بعداز مرخصی از بیمارستان

عبور از پنج قاره

*** یك تلفن باشماره سری تماس بلی برك را با بیمارستان «گروت شور» حفظ میکند**

*** شهربانی یك گارد مخصوص برای مراقبت از بلی برك تعیین کرده و همسایه‌ها سکوت کامل را حفظ می کنند !**

دکتر بلیبرك مردی که نزدیك بدوماه‌ونیم است با قلب عاریه‌جوان سیاه پوستی زندگی می کند دیروز بیمارستان «گروت شور» (کیپ تاون) را ترك گفت و بدنیای خارج قدم گذاشت باین ترتیب دانش پزشکی گام بزرگی در راه معالجه بیماران قلبی بجلو گذاشت ونور امید تازه‌ای در دل میلیونها بیمار قلبی بوجود آورد .

اگر در نظر داشته باشیم که اکنون در هرچهار دقیقه یك نفر در جهان از بیماری قلبی بدرود زندگی میگوید متوجه خواهیم شد عملی که پروفسور «بارنارد» در بیمارستان «گروت‌شور» انجام داد تا چه‌حد درخور اهمیت است.

«بلی‌برك» که اکنون زندگی تازه‌ای یافته است دومین بیماری است که در بیمارستان «گروت‌شور» مورد عمل جراحی پیوند قلب قرار گرفت.

روز ۱۳ دی ماه گروه پزشکان بیمارستان کیپ‌تاون قلب دندان پزشك ۵۸ ساله را با قلب یك‌جوان دورگه‌بنام «گلیوهاویت‌بو» که طی حادثه‌ای بعلت خونریزی مغزی‌در گذشته بود عوض کردند . دراین مدت بدن بلی‌برك کوچکترین - عکس‌العمل نامساعدی در برابر قلب پیوند شده نشان نداد در حالیکه نخستین‌بیمار قلبی «لوئی‌واشکانسکی» که در همین بیمارستان مورد عمل جراحی قلب قرار گرفته بودنتوانست بیش از ۱۸ روز بزندگی خودادامه دهد.

بلی برك اکنون تنها کسی‌است که باقلب پیوندی در کره‌خاکی‌ما زندگی می‌کند.

لوئی واشکانسکی که در ۱۳ آذر گذشته تحت عمل جراحی‌قلب قرار گرفت روز۳۰همان ماه‌باوجود کوشش خارق‌العاده پزشکان بیمارستان گروت‌شور در آخرین مبارزه‌بامرك شکست خوردوقلب پیوندی او برای همیشه از کارافتاد.

«بلی‌برك» باوجودآنکه ازسرنوشت شوم واشکانسکی اطلاع داشت با جرات وجسارت کم نظیری خودرا بدست پروفسور «بارنارد» سپرد و توانست تمام مراحل بحرانی عمل رابشت‌سربگذارد. بااینحال پزشك چیره‌دست افریقای جنوبی که‌بدنبال این دو عمل‌شهرت ومعروفیت‌جهانی بدست آورده اظهار داشته است که تادوسال دیگر بیقین نمی‌توان گفت که بدن‌بلیبرك جسم‌خارجی رابطور قطع پذیرفته است.

بهرحال موفقیتی که تا اینجانصیب او شده همه محافل‌پزشکی را به شگفتی انداخته است.

«بلی‌برك» که امروز برای‌نخستین بار اطاق استرلیزه شده خود رادر بیمارستان «گروت‌شور» ترك گفت تایك ماه دیگر باستراحت کامل خواهد پرداخت و تماس او بامردم محدود خواهد بود.

*** همان اطاق**

«بلی‌برك» در همان آپارتمانی که چند ماه قبل در حالی که امیدی بزندگی نداشت آنجا را ترك‌گفت مسکن گزیده است.

منتهی در وضع‌ظاهری این‌آپارتمان تغییراتی داده شده از جمله اینکه کف‌اتاق‌شیشه پنجره‌ها بدقت پاك گردیده است.

در اتاق بلی‌برك دو دستگاه‌تلفن قرار دارد که یکی از آنهابدستگاه «صداخفه‌کن» مجهز است . تلفن دیگر دارای شماره سری است که فقط پزشکان بیمارستان «گروت‌شور» از آن اطلاع دارند . از همسایگان دندانپزشك درخواست شده است که سکوت کامل را مراعات کنند. «چون بلی‌برك» باید دورا ن‌نقاهت خودرا در محیط کاملا آرام بی‌سروصدا بگذراند .

از طرف شهربانی کیپ‌تاون گارد مخصوصی برای مراقبت‌از بلیبرك در اطراف آپارتمان مسکونی او گمارده شده تا از ورود اشخاص کنجکاو بداخل ساختمان‌جلوگیری کنند.

باین ترتیب‌فیلیپ بلی‌برك‌خواهد توانست نه‌تنها دوران نقاهت خودرا در آرامش کامل بسر برد بلکه قسمت‌هائی از کتاب خاطرات خود را نیز برشته تحریر درآورد .

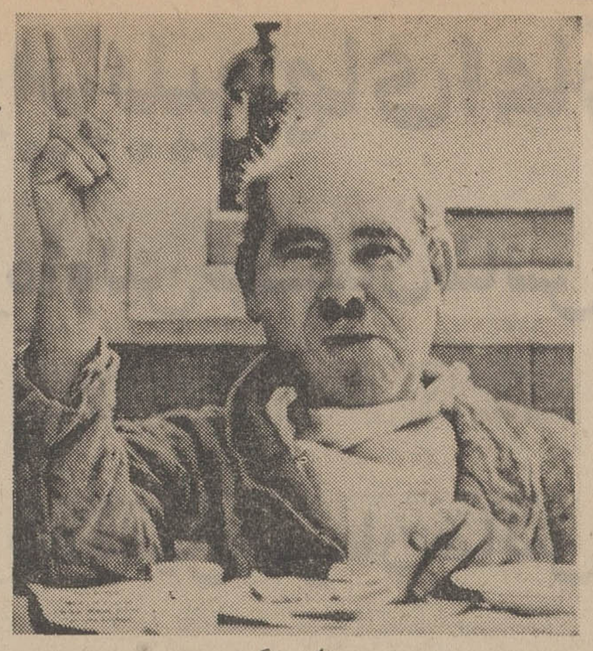

بلی برگ

تدریس مسائل جنسی در مدارس آلمان

ازاین پس دردبیرستانهای هامبورك تدریس‌مسائل‌مربوط به‌روابط جنسی‌اجباری‌خواهد بود. تدریس مذکور بصورت یك درس جداگانه انجام نخواهد شد ، بلکه در جزو دروس طبیعیات قرار میگیرد.

تدریس مسائل روابط جنسی شامل معلومات اصولی در باره‌ی تولید نسل ، زائیدن ، جلوگیری از حاملگی ،فحشاء وانحرافات جنسی خواهد بود.

همچنین مسائل اخلاقی مربوط به‌روابط جنسی مورد بحث اساسی قرار خواهند گرفت.

هامبورك نخستین شهر در آلمان فدرال است، که تنویر جوانان رااز جهات جنسی‌به صورت تعلیم اجباری‌درآورده است .

۲۰۰ هزار، اضافه جمعیت روزانه

*** هر روز در سراسرجهان ۳۳۰ هزار نفر چشم به جهان میگشایند و ۱۳۰ هزار نفر رهسپار دیار عدم میشوند**

*** جمعیت کره زمین بزودی به ۷ میلیارد میرسد**

سازمان تحقیقاتی جمعیت جهان در گزارشیکه اخیرا در واشنگتن منتشر کرده است اعلام داشته که رویهمرفته هرروز سیصدو سی‌هزار طفل درسراسرجهان متولدمیشوند.

درهمان بیست‌و چهار ساعتیکه سیصد و بیست و چهار هزار نوزاد پابعرصه وجود مینهند ده هزار تن در اثر گرسنگی و یا کمبود مواد غذائی بدیار عدم میروند .

و یکصدوبیست هزار تن بعلل مختلف بکام مرك فرو میروند .

طبق این آمار که‌با دقت کامل توسط یك‌سازمان رسمی‌بین‌المللی تهیه شده‌است‌در حال حاضرروزانه دویست هزارتن بر جمعیت دنیا اضافه میگردد . بدین‌گونه که‌با مرك یکصدوسی هزار تن سیصدو سی هزار تن متولد میشوند .

این‌موسسه آمارگیری‌درگزارش خود پیش‌بینی کرده است که با تولد و مرك در میزان فعلی تا اول ماه ژانویه ۱۹۶۹ جمعیت جهان به سه میلیارد وپانصد میلیون تن افزایش خواهد یافت و درسی سال بعد این سه میلیارد وپانصدمیلیون تن به‌هفت میلیارد خواهد رسید یعنی درآغازقرن‌بیست‌و یکم‌میلادی تعداد جمعیت درسراسر دنیا هفت میلیارد خواهد شد .

این موسسه آمارگیری میگوید ازدیاد جمعیت در کشور های‌توسعه یافته وثروتمند چندان محسوس نیست . این ممالك باداشتن‌وسائل لازم هم زندگی مرفه دارند هم کمتر کسی از گرسنگی می‌میرد ومیهتر ازآن خانواده های آنها توانسته‌اند تعداد فرزندان خودرا بقدر دلخواه محدود کنند. کشور های‌غنی جمعا یك‌سوم از جمعیت کنونی جهانی را تشکیل میدهند واین یك‌سوم خوشبختترین وسعادتمند ترین‌افراد هستند. زیرا درآنها تدابیری اتخاذ شده که مانع بیکار شدن مردم‌می‌شوند واگر نتوانستند شخصی را بکاری مشغول کنند ویا فردی قادر بفعالیت نبود دستگاه های دولتی زندگی اورا تامین میکنند .

درحالیکه در آن قسمت ازجهان که دوسوم ازمردم جهان سکنی دارند واکثر بافقر زندگی میکنند جمعیت روبه‌افزایش است . دراین دیار علیرغم تمام کوشش ها ،طرح کنترل جمعیت اجرا نمی‌گردد. و زنان این کشور ها حاضر نیستندبا وسائل طبی از آبستن شدن آنها جلوگیری شود . اما کشور های ثروتمند باهمکاری زنان توانسته‌اند بین تعداد نوزادان‌و مردگان‌تناسبی بوجود آورند .

البته گسترش و پیشرفت دانش جدید، بیمارستان ها و بهداری‌های فراوان موجب‌شده است که‌تعداد مرك ومیر درکشور های فقیر کاهش یابد. اما کاهش مرك‌ومیر دربین اطفال موثر نبوده است. اگر مرك ومیر اطفال وکوتاهی عمر نمیبود جمعیت این‌منطقه‌ازجهان چندبرابر امروز شده بود .

مرك ومیر درافریقا

طبق آماریکه از طرف سازمان ملل متحد منتشر شده است در سال ۱۹۶۷ کودکان‌قاره افریقابیش از سایر نقاط گیتی مرك و میر داشته‌اند و افریقا از حیث سواد عقب‌افتاده ترین قاره دنیابوده‌است ولیکن سازمان نظارت بر جمعیت جهانی وابسته‌بملل‌متحد درگزارش خود گفته است افزایش جمعیت‌در سال ۱۹۶۷ در کشورهای مرکزی بیش از هرکجای دیگر بوده است. پیش‌بینی کرده‌اند که دربیست سال آینده جمعیت این منطقه دوبرابر خواهد شد .

موضوع دیگریکه دراین گزارش به‌آن اشاره شده است سن مردم جهان است . هم‌اکنون یك سوم‌از جمعیت جهان را جوانانی تشکیل میدهند که‌هنوز پانزده‌بهار زندگی راطی نکرده‌اند . البته گفته‌میشود درکشور های عقب مانده پنجاه‌در صد جمعیت را جوانان تشکیل‌می‌دهند .

جوانان این کشور ها خیلی زود عروسی میکنند . خیلی زود صاحب فرزند میشوند و هرسال طفلی دا براطفال‌خود میافزایند .

ارتباط بین نقاشی وجنون

این‌روزها نمایشگاه هیجان‌انگیزی توجه مردم شهر های مهم اروپارا بخود معطوف ساخته است .نمایشگاه نامبرده بنام «مدارك تحقیقاتی از بیماریهای روانی» شامل ۱۸۰ عکس از نقاشیهای اثردیوانه‌ها می‌باشد، که‌نمودار حالات و مدارج مختلف جنون است . بعبارت دیگر ، مجانین اشکال تخیل و تصور خوداز شیئی یا فردی که در برابرشان قرار گرفته بروی بوم ویا کاغذمیکشند.

درسالیان اخیر ازنظر مشغول کردن مجانین به‌انجام نوعی ازکار، عمل نقاشی حائز اهمیت شده‌است، زیرابه شخص مجنون‌فرصت میدهد آنچه که در عالم تخیل او دگرگونی یافته‌منعکس کند .در برخی از مجانین‌ترسیم حالات تخیلشان نوعی تسکین از نیروی اهریمنی جنون بوجود می‌آورد. ترسیم ویا نقاشی آزمایشی (تست) از مدتها قبل‌عامل کمکی در تشخیص دگرگونی های ناخودآگاه و تعیین علل عدم تعادل روانی بوده‌اند .

از نمایشگاه مذکور تاکنون ۵۱٫۰۰۰ پزشك و دستیار پزشك در شهرهای برلن،مسکو، اسلو ،استکهلم، اوترشت، مادرید، بوخارست ،صوفیه‌ورشو دیدن کرده‌اند. اگرچه نقاشی های مجانین ، بجز در موارد استثنائی ،فاقد ارزش هنری می‌باشند ، ولی وجه تشابه بین نقاشی های آنان وآثار نقاشان مدرن ، بویژه سوررئالیست ، برای بسیاری از تماشاگران شگفت‌انگیز و جالب بوده است. تفاوت اصلی بین کارهای این دودر این واقعیت نهفته، که درحالیکه نقاشان مدرن میتوانند تخیلات ناخودآگاه خود را تنظیم وبطور مثبت مجسم سازند، نقاشی های مجانین نمودار تحریك و هیجان بوده و فاقد هم‌آهنگی هدایت‌شده می‌باشند.

شماره مخصوص نوروز
مجله اطلاعات
دختران وپسران
برتراز همه‌شماره مخصوص‌ها
۲۷ اسفند منتشر میشود

تجدید آگهی مناقصه شماره ٦٠ مورخه ۱۰ر۱۱ر٤٦

اداره سر رشته داری نیروی زمینی شاهنشاهی وسائل مشروحه زیر را :

۱ـ بشقاب توگود ملامین ۸۲٤۵ عدد
۲ـ سوپخوری ملامین ۲۹٦۲ عدد
۳ـ دیس ملامین ۲۰٦۲ عدد
٤ـ لیوان ملامین ۵۲٤۵ عدد
۵ـ پارچ آبخوری ملامین ۱۷٦۲ عدد
٦ـ نمکدان ملامین ۲۰۰۰ عدد
۷ـ بشقاب ملامین ۳۲٤۵ عدد
۸ـ خورش خوری ملامین ۳۲٤۵ عدد
۹ـ قاشق غذاخوری ۵۰۰۰ عدد
۱۰ـ چنگال غذاخوری ۸۲٤۵عدد
۱۱ـ گفگیر ورشو ۱۲۵۰ عدد
۱۲ـ ملاقه ورشو ۱۲۵۰ عدد

از طریق مناقصه خریداری مینماید .

پیشنهاد دهندگان می توانند بامراجعه بدایره‌خرید و پیمان های اداره سررشته داری نیروی زمینی شاهنشاهی واقع در انتهای خیابان فرصت(شاهرضا) و ملاحظه نمونه و دریافت برك مشخصات وشرایط معامله پیشنهاد خودرا بر طبق مفاد مندرجه در برك شرایط مناقصه تسلیم و تاساعت نه صبح روز یکشنبه ۲۵ر۱ر٤۷ بدفتر اداره سررشته داری نیروی زمینی شاهنشاهی تسلیم نمایند . ضمناپیشنهاد دهندگان می توانند برای یك یاچند قلم یاتمام اقلام پیشنهاد لازم بدهند الف ۱۲۰۹۸

اداره سر رشته داری نیروی زمینی شاهنشاهی

آ_٦٤۷۷۲

سینما آسیای خوی مجلل‌تر از سابق افتتاح گردید

سینما آسیای خوی آتش گرفت و خسارات کلی به آن وارد آمد خوشبختانه بر اثر فعالیت مالکین آن در مدت کمتر از دو ماه این سینمابصورت آبرومندی تکمیل و طی تشریفات خاصی توسط آقای فرهادی فرماندار خوی افتتاح گردید این سینما هم اکنون صرفنظر از دکوراسیون جالب آن دارای‌دو دستگاه آپارات بوده و کلیه صندلی های آن مبله و مجهز بشوفاژ و تهویه هوا می باشد و می توان گفت سینما آسیای خوی از نظر معماری و تزئین در ردیف سینماهای درجه یك کشور قرار گرفته است

آ_٦٤۵۲۲

آگهی انتخاب دانشیار واستادیار

دانشکده بهداشت دانشگاه تهران تعدادی دانشیار و استادیار برای رشته های زیر :

۱ـ بهداشت محیط (بیولژی محیط ، بهسازی محیط ، مبارزه باناقلین)
۲ـ خدمات بهداشتی (مدیریت بهداشت عمومی ، بهداشت مادر و کودك ، مدیریت خدمات درمانی و بیمارستانی ، آموزش بهداشت ،آموزش سمعی و بصری ، پرستاری بهداشتی)
۳ـ اپیدمیولژی، وپاتوبیولژی (هلمنتولژی ، قارچ شناسی ، ایمونوبیوشیمی ، باکتریولژی ، ویرولژی)
٤ـ اکولژی انسانی(تغذیه ، حرکات جمعیت و بهداشت خانواده)
۵ـ بهداشت حرفه‌ای (مهندسی بهداشت‌صنعتی، مدیریت‌بهداشت حرفه‌ای)
٦ـ آمار(آمار حیاتی ، آمار پزشکی و بهداشتی)

طبق مقررات انتخاب و استخدام مینماید . داوطلبان داخل کشور می توانند از تاریخ نشر این آگهی تامدت دو ماه و داوطلبان مقیم خارج تاسه ماه جهت ثبت نام و کسب اطلاعات بدبیر خانه دانشکده بهداشت مراجعه یا مکاتبه نمایندالف ۱۲۰۹۵

رئیس دانشکده بهداشت . دکتر شمس‌الدین مفیدی

۱ـ۲ آ_٦٤۷٦۸

آگهی حراج

بدینوسیله بعموم صاحبان کالاهائی که تاپایان فروردین ۱۳٤٦ وارد انبار های گمرك شده و در پایان آذر ۱۳٤٦ مدت هشت‌ماه توقف قانونی آنها سپری و مشمول مقررات کالای متروکه گردیده و باوجود اخطار به کشتیرانی های حامل یا صاحبان کالا نسبت به ترخیص آنها از گمرك اقدامی بعمل نیامده بدینوسیله اعلام می گردد چنانچه طرف مدت یکماه از تاریخ نشر این‌آگهی کالای خود رامرخص ننمایند طبق مقررات کالاهای مورد بحث‌متروکه محسوب ووسیله اداره فروش کالاهای متروکه وضبطی کل گمرك درتهران بمعرض حراج گذارده خواهدشد و حق هرگونه‌اعتراضی‌ازصاحبان کالا سلب میگردد . الف ۱۲۰۹٤

مدیر اداره گمرك خرمشهر ـ مهندس ژاله چیان

۱ـ ۲ آ_٦٤۷٦۰

انجمن دوشیزگان و بانوان

کلاس منشیگری

تشکیل گردید

دوره سه ماه ـ شهریه ۸۰۰ ریال ـ زیر نظردکتر حاج سید جوادی ـ دکتر سلطانی ـ مهر انگیز علیزاده (فوق لیسانس بازرگانی) شامل: حسابداری، بایگانی ، دفترداری،ماشین نویسی . نامه‌نگاری و آشنائی باقوانین اجتماعی وآداب معاشرت

علاوه براین ، برای دوره جدید این کلاس ها نیز نامنویسی میشود :

خیاطی ـ آشپزی ـ ماشین نویسی ـ شیرینی پزی ـ کمکهای اولیه ـ انگلیسی ـ آرایش وزیبائی رانندگی ـ زبان فارسی .

برای نام نویسی بدبیرخانه انجمن دوشیزگان وبانوان (خیابان بهار شمالی ، نبش نامجو ـ شماره ۲۵٦ ـ تلفن های ۷۵٦۸۳۱ و۷٦٤۹۸٤) مراجعه فرمائید .

هفت سین طلا

جایزه اولین قهرمان شانس
هفت سین طلا
جایزه دومین قهرمان شانس
پیکان ٤۷
ومجموعه نفیسی
ازبهترین کالاها

روز دیگر

دومین سری
بلیط های اعانه ملی مخصوص نوروز
قرعه‌کشی میشود

جوایز بلیطهای اعانه ملی مخصوص نوروز تجدید شد

جایزه اولین قهرمان شانس:

هفت سین طلا

جایزه دومین قهرمان شانس:

پیکان مدل ۱۳۴۷ بهترین اتومبیل

و مجموعه نفیسی از بهترین کالاها

یکدستگاه تلویزیون آر. تی. آی

بهترین تلویزیون

مصرف یکسال روغن نباتی

قو

بهترین روغن نباتی

مصرف یکسال

ویتانا

بهترین بیسکویت
نان سوخاری
تافی و کارامل
دُمیکا بهترین نوع ویفر

یک دستگاه اجاق گاز

ماژیک شف

بهترین اجاق گاز

یک دستگاه یخچال

جنرال استیل

بهترین یخچال

بهترین آشپزخانه فلزی از

راطا

خیابان عباس آباد نزدیک فرح

مصرف یکسال صابون

کامی

بهترین صابون دستشوئی

یکسری لوازم آرایش

رولن

بهترین لوازم آرایش

یکدستگاه چرخ خیاطی و گلدوزی

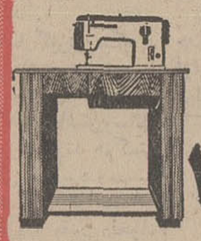

تمام اتوماتیک
مُبله

برنینا

بهترین چرخ خیاطی

یک سرویس بهترین مبلمان

سالن و ناهارخوری از

الگان

خیابان پهلوی: مقابل تخت طاوس

مصرف یکسال

پپسی کولا

بهترین نوشابه غیرالکلی

مصرف یکسال صابون

مرمر

بهترین صابون لباس شوئی

یکدستگاه بخاری

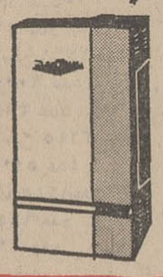

دلوترم

بهترین بخاری

از

فرش ترمه ایران

یک تخته قالی کاشان

امیرآباد

یکدستگاه آبگرمکن

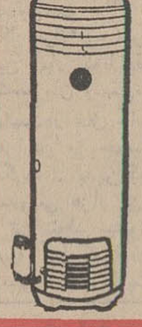

دلوترم

بهترین آبگرمکن

انواع بهترین

اسباب بازی

برای کودکان

مصرف یکسال پودر لباسشوئی

تاید

بهترین پودر لباسشوئی

پیکان ۴۷

بهترین اتومبیل

بلیط های اعانهٔ ملی مخصوص نوروز قرعه کشی میشود

۳ روز دیگر دومین سری بلیطهای اعانه‌ملی مخصوص نوروز قرعه‌کشی میشود

نیازمندیهای شما

تلفنهای ۳۱۵۳۳ و ۳۰۰۱۱

خرید و فروش اثاثیه

خرید

فرش کیهان تلفن ۷۶۳۷۷۶

انواع قالی وقالیچه کهنه‌ونو

مخصوصا قالی‌های سنگین‌قیمت راخریداریم‌بهتر است‌برای‌معاملات هرنوع فرش‌باسازمان فرش کیهان تماس‌بگیرید چون‌مشاورین‌ما‌مجانا در اختیار شما خواهندبود.

۱_۳۰ آ_۳۹۰۷

✪✪✪

فرش رضوی تلفن۷۶۴۸۰۰

خیابان روزولت میدان ۲۵شهریور خریدار فرشهای‌نو کهنه صادراتی تحت نظر کارشناس مطلع باقیمت منصفانه می‌باشد موقع خرید و فروش لطفاتلفن۷۶۴۸۰۰ مکالمه فرمائید .

✪✪✪

فرش گلشن تلفنهای ۶۲۱۴۱۵ و ۶۲۱۴۲۱

انواع فرش های نواز تمام‌شهرستان و قیمت های ایران موجود می‌باشد و قیمت یك کلام در ضمن فرش کهنه خریداریم .آ_۳۸۲۲ ۱_۲۶

✪✪✪

فروشگاه نیك

تلفن‌های ۷۶۰۱۴۲و ۷۵۷۵۴۶ منصف‌ترین خریدار فرش،یخچال تلویزیون و سایر لوازم منزل .

۱_۲۶ آ_۳۸۰۰

✪✪✪

قیمت یك کلام

شرکت فرش کاشانی

مرغوبترین فرشهای ایران رابا دلپذیرترین نقشها تقدیم میدارد.

در نمایشگاه و فروشگاه فرش کاشانی

قیمت یك کلام است

فرشهای کهنه خریداری میشود. خیابان پهلوی بین تخت طاووس و عباس آباد پلاك ۵۳۱ تلفن ۶۲۶۵۱۰

۱_۲۶ آ_۳۸۹۰

✪✪✪

فروشگاه خالقی

تلفنهای ۳۰۳۰۸۰و۳۰۳۰۹۰

فرش کهنه ونو ، یخچال ، تلویزیون ولوازم منزل شمارا خریداریم

✪✪✪

فروشگاه و نمایشگاه آسیا

تلفن ۶۱۲۸۳۲

یخچال ، تلویزیون ، اجاق گاز و فرش عادلانه خریداریم شاه چهار راه پیروز

۱_۲۶ آ_۳۸۶۲

✪✪✪

فروشگاه کالای مرکزی

تلفن ۶۵۰۵۷

خریدار یخچال -تلویزیون -فرش- اجاق گاز و سایر لوازم منزل

✪✪✪

فرش ملك تلفن ۷۶۴۶۱۷

قالی کهنه‌خریداراست

۱_۲۶ آ_۳۸۱۰

✪✪✪

فروشگاه سعید - سرچشمه

خریدار اثاث خانگی و فرشهای سنگین قیمت تلفن ۳۸۶۶۷ و ۲۳۳۷۶

۱_۲۶ آ_۳۹۷۷

✪✪✪

ژاله فروشگاه ثابت

خریدار اجناس دست دوم ۷۱۹۰۱

۱_۲۰ آ_۳۹۷۹

✪✪✪

فروشگاه آرمان تلفن ۶۹۶۲۳

بهترین خریدار تلویزیون، فرش ، چراغ‌گاز و هرنوع یخچال نفتی

۱_۲۶ آ_۳۸۶۳

فروش

شرکت فرش ۱۱۰

انواع فرشها ،طرحها و رنگهای مختلف میدان ۲۴ اسفند اول سیمتری مقابل ژاندارمری ۶۴۲۸۹

۱_۳۰ آ_۳۷۱۸

✪✪✪

نمایشگاه رویال ۳۸۹۷۵

رادیوگرام مبله باقساط

یکساله ضمنا رادیوگرام ، تلویزیون و ضبط‌صوت شمامبله میشود سعدی شمالی جنب سینما ادئون داخل باساژ تلفن ۳۸۹۷۵

✪✪✪

بدون پیش قسط

رادیو گرام مبله

استامبول ساختمان پلاسکو طبقه پائین ایران صنعت تلفن ۳۰۳۶۰۲

۱_۳۰ آ_۳۷۴۲

✪✪✪

فرش نقد واقساط

فرش درگاهی

چهارراه حسن‌آباد تلفن ۶۶۶۸۷

۱_۳۰ آ_۳۳۷۸

تعمیرات

تعمیرگاه تلویزیون الکترون

تلفن ۷۶۳۶۸۲

آماده برای نصب کورتور جهت فرستنده دولتی و آموزش‌و بروزش روی‌هر نوع تلویزیون و تعمیر تلویزیون آرسی‌آ، شاوب‌لورنس تلفونکن ، سیبرا ، فیلیپس، وسایر مارکها باسرویس مجهز سیار در منازل دویژه شمیرانات

✪✪✪

یگانه تعمیرگاه مجهز RCA

شرکت تلویزیون سرویس ایران تکنیك

تعمیر تلویزیون‌های فیلیپس ، شاوب‌لورنس ، تلفونکن ، زیمنس، سیبرا ،وستینگهاوس فلایونکت، دمونت و سایر مارکها و نصب کنورتور اتوماتیك خارجی جهت تلویزیون‌های نامبرده با ضمانت نامه و سرویس مجهز سیار تلفنهای ۶۹۵۱۴و ۴۲۷۳۳

۳۰۱ آ_۳۷۳۹

✪✪✪

تعمیرگاه تلویزیون احسان

تلفن ۷۴۳۶۲

تعمیر کلیه مارکهای تلویزیون اروپائی و آمریکائی‌و ژاپنی ونصب کنورتور جدید دولتی در منازل‌با سرویس سیار در تمام نقاط تهران وحومه ۱_۳۰ آ_۳۶۹۶

✪✪✪

شماره‌های‌تلفن تعمیرگاه اختصاصی تلویزیون شاوب‌لورنس

Schaub-Lorenz

۹۲۱۲۷ - ۹۵۱۹۱۰۵

۹۳۵۳۷_۹۵۲۰۵۷و۹۵۲۹۴۲

را یادداشت فرمائید . تعمیرگاه های دیگری که بنام شاوب‌لورنس آگهی مینمایند ارتباطی‌به کارخانه شاوب لورنس ندارند و این - تعمیرگاه مسئولیتی راجع به کار آنها نخواهد داشت .

۱_۱۵ آ_۵۷۱۲۸

✪✪✪

سرویس تلویزیون گارانتی

تعمیر تلویزیونهای سیبرا R.C.A. ادا، جنرال الکتریك ، تلفونکن و نصب کنورتور در تمام نقاط تهران بویژه شمیرانات تلفن ۶۲۸۳۷۱

۱_۲۶ آ_۳۹۵۸

✪✪✪

توجه فرمائید

تلویزیون سرویس R.C.A. باطلاع کلیه دارندگان انواع تلویزیون میرساند تعمیر تلویزیون بانازلترین قیمت و نصب کنورتور را با ۹۰ تومان باضمانت نامه کتبی قبول مینماید تلفن ۴۸۵۳۳

۱_۰ ۳ آ_۳۷۲۱

✪✪✪

مهندسی تلویزیون نصیر

جهت سرویس تلویزیون و نصب کنورتور خارجی نصب آنتن تما کانال در منزل شما تلفن ۳۷۵۲۰

۱_۰ ۳ آ_۳۷۴۸

✪✪✪

سرویس‌رادیوتلویزیون‌غرب

۳۰ درصد تخفیف

جهت تعمیر انواع تلویزیون و نصب کنورتور اتوماتیك آلمانی‌در منازل باسرویس سیار ۷۵۴۵۰

۱_۲۶ آ_۳۷۴۴

✪✪✪

مهندسی تلویزیون المپیك

تلفن۶۴۹۱۸ و ۶۸۸۳۲

تعمیر و نصب کنورتور برای‌انواع تلویزیونهای اروپائی و آمریکائی باسرویس مجهز سیار

۱_۰ ۳ آ_۳۷۷۰

✪✪✪

شرکت سهامی رادیو تلویزیون ایران

جهت‌نصب کنورتور و تعمیر تلویزیون های R.T.A—R.C.A که تحت‌نظر متخصصین کارآزموده‌انجام میگیرد وبه‌تعمیرگاه خودتان‌بشماره های ۹۰۳۱۹و ۹۰۳۲۰ و ۹۰۳۲۱ مراجعه نمائید .

✪✪✪

شرکت مهندسین تلویزیون‌ایران

باکارمزد کم وسرویس سیار مرتب تعمیر هرنوع تلویزیون ۶۱۱۲۳۴

✪✪✪

تعمیرگاه یخچال اردشیر

تعمیرات همه نوع یخچال تلفن ۷۳۳۶۰

حراج لباسهای دوخت خارج

از ۲۴ تا ۳۶ اسفند

سلطنت‌آباد گلستان اول خانه شماره ۱ بین ساعت ۱۰ تا ۵تلفن ۷۷۲۲۵۳ .

۱_۳ آ_۳۸۶۲

شستشوی مبل و فرش

سرویس خشکشوئی مبل نوین

نظافت مبلمان‌و فرش بانضمام‌تشك ماشین و متخصص در لکه های جوهر ومرکورکرم با دستگاه های اتوماتیك و مواد مجاز خارجی

تلفنهای۶۲۱۰۵۹و۶۲۵۸۶۳

✪✪✪

شستشوی مبل وفرش کلین سرویس‌مهر مبتکر وپیشرو

کلین‌سرویس تنها موسسه‌ایکه فرش رابا ماشین اتوماتیك منحصر بفرد و مسلمان‌را با دستگاه فوم‌تحت نظر کارشناس در جای خود شسته وتحویل مینماید تلفن ۹۵۲۵۴۶

۱_۰ ۳ آ_۳۸۵۴

✪✪✪

شستشوی مبل وفرش‌ادیب

مجهزترین موسسه‌ایکه میتواند مبل و فرش ، تشك‌های ماشیر بطریق خشکشوئی تمیز نموده‌و در جای خودش بشما تحویل دهدفقط ادیب است تلفن ۹۵۲۴۵۴

۱_۲۶ آ_۳۸۸۸

✪✪✪

دوراکلین سرویس بین‌المللی آمریکا

وابسته بکارخانجات خشکشوئی تاول ماستر ایران مبلمان و فرش وصندلی و سقف اتومبیل شمارادر محل بدون شکافتن باموادخارجی‌و دستگاه‌های اتوماتیك‌تمیز می‌نماید تلفنهای ۷۵۸۳۹۵و ۷۵۸۳۹۶

۱_۳۰ آ_۳۹۰۱

✪✪✪

کارخانه قالیشوئی ابر

درمراسم خانه تکانی ایام نوروزی باشما همکاری میکند ۵۴۴۸۳

۱_۲ آ_۳۷۷۳

✪✪✪

خشکشوئی مبل و فرش پرا بنیان-

گذار و تنها خشکشوئی در ایران‌با ۲۵٪ تخفیف ۷۵۸۲۰۶

۱_۲۳ آ_۳۴۰۳۹

✪✪✪

سرویس شستشوی‌مبل‌صفا

زیر نظر متخصصین کار ازموده و اصول جدید صدی ۲۰ تخفیف تلفن ۹۵۴۰۵۵

۱_۱۰ آ_۳۹۶۷

نمایشگاههای مبل

دکوراسیون ومبلمان تهران دکور اصفر تهرانی

خیابان پهلوی جنب تخت طاوس

۱_۲۰ آ_۵۸۰۸۶

✪✪✪

پیراهن مبل ۳۹۵۰۵

تعویض پارچه مبل ۳۹۵۰۵

پرده دوزی شهرزاد ۳۹۵۰۵

۱_۲۶ آ_۳۷۱۲

✪✪✪

مبل اطمینان

مبل کهنه شما را با مبل‌نو معاوضه مینمائیم جاده قدیم شمیران چهار راه حقوقی تلفن ۷۰۰۸۷

۱_۱۵ آ_۳۸۴۷

✪✪✪

پرده دوزی‌ارجمند ۳۷۳۷۰

۱_۲۶ آ_۳۹۷۸

راهنمای پزشکی اطلاعات

بیماریهای آمیزشی مجاری‌ادرار

دکتر معانی خیابان فردوسی

مقابل‌بانك ملی پس‌انداز

✪✪✪

معالجه فلج‌باروش هموپاتیك

متحصربفرد در ایران دکتربهره‌مند سعدی کوچه شمالی بیمه تلفن ۳۰۱۱۷ و ۸۶۳۲۸

✪✪✪

دکتر بهروز کمپانی

«متخصص بیماریهای اطفال» خیابان شاه‌جنب مسجدسجادشماره ۲۳۱ تلفن ۶۱۳۹۳۵

✪✪✪

تخصص ارتوپدی

دکتر کیوان کوهر درخشان

خیابان کاخ جنوبی - کوچه هلالی شماره ۱۱ پذیرائی ۵ تا ۸ بعد از ظهر تلفن ۴۱۷۰۴

✪✪✪

دکتر رحمت‌اله سمیعی

متخصص و دیپلمه ناسیونال بیماریهای پوست و آمیزشی از دانشگاه پاریس‌پذیرائی ۴تا۸عصر ظهر تخت‌جمشیدجنب چهارراه‌مهنا

✪✪✪

دکترگرجی ۳۴۳۸۹متخصص

بیماریهای خون و انواع کم‌خونیها دانشگاه پاریس دروازه دولت

✪✪✪

دکترنبوی متخصص چشم

خیابان بهلوی بالاتر چهارراه‌شاه کوچه ملك ۲تا۴بعد ازظهرها

✪✪✪

دکتر مظهری

داخلی ،ریه‌سیستم،الرژی

شمال پارك ساعی ۶۲۰۲۷۹

✪✪✪

مطب دکتررجالی‌دندانپزشك یوسف آباد ایستگاه اول

کاخ دوم کوی ده متری نهم شماره ۳۵ پذیرائی صبح‌و عصر باتعیین وقت‌قبلی تلفن۶۲۴۱۱۷

✪✪✪

بیماریهای آمیزشی مجاری‌ادرار

دکتر احتیاطی دیپلمه‌ازآمریکا سبه چهار راه پهلوی تلفن۶۸۴۸۷

✪✪✪

دکتر فرنوش تلفن ۴۸۵۵۵

داخلی ، پوست ، مقاربتی ، گواهی نامه از پاریس. امیریه اول‌منیریه

✪✪✪

دکتر اکرامی

همه روزه از ساعت ۵ تا۷ عصر میدان فردوسی اول ایرانشهر شماره ۴ از بیماران محترم‌پذیرائی مینماید ضمنا یك جراح و یك ماما در این محل برای پذیرائی از بیماران آمادگی دارند تلفن ۴۹۲۷۸

✪✪✪

دکتر عباس جناب‌زاده

امراض مقاربتی و مجاری ادرار خیابان منوچهری مقابل کوچه ژاندارك .

✪✪✪

دکتر دانشگر

امراض مقاربتی و مجاری ادرار سبه مقابل پستخانه تلفن۳۰۲۴۱۶

✪✪✪

دکترمسدد گواهینامه‌ازآمریکا

درمان قطعی بیماریهای مقاربتی- زنان مجاری ادرار دروازه دولت

✪✪✪

بیماریهای آمیزشی مجاری‌ادرار

میدان بهارستان خیابان صفی‌علیشاه

دکتر یحیی صدری

✪✪✪

بیماریهای‌معده ، کبد ،روده

بواسیربدون‌عمل‌جراحی‌دکتررفیعی متخصص از دانشگاه پاریس جامی اول‌کوچه پاریس ۴۸۱۸۹

✪✪✪

بواسیر بدون جراحی ، فیستول، فیسور بامتد موثر دکتر نیك‌نژاد گرگان جنوبی گرامی پذیرائی عصرها .

✪✪✪

دکترهاشم رستگار۷۴۸۱۶

درمان زخم‌معده ،روده بامتدجدید فوزیه اول شهناز ۴تا ۹شب

✪✪✪

ترك نریاك و هروئین

دکتر اسلامدوست حشمت‌الدوله چهارراه گلشن۴۸۳۲۳ و۶۱۳۰۶۷

✪✪✪

دکتر محمود سلامتیان

متخصص‌بیماریهای قلب‌ازدانشگاه هاروارد آمریکااز مسافرت‌آمریکا مراجعت وازبیماران محترم‌پذیرائی مینماید .خیابان‌شاه اول کاخ‌شمالی تلفن ۶۸۳۷۲

✪✪✪

دکتر محمد علی صدیقی

داخلی پوست آمیزشی ترك هروئین تریاك الکل شاه چهارراه فروردین پذیرائی صبح‌و عصر تلفن ۴۹۵۲۶

✪✪✪

دکتر قیصر تلفن ۷۶۵۶۱۴

متخصص فیزیوتراپی از کمپهاك درمان فلج‌هادردهای‌عصبی عضلانی ورماتیسم ،سیاتیك ، تخت‌جمشید چهارراه بهار کوچه آفتاب

✪✪✪

دکتر عباس جناب‌زاده

امراض مقاربتی و مجاری ادرار خیابان منوچهری مقابل کوچه ژاندارك .

✪✪✪

دکتر دانشگر

امراض مقاربتی و مجاری ادرار سبه مقابل پستخانه تلفن۳۰۲۴۱۶

✪✪✪

دکترمسدد گواهینامه‌ازآمریکا

درمان قطعی بیماریهای مقاربتی- زنان مجاری ادرار دروازه دولت

✪✪✪

بیماریهای آمیزشی مجاری‌ادرار

میدان بهارستان خیابان صفی‌علیشاه

دکتر یحیی صدری

✪✪✪

بیماریهای‌معده ، کبد ،روده

بواسیربدون‌عمل‌جراحی‌دکتررفیعی متخصص از دانشگاه پاریس جامی اول‌کوچه پاریس ۴۸۱۸۹

✪✪✪

بواسیر بدون جراحی ، فیستول، فیسور بامتد موثر دکتر نیك‌نژاد گرگان جنوبی گرامی پذیرائی عصرها .

✪✪✪

دکترهاشم رستگار۷۴۸۱۶

درمان زخم‌معده ،روده بامتدجدید فوزیه اول شهناز ۴تا ۹شب

✪✪✪

ترك نریاك و هروئین

دکتر اسلامدوست حشمت‌الدوله چهارراه گلشن۴۸۳۲۳ و۶۱۳۰۶۷

✪✪✪

دکتر محمود سلامتیان

متخصص‌بیماریهای قلب‌ازدانشگاه هاروارد آمریکااز مسافرت‌آمریکا مراجعت وازبیماران محترم‌پذیرائی مینماید .خیابان‌شاه اول کاخ‌شمالی تلفن ۶۸۳۷۲

✪✪✪

دکتر محمد علی صدیقی

داخلی پوست آمیزشی ترك هروئین تریاك الکل شاه چهارراه فروردین پذیرائی صبح‌و عصر تلفن ۴۹۵۲۶

✪✪✪

دکتر قیصر تلفن ۷۶۵۶۱۴

متخصص فیزیوتراپی از کمپهاك درمان فلج‌هادردهای‌عصبی عضلانی ورماتیسم ،سیاتیك ، تخت‌جمشید چهارراه بهار کوچه آفتاب

معاملات املاک و مستغلات و اتومبیل

فروش

خانه شخصی ساز واقعی

در جاده قدیم شمیران ابتدای خیابان ۴۵ متری ساختمان شمالی یکطبقه ویلائی نوساز ۵۰۰متر ۶ اطاق بالوله‌کشی شوفاژ و کولربه قیمت مناسب بفروش‌میرسدآژانس اشراف تلفن ۶۲۸۷۰۶

۱_۵ آ_۳۹۵۲

✪✪✪

فروش فوری بنگاه کوشان خانه فروشی عباس‌آباد بقیمت ۲۵۰ هزار تومان

۳۵۰ متر با ۸ اطاق‌و تلفن

نزدیك چهارراه سید علی بقیمت ۱۳۵ هزار تومان

۳۷۵ متر باشش اطاق‌و تلفن

خانه فروشی خیابان فرانسه بقیمت ۱۸۰ هزار تومان

۲۱۰ متر باشش اطاق‌و تلفن

برخیابان شاهپور علیرضا بقیمت ۱۸۰ هزار تومان

۳۵۰ متر بانه اطاق‌و تلفن

خانه فروشی باغ‌صبا بقیمت ۳۴۰ هزار تومان

۵۰۰ متر بایازده اطاق و تلفن برای دیدن‌و مذاکره رجوع‌فرمائید

لاله‌زار ۳۹۷۸۴ بنگاه کوشان

۱_۶۴۶۰۶

خریداری میشود

بورس اراضی جنت‌آباد

باغ‌فیض -حاج‌آباد ، کز و هاشمی ، جاده کرج، جاده قزوین، یافت‌آباد‌وحومه‌آژانس نوین۶۱۱۷۷۱

✪✪✪

دفترپارس خریدار زمین

وخانه‌های ویلائی و مستغلات د عباس آباد و شمیرانات ۷۶۱۰۵۵

۱_۲۶ آ_۳۷۴۹

✪✪✪

اراضی‌عباس‌آباد ومبارك

آبادخریداریم‌دفتراندیشه۷۶۱۷۴۷

آ_۳۸۰۶ ۱_۲۴

✪✪✪

دفتر براتی شمیران

خیابان پهلوی باغ فردوس۸۵۲۰۷۵

۱_۲۶ آ_۳۹۱۸

✪✪✪

زمینهای اراضی کوی

میکانیر خریداریم تلفن ۵۱۹۹۰

۱_۱۵ آ_۶۰۲۶۲

✪✪✪

اراضی دروس مبارك‌آباد

فرمانیه آجودانیه خریداریم دفتر پیوند ۸۸۱۸۴۴

آ_۳۷۸۰۰

✪✪✪

بنگاه کوشان ۳۹۷۸۴خریدار

ویلاخانه زمین در شهر و شمیران

۱_۱۰ آ_۶۱۹۸۰

✪✪✪

اراضی یوسف‌آباد

خریداریم دفتر سلامت ۶۲۰۷۹۳

۱_۱۰ آ_۳۹۱۳

اجاره داده میشود

اجار هداده میشود

چهار دستگاه آپارتمان فوقانی نمایشگاه مبل شادرو خیابان شمیران مقابل تلویزیون ایران‌با برق و آب و شوفاژ و تلفن اجاره داده میشودبه‌تلفن۶۲۰۱۸۵مراجعه شود .

۱_۳ آ_۳۹۴۵

اجاره میشود

تلفن ۴۰۰۰۰ و ۶۰۰۰۰

مخصوص اجاره منازل بخارجیان

۱_۲۶ آ_۳۸۶۱

✪✪✪

اجاره جهت خارجیان

مستغلات شما را در شمال شهر اجاره میدهیم ۶۱۲۹۶۴و ۴۹۷۱۳

۱_۱۰ آ_۳۸۵۶

واگذاری میشود

واگذاری مطب

باسابقه ۲۵سال باکلیه وسائل وتلفن واگذار میشود تلفن های ۴۱۶۶۸و ۲۱۱۲۱

۱_۲ آ_۶۴۱۴۰

✪✪✪

یکباب مغازه لبنیات‌فروشی

مجهز به تمام وسائل واقع درجاده قدیم شمیران‌با تلفن واگذارمیشود طالبین بتلفن ۸۵۱۸۷۹ مراجعه فرمائید.

۱_۰ ۶۴۴۵۰

کرایه

اتوبوکس

اتومبیلهای تشریفاتی بارانندهٔ برای داخل و خارج تهران میدان فردوسی ۴۴۶۰۵و ۶۱۱۴۷۰

۱_۳۰ آ_۳۷۱۷

معاملات پول

چك های برکسی را نقدا خریداریم ۶۵۴۶۴

✪✪✪

پول‌تومانی۲شاهی ۶۲۸۰۹۰

✪✪✪

پول‌تومانی ۲ شاهی ۷۳۵۴۱

۱_۲۶ آ_۳۸۵۴

✪✪✪

پول شرطی موجود است

تلفن ۳۹۰۶۷و ۳۶۸۸۵ مراجعه‌نمائید

۱_۱۲ آ_۳۹۲۱

✪✪✪

ازیك میلیون‌ریال ببالا پول موجود

پاکپور ۳۲۷۲۹ و ۶۲۷۶۹۷

۱_۱۲

برای ساختمان شما

کلیه کارهای تعمیرات

ونوسازی ساختمان‌شما بطورنقد واقساط انجام میشودتلفن ۳۱۸۶۹

۱_۲۶ آ_۳۹۳۲

رفع گرفتگی لوله ساختمان در ۲ دقیقه سازمان تراکم تلفن ۸۸۱۶۸۱

کلیه امور ساختمانی

نوسازی - تعمیر و تزئین به نقدو اقساط.پذیرفته‌میشود تلفن۴۸۴۴۰

۱_۲۶ آ_۵۹۸۷۰

رفع گرفتگی هرنوع لوله ساختمانی بادستگاه تراکم‌هوا- تلفن ۷۸۷۲۷

کولر

کارگاه فنی طاهری

نصب و تعمیر کولر و کانال کشی ساختمان باتضمین تلفن ۷۶۵۲۶۴

لوله بازکنی فاضل آب باستگاه تراکم‌هوا تلفت ۷۶۳۲۸۶

تعویض

فیوض اصلاحات ارضی بیواسطه

خریداریم پاکپور ۳۲۷۲۹و۶۲۷۶۹۷

۱_۱۲ آ_۳۹۲۰

کافه‌ها و هتلها

خشکبار گلستان

خیابان سپه مقابل پستخانه۳۳۶۲۷

۱_۱۵ آ_۳۹۰۲

✪✪✪

خشکبار فرد امیر آباد

آجیل گرم ،پسته کادو امیرآباد شمالی مقابل بانك پارس تلفن ۶۳۰۰۸۴

✪✪✪

اطلاعیه

کافه فنادی فرد جمشیدآباد شمالی جنب بانك ملی تلفن ۶۱۳۹۳۳

بهترین شیرینیجات خانگی‌اصیل ایرانی و همچنین کادوهای ازفرنگ رسیده رااز ما تهیه فرمائید .

۱_۰ آ_۳۰۹۷۳

برنامه سینماها

- **آنژلیك** - سینماسکوپ - رنگی- میشل مرسیه
  گلدن سیتی (۶۱۳۲۶۹) ۱۱_ ۳_ ۵_ ۷٫۱۵ _۹٫۳۰
- **آخرین‌نامه** - بونتی
  اونیورسال (۶۶۹۵۳) پاسیفیك (۷۳۳۱۱) ۱۱_ ۳_۵_ ۷٫۱۵ _ ۹٫۳۰تهران (۳۸۱۶۵) ایران (۳۶۳۵۴) نپتون (۷۶۰۱۳۶) مونت کارلو (۷۹۷۴۱) پاسارگاد (۷۹۲۷۸۲) ۳۰٫۱۰_ ۳۰٫۱۲_ ۳۰٫۲_ ۴٫۳۰_ ۶٫۳۰_ ۸٫۳۰_ ۱۰_ ۱۲_ ۲_ ۴ (۵۵۵۳۸) لیدو - الوند
- **برای پیروزی** - رنگی - سینه‌راما -هنری‌فاندا
  آتلانتیك (۶۲۷۱۷۱) ۱۱_ ۳_ ۶٫۱۵ _۹٫۳۰
- **تبی‌درخون**- آنجی‌دیکنیسون- افرم زیمبالیست
  گلدیس (۶۲۸۷۱۳) ۳_۵_۷_۹٫۳۰ بزبان اصلی
- **چشم‌بسته** - رنگی - راك‌هودسن - کلودیاکاردیناله
  بولوار (۶۰۲۹۲) ۱۱_ ۳_ ۵_ ۷٫۱۵_ ۹٫۳۰ بزبان اصلی
- **حمله پنهانی** - رنگی - استوارت‌گرینجر
  برلیان (۳۳۵۳۵) ۱۰_ ۱۲_ ۲_ ۴_ ۶_ ۸
- **خشم قهرمانان** - سینماسکوپ - رنگی-آنتونیوسابا تو
  رادیوسیتی (۴۳۳۲۰) ۱۵٫۱۱_ ۳۰٫۳_ ۳۰٫۵_ ۷٫۳۰_ ۹٫۳۰ نیاگارا (۶۵۳۰۷) ۱۱_ ۳_ ۵_۷_ ۹ب.ب (۲۹۶۴۱) ۳۰٫۱۰_ ۲_ ۴_ ۶_ ۸_ ۱۰ ادئون (۳۸۱۱۸) ۳۰٫۱۰_ ۳۰٫۲_ ۴٫۳۰_ ۶٫۳۰_ ۸٫۳۰
- **دورازاجتماع خشمگین**- رنگی- ۷۰ میلیمتری -
  پارامونت (۴۸۳۲۱) ۱۰٫۴۵_ ۲٫۴۵ _۶ _۱۵٫۹
- **دنیای‌گمشده** - رنگی - سینماسکوپ - مایکل‌رنی
  سعدی (۳۶۴۶۸) ۳۰٫۱۰_ ۳۰٫۲_ ۳۰٫۴_ ۳۰٫۶_ ۳۰٫۸ کاپری (۴۸۴۰۱) ۱۱_ ۳_ ۵_۷_ ۹ پولیدور (۶۴۵۸۵) ریولی(۷۵۷۷۷۷) ۱۱_ ۳۰٫۳_ ۳۰٫۵_ ۷٫۳۰_ ۹٫۳۰
- **دره‌گناه** - رنگی - باربارپارکینز - سوزان هیوارد
  دیاموند (۶۲۸۴۰۰) ۱۱_ ۳_ ۵٫۳۰_ ۷٫۴۵ _ ۹٫۴۵
- **شهر کوتوله ها** - رنگی - والتربرنان
  مازستیك (۶۸۴۶۱) ۱۱_ ۳_ ۵_ ۷_ ۹
- **شمشیر سحرآمیز** - سینماسکوپ - رنگی
  زهره (۳۰۴۸۰۸) ۹٫۳۰_ ۱۱٫۳۰_ ۱٫۳۰_ ۳٫۳۰_ ۵٫۳۰_ ۷٫۳۰ _ ۹٫۳۰
- **شجاعان** - سینماسکوپ - رنگی - گریگوری‌پك
  امپایر (۶۲۳۹۴۲) ۱۵٫۱۱_ ۳٫۳۰_ ۵٫۳۰_ ۷٫۳۰_ ۹٫۳۰سانترال (۴۸۶۸۶) ۱۱ _ ۳_ ۵ _ ۷_۹ تاج (۳۳۰۶۴) ۳۰٫۱۰_ ۲_ ۴_ ۶_ ۸_ ۱۰ متروپل (۳۹۴۱۰) ۳۰٫۱۰_ ۲٫۳۰ _۴٫۳۰_ ۶٫۳۰_ ۸٫۳۰ ایفل (۴۵۳۷۷) ۱۰ _۱۲_ ۲_ ۴ _ ۶ _ ۸_ ۱۰
- **شلیك‌کن تیرانداز**- رنگی- پیترلی‌لارنس
  پلازا (۴۴۲۵۵) رویال (۴۹۷۸۵) ۱۱_۳_۵_۷_۹ متروپل(۱۹۴۱۰) کیهان (۹۲۳۶۰) ۳۰٫۱۰_ ۳۰٫۲_ ۴٫۳۰_ ۶٫۳۰_ ۸٫۳۰ ایفل (۴۵۳۷۷) ۱۰_ ۱۲_ ۲ _۴ _ ۶ _۸_ ۱۰ حافظ (۳۴۰۷۴) ۳۰٫۱۰ ۲_۴_ ۶_۸
- **شوخی‌نکن‌دکترجون** - رنگی - ساندرادی
  تخت‌جمشید (۴۳۵۵۰) ۳_۵_۷_۹
- **عشوه‌گر** - آن‌مارگرت - ویتوریو‌کاسمن
  سینه‌موند (۴۸۳۲۲) ۱۵٫۱۱_ ۱۵٫۳_ ۳۰٫۵_ ۷٫۴۵_ ۱۰
- **عروس تهران** - کتایون - قائم‌مقامی - شهلا
  آسیا (۴۲۹۰۹) ۱۵٫۱۱_ ۱۵٫۳_ ۱۵٫۵_ ۷٫۱۵_۹٫۱۵ پلازا (۴۴۲۵۵) میامی (۷۴۳۲۹) ۱۱_ ۳_۵_۷ ۹ رکس (۳۵۲۹۳) همای (۶۹۶۶۴) نیسفون (۹۳۸۸۲) سیلوانا (۳۳۷۷۷) پانوراما (۷۹۳۵۷۰) ستاره (۵۸۷۲۱) المپیا (۹۱۷۹۶) آستارا (۸۴۰۲۲) پرسپولیس (۵۸۱۰۸۳) ۳۰٫۱۰_ ۳۰٫۲_ ۳۰٫۴_ ۳۰٫۶_ ۸٫۳۰ ری (۲۲۵۷۸) ناتالی (۹۵۴۵۳۴) ۱۰_ ۱۲_ ۲_۴_ ۶_۸
- **هرگز نمیرمادر** - سینماسکوپ
  مولن‌روژ (۷۲۹۲۹) ۱۱_ ۳٫۳۰_ ۵٫۳۰_ ۷٫۳۰_ ۹٫۳۰ دیانا (۴۷۳۶۵) ۱۱_ ۲_ ۴_ ۶_۸_ ۱۰ کریستال (۳۷۶۲۵) ۳۰٫۱۰_ ۳۰٫۲_ ۴٫۳۰_ ۶٫۳۰_ ۸٫۳۰ مهتاب (۴۷۷۷۷) ۳۰٫۱۰_ ۳_ ۵_ ۷_۹ اسکار (۹۵۰۸۹۸) ۱۰_ ۳۰٫۲_ ۴٫۳۰_ ۶٫۳۰_ ۸٫۳۰
- **آی باکلاه آی بی‌کلاه** - نصیریان - جعفری- انتظامی
  تالار ۲۵ شهریور (۲۵۰۴۴۴) ۸بعدازظهر
- **انتقامجو**- مامور ۰۷۷ در لیسبون
  البرز (۳۰۴۲۵۸) ۸.۳۰_ ۱۲_ ۳٫۳۰_ ۷
- **بی‌خانمان** - مالاسینها - بیسو دمت
  دنیا (۳۳۸۱۲) ۳۰٫۱_ ۳٫۳۰_ ۵٫۳۰_ ۷٫۳۰_ ۸٫۳۰ نادر (۳۹۰۹۵) ۹_ ۱۱_ ۱_ ۳_ ۵_ ۷_ ۹ مراد (۷۳۳۸۲) ۱۰_۱۲_ ۲_ ۴_ ۶_ ۸ ماندانا (۷۹۹۸۲) ۳۰٫۹_ ۳۰٫۱۱_ ۳۰٫۳_ ۳۰٫۵_ ۳۰٫۷_ ۹٫۳۰ رامسر (۵۲۰۶۰) ۹_۱۱_ ۱_ ۳_ ۵_ ۷_ ۹ شرق (۵۴۰۲۴) ۱۰_ ۱۲_ ۲_ ۴ _ ۶_ ۸ جهان (۶۰۳۵۰) ۹_ ۱۱_ ۱_ ۳_ ۵_ ۱_ ۹ کارون (۹۵۱۰۶۵) ۱۰_ ۱۲_ ۲_ ۴_ ۶_ ۸ جی (۹۱۲۰۷) ۱۰_ ۱۲_۲_ ۴_ ۶_ ۸ فلور (۲۸۰۹۶) ۹_۱۱_ ۱_ ۳_ ۵_ ۷_ ۹
- **جهنم زیرپای من** - فردین
  مشعل (۳۳۸۲۶) ۳۰٫۱۰_ ۳۰٫۲_ ۴٫۳۰_ ۶٫۳۰_ ۸٫۳۰
- **حرفه‌ای‌ها** - سینماسکوپ - رنگی- لی‌ماروین-
  پردیس ۳۰٫۱۰_ ۳۰٫۱۲_ ۳۰٫۲_ ۳۰٫۴_ ۳۰٫۶_ ۳۰٫۸
- **داستان تختخواب** - رنگی- مارلون براندو-دیویدنیون کسری (۷۵۶۹۳۹) ۱۱_ ۳ _ ۵ _ ۷_ ۹
- **قمارباز‌سین‌سیناتی**- سینماسکوپ- استیزمك کوئین فری (۹۵۳۳۳۶) ۱_ ۳_ ۵_ ۷_۹

سالن مدوآرایش

بوتیك توئیگی

خیابان سپهبد راهدی بالاتر از ساختمان پارکر نرسیده‌بچهل‌متری کوچه رفاهیت کاشی ۲۲ طبقه دوم تلفن ۶۲۶۴۲۰

دکتر پولوسا ۴۶۵۸۹

بیماری های آمیزشی و مجاری ادرار خیابان فردوسی‌شمالی کوچه صادق

صاحب‌امتیازو مدیر مسئول
عباس مسعودی
خیابان خیام ایران چاپ
چاپخانه اطلاعات تلفن۳۰۳۹۶۵
تلفنخانه ۳۰۰۱۱ تا ۳۰۰۱۹

گزارش از: سیما دبیرآشتیانی

بوسه‌های کودکانه بر گونه‌های شهبانو

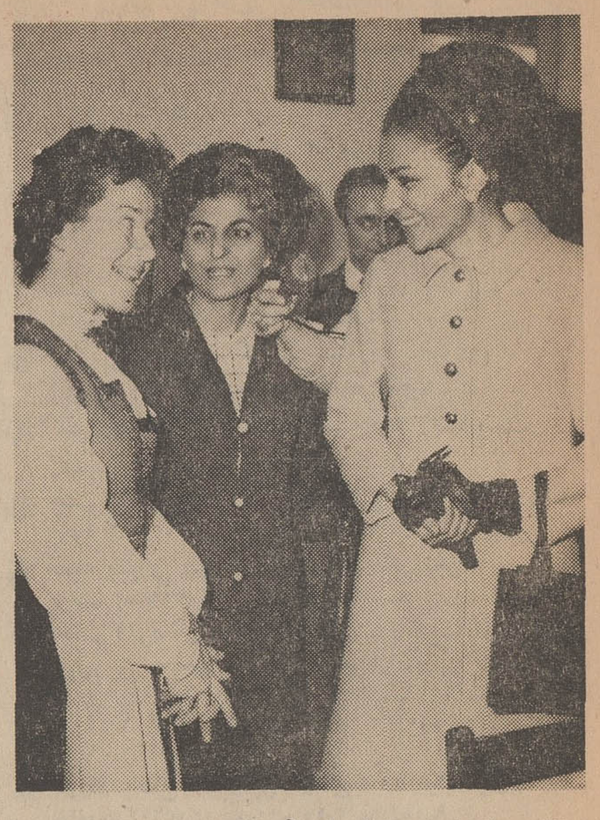

خانم ستارهٔ فرمانفرمائیان رئیس آموزشگاه خدمات اجتماعی در کلیهٔ قسمتها گزارشهای لازم را بعرض علیاحضرت شهبانوفرح میرساندند این عکس خانم کذا بالویك‌اوطلب گروه صلح‌نروز ومعلم‌خیاطی مرکز رفاه‌خانواده‌وخانم ستارهٔفرمانفرمائیان در پیشگاه علیاحضرت شهبانودیده میشوند .

قبل ازظهر دیروز علیاحضرت شهبانوفرح‌پهلوی از مرکز رفاه خانواده در پارك ولیعهد بازدید فرمودند . این مطلب رپورتاژی است از بازدید علیا حضرت از مرکز مزبور :

هیچ قدرتی قادرنبود آنهارا آرام کند . از هر طرف صدای کودکانه‌ای بگوش میرسید مامان بوس ! مامان من بوس ! خانم این مهدی نمیگذاره من ماندم !

و علیا حضرت که کیف زیبای قهوه‌ای رنگشان زیر دست بچه های سه چهار ساله گلی‌شده‌بود با حالتی مادرانه به بچه‌ها میفرمودند بچه‌ها به‌نوبت ! هرکدام یکی !

ولی بچه‌ها هیچکدامشان گوش نمیدادند . دست بگردن علیا حضرت جیغ و داد سر داده بودند . چند دقیقه این حالت طول کشید . یکی از گوشواره‌های علیا حضرت در ازدحام از گوششان افتاده بود و شهبانوی مهربان باوجود آنکه پایشان زیر فشار وهجوم‌پاهای کوچك‌بچه‌ها بود با لطف و محبتی بی‌پایان آنها را میبوسیدند . در همین گیر ودار پسربچه‌ای بدوهمه را بکنار میزد و میخواست گونه علیا حضرت را ببوسد .

دختر بچه‌ای دستهایش را بگردن علیا حضرت حلقه کرده بود وبخوبی میدیدم که از شدت هیجان‌میلرزید.

علیاحضرت اورادر آغوش‌گرفتند و موهای بافته‌اش را نوازش کردند. بچه‌ها ذوق میکردند . وفقط کافی بود که یکی به دیگری بگوید : **«من شهبانو را دوتا بوس کردم دلت بسوزه!»** و همین‌چندکلمه باعث‌میشد که سه چهار بچه قد ونیم قددیگر بجمع بچه‌ها بپیوندند و سرانجام علیا حضرت درحالی که دختر کوچکی رادر بغل داشتند از میان بچه ها این باراول‌نبود که بچه‌ها برای رفتند .

روزی یك ریال میپردازند و بچه هایی داریم که شهریه‌ای ماهیانه بین ۲۰ تا ۳۰ تومان میپردازند و رسیدگی به این‌موضوع‌که پدر ومادر تاچه حد قدرت پرداخت شهریه‌ای را دارند بعهده مددکار است .

علیا حضرت فرمودند : این مسئله که پدر و مادر شهریه ای بپردازند ازنظر مسئولیتی که پدر و مادر حس میکنند خیلی مهم است و از نظر روحی بسیار اهمیت دارد و چون فکر نمیکنند که یك مرکز خیریه برای نگهداری کودکان آنها بوجود آمده است .

خانم فرمانفرمائیان بعرض رساند: هدف ما از ایجاد این مرکز این است که عادات‌بد بچه‌هارا بگیریم وآنهارا به یك‌روش صحیح زندگی عادت دهیم .

* رقص بچه‌ها

در یکی از کلاسها بچه‌ها با آهنك ها میرقصیدند و پس از پایان‌رقص هرکدامشان پیش آمدند و صورت شهبانو را بوسیدند وشهبانو آنهارا نوازش فرمودند .

در پاسخ این سئوال علیا حضرت که این بچه‌ها از کجا این رقص هارا یاد گرفته‌اند بعرض‌رسید این‌کودکان اغلب ازخانواده‌های‌مهاجر شهرستانی هستند و از مادر و پدر و یااقوام رقص را یاد گرفته‌اند .

علیاحضرت پس از ترك این کلاس فرمودند : برای بچه‌ها مربی‌بیاورید مربی رقص که به آنها تعلیم بدهد و بازیهای متنوع به آنها بیاموزد بچه ها ازیس عربی و هندی رقصیده‌اند خسته شده‌اند .

* خانم معلم قصه‌گو

در یکی از کلاسهای کودکستان خانم معلم برای بچه‌ها قصه میگفت و علیا حضرت ازبچه‌ها پرسیدند بچه ها از این قصه خوشتان می‌آید یکی دو کودك گفتند‌نه! و علیاحضرت بی‌اختیار خندیدند .

در کلاس دیگری‌یکی از بچه‌هاجلو آمد و دسته گلی تقدیم علیا حضرت کرد و گفت : مادر گرامی به کلاس‌ما خوش آمدی .

وزیر لب گفتند : «مرسی پسرم» بچه ها فورا شروع به شعر خواندن کردند . شعر مادر را میخواندند .

«چقدر تومهربانی، خوشگلی‌ومامانی»

و بانگاههایی معصومانه وپر از لطف شعر خود را اینطور پایان دادند :

«جانم فدای تو باد ، ای‌مادر مهربان»

علیاحضرت از کتابخانه مرکز رفاه خانواده هم بازدیدفرمودند .

* لحظه جالب

جالب لحظه‌ای بودکه علیا حضرت وارد کلاس‌خیاطی شدند . زنهادست زدند و هوراکشیدند یکی از دختران گروه صلح که نروژی است به زبان فارسی به‌علیا حضرت توضیحاتی‌داد.

سرکار علیه خانم فریده دیبا مادر گرامی علیا حضرت باخوشحالی پس از دیدن خیاطی‌های یکی ازشاگردان باذوق گفت : این خانم آذربایجانی است و طوری این کلام‌را ادافرمودند که هر شنونده‌ای به علاقه و توجه خانم دیبابه‌خطه‌آذربایجان پی میبرد.

علیا حضرت از کار های خیاطی خانمها دیدن کردند ولی هنوز کلاس راترك نفرموده بودند که آنها هرکدام پیش آمدند و عریضه ای به پیشگاه علیاحضرت دادند . علیاحضرت با روی خوش همه را میگرفتند .یکی از زنها برای شوهرش کار میخواست ، یکی میگفت شوهرم مریض است .

زنی گفت : شوهرم دست فروش بوده و حالا بیکار شده وکم‌مانده خودکشی کند علیا حضرت فرمودند به‌کار همه شما رسیدگی میشود به شوهرت بگو نه خودکشی نکند .

هرکدام از زنها از علیاحضرت تقاضایی داشتند . یکی یکی دست علیاحضرت را می‌بوسیدند و باوجود آنکه بیش از یك ربع از توقف علیاحضرت درکلاس خیاطی گذشته بود . شهبانوی‌ایران با لطف وتوجهی خاص به یك یك تقاضاهای زنهاگوش میدادند و واقعا مثل این بودکه زنها پس‌از گفتن مطلبشان سبك میشدند.

علیا حضرت ازکلاسهای کامواپافی کارهای دستی ، خیاطی و گلدوزی و پارچه بافی دیدن کردند و به خانم فرمانفرمائیان فرمودند : قسمت‌کار های دستی وزارت اقتصاد میتواند دراین راه بشما کمك کند و ضمنا ایجاد یك مرکز فروش و عرضه برای کارهای دستی این زنها لازم است چون با فروش کارهای دستی آنها عایدی شخصی هم برای زنها بوجود میآید .

* ماشاءالله

علیا حضرت هنگام بازدید از مرکز تنظیم خانواده از زنها در مورد تعداد بچه‌هایشان سئوال میفرمودند وهر کدام میگفتند ۶ - ۷ ویا پنج بچه دارند وعلیاحضرت فرمودندماشاءاله!

هنگامیکه ازمرکز بهداشت‌خانواده وکلاسهای مبارزه بابیسوادی بازدید میفرمودند شهبانو تاکید کردند که بمادران اقتصاد خانواده و نحوه تغذیه صحیح کودکانشان آموخته‌شود واز دیدن کتابچه‌های مشق‌وپیشرفت زنها خوشحال بنظر میرسیدند .

علیا حضرت پس از بازدید ازکلیه قسمتها چون‌ساعت‌ازظهر گذشته بود از بچه هایی که در یکی از کلاسها ناهار میخوردند دیدن فرمودند و گفتند :

یکی از نکاتی که باید به‌این بچه‌ها گوشزد شود شانه کردن سرشان است چون این بچه‌ها همیشه سر شانه نکرده دیده میشوند .

علیا حضرت مقارن نیم بعد ازظهر هنگامیکه از مشاهده فعالیت چنین مرکزی اظهار رضایت میفرمودند به خانم فرمانفرمائیان تاکید کردند که نظیر این مراکز در نقاط دیگر تهران هم باید تاسیس‌شود و پس ازتشویق مربیان و داوطلبان محل مرکز رفاه خانواده را ترك فرمودند .

واینهم نکاتی پیرامون مرکز رفاه‌خانوادهٔ بیسیم نجف‌آباد

* در ادارهٔ مرکز علاوه بردانشجویان آموزشگاه خدمات اجتماعی‌چهاردختر خانم نروژی گروه‌صلح باایرانیها همکاری دارندکه خانم گندا‌آپانویك خیاطی ، توه‌هربرك خیاطی ، ماریت‌هوملسوند کاموا بافی ، اوا ماریه سوندنو گلدوزی و ویداشرم پارچه‌بافی به خانمها میاموزند .

* بانوان منیژه فرمانفرمائیان ، افسانه‌گیدفر ، جوانافرمانفرمائیان، جهان‌فرمانفرمائیان‌وخانم‌سیمجوداوطلبانه در ادارهٔ مرکز رفاه همکاری دارند .

* ۳۰۰ کودك سه‌ساله تا ۶ ساله درکودکستان‌این مرکز نگهداری میشود وبه‌کودکان علاوه برناهار کامل عصرانه مفصلی داده میشود .

* روزانه جمعا ۲۴۰ زن دراین مرکز کارهای دستی یادمیگیرند ودرکلاسهای پیکار بابیسوادی‌شرکت‌میکنند.

* مرکز رفاه خانوادهٔ بیسیم نجف‌آباد شعبه‌ای از مرکزی است‌که آموزشگاه خدمات اجتماعی در جوادیه اداره میکند و بابنای زیبا و جالب در دل پارك ولیعهدبسیار مورد توجه مردم قرارگرفته است بطوریکه انجمن محلی بیسیم نیز برای ادارهٔ این مرکزکمکهائی مینماید .

* باوجود آنکه مسئولین دوماه بیشتر نیست‌که این مرکز را افتتاح کرده‌اند معهذا درنظردارند نظیر این‌مرکز را درسلیمانیه نیز بوجود آورند ودر شهرستانهای یزد ، شاهرود و رضائیه نیز اقدام به‌تاسیس یك چنین مرکزی بنمایند .

وخلاصه از حق نبایدگذشت که مدیریت صحیح خانم ستاره فرمانفرمائیان در ادارهٔ یك چنین مراکزی موجب کسب موفقیت بیشتر خانمهاست چون راهنمایی و هدایت زنانی‌که سواد و فهم اجتماعی لازم را ندارندخدمتی به جامعهٔ زن ایرانی است .

در دیده بوسی‌های عید

غنچه دهان شما با:

اسپری دهان

هالازون

• خوشبوتر
• خنک تر
• مطبوع تر

میشود

فیلکو

PHILCO

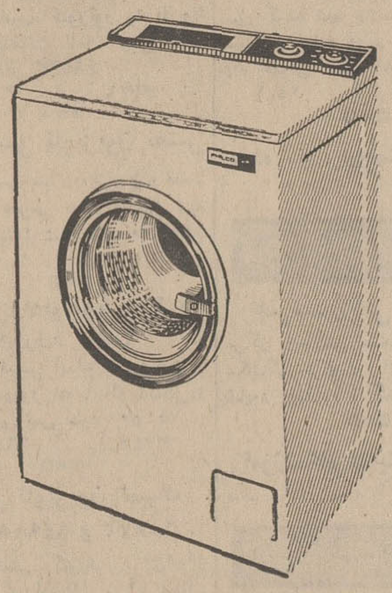

ما ادعا میکنیم که هیچ ماشین لباسشوئی دیگری بپای

ماشین لباسشوئی فیلکو

نمیرسد.

فیلکو تمام اتوماتیك با در بزرگ قفل دار ، ظرفیت ۵ کیلو با جای مخصوص برای پودر رختشوئی و صافی مخصوص هر نوع پارچه را میشوید ، آب میکشد ، کر میدهد و آماده اطو میکند .

۷۳ در صد بانوان آمریکائی از لباسشوئی فیلکو استفاده میکنند .

فیلکو باقساط طولانی و سرویس و لوازم یدکی مجانی .

فروش در کلیه فروشگاه های معتبر

پخش : شرکت سیراکو - شماره ۴۸۲ خیابان فردوسی - تهران

هفت سین طلا

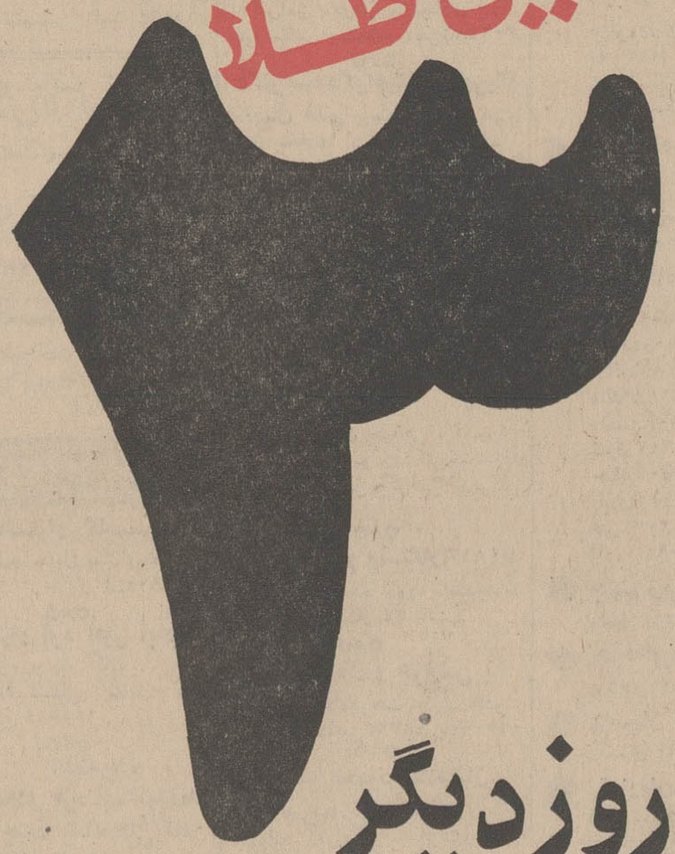

جایزهٔ اولین قهرمان شانس

هفت سین طلا

جایزهٔ دومین قهرمان شانس

پیکان ۴۷

ومجموعه‌نفیسی

ازبهترین کالاها

روز دیگر

دومین سری

بلیط های اعانهٔ ملی مخصوص نوروز

قرعه‌کشی میشود

اقتصاد

تفسیر اقتصادی روز

بحران جهانی طلا واثرات آن در اقتصاد ایران

افزایش قیمت طلا دربازار های بزرك جهان و تعطیل بورس و بانکهای کشور های عمده خریدار و فروشنده طلا در بازار تهران و طبعا در سایر بازارهای ایران اثری آنی- شدید و هراس بهمراه داشت . ظرف سه روز قیمت پهلوی طلا ۸۰ ریال و قیمت طلای شمش هر مثقال ۶۰ریال ترقی کرد .

بادر نظر گرفتن اینکه بازار طلا درایران یك بازار محدود می باشد چنین تاثیر آنی و شدید در بازار طلا رابایدناشی از اهمیت فوق العاده بحران و اثرات قابل انتقال آن دانست بحث درباره ریشه های بحران طلا را به مقالات آتی موکول میکنیم . آنچه برای خواننده ایرانی جنبه اطلاع روز دارد اینست که آیا تغییرات قیمت جهانی طلا تاچه حد درقیمت داخلی طلا اثر خواهد گذاشت و تغییرات قیمت طلا در نهایت امر در روی پول کشور چه تاثیری خواهد داشت .

در کشور ما واردات وصادرات طلا توسط اشخاص ممنوع است و داد و ستد خارجی طلا تحت انحصار بانك مرکزی است . بنابراین تنظیم بازار داخلی طلا و نیز نقل و انتقالات خارجی این فلز بعهده بانك مرکزی است . لیکن از آنجا که طلا فقط پشتوانه اسکناس و عامل تنظیم کننده نقل و انتقالات جهانی نیست بلکه به صورت یك کالای تزئینی و نیز یك کالای صنعتی بخصوص در دندان پزشکی مصرف دارد بهمین جهت در تمام جهان واز آن جمله درایران سالانه مقادیری طلا به این مصرف می رسد . تامین طلای مورد نیاز صنعت طلا سازی وطبی بعهده بانك مرکزی است و بانك مرکزی ماهانه بطور متوسط ۳۵۰ کیلو طلا برای این منظور به صنف طلاو جواهر سازمی فروشد .

اکنون بابالا رفتن قیمت جهانی طلا فروشندگان داخلی مظنه هارا ترقی خواهند داد این ترقی قیمت بسیار طبیعی است و حتی اگر این ترقی قیمت کاملا هماهنك با ترقی قیمت جهانی طلا نباشد ، از طرف افراد مختلف طلا خریداری و صادر خواهد شد . بنابراین باید قیمت های داخلی وخارجی کاملا هم سطح شود تاخروج طلا از کشور مقرون بصرفه نباشد . بدیهی است دراینجا طلای شمش و کار نشده مورد نظر است افزایش قیمت طلا در بازار سبب خواهد شد که بانك مرکزی نیز در نرخ فروش طلا به زرگر ها تغییر بدهد ودر عین حال از آنجا که چنین بحرانی ولو بصورت محدود در روی سکه های طلا نیز اثر خواهد گذاشت و قیمت آنرا بالامی برد ، کما اینکه هم اکنون اثرشدید آن آشکار شده است. بانك در نرخ رسمی سکه های طلا نیز تجدید نظر خواهد کرد . بدیهی است در چنین موارد بحرانی بانك های مرکزی از شتاب در اتخاذ تدابیر خود داری خواهند کرد وسعی میکنند تا آنجا که ممکن است اگر ضرری هم واردمی شود خودشان تحمل کنند وبا تغییر نرخهاسبب توسعه هراس و بحران نگردند ولی البته این امر تا حد محدودی قابل اجرا است و گسترش بحران طبعا بانك مرکزی راوادار خواهد کرد که قیمت های خودرا با قیمت های خارجی متناسب سازد تااز یکطرف بازیان فوق العاده روبرو نشود و از طرف دیگر محیطی فراهم نگردد تا صدور طلای کار نشده مقرون بصرفه گردد و یا احتمالا طلا های کار شده بصورت شمش درآید و صادر شود این فقط از نظر بازار داخلی است .در زمینه مبادلات جهانی طلاوضع بسیار حساس تر و پراهمیت تر است . دراین مورد فردا با خوانندگان سخن خواهیم گفت :

دکتر حبیب چینی

بودجه سال آینده در کمیسیون دارائی سنا

* حداکثر فوق العاده ماموریت انتخابات به ۶۰۰ ریال تنزل کرد

بودجه

گزارش کمیسیون شماره ٤ دارائی مجلس سنا حاکیست باوجودی که کمیسیون همه روزه صبح و عصربا حضور اعضاء دولت تبصره هاوارقام بودجه رامورد بررسی قرار داده معهذا این مذاکرات کافی نبوده است . کمیسیون بودجه معتقد است بودجه باید طوری به مجلسین تقدیم گردد که حداقل مجلس سنایکماه فرصت مطالعه آنرا داشته باشد .

کمیسیون بودجه سنا ، اصلاحاتی در بودجه بعمل آورده از جمله این اصلاحات اصلاحی است که درتبصره ۱٤راجع به فوق العاده ماموریت انتخابات بعمل آمده است دولت در این تبصره فوق العاده ماموریت را از روزی یکصد ریال تا یکهزار ریال پیش بینی کرده بود ولی کمیسیون یکهزار ریال را به ششصد ریال تقلیل داد .

گزارش کمیسیون حاکیست که در سال آینده دولت ۲۰ میلیارد ریال خرج آموزش و ۸ میلیارد ریال خرج بهداشت خواهد کرد .

این رقم غیر از ارقامی است که سایر موسسات دولتی در همین زمینه خرج خواهند کرد و کمیسیون این امر را یك توجه شایان تلقی کرده شهرداری و موسسات خصوصی و است .

وام کشاورزی

بانك کشاورزی ایران در یازده ماهه سال ۱۳٤٦ - ٤٤۹٦ میلیون ریال جهت مصارف مختلف به کشاورزان سراسر کشور وام پرداخت کرده است .

از این وامها ۲۱۹۱ میلیون ریال بمنظور اعتبار در حساب جاری ۲۰٤ میلیون ریال برای امور آبیاری ، ٤۸۰ میلیون ریال جهت احداث و توسعه باغات ، ۳۷۱ میلیون ریال برای عمران روستائی، ۲۸٦ میلیون ریال برای دامداری، ۸۰۱ میلیون ریال برای دامپروری وپرورش طیور و ۱٦۳ میلیون ریال برای سایر مصارف کشاورزی پرداخت شده است .

راه آهن

مقدمات بهره برداری از خط آهن بین المللی ایران - ترکیه فراهم میشود

رئیس دفتر مرکزی حمل ونقل بین المللی بمنظور تهیه مقدمات بهره برداری واستفاده از خط بین المللی راه آهن ایران ترکیه که به شبکه خطوط آهن اروپا متصل میشود ، وارد تهران شد .

آقای ویك رئیس دفتر مرکزی طی اقامت خود درایران ازعملیات ساختمانی خط آهن شرفخانه - قطور که بسرعت درحال پیشرفت است بازدید میکند .

طبق نظر کارشناسان ساختمان این راه در اواخر سال ۱۳٤۸ بپایان میرسد و راه آهن ایران از طریق ترکیه به شبکه خطوط آهن بین المللی متصل میشود .

* در واشنگتن

روسای بانکهای مرکزی هفت کشور عضو صندوق بین المللی ذخیره طلادرساعت بیست و یك و سی دقیقه شنبه بوقت تهران در واشنگتن جلسه‌ای تشکیل دادند تا نرخ طلا و مبارزه با خریداری طلا را مورد بررسی قرار دهند . احتمال میرود دراین جلسه دو نوع قیمت برای طلا در نظر گرفته شود یك قیمت بانکی

براساس پیشنهاد صندوق بین المللی ذخیره طلا :

معاملات جهانی طلا بصورت دونرخی درمیآید

و دیگری نرخ طلا بطور آزاد . اگر این تصمیم اتخاذ گردد بانکهای مرکزی کشورهای اروپای غربی نرخ هراونس ط لارا ۳۵ دلار تعیین خواهند کرد و قیمت این فلز گرانبها دربازار های آزاد جداگانه خواهد بود.

همچنین دراثر ماجرای پرجنجال معاملات طلادر اروپا امکان داردنوع تازه‌ای مالیات نیز بر طلاوضع گردد روز جمعه اکثر بازار های فلزاروپا تعطیل بود اما پاریس فعالیت می - کرد. در پاریس هر اونس طلا به ٤٤ دلار و ۳٦ سنت ترقی کرد .

* در لندن

آسوشیتدپرس از لندن گزارش داد که روز جمعه مقدار زیادی طلا با هواپیما از امریکا وارد لندن شدو بطور محرمانه از فرودگاه به بانك انگلستان منتقل شد. مقامات سفارت امریکا و بانك انگلستان از اظهار نظر در مورد ورود طلا خودداری کردند .

امایك منبع موثق گفت این اولین بارنیست که مقدار زیادی طلا از امریکا بانگلستان حمل میشود .

* مظنه ارزخارجی در بازار نیویورك

دلار کانادا ۲ دلار و ۹۲ سنت وهفت دهم سنت

لیره استرلینك ۲ دلارو ۳۸ سنت و چهل صدم سنت

دلار استرالیا ۱ دلار و ۱۱ سنت و ۵۵صدم سنت

طلا

فرانك بلژیك ۲۰ سنت و یکصدو پنجاه هزارم سنت

فرانك فرانسه ۲۰ سنت و ۲۷ صدم سنت

مارك آلمان فدرال ۲۵ سنت و ۱۸ صدم سنت

گیلدرهلند ۲۳سنت و ۸ دهم سنت

فرانك سوئیس ۲۳سنت و ۱۸ صدم سنت

* ترقی قیمت سهام

پس از توقف معاملات طلادرلندن قیمت سهام صنعتی و معادن ترقی کرد . قیمت هر سهم معدن طلا تا شش شلینك افزایش یافت .همچنین قیمت سهام صنایع اتومبیل سازی و شرکت های سیگار سازی درلندن بالارفت .

نرخ سهام معادن الماس هرسهم ۳۰سنت ترقی کرد و قیمت معادن فلز یك دلار و ٦۲ سنت بالا رفت.

* کانادا دونرخی طلا را تائید میکند

ادوارد شارپ وزیر دارائی کانادا امروزدر اوتاوا گفت اگر کشورهای عضو صندوق بین المللی طلا تصمیم بگیرند برای طلا دو نوع نرخ اعلام کنند کارخوبی خواهدبود .

بانکهای مرکزی نرخ ثابتی برای طلا خواهند داشت و در بازار این فلز به قیمت آزاد معامله خواهدشد

در ۱۵ روز اول اسفندماه جاری نسبت به سال قبل

صادرات کشور ۲۴۴ میلیون ریال کاهش یافت

صادرات

دفتر آمار وزارت دارائی اطلاع داد صادرات کشور در ۱۵ روز اسفندماه جاری به ۳۲ هزار تن واز نظر ارزش به ٦۵۹ میلیون ریال رسید که نسبت بمدت مشابه سال گذشته از لحاظ مقدار ۱۳ هزار تن وارزش ۲٤٤ میلیون ریال کاهش داشته است .

عامل مهم کاهش ارزش صادرات کشور طی این مدت ناشی ازتقلیل صادرات پنبه و فرش میباشد که بالغ بر ۲۱۰ میلیون ریال است.

سایر اقلام کالاهای صادراتی از قبیل میوه‌های تازه و خشك، انواع روده ، کنجاله و تفاله چغندر و خاویار افزایش داشته است .

عصردیروز در پیشگاه شاهنشاه آریامهر وعلیاحضرت شهبانو :

کارخانه‌های اتومبیل سازی آریا- شاهین و جیپ افتتاح شد

بعد ازظهر دیروز کارخانه اتومبیل سازی آریا وشاهین و جیپ در پیشگاه شاهنشاه آریامهر وشهبانو افتتاح شد وازصبح امروز اتومبیلهای مزبور ببازار عرضه گردید.

در مراسم گشایش دیروز آقای نخست وزیر و آقایان مهندس شریف امامی و مهندس ریاضی و روسای مجلسین سنا و شورا آقای علم وزیر دربار شاهنشاهی آقای دکتر اقبال رئیس هیئت مدیره شرکت ملی نفت و چندتن ازوزراو امرای لشکر و سفیر کبیر امریکا ورئیس اطاقهای بازرگانی صنایع ومعادن وعده‌ای از صاحبان صنایع وبازرگانان کشور حضور داشتند.

در مقابل در ورودی کارخانه طاق نصرت زیبایی بسته شده بود که علامت کارخانه جدید بر آن نصب شده بود.

مقارن ساعت سه ونیم شاهنشاه و شهبانو با هلیکوپتر وارد محوطه کارخانه شدند آقای نخست وزیر وزیر دربار و مقامات دولتی و مدیران کارخانه از اعلیحضرتین استقبال بعمل آوردند.

آقای اخوان رئیس هیئت مدیره کارخانه خیر مقدم عرض کرد و اعلیحضرتین به سالن تشریف فرما شدند . در مقابل در ورودی دوشیزه خردسال مریم بازرگان دسته گلی تقدیم شهبانو کرد و از طرف کارکنان و کارگران کارخانه خوش آمد گفت.شاهنشاه وشهبانو بداخل سالن تشریف فرما شدند.

آقای اخوان آقایان «روی چین» رئیس هیئت مدیره کارخانجات امریکن موتور (سازنده اتومبیلهای رامبلر در امریکا) و«جان هاروی» نایب رئیس کارخانجات اتومبیل سازی «کایزر جیپ» (سازنده اتومبیلهای جیپ در امریکا) را بحضور شاهنشاه معرفی کردسپس آقای دکتر عالیخانی وزیر اقتصاد پشت تریبون قرار گرفت و اظهار داشت :

* بیانات وزیر اقتصاد

شاهنشاها :

موسسه بزرگی که امروز به‌قدوم شاهنشاه آریامهر مفتخر و مباهی گردیده یکی دیگر از نتایج مستقیم وثمرات مفید انقلاب بزرك ملی ایران است که بابتکار ذات شاهانه طراحی و رهبری شده است . این واحد تولیدی مظهر درخشانی است از پیشرفتهای صنعتی ایران و دگرگونی شگرفی که درسالهای اخیر در اقتصاد کشور حاصل شده است.

توسعه صنعتی در ایران با ایجاد واحدهای تولید کننده مواد ساده مصرفی آغاز گردیده و تدریجا واحدهای عظیمی جهت تولید کالاهای واسطه ومحصولات فلزی و ماشین سازی در کشور بوجود می‌آید.

واحد صنعتی بزرگی که امروز مورد بازدید ملوکانه قرار میگیرد قادر است روزانه ۳۰ دستگاه اتومبیل سواری بنامهای آریا و شاهین و همچنین ۱۲ دستگاه جیپ بیابانی تولید کند.

بطوریکه ملاحظه خواهند فرمود در حال حاضر این واحد صنعتی قسمت مهمی از قطعات مورد نیاز اتومبیل را خود تولید و قسمتی رانیز از سایر تولیدکنندگان داخلی خریداری مینماید.

امید است که با ایجاد موسسات جدید صنعتی دیگر و همچنین بهره برداری از واحد عظیم ذوب آهن که هفته گذشته اجازه شروع ساختمان آنرا صادرفرمودند در سالهای آینده صنعت اتومبیل سازی ایران بتواند تقریبا تمام احتیاجات خود را در داخل کشور تهیه و تامین نماید.

شاهنشاها :

امید میرود که بابهره برداری کامل از این واحدو واحدهای دیگر اتومبیل سازی بزودی قسمت عمده اتومبیلهای مورد نیاز کشور در داخل ساخته شود. پشتیبانی وعلاقه خاص شاهنشاه آریامهر بتوسعه صنایع موجب گردیده که صاحبان صنایع با علاقمندی و استظهار بمراحم مبارك شاهانه با تمام قدرت هرروز در راه پیشرفت صنعتی و بی‌نیازی کشور از محصولات خارجی گامهای تازه‌ای برمیدارند.

اینك از پیشگاه مبارك استدعا دارد اجازه فرمایند رئیس هیئت مدیره شرکت سهامی جیپ گزارشی بشرفعرض برساند و با افتتاح دومین کارخانه اتومبیل سازی ایران کارکنان این کارخانه و مهندسین ومسئولین امر را که با همکاری نزدیك یکدیگر موجب شده‌اند یکی دیگر از خواسته‌ها و نیات مترقیانه شاهنشاه آریامهر تحقق یابد مباهی ومفتخر فرمایند.

دراین موقع آقای جعفر اخوان رئیس هیئت مدیره شرکت سهامی جیپ پشت تریبون قرار گرفت . و گزارش زیررا بعرض رسانید :

سخنان آقای اخوان

اعلیحضرتا

تشریف فرمائی شاهنشاه آریامهر برای افتتاح کارخانه اتومبیل سازی جیپ وسواری موجب کمال مباهات و سپاسگزاری کلیه کارکنان این واحد صنعتی بوده و نشانه توجه کامل ذات اقدس شاهانه بتوسعه اقتصادو علاقه وافر به پیشرفت صنایع مملکت می‌باشد .

موجب نهایت افتخار است که باوجود مشکلات فراوان در پرتو حمایت بیدریغ شاهنشاه آریامهر وتوجهات دولت وراهنمائیهای وزارت اقتصاد توفیق حاصل گردید که اولین کارخانه مونتاژ اتومبیل ایران را براساس ضوابط وزارت اقتصاد تبدیل بکارخانه ساخت اتومبیل جیپ و سواری بنماید وسعی شده است علاوه برقطعاتیکه مقرر گردیده است قطعات دیگری را که مقدور بوده در داخل کشور بسازد و درحال حاضر بطوریکه ازخاطرخطیر شاهانه خواهد گذشت مجهزترین کارخانه اتومبیل سازی ایران می‌باشد .

اینك این شرکت دارای تعداد ۱٤۲۰ نفر مهندس و کارمند و کارگر بوده و روزانه ٤۰ دستگاه اتومبیل تولید مینماید و در صورتی که وضع بازار اجازه دهد میتواند باعلاوه نمودن ساعات کار از ظرفیت کارخانه استفاده بیشتری نماید .

برنامه کلی این شرکت مبتنی برفروش ارزان و فراهم نمودن تسهیلات لازم برای خریداران میباشد وازهم اکنون مشغول مطالعه در کشور های همسایه بمنظور بازاریابی برای امکان صدور محصولات کارخانه می‌باشد و دراین خصوص محتاج به مساعدت های خاصی ازطرف دولت است تا امکان صدور تولیدات کارخانه فراهم گردد و نظر صائب شاهنشاه آریامهر به بهترین وجهی تامین گردد .

درایجاد این واحد صنعتی علاوه برحمایت‌های بیدریغ شاهنشاه آریامهر و مساعدت های دولت و راهنمائی وزارت اقتصاد بانك ملی و همچنین بانك توسعه صنعتی و معدنی ایران مساعدت‌های بسیاری بعمل آورده‌اند که لازم میداند در پیشگاه مبارك شاهانه مراتب تشکر و امتنان خودرا بشرفعرض همایونی برساند .

امروز که این افتخار بزرك نصیب کارکنان این واحد صنعتی شده و تشریفات افتتاح آن بدست توانای شاهنشاه عظیم الشان بعمل می‌آید بطوری که اجازه مرحمت فرمودند ماشین‌های سواری ساخت این کارخانه بنام آریاو شاهین از فردا تحویل مشتریان خواهد گردید .

اینك از پیشگاه مبارك شاهنشاه آریامهر استدعا مینماید که دراین ساعت تاریخی امر بافتتاح کارخانه صادر و ازاینراه موجبات افتخار و مباهات کارکنان این واحد صنعتی رافراهم فرمایند .

آقای اخوان در پایان بیانات خود از پیشگاه مبارك شاهنشاه استدعا کرد که از کارخانه بازدید فرموده ورسما آنرا افتتاح فرمایند.

افتتاح کارخانه

شاهنشاه و شهبانو در حالیکه باران آرامی میبارید ازسالن پذیرائی بطرف کارخانه حرکت فرمودند ونوار سه‌رنگی را که در مقابل در ورودی کارگاه پرس کشیده شده بود باقیچی پاره کردند وبدین ترتیب اولین کارخانه مونتاژ را که مبدل به کارخانه بزرك ساخت اتومبیل سواری و جیپ شده بود افتتاح فرمودند .

پرسهای ۱۸۰۰ تنی شاهنشاه در کارگاه پرس از پرس‌های قوی کارخانه دیدن فرمودند و از آقای اخوان سئوال کردند قدرت بزرگترین پرس چقدر است . بعرض رسید حداقل ۵۰ تن وحداکثر ۱۸۰۰ تن میباشند.

٤۰ تا ٤۵ درصد ساخت در داخله

سئوال دیگر این بود که چه قسمتهائی در کارخانه ساخته میشود در پاسخ بعرض رسید تمام اطاق فنر واگزوز ، باك بنزین ، سیم کشی و رویهمرفته ٤۵ در صد از اتومبیل در ایران ساخته میشود.

ساخت کامل اتومبیل

شاهنشاه از رئیس هیئت مدیره استفسار فرمودند که چه وقت موتور وبقیه قطعات را میسازید .

پاسخ داده شد که برنامه ساخت کامل اتومبیل آنهم در مراحل مختلف و بتدریج آماده است.

این کار بستگی به پیدایش بازار کافی در داخل وهمچنین بازار صادراتی دارد. در حال حاضر کارخانه یك شیفر وبا ظرفیت ۳۰ اتومبیل سواری و ۱۲ دستگاه انواع جیپ کار میکند و اگر روزی این رقم به سه شیفر یعنی ۹۰ اتومبیل سواری و ۳٦ اتومبیل جیپ برسد مقدورات کافی برای سرمایه - گذاری در تولید قطعات دیگر به آسانی فراهم خواهد بود .

صادرات اتومبیل

شاهنشاه سئوال فرمودند برای صادرات چه فکری دارید. بعرض رسید . بازار طبیعی صادرات مادر درجه اول بازار کشورهای همجوار میباشد . وبرای صادرات باید تولید در سطحی قرار گیرد که قیمت تمام شده پائین‌تر آید.

ما امیدواریم باکمك و مساعدت دولت در آینده زمینه این صادرات را فراهم سازیم .

بیمه کارگران

در این موقع شهبانو از وضع زندگی و بیمه و بهداشت وتدابیر حفاظتی وامور ورزشی کارگران سئوالاتی فرمودند آقای مصطفی فرزانه رئیس کارخانه بعرض رسانید که تمام کارگران بیمه هستند واز مزایای بیمه برخوردار میباشند امور بهداشتی آنها نیزدر کارخانه کاملا تامین است و در مقابل خطرات «پرس» تدابیر حفاظتی لازم وجود دارد وهرپرس دارای چهار دکمه در چهار طرف میباشد ودر حقیقت وقتی پرس از جای خود حرکت میکند که از هر چهارطرف بدکمه فشار وارد شده و در این صورت هیچ‌طرف مواجه با خطر نخواهد بود.

بازدید شاهنشاه قریب یکساعت ونیم طول کشید و پس از بازدیداز کارگاههای مختلف به سالن آزمایش تشریف فرما شدند و از سیستم آزمایش اتوماتیك بازدید فرمودند .

شاهنشاه در حالیکه حالت رضایت کامل داشتند خطاب به آقای نخست وزیر فرمودند : « دیگر کارخانه از این بهتر نمیشود» در این وقت بنا باستدعای آقای اخوان ، شاهنشاه وشهبانو دفتر یادبود کارخانه را توشیح فرمودند.

تقدیم جیپ آمبولانس

آقای اخوان به میمنت و مبارکی تشریف فرمائی شاهنشاه بکارخانه پنج دستگاه جیپ آمبولانس را بحضور شهبانو تقدیم کردند تا طبق نظر شهبانو در اختیار موسسات خیریه گذارده شود.

آقای «روی چین» رئیس کارخانجات آمریکن موتور یك کتابخانه نفیس که تمام کتابهای آن مربوط به صنایع اتومبیل سازی است به کتابخانه دانشگاه پهلوی شیراز تقدیم کرد و تعهد نمود که هر سال کتابهای منتشره در آن سال که در همین زمینه باشد به کتابخانه مزبور اهدا کند.

آقای «جان هاروی» نایب رئیس کارخانجات اتومبیل سازی کایزر جیپ نیز یك تفنك شکاری دولول بحضور شاهنشاه تقدیم کرد.

شاهنشاه به آقای « چین پن » فرمودند وضع کارخانه خیلی خوب بود واین را شروع موفقیت آمیزی بایددانست امیدوارم که بهمین نحو فعالیت خودرا ادامه دهید .

آقای «چی‌پن» در پاسخ بعرض رسانید ما بعنوان مشاور خدمت میکردیم کار حقیقی و پرزحمت و اصلی را کارگران و مهندسین ایرانی مخصوصا آقای اخوان رئیس هیئت مدیره شرکت انجام دادند و ما تمام مقدورات خود را برای موفقیت این کارخانه صرف خواهیم کرد.

شاهنشاه و شهبانو دراینموقع را ترك فرمودند .

دولت اریا و شاهین

آقای نخست وزیر دیروز ضمن بازدید از اتومبیل های سواری در همانجا دستور داد که ازاین پس تمام سازمان های دولتی اتومبیل های سواری شش سیلندر را از اتومبیل های آریا و شاهین خریداری کنند در حقیقت احتیاجات دولت از این پس از محصول داخلی تامین خواهد شد .

پیشرفت سریع

آقای « چی پن » بعد از پایان مراسم در یك مصاحبه مطبوعاتی دوتاه اظهار داشت : من چهار سال قبل برای آغاز کار مونتاژ رامبلر بایران آمدم و اکنون بروشنی موفقیت و پیشرفت را احساس می کنم کارخانه دراین مدت توسعه و پیشرفت جالبی نمود . و امروز بحق جزء کارخانه های اتومبیل سازی خوب دنیا محسوب میشود . من شخصا محصولات کارخانه را آزمایش کردم و بایدبگویم اتومبیل خوب وراحتی است .

مراسم امروز مافوق تصور من بود واین کار برای ما افتخار بزرگی بود . رامبلر در یازده نقطه جهان کارخانه دارد . با کمال سرافرازی میگویم که اهمیت کارخانه ایران بیش از یازده کارخانه دیگراست.

اقتصاد شکوفان ایران وسرعت پیشرفت این کشور موقعیت مناسبی برای جذب محصولات این کارخانه محسوب میشود . اتومبیل سواری آریا و شاهین بهترین اتومبیل سواری که جوابگوی وضع اقتصادی کشور ایران می باشد . من مطمئن هستم که کارخانه قادر است هر مقدار که تقاضا شود فورا عرضه کند .

شاهنشاه آریامهر با قطع نوار سه رنك کارخانه های آریا و شاهین و جیپ رار سما افتتاح میفرمایند . آقای اخوان رئیس هیات مدیره کارخانه در سمت چپ شاهنشاه و آقای مصطفی فرزانه رئیس کارخانه و سناتور طاهر ضیائی رئیس اتاق صنایع و معادن دیده میشوند .

مخمل - دبیت - فاستونی - گازر اصفهان

شب نخست در مسابقات کشتی کاپ آریامهر
دولت پیروزی بر سر قهرمانان ما خیمه زد

شمس‌الدین سید عباسی درخشان ترین چهرهٔ اولین دور!
بدون تردید حکومت گذشته راتیم ایران تجدید خواهد کرد

مسابقات بین‌المللی کشتی کاپ آریامهر ازساعت۵ بعد ازظهردیروز باحضورواعلاحضرت‌شاهپورغلامرضا پهلوی وبیش ازسه هزار تماشاگر در سالن ورزش محمدرضاشاه آغاز گردید، در مراسم رژه پرچم کشورهای فرانسه-شوروی -رومانی بلغارستان -پاکستان و ایران پیشاپیش قهرمانان در حرکت بود، فرانسه و پاکستان تنها یك شرکت کننده در این دوره دارند، دانیل روبن قهرمان مدال طلای وزن‌پنجم جهان از فرانسه و محمد عارف‌نفر برگزیده وزن سوم از پاکستان‌ازدو شرکت کننده که بگذریم سه تیم کامل از ایران در کنار سه تیم کامل و گاهی نفرات اضافه‌دریکی دو وزن از شوروی -رومانی و بلغارستان برای بدست آوردن عنوان‌قهرمانی سخت تلاش دارند، چهره‌های بزرك این مسابقه‌عبارتند از عبدالله موحد مرد تردید ناپذیر وزن چهارم ایران‌ودارنده سه‌مدال طلای جهانی ،الکساندر مدوید، مردبرتر کشتی جهان با چهارمدال طلا در وزن هفتم ، سالهای ۱۹۶۲-۱۹۶۳ المپیك توکیو ۱۹۶۴ و جهانی ۱۹۶۶ وسرانجام مدال طلای وزن هشتم در مسابقات جهانی دهلی‌نو، «دانیل روبن» فرانسوی که علیرغم همه انتظار موجود در نخستین‌شب مقابل مخدورشرکت کننده ایرانی نتوانست چندان درخشان باشدنیز بامدال طلای مسابقات دهلی‌نو نام تازه‌ای به جهانیان شناساند، تیم‌ما باچهره‌ای که در شب نخست‌ارائه کرد وبا ارزیابی قدرت تیمهای شرکت کننده بدون تردید باید چون سال قبل روی سکوی نخست قرار گیرد.

در وزنهای پائین امید بـرای چهره‌های ایرانی بیشتر است، وما بهرشکلی باید در وزنهای اول تا پنجم یاحداقل چهارم به آنچه‌نیاز داریم دست یابیم ، چه باوجود ، الکساندر مدوید از شوروی و دور علیف از بلغارستان با همه امیدی که به انوری داریم نمی‌توان در وزن هشتم چیزی بالاتر از مکان دوم یا سوم انتظار داشت ، در وزن هفتم مصطفی اف از بلغارستان و گلوت کنیس شوروی نیز دشوار است‌به شرکت کنندگان ما شانس مدال طلا بدهند ، مشهدی آقا برنده‌سال قبل مادر وزن ششم ، در کنار صحرائی و عقیلی باسه مدعی از شوروی وبلغارستان درگیرخواهند بود، ولی بدون تردید مادر وزنهای ششم تا هشتم نیز اندوخته‌ای‌خواهیم داشت واگر دانیل روبن در وزن پنجم ، چنان درخشان ظهور کند که قهرمان دوره گذشته کاپ آریامهر یعنی «گورام ساکارادزه» قهرمان شوروی وسال قبل جهان‌را پشت‌سر گذارد ، ماشانس بیشتری در مقابل شوروی خواهیم داشت .

تیم شوروی درشب‌نخست‌بخصوص در وزنهای اول تاسوم نتوانست امیدی بوجود آورد و از این میان شرکت کننده وزن اول این کشور واسیلی موکان با امتیاز مغلوب اکبر قربانی گردید ، «پاول‌مالیان» شرکت کننده وزن دوم با استان از رومانی مساوی کرد ودوشرکت کننده وزن سوم این تیم یعنی «قراقاف» و «مارکولف» مغلوب حاج کاظمی و سید عباسی شدند

حاج کاظمی با یك شرایط استثنائی با امتیاز پیروز شد ولی سید عباسی‌بادرخشش‌هیجان‌انگیز در اواخر دقیقه ۷ با ضربه فنی «مارکولف» را مغلوب کرد .

مسابقات در یك محیط آرام و با انضباط آغاز گردید و نماینده مخصوص فدراسیون کشتی جهان برآن نظارت دارد و داوران با نظر ژوری انتخاب میشوند .

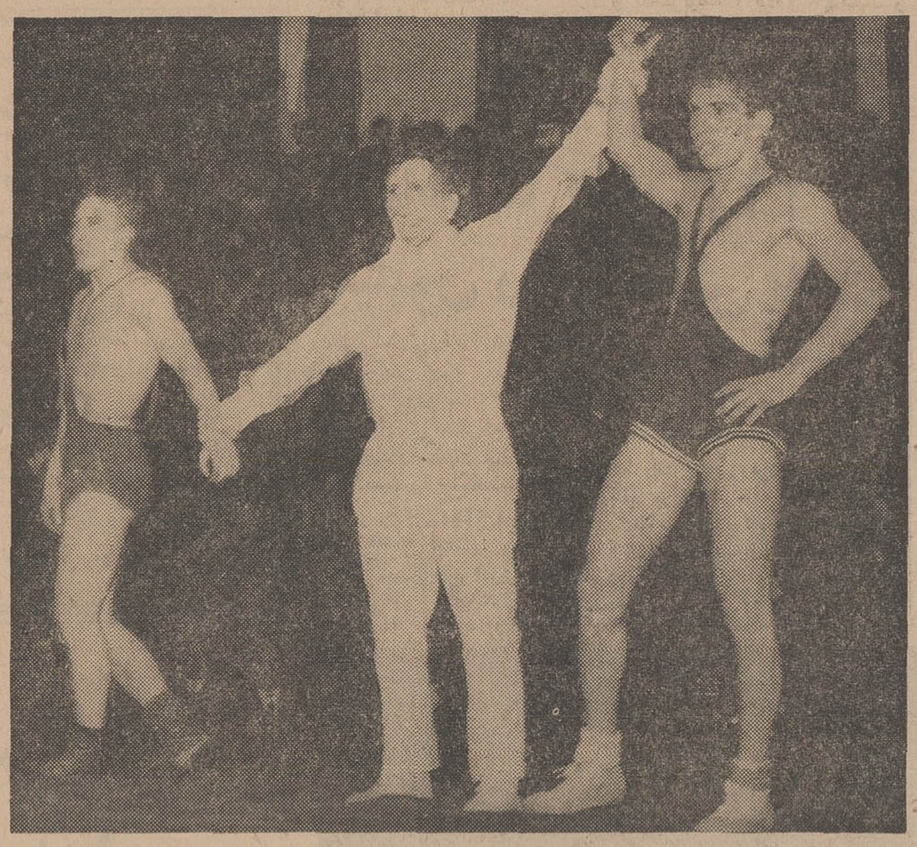

شمس‌الدین‌سیدعباسی درخشانترین چهره‌تیم ایران بود او درمدت۷،۳۰ دقیقه «مارکولف» شوروی راباضربه فنی شکست داد .

* وزن دوم

در وزن دوم سه کشتی برگزار شد و «پاتریکف» بلغاری با قرعه استراحت به‌مبارزه رقیبان خود خیره گردیده بود ، ابوطالب طالبی با وجود همه‌تلاش جهانگیرعبدالباقر خیلی‌خوب‌خودرا در مقابل او نشان داد ، کشتی‌های قهرمانان ما با یکدیگر در این دوره مسابقات خیلی با ارزش تر از دور گذشته است و همه باین امید می‌آیند که بر دیگری پیروز شوند ، این دو با وجود اینکه هر دواز مهره‌های ارزنده تیم‌ماهستند کمتر احتیاط میکردند ، وقت اول با اخطار به هردو قهرمان به‌پایان رسید ، وقت دوم طالبی برای یك زیر یك خم حمله کرد ، و زمانی که خم عبدالباقر رادراختیارگرفت با یك «توحلق» عبدالباقر را به خطر انداخت و صاحب دو امتیاز شد ،وقت سوم نیزبرای‌اوبا موفقیت توام بود وتوانست سه‌امتیازصاحب گردد ، باین ترتیب با برتری بر عبدالباقر پیروز شد ، کشتی دوم این وزن را «استان» از رومانی و «پاول‌مالیان» از شوروی بدون ردو بدل کردن امتیاز مساوی کردند و سرا نجام رمضان خدر وحسین حیدری کشتی آخر این وزن را به‌پایان رساندند ، وباوجود آنکه تالحظات آخر مساوی‌بودند، خدر بایك امتیاز درآخرین‌لحظات پیروز شد .

وزن سوم

درخشان‌ترین کشتی این شب‌را شمس‌الدین سید عباسی چهره با ارزش تیم ما در وزن سوم ارائه کرد ، و رویهم ، بهترین کشتی هارا دراین‌شب دروزن سوم‌دیدیم، باوجود چهره‌هائی چون سرداری، حاج کاظمی و سیدعباسی‌ما دراین وزن صاحب سه پیروزی شدیم دو پیروز با امتیاز بوسیله‌سرداری و حاج‌کاظمی و یك پیروز با ضربه فنی‌که بهترین نتیجه این‌شب‌برای ما بود .

پیش‌از همه منصور سرداری به دیدار «گئورکیف» بلغاری رفت ، سه دقیقه اول بانتیجه مساوی تمام شد ، وقت دوم سرداری زیرفریاد و هیجان لرزه آور تماشاگران «گئورکیف» بلغار را درخاك نشاند وبالاخره دروقت سوم دوباره‌حریف را زیر وروکرد و پیروز شد .

حاج کاظمی‌دومین‌پیروزایرانی‌دراین شب‌بود، اوبر«قراقاف» چهره‌ای که‌در مسابقات کاپ تفلیس مغلوب‌او شده بود پیروز گردید و یکبار دیگر نشان‌داد در شرایط مساعد ، جرئت شجاعت و جنگندگی لازم را برای پیروزی دارد ،

ولی آنچه سیدعباسی انجام داد، چیزدیگری بود او بعداز خاموشی‌هو سکوتی که بدنبال شکست از سرداری در مسابقات‌انتخابی‌نصیبش شده‌بود باپیروزی بزرك خود در نخستین شب بر «مارکولف» قهرمان شوروی درخشش مجدد خودرا آغاز کرد، معجزه در دقیقه ۷ مسابقه‌به وقوع پیوست و زمانی‌که داور دست اورا بعنوان پیروزی بلند میکرد ، عقربه ۷دقیقه و ۳۰ثانیه را از زمان کشتی نشان میداد . این مارکولف زمانیکه در ۱۹۶۶ در ورشوصاحب عنوان قهرمانی ازکشتیهای جهانشد تیم ملی شوروی باامید فراوان بروی او آغوش گشود و درشمار امیدها درآمد ولی سیدعباسی دراین شب بایك سروته یکی کامل حریف بزرك خودرا ضربه‌فنی کرد، بعداز این مسابقه رویهم،۱۴ دیدار دیگر برای پایان نخستین دور مسابقات برگزار گردید که نتایج کلی آن به‌این شرح میباشد .

نتایج کلی

وزن‌اول :بایوبایف ازبلغارستان- محمد اسداز ایران برنده‌بایوبایف باامتیاز .اکبر قربانی از ایران- واسیلی‌موکان‌ازشوروی‌برنده اکبر قربانی باامتیاز. محمدقربانی‌ازایران- یوسف عزیزاف از بلغارستان‌برنده محمد قرباهی باامتیاز .اکبرحیدری از ایران استراحت وزن دوم : جهانگیر عبدالباقر - ابوطالب‌طالبی برنده ابوطالب طالبی . استان از رومانی باپاول مالیان از شوروی نتیجه مساوی .رمضان خدر حسین حیدری برنده‌خدر باامتیاز.پاتریکف بلغارستان استراحت داشت .

وزن سوم :گئورکیف ازبلغارستان منصور سرداری از ایران برنده سرداری باامتیاز . حاج کاظمی از ایران -قراقاف از شوروی برنده حاج کاظمی .مارکولف‌از شوروی- سید عباسی از ایران برنده سید عباسی باضربه فنی . محمد عارف از پاکستان - کومان از رومانی نتیجه مساوی وزن‌چهارم :امیرزاده- موحد برنده موحد باامتیاز.یوری- گوسف ازشوروی-رحمانی ازایران برنده یوری گوسف باامتیازپوال- لویخ از رومانی استراحت داشت

وزن پنجم : دانیل روبن ازفرانسه- حسن مخدور از ایران برنده‌دانیل روبن با امتیاز . موسی علی‌اف از بلغارستان - حسین تهامی ازایران نتیجه مساوی . عباس عباسی از ایران - ساکارادزه از شوروی نتیجه مساوی . یورکا از رومانی- یعقوبی از ایران برنده یورکا با امتیاز .

وزن ششم :عقیلی -مشهدی آقا برنده مشهدی آقا با امتیاز.

سوخوربوف از شوروی - استرافف از شوروی نتیجه‌مساوی. صحرائی از ایران - کارجف از بلغارستان برنده کارجف با ضربه

وزن هفتم : مصطفی‌اف‌از بلغارستان -امیری از ایران نتیجه دو - دو مساوی .پیرانی از ایران-گلوت گین از شوروی برنده گلوت‌گین باضربه فنی . فیلابی استراحت داشت.

وزن هشتم : الکساندر مدویداز شوروی -دورعلیف از بلغارستان برنده مدوید با امتیاز .استانکوواز رومانی -انوری از ایران‌برنده‌انوری با امتیاز .

شماره مخصوص نوروز
مجله اطلاعات
دختران و پسران
برتر از همه‌شماره مخصوص‌ها
۲۷ اسفند
منتشر میشود

۲۵۰۰ نفراز کارگران کارخانجات ایران‌ناسیونال سود ویژه‌خود را دریافت‌داشتند

وزیرکار دراین مراسم گفت:

کارخانجات ایران ناسیونال از مدیریت خوب، کارگرخوب، ومهندس خوب بهره مند است

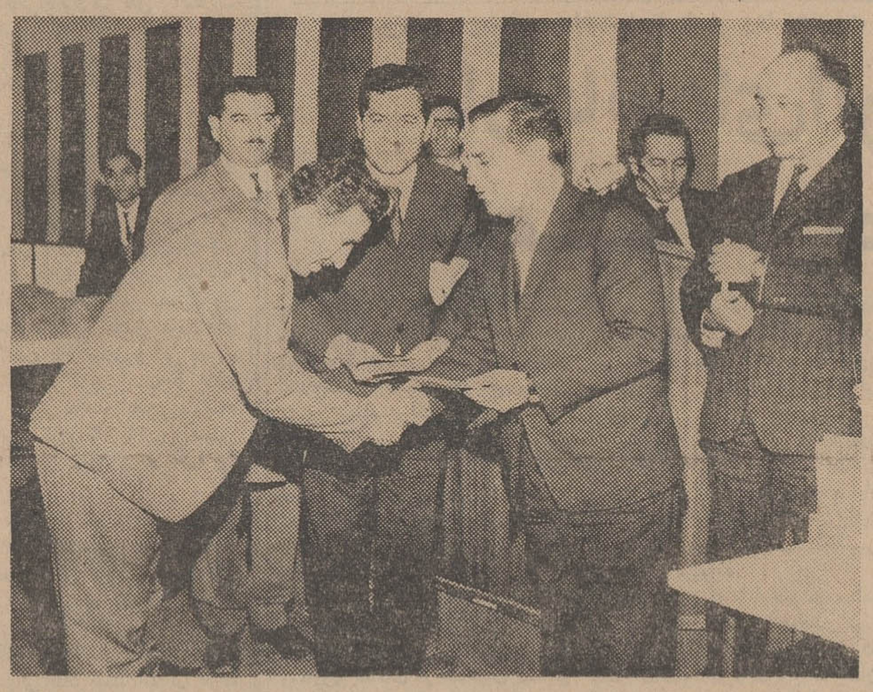

آقای خسروانی وزیرکار سود ویژه کارگران را به نمایندگان آنها میدهد .

بعد از ظهر روز چهار شنبه‌طی مراسم باشکوهی سود ویژه۲۵۰۰ نفر از کارگران کارخانجات‌ایران ناسیونال وسیله وزیر کار وامور اجتماعی بین آنان تقسیم گردید.

در این مراسم آقای عطاءاله خسروانی وزیر کار ، پرتو اعظم معاون امور اجتماعی وزارت کار، مهندس پارسائی مدیر کل اداره کار تهران و جمعی دیگر از - شخصیت های مملکتی حضور داشتند .

ابتدا یکی از کارگران کارخانجات ایران‌ناسیونال ضمن بیاناتی‌اظهار داشت :

« در پرتو عنایات و الطاف شاهنشاه آریامهر ، کارگران ایرانی از شخصیت حقوقی‌بهره‌مند شدند و در منافع کارخانجات سهیم گردیدند .

این کارگر اظهار داشت :

« دوران سلطنت شاهنشاه آریامهر یکی از درخشنده ترین صفحات تاریخ این کشور خواهد بود . زیرا تاکنون در هیچ کشوری این همه‌تحول و کار به نفع طبقه زحمتکش انجام نگرفته است .

کارگر مزبور سپس از مساعی مسئولین کارخانجات صنعتی‌ایران ناسیونال در اجرای اوامر شاهنشاه مبنی بر رفاه بیشتر کارگران ، تشکر نمود .

پس از خاتمه سخنان نماینده کارگران کارخانجات صنعتی - ایران ناسیونال کارگر دیگری در این زمینه بیاناتی ایراد کرد .

در این موقع آقای دانشور از طرف کارخانجات ایران ناسیونال از آقای وزیر کار وسایرشخصیت هائیکه در این مراسم حضور یافته بودند تشکر کرد . آنگاه آقای خسروانی پشت میکروفون قرار گرفت و اظهار داشت :

« همکاران عزیز من خیلی خوشوقتم که برای سومین بار خود را در میان شما کارگران این کارخانه می بینم.این کارخانه معظم که دارای مدیریت خوب ، کارگر خوب ، مهندس خوب ، همکاری خوب است یکی از نوزاد های انقلاب سفید ایران است .

آقای وزیر کار افزود :

اگر ما خوب کار کنیم وصمیمیت داشته باشیم ، رهبر عالیقدر ماازما رضایت خواهند داشت .

آقای خسروانی در پایان‌سخنان خود اضافه کرد :

ما نشان خواهیم داد که ملت شایسته ولایقی هستیم ونشان خواهیم داد که این نسل جبران گذشته را خواهد کرد .

هنگامیکه سخنان آقای وزیر کار به پایان رسید ، سود ویژه کارگران کارخانجات ایران - ناسیونال به نمایندگان آنها پرداخت گردید .

این مراسم در میان شور و هیجان و ابرازاحساسات فوق‌العاده کارگران‌نسبت به‌شاهنشاه‌آریامهر پایان یافت .

درمراسم تقسیم سود ویژه ۲۵۰۰ نفر از کارگران کارخانجات ایران ناسیونال آقای عطاءاله خسروانی وزیر کار وجمع دیگری ازشخصیت‌های مملکتی حضورداشتند.

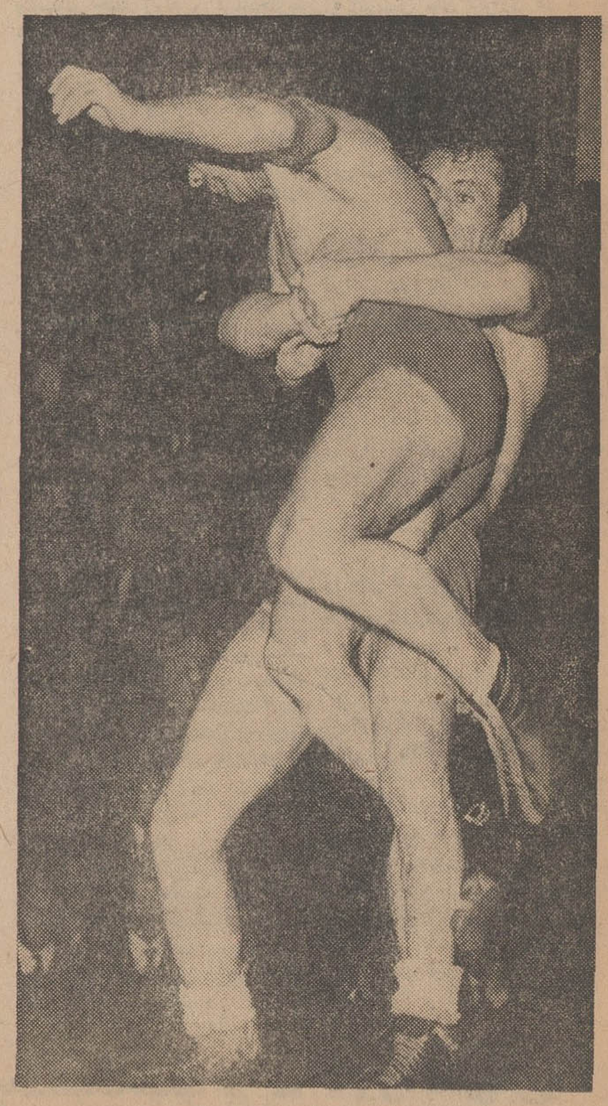

منصورسرداری «گئورکیف»بلغاری را باامتیاز مغلوب کرد .

استفاده از بلندگو در مدارس ممنوع شد

استفاده از بلندگو درساعات تفریح و درس در مدارس ممنوع شد وبمدارس اطلاع داده شد که روسای نظام مدارس نبایدبرای انجام دستورات خود از بلندگو استفاده کنند .این اقدام بدنبال شکایات عده‌ای از اهالی که محل سکونت آنان در مجاور مدارس قرار دارد اتخاذ شد و به‌مسئولین مدارس دستور داده شده که به استثناء انجام مراسم صبحگاهی که همه‌روزه در مدارس انجام می شود باید در ساعات دیگر از استفاده بلندگو خودداری نمایندتا برای اهالی‌تهران مزاحمتی ایجاد نشود.

سفیر جدید مجارستان وارد تهران شد

ساعت یازده‌ونیم دیشب آقای «یوزف وارکنی» سفیر جدید مجارستان وارد تهران شد و مورد استقبال آقای دکتر صدری رئیس تشریفات‌وزارت امورخارجه‌واعضای سفارت مجارستان در تهران قرار گرفت.

اولین جلسه شورای مرکزی دانشگاه ها

اولین جلسه شورای مرکزی دانشگاه ها با حضور وزیر علوم و آموزش عالی تشکیل شد در این جلسه در باره مشکلات مربوط به دانشگاه ها تصمیماتی اتخاذ گردید.

خبرنگار ما مینویسد کار های مربوط‌به‌شورای مرکزی دانشگاهها ازاین پس زیرنظروزارت علوم اداره خواهد شد .

سفیر جدید پاکستان

سخنگوی وزارت خارجه اعلام کرد: دولت شاهنشاهی برای‌انتصاب آقای «شهنواز» بعنوان سفیر جدید کشور پاکستان دردربار شاهنشاهی‌پذیرش داده است .

آقای شهنواز سفیر جدید پاکستان در تهران درگذشته وزیر مختار پاکستان در واشنگتن بود .

سفیر جدید پاکستان تا چندروز دیگر وارد تهران خواهد شد .

بخشنامه بانک مرکزی‌درباره ورود سیانور

اداره نظارت ارز وامور خارجی بانک مرکزی امروز بکلیه بانکها اطلاع داد: وزارت بهداری اجازه ورود انواع‌سیانورراکه موردمصرف صنایع میباشد به وزارت اقتصاد تفویض نموده است بنابراین ورود انواع سیانورها منوط به کسب موافقت قبلی وزارت اقتصاد خواهد بود .

ضیافت کانون ناسیونالیستها

بمناسبت سالروز تولد اعلیحضرت رضاشاه کبیر ظهر پنجشنبه گذشته ضیافتی‌ازطرف کانون‌ناسیونالیستهای ایران در هتل کمودور برپاگردید.

آقای نخست‌وزیر و جمعی از شخصیتهای کشوری‌دراین ضیافت شرکت داشتند و پیرامون خدمات بانی ایران نوین اعلیحضرت رضا شاه کبیر ونقش رهبری خردمندانه شاهنشاه آریامهر سخنانی ایراد شد.

خبرهای روز

کلیه حجاج تا ششم فروردین بازمیگردند

تا ظهر امروز مجموعا یك هـزار و چهار صد و سی و هفت نفر از حجاج ایرانی که امسال بزیارت خانه خدا نائل گردیده‌اند بتهران مراجعت کرده‌اند ازظهر روز جمعه که پرواز های‌شرکت هواپیمایی‌ملی ایران‌برای بازگرداندن زائرین بیت‌الله‌الحرام از جده بتهران آغاز گردید تاکنون‌مجموعا ۱۱ پرواز انجام گرفته است و تا ساعت ده امشب مجموع پرواز ها به۱۷ خواهد رسید .

گزارش خبرنگار ما حاکی است که کلیه حجاج ایرانی تا حداکثر ششم فروردین بتهران حمل میشوند .

آخرین گزارش از جده حاکی‌است که کلیه زائران ایرانی سلامت‌هستند.

ضیافت ورزشی

بعد از پیروزی تیم فوتبال ارتش ایران بر ارتش کویت ساعت پنج و نیم بعد از ظهر دیروز از طرف سازمان های ورزشی ارتش ایران ضیافتی در هتل ونك به افتخار قهرمانان کویتی ترتیب داده شد که در آن سفیرکبیر کویت مقیم دربار شاهنشاهی وعده‌ای از افسران ارشد حضور داشتند .

در این مراسم هدایائی به قهرمانان دو تیم اهداء گردید .

دیدار برگشت ارتش ایران و کویت در تاریخ نهم فروردین ماه در کویت برگزار میگردد .

ادارات مالیاتی فردابازاست

وزارت دارائی اطلاع میدهد فردا دوشنبه۲۸اسفند ماه که تعطیل‌رسمی است ادارات وسازمان هـای مالیاتی صبح‌و عصر برای انجام مراجعات در مورد پرداخت مالیاتهای معوقه مشغول کار خواهند بود .

مقررات حرکت کامیونها درتعطیلات نوروز

پلیس راه ژاندارمری کل کشور به منظور برقراری نظم در راههاوجاده‌ها وایجاد ایمنی‌بیشتردر تعطیلات‌نوروز تصمیماتی اتخاذ کـرده اسـت در اطلاعیه پلیس یادآور شده است . که‌بعلت فشردگی‌ترافیك در ایام‌عید بخصوص در راههای تهران آمل – تهران چالوس – تهران رشت –رشت نوشهر– نوشهر گرگان– تهران اصفهان اصفهان شیراز حرکت کامیونها از تاریخ ۳۰ اسفندماه‌الی ششم‌فروردین به ترتیب زیرین درجاده های‌مذکور مقرر میگردد .

الف – کلیه کامیونها و تریلرهاکه از مقصد ساری – شاهی – آمل – بابل عازم تهران میباشند و بالعکس در خلال ایام فوق وتعطیلات عید از نظر رهائی جاده هراز از فشردگی فوق‌العاده وسائل موتوری و ایجاد ایمنی لازم از جاده فیروزکوه ایاب وذهاب نمایند .

ب– چون عده زیادی از اهالی محترم تهران و حومه بمقصد رشت و چالوس و شهرستانهای شمالی کشور از جاده چالوس و قزوین و رشت مسافرت خواهند نمودعلیهذا کلیه کامیونها و تریلر ها در ایام تعطیلات عید میتوانند بین ساعت‌نه شب الی نه صبح روز بعد با داشتن علائم راهنمائی ورانندگی حرکت نمایند .

شورا ازبنیانگذاری ذوب‌آهن تجلیل کرد

ساعت نه بامداد امروز جلسه علنی مجلس شورای ملی‌بریاست آقای مهندس ریـاضی تشکیل گردید.

● **روزکارگر**

در آغاز آقای‌سلیمانی درخصوص روز کارگر صحبت کرد و گفت کارگران زحمت کش‌ایران سال ها آرزو داشتند که در یك واحد کارگری‌متمرکز شوندوخوشبختانه با اراده وعنایات شاهنشاه‌آریامهر با تشکیل سازمان کارگران‌ایران به‌آرزوی دیرین خود رسیدند .

ناطق گفت کارگران ایران برای حقشناسی از سردار نامدار کشور ایران اعلیحضرت رضاشاه کبیر سالروز تولد این سردار را روز مخصوص خود اعلام کردندتا در این روز بپاس این همه موهبت شادمانی نمایند .

*** ذوب آهن**

آقای دکتر سیف‌الله وحیدنیا نماینده لنجان دومین ناطق قبل‌از دستور بود و درخصوص‌بنیانگذاری ذوب‌آهن اظهار داشت : ذوب‌آهن یکی از آرزو های دیرین ملت ایران و قرنهاست که در تلاش داشتن چنین واحد صنعتی بودند.

این آرزوی بزرك با عنایـات شاهنشاه آریامهر و در این‌دوران سعادت برآورده شدومملکت‌صاحب این واحد عظیم واساسی گردید .

*** توسعه صنعتی**

آقای مهندس پروشانی گفت روزگاری ذوب آهن ، این امید تاریخی‌و ملی انجام میگیرد که خوشبختانه زیربنای‌اقتصادی کشور بر اصل اقتصادی و اجتماعی ازهر حیث ساخته و پرداخته شده و برنامه چهارم عمرانی امید ها و آرزو های وسیع تری را دراین راه نوید میدهد (صحیح‌است)

*** روز مبارك**

آقای مهندس حسن صائبی‌نماینده ملایر عیدسعید غدیر را تبریـك گفت و اظهار داشت که روز ۲۳ اسفند روز مبارکی برای ملت ایران است زیرا در این روزدری از خوشبختی وسعادت و برکت تحت رهبری خردمندانه شاهنشاه آریامهر بروی این‌نسل‌ونسل‌آینده باز شدو طلسم نیم قرن ذوب‌آهن ایران بدست توانای رهبر انقلاب سفید شکسته شد.

ناطق گفت تکمیل شادی بی کران مردم هنگام‌بتون ریزی محل نصب کوره بزرك وبیانات مدبرانه و قاطع شاهنشاه آریامهر بود که در باره سیاست مستقل ملی وخلیج فارس‌و افزایش تولید نفت مسائل مهم دیگر بگوش جهانیان رسید این بیانات شاهانه که مانندهمیشه از قلب ملت ایران الهام گرفته بود با موجی از احساسات‌پر شور ملت ایران استقبال شد و ایـن امواج‌شور ونشاط‌و میهن دوستی ملت بخارج از مرز ها در تمام‌دنیا منعکس گردید و ندا در دادکه خواست شاه خواست ملت ایران است و پیوند شاه وملت‌ناگسستنی است.

● **بخاطر ایران**

آقای مصطفوی نائینی‌نماینده نائین اظهار داشت بنیانگذاری‌ذوب آهن واین کار عظیم نه تنها از لحاظ اقتصاد وصنعت قیافه کشور ما را عوض میکند بلکه اهمیت اساسی آن این‌است که بدنیانشان میدهد ایران با رهبری پیشوای خردمند و با تدبیر دارای آنچنان سیاست مستقل ملی‌شد که‌بفرموده شاهنشاه آریامهر تصمیمات در ایران‌وبخاطر ملت‌ایران گرفته می شود.

ناطق گفت با آنکه، در عصر آریامهر روز های پرافتخارفراوان داریم ولی‌بدون تردید روز ۲۳ اسفند دربین این ایام پر افتخار اهمیت و عظمت خاصی دارد .

*** ابراز احساسات**

آقای سید علی صائب نماینده اصفهان نیز در خصوص‌بنیانگذاری ذوب آهن صحبت کرد وضمن‌ابراز تشکر مردم استان اصفهان ازاین اقدام بزرك شاهانه گفت :متاسفانه مدت مسافرت شاهنشاه آریامهرو شهبانو به اصفهان کم بود ومردم اصفهان امیدوارند باردیگرشاهنشاه آریامهر وشهبانوی محبوب‌خودرابه مناسبت افتتاح دانشگاه صنعتی آریامهر زیارت کنند واحساسات قلبی وصمیمانه خودرا باردیگرابراز دارند .

ولایحه متمم بودجه مطرح گردید .

دراینموقع‌مجلس وارددستورشد آقای سید محمد علی مرتضوی ورئیس مجلس وصول لایحه متمم‌رئیس کمیسیون بودجه پیرامون بودجه‌را از مجلس سنا اعلام کردوتغییرات مجلس سنا در لایحه‌متمم گفت چنانچه آقایان موافق باشندبودجه توضیحاتی‌داد .

این لایحه در همین جلد لایحه متمم بودجه‌درجلسه‌امروز گردد . مجلس شورای ملی تصویب و مجلس با این‌پیشنهادموافقت‌کردبرای اجرا بدولت ابلاغ شد.

رگبار و سیلاب تهران را فرا گرفت

● **هوای ایران از منطقه آذربایجان بتدریج آفتابی میشود**

● **ریزش باران در اکثر شهر های خراسان ادامه دارد**

دیشب تهران شب پر التهابی را گذراند باران شدید توام با رعدو برق رعبی در دل ساکنان پایتخت ایجاد کرده بود .خریداران شب عید از خیابانها پراکنده شدند و لحظاتی بعد سیلاب در جویها و خیابانها بطرف جنوب شهرسرازیر شد .

● **سیلاب تهران**

عصر دیروز ماموران شهرداری ازشمال تهران و از دامنه ارتفاعات شهر به نواحی شهرداری اطلاع دادند که سیلاب شدیدی از کوهسارا ن‌بسوی محلات‌تهران‌روان است و این آماده‌باش ماموران را بخود آورد و در محلات تا آنجا که ممکن‌بود برای جلوگیری از نفوذ سیلاب به منازل و مغازه‌ها اقدام کردند .

ناحیه یك :در حدود ناحیه یك سیلاب از ارتفاعات کن‌بداخل‌تهران نفوذ کرد وپس‌از گذشتن از پلهای اتوبان وارد میدان بزرك مهرآباد گردید و این‌میدان‌رافرا گرفت .

ناحیه ۶ : ناحیه شش شهرداری امروز اعلام کرد که دیشب پس‌از اعلام خطرشهرداری شمیرانات ماموران ناحیه باکیسه‌های شن با سیلابی که در سطح خیابان شهباز روان بود مقابله کرد .

*** احتمال رگبار مجدد**

هواشناسی اعلام داشت که بعدازظهر امروز احتمال ریزش رگبار در تهران میرود . بسبب ریزش هوای‌سرد ازشمال و نفوذ هوای گرم از جنوب دیروزدرتهران و قسمت مهمی از خاك ایران ناپایداری شدیدی وجود داشت و طوفان و رعد و برق بیسابقه‌ای در نواحی تهران ومرکز ایران‌رویداد.

*** هوای شمال وشرق**

امروز درشمال و شمالشرق هوا بارانی است و در ارتفاعات برف میبارد . هواشناسی اعلام کرد که هوای آذربایجان باز شده وبتدریج هوای ایران از سمت شمال غرب آفتابی میشود .

*** در سراب**

سراب سه روز طوفانی بود.مردم سراب پریشب از ترس طوفان تا صبح نخوابیدند درخارج‌شهرطوفان در حدود سیصد تیر تلفن‌وتلگراف را ازجا کند و موجب قطع ارتباط تلفنی سراب باشهرستانهای دیگر گردید هم‌اکنون ماموربن پست‌و تلگراف سراب‌مشغول‌مرمت‌خرابیها هستند .

*** در شمیران**

از صبح دیروز بدنبال انقلاب هوارزیش باران شدیدی‌توام‌بارعدو برق در شمیران و نقاط اطراف این شهر شروع شد و تا نیمه‌شب گذشته ادامه داشت . براثر ریزش باران آب رودخانه‌های شمیران‌بالا آمده است .

*** در روانسر**

دیروز ریزش باران شدیدی توام بارعد و برق درروانسر آغاز شد.

*** در چالوس**

بعلت نامساعد بودن‌هواوسرمای شدید کلیه احشام دامداران‌مناطق کوهپایه های حومه چالوس، کجور، و کلارستاق ، دچار کمبود علوفه شده‌اند برای نجات دامها ازنابودی حتی مقداری کاه و علوفه ازتهران و سایر شهرهای نزدیك‌باین‌مناطق حمل گردیده است .

*** در شهر های خراسان**

ازنیمه‌شب گذشته بدنبال تغییر ناگهانی هوا بارندگی شدیدی در اکثر نقاط‌خراسان‌خصوصاشهرهای قوچان ، شیروان ، بجنورد ،دره‌گز روبن » قهرمان فرانسه و جهان مساوی‌کردواین در حالی‌بدست‌آمد شروع شده و همچنان (ساعت۱۱ که تا آخرین لحظات «علی‌اف» صبح) ادامه دارد . براثر ریزش جلو بود ،ولی‌دوباره‌خاك نتیجه را باران سیلاب کوچه‌ها و خیابانهای مساوی کرده‌بوددنباله‌مسابقات‌بعداز مشهد را فرا گرفته‌وعابرین‌بزحمت ظهر امروز همچنان ادامه خواهد در خیابانها رفت وآمد می کنند داشت . (زیرتاژمشروح مسابقات ضمنا هوای مشهد بطور محسوسی کشتی دیشب در صفحه ۲۸)

● **اخطار پلیس**

ریزش باران که ازسه‌روز قبل در نواحی آبعلی و بائیجان آغاز شده بود ساعت پنج بامداد امروز قطع گردید و هم‌اکنون هوای این مناطق ابری و مه‌آلود میباشد .

پلیس راه اعلام کرده است که وسائط نقلیه هنگام عبور از جاده هراز مخصوصا پلورو‌آبسك‌بایستی از نور چراغ استفاده کنند .

*** راه چالوس بازشد**

وزارت راه امروز اعلام کردکه روز گذشته بعلت ریزش کوه در هزارچم «راه‌تهران چالوس»درچهار نقطه جاده مسدود شد و پس از چهارساعت عملیات ، ماموران راه بوسیله ماشین آلات وزارت راه، جاده را پاك و عبور برقرار گردید.

وزارت راه همچنین اطلاع داد که با وجود بارندگی‌های شدید در سراسر راههای کشور ، بجز راه فرعی بهرام‌آباد در قزوین کلیه راهها و خطوط‌آهن کشور باز و عبور برقرار است .

*** تگرگ در کرمانشاهان**

از بعد از ظهر دیروز هـوای کرمانشاه بطور محسوسی سرد و ابری شدو بدنبال آن ریزش‌باران شدیدی در این‌شهر شروع گردید. در حدود ساعت ۸ بعد از ظهردیروز ناگهان ریزش باران‌تبدیل به‌تگرگ شدید و بیسابقه‌ای شد و شهر کرمانشاه بصورت تعطیل درآمد . ریزش تگرگ در اکثر شهر های استان کرمانشاه خصوصا مناطق شاه‌آباد غرب ، ایلام و اورامانات تانیمه شب گذشته ادامه داشت .

هنگام گشایش کارخانه های اتومبیل سازی آریا وشاهین

آقای روی‌چی‌تن رئیس کل امریکن موتور که برای شرکت در مراسم گشایش کارخانه به تهران آمده است توضیحات لازم بعرض میرساند.

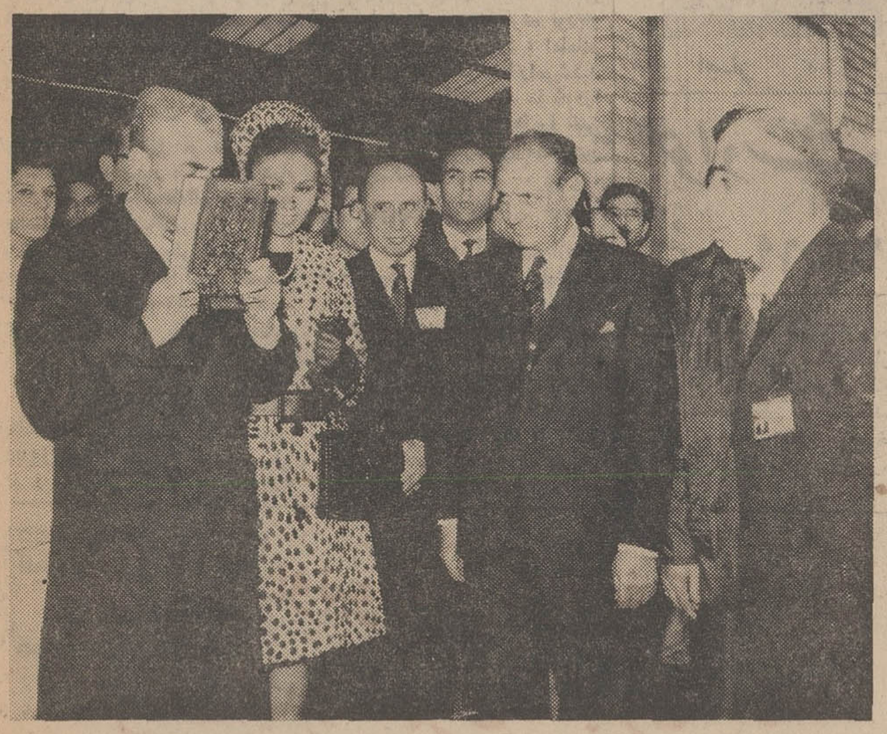

از طرف کارگران کارخانه اتومبیل سازی آریا قرآن تذهیب شده‌ای به حضور شاهنشاه‌اهداء شد. عکس فوق لحظه‌ای‌رانشان میدهد که‌شاهنشاه قرآن مجید را ازدست نماینده کارگران دریافت فرموده و آنرا می بوسند .

لایحه دولت درباره بازنشستگان

بقیه از صفحه آخر

کار ها بنظر آید ، باعث نهایت تاسف خواهد شد .

ناطق از آلودگی هوای پایتخت بحث کردو از دولت خواست که باین امر مهم توجه شود .

آقای دکتر شفق‌بدولت پیشنهاد کرد که در وزارتخانه‌ها گاهگاهی سمیناری تشکیل شود و ظرف چند ساعت در اطراف‌مسائل مربوط‌بحث نمایند .

آقای دکتر شفق در پایان به‌طرز کار کارمندان دولت اشاره کردو گفت : دولت باید دقت کند که کارمندان وظیفه شناس تقدیر و کارمندان وظیفه نشناس کیفر شوند. ما توقع داریم که تبعیض‌از بین برود.

● **ایستادگی دولت**

آقای دکتر متین دفتری گفت: همانطور که‌ناطقین‌قبل ازمن‌استدعا کرده‌اند، منهم از دولت تقاضادارم که‌بودجه را درآینده زودتر‌بمجلس سنا بیاورند.

ناطق گفت :ایستادگی قابل‌تحسین دولت در مقابل کمپانیهای‌نفت برای احقاق حق ملت ایران ، بنده را واداشت که با استفاده از فرصت اینجا بیایم و صحبت کنم .

*** مالیات**

آقای دکتر متین دفتری ضمن تذکراتی گفت: اغلب‌مالیاتهامتوجه مصرف کننده میشود.

دولت چرا برای مخابرات تلفن مالیات وضع میکند ؟ این تلفن‌از ده تای آن ،نه‌تایش‌مالیات‌است‌زیرا اشتباه میگیرد !

● **دقت**

آقای دکتر متین دفتری سپس گفت : در این لایحه چند نکته بنظرم رسید خیلی برای بنده‌جالب بود ویکی از آنها تامین حداکثر مواد غذائی برای‌مردم کشور است. این نباید جزو هدف برنامه باشد، بلکه باید شرط اجرای برنامه و بودجه باشد.

ناطق از زحمات آقای دکتر کاظم زاده معاون نخست‌وزیر ورئیس‌دفتر مرکزی بودجه تقدیر کرد وگفت: تنظیم برنامه و بودجه مملکتی‌خوب شده ولی در اجراهم باید همان‌دقت بطوریکه حتی مواد غذائی رامجبور شویم از خارج وارد کنیم .

برای شرکت گوشت فرق نمیکند که گوشت بدست مردم میرسدیا نمیرسد. توجه آنها فقط به پوست وکله و پاچه گوسفنده‌هاست. زیرا استفاده رااز آن میبرند وباین‌جهت گوسفندهای لاغر را بقیمت ارزان میخرند و حاضرنیستند گوسفندهای فربه را بخرند .

مازمانی صادرکننده گوشت‌بودیم. ولی حالا گوشتمان را از حبشه‌وارد میکنیم . این برای ما افتخارنیست که قصاب به حبشه بفرستیم .

ناطق ضمن اشاره به وظایف دادگستری گفت : راه اصلاح دادگستری اینستکه قوانین درست اجرا شود و بس.

دادگستری ما وضعش خوب‌نیست. در دادگاههای بخش چهارماه‌طول میکشد تابیك دعوی رسیدگی کنند.

آقای دکتر متین دفتری درباره حقوق پاسبانان گفت : پاسبان نماینده قوه قضائیه است‌وبراساس گزارش وی پرونده تشکیل می – شودو قاضی در محکمه رای می دهد . آنوقت ما از این پاسبان توقع داریم که باسبصد تومان حقوق وظیفه خود رابخوبی انجام دهند ؟

ناطق گفت : کنگره اداری که تشکیل شدبسیار کار خوبی بود حداقل نقصش این شد که مردم آمدند وحرفهایشان را زدند.

*** مداخله**

مداخلات وزرا را باید در امور استخدام کم کرد . وزیر مقامش تنزل نمیکند اگر در امورترتبه‌و حقوق کارمندان خود مداخله‌نکند اگر میخواهید تبعیض از بین‌برود باید دخالت بی‌رویه وزرا در امور استخدام از بین برود .

وحشت کردم

اکثر دبیرستانهای ما ناقص هستند بخصوص درشهرستانها ، (دکترصدیق– صحیح است) دیروز در اینجا گفته شد که میخواهیم در پنجسال آینده شصت هزارمعلم استخدام کنیم ، من وحشت کردم. با این وسایل و حقوق چطور می‌توانیم معلم شایسته تربیت کنیم ؟ معلم خوب رافقط باحقوق کافی میتوان استخدام کرد . معلم‌باید زندگی‌اش تامین شود .

در حال حاضرما۱۷۰۰دبیرستان داریم ولی مدارس‌حرفه‌ای‌مایکدهم آنست ، در صورتیکه باید درست برعکس باشد .

انتقاد ا زخود

آقای مهندس جفرودی گفت‌یکی از محاسن بزرك نخست‌وزیر ما اینستکه انتقاد را میپذیرد وگاهی هم اگر کسی نبود انتقاد بکند ، خودشان باصطلاح «اتوکریتیك» میکنند، یعنی از دستگاه خودشان انتقاد میفرمایند و این جای بسیار خوشوقتی است .

هیچ انسان بیغرضی‌نمیتواندمنکر پیشرفتهای سالهای اخیر بشود . زیرا در اثر آنها قیافه مملکت و ملت بکلی عوض شده است .

امروز دولت با کمال شهامت‌به پیشواز انجام برنامه‌خیلی‌سنگینتری که از لحاظ رقم چندین برابر برنامه سوم است ،میرود .

وام

اولین انتقادیکه به بودجه‌میتوان وارد کرد وابستگی‌هزینه‌های‌مستمر به وام است .

در مقام مقایسه بااوضاع گذشته، دولت هویدا دربهترین وآرامترین حیات ما برسر کار است و از عنایت خاص شخص اول مملکت و تائید مجلسین برخوردار است و این دولت میتوانست با این فرصت مناسب هزینه‌های «پرسنل» را از درآمدهای عمومی جاری‌تامین کند که نکرده است .

انتقاد دیگری که براین لایحه بودجه وارد است ، وضع موسسات بازرگانی دولت است . از میان‌این موسسات اگر شرکت ملی نفت را مستثنی کنیم ، ازسایر این‌نوع موسسات دینداری عاید بودجه‌نمی‌شود . نمیدانم‌آقایان وزراءهیچوقت قلم بدست گرفتند و حساب کردند که این موسسات باسرمایه‌های هنگفت باسود حداقل میتوانند چه مبلغ سرشاری عاید دولت کنند ؟

آقای مهندس جفرودی در پایان در باره مسائل فرهنگی و آموزشی تذکراتی داد .

● **بازهم زودتر**

آقای نخست وزیر در جواب سناتورها .توضیحاتی داد و ضمن تشکر از حوصله سناتورها در رسیدگی ببودجه گفت : برای اینکه سناتورهای محترم بتوانند بودجه را بطور کامل مطالعه کنند همزمان با تقدیم بودجه بمجلس شورایملی ، لایحه‌بودجه‌و کتاب‌های پیوست آنرا بطور خصوصی خدمت سناتورهای محترم تقدیم داشتیم.

البته سعی خواهیم کرد که درسال ۱۳۴۷ بازهم زودتر بودجه راتقدیم کنیم.

آقای نخست‌وزیر گفت: درنیمه دوم سال ۱۳۴۷ دولت درباره وضع بازنشستگان کشور لایحه‌ای تقدیم مجلس خواهد کرد.

برای جلوگیری‌از آلودگی‌هوای تهران اقداماتی شده ازجمله تمام کوره‌های آجرپزی تا آخر این‌ماه تخریب خواهد شد و اتوبوسها از یك‌وسیله جدیدکه‌دودرا کم‌میکند استفاده خواهد کرد.

درباره انقلاب اداری دولت اقداماتی میکندوبزودی‌لایحه تشکیل‌بازرسی شاهنشاهی را تقدیم خواهیم کرد و تاتشکیل بازرسی شاهنشاهی،اعضای بازرسی کل کشور به‌وظایف خود در شهرستانها ادامه خواهند داد.

شهر تهران توسعه زیادی یافته وباید کنترل شود.

آقای نخست‌وزیر گفت: هزینه‌های مستمر دولت برخلاف‌آنچه که‌گفته شد بستگی بوام ندارد و فقط بیست درصد درآمد نفت صرف بودجه مستمر میشود.

دولت هیچ علاقه‌ای ندارد که‌چند تاکارخانه داشته باشد و در صدد هستیم که آنهارا هم بمردم‌واگذار کنیم.

دلیل افزایش‌درآمد ما ازمالیات این نیست که مالیاتها را زیاد کرده‌ایم ، بلکه سیستم وصول‌ما بهتر شده است.

در انقلاب ایران صحبت ازرفاه مردم شده ، بالارفتن هفتاد در صد دستمزدها در مقابل یك در صد افزایش قیمتها جای بسیارخوشوقتی است.

در برنامه چهارم ما میخوانیم جاده‌های بیشتر و خانه‌های بیشتری بسازیم.

آقای نخست‌وزیر در پایان گفت: این دولت‌سعی‌خواهد کرد تارضایت شاهنشاه وملت ایران را بیش‌ازپیش فراهم آورد.

در اینموقع کلیات لایحه‌بودجه تصویب شد و رسیدگی‌به تبصره‌ها آغاز گردید.

آقای دکتر صدیق درماده‌واحده تذکراتی داد و لزوم هماهنگی‌بین دستگاههای دولت را یادآورشد.

در جلسه امروز سناپس‌ازمذاکرات آقای جعفری در مورد دوتبصره بودجه ، نسبت به‌لایحه باورقه‌ای گرفته شد و بتصویب رسید.لایحه بودجه برای اخذ رای‌نهائی‌بمجلس شورای‌ملی ارسال شد .

قهرمانان کشتی ایران

بقیه ازصفحه‌اول

از ساعت ۱۰ صبح امروزدوره دوم مسابقات کاپ آریامهر در سالن ورزش‌محمدرضا شاه‌برگزار گردید .اولین کشتی وزن اول اکبر حیدری بایربایف مساوی کرد ،این همان چهره‌ایست که دیشب با امتیاز بر محمد اسدی کشتی‌گیر دیگرایرانی پیروزشد، به‌این ترتیب قهرمان رومانی‌باسه امتیاز «منفی» در جدول باقی‌مانده است.

کشتی های بعد را به ترتیب‌محمد اسدی‌واکبر قربانی بانتیجه‌مساوی به‌پایان رساندندو محمد قربانی امیداین وزن ایران برد« واسیلی– موگان »از شوروی با امتیازپیروز شد به‌این ترتیب «موگان » با دو باخت امتیازی وشش پوئن منفی‌از جدول مسابقات حذف گردید، با این رویداد باید سرنوشت عنوان ها را در وزن اول روی چهره قهرمانان ایران و«عزیزاف » از بلغارستان و «بایربایف »شرکت کننده دیگر این وزن جستجو کرد.

وزن دوم : در وزن دوم«پاتریکف» از بلغارستان با عبدالباقر مساوی شدوبه‌این ترتیب دو امتیاز منفی بحساب هر دوگذارده شد،عبدالباقر با باخت دوره نخست در دیدار با طالبی حالا صاحب ۵ امتیاز منفی است ، «استان » از رومانی‌که دیشب با «پاول مالیان » – امید شوروی در این وزن مساوی شده بود ، در دوره دوم با امتیازمغلوب طالبی گردید ، به‌این‌ترتیب‌طالبی در پایان دوره دوم با دو امتیاز منفی در وزن دوم بالاتر از دیگران است . «پاول‌مالیان »قهرمان‌شوروی باوجود اینکه بر رمضان خدرپیروز شد ، بعلت مساوی با حریف‌رومانی در دور نخست صاحب سه امتیاز منفی می‌باشد ،واین بدون تردید حریف مستقیم طالبی‌است . در حالی‌که پاتریکف بلغار رانبایدنباید فراموش کرد.

وزن سوم : حاج کاظمی که‌دیشب با درخشش مقابل «قزاقاف»شرکت کننده شوروی پیروز شده بود ، صبح امروزبه قهرمان بلغاری «گئورگیف» با امتیاز باخت‌واز این راه با یك امتیاز منفی گذشته صاحب۴ پوئن منفی شد ،دودیدار دیگراین وزن رابه ترتیب سرداری از ایران با «مارکولف» شرکت‌کننـده دیگـر شوروی و سیدعباسی بامحمد عارف از پاکستان برگزار کردند .

سرداری‌با پیروزی روی «مارکولف» شوروی دومین برد با امتیازرابدست آوردودر حالی‌به‌دوره سوم قدم گذارد که ۲ امتیازمنفی داردولی «مارکولف»قهرمان‌شوروی با این‌باخت ناچار به ترك جدول مسابقات گردید .

شمس‌الدین سید عباسی‌به‌راحتی ۸–۰ حریف پاکستانی‌را مغلـوب کرد وبه این ترتیب در حال‌حاضر با یك امتیاز منفی درصدر جدول وزن سوم قراردارد ،«کومان»رومانی بعلت استراحت دراین دورهمچنان با ۵ر۲امتیاز دور اول که از نتیجه مساوی مقابل«محمدعارف» پاکستانی بدست آورد نزدیکترین حریـف قهرمانان ایرانی است .ولی‌رویداد

دیشب دومسموم از بیمارستان فرار کردند

● و دوساعت بعد بیهوش دریك زیر زمین پیدا شدند وپس‌از ۹ساعت
● از مرك نجات یافتند وعلت مسموم کردن خود راشرح دادند.

دیشب به درخواست بیمارستان مسمومین ، مامورین انتظامی شهر وحومه دوساعت در جستجوی دو مسموم فراری بودند.

این جستجو اضطراب‌آور بود،زیرا هر لحظه‌ای که می‌گذشت، این‌دو مسموم فراری یکقدم بمرك نزدیك می‌شدند ، لکن سرانجام جستجو به‌نتیجه رسید و هر دو نفر درزیر زمین خانه یکی از بستگانشان در حال‌بیهوشی پیداشدند،به‌بیمارستان منتقل گردیدند و تاساعت ۹ صبح امروز تحت معالجه فوری قرار داشتند و در این ساعت هر دوبهوش آمدند و ظهر امروز توانستند حرف بزنند و علت مسموم‌کردن خود را بیان دارند.

● ۹ ساعت تلاش

برای نجات این دو نفر چهار پزشك‌و چند بهیار ، ۹ ساعت تمام تلاش کردند و لحظه‌ای خواب به چشمانشان راه نیافت .یکی ازاین پزشکان پس از بهوش آمدن این دو مسموم گفت :هم‌اکنون احساس می کنم که دو آدم ۱۷ ساله‌به‌جامعه تحویل داده‌ام .

● علت

این دو مسموم که هر دو ۱۷ ساله وهمشاگردی هم هستند عصر دیروز خود را مسموم کردند. یکی از این دونفر گفت: چون‌پدرم نمی‌فهمد که من چه می‌خواهم و چگونه باید بامن رفتار کند ازعمرم سیر شدم و خود را مسموم کردم، اما ۲۰ دقیقه بعد همشاگردیم که از کودکی باهم بزرك شدیم و ۱۱ سال همکلاسی هستیم وارد اطاقم شد و از حالم‌آگاه گردید. اوابتدا بسیار کوشیدتامرااز مردن منصرف کند و چون موفق نشد با توجه به قراری که ۱۰ سال قبل باهم گذارده بودیم و بموجب آن باید سرنوشت مشترکی داشته باشیم او نیزخودرا مسموم‌نمود و برای اینکه دریك لحظه بمیریم بهمان نسبت که من زودتر خود را مسموم کرده بودم‌او مقدار بیشتری سم خورد ، امامادر من که از پشت‌در حرف‌ما رامی‌شنید پس از اینکه مطمئن شد ما خودرا مسموم کرده‌ایم همسایه‌ها را خبر کرد ومارا به بیمارستان مسمومین دولتی رسانیدند.

✻ حالت خاص

الان که بخود آمده‌ایم ازعمل خویش پشیمانیم وآنرا فوق‌العاده احمقانه می‌دانیم ، لکن درآن‌لحظات خودمان هم نمی‌دانیم که تحت‌تاثیر چه حالتی قرار گرفته بودیم که حاضر نبودیم به تلاشهائی که‌برای نجاتمان میشد تسلیم شویم وهمین حالت سبب شدکه قبل از آغاز معالجه‌از فرصت کوتاهی که‌بابیرون رفتن دکتر از اطاق معالجه‌بدستمان افتاده بود استفاده کنیم و از پنجره خودرا به‌حیاط بیمارستان‌بیندازیم واز دیوار بیمارستان فرار کنیم‌و خودرا به‌خانه یکی از بستگانمان برسانیم و بدون اطلاع صاحبخانه وارد منزل او شویم ودر زیر زمین پنهان گردیم .

حسین

اصغر

یتیمهای دروغی!

محمد

اصغر سلیمانی ۱۱ ساله دو روز قبل بدنبال کتکی که از دست‌مادرش خورد برادر ۹ ساله خود اصغر را وادار کرد که باتفاق او از خانه فرار کنند .

این دو نفر ضمن فرار خود بامحمد فرامرزی ۱۰ ساله که از مدرسه به خانه می‌رفت آشنا شدند و او راهمدست خود کردند و سه نفری به کلانتری ۷ تهران رفتند ، خود رابدون پدر و مادر معرفی کردند و درخواست نمودند به پرورشگاه فرستاده شوند.

کلانتری برطبق وظیفه خود هرسه نفر را که اسامی داریوش ، کورش و جمشید برخود نهاده بودند نزد دادستان تهران فرستاد . دادستان دستور داد در باره این سه کودك تحقیق شود و چنانچه واقعا بدون سرپرست بودند به پرورشگاه تسلیم گردند .

تا اینجا کسی به اظهارات این سه کودك وقیافه حق‌بجانب و حرف های‌محکم‌آنها تردید نکرد اما موقعیکه پای تحقیق بمیان آمد خبر رسید که ۲ مادر در جستجوی فرزندان خود هستند ، ولی اسامی گمشدگان با اسامی این سه کودك مطابقت نداشت سرانجام دو مادر به دادگستری دعوت شدند و در اطاق آقای صادقی مددکار اجتماعی دادسرا فرزندان خود را شناختند و آنها را تحویل گرفتند .

جلاد رودزیا برکنار شد

سالیسبوری – ۱۶ مارس – «ادوارد میلتون» دژخیم و جلاد رودزیا که‌اخیرا پنج‌سیاهپوست محکوم رابدار مجازات آویخت از کار برکنار شد. میلتون هنگامی‌خبر برکناری خودرادریافت کرد که دریك مصاحبه‌تلویزیونی شرکت کرده بود . باین ترتیب که در اثنای مصاحبه اورا بپای تلفن خواستند و گفتند که دیگر به خدمت او احتیاجی نیست .

هنوز علت «بی مهری» حکومت یان اسمیت به جلاد خود معلوم نیست .

زنی شوهرش‌را «لو» داد

این مرد با همدستی همسر و خواهرزنش از متقاضیان شغل دولتی اخاذی میکرد

مامورین آگاهی شهربانی کل باندی را مرکب از یك مرد و دو زن که بعنوان پیدا کردن کار ، از مردم کلاهبرداری‌میکردند دستگیر نمودند ، سخنگوی شهربانی‌درباره دستگیری اعضای این باند گفت:

محمدولی فولادوند معروف به حسین کشاورز پس از اینکه در شهر های آبادان و اهواز دست به کلاهبرداری های ممتد زد و دراین نواحی باتهام۱۳ فقره کلاهبرداری تحت تعقیب قرارگرفت به‌شهر کرد متواری شد و از آنجا نیز بعناوین مختلف دست به کلاهبرداری زد ولی پس از این همه کلاهبرداری تصمیم گرفت تاهل اختیار کرده‌و زندگی آرام و شرافتمندانه‌ای را پیشه سازد ، ولی بطوری که بعدا ادعا کرد ، آنطور که باید وشاید درمورد اصالت همسری که برای خو دانتخاب کرد نیندیشیده بود. و همین موضوع باعث‌شد که‌دوباره به فکر کلاهبرداری افتاد ، امااین دفعه تصمیم گرفت باشرکت‌همسر و خواهر زنش به این کار دست بزند .

همسرو خواهر زن محمدولی فولادوند با متقاضیان شغل دولتی تماس میگرفتند و به آنها میگفتند که محمدولی‌از «متنفذین» بنام‌است و می تواند برای آنها مشاغل‌مهمی در سازمان های دولتی حتی شرکت ملی‌نفت باحقوق مکفی درست کند، ولی‌مشروط باینکه آنها نیز مبالغ قابل توجهی پول قبلا برای انجام این عمل بپردازند . باین عنوان محمدولی فولادوند همسر وخواهر زنش مبالغی از افراد مختلف کلاهبرداری کردند البته بعضی از افرادی که قربانی کلاهبرداری‌این سه تن میشدند به حقیقت امرپی میبردند و این شیادان نیز برای اینکه گرفتار نشوند،ادعا میکردند که متاسفانه نتوانسته‌اند به قول خود عمل کنند ومقداری از پول وصولی را به آنها مستردمیکردند و بدین وسیله آنها را ساکت می نمودند .

سخنگوی شهربانی اضافه نمود محمدولی فولادوند وهمسر وخواهر زنش باین ترتیب فقط در تهران مبلغ یکصدو پنجاه‌و هشت هزارو پانصد ریال کلاهبرداری کردند . تا اینکه سرانجام بین زن و شوهر کلاهبردار برسر تقسیم پول ها اختلاف افتادو مریم همسرمحمدولی به اداره آگاهی مراجعه کرد و شوهرش را «لو» داد . و مامورین اداره آگاهی محمدولی را دستگیر کردند و هرسه نفر به مقامات قضائی تحویل داده شدند .

متلك!

این عکس دیروز توسط آقای عباس جلائی خبرنگار عکاس مادر کوچه برلن از زدوخورد دو مرد گرفته شده است .

آقای جلائی گفت یکی از این دو مرد به زنی متلك گفت‌و بهمین جهت مورد حمله مرد دیگری قرار گرفت و «بزن ، بزن» شروع شد عده‌ای از عابرین بمیانجیگری پرداختند و پاره‌ای نیز به تماشا مشغول شدند .

دکتر قلابی توفیف شد

مردی که بدون داشتن صلاحیت علمی در خیابان‌قزوین یك درمانگاه پزشکی و دندانپزشکی و بخش تزریقات دایر کرده بود و بیماران را معالجه می کردامروز توسط‌آقای دکتر قوامی دادیار ویژه دادسرا بازداشت شد.

او با استفاده از نام یك دکتر متوفی چنین درمانگاهی در محل مطب سابق این دکتر دایر کرده بود .

دعای بی‌اثر !

دادسرای تهران‌دیروز مردی‌بنام احمد را باتهام رمالی‌و دعانویسی توقیف کرد .

وی متهم است که یك سال‌قبل از زنی بنام فاطمه مبلغی پول گرفت تا دعائی بنویسد که براثر آن فاطمه بجای زائیدن دختر ، پسر وضع‌حمل کند ولی دعای او اثر منفی داشت‌وفاطمه‌برای چهارمین‌بار دختر وضع‌حمل کردو علیه احمد شکایت نمود .

حوادث
تلفن ۳۰۳۵۶۹

یك فیلم استثنائی‌وفوق‌العاده – برنامه نوروزسینماهای

سعدی– کاپری– پولیدور– ریولی

درهیچ‌کجا – و هیچ زمان – تاریخ سینما یك‌چنین اثروسترن‌عظیمی بیادندارد

"THE WAR WAGON"
ROLLS AND THE SCREEN
EXPLODES!

جان‌وین کرک‌داگلاس
در فیلم
دلیجان آتش
پاناویژن (سینماسکوپ) (تکنی کالر)
باشرکت : هواردکیل . رابرت واکر . کینان وین . جوانا بارنز . والورانولند . بروس کابوت
موزیك از:دیمتری تیومکین
محصول جدیدکمپانی معظم یونیورسال

«دلیجان آتش» درهمه جا به پیش میراند واز شدت حادثه وآتش و خون پرده سینما را منفجر میکند .
آ–۶۴۶۳۴

سینما گلدن سیتی
نمایش دهنده عالیترین فیلمهای برگزیده سال
بهترین برنامه نوروزی را تقدیم میکند

الن دلون . سنتابرگر در فیلمی بکارگردان ژولین دوویوید
وسوسه گر
رنگی
باشرکت: پیترموسباخر . گلودپیلو . . . سرجیو فانتونی

عیدنوروز ۱۳۴۷ درسینماهای
اونیورسال– پاسیفیک–ایران
الوند– لیدو– تهران – نپتون – ژاله
پاسارگاد – مونت کارلو
محبوب‌ترین هنرمندان ایرانی درعالیترین برنامه آغازسال ۱۳۴۷
فردین و پوران درفیلم رنگی-تکنی کالر
طوفان برفراز پترا

باشرکت: پیترکراس . راندا . کریستینا ژوزانی
عشق‌و انتقام‌وحادثه در سرزمین لورنس عربستان ....
در بیابانهای آفتاب‌زده با دشت های‌بیکران و محیط دلهره آور که اولین‌بار بر پرده سینما ظاهر میشود

مجالس ترحیم

در مسجد جامع ارنگه

بانهایت تاسف و تاثر درگذشت مرحوم شادروان موسی حسینخانی راکه در سنه ۱۳۱۲ نایب‌الحکومه بلوك ارنگه ازکرج به‌کندوان بوده است ودرسن ۱۱۰ سالگی دارفانی را وداع گفته است بدینوسیله باطلاع دوستان و آشنایان میرسانند . مجلس ختم آن مرحوم درروز دوشنبه ۲۸ اسفندماه در مسجد جامع ارنگه‌از ساعت ۹صبح تا۳ بعدازظهر برگزار خواهد شدمجلس ختم زنانه آنمرحوم همان‌روز در منزل ایشان منعقد است .

خانواده‌های : حسینخانی ، ملك‌محمدی ، قاسمی خداکرم ، ابصری ، دانش‌زاده،ابراهیم‌قاسمی،اسداللهی پاك‌جوان ، علینقی ، مهرعلی ، قاضی ، زمانی ، اخلاقی، صفاوردی ، گل‌محمدی ، خداوردی ، بیك‌علی ،محسنی

آ_۳۹۷۹۱

بعموم بازماندگان آنمرحوم مصیبت وارده‌راتسلیت میدهیم

باکمال تاسف فوت حاج‌حسین هرندی‌راباطلاع اقوام و آشنایان و همکاران میرساند . مجلس ترحیم آنمرحوم درروز سه‌شنبه ۲۹ر۱۲ر۴۶ از ساعت ۳ تا۴ بعدازظهر در مسجد قائم سعدی‌شمالی‌وختم زنانه همان روز در منزل آنمرحوم چهارراه سیدعلی اول‌منوچهری شماره ۴۶ منعقد خواهد بود .

خانواده‌های هرندی ، هرندی‌زاده ، بزرگزاده، حقیقی ، افشاری ، اشتری ، نظری ، درخشان،آذرین‌فر سام ، شریف‌پور ، شه‌منش ، حاج‌وزیری ، غفوری ، مستطاب‌زاده ، جناب‌زاده ، جنابی ، فصیح‌زاده ، نامدار حکیم‌اول ، نوری،ابوالحسنی ، برخورداری،ابوالحسنی، توسلی ، آبدین‌زاده ، شیرانی ، سنجری

و همکاران آنمرحوم تبرك ، سردارگری‌مکنزی، سردار گوربخش ، توکلی‌پور ، طلائی‌پور ، بیریا ، لاجوردی ، شعاعی ، کریمی ، نیك‌بخت ، خطاپوش ، حمیدین ، میرعلی‌اکبری ،مدنی ، عطارچی ، واحدی، زرکار ، کیان ، صداقت ، پیرهادی

آ_۳۹۷۷۵

بعموم بازماندگان آنمرحوم مصیبت وارده‌راتسلیت میدهیم

بمناسبت درگذشت نابهنگام شادروان اکبر هراتیان فرزندحاج‌محمدعلی هراتیان مجلس ترحیمی‌روزدوشنبه ۲۸ ازساعت ۳الی ۵ بعدازظهر در مسجدمجد و مجلس ترحیم زنانه‌روزیکشنبه ۲۷از۳الی۵ در منزل امیرهراتی واقع در خیابان آیزنهاور چهارراه بیمارستان شماره ۱۹۴ منعقد است .

حاج‌محمدعلی هراتیان ، حسین وکیل‌زاده،محمد هراتی،قاسم‌هراتی، کاظم‌هراتی، امیرهراتی ، جلیل‌آقا، ابوالقاسم سرمد ، محمود انیسی ، حسین شیخ‌الاسلامی عباس صرافیان ، رضاصرافزاده ، حسن اخوان‌صراف، محمد وکیلیان ، محمدخراسانی ، هوشنك خراسانی، مرتضی سرمد ، سرتیپ‌مصطفی سرمد ، عبدالحسین سعید ، مهندس مهدی مدائنی ، حسن ثقةالاسلامی، علی مدائنی ، اسدالله سرمد ، خسروسرمد ، احمد قاضی‌نور ، حسین مصطفوی نائینی ، مهندس یوسف لیل‌آبادی ۲ـ۲ آ_۳۹۶۸۷

خانواده‌های : یامطهری ، مطهری ، مسیح‌نیا ، شیرین‌سخن ، نامبر ، گیاهی ، نیکزاد ، بلنداختر ، نبوی ، بصیرالعلومی ، میرزاپور ، پارسای ، شریعت پناهی ، متین‌پور ، درستی ، زرین‌کلك

بانهایت تاثردرگذشت شادروان سیدحسین یامطهری راباطلاع میرسانند . مجلس ترحیم مردانه روزدوشنبه ۲۸ اسفندماه از ساعت ۳تا۴ بعدازظهر در مسجد فخرالدوله و ختم زنانه در همان روز و همان ساعت‌در منزل آقای یامطهری واقع در خیابان ری انتهای کوچه آبشار شماره ۲۶۱ منعقد خواهد بود .

آ_۳۹۸۲۱

بعموم افراد خانواده‌های عزادار بویژه‌بازماندگان آنمرحوم مصیبت وارده‌راتسلیت میدهیم

بانهایت تاسف‌درگذشت بانو زینت‌السادات‌علی‌آبادی (پلاسید) راباطلاع دوستان وآشنایان میرسانند. مجلس ترحیم آنمرحومه روز دوشنبه ۲۸ اسفندماه از ساعت ۹تا۱۱ در مسجد حاجی حسن واقع در خیابان ارامنه (شاهپور) و ختم زنانه همان روز از ساعت ۳تاه درمنزل شخصی آن مرحومه واقع در بازارچه قوام‌الدوله_کوچه کلیسا منعقد می‌باشد .

علی‌اکبر علی‌آبادی ، سرهنك شمس‌الدین‌پلاسید سرگرد ضیاءالدین پلاسید ، پروفسور هادی علی‌آبادی سرگرد اسماعیل پلاسید ، حسین پلاسید ، مهدی بهزادی ، دکتر هادی بهزادی ، علی‌اصغر محمدی ، مهندس عمادی ، حسینقلی البرز ،سیدمحمد باطومچی

آ_۳۹۸۰۳

بعموم بازماندگان آنمرحومه مصیبت وارده‌راتسلیت میدهیم

خانواده‌های : احمدیان تهرانی ، زندوکیلی ، فاضل همدانی ، تقی‌زادگان ، شبیری ، ارشادی،اژدری النك ، صالحی ، مروتی ، گرامی ، فردیس ، مافی ، یکانی ، مراد اسحقی،منوچهری ، فرازیان ،فیروزآبادی شیرازیان ، صادقی ، روشنگه،کامیان ، نراقی،شیروانی جهان‌بین ، خارائی

بانهایت تاسف فوت شادروان محمد احمدیان‌تهرانی بزرك خاندان احمدیان تهرانی را باطلاع‌اقوام‌وآشنایان میرسانند . مجلس ترحیم فقید سعید روز دوشنبه ۲۸ر۱۲ر۴۶ ا زساعت ۳تاه بعدازظهر در مسجد انبار واقع در خیابان ری برقرار است .

احمد احمدیان تهرانی ، سعید احمدیان‌تهرانی، مجید احمدیان تهرانی ، حاج‌شیخ‌مهدی و حاج علی احمدیان تهرانی ، مهندس امیرحسین‌زند وکیلی ،از طرف اتحادیه صنف بارفروشان میادین تهران حاج ارباب‌زین‌العابدین تهرانی ، حاج‌باقر میوه‌چیان ، حاج رزازیان ، حاج منصوری ، حاج غلام‌پور ، حاج ناصر شفیعی ، حاج‌علی‌ارشادی ، حاج اسداله طائب‌پور ،حاج اصغر حلاج‌پور ، اخوان‌رفیق‌دوست ، اصغر کاشانی، اسمعیل خلج ، سیدمجتبی طالاری ، حاج سید حسین‌و حاج‌سیدحسن اعرابی

آ_۳۹۸۱۷

بعموم بازماندگان آنمرحوم مصیبت وارده‌را تسلیت میدهیم

یادبود

بدینوسیله باطلاع همه‌بستگان ، دوستان و آشنایان پدر گرامیم شادروان غلامحسین علی‌دوست میرساند که بمناسبت شب هفته آنمرحوم مراسمی ازساعت۳تاه بعدازظهر روز سه‌شنبه ۲۹ اسفند ماه دراین‌بابویه (آرامگاه لاله) برگزار میشود .

آ_۳۹۷۵۱ **احمد علی‌دوست**

مراسم یادبود هفتمین شب درگذشت مرحومه تاج‌الملوك واسعی (حسین‌نویدالسلطنه) همسرآقای‌دکتر عبدالله واسعی و مادر دکتر فریدون‌واسعی روزدوشنبه ۲۸ اسفندماه ۴۶ ازساعت ۳الی ۵ بعدازظهردرامامزاده عبدالله (آرامگاه فتوحی) منعقد می‌باشد.تشریف‌فرمائی دوستان و سروران گرام مایه تسلی خاطر فامیل‌خواهد شد .

خانواده‌های : دکتر واسعی ، ضیاءنویدالسلطنه، صدیق‌پور ، ناظری ، اعظم‌دخت ، صدیق ، دکترمنشی، سرهنك منشی ، تیمسار خاکسار ، رمدانی،پوررمدانی، صادق وزیری ، مظفریان، قزلباش .

آ_۳۹۷۷۷

چون روز ۲۸ اسفندماه مصادف با دومین‌سالروز درگذشت فرزندم شادروان مهندس **ناصرالدین اسکندری آذری** می‌باشد لذا مخارج مربوط به‌آن بمصرف امور خیریه میرسد .

آ_۳۹۷۵۹ **جلیل اسکندری آذری**

تسلیت

خواهر عزیزم

ازدست‌دادن شوهرت راتسلیت میگویم آن شادروان در دوران زندگی بیش از حدتصور بمن محبت داشت واین محبت راتادم واپسین حفظ کرد ووصیت کردکه هیچگونه تظاهری برای مرك او نکنیم .ناچاریم‌بپذیریم. برای تو و فرزندانت‌ازخدای بزرك صبر می‌طلبیم

روحش شاد‌باد آ_۶۴۶۷۸ **تقی روحانی**

خانم مریم رفعت

فقدان پدر جانگداز است . تسلیت مارا بپذیر.

فرخ صدیق‌پور ـ فرامرز صدیق‌پور

آ_۳۹۸۱۳

همایون عزیز

فوت نابهنگام پدر عزیزت راتسلیت میگوئیم

دانشجویان مهندسی بهداشت

آ_۳۹۷۶۷

جناب آقای جم‌نژاد دبیر محترم

مصیبت وارده را از صمیم قلب تسلیت عرض مینمائیم . آ_۶۴۸۵۸

دانش‌آموزان ششم ریاضی سه دبیرستان‌شماره یك‌هدف

تیمسار سرلشگر رستگار نامدار

مصیبت وارده را صمیمانه تسلیت عرض کرده بقاء عمر تیمسار و خانواده محترم رااز خداوند بزرك مسئلت دارد . آ_۳۹۸۴۹

سرتیپ حاج‌سیدجوادی‌و بانو

تیمسار سرلشگر رستگار نامدار

مصیبت وارده را از طرف‌خود و همکارانم‌صمیمانه تسلیت عرض کرده بقاء عمربرای بازماندگان‌آن‌مرحوم از خداوند بزرك مسئلت مینمایم . آ_۳۹۸۴۷

سرلشگر عباس قره‌باغی

جناب آقای لطیفی ریاست محترم دبیرستان هدف شماره ۳

مصیبت وارده را صمیمانه تسلیت عرض نموده‌و خودرا در غم جنابعالی شریك میدانیم .

دکتر احمد شکیبا ـ ناهیدایران‌پزشکی

آ_۳۹۸۴۱

از طرف خود وکلیه همکارانم درگذشت آقای شیخ کاظم جبل عاملی قاضی‌عسکر رابعموم‌بازماندگان آن مرحوم بویژه خانواده محترم جبل عاملی تسلیت عرض مینمایم . آ_۳۹۸۳۷

سرهنك‌ستادکمن

جناب آقای رستگار

بمناسبت مصیبت وارده‌بجنابعالی و خانواده‌محترم تسلیت عرض میکنیم . آ_۳۹۸۵۷

توران روحانی ـ مسعود ادیب

تیمسار معظم سرلشگر رستگار نامدار

مصیبت وارده را حضور تیمسار از طرف خودو همکارانم تسلیت عرض مینمایم .

آ_۳۹۸۰۵ **سرتیپ عاطفی**

سپاسگزاری

خانواده پرویز از ذوات محترمی که در مجلس ترحیم **حاجیه‌بانومریم‌پرویز** تشریف‌فرما شده خصوصا جناب آقای مهندس ریاضی رئیس محترم مجلس‌شورای ملی و نمایندگان مجلس وتیمساران محترم ارتش و شهربانی کل مراتب امتنان خودرا اظهار وچنانچه در عرض تشکر حضوری بعلت تالمات روحی تاخیری رخ دهد معذرت میطلبند . آ_۳۹۷۹۵

از ذوات معظم و دوستان محترمی که درمصیبت وارده حضورا ، تلگرافا و کتبا بذل عنایت فرموده‌اند نهایت سپاسگزاریم و چنانچه در شرفیابی برای عرض تشکر تاخیری شود استدعای عفو و پوزش داریم .

خانواده‌فرزد و دودمانهای وابسته

آ_۳۹۷۸۵

سپاسگزاری

بدینوسیله از کلیه دوستان و شخصیتهای محترم که باانعقاد و شرکت در مجالس ترحیم مرحوم **احمد سدادی** درتهران و شهرستان‌ها شرکت فرموده ویا بوسیله تلگراف و نامه و درج آگهی تسلیت درجراید موجبات تسلی خاطر عموم بازماندگان رافراهم‌فرموده‌اند نهایت تشکر و سپاسگزاری رانموده واز درگاه احدیت سلامتی وسعادت عموم سروران معظم راخواستاریم . چنانچه بعلت تالمات روحی تاخیری در عرض تشکر حضوری رخ‌دهد باعرض معذرت پوزش میطلبیم.

آ_۳۹۷۷۱ **خانواده‌سدادی‌ووابسته**

بدینوسیله از کلیه اقوام ، دوستان و همکاران گرامی که در مصیبت جانگداز درگذشت‌پدرمان‌حضورا وتلگرافا وبوسیله مطبوعات همدردی‌نموده‌اندسپاسگزاری نموده و چنانچه بعلت تالمات روحی تاخیری در عرض تشکر حضوری رخ‌دهدامید عفو داریم .

بیوك فرید ـ دکتر حمید فرید

آ_۳۹۷۹۹

بدینوسیله از علماء اعلام ، حجج اسلام ، روحانیون، رجال و معاریف ، تیمساران ، پزشکان ، بستگان و دوستانی که باشرکت در مراسم تشییع‌ومجالس‌ترحیم تهران و کاشان و شب‌هفت شادروان علویه بانوزهرای فاطمی ویابوسیله تلگرام و مطبوعات‌ونامه‌ابرازهمدردی فرموده‌اند سپاسگزاری مینماید وچنانچه بعلت تالمات روحی در عرض تشکر حضوری تاخیری خدهد بوزش میطلبد .

آ_۳۹۸۴۵ **خاندان فاطمی**

تیمسار سرلشگر احمد شیرین‌سخن

افسران و درجه‌داران و کارمندان سازمان تعاون مصرف کادرنیروهای‌مسلح شاهنشاهی بانهایت تاسف مصیبت وارده رابه‌آن تیمسار محترم تسلیت عرض مینمایند . آ_۳۹۸۲۵

سرتیپ حسین‌رزم‌آرا

تیمسار سرلشگر رستگار نامدار

اینجانب از طرف خود و همکارانم مصیبت وارده رابه‌آن تیمسار محترم تسلیت عرض مینماید . آ_۳۹۸۲۳

سرلشگر شیرین‌سخن

سرکار سرهنك ستاد مجلسی

بانهایت تاسف وتاثر مصیبت وارده را تسلیت عرض میکنم . آ_۶۴۸۴۰

رزاقی

سرکار سرهنك رحمت‌اله‌امیراصلانی وبانو

بانهایت تاثر و تالم مصیبت وارده را تسلیت عرض نموده خودرا در غم واندوه سرکار و خانواده محترم شریك و سهیم میدانیم .

ابوالقاسم بختیاری ، فخرالسادات،شمس‌السادات‌بختیاری

آ_۳۹۸۵۳

سرکار سرهنك رحمت‌اله امیراصلانی‌وبانو

بانهایت تاثر وتالم مصیبت وارده را تسلیت‌عرض مینمائیم . آ_۳۹۸۵۳

سرگرد حدائق وبانو

جناب آقای‌علی محبی

دانش‌آموزان ـ دبیران ـ کارمندان دبیرستان دکتر ولی‌اله‌نصر مصیبت وارده‌را حضورآنجناب‌تسلیت عرض مینمایند . آ_۳۹۸۵۹

منیرمومن

تیمسار سرلشگر حسین رستگار نامدار

مصیبت وارده را ازصمیم قلب از طرف خودو افسران ودرجه‌داران اداره آجودانی کل‌ارتش شاهنشاهی تسلیت گفته و بقای عمر جنابعالی و خانواده محترم رااز درگاه ایزد متعال مسئلت دارد . آ_۳۹۸۳۵

سرلشگر سهراب‌پور

بانهایت تاثر درگذشت شادروان احمدیان‌تهرانی را به‌جناب آقای احمد احمدیان وبانو یکانی تسلیت عرض مینماید . آ_۳۹۸۶۱

ثابتی‌اشرف وبانو

فوت شادروان احمدیان تهرانی بزرك خاندان احمدیان تهرانی رابه‌جناب آقای احمد احمدیان‌تهرانی وسرکار علیه‌خانم یکانی تسلیت عرض میکنم .

رئیس دبیرستان شماره ۶ گروه فرهنگی‌آریا آ_۳۹۸۶۳

مهین‌دخت معاضد

ضمن ابراز تالم مصیبت وارده‌را به‌جناب آقای احمد احمدیان تهرانی وسرکار خانم یکانی تسلیت عرض مینمائیم واز خدای بزرك برای بازماندگان آن شادروان طلب سلامتی میکنم .

رئیس دبیرستان شماره ۳ـ پوراندخت‌وحیدی

آ_۳۹۸۶۹

قیمت‌طلا در بازار تهران

بقیه ازصفحه‌اول

بعلت تعطیل بودن بورس های طلا در کشور های اروپا و امریکاو بیروت و رکود در معاملات آن ، بانك مرکزی ایران هنوز هیچ نوع تصمیم قطعی درباره‌طلانگرفته‌است.

گزارش خبرنگار اقتصادی ما حاکی است دولت بابانگهای‌مرکزی آمریکا و اروپا که فروشندگان اصلی طلا میباشند در تماس است. امریکا کماکان طلای مورد احتیاج خریداران عمده خود از جمله بانك مرکزی ایران را مثل سابق تامین خواهد کرد ، بهمین جهت دولت در نظر ندارد سیاست واردات طلا را تغییر دهد و کماکان مثل سابق بمقداری که مورد احتیاج بازار و مصرف‌کشور باشد طلا وارد کرده‌و طبق سهمیه صنف طلا ساز ، طلا در اختیار صنف مزبور گذاشته‌میشود.

*** همکاری**

دولت ایران مایل است با همه کشور ها و بخصوص باکشور های بزرگی که در تثبیت قیمت طلا موثرند همکاری کند تا از بحران طلا کاسته شود دولت در نظرندارد اقداماتی بعمل آورد یاسیاستی پیش گیرد که موجب ناراحتی بیشتر ویا نگرانی جدیدی برای کشور های صاحب طلا شود .

یك مقام مطلع امروز به‌خبرنگار ما توضیح داد : سیاست بانك مرکزی تا روز سه شنبه روشن میشود زیرا روز دوشنبه بورس‌های اروپا و بیروت فعالیت خود را آغاز خواهند کرد و عملا معلوم میشود که بحران پس از تعطیل هفته بچه شکلی در آمده است ضمناتماس بانك مرکزی با بانکهای مرکزی کشور های اروپا و امریکا وضع آینده خرید ایران را نیز روشن خواهد کرد .

پیش‌گیری

این‌مقام‌ضمن تایید اینکه‌سیاست دولت تغییری نخواهد کرد اضافه نمود که دولت‌دربحران طلاسیاست خود را براساس همکاری‌بین‌المللی و منافع ملی پایه ریزی خواهد کرد .

در این مورد باید متذکر شدکه همکاری بین‌المللی در حفظ منافع ملی اثر محسوس دارد .

این مقام ضمنا اضافه نمود که دولت از چند ماه قبل با هوشیاری متوجه نوسانات و بروز بحران‌بود، بهمین‌جهت پیش گیریهای‌لازم‌رابعمل آورد تا در موقع بحران دوچار مخمصه و کم بود جنس نشود . در حقیقت دولت در حال حاضر طلا بمقدار کافی در اختیار دارد و از این جهت دوچار هیچ نوع کمبودی نیست .

در مورد قیمت طلا باید گفته‌شود که قیمت طلا در ایران کم‌و بیش تحت‌تاثیر قیمت بورس‌بیروت‌است. این قیمت‌روزدوشنبه روشن میشود و از آنجائیکه فردا بعلت تصادف باعید غدیر تعطیل‌میباشد ، بنابراین قیمت طلا در ایران از روز سه‌شنبه مشخص خواهد شد .

*** نامنظم**

امروز بازار وضع نامنظمی‌داشت باوجود اینکه قیمت طلا از طرف صنف‌مربوطه مثقالی۴۰ ریال‌افزایش پیدا کرده بود معهذا خرده‌فروشان مردد بودند که جنس خود را بچه قیمت بفروشند در بعضی ازمغازه‌ها این قیمت تا مثقالی ۹۰ ریال ترقی کرده بود اما اگر مشتری حداکثر با همان قیمت سابق آماده خرید میشدفروشنده مشتری‌رارد نمیکرد.

قیمت طلا امروز مثقالی ۴۹۰ریال که بطور متوسط مثقالی ۷۰ ریال بیشتر از قیمت سابق بوده معهذا بازار تابع یك قیمت و یك رویه بخصوص است .

*** قیمت بانك**

بانك ملی اعلام نموده است که در مقابل گواهی‌استاندارد ، شمش طلا بفروش میرساند .

اخذ گواهی استاندارد برای‌فروش شمش برای اولین بار اعلام‌میگردد قبلا فروش شمش بوسیله گواهی و معرفی نامه اتحادیه صنف طلا و جواهر فروش انجام میگردید .

قیمت مسکوکات پهلوی طلا در بانك ملی بقیمت سابق یك پهلوی ۸۲۰ ریال نیم پهلوی ۴۲۰ ریال و ربع پهلوی ۲۲۰ ریال میباشد .

یك مقام مطلع در بانك ملی به خبرنگار ما گفت در قیمت مسکوك پهلوی طلا تغییری داده نشده‌است ولی فروش‌پهلوی به تعدادمحدود- تری انجا م‌میگیرد .

همین مقام اضافه کرد که تا چهار روز پایان سال نیز این رویه ادامه خواهد داشت .

*** قیمت مسکوك**

قیمت پهلوی دربازار آزاد ترقی کرد و آخرین قیمت بشرح زیر بود یك پهلوی ۸۳۰ ریال،نیم پهلوی ۴۳۰ ریال و ربعی ۲۳۰ ریال‌فروخته میشود .

یك صراف‌در بازار اظهار داشت تاوضع بررسی نیویورك روشن‌نشود وضع بازار منظم نخواهد شد .

خرید مسکوکات درسال جاری نسبت بسال گذشته افزایش نشان میدهد و امسال مردم رغبت بیشتری بخرید سکه نشان میدهند .

بانك مرکزی سکه های صد گرمی طلا با نرخ معینی برای فروش به بازار مهیا کرده است که تاکنون درخواست خرید از این مسکوکات نشده است .

تصحیح و توضیح

درنوبت اول آگهی کشتیرانی دلتا که روز شنبه چاپ‌شده‌اشتباهی رخ‌داده که بشرح ذیل تصحیح میگردد .

کشتی جنس مرسك سفر ۳۲ـ وارد بندر خرمشهر و مشغول‌تخلیه میباشد .

کشتی هانس‌مرسك سفر ۴ ـ طبق دستور اداره بندر وارد بندر شاهپور شد و مشغول‌تخلیه‌میباشد

بیست و نهمین شماره

مجله

اطاق صنایع و معادن ایران

با مقالات و بررسی هائی درباره :

* تحولات تعلیمات دانشگاهی در اجتماعات صنعتی
* روش های جدید تشویق سرمایه گذاری صنعتی
* تحول وضع اشتغال دربخش صنایع‌و معادن‌کشور
* بودجه کل کشور و توسعه صنایع
* بررسی رشد صنایع کشور طی سال های ۴۶ـ۴۲
* مسائل بازاریابی ایران
* بررسی امکانات توسعه مبادلات صنعتی ایران و پاکستان
* صنایع پتروشیمی ـ مزایای سرمایه گذاری‌در صنایع الیاف و پاك کننده های ساختگی
* مسائل انسانی در تولید صنعتی
* بازار های وسیع آفریقا
* بورس بین‌المللی فلزات و سنك های معدنی
* رویداد های صنعتی جهان

و مطالب دیگر منتشر شد

۱ـ۲ آ_۶۴۸۷۰

پزشکان

بقیه ازصفحه‌اول

سمینار انقلاب اداری وزارت‌بهداری که با شرکت مدیران کل بهداری های استان ها و روسای بهداری های فرمانداری های کل و شهرستان های مستقل از تاریخ نوزدهم اسفند ماه بمدت یك هفته در سالن نمایشگاه وزارت بهداری تشکیل شده بودبکار خود پایان داد .

در این سمینار پیرامون اصل دوازدهم انقلاب و نتیجه گیری ازآن در جهت هماهنك ساختن فعالیت‌های وزارت بهداری بحث و گفتگو شد و مشکلات بهداشت و درمان و بالابردن بازده عملیات اجرائی در سطح‌استان مورد تبادل نظر قرار گرفت . امروز آقای‌مهندس‌عصار معاون طرح وبرنامه و رئیس کمیته انقلاب اداری وزارت بهداری پیشنهاد های این کمیته را بشرح‌زیردر اختیار خبرنگاربهداشتی اطلاعات گذاشت :

۱ـ اجرای اختیارات تفویض شده در وضع فعلی و تفویض اختیار انجام کلیه امور اداری و استخدامی و مالی بطور مستقل در بهداریهای استانها.

۲ـمیزان‌حقوق کادر فنی بخصوص پزشکان با توجه به وضع منطقه در محل تعیین و مشخص شود .

۳ـ تفویض اختیارات کامل ازنظر پرداخت اضافه حقوق بمنظورتشویق کارمندان شایسته .

۴ـ تمرکز کلیه فعالیتهای درمانی‌و بهداشتی‌منطقه اعم از تشکیلات‌مربوط به‌وزارت‌بهداری یا سازمانهای دولتی دیگر در بهداری کل .

۵ـدرمورد نقل و انتقالات‌کارمندان اختیار کامل بروسای بهداری هاداده شود .

۶ـ اختیار کامل در موردجابجا کردن گروههای سپاه‌بهداشت‌برحسب ضرورت و تعیین حوزه ماموریت و عملیات آنها با استانها باشد .

۷ـ تفویض اختیار دراعمال کنترل دقیق در انجمن های بهداری بنحوی که‌نظارت‌همه‌جانبه بهداری کل استان ها بلحاظ ارشاد و راهنمائیهای فنی و کنترل دخل و خرج و اعمال‌نظارت صحی ملحوظ گردد .

۸ـ تکمیل کادر اداری از افراد تحصیلکرده .

۹ـسرپرست‌کادر فنی از سرپرست کادر اداری مجزی‌باشد و مدیران‌کل وروسای بهداری های کل فقط ناظر صحیح وکامل فعالیت های مربوطه باشند .

۱۰ ـ وسایل ارتباطی کافی‌وکامل جهت رابطه بایستهای تابعه دراختیار بهداری کل باشد .

۱۱ ـ محدود کردن مدت خدمت ماموربن‌در نقاط‌بد آب و هوا وانتقال به مناطق دیگر بعد از آن مدت بدون هیچ قید و شرط .

۱۲ ـ ایجاد کارنامه اداری برای کارمندان‌ومشخص نمودن وضع‌خدمتی وارزشیابی‌عملیات و اقدام به تشویق و تنبیه و درج آن در این کارنامه.

۱۳ ـ پزشکانی که‌در خدمت وزارت بهداری هستند بطور کامل و تمام وقت کارکنند و با افزایش حقوق و مزایا از استفاده مطب محروم‌شوند.

۱۴ ـ پزشکان و کارمندانیکه بنقاط بدآب و هوا اعزام میشوند از نظر مسکن و وسایل و لوازم آسایش تامین گردند .

۱۵ ـ آموزش‌کارمندان‌ضمن‌خدمت وقبل از ورود بخدمت‌بمنظورآشنایی بوظایف محوله توسعه یابد .

۱۶ ـ باتوجه باهمیت و درجه‌بندی مناطق‌بایدامتیازات ومزایای‌بیشتری برای مناطق بد آب و هوا قائل شد.

۱۷ ـ تشکیل آموزشگاه های‌مامائی بخصوص‌درشهرستان‌هائی که زایشگاه دارند .

۱۸ ـاستفاده ازحسابداران قسم‌خورده بتعداد لااقل یك نفر در هر استان .

۱۹ـ اختیارات تصویب بودجه ۲۵ در صد بهداشتی انجمن بهداری بخود منطقه داده شود . البته پس از تجدید نظر در تبصره ماده دوم‌قانون واگذاری بهداریها بمردم که‌اعتبارات عمومی و پرسنلی وزارت بهداری از کلیه جمع در آمد حذف گردد .

۲۰ ـ تجدید نظر درقانون واگذاری امور بهداری بمردم .

۲۱ـ همکاری‌بیشتر ادارات دارائی با ادارات تابع وزارت بهداری .

پیشاهنگان دبیرستان اخگر

بانهایت تاسف مصیبت وارده را بریاست‌محترم دبیرستان‌اخگر سرکار خانم یکانی و همسرمحترمتان آقای احمد احمدیان تسلیت عرض مینمایند .

آ_۳۹۸۷۳ **بهبودی**

سازمان جوانان شیروخورشیددبیرستان اخگر

بانهایت تاسف درگذشت بزرك خاندان احمدیان تهرانی رابه‌آقای احمد احمدیان و خانم یکانی‌ریاست محترم دبیرستان اخگر تسلیت عرض مینمایند.

آ_۳۹۸۷۵ **ناجی**

از استماع خبرتالم‌انگیز فوت بزرك خاندان‌احمدیان تهرانی متاثر شدم و بدینوسیله مراتب همدردی خودرا به‌جناب‌آقای احمد احمدیان تهرانی وبانو اعلام میدارم.

رئیس دبیرستان شماره ۵ گروه فرهنگی‌آریا ـشریفی

آ_۳۸۸۷۱

شنیدن خبر فوت بزرك خاندان احمدیان تهرانی مارا دچار اندوه وتاثربی‌پایان کرد ضمن عرض تسلیت خودرا شریك غم‌جناب آقای احمداحمدیان تهرانی و سرکار علیه‌خانم یکانی میدانیم .

رئیس دبیرستان شماره ۱ گروه فرهنگی آریا

آ_۳۹۸۶۵ **حسین‌زاده**

مصیبت وارده را بخانواده‌های احمدیان تهرانی ویکانی تسلیت عرض کرده و برای بازماندگان‌سلامتی آرزومینمایم . آ_۳۹۸۶۷

رئیس دبیرستان شماره ۷ گروه فرهنگی آریا

پوراندخت معاضد

جناب آقای احمدیان وسرکار خانم یکانی

دراین مصیبت بزرك مارا شریك غم‌خود بدانید.

آ_۳۹۸۷۷ **علی محبی ـ شهین محبی**

اطلاعات ۱۳۰۴

یکشنبه
● هفدهم مارس ۱۹۶۸
● هفدهم ذیحجه ۱۳۸۷

در جلسه امروز مجلس سنا نخست‌وزیر اعلام‌کرد :

لایحه دولت درباره بازنشستگان

در نیمه دوم سال ۱۳۴۷ تقدیم مجلسین میشود

● **برای جلوگیری‌ازآلودگی هوا دراتوبوسهاازوسیله جدید استفاده خواهدشد**

● **لایحه تشکیل بازرسی شاهنشاهی بزودی تقدیم میشود**

ساعت ۹ صبح امروز جلسه‌علنی فوق‌العاده مجلس سنابرای‌رسیدگی به لایحه بودجه سال ۱۳۴۷ کل کشورتشکیل‌شد . ریاست جلسه را آقای مهندس شریف امامی برعهده‌داشت و بلافاصله مجلس وارد دستور شدو گزارش کمیسیون بودجه و متن لایحه بودجه قرائت گردید .

آقای رام مخبر کمیسیون‌بودجه درباره طرزرسیدگی به لایحه‌بودجه را تشریح کرد .

*** زودتر**

آقای‌فرخ گفت :بااینکه بودجه رادیربه مجلس دادند و فرصت کافی برای رسیدگی نبود از دولت تقاضادارم سعی بفرمایند که‌درآتیه بودجه رازودتربمجلس‌بدهند .

ناطق پس‌از تذکراتی گفت : چون بنده‌به‌دولت اعتماد دارم ،لذا باین لایحه بودجه رای موافق‌خواهم داد .

*** دولت بیدار**

آقای دکتر شفق بعنوان موافق صحبت کردوضمن تذکراتی گفت: ما میخواهیم مردم بدانند که نمایندگان وسناتورهااز حقوق‌آنها بفرمان شاهنشاه دفاع میکنند .

ناطق گفت : دولت حاضر دولت بیداری است و اعضای این دولت فعالانه کار میکنند . این بودجه روی موازین علمی نوشته شده و در تقلیل هزینه ها سعی کافی‌شده است ولی تحلیل از ترکیب بیشتر شده است . مثلا من نفهمیدم که مجموع حقوقی که دولت‌می پردازد، چقدر است .

آقای دکتر شفق گفت :باوجود پیشرفت های عظیمی که درمملکت انجام شده اگر نقائص کوچکی‌در

بقیه درصفحه بیست‌ونهم

برنامه سلام عید غدیر

برنامه سلام عیدغدیر درپیشگاه شاهنشاه آریامهر که روز دوشنبه ۲۸ اسفند ماه ٤٦ (فردا) در کاخ گلستان اجرا خواهد شد، امروز باین شرح ازطرف سخنگوی دربار شاهنشاهی انتشار یافت .

آقایان علماء ساعت ۹ صبح ، هیئت وزیران ساعت ۹٫۱۵ ، نمایندگان سنا ساعت ۹٫۳۰ ، نمایندگان شورای ملی ساعت ۱۰، نخست‌وزیران،وزیران،استانداران، سفرا ، وزراء مختار سابق ، ساعت ۱۰٫۳۰ ، قضات و روسای ادارات دولتی ساعت ۱۱ ،استادان دانشگاه ساعت ۱۱٫۳۰ ، روسای بنگاه های ملی و بازرگانی و مدیران جراید ساعت ۱۲، امرای ارتش‌شاهنشاهی ساعت ۱۲٫۱۵، نمایندگان اصناف انجمن های محلی‌و کارگران‌ساعت ۱۲٫۳۰ به پیشگاه شاهنشاه بار خواهند یافت و عید سعید غدیر را تبریك عرض خواهند کرد .

پاسخ‌شاهنشاه به تبریك کارگران

از طرف شاهنشاه آریامهر در پاسخ تلگراف دبیر کل حزب‌ایران نوین بمناسبت روز کارگروتشکیل نخستین کنگره سازمان کارگران ایران تلگرامی بشرح زیرمخابره شد.

از کاخ همایونی
جناب عطاءاله‌خسروانی دبیرکل حزب ایران نوین

تلگرام مبنی بر تبریك و ابراز احساسات صمیمانه‌ایکه بمناسبت روز ۲٤ اسفند سالروز میلاد رضا شاه کبیر مصادف با روز کارگر وتشکیل نخستین کنگره سازمان کارگران ایران‌وابسته بحزب‌ایران نوین مخابره نموده‌اید ،ملاحظه‌و موجب خرسندی خاطر گردید . توجهات و عواطف مخصوص‌ما را به اعضای حزب وافراد وابسته و کارگران شرکت‌کننده درکنگره ابلاغ نمائید.

۲٤ اسفند ماه ٤٦ شاه

جلسه انجمن ملی اولیاءدر حضور والاحضرت شاهدخت شهناز پهلوی

بعداز ظهر دیروز اولین جلسه انجمن‌ملی اولیاء ومربیان‌در حضور والاحضرت شاهدخت شهناز پهلوی ریاست عالیه انجمن تشکیل شد .

پس‌از گزارش آقای دکتر هدایتی وزیر آموزش و پرورش درباره برنامه های‌انجمن اولیاء و مربیان خانم آصفه آصفی مدیر عامل انجمن درباره فعالیت های انجمن‌ازابتدا تا کنون گزارش‌داد. سپس بودجه سال ۱۳٤۷ انجمن مزبور مطرح‌شدوبتصویب‌رسیدو در پایان اعضای کمیته های مختلف انجمن انتخاب شدند .

روزنامه اطلاعات فردا منتشر میشود

پیشگاه اعلیحضرت همایون شاهنشاه آریامهر ریاست عالیه وررشکاران ایران

بانهایت خضوع بخاکپای پدر تاجدار معروض میدارد

اکنون که‌بار دیگر با انتصاب یکی‌ازشریف ترین سربازان وطن وقدیمی‌ترین مدیران باشگاه های ورزشی (تیمسار سرلشگر خسروانی) بریاست سازمان تربیت‌بدنی و تفریحات سالم ایران به‌همه مدیران باشگاهها که سربازان جانباز شاهنشاه آریامهر هستند منت‌نهاده‌اید امضاء کنندگان زیر مدیران باشگاههای‌ورزشی تهران موقع را مغتنم شمرده مراتب جانبازی وسپاس بی‌پایان خودرا به خاکپای پدر تاجدار تقدیم داشته از خداوند بزرك خواهانیم (تیمسار سرلشگرخسروانی) که درگذشته درپستهای مختلف مراتب لیاقت و کاردانی‌وفداکاری خودرا به‌ثبوت رسانیده دراین مقام نیز شایستگی کامل خودراابراز داشته وبیش‌از پیش رضایت‌خاطر شاهنشاه آریامهر تنها رهبر عالیقدر ملت ایران‌را فراهم نموده و موجب سربلندی بیشتر همکاران‌خود گردد .

جان‌نثاران : باشگاه ورزشی اقلیت یهودی کشور ناصر بنایان ، باشگاه ورزشی رضی محمد رضی ،باشگاه ورزشی تاجیك مصطفی تاجیك ، باشگاه ورزشی سپهر ولی‌باباطاهر ، باشگاه‌ورزشی آرارات سواك‌ساگینیان،باشگاه ورزشی پرسپولیس نیرومند ، مدیر باشگاه پولاد رضی‌زاده ، باشگاه ورزشی حمید حمیدکلانی ، باشگاههای ورزشی کیان والبرز غلامرضا مجید ، باشگاه ورزشی‌ایزد فردوسی ضیائی ، باشگاه‌ورزشی شاه‌عزیز ،نرسس ساگینیان ، باشگاه ورزشی فردوس ضیائی ،باشگاه همایون سرهنك‌عباس فزونی ، باشگاه ورزشی جمشید و ایزد مهرآباد آهوچشم. باشگاه ورزشی اقبال صنعتکاران ، باشگاه ورزشی شفق تقوی ، باشگاه ورزشی آریا یوسف‌نجمی ، باشگاه ورزشی نیکنام نیکنام ، باشگاه ایران‌مامحمدزهادی،باشگاه ورزشی نادر دکتر مستوفیان آ_٦٤٥٤٦

سرویس سیار پیکان

درایام‌نوروز ۱۰ سرویس سیار پیکان‌در شهرها و استانهای مختلف حرکت‌میکنند

کارخانجات ایران‌ناسیونال باکمال خوشوقتی و افتخار اعلام میدارد ، استقبال بی‌سابقه هموطنان عزیز از اتومبیل های پیکان ، این فرصت رابرای کارخانجات ایران‌ناسیونال فراهم آورده است تا برای رفاه هرچه بیشتر هموطنان عزیز ، گام های موثری بردارد .

از جمله در ایام فرخنده نوروز ، ده سرویس سیار پیکان برای شهرها و استان های مختلف ترتیب داده است تا هم میهنان ارجمندی که اقدام به مسافرت‌میکنند ، از هر جهت آسودگی خیال داشته‌باشند. هرکدام از این ده سرویس پیکان از هشت مهندس ، متخصص و کارگر فنی تشکیل شده که بایك اتوبوس‌درجاده های‌اصلی‌شهرستانها حرکت‌میکنند.مسیراین ده‌سرویس که از صبح روز دوشنبه بیست و هشتم اسفند ماه از تهران حرکت میکنندتاغروت شنبه چهارم‌فروردین ماه سال۱۳٤۷ آماده هرگونه کمك به هموطنان عزیز هستند عبارتست از :

۱- تهران - گرگان و نواحی مازندران (جاده های اصلی) .
۲- تهران -رشت‌و نواحی گیلان (جاده های اصلی) .
۳- تهران - اهواز .
٤- تهران - اهواز - آبادان ، خرمشهر .
٥- تهران - تبریز و نواحی آذربایجان شرقی(جاده های‌اصلی).
٦- تهران - کرمانشاه و قصر شیرین (جاده های اصلی) .
۷- تهران - کرمان - برای نواحی استان کرمان (جاده های اصلی) .
۸- تهران -شیراز برای نواحی فارس (جاده های اصلی) .
۹- تهران - اصفهان .
۱۰- یك سرویس سیار بدون‌توقف برای نواحی خوزستان در مسیر اندیمشك ، آبادان ،مسجدسلیمان و سایر شهر های استان‌خوزستان.

سرویس های سیار پیکان ، مجهز بتمام‌وسایل یدکی پیکان‌و اتوبوس های مرسدس بنز میباشند صاحبان اتومبیل های پیکان و رانندگان اتوبوس های مرسدس بنز میتوانند در صورت نیاز باین سرویس ها رجوع فرمایند .

آ_٦٤٧٨٢

پوزش

بمناسبت فوت مادرخانم ازپذیرائی و دید و بازدید نوروز معذور بوده برای همگان تندرستی و شادکامی‌آرزو داریم . آ_۳۹٦۷٥

عبداله هادی وبانو

شرکت تعاونی فرهنگیان تهران

بهترین کراوات سلام نوروزی مزین بتاج شاهنشاه آریامهر را منحصرا از فروشگاه مرکزی این شرکت تهیه فرمائید .

روزنامه فردا

چهارشنبه‌ها منتشر میشود

نمایندگی اتومبیلهای ام-جی
موریس
شرکت روند خیابان شمیران نبش آمل
تلفن ۷۱۷۱۴

از دست و زبان که برآید کز عهده شکرش بدرآید

اکنون که با توجهات‌و مراحم ویژه پدر تاجدار تواناشاهنشاه آریامهر سلامتی خویش را بازیافته و برای زیارت وجودعزیزش بوطن بازگشت نمودم وظیفه خود میدانم ازسفیر و کارمندان سفارت شاهنشاهی در آلمان باختری‌وانگلستان که از همه‌جهات نسبت به‌این چاکر شاهنشاه محبت‌بی‌شائبه نموده‌اند سپاسگزاری نماید و از پروردگار بی‌همتا تندرستی و دیرزیوشنی وشادکامی وپایندگی همیشگی شهریار عادل و محبوب آریامهر و خاندان جلیل سلطنت پهلوی را آرمان دارد .

غلام جان نثار شاهنشاه آریامهر - اردشیر موبد

آ_۳۹٦۲۷

هنگام خرید خودکار بیک
BiC
MARQUE DÉPOSÉE
بعلامت BiC بیک توجه فرمائید

مشورت بکنید ولی..
تامل جایز نیست
چون...
فقط
۳
روز
فرصت
دارید تا..

.. باافتتاح حساب در بانک عمران برنده شوید و
مادام العمر ماهی ۲ هزار تومان دریافت دارید
کلیه شعب بانک عمران فردادوشنبه برای افتتاح حساب باز است

اطلاعیه وزارت کشاورزی

از لحاظ حفظ منافع زارعین و جلوگیری از توسعه و انتشار و انتقال نوعی کرم سرخ وزارت کشاورزی بنا به پیشنهاد مورخه ۹ر۱۲ر٤٦ شورای حفظ نباتات و به استناد ماده ۹ قانون حفظ نباتات از سال ۱۳٤۷ کشت‌پنبه را در کلیه منطقه خوی وقسمتی از شهرستان ماکو (منطقه واقع در جنوب جاده جدید تهران- بازرگان) فعلا برای مدت سه‌سال ممنوع اعلام و باطلاع کلیه زارعین و کشتکاران پنبه مناطق مذکور میرساند که لازم است از سال ۱۳٤۷ ازکشت پنبه در نواحی مشروحه دراین اطلاعیه خودداری و بجای زراعت پنبه بکشت دانه‌های روغنی یا چغندر قند که زراعت آن در مناطق مذکور طبق تشخیص کارشناسان پردرآمدتر و مناسبتر میباشد اقدام نمایند . نسبت بکسانی که در مناطق ممنوعه بکشت پنبه مبادرت ورزند بر طبق مفاد بند د از ماده ۱۰ قانون حفظ نباتات رفتار و زراعت آنان‌بدون پرداخت خسارت معدوم خواهد شد . الف ۱۲۰۹٦

۱_۳ آ_٦٤۷۷٦ وزیر کشاورزی - حسن زاهدی

اطلاعیه سازمان تلویزیون ملی ایران
برای آگاهی هموطنان

روسای قسمت‌های مختلف این سازمان روزهای شنبه، دوشنبه، چهارشنبه از ساعت ۱٥ الی ۱۷ مراجعه‌کنندگان را میپذیرند.

آ_٦٤٦٦۲ ۱_۲

دوج کرونت ٤٤۰ مدل ۱۹٦۸

باکلیه مزایای جدید ازلحاظ :
زیبائی - بی‌خطربودن - نیرو - و فضای باز - لوکس ترین اتومبیلی است که تاکنون ساخته شده ، آنرا ببینید و بیازمائید - مطمئناً درخرید عجله خواهید کرد

'68 DODGE 440 CORONET

AUTHORIZED DEALER CHRYSLER MOTORS CORPORATION
جرای بازدید و ابتیاع
به نمایندگی انحصاری اتوتهران شرکت سهامی خیابان قدیم شمیران تلفن ۷۰۸۹۱-۹٥
مراجعه فرمائید

فروش سرقفلی

قابل توجه کسبه وتجار محترم تهران

واگذاری مغازه در بهترین نقطه میدان فوزیه که خیابان شاهرضا را به خیابان مازندران (مهران) متصل میکند . چهار بازار قائم و یك خیابان هشت‌متری بزودی احداث و مغازه‌های‌آن‌باشرایط بسیار سهل واگذار میگردد . طالبین بدفتر ساختمان محل یا

شرکت کوشش‌فر

بزرگترین موسسه بورس سرقفلی تهران

خیابان اسلامبول بازار کمپانی تلفن۳۱۹۰٤ و ۷٤۷۰۰ مراجعه فرمایند . آ_٦٤٥۷٤

بهترین عیدی برای فرزندان شما

یك دفترچه حساب پس اندازمسکن در بانك رهنی ایران است

زیراشمامیتوانیدیك حساب پس انداز مسکن در بانك رهنی ایران بنام فرزندان خود بازکنید ووقتی‌سپرده آنان دراین حساب به میزان‌لازم رسیدآنها میتوانند تا یك برابرونیم این سپرده را بعنوان وام پانزده ساله دریافت کنند واز این راه خانه دلخواه خودرا تهیه نمایند. ضمنا بوجوه‌پس‌انداز آنان حداکثر بهره تعلق میگیرد وهر سال نیز بقید قرعه جوائز نقدی با ارزشی دریافت خواهند داشت. الف ۱۱۸٦۷ آ_٦۳۱۱۲

مادام‌العمر ماهی ۲ هزار تومان مادام‌العمر ماهی ۲ هزار تومان

بازهم بخاطر شما

بخاطر شما که تاکنون فرصت نکردید در بانك عمران حساب بازکنید(فردادوشنبه) ازصبح تاساعت ۸ بعداز ظهر کلیه شعب بانك عمران باز وآماده افتتاح‌حساب می‌باشند .

شما هم ازاین فرصت گرانبها استفاده فرمائید وبا افتتاح حساب در بانك عمران درقرعه‌کشی جایزه‌بزرك مادام العمرماهی ۲ هزار تومان شرکت جوئید .

مادام‌العمر ماهی ۲ هزار تومان مادام‌العمر ماهی ۲ هزار تومان

آ_٦٤٦۲۰