اطلاعات

چهارشنبه ۸ اسفند ماه ۱۳۵۲ـ شماره ۱۴۳۴۲ تکشماره ۵ ریال

هویدا: رئیس امور انرژی امریکا «مهمل» میگوید

اختلاف نظر نفتی تهران و واشنگتن

تهران دلایل افزایش صادرات نفتی به آمریکا را فاش میکند

شاهنشاه در مصاحبه با تلویزیون سی.بی.اس فرمودند

واردات نفتی امریکا در نتیجه بحران کاهش نیافته

کمبود بنزین در امریکا دسیسه ساخته و پرداخته کمپانیها برای افزایش منافع است

مقامات آمریکائی گفتند در مورد اشغال پست وزارت خزانه‌داری

اظهارات سایمون موقعیت او را بخطر انداخت

نیکسون نمیتواند شخصی مانند سایمون را که فاقد ظرافت دیپلماتیك است به وزارت خزانه‌داری برگزیند

در صفحات ٤و٧

بعلت ترقی فوق‌العاده قیمت

فروش پهلوی طلا متوقف شد

★ فروش مسکوکات طلا در بانك ملی از دهه آخر اسفند دو باره شروع میشود

★ در بازار آزاد پهلوی طلا به ۳۲۰ تومان هم رسید

درصفحه٤ (ستون چهارم)

نحوه تغذیه دانش آموزان در مدارس اعلام شد

★ در هر مدرسه کمیته‌ای برامر تغذیه دانش‌آموزان نظارت خواهد داشت .

★ وزیر آموزش و پرورش: درموسسات علاقه به پشت‌میزنشینی ازبین میرود

درصفحه٤ (ستون چهارم)

هنری کی‌سینجر وزیرامور خارجه امریکا که دیشب برای گفتگو در زمینه جدا سازی نیرو های سوریه و اسرائیل وارد دمشق شد در دیداری که باحافظ‌اسد رئیس‌جمهور سوریه بعمل آورد ، جعبه‌ای بوی‌هدیه کرد . مقامات‌رسمی از فاش‌کردن محتویات‌جعبه خودداری کردند ولی گفته میشود که در جعبه اهدائی کیسینجر سنگریزه های ماه قرار دارد . عکس کیسینجر راهنگام تقدیم جعبه به حافظ اسد نشان میدهد .

عکس رادیوئی اطلاعات

پیش‌فروش بلیط مسافرت نوروزی

از روز شنبه صبح و بعد از ظهر آغاز میشود

در صفحه ٤

نظامیان شورشی اتیوپی بر دو شهر مسلط شدند

ارتش دوم اتیوپی فرماندهان خود رااسیر کرد و کنترل دومین شهر بزرك کشور را بدست گرفت .

شورشیان خواستار اضافه حقوق هستند .

مسلمانان شورشی‌ـ اتیوپی ۵۰ سرباز را کشته یا مجروح کردند

درصحه ۲ (ستون‌اول)

ویزیت پزشکان و نرخ درمان تاده روز دیگر اعلام میشود

★ بموجب نرخ سازمان تامین درمان ویزیت پزشکان متخصص ۲۰ تومان‌است

★ تا تعیین نرخ جدید، نرخ سازمان تامین درمان بموقع اجرا درمی‌آید . درصفحه٤

شاهراه ٦ خطه تهران-قم

از اواسط سال آینده ساخته خواهد شد

طول این شاهراه ۱۳۰ کیلومتراست و اعتباری معادل ۳ میلیارد و ۷۵۰ میلیون ریال در نظر گرفته شده

درصفحه٤ (ستون‌پنجم)

قیمت شیشه پائین میآید

درصفحه٤ (ستون سوم)

طبق گزارش جك ـ اندرسون روزنامه‌نویس معروف امریکائی

توطئه قتل نیکسون کشف شد

مردی که میخواست هواپیمائی را روی‌دفتر کار نیکسون سرنگون کند پس از قتل یك خلبان و یك مامورپلیس خودکشی کرد .

عامل توطئه میخواست روز جمعه که نیکسون درکاخ سفیدبود برنامه خود را اجرا کند .

درصفحه٤ (ستون‌پنجم)

وزیر دادگستری امروز اعلام کرد:

کار محاکم دادگستری دوسره میشود

★ قانون چك وسفته اصلاح میگردد

★ لایحه مربوط به تشکیل پلیس قضائی تحت بررسی است

کار اکثر محاکم و شعب ، بخصوص در امور جزائی در سراسر کشور دوسره خواهد شد و با اجرای این سیاست ، هم از تراکم پرونده ها جلوگیری میشود و هم جریان رسیدگی به دعاوی ، سریعتر طی‌خواهد شد وهم نقص تشکیلات فعلی که با استخدام عده زیادی قاضی به سادگی و درمدت زمان کوتاهی برطرف شدنی نیست، تا اندازه‌ای جبران میشود .

این مطلب‌را آقای‌صادق احمدی وزیر دادگستری در مصاحبه‌ای که باخبرنگاران مطبوعات ورادیو تلویزیون بعمل آورد گفت .

وزیر دادگستری در جواب به سئوال خبرنگار ما که پرسید ، ضوابط این طرح چگونه است. گفت : با آمارگیری دقیقی که از تمام مراجع قضائی بعمل‌آورده‌ایم درهر قسمتی که تراکم وجود داشته باشد و تعداد مراجعات روزانه متناسب با ساعت اداری قبل از ظهر نباشد بناچاراوقات رادوسره میکنیم تا در ساعات‌عصر هم محاکمات ادامه‌یابد .

صادق احمدی به استفاده از ماشین های الکترونیکی واصلاح بعضی از روش های نامتناسب‌در دادگستری اشاره کرد و لوایح مهمی که در سال گذشته تقدیم مجلس شده است‌برشمرد و گفت:

لایحه اصلاحی قانون آئین دادرسی کیفری ، لایحه اصلاح قانون حمایت خانواده ، لایحه اصلاح قانون تسریع در امور ورشکستگی، لایحه‌اصطلاح‌قانون تصاحب عدوانی، لایحه اصلاح قوانین دفاتر اسناد رسمی به مجلسین تقدیم شده که دوفقره‌از این لوایح یعنی تصرف عدوانی و آئین دادرسی کیفری به‌تصویب رسیده و پس از توشیح به‌مرحله اجرا درخواهد آمد .

لوایح تازه

ضمنا لوایح دیگری در وزارت دادگستری تحت بررسی‌کمیسیون های تخصصی است ، از جمله لایحه اصلاح کلیه مقررات آئین دادرسی کیفری که لایحه مفصلی است و همچنین لایحه اصلاح قانون چک و سفته ، لایحه اصلاح قانون تشکیلات‌دادگستری واستخدام قضات ، لایحه مربوط به تشکیل پلیس قضائی ، لایحه مربوطه‌مقررات فرزندخواندگی، لایحه اصلاح قانون امور حبسی و لایحه اجرای احکام مدنی.

وی همچنین گفت : در امور استخدامی قضات ضوابط نوینی اعمال میشود تا آنها با احساس آرامش خاطر بیشتری به کار پرمسئولیت خود، بپردازند .

صادق احمدی ، خلاصه‌ای از برنامه های سال ۵۳ وزارت دادگستری را برشمرد و گفت در سال ۵۳ با اجرای قانون جدید آئین دادرسی کیفری ، مراجع جزائی شکل تازه‌ای بخودمی ـ بقیه در صفحه ٤

روز اعزام کلیه مشمولان عادی متولد ۱۳۳۳ اعلام شد

محل و تاریخ مشمولان‌عادی متولد ۱۳۳۳ و غائبین حوزه شمیران امروز تعیین شد

کلیه مشمولان عادی متولد سال ۱۳۳۳ که ازحوزه مرکزی سازمان وظیفه عمومی دفترچه آماده بخدمت دریافت کرده‌اند در روز های زیر به خدمت‌اعزام میشوند .

۱ـ کلیه مشمولان عادی متولد سال ۱۳۳۳ که درسال ۱۳۵۱ دفترچه آماده به خدمت از حوزه‌مرکزی دریافت‌داشته‌اند روز ۲۵ر۱۲ر۱۳۵۲ باید بسالن اعزام مراجعه نمایند .

۲ـ کلیه مشمولان متولد۱۳۳۳ که از تاریخ ۱ر۱ر۱۳۵۲ تا تاریخ ۱ر۷ر۱۳۵۲ از حوزه مرکزی دفترچه آماده بخدمت دریافت داشته‌اند روز ۱۷ر۱۲ر۱۳۵۱ باید به سالن اعزام مراجعه نمایند .

۳ـ کلیه مشمولان متولدسال ۱۳۳۳ که از۱ر۷ر۱۳۵۲ به‌بعد دفترچه آماده بخدمت دریافت داشته‌اند (به غیر از کسانی‌که بعد از تاریخ ٦ر۱۱ر۱۳۵۲خود را معرفی کرده‌اند) روز ۱۷ر۱۲ر۱۳۵۲ باید به سالن اعزام مراجعه‌نمایندتا درمراسم انتخاب‌سربازان‌مورد نیازشرکت جویند .

سازمان وظیفه عمومی‌یادآور شد که محل اعزام مشمولان‌یاد شده‌سالن‌ورزشی کارگران‌واقع در میدان غار می‌باشد

در قصر شیرین مردی ۳ سال نخوابیده است!

شرح در صفحه ٥

دنیای ورزش روزهای شنبه با مطالب متنوع منتشر میشود

بزرك شهریارا

فرمان آموزش رایگان دگر خنجریست بچشم بیگانگان و بیگانه‌پرستان . جان‌نثار مفتخر است از سوی قوچانی های مقیم مرکز این عیدی بزرگ شاهانه را بملت ایران بحضور شاهنشاه آریامهر تبریک و تهنیت معروض بدارد از خدای منان مسئلت دارد سالیان متمادی ملت سرافراز ایران این چنین عیدی شاهانه از شاهنشاه عظیم‌الشان خود دریافت بدارند .

جان‌نثار امیرابوالحسن قهرمانلو

حراج کفش رکورد

از روزشنبه ۱۱ الی ۱٤ اسفند ، خیابان شاه جنب کوچه‌لاله‌پلاك ۱۷۱ تلفن : ٦٦۳۲۲۱

مجلس یادبود

بدینوسیله فوت مرحوم مغفور حضرت آقای حاج سید محمود صدر شهیدی (صدرالعلماء) را که در هفته گذشته در مشهد مقدس اتفاق افتاد باطلاع کلیه دوستان مقیم تهران میرساند . بهمین مناسبت مجلس یادبودی بعد از ظهر روز شنبه ۱۱ اسفند از ساعت ۳ بعدازظهر در صاحبقرانیه. خیابان‌مینامنزل‌امیرارجمند منعقدخواهدبود.

صدر شهیدی . امیر ارجمند

اطلاعیه‌مهم کنکور مکاتبه‌ای

«گروه فرهنگی دکتر اقبال»

چون اخیرا تصمیماتی‌درباره‌امتحانات کنکور سراسری اتخاذ گردیده است :

شرح در صفحه ۷

آئیننامه و مقررات حفاظت در مقابل خطر

برطبق تصویب شورای عالی حفاظت فنی مورخ ۱۵ر۸ر۵۲ (آئین‌نامه و مقررات حفاظت در مقابل خطر پرتوهای یون‌ساز) در ۱۲۸ ماده و۱۹تبصره در ۳ فصل و ۲۰ قسمت تدوین و منتشر گردیده است .

وزارت کار و امور اجتماعی بکلیه موسساتیکه از اشعه (یون‌ساز) استفاده میکنند لزوم اجراء مقررات نامبرده را تاکید مینماید .

موسسات ذیعلاقه برای دریافت این آئین نامه میتوانند مستقیما با اداره کل بازرسی کار (خیابان آیزنهاور ـ کاخ وزارت کار و امور اجتماعی) مکاتبه نمایند .

م‌الف۲۱٦٤٥

مدیر کل بازرسی کار ـ رجبی

اطلاعیه‌مرکز آزمون‌شناسی

درموردثبت‌نام‌پذیرفته‌شدگان مدرسه عالی علوم اقتصادی و اجتماعی قزوین

شرح در صفحه ۱٤

بانك مرکزی ایران باطلاع میرساند

خزانه‌جواهرات‌سلطنتی ایران روز دوشنبه ششم وپنجشنبه نهم‌اسفندماه۱۳۵۲ تعطیل‌خواهد بود

اطلاعیه بانك‌مرکزی ایران

در مورد

فروش اسناد خزانه‌واوراق قرضه

در روز شنبه یازدهم اسفندماه جاری‌ازمحل‌موجودی‌بانك مرکزی ایران اوراق قرضه‌دوساله بابهره ۹ درصد ، سه ساله با بهره ۵ر۹ درصد ، پنجساله بابهره ۱۰ درصد وهفت ساله با بهره۵ر۱۰ درصد در سال و همچنین اسناد خزانه سه‌ماهه با بهره ٦درصد، شش ماهه با بهره ۷ درصد ویك‌ساله بابهره ۸درصددرسال برای فروش عرضه میگردد.

بهره‌اسناد خزانه و اوراق قرضه ازمالیات بردرآمد معاف‌میباشد

علاقمندان‌بخرید اسناد خزانه‌واوراق قرضه میتوانند در روز شنبه مذکور به بانك مرکزی ایران و یا هر یك ازبانك های‌اصناف ، اعتبارات ،ایران‌وانگلیس، ایران وخاورمیانه ، ایرانیان ،بازرگانی، پارس ،تجارت خارجی ، تجارتی ایران‌و هلند ، تهران ،رفاه کارگران ، سپه ،شهریار ، صادرات ، صنایع ، عمران، کشاورزی و ملی که عامل فروش وباز پرداخت اصل و پرداخت بهره اسناد خزانه و اوراق قرضه میباشند مراجعه نمایند.

فرداشب ـ فرداشب ـ فردا شب

رامش-ایرج

در

کازینو آبعلی

تلفن رزرو : ۲۸ـ۸۹۰۰۲٦

آگهی پرداخت سود به سهام ممتاز شرکت ریسمانریسی سمنان (سهامی‌خاص)

شرح در صفحه ۱۲

حراج چینی هیس

حراج جدید ترین طرح‌های چینی هیس در فروشگاه‌های کایزر لاله‌زارنو و خیابان‌ایران

تلفنهای جدیدشبان نمایندگی بیمه ۹٤ تا ٦٦٤٥۹۱

خیابان‌شاه ساختمان رویال‌مقابل فروشگاه‌بزرك

مراسم سالگرد فوت شادروان قاسم دریانی

فردا پنجشنبه نهم اسفند ماه از ساعت ۳ الی ٥ بعداز ظهر در شبستان شماره یک بهشت‌زهرا برگزار میگردد .

خاندان دریانی

مجلس ترحیم مردانه و زنانه شادروان حسین‌تهرانی هنرمند ارزنده کشور از ساعت ۱۳ تا ۱٥ روز شنبه‌یازدهم اسفند در خانقاه صفی‌علیشاه برگزار میشود .

انجمن اشاعه و اعلاء موسیقی

اطلاعیه

قابل توجه اهالی محترم تهران که‌به‌انشعابهای سه‌فاز پنجاه آمپر وسه فاز یکصد آمپر نیازدارند

شرح درصفحه ۱۸

شب هفت مهام

روزپنجشنبه نهم اسفند ماه جاری مصادف با شب هفت درگذشت مرحوم موسی مهام شهردار اسبق تهران و استاندار آذربایجان میباشد مراسم یادبود زنانه ومردانه از ساعت ۳ تا ٥ بعداز ظهر در سالن نصرتیه بی‌بی‌زبیده واقع در شهر ری برگزار خواهد بود .

خانواده مهام و سایر خانواده های وابسته

«تغییر آدرس»

دفتر وکالت آقای دکتر محمدشاهکار و همکاران

به خیابان شاهرضا شماره ۳۲۲ مقابل دبیرخانه دانشگاه انتقال‌یافته

تلفن : ٤۹٥۲۸ (۳۰ر٤ الی ۳۰ر۷ بعد از ظهر)

تلفن منزل : ٦۲٤۰۳٥ رئیس دفتر پرویز

آگهی استخدام

شرکت سهامی صنایع چوب و کاغذ ایران

در صفحه ۱۹

قابل توجه داوطلبان شرکت در امتحانات‌ورودی‌مؤسسه ریاضیات دانشسرای عالی

مراجعه شود به‌صفحه ۱۷

سربازان شورشی دومین شهر بزرگ اتیوپی را اشغال کردند

ارتش اتیوپی شورش کرد

آدیس‌ابابا ـ رویتر ـ خبرگزاری فرانسه ـ یک هفته پس از اعتصاب عمومی رانندگان‌وسائل نقلیه در اتیوپی و تظاهرات خیابانی شهر «اسمره» دومین شهر بزرگ از دیروز توسط واحدهای ارتش دوم این کشور اشغال شده و نظامیان کنترل نقاط استراتژیکی از جمله فرودگاه و مرکز فرستنده رادیو رابدست‌گرفته‌عده‌ای از افسران ارشد را دستگیر نموده‌اند .

یکگزارش حاکیست‌که‌در«ماساوه» یکی از شهر های اتیوپی نیز شورش مشابهی روی داده‌است.

مقامات اتیوپی پس از آنکه در تمام مدت دیروز نسبت به حوادث «اسمره» سکوت کرده دیشب اعلام کرده‌اند که واحد های ارتش دوم بعنوان اعتراض به کمی حقوق نظامیان کنترل دومین شهر بزرگ اتیوپی را بدست‌گرفته‌اند.شورشیان ژنرال فرمانده‌خودرابازداشت کرده‌اند اما نسبت به امپراطور ۸۲ساله خود ابراز وفاداری کردند .در اعلامیه‌ای که در آدیس ابابا انتشار یافته گفته شده است‌که روزچهارشنبه (امروز) یک‌هیئت دولتی‌برای گفتگو با فرماندهان ارتش‌دوم‌به شمال کشورخواهد رفت . در اعلامیه اضافه شده که‌بنظرارتش دوم اضافه‌حقوقی که‌هفته‌گذشته‌دولت‌برای نظامیان در نظر گرفته کافی نیست .

مسافرانی که از «اسمره» به ادیس‌آبابا آمده‌اند میگویند اوضاع شهر با اینکه کلیه‌مناطق استراتژیکی را اشغال کرده‌اند آرام است .

نظامیان که کنترل فرستنده رادیوئی‌شهر را بدست گرفته‌اند دیشب‌بمدت‌دوساعت درخواست های خود را تشریح کردند.

لشگر دوم اتیوپی که شهر اسمره را اشغال کرده یک چهارم ارتش زمینی اتیوپی را تشکیل میدهد .

ارتش زمینی اتیوپی ازچهار لشگر تشکیل میشود که‌افراد گارد امپراتوری را نیز باید به آن اضافه کرد .

ارتش اتیوپی عموما باسلاح های ساخت آمریکا و هلیکوپتر ها و تانکهای فرانسوی مجهز بودهویکی از نیرومندترین‌ارتش های‌آفریقا بشمار میرود .نیروی هوائی اتیوپی از ۲۲۵۰ نفر تشکیل میشود که پانزده‌شکاری دواسکادران شکاری بمب افکن اف ۵ آمریکائی مدل ۱۹۶۶ ، و دو اسکادران بمب‌افکن قدیمی دراختیار دارد .

نیروی شبه نظامی اتیوپی ۲۰ هزارنفر و نیرو های دریائی آن تنهااز ۱۳۸۰ نفر تشکیل میشود که یک کشتی مین گذار و پنج ناو مخصوص عملیات گشتی‌در اختیار دارد .

هفته گذشته امپراتور اتیوپی با صدور فرمانی حقوق کلیه نظامیان را ترمیم کرد . روز دوشنبه فرماندهان ارشد ارتش و پلیس در کاخ سلطنتی حضور یافته و نسبت به امپراتور ابراز وفاداری کردند .

گزارش‌های تایید نشده‌حاکی است که در میان ارتش هوائی اتیوپی نیز جنب و جوشی دیده میشود و احتمال میرود آنها نیز به شورشیان بپیوندند .

هفته‌گذشته‌در پایتخت‌اتیوپی اغتشاشاتی‌روی‌داد ولی اوضاع از روز دوشنبه کاملا عادی شده بود . شورش هفته گذشته آدیس‌آبابا‌باتظاهرات‌دانشجویان دانشگاه پایتخت آغاز شد و بدنبال آن آموزگاران مدارس‌و رانندگان وسائل نقلیه عمومی بعنوان اعتراض بافزایش پنجاه در صد قیمت بنزین و بالا رفتن هزینه زندگی دست باعتصاب زدند .

هزینه‌زندگی در اتیوپی‌نسبت بسال ۱۹۷۳ بیست درصدافزایش یافته است .

در جریان اعتصاب تظاهرات دامنه‌داری در خیابان ها روی داده و «گروه بیکاران» اتومبیل ها را آتش زدند .

جمعه شب دولت به افراد پلیس دستور داد که بسوی «عوامل‌شورشی» تیراندازی‌کنند و بدنبال آن بتدریج درشهر آرامش برقرار شد .

طبق گزارش رویتر نیرو های شورشی ژنرال «سیدو مندل گیورگیس» فرمانده لشکر دوم را در خانه خود تحت نظر قرار داده‌اند و فرودگاه «اسمره» را بسته‌اند . دیشب شهر «اسمره» که دومین شهر بزرگ اتیوپی است و ۴۰۰ هزار نفر جمعیت دارد آرام بود و سینما ها و کاباره ها و رستورانها ودکان های آن غالبا باز بودند . با اینحال‌رادیو اسمره که دردست شورشیان‌قرار دارد اعلام کرده است که ارتباطات مخابراتی این شهر با دنیای خارج فردا (امروز) نیز قطع خواهد بودو تعطیل مدارس نیز امروز ادامه خواهد یافت .

بنابه گزارش آسوشیتد پرس آخرین‌اطلاعات‌رسیده به آدیس آبابا حاکی است که در بندر «ماساوه» که در جهت شمال شرقی اسمره قرار دارد نیز شورش مشابهی برپا شده‌است.

علاوه بر این در گزارش‌های رسیده به آدیس آبابا خاطر‌نشان‌شده‌است شورش نظامیان در اسمره با ارتش آزادیبخش مسلمانان‌اری‌تره در شرق‌اتیوپی که خواهان استقلال هستند ارتباطی ندارد .

اکثریت جمعیت اتیوپی را مسیحیان تشکیل میدهند .

مسلمانان شورشی ۵۰۰ سرباز اتیوپی را کشتند یا مجروح کردند

پاریس ـ رویتر ـ ناسیونالیستهای مسلمان ایالت «اری‌تره» در اتیوپی دیروز مدعی شدند که در اوایل‌ماه گذشته ۵۰۰ نفر ازنیروهای ارتش اتیوپی را در جریان جنگ در اری‌تره کشته و یا زخمی کرده‌اند.

بیانیه‌ای که از طرف جبهه آزادیبخش اری‌تره در پاریس انتشار یافته‌حاکی است‌که نیرو های استقلال‌طلب حمله ۷۰۰۰ نفراز نیروهای ارتش اتیوپی را که بوسیله توپخانه و ۱۸ هواپیمای بمب‌افکن پشتیبانی میشدند بین ۲۴ دسامبر و ۸ ژانویه گذشته دفع کرده‌اند . ژنرالی که فرماندهی نیروهای دولتی‌اتیوپی را در این حمله‌برعهده داشت کشته شده و از ۱۵۰۰ نفر جنگجویان جبهه آزادیبخش اتیوپی نیز ده‌ها نفر به قتل رسیده‌اند.

جبهه آزادیبخش مسلمانان اتیوپی برای جدا شدن از این کشور و بدست آوردن استقلال مبارزه میکند. نماینده جبهه مذکور در پاریس اظهار داشت که لشکر دوم‌ارتش اتیوپی‌نیزدراسمره مرکز منطقه‌اری‌تره شورش کرده‌چون دولت اتیوپی لشکر دوم را مجبور کرده است که با مسلمانان استقلال‌طلب اری‌تره جنگ کند.

دولت اتیوپی مدعی است که شورش لشکر دوم این کشور ارتباط با ماجرای استقلال‌طلبان اری‌تره ندارد .

در نهضت فلسطین شکاف افتاد

کمیته‌انقلاب‌فلسطین ، نایف هواتمه‌را اخراج کرد

بغداد‌ـ‌خبر گزاری فرانسه ـ کمیته‌سیاسی انقلاب فلسطین‌در اعلامیه‌ای که در نشریه هفتگی «الموکاما» چاپ بغداد انتشار یافته اعلام کرد که تصمیم‌گرفته است « جبهه دموکراتیک خلق برای آزادی فلسطین » را که رهبری آن را نایف هواتمه بعهده دارد، از این کمیته و کلیه‌کمیسیون های تابعه‌اخراج کند.

این تصمیم در جلسه فوق‌العاده کمیته سیاسی انقلاب فلسطین که‌روز یکشنبه در بغداد تشکیل گردید باتفاق آراء به تصویب رسیده است.

در اعلامیه علت اتخاذ این تصمیم « روش تسلیم» نایف هواتمه ذکر شده است.

کمیته سیاسی انقلاب‌فلسطین پس از اشاره باوضاع خطرناک فعلی‌که فکر « تسلیم» در جنبش مقاومت فلسطین راه یافته تاکید کرده است: کلیه کوشش‌هائی که تاکنون برای وادار کردن جبهه دموکراتیک به تجدیدنظر در روش‌آن‌بکار رفته به نتیجه نرسیده و نهضت نایف‌هواتمه برنامه سیاسی سازمان آزادی بخش فلسطین را نادیده گرفته واز خط مشی که در این برنامه سیاسی‌تعیین‌شده منحرف گردیده است.

کمیته سیاسی‌انقلاب فلسطین که از سازمانهای مختلف‌فلسطین درعراق تشکیل میشود در اول ژانویه ۱۹۷۳ در بغدادتاسیس شده و شامل نمایندگان الفتح، جبهه آزادی بخش ژرژ حبش وجبهه‌آزادی‌بخش‌عرب(وابسته به حزب بعث عراق) و جبهه خلق فرماندهی‌کل احمد جبریل است.

ژرژ حبش از هفته گذشته‌در بغداد به فعالیت های اسرار آمیزی دست زده و چند روز قبل با احمد حسن‌البکر رئیس جمهوری عراق ملاقات وگفتگو کرده است.

درکویت «ظهیر محسن»رهبر سازمان صاعقه(وابسته به‌حزب بعث سوریه) در یک مصاحبه مطبوعاتی به خبرنگاران گفت که کمیته سیاسی انقلاب فلسطین حق اخراج جبهه دموکراتیک خلق آزادی بخش فلسطین را ندارد و بهیچ وجه صلاحیت اتخاذ چنین تصمیمی را ندارد.

محسن بشدت تصمیم کمیته سیاسی انقلاب فلسطین را محکوم کرد و گفت تصمیم این کمیته هیچگونه ارزشی نداردو سازمان نایف هواتمه همچنان درعضویت سازمان آزادی‌بخش فلسطین باقی خواهد ماند .

تصمیم کمیته سیاسی فلسطین‌در بغداد سبب بروز شکاف‌بزرگی در داخل نهضت فلسطین شده است که انتظار میرود آثار بزرگی داشته باشد.

مرده هنگام عمل پیوند زنده شد

بیرمنگام ـ پیر مردی که پزشکان مرگ وی را تایید کرده بودند و قرار بود کبد او را برای پیوند زدن به بدن‌یک‌بیمارمورداستفاده‌قرار گیرددیروز ناگهان در اطاق عمل زنده‌شد . پزشکان بلافاصله وی را از اطاق عمل خارج کردند و او را در قسمت اورژانس بیمارستان « سلی‌اوک » در بیرمنگام تحت مراقبت قرار دادند اما پیر مرد که مجرد بود و در یک سانحه رانندگی‌بشدت آسیب دیده بود ساعتی بعد برای همیشه چشم از جهان فروبست . مرگ وی به پزشکان جراح اجازه داد تا بالاخره کبد وی راخارج کنند و با موفقیت‌به بدن‌یک‌بیمار پیوند بزنند .

رالف‌نادر: کمپانیهای نفتی آمریکا سودهای کلان به جیب میزنند

واشنگتن ـ یونایتدپرس ـ «رالف‌نادر» مدافع مصرف کنندگان آمریکایی دیروز شرکت های بزرگ نفتی را متهم کرد که سعی دارند رقیبان کوچکتر را تواما در سطح های عمده فروشی و خرده فروشی فرآورده های نفتی وبزیان مصرف کننده آمریکایی از میدان رقابت بدر کنند .

«نادر» گفت که گروهی از وکلا و حقوقدانان کمیسیون بازرگانی فدرال آمریکا (اف .بی.سی) اخیرا توصیه کرده‌اند که ابعاد و قدرت انحصاری شرکت های بزرگ نفتی در آمریکا کوچک و درهم شکسته شود .

نادر گفت که هدف اف . بی . سی افزایش دادن‌رقابت است و بدون اینکار قیمت بنزین و سوخت های دیگر نفتی برای مصرف کنندگان آمریکایی باز هم افزایش خواهد یافت.

نادر اظهار داشت که شرکت های بزرگ نفتی آمریکا تمام نفتی را که قادرند به آمریکا وارد نمیکنند چون‌میتوانند آنرا در اروپا و ژاپن و جاهای دیگر دنیا به قیمت های شیرین تری به‌فروش رسانند .

رالف نادر که در یک مصاحبه تلویزیونی صحبت‌می‌کرد خاطر نشان ساخت که هدف شرکت های بزرگ نفتی مختل کردن رابطه طبیعی عرضه و تقاضا است تا بتوانند قیمت نفت و بنزین رادر سطح بالا نگهدارند . وی شرکت های نفتی بزرگ آمریکایی را متهم کرد که سود های‌سرسام آور به جیب میزنند و تلاش آنها برای تحصیل کردن‌مستقیم این سود های کلان ازمصرف کننده آمریکایی دقیقا دلیلی است که توضیح میدهد چرا قرار است قیمت فرآورده های نفتی در آمریکا به‌دو برابر افزایش داده شود .

قاتلین ۳ دانشجوی ایرانی در فیلی‌پین تحت تعقیب قرارگرفتند

مانیل ـ رویتر ـ ۵ نفر از مسلمانان فیلیپین باتهام قتل‌سه دانشجوی ایرانی که نزدیک دو سال پیش به‌قتل رسیده‌اند تحت‌پیگرد قرار گرفتند . این گزارش از طرف اداره آگاهی فدرال فیلیپین انتشار یافته است .

قتل آنها در ژانویه ۱۹۷۲ صورت گرفته و پیش از این ماجرا بین سه دانشجوی یاد شده و گروهی از مسلمانان جنوب فیلیپین در ناحیه «لانودل‌سور» بحث های تندی درگرفته بوده است .

اجساد قطعه قطعه شده سه دانشجوی مفتول که‌هویت ـ هایشان‌پرویزصادقی ۲۴ ساله‌ـ فرامرز وجدانی ۲۲ ساله و پرویز فروغی ۲۵ ساله ذکر شده است از گورستان یک روستا در نزدیکی شهر «ماراوی» مرکزاستان«لانودل‌ـ سور» خارج شده است .

شورش نظامیان لیبی علیه قذافی

بیروت ـ یونایتدپرس ـ روزنامه لوسوار که عصر ها بزبان فرانسه در بیروت‌منتشر میشود دیشب گزارش داد که چندی قبل عده‌ای از افسران‌و سربازان ارتش لیبی درپادگان بندربنغازی برای اعتراض به روش خصمانه سرهنگ قذافی نسبت به مصر شورش‌کردند.

طبق گزارش «لوسوار» در صورتیکه عبدالمنعم‌العونی‌وزیر کشور لیبی بلافاصله دخالت نمیکرد شورش در پادگان بنغازی ممکن بود بزرگ شود و بصورت یک کودتای‌نظامی درآید. شورش هنگامی برپا شد که قذافی روابط خود را با مصر تقریبا بریدو در عوض درصدد برآمدکه باتونس‌متحد شود .

قذافی بهر حال‌هفته گذشته به مصر رفت‌و با انورسادات آشتی‌کرد مطبوعات جهان‌عرب و روزنامه های دیگر جهان قذافی را بخاطر رفتار آشتی طلبانه‌اش با مصر موردستایش قرار دادند.

آخرین‌گزارش حاکیست دراین شورش ۳ افسر و صدسرباز بازداشت شدند .

رسوائی شرکتهای نفتی در ژاپن

کمپانی های نفتی در امریکا ، ایتالیا و ژاپن به سوء استفاده از بحران انرژی برای به جیب زدن پول‌های‌کلان‌متهم‌شده‌اند در ژاپن پارلمان یک کمیته خاص برای رسیدگی به سوء استفاده‌کمپانی های نفتی بوجود آورده است و این کمیته اکنون مشغول رسیدگی باتهامات وارده به کمپانیهای نفتی است . دیروز رئیس کمپانی معظم نفت ژاپن رسما از مردم ژاپن معذرت خواست که برای آنهاوبرای صنایع ژاپن مشکلات نفتی ایجاد شده است ، در عکس که از جلسه کمیته رسیدگی به رسوائی‌نفتی کمپانی در پارلمان ژاپن برداشته شده یکی از اعضای کمیته در حال تسلیم مدارک رسوائی به رئیس کمپانی نفتی ژاپن دیده میشود .

عکس‌رادیوئی اطلاعات

نشان پرچم سرخ برای سربازان مستقر در مرز چین

مسکو هیئت رئیسه شورایعالی اتحاد شوروی به یکی ازنواحی مرزی شوروی که در همسایگی چین قرار دارد بخاطر کامیابی این ناحیه در دفاع ازمرز خود نشان پرچم سرخ اعطا کرد .

فرمان مربوط به این نشان بوسیله نیکلای پادگورنی صدر هیئت رئیسه شورای عالی‌اتحاد شوروی امضاء شده است .

با وجود ادامه کشمکش‌شدید سیاسی و مسلکی میان چین و شوروی طی ماه های‌اخیر بین دو کشور زد و خورد مرزی روی نداده است تا دلیل اعطای نشان به ناحیه مرزی مورد بحث و تجلیل از نقش این ناحیه در دفاع از مرز های روسیه باشد . با اینحال دادن نشان به افسران و سربازان مستقر در مرز چین نشانه توجه شوروی به اهمیت این مرزها است .

اسوشیتدپرس

نیکسون در دادگاه حاضر نشد

واشنگتن ـ رویتر ـ ریچاردنیکسون رئیس جمهور امریکا دیروز از حاضر شدن در یکی از دادگاه های فدرال آمریکا که وی را به عنوان شاهد در محاکمه یکی از مشاوران سابق و طراز اول کاخ سفیدو ازمهمنین پرونده‌واترـ گیت احضار کرده بود امتناع کرد.

نیکسون طی نامه‌ای که از طرف وی برای قاضی « هارولدگرین» رئیس دادگاه بخش دیوانعالی آمریکا درکلمبیا فرستاده شده اعلام کرده است که از ادای شهادت در محاکمه جان ارلیشمن مشاور پیشین کاخ سفید خودداری خواهد کرد .

«جمز سنت‌کلر» وکیل کاخ سفید طی مدارکی که برای‌قاضی گرین‌فرستاده استدلال کرده است‌که طبق اصل‌تفکیک قوای مجریه و قضائیه و مقننه که در قانون اساسی آمریکا پیش بینی شده است و مضافا به این دلیل که هیچکس حق ندارد در آن قسمت از وظایف و کار های رئیس جمهور که به امور امنیت ملی آمریکا مربوط میشود دخالت کند ـ به خود حق می دهد که‌تقاضای احضارش را به دادگاه نادیده بگیرد .

نیکسون اولین بار در ژانویه‌گذشته بوسیله «گوردون رینگر» رئیس شعبه دیوانعالی آمریکا در کالیفرنیا به‌عنوان یکی ازشهودمحاکمه ارلیشمن به‌دادگاه احضار شد .

ارلیشمن به این اتهام به محاکمه کشیده شد که در زمان تصدی پست مشاور عالی کاخ سفید در توطئه‌دستبرد به دفتر کار روانپزشک معاینه‌کننده دانیل الزبرگ (مردی‌که اسناد محرمانه وزارت دفاع آمریکا درباره جنگ ویتنام راربوده بود و در اختیار روزنامه های بزرگ آمریکایی گذاشته بود) شرکت داشته است .

در دادگاه های بخش کالیفرنیا علاوه بر ارلیشمن دو شریک جرم وی که آنها نیز سابقا از ماموران کاخ‌سفید بودند تحت تعقیب قرار گرفته‌اند .

از طرف دیگر نیکسون تحت‌فشار های تازه‌ای قرار گرفت تا باکسانی که از طرف کنگره آمریکا درباره ماجرای واترگیت تحقیق‌میکنندبطور کامل‌همکاری کند .

خود نیکسون ابراز اطمینان کرده است که وی بر سرماجرای واترکیت از مقام ریاست جمهوری آمریکا برکنار نخواهد شد .

از طرف کمیته دادگستری مجلس نمایندگان آمریکا نامه‌ای برای کاخ‌سفید ارسال شده‌ودرآن‌درخواست شده‌استکه نیکسون تمام نوار ها و مدارکی راکه مورد نیاز عاملین تحقیق درباره‌ماجرای واترگیت است ادامه دهد .

مقامات حزب جمهوری خواه امروز گفتند برخلاف اندرز های نیکسون ـ برخی از جمهوریخواهان کنگره آمریکا که خود را برای برگزیده شدن مجدد به نمایندگی در مجلسین آمریکا آماده کرده‌اند از آن بیم دارند که اگر به پشتگرمی سوابق کار دولت نیکسون در مبارزات انتخاباتی شرکت‌کنند شکست خواهند خورد . نیکسون قبلا به انها اطمینان داده بود که ماجرای واترگیت تاثیری در افکار مردم نداشته است .

قیمت طلا به ۱۸۵ دلار رسید

پاریس ـ دیروز « تب طلا» در کشور های اروپایی باردیگرکورد تازه‌ای در قیمت فلز زرد بوجود آورد ودر پاریس وزوریخ قیمت آنرا به هر اونس ۱۸۴ دلار ودر لندن‌به۱۸۵ دلار رسانید اما بعدا درآخرین ساعات دیروزمظنه طلای شمش و مسکوک درهمه‌جا در سطح ۱۷۵ دلار در اونس تقریبا تثبیت شد. در لندن دلالان فلزات گرانبها اظهار نظر کردند که قیمت طلاممکن است لااقل موقتا در اونسی ۱۷۵ دلار تثبیت شود وافزایش جدیدی در آن پدید نیاید.

افزایش سرسام‌آور قیمت طلا مخصوصا در۸روز اخیر به عقیده کارشناسان‌اقتصادی وسوداگران بورسهای‌لندن‌و زوریخ معلول چند عامل مهم است. نخست اینکه بزرگترین ممالک تولید کننده طلا یعنی آفریقای‌جنوبی وشوروی به امید ترقی بازهم بیشتر قیمت آن مدتی است که مقادیر بسیار محدودی طلا به بازار های جهان عرضه میکنند.

ثانیا هجوم سرسام آور مردم در کشور های اروپای‌غربی‌بسوی طلا تا حدودزیادی ناشی ازترس‌آنها از دوام گرایشهای‌تورمی در این ممالک است.

ثالثا بسیاری‌ازکارشناسان اقتصادی‌عقیده دارند که افزایش اخیر قیمت نفت خام‌و ناخواه آشفتگی‌هایی در وضع پولی بین‌المللی بوجود آورده است که ترقی سرسام‌آور طلا یکی از جلوه های آن است .

رویتر

ملک‌حسین احتمالا از ساحل غربی رودواردن صرفنظر میکند

عمان ـ ناظران سیاسی در عمان عقیده دارند که‌ملک‌حسین ممکن است بزودی از دنبال کردن تلاش های خود برای قبضه کردن کنترل ساحل غربی رود اردن که اکنون‌در اشغال اسرائیل قرار دارد چشم‌پوشی کند .

به عقیده‌ناظران و دیپلماتهای آگاه عمان سفری که طی روز های آینده‌بوسیله هنری‌کیسینجر وزیر خارجه آمریکا به عمان انجام خواهد گرفت احتمالا نقطه عطفی در طرز فکر ملک حسین در باره سرنوشت آینده اراضی غرب رود اردن بوجود خواهد آورد . پادشاه اردن احتمالا ترجیح خواهد داد که بعد از مطمئن شدن از علاقه واقعی آمریکا به‌ایجاد یک‌کشور فلسطینی در ساحل غربی رود اردن‌اجازه دهد که صدها هزار آواره فلسطینی در غرب رود اردن و در نوار غزه مستقر شوند و سپس در آینده‌ای که هنوز قابل پیش‌بینی نیست ـ ضرورتهای اقتصادی آنان را وادار کند که بار دیگر دست اتحاد به سوی‌شرق رود اردن دراز کنند . ملک حسین‌ظاهرا امیدوار است که از این راه نقشه وی برای بوجود آوردن فدراسیونی مرکب از اراضی شرق و غرب رود اردن به رهبری عمان جامه عمل بپوشد.

دیروز نماینده سیاسی امریکا در سوریه از تشکیل حکومت فلسطین در ساحل غربی رود اردن حمایت کرد . نماینده سیاسی امریکا همچنین با اظهارات چندی قبل گلدامایرکه گفته اسرائیل جولان را تخلیه نمی‌کند مخالفت کرد.

اسوشیتدپرس

اخبار کوتاه جهان

کمك نیروی دریائی آمریکا

● دمشق ، یونایتدپرس ـ یک مقام عالیرتبه آمریکائی در دمشق اعلام‌داشت‌یک تیم ازافراد نیروی دریائی امریکا بنا بدرخواست دولت مصر بمنظور پاک کردن مین های‌موجود در دهانه جنوبی ترعه سوئز وارد عمل شده‌اند . مقام امریکائی گفت که‌ایالات متحده مایل است درباز گشوده شدن کانال سوئز همکاری کند وافزود که تیم نیروی دریائی آمریکا از یک هفته‌پیش‌درجنوب کانال سوئز بسر میبرد.

نگرانی سرمایه‌داران امریکا

● نیویورک ـ خبرگزاری‌آلمان‌ـ بدنبال ربوده شدن پاتریشیا هرست دختر ناشر میلیونر آمریکائی ، کاروبار بیمه‌گران آمریکا رونق گرفته است . هم‌اکنون اکثر بازرگانان و صاحبان صنایع بزرگ ایالات متحده از ترس بروز حوادث‌مشابهی‌نظیر آنچه بسرپاتریشیا آمد خود واعضای‌خانواده‌شان را بیمه میکنند .

بعضی از کمپانیهای بیمه با استفاده از این فرصت مشتریان خود را از یک تا ۲۰ میلیون دلار بیمه می‌کنند .

بانك اسلامی

● کوالالامپور ـ خبرگزاری فرانسه ـ تکنوعبدالرحمن مدیرکل کمیته تدارکاتی بانک عمران‌اسلامی‌اظهار داشت که بانک اسلامی با سرمایه یک‌میلیارددلار از اول‌سال آینده شروع بکار خواهد کرد .

هدف بانک تحکیم‌همکاری اقتصادی بین ملت های اسلامی و تامین پیشرفت این ملت‌ها است.

اعراب از هلند رادار میخرند

● لاهه ـ خبرگزاری فرانسه‌ـ محافل بازرگانی هلند اظهار داشتند که برخی از کشور های عربی از جمله مصر و کویت به خرید لوازم رادار ازهلند اظهار علاقه کرده‌اند .

کارشناسان نظامی عرب در نمایش مدرن‌ترین دستگاههای رادار که هفته گذشته از طرف ارتش هلند ترتیب داده شده بود شرکت داشتند.

هلند یکی از کشور هائی است که اعراب صدور مواد نفتی خود را به آن تحریم کرده‌اند .

وزیر خزانه‌داری نیکسون استعفاء میدهد

واشنگتن‌ـ آسوشیتدپرس‌ـ یک منبع مطلع دولتی در واشنگتن گزارش داد که استعفای جرج شولتز وزیر خزانه‌داری‌آمریکا ممکن‌است تا شنبه آینده اعلام شود . شایعه امکان کناره گیری شولتز از مدتها قبل بر سر زبانها بوده است . همان منبع گزارش داد که دیوید راکفلر رئیس هیئت مدیره و مدیر عامل « چیس‌منهاتان بانک » بعنوان جانشین احتمالی شولتز مورد توجه قرار گرفته است .

یک منبع دیگر گفته است که ویلیام سایمون معاون کنونی شولتز و رئیس آژانس انرژی آمریکا ممکن است وزیر خزانه‌داری شود.شولتز اولین بار در ۱۹۷۰ بعنوان وزیر کار وارد دولت‌نیکسون شد .

در آخرین روز قبل از انتخابات

حزب محافظه کار انگلیس جلو افتاد

لندن ـ فردا میلیونها نفر از رای دهندگان انگلیسی سرنوشت‌دولت‌محافظه کارادوارد هیث و حزب کارگر را در پای صندوقهای رای‌گیری روشن خواهند کرد .

آخرین آمارگیری که در روزنامه های لندن انتشار یافته حزب محافظه کار را برنده انتخابات ۲۸ فوریه اعلام می‌ـ کنند . ولی شك نیست که حزب لیبرال نسبت به‌انتخابات گذشته آراء بیشتری‌بدست خواهد آورد .

طبق آخرین آماری که در شماره دیروزروزنامه«دیلی‌میل» انتشار یافته‌۴۰٫۵درصدانگلیسی ها به حزب محافظه کار و۳۵٫۵ در صد به حزب کارگر و ۲۲ در صد به حزب لیبرال رای خواهند داد .

اگر این آمارگیری‌به‌تحقق پیوندد محافظه کاران شصت تا هفتاد کرسی اضافی بدست خواهند آورد و باین ترتیب حزب ادوارد هیث در مجلس عوام اکثریت مطلق خواهد داشت .

معذلك ممکن است عده‌ای‌از رای دهندگان در آخرین‌لحظه تغییر عقیده داده به نفع حزب لیبرال یا کارگران رای بدهند. ستاد های انتخاباتی سه حزب سیاسی که باهمیت این لحظه قاطع آگاه هستند در آخرین روز مبارزه انتخاباتی کوشش میکردند که هر چه بیشتر بر تعداد طرفداران خود بیافزایند.

در آستانه انتخابات عمومی انگلیس بیش از همه بین زنان انگلیس جنب‌و جوش سیاسی آغاز شده و آنان خود رابرای شرکت در انتخابات این کشور آماده میکنند . همچنین دراین دوره ، بیش از ادوارانتخاباتی گذشته کاندیدا های زن برای احراز کرسی های مجلس‌عوام مخصوصا از طرف دو حزب محافظه کار و کارگر شرکت دارند . عده زنانیکه میکوشند از مجموع ۶۳۰ کرسی‌پارلمان انگلیس تعداد بیشتری بخود اختصاص دهند به یکصد و چهل و سه نفر میرسد . در انتخابات ۱۹۷۰ هشتادنفراززنان انگلیس خود را نامزد انتخاباتی اعلام کرده بودند که فقط ۲ نفرشان به پارلمان راه‌یافتند.

میانجی‌گری عرفات بین عراق و مصر

بیروت ـ رویتر ـ روزنامه النهار چاپ بیروت نوشته است یاسر عرفات رهبر سازمان آزادیبخش فلسطین بزودی برای میانجیگری بین مصر و عراق وارد قاهره خواهد شد . النهار نوشته است یاسر عرفات فعالیتهای خود را برای میانجیگری از کنفرانس کشورهای اسلامی در لاهور آغازکرده ولی نتوانسته‌است‌این‌فعالیتها را د رآن کنفرانس به انجام برساند . این روزنامه می‌ـ افزاید که بعضی از رهبران عراق بطور سری از قاهره دیدن‌کرده و با مقامات‌مصری مناسبات بین دو کشور را مورد بحث قرار داده‌اند .

مناسبات مصر و عراق برسر مخالفت عراق با تصمیم مصر دایر بر آتش بس از طرف مصر درجنگ اخیر تیرمشده و اوایل ماه فوریه احمد حسن البکر رئیس جمهوری عراق از پذیرفتن فرستاده انورسادات که از کشورهای عربی دیدن می‌کرد خودداری کرد ، در عوض صدام حسین نایب رئیس شورای فرماندهی انقلاب از این‌فرستاده پذیرائی کرد.

چوئن‌لای شوروی را به‌حمایت ازاسرائیل متهم کرد

پکن‌ـ رویتر ـ چوئن‌لای‌نخست وزیر چین دیروز در ضیافتی که به افتخار بومدین رئیس جمهور الجزایر در پکن برپا شده بود اعلام کرد که تا وقتی اسرائیل‌تمام اراضی اشغال‌شده اعراب را تخلیه نکند وحقوق مردم فلسطین اعاده نشودصلح پایدار در خاورمیانه برقرار نخواهد شد .

چوئن لای حقانیت اعراب را برای استفاده از تمام سلاحها و امکانات در نبرد بر ضد اسرائیل یادآوری کرد و گفت که‌چین بطور استوار ازمبارزه اعراب‌حمایت میکند . چوئن‌لای سپس آمریکا و شوروی را به حمایت از تجاوزات اسرائیل متهم کرد وبدون آنکه ازشوروی صریحا نام ببرد گفت یکی از ابر قدرتها که مدعی دوستی با اعراب است و از فروش اسلحه به آنها سود های کلان به‌چنگ می‌آورد عملا در راه مبارزه اعراب سنگ میاندازد .

بومدین که پس از شرکت در کنفرانس اسلامی لاهور به پکن رفته است در جواب چوئن‌لای گفت که اگر موازنه اقتصادی عادلانه تری در جهان برقرار نشود بیم آن خواهد رفت که کشمکش های‌سختی بین ممالک ثروتمند وکشور های فقیردرگیر شود .

ریکار حرف حساب میزند...

چون کاملترین ماشین حساب الکترونیکی است

که تاکنون به بازار آمده است

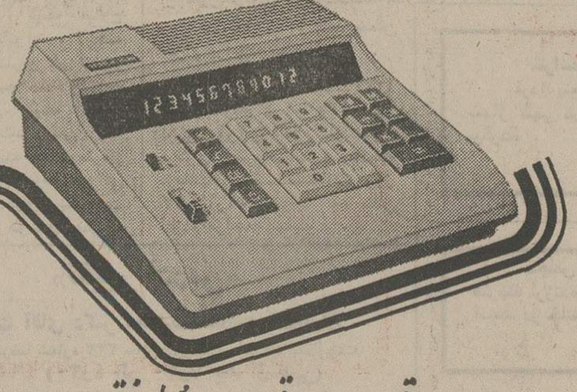

* ۸ رقمی و ۱۲ رقمی در ۵ مدل مختلف
* با حافظه و درصدگیری و جذرگیری بطور اتوماتیک
* با تضمین نامه جهت تعمیر و سرویس
* با قیمت غیرقابل رقابت

از شهرستانها نماینده فعال میپذیریم

نماینده انحصاری در ایران ـ خیابان بوذرجمهری سرای چیت ساز شرکت سهامی و سوتلفن ۲۱۰۲۷

کارتن سازی خاور
بوذرجمهری تلفن : ۳۵۶۶۹۳

موزائیک ماشینی ناهید
تلفن ۶۲۱۰۵۲ - ۶۲۱۰۵۳

انتشارات مرکز مطالعات عالی بین‌المللی
مسئولیت بین‌المللی و نظریه حمایت سیاسی
تالیف
دکتر رضا فیوضی
مراکز فروش : فروشگاههای موسسه‌انتشارات‌و چاپ دانشگاه‌تهران و کلیه کتابفروشیهای معتبر

کی‌سینجر و حافظ‌اسد وارد مذاکره شدند

مشکلترین مأموریت کیسینجر درخاورمیانه آغازشد

دمشق ـ آسوشیتد پرس ـ خبرگزاری فرانسه ـ هنری کی‌سینجر وزیر امور خارجه آمریکا برای حل مسئله جدا سازی نیرو های سوریه و اسرائیل در ارتفاعات جولان ساعت یازده بعداز ظهر دیروز وارد دمشق شد و اندکی بعد گفتگو های خود را با ژنرال حافظ‌اسد رئیس جمهوری سوریه آغاز کرد . هنوز از چگونگی این مذاکرات اطلاعی بدست نیامده است .

قبلاشایع بودکه رئیس‌جمهوری سوریه در همان نخستین دیدار خودباوزیر امور خارجه آمریکا لیست اسیران جنگی اسرائیل را دراختیاروی خواهدگذاشت..

قرار است بعد از ظهرامروز یا بامداد فردا کی‌سینجر برای ملاقات با گلدامایر عازم تل‌آویو بشود .

محافل سیاسی اظهار عقیده می کنند که چهارمین ماموریت وزیر امور خارجه آمریکا در خاورمیانه مهم ترین و مشکل ترین ماموریت کی‌سینجردر این منطقه خواهد بود چه طی چند روز اخیر روابط سوریه و اسرائیل براثر حوادثی که در جبهه جولان روی داده بیش‌از پیش بوخامت گرائیده است . باین ترتیب به گفته روزنامه لوموند «جادوگر» دیپلماسی آمریکا برای حل اختلافات دمشق و تل‌اویو با مشکلات بزرگی روبرو خواهد شد .

حافظ‌اسد میخواهد آمریکا به سوریه اطمینان‌دهد که هدف اصلی مذاکرات جاری عقب ـ نشینی کامل‌اسرائیل‌از ارتفاعات جولان و کلیه‌سرزمین‌های‌عربی است .

محافل سیاسی اظهار امیدواری می کنند که سوریه لیست اسیران جنگی را به کی‌سینجر تسلیم کند و به نمایندگان صلیب سرخ اجازه دهد که از آنها دیدن کنند .

همین محافل نسبت بامکان سازش بین اسرائیل و سوریه درباره جدا سازی‌نیروهااظهار شک و تردید می کنند .

اباایان وزیر امور خارجه اسرائیل دیروزرسما‌اعلام داشت که مسئله جداسازی نیرو ها را در ارتفاعات جولان نباید با جداسازی نیرو های مصر و اسرائیل در منطقه کانال سوئز مقایسه کردزیرا ارتفاعات‌جولان که‌برای اسرائیل دارای ارزش استراتژیکی فوق‌العاده است برخلاف صحرای سینا عمق زیادی ندارد .

کوچک ترین عقب‌نشینی اسرائیل ولو ازمواضعی که در جنگ اکتبرباشغال‌نیروی دایان درآمده سبب‌میشود یک آبادی اسرائیلی‌درتیرس توپخانه‌سوریه قرار گیرد.

از طرف دیگر از نظراسرائیلی ها جداسازی نیرو ها تنها باید شامل سرزمین هائی باشد که در جنگ‌اکتبر باشغال سربازان اسرائیل درآمده‌است‌زیرا عقب نشینی از مناطقی که در جنگ شش روزه ژوئن اشغال شده اسرائیل را در معرض خطر حمله نیرو های سوریه قرار خواهد داد .

باین ترتیب بین دو طرف درباره جداسازی‌نیروها اختلاف نظر شدید وجوددارد‌و درچنین شرایطی معلوم‌نیست کی‌سینجر چگونه خواهد توانست توافق دمشق و تل‌آویو را برای حل اختلافات موجود جلب کند .

امروز همزمان با مذاکرات کی‌سینجر و حافظ‌اسد نیرو های سوریه‌مواضع اسرائیل را در جولان زیر آتش گرفتند . امروز گفته شد که کی‌سینجر در جریان سفر کنونی خود به عربستان سعودی و الجزایر هم خواهد رفت .

ملک‌حسین به قاهره میرود

عمان ـ عبدالمنعم الرفاعی مشاور ملک حسین در مسائل بین‌المللی‌اعلام داشت که‌پادشاه اردن بزودی بدعوت پرزیدنت انورالسادات به قاهره سفر خواهد کرد.

رفاعی که پس از مذاکرات خصوصی با ملک حسین دریک کنفرانس‌مطبوعاتی شرکت کرده بود.توضیح دادکه شخصا پیام پرزیدنت سادات را به پادشاه اردن تسلیم کرده است.

رفاعی که در راس هیئت نمایندگی اردن برای شرکت‌در کنفرانس سران کشور های اسلامی به لاهور رفته بود در همین جلسه گزارشی در باره کارهای کنفرانس‌و مذاکراتی که درمدت اقامت‌خود در پاکستان بارهبران کشورهای عربی و روسای هیئت های نمایندگی اسلامی انجام داده به پادشاه اردن تسلیم کرد.

خبرگزاری فرانسه

دفاع مطبوعات‌مصر از ملک‌فاروق

بیروت ـ خبرگزاری فرانسه ـ دفاع اخیر مطبوعات مصر از خانواده فاروق سبب شد که روزنامه‌لبنانی « المحرر » درشماره امروز خود نسبت به حوادثی که اکنون‌درجمهوری مصر میگذرد بشدت اظهار نگرانی کند المحرر نوشته است بازگشت علی‌امین به قاهره آزادی مصطفی امین و واگذاری مسئولیت هدایت افکار عمومی‌مصر باین‌دونفربالاخره‌مقاله اخیر مجله « روزالیوسف» درباره لزوم تجدید نظر در سیاست انتقاد از رژیم ملک فاروق نشانه های اضطراب‌انگیزی است که لازم به توضیح و تشریح است .

روزنامه « المحرر » سپس این سئوال را مطرح می‌کند : درمصر چه میگذرد ؟ آیا آنطور که گفته میشود بعنوان آزادی مطبوعات ، مبارزه علیه انقلاب افسران آزاد وپرزیدنت ناصر در میان است ؟ آیا در برابر دفاع از خانواده فاروق بروزنامه های مصری‌اجازه داده‌خواهد شد که ازانقلاب‌جمال عبدالناصر نیز که پرزیدنت سادات یکی از همکاران نزدیک او بود دفاع کنند ؟

المحرر پس از یادآوری این مسئله که این رژیم ناصر بود که غول عرب را از خلیج فارس تا اقیانوس بیدارکرد ومرد انقلابی ناسیونالیست را خلق کرده وسبب شد که جهان عرب از عصر قرون وسطائی به آستانه قرن بیستم‌گام نهد ، می نویسد که‌پرزیدنت‌سادات شخصا گفته است که مانند ناصر خود را «مسئول ثمرات انقلاب واشتباهات آن میداند . »

باین ترتیب جهان عرب انتظار دارد که در این موارد توضیحات کافی داده شود تابیم و هراسی که اوضاع کنونی‌مصربوجودآورده از بین برود .

اخیرا مجله روزالیوسف قاهره مقاله‌ای در دفاع از خانواده‌فاروق منتشر کرد .

آغاز هفته‌دوم

نمایش فقط در سینما

مولن‌روژ

آگهی شهرداری اصفهان

باطلاع کلیه مالکین و مستاجرینی که املاک و مستحدثات آنان در مسیر طرح اتصال چهلستون به میدان شاه قرار گرفته میرساند. چنانچه مایل باشند بابت غرامت‌و حق کسب و پیشه از مزایای‌نقدی استفاده نمایند تاتاریخ ۱۰ر۱۲ر۵۲ بشهرداری مراجعه و با ارائه اسناد و مدارک خود نسبت به تنظیم سند انتقال اقدام نمایند درغیر اینصورت غرامت یا حق کسب و پیشه براساس ماده ۲۰ قانون نوسازی به اقساط پرداخت خواهد شد .

شهردار اصفهان ـ محمد مانی

آ ـ ۸۴۶۵۲

فوتبال جوانان (جام بین‌المللی‌ولیعهد)

تهران ـ عراق در دیدار نهائی

خوزستان بعد از ۷۸ دقیقه درخشش قربانی سرنوشت شد !

عصر دیروز در دنباله مسابقات فوتبال بین‌المللی جوانان جام والاحضرت همایون ولایتعهد، تیمهای تهران و عراق با پیروزی برخوزستان و اصفهان روانه دیدار نهائی گردیدند !

خوزستانیهای ناکام

خوزستانیها که علیرغم همه ناملایمات و سختی‌ها تیمی یکدست، پرتلاش و فداکار تدارک دیده بودند در اولین دیدار با پیروزی قابل تحسینی که برابر تیمملی جوانان عراق بدست آوردند گامی بلند بسوی قهرمانی برداشتند، ولی‌افسوس که‌در دیدارنیمه‌نهائی یک غفلت کوتاه بچه‌های خوب جنوب‌را که رویای قهرمانی در سر داشتند ناکام گذارد .

حتی خوشبین‌ترین افراد نیز پیش‌بینی نمیکردند که در ۲دقیقه پایان‌بازی توپچی های خوزستان برتری ۰ـ۱ را با شکست‌غم‌انگیز ۱ـ۳ تعویض کنند، بهر حال بار دیگر گردش ظالمانه توپ‌گرد اینچنین تیمی را قربانی کرد ! !

گرچه از همان آغاز بازی‌شلاق تماشاگران برپیکر تیم تهران فرود آمد ولی بچه های خوزستانی برای اینکه ثابت‌کنند از بازیکنان دستچین‌شده برای تیم ملی جوانان چیزی کم ندارند، سرسختانه برای شکست تیم تهران تلاش میکردند و در حقیقت‌این‌نبرد برای‌خوزستانیها اهمیت حیاتی داشت .

هنوز تماشاگران در سکو ها بخوبی مستقر نشده بودند که کمال خلیلیان مهاجم پرفروغ تیم خوزستان هنر خود رانشان داد و در میان تعجب وشگفتی فراوان دروازه تهران را درهم ریخت ، در حالیکه تنها سه دقیقه از آغاز بازی می گذشت ، خوزستانیها غنیمتی را که می خواستند بدست آوردند و حالا همه نیروها برای حفظ‌این‌گل باید صرف میگشت .

فروغ جنوبیها

گوئی این گل پایان استقامت و جنگ تهرانیها و آغازفروغ خوزستانیها بودچرا که تاپایان نیمه اول توپ و میدان بیشتر زیر سلطه بچه‌های جنوب بود تاپایتخت نشین ها ، بازیکنان گلچین شده و در اردودتارک شده تهران هرگز یک فوتبال منظم با کلاس و درخورتوجه ارائه نکردند و غلب چهره ها اتکاء به‌کار انفرادی خودداشتند ودر قالب گروهی کارشان بسیار ضعیف بود .

در نیمه دوم خوزستانیها با روحیه بهتری بازی را دنبال کردند و بچه‌های تهران که برای تلافی سخت بیتابی نشان میدادند و برایشان شکست از حریف گران بود، اغلب دست بخشونت میزدند

دودقیقه طوفانی

درحالیکه بازی میرفت تا باتنها گل خوزستانیها پایان گیرد و بچه‌های جنوب بی‌خیال از دامی که‌سرنوشت برایشان تعیین‌کرده بود بدیدار فینال فکر میکردند در دقیقه ۷۸ درست دو دقیقه به پایان بازی تسلیم سرنوشت شدند، دراین دقیقه حمید ناجی هافبک تهران پس از یک فرار جالب وجا گذاردن مدافع چپ خوزستان توپ رابدروازه شلیک کرد،دراینموقع‌رزمجو دروازه‌بان تهرانی خوزستان با تعلل و شیرجه‌ای ناقص از مهارتوپ عاجز ماند و روشن بموقع حاضرشد وآرزوهای بچه‌های جنوب را برباد داد .

گرچه اندکی پس از این گل بازی با نتیجه ۱ـ۱ مساوی‌بپایان رسید ولی گوئی این گل کمر‌شکن شیرازه تیم خوزستان‌را از هم پاشید ، چرا که‌دروقت اضافی دیگر آن سرسختی و تلاش فداکارانه از جنوبیهادیده نشد،دردوو قت اضافی‌تهرانیها که هرگز انتظار چنین وضعی را نداشتند با روحیه‌ای بهتر ، جنگندتر از گذشته در میدان ظاهر شدند که حاصل همین دگرگونی ۲گل‌دیگر برای‌تهران دربرداشت، ابتداء در دقیقه ۶ ازوقت اضافی روشن روی‌پاس عالی دستجردی با سماجت و فداکاری خود را بخطر انداخت و دروازه خوزستان را گشود و سپس در دقیقه ۱۲ وقت اضافی روی خطائی که جمعه خزعلی مدافع خوزستان‌برای توقف نراقی انجام داد ، دستجردی از فاصله ۲۰ متری دروازه همشهریهایش را درهم ریخت .

وبااین حساب تهران‌باپیروزی ۱ـ۳ برخوزستان روانه دیدار نهائی شد .

اصفهان و عراق

تیم یکپارچه و خوب‌اصفهان نیز که توانسته بود در دیدار قبلی تهران را ۰ ـ ۱ شکست دهد ، با امیدواری فراوان بمصاف‌ملی‌پوشان جوان‌عراقی آمد ،

اصفهانیها علیرغم فوتبال‌خوبی که ارائه داشتند در آغاز نیمه دوم‌روی فرار و فریبهای‌جالب «فال» بهترین چهره تیم عراق و شلیک سنگین «هامبارسوم» دروازه‌اشان را از دست‌دادند، عراق با این‌پیروزی برای‌دیدار نهائی با تهران برگزیده شد ، فرداتیمهای‌اصفهان وخوزستان برای‌مقام سوم نبرد می‌کنند و ساعت ۳ر۵ بعد از ظهر روز جمعه تیم ملی جوانان عراق و تهران دیدار سرنوشت‌رابرگزار خواهند کرد .

اندوه یک مغلوب ، این خلیلیان پیکان طلائی تیم خوزستان است مردی که دروازه ملی‌پوشهای ایران و عراق را فرو ریخت ولی حادثه در ۲ دقیقه به پایان وقت پیروزی خوزستان را در تهران به‌بازی گرفت وسبب شد در پایان وقت اضافی خلیلیان بجای اشک شوق ، اشک غم بریزد !

گروه‌شرکتهای تولیدی وواردانی ماشین‌آلات راه‌سازی وساختمانی

ارکان ماشین ـ وزنه

ماشین رول ـ رولر

خیابان‌آیزنهاور ـ مقابل دانشگاه آریامهر شماره ۶۲۸ و ۶۴۶

تلفن : ۹۵۹۰۷۸ ـ ۹۶۲۴۵۹ ـ ۹۵۲۸۹۹ ـ ۹۵۹۰۰۲ ـ ۹۵۸۵۵۵

لیبهر LIEBHERR

نماینده انحصاری : ارکان ماشین ـ وزنه

تعمیرگاه‌مجهز مرسدس‌بنز

اتومبیل شما را برای مسافرت گارانتی‌میکند.

آدرس خیابان ملک خیابان آق‌اولی

تلفن ۸۴۰۳۹۲ ـ ۸۴۱۹۵۳

پیشگاه مبارک اعلیحضرت شاهنشاه آریامهر

شاهنشاها صدور فرمان همایونی درمورد آموزش رایگان دانش آموزان دبستان ها و مدارس راهنمائی کشور مژده امید بخشی‌بود که باردیگر ملت ایران رابمواهب‌شاهانه امیدوار نمود جان‌نثار وظیفه‌خود میداند که مراتب سپاسگذاری خودوهمکاران سازمان فرهنگی مهرشاه رابه پیشگاه مبارک معروض و دوام سلطنت آن‌شهریار مفخم را از درگاه احدیت مسئلت نماید.

جان‌نثار عاطفه فرهید رئیس‌و موسس سازمان آموزشی‌مهرشاه

پیشگاه مبارک اعلیحضرت همایون شاهنشاه آریامهر

مفتخرا بعرض میرساند : صدور فرمان‌همایونی دائر بر تحصیلات مجانی فرزندان این آب‌و خاک‌که آرزوی دیرین ملت ایران بود موجب مسرت عموم طبقات و جامعه اصناف گردید :

اینک با اظهار قدردانی از این موهبت الهی از طرف خود و هیئت مدیره اتحادیه و کلیه افراد صنف نقاش ساختمانی به پیشگاه پدر تاجدارتبریک و تهنیت عرض بقای عمر و دوام‌سلطنت ذات شهریاری و خاندان‌جلیل سلطنت را از درگاه خداوندمسئلت مینماید.

جان‌نثار ـ محمد کاظم نماینده

رئیس اتحادیه و تعاون صنف نقاشان‌ساختمانی تهران

جناب آقای هویدا نخست‌وزیر محبوب ایران

صدور فرمان همایونی دائر بر تحصیلات مجانی فرزندان این کشور موجب مسرت جامعه اصناف بخصوص طبقه کارگر گردید:

اینک با اظهار سپاس‌ازاین موهبت عظیم که درزمان زمامداری آنجناب بوقوع پیوست از طرف خود و هیئت مدیره اتحادیه و کلیه افراد صنف نقاش ساختمانی ـ به‌حضور عالی‌تهنیت عرض . موفقیت دولت خدمتگذار بشاهنشاه عالیقدر و ملت‌ایران را ازدرگاه ایزد متعال آرزومند است .

محمد کاظم نماینده

رئیس اتحادیه و تعاون صنف نقاشان‌ساختمانی تهران

صاحبان صنایع ـ شرکتهای مقاطعه کاری ـ موسسات الکتریکی

Izumi

کابلشو پرچ کن هیدرولیکی دستی وبرقی

کابل برهای هیدرولیکی به هراندازه

مارک کارخانه ایزومی

نماینده انحصاری شرکت ابزارموتور

خیابان سپه شماره ۵۶۶-۵۶۴

تلفن ۳۹۲۸۶۷-۳۰۲۳۳۱-۳۰۲۶۲۳

PHILIPS

از ۴ تا ۱۴ اسفند

نمایشی از جدیدترین محصولات الکترونیکی آزمایشگاهی و تحقیقاتی فیلیپس

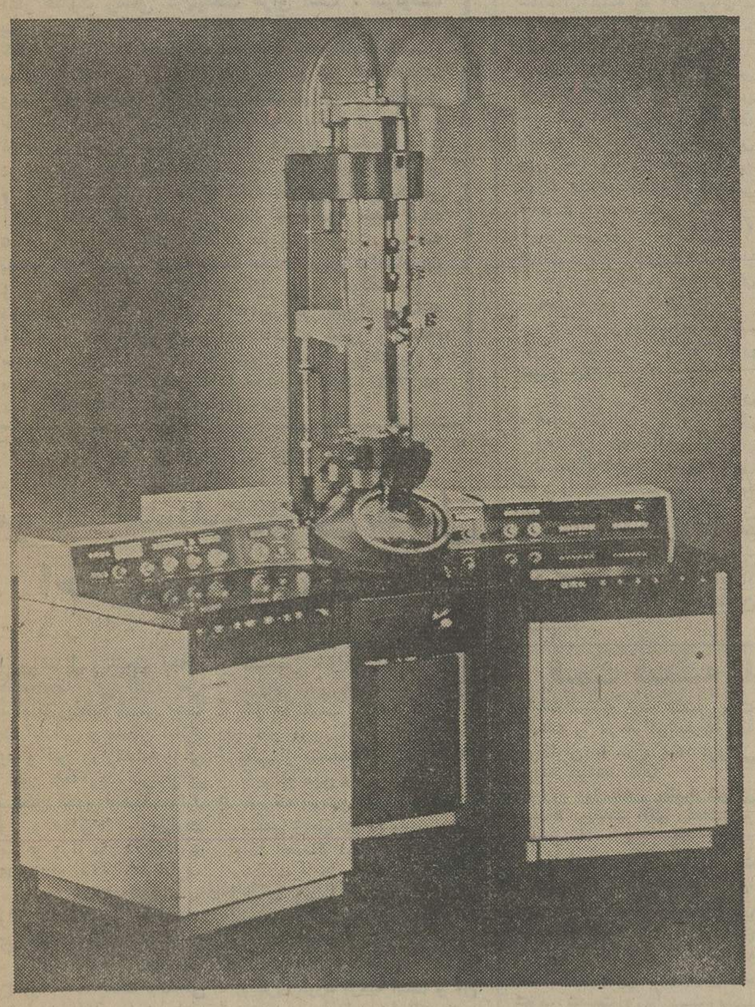

میکروسکپ عظیم الکترونیکی فیلیپس

در هتل آریا شرایتون

همه روزه (حتی جمعه) از ۹ صبح تا ۷ بعد از ظهر

PHILIPS

ازفرداشب ازفرداشب

پرویز حجازی صیاد بزرگ ستاره‌ها که‌درموفقیت‌شومن های محبوب ایران سهم بسزائی داشته است : اینک یک «شومن» تازه‌نفس معرفی میکند

افشین

افشین

در جنجالی ترین شو سال در

باکارا

برنامه‌ای که برای اولین بار می بینید

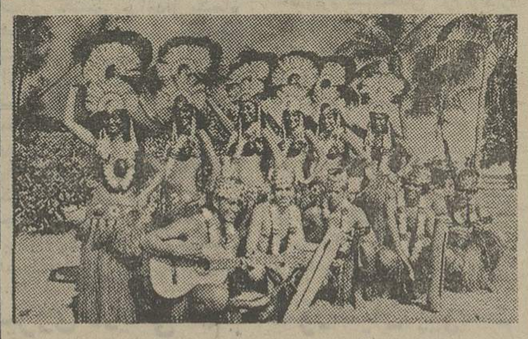

ماکاچی

پرندگان ایتالیائی

دربرنامه‌اکروبات‌کمدی

«شو» دختران زیبای تاهیتی

دربا کارا

بالت خوشگل خوشگلا .... موندیال بالت (ازآمریکا)

ودهها برنامه بی‌نظیردیگر ـ تلفن رزرو ۶۲۸۲۰۸ ـ ۶۲۵۱۷۷

بعلت استقبال بی‌سابقه‌از برنامه عمرپاشا (تئاتر سیاه یاشعبده‌بازی جادوئی) این برنامه یکبار دیگر تمدیدشد

ازعموم‌مشتریان‌محترم خواهشمنداست برای‌رفاه‌بیشترخودمیزرا قبلارزروفرمایند

بهروزوثوقی و گوگوش در فیلم«ممل آمریکائی» برنامه نوروزی بزرگترین سینما های پایتخت و شهرستانها

شرکت صنایع حرارتی

فروشنده لوازم تهویه مطبوع

چیلر ستاراول

فن کویل ستاراول

دستگاه تهویه مطبوع ستاراول

برج خنک کن مارلی

برای تحویل فوری موجوداست

دفتر مرکزی : بلوار الیزابت دوم تلفن : ۴۲۱۵۵

شعبه : فروشگاه تاسو تلفن : ۸۳۶۳۲۶

ماسه‌سازکو

کارخانجات تولیدی و صنعتی شن و ماسه شسته‌وشکسته دانه بندی شده طبق اصول فنی آماده تحویل شن‌وماسه در تمام ۲۴ساعت

تلفن ۹۵۹۹۹۹

آدرس: جاده قدیم کرج ـ جاده شهریار ـ بالاتراز سعیدآباد

اقامت در لندن

آپارتمانهای مدرن و مجهز یک‌نفری و فامیلی برای تعطیلات

هرآپارتمان مجهز به حمام خصوصی . آشپزخانه با تمام وسائل و شوفاژ در مرکز لندن مقابل هایدپارک بسیار نزدیک به ترن های زیرزمینی و اتوبوس و مراکز خرید برای پذیرائی از هموطنان عزیز آماده بوده و از هرنوع راهنمائی و کمک دریغ نخواهد شد .

REGENT HOUSE
18, Queensborough Terrace,
London, W.2
Telephone 229 0907
Cables: Yarcodev London, W2.

آ ـ ۸۳۶۹۶

اخبار، رویدادها، شایعات و گفتگوها در

بازار سیاست

اختلاف نظر تهران و واشنگتن

اختلاف نظر نفتی ایران و آمریکا با اظهارات شاهنشاه در مصاحبه تلویزیون «سی.بی.اس» بامعظمله، پاسخ ویلیام سایمون در رد نظر تهران و پاسخ هویدا به اظهارات سایمون عمیق تر شد. تا این لحظه این اختلاف نظر ها تاثیری در روابط تهران و واشنگتن نداشته است و علت بی‌تاثیری آنرا بایستی در عوامل مختلف دانست. برای نخستین بار است که تهران اینطور رک و صریح به سلسله اظهار نظر هائی که بعضی از مقامات بی‌خبر واشنگتن که سعی می کنند حقایق مربوط به بحران انرژی و عوامل مختلف مربوط بدان را نادیده بگیرند پاسخ میدهد. ایران و بسیاری از کشور های اوپک تاکنون اظهار نظر های عجیب و غریبی را که مقامات غرب یا از روی بی‌اطلاعی و یابه منظور منحرف ساختن افکار عمومی مردم خود ابراز داشته‌اند، برای اجتناب از هرگونه درگیری نادیده گرفته است. دولت های غربی از نخستین روز بحران سعی کردند که گناه آنرا برگردن کشور های تولید کننده بیاندازند، درحالی که مقصر اصلی این بحران و بحران اقتصادی که غرب‌در آن دست‌وپا میزند خود دولت های غربی‌اند. آنچه مسلم بنظر میرسد اینست که غرب و آمریکا تا چندین ماه قبل که بحرانی بنام انرژی عنوان شد، سرنوشت مهم ترین منبع گردش چرخ های صنعت خود را بدست کمپانی‌های نفتی سپرده بودند و در این زمینه هیچگونه سیاستی نداشتند. اطلاعات دولت های غربی از نفت و پیچیدگی های آن صفر بود و هست. در این میان آنچه میتواند دنیای غرب را در غرق شدن بیشتر در این بحران نجات دهد، همکاری با کشور های تولید کننده و پرهیز از اندرز ها و نفوذ شرکت های نفتی غرب است.

مردم آمریکا گیج شده‌اند

انعکاس سخنان شاهنشاه در مصاحبه با یک شبکه تلویزیونی امریکا موضوع بحث گفتار دیشب رادیو لندن بود. مفسر رادیو لندن اشاره کرد که شاهنشاه ایران‌در یک مصاحبه تلویزیونی اعلام کردند که ایشان در شگفت هستند که چرا درامریکا صحبت از بحران نفت درمیان است، زیرا استنباط معظمله چنین است که امریکا درحال حاضر کمتر از ماه های پیش نفت وارد نمی کند وشرکت های نفتی به این طریق سود فراوانی بدست میاورند.

رادیو لندن اضافه کرد که این سخن شاهنشاه در امریکا غوغائی بپا نمودو در دولت امریکا شرکت های‌نفتی و مصرف کنندگان نفت سرو صدای‌فراوانی ایجاد کرد.

رادیو لندن یادآور شد که‌شرکت های عمده نفت مدتی است به علت افزایش بهای نفت و سود سرشاری که در این اواخر عایدشان شده، مورد اتهام هستند.از جمله به آنها این اتهام وارد میاید که از بحران‌نفت‌بسود خود بهره‌برداری میکنند. این‌شرکت‌هامجبورند، بنحوی از خود دفاع کنند، دولت امریکا که خوب میداند برای بسیاری ارقام و آمار خود به شرکت های نفتی متکی‌باشد از آن بیم دارد نتواند بر اوضاع تسلط کامل داشته باشد. رادیو لندن در پایان یادآور شد مصرف کننده عادی امریکائی هم اکنون در میان گزارش های ضدونقیض‌گیج شده است.

مرز های صلح و دوستی

رادیو مسکو از هر فرصتی برای بازگو کردن جلوه های گوناگون مناسبات دوستانه ایران و شوروی بهره‌می گیرد. این رادیو دیشب مصاحبه مهندس جعفر شریف امامی رئیس سنا را با روزنامه ایزوستیا که در آخرین روز دیدار شریف امامی از مسکو صورت گرفت پخش کرد. رئیس سنا در این گفتگو، چشم‌انداز آینده مناسبات ایران وشوروی را گسترده و روشن توصیف کرد. شریف امامی در ارزیابی وضع کنونی مناسبات دو کشور،خاطر نشان ساخته که در روابط ایران و شوروی هیچگونه‌لکه سیاهی که موجب نارضایتی باشد وجود ندارد. شریف امامی با اشاره به بیانات شاهنشاه که فرموده‌اند،« مرز های ایران و شوروی مرز های صلح و دوستی است » یادآور شد که این بیانات منعکس کننده آرمان ها وآرزو های تمام ملت ایران است.

رئیس سنا خاطرنشان ساخت که در گفتگوی‌دوساعته خود با نیکلای پادگورنی صدر هیئت رئیسه شورای‌عالی اتحاد شوروی که در محیطی کاملا دوستانه صورت‌گرفت پیرامون همکاریهای اقتصادی و سیاسی ایران و شوروی گفتگو شد.

بحران روابط ایران و عراق

درحالیکه سفیر عراق در تهران کار خود را رسما آغاز کرده وسفیر منتخب ایران‌درعراق «حسین‌شهیدزاده» درانتظار تسلیم استوارنامه به رئیس جمهوری عراق و آغاز فعالیت رسمی درپایتخت عراق است، سرنوشت بحران روابط دو کشور و ناشی از آخرین برخورد مرزی که به سازمان ملل‌متحد کشیده شد همچنان نامعلوم‌است. بغداد از نخستین روز آغاز این بحران مثل همیشه‌حرف وعملش‌یکی نبوده. درحالیکه مقامات عراقی از علاقمندی بغداد به حل مسالمت آمیز اختلافات درمحیط دوستانه و از طریق مذاکرات دوجانبه سخن میگویند، نماینده عراق در سازمان ملل کوشش های تازه‌ئی را درجهت دامن‌زدن و داغ نگهداشتن موضوع اختلافات درپارلمان جهانی آغاز کرده است. شورای امنیت که تاکنون سعی کرده عراق را به حل اختلافات از طریق مذاکرات دوجانبه تشویق‌کند، احتمالا دراین هفته مجددا برای ادامه‌بحث و رسیدگی به شکایت عراق تشکیل جلسه خواهد داد. درهمین حال رادیو بغداد با همان لحن غیرواقع‌بینانه‌که نتیجه آن جز دامن‌زدن به اختلافات دو کشور و مسموم ساختن محیط مذاکرات آینده چیز دیگری نخواهد بود، به حملات خود به ایران ادامه میدهد و سکوت تهران در عدم واکنش به اقدامات عراق ادامه دارد.

پس از اتمام تشریفات قانونی

ضوابط جدیدی برای تعدیل اجاره بها وضع میشود

قانون تعدیل و تثبیت اجاره بها ظرف چند روز آینده پس از اتمام تشریفات قانونی به وزارت آبادانی و مسکن ابلاغ میشود و این وزارتخانه برای تهیه آئین نامه‌لازم، دراجرای ماده شش قانون رسما وارد گفتگو و مذاکره با وزارت دارائی و وزارت دادگستری خواهد شد و آئین‌نامه راظرف یک ماه تهیه خواهد کرد.

وزارت آبادانی و مسکن از چندی قبل که لایحه تعدیل و تثبیت اجاره بها در مجلسین مطرح بود، مطالعات مقدماتی ولی همه جانبه‌ای را در این خصوص آغاز کرد تا ضوابطی را برای تعیین اجاره بهای مستغلاتی که پس از تصویب قانون تعدیل و تثبیت اجاره‌بها، برای اولین بار به اجاره‌داده خواهد شد وضع کند.

در مورد نحوه اجاره بها هنوز زود است که اظهار نظر صریحی بشود ولی بطور کلی کارشناسان به یک سلسله‌عوامل مختلف توجه دارند.

آنچه مسلم است ارزش ساختمان در چند نوع مختلف مشخص خواهد شد و سپس ارزش زمین مورد محاسبه‌قرار خواهد گرفت.

در مورد ارزش زمین، نیز یکی از متخصصین اظهارعقیده کرد که هیچ مدارک خاص ویا ضابطه روشن برای تعیین‌قیمت واقعی زمین در دست نیست، لذا احتمالا قیمت منطقه‌ای که سالیانه از طرف وزارت دارائی برای وصول مالیات دولت اعلام میشود، ملاک عمل‌قرار خواهد گرفت.

در کنار این عوامل، نکته دیگری مورد توجه است و آن توجه به افزایش ارقام هزینه زندگی و کرایه خانه در سال های اخیر است که برای‌این منظور از اطلاعات و جداول بانک مرکزی استفاده خواهد شد.

همین کارشناس گفت: مسئله احتساب اجاره‌بهای سالیانه‌بر اساس ده درصد قیمت واحد مسکونی، بهیچوجه قطعیت ندارد وفقطبرخی ازکارشناسان معتقدند در مطالعات خود باید به این عامل نیز توجه شود.

ویزیت پزشکان و نرخ درمان تعیین میشود

به دستورنخست‌وزیرسازمان نظام پزشکی تا ده روز دیگر باید نرخ جدید خدمات‌درمانی وویزیت پزشکان را اعلام کند بدنبال این دستور صبح امروز یك شورایعالی در نظام پزشکی کار خود را آغاز کرد تا در حدافل زمان‌نرخ‌جدید راتعیین‌و اعلام دارد.

دستور نخست‌وزیر که‌دیروز در جلسه شورایعالی بررسی قیمت ها صادر شدو در همان جلسه گفته شد نرخ خدمات پزشکی تا تدوین و اعلام مقررات جدید براساس نرخ خدمات سازمان تامین درمان وزارت بهداری تعیین و اجرا خواهد شد.

امیر عباس هویدانخست‌وزیر که دیروز در جلسه شورایعالی بررسی قیمت ها شرکت کرده بود از سازمان نظام پزشکی خواست ظرف‌ده‌روز نرخ‌خدمات پزشکی از طرف این سازمان تعیین و برای اطلاع عموم‌اعلام گردد

آقای نخست‌وزیر با توجه به اهمیت خدمات پزشکی وبی نظمی هائیکه متاسفانه از طرف پاره‌ای از موسسات خدمات درمانی به‌زیان بیماران‌مشاهده میشود به نمایندگان سازمان مزبور تذکر داد که‌نظام‌پزشکی بمنظور حفظ حرمت پزشکانی که همواره مورد احترام جامعه هستند میتوانند با اعلام نرخ‌هاو کنترل دقیقی که بعمل خواهد آمد و از هر گونه اجحاف و سوء استفاده بعضی ازعناصر محدود جلوگیری نمایند.

نخست‌وزیر افزود با توجه‌به علاقه و حسن‌نیتی که سازمان نظام پزشکی به امور درمان و حفظ‌حقوق بیماران دارند اطمینان داریم که در تعیین‌نرخ ها از هر جهت رعایت صرفه و صلاح بیماران خواهد شد و موسسات درمانی که همواره‌از حمایت دولت برخوردارند ازاین تصمیمات‌صمیمانه‌پیروی‌خواهند کرد.

دستور شورا

شورایعالی بررسی قیمت در جلسه دیروز خود به مرکز بررسی قیمت ها دستور داد تا به وزارت بهداری‌ونظام‌پزشکی اطلاع داده شودکه تاتعیین‌نرخ قطعی امور درمانی همان نرخی که در حال حاضر برای‌خدمات بیمه کارمندان دولت تعیین‌شده ملاك قرارداده شود.

تعرفه پزشکان

گزارش خبرنگار ما حاکی است در حال حاضر ۲ هزار نفر از پزشکان‌متخصص‌وعمومی و پاراکلینیك (آزمایشگاه ـ رادیولوژی) با سازمان تامین درمان وزارت بهداری قرارداد بسته‌اند که بیمه شدگان را طبق نرخ تعرفه سازمان درمان کنند.

تعرفه مزبور ویزیت‌متخصصین را ۲۰ تومان و ویزیت پزشك عمومی را ۷۵ ریال‌تعیین نموده است نرخ سایر خدمات‌درمانی از قبیل اعمال جراحی وغیره‌نیز در تعرفه سازمان تعیین شده که مهمترین آنها بشرح زیر است:

الکترو کاردیو گرافی ۵۰تومان
الکترو آنسوفالوگرافی ۱۵۰ تومان ـ عکسبرداری از قفسه سینه (قلب وبینی) ۲۵ تومان ـ عکسبرداری ازکلیه با ماده حاجب ۱۱۰ تومان ـ عکسبرداری ساده از کلیه ها ۲۵۰تومان ـ نرخ بیهوشی ۲۰ در صدحق ـ العمل نرخ اتاق بیهوشی۱۵ درصد حق‌العمل ـ آزمایش اوره ۱۲ تومان ـ آزمایش حاملگی ۱۸ تومان. کشیدن دندان ۲۰ تومان ـ کوچکترین عمل جراحی (بریدگی و بخیه زدن) ۵۰ تومان ـ زایمان‌طبیعی ۵۰۰ تا ۸۰۰ تومان ـ زایمان‌از طریق سزارین ۷۵۰ تا ۱۲۰۰ تومان.

جراحی آپاندیس ۸۰۰تومان ـ عمل لوزه ۶۴۰ تومان.

بزرگترین نرخ مربوط می‌شود به‌عمل‌مغز که ۳۲۰۰تومان تعیین شد.

دو سوم پزشکان متخصص و عمومی تهران نرخ های تعیین شده‌راقبول نموده‌اند وبراساس آن حق‌العلاج و دستمزد عمل خود را دریافت می دارند. به موجب این قرارداد پزشکان متخصص برای ویزیت۲۰تومان دریافت میکنند در حالیکه‌همین پزشکان برای معاینه بیمار غیر بیمه‌ای از ۵۰ تا ۶۰تومان میگیرند.

نحوه تغذیه دانش آموزان در مدارس، اعلام شد

وزیر آموزش و پرورش اعلام داشت برای اجرای برنامه تغذیه صحیح دانش‌آموزان کهشاهنشاه آریامهر در فرمان رایگان شدن تعلیمات عمومی، آن را تاکید فرموده‌اند، شورائی مرکب از معاونان مناطق پنجگانه آموزشی کشور و مدیران کل دفترپرورش، دفتر هماهنگی‌رفاه معلم‌وبهداشت، رئیس انستیتو تغذیه، چند تن‌از کارشناسان و نمایندگان سازمان برنامه و بودجه‌و انجمن حمایت کودکان بریاست آقای دکترجواد مهذب معاون وزارت آموزش و پرورش تشکیل‌دادتا طرح‌مقدماتی تغذیه و نحوه اجرای آنرا در کودکستان ها، دبستانها ومدارس راهنمائی تهیه کند.

خانم پارسای در این باره‌گفت: این شورا به سه کمیته تقسیم‌شده است که وظایف آنها عبارتست از بررسی طرح تغذیه از لحاظ مواد غذایی و میزان مواد پروتئینی و یا مواد مشابه و چگونگی اجرا وکنترل آن در مناطق مختلف کشور.

وی افزود برای‌اجرای این‌طرح درمدارس روستائی نیز کمیته‌ای مرکب از روسای مدارس، یکی از معلمان روستائی، رئیس خانه انصاف، رئیس خانه فرهنگ روستائی و دهبان تشکیل میشود و مامورین ژاندارمری وسپاهیان بهداشت نیز باآنان همکاری خواهند داشت. در صورتیکه‌در یک روستا، خانه انصاف وخانه فرهنگ روستائی وجود نداشته باشد بجای آنها از اولیای دانش آموزان انتخاب میشوند تا کار کنترل تغذیه دانش آموزان را بعهده بگیرند.

در بخش هائیز برای این منظور کمیته‌ای با شرکت نماینده آموزش وپرورش محل، دوتن ازروسای مدارس ابتدایی و راهنمائی تحصیلی، دوتن از اولیای‌دانش آموزان، رئیس خانه انصاف و رئیس خانه فرهنگ روستائی تشکیل میشود. در صورتیکه در بخشی خانه انصاف و خانه فرهنگ روستائی وجود نداشته باشد از اولیای دانش‌آموزان در این مورد برای همکاری دعوت خواهد شد. وزیر آموزش و پرورش سپس درمورد نحوه اجرای طرح تغذیه‌دانش آموزان در شهر هاو مراکز استانهااظهار داشت که کمیته‌ای در هرمدرسه با شرکت رئیس مدرسه، یک تن از معلمان به انتخاب شورای معلمین مدرسه، و سه تن از اولیای دانش آموزان تشکیل خواهد شد که‌وظایف آنهابررسی امکانات و نحوه‌تامین موادغذایی براساس ضوابط مربوط، کنترل و مراقبت در اجرای صحیح این برنامه است، طرز کار کمیته ها و نحوه اداره آنها نیز با دستورالعمل وزارتی تعیین خواهد شد و وزارت آموزش و پرورش اعتبارات مواد غذایی‌هر شهرستان را بر اساس آمار دانش‌آموزان در اختیارشورای آموزش و پرورش آن منطقه قرار میدهد اجرای طرح تغذیه بعهده رئیس هر مدرسه خواهد بود که با همکاری کمیته‌وظایف مربوط را انجام میدهدورئیس آموزش و پرورش شهرستان مسئولیت‌آن را بر عهده خواهد داشت.

علاقه به پشت‌میزنشینی

عصر دیروز خانم پارسای‌وزیر آموزش‌و پرورش‌در کلاس‌درس «مسائل روز» دانشکده علوم ارتباطات، نظام جدید آموزش و پرورش و مواد فرمان اخیر شاهنشاه آریامهر را در مورد رایگان شدن‌دوره تعلیمات‌عمومی برای استادان و دانشجویان تشریح کرد و گفت: هدف از تغییر نظام این بوده است که نوجوانان براساس استعداد و رغبتی که در دوره سه ساله راهنمائی تحصیلی از خود نشان میدهند به دوره متوسطه هدایت شوند و برنامه دوره متوسطه هم بنحوی تنظیم شده است که فارغ‌التحصیلان می‌توانند بمدارس عالی بروند، به این جهت در دوره متوسطه که از سال تحصیلی آینده‌دائر خواهدشد، هم معلومات‌عمومی شاگردان در سطح بالاتری‌قرار خواهد گرفت و هم در یکرشته اختصاصی خواهند توانست مهارت خود را بالا ببرند و برای جذب بازار کار آماده شوند وبه این ترتیب علاقه به پشت میزنشینی و همچنین موجبات آن از میان خواهد رفت

شاهراه بزرگ تهران ـ قم

در اواسط سال آینده ساخته خواهد شد

فردوس ـ قربانی

یک شاهراه ۶ خطه از تهران‌به‌قم ساخته‌می شود. ساختمان این راه ازاواسط سال آینده آغاز خواهد شد و پیش بینی میشود که قبل از پایان برنامه پنجم عمرانی کشور پایان یابد.

برای‌ساختمان این‌شاهراه سه میلیارد و ۷۵۰ میلیون ریال اعتبار درنظر گرفته‌شده است.

امروزاطلاع حاصل شد، با توجه به کثرت مسافران شهر مذهبی قم، مخصوصا در ایام سوگواری و اعیاد مذهبی، وزارت‌راه ساختمان شاهراه ۶ خطه تهران ـ قم‌را به مناقصه گذاشت و از گروه شرکت های‌پیمانکاری ایرانی یا خارجی، یامختلط میتوانند در این مناقصه شرکت جویند و تا روز ۲۵ اسفند برای دریافت شرایط ساختمان به وزارت راه مراجعه نمایند.

طول این راه ۱۳۰کیلومتر است و با ساختمان این شاهراه که به موازات جاده فعلی و از پشت «بهشت‌زهرا» خواهد گذشت، مسافت‌تهران ـ قم، در حدود ۲۰ کیلومتر نزدیک تر خواهد شد.

برای ساختمان شاهراه ۶ خطه تهران ـ قم،صلاحیت پیمانکاران باید مورد تائید سازمان برنامه و وزارت راه قرار گیرد.

پیش بینی میشود که پس از پایان تشریفات مناقصه ساختمان این شاهراه از اواسط سال آینده شروع و قبل از پایان برنامه پنجم عمرانی کشور به پایان‌برسد.

فروش پهلوی طلا متوقف شد

باتک ملی از صبح امروز فروش پهلوی را بعلت ترقی فوق‌العاده قیمت‌طلامتوقف کرد. قرار است فروش مسکوکات طلا در بانک ملی از دهه آخر اسفند ماه جاری مجدداشروع شود و تا پایان اسفند ادامه یابد.

بانک ملی فروش پهلوی طلا را از روز چهارشنبه هفته‌گذشته با نرخ ۲۶۰ تومان در شعب خود شروع کرد و آخرین‌نرخ فروش پهلوی در بانک ملی دیروز به ۳۰۰ تومان رسید.

نرخ فروش نیم پهلوی نیز از چهارشنبه گذشته تا دیروز از ۱۳۱ تومان به ۱۶۰ تومان و ربع پهلوی از ۷۰ تومان به‌۸۰ تومان رسیده بود.

قیمت طلای شمش دیروز در بانک ملی هرکیلو ۴۰۷ هزار ریال بود. قیمت طلای شمش از اول خرداد امسال در بانک ملی از کیلوئی ۲۷۲ هزار و ۸۰۰ ریال به ۴۰۷ هزار ریال رسید. نرخ فروش پهلوی طلا اول خردادسال جاری دربانک ملی ۱۶۰ تومان بود.

امروز گفته شد بدنبال افزایش بی‌سابقه قیمت طلا در بورس های جهانی، قیمت این فلز در ایران نیز مرتبا افزایش پیدا کرده است.

قیمت فروش پهلوی طلا در بازار آزاد نیز امروز به‌۳۲۰ تومان رسید و نسبت به نرخ دیروز ۱۵ تومان ترقی کرد.

نرخ دینار ودرهم

نرخ‌خریدوفروش‌رسمی و آزاد ارزها امروزهمنوسان افزایشی داشت و بانک ملی امروز برای اولین‌بار نرخ خرید و فروش دینار بحرین و درهم امارات متحده عربی را در لیست نرخ های خود اعلام کرد.

نرخ خرید و فروش رسمی یک دینار بحرین به ترتیب۱۷۴ ریال و ۱۷۷ ریال و یک درهم امارات متحده‌عربی ۱۷٫۴۰ریال و ۱۷٫۷۰ ریال اعلام شد.

نخست‌وزیر در جشن کانون وکلا گفت:

سال جدید باید برای دادگستری سال جهش باشد

نخست وزیر از وکلای دادگستری خواست‌با وزارت دادگستری‌همکاری بیشتری‌کنند، تا معایب بعضی از قوانین پیدا و اصلاح شود.

رئیس دولت که دیشب در جشن بیست و دومین سالگرد استقلال کانون وکلا درباشگاه بانک‌سپه‌سخن میگفت، به‌این نکته اشاره کرد که پیشرفت مملکت درگرو یک عدالت‌صحیح است و عدالت صحیح، با گسترش تشکیلات دادگستری، تغییرات قوانینی که احتیاج به تغییر دارند و اهمیت به وظیفه‌ای‌که‌به‌عهده وکلا گذارده شده، عملی است.

نخست وزیر افزود: سال ۵۳باید سالی باشدکه دادگستری جهش‌می‌کند و هر کس‌اطمینان داشته باشد اگر به دستگاه عدالت مراجعه می‌کند دراسرع وقت به کار او رسیدگی میشود.

وی سپس گفت: «ببینید چگونه‌توانستیم بسیاری‌ازمسائل رابالوایح انقلابی در روستا ها حل کنیم پس چرا این کار را در شهر هانتوانیم انجام‌دهیم؟»

قبل‌از سخنرانی هویدا دکتر محمدرضا جلالی نائینی رئیس کانون‌وکلابه‌نقش وکیل درجامعه اشاره کرد و

دستو رسمی‌شدن۲۴۳ کارمند

آقای حمید رهنما وزیر اطلاعات پیش از ظهر امروز در اجتماع کارمندان پیمانی این وزارتخانه اعلام کرد دستور رسمی شدن ۲۴۳ کارمند پیمانی را داده. وی طی سخنانی گفت. امروز خوشبختانه‌تحت رهبری های شاهنشاه آریامهر، ایران مقام خود را در دنیای بزرگ کسب‌کرده و این یک حقیقت بلاتردید است که کشورهای بزرگ نه تنها از نظریات و ارشادات شاهنشاه آریامهر و از برنامه ریزی های‌مملکت ما بهره میبرند، بلکه‌بالاتر از آن از فکر ما نیز بهره میگیرند.

وزیر اطلاعات افزود: پریروز خبرگزاری پارس گزارشی بمن داد که درمدت سه ماه اخیر اکثرخبرگزاری های بزرگ دنیا، پنجاه بار خبر خبرگزاری پارس را نقل کرده‌اند که این فقط‌بخاطر وقعیت ایران و اردشاد و راهنمائیهای‌شاهنشاه‌آریامهر است.

اظهارات سیمون موقعیت اورا بخطر انداخت

اخبار خارجی

واشنگتن ـ آسوشیتدپرس ـ منابع مطلع واشنگتن امروز گفتند ویلیام سایمون رئیس کمیسیون انرژی امریکا باانتقاد از ایران به شانس خودبرای تصدی پست‌وزارت خزانه‌داری امریکا لطمه زده است. جورج شولتز وزیر خزانه‌داری امریکا بزودی استعفا میکندو ویلیام ـ سایمون یکی از دو نامزداصلی جانشینی او است. اما منابع وزارت خزانه‌داری امریکا که طرفدار وزیرشدن‌ویلیام سایمون هستند امروز گفتند ویلیام ـ سایمون بااظهارات‌دیروز خود درباره ایران اشتباه بزرگی مرتکب شده است.

هویدا نخست‌وزیر ایران‌قبلا گفته بود آنچه ایران درمورد ورود نفت به امریکا در دوره تحریم نفتی عنوان کرده مبتنی بر اطلاعاتی است که منابع امریکائی و از جمله خود ویلیام سایمون منتشر کرده‌اند.

مقامات خزانه‌داری امریکا امروز گفتند اظهارات ویلیام ـ سایمون فاقد ظرافت دیپلماسی بوده است.

این مقامات میگویند امریکا نباید دوستانی نظیر ایران‌را برنجاند.

این مقامات گفتند نیکسون مایل‌نیست‌شخصی مانندسایمون راکه بااظهارات غیردیپلماتیک نظیر آنچه درباره ایران‌عنوان کرده به‌وزارت خانه مهمی‌نظیر وزارت خزانه‌داری بگمارد زیرا چنین اظهاراتی میتواند ناگهان همه چیز را بهم بریزد.

توطئه قتل نیکسون کشف شد

اخبار خارجی

واشنگتن ـ خبرگزاری‌فرانسه ـ جک اندرسون روزنامه نگار امریکائی امروز فاش کرد که «ساموئیل‌بیک» که روز جمعه گذشته درصدد ربودن یک هواپیمای مسافری در پایگاه هوائی بالتیمور برآمداز یکماه قبل درنظر داشت بهر ترتیبکه شده هواپیمائی بدست آورده و آن را روی کاخ‌سفید واشنگتن سرنگون سازد. طبق گفته مقامات امریکائی«ساموئیل بیک» پس‌از آنکه یک مامور پلیس و یک خلبان‌رادرفرودگاه بالتیمور کشت خودکشی کرده است. جک‌اندرسون می نویسد که بوسیله پست یک نوار ضبط ـ صوت‌ازاظهارات «ساموئیل‌بیک» که روز ۱۴ژانویه پرشده‌دریافت کرده است. در این نوار «ساموئیل‌بیک» توضیح داده است که‌چگونه میخواسته‌است عملیات خود را بنام «جعبه ژاندارم» در دو مرحله بمورد اجرا دراورد.

«ساموئیل بیک» میگوید: امیدوارم یک خلبان را وادار کنم که هواپیمای‌خود رابرفراز کاخ سفید به پرواز دراورد و پس‌از آن با یک ضربت خلبان را بکشم و سعی‌کنم که هواپیما را روی هدف‌که‌همان‌کاخ سفید باشد فرودآورم. جک‌اندرسون اضافه می کند که ساموئیل‌بیک روز جمعه گذشته که نیکسون در کاخ سفید بود میخواسته است نقشه خود را عملی کند و نیکسون را بقتل برساند.

نیروی دریائی هم به شورشیان پیوست

اخبار خارجی

آدیس ابابا ـ خبرگزاری فرانسه ـ یک‌منبع‌مطلع در ادیس‌آبابا اظهار داشت که نیروی دریائی اتیوپی به‌عناصر لشکر دوم که کنترل‌شهر اسمره را بدست گرفته‌اند پیوسته است.

دریا سالار الکساندر دستانوه امپراتور و فرمانده کل نیروی دریائی اتیوپی اکنون در یک ناو مین‌گذار است در حالیکه افراد ناو «اتیوپی» دست بشورش‌زده‌اند.

جوان ۲۱ ساله با اسلحه پدرش خودرا کشت

عطاء ایمانی بیست و یکساله بااسلحه‌شکاری‌پدرش‌خودکشی کرد.

جنازه عطاء دیشب در دربند پیداشد. آقای مصطفی‌محجوب ـ بازپرس شعبه ۹ دادسرای تهران ـ برای رسیدگی به چگونگی خودکشی جوان ۲۱ ساله امروز رهسپار محل‌حادثه شد.

راز خودکشی عطاء هنوز در پرده است.

قیمت شیشه بازهم پائین می‌آید

قیمت شیشه بازهم کاهش یافت وشیشه را در مراکز مختلف به خریداران به نرخ عمده فروشی عرضه خواهند کرد.

دیروز نوزدهمین جلسه شورای قیمت‌ها بریاست آقای نخست‌وزیر تشکیل شد

در آغاز نخست وزیر بوزارت کشور ماموریت داد که فورا قیمت های اول دی و آخربهمن شهرستانها را برای استانداران بفرستند و به‌آنها تذکر دهند که قیمت هایایدبه‌اول دیماباز‌گردانده شود. نخست وزیر دستوردادبه استانداران خاطرنشان سازند که درصورت نداشتن دلایل موجهی مبنی بر عدم اجرای دستور مورد مواخذه قرار خواهند گرفت.

همچنین دستور داده شد به استاندار گیلان تلفنی اطلاع داده شود که قیمت ها در این‌استان ظرف یکماه افزایش زیادی داشته واقدام فوری دراین مورد برای کاهش قیمت کاملا ضروری‌است.

خرید مرکبات

نخست وزیر همچنین‌به هیئت عالی نظارت دستور داد تا به باغداران اطلاع داده شود که‌در صورت داشتن مرکبات ومیوه‌بهر مقدار میتوانند به بازار آورده و بفروش رسانند در این جلسه مسئولان خاطرنشان کردند که وزارت تعاون وامور روستا ها خریدار میوه‌ها میباشد.

درمذاکرات شورای قیمت ها، پیشنهاد منصور یاسینی‌نایبرئیس اتاق اصناف در مورد کاهش‌قیمت شیشه مطرح گردید وی در این جلسه اظهار داشت که بدنبال کاهش سی در صد قیمت شیشه کارخانه متعلق بخود، قصددارد برای همکاری با برنامه های ضد تورمی دولت‌ازسودخرده‌فروشی صرفنظر کند و شیشه را بنرخ عمده فروشی به مصرف کنندگان عرضه نماید. از این اقدام، نخست وزیر قدرشناسی کرد و دستور اجرای کاهش ده در صد دیگر قیمت شیشه را که نام مراکز فروش آن درجراید اعلام خواهد شد داد.

پیش‌فروش بلیط مسافرت نوروزی

پیش فروش بلیط قطار های نوروزی از روز شنبه یازدهم‌اسفند ماه در باجه های راه‌آهن در اختیار مسافران گذاشته خواهد شد.

عده‌ای از مسافران نوروزی که قصد سفر به استانبول و آنکارا را دارند نیزبلیط‌های قطارتهران‌ـ ترکیه‌ارزروکرده‌اند

امروز اطلاع حاصل شد که ۱۵ دستگاه واگن درجه یک که از کشور ترکیه برای تعطیلات‌نوروزی اجاره شده است، روز بیستم اسفندماه تحویل راه‌آهن ایران خواهد شد.

علاوه بر باجه های موجودبعلت کثرت مسافران نوروزی که‌درصدد ذخیره جا هستند ۱۴ باجه‌فروش بلیط در قسمت غربی‌سالن‌راه‌آهن احداث شده است.

پیش فروش بلیط از ساعت ۷و نیم صبح تانیم بعدازظهر وازیکو نیم بعد ازظهر تا ۶ بعدازظهر در باجه‌ها، در اختیار مسافران نوروزی قرارداده میشود.

طبق معمول برای پیش فروش بلیط درجه یک سی ریال وبرای بلیط درجه دو ۲۰ ریال دریافت میشود.

مقررات عبور ومرورروز پنجشنبه

شهربانی کل کشور مقررات عبور و مرور روزپنجشنبه را باین شرح اعلام کرد:

۱ـ پارک وسائط نقلیه ازساعت ۱۰ الی ۱۳ فردا در میدان ارکو خیابانهای داور، آذر،هانری‌دونان خیام (حدفاصل گلوبندک‌الی‌سپه) سپه (حدفاصل میدان سپه الی کاخ) بکلی ممنوع میباشد.

۲ـ از ساعت ۱۵ الی ۱۷٫۳۰ روز فوق‌الذکر در میدان ارک و خیابانهای‌داور، آذر،هانری‌دونان خیام (حدفاصل گلوبندک الی سپه)، سپه (حدفاصل باغ‌ملی الی میدان سپه). فردوسی (حد فاصل میدان سپه‌الی‌صمصام)بکلی ممنوع میباشد.

۳ ـ از ساعت ۱۲٫۳۰ روز فوق‌الذکر میدان ارک وخیابانهای داور، آذر (حدفاصل باب‌همایون الی خیام) هانری‌دونان، خیام (حدفاصل گلوبندک الی سپه) سپه (حدفاصل میدان سپه الی کاخ) بکلی مسدود و حرکت و تردد وسائط نقلیه ممنوع میباشد.

۴ـ از ساعت ۱۵٫۳۰الی۱۷٫۳۰ روز فوق‌الذکر میدان ارک و خیابانهای داور، آذر، (حدفاصل باب‌همایون الی خیام)هانری‌دونان، خیام (حدفاصل‌گلوبندک‌الی‌سپه)، سپه (حدفاصل باغ ملی الی‌میدان سپه)، فردوسی (حدفاصل‌میدان فردوسی الی تقاطع صمصام)بکلی مسدود و حرکت و تردد وسائط نقلیه ممنوع میباشد.

وعده‌های کوتاه

شرفیابی‌وزیر بازرگانی و صنایع اتریش

شاهنشاه آریامهر قبل از ظهر امروزآقای «باخر» وزیر بازرگانی و صنایع اطریش را درکاخ‌نیاوران بحضورپذیرفتند در این شرفیابی آقای هوشنگ انصاری وزیر اقتصاد حضور داشت.

ملاقات با نخست‌وزیر

بعد از ظهر دیروز، وزیر بازرگانی و صنایع اطریش در کاخ‌نخست‌وزیری حضور یافت و با آقای امیرعباس‌هویدا نخست‌وزیر ملاقات و گفتگو کرد.

رئیس دانشگاه کالیفرنیای جنوبی نیز که از ایران‌دیدن می‌کند، دیروز با آقای هویدا نخست‌وزیر ملاقات و مذاکره نمود.

در این ملاقات همراهان رئیس دانشگاه کالیفرنیای جنوبی نیز حضورداشتند.

رئیس جمهوری سودان در اصفهان

فردا سفر رسمی رئیس جمهوری دمکراتیک سودان پایان می‌گیرد وبا بدرقه رسمی ژنرال نومیری تهران را بقصد خارطوم ترک می‌کنند.

ژنرال جعفر محمدنومیری که بدعوت رسمی شاهنشاه آریامهر قبل از ظهر روز دوشنبه وارد تهران‌شده‌اند دیروز به زیارت حرم مطهر حضرت امام رضا مشرف شدند و سپس به شیراز عزیمت کردند و از آثار تاریخی شیراز دیدن نمودند و امروز شهر اصفهان مورد بازدید ژنرال نومیری قرار می‌گیرد.

فردا صبح آقای نخست وزیر و وزیر خارجه با رئیس جمهوری دمکراتیک سودان‌ملاقات خواهند کرد

رئیس جمهوری زئیر در شیراز

رئیس جمهوری زئیر و همسرشان که میهمان شاهنشاه آریامهر و علیاحضرت شهبانو هستندامروز از تاسیسات نفتی در جنوب دیدن کردند و بعد از ظهر وارد شیراز خواهند شد.

رئیس جمهوری زئیر و همسرشان که برای یک اقامت یک هفته‌ای در ایران هستند دیروز از تاسیسات نفتی در آبادان بازدید کردند و فردا از آثار تاریخی شیراز و اصفهان دیدن میکنند.

مدرسه بنام ستوان شهید نامیده شد

وزیر آموزش و پرورش بعد از ظهر دیروز مدرسه راهنمائی تحصیلی نوبنیاد ۵۰ کلاسه چهارراه یاس (چهارصد دستگاه) را که شورای آموزش و پرورش تهران در جلسه اخیر خود به‌پاس جانبازی سوان‌شهید سالاری به نام وی اسمگذاری کرده است رسما افتتاح‌کرد.

نرخ کاغذ تحریر اعلام شد

نرخ مصوب‌هیئت‌عالی‌نظارت در مورد انواع کاغذ توسط مرکز بررسی قیمتها تاپایان‌سال ۱۳۵۳ باین شرح اعلام شد.

کاغذ تحریر ۵۰ گرمی محصول شرکت کاغذ پارس‌هر کیلو نرخ فروش کارخانه ۵۰ ریال نرخ فروش بمصرفکننده ۵۷ ریال.

کاغذ تحریر۶۰گرمی هرکیلو کارخانه ۴۶ ریال. مصرفکننده ۴۹ ریال.

کاغذتحریر ۷۰ گرمی هرکیلو کارخانه ۴۰ ریال مصرفکننده ۴۳ ریال.

کاغذ تحریر ۸۰ گرمی کارخانه هرکیلو ۳۸ ریال، مصرفکننده ۴۱ ریال.

کاغذ تحریر ۹۰ گرمی کارخانه هرکی

گزارش از : لطف‌اله رحیمی خبرنگار اطلاعات در قصر شیرین

جوانی که ۳ سال است نخوابیده!

دکتر مرشد :

چنین افراد نادری وجود دارند

عبدالجبار بیگله
سه سال بیخوابی

بیخوابی یک جوان ساکن قصر شیرین ، شگفتی مردم این شهر ر ابرانگیخته است .

این جوان که «عبدالجبار بیگله» نام دارد (۲۶ ساله) و کارمند گمرک قصرشیرین است و از سه سال قبل حتی برای نیمساعت بخواب نرفته و تمام این مدت را شبها بین خسروی و قصرشیرین پیاده‌روی کرده است !

پیاده‌روی شبانه !

عبدالجبار بیگله میگوید :

هیچکس نمیتواند باور کند که من از سه سال قبل ، بعلتی که حتی برای خودم هم‌مجهول است مبتلابه بیخوابی شده‌ام و در اینمدت خواب به چشمانم راه نیافته است . این‌بیخوابی‌مداوم باعث شده که برای خود برنامه‌ای تهیه کنم و شاید بیشتر تعجب کنید که این برنامه پیاده‌روی است .

آقای بیگله گفت : من پیاده‌روی را از دوران کودکی دوست داشتم و اکنون که طبیعت، اجبارا این فرصت را بمن داده‌است شبهاازخانه‌خود در«قصرشیرین» بیرون‌می‌آیم، پیاده راه «خسروی» (محل‌کارخود)را درپیش میگیرم‌ونزدیکی‌سپیده‌دم به خسروی میرسم و کار روزانه خود را ازسر میگیرم و بعدازظهر به قصرشیرین برمیگردم .

گردش یکنواخت شب وروز

آقای «عبدالجبار بیگله» که دوره کامل متوسطه را بپایان رسانده و از کارمندان فعال گمرک خسروی است، ضمن‌تشریح بیشتر بیخوابی حیرت‌انگیز خود گفت :

گاهی دلم میخواهد بخاطر بیخبری از گرفتاریهای‌روزانه حتی یکساعت بخواب بروم ولی هرگز چنین چیزی اتفاق‌نیفتاده است، بیخوابی نه‌از جهت خستگی ، بلکه از یکنواختی گردش شب و روز مرا بستوه آورده است‌ونمیدانم چه باید کرد ولی آنچه میتوانم بگویم در این‌مدت هرگز رغبتی بخواب نداشته‌ام و استراحت من درتمام مدت شبانه‌روز اینست که هنگام فراغت از کار اداری، ساعتی دراز بکشم ، کتاب و مجله بخوانم یا به رادیو و گرام و ضبط صوت گوش کنم . همین !

نظر رئیس گمرك

آقای رحیمی معاون گمرک خسروی درباره عبدالجبار بیگله میگوید : بیخوابی آقای «بیگله» من و همه کارمندان گمرک را که از نزدیک با او آشنائی‌دارند متحیر کرده‌است، حتی من تصمیم داشتم از وجود او شبها نیز بعنوان کشیک در گمرک استفاده کنم !! ودرحقیقت کار او شبانه‌روزی شود ولی وی بعنوان یکنواختی کار این پیشنهاد را نپذیرفت .

نظر پزشك متخصص

آقای دکتر علی‌اکبر مرشد متخصص بیماریهای اعصاب درباره عبدالجبار بیگله که رکورد بیخوابی را در جهان شکسته گفت: خواب‌بحث‌مفصلی‌دارد که دراین مختصرفرصت نمیتوان آنرا تشریح کرد ولی در گذشته مردان نامداری بوده‌اند که خواب برای آنها مفهوم خواب مثلا شبانه ما را نداشته است . مثلا میگویند «ادیسون» در ۲۴ ساعت بیش از نیم ساعت استراحت نمیکرد یا «هیتلر» در شبانه‌روز بیش از ۳ ساعت استراحت نداشته است . من خود بیماری داشتم که میگفت چندین ماه است حتی مژه بهم نزده‌ام ... البته نمیتوان گفت که او استراحت کافی نداشته است ولی بهرحال چنین افراد نادری پیدا میشوند .

آقای دکتر مرشد گفت : خواب جنبه‌های روانی دارد ، حتی اگر یک شخص سالم نیمساعت استراحت مطلق کند خستگی او برطرف میشود . من مطمئنم که این جوان در شبانه‌روز لااقل حالتی شبیه خواب و یا استراحت مطلق داشته است . بهرحال ادعای او عجیب است و باید برای اثبات این ادعا او را لااقل یکهفته تحت‌کنترل قرار داد.

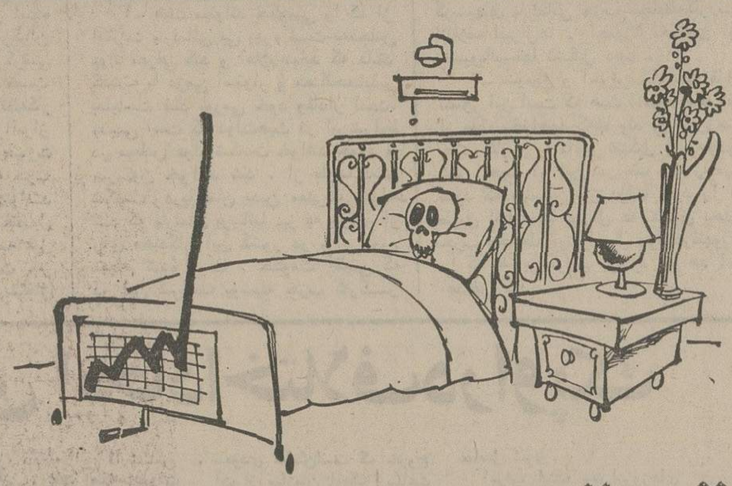

تب تجمل در بیمارستانها

بجای اطاقهای لوکس هزینه درمان را کاهش و کیفیت معالجه را بالا ببرید

اشاره :

دیروز آقای نخست‌وزیر از سازمان نظام پزشکی خواست، ظرف ده‌روز نرخ‌خدمات پزشکی را تعیین واعلام کندو جلوی اجحاف در امر درمان رابگیرد. این دستور که‌بدون شك سرآغاز فصل تازه‌ای درکار موسسات‌درمانی خصوصی است، باحسن استقبال مواجه شد .

پیرامون دستور نخست وزیر از چند پزشك‌نظرجوئی کرده‌ایم که در زیر می‌آید.

دکتر حسن اسماعیل‌بیگی میگوید: بعقیده من هزینه خدمات پزشکی و نرخ‌ویزیت پزشکان در ایران گران و پرداخت آن برای بسیاری از مردم مشکل است، بخصوص هزینه اعمال‌جراحی‌وپرستاری های بیمارستان . من معتقدم نظام پزشکی باتوجه بدستور نخست وزیر وبررسی‌امکانات پزشکی جامعه ترتیبی‌خواهد داد که با حفظ رعایت منافع اکثریت جامعه پزشکی ، از اجحاف به مراجعین پزشکان و بخصوص مراجعین به بیمارستان های خصوصی جلوگیری شود . از طرف دیگر مردم خود نیز باید از توقعات غیر پزشکی‌و درمان لوکس و «اولترالوکس »چشم پوشی کنندومثل اکثرکشور های پیشرفته از اتاق های عمومی و چند تختی‌بیمارستان ها استفاده کنندو برای هر عارضه عادی نیز به پزشك متخصص مراجعه نکنند.

دکتر اسماعیل بیگی در باره میزان ویزیت پزشکان گفت این میزان برای یك طبیب متخصص باید بین ۳۰ تا۶۰ تومان و برای پزشکان عمومی ۱۵ تا۲۰ تومان باشد.

رفقا اجحاف میکنند

دکتر قاسم‌بهزادی‌متخصص دیگر میگوید:

بقیه در صفحه ۶

گزارش از : همایون‌فروزان

ساختمانها نباید بیش از ۶ طبقه باشد

مهندس ریاضی رئیس مجلس شورای ملی :

مهندس عبداله ریاضی‌رئیس‌مجلس‌شورایملی هشدارداد‌که‌هرگاه‌برای‌احداث فاضلاب شهر تهران‌اقدام‌فوری نشود، زمانی‌خواهدرسید که‌اراضی‌تهران‌بخصوص‌بعلت‌احداث‌آپارتمان های ده‌طبقه قدرت جذب و کشش خود را از دست خواهند داد. وی بااحداث ساختمانهای مرتفع بیش ازشش‌طبقه بشدت مخالفت کرد و آپارتمانهای بلند را «خلال دندان» خواند .

مهندس ریاضی‌که‌تیتر مهندسی«هیدرولیک» را بیش از چهل سال‌قبل‌دریافت‌کرده و سی سال در دانشگاه‌تهران‌بتدریس‌رشته‌تخصص خود پرداخته ، در اجتماع دیروز ماهانه انجمن آرشیتکتها که‌درپارک‌هتل تشکیل شده بود از کلیه مهندسین و متخصصین استمداد طلبید تا به‌بهبود شهر تهران بیاندیشند و به زیبائی ظاهری آن از نظر نماسازی کمك کنند .

تبخیر آب

ریاضی که بیشتر سخنش متوجه کمبود آب تهران بود و مشکلات مربوط به‌آنرا بازگو میکرد، گفت : برای خنك کردن شهر تهران در گرمای تابستان هیچ راهی جز تبخیر آب وجود ندارد و لذا در هر روز تابستان حداقل آبی که برای یکمیلیمتر تبخیر آب مصرف میشود بصورت تبخیر هدر میرود از ۲۰۰ هزار متر مکعب تجاوز میکند.

وی نظر استفاده مجدد از آبهای‌فاضلاب را رد کرد و گفت «ایرانی دوست ندارد آب مصرف شده را مجددا برای مصرف شرب بکار برد» .

مهندس ریاضی رسما اعلام کرد که‌در حال حاضر یک چهارم آب تهران از «درز»لوله ها خارج میشود و اگر بخواهیم شبکه‌را توسعه دهیم با همین مقدار توزیع آب مسلما حجم آب فنا شده بیشتر خواهد شد.

رئیس مجلس شورایملی که توانسته بود باسخنرانی ساده ولی جالب خود توجه کامل مهندسان و متخصصان حاضر در جلسه را جلب کند گفت : ما در شهرتهران فقط میتوانیم ۳۰۰ تا ۳۵۰ میلیون متر مکعب آب در سال تامین کنیم و البته این با محاسبه آب سدهای موجود و سدلار و آبهای تحت‌الارضی است. مصرف آب تهران در حال حاضر حدود ۲۵۰میلیون متر مکعب در سال است و باین ترتیب‌به مرز حداکثر تولید خیلی نزدیک هستیم ، لذا باید در مصرف‌آب ، تمام افراد ساکن تهران ، دقت کنند.

نود در صد سیمان مصرف شده در ساختمانهای‌مسکونی «نفله» میشود

ربع‌آب تهران ازلوله ها هرز میرود

برای هر تهرانی حداکثر ده مترزمین کافیست

دست بالا

مهندس ریاضی آنگاه با تکیه به‌سخنان چندی قبل خود یادآور شد اگر من گفتم برای سکونت هر فرد در تهران ده متر زمین لازم است شاید کمی هم دست بالارا گرفته‌ام .

زیرا در شهریکه متاسفانه‌جمعیت آن‌بسرعت در حال پیشرفت است باید اهالیش‌مانند شهرهای بزرگ دنیا جمع و جورترزندگی کنند.

وی آنگاه به ذکر ارقام و آمار پرداخت وگفت : برای سکونت مردم فعلی تهران پنجاه کیلومتر مربع کافیست، پنجاه‌کیلومتر هم باید به سرویس و تاسیسات عمومی اختصاص داده شود و در یکصد کیلومتر مربع بقیه ، نیز پارک بوجود آید . در چنین صورتی امکانات برای ایجاد تمام تاسیسات شهری و حتی «مترو» وفاضلاب فراهم تر خواهد و برای پارکها نیز از آبهای زیر زمین و یا فاضلاب میتوان استفاده کرد .

خانه قمرخانم

ریاضی مجددا موضوع کمبود آب تهران را پیش کشید وگفت در حال حاضر دو سوم جمعیت جنوب شهر تهران در هر شبانه روز بیش از یک سطل آب مصرف نمیکنند.

در همین منطقه خانه‌های بسیاری نظیر «خانه‌قمرخانم» وجود دارد که باید برای ساکنان آنها فکری بشود و خانه سازی فعلی باید در سطح وسیع‌و برای گروههای کم درآمد توسعه یابد.

مثلا باید برای یک کارمند که دو هزار تومان درآمد دارد ، خانه‌ای بین ۵۰ تا۸۰ هزار تومان ساخته شود تا امکان خرید و یا اجاره برای این فرد بوجود آید.

مادر کشوری زندگی میکنیم که به‌رهبری شاهنشاهی بزرگ ، بسرعت‌درحال پیشرفت است و در چنین شرایطی این حق مردم است که خانه بخواهند و فرهنگ طلب کنند.

ریاضی در اینجا از فرمان اخیر شاهنشاه در مورد مجانی‌شدن تحصیل ازکودکستان تاپایان دوره راهنمائی یاد کردو آنرا یک تصمیم انقلابی و نقطه‌عطفی در فرهنگ کشور خواند.

صرفه‌جوئی

رئیس مجلس آنگاه از مهندسان معمار خواست که تنها بفکر ایجاد شرکت‌های مهندسی مشاور ! نباشند و برای حل‌برخی مشکلات موجود ساختمانی و شهرسازی بپا خیزند.

آیا صحیح است که خروارها آجر ، سیمان ، سنگو مصالح دیگر رویهم‌گذاشته شود و یک ساختمان بوجود آید که در طبقه دوم آن فقط چند آدمی زندگی کنند ؟

این سئوال را ریاضی مطرح کرد و گفت این شما هستید که باید ببینید از چه مصالحی باید استفاده بشود تا وزن ساختمان زیاد نباشد و بعبارت دیگر در مصرف مصالح صرفه‌جوئی بعمل آید .

بقیه در صفحه ۶

فرزند گل زندگی است
باپس انداز در بانک عمران
این گل را شاداب تر
وآینده او را درخشان سازید
دارندگان حساب تشکیل سرمایه
۵ برابر موجودی پس انداز
تا ۳ میلیون ریال
وام طویل المدت
دریافت میدارند.

تکامل در آموزش کامپیوتر
امکانات‌جدید شرکت خدمات کمپیوتری بشما امکان میدهد که دوره تکمیلی کامپیوتررا
باهزینه این شرکت درامریکا یا انگلستان بگذرانید .
برای کسب اطلاعات بیشتر تا تاریخ ۱۰ر۱۲ر۵۲ به اداره‌مرکزی مراجعه فرمائید شرکت خدمات کمپیوتری شاه‌عباس کوی سام
COMPUTER SERVICES CO.
A REAL NAME IN COMPUTER

قابل توجه داوطلبان استخدام در وزارت تعاون و امور روستاها
وزارت تعاون وامور روستاها از کلیه داوطلبان‌استخدام شغل کارشناس امور اداری حسابرس و کارشناس بودجه که ثبت‌نام نموده و مدارک خود را ارسال داشته‌اند دعوت مینماید جهت اخذ کارت ورود بجلسه امتحان در ساعت۹صبح روز یکشنبه ۱۲ر۱۲ر۵۲ به‌اداره کل کارگزینی وزارت تعاون وامور روستاها واقع در خیابان پهلوی مقابل سینماآتلانتیک مراجعه نمایند . ضمنا یادآور میشود که امتحان ساعت ۹ صبح روز دوشنبه ۱۳ر۱۲ر۵۲ در سالن اجتماعات وزارتخانه انجام خواهد یافت . م‌الف ۲۱۵۴۱
وزارت تعاون وامورروستاها

شرکت ملی نفت ایران
آگهی در مورد خرید زمین
شرکت ملی نفت ایران جهت انجام عملیات خود به‌قطعه زمینی بمساحت ۳۷۲۰ متر مربع جزء پلاکهای ۹۸۶۴و ۱۰۰۱۶ فرعی از ۲۳۹۵ اصلی بخش ۱۱ تهران احتیاج دارد.چون به‌مالک یا مالکین اراضی مزبور دسترسی نمیباشد مراتب‌بدین وسیله آگهی میگردد تا مالک یا مالکین ظرف‌مدت‌یکهفته از تاریخ انتشار آگهی با در دست داشتن مدارک مالکیت خود به‌امور حقوقی شرکت ملی نفت ایران واقع در خیابان‌سپهبد زاهدی مراجعه نمایند در غیر اینصورت نسبت به تحصیل زمین مورد نظر از طریق هیئت سه نفری اقدام خواهدشد.
م‌الف ۲۱۵۵۸
شرکت ملی نفت ایران

آگهی مناقصه
بیمارستانهای سعدی و قطب‌الدین وابسته بدانشگاه‌پهلوی کلیه احتیاجات سال ۱۳۵۳ شامل دارو ولوازم فنی مصرفی، خواربار ، نان ، گوشت ، ترمبار ، سبزیجات ، لوازم خواب، پوشاک ، لوازم التحریر ، مطبوعات ، لوازم تنظیف، لوازم غذاخوری ، لوازم اداری و غیره مورد نیاز خود را ازطریق مناقصه خریداری مینماید داوطلبین میتوانند برای دریافت‌برگ شرائط مناقصه و هرگونه اطلاع دیگر تاتاریخ بیستم اسفند ۱۳۵۲ بحسابداری بیمارستان سعدی مراجعه نمایند.
بیمارستان سعدی

آگهی استخدام
گارد جاویدان شاهنشاهی عده‌ای را که واجدشرایط زیر باشند بسمت دانش‌آموز و سرباز پیمانی استخدام میکند.
۱ـ متدین بیکی از ادیان «اسلام،مسیحی، کلیمی، زردشتی ».
۲ ـداشتن مدرك ششم ابتدائی به‌بالا برای دانش آموزان و درحدود خواندن و نوشتن برای سربازان‌پیمانی.
۳ـدارابودن حداقل قد۱۶۵ سانتیمتر برای آموزشگاه گروهبانی و ۱۸۰ سانتیمتر برای سربازان پیمانی .
۴ـ نداشتن عیال و اولادو کسان تحت تکفل .
۵ـ واحدین شرایط جهت کسب هرگونه اطلاع از حقوق‌و مزایا و ثبت‌نام میتوانند همه روزه بجز روزهای تعطیل از ساعت ۸ صبح به آجودانی گارد جاویدان شاهنشاهی واقع در لویزان مراجعه نمایند.
م‌الف۲۱۰۷۵
گارد جاویدان شاهنشاهی

آگهی مناقصه
شرکت سهامی کارخانجات اتکا مقدار ۱۵۵۰۰ کیلو گرم نایلون مورد نیاز کارخانه قندمیاندوآب راازطریق مناقصه خریداری مینماید داوطلبان میتوانند برك شرایط مناقصه رااز امور بازرگانی شرکت واقع در خیابان سپه، باستیون ، سازمان اتکا ، طبقه پنجم دریافت و پیشنهادات خودرا تا ساعت ۱۰ صبح روز سه شنبه ۲۱ر۱۲ر۵۲ بدفتر شرکت تسلیم و رسید دریافت دارند . م‌الف ۲۱۶۹۵
شرکت سهامی کارخانجات اتکا
آـ۸۵۵۸۰

آگهی استخدام
یک شرکت وابسته بدولت یکنفر فوق‌لیسانس رشته کتابداری‌را که واجد شرایط استخدامی باشد بصورت قراردادی استخدام مینماید
متقاضیان میتوانند فرم زیر را تکمیل نموده همراه با دو قطعه عکس ۴×۶ وفتوکپی مدارک مربوط به سوابق کار حداکثر تا تاریخ ۲۰ر۱۲ر۵۲ بایست سفارشی بصندوق پستی شماره ۳۴۳۷ ارسال دارند.
نام و نام خانوادگی — تاریخ تولد
آخرین مدرک تحصیلی — وضع خدمت وظیفه
نشانی کامل محل سکونت — تلفن
م‌الف ۲۱۷۲۰ — آـ۸۵۵۷۸

اطلاعات ۱۳۰۴

سال چهل و هشتم ـ شماره ۱۴۳۴۲

صاحب امتیاز : عباس مسعودی

زیرنظر : فرهاد مسعودی

محل اداره : خیابان خیام ، ساختمان اطلاعات ، تهران

تلفن : ۳۱۱۰۷۱ تا ۳۱۱۰۷۹

تلکس : ۲۳۳۶ ـ تلگرامی : اطلاعات ـ تهران

انتخابات بدون اکثریت انگلیس

اکونومیست

درصورتیکه‌درانتخابات روزپنجشنبه این هفته در انگلستان هیچیک‌از احزاب بزرگ محافظه کار وکارگر نتواندپیروزی چشمگیری نسبت به دیگری بدست اورد چه خواهد شد و رهبران این احزاب در برابر چه وظائف ومعماهائی قرارخواهند گرفت ؟ بدنیست یادآوری کنیم که در برخی از گزارشهای آماری احتمال عدم پیروزی قطعی هردوحزب بزرگ‌انگلستان پیش‌بینی شده است .

نتایجی که‌ازآخرین آمار های گرفته شده از تمایلات رای دهندگان انگلیسی بدست آمده است حکایت از این دارد که حزب لیبرال ممکن است به تنهائی تا ۲۰ کرسی مجلس عوام را تصاحب کند و با تغییراتی که درتعداد کرسیهای‌گروه های کوچک دیگر از قبیل نمایندگان ایرلند شمالی و ناسیونالیست های اسکاتلندی و غیره پدید خواهد آمد جمعا تعداد کرسیهائی از پارلمان آینده را که نه به محافظه‌کاران‌و نه به‌کارگران تعلق خواهد داشت تقریبا به ۴۰ کرسی برساند . حتی‌شخص ادوارد هیث‌نخست وزیر انگلستان و رهبر حزب محافظه‌کار اخیرا در روزنامه‌دیلی میل آشکاراابراز نگرانی کرده است که حتی در صورت پیروز شدن در انتخابات پنجشنبه حزب و حکومت محافظه‌کار وی نتواند اکثریتی را که به آن نیاز دارد تحصیل

در صورتیکه این احتمال جامه عمل بپوشد هیث چاره‌ای نخواهد داشت جز اینکه قبل از هر چیز از ملکه سئوال کند که آیا مایل‌است دولت محافظه‌کاران استعفا دهد و یا در حکومت‌باقی بماند. در اینصورت نیز برای هیث جز سه راه حل وجود نخواهد داشت که :

۱ـ هیث میتواند حکومتی را که از اکثریت پارلمانی بی بهره است به‌مجلس عوام معرفی کند و اعلام نماید که مانند گذشته با عزمی استوار و مصالحه‌ناپذیر بسیاست ضد تورمی خود وفادار است. بدیهی است که دولت‌هیث در این‌شرایط در مجلس عوام شکست خواهد خورد و سرنگون خواهد شد . از طرف دیگر شکست‌او درپارلمان بدین معنی‌تلقی‌خواهد شد که پارلمان بریتانیا نیز به پیروی از رای دهندگان این کشور در برابر تورم تسلیم شده است . حکومت اقلیتی که در این شرایط بوسیله حزب کارگر تشکیل خواهد شد وارث نابسامانی اقتصادی عظیمی خواهد گردید .

۲ـ هیث‌درعین‌حال میتواند حکومتی متکی بر تکیگاه اصلی خود ، یعنی کرسیهای پارلمانی حزب محافظه‌کار با ائتلاف لیبرال‌ها و احتمالا معدودی از ناسیونالیستها تشکیل دهد .

۳ـ سومین و آخرین راه حل قابل تصور این است که هیث استعفا دهد اما از ملکه بخواهد که‌هارولد ویلسون‌رهبر حزب کارگر را مامور تشکیل کابینه‌جدید کند . هیث در این شرایط ـ بد راضی شود که ویلسون نیز دولت خود را از طریق ائتلاف با لیبرال ها تشکیل دهدو حزب محافظه‌کارنیزاعمال دولت‌نوظهوری را که به این ترتیب بوجود خواهد آمد اغماض کند .

کدام حزب میتواند انگلیس را نجات دهد؟

از : مهدی منصوری
نماینده اطلاعات
در انگلیس

در آستانه انتخابات ، انگلیس مواجه‌بابدترین‌بحران اقتصادی کشور از زمان جنگ تا بحال است و این موضوعی است که هرسه حزب بزرگ کشور به آن اعتراف دارند.

حدود ۱۵ سال است که استرلینگ گاهگاه دچار بحران میشود و در تمام این مدت هم سعی این بوده است که این مشکل را برطرف نمایند . بد نیست توجه شود هنگامیکه کشور انگلیس تلاش میکنند اقتصاد خودش راتوسعه دهد سرنوشت‌استرلینگ چه‌میشود، از نظر تجارت وارد کنندگان انگلیسی که میخواهند جنسی را مثلا از آلمان بخرند باید مارک آلمان را در مقابل‌ارائه پوند از بانک خریداری‌نمایند. در آلمان هم نظیر این وضع هست یعنی‌خریداران ومصرف کنندگان آلمانی که قصد خرید جنس انگلیسی را دارند باید ببانک خودشان مراجعه وبا ارائه مارک تقاضای پوند استرلینگ نمایند. بعلت تمایل مردم بخرید اجناس خارجی‌که بیشتر آن اجناس ساخت‌آلمان است و پیشه‌وران‌و کارخانه‌داران انگلیسی که سعی دارند دستگاه و کارخانه خود را توسعه دهند مجبورند قطعات وماشین‌آلات اضافی خریداری نمایند که این ماشین آلات نیز آلمانی خواهد بود بدین ترتیب است که انگلیس پوند بیشتری را باید بفروشد تا مارک بیشتر ونتیجتا اجناس آلمانی بیشتری خریداری‌نماید. از طرف دیگر آلمان آن نیاز سابق را به‌اجناس انگلیسی ندارد و این است که آنها پوند زیادتری را از بانکهای خود خریداری‌نمیکنند و از اینجا مقادیر زیادی‌پوند برای فروش آماده‌است‌که خریداری ندارد و سقوط ارزش پوند را باعث میشود . دولت به پائین آوردن ارزش پوندگردن مینهد و در انتظار آن‌لحظات معجز آسائی‌میماندکه بازروزی ارزش ارزی پوند بالا رودکه این لحظات هرگز تابحال‌پیش نیامده است . بنابراین مردم مجبور شده‌اند مالیات بیشتری بپردازند و جنس گرانتری بخرند. وزرای دارائی‌انگلیس در ۲۰ سال اخیر قادرنبوده‌اند این مشکل را حل نمایند . در سال ۱۹۶۴ وزیر دارائی وقت انگلیس مالیاتها را کاهش‌دادو بر بودجه مالی انگلیس‌افزود و در سال ۱۹۶۴ دولت انگلیس مواجه با بزرگترین و بحرانی‌ترین شکست مالی در تاریخ حیات خود شد که‌ضرر آن حدود ۷۵۰ میلیون پوند بود. دولت جدید کارگر پس از انتخابات سال ۱۹۶۴ نیز نتوانست این عدم توازن مادی دولت را ندیده بگیرد و در۲۰ ژوئیه ۱۹۶۶ آقای ویلسون موقعیت بحرانی و فوق‌العاده کشور را بدولت اعلام کرد . مالیاتها افزایش یافت و ۵۰۰ میلیون‌پوند در بودجه کشور صرفه‌جوئی شد ولی در طی یکسال بعد دولت کارگر وقت متوجه شد که قادر نبوده‌است این شکاف موجود چندین‌ساله را پرکند : آخرالامر در ۱۸ نوامبر ۱۹۶۷ ارزش پوند ۱۴ درصد کاهش یافت . این کاهش ارزش پوند عواقبی بوجود آورد که در طی چند سال دیگر حکومت کارگر کار راباعتصاب‌و اغتشاش کشانید و در انتخابات سال ۱۹۷۰ بانویدها ووعده‌های حزب‌محافظه‌کارآقای هیث‌روی کارآمد که این روی کارآمدن بدنبال چند سال‌تورم وکاهش ارزش پول‌رایج کشور ومسئله بیکاری در کشور بود . در طول سالهای ۱۹۷۰ و ۱۹۷۱ تعداد بیکارها خیلی سریع بالا رفت بحدی که هیچ کارگرزیر ۴۵ سال عمر در طول حیات زندگی خود چنین موقعیتی را بیاد نمی‌آورد . در آروئیه ۱۹۷۱ دولت دست باقدامی زد که تا سال ۱۹۷۲ بهمن نحو عمل میشد و آن‌کاهش دادن مالیات ها و افزودن بودجه کشور و تسهیل امر قرض کردن بود ولی پس از آن برای مدت حدود ۱۲ ماه با سیاست‌جدید آقای آنتونی باربر وزیر دارائی دولت محافظه‌کار مشکل بیکاری خیلی سریع حل شد ولی‌این حل مشکل بطور دائمی نبود زیرا دولت محافظه‌کار با افزودن به‌بودجه کشورهمان کاری را کرد که وزیردارائی در ۱۰ سال قبل کرده بود . عاقبت میراثی را که آقای ویلسون برای دولت آقای هیث گذاشته بود و بطور موقت برطرف‌شده بودمجددا در سال ۱۹۷۲ جلوه‌گر شد و در طی ۱۳ ماه بعد ان ارزش پوند حدود ۲۰ در صد کمتر شد . در سال ۱۹۷۳ انگلیس بیشترین نرخ بهره را پس از جنگ دارا شد و دولت درمبارزه با تورم ارزی موقعیت خیلی کمتری بدست آورد و در نتیجه از اکتبر همان سال آقای هیث اعلام ۶ ماه وضع فوق‌العاده را اطلاع داد . قیمت مواد غذائی بطور سرسام‌آور ترقی کرد و کارگران ناراضی‌تر میشدند.

گروه های متوسط مردم مثل کارگران گاز و معلمین و کارگران بیمارستان ها و خدمات دولتی هر یک پس‌از دیگری دست باعتصاب زدند و با وضع موجود مخالفت کردند . تا اینکه در زمستان سال ۱۹۷۳ کارگران معدن دست باعتصاب زدند و روز بروز وضع اقتصاد کشور وخیمتر شد تا آنجا که‌حدود ۲۵۰۰ میلیون‌پوندبرای‌کشور انگلیس ضرر بوجود آورد که تابحال بی سابقه بوده است . تا قبل از بحران نفت ومسئله ۳ روز کار درهفته امیدی به بهبود اوضاع‌مالی این کشور بود ولی درژانویه سال ۱۹۷۴ اقتصاد دانان دیگر امکان برطرف شدن وخامت اوضاع را پیش بینی نکردند و اگر اوضاع ادامه می‌یافت ورشکستگی این کشور قطعی بود .

مس که گهگاه بعنوان لبه برنده‌ای در مقابل سرمایه‌این کشور خودنمائی میکند از کانادا و زامبیا وارد میشود وبطور کلی‌واردات این‌کشور از سایر کشورها در سال گذشته عموما حدود ۳۸ در صدافزایش‌بهاء داشته‌است. نفت که یک‌غذای حیاتی‌برای مصنوعات وچرخ زندگی‌مردم است مصرف آن بصورت قطره قطره درآمده و کلیه‌این عوامل دست بدست هم داده این موقعیت را بوجودآورده است . اکنون ۵۰ میلیون‌نفر انگلیسی میخواهند بدانندکه کدامیک از سمحزب محافظه کار ـ کارگر ـ آزادیخواه که هر یک هل‌من مبارز می‌طلبند قادرند کشور را در راه ثبات و رهائی از ورطه ورشکستگی و سقوط کلی نجات دهند اما اگر تا این حد خوشبین باشند که فکر کنند با آراء خود در روز ۵ شنبه ۹ اسفند حزب‌منتخب قادر است با افسون خود همچون‌دم‌عیسی سرطان‌دوره زوال این‌امپراطوری راریشه کن کند خیلی خوش‌بین هستند .

تلاش امریکا برای ایجاد اختلاف در اوپک

احسان عبدالقدوس
سردبیر اخبارالیوم

چند ماه قبل یعنی در ماه مه ۷۳ مدیر سازمان انرژی و سوخت وزارت کشور امریکا گزارشی داد دائر بر اینکه «از زمان قارون تاکنون ثروتی بسان ثروتی که بطرف کشور های خلیج فارس سرازیر است و همچنان سرازیر خواهد بود دیده نشده است . در جهان دولتهائی بوجود آمده و هنوز هم وجود دارند که از لحاظ ثروت غنی‌تر از کشور های سازمان اوپک هستند ولی‌میان همین دولت‌های ثروتمند ، هیچ کشوری مانند ممالک عربی خلیج فارس باین اندازه‌کوچک و این میزان ضعیف وجود نداشته که بتواند درمقابل‌تلاش بسیار ساده خود اینهمه ثروت گرد آورد.»

این کارشناس امریکائی یادآور شد ارزش ثروتی که به کشورهای تولید کننده نفت میرسد در سال ۱۹۸۰ به یکصد میلیارد دلار بالغ‌خواهد شد و اگر این ثروت در بانک گذاشته شود بهره بانکی آن بالغ بر هشت میلیارد دلار میشود و این مبلغ بیشتر از هزینه‌های فعلی است که عربستان سعودی و کویت و فدراسیون‌خلیج فارس‌رویهمرفته خرج میکنند .

این کارشناس توصیه کرده بود که دولت‌های تولید کننده عرب را قانع سازند تا سرمایه های خود را در امریکا بکار اندازند . این تلاش در مورد عربستان سعودی‌صورت گرفت ولی عربستان‌قبول‌نکرد که پول خود را در خارج‌از چهارچوب طرحهای بهره‌برداری نفتی‌بکار اندازد.بگفته این کارشناس امریکائی ، علت اینکه اعراب حاضر نشدند پولهای خود را در امریکا بکار اندازند، جنگ ششم اکتبر است . رامحل چیست ؟ رامحلی که تسلط بر نفت‌اعراب‌وبالاخره بهره‌برداری از درآمدهای نفتی را برای امریکا تضمین کند ؟

در این باره امکان دو کار وجود داشت .

کار نخست ، نادیده گرفتن سازمان اوپک و تولید اختلاف در آن بود . سیاست امریکا کوشید با انداختن اختلاف در اوپک عربستان سعودی را از سازمان اوپک دور سازد . خروج سعودی که بزرگترین تولید کننده نفت است ، از سازمان اوپک‌باعث درهم‌ریختن این سازمان میشود ولی این احتمال بعید است‌زیراعربستان سعودی مطمئن‌است که خروج آن از سازمان اوپک باعث ضعف خودش میشود .

کار دوم تلاش برای ایجاد تفرقه میان کشورهای عربی چه نفتی و چه غیر نفتی است ولی جنگ ششم اکتبروحدتی‌شگرف میان اعراب بوجود آوردبهمین جهت موقعیکه این جنگ رخ داد ، تنها کشور عربی‌مخالف این جنگ رژیم لیبی بود که باعث تعجب شد بعد از اینکه جنگ متوقف شد رژیم عراق‌هم به رژیم لیبی پیوست درصورتی که تمام دول عربی دیگرسعی کردند که تحولات را در چهارچوب وحدت‌تلاش‌ووحدت روش بررسی کنند .

البته از چند روز قبل،روش فرماندهی لیبی تحولی یافت و اطمینان میرود که در روش فرماندهی عراق هم تغییری حاصل شود .

اعراب اینک بیش‌ازروزهای جنگ بوحدت نیاز دارند زیرا وحدت در دوران‌جنگ‌گوشه‌ای از نبرد است ولی بدون جنگ تمام گوشه‌ها میباشد .

وضع امروز سیاسی اعراب یک آزمایش است .. آزمایش تغییر سیاست ایالات متحده امریکا و تجربه تلاش هنری کیسینجر ... بهمین جهت‌هدف های اعراب‌تحقق نخواهدیافت مگر اینکه تجربه موفق شود مهمترین عاملی که این تجربه بر آن تکیه دارد وحدت است.

البته نه وحدت رژیم ... یا وحدت قانون اساسی ... یا وحدت حکومت ، بلکه وحدت امکانات .. امکانات طبیعی ، و استراتژی و اقتصادی که همه یک روش و بسوی یک هدف داشته باشند .

بحران نفت و کارناوال

بحران انرژی در جریان کارناوال بزرگ‌کلن در آلمان نیز تاثیر گذارد. درعکس ازچپ‌براست‌کشورهای امریکا، انگلیس ، فرانسه وآلمان دیده میشوند که‌برای دریافت نفت‌به ملاقات یکی از شیوخ‌عرب شتافته‌اند . این عکس از مراسم کارناوال دیروز آلمان برداشته شده‌است. عکس رادیوئی اطلاعات

مطبوعات دنیا در اطلاعات

INTERNATIONAL Herald Tribune

اعراب و کنفرانس لاهور

نتایج کنفرانس اخیر کشور های اسلامی در لاهور دولت های عرب را بقدر کافی خرسند نکرد .

از نقطه نظر اعراب شرایطی که حاکم بر گشایش کنفرانس لاهور بود در مقایسه با محیط فرجام کار کنفرانس بهتر بود . نارضائی نسبی دولت های عرب از نتایج کنفرانس لاهور را میتوان چنین خلاصه کرد که به عقیده آنها این کنفرانس نتوانست تمام کشور های مسلمان را متقاعد کند که با اسرائیل قطع رابطه کنند.

"AURORE"

ستاره اقبال لیبرالها

طلوع غیر منتظره وبی سابقه ستاره اقبال حزب‌لیبرال درانگلستان در آستانه انتخابات پارلمانی روز پنجشنبه‌این کشوربه‌یك نسبت در تمایلات آمارگیری شده رای دهندگان انگلیسی و بزیان هردو حزب بزرك کارگر و محافظه کار تایید شده‌است این احتمال وجوددارد که هارولد ویلسون رهبرحزب کارگر اکنون امیدوار باشد که حزب لیبرال کرسیهای زیادی در مجلس عوام بدست آورد و سپس ائتلاف غیرقابل اجتناب محافظه کاران بالیبرالها وناسازگاری اجتناب ناپذیرتر آنها موجب شود که دولت ائتلافی‌این دوحزب برای هموار کردن راه پیروزی حزب کارگر در انتخابات بعدی سقوط کند.

الحیات

کی‌سینجر و سوریه

تلاش کی‌سینجر برای انجام کار جداسازی نیرو های سوریه و اسرائیل هنگامی‌پیروز میشود که‌اسرائیل حاضر شود خواسته‌های سوریه را بپذیرد. امریکا وظیفه دارد اسرائیل راتحت فشار بگذاردتا از مناطق اشغالی خارج شودو حق ملت فلسطین را برسمیت بشناسد.

اسرائیل در مورد اسرای جنگی خود در سوریه جارو جنجال براه انداخته است اما مادامی که اسرائیل حقوق اعراب رانشناخته این جنجال بی‌ثمر خواهدبود.

نمیدانم چطوری قسطی خرم کردند!

هادی خرسندی

اصغر آقا ، از این که زن چهار کلیه‌ای تهران ، حاضر شده یک کلیه‌اش را بفروشد ، خیلی خوشحال شده و می گوید :

ـ آقا . برویم ببینیم اگر قسطی میدهد، ازش بخریم.

می گویم : اصغر آقاجان

ـ با این وضعی که تو در غذا خوردن داری ، همین دوتا قلوه هم از سرت زیاد است . قلوه اضافه میخواهی چکار ؟ تو که قلوه داری .

می گوید : آقا قلوه داریم که داریم ، اما اگر این خانم، قلوه‌اش را قسطی بدهد ، خیلی منفعت دارد . یکمقدار پیش قسط قلوه را میدهیم ، سربرج به‌سربرج‌هم‌میرویم قسط های قلوه را می دهیم . آخر سر هم اصلا نمی فهمیم چطوری پولش را دادیم . یکدفعه می بینیم که مفت و مجانی ، صاحب یک قلوه شده‌ایم !

می گویم : اصغرآقاجان، مگر تو قلوه‌ات کم است که می خواهی قلوه قسطی بخری .

اصغر آقا می گوید :

ـ آقا قلوه‌ام کم نیست ، ولی عقلم که کم هست . آدمی‌هم که‌عقلش‌کم‌باشد ، هر جادید یک چیزی را قسطی می دهند ، میرود فوری می خرد، خواه لازم‌داشته باشد، خواه لازم نداشته باشد . سابقا مردم طناب مفت گیر می آوردند ، خودشان را دار میزدند ، حالا طناب قسطی هم گیر بیاورند ،همین کار را می کنند .

می گویم : اصغر آقاجان. اگر خیلی اصرار داشته‌باشی من میتوانم بروم از این‌خانم چهار قلوه‌ای خواهش کنم قلوه‌اش را بطور مجانی در اختیار تو بگذارد .

اصغر آقا با خوشحالی می گوید :

ـ آقا . اگر مجانی بدهد که نور علی‌نور است ، ولی بشرطی که سر برج مرتب بروم قسطش را بدهم ! چون این روز ها چیزمجانی هم بدون قسط فایده ندارد ، آقا ! من به قسطی خریدن عادت کرده‌ام .از وقتی خودم را شناختم همینطور قسطی خر بوده‌ام و هیچوقت هم نفهمیدم چطوری قسطی خرم کردند .

گاردین

شورش مسلمانان دولت فیلیپین را هراسان کرده

حمایت توپخانه و هواپیما ـ های بمب افکن در ان‌شرکت داشته‌اند ازشورشیان‌مسلمان پس گرفته شده‌است . دراین جنگ طبق برآورد منابع نظامی فیلیپین‌در حدود ۲۰۰ نفر دیگر از مسلمانان کشته شده‌اند .

مانیل که بعد از جنگ اکتبر اعراب و اسرائیل در اکتبر ۱۹۷۳ سیاسی مبتنی بر طرفداری از کشور های‌عرب در پیش گرفت تا نفت مورد نیاز خود را از آنجا دریافت کند ، از یک طرف خود را به تار و مار کردن بیرحمانه شورش مسلمانان استقلال ـ طلب ناگزیر میداندو از طرف دیگر از واکنشهای‌خصمانه‌و کاملا قابل پیش‌بینی‌دولتهای عرب بشدت هراس دارد .

صرفنظر ازاینکه همزمانی تعرض بزرگ وشورش‌خونین مسلمانان در جنوب فیلیپین از یکطرف وتشکیل کنفرانس سران کشور های اسلامی در لاهور ، تصادفی و یا عامدانه بوده باشد بهر تقدیر این همزمانی باعث هراس و دستپاچگی انکار ناپذیر رهبران مانیل شده است .

در پایان شورش اخیر مسلمانان جنوب فیلیپین که‌دو هفته تمام برای نشان دادن علاقه خود به‌ایجاد یک‌کشور خودمختار اسلامی از بذل هیچ کوششی فروگزارنکردند در حدود ۴۰۰ نفر کشته شدند شهر «جولو» تقریبابا خاک یکسان شد و اعتبار ادعای رهبران مانیل دایربر اینکه جنگ‌بامسلمانان‌فیلیپین پایان یافته است بشدت متزلزل گردید .

دو روز قبل منابع نظامی در مانیل گزارش دادند که شهر «ایندانا» واقع در ۱۰ میلی جنوب «جولو» بعد از نبردی که چهار روز طول کشیده و در حدود ۲۰۰۰ نفر از نیرو های دولتی با دستگاه های تبلیغاتی فیلیپین در حالی که نمایندگان خبرگزاریها را به مواخذه‌می کشند که‌چرا با گزارش‌کردن ارقام بزرگ (والبته واقعی) درباره سنگینی تلفات جنگ با شورشیان مسلمان سعی دارند وانمود کنند که دولت و ارتش دست به قتل عام مسلمانان زده‌اند ، در عین حال ناگزیرند در بیانیه های رسمی چنین وانمود کنند که گویا شورشیان مسلمان با کمونیستها جبهه موتلفی تشکیل داده‌اند وامنیت‌کشور را به مخاطره افکنده‌اند

نکته‌ای که بهر حال به یادآوری نیاز دارد این است که طبق برآورد های غیر رسمی تعداد شورشیان‌مسلح مسلمان در «سولو» و«مین‌دانائو» بالغ بر ۱۶ هزار نفر است و باحتمال زیاد سلاح های مدرن بلژیکی و روسی که مورد استفاده آنها قرار میگیرد از کشور مسلمان و همسایه مالزی وارد میشود از این گذشته‌کمک های لیبی نیز به شورشیان مسلمان فیلیپین بسیار زیاد است

وحدت اسلامی

در ضیافت رسمی کاخ‌نیاوران که به افتخار حضرت رئیس جمهوری سودان ترتیب‌یافته‌بود، شاهنشاه یکباردیگر براهمیت همبستگی اسلامی‌تاکید فرمودندو خاطرنشان ساختند که عظمت کشورهای اسلامی درگرو اتحادو همبستگی آنهاست: «فقط در پرتو اتحادو همبستگی است که جهان اسلام میتواند عظمت مادی و معنوی دیرینه‌خود رابازیابد».

ضمن این‌سخنان، شاهنشاه با ابراز خرسندی از نتایج مثبت کنفرانس لاهور ابراز خرسندی‌فرمودندو آنرا شاهد تجلی‌آرمان وآرزوی دیرینه‌ایران درزمینه وحدت اسلامی دانستند.

«وحدت اسلامی» آرمانی‌است که از سالها پیش ، شاهنشاه ما منادی‌و مبلغ‌آن‌بوده‌اند. مجموعه نطقهاوسخنرانی‌های شاهنشاه دردست است و بوضوح نشان میدهد که ازسالها پیش ، رهبر واقع‌بین‌و دوراندیش ایران، گروه‌بندی هاوتکرویهاو تفرقه‌اندازی ها را در داخله‌جهان اسلامی بانظر تاسف وتحقیر نگریسته‌ودر هرفرصت، مسلمانان را به‌تجمع وتوحید کلمه دعوت کرده‌اند. زمانی که اولین کنفرانس‌بزرك اسلامی‌درریاط‌تشکیل شد، علی‌رغم همه عوامل مایوس کننده وتفرقه‌وتشتت عجیبی که بر دنیای‌اسلامی حکومت داشت ،شاهنشاه‌شخصا درکنفرانس شرکت‌فرمودند و عزم‌راسخ‌خودرا برای‌حمایت ازهرگونه اقدامی‌در جهت تحقق‌این مقصود اعلام‌داشتند. قولی که همچنان برسر آنند وبه پیروی از نظریات معظم‌له، دولت ایران درکلیه تماسها واجلاساتی که تحت عنوان «اتحاد اسلامی»تشکیل‌شده،نقشی فعالانه واهتمامی‌صمیمانه داشته‌و از هیچ کوششی درین‌زمینه دریغ نکرده است.

همکاران ما که اخیرا از«لاهور» بازگشته‌اند ، بعنوان خاطره‌بی غرورانگیز نقل میکنند که در کنفرانس اسلامی لاهور، ایران درخششی آشکارداشت وباوجود آنکه‌ریاست هیات نمایندگی‌ما راوزیر امور خارجه بعهده داشت ، درتمامی مراحل کنفرانس، احترام عمیقی که‌اکثریت قریب به‌اتفاق اعضای کنفرانس نسبت به نمایندگان‌ایران قائل میشدند چشمگیر وبی‌شك برای مدعیان معدود ماحسادت‌انگیز بود.

این‌رعایت‌ها، انعکاسی طبیعی از یك‌ستایش همگانی نسبت به رهبر ایران و سیاست سالم واصیلی است که ایران در زمینه روابط‌خارجی‌خود ـ بویژه باکشورهای اسلامی ـ دنبال میکند. کشورهای اسلامی‌عموما فرصت کافی داشته‌اند تاعمق واصالت سیاست مسالمت‌آمیزو خیرخواهانه وعاری از شوائب ایران را بیازمایندو به‌حقیقت آن معتقد شوند. واین احترامات‌شایسته رهبری است که‌بار دیگر، درفرصت دیدار بایك رهبر اسلامی، آرمان اصیل انسانی‌و اسلامی‌خودرا بدین شرح عنوان میکند: «از نظر مارسالت واقعی هریك ازکشورهای اسلامی جهان در عصرحاضر اینست که از یکطرف همه کوشش وتلاش خویش را صرف‌سازندگی وپیشرفت صنعتی و اقتصادی و فرهنگی واجتماعی خویش‌کندو از طرف دیگر باوحدت نظرو پیوستگی باسایر ملل اسلامی یعنی پیروی از روح‌و مفهوم اصلی تعالیم عالیه اسلام ، بجای پراکندگی وتشتت‌این نیروهارا درجهت اعتلاء کلی‌مسلمانان جهان و بالاتر از آن‌جهت اعتلاء تمام جامعه بشری هدایت کند».

اجحاف به بیمار

رئیس دولت از سازمان‌نظام پزشکی خواسته‌است حداکثر تا ده‌روز نرخ‌عادلانه خدمات درمانی واحد های خصوصی راتعیین وابلاغ کندو بعدانیز خود مراقب‌رعایت نرخ های مقرره باشد.

در دستور نخست‌وزیر، ضمن قدردانی از زحمات اکثریت پزشکان زحمت‌کش وشرافتمند کشور تلویحا به روحیه منفعت طلبی گروهی از اداره‌کنندگان واحد های خصوصی درمانی که اعمالشان درغایت‌امربه حساب جامعه پزشکی ایران گذاشته میشود، اشاره شده‌است، ولحن دستور نیز می‌رساند که دولت تصمیم قاطع دارد نابسامانی‌هارا از جامعه پزشکی ایران طردکند واجازه ندهد سودجوئی معدودی به حقوق بیماران که‌مصرف کنندگان بازارپزشك و دارو و بیمارستان هستند لطمه بزند و موجب سردی روابط بین بیمارو پزشك شود.

دستوری‌که دیروز نخست‌وزیر صادر کردبازتاب اعمال ناصواب‌گروهی اجحاف‌گر وسوء استفاده‌چی است‌که امر حساس درمان را باتجارت اشتباه گرفته‌اندو در بیمارستان و درمانگاه چنان عمل میکنند که‌حریصی آزمند بهنگام پول نزول دادن به‌فردی مستاصل. در مورد شیوه عمل این‌ها طی همین‌یکی دوساله بار ها میزگرد هائی‌در روزنامه اطلاعات تشکیل شدو گزارش هائی‌انتشار یافت. آنانکه دراین میز گرد هاوگزارش ها از طرز کاربارهای از موسسات خصوصی درمانی زبان‌به شکایت میگشودند و آن‌رابرای بیمارو جامعه پزشك یکسان مضر می‌دانستند خودپزشکان بودند نه‌نویسندگان و خبرنگاران روزنامه. اما افسوس همه‌آن هشدار ها نتوانست سودجویان رابه‌خودآورد.

کار اجحاف سوء استفاده کنندگان از بازار دارو ودرمان به‌جائی رسیده بودکه پزشکی که‌بیمار رادر مطب خودباپنجاه تومان ویزیت میکردویااگر درمنزل بربالین مریض حضورمییافت دوبرابر این مبلغ حق‌معاینه و نسخه‌نویسی میگرفت، بابت یك جلسه معاینه در بیمارستان خصوصی دویست تومان به حساب بیمار میگذاشت آنهم معاینه‌ای که بیك نظر افکندن خلاصه میشد.

اینك با دستور صریح نخست‌وزیر وبا امیدبه اقدامات سریع‌و قاطع نظام پزشکی، نابسامانی در درمان خصوصی پایان گیرد وهرکه نخواهد به نرخ‌هاو ضوابط تعیین شده به حساب بیمار میگذاشت آنهم معاینه‌ای که بیك نظر افکندن خلاصه میشد.

اما ادامه تحریم نفتی بهیچوجه نمیتواند مستمسکی برای تهدید به جنگی باشد که فرجام آن نامعلوم است. ازاین گذشته اگراستفاده از تحریم صدور تولیدات صنعتی و مواد خام وبطورکلی بهره‌برداری از امکانات اقتصادی برای رسیدن به هدفهای سیاسی ناپسند است چرا امریکا تصویب قراردادهای بازرگانی خود را با شوروی درگرو آزادشدن مهاجرت یهودیان به اسرائیل قرار داده است ؟

مردم دنیا از کسانیکه در مقام‌های مانند ریاست جمهوری امریکا قرار دارند بیش ازآن انتظار دارندکه هرجندگاه بجنگ تهدیدش‌کنند.

اخطار نیکسون به‌اعراب

نیکسون بار دیگر به کشورهای نفتخیز عربی اخطار کرد. او اینبار تهدید کرده است که اگر ممالک نفتخیز عرب تحریم نفتی‌امریکا را پایان ندهند .او هم ممکن است‌متقابلا دست از تلاش برای استقرار صلح بین اعراب و اسرائیل بردارد . بعبارت دیگر نیکسون اعراب را تهدید کرده با ادامه تحریم نفتی امریکا ممکن است جنگ دیگری بین اعراب و اسرائیل درگیر شود .

این آن چیزی است که نیکسون بزبان آورده . آنچه در اخطار رئیس جمهوری امریکا عنوان نشده‌ولی بخوبی‌میتوان از فحوای‌کلامش استنباط کردایست که‌وقتی‌امریکا دست از تلاش صلح برداشت سیل اسلحه و انواع کمکهای دیگر به‌اسرائیل سرازیر میشود و با پروبال دادن به گروههای توسعه‌طلب در دستگاه رهبری اسرائیل که‌هم‌اکنون صدایشان از قرارداد جداسازی با مصر به آسمان بلند شده اسرائیل دارای حکومت و سلاح‌های کافی خواهد بود تا یکبار دیگر اعراب را موردحمله قراردهد . بدیهی است که اگر این تهدید عملی‌شود امریکا سلاحها و امکاناتی دراختیار اسرائیل خواهدگذارد که‌بتواند ارتشهای عربی را تارومار کند و چنان زهرچشمی از آنها بگیرد که تا مدت‌ها کسی جرات درگیر شدن باواشنگتن‌را بخود ندهد. انسان بسختی میتواند قبول کند که کشوری بقدرت و امکانات بی‌حساب امریکا بدلیل آنکه ممالک عربی برای رسیدن به‌حقوق‌مشروع خود ناگزیر به‌استفاده از سلاح تحریم نفت شده‌اند آنها را غیرمستقیم بجنگ تهدید کند . گفتنی است که چندی‌قبل، مطبوعات‌امریکا گزارش‌های مفصلی درباره احتمال حمله کماندوهای امریکائی به مناطق نفتخیز اعراب برای تصرف تاسیسات نفت منتشر کردند بدون آنکه مورد تکذیب مقامات رسمی قرار گیرد. البته ما معتقدیم در شرایطی که جنگ پایان یافته استفاده از سلاح نفت هم باید تا روشن‌شدن تکلیف مذاکرات صلح متوقف شود .

اما ادامه تحریم نفتی بهیچوجه نمیتواند مستمسکی برای تهدید به جنگی باشد که فرجام آن نامعلوم است. ازاین گذشته اگراستفاده از تحریم صدور تولیدات صنعتی و مواد خام وبطورکلی بهره‌برداری از امکانات اقتصادی برای رسیدن به هدفهای سیاسی ناپسند است چرا امریکا تصویب قراردادهای بازرگانی خود را با شوروی درگرو آزادشدن مهاجرت یهودیان به اسرائیل قرار داده است ؟

مردم دنیا از کسانیکه در مقام‌های مانند ریاست جمهوری امریکا قرار دارند بیش ازآن انتظار دارندکه هرجندگاه بجنگ تهدیدش‌کنند.

تب تجمل

بقیه از صفحه ۵

نرخ ویزیت پزشکان و خدمات درمانی حتما باید بر اساس ضوابطی استوار باشد بنظر من بعضی از رفقا در این مورد به بیماران اجحاف میکنند مامردم عادت کرده‌ایم که وقتی بما کاری واگذار میشود بدلخواه خود انجام دهیم و جانب انصاف و عدالت را نادیده انگاریم مثلا برای انجام‌یك‌الکترو کاردیو گرافی که۵ تومان کاغذ وحداکثر ۱۰ دقیقه وقت میگیردتا۱۵۰ تومان از مریض میگیریم‌در صورتیکه حداکثر دستمزد این خدمت نبایداز ۵۰ تومان تجاوز کند.

دکتر بهزادی در مورد میزان حق ویزیت پزشکان عقیده دارد پزشك متخصص باید حداکثر ۵۰ تومان و پزشك عمومی ۲۰ تومان از مریض دریافت کنند.

دکتر سیف‌الدین نبوی در این مورد گفت : نرخ هائی که بعضی از همکاران برای خود تعیین کرده‌اند وازمردم دریافت میدارند واقعا غیر عادلانه است . با احتساب قیمت آزمایشات‌تشخیصی و دارو نرخ درمان در مجموع گران و غیر قابل پرداخت برای بیشتر طبقات است . همین امر باعث میشود که بیمار بموقع به پزشك‌مراجعه نکند و بیماری او شدت یابد و زمان درمان بگذرد ، در صورتیکه اگر برای‌خدمات درمانی نرخ عادلانه‌ای تعیین گردد هیچکس بیماری خود راسرسری نخواهد گرفت .

وی در مورد گرانی نرخ بیمارستان های خصوصی نیز گفت : باز سهمی از گرانی مخارج‌بیمارستان‌های‌خصوصی ناشی از بالا بودن نرخ حق‌العلاج خود پزشکان است‌به عقیده من نرخ متعادل ویزیت برای‌متخصصین ۲۵ تا ۴۰ تومان و برای پزشکان‌عمومی ۱۵تا۲۰ تومان مناسب است. همین چندروز پیش بود که رئیس فدراسیون اتحادیه پزشکی فرانسه اعلام کرد نرخ ویزیت پزشکان عمومی دراین کشور ۲۲فرانك(حدود ۳۲تومان) است . بهمین‌جهت باتوجه به هزینه زندگی در فرانسه نرخی که برای‌ویزیت پزشکان پیشنها

بمناسبت روز هشتم اسفند

زنان باید استقلال مالی داشته باشند

دبیر کل سازمان زنان ایران

خانم ملکترکان بازرگانی

بعد از روز انقلابی ۱۷ دی ۱۳۱۴ در تاریخ زنان ایران، روز هشتم اسفند بیشترین اهمیت را دارد. هشتم اسفند سال ۱۳۴۲ روز اعطای حقوق سیاسی به زنان است : روزی که سالگردش را اکنون گرامی میداریم .

از جمعیت ۳۲ میلیونی ایران ۱۵٫۶۸۴ میلیون نفر زنان این مملکت هستند که با امکانات و همواری راه اگرنه در حدمردان، میتوانند همرامردان، دربهسازی وبهروزی سرزمینشان موثرباشند.

اعطای حقوق سیاسی به زنان نه فقط از آنرو که ۲ سناتور را به مجلس سنا و ۱۷ نماینده را به مجلس‌شورا فرستاده است، حائز اهمیت نیست، بلکه تقویت توانائی های معنوی زنان را سبب شده است که اکنون ازحدود ده‌میلیون جمعیت از دهسال بمبالای زن ، نزدیک ۱۵ میلیون نفر در مدارس در کارخانه‌ها ، در لباس کارگر ساده تا وزیر و پزشکو در حرف فنی و غیره میتوانند فعال باشند و منشاء خدمات بسیار شوند.

اکنون نسبت فعالیت زنان به کل جمعیت فعال ۱۳٫۸ درصد است که هر سال نیز افزایشی درخور توجه دارد

سواد آموزی و آموزش حرفه‌ای

بمناسبت روز تاریخی هشتم اسفند با خانم «مهناز افخمی»دبیر کل سازمان زنان ایران به گفتگو نشستیم . اگرچه این نشست بسیار کوتاه بود اما سخنان‌خانم افخمی بعنوان نماینده تشکیلات عظیم زنان در ایران میتواند روشنگر حقایقی باشد :

مدیر مجله دهقان روز: زنان روستائی دیگر خرافاتی نیستند

خانم مهناز افخمی

«فکر میکنم باامکانات و حقوقی که به زن تفویض شده است ، سازمان زنان اکنون پس از سالها تجربه این یقین را بدست آورده که راه خود را بدرستی شناخته است و میتواند فعالیتهای خود را در راهی روشن و بدون تردید ادامه دهد. چرا که امروز می‌تواند بر نیروی گروه زنان‌باسواد و زنانی که مهارتی دارند تکیه کند و برنامه ریزیهای حساب‌شده داشته باشد. مابعنوان یکدستگاه مسئول و نماینده واقعی زنان از هرگونه شعارو دلخوشیهای‌خیالی پرهیز میکنیم ، اگر چه همواره موافق باتساوی مطلق حقوق زن ومرد هستیم اما هر گامی رابايد کاملا با مطالعه و حساب‌شده برداریم . چرا که هدف ما کمک به استحکام خانواده است».

سازمان زنان اکنون ۲۰۹شعبه در سراسر ایران‌داردو تیم‌حقوقی تحقیقاتی این سازمان فعالیتهای ارزنده داشته است. خانم افخمی در این زمینه میگوید : « گروه تحقیقاتی ما در جنبه‌های مختلف حقوق زنان مطالعه میکند . از دو سال پیش در مورد لایحه اصلاحی قانون حمایت خانواده بررسی کرد و لایحه براساس پیشنهادهای سازمان زنان تنظیم شد. اگر چه این اصلاح هنوزهم تساوی کامل را برقرار نمی‌کند ، اما روحیه قانون بکلی عوض شده است . خانم افخمی میگوید : ما اصل را بر سوادآموزی وآموزش حرفه‌ای‌قرارداده‌ایم چراکه‌معتقدیم بدون استقلال مالی هرنوع امتیاز و استقلالی خیالی خواهد بود .

زنان روستائی

پیشرفتها و اثرات اجتماعی امکانات زنان را درروستاها خانم «ملکترکان بازرگانی» مدیر مجله دهقان روز و رئیس انجمن زنان روستائی مورد توجه قرار میدهد.

او میگوید : امروز حتی زن روستائی بسیاری از عقاید خرافی را ندارند. زنان‌روستا با حقوق خود بیگانه‌نیستند، درخانه‌هایشان به‌کرات دیده‌ام که از هیچ، یعنی از ساده‌ترین وسائل بیشترین راحتی و آسایش را برای افراد خانواده فراهم کرده‌اند . تغذیه ، بهداشت و خانه‌داری زنان روستائی با توجه به‌امکانات مادی آنهانشانه تغییرات‌فکری آنهاست.

بازار خیریه بانوان ترک

در ساعت ۳٫۵ بعدازظهرشنبه آینده (۱۱ اسفندماه) درحضور سرکار علیه بانو فریده دیبا ، اولین بازار خیریه بانوان ترک در ایران در هتل‌هیلتون‌گشایش می‌یابد .

این بازار به همت جمعیت زنان ایران و ترک وابسته به انجمن دوستی و فرهنگی‌ایران و ترکیه ، با همکاری ثمربخش خانم سفیر ترکیه در ایران و گروهی از زنان سرشناس‌ایران ترتیب داده شده و در آن گلچینی از کارهای دستی ، آثارهنری و کالای ارزنده‌ترکیه و ایران ارائه خواهد شد.

از درآمد این بازار خیریه باشکوه بورس‌های تحصیلی در اختیار کودکان ایران و ترکیه گذاشته‌میشودو مبادلات‌فرهنگی صورت میگیرد .

ستاره بخت شما

فروردین ـ با انجام یک کار تازه بیشتر سر گرم می‌شوید .

اردیبهشت ـ بیطرفی خودرادر مقابل اطرافیان‌حفظ کنید.

خرداد ـ ازلحاظ مسائل داخلی نگرانی کوچکی ایجاد میشود

تیر ـ باندازه رفع احتیاج پول با خود بردارید .

مرداد ـ یکی‌ازوسائل موردنیاز خود را خریداری میکنید

شهریور ـ نگرانی شما از جانب شخص بیمار رفع میشود .

مهر ـ صراحت‌بیان شما ایجاد اطمینان میکند .

آبان ـ با مشورت بزرگتر خانواده تصمیم میگیرید.

آذر ـ درمورد انجام کاری به توافق میرسید

دی ـ شرکت دریک مجلس و یا محفل عمومی به نفع شماست

بهمن ـ امید به‌آینده شما را از نگرانی گذشته رها میکند

اسفند ـ سازگاری در محیط خانواده بهتر است.

کلشیکاری تاپیر سقف با کاشی
ایرانا

برنامه‌اول

چهارشنبه

۱۷ـ۳۰ اخبار
۱۷ـ۳۵ روستائیان ـ اینجاوآنجا
۱۸ـ۰۰ کودکان، ماجراهای‌تن‌تن
۱۸ـ۳۰ اخبار ـ اخبار ورزشی
۱۹ـ۰۰ فیلیپر
۱۹ـ۳۰ شهر آفتاب
۲۰ـ۰۰ اخبار
۲۰ـ۳۰ باله سرنوشت
۲۱ـ۰۰ روزهای زندگی
۲۱ـ۵۰ مجله تئاتر
۲۲ـ۱۵ تئاتر
۲۳ـ۳۰ بیست‌و چهارساعت

نیمروز پنجشنبه

۱۲ـ۰۰ اخبار
۱۲ـ۰۵ دانش
۱۲ـ۳۰ سرزمین عجایب
۱۳ـ۳۰ موسیقی محلی ـ از شهرستانها
۱۴ـ۰۰ اخبار

برنامه‌دوم

چهارشنبه

۱۹ـ۰۰ موسیقی و تصویر
۱۹ـ۳۰ اتاق اخبار
۱۹ـ۳۵ والت‌دیسنی
۲۰ـ۲۰ روزنه
۲۰ـ۵۰ واریته
۲۱ـ۰۰ اخبار از برنامه دوم
۲۱ـ۳۰ نام‌ها و نشان‌ها قلب‌های تنها
۲۲ـ۰۰ سریال سینمائی

تلویزیون آموزشی

چهارشنبه ـ کانال ۱۱

۱۶ـ۳۰ زبان انگلیسی
۱۶ـ۴۵ علوم دوم راهنمائی

کانال ۹ و ۱۱

۱۷ـ۰۰ شناخت حرفه و فن
۱۷ـ۱۵ زنگ تفریح
۱۷ـ۲۵ آشنائی با کامپیوتر
۱۷ـ۴۵ شیمی ششم
۱۸ـ۰۵ مکانیک ششم ریاضی
۱۸ـ۳۰ گوناگون
۱۸ـ۵۰ فیزیک ششم
۱۹ـ۱۰ مروری بر ریاضیات‌برای معلمان

کانال ۱۱

۱۹ـ۳۰ فیلم داستانی

پنجشنبه کانال۷ (شبکه) و۱۱

۸ـ۳۰ تلفظ انگلیسی
۹ـ۲۰ تاریخ
۱۰ـ۲۰ علوم
۱۱ـ۲۰ حرفه و فن

تلویزیون امریکا

چهارشنبه

۱۶ـ۰۵ برنامه مذهبی
۱۷ـ۳۰ گاوچران
۱۸ـ۰۰ اخبار
۱۸ـ۳۰ دیداری از سرزمینها
۱۹ـ۰۰ اتاق ۲۲۲
۱۹ـ۳۰ شو گلن‌کمپبل
۲۰ـ۳۰ بازی مرگ
۲۱ـ۳۰ صحنه جاز
۲۲ـ۰۰ مشروح‌اخبار
۲۲ـ۱۵ فیلم سینمائی

کاشی پیندکا
کاشی سندی
پیشرو صنعت سرامیک ایران

درسوگ استاد حسین تهرانی

● حسین تهرانی ، اولین مؤلف کتاب ضرب
● کاش ما زندگی موزون او را داشتیم

آخرین عکس حسین تهرانی

مرگ حسین تهرانی استاد ارزنده ، امروز محافل هنری را در اندوهی بزرگ فرو برد ، هزاران نفر که باشنیدن ساز او بوجد می‌آمدند در فقدان او اندوهگین شدند .

حسین تهرانی در سال ۱۲۹۰ شمسی در تهران بدنیاآمدکودکی بیش نبود که باضرب یار شد و از همان آغاز زندگی خود رابا وزن پیوند زد . در هیجده‌سالگی نزد حسین‌خان اسماعیل‌زاده : استاد کمانچه ، اصول و مبادی نواختن ضرب را بطور جدی فرا گرفت در ۲۷ سالگی ازمحضر صبا کسب فیض کرد وباموسیقی ایرانی بطور علمی آشنا شد و علاوه بر نوازندگی مقداری از تصانیف و قطعات ضربی‌موسیقی ایرانی را نیز آموخت و تا سال ۱۳۲۴ تمام کوشش خود راوقف تکمیل تحصیلات خود درموسیقی نمود و در زمره‌ی استادان نوازندگی ضرب درآمد .

در سال ۱۳۲۸ برای‌نخستین‌بار ارکستر ضرب را تشکیل داد و در این کار شادروان روح‌اله خالقی راهنما و مشوق او بود پس از آن شاگردانش دنباله‌ی‌این کار بدیع او را گرفتند .

تهرانی نخستین کسی است که درباره ضرب کتابی علمی تالیف کرده که در آن‌هم روش علمی نواختن ضرب را بیان کرده وهم انواع ضربهای موسیقی ایرانی‌را بصورت نت نویسی فراهم آورده است .

گلباران تهرانی

خانم سرلک سرپرست برنامه های ایرانی تالار رودکی‌میگوید: من شاگرد حسین تهرانی بودم ، او شاگردان بسیاری تربیت‌کرد.

هنگامی که مریض بود آنقدر هنرمندان و شاگردانش بربالین او ماندند که یک لحظه‌تنهانماند و پرستاران از این انبوه عیادت‌کنندگان بتنگ آمده بودند .

از سال ۴۹ تاکنون در تالار رودکی پنجبار شاگردانش برای بزرگداشت تهرانی برنامه اجرا کردند و او همیشه از تحسین مردم برخوردار بود ویکبارحسین برصحنه گلباران شد .

نود و نه حسن

فرامرپایور میگوید :

حسین همیشه راستگو ماندو هرگز، دروغی از اونشنیدیم من شاهد بودم که بخاطر همین راستگوئی چه رنجها که نبرد من یکشب قبل از مرگ تا دمی‌که‌جان سپرد با اسمعیلی شاگردش ، بر بالینش بودیم زجری که حسین برای مردن کشید هرگز برای زیستن نکشیده بود .

کسی که زندگی هنری‌اش را دگرگون کرد شادروان صبا بود او نوازنده‌ی ضرب و محبوب خانواده‌ها بودخیلی زودبادیگران اخت میشد . اختلافات خانواده ها را حل میکرد و حلال‌مشکلات زن و شوهر های جوان بود تهرانی نه تنها یک ضرب‌نواز که یک موزیسین تمام عیار بود او تمام گوشه های ضرب ایرانی را باضرب مینواخت .

او مدتها روی ضربهای لنگ کارکردوضربهای پنج‌تائی وهفت‌تائی را تنظیم‌کردهرگزدرجانمیزدو همیشه بفکر نوآوری بود میگفت هنرمند باید گذشته از هنر خوب نودونه حسن دیگر هم داشته باشد باید انسان بود و با هنر درآمیخت .

راز ۶۳ در زندگی تهرانی

نیره : زن برادر شادروان حسین تهرانی میگوید او استاد من بود ، مرا تربیت کرد او یکپارچه محبت بود و هرچه میخواستم برای من حاضر میکرد و امروز من تنها میتوانم برای‌او گریه کنم

تجویدی میگوید : در بیمارستان مرتب به او خون میدادند که زنده بماند اما مکرر میگفت من که رفتنی هستم بگذارید بروم و راحت شوم

تهرانی گذشته ازهنرش‌زندگی‌اش هم ریتم داشت بنظر من ریتم مقدس‌ترین چیزی است‌که‌درجهان وجود دارد و هنر و زندگی تهرانی هردو مقدس بود .

«۶۳» آرم زندگی او بود روی کارت ویزیت و رنگ درخانه‌اش این عدد را نوشته بود ، در این عدد رازی نهفته بود میگفت این عدد مرا به انسانیت واقعی‌پیوند زد زندگی من شبیه زندگی ژان والژان ویکتورهوگوست و این ۶۳ در زندگی من مثل همان‌عاملی عمل کرد که زندگی ژان‌والژان را دگرگون ساخت .

تهرانی با ضربهائی بادهانه های مختلف آهنگ‌مینواخت‌ایکاش ماهم زندگی موزون او راداشتیم او به ۶۳ عشق میورزید و در ۶۳ سالگی هم درگذشت و من‌راز این رقم رابعدهافاش‌خواهم کرد.

تهرانی غمخوارترین مردی‌بود که من دیده‌ام

دشمن دروغ

فرهنگ شریف میگوید او با آنکه با هیچکس دشمنی نمیکرد دشمن دروغ بود رنگش ، رنگ بیرنگی و آهنگش ضربان قلبما بود .

حسین رفت و ما را تنهاگذاشت و تنهائی پس ازاوتنهائی‌ناموزونی است .

تلفن ما کمتر زنگ میزند...

اکثر مشتریان‌هوور که سالهاست بامحصولات هوور مثل لباسشوئی ، یخچال، جارو برقی، ظرفشوئی، اطوی هوور سروکاردارند . اصلا ما را نمی‌شناسند چون کاری با ما نداشتند .
با وجود این برای آنکه عده‌ای ممکن است در موارد استثنائی به ما احتیاج پیدا کنند .
ما همیشه و در تمام نقاط ایران آماده خدمت هستیم .

تلفن سرویس : ۸۹ ـ ۳۴۸۰۸۵
تلفن فروش : ۲ ـ ۴۹۲۶۱

تعطیلات نوروز را به دیدن شگفتیها اختصاص دهید

۳۳ روز دور دنیا

پان‌آمریکن زیبائیهای اسرار آمیز خاور دور را با شگفتیهای آمریکا و اروپا درهم آمیخته است .
۳۳ روز خاطره انگیز باتور بزرگ پان‌آمریکن ، دیدار از بانکوک ، هنگ کنگ ، توکیو ، هونولولو ، لوس‌آنجلس ، سانفرانسیسکو ، واشنگتن ، نیویورک، لندن.
تاریخ حرکت : سه‌شنبه ۲۸ اسفند ۱۳۵۲
قیمت برای یک‌نفر در اطاق دو نفره ۱۸۲۵۰۰ ریال و ۲۵۰۰۰ ریال قیمت اضافی درصورت استفاده ازاطاق یک‌نفره .
این قسمت شامل مزایای زیر است :
* بلیط دوسره درجه اکونومی
* اقامت در هتلهای درجه یک ولوکس باحمام اختصاصی
* صبحانه کامل وناهار در تمام مدت
* گردش وبازدید درتمام شهرها باراهنمای محلی و ایرانی
* حمل ۲۰ کیلو بار مجانی
● اگردرقیمت بلیط هواپیما تا تاریخ حرکت تغییری حاصل شود قیمت تور نیز تغییرخواهدکرد.

پان‌آمریکن ـ مجرب‌ترین شرکت هواپیمائی جهان

PAN AM
The world's most experienced airline.

برای دریافت بروشور مخصوص لطفاً کوپن زیر را پر نموده وبه‌نشانی پان‌آمریکن ـ تهران، شاهرضا ، نبش ویلا ـ ارسال دارید.
نام ونام خانوادگی.....
نشانی.....

برای کسب اطلاعات بیشتر ورزرو جا باآژانس مسافرتی خود یا پان‌آمریکن تلفن: ۵ ـ ۸۳۳۰۵۱ تماس بگیرید.

تور دور دنیای پان آمریکن را برای شما تدارک دیده است

آژانس مهاجری وشرکاء
خیابان ویلا شماره ۳ وتلفن‌های: ۷ـ۸۲۴۰۷۴ و۸ـ۸۲۵۰۵۶

«اطلاعیه‌مهم»

گروه فرهنگی دکتر اقبال

علاوه بر آنکه داوطلبان‌عزیز رادرجریان کامل این‌مصوبات قرار میدهد بلکه مطالبی راکه برای موفقیت داوطلبان کنکورمکاتبه‌ای ضروری تشخیص دهد طی جزواتی برای آنان ارسال خواهد داشت .

ازبابت این جزوات وجهی دریافت نخواهدشد

میدان ۲۵ شهریور ـ خیابان بخت‌یار
تلفن ۸۲۰۸۲۶ ـ ۸۲۰۹۸۸

صدای مردم ایران ..... هر روز در اطلاعات

نامه به سردبیر

روزنامه اطلاعات
خیابان خیام
تهران

برای حل مشکلات چند کیلومتر راه برویم؟

آقای سردبیر

یکی از مهمترین مشکلات اهالی پایتخت ، پراکندگی واحدهای خدمات عمومی نظیر ادارات آموزش و پرورش ، درمانگاهها ، شهرداریها ، کلانتریها ، دادسراهای ناحیه ، شوراهای داوری، ادارات آمار و سجل‌احوال ، برق و غیره است.

برای نمونه : یکی از اهالی خیابان مجیدیه تهران را در نظر بگیرید : برای ثبت‌نام و رسیدگی به مشکلات آموزشی فرزندش باید به اداره‌آموزش و پرورش ناحیه ۱۱ (خیابان ۴۵ متری سیدخندان دو کیلومتر دورتر) برود، برای مثلا دریافت اجازه ترمیم دیوار خانه‌اش تا شهرداری منطقه ۳ در نزدیکی میدان ژاله حداقل ده کیلومتر طی طریق کند. وای بحال او که با مشکل برق و قطع آن مواجه باشد چه ناگزیر خواهد بود تا شرکت برق منطقه‌ی تجریش (حدود بیست کیلومتر) راه‌طولانی و ترافیکی سنگین را پشت‌سر بنهد . اما اگر درصورت‌حساب برق منزلش اشکالی باشد، این‌بار باید پانزده کیلومتر تا شرکت برق منطقه‌ی تهران‌نو برود. فاصله شرکت مخابرات تا این منطقه به چهارده کیلومتر میرسد. در مورد مسائل ثبتی ملک خود باید با اداره ثبت اسناد قلهک تماس بگیرد و و ....

آیا برای این مشکل که کندی ترافیک نیز بتبع حل آن کاسته خواهد شد، راه گشایشی نیست؟ اگر انتقال واحدهای مربوط به هر ناحیه در همان ناحیه مستلزم هزینه زیادی باشد ، بیگمان یکسان شدن عنوان و شماره واحدها و سازمانهای خدماتی هر ناحیه و یا انتشار جزوه راهنما درین مورد که هزینه زیادی دربر نخواهد داشت .

محمد باقر رفیعی طاری

تلفن خوانندگان

ازتهران و شهرستانها هرروز از ساعت ٤ الی ۹ بعدازظهر باستثناء پنجشنبه‌ها .

● **الو من عباس صبوریان ،** ساکن‌ده‌متری فرشته ملایری بی‌سیم نجف‌آباد ـ خیابان ما فاضل‌آب ندارد و هربار که باران می‌بارد ، آب فراوانی سطح آنرا فرا میگیرد و عبور و مرور را دشوار میسازد .

● **الو من پرویز پزشکی ـ قیمت** کفش مردانه ظرف چند ماه اخیر۳۰ ـ ٤۰تومان‌افزایش یافته است. لطفا نظر کمیته حمایت از مصرف‌کننده را باین نکته جلب کنید.

● **الومن ز.ش ـ شهریه مدارس** خارجی‌درتهران سرسام‌آور است. مگر ضوابط وزارت آموزش وپرورش شامل این مدارس نمیشود ؟

● **الو من عیسی لوکی هستم و** ازاهواز تلفن میکنم. خیابان ۲۰ متری (خیابان فضیلت) شهر ما را برای اسفالت زیر و رو کردند ولی پس‌از مدتی ، پیمانکاران ناگهان دست ازکارکشیدند وخیابان را بصورت ناهموار رها کردند و رفتند !

انتظار ناکامی تمبر دوستان

آقای سردبیر

برای چندمین بار است که اداره پست علاقمندان به‌جمع‌آوری تمبرهای یادگاری را که برای خرید تمبر به آن اداره میروند معطل وسرگردان میکند. چند روز پیش برای خرید تمبرهای یادگاری که اخیرا انتشار یافته ، در اول وقت اداری بهمراه سایر مراجعین در صف ایستادم و تا آخروقت معطل شدم اما بالاخره هم‌تمبر مورد نظر را نتوانستم بخرم.

مریم . ف ـ آقای ضیاء ضیائی

سازندگان نسل آینده

مقاله تحت عنوان «سازندگان نسل آینده» روزنامه اطلاعات زبان حال همه معلمین کشور بود . بسیاری از معلمین‌آنچنان در پیچ و خم گرفتاریهای مادی غرق شده‌اند که کمتر میتوانند وظیفه‌شان را بنحو احسن ایفاء کنند . برای پیشبرد انقلاب آموزشی و تحول نظام آموزشی توجه به رفاه‌معلم اثر بی‌اندازه مهمی خواهد داشت. کاهش ناراحتی‌های مادی معلمین سبب میشود که آنان با روحیه‌ای متعارف سرکلاس بروند و خدمت کنند .

از لنگرود ـ مسعود جمشیدپور

کنترل فیلمهای بد آموز

روزنامه‌ها خبر دادند که چهار جوان با اسلحه قلابی سرنشینان اتومبیلی را لخت کردند . بعقیده من اینهانشانه بدآموزیهای فیلمهای تلویزیونی و سینمائی به جوانان مستعد اعمال خشونتبار است . اگراز نمایش فیلمهای بدآموزجلوگیری نشود ، وقوع چنین حوادثی فزونی می‌یابد.

احمد معین‌زاده

۷

عید کجا برویم

«سکه طلا» هدیه مسافران نوروزی کرمانشاه

کرمانشاه (خبرنگار اطلاعات) ـ امسال نیز مانند سال گذشته یک اردوگاه، موقت‌توریستی باظرفیت دویست نفر در یک منطقه خوش آب و هوای کرمانشاه ایجاد میشود تا مسافران‌نوروزی که کبودجا مواجه میشوند در این اردوگاه استقرار یابند.

در مدخل شهر کرمانشاه ، پیشاهنگان و ماموران‌سازمان‌جلب سیاحان به مسافرین این شهر خوش آمد خواهند گفت و بین مسافرین‌نقشه راهنماو بروشورهای حاوی اطلاعاتی در باره نقاط دیدنی غرب توزیع خواهند کرد.

قایقرانی ودرشکه سواری

یکی از برنامه‌های جالبی که سازمان جلب‌سیاحان درکرمانشاه برای اولین‌بار برای مسافرین نوروزی تدارک دیده است بکار انداختن چند دستگاه درشکه در بلوارهای خارج شهر برای استفاده مسافران دربازدید از آثار تاریخی تاق بستان‌است. همچنین چند قایق روی دریاچه مصنوعی کرمانشاه به‌آب‌انداخته خواهد شد تا مورد استفاده مسافران قرار گیرد.

درایام تعطیلات نوروز علاوه بر مدارس و اردوگاه جهانگردی و اقامتگاه جوانان ، چهارده هتل‌و مسافرخانه کرمانشاه با ٤۱٤اتاق و۷٦۳ تخت آماده پذیرائی از مسافران نوروزی خواهد بود .

سکه پهلوی برای اولین مسافران

آقای مهندس اسعدیان شهردار کرمانشاه طی گفتگوئی در زمینه پذیرائی واستقبال از مسافران نوروزی بخبرنگار ما گفت :امسال شخصا ازمسافران اولین‌اتومبیلی که در سال‌نو وارد کرمانشاه‌شود استقبال خواهم کردو عید نوروز را به آنهاتبریک میگویم ـهمچنین بگردن مسافران تازه وارد حلقه های گل آویخته میشود و بهریک از مسافران یک سکه پهلوی طلا عیدی خواهم داد .

از دیروز تا امروز

چهل سال قبل درچنین روز

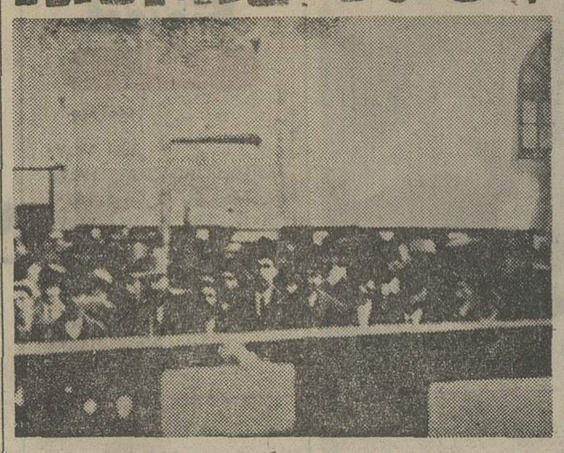

هجوم مردم درگیشه پست

روز جمعه سوم اسفند ازصبح‌زودقبل از اینکه گیشه‌پست‌مفتوح شود جمعیت زیادی بانتظار باز شدن گیشه های پست بودند تا موفق شوند یادگار نفیس سوم اسفند را خریداری و نگاهدارند .

مذاکرات مجلس دراطراف تصدیق صحت مزاج درامر ازدواج

هنگام بحث در کتاب دوم قانون مدنی ، ماده ۱۰٤۰ که براساس پیشنهاد آقای دکتر حکیم‌الدوله ادهم درکمیسیون تصویب و به لایحه الحاق‌شده بود بشرح زیر مطرح شد : «هریک ازطرفین ازدواج‌میتواند برای انجام وصلت منظور از طرف مقابل تقاضا کندکه‌تصدیق طبیب‌بصحت از امراض مسریه مهم از قبیل سفلیس و سوزاک و سل ارائه دهد » .

آقای هزار جریبی در مخالفت با ماده الحاقی اظهارانی نمود و گفت : این ماده برخلاف‌عرف و عادت اهالی مملکت است و نمیتوان اجرا نمود و وضع آن سدی برای ازدواج‌خواهد شد . مذهب اسلام به مرداجازه داده‌که‌قبل‌ازازدواج‌میتواندبرای یکمرتبه دختر را ببیند و حتی خبرصریح‌داریم که‌برای‌ازدواج میتوان سراپای دختر را معاینه نمود وبا اطمینان کامل اقدام به ازدواج کرد . معذلک‌کسی حاضر نمیشود که این دستور مقدس را اجرا نماید . انوقت چطور مردم حاضر می‌شوند دختر یاخواهرشان‌را نزدطبیب برای معاینه بفرستند ؟

الزامی نیست

آقای موید احمدی مخبر کمیسیون توصیح‌دادکه‌پیشنهاد آقای دکتر ادهم مبنی برالزام این معاینه بود ولی‌درکمیسیون مذاکره شد که چون قانون برای تمام مملکت است وبرای شهرها نیست و در اغلب قراء و قصبات طبیب صحی وجود ندارد نمیشود الزام کرد .

این‌بودکه در فصل خواستگاری گذاشته شد و آنهم بسته‌برضایت طرفین که اگر مشکوک بودند می‌توانند تصدیق صحت مزاج بخواهند . بعلاوه این قسمت مربوط به زنها نیست بلکه برای مرد است و بسته‌برضایت طرفین و چون الزامی‌هم‌نیست اشکالی ندارد .

آقای‌طهرانی گفت : در امر ازدواج هرچه تسهیلات قائل بشویم بهتر است . اینکه می‌فرمایندالزامی‌نیست‌وارشادی است بنده معتقدم که این‌ارشاد ممکن‌است نتیجه معکوس‌داشته باشد. بهتر است برای‌جلوگیری از امراض وسایل دیگری تهیه و در دسترس مردم واقع‌شود. با این ماده و این قانون‌امراض مسریه جلوگیری نخواهد شد.

نسل سالم لازم است

آقای دکتر طاهری‌اظهارداشت: همانطور که تمام دول و ملل برای کثرت نسل و تکثیرازدواج ساعی هستند ، همانطور هم مراقبت می‌کنند نسلی که تهیه می‌شود یک نسل سالم باشد (صحیح است) اگر نتیجه یک وصلت موالید ناقص یا دیوانه یا مسلول و فالج و معیوب‌باشد همان بهتر استکه‌چنان‌وصلتی صورت نگیرد . کسی که به سفلیس مبتلا شد تا پنج سال حق ازدواج ندارد و پنج سال که‌معالجه کرد آنوقت می‌تواند ازدواج کند سابق براین در ایران اگر کسی چنین مرضی‌را داشت از جامعه‌بیرونش‌میکردند و باچشم‌حقارت‌به‌او مینگریستند . دختر بیچاره مسبوق ازعواقب زناشوئی خودش نیست و نمی‌داند که تا زنده است پس ازازدواج با شخص مریض‌باید نزد طبیب برودو همیشه مریض باشد . حالا با ذکر این ماده طرفین متوجه می‌شوند که این عیب در کار هست‌وبعقیده بنده یکی از بهترین قدمهائی استکه مجلس با موافقت آقای وزیر عدلیه‌برای اصلاح‌نسل‌برمیدارد.

چون پیشنهادات دیگری در این موضوع رسیده بود ، بعد از توضیحات آقای صدر وزیر عدلیه ، بنا به پیشنهاد آقای اورنگ برای تبادل نظر بیشتر در خارج جلسه ، نیم ساعت تنفس داده شد و پس‌از انکه مجدداجلسه‌رسمیت یافت آقایان نمایندگان پیشنهادات خود را مسترد داشتند و ماده اصلاحی بهمان صورت‌ازتصویب‌گذشت.

«نقل‌ازاطلاعات۱۸اسفند۱۳۱۳»

آگهی تغییرات در شرکت سهامی خاص تهیه‌وتوزیع سیراب تهران ثبت شده بشماره ۱۳۳۷٦

برابر تصمیم مورخ۲۰ر۱۱ر۵۲ مجمع عمومی فوق‌العاده و عادی بطور فوق‌العاده تغییرات زیر در شرکت مذکور بعمل آمد . ۱ـمواد ۲۱ و ۲۳اساسنامه‌بشرح مندرج‌درصورتجلسه مذکوراصلاح گردید. ۲ـ آقایان‌محمدتقی نوری ـ براتعلی اکبری ـ محمدابراهیم مصطفائی ـ فتح‌اله آقاجانی ـ علی راهی بسمت اعضاء اصلی هیئت مدیره وآقایان حسن‌صادقی ـ محمد ولی مخلص‌آبادی بسمت اعضاء علی‌البدل هیئت‌مدیره برای مدت دوسال‌انتخاب گردیدند ۳ـ آقایان اصغر ملامحمد و رجب آقاجانی بسمت بازرسان اصلی و آقای اصغر قره‌خانلو بسمت بازرس علی‌البدل شرکت برای مدت‌یکسال‌تعیین‌شدند ٤ـ روزنامه اطلاعات جهت درج آگهیهای مربوط به شرکت تعیین شد ۵ـ طبق تصمیم مورخ ۲۰ر۱۱ر۵۲ هیئت مدیره آقای محمدتقی نوری بسمت رئیس هیئت مدیره و آقای براتعلی اکبری بسمت نایب‌رئیس هیئت مدیره ـ آقای علی راهی بسمت منشی و آقای احمد ابهری فرزندحاج‌آقاجان دارنده‌شناسنامه شماره ٦٤۲۹بخش نه‌تهران ساکن خیابان روزولت مقابل امجدیه خیابان ششم‌آبان کوی‌روبی‌شماره دو بسمت مدیر عامل شرکت‌جمعا برای‌مدت دوسال انتخاب‌گردیدند ٦ـ طبق مفاد ماده ۲۷ اساسنامه شرکت کلیه اوراق‌و اسناد بهادار (چک و سفته و برات) و اوراق سهام شرکت با امضاء مدیرعامل ورئیس هیئت‌مدیره وآقای براتعلی اکبری متفقا بامهر شرکت واوراق عادی با امضاء رئیس هیئت‌مدیره و یا مدیر عامل شرکت منفردا با مهر شرکت معتبر است .

م الف ۲۱۷۱۰

رئیس اداره ثبت شرکت‌ها و مالکیت صنعتی حمید جمشیدی

پس انداز و وام مسکن کورش بزرگ دعوت مینماید

تاریخ ۵۲/۱۲/۸
شماره ۴۹۷۷
پیوست

سرمایه پرداخت شده ـ ۵۰۰/۰۰۰/۰۰۰ ریال
شماره ثبت : ۱۵۰۳۲

شرکت پس انداز و وام مسکن کورش بزرگ ازکلیه وامخواهانی که تا پایان بهمن ماه جاری نزد این شرکت حساب پس انداز بمنظور دریافت وام افتتاح نموده اند و هنوز نوبت دریافت وامشان نرسیده است دعوت مینماید که برای رسیدگی به وضع وام درخواستی خود حداکثر تا پایان روز ۲۵ر۱۲ر۱۳۵۲ بین ساعات ۸½ تا ۱۲ روزهای اداری به اداره اعتبارات مرکزی شرکت مراجعه فرمایند . درصورت عدم مراجعه تا پایان مهلت مقرر وامخواهان بایستی درسال آتی مجددا به شرکت ویا هریک ازشعب آن مراجعه و تقاضای خود را از طریق تکمیل مجدد برگ حق تقدم تجدید نمایند ودراینصورت این قبیل وامخواهان با حفظ امتیازات سابق خود درماههائی که مراجعه خواهند نمود در ردیف سایر وامخواهان قرارخواهند گرفت .

حداکثروام شرکت پس انداز ووام مسکن کورش بزرگ برای هرواحد مسکونی یک میلیون ریال میباشد وشرکت به بیش ازسه واحد مسکونی وام پرداخت نمینماید .

پس انداز ووام مسکن کورش بزرگ

خیابان شاهرضا بین فرصت وایرانشهر پلاک ۳۹٦ تلفن : ۸۳۱۵۱٤ ـ ۸۳۳٤٦۳ ـ ۸۳۳٤٦۲
امیرآباد شمالی بالای پمپ بنزین تلفن : ٦۳۹۹٦۷ ـ ٦۳٤۷۸۲
میدان ژاله اول خیابان شهباز روبروی پمپ بنزین تلفن : ۳۰۵۳۹۷
کرج خیابان قزوین ـ روبروی بیمارستان اسفند ـ تلفن : ۲۵۰۳
شمیران ـ جاده پهلوی ـ روبروی پمپ بنزین تجریش تلفن : ۸۷۱۲۸۸

انگور ایران، میوه‌ای با ارزشهای شگفت انگیز

میوه تاک

معجونی با رنگ و روی متفاوت

رپرتاژ از: پاکدیس

قسمت دوم

معرفی مشخصات و موارد مصرف ۳۰ نوع ازبهترین انگورهای رضائیه

کارشناسان«یونیدو» انگور ایران را از لحاظ کوفیت و مرغوبیت بهترین انگور دنیا شناخته‌اند. این شناسائی غرور انگیزوقتی مهم جلوه میکندکه بدانیم مساحت تاکستانهای ما تنها درآذربایجان غربی قریب به ۱۴ هزار هکتار است .

با این زمینه مناسب لازم است که میوه تاك از جهات مختلف مورد حمایت و بهره ـ برداری قرارگیرد. دراین راه نخست باید مردم کشورمان را از ارزشهای شگفت‌انگیزغذائی وطبی انگور وفراورده‌های تاك آگاه سازیم وآنهارا به‌حداکثر استفاده ازاین نعمت خدادادی ترغیب نمائیم .

گام دوم در جهت بهره ـ برداری اقتصادی ازارمغانهای تاکستان است. دراین زمینه با توجه به رغبت وافری که مردم کشورهای اروپائی و بسیاری نقاط دیگربه‌فراورده‌های‌انگور دارند، بایستی‌محصول‌بی‌نظیر ـ مان‌راباستفاده ازپیشرفته‌ترین تکنیکها به‌بازارهای رقابت با فرانسه وایتالیا بفرستیم .

انتشار این‌سلسله رپرتاژها نخستین گام در راه معرفی اهمیت انگور در داخل کشور بشمار می‌رود. بااین هدف سعی داریم ضمن رونق بخشیدن به اقتصاد انگور ، زمینه پرورش نسلی نیرومند و پرانرژی را مهیا سازیم، چراکه بسیاری از دانشمندان علوم تغذیه ، انگور را ازلحاظ ارزش غذائی همپایهٔ شیر مادر دانسته‌اند.

در این قسمت مهمترین انواع انگور رضائیه را باذکر مشخصات و مورد مصرف معرفی میکنیم ، تا زمینه‌ای در جهت انتخاب آگاهانه به دست داده باشیم .

انگورهای کشمشی

بطور کلی انواع مختلف انگور ایران را میتوان به دو دسته اصلی تقسیم کرد . اول انگورهای‌کشمشی که برای‌تهیه سبزه وانواع دیگر کشمش بکار میرود. این نوع انگورها غالباً بی‌دانه هستند .

در رضائیه غالب انواع مختلف سبزه وکشمش از چهار نوع انگور زیر تهیه میشود،

۱ ـ انگور قرمز کشمشی : که دارای حبه‌هائی گرد و قرمز رنگ است . ازاین نوع انگور که بی‌دانه است کشمش قرمز تهیه میشود. کشمش قرمز ازبهترین و مرغوبترین انواع کشمش رضائیه است .

۲ ـ انگور سفید کشمشی : که‌کرم رنگ وبیدانه‌است، کشمشی که‌ازاین‌نوع‌انگوربدست می‌آید بمقتضای روش تهیه قهوه‌ای یا سبز رنگ است.

۳ ـ انگورزجین (مروارید) : که حبه های آن سفیدرنگ وبیدانه‌است واکثراً برای تهیه کشمش پلوی‌بمصرف میرسد.

۴ ـ انگور مایه مو : که دانه دار است و حبه‌های آن سفید رنگ وگرد میباشد. این نوع انگور علاوه برتهیه کشمش بمصرف میوه تازه هم میرسد و گاهی از آن شیره انگور تهیه میشود. کشمشی که ازانگورمایه مو بدست می‌آید درجه دوم است .

علاوه بر چهار نوع انگور نامبرده که بمصرف تهیه سبزه وکشمش میرسد، گاهی ازانواع دیگرانگورهم برای‌این منظور استفاده میشود، که ازآن جمله گرمیان ، عسکری ، شاهانی ، حسینی ودیزماری رامیتوان‌نام برد .

گروه دوم متشکل ازانواع . گوناگون انگور است که‌علاوه بر مصرف آنها بشکل تازه و بعنوان‌میوه، درتهیه‌شیرهٔ‌انگور، سرکه وشراب نیز مورداستفاده قرار میگیرند .

گونه‌های مختلف این‌گروه نسبتاً زیاد است ودقیقاً‌نمیتوان تعداد آن را مشخص کرد، اما معروفترین آنها بقرار زیر است :

۱ ـ انگور حسینی : با حبه‌های کشیده لطیف آبدار ، بسا دانه ومناسب برای مصرف بصورت تازه وتهیه شیره انگور وشراب .

۲ ـ انگور ریش بابا : با پوست ضخیم برنگهای سفید وقرمز وحبه‌های کشیده، مناسب برای مصرف. تازه و تهیه « آونگ » (۱)

۳ ـ انگور قره شیره : (سیاه شیره) با پوست سیاه و ضخیم، دانه‌دار ومقاوم دربرابر سرما . این نوع انگور دیررس است . انگور قره شیره برای تهیهٔ شراب‌قرمز کاملا مناسب‌است.

۴ ـ انگور داش قره : با رنگ سیاه مایل به بنفش ، پوست ضخیم وحبه‌های گرد به درشتی فندق ، این نوع انگور کم آب بوده وطعم گس دارد.

۵ ـ انگور عسگری : با حبه‌های کشیده وسفید آبدار ، پوست نازك و بیدانه و مناسب برای مصرف تازه .

۶ ـ انگور صاحبی : با حبه‌های بیضی شکل قرمزرنگ و پوست نازك ، مناسب برای مصرف تازه .

۷ ـ انگور شاهانی (سلطانی): با حبه های گرد و درشت ، برنگ قرمز تیره ، فوق‌العاده پرآب با طعم گس .

۸ ـ انگور رازقی : با حبه‌های بیضی شکل دانه‌دار ، برنگ‌سبزتیره‌و پرآب.

۹ ـ انگور خلیلی : با حبه‌های کشیده برنگهای سفید وقرمز، زودرس‌ترین نوع‌انگور رضائیه ومناسب برای مصرف بصورت تازه .

۱۰ ـ انگور گزندایی : باحبه‌های‌گرد برنگ‌سفیدمایل به‌زرد، به درشتی فندق، وخیلی تردوشکننده . کشمشی که‌گاهی از این نوع انگور تهیه میشود سیاه رنگ وخیلی مرغوب‌است.

۱۱ ـ انگور تبریزه : دانه‌دار باحبه‌های کرم رنگ‌و گاهی قرمز ، حبه‌ها کشیده و فوق‌العاده شیرین و مقوی ، مناسب برای تهیه شراب (در قسمت خواص‌غذائی‌وطبی انگور و فراورده‌های تاك در اینمورد شرح خواهیم داد)

۱۲ ـ انگور دیزماری : باحبهٔ های بیضی شکل برنگ سفید مایل به‌زرد ، ودانه‌دار ، این نوع انگور زودرس است و قسمت عمده آن به شکل میوه تازه مصرف میشود.

۱۳ ـ انگور پیشك‌گزی (چشم‌گربه): باخوشه‌های‌کوچك وحبه‌های دانه‌دار وپوست‌کلفت وکم آب .

۱۴ ـ انگور کندمه: با پوست قرمز تیره وآب سفید ، دانه‌دار است وزودرس .

۱۵ ـ انگور قزل‌اوزوم: دانه‌دار وپوست‌کلفت، باحبه ـ های درشت بیضی شکل ومناسب برای تهیه آونگ.

۱۶ ـ انگور ملمی : حبه‌های بیضی شکل و آبدار برنگ بنفش تیره یا سفید که برای تهیه شراب عالی بسیار مناسب است .

۱۷ ـ انگور لعل بی‌دانه: باحبه‌هائی گرد وآبدار بدرشتی گوجهٔ سبز. پوست نازك وقرمز رنگ، ومناسب برای تهیه نوع خاصی ازشراب .

۱۸ ـ انگور گردبوغان: باحبه های درشت سبز رنگ ، دانه‌دار ونامرغوب.

۱۹ ـ انگور شیرازی : بیدانه، باحبه‌های‌کشیده برنگ سفید مایل به‌سبز.

۲۰ ـ انگور مراغه : پوست‌نازك وپرآب، حبه‌ها بی‌ـ دانه و بیضی شکل ، شیرین و مرغوب .

۲۱ ـ انگورسقل‌ـولیان: پوست نازك، حبه‌ها ریزوبیدانه وآبدار، برنگ قرمز تیره .

۲۲ ـ انگور ملکی : با حبه‌های فندقی‌شکل پرآب سبز رنگ ومناسب برای تهیه شیره انگور وشراب .

۲۳ ـ انگورکچی‌امجکی: (پستان‌بز)، حبه‌های دانه‌دار و پوست کلفت، برنگهای سفیدو قرمز، شکل حبه‌ها چنانکه از نام این‌نوع انگور برمی‌آید شبیه پستان بز است ،

۲۴ ـ انگور اردوباد : باحبه‌های بیضی‌شکل ودانه‌دار، برنگ‌سفیدودارای خالهای‌ریز قهوه‌ای رنگ .

۲۵ ـ انگور دسترچین: باحبه‌های بیضی‌شکل ودانه‌دار، غالباً بصورت آونگ در می‌آید ودرفصل‌زمستان مصرف میشود.

۲۶ ـ انگور گرمیان : باحبه‌های سفید مایل به زرد، گرد وریزودانه‌دار، پوست‌نازك وشیرین .

همانطور که قبلا اشاره شد بجزانواع بالا که ازانگورهای بسیار معروف رضائیه هستند ، حدود بیست نوع انگور دیگر هم در رضائیه بعمل می‌آید که غالباً دردرجهٔ دوم اهمیت قرار دارند؛ ازجمله انواع دیگر انگوررضائیه‌میتوان انگورهای فخری، اسحقی ، کلکی ، گلین بارماغی (انگشت عروس) و غیره را نام برد.

درقزوین وتاکستان‌که از نواحی مهم موخیز هستند بجز انگورهای مشابه رضائیه انواع دیگری‌مانند انگورچفتهٔ قزوین ، انگور ملائی قزوین ، انگور شاهانی گرده قزوین ، انگور شاهانی پیکانی قزوین ، انگور یاقوتی، انگور موسکا وغیره بعمل می‌آید. همچنین‌در استان خراسان که قبلا به آن اشاره شد قطعاً گونه‌هائی از۴۸ نوع انگوری که بدست می‌آید، غیرمشابه ومنحصر بهمان‌منطقه است .

اینك باشناختی که نسبت بانواع انگور بدست آوردیم لازم است‌بازمان ونحوه‌برداشت محصول برای مصارف گوناگون آشنا شویم وسپس به ارزشهای غذائی وطبی فراورده های تاك بپردازیم ودلایل توجه بیش از حد اروپائیان را به انگور و مشتقات آن بررسی کنیم .

PAKDIS

پاکدیس ازشما دعوت میکند که دنباله این گزارش را یکشنبه ۱۲ اسفند در اطلاعات بخوانید

۱ ـ «آونگ» روش‌مخصوص نگهداری انگور برای زمستان است که پس از کشیدن انگور به رشته‌های نخی آن را در محلهای مخصوصی به‌سقف می آویزند .

پیشگاه مبارک شاهنشاه آریامهر

مشعل دانش و فرهنگ در عصر پر افتخار پهلوی هر روز فروغی درخشنده تر و تابناک تر میگیرد، فرمان ملوکانه دائر بر مجانی شدن تحصیلات ابتدائی و راهنمائی جاودانه بر تارک تاریخ فرهنگ و تمدن ملت باستانی ایران خواهد درخشید.

درود و سپاس پدران و مادران ایرانی نثار خاک پای رهبر خردمند و فرهنگ پرور ملت ایران باد

گروه تولیدی ایرانا
کارخانجات تولیدی تهران
سازمان صنعتی پشمباف تهران
کارخانه چینی تهران

پیشگاه مبارک

شاهنشاه آریامهر

اینک که بفرمان مطاع مبارک شاهانه تحصیلات ابتدائی و راهنمائی برای نوباوگان رایگان گردیده است و ملت ایران یکبار دیگر در برابر اندیشه‌های تابناک و سعادت آفرین پدر تاجدار خویش که ضامن خوشبختی و سعادت مردم این آب و خاک است سر تعظیم فرود آورده تبریک و تهنیت قلبی خویش را به خاکپای مبارک همایونی معروض میدارند

هیئت مدیره و کارکنان شرکت سهامی الیاف

نیازمندیهای اطلاعات تلفنی آگهی میپذیرد تلفنهای ۳۱۱۲۲۴-۳۱۱۲۲۵ ۳۱۱۲۲۹-۳۱۱۲۳۰

اثاثیه

فروش دست دوم

فروش تکی یا یکجا ۲۵۰دست لباس نو و دست دوم ایرانی و فرنگی تلفن ۶۲۰۱۰۰
آ ـ ۲۴۹۷۸

فروش انواع اشیاء عتیقه تا آخر اسفند
هر پنجشنبه ۳ بعد از ظهر هر جمعه ۱۰ صبح تا۶عصر در پهلوی بزرگمهر فریمان‌توانا ۲۴ ادامه دارد تلفن ۶۶۴۹۷۰
آ ـ ۲۵۰۰۹

دوربین پولاروید اتوماتیک‌فوری آخرین مدل ۱۰۰۰ تومان ۶۲۸۷۱۹ ژوزف

لباسهای خارجی نو ودست‌دوم به قیمت‌مناسب برای‌اندازه‌های ۳۶ ـ ۳۸ ـ ۴۰ به فروش میرسد .
نشانی سلطنت‌آباد مقابل‌بوستان سوم دست چپ دوراهی‌زرتشت اولین کوچه دست چپ نور دست چپ دومین منزل طبقه دوم تلفن ۷۷۷۰۷۴
آ ـ ۲۵۰۵۳

مقداری لباس زنانه و مردانه خارجی به فروش میرسد از ۳ بعد از ظهر بتلفن ۶۳۳۵۰۹ مراجعه فرمائید .

میز نهار خوری تمیز با ۸ صندلی فروشی عصر ۷ به بعد تلفن ۶۳۵۱۸۹
آ ـ ۲۵۰۰۳

خرید

بازرگانی فرش کیهان ۸۳۰۹۰۴ و ۸۲۳۷۷۶
خریدار نقدی همه رقم فرش کهنه و نو جهت صادرات روزولت میدان ۲۵ شهریور .

فروشگاه فرش آسیا ۹۲۵۱۰۲ و ۹۲۲۸۳۲ با سابقه ترین خریدارقالی و قالیچه های کهنه ونو یخچال برقی و نفتی تلویزیون بقیمت عادلانه

نمایشگاه فرش شایان تلفن ۶۶۱۰۶۹
بهترین خریدار فرش و قالیچه‌های کهنه‌ونو یا قیمت عادلانه جهت صادرات

ایران فرش ۷۷۴۹۷۲
فرشهای کهنه و سایر لوازم منزل بهر مبلغ نقداً بیشتر از سایرین خریداریم تلفن۷۷۷۰۲۵

فروشگاه صمد ۹۲۹۹۸۴
فرش اشیاءقدیمی ولوازم

۹۲۰۴۱۰ طباطبائی
خریدارفرشهای کهنه‌شما

فروشگاه‌آستارا۹۲۶۴۰۲
خریدار یخچال‌تلویزیون فرش‌و کلیه لوازم منزل

فرش میرزائی
خریدار فرش کهنه‌ونو۷۵۲۶۹۰
آ ـ ۲۲۶۷۹

فروشگاه آریا۹۲۹۳۹۳
خریدار فرش و سایرلوازم‌منزل

فرش های کهنه
از متری۳۰۰ تومان‌ببالا خریداریم فرش اعتماد مقابل سینما مولن روژ تلفن ۷۵۸۲۷۰

مبل ودکوراسیون

پیراهن مبل ۳۱۹۵۰۵
تعویض پارچه مبل ۳۱۹۵۰۵
پرده‌دوزی شهرزاد ۳۱۹۵۰۵

شستشوی مبل وفرش

گلین‌سرویس‌خشکشوئی
مبل فرش و موکت با دستگاه منحصر بفرد و خشکشوئی‌پرده با نصب مجانی ۹۵۲۵۴۶

لیدرهوم سرویس
خشکشوئی مبلمان، موکت،فرش در منزل یا محل کار شما تلفن ۸۵۳۵۷۶

کلین‌ماسترسرویس
خشکشوئی مبلمان فرش موکت در محل تلفن ۸۳۳۷۲۷
آ ـ ۲۴۹۴۲

دوراکلین‌سرویس‌امریکا
با تکنیک برتر گرانتر مطمئن‌تر تلفنهای ۸۴۸۳۹۵ و ۸۴۸۳۹۶و ۸۴۵۶۸۳

خشکشوئی مبلمان ، موکت ، فرش ، پرده در محل تلفنهای :۶۶۱۹۷۶ و۴۷۹۳۷ رویادکور

خشکشوئی مبل ـ فرش موکت ـ پرده درمحل با ماشین آلات اتوماتیک
۷۷۶۷۱۳

آناهیتاسرویس‌بزرگترین
خشکشوئی مبلمان فرش موکت پرده در محل ۷۹۵۳۰۷
آ ـ ۲۲۵۶۴

فابریک کلینر سرویس
خشکشوئی مبل ، فرش، موکت پرده در منزل شما ۹۳۷۶۵۰
آ ـ ۲۴۷۴۶

آمریکن‌سرتیفایدسرویس
خشکشوئی مبلمان، فرش،موکت پردمباتکنیکی‌پرتروتجربه‌ای‌بیشتر
۷۵۴۸۱۲
۱ـ۲۴ آ ـ ۲۴۶۵۳

قالیشوئی‌فرخ ۹۷۵۰۷۸
۱ـ۲۶ آ ـ ۲۴۸۲۷

کارخانه‌قالیشوئی‌اطلس
تلفن ۹۵۲۵۴۶ و ۹۷۵۴۳۰

قالیشوئی‌عدالت۸۳۳۷۱۷

آنتن‌تلویزیون

نصب آنتن تمام کانال ضد زنك با ضمانت‌نامه ۷۵۴۵۸۹

تعمیرات

تلویزیون

تعمیرگاه تلویزیون الکترون ـ تائیدوزارت‌کار۷۶۳۶۸۲
تعمیرتلویزیونهای R.C.A-R.T.I شاوب‌لورنس . فیلیپس . سیرا تلفونکن و سایر مارکهاسرویس مجهز سیار در شهروشمیرانات

تعمیرگاه‌بزرگ شاوب‌لورنس
SCHAUB-LORENZ
۸۷۶۸۸۳
۸۷۰۹۸۰
شمیرانات

تعمیر تلویزیون
فوری در محل ۸۸۳۸۲۸

سرویس تلویزیون و نصب آنتن هر نوع تلویزیون‌فوری۷۶۳۷۸۵ ۷۶۰۹۹۳

شاوب لورنس SCHAUB-LORENZ ۳۴۲۴۶۳

تلویزیون فوری درمنزل تعمیر میشود ۹۶۰۵۴۶

تعمیرگاه مجاز شماره ۱۱
شاوب لورنس
مجهزترین تعمیرگاه تلویزیون‌تهران باسرویس سیارفوری برای کلیه نقاط تهران وحومه
تلفنهای: ۶۶۷۱۷۱ ۴۲۷۳۳
تلفن مخصوص تهران پارس ونارمک ۷۹۲۰۵۸

RCA RTI تعمیرگاه مجاز
گروندیک
تلفونکن ـ فیلیپس ـ بلر
باسرویس سیارفوری
نصب آنتن وتمام کانال
تلفنهای: ۶۶۹۵۱۴ ۴۲۷۳۳

بخاری
سرویس بخاری‌وآبگرمکن ونصب فوری ۷۶۰۹۹۳
۱ـ آ ـ ۲۴۹۱۰

تعمیرگاه مجاز ارج
تعمیرات و نصب آبگرمکن ، بخاری ، کولر و کانالکشی . عباس‌آباد نظامی ـ منصور ۸۴۱۱۲۵ ـ ۸۵۲۵۶۸

سرویس بخاری‌ابگرمکن کولر ۷۶۵۲۶۴

سرویس بخاری آبگرمکن ۷۷۶۹۸۹

راهنمای سرویس
ارنیکا
درسراسرکشور
۹۶۲۰۴۵
ازساعت ۷½ صبح تا ۷½ بعدازظهر

شوفاژ
تعمیرشوفاژ
با سرویس شبانه‌روزی
۷۹۳۸۹۷

شرکت آبید
برای اولین‌بار در ایران‌آمادگی خود را جهت تعمیر وآبونمان کلیه وسائل منزل شما اعلام میدارد برای اطلاع بیشتر با تلفن ۸۳۵۷۲۴ تماس حاصل فرمائید .
آ ـ ۲۴۹۱۸

کارگاه فنی ویگن
انجام کارهای‌لوله‌کشی‌ساختمان تعمیرات شوفاژ ، بخاری کولر آبگرمکن چراغ گاز ماشین لباسشوئی .
تلفن ۸۳۸۵۴۴

یخچال
تعمیرگاه سید حسین
تعمیرهمه نوع‌لباسشوئی یخچال‌آبگرمکن۸۸۲۴۳۸

تعمیر یخچال آبگرمکن
رنگ آمیزی فوری ۹۵۲۶۳۸
۱ـ۱۰ آ ـ ۲۴۴۴۱

تعمیرات یخچال فوری
تلفن ۷۹۳۸۹۷
و سرویس یخچال ۸۴۶۱۰۵
آ ـ ۲۵۰۰۴۹

موسسه فنی موسوی
تعمیرات‌انواع‌یخچالهای‌خارجی و ایرانی ویترینی ، آب‌سردکن کولر گازی و آبی ماشین لباسشوئی ، اجاق‌گاز آبگرمکن لوازم یدکی موجودخریدوفروش و معاوضه
تلفن۵۹۰۳۳۰و۸۴۶۱۰۵
آ ـ ۲۴۹۲۷

تعمیرگاه یخچال‌فریجیدر
اثاثیدگی موجودتلفن۸۴۸۷۵۶

تعمیر یخچال فرژید و غیره ـ ۸۳۹۲۲۵

تعمیرات یخچال۷۹۳۸۹۷

فروش اتومبیل

کامارو ۶۸شیری‌رنگ بااستریو، تمیز ، بیواسطه بفروش‌میرسد ـ تلفن ۲۶۸۹۳

پیکان مدل ۵۰
۱۸ هزارکیلومترکار کرده‌مقطوع ۲۱ هزار تومان بدون واسطه تلفن ۶۲۱۸۲۵
آ ـ ۲۴۹۷۹

ب.ام.و ۲۰۰۲ مدل ۷۲ رنك لیموئی بسیارتمیز بدون واسطه مقطوع ۶۴ هزار تومان از ساعت ۶ الی ۱۰ شب تلفن : ۸۳۷۴۲۳
۱ـ۴ آ ـ ۲۴۹۸۴

شورلت ایمپالا
مدل ۷۰
شورلت ایمپالا
۷۰ مرتب و مجهز بیواسطه فروشی ۹۲۸۶۶۸
آ ـ ۲۱۶۶۷

پژو
مدل ۶۷
پژو ۴۰۴ مدل ۶۷ و فولکس وانت مدل ۶۳ پلاك قرمز به فروش میرسد تلفن ۳۰۴۳۷۲
آ ـ ۲۴۹۱۱

یکدستگاه فولکس وانت دو کابین مدل ۶۸ و یا ۶۹ بدون واسطه ـ خریداریم تلفن۹۵۵۷۶۴

مرسدس بنز ۲۲۰مدل ۷۱درجه یک با رادیو نمره‌نشده بفروش میرسد تلفن ۷۸۱۴۷۶
آ ـ ۲۵۰۳۸

موستانك
مدل ۷۱
فوردموستانك مدل ۷۱ GRANDE رنك‌کاهوئی متالیك بفروش میرسد طالبین از ساعت ۶ الی ۸ بعد از ظهر با تلفن ۶۶۷۵۲۵ تماس حاصل نمایند .
۱ـ۴ آ ـ ۲۴۸۸۷

برای فروش
مرسدس ۲۵۰ کوپه مدل ۱۹۷۰ گمرک پرداخت نشده تلفن ۶۶۶۰۶۶
آ ـ ۸۴۶۳۰

فروشگاههای اتومبیل

نمایشگاه اتومبیل امیر
ژیان ۶۰۲ جوانان
مدل ۵۲

نقدواقساط
انتهای خیابان شاه میدان مخبرالدوله شاه تلفنهای ۹۲۵۰۵۰ - ۹۲۵۰۵۱-۳

برادران گلپایگانی
نمایندگی مجاز فروش محصولات بنز ایران ناسیونال
وانت ۵۰۸ ـ انواع مینی بوس بنز ۳۰۹
آمبولانس ۳۰۹ ـ انواع اتوبوس بنز ۲۰۲
تلفن‌های نمایشگاه ۵۳۶۳۰۱ - ۲۷۹۰۰

آگهی مناقصه
سازمان ملی رفاه نابینایان ایران
ازطریق مناقصه یک دستگاه ماشین برش‌کاغذ با دهنه۸۲ و برخی لوازم کارگاهی که فهرست آن در سازمان موجوداست خریداری مینماید . دارندگان باید پیشنهادات خود را تا آخر وقت اداری روز ۱۸ اسفند به دفتر سازمان واقع درخیابان فرانسه کوچه مرجان کاشی ۳۸ تسلیم نمایند . پیشنهادات‌روز ۲۰ اسفند ساعت ۱۰ با حضور پیشنهاددهندگان باز و قرائت خواهد شد . سازمان در رد یکی از پیشنهادات یا کلی آن پیشنهادات مختار است .

تلفن های جدید
شبان نمایندگی بیمه
۹۴ تا ۶۶۴۵۹۱
خیابان شاه ساختمان رویال مقابل فروشگاه بزرگ ایران .

کرایه

اتولوکس
اتومبیلهای تشریفاتی با راننده برای داخل و خارج از تهران میدان فردوسی تلفن ۸۲۱۲۷۰ و ۸۲۶۶۰۵

کالج بار
پارکنگ شهر وحومه
۶۶۱۱۱۱
۴۱۱۱۱

تلفنهای جدید جرثقیل‌و تریلی ملك
۵۴۹۰۰۰ ـ ۵۴۹۰۰۱

خاورتاکسی ۸۴۹۳۲۵
اتومبیلهای کرایه با راننده و بدون راننده فرح جنوبی خیابان منصور .
۱ـ۳۰ آ ـ ۲۲۰۲۵

ماشین آلات

انواع‌ماشین‌آلات کوماتسو KOMATSO جهت اجاره آماده است تلفن ۵۴۶۸۲۷

دستگاههای‌تهیه ریگوجه‌ونخود پاککنی و دربندی‌قوطی‌فروشی صبح و شب تلفن ۶۳۸۳۹۹
آ ـ ۲۴۸۸۸

ماشین‌آلات دست دوم راه سازی کوماتسو KOMATSO را خریداریم به تلفن ۵۴۶۸۲۷ مراجعه نمایند

یک دستگاه ماشین تراش ۷۵ سانتیمتری ساخت رومانی به فروش میرسد تلفن۴۵۵۰۹
آ ـ ۲۵۰۴۰

استخدام

گروه صنعتی
مهندس موسی بهار زاگرس
استخدام می‌نماید
یکنفر متخصص زمان‌سنج با حقوق مکفی استخدام میشود داوطلبین به خیابان نادری پاساژ گیو گروه صنعتی‌زاگرس مراجعه‌نمایندتلفن ۵ تا۳۱۱۳۴۱
آ ـ ۸۵۱۶۰

کارخانجات تولیدی اماستیك
بمنظور گسترش کادر فروش خود ۷ جوان فعال باتحصیلات حدود دیپلم را برای همکاری دعوت مینماید . بین ساعت ۴ تا ۸ بعد از ظهر تلفن۸۴۰۷۳۷
آ ـ ۲۱۶۳۷

بتعدادی‌کارگر مخزن‌ساز نیازمندیم تلفن۵۴۹۴۶۸

پیکان آماده نقدو اقساط تهران شاهرضا چهارراه گرگان‌شماره ۱۰۶۶
آ ـ ۲۵۰۲۰

پرهین
استخدام‌میکند
۱ـ مهندس ساختمانی با حداقل ۳ سال‌سابقه کاراجرائی
۲ـ مترور
۳ـ تکنیسین تاسیسات با ۸ سال سابقه کار
۴ـ تکنیسین ساختمان با ۸ سال سابقه
داوطلبان: با تلفن ۹۷۳۴۷۵ تماس حاصل فرمایند .
آ ـ ۲۵۰۷۱

گروه صنعتی بهشهر
چند نفر نگهبان برای تماموقت استخدام مینماید .
شرایط استخدام :
۱ـ حداقل تحصیلات ششم ابتدائی .
۲ـ داشتن برگ پایان‌خدمت وظیفه عمومی یا معافیت دائم غیر پزشکی .
۳ـ حداکثر سن ۳۵ سال
۴ـ داشتن صحت مزاج و قد متناسب .
۵ـ تضمین ملکی به میزان ده هزار تومان .
داوطلبان میتوانند حداکثرتا تاریخ ۱۵ر۱۲ر۵۲ همه روزه باستثناء روزهای تعطیل از ساعت ۸ الی ۱۲ صبح با در دست داشتن یک قطعه عکس‌به نشانی خیابان سپهبد زاهدی شماره ۷۰ طبقه اول امور کارمندان مراجعه نمایند .
آ ـ ۸۴۸۴۸

ماکارونی واسپاگتی
یومبو

بچند نفر دوشیزه‌یابانو که در منطقه‌نارمك‌ساکن باشند جهت بسته‌بندی مورد نیاز است .
تلفن : ۶۲۰۳۰۶
۱ـ۲ آ ـ ۲۵۰۱۱

بانوی جوانی در حدود دیپلم جهت‌نگهداری‌بچه نیازمندیم تلفن۶۲۵۲۰۵
۱ـ۳ آ ـ ۲۴۹۶۲

به تعدادی ویزیتورمرد وتعدادی فروشنده دوشیزه‌یا بانونیازمندیم تلفن ۳۹۳۷۸۰
آ ـ ۲۴۹۹۵

سکرتر دوشیزه یابانو
آشنا به تایپ فارسی تمام وقت برای دفتر مهندسی نیازمندیم تلفن ۷۵۰۰۰۹
آ ـ ۲۴۹۵۳

استخدام کارگر مرد تلفن ۹۵۹۱۵۹
۱ـ۵ آ ـ ۲۴۹۸۶

راننده پایه دو همگانی
بدونفر راننده با سواد ومتاهل که دارای گواهینامه‌دو همگانی و ۵ سال سابقه رانندگی‌باشند نیازمند است از ساعت ۷ بعد از ظهر تا ۹ با تلفن ۸۲۰۸۶۹ تماس بگیرید .
آ ـ ۲۴۹۹۷

خانم تلفنچی مسلط به زبان آلمانی نیازمندیم. صبح ها تلفن های ۸۶۲۱۱۴ و۸۶۱۹۵۱

تالار بزرك پارچه
به چند نفرفروشنده‌مرد با سابقه پارچه فروشی نیازمند است .
لطفا به تالار بزرك‌پارچه چهارراه شاه ساختمان رویال مراجعه فرمایند .
۱ـ۱ آ ـ ۲۵۰۵۶

پزشك عمومی
یک نفر پزشک جهت اشتغال درکارخانجات شرکت‌فخرایران ۸۴ کیلومتری تهران ـ قزوین نیازمندیم تلفن ۴۷۰۰۸
۱ـ۵ آ ـ ۲۴۲۳۹

به تعدادی پزشک جهت کشیک شب و ماما برای صبح وبعداز ظهر نیازمندیم عصرها تلفن ـ ۸۴۰۸۳۰
۱ـ۴ آ ـ ۲۴۴۰۳

آگهی استخدام
یک نفر سرویس کار ماشین لباسشوئی که حداقل سه سال سابقه در این کار داشته و خدمت نظام وظیفه‌راانجام داده باشد موردنیاز است ازواجدین شرایط خواهشمند است به اداره پرسنل این شرکت واقع در خیابان تهران‌نواپستگاه‌دفتر شرکت هادکو مراجعه نمایند .
آ ـ ۸۵۱۶۲۰

تعداد ده نفر بازاریاب باسابقه با حقوق ثابت و پورسانتاژتلفن: ۶۶۳۰۵۳
آ ـ ۲۴۸۲۵

سکرتر
آشنا به تایپ فارسی و لاتین استخدام میشود . تلفن ۶۳۵۱۲۲
آ ـ ۲۴۸۰۶

کار با حقوق مکفی
رادیو تلویزیون . نقشه‌کشی برق و مشار دوی را بیاموزیدو با معرفی مجانی ماکار کنید کار و آموزش تلفن۴۹۴۹۴ ـ ۶۶۳۷۶۰
آ ـ ۲۲۷۹۱

تعمیر گاه مجاز ارج‌چند نفر کانال ساز و لبه زن نیازمند است تلفن ۸۵۲۵۶۸

شرکت ارسا گاز
(سهامی خاص)
به یك خانم تلفنچی تمام وقت نیازمند است
خیابان روزولت‌روبروی‌دانشسرا کوچه نیک مراجعه فرمائید .
آ ـ ۲۴۹۸۰

بهیار برای صبح‌هامورد نیاز است .
تلفن : ۶۲۸۲۶۷
۱ـ۲ آ ـ ۲۵۰۱۲

چند نفر بازاریاب
دارای گواهینامه رانندگی و معافی از خدمت تحصیلات حداقل دیپلم سه سال سابقه فروشندگی و بازاریابی برای یک شرکت بزرگ تولیدی مورد نیاز است . طالبین لطفا بتلفن ۶۲۵۹۱۳ آقای پورکاج بین۱۰ تا ۱۲ صبح تماس بگیرند .
آ ـ ۸۵۲۳۸

ماشین نویس فارسی لاتین‌مورد احتیاج است تلفن ۳۹۱۴۶۹
آ ـ ۲۵۰۱۵

فوری استخدام میشود
سازمان ۷۵۵
نقاش ساختمان
تابلو نویس
با در دست داشتن شناسنامه‌به خیابان گرگان ایستگاه‌روشنائی پلاک ۸۰۹ مراجعه فرمایند .
آ ـ ۲۵۰۴۵

چاپ‌خانه‌گرافکو
بچند نفر کارگر ملخی‌با ۵سال سابقه‌کارنیازمند است‌خیابان‌حافظ‌خیابان رشت اولین کوچه‌سمت چپ ساختمان آخر

تکنیسین وکارمند فنی
دو نفر دارای دیپلم کامل متوسطه با حداقل سه سال سابقه کارهای فنی و آشنائی کامل به‌نقشه‌کشی ونقشه‌خوانی برای تمام وقت‌استخدام‌میشوند. داوطلبان با در دست داشتن مدارک و برگ پایان خدمت یا معافی دائم از ساعت ۱۰ الی ۱۲ به دفتر شرکت دورال‌واقع در خیابان‌محمدرضاشاه شماره ۶۸ مراجعه نمایند .
آ ـ ۲۵۰۲۶

به چند دوشیزه برای فروشندگی‌نیازمندیم بین‌چهارراه شاه و امیراکرم کرست فروشی تارمانس ۴۶۴۸۲
آ ـ ۲۵۰۲۷

سکرتر دوشیزه
یا بانو تمام وقت برای دفتر مهندسین نیازمندیم تلفن ۷۵۰۰۰۹
آ ـ ۲۵۰۳۴

به تعدادی کارگر سری دوز زنانه و بچه‌گانه نیازمندیم تلفن۶۶۲۷۳۴

آگهی استخدام پزشك
نیروی هوائی شاهنشاهی‌عده‌ای پزشک جراح جهت خارج از مرکز استخدام می‌نماید .
داوطلبان واجد شرایط می توانند از تاریخ ۱۱ر۱۲ر۵۲ روزهای زوج از ساعت ۸ الی ساعت ۱۱ با در دست داشتن مدارک‌تحصیلی ـ عین‌شناسنامه عکس‌دار ـ دفترچه‌پایان‌خدمتی یا برگ معافیت‌دائم(غیرپزشکی) و دو قطعه عکس ۴×۳پرسپلی به ستاد فرماندهی نیروی‌هوائی شاهنشاهی (دایره غیرنظامیان) واقع در خیابان فرح‌آباد ژاله (دوشان‌تپه) مراجعه نمایند .
م ـ الف ۲۱۷۰۴
نیروی هوائی‌شاهنشاهی
آ ـ ۸۵۰۷۴

یک دوشیزه یا بانوی فتوژنیک جهت عکاسی وفیلمهای‌تبلیغاتی سنگین نیازمندیم‌تلفن ۶۶۳۲۳۹
آ ـ ۲۵۰۲۲

استخدام منشی
منشی با تجربه مسلط به تایپ فارسی و زبان‌انگلیسی‌استخدام میشود تلفن ۶۳۷۱۴۳
آ ـ ۲۵۰۲۵

به یک نفر پرستار
با تجربه که بتواند بچه سه ماهه را بطور شبانه روزی نگهداری نماید با حقوق مکفی نیازمندیم . واجدین شرائط به تلفن‌های ۴۹۹۴۸ و ۶۸۳۰۱۶ مراجعه نمایند .
آ ـ ۲۱۷۹۵

به یک نفردندانپزشک نیمه‌وقت و یا تمام وقت مورد نیازاست تلفن ۹۲۰۴۱۴
آ ـ ۲۵۰۵۷

تحصیلدار زن یا مرد با ضامن معتبر و داشتن معلومات حدود سوم ـ متوسطه‌استخدام‌میشود.
تلفن ۴۵۴۳۱
۱ـ۴ آ ـ ۲۵۰۵۹

تحصیلدارباسوادوضامن معتبر و گواهی‌موتور ـ سیمات استخدام‌میشود تلفن ۴۲۲۲۷

بدو نفر مستخدم که حداقل سوم متوسطه سواد داشته‌باشندمورد نیاز است ۷۶۰۵۱۶ و ۷۵۰۸۶۳

بیک نفر مهندس مترور باسابقه در امور راه‌سازی‌بطور تماموقت استخدام میشود شرکت اتکو خیابان فیشرآباد خیابان نیکو شماره ۴۳
آ ـ ۲۴۸۹۹

شریك

مطب دندانپزشکی
درحال کار واگذار ویا شریك می پذیرد تلفن ۳۱۲۶۷۴
۱ـ۳ آ ـ ۲۴۴۲۹

یك‌شرکت‌تولیدی‌احتیاج به چند نفر شریك‌دارد تلفن ۷۵۰۴۱۱

شریك
علاقمند به کارهای معاملات ملکی تلفن ۷۹۳۳۸۹ مراجعه فرمایند .
آ ـ ۲۵۰۴۲

جویای کار

جوان دیپلمه با پیکان
۵۳ آماده کار میباشد با تلفن ۹۵۹۸۲۴ از ساعت ۱۵ تا۱۸ مراجعه شود
آ ـ ۲۴۹۷۳

بهترین ماشین نویسی
فارسی . انگلیسی . ترجمه در اسرع وقت تلفن بعد از ظهرها ۶۲۱۲۲۱

آشپز با سابقه ایرانی وفرنگی جویای کار است تلفن۳۱۱۲۳۱ راهنمای ۱۱۵۹روزنامه‌اطلاعات
آ ـ ۲۱۷۸۳

پسر بچه ۱۵ ساله جویای کار در منازل یا شرکتها تلفن ۳۱۱۲۳۱ راهنمای ۱۱۵۷ اطلاعات
آ ـ ۲۱۷۶۷

مهندس برق با۵ سال سابقه‌کار تلفن ۸۵۴۴۹۳
آ ـ ۲۵۰۴۶

جوان متاهل با سواد شش کلاس در موسسات جویای کار است راهنمای ۱۱۵۸ اطلاعات تلفن ۳۱۱۲۳۱
آ ـ ۲۱۷۸۳

راننده با سابقه با گواهینامه دو شخصی و معلومات سیکل جویای کار است‌تلفن۳۱۱۲۳۱ راهنمای ۱۱۶۰روزنامه‌اطلاعات
آ ـ ۲۱۷۸۷

آموزشگاهها

هنرستان فنی پرستو
مرکز آموزش صحیح رانندگی‌و مکانیکی چهارراه‌گمرک شاهپور ۲۳۹۱۶
آ ـ ۲۳۷۱۷

تدریس خصوصی

تدریس‌دروس‌دبیرستانی و راهنمائی توسط مهندسین‌فارغ‌التحصیل با سابقه تدریس تلفن ۳۴۵۷۸۸

تدریس خصوصی زبان آلمانی بر حسب آخرین متد علمی برای کنکور و اعزام تلفن ۴۸۲۲۸

تدریس‌خصوصی‌انگلیسی وسیله دانشجوی سال چهارم زبان انگلیسی تلفن ۹۲۶۹۷۴

آگهی تدریس خصوصی
عده‌ای از دانشجویان پسر و دختر دانشسرای عالی آماده تدریس خصوصی‌برای‌کلیه مواد درسی دوره دبیرستان‌می‌باشند. لطفا درساعات اداری به تلفن ۸۳۹۲۹۳ـ۴ مراجعه فرمایند .
م‌الف ۱۹۹۰۴

امور دانشجوئی‌دانشسرای‌عالی
۱ـ۱۲ آ ـ ۷۹۵۹۲

ریاضیات ـ فیزیک ـ شیمی ـ متوسطه بویژه‌ششم ـ ریاضیات عالی ودانشگاهی تلفن۹۵۳۶۷۷
آ ـ ۲۳۱۵۶

فیزیك شیمی ریاضیات در ۱۳جلسه قبولی‌شما را در ثلث دوم و سوم تضمین می نمائیم دانشجویان سال چهارم پلی‌تکنیك با چهار سال سابقه تدریس خصوصی دبیرستان‌تلفن۷۹۵۱۱۴

تدریس ریاضیات راهنمائی متوسطه بویژه‌ششم‌هامخصوص شاگردان‌البرز،هدف،خوارزمی، مرجان ، هشترودی، رازی‌تلفن ۳۰۴۹۴۲
۱ـ۱۰ آ ـ ۲۴۵۶۰

انگلیسی‌خصوصی تلفن۶۲۶۷۲۶
آ ـ ۲۱۴۶۳

روش‌جدیددوره‌راهنمائی قبولی فرزند شما را تضمین میکند تلفن ۹۷۵۷۱۰

انگلیسی توسط‌بانوی انگلیسی ۴۷۱۴۱

ریاضیات دوره‌راهنمائی توسط مهاجر تلفن ۹۳۸۶۵۴

انگلیسی کنتراتی
MISS PEGGY
۹۲۰۵۸۴
۱ـ۸ آ ـ ۲۵۰۳۹

تدریس ریاضیات فیزیک‌وشیمی دانشجوی آریامهر و دختر دانشسرایعالی تلفن ۳۴۰۴۱۴
آ ـ ۲۴۹۵۹

تدریس خصوصی زبان عربی تلفن ۵۳۹۸۹۸

ترجمه و تهیه تز تلفن ۵۳۹۲۰۶ از ۵ بعدازظهر

پانسیون

پانسیون مدرن مینا
ویژه بانوان و دوشیزگان تلفن ۸۴۷۹۸۱

B.K.D بکد
دربازکن برقی
پرفروش‌ترین ـ معروفترین ـ کاملترین
بامناسبترین قیمت ـ بهترین شرائط ـ منظم‌ترین سرویس
سفارش بوسیله تلفن دریافت میشود دستگاه درمدت چهارساعت نصب میگردد
نماینده انحصاری ومرکزفروش ونصب شرکت بکد الکتریکت
خیابان پهلوی مقابل پارک سای شماره ۶۸۰
تلفن : ۶۸۱۰۱۵ الی ۶۸۱۰۱۱

شرکت تولیدی در تهران افرادزیر را استخدام مینماید
۱ـ قالب ساز درجه یك با چهار سال سابقه کار۳ نفر
۲ـ کنترلر مرغوبیت کالا با دو سال سابقه کار یکنفر .
۳ـ کارگر ریخته‌گر با دو سال سابقه کار ۱۰ نفر .
۴ـ کارگر دریل‌کار با دو سال سابقه کار ۱۰ نفر .
۵ـ کارگر سری تراش با دو سال سابقه کار ۱۰ نفر .
۶ـ نگهبان با دو سال سابقه‌کار ۲نفر
متقاضیان فوق بایستی دارای برك خاتمه‌خدمت و یا معافی دائم غیر پزشکی بوده و حداقل دارای تصدیق ششم ابتدائی باشند آدرس جاده آبعلی سه‌راه جوادیه خیابان ارباب دست راست درب پنجم تلفن ۷۸۲۳۵۶

قابل توجه جویندگان کار
از ۵۰۰ نفر جویندگان کار ساده زن و مرد دعوت‌میشود برای راهنمائی شغلی به مرکز کاریابی کرج واقع در کرج خیابان شهربانی مراجعه نمایند .
م الف ۲۱۷۲۵
اداره کل اشتغال ـ وزارت کار و امور اجتماعی

استخدام مهندس راه‌وساختمان
دو نفر مهندس راه و ساختمان جهت خدمت در استان ساحلی (بندرعباس) فورا استخدام میشوند .
خیابان ایرانشهر. نبش خیابان سپند شماره ۱۱ شرکت گدار تلفن ۸۲۱۰۱۵

یك واحد بزرك تولیدی
برای تکمیل کادر قسمت سفارشات‌ماشین‌آلات وقطعات یدکی در تهران به یك‌نفرمهندس‌مکانیك با شرایط زیر احتیاج دارد .
۱ـ حداکثر سن ۳۰ سال
۲ـ داشتن برك خاتمه خدمت یا معافی دائم غیر پزشکی
۳ـ قادر به مسافرتهای مکرر به شهرستانها
۴ـ آشنائی بزبان انگلیسی
افرادیکه سابقه کار در قسمت تعمیرات داشته باشند حق‌تقدم خواهند داشت .
از داوطلبان خواهشمند است خلاصه‌ای از مشخصات و سوابق کاروتحصیلات خود راهمراه بایك قطعه عکس باذکر آدرس‌کامل وشماره‌تلفن به صندوق پستی ۱۹۱۹ـ۱۱ تهران امور اداری ارسال دارند .
از افراد واجد شرایط برای مصاحبه دعوت بعمل خواهد آمد .

دعوت از جویندگان کار
از جویندگان کار دیپلمه یا بازرگانی که واجد شرائط زیر باشند دعوت میشود بمنظور راهنمائی شغلی بمرکز کاریابی و اشتغال شماره ۲ واقع درمیدان‌شهناز خیابان مهران پلاک ۱۸۶ مراجعه نمایند .
۱) ـ داشتن دیپلم کامل متوسطه رشته ریاضی یابازرگانی با معدل بیش از ۱۴
۲) ـ داشتن معافی دائم غیر پزشکی یا گواهی انجام خدمت سربازی .
۳) ـ حداکثر سن ۲۵ سال .
۴) ـ داشتن آشنائی کامل به‌امر ماشین‌نویسی .
۵) ـ تعداد مورد نیاز ۱۰ نفر .
م الف ۲۱۶۴۶
اداره کل اشتغال
وزارت کار و امور اجتماعی

شرکت تولیدی اف .ام
ده‌نفر کارگر پلاستیك‌برای قسمت فایبرگلاس استخدام میکند
داوطلبان با در دست داشتن برك معافی غیر پزشکی و یا پایان خدمت و حداقل گواهینامه ششم ابتدائی‌به آدرس کیلومتر ۱۶جاده‌مخصوص کرج روبروی پمپ بنزین خیابان اعلم کارخانه اف.ام مراجعه فرمایند .

بچند نفر دوشیزه برای بسته بندی مورد نیاز است متقاضیان بعد از ظهرها باستثنای‌پنجشنبه از ساعت ۲ر۵ الی ۴ر۵ به آدرس خیابان قدیم شمیران بالاتر از سه‌راه ضرابخانه جنب مدرسه عالی پارس شماره ۱ دارو سازی ویرا مراجعه نمایند .
۱ـ۳ آ ـ ۲۴۹۸۷

شرکت مختلط ایران ـ آلمان دارای فعالیت در رشته برق واقع در شهر صنعتی البرز (قزوین) با ۵ روز کار در هفته برای شروع کار فوری مهندس و کارمند با داشتن‌آشنائی کامل بزبان آلمانی یا انگلیسی برای قسمت‌های زیر استخدام می‌نماید .
۱ـ مهندس فوق لیسانس مکانیک برای طرح و برنامه ریزی تولید .
۲ـ فوق لیسانس علوم اداری و یا مدیریت صنعتی .
۳ـ فوق لیسانس علوم بازرگانی .
۴ـ فوق لیسانس حسابداری .
۵ـ مهندس الکترومکانیک
۶ـ کارمند برای قسمت واردات و سفارشات .
بعلاوه برای قسمتهای زیر نیز احتیاج به استخدام کارگر میباشد که دانستن زبان مورد لزوم نیست .
۱ـ کارگر قالبساز .
۲ـ کارگر فرزکار .
متقاضیان باید دارای تجربه کافی در قسمت مربوطه بوده و برگ پایان خدمت و یا معافی داشته باشند.
از داوطلبان خواهشمند است تقاضای خود را به‌آدرس شرکت سهامی کنتورسازی ایران (خاص) قزوین شهر صنعتی البرز صندوق پستی ۲۷ ارسال فرمایند .

فرش سعید
کلکسیون نفیس ترین فرشهای ایران
نمایشگاه خیابان پهلوی‌شمال پارك‌ساعی تلفن ۶۸۲۹۶۹

آموزشگاه‌فرزانه
کارآموز برای تعلیم با ماشین‌های
**برادر ـ امپسال ـ س

نیازمندیهای اطلاعات تلفنی آگهی میپذیرد
تلفنهای ۳۱۱۲۲۴-۳۱۱۲۲۵ ۳۱۱۲۲۹-۳۱۱۲۳۰

املاک و مستغلات

فروش
خانه فروشی

هرنوع خانه و زمین
و آپارتمان برای فروش آماده بازرگانی ایرانشهر رورولت شمالی مقابل پمپ بنزین ۸۳۲۸۷۴
آ ـ ۲۳۸۰۰

عباس‌آباد فرح جنوبی
یک دستگاه ساختمان سه طبقه مستغلاتی شخصی‌ساز هر طبقه دارای ۳ اطاق با هال و آشپزخانه و حمام به مبلغ ۴۸۰ هزار تومان به فروش میرسد تلفن ۸۴۲۳۱۹
آ ـ ۲۴۹۸۷

خانه‌ای ۱۲۶ مترزمین دارای ۳ اطاق با سرویس بدون واسطه واقع در فرح‌آباد ژاله خیابان ارجمندی به فروش میرسد تلفن ۳۴۷۷۲۷
آ ـ ۲۴۹۹۸

فرح‌شمالی
ساختمان ویلائی ۱۰ اطاق چهار صد متر زمین با کلیه وسایل ۶۰۰ هزار تومان تلفن ۳۱۰۱۶۹

اکازیون
مستغلاتی ۳ طبقه شخصی ساز دوبر ۴۱۴ متر زمین ۹۰۰ متر زیربنا شوفاژ و تلفن باموقعیت عالی بیواسطه فرح شمالی‌جلفا تلفن ۷۷۰۷۸۴
آ ـ ۲۴۸۱۱

نارمک ساختمان شمالی ۲۴۰ متر ۸ اطاق‌دو طبقه‌دوسرویس کامل زیرزمین بزرگ کاغذ دیواری روکار سنگ فروشی تلفن ۷۹۳۳۸۴
آ ـ ۲۴۹۶۳

تهران‌پارس ویلاومستغل
۴تا۱۲ اطاقه نوساز باوامبانکی تلفن ۷۸۱۹۱۸
۱ـ۴ آ ـ ۲۴۴۳۰

انواع خانه‌های دست‌اول‌نوساز
تهران پارس و نیروهوائی و تهران‌نو و شمیرانات نقدومدت ۳۹۳۰۵۸
آ ـ ۲۴۹۲۲

در خیابان بلوارالیزابت
یک خانه ۷اشکوبه ۹۰۰۰تومان اجاره ۸۵۰ هزار تومان‌فروشی ۶۶۸۰۶۱
آ ـ ۲۵۰۳۲

اکازیون خانه‌ای نوساز
دو طبقه جنوبی مستغلاتی ۱۵۰ متر خیابان گرگان کوچه‌حافظ پلاک ۱۱۶ قیمت ۱۹۰ هزار تومان عصرها تلفن ۸۷۷۵۱۵
آ ـ ۲۵۰۵۰

خانه های مستغلاتی و ویلائی مابین جردن و داودیه ۸۰۰ هزار تومان ببالا فروشی تلفن ۷۷۶۹۹۵
۱ـ۱۰ آ ـ ۲۵۰۵۴

مستغلی سمبر (خانه و مغازه) واقع در خیابان نادرشاه‌بفروش میرسد تلفن ۶۲۱۶۰۹
آ ـ ۲۴۷۲۹

اکازیون نزدیک ویلا شخصی مستغلات‌مهندسی نوسازچهار طبقه۷اطاقی با سرویس کامل هرطبقه دوحمام شوفاژتلفن‌کولر پارکینگ بعلت مسافرت فوری فروشی تلفن ۳۱۰۱۶۸

واقع درعباس‌آباد
ساختمان مستغلاتی ۳ طبقه‌هر طبقه ۴ اطاق بفروش میرسد ـ ۸۴۲۸۸۴
۱ـ۵ آ ـ ۲۴۵۶۵

خانه‌های مستغلاتی و ویلائی‌از ۶۰۰ هزار تومان ببالا فروشی ۸۴۷۹۸۲ ـ ۸۵۳۷۳۶
۱ـ۱۲ آ ـ ۲۴۵۲۹

خانه‌ای ویلائی نوساز
جنوبی با ۴ اطاق‌زیرزمین‌گاراژ بیواسطه ۳۰۸ هزار تومان تهران‌پارس فلکه اول خیابان ۱۵۶ شرقی مقابل پلاک ۳۶ تلفن ۸۶۲۹۱۴
آ ـ ۲۴۸۷۶

منزلی دارای ۴ اطاق‌وسرویس کامل در خیابان‌آیزنهاورنزدیک میدان شهید کوی‌شهوار کوی گلبن هفتم پلاک پنجاه نقدا به قیمت ۲۶۵ هزار تومان‌بفروش میرسد بعد از ظهرها از ساعت ۳ الی ۶
آ ـ ۲۵۰۰۸

برجمشیدآباد مستغلات نوسازبا ۱۱ هزار تومان درآمد ماهیانه به قیمت یک میلیون تومان فورا فروشی تلفن ۶۲۷۱۵۱
آ ـ ۲۵۰۰۶

شاهرضاخیابان‌رامسر مستغلات ۳ طبقه چهار اطاقی آب و برق تلفن ۲۵۰ متر زمین پانصد متر بنا بعلت مسافرت ۴۵۰ هزار تومان‌بفروش میرسد تلفن ۳۱۰۱۶۸

آپارتمان فروشی
آپارتمانهای ۳و۴اطاقه
در منطقه شمال تهران فروشی تلفن ۶۳۴۲۵۵
۱ـ۵ آ ـ ۲۴۷۱۹

شرکت تهیه مسکن آسیانکو چند دستگاه دیگر آپارتمان‌ضد زلزله هریک ۱۹۵ متر دو اطاق خوابه کف پارکت استخر با تصفیه آب پارکینگ وآسانسور آب و برق تلفن کولر شوفاژدر بهترین نقطه شاه عباس تلفن ۶۲۲۰۶۵
آ ـ ۲۵۰۱۶

یکدستگاه آپارتمان ۴ اطاقه در ۲۴ اسفند با حیاط گلخانه و زیرزمین مجهز به شوفاژ تلفن مستقل ، موکت وبا کلیه‌تزئینات ساختمان به فروش‌میرسد تلفن ۹۳۸۹۲۶
آ ـ ۲۵۰۵۲

آپارتمانهای فروشی با پارکینگ و تجهیزات حوالی خیابان نادری ۴۵۵۱۶

پهلوی ـ امیراکرم ـ آذر آپارتمانهای فروشی ۴۰۵۷۸

آپارتمان لوکس
آپارتمانهای ۴ اطاقه با هال و تهویه مطبوع باوسایل مدرن در خیابان پهلوی زیر تخت‌طاووس بفروش میرسد تلفن ۶۶۸۰۸۰
آ ـ ۲۴۵۹۹

آپارتمان های فروشی
صبا شمالی‌تخت‌جمشید ۴۳۷۸۰
آ ـ ۲۴۲۷۱

آپارتمان های فروشی چهارراه شاه سی متری ۴۵۴۲۶

چهار دستگاه آپارتمان سه اطاقه با دوباب‌مغازه همکف ۳۶۰ متری در آریاشهر جنب مسجد فروشی تلفن ۹۷۹۶۹۳
۱ـ۳ آ ـ ۲۴۹۰۱

آپارتمان فروشی ۴۸۲۱۳

اکازیون عالی
تخفیف بیسابقه‌بیسابقه ازنصف ـ نصف قیمت هم کمتر
فقط دو آپارتمان ۵ اطاقی در گیشا و دو آپارتمان ۴ اطاقی و سه آپارتمان ۳ اطاقی در نارمک باقی مانده که تا تاریخ ۱۰ر۱۲ر۵۲ :
بجای ۲۴۵ هزار تومان ۲۲۵ هزار تومان
بجای ۱۸۵ هزارتومان ۱۴۵ هزار تومان
بجای ۱۶۵ هزار تومان ۱۳۷ هزار تومان
بجای ۱۳۰ هزار تومان ۱۲۷ هزار تومان
بجای ۱۲۴ هزارتومان ۱۲۰ هزار تومان .
بفروش میرسد . ساختمانهای مذکور جنوبی و نبشی ودارای سه‌نمای شمالی وشرقی‌وجنوبی میباشد که تماما از سنگ مرمر و تیشه‌ای است لطفا ازفرصت فورا استفاده نمائید . تلفن
۷۹۱۵۵۴
آ ـ ۲۴۸۸۹

آپارتمانهای فروشی
۳ و ۴ اطاقه‌درشمال‌شهرخیابان میرداماد تلفن ۷۷۴۵۳۶
۱ـ۷ آ ـ ۲۴۴۲۵

ویلا فروشی
ویلا های کوی ارم کرج نقدو اقساط ۳۱۶۹۲۱

دریاکنار
ویلافروشی تلفن ۸۲۶۲۱۷
آ ـ ۲۴۸۵۱

چندین دستگاه ویلا
مستغلات در شمال‌شهر از۳۰۰ هزار تومان به بالا فروشی ۸۴۴۹۷۳
آ ـ ۲۴۲۷۱

ویلای فروشی‌زعفرانیه
ویلای مهندسی‌ساز لوکس یک میلیون و ششصد هزار تومان فروشی ۸۷۰۷۲۵
آ ـ ۲۵۰۱۴

تهران‌پارس
ویلا فروشی فورا تلفن۷۸۰۰۸۵
آ ـ ۲۵۰۴۲

زمین فروشی توجه
در بهترین منطقه باغ فیض قطعات ۳۰۰ متری ۴ دیواری با نازلترین قیمت‌به فروش میرسد و کلیه زمینهای شمالغرب‌تهران دفتر ثلاث فلکه دوم‌ارباشهرتلفن های ۹۷۰۸۱۸ و ۹۷۶۸۶۶

۱۰۰ تا ۴ هزار هکتار
اراضی زراعتی و مکانیزه باآب چاه عمیق و قنات واقع‌درجاده قزوین تاکستان‌و ساوه وورامین فروش میرسد آژانس نوبل خیابان کریمخان‌زند بین بهجت‌آباد و آبان جنوبی تلفن ۸۳۴۸۹۳

برای خرید و فروش اراضی ساحلی دریا با مامشورت کنید تلفن ۴۲۶۸۲

اکازیون
زمین‌جنوبی ۳۲×۱۲ واقع در ۲۰ متری ماهروی یوسف‌آباد بعلت احتیاج به پول بی‌واسطه متری ۱۱۰۰ تومان به فروش میرسد . تلفن ۶۳۲۳۹۸
آ ـ ۸۵۰۱۰

بازارك شهریار
جاده ساوه جنب فرودگاه‌جدید مقداری قطعات کوچک تفکیک شده زمین با سندمالکیت‌موجود تلفن ۶۲۵۲۶۴منوچهری
آ ـ ۲۴۹۴۹

زمین فروشی دست اول بخرید
زمینهای تفکیک شده از هزار متر ببالا در
منطقه شهر نوبنیاد و ویلائی پرسپولیس کرج فقط تا ۹ اسفند
متری **۴۵ ریال**
تلفن۳۱۱۸۳۶و۳۱۲۷۳۹
شاهرضاجنب‌لاله‌زارنو ساختمان ۶۰۹ طبقه ششم موسسه فراز
بیواسطه زمین باقساط ۲۴ ماهه به قطعات ۲۰۰ تا ۱۰۰۰ متر در تهران و کرج سرویس روزهای‌جمعه۱۰ صبح۳۹۳۰۵۸

زمین های اقساطی
زمین به قطعات ۲۰۰ متری به بالا در شرق تهران‌باغ‌سلیمانیه جنب بلوار رضا پهلوی از۱۳۰ تومان ببالا فروشی‌تلفن۳۴۴۲۷۸

خوشبختی
در انتظار شما است
شماهم مانند دیگران در خرید زمین از موقعیت استفاده کنید. دربهترین منطقه‌خوش‌آب‌وهوای
حومه کرج
زمین بقطعات ۱۰۰۰ متر به‌بالا از متری
۶۰ ریال ببالا
لاله‌زارنو مقابل سینما متروپل طبقه دوم دفترساختمانی‌متروپل
تلفن ۳۰۵۳۴۹

زمین‌خوب
ارزان بهترین نقطه شمالغرب حسن‌آباد شمال وجنوب‌خیابان کوی کن ۳۲۰ متری تلفن ۹۵۷۷۳۸ احمدی

زمین بقطعات ۱۰۰۰ متری اقبالیه کرج متری
۱۴تومان
زمینهای‌شهرپرسپولیس کرج متری
۴۵ تا ۷۰ ریال
تلفن ۳۱۶۹۲۱

ملکی بمساحت۷۰۰متر سه‌نبش برخیابان امیرکبیر نبش کوچه میرزا محمود وزیرکه پ‌آن‌پاساژ سه‌طبقه‌نوساز وپ‌آن خانه‌کلنگی باآب قنات جاری‌میباشدبفروش میرسد . قیمت یکمیلیون‌سیصد هزار تومان تلفن ۷۲ـ۵۹۱۴۷۱
۱ـ۵ آ ـ ۲۴۵۴۷

فروش اراضی ساحلی وجنگلی گیلان ومازندران
قطعات ۱۰۰۰ متری تا چند میلیون متری‌موجود است .
تلفن ۶۶۳۰۶۶

اکازیون
برای کارخانجات صنعتی . تولیدی ۲۶۰۰۰ متر مربع زمین فروشی برخیابان جدیدالاحداث داخل در محدوده شهر فومن تلفون۸۴۱۹۳۹ ـ رشت۴۰۴۴ـ ۴۶۷۶

زمین قطعات ۱۲۰۰ به بالا اطراف کرج نقد و اقساط تلفن های ۸۲۸۷۵۵ و ۸۲۸۱۶۳

چند قطعه زمین
بزرگ و کوچک دوبر وتجارتی واقع درخیابان کریمخان زند بفروش میرسدآژانس‌نوبل‌نشانی کریمخان زند بین بهجت‌آباد و آبان جنوبی تلفن ۸۳۴۸۹۳
۱ـ۵ آ ـ ۲۴۴۲۰

زمینی برخیابان سپهبد رزم‌آرا پل سیمان دونبش ۶۰۰ متردو طرف مجاور کارخانه دوطرف خیابان بادیوار و درب آهنین متری۴هزار ریال بفروش‌میرسد تلفن ۷۲ـ۵۹۱۴۷۱
۱ـ۵ آ ـ ۲۴۵۴۸

بازارك شهریار
جنب فرودگاه جدیدزمین‌بقطعات ۳۶۰ متر ببالا باسند مالکیت ۸۰الی۱۲۰ ریال تلفن۹۲۹۰۵۹
۱ـ۱۳ آ ـ ۲۴۱۸۳

شهرك زیبای گلدشت کرج
با اسلوب شهرسازی در مصفاترین‌آب‌وهوازمینهای‌مشجر بقطعات ۱۵۰۰ متر باآب جنب دانشسرایعالی باشرایط سهل ۸۴۳۲۷۸
آ ـ ۲۲۷۲۳

فروش سرقفلی
مغازه واگذاری

زیر زمین ویك باب‌مغازه فروشی جمشید آباد آژانس کیوان تلفن ۹۲۱۶۷۰

ابتکار جدید
مالک محل کسب خود باشید امیراکرم ـ ماه ـ آذر ۴۰۵۷۸

فروش سرقفلی
دوباب مغازه با تلفن و آب و برق سه‌فاز واقع در جاده تهران‌نو ایستگاه امامیه بفروش میرسد تلفن ۷۹۵۲۳۷
آ ـ ۲۴۹۰۰

دو باب مغازه خرازی با جواز و فیش تلفن۲۰ متری کوکاکولا واگذاری تلفن ۳۴۲۲۱۹
آ ـ ۲۴۹۶۱

یکباب مغازه مدرن
با جواز خواربار فروشی‌واقع بر خیابان سلطنت‌آباد ایستگاه آهنگران روبروی بوستان یکم واگذار میشود با تلفن۷۷۱۹۰۹ و یا بعد از ظهرها به مغازه مراجعه شود .
آ ـ ۲۵۰۱۸

کارخانه‌ای بمساحت ۲۰۰۰متر دارای ۱۰۰۰ متر زیر بنا با پروانه فلزکاری‌از وزارت‌اقتصاد فروخته میشود ۳ الی ۷ بعداز ظهر تلفن ۹۶۳۹۴۵

تعمیرگاه با ملك
باشرایط‌مناسب‌فروشی ۸۷۷۲۵۳

بفروش میرسد
سالن آرایشی با امتیاز ۸ سال سابقه کار و داشتن‌پروانه با کلیه لوازم و امتیاز آن به فروش میرسدواوطلبین میتوانند از ساعت ۴ بعد از ظهر همه روزه به نشانی‌انتهای خیابان پنجم نیروی هوائی‌خیابان۳۹ر۵ پلاک ۶ مراجعه نمایند .
آ ـ ۲۱۷۳۱

کافه رستورانی در اول فرح شمالی جنب بانک سپه در سه طبقه با کلیه وسائل و جواز به فروش میرسد تلفن۸۴۲۸۶۵
آ ـ ۲۱۶۸۳

سوپر
فروش سوپر مارکت با جواز جدید عصرها ۸۴۶۷۲۹

خشکشوئی
یکباب خشکشوئی مجهز حدود آریامهر بعلت مسافرت به‌فروش میرسد . تلفن ۸۶۲۰۵۵عصرها
آ ـ ۲۴۸۳۳

اجاره داده میشود
آپارتمان اجاره

آپارتمان مهندسی‌ساز
۸۲ متر با شوفاژ ، کولر و دو شماره تلفن مناسب برای افراد مجرد و دفتر کار نزدیک ۲۵ شهریور ۲۰۰ هزار تومان ۷۵۱۳۴۰
آ ـ ۲۴۹۶۷

۱تا۸۴
آپارتمان ۱ تا ۸۴ اطاقه مبله‌و غیر مبله برای سکونت ویادفتر کار با سرویس کامل خیابان وزراء نرسیده به خیابان‌یازدهم ساختمان ۱۳۸طبقه سوم‌سازمان دریچه تلفن۶۲۲۹۵۴ـ۶۲۴۶۱۳
آ ـ ۲۴۸۶۶

ساختمان اجاره
مناسبترین اجاره برای مجهز ـ ترین دفاتر تجارتی ، موسسات، دارالوکالهـا ، هنرمندان ، مهندسین مشاور و آرشیتکتها
ساختمان آلومینیوم
خیابان شاه تلفن ۴۸۲۰۰
۱ـ۴ آ ـ ۲۴۴۰۶

خانه اجاره
۲ اطاق تا ۵۰ اطاق مبله وغیر مبله موجود است ۸۵۳۷۳۶
آ ـ ۲۳۹۷۱

۵ اطاق برای مطب به متخصص پوست‌یاگوش حلق ـ بینی یا اعصاب‌یا جراح اجاره داده میشود تلفن ۴۹۶۲۵
۱ـ۲ آ ـ ۲۵۰۳۶

منازل اجاره و فروشی طالبیم ۹۳۲۷۴۷
آ ـ ۲۵۰۴۲

ویلائی‌واقع‌درسلطنت‌آباد
۴ اطاق خواب سرویس کامل شوفاژ کولر تلفن‌و استخربدون واسطه اجاره داده میشودتلفن ۷۷۸۰۹۶
آ ـ ۲۵۰۲۱

پانسیون اجاره
پانسیون ۴۰ اطاقه بدون اطاق خالی اجاره دادمیشوددانشگاه ملی درکه تلفن ۸۷۲۲۶۵
آ ـ ۲۴۹۳۸

موردنیاز برای اجاره
در حوالی تهران مرغداری به ظرفیت ۱۵۰ هزار مرغ یا کمتر داشته باشد جهت اجاره فوری نیازمندیم تلفن۳۱۵۵۱۵ فخرائی از ساعت ۵ الی۶ر۵بعد ازظهر
آ ـ ۲۴۸۶۲

موردنیاز برای خرید
زمین خارج از محدوده ولنجک مورد نیاز است عصرها ۴ به بعد ۸۳۵۹۵۲

یك ملك مستغلاتی در حدود ۸۰۰ هزار تومان خریداریم بعد از ظهرها از ساعت۴ تلفن۲۷۱۷۵ تماس گرفته شود .
۱ـ۳ آ ـ ۲۳۸۳۱

زمین
زمینهای ملارد سرحدآباد
خریدار و فروشنده‌ایم
۹۳۷۰۶۲
زمین‌امسریه خریداریم۳۴۱۳۵۹
۱ـ۱۲ آ ـ ۲۲۹۷۴

زمینهای افسریه‌شاه‌آباد شرق مشیریه خریداریم ۳۵۵۵۳۶

زمین با جواز ونقشه فوری
خریداریم تلفن۶۲۵۶۷۳
۱ـ۲۰ آ ـ ۲۴۸۷۷

اراضی تهران پارس شرکت‌نفت‌سازمان چای راه‌آهن خریداریم . ۷۸۰۰۶۱

آپارتمانهای بهجت‌آباد و سایر نقاط دیگر را خریداریم تلفن۳۱۰۱۶۸

خرید سرحدآباد ملارد کردان صفائیه مهر شهرام‌امیسی کوهک چیتگر ۴۶۸۴۶
آ ـ ۲۲۳۲۱

زمینهای تهران پارس
خریدار و فروشنده‌ایم۷۸۱۰۷۹
آ ـ ۲۷۴۹

زمین تهران‌پارس خریداریم‌تلفن ۷۹۳۰۲۰

خریدار زمین تهران پارس . ۷۸۱۹۲۶

خریدار زمینهای تهران پارس ۷۸۳۶۹۶
آ ـ ۳۳۹۵۷

زمینهای تهران‌پارس خریداریم ۷۸۱۴۳۴
۱ـ۳۰ آ ـ ۲۴۶۲۴

بنگاههای معاملات املاک
دفترجمشید
مرکز خرید وفروش
خانه زمین
آپارتمان درشمال‌شهر
تلفن ۹۲۸۰۸۲
مرکز خرید و فروش
اراضی کرج
کرج اول جاده چالوس
دفترشهباز
تلفن ۲۷۸۴ ابراهیمی
۱ـ۵ آ ـ ۲۴۸۶۸

خرید و فروش خانه و زمین در سید خندان ـ سلطنت‌آباد ـ فرمانیه ـ نیاوران دفتر حاتم .
تلفن ۷۷۷۱۵۵

دفتر مرکزی جلالی
خرید اراضی سعادت‌آباد و مکانیر و فرحزاد و یوسف‌آباد وعباس‌آباد ودره قشلاق و شمیرانات و مبارک‌آباد تلفن ۶۲۶۴۱۱ ـ ۶۲۴۱۹۳

منازل اجاره و فروشی موجود ۹۳۳۷۴۷
آ ـ ۲۵۰۴۱

ویلاوآپارتمان شمارا بخارجیان اجاره میدهیم مستغلات شهرو شمیران خریداریم‌تلفن۸۷۳۲۳۳

منازل اجاره‌وفروشی‌موجود ـ ۹۳۳۷۴۷

بورس املاك شمیران
دفتر براتی۸۷۳۵۷۵ـ ۸۷۷۸۷۵

با ۳۱۹۷۸۴ املاک‌فروشی‌خود رابه بنگاه کوشان در لالزار نزدیک میدان سپه بفرمائید .

نیازمندیهای اجاره
سازمان نیازمندیهای خارجیان خانه‌شما را اجاره میدهد ۸۲۳۱۵۵ ۸۲۳۹۳۹ ۸۲۸۱۰۶

اجاره خانه بخارجیان
مؤسسه نیازمندیهای‌خارجیان خانه بخارجیان اجاره میدهد ۸۳۰۰۸۱ - ۸۳۰۰۸۲ ۸۲۱۸۱۱ - ۸۲۱۷۲۳ ۳۶۱ تخت جمشید مقابل سفارت آمریکا

مؤسسه امپایر ۷۷۷۵۰۰ خانه بخارجیان اجاره میدهد ۷۷۸۹۵۵-۷۷۳۲۸۵

سازمان مسکن پارس
اجاره منازل بخارجیان ۸۴۸۴۲۴-۸۵۳۸۵۳

۸۲۹۷۶۶ - ۸۲۵۱۲۰
سازمان کورش
اجاره منازل بخارجیان

آژانس کالیفرنیا
اجاره به خارجیان و موسسات ۸۳۴۳۱۶ ـ ۸۳۴۳۱۴

اجاره برای خارجیان
هرنوع آپارتمان ومنزل مدرن اطراف جردن‌وپهلوی تاشمیران ۸۳۰۸۴۱ـ۸۳۰۸۴۲ـ۸۳۰۸۴۳

منازل شما را اجاره میدهیم ۸۴۷۹۸۲

موسسه نیازمندیهای هیلتون اجاره به خارجیان ۸۳۴۶۳۷
آ ـ ۲۴۷۳۲

معاملات پول
پول موجود
پول
همیشه با سود بانکی موجود تلفن ۸۳۰۸۳۵

پول
درمقابل چك کارمندی . ملك ـ اتومبیل
۴۳۵۲۸

پول
وام هزاری ۱۵ تومان‌در مقابل‌هر نوع‌سنداتومبیل تلفن بدون خرج محضر ساختمان با سود بانکی
۸۳۲۹۸۶
آدرس شاهرضا بین رامسروفرصت‌پلاك۴۴۴ موسسه ایرانشاد

هر مقدار
پول
باسود مناسب دراسرع وقت آماده است
تلفن ۸۷۳۲۳۳

موسسه همکاری های بنیادی توکل
در مقابل سند ساختمان، زمین مادلانه وام میدهدتلفن۶۳۰۸۲۶ و ۶۳۰۸۲۰

وام به اتومبیل و چك ۴۴۲۲۰

باسود بانکی
در۱۰دقیقه‌مقابل‌اتومبیل تلفن وملك ۸۲۲۳۴۱

وام باچك
۷۵۴۴۹۲
از یك میلیون ریال ببالا پول‌شرطی موجودپاکپور ۶۶۰۲۰۰ـ ۶۶۴۶۱۸ و ۶۶۶۲۶۳

پول
هزاری۱۵تومان روی سند اتومبیل‌وتلفن ساختمان با سودبانکی
۷۵۰۶۳۵
شرکت پرون‌کا

پول
فوری در مقابل هر نوع سند اتومبیل شخصی تاکسی‌تلفن‌با ارزانترین بهره‌به‌مدت دلخواه‌بدون خرج‌محضروبدون معطلی ساختمان با سود بانکی
۷۵۶۴۲۴
۷۵۶۴۲۵
۱ـ۴ آ ـ ۲۳۹۸۳

پول‌شرطی با سودبانکی در مقابل خانه تلفن : ۹۲۳۵۰۴

پول روی ملك با بهره ارزان و سریع ۸۲۲۶۵۹

خانه پول ـ فرح شمالی مرکز معاملات پول تهران ۸۴۸۳۸۸

قلك وام میدهد
درمقابل مبیع ارزنده قلك‌فورا وام میدهد تلفن ۷۶۵۷۴۵

پول فوری با سود بانکی درمقابل خانه مستغلات ۹۲۸۴۶۵

پول‌درمقابل‌ملك‌ارزنده۸۲۹۶۸۰
۱ـ۱۲ آ ـ ۲۴۵۲۸

پول ۵ر۱شاهی۶۲۴۸۷۳

مورد نیاز
دفتر همه
بپول راکد شما بهره مافوق عالی‌میدهیم حتی پنج هزار تومان
۶۳۴۲۵۷
بپول راکد شما درمقابل ملك هزاری ۲۰ تومان اتومبیل هزاری۴۰تومان چك و سفته‌معتبرهزاری ۸۰تومان با تضمین میدهیم
۴۳۵۲۸

پول شرطی نیازمندیم ۸۲۸۳۴۹

بپول راکد شما باانتقال مبیع هزاری ۵۰ تومان سود میدهیم ۷۵۶۴۲۵

پول راکد شما راهر مقدار که باشدهزاری۵۰ تومان سود میدهیم ۸۳۲۹۸۶

پول شرطی درمقابل‌خانه مستغلات فورانیازمندیم ۹۲۸۴۶۶

پول شرطی نیازمندیم ۸۳۷۶۸۴

قبوض
وام و خرید قبوض‌بانك کارگشائی تلفن ۴۵۱۶۸ ۶۶۲۴۵۹ ـ ۴۳۴۹۹

خرید قبوض شهرداری ۴۵۹۵۷

معاملات تلفن
تلفن‌در هر منطقه‌خریدار بانصب فروشنده‌ایم ۸۵۳۰۳۱

خرید و فروش تلفن در هر مکان آلومینیوم تلفن ۴۱۰۵۰

دستگاه مرکزی ۵شماره خودکار تلفن مخصوص منازل و شرکتهابفروش میرسد . تلفن ۸۵۱۷۹۸

فروش تلفن
فروش تلفن ۸۲ و ۸۳ تلفن ـ ۸۲۵۷۶۷

تزئینات‌ودکوراسیون
۳تومان
باروزی ۳ تومان منزل و محل کار خود رابابهترین وزیباترین نوع کاغذ دیواری . موکت. دیوارکوب پلاستیکی و کفپوش.
پلاستر
تزئین نمائید بالاتر از امیراکرم ساختمان شرکاء طبقه پنجم ۴۴۰۴۱ و ۴۸۷۵۱
۶۶۶۶۶۵
۳تومان
با روزی ۳ تومان کاغذ دیواری کفپوش ، کرکره و موکت
تزئینات ساناز
۶۶۸۳۴۰

اهالی محترم غرب‌تهران
شعبه میدان‌باغشاه‌پلاسترافتتاح و دراختیار شماست با شرایط دلخواه منزل و محل کار خود را با بهترین و زیباترین نوع کاغذ دیواری ، موکت، کفپوش ودیوارکوب پلاستیکی
پلاستر
تزئین نمائید . سی‌متری‌سپه‌ـ میدان باغشاه
تلفن ۶۶۰۷۷۲

شرکت غرب
پرده کرکره و تعمیرات‌و انواع پرده های‌پارچه‌ای کاغذ دیواری کف‌پوش موکت خارجی وایرانی آیزنهاور نبش جمشید آباد۹۳۲۲۹۰و۹۲۰۹۶۴

اهالی محترم آریاشهر، تهران ویلا ، شهر آراء
با کمال خوشبختی‌شعبه‌آریاشهر پلاستر افتتاح شده با یکتلفن متخصصین تزئیناتی‌مادر اختیار شما هستند و شما میتوانید با شرایط دلخواه منزل و محل‌کار خود را با کاغذ دیواری ، موکت ، کفپوش و دیوارکوب پلاستیکی
پلاستر
تزئین نمائید . فلکه‌اول‌آریاشهر تلفن ۹۷۶۱۱۲

تلفن ۷۵۸۵۵۰
پرده پارچه کاغذدیواری پرده کرکره ـ فرش ماشینی ـ کف پوش

سفارش تلفنی تعمیر پرده‌کرکره کاغذدیواری موکت نقاشی ساختمان ۹۷۱۷۰۳

نیازمندیهای مولن روژ نقاشی کاغذدیواری ، موکت کف پوش نقد و اقساط ۸۲۰۹۳۸

تزئینات‌ساحل۸۴۳۱۹۶
کلیه رنگ‌آمیزی ساختمان

کاغذ دیواری متر مربع بانصب ۴ تومان تلفن‌های ۷۷۲۹۱۳ و ۷۷۷۲۰۵
آ ـ ۲۱۶۹۳

تخلیه‌چاه‌توالت
وفاضل آب وگرفتگی لوله
بصیری تلفن۲۱۶۷۶

تخلیه چاه فاضلاب توالت وحفرچاه
شرکت شوشتر۸۲۰۷۶۱-۸۲۹۵۵۶

بقیه نیازمندیها در صفحه۱۴

اطلاعیه
جهت‌سفارشات نقاشی ساختمان باقساط
بدون بهره با تلفن ۷۹۵۹۷۵ تماس بگیرید

شرکت سهامی جیپ بیکنفرماشین نویس فارسی مرد وباسابقه نیازمند است از طالبین تقاضا میشود بقسمت امور اداری شرکت خیابان اکباتان ساختمان جیپ مراجعه فرمایند .

اطلاعیه‌شرکت
لردالکترونیک
شرکت لردالکترونیك از محل‌سابق خود خیابان نادری شماره ۴۹۴ به کیلو متر ۱۶ جاده کرج کارخانه لردالکترونیك منتقل گردید
تلفن های جدید شرکت ۹۷۰۰۹۵ تا ۹۷۰۰۹۹

استخدام‌فوری
یک شرکت معتبر تجارتی تعدادی بازاریاب مرد فعال با تجربه وورزیده را که واجد شرائط زیر باشند بطور تمام وقت با حقوق و مزایای بسیار خوب استخدام مینماید .
۱ـ حداقل پایه تحصیلات دیپلم ششم متوسطه .
۲ـ تسلط کافی بزبان انگلیسی (بویژه مکالمه) .
۳ـ داشتن اطلاعات فنی .
همکاران منتخب ضمن برخورداری از امتیازات منحصر بفرد در نظر گرفته شده ، در محیطی بسیار آرام وصمیمی و دوستانه که فرصت ابراز شایستگی ولیاقت برای آنان فراهم آورده شده بکار خواهند پرداخت .
ضمنا بمنظور تکمیل اطلاعات‌فنی منتخبین‌دوره‌های‌کوتاه مدت آموزشی در خارج از کشور موجود است .
از داوطلبان خواهشمند است مشخصات کامل ورشته تخصصی و سوابق تجربی و سایر اطلاعات لازم را به صندوق پستی شماره ۱۱۱۱ـ۱۱ تهران ارسال دارند.

تغییر شماره تلفن
شماره جدید آزمایشگاه دکتر فرخ رافت واقع در خیابان تخت‌طاووس ۶۲۹۰۱۹ میباشد .

استخدام‌فوری
شرکت ساختمانی پالایشگاه‌تهران برای تامین احتیاجات خود برای۵۴ ساعت کار در هفته در محل احتیاج بافراد واجد شرایط ذیل را دارد
۱ـ جوشکار فشار قوی
۲ـ لوله‌کش درجه یك
۳ـ ابزارمند باسابقه
خواهشمند است از واجدین‌شرایط بادردست‌داشتن‌مدارك وشناسنامه شخصا به آقای (ربل) رئیس کارگزینی شرکت تضامنی فلور ـ تیسن‌جونیت ونچر مراجعه و یا با تلفن‌های‌شماره۳ـ۵۹۱۰۰۱ تماس حاصل نمایند .

الیاف ، شرکت سهامی عام با شرایط ذیل استخدام مینماید
تکنیسین دیپلمه ابزار دقیق باسه سال سابقه‌کار ۱نفر
کارگر فنی از ششم ابتدائی ببالا واردبه‌امور دیك‌بخار و تهیه گاز ۲نفر
کارگر فنی از ششم ابتدائی ببالا وارد به امور تابلو های برق‌و فشار قوی ۱نفر
کارگر ساده با معلومات حدود سیکل و آشنا به‌لوازم یدکی ۲نفر
دیپلمه طبیعی که درآزمایشگاه سابقه کارداشته‌باشد ۲نفر
نحوه‌کار سه شیفت خواهدبود
سن حداکثر ۳۳ سال
متقاضیان باید دارای برك خاتمه خدمت یا معافیت دائم باشند.
واجدین شرایط میتوانند همراه مدارك‌لازم بجاده قدیم کرج کیلومتر ۱۸ ابتداء جاده شهریار کارگزینی شرکت الیاف مراجعه فرمایند.

اگر ادعا کنیم که تا حالا کمدی وسترنی باین قشنگی ، باین خنده‌داری ، باین پرماجرائی در ایران نشان داده نشده است ، سخنی بدروغ نگفته‌ایم .

آغاز هفته دوم فقط در

سینما پارامونت

گیشه سینما پارامونت همه روزه بلیط رزرو میکند

آگهی تغییر موضوع در شرکت سهامی خاص تولیدی آجر سوفالین ثبت شده بشماره ۱۶۹۲۱

برابر تصمیم مجمع عمومی فوق‌العاده مورخ ۲۰ر۱۱ر۵۲ تغییر زیر در شرکت مزبور بعمل آمده است ۱ـ ضمن اصلاح ماده ۲ اساسنامه موضوع شرکت بشرح زیر اصلاح گردید ـ ایجاد کارخانه برای ساخت کلیه انواع آجر و سایر مصالح ساختمانی و واردات ماشین آلات و وسائل و لوازم مربوطه و فروش و در صورت لزوم صدور فرآورده های تولید شده .

م الف ۲۱۵۷۵

رئیس اداره ثبت شرکت ها و مالکیت صنعتی ـ حمید جمشیدی

آغاز هفته سوم

نمایش فیلم‌در

سینماهمای

نمایش دهنده آثار برگزیده سینمای هند

با موفقیت ادامه دارد

انسان گرسنه

(چاپ سوم)

ژوزوئه دو کاستر و

ترجمهٔ

منیر جزنی (مهران)

تحقیقی بنیادی

پیرامون مشکل گرسنگی

چاپ‌سوم انسان گرسنه، با آخرین چاپی گدئویسنده در آن تجدید نظرهایی بعمل آورده مطابقه شده‌است

مؤسسه انتشارات امیرکبیر

اطلاعات دختران و پسران روز های شنبه منتشر میشود

آگهی دعوت مجمع عمومی عادی شرکت سهامی آب مشروب بندرعباس

مجمع عمومی شرکت سهامی آب مشروب بندر عباس در ساعت ۱۰ صبح روز دوشنبه ۲۰ر۱۲ر۵۲ در محل شرکت واقع در بندر عباس تشکیل می گردد .

از کلیه صاحبان سهام دعوت می شود که در روز و ساعت مقرر در جلسه مذکور حضور بهمرسانند .

مدیر عامل ـ سلیمانپور

دستور جلسه

۱ ـ انتخاب دو نفر بازرس که مدت قانونی آنها پایان یافته

۲ ـ بررسی و اخذ تصمیم نسبت به پیشنهاد ها و گزارش های مدیر عامل

آ ـ ۸۴۶۸۲

آگهی تمدید مدت تبدیل سهام شرکت ریسمانریسی سمنان (سهامی خاص)

بدینوسیله به اطلاع کلیه دارندگان سهام بی نام شرکت ریسمانریسی سمنان میرساند که طبق مصوبات مجمع عمومی مورخ بیستم بهمن ماه ۱۳۵۲ مدت تبدیل سهام بی نام به با نام تا پایان روز ۵ر۱۱ر۱۳۵۳ تمدید شده است لذا مراتب را در سه نوبت هر یک بفاصله پنج روز بوسیله آگهی باطلاع کلیه سهامداران میرساند تا نسبت به تبدیل سهام خود در مدت مقرر اقدام نمایند .

هیئت مدیره

آ ـ ۸۵۳۳۰

آگهی پرداخت سود به سهام ممتاز شرکت ریسمانریسی سمنان (سهامی خاص)

بدینوسیله به اطلاع کلیه سهامداران ممتاز که شماره سهام بی نام آنها از ۱ تا ۱۰۰۰ و از ۱۳۵۰۱ به بعد میباشد میرساند که می توانند تا پایان سال جاری جهت دریافت سود سال ۱۳۵۱ در قبال ارائه سهام خود به دفتر شرکت واقع در طبقه چهارم ساختمان بهروز خیابان بوذرجمهری غربی مراجعه نمایند .

سوم سهام با نام با کسر ۱۵ درصد مالیات و سهام بی نام با کسر ۲۵ درصد مالیات قابل پرداخت میباشد .

هیئت مدیره

آ ـ ۸۵۳۲۸

آگهی مناقصه ده هزار متر برزنت

شماره ۱۴ـ۴۴ـ۱۴۰۱ تاریخ ۲۲ر۱۱ر۵۲

فرماندهی پشتیبانی لجستیکی ژاندارمری جهت مصرف یک قلم اجناس مشروحه زیر را :

برزنت فرمی برنگ سیر زیتونی (۱۰۰۰۰) ده هزار متر

از طریق مناقصه خریداری می نماید .

پیشنهاد دهندگان میتوانند با مراجعه به مدیریت تهیه و خرید و سفارشات خارجی در پادگان ونک و ملاحظه نمونه و مشخصات اجناس و دریافت برگ شرایط و مشخصات معامله پیشنهاد خود را طبق مفاد مندرج در شرایط معامله تنظیم و تا ساعت ۱۰ صبح روز ۲۲ر۱۲ر۵۲ بدفتر توزیع‌کل ستاد ژاندارمری واقع در میدان ۲۴ اسفند تسلیم نمایند .

م الف ۲۱۷۲۱

اداره مناقصه گذار فرمانده پشتیبانی لجستیکی ژاندارمری کشور .

آ ـ ۸۵۵۶۰

تقاضای تقدیر و تشویق

سرپرست معظم سازمان اوقاف ایران جناب آقای دکتر آزمون

رونوشت جناب آقای مرعشی مدیریت محترم کل اوقاف آذربایجان شرقی

محترما ضمن سپاسگزاری از زحمات طاقت فرسای آن جناب و مامورین محترم سازمان اوقاف در مورد رفاه و آسایش حجاج بیت‌الله‌الحرام اینجانبان تقاضا داریم از آقای‌حاج عبدالله سعید عصر مدیر گروه ۲۴۴ که در پذیرائی حجاج‌گروه شخصیت و نجابت خود را بثبوت رسانده و واقعا مرد شریف و از هر لحاظ قابل احترام و اعتماد میباشد بنحو ممکنه از نامبرده تقدیر و حق شناسی افراد گروه را بوی ابلاغ فرمایند .

تبریز ـ از طرف حجاج گروه ۲۴۴

حاج احمد موذن فردوس ـ حاج محمد شعاری ـ حاج سید جلال گلابچی ـ حاج رحیم آژیری ـ حاج حسین تمجیدی‌فر ـ حاج حسین اصغر زاده ـ حاج تقی راهنمای هدایت ـ حاج محمد رضا توانا .

آ ـ ۸۴۶۹۲

آگهی مزایده

دانشگاه تهران سیزده دستگاه اتومبیل و شش‌دستگاه موتوسیکلت اسقاط خودرا از طریق‌مزایده بفروش میرساند داوطلبان خرید میتوانند برگ شرایط و مشخصات مزایده را از اداره اموال امور عمومی دانشگاه واقع در خیابان ۲۱ آذر خیابان رهنما دریافت و پس‌از بازدید وسائل مذکور پیشنهاد خود راباذکر حداکثرقیمت درپاکت لاک‌ومهر شده تا ساعت یك بعداز ظهر روز ۲۵ر۱۲ر۵۲ بدبیرخانه دانشگاه واقع درخیابان شاهرضا تسلیم‌و رسید دریافت دارند پیشنهادات رسیده درساعت ۱۰ صبح روز ۲۶ر۱۲ر۵۲ در جلسه مزایده دراطاق ۵۰۷ سازمان مرکزی بازو قرائت خواهدشد.

حضور پیشنهاد دهندگان در جلسه آزادبوده‌و دانشگاه در رد یا قبول هریك از پیشنهادات مخیرو آزاد است.

م‌الف ۲۱۶۹۱

امورعمومی دانشگاه

آ ـ ۸۵۵۶۲

آغاز هفته ششم

نمایش فیلم عظیم

ده‌فرمان

فقط در سینما

کریستال

خیابان لالهزارنو تلفن ۳۱۷۶۷۵

از فردا صبح

فقط در سینما

پولیدور

یك شاهکار سکسی ،سکسی سکسی با چاشنی کمدی ، کمدی

شروع سئانسها ۳۰ر۱۱ صبح ۳۰ر۱ ـ ۳۰ر۳ ـ ۳۰ر۵ ـ ۳۰ر۷ ـ ۴۵ر۹

بعد از ظهر

گیشه سینما پولیدور برای رزرو بلیط آماده است

از امشب در

سینما حافظ

جیوتی لاکسمی

در فیلم رنگی

زن واسلحه

شاهکاری از سکس و کاراته

بیمه در ایران

مجموعهٔ اساسنامه و قوانین بیمه

شامل قانون بیمه با صورت مشروح مذاکرات مجلس

و

تصویبنامه‌ها و آئین‌نامه‌ها و سایر مقررات بیمه‌ای

تألیف عزیزالله آجری

محل فروش: انتشارات سیل میدان مخبرالدوله

از امشب فقط در

سینما دیانا

یکی از ده فیلم بزرك و برجسته سینما

داستین هوفمن . فی داناوی

درفیلم پاناویژن ورنگی "LITTLE BIG MAN"

بزرگمرد کوچک

باشرکت : مارتین بالزام . جف کوری ـ پخش ازسنترفیلم

از امشب فقط در سینما

شهر فرنگ

اولین‌سینمای ممتاز و ٤ ستاره ایران

* * **

وقتی یك‌بچه سیسیلی بیعرضه و بی دست و پا باشتباه از طرف مافیا مامور قتل‌شود معلوم‌است که‌چه‌الم‌شنگه‌ای از خنده و هیجان براه میاندازد

کارلو جوفره

پاملا تیفین . ژان کلود بریالی

و ویتوریو دسیکا درفیلم بکارگردان: استو

GODSON

بچه سیسیلی

گیشه شهر فرنك برای رزرو بلیط آماده است

سئانسها ۱۵ر۱۱ صبح ـ۳ـ۱۵ر۵ـ ۳۰ر۷ ـ ۴۵ر۹

بعداز ظهر

«پیترفالك» قهرمان محبوب سریال تلویزیونی «کلمبو»و ده‌ها فیلم برجسته سینما ، در یك اثر پرانتریك ، پرحادثه، پرجنجال و تماشائی .

از امشب درگروه سینمائی

رویال ـ متروپل ـ سانترال

پیترفالك . جان کاساوتیس

بریت ایکلند . جنا رولندز درفیلم

سرحد خشم

پاناویژن و رنگی

اطلاعیه

بمنظور شرکت در مجمع عمومی انجمن محلی بریانك و خیابان حسام‌السلطنه از عموم ساکنین محدوده انجمن‌خواهشمند است ازساعت ۸تا۱۲ روز جمعه ۱۷ اسفند ماه۵۲ بمحل سابق دبیرستان محمودی واقع‌در خیابان گلستانی بانك عمران مراجعه و کاندیدای خودرا انتخاب نمایند.

رئیس انجمن ـ حسین پیشرو

برنامه امشب سینما

کسری سگهای پوشالی

برنامه سینماها

تماشای فیلمهائیکه با علامت(×) مشخص شده برای اشخاص کمتر از ۱۸ سال ممنوع‌است

★ (×) آتش هوس ـرنگی ـ فرانسوا‌پره‌و
آتلانتیک (۶۲۷۱۷۱) ۱۵ر۱۱ـ۳۰ر۳ـ۳۰ر۵ـ۳۰ر۷ـ۳۰ر۹

★ آقای بنارسی ـرنگی ـ دیوآنند ـراکی
همای (۳۱۱۶۶۹) ۳۰ر۱۰ـ۳۰ر۲ـ۳۰ر۴ـ۳۰ر۶ـ۳۰ر۸

★ ارتش هشت نفره ـ رنگی ـ بوداسپنسر
برلیان (۳۹۳۵۳۵) ۹ـ۱۱ـ۱ـ۳ـ۵ـ۷ـ۹

★ انتظار ـ رنگی ـ شمی‌کاپور
فری (۹۵۳۳۳۶) ۳۰ر۱۲ـ۳۰ر۲ـ۳۰ر۴ـ۳۰ر۶ـ۳۰ر۸

★ (×) بسترگناه ـ رنگی ـ راکوئل‌ولش
دیاموند (۸۲۸۴۰۰) ۱۵ر۱۱ـ۳۰ر۳ـ۳۰ر۵ـ۳۰ر۷ـ۴۵ر۹

★ بامن پرواز کن ـ رنگی ـ پات‌اندرسون
رادیوسیتی (۴۳۳۲۰) ۱۵ر۱۱ـ۳۰ر۳ـ۳۰ر۵ـ۳۰ر۷ـ۳۰ر۹

★ بچه سیسیلی ـرنگی ـ ویتوریودسیکا
شهرفرنگ (۶۲۷۶۲۸) ۱۵ر۱۱ـ۳ـ۱۵ر۵ـ۳۰ر۷ـ۴۵ر۹

★ بیگانه ـ ایرج قادری ـ پوری بنائی
انیورسال (۹۲۶۹۵۳) ۱۱ـ۱ـ۳ـ۵ـ۱۵ر۷ـ۳۰ر۹
پاسیفیک (۷۵۳۳۱۱) ۱۱ـ ۱ـ ۳ـ ۱۵ر۵ـ ۳۰ر۷ـ ۴۵ر۹
ایران (۳۱۶۳۵۴) ۳۰ر۱۰ـ۳۰ر۲ـ۳۰ر۴ـ۳۰ر۶ـ۳۰ر۸
سابنا (۳۵۲۴۴۲) ۹ـ۱۱ـ۱ـ۳ـ۵ـ۷ـ۹
تیسفون (۹۵۸۸۸۲) ۱۰ـ۱۲ـ۲ـ۴ـ۶ـ۸ر۳۰
رنگین‌کمان (۳۴۶۷۶۰) ۱۰ـ۱۲ـ۲ـ۴ـ۶ر۱۵ـ۸ر۳۰
موناکو (۷۹۵۵۹۶) ۹ـ۱۱ـ۱ـ۳ـ۵ـ۷ـ۹
پرسپولیس (۵۳۸۰۸۳) ۸ـ۱۰ـ۱۲ـ۲ـ۴ـ۶ـ۸.
کارون (۹۵۵۱۶۵) ۱۰ـ۱۲ـ۲ـ۴ـ۶ـ۸ر۳۰
دریا (۳۴۱۷۴۶) ۹ـ۱۱ـ۱ـ۳ـ۵ـ۷ـ۹
آستارا (۸۷۴۰۲۲) ۳۰ر۱۰ـ۳۰ر۲ـ۳۰ر۴ـ۳۰ر۶ـ۳۰ر۸

★ بینوایان ـرنگی ـ ژان‌گابن
ایفل (۳۱۱۵۷۷) ۳۰ر۹ـ۳۰ر۱۲ـ۳۰ر۳ـ۳۰ر۶ـ۳۰ر۹

★ برگردی میزنم ـرنگی ـجك‌پالانس
مولن‌روژ (۷۵۲۹۲۹) ۱۱ـ۳۰ر۳ـ۳۰ر۵ـ۳۰ر۷ـ۳۰ر۹

★ (×) پاداش گناه ـ رنگی ـ ناتالی‌سله
ونک (۶۸۴۱۱۶) ۱۵ر۱۱ـ۳۰ر۳ـ۳۰ر۵ـ۴۵ر۷ـ۱۰

★ بنجامین ـ رنگی ـ کاترین دونوو
تخت‌جمشید (۴۳۵۵۰) ۱۱ـ۲ـ۴ـ۶ـ۸ـ۱۰

* بازداشتگاه زنان ـ رنگی ـ راکل ولش
پارک (۳۱۹۶۳۷) ۹ـ۱۱ـ۱ـ۳ـ۵ـ۷ـ۹

★ پاداش تجاوز ـ رنگی ـ راکل‌ولش
گلدیس (۶۲۸۷۱۳) ۳۰ر۱ـ۳۰ر۳ـ۳۰ر۵ـ۳۰ر۷

★ تنها راه فرار مرك است ـرنگی ـسندی‌دنیس
شهرقصه (۶۲۷۲۹۰) ۱۱ـ۲ـ۴ـ۶ـ۸ـ۱۰

★ تیغ آفتاب ـ سعیدراد ـ نوری کسرائی
آسیا (۴۲۹۰۹) ۱۱ـ۳ـ۵ـ۱۵ر۷ـ۳۰ر۹
رکس (۳۱۵۲۹۳) ۳۰ر۱۰ـ۳۰ر۲ـ۳۰ر۴ـ۳۰ر۶ـ۴۵ر۸
شهوند (۳۵۴۰۴۰) ۳۰ر۱۰ـ۳۰ر۲ـ۳۰ر۴ـ۳۰ر۶ـ۳۰ر۸
لیدو (۹۵۱۲۸۲) ۹ـ۱۱ـ۱ـ۳ـ۵ـ۷ـ۹
نپتون (۷۶۰۱۳۶) ۹ـ۱۱ـ۱ـ۳ـ۵ـ۷ر۱۵ـ۹ر۱۵
ژاله (۳۰۴۱۲۰) ۳۰ر۱۰ـ۳۰ر۲ـ۳۰ر۴ـ۳۰ر۶ـ۳۰ر۸
توسکا (۵۳۹۵۴۴) ۱۰ـ۱۲ـ۲ـ۴ـ۶ـ۸
پاسارگاد (۳۴۲۷۸۲) ۹ـ۱۱ـ۱ـ۳ـ۵ـ۷ـ۹
شرق (۵۳۴۰۲۴) ۳۰ر۱۰ـ۳۰ر۲ـ۳۰ر۴ـ۳۰ر۶ـ۳۰ر۸
فیروزه (۷۵۵۶۶۹) ۱۰ـ۱۲ـ۲ـ۴ـ۶ـ۸
المپیا (۹۲۶۷۹۷) ۱۰ـ۱۲ـ۲ـ۴ـ۶ر۱۵ـ۸ر۱۵
ادئون (۳۱۸۱۱۸) ۱۰ـ۲ـ۴ـ۶ر۱۵ـ۸ر۱۵

★ تارزان ـ رنگی ـ جانی کیسمولر
نیاگارا (۶۶۵۳۰۷) ۱۱ـ۱ـ۳ـ۵ـ۷ـ۹
اروپا (۳۰۳۱۷۹) ۳۰ر۱۰ـ۳۰ر۲ـ۳۰ر۴ـ۳۰ر۶ـ۴۵ر۸
الوند (۳۵۶۵۳۸) ۴۵ر۹ـ۴۵ر۱۱ـ۴۵ر۱ـ۴۵ر۳ـ۴۵ر۵ـ۸
کیهان (۹۵۷۳۶۰) ۹ـ۱۱ـ۱ـ۳ـ۵ـ۷ـ۹
مارلیک (۹۶۶۶۱۶) ۳۰ر۱۰ـ۳۰ر۲ـ۳۰ر۴ـ۳۰ر۶ـ۳۰ر۸
شهرام (۸۴۴۵۴۹) ۱۰ـ۱۲ـ۲ـ۴ـ۶ـ۸ر۱۵
اسکار (۹۲۰۸۸۸) ۱۰ـ۱۲ـ۲ـ۴ـ۶ـ۸
سیلوانا (۳۹۳۷۷۷) ۱۱ـ۱ـ۳ـ۵ـ۷ـ۹ر۱۵
ارانوس (۲۷۹۷۱) ۱۰ـ۱۲ـ۲ـ۴ـ۶ـ۸
میامی (۷۵۴۳۲۹) ۱۱ـ۱ـ۳ـ۵ـ۷ـ۹ر۱۵
سیلورسیتی (۸۶۱۲۰۵) ۳۰ر۱۰ـ۳۰ر۲ـ۳۰ر۴ـ۳۰ر۶ـ۳۰ر۸

★ ترینتی ـ وقتیکه ۸ ناقوس بصدادرمی‌آید
البرز (۳۰۴۲۵۸) ۳۰ر۸ـ۱۲ـ۳۰ر۳ـ۷ـ۳۰ر۸

★ خدای‌عشق ـرنگی ـ دون‌ناتس ـآن‌فرانسیس
گلدن‌سیتی (۶۶۳۲۶۹) ۱۵ر۱۱ـ۳۰ر۳ـ۳۰ر۵ـ۳۰ر۷ـ۳۰ر۹

★ دام ـرنگی ـ الیوررید ـریتاتوشینگهام
ریولی (۷۵۷۷۷۷) ۱۱ـ۳۰ر۳ـ۳۰ر۵ـ۳۰ر۷ـ۳۰ر۹

★ دوخواهر ـ رنگی ـ ناتالی‌دلون
ب . ب (۸۲۹۶۴۱) ۱۰ـ ۱۲ـ ۲ـ ۴ـ ۶ـ ۸ـ ۱۰

★ ده‌فرمان ـ رنگی ـ چارلتون هستون
کریستال (۳۱۷۶۷۵) ۱۰ـ۳۰ر۱ـ۵ـ۸ر۳۰

★ دونالوطی محله ـ والاچی
ستاره (۵۳۹۷۲۱) ۳۰ر۱۰ـ۳۰ر۱۲ـ۲ـ۴ـ۳۰ر۵ـ۳۰ر۷ـ۹

★ زن و اسلحه ـرنگی ـ چمیوتی‌لاکسمی
حافظ (۳۹۱۰۷۴) ۳۰ر۱۰ـ۳۰ر۲ـ۳۰ر۴ـ۳۰ر۶ـ۳۰ر۸

★ (×) زیر دامن منو نگاه نکن ـرنگی ـ لاندوبوزانکا
تاج (۳۱۳۸۶۴) ۱۵ر۱۰ـ۱۵ر۱۲ـ۱۵ر۲ـ۱۵ر۴ـ۱۵ر۶ـ۱۵ر۸
۱۰ر۱۵

★ (×) سولانژ ـرنگی ـ فابیوتستی ـکارین‌بال
امپایر (۶۲۳۹۴۲) ۱۵ر۱۱ـ۳۰ر۱ـ۳۰ر۳ـ۳۰ر۵ـ۳۰ر۷ـ۴۵ر۹

★ سرحد خشم ـ رنگی ـ پیترفالك
سانترال (۹۲۸۶۸۶) ۱۱ـ۱ـ۳ـ۵ـ۷ـ۹ر۱۵
متروپل (۳۱۹۴۱۰) ۹ـ۱۱ـ۱ـ۳ـ۵ـ۷ـ۹
رویال (۸۲۹۷۸۵) ۱۰ـ۱۲ـ۲ـ۴ـ۶ـ۸ـ۱۰

★ سگهای پوشالی ـ رنگی ـ داستین‌هافمن
کسری (۸۲۶۹۳۹) ۳۰ر۱۰ـ۲ـ۴ـ۶ـ۸ـ۱۰

★ عکاس‌باشی ـ باستر کیتون
سینه‌موند (۴۸۳۲۲) ۱۱ـ۳ـ۵ـ۷ـ۹

★ عصیان بلوغ ـ رنگی ـ آلدورجیانی
بولوار (۶۶۰۲۹۲) ۱۱ـ۳ـ۵ـ۷ر۱۵ـ۹ر۱۵

★ عشق پاك در جسم سیاه ـرنگی ـ زعودی‌آرابا
پولیدور (۴۲۶۳۱) ۳۰ر۱۱ـ۳۰ر۱ـ۳۰ر۳ـ۳۰ر۵ـ۳۰ر۷ـ۴۵ر۹

★ قویترین کاراته باز ـ اسکوپ ـرنگی
سهیلا (۳۱۶۴۲۴) ۳۰ر۱۰ـ۳۰ر۲ـ۳۰ر۴ـ۳۰ر۶ـ۳۰ر۸
پلازا (۴۴۲۵۵) ۳۰ر۱۱ـ۳۰ر۳ـ۳۰ر۵ـ۳۰ر۷ـ۳۰ر۹
مراد (۷۵۳۳۸۲) ۹ـ۱۱ـ۱ـ۳ـ۵ـ۷ـ۹
مهتاب (۴۷۷۷۷) ۱۱ـ۱ـ۳ـ۵ـ۷ـ۹

★ کنتس دراکولا ـ رنگی ـ اینگریدپیت
آریا (۳۱۹۸۸۴) ۹ـ۱۱ـ۱ـ۳ـ۵ـ۷ـ۹

★ ماجراجوی جوان ـ رنگی ـ رابرت‌شا
شهرتماشا (۹۲۸۶۸۶) ۳۰ر۱۱ـ۲ـ۴ر۷ـ۳۰ر۹

★ مغولها ـ فهیمه راستکار ـ آسیدعلی‌میرزا
کاپری (۹۲۸۴۰۱) ۱۱ـ۳ـ۵ـ۷ـ۱۵ر۹

★ (×) مرد استثنائی ـرنگی ـ لاندوبوزانکا
مازستیک (۶۶۸۴۶۱) ۱۱ـ۱ـ۳ـ۵ـ۷ـ۹

★ مشتهای شکست‌ناپذیر ـ اسکوپ ـرنگی
ری (۲۲۵۷۸) ۹ـ۱۱ـ۱ـ۳ـ۵ـ۷ـ۹
داریوش (۲۶۲۶۵) ۳۰ر۱۰ـ۳۰ر۲ـ۳۰ر۴ـ۳۰ر۶ـ۳۰ر۸

★ مبارزه هاری فریك ـ رنگی ـ پل‌نیومن
پردیس (۳۰۴۲۵۹) ۹ـ۱۱ـ۱ـ۳ـ۵ـ۷ـ۹

★ وحشی صحرا ـ سینماسکوپ ـرنگی
برلیان (۳۹۳۵۳۵) ۹ـ۱۱ـ۱ـ۳ـ۵ـ۷ـ۹

★ همه برای یکی،یکی برای همه ـرنگی ـاسکوپ
پارامونت (۴۸۳۲۱) ۱۵ر۱۱ـ۳۰ر۳ـ۳۰ر۵ـ۳۰ر۷ـ۳۰ر۹

سانس انگلیسی

گلدیس ساعت ۳۰ر۹ فیلم (پاداش تجاوز)

برای سپرده خود حداکثر بهره را میگیرید — درصورت دریافت وام حداقل بهره را میپردازید

مقایسه بفرمائید تا مطمئن شوید.

بانك رهنی ایران

جدول انواع پس اندازهای مسکن

نوع پس انداز مسکن	حق برداشت ازحساب	امتیاز دریافت وام	حق استفاده از تسهیلات بانکی	نرخ بهره پرداختی ازطرف بانك
آزاد	دارد	وامهای عادی طبق شرایط مربوطه	دارد	٪۷
مشروط	دارد	وام صندوق پس‌اندازمسکن طبق شرایط صندوق	دارد	٪۶
مسدود	ندارد	وام صندوق پس‌اندازمسکن طبق شرایط صندوق	دارد	٪۶٫۵
باحداقل مانده	نسبت به حداقل موجودی ندارد	وامهای عادی طبق شرایط مربوطه	دارد	٪۸
برنامه‌ای	نسبت به برنامه ندارد	وام صندوق پس‌اندازمسکن طبق شرایط صندوق	دارد	٪۶ یا ٪۶٫۵

جدول وامهای صندوق پس انداز مسکن

نوع وام	حداقل مدت تشکیل پس‌انداز	میزان وام به‌متوسط موجودی پس‌انداز	حداکثر مبلغ وام به ریال
اول	۶ ماه	۱ برابر	۶۰۰,۰۰۰
دوم	۹ ماه	۱٫۵ برابر	۱,۲۰۰,۰۰۰
سوم	۱۲ ماه	۲ برابر	۲,۰۰۰,۰۰۰
چهارم	۱۸ ماه	۳ برابر	۲,۵۰۰,۰۰۰
پنجم	پس‌اندازبرنامه‌ای	۶ برابر	۳,۰۰۰,۰۰۰

جدول بهره وکارمزد وامها

مبلغ وام به ریال	بهره	کارمزد
تا ۶۰۰,۰۰۰	٪۶	٪۱½
تا ۱,۲۰۰,۰۰۰	٪۷	٪۱½
تا ۲,۰۰۰,۰۰۰	٪۸	٪۱½
از ۲,۰۰۰,۰۰۱ ببالا	٪۹	٪۱½

برای کسب اطلاع بیشتر به یکی ازشعب یا واحدهای بانك رهنی ایران مراجعه فرمائید ویا با تلفن ۳۱۱۵۸۵ تماس بگیرید .

شاهنشاها...

فرامین خردمندانه و طرحهای مترقیانه آن رهبر عظیم‌الشان یکی پس از دیگری گشاینده دروازه های خوشبختی وسعادت بروی ملت‌ایران است .

فرمان تحصیل‌رایگان برای نوباوگان‌ایرانی که زنان‌و مردان آینده ساز این مرز و بوم‌هستند نه تنها ملت ایران بلکه تمامی مردمان دانش‌پرور جهان‌دربرابر این‌فرمان‌همایونی‌سر تعظیم‌و تحسین فرود می آورند دوام سلطنت‌شاهنشاه‌دانش‌پرور ایران را از خداوند بزرك مسئلت دارد.

داودیه ـ خیابان پرتو ـ کوچه هنجن ـ مدرسه راهنمائی ـ ایران‌نو

شاهنشاها...

فرامین خردمندانه و طرحهای مترقیانه آن رهبر عظیم‌الشان یکی پس از دیگری گشاینده دروازه های خوشبختی وسعادت بروی ملت‌ایران است .

فرمان تحصیل‌رایگان برای نوباوگان‌ایرانی که زنان‌و مردان آینده ساز این مرز و بوم‌هستند نه تنها ملت ایران بلکه تمامی مردمان دانش‌پرور جهان‌دربرابر این‌فرمان‌همایونی‌سر تعظیم‌و تحسین فرود می آورند دوام سلطنت‌شاهنشاه‌دانش‌پرور ایران را از خداوند بزرك مسئلت دارد.

از طرف کارگاه برادران سعدی ـ ایران تریلی ـ م .محمد بیگی

پیشگاه مبارك شاهنشاه آریامهر

دستور قطع وبی‌نظیر شاهنشاه عظیم‌الشان مبنی برایگان شدن امر خطیر آموزش و پرورش در ایران یکی دیگر از پدیده های شکوفان‌وارزنده انقلاب شاه‌و مردم است که با اعجاب و تحسین جهانیان روبرو میشود .

شاهنشاها بوجود مقدست افتخار میکنیم و سر تعظیم و تکریم به پیشگاهت فرودمی‌آوریم .

کارگاه فنی هاك

شاهنشاها...

فرامین خردمندانه و طرحهای مترقیانه آن رهبر عظیم‌الشان یکی پس از دیگری گشاینده دروازه های خوشبختی وسعادت بروی‌ملت‌ایران است .

فرمان‌تحصیل رایگان برای نوباوگان ایرانی که‌زنان ومردان آینده‌ساز این‌مرز و بوم هستند نه تنها ملت ایران بلکه تمامی مردمان‌دانش‌پرور جهان‌دربرابراین‌فرمان همایونی‌سر تعظیم‌و تحسین فرود می آورند دوام‌سلطنت‌شاهنشاه دانش‌پرور ایران راازخداوند بزرك مسئلت دارد.

از طرف کارکنان ودانش‌آموزان دبیرستان‌انوشه «صالحی»

پیشگاه مبارك شاهنشاه آریامهر

مشعل دانش وفرهنك در عصر پرافتخارپهلوی هر روز فروغی درخشنده‌تر وتابناك‌تر می‌گیرد فرمان ملوکانه دائر بر مجانی‌شدن تحصیلات ابتدائی و راهنمائی جاودانه برتارك تاریخ‌فرهنك و تمدن ملت‌باستانی ایران خواهد درخشید .

درود و سپاس پدران و مادران ایرانی نثارخاك پای رهبر خردمند و فرهنك پرور ملت ایران‌باد.

شرکت SKF ـ بواریکسن

پیشگاه مبارك شاهنشاه آریامهر

اینك که بفرمان مطاع‌مبارك شاهانه تحصیلات ابتدائی و راهنمائی برا ی‌نوباوگان رایگان‌گردیده است ملت‌ایران یکبار دیگر در برابر اندیشه‌های تابناك‌وسعادت آفرین پدر تاجدار خویش که‌ضامن خوشبختی‌وسعادت مردم این‌آب‌وخاك است سر تعظیم فرودآورده تبریك و تهنیت‌قلبی خویش‌را به خاکپای مبارك‌همایونی معروض میدارد .

داودیه ـ موسسه صنایع غذائی و شیمیائی

پیشگاه‌مبارك شاهنشاه‌آریامهر

اینك که بفرمان مطاع‌مبارك شاهانه تحصیلات ابتدائی و راهنمائی برا ی‌نوباوگان رایگان‌گردیده است ملت‌ایران یکبار دیگر در برابر اندیشه های تابناك‌وسعادت آفرین پدر تاجدار خویش که‌ضامن خوشبختی‌وسعادت مردم این‌آب‌وخاك است سر تعظیم فرودآورده تبریك و تهنیت‌قلبی خویش‌را به خاکپای مبارك‌همایونی معروض میدارد .

شرکت پلاستیك سازی نبوج ـ مسعود نبونی

شاهنشاها...

سپاس و ثنای ملت ایران به خاکپای مقدست که با فرمانی انقلابی کسب تحصیل را برای‌عموم ملت ایران رایگان مقرر فرمودید

از طرف انجمن خانه‌ومدرسه دبیرستان‌گردآفرید

آذرنوش حکمت

پیشگاه مبارك‌شاهنشاه آریامهر

مشعل دانش و فرهنك در عصر پرافتخار پهلوی هر روز فروغی درخشنده‌تر و تابناك‌تر می گیرد فرمان ملوکانه دائر بر مجانی شدن تحصیلات ابتدائی وراهنمائی جاودانه برتارك تاریخ‌فرهنك و تمدن ملت باستانی ایران خواهد درخشید .

درود و سپاس پدران و مادران ایرانی نثارخاك پای رهبر خردمند و فرهنك پرور ملت ایران‌باد.

موسسه شوبرت

شاهنشاها...

فرامین خردمندانه و طرحهای مترقیانه آن رهبر عظیم الشان‌یکی پس ازدیگری گشاینده‌دروازه‌های خوشبختی و سعادت بروی ملت ایران است .

فرمان تحصیل رایگان برای نوباوگان ایرانی که زنان ومردان آینده ساز این مرز و بوم هستند نه تنها ملت ایران بلکه تمامی مردمان دانش پرور جهان دربرابر این فرمان همایونی سر تعظیم و تحسین‌فرودمی‌آورند دوام‌سلطنت شاهنشاه دانش پرور ایران را از خداوند بزرك مسئلت دارد .

هنرستان‌صنعتی‌پیشه‌ـ مهندس‌علی‌داداشیان

پیشگاه مبارك شاهنشاه آریامهر

مشعل دانش و فرهنك در عصر پرافتخار پهلوی هر روز فروغی درخشنده تر و تابناك‌تر می گیرد فرمان ملوکانه‌دائر برمجانی‌شدن‌تحصیلات‌ابتدائی و راهنمائی جاودانه‌بر تارك تاریخ فرهنك و تمدن ملت باستانی ایران خواهد درخشید .

درود و سپاس پدران و مادران ایرانی نثارخاك پای رهبر خردمند و فرهنك پرور ملت ایران باد.

دبیرستان ودوره راهنمائی «آذرمیدخت شرقی»

پیشگاه مبارك شاهنشاه آریامهر

مشعل دانش و فرهنك در عصر پرافتخارپهلوی هر روز فروغی درخشنده‌تر و تابناك‌تر میگردد فرمان ملوکانه دائر به مجانی شدن تحصیلات ابتدائی و راهنمائی جاودانه‌بر تارك تاریخ فرهنك و تمدن باستانی ایران خواهد درخشید .

درود و سپاس پدران و مادران ایرانی نثارخاك پای رهبر خردمند و فرهنك پرور ملت ایران باد.

انتشارات جاویدان ـ علمی

شاهنشاها...

فرامین خردمندانه و طرحهای مترقیانه آن رهبر عظیم‌الشان یکی پس از دیگری گشاینده دروازه های خوشبختی وسعادت بروی‌ملت‌ایران است .

فرمان‌تحصیل رایگان برای نوباوگان ایرانی که‌زنان ومردان آینده‌ساز این‌مرز و بوم هستند نه تنها ملت ایران بلکه تمامی مردمان‌دانش‌پرور جهان‌دربرابراین‌فرمان همایونی‌سر تعظیم‌و تحسین فرود می آورند دوام‌سلطنت‌شاهنشاه دانش‌پرور ایران راازخداوند بزرك مسئلت دارد.

«دبیرستان راه نو»

شاهنشاها...

فرامین خردمندانه و طرحهای مترقیانه آن رهبر عظیم‌الشان یکی پس از دیگری گشاینده دروازه های خوشبختی وسعادت بروی ملت‌ایران است .

فرمان تحصیل‌رایگان برای نوباوگان‌ایرانی که زنان‌و مردان آینده ساز این مرز و بوم‌هستند نه تنها ملت ایران بلکه تمامی مردمان دانش‌پرور جهان‌دربرابر این‌فرمان‌همایونی‌سر تعظیم‌و تحسین فرود می آورند دوام سلطنت‌شاهنشاه‌دانش‌پرور ایران را از خداوند بزرك مسئلت دارد.

«پادگاه کودك ـ مرادی»

آریامهرا

درود وسپاس پدران و مادران بر رهبر عالیقدر ملت ایران که با فرمانی انقلابی کسب تحصیل را برای عموم ملت ایران مجانی مقرر فرمودند.

از طرف انجمن خانه و مدرسه کودکستان دبستان و دوره راهنمائی

پروین بهنام ـ محمدبهنام

پیشگاه مبارك شاهنشاه آریامهر

مشعل دانش و فرهنك در عصر پرافتخار پهلوی هر روز فروغی درخشنده تر و تابناك‌تر می گیرد فرمان ملوکانه دائر بر مجانی شدن تحصیلات ابتدائی وراهنمائی جاودانه برتارك تاریخ‌فرهنك و تمدن ملت باستانی ایران خواهد درخشید .

درود و سپاس پدران و مادران ایرانی نثارخاك پای رهبر خردمند و فرهنك پرور ملت ایران باد.

موسسه زبان انگلیسی دکتراقبال»

پیشگاه مبارك شاهنشاه آریامهر

اینك که بفرمان‌مطاع مبارك‌شاهانه تحصیلات ابتدائی‌وراهنمائی برای نوباوگان رایگان‌گردیده است‌ملت ایران یکباردیگردر برابر اندیشه های تابناك وسعادت آفرین پدر ناجدار خویش که ضامن‌خوشبختی وسعادت مردم این آب‌و خاك است سر تعظیم فرود آورده تبریك‌و تهنیت قلبی خویش رابه خاکپای مبارك همایونی معروض میدارد .

شرکت‌سهامی‌بیمه‌آریا ـ هنجی

شاهنشاها...

فرامین خردمندانه و طرحهای مترقیانه آن رهبر عظیم‌الشان یکی پس از دیگری گشاینده دروازه های خوشبختی وسعادت بروی‌ملت‌ایران است .

فرمان‌تحصیل رایگان برای نوباوگان ایرانی که‌زنان ومردان آینده‌ساز این‌مرز و بوم هستند نه تنها ملت ایران بلکه تمامی مردمان‌دانش‌پرور جهان‌دربرابراین‌فرمان همایونی‌سر تعظیم‌و تحسین فرود می آورند دوام‌سلطنت‌شاهنشاه دانش‌پرور ایران راازخداوند بزرك مسئلت دارد.

از طرف کارکنان‌ودانش آموزان گروه فرهنگی دکتر اقبال «پرویز خلیلی‌فر»

مدرسه‌راهنمائی تحصیلی‌امیرمعزی ناحیه ۱۶ تهران

با عرض سپاس و شکرگزاری به خاکپای‌همایونی در این موهبت ربانی که‌به کافه وعامه ملت ایران ارزانی داشته و به تنها آرزو و آرمان ملت خود جامه عمل‌پوشانده‌اند در اجرای‌فرمان مقدس و انقلابی آموزش رایگان با بسیج تمامی نیرو و وسایل آموزشی ،کارگاهی ،و آزمایشگاهی خود جهت استفاده رایگان هرچه بیشتر نوجوانان و نوباوگان‌پایتخت آمادگی خود را اعلام میدارد .

مدیروصاحب امتیاز مدرسه غیر دولتی امیرمعزی . دکتر عطار

شاهنشاها...

فرامین خردمندانه و طرحهای مترقیانه آن رهبر عظیم‌الشان یکی پس از دیگری گشاینده دروازه های خوشبختی وسعادت بروی ملت ایران است .

فرمان تحصیل‌رایگان برای نوباوگان ایرانی که زنان‌و مردان آینده ساز این مرز و بوم‌هستند نه تنها ملت ایران بلکه تمامی مردمان دانش‌پرور جهان‌دربرابر این‌فرمان‌همایونی‌سر تعظیم‌و تحسین فرود می آورند دوام سلطنت‌شاهنشاه‌دانش‌پرور ایران را از خداوند بزرك مسئلت دارد.

پیشگاه مبارك شاهنشاه آریامهر

اینك که بفرمان‌مطاع مبارك‌شاهانه تحصیلات ابتدائی‌وراهنمائی برای نوباوگان رایگان‌گردیده است‌ملت ایران یکباردیگردر برابر اندیشه های تابناك وسعادت آفرین پدر تاجدار خویش که ضامن‌خوشبختی وسعادت مردم این آب‌و خاك است سر تعظیم فرود آورده تبریك‌و تهنیت قلبی خویش رابه خاکپای مبارك همایونی معروض میدارد .

شرکت‌سهامی‌بیمه‌آریا ـ هنجی

شاهنشاها...

فرامین خردمندانه و طرحهای مترقیانه آن رهبر عظیم‌الشان یکی پس از دیگری گشاینده دروازه های خوشبختی وسعادت بروی‌ملت‌ایران است .

فرمان‌تحصیل رایگان برای نوباوگان ایرانی که‌زنان ومردان آینده‌ساز این‌مرز و بوم هستند نه تنها ملت ایران بلکه تمامی مردمان‌دانش‌پرور جهان‌دربرابراین‌فرمان همایونی‌سر تعظیم‌و تحسین فرود می آورند دوام‌سلطنت‌شاهنشاه دانش‌پرور ایران راازخداوند بزرك مسئلت دارد.

از طرف کارکنان‌ودانش آموزان گروه فرهنگی دکتر اقبال «پرویز خلیلی‌فر»

شاهنشاها...

فرامین خردمندانه و طرحهای مترقیانه آن رهبر عظیم‌الشان یکی پس از دیگری گشاینده دروازه های خوشبختی وسعادت بروی‌ملت‌ایران است .

فرمان‌تحصیل رایگان برای نوباوگان ایرانی که‌زنان ومردان آینده‌ساز این‌مرز و بوم هستند نه تنها ملت ایران بلکه تمامی مردمان‌دانش‌پرور جهان‌دربرابراین‌فرمان همایونی‌سر تعظیم‌و تحسین فرود می آورند دوام‌سلطنت‌شاهنشاه دانش‌پرور ایران راازخداوند بزرك مسئلت دارد.

شرکت ایران‌مسلك

شاهنشاها...

فرامین خردمندانه و طرحهای مترقیانه آن رهبر عظیم‌الشان یکی پس از دیگری گشاینده دروازه های خوشبختی وسعادت بروی‌ملت‌ایران است .

فرمان‌تحصیل رایگان برای نوباوگان ایرانی که‌زنان ومردان آینده‌ساز این‌مرز و بوم هستند نه تنها ملت ایران بلکه تمامی مردمان‌دانش‌پرور جهان‌دربرابراین‌فرمان همایونی‌سر تعظیم‌و تحسین فرود می آورند دوام‌سلطنت‌شاهنشاه دانش‌پرور ایران راازخداوند بزرك مسئلت دارد.

«موسسه زبان انگلیسی دکتراقبال»

پیشگاه مبارك شاهنشاه آریامهر

مشعل دانش و فرهنك در عصر پرافتخار پهلوی هر روز فروغی درخشنده تر و تابناك‌تر می گیرد فرمان ملوکانه‌دائر برمجانی‌شدن‌تحصیلات‌ابتدائی و راهنمائی جاودانه‌بر تارك تاریخ فرهنك و تمدن ملت باستانی ایران خواهد درخشید .

درود و سپاس پدران و مادران ایرانی نثارخاك پای رهبر خردمند و فرهنك پرور ملت ایران باد.

مدیریت ،کارمندان وکارگران شرکت آبید

شاهنشاها...

فرامین خردمندانه و طرحهای مترقیانه آن رهبر عظیم‌الشان یکی پس ازدیگری گشاینده‌دروازه‌های خوشبختی‌وسعادت بروی‌ملت ایران است .

فرمان تحصیل‌رایگان‌برای نوباوگان ایرانی که زنان ومردان آینده سازاین‌مرزوبوم هستند نه تنها ملت ایران بلکه تمامی مردمان‌دانش‌پرور جهان در برابر این فرمان همایونی سر تعظیم و تحسین فرود می‌آورند دوام سلطنت‌شاهنشاه دانش پرور ایران را از خداوند بزرك‌مسئلت دارد .

مکتب‌پارس ـ اولین‌و تنهامدرسه‌تلویزیونی‌ایران

شاهنشاها...

فرامین‌خردمندانه‌وطرحهای مترقیانه آن رهبر عظیم‌الشان یکی پس ازدیگری گشاینده‌دروازه‌های خوشبختی‌وسعادت بروی‌ملت ایران است

فرمان تحصیل‌رایگان برای نوباوگان ایرانی که‌زنان‌ومردان آینده‌سازاین‌مرزوبوم‌هستند نه‌تنهاملت‌ایران بلکه‌تمامی مردمان‌دانش‌پرور جهان‌در برابراین‌فرمان‌همایونی‌سر تعظیم وتحسین‌فرودمی آورنددوام سلطنت‌شاهنشاه‌دانش‌پرور ایران‌راازخداوندبزرگ مسئلت‌دارد

مؤسسه‌تالارپرده

پیشگاه‌مبارك‌شاهنشاه‌آریامهر

اینك‌که بفرمان مطاع مبارك شاهانه تحصیلات ابتدائی وراهنمائی برای نوباوگان رایگان گردیده است ملت ایران یکباردیگر دربرابراندیشه‌های تابناك و سعادت آفرین‌پدر تاجدار خویش که ضامن خوشبختی‌وسعادت‌مردم این آب وخاك است سر تعظیم فرود آورده تبریك و تهنیت قلبی خویش را به‌خاکپای‌مبارك‌همایونی معروض میدارد

مدیرجرثقیل‌توکل ـ اکبرجاسب

شاهنشاها...

فرامین‌خردمندانه‌وطرح های مترقیانه آن رهبر عظیم‌الشان یکی پس ازدیگری گشاینده دروازه های خوشبختی و سعادت برروی ملت ایران است .

فرمان تحصیل‌رایگان‌برای‌نوباوگان ایرانی که زنان و مردان آینده‌سازاین‌مرزوبوم هستند نه‌تنها ملت ایران‌بلکه تمامی مردمان‌دانش‌پرور جهان در برابر این فرمان همایونی سر تعظیم و تحسین فرود میآورند دوام سلطنت‌شاهنشاه دانش پرور ایران را از خداوند بزرك‌مسئلت دارد .

شرکت‌نسبی‌موسی‌دلال‌نژادوپسران

پیشگاه مبارک
شاهنشاه آریامهر

صدور فرمان همایونی مبنی به رایگان شدن تعلیمات ابتدائی برای نوباوگان وجوانان سراسر کشور که موجی از شادمانی وسپاس ملت حق شناس ایران را برانگیخته است به خاک پای مبارک رهبر عالیقدر و خیراندیش ایران تهنیت عرض مینماید

شرکت سهامی آرزومان

گروه فرهنگی خوارزمی

شروع کار سازمان کنکور مکاتبه‌ای خود را باطلاع میرساند

بنابدرخواست عده کثیری از دانش‌آموزان وداوطلبان کنکور در شهرستانها که بعلت دوری از مرکز نمیتوانند در کلاسهای کنکور شرکت نمایند و همچنین آنعده از علاقمندانی که بسبب گرفتاریهای شغلی در تهران استفاده از کلاسهای کنکور برای ایشان مقدور نیست گروه فرهنگی خوارزمی اقدام به‌ایجاد سازمان کنکور مکاتبه‌ای در گروه‌های زیر :

۱ـ گروه اول (پزشکی وطبیعی)
۲ـ گروه دوم (مهندسی و ریاضی)
۳ـ گروه چهارم (اقتصاد و علوم اجتماعی)
٤ـ گروه پنجم (زبانهای خارجی)

نموده است . تا علاقمندان کلاسهای کنکور مکاتبه‌ای بتوانند با دریافت جزوات و تست‌های تنظیم شده توسط اساتید مجرب و کارآزموده گروه که سالیان متمادی به‌امر تدریس و آموزش در کلاسهای اختصاصی کنکور گروه فرهنگی خوارزمی اشتغال داشته‌اند ، استفاده نمایند.

از کلیه داوطلبان کنکور مکاتبه‌ای توسط نمایندگان اعزامی از تهران در مراکز استانها امتحانات تستی بروش کنکور سراسری دانشگاه ها و مدارس عالی کشور بعمل میاید ، که اوراق امتحانی بوسیله ماشین‌های (I.B.M.) تصحیح و قبل از شروع کنکور سراسری‌دانشگاه ها کتبا اعلام نتیجه میگردد.

ضمنا یادآور میشود که تست‌ها در چند نوبت ارسال میگردد وسعی شده در نوبت اول مواد کلاس ششم تهیه و تنظیم گردد تا برای دانش‌آموزانی که‌درسال‌جاری‌درکلاس‌ششم‌مشغول تحصیل هستند وقصد شرکت در مسابقات‌ورودی دانشگاهها دارند در امتحانات نهائی خرداد ماه نیز مورد استفاده قرار گیرد.

داوطلبان در تهران جهت ثبت نام و دریافت یک دوره کامل تست مبلغ ۲۶۰۰ ریال بحساب جاری شماره ۵۵ نزد بانک صادرات شعبه ۳۰۱۹ خیابان‌دانشگاه و داوطلبان شهرستانها مبلغ فوق را به‌نزدیکترین شعبه‌بانک صادرات‌شهرستان خودواریز نموده و فیش بانکی بانضمام یک قطعه عکس ومشخصات و آدرس‌کامل و گروه انتخابی خود را توسط پست سفارشی به نشانی زیر ارسال نمایند تادر اسرع وقت ترتیب ارسال تست‌ها داده شود.

شاهرضا ـ خیابان دانشگاه ـ چهارراه‌سزاوار سازمان کنکور مکاتبه‌ای گروه فرهنگی خوارزمی.
تلفن : ٤۳۳٤٦ آ ـ ۸۵۰۰۰

Catch the sun in the East

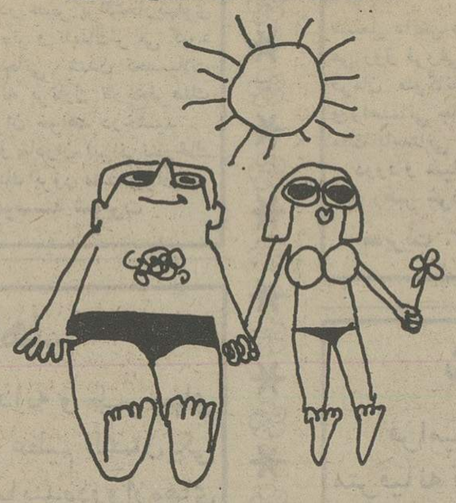

	SUN	WED
DEP. TEHERAN	1635	1635
ARR. DELHI	2315	2315
ARR. BOMBAY	0145 (MON)	0145 (THURS)

the FAR EAST BANGKOK HONGKONG, OSAKA, TOKYO
Via Bombay and Delhi.
the SOUTH EAST SINGAPORE, JAKARTA, PERTH, SYDNEY, NANDI.
Via Bombay

For further details, please contact your travel agent or Air-India 37, Avenue Hafez, Tel: 669810, 41452, 43208, 667635.

AIR-INDIA

آگهی تغییرات در شرکت سهامی خاص مسافرتی دوردنیا ثبت شده‌بشماره ۸۳٤۰

طبق صورتجلسه مورخ ۲۱ر۸ر۵۲ هیئت مدیره شرکت سهامی خاص مسافرتی دوردنیا آقای دکترحیدر علی‌غفاری مجددا بسمت‌مدیرعامل شرکت انتخاب شد و اوراق و اسناد مالی شرکت بامضاء مدیر عامل باتفاق یکنفر ازاعضاء هیئت مدیره و با مهر شرکت و اوراقو نامه‌های اداری بامضاء مدیرعامل شرکت بتنهائی معتبر است .

م الف ۲۱۵۷۳

رئیس اداره ثبت شرکت‌ها و مالکیت صنعتی . حمید جمشیدی

اطلاعیه مرکز آزمون شناسی

در مورد ثبت نام پذیرفته شدگان مدرسه عالی علوم اقتصادی و اجتماعی قزوین

پذیرفته شدگانی که اسامی آنان در این اطلاعیه درج گردیده‌می‌بایدروز۱۱ر۱۲ر۵۲ ودر صورت لزوم افراد ذخیره در روز ۱۲ر۱۲ر۵۲ برای ثبت‌نام خود به مدرسه عالی مذکور واقع در شهرستان قزوین مراجعه فرمایند .

اسامی قبولشدگان

شماره داوطلب	نام‌خانوادگی‌ونام
٦۲۱٦۷	نوری جواد
٦۱۹۷۸	طغرایی احمد
٦۲۰۲۷	هاشمی‌نسب سیدعطاءاله
٦۱٦۳۸	پورخلخالی اردشیر
٦۲۰۱۵	جمالی جمال‌الدینکلایی سیدخسرو
٦۲۲۵۷	عطایی شهریار
٦۱۷۲٤	فتاحی‌قاضی‌سعید
٦۱٦۷۵	حاجی‌علی‌اکبری مهریزی محمدرضا
٦۱٦۰۱	اسدزاده جاوید لیدا
٦۲۳۹۱	مسیب‌زاده روشن محمدصالح
٦۱۸۵٦	احمدزاده‌اراجی‌ابوالقاسم
٦۲۱٦۰	اسدی حبیب‌آبادی محمد حسن
٦۲۳۸۳	مجابی حسین
٦۱۹۷٤	طیبا محمود
٦۲۵٤۸	طاهری عباس
٦۲۰۰۵	توکلی نیمه‌وری علیرضا
٦۲٤۷۹	صمدی رسول
٦۱۷۰٤	زاهدی حمیدرضا
٦۱۹۲۷	نصراصفهانی احمد
٦۲۰۰۲	مهرعلیان مهدی
٦۲۱۲۱	موادی‌چاقی حمزه
٦۲۱۲۵	ملک‌محمدی غلامحسین
٦۲۳٦٤	شجاعی سیدمحمدرضا
٦۱۸۹۷	سینایی محمدحسین
٦۱٦۸۹	دوانی مصیب
٦۲۱۸۷	شکرگزار محمدحسین
٦۱٦٦۸	حکیمی غلامرضا
٦۱۸۷۰	اصفهانی محمدرضا
٦۲۰۵٦	ابطحی مصباح
٦۲٤۰۰	بنی‌هاشمی لنگرودی میرحسین
٦۱۸۷۷	خالدی لادن
٦۲۵۰۹	پاکزاد قرمقبه فولرا
٦۲۳۵۷	شریفیان‌دهکردی سیروس
٦۲٤٦۲	زاهدی پرویز
٦۱۷٦۵	سرکیسیانس سونا
٦۱۹۹۷	مشیریان دزفولی مهدی
٦۱٦۱۲	آزادیان مجید
٦۲۲۳۰	لرکلانتری منوچهر
٦۲٤٦۰	ضیایی سیدمحمود
٦۲۰٤۲	آرین‌نژاد بهرام
٦۲۱٦۱	امینی حسین
٦۱۷۰۵	زارع بیژن
٦۲۳۲۹	جهانتاب سیدحسین
٦۱۸۷۹	خوینی ربابه
٦۲۲۷۱	سیف‌الدزاده‌اقدم مهرانگیز
٦۱۹۳۲	نصیری سیف‌اله
٦۲۰٤٤	الیجانی اصل محمدرضا
٦۱۹٦٤	شایقی خسرو
٦۲۱۵۹	ابوالقاسمی علیرضا
٦۲۱٤۹	مزیدی شرف‌آبادی کاظم
٦۱۸۷۸	خدابنده علی‌اصغر
٦۱۹۳۸	عنایتی آهنگر احمدرضا
٦۲۰۹۹	پشامیان مهین
٦۲٤۵۷	ضیایی مطلب
٦۲۵۳۲	نژادحسینی جواد
٦۲۱۱٦	حمیدین محمدحسین
٦۱٦۹۷	رحیم‌نوری علی
٦۱٦۲٤	اقوامی غلامرضا
٦۲۰۳۲	هاشمی شایان فرهاد
٦۲٤۰۵	بهنام سهراب

اسامی ذخیره‌ها

شماره داوطلب	نام‌خانوادگی‌ونام
٦۱۸۹٤	سخنگو گلشاه
٦۱۸۳٦	نورنژاد کلخورانی علی
٦۱٦٤۰	پوراحمد علی‌اصغر
٦۲۳٤۸	احدزاده سهیل
٦۲۰۲۱	جمشیدفرودیان ایرج
٦۲٤٤۲	کیازند فرید
٦۲٤۸۹	خادمی موسی
٦۱٦۵٦	جلالیان حسینی سیدعلی
٦۱۷۵۵	ساکبی مهدی
٦۲۳۰۱	گلستانی عراقی جواد
٦۲۳٦۱	شیشه‌بر اصغر
٦۲۳۹٤	مردانه‌خاتونی محمد
٦۲۳۳۱	جلالی محمدرضا
٦۲۲۸۰	سیدی‌طبری سیدعباس
٦۲۵۲۳	فراهانیان مقدم احمد
٦۲۱٤۵	محبت‌آئین محبوبه
٦۲۱٤٤	مهرابیان رافیک
٦۱۸۲۳	محمودی سوسن
٦۲۳۹۲	منصوری‌تهرانی‌سیدمهدی
٦۱۷٦۰	سیادت شوکت
٦۱۸٦٦	ایاز حسن
٦۲۲۰۰	صدری لاله
٦۱۹۰٤	صادق‌زاده‌عراقی احمد
٦۱۸۸۵	حاجی‌سیدجوادی گیتی
٦۱۷۱۳	عباسی جاوید ساسان
٦۲۰۹٦	کهنمویی کیومرث
٦۱۸٦۵	اکرادی بیژن
٦۱۷۸٤	مهرپویا قریب
٦۲۱۵۲	آقاکاظم‌شیرازی‌محمدصادق
٦۲۰۱٦	جباری علیرضا
٦۲۱۳۳	موسوی جهانشاه
٦۲۵۷۵	بدیعی رضا
٦۱۸۰۲	مظفری‌دهبکری عباس
٦۱۹۷۹	طهماسب‌پور محمدرضا
٦۲۲٤۲	روانبخش علیمحمد
٦۲٤۹۱	خاجه‌مهابادی جمال‌الدین
٦۲۱۰۲	پورمحمدی طراحی‌خدیجه
٦۱۷۳۹	قبادی محمد
٦۱۹۷٦	طاهری سیدمحمد
٦۲۳۲۳	حجوتورنکیه ژوزف
٦۲۲۹۵	دالایی فرهاد
٦۱۹٦۷	شمسایی آقاعلی
٦۲۱۱۲	حاج‌خلیل‌خانی مینا
٦۲۱۰۷	حسن‌نایینی علیرضا
٦۱٦٤۹	توکلی سویری قدرت
٦۲٤۳۸	ثقفی مسعود
٦۱۹۰۵	صابری رونگیانی هادی
٦۲۲۵۸	عقیلی سیدناصر
٦۲۵۱٦	علی‌اشرف‌زاده محمد
٦۱۷٦۱	سیدجواد سیدعبداله
٦۲۲۳۹	روغنی علیرضا
٦۱۸۰٦	مظفری محمدمهدی
٦۲۱۵٤	ابوالقاسمی‌امیری آزاده
٦۱۷۵۸	سعیدی اسداله
٦۲٤۷۷	غیابی محمدرضا
٦۱۷۲۲	علی شاهی احد
٦۲۰٦٦	خانیانی علی‌اصغر
٦۲۳۱۲	وکیل‌زادیان مهناز
٦۲٤۰۹	طباطبایی‌پور سیداحمد
٦۱۸٤٦	مهدوی اشرف

آ ـ ۸۵۵۳٦

از فرداصبح‌در **سینمادیاموند**

یك فیلم عجیب و خارق‌العاده با یك سوژه استثنائی که دلهره واضطراب‌آن نفس‌گیر است

سئانسها ۱۵ر۱۱ صبح ۳۰ر۳ـ ۳۰ر۵ـ ۳۰ر۷ ـ ۴۵ر۹ بعدازظهر ـ گیشه‌سینمادیاموند برای رزرو بلیط آماده‌است

تماشای این فیلم برای اشخاص کمتر از ۱۸ سال ممنوع‌است

نیازمندیهای اطلاعات تلفنی آگهی میپذیرد تلفنهای ۳۱۱۲۲۴-۳۱۱۲۲۵ ۳۱۱۲۲۹-۳۱۱۲۳۰

عمره مفرده و زیارت شام
لذتهای گذشته را با خاطراتی فراموش‌نشدنی تجدید کنید

باطلاع کسانیکه سال های گذشته در معیت کاروان حج سجاد بسرپرستی حاج ابراهیم ابراهیم شیرازی بمکه معظمه مشرف شده‌اند میرساند که عده‌ای ازدوستان همسفر شما مصمم شده‌اندبا خواست خداوند متعال و کسب اجازه از مقامات محترم سازمان اوقاف ایران‌نوروز عید را در مدینه منوره بگذرانند و بعد از انجام عمره مفرده درکنار بیت پروردگار وزادگاه مولای متقیان‌علی‌ابن ابیطالب مرقد منور زینب کبری را در شام زیارت کنند شما هم اگر آرزو دارید در این سفر روحانی خاطرات گذشته را تجدید کنید به آدرس طهران بوذرجمهری نوروزخان بازرگانی سجاد تلفن ۵۳۷۹۸٦ منزل ۳٤٤۷۰۰ مراجعه فرمائید .

حاج ابراهیم . ابراهیم شیرازی

موفقیت در کنکور سراسری دانشگاه و مدارس عالی کشور

باروش مکاتبه‌ای

گروه‌فرهنگی دکتر اقبال با همکاری زبده‌ترین دبیران کلاسهای کنکور پایتخت یکدوره کامل مطالب لازم را بصورت درس و تست با راه‌حل و جواب تستها بطور مفصل‌وگویا برای داوطلبان کنکور سراسری و مدارس عالی‌آماده نموده‌است در تهیه این مطالب سعی شده است که‌داوطلبان عزیز مخصوصا دانش‌آموزان کلاسهای ششم که فرصت شرکت در کلاسهای کنکور را ندارند با مطالعه کامل و دقیق مطالب مربوط بتوانند در مسابقات ورودی دانشگاه و مدارس عالی‌کشور توفیق حاصل نمایند .

برای دریافت جزوات مزبور مبلغ ۲۱۰۰ ریال بوسیله‌یکی از شعب بانك صادرات بحساب۸٦۸ بانك صادرات شعبه بهار حواله نموده ورسید بانکی را بانضمام مشخصات کامل خود و آدرس دقیق با ذکر رشته تحصیلی به‌گروه فرهنگی دکتر اقبال واقع در میدان

۲۵ شهریور ـ خیابان بختیار
تلفن ۸۲۰۸۲٦ ارسال دارند

عایق واسفالت بام
قلهک تلفن ۸٦۱۳۲۷

اسناد صعب‌الوصول شما را خریداریم بعد از ظهرها تلفن ـ ٦٦۰٤۷۹

گمشده

چکهای شماره ۵۳۹۱۸۵ الی ۵۳۹۱۹٤ به شماره حساب ۵۹۷ به مبلغهای مختلف از بانك پارس شعبه شاهپور بنام حبیب مهدوی مفقود گشته از درجه اعتبار ساقط است .
آ ـ ۲۱۸۱۱

کرکره چوبی
میشلر MISCHLER
سرما ، گرما و نور از کرکره چوبی میشلر عبور نمیکند
پارکت BW
نمایشگاه : شاهرضا کوچه فتوحی
۸۲۹۳۹۰-۸۲٤۳۰۷
۸۲٤۸۷۰-۸۲۹۵۹٦

لوله بازکنی ولوله‌کشی مقدم ۹۲۵۳۷٤

لوله باز کنی فاضلاب ۷۷٦۹۸۹

رفع گرفتگی لوله‌و لوله کشی در اسرع وقت ۸۲۰۹۳۸

لوله بازکنی فاضلاب تلفن ۳٤٤۱۷۳

لوله بازکنی ولوله‌کشی دروازه دولت ۸۲۷٤۰۸

لوله بازکنی فوری با تراکم هوا ۷٦۰۹۹۳

لوله بازکنی فاضل آب قدیمی. تلفن ۹۵۵۱۱٦

گاز

پرسی گاز
گاز و سرویس
ازساعت ۷ صبح الی ۱۰ شب
۹٦۳۰۲۱-٦
۹۵۰۰۰۱-٦
سرویس و تعمیرات اجاق ۹٦۳۰۳۰

بوتان گاز BUTANE
قبول سفارشات گاز از ۷ صبح تا ۱۰ شب
باشماره‌های ۰۹-۹۵۳۰۵۱
صدور کارت اشتراك ۳۱۳۱٦۳
سرویس و تعمیرات ۲-۳۱۳۱٦۱
دفتر مرکزی و فروش ۱۵-۳۰٤۷۱۱
شکایات گازرسانی ۹٦۲۰٦۰
بوتان

آگهیهای متفرقه

حراج نهال پیوندی سیب و به روی پایه خارجی تلفن ۸۸٤۱۷۱
آ ـ ۲۱٤۹۳

چاپ و جعبه‌سازی چهرسازنده همه نوع جعبه‌های لوکس و مدرن خیابان بوذرجمهری‌پشت مسجد سید ولی پاساژ وحید تلفن ۵۳۳۲۲۲

پیانو خریداریم ۷۵۷۰۲۹

آکوستیک
فروش و نصب سقف‌های کادب شرکت مکنو ۱٦-۸۳٤۳۱٤

بنائی ـ نقاشی
آسفالت تلفن :
۷۵۹۷۲۱

یخ زدگی لوله ها با دستگاه الکترونیکی روشنفکر ۷۵۰۹۸۵

تخلیه چاه
تخلیه‌چاه
و لوله بازکنی
تلفن : ۵۳۲۵۵۰

تخلیه‌چاه
۷۷٦۷۱۳
هرمتر مکعب ۲۰ تومان

تخلیه‌چاه
و لوله بازکنی
تلفن : ۵۳۱۷۰۵

تخلیه‌چاه
فاضلاب و توالت
تلفن ۹۲۳۳۵۹

تخلیه چاه و توالت
ولوله بازکنی
تلفن ۵۳۷۸۸۵

تخلیه‌چاه
و لوله بازکنی
تلفن : ۵۳۷۱۸۳

لوله بازکنی
رفع گرفتگی سرنوع لوله ساختمانی
باد ستگاه و تراکم هوا . تلفن ۷۸۷۲۷

موکت کاغذ دیواری کرکره ، دیوارکوب پلاستیکی ۸۲۳۸۱۵

کفپوش همه نوع باقساط ـ ۷۷۵۷۷۵

موکت باقساط تلفن ۷۷۵۷۷۵

کاغذ دیواری باقساط ۷۷۵۷۷۱

تلفن ۷۹۵۹۷۵
سفارشات نقاشی ساختمان را باقساط بدون بهره میپذیرد
دیوارکوب پلاستیکی ۷۷۵۷۷۵

برای ساختمان شما

پاکتان
انجام کلیه امورنظافت ساختمان تلفن ۸۳۸۱۷۲ و ۷۵٤۷۵۳

بازاریان عزیز
بایکتلفن شعبه بازار موسسه پلاستر در اسرع وقت‌وباشرایط دلخواه منزل و محل کار شما را با بهترین نوع کاغذدیواری، موکت ، دیوارکوب پلاستیکی‌و کفپوش .

پلاستر
تزئین مینماید بازار بین‌الحرمین بازار تحریر پاساژ زردوز تلفن
۵۳۳۷۹۷

خانه تکانی
نظافت و تزئینات کلیه ساختمان ها تلفن ٦٦۳۰۵۳

ایزولاپ پشت‌بام
اسفالت‌راه‌باتضمین تلفن ۸٤۸۹۷۹ ـ ۷۷۲۳۳۸

اسفالت راه‌وساختمان ۸۲۳۸۱۵ ـ ۸۲۱۱٤۷

چکه‌سقف
تعمیر عایق کاری پشت‌بام تلفن ۷۵۰٦۳٤

پاکسازان
نظافت کلیه قسمت‌های ساختمان تلفن ۸۳٦٤۷۱

شرکت پولیشر
نظافت شیشه‌های‌ساختمان خود را به ما بسپارید تلفن۸۳۳۷۳٦

شرکت دکل
انجام کلیه کارهای ساختمانی‌و تزئینی زیر نظر مهندسین کار آزموده تلفن ۸۷۷۰۰۸

همکاری امریکا و اسپانیا

برای مدرنیزه کردن نیروی دفاع هوائی اسپانیا

فولرتون کالیفرنیا ـ امروز اعلام شد گروهی از شرکت های صنعتی امریکا واسپانیا، در نظر دارند با خرج ۳۱٫۲ میلیون دلار برنامه‌ای برای مدرنیزه کردن دفاع هوایی اسپانیا اجراء کنند.

شرکت کامکو الکترونیك امریکا که مشترکا در مالکیت شرکت هواپیما سازی هیوز، و کمپانی الکترونیکی و مخابراتی اسپانیا می‌باشد از طرف قسمت الکترونیکی نیروی هوایی امریکا برای انجام این پروژه انتخاب شده است

کلیرجی کارلسون معاون شرکت هیوز که بالاترین مرجع برای کلیه پروژه های زمینی است در یك مصاحبه گفت: که همکاری امریکا و اسپانیا به صنایع اسپانیولی فرصت خواهد داد تا در توسعه و اداره یك سیستم بزرك الکترونیکی مشارکت مستقیم داشته باشند، و در عین حال از آخرین اطلاعات وپیشرفت های تکنولوژی دراین زمینه برخوردار شوند.

کارلسون همچنین یادآور شد که بابرنده شدن در این مناقصه شرکت هیوز رکورد خودرا بعنوان تولید کننده هر شش سیستم دفاعی هوایی که امروز در دنیای آزاد مرسوم است حفظ کرده است.

شرکت هیوز برای این پروژه کمپیوتر ها وسایر دستگاه های حساس را ونیز نقشه های لازم برای وسایل مخابراتی را تهیه خواهد کرد، و نیروی انسانی تکنیکی دراختیار شرکت کابکر خواهد گذاشت.

در عین حال شرکت کامکو با استفاده از امکاناتی که در مادرید و بارسلون دارد طبق قرارداد های فرعی وسائل سیستم های فرعی مخابراتی را تولید و امورمهندسی ژوزف کاپوبیانکو رئیس شرکت کامکو که درعین حال مدیر این پروژه نیزهست گفت، هدف برنامه جدید اینست که سیستم دفاعی هوایی اسپانیا که اکنون باوسایل دستی اداره میشود، خودکار شود، وبهمین خاطر این سیستم باکمپیوتری مجهز خواهد شد که بتواند هواپیما هاراتحت نظر بگیرد، و بیشتر آنان را تعقیب کند.

دراین برنامه تاسیس مرکزی برای عملیات جنگی نیز پیش بینی شده است، و همچنین هفت دستگاه رادار و دستگاه های رادیو زمین به هوا که درسراسر شبه جزیره اسپانیا قرار دارد، مدرنیزه خواهدشد، ضمناتوسعه سیستم میکروویو موجود نیز که با سیستم جدید دفاعی اسپانیا مربوط خواهد شد جزئی از برنامه است.

کاپوبیانکو گفت در سیستم اسپانیائی از کمپیوترهیوز مدل ه ۲۱۱۸ که آخرین مدل کمپیوتر این شرکت دارای دفاع هوایی میباشد، استفاده خواهد شد.

وی افزود از دستگاه استخراج رادار بنام «رادکس» که دریکی از برنامه های قبلی بوسیله شرکت هیوز تکمیل شده بود، بعنوان دستگاه استخراج کننده «ویدیو» استفاده خواهد شد که آخرین اختراع در زمینه اشارات رادارمی باشد. ازدستگاه «رادکس» در برنامه سیستم، کنترل تاکتیکی هوایی آمریکا نیز اخیرا استفاده شده است.

کاپوبیانکو که قبلا در پروژه های فضائی هیوز در اروپا در سمت مدیر انجام خدمت کرده است افزود:

ـ کامکو در مرحله اول در فولرتون کالیفرنیا مرکزی دایر خواهد کرد و مسئول اداره پروژه مهندسی سیستم مواد لازم برای کمپیوتر ها و کمك لجستیکی خواهد بود، وهمچنین این شرکت در اسپانیا نیز سیستم مزبور را دایر خواهد کردو آزمایشات قبلی را انجام خواهد داد.

شرکت کامکو بوسیله قسمت سیستم های شرکت هیوز، تشکیل شده بود که مرکز آن در فولرتون است، این شرکت سال گذشته وارد مناقصه این پروژه شد، و قسمت سیستم ها مسئول طراحی واجرای سیستمی خواهدبود که نیروی هوایی امریکا آنرا تصویب کرد.

ریچارد آنگستاو رئیس شرکت سکسا که معاون شرکت کامکو نیز می‌باشد قائم مقام مدیر پروژه، خواهد بود، روسای شرکت کامکو گزارش های خود رابه هیات مدیره‌ای خواهند داد که از نمایندگان شرکت های هیوز وسکسا تشکیل خواهد شد، و هردو شرکت ۵۰ درصد از سهام شرکت فرعی را دارا خواهندبود.

رئیس هیات مدیره، «جان ریچاردسون» خواهد بود که معاون اول شرکت هیوز است. وکلیه امور شرکت را اداره خواهد کرد، کارلسون و جورج کوکاس که مدیران قسمت سیستم هاهستندسایرنمایندگان هیوز در هیات مدیره هستند.

نمایندگان سکسادر هیات مدیره عبارتند از:

لورنزوگاسکون، رئیس شرکت سکسا.

گنزالس فرناندکس، دوکاردوبا، دوك دوآریون وانریك بائزا، رئیس شرکت الباسا که یکی از شرکت‌های فرعی سکسا است.

سکسا بزرگترین شرکت الکترونیکی در اسپانیا است که کلیه سهام آن متعلق به آن کشور است و دارای بیش از یکهزار نفر کارکن می‌باشد، این شرکت در یك گروه صنعتی و بانکی در رشته های الکترونیکی، بانکی، مشاوره، مهندسی ساختمانی و شهری، و تهویه، فعالیت و عضویت دارد تاسیس کننده و رئیس هیات مدیره آن انریك ماسو می‌باشد.

کاپوبیانکو گفت:

ـ اولین سیستم هیوز ده سال پیش در فولرتون بمرحله اجراء گذارده شدو بعد نیز این پروژه ها در ژاپن، فلوریدا، سوئیس، نیز اجرا گردید، سیستم دفاعی پیمان اتلانتیك بوسیله یك کنسرسیوم که در آن شش شرکت سهم دارند، که سهم هیوز از همه بیشتر است، پایه‌گذاری شده، و سیستم گروه بین‌المللی برنامه ریزی نیز در مرحله اول بوسیله هیوز برای هلند، بلژیك، وآلمان بوجود آورده شد.

آ ـ ۸۵۳۷۸

پیشگاه مبارك شاهنشاه آریامهر
محمد رضاشاه پهلوی

شاهنشاها، اوامریکه نسبت به رایگان بودن دوره کودکستان و دبستان ودوره راهنمائی ازطرف پدر تاجدار ایران زمین به وزارت آموزش وپرورش شرفصدور یافته، بار دیگر مردم شاهدوست ایران بویژه کلیه مردم شاهدوست و وطن پرست اراك راغرق درشادی و سرور نموده، شاهنشاها، خداوند بزرك راشاهد وگواه می گیرم موقعی که این خبر مسرت‌بخش از رادیو بگوشم رسیدبی‌اختیار از فرط شوق و شادی اشك درچشمانم جاری گردیدو باقلبی که درآن لحظه متوجه ذات پروردگار بود دست به جانب ایزدیکتا بلند نموده و به شاهنشاهی که همیشه مراحم ومساعیش مصروف پیشرفت تحصیلی نونهالان کشور در پیشبرد علم ودانش بوده است دعا نمودم، از لحظه‌ای که این خبر مسرت‌بخش به گوش مردم شاهدوست اراك بویژه کارگران و کشاورزان و کارکنان دولت رسیده، همگی باقلبی شاد و پاك بدرگاه خداوند متعال برای سلامتی ذات اقدس شهریاری وخاندان جلیل سلطنت ووالاحضرت ولایتعهد مشغول دعاگوئی شده‌اند. جان نثار لازم میدانم مراتب سپاسگزاری و قدردانی کلیه مردم شاهدوست و وطن‌پرست اراك رابه پیشگاه شهریار دانش پژوه وملت‌نوازایران معروض داشته واز طرف کلیه نونهالان ودانش آموزان سلامتی شاهنشاه آریامهر و شهبانوی گرامی و والاحضرت ولایتعهد را از پیشگاه ایزدیکتا مسئلت نمایم.

جان‌نثار ـ حسن ستوده رئیس انجمن شهراراك

پیشگاه مبارك بندگان اعلیحضرت همایون شاهنشاه آریامهر

سپاس فراوان خود و کارکنان و دانش آموزان مدرسه راهنمائی تحصیلی کورش بزرگ (ناحیه ۱۴ تهران) را در مورد صدور فرمان تحصیل رایگان و تغذیه دانش آموزان در سطح کشور بخاکپای همایونی تقدیم می دارد.

انجمن همکاری خانه و مدرسه راهنمائی تحصیلی کورش بزرگ

پیشگاه مبارك اعلیحضرت همایون شاهنشاه آریامهر

شورای آموزش و پرورش منطقه‌ای و فرهنگیان شمیران درود بی پایان و سپاس فراوان خود را بمناسبت صدور فرمان تاریخی آموزش رایگان، تغذیه مجانی و تعالی سطح تعلیم دانش آموزان و معلمان کشور، نثار آستان مبارک آن پدر تاجدار می نمایند و آنرا چون سایر دهش ها و فرمان ها بزرگترین عطیه ملوکانه بملت ایران می دانند، سلامت ذات مقدس شاهنشاه آریامهر و بقاء دودمان جلیل شاهنشاهی را از درگاه خداوند بزرگ خواستارند. **چاکر ـ نصیرالدین خواجوی**

اینک که به فرمان مطاع مبارک شاهانه تحصیلات ابتدائی و راهنمائی برای نوباوگان رایگان گردیده است بدینوسیله سپاس و تبریک و تهنیت قلبی خویش را به خاکپای مبارک همایونی معروض می داریم.

از طرف دبیران و کارکنان راهنمائی تحصیلی امامیه وابسته به اداره آموزش و پرورش ناحیه ۸ ـ فرح هدایت

آگهی استخدام

الف ـ گارد شاهنشاهی بمنظور تکمیل پرسنل غیرنظامی خود به تخصص‌های زیرنیاز دارد.

۱ـ لیسانس مدیریت مدرک لیسانس مدیریت.

۲ـ ماشین‌نویس فارسی

گواهینامه ماشین‌نویسی ودیپلم کامل متوسطه.

۳ـ خطاط، رسام ونقشه‌کش دیپلم کامل متوسطه

ب ـ شرایط استخدام

۱ـ تابعیت دولت شاهنشاهی ایران

۲ـ دارا بودن سلامت کامل بتائید بهداری گاردشاهنشاهی

۳ـ داشتن صلاحیت اخلاقی.

۴ـ نداشتن پیشینه بد

۵ـ داشتن برگ خاتمه خدمت و یا برگ معافیت غیرپزشکی

۶ـ متدین بدین اسلام.

پ ـ داوطلبین جهت استخدام و یا کسب اطلاع بیشتر میتوانند همه روزه باستثناء ایام تعطیل در ساعات اداری به آجودانی گارد شاهنشاهی واقع در لویزان مراجعه‌فرمایند.

م الف ۲۱۶۸ . **گارد شاهنشاهی**

آگهی استخدام استادیار

دانشکده حقوق و علوم سیاسی تعدادی استادیار که دارای درجه دکتری علوم سیاسی از یکی از دانشگاه های معتبر باشند از طریق مسابقه طبق آئین‌نامه استخدامی هیئت علمی دانشگاه تهران برای دروس زیر استخدام مینماید.

۱ـ دیپلماسی ایران.

۲ـ احزاب سیاسی و گروه‌های ذی‌نفوذ

۳ـ نوسازی سیاسی.

از کلیه کسانی که در رشته‌های مزبور تخصص دارند دعوت میشود فتوکپی آخرین مدرك تحصیلی و یك نسخه رساله دکتری و سایر تالیفات و تحقیقات و امتیازات علمی خودرا بانضمام یکبرك تقاضا حداکثر تاتاریخ ۵۲٫۱۲٫۲۰ سال جاری بدبیرخانه دانشکده حقوق و علوم سیاسی دانشگاه تهران ارسال فرمایند. م الف ۲۱۶۱۸

دبیرخانه دانشکده حقوق و علوم سیاسی

پیشگاه مبارك

اینك که بفرمان مطاع مبارك شاهانه تحصیلات ابتدائی و راهنمائی برای نوباوگان رایگان گردیده است ملت ایران یکبار دیگر دربرابر اندیشه های تابناك وسعادت‌آفرین پدرتاجدار خویش که‌ضامن خوشبختی وسعادت مردم این آب‌وخاك است سرتعظیم فرودآورده تبریك و تهنیت قلبی خویش را به خاکپای مبارك همایونی معروض میدارند.

گروه فرهنگی خرداد

پیشگاه مبارك

اینك که‌بفرمان مطاع مبارك شاهانه تحصیلات ابتدائی و راهنمائی برای نوباوگان رایگان گردیده است ملت ایران یکبار دیگر در برابر اندیشه های تابناك وسعادت آفرین پدر تاجدار خویش که ضامن خوشبختی و سعادت‌مردم‌این آب وخاك است سرتعظیم فرود آورده تبریك و تهنیت قلبی خویش را به خاکپای مبارك همایونی معروض میدارد.

از طرف دانش آموزان و کارکنان کودکستان و دبستان و دوره راهنمائی فردای کودك (خاتمی)

شاهنشاها

فرامین خردمندانه و طرحهای مترقیانه آن رهبر عالیقدر یکی پس از دیگری گشاینده دروازه های خوشبختی وسعادت برروی ملت ایران است، فرمان تحصیل رایگان برای نوباوگان ایرانی که زنان و مردان آینده‌ساز این مرز وبوم هستند نه‌تنها ملت ایران‌بلکه تمامی‌مردمان‌دانش‌پرورجهان دربرابراین‌فرمان‌همایونی سرتعظیم وتحسین فرود می آورند و بقای سلطنت شاهنشاه دانش پرور ایران را از خداوند بزرك‌مسئلت می نمایند.

از طرف کارکنان و دانش آموزان کودکستان و دبستان شماره یك ارمغان تربیت (دکتر تفرشی وبانو)

پیشگاه مبارك

اینك که بفرمان مطاع مبارك شاهانه تحصیلات ابتدائی و راهنمائی برای نوباوگان رایگان گردیده‌است ملت ایران یکبار دیگر در برابر اندیشه های تابناك و سعادت‌آفرین پدر تاجدار خویش که ضامن خوشبختی وسعادت مردم این آب و خاك است سرتعظیم‌فرودآورده تبریك و تهنیت قلبی خویش رابه خاکپای مبارك همایون معروض میدارند.

داودیه ـ خیابان پرتو ـ کوچه هنجن (موسسه صنایع غذائی و شیمیائی)

پیشگاه مبارك

مشعل دانش و فرهنك در عصر پرافتخار پهلوی هرروز فروغی درخشنده‌تر و تابناك‌تر میگیرد فرمان ملوکانه دائر برمجانی‌شدن تحصیلات‌ابتدائی‌وراهنمائی جاودانه برتارك تاریخ فرهنك و تمدن ملت باستان ایران خواهد درخشید.

درود وسپاس قلبی پدران و مادران ایرانی نثار خاك‌پای‌رهبرخردمندوفرهنك‌پرور ملت‌ایران‌باد.

از طرف کارکنان کودکستان و دبستان شماره۳ ارمغان تربیت (دکتر تفرشی و بانو)

پیشگاه مبارك

مشعل دانش و فرهنك در عصر پرافتخار پهلوی هرروز فروغی درخشنده‌تر وتابناك‌ترمیگیرد، فرمان ملوکانه دائربر مجانی‌شدن تحصیلات‌ابتدائی‌وراهنمائی جاودانه برتارك تاریخ فرهنك و تمدن ملت باستان ایران خواهد درخشید.

درود وسپاس قلبی پدران و مادران ایرانی نثار خاك پای رهبر خردمند و فرهنك‌پرور ایران‌باد

داودیه ـ خیابان پرتو ـ کوچه هنجن مدرسه راهنمائی تحصیلی (ایران نو)

پیشگاه مبارك شاهنشاه آریامهر

مشعل دانش وفرهنك در عصر پرافتخار پهلوی هرروز فروغی درخشنده‌تر وتابناك‌تر می گیرد فرمان ملوکانه‌دائر برمجانی‌شدن‌تحصیلات‌ابتدائی‌وراهنمائی جاودانه برتارك تاریخ فرهنك و تمدن ملت باستانی ایران خواهد درخشید.

درود وسپاس پدران و مادران ایرانی نثار خاك‌پای رهبر خردمند و فرهنك‌پرور ملت ایران‌باد.

مدیر دبستان فراز ـ صدیقه هاشمی اصفهانی

شما باید

توقع

خودتان را از بانك مورد نظرتان بیشترکنید.

در بیشتر مواقع وقتی صحبت از سرویس و خدمات بانکی میشود اکثراً بفکر مشکلات مالی و رفع آنها از طریق بانك می‌افتیم. واضح است که یکی از خدمات بانکی رفع مشکلات مالی است ولی شما باید توقع خودتان را از بانك مورد نظرتان بیشترکنید.

بانك شما باید آمادگی داشته باشد که در اکثر موارد راهنمای شما باشد.

ما، در بانك بین المللی ایران وژاپن آمادگی داریم که این سرویس را بطور رایگان در اختیارتان بگذاریم.

هوش ایرانی دقت ژاپنی

یك ترکیب عالی برای ارائه سرویس مطمئن و سریع بانکی بشما

ما ادعا نمیکنیم که یکی از بزرگترین بانکهای کشور هستیم، ولی معتقدیم که نهایت سعی خود را برای خدمت بشما و پیشرفت خود مینمائیم.

بانك بین المللی ایران و ژاپن

تفسیر اقتصادی

صلا و بی‌اعتمادی به‌پول کاغذی

عباس هیئت

ریشه بی اعتمادی به پول کاغذی هرچند در جریان بحران های پولی سالهای‌اخیر جهان پاگرفته اما در حال حاضر و چند ماه گذشته کاملا آشکار شده است ، و اثر بارز آن خریدهای‌سنگین طلاونقره نه تنها از سوی بورس بازان و حرفه‌ای ها بلکه افراد و مردم عادی می باشد . بحران نظام پولی جهان و سقوط پی‌در پی‌ارزش پولها زمینه اساسی رابرای عدم اطمینان به پول کاغذی فراهم ساخت اما آنچه باین بی اعتمادی شدت بخشیده و از سوی دیگر بحران های اخیر را توجیه میکند، یک رشته پدیده ها و عوامل نو ظهوری است که تقریبا از دو سال پیش بایسو بوجود آمده‌اند.

افزایش شدید و سریع قیمت ها در جهان صنعتی که بعلل گوناگون ازجمله کمبود مواد اولیه ،افزایش مزد ها و مشکلات اجتماعی‌وسیاسی ادامه دارد هر روز از ارزش پول کاغذی‌وهرگونه‌ذخیره‌ای باین شکل میکاهد و طبیعی است که افراد برای حفظ ارزش دارایی های خود بسوی فلزات گرانبهاوسایر کالا های کمیاب بشتابند.

از سوی دیگر بدنبال بحران نفت کارشناسان‌پیش‌بینی میکنند که درسال‌جاری و احتمالا سالهای آینده اقتصاد جهان صنعتی غرب دچار رکود خواهد شدوسطح تولیدات پائین خواهد آمدو در عین حال پرداخت بهای سنگین نفت موجب بروزعدم تعادل و کسری شدیددرتراز پرداخت های این‌ممالک‌خواهد شد. بعلاوه اینک این احتمال درغرب داده میشود که‌اعراب تولید کننده نفت باخریدطلا و سایر فلزات که خود فی‌نفسه موجب بالارفتن قیمت طلا میگردد ، با خارج کردن مقادیر هنگفتی پول از نظام مبادلات جهان فشار سختی به نقدینگی بین‌المللی وارد آورده ونظام پولی جهان را بیش‌ازپیش‌دچاراختلال‌سازند.

در یك چنین شرایطی کاهش مداوم ارزش پول کاغذی‌جای تعجب نخواهد داشت‌همچنان که افزایش قیمت طلا وهجوم مردم بسوی آن .

۳۰ درصد مواد غذائی کشور از بین میرود

طرح احداث و ایجاد سردخانه در سراسر کشور بخصوص در مناطق تولید محصولات کشاورزی و دامداری گسترش می یابد و سازمان گوشت‌کشور با تجدید نظر در تشکیلات فعلی ترتیبی خواهد داد که با افزایش سردخانه ها کلیه‌مواد غذائی در سردخانه های‌کشور نگهداری و بصورت سرد در کشور توزیع شود .

این مطلب را بامداد دیروز محمد هادی قوامیان معاون وزارت کشاورزی ومنابع طبیعی در آخرین جلسه سمینار آموزشی سردخانه های دولتی بیان داشت .

سمینار مذکور که مدت ٤ روز با شرکت ۲۵ نفر از مسئولان در سازمان گوشت کشور تشکیل گردید با صدور قطعنامه‌ای بکار خود پایان داد و مسئولان با دریافت آموزش های تازه و دستورالعمل ها به مراکز خود بازگشتند .

۳۰درصدفاسد می‌شود

آقای قوامیان اضافه کردلزوم توسعه سردخانه و گسترش آن در کشور امری اجتناب ناپذیر است زیرا براساس آماری که در دست داریم بواسطه نداشتن سردخانه سالانه ۳۰ درصد از مواد غذائی مملکت از بین می رود . بدین جهت در سال گذشته بنابدستورمهندس‌روحانی وزیر کشاورزی و منابع طبیعی اعتباری در حدود ۹۰ میلیون تومان اختصاص به احداث و گسترش سردخانه های کشور داده شد و سرد خانه های آماده شده در ظرف یکسال ظرفیت نگهداری ۱۲ هزار تن مواد غذائی را دارند .

معاون وزارت کشاورزی اضافه کرد که علاوه براین ، کار احداث چندین سردخانه دیگر در کنار مجتمع های گوشت ، شیر به ظرفیت ۱۵ هزار تن در دست اقدام می ـ باشد که بزودی آماده بهره ـ برداری خواهد شد

گوشت‌استان‌ها تامین‌است

آقای دکتر محمود علومی‌رئیس سازمان گوشت نیزگفت :

از جوانان تحصیل کرده در اداره سردخانه ها استفاده‌شده است و هم اکنون سردخانه های کشور مملو از گوشت‌است وحتی باافزایش میزان بارندگی و راه بندان هیچیک از مناطق دچار کمبود گوشت در هیچ فصلی نخواهند بود .

دکتر علومی اضافه کرد طبق دستور آقای وزیر کشاورزی در هر یک ازاستان ها که‌احتیاج به گوشت باشد بمحض وصول تلگراف کمبود گوشت ارسال و در سردخانه ها نگهداری و توزیع خواهد شد .

درسمینار آموزشی مسئولان سردخانه ها ، آقای ابادرنیا معاون سازمان گوشت گزارشی داد و سمینار با صدور یک قطعنامه ۸ ماده‌ای بکار خود پایان داد .

نرخ فروش میوه وارداتی

اولین پارتی پرتقال به آبادان رسید

جلسه شورای قیمت ها در دبیرخانه اتاق‌اصناف‌باشرکت نمایندگان وزارت تعاون و امور روستا ها تشکیل شد.

دراین جلسه مذاکراتی پیرامون تعیین نرخ میوه های وارداتی انجام گرفت و گفته شد قیمت کلیه میوه ها تا اوائل هفته آینده از طرف شورای مذکور تعیین و اعلام خواهد شد.

اساس قیمت گذاری بر روی میوه های خارجی‌باتوجه به قیمت خرید از کشور های مبداء تعیین میشود که با در نظر گرفتن سود عادلانه‌تعیین میشود.

خبرنگار ما گزارش داد که نرخ میوه های وارداتی‌به مراتب کمتر از قیمتی‌خواهد بود که اکنون در بازاراست. گفته میشود که نرخ سیب ، پرتقال و نارنگی درجه یك ممتاز حداکثر کمتر از ۶۰و ۵۰ریال برای هر کیلو تعیین میشود و سایر انواع میوه‌ها باتوجه به مرغوبیت آن‌قیمت کمتری خواهد داشت.

یك وارد کننده عمده میوه اظهار عقیده کرد که باتوجه به میزان فوق‌العاده واردات میوه و محصول داخلی،قیمت میوه شب عید سال جاری از سالهای گذشته کمتر خواهد بود.

خبرنگار ما از آبادان گزارش داد که اولین پارتی پرتقال خارجی باین شهروارد شد که به قیمت حداکثر۵۰ ریال به بازار عرضه میشود.

در گزارش خبرنگار مااضافه شده است که‌خریداران‌میوه در آبادان از « نارسی»پرتقال خارجی ناراضی هستندو توقع دارند قیمت میوه شب عید ارزانتر از نرخ فعلی باشد.

خریداران میوه خارجی به علت کمبود سیب در بازار های خرید سیب را از لبنان و پرتقال را ازترکیه ونارنگی را از پاکستان انجام داده‌اند.

واردات اتومبیل افزایش یافت

تبریز «خبرنگار اطلاعات»ـ بنا باظهار مقامات مرزی روزانه تعداد پنجاه دستگاه اتومبیل خارجی وارد گمرك میشود.

بیشتر اتومبیل های وارد به ایران از طریق مرز بازرگان را ماشینهای آلمانی تشکیل میدهند.

مدل این ماشینها از ۱۹۷۳ به پائین است و بهمین جهت وارد کنندگان میتوانند از تسهیلات تخفیف سود بازرگانی برخوردار شوند .

درمیان اتومبیلهای وارده ماشینهای آخرین سیستم آمریکائی و فرانسوی نیز دیده میشود که‌تعدادآن‌انگشت شمار است .

جدول های اطلاعات

طراح جدول : ف ـ جلوه

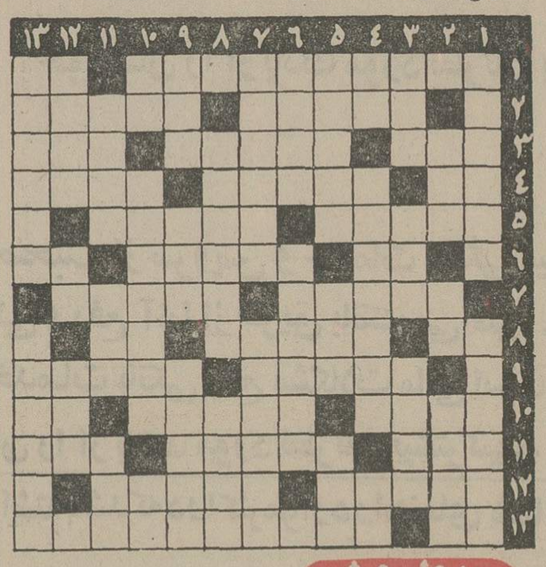

جدول عادی

شماره ۷۶۷۲

افقی :

۱ـ یک منزل قبل از زندان‌ـ شهر ایستاده ۲ـ معروف ـ از مخلفات قرمه سبزی ۳ـ قر به کمک آن در کمر می‌آید ـ پرحرفی ـ نیرو ٤ـ واحدبهاـ ازشهرهای خراسان ـ آهنگساز معروف ایتالیائی درقرن‌نوزدهم ٥ـ رتق و فتق ـ سپرده‌ای برای اطمینان‌خاطر ٦ـ ضمیرـ جائی که برای اجتماع در آن تعیین وقت کرده باشند ـ زیرپا مانده ۷ـ از دیوان معروف ـ لقب نیما ۸ـ سرای مهر وکین‌ـ رد و بدل کردن‌ـ رمق ۹ـ بزن بچاک ! ـ پایه و اساس ۱۰ـ آشکارـ باغش در تجریش‌است و خودش آن دنیا ـ اثر۱۱ـ علم ـ خوش الحان ـ چه‌بسیار ۱۲ـ گوشه عزلت ـ جای‌مکتب را گرفت ۱۳ـ آهی‌کم‌از نگاهی‌ـ از بناهای قدیمی تهران در نزدیکی بازار .

عمودی :

۱ـ مخلوط بلور و چینی‌ـ نوعی‌قارچ نیز هست ۲ـ نصف‌ـ موجود افسانه‌ای ـ پاندول۳ـ به صیقل از میان می‌برند ـ برکمر بندند ـ طولانی ٤ـ بلی بزبان بیگانه ـ اشتر نیز چنین است ـ مانند ٥ ـ فاتحه‌ای نثارشان کنید ـ برتر ـ صبح ٦ـ انقلاب و آشوب ـ کنف کردن و پی بردن به حقیقت۷ـ در دستور آینده ترافیک‌تهران نیزهست ـ هرچه دورتربروید زیباتر است ۸ـ وسیله بلند کردن اشیاء بسیار حجیم و سنگین ـ مردد ۹ـ شیمی کربن‌ـ با یک حرف یاوه‌کامل میشودـ راهها ۱۰ـ جنجال ـ با نزاکت تربیت شده حتما چنین است ـ ناخن چهارپا ۱۱ـ از سوره های طویل قرآن مجید ـ موئی برگردن یابوئی ـ قیمت ۱۲ ـ هرچه بیشتر باشد گرفتاری افزونتر می‌شود ـ بازی‌محبوب خانمها ـ محصول مدرسه۱۳ـ عضله ـ برای نرم کردن سینه نیز تجویز کرده‌اند

حل جدول شماره ۷۶۷۱

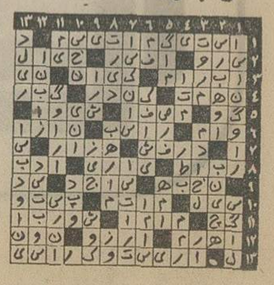

جدول ویژه

شماره ۳۲

افقی :

۱ـ رمان نویس آمریکائی در قرن نوزدهم و نویسنده نهنگ سفید ـ خودمان ۲ـ دانا چنین باشد ـ در اساطیر لاتن پیام‌آور خدایان بود ۳ـ معمولا باید شیرینی باشد تا به‌کوارش کمک کند ـ نتیجه منطقی جستن ـ خدا رحمتش کند ٤ـ طاقچه بالا ـ عرضه و برش در کار ـ نوعی قارچ که یک قسم از آن خوردنی نیز هست ٥ـ دربان‌کنارش‌ایستاده است ـ اثر معروف هرمان‌هسه ٦ـ میزنند و خیره می‌شوند ـ بافته‌شده ـ محصول نیستان ۷ـ مرحله قبل از دوختن ـ موسیقی‌دان بزرگ ایران ۸ـ کند شدن شمشیر ـ گلوله خمیر ـ ضد هزل ۹ـ از اقسام اتومبیل و دوچرخه ـ از درختان پرشاخ و برگ ۱۰ـ گیاه رنگی برای پشم قالی ـ علمش طب است ـ حرف نفی ۱۱ـ در جهنم بسیار است ـ دندان نیش ـ بدست بهانه‌جو نباید داد ۱۲ـ برسرش بندگان خدا را لخت می‌کنند ـ اگر بیش از حد باشد به فضولی تعبیر می‌شود ۱۳ـ حرف تصدیق ـ نویسنده رمان دوپولی .

عمودی :

۱ـ همصدائی با دردمندان ـ از معروفترین صاحبان صنایع آمریکا در قرن نوزدهم که تراست فولاد را بنیان نهاد ۲ـ می‌گویند مرد را آبدیده می‌کند ـ واحداندازه‌گیری صوتـ کال ۳ـ یک چهل میلیونیم نصف‌النهار ـ سبزی زرد رخسارـ با پنیر میانه خوشی ندارد ٤ـ ضمیرـ دانشمند و طبیب‌معروف یونان قدیم ـ از آن سر ریشه است ٥ـ آتش برافروخته و فتنه برپا شده ـ راه بسیار ـ از شهر های ایران ٦ـنیابت کردن و ایستادن بجای کسی ـ تنبل و تن‌پرور ۷ـ در ولایت غربت خیلی آسان‌تراست‌ـ غریزه‌جنسی در اصطلاح‌روانشناسی تحلیلی ۸ـ دخت شاه سمنگان ـ درون ۹ـ خیر و برکت ـ کشیدنش همیشه نشانه تشخص بوده است ـ یا آخرش را درست کنید تا ناجور باشد ویا وارونه‌اش‌کنیدتا بدرخشد ۱۰ـ ازطوایف ایران ـ ولایت‌چای‌ـ در ایام نوروز بیشتر در کار است ۱۱ـ از مقدمات شکار ـ گیاه شست و شو ـ در قدیم روی کفش می‌بستند ۱۲ ـ تاریخ نویس ـ خستگی‌زیاد در تن باقی نمی‌گذارد ـ نویسنده جنگ د اها و مرد نامرئی ۱۳ـ گویا رو به قبله موثرتر واقع می‌شود ـ عقد ازدواج بستن .

حل‌جدول ویژه شماره ۳۱

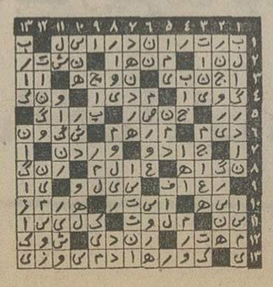

آدرس و تلفنهای جدید
شرکت تری نورم بامسئولیت‌محدود
۶۲۴۸۳۱-۳۲
خیابان تخت‌طاوس چهارراه شاه‌عباس
ساختمان تری نورم تلگرافی : تری‌نورم

دنیای ورزش روزهای شنبه منتشر میشود

غذای آماده
برای‌میهمانی ـ تلفن۶۶۳۶۳۵

تارزان ـ سلطان شکست ناپذیر جنگلها و محبوب میلیونها نفر کوچك و بزرك در سراسر جهان باردیگر نعره پیروزی سرمیدهد و با عملیات خارق‌العاده خود سالن سینما را لبریز از هیجان وحادثه میسازد

ازامشب دربهترین گروه سینمائی
اروپا ـ نیاگارا ـ میامی ـ الوند
کیهان ـ مارلیک ـ شهرام
ارانوس ـ اسکار ـ سیلوانا
وسیلورسیتی (قلهك)

دامی برای تارزان
باشرکت
جانی کیمولر
سیمون بلوندل
راجربراون
سینما سکوپ
رنگی

سینماشهر تماشا
(سینمای ممتاز و نمونه ایران)
میدان ۲٤ اسفند ـجنب سینما سانترال
از فردا صبح نمایش میدهد
شاهکاری پلیسی ازماجراهای پشت‌پرده محله‌سیاهپوستنشین هارلم در نیویورك ـمحل خطرناکی که تهیه این فیلم فقط با حمایت پلیس درآن امکان داشت

محله هارلم
رنگی
COTTON COMES TO HARLEM
باشرکت : گاردفری کمبریج
ریموند سن ژاك
کالوین لاکهارت ، جودی پیس
محصول یونایتد آرتیست
سئانسها ۱۵ر۱۱ صبح ۳۰ر۳ ـ ۳۰ر۵ ـ ۳۰ر۷ ـ ۳۰ر۱ بعداز ظهر
گیشه شهرتماشا برای رزرو بلیط آماده است
پارکینك سینما شهرتماشا برای استفاده مشتریان آماده است

میکروفیلم
استفاده از«میکروفیلم» آخرین و مدرنترین‌روش درجمع‌آوری‌وحفظ اسناد ، مدارك، نقشه ها وهرگونه اوراق مهم در وزارتخانه‌ها ، شرکتها و موسسات‌خارجی وداخلی است که علاوه بردوام‌همیشگی،هزینه‌سرسام آور بایگانی ها و پرسنل آن را از میان برداشته است .
برای کسب اطلاعات‌بیشتر به نمایندگی کداك ایران
شرکت الکتروکامرا ـ ۲۱۰ خیابان شاه
تلفن های ٤ ـ ۴۲۰۹۳ ۸ ـ ۶۶۲۹۵۶
Kodak CAMERAS FILM
مراجعه فرمائید

بزرگترین جایزهٔ اعانهٔ ملی
که تاکنون برای بلیط های نوروزی درنظرگرفته شده است
۲ جایزه استثنائی
و ۲ شانس بزرگ بادسته چك نوروزی

این خانه دوطبقه‌نوساز واقع درخیابان پهلوی ـ ایوبی ـ کوی پدران شماره ۱۸ با ۳۳۲ مترمربع زیربنا دارای سالن پذیرائی و ناهارخوری ۲ هال ـ اتاق کار ـ ۳ اتاق خواب سرویس کامل،مجهز به آب ـ برق ـ کولر ـ موکت ـ شوفاژ

۱ خانه | اثاث خانه | مرسدس بنز | پول
جایزه فوق‌العاده نوروزی
به ارزش ۵۸۵ هزارتومان | به ارزش ۲۵ هزارتومان | به ارزش ۱۲۵ هزارتومان | ۱۰۰ هزار تومان پول نقد

۲ جایزه بزرگ مخصوص دسته چك
ششصد هزار تومان

شانس بردن هر جایزه یکجا بادسته چك نوروزی
بلیط های نوروزی ودسته چکهای نوروزی
در سراسرکشورمنتشرشد

شما باخرید دسته چك نوروزی، درحقیقت ۲ شماره قرعه‌کشی و ۲ شانس بزرك رایکجا دردست دارید :
۱ـ شانس بردن خانه ، اثاث ، مرسدس بنز و پول ، جایزه نوروزی
۲ـ شانس بردن ششصد هزار تومان جایزه بزرگ دسته چك که هردوجایزه همزمان‌و دریك روز قرعه‌کشی میشود.
بنابراین ، شما باداشتن دسته‌چك، ممکن‌است هر ۲ جایزه بزرگ را یکجا تصاحب کنیدو درحقیقت به بزرگترین مبلغ جایزه‌اعانه‌ملی که تاکنون برای بلیطهای نوروزی در نظر گرفته شده ، دست یابید .

اختلاف نظر نفتی تهران و واشنگتن

امیرعباس هویدا

امیرعباس هویدا نخست وزیر دیشب به اظهارات ویلیام سایمون رئیس امور انرژی امریکا پیرامون اظهار نظر های شاهنشاه و اینکه برخلاف عقیده تهران واردات نفتی آمریکا در ایام تحریم نفتی کمتر از گذشته است پاسخ داد و گفت: «آقای سایمون ازداخل کلاهش صحبت میکند .» نخست وزیر که دریک گفتگوی اختصاصی با پرویز رائین نماینده خبرگزاری آسوشیتد ـ پرس و مجله تایم سخن میگفت افزود ، مبنای آنچه شاهنشاه بیان داشته‌اند ،اساسا ازمنابع آمریکائی که شامل خودسایمون هم میشود گرفته شده است .

هویدا در پاسخ به ادعای سایمون که نظر تهران را رد کرده بود گفت ، «آنچه رئیس انرژی آمریکا بیان داشته نامربوط و مهمل است.»

*** مصاحبه شاهنشاه**

شاهنشاه در مصاحبه ۶۰ دقیقه‌ای تلویزیون آمریکائی سی.بی.اس بامایکل والاس که پریشب از شبکه سراسری این تلویزیون پخش شد فرموده بودند ، معلوم نیست که چرا آمریکا پیرامون منع صادرات نفت این همه سرو صدا براه انداخته است .مسلما واردات نفت آمریکادرحال حاضر کمتر از گذشته نیست .

نماینده «سی.بی.اس» از شاهنشاه سئوال کرد، پس‌دلیل کمبود بنزین در آمریکا چیست و آیا نوعی حیله‌گری در کار است ؟ ـ شاهنشاه پاسخ فرمودند ، اینطورکه معلوم‌است کشتی های نفت‌کش جهت خود را دو یا سه بار تغییرمی دهند و نفت که به مقصدمعینی فروخته میشود به نقطه دیگری حمل میگردد .

شاهنشاه اظهار عقیده‌فرمودند که مطمئنا جریاناتی در کار است . از معظمله سئوال‌شد چه منابعی دراینکار منفعت می برند و شاهنشاه به سادگی پاسخ فرمودند : «شرکت های نفتی» .

شاهنشاه در این مصاحبه اظهار اطمینان کردند که‌شرکت های عمده نفت درنتیجه بحران انرژی ثروتمند تر شده‌اند و کمبود بنزین یک‌دسیسه ساخته و پرداخته کمپانی های نفتی است که طی آن بتوانند منافع خود را افزایش دهند .

برای‌اولین‌بارنبود که‌شاهنشاه این عقیده را که‌در نتیجه‌تحریم نفتی اعراب ، صادرات نفت به آمریکا نه‌تنهاکاهش نیافته بلکه افزایش نیز یافته است ابراز میداشتند . معذلک از آنجائی که بیانات شاهنشاه اینبار در

ویلیام سایمون

آمریکا از شبکه تلویزیونی سی.بی.اس پخش شدروزنامه های بزرگ آمریکا آنرا در صفحات اول خود نقل قول کردند و افکار عمومی در برابر واقعیات قرار گرفتند ، دولت آمریکا به دست‌و پا افتاد .

شاهنشاه برای نخستین بار دو ماه قبل در مصاحبه‌ای در اطریش این مطلب را عنوان فرموده بودند ، واساس اظهار نظر شاهنشاه گزارش های محرمانه‌ای بود که از منابع مختلف و از همه مهمتر منابع آمریکائی تقدیم معظمله شده بود .

واشنگتن آگاه است

نسبت به این حقیقت حتی مقامات دولت‌آمریکا نیزواقف‌اند و میدانند شرکت‌های‌نفتی سعی کرده و میکنندازبحران کمبود انرژی و تحریم نفتی اعراب حداکثر استفاده را ببرند . گزارش هائی که طی دو ماهه اخیر ازمنابع مختلف آمریکائی رسیده جملگی حکایت از این دارد که دولت آمریکابا دریافت این حقیقت ، سلسله اقداماتی را برای مقابله با تحمیل‌شرکت های نفتی و سوء استفاده آنان از بحران جاری بعمل آوردکه تمرکز امور انرژی و انتصاب ویلیام سایمون بریاست آن ،از آن جمله است .

از این گذشته سنای‌آمریکا کمیته خاصی بریاست سناتور دمکرات هنری‌جکسون‌را مامور بررسی‌فعالیت‌های پنهانی‌کمپانی های نفتی‌کردو جکسون‌پیشنهاد داد برای حفظ منافع مصرف کننده ، دولت آمریکا با ارائه لایحه‌ای شرکت های نفتی را مبدل به شرکت های عام‌المنفعه کند .

در صورت تحقق این امر ، شرکت های‌نفتی‌موظف خواهند بود از مقامات دولتی چند نفر را در هیئت مدیره خود قرار دهند و همچنین دفاتر محرمانه از فعالیت ها و سود خود را طبق قانون در اختیار دولت آمریکا بگذارند .

با عنوان این پیشنهادبسیاری از شرکت های نفتی‌به دست‌وپا افتاده‌اند و با ابراز نفوذ در مقامات حساس و بالا ، تاکنون جلوی عام‌المنفعه شدن شرکت های نفتی را گرفته‌اند .

★ کاهش سهمیه دیگران

ازجمله دلایلی که در زمینه افزایش صادرات‌نفتی‌به امریکا علیرغم تحریم‌نفتی‌اعراب دردست است ،اظهارات بسیاری از نمایندگان دولت های مختلفی است که بدنبال کاهش تولید نفت اعراب به تهران سفر کردند . جملگی این مقامات در گفتگو های خود در تهران می گفتند که در نتیجه کاهش‌تولید نفت اعراب و همچنین تحریم نفتی علیه آمریکاو هلند،شرکت های نفتی از سهمیه کشورهای غیراروپائی کاسته‌اند تا بتوانند نیازمندی های آمریکا واروپای غرب راکه‌ناشی از کاهش‌تولید و تحریم است جبران کنند .

در این ماجراها حتی ژاپن نیز قربانی شده وشرکت های‌نفتی از سهمیه نفت این کشور نیز کاسته‌اند . این مطلب یکی از مهم ترین مسائل مورد بحث کنفرانس وزیران نفت عرب در کویت بود که به افزایش تولید میزان ده درصد تصمیم گرفت. اطلاعات دیگری‌که دردست‌است میگوید ،اعراب بدنبال درک‌این حقیقت که تحریم نفتی آمریکا را شرکت های نفتی با افزایش سهمیه آمریکا خنثی کرده‌اند ، به افزایش تولید تصمیم گرفتند و این تصمیم‌مقدمه‌لغو احتمالی تحریم نفتی علیه امریکا است .

*** تهران فاش میکند**

منابع رسمی تهران حاضر نشدند بیش‌از انچه هویدا در مصاحبه با آسوشیتدپرس‌عنوان کرده در رد اظهارات ویلیام سایمون و پافشاری خود براین عقیده که درنتیجه بحران نفتی واردات آمریکا نسبت به‌گذشته کاهش نیافته‌سخنی ابرازکنند، اما در محافل مختلف این‌عقیده وجود دارد که در صورت بالا گرفتن‌این‌اختلاف نظریات‌تهران و واشنگتن ، تهران در اثبات نظر خود دلایل افزایش‌صادرات نفتی به آمریکارا علیرغم کمبود تولید نفت و تحریم نفتی اعراب فاش خواهد کرد .

سایمون نامربوط میگوید!

از: پرویز رائین نماینده آسوشیتدپرس درتهران

امیرعباس هویدا ، نخست‌وزیر ایران سه‌شنبه‌سخت به اظهارات بی‌پایه ویلیام‌سایمون ، مسئول انرژی امریکا، حمله کرد . سایمون به اظهارات شاهنشاه ایران در یک مصاحبه تلویزیونی که درامریکا پخش شد پاسخ داده بود . درآن مصاحبه شاهنشاه گفته بودند ، امریکا شاید اکنون از پیش از تحریم نفتی اعراب نفت بیشتری وارد می‌کند .

هویدا گفت شاهنشاه بیانات خود را بیشتر براساس منابع امریکائی اظهار داشته‌اند .

این منابع شامل خود سایمون نیز می‌شودکه به گفته هویدا در ۱۷ دسامبر ۱۹۷۳ به فاینشال تایمز چاپ‌لندن گفته بود «در تحریم نفتی اعراب یک (درز) ۷۰۰هزار بشکه درروز به امریکا در طول ماهی که به ۷ دسامبر ختم شد وجود دارد .»

نخست وزیر ایران افزود که تخمین هائی که مجله معتبر «اویل‌اندگس جورنال» انتشار داده نشان می‌دهد که واردات نفتی امریکا در سه ماهه آخر سال گذشته ـ که در طی آن تحریم نفتی اعراب در حداعلای خود بود ـ ۳۲ درصد نسبت به سال ۱۹۷۲ افزایش نشان داد . وی گفت درسال گذشته کل افزایش واردات امریکا نسبت به سال پیش از آن ۳۶ درصد بود .

نخست وزیراظهار داشت‌دولت اطلاعاتی به‌شاهنشاه داده که برپایه مقالات مطبوعات معتبر امریکا ، اظهارات عده‌ای از شخصیت های عمده امریکائی که درباره موثر بودن تحریم نفتی ، و نیز آمارهائی بوده است که از «منابع بسیار موثق امریکائی» گردآوری شده . علاوه براین مجله‌های خبری امریکائی ، تایم ونیوزویک هر دو خبرهای دراین زمینه را تائید کرده‌اند .

وی افزود عده‌ای از سناتور های نام‌آور امریکائی نیز درباره دامنه واقعی تحریم نفتی ابراز تردید کرده‌اند .

یک خبرگزاری از واشنگتن‌خبرداده است که منابع آگاه‌انرژی‌به‌کمیته‌سنابحران‌انرژی‌درباره «درزکردن های» تحریم‌که«عملا به افزایش واردات نفتی امریکاازماه‌دسامبر انجامیده» اطلاعاتی داده‌اند . اما هویدا افزود که از ۲۱ ژانویه‌هیچ‌اطلاعی درباره‌واردات نفتی‌امریکانرسیده است.

از نخست وزیر درباره کلماتی که «سایمون» در اظهارات خود بکار برده بود پرسش شد . هویدا گفت«ما آنقدر خود را پائین نخواهیم آورد که به آن آقا به‌زبان خودش پاسخ دهیم. چون آقای سلیمون مهمل ونامربوط صحبت کرده است.»

نخست وزیر اظهار داشت «اطلاعاتی که دولت دراختیار شاهنشاه قراردادهابادقت گردآوری و از منابعی گرفته‌شده که‌دست‌کم‌به‌اندازه خود آقای سایمون معتبرند.»

خبرهای تلفنی شهرستانها

بزرگترین اردوگاه جهانگردی در مازندران

آمل ـ بزرگترین اردوگاه توریستی ، با مشارکت دولت و بخش خصوصی در مازندران ایجاد میشود . این اردوگاه ظرفیت نصب دوهزار چادر و هشت هزار تخت را خواهد داشت.

ایجاد عظیم‌ترین اردوگاه جهانگردی در مازندران بر اساس ضوابط برنامه پنجم عمرانی و اعتبارات مصوبه و بلحاظ تشویق بخش خصوصی به سرمایه‌گذاری در این امر صورت میگیرد و دولت کمک های فنی و اعتباری خود را در اختیار بخش خصوصی‌قرار خواهد داد .

تاسیساتی که در طول‌برنامه پنجم برای رفاه جهانگردان در نواحی مازندران ایجاد میشود عبارت از اردوگاه بزرگ جهانگردی باظرفیت دو هزار چادر و هشت هزار تخت ، مرکز جهانگردی‌آب‌های معدنی لاریجان ، ایجاد مراکزآبمعدنی در رامسر واحداث یک هتل ۲۰ اتاقه در آمل خواهد بود، در حال حاضر یک هتل ۲ ستاره ۵۰ اتاقه وابسته به بنیاد پهلوی‌درآمل فعالیت‌دارد.

ممنوعیت نحرشتر

آباده ـ نحرشتر در آباده ممنوع شد و بقصابان شهر یادآوری گردید که اگر شتری را برای نحر «بکشتارگاه آباده» انتقال دهند جریمه‌خواهند شد » .

این تصمیم در جلسه‌ای که باحضور شهردار و رئیس و اعضای اتاق اصناف آباده تشکیل شده بود عنوان گردید و طی آن از مردم دعوت بعمل آمد که از این‌پس بجای گوشت شتر از گوشت گوسفنداستفاده نمایند .

تاکسی تلفنی مشهد

مشهد ـ از صبح امروز ، سی تاکسی تلفنی در مشهد ، بکار افتاد .

تعدادی ازاین تاکسی‌ها در ایستگاه‌محل‌شرکت‌تعاونی تاکسیرانان مشهد مستقر شده‌اند و تعدادی هم در ایستگاههای دیگر که در نقاط مختلف شهر در نظر گرفته شده ، آماده‌کار می‌باشند .

دستور تخریب دیوارها

ساوه ـ برای جلوگیری از ریزش دیوارهای قدیمی و پیشگیری از حوادث احتمالی در ساوه ،فرماندار این شهر به شهرداری دستورداد ، کلیه دیوار های مخروبه که بعلت بارندگی در خطر ریزش قرار گرفته است ، خراب شود ، همچنین دیروز بدستور رئیس آموزش و پرورش ساوه ، آموزشگاههایی که ساختمان آنها ، در معرض خطر قرار گرفته‌اند ، تعطیل گردید .

اعضای تیم ملوان صاحب زمین میشوند

رشت ـ شاپور بزنده ،یکی از ثروتمندان معروف‌بندرپهلوی طی گفتگوی کوتاهی بخبرنگارما دررشت گفت : چنانچه افراد تیم فوتبال « ملوان» بندرپهلوی بتوانند در مقامهای دوم یا سوم مسابقات رفت جام تخت جمشید قرار گیرند بهر یک از آنان یکهزار متر زمین دربهترین نقطه بندرپهلوی‌جایزه خواهد داد .

فضای سبز بجای گورستان

همدان ـ محل گورستان سابق ارامنه و کنسولگری انگلیس در همدان بصورت فضای سبز در خواهد آمد و در قسمتی از اراضی مذکورنیز تاسیسات آموزشی ایجادخواهد گردید .

اجرای این طرح درجلسه انجمن شهر همدان تصویب‌شد مساحت گورستان سابق ارامنه در همدان بالغ بر سیصدهزار متر مربع می باشد که‌سالهاست بدون استفاده مانده است .

سرنشین اتومبیل کشته شد

تبریز: صبح‌امروزهنگامیکه اتومبیل سواری شماره ـ ۱۷۱۳۶ تبریز برانندگی‌عسکر عزتی و سرنشینی موسی ـ « معززی » ازسی کیلومتری خوی میگذشت بعلت سرعت زیاد واژگون شد و سرنشین اتومبیل « موسی معززی » بعلت شدت جراحات وارده درگذشت .

آقای چلاجور در مراسم سپاس از فرمان شاهنشاه گفت :

اولیاء دانش آموزان گروه فرهنگی مهر کیش سپاس بی پایان خود را ابراز میدارند

عصر روز یکشنبه مراسم با شکوهی دردبیرستان مهر کیش به مناسبت صدور فرمان‌شاهانه درباره آموزش رایگان دوره ابتدائی و راهنمائی برپا شد .

در ابتدا آقای رضی چلاجور مدیر عامل گروه فرهنگی مهر کیش‌ضمن اشاره‌به‌پیشرفت های شگرف عصر انقلاب گفت: «انقلاب» در فرهنگ تاریخ واژه‌ای است یادآور آتش و خون، قحطی و گرسنگی ، ویران‌گری و کشتار های‌جمعی ولی اندیشه آفریننده شاهنشاه آریامهر با دوازده اصل‌انقلابی پیام‌آور آوای شادی و سعادت برای مردم بوده است .

امروز دهقان آزاد با دست های پراز دانه به سلام زمین می رود برای خود می کاردو برای خویش درو می کند همانطوری که درگذشته تبشه سود جویان آزمند با ریشه درختان پیوندی تلخ داشت امروز می بینیم که جنگل ها حفاظت می شود درخت هاو نهال ها قدمی‌کشند . در نظام فئودالیسم دراندیشه مرد و زن تصویر مالك رنك انسانی و مردمی نداشت‌ولی امروزانقلاب از او چهره‌ای نو ساخت او را باکاری نوآشنا کرد .

انقلاب بکارگر ایرانی‌دلسوزی و بکار عشق ورزیدن‌را آموخت درعصر انقلاب سپاهی دانش سرباز حماسه آفرین انقلاب‌با دست افزار دانش به روستا اعزام شد تانور معرفت‌و دانش را درقلب ها بپاشد .

سپس آقای چلاجور مدیر عامل گروه فرهنگی مهر کیش ضمن تجلیل ازفرمان شاهنشاه به سخنان خویش چنین ادامه داد و گفت دعای خیر فرزندان وطن همواره نثار خاندان جلیل سلطنت‌باد .

در پایان ازطرف دانش آموزان و اولیاء آنان آئین سپاس بجای آورده‌شد وحضار احساسات وصف‌ناپذیری نسبت به آموزگار بهزیستی ایران رهبر عالیقدر ابراز داشتند.

فیلم جنجالی تاریخ سینما

زن پوشالی

رنگی ـ باشرکت

شون کانری

جینالولوبریجیدا در

سینما گلدیس

یوسف‌آباد ـ خیابان محمد رضاشاه

سئانسها ۱٫۳۰ ـ ۳٫۳۰ ـ ۵٫۳۰ ـ ۷٫۳۰ بزبان‌فارسی ۹٫۳۰ بزبان انگلیسی

داود کاهن گر و لال ۲۶ ساله عصر یکشنبه گذشته از منزل خارج ودیگر باز نگشته هرکس از او اطلاعی دارد به تلفن ۶۳۱۳۰۶ منزل کاهن یا ۶۲۶۸۵۰ اطلاع دهد.

بانک ملی ایران در مسقط

آقای خوشکیش :

این مراسم بعنوان یك خاطره فراموش نشدنی‌در تاریخ روابط دوستانه وفعالیت های بانکی و اقتصادی ایران و عمان ثبت خواهد شد

در عکس آقایان یوسف خوشکیش مدیر کل بانک ملی ایران ـ حضرت سید سوینی بن شهاب استاندارمسقط ـ دکتر زند سفیر شاهنشاه آریامهر ـ عباسقلی گلشائیان رئیس شورایعالی بانک ملی ایران و اژدری عضو اطاق بازرگانی و صنایع و معادن‌ایران‌در مراسم افتتاح شعبه بانک ملی ایران در مسقط دیده میشوند .

ساعت ٤ بعد از ظهر روز شنبه بیست و هفتم بهمن ماه مراسم افتتاح شعبه بانک ملی ایران‌درمسقط (پایتخت سلطان نشین عمان) بطرز باشکوهی توسط آقای دکتر زند سفیر شاهنشاه آریامهر و در حضور حضرت سید سوینی بن شهاب استاندار پایتخت و مشاور اعظم اعلیحضرت سلطان قابوس بن سعیدوعده‌ای از شخصیت‌های سیاسی ومقامات اقتصادی‌دولت عمان وآقایان یوسف خوشکیش مدیر کل بانک ملی ایران و دکتر حسین خطیبی مدیر عامل جمعیت شیروخورشید سرخ ایران ،همچنین آقایان عباسقلی گلشائیان و جواد سعیدی‌فیروز آبادی ، روسای شورایعالی و هیئت نظار بانک ملی ایران و آقای‌اژدری عضو اطاق‌بازرگانی و صنایع و معادن ایران و عده‌ای از تجار و محترمین مسقط آغاز شد .

در ابتدا آقای خوشکیش‌طی سخنان‌مبسوطی اظهار نمودکه افتتاح شعبه مسقط مبین این واقعیت است که روابط دو کشور برپایه احترام متقابل و تفاهم کامل‌درزمینه های‌گوناگون استوار است و رهبران عالیقدر دوکشورایران وعمان به اهمیت حسن‌مناسبات بانکی واقتصادی دو کشور وقوف دارند .

سپس آقای خوشکیش‌یادآور شدند که بانک ملی ایران تحت توجهات اعلیحضرت همایون شاهنشاه آریامهر و در اثر خدمات‌چشمگیر و درخشان‌خود هم اکنون در مجامع بانکی بین‌المللی از مقام و موقعیت ارزنده‌ای برخوردار میباشد .

پس‌ازسخنان آقای‌خوشکیش و به تقاضای ایشان حضرت سید سوینی بن شهاب با قطع نوار سه رنگ پرچم ایران و نوار پرچم عمان شعبه بانک ملی ایران را افتتاح نمودند .

ضمنا ساعت ۷ بعد از ظهر همانروز بمناسبت افتتاح شعبه ضیافتی در هتل الفلج برگزار شد که قریب سیصد نفر ازوزرا و شخصیت های سیاسی و اقتصادی‌عمان و سفارتخانه‌های خارجی ، روسای بانکی و بازرگانان بابانوانشان در آن شرکت داشتند . این‌میهمانی با نمایش فیلم تاجگذاری اعلیحضرت همایون شاهنشاه آریامهر و علیاحضرت شهبانو که مورد توجه خاص حضار قرارگرفت پایان یافت . افتتاح شعبه‌بانک ملی ایران درمسقط با حسن استقبال عمومی مردم عمان مواجه شد و بدون تردید فعالیتهای این واحد بانکی می‌تواندموجبات پیشرفت و توسعه کامل روابط اقتصادی بین دو ملت ایران و عمان را فراهم سازد .

مرکز مطالعات عالی بین‌المللی

خلیج فارس و کانال سوئز

تالیف

دریادار هانری لابروس

ترجمه و تلخیص

دکتر محمود خواجه‌نوری

مراکز فروش : کتابفروشیهای موسسه انتشارات و چاپ دانشگاه تهران و کلیه کتابفروشیهای معتبر

م الف ۲۱۶۸۳

آگهی فروش

کلیه آلات و ادوات کامل کارخانه‌رسومات شاهرودبعلت تعطیل شدن بفروش میرسد . طالبین میتوانند همه روزه در شاهرود با تلفن ۲۰۴۵ تماس بگیرند.

آ ـ ۸۴۶۹۸

دانشگاه ملی ایران

آگهی مناقصه

دانشگاه ملی ایران وسائل و لوازم بیمارستانی و اداری و نوشت‌افزار مورد احتیاج بیمارستان سعادت‌آباد را از طریق مناقصه کتبی خریداری مینماید .

شرکت کنندگان در مناقصه میتوانندتاپایان روز ۱۴ر۱۲ر۵۲ به اداره کل امور مالی دانشگاه (اوین) مراجعه و پس‌از اخذ برگ شرایط و مشخصات و فهرست لوازم مورد احتیاج پیشنهاد خود را حداکثر تا آخر وقت اداری‌روز ۱۵ر۱۲ر۵۲ بدفتر دانشگاه تسلیم و رسید دریافت دارند .

پیشنهاد های واصله در ساعت ۳ بعداز ظهر روز۱۶ر۱۲ر۱۳۵۲ باز و قرائت خواهد شد .

حضور پیشنهاد دهندگان در جلسه مناقصه آزاد خواهد بود .

دانشگاه ملی ایران

عمره مفرده

اکنون که سازمان محترم اوقاف و حج موافقت فرموده‌اند لذا (توربلاة اسلامی ـ فرد) براهنمائی حاج‌عبدالله غفوری باطلاع برادران و خواهران اسلامی که علاقمند به زیارت خانه خدا و قبر حضرت رسول اکرم و زیارت حضرت زینب در شام و دیدار از شهر تاریخی قاهره و بیروت میباشند میرساند که ۲۶ اسفند مستقیما از تهران به جده پرواز و مدت مسافرت ۲۸ روز است دوستداران‌برای‌اطلاع بیشتر با تلفن ۲۸ ۳۵۳۰ تماس حاصل فرمایند .

لزوما به‌اطلاع میرساند که شرکت در کلاسهای آماده سازی به هیچوجه برای شرکت در امتحانات ورودی موسسه ریاضیات ضرورت ندارد بلکه هرلیسانسیه ریاضیات که در حدود مقرر در دفتر راهنمای‌موسسه ریاضیات آمادگی داشته باشند میتواند در امتحانات ورودی آن موسسه شرکت نماید .

موسسه ریاضیات دانشسرای عالی

م‌الف ۲۰۸۱۲

حج عمره

با دیدار از بیروت،دمشق، حمص، جده، مکه،مدینه.

۲۱ روز از سوم فروردین ۵۳ـ ۴۸۵۰۰ ریال باسه وعده غذا و هتل های درجه یك .مسیر فوق باقاهره ۵۴۵۰۰ریال آژانس مسافرتی و توریستی کاراولا فرح جنوبی بالاتر از تخت‌طاوس مقابل بانك پارس تلفن ۸۴۵۱۲۳ .

تجهیزات

سمعی وبصری

ازکوچکترین دوربین‌ها تا بزرگترین پروژکتورهای ساکن و متحرك دیاگراف ـ ویوگراف ـ اورهد و وسائل تهیه ترانسپارنسی

در

نمایندگی کدك ایران

Kodak

شرکت الکتروکامرا

تبریکات

استاد محترم جناب آقای دکتر حسین مشهور

ارتقاء جنابعالی را صمیمانه تبریك میگویم.

جمال درویش

جناب آقای قاسم‌نظری‌راد مدیر عامل شرکت تعاونی گوشت گاو تهران‌و حومه

انتخاب شایسته جنابعالی را صمیمانه تبریك عرض مینمایم.

حیدرقلی اسماعیلی

جناب آقای قاسم‌نظری‌راد مدیر عامل شرکت تعاونی گوشت گاو تهران‌و حومه

انتخاب شایسته جنابعالی را صمیمانه تبریك عرض مینمایم.

محمد رحیمیان

آ ـ ۸۵۴۷۴

جناب آقای قاسم‌نظری‌راد مدیر عامل شرکت تعاونی گوشت گاو تهران‌و حومه

انتخاب شایسته جنابعالی را صمیمانه تبریك عرض مینمایم.

حسن قطره‌ائی

آ ـ ۸۵۴۷۲

جناب آقای قاسم‌نظری‌راد مدیر عامل شرکت تعاونی گوشت گاو تهران‌و حومه

انتخاب شایسته جنابعالی را صمیمانه تبریك عرض مینمایم.

حاج‌سیدعباس خانیان ـ محمد باقریان

آ ـ ۸۵۴۷۰

جناب آقای دکتر عبدالله تمدن

انتصاب شایسته جنابعالی رابمقام معاونت وزارت کشاورزی‌از صمیم قلب تبریك میگویم.

مینو مقصودی

آ ـ ۲۱۷۷۳

آگهی استخدام در نیروی هوائی شاهنشاهی

۱ـ نیروی‌هوائی شاهنشاهی تعدادی داوطلب برای تحصیل در آموزشگاه افسری ناوبری «کابین دوم» باشرایط زیر می‌پذیرد :

الف ـ تابعیت دولت شاهنشاهی ایران .

ب ـ متدین بیکی‌ازادیان «اسلام ، مسیحی ، کلیمی و زرتشتی» .

پ ـ دارا بودن گواهینامه ششم متوسطه در رشته های ریاضی و طبیعی .

ت ـ سن داوطلبان از ۱۷ سال تمام کمتر و از ۲٤ سال تمام بیشتر نباشد «برای کسانی که خدمت زیر پرچم را انجام داده‌اند حداکثر سن ۲۵ سال تمام.»

ث ـ نداشتن پیشینه بد و معروف نبودن به فساد اخلاق و عقیده .

ج ـ داشتن صحت مزاج و تناسب اندام برطبق گواهی بهداری نیروی هوائی شاهنشاهی .

چ ـ نداشتن همسر و اولاد و کسان تحت تکفل .

ح ـ حداقل قد داوطلبان بایستی ۱٦۱ سانتیمتر تمام باشد .

خ ـ سپردن تعهد خدمت در نیروی‌هوائی شاهنشاهی برابر قوانین و مقررات نیروهای مسلح شاهنشاهی .

۲ـ مدت تحصیل در آموزشگاه مزبور حداقل هیجده ماه و دانشجویان در مدت تحصیل شبانه روزی بوده و هزینه زیست و پوشاک آنها به عهده نیروی هوائی شاهنشاهی می‌باشد و از تاریخ ورود به آموزشگاه ماهیانه مبلغ ٤۳٦٦ ریال کمک‌هزینه تحصیلی دریافت خواهند نمود که از تاریخ شروع پرواز به مبلغ ۱۰٦۱٦ ریال افزایش خواهدیافت.

۳ـ داوطلبان پس از خاتمه دوره و احراز موفقیت در آزمایشات به درجه ستوان سومی‌مفتخر و برابر مقررات قانون استخدام نیرو های مسلح شاهنشاهی‌ازحقوق‌ومزایای مربوطه‌استفاده خواهند کرد و اولین حقوق فارغ‌التحصیلی آنان مبلغ ۲۲٦۲۵ ریال می باشد و ترفیعات بعدی آنان برابر قانون مزبور خواهد بود .

٤ـ داوطلبان می‌توانند برای کسب اطلاعات بیشتر و ثبت‌نام‌با در دست داشتن فتوکپی‌گواهینامه تحصیلی عین شناسنامه «به فرم جدید عکس‌دار» دو برگ فتوکپی شناسنامه و ۲۲قطعه عکس ٤×۳ از تاریخ نشر این آگهی تا تامین احتیاج باستثنای روز های تعطیل و پنجشنبه از ساعت ۷ الی ۱۵به فرماندهی آموزشهای هوائی واقع در تهران ، جاده تهران‌نو «خیابان دماوند» ایستگاه فرودگاه خیابان حجت مراجعه نمایند م‌الف ۱۵۱٦٦

نیروی‌هوائی‌شاهنشاهی

آگهی استخدام کارمند

وزارت جنگ تعدادی کارمند غیرنظامی با مدرک تحصیلی و تخصصی بشرح زیر باتوجه به بندب ماده ۵ قانون استخدام نیروهای مسلح شاهنشاهی جهت خدمت در اداره لجستیکی هلیکوپترهای نیروهای مسلح شاهنشاهی استخدام‌مینماید .

ردیف‌عنوان شغل	مدرك تحصیلی	مدرك تخصصی	سایر شرایط
۱ ـ مهندس هواپیما	دانشنامه مهندسی هواپیما	ـ	تسلط کامل بزبان انگلیسی
۲ ـ حسابرس	لیسانس حسابداری‌یا حسابرسی	حسابرس	داشتن حداقل دو سال سابقه‌کار
۳ ـ متخصص‌آموزش‌ماشینهای جدید	لیسانس علوم اداری	=	تسلط کامل بزبان انگلیسی
٤ ـ کتابدار	لیسانس کتابداری	ـ	تسلط کامل بزبان انگلیسی
۵ ـ متصدی امور پرسنلی	لیسانس علوم اداری	ـ	تسلط کامل بزبان انگلیسی
٦ ـ منشی (سکرتر)	لیسانس منشی‌گری	ـ	تسلط کامل بزبان انگلیسی
۷ ـ کارمند قضائی	لیسانس حقوق قضائی	ـ	ـ
۸ ـ کارمند حسابداری	ششم طبیعی ، ریاضی یا ادبی	گواهینامه حسابداری	ـ
۹ ـ انبار دار	ششم طبیعی ، ریاضی یا ادبی	گواهینامه انبارداری	ـ
۱۰ ـ نگهبان	ششم ابتدائی	ـ	انجام خدمت زیرپرچم دریگانهای رزمی

داوطلبان واجد شرائط میتوانند از روز چهارشنبه۸ر۱۲ر۵۲ تا ۱۸ر۱۲ر۵۲ همه‌روز باستثنای روز های تعطیل از ساعت ۱۰ تا ۱۲ بادردست‌داشتن دوقطعه عکس ٤×٦ عین شناسنامه عکس‌دار وفتوکپی مدارک‌تحصیلی‌وتخصصی‌و برگ‌خاتمه‌خدمت به‌آجودانی وزارتجنگ (شعبه‌استخدام) واقع‌درخیابان‌سوم‌اسفندکوچه ارتش مراجعه نمایند .

م الف ۲۱۳۱۵

آجودانی وزارت جنگ

آهنگر معروف شاهپور آذربایجان از کمینگاه خود بیرون جست

همسر و دامادش را با پتک در آغوش هم کشت

آهنگر آذربایجانی با پتک داماد و همسر خود را در رختخواب کشت درحالیکه سرو روی خودش را نیز مجروح کرده بود، در بیمارستان شاهپور آذربایجان نقش بر زمین شد.

پزشکان بیمارستان وقتی ابراهیم جواندلی ـ آهنگر معروف شهرستان ـ را بهوش آوردند، با اعتراف تکان دهنده‌اش روبرو شدند:

«زن و داماد خائنم را توی رختخواب کشتم.»

ابراهیم جواندلی که بنابه‌گزارش خبرنگار ما در شاهپور آذربایجان به«شنتر» معروف است، نزدبازپرس نیز به‌قتل گل عنبر ۲۰ ساله‌همسر دوم خود و داماد ۳۵ ساله‌اش ـبخشعلی ـ اعتراف کرد. در حالی که اعتراف او برای مردم باور نکردنی‌است‌زیرا«شنتر» درشاهپور آذربایجان به تدین و خوشخوئی شهرت دارد!

اما اعترافات «شنتر» روشن‌و واضح بود: از مدتها قبل فهمیدم که گل عنبر همسرم و بخشعلی دامادم،بمن خیانت میکنند و باهم روابط نامشروع دارند. خون میخوردم ودم‌برنمی آوردم. دنبال فرصتی میگشتم‌تابموقع غافلگیرشان کنم.

«پریروز نقشه‌یی ریختم تاراز آن دو خائن را فاش کنم. به‌گل عنبر گفتم برای‌انجام‌کاری باید به خوی بروم، از خانه بیرون رفتم ودر فرصتی مناسب‌ازدیوار خانه بداخل بازگشتم وتوی یکی‌ازاتاقها قایم شدم.

«نزدیکیهای نیمه شب بود که گل عنبر بانوک پنجه پا، بی سرو صدا، لای در خانه را باز کرد و منتظر بخشعلی دامادم که در همسایگی ما زندگی میکند،ایستاد.

«چند لحظه بعد، بخشعلی پاورچین پاورچین از خانه‌اش بیرون آمدو وارد خانه من شد. با چشمان خودم دیدم که آن‌دو خائن یک دیگر را بغل کردند وبا هم به بستر رفتند.

«طاقت از کفم رفت، پتکی‌برداشتم وبه اتاق خواب رفتم. پیش ازآن که آنها بخود بیایند آنقدر با پتک به سرورویشان‌کوفتم‌که جمجمه‌هایشان له شد.»

خبرنگار اطلاعات در شاهپور آذربایجان اضافه میکند:

«شنتر» آهنگر معروف شهرپس از آنکه زن و دامادش رادر آغوش‌هم‌کشت، در حالیکه باپتک به سرو روی خود میکوفت، به بیمارستان رفت و در برابردیدگان مبهوت پزشکان و پرستاران نقش برزمین شد.

رئیس دادگاه شهرستان شاهپور ـ آقای قبله‌ای ـ دستور بازداشت ابراهیم جواندلی را باتهام قتل همسر و دامادش داد. ابراهیم «شنتر» همچنان در بیمارستان بستریست‌ولی تحت نظر قراردارد. مامورین‌منتظرند تااو کاملا خوب بشود تا تحقیقات خودرا از سر گیرند.

اتوبوس: میهمان ناخوانده خانه مدیر کل فرهنگ و هنر شیراز!

اتوبوس عقب عقب از دیوار وارد خانه مدیر کل‌فرهنگ و هنر استان فارس شد!

همزمان با فرو ریختن دیوار، ساکنان خانه آقای کجوری ـ مدیر کل فرهنگ و هنر استان فارس ـ وحشتزده بیرون ریختند.

اتوبوس ۷۲۱۶۹ درترمینال شیراز، دور میزد که این حادثه را پدید آورد اما خوشبختانه تلفات جانی ببارنیامد. خبرنگار ما از شیراز مینویسد: این حادثه باردیگر یادآوری میکند که «ترمینال» شیراز در جای مناسبی نیست و باید آن را به محلی انتقال داد که خانه های مسکونی در اطرافش نباشد.

تقاضای اعدام برای قاتل دوست دیرین

برای فرهنگ ملک محمدی که دوست خودرا کشت، تقاضای اعدام شد

دادستان‌تهران برای فرهنگ ملک‌محمدی ـ «قاتل دوست» ـ تقاضای اعدام کرد.

فرهنگ ملک محمدی هفدهم مهرماه‌گذشته دوست خود(خلیل وزیری)را با ضربات گزن‌کفاشی کشت.

خلیل وزیری که در خیابان فرح آباد ژاله بوتیک داشت، با فرهنگ ملک‌محمدی دوست صمیمی بود.

خبرنگارما می‌نویسد: خلیل حدود دو سال قبل همسرخود را از دست میدهد و برای سرپرستی دو کودک سه وچهار ساله‌اش به مشهد میرود و خدمتکار ۱۵ ساله‌یی بنام سکینه رابتهران‌میاورد. فرهنگ که از دیرباز بخانه خلیل رفت و آمد داشت، با سکینه دوست می‌شود و کاربجائی میکشد که سکینه هر روز از خانه خلیل مبلغی پول میدزدد و به‌فرهنگ میدهد. این ماجرا را خلیل میفهمدوعلیه فرهنگ به کلانتری شکایت می‌کند.

بدنبال این شکایت، فرهنگ خود را مخفی میکند. تا اینکه روز هفدهم مهر ماه خلیل و برادرش، او را می‌بینند و به تعقیبش می‌پردازند. فرهنگ‌به ایستگاه حمام فرح آباد ژاله که میرسد وارد یک مغازه کفاشی میشود،گزنی برمیدارد و با آن ضرباتی به شکم خلیل میزند.

سپس گزن را روی پشت بامی میندازدومیگریزد ولی یکسرباز نیروی‌هوائی‌حادثه را می‌بیند و او را دستگیر می‌کند.

از سوی دیگر، خلیل را به بیمارستان می‌برند ولی درمانش بجائی‌نمی‌رسد و چشم از جهان فرومی‌بندد.

خبرنگار ما اضافه میکند: بازپرس شعبه ۸ ـ آقای‌گرامند باجمع آوری دلائل کافی‌فرهنگ ملک‌محمدی را مجرم شناخت و دادستان تهران دیروز برای او تقاضای اشد مجازات (اعدام) کرد. محاکمه این جوان‌متهم به قتل بزودی‌در یکی ازدادگاه های جنائی آغاز خواهد شد.

قربانی تازه فروریختن یک دیوار سست

دختر دانشجو در خیابان پهلوی کشته شد

خانه ها و دیوار های سست تهران باید مشخص شود

لحظاتی چند پس از حادثه: بار دیگر فرو ریختن یک دیوار ازپابست سست حادثه می‌آفریند، قربانی حادثه این بار یک دخترگمنام‌دانشجوبود. تخریب این‌دیوار صبح امروز ادامه یافت. ساعت‌شش بعد از ظهر دیروز، پیکر نیمه جان دختر جوان را از لابلای همین‌ویرانه‌ها بیرون‌کشیدند دختر جوان در حالیکه دستش‌بیرون بود و جان میداد، تاآستانه مرگ پیش رفت اما مردم‌میترسیدند پیش بروند و او را نجات دهند. وقتی ماموران نجات سر رسیدند، دیگر خیلی دیر شده بود.

دختر جوان قربانی فرو ریختن یکی از دیوار های سست خیابان پهلوی تهران شد.

قربانی جوان که هنوز هویتش روشن نیست دیروز عصرازخیابان پهلوی‌نزدیک رستوران کاودارژان (غار سیمین) میدان‌ونک ـمیگذشت که دیوار بر سر او فروریخت و بکام آوار فرورفت.

دختر ناشناس‌که با توجه به‌کتاب‌هائی که‌دردست‌داشت به‌احتمال قوی دانشجوست، بیست وچهار ـ ۲۵ ساله به نظر میرسد. امدادگران‌آتش نشانی به تقاضای کلانتری یوسف آباد، بدشواری توانستند پیکر له شده ونیمه جان قربانی‌ناشناس‌را بیرون بکشند.

پیکر نیمه جان دخترجوان را به‌بیمارستان رساندند ولی کوشش برای نجات اوبی‌ثمر بود.

این چندمین باریست که خبر از چنین حادثه‌یی می دهیم. قبلا نیز خبر له شدن یک اتومبیل را براثر فرو ریختن دیواری در خیابان پهلوی‌ـکوچه‌پشت‌سینما امپایر ـ دادیم واخطار کردیم‌که‌اینگونه دیوار ها خطرناک است و می تواند فاجعه افرین باشد.

هنوز هم در گوشه‌وکنار تهران چنین دیوار هاو خانه های سستی را میتوان‌سراغ گرفت که شهرداری بایدبرای آنها پرونده تشکیل دهد، سکونت درآنهارا ممنوع‌کندو با تابلوی «خانه خطرناک» مشخص سازد. در غیراین صورت احتمال ادامه چنین حوادث‌دلخراشی‌باقی‌خواهد ماند.

پسرک ۹ ساله زیر آوار جان سپرد

پسرک ۹ ساله قربانی‌فروریختن یک خانه از پای بست سست دیگر شد.

خانه‌شماره ۳۶ کوچه آهنی دروازه‌غار دیروز فروریخت و گروه نجات آتش نشانی به دشواری‌توانستند پیکر نیمه‌جان پسرک ۹ ساله‌یی را که به کام آوار فرورفته بود، از مرگ برهانند.

پسرک۹ساله (ناصر قاسمی، دانش آموز کلاس‌دوم دبستان جعفری‌خیابان‌غار)باخانواده‌اش برسرسفره شام نشسته بود که حادثه رخ داد.

پدرقربانی خردسال ـمحمود قاسمی که‌در کوچه ملی لاله‌زار کارگرکفاشی است ـ همه افراد خانواده پنج نفریش را نجات داد ولی ناصر ۹ ساله چنان‌در زیر خرواری از آجر و سنگ‌و خاک اسیر شده بود که امکان نجاتش وجود نداشت.

پیکرنیمه جان قربانی‌کوچولو را به بیمارستان سینارساندند ولی‌بختی برای نجات او نمانده بود.

عروس از سر سفره عقد گریخت!

عروس خانم از سر سفره‌عقد گریخت و داماد با ناراحتی به خلوت پناه برد و گریست.

بستگان سارا ـ عروس خانم ـ فورا به‌جست‌وجوی اوپرداختند ولی به جائی نرسیدند.

سارارادیروزماموران ژاندارمری در «سردرود» تبریز یافتند. عروس فراری ـ بیخیال و آسوده خاطر در کنار محرم خداوردی‌ـجوان موردعلاقه‌اش در خیابان‌های سردرود قدم‌میزد که بدام ماموران افتاد.

خبرنگار ما از تبریز مینویسد: سارای فراری در پاسگاه گفت: «پدر و مادرم بزور میخواستند مرا بعقد مردی در آورند که نه تنهادوستش‌ندارم بلکه از او بیزارم. برای همین از فرصت استفاده کردم و گریختم. ننگ فرار را به جان خریدم تا در عوض مجبورنباشم بقیه عمرم را با مردی بگذرانم که دلخواهم نیست».

عروس فراری همچنین‌اعتراف کرد که محرم خداوردی را دوست دارد و در راه این‌عشق اول و آخرش، تا پای جان خواهد ایستاد.

محرم خداوردی باتهام فریب عروس فراری دستگیر شد و سارا را هم تحویل پدر و مادرش دادند در حالیکه نتیجه معاینه پزشکی حکایت ازفریب خوردگی او نمی‌کرد.

دختر کوچولوی پلیس درزیر تانکر جانسپرد

دخترک پلیس با پرچم قرمزش همه بچه ها را از خیابان‌گذراند ولی وقتی‌خودش می‌خواست به آن سو برود، در زیر چرخهای سنگین یک تانکر نفتکش جان باخت.

پلیس کوچولو ـ فاطمه عسکری هفت ساله ـ که هر روز با پرچم قرمز و مخصوص، صف همشاگردیهایش را از خیابان میگذراند، ساعت‌یازده‌و نیم‌دیروز مثل همیشه وظیفه‌اش رابخوبی انجام داد و شاگردان دبستان کهریزک را از جاده تهران ـ قم گذراند.

همه‌بچه ها که به سلامت از عرض جاده گذشتند، تانکر نفتکش غول‌پیکر ۲۶۲۸۲ ساری که با سرعت زیاد از تهران به قم‌میرفت پیدا شد. مهدی‌لطیفی راننده تانکر نتوانست بموقع از سرعت خود در جاده خیس و باران خورده بکاهد و در برابر پرچم کوچولوی پلیس کوچولو بایستد. لحظه‌یی‌بعد فاطمه هفت ساله و پرچم مخصوص و کوچکش، زیر چرخ های سنگین تانکر غرق د رخون شدند.

پلیس کوچولو در دم جان سپرده بود، در حالیکه باد به آرامی‌پرچم سرخ و خونالودش را بر دل جاده تکان میداد.

راننده تانکر نفتکش ـ مهدی لطیفی ـ را ماموران ژاندارمری دستگیر کردند و تحقیق درباره این حادثه آغاز شد.

نامنویسی برای کلاسهای آمادگی

کنکور سراسری

و

اعزام دانشجو بخارج

(تیر ماه ۱۳۵۳)

شروع کلاسها: ۱ ـ یکشنبه ۵ اسفند، ساعت کلاس ۵ر۴ الی ۵ر۷ روز های فرد ۲ ـ یکشنبه ۱۲ اسفند، ساعات کلاس ۵ر۲الی ۵ر۴ روز های فرد.

قبلا نامنویسی کنید.

خانه‌زبان: خیابان پهلوی ـ بین شاهرضا و امیراکرم روبروی آندره تلفن ۴۰۷۹۱ ـ ۶۶۲۰۱۱

ساعت ۱۱، صبح جمعه ۱۰ اسفند

کنسرت خواننده محبوب و مشهور «نم‌نم‌باران»

فرشته

کنسرت برگزیدگان نسل جوان همراه گروه 6 and 8

علی برجسته و فرزام

نمایش فیلم خاطره انگیز:

دنیای پوشالی

تجلیل‌از چهره‌های‌محبوب وپرطرفدار«مرادبرقی»

آتوسا پناهی ـ سرور امجدی ـ غلامحسین‌فرنوش‌وحسین‌درویش

شیرافکن

کنسرت خواننده کوچه و بازار

مانده

موزیك معروف مرادبرقی «مراشیرا»

شازده خانم، یحیی زرپنجه، تهرانی و نجات‌وردی

رقص‌عربی توسط رقاصه زیبای سرزمین عرب

لیلا جمال

کمدین های جوان شجاعی و نیك‌پور:ژوگر

فقط برای خانواده ها

همراه جوائز ارزنده برای شما تماشاچیان عزیز:

رادیو مشهور فیلیپس ـ کرم کنتس ـمحصولات شوکومارس و هدایائی از ماشین دستباف‌امپسال ـمصرف سه‌ماه سوس ساندویچ‌ومایونز مهرام

بلیط این جشن باشکوه را میتوانید همه روزه ازدبیرخانه انجمن همچنین صبح روز جمعه از گیشه انجمن تهیه‌فرمائید.

آدرس: خیابان بهار ـ نبش نامجو ـ تالار انجمن دوشیزگان و بانوان تلفن ۸۲۴۸۳۱

شب جمعه شام با موزیك

در رستوران هتل میامی

از ساعت ۸ر۳۰ الی ۱ بامداد جمعه ته‌دانسان از ساعت ۵ الی ۸ بعدازظهر باهمکاری امیر و گروه SLIVES

تلفنهای رزرو ۶۲۹۴۰۲ و ۶۲۲۴۳۲

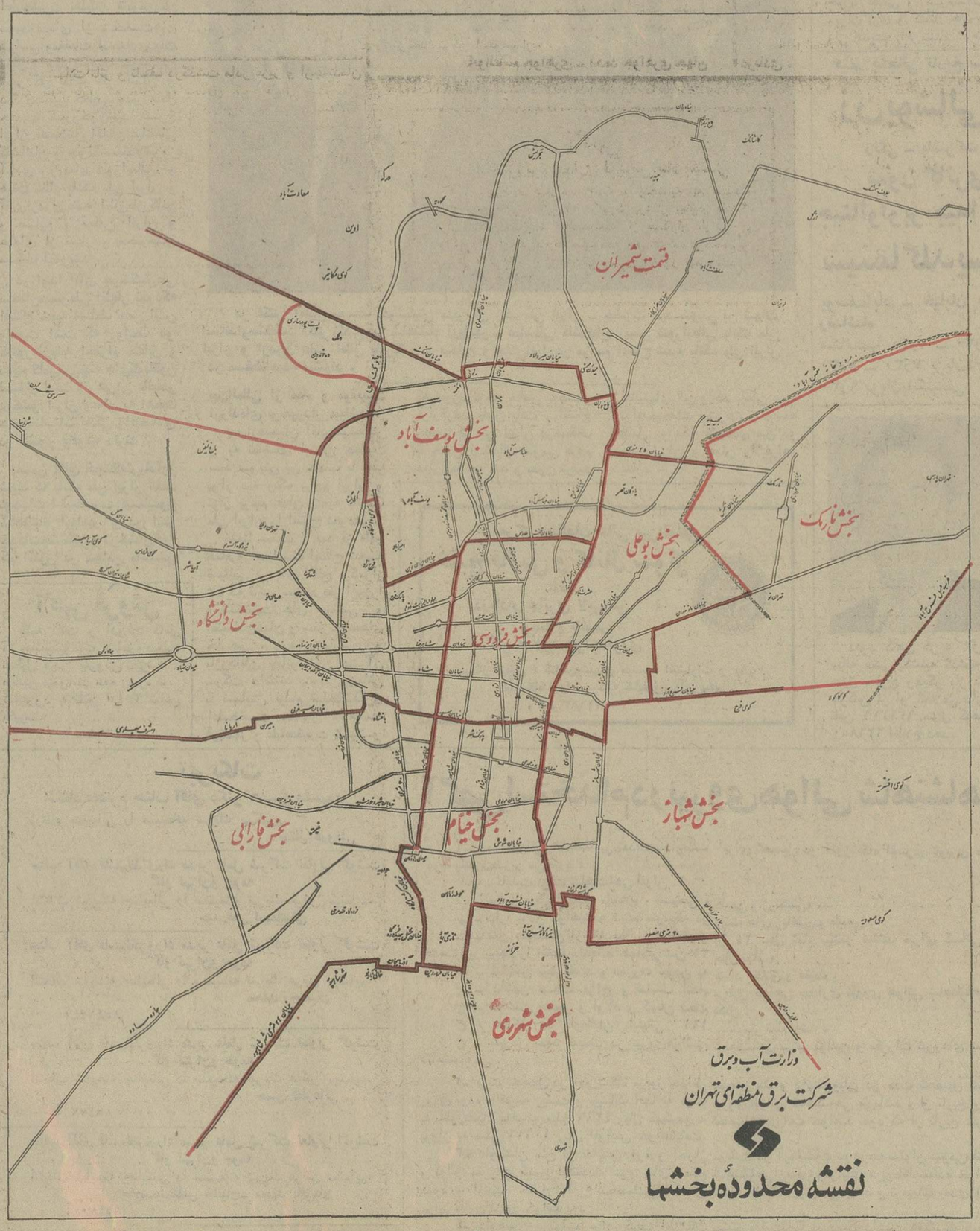

بمنظور فراهم کردن تسهیلات بیشتر در انجام‌درخواست متقاضیان برق کلیه بخشهای ده‌گانه این شرکت درمناطق مختلف شهرتهران در محدوده خودآماده قبول درخواست انشعاب برق‌خانگی وتجارتی تاسه‌فاز یکصد آمپروبررسی وبرآورد قدرت مورد نیاز میباشند.

از کلیه متقاضیان برق درخواست میشود جهت‌سهولت امرو کاهش‌مراجعات ومکاتبات اضافی مستقیمابه‌بخش مربوطه که‌محدوده هریك در نقشه بالا تعیین‌گردیده مراجعه نمایند. تشکیلات مرکزی شرکت واقع درمیدان ژاله از پذیرش تقاضای برق بشرح فوق معذور میباشد.

م‌الف ۲۱۷۱۹

شرکت برق منطقه‌ای تهران

افتتاح سالن آرایش جدید مردانه ارکیده

با همکاری

منوچهر غفاری — ناصر نجفی

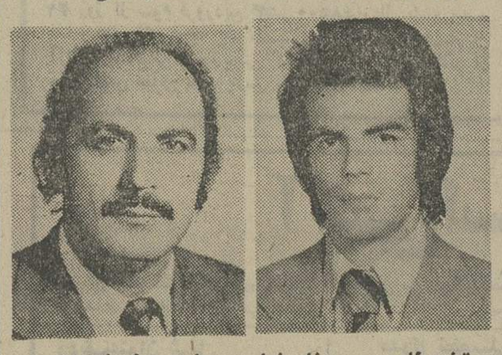

تخت‌طاووس بین‌نادرشاه و پهلوی اول خیابان لارستان تلفن: ۶۲۸۰۱۲

رستوران واسناک بار تاچارا

رستوران با بهترین منوی اروپائی

ناهار: از ۱۲ شام: از ۱۸ با موزیک

اسناک بار با انواع غذا چای سرد وگرم از ۹ صبح تا نیمه شب

روزولت شمالی ـ خیابان زهره ـ شماره ۴ ـ تلفن ۸۳۱۶۷۵

آغاز هفته‌دوم

نمایش درسینما

امپایر

حکایتی از عشق و سکس و جوانی با برداشتی نوین

سولانژ؟

SOLANGE?

تماشای این فیلم برای اشخاص کمتر از ۱۸ سال ممنوع است

از بینندگان تقاضا می شود پایان این فیلم را برای دیگران بازگو نکنند

مجالس ترحیم

با نهایت تاسف وتاثر فوت ناگهانی **بانو عزیز سعیدی** مادر دوست و همکار عزیزم جناب آقای دکتر بهروز سعیدی سرپرست کلاسها ی‌انگلیسی جهان کودک‌رابه اطلاع‌دوستان و آشنایان میرساند. مجلس ترحیم آن فقیده سعیده روز پنجشنبه ۹ر۱۲ر۵۲ از ساعت یک الی ۳ بعدازظهر در خانقاه صفی علیشاه منعقد میباشد .

دکتر هرمز پیشوائی

آ ـ ۸۵۷۲۸

با یکدنیا تاسف فوت ناگهانی مادر گرامیمان **بانو عزیز سعیدی** را به‌اطلاع دوستان وبستگان میرسانیم. مجلس‌ترحیم زنانه ومردانه آن فقیده سعیده از ساعت یک الی ۳بعدازظهر روزپنجشنبه ۹ اسفند ماه درخانقاه صفی‌علیشاه منعقدمیباشد.

سرهنگ دکتر سیروس سعیدی. فیروز سعیدی . دکتر بهروز سعیدی. لقا سعیدی (حافظی‌پور) . هوشنگ سعیدی. غریبرز سعیدی .

آ ـ ۸۵۷۳۰

خانواده های سروان مهندس هوشنگ حافظی‌پور . بهجت‌اخگری. مهندس محمدسیف‌پور. مهندس محمودناجی. منصور لقائیان. حمید صنایعی. سرلشگر بیت‌اللهی . سرهنگ رحیم بیت‌اللهی. دکتر ابوالفتح وزیری . نصراله وزیری . جمشیدبیت‌اللهی. احمدمحسنی.محمدمحسن. هدایت‌الله‌سپهر.

درگذشت شادروان **بانو عزیز سعیدی** را به‌اطلاع می رسانند. مجلس ترحیم آن مرحومه از ساعت یک الی سه بعد از ظهر پنجشنبه ۹ر۱۲ر۵۲ در خانقاه صفی علیشاه برگزار خواهد شد .

آ ـ ۸۵۷۳۲

مصیبت وارده را بعموم بازماندگان آنمرحومه تسلیت‌میدهیم

خانواده های : خاکی . نورائی . مشاری . فرحبخش. افروغ . نشاط . فروزان . معنوی . عاصمی . آرشید . بایگان . محدثین .

باکمال تاسف و تاثر درگذشت بزرگ خاندان شادروان **حسن خاکی (مستوفی الملک)** را باطلاع خویشاوندان و آشنایان میرساند مجلس ترحیم مردانه و زنانه روزشنبه یازدهم اسفند ماه از ساعت سه الی پنج بعد از ظهر در مسجدالجواد واقع در میدان ۲۵ شهریور برگزار میگردد .

سپهبد حسن نورائی . رضا نورائی . محمد علی فرحبخش . مهندس قدرت‌الله فرحبخش . بهری‌خاکی . ملک‌خاکی . مهندس غلامرضاافروغ . محمودنشاط .حسینعلی فروزان . احسان معنوی . منوچهر عاصمی . مهندس‌جهانگیر ارشید . اصغربایگان . مصطفی محدثین .

۱ـ۲ آ ـ ۱۸۱۷

۱ـ۲ آ ـ ۲۱۸۱۷

باکمال تاسف و تاثر درگذشت پدر بزرگ عزیزمان شادروان**حسن خاکی (مستوفی الملک)** را باطلاع‌خویشاوندان و آشنایان میرسانیم مجلس ترحیم مردانه و زنانه روزشنبه یازدهم اسفند از ساعت سه الی پنج بعد از ظهر درمسجد جواد واقع در میدان ۲۵ شهریور برگزار میگردد .

آراسته نشاط . مهندس علی مشاری . الهه فروزان . رضا خاکی . مهندس بهمن خاکی . بهنوش معنوی . مهندس علی افروغ . فریده عاصمی . فرشته آرشید . فروغ . فرهاد . فرخ افروغ . بهرام . بهنام فرحبخش .

۱ـ۲ آ ـ ۲۱۸۱۷

باکمال تاسف و تاثر درگذشت پدر عزیزمان شادروان **حسن خاکی (مستوفی‌الملک)** را باطلاع‌خویشاوندان‌وآشنایان میرسانیم مجلس ترحیم مردانه و زنانه روز شنبه یازدهم‌اسفند ماه از ساعت سه الی پنج بعد از ظهر در مسجد الجواد واقع در میدان ۲۵ شهریور برگزار میگردد .

بتول مشاری . بدرالملوک افروغ . بانو فرحبخش. هوشنگ خاکی . منوچهر خاکی .

۱ـ۲ آ ـ ۲۱۸۱۷

بفرزندان و سایر بازماندگان آن مرحوم مصیبت وارده را تسلیت میدهیم .

بانهایت تاثر و تاسف درگذشت مادر عزیز و ارجمندمان **بانو خانم باشی یوسفیان** را باطلاع عموم فامیل و دوستان و آشنایان میرسانیم مجلس تذکر آن مرحومه در روزپنجشنبه نهم و جمعه دهم اسفند ماه از ساعت ۳ بعد از ظهر در آدرس ذیل منعقد خواهد بود .

بلوار الیزابت خیابان کاخ شمالی شماره ۵۰ مقابل بانک عمران .

موسی یوسفیان . حق‌نظر یوسفیان . شعبان یوسفیان . ثریا یوسفیان . طوران یوسفیان (رحمیم) و طیبه یوسفیان (شایانی) .

۱ـ۲ آ ـ ۲۱۸۰۹

خانواده‌های : شعبان رحمیم . نورالله یوسفیان . خلیل شایانی . رحمت‌الله رحمیم . دکتر منوچهر یوسفیان . سهراب

خانواده‌های : شعبان رحمیم . نورالله یوسفیان . خلیل یوسفیان . مقدس‌زاده . منصور عزیزی . الیاهویوسفیان . عزیزی . احسان . بسیم . وحدت . توفیق . برجیس . امیریان . کاشانی . لاویان .

با اندوه فراوان درگذشت **بانو خانم باشی یوسفیان** بزرگ خاندان یوسفیان را باطلاع عموم فامیل و دوستان و آشنایان میرساند . مجلس تذکر آن مرحومه در روز پنجشنبه نهم و جمعه دهم اسفند ماه از ساعت ۳ بعد از ظهر در بلوارالیزابت‌کاخ‌شمالی‌شماره۵۰ مقابل بانک‌عمران‌منعقدخواهد بود .

۱ـ۲ آ ـ ۲۱۸۰۹

با نهایت تاسف و تاثر درگذشت همسر، پدر و برادر ارجمندمان شادروان **سید شجاع‌الدین میرفخرائی** راباطلاع دوستان و آشنایان میرسانیم. مجلس ترحیم زنانه و مردانه آن فقید سعید روز پنجشنبه نهم اسفند ماه جاری از ساعت ۵ الی ۷ بعدازظهر در خانقاه صفی علیشاه برگزار میشود.

مهری میرفخرائی. فخرالسادات میرفخرائی (قمشی) . علاءالدین . صدرالدین و ضیاءالدین میرفخرائی . مهندس جمال‌الدین میرفخرائی. سرتیپ علی میرفخرائی .

خانواده‌های : میرفخرائی. قمشی. حاج آقالر . میر سعیدی. مصفا. نظری. رادیی. امینی. امامی. رستم‌آبادی . فخرائی. میرهادی. وسایر خانواده‌های وابسته.

با نهایت تاثر و تالم درگذشت شادروان **سید شجاع‌الدین میرفخرائی** را باطلاع کلیه دوستان و آشنایان میرسانند مجلس ترحیم زنانه ومردانه آن فقید سعید روزپنجشنبه نهم اسفند ماه جاری از ساعت ۵تا۷ بعداز ظهر در خانقاه صفی علیشاه برگزار میگردد .

ضمنا مراسم شب هفتم آن مرحوم روز شنبه ۱۱ر۱۲ر۵۲ از ساعت ۳ تا ۵بعدازظهر در سالن شماره ۳ بهشت زهرا برگزار خواهد بود .

آ ـ ۸۵۶۱۰

مصیبت واردمرابعموم بازماندگان آنمرحوم تسلیت‌میگوئیم.

با نهایت تاسف فوت جانگداز مرحومه فقیده **بانو بتول فخرزاد** مادر سرهنگ ۲ یعقوب فخرزاد را باطلاع میرساند مجلس ختم آن مرحومه روز پنجشنبه نهم اسفند ماه ازساعت ۳ الی ۵ بعدازظهر درمسجد مجد برگزار میگردد .

خانواده‌های : فخرزاد. بانان. سرهنگ عدل امینی . هاتف. شریت‌اوغلی. دهقانی . خلیلی . دکتر ماهیار . دکتر ذکاء . دکتر مراغه‌چیان. سرهنگ پاینده‌فر. زابلی. وطنخواه. حیرت امامی. عباسی. یزدان‌کیش. جهانگیر. پاک‌نژاد. عظیم زاده. نقابت. انتظار. مهرفر. کاظمی. یاسینی .

آ ـ ۲۱۸۱۳

مصیبت واردمرابعموم بازماندگان آنمرحوم تسلیت‌میگوئیم.

بانهایت تاثر و تاسف رحلت **دیانت‌اله روشن زائر** را باطلاع دوستان و یارانش می‌رسانیم . مجلس تذکر آن شادروان از ساعت ۱۵ تا ۲۰ روز جمعه دهم اسفند در منزل آن مرحوم واقع در بلوار الیزابت خیابان هما کوچه سوسن شماره ۵ منعقد است .

خانواده های : روشن زائر ـ رجائی ـ هوشمند ـ فیروزمند ـ طالقانی ـ آذرمهد ـ نوروزی و خانواده های وابسته .

عموم بازماندگان آن مرحوم مصیبت وارده را تسلیت می‌دهیم

خانواده‌های میرزاده. اتروپات. بحرینی. محمدزاده . علاپور. ضرابی. کریمپور. الپائوتی. حامدی. پورصادق . ثعلبیان. خزر. کریمی. ممتاز. طالبی. بانکیان. آخته .

با نهایت تاسف وتالم درگذشت بانوی نیکوکار **مرحومه زیبا** بزرگ خاندان میرزاده را به اطلاع دوستان و آشنایان میرسانند مجلس ترحیم زنانه ومردانه آن‌مرحومه از ساعت۵ الی ۷ بعدازظهر روز جمعه دهم اسفند ماه جاری در خانقاه صفی علیشاه برگزار خواهد شد .

مصیبت وارده را بعموم بازماندگان آنمرحومه تسلیت‌میدهیم

با نهایت تاثر و تاسف درگذشت ناگهانی جوان ناکام **محسن سلامت** فرزند آقای حاج هاشم سلامت را باطلاع دوستان و آشنایان میرساند .

مجلس ترحیم آن مرحوم روز جمعه دهم اسفند ماه از ساعت ۹ تا ۱۱ در خانقاه صفی‌علیشاه برگزار میشود .

حاج سید محمد نیروزآبادی

با کمال تاسف درگذشت ناگهانی دوست عزیزمان آقای **محسن سلامت** فارغ‌التحصیل سال ۵۱ رشته سیاسی را به اطلاع دوستان میرسانیم . ضمن عرض تسلیت به بازماندگان آن مرحوم مجلس ترحیم از ساعت ۹ تا ۱۱ روز جمعه دهم اسفند ماه جاری در خانقاه صفی علیشاه منعقد خواهد بود.

انجمن فارغ‌التحصیلان دانشگاه ملی ایران

خانواده های : سلامت ، فتورچی ، جعفری ،مستجیر، ثقفی ، لواسانی ، نویسرکانی ، قیصری ، عبیدی ، اولیاء ، بافقی ، نادرپور ، کاشانچی ، قندی ، ابوالصدق ،فرشیدپور، حاج‌غفوری ، کاشانی ، کاشانیان ، عادلی ، طلازاد ، مزینی، ناصری ، فاضل توسلی ، پی‌سپار،جان‌سپار ، ملک‌الشعرائی، نقیبی ، لنکرانی ،نونهال .

درگذشت نابهنگام جوان ناکام **محسن سلامت** را به اطلاع دوستان و آشنایان میرسانند .

مجلس ترحیم زنانه و مردانه روز دهم اسفند ماه از ساعت ۹ الی ۱۱ در خانقاه صفی‌علیشاه برگزار میشود .

مصیبت وارده را بعموم بازماندگان آن مرحوم تسلیت میهیم .

با کمال تاسف و تاثر درگذشت پدر عزیزمان **حاج محمد دارابی فریدنی** را باطلاع دوستان و آشنایان میرسانیم .

مجلس ترحیم آن مرحوم روز پنجشنبه ۹ر۱۲ر۵۲ از ۳ونیم تا ۵ونیم بعداز ظهر در مسجد امام‌حسین (ع) واقع در میدان شهناز (فوزیه) برگزار میشود .

خانواده های : دارابی ، اجاقی ،قاسمی ، کرمی ، سلطانی .

بعموم بازماندگان آن مرحوم مصیبت وارده را تسلیت میدهیم .

در مدرسه چهارباغ اصفهان

با نهایت تاسف درگذشت پدر گرامی خود مرحوم **محمد حسین عرب خزائلی** را به‌اطلاع منسوبین و آشنایان‌میرساند. مجلس ترحیم آن مرحوم از ساعت ۲ الی ۵ بعدازظهر روز پنجشنبه نهم اسفند در مدرسه چهار باغ اصفهان برگزار می‌گردد .

مصطفی، مرتضی و محمد عرب خزائلی

آ ـ ۸۵۷۲۰

بفرزندان و سایر بازماندگان آنمرحوم تسلیت میدهیم

سپاسگزاری

از مراحم و الطاف سروران گرامی که با حضور در مراسم تشییع و مجالس ترحیم **مرتضی جواهری** شرکت نموده و یا بوسیله نامه و تلگراف ابراز عنایت و همدردی فرموده‌اند قلبا و صمیمانه اظهار حق‌شناسی و سپاسگزاری می نمائیم . چنانچه بعلت تالمات روحی موفق به عرض تشکر حضوری نشده‌ایم پوزش خواسته و امید عفو داریم و سلامتی همگان را از خداوند توانا خواستاریم .

ابوالقاسم جواهری ـ احمد جواهری جهان

مجالس وعظ و سوگواری

بسمه تعالی

برحسب معمول سنواتی مجلس سوگواری حضرت سیدالشهدا علیه‌السلام‌درباغ آصفیه جاده قدیم شمیران مقابل پمپ بنزین تجریش از پنجم الی ۱۴ صفر مطابق با نهم الی هیجدهم اسفند از ساعت ۳ الی ۷ بعدازظهر برگزار میشود امید است پیروان مکتب حسینی‌دراین مجلس شرکت‌فرمایند.

جلسه تبلیغی بانوان

با استمداد از عنایات الهی بمنظور آشنائی بیشتر بانوان با احکام اسلامی ، از روز پنجشنبه پنجم ماه صفر برابر نهم اسفند بمدت ۱۵ روز جلسه‌ای در محل کانون‌توحید منعقد میباشد .

سخنران : سرکار علیه خانم کاتوزیان

شروع جلسه : ساعت نه‌ونیم صبح

آدرس : میدان کندی ـ خیابان پرچم

یادبود

دوست عزیز ازدست‌رفته شادروان **شهریار دادستان** دوستانش در شب هفت او روز پنجشنبه نهم اسفند ماه‌جاری از ساعت ۳ تا ۵ بعداز ظهر بر مزارش در ظهیرالدوله جمع خواهند بود .

شهرام پهلوی‌نیا

به یادبود عزیز ازدست رفته شادروان **شهریار دادستان** دوستانش در شب هفت او روز پنجشنبه نهم اسفند ماه جاری از ساعت ۳ تا ۵ بعداز ظهر بر مزارش در ظهیرالدوله جمع خواهند بود .

محمود زنگنه ،سیروس ممتحن ، محسن طیبی ،مهران افخمی ،مهدی امینی ، محمود دیبا ، ایرج فروغی ، پرویز فروغی ، محمدعلی فروغی ، بیژن کفائی ، بهرام فرهمند ، عبدالحسین فرمانفرمائیان ، عباس ملک .

آسمان چون جمع مشتاقان پریشان میکند

درشگفتم من نمی‌پاشد زهم دنیا چرا

هنوز اندوه جانکاه فقدان شادروان **مهندس اردکانی** دل وروح‌خویشان‌و دوستان‌رامیخراشد یکسال‌ازمفارقت‌وجدائی او میگذرد درحالیکه که داغ دلهای ماهرروز تازه‌تر از روز پیش است بهمین مناسبت خویشان و دوستداران آن فقید سعید ساعت ۳بعدازظهر روز پنجشنبه ۹ر۱۲ر۵۲ در آرامگاه ابدی او واقع‌دربهشت زهرا مجلس یادبودی خواهندداشت. مخارج شب سال آن عزیز از دست‌رفته صرف امور خیریه خواهد شد .

پروین. شیرین. نوشین ورضا اردکانی وخانواده‌عبدالوهابی

بمناسبت چهلمین روز درگذشت همسر و پدر عزیزمان شادروان **سرلشکر علی صالح‌زاده** از ساعت ۱۴ الی ۱۶ روز پنجشنبه ۹ر۱۲ر۵۲ افراد خانواده برای قرائت فاتحه و زیارت مزارش به بهشت‌زهرا خواهند رفت و از ساعت ۱۸ الی ۲۲ همان روز در منزل آن مرحوم واقع در خیابان قیطریه خیابان فرهاد دست چپ درب سوم مجلسی منعقد میباشد و بدین وسیله از سروران ارجمندودوستان و آشنایان گرامی و فامیل های محترم استدعا میشود با تشریف فرمائی خود روح آن فقید سعید را شاد فرمایند .

همسر و فرزندان شادروان سرلشکر علی صالح‌زاده

مراسم چهلمین روز درگذشت مادر عزیزمان شادروان **بانو بتول احمدی علیا** از ساعت ۳ تا ۵ بعداز ظهر پنجشنبه نهم اسفند ماه در منزل منصور احمدی علیا واقع درخیابان سلطنت‌آباد مقابل داروخانه سلطنت‌آباد خیابان مرودشت‌دست چپ خیابان دوم (آپادانا) ۱۲ متری ناهید پلاک ۳ برگزار میگردد .

خانواده احمدی علیا و سایر خانواده های وابسته

بمناسبت سالروز درگذشت شادروان **حاج ابراهیم‌ابراهیمی خامنه** مجلس یادبودی از ساعت ۳تا۵ بعدازظهر روزپنجشنبه ۹ اسفند ماه جاری برسر مزار آن مرحوم واقع در حضرت عبدالعظیم باغچه علیجان برگزار میشود .

خانواده‌های : ابراهیمی خامنه. مهانیان . سلیمانی . دربندی .

تسلیت

همکار عزیز آقای دکتر تقویان

باقلبی آکنده از اندوه خود را در غم توشریک‌میدانیم.

دکتر خلیلی ـ دکتر کاراپتیان ـ دکتر قدسیان ـ دکتر فضائلی ـ دکتر پورزند ـ پرستاران بخش زنان و زایمان مرکز پزشکی فیروزگر .

آ ـ ۸۵۶۰۴

آقای حاج نعمت‌اله ملکزاده آملی

درگذشت مادر گرامیتان را به شما و عموم بازماندگان محترم آن مرحومه تسلیت میگویم .

شاپور احمدی

آ ـ ۲۱۸۱۹

جناب آقای مهندس منوچهر امیر

با نهایت تاسف درگذشت مادر گرامیتان را تسلیت‌عرض نموده بقای عمر جنابعالی و بازماندگان محترم را ازخداوند متعال مسئلت می‌نمایم .

مهندس حسین مسعودی

آ ـ ۲۱۸۰۱

جناب آقای مهندس منوچهر امیر

با کمال تاسف و تالم درگذشت مادر عزیزتان راتسلیت عرض نموده بقای عمر جنابعالی و بازماندگان را از خداوند متعال خواهانم .

مهندس حسین پاشنه‌طلا

آ ـ ۲۱۸۰۳

جناب آقای وفاءالله روحانی

باکمال تاسف و تاثر مصیبت وارده را تسلیت عرض نموده سلامت و بقاء عمر خاندان محترم روحانی را از ایزد متعال مسئلت مینمائیم .

شرکت نمود (سهامی خاص) عبدالله مقوم ، عطاءالله مقوم ، سیروس ستاره ، صادق صفاری ، پرویز رهبان .

آ ـ ۸۵۵۴۸

همکار ارجمند آقای هوشنگ عزیزی

مصیبت وارده را بهشما و خانواده محترمتان صمیمانه تسلیت میگوئیم .

کارکنان موسسه انتشارات فرانکلین

آ ـ ۸۵۵۹۴

سرکار سرهنگ دو غلامرضا صفائی

در اندوه بزرگت خود و خانواده‌ام صمیمانه شریک هستیم .

سرهنگ رضا نظری‌زاده

آ ـ ۸۴۷۰۰

جناب آقای حسین سهراب‌وند

فوت مادر گرامیتان را بااندوه بسیار تسلیت میگوئیمو خود را در این مصیبت با شما شریک میدانیم .

کارکنان تندنویسی مجلس سنا

آ ـ ۸۵۶۲۲

تیمسار معظم سرتیپ دکتر فروزین

با نهایت تاثر ضایعه مولمه را تسلیت عرض نموده، دوام عمر و شکیبائی آن استاد فرزانه وارجمند را از درگاه ایزد منان مسئلت مینماید .

زاهدان ـ امیر حسین رجائی تهرانی

آ ـ ۸۵۷۲۴

جناب سرهنگ فروزین

در ماتم جانسوز عزیز از دست‌رفته خود را سهیم‌دانسته، از خداوند متعال برای آن خانواده معزز صبر جمیل مسئلت می‌نماید .

زاهدان ـ امیر حسین رجائی تهرانی

آ ـ ۸۵۷۲۲

جناب آقای خوشبخت

مصیبت وارده را از صمیم قلب تسلیت میگویم .

محمد تقی پیرامون

آ ـ ۸۵۷۳۶

بانهایت تاسف درگذشت عموی گرامی حاجی علی‌اصغر روشنفکر را به‌بازماندگان آن‌مرحوم بویژه جناب آقای پرویز روشنفکر و خانواده‌های بهرامی، شامصفی، آصفی وکردبچه تسلیت می‌گوئیم .

گمرک جلفا حسن شامصفی و بانو

آ ـ ۸۵۷۲۶

جناب آقای صمد شله‌چی

مصیبت وارده را بحضور آن جناب و خانواده ارجمندتان تسلیت عرض مینمائیم .

شرکت فیلیپس ایران (سهامی خاص)

آ ـ ۸۵۶۸۰

با نهایت تاسف فوت شادروان سید شجاع‌الدین میر فخرائی را به خانواده میرفخرائی تسلیت گفته بقاء عمر بازماندگان را از درگاه احدیت خواستاریم .

محمد علی قمشی . محمد حسن قمشی. محمدباقر قمشی. محمد جعفر قمشی. محمد کاظم قمشی. محمد رضا قمشی.

آ ـ ۸۵۸۱۰

جناب آقای دکتر امانت‌الله روشن زائر

فوت برادر گرامیتان را به جنابعالی و تمام فامیل‌محترم روشن تسلیت میگویم .

احمد طالقانی

آ ـ ۲۱۸۷۵

جناب آقای سپهر روشن زائر

فوت پدر عزیزتان را به جنابعالی‌و آن فامیل محترم تسلیت میگویم .

طالقانی

آ ـ ۲۱۸۲۵

سرکار خانم طه

مصیبت وارده را به شما و فامیل محترم صمیمانه‌تسلیت عرض مینمایند . سلامتی شما را از خداوند متعال خواهانیم.

از طرف کارکنان بیمارستان شماره یک کمک ـ دکتر آزما

آ ـ ۸۵۷۰۰

جناب سرهنگ غلامرضا صفائی

ما را در غم بزرگ خود شریک بدان و صمیمانه‌تسلیت ما را بپذیر .

ملکه رنجبر ، مسعودی

آ ـ ۲۱۸۴۹

جواد ـ اقدس ـ نادر ـ ناصر ـ منصور کاشانی

با اندوه فراوان مصیبت وارده را به شما و خانواده محترمتان تسلیت عرض مینمائیم .

جواد ـ اقدس ـ نادر ـ ناصر ـ منصور کاشانی

آ ـ ۸۵۸۴۰

دوست ارجمند جناب سرهنگ غلامرضا صفائی

با اظهار همدردی درگذشت پدر گرامیتان را تسلیت میگویم .

انگلستان ـ سروان عباس رضائی‌زاده

آ ـ ۲۱۸۲۹

سرکار خانم صدیقه گله‌داری

باکمال تاسف مصیبت وارده را صمیمانه تسلیت میگوئیم.

گروه صنعتی مینو

آ ـ ۸۵۸۴۲

جناب آقای مهدی صدیقی

ریاست محترم آموزش و پرورش ناحیه ۶

باکمال تاسف مصیبت وارده را بجنابعالی تسلیت گفته سلامت و بهروزی برای جنابعالی و بستگان از درگاه باریتعالی خواستارم .

ناصر عبداللهی

آ ـ ۲۱۸۴۷

جناب آقای هاشم سلامت

مصیبت وارده را صمیمانه تسلیت عرض می‌نمائیم .

ایرج پورتیمور و بانو

آ ـ ۲۱۸۲۱

آگهی

سمپوزیوم بیماری لوپوس حاد منتشر

در روزهای چهارشنبه هشتم و پنجشنبه نهم اسفندماه جاری از ساعت ۸½ الی ۱۳ در مرکز پزشکی پهلوی دانشگاه تهران برگزار میگردد . بدینوسیله از همکاران گرامی و دانشجویان پزشکی دعوت میشودکه جهت‌شرکت درسمپوزیوم فوق در تالار میر مرکز پزشکی پهلوی حضور بهمرسانند.

م‌الف ۲۱۳۴۰

آ ـ ۸۵۶۰۸

قابل توجه کلیه اعضاء صنف عطاران و سقط فروشان تهران

چون مهلت تجدید پروانه های اعضاء صنف بموجب بخشنامه شماره ۱۹ـ۱ـ۶۱ مورخ ۱۱ر۱۱ر۵۲ اتاق اصناف پایتخت تا آخر اسفند ماه ۱۳۵۲ میباشد شایسته است اعضاء محترم صنف برای تجدید و اخذ پروانه خود اقدام نموده و با در دست داشتن‌مدارک لازم بدفتر اتحادیه مراجعه تا به پرونده های مربوطه رسیدگی شود .

رئیس اتحادیه صنف عطاران و سقط فروشان تهران

ابوالقاسم رازدان

آگهی استخدام

شرکت سهامی صنایع چوب‌و کاغذ ایران کادر مورد نیاز خود را برای‌خدمت درتهران‌و محل‌مجتمع واقع درسی‌کیلومتری بندرپهلوی‌ـ آستارا (رضوانشهر) برای اسفندماه ۱۳۵۲ و تیرماه ۱۳۵۳ از طریق‌مصاحبه استخدام مینماید :

۱ـ تعداد و مشخصات کادر :		تعداد	محل خدمت
۱ـ مهندس راه و ساختمان	با ۵ سال‌سابقه کار در نظارت اسکلت فلزی ساختمان وآشنائی کامل به زبان انگلیسی	۳ نفر	محل مجتمع
۲ـ مهندس راه و ساختمان	با ۲ سال سابقه و آشنائی به‌زبان انگلیسی	۳ نفر	مجتمع وتهران
۳ـ مهندس مکانیک	با ۵ سال سابقه کار وآشنائی کامل به زبان انگلیسی	۳ نفر	محل مجتمع
۴ـ مهندس برق	با ۵ سال سابقه کار در امور نظارت و نصب ماشین‌آلات‌برقی و آشنائی به زبان انگلیسی	۱ نفر	محل مجتمع
۵ـ مهندس صنایع	با ۲ سال سابقه کار وآشنائی به‌زبان انگلیسی	۱ نفر	تهران
۶ـ مهندس جنگل	با ۲ سال سابقه کار و آشنائی کامل به‌زبان انگلیسی	۲ نفر	محل مجتمع
۷ـ مهندس مکانیک	با ۲ سال سابقه کار و آشنائی به زبان انگلیسی	۲ نفر	محل مجتمع
۸ـ نقشه‌بردار	با ۵ سال سابقه کار و آشنائی به زبان انگلیسی	۴ نفر	محل مجتمع
۹ـ نقشه‌کش	با سابقه کار در امورنقشه ساختمان، اسکلت‌فلزی، فونداسیون ماشین‌آلات و آشنائی به‌زبان انگلیسی	۲ نفر	محل مجتمع
۱۰ـ حسابدار	لیسانسیه با سابقه کار و آشنائی به زبان انگلیسی	۲ نفر	محل مجتمع
۱۱ـ کمک حسابدار	دیپلم با سابقه کار و آشنائی به‌زبان انگلیسی	۶ نفر	محل مجتمع
۱۲ـ کاربرداز	دیپلم با ۳سال سابقه کار درامور خریدو آشنا به‌زبان انگلیسی	۲ نفر	محل مجتمع
۱۳ـ مسئول کارگزینی	لیسانسیه با سابقه کار در امور کارگزینی و آشنا به زبان	۱ نفر	محل مجتمع
۱۴ـ انباردار	با سابقه کار در انبارداری و داشتن تضمین کافی	۱۰نفر	محل مجتمع
۱۵ـ ماشین‌نویس	دیپلمه با سابقه در اموردفتری و ماشین‌نویسی فارسی ولاتین	۱۱نفر	تهران و مجتمع
۱۶ـ نگهبان	با تحصیلات دوره ابتدائی	۱۵نفر	محل مجتمع
۱۷ـ مستخدم	با تحصیلات دوره ابتدائی	۲ نفر	محل مجتمع
۱۸ـ راننده	پایه ۲ همگانی با ۲ سال سابقه کار	۲۰نفر	تهران و مجتمع

۲ـ شرایط عمومی :

الف : تابعیت دولت شاهنشاهی ایران

ب : دارابودن برگ خاتمه خدمت یا معافیت دائم

ج : نداشتن سابقه محکومیت جزائی

د : نداشتن اعتیاد به مواد مخدره

ه : داشتن صحت مزاج و توانائی انجام‌دادن کار

و : حداقل سن ۱۸ سال

متقاضیان میتوانند همروزه باستثنای تعطیلات رسمی و روزهای‌پنجشنبه از ساعت ۸ الی ۱۷ به کارگزینی شرکت واقع در خیابان پهلوی نبش زرتشت شماره ۸ طبقه پنجم مراجعه نمایند .

م الف ۲۱۷۰۲ آ ـ ۸۵۵۵۸

آگهی استخدام رسمی

وزارت آموزش و پرورش طبق مفاد قانون‌استخدام کشوری سه نفر را که دارای دانشنامه لیسانس یافوق لیسانس راه و ساختمان باشند ازطریق امتحان و مسابقه بعنوان مهندس راه و ساختمان یک برای خدمت در تهران در گروه‌شغلی۷ استخدام میکند .

داوطلبان واجد شرایط میتوانند برگ‌درخواست‌ذیل این آگهی را تکمیل کنند وبا دو قطعه از آخرین عکس ۴×۳ خود و رسید بانکی مبلغ ۴۰۰ ریال بحساب‌شماره۹۸۰خزانه‌نزدبانک مرکزی ایران که باید در یکی از شعب بانک ملی ایران‌بعنوان حساب حق ثبت‌نام داوطلبان استخدام پرداخت شده باشد و حداکثر تا ده روز پس ازانتشار این آگهی با پست سفارشی به نشانی‌تهران خیابان روزولت روبروی دانشسرایعالی دفترفنی‌وزارت آموزش و پرورش ارسال دارند به‌مدارکی که بعد از این تاریخ به پست تحویل داده شودیافاقد رسید بانکی باشد ترتیب‌اثر داده نخواهد شد. (وجه مذکور بهیچوجه مسترد نخواهدشد) تاریخ‌و محل امتحان و مسابقه در پروانه مذکور درج شده است تاریخ توزیع پروانه ورود به جلسه وامتحان کتبا اطلاع داده خواهد شد.

وزارت آموزش‌وپرورش

برگ‌درخواست شغل از وزارت آموزش و پرورش

نام‌خانوادگی	نام	نام پدر
شماره شناسنامه	محل صدور	تاریخ
داوطلب شغل	وضع خدمت	وظیفه
مدرک‌ورشته تحصیلی	نشانی‌کامل	شهر
خیابان	کوچه	شماره منزل
تلفن	امضاء داوطلب	

م الف ۲۱۶۴۸ ا ـ ۸۵۲۸۴

قابل توجه‌قبول‌شدگان‌امتحانات‌ومسابقات ادواری سال ۱۳۵۰ سازمان امور اداری و استخدامی کشور

آگهی استخدام رسمی

وزارت آموزش‌وپرورش طبق مفاد قانون‌استخدام کشوری دونفر از قبول‌شدگان امتحانات و مسابقات ادواری سال ۱۳۵۰ سازمان امور اداری‌و استخدامی کشور را که دارای مدرک‌تحصیلی دیپلم کامل متوسطه باشند بعداز گذراندن دوره نقشه کشی درگروه قطعی شغلی ۴برای خدمت در تهران استخدام میکند.

۱ـ داوطلبان واجدشرایط میتوانند برگ‌درخواست زیر این آگهی راتکمیل کنند و باعین گواهینامه قبولی خودباپست سفارشی حداکثرده‌روز پس از انتشار این آگهی به نشانی تهران ، خیابان روزولت ، روبروی دانشسرای عالی . دفترفنی وزارت آموزش وپرورش ارسال دارندبه‌مدارکی که بعد از این تاریخ‌به‌پست تحویل داده شودترتیب‌اثر داده نخواهد شد .

۲ـ وزارت آموزش وپرورش در پایان مهلت ثبت‌نام گواهینامه های داوطلبان واجدشرایط را به تعداد کافی‌وبه‌ترتیب لقدم‌قبولی‌در امتحانات‌نگهداری کرده از دارندگان آنها برای اقدامات بعدی به وسیله نامه دعوت بعمل میاورد و گواهینامه های زائد براحتیاج رابرای صاحبان آنها عودت میدهد.

وزارت آموزش وپرورش

برگ درخواست شغل‌ازوزارت آموزش و پرورش

نام خانوادگی	نام	نام‌پدر
شماره شناسنامه	محل صدور	تاریخ تولد
مدرک و رشته تحصیلی	وضع‌خدمت وظیفه	
داوطلب شغل		
نشانی کامل : شهر	خیابان	کوچه
شماره منزل	شماره تلفن	امضاء داوطلب

سال چهل و هشتم ـ شماره ۱۴۳۴۲

اطلاعات

چهارشنبه ـ هشتم اسفند ماه ۱۳۵۲
چهارم صفر ۱۳۹۴ ـ بیست‌وهفتم فوریه ۱۹۷۴

ساعات شرعی

استخراج دکتر ریاضی کرمانی

اذان مغرب	ساعت ۶ و ۱۳ دقیقه
اذان‌صبح(فردا)	ساعت ۵و۷ دقیقه
طلوع‌آفتاب(فردا)	ساعت ۶ و۳۷دقیقه
ظهر شرعی(فردا)	ساعت ۱۲و۱۸دقیقه

پیام والاحضرت شاهدخت اشرف پهلوی بمناسبت روز هشتم اسفند

طرح سواد آموزی زنان روستا بزودی بمرحله اجرا درمی‌آید

بمناسبت سالروز هشتم‌اسفند والاحضرت شاهدخت اشرف پهلوی ریاست عالیه سازمان زنان ایران پیامی‌فرستادند متن پیام والاحضرت چنین است .

فرارسیدن‌سالگردهشتم‌اسفند ماه رابه‌عموم‌ملت‌ایران تبریک می‌گویم و آرزو میکنم هرسال در این روز تاریخی جامعه زنان ایران پیروزی ها و موفقیت‌های روز افزون خود راجشن‌بگیرند.

برادر تاجدارم با اعطای‌حقوق سیاسی به زنان ، قابلیت وتوان فکری آنان را برای شرکت‌در زندگی سیاسی کشور تائید فرمودند و صفحه های تاریخ دمکراسی نوین ایران را در اولین دهۀ انقلاب گشودند .تا کمی بیش از دهه گذشته،زنان

از حق انتخاب کردن وانتخاب شدن محروم بودند و در تعیین سرنوشت ملت‌ایران‌نقشی‌بعهده نداشتند . این چنین وضع نامطلوبی در هشتم اسفند ماه سال ۱۳۴۱، به فرمان‌شاهنشاه ایران، دگرگون شد و افق‌های گسترده‌ای در برابر زنان‌ایران بازگردید .

از آن تاریخ تا بحال ما هر سال باگام های استوار به‌پیش رفته‌ایم و زنان ایران‌درنوسازی ملی و فعالیت های اجتماعی کوشاتر و فعال‌تربوده‌اند .

امروز ، هر چند صلاحیت و استعداد زنان ایرانی برای‌قبول مسئولیت و اجرای وظیفه های ملی و میهنی به ثبوت رسیده است ولی انتظارات ما نیز از آنان در حد بسیار بالائی قرار دارد . پیشرفت اجتماعی ورشد اقتصادی سریع کشور ما هر روزبه نیروی انسانی باصلاحیت تر و کارآمد تر و افرادی‌سخت کوش‌تر نیاز دارد و زنان کشور می‌باید ، در تمام زمینه ها با کفایت و روشن‌بینی آماده‌قبول مسئولیت و اجرای وظیفه های دشوار باشند .

در پایان برنامه پنجم عمرانی جمعیت کل زنان ایران به حدود ۱۷ میلیون نفر خواهد رسیدکه ۱۰ میلیون جمعیت روستانشین و ۷ میلیون‌جمعیت شهرنشین خواهند بود .

اعطای حقوق سیاسی زمانی معنی و مفهوم واقعی خودراپیدا میکند که این زنان شهری و روستائی بتوانند آگاهانه از امتیازات حقوق‌سیاسی‌برخوردار شوند و نقش سیاسی‌واجتماعی خودرا بگونه‌ای مطلوب بازی کنند .

آموزش و پرورش زنان ایران وآگاه کردن آنان به حقوق و مسئولیت های‌اجتماعی وسیاسی راباید سولوحه برنامه های سازمان زنان ایران قرار دهیم. تا زمانی که فقط ۲۶٫۳ درصد جمعیت زنان باسواد باشند ، نقششان در پیشبرد انقلاب‌ایران محدود خواهد بود و سهمی‌در خور اعتنا در ساختمان جامعه فردا نخواهند داشت .

خوشوقتم از این‌که فعالیت های آموزشی‌و پرورشی‌سازمان زنان ایران‌گسترش یافته‌اند و طرح سواد آموزی تابعی برای زنان بزرگسال روستائی تدوین شده و بزودی به‌صورت‌تجربی بمرحله اجراگذاشته‌خواهدشد. تحرک روستا های ایران‌بدون آموزش و پرورش جمعیت روستانشین امکان پذیر نیست و دهۀ دوم انقلاب ایران باید تحرک لازم را در روستاها بوجود آورد .

امیدوارم گروه های پیشرفته و باصلاحیت زنان ایران ، با اعتقاد و وقوف کامل به نقش پیشرفته زن ، به صفوف‌متشکل اعضای سازمان زنان ایران به‌پیوندندو و تامین کامل حقوق سیاسی ، اجتماعی ، اقتصادی و فرهنگی تمام زنان ایران را میسر سازند .

★ **افتتاح مرکز رفاه**

به مناسبت سالروز هشتم‌اسفند دو مرکز رفاه خانواده سازمان در طرشت و امیرآباد در تهران گشایش یافت .

در مراسم گشایش این دو مرکز خانم مهناز افخمی دبیر کل سازمان زنان ایران حضور داشت .

(به مناسبت روز هشتم‌اسفند گزارشی نیز در صفحه هفتم چاپ شده است)

«بانك رفاه کارگران» به کارفرمایان کمك میکند تا برای کارگرانشان خانه های سازمانی بسازند

از چپ براست: معینی وزیر کار ، مهندس کیا رئیس جدید بانک رفاه کارگران ، دکتر علی‌آبادی رئیس سابق بانک

این مطلب را دیروز آقای مهندس جهانگیر کیا رئیس‌جدید بانک رفاه کارگران در دیدار معارفه‌باهمکاران خوداعلام‌کرد

از صبح دیروز ، آقای‌مهندس جهانگیر کیا رئیس جدید بانک رفاه کارگران در سمت جدید خود مشغول کار شد.

در جلسه معارفه با رئیس جدید بانکرفاه کارگران آقای مهندس امیر قاسم معینی وزیر کار و امور اجتماعی ، دکتر علی‌آبادی رئیس پیشین این بانک و مدیرعامل جدید بانک داریوش ، اعضای هیات مدیره و بازرسان دولت و روسای ادارات بانک رفاه کارگران حضور داشتند.

آقای امیر قاسم معینی بدوا از زحمات‌آقای‌دکتر علی‌آبادی رئیس سابق بانک قدردانی کرد و برایشان در سمت جدید (مدیر عامل بانک داریوش) آرزوی موفقیت نمود .

وزیر کار سپس به معرفی رئیس‌جدیدبانک‌پرداخت‌و گفت: آقای‌کیا ، رئیس جدیدبانک رفاه کارگران برای اکثر شما چهره آشنائی است.

ایشان سه سال در سمت عضو هیات مدیره بانک رفاه کارگران خدمت کرده‌اند و در سال هائی‌هم‌کمعاونت وزارت کارو امور اجتماعی‌را عهده‌دار بودازنزدیک بافعالیتهای این‌بانک آشنائی داشت و من امیدوارم با همکاری شما برنامه های وسیع بانک بخصوص در امر تامین مسکن کارگران که شاهنشاه آریامهر بارها تاکید فرموده‌اند بنحو بسیارخوب و شایسته‌ای ادامه پیدا کند.

آقای دکتر علی آبادی رئیس سابق بانک نیز از همکاری و راهنمائی مقامات وزارت کارو نیز همکاران خود در بانک رفاه کارگران سپاسگزاری کرد.

در این وقت آقای مهندس جهانگیر کیا،رئیس جدید بانک رفاه کارگران اظهار داشت:

امروز من با دو احساس متضاد دراین‌جاهستم احساسی تاثرانگیز از دوری از محیط کار و همکارانی که سالیان‌دراز با آنان‌کارکرده‌بودم و احساسی شادی‌زا از اینکه چون یک سرباز انقلاب مامور خدمت در محل جدیدی شده‌ام ، رئیس جدید بانک رفاه کارگران اعلام داشت که برنامه‌های فعلی‌بانک ادامه پیدا خواهد کرد و در امر تامین مسکن‌کارگران ضمن اجرای برنامه‌های‌فعلی در نظر است کارفرمایان را به ساختن خانه‌های‌سازمانی برای‌کارگران کمک و یاری نمائیم.

در سال آینده

استاندارد ۱۰ نوع کالا اجباری‌میشود

استاندارد ده قلم کالاازسال‌آینده اجباری میشود و تولید و عرضه و فروش‌این‌کالاهابدون رعایت شرایط استاندارد و نشانه‌گذاری ممنوع خواهد بود .

شورایعالی استاندارد درآخرین جلسه‌ای که داشت اجباری شدن ده قلم کالای دیگر را علاوه بر کالا هائی که امسال‌استانداردآنها اجباری شده است، تصویب کرد.

این کالاها عبارتند از : روغن نباتی جامد ، اتانول ، مشروبات الکلی ، روغن موتور ، شیشه‌ایمنی اتومبیل ، پنبه هیدروفیل ، شیر قرقره ، شیر سیلندر گاز مایع ، رگولاتور سیلندر گازمایع ، ولوله های قابل انعطاف برای سوخت گاز .

یک مقام موسسه استانداردامروز گفت : در اجرای این تصمیم با صاحبان صنایع و تولیدکنندگان این کالاها وضع کارخانجات تولیدی از نظر تطابق باشرایط استاندارد مورد بررسی قرار گرفت وبرای اینکه این کارخانه‌ها بتوانند تولید خود را باشرایط استاندارد تطبیق دهندبرای‌اجرای‌استاندارد اجباری هر کالا مهلت مناسبی در نظر گرفته شده تا تولیدکنندگان در مهلت مذکور جهت اجرای‌دقیق استاندارد آمادگی فنی پیدا کنند.

همین مقام افزود : علاوه برکالا های ساخت کشور ، ورود کالا های استاندارد شده اجباری با کیفیتی پائین‌تر از استانداردرسمی که موسسه استاندارد تشخیص خواهد داد به‌ایران‌ممنوع‌است و واردکنندگان قبل از ترخیص کالا باید نمونه کالا های وارداتی خود را برای گواهی استاندارد به آزمایشگاههائیکه از طرف موسسه استاندارد در گمرک خانه های کشور تاسیس شده است ارسال دارند تا در صورت مطابقت با مقررات تعیین شده اجازه ورود برای آنها صادر شود .

خبرنگار مامی نویسد : درجلسه اخیر کمیته ملی استاندارد مواد خوراکی و فراورده های کشاورزی که بریاست وزیر کشاورزی ومنابع طبیعی و با شرکت بیش از ۴۰تن از اساتید دانشگاه و صاحبان صنایع و کارشناسان موسسه استاندارد و نمایندگان سازمانهای مصرف تشکیل شد و پیش‌نویس استاندارد۲۰ نوع کالا بتصویب رسید .

لایحه اصلاح شده مالیاتهای مستقیم

در مجلس شورا مورد بررسی بیشتر قرار میگیرد

نمایندگان مجلس شورایملی‌هنگام بررسی لایحه اصلاح‌قانون مالیات های مستقیم در جلسه علنی دیروز، این لایحه را به‌کمیسیون برگرداندند تااصلاحاتی که‌مجلس سنا در آن بعمل آورده است مجددا بررسی شود .

این لایحه را دولت به‌مجلس شورایملی تقدیم کرد و پس از تصویب در این مجلس به سنا فرستاده شد وسنا تغییرات‌بنیادی درلایحه بعمل آورد و به‌پیشنهاد دولت ده ماده به‌آن اضافه‌گردید.

★ **درباره حقوق**

ماده شش لایحه که‌در مجلس شورای ملی تصویب شده بود ، در مجلس اصلاح شد و بشرح زیردرآمد «پرداخت‌کنندگان‌حقوق هنگام هر پرداخت یا تخصیص آن مکلفند مالیات متعلق را پس‌از وضع معافیت های مقرر درمورد مزد یامقرری یا حقوق اصلی و مزایای مستمر بر اساس درآمد سالانه و درمورد مزایای غیر مستمر باتوجه‌به‌درآمد های‌سالانه مذکور در فوق و مزایای غیر مستمری که قبلا پرداخت شده تا سیصد هزار ریال حقوق سالانه پس از کسر شصت هزار ریال بنرخ ده درصد و تا هفتصدهزار ریال حقوق سالانه نسبت بمازاد سیصد هزار ریال بنرخ ۱۵٪ و نسبت بمازاد هفتصد هزار ریال حقوق سالانه بنرخ مربوط مقرر در ماده ۱۳۴ کسر و ظرف سی روز باصورتی حاوی نام‌و نشانی دریافت کنندگان حقوق و میزان آن بدارائی محل تادیه کنند و درماههای بعد فقط تغییرات را صورت دهند.

از پرداخت های غیر مستمر که از طرف اشخاص غیر ازپرداخت کنندگان مزد ، مقرری ، حقوق اصلی بعمل می‌آید ده درصدبابت مالیات کسر خواهد شد .

★ **نظریات اکثریت و اکثریت**

کمیسیون دارائی‌مجلس شورای ملی تغییرات مجلس سنا،باستثنای دومورد راتصویب کرد وگزارش آنرا برای طرح در جلسه علنی آماده ساخت اما هنگام بررسی آن در جلسه علنی دیروز بدنبال پیشنهادات و نظریات اعضای گروه پارلمانی حزب مردم ، دکتر مصطفی الموتی رهبرگروه‌پارلمانی حزب ایران نوین طی سخنانی گفت : قانون اساسی مااختیارات مجلس شورای‌ملی را در باره قوانین مالیات ، کاملا مشخص کرده است.البته نظر سناتورهای محترم همواره مورد مشورت و قبول ما است ولی چون‌امروز عده‌ای از نمایندگان اقلیت و اکثریت در باره مصوبه سنا و گزارش کمیسیون نظریات و پیشنهاداتی داشتند ،ازمقام‌ریاست میخواهم که لایحه مجددا به کمیسیون دارائی فرستاده‌شودتا مورد بررسی مجدد قرار گیرد .

رئیس مجلس شورای ملی‌بدنبال اظهارات دکتر الموتی گفت نمایندگانی که موافقند این لایحه به کمیسیون برگردد تا درمورد اصلاحات مجلس سنااعضای‌اقلیت و اکثریت بتوانند نظریاتشان را ابراز بدارند و لایحه در جلسه بعد مطرح شود ، قیام بفرمائید. (نمایندگان قیام کردند) و لایحه مجددا بکمیسیون دارائی ارجاع شد.

ازجمله دیگر تغییرات‌سنا ،تغییر جدول مالیات برارث بود که‌همه این تغییرات باستثنای تغییر ماده یک که عبارت «مجلس شورایملی» به «کمیسیونهای دارائی مجلسین» تغییر یافته و در ماده ۱۰ کلمه «مصوبه» به «مصوب» تغییر داده‌اند ، را قبطول نکرد .

● اصولا مجلس شورای ملی میتواند در مورد لوایح مالیاتی و بودجه‌ای‌اصلاحات مجلس‌سنا راتائید کندیامورد‌موافقت‌قرارندهد

بموجب قانون اجرای طرح طبقه‌بندی مشاغل در کارگاهها

درحداقل دستمزد هرسال تجدید نظر میشود

قانون اجرای طرح طبقه‌بندی مشاغل در کارگاههای کشور از تصویب مجلس شورایملی گذشت .

بموجب قانون جدید باتوجه به ضروریات و حوایج زندگی یك خانواده کارگری از این‌به بعد هر یکسال یکبار درمیزان حداقل دستمزد ها تجدید نظر بعمل خواهد آمد

طبقه‌بندی

طبق این قانون کارفرمایان مکلفند طرح طبقه‌بندی مشاغل در کارگاههای خود راکه‌شامل شرح وظایف ـ شرایط احرازو ارزیابی مشاغل ـ دستورالعمل اجرائی طرح و جدول مزد و سایر ضوابط فنی میباشد بر اساس آئین نامه‌ای که‌بتصویب شورای عالی کارخواهد رسید در مهلت هائی‌که شورای‌مزبور تعیین خواهدکرد تهیه و به موقع اجرا بگذارد .

در صورتیکه کارفرمادرپایان مهلت های تعیین شده مشاغل کارگاههای خود را طبقه‌بندی ننماید وزارت کارواموراجتماعی انجام این امر را بیکی از دفاتر مشاور فنی طبقه‌بندی مشاغل واگذار خواهدکرد. و کارفرما مکلف است هزینه های‌مربوطه را بعلاوه ده در صد هزینه‌های مشاوره را به عنوان جریمه به حساب خزانه پرداخت نماید .

براساس قانون جدید مرجع محاسبه و تعیین میزان‌مطالبات کارگران از بابت طبقه بندی مشاغل در صورت بروزاختلاف هیات حل‌اختلاف کارگرو کارفرما میباشد و رای هیئت‌مزبور در این مورد قطعی و لازم‌الاجرا است .

بانک تهران باطلاع میرساند

از تاریخ ۵۲/۱۲/۴ شماره های تلفن ادارات مرکزی وشعبه پهلوی این بانک بشرح زیر میباشد :

۶۶۰۸۷۰ - ۹
۶۶۷۸۵۵ - ۹
۶۶۷۹۵۵ - ۹

نشانی جدید دفتر وکالت

دکتر عبدالکریم لاهیجی

بلوار الیزابت شماره ۱۱۲ تلفن ۶۶۳۰۳۷

برنامه کنفرانس هفتگی

مرکز تحقیقات و آموزش پزشکی فیروزگر

پنجشنبه ۵۲/۱۲/۹ ساعت ۱۱ صبح سالن کنفرانس.

موضوع‌ـبیماری اوسلر ـراندوـوبر

معرفی یك مورد

بحث کنندگان: دکتر همایون آرام ، دکتر سید حسین میرـ مجلسی ، دکتر بیژن رازی.

م‌الف ۲۱۷۱۷

شماره های جدید تلفن های

سازمان جلب سیاحان

۶۶۷۹۸۴ـ۸
۶۶۷۸۹۲ـ۴

فقط روز جمعه ۱۰ اسفند

یك برنامه کاملا استثنائی در

کاباره باکارا

پرویز حجازی صیاد بزرك ستاره هاتقدیم میکند

گوگوش ـ پوران ـ رامش ـ جمال وفائی و شماعی‌زاده .

در یك شو بی نظیر بکارگردانی :

فریدون فرخ‌زاد

فقط روز جمعه ۱۰ اسفند

تلفن های رزرو ـ ۶۲۵۱۷۷ ـ ۶۲۸۲۰۸

بهروز وثوقی و گوگوش در فیلم «ممل‌آمریکائی» برنامه نوروزی بهترین گروه سینمائی تهران و شهرستان ها

A CAREER IN SALES AND MARKETING

We are looking for several young dynamic and aggressive -

a. Sales Managers to run our regional Sales Depts.

b. Brand Managers to handle our product lines.

The job requires an analytical mind and a lot of hard work and is a challenge to men seeking advancement.

The *successful* candidates will be compensated according to their effort and success in reaching set objectives.

The minimum requirements are:

1. **Holding a university degree preferably in Economics or Business Administration.**
2. **Fluency in English.**
3. **Iranian nationality.**
4. **Holding a certificate of the completion of military service or permanent exemption.**
5. **Maximum age 40.**

Please contact us either at our Offices at 14 Km. N. Karadj Road, on Saturday March 2 from 8 a.m. to late evening or write to Minoo Industrial Group, P.O. Box 3009, Teheran.

اطلاعیه

برطبق ماده ۷ قانون بیمه اجباری شخص ثالث چون پلیس راهنمائی موظف است از حرکت وسائط نقلیه‌ایکه فاقد بیمه‌نامه می‌باشد جلوگیری‌بعمل آورد لذا از دارندگان وسائط نقلیه تقاضا دارد هرچه زودتر نسبت به اخذ بیمه‌نامه اتومبیل خود اقدام نموده تا مامورین انتظامی ناگزیر به متوقف نمودن وسیله نقلیه آنان نگردند .

شهربانی کشور

آگهی استخدام رسمی

دانشکده صنعتی (پلی‌تکنیك تهران)طبق مفاد قانون استخدام کشوری ۳ نفر را ازطریق امتحان و مسابقه بشرح‌زیر استخدام میکند:

ردیف‌ـعنوان شغل	حداقل شرط تحصیلی لازم	تعداد مورد نیاز	گروه قطعی شغلی
۱ـ حسابدار ٤	لیسانس حسابداری و طی‌دوره کارآموزی در زمینه مربوط	۱نفر	۷
۲ـ حسابدار ۲	فوق دیپلم‌وطی دوره‌حسابداری	۱نفر	۵
۳ـبایگان ٤	فوق دیپلم وطی کلاس‌بایگانی	۱نفر	۵

داوطلبان واجدشرایط می‌توانند برك‌درخواست‌ذیل این‌آگهی راتکمیل کنندو بادو قطعه ازآخرین عکس ٤×۳ خود و رسید بانکی مبنی برپرداخت مبلغ ٤۰۰ ریال که بایدبه‌حساب ۹۸۰ بانك‌مرکزی ایران‌در یکی ازشعب بانك‌ملی ایران پرداخت‌شده باشد . حداکثر تا ده روز پس‌از انتشاراین آگهی باپست سفارشی به نشانی: خیابان حافظ‌دانشکده صنعتی (پلی‌تکنیك تهران) اداره کارگزینی ارسال دارند به مدارکی که بعداز این تاریخ به پست تحویل‌داده شودیافاقد رسیدبانکی‌باشد ترتیب اثر داده نخواهد شد. (وجه مذکور بهیچوجه مستردنخواهد شد) پروانه ورود به جلسه امتحان ومسابقه در تاریخ۵۲٫۱۲٫۲۵ در محل فوق‌بین داوطلبان‌توزیع خواهدشد. تاریخ ومحل امتحان و مسابقه درپروانه مذکور درج‌شده‌است .

دانشکده صنعتی (پلی‌تکنیك‌تهران)

برك‌درخواست شغل از دانشکده صنعتی (پلی‌تکنیك تهران)

نام‌خانوادگی ـ نام ـ نام پدر
شماره شناسنامه ـ محل صدور ـ تاریخ‌تولد
مدرك‌و رشته تحصیلی ـ وضع‌خدمت وظیفه
داوطلب شغل «فقط یك‌شغل»
نشانی کامل:شهر ـ کوچه ـ خیابان
شماره منزل ـ تلفن ـ امضاء داوطلب

م‌الف ۲۱۶۳۸ آـ۸۵۲۷۸

هدف ما

صاحب خانه شدن شماو

اجرای پروژه های عظیم خانه سازی برای کارگرانی است که در سراسر ایران هرکدام به‌گونه‌ای درساخت زیر بنای جامعه ایران نقشی ارزنده دارد ، پس انداز شما در بانك رفاه کارگران ما را در راه رسیدن باین خدمت بزرگ یاری میکند وشما را هم باین امتیازات صاحب خانه میسازد .

- برای هرشش ماه پس انداز یک برابر وام
- مدت بازپرداخت وام ۱۵ سال
- بهره قابل پرداخت به حساب پس انداز ۷٪
- آزادی کامل برای کم وزیاد کردن موجودی
- پس انداز در یک شهر استفاده از آن در شهر دیگر
- دریافت وام حداکثر تا سی برابر متوسط موجودی

• حداکثر وام قابل پرداخت دومیلیون ریال

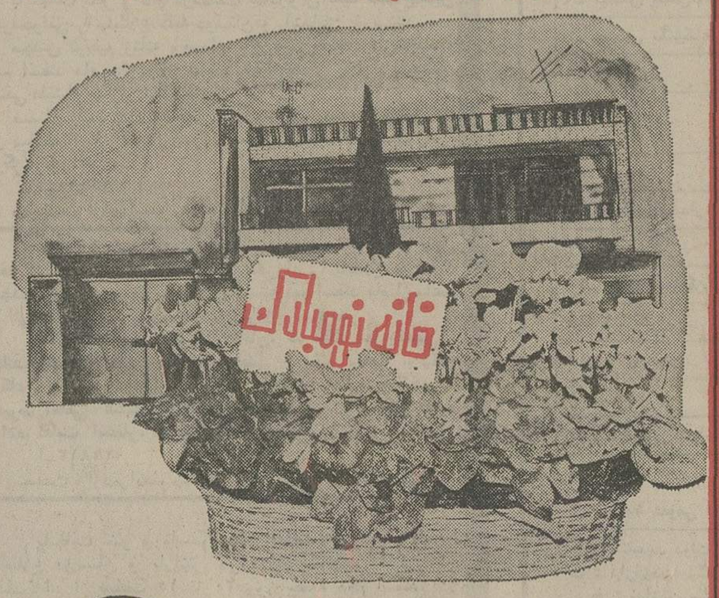

باپس انداز در بانك رفاه کارگران هم صاحب خانه می‌شوید و هم درخدمت ما سهیم هستید

شاهنشاها

اتحادیه صنف اتوشوئی و تعمیرگاه و توقفگاه‌و پارکینك های تهران‌و حومه

باکمال مسرت صدور فرمان همایونی را مبنی‌بر رایگان شدن دوره تحصیلات ابتدائی و راهنمائی برای نوباوگان و جوانان سراسر کشور کمموجی از شادمانی و سپاس ملت را برانگیخته از جانب هیئت مدیره وکلیه اعضاء ونفرات‌وابسته به اتحادیه به پیشگاه‌ذات‌اقدس شهریاری تبریک‌و تهنیت عرض می‌نماید.

جان‌نثار . رئیس هیئت مدیره صنف . محمدعلی مینوئی

قابل توجه صاحبان صنایع آجر و کوره‌های اجرپزی

آقای مهندس فمینیس مدیر کارخانجات سوخته پاش گازی FRAC سازنده پیش‌رفته ترین سوخته پاش گازی به ایران وارد و آماده‌اند که برای هر نوع کوره سوخته پاش لازم را با تضمین کار عرضه نمایند .

لطفا برای ملاقات و مذاکره با تلفن های۵الی ۷۶۱۳۷۴ تماس‌حاصل‌فرمایند

دانشگاه تهران

مرکز پزشکی پهلوی

در جریان‌تدارک سمپوزیوم سل که در اردیبهشت‌ماه ۱۳۵۳ در مرکزپزشکی‌پهلوی‌دانشگاه تهران برگزار میگردد سه کمیته بشرح زیر جنبه های مختلف بیماری سل را درایران‌بررسی‌خواهند کرد .

۱ ـ کمیته آموزش سل در ساعت ۱۰ صبح روز سه‌شنبه ۱٤ اسفند ۱۳۵۲
۲ ـ کمیته تشخیص و درمان در ساعت ۱۰صبح روز چهار شنبه ۱۵ اسفند ۱۳۵۲
۳ ـ کمیته پیشگیری در ساعت ۱۰ صبح‌روز پنجشنبه ۱٦ اسفند ۱۳۵۲

ضمنا اضافه مینماید که کمیته های مذکور در انستیتوی تاج پهلوی این مرکز تشکیل خواهند شد.

بدینوسیله از همکاران علاقمند در هر رشته تقاضا میشود برای مذاکره و راهنمائی درجلسات فوق حضور بهمرسانند درغیر اینصورت نظریات‌و پیشنهادات خود را برای طرح در کمیته های مزبور به مرکز پزشکی پهلوی ارسال فرمایند .

م الف ۲۱٦۸۷ ـ ۸۵۵۷۰

روزهای شنبه

دنیای ورزش

کمك‌هزینه برای دانش آموزان داوطلب‌شغل خلبانی

۱ـ نیروی هوائی شاهنشاهی به دانش‌آموزان کلاس های دوره دوم دبیرستان های پسرانه کشور که در رشته های طبیعی وریاضی‌به تحصیل اشتغال دارندو مایلند پس‌از اخذ دیپلم وارد دانشکده افسری خلبانی نیروی‌هوائی‌شاهنشاهی بشوند چنانچه‌واجدشرایط زیرباشند کمك هزینه تحصیلی بمبالغ مصرحه‌پرداخت مینماید.

الف شرایط :

۱ـ تابعیت دولت شاهنشاهی ایران.
۲ـ متدین بیکی ازادیان «اسلام، مسیحی، کلیمی‌وزرتشتی».
۳ـ تناسب اندام وصحت مزاج طبق گواهی بهداری‌نیروی هوائی .
٤ـداشتن حداقل‌معدل ۱۵ در گروه‌ریاضی و تجربی.
۵ـحداقل و حداکثر سن داوطلبان.
الف ـدانش آموزان سال چهارم بین ۱٦تا۲۰ سال تمام .
بـ دانش‌آموزان سال پنجم بین ۱۷ تا۲۱سال تمام.
پـ دانش آموزان سال ششم بین ۱۸ تا۲۲سال تمام.

ب ـ میزان کمك هزینه :

۱ـدانش آموزان سال چهارم ماهیانه‌مبلغ یکهزار و پانصد ریال باضافه ۱۹٤٦ ریال‌جیره نقدی دانشجوئی .
۲ـ دانش آموزان سال پنجم ماهیانه‌مبلغ‌دو هزار ریال باضافه ۱۹٤٦ ریال جیره نقدی دانشجوئی.
۳ـدانش آموزان سال ششم ماهیانه‌مبلغ‌دو هزار وپانصد ریال باضافه ۱۹٤٦ ریال‌جیره نقدی دانشجوئی .

۲ـ مزایا :

دانش آموزان در تعطیلات تابستان ازتسهیلات ورزشی وتفریحات سالم‌و کلاسهای زبان یگانهای نیروی هوائی استفاده خواهندنمود.

۳ـ داوطلبان برای کسب اطلاعات بیشتروفرم‌نویسی از تاریخ‌نشر این آگهی همه‌روزه باستثناء روزهای پنجشنبه و روزهای تعطیل بادر دست داشتن شناسنامه عکس‌دار و ٦ قطعه عکس ٤×۳ ،گواهی اشتغال بتحصیل وگواهی‌حسن اخلاق از دبیرستان مربوطه ازساعت ۷ الی ۱٤٫۳۰ درتهران به‌خیابان دماوند(جاده‌تهران‌نو)فرماندهی آموزشهای هوائی و در شهرستان ها به نزدیکترین یگانهای نیروی‌هوائی شاهنشاهی مراجعه نمایند.

م‌الف ۲۱٦۸۲ آـ۸۵۳۱۰