اطلاعات

سه‌شنبه ۱۶ فروردین‌ماه ۱۳۴۰ . . . . . شماره ۱۱۹۴۵
. . . . . سال چهلم . . . . . تکشماره ۴ ریال

شاهنشاه

عصر امروز باقطار سلطنتی وارد تهران شدند وباهواپیما به شیراز عزیمت کردند

* بدستور شاهنشاه قسمتی از اراضی آستانقدس در اختیاردانشگاه مشهد گذاشته شد

ساعت‌نه بامداد امروز شاهنشاه با قطار سلطنتی از مشهد وارد تهران شدند . شاهنشاه از ایستگاه‌راه آهن با اتومبیل مخصوص بکاخ اختصاصی عزیمت فرمودند و بلافاصله پس از ورود شاهنشاه ، آقای‌هویدا نخست

در صفحه سیزدهم

هنگام ورود شاهنشاه آریامهر بصحن مطهر حضرت رضاعلیه‌السلام حضرت آیت‌الله کفائی خراسانی ازشاهنشاه استقبال کرد دراین عکس شاهنشاه هنگام ابراز تفقد نسبت به حضرت آیت‌الله کفائی دیده می شوند . تیمسار سپهبدیزدان پناه و آقای دکتر هدایتی نیز پشت‌سر شاهنشاه دیده می شوند .

هواپیمائی ملی اعلام کرد :

اولین دسته حجاج فردا وارد تهران میشوند

* درجده‌ودرهواپیما به‌حجاج قرص پیش‌گیری دربای التور داده میشود

* در صورت عدم مصرف قرص یا ابتلا به بیماری واگیر حجاج قرنطینه‌میشوند

هواپیمائی ملی امروز اعلام کرد که بازگشت‌حجاج از فرداصبح آغاز میشود و اولین دسته ازحجاج‌ایرانی فرداصبح به تهران مراجعت‌میکند. باین ترتیب ازفردابازگشت حجاج شروع شده و تاپایان مراجعت‌حجاج همه‌روزه هواپیماها برای مراجعت حجاج به جده پرواز خواهند کرد .

درهر روز بطور متوسط ۱۵ پرواز ازجده به ایران انجام خواهد شدو

بقیه در صفحه سیزدهم

بمب شیمیائی باردیگر در جنگ ارتش‌عراق و کردها بکاررفت

خبرهای رسیده از مناطق مرزی حاکیست که بار دیگر قوای دولتی عراق که علیه اکراد شورشی آن

بقیه در صفحه سیزدهم

ژنرال یه‌پیشف، کمیسر عالی حزبی نیروهای مسلح‌شوروی در کنگره حزب کمونیست این‌کشور اعلام داشت :

سربازان شوروی آماده‌شرکت درجنگ ویتنام شدند

کوسیگین اعلام کرد شوروی بخاطر جنگ ویتنام بودجه دفاعی خودرا افزایش داد

* سربازان ژنرال کائوکی برای نجات حکومت ویتنام وارد شهر دانانك شدند

* مردم دانانك وسربازان این شهر دربرابرسربازان کائوکی سنگربندی‌کردند

* جانسون ، راسك و دیگر رهبران آمریکا نسبت به اوضاع ویتنام اعلام‌خطر کردند

در صفحات ۳ و ۱۳

ماکو دیشب ۲ بار دیگر لرزید

* دامنه کوههای آرارات بیش ازسایر نقاط میلرزد

* مردم نگران آتشفشانی کوه آرارات شده‌اند

* استاندار آذربایجان عربی عازم منطقه زلزله زده شد

زلزله های خفیف و شدیدپیاپی در نواحی مرزی شمالغرب کشور همچنان ادامه‌دارد و بموازات‌وقوع زلزله های پی در پی بارندگی نیز بر سرمای‌هوا در آن منطقه‌افزوده است .

در شهرستان ماکو و مرز بازرگان هر لحظه مردم زلزله‌زده انتظار دارند که صدای مهیبی که مقدمه وقوع زلزله است شنیده شود و زمین گهواره‌وار بلرزه در آید .

امروز استاندار آذربایجان‌غربی دراین‌هیئتی‌برای رسیدگی‌بوضع زلزله زدگان ماکو بازرگان‌عازم آن مناطق گردید .

بقیه‌در صفحه سیزدهم

لونا ـ ۱۰ اسرار کره ماه‌رابزمین مخابره میکند

اطلاعات لونای ـ ۱۰ از لحاظ تسخیر ماه‌اهمیت فوق‌العاده دارد

در صفحه ٤

تصویری از سفینه لونا ۱۰ شوروی در مدار ماه .این‌تصویر که توسط اسکولف‌نقاش‌شوروی کشیده شده چگونگی حرکت‌لونا ـ ۱۰را درمدارماه‌نشان میدهد .

(عکس‌رادیوئی اطلاعات)

از طرف شهرداری تهران

طرح «مترو» تهران تهیه شد

* سازمان برنامه مشغول بررسی‌طرح‌و تامین بودجه برای اجرای آنست

طرح احداث‌مترو (ترن زیرزمینی) تهران وسیله شهرداری تهران‌تهیه و برای تصویب به‌هیئت دولت‌تسلیم شد . این طرح پس از بررسی در هیئت دولت‌برای‌مطالعه کافی‌واجرا به سازمان برنامه ارجاع گردید .

خبرنگار ما امروز کسب اطلاع کرد:

طرح تهیه شده درباره احداث مترو تهران در سازمان برنامه مورد مطالعه وبررسی قرار گرفته‌است.

خبرنگار ما میافزاید ، ازمدتها پیش مطالعاتی برای آغاز ساختمان مترو در تهران شروع‌شده است.

این مطالعات بدنبال بروزمشکلات

بقیه‌در صفحه سیزدهم

بفرمان شاهنشاه

مشمولین‌متولد۱۳۲۶ بخدمت احضار شدند

همانطور که قبلا اطلاع دادیم‌فرمان همایونی درباره احضار مشمولین‌متولد ۱۳۲۶ و اعزام مشمولین متولد ۱۳۲۵ انتشار یافت .

در صفحه سیزدهم

سئوالات کنکور

کوتاه و نظیر سال گذشته خواهد بود

* امسال مطلقا بمدارك ناقص توجه نمیشود و از مکاتبه با صاحبان مدارك ناقص خودداری میگردد

در صفحه سیزدهم

آگهی بانك‌ملی‌ایران

چون عده کثیری از هم میهنان حضورا یا بوسیله تلفن درخواست میکنند که یك جلد از کلام‌اله مجید مخصوص بخط نیریزی را هدیه نمایند .

لزوما باستحضار میرساند بنگاه چاپخانه بانك‌ملی ایران فقط‌افتخار چاپ این کلام‌اله مجید را که بسفارش دربار شاهنشاهی تهیه‌شده داشته و بهیچوجه برای اهدای‌آن باشخاص مجاز نمیباشد . الف۱۵۲

چاپخانه بانك ملی ایران

۱ـ۲ آ ـ ۹۱۲

مطب دندانپزشکی

دکتر تقی بیگی

به‌خیابان سعدی شمالی روبروی بیمارستان امیراعلم، خیابان‌مطبوعی شماره ۳۵ منتقل شد .

تلفن ۳۲۱۶۶ - ۳۵۴۲۹

ویجنتی‌مالا

راجندراکومار

برای‌اولین‌بار پس از فیلم معروف «سنگام» در فیلم

سورج رنگی

شرح در صفحه حوادث

بدینوسیله باطلاع عموم میرساند

ازتاریخ شنبه ۲۰ر۱ر۴۵ نحوه برقراری تماس تلفنی‌باکارکنان کاخ مرکزی سازمان برنامه بشرح زیرخواهد بود :

۱ـ کسانیکه بخواهند از خارج باکارمندان سازمان برنامه مستقیما ارتباط تلفنی برقرار کنند باید ابتداء شماره ۳۰۷ و سپس شماره داخلی کارمند را بگیرند .

مثلا اگر شماره تلفن داخلی کارمندی ۴۲۹ باشد شماره‌تلفن مستقیم کارمند مزبور ۳۰۷۴۲۹ خواهد بود .

۲ـ اشخاصی که شماره تلفن داخلی کارمندان را نمیدانند باید شماره ۳۰۷۱رابگیرند تاتلفنچی ارتباط تلفنی را باکارمند مورد نظر برقرار کند .

۱ـ٤ آ ـ ۱۱۷٤ سازمان برنامه

مژده‌بعموم کشاورزان عزیز
کمباینهای معروف مدل ٦٦٠ ساخت
کارخانه معظم کیس امریکا۱۳فوتی
باسیلندریک‌متری وموتوردیزلی مجهز
بدستگاه کاه‌شکن‌در دونوع کیسه‌پرکن
و مخزنی وارد شد
کمباین مدل ٦٦٠ تنها کمباینی است
که‌میتواندرهوای‌مرطوب‌ودر شبانه‌روز
۱۸ساعت کارکند

لطفا جهت خرید بنماینده انحصاری‌ماشینهای کشاورزی کیس در ایران شرکت‌سهامی اتفاق و یا بنمایندگان فروش درشهرستانها مراجعه‌فرمائید

تهران ـ خیابان شاهرضا پیچ شمیران تلفنهای ۷۲۷۹۸ـ۷۲۷۹۹

اطلاعیه ـ قابل توجه کشتکاران لوبیای روغنی(سویا)

به پیروی ازتوصیه وزارت اقتصاد ووزارت کشاورزی و دراجرای برنامه کلی دولت دربارهٔ افزایش تولید دانه‌های‌روغنی بدینوسیله مراتب زیر را باطلاع کلیه کشاورزان علاقمند به‌کشت لوبیای‌روغنی(سویا) میرساند .

۱ـ بهای خرید دانه سویا برای‌کشت‌سال ۱۳٤۵ ازتنی ۹۰۰۰ ریال به۱۰،۰۰۰ ریال افزایش‌داده میشود . این افزایش شامل‌کلیه قراردادهائی که قبلا با شرکت سهامی ترویج کشت پنبه ایران منعقدشده‌نیز میباشد.

۲ـ چون هنوزمقداری بذرسویاموجوداست این شرکت عقد قرارداد های جدیدرا تاحدودسه‌هزار هکتار دیگر استقبال و در صورت لزوم مساعده‌نیزپرداخت‌خواهدکرد

۳ـ کارخانه خشك‌کن سویا که دربهشهر نصب شده مجانا دانه‌های مرطوب‌را خشك خواهد نمود.

٤ـ تحویل محصول‌سویا در کلیه شهرستانها و قصباتی‌که نمایندگی شاه‌پسند وجود دارد امکان پذیر میباشد.

برای هرنوع اطلاع و راهنمائی و عقدقرارداد به نشانی زیر مراجعه فرمائید:

«قسمت ترویج دانه های روغنی ـ گروه صنعتی بهشهر» اطاق شماره ۵۰٦

سرای حافظ خیابان بوذرجمهری شماره ۸٦۵ تلفن ۵۳۹۲۱ الی ۵۳۹۲۵ داخلی شماره ٤٤

گروه صنعتی بهشهر

جریان روز

تلقیح اجباری

همانطور که در شماره دیروز روزنامه ما خواندید وزارت بهداری اخیرا برای ریشه کن ساختن میکرب وبای التور و پیش گیری از شیوع مجدد این بیماری در ایران ، اعلام داشته است که تلقیح بهاره واکسن التور برای مردم سراسر کشور اجباریست و این تلقیح بمرور از استانهای گرمسیر جنوبی آغاز وباستانهای سردسیر شمالی پایان میابد و هم اکنون ماموران بهداشت در استانهای خوزستان و بلوچستان وسیستان مشغول مایه کوبی افراد علیه بیماری التور هستند .

عمل وزارت بهداری کاری شایسته وبجاست وهمکاری مردم در این امر ضروری و حتمی می باشد .

بایددانست که بیماری التور سوغاتی است که همراه با قاچاقچیان باین سرزمین آمد و در چند قسمت شایع گردید .

اشاعه بیماری التور صرفنظر از تلفاتی که ببار آورد و خساراتی که دولت در راه مبارزه آن متحمل‌شد، موجب زیانهای اقتصادی فراوان برای مردم گردید .

درصادرات ایران وقفه حاصل شد ، در مسافرت جهانگردان خارجی بایران‌خلل وارد آمد ، مسافرتهای داخلی موقوف گردید ،میوه‌وتره‌بارشهرستانها ببازارهای معهود نرفت ، وبطور کلی عرضه و تقاضا کم شد وباین ترتیب همه مردم این کشور کم وبیش گرفتار زیانهای اقتصادی ناشی‌از آن گردیدند وبدتر از همه نگرانی و ناراحتی مردم از ابتلاء‌باین بیماری بود

خوشبختانه ، فعالیت مداوم و شبانه‌روزی‌ماموربن بهداشت، بعد از اشاعه بیماری وسرد شدن هوا موجب شد که موارد ابتلاء از بین برود لیکن این نگرانی‌باقی ماند که‌باگرم شدن هوا ممکن است مجددا این بیماری بروز کند . بدین سبب وزارت بهداری تلقیح بهاری را را لازم دانست‌و این اقدام مورد حسن قبول مردم‌سراسر کشورواقع شده ، چه لزوم ریشه کن کردن میکروب‌وبای التور از ایران امریست که همه بدان معتقدند و چون وچرائی ندارد .

نکته اساسی در اینجا همکاری مردم در این امر می‌باشد . استقبالی‌که سال گذشته مردم از تلقیح‌واکسن نمودند ، نشانی از رشد فکری‌و بیداری و علاقه آنها بسلامت وبهداشت کشور بود . شایسته است که‌امسال نیز این علاقه و همکاری دربین مردم باشد و بتصور اینکه موردی ازبیماری مشاهده نشده در این امر لازم وضروری غفلت واهمال نورزند .

همکاری مردم تنها به تلقیح واکسن خلاصه‌ومحدود نمی‌شود ، بلکه لزوم حفظ بهداشت در زندگی روزمره بریشه‌کن کردن بیماری التور بسیار کمك خواهد کرد و امیداست مردم هم در منازل وهم در اماکن عمومی‌نکات بهداشتی‌را رعایت کنند .

بهرحال انتظار میرود باجدیت ماموربن بهداشت و همکاری مردم پرونده بیماری التور ووبا برای همیشه‌در ایران بسته شود .

بمناسبت درگذشت علیین آرامگاه حجة الاسلام آقای **حاج سید احمد موسوی الکاظمی** طاب‌ثراه امام جماعت مسجد مرتضوی نواب **مجلس** ترحیم روز چهارشنبه ۱۷ر۱ر۴۵ازساعت ۸ونیم الی ۱۱ صبح در مسجد آذربایجانی ها (حاج شیخ عبدالحسین) منعقد است‌انشاءاله مومنین بخصوص حضرات آقایان علمای اعلام با حضور و استرحام خود روح آنمرحوم را شاد و بازماندگان را قرین افتخار فرمایند .

الاحقر سید علی اصغر خوئی . الاحقر حاج سید هادی خسروشاهی . الاحقر حاج سید ابراهیم میلانی

بمناسبت درگذشت‌مرحوم مغفور جنت‌مکان حضرت حجة‌الاسلام و المسلمین جناب آقای **حاجی سید احمد موسوی الکاظمی** امام جماعت مسجد مرتضوی نواب را باطلاع‌عموم هیئت‌های آذربایجانی میرساند که با شرکت‌خود درمجلس ختم آن مرحوم که در مسجد آذربایجانی ها از ساعت ۸ ونیم الی ۱۱ صبح ۱۷ر۱ر۴۵ منعقد خواهد بود روح آنمرحوم را که به غیر ازمقام شامخ روحانیت خدمتگذار صدیق دربار حضرت سیدالشهداء ع بودند شاد فرمایند .

حاج آقا بزرك ابوحسین

با کمال تاسف رحلت حضرت حجة‌الاسلام المسلمین آقای **حاجی‌سیداحمدموسوی الکاظمی** را باطلاع دوستان و آشنایان و فامیل‌میرساند مجلس ترحیم فقید سعید روز چهارشنبه ۱۷ر۱ر۴۵ از ساعت ۸ ونیم الی ۱۱ صبح در مسجد حاجی شیخ عبدالحسین معروف به آذربایجانی ها برگزار میشود و ختم زنانه همان روز از ساعت ۳ الی ۶ بعد از ظهر در منزل شخصی آن مرحوم واقع در خیابان نواب چهار راه گلکار منعقد است .

خانواده های : موسوی الکاظمی . صادقی. نصیرزاده . نوروزیان . نیك نفس . صنعائی . رعد . جمالی . برادران شاهرودی

بعموم افراد خانواده های عزادار بویژه بازماندگان آن مرحوم مصیبت وارده را تسلیت میدهیم .

جناب آقای اقوامی مدیریت محترم کل‌بازرسی

دریافت خبر مصیبت وارده موجب اندوه و تالم فراوان گردید از خدای متعال‌برای جنابعالی وسایر افراد خانواده صبر و سلامتی آرزومیکنیم

حکمی . بسکی . عفیفی . هراتی زاده . شمس‌الملوك حقیقی . شیخ . بحرینی . جعفر تقوی . ملك محمدی . هرمیداس . شکوری . حسن زاده . دبیر راجی . عفت فروتن . فقیهی محدث . نیاپور . مهیندخت ابوذر . ملکه‌بقائی. قائم‌مقامی فرد . جلالی . مهاجری . حسینی فامیلی . حسنعلی قائم مقامی . پدرام . فرید. روزگار . ارفعی . شمس . باقری

مجالس ترحیم و یاد بود

با نهایت تاسف و تاثر درگذشت مادر عزیزمان را باطلاع اقوام . دوستان و آشنایان میرساند . مجلس ترحیم مردانه روز شنبه ۲۰ فروردین از ساعت ۹ تا ۱۱ در مسجد مجد برقرار خواهد شد . مخارج مجلس ترحیم زنانه بنا بر تمایل آن شادروان صرف امور خیریه میگردد .

سلطنت معظمی گودرزی . رفعت معظمی گودرزی . امیر معظمی گودرزی . پرویز معظمی گودرزی . حبیب‌معظمی گودرزی .خلیل معظمی گودرزی .علی معظمی‌گودرزی .علی‌اشرف‌معظمی گودرزی . خسرو معظمی گودرزی

با نهایت تاسف درگذشت والده مکرمه همکار عزیز آقای علی اشرف معظمی گودرزی را باطلاع میرساند . مجلس ختم مردانه روزشنبه ۲۰ فروردین ساعت ۹ تا ۱۱ در مسجد مجد برگزار میگردد .

هیئت مدیره شرکت سهامی‌کف (داروگر)

با نهایت تاسف درگذشت والده مکرمه آقای علی اشرف معظمی گودرزی را باطلاع می‌رساند . مجلس ختم مردانه آن مرحوم‌روزشنبه ۲۰ فروردین از ساعت ۹ تا ۱۱ در مسجد مجد برگزار میگردد .

۱ـ۲ هوشنك‌داروگر .فریدون داروگر

بعموم افراد خانواده های محترم عزادار بویژه فرزندان آنمرحومه مصیبت وارده را تسلیت میدهیم .

بمناسبت فوت والده در بصره مجلس‌ختم مردانه و زنانه‌در منزل‌اینجانب واقع‌درزعفرانیه کوچه سیمین شماره ۱۸ در روز چهارشنبه ۱۷ فروردین ۱ زساعت ۴ الی ۸ بعداز ظهر منعقد است .

عبدالجمید عشیر

خانواده های : توزیع . زاهدی . صادقی حسینی . موسوی ارفع . قاضی زاده .مکنون. ویسی . نبئی . جلیلوند . عمیدی . ماهرو

با نهایت تاسف وتاثر فوت **بانو ملیحه زاهدی** را باطلاع خویشان و دوستان‌میرسانند. مخارج ختم مردانه بنا بوصیت آنمرحومه به مصارف امور خیریه خواهد رسید و مجلس ختم زنانه روز چهارشنبه ۱۷ر۱ر۴۵ از ساعت ۱۳الی ۵ بعداز ظهر در منزل شخصی آنمرحومه‌واقع در نارمك خیابان پارك غربی کاشی ۲۱۹ منعقد خواهد بود .

عباس توزیع . بیژن توزیع

بعموم بازماندگان آنمرحومه مصیبت وارده را تسلیت میدهیم .

با نهایت تاسف درگذشت مرحوم **محمد علی امیر خسروی** مستشار دیوانعالی کشور را که از قضات صدیق و مورد احترام بودند‌باطلاع میرساند .

مجلس ختم آن مرحوم روز چهارشنبه ۱۷ فروردین از ساعت ۹تا ۱۱ صبح در مسجد مجد منعقد خواهد بود . **وزیر دادگستری**

دانشگاه ملی ایران بدین‌وسیله فوت‌شادروان جناب‌آقای **امیرخسروی** قاضی‌شریف‌دادگستری وپدر خانم جناب آقای دکتر جهانشاهی ریاست محترم دانشگاه را باطلاع میرساند . مجلس‌ختم در روز چهارشنبه ۱۷ فروردین از ساعت ۹ تا ۱۱ صبح در مسجد مجد منعقد میباشد .

۱ـ۲ دانشگاه ملی ایران

با نهایت تاثر درگذشت ناگهانی آقای **محمد علی امیر خسروی** مستشار دیوانعالی کشور را باطلاع میرساند .

مجلس ترحیم آن مرحوم از ساعت ۹ تا ۱۱ صبح روز چهارشنبه ۱۷ فروردین ماه‌جاری در مسجد مجد منعقد میباشد .

رئیس کل دیوانعالی کشور . محمد سروری

خانواده های : **امیر خسروی . جهانشاهی. میرفخرائی . افشار . وکیلی نیکجو . درویش. مالك مهدوی . عزبدفتری . حریری .جواهریان. جلائی . دارائی . یعقوب پور . بهادری .قریشی. پیرنیا . مافی . پورزند . افشار جعفری .صابر ابراهیمی . مجیدی . معتمدی .قویمی . سپه‌پور. جمشیدی . هدی . صفری . خان شوکت . لیقوانی**

با کمال تاسف درگذشت ناگهانی جناب آقای **محمد علی امیر خسروی** مستشار دیوان عالی کشور را باطلاع میرساند . مجلس ختم مردانه از ساعت ۹تا۱۱ صبح روز چهارشنبه ۱۷ فروردین در مسجد مجد برگزار خواهد شد.

بمناسبت درگذشت مرحوم **علی اکبر بهرامی استر آبادی** کارمند وزارت دارائی مجلس ختمی از ساعت ۹ الی ۱۱ صبح چهارشنبه هفدهم فروردین ماه در مسجد فخریه و مجلس ترحیم زنانه عصر همان روز در منزل آنمرحوم واقع در یوسف آباد خیابان محمد رضا شاه‌ایستگاه دوم کاخ اول پلاك ۱۳۹ منعقد میگردد .

خانواده های بهرامی . امامی . تهرانی . غفاری . تسینخانی . دانش‌نیا . شمس‌نژاد . بصیرپور . پارسائی

بعموم بازماندگان آنمرحوم مصیبت وارده را تسلیت میدهیم .

اذامات العالم تلم فی‌الاسلام ثلمه لایسدها شیئی

بمناسبت ارتحال عالم ربانی و فاضل صمدانی سید الفقهاء و المجتهدین **حضرت آیت‌اله العظمی آقای رضوی** در روز ۱۷فروردین ما ه‌از ساعت ۳ الی ۵ بعداز ظهر مجلس‌ترحیم در مسجد ارك منعقد خواهد بود برای شادی روح فقید سعید امید است کلیه علماء اعلام و عموم مومنین در مجلس مزبور شرکت‌خواهند فرمود .

الاحقر احمد الموسوی الخوانساری .الاحقر بهاءالدین نوری . الاحقر عبداله‌بن مسیح الطهرانی . محمد غروی . شیخ احمد الهی نراقی .

بمناسبت درگذشت تاسف انگیز علامه شهیر حضرت‌آیت‌اله‌العظمی آقای **آقا سیدمحمد حسین رضوی** که از مراجع تقلید بودند درروز ۱۷ فروردین ماه از ساعت ۳ الی ۵ بعداز ظهر مجلس ترحیم در مسجد ارك منعقد خواهد بود بمنظور ترویج شعائر اسلامی و ترویج روح فقید سعید عموم دوستان و علاقمندان را برای شرکت در مجلس مزبور دعوت مینماید .

دکتر محمد رضوانی نماینده کاشان درمجلس شورای ملی

بمناسبت ضایعه اسفناك و فقدان اسف انگیز سید العلماء و الفقهاء **حضرت آیت‌اله العظمی آقای رضوی** اعلی‌اله مقامه الشریف در روز چهارشنبه ۱۷ فروردین ماه از ساعت ۳ الی ۵ بعداز ظهر در مسجد ارك مجلس ترحیم منعقد میباشد از عموم علاقمندان بشعائراسلامی جهت ترویج و شادی روح علامه فقید برای شرکت در مجلس مزبور دعوت مینماید .

کاشانیهای مقیم تهران

بمناسبت درگذشت تاسف انگیز فقید سعید حجت‌الاسلام و المسلمین حضرت آیت‌اله العظمی آقای**آقاسید محمدحسین رضوی** اعلی‌اله مقامه الشریف که از مفاخر روحانیت و از ستارگان درخشان عالم اسلام بودند در روز۱۷ فروردین ماه از ساعت ۳ الی ۵ بعداز ظهر مجلس ترحیم در مسجد ارك منعقد خواهد بود برای ترویج و شادی روح علامه فقید عموم دوستان و علاقمندان شعائر اسلامی را برای شرکت در مجلس مزبور دعوت مینماید .

سید فخرالدین رضوی . مهندس شهاب الدین رضوی . محی‌الدین رضوی . دکتر فقیه الدین رضوی . نظام‌الدین رضوی و خانواده های تفضلی . صدر رضوی . جلال‌زاده . لاجوردی. نعیمی . اصفهانی زاده . فوائدی . ستوده . مهندس اصفهانی زاده . مهندس ستوده . نراقی. موبدی . مهندس مهدی رضوی . مهندس نظام‌الدین رضوی . ارباب سلیمانی . مهندس تاج . میرزاده کاشانی . لاجوردیان . کاشانیان. فرشچی کاشانی . لطفی . هاشمیان . رضوانی. امین‌پور . نبوی . مشایخی . بزرك‌زاده .میری مصراحی . سلطانیه . کتابچی . امان . نجم عراقی . پرتوی . بهروزنیا . توکلی‌پور . شیرازی . محمودی . باکوچی . خاقانی .مدبری. صالح آبادی . امیرحسن زاده . جمالی

با نهایت تاسف درگذشت شادروان‌مرحوم **علی اکبر طه** وکیل دعاوی وزارت جنك را به اطلاع میرساند . مجلس ترحیم آن مرحوم از ساعت ۹ الی ۱۱ صبح روز پنجشنبه ۱۸ فروردین ماه ۱۳۴۵ در مسجد مجد برگزار می گردد . **۱ـ۲ وزیرجنك . سپهبد صنیعی**

با نهایت تاسف فوت مرحوم **علی اکبر طه** وکیل پایه یك دادگستری عضو هیئت مدیره کانون و دادستان انتظامی وکلاء را باطلاع‌آقایان قضات و همکاران و بستگان و دوستان‌آنمرحوم میرساند . مجلس ترحیم فقید سعید از ساعت نه تا یازده صبح روز پنجشنبه ۱۸ر۱ر۴۵ در مسجد مجد منعقد است .

خواهشمند است با شرکت در این مجلس روح آنمرحوم را شاد فرمایند .

رئیس کانون وکلاء دادگستری .هاشم‌وکیل

خانواده های : طه . مقیمی . قنبر زاده . آل‌طه . طاهائی . مهدی اعتصام . دکتر عزت‌اله عاملی . بردبار . دکتر آجودانی . شاملوهروی. محمدیان لاریجانی . رضی . سبوحی . ایرج پناه . ملت . یزدی . جواهردشتی

با کمال تاسف و تاثر درگذشت شادروان آقای **علی اکبر طه** وکیل پایه یکم دادگستری و دادستان انتظامی کانون وکلا را باطلاع‌بستگان و دوستان و آشنایان میرساند . مجلس ترحیم فقید سعید روز پنجشنبه ۱۸ فروردین‌از ساعت ۹ الی ۱۱ د رمسجد مجد منعقد است و مجلس ختم زنانه در همان روز از ساعت ۳ الی ۶ بعداز ظهر در منزل آنمرحوم خیابان استخر حسن‌آباد پلاك ۱۱۵ منعقد خواهد بود و مراسم شب‌هفت روز جمعه از ساعت ۳ الی ساعت ۵ بعدازظهر در شاهزاده عبدالعظیم باغ طوطی برگزار می‌شود . وسیله حرکت درب منزل آماده است .

کشورطه . شکوه‌طه . نزهت مقیمی . سیمین قنبرزاده . قاسم‌طه . ۱ـ۲

درگذشت آقای طه که از وکلای مبرز و خدمتگزار بود موجب تاسف است ما مصیبت وارده را بخانواده محترم طه بویژه بازماندگان آنمرحوم تسلیت میدهیم .

مراسم‌شب هفت شادروان سرتیپ محمد زمان بیات از ساعت سه تا پنج بعد از ظهر روز چهارشنبه هفدهم فروردین ماه بر سر مزارآن مرحوم و آرامگاه مشیری در امامزاده عبداله را باطلاع اقوام ، دوستان و آشنایان میرساند .

خانواده های : بیات . دکتر ماهیار نوابی. دکتر یوسف اسدیان . امینی .هاشمی .محمدی. وزیری . ملاح

با کمال تاسف درگذشت آقای **حسین‌میزانی** افسر بازنشستهٔ ارتش را باطلاع دوستان و آشنایان میرساند . مجلس ترحیم مردانهٔ آن‌فقید سعید چهارشنبه ۱۷ فروردین ۴۵ از ساعت۳ الی ۵ بعداز ظهر در مسجد حاج حسن واقع در خیابان شاهپور (ارامنه) و مجلس ختم‌زنانه از ساعت ۳ الی ۵ بعداز ظهر همان روز در منزل شخصی واقع در امیرآباد شمالی کوی شیبانی پلاك ۷۳ منعقد خواهد بود .

نصرت‌اله میزانی . محمد میزانی .عباس میزانی . پرویز میزانی . سرهنك سیف‌الدین میزانی . ابوالحسن میزانی .شمس‌الدین‌میزانی. منوچهر میزانی . مهدی میزانی . حسنعلی میزانی . تورج میزانی . جعفر میزانی .جواد میزانی . قاسم میزانی . ناصر مجیدیه .سروان نادر مجیدیه قاسمی . سروان شاهپور مجیدیه قاسمی . دکتر شاهرخ‌مجیدیه . سرهنك‌عبادی. حسین یگانه . محمود نوشاد . سید حسین طباطبائی . عطاءاله معصومی . هاتفی . بهرام نوبری . ایمانقلی نوبری . مشفقی . علی‌لقائی. داود دیزجچی . علی عادلیه .

مصیبت وارده را بعموم بازماندگان‌مخصوصا به آقای ناصر مجیدیه تسلیت میگوئیم .

با نهایت تاسف فوت مرحومه مغفوره **بانو حاجیه خانم ساده** همشیره زاده آقای حاج محمد حسین ساده و همشیره آقای حاج محمد ساده را باطلاع عموم میرساند . مجلس ختم‌آن مرحومه روزچهارشنبه ۱۷ر۱ر۴۵ درچهل‌ستون مسجد جامع از ساعت ۲تاه بعد از ظهربرقرار می‌باشد . آنشاءاله عموم آقایان و اخوان‌مومنین شرکت فرموده روح آن مرحومه را شاد و بازماندگان را متشکر میفرمایند .

الاحقر عبداله‌ابن مسیح الطهرانی

خانواده های : ساده . آقائی . رفیع‌جاه . کاظمیان . توسلی . محمدی . نورانی . افرا . فیروزی . اصلانی‌فر

درگذشت مرحومه مغفوره **بانو حاجیه خانم ساده** را باطلاع فامیل و دوستان میرساند . مجلس ختم‌آن مرحومه‌روز چهارشنبه ۱۷ر۱ر۴۵ از ساعت ۲الی۵ بعداز ظهر در چهل‌ستون مسجد جامع و ختم زنانه همان روز از ساعت ۲تاه‌در منزل حاج محمدساده خیابان‌حریرچیان کوچه پورمنشی منعقد است .

بعموم باماندگان آنمرحومه مصیبت وارده را تسلیت میدهیم .

باستحضار آشنایان و بستگان گرام می رساند . بمناسبت چهلمین شب درگذشت شادروان **مرتضی خسروی** مجلس یادبودی از ساعت ۳ تا ۵ بعداز ظهر روز چهارشنبه ۱۷ فروردین د رامامزاده عبداله آرامگاه بدربرگزار میشود امید است با شرکت در مجلس مزبور روح آنمرحوم را شاد فرمایند .

خانواده های خسروی . ربیعی .رفیعی

تسلیت

دراثر کسالت و عدم موفقیت شرکت در مجلس ترحیم حضرت آیت‌اله العظمی آقای‌سید حسین رضوی اعلی الله مقامه الشریف لذا با نهایت تاسف ارتحال آن عالم ربانی را بخاندان رضوی عرض تسلیت نموده‌وبقای بازماندگان‌آن فقید سعید را از پیشگاه احدیت مسئلت می ـ نمایم .

الاحقر حاجی آقا حسین کاشانی واعظ

پزشکان بیمارستان سرخه حصار

فوت مرحوم دکتر نشرودی را که برای جامعه پزشکی ایران ضایعه غیر قابل جبرانی میباشد بکلیه همکاران و فامیل جلیل ایشان صمیمانه تسلیت عرض مینمایند .

مصیبت وارده را بخاندان محترم تفضلی‌و اقوامی تسلیت عرض مینماید .

سمنان ـ اسداله رنجبر

جناب‌آقای اقوامی مدیرکل محترم اداره‌بازرسی

مصیبت وارده را بجنابعالی تسلیت عرض مینماید .

ازطرف فرهنگیان سمنان ـ مهندس دانائی

جناب‌آقای اقوامی مدیرکل محترم اداره بازرسی

مصیبت وارده رابجنابعالی تسلیت عرض مینمایم .

علی‌اصغر مقدم رئیس حسابداری آموزش و پرورش سمنان

آ ـ ۱۰۸۶

سعدیا مرد نکونام نمیرد هرگز

خاندان محترم ضرغامی تاثر خیلی عمیق‌و تسلیت و همدردی ما را که با قلبی مالامال‌تاثر ازدرگذشت فقید سعید تیمسار سرتیپ‌نجات‌اله ضرغامی ابراز میشود بپذیرید .

سرتیپ لطف‌اله سروش وبانو

سپاسگزاری

خانواده گل‌سرخی و خانواده های وابسته

تشکرات قلبی خودرا بحضورکلیه‌سروران گرامی و امرای محترم ارتش شاهنشاهی و عموم خانمها و آقایانی که حضورا با شرکت‌درمجالس ختم ویابوسیله تلگرافات آنها رامشمول عنایات خود قرار داده‌اند و در مصیبت وارده اظهار همدردی فرموده‌اند تقدیم و چنانچه بعلت‌تالمات روحی در شرفیابی و عرض‌تشکر تاخیری‌حاصل شود امید بخشش دارند .

اظهار تشکر

از سروران گرامی که بمناسبت مصیبت وارده بخانواده اینجانب اظهار همدردی‌و محبت فرموده‌اند تشکر و قدردانی نموده توفیق و سعادت همگی را از خداوند خواهانیم .

بروجرد ـ محمد مهدی جلائی

از سروران گرامی موالی عظام جناب آقای استاندار معظم . علمای اعلام . نمایندگان‌محترم مجلس شورایملی . قضات شریف‌دادگستری . روسای عالیقدر ادارات . همکاران ارجمند . دوستان و آشنایان که با شرکت خود درمراسم تشییع و ختم و شب هفت مرحومهٔ **حاجیه خانم نجفی** والده اینجانب بوسیله تلگراف . نامه ویا درج در جراید موجبات شادی روح آن فقیده سعیده وتسلی خاطر اینجانب وسایربازماندگان را فراهم فرمودند عمیقا سپاسگزار ومتشکرم. چنانچه در اثر تالمات روحی توفیق شرفیابی حاصل نگردد از صمیم قلب معذرت خواسته سعادت و توفیق همگان را از خداوند متعال مسئلت دارد .

مهندس رضا نجفی

از سروران معظم و ذوات محترمی که بمناسبت درگذشت دائی بزرگوارم شادروان **علی هیئت** در مراسم تشییع و مجلس ترحیم آن فقید سعید شرکت فرموده و یا بوسیله تلگراف یا مکتوب ابراز همدردی فرموده‌اند صمیمانه سپاسگزاری نموده سلامت و سعادت همگی را از درگاه ایزد متعال مسئلت دارم .

سرتیپ مهدی هیئت

از موالیان عظام حجج اسلام جامعه عالیقدر پزشکی امراء و افسران محترم . اقرباودوستان گرام و از حضور تیمسار سرلشگر ضرابی مهین سرور دودمان ضرابی که با شرکت خود در کلیه مراسم درگذشت **بانو نیره ضرابی** قدم بر دیده ما نهاده ویا با تلگراف و نامه و آگهی ابراز تفقد فرموده‌اند قلبا سپاسگزاری مینماید . ضمنا برحسب وصیت و تاکید مادر فقید از انعقاد مراسم شب هفت و روز چهل صرفنظر و هزینه آن بمصرف امور خیریه میرسد .

ازطرف بازماندگان ـ سرهنك منوچهرضرابی

لطف و عنایتی که روحانیون عالیقدر و سروران و دوستان مکرم خاصه‌تیمساران معظم و معاون محترم فرهنگی و صاحب منصبان معزز وزارت متبوع و استادان و قضات و افسران محترم ارتش و تجار و سایر طبقات با شرکت در مراسم تشییع و تدفین و مجالس ترحیم و هفته و انعقاد مجالس ترحیم جداگانه ویا وسیله نامه و تلفن و تلگراف ابراز فرمودند آنقدر کریمانه و تسلی بخش بود که حقا سپاسگزار اندکی از اینهمه تفقد و تلطف نتوانم بود و با همه‌ی جانسوزی و دردناکی مصیبت مرك پدر باید اذعان کرد که در تسکین خاطر اثربخش بود و بسیار موجب شرمندگی شد .

اکنون بدین وسیله از حضور فرد فرد سروران معظم صمیمانه تشکر کرده چنانچه در عرض تشکر حضوری توفیق یار نشد ، پوزش خواسته از خدای بزرك سلامتی و روزبهی و شادکامی همه ذوات محترم را آرزو می‌کنم .

امیر جعفر ایرانفرد

هیئت رئیسه و اعضای کالج بین‌المللی جراحان شعبه ایران مصیبت وارده را حضور همکار محترم جناب آقای دکتر مسعود ضرابی صمیمانه تسلیت عرض مینمایند .

سردبیر کالج ـ دکترعزت‌اله حضرتی

سرکار سروان امیر مسعود تاجور

باقلبی اندوهبار درگذشت پدر بزرگوارتان را تسلیت عرض نموده خودرا در غم شماشریك میدانیم .

دانشجویان گروهان ششم دانشکده افسری

با کمال تاسف مصیبت وارده را به‌خانواده محترم تاجور تسلیت عرض مینمایم .

سروان دنیائی و بانو

هیئت آموزشی و دانشجویان موسسه‌علوم بانکی با کمال تاسف و همدردی فوت جناب آقای علی هیئت را به بازماندگان آن شادروان مخصوصا جناب آقای دکتر ضیاءالدین هیئت تسلیت عرض مینمایند .

موسسه علوم بانکی

ژنرال یه‌پیشف ، کمیسرعالی حزبی نیروهای مسلح شوروی در کنگره حزب کمونیست این کشور اعلام داشت :

سربازان شوروی آماده شرکت در جنگ ویتنام شدند

ژنرال «یه‌پیشف»، کمیسر عالی حزبی نیرو های مسلح ارتش شوروی گفت واحدهای کاملی از سربازان وناویان شوروی داوطلب شده‌اند که دوش بدوش چریکهای ویتنام بجنگند . وی که در کنگره حزب کمونیست سخن میراند صریحا به‌این مطلب اشاره کرد که مطمئن است نیروهای شوروی عملا وارد جنگ ویتنام میشوند .

مسکو - ۵ آوریل

درحدودیکسال است که‌دراین‌باره در شوروی گفتگو میشود و گر چه بارها درباره کمك شوروی به ویتنام شمالی بحث شده اما کمتر درباره کمك شوروی به‌ویت کنگها مطلبی ابراز شده است .

منابع غربی معتقدند که شوروی میل ندارد بطور مستقیم در جنك ویتنام مداخله نماید ، زیرا این کار بمعنای مقابله مستقیم با امریکا میباشد ، با وجود این اظهارات صریح ژنرال «یه‌پیشف» ناظران سیاسی را دچار شك وتردید کرده است .

* حرکت نیروهای دولتی

تاسیسات نظامی امریکا درمنطقه دانانك، ازجمله پایگاه بزرك هوائی ان ازساعت ۱۱ بعدازظهر دوشنبه بروی خارجیان بسته شدو ظاهرا حرکت نیروهای دولتی بسوی ان بچشم می - خورد .

یك منبع آمریکائی گفت بعداز نیمه‌شب این پایگاه به مورد استفاده نیروهای امریکا وویتنام جنوبی است بحال «اماده‌باش سرخ» درامد واین اصطلاح از جهتی بمعنای ان است که‌حمله درشرف وقوع است خلاصه آنکه انتظار میرود نیروهای دولتی‌وارد این پایگاه شده باشند تابه‌نیروهای شورشی که چند روز است بر ضد حکومت سایگون و آمریکا تظاهر میکنند حمله کنند . یك گزارش دیگر حاکی‌است که‌نیرو های‌دولتی به دروازه دانانك رسیده‌اند .

پرواز هواپیماهای‌شرکت هواپیمائی ویتنام که‌مسافربری میکند از روز دوشنبه ملغی شد و گفته میشوددولت میخواهد ازهواپیما های مسافربری عادی برای‌انتقال نیرو به‌دانانك‌استفاده کند .

همچنین در جاده‌ای که‌به پایگاه منتهی میشود دوراه‌بند گذاشته‌اند که تفنگداران آمریکائی ازآنها محافظت میکنند .

* وارد شدند

آخرین اخبار رسیده از دانانك حاکی است که قوای دولتی ویتنام برای سرکوبی شورشیان این شهرو کنترل پادگان آن که‌طرفدار شورشیان است وارد دانانك شدند .

آمریکا تعدادی از هواپیما های‌خود رابرای این منظور در اختیار دولت ویتنام جنوبی گذارده ، اما اعلامیه رسمی دراین باره صادر نشده است .

درفرودگاه دانانك بسوی خارج مسلسل کار گذاشته‌اند و گفته‌میشود این مسلسل‌ها مربوط به‌قسمتی از پادگان دانانك است که طرفدار تظاهر کنندگان میباشد باین ترتیب معلوم میشود دولت کائوکی پس از تهدید هاو اخطار هاسرانجام وارد عمل شده است .

* در جنوب ویتنام

این عملیات‌در جنوب ویتنام‌جنوبی نیز باشدت آغاز شده و پلیس و چتربازان تظاهرات سایگون را درسه نقطه مختلف سرکوب کردند .تظاهر کنندگان یك جیپ آمریکائی را سرنگون کرده آتش زدند و بسوی پلیس سنك‌پرتاب کرده شعار های‌ضد دولتی و ضد آمریکائی میدادند .

تظاهرات سایگون بقول مقامات دولتی «یاغیانه» ترین تظاهراتی بود که‌تاکنون درپایتخت بوقوع پیوسته است .

باآنکه پلیس سه‌بار تظاهرات رابا گاز اشك‌آور متفرق کرد جوانان و دانشجویان بازدورهم جمع میشدند، خط زنجیر پلیس را میشکافتند و شعار میدادند .

اما در شهر «هوئه» باآنکه پنج هزار نفر بشدت تظاهر میکردند پلیس اقدامی بعمل نیاورد ، بلکه فقط راه عبور و مرور را میگشود .

تظاهر کنندگان به کنسولگری آمریکا رفتند و یادداشتی خطاب به پرزیدنت جانسون تسلیم کردند .

دراین یادداشت گفته میشود : حضور نیرو های آمریکائی نقض حاکمیت ویتنام است .

* بسوی دانانك

ژنرال نگوین کائوکی رئیس دولت ویتنام‌جنوبی امروزسایگون را بسوی دانانك ترك میکند .

ژنرال کائوکی‌شخصا عملیات نیرو های دولتی علیه تظاهر کنندگان راعهده‌دار خواهدبود.

* کوشش بیحاصل

دیشب بیش از پنجهزار نفر از مخالفان دولت ویتنام به قلب شهر سایگون ریختند و از پله های ساختمان مجلس ملی بالا رفتند پلیس کوشش بی حاصلی کرد که باگاز اشك اور جلوی انها را بگیرد اماچون کاری از پیش‌نبرد عقب نشست بطوریکه در سراسر خیابانهای محل تظاهر کنندگان‌حتی یك‌نفر پلیس بچشم نمیخورد ، در صورتی که به پلیس دستور داده شده بود تظاهرات راسر کوب کند.

پلیس نگذاشت تظاهر کنندگان به‌ساختمان اداره اطلاعات آمریکا حمله‌ور شوند .

* اخطار بامریکائی ها

به‌افراد آمریکائی در سایگون وسایر شهرها دستور داده شددر خیابانها و اماکن عمومی دیده نشوند و درخانه‌های خود بمانندزیرا علاوه بر سایگون و دانانك‌درشهر های‌نهاترانك ،-دالات ، هوئه وسایر شهرها تظاهرات شدیدی در گرفته است .

امروز تظاهر کنندگان در دالات ایستگاه رادیو دولتی را آتش زدند .

فقط آن افراد آمریکائی که ماموریت رسمی دارند حق دارندازخانه‌های محل اقامت خود خارج شوند .

دستور مزبور باندازه‌ای شدید بود که انرا یك نوع منع عبور و مروربرای امریکائیهاتلقی کرده‌اند

* سخت‌ترین حمله

هواپیما های امریکائی امروز سخت ترین حمله خود را بعد از سرگرفتن بمباران به‌ویت‌نام شمالی انجام دادند . هواپیما های مزبور در ۷۵ حمله پلها و راهها ومراکز کشتیرانی‌را بمباران کردند . اعلام شد که یك هواپیما با خلبان آن در حملات فوق از دست رفته است.

ضمن‌حمله شش‌پل منهدم‌شد و ۱۷ پل آسیب دید و انبار های‌نفت راه‌آهن و مراکز دیگر نیز مورد حمله قرار گرفت .

در ویت‌نام جنوبی هواپیما های غول‌پیکر ب-۵۲در ۳۲ کیلو متری دانانك مراکز چریکها را بمباران کردند .

منابع مطلع میگویند دولت‌ویتنام جنوبی ۲۵ هزار سرباز تازه نفس‌به منطقه مرزی دانانك فرستاده است تاجلوی حمله احتمالی کمونیست ها را که ممکن است کنترل تظاهرات را بدست اورند ، بگیرد .

* قانون اساسی

دین راسك وزیر امور خارجه آمریکا طی نطقی که در برابر کمیسیون امور خارجه مجلس‌سنای آمریکا پیرامون وقایع اخیرویتنام ایراد نمود ، گفت تظاهرات اخیر در ویت‌نام جنوبی را گروه هائی برپا کرده‌اند که تلاش میکنند‌در لحظاتی که قانون اساسی در شرف تدوین است و انتخابات آزاد پیش بینی میشود نظریات خود را ابراز کنند .

دین‌راسك تایید کرد که‌بعضی از گروه های مذهبی ویتنام جنوبی در تدوین‌قانون اساسی نقش‌موثری دارند . وی گفت بحران سیاسی ویتنام تاکنون لطمه‌ای به عملیات نظامی نزده است ، اما اگرطولانی شود زیان های آن جبران ناپذیر است .

دین راسك تایید کرد که در تظاهرات دانانك عوامل کمونیست شرکت نداشته‌اند .

سناتور «البرت گور» و «فرانك- جرج» از اوضاع سیاسی ویت نام اظهار نگرانی شدید کردند در حالیکه دین راسك تایید کرد فعلا این نگرانی بیمورداست . از سوی دیگر سناتور «ویلیام فولبرایت»طی یك کنفرانس مطبوعاتی گفت اوضاع ویت‌نام جنوبی بسیار وخیم است .

* بررسی اوضاع

سخنگوی وزارت امور خارجه آمریکا اعلام کرد دولت امریکا سخت مشغول بررسی اوضاع‌دانانك است ، زیرا احتمال زیاد دارد که کمونیستها از وضعی که پیش آمده بهره برداری کنند .

پرزیدنت جانسون و مشاوران سیاسی او نیز بدقت مراقب‌اوضاع انفجارآمیز ویتنام هستند .

تاکنون هیچگونه اظهار نظر مستقیمی از طرف کاخ‌سفید درباره تظاهرات ضددولتی وضدآمریکائی ویتنام نشده‌است ، اما منابع‌دولتی پنهان نمیکنند که وضع ویتنام جنوبی مایه نگرانی عمیق آمریکا میباشد .

فرمانده تفنگداران دریائی‌آمریکا در ویتنام گفت : در باره عظمت تظاهرات توسط خبرگزاریهااغراق میشود و بهرحال تظاهرات مزبور اثری برتلاشهای نظامی آمریکا ندارد ، اما مشکلترین مسئله‌ای که حکومت سایگون با آن‌روبروست همین تظاهرات وناراحتیهای‌سیاسی است .

وزارت خارجه ازبعضی ازاعضاء کنگره که میخواستند بمنظور بازرسی به ویتنام بروند خواست سفر خودرا به‌عقب بیندازندوبعضی نمایندگان کنگره از این تقاضا خشمگین شده آنرا برای«سرپوش گذاشتن‌روی‌جریانات واقعی‌ویتنام» ازطرف دولت آمریکا میدانند .

* پیام به هوشی‌مینه

«لستر پیرسون» نخست وزیر کانادا طی پیامی که برای‌پرزیدنت هوشی‌مینه ارسال داشت اعلام کرد دولت کانادا بعنوان عضو کمیسیون بین‌المللی کنترل هندوچین‌تلاش میکندتاصلح‌رادرویتنام مستقرسازد.

پیام پیرسون درپاسخ‌پیامی است که هوشی‌مینه روز ۲۴ فوریه گذشته برای او ارسال داشته نخست‌وزیر کانادا به‌هوشی‌مینه اطمینان داده است که کانادا تلاش میکند تعهدات خودرا بعنوان عضو کمیسیون بین‌المللی ترك مخاصمه انجام دهد .

(آسوشیتدپرس - یونایتدپرس- رویتر - خبرگزاری فرانسه)

در چهار گوشه جهان

قرص ضد آبستنی در شوروی

رم - بانو « لیدیا» رئیس سازمان بهداشتی شوروی‌برای کمك پزشکی به مادران و نوزادانی که اکنون در رم بسر می‌برد در پاسخ یك خبرنگار ایتالیائی که از وی پرسیددرشوروی زنهااز قرص های‌ضد آبستنی استفاده می کنندگفت قرص های ضد آبستنی در شوروی در تجارت بفروش میرسد ولی استعمال آن رایج نشده است زیرا نتایج استفاده از این قرص‌ها دربیماریهای زنانه‌برای‌ما کشف نشده است . بانو لیدیاگفت درشوروی هرزنی میتواند با پرداخت فقط پنج روبل‌در بیمارستانهای مخصوص کورتاژ کند معذلك دولت این کار را ترویج نمی کند .

بانو لیدیاگفت استعمال قرص های ضد آبستنی در کشورهای پرجمعیت وسیله خوبی برای جلوگیری از افزایش نفوس است .

کتاب بن‌برکه

بیروت - بزودی کتابی از مهدی‌بن‌برکه رهبر سیاسی ناپدید شده مراکش‌دربیروت انتشار خواهد یافت .

عبدل بن‌برکه برادر مهدی بن‌برکه مقدمه‌ای برای این کتاب که تاچند روز دیگر منتشر میشود نوشته است‌نام کتاب «انتخاب راه انقلاب در مراکش» است .

انتقال برم

کراچی - ژنرال رضا سفیر پاکستان در چین کمونیست که یکی‌ازدوستان نزدیك چوئن‌لای نخست‌وزیر چین کمونیست است برم منتقل شده است . ژنرال‌رضانخستین سفیرپاکستان‌درچین کمونیست بود.وی ازسال ۱۹۵۱ تا ۱۹۵۴ سمت‌سفیر کبیری پاکستان را درپکن بعهده داشت‌و درسال ۱۹۶۲دوباره‌باین‌مقام‌برگزیده شد .

تلفات گرد باد

کیپ کندی - گردباد شدیدی که‌دیروز در فلوریدا روی داد هشت‌نفرراکشت و۱۵۰ نفررا زخمی کرد .

طوفان اتومبیلها راواژگون کرده درختها را از ریشه کنده و به برخی ازساختمان هاخساراتی وارداورده است یك آنتن بزرك رادیو هم در پایگاه کیپ کندی براثرطوفان ازجای خود کنده شده است.

قرار داد هوائی

مسکو - دیروز یك‌قرارداد جدیدهوائی بین شوروی‌وچین کمونیست بامضاء رسید .

این قرارداد جانشین‌پیمانی خواهد بود که دوازده‌سال‌قبل میان‌دوکشور منعقدشده بود.

وزیر هواپیمائی کشوری شوروی و سفیرکبیر چین کمونیست درمسکواین‌قرارداد رابنمایندگی ازطرف دولتهای خود امضاء کردند .

دفتروکالت
دکترجواد شهیدی استاد دانشگاه
بخیابان رشت شماره ۸۰ تلفن ۴۵۷۴۹ انتقال یافت.

کلینیك دکتر علی فاطمی رادیولوژیست
از خیابان پهلوی کوچه بیدی به خیابان فیشرآباد شمالی بیمارستان آپادانا انتقال یافت . ۱-۳ آ- ۵۳۵

روز خوش با نان زنجفیلی سیتا

بزودی درسینماهای
اونیورسال - ایران-تهران
کیهان-ژاله - مونت کارلو

نوروزگذشته ، جنگلی
و اینک درفروردین ۱۳۴۵ یک اثرجدید از
سبود
مکرجی

حقه آوریل
رنگی
ایستمن کالر
دوبله بفارسی
APRIL FOOL
موزیک از شانکر جکشن

ازامشب برنامه سینماهای ازامشب
نیاگارا-امپایر - تاج-متروپل-سانترال

جین فاندا لی ماروین
مایکل کالان و نات کینگ کول
درفیلم
کت بالو
CAT BALLOU
رنگی
محصول کمپانی کلمبیا

«لیدی‌ال» کیست؟ ...
زنی هوسبارزوماجراجو ؟...
یا ؟ ...
آستارا-پلازا-پارامونت-ادئون
ازفرداصبح درسینماهای

لیدی ال
پل نیومن ۰ دیویدنیون درفیلم
سوفیالورن
پاناویژن . رنگی
سناریست و کارگردان : پیتریوستینف
محصول کمپانی متروگلدوین‌مایر
LADY L

بزودی

راک هودسن
جینالولوبریجیدا
همبسترهای بیگانه
رنگی
STRANGE BEDFELLOWS
محصول کمپانی یونیورسال انترنشنال

تفسیر روز

تزلزل درویتنام

آنچه‌در ویتنام «ثبات‌سیاسی» نامیده‌میشد ،یکبار دیگر بخطر افتاده‌و تظاهرات واعتصابات‌همگانی بودائیان، کاتولیکها،درسهرهای وقیام های مسلحانه در شهر های دانانك، هوئه ، دالات و«نا ترانك» زمین‌را زیرپای حکومت ژنرال ها وبخصوص ژنرال کائوکی نخست وزیر بلرزه درآورده است .

هم‌اکنون سایگون تسلط بر بسیاری از شهرهای مهم کشور را ازدست داده و تظاهرات ضد دولتی و گاه ضد امریکائی در داخل سایگون و تاکنار دیوارمقر حکومتی کائوکی نیز گسترش یافته است تظاهرات واعتراضات مردم از هنگامی‌آغاز شد که‌ژنرال «چان‌تی» از عضویت هیات نظامی حاکم ویتنام جنوبی طرد شد ، نارضائی باطنی مردم و نفوذعظیم ژنرال «چان‌تی» و محبوبیت نسبی او درمیان توده های‌مردم از سه هفته قبل آتشی را روشن‌کرد که میرود اساس حکومتی سایگون‌را نابود سازد . در حقیقت آنچه‌این روزها درشهر های ویتنام جنوبی می‌گذرد مصیبتی بزرك ووصف ـ ناپذیر برای رژیم سایگون است‌و یاران نامرئی ویت‌کنگها ، چنان دامی درمقابل حکومت سایگون گسترده‌اند که رهائی از آن را جز در معجزه انتظار نمی‌توان داشت . خطر آنقدر بزرك است که ژنرال «کائوکی» ، بی‌آنکه مسئولیت بزرك خودرا درسمتی‌که دارد درنظر داشته باشد دانانك‌را یك منطقه کمونیستی اعلام می‌کندو درصددلشکرکشی و تصرف آن برمی‌آید . آنها که تظاهر می‌کنند چه‌می‌خواهندو توقعاتشان تاچه‌حد عملی است ؟

بودائیان ، کاتولیك ها و دانشجویان وحتی هواداران ژنرال «چان‌تی» و شهردار یاغی«دانانك» همه‌خواهان انجام فوری انتخابات و روی کار آمدن رژیم غیرنظامی پارلمانی و اعزام ژنرال ها به سربازخانه‌ها هستند . در مقابل فشار افکار عمومی ژنرال‌کائوکی عقب‌نشینی بزرگی کرده و قول انجام فوری انتخابات و قبل ازآن تدوین قانون اساسی تازه‌ای را داده است اما آیا در سرزمینی مانند ویتنام ،انجام انتخابات‌آزاد عملی است و آیا ژنرال هامی ـ توانند وسوسه‌سیاست‌بازی نشوند وبکار سپاهیگری قناعت کنند ؟ درویتنام جنوبی‌بجزویت‌کنك ، سازمان سیاسی مجهزی که‌بتواند درانتخابات فعالانه‌شرکت‌کندوجود ندارد. دو حزب ضد کمونیستی «دائی‌ویت» و«کوك‌دان‌دانك»زمینه توده‌ای ندارند . ارتش را هم که از یکطرف مردم نمی‌خواهند درکار سیاست‌باشدواز طرف‌دیگر خود دچار تفرقه و تشتت است ، آنچه میماند گروههای مذهبی بودائی و کاتولیك است و این دو گروه کینه‌ای تاریخی از هم بدل دارند و خودشان هم از داخل متحد و یکپارچه نیستند ودرهمین جریان تظاهرات کنونی دوجریان بزرك بودائی در مقابل هم قرار گرفتند و کار رقابتشان سخت بالا گرفت . معذلك اگر قرار باشد ازغیرکمونیست ها و غیر نظامی یك گروه درویتنام زمام اموررا بدست گیرد جز گروههای مذهبی نمی‌توان سراغ کرد و از آنجا که بودائیان اکثریت‌بزرك مردم را تشکیل میدهند انتظار بیشتر متوجه‌رهبران بودائی‌میشود. اماآیا حتی‌یك حکومت مذهبی بودائی هم درویتنام قابل‌دوام است وميتواند امید ثبات و آرامش سیاسی در کشور بوجود آورد . درشرایط کنونی‌کمتر ناظرسیاسی است که چنین انتظاری را داشته باشد .

اخبار خاورمیانه

نخست‌وزیر عراق بمسکو میرود

عبدالرحمن البزازنخست‌وزیر عراق دعوت دولت شوروی را برای سفر بآن کشور پذیرفته است . خبرگزاری تاس‌گفت تاریخ و برنامه این سفر از طرق دیپلماتیك معین خواهد شد . ظاهرا پذیرفتن این‌دعوت برای بهبود روابط‌عراق‌باشوروی است که بعلت مخالفت‌آشکار شوروی با روش بغداد نسبت به کردهای شورشی شمال‌عراق به‌سردی گراییده بود .

مراجعه به پلیس برای لباس نو !

یك‌دختر پنج‌ساله مصری دیروز به‌پلیس مصر از دست پدرش شکایت‌کرد. دخترك درحالیکه بشدت‌گریه میکرد ازافسرنگهبان درخواست‌کردکه پدرش را وادارکند برای او لباس‌نو بخرد . او می‌گفت باآنکه‌پدرش هرروز در خانه اسکناس چاپ میکند‌حاضر نیست برای او لباس بخرد . شکایت این دختر کوچولو باعث شدکه پدرش و دونفر دیگر هنگام چاپ اسکناس تقلبی‌دستگیر شوند .

سرنوشت کابینه جدید لبنان

شارل‌هلو رئیس جمهور لبنان تا۲٤ساعت آینده یك نفر را برای نخست‌وزیری‌لبنان معین‌کرده از اوخواهد خواست‌کابینه‌جدید را تشکیل دهد .

ظاهرا افراد پارلمان بدوگروه تقسیم شده‌اند .گروهی میگویند این‌کار را بدون هیچ قید و شرطی باید بعهده رئیس‌جمهور گذاشت و گروه دیگر عقیده دارندنخست وزیر باید حتما عضو مجلس نمایندگان باشد .

رئیس جمهوری چین در افغانستان

لیوشائوچی رئیس جمهورچین‌کمونیست امروز بدعوت پادشاه افغانستان وارد کابل شد . درفرودگاه پادشاه افغانستان شخصا ازلیو وهمسرش و چنین وزیرخارجه چین و دیگر همراهان وی استقبال‌کرد. هزاران نفر درخیابان اطراف فرودگاه صف‌کشیده بودند و برای پادشاه وگروه مهمانان دست میزدند و بروی آنهاگل میافشاندند .

لونای دهم اسرار ماه را بزمین مخابره‌میکند

مسکو ـ ٤ آوریل ـ خبرگزاری فرانسه ـ خبرگزاری رسمی شوروی « تاس » طی اعلامیه‌ای‌تائید کرد « لونای دهم » روی‌مدار کره ماه قرار گرفته‌است . بیست و چهار ساعت قبل از پخش اعلامیه خبرگزاری‌تاس سربرنارد لاول مدیررصدخانه جدرل بنك انگلستان بمردم جهان اطلاع داد که لونای دهم در مدار کره ماه قرار گرفته است . بدین ترتیب مردم شوروی دیرتر از سایر مردم جهان از پیروزی جدید دانشمندان فضائی کشورخود آگاه شدند .

در اعلامیه‌خبرگزاری تاس‌گفته شده است وزن لونای دهم ۲٤٥ کیلو گرم و وزن مجموع‌سفینه‌ای که بسوی کره ماه پرتاب گردید ۱٦۰۰ کیلو گرم بوده است .

در اعلامیه اضافه شده است لونای دهم بسوی نقطه معینی از کره ماه پرتاب نگردیده ، بلکه به نقطه‌ای در فضا که تقریبا۱۰۰۰ کیلومتر با ماه فاصله دارد هدف گیری شد و لونا از این نقطه گردش بدور ماه را آغاز کرده است . مدت یك‌دور پرواز لونای دهم بدور کره ماه از سه روز و نیم کمتر است .

*** ۲ قسمت**

لونای دهم از دو قسمت‌تشکیل گردیده قمر مصنوعی و موشك مجهز به موتور و دستگاه‌های‌علمی در قمر مصنوعی یك سیستم فاصله سنج ، دستگاه مخصوص کشف اسرار کره ماه و فضای اطراف آن و یك منبع انرژی و سیستم گرم کننده قرار داده شده است.

در اعلامیه خبرگزاری تاس گفته شده است لونای دهم ازروی یك قمر مصنوعی سنگین وزن که بدوا در مدار زمین قرار داده شده بسوی کره ماه پرتاب گردید .این قمر مصنوعی سنگین‌وزن درمداری قرارداده شد که دور ترین نقطه آن با زمین ۲۵۰ کیلومتر و نزدیکترین آن ۲۰۰ کیلومتر و درجه انحراف آن نسبت به سطح استوا ۵۲ بود .

خبرگزاری تاس افزود مسیر لونای دهم حین پرواز بسوی ماه کمی تغییر داده شد و این عمل در فاصله ۸ هزار کیلومتری کره‌ماه صورت گرفت .

در اعلامیه خبرگزاری تاس اضافه شده است برای آنکه‌لونای دهم بصورت قمر مصنوعی کره ماه درآید سرعت آن از ۲٫۱ کیلومتر در ثانیه به ۱٫۲۵ کیلومتر در ثانیه کاهش داده شد .

*** شرایط فیزیکی**

دانشمندان شوروی به کمك لونای دهم بشرایط فیزیکی اطراف کره ماه آگاهی می یابند و با دقت زیاد خطرات شهاب های آسمانی را تعیین‌میکنند .ماموریت های دیگر لونای دهم در یافتن احتمالی وجود میدان مغناطیسی در اطراف کره ماه است .

خبرگزاری تاس اعلام کرد در مجموع چهار ماموریت مهم برای لونای دهم بشرح زیر در نظرگرفته شده است :

۱ـ بررسی وجود شهاب های آسمانی در فضای اطراف کره‌ماه، ساختمان آنها و شدت بمباران آنها .

۲ـ تعیین شدت حرارت سطح کره ماه .

۳ـ بررسی میدان مغناطیسی‌ماه

٤ـ بررسی حوزه جاذبه کره‌ماه

خبرگزاری تاس تائید کرد سرود انترناسیونال که توسط‌لونای دهم در اطراف کره ماه پخش گردید مجددا ضبط شده و در سالن بیست و سومین کنگره حزب کمونیست شوروی‌پخش شد.

*** عکسهای تلویزیونی**

سر برنارد لاول مدیر رصدخانه جدرل بنك انگلستان اعلام کرد احتمال زیاد دارد که لونای دهم بتدریج بسطح کره ماه نزدیك‌شود و از سطح و کوه های کره ماه عکسهای تلویزیونی بزمین‌مخابره کند .

*** فضانوردان جدید**

سازمان ملی هوانوردی امریکا امروز ۱۹ فضانورد جدید انتخاب کرد .بدین ترتیب اینك تعداد فضانوردان آمریکائی پنجاه نفر است .

٤۰۰ پلیس در اندونزی توقیف شدند

جاکارتا ـ ٤ آوریل ـ رویتر ـ یك اعلامیه رسمی دولت‌اندونزی‌حاکی است که در حدود ٤۰۰ نفر از افراد پلیس اندونزی باتهام شرکت در کودتای نافرجام اول اکتبر توقیف شده اند ۳۹ نفر غیر نظامی نیز جزو توقیف شدگان هستند .

خبرگزاری آنتارا از قول ژنرال بازوکی رحمت وزیر کشور خبرداد که عده ای از وزیران‌کابینه‌سابق‌سوکارنو نیز توقیف شده‌اند ، که سوباندریو وزیر خارجه سابق‌نیز در میان‌آنهاست همزمان با این جریان ، آدام مالیك وزیر خارجه اندونزی اعلام کرد که اندونزی مشغول تجدید نظردرسیاست خارجی خود برای پیوستن مجدد به سازمان ملل می باشد . اما مقابله‌با مالزی ادامه خواهد یافت .

وی‌افزود : راههای ما در سیاست باید منطبق با واقعیات جهان باشند ، اگرچه ما از آنها خوشمان بیاید یا نیاید .

او همچنین گفت اندونزی‌ممکن‌است در صدد گرفتن کمك از شرق یا غرب برآید از وزیر خارجه درباره روابط اندونزی و امریکا سئوال شد : وی گفت این روابط همیشه دوستانه‌بوده

برای‌جلوگیری ازرسیدن نفت به‌رودزیا :

انگلیس یك نفتکش یونانی راتوقیف کرد

لندن ـ ٤ آوریل ـ خبرگزاری فرانسه ـ یك کشتی نفتکش یونانی حامل محصولات‌نفتی‌برای رودزیاتوسط نیروی دریائی انگلستان در کانال موزامبیك نزدیك سواحل بندر«بیرا» توقیف گردید .

پس‌از استقرار رژیم «یان‌اسمیت» درروديزيا و اعلام تحریم اقتصادی این کشور توسط دول افریقائی و عضو کمنولث این نخستین بار است که دولت انگلستان علیه رودزیا از نیرو های مسلح خود استفاده می کند . نفتکش یونانی که «پیونا» نام دارد توسط یك رزمناو انگلیسی توقیف گردید . قبل از آنکه نفتکش یونانی از حرکت بسوی موزامبیك باز ایستد به کاپیتن آن دستور داده شد از حمل نفت بسوی رودزیا خودداری کند اما کاپیتن کشتی حاضر نشد دستورات فرمانده رزمناو انگلیسی را قبول‌کند.

وزارت امور خارجه انگلستان در اعلامیه ای که شب گذشته منتشر کرد خاطرنشان ساخت کاپیتن‌کشتی‌یونانی «پیونا» حاضر گردید که کشتی او مورد بازرسی قرار گیرد .

دراعلامیه وزارت امور خارجه انگلستان اضافه شده به‌موجب‌قطعنامه ۲۰نوامبر سازمان ملل متحد دولت یونان می بایستی از حرکت‌این نفتکش بسوی‌رودزیا جلوگیری می کرد .

انجمن ایران و آمریکا
کلاس انگلیسی طبی جهت پرستاران

کلاس انگلیسی طبی برای اشنا نمودن خانمهای‌پرستار وماما باصطلاحات طبی دررشته مربوطه درانجمن ایران و آمریکا دایر و ثبت نام از چهاردهم تا هیجدهم فروردین‌ماه بعمل می‌آید . شروع کلاس بیستم فروردین .

نشانی خیابان شاه‌ـساختمان آلومینیوم ـ طبقه هفتم ـ تلفن ٤۷۱٤۰

کتاب انشاء‌واطلاعات‌عمومی

تالیف علی شجاعیان

شامل بهترین (داستانها ، اشعار ، انشاءها ، نامه‌ها) و دقیق ترین اطلاعات عمومی . برای دانش‌آموزان دبیرستان ها و ششم ابتدائی . از روزنامه فروشها و کتابفروشیها خریداری فرمائید . کتابفروشی رسولی تهران شاه‌آباد ـ روبروی سینما سعدی تلفن ۳۳۵۷۷ ۱ـ۳ آ ـ ۷۰۸

کلاسهای انگلیسی انجمن‌ایران‌وآمریکا
دوره بهاری

ثبت نام برای دوره بهاری کلاسهای فشرده‌که پنج روز در هفته بین ساعات ۸تا ۱۰ و ۱۰ تا۱۲صبح و۲ تا ٤ بعد از ظهر و کلاسهای سه روز در هفته که بین‌ساعات ٦تا۸روزهای زوج یاروزهای فرد تشکیل میشوند درروزهای ۱٤ و۱۵و۱٦و۱۷فروردین‌ماه جاری صبحها از ساعت ۹ تا ۱۲ وبعدازظهرها ازساعت ۳تا۷ بعمل خواهد آمد . در تمام روزهای‌ثبت نام امتحان تعیین قوه برای داوطلبان جدید انجام خواهد شد . گلاسهای مخصوص نیز جهت کسانیکه تاکنون انگلیسی تحصیل نکرده‌اند دایر میباشد .

نشانی ـ خیابان شاه ساختمان آلومینیوم طبقه هفتم ـ تلفن ٤۷۱٤۰

گروه فرهنگی هدف برای کلاسهای کنکور جدید (پزشکی ـ فنی کشاورزی و علوم)که از

تاریخ ۱۷ فروردین شروع میشودهمه روزه ازساعت۵ تا۹دردبیرستان شماره ۱ هدف ثبت‌نام مینماید . خیابان پهلوی تلفن ٦٦۸۲۳

تدریس زبان آلمانی بآلمانی درانستیتو گوته‌تهران تنها مؤسسه رسمی فرهنگی دولت‌فدرال آلمان درایران

متد تدریس برابر با متد تدریس در انستیتو گوته آلمان . نام‌نویسی و اطلاعات برای تمام کلاسها (معمولی و فشرده) از روز یکشنبه ۱٤ فروردین ماه ٤۵ بین ساعت ۱٦و۱۹شروع‌کلاسهااز روز دوشنبه ۲۲ فروردینماه ۱۳٤۵

آدرس چهارراه امیراکرم خیابان شاهین شماره ۸ و ۱۲ تلفن ٦۵٦۹۰ . آ ـ ٦۸۲ ۱ـ۳

PHILIPS

Wanted for immediate employment by Philips Iran Ltd the following personnel:

1. **ELECTRO-MECHANICAL ENGINEER:** College or high school graduate **with** field experience.
2. **ELECTRONICS ENGINEER: With** good experience in Telecommunications service and installation.
3. **SENIOR TECHNICIANS:** For repairs of electronic appliances (radio, TV., Taperecorders, etc..) **with** very good theoretical and practical knowledge and experience.
4. **ACCOUNTANTS:** Preferably graduated in accountancy from a recognized College or Faculty. Experience **not** essential.
5. **COMMERCIAL & ADMINISTRATIVE ASSISTANTS:** With sound theoretical and practical knowledge in commercial and administrative procedures and practices, marketing, planning, etc..
6. **BILINGUAL (English-Farsi) LADY TYPISTS & STENOGRAPHERS.**

Primary conditions: a) Excellent knowledge of the English and Persian languages. b) Iranian Nationality. c) Sound Health. d) Age: 18 to 35.

Please apply to PERSONNEL DEPT. PHILIPS IRAN LTD. Ave. Shah Reza, No. 315. Tel: 612281-5.

تسلیت

سرکار سروان امیر مسعود تاجور

با کمال تاسف و تاثر مصیبت وارده را از طرف خود و عموم افسران و درجه‌داران وافراد لشگر ۵ گرگان تسلیت گفته بقاء عمر سرکار و بازماندگان فقید سعید را از خداوندخواهانم

آ ـ ۸۵۳ **سرلشگر حسین موحد**

جناب آقای دکتر جواد هیئت

مصیبت وارده را به جنابعالی و خانواده محترمتان تسلیت عرض مینمایم .

آ ـ ۸٦۵ **دکتر عیوض زاده**

استاد محترم جناب آقای دکتر ضرابی

با کمال تاثر مصیبت وارده به جنابعالی‌را تسلیت عرض مینمایم . **دکتر عیوض‌زاده**

جناب آقای دکتر منصور گلسرخی

درگذشت همسر گرامی را بجنابعالی و عموم بازماندان محترم تسلیت عرض مینمایم .

آ ـ ۸٦۵ **دکتر عیوض زاده**

کانون مطبوعات علمی ایران

مراتب همدردی و تسلیت خود را بخانواده های محترم هیئت وحاج‌علیلو وفروغ مخصوصا همکار گرام آقای دکترجواد هیئت تقدیم‌میدارند

استاد ارجمند آقای دکتر مسعود ضرابی

مصیبت وارده را صمیمانه تسلیت عرض مینماید . **دکتر باقر برجیان**

آ ـ ۸٦۷

همکار ارجمند آقای مجید شمیرانی

مصیبت وارده را به جنابعالی صمیمانه تسلیت عرض مینماید سلامتی و موفقیت شما را خواهانیم .

علی اکبری . حسام‌الدین صادقی .اهرابی. اصفهانی . مصطفوی . بداغی . جعفری .مهدی نیرومند . آ ـ ۸۸۷

دوست گرامی آقای دکترشاپور پیرغیبی

مصیبت وارده را صمیمانه تسلیت عرض مینماید . **دکتر باقر برجیان**

مصیبت وارده را بفامیل محترم هیئت از صمیم قلب تسلیت میگویم . **رضائیه‌ـمولوی**

استاد ارجمند جناب دکتر ضیاءالدین هیئت

بدین وسیله کمال همدردی خویش راابراز میداریم .

دانشجویان سال دوم ب ـدانشکده بازرگانی

جناب‌آقای دکتر رکن‌الدین نهاوندی

با تاثر فراوان مصیبت وارده راتسلیت عرض مینمایم .

دکتر اکرم رزاقی (اسماعیلی)

جناب آقای دکتر رکن‌الدین نهاوندی

با اندوه فراوان مصیبت وارده را بشما و فامیل محترم تسلیت عرض مینماید .

سیف‌اله رزاقی ـ سرهنك ستاد رزاقی

سرکار سرهنك ستاد شهیر وبانو

افسران و درجه داران پادگان منجیل‌ورشت مصیبت وارده را بخانواده هیئت و جنابعالی مخصوصا سرکار علیه خانم تسلیت عرض می نمایند .

سرگرد سهرابی

سرکار سرهنك شهیر فرماندهی محترم پادگان منجیل

ضایعه و فقدان شخصیت بزرك جناب‌آقای علی هیئت را به جنابعالی و خانواده محترم تسلیت عرض مینمایم .

منجیل سرهنك ۲ دکتر منجمی

هیئت مدیره و کارکنان شرکت سهامی بیمه آسیا مصیبت وارده رابه‌جناب آقای‌مهندس محمد رضا غفوری مدیر عامل شرکت حفاری گمانه تسلیت میگویند .

کارمندان شرکت گید

با کمال تاثر درگذشت پرویز امینیان را بخانواده محترم تسلیت میگویند .

جناب آقای دکتر جهانشاهی ریاست محترم دانشگاه ملی ایران

مصیبت وارده را بجنابعالی و خانواده‌محترم صمیمانه تسلیت عرض میکند .

دکتر نواب

اینجانب و افسران اداره سوم ستاد بزرك ارتشتاران درگذشت تیمسار سرتیپ نجات‌اله ضرغامی را به کلیه خانواده محترم ضرغامی بخصوص تیمسار سپهبد عزت‌اله ضرغامی و تیمسار سپهبد سیف‌اله ضرغامی تسلیت‌عرض مینمائیم . **سپهبد علی محمد روحانی**

آ ـ ۸۸۷

اینجانب و افسران اداره سوم ستاد بزرك ارتشتاران درگذشت مرحوم جناب آقای علی هیئت را به کلیه خانواده محترم هیئت‌بخصوص تیمسار سرتیپ هیئت تسلیت عرض مینمائیم.

سپهبد علی محمد روحانی

جناب آقای دکتر جهانشاهی ریاستمحترم دانشگاه ملی ایران

هیئت تعلیماتی دانشکده بانکداری و علوم مالی و اقتصادی ضایعه تاثر انگیز فوت جناب آقای امیر خسروی مستشار دیوان عالی کشور را به جنابعالی و فامیل ارجمند امیر خسروی تسلیت عرض میکنند .

دانشکده بانکداری وعلوم مالی واقتصادی

گرگ‌شب

بعد از (کلاغ سیاه) و (حماسه‌سردرگم)کتاب‌گرك‌شب آئینهٔ محرومیتها وعشقهاوزندگانی انسانها بقلم **ابراهیم‌پور** منتشر گردید . ۱ـ۵ آ ـ ٤۵۷

تاریخ دواقلیت مذهبی یهود ومسیحیت درایران منتشر شد

ناشر موسسه مطبوعاتی فراهانی تهران‌بازاربین‌الحرمین تلفن ۵۰٤٦۵ آ ـ ٤٤۸۹۸

بنا به تقاضای مکرر علاقمندان

نمایش صندلی ها

اثر : اوژن یونسکو

فقط برای شب های پنجشنبه ۱۸ و جمعه ۱۹ فروردین ۱۳٤۵ در سالن انجمن ایران و آمریکا (عباس آباد) تکرارمیشود.

برای تهیه بلیط به انجمن ایران و آمریکا (عباس آباد) و کتابفروشی‌سخن (خیابان نادری) مراجعه فرمایند . ۱ـ٤ آ ـ ۹۹۰

اطلاعات

مقالات و گزارشهای خارجی

از: نیویورك تایمز

پیروزی ویلسون و آینده انگلستان

هارولدویلسون پیروزمندانه به خانه شماره ۱۰داونینك استریت بازگشته است . رای دهندگانی که ۱۷ ماه قبل حزب کارگر را با اکثریتی ضعیف و با احتیاط کامل روی کار آوردند این بار ویلسون را با قدرت کامل و با اکثریتی بزرك اختیاردارسالهای آینده کشور خودنمودند قبلا همه رهبران‌سیاسی میگفتند که در انتخابات این دوره موضوع اصلی‌مبارزه‌اوضاع‌اقتصادی کشور است در حالیکه همه می‌دانستند آنچه مطرح است خود ویلسون است نه چیز دیگر.

حزب کارگر مدت ۱۳ سال‌در نقش اقلیت فعالیت میکرد . ودر سال ۱۹۶۴ هنگامی که با اقلیت ضعیفی روی کار آمد دانست‌که قبل از هر چیز باید دست به‌کار استحکام‌حیثیت و نفوذ حزب کارگر بزند .

ویلسون ناچار بود نشان دهد نخست‌وزیری است که قادر است دولتی را تشکیل‌دهد و کنترل کند که اعضای آن از حزبی هستند که در اغلب مسائل مهم داخلی‌وخارجی دچار تفرقه و تجزیه است .اگر رای دهنده انگلیسی به‌این‌موضوع متقاعد میشد شانس موفقیت حزب کارگر در انتخابات خیلی بیشتراز آن بود که ویلسون در صدد بر می آمد برنامه حزب را برای‌ایجاد یك «بریتانیای نوین» اجراکند.

*** موفقیت آمیز**

نتیجه انتخابات نشان داد که ویلسون برنامه کار خود را تاچه حد موفقیت‌آمیزبمورد اجراگذارده است.

اکثریت انبوه رای دهندگان‌تمایل خود را به تثبیت حکومت حزب کارگر و دادن یك فرصت ۵ساله برای حکومت باین حزب نشان دادند . تاکنون‌ویلسون برای عدم اجرای مواعید جسورانه‌ای‌که داده بود دو عذر موجه داشت.

یکی از این‌عذر ها موضوع‌اکثریت پارلمانی او بود که از ۵ رای‌به ۳رای تقلیل یافته بود . این‌امر ایجا ب‌میکرد که وحدت حزب کاملا حفظ شودودرحقیقت ویلسون می خواست چنان کابینه‌ای داشته باشد که قبل از آنکه قدرت‌اجرای برنامه های بزرك را داشته‌باشد بتواند وحدت صفوف حزب راتامین کند . عذر دوم ویلسون‌آشفتگی سیاسی و اقتصادی بود که از حکومت حزب محافظه کار بارث مانده بود . حالاکه‌اوضاع‌اقتصادی تا اندازه‌ای بهبود یافته و درمجلس عامه یك اکثریت بزرك پشت‌سر ویلسون ایستاده است او دیگر عذر موجهی برای‌عدم‌اتخاذتصمیمات شدید و مدرنیزه کردن اقتصاد کشور ندارد . از اینجاست که تردید در باره حکومت ویلسون‌به وجود می آید.

و حتی از داخل صفوف حزب‌خود او مخالفت ها آغاز می گردد . زمانی‌بود که ویلسون به اجرای اقدامات شدید و تند شهرت‌داشت اما مسئله اینست که‌آیا امروزنیز او آنقدر خشونت دارد که باقدامات غیر عامه پسند دست‌بزند ؟

او ۱۷ ماه‌برانگلستان‌حکومت کرد و اکنون باید دید که آیا اوآنقدر رادیکال هست که بتواندبامشکلات انگلیس دست و پنجه نرم کندیا نه . ممکن است تاریخ در باره ویلسون قبل از هر چیز در مورد رویه او نسبت به اروپا قضاوت کند اعلامیه انتخاباتی او در باره بازار مشترك بطرزمایوس کننده‌ای منفی بودند اما او بهر حال‌درها را باز گذارده است.

از: لوموند

بحران سیاسی ویتنام جنوبی اوج میگیرد

دوماه پیش هنگامی که رابرت همفری‌معاون‌رئیس جمهوری‌امریکا از یك‌سفر کوتاه ویت‌نام جنوبی‌به واشنگتن بازگشته بود با اطمینان خاطر کامل اعلام داشت که «امریکائیها به موازات موفقیت‌های نظامی میروند دریك «جبهه دوم» یعنی جبهه سیاسی واجتماعی در جنك ویتنام پیروز شوند»

بحران جدیدی‌که اکنون در سایگون و «هوئه» بیداد می کند ارزش واقعی اظهارات معاون‌رئیس جمهوری امریکا را که براساس خوش‌بینی بی پایه و فریبنده‌ای استوار بود بخوبی نشان میدهد .

اکنون پنج ایالت ویت‌نام‌جنوبی آشکارا علیه‌دولت ژنرال«کائوکی» ورهبران نظامی سایگون‌علم‌شورش برافراشته‌اند .

ایالات‌شورشی‌دراطراف‌نیرومندترین پایگاه امریکا یعنی‌پایگاه«دانانك» وسایر پایگاههای وابسته به آن منجمله‌پایگاه«آن‌خه»قرارگرفته‌اند

درعین حال انباشته‌شدن روز‌افزون عناصر ویت‌کنك درجنگلها و نواحی کوهستانی این منطقه بیش‌از پیش موجب تشویش خاطر ونگرانی فرماندهی نیروهای‌امریکا را درویت‌نام جنوبی فراهم‌میسازد. آیا این تمرکز قوا نشانه آن‌است که ویت‌کنك‌ها درفصل باران‌دست بحمله عمومی خواهند زد ؟ در هرصورت بحران اخیر این سئوال را پیش می‌آورد که آیا امریکائیها روزی در ویت‌نام جنوبی در برابر یك وضع سیاسی بغرنجی قرار خواهند گرفت که براثربهم‌خوردگی اوضاع پشت جبهه ادامه عملیات نظامی بشدت دوچار مخاطره‌خواهد شد ؟

شورش اخیر مناطق مرکزی ویت‌نام جنوبی ضعف «جبهه دوم» راکه معاون رئیس‌جمهوری امریکا بی‌پروا از آن سخن میگفت بطور آشکار نمایان میسازد .

*** ضد امریکائی**

چیزی‌که در تظاهرات مناطق مرکزی ویت‌نام جنوبی بیشترجلب توجه می کند شدت احساسات‌ضد امریکائی درمیان‌توده مردم‌ویت‌نام است و امریکائیها نمی خواهند دامنه این تظاهرات گسترش پیدا کند .

اکنون ملت ویت‌نام از جنك خسته شده و در نتیجه تبلیغات ویت‌کنك‌ها این احساس تنفربیشتر متوجه ارتش بیگانه‌ای میشود که از یك سال پیش شدت بیشتری بجنك ویت‌نام داده است .

از اینجا موفقیت فعالیت سری سازمان ویت‌کنك که‌ازماه فوریه گذشته بحمله سیاسی دامنه‌داری دست زده است معلوم میشود . در اینجا این سئوال پیش می‌آید که آیا سر نخ تظاهرات ضد دولتی اخیر بودائیها و دانشجویان در دست سازمان سیاسی ویت‌کنك است ؟

درحال حاضر ویت‌کنك‌ها بهیچ گونه فعالیتی احتیاج ندارند زیرا اوضاع واحوال کاملا بروفق مراد و دلخواه آنها است . بسیاری از بودائیها و دانشجویان هیچگونه تمایلی بروی کارآمدن یك رژیم کمونیستی درویت‌نام جنوبی‌ندارند وباین جهت ویت‌کنك‌ها بدون‌آنکه از برقراری یك رژیم انقلابی مارکسیستی و کمونیستی درویت‌نام جنوبی سخنی بمیان بیاورند ویت‌نامی هارا باتحاد برقراری یك رژیم دموکراسی ، استقلال و مخصوصا صلح دعوت می کنند .

دربرابر این نهضت عمومی‌ضعف ژنرال کائوکی بیش‌از پیش نمایان میشود . از طرف دیگر عصیان‌و تمرد ژنرال«چان‌تی»اختلاف‌شدیدی راکه درمیان ژنرال‌های ویت‌نامی که قدرت را در دست دارند وجود دارد بخوبی نشان میدهد . شکاف عمیقی‌که اکنون بین‌مناطق‌مرکزی و جنوبی ویت‌نام پدید آمده آنقدر عمیق است‌که حتی ساختمان ملی ویت‌نام جنوبی را متزلزل ساخته است .

آیا تنها داروی شفابخش این دردکه ویت‌نام جنوبی از آن رنج می‌برد همانطورکه مخالفان دولت تجویز می کنندانتخابات‌دموکراتیك است ؟

حقیقت این است که انجام انتخابات آزاد خواه بدست‌ژنرال کائوکی صورت گیرد خواه‌بدست دولت دیگرتصور نمیرود دردکنونی ویت‌نام جنوبی را درمان کند .

بزودی ...

ارحام صدر و آذرشیوا
داماد فراری
درفیلم
باشرکت: نیکو - سپهرنیا - همایون
قدکچیان - و ظهوری
باشرکت افتخاری آراسته

کارگردان: اسماعیل ریاحی فیلمبردار شیرازی

دیدار علمی:
• مسافرت بمناطق نفت‌خیز جنوب بدعوت شرکت ملی نفت ایران
برای
خوانندگان اطلاعات دختران وپسران
ملاقات گرم :
باگروه‌های نویسندگان، هنرمندان، ورزشکاران
برای
خوانندگان اطلاعات دختران و پسران
گردش تفریحی :
مسافرت به‌کناردریا درپلاژ متل‌قو
برای
خوانندگان اطلاعات دختران وپسران

خیمهٔ ایران
سازنده چادرهای ییلاقی وکناردریا، مهندسی، کارگری
وانواع آلاچیق وچترسایبان
میدان سپه اول امیرکبیر پاساژ ۲۰ تلفن ۳۰۴۵۶۳

آگهی مناقصه

دانشکده پزشکی علوفه مورد احتیاج سال ۱۳۴۵ حیوانات آزمایشگاهها را از طریق مناقصه خریداری مینماید داوطلبین فروش می توانند با دریافت برك شرایط و مشخصات از کارپردازی این اداره پیشنهاد خود را تا ساعت ۱۰ صبح روز سه شنبه ۳۰ر۱ر۴۵ باداره کل دفتر دانشکده پزشکی تسلیم نمایند پیشنهادات واصله‌در ساعت ۱۱ صبح همانروز باز و قرائت میشود . الف ۱۴۸

رئیس اداره حسابداری دانشکده پزشکی . فرزام
۱ـ۲ ۱ـ۹۱۴

درمان
روماتیسم
دکتر مهندس
خیابان حافظ مقابل ت ث ث

قرعه‌کشی جوایز چای شهرزاد

چون قریباجوایز بزرك چای‌شهرزاد قرعه کشی خواهد شد از مصرف‌کنندگان عزیز چای شهرزاد تقاضا می شود برای شرکت در قرعه‌کشی بزرك چای شهرزاد ته قوطیهای‌چای‌شهرزاد را لطفا هرچه زودتر به آدرس :

تهران ـ سرای حاج زمان‌چای شهرزاد

بفرستند تاکارت قرعه‌کشی به آدرس شما ارسال‌گردد جوایزچای شهرزادکه دراین دوره قرعه‌کشی میشود عبارتند از:

یك جایزه ـ یکصد هزار ریال وجه نقد
۱۰ جایزه ـ گرام چهاردور الاك
۱۰۰ جایزه ـ ساعت مچی اورانوس
۱۰۰۰ جایزه ـ قلم‌خودنویس شیفرز

نمایندگی چای شهرزاد

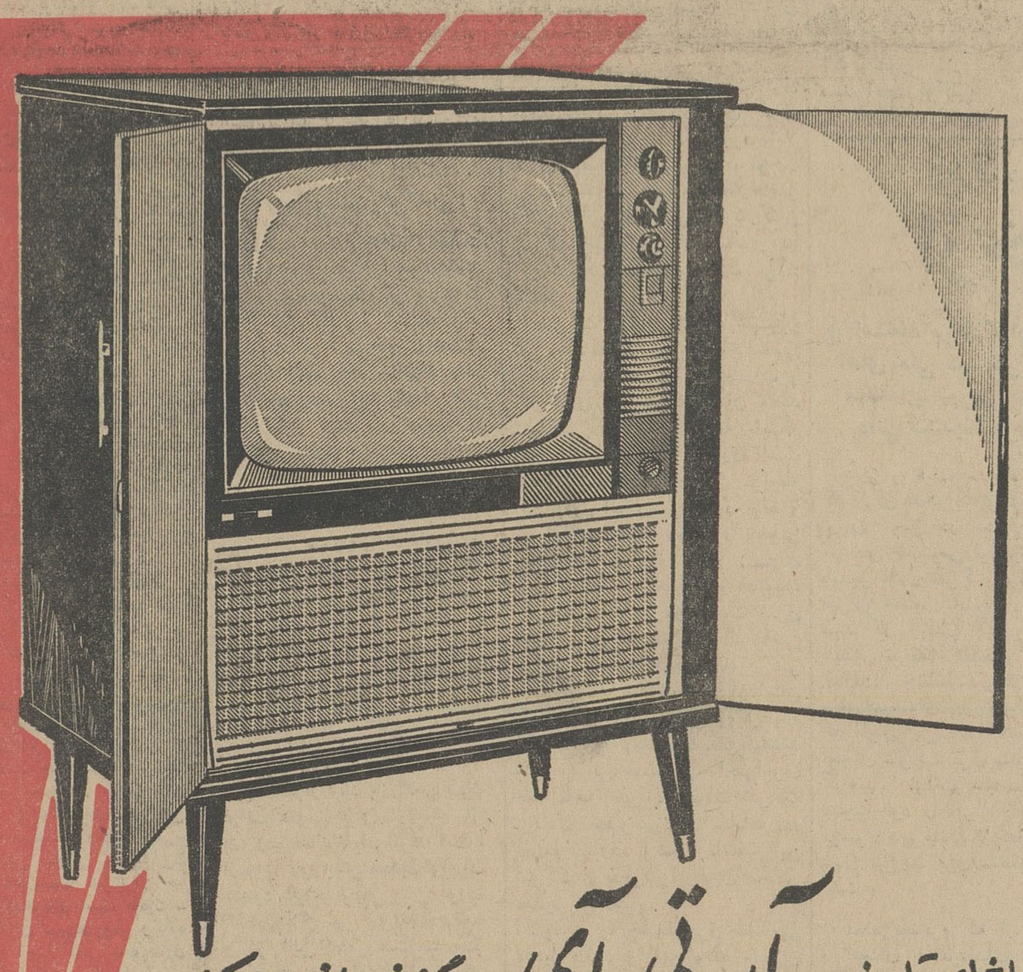

تماشای تلویزیون «آر.تی.آی» هرگز شمارا خسته نمیکند
درپرده عریض تلویزیون آر.تی.آی تصاویر صاف وبدون
حرکت منعکس میشود وسبب ناراحتی وخستگی چشم نمیگردد
آر.ث.اِ یکی ازمشهورترین تلویزیونهای آمریکاست که باخصوصیات تکمیل شده و
جدیدترین تکنیک صنعتی درایران بنام آر.تی.آی مونتاژمیشود.
شرکت سهامی فیروز ـ طهران
خیابان تخت جمشید ـ شماره ۲۱۹ ـ تلفن ۴۷۱۳۱ ـ خیابان سعدی جنوبی شماره ۶۳۶ ـ تلفن ۳۱۵۴۵
مراکز فروش : دراهواز وخرمشهر ـ شرکت سهامی فیروز
RCA RTI

چهل سال قبل، درهمین روز

انتخاب هیئت رئیسه جدید مجلس

دستور مجلس انتخاب هیئت رئیسه تعیین شده بود و جلسه بریاست آقای طباطبائی دیبا نائب رئیس تشکیل گردید و پس‌از اخذ رای نسبت برئیس آقای موتمن‌الملك پیرنیا از ۹۷ رای دارای ۹۳رای بودند پس از انتخاب رئیس تنفس داده شدو در موقع تنفس‌بوسیله تلفن به منزل آقای پیرنیا اطلاع داده شد که‌برای تشکیل جلسه به مجلس تشریف بیاورند ولی درمنزل نبودند وچون برطبق نظامنامه پس‌از انتخاب رئیس باید قبلا تکلیف رئیس مشخص گردیده و مجلس‌را رئیس جدید تشکیل دهد بهمین جهت بعد از تنفس دیگر مجلس تشکیل نشد و آقای حاج آقا رضا رفیع به منزل آقای موتمن‌الملك رفتند ولی ایشان حضور نداشتند .

دروزارت فوائد عامه

نظرباینکه آقای حاج محتشم‌السلطنه اسفندیاری صاحب امتیاز تخم‌توغان در صدد فسخ امتیاز خود برآمده‌اند کمیسیونی در وزارت فوائد عامه باین منظور تشکیل گردید .

والی خراسان

آقای بنی‌آدم (شریف‌الدوله)والی آذربایجان بایالت‌خراسان منصوب و از طریق جلفا و تفلیس عازم خراسان گردید .کفالت ایالت تا انتخاب والی جدید بعهدهٔ سرهنك احمد علی خان‌رئیس نظمیه آذربایجان واگذارشده است .

متخصص ذوب آهن مجروح گردید

مسیومارتین متخصص ذوب‌آهن باتفاق آقای دکتر اعتضادی معاون خود در ایام عیدبرای بازدید معادن ذغال سنك‌شمشك ونقاط مازندران بحوالی مازندران ولنگرود ورانکوه‌عزیمت‌نموده بودند به تهران مراجعت‌کردند مسیو مارتین در حالی‌که سوار براسب‌بود ودریکی از کوهها گردش می کرد غفلتا پرت شده و یکی‌از دو دنده‌اش شکسته فعلامشغول معالجه می باشد .

ترقی گندم

کاکاوان ـ دوروز قبل یکمرتبه گندم که یکمن ۶عباسی بوده به ۳۵شاهی ترقی‌نموده اسباب وحشت عموم گردیده ـ دیروز وامروز بواسطه بارش‌باران تنزل کرده و فعلا گندم منی۳۲شاهی جومنی یك‌قران ونان ۶عباسی فروخته می شود .

میانج‌ـبواسطه تاخیر بارندگی گندم از خرواری ۷ تومان به ۸ تومان ونیم ترقی کرده‌است .

کتابخانه وموزه ومدرسه موزیك

آقای تدین دستور داد ۱ـ کتابخانه معارف از محل سابق خود که جای مرطوب تاریکی بود بعمارت فوقانی جدیدالتاسیس کتابخانه ملی (در خیابان ناصریه)انتقال یابد .

۲ـموزه معارف باطاق آینه وزارت معارف منتقل و برای مشاهده عموم در هفته دوروز مفتوح‌باشد ۳ـمدرسه موزیك که تاکنون جزءاداره‌تعلیمات مرکز وزارت‌معارف‌بود از این ببعدجزء اداره مستظرفات‌آن وزارتخانه خواهد بود .

امتیاز سد اهواز

آقای حاج معین‌التجار بوشهری امتیاز سد اهوازواستفاده‌از ابشار آنرا تقاضا کرده بودند واز طرف رئیس کل مالیه موافقت شده‌بود بنابراین کمیسیونی مرکب از آقایان موسس خان . میرزا سیدعلی خان نصراز وزارت مالیه مجد و علوی ازوزارت فواید عامه تشکیل گردید که‌به تقاضای ایشان رسیدگی نمایند . (نقل‌از اطلاعات شانزدهم‌فروردین‌ماه ۱۳۰۶)

اشتغال

س ـ سالور

آخرین شیوه جلب و راهنمائی سیاحان !

امسال عید، باجمعی از دوستان بشیراز رفتیم . دوست داشتم که بتوانم بافراغ خاطر یکبار دیگر نخت‌جمشید وپاسارگاد را تماشا کنم واز محضر دوستی که همراه مابود و اطلاعاتی وسیع داشت استفاده برم . تماشاچی فراوان بود،ولی بیشترشان هدفی نداشتندجزاینکه‌درکنارمجسمه‌ای پاستونی بایستند وعکسی بگیرند . بخصوص زنان و دوشیزگان زشت و زیبا بالباسهای‌عجیب‌و غریب وجوانان ترونمیز بازدست‌های سینما سکوب و اتفاقا تمام‌رنگی . یکی دونفر هم‌مثل بنده ... اما آنچه که اراد‌تمند را ناراحت و بهتربگویم خشمگین کرد این بود که دیدم عده‌ای زن خارجی همراه شوهرانشان درمیان خرابه ها پرسه میزنند ، زنان باولع و حرص عجیبی تماشا میکنند و شوهران خود راسئوال پیچ‌کرده‌اند ، ولی مردان بدبخت متحیر مانده‌اند و نمیدانندچه جواب بدهند ، کسی‌هم نیست که بدانشان برسد . یکی از این زنهابا حالتی که تعجب اورا میرساند به شوهرش نگاه میکرد واز اینکه اوهم چون خودش درمانده‌است حیرت‌کرده بود... ازاینهم میگذریم ، زیرا فرار نیست همه بدانند که آیاداناکجا است‌وحدیثش چیست نکته‌مهم وقابل توجه ودردناك این بودکه‌سه اتوبوس توریست‌وارد شد، جمعی جوان و پیر بمیان خرابه‌ها ریختند و حیران و سرگردان ماندند ... یکنفر ...حتی یکنفر آدمی که‌سرش به‌تنش بیارزد درآنجا نبود که‌به‌آن مردم سرگردان یاری کند، نه‌راهنما ،نه مترجم ، هیچ ..و هیچ ! مشتی سرایدار و نگهبان اونیفورم پوش همانطور که برای اولاد کورش‌و داریوش‌کلیشه‌ای میبافتند وباوه‌هائی میگفتند که در قوطی هیچ‌عطاری پیدا نمیشود .

بساطی بود دیدنی و تماشائی . توریست بدبخت فرسنگ هاراه پیموده بود تا آثار باستانی مارا ببیند وحالا که به‌مقصد رسیده بود حیران‌مانده بود ... دست وپامیزد ، ازاین ازآن میپرسید وکسی نبود بدانش برسد ، نه‌از نگهبان ها کاری ساخته بود ونه از مسافرین سینماسکوپ تمام‌رنگی! سیاحان بدبخت مثل تشنه‌ای که به‌آب رسیده اما دهانش بسته باشد گردهم جمع‌شده بودند و گاه‌گاهی بابی‌میلی عکسی میگرفتند و شاید دردل بجدوآباء مافحش میدادند که اینهم شدکار ... اینهمه تابلو بدر ودیوار آویزان کرده‌اید و بفارسی و انگلیسی روی‌آن نوشته‌اید ، آنهم چه نوشته‌ای که‌به رمز بیشتر شبیه است‌تابه راهنما و آنوقت یکنفر ، حتی یکنفر آنجانیست که اگر کسی ازرمز سردرنیاورد برایش آنرا کشف کند .

فرض کنیم نوشته های روی تابلو ها برای‌مامردم ایرانی خیلی هم‌سلیس وقابل فهم باشد اما فلان توریست خارجی که نمیداند خشایارشا کی بوده ، کورش چه‌کاره بوده و چه زمان میزیسته تکلیفش چیست ؟

این اما واگروشاید واحتمال داردو ممکن است که پشت سرهم درتابلوها قطار کرده‌اید آیافرم جدید راهنمائی است؟آیا دردیگر کشور ها هم فقط به‌گذاشتن چند تابلو اکتفا میکنندیا چند آدم فهمیده در اینگونه اماکن وبخصوص اینگونه موافع سیاحان را هدایت میکنند ؟!

یاری ، این وضع مخلص راسخت ناراحت کرد . غیرت و تعصب ملی بجوش آمد واستین رفیقم راگرفتم و گفتم جان عزیز، ایرو و حیثیت دارد میرود ، بدوکه بگیریم !گفت چه‌باید بکنیم ؟ گفتم برای اینها تعریف کن. رفیق مخلص قبول‌کردو رفیق دیگرمان نیز سمت مترجمی او رابعهده گرفت . جای شما خالی که تماشاکنید ... سیاحان جان ما را بلب رساندند . باگنجداوی و دقتی بی‌نظیر تماشا میکردند وسئوال می‌کردند مثلا این سئوال ... چراتوك نیزه هائی که‌دردست سربازان فبا پوش وکلاه کنگره‌ای است بانوك ـ نیزه‌های سربازان نیم‌تنه پوش وکلاه نمدی‌فرق دارد ؟چرا گفش شاه بدون سگك دارد و .... و ... و...

تارسیدیم بیك سنك بزرك بعرض سه‌متر وطول چهارمتر و ارتفاع دو متر که‌درون آن خالی بود ووسط محوطه افتاده بود . جماعت سیاحان‌بما بندکردند که‌این سنك چیست ورقیق من روی به‌مخلص کرد و گفت بیا یك‌فاشق ازآشی که پخته‌ای نوش‌جان کن.باید فهمید این سنك بزرك‌میان تهی‌چه‌بوده است .

رفیقم کمك کرد ومن بالا رفتم ، سنك پسان یك‌حوض بود و عرض دیوار آن نیم متربیشتر نمیشد و پیدا بود که آن سنك یك پارچه را برای کاری مثل استحمام و امثال آن تراشیده‌اند . رفیقم گفته های مرابرای سیاحان تشریح میکرد که روز بدنبینید ناگهان از هرسمت‌فریاد واویلا.... وآثارباستالیا.... وامقرارتا برخاست وسیل نگهبان بسان ملخ دریائی هجوم آورد که چرا مخلص مقررات راپایمال کرده‌و بالای آن سنك رفته‌ام . اراد‌تمند و جمع‌رفقا هرچه خواستیم به‌آنها بفهمانیم‌رفقای مقرراتی وقانونی ، این سنك که‌دو هزاروانده سال است ذرابنجا افتاده‌از بالارفتن من وبدرون آن نگاه‌کردنم زیانی نمی‌بیندنشدکه نشد.... اندکی بعدیك آقای ازلای کاغذبازشده که نی‌نیس‌مامانی عیدش را نیزپوشیده بود آمد و بماگفت راهنمائی سیاحان نرشان اوست و ماحق نداشته‌ایم به سیاحان توضیح بدهیم و آنگاه خود زمام کاررا بدست گرفت و فرمود .

ـاین ... کاخ... خشا... یاد... شا.... آ... پا... دا .... نا .... فهمید ....گود ... خوب....

ما از راهنمائی وانگلیسی سلیس حضرت ایشان غرق حیرت شدیم وبا خود گفتیم یاللعجب ، این مردکجا بود وچرا تابحال‌ماواین کفار ازفرنك آمده راازفیض حضورخود محروم‌کرده بود !جماعت تودیست های زبان نفهم که از انگلیسی سلیس و شکسپیروار راهنما چیزی نفهمیدند . چون طاعون زدگان ازگرد مترجم عالیقدر پراکنده شدند وباز گرد رفیق مارا گرفتند و رفیق بدبخت و فلکزده ما درزیرسیل تهدید وارعاب خیل نگهبانان بوظیفه ملی ومیهنی خود مشغول شد .

جای شماخالی ... فرنگان بی‌دین‌و ندیدبدید ماررها نکردند، تاغروب‌در تخت‌جمشید بودیم‌وبعدمارا به‌پاسارگاد بردند که الحمدالله درآنجا ازراهنمای انگلیسی‌دان خبری نبود و شب‌وفردا پاسارگاد را تماشا کردیم و نزدیك ظهر آنان خرم و خوشحال و متشکر وممنون مارا ترك گفتند.و ماحیرت‌زده ازاین روش جدید ومدرن جلب‌سیاح ونشان دادن آثار باستانی بشیراز برگشتیم وسری هم به مقبره ویران خواجوی کرمانی زدیم ، زیرا فکر کردیم اگرسران قوم برای‌خواجو ارزشی قائل نیستند واجازه داده‌اند سایه سعدی و حافظ شاعر بزرگی چون خواجورا ازنظر هادور کنندماکه لااقل میزنیم چرا روان آن مرد بزرك راازخود برنجانیم .

نامه‌های مردم

ترفیعات چه شد

معلمین آموزشگاههای شهرستان مشگین شهر درخواست مینمایند که نسبت بصدورترفیعات‌معوقه وپرداخت مطالبات استحقاقی آنان دستورمقتضی صادر گردد ، زیرا خدمت دراقصی نقاط کشور و داشتن عائله متضمن مخارجی است که ناگزیر بایستی تامین شود .

بامضای شصت نفر از معلمین مشگین شهر

دلبخواهی

شعبه بانك صادرات در اشنویه وام رابه متقاضیان دلبخواهی میپردازد و بعبارت‌دیگر همه را بیك چشم نگاه نمیکند ، معلوم نیست آیابرای‌دریافت وام هم بایستی پارتی داشت یا خیر؟ اگر جواب منفی است به این شعبه توصیه شود که رعایت حال مردم بخصوص طبقه مستمند رابنمایند.

محمد جمشید ثانی

امروز وفردا

من به نمایندگی از طرف ۲۹۰ نفرسپاهی بهداشت دوره اول که خدمت سربازی خود را در دور ترین نقاط کشور به‌پایان‌رسانده‌ایم واکنون میخواهم در وزارت بهداری استخدام شویم و هر وقت که مراجعه مینمائیم کار را بامروز و فردا میگذرانند ، از سرپرست سازمان بهداشت تقاضا دارم هر چه زودتر تکلیف ماراروشن کنند .

جمشیدی

توضیح برق تهران

اداره محترم روزنامه اطلاعات در شماره ۱۱۹۲۰ ستون انتقادی آن روزنامه شرحی تحت عنوان « بیچاره آدم ... خوشبخت‌خشت وسنك »درج گردیده که متضمن مطالب خلاف واقعی بود ،خواهشمند است برای روشن شدن موضوع دستور فرمائید شرح زیر را در صفحه مربوطه درج و به اطلاع خوانندگان محترم برسانند.

در مورد کارگران و کارمندان برقهای اختصاصی قبلا توضیحات کافی از طرف این شرکت داده شده و تصور میرفت‌نویسنده‌محترم ستون انتقادی آن روزنامه تاکنون توجه بمطالب مندرج در روزنامه اطلاعات‌و کیهان‌وسایرجرایدفرموده باشند . علیهذا بمنظور اطلاع نویسنده محترم و بعضی از خوانندگان گرامی که‌تاکنون توجه بمطالب قبلی برق تهران نفرموده‌اند توضیح زیر را باطلاع میرساند .

اینکه گفته شد شرکت برق منطقه‌ای تهران کارگران برق های اختصاصی را نمی‌پذیرد کاملا خلاف حقیقت است زیرا به‌موجب پرونده های موجود در حال‌حاضر اکثر کارگران فنی و کارکنان شرکت های برق اختصاصی در این شرکت مشغول خدمت می ـ باشند .

شرکت برق منطقه‌ای تهران در مورد کارگران‌برقهای‌اختصاصی کاملا تعهد خود را انجام داده و کارگران فنی و کارمندان واجد شرایط آنها را با توجه باینکه احتیاج نداشته بکار گمارده است و در آینده نیز کارکنان مربوطه که بامور الکتریسته وارد بوده و می توانند وظائف محوله را بخوبی انجام دهند (گرچه محلی برای آنها نباشد)استخدام خواهدنمود. اگر افرادی که در خدمت برق تهران پذیرفته نشده‌اندیااشخاصی هستند که به هیچوجه‌بامور فنی والکتریسته واردنبودودرآزمایشی که‌از آنها بعمل‌آمده‌معلوم گردیده فاقد هرگونه معلومات فنی‌میباشند و یا آنهائی هستند که اخیراظرف چند ماهه اخیر به خدمت شرکت برقهای خصوصی درآمده‌اند در این‌دو مورد باکمال تاسف این شرکت از پذیرفتن‌این‌قبیل‌اشخاص معذور میباشد.

اکنونکه کارخانجات‌برق‌اختصاصی تعطیل گردیده این وظیفه‌مدیران آنها است که وضع این قبیل کارمندان و کارگران خود راکه در اختیار داشته‌اند طبق قانون و قوانین موضوعه معین نموده وبا پرداخت خسارت خاتمه کارتکلیف آنها را روشن نمایند.

شرکت برق منطقه‌ای تهران

بسته شده !

اینجانبان‌بیماران‌غشی واعصاب مدت مدیدی بودکه از طرف بیمارستان‌رازی امیر آباد یك درمانگاه برای بیماران عصبی و روانی در جاده پهلوی پله اول دائر شده بودکه در حدود ۳۰۰الی ٤۰۰ نفر بیمار روانی روزانه ازاین درمانگاه استفاده مینمودند و داروی مجانی نیز دریافت میداشتند ولی تقریبا مدت یك ماه است که بسته شده و بیماران سرگردان مانده‌اندازین بیماران هیچگونه استطاعت مالی‌ندارند و نمیدانند بایستی بکجا مراجعه‌نمایند اگر وزارت بهداری این درمانگاه را مجددا مفتوح نخواهدکردلااقل‌راهنمائی نماید که بایستی بکجا مراجعه‌نمائیم.

ازطرف بیماران غشی وسرگردان

حق تاهل

بااینکه طبق قانون تعلیمات اجباری بکلیه آموزگاران و کمك آموزگاران و دبیران مبلغی بعنوان حق تاهل پرداخت میگرددولی‌معلوم نیست‌که چراوزارت آموزش و پرورش به دبیران و آموزگاران کادر آموزشی که دارای رتبه اداری هستند از پرداخت این حق قانونی خودداری کرده است اگر، حق است چرا نمی پردازند و اگر نیست چگونه قانون است ؟

رتبه‌اداری

زودتر رسیدگی شود

پدرم مدت چهار ماه است‌که متهم گردیده و در این مدت با نصف حقوقی که باو میدهند نه عیدداشته‌ایم و نه بعدازعیدآسایشی خواهیم داشت از مقامات قضائی تقاضا داریم نسبت به این‌پرونده رسیدگی فوری بنمایند زیرا بی گناهی پدرم حتمی است وعائله‌اش در حال‌پریشانی بسر میبرند .

ایران عنبر فرزند یدالله عنبر ساکن مرند ـ دبیرستان پروین اعتصامی

دورنمای مبهم

ما آموزگاران‌روزمزد شهرستان مرزی بانه (کردستان) سالهاست وظائف مقدس خود را بنحوشایسته انجام میدهیم ولی‌بعلت اینکه مدرك تحصیلیمان کمتر از دیپلم است، از تمام مزایای قانونی محروم و از حداقل حقوق‌استفاده مینمائیم. و از طرفی عدم اطمینان به آینده موجب یاس گردیده ودورنمای‌مبهم و تاریکی را مجسم میسازیم لذا با توجه بواقعیت عدالت اجتماعی‌بار دیگر از اولیاء وزارت‌آموزش و پرورش درخواست مینمائیم درمورد تثبیت وضع استخدامی و ترمیم حقوق اینجانبان دستور مقتضی‌صادر شودو بدین وسیله رفع تبعیض گردد.

آموزگاران روزمزد شهرستان‌مرزی بانه ـ غفور خلیلی ـ عبدالله‌بهرامی سید احمد توکلی

با ۳۰۰۱۰

اهالی محترم تهران هر روز بعد از ظهر ها از ساعت ٦ تا ۷ر۳۰ میتوانند تلفنی درد دلها و گرفتاریها وشکایتهای خود را با ما در میان‌بگذارند

❊ خیابان ناپاك !

خیابان پاك در خیابان خراسان اسم بی مسمائی دارد زیرا آنقدر دست‌انداز دارد که قابل عبور و مرور نیست‌ودرحقیقت یك خیابان ناپاك است .

سید رسول ـ ع

❊ پاسخ میدهم

روز چهاردهم‌فرودین ناظربودم که‌مامورین شهرداری مقادیرزیادی زباله را به نهر کرج میریختندتا منظره بلوار را آنطور که می ـ خواستند بیارایند ! این را در پاسخ مسئولین شهرداری گفتم که میگویند مردم زباله در نهر ها نریزند !

امضاء محفوظ

❊ بداد ما برسید

از سرو صدای آهنگری خیابان ناصری درخیابان قصرالدشت‌خواب و خوراك نداریم بنویسید بدادما مردم این محل برسند .

محمود زارعی

❊ نتیجه چه شد ؟

در تاریخ ۹ر۱۱ر٤٤ از راننده تاکسی‌شماره ۷۳٤٤ ـ تهران ـ ۳۵ به رئیس پلیس تهران شکایت‌کردم ولی تاکنون نسبت به این شکایت اقدامی‌نشده و من منتظرم تا نتیجه شکایتم را مثبت یا منفی بدانم چه شده ؟

مرتضی ـش امضاءمحفوظ

❊ آسایشگاه جدید

دربازارچه‌درخونگاه جنب‌کوچه نصرالله ایلچی کبیر از گرمابه قبله شبانه روز دود و دوده و بوی کود انسانی خشك شده پخش میشود و باین ترتیب علاوه بر مزاحمت‌باعث بیماری همسایه‌هاشده . اگر فکری برای این موضوع نشود بایستی شهرداری آسایشگاه جدید مسلولین در اینجا تاسیس کند !

ذوقی

❊ پیشنهاد

پشنهاد میکنم‌بانك ملی‌یك‌پزشك را بعنوان معاونت بهداری بانك انتخاب کند تا کار ها با سرعت بیشتری انجام شود .

دلشکسته

❊ پوست کرگدن !

وزارت بهداری اعلام کرده‌است که‌نوبت‌چهارم‌تلقیح‌واکسن‌اجباری است،خیلی خوب ، ما مردم‌پوستمان از کرگدن کلفت تر است‌بفرمایند یك‌نوبت‌دیگر آنهم بصورت‌اجباری تلقیح‌نمایندولی‌وقتی اعلام‌کرده‌اند که‌کارت داده‌نمیشود تکلیف کسی که از زیر نوبت سوم دررفته یا کارتش گم شده چیست ؟

ح ـ اشتری

❊ در مضیقه‌اند !

خیابان شاه چهار راه اردیبهشت چند دهانه مغازه وجود دارد که برای آنها حتی یك توالت وجود ندارد . و کسبه در مضیقه‌اند ! خوبست شهرداری صاحب ملك را وادار کند تا لااقل یك توالت در این مکان ساخته شود .

فتاح شکری

❊ ماجرای توالت !

پشت‌دیوار بانك بازرگانی یك توالت عمومی قرار دارد که سال بدوازده ماه لوله آن گرفته است ! از دوسه روز پیش مجددا لوله آن مسدود شده و وضعی پیش آورده که در مرکز شهر فوق‌العاده زننده و غیر قابل تحمل است ـ بهتر نیست شهرداری این توالت را هم ندیده بگیرد و آنرا برچیند ؟ ماجرای ناچیز توالت عمومی هم در این شهر کم کم دارد اهمیت پیدامیکندولی‌آنقدر بی‌اعتنائی می شود تا سر و صدای مردم درآید .

عجول !

برای تامین آسایش دو میلیون‌وپانصد هزار نفر جمعیت :

تهران به‌اتوبان احتیاج داشت

❊ اطراف اتوبان درخت ـ کاری شده و بیست سال بعد معلوم میشود که با احداث اتوبان چه کار ارزنده‌ای صورت گرفته است

سی‌سال قبل وقتی‌که به امر اعلیحضرت فقید درجاده پهلوی شمیران درخت‌کاشته میشد ، آنهاکه در آنموقع درقید حیات بودند و حالاهم هستند هرگز نمی توانستند تصور کنندکه سی سال بعد جاده آنروزی بصورت یك خیابان یا جاده پردرخت و زیبا درخواهد آمد .

حالا هرکس ازجاده‌پهلوی میگذرد بی اختیار بیاد آنها که روزی زحمت کشیده و این‌جاده را بصورت امروزی درآورده‌اند میافتد وبه‌عظمت وعمق کاری که درگذشته شده است فکر میکند جادهٔ «اتوبان» امروز هم بعد از بیست ـ سی‌سال همین حالت را پیدا خواهد کرد و آنها که بعد از سی‌سال از این جاده خواهند گذشت لاجرم همین فکر برایشان تداعی خواهد شد واز کاری که امروز میشود به‌نیکی یاد خواهندکرد .

❊ راه خوب

وقتی یك راه خوب احداث شد و این راه در گردش چرخهای اقتصاد و صنعت مملکت و حل مشکل ترافیك و تامین آسایش مردم موثر واقع شد باید آنرایك کار عمرانی بحساب آورد یك‌کار عمرانی و مملکتی .

مملکت بسیارکم است. درگذشته اگرما نتوانسته‌ایم چه در صنعت‌و چه درکشاورزی و بطورکلی در زمینه اقتصادیات پیشرفت سریع داشته باشیم برای این بوده‌است که ما شبکه ارتباطی که شامل راههای اصلی وفرعی وشاهراههای بزرك باشد نداشته‌ایم جمع کل راههای مملکت محدود میشد به بیست وچندهزارکیلومتر راه‌خاکی که عبور از آنجا باهزار زحمت و دردسر میسربود وهرروز.رانندگان ومسافران از خرابی وضع راهها شکایت ها میکردند .

احتیاج ترافیك تهران را تنها بـــا اتوبان میشود رفع کرد

درجهان امروز یکی‌از عوامل شناسائی یك‌کشور پیشرفته بالا بودن درصد راههای آن‌کشوراست یعنی پیشرفت یك مملکت را از روی راههای شوسه وراه‌آهن آن مقایسه می کنند و هرچند در کشوری طول راههای آن بیشتر باشد معلوم میشودکه آن‌کشوردر زمینه های اقتصادی و صنعت و کشاورزی جلوتر است و یا برای پیش‌روی دراین رشته ها که به حیات‌یك‌کشور بستگی‌دارد‌آمادگی دارد .

❊ نسبت راه

درکشور ایران طول راههای شوسه موجود نسبت به وسعت نمی رود .

❊ توسعه راهسازی

درحال‌حاضر رقم‌کیلومتر‌راههای اسفالت مملکت هر روز افزایش می یابد . شهر تهران بوسیله شاهراههای بسیار مدرن به بنادر شمال و جنوب متصل شده وشهر های بزرك شرق و غرب و مرکز و جنوب بوسیله شاهراههائی به همدیگر متصل گردیده است اتومبیلهاواتوبوسهاو کامیونهادراین راههاحرکت‌میکنند، مردم‌ورانندگان ومسافران‌راحت هستند و دیگر با عبور یك اتوبوس از راه شمال ویا شرق و غرب گردو خاك به آسمان نمی رود .

❊ راه مدرن

مشکل مهم مملکت مادر حال حاضر علاوه‌بر احتیاج براه بیشتر ،احداث راههای‌مدرن است که بشود در آنجا بسرعت حرکت کرد و کالا های اقتصادی را در آنجا زود تر بمقصد رسانید . احتیاج بوجود این قبیل راهها در مراکز تمرکزجمعیت و سرمایه و صنعت همانقدر مهم و قابل توجه است که ساختمان راهی در ساحل دریای عمان وشهر میناب . حالا که هم در کنارتهران وهم در اطراف‌میناب وحسن لنگی پروژه راهسازی اجرا میشود نشانه آنست که در مملکت ما مسئولان امور برای پیشرفت در رشته های صنایع و کشاورزی و اقتصاد راه را بهترین عامل بحساب آورده‌اند

❊ کنار تهران

در کنار شهرتهران راه عادی و معمولی بقدر کافی ساخته شده‌است این شهر احتیاج براهی دارد که ترافیك خیلی بیشتری را از خود عبور دهد . تهران دیگر پایتخت محدود سابق نیست . در این شهر دو میلیون و پانصد هزار نفرزندگی میکنند . این جمعیت برای‌آسایش بیشتر احتیاج به راه دارند .احتیاج بوسیله نقلیه دارند ، احتیاج به‌کالا های متنوع و آذوقه دارند که به سرعت‌به بازار های شهربرسد .

❊ اتوبان

روی همین نقطه نظر ها است که مسئولان مملکتی طی دو سال گذشته بفکر ساختمان اتوبان افتادند و به وزارت راه ماموریت داده شد تااین راه را بسازد . اتوبان کرج ـ تهران یك راه نمونه در ایران است . تابحال در مملکت ما راهی که در آن تلاقی نباشد ساخته نشده و از این رو اتوبان برای مردم تازگی دارد و آنرا یك راه سالم برای عبور و مرور می دانند .

❊ هشت شرکت

راه اتوبان زیر نظر اداره کل‌راه سازی وزارت راه ساخته میشود و هشت شرکت راهساز معتبر ایرانی ساختمان این شاهراه را انجام داده‌اند .

اتوبان می تواند هر روز هزاران اتومبیل راازخود عبور دهد احتیاج باینکه در حال حاضر مشکل بزرك تهران، کندی‌عبورو مرور می باشد موجب‌احداث‌ساختمان‌اتوبان گردید و حال‌مسئولان‌دراطراف این‌شاهراه درختکاری میکنند و قسمت‌مهمی از طرفین‌آنرا درخت کاج کاشته‌اند بااین اقدامات است که در سال های آینده اتوبان بصورت یك شاهراه زیبای حومه‌تهران‌درخواهد آمد.

ازطرف دبیر وهیئت مدیره سندیکای کارگران الکتریك:

ازخدمات مدیرعامل برق تهران تجلیل شد

❊ استخدام کارگران برق‌های ملی در شرکت برق منطقه‌ای تهران موردقدردانی سندیکا قرار گرفت

دبیر و هیئت مدیره سندیکای کارگران الکتریك وابسته به‌حزب ایران نوین در دفتر کار آقای مهندس جالینوس‌رئیس هیئت‌مدیره ومدیر عامل شرکت برق منطقه‌ای تهران حضور یافتند و ضمن‌تقدیم سبد گل زیبائی آغاز سال نو را بایشان تبریك گفتند و به مناسبت اقدامات مجدانه مدیر عامل شرکت برق منطقه‌ای در امر استخدام کارگران برقهای اختصاصی که تحویل شرکت برق منطقه‌ای‌تهران گردیده مراتب سپاسگزاری و تشکر خود را ابراز داشتند آقای موسوی دبیرسندیکا خطاب‌به مدیر عامل شرکت برق منطقه‌ای تهران گفت:

بنده مفتخرم که از طرف خود و اعضای سندیکای کارگران الکتریك تبریکات صمیمانه خودرا بمناسبت عید نوروز تقدیم داشته و موفقیت جنابعالی و همکاران‌را در امر خدمت به شاهنشاه آریامهر و میهن عزیز و پیشرفت در راه حصول بهدف مقدس وشایسته‌ای که دارند از درگاه ایزد متعال مسئلت نمایم وظیفه خودمیدانم از الطاف جنابعالی و همکارانتان‌که تحت راهنمائی و تعلیمات جنابعالی بانهایت بی غرضی و صمیمانه در انجام وظایف محوله مساعی لازم را ابرا زمیدارندو در امراستخدام کارگران برقهای ملی که دراثر سم پاشیهای مغرضانه بعضی‌افراد مایوس و ناامید شده بودند و به دستور آنجناب اشتغال آنها در شرکت برق منطقه‌ای‌تهران‌صورت تحقق بخود گرفته تشکروسپاس‌گزاری نمایم و بخصوص تقاضامی نمایم از مجاهدت بی شائبه آقای میثمی رئیس کارگزینی که در انجام این نظر به پیروی ازنظرات خیرخواهانه جنابعالی نهایت‌سرعت و مساعدت را ابراز داشته‌اند تقدیر رئیس هیئت مدیره و مدیرعامل و تشویق لازم معمول فرمایند

❊ استخدام کارگران

همانطور که قبلا بعرض‌رسانیدم مسئله استخدام کارگران‌مذکور که در اثر تبلیغات سوء مغرضین مسئله بغرنجی شده و در بین کارگران برقها ی‌ملی ایجادیاس و نا امیدی نموده بود با حسن نیت جنابعالی و همکارانتان حل و فصل و کارگرانیکه واقعا کارگر بوده و در اثر خدمات و تجارب چندین ساله در حرفه خودورزیده شده و می توانند منشاء خدمات ارزنده‌ای باشند در شرکت برق بخدمات و مشاغلی که با نوع‌تجارب آنها مطابقت دارد بکار گمارده شدند و در اثر این اقدام‌جنابعالی هم کارگران مذکور ازبلاتکلیفی و دلسردی که دامنگیر آنها شده بود نجات یافتند و هم شرکت‌برق منطقه‌ای تهران میتواند از وجود آنها و از تجارب چندین ساله آنها بمنظور پیشرفت وظایف‌مقدسی که بعهده دارد استفاده نماید .

❊ مسئولیت حساس

در پایان موفقیت جنابعالی راکه مسئولیت شرکت مهم وحساسی را بعهده داشته و مجری قسمتی از برنامه های مفید دولت میباشید از خداوند مسئلت مینمایم . این‌نکته لازم‌به‌تذکراست که حزب ایران نوین که جنابعالی و بنده هریك در مقامی عضو آن می باشیم افتخار آنرا دارد که پاسدار انقلاب شاه و ملت‌بوده و اصولا مرام و روش و وظیفه اصلی آن بر مبنای‌سربازی و فداکاری در راه‌خدمت‌به‌شاهنشاه ومیهن استوار گردیده و وظیفه ما بما حکم میکند در راه‌رفاه و آسایش کارگران مجاهدت‌نمائیم و چون جنابعالی در اجرای این منظور نهایت مساعدت را مبذول فرموده‌اید بنده این اقدام‌جنابعالی راتبریك و تهنیت‌میگویم‌وامیدواریم که در راه خدمت به شاهنشاه و مردم موفق و موید گردید .

❊ تشکر مدیر عامل

سپس آقای مهندس جالینوس شرکت برق منطقه‌ای تهران در پاسخ آقای موسوی ضمن اظهار تشکراز حق شناسی کارگران مذکور گفت منهم متقابلا سال‌نو را به آقایان تبریك گفته وانتظار دارم همانطور که شرکت برق تهران در انجام خواسته های کارگران با نهایت بی نظری‌اقدام و موجب آسایش خیال آنان را فراهم نموده‌است آقایان‌هم‌ا‌خدمات صادقانه و مجدانه خود با مادرراه حصول بهدف مقدسی که درپیش داریم همکاری نمایند تا بتوانیم در مورد توسعه و تکمیل روشنائی قسمتی از کشور عزیز ایران‌توفیق حاصل نمائیم و بامید خداوندمتعال و در سایه‌توجهات‌شاهنشاه‌آریامهر منشاء خدمات ارزنده‌ای بشویم و این افتخار راکسب کنیم که ماهم بنوبه خود در راه انقلاب شاه‌وملت سهمی داشته‌ایم.

❊ لازمه کار

در خاتمه چنانچه درامراستخدام آقایان با عجله اقدام نشده است تضییع نگردد توفیق آقایان رادر نبایستی آنان از این نظرناراحتی داشته‌باشند زیرا لازمه استخدام آنها این بوده که با دقت‌نظروبا آزمایشها ی‌لازم اقدام گردد تا بتوانیم از هریك آقایان بتناسب تجارب و اطلاعاتی که دارند‌استفاده کنیم تا از این راه‌حقی از کسی

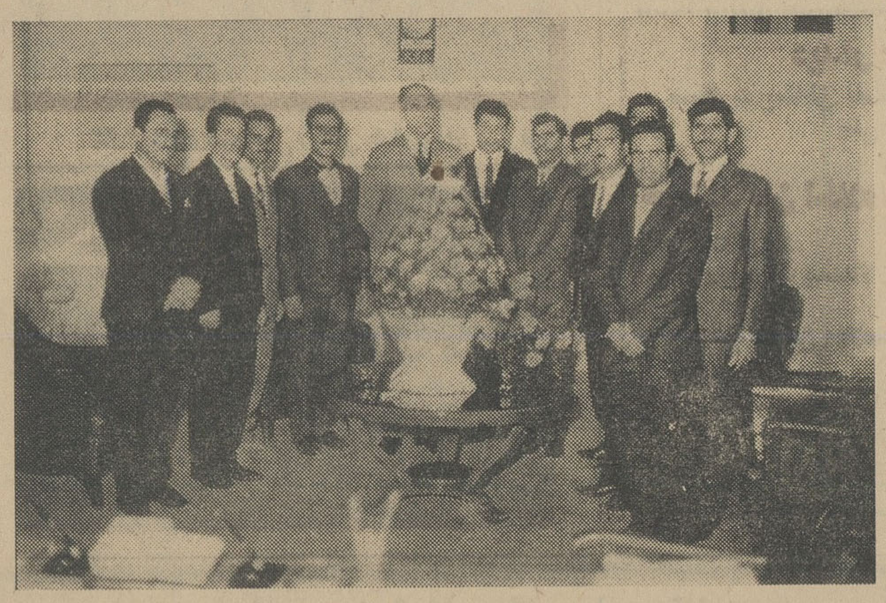

آقای مهندس مصباح جالینوس مدیر عامل شرکت برق منطقه‌ای درمیان اعضای هیئت مدیره سندیکای کارگران الکتریك

آگهی مناقصه

شرکت سهامی روغنکشی ورامین حدود یك میلیون و دوست هزار عدد انواع قوطی و حلب مورد نیاز برای بسته بندی روغن های مایع و جامد سال جاری خود را طبق برك مشخصات‌ازطریق مناقصه خریداری مینماید کارخانجات سازنده میتوانند همه روزه در ساعات اداری برای دریافت برك شرایطو مشخصات بدفتر این شرکت‌واقع در محل کارخانه روغنکشی ورامین و یا دفتر صنایع شیمیائی و مواد غذائی واقع در خیابان استخر مراجعه و پیشنهادات خود را تاآخر وقت اداری روز سه‌شنبه ۳۰ر۱ر٤۵ بدفتراینشرکت و یا دفترصنایع شیمیائی و مواد غذائی تسلیم و رسید دریافت دارند. پیشنهادات درساعت ۱۰ صبح روز چهارشنبه ۳۱ر۱ر٤۵ بازوقرائت خواهدشد . ال ف ۱۲۱

شرکت‌سهامی روغنکشی ورامین

۱ـ۳ ۱ـ۷۹۲

بحث روز

ازداود ذوالفقاری

پلیس ما

درشهری که عابرش مزاحم ترافیک است ، راننده‌اش جز درموافعیکه پلیس بالای سرش ایستاده مقررات را رعایت‌نمی‌کند، دوچرخه سوارش خودسر وازاد یادامده وبالاخره‌انواع و اقسام عوامل بی‌نظمی درعبور و مرور ، ان وجود دارد ما احتیاج به‌پلیسی داریم که هم مربی باشد وهم پلیس ، هم خشونت داشته‌باشدو هم مهربانی ، هم سخت‌گیر باشد هم باگذشت ، بهر حال پلیسی باشد که با متخلفینی که عمدا مرتکب‌خلاف میشود سخت‌گیری کند .

یا نسبت به‌راننده‌ایکه‌سهوا مرتکب خلاف میشود باگذشت باشد وبه تذکر اکتفا کند .

درجایش خشونت بحرج دهد، درجایش مهربانی کند یعنی کاری رابکند که یك مربی باتجربه انجام میدهد . زیرا این راننده واین عابر واین دوچرخه‌سواری را که من میشناسم اگر در حقش مهربانی کنی از چراغ قرمز که میگذرد هیچ ، سر پلیس هم سوار میشود . اگر سخت بگیری عکس‌العمل نشان داده روح عصیان در او ظاهر میشود و عمدا مرتکب خلاف‌می‌شود، اگر ولش کنی بهوای خودش ،شهر را روی سرش میگذارد ، میفرمائید پس چه باید ؟ همان که گفتم ، با این مردم باید کج‌دارو مریز رفتار کرد، نظیر این تجربه را خود پلیس هم‌چندوقت پیش که‌بجای جریمه طرح تذکر را اجرا کرد کسب کرده است باین ترتیب که درهفته‌ایکه مثل همه جای دنیا پلیس به متخلفین بجای جریمه نقدی تذکر میداد راننده تاکسی به‌افسرپلیس که میرسید میگفت «جناب‌سروان ، چندتا تذکر کتبی قبلا بما داده‌اندشما شفاهی بفرمائید مرخص‌شویم!»

یافلان راننده‌وقتی خلاف‌می‌کرد، تذکر میدادی که چرا خلاف میکنی جواب میداد «عیب ندارد فقط تذکر میدهند ، جریمه نمیکنند»

ملاحظه بفرمائید که پلیس‌ما باچه قماش راننده‌ای سروکار دارد، آنوقت‌همین راننده راوقتی ده‌بار بعلت تخلف های مکرر جریمه میکنی ازکوره درمیرود، یاخود را آتش میزند یالج‌کرده عمدا مرتکب خلاف میشود. بنابر این باچنین راننده و عابری با این نوع طرز فکر باید رفتار پلیس همان‌باشد که‌عرض کردم.

امیدوارم پلیس شهر ما به آنچه دراین بحث یادآور شدم و آنچه دربحث آینده من‌باب‌خیر‌خواهی خواهم گفت رفتار کرده ونتیجه مطلوبی ازآن بنفع نظم عبورو مرور شهر بگیرد .

شهردارتهران دراجتماع روسای نواحی وادارات گفت:

محل کار شهردار کوچه و بازار است

اطلاعات اجتماعی

*** شهرداری باید کلیه‌وظایف شهری را دردست گیرد**

*** کار شهرداری علاقمندی لازم دارد ، مامور خوب شهرداری باید علاقمندبه اجتماع باشد**

*** من شهردار هستم نه مسئول کار آقایان، حرید کاربراتور به شهردار چه مربوط است ؟**

شهردار تهران روسای ادارات و نواحی شهرداری را بکار جمعی در شهر تهران دعوت کرد و به انها گفت : خدمات شهری عشق و علاقه‌لازم دارد و کسانی میتوانند مصدر اینکار بشوند که باین کار دلبستگی داشته باشند . بروسای نواحی تکلیف شد که پشت‌میزها را رها کرده ودرشهربگردندوبامردم تهران نزدیکترین همکاری ها را اعاز کنند .

*** دراجتماع امروز**

شهردار تهران رور گذشته در اجتماع معاونان و روسای ادارات‌و نواحی تهران‌صحبت کرد و درباره برنامه کار شهرداری درسال جدید بیاناتی ایراد کرد . شهردار گفت : سالی که شهرداری و کارکنان آن باید برای اجرای‌برنامه های‌تازه شهری اقدامات‌جدی آغاز کنند آغاز شده‌است.درسال گذشته‌شهرداری خدمات صادقانه‌ای انجام داده و فعالیت‌های اصولی‌بعمل آورده‌است و زمینه فکری مردم برای پذیرش خدمات‌شهرداری آماده‌شده است.

*** فعالیت جمعی**

شهردار گفت درسال گذشته فعالیت های شهرداری فردی بود و از امسال باید فعالیت جمعی دراین شهر آغاز شود . من در این مدت سعی کرده‌ام و دولت را باین‌نکته توجه داده‌ام که شهرداری میتواند روی پایش‌بایستد و اگر درگذشته وظایف شهرداری را بموجب‌قانون تقسیم و تعویض کرده‌اند گناه شهرداری نیست و این سازمان بزرك شهری را دربرابر عمل انجام شده قرار داده‌اند .

*** وظایف شهری**

من معتقدم که کلیه‌وظایف‌دیگر شهری مانندآب،برق‌تلفن وبسیاری از خدمات اجتماعی جزو وظایف شهرداری است و این ماموران شهرداری هستند که باید استعداد انجام این وظایف و خدمات مهم‌را داشته باشند . درسال گذشته دو مشکل بزرك از سر راه شهرداری برداشته شد . بموجب قانون‌دست شهرداری در انجام معاملات بازشد و با تصویب آئین نامه استخدامی شهرداری که محکوم بود همواره ضعیف‌ترین افراد را بسمت کارمند بپذیرد از این وضع خارج شد .

*** اختیارات**

درباره اختیارات نواحی باید‌بگویم که این کار از مهمترین اقدامات شهرداری است . بنظر من معنی ندارد که رئیس ناحیه برای خریدن جارو بشهرداری مرکزی مراجعه کند .

از آقایان میخواهم که مطالعه کنند و طرح بدهند و مانند شهرداران مستقل کار کنند . چه فرقی هست بین شهردارشمیرانات باشهردار شیراز چرا من بایدروی نوشته های شما تصمیم بگیرم ، چرا این تصمیمات را خودتان نگیرید ؟

*** بشهرداری چه !**

من تنهادر کار شما نظارت و کنترل خواهم کرد.درراس ادارات‌نواحی افرادی قوی و درستکار بگمارید تا بتوانیم باکمك مردم وشما آقایان درسال جاری قسمتی از بودجه را زیرنظر نواحی خرج کنیم .

آقایان بایددرنواحی قبول‌مسئولیت بکنند نه‌آنکه بازرنگی آنرا بعهده دیگران محول سازند و کرنه من باید هم شهردار باشم وهم‌مسئولیت اقایان را بعهده گیرم . اخرخرابی کاربراتور بشهردار چه‌ارتباطی‌دارد که‌شما اقایان برای خرید آن از من نظر میخواهید . اگرشما آقایان خودرا باوضع جدیدی که‌در شهر پیش آمده تطبیق ندهید این‌طرز کار قابل دوام نیست

*** وظیفه شما**

شما باید مردم‌را نسبت‌بشهرداری خوشبین سازید و آنها را وادار کنید که عوارض بدهند بایدافراد درستکار درراس نواحی قرار گیرند وبتدریج مسائل شهری حل شود ماموران بایدبامردم و اعضای‌انجمن هاو بابانوان همکاری کنند .

*** میزها را رها کنید**

باید پشت‌میزهارادر سال‌جدید رها کنیم محل کارما کوچه‌وبازار است خود من‌هم اینکار را خواهم کرد شهرداری مرکزی بقدر کافی طرح تهیه کرده وحالا موقع آنست که بیرون بیائیم و شهر را کنترل کنیم . این نکته را درپایان میگویم که‌خدمات شهری علاقمندی لازم دارد و تنها کسانی میتوانند خدمت کنند که بکار خود عقیده داشته باشند .

رئیس پلیس‌دراجتماع رانندگان تاکسی گفت:

راننده‌تاکسی بایددراجرای مقررات نمونه‌باشد

*** هفته پلیس برای آموزش صحیح مقررات به مردم اجرا میشود**

بعد از ظهر دیروز و امروز به دعوت پلیس تهران و سندیکای رانندگان تاکسی جمع کثیری‌از رانندگان‌تاکسی درسالن‌محمدرضا شاه پهلوی اجتماع نمودند .

در این اجتماع که با حضور رئیس اداره پلیس و راهنمائی و جمعی از افسران مسئول قسمت های‌مختلف آن اداره تشکیل شده بود آقای سرهنگ رحیمی رئیس پلیس و راهنمائی تهران در مورد هفته‌پلیس و راهنمائی که از روز ۲۷فروردین ماه جاری انجام خواهد شد از رانندگان خواست که با مامورین انتظامی و عابرین پیاده همکاری نمایند تا آموزش مقررات عبور و مرور بنحو احسن انجام گیردرئیس پلیس و راهنمائی گفت:رانندگان تاکسی‌عواملی هستند که‌دربرقراری نظم و عبور و مرور شهر رل مهمی را دارند و شما رانندگان عزیز که با زحمت صبح تاشب پشت فرمان تاکسی‌بکار مشغول هستید باید نمونه یك راننده منظم باشید که مقررات راهنمائی و رانندگی را با کمال دقت مراعات مینماید . باید بدیگر رانندگان و عابرین‌فرصت داد که با رعایت مقررات درخیابان ها رانندگی نمایندوعابرین ازایمنی های رانندگی و تصادفات برخوردار شوند .

غرض ما از اجرای هفته پلیس و راهنمائی ، تفهیم صحیح مقرراتی است که برای ترافیك بهتر ، باید از طرف رانندگان ، دوچرخه سواران وعابرین رعایت شود .

از چندی پیش هم بعابرین وهم بدوچرخه سواران تذکراتی‌داده‌ایم از دوچرخه سواران و موتورسواران خواسته شد که‌با تجهیزوسیله‌خود به چراغ ، شماره و زنك و باداشتن گواهی نامه در خیابان ها حرکت نمایند . و همانطوریکه دیدید از روز گذشته بنحو کامل و نوینی از طرف کلیه پاسگاه های‌راهنمائی تذکرات جامع و سودمندی درمورد تجهیزوسایل بدوچرخه سواران‌داده شد و نواقص وسیله آنها گوشزد گردید .

برخلاف آنچه تاکنون‌فکر کرده‌اید اجرای قوانین‌راهنمائی ورانندگی ۲۴ ساعته نخواهد بود.ما قانون را باشدت هرچه تمامتراجراخواهیم کرد و از تخلفات چشم پوشی نخواهد شد .

بیائید با رعایت ادب و رعایت کامل مقررات ، مسافرینی راکه‌بادسترنج روزانه خود زندگی شما را تامین مینمایند راضی کنید .

پلیس برادر شماست و ما تا آنجا که می توانیم در رفاه شماو مردم کوشا خواهیم بود و امیدوارم که هفته پلیس و راهنمائی بنحوکامل وشایسته‌ای بر گزار شده‌باشدکه رعایت مقررات‌سرمشق‌زندگی‌روزانه ما گردد .

جدول کلمات متقاطع شماره ۳۱۸۰

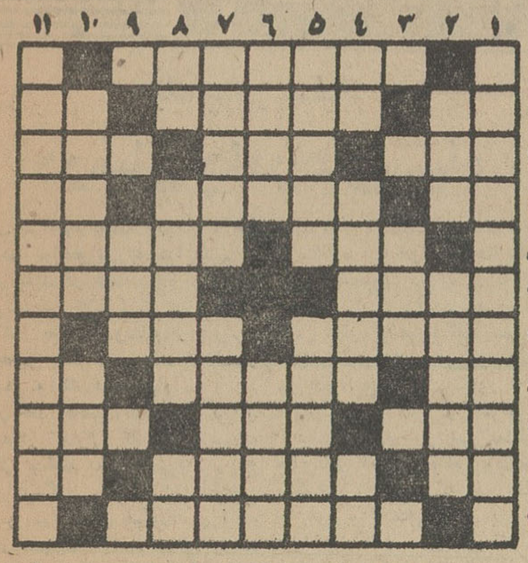

افقی : ۱ـ منجی قاره افریقا ۲ـ طایفه ـ آلوی بی‌هسته برای مکیدن ـ در سالهای اخیر خیلی برگشت داده شد ـ برای نان خوردن بایدکرد ـ نوعی ازجو ـ حرف حسرت ٤ـ نامی از خدا ـ حرفی به‌آن بیافزائید سبد باف است ـ پایتخت کشوری در اروپا ٥ـ رودکی او را شبیه ماه‌کرده‌ـ از آنطرف صاحب علوم است ٦ـ وسط ـ درتابستان گرم دلچسب بر است ۷ـ اغلب اطفال بوسیله آن‌براه میافتند ـ حیوان ضعیف دانه کش ۸ـ سنك خردشده ـ بن‌بست‌فرنگی!ـ کاشف میکرب سل ۹ـ خزینه مدرن ـ بادصبا ـ حالا باکارت الکترال می دهند ۱۰ـ هرگز ـ گوشه گیر ـ ضمیری است ۱۱ـ قسمتی ازنیویورك و بانکی معروف .

عمودی : ۱ـ رئیس سازمان ملل بود ۲ـ خاك سپیدی که بجای گچ‌بکار میرفت ـ برسر قبرس باترکیه کشمکش دارد ۳ـ ازگزندگان ٤ـ رها ـ دستش ازمال دنیاتهی است ـ واحد وزن ٥ـ سیرمودار !ـ تیری‌که بجای سخت بخورد اینطور میشود ٦ـ پدر ـ برجی که میگویند قدری کج‌است ۷ـ در اشتباه ـ رفیق‌هاروت ونام فرشته‌ایست ۸ـ یکی از بازیکنان فوتبال ـ حرف‌دوم راعوض کنید نوعی چراغ است ـ حرف آخر ۹ـ شادمان تر ۱۰ـ نابغه عالم سینما ـ دهان ۱۱ـ شاعر و ریاضی‌دان ایرانی .

حل جدول شماره ۳۱۷۹

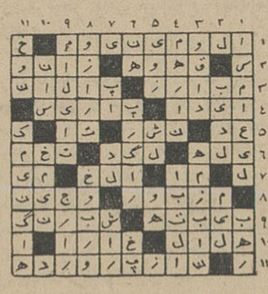

آگهی مناقصه

موسسه انحصار دخانیات ایران مقدار پنجاه وهفت هزار کیلوگرم انواع مختلف چسب‌مورد احتیاج خود را سی‌انداف خرمشهر یابندر شاهپور از طریق مناقصه خریداری مینماید داوطلبان شرکت درمناقصه میتوانند پیشنهادات صریح‌و قطعی‌خودرا باطلاع‌ورعایت کامل‌مشخصات شرایط ومفاد طرح پیمان که از اداره معاملات خارجی اینموسسه دریافت میدارند باتوجه باینکه مبلغ هشتاد هزار ریال اسناد خزانه بعنوان سپرده شرکت در مناقصه میبایستی تسلیم نمایند تاآخر وقت اداری روز ۱۸ر۳ر۴۵ مطابق باهشتم ژوئن ۱۹۶۶ـ باداره دفتر موسسه انحصاردخانیات ایران تسلیم پیشنهادات رسیده در ساعت ۱۰ صبح روز ۱۹ر۳ر۴۵ در کمیسیون مناقصه باز وقرائت خواهد شد حضور پیشنهاد دهندگان در جلسه مناقصه آزاد وشرکت در مناقصه بمنزله قبولی کلیه شرایط مناقصه بوده وپرداخت حق‌الدرج آگهی‌مناقصه در روزنامه بعهده برنده مناقصه خواهد بود. الف ۱۵۳

مدیر کل موسسه انحصار دخانیات ایران.

قابل توجه اهالی محترم شهرستان اصفهان

در اجرای تبصره ۵از ماده اول‌قانون‌واگذاری امور بهداری بمردم و تصویب انجمن بهداری شهرستا ن‌اصفهان و تائید وزارت محترم بهداری از تاریخ ۱۵ر۱ر۴۵ از مراجعین به‌موسسات وزارت بهداری بمنظور پیشرفت امور درمانی وبهداشتی‌شهرستان اصفهان مبلغی طبق تعرفه تصویبی مقام محترم وزارت بهداری دریافت خواهدشد . از عموم همشهریا ن‌گرامی انتظار دارد با ماموربن برای بهداری کل همکاری فرموده تابتوان با معاضدت یکدیگر قدمهای موثری در پیشرفت امور درمانی وبهداشتی شهرستان اصفهان برداشت.

انجمن بهداری‌شهرستان‌اصفهان

آ_۹۶۶

دختران وپسران ایرانی

افتخار میکنندکه درمسابقه انتخاب دختر وپسر سال

که‌ازطرف مجله اطلاعات دختران وپسران انجام میگیرد شرکت نمایند

زیرا دختروپسری که بعنوان دختر و پسر سال انتخاب‌میشوند

بامعلومات ترین، هنرمندترین، باهوش ترین‌وزیباترین دختروپسر ایرانی هستند

بزودی نتیجه رسیدگی به اولین قسمت پرسشنامه‌های مجله اطلاعات دختران وپسران اعلام میشود .

نشانی‌جدید

شرکت پل تبریز خیابان پهلوی

چهارراه امیراکرم کوچه بیدی پلاك ۱۷ تلفن ۴۵۱۰۲

آگهی مناقصه

سازمان مسکن‌مقدار ۳۱۰تن و ۹۰۰ کیلو آهن میل گرد و مفتول مورد احتیاج کارخانه تیر بتونی را بشرح مشخصات زیر :

۱ـ میل گرد نمره ۱۲	۱۵۵ تن
۲ـمیل گرد نمره ۱۶	٤۵ تن
۳ـ میل گرد نمره ۱۸	۹۵ تن
٤ـ مفتول نمره ٤	۹تن
٥ـ مفتول نمره ۳	٦ تن
٦ـ مفتول نمره ٥ر۱	۹۰۰کیلوگرم

تحویل در کارخانه تیر بتونی واقع در نارمك را از طریق مناقصه خریداری مینماید داوطلبین شرکت در مناقصه باید مبلغ ۲۵۰۰۰۰ ریال (دویست و پنجاه هزار ریال) اسناد خزانه را بعنوان سپرده تسلیم صندوق سازمان نموده و پیشنهادات خودرا بانضمام قبض‌رسید سپرده تاساعت ۱۰ صبح روز دوشنبه پنجم اردیبهشت ۱۳۴۵ تسلیم دفتر سازمان نموده رسید دریافت دارند. پیشنهادات واصله درساعت ۱۱ صبح‌همانروز در اداره کارپردازی‌سازمان باحضور پیشنهاد دهندگان باز وقرائت خواهد شد. سازمان درردیا قبول‌هریك‌از پیشنهادات مختار میباشد . برنده مناقصه بایستی حداکثر ظرف مدت ۱۰روز پس از ابلاغ کتبی از طرف سازمان آهن‌های مورد مناقصه را تحویل نماید. چنانچه برنده مناقصه از انجام معامله خودداری یاظرف مدت مقرر آهن‌های مورد مناقصه را تحویل ننماید سپرده او بنفع سازمان‌ضبط خواهد شد. سپرده نفر دوم تا عقد قرار داد ویاانجام معامله نگهداری خواهد شد.

به‌پیشنهادات مشروط ومبهم وفاقد قبض رسید اسنادخزانه ترتیب اثر داده نخواهد شد.

حق‌الدرج آگهی بر جراید وهرگونه عوارض ومالیات متعلقه‌بعهده برنده مناقصه میباشد الف ۱۵۰

سازمان مسکن

آگهی مناقصه شماره ٦٨ مورخه ۲۳ر۱۲ر٤٤

اداره سررشته‌داری ارتش‌صابون مورد احتیاج خودرا بشرح زیر :

۱ـصابون رختشوئی ۳۳۲۷۷۰۰قالب
۲ـصابون‌سرشوئی ۲۲۱٤٦۰۰قالب
۳ـصابون ارایش ۲۰۵۱۲۰۰قالب

ازطریق مناقصه‌خریداری مینماید.

پیشنهاددهندگان میتوانندبامراجعه بدائره خرید و پیمانهای اداره سررشته‌داری ارتش‌واقع در انتهای خیابان فرصت (شاه‌رضا)و ملاحظه نمونه ودریافت برك مشخصات و شرائط معامله پیشنهادخودرابرطبق مفاد مندرجه دربرك شرائط مناقصه تنظیم و تاساعت۹صبح روز سه‌شنبه ۳۰ر۱ر۴۵ بدفتراداره سررشته‌داری ارتش تسلیم نمایند .الف۱۵۸

اداره سررشته‌داری ارتش

آ_۱۰٦۸ ۱ـ۲

اطلاعات اقتصادی

یك چادر سفید
درمیان چادرهای سیاه

... سرانجام بمقصد رسیدیم وآنچه را در جستجویش بودیم یافتیم . چادر سفید در دامنه کوه خودنمائی میکرد . این کلاس درس عشایر بود . در کنار چادر ، دونشانه از مدرسه و تحصیل بچشم میخورد : یك تور والیبال و یك تخته سیاه .

در حال حاضر ، ۲۵ هزار تن از ۵۰ هزار کودکی که در این منطقه زندگی میکنند بمدرسه میروند . پنج هزار بزرگسال نیز از اطراف باین مدارس سیار روی میآورند و آنچه را در طفولیت نتوانسته‌اند بیاموزند، در زیر این چادر ها فرامیگیرند . برای هر ۱۲۰ چادر سیاهی که مسکن وماوای عشایر این منطقه است ، یك چادر سفید برپا شده است .

صبح روز بعد ، در ساعت شش کلاس درس دائر شد . دختران و پسران شب گذشته از اطراف به آن محل شتافته بودند .

ازدختری پرسیدم : برای چه‌درس میخوانی ؟ جواب داد : میخواهم برادرانم را باسواد کنم .

از پسری همین سئوال را کردم . پاسخ او همین بود : میخواهم کشاورز خوبی باشم . جوابی که این پسربمن داد ، مرا قانع کرد که سپاه دانش هدف خود را یافته است . اینها هم خواندن و نوشتن می آموزند ، هم در فکربهبود زندگی‌خود هستند .

من کمتر کلاس درسی را باین اندازه پرشور و پرحرارت دیده ام . بچه ها برای هر یك از همدرسانشان که میتوانست بسئوالات معلم جواب درست بدهد کف‌میزدند و موقع روان کردن درسشان ، همه بصدای بلند آنچه را که معلم میگفت تکرار می‌کردند . دخترکی پنج ساله که‌پارچه ابریشمی بخود پیچیده بود ، باقیافه خیلی جدی یك شعر کامل برای من خواند . علاوه بر دروس کشاورزی و حساب و تعلیم خط ، به بچه های عشایر ، جغرافی نیز آموخته میشود. ازیك‌پسر خردسال که چشمان‌درخشانی داشت ، پرسیدم : «فرانسه چه چیز است ؟»

ازشهر های بزرك آن یکی«لیون» است که در آن پارچه های ابریشمی میبافند و دیگری پاریس که پایتخت آنست . دو رودخانه بزرك دارد :یکی «سن» و دیگری «لوآر» . رئیس جمهوریش هم ژنرال دوگل است .

حالا شما از بچه های خود در باره یك کشور دور دست ، نظیر این سئوال را بکنید ، به بینید چه جواب می دهند !

آنچه من در اینجا آوردم ،مختصری است‌ازیك مقاله جالب که یك روزنامه نگار فرانسوی از مشاهدات خود در سفری که اخیرا بایران کرده ترتیب داده‌ودر روزنامه معروف «لوفیگارو» در پاریس بچاپ رسیده است .

نظیر این مطلب و این مقاله ، از زمانی که سپاه دانش بوجود آمده ، در مطبوعات خارجی زیاد دیده شده است . رادیو ها و تلویزیونها نیز گزارشهای جالبی‌ازمبارزه با بیسوادی در ایران تهیه کرده اند که جهانیان را بوسعت و عظمت این اقدام بشر- دوستانه و ترقیخواهانه آشنا ساخته است . مخصوصا در ایامی که کنگره بزرك وزرای فرهنك در تهران‌تشکیل بود ، علاوه بر نمایندگان رسمی‌دولت های مختلف جهان،جمعی ازخبرنگاران ورزیده شرق و غرب بکشور ما روی آوردند . هر کس در آنموقع ، از نزدیك با یکی از این نمایندگان مطبوعات یا رادیو وتلویزیون‌هاتماس میگرفت ، میدید که این افراد ، چه شور و اشتیاقی برای بازدید از نقاط دور افتاده روستائی که مرکز فعالیت سپاهیان دانش است از خود نشان میدهند و پس از مشاهده‌صحنه هائی نظیر آنچه بنظر روزنامه نویس فرانسوی رسیده ، دچار چه شگفتی و اعجابی‌میشوند. مقالات و گفتارهائی هم که بعنوان ره‌آورد این سفر ، از قلم و فکر خبرنگاران مزبور در مطبوعات و رادیو و تلویزیون های جهان انتشار یافت ، بهترین مدرك و سند برای اثبات موثر بودن راه و روشی ابتکاری بود که برای مبارزه با جهل و تعلیم سواد پیش گرفته شده است . از آن پس بود که ایران بعنوان یکی از کشور های پیشرودر امر مبارزه با بیسوادی شناخته شد و بنابر این جا دارد که تشکیل کنگره مبارزه با بیسوادی را بزرگترین واقعه سال ۱۳۴۴ بخوانیم و این سال را بنام‌این‌کنگره‌درتاریخ تحول اجتماعی و اقتصادی ایران نامگزاری کنیم .

اینکه سخن از تحول اجتماعی و در عین حال اقتصادی بمیان آمد ،از آن نظر است که البته در وهله اول تشکیل سپاه دانش برای ریشه‌کن ساختن جهل و بیسوادی در تمام‌شهر ها و روستاهای ایران بوده ، لیکن مسلم است که با سواد شدن ، اثرات عمیق و اساسی در روحیه و طرز فکر افراد دارد . یك روستائی باسواد دیگر قانع بادامه یك زندگی ابتدائی و توام با محرومیت نمیشود ، قیود کهنه و پوسیده ای را که بدست و پای عقاید و افکار او پیچیده ازهم میگسلد و با افزودن برمیزان تلاش و فعالیت خود و با آشنا شدن باصول زراعت و کشاورزی مدرن و ماشینی امروز،راه و روش‌تازه ای در زندگی روستائی خود پیش میگیرد .

بدین ترتیب هم زندگی خود را بهبود می بخشد و هم به‌رونق ورشد اقتصادی کشور کمك میکند . برای کمك بحصول این نتیجه و هدف‌عالی است که‌سپاهی دانش در حوزه فعالیت خودتنها اکتفا نمیکند باینکه خواندن و نوشتن‌بافراد جاهل و بیسواد روستا ها بیاموزد ، بلکه آنانرا بفعالیت های عمرانی و آبادانی وامیدارد و باروشهای تازه کشاورزی و طرز بهره برداری بیشتر ازاراضی زراعتی آشنا میسازد . ضمنا آنهارا برعایت اصول بهداشت ، نظم وکار دسته جمعی و تعاون و همکاری در امور اجتماعی تشویق میکند . چیزی که مایه کمال امیدواری است آنکه افراد سپاهی دانش دراین مدت‌کوتاهی که از خدمتشان میگذرد ، چنان بادل و جان در روستا های دور افتاده‌کشور برا ی‌ایفای وظیفه و ماموریت خطیر خویش اقدام کرده‌اند که احترام و محبوبیت خاصی در میان روستائیان احراز نموده‌اند . از طرف دیگر کشاورزان و ده نشینان نیز بارغبت و اشتیاق فراوان مقدم سپاهیان‌دانش را در روستا ها و دهات خویش با آغوش باز پذیرفته‌اند و همه گونه همکاری با آنها کرده‌اند .

بطوری که نتایجی که بدست آمده بمراتب بیش از حد انتظار بوده است.

نظر بهمین اهمیت و تاثیری که تشکیل سپاه دانش و مبارزه بابی- سوادی در پیشرفت وبه‌ثمر رسانیدن تحول و انقلاب اجتماعی‌واقتصادی‌ایران داشته ، در برنامه سوم عمرانی‌کشور، در فصل آموزش و پرورش اعتبارات کافی و قابل توجهی برای انجام طرح های مربوط باین موضوع تخصیص یافته است .

تاپیش از دیماه ۱۳۴۱ که‌شاهنشاه ایران باپیام مخصوصی ، مژده تشکیل سپاه دانش و شروع کار مبارزه با بیسوادی را دادند ، دربرنامه های عمرانی کشور ، هر اقدام و فعالیتی که پیش بینی شده بود در مدار همان تعلیمات عادی بود . اما با ایجاد سپاه دانش ، برنامه کار بکلی تغییر کردو باسرعت بیشتر و مخارج‌کمتری نیل بهدف امکان پذیر شد .

در طرحهای مربوطه آموزش و پرورش ، هدف برنامه سوم عبارت ازاین بود که تا آخر دوره این‌برنامه، یعنی سال ۱۳۴۶ شصت در صداطفال گروه سنی ۶ تا۱۳ ساله مملکت بدبستان راه یابند و با اجرای این برنامه ۸۵۰ هزار نوآموز برعده دانش آموزان فعلی اضافه شود . ولی وقتی سپاهیان دانش در سراسر کشور بفعالیت برخاستند ، امکان قبول‌تعداد بیشتری نوآموز فراهم گشت .

طبق گزارشی که در باره آموزش ابتدائی در روستا ها در دست است . با اجرای طرح سپاه دانش ، تنها در ظرف سه سال قریب نیم میلیون نفر به تعداد نوآموزان افزوده شد واین رقم در سال ۱۳۴۴ افزایش بیشتری یافت بطوری که در حال حاضربیش از ۲۰۰ هزار نفر از اطفال روستائی مشغول فراگرفتن خواندن و نوشتن هستند و برای تعلیم این نو آموزان ۱۳ هزار سپاهی دانش جدید درسال گذشته بروستاها اعزام شدند .

آمار رسمی نشان میدهد که از دویست میلیارد ریال اعتباری که در برنامه سوم برای کلیه امور عمرانی کشور پیش بینی شده ۱۸ میلیاردریال یعنی یك یازدهم آن اختصاص‌باجرای برنامه های فرهنگی یافته که نصف بیشتر این مبلغ ده میلیارد ریال آن فقط برای توسعه تعلیمات ابتدائی‌و مبارزه بابیسوادی منظور شده‌است .

باین ترتیب ملاحظه میشودبموازات اجرای طرحهای تولیدی که ما رازودتر برشد اقتصادی مطلوب نزدیك میکند، برنامه های اجتماعی مفیدی نیز طرح و اجرا میشود که در هماهنك کردن شرایط زندگی طبقات مختلف در سراسر کشور تاثیر فراوان دارد ودر راس این برنامه ها ، تعلیم سواد و مبارزه با جهل قرار گرفته و با پیشرفت سریعی که در این برنامه مشاهده میشود ، امید میرود درسال ۱۳۴۵ موفقیت های درخشان نری نصیب سپاهیان دانش بشود وزودتر از آنچه پیش بینی شده وطن ما از جهل‌و بیسوادی که سرچشمه تمام عقب‌ماندگیهاست بدرآید ودوشادوش کشور های پیشرفته جهان بسوی ترقی و تعالی گام بردارد .

بازاریابی
جهت‌محصولات کشاورزی

هفته آینده « گروه کار »بازاریابی کشاورزی سنتو برای اولین بار در تهران تشکیل جلسه خواهد داد . برنامه جلسات مذاکره در باره بهبود وضع فروش محصولات کشاورزی در ایران - پاکستان و ترکیه میباشد . کمیته فرعی کشاورزی سازمان پیمان مرکزی پس از ملاحظه گزارش‌سمینار سیار ، سنتو در تابستان گذشته در مورد بازار یابی برای سبزیجات و میوه های تازه توصیه نمود که گروه «کاری » دراین زمینه تشکیل‌شود. سمینار مزبور پس از شش هفته‌تحقیق و مطالعه مفصل در سراسر منطقه‌باین نتیجه رسیده بودکه مقدار زیادی از اینگونه محصولات ضمن حمل و نقل و فروش ازبین رفته و تلف میگردد و لازم است از آن جلوگیری بعمل‌آید.

قراراست این «گروه کار » ضمن جلسات تهران که از تاریخ ۲۴ تا ۳۶ فروردین ماه طول خواهد کشید ترتیبی برای یك سلسله فعالیت های تازه از قبیل تاسیس کلاسهائی جهت کارمندان ادارات بازاریابی دول منطقه و فراهم آوردن وسایل آموزش عالی فنی بدهد . برنامه های آموزشی‌بیشتر مربوط به بسته بندی و بازار یابی جهت سبزیجات و میوه و نیزفروش محصولات دامی خواهد بود .

روابط بازرگانی ایران وآمریکامورد بحث قرار میگیرد

جلسه بحث و مشاوره پیرامون روابط بازرگانی ایران و آمریکا بعد از ظهر روز دوشنبه پانزدهم‌فروردین ماه ۱۳۴۵ در انجمن ایران و آمریکا واقع در عباس آباد تشکیل خواهدشد.

دراین جلسه آقایان مهندس خلیل طالقانی ، مهندس خسرو شیرزادهمدیر کل اداره صنایع . وزارت اقتصاد ، توماس . ج. برك - المر . و . کلدّ مایرو دیوید . ای . وستلی صحبت خواهند کرد .

ناطقین آمریکائی عضو هیئت‌توسعه صنعتی و کشاورزی آمریکا میباشند . این هیئت روز شنبه برای مدت سه هفته وارد تهران گردید تا با مقامات دولتی و صاحبان حرف و صنایع‌ایران پیرامون پیشنهاد های مربوط به‌توسعه روابط بازرگانی بین ایران و آمریکا گفتگو نماید .

آقای برك رئیس و موسس شرکت « گلیشرآرنج » در ایندیا ناپولیس آمریکا است و در امور بازار یابی تخصص دارد .

آقای کلپ مایر رئیس شرکت صنایع کلپ مایر که از شرکتهای مینیاپولیس مینه‌سوتاست میباشد . وی در تولید لوازم و تجهیزات‌صنعتی تخصص دارد .

آقای وستلی رئیس قسمت‌خاورنزدیك دایره بازرگانی بین‌المللی در وزارت بازرگانی آمریکاست که ریاست‌هیئت مشت نفری بازرگانی آمریکا درایران را عهده دار است .

آگهی مدیر ترکه متوفی

باطلاع اشخاصیکه بعنوانی از عناوین برای خود حقی بر ذمه مرحوم والتر رودلف هانس هالدر گذشته تبعه دولت آلمان‌یابر اعیان ترکه او قائل هستند میرساند : که در ظرف شش ماه از تاریخ انتشار اولین آگهی خودرا باداره تصفیه تهران مدیر ترکه متوفی معرفی و موضوع حق‌خودرا باتسلیم رونوشت یاعکس گواهی شده مدارك طلب و حقانیت خود معین کنند .

۱-۳ آ-۳۹۷۸۸ رئیس اداره تصفیه‌تهران

آگهی تشکیل مجمع عمومی طلبکاران

بعموم‌طلبکاران آقای‌محمدصادق‌رضازاده‌تاجرورشکسته که طلب آنان در هیئت تصفیه در مرحله رسیدگی میباشد اعلام مینماید مجمع عمومی طلبکاران در ساعت ۹ صبح روز بیستم فروردین ماه ۱۳۴۵ در حجره محمد صادق رضازاده با حضور مدیر تصفیه ورشکسته‌جهت انعقاد قرارداد ارفاقی در گنبد کاوس‌تشکیل میشود از عموم طلبکاران خواهشمند است در ساعت و روز مقرر جهت مذاکره و تنظیم قرارداد ارفاقی حضور بهمرسانند.

ناظر تصفیه -نظری

۱-۱۰۱۸ آ-

قابل‌توجه

خریداران و مصرف کنندگان

پشم‌شیشه - فایبرگلاس

خواهشمند است برای کسب هرگونه اطلاعات ودادن سفارش

بشرکت‌سهامی پشم‌شیشه‌ایران:

خیابان تخت جمشید غربی - خیابان کیوان - شماره ۶۷ مراجعه و یا وسیله تلفن ۶۱۲۹۲۲ مذاکره فرمائید .

۱-۵ آ-۴۴۰

آگهی تجدید مناقصه

اداره ساختمان بانك ملی ایران تهیه و نصب لوازم تهویه مطبوع شعبه سعدی را برطبق مشخصات موجود در این اداره از طریق مناقصه بشرکتهائیکه دارای صلاحیت فنی و مالی‌باشند واگذار مینماید.

داوطلبان شرکت در این مناقصه میتوانند تاتاریخ ۴۵ر۲ر۱ بدفتر اداره ساختمان بانك ملی ایران‌واقع در خیابان سعدی کوچه ممتاز مراجعه و با پرداخت یکهزار ریال‌مشخصات و صورت لوازم ومدارك مناقصه را دریافت نمایند.

شرکت کنندگان د رمناقصه بایستی ۱۵۰ر۰۰۰ ریال اسناد خزانه بابت سپرده ضمیمه پیشنهادلاك‌و مهر شده خود نموده و تا آخر وقت اداری روز ۴۵ر۲ر۱ در مقابل رسید تسلیم دفتر اداره‌ساختمان بانك‌ملی نمایند.

پیشنهادا تواصله در ساعت ۹ صبح روز ۴۵ر۲ر۳ درمحل اداره ساختمان بانك ملی بازوقرائت خواهدشد. حضور پیشنهاددهندگان در جلسه مناقصه آزاد و این بانك در رد و قبول یك یا کلیه پیشنهادات مختار است . پیشنهادات رسیده بدوا از نظر تطبیق با مشخصات بانك رسیدگی خواهدشد و فقط پیشنهاداتی مورد قبول قرارخواهدگرفت که مشخصات آنها صحیح و با مشخصات بانك تطبیق نماید.

مالیات‌وهزینه نشرآگهی مناقصه بعهده برنده مناقصه‌خواهد بود . الف ۱۲۰ بانك ملی ایران

۱-۳ ۱-۷۸۶

اطلاعات‌هوائی

نشریه مخصوص ایرانیان مقیم کشورهای خارج هرهفته شش شماره منتشر میشود و باهرپست بخارج ارسال میشود حق ابونمان‌اطلاعات‌هوائی برای‌آمریکایکساله ۱۶۰۰ ریال‌وبرای‌اروپایکساله ۱۰۰۰ ریال میباشد .

بدانشجویان پنجاه درصد تخفیف داده‌میشود.

اطلاعات‌دختران وپسران
روزهای‌دوشنبه منتشرمیشود

با شرکت سهامی نساجی مازندران که‌سهام آن‌برای فروش به‌هم‌میهنان عرضه گردیده است آشنا شوید

سرمایه شرکت	۱ر۲۰۰ر۰۰۰ر۰۰۰ ریال تمام پرداخت‌شده
سهام شرکت	۲۴۰ر۰۰۰ سهم
قیمت اسمی هرسهم	۵ر۰۰۰ ریال
محصول	انواع پارچه‌های نخی
قدرت تولید بافندگی	۳۰ میلیون متر پارچه درسال
قدرت تولید تکمیل ورنگرزی	۵۰ میلیون مترپارچه درسال

سهام این شرکت باامتیازات زیر:

۱- تضمین بازخرید

۲- تضمین هشت درصد سودسالیانه ازطرف بانك‌اعتبارات‌صنعتی بفروش‌میرسد

برای خرید سهام ویاکسب اطلاعات لازم به‌بانك اعتبارات صنعتی‌واقع‌درخیابان آتشکده تلفن ۳۱۷۳۳ مراجعه فرمائید.

نیازمندیها

استخدام

۵ نفر خانم آشنا به ماشین‌نویسی با حقوق مکفی استخدام میشوند تلفن ۳۰۳۱۷۳

۱-۵ آ-۳۸

یك‌کارخانه تولیدی چند نفرفروشنده مرد باشرایط زیر استخدام میکند

۱- دارای دیپلم کامل متوسطه باشند .

۲- خدمت سربازی را انجام داده باشند و یا برك معافی دائم ارائه‌دهند

۳- ضامن معتبر معرفی نمایند .

۴- حداقل سن ۲۴ و حداکثر ۳۵ سال .

واجدین شرایط روز سه شنبه ۱۶ فروردین بین ساعت ۳ الی۵ بعدازظهر به غرب راه آهن خیابان کشتارگاه شماره ۱۵۱ مراجعه نمایند .

۱-۲ آ-۸۵۸

دکتر طب

بیکنفر دکتر طب برای خدمت درمهران غرب نیازمند است داوطلبان بتلفن ۶۲۶۶۸۱ شماره فرعی (۵۰)ازساعت ۸ صبح تایك و نیم بعد از ظهرمراجعه فرمایند .

۱-۲ آ-۶۷۱

فروشگاه مژگان درشهرری

به‌چندنفر دوشیزه یابانو جهت اداره فروشگاه نیازمند است داوطلبان با تلفن شماره ۵۹۵۹۰ مکالمه نمایند.

۱-۳ آ-۸۲۴

نیازمند بخانمی تحصیلکرده

مجله اقتصاد و صنعت به‌خانمی‌تحصیل کرده که از عهده مصاحبه‌برآیدنیازمند است تلفن ۵۸۰۳

۱-۳ آ-۸۴۸

آگهی استخدام

چندنفر خانم و آقاپس از ۲۰ روز تعلیم حسابداری عالی و دفتر داری دوبل باحقوق مکفی استخدام میشوند تلفن ۳۰۳۱۷۳

۱-۳ آ-۷۹

آگهی استخدام‌حسابدارودوبل

ووزرزیده دارای سوابق حسابداری دوبل و معرف معتبر استخدام میشود باذکر مشخصات و حداقل حقوق‌مورد انتظار باصندوق ۳۲۰۳ مکاتبه‌نمایند .

۱-۲ آ-۷۵۹

دو نفر مهندس راه

برای مدیریت کارگاه ها مورد نیاز است داوطلبین به خیابان پهلوی‌کوچه بیدی پلاك ۱۷ شرکت پل‌تبریزمراجعه فرمایند .

۱-۲ آ-۸۰۳

Mechanical Engineer wanted for manufacturing company. The job consists of production management, factory planning and tool designing. Applicants must have a good practical experience especially in tool designing for presses.

A workable knowledge of English or German necessary. Excellent prospects for the right man with drive and ability.

Please send details in German or English together with photo to P.O. 1458.

آگهی استخدام

یکی از موسسات ملی بچند نفرکارمند باتجربه که بعد از ظهر ها بتوانندچهار تا پنج ساعت مشغول کار حسابداری باشند نیازمند است داوطلبان که بایستی در رشته حسابداری مطلع و دارای وثیقه کافی و ضامن معتبرباشند مشخصات کامل خودشانرا با تعیین میزان معلومات و سن و مدت خدمت و حداقل حقوقی که درخواست دارند با یك قطعه عکس ورونوشت‌شناسنامه وسیله صندوق پستی ۲۳۸۰ ارسال دارند .

۱-۳ آ-۴۵۵

آگهی استخدام

شرکت سهامی خوراك جهت سر - پرستی قسمت شیر ها و دارو های نسته در طهران احتیاج به یك‌دکتر داروساز مجرب و باسابقه برای تمام وقت دارد .

شخصی که استخدام میشود باید دارای تجربیاتی در عرضه محصولات دارویی بخصوص در شهر طهران‌باشد. داوطلبان‌باید خدمت نظام وظیفه را انجام و یا برك معافیت دائم دردست داشته باشند .

تقاضا های خود را باشرح سوابق کار و تجربیات خود بضمیمه یك‌قطعه عکس بصندوق پستی شماره ۷۰۳ طهران ارسال فرمائید . از داوطلبان برای مصاحبه دعوت‌بعمل خواهد آمد و تقاضاهائی که مورد قبول قرار نگیرد عینا عودت داده خواهد شد .

آ-۱۰۲۶

یك مترجم باتجربه مسلط

بزبان فارسی و انگلیسی ، برای تمام اوقات استخدام میگردد ، داوطلبین میتوانند برای کسب اطلاع بیشتر با تلفن شماره ۴۸۰۹۱ تماس‌بگیرند .

بدونفردوشیزه ماشین‌نویس

فارسی و لاتین باسابقه نیازمندیم تقاضای خودرا بصندوق پستی ۳۶۹ ارسال دارید .

خانم ماشین نویس

انگلیسی باتجربه مورد نیاز است لطفا باتلفن ۳۰۵۴۳۸تماس بگیرید .

آ-۷۸۷

به یکنفر راننده متاهل

جهت اتومبیل شخصی که منزل او حدود نیاوران‌یاشمیران باشدنیازمندیم باتلفن ۶۴۲۳۰ و یاصندوق پستی ۲۹۷۳مکاتبه شود .

آ-۷۷۹

استخدام میشود

شرکت سهامی مرغداران تهران یکنفر دوشیزه که بتواند مرکز تلفن خودکار شرکت را اداره نماید و ضمنا‌ماشین نویسی فارسی را نیز بداند استخدام مینماید واجدین شرایط از ساعت ۸ تا۱۲ صبح و ۴ تا ۶ بعداز ظهر بدفتر شرکت واقع در خیابان شاهرضا روبروی آلیتالیا شماره ۲۸۲ تلفن ۶۲۹۱۰ مراجعه نمایند .

آ-۸۲۱

باحقوق مکفی استخدام میشود

یکنفر بانو یا دوشیزه که تندنویسی انگلیسی و ماشین نویسی لاتین و همچنین بایگانی را بخوبی بداند برای تمام روز و یا ۴ ساعت صبح مورد احتیاج میباشد . داوطلبین با ذکر خصوصیات و سوابق وتجربه‌باصندوق ۱۱۲۲ مکاتبه نمایند .

آ-۱۰۰۶

آگهی استخدام

یك‌شرکت بزرك تولید و پخش لوازم آرایش جهت دادن اطلاعات و تعلیمات در مورد محصولات خود احتیاج به یك نفر بانو یا دوشیزه فعال دارد .

شخص مورد نظر تحت نظرمتخصص خارجی اطلاعات لازم را درباره لوازم آرایش مربوطه کسب خواهد کرد و سپس مشغول بکار خواهد شد .

آشنائی کامل بزبان فرانسه شرط لازم میباشد . داشتن اطلاعات درمورد آرایش پوست امتیاز محسوب خواهد شد . تقاضاهای خود راباذکرتحصیلات سوابق کار و سایر اطلاعات لازم بصندوق پستی ۳۰۰۹ طهران ارسال فرمائید .

از داوطلبان جهت مصاحبه حضوری دعوت بعمل خواهد آمد تقاضا هائی‌که مورد قبول قرار نگیرد عینا عودت‌داده خواهد شد .

آ-۱۰۲۴

احتیاج بدونفر کارگر

مرد و یك‌نفر زن برای نظافت تلفن ۳۰۳۴۰۳

اشخاص واجد شرایط‌زیر استخدام میشوند

۱-لیسانسیه حقوق با حداقل دو سال تجربه کار در امور اعتباری بانك ها .

۲ -بازاریاب با حداقل تحصیلات دیپلم و آشنا بزبان انگلیسی .

۳- ماشین نویس زن با حداقل تحصیلات سیکل اول متوسطه .

۴- نقاش پیستوله کار با حداقل تحصیلات ششم ابتدائی و سه‌سال تجربه کار .

شرکت ارج - خیابان شوش‌شرقی تلفن ۵۵۲۹۱

۱-۳ آ-۹۸۰

استخدام پزشك

سازمان شاهنشاهی خدمات اجتماعی برای درمانگاههای نوبنیاد خودبتعدادی پزشك نیازمند است داوطلبان می- توانند برای آگاهی از شرائط‌استخدام و محلهای خالی و کسب اطلاعات بیشتر همه روزه به کارگزینی سازمان (خیابان قوام السلطنه - محل سازمان مرکزی) مراجعه نمایند .

۱-۴ آ-۹۵۲

یك زن خدمتکار شبانه روز

باضامن مورد نیاز است راهنمای ۴۶۵ روزنامه اطلاعات مراجعه شود .

آگهی استخدام

یك‌کارخانه نساجی مایل است یك مهندس نساج برای سر پرستی کارخانه باحقوق مکفی استخدام نماید- داوطلبان باید واجد شرایط زیرباشند

۱- مدارك مهندسی در رشته‌نساجی

۲- مرد .

۳- معافیت نظام وظیفه .

خواهشمند است داوطلبان برای دریافت پرسشنامه از تاریخ ۱۶ تا ۲۲فروردین به قسمت تشکیلات وامور پرسنلی سازمان مدیریت صنعتی (شماره ۹۶ خیابان فخر رازی -تهران) مراجعه نمایند .

۱-۲ آ-۸۱۵

به یکنفر کمك حسابدار

باتجربه مسلط بزبان‌انگلیسی‌نیازمندیم سن حداکثر ۳۵ سال باشد به تلفن های ۴۶۱۱۱ و ۴۶۱۱۲ مراجعه‌فرمائید

کارخانجات اتومبیل سازی جیپ ورامبلر

اشخاص زیر را که دارای‌برك‌خاتمه خدمت یا معافیت از خدمت زیرپرچم باشند باحقوق مکفی استخدام‌میکند .

۱-طراح قالب‌جهت سر پرستی‌قسمت طراحی‌که دارای شرائط زیر باشد .

الف -فارغ‌التحصیل دانشکده فنی‌و یا دارای گواهینامه عالی فنی .

ب- سه تا پنج سال سابقه درطراحی یانقشه کشی قالب

ج- آشنائی‌بزبان انگلیسی

۲- مهندس عملیات و برنامه با شرائط زیر :

الف - مهندس مکانیك .

ب- سه تا پنج‌سال تجربه کار در کارگاه و طراحی .

ج- آشنائی بزبان انگلیسی

۳- مهندس رشته اتومبیل سازی یا مکانیك که دارای سه تا پنج‌سال تجربه درکارخانه باشد .

۴- نقشه کش قالب باتجربه .

۵-کارمند تدارکات باشرائط زیر

۱- آشنائی بزبان انگلیسی .

۲- حداقل دیپلم کامل

۳- سه تاپنج سال سابقه در امور تدارکات .

۴- آشنائی بقطعات اتومبیل .

واجدین شرائط میتوانند همه‌روزه از ساعت یك تا ۳ بعداز ظهر بمحل کارخانجات اتومبیل سازی جیپ و رامبلر واقع در ۱۴ کیلومتری جاده مخصوص کرج‌مراجعه نمایند .

۱-۳ آ-۹۳۸

هواپیمائی ملی ایران

برای تکمیل کادر فنی خودبه‌چند نفرکه در رشته های نقشه کشی فنی مکانیك رادیو . تعمیرات اتومبیل . تعمیرات‌ترمز(هیدرو- لیك مکانیك تعمیرات برق) تعمیرات ابزار و آلات دقیق و الکتریسین دارای تحصیلات باشند نیازمند است .

داوطلبان بایستی واجدشرایط زیر باشند :

۱- تابعیت ایران

۲- سن کمتر از ۴۰ سال

۳- تحصیلات دیپلم کسانی که دارای تحصیلات بیشتری باشند حق تقدم خواهند داشت

۴- آشنا بزبان انگلیسی

۵- داشتن عدم سوءپیشینه

۶- دارای گواهینامه خاتمه خدمت یا معافیت از خدمت‌نظام وظیفه .

متقاضیان با در دست داشتن یك برك رونوشت شناسنامه‌ودو قطعه عکس ۴×۶ و مدارك تحصیلی همه روزه بجز ایام تعطیل از تاریخ ۱۵ فروردین تا ۲۵ اردیبهشت ماه ۱۳۴۵ به اداره استخدام - کارگزینی واقع در خیابان سعدی کوچه بانك تجارت خارجی مراجعه نمایند .

۱-۱۰ آ-۴۸۸

سازمان باله ملی ایران

وابسته به وزارت فرهنك و هنر درنظر دارد جهت تکمیل کادر هنری خود پانزده نفر پسر را باشرایط زیرباز میان داوطلبان انتخاب نماید .

۱- سن از پانزده تابیست سال .

۲- دارای تناسب اندام .

۳- حداقل معلومات سوم متوسطه کسانیکه در ورزش سابقه دارند مقدم خواهند بود .

علاقمندان میتوانند از این تاریخ تا اول اردیبهشت ماه ۴۵ همه روزه از ساعت ۹الی ۱۲ و بعد از ظهر ها از ۵ تا ۷ بدفتر سازمان واقع‌درخیابان ارفع‌شماره ۵۷ تلفن ۴۷۴۰۶ مراجعه نمایند . الف ۵۳

-۱- آ-۴۸۴

خرید اثاثیه

فقط یکبار تلفنا امتحان کنید
بازرگانی فردوست تلفن ۷۵۷۶۸۵
کلیه فرشهای کهنه و نو شما را تحت نظر کارشناسان مجرب جهت صادرات باروپا و امریکا بیش از سایرین خریداری مینماید و طی چند سال گذشته موسسه ما صداقت و درستی و انصاف خودرا به هزاران خانواده که بما مراجعه نمودند ثابت کرده است.
۱-۳۰ آ-۵۳

فرش کیهان ۶۲۳۷۷۶
شماره تلفن فوق مخصوص خریدفرش های کهنه و نو مخصوصا خریدارقالی های سنگین قیمت میباشد بهتراست برای معاملات هر نوع فرش باسازمان فرش کیهان تماس بگیرید چون مشاورین ما مجانا در اختیار شما خواهند بود.
۱-۳۰ آ-۹

بهترین خریدار فرش
کهنه و نو از نظر خدمت بشما و صادرات کشور با داشتن بهترین خبره منصف در خرید فرشهای کهنه مخصوصا سنگین قیمت جهت صادرات باروپا از منازل باعالی ترین قیمت نقد خریداریم تلفن ۷۵۷۲۱۶
۱-۳۰ آ-۸۲

فروشگاه کالای مرکزی
بهتر میخرد تلفن ۶۵۰۵۷
همه نوع یخچال، تلویزیون، اجاق گاز، قالی و قالیچه، رادیو گرام، ضبط صوت شما را نقدا در محل خریدار است. خیابان شاه چهارراه گلشن.

فروشگاه گلشن
تلفن های ۶۸۷۱۴ و ۶۸۰۱۴
منصف ترین خریدار کالای دست‌دوم قالی و اثاثیه منزل خریداریم‌خیابان شاه گلشن مقابل پمپ‌بنزین

فروشگاه شریفی‌تلفن ۳۶۸۰۳
بهترین خریدار و فروشنده قالی و قالیچه نو و کهنه بانضمام یخچال. تلویزیون. ضبط‌صوت و غیره رابه قیمت عادلانه خریدار است.
۱-۶ آ-۲۰

فروشگاه سعید - سرچشمه
تلفن‌های ۵۸۱۶۱۸ و ۳۸۶۶۷ اثاث خانگی شما را عادلانه‌خریداریم مخصوصا فرشهای سنگین قیمت
۱-۲۶ آ-۵۰

فروشگاه نیک ۷۵۷۵۴۶
منصف‌ترین خریدار کالای دست دوم قالی و قالیچه، یخچال، تلویزیون، رادیوگرام. اجاق گازو ضبط صوت
۱-۲۶ آ-۴۸

فروشگاه بهار- سرچشمه
خریدار عادلانه انواع فرش اثاثیه منزل و تعویض هرگونه فرش کهنه‌با نو تلفن ۳۳۵۶۹
۱-۳۰ آ-۳۴۰۸

فرش - فرش
شرکت صادرات فرش عالی تهران فرش های شما را بقیمت صادرات آلمان خریدار است تلفن ۲۲۴۱۸ و ۶۸۰۱۴
۱-۱۹ آ-۱۳

فروشگاه و نمایشگاه آسیا
تلفن ۶۱۲۸۳۲
یخچال. تلویزیون. اجاق گاز و فرش عادلانه خریداریم شاه چهارراه پیروز.
۱-۲۵ آ-۴

فروشگاه‌شایان‌تلفن ۶۱۳۳۸۱
فرش کهنه و نو، تلویزیون، اجاق گاز، یخچال و سایر لوازم منزل نقدا خریداریم.
۱-۲۶ آ-۵۹

فروشگاه فروردین ۶۱۱۶۵۵
قالی، یخچال، تلویزیون، رادیو گرام‌وسایر اثاثیه‌منزل‌شما راخریداریم

فرش‌صادرات‌تلفن ۴۳۰۸۵
بهترین خریدار قالیهای نو و کهنه

هرنوع فرش کهنه ونو
خرید و فروش و معاوضه میشود فروشگاه جلالی تلفن ۹۳۳۹۹

SCHAUB-LORENZ
تعمیرگاه اختصاصی
تلویزیون - رادیو
شاوب لورنس
تلفن ۹۲۱۲۷ ۹۵۱۹۱۵

فروش اتومبیل

انواع جیپ‌ولندرور ۴۷۰۷۵
۱-۲۶ آ-۵

برای خرید فولکس‌واگن مدل ۶۶ بشرکت عباد
مراجعه نمائید تلفن ۳۰۴۱۸۱ و ۳۰۴۴۷۲
۱-۲۶ آ-۲۸

اوپل کامیونت
خریداریم تلفن ۴۶۸۰۸
۱-۵ آ-۶۶

کالج بار
بارکش شهر و حومه
مبتکر بیمه اثاثیه
تلفن ۴۱۱۱۱ ۶۱۱۱۱۱

تعمیرات

سرویس تلویزیون گارانتی
تلفن ۶۲۸۳۷۱
سرویس تلویزیون های، سیبرا، دمونت، تلفونکن، شاوب لورنس، آدا، مدیاتور و انواع مارکهای دیگر در منازل باسرویس مجهز سیار
۱-۳۰ آ-۸۴

کارخانه قالی‌شوئی ابر
مجهز بدستگاه گرمخانه ودستگاه آبگیری،رفوگری ،لکه‌برداری،پرداخت دارکشی وحواشوئی سفارشات ارزان تمیز، سریع‌بااصول فنی انجام‌میشود. سرویس حمل ونقل مجانی است‌تلفن ۲۶۸۸۹
۱-۳۰ آ-۴۹

تلویزیون سرویس R·C·A
تلفن های ۴۸۵۳۳ و ۶۸۵۹۸ تعمیر کلیه مارکها تلویزیون‌در منزل
۱-۲۶ آ-۷۳

تعمیرگاه‌یخچال نورژ تلفن ۷۵۰۴۸
۱-۲۶ آ-۳۳۴۷

الکترو کاخ - خانی
تلفن های ۴۸۹۵۵ - ۶۴۰۳۸
سازنده و تعمیر کننده انواع‌واقسام یخسازی سردخانه‌های‌متحرك و ثابت یخچالهای فریزر ویترینی و تهویه خیابان کاخ چهار راه تیر
۱-۲۶ آ-۳۳۹۵

شرکت مهندسین تلویزیون
باکار مزد کم سرویس سیار تعمیر همه نوع تلویزیون تلفن ۶۱۱۲۳۴
۱-۲۶ آ-۳۴۱۷

موسسه مارکو تلفن ۷۵۴۷۵
بمدیریت والودیامار کاریان رئیس سابق اداره سرویس کارخانه ارج طرح واجراء کلیه کارهای فنی‌ساختمان تهویه -شوفاژ نصب و تعمیر کولر یخچال -آبگرمکن -بخاری جاده‌قدیم شمیران مقابل کلانتری‌سوار پلاك ۸۹۴
۱-۲۶ آ-۳۴۵۰

سرویس تلویزیون سعیدی
تعمیر انواع تلویزیون در منازل با کارمزدکم و بیمه نامه‌کتبی‌تلفن ۳۲۴۶۳
۱-۲۶ آ-۳۹

تعمیرگاه مبادی‌تلفن ۶۲۰۴۲۰
تعمیرات هرنوع بخاری، آبگرمکن، لباسشوئی. یخچال و کلیه ادوات برقی زیر نظر کارشناسان مجرب با تضمن
۱-۱۰ آ-۵۴

لوازمات فلزی

کارخانجات صنعتی طلوع

ازاین پس در نمایشگاه صنایع فلزی طلوع قفسه آشپزخانه متری ۱۵۰۰ ریال بفروش میرسد برای‌مشاهده و سفارش انواع کابینت های مدرن آشپزخانه بخیابان پهلوی بالاتر از سینما امپایر نمایشگاه صنایع فلزی طلوع مراجعه فرمائید تلفن ۶۲۶۸۶۹
۱-۳۰ آ-۷۴

نیازمندیهای روزنامه اطلاعات
تلفن: ۳۱۵۳۳

مستغلات

آژانس ۲۵ شهریور
جهت خرید منزل و مستقل اطراف چهل متری ایرانشهر به تلفن ۶۲۵۴۸۷ مراجعه شود.
۱-۱۵ آ-۶۵

نارمك بازرگانی امینی ۷۹۰۰۹۰
معاملات زمین و خانه نقدواقساط‌وپول

زمینهای عباس آباد رانقدا
خریداریم‌خیابان‌پهلوی بالای پمپ بنزین بازرگانی جلالی تلفنهای ۶۳۶۴۱۱ - ۶۳۴۱۹۳

اراضی عباس آباد
خریداریم موسسه ابتکر تلفن ۶۸۵۰۳
۱-۲۰ ا-۳۴۱۲

بورس املاك شمیران
دفتر برانی باغ‌فردوس ۸۵۲۵۷۵
۱-۲۶ ا-۲۹

یك‌خانه ۸ اطاقی دوطبقه جدیدوشخصی ساز در شمال خریداریم با تعیین‌بهای خانه پیشنهاد فروش براهنمای شماره ۷ روزنامه اطلاعات ارسال دارید.
آ-۹۰۳

بفروش میرسد

خانه دو طبقه ۱۸۵۰۰۰ تومان
دارای ٤ اطاق بمساحت یکصد متر با آب و برق واقع در سر آسیاب مهر آباد جنوبی بفروش‌میرسد تلفن ۴۶۲۲۲
۱-۷ آ-۵۷

زمین فروشی
خیابان شاه ۱۸ متر سر میدان محمد رضاشاه بمساحت ۳۲۰ متر بعلت احتیاج فوری اجبارا فروشی تلفن ۴۴۶۴۱
۱-۷ آ-۵۵

دوطبقه مستقلاتی فروشی
باتلفن هر طبقه چهار اطاق باسرویس کامل ۳۹۷۸۴ بنگاه کوشان
آ-۱۰۵۲

باغچه فروشی درالهیه
باتلفن ۱۶۰۰ متر بابنای یك طبقه سالن نهار خوری ۳ اطاق خواب حمام ۳۹۷۸۴ بنگاه کوشان
آ-۱۰۵۴

شخصی ساز-مستقل‌فروشی
در بهترین محل عباس آباد ٤۲۰ متر عمارت چهار طبقه‌ونیم مجزا باسرویس جداگانه و ۱۸ اطاق ۳۹۷۸۴ بنگاه کوشان

اجاره داده میشود

آپارتمان اجاره
سه‌اطاق هال‌تراس اطاق مستخدم وان دیوترم خیابان پهلوی بالاتر از دوراه یوسف آباد تلفن ۶۲۱۲۳۲
۱-۳ آ-۷۵

اجاره می‌شود

برای اجاره منازلتان بخارجیان
باتلفن ۶۰۰۰۰ تماس بگیرید
۱-۲۶ آ-۵۸

برای اجاره منازل و آپارتمان
های خود بتلفن‌های ۴۹۷۱۳ و ۶۱۲۹۶۴
۱-۱۵ آ-۴۷

واگذار می‌شود

سه باب مغازه دونبش
در خیابان جمشید آباد شمالی بقیمت مناسب واگذار میشود تلفن ۶۹۰۶۱
۱-۳ آ-۸۸۳

ساختمان

فرش ماشینی متر مربع
فقط ٤۵ تومان
زیباترین پوشش کف دردنیا فرش ماشینی است تلفن ۹۲۶۱۳ قلی‌نیا آدرس نمایشگاه لاله‌زارنو چهارراه مهنا. ساختمان البرز شماره ۱
۱-۳۰ آ-۸۵

دفتر فنی کان‌ساخ
انجام کلیه کارهای معادن طرح‌ونظارت ساختمان و نقشه برداری عمومی‌خیابان شمیران نبش شادمان شماره ۷تلفن ۷۵۸۶۵۸
۱-۳ آ-۳۶

رفع گرفتگی لوله ساختمان
بادستگاه الکتریکی ۹۲۹۲۲

نقاشی ساختمان جانفدا
فوری ارزان باقساط ۷۸۱۹۷۷
۱-۲۶ آ-۱۰

احداث حفر چاه عمیق
در هفتاد کیلو متری جاده هراز(تهران مازندران) بمناقصه گذارده میشود طالبین از ساعت ۹ صبح الی ۱۲ بتلفن شماره ۹۱۱۷۳ مراجعه نمایند.
۱-۵ آ-۷۸

نقد و اقساط
زمینهای شما را میسازیم. کنسرسیوم ساختمانی سمنار تلفن ۷۵۶٤۰۸
۱-۱۰ آ-۷۱

قبوض اصلاحات ارضی

بورس قبوض‌اصلاحات‌ارضی
سه راه شاه پاساژ رویال دخانچی نیلچی تلفن های ٤٤۵۱۸ و ٤۹۵۷۱
۱-۳۰ آ-۳۲۹٤

قبوض اصلاحات ارضی
بیواسطه خریداریم پاکپور بازار سرای امید ۲۲۷۲۹ و ۶۲۷۶۹۷
۱-۳۰ ا-۳۳۱۰

قبوض اصلاحات ارضی
بیواسطه خریداریم نیلچی - عشاقی تلفن ٤۲۳۹۲
۱-۳۰ ا-۸۹

معاملات تلفن

وام‌درمقابل تلفن ۶۰۰۲۵
۱-۲۶ ا-۶٤

وام‌تلفن‌و هرنوع معاملات ٤٤۳۲۲
آ-٤۰۹۶۶

بورس تلفن البرز ۳۹۳۲۰
۱-۲۶ آ-۳۰

خرید و فروش تلفن ۵۷۶۷۹
۱-۳۰ آ-۸۳

معاملات پول

پول‌تومانی دو شاهی موجود ۶۲۸۰۹۰
۱-۳۶ آ-۳۲۹۳

پول‌شرطی‌دوشاهی موجود ۳۱۹۵۸
۱-۲۶ آ-۲٤

پول‌تومانی دوشاهی ۶۹۲۲۷
۱-۱۷ آ-٤۰

پول بیواسطه‌موجود پاکپور ۳۳۲۲۹
۱-۱٤ آ-۷۲

پول شرطی دارید یا
میخواهید مراجعه فرمائید تلفن ۳۲۹۷۱ و ۳۱۸۵۳
۱-۱۵ ۳۲۶۲

آموزشگاههای فنی و فرهنگی

فقط ۱۲ نفر
برای دوره ۲۱ رادیو و تلویزیون پذیرفته و پس از پایان کلاس برای استخدام معرفی مینمائیم
کار ودانش تلفن ٤۹٤۹٤
۱-۱۵ آ-۱٤

برای استخدام فوری
درآموزشگاه فائز ماشین نویسی را بامتد جدید بیاموزید شاه آباد اول اکباتان تلفن ۳۵۷۵۷
آ-۶۳

آموزشگاه خیاطی بهارنو
برای دوره‌جدیدهنرجو میپذیرددزآشیب جنب تکیه تلفن ۸۵۱۹۷۶
۱-۱۵ آ-۸۶

آموزشگاه خیاطی‌طلوع جهان
جهت دوره جدید هنرجو میپذیرد سلسبیل چهار راه بوستان سعدی ۹۲۷۸٤
۱-۱۵ آ-۸۷

تدریس خصوصی

انگلیسی . فرانسه .آلمانی
توسط آقای انگلیسی ٤۲۰۸۶
۱-۲۶ آ-۳۳۱۱

دبیر انگلیسی خصوصی تلفن ٤٤۳۷۹
۱-۲۶ آ-۳۱۷۸

ریاضیات - فیزیك
توسط دانشجوی‌فوق‌لیسانس ۳۰۳۸۵۸
۱-۲ آ-۸۷۷

تدریس خصوصی زبان انگلیسی
توسط تحصیل کرده زبان‌درانگلستان تلفن ۸۱۸۹۸
آ-۸۹۷

سالن مد و آرایش

آموزشگاه آرایش و زیبائی هنر
با امتیاز رسمی وزارت آموزش و پرورش کلیه متد آرایش سرو صورت وانواع فرها مانیکور و پدیکور را در مدت کوتاهی بانازلترین بهاء تعلیم و دیپلم میدهد. سه‌راه ژاله جنب دبیرستان اتحاد تلفن ۳۰٤٤۷۳

سالن آرایش پروین
جاده قدیم شمیران چهار راه قصر کوی اهر تلفن ۷۷۱۳۲۲
آ-۳٤۳۵

سالن آرایش‌مردانه‌گارنیك
خیابان چهل متری کریمخان زند (ایرانشهر) تلفن ۶۲۶۵٤۵
۱-۲۶ آ-۳٤۱۶

آموزشگاه‌آرایش بانو(روزالی)
زیر نظر مادام روزا هنرجومیپذیرد حشمت‌الدوله چهارراه‌فروردین ۶۸٤٤۶
۱۰۱ آ-۳۵۰۹

نوار ضبط صوت استرئو
جدیدترین نوارهای آهنگ‌های‌معروف رقص و جاز -کلاسیك واپرا فقط در نمایشگاه سونی - خیابان‌نادری تلفن ۶٤۱٤۵

آگهیهای متفرقه

پیراهن مبل ۵۳۵۰۰
تعویض‌پارچه مبل ۵۳۵۰۰ پرده‌دوزی مبل خیام ۵۳۵۰۰

تانکر سازی لوپ
تانکراز ۵۰۰ تا ۵۰۰۰۰ لیتر موجود سفارشات لغایت ٤۸ ساعته تحویل میگردد نشانی خیابان قزوین‌نرسیده بسه راه آذری تلفن ۹٤٤۱٤
۱-۲۶ آ-۳۳۵۰

شرکت جام
هرنوع آهنك و نوار های محلی خوب را جهت چاپ صفحه خریدار است پشت شهرداری رادیو جاوید تلفن ۳۳۷۶۰
۱-۳۰ آ-۳٤۶۰

نظافت فرش مبلمان‌نوین
تحت نظر کارشناسان باتجربه فرش و مبل های پارچه‌ای را در منزل بادستگاه های برقی تمیز مینماید به داشتن سابقه کار تلفن ۵۱۷۰۶
۱-۱۰ آ-۳٤۶۵

نظافت مبلمان ادیب
تحت نظر متخصصین خود مبلهای شمارا بادستگاههای الکتریکی بدون شکافتن جای خود تمیز میکند تلفن ۹۵۲٤۵٤
۱-۲۵ آ-۱

شستشوی مبل و فرش
کلین سرویس مهر
نظافت مبلمان با اسلوب جدیدوفرش بوسیله دستگاه اتوماتیك برقی در جای خود تحت نظر کارشناس فنی تلفن ۹۵۲۵٤۶

خشك شوئی مبلمان و فرش
تنها خشك شوئی در ایران شرکت پ روبر تلفن ۶۱۲٤۰۲
۱-۱۷ آ-۳۳

بولدوزر جهت تسطیح
اراضی خاك برداری و خیابان بندی دفتر ملکی تلفن ۷۵۸۶۲۷
۱-۱۰ آ-۵۶

بولدوزر رپردار انگل‌دوزر
بسیار تمیز حاضر بکار بفروش می رسد بتلفن ۳۰۳۱۱۰ مراجعه‌فرمائید
۱-۱۰ آ-۶۱

کشیک امشب پزشکان

منطقه کلانتری مرکز
آقای دکتر حسن فامیلی‌متخصص بیماریهای داخلی خیابان شاه، خیابان کاخ، خیابان ناهیدشماره ۲۸ تلفن ۶۰۷۹۹
آقای دکتر سیدشمس‌الدین طباطبائی جراح خیابان حافظ بین چهارراه یوسف‌آباد وخیابان‌فرانسه کاشی ٦٤ تلفن ٤٤۵٤۰
آقای دکتر حسن سعیدی‌متخصص بیماریهای عمومی خیابان شاه روبروی مسجد سجاد شماره ۲۹۲ تلفن ۶۰۱۸۵
آقای دکتر منوچهر اژدری مقدم جراحی آورولژی خیابان جامی شماره ۱۱۸ تلفن ٤۷۳۸۹
آقای دکتر حسین‌حمیدزاده‌متخصص بیماریهای ریوی و اطفال خیابان رازی چهارراه بهرامی شماره ۸۷ تلفن ٤٤۷۷٤
آقای‌دکتر محمد اعتمادزاده‌متخصص بیماریهای داخلی تجریش‌دزاشیب خیابان حقیقت جنب گرمابه مهر تلفن ۸٤٤٤۸

منطقه کلانتری یك
آقای دکتر اکبر بلورچی نشانی. خیابان پاریس کاشی شماره ۱۷ تلفن ۶۱۱۱۱۶
آقای دکتر فرامرز کاظمی‌متخصص امراض داخلی خیابان پهلوی کوچه بهرامی شماره ۲۲ تلفن ۶٤۰۳۲
آقای دکتراسداله‌مهدوی متخصص بیماریهای زنان خیابان شیخ‌هادی بالاتر از جامی تلفن ۶۵۷۰۱
آقای دکتر عبدالحسین گلستانه جراحی عمومی میدان کاخ‌شماره ۳۱ تلفنهای ۶۰۳۵۵ و ٤۸۵۹۵
آقای دکتر محمد کاظم مستفید، متخصص بیماریهای اطفال خیابان پهلوی چهارراه شاه کوچه‌سیمرغ شماره ۱۱ تلفن ۶۱۳۶۱۵

منطقه کلانتری ۲ و ۳
آقای دکتر مصطفی موحدمتخصص بیماریهای داخلی قلهك دوراهی کوچه پرستان شماره ۸
آقای دکتر مهدی رمضانخانی متخصص بیماریهای کودکان‌نشانی زاده پلاك ۱۱۹ تلفن ۸۱۱۹۲
بانو دکتر توران‌جهان‌بین(مکائیل) دندانپزشك خیابان جامی مقابل کوچه قادوسی تلفن ٤۸۲٤۶

منطقه کلانتری ۵
آقای دکتر تقی موسوی‌زاده‌متخصص بیماری های داخلی اطفال خیابان پهلوی بالای بلوار کرج مقابل‌سینما امپایر تلفن ۶۲٤۶٤۷
آقای دکتر قاسم توکلی متخصص بیماری های قلبی و عروق جاده‌قدیم شمیران ایستگاه فردوس کوچه فردوس شماره ۵ تلفن ۷۳۶٤۶
آقای دکترامیر عرفانی‌متخصص بیماری های کودکان اول خیابان شمیران کوچه‌پیرجمالی‌تلفن ۷۱۰۲۲

راهنمای پزشکی اطلاعات

درمان کامل سوزاك تازه و کهنه
بیماری‌های امیزشی سستی وناتوانی مردان خیابان صفی علیشاه
دکتر یحیی صمدی

درمان زخم معده و روده باطریقه جدید
دکترهاشم رستگار میدان فوزیه اول شهناز پذیرائی ٤تا۹ بعدازظهر تلفن ۷٤۸۱۶

دکتر عباس جناب زاده
دارای گواهینامه از دانشکده طب فرانسه امراض مقاربتی و عفونتهای مجاری ادرار و تقویت قوای تناسلی خیابان منوچهری مقابل کوچه ژاندارك اوقات پذیرائی صبح و عصر

دکتر محمدعلی صدیقی
پوست-سوزاك‌وسفلیس- داخلی-ترك الکل-تریاك و هروئین-شاه فروردین پلی‌کلینیك رازی صبح‌و عصر ٤۹۵۲۶

دکتر معانی
امراض مقاربتی -مجاری ادرار - معالجه قطعی سوزاك تازه وکهنه - ورم پروستات و سستی وناتوانی‌ضیق مجرا خیابان فردوسی‌مقابل‌بانك ملی پس‌انداز

دکتر دانشگر
امراض مقاربتی و جلدی و سوزاك تازه و کهنه ورم پروستات‌ضیق‌مجراء سستی و بواسیر امراض‌زنانه‌ونازائی خیابان سپه مقابل پستخانه ۳۰۲٤۱۶

فلج‌هائی که‌حتی‌دراروپا علاج نشدند
بموجب مدارك موجوده معالجه شدند دکتر حسن‌بهره‌مند خیابان سعدی‌کوچه شمالی بیمه تلفن منزل ۸۶۳۲۸

ترك تریاك دکتر رحمانی
متخصص امراض اعصاب و روح از دانشگاه لندن خیابان‌پهلوی بالاتر از چهار راه امیراکرم تلفن ٤۵۱۱٤

دکتر عباس بیك‌نژاد
متخصص از دانشگاه پاریس بیماری های معده، روده، کبد ،لوزالمعده درمان بواسیر بدون عمل، فیستول فیسور، متموئر خیابان‌گرگان جنوبی خیابان گرامی پذیرائی ۳تا۷بعدازظهر

درمان قطعی سوزاك
خیابان شاهپور جنب سینما جهان نرسیده به سه‌راه بوذرجمهری - دکتر جلال بهی‌زاد.

بیماریهای معده -کبد- روده
بواسیر بدون‌عمل جراحی‌دکتر رفیعی متخصص از دانشگاه پاریس خیابان جامی اول کوچه پاریس تلفن ٤۸۱۸۹

دکتر در طب پولوسا
متخصص بیماری های مقاربتی (سوزاك تازه‌و کهنه سیفلیس) امراض مجاری ادرار و تناسلی - خیابان فردوسی شمالی کوچه صادق تلفن ٤۶۵۸۹

دکتر فرنوش تلفن ٤۸۵۵۵
داخلی، مقاربتی(سفلیس و سوزاك) گواهینامه از دانشگاه پاریس پذیرائی صبح و عصر امیریه اول منیریه.

دکتر احتیاطی
دارای گواهی‌نامه از امریکا درمان امراض مقاربتی سوزاك تازه و کهنه تقویت قوای تناسلی -
سپه چهارراه پهلوی صبح‌و عصر

از اول فروردین
مطب دکتر محمود محسنیان متخصص بیماریهای زنان به بلوار الیزابت (بلوار کرج) شماره یك انتقال یافت تلفن ۶۲۳۰۸۵

ترك تریاك و هروئین
دکتراسلامدوست خیابان حشمت - الدوله چهار راه گلشن تلفن ۶۱۳۰۶۷

دکتر داوران تلفن ۳۰۲۵٤۸
درمان قطعی‌وکامل بیماریهای مجاری ادرار، مقاربتی ،ناتوانی جنسی‌دروازه دولت صبح و عصر

دندانپزشکان

دکتر کیخسرو صالح‌پور
دندانپزشك و جراح لثه و فك دارای دیپلم و تخصص از آلمان خیابان‌کاخ بین ناهید و سزاوار شماره ۸۱

دکتر فرهنك دندانپزشك
باسابقه ۲۵سال تجربه و بهترین‌متد پیوره و خونریزی لثه. رفع بوی بد دهان کشیدن و پر کردن دندان بدون درد پذیرائی ٤الی ۸ بعد از ظهرمیدان ۲٤ اسفند تلفن ٤۳۹۹۸

درمانگاه های خصوصی

درمانگاه‌شبانه روزی نارمك در تمام ساعات و مواقع ضروری سوانح و اتفاقات و امور دندانپزشکی‌و زایمان در خدمت شما است تلفن ۷۹۵۵۵

داروخانه شبانه روزی
تخت جمشید
درتمام ساعات‌شبانه روز درخدمت شماست تلفن ۶۸۱۰۱ و ۶۷۸۲۳

برنامه سینماها...

* **تعطیلات سینه راما- رنگی- تکنی‌کالر- استروفونیك**
آتلانتیك (۶۲۷۱۷۱) ۱۱ - ۲٫٤۵ - ۵ - ۷٫۱۵ - ۹٫٤۵

* **دنیای دیوانه ، دیوانه ، دیوانه ، دیوانه - رنگی -**
مولن روژ (۷۲۹۲۹) دیانا (٤۷۳۶۵) ۱۱- ۳٫۳۰- ۶٫۳۰- ۹٫۳۰ مهتاب (٤۷۷۷۷) حافظ (۳٤۰۷٤) ۱۰٫۳۰ - ۳ - ۶ - ۹ کریستال (۳۷۶۷۵) اسکار (۹۵۰۸۹۸) ۱۰- ۲٫۳۰- ۵٫۳۰- ۸٫۳۰ برلیان (۳۳۵۳۵) زهره (۳۰٤۸۰۸) ۱۰- ۲- ۵- ۸

* **شیرفروش - رنگی- نورمن ویزدم - ادواردچاپمن**
رکس (۳۵۲۹۳) همای (۶٤۶۶۹) ۱۰٫۳۰- ۱۲٫۳۰ - ۲٫۳۰ - ٤٫۳۰ - ۶٫۳۰ - ۸٫۳۰ رویال (٤۹۷۸۵) ۱۱ - ۱ - ۳ - ۵ - ۷ - ۹٫۱۵ آسیا (٤۲۹۰۹) ۱۱- ۳- ۵- ۷- ۹٫۱۵

* **مامور مافلینت - سینماسکوپ - رنگی - جیز کابرن**
سعدی(۳۶٤۶۸) ۸٫۳۰- ۱۰٫۳۰- ۱۲٫۳۰- ۲٫۳۰ - ٤٫۳۰- ۶٫٤۵- ۹ کاپری(٤۸٤۰۱) ۱۱- ۱- ۳- ۵- ۷٫۱۵- ۹٫۳۰ ب.ب(۶۹۶٤۱) ۱۰- ۱۲- ۲- ٤- ۶- ۸٫۱۵- ۱۰٫۱۵ ایفل (٤۵۳۷۷) ۱۰- ۱۲- ۲- ٤- ۶٫۱۵- ۸٫۱۵ - ۱۰٫۳۰ رادیو سیتی(٤۳۳۲۰) ۱۱٫۱۵- ۱٫۱۵- ۳٫۱۵- ۵٫۱۵- ۷٫۳۰- ۹٫٤۵

* **کت بالو - رنگی جین‌فاندا- لی‌ماروین**
امپایر (۶۲۳۹٤۲) ۱۱٫۱۵- ۳٫۳۰- ۵٫۳۰ - ۷٫۳۰ - ۹٫٤۵ سانترال (٤۸۶۸۶) نیاگارا (۶۵۳۰۷) ۱۱- ۳- ۵- ۷- ۹٫۱۵ متروپل (۳۹٤۱۰) ۱۰٫۳۰- ۲٫۳۰ - ٤٫۳۰ - ۶٫۳۰ - ۸٫۳۰ تاج (۳۳۰۶٤) ۱۰٫۱۵- ۲- ٤- ۶- ۸- ۱۰

* **دختری در پاریس - سینماسکوپ- رنگی- آن مارگرت**
پلازا (٤٤۲۵۵) پارامونت (٤۸۳۲۱) ۱۱ - ۳- ۵- ۷ - ۹٫۱۵ ادئون (۳۸۱۱۸) ۱۰٫۳۰ - ۲٫۳۰ - ٤٫۳۰- ۶٫۳۰ - ۸٫۳۰

* **حسین‌کرد - سینماسکوپ - رنگی ایلوش -ملك‌مطیعی**
اونیورسال (۶۶۹۵۳) ۱۰- ۱۲٫۱۵- ۲٫۳۰ - ۵- ۷٫۳۰ - ۱۰ تهران (۳۸۱۶۵) ۹٫۳۰- ۱۱٫٤۵- ۲- ٤٫۱۵- ۶٫۳۰- ۸٫٤۵ ایران (۳۶۳۵٤) کیهان (۹۲۳۶۰) شهره ۱۰٫۳۰- ۱- ۳٫۳۰- ۶- ۸٫۳۰ ژاله (۳۰٤۱۲۰) ۹- ۱۱٫۱۵- ۱٫۳۰- ۳٫٤۵- ۶- ۸٫۳۰ مونت‌کارلو (۷۹۷٤۱) ۱۰٫۳۰- ۱۲٫۳۰ - ۱٫٤۵- ٤- ۶٫۳۰- ۹ امپریال ۱۰- ۱۲٫۳۰- ۳- ۵٫۳۰- ۸

* **رانندگان جهنم - سهیلا - فاضلی**
پارك (۳۹۶۳۷) ۱۰٫۳۰ - ۲٫۳۰- ٤٫۳۰- ۶٫۳۰- ۸٫۳۰

* **شمسی پهلوون - فروزان - آرمان- کتایون**
میامی(۷٤۳۲۹) آستارا (۸٤۰۲۲) سهیلا (۳۶٤۲٤) ۱۰٫۳۰- ۱۰٫۳۰- ۲٫۳۰- ٤٫۳۰- ۶٫۳۰- ۸٫۳۰ ماژستیك (۶۸٤۶۱) فردوسی (۳۵۷۸٤)سیلوانا (۳۳۷۷۷) فری (۹۵۳۳۳۶) ۹- ۱۱- ۱- ۳- ۵- ۷- ۹ جی (۹۱۲۰۷) ستاره(۵۸۷۲۱) ۱۰- ۱۲- ۲- ٤- ۶- ۸ پرسپولیس (۵۸۱۰۸۳) المپیا (۶۵۷۹۸) ونوس(۳۵۱۱۵) ۹٫۳۰- ۱۱٫۳۰- ۱٫۳۰- ۳٫۳۰- ۵٫۳۰- ۷٫۳۰- ۹٫۳۰

* **قمارباز‌سین‌سیناتی - رنگی- استیومك کوئین**
تخت جمشید (٤۳۵۵۰) ۱۱- ۳- ۵- ۷- ۹٫۱۵

* **دلدادگان باید بیاموزند - رنگی - تری‌داناهیو**
سینما تاترکسری (۷۵۶۹۳۹) ۱۱- ۲٫۱۵- ٤٫۱۵- ۶٫۱۵

* **محاکمه - بکارگردانی محمدعلی جعفری**
تاترکسری (۷۵۶۹۳۹) ۸٫۳۰ بعدازظهر

* **سه کارآگاه خصوصی - سپهرنیا- متوسلانی - گرشا**
پردیس (۳۹۶۹۲) ۱۰٫۳۰- ۲٫۳۰- ٤٫۳۰- ۶٫۳۰- ۸٫۳۰

* **پیغام- دلیپ‌کومار- ویجنتی‌مالا**
دنیا (۳۳۸۱۲) ۱۰٫۳۰- ۱۲٫۳۰- ۲٫۳۰- ٤٫۳۰- ۶٫۳۰- ۸٫۳۰
نادر(۳۹۰۹۵) ۹- ۱۱- ۱- ۳- ۵- ۷- ۹
جهان(۶۰۳۵۰) ۱- ۳- ۵- ۷- ۹
رامسر (۵۲۰۶۰) ۱- ۳- ۵- ۷- ۹
مراد(۷۳۳۸۲) ۱۰- ۱۲٫۳۰- ۲٫۳۰- ٤٫۳۰- ۶٫۳۰- ۸٫۳۰
فلور (۲۸۰۹۶) ۱۰- ۱۲- ۲- ٤- ۶- ۸
ماندانا(۷۹۹۸۲) ۱۰٫۳۰- ۲٫۳۰ - ٤٫۳۰- ۶٫۳۰- ۸٫۳۰

* **قطارسریع‌السیرفن‌راین - سینماسکوپ-رنگی-**
آریا (۳۹۸۸٤) ۹٫۱۵- ۱۱٫۳۰- ۱٫٤۵- ٤- ۶٫۱۵- ۸٫۳۰

* **معجزه سیب - رنگی - گلن‌فورد - بت دیویس**
مشعل (۳۳۸۲۶) ۱۰- ۱۲- ۲- ٤- ۶- ۸

* **کشتی‌های بلند - ژنرال دشمن**
البرز (۳۰٤۲۵۸) شروع‌یکسره از ۸٫۳۰ صبح

اطلاعات ۱۳۰۱

صاحب امتیاز و مدیر مسئول:
عباس مسعودی
تهران - خیابان خیام
تلفنهای موسسه اطلاعات

تلفنخانه	۳۰۰۱۰ تا ۳۰۰۱۹
سردبیر روزنامه	۳۰٤۷۹۱
سرویس حوادث	۳۰۳۵۶۹
سرویس اقتصادی	۳۰٤۵۹۱
سازمان شهرستانها	۳۱۵۳۲
شعبه آگهیها	۳۰۳۶۳۳
نیازمندیها	۳۱۵۳۳
آگهی مجلات	۳٤۹٤۳
حسابداری روزنامه	۳۱۰۷۹
تهران ژورنال و ژورنال دوتهران	۳۰٤۷۹۳
کانون طوطی	۳۰٤۵۹۳
اطلاعات هفتگی	۳۰٤۸۷۸
اطلاعات دختران و پسران	۳۰۳۳۱۳

ایران چاپ
چاپخانه اطلاعات
تلفن ۳۰۳۹۶۵

جویای کار

خانم وآقائی حسابدار
وماشین نویس دیپلمه برای نصف یا تمام روز آماده کار میباشند تلفن ۳۵۹۹۳ و ۵۸۱۵٤۸
۱-٤ آ-۷۷

خانم پرستار (فرانسوی) (گورواروژ) که‌فارسی هم صحبت میکند مایل‌بکار در بیمارستان یا کلینیك از ساعت ۸ صبح تاشش بعد از ظهر میباشد. لطفا بمادام کلو تلفن شماره ٤۵۵۳٤۰ از ساعت ۸ صبح تاظهر مراجعه‌شود.
۱-۲ آ-۸۳۵

عیدی دوراکلین‌سرویس
با۹۹ تومان مبلمان کثیف وکهنه خودرا نو کنید تلفنهای ۶٤۲۳۶ و ۶۱۳۰۸٤
۱-۲ آ-۹۹۳

آنچه خبرنگاران ما از شهرستانها گزارش داده‌اند

معاون وزارت دادگستری در مشهد
ازاداره ثبت خراسان دیدن کرد

آقای سلحشور معاون وزارت دادگستری و سرپرست ثبت کل کشور باتفاق آقای مجیدیه معاون ثبت کل بمنظور زیارت حرم‌مطهر حضرت رضا علیه‌السلام ورسیدگی بامور ثبت خراسان واردمشهدشد.

بنابگزارش خبرنگارما در مشهد آقای سلحشور پس از زیارت آستانقدس رضوی در اداره ثبت خراسان حضور یافت و در اجتماع کارمندان این اداره پیرامون اقدامات ثبت کل درسال گذشته و برنامه آینده آن بیاناتی ایراد کرد . آقای‌سلحشورضمن‌بیانات‌خود کارمندان ثبت را بجدیت و مجاهدت بیشتر در راه جلب رضایت مردم وسرعت عمل درانجام کارهاتشویق نمود .

توجه استاندار آذربایجان شرقی

بمذاکرات هیئت مشورتی اطلاعات درسراب

نامه زیر را تیمسار صفاری استاندارآذربایجان شرقی بدنبال درج مذاکرات دومین جلسه هیئت مشورتی روزنامه اطلاعات در سراب پیرامون احتیاجات این‌شهرستان ، بموسسه اطلاعات‌ارسال داشته‌اند:

عطف بشرح مندرج در شماره ۱۱۹۳۶ مورخ۱۷ر۱۲ر۱۳۴۴ اشعار میدارد : در انجام کلیه خواسته های هیئت مشورتی روزنامه اطلاعا تدر سراب‌تذکرلازم بفرمانداری و ادارات زیربط داده شدتا در حدود مقدورات ،اقدامات مقتضی معمول‌دارند.

استاندار سرتیپ صفاری

«پارک‌ولیعهد» در نورآباد افتتاح شد

خبرنگارمادر نورآباد ممسنی گزارش داد : پریروز طی مراسمی گردشگاه عمومی نورآباد ممسنی که بنام «پارک ولیعهد »نامگذاری شده است به‌وسیله آقای پیرنیا استاندار فارس افتتاح شد .

در این مراسم سفیر امریکا و آقای سرهنک ایزدی رئیس سازمان‌اطلاعات وامنیت استان فارس و عده ای از معاریف که برای بازدیدکارهای‌عمرانی ممسنی باین منطقه آمده بودندحضور داشتند . این عده پس‌ازبازدیدکارخانه قندوکارهای‌عمرانی ممسنی‌با هواپیما به شیراز عزیمت کردند .

سکته‌کرد و مرد

طبق گزارش خبرنگار مادرآبادان صبح دیروز آقای سید احمدکوثر یزدی ،متصدی انبار عمومی شرکت تصفیه نفت آبادان در منزل خود دچار حمله قلبی شدو در گذشت

جنازه آقای کوثر یزدی که‌از کارمندان با سابقه شرکت نفت‌بود بسردخانه بیمارستان شرکت نفت منتقل گردید تابا نظر پزشکان ترتیب دفن آن داده شود .

تریاك بیصاحب !

پریروز مامورین مرزبانی « توزه - رش » از توابع شاهپور آذربایجان بسرپرستی آقای‌سروان حاجیلودر دهکده «دلزی » مقدار چهل ویك کیلوتریاك که در کوهستان مخفی شده بود کشف کردند.

بنابگزارش خبرنگار مادر شاهپور ضمن تحقیقاتی که بعمل آمدمعلوم شد تریاك مکشوفه متعلق‌بشخصی بنام نادر فرزند میرزاده که چندی قبل در زد و خورد با مامورین ژاندارمری به‌قتل‌رسیده بوده‌است.

مجروح درگذشت

قبلا اطلاع دادیم که‌براثرتصادف اتومبیلی با تیر چراغ دراصفهان جوان ۲۶ ساله‌ای موسوم به‌اکبر خوروش بسختی مجروح شد و به بیمارستان امین‌انتقال یافت .

خبرنگار ما دراصفهان اطلاع‌می دهد متاسفانه فعالیت پزشکان بیمارستان برای معالجه مجروح بجائی نرسید و اکبر چهارساعت‌پس ازعمل جراحی درگذشت .

نمایندگان اطلاعات در خدمت مردم

مردم شهرستانها بوسیلهٔ نمایندگان اطلاعات خواستهٔ‌های خود را شرح میدهند

تقاضای سپاهیان دوره چهارم فارس

عده‌ای از سپاهیان دانش دوره‌چهارم فارس بدفتر نمایندگی اطلاعات درشیراز مراجعه کردند و اظهار داشتند :

مادوره خدمت خودرا در دورافتاده ترین نقاط فارس باشور واشتیاقی وصف‌ناپذیر انجام داده‌ایم اما باآنکه مدتی از پایان خدمت مامیگذرد،معهذا ازطرف اولیای امور نسبت باستخدام ما اقدامی بعمل نیامده واین امرمارا دچار بلاتکلیفی ونگرانی کرده‌است . ازآنجاکه خدمت بهمنوع را برای خود وظیفه‌ای مقدس وروحانی میشماریم از مقامات مسئول تقاضا داریم درمورد استخدام ماهرچه زودتر اقدام نمایند .

چرا آب در سیرجان گران شد ؟

جمعی از معتمدین سیرجان ضمن مراجعه بدفتر نمایندگی‌اطلاعات گفتند :درحالیکه برنامه دولت کاهش هزینه زندگی می‌باشد واقدامات موثری هم‌دراین زمینه صورت گرفته معهذا اخیرا بهای آب لوله‌کشی در سیرجان از ساعتی هشتاد ریال بدویست ریال افزایش یافته است ،جالب آنکه شهرداری آب‌را ساعتی پنجاه ریال از پیمانکار میخرد و این افزایش بهاعلاوه‌بر آنکه منطقی نمیتواند باشد وقیست کمکی هم به‌برنامه های‌عمرانی شهر نمی‌کند. واصلا معلوم نیست پولی که بابت آب‌بها جمع‌آوری میشود بچه‌مصرفی میرسد . خوبست اولیای امور بااعزام‌یکنفر بازرس بسیرجان بوضع موجود رسیدگی کنند و ترتیبی بدهند که بهای آب بمیزان اصلی برگردد .

قرآنهای اهدائی شاهنشاه آریامهر بقم رسید

پنج‌جلدقرآن مجید اهدائی شاهنشاه آریامهر بشهرقم، ضمن تشریفات خاصی باین شهرستان حمل گردید و ملتزمین موکب قرآنها مورد استقبال قرار گرفتند .

بنابگزارش خبرنگارما در قم روز بعد قرآنهای اهدائی شاهنشاه آریامهر از فرمانداری بطرف حرم مطهر حضرت معصومه علیهاسلام حرکت داده شد . دربین راه عده کثیری از طبقات مختلف مردم اجتماع کرده وبرروی قرآنها و ملتزمین موکب آنها گلاب‌و دسته های‌گل می‌پاشیدند . قرآنها پس از آنکه دوراس گوسفند درمسیر آن قربانی گردید درصحن اتابك ایوان آئینه جای داده شد تا در معرض تماشای عموم قرارگیرد . درعکس‌بالا آقایان اسلامی فرماندار ، مهران تولیت آستانه مقدسه حضرت‌معصومه علیهاسلام، روحانیون و جمعی از طبقات مختلف مردم قرآنهای اهدائی شاهنشاه دیده میشوند .

در قراء تابعه فارس
۲۴ دفتر پستی تاسیس میشود

گزارش رسیده از شیراز حاکیست که قرارداد ساختمان ۲۴ دفتر پست در نقاط مختلف استان فارس بامضاء رسیده‌است و تا پایان ماه‌جاری‌ساختمان این دفاتر آغاز خواهدشد .وزارت پست‌وتلگراف و تلفن برای تامین نیازمندیهای ارتباطی مردم فارس ، ساختمان و تاسیس ۳۰دفتر پست را در این استان پیش‌بینی کرده و بودجه آن در طرح توسعه شبکه پستی کشور تامین گردیده‌است . بموجب این طرح،انجام مقررات قانونی ، انتخاب‌پیمانکار و انعقاد قرارداد ساختمان دفاتریست بعهده کمیسیونی مرکب از آقایان استاندار ، رئیس پست‌و تلگراف و تلفن ، رئیس دفتر فنی‌و ذیحساب سازمان برنامه محول شده‌وکمیسیون مزبور ساختمان دفاتر پست در قراء قطب آباد -سیمکان -ایچ- میمند -حاجی‌آباد داراب - فورك- رستاق -قطرویه -خرامه -خضر - ارسنجان - سروستان -نوبندگان زاهدان -رونیز -خرمی -ده‌بید - منصور آباد جویم-لامرد -بیرم- عماده - گراش‌واشکنان‌را تصویب کرده‌است.

یکی ازافراد اردوی کار مشهد
هر روز بجای غذا نیم کیلو نمک میخورد!
وضع مزاجی این‌جوان ۲۲ ساله‌که کرو لال میباشد محافل پزشکی مشهد را بتعجب واداشته‌است

در اردوی کار مشهد ، جوانی زندگی میکند که‌خوراك روزانه‌اش پانصد گرم نمك‌است همین نمکی که‌مردم‌چاشنی غذا می کنند ! این جوان که از نعمت‌گویائی و شنوائی محروم می باشد قامتی کشیده و چهره‌ای گندم‌گون دارد و شبیه مردم پاکستان است و چون قدرت حرف زدن ندارد معلوم‌نیست اهل کدام شهر می باشد . او از روزیکه باردوی کار مشهد معرفی‌شده هر روز نیم کیلو نمك می‌خورد ...

خبرنگار مادر مشهد می‌نویسد :در باره این‌موضوع با رئیس اردوی کار مشهد گفتگو کردم رئیس اردوی کار گفت :

ما ابتدا سعی بسیار کردیم که باین جوان کرولال‌غذابخورانیم ولی او لب بهیچ غذائی نزد و بر اثر امتناع از غذاخوردن بحال اغماء افتاد و ماموجبور شدیم غذای اصلیش را که همان‌نمك باشد در اختیارش بگذاریم . او ۲۲ سال دارد و اعتقادش نسبت بدین مبین اسلام قابل توجه است . وی همواره می‌خواهد بزیارت حرم مطهر حضرت ثامن الائمه علیه السلام برود و هیچوقت نمازش ترك نمی شود .

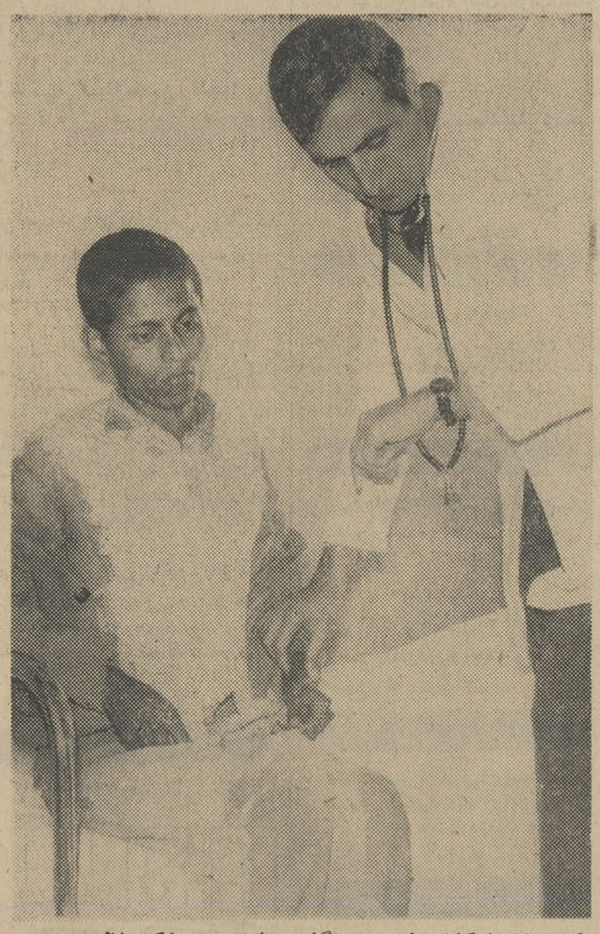

یکی ازپزشکان مشهد هنگام معاینه جوان‌کرولال

جوان مزبور بهیچوجه حاضر نیست لباس اردوی کاربپوشد ووقتی لباس اردو بوی داده‌می شود بااشاره دست و سرمی فهماند که‌غیر از خدا ازکسی چیزی نمی پذیرد ...

رئیس اردوی کار مشهدافزود: چند روز پیش اورا جهت معاینه باداره پزشکی قانونی بردیم ولی بیماری در وی مشاهده نشد ، اینك در نظر داریم که او رابدانشگاه‌مشهد معرفی کنیم و چنانچه‌بیماریش شناخته شد بتهران بفرستیم بهر حال وضع مزاجی این جوان ۲۲ ساله همه پزشکان را متعجب ساخته است زیرا بدن از نظر طبیعی احتیاج به غذادارد در صورتیکه جوان مزبور جز مقدار بسیار کمی نان که آنرا هم گاهگاهی می‌خورد چیزی بدهان نمی بردوغذای همیشگی واصلیش نمك است...

دستگیری متهم بقتل

قبلا اطلاع‌داده شد ، صفر رخسارزاده خمیرگیر ۲۸ ساله‌ای از اهالی دزفول باضربات کارد شخصی بنام محمد علی هیزم کش (عکس مقابل) بقتل رسیده و متهم بقتل متواری گردیده است . اینك خبرنگار ما در دزفول گزارش میدهد که محمد علی پس از ۳ روز بوسیله مامورین ژاندارمری در خارج شهر دستگیر شده و پس‌از تشکیل پرونده بدادسرا اعزام گردیده است .

مردی همسرش را آتش زد !

قبلا اطلاع‌داده‌شد ، زنی بنام شریفه کریم‌پور از ساکنین شهرری خودرا آتش زده و مجروح شده است . اینك خبرنگارما در شهرری اطلاع میدهد، ضمن تحقیقاتی که‌بعمل آمد معلوم گردید ابراهیم فیروز صدیق شوهر شریفه بادختر عمویش روابطی داشته و وقتی شریفه ازاین موضوع مطلع شده‌بین آنان نزاعی درگرفته وابراهیم مقداری نفت برسر همسرش ریخته واورا آتش زده است ، .شریفه بلافاصله خودرا در آب حوض منزل انداخت وبراثر دادوفریاد وی همسایگان سررسیدند واورا به‌بیمارستان انتقال دادند . حال وی وخیم است و پرونده‌ای که‌در اینمورد تشکیل‌یافته ازطرف کلانتری بدادسرا فرستاده شد .

مرگ سوارکار
ازروی اسب افتاد ودرگذشت

کودك ۱۵ ساله‌ای هنگام اسب سواری از روی اسب بزمین‌سقوط کرد وبراثر اصابت سرش بسنك ، جان‌سپرد .

گزارش خبرنگارما درمشهد حاکیست : این کودك جعفر ملکی نام داشت و هنگامیکه پدرش درخانه نبود بطویله رفت و اسب پدرش را سوار شد و بسوی صحرا رفت اما وقتی اسب چهارنعل به‌پیش‌تاخت نتوانست کنترل خود را حفظ نماید و بر اثر سقوط از روی اسب درگذشت . جنازه وی باداره پزشکی قانونی مشهد حمل گردید وپس از معاینه بوسیله آقای دکتر قهرمان اجازه دفن صادر شد . کودك مزبور اهل اسفراین بود .

ازدیروز درشهرستانهای بزرك خراسان
مایه‌کوبی بهاره علیه‌شبه‌وبا آغازشد
همزمان بااین اقدام، مردم علیه آبله‌نیز مایه‌کوبی میشوند

از دیروز ،مایه کوبی اهالی مشهد و ساکنین شهرستان های تربت حیدریه ، بیرجند ، بجنورد ،قوچان سبزوارو نیشابور علیه بیماری وبای التور بوسیله اکیپ های اداره کل بهداری خراسان آغاز گردید .

بنا بگزارش خبرنگار مادرمشهد سازمان بهداشت جهانی ، کشور ایران‌را از لحاظ بیماری شبه وبا پاك شده اعلام کرده ولی وزارت بهداری ، واکسیناسیون عمومی بهاره زا جهت بالا بردن سطح مصونیت و سلامت‌جامعه وپیشگیری از بیماری وبای التور ، لازم‌تشخیص داده است. این مایه کوبی عمومی و اجباری می باشد و هم اکنون اکیپهای اعزامی اداره کل‌بهداری خراسان در مشهد و شهرستان‌های مزبور ضمن مراجعه بمدارس ، منازل ، کارگاهها و کارخانه ها، مردم رابر ضد بیماری شبه ومایه کوبی می کنند .

خبرنگار ما در گزارش خود افزود اکیپ‌های اداره کل بهداری خراسان علاوه بر واکسیناسیون عمومی و اجباری در مشهد، تربت حیدریه ، بجنورد ، بیرجند ،قوچان سبزوار و نیشابور ، مردم این شهرستانها را علیه بیماری آبله نیز مایه کوبی خواهند کرد .

مزاحم خواهرش را با چاقومجروح کرد

طبق گزارش خبرنگارما در تبریز چند شب پیش حبیب فرزند ابراهیم ساکن کوچه باغ‌تبریز بطور ناگهانی بجوانی بنام نقی لطیفی حمله‌ورشد وباضربات چاقو اورا مجروح ساخت . ضمن تحقیقاتی که بعمل آمد معلوم گردید . نقی از مدتی‌قبل مزاحم دوشیزه فاطمه خواهر حبیب میشده و حبیب بمنظور گرفتن انتقام دست باین عمل زده است.

حبیب‌ونقی بوسیله مامورین کلانتری دستگیر و بدادسرای اینشهرستان اعزام شدندوطبق قرار صادره ازطرف آقای اصغری بازپرس شعبه هشتم دادسرای تبریز روانه زندان گردیدند ، جراحات نقی قبلا در بیمارستان بانسمان شده بود .

ضمن یك حادثه اتومبیل دراطراف بندرعباس

یکنفر کشته وچندنفر مجروح شدند

خبرنگارما در بندر عباس گزارش داد : پریروز اتومبیل کرایه‌ای برانندگی علی سرخونی هنگام عبور از روی تپه امامزاده شاه‌عبدالقهار واقع در دهکده «قادهار » بندر عباس‌براثر بریدن ترمز واژگون گردید .

دراین حادثه یکی از سرنشینان اتومبیل‌بنام ابراهیم کهوری کشته و چند نفر دیگر مجروح شدند . علی راننده اتومبیل نیز جراحاتی برداشت وکلیه مجروحین در بیمارستان بستری گردیدند . جنازه مقتول بخاك سپرده شد و جریان تحت تعقیب قانونی قرار گرفت .

جسد مغروق پس از ۲۹ روز پیداشد

جنازه کارمند سازمان آب و برق سفید رود که از روی پل منجیل برودخانه سفید رود سقوط کرده و غرق گردیده‌بود پس از۲۹ روز از آب گرفته‌شد .

طبق گزارش خبرنگار مادر سفیدرود ۲۹ روز پیش علی نظری علی‌آبادی کارمند موقت سازمان آب‌وبرق سفید رود از روی‌پل‌فلزی منجیل برودخانه افتادوغرق شد . برای کشف جنازه‌وی ازنیروی‌دریائی شمال استمداد گردید و چهارمرد قورباغه‌ای باوسائل لازم دست‌بکار یافتن جنازه شدند اما نتیجه‌ای نگرفتند تا اینکه چند روز پیش جنازه، یك کیلومتر دورتر از پل‌برروی‌آب‌آمد و از آب گرفته‌شد و به بستگانش تحویل گردید . مرحوم علی نظری زن وفرزند نداشت و جنازه‌اش با انجام تشریفات قانونی به خاك سپرده شد.

وقتیکه کامیون بالانس میزند ؟؟

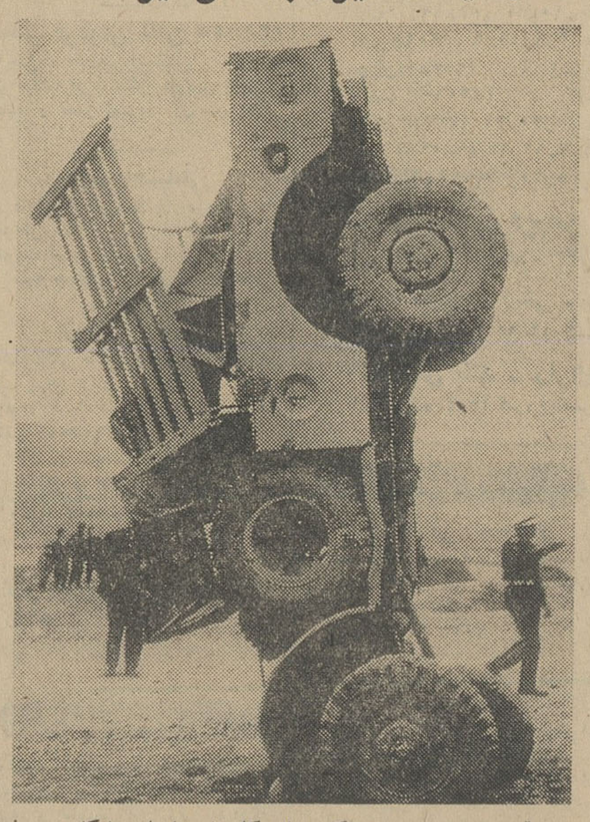

واقعا چقدر زحمت دارد که بتوان کامیونی را باین شکل و ریخت درآورد وبر معرض تماشای عموم گذاشت ؟! امااگر حدس میزنید این عکس ازنمایشگاهی برداشته شده است اشتباه میفرمائید ، نه‌اینجانمایشگاه استونه کامیون راعمدا بشکلی‌که‌در عکس دیده میشود درآورده‌اند بلکه کامیون هنگامیکه ازخارج شهر مهاباد میگذشت دچار حادثه شدوبا ینصورت درآمده‌دقیقا بعکس‌نگاه کنید . ببینید میتوانید از تعجب خودداری‌نمائید؟!

خبرنگارما در مهاباد مینویسد : کامیون مزبور بشماره۸۷۳۲۳ و راننده‌اش حسین سیسوارى بوده‌و در این‌حادثه پنج نفر مجروح شدند که به‌بیمارستان انتقال یافتند ، از بین مجروحین حال یك کودك خردسال وخیم است ...

سرقت قالی

خبرنگارمادر زوار اطلاع میدهد :چند روز قبل منزل بیلاقی خانم وثوق در محل «پلتکله » زوارشهسوارمورد دستبرد سارق یا سارقین قرار گرفت ودو تخته قالی به ارزش‌یکصدهزارریال بسرقت رفت . جریان امر به پاسگاه ژاندارمری نشتارود اطلاع‌داده شد و چند نفر که مامورین به‌آنها مظنون بودند به پاسگاه جلب شدندوپرونده ای در این مورد تشکیل و تحویل مقامات قضائی داده شد خانم وثوق‌صاحب منزل در تهران‌بسر می‌برد وخانه بیلاقی وی دست یك نفرسرایدار سپرده‌شده بود .

در فردوس

سپاهی دانش غلامرضا فضائلی مامور خدمت در روستای هنوبه با همکاری روستائیان ساختمان دبستان را تکمیل و ۷ کیلومتر جاده کوهستانی را مرمت‌وتسطیح کرده‌است سپاهی دانش محمدعلی دعائی آموزگار روستای انجیربن موفق شده‌است ساختمان دبستان را به پایان رسانیده و ۱۲ کیلومتر راه کوهستانی را تسطیح کند .

سپاهی دانش‌ذبیح‌الله‌بدوی‌آموزگار قریه عشق آباد با همکاری مردم دهکده پنج کیلومتر راه کوهستانی و هشت کیلومتر راه معمولی را مرمت کرده‌است سپاهی‌دانش‌جواد شجاع ماموقریه‌قاسم‌آبادساختمان دبستان را تکمیل و حمام خزینه‌را به دوش تبدیل نموده‌است.

درتربت جام

سپاهی دانش بهروز خمسه‌ای در روستای یادگار با همکاری روستائیان ساختمان دبستان را تکمیل و دو کیلومتر جاده رامرمت و یك دهنه پل احداث کرده‌است.

در بیرجند

سپاهی دانش علی ملا زاده در روستای «خونوکیار » با همکاری روستائیان خدمات زیر را بعمل آورده‌است ۱- تکمیل ساختمان دبستان ۲- احداث و مرمت۱۰ کیلو متر جاده ماشین رو ۳- احداث مزرعه نمونه سبزیکاری ٤-تقسیم بندی آب آشامیدنی و اقدامات بهداشتی.

برنامه تلویزیون ایران
فرستنده آبادان
چهارشنبه- ۱۷ر۱ر۱۳٤۵
ساعت ٦ - موسیقی باتصویر
ساعت ٦ر۳۰ -سلام شاهنشاهی واعلام برنامه
ساعت ٦ر۳۲ - داستان کودك
ساعت ٦ر٤۵ - برنامه وایا
ساعت ۷-اخبار
ساعت ۷ر۰۵ - درجهان ورزش
ساعت ۷ر۳۰ - تکزن
ساعت ۸- موسیقی ملی
ساعت ۸ر۳۰ - فواری
ساعت ۹ر۳۰ - برنامه‌بلنداکس
ساعت ۱۰-تاتر
ساعت ۱۰ر۳۰ - آهنگهای‌شاد
ساعت۱۱ - اخبار

«پولهای» عظیمی که فضا میبلعد!

* قدرتهای بزرگ روزانه میلیونها تومان صرف تسخیر فضا میکنندچون‌سرنوشت جنگ سوم درفضا تعیین میشود

در سال ۱۹۵۷ بشر فقط قادر بود تا ۲۵ کیلومتر ارتفاع از سطح زمین را بپیماید ولی بعد که این سد شکسته شد و راه انسان‌بسوی فضای ماوراء جو باز گردیدمقامات نظامی نیز میدان جدید و وسیعی برای نبرد یافتند .

ولی تسخیر فضا علاوه بر شادی در دل بسیاری نگرانی نیز پدید آورد داشت که موشکهای قاره پیمای اما اگر طی یك حمله غافلگیرانه شوروی می توانند کوچکترین‌هدف هارا در هر نقطه جهان در هم‌بکویند غربیها نیز در نظر دارند که در کره ماه پایگاههای موشکی بسازند که از حمله غافلگیرانه در امان و در هر موقع قادر بعمل باشند .

تجمع سلاحها در فضا چه فایده‌ئی دارد؟ در هر حمله بوسیله این موشکها بیك کشور بزرك میتوان۳ تا ۵ میلیون نفر را کشت .

و در صورت تکرار چنین حمله‌ئی ادامه جنك زمینی را برای غالب و مغلوب غیر ممکن خواهد شد .

تساوی جمعیت شهر های بزرك شوروی و امریکا باعث میشودکه تعداد تلفات دو طرف مساوی‌باشد.

از این سفینه های فضائی بچه‌نحو استفاده خواهد شد .خاصه آنکه دو قدرت بزرك جهانی عظیم ترین قسمت تلاش و سرمایه خودرادر این بکار انداخته‌اند و روزانه میلیونها تومان خرج تسخیر فضا می شود .

در سال ۱۹۶۲ خروشچف اعلام

۵۰درصد قدرت صنعتی و جنگی و ۳۰در صد جمعیت یك کشورنابود شود باز هم سلاحهای موشکی وزیر دریائی های کشوری که مورد حمله واقع‌شده قادر بزدن ضربت متقابل هستند .

اما این حالت جنك موشکی تا سه چهار سال دیگر از بین میرود چون تا آن موقع موشکهای ضد موشك قادر خواهند بود که‌جلوی هر حمله موشکی را بنحو موثری بگیرند .

بدین معنی که در سالهای ۱۹۷۰ هریك از دو قدرت بزرك خودرا در پناه سپر «موشك‌ضد موشك» قرار خواهند داد در آن زمان‌اگر جنگی رخ‌دهد کشوری پیروز است که این سپرش محکمتر باشد .

در آن زمان یك حمله غافلگیرانه ۳۰ تا ۵۰در صد قدرت جنگی رااز بین می برد و هر یك از دو قدرت بزرك می توانند با قربانی کردن۳۰ تا۵۰۰ میلیون‌نفر از جمعیت خود رقیب رانابود سازند .

و خدا کندچنین وضعی پیش‌نیاید

قطب شمال یا چهارراه جهان

-با استفاده از راه قطب شمال مسافات کاهش‌می‌یابدومدت‌مسافرت‌کوتاه‌میشود

قطب شمال تدریجا بصورت یك چهار راه جهانی‌در می‌آید . دهسال پیش در این قسمت وسیع از زمین هیچ نوع فعالیتی وجود نداشت و فقط گاهگاه هیئت های اکتشافی بدین منطقه که ۱۴ میلیون کیلو متر مربع وسعت‌دارد سری‌میزدند ولی‌درسال‌علمی ژئوفیزیك تحقیقات جالبی در مورد قطب شمال بعمل آمد . در حال حاضر همه‌روزصدها نفر مسافر با هواپیما سه تا چهار ساعت بر فرازقطب پرواز مینمایند.

و در آینده نزدیك‌زیر دریائی های حامل کالا های تجارتی از زیر یخهای اقیانوس منجمد شمالی خواهند گذشت . اوقیانوس منجمد شمالی این حسن را دارد که‌فاصله میان کشور های بزرك جهان را خیلی کوتاهتر میکند باین چند رقم توجه کنید : کشتیها برای رسیدن ازهاور بسانفرانسیسکو و عبور از کانال پاناما مسافتی برابر ۱۴۵۰۰ کیلو متر را طی میکنند. ولی اگر از قطب بگذرند این فاصله به ۴۰۰۰ کیلو متر تقلیل می‌یابد . یك کشتی بیست روز طول میکشد تا فاصله بیست هزار کیلو متری بین هاور و یوکوهاما را بپیماید . ولی در عبور از قطب شمال این مدت به ۱۲ روز واین مسافت به ۱۱۰۰۰ کیلو متر کاهش خواهد یافت .

بدین ترتیب معلوم میشود که استفاده از قطب و اقیانوس‌منجمد شمالی چقدراز نظر اقتصادی‌مقرون بصرفه است .

تونل زیر دریای مانش

مقدمات مربوط به حفر تونل زیردریای مانش تقریبا بپایان رسیده است واگر شرایط‌جوی ودریائی مساعدباشدکارساختمان آن بزودی آغاز خواهد شد .

این تونل‌قرار است دوکشور فرانسه و انگلستان را اززیر دریای مانش بهم مربوط‌کند.

در این عکس رنه مالکور (عکس سمت چپ) فرانسوی و همکاروی کارتر انگلیسی که سرگرم‌بررسی مصالح مربوط‌به ساختمان این تونل می‌باشند . دیده میشوند .

عکس از: خبرگزاری‌فرانسه

چهل سال از عمر موشك گذشت

پرتاب اولین موشك دارای سوخت مایع چهل سال قبل انجام شد .

روز ۱۵مارس ۱۹۲۵ یکی از استادان فیزیك دانشگاه‌ماساچوست بنام« رابرت‌گودار » موشکی بهوا پرتاب کرد که سوخت آن‌مخلوطی بوداز بنزین و اکسیژن مایع.

این موشك تا ارتفاع ۱۲ متری بالا رفت و در فاصله ۵۶ متری‌منطقه پرتابش سقوط نمود .

دکتر گودار تجربیات خودرا دراین زمینه از سال ۱۹۱۴ شروع کرده و موشکهای چند طبقه‌ئی نظیر موشکهای فعلی ساخته بود .

وی ابتدا برای پرتاب آنها ازمواد منفجره استفاده میکرد و بعد از عدم‌موفقیت متوجه سوخت مایع‌شد بافتخار این پیشقراول موشك سازی چندروز پیش مراسمی دردانشگاه ماساچوستس بر پاشدو از مساعی دکتر گودار تجلیل گردید .

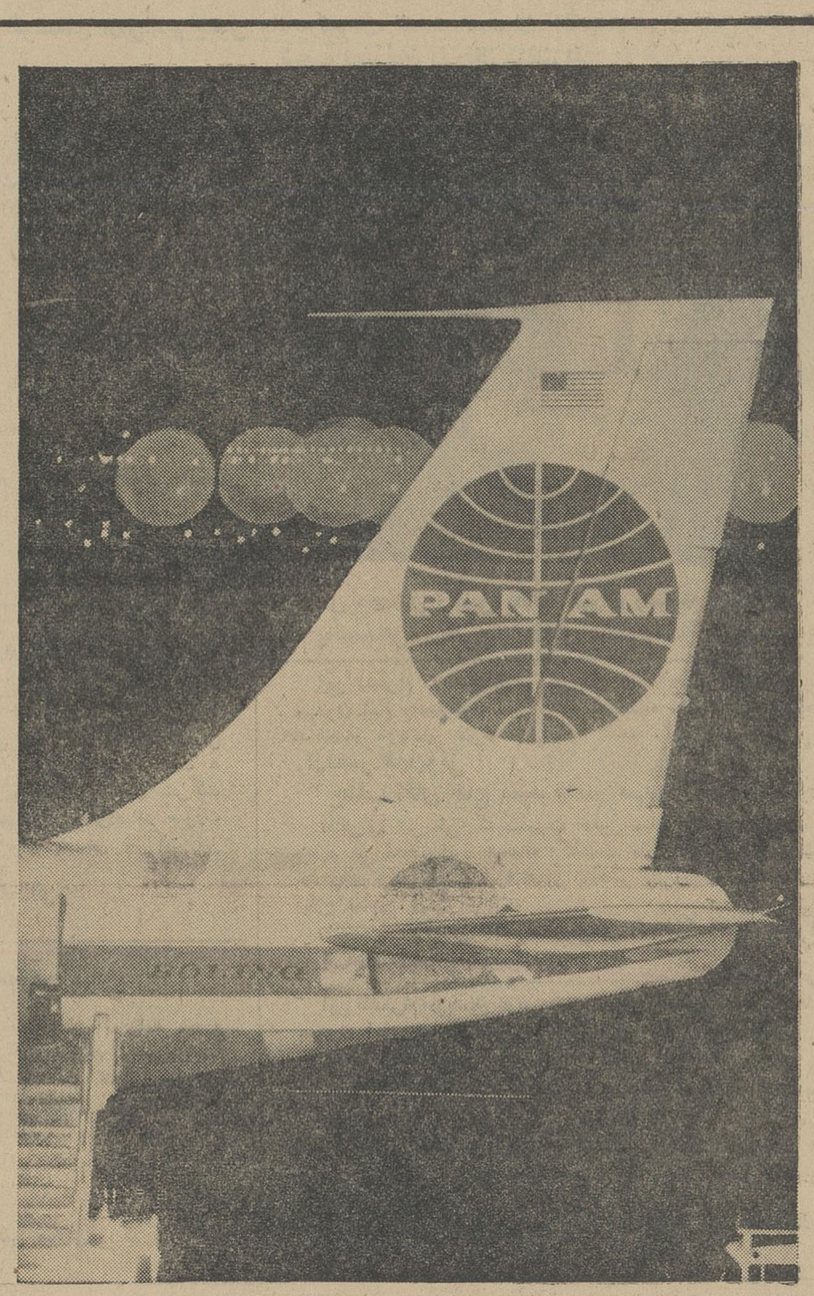

جت تقریباً یک هواپیمای عادی شده است

آنچه موجب برتری میشود شرکت هواپیمائی است

شما هواپیمای جت را هر روزه در همه جای جهان می‌بینید .
شرکت های هواپیمائی بزرگ و شرکت های هواپیمائی کوچك از آن استفاده میکنند .
پس بدلیل عقل : جت بهترین وسیله مسافرت امروزی شناخته شده است .
اما این کافی نیست که شرکتی هواپیما های خوب داشته باشد ..
از طرفی ساعات پرواز مناسب و غذاهای لذیذتر دلائل‌کافی بشمار نمیرود چون ... آنچه که لازمهٔ یك‌مسافرت هوائی است : اطمینان- راحتی خیال‌واعتماد کامل‌است.
در یك مسافرت هوائی فقط باین نکات اساسی توجه داشته باشید .
مسافرت با مجرب‌ترین شرکت هواپیمائی جهان این‌نکات وانیز دربرداره .
پس هرچه زودتر با ما پرواز کنید
در ۱۲۷ شهر دنیا میتوانید بداخل هواپیماهای جت‌کلیپر • پان‌آمریکن قدم بگذارید و در یك مسافرت دور دنیا از ۸۶ سرزمین دیدن کنید و هرجا که میروید احساس نمائید که بهترین پرواز را انجام داده‌اید و ...
وبالاتر از این در جهان چیزی نیست .

• علامت ثبت شده

تهران : خیابان شاهرضا نبش ویلا - تلفن ۶۵۹۹۱
آبادان : اسکای ویز نماینده کل - ساختمان سان شاین - تلفن ۲۵۲۷

پان آمریکن مجرب‌ترین شرکت هواپیمائی جهان

پیشرو در اقیانوس اطلس
پیشرو در آمریکای لاتین
پیشرو در اقیانوس آرام .
پیشرو در مسافرت دور دنیا

سازمان ملل متحد وحقوق زن

کمیسیون مقام زن که از۲۱ فوریه در ژنو تشکیل شده در پایان نوزدهمین اجلاسیه خود قطعنامه‌ئی صادر کرد و در آن خواستارحذف تمام محدودیتهای غیرمنطقی در مورد زنان سراسر جهان گردید .

این قطعنامه که در آن مسئله آزادی و برابری زنان بطور جدی مورد نظر قرار گرفته‌در اجلاسیه آینده مجمع عمومی سازمان ملل مورد بحث قرار خواهد گرفت .

در این قطعنامه خواسته شده است که تمام محدودیتهای‌مبتنی بر جنسیت منسوخ گردند و زنان در مورد ملیت ، ازدواج، آموزش و پرورش ، حقوق‌مدنی و جزائی و استخدام و حق رای بامردان برابر شوند .

تهیه کنندگان این قطعنامه ضمن بررسی دقیق وضع زنان در سراسر جهان و با در نظر گرفتن پیشرفت هائی که در بسیاری کشور ها نصیب خانمها شده است قید کرده‌اند :

-باوجود پیشرفتهای شایان زنها هنوز در بسیاری از مناطق جهان در زیر یوغ بسر میبرندو دچار محدودیت هستند . در حالیکه پیشرفت هر کشوری ایجاب‌میکند که زنان آن کشور درامور اجتماعی بحداکثرممکن شرکت داشته باشند .

فرانین سوار

آب‌صحرا رابوجودمیآورد نه باد!

«لنارد باودن» دانشمند و جغرافیدان آمریکائی و استاد دانشگاه کالیفرنیااخیرا ثابت کرده است که برخلاف آنچه عموما تصور میرود این آب است که عامل اصلی فرسایش زمین و بوجود آورنده صحرا هاست نه باد ! وی میگوید اگر چه ریزش بارانهای صحرائی غالبانامرتب وغیر قابل‌پیش‌بینی است ولی عامل مهم تغییرات جغرافیائی در صحرا ها همین باران است .

«باودن» میگوید :

در ظرف ۲۴ ساعت شبانه‌روز درجه حرارت صحرا بین ۳۰ تا ۵۰ درجه پائین و بالا میرود. و لذا با تغییر سریع‌درجه‌هوا سطح خارجی زمین منبسط و منقبض میشود و در نتیجه خرد شده و به ذرات ریز تبدیل می شود که بوسیله آب بارانهای اتفاقی‌شسته و بجای دیگر منتقل میگردد .

در نواحی خشك ممکن‌است باران با طوفانهای شدید همراه باشد طوفانهائی که موجب سیل های سنگین شودومقادیر عظیمی از این ذرات را که در نتیجه عوامل طبیعی خرد شده بحرکت در آورد و بفواصل خیلی دور ببرد . در حالیکه باد فقط قادر است دانه های شن را تا ارتفاع نیم‌متری بالا برد .

از شما چه پنهان

لندن : ابتکار شهردار لندن

* برای جلوگری از تراکم وسایط نقلیه در بعضی محلات لندن شهرداری پایتخت انگلستان این محلات را بصورت دامی برای‌رانندگان در آورده است . بدین معنی که‌ورود بآنها بسیار ساده است ، ولی در داخل آنها خیابانها بصورت شبکه پیچ در پیچی یك طرفه شده اند بطوریکه برای خروج از آنها بسیار مشکل است . و حداقل یك ساعت وقت میخواهد . این روش تا حد زیادی موثر افتاده است.

رکورد خالکوبی

* خالکوبی شده ترین فرد فرانسوی ملاحیست بنام «سانگارین» که در بدنش ۴۱۷ مطلب و تصویر خالکوبی شده و یکی از آنها در داخل گوش راست اوست . ولی رکورد جهانی در دست یك انگلیسی ۷۷ ساله است بنام «سیمونز» که روی بدنش ۳۷۱۴ مطلب و تصویر را خالکوبی کرده‌اند .

هالیوود وظرف شوئی

* یکی از ستارگان هالیوود متوجه تغییر حالتی در شوهرش میشود ، او را نزد پزشك میبرد و بعد از مدتی معاینه معلوم میشود که آقا ممکنست تغییر جنسیت بدهد .

ستاره زیبا بعد از شنیدن این خبر ناگوار با ناراحتی از پزشك میپرسد :

- دکتر ، فقط قول بدهید که او بعد از تغییر جنسیت باز هم ظرفها را خواهد شست تا خیالم راحت شود .

پاریس: عشق وشوربا

* «ژان مورو» ستاره فرانسوی بدوستانش میگفت :

- عشق مثل «شوربا» است : قاشق های اولش همیشه داغ است و قاشق های بعدی همیشه سرد .

افسانه شجاعان

نوشته : احمد احرار

-۱۵۰-

آنشب که‌ریشارد در خوابگاه خود بنامه جوانا میاندیشید و صلاح‌الدین درسرای خویش نگران تصمیم شورای برگزیدگان‌صلیبی بود ، دوچشم میرانشاه نیز تا بامداد لحظه‌ای رویهم قرار نگرفت و همچنانکه در مقابل خانه سنگی زاهد انگادی دو دستش راستون‌چانه ساخته بود فکر میکرد فرداچه خواهد شد ؟

میرانشاه خبرداشت که دربیت‌المقدس قوای کافی برای دفع هجوم و حمله بزرك سپاهیان صلیبی وجود ندارد وتنها امیدش همان بودکه بلکه بخاطر جوانا‌ریشارد تصمیم خودرا عوض کندو تارسیدن قوای کافی بکمك صلاح‌الدین در آغاز حمله ضبوری کند ، اما این‌امید آنچنان ضعیف بودکه نمیتوانست دل مردجوان راگرم بدارد و او با آشنائی بخلق و خوی ریشارد بعید میدانست حتی بزرگترین حوادث نیز اندکی درتصمیم او کوچکترین خللی وارد سازد . تا آنروز میرانشاه مکرر کوشیده بود از موقعیتی که میان طرفین داشت‌استفاده کند و مخاصمه رابا عقد پیمان صلح ، بطوریکه ضامن منافع طرفین باشد ، خاتمه دهد . اما هر دفعه تیراو بسنك خورده بود . زیرا صلاح‌الدین و ریشارد هیچکدام در اراده واتکاء بنفس و شهامت و قدرت دست کمی از هم نداشتند وهیچکدام در برابر دیگری کوتاه نمی‌آمدند . برای آخرین بار قبل از ماجرای ربوده‌شدن جوانا ، ریشارد از میرانشاه خواسته بود تا وساطت کند و ترتیب ملاقاتی را میان او و برادرش فراهم آورد ، بلکه دو رهبر مسیحی و مسلمان‌بتوانند مسائل ومشکلات را مستقیما و از روبرو با هم طرح‌و حل کنند . اما در جواب پیشنهاد میرانشاه صلاح‌الدین گفته بود : «دو پادشاه وقتی در محفلی دوستانه روبرو شدند و دست هم رافشردند دیگر نمیتوانند باهم بجنگند و تا روزی‌که پیمان متارکه میان ماو دشمن‌ما بسته‌نشود ، من از ملاقات دوستانه باریشارد معذورم . هرچند که نسبت بپاره‌ای صفات و از جمله دلاوری او احترام میگذارم و هرچند حامل این پیشنهاد کسی چون میرانشاه است »!

از آن ببعد ، دیگر هیچگاه گفتگوی صلح‌میان طرفین پیش نیامد و دوسپاه باتمام قدرت خود رابرای مصاف آماده میساختند که‌ماجرای جوانا‌پیش آمد وپس‌از آن میرانشاه فقط دورادور از اوضاع و احوال دو سپاه و جریاناتی که در اردوگاه مسلمین و مسیحیان میگذشت ، اطلاع داشت .

آنشب بار دیگر میرانشاه دراین اندیشه بودکه هرگاه ریشارد نظر او را بپذیرد و از تصمیم خود برای شروع جنك معدول کند ، شاید بتوان زمینه صلحی راآماده‌ساخت زیرا بدون‌شك درآن موقعیت جنك بنفع مسلمانان نبود واز طرفی ریشارد که رهبری سپاهیان صلیب را برعهده داشت بخاطر جوانا دستخوش عاطفه برادری وانسانی بود و یقینا چنین فرصتی برای شروع مذاکرات صلح کمتر حادث می گشت .

هنگامیکه میرانشاه ببقعه انگادی بازگشت ، زاهد ریاضت خود را تمام‌کرده و خفته بود . ازینرو بی‌آنکه مزاحم مرد پیر بشود ، آهسته از غار بیرون آمد و تاصبح روی تخته سنگی نشست و فکر کرد .

سحرگاه بودکه زاهدپیر بنابعادت از غار خارج گشت تا ببقعه رفته نماز بگزارد . دراینحال با میرانشاه روبرو شد و مدتی بملامت او پرداخت که بعد از طی مسافتی دراز ، چرا خستگی رابرخود روانداشته و بیدار نشسته است . جامه سرهنگان گارد مخصوص پادشاه که میرانشاه بتن‌داشت توجه زاهد انگادی را جلب کرد و میرانشاه بخنده گفت :

- دوست من ! تصدیق‌کن که‌باآن‌خرقه پاره و مندرس مرتاضان ملاقات پادشاه برای من امکان نداشت و اتفاقا مدتی طول کشید تا توانستم یکی از سرهنگان گارد مخصوص را درگوشه خلوتی پیدا کنم و لباسهایش را ازو عاریه بگیرم ... بله ، تصور میکنم ضربه‌ای که برسرش زدم بیش از یکساعت اثرنداشته باشد ... فقط محض احتیاط دست و دهانش رابستم و اطمینان دارم وقتی‌از خواب یکساعته خود بیدار شود بسیار متعجب میشودکه چطور ناگهان بیك زاهد ریاضت کش تبدیل شده است !

لحظه‌ای چند ، زاهد در اندام میرانشاه خیره شد و گفت :

- اماعیب کار اینجاست‌که یك سرهنك گارد مخصوص ریشارد نمیتواند بعنوان شاگرد و طلبه ، در غار سنگی زاهدی گوشه‌گیر اقامت کند !

میرانشاه برخاست . دست روی‌شانه زاهد گذارد و گفت :

-فکر آنراهم‌کرده‌ام ، بعلاوه همانطورکه گفتم این لباس را من‌از صاحبش‌بامانت گرفته‌ام و باید پس‌داده شود .

زاهد سئوال کرد :

- اما چطور؟... آیاتو باز هم نزد ریشارد خواهی رفت ؟

میرانشاه سرتکان داد :

- نه دوست عزیز ، تو خواهی رفت !

زاهد حیرت زده دست روی سینه خود گذاشت :

تفسیر ورزشی

نتایج مسابقات دانشگاهی

مسابقات دانشگاهها ومدارس عالیه که در اصفهان برگزار میشد پایان گرفت و نتایج‌آن اعلام شد ولی آنچه که‌شایسته توجه و مطالعه است و تصور میکنم لازم باشدازطرف مسئولان ورزشی مدارس عالیه‌ودانشگاه های کشورمورد بررسی قرار گیرد اینست‌که در تمام طول مسابقات و در رشته های‌متعددی که مسابقه برگزار شد هیچ رکورد تازه‌ای بجا گذاشته نشد و هیچ نقطه روشنی که بتوان برآن انگشت گذاشت‌بچشم‌نیامد چرا ؟

همه خوانندگان عزیز ما وهمه متصدیان ورزش مدارس عالیه‌و دانشگاههای کشور در این موضوع یقین دارند و با ما همداستانند که در کشور های خارج و پیشرفته بهترین رکورد ها و جالبترین جهش ها در ورزش ، هنگامی بچشم می آید که مدارس عالیه و دانشگاههادر یك مسابقه بزرك شرکت میکنند و دلیل آن کاملا روشن است چه در مدارس عالیه ودانشگاه‌هاست که نخبه جوانان مملکت‌حضور دارند و هم آنها هستند که در چنین سنینی میتوانند درورزش کشور خود مایه تحرك و افتخار گردند .

اما بعکس در کشور ما ، بهترین رکورد ها متعلق بافراد آزاد و مشاغل آزاد است نه دانشجویان و اگر هم در بین قهرمانان دانشجوئی بچشم‌بخورد صرفا روی علاقه شخصی خود بورزش پیشرفت کرده و مشوق او ، و محل ورزش‌او باشگاهست نه مدرسه و دانشگاه ...

همانطور که در مقالات متعدد نوشته‌ایم علت عدم توجه وعدم تمایل نوجوانان در مدارس و دانشگاه‌بورزش‌اینست‌که‌کوشش برای جلب توجه آنهابورزش‌نمی شود . یکی ازراههای کشانیدن جوانان دانش آموز و دانشجو بورزش ، ایجاد مسابقات‌ورقابت تیمی بین خود آنهاست اما شما در طول سال جز در یکی دومورد نمی توانید خبری دایر بانجام مسابقات دانشگاهی به‌بینید .

در دانشگاه ها و مدارس‌عالیه تنها گروه کوچکی از جوانان هستند که بکار ورزش‌دلبسته‌اند و بقیه اصولا ازورزش‌بدورند . بعقیده ما ایجاد تحرك درورزش مدارس عالیه و دانشگاهها می‌تواند بمقدار معتنابهی بعلاقه دانشجویان بورزش بیفزاید و پشتوانه نیرومندی برای ورزش کشور بوجود آورد .

ر. اعتمادی

صفحه مخصوص

فرهنگی ... ورزشی

چوگان بازان ایران

اول اردیبهشت ماه برای انجام چند مسابقه به‌اردن میروند

این تیم تاهفته آینده انتخاب خواهدشد

امروز تیمسار سرتیپ زمانی رئیس فدراسیون چوگان وسوار کاری ایران بخبرنگار ما گفت که نیمه اول اردیبهشت ماه‌تیم ملی چوگان ایران بدعوت فدراسیون چوگان کشور اردن هاشمی به‌آنکشور مسافرت‌می‌نماید .

سال گذشته تیم‌ملی چوگان اردن‌هاشمی بتهران آمد و باتیم ملی ایران مسابقه داد و مغلوب گردید .

هم‌اکنون فدراسیون چوگان کشور مشغول مسابقات داخلی‌و انتخاب تیم ملی جهت مسافرت باردن هاشمی می‌باشد .

رئیس فدراسیون چوگان کشور اضافه کرد که تااواخر هفته آینده‌تیم‌ملی ایران‌انتخاب ومعرفی میگردد .

تیم مزبوردراردن‌چند مسابقه باتیمهای ملی‌و مختلف آنکشور انجام خواهد داد .چوگان‌بازان تهران روزهای‌دوشنبه وپنجشنبه درمیدان چوگان و سوار کاری در کیلومتر دوازده جاده کرج بتمرین و مسابقه میپردازندو کلاس سواری فدراسیون صبح جمعه درمانژ میدان سواری‌دایر می‌باشد . این تمرینات چوگان بازان ایرانی رابرای مقابله با تیم اردن آماده خواهد کرد .

اخیرا مسابقه‌ای‌بین تیم‌رگبی فرانسه و تیم رگبی انگلیس «گال» انجام شد که منجر به پیروزی تیم فرانسه گردید . این عکس‌صحنه‌ای‌از آن‌مسابقه مهیج را نشان میدهد .

تیم‌ملی دوومیدانی

درمسابقات سه جانبه شرکت میکنند

همانطور که اطلاع داده شد اول خردادماه امسال تیم‌ملی دوومیدانی ایران جهت شرکت در مسابقه‌سه‌جانبه دوومیدانی به‌ارزروم‌خواهد رفت.

این مسابقه بین تیمهای ملی دوو میدانی ایران، سوئد و ترکیه خواهد بودو فدراسیون دوومیدانی یکدوره مسابقه انتخابی‌جهت‌انتخاب . تیم‌ملی دوومیدانی ایران ترتیب داده و در اردیبهشت ماه تیم ملی انتخاب‌خواهد شد .

جشن پرشکوه بافتخار برنده پانصد هزار ریالی حساب پس انداز بانک تهران از شعبه اصفهان

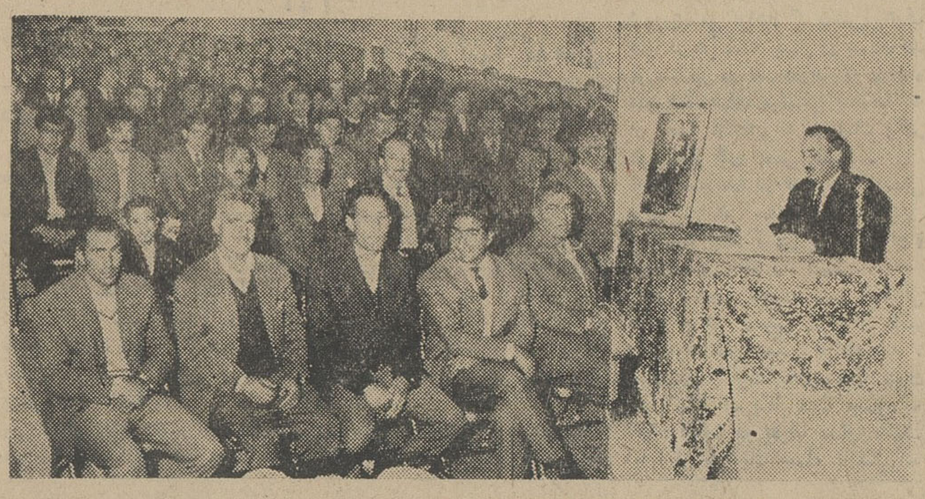

گوشه‌ای ازمراسم جشن بانك تهران. شعبه اصفهان آقای‌محمدی رئیس بانك تهران شعبه اصفهان درحال سخنرانی

طبق دعوتی که از طرف آقای محمدی رئیس بانك تهران‌ـشعبه اصفهان از عده‌ای مشتریان بانك وطبقات مختلف مردم بعمل آمده بود در ساعت ده صبح روز جمعه ۱۲ر۱ر۴۵ مدعوین در محل‌بانك حضور بهمرسانیدند.

ابتداآقای محمدی رئیس بانك مزبور پشت میکروفن قرار گرفته چنین اظهار داشت : حضارمحترم. ضمن عرض تبریك سال نو از اینکه قدم رنجه فرموده و در برگزاری جشنی که به افتخار یکی ازهمشهریان عزیز خود آقای‌محمود نیك کار برنده خوشبخت اصفهانی جایزه ممتاز پانصد هزار ریالی از حساب پس انداز بانك تهران ـ شعبه اصفهان در این بانك‌حضور بهمرسانیده‌اید کمال تشکررادارد. امید است که همه ساله‌اینگونه جوایز نصیب دارندگان‌حسابهای پس انداز این شعبه شده‌ودرآینده هم مثل امروز گردهم جمع شده و با سرور و شعفی که هم اکنون دارا هستیم این تشریفات‌را انجام دهیم . آقای محمدی پیرامون‌فواید پس انداز و عقاید قدیم و جدید در این باره و اثر بانکها درمورد پس‌انداز سخنان مبسوطی‌ایرادنمود و آنگاه در پایان جایزه برنده خوشبخت اصفهانی آقای محمود نیك کار را طی یك قطعه چك‌به ایشان اهدا کرد.

این مراسم در میان شوروهلهله حاضرین در بانك در ساعت‌یازده پایان یافت.

آقای محمدی رئیس بانك تهران (شعبه اصفهان) چك پانصدهزارریالی‌جایزه‌آقای محمودنیك‌کارراتقدیم میکند

این تلگرام درپاسخ عرض تبریك حجةالاسلام حاج سیدناصر مهدوی امام جمعه‌کوی نهم آبان به‌پیشگاه اعلیحضرت همایونی شاهنشاه آریامهر شرفصدور یافته است :

ازقصر همایونی

جناب آقای حاج سید ناصر مهدوی سلمه‌الله

تلگراف تبریکی که‌بمناسبت حلول سال جدید مخابره‌نموده بودید از لحاظ انور شاهانه گذشت مقرر فرمودند مسرت و خشنودی خاطر خطیر شاهنشاه آریامهر را باین وسیله‌بجنابعالی ابلاغ نمایم .

رئیس دفترمخصوص شاهنشاهی- هیراد

آ-۸۸۹

این تلگرام درپاسخ عرض تبریك حجةالاسلام حاج سیدناصر مهدوی امام جمعه‌کوی نهم آبان شرفصدور یافته است

ازقصر همایونی

جناب‌آقای حاج سید ناصر مهدوی امام جمعه‌کوی‌نهم‌آبان

تلگرام شما مبنی‌برشادباش بمناسبت نوروز باستانی از طرف خود واهالی کوی نهم‌آبان از لحاظ مبارك علیا حضرت فرح پهلوی شهبانوی ایران گذشت و موجب مسرت وخرسندی‌خاطر مبارکشان گردید

پیشکارعلیاحضرت‌فرح‌پهلوی شهبانوی‌ایران- فضل‌اله‌نبیل

آ-۸۸۹

تبریکات

جناب‌آقای دکتر محمود شفیعی معاون اداره حقوقی بانکملی

بمناسبت اصابت جایزه‌کتاب بنام جنابعالی بدینوسیله تبریکات صمیمانه خودرا تقدیم میدارد.

آ-۱۰۱۴ **مسعود شفیعی**

آگهی تکمیلی برای سهامداران شرکت سهامی صنعتی وتولیدی شاه میر

بدین‌وسیله باطلاع صاحبان سهام میرساند که درمجمع‌عمومی فوق‌العاده صاحبان سهام که بموجب آگهی منتشره ساعت ۵ بعداز ظهر روزشنبه سوم اردیبهشت ماه ۴۵ درمحل شرکت واقع درخیابان تخت‌طاوس شماره ۵ تشکیل میگردد در صورت لزوم تجدید انتخاب اعضاء هیئت‌مدیره و بازرس شرکت نیز بعمل خواهدآمد

رئیس‌هیئت‌مدیره-مهندس غفار شیدائی

آ-۸۴۱

آگهی دعوت مجمع عمومی

انجمن ملی جراحان طبق مواد اساسنامه و آئین‌نامه مجمع عمومی انجمن ملی جراحان ایران ساعت ۸ بعد ازظهردوشنبه ۲۹فروردین۱۳۴۵ درکتابخانه‌بیمارستان بانك ملی تشکیل‌میشود . خواهشمند است کلیه اعضاء موسس و اصلی ووابسته حضور بهمرسانید

دستور جلسه

۱-گزارش عملیات سالیانه

۲-انتخاب تمام هیئت‌مدیره

دبیرانجمن - دکتر تقی میلانی

آ-۸۶۱

گم شده

گواهی موقت

دکترای اینجانب مفقود یابنده به‌تلفن ۶۷۲۵۸ اطلاع دهد .

۳-۳ آ-۲۰۴۲۷

چك‌بانك‌بازرگانی شعبه باختر ازشماره حساب ۵۳۴۲۳ بشماره ۴۵۵۳۴۸ سر رسید ۲۰ر۱ر۴۵ بمبلغ سی هزار ریال تمام در وجه حاج محمد عرب زاده گم شده از درجه اعتبار ساقط است .

عبدالحسین عبدالهاشمی

آ-۸۳۹

اداره سررشته‌داری ارتش

برای کارگاه کفاشی دایره کارگاهها بیك نفر غیر نظامی بمنظور مدیرفنی کفاشی که در رشته پوطین و چرم و ماشین آلات کفاشی تخصص کامل‌داشته باشد باشرایط زیر بطور روز مزد موقت استخدام مینمایند.

۱- تابعیت دولت شاهنشاهی‌ایران.

۲- متدین بیکی از ادیان رسمی‌کشور (اسلام - کلیمی - مسیحی -زردشتی)

۳- حداقل دارای دیپلم از مدارس فنی و حرفه‌ای ایران یا خارج دررشته های نامبرده باشند و همچنین حداقل سابقه‌سه‌سال‌کار درکارخانجات کفاشی داخل و یا خارج رانیز داشته باشند .

۴ -آشنائی بزبانهای آلمانی و انگلیسی یایکی از آنها بطور کامل.

۵- نداشتن پیشینه بد و اعتیادات مضره .

۶- داشتن سلامتی و استعداد کامل برابر گواهی اداره بهداری ارتش

۷- سپردن تعهد خدمتی

۸- داشتن ورقه خاتمه یا معافی‌دائم

داوطلبان واجد شرایط میتوانند برای کسب اطلاع‌بیشتردرموردشرائط استخدام و میزان حقوق از تاریخ ۲۰ر۱ر۴۵ الی ۳۰ر۱ر۴۵ همه روزه از ساعت ۷و نیم الی ساعت ۱۴ باستثنای روزهای تعطیل و پنجشنبه‌تاساعت۱۱و نیم به کارگزینی اداره سررشته‌داری ارتش واقع در خیابان فرصت شمالی مراجعه و ثبت نام نمایند . الف۱۵۹

رئیس اداره سررشته‌داری ارتش

آ-۱۰۶۴

شرکت‌جنرال‌تایرورابرایران

احتیاج‌به تعدادی کارمندبرای ادارات مختلف امور مالی دارد .

۱- منشی حسابداری برای‌نگهداری کارت‌اموال

Property Acct. Clerk

۲- منشی حسابداری برای دفاترمعین دونفر

Sub-Ledger Clerk

۳-منشی حسابداری برای‌صورت - حسابهای فروش که باید مسلط به ماشین نویسی فارسی و لاتین‌باشد

۴- منشی ارشد حسابداری برای‌اداره حسابداری بهای تمام‌شده .

Senior Cost Accounting Clerk

۵-منشی حسابداری برای اداره حسابداری بهای تمام شده دونفر

Cost Accounting Clerk

۶- منشی حسابداری برای تهیه لیست حقوق ودستمزد وتوزیع‌مخارج مربوطه .

Payroll Clerk

معلومات انگلیسی از شرایط لازم استخدام است . از استخدام‌کارمندان بدون تجربه کافی بکلی معذور است خواهشمند است داوطلبین‌واجدشرایط بالابرای تعیین وقت مصاحبه -بتلفن ۶۱۱۹۱۷ و ۶۱۳۵۸۶مراجعه فرمایند.

۸-۳ آ-۸۴۴

افتخار به

دختروپسری‌که از میان دختران و پسران نمونه ایران ازطرف مجله اطلاعات دختران‌وپسران‌انتخاب‌و بعنوان دختروپسر سال معرفی میشوند.

انجمن ادبی وعلمی وهنری ایران وپاکستان

که بمناسبت تصادف باتعطیلات نوروز دوهفته‌تشکیل نشده بود جلسات هفتگی خودرا کماکان شنبه ۲۰ فروردین ماه وتمام شنبه‌های دیگر ازساعت شش ونیم تاهشت ونیم بعدازظهر برپاخواهد ساخت ازعموم گویندگان ونویسندگان وهنرمندان وعلاقمندان واعضاء گرامی انجمن‌برای‌شرکت دعوت میشود. آ-۹۴۲ ۱-۲

آگهی تجدید مناقصه

دانشکده پزشکی گوشت‌گوساله مصرفی یکساله ۱۳۴۵ بیمارستان های تابعه را که روزانه در حدود پانصد کیلو میباشد از طریق مناقصه خریداری مینماید داوطلبین فروش میتوانند با دریافت برك شرایط و مشخصات از کارپردازی این اداره‌پیشنهاد خود را تاساعت ده صبح روز یکشنبه ۲۸ر۱ر۴۵ باداره کل دفتر دانشکده پزشکی تسلیم نمایند پیشنهادات واصله درساعت ۱۱ صبح همانروز باز و قرائت میشود . الف ۱۴۶

رئیس اداره حسابداری دانشکده پزشکی . فرزام

۱-۲ ۱-۹۱۶

آگهی مناقصه

دانشکده پزشکی ۲۴ قلم مواد عطاری . رزازی . علافی‌مورد احتیاج شش ماهه اول‌سال ۱۳۴۵ بیمارستانها را از طریق‌مناقصه خریداری مینماید داوطلبین فروش می توانند با دریافت برك شرایط و مشخصات از کارپردازی این اداره‌پیشنهاد خود را تا ساعت ۱۰ صبح روزشنبه ۲۷ فروردین ماه ۴۵ باداره کل‌دفتر دانشکده پزشکی تسلیم نمایند پیشنهادات واصله در ساعت ۱۱ همانروز مفتوح و قرائت میشود . الف۱۴۷

رئیس اداره‌حسابداری‌دانشکده پزشکی . فرزام

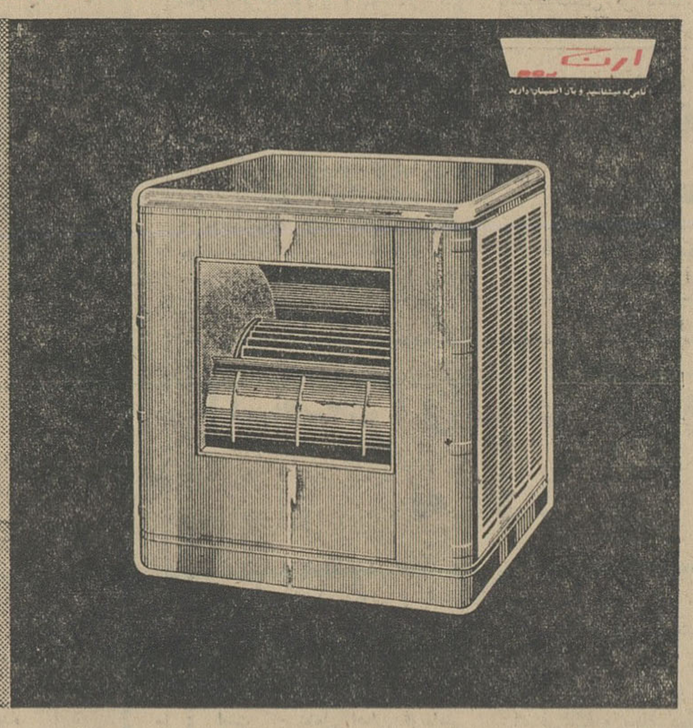

کولر ارج

بهترین وسیله برای مصونیت از گرما

کولر ارج هوای لطیف ییلاق را در اختیار شما میگذارد.

کولر ارج در ۵ مدل باقدرت های مختلف وموتوردوسرعته برای کنترل هوای خنك

باردن یك کلید ناگهان همه جاخنك میشود

دنباله گزارش شهرستانها

سگهای معتاد از شیره کشخانه مراقبت میکردند!

بعد از ظهر دیروز مامورین کلانتری تجریش شیره کشخانه‌ای را کشف کردند که سگهای معتاد از آن حفاظت میکردند.

در محوطهٔ داخل شیره کشخانه مزبور چندین سك معتاد نگهداری میشد و درمقابل شیره کشخانه هم سك بزرگی معتاد بافیون بازنجیر بسته شده بود که بامشاهده ماموران پلیس و یا افراد عادی شروع بسرو صدامیکرد وباین کیفیت صاحب شیره کشخانه را از وجود «غریبه» مطلع مینمود ولی جالب آنکه بافراد معتادی که به‌شیره کشخانه مزبور نزدیك می شدند کاری نداشت و با دیدن افراد معتاد هیچ سروصدائی راه نمی‌انداخت

خبرنگار ما درشمیران گزارش داد: این شیره کشخانه متعلق به‌شخصی بنام محمد خوش کیش بود وماموربن پس از کشف آن صاحب شیره کشخانه و سك مراقب آنرا بکلانتری بردند. جالب آنکه سك محافظ شیره کشخانه در کلانتری مانند افراد معتاد خمیازه میکشیدو وبدور خود میگشت. یکبار که مامورین ازسك مزبور غافل شدند فرار کرد و دوباره بشیره کشخانه صاحبش بازگشت که مجدداً مامورین سك مزبور را بکلانتری آوردند. فعلا پرونده‌ایکه دراین‌باره تشکیل شده دردست تکمیل و رسیدگی می باشد.

رئیس درمانگاه «سرایان» مشهد:

پس از صرف شام، بزمین افتاد و مرد!

خبرنگاران مادرمشهد وفردوس گزارش دادند، آقای دکتر کاظم شریعتی رئیس درمانگاه «سرایان» واقع در ۶۰ کیلومتری مشهد اخیرا بکرمانشاه منتقل شده بود و قصد داشت پس از انجام تحویل وتحول درمانگاه بمحل ماموریت خودبرود

وی درشب واقعه، میهمان یکی ازدوستان خود بود و پس ازصرف شام حالش منقلب شد و نقش بر زمین گردید و درگذشت.

بااطلاع جریان بمقامات مربوطه، جنازه باداره پزشکی قانونی مشهد منتقل و کالبد شکافی گردید وامعاء واحشاء وی برای آزمایش وتعیین علت مرك بتهران فرستاده شد.

فعلا چندنفر از جمله یك پزشك درمظان اتهام قتل‌وی‌قرار گرفته‌اند. وبازجوئی ازآنها ادامه داردوپرونده درشعبه چهارم دادسرای مشهدتحت رسیدگی است. مرحوم دکتر کاظم شریعتی ۳۵ سال داشت و دوماه قبل‌ازدواج کرده‌بود.

بفرمان شاهنشاه

بقیه از صفحه اول

متن فرمان به‌پیشگاه خداوند متعال ما محمدرضا پهلوی اریامهر شاهنشاه ایران

نظر به‌پیشنهاد وزارت کشور بموجب این فرمان مقررمیداریم که مولدین دکور سال ۱۳۲۶ م طبق ماده ۲۶ اصلاحی قانون وظیفه‌عمومی جهت رسیدگی و همچنین‌متولدین‌دکور ۱۳۲۵ طبق ماده ۵۵ نظام‌وظیفه عمومی جهت اعزام بخدمت احضار گردند. بتاریخ یکهزارو سیصدو چهل‌و چهار شمسی.

اعلامیه وظیفه عمومی

درباره نحوه مراجعه مشمولین، تمدید مهلت مشمولین غایب عادی و فارغ‌التحصیلان متولد سالهای ۱۳۱۲ تا ۱۳۲۵ از طرف وظیفه عمومی اعلامیه‌ای انتشار یافته است که متن آن در شماره فردا برای اطلاع مشمولین منتشر میشود.

دراعلامیه وظیفه عمومی خاطرنشان شده است که مشمولین عادی‌متولد ۱۳۱۲ تا پایان ۱۳۲۲ باید تا ۲۴ تیرماه مبلغ دوهزار ریال مقرر را پرداخته و نسبت به‌دریافت برگ‌معافیت دائم اقدام کنند.

اولین دسته

روزانه بطور متوسط ۱۴۰۰ نفر از حجاج به‌ایران بازمیگردند.

*** در جده**

گزارش خبرنگار ما از جده حاکیست که‌دسته‌دسته حجاج‌ایرانی برای‌مراجعت به کشور ازمکه‌وارد جده میشوند، آقای دکتر مشایخ فریدنی سفیر کبیر شاهنشاهی در جده برای شرکت در گروه بندی حجاج ونظم و ترتیب مراجعت آنان واردجده شد.

*** قرنطینه**

خبرنگار بهداشتی ما گزارش می دهد:

مطابق تصمیم کمیته مبارزه باوبا برای‌پیش‌بینی‌های‌احتیاطی‌درفرودگاه های مهرآباد، اصفهان، شیراز و آبادان قرنطینه دایر خواهدشد.

در صورت لزوم حجاجی که دستورات پزشکی را کاملا انجام نداده باشند درنقاط مذکور قرنطینه خواهند شد

حجاج درصورت شرایط زیرتا مدت ۵ روز درقرنطینه باقی خواهند ماند.

۱ـ نداشتن کارت تلقیح بر ضد وبا

۲ـ دارا بودن علائمی که ممکن است دال بر وجود بیماری مسری درآنها باشد

۳ـ درصورتیکه در هواپیما یکی ازحجاج بیمار بوده و بیماری او جنبه واگیری داشته باشد، در اینصورت کلیه سرنشینان هواپیما حتی کارکنان طبق مقررات قرنطینه خواهند شد.

بموجب طرحی که تهیه شده برای اخذ گواهی‌نامه رانندگی:

از هر متقاضی گواهینامه رانندگی بابت هر نوبت آزمایش ۵۰۰ ریال دریافت میشود

بمنظور جلوگیری از اتلاف وقت دایره آزمایشهای رانندگی وازدحام متقاضیان طرحی تهیه شده است که بموجب آن در نظر است از هر متقاضی بابت هرآزمایش (آئین نامه ـ پارك ـ سنك چین وشهر) ۵۰۰ ریال دریافت گردد تا متقاضیان‌قبل از آمادگی کامل برای آزمایش مراجعه نکنند.

خبرنگار ما گزارش میدهد:

از طرف اداره پلیس و راهنمائی به شهرداری تهران پیشنهاد شده است بموجب طرحی که تهیه شده باتصویب وزارت کشور به‌قائم‌مقامی انجمن شهر از هر متقاضی‌گواهینامه برای هریك از آزمایشهای‌رانندگی مبلغ ۵۰۰ ریال به نفع‌شهرداری اخذ گردد.

شهرداری تهران موافقت خودرا با این پیشنهاد اعلام کرده است و طرح مربوطه رابرای تصویب‌وزارت کشور ارسال داشته است.

*** ازدحام**

خبرنگار ما میافزاید:

هرروز متجاوز از هزارنفراز متقاضیان گواهینامه برای انجام مراحل مختلف آزمایش رانندگی به دایره آزمایش رانندگی مراجعه میکنند و بعلت عدم آمادگی کامل بیش‌از ۵ تا ۱۰ درصد آنها موفق نمیشوند، همین عده روزهای بعد مرتبا به دایره آزمایش مراجعه و باعث ازدحام‌می شوند. طرحی که تهیه شده است برای جلوگیری از مراجعات مکرر و بیفایده این قبیل متقاضیان‌است. اگر تصویب شود که از هرمتقاضی بابت‌هرنوبت آزمایش ۵۰۰ ریال اخذ گردد، متقاضی قبل‌ازاطمینان به آمادگی خود به دایره آزمایش مراجعه نمیکند در نتیجه از اتلاف وقت مامورین و خود متقاضیان جلوگیری بعمل میاید.

*** تجدید نظر**

خبرنگار ما اظهار نظر میکند که اگرچه این طرح درجلوگیری از اتلاف وقت متقاضیان و دایره‌آزمایش پلیس موثر است ولی مبلغ آن‌زیاد است وحتی برای‌کسیکه‌آمادگی کامل دارد پرداخت ۲۰۰۰ ریال برای‌چهار مرحله آزمایش زیاد است چه رسد به‌اینکه عده‌ای در این مراحل‌مردود شوند و مجبور به پرداخت مبالغ بیشتری گردند.

در صورت تصویب در میزان‌مبلغ دریافتی باید تجدید نظر شود و مبلغ آن کاهش یابد.

دزدان منزل پروفسور عدل و کانون سردفتران دستگیر شدند

مامورین آگاهی ظرف‌هفته گذشته سه‌دسته‌ازدزدان‌سابقه‌دار راکه‌مرتکب سرقت بیش از یك میلیون ریال‌لوازم و اسباب‌و اثاثه شده‌بودند، دستگیر نمودند.

چندی قبل خانم فرناند تایلرهمسر پروفسور عدل باداره آگاهی اطلاع‌داد که مقداری طلا، ویك قبضه اسلحه، سیصد دلاراسکناس و ششهزار پز اسپانیائی، یك‌گیتار، یك‌رادیوگرام ویك رادیوی‌وی که‌دویست هزار ریال ارزش داشته بسرقت رفته است.

مامورین آگاهی برای تحقیقات بخانه خانم پروفسور عدل رفته و پس‌از بازجوئی خانم‌اظهار داشت که به هوشنك نصرت نظامی مستخدم منزل بدگمان میباشد.

مستخدم منزل دستگیر شد ولی هوشنك نصرت‌نظامی ابتدا حاضرنبود که باین سرقت اعتراف کند، ولی ماموربن بادلایل کافی باو ثابت کردند که‌این سرقت کاراو می‌باشد.

هوشنك ناچارشد‌بسرقت منزل‌آقای پروفسور عدل اعتراف نماید.

همچنین ماموربن دوسارق‌سابقه‌دار بنام اسدالله اشرافی وایرج خوش‌را باتهام سرقت از منازل بانو ملك ـ مردانی، منصور باستانی، مبصری و کاظم ثابتیان دستگیر کردند و یك دسته از سارقین نیز که بکانون‌سردفتران دستبرد زده و قالیچه‌های‌کانون را بسرقت برده بودند توسط ماموربن آگاهی بازداشت شدند.

خانم کلفت‌راعوض کرد

بقیه از صفحه ۱۴

بود. او میگفت که شوهرش بدون جهت اوراکتك زده است، درحالیکه شوهر او یك مشتی از او شکایت داشت ولی علت اصلی دعوای آنها رانندگی خانم بود.

شوهر میگفت: زنم گواهینامه ندارد و باوجود این میخواهد در خیابانهای شلوغ رانندگی بکند. من‌ازاین میترسم که اورا بگیرند ونه تنهااورا باتهام‌رانندگی بدون پروانه که ۱۱ روز تا دوماه حبس دارد به زندان بیاندازند، بلکه مرا نیزباتهام شرکت در رانندگی بدون پروانه و دادن اتومبیل بهشخصی که گواهینامه ندارد تعقیب کنند.

دیروز چون زنم اصرارزیاد کرد و میخواست از اتومبیل من بیاده شود وقهر کند ازاین حرکت ناراحت شدم ودر جلوی چشم مردم داخل اتومبیل اورا زدم وچون فریاد کشید اختلاف ما بالا گرفت.

سومین اختلاف برسر کلفت پیرو جوان رخ داد. شوهر میگفت: دیروز ظهر که بخانه آمدم، زن بدقیافه تقریبا لالی را درخانه دیدم.

ابتدا تصور کردم زن فقیری است که زنم میخواهد به او ناهار بدهد. ولی وقتی وارد اطاق شدم زنم اورا بعنوان کلفت تازه معرفی کرد و گفت که کلفت خانه را اخراج کرده است. علت‌را پرسیدم جواب‌داد چون‌احساس کرده که من‌به آن کلفت نظر موافقی دارم اورا اخراج کرده و این زن پیر بدقیافه را آورده است. مشاجره ما بزد و خورد مبدل شد وخانم سینی عتیقه را از دیوار مهمانخانه کند و برسرم کوبید وکارمان باینجا کشید!

من نبودم

آقای کریم قدیری فرزنداسمعیل توضیح‌داده است خبری‌که روزبیست‌و هشتم اسفندماه سال گذشته درباره تصادف منجر بفوت شخصی‌بنام کریم قدیری نوشته شده بود مربوط بوی نمی‌باشد.

طرح «مترو» تهران

بزرگی در امر عبور و مرور تهران آغاز شده و مسئولان باین نتیجه رسیده‌اند که درشهر تهران بمنظور رفع مشکلات موجود در امر عبور و مرور باید مترو یاتونل‌زیرزمینی احداث گردد.

*** طرح مترو**

بدین منظور مطالعات لازم آغاز گردید و طرح لازم را شهرداری تنظیم کرد وبنظر دولت رسانیددولت نیز جهت بررسی بیشتر و اجرا و تامین‌بودجه بسازمان برنامه ارجاع کرد.

*** محل‌مترو**

مترو تهران بین مرکز شهر و محلات حومه احداث میشود، زیرا در حال حاضر اهم مشکلات عبور و مرور رفت‌وآمد هزاران اتومبیل روزانه چهار نوبت بین تهران و شمیرانات و تهران‌پارس وممهرآباد وبازار و شمال و جنوب شهراست. گفته میشود، بین تهران‌ـشمیران مترو هوائی وبین بازار ـ مهرآباد قرن‌زیرزمینی احداث خواهد شد.

*** اشاره نخست‌وزیر**

خبرنگار پارلمانی ما میافزاید:

آقای هویدا نخست‌وزیردرجلسه علنی مجلس شورای ملی هنگام طرح بودجه درپاسخ یکی از نمایندگان درباره مشکلات‌ترافیك شهر تهران به احداث مترودرتهران اشاره کرد و گفت:

مطالعات لازم درجریان است تا انشاءاله برای تهران مترو احداث کنیم.

ورود

آقای دکترجلال‌بدخشان مدیرعامل بنگاه کل داروئی کشور که برای مطالعه درباره‌دارو بامریکا وانگلستان مسافرت کرده بود دیشب بتهران بازگشت.

ژنرال کائوکی در راس ارتش خود وارددانانك‌شد

سایگون ـ ۵ آوریل ـ خبرگزاری فرانسه ـ اوضاع دانانك همچنان سخت آشفته وبحرانی است. ژنرال کائوکی نخست‌وزیر ویت‌نام جنوبی امروز وارد دانانك شده است و کوشش می کندکه بدون توسل بزور بحران موجود را برطرف کند.

اکنون ژنرال کائوکی و ژنرال چان‌تی درشهر دانانك درمقابل هم صف ارائی کرده‌اند. بیشترسربازان دولتی در دانانك به‌ژنرال «چان‌تی» وفادارند و انتظار میرود باآغاز نبرد بین قوای دوژنرال جنك داخلی جدیدی در ویتنام آغاز شود.

دکتر «نگویان‌من» شهردار دانانك امروز دستور داد یك پست فرماندهی نظامی برای مقاومت در مقابل حمله سربازان کائوکی در شهر ساخته شود ودر خیابان ها راه بندهائی ایجاد شود. رادیوی دانانك مردم شهر را تشویق می کند که‌تا آخرین نفس در مقابل کائوکی مقاومت کنند. صدای تیراندازی درشهر شنیده میشود اما ظاهرا مربوط به سربازان کائوکی و ژنرال جان‌تی نبوده است.

کوسیگین در کنگره حزب کمونیست شوروی اعلام کرد

شوروی بخاطر جنك ویتنام بودجه دفاعی خود را افزایش داد

مسکو ـ ۵ آوریل ـ یونایتدپرس ـ الکسی کوسیگین‌نخست‌وزیرشوروی امروز طی گزارش خود به کنگره حزب کمونیست گفت «تشدیدتجاوز امریکا در ویتنام، سبب شده که شوروی بودجه دفاعی خود بمیزان زیادی افزایش دهد.»

وی گفت امریکا در ویتنام هر لحظه بر دامنه تجاوز خود میافزایدو همین امر نه‌تنها اوضاع جهانی را وخیم ساخته بلکه صلح جهانی را نیز بخطر انداخته است.

باتوجه باین خطر و باتوجه به اقدامات دیگر امپریالیست ها کمیته مرکزی حزب کمونیست و دولت شوروی ناگزیر هزینه‌های نظامی کشور را افزایش داده‌اند.

سئوالات کنکور

بقیه از صفحه اول

امروز یك مقام مطلع دراداره آموزش دانشگاه بخبرنگارما گفت: چون امسال فرصت‌کافی برای‌ثبت نام بداوطلبان کنکور داده شده است دیگر مثل سالهای گذشته باکسانی که مدارك ثبت نامشان ناقص باشد مکاتبه نخواهد شد.

این مقام ازداوطلبان درخواست کردکه مدارك خودرا با فرصت و مطالعه کافی و بدون عیب ونقص برای دانشگاه بفرستند. چه کوچکترین نقصی درمدارك، موجب محرومیت آنها ازشرکت‌درامتحانات ورودی خواهد شد.

همین مقام بداوطلبان توصیه کردکه مدارك خودرا بوسیله‌پست سفارشی دوقبضه بفرستند چون دانشگاه نمیتواند مسئولیت مفقود شدن پاکات غیرسفارشی رابعهده بگیرد.

*** نحوه سئوالات کنکور**

خبرنگار ما مینویسد نحوه سئوالات امتحان ورودی دانشگاه تهران‌عینا مانند سال گذشته‌است وچون شورای دانشگاه از نحوه سئوالات و امتحان سال گذشته راضی است وبهترین و مستعدترین داوطلبان در سال‌گذشته انتخاب شدند امسال نیز عینا مانند سال گذشته عمل خواهد شد ودرهر ورقه چند سئوال با جوابهای کوتاه منظور خواهد شد.

ماکودیشب ۲ بار لرزید

بقیه از صفحه اول

خبرنگار ما در رضائیه گزارش داد: دیشب دوبار زلزله خفیف و شدید در ماکو و مرز بازرگان حادث شدومردم زلزله زده‌سراسیمه از چادر ها وخانه ها بیرون ریختند

براثر بارندگی های شدیدی که بموازات وقوع زلزله های پی در پی در این مناطق شروع شده بود راه شوسه ماکو ـ خوی خراب شدو فعلا رفت و آمد بسختی انجام میگردد.

پریروز تلگرافی از بخشداری بازرگان‌باستانداری آذربایجان غربی رسید مبنی بر اینکه شب قبل سه بار زلزله های شدید و خفیف در مرز بازرگان حادث شده و هنوز هم‌زلزله های خفیف وشدید در مرز بازرگان ادامه دارد و کارمندان ادارات دولتی و بانکملی مرز بازرگان در چادر های ارسالی شیرو خورشید انجام وظیفه‌میکنند

شایع گردیده است که با وقوع زلزله های پی در پی ازقله کوه ارارات دود غلیظی متصاعد میشود و هر لحظه خطر آتش‌فشانی این کوه افزایش می‌یابد، ولی گمان نمیرود این شایعه حقیقت داشته باشد.

*** تاشعاع ۳۰ کیلومتر**

بنا باظهار عده‌ای از مامورین مرزی ترکیه این زلزله های شدید و خفیف پیاپی تا شعاع ۲۳۰ کیلو متری در داخل خاك ترکیه نیزادامه دارد و هنگام وقوع زلزله دامنه‌کوه های آرارات بیش از سایر نقاطی که در شعاع وقوع زلزله میباشد میلرزد

خبرنگار ما اضافه کرداز طرف آقای‌اعتصام‌فرماندار ماکو تلگرافی باستانداری آذربایجان غربی‌مخابره شده است مبنی براینکه تاکنون ۹۰۰ دستگاه چادر های ارسالی از شیر وخورشید سرخ شهرستانهای آذربایجان ومرکزبین زلزله‌زدگان توزیع گردیده‌است. ضمنادر این تلگراف تقاضا شده است عده‌ای سرباز و مامورین انتظامی برای حفاظت از منازل زلزله‌زدگان که از ترس زلزله تخلیه شده است اعزام گردد.

همچنین ۵۰ نفر از جوانان تربیت بدنی و پیشاهنگان زیر نظر هیئت امدادی آماده کمك بزلزله زدگان شده‌اند.

*** آخرین گزارش**

خبرنگار ما در ماکو ساعت ۹ صبح امروز تلفنی اطلاع داد: دیشب دوبار زلزله‌های شدیدی در ماکو مرز بازرگان حادث شد. اولین زلزله دیشب ساعت یك‌بعداز نیمه شب رخ دادو دومین زلزله درساعت ۵ صبح حادث گردید براثر وقوع این زلزله ها مقداری دیگر ازسنك های بزرك و کوچك صخره جداقیه از کوه جداشد و بپائین درغلطید ولی خوشبختانه آسیبی وارد نیاورد.

*** آمادگی ارتش**

اداره روابط عمومی ستاد بزرك ارتشتاران اعلام داشت:

طبق اطلاع واصله باپیش‌آمدوقوع زلزله‌های متوالی در ماکو که خوشبختانه خسارات جانی و مالی فراهم ننموده است، فرمانده تیپ ۱۱ شاهپور باتعدادی چادر و وسایل کمکهای اولیه شخصا بماکو عزیمت و لشگر ۴ رضائیه نیز آمادگی‌خود راجهت هرگونه کمك به اطلاع‌اهالی آن منطقه رسانیده است.

بمب شیمیائی

بقیه از صفحه اول

کشور در حال جنك هستند بمبهای شیمیائی بکار برده‌اند.

این گزارشها حاکیست که در تاریخ ۶ ر ۱ ۴۵ دزنزدیکی قریه طویله (از قراء مرزی عراق) صدای چند انفجار پی‌درپی شنیده شد و متعاقب آن بوی عفونت شدیدی تا شعاع چند کیلومتری فضای منطقه مزبور را فرا گرفت. بطوریکه در نتیجه این انفجار حالت تبوع وسر درد شدیدی بین اهالی منطقه بروز نمود.

درحال حاضر با اطلاعات قبلی‌که مردم منطقه مزبور از استعمال گز های سمی توسط عراقیها دارندوحشت عجیبی بین آنان بوجود آمده است.

شاهنشاه

بدون اطلاع قبلی از دستگاه عظیم‌رادار خراسان واقع در جاده فرودگاه بازدید فرمودند. در این بازدید بعرض شاهنشاه رسید که ساختمان باند فرودگاه مشهد که برای فرود آمدن هواپیما های جت‌ساخته شده بزودی خاتمه میبابد و از دستگاه عظیم‌رادار خراسان برای هدایت هواپیما ها استفاده خواهد شد.

خبرنگارما درشیراز آخر وقت امروز اطلاع داد: ساعت ۱۱ ر ۳۵ صبح امروز هواپیمای جت حامل شاهنشاه آریا مهر در فرودگاه شیراز بزمین نشست

از ساعت ۸ صبح امروز برای استقبال از موکب ملوکانه آقایان استاندار فارس فرمانده واحد های جنوب، علم رئیس دانشگاه‌پهلوی روسای ادارات کشوری ولشکری، مدیران وخبرنگاران جراید، بانوان جمعیتهای مختلف زنان، اعضای اطاق‌بازرگانی، اصناف ونمایندگان عشایر وطبقات مختلف مردم در فرودگاه شیراز حضور داشتند. بمحض پیاده‌شدن ذات ملوکانه‌از هواپیما استاندار فارس خیرمقدم عرض‌کرد و فرمانده واحد های جنوب گزارش نظامی‌بعرض‌رسانید. سپس سرود شاهنشاهی نواخته‌شد وذات ملوکانه از برابر صف گارد احترام عبور کردند.

آقای مهندس خالقیان‌شهردار شیراز بنمایندگی از طرف مردم شیراز تشریف‌فرمائی شاهنشاه‌آریا مهر را خوش آمد عرض کرد.

شاهنشاه درمقابل صف وکلای مجلسین و روسای ادارات‌واساتید دانشگاه وعشایراز هرکدام سئوالاتی فرمودند که جواب‌لازم‌بعرض‌رسید.

دراینموقع شاهنشاه در اتومبیل قرارگرفتند واز فرودگاه بزیارت حرم مطهر حضرت شاهچراغ تشریف‌فرما شدند. درطرفین خط سیرملوکانه هزاران نفر از مردم شیرا زاجتماع‌کرده و بشدت‌نسبت بشاهنشاه ابراز احساسات‌میکردند. درمحوطه صحن حضرت شاهچراغ علما و روحانیون شیراز شرفیاب گردیدند ودرآنجا خیرمقدم عرض شد. شاهنشاه پس‌از زیارت‌رهسپار باغ ارم گردیدند و ناهار را درباغ ارم صرف کردند.

از ۵ روز گذشته تهران در حیرت‌عملیات‌سلطان‌جاسوسان جهان «درك‌فلینت» میباشد و علاقمندان فیلمهای‌پرماجرای جاسوسی با درست کردن صف‌های طویل هر لحظه در انتظار ملاقات پرماجرا ترین مرد تاریخ سینما «ماموروما فلینت» هستند

برنامه امشب سینماهای **کاپری ـ سعدی ـ ایفل ب.ب ـ رادیوسیتی**

چراغ آخر

شامل ده داستان از

صادق چوبك

منتشر شد

انتشارات جاویدان علمی

شاه‌آباد ـ شماره ۲۷۶

آگهی مزایده ۳۱۸

شرکت ملی نفت ایران هفت قلم لوازم‌برق شامل کلید برق بافیوز ـ ترانسفور ماتور ـ لامپ ـ لوازم یخچال ـ الکترو لوکس وهمچنین هشت دستگاه موتور پمپ فرسوده و ۷۳ قلم لوازم یدکی نو اتومبیلهای شورلت وفیات مدل ۱۹۵۱ تا ۱۹۵۶ ویکدستگاه شورلت وانت و یك دستگاه بدفورد شاسی را درپنج گروه و بوضع موجود درانبار کرمانشاه از طریق مزایده‌عمومی بفروش میرساند:

۱ـ علاقمندان می‌توانند برای دریافت برگ مشخصات مزایده درتهران به‌اداره‌مرکزی‌شرکت ملی‌نفت ایران واقع درخیابان تخت جمشید طبقه یازدهم اطاق ۱۱۰۲ و در کرمانشاه به‌اموراداری منطقه مراجعه نمایند.

۲ـ سپرده جهت شرکت در مزایده برای گروه اول ودوم هریك مبلغ بیست هزار ریال و برای گروه‌های سوم تاپنجم هریك مبلغ ده هزار ریال میباشدکه بایستی بصورت اسناد خزانه در تهران بصندوق حسابداری مرکزی شرکت ودر کرمانشاه بصندوق منطقه پرداخت گردد.

۳ـ پیشنهادات تاآخر وقت اداری روزشنبه ۲۷ ر ۱ ر ۱۳۴۵ پذیرفته ودر ساعت ۹ صبح روز دوشنبه ۵ ر ۲ ر ۱۳۴۵ دراطاق کنفرانس طبقه یازدهم اداره مرکزی درتهران باز و قرائت‌خواهد شد.

۴ـ به پیشنهادات مبهم و مشروط و فاقد سپرده وهمچنین پیشنهاداتیکه باشرایط مندرج درآگهی وبرگ مشخصات وشرایط مزایده‌مغایرت داشته باشد یا بعداز مدت مقرر درآگهی برسد مطلقا ترتیب‌اثرداده نخواهد شد.

۵ـ شرکت دررد یاقبول یك یاکلیه‌پیشنهادات واصله بدون آنکه محتاج بذکر دلیل باشد مختار خواهد بود.

۶ـ حضور پیشنهاد دهندگان ویانمایندگان آنها بادر دست داشتن معرفی‌نامه کتبی درجلسه قرائت پیشنهادات آزاداست.

بهترین برنامه نوروزی

رانندگان جهنم

برجسته‌ترین فیلم فارسی

با شرکت: سهیلا فاضلی

درسینماپارك

خانم کلفت را عوض کرد و سر شوهرش را شکست!

زنی ضمن بازرسی چمدان شوهرش عکسی پیدا کرد و بخاطر این عکس سر و کارشان بدادگستری کشید ـ خانمی که میخواست بدون گواهینامه رانندگی کند پرونده‌ای ایجاد کرد

در میان پرونده هائی که دیروز بدادسرای تهران رسید ، ماجرای اختلاف سه زن و شوهر که برسر دیدن یك عکس ،در چمدان شوهر ،رانندگی خانم و اخراج کلفت جوان خانه و استخدام یك کلفت زشت و پیرایجاد شده بود از همه جالبتر وآموزنده‌تر بود .

یکی از اختلافها باین علت بوجود آمده بود که‌زنی درمیان کتابهای شوهرش که تازه از سفر آمده‌است عکس اورا بازنی در حال خوردن‌غذا ومشروب دیده بود .

این زن میگفت : شوهرم از ۱۵ روز مانده به عید بمسافرت رفت و عصر روز سیزده بتهران بازگشت و چون خسته بود بخواب رفت .

وقتی اودرخواب‌بود حس‌کنجکاوی من تحریك شد چمدان او را گشتم در میان یکی از کتابهائی که‌باخود برده بود عکسی پیدا کردم که شوهرم رادر حال خوردن غذا بازن ناشناس زیبائی نشان میداد و روی میزمشروب الکلی دیده میشد . دیگر معطل نشدم شوهرم رااز خواب بیدار کردم عکس راباو نشان دادم وگفتم من که برای راحتی و استراحت بتو اجازه دادم بسفر بروی ومن بتنهائی باچند بچه ایام عید و مهمانداریهارا برگزار کردم وآنوقت تو بازنهای دیگرتفریح میکنی ؟ شوهرم بجای اینکه مراقانع کند عکس را از دست من گرفت و پاره کرد و بصورت من که ۱۵ سال باصداقت ومحبت بااو زندگی کرده بودم سیلی زد و همین امر سبب شد که در صدد شکایت از او برآیم .

زنم مهلت نمیداد

شوهر این زن گفت : باین علت‌زنم را کتك زدم که او فرصت نمیدادمن توضیح بدهم پشت سرهم ازخوبیهای خودش و ازخیانت‌من صحبت میکرد.

شوهر این زن اضافه کرد : در جریان سفر روزی یك زن خارجی را در مهمانخانه‌ای دیدم و چون کسی در آنجا زبان خارجی نمیدانست او سرگردان شده‌بودمن که زبان‌میدانستم برایش اطاقی تهیه کردم ، و چند روز مترجمی اورا از نظر نوعدوستی‌بعهده گرفتم واو بادوربین خود عکسی از من‌و خودش گرفت‌واین عکس‌زندگی مرا برهم زد .

هوس رانندگی خانم

شاکی اختلاف دوم نیز زن جوانی

بقیه‌در صفحه سیزدهم

درعکس ساختمان خراب شده‌ومجروحین حادثه‌دیده‌میشوند

ساختمان ۴ طبقه فرو ریخت

دراین‌حادثه‌یك‌کارگر کشته شد و ۵ نفر مجروح گردیدند

دیروز یك‌ساختمان تازه‌ساز در اول خیابان پاریس فروریخت و بدنبال آن ۶نفر از کارگرانی که در آنجا کار میکردند زیر آوار ماندند .فرو ریختن ساختمان درساعت ٤بعدازظهر دیروز اتفاق افتاد و جریان آن چند دقیقه بعد به‌کلانتری مرکز اطلاع داده شد .

آقای سرگرد خطیبی‌رئیس کلانتری مرکز باتفاق مامورین در محل حادثه حاضر شدند و معلوم شد که یك ساختمان ٤ اشکوبه که در دست ساختمان بود و میخواستند پس از تکمیل آنرا بفروش برسانند فرو ریخته است.دراثر تحقیقات ازعابرین و کسبه یقین حاصل گردید که ٦ نفر زیر آوار مانده‌اند .

برای نجات این عده از اداره آتش‌نشانی کمك‌خواسته‌شد ومامورین آتش‌نشانی خودرابمحل‌حادثه‌رسانیدند وشروع باقدامات دامنه‌داری نمودند.

یك مرده ،۵مجروح

درهمین موقع تیمسار سرلشگرمیصر رئیس شهربانی کل‌کشور و سرکار سرهنك رحیمی رئیس پلیس درمحل حاضر شدند .

رئیس شهربانی برای بیرون‌آوردن فوری کسانیکه درزیر خاك مدفون شده بودند دستوراتی بمامورین داد .

یکساعت بعد مامورین آتش‌نشانی جسد نیمه‌جان ۵نفر باسامی :

علی‌اکبر محمدی ٤۰ ساله ،حسین خیری ۳۰ساله ، قدرت‌احمدی ۳٤ ساله ونورعلی اکبری ۳۰ساله وعلی احمدی ۳٤ساله رااززیر آوار خارج نموده و به‌بیمارستان سینا فرستادند

واین عده تحت‌درمان قرار گرفتند .

یکی ازکارگران بنام‌علی که‌هویت کامل او معلوم نیست و گفته میشود که‌اهل خیرآباد است جسدش اززیر خروارها خاك‌بدست‌آمد وباداره‌پزشکی قانونی حمل گردید .

تحقیقات وسیله مامورین پلیس آغازشد و معلوم گردید که معمار این ساختمان حاج‌کریم ایران‌منش بود و باپدرش محمدوزنی بنام بانو قاسم شاهی بشراکت این ساختمان رابرای فروش میساخته‌اند .

این سه‌نفر از طرف مامورین به کلانتری‌جلب شدندوبرای تعقیب‌همراه پرونده بدادسرا اعزام گردیدند .

مردی بدادگستری شکایت کرد

آمدند گلویم را عمل کنند لالم کردند !

مرد ۳۰ ساله‌ای که ضمن یك عمل جراحی ، پزشکان حنجره اورا برداشته بودند در دادسرای تهران طرح شکایت کرد .

این مردکه علیرضا سرکشیك نام داردو بعلت برداشتن‌حنجره قدرت تکلم ندارد در شکایت خود نوشته بود : من راننده شرکت واحد بودم زن وچهار فرزند دارم . از چهار سال قبل دچار ناراحتی از ناحیه حلق و گلو شدم با مراجعات زیاد به پزشکان نتیجه‌ای نگرفتم سرانجام آخرین پزشك توصیه عمل جراحی کرد و من که در این مدت از هستی ساقط شده بودم حاضر بعمل شدم ، ولی پزشك مذکور بدون انجام آزمایشات‌لازم بیماری‌مراسرطان تشخیص داد و عمل جراحی انجام شد .پس از مدتی‌فهمیدم براثر اشتباه‌پزشك جراح‌قدرت تکلم خود را از دست داده‌ام .

بار اول شکایتی بدادسرا کردم و مقدمات رسیدگی فراهم شد ولی درخلال این احوال پزشك مسئول بمن وعده میداد که بزودی میتوانم صحبت کنم اما حالا پس از گذشتن ۳ سال‌مسلم شده‌که برای‌همیشه‌بایدلال باشم.

مرگ عجیب دانش‌آموز

این جوان بدون اینکه بخواهد خودرا مسموم کرد

خسرو پرویز ایزدجو

دیروزدانش‌آموز ۱۸ ساله ای که میخواست برتمایلاتش غلبه کند جان خودرا از دست داد .

این جوان خسرو پرویز ایزد جو نام دارد که بعلت افراط در خوردن «کافور» در گذشته است .

همشاگردی او می گفت : خسرو پرویز به تنهائی در تهران زندگی‌می کند ودر کلاس چهارم دبیرستان درس میخواند . اوبرای اینکه موقع درس خواندن حواسش جمع باشد مقداری کافور خورد ، ولی پس از چند دقیقه حال او بهم خورد و درگذشت .

همشاگردی خسرو پرویز می گفت: او همیشه از این مسئله ناراحت بود ومی گفت هروقت مشغول حاضر کردن درس هستم ،بیاد دختر ها می افتم و دیگرنمی‌توانم درس بخوانم وازاین‌بیم دارم که امسال قبول نشوم و نتوانم‌به تحصیل خود ادامه دهم .

خسرو پرویز اخیرا از رفتن به سینما نیز بهمین دلیل خودداری می کرد .

دستش را داغ کرد

دانش آموز دیگری نیز دست خودرا داغ کرد . او می گفت : از روزی که بخواندن داستانهای عشقی علاقمند شدم ،نمی توانم درس بخوانم وضمن درس‌بفکر های عاشقانه فرو میروم و دست خودرا باین جهت سوزاندم تا شاید این فکر ها از سرم خارج‌شود .

برنامه امشب سینماهای

دنیا ـ نادر ـ مراد

رامسر ـ جهان ـ کارون ـ فلور ـ ماندانا

از فردا صبح در سینماهای

رکس ـ رویال ـ آسیا ـ همای

برای اولین بار زوج معروف سینمای هند پس ازفیلم موفق سنگام در مقابل‌یکدیگر ظاهر ظاهر میشوند

خورشیدی فروزان‌تر از آثار پیشین سینمای هند

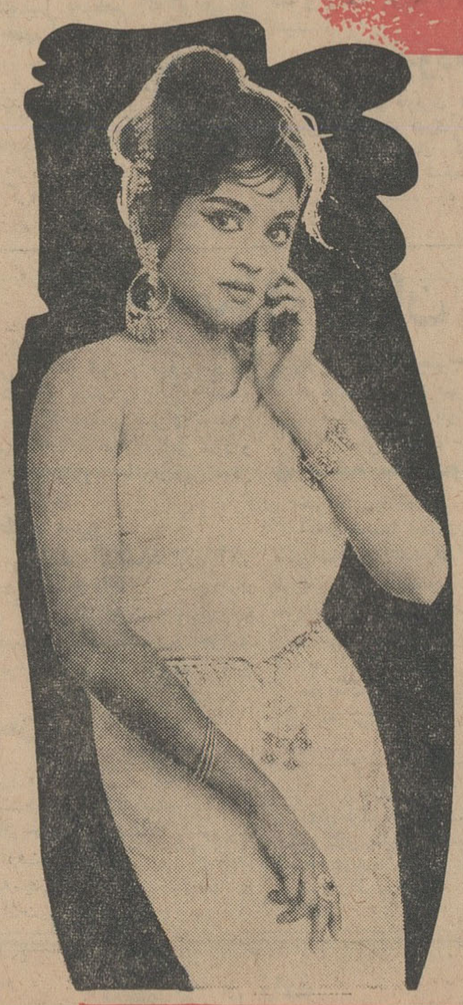

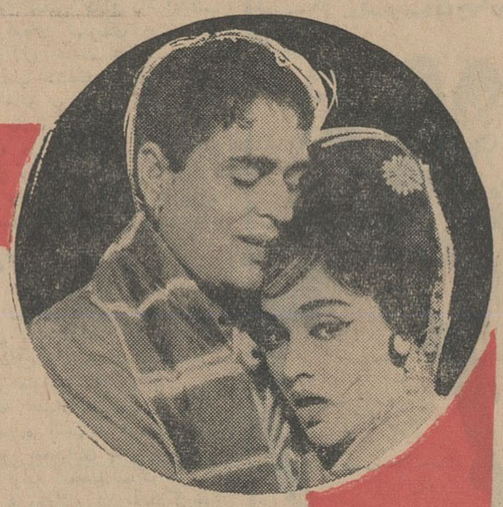

سورج

رنگی

تکنی‌کالر دوبله بفارسی

موزیک از

شانکر جکشن

بعلت طولانی بودن فیلم‌شروع سانسها در سینماهای‌نمایش‌دهنده‌بدینشرح است

رکس ۱۰ر۳۰ صبح ۱ـ۳ر۳۰ـ۶ر۱۵ـ۹ بعد از ظهر همای ۱۰ر۱۵ صبح۱۲ر۴۵ـ۳ر۱۵ـ۶ـ۸ر۴۵ بعدازظهر رویال‌وآسیا ۱۱ صبح ۲ر۱۵ ـ ۴ر۳۰ـ۷ـ۹ر۳۰ بعد از ظهر

ازفردا

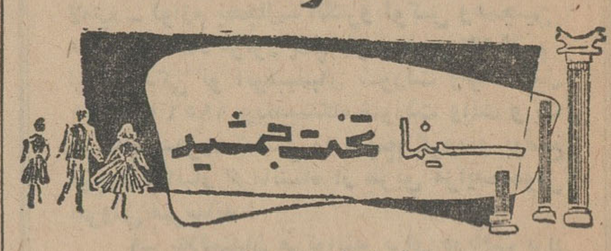

نمایش میدهد

شروع سانسها ۲ر۴۵ـ ۵ـ ۷ر۱۵ـ ۹ر۳۰

اطلاعات روز

حضوروغیاب دانش‌آموزان کنترل میشود

امروز اداره آموزش و پرورش استان مرکز اعلام کرد : کلیه مدارس باید تاپایان امتحانات ثلث سوم دائر باشند و حضور و غیاب بشدت کنترل شود .

رئیس بازرسی اداره آموزش و پرورش استان مرکز بخبرنگار ما گفت چون در بعضی از مدارس‌دیده شده است که دانش‌آموزان‌بخصوص محصلین کلاسهای ششم متوسطه ببهانه آماده نمودن خود جهت شرکت در امتحانات نهائی سر کلاس‌حاضر نمیشوند ، از امروز اکیپهای مختلف جهت بازرسی مدارس اعزام شدند و ماموریت دارند حضورو غیاب معلمین و دانش‌آموزان را کنترل نمایند تا باین‌ترتیب کلیه دبیرستانها تاآخر اردیبهشت و دبستانها تا پانزدهم خردادماه دائر باشند .

وزیر دادگستری در هیئت عمومی دیوانعالی کشور گفت:
تامین حقوق کافی برای قضات جزو برنامه دولت است

آقای دکتر باقرعاملی وزیردادگستری دیروز ضمن ملاقات باقضات‌دیوانعالی کشور اعلام نمود تامین حقوق کافی برای قضات و فراهم آوردن وسیله رفاه‌آنان جزءبرنامه دولت است .

در این جلسه که معاونان وزارت دادگستری ، آقایان سروری رئیس کل دیوانعالی ، دکترعلی‌آبادی‌دادستان کل روسا شعب وداديارن دیوانعالی کشور حضور داشتند وزیر دادگستری گفت : تشکیل خانه های انصاف تا حد زیادی از فشار کار بر مراجع قضائی کاسته است و تنها درسال گذشته ۳۰هزار پرونده در خانه های انصاف رسیدگی شده است .

وزیر دادگستری ضمن تشکر از قضات اظهار داشت : تاکنون لوایحی تهیه شد که هدف آن حذف تشریفات وایجاد سرعت در کار ها می باشد .

آقای سروری رئیس‌دیوانعالی‌کشور ضمن تشکر از آقای دکتر عاملی ضمن بیاناتی گفت : متاسفانه‌روزبروز برمیزان پرونده های وارده بدیوانعالی کشور افزوده می شود و تصور میرود کثرت پرونده های جزائی مخصوصا آنچه که مربوط‌به مواد مخدره است سبب افزایش فشار کار شده و برای این مشکل باید تدبیری اندیشید

رئیس‌دیوانعالی کشور اضافه نمود باید از طرف وزارت دادگستری‌وهیئت دولت توجهی بوضع معیشت آقایان قضات بشود .

سپس درباره قوانین موجودمربوط به مجازات متهمین مواد مخدره و لایحه ای‌که در همین زمینه‌و به منظور معالجه ودرمان معتادین‌ومحکومین در دست تهیه است ، مذاکراتی صورت گرفت‌و دو تن از قضات دیوانعالی کشور معین شدند تا در کمیسیونی‌که این طرح را بررسی می کند ، شرکت نمایند .

بزرگترین‌وعالیترین نشریه سال

با همکاری مهندس سیحون، دکتر علی اصغر حاج سید‌جوادی ، رضا عفیلی،اردشیر محصص ، رفیعی تهرانی ، دکتر خوشنویس ، دکتر شیرینلو ، دکتر مهاجری ، ا.د گرامی . دکترپروهان...

با ۲۰۰۰ عکس و گراور

مقالات و تحقیقات جالبی پیرامون آخرین پیشرفتهای انسان درزمینه علوم.ادبیات. هنر. اقتصاد .

با ۱۵ داستان جالب از۱۵ کشور جهان

همراه‌بافرهنگ‌کامل فیلم های سینمائی

بزودی منتشر میشود

۱۰۰ ریال

سمینار اصلاحات ارضی مناطق شمالی کشور پایان یافت

سمینار دو روزه اصلاحات ارضی مناطق شمالی کشور دیروز بوسیله آقای دکتر ولیان معاون وزارت کشاورزی و سرپرست‌سازمان اصلاحات ارضی کل کشور در شهرستان رشت گشایش یافت و آخر وقت امروز بکار خود خاتمه داد .

سرپرست سازمان اصلاحات ارضی ضمن افتتاح سمینار گفت : اکثریت قریب باتفاق مردم این مملکت در جهاد مقدسی‌که برهبری شاهنشاه آریا مهر برای الغای رژیم ارباب و رعیتی و بشر رساندن انقلاب شاه‌و مردم آغاز شده با تلاش ومساعی صمیمانه‌ای با ماموران دولت ازجمله سازمان اصلاحات ارضی کل کشور همکاری کرده‌اند . سرپرست سازمان اصلاحات ارضی افزود : همین‌حمایت های همه جانبه شاهنشاه و همکاری مردم است‌که‌اجرای قوانین اصلاحات ارضی رادر کشور وسیعی‌مانند کشور ما در مدت پنجسال امکان پذیرساخته است و ازاین جهت موجب اعجاب جهانیان مخصوصا کارشناسان اصلاحات ارضی گردیده‌است .

در سمینار اصلاحات ارضی مناطق شمالی کشور ، مدیران‌کل کشاورزی وعمران و اصلاحات ارضی استانهای گیلان و مازندران و رئیس اداره‌کل کشاورزی گرگان و روسا ومسئولین ادارات اصلاحات‌ارضی بیست‌شهرستان مناطق شمالی کشور شرکت داشتند.

انتصابات پلیس

از طرف رئیس پلیس تهران آقای سرگرد مجتبی سجادی بریاست‌قسمت روابط عمومی وآقای سروان‌مسعودی به سمت آجودان پلیس وراهنمائی منصوب شدند .

امریکاحاضر بسرمایه‌گذاری

بقیه از صفحه آخر

دارید یانه ؟ باین سئوال پاسخ‌مثبت داده شد .

سئوال دیگر این بود که آیا مایلید درسرمایه گذاری شرکت کنید ؟ در این مورد نیز پاسخ‌داده شد : ما حاضر بمشارکت باایرنیان میباشیم و در این مورد باید مطالعه کنیم و ایرانیان اگر طرحهائی‌داشته باشند حاضریم مذاکره نمائیم .

سئوال خبرنگار ما این بود که ایران ضمن آنکه مایل بخرید کالا های صنعتی و کشاورزی است ، بعلت توسعه برنامه‌های تولید و عمرانی وسیع و سرمایه‌گذاری در رشته‌های مختلف ارز زیاد برای‌خرید کالاهای متنوع‌و متفرقه ندارد . آیا این هیئت میتواند از نظر ارزی تسهیلاتی‌فراهم سازد ؟ دراین مورد چند تن از اعضای هیئت صحبت کردند . یکی از آنها گفت : ما حاضریم درایجاد کالا هائی که در خارج بازار دارد و برای ایران در آمد ارزی بوجود می آورد کمك کنیم . پاسخ دیگر این بود که مسئله فوق‌مشکل عمومی کشورهای مختلف بخصوص کشور های در حال‌توسعه است . اگر شمابتوانید کالاهائی بما بفروشید ، از آن راه هم میتوانید قسمتی از کم‌بود ارزی خود را جبران کنید .

*** گرانی قیمتها**

سئوال دیگر در مورد بالا بودن قیمت کالا های امریکائی بود . در این مورد توضیح داده شد که ممکن است قیمت کالا های امریکا کمی بیشتر از کالا های اروپائی‌یا آسیائی باشد . اما در عوض از نظر جنس و نوع در سطح بالاتری قرار دارد. خود اروپائیها وآسیائیها بزرگترین خریدار کالا های امریکائی میباشند . این بالا بودن قیمت از طریق ارزان بودن قیمت اجناس یدکی جبران میشود .

قیمت اجناس یدکی کالا های آسیائی و اروپائی خیلی بیشتر از اجناس یدکی کالا های امریکائی است و درنتیجه در جریان‌استفاده از کالا معلوم‌میشود قیمت تمام‌شده کالاهای امریکائی برای مصرف‌کننده کمتر از کالا های دیگران است .

سئوال دیگر این بود با توجه باین نکته که‌ایران یك کشور نفتی است ، آیا شما در زمینه‌پتروشیمی و کالا های نفتی آمادگی مذاکره ومعامله‌دارید یا نه ؟

در این مورد جواب داده شد که ما نمایندگان صاحبان صنایع کوچك هستیم در آن رشته صنایع بزرك دائما باایران در تماس‌هستند طرفین از وضع و امکانات‌یکدیگر مطلع هستند . شما در صنعت‌نفت تجربه چهل ساله دارید و خود صاحب متخصص وتجربه واطلاعات دقیقی‌می هستید . ما در رشته های کشاورزی و صنایع دیگر که‌شما تجربه و سابقه ندارید آماده کمك میباشیم . ما نمایندگان صنایع ایالات مختلف امریکا هستیم این مسافرت موجب میشود که ایالات مختلف امریکا از طریق اطاق بازرگانی محل از امکانات و وضع شما با اطلاع شوند . بسیاری از صنایع ایران اطلاعات لازم از ما ندارند وماهم از وضع شمااطلاعات کافی نداریم و این‌مسافرت مشکل عدم اطلاع طرفین را حل میکند و هر دو طرف از امکانات یکدیگر مطلع میشویم . در نتیجه روابط نزدیکتر و صمیمانه‌تری پیدامیکنیم.

*** ما تاجریم**

آخرین سئوال این بود که‌ایران بزودی یکرشته لوله‌گاز از جنوب به شمال خواهد کشید تاگاز جنوب را به شوروی بفروشد . آیا شما حاضرید برای اینکار لوله بما بفروشید .یکی‌از اعضای هیئت گفت :ما تاجریم‌وهرچه که بتوانیم میفروشیم . و اگر شما هم حاضر بخرید باشید آماده معامله هستیم . این جلسه مقارن ساعت‌چهار ونیم بعد از ظهر پایان یافت .

بعد از ظهر دیروز در انجمن ایران وامریکا آقایان مهدی طالقانی وخسرو شیرزاد مدیر کل اداره صنایع وزارت اقتصاد و ممجنین آقایان «وستلی» رئیس هیئت و «توماس ح برك» و «الروکلپ مایر» اعضای‌هیئت‌سخنرانی کردند .

ترك تریاك وهروئین بابهترین روش

بدون هیچگونه ناراحتی ، خماری ، درد اعضاء و عوارض بعدی

باتضمین کافی درکمترین‌مدت

خیابان اسلامبول ، جنب کافه قنادی فردوسی ۶ تا۸ بعدازظهر

مرکز پزشکی‌درمان

تقویم اطلاعات

سه‌شنبه - شانزدهم‌فروردین ماه ۱۳۴۵- سیزدهم ذیحجه ۱۳۸۵ - پنجم آوریل ۱۹۶۶

اذان صبح ساعت ٤ و ۱۳دقیقه

طلوع آفتاب ساعت ٥ و٤٥ دقیقه

غروب آفتاب ساعت ٦ و ۲۱ دقیقه

برنامه امشب

تلویزیون ایران

۵٫۰۱ اعلام برنامه
۵٫۰٤ آموزشی
۵٫٤٥ کارتون
٦٫۰۰ فلاش کوردن
٦٫۳۰ شما و سینما
٦٫٤٥ صفحه اول اطلاعات
۷٫۰۰ فیلم صاعقه
۸٫۰۰ برنامه هنری وزارت فرهنگ و هنر
۸٫۳۰ پری میسن
۹٫۳۰ ارکستر سنفونیك بوستن
۱۰٫۰۰ اخبار
۱۰٫۳۰ برنامه سینمائی

تلویزیون امریکا

٤٫۰۰ فیلمهای کارتون
۵٫۰۰ برنامه تدمك
۵٫۳۰ برنامه دوبی‌گیلیس
٦٫۰۰ خلاصه اخبار جهان
۷٫۰۰ فن‌فر
۸٫۰۰ آلفرد‌هیچکاك
۹٫۰۰ خلاصه اخبار جهان
۹٫۱۵ برنامه دوپونت
۹٫٤٥ نمایش امشب

پیش‌بینی هوا

هوای شهرستانهای جنوبی و جنوب شرقی کمی تاقسمتی‌ابری خواهد بود . هوای تهران وبقیه نقاط بطور کلی نیمه ابری‌گاهی همراه با رگبار های پراکنده می باشد .

گرمترین نقطه بندر عباس حداکثر ۳۰ درجه و حداقل ۱۹ درجه . سردترین نقطه همدان حداکثر ۳ ۱درجه و حداقل دو درجه زیر صفر . حداکثر درجه حرارت تهران ۱٤ وحد اقل ٦ درجه

مجالس ترحیم و یاد بود

دل و دین تاب وتوان صبر وقرارم همه رفت
آنچه ماندست ز هجران تو جان است هنوز

یکسال از درگذشت همسر مهربانم **حاج سید محمد شباهنگی** گذشت .

دست اجل نابهنگام و د رموقعی که همه خود را برای بازگشتش از سفر آمریکا آماده میکردند اورا از ما گرفت . او شمع جمع مابود وبی او ظلمت برما سایه افکند ومن وبچه‌هایش شکسته و داغدار شدیم . فقط خدا میداند در این یکسال بی‌او برما چه گذشت .

روز ۱۷ فروردین که مصادف با سالروز درگذشت اوست مراسمی از ساعت ۳ ونیم تا ٦ بعداز ظهر بر سر مزار آن مرحوم واقع در این‌بابویه برگزار میشود و عمده هزینه آن به امور خیریه واگذار خواهد شد .

حشمت شباهنگی

تسلیت

از طرف اپراتورهای ماشین های حروف‌چینی تایپ فو ت‌مرحوم آقای محمد نوریانی بدر جناب آقای نوریانی راتسلیت عرض نموده بقای عمروسلامت بازماندگان را از خداوند مسئلت مینماید. **رضا مظاهری**

جناب آقای دکتر جهانشاهی ریاست محبوب دانشگاه ملی ایران

دانشجویان دانشکده دندان پزشکی‌مصیبت وارده را حضور جنابعالی تسلیت عرض نموده بقای عمر وسلامت وجود مبارك وخانواده محترم را از درگاه خداوند متعال مسئلت مینمایند .

دانشجویان دانشکده دندانپزشکی دانشگاه ملی ایران

آ-۱۰۲۷

دبیر گرامی سرکار بانو فریده گلسرخی

مصیبت وارده را تسلیت عرض مینمائیم.

دانش‌آموزان سیکل دوم دبیرستان دکتر فاطمه سیاح

افسران . درجه‌داران . سپاهیان ترویج و آبادانی و بهداشت و سربازان دانشگاه نظامی مصیبت وارده را حضور تیمسارات معظم‌عزیزاله ضرغامی عزت‌اله ضرغامی و سیف‌اله ضرغامی تسلیت عرض بقاء بازماندگان آن خاندان جلیل را از درگاه ایزد متعال مسئلت مینمایند .

فرمانده دانشگاه نظامی . سرلشگر فریدون تاییدی

جناب آقایان رضا گوشه . علی گوشه . جواد گوشه . حسن گوشه و مهدی گوشه

فوت مادر بزرگوارتان را بشما و کلیه فامیل تسلیت عرض مینمایم .

سنندج - دکتر گوشه

جناب آقای علی‌اشرف گودرزی

مصیبت وارده را به جنابعالی و خانواده محترم تسلیت میگوئیم .

شوکت داروگر . فریده داروگر

افسران و کارکنان سازمان تسلیحات‌ارتش درگذشت آقای علی هیئت را به بازماندگان‌آن مرحوم تسلیت عرض مینمایند .

دریاسالار رافت

جناب آقای دکتر جهانشاهی ریاست‌محترم دانشگاه ملی ایران

استادان و کارمندان و دانشجویان دانشکده علوم با کمال تاثر و تاسف مصیبت وارده را به خانواده های امیر خسروی و جهانشاهی‌تسلیت عرض نموده سلامت آن جناب و کلیه فامیل محترم را از درگاه خداوند متعال درخواست می نمایند .

رئیس دانشکده علوم . دکتر احمد کیانپور

افسران و کارکنان سازمان تسلیحات‌ارتش درگذشت شادروان تیمسار سرتیپ نجات‌اله ضرغامی را بخاندان محترم ضرغامی بویژه تیمسار سپهبد عزت‌اله ضرغامی و تیمسار سپهبد سیف‌اله ضرغامی تسلیت عرض مینمایند .

دریاسالار رافت

سرکار سرهنك مهدی گلسرخی

کارمندان اداره شکاربانی شاهرود بانهایت تاسف مصیبت‌وارده را بجنابعالی و عموم‌خانواده های سوگوار صمیمانه‌تسلیت‌عرض مینمایند .

خدابخش طوسی نژاد

کلیه اعضای انجمن همکاری خانه‌ومدرسه دبستان ماندانا و دبیرستان محمد حجازی

با نهایت تاسف مصیبت وارده را بخانواده محترم اسفندیاری تسلیت عرض مینمایند .

افسران . درجه‌داران نیروی دریائی شاهنشاهی با نهایت تالم و تاثر درگذشت شادروان تیمسار سرتیپ نجات‌اله ضرغامی را بخانواده‌محترم ضرغامی‌خصوصا تیمسارسپهبد عزت‌اله ضرغامی و تیمسار سپهبد سیف‌اله ضرغامی تسلیت عرض نموده بقاء عمر وسلامت بازماندگان را از درگاه خداوند متعال مسئلت دارد .

نیروی دریائی شاهنشاهی

عرض تسلیت

درگذشت شادروان تیمسار نجات‌اله‌ضرغامی را از طرف خود و افسران شهربانی بخانواده محترم ضرغامی بویژه تیمسار سپهبد عزت‌الله ضرغامی و تیمسار سپهبد سیف‌اله ضرغامی تسلیت عرض نموده واز درگاه ایزد متعال صبر و شکیبائی برای بازماندگان فقید سعیدمسئلت دارد .

سرلشگر مبصر

همکاران اداره‌کل دبیرخانه دانشگاه ملی‌ایران

مراتب تسلیت خود را نسبت به فوت شادروان امیر خسروی مستشار عالی کشوربه جناب آقای دکتر جهانشاهی ریاست محترم دانشگاه بدین وسیله تقدیم میدارند .

با نهایت تاسف و تاثردرگذشت شادروان امیر خسروی مستشار دیوان عالی کشور را بحضور جناب آقای دکتر جهانشاهی ریاست محترم دانشگاه ملی ایران بخصوص‌بخانم‌ایشان صمیمانه تسلیت میگوئیم .

شمسی آزرم . حسین آزرم

جناب آقای مرتضی نوریانی

با نهایت تاثر درگذشت پدر بزرگوارتان‌را تسلیت عرض نموده سلامتی و بقای عمر آن جناب و بازماندگان را از خداوند مسئلت می نماید .

شرکت سهامی جهان

مصیبت وارده را بخاندان هیئت بویژه آقایان دکتر ضیاءالدین و دکتر جواد هیئت تسلیت میگویم .

دکتر حسین معرفت

تیمسار سرلشگر عزیزاله ضرغامی - تیمسار سپهبد عزت‌اله ضرغامی - تیمسار سپهبد سیف‌اله ضرغامی

با نهایت تاسف مصیبت وارده را به خاندان محترم ضرغامی تسلیت عرض مینماید .

سپهبد بهاروند

جناب آقای جلال بیات ریاست محترم بانك ملی ورامین

فوت ناگهانی تیمسار سرتیپ زمان بیات پسر عموی محترم سرکار را تسلیت عرض می‌نماید .

امیر هوشنك هویدا . احمد آرمین . امیرقلی ارشدی . سرگرد قریشی . دکتر محمدمجرب . ستوان یکم فرح‌بخش . سرهنك هداوند . محسن قائمی . جواد حسینی . علی رمضان‌زاده. عبداله میرزائی . سید فخرالدین میری

مصیبت وارده را بخانواده محترم حشمتی و سایر فامیل محترم تسلیت عرض مینمائیم .

نصرت‌اله سرخوش . فاطمه سرخوش

درگذشت شادروان تیمسار نجات‌اله‌ضرغامی را بخاندان جلیل ضرغامی بویژه بحضور معظم سرلشگر عزیزاله ضرغامی و تیمسار سپهبد عزت‌اله ضرغامی و تیمسار سپهبد سیف‌اله ضرغامی صمیمانه تسلیت عرض مینماید .

سرلشگر ناصر اسکوئی

افسران . درجه‌داران . افزارمندان وافراد اداره اردنانس ارتش مصیبت‌وارده را بخانواده ضرغامی بویژه بحضور تیمسار سپهبدعزت‌اله ضرغامی و تیمسار سپهبد سیف‌اله ضرغامی تسلیت عرض مینمایند .

سرتیپ مجید عزبدفتری

جناب آقای محمد تقی نبهی معاون اداره حقوقی شهربانی کل کشور

افسران و کارکنان اداره حقوقی مصیبت وارده را تسلیت عرض سلامتی و بقاء خاندان محترم را از درگاه خداوند متعال مسئلت دارند.

محمد رفیعی

آ-۹۷۱

سرکار سروان هادی فقیه

افسران و افراد گارد شهربانی بدینوسیله مصیبت وارده را صمیمانه تسلیت می‌گویند .

سرهنك فتح‌اللهی

سرکار سروان کیومرث طلوعی

افسران و افراد گارد شهربانی مصیبت وارده را صمیمانه تسلیت میگویند .

سرهنك فتح‌اللهی

جناب آقای گودرزی

کارکنان قسمت صابون سازی شرکت کف (داروگر) مصیبت وارده را به آنجناب تسلیت گفته بقا و سلامت جنابعالی و خانواده محترم را از ایزد متعال مسئلت مینمایند .

کارکنان قسمت‌صابون‌سازی کارخانجات‌داروگر

آ-۱۱۹۰

جناب آقای اقوامی مدیرکل بازرسی وزارت آموزش وپرورش

دبیران و کارمندان دبیرستان گوهرشاد مصیبت وارده‌راصمیمانه‌تسلیت عرض‌مینمایند

مهین مهرپویان

سرکار خانم صادقی دبیر محترم دبیرستان گوهرشاد

دانش آموزان و دبیران و کارمندان‌دبیرستان گوهرشاد مصیبت وارده را بسرکار و جناب آقای ویسی صمیمانه تسلیت عرض مینمایند .

مهین مهرپویان

آ-۱۰۱۵

سپاسگزاری

از تیمساران معظم . افسران . بستگان و دوستان محترم که در مراسم تشییع جنازه و ختم و شب هفت برادرم شادروان **حمیدشیخ‌وند** حضور بهمرسانیده و یا بوسیله روزنامه و نامه اظهار همدردی فرموده‌اند صمیمانه‌سپاسگزارم چنانچه بعلت تالمات روحی در عرض تشکر حضوری قصوری رخ دهد پوزش میطلبم .

ستوان مجید شیخ‌وند

آ-۹۸۱

افسران و درجه داران و افراد مرکزآموزشی مناطق دریائی شمال مصیبت وارده را به‌سرکار ناخدا سوم وحدتی تسلیت میگویند .

دریادار منشی

جناب آقای دکتر جواد هیئت - جناب آقای‌دکتر مجیدفروغ - جناب‌آقای دکتر حاج‌علیلو

درگذشت جناب آقای علی هیئت افتخار آذربایجان را از صمیم قلب و اندوه فراوان به آن جنابان و خانواده های جلیله تسلیت‌عرض می‌نمائیم .

تبریز - دکتر بزمی . دکتر دهش . دکتر زنوزی . دکتر جاوید . دکترسید جواد مدنی

آ-۱۰۲۱

سرکار سرهنك نوری

قهرمانان و اعضای فدراسیون دوومیدانی ایران مصیبت وارده را بسرکار تسلیت‌میگویند

احمد ایزدپناه

جناب آقای حسن گوشه

با نهایت تاسف مصیبت‌وارده رابجنابعالی تسلیت میگوید .

آ-۱۰۲۵ **احمد ایزدپناه**

جناب آقای دکتر جواد هیئت

مصیبت وارده را تسلیت عرض نموده و خود را شریك غم و اندوه شما میدانند .

جواد مرتاضی و بانو

جناب آقای دکتر جهانشاهی ریاست محترم دانشگاه ملی ایران

استادان و کارمندان دانشکده دندانپزشکی با تاثر فراوان مصیبت وارده را به جنابعالی تسلیت عرض نموده سلامت‌وموفقیت جنابعالی و خانواده محترم را ازدرگاه ایزد متعال مسئلت می‌نمایند.

عنایت‌اله امام

با نهایت تاسف درگذشت نابهنگام‌دوست و همکار عزیزمان آقای پرویز امینیان را به خانواده آن مرحوم تسلیت عرض نموده بقاء عمر خانواده آن مرحوم را از درگاه ایزد یکتا خواستاریم .

مهندس شمس . مهندس داوری . مهندس داویدیان . مهندس گدانیا ن. غریبیان .قدوسی. پولاتیان . هامبارچیان . آقا شریف . آواکیان. تمرس‌پیره . داویدیان . عطائی . آقامیان . فریدنی . ورده . مصباح . پرواهان

آ-۹۸۳

جناب آقای مجید شمیرانی

مصیبت وارده را تسلیت میگوئیم .

جواد خاوری

استاد ارجمند جناب‌آقای دکتر ضیاءالدین هیئت

با نهایت تاسف مصیبت وارده را تسلیت عرض نموده سلامت جنابعالی وسایربازماندگان را از خداوند متعال خواستاریم .

دانشجویان سال‌دوم الف مدرسه عالی بازرگانی

دارای عزیز

فوت نابهنگام پدر عزیزت را از صمیم‌قلب تسلیت عرض نموده سلامت و بقای خانواده محترمت را از خداوند متعال‌خواستارم .

کامران عقیلی

جناب آقای مهندس محمدرضا عبرت

با نهایت تاسف و تاثر مصیبت وارده را تسلیت عرض نموده بقاء عمرجنابعالی وخاندان جلیل را از خداوند متعال خواستاریم .

کارکنان شرکت سهامی کارخانجات‌ایران

جناب آقای دکتر عباس صادق استادیار دانشکده دندان پزشکی

با کمال تاسف درگذشت تیمسار نجات‌اله ضرغامی را به‌جنابعالی و خانواده‌محترم‌ضرغامی تسلیت میگوئیم .

دکتر منوچهرمایل .دکتر عنایت‌اله‌روحانیان. دکتر دانشمند . دکتر رضا حجازی . دکترمحمد علی ملکیان

با اندوه فراوان درگذشت‌تیمسار سرتیپ نجات‌اله ضرغامی‌رابخانواده‌های‌محترم‌ضرغامی. شریف . دادستان . مدرسی و صادق تسلیت عرض مینماید .

سرهنك دکتر ایمن

سرکار سرهنك دکتر مدرسی

مصیبت وارده را بجنابعالی و بانوی‌محترم تسلیت عرض نموده ودر این اندوه بزرك‌شریك میباشیم .

سرهنك دکتر ایمن و بانو . سرهنك ۲ دکتر مهرابی وبانو . سرگرد زندی و بانو . سروان دکتر زنوزی و بانو

اطلاعات

سه‌شنبه
* ۱۳ ذیحجه ۱۳۸۵
* ۵ آوریل ۱۹۶۶
* شماره ۱۱۹۴۵
* سال چهلم

از : دوی اسویان خبرنگار آسوشیتدپرس

ایران بیش از پیش روی پای خود متکی میشود

دوی اسویان ، خبرنگار آسوشیتد پرس که اخیرا به تهران سفر کرده‌بود، گزارشی درباره اوضاع ایران تهیه‌کرده، که‌خبرگزاری مذکور انرا پخش نموده است . ترجمه این گزارش بشرح زیر است .

تهران ـ ٤ آوریل ـ آسوشیتدپرس ـ درسرزمین ایرانیان کهن روح‌امید و خوشبینی تازه‌ای دمیده شده است . مقامات جوان و جسور دولتی که تحصیلکرده غرب هستند حرارت و شوق زیادی دارند . آمریکائیها و سایر غربیها در آنجا بیشتر محدود شده‌اند اما حتی یك خوشبینی محدود نشانه تغییری است که در اوضاع داده شده است .

چندسال پیش در اینجا پیش‌بینی های یاس‌آمیزی میشد ، یك دیپلمات غربی گفت : بعداز سالها بحران سیاسی واقتصادی ، جنب وجوشی به چشم میخورد . درآمد نفت وبرنامه اصلاحات همه‌جانبه که «انقلاب‌سفید» نامیده میشود بایجاد حرکت درجامعه کمك کرده است . برنامه وسیع اصلاحات اجتماعی،اقتصادی‌وکشاورزی که‌سه‌سال قبل علیرغم مخالفت های شدید بمورد اجرا گذاشته شده‌هنوز درمراحل اولیه می‌باشد . بااینحال هم‌اکنون ثمرات سیاسی خوبی ببار آورده است. این اصلاحات دست‌چپی ها رااز آتوهای خود محروم کرده و دست‌راستی ها که‌زمانی طبقه قدرتمند ملاك ایران‌را تشکیل میدادند نیز از زمین و قدرت خود محروم شده‌اند . هدف«انقلاب‌سفید»پایان‌دادن به۲۵۰۰ سال فئودالیسم می باشند .

مقامات رسمی میگویند محصول کشاورزی درسال گذشته ۱۷ در صد افزایش یافته واین درشرایطی است که مسائل بزرك ازقبیل‌تامین بذر و وسایل کشاورزی و تعلیمات فنی و تامین پول لازم هنوز بطور کامل حل نشده‌اند . دولت ملاکان سابق را تشویق میکند که‌باوسایل مکانیزه بکار کشاورزی باز گردند و زمین‌های وسیعی راکه‌در گذشته بدون استفاده مانده بود کشت کنند .

بموجب برنامه فرهنگی ، اعضای سپاه دانش به‌بیش‌از ۵۰ هزار دهکده فرستاده شده‌اند تابا بیسوادی که۹۰ درصد مردم رارنج میدهد مبارزه‌کنند. بعداز انکه ایران در ۲۰ سال گذشته به‌کمکهای آمریکا متکی بوده وقرنها قبل‌از انهم تحت اشغال یاتسلط و نفوذ خارجی قرار داشته اکنون درآمد نفت این‌کشور رابیش‌از پیش بخود متکی میسازد . یك مقام ایرانی گفت :

«این‌امر از لحاظ ماموضوع‌بزرگی است «درسراسر تاریخ ایران ، کشور مامورد تاخت‌وتاز ارتش های متجاوز ومسلك های بیگانه بوده‌است ومغز مردم ما تحت تأثیر آنها قرار گرفته است . اکنون این مردم‌احتیاج دارند که‌راه روی پای خود ایستادن را بیاموزند».

در۱۰سال‌اخیردرحدود ۱۰هزارکارخانه دراین کشور بوجود آمده است ،در ٤سال چهار سد بزرك ساخته شده‌تا برق‌وآب مورد لزوم را تامین کندو ۳ سد دیگر نیز دردست ساختمان‌است.

سرمایه گزاری خارجی اکنون به ۲میلیارد دلار میرسد ودرآمد سرانه از ۱۶۰ دلار درسه سال قبل به ۲۰۰ دلار درسال گذشته‌افزایش یافته‌است.

بفرمان شاهنشاه آریامهر

در مشهد دانشگاه اسلامی تأسیس میشود

خبرنگارما کسب اطلاع کرده‌است که شاهنشاه آریامهر هنگام تشریف فرمائی به مشهد به آقای دکترهدایتی وزیر آموزش و پرورش که‌در التزام بود در مورد توسعه دانشکده معقول و منقول مشهد وامکان ایجاد دانشگاه اسلامی در مشهد مقدس خواهد بود اوامری صادر فرموده‌اند . بقرار اطلاع مطالعاتی برای ایجاد دانشگاه اسلامی شروع‌می‌شودواحتمال دارد با ایجاد این دانشگاه اسلامی بین‌ایران و کشورهای‌اسلامی دانشجو مبادله شود .

پاسخ شاهنشاه

به تلگرام تبریك وزیر کار و دبیر کل حزب ایران نوین

این تلگرام در جواب عرض تبریك آقای خسروانی وزیر کار ودبیر کل حزب ایران نوین از طرف شاهنشاه آریامهر صادر شده است .

جناب عطاءالله خسروانی وزیر کار و دبیر کل حزب ایران نوین

تبریکات و ابرازاحساسات‌صمیمانه شما بمناسبت عید سعید اضحی که از اعیاد بزرك اسلامی است موجب خشنودی و انبساط خاطر گردید و توجهات ومراحم مخصوص مارا به اعضاء حزب ایران نوین و سازمان جوانان و سندیکا های کارگری‌وشرکت های‌تعاونی روستائی ، شوراهای کشاورزان وبانوان و انجمن های‌ملی وسایر وابستگان به حزب ابلاغ‌نمائید

۱٤ فروردین ماه شاه

سفیر کبیر عراق به بغداد رفت

ساعت نه و نیم بامداد دیروز آقای حسن‌الدجیلی سفیر کبیرعراق دردربار شاهنشاهی به‌بغداد عزیمت کرد .

احتمال میرود سفیر کبیر عراق مدت یك هفته در بغداد اقامت‌نماید و پیرامون مسائل مورد علاقه دو کشور مذاکراتی بامقامات عراقی انجام دهد .

سفیرکبیر عراق دو روز گذشته پس از مراجعت وزیر امور خارجه‌از شمال باآقای آرام ملاقات کرد .

کمیته نظامی‌سنتو تشکیل شد

ساعت ۹صبح امروزهفدهمین جلسه کمیته نظامی پیمان مرکزی (سنتو) بریاست تیمسار ارتشبد دکتر بهرام آریانا ریاست ستاد بزرك‌ارتشتاران‌در باشگاه افسران تشکیل شد .

دراین جلسه هیئت های نمایندگی نظامی کشور های پاکستان ترکیه ـ انگلستان ـ امریکا و ایران شرکت داشتند .

در دانانك ، مرکز پایگاه بزرك‌امریکا در ویتنام جنوبی ، نظامی هانیز همراه با غیر نظامیان علیه ژنرال کائوکی قیام کرده‌اند .

این عکس از افراد پلیس‌را که‌علیه‌کائوکی تظاهر می کنند نشان میدهدودرسمت چپ عکس یك‌تفنگداردرپائی امریکا هنگام تماشای تظاهرات‌افراد پلیس دیده می شود . (عکس‌رادیوئی اطلاعات)

رئیس هیئت بازرگانی آمریکائی درمصاحبه دیروز خودگفت:

امریکاحاضر بسرمایه‌گذاری در ایران است

دیروز آقای «دیویدای وستلی» رئیس هیئت بازرگانی‌امریکا واعضای هیئت طی مصاحبه‌ای گفتند :

«ماحاضریم در ایران با مشارکت ایرانیان سرمایه گذاری کنیم و اطلاعات و تجربیات صنعتی خود را در اختیار ایرانیان بگذاریم .

جلسه مصاحبه ساعت ۳بعدازظهر درمحل اطاق بازرگانی تشکیل شد آقای خطاطان دبیر کل اطاق ابتداء ضمن خیر مقدم دسته گلی برئیس هیات بازرگانی امریکا داد .

سپس آقای «وستلی» ضمن افتتاح مصاحبه گفت : ماصمیمانه‌امیدواریم که دیدارمان از ایران به تقویت علایق دوستی و بازرگانی دو کشور یاری کند .

آقای «وستلی» اضافه کرد : این دیدار، جنبه بازرگانی دارد و در حالی که با تائید وزارت بازرگانی امریکا انجام گرفته،اساساماموریتی است از طرف ارباب حرف و صنایع خصوصی مهم که نماینده تمام‌جامعه بازرگانی امریکا است .

*** طرح سئوالات**

بعداز معرفی اعضا سئوالات‌مطرح شد . سئوال اول این‌بود که آیا شما آمادگی خرید از ایران را

بقیه در صفحه ۱۵

امروز دردانشگاه تهران

سمینار مواد مخدره

سازمان ملل متحد گشایش یافت

سمینار بین‌المللی آموزشی مبارزه باقاچاق موادمخدره که بابتکارسازمان ملل‌متحد ترتیب یافته است ساعت ۹ صبح امروز بانطق آقای دکترشاهقلی وزیربهداری در دانشگاه تهران‌افتتاح شد .

دراین سمینار که تاروز بیست و پنجم فروردین ماه تشکیل جلسه‌می‌دهد گزارشهای مربوط به مبارزه با مواد مخدره مورد بررسی قرارمی‌گیرد . دولت ایران که بنابر توصیه سازمان ملل متحد سمت میهماندارررا برعهده دارد نمایندگانی به‌جلسات این سمینار اعزام داشته است .

در جلسه‌گشایش این‌سمینار ابتدا آقای ایزوره نماینده سازمان ملل‌متحد صحبت‌کرد وسپس‌وزیر بهداری ایران ضمن‌سخنانی سمینار راگشود.

پس‌از ساعت ده شرکت کنندگان درسمینار بین‌المللی آموزشی مواد مخدر وابسته به‌سازمان ملل متحد در آرامگاه اعلیحضرت فقید رضاشاه کبیر حضور یافتند و ضمن نثارتاج گل نسبت به‌بنیانگذار ایران نوادای احترام کردند .

این سمینار در روز پنجشنبه ۲۵ فروردین ماه به‌کار خود پایان‌میدهد.

پزشکان محترم

موسسات داروئی و بهداشتی

برای درج مشخصات کامل خود در قسمت‌راهنمای پزشکی دفتر تلفن تهران که‌شامل مشخصات آقایان‌وبانوان پزشك ـ موسسات داروئی وداروسازی ـ بیمارستانها ـ کلینیك‌ها ـ داروخانه‌ها ـ مراکز تزریقات ـ آزمایشگاهها ـ درمانگاهها میباشد فقط چند روزدیگر فرصت‌باقی‌است

لطفاباتلفنهای ٦٨٤١١ الی ٦٨٤١٣ تماس بگیرید

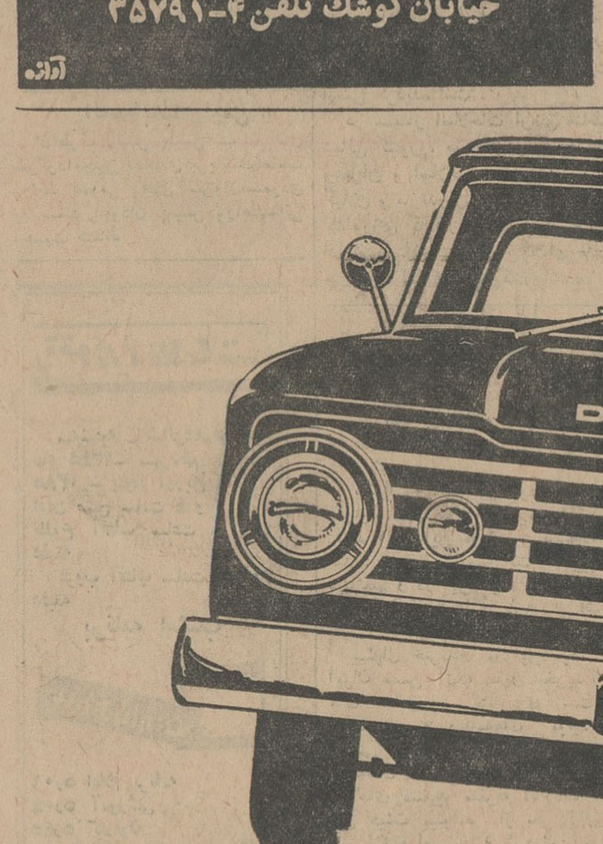

سینما تهران

مرغوب‌ترین وباصرفه‌ترین سیمانها

خیابان کوشك تلفن ۴-۳۵۷۹۱

آزاده

وانت‌های «دُوج»

محکم‌وقابل‌اطمینان درخدمت شما

وانت دوج‌کلیه مزایای وانتهای دیگر را دربردارد ـ از صندلیهای مجزای راننده در اطاق جلوگرفته ،تا موتور و شاسی‌آن‌که ساخت‌کارخانجات‌کرایسلر آمریکامیباشد والبته این بدان معنی است‌که وانتهای مذکور با دوامتر بوده و هزینه نگاهداری و استفاده ازآن‌کمتر از وانتهای سایرکارخانجات میباشد . وانتهای‌دوج درسه مدل اصلی است وانت دوج ـ استیشن ـ پیکاپ دوج این وانتها با موتور شش سیلندر ۱۰۱ قوه‌اسب وگنجایش ۱۷۰ اینچ مکعب مجهز است ، البته درصورت دلخواه میتوان موتور قویتر شش سیلندر ۱۴۰ قوه اسب باگنجایش ۲۲۵ اینچ روی آن‌کارگذاشت . ضمناً همه‌گونه اثاثه اضافی نیز برای مجهزکردن وانت دوج برای کار نوع بخصوص که از آن انتظار دارید ، وجود دارد .

برای دیدن انواع مدلهای وانت دوج :

به نمایشگاه اتو تهران شرکت سهامی واقع درخیابان شمیران شماره ۵۷۵ ساختمان اتوتهران

تلفن ۷۰۸۹۱/۵ یا به شعب ـ خرمشهر اهواز ـ رشت مراجعه فرمائید .

دُوج وانتهای محکم میسازد

CHRYSLER INTERNATIONAL

روزنامه فردا

فردا منتشرمیشود

متل‌فو

از ۵ شنبه ۱۸ تا ۲۱ فروردین پانسیون‌کامل فقط

۹۹۹ ریال

شامل صبحانه ـ ناهار ـ شام ـ اطاق با حمام

تلفن دفتر رزرو ٦٤٤٤٩

۱ـ۲ آ ـ ۹۳۲

همشهری شب‌جمعه نو
چیز یادت نره
شوم روزنامه توفیق
توفیق منتشر شد .
آ ـ ۱۱۰٦ ۱ـ۲

روزنامه دیپلمات

چهارشنبه‌ها خواندنی است

آگهی مناقصه

چون شهرداری آباده مدت آگهی شماره ۹۹۱۷ ـ۱٤ر۱۲ر٤٤ موضوع خریدونصب یکدستگاه موتور دیزل با حداقل ٤٦ ـ اسب دارای رادیاتور و استارت و کلاچ روی چاه عمیق شماره ۳ شهرداری را از ۱۰ر۱ر٤٥تا ۱۰صبح ۲٤ر۱ر٤٥ تمدید نموده است‌لذا داوطلبان میتوانند پیشنهادات خود را طبق شرایط مندرجه در آگهی مذکور تاساعت مقرره به شهرداری ارسال‌دارند.

شهرداری آباده

جناب‌آقای عبدالرضا انصاری استاندار محبوب‌خوزستان

انتصاب آقای ناصر مجرد را بسمت شهردارسوسنگرد صمیمانه تبریك میگویم .

وهاب شال‌بافان

آگهی استخدام

ـ دو نفر جوان وارد بامور فنی‌و الکتریکی‌برای‌سرویس ماشین‌های اداری

ـ یك خانم ماشین‌نویس فارسی .

ـ دونفر جوان تحصیلکرده آشنا بزبان انگلیسی برای قسمت فروش وسائل صنعتی .

ـ یك نفر جوان تحصیل‌کرده آشنا بزبان انگلیسی برای فروشگاه شرکت .

ـ یك خانم وارد بامور منشی‌گری‌که ماشین‌نویسی فارسی خوب بداند .

ـ دو نفر جوان تحصیل‌کرده و آشنا بزبان انگلیسی برای قسمت فروش ماشینهای کپی .

شرکت شبرنك ـ خیابان‌تخت‌جمشید‌مقابل‌سفارت‌آمریکا

آگهی استخدام

شرکت‌سهامی کارخانجات صنعتی‌ایران‌ناسیونال جهت تکمیل کادر فنی‌خود آقایانی راکه‌دارای‌مشخصات ذیل باشند باحقوق مکفی‌استخدام‌مینماید.

۱ـ ۱۰نفر مهندس رشته ماشین و الکترومکانیك که‌آشنائی کامل بزبان انگلیسی داشته و دارای حداقل۳سال سابقه کار باشند.

۲ـ ۵۰ نفر دیپلمه هنرستان صنعتی در رشته فلز کاری

۳ـ۵نفر دیپلمه هنرستان صنعتی در رشته‌برق

داوطلبان میتوانند همه هفته روز های یکشنبه و پنجشنبه از ساعت ۱تا۴ بعدازظهر جهت‌مذاکره حضوری بدفتر مرکزی **شرکت‌واقع در خیابان‌سعدی نبش خیابان اکباتان مراجعه‌فرمایند**

آگهی‌مسابقه تهیه مجسمه شاهنشاه آریامهر برای میدان پهلوی بندرعباس

شهرداری بندرعباس تهیه‌یك مجسمه برنزی (ایستاده بالباس نیروی دریائی) شاهنشاه آریا مهر را که قرار است درمیدان پهلوی بندرعباس نصب گردد میان هنرمندان مجسمه‌ساز بمسابقه میگذارد .

نقشه میدان و مشخصات دیگرپایه‌ومجسمه در وزارت فرهنگ‌و هنر ، دفتر فنی اداره کل آفرینش هنری و ادبی موجود است وشرکت کنندگان میتوانند با دریافت آن اقدام به تهیه ماکت بشرح زیر بنمایند.

۱ـبلندی مجسمه ۳متر

۲ـ ماکت های تهیه شده باید تاچهل و پنج روز ازتاریخ نشر این آگهی بدفتر فنی‌اداره‌کل آفرینش هنری و ادبی تحویل گردد .

۳ـ بلندی ماکت های تهیه شده نباید ازیك‌متر کمتریابیشتر باشد.

٤ـ میان شهرداری بندرعباس‌وبرنده بهترین ماکت که‌کمیسیون نصب مجسمه وزارت فرهنگ‌و هنر تعیین خواهد نمود قراردادی برای تهیه و حمل ونصب مجسمه بسته خواهدشد.

ساختمان پایه مجسمه و قسمت های دیگر اطراف آن‌بعهده شهرداری خواهدبود.

شهردار بندرعباس ـ سیدحسن صائب

وزارت بهداری

قابل‌توجه کلیه‌لابراتوار های‌داروسازی محصولات آرایشی

بمنظور ارزشیابی امرساخت دارو کلیه مسئولین لابراتوارو کارخانه های داروسازی موظف هستند نسبت به فرآورده‌هائیکه قبل از ۱ر۶ر۴۳ پروانه دریافت نکرده‌اند و مایل به ادامه‌ساخت آن هستند اطلاعات لازم را در سه نسخه مطابق‌فرم‌جدید تنظیم و حداکثر تا پانزدهم خرداد ماه ٤٥ تحویل اداره‌کل خدمات درمانی نمایند.

بدیهی است پروانه‌هائیکه فرم مربوطه آن تحویل نشود ملغی تلقی خواهد گردید. الف ٦٢ ۱

مدیرکل خدمات درمانی دکتر سعید . ط موتمنی

۱ـ۳ ۱ـ۱۰۶۲