سال سی‌وچهارم ـ شماره ۹۹۹۷ | شنبه ششم شهریورماه ۱۳۳۸ | تکشماره دوریال ونیم

اطلاعات

جریان روز

دختران گمشده ¦ نقش ملک‌میلان

سرمقاله وتفسیرجهان را درصفحه‌دوم مطالعه فرمائید

۰۹۹۹۹۷

گماره ده هزارم مسلسل اطلاعات همین سه‌شنبه فرا میرسد گواینکه بخشهای چهارگانه این شماره مخصوص همه تهیه وآماده انتشاراست ولی‌چون روزانتشار آن مصادف با ایام عزاداری میشود، انتشار شماره مخصوص بروز پنجشنبه ۱۸ شهریور موکول وجشنهای مربوطه به‌آن روزهای سه شنبه وچهار شنبه وپنجشنبه هفته آینده (ازطرف مجلات اطلاعات هفتگی ـ بانوان و جوانان و کودکان) وروز پنجشنبه ۱۸ شهریور جشن رسمی اطلاعات برگزار خواهد شد.

ضمنا یاد آور می شود که از صبح یکشنبه (فردا)اداره روابط عمومی اطلاعات آماده توزیع کارتهای بازدید موسسه می باشد علاقمندان می توانند همه روزه ازساعت ۸صبح تایك بعداز ظهر برای دریافت کارت بازدید به‌اداره روابط عمومی مراجعه فرمایند.

لندن باستقبال آیزنهاور رفت

در استقبال بی‌نظیری که‌ازرئیس‌جمهور آمریکاشدیك‌میلیون‌نفر شرکت داشتند

مذاکرات سری آیزنهاور ـ ملک‌میلان از امروز آغاز شد ـ سران دوکشور استراتژی همزیستی باشوروی را بررسی میکنند

ملک‌میلان وآیزنهاور درباره خاورمیانه ، وضع‌کشورهای این‌ناحیه گفتگو میکنند

جمعیت طرفداران امپراطوری شعار میدادند «چرا ازفاتح سوئز به‌انگلستان دعوت شده روی‌یك شعارنوشته شده بود ورود شمارا به‌ایالت پنجاه ویکم آمریکا تبریك میگوئیم

★ **آیزنهاور و مونتگمری که از او بشدت انتقاد کرده بود آشتی خواهند کرد**

✿ اصرار فرانسه برای داشتن نقش مهمتری در امور جهانی بررسی خواهد شد

★ **آدنائربانظرآیزنهاور درموردملاقات باخروشچف موافقت کرد**

✿ تشکیل کنفرانس سران دول بدون اطمینان از پیشرفت آن اشتباه است

★ **انگلستان عقیده دارد طی سال آینده باید دوبار کنفرانس سران تشکیل شود**

✿ ملکه انگلستان وآیزنهاور بطورخصوصی درباره کودکان و صلح صحبت کردند

★ **آیزنهاورگفت هیچکس درجهان خواهان جنك نیست و اوهم نمیخواهد خودرا در ردیف‌جنك‌طلبان جای دهد**

شرح درصفحات ۳ و ٤

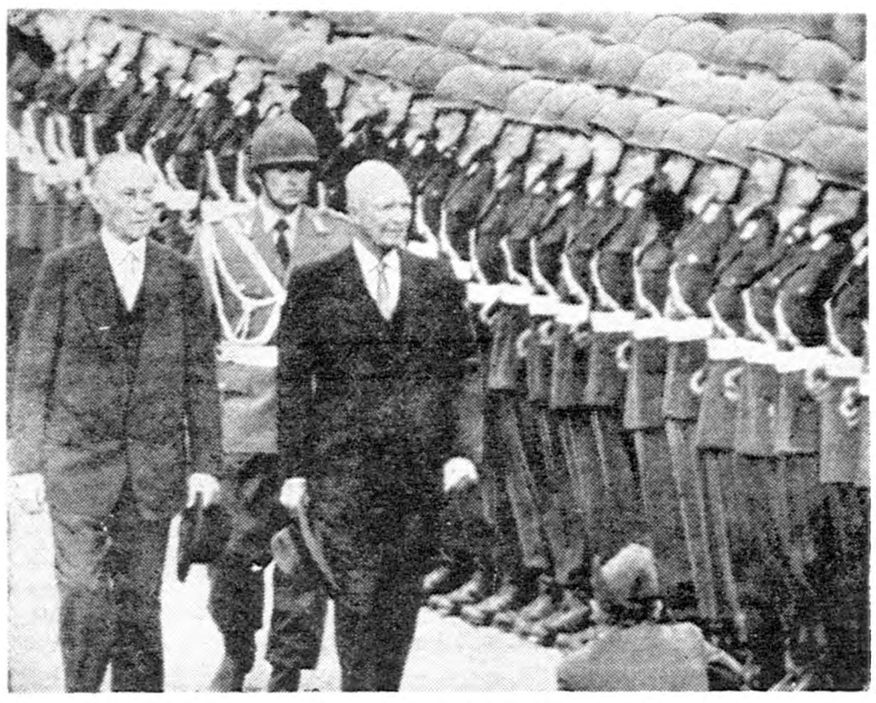

عکس بالا که‌امروز از ورود ایزنهاور به‌بن پایتخت آلمان غربی بدست‌مارسیده‌آیزنهاورودنائر را هنگام عبوراز برابر صف سربازان‌آلمان نشان میدهد

شرایط واگذاری‌خانه بکارمندان دولت

هیئت عملیات اقتصادی آمریکا باساختمان هزارآپارتمان‌سه‌اطاقه‌وچهاراطاقه دراراضی‌کن‌موافقت‌کرد

پیشنهادهای کمپانیهای خارجی و داخلی برای ساختمان خانه

امروز خبر نگار ما اطلاع حاصل کرد که وزیر کار از طرف سازمان تهیه‌مسکن نامه‌ای‌بوزارت‌کشورنوشته وبپیرامون ساختمان خانه برای کارمندان و کارگران توضیحاتی‌داده است . متن نامه وزیر کار از این قرار است :

«باتماسی که بامقامات مسئول‌هیئت عملیات اقتصادی امریکا در ایران گرفته شده موافقت اصولی‌این هیئت برای ساختمان هزار آپارتمان سه اطاقه وچهار اطاقه . بقیه درصفحه سیزدهم

آغازنام‌نویسی داوطلبان‌شغل آموزگاری

داوطلبان اول باید امتحان بدهند تابعد بتوانند امتحان کنند

امروز داوطلبان شغل آموزگاری بازار بخشهای فرهنگی را گرم‌کرده بودند

طبق اطلاعیه فرهنك استان که‌متن آن قبلا بنظر خوانندگان عزیز رسید از صبح امروز نام نویسی در بخش های فرهنگی آغاز شد .اینك گزارش خبرنگارماازجریان‌نام‌نویسی داوطلبان شغل آموزگاری‌و اطلاعات جدیدی در این مورد . صبح امروز قبل از اینکه حتی ادارات بخش های فرهنگی شروع بکار کنند جمعیت انبوهی در مقابل بخش ها اجتماع کرده بودند ویس بقیه درصفحه سیزدهم

اخطار نهرو به چین کمونیست

قوای چین یك ناحیه مرزی هند را اشغال کرده و حاضر بتخلیه آن نیست

بارتش هند دستور داده شدکه نواحی اشغالی راکه‌متعلق به هند است دوباره تصرف‌کند ـ نهرو اخطارکرد که تجاوز چین علیه «بوتان» درهیمالیا تجاوز علیه هند است ممکن است تجاوز چین به‌سازمان‌ملل‌متحد کشیده شود

شرح درصفحه٤

جالبترین اخبار

یکی از کارمندان دولت‌که درنواحی دور افتاده گینه‌جدید گردش میکرده گزارش میدهد که به قبائلی برخورد کرده است که استخوان‌سر انسانهائی را که خورده‌اند روی دیواره غارها بعنوان زینت آویزان کرده‌اند .

قبیله اروگوهنوزبه‌آدمخواری مشغولند .

مامورین دولت‌به آنان‌تذکر دادند که این کار غیرقانونی است ولی روسای قبیله‌حاضر نشدند از خوردن انسان خودداری کنند .

***

پورتر نماینده مجلس آمریکا بدادگاه شهرستان واشنگتن مراجعه و تقاضا نمود قراری بعنوان هرتروزین خارجه آمریکا صادر واورا وادار به صدور روادید جهت مسافرت نماینده مزبور به چین کمونیست بنماید .

بضمیمه تقاضای مزبور عرضحال حقوقی نیزداده شده وتقاضای ۱۰هزار دلارخسارت گردیده‌است .

***

لندن ـ یونایتدپرس ـ مجله مدوکروهیندسورو «الویس ـ پرسلی» و«لیبراس» را بعنوان شیك پوش ترین مردان سال انتخاب کرده است .

ملک‌میلان نخست‌وزیرانگلستان نیز در ردیف اشخاص شیك پوش درجه اول دنیا محسوب گردید .

***

شورویها مدعی هستند که بزودی یك نوع راکت جدید وفوق‌العاده نیرومند میسازند که حتی هنگام نزدیك شدن به کره مریخ نیز که با زمین ۵۰ میلیون میل فاصله دارد دیده شود .

از این راکت ابری‌متصاعد میشود که حساسیت زیادی نسبت به نور خورشید دارد وآنرا بخوبی منعکس میکند ودر نتیجه با چشم بخوبی می‌توان نزدیك شدن آنرا به کره مریخ دید .

جوانان و دانشکده‌ها

از دانشکده‌های حقوق وکشاورزی استقبال‌بیسابقه‌ای‌شده

نام نویسی جهت مسابقات ورودی دانشگاه همچنان ادامه دارد وطبق گزارش خبرنگار ما در سال جاری‌از دانشکده های حقوق وکشاورزی بیش ازسایر دانشکده‌ها استقبال شده و عده داوطلبان دانشکده پزشکی‌نسبت بسال های قبل کاهش یافته است . عده‌ای از دیپلمه های ریاضی نیز بقیه درصفحه سیزدهم

در بازارهای جهان مارك شوروی از خاویار ایران برداشته شده است

عایدات شیلات افزایش بیسابقه‌ای یافته است

سخنگوی وزارت دارائی امروز بخبرنگار ما گفت درآمد دولت ایران از هنگام ملی شدن شیلات مرتبا روبافزایش است .

روزیکه شرکت شیلات ازروسها تحویل گرفته‌شدوسائل ودستگاههای آن همه فرسوده بود .ماموران شوروی در شیلات ایران حتی‌یك گام اساسی برای بهبود وضع‌شیلات برنداشتند ودرتمام مدتی که در شیلات‌شمال عمل کردند. حتی یك تن متخصص ایرانی تربیت ننمودند

قرار داد تازه

پس ازملی شدن شرکت شیلات اقدام به تکمیل وسائل ورفع نواقص‌نمود و در کنار توسعه سازمانهای شیلات‌شمال‌قرار دادهای تازه‌ای برای فروش ـ محصولات شیلات منعقد کرد . بموجب‌قرار دادتازه بابت صدوبیست وشش هزار کیلو خاویار و هشتصد و پنجاه تن ماهی غضروفی ، چهل‌و دومیلیون و هفتصدوسی هزار بقیه درصفحه سیزدهم

هرروز صدها تلگراف ونامه بدبیرخانه جمعیت دفاع ملی میرسد

افراد و جمعیت‌ها و طبقات مختلف آمادگی خودرا برای مبارزه باتبلیغات ناروای اجانب اطلاع میدهند

دبیرخانه جمعیت دفاع ملی اطلاع میدهد :

تشکیل جمعیت دفاع ملی‌فرصت مناسبی برای تمرکز نامه‌ها و مقالات ناشی از احساسات‌عمومی در یك محل بوجود آورده است . هر روزنامه‌ها و تلگرافات بیشماری بدبیرخانه جمعیت‌میرسد که‌درطی آنها نسبت برویه خلاق نزاکت خارجی و یاوه سرائی رادیوهای وابسته بشوروی ابراز انزجار میشود و دسته دسته از طبقات مختلف هدف جمعیت ملی راباستقبال میکنند وپیوستگی‌و آمادگی خود را اعلام میدارند .

اینك نمونه‌ای از چند تلگراف ونامه درج میشود .

۱ـ آقایان حاج جواد زوار ـ عبدالوهاب موسویان ـ بشیر ـ شمسائی ـ دکتر ناصر بهرامی از طرف اصناف و آقای شبی محمد‌ـ بقیه درصفحه سیزدهم

مجله پرواز

ازخوانندگان عزیز وارجمندی که طی‌نامه‌های پرمهر خود از توقیف مجله ابراز تاسف نموده‌اند سپاسگزاری می‌نماید و بدین وسیله از کسانیکه غالبا سئوالاتی درمورد مسائل مختلف‌هواپیمائی ومطبوعاتی از مانموده و بواسطه توقیف مجله موفق به‌پاسخ آنها نشده‌ایم پوزش خواسته وامیدواریم بارفع توقیف مجله پرواز بزودی ارتباط ماوخوانندگان گرامی باردیگر استوار گردد .

رئیس هیئت تحریریه ـ حسین راهتین

آ ـ ۱۸۹٤٦ ۱ـ۲

برای جوانان مشمول‌که روزجمعه به‌پیك‌نیك وشب به سرپل تجریش میروند

راه‌گردش‌هم بسرباز خانه ختم میشود !

جلب‌مشمولین در۲٤ساعت گذشته بشدت ادامه داشت و بطوریکه ازساعت ۵دیروز که‌سیل خانواده‌ها وجوانان بسوی شمیران ودهات اطراف تهران سرازیر شده‌بود درمدتی کمتر از بقیه درصفحه سیزدهم

امروز هنگام جلب مشمولین دوپسربچه تقاضاداشتندکه بخدمت‌سربازی اعزام شوند ولی مامورین به‌آنهافهماندندکه چندسال دیگرفرصت‌دارند آقایان سرتیپ عاصمی وسرهنك ناصر بازرسان حوزه تهران نیزکه برکار سربازگیری نظارت میکنند در عکس دیده میشوند.

در این شماره

پدرو پسران ... (ستون انتقاد) صفحه۵
آلمان تقسیم شده دراروپای تقسیم شده صفحه ٦
ایران از حیث در آمد نفت مقام سوم را دارد صفحه ٦
غواصی : نشاط انگیزترین کارها صفحه ۷
میمونی که در باغ وحش رتردام نقاشی‌می کندصفحه۷
صنعت فرش ایران رو به اضمحلال است صفحه ۹
در زاینده رود می خواهند قایقرانی کنند صفحه ۱۰
یك میلیون ریال اختلاس از دارائی شهسوار صفحه۱۰
گردش در محلات واخبار الجمنهای‌محلی‌تهران‌صفحه۱۱
اختلاف نظربرسر انتقال‌کوره ها باسمعیل آباد صفحه۱۱
آمار جالب توجهی ازازدواج در تهران صفحه ۱۱
آنچه شورویها از ایران بتاراج بردند صفحه ۱۳

در نتیجه بازرسیهای هیئت بازرسان شاهنشاهی درآذربایجان شرقی

عده ی از مامورین نا صالح برکنار شدند

بامرشاهنشاه دولت مامور تامین احتیاجات اهالی آذربایجان شرقی‌گردید

امروز تیمسار سر لشگرمقتدر رئیس‌هیئت‌بازرسی شاهنشاهی‌مامور آذربایجان شرقی‌بخبرنگار ما گفت سازمان بازرسی شاهنشاهی درمدت کوتاهی که بفرمان شاهنشاه‌شروع بکار نمود وتوام با اقداماتی که‌در مرکز برای رسیدگی بشکایات‌مردم آغاز کرده است، چند هیئت‌بازرسی به نقاط مختلف کشور اعزام‌داشته ودر محل بشکایات مردم‌از مامورین دولت رسیدگی نمود و متخلفین را تحت تعقیب قانون قراردادده است. از جمله هیئت اعزامی بآذربایجان شرقی‌مرکب از صاحبمنصبان‌منتخب وزارت خانه‌ها و قضات دادگستری وافسران قوای انتظامی برباست بقیه درصفحه سیزدهم

بورین SEBORIN
برای تقویت مو و جلوگیری ازریزش آن
و
درمان سوزش سر

تنکا چای دارجیلنگ
باکیفیت بسیار مطلوب ـ درقوطیهای حلبی سربسته
چای جهان آنرا توصیه میکند

سرم زیبائی لانکاستر «مخصوص» ملکه زیبائی جهان
خانم : لطفاً دستورات لازم را از متخصص زیبائی معروف ایران
خانم واثقی بگیرید فروشگاه فردوسی

AIPIA BUREAU
GUARDIANSHIP BUREAU IN GREAT BRITAIN FOR FOREIGN STUDENTS
HEAD OFFICE
280 EARLS COURT ROAD
LONDON. S.W.5
چون بعضی ازمراجعین که توسط دفتر تهران این موسسه تقاضای پذیرش از ترم‌اول مدارس انگلستان نموده‌اند در رفع نواقص پرونده تحصیلی خود تعلل میکنند و درنتیجه ممکن است در حرکت آنها تاخیر شود اقتضادارد هرچه زودتر برای تکمیل پرونده تحصیلی خود بامراجعه بدفتر تهران سریعا اقدام نمایند والامسئولیتی متوجه این موسسه نخواهد بود. دفتر تهران خیابان شاه‌آباد شماره ۵۲وشماره تلفن آن ۳۶۳۱۰می‌باشد .
موسسه سرپرستی دانشجویان خارجی در انگلستان ـاداره مرکزی ـ لندن
آ ـ ۱۸۸۲٤

جریان روز

دختران گمشده

درمدت یکماه گذشته چندین‌بار اخباری درباره گمشدن دختران در روزنامه اطلاعات چاپ شده وآخرین آن خبر پریروز روزنامه بود که‌در اثر فعالیت مامورین انتظامی وراهنمائی های مخبرین ما دودختر ۱۹ و۱۵ساله که‌ازخانه‌خود فرار کرده‌بودند پیدا شده‌و بمادرانشان تحویل داده‌شدند.

برخی ازخوانندگان گرامی ماتصور می‌نمایند که‌چاپ وانتشار خبر فرار دختران درروزنامه خودوسیله‌ای برای ترغیب‌دیگران بانجام‌این‌عمل‌ناشایست میشود درحالی که‌نظرما کاملا مخالف عقیده آنهاست .

دراینجا ازذکر این‌مطلب ناگزیریم که‌دردرجه اول فلسفه‌درج خبراینست که‌خبراز جهاتی مافوق جریانات‌معمولی روزباشد وبرای خوانندگان چیزی غیر ازمسائلی باشد که‌دراطراف‌خود میبینند ازاین نظرممکن‌است خبر مفاهیم مختلفی داشته‌باشد . یك خبرممکن است ازجهت عواطف بشری واخلاق عمومی مفهوم عالی‌داشته باشد مثلا اگر در حریقی که‌درعمارتی روی‌داده یکی‌ازعابرین درمیان شعله‌های آتش پریده وکودکی راکه درکام آتش مشرف بمرگ بوده نجات داده است این خبربرای خواننده گذشته ازاینکه‌از نظر خود حادثه‌جالب است ازنظراطلاع برشجاعت وبشر دوستی فردی که جان‌خودرا برای نجات همنوع خود در خطر انداخته است هم خواندنی‌است.

خواندن این‌خبر خواه‌ناخواه انعکاسی از تحسین واعجاب برای خواننده دارد وبدون شك اورا تحت تاثیر فداکاری آن فرد قرار میدهد .بهمین ترتیب یك خبرممکن است‌حاوی حادثه‌ای باشد که‌خلاف اخلاق ووجدان عمومی و نظم‌وسنت جامعه اتفاق افتاده است . دراینصورت تنهادرج این‌خبر گذشته ازاینکه خواننده رادرجریان حادثه‌ای قرارمیدهد خودبخود نشانه این‌مسئله است که‌حادثه‌ای که‌اتفاق افتاده‌است برخلاف نظم جامعه واخلاق عمومی است‌واولین‌عکس‌العمل این‌گونه‌اخبار هم تاثر وعبرت خواننده و بعبارت‌دیگر ایجاد نفرت علیه عامل واقعه‌می‌باشد.

انتشار خبر گم شدن دختران یعنی مطلع کردن مردم که‌کاری برخلاف عرف وسنت جامعه بوقوع پیوسته است .

ما فعلاکار بعلل وشرایط این گم شدن‌ها نداریم و بحث آن ازحوصله این مقاله خارج است ولی اگر خبر این‌نوع حوادث‌درروزنامه درج نشود کسی از قباحت آن‌آگاه نمیشود واز نتایج چنین اعمالی مطلع نمیگردد .

بزرگترین حسن انتشار این‌نوع‌اخبار اینست که‌سایر دختران جوان وبیگناه که‌یااز وضع زندگی‌خود ناراضی‌اند ویاتحت تاثیر دیگران در شرف سقوط هستند می‌بینند که‌چگونه‌فلان دختری که‌فریب خورد ویاباپای خود فرار کرد نام ومشخصاتش درروزنامه درج‌میشود وچگونه پس‌از چندروز از طرف مامورین پیدا میشود و پس‌از معاینه‌از طرف پزشگی‌قانونی‌باشرمندگی بخانواده‌اش تسلیم میگردد .

انتشار خبراین حوادث برای‌دختران جوان آشکار میکند که قضیه فرار واختفا و قول وقرارهائیکه بخاطر آن فریب میخورند آنقدرها هم که‌تصور می‌نمایند لذت بخش ورویائی نیست حقایق تلخ ووحشتناکی بدنبال‌دارد رسوائی وشرمندگی وخجالت وبالاخره تاریکی آینده وسرگردانی در انتظار آنهاست .اگر این‌گونه اخبار درج نشود و کسی ازسرنوشت این دختران فراری وفریب خورده‌مطلع نگردد هر دختری بمجرد جزئی ناراحتی که‌از پدرومادر خود می‌بیندویاچند کلمه‌حرف فریبنده وخوش‌ظاهری که‌ازفلان‌جوان میشنود باساده لوحی وزمینه‌مستعدی که‌درروح اووجود دارد بشوق‌آرزوهای شیرین و رویاهای دل‌انگیزخانه و خانواده‌خودرا ترك نموده وخودرا در منجلاب رسوائی و سقوط میاندازد .

ثرحالی که‌روزنامه بادرج‌خبر این‌فرار ها واین فریب خوردنها ونتیجه آن پرده این پندار خوش رااز جلوی چشمان دختران جوان بالامیزند وبآنها میگوید این‌خواب‌شرین که‌خودمقدمه یك بیداری‌هراس‌انگیزاست بیش‌از چندروز بطول نخواهد انجامید و نتیجه آن‌به کلانتری ودادگستری و پزشك قانونی وبالاخره بانفرت بستگان وبدنامی‌پایان میابد .دخالت روزنامه دراین‌مورد محدود به‌درج خبرهم نیست فعالیت خبرنگاران‌اغلب اوقات‌کمك گرانبهائی برای مامورین انتظامی و تسهیل فعالیت آنها برای‌جلوگیری از سقوط‌دختران بیگناه است . همانطوریکه در جریان گم شدن دودختر فعالیت خبرنگاران ما موجب گردید که‌مامورین انتظامی بتوانند قبل از فرار این دختران از طهران و سقوط قطعی آنها بمحل‌آنها دست یابند .

نقش مك‌میلان

از امروز پرزیدنت آیزنهاوردومین مرحله مذاکرات تاریخی خود را با رهبران بزرگترین کشور متفق ایالات متحده آغاز کرد .

همانطور که انتظار میرفت گفتگو های رئیس جمهوری امریکا در پایتخت آلمان غربی در محیط بسیار صمیمانه پایان یافت‌وآیزنهاور بار دیگر تصمیم خلل ناپذیر ایالات متحده را به پشتیبانی از مردم‌برلن غربی ووحدت آلمان تاکیدوتصریح کرد و بملت آلمان الطمینان داد که کوچکترین اقدامی بر خلاف منافع آلمان بعمل نخواهد آورد .

اکنون نوبت گفتگو به نخست‌وزیر بزرگترین دوست ومتحد امریکا رسیده است .از هم اکنون میتوان بطور قطع پیش بینی کرد که در مذاکرات لندن هیچگونه‌اختلاف‌نظر اساسی بین سران دو کشور بروز نخواهد کرد زیرا امریکاوانگلستان در حال حاضر نسبت بمسائل‌بین - المللی از سیاست مشترکی پیروی میکنند .

اختلافاتی که در حوادث کانال سوئز بدنبال حمله نیرو های‌بریتانیا وفرانسه بمصر بین انگلستان و امریکا پیش آمد مهمترین اختلاف نظری بود که پس از پایان جنك دوم جهانی بین دو کشور متفق‌روی داد. از آن پس دو کشور در مسائل مهم بین المللی همواره هدف اصلی سیاست لندن و واشنگتن یکسان بوده وتنها در بعضی موارد در طرق رسیدن باین هدفها اختلاف سلیقه ای بین طرفین دیده میشد.

در حقیقت میتوان گفت مك میلان نخست وزیر بریتانیا با سفرخود بمسکو زمینه را برای آغازتماسهای مستقیم بین رهبران شرق و غرب فراهم ساخته وباین ترتیب دید و بازدید آینده آیزنهاور و خروشچف را میتوان نتیجه مستقیم مسافرت نخست وزیر انگلستان به مسکو و فعالیت های بعدی رهبران بریتانیا دانست .

مك میلان پس از بازگشت ازسفر مسکو فعالیت شدیدی را برای نزدیك کردن شرق و غرب‌بیکدیگر وپایان دادن به جنك سرد کنونی آغاز کرد . بطوریکه دیدیم در کنفرانس وزیران امور خارجه‌در ژنو سلوین لوید با تمام قوا کوشش کرد نظر شرق و غرب را به‌تشکیل کنفرانس سران دول جلب نماید . گواینکه انگلستان از کوشش برای جلوگیری ازشکست کنفرانس ژنو نتیجه ای بدست نیاورد معذلك فعالیت خستگی ناپذیر رهبران این کشور نقش مهمی در سفرخروشچف بامریکا و بازدید آیزنهاور ازاتحاد شوروی داشته است . اکنون ظاهرا تنها موضوع مورد اختلاف‌بین‌امریکا وبریتانیا مسئله تشکیل کنفرانس عالی سران است . زیرا بریتانیا معتقد است که پس‌ازپایان‌مذاکرات آیزنهاور و خروشچف‌باید کنفرانسی از سران کشور های بزرك برای‌حل قطعی مسائل جهانی تشکیل شود در حالیکه ایالات متحده در نظر سابق خود نسبت به تشکیل این کنفرانس بابرجاست .

نتیجه گفتگو های آینده سران امریکا و شوروی از نظر بین المللی هرچه باشد این امر مسلم است‌که مك میلان توانسته است ازکوشش هائی که طی چند ما ،اخیر برای رفع تشنجات جهانی بعمل آورده بنفع حزب محافظه کار حد اکثر استفاده را بنماید .

در حال حاضر تقریبا پیروزی‌حزب محافظه کار در انتخابات آینده قطعی بنظر میرسد . طرفداران محافظه کاران که بدنبال حوادث کانال سوئز بمیزان قابل توجهی کاسته شده بود اکنون روز بروز افزایش می‌یابد . ناگفته نماند که حزب کارگر نیز کاملا سیاست خارجی دولت مك میلان را تائید می‌کند ولی چون حزب محافظه کار مجری این سیاست بوده بدون‌شك نتایج آن نیز عاید این حزب‌خواهد شد .

بهرحال بطوریکه گفتیم دومین مرحله مذاکرا ت‌آیزنهاور در اروپا بدون برخورد با مشکل مهمی پایان خواهد یافت و بعیدنیست که‌سرانجام رئیس جمهوری امریکا با نظر مك میلان در مورد تشکیل کنفرانس عالی موافقت کند .

باپایان مذاکرات لندن حساسترین مرحله گفتگو های آیزنهاور در پاریس بارئیس جمهوری فرانسه آغاز خواهد شد . اگر در این‌مرحله نیز رئیس‌جمهوری‌ایالات‌متحده‌بتواند موافقت ژنرال دوگل و ملت‌فرانسه را جلب کند پیروزی بزرگی‌نصیب جهان غرب خواهد شد

سماور نفتی علاءالدین

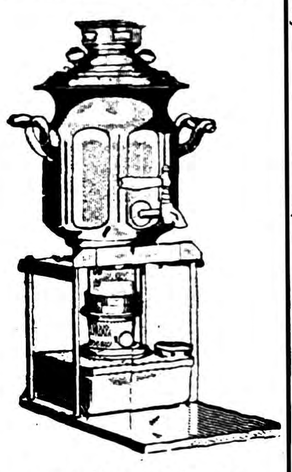

زمستان نزدیك است

سماورهای نفتی علاءالدین بی‌بو شعله آبی دارای شش هزار درجه حرارت درساعت میتواند اطاق شما را بدون خرج اضافه درتمام‌زمستان گرم و چای شما را تامین نماید منابراین هرکس یك سماور نفتی علاءالدین داشته‌باشدخودبخوددارای یك بخاری هم خواهد بود.

مرکز فروش: فروشگاه آلادین خیابان نادری تلفن ۴۳۰۰۷ وکلیه‌مغازه‌های‌معتبر

آ- ۱۸۳۷ ۱-۵

دکتر الهیان

متخصص‌بیماریهای‌چشم ازمسافرت مراجعت و کمافی‌السابق از بیماران محترم پذیرائی می‌نماید. خیابان منوچهری -تلفن ۳۲۱۴۱

دکتر مرتضی فقیه

متخصص پرورش کودك وبیماری های کودکان

ازساعت ٤ تاشش‌ونیم درخیابان هدایت تلفن ۳۲٤۷۲ از ساعت شش ونیم تا هشت ونیم درخیابان دانشگاه چهارراه ناهید تلفن۴۹۷۸۸ از بیماران پذیرائی مینماید.

آ-۱۲۵٤۱ ۱-٦

نماینده انحصاری درتمام ایران: الکتریکی زهره -خیابان لاله‌زار نو -تلفن: ۳۹٦۷۵-

نمایندگان شهرستانها:

مشهد: خیابان پهلوی، الکتریکی نورافشان -آقای جوادزاده
تبریز: خیابان پهلوی، مغازه رادیوکچی
رودسر: مغازه ادیسون، آقای بابت زاده
شاه‌رضا: الکتریکی ورادیو فروشی مدنی
شیراز: خیابان زند- آقای عباس نیك‌اختر- الکترومتروپل
ساری: آقای ابوالقاسم معادی
خرم‌آباد: آقای جواد اصغری

«شهرستانهائی که نماینده نداریم، نماینده فعال می‌پذیریم»

کودکستان ودبستان انجمن‌فرهنگی پروین

همه روزه تاپانزدهم شهریور ازساعت ۸ تا۱۲صبح نام‌نویسی‌مینماید. وسیله نقلیه وغذا باانجمن خواهدبود. پیانو- انگلیسی- کارهای‌دستی ونقاشی تعلیم داده میشود وبالت بوسیله استاد جانبازیان. خیابان شاه تلفن ٤۲٤۵۱ آ-۱۸٤۰۸ ۱-۳

بهار وخزان عمر

کتابیست سودمند شامل مطالبی مفید و نکات علمی اثر خامهٔ حجت‌الاسلام آقای حاجی سید نورالدین جزائری از طبع خارج گردید و در کتابفروشی اسلام بازار بین‌الحرمین موجود است .

انگلیسی

ویژه کنکور دانشگاه منتشر گردید

شامل: گرامرانگلیسی مطابق آخرین متد امریکائی- جملات سودمند- تست های زبان تالیف: سیدجواد تربتی

کتابخانه امید- تبریز- فروشگاههای امیرکبیر- شاه‌آباد ناصرخسرو آ-۱۸۵۲٤ ۱-۳

جامعه تعلیمات اسلامی

دبستان و دبیرستان جعفری‌اسلامی شماره ۱

ازاول شهریورماه همه روزه صبحها برای کلاسهای ابتدائی ودوره کامل دبیرستان (شعبه ریاضی-طبیعی)

نام‌نویسی مینماید.

دانش‌آموزان سال‌گذشته باید مجددا ثبت‌نام نمایند وتاهم شهریور حق‌تقدم دارند (ضمناشاگردان اول دبیرستانها رامجانا میپذیرد)

نشانی: خیابان شاهپورروبروی خیابان بوعلی (ارامنه) تلفن ۲۰۹٤۸ آ-۱۴۳۲۷ ۱-٤

دبستان آفاق

از مهر ماه سال‌تحصیلی جدیدبه‌ساختمان نو ساز جدیدانتهای روزولت بالای ایستگاه اسفندیاری منتقل خواهد شد

نام نویسی همه روزه صبح و عصر در محل قدیم و جدید بعمل می آید ماشین برای ایاب وذهاب آماده است . آ-۱۳۸۵۳ ۱-۵

کودکستان ودبستان‌ملی‌همایون- تهران‌نو

برای نام نویسی صبح وعصر همه‌روزه آماده‌است- موسیقی- پیانو -آکوردئون -ویلن -شیپور- زبان انگلیسی و آلمانی‌نیزتدریس می‌شود وسیله‌ایاب وذهاب‌مهیا است .

رئیس کودکستان ودبستان -مهندس روحانی آ-۱۸۲۸٦ ۱-۳

نام‌نویسی اطفال شبانه روزی

کاخ کودکان

آغاز شده است

کودکان ٦ الی ۱۲ساله ازتهران وشهرستانها پذیرفته وتحت‌نظر مربیان کارآزموده ومجرب تربیت ودرکلاسهای مربوطه کودکستان یا دبستان تحصیل میکنند

نشانی- تهران چهارراه سیدعلی‌روبروی مسجد قائم کاخ کودکان

نمونه یکتا

کودکستان- دبستان- دبیرستان‌دخترانه

برنامه کامل فرهنگ- انگلیسی- موسیقی-مجسمه سازی-تیراندازی- قایق‌رانی- سینما.

نام‌نویسی هرروز ازساعت ۸ تا۱۲

باغ صبا خیابان ملك خیابان میرهادی تلفن ۳۰٥٤۳۳

آ-۱٤۲۷۷ ۱-۲ صاحب‌امتیاز ومدیر بانو حشمت بیگدلی

آموزشگاه شبانه دختران همایون

ابتدائی و متوسطه کامل‌دارای رشته ادبی - طبیعی ریاضی - فنی و کلاس های‌تخصصی - خیاطی ماشین نویسی فارسی و لاتین -آشپزی-شیرینی پزی فرنگی و ایرانی دکوراسیان (تزینات) فیلم برداری برای تعلیم به بانوان و دوشیزگان در محل دبیرستان همایون همه روزه صبح از ۸ تا ۱۲ از داوطلبان ثبت نام می نماید .

نشانی : شاهرضا روبروی دانشگاه اتوبوسهای خط ٤ و ٥ و ۲۷ و ۲٤ و ۲۳ شما را بمقصد میرساند .

آ-۱٤۲٦۳ ۱-۲

مجلس سوگواری

حضرت آیة‌الله آقای حاجی سید فخرالدین جزایری از مکه معظمه مراجعت وتا آخر ماه صفر عصر ها مجلس‌تعزیه داری در منزل ایشان منعقد است . آ-۱٤٤۰۱

طبق معمول سنواتی فامیل منجمی ومنجمیان گیلانی و وابستگان به آن برقراری ذکر مصیبت سالیانه خامس آل عبارا بمدت پنج شب‌از روز هفتم شهریور ماه۳۸ - ازساعت ۷ الی ده‌ونیم بعداز ظهر درمنزل سرکرد علی‌محمد منجمی گیلانی واقع در خیابان فرهنك کوچه ادیب‌زاده کاشی شماره ۳۱برگذار می نمایند . سرگردعلی‌محمد منجمی آ-۱٤۳۹۹

از فرداشب‌تا آخر ماه صفر مجلس عزاداری حضرت‌خامس آل‌عبا(ع) درمنزل مرحوم حجة الاسلام‌والمسلمین آقای سید علی‌اکبر آیت‌الله‌زاده اصفهانی طاب ثراه واقع‌در خیابان ری کوچه آبشار تکیه سرتخت ازساعت ۷بعداز ظهر منعقد مـی باشد . آ-۱٤٤۱٥

دوستان یادداشت کنند

نشانی‌منزل‌ودفترکارآقای‌حمیدبختیارنماینده مجلس بشرح زیر تغییر یافته است -منزل -خیابان شمیران - نبش خیابان اول داودیه شماره ۱۱۲٥ تلفن ۸٦٦٥۷- دفتر کار- ساختمان سینما رویال‌کوچه باتمانقلیچ شماره ۱ تلفن ٦۸۷۹۳

آ-۱٤٤٦۱ ۱-۲

بیمارستان وزایشگاه دکتر وجاوند

از دهم شهریور بیمار می‌پذیرد

آ- ۱٤٤۱۳ ۱-۳

خانواده های نیکو منش - کاظم‌زاده - حریری - برنجیان بنیادی- چایچیان- کامیاب -نیلی

بانهایت تاسف درگذشت مرحوم **ابراهیم نیکو منش** بزرك خانواده‌نیکو منش راباطلاع فامیل وآشنایان وکرمانشاهیان مقیم مرکز میرسانند .مجلس ختم مردانه آنمرحوم از ساعت ۱۰الی ۱۲ روز دوشنبه ۸ر٦ر۳۸ درمسجد ارك ومجلس ختم زنانه ازساعت ٥ تا ۷ بعداز ظهرهمانروز درمنزل شخصی‌واقع‌در خیابان‌دانشگاه جنك مقابل باشگاه پهلوی اول خیابان پیروز منعقد می‌باشد

اسمعیل نیکو منش . مهندس عباس نیکو منش . سرهنك ستاد سلیمان نیکو منش ۱-۲ آ-۱٤٤٦۳

بعموم‌بازماندگان‌آنمرحوم مصیبت‌وارده راتسلیت‌میدهیم.

بانهایت تاسف وتاثر درگذشت مرحومه **قدسیه‌اکبری** را در طالقان باطلاع دوستان و آشنایان میرساند . مجلس تذکری بیاد آنمرحومه‌روز یکشنبه ۷ر٦ر۳۸(فردا) ازساعت ٤الی ٦ بعداز ظهر در مسجد حاج حسن واقع در شاهپور خیابان بوعلی ومجلس یاد بود زنانه در همانروز . چهارراه عباسی کوچه شایسته دست چپ درب سوم منعقد است.

عبدالحسین اکبری -ایرج اکبری -عباس ملکان - مجید اکبری -ضیاءالله عارفی-اکبر ملکان -ابوالحسن ملکان- آقا بابا قورچیان -مهدی رئیسی -یوسف دهناد .

بعموم بازماندگان آنمرحومه تسلیت میدهیم .

باطلاع سروران ودوستان معظم میرساند که‌بمناسبت شب چهلم‌درگذشت‌مادر عزیزمان مرحومه‌فاطمه‌خانم جلیلی مجلس یادبودی روز دوشنبه هشتم شهریور ماه ازساعت ٦ بعداز ظهر درمنزل واقع در خیابان عین‌الدوله کوی‌دکتر سنك منعقد خواهد بود .

۱-۲ آ-۱٤٤٥۱ دکترابوالحسن‌جلیلی-محمدحسن‌جلیلی

بدینوسیله فوت سرکار سرهنك **نصرت‌الله کریملو** معاون شهربانی های آذربایجان باطلاع عموم میرسد مجلس ختم آنشادروان روز یکشنبه هفتم شهریور ماه از ساعت۱۰ الی ۱۲ از طرف شهربانی کل در مسجد مجد منعقد میگردد

آ-۱٤٤۰٥ شهربانی کل کشور

خانواده های کریملو -آیرملو -آیرم -رحمانی -گنکرلو شکی -شهلاوی -افشار ارومی -تژه -پولاد دژ -کی‌دیوان- شهروزی -ناظری -نوتاش -قند هاری -میرگلو -کاظمی

بانهایت تاثر درگذشت شادروان مرحوم سرهنك **نصرت‌الله کریملو** فرزند مرحوم امامقلی (سردار اشرف)را باطلاع اقوام ودوستان میرساند مجلس ترحیم مردانه روز یکشنبه ۷ شهریور ماه ازساعت ۱۰الی ۱۲ درمسجد مجد ختم زنانه همانروز ازساعت ٤الی ۷ بعداز ظهر درمنزل آنمرحوم واقع در خیابان سی متری بالای چهار راه حشمت‌الدوله کوچه احتشامی کاشی ۱۲ منعقد خواهد بود .

بعموم بازماندگان آنمرحومٔ مصیبت‌وارده را تسلیت‌میدهیم

نظر بفوت والده اینجانب **عبدالرحیم نیك طلب** مجلس ختم‌مردانه روز یکشنبه ۷ر٦ر۳۸ ازساعت ۸ صبح الی ۱۱ درمسجد ترکها واقع در پاچنار برقرار است .

آ-۱٤٤۲۳ عبدالرحیم نیك طلب مدیرآرایشگاه‌نیك‌طلب

بعموم بازماندگان آنمرحومه تسلیت میدهیم .

با کمال تاثر فوت جانکداز برادر عزیزم **منصورنوبختی** را باطلاع اقوام ودوستان میرساند . مجلس ختم آنمرحوم ازساعت ٤تا ۷بعداز ظهر روز یکشنبه هفتم شهریور ماه ۳۸ درمسجد رحمتیه واقع در خیابان شکوفه منعقد می باشد . آ-۱٤٤۳٥ ضیاءالدین نوبختی

بعموم بلزماندگان آنمرحوم‌مصیبت وارده‌را تسلیت‌میدهیم

بانهایت تاسف فوت **بانو هاجر** متعلقه مرحوم استاد محمد رضا سلمانی مادر بزرك آقای اعتماد مقدم عضو هیئت مدیره‌شرکت‌تعاونی‌مصرف صنف آرایشکاران‌راباطلاع‌کلیه همکاران میرساند مجلس‌ختم‌آن‌مرحومه‌روز یکشنبه۷ر٦ر۳۸ از ساعت ۸الی ۱۱ صبح‌در مسجد خندق آبا واقع در خیابان مولوی منعقدخواهدبود.رئیس‌اتحادیه صنف‌آرایشکاران‌تهران

غضنفر پور مهدی

شرکت تعاونی مصرف صنف ارایشکاران تهران بـا- نهایت‌تاسف درگذشت مادربزرك‌آقای‌علی‌اعتمادمقدم عضو هیئت مدیره شرکت را باطلاع کلیه اعضاء شرکت وهمکاران محترم میرساند مجلس ترحیم آنمرحومه روز یکشنبـــه ۷ر٦ر۱۳۳۸ ازساعت ۸الی۱۱ صبح‌درمسجد خندق‌آباد واقع در خیابان مولوی برگذار میشود .

آ-۱٤٤۱۷ رئیس‌هیئت مدیره‌شرکت -حسینعلی‌آرایش

بعموم بازماندگان آنمرحومه مصیبت وارده‌را تسلیت میدهیم

آ-۱٤٤۱۷

تشکر واعتذار

باکمال احترام مراتب سپاسگذاری خود را بحضور آیات‌اله عظام وتیمسار سرتیپ فرزانگان استاندار معظم استان دهم وتیمسار سرتیپ‌علوی‌فرماندهی محترم مرکز توبخانه ارتش‌وجنابان‌نمایندگان مجلس شورای‌ملی و رؤسا و کارمندان‌محترم ادارات دولتی وبنگاههای ملی وافسران محترم ارتش وژاندارمری وشهربانی اصفهان وکلیه ذوات محترمیکه درمجالس ترحیم وهفته جوان ناکام فریبرز شعله شرکت فرموده وبا ابراز لطف وعنایت تسلی‌خاطر مصیبتزده‌گان‌را فراهم فرموده‌اند تقدیم واز شرفیابی حضوری معذرت واستدعای عفو واغماض دارد

آ- ۱۸۷٤۰ سرگرد مظفر شعله

بقیه آگهیهای ترحیم و تسلیت در صفحه ۱۳

مذاکرات آیزنهاور ـ مك‌میلان

استراتژی همزیستی باشوروی موردبررسی قرارمیگیرد

رهبران دوکشور وضع‌ممالك خاورمیانه را مطالعه میکنند ـ بنظرانگلستان طی سال آینده باید دوبار کنفرانس سران تشکیل شود

لندن ـ دیروز هرتر وزیر خارجه امریکا و سلوین لوید وزیرخارجه انگلستان در باره مسائل جهانی منجمله خلع سلاح‌و قطع‌آزمایش های اتمی و بحران برلن‌مذاکرات خودرا آغاز نمودند تا مقدمات مذاکره مك میلان با آیزنهاور فراهم شود .

در محافل سیاسی لندن گفته میشود که دولت‌محافظه کارمك‌میلان درنظر دارد به آیزنهاور متذکر شود که کنفرانس سران پس از ملاقاتهای بین آیزنهاور و خروشچف‌و پیشرفت مذاکرات مربوط به قطع آزمایشهای اتمی لازم است . منتهی بنظر انگلستان نباید دراین مورد شتاب کرد و میتوان کنفرانس را در اوائل‌سال آینده تشکیل‌داد.سابقا مك‌میلان برای‌تشکیل فوری کنفرانس‌فشار می‌آورد .

مواد مذاکره

سخنگوی وزارتخارجه انگلستان درباره ملاقات کریسچن هرتر و سلوین لویدگفت وزیران خارجه دو کشور راجع باین مسائل‌مذاکره نمودند :

۱ـمسائل مربوط به‌خلع‌سلاح عمومی

۲ـتحولات‌جهان پس‌ازقطع‌مذاکرات وزرای خارجه چهار کشور درژنو.

۳ـ تحولات‌مربوط به مذاکرات قطع آزمایش های اتمی بین سه کشور .

٤ـ مسائل مربوط به مجمع سازمان ملل متحد و بخصوص مسئله حساس الجزایر .

٥ـ بحران برلن و مسئله آلمان.

مذاکرات مك‌میلان و آیزنهاور

محافل سیاسی میگویندآیزنهاور ومك‌میلان در مذاکرات سری‌خود پیرامون استراتژی جهانی‌همزیستی باشوروی مذاکره خواهند کرد. این بر رسی زمینه مذاکرات خروشچف و آیزنهاور را فراهم خواهد ساخت . نکات‌زیر مورد مطالعه رهبران دو کشور قرار خواهد گرفت :

۱ـ بررسی سیاست فعلی وآتی شوروی و روابط شوروی و چین‌کمونیست .

۲ـمسئله برلن و مسائل دیگر درباره آلمان .

۳ـ قطع آزمایش های‌اتمی‌وخلع‌سلاح.

٤ـ بحران روز افزون لائوس وهدف کمونیستها از ایجاد آشوب در آسیای جنوب شرقی .

٥ـکمکی که باید در آینده به کشور های توسعه نیافته بشود .

٦ـ متارکه و آرامش موقت در خاور میانه و مسائل مربوط به کشور های این ناحیه .

۷ـ همکاری اقتصادی و اتمی امریکا و بریتانیا .

۸ـ سیاست متفقین در ناتو با توجه به اصرار فرانسه مبنی بر داشتن نقش مهمتری در امور جهانی .

گفته میشود که رهبران‌دوکشور درباره هر مسئله دیگری که مورد علاقه دو کشور باشد مذاکره خواهند کرد و بقول یکی از سخنگویان رسمی اوضاع جهان را بررسی خواهند نمود .

بنظر انگلستان ممکن است یکبارکنفرانسی‌ازسران‌دول دراوائل سال آینده‌برای‌حل‌مسئله‌برلن‌تشکیل شود و سپس در اواسط سال۱۹٦۰ نیز بار دیگر کنفرانس سران‌برای حل مسائل مربوط به خلع‌سلاح تشکیل گردد .

آسوشیتد پرس ـ یونایتدپرس

نظر وزرای فرانسوی

وضع کنونی الجزایر نباید ادامه یابد

کابینه‌فرانسه برای حل مسئله الجزایر به‌دوگل اختیارات کامل داده است

الجزایر ـ ستاد ارتش فرانسه در الجزایر اعلام نمود که حمله عمومی ملیون الجزایر که قرار بودهنگام ورود ژنرال دوگل به‌الجزایر آغاز شود باشکست روبرو گشت .

دراعلامیه ستاد ارتش خاطر نشان شده‌است که ملیون قصد داشتند در مرز فرانسه و تونس درناحیه‌ای بوسعت ۱۷۰ کیلو متر حمله‌عمومی خودرا آغاز کرده وواحدهای‌ارتش فرانسه را محاصره کنندولی نقشه آنها باشکست مواجه شد .

ژنرال دوگل رئیس جمهوری فرانسه که روز پنج‌شنبه به‌الجزایرمسافرت کرد مشغول بازدید از نیروهای مختلف الجزایر می‌باشد وتاکنون باروسای ستاد ارتش فرانسه و رجال سیاسی فرانسه درالجزایر ملاقات ومذاکراتی بعمل آورده است ،تاشاید جهت پایان دادن به‌مسئله‌الجزایر راه حلی پیدا کنند.

رئیس جمهوری فرانسه روز جمعه باژنرال ماسو فرمانده ناحیه‌الجزایر ملاقات نمود وسپس باهلیکوپتر باتفاق یکدیگر عازم اورلانس‌ویل شدند .

گفته می‌شود که هدف ژنرال‌دوگل ازمسافرت چهارروزه به‌الجزایر آنست که بفهمد ارتش تاچه حد حاضراست ازاو در صورتیکه راه حل‌غیرجنگی‌برای‌مسئله‌الجزایربیابد پیروی نماید .

کابینه فرانسه درمورد الجزایر به ژنرال اختیار تام داده است تاهرچه صلاح‌میداند عمل کند .

اطلاعات مختصری که‌از جریان جلسه روز چهارشنبه کابینه فرانسه بخارج تراوش کرده حاکی است که کابینه معتقداست اوضاع فعلی نباید ادامه پیدا کند .

خبرگزاری فرانسه ـ آسوشیتدپرس

یك‌میلیون‌نفر از آیزنهاور استقبال کردند

ملت آمریکا برای دفاع از آزادی وشرافت انسانی آماده است ـ روی تابلوئی نوشته شده‌بود ورود شما را بایالت پنجاهویکم آمریکا تبریك میگویم

لندن‌ـ پرزیدنت ایزنهاوردوزپنجشنبه پس ازانجام اولین مرحله از برنامه مسافرت ۹روزه خود دربن‌باهواپیما عازم لندن شد و ساعت ۹و۱۰ دقیقه بعد از ظهر همان روز وارد فرودگاه لندن گردید .

هارولد مك‌میلان نخست‌وزیر و سلوین لوید وزیر خارجه وعده‌زیادی خبرنگار و عکاس و فیلمبردار در فرودگاه لندن برای استقبال از آیزنهاور حاضر بودند .

لرد گالفورد از مشاورین علیاحضرت ملکه الیزابت بنمایندگی ازطرف‌ملکه نیز حاضر بود .

مسائل دشوار

آیزنهاور در حالیکه کلاه خود را بدست گرفته بود با مك میلان‌دست داد .

هرتر نیز بدنبال آیزنهاور حرکت میکرد .

سپس مك‌میلان‌روی سکوی‌مخصوصی رفته واز میکروفون چنین‌گفت :

این افتخار نصیب من شده است که از طرف تمام مردم بریتانیای‌کبیر صرفنظر از مرام ومسلکی که دارند بمناسبت ورود به خاك بریتانیا به‌شما خیرمقدم بگویم .

بریتانیا وآمریکا و متفقین این دو کشور با مسائل مشکلی مواجه می‌باشند .

شما رئیس جمهوری هستید که قبل از انتخاب نزد همه ما معروف بودید. ما اطمینان داریم که شما بعنوان‌رهبر یك دموکراسی بزرك برادر با همان شجاعت و شهامتی که در جنك دوم جهانی نیرو های متفقین را رهبری نمودید ،وظیفه خود را انجام خواهید داد .

آیزنهاور چنین پاسخ داد :

من از بیانات ملاطفت آمیز شما درباره وظیفه‌ایکه بعهده مامحول گردیده است تشکر میکنم .

عمیق‌ترین عکس‌العمل واحساس‌من در این لحظه همان شعف واقعی و خوشحالی زایدالوصفی است که‌به خاطر بازگشت به این سرزمین که بینهایت آنرا دوست دارم در خود احساس میکنم .

در اینجا بهترین وصمیمی ترین دوستان من میباشید .

احتیاجی نبود که من باینجا آمده‌و به ملت انگلستان اطمینان دهم که ملت آمریکا با ثبات عزم وارداده‌برای دفاع‌از آزادی وشرافت انسانی‌ایستاده است .

سپس آیزنهاور و مك‌میلان سوار اتومبیل شده وعازم وینفیلد هاوس مقر سفیر آمریکا در لندن شدند .

فریاد مردم

مردم فریاد میزدند «از دیدنت خوشحالیم» با این حال‌اگر ایزنهاور ضمن گذشتن از جاده فرودگاه به لندن به طرف راست جاده نظرمیکرد تابلوئی میدید که روی آن نوشته شده بود آیزنهاور ورود شما بایالت پنجاه ویکم آمریکا مبارك باشد .

این اعلان را شخصی‌بنام‌تورورتوماس که فروشنده لوازم اتومبیل است نصب کرده بود ووقتی از او سئوال شد چرا این اعلان رازده‌است گفت. من ایزنهاور وآمریکا را دوست دارم .

یك میلیون نفر از مردم لندن در ۲۷ کیلو متر مسیر آیزنهاور رئیس جمهوری آمریکا از فرودگاه به مرکز شهر لندن اجتماع نموده وبا هلهله‌و شادی مقدم ایزنهاور را گرامی‌داشته واز ورود رئیس جمهوری آمریکا به انگلستان استقبال نمودند .

می‌توان گفت که لندن بامهربانی خود تقریبا آیزنهاور را هلاك کرد .

یکی از خبرنگاران فرانسوی که بدنبال اتومبیل آیزنهاور حرکت میکرد گفت من طی ۱۲ سالی که‌در این شهر اقامت دارم چنین استقبالی بیاد ندارم .

روزنامه کثیرالانتشار دیلی میرور باحروف درشت در صفحه اول خود نوشت :

«آیزنهاور فاتح ۲۷ کیلو متراستقبال عظیم وباشکوه» نیوزکرونیکل نوشت «لندن از آیزنهاور ۲۷ کیلو متر استقبال نمود.»

سیل خروشان جمعیت استقبال کنندگان بحدی‌بودکه اتومبیل روباز آیزنهاور بکندی حرکت میکرد .

آسوشیتدپرس ـ یونایتدپرس

آیزنهاور گفت :

هیچکس درجهان خواهان جنك‌نیست

آمریکا وآلمان غربی بعنوان اساس سیاست خارجی خود عضو سازمان آتلانتیك شمالی باقی خواهند ماند

بن‌ـ آسوشیتدپرس ـایزنهاور رئیس جمهوری امریکا برای اولین‌بار یك مصاحبه مطبوعاتی درخارج از کشور خود در بن پایتخت آلمان غربی تشکیل داد . ایزنهاور گفت ادنائر صدر اعظم آلمان بانظر او موافق است که مذاکرات وی‌باخروشچف‌نخست‌وزیر شوروی ممکن‌است اندکی از یخ جنك سردرا آب نماید .ولی درعین حال متذکر شد که تشکیل کنفرانس سران شرق و غرب‌بدون اطمینان از پیشرفت آن اشتباه بزرگی است. درباره امکان‌شروع جنك بخاطر برلن رئیس جمهوری امریکا گفت اطمینان دارد که هیچکس در جهان خواهان جنك نیست واوهم نمیخواهد خودرا در ردیف جنك طلبان جای دهد .

امید آینده

ایزنهاور سپس به‌مسئله وحدت سیاسی واقتصادی اروپا اشاره‌نموده واین امررا بعنوان «امیدواری‌برای نجات جهان» محسوب نمود .رئیس جمهوری امریکا گفت علاوه‌بر مذاکره باآلمان غربی وبریتانیا و فرانسه طی مسافرت کنونی خود دراروپا سعی دارد که محیط‌سیاسی بهتری بوجود آید تادر مواجهه باشورویها مفید واقع گردد .

در جواب سئوال مبنی‌براینکه آیا ادنائر درمورد ملاقات باخروشچف سوء تفاهمی دارد یاخیر ایزنهاور گفت اگر منظورتان آنستکه ادنائر احساس می‌کند که میخواهیم موقعیت‌آلمان را برای‌حفظ‌اصول مشترك تضعیف نمایم چنین چیزی ابداوجود ندارد .

رئیس جمهوری امریکا سپس‌افزود که انتظاری از مذاکره باخروشچف ندارد ولی امید داشتن موضوع دیگری است و بطور قطع امیدوار است که‌در نتیجه این‌مذاکرات حسن نیتی بوجود آید .

مصاحبه مطبوعاتی ایزنهاور بوسیله رادیو تلویزیون‌ها در سرتاسراروپا پخش گردید .ضمنا دراعلامیه مشترکی که بمناسبت پایان مذاکرات ایزنهاور و ادنائر انتشار یافت گفته شده است . مذاکرات درمحیطی صمیمانه و دوستانه که مبین‌روابط ورشته های مودت بین دو کشور است انجام گرفت .رئیس جمهوری‌امریکا وصدراعظم آلمان درباره‌خلع‌سلاح ومسائل مربوط به‌برلن‌ووحدت‌آلمان ووحدت اروپا وادامه همکاری بین دو کشور دراتحادیه اتلانتیك‌مذاکره نمودند. نتایج کنفرانس‌اخیر ژنو بادقت مورد مطالعه قرار گرفت‌و بعد درهمان زمینه درباره‌سیاست غرب نسبت به‌شوروی مذاکره شد ایزنهاور وادنائر باردیگر تاکید نمودند که پیمانهای دسته جمعی دفاعی برطبق ماده ۵۱ منشورسازمان ملل متحد بوده و کمك به‌حفظ صلح جهان می‌نماید .

سازمان اتلانتیك

بنابراین ادامه همکاری متقابل دو کشوردراتحادیه‌اتلانتیك که‌مهمترین اتحادیه‌ها برای حفظ صلح جهان است اساس سیاست خارجی دو کشور را تشکیل میدهد . رئیس جمهوری امریکا و صدراعظم آلمان باتصمیم قاطع به‌کوشش خودبرای حل مسالمت آمیز و عادلانه‌مسئله تاسف آور تقسیم آلمان برطبق تمایل ملت آلمان و حفظ صلح و امنیت دراروپا ادامه میدهند .در مورد پرزیدنت ایزنهاور باردیگر اشاره به‌تعهدات امریکا ومتفقین آن برای حفظ آزادی و رفاه مردم برلن نمود .

خلاصه خبر

تایپه ـ روزنامه ناسیونال اونینك نیوز «چاپ تایپه مینویسد کمونیست های چین ٤۰۰هزار سرباز در برابر جزایر کموی و ماتسو تمرکزداده و بزودی مجددا حملات خود رابجزایر مزبور شروع کرده و آتش جنك‌را شعله‌ور خواهند نمود .

***

دمشق ـبرای ساختن سدی روی رودخانه فرات قرار دادی بین کارشناسان شوروی که اینك در سوریه هستند و نورالدین کحال رئیس شورای اجرائیه ایالت‌سوریه بامضاء برسد . این سد قادرخواهد بود ۳۰۰ هزار هکتار زمین راآبیاری کند .

ضمنا جهت کندن ۸۰ حلقه چاه ارتزین نیز قرار دادی بین شوروی وسوریه بامضاء رسیده است .

***

بغداد ـ دکتر طلعت شیبانی وزیر برنامه عراق ازشوروی بازگشت و گفت ممکن است شورویها در رشته استفاده از انرژی اتمی بعراق کمك نمایند .

قرار است‌شورویها از نظر فنی به عراق کمك نمایند تایك راکتور اتمی ویك آزمایشگاه ایزوتوپ تاسیس نماید . علاوه بر این‌شوروی تعدادی ازکارشناسان عراقی رادر رشته استفاده صلحجویانه از انرژی اتمی تربیت خواهد نمود .

***

جاکارتا ـدرنتیجه اصلاحات‌پولی اخیر در اندونزی‌و پائین آوردن ارزش پول بحران شدیدی در آن کشور در مورد عدم امکان پرداخت دستمزد کارگران پیش آمده است.

***

بیروت ـ هزاع‌المجالی‌نخست‌وزیر اردن که ریاست هیئت نمایندگی اردن را در جلسه شورای جامعه‌عرب در کازابلانکا» بعهده دارد طی‌توقف مختصری در بیروت گفت« باید عراقیها را آزاد گذاشت تا خودآنها مسائل شان را حل کنند» امااردن نبرد خودرا با کمونیسم که دشمن ناسیونالیسم عرب است‌ادامه‌خواهد داد .

انگلستان یك‌سفینه فضائی میسازد

لندن‌ـخبرگزاری فرانسه‌ـعده‌ای‌از مهندسین‌انگلیسی درکنفرانس نجوم کشورهای‌مشترك‌المنافع‌انگلستان‌خاطرنشان‌نمودندکه‌انگلستان‌دویك‌بادوسال آینده یك سفینه فضائی خواهد ساخت .ضمنا یکی از مهندسین‌انگلیسی اظهار داشت که‌یکی از شرکت‌های انگلیسی در صدد تهیه طرحی است که دوانسان رابفضا فرستاده وسالم بزمین بازگرداند . این‌دو انسان باسفینه فضائی بسیار جدید که شکل دوهرم رادارد به فضا مسافرت خواهند کرد. این سفینه‌ها با موشك‌های سه طبقه‌ای به فضا فرستاده میشوند و همه‌گونه پیش‌بینی لازم جهت مواجهه با خطراتی که ممکن است جان سرنشینان سفینه رابمخاطره اندازد در نظر گرفته شده است .

کمیته اقتصادی سنتو

آنکارا ـاسوشیتدپرس ـکمیته اقتصادی سازمان پیمان مرکزی (سنتو) روزسه‌شنبه آینده درآنکارا تشکیل جلسه میدهد .

در جلسات کمیته‌که سه‌روز طول خواهد کشید تمام برنامه اقتصادی‌سازمان مورد مطالعه قرار گرفته وگزارشی برای‌شورای‌وزیران که‌قرار است درماه اکتبر درواشنگتن تشکیل شود تنظیم خواهدشد .اتحادیه‌دفاعی سنتوسابقا سازمان پیمان بغداد نامیده میشد .

سنك آسمانی سال ۱۹۰۸

مسکو ـ رویتر ـ خبرگزاری تاس اطلاع میدهد که در یك منطقه از سیبری که در سال ۱۹۰۸ یك شهاب عظیم آسمانی سقوط کرد، مقدار رادیو اکتیویته بیشتر از سایر نقاط است .

هنگامی که این سنك آسمانی‌در۱۹۰۸ فرود آمد صدها هزار تن وزن داشت وبرق‌حاصل از انفجارتا ۲۵۰ میلی دیده شدو صدای انفجار تا هزار ها میل بخوبی قابل استماع‌بود .

درمسافرتی که اخیرا ملك‌حسین به اورشلیم کرده برای انجام مراسم مذهبی در یکی از مساجد شهر حضور یافت . دراین عکس ملك حسین وبرادر او پرنس حسن و عده‌ای از شخصیت های اردن دیده می شوند.

امروز رهبران حزب کارگر بمسکومیروند

دوبلین ـ رویتر ـ کیت‌اسکل رهبر حزب‌کارگر وانورین‌بوان سخنگوی امور خارجه حزب بنا بدعوت خروشچف قرار است امروز بایك هواپیمای جت (تی‌یو۱۰٤) شوروی عازم مسکو شوند .

رهبران حزب کارگر انگلیس در مسکو با خروشچف ملاقات میکنند و سپس عازم ورشو میشوند تا باکومولکا رهبر حزب کمونیست لهستان مذاکره نمایند .

آگهی از طرف ژاندارمری کل کشور

چون تعداد داوطلبین که برای طی دوره افسری جزء دروا‌حد فرهنگی ژاندارمری ثبت نام نموده‌اند بیش‌از تعداد مورد نیاز می‌باشد مقرر گردید از اشخاصی که ثبت‌نام کرده و پرونده آنها تکمیل می‌باشد آزمایش ورودی بعمل آید علیهذا بدین‌وسیله بکلیه‌دانشجویان که برای طی دوره افسری جزء درژاندارمری که ثبت‌نام نموده و از معاینه پزشکی قبول شده‌اند ابلاغ‌می‌شود که ساعت ۸ صبح روز شنبه ۱۳ر٦ر۳۸بواحد فرهنگی ژاندارمری مراجعه نمایند تاساعت وروز ومحل ومواد آزمایش به‌آنها اعلام گردد .

ژاندارمری کل کشور

آ ـ ۱۸۸۹٦ ۱ ـ ۲

آگهی تشکیل مجمع عمومی

مجمع عمومی عادی سالیانه شرکت سهامی نقشه‌برداری وطراحی خاورمیانه روز چهارشنبه هفدهم شهریور درمرکز شرکت تشکیل می‌گردد

دستور جلسه بشرح زیراست :

۱ـاستماع گزارش هیئت‌مدیره و تصویب‌ترازنامه

۲ـانتخاب بازرس شرکت

۳ـشور درامور جاری و آتی شرکت

هیئت مدیره شرکت سهامی نقشه‌برداری وطراحی خاورمیانه

آ ـ ۱٤٤٤۳

یك‌شعله ـ دوشعله ـ سه‌شعله ـ چهارشعله ـ مبلی

اطلاعیه سینه‌کلوب ایران

سازمان سینه کلوب‌بمنظور تشویق هنرمندان‌آماتور درروز های‌یکشنبه ضمن‌نمایش‌فیلم برنامه‌های‌مخصوصی بوسیلهٔ آنان اجرا خواهد کرد. اولین‌برنامه توسط‌آقای منوچهر سخائی است. ضمنا سازمان سینه‌کلوب عضو جدید می‌پذیرد .

آ ـ ۱۸۰۵۲ ۱ ـ ۲

آگهی مزایده موقوفه

بانظارت اداره اوقاف تهران بهره‌مالکانه ششدانك یاصحی آباد باستثناء چهارشنبه‌روز از گردش ۸ باستثناء اراضی از اول جنوب فرودگاه تاخیابان توتی و کاروانسرا و قهوه‌خانه باحداقل اجاره بهای سالیانه مبلغ ۴۸۰ر۰۰۰ریال نقد بمدت شش سال خورشیدی غله‌از طریق مزایده اجاره داده می‌شود داوطلبان اجاره بایستی مبلغ۴۸۰۰۰ ریال برسم سپرده بصندوق اوقاف یاحساب شماره ۹٤۰۲۸ بانك‌ملی بازار بسپارند و پیشنهاد خودرا باقبض سپرده در پاکت سربسته تاپایان وقت اداری روز ۷مهرماه ۳۸ بدفتر کل اوقاف تسلیم و رسیددریافت دارند. پیشنهادهای رسیده درروز ۸مهرماه ۳۸ ساعت ۱۰ صبح در اداره اوقاف تهران خوانده میشود .برای کسب اطلاع از شرایط‌مزایده به‌آگهی تفصیلی یابدفتر کل اوقاف مراجعه نمایند .

از طرف رئیس اداره‌اوقاف‌تهران

آ ـ ۱٤۳۹۷

هنرستان هنرهای زیبای دختران

دررشته‌های نقاشی ـ مجسمه‌سازی وهنرهای‌تزئینی(مینیاتور ـ تذهیب ـ نقشه قالی‌وکاشی) هنرجو میپذیرد. دارندگان قبولی دوره اول متوسطه برای ثبت‌نام ازساعت ۸ر۵ تا ۱۲ هرروز بمحل هنرستان واقع درخیابان‌خانقاه‌مراجعه‌نمایند.

آ ـ ۱۸۷۲۲ ۱ ـ ۳

آگهی برای اطلاع مستاجرین سابق صیدگاههای کنار دریای خزر

باطلاع عموم میرساند که درسال بهره‌برداری ۳۹ر۳۸از ۱۵ آبان ۳۸تا۲۰اردیبهشت ۱۳۳۹جایگاه های صید کنار دریای خزر طبق شرایط زیر بمستاجرین سال گذشته باجاره واگذار خواهدشد:

۱ـحداقل مال‌الاجاره جایگاهها پنجاه هزار(۵۰۰۰۰) ریال برای دسته‌اول و هشتاد هزار(۸۰۰۰۰) ریال برای دسته دوم تعیین میشود که نقدا دریافت خواهد شد .

۲ـمناطق زیر باجاره واگذار نخواهد شد :

الف ـ قسمت ساحل دریای بندر پهلوی از موجشکن بمسافت سه‌کیلومتر .

ب‌ـقسمت ساحل دریای بندر غازیان ازموجشکن بمسافت پنج کیلومتر.

ج‌ـبین صید گاههای شرکت بکسی درهیچیك از نواحی اجازه صید داده نخواهد شد .

د‌ـدر آستارا صید گاهی باجاره واگذار نخواهد گردید .

۳ـدر صورت انقضای ضرب‌الاجل مقرر دراین آگهی چنانچه مستاجرین سال گذشته‌آمادگی خودرا برای عقد قرارداد طبق شرایطی که‌درج گردیده است اعلام ننماید صید گاه مربوطه را شرکت از طریق مزایده باحداقل اجاره بهاء تعیین شده درماده یك این آگهی به‌مزایده خواهد گذارد .

٤ـکسانیکه بشرکت بدهی داشته باشند در صورتی حق‌اجاره کردن خواهند داشت که لغایت تاریخی که برای قبول پیشنهادات تعیین شده‌است کلیه بدهی خودرا واریز نموده ومفاصا حساب دریافت دارند .

٥ـ برای عقد اجاره‌نامه جهت مستاجرین سال گذشته تاآخروقت اداری روز یکشنبه ۱٤شهریور ۳۸وقت تعیین میگردد چنانچه لغایت آخروقت اداری روز مزبور برای تهیه قرارداد لازم بنواحی مربوطه مراجعه ننمایند طبق بند (۳)این آگهی صیدگاههای بدون مستاجربمزایده گذارده خواهد شد .

رئیس اداره شیلات شمال

آ ـ ۱۸۸۹٤

لارك تنها اتومبیل کوچك آمریکائی محصول ۱۹۵۹

لارك زیبائی ـ استحکام ـ کمی مصرف ـ قدرت ـ سرعت و راحتی

توأم با گنجایش ماشینهای بزرگ آمریکائی

نماینده انحصاری درایران خیابان سوم اسفند کاشی ۲۲۷ ـ ۲۲۴ از شهرست انمایندهٔ فعال پذیرفته میشود

قابل‌توجه عکاسان محترم

فیلم هاف Hauff 1870

بافیلم هاف عکس بگیرید زیرا فیلم هاف احتیاج برتوش ندارد. نماینده انحصاری و فروشگاه فتومترویل از شهرستانها نماینده فعال میپذیریم .

فیلم رنگی دوبله‌بفارسی (کولی و آقا) فقط‌درسینما آسیا نمایش‌ان‌ادامه‌دارد

آ ـ ۱۸۷۳۲

درلائوس بدون دخالت چین خطر جدی وجود ندارد

یکدسته ازشورشیان در۲۷کیلومتری پایتخت دست به‌عملیات پارتیزانی زدند و سپس بجنگل گریختند

وینتیان ـطبق اظهار منابع موثق دیروز یکدسته از واحد های‌شورشی هوادار کمونیستها(از قبایل‌پاتت‌لائو) یك پاسگاه نظامی را در ۲۷کیلو- متری وینتیان مورد حمله قراردادند. در این‌حمله کمونیستها به‌تیراندازی پرداخته و چند نارنجك پرتاب کرده و گریختند .ظاهرا هدف این حمله تضعیف روحیه مردم پایتخت لائوس بوده است .در این حمله تلفاتی به طرفین وارد نیامد . این واقعه در نزدیکترین نقطه حومه پایتخت لائوس روی داده است ،حملات‌قبلی کمونیستها در اطراف پایتخت در فواصل صدکیلومتری انجام گرفته بود . ازطرف دیگر دیروز مقامات نظامی امریکا درویتنیان بانخست‌وزیر لائوس سانانیکون ملاقات نمودند تاراجع به تسلیم سلاح های جدید امریکائی به ارتش لائوس مذاکره نمایند .هفته گذشته خبر ارسال‌این سلاحها در واشنگتن منتشر شده بود . سلاح های جدید امریکاشامل انواع اسلحه سبك جنك دوم جهانی است .

اطلاع داده شدکه دو افسر ویتنام شمالی (یك سرگرد ویك‌سروان) در ایالات شمالی به چتربازان لائوس تسلیم شده اند .بعد دو افسر مذکور رابه محل مصاحبه مطبوعاتی آوردند. ایندو اظهار داشتند که از مرز ویتنام شمالی گذشته وارد لائوس شده اند . لباس خاکستری قوای کمونیست برتن آنها دیده میشد . هر دو اقرار کردند که قوای تحت فرمانشان به لائوس تجاوز نمودولی بعدا بوسیله قوای لائوس عقب رانده شد .

کنفرانس سیتو

ظاهرا وزیران خارجه کشور های عضو پیمان آسیای جنوب شرقی (سیتو) در کنفرانس آینده خوددر واشنگتن بیش از هرموضوعی به موضوع لائوس توجه خواهندنمود. گمان نمیرود شخص سلوین لوید در این کنفرانس شرکت‌نماید .

اصولا موضوع کار کنفرانس بررسی وضع کمونیستها در آسیا وجلوگیری از تجاوز آنها میباشد. قبل ازتشکیل‌این کنفرانس آیزنهاور درسفر خود به لندن وضع لائوس‌را بامکمیلان وبعدا در سفرش به‌پاریس با دوگل مورد مذاکره قرار خواهد داد . آیزنهاور هنگام اقامت خروشچف در واشنگتن با وی‌نیز در این باره گفتگو مینماید .

فعلا در لندن منتظرندروسها‌موافقت خوددرا نسبت به‌دخالت‌مستقیم‌سازمان ملل متحد در بحران لائوس ابراز دارند .تاکنون روسها‌فشارمی‌آوردند که کمیسیون آتش بس مرکب از هند ـ کانادا و لهستان مجددا در لائوس بکار پردازد .

اسلحه آمریکا

مقامات نظامی امریکا دیشب اطلاع‌دادند که طی چند روز آینده سلاحهائی که باید به لائوس‌تحویل شود به آن کشور حمل خواهد شد . با این سلاحها ارتش لائوس از ۲۵هزار به ۲۹هزار و قوای غیر منظم دهقانی این کشور از ۱۶هزار به ۲۰هزار خواهدرسید. کارشناسان نظامی امریکا میگویند این سلاحها به لائوس امکان میدهد تاکمونیست ها را قلع و قمع‌نماید . زیرااصولا ازنوع سلاح‌هائی است که درعملیات ضد پارتیزانی بکار میرود .ولی‌همین کارشناسان تاکید میکنند باید تصور کرد که امریکاخطر کمونیسم را در لائوس ناچیز تلقی مینماید . هنوز هم مسلم نیست که بتوان لائوس را از خطر تسلط کمونیستها نجات داد .

اگر مسکو و پکن به کمونیستها وسایل ارتباطی کاملتر و سلاحهای فراوان‌تر بدهند معلوم نیست دامنه این حوادث تاکجا کشیده شود .

با اطلاع

مقامات نظامی امریکا معتقدند بدون دخالت جدی کشور های کمونیست آسیاوروسیه شوروی شورشیان لائوس قادر نیستندخطر اساسی برای کشور خود ایجاد نمایند .

رئیس کمیته روابط خارجی‌مجلس نمایندگان امریکا کلمنت‌زابلوکی عضو حزب دمکرات در مصاحبه مطبوعاتی دیروز خود گفت : هنوز دلیلی در دست نیست که دخالت چین کمونیست وویتنام شمالی را در شورش لائوس ثابت‌نماید . اما یقینا شورشیان پاتت لائو با صوابدید ویتنام شمالی وچین کمونیست وکرملین به آشوب‌دست زده اند .

آسوشیتدپرس ـ یونایتدپرس

درحاشیه مسافرت

ملکه الیزابت وآیزنهاور از صلح وبچه‌ها صحبت‌کردند

آیزنهاور از مونتگمری دعوت کرد ـ ممکن است دوسردار زمان‌جنك باهم‌آشتی‌کنند

کاخ‌بالمورال ـاسکاتلند ـآسوشیتدپرس ـ دیروز ملکه انگلستان از دروازه بالمورال مقر ییلاقی خود خارج شد تا از آیزنهاور رئیس جمهوری امریکا استقبال نماید.

در مدخل قصر ملکه و پرنس مارگارت از آیزنهاور استقبال نمودند . دیشب رئیس جمهوری امریکا مهمان ملکه بود وامروز با هواپیما به لندن بازگشت و ازآنجا عازم چکرز کاخ ییلاقی مك میلان شد و مذاکرات بین آن دو درباره ملاقاتهای آینده آیزنهاوروخروشچف شروع گردید .

هنگامیکه مکمیلان‌باتفاق‌آیزنهاور وارد منزل ویث‌نی سفیر امریکادر لندن شدندناگهان بلندگوئی‌بصدا درآمد وگفت «وفاداران‌به‌امپراطوری سئوال میکنند چرا مکمیلان از فاتح‌بزرك‌سوئزدعوت نموده است . چرا مکمیلان ما را از نظرنظامی کاملا در اختیار یك متفق خائن گذاشته است؟» اتحادیه طرفداران امپراطوری سازمانی است که‌معتقد است بریتانیا باید بیشتر متکی به کشور های مشترك‌المنافع باشد نه امریکا ،این عده میگویند که فشار امریکا درسال ۱۹۵۷ سبب شد که بریتانیا و فرانسه دست ازحمله‌خود علیه سوئز بردارند .

صلح و بچه ها

دیشب پرزیدنت آیزنهاور و ملکه الیزابت در محیط آرام کاخ ییلاقی بالمورال اسکاتلند استراحت نموده وراجع به صلح و بچه ها و دوستان غائب بایکدیگر صحبت داشتند .

در مذاکرات غیر رسمی بین ملکه الیزابت و آیزنهاور اغلب‌پرنسس فلیت و ملکه مادر وپرنسس‌مارگارت شرکت مینمودند . وقتی صحبت‌به دوستان غائب کشید از بانوآیزنهاور همسر رئیس جمهوری امریکاسخن بمیان آمد که مورد علاقه آیزنهاور وعلیا حضرت ملکه میباشد .

دعوت از مونتگمری

پرزیدنت آیزنهاور ازفیلد مارشال مونتگمری دعوت نمود تا درضیافت شامیکه بافتخار همکاران زمان‌جنك خود میدهد شرکت نماید .

مونتگمری این دعوت را قبول‌کرده است .

مونتگمری اخیرا از آیزنهاور و استراتژی او بشدت انتقاد کرده است .ولی گفته میشود که‌آیزنهاور ودوست قدیم او آشتی خواهندکرد.

تجاوز نیروهای چین کمونیست بمرز هند

کمونیستها یك‌منطقه مرزی را اشغال‌کرده وحاضر نیستند ازآن خارج شوند ـ بارتش هند دستور داده شد که مناطق مزبور را دوباره اشغال کنند

دهلی نو ـ آسوشیتدپرس ـ نهرو دیروز اعلام نمود که چند صد تن ازقوای چین کمونیست به یك پاسگاه مرزی‌هند تجاوز نموده پادگان دوازده نفری آنرا با تیراندازی مجبور به عقب نشینی ساخته‌اند واین پاسگاه اکنون در تصرف چینی‌هاست .

وی گفت قوای چین روز ۲۵ اوت جاری شلیك را آغاز نمود و روز ۲۶ اوت به محاصره پاسگاه دست زد . هندوستان روز ۲۵اوت به پکن اعتراضی نمود .دولت‌چین کمونیست پاسخ داده است که ابتدا قوای هند شلیك نموده‌اند وقوای چین به آنها پاسخ داده است .

نهرو گفت قبلا قوای چین قهرا وارد ناحیه لاداخ در کشمیر هند شده اردوگاهی در ناحیه اسپانگور واقع‌در خاك هند دایر نموده‌اند آنها یك واحد اکتشافی هند را که به‌این ناحیه میرفت توقیف‌کرده‌اند.

نهرو در پارلمان اعلام نمود که ما موظف به حفظ اراضی‌سیکیم وبوتان هستیم و هرتعرضی به این دومنطقه در حکم حمله به خاك هندوستان تلقی میشود . بهمین سبب به ارتش هند دستور داده شده تااین نواحی را اشغال نماید ومورد حمایت قرار دهد.

عکس‌العمل

در امریکا مسئله دخالت‌فوری سازمان ملل متحد را در قضیه تجاوز چین به مرزهای هند بررسی مینمایند . سناتور مانسفیلد رهبر اکثریت سنای امریکا گفت : این تجاوزات طبق‌روش‌معمول کمونیستها ترتیب داده شده است سناتورهای دیگر نیز به خطر این تجاوزات اشاره نموده‌اند . بنظر بعضی از سناتورها این اقدامات چین با سفر خروشچف به امریکا رابطه مستقیم دارد سخنگویان رسمی‌دولت هند اطلاع میدهند که چینیهاهنوز پاسگاه مرزی را تخلیه ننموده در حدود هفت کیلومتر وارد خاك‌هند شده‌اند . این سخنگویان گفتند هندوستان به کلیه وسایل جهت باز گرفتن خاك خود متوسل خواهد شد .

محافل ملل متحد میگویند بعید بنظر میرسد هندوستان سازمان ملل رابه دخالت دعوت نماید . هیئت نمایندگی هند تاکنون خبری درباره تجاوز مرزی چین کمونیست دریافت نداشته‌است.

وضع عراق بستگی بتصمیم قاسم دارد

استانبول ـ خبرگزاری فرانسه ـ کامیل شمعون رئیس جمهور سابق لبنان گفت «وضع خاورمیانه بطرف ثبات پیش میرود .» وی سپس‌افزود درعراق‌اوضاع بستگی‌به ژنرال‌قاسم دارد که تصمیماتی علیه خطر کمونیزم اتخاذ کند . کامیل شمعون افزود در حال حاضر بزرگترین خطر برای خاورمیانه خطر کمونیزم میباشد و شوروی به فعالیت خود جهت نفوذ باین منطقه افزوده است .

تقلید غیرحقیقی زندگی

مسکو ـرویتر ـروزنامه پراودا ازکان حزب‌کمونیست شوروی از صنعت فیلم درآن کشور انتقاد نموده ومینویسد که‌صنعت فیلم فقط نمونه‌مبهمی‌اززندگی شوروی رانشان‌میدهد.

حقیقت وعظمت جای خودرا به‌تقلید اززندگی داده‌است .

بنابراین چنین طرز کاری نمیتواند فکر وقلب بیننده رابخود جلب نماید .

شوروی هم آزمایش نمیکند

مسکو ـخبر گزاری فرانسه ـ پس‌از آنکه دول امریکا وانگلستان‌اعلام نمودند که فعلامبادرت به‌آزمایشهای اتمی ،نخواهند کرد دولت شوروی نیز اعلامیه‌ای‌صادر نموده که‌طی آن‌خاطرنشان شده‌است در صورتیکه دول مزبور مبادرت به‌آزمایشهای اتمی‌کنند‌دولت شوروی نیزاقدام به‌آزمایشهای اتمی نخواهد کرد.دولت‌شوروی دراعلامیه‌خودخاطرنشان‌ساخته‌است که چنانچه دول امریکا وانگلستان ازتصمیم ۳۱ مارس ۱۹۵۸دولت شوروی پیروی میکردند مسئله قطع‌آزمایشهای اتمی تاکنون حل شده‌بود .

شوروی سپس میافزاید که‌کوشش خودراجهت قطع‌همیشگی آزمایش های اتمی بکارخواهدبرد .

وقتی آکیکوکوجیما ملکه زیبائی جهان به‌هالیوود رفت عده زیادی از استودیو ها کوشیدند تااورا استخدام کنند ولی ملکه زیبائی جهان زندگی ملی خودرا ترجیح داد وبهمه پاسخ منفی داد . دراین عکس کوجیما بایکی ازستاره‌های تازه هالیوود دیده میشود .

مائوتسه تونك سفر کرده یا مغضوب است

مسافرت خروشچف به‌پکن پس‌از بازگشت از آمریکا حتمی بنظر میرسد

لندن ـ آسوشیتدپرس ـ غیبت مائوتسه‌تونك در کنفرانس شورای عالی دولتی ایجاد شایعاتی در محافل سیاسی نموده است .

این موضوع اهمیت خاصی کسب کرده ودر مذاکرات بین آیزنهاورو مك‌میلان که از امروز در خانه ییلاقی نخست‌وزیر انگلستان در چکرز آغاز شد مطرح میگردد .

در کنفرانس شورای عالی دولتی‌چین کمونیست که تمام رهبران آن کشور شرکت داشتند گزارش‌های مفصلی درباره اوضاع بین‌المللی و شکست برنامه های کشاورزی و صنعتی‌قرائت شد .

غیبت اسرار آمیز

محافل سیاسی از خود سئوال می‌کنند .

۱ـ آیا مائوتسه تونك به شوروی رفته وبا خروشچف مشغول مذاکره شده است ؟

باید در نظر داشت که خروشچف مسئله شناسائی چین کمونیست را در مذاکرات باآیزنهاورمطرح خواهد کرد .

۲ـ آیا مائوتسه‌تونك بعلت شکست برنامه اقتصادی چین مورد غضب واقع شده است ؟

مسافرت خروشچف به پکن بعد از بازگشت از آمریکا امری حتمی بنظر میرسد .

انتظار میرود کلیه رهبران‌کمونیست جهان در مراسم مربوط به دهمین سالگرد تاسیس چین کمونیست‌در اوایل اکتبر در پکن اجتماع نمایند.

اختلاف

اکنون کارشناسان مشغول بررسی آخرین گزارشهای مربوط به‌روابط بین شوروی وچین کمونیست‌میباشند تا معلوم گردد آیا اختلافی بین‌این دووجود دارد .

درباره لائوس نظر انگلیسها آنست که چین کمونیست در آنجا دخالتی ندارد ودولت مك‌میلان طرفدار تخلیه جزائر ساحلی کموی وماتسو ازطرف چین ملی میباشد .

درباره شناسائی رژیم پکن‌انگلستان ازروش آمریکا مبنی بر جلوگیری ازعضویت چین کمونیست در سازمان ملل متحد پیروی میکند .

اختلاف چین کمونیست با هند در مورد تبت وایالات مرزی شمالی نیز کسب اهمیت نموده است وبخصوص بریتانیا معتقد است که این مسئله اهمیت خاصی دارد و احتمال میرود که آیزنهاور و مك‌میلان درباره حمایت از روش نهرو مذاکره کند .

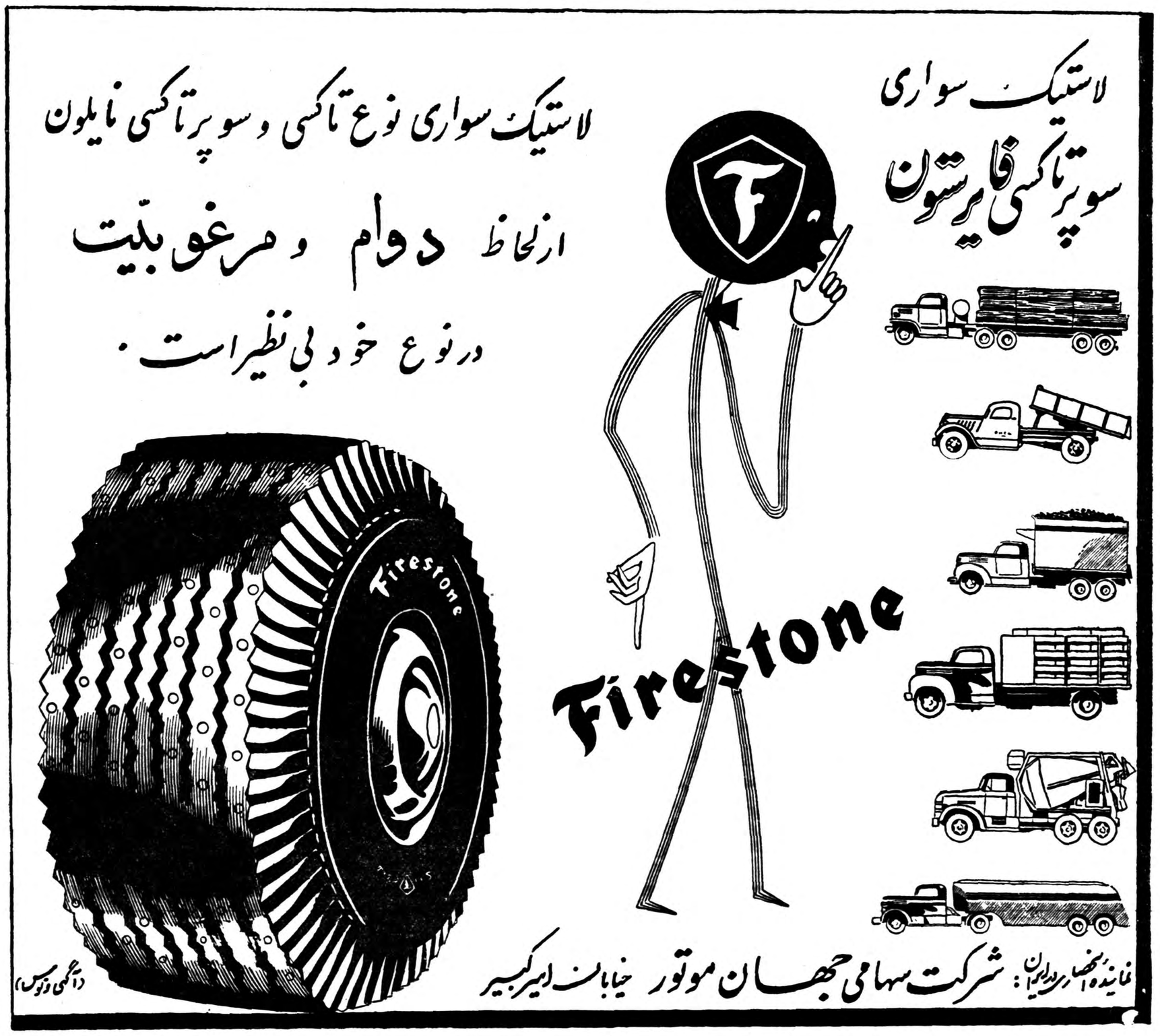

تبریکات

باابرازمسرت‌انتصاب جناب‌آقای مهندس ملکی را بشهرداری اصفهان بقاطبه اهالی محترم آنشهرستان تبریك گفته و موفقیت ایشان را در راه خدمت بعموم از خداوند متعال مسئلت مینماید.

سید حسین نواب رضوی ـعلیرضانواب‌پور ـسروان رحیمی ـابراهیم برهان پور ـ منوچهر کسمائی ـ هوشنك رحیمی

انتصاب آقای ملکی را بسمت شهردار اصفهان به آقای اقابکی‌وزیر کشور واهالی محترم اصفهان تبریك میگوئیم .

دکتر حسن مافی ـ دکتر احمد مافی ـ محمد مافی ـ دکتر الموتی ـ اسفندیار مافی .

حسن انتخاب وزارت کشور را در مورد انتصاب جناب آقای مهندس مهدی‌ملکی‌بسمت شهردار اصفهان‌ستوده‌امیدواراست خدمات‌ایشان‌در این سمت نیز مانند گذشته بر افتخارات ایشان بیفزاید .

دکتر صعودی پور ـ دکتر برادر ـ دکتر بلیغی

انتصابات آقای مهندس‌ملکی رابشهرداری اصفهان بمردم‌هنرمند آنشهر ستان تبریك میگویند

فرج‌اله جوانبخت ـمهندس خواجوی ـ مهندس اردکانی ـ مهندس عقیقی ـمهندس سجادی ـسروان سجادی ـمهندس کسمائی ـمهندس پیرنیا

آ ـ ۱۴۳۰۵

عرض تبریك

«مربیان و کارکنان سازمان پیش آهنگی تهران موفقیت‌درخشان جناب آقای دکتر بنائی دبیرکل شورایعالی پیش آهنگی ایران را در انتخابات کمیته بین‌المللی پیش آهنگی وشورای جهانی ورزش و تربیت که‌موجب کسب اعتبار و حیثیت بزرگی برای پیش آهنگی و تربیت‌بدنی ایران درمجامع بین‌المللی گردیده است صمیمانه تبریك گفته توفیق کامل معظم‌له‌را درهدایت و ارشاد نسل جوان کشور تحت رهبری شاهنشاه معظم‌از خداوند بزرك خواستارند »

آ ـ ۱۴۳۷۵

انتقاد!

از: احمد احرار

پدران وپسران

سرنوشت این دشتها دست‌کیست؟ هرکس بدشتهای ایران، به‌اراضی زرخیزی که بهرتقدیر فعلا دستهائی درآن بذر بپاشد ودانه میچیند، نظر بیافکند این سئوال از ذهنش میگذرد .

قسمت عمده کشت وکار وفلاحت امروز مارا دست مردمان نسل پیش اداره میکند، هنوز پدرها میکارند و پسرها میخورند. حکم طبیعت اینست که فردا بیل از دست پدران بدست پسران منتقل شود اما کسی که از کنار دشتها میگذرد در ناحیه پسران این چنین تعهدی‌نمیبابد. دراین سفر اخیر من باپدرانی آشنا شدم که سی سال، چهل سال در اراضی خود دانه پاشیده وخوشه چیده‌اند، هنوز هم میکارند ومیدروند، درهمین‌اراضی دیروز پدران آنها کشته ودرویده‌اند اما معلوم نیست فردا، سرنوشت زمینها دست کی خواهد بود برای اینکه پسرها دارند نشان میدهند‌که مرد این میدان نیستند. پسرهای این پدران میروند مدرسه، چند کلاس درس میخوانند، با محیط دیگری آشنا میشوند که اسمش «شهر» است واین محیط تازه آنهارا چنان پابند میکند‌که محیط‌اصلی خودشان را ازیاد میبرند . یك درد دیگر مملکت ما همین است .

بایکی ازمالکین جابلق حرف میزدم. دیدم هفت‌تا پسر دارد وباوصف این درحال ضعف وپیری خودش یك تنه میکارد ویك تنه میدرود. گفتم پس پسرهایت چه میکنند؟ گفت: دوتاشان بزرك شده‌اند اداره میروند وبقیه مدرسه میروند. خیال میکنید اینها چکار خواهند کرد؟ اینها هم دنبال برادرها اداره خواهند رفت زیرا در این مملکت راه مدرسه باداره ختم میشود، راهی ازمدرسه بطرف مزرعه وجود ندارد !

نسل دیروز که امروز سرنوشت دشتها بدست اوست در مرزعه‌بزرك میشد وبامزرعه خو میگرفت. در نظر این نسل «شهر» تحفه دلپذیری نیست. شخم زدن، دانه افشاندن، بهره برداشتن جلوه‌ای دیگر دارد ، اما نسل امروز که بشهر می‌آید و در شهر بمدرسه میرود وقتی‌فریفته شهر شد بهیچ قیمتی نمیتوان اورا بمزرعه برگرداند ای‌بسا پسرانی‌که خوب میدانند ثروت در شکم مزرعه نهفته است ومعهذا شندرغاز حقوق آخر برج اداره را برتحصیل این ثروت و انتخاب این طریق ترجیح میدهند . ای برپدر این ادارات صلوات !

من باصاحبان امروزی مزارع گفتگو میکردم که چرا ثروت کاشتن را نمیگذارید ودنبال گلابی کاشتن نمیروید ؟دیدم این حرف بگوش آنها ثقیل است . حق دارند برای اینکه سی‌سال ثروت کاشته‌اند وثروت خورده‌اند . ثروت کاشتن وثروت‌خوردن عادت ثانوی آنهاشده و جان بجانشان کنی قبول نخواهند کرد گلابی‌کاشتن درحج است برثروت کاشتن . این نسل . نسل «گاوآهن» است وچنین حرفی را با او نباید زد بایدبانسل «تراکتور»گفت که باین نکته خوب پی‌میبرد اما چه فایده ، این نسل فکرش جای دیگر است .دنبال کراوات‌بستن‌وکیف‌بدست‌گرفتن‌واداره رفتن است . کجافکر دهکده ومزرعه میکند . چه خوب میگوید مرحوم بهار :

فکرکهن بمغز جوان هست ـ فکر جوان بمغز کهن نیست !

هیئت مدیره مملکت برای فردابابد یکی از دوکار را بکند .یا ازمسئله تولید فلاحتی چشم بپوشد و باتوسل بافزایش واردات خودش را از قید دهات ومزارع خلاص کندیادر موازات این اندازه توجه بمسائل شهری عنایت موثری هم در حق روستاها وروستازادگان بخرج دهد اینهم موضوعی نیست که بایکبار نوشتن ودوباره گفتن اثر ببخشد . الحق اگر کمیسیونی ، شوری ،مطالعه‌ای . قانونی ، طرحی لازم‌باشد اول موردش همینجاست از عجایب اینکه‌شنیدم یکی از همین روستازادگان می گفت :شماهم اگر جای مابودیدو شهررا دیده بودید . باسینما، باتاکسی، باوسائل ارتباطی جدید، بابرق با ماشین آشنا میشدید نمیرفتید توی دهی زندگی کنیدکه بوئی‌ازهیچکدام این امتیازات عصر حاضر نبرده است گفتم تو برو مستراح خانه اجدادیت را از صورت قرون‌وسطائی درآر آنوقت سردیگران نق بزن که چرا برای من سینمانمیفرستید !

کپیه ازاسناد

با دو دقیقه انتظار یکعمر راحتی فکر

لالەزار نو ـ فتو پرسپولیس ۳۷۶

خواستگان

کلاس اول دبیرستان

یکی از خوانندگان می نویسد شرکت سد سفید رود مدرسه شش کلاسه‌ای برای اطفال کارگران تاسیس نموده وامسال سومین سالی است که فارغ‌التحصیلان مدرسه‌مزبور در اثر کوتاهی رئیس فرهنك رودبار بلاتکلیف وسرگردانندزیرافرهنك‌این ناحیه از تاسیس یك کلاس اول دبیرستان خود داری میکند و چون یك کارگر قدرت مالی ندارد که فرزند خود را در تهران یا رشت بتحصیل وادارد لذا سر نوشت‌اطفال بیگناه معلوم نیست و با اطفال‌ولگرد منجیل محشور میشوند مقتضی است برای رفاه کار گران‌و کارمندان‌سد سفید رود بتاسیس دوره اول دبیرستان در حوزه عملیات سداقدام گردد .

نه سال مطالبه

از شیراز آقای مظفر کسرائی می نویسد قریب نه‌سال است مبلغی از افسری که در بندر عباس خدمت می کندبموجب سند رسمی طلبکارم و بوسیله شعبه یك اجرای ثبت‌شیراز تمام تشریفات قانونی آن را از قبیل صدور اجرائیه و تقاضای بازداشت و پرداخت هزینه آن را بعمل آوردم متاسفانه جریان مکاتبه از اجرای ثبت شیراز به اداره ثبت بندرعباس آنقدر اینموضوع را متاخیر انداختند که تاکنون موفق بوصول طلب خود نشده‌ام براي آنکه ارزش اسنادرسمی متزلزل نشود مقتضی است دستور داده شود در اجرای مفاد اسناد لازم الاجرا تمام دوایر همکاری نمایند و اگر معلوم شد مرجعی نسبت بانجام وظایف قانونی خود تعلل نموده باز- خواست گردد تا برای وصول مختصر وجهی صرف نه سال وقت غیر کافی نباشد .

همه چیز برای کارمندان دولت

آقای ذوقی کارمند یکی ازبنگاه های ملی مینویسد بیمه و تعاون - حق عیال و اولاد -مخارج عروسی و بدنیا آمدن اولاد -ماشین -مخارج فوق‌العاده ماموریت و اضافه حقوق باز نشستگی -دریافت زمین ومنزل باقساط طویل‌المدت -یك سره بودن کار - نپرداختن حق ورودیه وشهریه اطفال در مدارس دولتی و ملی - استفاده از مرخصی -با این همه تفاوت باز هم کسر خرج دارند پس خدا بدرد دل کارمندان و کارگران موسسات ملی برسد که باید باحقوق ناچیز بدون در آمد تمام مخارج‌بالا را پرداخت نمایند و پس از پیر شدن چون قانون باز نشستگی و بیمه‌ندارند بایستی گدائی را پیشه خود سازند از منصدیان مربوطه تقاضا دارد یك فکری بحال امثال اینجانب بفرمایند

تقاضا از اداره برق

جمعی از اهالی و معتمدین‌کوی هزار خوانی منشعب از خیابان سینا مینویسند مدتها برای‌اسفالت و جدولسازی این خیابان با شهر داری و مقامات مربوط‌مکاتبه وتلاش مینمودیم تا اینکه آقای بقائی رئیس جدید برزن ۱۰ که ازصاحبمنصبان فعال و صدیق‌هم شهرداری هستند در بازدیدی که جناب آقای مهام برای واگذاری محل تیمارستان به پرورشگاه کودکان بعمل میآوردند. واین تعویض نیز بجای خود مورد تقدیر میباشد از موقع استفاده نموده وضع خیابان مزبور را بنظر شهردار رسانیده موافقت ایشان جهت انجام این امر جلب شد اینکه بااسفالت‌خیابان مزبور خوشبختانه مشکلی حل‌شده واهالی که از گل ولای زمستان وگرد وغبار تابستان در زحمت بودند قسمتی از خواسته هایشان بهمت این مردان صاحب همت‌جامه عمل پوشیده و مورد تقدیر می باشد از کارکنان اداره برق تقاضا دارند حال که‌کار خانه برق آلستوم افتتاح وبمقدار کافی به نیروی برق افزوده شده نسبت به ضعف نیروی برق این ناحیه توجهی مبذول داشته مقرر گردد در تقسیم نیرو ترتیبی اتخاذ گردد که بر خلاف گذشته ساعات اول شب به استفاده‌از برق برای اهالی‌زحمتکش این کوی پر جمعیت مقدور ومیسر باشد بدیهی است چنانچه درانجام این تقاضا نیز قدمی برداشته شود همیشه موجب تشکر اهالی حق شناس خواهد بود

اعاده دادرسی

آقای حسین دانشخواه مینویسد وزیر محترم داد گستری برای کسانی که در دادگاه عالی انتظامی محکومیتی داشتند وبرای دادگاه معترض بودند قانونی بمجلس‌تقدیم داشته که بموجب آن جهت آقایان قضات و وکلای داد گستری حق اعاده دارسی قائل شدند . پس از تصویب آن ودرج درروزنامه رسمی کشور در تاریخ ۲۷ بهمن ۳۷ داد خواست اعاده دادرسی نسبت برای صادره درباره خودم بوزارت داد گستری تقدیم نموده‌ام که تاکنون بامراجعات مکرر رسیدگی نشده و معلوم نیست نتیجه چهارده سال سرگردانی وبیکاری چه‌خواهد بود .

ابتکار دو کودك

دوکودك ازکودکان ایتالیائی ابتکار جالبی جهت سرقت کشف کردند که مورد تعجب وبحث تمام محافل‌ایتالیا بود .این‌دوکودك بکنار چاهك «تریوی» دررم که‌یك محل مقدس بوده ومردم درآن‌پول میریزند رفته‌وباطریقه بسیار ابتکاری پول داخل آنرا سرقت میکردند .

دوکودك مزبور یك قطعه آهن مغناطیسی به‌رشته‌نخی بسته وداخل چاهك میکردند ودرنتیجه سکه‌های‌پول به‌مغناطیس چسبیده و آنرا بیرون می‌آوردند .

هجوم ملخهای صحرائی

تخم گذاری بهاره ملخهای صحرائی در شمال غربی آفریقا و خاورمیانه پایان یافته و نشوونمای تابستانی آنها بشدت در سودان و حبشه شروع‌شده است . طبق آخرین خبری که توسط اداره‌اطلاعات بین‌المللی‌ملخهای‌صحرائی ومرکز تحقیقات ضد ملخ در لندن منتشر شده نشوونما در عدن نیز آغاز و ممکنست بزودی دریمن هم شروع شود. علاوه بر اینها دسته هائی از این ملخها به هندوستان و پاکستان نیز سرایت کنند .

دستگش بکس باد کرده

یك نفر آمریکائی موفق شده‌است که دستکش بوکس طوری تهیه‌کند که‌آنرا باد میکنند تا آماده برای مسابقه شود . با این دستکشها مچ دست بازیکن کمتر صدمه میخورد و ضربه‌ها قوی‌تر هستند . اما بایدفکر آنوقت را کرد که در ضمن مسابقه دستکش پنچر شود .

کمك به‌قربانیان طلاق

اخیرا جمعیتی جهت کمك به قربانیان طلاق درانگلستان تشکیل شد .روزنامه ارگان کلیسای‌انگلستان اعلام نمود که‌جمعیت مزبور اززنان ومردان کلیسا تشکیل شده وهدفش دلداری و تسلیت گفتن به‌زنان و مردانی است که‌طلاق میدهند وطلاق میگیرند .

آمریکانسبت باین باطری جدید انگلستان علاقه وافری نشان داده و از هم اکنون یك شرکت آمریکائی‌در نیویورك پروانه تولید آنرا تحصل کرده‌است .

از اینجا و آنجا

پیل هیدرژن ـ ۱ دسیژن

پیل نمونه‌ای جدید هیدروژن اکسیژن ساخت‌انگلیس که نیروی برق مداوم تهیه مینماید در کمبریج‌بمعرض نمایش گذارده شد هنگامیکه یك جر ثقیل کامیونی ٤ تنی باپرتاشن وزنها باسرعت عادی خود از ۸ تا ۱۶ کیلومتر در ساعت مشغول مانور بود مخزن مزبور همچنین یك ماشین چوب بری مدور ویك دستگاه جوشکاری نیروی برق داد .

بزرگی این دستگاه ٤۰ پیلی که د کیلووات هرکدام ۲٤ ولت برق می دهد تقریبا ۷۵ سانتیمتر +٤۵ سانتیمتر میباشد .

این دستگاه مشتمل برپیلهای محتوی دوالکترود در محلول کاستیك‌سودا یاپطاس میباشد . هیدروژن واکسیژن بداخل الکترودهای خلل وفرج‌دارراه پیدا میکند و در نتیجه عکس‌العمل آنها نیروی برق بصورت ولتاژی بین دو قطب پدیدار میگردد . این‌باطری توسط بنگاه تحقیقات ملی انگلستان در آزمایشگاه یك شرکت واقع در شهر کمبریج تکمیل گردیده‌است. گفته میشود که این نوع‌باطری از انواع مشابه خود بسیار پرکارتر بوده و موارد استعمال زیادی از جمله در زیردریائی وناوهای فضا پیما وحتی راه آهن دارد زیرا لکوموتیوهای الکتریکی که با این باطری مجهز باشند میتوانند مسافات درازی را بدون احتیاج به سیم هوائی یاریل حامل الکتریسته طی کنند . مورد استعمال دیگری که میتوان برای آن پیدا کرد در فشفشه و ناوهای فضا پیما است که در آنها سبکی و دوام باطری‌حائز اهمیت شایانی است .

جدول کلمات متقاطع شماره ۱۳۰۵

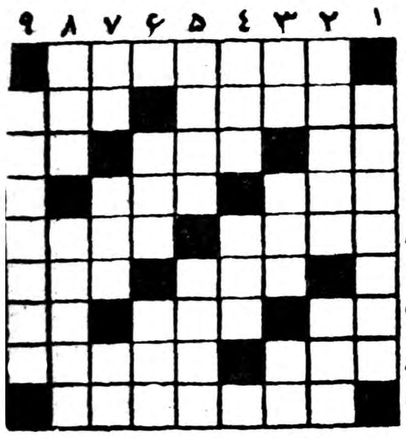

افقی : ۱ـ بیماری خطرناکی که‌اعضاء بدن را فاسد می‌کند ۲ـ استفراغ به لفظ خیلی مؤدبانه ! ـ ازآلات دخانیه ۳ـ قند شکسته ـ بدان حریف راازمیدان بدر می کنند ـمرد کردن ٤ـ باهمه وحشتی که از او داریم‌چون‌سرانغمار بیاید عزیزترین چیزهای خودرا باو می‌سپاریم ـ از اقوام نیمه وحشی قدیم ۵ـ شعله ـ یك نوع رقص ٦ـازسبزیهائی که‌همه آنرا دوست ندارند ـموجودی از دنده چپ ۷ـ میگیرند و رسوائی ببار می‌آید ـ آشکار ـ لوله بریده ۸ـ سابقا همه راهها بدان‌منتهی میشد ـ جدال ۹ـ مملکتی درآسیا .

عمودی : ۱ـ‌کنایه ازانجام کاری مهم‌است و غالبا به‌طعنه‌میگویند ۲ـ وسیله‌ای برای گشودن ربان متهم دهان بسته ـدرخت بریده ۳ـ زوربی‌پایان ـاما ـ خوردنش را برمردم آزاری ترجیح‌داده‌اند ٤ـ بعضی بادمجانها اصلا ندارد ـ فروبردن ۵ـ باهمه روسیاهی وتلخی فراوان به‌کام میریزند . شهرتش در چشم‌بندی نیز کمی‌ازسیاستمداری نیست ٦ـ هیچ‌است ـ گیاه کوچك ۷ـ رودی وارونه درارویا ـآقازاده اوراهم رندان ازراه بدر بردند ـ ضمیری‌است ۸ـ دل‌از جان شسته به‌آخری میزنند ـ متاسفانه دردستگاههای اداری خیلی‌ها اینطوری هستند ۹ـ از گیاهان طبی .

حل جدول شماره ۱۳۰٤

افقی: ۱ـ اهم- مسوده ۲ـ ریاحین- او ۳ـ تجن- مری ٤ـ اوـاکوان ۵ـ حیدر- اردك ٦ـ رایزن- هن ۷ـ مام- بید ۸ـدن- مالاکا ۹ـ نهادن- رسن.

عمودی: ۱ـ ارواح- مدن ۲ـ هی- ویرانه ۳ـ مات- دام ٤ـ حجاری- مد ۵ـ مینك- زبان ٦ـ سن- وانیل ۷ـ مارـدار ۸ـ دارنده ـکس ۹ـ هوی- کنعان.

افتتاح‌رستوران هتل پرنس

دربهترین نقطه خیابان پهلوی ـ بالای بلوارکرج

تلفن ٦۸۳٦۵

باغ مصفا بااستخر بزرك وسالن شیك

آ_۱۲۵۰۵ هرروز نهار وشام باسرویس عالی ۱ـ۱۵

موتورژنراتور

ساخت انگلستان

۱۱۰ اسب ۸۲ کیلوولت آمپر

۸۸ » ٦٦ »

۵ » ۳ »

باتابلو ورگولاتور اتوماتیك وکلیه‌لوازم مربوطه موجوداست

خیابان سپه گذر تقی‌خان

عسکرنیا

تلفن ۳۰۳۷۰٦

آ_۱۸۸۱۲

دوشیزگان وبانوان شیك پوش

حراج فصل

از تاریخ‌نهم تا ۲۵ شهریور ماه جاری بعلت انقضاء فصل تابستان بهترین پارچه‌های ما باپنجاه در صد تخفیف بمعرض حراج فصل خواهد بود از فرصت ارزانی وزیبائی پارچه‌های ما استفاده فرمائید

آ_۱۸۷۱٤ ۱ـ۲ **برادران دوس‌ری ـآبادان**

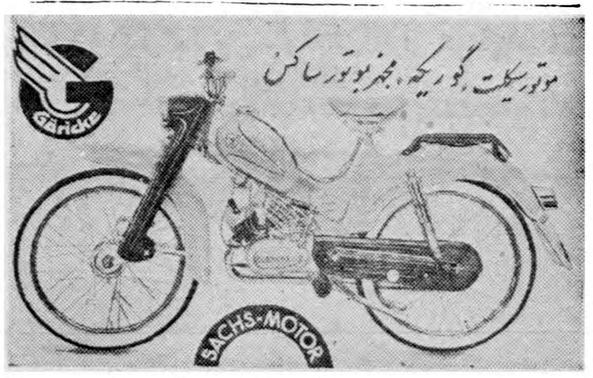

نماینده‌انحصاری :شرکت‌الکترون‌ شاه‌آباد باغ سپهسالار شماره ۸۹ـ ازشهرستانها نماینده فعال میپذیریم.

آ_۱۸۵۸٤ آگهی‌مودت

آدامس طوطی نشان

بهترین آدامس آمریکائی

قابل توجه پزشکان متخصص

کودکان

پیروگار ـ سولفوبیس

شیرخشك «گی‌گز»	غذای «گی‌گز»
الوناك قرص (هویج) گی‌گز	غذای «بوسی»
شیشه شیرخوری مدرج «گی‌گز»	پستانك «گی‌گز»
پودر مخصوص بچه «اوانس»	قطراد «اوانس»
کرم مخصوص‌کودکان «اوانس»	کولیرون «اوانس»
توسیس لنکتوس «اوانس»	هپوویت «اوانس»
تری سولفوزیل(سه‌سولفامید)وولف	قرص ورمیفوژ «اسمیت»
شربت ری‌بی‌نا (ویتامین‌ث) طبیعی ساخت‌انگلستان	دتامین (ویتامین‌د۲) «وولف» (تزریقی وخوراکی)
قرص ستامین (ویتامین‌ث) «وولف»	قرص یتامین (ویتامین‌ب) «وولف»
محلول رینگر «اوانس» بمقدار کافی موجود است	

«سولفوبیس»

(سولفوکواسیدین بیسموته ...)

بمقدار کافی موجوداست

«پیروگار»

فنوباربی‌تون- فنازون- امید وپیرین و...

«گی‌گز»

شیرخشك و غذا

ما

هیچ شیری جایگزین شیر مادر نیست حتی شیرخشك وغذای "گی‌گز" که مصرف ومعروفیت زیاد جهانی دارد

۱ـ۱۸۸۳۰

نمایندگی : تهران صندوق پستی ٤٤۷ تلفن ۲۲٤۱۹

آ_ ۱۸۱۲٦

Newsweek

آلمان تقسیم شده در اروپای تقسیم شده

آلمان غربی ازلحاظ تولید فولاد درجهان مقام سوم وازلحاظ کشتی‌سازی واتومبیل سازی مقام دوم را دارد

آلمان قلب استراتژیك اروپاست وآلمانیها تنهاملتی هستند که سرنوشت مبارزه شرق وغرب بستگی‌به تصمیم آنها دارد. آلمان اکنون ازنظر اقتصادی نیز نیرومندترین کشور اروپای غربی بشمار می‌آید وبزودی ارتش آن‌نیز بزرگترین ارتش اروپا خواهدشد. بدین ترتیب نقش بین‌المللی آن پیوسته افزایش میابد. بدون تردید یکی از مهمترین مسائل مورد مذاکره پرزیدنت آیزنهاور وخروشچف بحران برلن ووحدت آلمان میباشد.پرزیدنت آیزنهاور بخروشچف خاطرنشان خواهد ساخت که‌مسئله آلمان تنها ازراه مذاکره قابل حل وفصل است.

سحرگاهی درهفته گذشته درمرز یکهزار وچهارصد کیلومتری آلمان غربی وشرقی یك گروهبان‌امریکا پادوربین اطراف را مینگریست . ناگهان یك مرد آلمانی بسیمهای خارداری که خط مقدم پرده آهنین میباشد نزدیك شد وبالون های کوچك قرمزی را به آن سوی خط مرزی یعنی به سرزمین تحت‌سلطه کمونیستها فرستاد.

باشاره گروهبان امریکائی یکی ازافراد سبزپوش گارد مرزی‌آلمان غربی بسوی او دوید. پس از بازجوئی معلوم شد این شخص در ده مقابل خط مرزی واقع درآلمان شرقی اقوامی دارد وهر وقت‌هوا مساعد باشد خبر سلامتی خودرا بآنها میفرستد.

این حادثه نمونه‌ای از وضع‌عجیب آلمان کنونی میباشد که چهارده سال علیرغم تشکیل نه کنفرانس بین‌المللی بحال تجزیه باقی‌مانده است. امروز دو رژیم مختلف در آن حکومت میکنند در حالیکه اتباع این دورژیم از زمان بیسمارك صدراعظم آهنین تا حال ارتباط دامنه‌داری بایکدیگر داشته‌اندکه هنوز نیز ادامه دارد.

آلمان غربی بارژیم دمکراسی اداره میشود ودر اتحادیه آتلانتیك شمالی (ناتو) عضویت دارد. دراین منطقه ۵۲میلیون و۶۰۰ هزار نفر آلمانی زندگی میکنند و ازعالیترین سطح زندگی و بالاترین حد آزادی که‌در تاریخ آنها سابقه ندارد برخوردارند . این کشور بارستاخیز عجیب خود پس‌از جنك دوم جهانی که به تسلیم بلاقید و شرط آلمان منجر شده‌بود لغت جدیدی را به فرهنك زبان آلمان افزوده‌است که معنای آن «معجزه اقتصادی» است بهرحال خواه معجزه‌ای روی داده باشد وخواه روی نداده باشد امروز آلمان غربی قدرت صنعتی شماره‌یك اروپاست از لحاظ تولید فولاد مقام سوم واز لحاظ کشتی سازی و اتومبیل سازی مقام دوم را در دنیا احراز نموده است .

آلمان شرقی

آلمان شرقی جمعیت آن ۱۷ میلیون و ۳۰۰ هزار تن میباشد که بوسیله ۲۲لشکر روسی اشغال‌وضمیمه دنیای کمونیست گشته است . اهالی این ناحیه تحت رژیم دست نشانده‌ای بکار مشغولند که در۱۹۴۹برای مقابله باتشکیل جمهوری فدرال بن بوجود آمد. بعدها در ۱۹۵۳ این حکومت باقیام کارگران و دانشجویان روبرو شدو از آن پس به تصفیه افراد روشنفکر پرداخت (از ۱۹۴۹ تاکنون دو میلیون و ۲۰۰ هزار تن از آلمان شرقی به آلمان غربی گریخته‌اند که قسمت اعظم آنها را متخصصین و دانشمندان و دانشجویان تشکیل می دهند در مقابل روسها طی پنجسال گذشته چهارصد میلیون دلار در این کشور سرمایه گزاری نموده‌اند که‌آن رانمایشگاه تبلیغاتی رژیم خود سازند.

امروز مسئله اساسی در مورد آلمان آن است که «تاکی» دچارتجزیه خواهد ماند ؟ پاسخ این پرسش‌باحتمال قوی چنین خواهد بود : تاز مانی که اختلاف وی مبارزه شرق و غرب ادامه دارد .

خروشچف در استراحتگاه کنار دریای‌سیاه‌خود مجددا به اتوگرونه‌ول ووالتر اولبریخت (سران کمونیست آلمان شرقی) اطمینان داد که : ما (روسها) هرگز جمهوری دمکراتیك آلمان (آلمان شرقی) را از حمایت خود محروم نخواهیم ساخت .»

اما آلمان غربی که بوسیله‌پیمان آتلانتیك شمالی نیز تقویت میشود درست باندازه خروشچف درنظرخویش مصمم میباشد . صدراعظم پیر ۸۳ ساله) آلمان غربی کنراد آدنائر که آلمان غربی را ازسال ۱۹۴۹ (شروع استقلال این کشور) رهبری مینماید حتی از شناسائی وجود آلمان شرقی ختم میشود . مسلما غرب با چنین موضوعی موافقت نخواهدنمود .مخصوص که‌از هفته گذشته بر اهمیت آلمان غربی در جنوب غرب افزوده شده زیرا هواپیماهای بمب افکن اتمی تاکتیکی آمریکا پایگاههای خود را از فرانسه (بعلت مخالفت دوگل) به این کشور منتقل کرده‌اند .

در هر دو قسمت آلمان برای پیشرفت نظریات فوق‌الذکر فعالیت وفشارزیادی محسوس است .

در رژیم آلمان شرقی فعالیت پر حرارتی برای کمونیست شدن جامعه محسوس میباشد . نوجوانان وارد سازمان «پیشاهنگان جوان» میشوند (درست در سنی‌که نوجوانان آمریکائی بازی بیس‌بال را آغاز میکنند) وبعد از آن به «گروه جنگجویان کارگر» ملحق میگردند واز همین گروه‌قسمتی از آنها به «قشون خلق» که فعلا صد وده‌هزار سرباز دارد وارد می شوند .

قدرت نظامی

اما راهی که آلمان غربی طی میکند این‌بیم رابرمیانگیزد که‌آلمان متحد از لحاظ نظامی و اقتصادی اروپا را پشت سر گذارد .

نام ارتش آلمان غربی «نیروی‌دفاعی» میباشد .این نیرو درسال ۱۹۶۰ نیرومند ترین قوای غربی در قاره اروپا محسوب میشود . زیرا ۲۴۰ هزار تن سرباز در مقابل ارتش ۲۰۰ هزار نفری امریکا در قاره اروپا خواهد داشت. اما این ارتش چنان به پیمان آتلانتیك منضم شده‌است و چنان تحت تسلط غیر نظامیهای آلمان غربی قرار دارد که به دشواری میتواند بخودی خود خطری ایجاد نماید . از لحاظ اقتصادی نیز بن قهرمان وحدت اروپا بشمارمی‌آید .

اما در آینده بچه باید امیدوار بود ؟ وزیران خارجه چهار دولت بزرك در مذاکرات اخیر خوددر ژنو نشان دادند که میتوان راههای قابل‌قبولی یافت که رابطه دو قسمت آلمان را بیشتر و نزدیکتر سازد و بسیاری از عوامل و نشانه های دو گانگی آلمان را محو نماید .

کمیسیون مشترك

روسها محتملا موافقت خواهند کرد

بقیه‌در صفحه ۱۱

آمریکا خواهان استقلال الجزایر است

ژنرال دوگل واغلب وزرای فرانسوی بایك راه حل معتدل برای الجزایر موافق هستند

اخیرا یکی از مقامات عالیرتبه‌وزارت خارجه امریکااظهاراتی درموردالجزایر نمود که چنین استنباط شد امریکا طرفدار استقلال الجزائر می باشد این اظهارات تولید یك طوفان سیاسی نمود و در پاریس عکس‌العمل شدیدی ایجاد کرد .

این سخنان به ژوزف «ساترویت» معاون وزارتخارجه امریکا برای‌امور افریقائی نسبت داده شد . وی طی سخنان خود گفته بود که فرانسه دوست و متفق الجزائر است و اشاره نموده بود ممکن است فدراسیون شمال افریقا و منجمله الجزائرتشکیل شود که با فرانسه بستگی نزدیك داشته باشد .

اظهارات مزبور کاملا مخالف‌روش و سیاست دولت فرانسه است که الجزائر را جزئی از خاك فرانسه میداند .

ناظرین سیاسی درپاریس میگویند این اظهار نظر یك مقام رسمی‌وزارت خارجه امریکا در حکم موافقت با نظریات انقلابیون الجزائر است که مدت پنجسال برای بدست آوردن استقلال بجنك بافرانسه‌مشغول‌میباشد.

عواقب سیاسی

یك مقام وزارت خارجه فرانسه گفت این اظهارات بحدی مهم است که قبل از مطالعه متن آن از طریق دیپلماسی اظهار نظر درباره آن مشکل است و هرگاه معلوم گردد که واقعا نظر امریکا باهدف‌انقلابیون الجزائر یکی می باشد عواقب‌دشواری از نظر سیاسی بوجود خواهدآمد .

این اظهارات در موقعی ادا شد که اوضاع الجزائر به نهایت وخامت و حساسیت رسیده و میشل دبره نخست‌وزیر فرانسه نیز از کلیه‌متفقین فرانسه درخواست نمود که در مورد الجزائر از روش فرانسه حمایت‌کنند.

از طرف دیگر امکان دارد در مجمع عمومی سازمان ملل متحد اکثریت آراء برای تصویب قطعنامه مبنی بر توصیه به فرانسه برای مذاکره با انقلابیون بدست آید .

ژنرال دوگل رئیس جمهوری‌فرانسه اکنون تمام نیروی خود را متوجه مسئله الجزائر نموده و در جلسه کابینه که روز چهارشنبه تشکیل شد از وزراء خواست نظریات کتبی خود را درباره بهترین راه حل این مسئله بدهند .

آزادی عمل

از جزئیات مذاکرات کابینه اطلاعی در دست نیست ولی آنقدر مسلم است که وزرای کابینه در یك نکته اتفاق نظر دارندو آن دادن آزادی عمل کامل به ژنرال دوگل برای حل مسئله الجزایر می باشد .

ژنرال پس از دریافت نظریات اعضاء کابینه عازم الجزائر شد تااطلاعات دست اول از رهبران نظامی فرانسه بدست آورده و با حقیقت بینی‌اوضاع را مورد بررسی قرار داده و تصمیم نهائی در این مورد اتخاذ کند .

مهمترین مسئله ای که در مذاکرات بین ایزنهاور و ژنرال دوگل مطرح خواهد شد الجزائر است وانتظار میرود که بالاخره ژنرال دوگل راه حل مناسبی برای این مشکل پیدا کند .

تاکنون امریکائیان مدعی بودندکه موافق با راه حل عادلانه و دموکراتیك و بر اساس مساوات در مورداالجزائر می باشند ولی اظهارات معاون وزارت خارجه امریکا نشان داد که اینکشور بیشتر مایل است فرانسه ارتباطات ضعیف‌تری با الجزائر داشته باشد نه آنکه آنجا را جزء خاك خودبشمار آورد .

میشل دبره از جمله کسانی است و معتقد است الجزائر جزء خاك فرانسه است و از ضمائم این کشور بشمار میرود اما بیشتر وزیران‌کابینه و خود ژنرال دوگل مایلند که راه

ازجهانگیرافخمی- خبرنگار اطلاعات درنیویورك

کارشناسان سازمان ملل‌متحد عقیده دارند:

ایران ازحیث‌درآمدنفت‌مقام‌سوم‌را دارد

ایران پیش ازکشورهای دیگر خودرا ازدرآمد نفت بی‌نیاز ساخته‌است

هفته گذشته دراداره آمارو‌بخش اقتصادی سازمان ملل متحد که همیشه عده زیادی از کارمندان و کارشناسان اقتصادی سرگرم‌مطالعه در امور اقتصادی و بهبود اوضاع مالی کشور های جهان می باشند آمار جالبی از درآمد نفت کشور های‌خاور میانه و موقعیت اقتصادی آنها بدستم رسید که دراین مقاله برای مزید اطلاع خوانندگان‌عزیز قسمت‌های برجسته آنرا بنظرتان میرسانم.

تمام کشور های خاور در سال گذشته (۱۹۵۸) بیش از صادرات خود جنس از کشورهای دیگر وارد کرده‌اند وفقط درآمد سرشار نفت بوده است که این کسری را جبران کرده و چرخهای فعاله‌کشور های این ناحیه را بگردش‌انداخته است.

آخرین گزارش کارشناسان اقتصادی سازمان ملل درآمدنفت کشور های خاورمیانه را بالغ بر یك میلیارد و ۲۷۰ میلیون دلار تخمین زده است ونسبت به سال ۱۹۵۷ درآمد نفت سال گذشته ۱۱۳ میلیون دلار افزایش یافته است.

علت این افزایش ۲۰ در صد اضافه صادرات نفت این ناحیه‌می باشد که همراه با ۲ تا ۳ درصد افزایش قیمت ۱۱۳ میلیون دلار اضافی را بوجود آورده است که روی هم رفته از حیث درآمد نسبت بسال قبلش ۲۴ درصد افزایش یافته.

در نتیجه این آمارگیری دقیق امروز می توان کشورهای خاور - میانه را از حیث درآمد نفتی طبقه بندی کرد.

مقام ایران

درآمد کویت که مقام اول را جائز می باشد در سال قبل در حدود ۴۱۵ میلیون دلار بوده‌است وعربستان سعودی که مقام دوم را دارد ودر سال گذشته ۳۰۴میلیو دلار درآمد داشته است.

ایران درآمدش از نفت ۲۴۶ میلیون دلار بوده‌است که بایده۲۵ میلیون دلاری راکه از شرکت پان امریکن دریافت داشته است باین مبلغ اضافه کرد.

عراق از حیث درآمد نفتی مقام چهارم را در خاورمیانه حائز شده ودر حدود ۲۳۷ میلیون دلاردریاف داشته است.

اهمیت نفت

اگر صادرات نفت خاورمیانه را بحساب آوریم صادرات خاورمیانه ۴۶۰ میلیون دلار زیادتر ازوارداتش خواهد بود ولی باکسر صادرات نفتی صادرات در حدود یك‌میلیون

بقیه در صفحه پانزدهم

آگهی استخدام

برای پخش نمونه‌ای احتیاج بیك عده دوشیزه یابانوکه سن آنها از۱۸سال‌کمترنباشد وحداقل دارای گواهینامه ششم ابتدائی باشند میباشد

داوطلبان‌ به خیابان سوم اسفند روبروی‌کوچه میهن‌تور شماره ۴۵ مراجعه‌نمایند. آ-۱۸۷۸۴

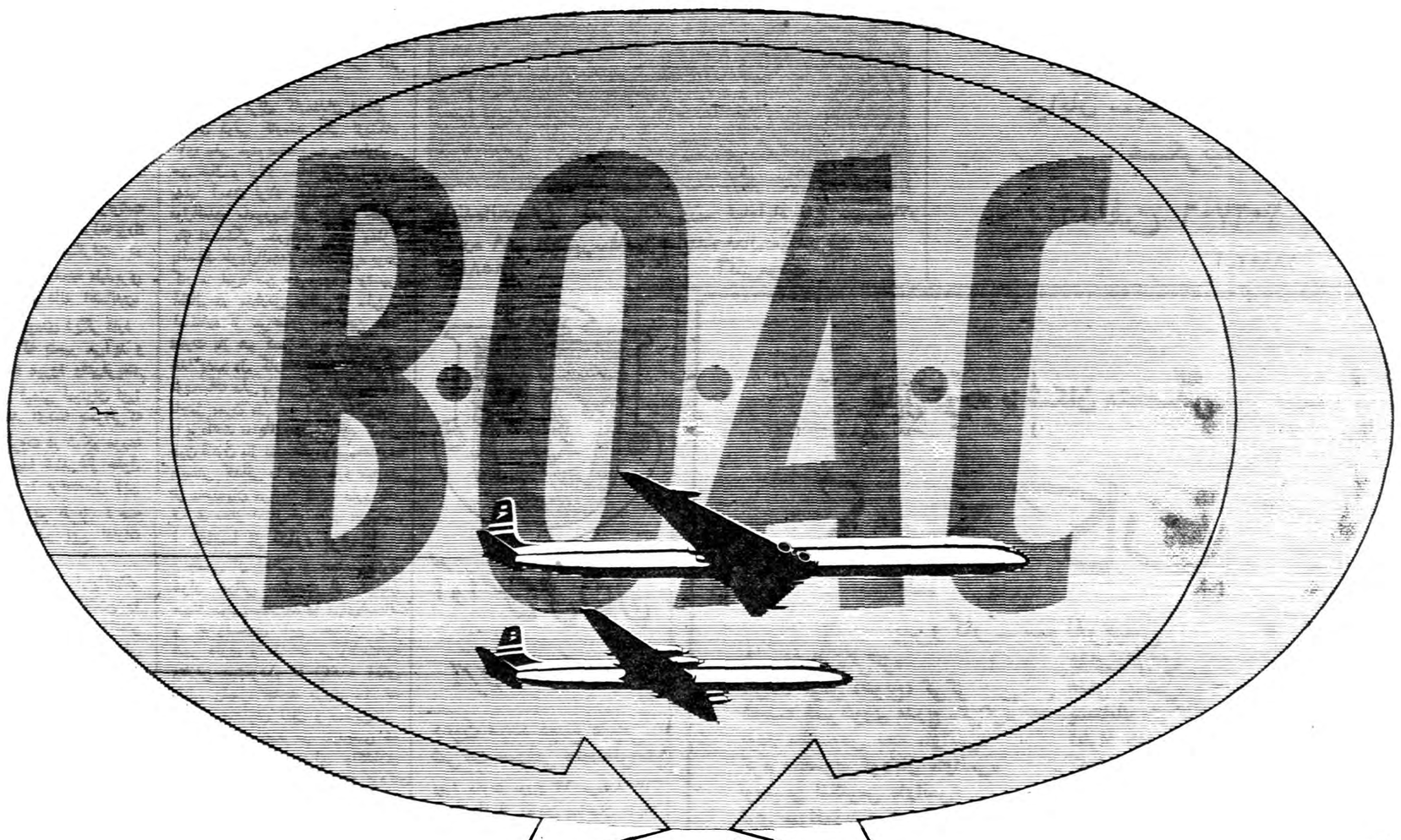

اکنون پروازهای منظم جت بدورجهان

برای اولین بار و فقط بوسیله بی.او.ا.سی

هم اکنون بی. او. اسی. با جت‌های خود عالی ترین و راحت ترین وسیله مسافرت را بدوردنیا برای شما تامین نموده است. جت کومت۴ مجهز به‌موتور پرقدرت روالزرویس بین‌لندن و خاوردور و جت‌های پروانه‌دار بریتانیا از فراز اقیانوس آرام بین توکیو و سان‌فرانسیسکو از طریق هونولولو تا نیویورك پرواز مینمایند .

کومت و بریتانیاازنیویورك یا منترآل درطول اقیانوس اطلس شمالی تا لندن به‌پرواز خود ادامه میدهند هم اکنون در سرتاسر جهان سرعت و آسایش فوق‌العاده جت باضافه یك امتیاز بی‌نظیر،یعنی پذیرائی خصوصی و معروف بی. او. اسی. در اختیار شماست .

برای کسب اطلاعات و تهیه جا به نماینده کل بی. او. سی. (ایرتوك)
خیابان فردوسی شماره ۷۱ تلفن‌های ۴۵۸۱۱ - ۴۶۹۳۳ و به سایر آژانسهای مسافربری مجاز بی. او. اسی. مراجعه فرمائید .

بی.او.ا.سی

با تجربه‌ترین شرکت هواپیمائی جت جهان

BRITISH OVERSEAS AIRWAYS CORPORATION

سینما و شما

برای موفقیت درسینما
بازی در تئاتر ضروری نیست

الیزابت تایلور فقط براثر تصادفی وارد عالم سینما شد

بعضی ازهنرپیشگان عادت‌دارند که وقتی‌سخن ازسینما بمیان‌میآید بالحن استاد مآبانه‌ای میگویند : «اهمیت سینمابرای خود محفوظ ، اماتاثر خیلی به‌واقعیت نزدیکتر است . گذشته ازآن انسان‌برای اینکه بتواند ستاره خوبی باشد ، باید قبلا درتاتر کارکند .»همه وابستگان صحنه‌های«برادوی» این حرف رامیزنندوباین ترتیب‌میخواهند از ارزش کسانیکه مرحله راطی نکرده‌اند بکاهند شکی نیست که یك‌هنر پیشه کمدی باتجاربی‌که درتآتردارد‌البته بشرطی‌که«فتوژنیك» باشد، می‌تواندبا موفقیت درفیلم‌ها هم شرکت کند وحال آنکه‌ستاره سینما پس‌از اینکه درفیلم‌هائی‌هم شرکت کرده وموفق شده‌است وقتیکه وارد صحنه تاتر میشود و خودرا باتماشاچیان واقعی روبرو می‌بیند اغلب خود رامی‌بازد .و بهمین سبب‌است که‌اغلب‌ستارگان هولیوود وقتیکه وارد عالم تئاتر میشوند باشکست روبرومیگردند. مخصوصا مردم چون سابقا آنهارا درفیلمها دیده‌اند، اغلب‌انتظاربیش ازحد دارند .

اما‌این مسئله دیگری است .

دربرابر تماشاچی

آنچه دراینجا مورد بحث‌ماست مطلب بسیار ساده‌ای است :برای اینکه کسی ستاره سینما شود و در کارخود موفق گردد بهیچوجه لازم نیست که‌قبلادرتئاتر کارکرده باشد .» برای مثال دوهنرپیشه شکست ناپذیر عالم سینما یعنی «کاری کوپر » و«جون‌واین»را می‌توان ذکر کرد. این دوهنرپیشه بزرك باوجود تمام موفقیتی که در عالم سینما بدست آورده‌اند هردو هیچ امیدی به‌موفقیت شان‌درتئاتر ندارند وروزی هردوی آنهااعتراف کردند که «هرگز جرئت بازی‌در مقابل سالن مملو ازتماشاچیان را نخواهند داشت .»

کسانیکه امید وارند روزی در وی‌پرده بدرخشند ومورد تحسین وتشویق واقع‌شوند هرگز نباید باین سبب که‌درتئاتر کارنکرده‌اند ناامید شوند . یك‌مثال دیگر : «سوزان هایوارد »سال پیش‌برای بازی نقش «باربارا گراهام» درفیلم «میخواهم زنده‌بمانم.»جایزه اسکار، را گرفت . «سوزان»در «بروکلین» بدنیا آمده است که‌با «برادوی» مرکز تاتر امریکا چندان‌فاصله‌ای ندارد . باوجود این‌هرگز قدم‌روی

سوزان هیوارد هرگزقدمی به‌صحنه تئاتر نگذاشته است

صحنه تئاتر نگذاشته‌است .آنچه راهم‌که ازهنرپیشگی دارد درهیچ مدرسه‌ای یاد نگرفته ،بلکه فقط بابازی درنقش های کوچك درهولیود شروع بکارکرده است وپله‌های موفقیت رابتدریج پیموده وبرقله شهرت وموفقیت رسیده‌است

نمونه بسیار جالب دیگر «الیزابت تایلور» است .که کاملا براثر تصادفی وارد عالم سینماشده‌است: پدراو که‌در «بورلی هیلس» عتیقه فروش بود روزی خبردار شد که «مترو گلدوین مایر» برای‌بازی‌در فیلم «لسی وفادار» احتیاج‌به‌دختر بچه‌ای‌دارد. اودخترش‌رامعرفی کرد و«لیز» کوچك‌درامتحاناتها موفق وبااو قرارداد بستند .مدت‌درازی برای عالم‌سینمافقط یك‌دختر کوچك

ماجراهای زیرآبی
عواصی یکی‌از نشاط‌انگیزترین کارها بشمار میرود !

«کنت‌مور» . هنر پیشه مشهور انگلیسی، که یکی از غواصان‌ماهر محسوب می شود، خاطرات گذشته خودرا دراینجا بنظرتان میرساند :

ده سال پیش ، در فصل گرم تابستان برای تفریح به ریویرا (فرانسه) رفته بودم . برحسب‌تصادف گذارم بیك زیر دریائی افتاد ،زیر- دریائی مزبور در نزدیکی ساحل لنگر انداخته بود . از دور بین های قوی زیر دریائی استفاده نموده ، وموفق بدیدن چند تن از غواصان گردیدم که‌در زیر آب مشغول سیرو سیاحت بودند .

از آن روز به بعد حس نامعلومی مرا به سوی غواصی کشانید . غواصی در زیر آب یکنوع ورزش مفید و نشاط انگیز محسوب میشود. پس‌از اینکه با چندتن دراین باره صحبت کردم ، لباسهای مخصوص غواصی را ابتیاع نمودم.

از شماچه پنهان‌من ابدااستعداد غواصی را نداشتم و فنون ورموز آنرا به سختی یاد گرفتم درصورتی که غواصی یك ورزش بسیار ساده وآسانی است و هرکس می تواند باقدری تمرین آنرا یاد بگیرد .

از آنروز ها به بعد بود که دیگر غواصی یکی‌ازورزشهای موردتوجهم واقع گشت ، در هر جائی که بودم از این ورزش استفاده می کردم.

در سال ۱۹۵۷ یکروز در فصل تابستان مجددا گذارم به ریویرا افتاد :

من در آنموقع بامژد جسوری بنام (جك آتکینسون) در آنجاآشنا شدم . او غواص ماهری بود ، و فنون کار را به خوبی می دانست. باید اعتراف کنم که اطلاعات فراوانی از وی آموختم . یکبار به اتفاق وی یکصدو سی قدم ، بزیر دریا رفتیم . ودر آنجا چیز هائی مشاهده نمودم که تا بحال درعمرم ندیده بودم .

در زیر دریا یك کشتی عتیقه رومی که قرنها پیش در دریا غرق شده بود، بقایای آن هنوز بطرز جالبی در ته دریا بنظر می رسید . فرانسویان آن کشتی عتیقه را جزو آثارو گنجینه های باستانی خویش تصور می کنند .

من در آنموقع بیش از چهل دقیقه زیر دریا باقی نماندم ، واین مدت نسبت به رکورد وحد نصابی که غواصان اخیرا به کف آورده‌اند، یعنی سی‌و یك ساعت وده دقیقه قابل مقایسه نبود .

ساعت زیر آبی من وقت را دقیقا نشان میداد ، ولی زیبائی ها و شگفتی های زیر دریا آنقدرزیاد بود که انسان دراین مدت کم‌نمی توانست ازآن صرفنظر نماید .

ماهی های رنگارنك زیر دریا ، چون کلکسیون فریبنده ای‌انسانرا مجذوب خود می کند .

من بار ها در عمق رود خانه ها مانند رود خانه (تمس) لندن به

غواصی پرداخته‌ام ، کف رودخانه سراسر از گل‌و لای پوشیده شده است ، والبته به زیبائی ته دریانیست

زیرا مهمترین اثری که تا بحال از این همه تجربیات بدست‌آورده‌ام- یك دست دندان مصنوعی است که در رودخانه (تمس) لندن پیدا کردم، وگویا صاحب آن در هنگام عطسه در کنار ساحل رودخانه آنرا از کف داده بود .

ولیکن من با کمال جرئت می توانم ادعا کنم که غواصی ، نشاط انگیزترین ورزشهای عالم بشمار می رود ، ومی توان جوانی ونشاط رادر پرتو آن حفظ کردودر کار ها موفقیت به کف آورد .

عبور از پنج قاره

«سوفی» گوریل هنرمند ونقاش

سوفی گوریل عظیم‌الجثه ایست‌که در باغ وحش رتردام زندگی میکند و دائما دوست و مراقبش کریس - باریس با او میباشد . این گوریل دارای استعداد عجیبی برای نقاشی میباشد و با ذوق و دقت عجیبی‌شروع به نقاشی با مداد و رنك آمیزی میکند .

بهتر است به ببینیم این گوریل‌از کجا اینهمه استعداد و قریحه‌نقاشی پیدا کرده است .

حسادت علل بروز قریحه

مدتها بود که متصدیان باغ وحش در فکر بودند که برای سوفی‌شوهری انتخاب کنند که نتیجه آن تولید مثل برای ایجاد گوریل جدیدی گردد .

بدینجهت مقامات باغ وحش‌رتردام تصمیم گرفتند سوفی را با مراقب خود به باغ وحش بال بفرستندوسایل حرکت فراهم گردید و این دودوست با یکدیگر بطرف بال حرکت کردند.

در بال قفسی برای سوفی تهیه‌شده بود که مقابل گوریل نر بنام‌استفی شوهر آینده سوفی قرار داشت -

«سوفی» نقاش ماهری است

استفی گاهگاهی خود را به سوفی نشان میداد ولی سوفی با دیدن‌استفی بطرفش حمله کرده وناخنهایش را در بدن او فرو میبرد . در روز های اول استفی باین موضوع توجه‌چندانی نمیکرد ولی بعدا فکر کرد و متوجه شد که غرور مردانگی او در معرض بازیچه قرار گرفته است لذا بایك اشاره پنجه یا سوفی را متوجه کرد که باید احترام او را حفظ کند .

بالاخره استفی عمل دیگری انجام داد واشیلا گوریل دیگررا انتخاب کرد و باین وسیله حس حسادت سوفی را تحریك کرد و به سوفی گفت که باید بعد از این وقت خود را تقسیم کرده و هر چند ساعتی‌نزد یکی بگذراند .

واز اینجا بود که سوفی برای تزیین قفس خود شروع به نقاشی کرد و امروزه او فقط شاگرد نبوغ‌واستعداد خود میباشد . امروزه انتقادات در مورد کارهایش هماهنگی ندارد . بطور کلی باید ذوق و استعداد و شخصیت هنرمند را که با قریحه خود هنرمند گشته است تمجید کنیم.

دیروز و امروز

«دوعقاب» گودیر ساخت

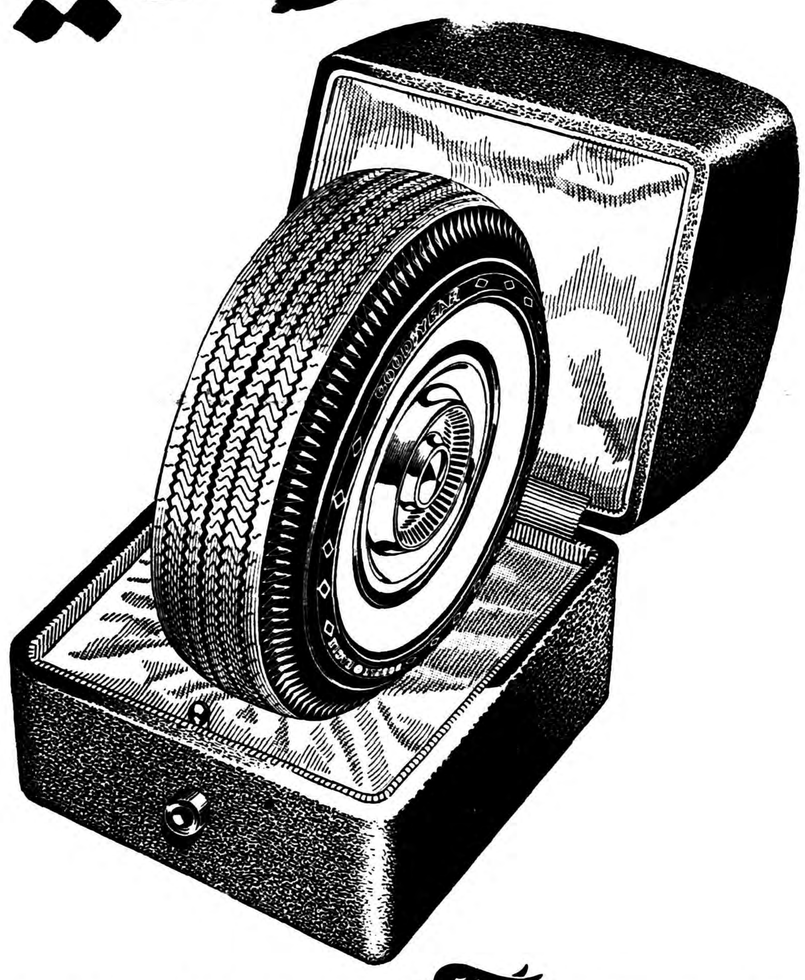

GOODYEAR

عالی ترین و گرانترین لاستیک که امروز در دنیا ساخته میشود .

۹۳۸

مقالات مربوط به‌ستون کرسی آزاد را روزهای یکشنبه ـ سه‌شنبه و پنجشنبه مطالعه فرمائید

گل سرخ

اثر : موریس دوکبرا

ـ۹ـ

صبح روبرگرداندکه برود. مرد جوان دست اورا گرفت .

ـ تافردا خدا حافظ . قول داده‌ایدکه فردایکدیگررا ببینیم فراموش نکنید .

ـ شاید .

ـ شاید وعده صریحی نیست. خواهش میکنم .

ـ پس خدا حافظ !

***

صدای پای آشنائی درتاریکی کوچه بگوش ناتاشارسید .

ـ ناتاشا!... سلام عزیزم!

«دالی بنت» که ورود دوستش رابهتل ازدور دیده بود بطرف اومیدوید.

ـ زود بگو ببینم مردم چقدر دست زدند؟... ببخشید.... خیال میکردم «ناتاشا» تنهاست.

ـ عذر خواهی لازم نیست، خانم. من مادموازل «ناتاشا» راتادر هتل همراهی کردم والان باهم خداحافظی کردیم. قول داد ه‌است بعد یکدیگر را ببینیم .

ناتاشا گفت :

ـ آقای «وارسی» باکمال محبت تااینجا آمده است که بمن بخاطرعدم موفقیتم تسلیت بگوید .....

ـ عدم موفقیت، ناتاشا ؟

ـبعد ماجرا را برایت خواهم‌گفت ، دالی ... من آن جسارت و خون سردی را که در اینطور مواقع لازم است ندارم ... در هر حال وحشتناك بود .... خیلی وحشتناك !

ـناتاشا !

«دالی» برحم آمده بود . میدانست که کمر دختر جوان زیر بار این‌درد و غم ناامیدی خم شده است .

افسر نیروی دریائی گفت:

ـخانم ، من می خواستم بدوست شما اطمینان بدهم که بر خ لاف تصورش آواز دلنشین و قشنگی خوانده است . ولی‌او نمی‌خواهد باور کند... ترجیح‌میدهد عقیده‌ای ازتماشاچی‌های احمق‌وبی‌ذوق را که فقط برای خندیدن‌بتآتر آمده بودند بپذیرد !...

ـدالی ، آقای «آندره دووارسی»را بتو معرفی می کنم ... میس«دالی بنت .... آقای «وارسی» با شجاعت و خوشبینی دریانوردان سعی کرده است روحیه مرا تقویت کند . از لطف و مهربانی او متشکرم ... ولی‌وقت تلف کردن است .

ـمیس «بنت» شما از دوستان خواهش کنید که نه با من تنها بلکه با ما شام بخورد . بمن کمك کنید . اگر مادموازل ناتاشا موافقت کندهرسه در یك رستوران شام می خوریم ...

دالی نگاهی به چهرهٔ گرفته و خسته ناتاشا انداخت و گفت :

ـمن پیشنهاد دیگری دارم . چرا شما م را در اطاق من نخوریم ؟ یك بطری شامپانی پیدا می کنیم و بسلامتی یکدیگر میخوریم . بیائید باطاق من برویم .

ـپیشنهاد بسیار خوبی است . ولی شامپانی را از کجا بخریم ؟ فکر می کنید دربان هتل شامپانی داشته باشد !

«آندره دووارسی» نفس راحتی کشید . از تنها گذاشتن این دختر روس با چشمهای درشت و قشنگ که ترس از زندگی در آن نمایان شده بود وحشت داشت . اکنون می توانست امیدوار باشد که وضع روحی «ناتاشا»را با صحبت و شوخی و خنده تغییر بدهد .

مادموازل« دالی» اطاق دربان هتل کجاست ؟ بیائید با هم پیش او برویم .

باین بهانه دخترانگلیسی را از ناتاشا که بی حرکت در آستانه در هتل ایستاده بود دور کرد . در راهرو با صدای آهسته باو گفت :

ـخانم ، مراقب دوستان باشید . از چند دواخانه مقداری قرص ویرونال خرید ... وقتی باطاق‌شما رفتیم سعی کنید او را یکی دو دقیقه از اطاق بیرون ببرید .

دالی لحظه ای با دهن باز او را نگاه کرد سپس جواب داد :

ـبسیار خوب ، مطمئن باشید ... ولی برای ناتاشا امشب چه اتفاقی افتاده است ؟ ... دختر بیچاره در حال بدی است !

ناتاشا از پلکان بالامیرفت ستوان « وارسی»و «دالی » خود را باو رساندند .

ـماهم آمدیم ...

دالی با خنده افزود :

ـبایك بطری شامپانی ... این دربان مرد خوبی است ...

دالی سپس وارد اطاقشد با عجله تکه های لباس خود را که شسته و روی دستهٔ صندلی و تخت پهن کرده بود جمع کرد .

ناتاشا و ستوان «وارسی» هم وارد شدند .

دالی باز چند لحظه به مرتب کردن اثاث درهم و بر هم اطاق‌پرداخت . در این موقع خواهش مرد جوان را بیاد آورد و گفت :

ـآهان ! ناتاشا میخواستم دو کلمه با تو صحبت کنم ... عذرمیخواهم آقای ستوان ...

ـخواهش می کنم !

دالی در اطاق را باز کرد و ناتاشارا به راهرو برد .

ـچه میخواهی بگوئی ؟

ـناتاشا ، بنظر من باید برای این عاشق تو غذائی تهیه کرد . اگر از خیابان «کلیشی» تا اینجا همراه‌تو آمده است باید خیلی‌گرسنه باشد بیسکویت نداری ؟

ـبیسکویت ؟ چرا یك جعبه دارم . الان می آورم .

بعد دوباره باطاق وارد شد کیف خود را که قرص های ورونال وکلید اطاقش در آن بود برداشت . «آندره دووارسی» خیلی آرام و خونسرد برجا ماند فقط با اشارهٔ سر از «دالی» تشکر کرد .

ناتاشا باطاق خود رفت و جعبه بیسکویت را آورد .

ـما منتظر شما بودیم که شامپانی را باز کنیم ، مادموازل .

وقتی دوباره سر جای خود نشستند «دالی» بطری را باز و گیلاسها را پر کرد .

افسر جوان گیلاس خود را بلند کرد و گفت :

ـمی‌خورم بسلامتی دو ستاره آینده موزیك و تاتر ... بسلامتی‌سرنوشت که مرا بااین دو ستاره آشنا کرد ...

دالی خنده صدا داری کرد و جام خود را برداشت ولی ناتاشا باچهرهٔ گرفته همچنان بی حرکت ماند .

ـناتاشا ، اخم هایت را بازکن . امروز وضع ما بدتر از دیروزنیست! حتی بهتر است ! اینطور نیست ، آقای ستوان ؟

ـکاملا صحیح ومنطقی است .

ـو آنگهی تو دختر هنرمندی هستی... شوخی نمی کنم !.. هروقت آواز روسی میخوانی من گریه‌ام می گیرد .

آواز روسی میخوانی من گریه ام می گیرد . و میدانی که‌من به آسانی متاثر نمی شوم .

بعد رو به ستوان «وارسی» کرد :

اگر صدای او را می شنیدید ....

ـصدای او را شنیده ام . واقعا لذت بردم . ولی نمی خواهد حرف مرا باور کند ... مادموازل ناتاشا ، بما بگوئیدچرا تا این حد غمگین و افسرده هستید ؟ دختر خوشگلی هستید و استعداد زیادی دارید ... دختری‌باین جوانی‌چرا باید ناامید بشود ؟

ناتاشا بالحن حزن‌آلودی گفت :

نیازمندیها و آگهی های کوچک

استخدام میشود

استخدام کارگر

چندنفر کارگر جوان برای کار در کارخانه استخدام میشود طالبین مشخصات کامل خودرا با حقوقی که میخواهند به صندوق پستی۱۰۳۶ تهران ارسال دارند .

آ_۱۸۷۸۰

موسسه کاریابی ملی ایران

برای تصدی شعبات در شرف‌تاسیس مه نفر و برای تحصیلداری ومامور تحقیق بدونفر کارمند باشرایط‌زیر نیازمند است .

۱ ـ سن‌بین ۲۵الی۴۰سال
۲ـ داشتن حداقل گواهینامه سوم متوسطه .
۳ـ دارا بودن برگ عدم سوءپیشینه.
۴ـ داشتن تسلط کامل به امور اداری .
۵ـ سپردن تضمین نقدی ببانك .

نشانی ـ خیابان اکباتان مقابل کارگزینی شرکت تلفن شماره۱۰۴

آ_۱۸۷۷۶

موسسه کاریابی ملی ایران باقراد زیر نیاز فوری دارد .

بانوی ماشین‌نویس لاتین ماطلاع کافی خواندن ونوشتن سه‌نفر .
بانوی ماشین نویس فرانسه ماطلاع کافی خواندن ونوشتن ۲نفر .
دوشیزه یابانوی معلم خیاطی۲نفر
دوشیزه یابانوی برش کار خیاطی یکنفر .
دوشیزه یابانوی دست دوز وگلدوز ۵نفر .
راننده دارای گواهینامه دوم‌همکانی برای خدمت در منازل ۵نفر .

نشانی : خیابان اکباتان مقابل کارگزینی شرکت تلفن موسسه کاریابی ملی .

آ_۱۸۷۷۸

موسسه کاریابی‌ملی ایران برای اداره کردن کلیه امور سازمان مرکزی و شعبات خود بیکنفر کارمند باشرائط زیر نیازمنداست .

۱ـ سن بین ۳۵الی ۵۰سال .
۲ـ داشتن برگ‌عدم سوءپیشینه .
۳ـ دارابودن دیپلم‌کامل ادبی .
۴ـ داشتن تسلط کامل بامور اداری .
۵ـ سپردن تضمین کافی .

نشانی خیابان اکباتان‌مقابل کارگزینی شرکت تلفن شماره ۱۰۴

آ_۱۸۷۷۶

آگهی استخدام

قسمت صنایع خشکبار و کنسرو بیکنفر ماشین نویس و تند نویس انگلیسی که تسلط کامل بزبان انگلیسی داشته باشد نیازمند است داوطلبان به دفتر قسمت واقع در خیابان رامسر مقابل بانك ساختمانی مراجعه نمایند .

قسمت صنایع خشکبار و کنسرو سازمان برنامه

آ_۱۸۸۱۰ ـ ۱ ـ ۴

موسسه مهندسین‌مشاور (امریکائی) به تعدادی مهندس ساختمان که‌دارای سابقه و تجربه درامور طرح ریزی ساختمان باشند برای کار در اداره مرکزی این‌موسسه در تهران نیازمند است بکسانیکه انتخاب شوند حقوق کافی پرداخت خواهد گردید .

داوطلبان باید دارای معلومات کافی درزبان انگلیسی بوده و تقاضانامه های خودرا با ذکر کلیه مشخصات سوابق ومعلومات خود و همچنین نام و آدرس سه نفر معرف توسط صندوق پستی شماره ۱۶۵۳ تهران ارسال دارند .

آ_۱۸۷۶۸ ـ ۱ ـ ۵

استخدام پزشکیار

آسایشگاه‌دکتر یزدی‌یکنفرپزشکیار شبانه روزی استخدام مینماید صبحها چهارراه امیراکرم مطب دکتر یزدی تلفن ۴۷۴۷۰

آ_۱۴۳۶۱ ـ ۱ ـ ۳

کارگر متخصص لوله کشی وشوفاژ استخدام میشود

شرکت سهامی ماستر ـشاهرضا میدان فردوسی تلفن ۴۶۵۲۲

آ_۱۴۳۷۳ ـ ۱ ـ ۲

کشباف تهران

بچندنفر بانویادوشیزه خیاط برای دستدوزی نیازمند است داوطلبان خیابان لاله‌زار پاساژ نور مراجعه فرمایند .

تلفن ۳۷۲۳۵

آ_۱۴۳۵۳ ـ ۱ ـ ۲

دانشگاه نظامی تعداد ۱۰۰۰ نفر داوطلب جهت آموزشگاه افسری جزء کادر ثابت‌باشرایط زیرمیپذیرد:

۱ـ تابعیت ایران
۲ ـحداقل سن ۱۸ سال تمام‌وحداکثر ۲۷ سال
۳ـدارابودن گواهینامه دوره کامل متوسطه ریاضی . طبیعی .ادبی .
۴ـدارابودن صحت مزاج برابر گواهی اداره بهداری ارتش .
۵ـداشتن برگ عدم سوءپیشینه

ازطرف فرماندهی نیروی‌زمینی سرتیپ بهاروند

آ_۱۸۴۷۰ ـ ۱ ـ ۱۰

مستغلات

فارمك ـ تهران نو ـ تهران پارس ـ نیروی هوائی ـسفیدخاك

برای خرید و فروش نقدو اقساط زمین وخانه و هرگونه معاوضه به بازرگانی امینی اول سیمتری فارمك تلفن ۹۱۰۰۹۰ مراجعه فرمائید .

آ_۱۸۳۳۲ ـ ۱ ـ ۶

قطعه زمینی بمساحت ۳۵۱ مترمربع واقع‌درخیابان شاهرضا که‌دارای ۱۶ متر جبهه خیابان وسند مالکیت وبرق و تلفن ولوله کشی آب‌می‌باشد برگزار یافروخته‌میشود به تلفن ۳۱۸۶۹مراجعه شود .

آ_۱۴۱۵۹ ـ ۱ ـ ۳

خانه فروشی

واقع در خیابان ناصر خسرو داخل کوچه بمساحت ۲۰۰ متر مربع با بنای قدیمی قابل سکونت دارای برق وآب لوله کشی بمبلغ ۷۵ هزار تومان طالبین مراجعه فرمایند ابتدای‌لاله‌زار (از سمت میدان سپه) بنگاه کوشان تلفن ۳۹۷۸۴

آ_۱۴۳۵۹ ـ ۱ ـ ۲

اجاره مینمائیم

یك‌باب حیاط که‌از لحاظ فضا ، بنا ، وسعت اطاقها جهت دبستان تناسب داشته باشد اجاره مینمائیم . بوسیله تلفن شماره ۵۱۶۴۶ مذاکره فرمائید از ۸ونیم تا یك واز ۵ونیم تا ۷ونیم

آ_۱۸۸۱۴

منازل اجاره‌ای

در هر نقطه شهر بخواهید موجود داریم ـ لاله‌زار نزدیك کوچه مهران سازمان تهیه مسکن ۹۴۰ تلفن ۳۹۹۵۳ و ۳۹۲۹۳

آ_۱۸۷۲۴

جویای کار

مدیران محترم دبیرستانها

جوان فارغ‌التحصیل از یك دانشگاه آمریکائی باسابقه تدریس زبان در خارج آماده‌است زبان‌انگلیسی را باروش‌خاصی در کوتاه‌ترین مدت بدانش آموزان شمادر دبیرستان یاد بدهد از ساعت هشت صبح تا پنج بعداز ظهربه تلفن شماره ۴۲۱۰۱ آقای‌منتظم مراجعه فرمائید .

آ_۱۴۳۵۷

جوانی دیپلمه باسابقه چندین سال کار در آلمان‌و دانستن زبان آلمانی و کمی انگلیسی جویای کار است به شماره ۸۲۵ دفتر راهنمای اطلاعات مراجعه شود

آ_۱۴۳۸۹

جوانی دیپلمه ماشین نویس فارسی ولاتین بعداز ظهرها حاضر بانجام‌هر گونه کاری است .

بشماره ۸۲۱ دفتراهنمای روزنامه اطلاعات مراجعه شود .

آ_۱۴۳۱۱

جوانی دیپلمه بااطلاع کافی در امور حسابداری ودفتر داری و چندین سال سابقه کار برای نصف روز یاتمام روز آماده کار است بشماره ۸۱۹ دفتر راهنمای اطلاعات مراجعه فرمائید

آ_۱۴۲۹۵

اجاره داده میشود

اجاره داده میشود

در شمیران آپارتمان شش اطاقه تازه‌ساز باتمام لوازمات تلفن۴۶۳۷۱

آ_۱۸۶۵۰ ـ ۱ ـ ۷

۶عدد مغازه دوطبقه اروپائی پسند در خیابان پهلوی که برای نمایشگاه اتومبیل ـ شعبات مانکن و تجارتخانه ویا شرکت‌هواپیمائی‌موجودبتلفن۴۳۵۸۳ بعداز ظهر هااز ۲ الی ۸ مراجعه فرمائید

آ_۱۴۰۳۱

فروش اتومبیل

کامیون فروشی

انترناش باموتور نو کمنز و هفت حلقه لاستیك نو بریجستون خیلی ارزان نقد واقساط بفروش میرسد . صبح و عصر تلفن ۴۳۲۷۶ و ۴۰۷۸۸

آ_۱۴۳۷۹ ـ ۱ ـ ۲

ماشین فولکس واگن مدل ۵۶ خیلی مرتب بقیمت هشتاد مزار ریال بدون واسطه بفروش میرسد تلفن ۳ ۹۹۰۳

آ_۱۴۳۷۷

استن استیشن‌واگن مدل ۵۲بفروش میرسد . داوطلبان میتوانند سفارت کبرای هند کوچه سرشار چهارراه کالج مراجعه کنند .

آ_۱۸۶۸۸ ۱

بفروش میرسد

یك قطعه‌زمین مرغوب‌ساختمانی بمساحت یکهزار وصد وسیزده متر واقع در بهترین نقطه دره قشلاق‌بدون واسطه بفروش میرسد طالبین بحساب داری وزارت دادگستری آقای ناصر کیاارش مراجعه نمایند .

آ_۱۴۲۹۳ ـ ۱ ـ ۲

خانه فروشی

ماشین روسه‌نبش باچهارمغازه خالی واقع در قلهك خیابان یخچال تلفن ۳۰۵۴۳۳ مراجعه فرمایند .

آ_۱ ۴۲۷۸ ـ ۱ ـ ۲

آموزشگاههای ملی

انجمن فرهنگی پروین

کلاسهای مکالمه انگلیسی

تحت نظر معلمین انگلیسی زبان خیابان شاه چهارراه یوسف آباد تلفن ۴۲۴۵۱

آ_۱۸۷۵۰ ـ ۱ ـ ۲۰

انجمن فرهنگی پروین

جهت کلاسهای انگلیسی

سه ماهه پائیز همه روزه ثبت‌نام مینماید .

خیابان شاه چهارراه یوسف‌آباد تلفن ۴۲۴۵۱

آ_۱۸۷۵۲ ـ ۱ ـ ۲۰

دوره جدید نقشه‌کشی

روز شنبه ۱۳ شهریور تشکیل می شود قبلانامنویسی کنید

کاخ دانش

فادری‌ـفرسیده بچهارراه اسلامبول

پانسیون کودکان انجمن فرهنگی پروین

نام نویسی مینماید خیابان شاه چهار راه یوسف آباد تلفن ۴۲۴۵۱

گم شده

شناسنامه شماره۲۹۴۲۶ صادره از بخش ۹تهران متعلق باینجانب بحت اله کهن روز جمعه ۳۸ر۵ر۲۹ در حوالی تجریش مفقود شده لطفایابنده آنرا بنشانی دفتر اطلاعات ویا کلانتری تجریش مسترد دارد .

۱ـ ۱۵۶ ۱۴۳۷۴

احتیاجات زندگی

فرش نقد واقساط

شرکت فرش رضا خیابان شاه جنب مسجد سجاد تلفن ۴۰۹۸۴

شمارا فریب ندهند

محصولات کارخانه علاءالدین‌در دنیا معروف وبی رقیب است‌در موقع خرید سماور های نفتی‌چراغ های نوری بدون تلمبه ـبخاری و سایر محصولات علاءالدین بعلامك کار خانه توجه فرمائید

فروشگاه لاهیجی ـ خیابان نادری تلفن ۴۳۰۰۷

آگهی های کوچک

تودیع

چون عازم مسافرت امریکا میباشم بدینوسیله از دوستان و آشنایان که موفق به زیارتشان نشدم‌ام خداحافظی میکنم

دکتر مسعود کیهانی

آ_۱۴۳۸۵

هتل پالاس

از روز شنبه ششم شهریور ماه جاری برنامه جدید هنرپیشگان‌حود را اعلام میداردودر این برنامه گیتاریست وخواننده معروف تلویزیون ایتالیا شرکت مینماید .

هتل‌پالاس خیابان اسلامبول تلفن ۳۸۱۶۶

آ_۱۴۲۹۹

آگهی اخطار

بدین وسیله به آقای جعفر قلی بلوچ فرزند عیسی متصدی شش ساعت آب و اراضی ملوند موقوفه مرحوم حاج محمدرضا که محل سکونتش معلوم نیست اخطار میشود که از تاریخ انتشار ظرف یکماه یا وکیل تام‌الاختیار خودرا برای انجام مقررات اوقافی از سال ۳۵ لغایت ۳۸ باداره اوقاف سبزوار معرفی نماید درصورت تاخیر طبق مواد آئین نامه قانون اوقاف اقدام مقتضی بعمل خواهد آمد ـ

کفیل اداره اوقاف سبزوار ـ حبیبی

آ_۱۸۷۳۶

معاوضه لاستیك

شرکت روکش جنرال

روکش تعویض شده

شما آقایان رانندگان می‌توانید لاستیکهای کهنه خودرا با نصف قیمت بالاستیك‌های نومعاوضه کنید . برای تامین این منظور لطفابا آدرس های زیرتماس‌بگیرید شرکت‌سهامی روکش جنرال خیابان تخت‌جمشید جنب فروشگاه تلویزیون ـ دفتر کارخانه ـ نارمك جنب کارخانه‌برق تلفن ۹۱۳۸۸ ـ ۹۱۳۸۷

آ_۱۸۷۸۸

آگهی مناقصه خرید

قفسه آهنی

اداره کل حسابداری وزارت فرهنك ۲۰ دستگاه فایل کابینت (قفسه آهنی مخصوص بایگانی) چهار کشوی مورد احتیاج را از طریق مناقصه خریداری مینماید‌داوطلبان فروش میتوانند پس از مراجعه بکار پردازی ودر یافت برك شرایط‌پیشنهاد خود را بانضمام برك سپرده یا تضمین بانکی (حداقل بمیزای۵٪ کل بهاء پیشنهادی) تاساعت ده صبح‌روزچهارشنبه‌هفدهم‌شهریور ماه ۳۸ بدفتر این اداره تسلیم‌ورسید دریافت دارند پیشنهادات واصله ساعت۱۱صبح‌همان‌روزدر کمیسیون مربوطه باز وقرائت خواهد شد.

به پیشنهاداتیکه پس از موعدمقرر بدون سپرده مشروط ومبهم برسد بهیچوجه ترتیب اثر داده نمیشود.

کفیل اداره کل حسابداری

خلیلی عراقی

آ_۱۸۸۰۸

آگهی مناقصه خرید

قفسه آهنی

اداره کل حسابداری وزارت فرهنك ۲۰ دستگاه فایل کابینت (قفسه آهنی مخصوص بایگانی) چهار کشوی مورد احتیاج را از طریق مناقصه خریداری مینماید‌داوطلبان فروش میتوانند پس از مراجعه بکار پردازی ودر یافت برك شرایط‌پیشنهاد خود را بانضمام برك سپرده یا تضمین بانکی (حداقل بمیزای۵٪ کل بهاء پیشنهادی) تاساعت ده صبح‌روزچهارشنبه‌هفدهم‌شهریور ماه ۳۸ بدفتر این اداره تسلیم‌ورسید دریافت دارند پیشنهادات واصله ساعت۱۱صبح‌همان‌روزدر کمیسیون مربوطه باز وقرائت خواهد شد.

به پیشنهاداتیکه پس از موعدمقرر بدون سپرده مشروط ومبهم برسد بهیچوجه ترتیب اثر داده نمیشود.

کفیل اداره کل حسابداری

خلیلی عراقی

آ_۱۸۸۰۸

تقویم اطلاعات

شنبه ششم شهریور ۱۳۳۸
» ۲۳ صفر ۱۳۷۹
» ۲۹ اوت ۱۹۵۹
اذان صبح : ساعت ۳و ۵۶ دقیقه
طلوع‌آفتاب : ساعت ۵و۳۳ دقیقه
غروب‌آفتاب : ساعت ۱۸و ۳۰ دقیقه

راهنمای پزشکی اطلاعات

دکترهای متخصص‌دربیماری اعصاب

دکتر رحمانی

از دانشگاه لندن خیابان بهلوی بالاتر از چهارراه امیر اکرم تلفون ۴۵۱۱۴ پذیرائی صبح و عصر

دکترهای متخصص درامراض پوست

دکتر محققی

دانشیار دانشکده پزشکی
پذیرائی از ۴ تا۸ بعدازظهر
نشانی دروازه دولت روبروی پمپ‌بنزین تلفن ۳۳۰۰۹

دکتر حسن محققی‌یزدی

متخصص بیماریهای پوست‌وآمیزشی ازامریکارئیس بخش‌دانشکده پزشکی نشانی خیابان پهلوی ـ چهارراه امیر اکرم پذیرائی عصر ها تلفن ۴۹۱۴۷

دکترهای متخصص‌درمجاری ادرار و تناسلی

دکتر محمدرضا مسدد

رزیدنت سابق بیمارستانهای امریکا درمان قطعی بیماریهای مقاربتی دروازه دولت روبروی فیات

دکتر ا ـ پولوسا

متخصص بیماریهای مقاربتی محاری ادرار ، تناسلی خیابان فردوسی شمالی کوچه صادق تلفن ۴۶۵۸۹

دکتر جناب زاده

معالج سوزاك حاد و مزمن وضعف قوای تناسلی دارای گواهی نامه از دانشکده‌طب‌فرانسه اول‌خیابان‌منوچهری تلفن ۳۴۰۵۳

پزشکان متخصص‌درجراحی پلاستیك

دکتر بحری

دانشیار دانشکده پزشکی
متخصص جراحی زیبائی و پلاستیك
خیابان سعدی روبروی پمپ بنزین
تلفن ۳۰۲۴۸۹

دکترهای متخصص‌درامراض زنان

دکتر مسعود امینی

معالج بیماریهای ـ داخلی ـ زنان و کودکان با بیست و دوسال سابقه طبابت ـ معالجه قطعی بیماری های روماتیسم ـ سیاتیك ـ چاقی مفرط درد اعصاب ـ فلج و مسمن اعصاب بوسیله الکترو فیزیو تراپی ماوسائل مدرن آلمانی اشعه ماوراء بنفش و مادون قرمز وماساژ های طبی ـ شاهرضا چهار راه کاخ تلفن ۴۴۷۱۴

تلفن ۴۴۷۱۴

دکترمجاهدی ـدکترصدیقی پلی‌کلنیك

رزیدنت سابق بیمارستان های‌امریکا بیماریهای داخلی ـ اطفال ـ مقاربتی ترك تریاك و سایر مواد مخدره ـ ترك الکل

مجهز بدستگاههای رادیوسکپی ـ اثروسل تراپو (بخورینی سیلین و غیره) دیاترمی

پذیرائی بعداز ظهر ها و ایام تعطیل و شبها تا صبح

خیابان شاه روبروی‌مسجد سجاد شماره تلفن ۴۹۵۲۶

دکترهای متخصص در بیماریهای قلب

دکتر مرتضی شریفی

متخصص بیماریهای قلب از دانشگاه پاریس با بیست سال سابقه طبابت وجدیدترین دستگاه های آزمایش و تشخیص بیماری های قلب نشانی ـ خیابان استخر حسن آباد ـ اول کوی خواجو پذیرائی عصرها ـ صبح باتعیین وقت قبلی تلفن ۴۹۷۴۸

دکترهای متخصص در بیماریهای جهاز هاضمه

دکتر رفیعی

از دانشگاه پاریس ـمعده ـکبد ـروده پذیرائی ٤تا ٨ بعد از ظهر خیابان جامی اول کوچه پاریس

دکتر عباس نیك نژاد

از دانشگاه‌پاریس ـمعده ـروده ـکبد ـلوزالمعده ـپذیرائی ٤ـ٨عصر ـ دروازه شمیران خیابان گرامی .

کشیك امشب پزشکان

آقای دکتر کمال‌الدین دهشیری خیابان بهار چهارراه‌ایرج خیابان صنیع‌الدوله

آقای دکتر سید جلال یزدانی :خیابان شهناز ایستگاه کلانتری

کشیك دائم پزشکان

آقایان: دکتر محمود علم آموز: میدان ۲۴ اسفند کوی بهرام‌تلفن ۶۸۲۸۵ ـدکتر خلیل وسولی:خیابان امیر آباد خیابان نصرت جنب کلانتری ۱۹ تلفن ۴۵۳۲۵ـ دکتر کاظم نجم آبادی :شاهرضا قربی چهار راه بیماوستان پهلوی تلفن ۴۷۳۳۲ ـ دکتر محمد حسن‌رازانی: دوراهی یوسف آباد ـ دکترغلامحسین مهرعلی: چهار راه سلسبیل تلفن ۶۶۶۶۰ ـدکتر کرامت‌الله فرهودی: خیابان شاهرضا پل چوبی تلفن ۳۸۵۱۰ ـ دکتر حسین حمیدزاده: قلهك خیابان دولت چهار راه رستم آباد ـ دکتر هوشنك بیضائی قلهك خیابان ایستگاه قنات تلفن ۸۱۹۱۰ ـ دکتر حسن فامیلی : خیابان شاه بیست متری اول‌تلفن ۴۸۳۲۸ـ دکتر علی اکبر شفانژاد: تهران نو فرح آباد تلفن ۹۱۶۲۰ـ دکترابراهیم شیلی: انتهای خیابان بهار جنب داروخانه خوشنویسان دکترمهرداد رواقی: خیابان شاهرضا خیابان نظام آباد ـ دکتر محسن صادقی: جوادیه کوچه مسجد ـ دکتر عبدالحسین نراقی: خیابان ایرج بین خیابان شمیران و بهار ـ دکتر علینقی رستگار تهران:خیابان شاه آباد کوچه ظهیر الاسلام.

طبیب مخصوص شیر و خورشید سرخ شمیران از ساعت ۹ شب تا ساعت ٦صبح .

کشیك امشب داروخانه‌ها

داروخانه امریکائی : چهارراه پهلوی
داروخانه میر انتهای شمیران
داروخانه سیما خیابان نواب چهارراه شکوفه
داروخانه شریعت : خیابان سیمتری
داروخانه شبانه روزی، حشمت: خیابان شمیران روبروی در مانگاه دریموس
داروخانه شبانه روزی امریکائی مقابل درمانگاه دریموس
داروخانه شبانه روزی فرزاد خیابان قلهك نزدیك داودیه مقابل ثبت‌قلهك
داروخانه و آزمایشگاه دکتر امینی (بیمه کارمندان دولت وفرهنگیان) تلفن ۹۱۹۸۸ ـفارمك ایستگاه دفتر بازار مرکزی
داروخانه زیبا خیابان ویلا چهار راه بهلوی تلفن ۴۵۲۹۰
داروخانه کاخ خیابان کاخ جنب کوچه مشتاق
داروخانه سعادت کشور خیابان اسکندری چهارراه اسکندری

کشیك امشب بیمارستانها

بیمارستانهای مسمومین بیمارستان های‌شفا یحیائیان خیابان ژاله‌تلفن ۳۷۶۳۱ لقمان الدوله ادهم‌خیابان مخصوص‌پشت باغشاه تلفن ۲۳۲۲۳ مجروحین بیمارستانهای رازی در خیابان شاهپور وامدادی شیر و خورشید خیابان مولوی باغ‌فردوس زایمان وعوارض زنانه بیمارستانهای زنان پیچ شمیران وزیری خیابان شیخ هادی و زایشگاه حمایت‌مادران ونوزادان خیابان پاستور ودرمانگاه جنوب بنگاه حمایت مادران‌خیابان مولوی در مورد احتیاج‌فوری به پزشك مقابل وزارت بهداری به وسیله آمبولانس به پزشك کشیك هدایت میشوند تلفن ۳۰۰۷۱

تلفنهای مورد نیاز

تلفنهای مورد نیاز

تلفن شهربانی	۳۰۰۸۴تا۳۰۰۸۹
آتش نشانی	۴۴۴۴۳ ۴۴۴۴۴
اداره راهنمائی	۳۰۳۶۱۴
نگهبانی پلیس تهران	۳۰۲۱۵۰
راهنمائی تصادفات	۳۰۲۸۲۵
فرودگاه مهرآباد	۴۱۱۷۳
شرکت تلفن	۳۰۵۵۱۱

هتل های درجه یك تهران

هتل پانسیون شهریار

خیابان سوم اسفند کوچه ابرا مجهز بتمام وسایل راحتی تلفن ۳۳۹۵۰

تلفنهای اطلاعات

تلفنخانه ۰۱۱ ۲ تا ۳۰۰۱۹ شعبه
اگهی ها ۳۰۲۶۳۳ ۳۰۵۱۰۸
سازمان شهرستانها ۳۰۵۰۱۷
سرویس حوادث ۳۰۳۵۶۹
ونوزادان خیابان پاستور ودرمانگاه کانون طوطی ۳۰۴۵۹۲
اطلاعات هفتگی ۳۰۴۸۷۸
اطلاعات بانوان ۳۰۲۲۱۲

صاحب امتیاز و مدیر مسئول: عباس مسعودی
حای اداره خیابان خیام چاپخانه اطلاعات

سینماها ـ تاترهای

امشب تهران نمایش میدهند

سینماهای درجه یك

سینما آسیا

کولی و آقا (رنگی ـویستاویژن ـ دوبله بفارسی)باشرکت:ملینامر کوری ـ کبت میجل ـ شروع :۱۰ر۳۰صبح ۳ـ۵ـ۷ و۹ بعد از ظهر تلفن۴۲۹۰۹

سینما ایران (سالن)

قمار و عشق (رنگی‌ـدوبله بفارسی) باشرکت : قونی کرتیس ـکلین میلر ـشروع :۱۰ر۳۰ صبح ـ۲ر۳۰ـ ۴ر۳۰ـ۶ر۳۰ و۸ر۳۰ بعد از ظهر تلفن ۳۶۳۵۴

سینما ایران (تراس)

عروس فراری (فیلم فارسی)شروع: ۷ر۳۰ و۹ر۳۰ بعد از ظهر

سینما ایفل

کلبه صدویك ـباشرکت :تری‌مور ـ شروع :۱۰ر۳۰ صبح ـ ۲ر۳۰ـ۴ر۳۰ـ ۶ر۳۰و ۸ر۳۰ بعد از ظهر ـ تلفن ۴۰۱۱۶

سینما اسکار

زن طناز مرد حقه باز (دوبله‌بفارسی) با شرکت سیلواکوشینا ـشروع : ۱۰ر۳۰ صبح ـ۲ر۳۰ ـ۴ر۳۰ ـ۶ر۳۰و ۸ر۳۰ بعد از ظهر تلفن ۴۵۷۹۷

سینما برلیان

افسانه گمشدگان (دوبله‌بفارسی‌رنگی) باشرکت :جون واین ـ سوفیالرن ـ وسانو مراتزی ـشروع: ۱۰ر۳۰صبح ۲ر۳۰ـ ۴ر۳۰ـ ۶ر۳۰ـ ۸ر۳۰ بعد از ظهر ـتلفن ۳۳۵۳۵

سینما پلازا

این نیز بگذرد (ویستاویژن ـرنگی‌ـ دوبله بفارسی) باشرکت : نیمك کرازبی ـمینزی گینور ـ شروع : ۱۰ر۳۰ صبح ـ۲ر۳۰ـ۴ر۳۰ ـ۶ر۳۰ و۸ر۳۰ بعداز ظهر ـتلفن۴۴۲۵۵

سینما پارك

بیکار خونین (دوبله بفارسی)با شرکت : ویرجینیا ماك تانا ـشروع : ۱۰ر۳۰ صبح ـ۲ر۳۰ـ۴ر۳۰ـ۶ر۳۰ و۸ر۳۰ بعداز ظهر ـتلفن ۳۹۶۳۷

سینما ایران (تراس)

هردمبیل ـشروع در سالن :۱۰ر۳۰ صبح ـ۳ر۳۰ـ ۵ر۳۰ درتراس ۷ر۳۰و ۹ر۳۰ بعد از ظهر تلفن ۳۸۱۶۵

سینما تخت جمشید

رقص درزندان ـ باشرکت : الویس‌پریسلی ـ شروع : ۱۰ صبح ـ ۳ـ۵ـ۷و۹ بعداز ظهر ـ تلفن ۴۳۳۲۰

دیانا(تراس ـسالن)

زیبای وراکروز (دوبله بفارسی) با شرکت : ریکاردومونتالیان ـ شروع در سالن :۱۰ر۳۰ صبح ـ۲ر۳۰ـ ۴ر۳۰ـ۶ر۳۰و ۸ر۳۰ بعد از ظهر در تراس ۷ر۳۰و۹ر۳۰ بعد از ظهر ـ تلفن ۴۲۰۱۰

سینما رویال

جدال در جزیره‌جهنمی (ویستاویژن) باشرکت :جان پن ـ شروع: ۱۰ر۳۰ صبح ـ۳ـ۵ـ۷و۹ بعد از ظهر ـ تلفن۸۲۰۶ ٦

سینما رکس

بعلت تعمیرات تعطیل است

سینما رادیوسیتی

جوانان فریاد نمیزنند ـباشرکت : سال مینیو ـجیمزواتیمور ـشروع : ۱۰ر۳۰ صبح ـ۳ـ۵ـ۷و۹ بعداز ظهر ـ تلفن ۴۳۳۲۰

سینما سعدی

یامبائو (رنگی ـ دوبله بفارسی) با شرکت : نینون‌سویلا ـرامون‌کی ـ شروع :۱۰ر۳۰ صبح ـ ۱۲ر۳۰ ـ ۲ر۳۰ـ۴ر۳۰ـ ۶ر۳۰و ۸ر۳۰ بعد از ظهر ـتلفن ۳۶۴۶۸

سینما سهیلا(تراس)

زیبایان ساحل (دوبله بفارسی) با شرکت: ماریاآنتونیتایونز ـ شروع : ۷ر۳۰و۹ر۳۰ بعداز ظهر

سینما سهیلا (سالن)

این نیز بگذرد (ویستاویژن ـ رنگی ـدوبله بفارسی) باشرکت : بینك کرازبی ـمینزی گینور ـ شروع: ۱۰صبح ـ۳ـ۵ـ۷ و۹ بعداز ظهر ـتلفن ۳۶۴۲۴

سینما کریستال (تراس)

ونوس رب‌النوع‌عشق ـ باشرکت: آواگاردنر ـشروع: ۷ر۳۰ـ۹ر۳۰ بعد از ظهر

سینما کریستال (سالن)

جونی ایگلز (سینما سکوپ) با شرکت :کیم نواك ـ جف چندلر ـ شروع : ۱۰ر۳۰صبح ـ ۲ر۳۰ ـ۴ر۳۰ـ ۶ر۳۰ و۸ر۳۰بعداز ظهر ـتلفن۳۷۶۷۵

سینما کارون

دزد بندر (فیلم فارسی) باشرکت : مهین دیهیم ـمهدی شروع :۳ر۳۰ـ ۵ر۳۰ـ۷ر۳۰ و۹ر۳۰ بعداز ظهر تلفن ۴۰۰۶۵

سینما متروپل

شجاع‌ولکرد (رنگی ـویستاویژن ـ دوبله بفارسی)باشرکت :کاترین گریسون ـ اورسنت ـ شروع :۱۰ر۳۰ صبح ـ۲ر۳۰ ـ ۴ر۳۰ ـ۶ر۳۰ و۸ر۳۰ بعدازظهر ـتلفن ۳۹۴۱۰

سینما مولن روژ

بعلت تعمیرات تعطیل است

سینما نیاگارا (سالن)

زیبایان ساحل (دوبله بفارسی)با شرکت : ماریا آنتونیتایونز ـشروع: ۱۰ر۳۰ صبح ـ۲ر۳۰ ـ۴ر۳۰ ـ۶ر۳۰ـ و۸ر۳۰ بعد از ظهر ـتلفن۶۵۳۰۷

سینما نیاگارا (تراس)

یامبائو (رنگی ـدوبله بفارسی) باشرکت :نینون سویلا ـرامون‌کی ـ شروع : ۷ر۳۰و۹ر۳۰ بعداز ظهر

سینما همای

مردسه قیافه (فیلم هندی) ـشروع: ۱۰صبح ـ۲ر۳۰ ـ۴ر۳۰ ـ۶ر۳۰ و ۸ر۳۰ بعداز ظهر ـتلفن ۴۲۱۶۹

سینماهای درجه دو

سینما پردیس

همه برادران شجاع بودند (رنگی) با شرکت : رابرت‌تایلور ـ استوارت گرینجر ـشروع :۱۰ر۳۰ صبح ـ ۲ر۳۰ ـ۴ر۳۰ ـ۶ر۳۰ و۸ر۳۰ بعد از ظهر

سینما سیلوانا

بی‌ستاره‌ها (فیلم فارسی) با شرکت : ژاله ـ مصدق ـ شروع : ۲ر۳۰ ـ ۴ر۳۰ ـ ۶ر۳۰ و ۸ر۳۰ بعداز ظهر ـ تلفن ۳۲۷۷۷

سینما فری

آقای ایکس(دوبله‌بفارسی) باشرکت آشوت کومار ـشروع :۴ر۳۰ـ۶ر۳۰و ۸ر۳۰ بعد از ظهر تلفن ۲۷۸۹۳

سینما فردوسی

پیکار خونین (دوبله بفارسی) با شرکت :ویرجینیا مالکتانا ـ شروع : ۹ر۳۰ صبح ـ۲ـ۴ـ۶و۸ بعداز ظهر تلفن ۵۷۸۴ ۳

سینما مشعل

شکست ناپذیر ـ با شرکت : برت لنکستر شروع: ۱۰ر۳۰ صبح ۲ر۳۰ ـ ۴ر۳۰ ـ ۶ر۳۰ و ۸ر۳۰ بعد ازظهر ـ تلفن ۳۳۸۲۶

سینما مراد

بی ستاره‌ها (فیلم فارسی) با شرکت : ژاله ـ مصدق ـ شروع: ۲ر۳۰ـ ۴ر۳۰ـ ۶ر۳۰ و ۸ر۳۰ بعدازظهر ـ تلفن ۳۷۳۸۹

تاترها

تئاتر تهران (تابستانی)

مسافری از آن دنیا سه شرکت : تفکری ـسورین ـاسمه زاده ـشروع: ۸ر۳۰ بعد از ظهر ـتلفن ۳۷۳۵۱

آخرین تغییرات برنامه سینماها ـ تاترها در صفحه ماقبل آخر ملاحظه فرمائید

اطلاعات اقتصادی

مسائل روز

فرش صنعت بی‌راندمان

یك تاجر آمریکائی که ماه گذشته وارد تهران شده وبرای سرمایه گذاری صنعتی مطالعاتی شروع کرده‌است سدر یك‌ملاقات خصوصی هنگامیکه صحبت از صنعت فرش ایران بمیان آمد گفت «اگر پول کافی و زیاد داشتم در تهران چند قطعه فرش میخریدم زیرا بامطالعاتی که د راین زمینه در تهران و بعضی شهرستانها کرده‌ام باین نتیجه رسیده‌ام که صنعت فرش ایران بعلت ترقی مزد کارگر روباضمحلال است و بهمین جهت قیمت فرش در سالهای آینده ترقی بسیار خواهد یافت .

این‌عقیده یك ناظر وارد خارجی در مورد آتیه صنعت فرش ایران است اما تنها این آمریکائی نیست که چنین عقیده‌ای دارد زیرا بسیاری از متخصصین اقتصادی داخلی و خارجی دیگر هم باتوجه بوضع اداره صنعت فرش ایران عقیده مند هستند که بزودی این صنعت یا از میا ن‌خواهد رفت و یا فعالیت آن بسیار محدود خواهد شد بنحوی که کارگاههای قالی بافی فقط در سازمان های هنرهای‌زیبا باقی خواهد ماند نه در کارگاههای تجارتی علت این امر را در چند عامل میتوان جستجو کرد :

وضع خاص صنعت فرش

در این‌مورد میتوان گفت که مع‌التاسف لازمه ادامه فعالیت صنعت فرش آن است‌که کارگر بسیار ارزان در اختیارداشته‌باشد وکارگران را از مزایای بیمه‌های اجتماعی محروم سازد زیرا در غیر اینصورت قیمت محصولات بحدی بالا میرود که در بازار داخلی و نه در بازار های خارجی بهیچوجه قابل فروش نخواهد بود حتی در حال حاضر که مزد کارگران صنعت فرش بسیار ارزان یعنی در بعضی موارد روزانه ۱۲ ریال است محصول بحدی گران تمام میشود که چه در داخل و چه در خارجه بعنوان جنس لوکس محسوب میگردد و روشن‌است که اگر مقررات قانون کار چه از نظر رعایت حداقل دستمزد و چه از نظر اجرای قانون بیمه‌های اجتماعی کارگران اجرا شود قیمت‌هر قطعه قالی‌بچندین برابر قیمت فعلی بالاخواهد رفت و طبعا فروش‌آن غیر ممکن و یا حداقل بسیار مشکل خواهد شد .

نهضت صنعتی شدن

این عامل برزندگی اجتماعی مملکت تاثیر عمومی و اساسی دارد ولی تاثیر آن بر صنعت فرش بمراتب بیش از صنایع مشابه است در حال حاضر یك کارگر صنعتی که وضعی مشابه کارگرانی که در صنعت فرش کار میکنند داشته باشد یعنی با اطلاعات ومعلوماتی درهمان حدود بآسانی میتواند روزانه ۸۰ ریال دستمزد بدست آورد وباین ترتیب روشن است که باتوسعه فعالیت‌های صنعتی و عمرانی در شهرستان‌های مختلف احتیاج بکارگر افزایش قابل توجه خواهد یافت و متدرجا کارگران صنعت فرش‌باچار خواهندشد که برسنت های خانوادگی خودکه ایشان را پای بند کارگاه های قالی بافی ساخته است پشت پا بزنند ووارد کارگاههای صنعتی وراهسازی و کارهای عمرانی گردند و چون کارگران دیگر حاضر نخواهند بودکه جای ایشان را در کارگاه های قالی بافی بگیرند ناچار صنعت فرش متدرجا دچار کمی کارگر خواهد شدو مجبور خواهد گشت که دستمزدهارابالا ببرد وهردوی این عوامل بسقوط تدریجی صنعت فرش کمك‌خواهد کرد .

صحبت مادر اینباره ادامه دارد .

دکتر مهدی بهره‌مند

قسمتی ازگزارش بانك رهنی

مقصود ازتاسیس صندوق پس‌اندازتهیه مسکن است نه اعطای وام

مردم تاپایان سال گذشته بیش ازسه میلیون تومان بابانك رهنی پول سپرده‌اند وبانك ٤ر٦ میلیون‌ریال سود برده

گزارش سال ۳۷ بانك رهنی‌درباره عملیات بانك درسال‌گذشته حاکیست که ۲۵۰۰ حساب پس انداز مسکن باز شده است .

جمع مبلغ پس انداز شده از طرف مشتریان درپایان سال ۱۳۳۷ - ۳۵ر٦٦٤ر٩٨٥ ریال بوده و سود خالص بانك از صندوق ٤ر٦٣١ر١٥٢ ریال وبهره پرداختی بدارندگان‌حساب ۲۳۸ر٤٩٥ ریال میباشد .

چون نظر اصلی بانك از تاسیس صندوق پس‌انداز مسکن برپیروی از فرمایشات شاهانه وبرنامه عمرانی دولت بیشتر تهیه مسکن برای‌صاحبان اینگونه حسابها می‌باشد نه‌پرداخت وام لذا قطعه زمینی بمساحت۲۰۹ر۰٦۷ متر مربع بمبلغ ۵۱ر۰۵۹ر۳۲۵ریال از اراضی واقع در فرح‌آباد خریداری وطرح اولیه ساختمان مسکونی برای حداکثر ۱۵۰۰ خانوار تنظیم نموده وامیدواراست در سال جاری بتهیه مقدمات امر برای انجام عمل‌شود.

٦۳۱۰ هزار ریال وام کشاورزی تصویب شد

حداقل مدت وام‌ها پنج سال وحداکثر هشت سال میباشد

صورت وامهای بزرك کشاورزی مصوبه کمیسیون فنی بانك کشاورزی که روز یکشنبه گذشته بتصویب رسیده است.

۱ـ قم یك میلیون و صد هزاررریال در دو قسط بمدت پنجسال برای حفر یك حلقه چاه عمیق وخرید و نصب پمپ و موتور.

۲ـ همدان یك میلیون و شصت هزار ریال در دو قسط بمدت ٦ سال برای عملیات قناتی‌و احداث اصطبل وانبار وخرید بذر در قریه کهور آباد واقع در شیرین سو

۳ـ مشهد یك میلیون و ٤۰ هزار ریال در دوقسط بمدت شش سال برای عملیات قناتی در قنات و مزرعه‌قزل حصار و قنوات ومزارع کپ آب و اولیاء.

٤ـ بندر عباس دو میلیون و صد هزار ریال در سه قسط بمدت ۸سال برای احداث باغ میوه در قریه گهرستان

۵ـ کرج یك میلیون و ده هزار ریال در دو قسط بمدت ۵ سال برای دامپروری در قریه ولد آباد بزرك

جمع کل این وامها بالغ بر ۶ر۳۱۰ر۰۰۰ ریال میشود.

شکایت بانك ملی از تجار

این شکایت برعلیه آن دسته ازتجاراست‌که تعهدات ارزی خودرا درمقابل بانك‌ملی انجام نداده‌اند

امروز اطلاع حاصل شد که‌بانك ملی برعلیه عده‌ای‌ازتجار که‌تعهدات ارزی خودرا در مقابل بانك انجام نداده‌اند بدادگستری شکایت‌کرد است .

بانك ملی معلوم نکرده که این ارزها از چه محل عاید تجارشده است ولی برای بانك مسلم است که این ارزهاازمحل صادرات عاید تجارشده‌است .

در مورد تعهدات ارزی انجام نشده مربوط بدورانی که کمیسیون‌سابق ارز متصدی امور ارزی کشور بوده بانك ملی دخالت زیادی ندارد و تعقیب کسانی که تعهدات خودرا انجام نداده‌اند بعهده کمیسیونی مرکب از نمایندگان هیئت تصفیه کمیسیون سابق‌ارزوزارت بازرگانی اطاق بازرگانی و تجار ایست .

بانك ملی در این کمیسیون فقط یك نماینده دارد ولی معنی این‌امر آن نیست که بانك ملی دعاوی مربوط به دوره کمیسیون سابق‌ارز رابعهده گرفته باشد .

هفته گذشته در اطاق بازرگانی تهران کمیسیونی برای رسیدگی به مسئله صادرات کنجاله تشکیل شد.

مناقصه ومزایده های دولتی

*راه آهن دولتی ایران خریده‌ی۱٤ تن فولادخشکه مفتول آهنی و میخ مفتوله تا ۹ر٦ر۱۳۳۸

*اداره کل بنادر وکشتیرانی خرید یکدستگاه اره برقی و یکدستگاه جوش اکسیژن تا ۸ر٦ر۱۳۳۸

کامیون‌ها برای تهیه آمار توزین میشوند

مامورین وزارت راه در دروازه بین راه تهران وقم کامیون‌ها را توزین میکنند

امروز آقای آذر فرئیس اتحادیه کامیون داران بخبرنگار ما گفت مامورین وزارت راه شروع بتوزین کامیونها در دروازه بین تهران وقم نموده اند ولی در ملاقاتی با مقامات مسئول بخصوص با رئیس‌شهربانی کل کشور بعمل آمده‌قرارشده‌است که توزین کامیونها موقتا برای تهیه آمار عمل شود تا تصمیم بعدی برای اینکار اتخاذ گردد .

آقای آذرفر افزود هیئت ده نفری که در شورایعالی کامیون ـ داران و حمل ونقل انتخاب شدند باتفاق اینجانب قرار است باآقای وزیر راه ملاقات کنیم تا در مورد توزین کامیونها و مشکلات‌حمل‌و نقل گفتگو شود .

چهارشرکت تعاونی روستائی تشکیل شد

شرکتهای روستائیکه اخیرا تشکیل شده عبارتنداز شرکت‌تعاونی‌روستائی آبیان قریه آبیان ممسنی کازرون که سرمایه آن یکصدو پنجاه ونه هزارو ششصد ریال است مدیریت شرکت‌باآقای‌ناصرسالاری‌ورضاجاوید ومنصور براتی میباشددیگری شرکت تعاونی روستائی فلات مکان جهرم که باسرمایه ۷۵۰۵۰ ریال تشکیل شده مدیریت آن باآقایان ابوالحسن رحیمی و اسد قلی فرنودی و سید عبدالحسین بنی هاشمی میباشد یکی دیگر شرکت تعاونی روستائی‌کلاچاه خمام رشت با سرمایه ۸۱۶۵۰ریال است مدیریت آن بعهده آقایان محمدعلی وجدانی.کلاچاهی وغلامرضا انصاری کلاچاهی وحسین نوروزی کلاچاهی میباشد . چهارمین شرکت بنام‌شرکت‌تعاونی روستائی‌کوچصفهان باسرمایه ۳۲۵۱۰۰ ریال است که مدیریت آن بعهده آقایان گل‌آقا حقشناس پشکه و حسن حق شناس پشکه و حسن منتظری کوچصفهانی میباشد.

درکمیسیون اطاق بازرگانی پیشنهاد شده‌است

کنجاله ده درصد ارزان‌تر بدامداران فروخته شود

بعلت صدور محصول‌کنجاله‌کشور بخارج مصرف‌کنندگان داخلی درمضیقه‌قراردارند

از چندی قبل در مورد صدور کنجاله وتامین‌مصرف داخلی‌شکایاتی باطاق بازرگانی تهران رسیده بود بهمین علت کمیسیون مزبوربرای رسیدگی باین شکایات تشکیل شد.

بطوریکه یکی‌از شرکت‌کنندگان در این جلسه اظهار داشت محصول کنجاله کشور در سال قریب ۷۰تا ۸۰ هزار تن است ومصرف داخلی طبق برآورد وزارت کشاورزی حداکثر ۱۸ هزار تن می‌باشد و بقیه آن بخارج‌صادر میشود کنجاله یکی از اقلام صادراتی پر مشتری می‌باشد ودر زمره تعداد معدود کالا های صادراتی‌است که‌خارجی هابرای آن‌فورا اعتبار میدهند .

در کمیسیون مزبور راه حل هائی برای تخفیف قیمت کنجاله و تامین میزان مورد احتیاج داخلی پیشنهاد شد طبق پیشنهاد اطاق بازرگانی از کارخانه داران تقاضا شد که قیمت داخلی را ده در صد ارزانتر از قیمت خارجی یعنی قیمت قبل از صدور بخارج تعیین کنند و با این قیمت ثابت هر مقدار کنجاله که مورد احتیاج وام‌داران داخلی‌باشد در اختیار آنها قرار گرفته شود.

بانك رهنی و حساب پس‌انداز مسکن

مقامات بانك رهنی میگویند : بانك تعهد ساختمان خانه نکرده است

امروز آقای کامرانی رئیس‌دفتر بانك رهنی گفت آئین‌نامه جدید پس‌انداز مسکن درپنج موردبرای مشتریان بانك بهتراز گذشته است وآن پنج مورد عبارتست از:

۱) درآئین‌نامه گذشته مشتری مجبور بود مرتبا اقساط ثابتی به پردازد ولی اکنون آزاد است .

۲) درآئین‌نامه گذشته مشتری نمیتوانست هرموقع احتیاج داشت از پس‌انداز خود استفاده نماید ولی حال میتواند .

۳) درآئین‌نامه‌گذشته پس‌انداز کننده برای افتتاح حساب حداقل باید پنجهزاررریال پرداخت مینمود ولی اکنون این مبلغ بدوهزار ریال تقلیل داده شده است .

٤) درآئین‌نامه گذشته بوام پرداختی صدی دو کارمزد تعلق میگرفت ولی اکنون این وام‌بدون کارمزد است .

۵) درآئین‌نامه گذشته‌داوطلبان میبایستی بین یکهزار و پانصدتا چهار هزار ریال بعنوان هزینه امضای قرارداد بلاعوض ببانك بپردازند ولی طبق مقررات جدید از پرداخت چنین هزینه‌ای‌معاف میباشند .

و لازم است متذکر شوم که ۹۰٪ بانك رهنی بهیچوجه تعهد ساختن خانه نداشته زیرا ماده پنج‌آئین نامه سابق میگوید چنانچه درموقع فرارسیدن نوبت وام بانك رهنی ایران خانه‌های ساخته شده‌ای‌در اختیار داشته باشد مشتری‌میتواند درمقابل واگذاری پس‌انداز خود وتامین مبلغ کسری احتمالی یکی‌از آن خانه را باقساط‌خریداری نماید .

دراینصورت خانه وثیقه وام خواهد بود وتا استهلاك وام در رهنی بانك رهنی باقی میماند. بنابراین نباید تصور کرد‌که‌بانك رهنی تعهد تحویل خانه نکرده است .

آگهی مناقصه ساختمان راه‌آهن یزد

اداره کل ساختمان وزارت راه انجام عملیات ساختمانی قطعه ۱٤ راه آهن قم ـ یزد مشتمل بر خاکریزی پلسازی ـساختمان ایستگاهها و غیره بطول تقریبی شصت وپنج کیلومتر که بین اردکان ویزد واقع است از طریق مناقصه بمقاطعه واگذار مینماید .

شرکتهای درجه اول وزارت راه در صورت تمایل بشرکت در مناقصه میتوانند تا آخر وقت اداری روز دوشنبه ۱۵ر٦ر۳۸ تقاضای کتبی خودرا بدبیرخانه اداره‌کل ساختمان واقع درخیابان سعدی تسلیم نمایندتقاضاهای واصله در کمیسیون‌مربوطه مورد رسیدگی قرار گرفته وشرکتهائیکه صلاحیت فنی ومالی آنان از هر جهت مورد قبول قرار گیرد میتوانند از تاریخ ۲۰ر٦ر۳۸ باداره قرار دادهای کل‌ساختمان‌مراجعه‌وبااخذ معرفی نامه وپرداخت مبلغ سه هزار ریال بصندوق اداره حسابداری کل ساختمان وتسلیم رسید آن اسناد ومشخصات ونقشه‌های مربوطه را دریافت دارند بدیهی است شرکتهائیکه اسناد مناقصه را دریافت مینمایند در صورت تسلیم پیشنهاد باید مفاد ورقه دستور مناقصه (آگهی تفصیلی) که جزء اسناد مناقصه میباشد را کاملا در نظر گرفته وعینا مطابق آن عمل‌ورفتار نمایند به پیشنهاداتی که بر خلاف شرایط مناقصه تسلیم ویا دیرتر ازموعد مقرر مندرج در آگهی تفصیلی واصل ویا مقید بهر شرط وشروطی باشد بهیچوجه ترتیب اثر داده نخواهد شد .

اداره کل ساختمان وزارت راه در رد یا قبول یك یا کلیه پیشنهادات مختار است .

از طرف مدیر کل ساختمان ـمهندس معرفت

۲ـ۱ آ ـ ۱۸۸۰٤

سرمایه یك شرکت ۲۸ میلیون ریال افزایش یافت

شرکت بانك ایران وغرب باسرمایه یکصد میلیون ریال تشکیل یافت

شرکت هائیکه اخیرا تاسیس شده و یا تغییراتی درآن داده شده بشرح زیر است :

شرکت سهامی بانك ایران و غرب که بمنظور انجام کلیه امور بانکی تشکیل شده و سرمایه این شرکت یکصد میلیون ریال بمدت نامحدود است و مدیریت شرکت با بعهده آقایان عباس اسکندری نیرالدین پیرزاده و محمد طاهر اسکندری میباشد . شرکت دیگر شرکت مشکاب با مسئولیت‌محدود است که برای تهیه و فروش و صدور انواع نوشیدنی های غیر الکلی و عصاره میوه‌جات و احداث کارخانه بطری سازی و سایر کار های مجاز تشکیل شده . سرمایه این شرکت مبلغ بیست میلیون ریال است و مدیریت شرکت با آقایان نجات سیمانطوب کلیمی‌و صالح سرشی میباشد . سرمایه شرکت الکتریك ایران رشت از مبلغ دوازده میلیون ریال به‌مبلغ چهل میلیون ریال افزایش یافت و همچنین سرمایه شرکت سهامی ایران کانادا از مبلغ ششصد هزار ریال به یك میلیون و یکصد و بیست هزار ریال‌افزایش یافت .

بانك توسعه صنعتی ومعدنی ایران

ازتجربیات بانکهای مشابه سایر کشورها استفاده‌خواهدکرد

موسسین بانك توسعه صنعتی و معدنی ایران پیش بینی نموده‌اند که در اثر فعالیت این بانك‌درایران وتضمین سهام موسسات صنعتی و معدنی کشور اعتماد و اطمینان عمومی نسبت به سرمایه گذاری‌در این راهها بیشتر شود .

از طرفی بانك توسعه وصنعتی و معدنی ایران اولین بانك خصوصی سرمایه گذاری است که وظیفه دارد تنها بموسسات صنعتی ومعدنی خصوصی مساعدت مالی وفنی و راهنمائیهای مفید و صحیح بنماید وبه تربیت و تعلیم مدیران و کار- شناسان این موسسات کمك نماید تا طبق اصول صحیح و علمی امر صنعتی کردن کشور پیشرفت نماید .

در کشور های دیگر نیز مشابه این بانك وجود دارد واین بانك‌ها توانسته‌اند در پیشرفت اقتصادی کشور نقش موثری بازی نمایند در ایران نیز از تجربیات این نوع بانکها استفاده شده اوسعی خواهد شد بهترین نکات مثبت کار آنها برای پیشرفت سریعتر کار های صنعتی ومعدنی درایران بکاربرده شود .

وزارت صنایع ومعادن ۲۴۰۰ میلیون ریال دراختیار دارد

امروز در وزارت صنایع ومعادن گفته شد انتقال ۱۲۰۰ میلیون‌ریال ازاعتبار مخصوص وام‌های صنعتی به بانك توسعه صنعتی و معدنی‌کار توصیه وامهای صنعتی‌را که‌توسط وزارت صنایع ومعادن صورت میگیرد متوقف نخواهد کرد .

وزارت صنایع ومعادن با۲۴۰۰ میلیون ریال اعتباری که دراختیار خواهد داشت کماکان بتقاضای وام صاحبان صنایع وموسسین کارخانه هارسیدگی کرده واز محل‌برگشت وامها پرداخت وامهای تازه ای‌را توصیه خواهد کرد .

آگهی شرکت تجارتی خوزستان

محترما باطلاع سهامداران شرکت سهامی تجارتی خوزستان اهواز میرساند طبق تصمیم هیئت مدیره در جلسه مورخه‌هشتم مرداد ماه۱۳۳۸ مقرر گردیده است آقایانیکه سهام جدید تقبل نموده‌اند از تاریخ مذکور لغایت سه‌ماه صدی شانزده دیگر از وجه سهام تقبلی را پرداخت چنانچه در تاریخ معینه از پرداخت خود داری فرمایند شرکت بموجب ماده‌هشت اساسنامه اقدام خواهد نمود

شرکت سهامی تجارتی خوزستان ـاهواز

آ ـ ۱۸۷۳۸

آ ـ ۱۸۷۷۰

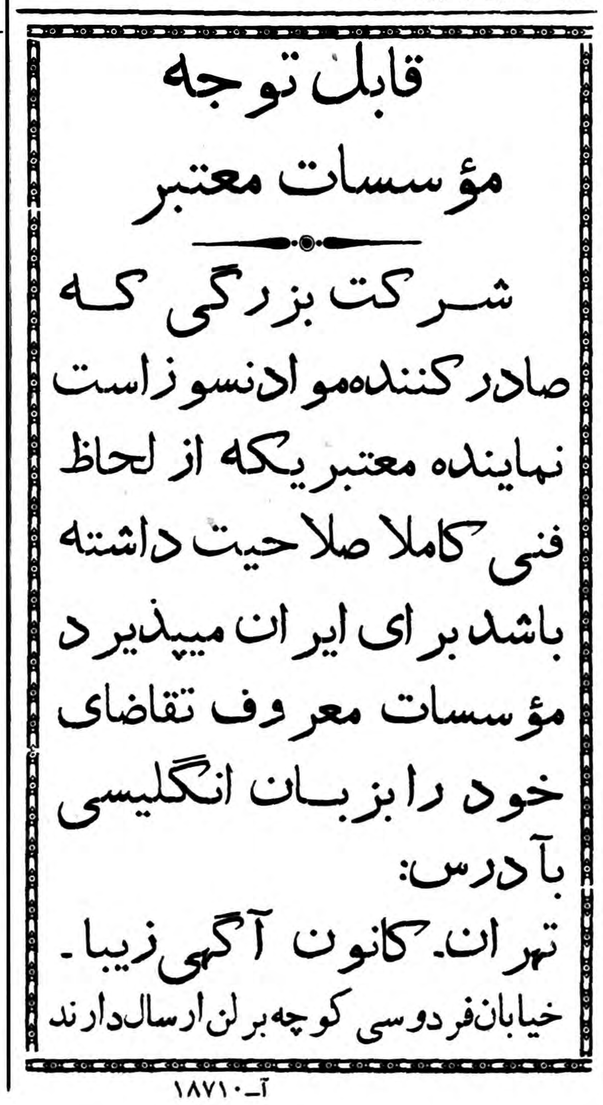

آ ـ ۱۸۷۱۰

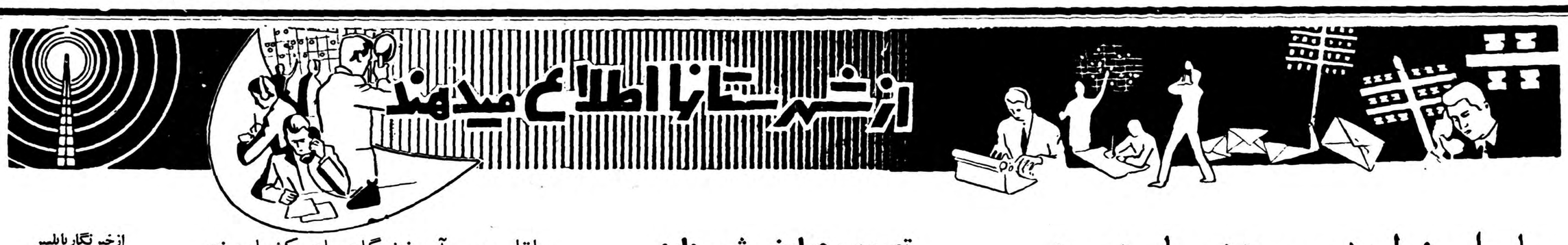

ساحل زاینده‌رود زیبامیشود

بزودی دراین رودخانه قایقرانی خواهدشد

قسمتی ازساحل زاینده رود را نمره‌گذاری کرده‌اند

اخیرا مسیررودخانه زاینده‌رود درداخل شهر اصفهان بصورت زننده‌ای درآمده بود ودراطراف پلهای تاریخی این رودخانه نیز تلهای متعددی از زباله و کثافات دیده میشد ضمنا بعلت شن‌برداری از بستر رودخانه پستی و بلندیهای متعددی‌در مسیررودخانه ایجاد گردیده و منظره نازیبائی بوجود آمده بود ولی بدستور تیمسار فرزانگان استاندار قرار شد شهرداری اصفهان ازمحل پل فلزی تاپل خواجو در دوطرف رودخانه زاینده‌رود را نردهٔ آهنی کار گذاشته واطراف بسترورودخانه رانیز گل‌کاری نماید ضمنا تصمیم گرفته شد باکمك اداره راه بوسیله بولدوزر بستر رودخانه زاینده‌رود کاملا مسطح شود تادرمواقعی که آب رودخانه نسبتا زیاداست بتوان درزاینده‌رود قایقرانی کرد. فعلااز طرف شهرداری اصفهان تاکنون مسافت زیادی از دوطرف ساحل‌زاینده‌رود نرده‌گذاری شده‌و بزودی باگلکاری اطراف‌رودخانه‌وتسطیح‌بسترآن گردشگاه زیبائی برای مردم زیباپسند اصفهان ایجاد می‌شود.

فعالیتهای فرماندار

انتصابات در شهرستانها

درگز ـ آقای‌تدین‌رئیس شعبه‌بانك‌ملی .
رضائیه ـ آقای اردشیر سعیدیان رئیس شعبه بانك صادرات .
مراغه ـ آقای‌دکترمحمدخطیری .فرماندار .
سبزوار ـ آقای علی عظیمی‌پوررئیس‌اداره اوقاف .
تویسرکان ـ آقای دکتر سید مصطفی جواهری رئیس‌بهداری .
آستارا ـ آقای دکتر عظیمی‌پزشك بیمارستان شیروخورشیدسرخ
جیرفت ـ آقای ابوالقاسم سالاری فرماندار ـ آقای رستمی کفیل اداره فرهنك .
سنندج آقای محمد تقی بدیعی رئیس شعبه بانك ملی .
رودسر ـ آقای انصاری رئیس جنگلداری ـ آقای منوچهر صبوری پزشك بهداری ـ آقای طلوعیان رئیس‌اداره فرهنك .
زابل ـ آقای سرگرد آغالاری‌مقدمی رئیس شهربانی‌ـ آقای‌سرهنك گیوتاژ کفیل حوزه نظام‌وظیفه .
شهرکرد ـ آقای زین‌العابدین سپهیلی ،رئیس حسابداری بهداری .
بیجار ـ آقای‌دکتر سلیمانی‌رئیس بهداری‌ـ آقای‌لواسانی رئیس فرهنك آقای پورزند رئیس ثبت ـ آقای سلطانی سرپرست شهرداری ـ آقای دکتر سعیدی پزشك بهداری ـ آقای ترابی رئیس دفتر فرمانداری .

خبرنگارما از بم مینویسد براثر مساعی آقای فرنام‌فرماندارشهرستان بم «عکس بالا» اخیرا اقدامات‌عمرانی واصلاحی وسیعی در شهر و حومه انجام گرفته و سالن ورزشی مجهزی ایجاد شده‌است اهالی از مساعی آقای فرماندار اظهار خشنودی می‌کنند .

خلاصهٔ خبرهای شهرستانها

بازدید ژاندارمری

رامسر ـ آقای سرهنك رادفر فرمانده هنك ژاندارمری مازندران از واحد ژاندارمری رامسر بازدید کردو از مساعی آقای ستوان زیارتی فرمانده و مامورین ژاندارمری اظهار قدردانی نمود .

بازدید جنگل

کلاردشت ـ۳۶ نفر از اعضای کلاس جنگلبانی بسرپرستی آقایان سروان ثقفی و صابری برای بازدید جنگل قریه «اجابیت» از توابع کلاردشت باین منطقه وارد شدند .

ایجاد حمام مدرن

داران ـ اخیرا در شهر «بوئین» از توابع‌داران از محل پنج در صد عمران وکمك نیکوکاران یك حمام دوش مدرن ساخته شده ومورد استفاده اهالی قرار گرفته است .

بهداری تعطیل شد

بیجار ـ آقای دکتر «هانس» رئیس وتنها پزشك درمانگاه سازمان شاهنشاهی وخدمات اجتماعی بیجار برای استفاده از مرخصی‌به کشور خود اطریش عزیمت نمود و اکنون بهداری تامراجعت وی تعطیل شده‌است .

ساختمان پل

داران ـ با اقدامات آقایان حاج احمد رفیعی وحاج محمدعلی نجف‌آبادی ساختمان پل «گدراخیك» این منطقه بپایان رسیده‌است مساعی آقایان‌مزبور باعث سپاسگزاری اهالی است

نقشه‌برداری راه‌آهن

شهرضا ـ یك اکیپ از مامورین راه‌آهن بسرپرستی آقای مهندس دوشن برای نقشه برداری جهت تعیین مسیر راه آهن بین شهرضا وشیرازبه‌شهرضا واردشده و مشغول کار گردید .

پیشرفت امور فرهنگی

نهاوند ـ در نتیجه ابراز فعالیت آقای محجوبی رئیس فرهنك نهاوند امور فرهنگی این منطقه پیشرفت شایانی نموده‌است مساعی مشارالیه موجب سپاسگزاری اهالی است .

یك قطار حذف شد

مشهد ـ اخیرا بمقتضای فصل از تعداد مسافرین وزوار مشهد کاسته شده و بهمین جهت یك قطار مسافربری از خط تهران مشهد حذف شده‌است اکنون دو قطار مسافربری در این خط کارمیکند .

خانه‌ای را آتش زدند

بندر بوشهر ـ در قریه «شنبه» از توابع بندر بوشهر اخیرا عده‌ای بعلت اختلافات قبلی منزل«خدر» یکی از اهالی را آتش زده و متواری شده‌اند . خدر با این آتش سوزی از هستی ساقط شده ولی اشخاص مزبور دستگیر نشده‌اند .

افزایش مصرف‌کود شیمیائی

اردستان ـ در نتیجه مساعی مروج کشاورزی اردستان کشاورزان این منطقه باهمیت مصرف کود شیمیائی در ازدیاد سطح تولیدات کشاورزی پی برده و از این رو کشاورزان برای زراعت ضیفی‌کاری خود در سال جاری مقدار دوازده هزار کیلو کود شیمیائی مصرف کرده‌اند .

اهداء گلدان نقره

کاشمر ـ بمناسبت انتقال آقای سرگرد جلالی شهردار کاشمر مراسم تودیعی‌برگزار گردید و ازطرف رئیس انجمن شهریك عدد گلدان نقره بعنوان یادبود بوی اهداء شد .

ملی شدن دبیرستانها

نهاوند ـ در جلسه شورای فرهنگی نهاوند به پیشنهاد آقای محجوبی رئیس فرهنك تصمیم گرفته شد از سال تحصیلی آینده دبیرستانهای دولتی این شهر به ملی تبدیل گردد .

تشکیل کلاس تابستانی آموزگاران

مشهد ـ کلاس تابستانی آموزگاران غیر دیپلمه باشرکت ۱۰۵ نفر در دانشسرای پسران مشهد تشکیل شده‌است .

تاسیس اداره ریشه‌کنی مالاریا

داران ـ اخیرا اداره ریشه کنی مالاریا در داران تاسیس گردیده وجهت سمپاشی قراء تابعه نیز اقدام شده‌است .

کشف شیره‌کشخانه

یزد ـ مامورین شهربانی یزد بسرپرستی آقای استوار فلاح منزل یك‌نفررمال بنام شکری رفسنجانی را مورد بازدید قرار دادند و چندنفر را حین کشیدن شیره تریاك توقیف کردند .

تصویب عوارض شهرداری

نرخ گوشت تقلیل داده شد

چندروز قبل پنجمین جلسهٔ انجمن شهر شیروان در عمارت شهرداری تشکیل گردید . دراین جلسه پس‌از مذاکرات مفصلی وشور و مشورتهای لازم نرخ گوشت از کیلوئی چهل‌ریال به‌کیلوئی ۳۵ریال تقلیل داده شد همچنین قرار شد از هرکیسه سیمان که بشهروارد میشود ۵ریال عوارض شهرداری دریافت گردد .ضمنا دراین جلسه برای هردستگاه موتورسیکلت ماهیانه سی‌ریال و برای اتومبیلهای سواری ماهیانه دویست ریال‌عوارض شهرداری تصویب گردید .

باتاسیس آموزشگاههای کشاورزی

امور کشاورزی ساوه توسعه مییابد

چون شهرستان ساوه یك منطقه کشاورزی است وتعلیمات روستائی آنطوریکه بایدو شاید در این شهرستان انجام نگرفته است بهمین جهت قرار است در سال تحصیلی آینده بوسیله امور روستائی چند آموزشگاه کشاورزی در شهر و حومه تاسیس گردد .

طبق اظهار آقای قربانی معاون اداره فرهنك ساوه این موضوع از طرف اداره فرهنك استان تهران نیز مورد موافقت قرارگرفته وبرای‌تهیهٔ مقدمات کار اقدامات لازم انجام شده‌است .

تغییر ماموریت

خبرنگارما از یزد مینویسد آقای محمد امیری رئیس شرکت بیمه‌یزد که‌اخیرا بشهرستان قزوین منتقل شده‌است چندروز قبل بصوب محل جدید ماموریت خود عزیمت کرد هنگام‌عزیمت آقای‌امیری‌روسای‌ادارات و طبقات مختلف مردم ویرا بدرقه نمودند .

مراجعت شهردار

خبرنگارما از زابل مینویسد آقای اعلم شهردار زابل که برای‌معالجه وانجام پاره‌ای امور بتهران عزیمت کرده بود چندروزقبل‌بهزابل‌مراجعت نمود.بقرار اطلاع‌براثراقداماتی که آقای شهردار درمرکز انجام داده‌و قراراست موتور برق این شهرستان تامهرماه آینده تحویل شهرداری گردد .

پیشکار دارائی مازندران گفت:

یك میلیون ریال ازصندوق دارائی شهسوار اختلاس شده

درآمد دارائیهای‌بخشهای تابعه شهسوار افزایش‌یافته‌است

آقای عاملی

خبرنگارما از شهسوار مینویسد چند روز قبل آقای ابومحمد عاملی پیشکار دارائی مازندران که برای سرکشی به‌ادارات دارائی بخشهای تابعه بشهسوار آمده‌است طی مصاحبهٔ کوتاهی اظهار داشت :چون چندی پیش اطلاع‌حاصل کرده بودم که‌درصندوق اداره دارائی شهسوار اختلاس شده‌است بهمین جهت هیئتی را برای‌رسیدگی باین موضوع بشهسوار اعزام نمودم وپس‌از رسیدگی به‌پرونده های دارائی معلوم گردید که مبلغ یك میلیون ریال از صندوق دارائی این شهرستان اختلاس شده‌است .

آقای عاملی اضافه کرد چون سال گذشته تحویلدار دارائی شهسوار خودکشی کرده بود واحتمال میرفت که‌این موضوع بااختلاس از صندوق دارائی ارتباطی داشته باشد ،اینجانب دستور دادم که جریان شدیدا تعقیب شود .

آقای عاملی در پایان افزود که دربازدیدهائی که اخیرا ازادارات‌دارائی بخشهای تابعه‌شهسوار بعمل آوردم معلوم شد که میزان درآمد دارائیهای تابعه بطور قابل توجهی افزایش‌یافته‌است .

نتیجه سبقت

خبرنگارما از بندر بوشهر مینویسد چندروز قبل درراه بهمنی و بندر بوشهر کامیون شماره ۴۱۰۱ برانندگی علی منصوری واتومبیل سواری شماره ۱۶۰۰ برانندگی بهمنیار غلامزاده براثرسبقت تصادف شدیدی رخداد ودراین واقعه دونفر از سرنشینان کامیون بنام مظفر بابااحمدی و جان‌محمد مقتول و وهفت‌نفردیگر مجروح شدند راننده‌گان اتومبیل‌های مزبور از طرف مامورین انتظامی دستگیر شدند .

میخواست بعیادت پدر مصدوم خود برود

ولی قبل ازدیدن پدر براثر برق‌گرفتگی جان سپرد

چندروز قبل آقای احمد پایدار رئیس اداره کشاورزی رفسنجان براثر تصادف بااتومبیل مصدوم گردید ودراین تصادف دستش شکست .برای معالجه ویرا بکرمان منتقل کردند ودر بیمارستان محمدرضاشاه پهلوی این شهرستان بستری نمودند . دوروز قبل مینو دختر۱۲ سالهٔ آقای پایدار باتفاق مادرش برای‌عیادت پدر از رفسنجان بکرمان آمد و بلافاصله پس‌از ورود بمنزل یکی‌ازاقوام خودرفت تاپس‌از رفع خستگی برای عیادت پدرش به‌بیمارستان برود مینو درخانه خویشاوند خود جهت رفع خستگی وشستشوی بدن داخل حوض آب شد وهنگامیکه میخواست از حوض خارج‌شود دستش را به‌سیمی که‌در بالای حوض‌آویزان بود گرفت ولی گرفتن دست مینو به‌سیم همان بود وجان‌سپردنش همان .زیرا مینو سیم لخت‌برق‌را دردست گرفته بود و براثر برق گرفتگی جان سپرده بود ساعتی بعد که مادر مینو از اطاق خارج گردید جنازه دختر ۱۲سالهٔ خودرادید کهبرروی آب حوض بالا و پائین میرود.

درنتیجهٔ اختلاف شهرداری ومستاجرش

اطراف استخر کوه سنگی آب‌پاشی نمیشود

استخر کوه سنگی و ساختمان زیبای آن که تفریحگاه اهالی وزوار مشهد است و متعلق به‌آستانقدس رضوی می‌باشد اخیرا از طرف شهرداری مشهد ماهیانه مبلغ دویست هزار ریال اجاره داده شده‌است ولی متاسفانه مدتیست که برسرآب پاشی اطراف عمارت واستخر کوه‌سنگی بین شهرداری و ومستاجرش اختلافاتی روییداده و مستاجر شهرداری مدعیست که شهرداری باید اطراف استخر را آب پاشی نماید در حالیکه شهرداری میگوید ماعمارت و حدود استخررا اجاره داده‌ایم و آب پاشی آن مربوط به‌مستاجر است .بهرحال اینك بعلت اختلافات شهرداری و ومستاجرش کار آب‌پاشی اطراف استخر معلق‌مانده و گردوغباری که دراطراف استخر ایجاد می‌شود مردم را سخت ناراحت کرده است .

قربانی امواج دریا

چندروز قبل عزیزاله کاظمی یکی از کشاورزان جویبار که برای استفاده از آب‌دریا به«لاریم» که درساحل بحرخزر واقع گردیده رفت‌ودردریابه‌شناپرداخت‌ولی بعلت عدم آشنائی بفن شنا طعمهٔ‌امواج گردید و جنازه وی رادریاباساحل انداخت باانجام تشریفات قانونی جسد عزیزاله مدفون شد .

برای اثبات فداکاری خود

تعلیمات نظامی فرا میگیرند تا از خاك‌وطن دفاع کنند

خبرنگار ما از زاهدان مینویسد مردم شهرستانهای گرم جنوب و مناطق دور افتاده بلوچستان وسیستان که بار ها وفاداری خود را نسبت بمقام سلطنت وفداکاری خودرا نسبت بمیهن ابراز داشته اند ، اینك عملا برای اثبات فداکاری و وفاداری خود اقدام نموده اند تا با فرا گرفتن تعلیمات نظامی آماده دفاع از خاك وطن و جانبازی در راه شاهنشاه‌شوند.

در عکس بالا کودکانیکه مشغول فراگرفتن تعلیمات تیر اندازی هستند دیده میشوند .

برای گرفتن وضو

خبرنگارما از مشهد مینویسد براثر اقدامات ومذاکراتی که آقای‌مهران نیابت تولیت آستان قدس رضوی بامسئولین سازمان آبیاری بعمل آورده ،قراراست از طرف سازمان مزبور سی‌دستگاه دست‌شوئی در یکی‌از گوشه‌های صحن عتیق نصب شود تازائرین برای گرفتن وضو ازآنها استفاده نمایند .

بازدید مزرعه نمونه

از رشت خبرنگارما مینویسد چند روز قبل آقایان محسن اکبری‌نماینده مجلس شورای‌ملی ،مهندس رزاقی رئیس کل کشاورزی ومهندس مجتهدی کارشناس عالی وزارت کشاورزی از مزرعه آزمایش برنج «گیله‌پرده‌سر» واقع‌در نزدیکی‌رشت بازدید کردند. دراین بازدیدوضع مزرعه مزبور فوق‌العاده مورد توجه قرار گرفت .

پرورش تمشك امریکائی درگیلان

چندروز قبل آقای لطفعلی کارشناس باغبانی موسسه اصلاح نباتات کرج وارد رشت شد و بوته‌های دونوع تمشك بیدانه امریکائی را که‌همراه خود آورده بود تحویل مسئولین اداره‌کل‌کشاورزی گیلان‌داد تابرای آزمایش درایستگاه کشاورزی لاهیجان کشت شود. بقرار اطلاع‌درپایان سال جاری‌تعدادی از قلمه های تمشك بیدانهٔ امریکائی جهت کشت و تکثیر دراختیار کشاورزان گیلان گذاشته خواهد شد .

دفتراسنادرسمی توقیف شد

خبرنگار ماازگرمهٔ جاجرم‌مینویسد بر اثر شکایاتی که از طرف اهالی قصبه «سنخواست» از توابع گرمهٔجاجرم علیه دفتردار دفترخانه شماره ۲۷ این منطقه بدادگاه بخش بجنورد شده بود چند روزقبل‌رئیس دادگاه بخش بجنورد برای رسیدگی بشکایات اهالی وارد «سنخواست» شد وپس ازتحقیقات لازم دفتراسنادرسمی دفترخانه‌مزبورراتوقیف نمودودفتردار باتهام جعل اسناد رسمی تحت تعقیب قرار گرفت .

خلاصه اخبار آذربایجان

رضائیه ـ بزودی در هشت قریه از توابع رضائیه شرکت های تعاونی روستائی تاسیس می شود .

خلخال ـ آقایان پورکافی ـ خاك نژاد ـ رزاق‌پور ـ صباحی و رضوانی بسمت اعضای انجمن شهر خلخال انتخاب شدند .

سراب ـ شخصی بنام قربانعلی یکی از اهالی قریه «داراب» از توابع سراب جوانی بنام بیت‌الله را با تفنك مقتل‌رسانید .

رضائیه ـ بازرسان شاهنشاهی از کشتارگاه شهرستان رضائیه بازدید کردند .

اهداء گلدان نقره

از کرمان خبرنگارما گزارش میدهد فعالیتهای آقای دکتررشید فرحی درمورد بهبود وضع‌بیمارستان محمدرضاشاه کرمان موجبات خشنودی اهالی را فراهم آورده‌است بمناسبت ابراز این فعالیت چندروز قبل از طرف تیمسار سرتیپ‌ازهاری فرمانده لشگر طی مراسمی یك گلدان نقره به‌آقای دکتر رشید فرخی اهداء شد واز کارکنان بیمارستان قدردانی بعمل آمد .

اردوی یکروزهٔ بانوان

بنا بگزارش خبرنگار ما ازسنندج چند روز قبل اردوی یکروزه شورای ورزشی بانوان استان کردستان بسرپرستی بانو نزهت الزمان فروتن‌در باغ امیریه سنندج تشکیل گردید در آن روز در باغ امیریه از غوغای بانوان اعضای شورای ورزشی و مدیران و دبیران دبیرستانها ودبستانهای دخترانه هیاهوئی بر پا بود شرکت کنندگان در اردوی یکروزه آنروز را با اشتراك مساعی یکدیگر وباشور وشادی بسر رسانیدند ، در عکس بالا شرکت کنندگان در اردوی یکروزه دیده میشوند .

اسفالت خیابانها

عملیات تعریض واسفالت خیابان کاظمی کرمان از طرف شهرداری این شهرستان پایان یافت‌بناباظهار آقای صدر میرحسینی شهردار کرمان برای اسفالت کلیه خیابان شهر باسازمان برنامه قراردادی ببلغ چندین میلیون ریال تنظیم گردیده است‌که بموجب این‌قرارداد بزودی کلیه خیابانهای این‌شهرستان اسفالت میشود .

برائر سقوط ازچوب‌بست

دانش آموزی جان خودرا ازدست داد

چند روز قبل یکی از دانش آموزان‌هنرستان کاربود ناگهان‌ازچوب‌بست سقوط کرد وبسختی صنعتی یزد هنگامیکه بربالای چوب بستی‌مشغول مجروح شد .

مجروح بوسیلهٔ عده‌ای از دوستانش به بیمارستان انتقال یافت ولی معالجه اولیه مؤثر واقع نشد وجان سپرد . جنازه دانش آموز مزبور پس از انجام تشریفات قانونی مدفون گردیدو بهمین‌مناسبت از طرف دانش آموزان هنرستان صنعتی مجلس یادبودی برگزار شد .

از خبرنگار بابلسر

هوای آلوده

تاانجاکه بیاددارم همیشه گفته‌اند ومیگویند :نسیم صبحگاهی بوئی ازبهشت دارد و برتن مرده جان می‌بخشد !اگر این گفته مقرون بحقیقت باشد باید بگویم دربابلسر این‌موضوع چندان مصداق نیافته و نسیم صبحگاهی در این منطقه نه‌تنها جانبخش نیست بلکه موجب بیماری و شاید سبب مرگ هم میگردد .گوش کنید ،نسیم صبحگاهی وقتی جانبخش است که باغبار آلوده نباشد .هوای‌فرحبخش سحرگاهی هنگامی بوی‌بهشت‌میدهد که‌از فرط آلودگی به‌گردوخاك ایجاد اختناق‌نکند و گرنه چه‌تفاوت دارد هوای مه‌گرفتهٔ شامگاه شهرها باهوای صبحگاهی که آلوده بگردو غبارگردد واز فرط آلودگی تنفس در آن مشگل باشد ؟در بابلسر اینچنین هوائی وجوددارد .صبحگاه هنگامیکه مردم بابلسر برای شروع کار روزانه ازخانه‌ها خارج‌میشوند بجای تنفس هوای آزادگردوغبار بحلقشان فرومیرود و بجای آنکه باتنفس هوای سحرگاهی بوی بهشت استشمام کنند مشام آنان از بوهای زننده معطر !امیگردد . رفتگران شهرداری بابلسر معلوم نیست طبق کدام قانون و بااستناد بکدامیك از اصول بهداشت بجای آنکه قبل از طلوع صبح‌بنظافت شهر پردازند وخیابانها را جارو کنند این انجام وظیفه‌را بساعت هفت و هشت صبح که‌مردم برای رفتن برسرکار ازخانه‌ها خارج میشوند موکول می‌نمایند .

در چنین ساعتی فضای بابلسررا گردوغبار غلیظی فرا میگیردومردم این‌منطقه هم مجبورند بااین‌وضع ازمیان گردوخاك عبور کرده خودرا بمقصد برسانند. علاوه‌برآن ، رفتگران شهرداری بابلسر پس‌از جاروکشی خیابانها کلیه فضولات و کثافات وخاکروبه‌ها را باچرخ دستی خود درمحلی که اغلب مقابل یکی از کوچه‌هااست جمع میکنند تابوسیله کامیون بخارج شهرحمل شود واین‌موضوع موجب‌ناراحتی ساکنین کوچه مزبوررا فراهم می‌سازد. مردم بابلسر آرزودارند آنروز را به‌بینند که بجای گردو خاك‌خیابانها هنگامیکه از خانه خارج‌میشوندنسیم‌جانبخش‌سحرگاهی آنانرا نوازش کند و بوی بهشت‌مشام جان‌آنهارا معطر سازد ! .

ایرج‌علی‌پور

در چهارگوشه اجتماع

گردش در محلات تهران

دیروز خبرنگار ما بچند گوشه اجتماع سرکشید . با مردم چند محل از محلات تهران گفتگو کرد و نیازمندی های آنانرا از زبان خودشان شنید .

شیرهای دوقلو شیرفشاری میخواهد

شاید تصور کنید «شیر های دو قلو» عنوان یك فیلم یا رمان است اما باید خاطرتان را مستحضر کنیم که این عنوان یکی‌ازمحلات شرقی تهران است «شیرهای دوقلو» در انتهای خیابان شهباز قرار دارد ازحوائج و نیازمندی های ساکنین این محل پاره ای بطور کامل تامین گردیده ولی‌عدم دسترسی‌به آب‌ونداشتن جدول سازی منظم و اتوبوسرانی در حقیقت اثر اقدامات دیگری را که برای بهبودوضع این محل انجام گرفته خنثی ساخته است . در این محل خیابان‌اصلی و حتی کوچه‌های فرعی نیز اسفالت شده است ولی در سمت راست خیابان چندین میدان زباله بچشم می خورد که متعفن شده و موجب ناراحتی ساکنین و عابرین است ، جای تاسف است که‌در این منطقه توجهی به جمع‌آوری این همه زباله‌که بهداشت ساکنین را مختل ساخته است نمی شود .

ظرفشوئی در جوی های کثیف

در کوی «شیردوقلو» متاسفانه هنوز انجمن محلی تشکیل نشده است و منظره ظرف شوئی بانوان این حدود در آن جویهای کذائی‌که در واقع کثافتی آلوده به آب در آنها روان است هر بیننده ای را متاثر می سازد یکی از ساکنین گفت که آب منحصر بفرد محل ما همین آب جوی‌های‌کثیف است و ناچار هستیم ابتدا ظرو فرا در جوی و با همین آب‌بشوئیم و سپس آنرابا‌آب‌شاه که سطلی میخریم تطهیر کنیم در این‌محل که‌هنوز لوله کشی‌نشده وضع‌زندگی مردم از لحاظ عدم دسترسی به آب فوق‌العاده سخت است و گویا سازمان آب محل مزبور را خارج از حدود لوله‌کشی دانسته و بدین‌لحاظ نسبت بنصب شیر های فشاری نیز اقدام نکرده است ساکنین این محل تقاضای کوچکی داشتند و آنهم‌نصب چند شیر فشاری‌بود امیدواریم لااقل انجمن های محلی جنوب و شرق شهباز و خیابان آهنك نسبت باین موضوع‌توجه کنند ونظر سازمان آب تهران را جلب نمایند .

خرابه حصیرآباد را دریابید!

انجمن محلی جمال الحق مدت دو سال است که برای تغییر وضع زندگی ساکنین حصیر آباد راه آهن فعالیت می نماید . چندی پیش اقداماتی بعمل آمد که گویا شهرداری مصمم بانتقال ساکنین این کوی به نقطه دیگری از شهر و حومه گردیده ولی اکنون که مدتها از آن تاریخ‌می گذرد هنوز این منطقه‌با وضع‌نامرتب خود موجب ناراحتی ساکنین محلات اطراف است .

روز گذشته خبرنگار ما از این محل دیدن‌کرد . در سرتاسر این محل یك ساختمان معمولی بچشم نمی خورد ، عده ای مردمان تهیدست بمنظور فرار از اجاره‌نشینی هرکدام آلونکی در این محل برپاکرده اند و عده ای هم با استفاده از موقعیت محل جسته وگریخته ازپاره‌ای منازل محل بعنوان اماکن فساد استفاده می نمایند . هیئت مدیره انجمن محلی جمال‌الحق بمنظور تغییر وضع‌و تامین زیبائی پایتخت پیشنهاد می نماید که کلیه ساکنین حصیرآبادرا بنقطه دیگری در حومه‌تهران منتقل نمایند و پس از آن اراضی موجودرا یااختصاص بساختمان یك‌باب دبستان بدهند «که فوق‌العاده مورد نیاز میدان راه آهن و محلات اطراف تهران است» و یاشهرداری محل مزبور را بباغ و یا پارك کودك که هم اکنون نظیر آنرا در ضلع شرقی میدان راه آهن ساخته است مبدل سازد جادارد پیشنهاد فوق مورد توجه قرار گیرد .

ازچهارراه درخشنده تامحله دباغها

در این محل سه هزار خانواده زندگی می کنند قسمت اعظم‌آنان طواف هستند و باوجود نیاز مبرمی که به آب دارند هنوز در محل سکونت آنان لوله‌کشی نشده ، سازمان آب خیابان صدرالاشراف را آخرین حد لوله کشی معین‌کرده و معلوم نیست وضع زندگی و تامین آب گروه کثیر ساکنین این منطقه را بچه نحوی حل‌خواهند کرد .

قسمتی از این محل بنام محله دباغها معروف است که گویا سابقا دباغخانه بوده ولی امروز دیگر در آن محل دباغی دیده نمی شود . بهر حال ساکنین این محل از لحاظ آب و اسفالت فوق‌العاده‌درزحمت می باشند در این محل‌مردم می گفتند که شخصی خود را بدون‌اینکه فرد یا افرادی اورا بسمتی انتخاب نمایند رئیس انجمن معرفی مینماید ، در صورتیکه اصولا مردمان این منطقه در انتخاباتی که بدان وسیله رئیس انجمن تعیین می گردد شرکت نکرده اند .

سه هزارنفر ازیك قریه

در ضلع شرقی میدان شوش یعنی‌خیابانی که برای اسفالت آن سالها است ساکنین آن چشم بشهردار و شهرداری دوخته اندمحله‌ای بنام «سیاوشانی‌ها» وجود دارد . سه هزار نفر از ساکنین قریه «سیاوشان» آشتیان باین منطقه نقل مکان کرده و آنرا بنام زادگاه خودشان نامگذاری نموده اند .

اینها می گویند مدت سه سال است که امتداد خیابان شوش‌را میخواهند اسفالت کنند ودراین مدت‌گرد وخاك وشن خیابان بر اثر عبور و مرور دائما هوارا آلوده کرده و کوچکترین توجهی نیز باین موضوع نشده است .

در این خیابان‌اتوبوسرانی قدیم شوش رفت و آمد می کنند چند اتوبوس فرسوده گاه‌وبیگاه در حرکت است که مردم می گفتند تعطیل خط مزبور بصرفه و صلاح ما است زیرا هرکس کار فوری داشته باشد موفق نمی شود باتوبوس سوار شود و همواره صف های طویل از مسافرین در خیابان سسته می شود در هر حال وسیله ایست که بنظر مردم محل عدمش به ز وجود است .

ساکنین کوی سیاوشان از بی‌آبی‌هم در زحمت هستند می گویند بهر ترتیبی شده چند شیرفشاری در این محل دایر کنند تا لااقل آب مورد نیاز ما تامین شود .

سایه دیوار ها را از سر مردم کم کنید!

در خیابان شهباز کوچه ای بنام آهنك وجود دارد در این کوچه انجمن محلی معروفی بنام آهنك و مینا فعالیت می نماید اگر دیوار های بلند یخچال موجود در این کوچه خراب شود کوچه مزبور بخیابانی مبدل و در نتیجه به عمران و آبادی‌محل کمك موثری‌خواهد کرد انجمن محلی این کوی اقدامات زیادی برای تخریب این دیوار های سر بفلك کشیده نموده است ولی تاکنون اقدام قاطعی از جانب شهرداری نسبت بتعویض خیابان آهنك‌بعمل‌نیامده.اکنون وضع این دیوار های معروف متزلزل است و با ریزش قسمتی از پایه های آن خطر بزرگی جان عابرین و ساکنین خیابان را تهدید می کند این بار انجمن نوشته است که لااقل برای جلوگیری از سانحه یا فاجعه دلخراشی سایه این دیوار ها را از سر مردم محل کم کنند .

اهالی محترم خوزستان

دکتر شکور واحدیان متخصص اعصاب معاون سابق بیمارستان ویژه دکتر میرسپاسی مطب خود را در اهواز دائر و همه اوقات آماده پذیرائی میباشند . اهواز خیابان سی متری ۱ـ۲ آ ـ۱۶۹۳۸

سرنوشت کوره‌ها

برسر انتقال کوره‌پزخانه باسماعیل‌آباد اختلاف‌نظر هست

وزارت‌کشور: بهرحال باید کوره‌ها نقل‌مکان بدهند
وزارت بهداری: اسمعیل‌آباد برای کوره‌پزخانه مناسب نیست
صنف فخار: برای ماتفاوت نمیکند، زودتر تکلیف را یکسره کنید!

پس‌از مذاکراتی که‌میان وزیرکشور وشهردار تهران بااتحادیه صنف فخار صورت گرفت گفتگوی‌انتقال کوره‌های آجر پزی صورت‌جدی‌تر وجدیدتری بخود گرفت .وزیرکشور در مذاکره بانمایندگان صنف‌فخار گفت: من‌یکروزهم تاخیردراین امر را جائز نمیدانم و بدنبال آن گفته شد که کوره‌ها بمحل جدید واقع‌در اسماعیل‌آباد شهریارانتقال خواهد یافت .

بکجا خواهدرفت ؟

مامورین وزارت کشور ووزارت بهداری دوروز متوالی باسمعیل‌آباد شهریار رفتند ازمحل بازدیدنمودند ومسیر باد وهوارا بررسی کردند. کارشناسان وزارت بهداری نیز کهاز لحاظ حفظ بهداشت عمومی مسئولیت دارند همراه هیئت بودند. وزارت کشور بطور قاطع نظرداده است که باید کوره‌ها انتقال یابند ولی‌درباره محل آتی کوره‌ها که اسمعیل‌آباد باشد یامحل دیگری اظهار نظر صریح نکرده‌است اما وزارت بهداری اسماعیل‌آبادشهریار را برای استقرار کوره‌ها مناسب نمیداند ومعتقداست که دود کوره‌ها ازاین محل نیز باعث زحمت تهران خواهد شد .سخنگوی وزارت بهداری اظهار کرده است:وزارت بهداری باانتقال کوره‌هابه‌هرمحل که امکان آلودگی برای هوای تهران داشته باشد مخالفت خواهد کرد ودرهرحال باید محل جدید کوره‌ها در فاصله‌ای قرار گیرد که‌بهیچوجه مزاحم بهداشت و سلامت‌مردم‌تهران نباشد .

نظر صنف فخار ..

رئیس صنف فخار میگوید :صنف برای تهیه‌مقدمات انتقال کوره‌ها تابع نظریات وزارتین کشور و بهداری وشهرداری تهران است ، برای کوره داران هیچ فرقی نمیکند محل جدید کوره‌ها اسمعیل آباد باشد یامحل دیگرفقط‌مطلبی که باید درنظر گرفته شود موقعیت زمین و عمق خاك آنست اسمعیل‌آباد شهریار دارای ذخایر عظیمی از خاك‌است که‌همواره میتواند مورد استفاده کوره‌ها قرارگیرد،معهذااگر کارشناسان محل دیگری را انتخاب نمایند که دارای همین شرایط‌باشد برای صنف فخار فرقی نخواهد کرد .

اراضی را میفروشیم ...

رئیس صنف فخارگفت:پس‌ازانتقال کوره‌ها ،اعضای صنف فخاربوسیله «بولدزر» محل فعلی کوره‌ها را صاف ومسطح خواهند کرد وسپس بااحداث چندخیابان سرتاسری‌اقدام بفروش اراضی مزبور خواهندنمود.

بخاطر کارگران ...

صنف فخار درنظر دارد بمنظوربهبود وضع زندگی کارگران اقداماتی‌در محل جدید کوره‌پزخانه شروع کند ،ازجمله در اطراف هرکوره ساختمانهای کارگری‌برای‌کارگران وافراد خانواده آنان احداث خواهد شد تاسیس فروشگاه و شرکت تعاون نیز ازبرنامه‌هائیست که برای محل جدید پیش‌بینی شده.

آمار ازدواج در تهران

بموجب قرابت نسبی ودفعات ازدواج وسواد ومذهب زوجین

امروز گزارش جالبی از آمار ازدواج یکماه اردیبهشت در تهران که شامل اطلاعات جدیدی دراین باره بود بدست ما رسید. در این آمار مشخص شده است که پیوند ازدواج در یکماه اردیبهشت چه اندازه بین افراد یك خانواده یا باصطلاح قرابت نسبی انجام‌گرفته وچه مقدار با خانواده‌های دیگر زناشوئی شده و زوجین بافرادفامیل خود اشخاصی را اضافه کرده‌اند. ونیز روشن شده که چند نفراز عروس‌ها وداماد‌ها برای بار اول قباله ازدواج را مضاء کرده و چند نفر دیگر برای نوبت های دوم و سوم باین سنت اقدام کرده‌اند، آمار سواد ومذهب زوجین هم در این گزارش قید شده‌است.

برحسب قرابت نسبی

زوجین قرابت نسبی‌داشته‌اند	۱۹۲ نفر
زوجین قرابت نسبی‌نداشته‌اند	۱۳۲۹ «
جمع	۱۵۲۱ نفر

برحسب ادیان:

مسلمان	۱۴۵۱ نفر
زردشتی	۳ نفر
مسیحی	۶۳ نفر
کلیمی	٤ نفر

برحسب درجه تحصیلات زوج:

بیسواد	۵۵۱ نفر
سواد خواندن ونوشتن گواهینامه شش ساله	۳۸۹ نفر
ابتدائی	۳۸۹ نفر
دیپلم کامل‌متوسطه	۱۲۶ نفر
لیسانس	۳۹ نفر
مهندس	۱۱ نفر
دکتر	۱۶ نفر

برحسب درجه تحصیلات زوجه:

بیسواد	۸۷۶ نفر
سواد خواندن ونوشتن گواهینامه شش ساله	۲٤۶نفر
ابتدائی	۳۲۳ نفر
دیپلم کامل متوسطه	٦٤ نفر
لیسانس	۹ نفر
دکتر	۳ نفر

برحسب دفعات ازدواج‌دائم زوج:

ازدواج نکرده	۱۱۹۲ نفر
یکبار ازدواج‌کرده	۲۵۷ نفر
دوبار ازدواج‌کرده	۳۹ نفر
سه‌بار ازدواج‌کرده	۸ نفر
سه بار بیشتر ازدواج‌کرده	۵ نفر

برحسب دفعات ازدواج منقطع‌زوج:

یکبار	۱۹ نفر
دوبار	۱ نفر
سه بار وبیشتر	ـ
جمع	۱۵۲۱ نفر

برحسب دفعات‌ازدواج دائم‌زوجه:

ازدواج نکرده	۱۱۲۹ نفر
یکبار	۳۱۹ نفر
دوبار	٤٤ نفر
سه بار	٤ نفر
ازسه‌بار بیشتر	۱ نفر

برحسب دفعات ازدواج‌منقطع‌زوجه:

یکبار	۲٤ نفر
دوبار وبیشتر	ـ

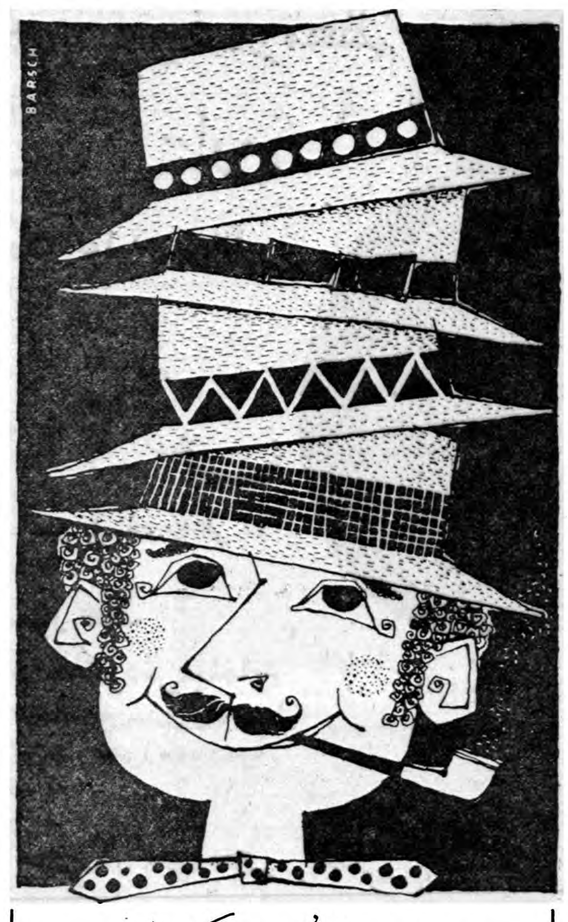

بهترین کلاه مردانه

انواع کلاههای مردانه ماکه بامرغوبترین پوست آهو وماهوت درست شده است وهمچنین کلاههای حصیری ما ازلحاظ زیبائی وخوش ترکیبی نظیرندارند

برای کسب اطلاعات بیشتر با درس زیر مکاتبه نمائید :

DEUTSCHER INNEN-UND AUSSENHANDEL
TEXTIL BERLIN W 8

آ ـ ۱۸۷۰۸

برای درس‌خواندن ازخوزستان بخراسان میروند

چهل‌ودونفر دانش آموزان دبیرستان شرکت ملی نفت درمشهدکه عموما از فرزندان کارگران شرکت درآبادان ومناطق نفتخیز جنوب میباشند ماقطار بتهران وارد شدند ودر تهران سه نفر از فرزندان کارگران منطقه کرمانشاه بایشان پیوستند.

۵۲ نفر دانش آموز مزبور شب چهارشنبه درباشگاه نفت بصرف شام دعوت داشته و شام رادر حضور عده‌ای ازرؤسای شرکت صرف نمودند.

روز چهارشنبه دانش آموزان ازباغ وحش تهران دیدن‌کردند وعصر همانروز باقطار بسوی‌مشهد عزیمت نمودند.

دبیرستانی که شرکت ملی نفت منحصرا برای فرزندان کارگران شرکت نفت در مشهد تاسیس کرده است امسال وارد دومین سال حیات خود میشود. کلیه هزینه مسافرت وخوراك و پوشاك وتحصیل دانش آموزان درطول مدت تحصیل بعهده شرکت نفت میباشد.

نماینده فروش: داروئی بهنام ـ خیابان ناصرخسرو تلفن ۵۲۵۳۶

آلمان تقسیم شده

بقیه‌از صفحه ٦

که برای اخراج غرب از برلین غربی پافشاری ننمایند بشرط آنکه متفقین تعداد نیروی خود را از یازده هزار تن در این شهر تقلیل دهند و مراکز تبلیغات ضدکمونیستی را در برلین غربی محدود سازند .

ولی برای سراسر آلمان روسها و دول غرب به تشکیل کمیسیون‌مشترك دو قسمت آلمان کمك‌خواهند نمود تااین کمیسیون طرق ممکن برای وحدت آلمان را مورد مطالعه قرار دهد .

اما پیش از عملی شدن چنین موضوعی ناگزیرباید‌آدنائر صدراعظم آلمان غربی لااقل از لحاظ تاکتیکی آلمان شرقی را برسمیت بشناسد و شاید هم لازم باشد از طرح دعوی خود راجع به اراضی آلمانی بشرق ادر ـ نایسه که روسها به لهستان بخشیده‌اند چشم بپوشد .

ضمنا روسها باید از نظر خود در مورد بیطرف کردن وکمونیست‌ساختن آلمان وبرلین غربی واز میان بردن پیمان ناتو چشم پوشی نمایند .

ممکن است آلمان غربی راه کنونی خودرا ادامه دهد . اما روسها آشکارا معتقدند که زمان بسود آنها کار میکند . خروشچف با انتقاد از آدنائر و تمجید مخالفین و منقدین وی میکوشد جبهه غرب را ضعیف کند وبانتظار انتخابات ۱۹۶۱ آلمان بنشیند که درآن «پیرمرد» (آدنائر) ممکن‌است از مسند قدرت برکنار شود .

اکنون آیزنهاور در مذاکرات خود باخروشچف باید روی دو نکته تکیه نماید :

۱ـ متفقین قابل تجزیه نیستند

۲ـ آینده آلمان قدم به قدم و فقط از طریق مذاکره قابل تعیین میباشد.

نیوزویك

آ ـ ۱۸۷۱۲

آگهی خرید یونجه مرغوب

دانشکده کشاورزی جهت مصرف دامهای خود احتیاج بمقداریك صدتن یونجه مرغوب دارد که از طریق مناقصه با شرایط زیرخریداری می نماید

۱ـ شرکت کنندگان در مناقصه می توانند آخرین پیشنهادی خود را تنظیم ودر پاکت لاك ومهر شده تا تاریخ دوشنبه ۱۵ شهریور ماه ۱۳۳۸ بدفتر دانشکده واقع در کرج تسلیم ورسید دریافت دارند .

۲ـ پیشنهاد دهندگان بایستی ۲۰٪ مبلغ پیشنهادی را بعنوان‌سپرده بصندوق دانشکده تحویل ورسید صادره را ضمیمه پیشنهاد نمایند و یااینکه مبلغ مزبور را بحساب ۱۵۰۵۱۴ بانك ملی ایران شعبه کرج تحویل و فیش را ضمیمه پیشنهاد نمایند .

۳ـ پیشنهادات باید خوانا و صریح بوده ومبهم وبقید شروط نباشد

٤ـ پیشنهادات واصله در ساعت ۱۰ صبح روز سه شنبه ۱۶شهریور ماه ۱۳۳۸ با حضور پیشنهاد دهندگان در حسابداری دانشکده باز و قرائت خواهد شد حضور پیشنهاد دهندگان در جلسه مناقصه آزاداست

۵ـ به پیشنهاد های فاقد سپرده و یافیش بانك ر یا پیشنهادات مبهم ومشروطو آنچه که‌دیرازموعدمقرر برسدترتیب‌اثرداده نخواهدشد

٦ـ کلیه مخارج متعلقه از قبیل حمل ونقل و عوارض و مالیات بعهده فروشنده خواهد بود .

۷ـ سپرده برنامه مناقصه تا انعقاد قرار داد وانجام معامله‌نگاهداری خواهد شد وبقیه سپرده ها فی‌المجلس پرداخت خواهد شد .

۸ـ چنانچه برنده مناقصه از انجام تعهد خود داری نماید سپرده او بنفع دانشکده ضبط خواهد شد

۹ـ یونجه‌تحویلی بایستی مرغوب‌وبدون‌علف وبدون موادخارجی‌باشد

۱۰ـ دانشکده در رد و قبول یك یاکلیه پیشنهادات مختاراست

۱ـ۲ آ ـ ۱۸۶۷۰ رئیس دانشکده کشاورزی

بررسی تاریخ روابط ایران وشوروی

آنچه شورویها از ایران بتاراج بردند

درحدود یکسال‌ونیم مامورین شوروی هرچه توانستند اموال مردم ایران را بخاك خود بردند

گویا اینمطلب جزء اسرار نظامی شوروی باشد که در زمان جنك تحقیقا چقدر قوا به بهانه فقط کمك بحمل ونقل مهمات بروسیه وارد ایران کرده بودند . درحمله سوم شهریور ۱۳۲۰ قوای سرخ برای تار ومار کردن آلمانیهای مقیم ایران آمده بودند ، یعنی بهانه و دستاویز تجاوز بایران همین بود . آمار های رسمی‌نشان میدهد که تعداد آلمانیهای مقیم ایران در ژوئیه واوت ۱۹٤۱ به هفتصد نمیرسید وروسیه شوروی مطابق تخمین نزدیك بیقین کار شناسان متجاوز ازیکصد هزار نفر ازاتباوه لشکریان خود را بایران گسیل داشته بود .

قوای مزبور بعد از عقد پیمان سه جانبه درایران متوقف گردید واز حدودمعینه نیز که برای توقف آنهادر مکاتبات و پروتکلهای رسمی تعیین شده بود تجاوز کرده و گسترش یافته بود . باندکی دقت برروی نقشه ،نقاطیکه قوای سرخ درایران توقف کرده بود ،باآن نواحی ومناطقی که درقرار داد ۱۹۰۷ راجع بتقسیم مناطق نفوذ بین روسیه تزاری و انگلیس تعیین شده بود ،تفاوت زیادی نداشت. دراینجا ما کاری بگذشته دورو دراز نداریم . همینقدر میگوئیم اینمقدار قوای سرخ که در ایران توقف داشتند یعنی یکصد وبیست تایکصد سی هزار سرباز ممکن نبود گرسنه و تشنه نگاهداشته شوند، وضع ارتش سرخ توقفدر ایران بکلی باوضع نیروی انگلیس باقوای محدود ومعدود امریکا در ایران فرق میکرد باینمعنی که احتیاجات عمده قشون انگلیس ویا قوای آمریکا ازماوراء بحار برای آنها آورده میشد ولکن قشون سرخ وضع معکوس داشت .

توضیح مطلب چنین است که حمله برق آسای آلمان نازی‌با قوای مجهز یکصد وهفتاد لشگری درینك جبهه ای که در هفته های معدود اول جنك، یعنی بعداز شش هفته بطول دوهزار کیلومتر رسید ، در روسیه چیزی باقی نگذاشته بود که مازاد آن‌به پشت جبهه برای‌نگاهداری‌ورفع احتیاجات قشون سرخ فرستاده شود .حتی آبادیها وانبارهای آذوقه راکه در خطوط مسیر اول‌جنك قرار داشتند قشون سرخ بخاطر آنکه بدست آلمانیها نیفتد خراب و نابود می کرد. چنانکه کارخانه‌های نظامی وغیر نظامی نیز همین سرنوشت‌را داشتند شورویها فقط معدودی‌از کارخانه‌های خودرا توانستند بخاور وجبال‌اورال نقل‌وانتقال دهندوآنهم بازحمت ودشواری زیاد، بنابراین قوای سرخ متوقف در ایران از لحاظ معیشت وارتزاق سر سفره گسترده ملت ایران چهار زانو نشست و مشغول خوردن شد .

این خوردن وبردن از سوم شهریور ۱۳۲۰ تا۲۷ اسفند۱۳۲۱ یعنی تقریبا هیجده ماه حساب و کتاب درستی نداشت .مضافا باینکه کار خانجات اسلحه سازی ایران وکار خانه های غیر نظامی درشمال تولیدشان اختصاص بمیهمانان نا خوانده داشت . بنادر شمال و مرزهای شمالغرب و شرق زیر نظر ارتش سرخ بود. هرچه‌دستشان میرسید از خوار وبار واحشام واغنام و گاو و کوسفند بجبر و یادزدکی بآنسوی مرزها میبردند. حالا ببینیم چگونه ازتاریخ بیست وهفتم اسفند ۱۳۲۱ یعنی مارس ۱۹٤۳ این کار حسابی ظاهراپیدا کرد بطوریکه میدانیم در بیستم بهمن ۱۳۲۰ پیمان سه جانبه ای بین ایران و دولتین شوروی وانگلستان بتصویب رسید و مبادله گردید . بند دوم از فصل چهارم پیمان سه جانبه میگوید :«هرچه زودتر ممکن شود بعد از اعتبار یافتن این پیمان یك‌یا چند قرارداد راجع بتعهدات مالی که دول متحده بسبب مقررات این فصل و فقره (ب.ع.د.) ازبند دوم فصل سوم‌بر عهده خواهند داشت . در اموری ازقبیل خرید های محلی و اجاره ابنیه و تاسیسات صنعتی ، بکار گرفتن کار گران و مخارج حمل‌و نقل وامثال آن فیما بین منعقد خواهد شد .....»

فقرات ب‌وج‌ود مربوط بحوائج نظامی وغیر نظامی قشون متفقین است. این قراردادها بتدریج‌منعقد گردید . قرار داد های مالی مربوط بانگلیسها در پنجم خرداد ۱۳۲۱ وقرار دادهای مالی ایران وشوروی درتاریخ ۲۷ اسفند ۱۳۲۱ یعنی تقریبا یکسال ونیم‌بعد بسته‌میشود.

درهمین موضوع هم‌رعایت مقررات این پیمان در بحبوحه جنك نشد باین معنی که بموجب بند سوم ازفصل سوم که میگوید :

«واضح ومسلم است‌که‌در اجرای فقرات: (ب.ج.د) از بند دوم این فصل دول متحده حوائج ضروری ایران‌را کاملا منظور نظر خواهند داشت .

مادر یاد داشتهای گذشته چندین فقره موانع واشکالات و حق ضبط وتوقیف خوار وبار و محمولات آرد وگندم وربودن احشام واغنام ایران رااز جانب مامورین نظامی شوروی ذکر کردیم و گفتیم درآن ایام قحط وغلا ویا مرگ سیاه ملت ایران راتهدید میکرد ومامورین ارتش سرخ بنام بازرسی محمولات بار های بمقصد تهران و حتی‌امانات پستی رامورد بازرسی قرار میدادند وهر محموله وباری که خوار وبار داشت از قبیل برنج، آرد، گندم وحبوبات را توقیف میکردند و چون مقامات صلاحیتدار اعتراض مینمودند یااصلا اعتناء نکرده‌جواب نمیدادند و یا پس از تعقیب جدی میگفتند «اشتباه کرده اند» ولکن آن محمولات توقیف شده یعنی حوائج ضروری مردم در آن‌اشتباهات وبی اعتنائیها و سکوت بخارشده ازبین رفته بود فقط خدا دانا است که ازاین رهگذر ارتش سرخ چقدر ملت ایران را مورد نهب وغارت و چپاول قرار داد .

باز هم درباد داشتهای گذشته نقل کردیم که چگونه نماینده‌رسمی بازرگانی شوروی بوزارت بازرگانی ایران مراجعه کرده واجازه رسمی برای این غارتگری مداوم میخواست وهم‌او بودکه گفته بود ماازروسیه نمیتوانیم برای دواب و معیشت سربازان سرخ جو وخواربار بیاوریم وباید دولت ایران تسهیلات لازمه بوجود آورده و حوائج ارتش سرخ راتامین کند . درحالیکه گذشته‌از بند سوم فصل سوم پیمان سه جانبه که نقل کردیم ودول متحده تعهد داشتند «حوائج ضروری‌ایران راکاملا منظور دارند» بموجب جزء اخیراز بند اول فصل چهارم پیمان سه جانبه دول متحده تعهد کرده بودند هرقدر ممکن باشد کمتر مزاحم زندگانی اقتصادی کشور و رفت وآمد عادی مردم ایران باشند و مامورین دولت اتحاد جماهیر شوروی سوسیالیستی گذشته از مزاحمت اساسا مثل اینکه بسرزمین مفتوحه وارد شده و طوری بامردم وملت ایران سلوك میکردند که رومیها پس از فتح کارتاژ، چنان رفتاری باکارتاژیها نداشتند وما درباد داشتهای سابق بعضی ازفجایع وشنایع اعمال سربازان ارتش سرخ راذکر کردیم وبازهم آزان وقایع نقل خواهیم نمود که تصور مبالغه وگزافه گوئی در حقایقی که بسمع جهانیان میرسانیم نشود .

آگهی پذیرش دانشجو

انستیتو بازرگانی وامور اداری برای سال تحصیلی جاری تعدادی دانشجو با شرایط زیر میپذیرد :

۱ـ داشتن دیپلم کامل

۲ـ حداقل معدل ۱۲

۳ـ حداکثر سن ۲۵ سال

داوطلبین پسر ودختر میتوانند با تسلیم یکبرك رونوشت شناسنامه ـ دوقطعه عکس واصل مدرك تحصیلی برای ثبت نام روزهای ۱۵ـ۱٦ـ۱۷ ۱۸ـ شهریور ماه ۳۸ از ساعت ۹الی ۱۲ بمحل انستیتو واقع در جاده کرج خیابان بیمارستان پهلوی .خیابان فرصت مراجعه نمایند ازداوطلبین روز ۲۰ شهریور ماه امتحان ورودی بعمل خواهد آمد وتعداد لازم انتخاب خواهد شد .

آ ـ ۱۸۸۰٦ ۱ـ۳ وزارت فرهنگ

جمعیت شیروخورشید سرخ ایران

آموزشگاه پرستاری رضاشاه‌کبیر

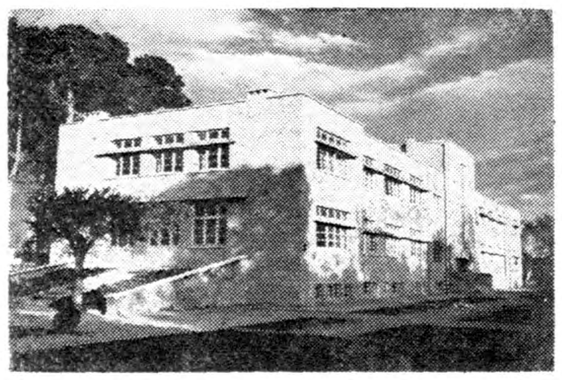

جمعیت شیر وخورشید سرخ ایران تحت توجهات اعلیحضرت شاهدخت شمس پهلوی‌ریاست عالیه جمعیت برای‌دوره جدید آموزشگاه پرستاری رضا شاه کبیر که‌در مهر ماه سال ۱۳۳۸ آغاز میگردد با شرایط زیر دانشجو می پذیرد :

۱ـ تندرستی روحی و جسمی

۲ـ سن بین ۱۷ تا ۳۰ باشد

۳ـدارا بودن گواهی نامه دوره کامل دبیرستان

دوشیزگان داوطلب می توانند همه روزه جهت کسب اطلاعات‌لازم و ثبت نام بدفتر پرستاری بجمعیت مرکزی شیروخورشید سرخ ایران (واقع در خیابان ارك) رجوع فرمایند .

۱ـ۳ آ ـ ۱۸۳٦٦ جمعیت‌شیروخورشید سرخ‌ایران

آگهی اداره انتشارات و رادیو

بدینوسیله بداوطلبانی که برای شرکت در کلاس ایراتوری اداره کل انتشارات ورادیو ثبت نام نموده‌اند اطلاع داده‌میشود که‌بادردست داشتن اصل مدارك خود ساعت ۸ صبح روز ۱۳ شهریور ماه ۳۸جهت شرکت‌در آزمایش باداره آموزش وزارت پست وتلگراف‌و تلفن مراجعه نمایند .

۱ـ۳ آ ـ ۱۸٤۹۰

قابل توجه صاحبان دستگاههای موتوری

گوم اوت

محصول تصفیه‌خانه پنسیلوانیا «آمریکا»

ماده شیمیائی مخصوص تمیزکردن کاربوراتور وپمپ دیزل

بدون پیاده کردن ازروی موتور نماینده انحصاری درایران:

شرکت سهامی هریس ، خیابان فردوسی ـ ساختمان هریس ـ تلفن ۳۳۵۰۷

فروشگاه ، جاده کرج ٦۵۹۸۷

برای اجاره

یکدستگاه ساختمان چهل اطاقه کامل با حیاط بزرك مشجر واقع در خیابان شاهرضا مقابل پمپ بنزین مناسب برای موسسات داخلی یاخارجی طالبین بمحل یاتلفن های ۲۱٤۰۲ یا۴۰۸۳۳ مراجعه فرمایند

آ ـ ۱۸۳۹۰ ۱ـ۳

L. STERNE & CO. TRADE MARK LIMITED

استرن

ماشینهای یخ سازی و سردخانه‌های معروف ومعظم ساخت انگلستان

کم دور بااستحکام وقدرت تولیدی بی‌نظیر ظرفیت یخ سازی روزانه:

۳ تن تا ۲۰۰ تن

تصویر مقابل آمونیا کمپرسور ماشین یخ‌سازی۱۰ الی ۲۰ تنی استرن را نشان میدهد.

برای ۱۰ تن این‌کمپرسور فقط

۲٤۰ الی ۲۹۰ دور دردقیقه‌گردش‌مینماید

برای تاسیس ویاتوسعه کارخانه یخ سازی وایجاد سردخانه بزرك‌جهت نگاهداری گوشت، ماهی، میوه وغیره وکسب اطلاعات بیشتر میتوانید به :

تجارتخانه احمدحاجی علی کتبی

خرمشهر

ویا شعبه اهواز سرای شماسی

مراجعه فرمائید

تصویر مقابل آمونیا کمپرسور ماشین یخ سازی ۱۱۰تنی استرن را نشان میدهد.

دور: ۳۰۰ دور در دقیقه

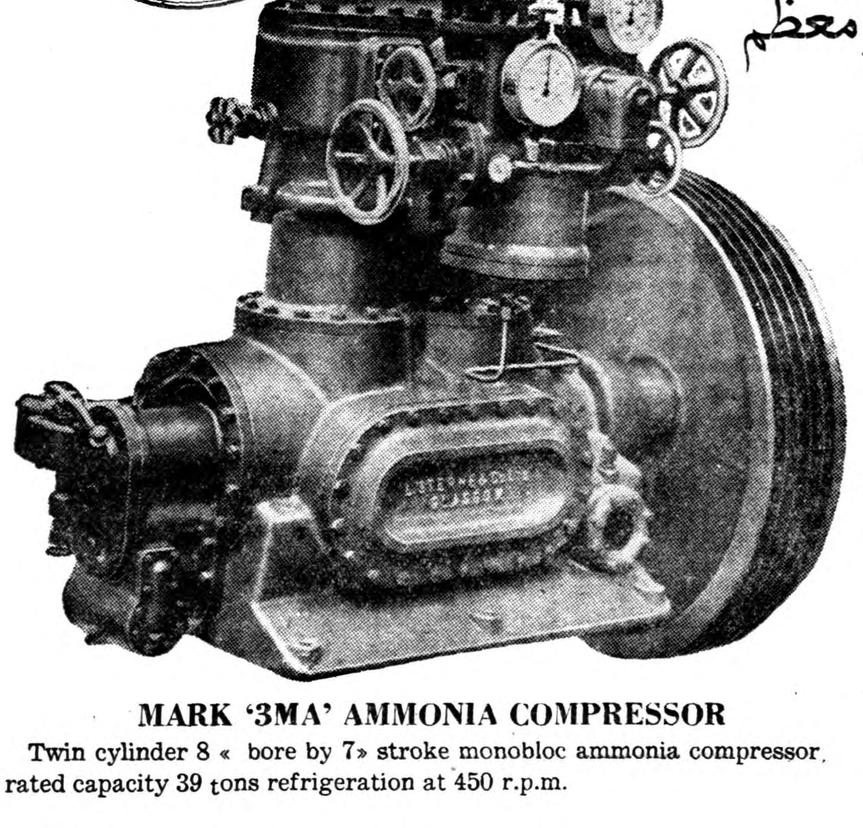

MARK '3MA' AMMONIA COMPRESSOR

Twin cylinder 8 « bore by 7» stroke monobloc ammonia compressor, rated capacity 39 tons refrigeration at 450 r.p.m.

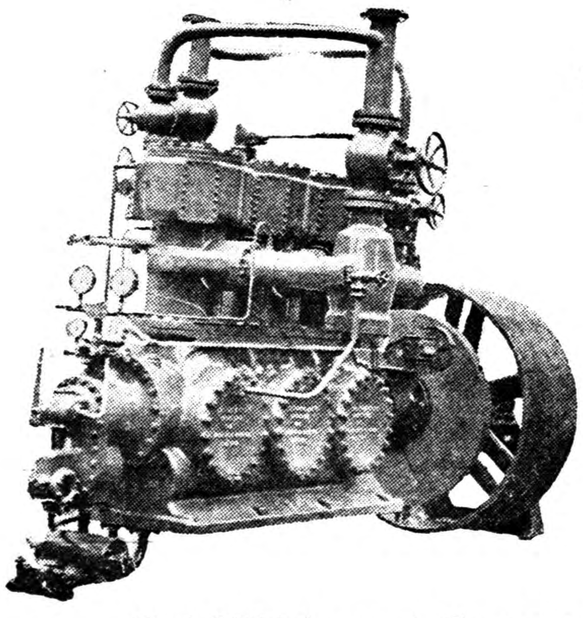

Mark 3Z14 Ammonia Compressor.
Rated capacity 225 Tons Refrigeration at 300 r.p.m.

آ ـ ۱۷۱۲٤ ۱ـ۵

کشتی فرانسوی ویل‌دودیگوسوآرز

VILL DE DIEGO SUAREZ

دربندر خرمشهر برای تخلیه منتظر نوبت میباشدوکالاهای صادراتی بازرگانان محترم رابرای حمل به کلیه بنادر اروپا میپذیرد

برای کسب هرگونه اطلاع وترتیب حمل کالا به:

نمایندگی کل در ایران

بازرگانی حاجی سیدحسن احمدزاده وپسران ـ خرمشهر ـ قسمت کشتی رانی

شعبه : تهران ـ خیابان شاهرضا ـ مقابل لاله‌زار نو کاشی شماره ۹۴۸

تلفن ۴۵۷۹۲ ـ ٦۹۳۴۲

مراجعه فرمائید.

آ ـ ۱۸۷٦۰

کلیم... شیر کامل برشد اطفال کمك میکند

کلیم شیر کاملی است که‌بدن اطفال وجوانان را سالم وقوی میکند فقط کلیم بنوشند

کلیم... شیر کامل

حاوی ویتامین د

© 1952 Borden Co. Inter. Copr. Res.

10T

تاسیس دادگاه شهرستان

دادگاه بخش بهبهان بدادگاه شهرستان تبدیل ودادگاه شهرستان مزبور را تاریخ ۱٦ر۵ر۳۸ رسما افتتاح و شروع بکار نموده است .

۱ـ۳ آ ـ ۱۸٤٦۰ ازطرف وزیر دادگستری

تذکر لازم

کلیه لوازم عکاسی و سینمارا از نماینده مستقیم کارخانه سپهای اوزان خریداری فرمائید شرکت نیالاخیابان شاه‌نبش بهرامی ۱۱۱ تلفن ٦۹۰۳۷ همه

هر روز صدها تلگراف و نامه بدبیرخانه

بقیه ازصفحه اول

حسن صادقی از طرف کارگران صنعت نفت ـ عبدالحریم شریف‌پور از طرف عشایر بلوك هندیجان ـ بشیر جابر راشد از طرف عشایر بهمنی تلگرافی از تشکیل جمعیت دفاع ملی استقبال نموده‌اند این عده ضمن ابراز تنفر نسبت باتهامات ویاوه گوئی های رادیو مسکو پیوستگی خودرا به جمعیت اعلام داشته و تشکیل جمعیت دفاع ملی را در آغاجاری باطلاع جمعیت مرکزی رسانده‌اند.

همچنین امضاءکنندگان بنمایندگی ازطرف ساکنین آغا جاری از آقای حکیم الملك خواسته‌اند که نسبت بحفظ منافع ملل شدت عمل نشان دهند.

۲ـ آقای حاج شیخ ابوالقاسم تویسرکانی ضمن نامه‌ای از آقای حکیم الملك تقاضا کرده‌اند ایشان را عضو پیوسته جمعیت دفاع ملی بدانند و از افکار و نظریات جمعیت در دفاع ازدیانت و ملیت واستقلال و تاج و تخت کشور تقدیر نموده خودرا آماده تعقیب و پشتیبانی دانسته و انتظار ارجاع خدمات ملی واجتماعی را دارند.

۳ـ حضرت آیت‌اله امام جمعه تبریز طی تلگرافی اجتماع چندین هزار نفر از تجار و اصناف و کارگران و محترمین شهررا به منظور پیروی از هدف جمعیت دفاع ملی اعلام داشته و از سخن‌پراکنی های دروغ وبی اساس رادیو های خارجی ابراز تنفر نموده‌اند آمادگی دستجات عظیم مردم‌رادر دفاع از حق‌وحقیقت وحفظ مبانی دینی وملی اعلام داشته‌اند.

۴ـ آقای صدر همدانی طی تلگرافی باطلاع آقای دکترصدیق رسانیده‌است که علمای تبریز وقاطبه اهالی ازهدف جمعیت پشتیبانی مینمایند.

۵ـ آقای فصیح خلعتبری دادیار دادسرای استان مرکز از دخالت بیگانگان در امور داخلی ایران شرحی نوشته و در طی آن باوضاع تاثر آور مازندران در سال ۱۳۲۴ هنگام اشغال ارتش سرخ اشاره نموده و خاطر نشان ساخته‌اند که ساکنین محل سکونت وی آماده همکاری باجمعیت دفاع ملی میباشند.

۶ـ پنجاه نفر نمایندگان طبقات مختلف اهالی جهرم شیراز طی نامه‌ای تشکیل جمعیت دفاع را تبریك گفته و نسبت بیاوه گوئی های رادیو های بیگانه ابراز تنفر نموده‌اند این عده در باره شخصیت شاهنشاه مطالب مفصلی نگاشته‌اند وافزوده‌اند که‌رابطه بین‌شاه‌و ملت ایران گسست ناپذیرست.

۷ـ نمایندگان بازرگانان ـ اصناف ـ پیشه وران نیشابور طی تلگرافی که بجمعیت‌دفاع‌ملی ارسال‌نموده‌اند تقاضا کرده‌اند باتشکیل شعبه جمعیت در آن شهر موافقت‌نمایند واضافه کرده‌اند اهالی نیشابور نسبت بمطالب ناروای رادیو های خارجی شدیدا ابراز تنفرمینمایند. ونیز آقای عبداله سعیدی نماینده مجلس طی تلگرافی بجمعیت اطلاع داده‌اند که هنگام اقامت کوتاه آقای حکیم الملك در نیشابورموقعی که‌عازم مشهدبودند باحضوراجتماع زیادی از روسای طبقات‌و معتمدین نیشابور از ایشان تقاضا شدجمعیت دفاع ملی در نیشابور تشکیل گردیده وهم آهنگی خودرا بامرام ومقاصد میهن پرستانه جمعیت اعلام دارند و آقای حکیمی‌تقاضا مردم را پذیرفتند و اکنون آماده ارجاع هر خدمتی میباشند.

برای جوانان

بقیه ازصفحه اول

یکساعت ۲۳۰ نفرمشمول درایستگاهها جلب وبجای رفتن به‌پیك نیك وگردش وتفریح‌روانه عشرت آباد شدند. فعالیت مامورین تاساعت ۱۲ شب که مردم وخانواده‌هااز تفریحات روزانه بمنازل خودباز میگشتند ادامه داشت و بقول یکی‌از افسران اداره نظام‌وظیفه دیروز ازنظر جلب مشمولین پرخیرو برکت ترین روزها بود.

ابتکار جدید برای جلب ژیگولها

خبرنگارما از شمیران گزارش میدهد اعضای دادگاه رسیدگی‌بوضع مشمولین شمیران مرکب از آقایان سرهنك خاشفی ـ علی نگهبان ـ حسین هرندی ودکتر اصباح دردوشب گذشته برای جلب مشمولین ابتکار جدیدی بخرج‌دادند باین‌ترتیب که دیشب و پریشب که‌سرپل تجریش مملو از مشمولین بود تمام خیابانهائی راکه بسرپل منتهی میشد وسیله مامورین نظام‌وظیفه مسدود نموده واین جوانان ازهمه جا بی‌خبررااز اتومبیل‌های آخرین سیستم پیاده کرده باکامیون بحوزه نظام‌وظیفه جلب میکردند بطوریکه در اندك مدتی سرپل ازاین قبیل جوانان کاملا خلوت شد. این مشمولین که ۱۲۸ نفر وعموم آنها جوانان باسواد بودند تحویل سرباز خانه‌هاشدند.

شرایط واگذاری خانه بکارمندان

بقیه از صفحه اول

این آپارتمانها حداکثردر عمارت‌های چهار طبقه بوده وشامل حمام ولوله آب سردوگرم‌وحرارت مرکزی‌خواهد بود. محل ساختمان در اراضی‌کن که‌تاتهران در حدود ۱۰ کیلومتر فاصله دارد می‌باشد.

۲ـ پیشنهادی از طرف یك شرکت امریکائی برای ساختمان پنجهزار آپارتمان در مدت پنج سال واصل شده که قیمت هر آپارتمان درحدود سی‌وپنجهزار تومان می‌باشد با اصول پیشنهاد مزبور موافقت شده و اکنون در انتظار دریافت مشخصات فنی ساختمانها از طرف شرکت مزبور می باشیم.

۳ـ از طرف شرکتی بنام «ایوامکو» پیشنهادی مبنی بر ساختمان بیست هزار آپارتمان وپنجهزارخانه یك‌یا دوطبقه‌و پنجهزارخانه کارگری‌رسیده است که قیمت هر آپارتمان بیست و دو هزارتومان وقیمت هرخانه یك یا دو طبقه سی‌الی سی وپنج هزارتومان وبهای هر خانه کارگری پانزده هزار تومان تعیین شده است. بااصول پیشنهاد این شرکت‌نیز موافقت شده واینك درانتظار دریافت‌مشخصات فنی بناها می‌باشیم.

۴ـ از طرف شرکت مختلط اروپائی وایرانی نیز پیشنهادی‌برای ساختمان شش هزار آپارتمان در مدت پنج سال رسیده [illegible] که‌هنوز بهای قطعی‌هریك‌از آپارتمان‌هاومشخصات فنی آنرا تعیین نکرده است.

بطور کلی طرزواگذاری آپارتمان ها وخانه ها بکارمندان دولت بقرار زیر خواهد بود:

۱ـ بیست‌درصدبهای کلی‌آپارتمان یا خانه بعنوان پیش پرداخت.

۲ـ هشتاددرصدبقیه باقساط‌متساوی ماهیانه در مدت ۱۲ تا ۱۵ سال باین اقساط بهره‌ای که از ۶٪ تجاوز نخواهد کرد تعلق خواهد گرفت.

۳ـ تا پایان پرداخت کلیه اقساط ساختمانها در رهن دستگاه‌سازنده خواهد بود و پس‌از پایان پرداخت اقساط بمالکیت کارمندان درخواهد آمد.

تعیین میزان قطعی بیست‌درصدی که‌کارمندان بایستی بعنوان پیش پرداخت بپردازند بستگی بنوع آپارتمان ومخارج شهرسازی‌مربوطه دارد ولی بطور تقریب میتوان گفت که‌در حدود هشتاد هزاریال خواهد بود. البته پس‌از دریافت مشخصات قطعی بناهادرصورتی‌که موردموافقت سازمان تهیه مسکن قرار گیرد و قرار داد نهائی امضاء شود شرائط دقیقتر بابهای قطعی باطلاع کلیه کارمندان خواهد رسید.

تعداد خانه های مورد احتیاج را اطلاع بدهند.

وزیر کار

دربازارهای جهان مارك شوروی از

بقیه ازصفحه اول

وسیصد وبیست وپنج ریال بیش از مبلغی که طبق‌قرارداد گذشته باشوروی‌ها داشت دریافت کرده است.

سخنگوی مذکور افزود علت عصبانیت شورویها از شیلات ایران آنستکه در گذشته شورویها خاویار ایران رابقیمت‌کم خریداری‌میکردند وبه بهای گزاف دربازارهای دنیا بنام خاویار شوروی میفروختند لیکن پس از ملی شدن شیلات‌ایران خاویار کشورما بنام خاویار ایران دربازارهای جهان عرضه شد و شوروی بازار اروپا وایالات‌متحده رادر نتیجه مرغوبیت جنس‌خاویار ایران از دست داد زیرا در سال گذشته دربازارهای اروپا که شصت تن خاویار مصرف میشود پنجاه تن خاویارایران فروخته شده است در ایالات متحده نیز که مصرف خاویار در همین حدود است ۴۰ تن خاویار ایران بفروش رسیده است. نکته دیگر آنکه نماینده فروش خاویار ایران در ایالات متحده بارومانفها بود و چون آنها با آنکه روس سفید بودند بادولت شوروی ارتباط‌داشتند دولت ایران نماینده فروش را عوض کرد وباین ترتیب بازار فروش خاویار در ایالات متحده بکلی از دست آنها خارج شده است.

ارقام بالا میروند.

سبب دیگر عصبانیت شورویها از شرکت شیلات ایران آنستکه‌سال گذشته دولت شوروی خاویارایران رااز قرار هر کیلو ۲۰ دلارخریداری میکرد درصورتیکه امسال طبق قرارداد تازه ۲۵ دلار میپردازندو دولت ایران همین خاویار راکیلوئی ۳۵ دلار بخارج میفروشد.

عایدات دولت ایران ازاین‌راه افزایش مشهودی یافته است‌ودر حدود ۴۵ میلیون ریال برسودویژه شرکت افزوده شده است وبطور کلی عایدات امسال شرکت شیلات نسبت بسال گذشته دوبرابر ونیم افزایش یافته است واین‌در آمد باعایدات زمانی‌که شورویهامتصدی این شرکت بودند اصلا قابل‌مقایسه نیست.

سوء قصد به رشید کرامی

بیروت ـ خبر گزاری‌فرانسه ـ روزنامه های فرانسه اطلاع دادند که هفته قبل یك باند تروریست قصدداشتند نسبت به‌جان رشید کرامی نخست وزیر لبنان سوء قصدکنند ولی نقشه آنها توسط‌پلیس کشف گردیدو توطئه کنندگان بازداشت شدند.

ارتش هند مرز تبت را تحت کنترل قرارداد

دنباله خبرهای خارجی

دهلی ـ رویتر ـ محافل رسمی می گویند که‌ارتش هند مشغول ایجاد ستاد فرماندهی مقدم در نواحی دور افتاده کوهستانی مرزی شمال کشور گردیده است. در ایالت مرزی شمال شرقی نیرو های چین کمونیست یك پاسگاه مرزی‌هندرا اشغال کرده‌اند.

واحد های ارتش هند اکنون مشغول پاسداری از مرز های شمالی کشور می باشد.

نهرو در پارلمان هند اظهارداشت. که کلیه ایالت مرزی شمال شرقی که‌در مرز تبت قرار دارد تحت‌کنترل ارتش واقع گردیده است.

رقابت دو کشور

به مقامات امریکائی تذکر داده شد که باید اهمیت خاصی به‌رقابت اقتصادی بین‌هندو چین‌کمونیست‌بدهند زیرا هند خط مشی دموکراسی در پیشرفت اقتصادی دارد وحال آنکه چین کمونیست روش دیکتاتوری کمونیسم را اتخاذ کرده است. مبنای پیشرفت اقتصادی هند توسعه بامصرف است، ولی اساس‌تحولات اقتصادی چین کمونیست «کارسنگین با مصرف کم» می باشد.

در گزارشی که‌از طرف سازمان مطالعات اقتصادی و صنعتی تهیه شده اشاره گردیده است که هند به وسیله سرمایه های عمده خارجی می تواند قدمهای بلندی بردارد ودر رقابت اقتصادی از چین کمونیست پیشی بگیرد.

تجاوز علنی به‌حق حاکمیت هند

واشنگتن ـ رویتر ـ روزنامه واشنگتن پست مینویسدزدوخوردهای مرزی بین هندوچین تجاوز علنی به حاکمیت هند محسوب میگردد. شاید بهتر باشد که بجای کلمه تهاجم که از طرف نهرو نخست وزیر هند بکار رفته عبارت «پیشروی» رابکار بریم زیرا چین کمونیست‌سالها است که میکوشد در نواحی شمالی هند که خطوط مرزی مشخص نگردیده نفوذ نماید وبخصوص بعداز انقلاب تبت این تمایل به پیشروی بیشتر شد. تجاوزات کنونی در دوایالت شمال شرقی کشمیر یعنی‌آسام‌و لاداخ‌صورت گرفته‌است.

روابط فرهنگی آمریکا و شوروی

واشنگتن ـ آسوشیتدپرس ـ سناتور همفری عضو کمیته‌روابط خارجی سنای امریکا از حزب دمکرات لزوم ترتیب یك‌برنامه‌روابط فرهنگی وفنی میان روسیه وامریکا را تاکید نمود. وی گفت‌امیدوار است هنگام سفر خروشچف به‌امریکا اورا راجع به‌تدوین برنامه وسیعی دراین زمینه قانع سازند.

همفری گفت علی رغم‌شکاف عمیقی که‌میان دوکشور وجوددارد میتوان روابط وسیع فرهنگی وفنی داشت وبامبادله‌متخصص‌ودانشجو به‌پرکردن شکاف کمك نمود.

خروشچف باکمون چینی مخالف است

هونك کنك ـ آسوشیتد پرس ـ اعلامیه صادره‌از طرف کمیته مرکزی حزب کمونیست چین کلیه انتقادات داخلی وخارجی را در مورد سازمان کمونها در چین کمونیست رد میکند. گرچه‌در اعلامیه ذکری ازخروشچف ویاشوروی نشده ولی اخطار شده است. که‌این قبیل انتقادات‌خطرناك است.

خروشچف ضمن مسافرت به لهستان یکبار گفت شوروی نیز در ابتدای انقلاب خواست سیستم کمون را برقرار کند ولی متوجه شد که این روش قابل اجرا نیست. خروشچف درگذشته از سیستم کمون بطور خصوصی انتقاد کرده است.

حادثه دربلگراد

بلگراد ـ امروز دریك سانحه راه‌آهن دریوگوسلاوی چهارده نفر کشته و چهل نفر زخمی شدند. گزارشهای رسیده حاکی است که لکوموتیو قطار تندروئی از پل رودخانه ای بدره پرت شد وواگن های مسافری بدنبال آن به ته دره پرتاب گردید.

همه مردم اروپا آیزنهاور را دوست‌دارند

لندن ـ یونایتدپرس ـ دیروز برای اولین بار ملکه انگلستان با اتومبیلی که خود هدایت میکرد ایزنهاور را به کناردریا بعنوان‌گردش برد. بدنبال اتومبیل حامل ملکه وایزنهاور اتومبیل حامل پرنس فلیپ همسر ملکه حرکت میکرد چارلز وآن فرزندان ملکه در آن بودند این گردش مدت یکساعت طول کشید.

روزنامه‌های لندن در سر مقالات صفحات اول خود درباره استقبال گرم وبی نظیر مردم لندن از ایزنهاور به بحث پرداخته‌اند.

روزنامه دیلی تلگراف نوشت هم مردم بریتانیا وهم مردم اروپا ایزنهاور را دوست دارند.

روزنامه دیلی ورکر ارکان حزب‌کمونیست برخلاف‌تمام‌روزنامه‌های انگلستان شرح مختصری درباره ورود ایزنهاور منتشر نموده است روزنامه مزبور مینویسد بعداز سال ۱۸۹۶ اولین بار است که رئیس کشوری از قصر بالمورال دیدن می‌کند.

آلمان‌شرقی آمریکاو آلمان‌غربی رامتهم‌میکند

برلین ـ آلمان شرقی دیروز امریکا و آلمان غربی را متهم‌ساخت که علی‌رغم محیط مساعد بعداز کنفرانس ژنو خودرا برای اجرای یك هجوم نظامی به‌شرق آماده میسازند.

این جریان بدنبال تشکیل دادگاه جهت محاکمه چهارتن از اتباع آلمان شرقی به‌اتهام‌جاسوسی روی داده‌است.

دراعلامیه آلمان شرقی که روز ورود آیزنهاور به‌اروپا منتشر شده دستگیری این جاسوسان دلیل تمرکز قوای جاسوسی غرب دربرلین غربی تلقی میشود. لذا باید این ناحیه خلع سلاح شده بصورت شهرآزاد درآید.

انسان بفضا میرود ولی باز نمیگردد

بن ـ یونایتد پرس ـ فن براون دانشمند آلمانی الاصل و رئیس‌تحقیقات موشکی امریکا گفت ممکن است شورویها بزودی یك قمر مصنوعی با مسافر انسانی به فضا بفرستند که‌در اطراف زمین بگردش درآید. اماهنوز معلوم نیست که‌بتوانند این مسافر را سالم بزمین برگردانند. اخیراروزنامه های هامبورك نوشته‌بودند که‌ممکن است شوروی بزودی یك قمرمصنوعی با سرنشین انسان به فضا بفرستد.

گزارش مزبور که‌از منابع کارآگاهی آلمان غربی بود حکایت میکرد که‌شورویها در نظردارند بعنوان یك کار تبلیغاتی مهم یك قمر مصنوعی با انسان هنگام مسافرت خروشچف بامریکا به فضا بفرستند.

فن براون گفت شورویها میتوانند هروقت بخواهند مسافر انسانی‌به فضا بفرستند ولی من‌تردید دارم که‌آنها توانسته باشند طریق‌باز گرداندن مسافر را بزمین پیدا کرده باشند.

وزیربهداری دررضائیه

طبق گزارش خبر نگار ما از رضائیه ساعت یازده صبح روز پنجشنبه آقای دکتر راجی وزیر بهداری برضائیه وارد شد.

آقای وزیر بهداری‌بلافاصله پس‌از ورود از کلیه قسمتهای بهداری، ساختمان درمانگاه و آسایشگاه مسلولین که عملیات ساختمانی آن ادامه دارد بازدید بعمل آورد.

آقای دکتر راجی ضمن بازدید هائی نیز که از بیمارستان شاهپور وبهداری میاندوآب بعمل آورد مبلغ سه میلیون ریال اعتبارجهت تجدید ساختمان بیمارستان‌شاهپور آذربایجان که چندی قبل طعمه حریق گردید اختصاص داد و سیصد هزار ریال اعتبار نیزجهت تامین احتیاجات و ساختمان‌بهداری میاندوآب حواله کرد.

همچنین آقای وزیر بهداری‌ضمن بازدید از طرز کار کارمندان بهداری رضائیه بخدمت یکی از کارکنان بهداری که د رانجام وظیفه قصور ورزیده بودخاتمه داد.

۶۰ نفر حساب پس‌انداز مسکن بازکردند

از اول وقت اداری امروز افتتاح حساب پس انداز مسکن در قسمت جنوبی عمارت نیمه تمام بانك رهنی واقع در محل سابق اپرا آغاز شد. قبل از ساعت اداری عده ای اجتماع کرده و برای آنکه بتوانند درفاصله صبح تاظهر هرساعتی که وقت داشتند افتتاح حساب نمایند شماره هائی به آنها داده شد.

روی هم رفته تاظهر ۶۰ نفر اسم نویسی کرده و طبق مقررات‌جدید هرکدام ۲۰۰ تومان پیش قسط دادند.

عده مراجعین کمتر از آن بود که پیش بینی میشد ولی مامورین بانك این امر را مربوط باین میدانستند که مردم نشانی دقیق محل جدید را نمیدانسته اند و میگفتند که مسلما باشرایط جدید نسبت بسال‌قبل عده خیلی بیشتری مراجعه خواهند کرد.

عده‌ای از مامورین ناصالح

بقیه ازصفحه اول

اینجانب از نزدیك بامردم تماس گرفت و بدرخواستهای مراجعه کنندگان رسیدگی وراجع به آنچه که مربوط بوظیفه هیئت بود فورا اقدام ونتیجه آنرا به شاکیان اعلام نمود:

اختلاف بین خود مردم

قسمتی‌از شکایت ناشی ازاختلاف بین خود مردم بود که‌در اینصورت شاکیان راراهنمائی کرده وبرای سرعت رسیدگی بمقامات مربوطه توصیه و تاکید شد واغلب اینگونه موارد نیز بطور کدخدامنشی از طرف اعضای هیئت بارضایت‌طرفین حل شد.

برکناری متخلفین

تیمسار مقتدر اضافه نمود: درنتیجه بازرسیهائی که بعمل‌آمد ۱۲نفر از مامورین ناصالح ومتخلف اعم ازفرمانداران وکارمندان‌ادارات دارائی، ثبت‌اسناد، دادگستری، نظام وظیفه وشهرداری و غیره از کار برکنار یامورد تعقیب واقع شدند.

همچنین نقائص کار ادارات و احتیاجات ضروری مردم در هر ناحیه صورت برداری شد وگزارش جامع آن از طرف سازمان بازرسی شاهنشاهی بعرض شاهنشاه رسید واوامر شاهنشاه برای‌رفع‌نقائص‌و احتیاجات بدولت ابلاغ‌شده است.

درهیئت دولت

تیمسار مقتدر افزود: پس‌از مراجعت هیئت در موقع تقدیم گزارش کلی در جلسه هیئت‌دولت از طرف‌اعلیحضرت‌همایونی‌بوزرای بهداری ـ فرهنك ـ دارائی و کشاورزی درانجام پیشنهادات‌هیئت بازرسی حضورا اوامر موکدی‌صادر گردید.

تیمسار مقتدر در پایان از احساسات شاه‌دوستی ووطن‌پرستی اهالی آذربایجان شرقی سخن‌گفت وافکار مردم آن نواحی‌را که‌عموما طالب نظم وانضباط هستند ستود.

جوانان و دانشکده ها

بقیه ازصفحه اول

قصد دارند در صورت موفقیت در یکی از دانشکده فنی یا کشاورزی از رفتن برشته پزشکی خودداری کنند.

یك بیستم

ظهر امروز خبرنگار ما تلفنی با دانشکده کشاورزی کرج صحبت کرد.

آقای معینی رئیس اداره دفتر دانشکده کشاورزی بخبرنگار ما اظهار داشت تاکنون‌برای شرکت در مسابقه ورودی این دانشکده ۱۹۵۳ نفر نام نویسی کرده‌اند امسال دانشکده کشاورزی صد دانشجو خواهد پذیرفت یعنی در حدود یك بیستم از مجموع‌شرکت کنندگان باین‌دانشکده راه‌خواهند یافت.

کنکور دانشکده کشاورزی روز نهم شهریور انجام میشود.

امروز یکی از استادان دانشکده حقوق علت استقبال دانشجویان‌را از این دانشکده چنین‌تشریح کرد. دانشکده حقوق باتوسعه‌ای که اخیرا یافته رشته های مختلف آن مخصوصا رشته های اقتصادی و مالی وبانکداری و علوم اداری‌مورد توجه جوانان واقع شده واز این گذشته‌چون فارغ‌التحصیلان‌دانشکده حقوق اعم از قضائی یا سیاسی یا اقتصادی می‌توانند بشغل آزاد وکالت بپردازند بهمین جهت دانشجویان از این دانشکده‌استقبال میکنند.

آغاز کنکور ها

عصر امروز نیز کنکور انستیتو مهندسی شیمی وزارت فرهنك تحت‌نظر آقای مهندس شیخ بعمل خواهد آمد.

در امتحانات این انستیتو ۸۰۰ نفر نام‌نویسی کرده‌اند که فقط بیست نفر پذیرفته خواهند شد.

همچنین از امشب‌درمحل‌دانشکده علوم کنکور دانشسرای عالی‌شبانه در سه شب پی‌درپی شروع خواهد شد.

آغاز نام نویسی داوطلبان شغل

بقیه ازصفحه اول

از باز شدن ادارات مزبور دیپلمه‌ها برای نام نویسی وارد شدند و با شروع‌ساعت اداری نام نویسی آغاز گردید

نام نویسی در بخش ده فرهنگی تحت نظر آقای پدرام رئیس آن‌اداره انجام شد.

بخش ده‌بیش از تمام بخش ها داوطلب داشت بطوریکه صبح زود بالغ بر چهار صد دیپلمه برای نام نویسی آمده بودند که چون عده ای از آنها دارای مدارك ناقصی بودند بهمین جهت‌از نام نویسی آنها خودداری شد تاظهر امروز دربخش ده فرهنگی یکصد و چهل نفرنام‌نویسی کردند.

نام نویسی در بخش ۶ فرهنگی واقع در انبار گندم تحت نظر آقای خلیلی معاون آن اداره انجام شد و تا ساعت ۱۱ صبح امروز شصت‌نفر دیپلمه که دارای مدارك کافی بودند نام نویسی کردند امابخش۵فرهنگی اصولا از نام نویسی خودداری کرد علت این امر طبق اظهار مقامات‌این بخش شروع امتحانات وگرفتاریهای داخلی بوده است.

مواد مسابقه

بقرار اطلاع مسابقه ورودی که‌از عموم داوطلبان شغل آموزگاری بعمل خواهد آمد از مواد زیرخواهد بود:

حساب، هندسه، قرائت فارسی، دیکته و انشاء فارسی.

کسانی که در امتحان کتبی قبول شوند باید در امتحانات‌شفاهی نیز شرکت نمایند.

از روز دوشنبه

کلیه متخلفین مقررات راهنمائی بدادگاه جلب میشوند

تهران به‌هشت ناحیه راهنمائی تقسیم‌میشود ودادگاه درده‌دقیقه بکارمتخلفین رسیدگی‌میکند

امروز خبرنگار ماکسب اطلاع کرده که مامورین اداره راهنمائی ورانندگی از روز دوشنبه هشتم شهریور ماه (پس‌فردا) شدت عمل بیشتری درباره رانندگان وعابرین ودوچرخه سواران متخلف بخرج خواهند داد و بدون کوچکترین اغماضی کلیه آنها را بدادگاه جلب خواهند کرد تا هفته گذشته دایره اجرائیات و دادگاه راهنمائی با متدو طریقه بسیار قدیمی اداره میشد باین جهت تراکمی در کار های قسمت های مزبور ایجاد شده وکار ها پیشرفت نمیکرد وباین دلیل کلیه متخلفین بدادگاه جلب نشده وبعدهٔ ازآنها تنها تذکر داده میشد.

ولی اخیرا اداره راهنمائی ورانندگی برای این منظور ارشیو بسیارمنظمی در دادگاه راهنمائی تشکیل داده و رانندگان متخلف در عرض دو دقیقه بانوبت بدادگاه رفته وبعد ازپرداخت جریمه بلافاصله متصدی آرشیو برك خلاف ویا تصدیق اورا پس میدهد.

با منظم کردن دایره اجرائیات و دادگاه راهنمائی‌مامورین اداره‌راهنمائی ورانندگی می‌توانند در روز بکار دو هزار راننده متخلف رسیدگی کنند وبااین وصف تراکمی در کار هاایجاد نشده ومامورین می‌توانند بهتر بکار رانندگان وعابرین متخلف رسیدگی کنند و کلیه متخلفین را جلب‌نمایند وضمنا چون اغلب رانندگان در موقع رانندگی گواهینامه های خود را همراه ندارند در صورت تخلف آنها را جلب ومستقیما بدادگاه خلاف فرستاده خواهند شد و تا تحویل دادگاه تحت‌نظر خواهند بود.

اداره راهنمائی ضامن ووثیقه قبول نخواهد کرد.

هشت ناحیه

امروز آقای سروان شیرزاد اظهار داشت از روز دوشنبه شهر تهران به هشت ناحیه راهنمائی تقسیم شده و امور راهنمائی هر ناحیه تحت نظر یك افسر انتظامی‌ویك افسر کارشناس ویك افسر موتور سوار وسه مامور اداره خواهد شد وبمحض وقوع‌تصادف دریکی از نواحی هشتگانه بوسیله بیسیمی که در داخل اتومبیل راهنمائی وجود دارد بمحل عزیمت ورسیدگی خواهد شد و ضمنا بیست اکیپ‌دیگر از مامورین راهنمائی ورانندگی برای جلب دوچرخه سواران وعابرین‌پیاده در شهر گردش خواهند نمود.

تکذیب خبرتسلیم ۴۵ نفرکمونیست بایران و اعدام آنان

روزنامه الایام چاپ دمشق ۱۱اوت ۱۹۵۹خبری منتشر نموده که اولیاء امور عراق ۴۵نفر از روسای حزب توده کمونیست ایران را که هنگام هرج‌ومرج سرخ‌عراق برای کشتن اعراب آزادیخواه وارد عراق شده بودند بازداشت و تسلیم نزدیکترین پست مرزی ایران نموده و بمحض تسلیم به‌مامورین مرزی ایران آنانرا تیرباران نموده‌اند.

خبر مزبور صحت نداشته ومقامات صلاحیت‌دار ایران جداآنرا تکذیب‌نموده‌اند.

ضیافت بافتخار استاد فارسی دانشگاه پنجاب

آقای دکتر عرفانی وابسته فرهنگی سفارت پاکستان بافتخار پرفسور بدخشانی استاد فارسی دانشگاه پنجاب ضیافتی برپانمود که در آن جمعی از فرهنگیان و علاقمندان شرکت داشتند.

پروفسور بدخشانی دراین ضیافت اظهار داشت در چند سال اخیر دانشجویان پاکستانی بزبان فارسی توجه زیاد پیدا کرده‌اند وهم اکنون در دانشگاههای پاکستان‌عده‌زیادی مشغول‌فراگرفتن فارسی‌هستند.

بدینوسیله فوت مرحوم کربلائی علی پایدار را درتهران باطلاع فامیل ودوستان میرساند مجلس ترحیم مردانه‌آن مرحوم از ساعت ۱۶الی ۱۸ عصر دوشنبه ۸ شهریور ماه در مسجد حضرت علی‌انتهای خیابان آذربایجان (خط ۳۰) ومجلس ترحیم زنانه در منزل شخصی خیابان کارون مقابل حمام کارون کوچه ۶ متری پلاك ۱۷ منعقد خواهد بود

اصغر پایدار ـ سیف‌الله خازن ـ سروان‌شهربانی هاشمی ـ اکبر قوچ کانلو آ ـ ۱۴۴۵۹

بعموم‌بازماندگان آنمرحوم تسلیت میدهیم.

آگهیهای تسلیت

دوست عزیز جناب آقای حاج اکبر صالحون تهرانی درگذشت مادر عزیزت‌را از صمیم قلب بشما تسلیت گفته وبقاء عمر شما وبازماندگان آنمرحومه را از خداوند متعال خواستاریم. سیف‌الله معنوی ـ غلام شاه حسینی ـ حسن معنوی آ ـ ۱۴۴۵۷

باکمال تاثر درگذشت نابهنگام مرحوم شعبان‌مستقیم را بخانواده محترمش بویژه جناب آقای موسی مستقیم تسلیت عرض نموده بقای عمر عموم بازماندگان‌را از درگاه باریتعالی مسئلت می نمایم آ ـ ۱۴۴۲۵ محمدعلی مینوئی

مصیبت وارده را بخانواده محترم قوامیان مخصوصا بدوست عزیز سرکار سروان محسن قوامیان تسلیت‌عرض میکنم آ ـ ۱۴۴۱۹ سرگرد یزدانبخش

درگذشت دوست وهمکار عزیزم سیدرضی عدل امینی را باقلبی متاثر به آقایان سرهنك سید مهدی عدل امینی و سید عیسی‌عدل‌امینی تسلیت گفته سلامت‌و بقاءبازماندگان آنمرحوم را از ایزد متعال خواهان است مصطفی‌لیقوانی

دبیران وکارکنان‌دبیرستان‌مروی درگذشت مرحومه مغفوره والده‌جناب‌آقای مساوات‌رابخاندان جلیل مساوات‌بخصوص به آقای جمال‌الدین مساوات رئیس محترم این دبیرستان ضمن مسئلت بقا وعزت بازماندگان از صمیم قلب تسلیت میگویند. احمد ابوترابیان ـ محمد هادی ذویوسفین ـ محمود میلانی‌زاده ـ منوچهر منصورزاده ـ نادرپرتوی ـ نبویان اسماعیل رفیعیان ـ عبدالحی طالبی ـ سیف الله عمرانی عبدالعلی نیری ـ منوچهر ارشاقی ـ عبدالعلی زینهاری ـ منوچهر اسمعیلی. ۱۴۳۲۹

بانهایت تاسف مصیبت وارده را بخانواده ابوالمعالی بخصوص‌دوست عزیزمان دوشیزه پوراندخت ابوالمعالی تسلیت عرض نموده بقای آن خانواده محترم را از خداوند مسئلت می نمایم ازطرف خانم های نقشه کش

جناب آقای مهندس سجادی وبانو

بدینوسیله مصیبت وارده به آنجناب وبانوی محترمه را تسلیت گفته وبقای آن خاندان جلیل را از خداوند متعال خواستاریم. غلامحسن ماهوتی ـ بت‌پیره ـ وارطانیان

جناب آقای احمد نایب درختان

مصیبت وارده را برخانواده نایب درختان مخصوصا به جنابعالی تسلیت عرض میگویم.

آ ـ ۱۸۸۱۸ مهاباد ستوان کوزه گری

بایکدنیا تاسف وتاثر شهادت جوان ناکام سروان هوائی جهان بینی بعموم فامیل خصوصا جناب آقای پرویز جهان بینی‌وجناب‌سرگرد هوشنك‌جهان بینی تسلیت‌عرض‌وسلامتی‌آن خاندان محترم را ازخداوند متعال خواهانم.

آ ـ ۱۸۸۲۶ اصغر عضدی مدیر روزنامه عضد

درگذشت مرحوم مودب السلطنه قوامیان راببازماندگان آنمرحوم بخصوص بجناب آقای عبدالرحمن قوامیان‌تسلیت میگوید. دکتر رفوگران وکیل دادگستری

فدراسیون فوتبال ورکبی کشور مصیبت وارده را به سرکار سرهنك نیکو منش تسلیت عرض می نماید.

آ ـ ۱۸۸۸۸ سرهنك مکری

کارکنان دانشکده علوم مصیبت وارده را بجناب آقای دکتر وحدتی معاون واستاد محترم تسلیت عرض و بقاء عمر وسلامت ایشانرا از خداوند متعال مسئلت می نمایند

آ ـ ۱۴۴۳۹ دفتردانشکده علوم ـ احمد مقبلی

کارمندان اداره‌اموراجتماعی‌وزارت‌گمرکات وانحصارات درگذشت شادروان حاج سید محمدعلی قوامیان (مودب السلطنه) را بخانواده محترم قوامیان مخصوصا بدوست عزیزشان آقای ابوالفضل قوامیان تسلیت میگویند.

اکبر یزدی

تصادف منجر بمرگ درجاده کرج

دیشب در جاده کرج در حوالی جاده شمالی مهرآباد تصادفی رویداد واتومبیلی که باسرعت بطرف شهر می‌آمد باعابر ۳۰ساله ای بنام‌یداله تصادف کرد ،شدت تصادف باندازه ای بود که عابر در همان لحظات اول فوت شد . راننده اتومبیل که توسط مامورین ژاندارمری‌دستگیر شده با پرونده بدادسرا اعزام گردید .

((هیلر))حق خروج از تهران را ندارد

بازماندگان شخصی‌که براثر تصادف بااتومبیل علی‌هیلر بقتل رسیده حاضر نشدند رضایت بدهند ـ چگونگی‌رسیدگی بپرونده این‌تصادف ومدتی‌که هیلرمحکوم‌خواهدشد

بطوریکه درشماره گذشته‌باطلاع خوانندگان محترم رسیدروزسه‌شنبه هفته گذشته آقای علی هیلر همسر سابق والاحضرت فاطمه پهلوی که اینك نام خودرا به «ونسنت هیلر» تغییر داده با اتومبیل بدون‌شماره‌ای در خیابان پهلوی حوالی‌یوسف‌آباد با مرد۳۵ساله‌ای تصادف کرد و مرد عابر در نتیجه تصادف درگذشت مامورین انتظامی آقای هیلر را بکلانتری برده و از وی بازجوئی نموده پرونده را همراه وی بدادسرا فرستادند بازپرس شعبه یك‌دادسرا بلافاصله شروع بتحقیقات از علی هیلرنمود و قرار وثیقه ای بمبلغ هشتصد هزار ریال در باره‌وی‌صادر کرد چند نفر آمریکائی که همراه هیلر بدادسرا رفته بودند بلافاصله مشغول اقدام برای رهائی او شدند ونزدیك ظهر باسپردن قرار لازم‌علی هیلر آزاد شد .

علی هیلر

تقصیر خودش بود

هنگامیکه از علی هیلر بازپرسی میشد در اطاق از داخل قفل بود و یك مترجم سئوالات بازپرس رابرای هیلر ترجمه میکرد و هیلر به آن جواب میداد آقای هیلر در جواب یکی ازسئوالات بازپرس‌اظهارداشت من باسرعت عادی حرکت میکردم که ناگهان مردی را جلوی اتومبیل خودمشاهده کردم تاخواستم فرمان رابگردانم اتومبیل‌که با مردچندان فاصله ای نداشت بشدت باوی تصادف کرد من ابتدا تصورنمیکردم مرد مزبور فوت کرده باشد وقتی بالای سر او رسیدم وی را غرق در خون یافتم وبشدت ازاینواقعه‌ناراحت شده ودر صدد انتقال اوببیمارستان برآمدم

بازپرس در محل حادثه

ازهنگام وقوع تصادف تا کنون بازپرس شعبهٔ یك دادسرا چند بار بمحل حادثه رفته و از محل معاینه بعمل آورده وازکسبه و شهود تحقیقات کرده است .

در دادگاه جنائی

یك مقام مطلع‌دادسرا بخبرنگار ما گفت چون اتومبیل در هنگام وقوع حادثه دارای سرعت بوده‌بعید نیست که پرونده بدادگاه جنائی فرستاده شود اما در صورتیکه بازپرس درتحقیقات‌خود باین نتیجه برسد که متهم د رهنگام وقوع‌حادثه در حال طبیعی بوده وسرعت اتومبیل هم عادی بوده است در این صورت پرونده بدادگاه جنحه‌فرستاده‌خواهد شد ضمنا هنگامیکه از آقای علی هیلر گواهینامه مطالبه شد وی گواهینامه بین‌المللی ارائه داد و بنابر این از نظر گواهینامه‌بروی ایرادی وارد نیست .

شاکیان خصوصی

امروز چند نفر از کسان مقتول بدادسرای تهران مراجعه کرده و شکایتی از آقای علی هیلر تسلیم بازپرس کردند بازپرس شکایات مزبور را اخذ ودر پرونده ضبط نمود وتحقیقاتی ازکسان مقتول نیز بعمل آورد وکسان مقتول درحالیکه بشدت گریه میکردند دادسرا را ترك کردند . ضمنا چند تن ازرفقای علی هیلر بکسان مقتول مراجعه کرده ودر صدد جلب‌رضایت‌شاکیان برآمدند وقول هرگونه کمك مادی نیز داده شد ولی تاکنون کسان مقتول ازشکایت خود صرفنظر نکرده اند .

لازم به تذکر است که گذشت شاکیان خصوصی در تخفیف‌مجازات متهم بی تاثیر نیست .

حد اکثر سه سال

درصورتیکه پرونده علی هیلر به دادگاه جنحه ارجاع شود حد اکثر مجازاتی که درباره وی در صورت اثبات جرم اجرا خواهدشد شش‌ماه تا دوسال حبس خواهد بود وچنانچه پرونده در دادگاه جنائی مورد رسیدگی واقع شود مجازات متهم فوق‌العاده سنگین خواهد شد ومدت زندانی که تعیین میشود اگربیش از شصت روز باشد قابل خرید نخواهد بود و متهم باید پس از قطعیت حکم بزندان اعزام گردد .

یك مقام مطلع در دادسرابخبرنگار ما گفت علی هیلر از واقعه ای که برای او روی داده فوق‌العاده ناراحت است ودر دادسرا نیز این ناراحتی بخوبی از قیافه اش هویدا بود وی در این باره میگفت زندانی شدن برای من مهم نیست ولی از این لحاظ که انسانی را بقتل‌رسانیده ام فوق‌العاده ناراحتم ولی بهر حال واقعه ایست پیش آمد کرده وباید ا زقانون تبعیت کرد .

تکلیف پرونده

هنوز تحقیقات بازپرس در مورد اتهام آقای هیلر ادامه دارد و پیش بینی میشود که تا فردا قرار مجرمیت متهم صادر و برای صدور کیفر خواست نزد دادستان فرستاده شود ومعاون دادستان نیز باتفاق بازپرس چند بار در محل حادثه حضور یافته و از محل معاینه بعمل آورده اند .

پیش بینی میشود که محاکمه‌آقای هیلر تا یکماه دیگر در یکی از محاکم شروع گردد واز اینمدت‌تا هنگام شروع محاکمه آقای هیلر حق خروج از حوزه قضائی تهران‌را بدون اطلاع مقامات قضائی نخواهد داشت .

یك باند مجهز قاچاق‌تریاك کشف شد

عده‌کثیری قصد داشتند اعضای این‌باند را فراری دهند ولی موفق نشدند

دیروز مامورین‌گارد کمرك‌ناحیه مرکز یك باند مجهز قاچاق‌تریاك را در تهران کشف و عاملین‌آنرا بامقدارنود و هشت‌کیلو ودویست‌و هشتاد گرم‌تریاك ومقادیری ابزار والات تبدیل توقیف کردند .

از چندی قبل گارد گمرك‌مرکز بوسیله مامورین خود اطلاع یافته بود که تقی زندیه معروف به(تقی بافت آبادی) و سه نفر دیگربنام آقا بزرك ، محمود و اصغر آئینه‌چی باچندین دستگاه ماشین وسرمایه کافی تریاك از مرز بکشور وارد و آنرا در خانه هائی که درتهران در اختیار دارند بصورت لول در‌آورده و بقاچاقچیان دست دوم مرکز و شهرستانها میفروشند .

مامورین گارد بمجرد وصول‌این اطلاع باقدامات تجسسی مشغول وروزسیزدهم‌مرداد موفق‌بدستگیری یکی از همدستان آنها بنام علی ماری شدند .

در نیاوران

از علی در ستاد ناحیه تحقیقات لازم بعمل آمد و معلوم شد که تقی زندیه خانه‌ای را در ده‌جمال آباد دو کیلو متری بالای نیاوران **اجاره** کرده و آنجا را مرکز **فعالیت** خود قرار داده است در **نتیجه** سرکار سرهنك کامیاب فرمانده ناحیه مرکز باتفاق عده‌ای مامور بده مذکور عزیمت وخانه نامبرده‌رابا حضورسرایدار ویکی از حاملین (تقی) بازرسی کردند واز داخل صندوقخانه و اطاق‌چوبی مخصوصی که برای خشکانیدن **تریاك** درست شده بود دوصندوق **تریاك** یکی محتوی تریاك لول‌به وزن‌پنجاه ویك‌کیلو ویکصدوشصت گرم وصندوق دیگر تریاك شیره بوزن چهل و هفت کیلو ویکصدو بیست گرم بدست آمد همچنین مقادیری‌نایلون‌مخصوص پیچیدن **تریاك** و وسایل مخصوص ساختن **تریاك** کشف و ضبط شد .

دستگیری قاچاقچیان

موقعیکه مامورین بسوی مرکز **ناحیه** در حرکت بودند در بین راه به اتومبیل فورد شماره ۲۸۵۲۱ط

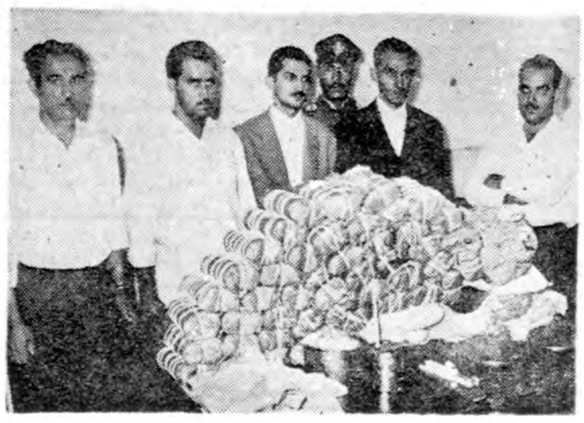

اعضای باند قاچاقچی و تریاك‌های مکشوفه

۳۷ متعلق به باند مذکور که‌تقی زندیه آنرا هدایت مینمود برخورد نمودند . بلافاصله بدستورفرمانده ناحیه ، آقای سروان محسن‌رضائی اتومبیل مذکور را تعقیب نمودولی بر اثر سرعت زیاد اتومبیل حامل قاچاقچیان موفق‌بتوقیف ودستگیری آنها نشدند .

تعقیب مامورین همچنان ادامه یافت تا اینکه مخفیانه تقی و همدستانش کشف و نامبردگان در منزل محمود آئینه چی درشهر بازداشت شدند موقع بازداشت قاچاقچیان مذکور جمعیت کثیری بسوی مامورین حمله ور شده وبا چاقو و وسایل دیگر قصد فرار دادن آنها را داشتند ولی براثر خونسردی مامورین‌و رسیدن‌کمك ازناحیه نقشه آنها خنثی گردید واعضاء باند تماما دستگیر وبا اتومبیل فولکس مذکور بمرکز ناحیه اعزام و پس از تنظیم‌پرونده امروز تسلیم عدالت شدند .

چون مردم ازمطالعه خسته شده‌اند کتابفروش مرد؟

دیشب یك کتاب فروش دوره گرد درقهوه خانه ای درگذشت .

این شخص‌که تاکنون هویتش بر مامورین کلانتری ۲۰ معلوم نشده در خیابان امیریه کتاب میفروخت. وی معمولا تاساعت ده بعداز ظهربساطش درخیابان پهن بود. ولی دیروز خیلی زود بساطش راجمع کرد وبرای رفع خستگی بقهوه خانه گاراژ مشهد واقع درمیدان مهام آمد.

بطوریکه قهوه چی میگفت این کتابفروش ضمن صرفچای ازرکود بازار خود وعدم علاقه‌مردم بکتاب‌صحبت میکرد ومیگفت: نه‌کسی پیدا میشود که کتابی بمن بفروشد ونه کسی از من کتاب میخرد مثل اینکه مردم از مطالعه خسته شده‌اند وچون امروز کارم رونقی نداشت بساطم را جمع کردم وباینجاآمدم. کتابفروش همانطور که روی نیمکت قهوه خانه نشسته‌بود بخواب رفت ودیگر بیدارنشد .

پرونده جهت تحقیقات بیشتر درباره علت مرك این کتابفروش به آگاهی بخش بیست ارجاع شده‌است .

فرهنگی ـ ورزشی

تهران در آب حریف آبادان نشد

شناگران آبادان و تهران سه رکورد قهرمانی کشور را شکستند

مسابقات شنای قهرمانی‌کشور که با شرکت ۸۶ قهرمان از ده شهرستان در استخر شماره یك امجدیه انجام میشد پایان یافت . در مسابقات واترپلوتیم اهواز اول وتیم تهران دوم وتیم آبادان سوم شدند .

رکوردها شکست

نتایج سایر مسابقات وبرندگان اول تاسوم هر رشته‌از اینقرار بود:

در قسمت ۱۰۰متر پشت بهمن‌نسیم از آبادان بارکورد ۱ر۱۴ر۳ دقیقه بوغوسیان از آبادان ـ عرب‌شریفی از اصفهان.

در قسمت ۲۰۰متر قورباغه‌بهرام منجزی از مسجد سلیمان بارکورد ۲ر۸ه دقیقه مجید توفیق ازآبادان خسروشاهمیر از تهران .

درقسمت ۱۵۰۰ متر عبدالرسول دهداری از آبادان بارکورد ۲۲ر۱۰ر۴ دقیقه منصور توکلی از اهوازپرویز پولادی از آبادان .

در قسمت مسابقه شیرجه از تخته منوچهر فصیحی از تهران با ۱۱۹ر۶۰ امتیاز هاشمی ازآبادان با ۱۱۴ر۳۵ امتیاز فاروق طائفی با ۸۹ر۹۵ امتیاز.

درمسابقه ۱۰۰×۴ امدادی‌تیم آبادان با شرکت نسیم ـ توفیق زاوش ، قشقائی بارکورد ۱ر۱۷ر۵ه دقیقه اول شدند ورکورد کشور را برابر ۸ر۴ ثانیه شکستند .

تیم تهران بارکورد ۶ر۱۷ر۵ه دقیقه وتیم مسجدسلیمان با ۲ر۲۰ر۵ه دقیقه دوم وسوم شدند .

در قسمت ۱۰۰ متر سینه زاوش از آبادان بارکورد ۸ر۲ر۱ دقیقه اول شد و ۴دهم ثانیه رکورد کشور راشکست .

شیرازی از پهلوی و طالبی از تهران دوم وسوم شدند .

در قسمت ۲۰۰متر پروانه‌اصغر همائی نژاد از تهران بارکورد ۵۸ر۲ دقیقه اول شدو ۳ر۳ ثانیه بهترین رکورد کشور را شکست بابا‌کمالی‌از آبادان و قشقائی‌پور از آبادان دوم وسوم شدند .

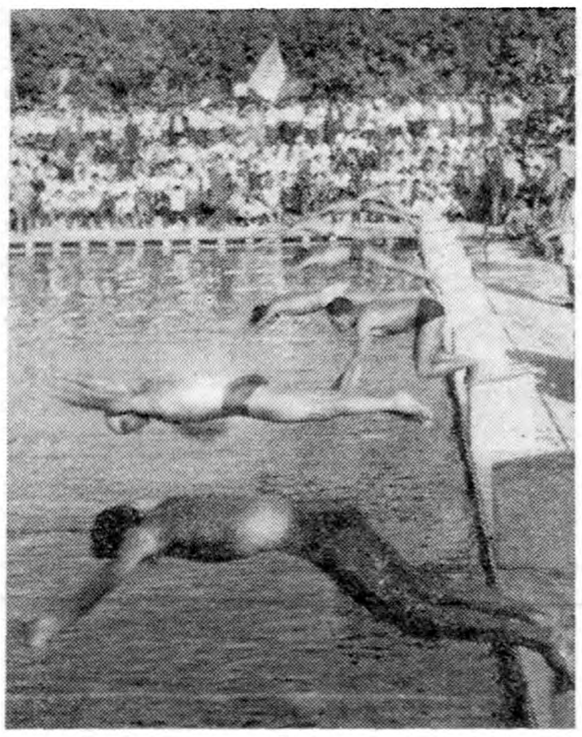

چنان باسرعت و شدت توی آب پریدند که رکوردها تاب مقاومت نیاورده و شکستند

پرچم ایران برفراز استادیوم ورزشی تورینو باهتزاز درآمد

تیم دانشجویان ایرانی درنخستین‌مسابقه از تیم چك‌اسلواکی شکست خورد

امروز گزارش تلگرافی آقای کلهر خبرنگار اعزامی روزنامه اطلاعات که برای شرکت در مسابقات‌جهانی دانشجویان بایتالیا عزیمت کرده‌است بدست ما رسید .

گزارش رسیده حاکی است که قهرمانان ایرانی ساعت ۵ بعد از ظهر روز سه‌شنبه وارد ایتالیا شدند .در فرودگاه جمع کثیری ازورزشکاران ودانشجویان دختر و پسر وشرکت کنندگان در مسابقات جهانی که قبلا از تیم ایران به ایتالیا رسیده بودند از قهرمانان ایرانی استقبال کردند. قهرمانان بدون درنك بمحل مسابقات «شهر تورینو » عزیمت کردند . طی تشریفات باشکوهی مراسم سر افراشتن پرچم سه رنك ایران برفراز استادیوم ورزشی تورینو بعمل‌آمد هزاران دانشجوی‌ورزشکار کشورهای مختلف در پای پرچم سه رنك ایران بحالت احترام ایستاده بودند .

تاکنون بیش از ۳۲ پرچم کشورهای شمالی‌تیم‌برزیل برنده‌محسوب گردید. فارجی‌برفراز استادیوم‌ورزشی‌تورینو افراشته شده‌است .

آغاز مسابقات

مسابقات بسکتبال جهانی دانشجویان ازروز پنجشنبه آغاز شد. درمسابقات روز جمعه تیم‌چك‌اسلواکی تیم‌ایران رابا۹۲ امتیاز درمقابل ۳۸شکست‌داد. تیم بلغارستان نیز با۸۰درمقابل ۵۷ برتیم لبنان پیروزشد .

ضمنا بعلت عدم شرکت تیم کره شمالی‌تیم‌برزیل برنده‌محسوب گردید.

پس‌از پیداشدن دو دختر فراری

مادران‌فاطمه‌وکبری‌بجان هم افتادند

درنتیجه نزاعی‌که‌بین این‌دو مادر شد هردو مجروح شده وپرونده جدیدی‌درکلانتری تشکیل‌گردید ـ فاطمه از رفتن بمنزل خود امتناع‌کرده میخواست درمنزل‌کبری‌بماند

فاطمه وکبری هنگامیکه بامادران‌خود ازپاسگاه‌کلانتری عازم دادسرا میباشند

همانطوریکه درشماره‌های گذشته باطلاع خوانندگان محترم رسید محل اقامت فاطمه‌وکبری دودختر که‌ازمنزل فرارکرده بودند براهنمائی یکی از خوانندگان اطلاعات توسط خبرنگاران ماکشف وباطلاع مامورین تحقیق‌رسید ودرنتیجه بازجوئی ازآنها باتوجه به مطالبی که‌دردفتر مسافرخانه نوشته شده‌بود معلوم شد این‌دودختر بوسیله یك‌اتومبیل بنز کرایه که راننده آن دردفترمسافر خانه خودرا فتح‌الله مقدسیان معرفی کرده بودبمسافرخانه آمده وراننده بصاحب‌مهمانخانه گفته است :این‌دودختر از بستگان نزدیك وی بوده وبرای‌دیدن برادرخود ازمشهد بتهران آمده‌اند .

دربازجوئی اولیه که در کلانتری ۵ ازدودختر مذکور بعمل‌آمد نشانه‌ای از فتح‌الله مقدسیان یاشماره اتومبیل وی بدست نیامد وپرونده پس‌از تکمیل تحقیقات همراه دودختر وپدرومادرآنان برای‌رسیدگی بیشتر وشناختن‌راننده باداره‌آگاهی فرستاده شد .

بکلانتری خبردادند

درخلال این‌احوال مامورین کلانتری درصدد شناختن ودستگیری راننده اتومبیل بودند .

ساعت ۴ بعدازظهر روز پنجشنبه شخصی بکلانتری ۵اطلاع داد که فتح‌الله‌مقدسیان راننده‌اتومبیلی که دودخترفراری بوسیله آن‌بمسافرخانه رفته‌اند درحوالی چهارراه مختاری ایستاده است .

بدستور رئیس کلانتری آقای‌سوان گویا بمحل مذکور رفت و پس‌از آنکه براهنمائی اعلام کننده ازهویت‌فتح‌الله مقدسیان اطمینان حاصل کردنامبرده رابکلانتری جلب کرد. دربازجوئی که از آقای فتح‌الله مقدسیان بعمل‌آمد نامبرده ضمن اعتراف برساندن‌دودختر مذکور به‌مسافرخانه جریان راینطور اظهار می‌کرد :

یکساعت بعدازظهر روز دوشنبه در حالیکه بااتومبیل کرایه ازمیدان سپه عبور میکردم دختر جوانی ایست داد وقتی‌اورا سوار کردم بمن گفت : خواهش می‌کنم بمن کمك کنید هنوز ازنامبرده چیزی نپرسیده بودم که‌در فاصله چندقدمی دخترجوان‌دیگری‌دستور توقف داد ومعلوم شد این‌دختر نیز باوی آشنا می‌باشد ازاینرو اورا نیز سوار اتومبیل کرد. دراین‌موقع دختر اولی شروع بصحبت کرده گفت :ما دونفر خواهریم وازمشهد برای‌دیدار برادرخود بتهران‌آمده‌ایم ولی چون شناسنامه های‌خود راهمراه نداریم مسافرخانه هاازپذیرفتن ماخودداری میکنند . شما بنابوظیفه‌اخلاقی خودما را ببیك مسافرخانه برسانید .

آقای‌مقدسیان بدنبال این‌مطالب‌خود میگفت :من‌باآنکه هیچگونه آشنائی باآنها نداشتم آن‌دودختر راباااتومبیل به‌مسافرخانه اسلامبول رسانده و از صاحب مسافرخانه خواهش کردم این دودختر جوان راتاارائه شناسنامه در مسافرخانه خود بپذیرد. دیگر اطلاعی از چگونگی فرار آنها ندارم .

کتك‌کاری دو مادر

همانموقعی که تحقیقات‌مامورین از راننده در کلانتری ۵ ادامه‌داشت ماجرای دیگری‌نیزدرپاسگاه کلانتری ۲۳ اتفاق افتاد .

عصر روز پنجشنبه بدنبال خروج دو دختر گمشده ومادران آنهااز اداره‌آگاهی‌بانو زهراسرایدار مادر فاطمه دختر خودرا بمنزلی که در حوالی سلیمانیه داردبرد تادر آنجا سکونت کند ولی ساعتی پس از ورود وی مجددا کبری که با فاطمه از خانه خود متواری شده بود همراه مادرش بمنزل آنها آمده هنگامیکه این مادر ودختر از منزل زهرا خارج شدند فاطمه‌نیز همراه آنها براه افتاده و قصد داشت باکبری از خانه خارج شود این موضوع موجب اختلافی بین بانو زهرا سرایدار مادر فاطمه و بانو صدیقه مادر کبری شد وبین آنها کتك‌کاری و نزاعی رویداد و هردومادر از ناحیه سرو صورت مجروح شدند.

بازهم شکایت

بانو زهرا سرایداربس‌از مجروح شدن بپاسگاه کلانتری ۲۳ آمده‌و از مادر کبری بنام صدیقه شکایت کرده مدعی شد که این زن باکمك دخترش قصد داردندختر وی‌فاطمه را اغفال کنند .پس از طرح این شکایت از طرف مامورین پاسگاه ۲۳ بانو صدیقه ودخترش کبری و فاطمه دختر شاکیه بپاسگاه‌احضار واز آنان بازجوئی بعمل‌آمد.

بانو صدیقه منکر این اتهام‌بوده واظهار میداشت چون دخترش‌زهرا نمیخواهد نزد وی بماند مرا متهم میکند . فاطمه دختر زهرا ضمن بازجوئی تازه خود در پاسگاه‌اظهار میداشت : میخواهد بطور مستقل زندگی کرده وبخانه پدر ومادرش نخواهد رفت .

بالاخره پس از بازجوئی هائی که از طرفین بعمل آمد این دو مادر ودودختر همراه پرونده جدید شکایت خود از طریق پاسگاه ۲۳ روانه دادسرا شدند .

باحسن نیت بوده

ظهرامروز آقای فتح‌اله مقدسیان‌بما مراجعه کرده اظهارداشت :

رساندن این‌دودختر بمسافرخانه‌با حسن نیت انجام گرفته و بکلانتری نیز شخصا مراجعه کرده‌است وپس ازاینکه باداره آگاهی اعزام شده‌پس ازخاتمه بازجوئی بارفع سوء تفاهم آزاد شده‌است .

سارق تابلوهای نقاشی

باگذشت شاکی خصوصی بدوماه زندان محکوم شد

امروز شعبه ۲۸دادگاه جنحه‌بریاست آقای ضیائی برای رسیدگی باتهام مردی بنام علی صابری فرزند باقر که چندی قبل باتهام سرقت چند عدد تابلوی نقاشی تحت تعقیب قرار گرفته بود تشکیل شد .

علی دو ماه قبل در هنگام عبور از یکی از خیابانهای تهران وارد مغازه نقاشی شدو چند عدد از تابلو های‌او را بسرقت برد ولی در هنگام‌فروش تابلوها دستگیر وبکلانتری جلب گردید .

علی دربازجوئی میگفت چون ازتابلو های نقاشی خوشم آمدآنها رابرداشتم که بدیوار اطاق نصب کنم ولی‌چون خرجی نداشتم ناچارمیخواستم بفروشم علی باپرونده امر باتهام سرقت به دادسرا فرستاده شد وامروز دادگاه باتوجه بگذشت شاکی خصوصی‌علی را بدو ماه حبس تادیبی محکوم کرد. همین شعبه سه نفر بنام حسین یوسف‌وعباس فرزندمحمدوامیر فرزند علی راکه چندی قبل باتهام سرقت وجیب‌بری تحت تعقیب دادسرای تهران‌قرار گرفته‌بودند هر کدام‌را به دو ماه حبس تادیبی محکوم کرد .

بموجب آمار پزشکی‌قانونی درمردادماه‌گذشته :

۱۸۰ نفر بر اثر حوادث درگذشته‌اند

بموجب آمار منتشره از طرف‌اداره پزشکی قانونی در مردادماه گذشته ۱۸۰نفر بر اثر حوادث گوناگون‌در تهران و حومه درگذشته اند .

بموجب این آمار در ماه گذشته ۳۵ نفر بر اثر تصادف با اتومبیل‌در تهران وحومه درگذشته و ۴۲بچه در حوض خفه شده اند .

در مرداد ماه گذشته ۶نفر بر اثر مسمومیت و ۶نفر بعلت ماندن زیر آوار و ۵نفر بر اثر خفگی در چاه درگذشته اند .

بموجب آمار اداره پزشکی قانونی در ماه گذشته ۱۷ نفر بر اثرسقوط و۷نفر بعلت سوختگی‌و ۳نفر بعلت سقوط از هواپیما و اصابت گلوله وگزندگی گرگ هار در تهران و حومه درگذشته اند .د رهمین‌ماه ۴نفر بر اثر دارآویختگی و ۴نفر بعلت بریدگی و ضربه و دو نفر از پرت شدن از موتوسیکلت فوت کردهو ۴نفر بعلت برق گرفتگی و انفجار مواد محترقه درگذشته اند.

آمار اداره پزشکی قانونی در ماه گذشته حاکی است که ۶ جنازه مشکوك و ۶۸بیمار که بر اثربیماری داخلی درگذشته بودند در اداره پزشکی‌قانونی کالبد شکافی ومورد آزمایش قرار گرفته است .

پزشکان قانونی در مرداد ماه۶۳۳ مجروح و مضروب و ۲۰۵ بیمار زندانی و ۲۱۸نفر ازکارمندان بیمار دادگستری را مورد‌معاینه‌قرارداده‌اند ازدواج فقط ۵نفرجهت‌تعیین‌استعداد جسمانی‌باداره‌پزشکی‌قانونی‌مراجعه‌و مورد معاینه قرار گرفتند. درحالیکه در ماههای گذشته این نوع‌معاینات رقم بزرگتری را نشان میداد .

عزاداری و مناسب نبودن موقع

دزدی که زیرپل گرفتار شده بود

امروز شعبه ۲۸ دادگاه جنحه‌بریاست آقای ضیائی برای رسیدگی باتهام مردی بنام حسین که چندی قبل‌باتهام سرقت تحت تعقیب‌دادسرا قرارگرفته بود تشکیل شد .

حسین چندماه قبل‌واردخانه‌ای شده و مقداری ازاثاثیه‌منزل راجمع کرده وبصورت دوبسته در آورده و ازمنزل خارج شدولی در هنگام خروج ازمنزل متوجه شده کرد که پاسبانی سرکوچه توقف کرده‌است لذا بسته‌ها را در کوچه گذاشته وخوددر زیر پلی‌مخفی گردید ولی پاسبان که بسته‌های‌بلا‌صاحب را دیده بود جلو آمده و حسین را در زیر پل دستگیر و بکلانتری جلب کرد .

حسین در کلانتری میگفت بسته‌های مزبور متعلق بمن نیست و چون‌چوب سیگارم بزیرپل افتاد برای‌درآوردن آن بزیر پل رفته بودم پرونده امر در کلانتری تنظیم و بدادسرا فرستاده شدو دردادسرا قرار مجرمیت حسین صادر و تحویل زندان گردید

امروز دادگاه پرونده کیفری‌حسین رامورد مطالعه قرار داده و اوراسه ماه زندان محکوم کرد .

تصادف درخیابان سپه

پریشب اتومبیل سواری‌شماره۹۵۱۳ برانندگی نوراله شفیعی درخیابان سپه بازن ۵۰ ساله‌ای بنام محترم تصادف نمود وزن مزبور قبل از رسیدن به بیمارستان درگذشت .

اگر کلفت ندارید
اگر رخت شویتان قهر کرده لباسهای کثیف انباشته شده فوراً به:
شرکت سهامی گازران
خیابان منوچهری اول ارباب جمشید
تلفن ۳۹۵۷۸ مراجعه فرمائید.

«سهل‌علی» مرد

بموجب اعلام بیمارستان سینا صبح امروز جنازه مردی بنام سهل‌علی‌والی فرزند نبی‌باداره پزشکی قانونی منتقل ومورد معاینه قرار گرفت .

سهل‌علی والی که از مالکین ساوه می‌باشد چندروزپیش هنگامیکه‌باتفاق همسر وفرزندان خود بایك اتومبیل جیپ عازم تهران بود در جاده قم با درختی تصادف نموده بود .

دراین حادثه بانو نیمتاج همسرسهل علی در محل واقعه هلاك شد و حاج سهل‌علی وفرزندانش نیز مجروح شده بودند .

از امشب هفته‌چهارم نمایش موفقیت آمیز فیلم شیرین وتماشائی هر دمبیل فقط در سینماتهران

بین دختران شناگر مبارزه بود

مسابقه شنای اطلاعات کودکان بااستقبال دوشیزگان مواجه شد

دوشیزه سیمین مسعودی جایزه یکی ازدوشیزگان قهرمان مسابقه اطلاعات کودکان را اهداء مینمایند

روز دوشنبه دختران شناگردرمسابقه اطلاعات کودکان بایکدیگر رقابت میکردند درحدود دوماه پیش ازطرف سازمان ورزشی مجله اطلاعات کودکان بمنظور تشویق ورزشکاران وایجاد تفریحات سالم در فصل تعطیل مدارس اعلام شد که یکدوره مسابقات ورزشی برای دختران و پسران بر گزار خواهد گردید .اولین مسابقه در رشته دو برای پسران برگزار گردید ودومین مسابقه ازاین دوره که مسابقه شنا برای دختران بوددیروز دراستادیوم ثریا انجام شد .

ازروز شنبه سی‌ام مرداد مسابقه مقدماتی انجام شدو دیروز نوبت فینال بود .عده‌ای ازدوستان واقوام شرکت کنندگان دراطراف استخر برای تشویق ورزشکاران گرد آمده‌بودند. ساعت ۵ونیم بعدازظهر باصدای سوت آقای خوش مربی استادیوم مسابقه آغاز ودر قسمتهای مختلف انجام شد .

پس‌از تعیین قهرمانان هرقسمت خانم عزت پیرنیا ودوشیزه سیمین مسعودی جوایز قهرمانان راتوزیع کردند .مجله اطلاعات کودکان ازخانم عزت‌پیرنیا رئیس شورای ورزشی بانوان کشور وهمچنین خانم دل‌آراء پرتوی ، خانم خطیبی‌وآقای خوش کمال تشکررا دارد .

جریان مفصل وعکس‌ونام قهرمانان این‌مسابقه درمجله اطلاعات کودکان چاپ خواهدشد .

ایران ازحیث درآمد نفت

بقیه ازصفحه ٦

دلار کمتر از اجناس وارداتی میشود وهمین آمار کوچك نشان میدهد که نفت چه رل مهمی‌را در اقتصادیات کشورهای خاورمیانه بازی میکند.

درمیان کشور های‌نفت خیز کویت وایران را می توان نام برد که توانسته‌اند از درآمد نفت خود صرفه جوئی کرده وبر ذخایرطلا وارز خارجی خود بیفزایند. البته کویت از این حیث مقام اول را دارد ولی باید بخاطر داشت که درآمد نفتی کویت تقریبا دو برابر ایران است واز حیث جمعیت و وسعت قابل مقایسه با کشور ما نیست واگر کویت با آن همه درآمد و مخارج کمتر توانسته است صرفه جوئی کند کاردشواری را انجام نداده است ولی‌اختصاص قسمت‌مهمی ازدرآمد نفت ایران بامور اصلاحی عملی قابل تقدیر میباشد.

مطابق گزارش کارشناسان سازمان ملل، اهم اجناس صادرات خاورمیانه پنبه،غلات، مرکبات،میوه، میوه خشك و توتون می باشد که نسبت بسال قبل افزایش یافته و این افزایش در صادرات ششماهه اول سال جاری نیز بطور محسوس دیده میشود.

ورود

آقای دکتر محمد حسابی استاد دانشگاه تهران‌که چندماه قبل برای مطالعات علمی باروپا مسافرت کرده‌بود پس‌از انجام ماموریت وایرادسخنرانی های مختلف در مجامع علمی‌واجتماعی راجع به ترقیات اخیر ایران بتهران مراجعت کرد .

آیةالله حاج شیخ عبدالرحیم کنی که مدت یکماه‌ونیم درمحل‌ییلاقی ایل کلهر بسر میبرد به حضرت عبدالعظیم مراجعت نمود

خروج

صبح امروز آقای‌سرهنك‌اختیار رئیس راهنمائی و رانندگی برای شرکت درکنگره بین‌المللی پلیس راهنمائی و رانندگی بشهر«آخن» آلمان عزیمت کرد .

آقای سرهنك اختیار مدت ده روز در کنگره‌مزبور شرکت‌خواهد کرد واز موسسات راهنمائی و رانندگی شهرهای آلمان بازدید مینماید .

آقای مهدی شقاقی ضرغامی از طرف املاك پهلوی جهت ادامه تحصیلات عالیه بامریکا عزیمت نمود .

آقای دکترمحمد یوسف‌شفائی رئیس بهداری شهرداری بابل تهران را بقصد بابل ترك نمود .

آقای مهندس نعیمی رئیس اداره طرحهای وزارت پست و تلگراف برای شرکت در کنفرانس اداری بی‌سیم ژنو عزیمت نمود .

اینك که برای ادامه تحصیل به امریکا عزیمت می‌نمایم از فامیل و دوستانیکه موفق بدیدار آنان‌نشده بدین‌وسیله پوزش‌طلبیده وخداحافظی می‌نمایم . فردریك مرادخان

آ_۱٤٤۲۹

تودیع

اکنون که برای ادامه تحصیلات کشور عزیز را ترك نموده و عازم آمریکا میباشم .لذا ازدوستان و آشنایانیکه موفق به‌خداحافظی باآنها نشده‌ام پوزش طلبیده‌سعادت آنان را خواهانم .

داود اسلامی افشار

آ_۱٤۳۰۱

تودیع

دراین موقع که برای معالجه عازم سویس میباشیم و بعلت‌بیماری و ضیق‌وقت موفق بخداحافظی و دیدار اقوام ودوستان گرگانی و تهرانی خود نشدیم بدین‌وسیله پوزش طلبیده سعادت و سلامتی‌همه رااز خداوند خواهانیم .ولی‌اله میرفندرسکی ـ رضا فریدونی

آ_۱٤٤۰۹

اظهار تشکر

وظیفه خود میدانم اززحمات آقای دکتر رشید فرخی ریاست‌محترم بیمارستان محمدرضا شاه پهلوی درکرمان که فرزندم را از خطر حتمی نجات داده و حتی‌ازدریافت حق‌ویزیت معمولی خودداری‌نمودند تشکر نمایم امیداست انسان‌دوستی ایشان سرمشق خوبی برای‌سایرین باشد . حاج محمدتقی بحری

آ_۱۸۷۹٦

تذکر

بدین‌وسیله باستحضار عموم‌دوستان و آشنایان میرساند که نام‌خانوادگی این جانب از ایرانپور مبارکه به رازبان تغییر یافته است .

یداله رازبان رئیس اداره پست و تلگراف و تلفن استان دهم

آ_۱۸۷٤۲

زلزله در تویسرگان

طبق گزارش خبرنگار ماازتویسرگان سه‌ساعت بعداز نیمه شب گذشته ناگهان زلزله شدیدی بمدت چندثانیه حادث گردید خوشبختانه این‌زلزله تلفات جانی نداشت .

رئیس رادیو گرگان

آقای علیرضاکریمان بریاست‌اداره انتشارات ورادیو گرگان منصوب گردید .

دادیار دیوان عالی‌کشور

آقای عجمی کاشانی رئیس شعبه اول دادگاه جنائی بسمت دادیاری دیوان کشور و آقای طاهری‌بریاست شعبه اول دادگاه جنائی منصوب شدند

آخرین تغییرات برنامه سینماها

سینما مترو پل

پنجره‌بسته (فیلم‌ایتالیائی) باشرکت: ماسیموجیروتی .شروع :۱۰٫۳۰ ـ ۲٫۳۰ـ ٤٫۳۰ـ ٦٫۳۰ و ۸٫۳۰

سینما سیلوانا

زده بسیم آخر ـ با شرکت : رونالدشاینر :شروع :۲٫۳ ـ ٤٫۳۰ـ ٦٫۳۰و۸٫۳۰ بعد از ظهر ـ تلفن ۲۷۸۹۳

آگهی مناقصه لوله‌کشی آب مشروب شهرستانهای سرخس وگناباد

سازمان برنامه بمنظور اجرای عملیات عمرانی شهرستانها لوله‌کشی آب مشروب شهرستانهای سرخس و گناباد را یکجا باشرایط زیر بمناقصه میگذارد .

۱ـداوطلبان شرکت درمناقصه که جزء پیمانکاران طبقه‌بندی شده‌سازمان برنامه‌می‌باشند باید برای دریافت اسناد مناقصه وخرید دفترچه مشخصات به‌دفتر موسسه‌مهندس‌مشاوردکتر کورس واقع در خیابان پهلوی چهارراه‌امیر اکرم مراجعه وپیشنهادخودرابه‌ترتیب‌زیرتهیه‌وتسلیم نمایند. مشخصات ۲۰روز پس‌از آگهی آماده خواهد شد .

۲ـپیشنهاددهندگان میبایستی مبلغ ۳۵۰٫۰۰۰ ریال بعنوان سپرده بحساب شماره ۵۰۲ در بانك اعتبارات صنعتی بودیعه گذاشته و یاضمانت‌نامه بانکی که نمونه‌آن به‌ضمیمه دفترچه مشخصات توسط مهندس مشاور دراختیار شرکت‌کنندگان‌گذارده خواهد شد بنفع حسابداری سازمان‌برنامه ضمیمه پیشنهاد خود نمایند تاهرگاه برنده مناقصه از پیشنهاد خود عدول نماید سپرده بنفع سازمان‌برنامه‌ضبط شود .ضمانتنامه باید قابل تمدید برای سه‌ماهه دوم بصرف اظهار مناقصه گذارنده باشد .سپرده‌پیشنهاددهنده‌درجه دوم قبل ازانعقاد قرارداد با برنده مناقصه مسترد نخواهد شد .

۳ـ پیشنهاد بایستی بنوعی که‌دربرك شرایط مناقصه قید گردیده تنظیم ودر ۲پاکت شماره (۱) محتوی تضمین‌نامه وشماره(۲) محتوی واحد بهاء اسناد مناقصه و کل پیشنهاد که به‌مهرو امضای پیشنهاددهنده رسیده باشد همچنین مبلغ کل پیشنهادهردو درپاکت‌لاك ومهرشده تاساعت ۹صبح روز چهارشنبه ۱۲آبان ۳۸درمقابل اخذ رسید به‌دفتر موسسه مهندس مشاور دکتر کورس تسلیم گردد .

٤ـ به‌پیشنهادهائی که فاقد سپرده ویامشروط ومبهم ویااینکه مطابق‌مشخصات وشرایط مناقصه تنظیم نگردیده باشد و یاباتضمین‌نامه طبق فرم سازمان همراه نباشد ترتیب اثر داده نمیشود .پیشنهادهای رسیده درساعت ۱۰همان روز درقسمت شهرسازی واقع‌درخیابان دانشکده تحت نظر کمیسیون مربوطه باز وقرائت خواهد شد .حائزحداقل مجموع دوپیشنهاد برنده مناقصه خواهد بود .

حضور پیشنهاددهندگان ویانماینده آنها در جلسه آزاد بوده و کمیسیون مزبور دررد‌ویاقبول هریك از پیشنهادات ویاکلیه آنها مختار خواهد بود .

بدیهی‌است بهرنوع پیشنهاد و یاتغییر و تخفیفی که بعداز ساعت مزبور دربند ۳برسدترتیب اثرداده نخواهدشد وکلیه‌هزینه‌انتشار آگهی‌بعهده‌برنده می‌باشد .

سازمان برنامه

آ_۱۸٤۲۸ ۱_۲

رشته‌های‌چهار گانه دانشکده معقول‌ومنقول

(ادبیات عرب ،فرهنك اسلامی ،معقول ،منقول)دانشجومی‌پذیرد داوطلبان میتوانند همه‌روزه باارائه گواهی نامه‌ششم ادبی و سایرمدارك لازم برای ثبت‌نام مراجعه نمایند .قبول شدگان از کلاسهای‌تربیتی و کنفرانس های قضائی دانشکده نیز استفاده خواهند کرد .

معاون دانشکده ـدکتر گلشن

قبول داوطلب

هنرستان دختران امین‌الدوله درسال تحصیلی سال جاری ۳۹ ـ ۱۳۳۸تعدادی داوطلب برای تحصیل درسال اول هنرستان می‌پذیرد داوطلبین باید دارای کارنامه قبولی سوم متوسطه بوده وسنشان از ۲۰متجاوز نباشد در صورت زیاد شدن تعداد داوطلبان مسابقه ورودی بعمل خواهد آمد داوطلبین میتوانند روزهای شنبه ـدوشنبه چهار شنبه هرهفته ازساعت ۸الی ۱۱ صبح به‌آدرس زیر:

نشانی دروازه شمیران پارك امین‌الدوله مراجعه و ثبت‌نام نمایند مهلت نام نویسی تاآخرشهریورماه خواهدبود .

رئیس اداره آموزش فنی وحرفه‌ای‌ـ مهندس شیخ

اخطار بمدیران سینماها

پیرو آگهی شماره ۳٤۹۰ر٤٦۷۸ـ۳۰ر۲ر۳۳۸ودراجرای مفاد قسمت یك از تصویبنامه شماره ۱٦۱٤۹هیئت‌وزیران بدین‌وسیله باطلاع کلیه آقایان صاحبان سینما ها میرساند که بمنظور بهبود و تغییر وضع فعلی سینماها واجرای نظر دولت دررفاه حال تماشاچیان نسبت برفع نقائص سینمای مربوطه برطبق آئین‌نامه مصوبه وزارت کشور تاتاریخ آخرمهرماه ۱۳۳۸ اقدام نموده و مراتب‌راجهت بازدید کمیسیون درجه بندی سینماها بشهرداری تهران اعلام دارند .

بدیهی‌است چنانچه تاانقضاء تاریخ مقرر وضع سینمای مربوطه را باآئین‌نامه موصوف تطبیق ندهند شهرداری راسا بوسیله کمیسیون درجه‌بندی مبادرت به‌بازدید وضع هریك نموده و برطبق‌مقررات در تنزیل درجه‌و یاجلوگیری ازادامه کار آنها اقدام خواهد نمود .

شهردار تهران

نتیجه قرعه کشی سری ٤۵۳بلیطهای هفتگی بخت‌آزمائی ملی

شماره	۸	۵۰	ریال
شماره	۰٤	۱۰۰	ریالی
شماره	۷۲۲	۱۰۰۰	ریالی
شماره	۱٦۱۰	۲۰۰۰۰	ریالی
شماره	۷۵۰۷۰	۳۰۰۰۰۰	ریالی
شماره	۷۵۰٦۹	۱۰۰۰۰	ریالی
شماه	۷۵۰۷۱	۱۰۰۰۰	ریالی

بنگاه بخت‌آزمائی ملی

اخطار برانندگان و عابرین راه‌ها

چون مامورین وزارت راه درراههای بین کرج تامحل سدوقسمت چالوس ـرامسر و جاده تهران بقم مشغول اسفالت میباشندلذاازکلیه رانندگان و صاحبان وسائط نقلیه تقاضا می‌شود که بمنظور تشریك مساعی باکارکنان وزارت راه باخطار مامورین راهها توجه فرموده و از عبور از روی محلهائی که جدیدا اسفالت و قیر پاشی شده‌خودداری فرمایند زیرا به‌عملیات انجام یافته و لاستیك‌وسیله‌نقلیه‌خودروها هر دوخسارت وارد خواهد شد .

آ_۱۸۱۹۰ ۱_۲

مورد اطمینان همه
آسپیرین «بایر»

آگهی قبول داوطلب

دانشکده افسری تعدادی داوطلب باشرایط ومزایای زیرین ازراه مسابقه برای سال تحصیلی ۳۹ ـ۳۸ می پذیرد

الف. ـ شرایط ورود

۱ـ تابعیت ایران

۲ـ داشتن دیپلم کامل شش ساله متوسطه شعبه ریاضی

۳ـعدم اعتیادات مضره

٤ـصحت مزاج وتناسب اندام بگواهی بهداری دانشکده افسری و اداره بهداری ارتش

۵ـنداشتن سوء پیشینه طبق گواهی مراجع صلاحیت‌دار

٦ـسن کمتراز ۱۸سال تمام و بیش‌از ۲۵ سال نباشد .

۷ـداشتن نجابت شخصی و اصالت خانوادگی‌بگواهی یکی از نمایندگان مجلس شورای ملی یا سنا ویکی‌از امرای ارتش .

۸ـسپردن تعهد محضری با ضامن معتبر

بـ کیفیات تحصیل و مزایا

دوره دانشکده افسری ۳سال است وداوطلبان در صورت موفقیت در مسابقه ورودی شبانه روزی بوده وعلاوه برخوراك وپوشاك ماهیانه۱۳۳۰ ریال درسال یك و دو و ۳۰۰۰ ریال در سال سوم حقوق دریافت می دارند وپس‌از پایان دوره ۳ ساله دانشکده افسری واحراز موفقیت در آزمایشات نهائی بدرجه ستوان دومی مفتخر واز حقوق ومزایای آن بهره‌مند خواهند شد .

جـتشریفات نام نویسی

داوطلبین حائز شرایط می‌توانند از تاریخ‌دهم تیرالی نهم شهریور ماه ۳۸ (ازساعت۹الی ۱۳)بادر دست داشتن عین مدارك تحصیلی و شناسنامه و ۳برك رونوشت شناسنامه مربوطه و شش قطعه عکس٦×٤ برای ثبت نام بدفتر دانشکده افسری واقع در مقابل خیابان کاخ مراجعه نمایند.

٦ـ مسابقه ورودی در روز دهم شهریور ماه ۱۳۳۸ صبح و عصر انجام خواهد شد .

دانشکده افسری

آ_۱۸٤۷٤ ۱_۳

مسابقه ورودی دانشکده ادبیات ومعقول ومنقول مشهد

پیرو آگهی شماره ۵۱۱ـ۷ر٤ر۳۸ کلیه داوطلبانی که دارای گواهی‌نامه کامل ششم طبیعی یاریاضی می‌باشند برای آخرین‌سال میتوانند دررشته‌های مختلف دانشکده ادبیات ثبت‌نام نمایند داوطلبان دانشکده معقول ومنقول کماکان باید درموقع ثبت‌نام گواهی یاجواز قبولی ششم ادبی راارائه دهند .

مدت نام نویسی همه‌روزه قبل ازظهرها تا۲۸شهریورماه ۳۸ در دبیرخانه دانشگاه خواهد بود وامتحانات ورودی عمومی ساعت ۸صبح روز یکشنبه ۲۸شهریوردرمحل دانشگاه برگذار میشود .

تقاضای ثبت‌نام باید بامدارك کامل بدبیرخانه دانشگاه تسلیم گردد.

رئیس دانشگاه مشهد ـ دکترسامیراد

آ_۱۸۷٤٤

آگهی قبول دانشجو

آموزشگاه خدمات اجتماعی بمنظور تربیت‌مددکاران اجتماعی جهت خدمت درموسسات بهداشتی . فرهنگی ورزشی . پرورشگاهها. بنگاه های .خیریه . تعاونی . دارالتادیبها .زندانها . بیمه های اجتماعی .کارگاهها و همچنین خدمت برای عمران و آبادی دهات ودیگراموریکه در بهبود وضع افراد وخانواده ها دراجتماع‌موثر است تعداد ۳۰ نفر دانشجوی زن ومرد که مایل به‌استخدام برای انجام خدمات اجتماعی فوق‌بوده وواجد شرایط زیر باشند ازطریق مسابقه می‌پذیرد .

۱ـداشتن دیپلم کامل متوسطه (طبیعی ـ ریاضی ـادبی‌ـخانه داری) باحداقل معدل ۱۲

۲ـدانستن زبان انگلیسی یافرانسه

۳ـنداشتن سوء پیشینه

٤ـصحت مزاج کامل

۵ـ سن ۲۰تا۳۵سال

٦ـ برك انجام خدمت وظیفه یامعافیت دائم (برای‌مردها)

۷ـسپردن تعهد و تضمین لازم برای‌تحصیل ولااقل ۵سال‌خدمت درسازمان های فوق

مدت تحصیل درآموزشگاه خدمات اجتماعی دوسال و ساعات‌اشتغال به‌تحصیل ۳۳ساعت درهفته که ۱۵ساعت آن مواد نظری و ۱۸ساعت آن تمرینات عملی درموسسات خدمات اجتماعی فوق‌الذکر خواهدبود.

فارغ‌التحصیلان آموزشگاه طبق اساسنامه مصوبه شورای‌عالی فرهنك بدریافت دانشنامه عالی تخصصی خدمات اجتماعی نائل واز طرف موسسات فوق‌الذکر استخدام خواهند شد .

آموزشگاه هزینه ایاب وذهاب دانشجویان را به‌موسسات‌مختلف برای تمرینات عملی خواهد پرداخت داوطلبین میتوانند بادردست‌داشتن مدارك فوق‌الذکر وسه‌قطعه عکس و یکبرك رونوشت شناسنامه‌ازروز یك شنبه ۷ شهریور تا۱۸شهریور ۱۳۳۸همه روزه باستثنای جمعه درمحل آموزشگاه مراجعه و پرسشنامه مربوطه رادریافت و تنظیم نمایند .

سایر شرایط و تاریخ‌مسابقه ورودی بعدا باطلاع‌داوطلبین‌خواهدرسید

دفتر آموزشگاه ـخیابان تخت‌جمشید نبش‌خیابان بندرپهلوی کاشی شماره ۲۸

آ_۱۸۹۱۰ ۱_۲

STRICK & ELLERMAN LINE

خط کشتیرانی استریك والرمن

سرویس مرتب ازانگلستان و قاره اروپا

حمل مستقیم

به

ایران و سایربنادر خلیج فارس

کشتیها برای انگلستان وقاره اروپا بار قبول مینمایند وهمچنین برای بنادر دریای قرمز وبنادر دریای مدیترانه درسر راه بار قبول مینمایند

(بطور مستقیم یا غیرمستقیم)

برای تعیین نرخ کرایه وسایر مشخصات بآدرس زیر مراجعه فرمائید

FRANK.C. STRICK & Co. (BUSRAH) Ltd.
KHORRAMSHAHR BASRAH. BAGHDAD

OR TO THE JOINT BOOKING AGENTS :-

S. DORABJEE & SON
PIRNIA BUILDING
5. AVENUE CHURCHILL. TEHERAN
(TELEPHONE : No. 45357)

S. A. LEVANT EXPRESS TRANSPORT (IRAN)
403. AV SAADI. TEHERAN.
(TELEPHONE : Nos. 34660, 27270)

OR TO
FRANK C. STRICK & Co. Ltd.,
12-20. CAMOMILE STREET.
LONDON. E.C.3.

برنامه حرکت کشتیهای استریك‌والرمن از انگلستان به خرمشهر

	نام کشتی	تاریخ خروج	تاریخ ورود به‌بندرخرمشهر
از لندن	سیتی‌اف‌سونسی	۲۷ اوت	ورود به‌خرمشهر نیمه دوم اکتبر
	سیتی‌اف‌نیویورك	۳ سپتامبر	« « « نیمه دوم اکتبر
	عربستان	نیمه اول سپتامبر	« « « اوایل نوامبر
از لیورپول	بلوچستان	۲۰ اوت	ورود به‌خرمشهر اواسط اکتبر
	ترکستان	۲۷ اوت	« « « نیمه دوم اکتبر
	تبرستان	نیمه اول سپتامبر	« « « اواسط نوامبر
از منچستر	سیتی‌اف‌دون‌کاستر	بارگیری‌را تکمیل میکنددرکاردیف	ـ
	شهرستان	آخر سپتامبر	وردو به خرمشهر اواسط نوامبر
از گلاسکو	سیتی‌اف‌دون‌کاستر	بارگیری را تکمیل میکند درمنچستر و کاردیف	
از کاردیف	سیتی‌اف‌دون‌کاستر	٦ سپتامبر	ورود به‌خرمشهر آخر نوامبر
ازآنتورب	گرجستان	اول اوت	وردو به خرمشهر اوایل اکتبر
	سیتی‌اف‌نیویورك	بارگیری را تکمیل میکند درلندن	ـ
	عربستان	بارگیری را تکمیل میکند درلندن	ـ

از دوازدهم شهریور فیلم بزرك وجاودانی یتیم که بفارسی دوبله‌شده درسینماهای : رکس ـ نیاگارا

آ_۱۸۷٤٤

اطلاعات

شاهنشاه درنوشهر استراحت میفرمایند

خبرنگارما از نوشهر طی گزارش تلگرافی اطلاع‌داد. ساعت نه‌ونیم صبح روز پنج‌شنبه اعلیحضرت همایونی باهواپیمای‌اختصاصی به‌نوشهر نزول اجلال‌فرمودند .شاهنشاه بلافاصله فرودگاه را بااتومبیل بصوب نوشهر ترك کردند و برای استراحت عازم کاخ‌سلطنتی‌نوشهر شدند مدت توقف ذات ملوکانه درنوشهر و یادیگر شهرستانهای شمالی معلوم نیست باتشریف فرمائی اعلیحضرت همایونی به‌نوشهر هوای این منطقه که ابری بود برخلاف چندروز گذشته صاف و آفتابی شد .

نخست‌وزیر از شمال مراجعت‌کرد

آقای دکتر اقبال نخست‌وزیرکه بااستفاده تعطیلات آخر هفته ،گذشته برای استراحت بشمال رفته بود بامداد امروز باهواپیمابتهران مراجعت کرد وساعت هفت صبح‌دردفتر کار خود حاضر شد .

وزیرخارجه پاکستان ۱۳ شهریور بتهران میآید

امروز اعلام شد کهوزیر خارجه پاکستان روز سیزدهم شهریور ماه جاری (شنبه آینده)واردتهران‌میشودو مدت سه‌روز مهمان دولت ایران خواهد بود .

هنگام‌اقامت درتهران‌بحضورشاهنشاه شرفیاب خواهدشد وضیافت هائی در وزارت خارجه وسفارت پاکستان بافتخار ایشان برپامیشود .وزیر خارجه آقای‌منظور قادروزیرخارجه پاکستان ازتهران بآنکاراخواهدرفت

شروع مذاکرات سازمان‌برنامه و بانك بین‌المللی

امروز اولین مذاکرات‌نمایندگان مسارمان برنامه و بانك بین المللی ترمیم و توسعه در سازمان برنامه تشکیل شد قادر باره طرح عمران خوزستان وساختن سد دز و دریافت وام لازم‌از بانك برای ساختمان آن مذاکره شود .

برای انجام مذاکرات مزبورآقای «دروشنیسکی» رئیس قسمت عملیات بانك بین المللی در جنوب آسیا و خاور میانه دیروز وارد تهران شد وقبل از وی نیز آقایان «فوك» یکی از اعضای عالیرتبه بانك و «آلدورلد» رئیس عملیات فنی بانك ودوتن از کارشناسان برجسته بانك در رشته سد سازی و کشاورزی وارد تهران شده بودند .

به‌معلمین هم نمره میدهند

در تعقیب اجرای آئین‌نامه جدید ترفیعات واضافات کارمندان دولت کسب اطلاع‌شد که بفرهنگیان اعماز آموزگار ،دبیر، دانشیارو استاد بطریق خاصی نمره داده خواهد شدوزارت فرهنك کار نمره دادن بمعلمین را بروسای‌ادارات‌واگذار کرده و روسای‌ادارات نیز اختیاراین امررا بعهده مدیران مدارس که واحدهای اداری وزارت فرهنك محسوب میشوند واگذارنموده‌اند .

بکلیه معلمین برحسب میزان علاقه بکار و نتایج آموزشی از روشهای تدریس نمره داده خواهد شد واین نمرات‌مستقیما از طرف روسای مدارس داده میشود و نمرات روسای مدارس نیزاز طرف روسای ادارات فرهنگی داده خواهدشد .

کارنامه کارمندان

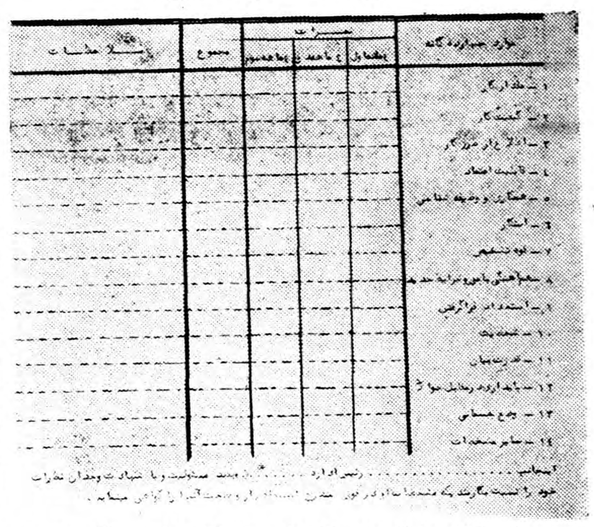

درشماره گذشته اطلاع‌دادیم که‌دولت برای کارمندان خودکارنامه چاپ کرده است نمونه‌این کار نامه‌رادرگراور بالا ملاحظه میکنید .ترفیع کارمندان بسته بنمراتی است که روسای ادارات جلوی‌مواد چهارده‌گانه کارنامه‌میگذارند

کارمن مورا ستاره معروف اسپانیائی

وهمبازی آواگارد نردر فیلم (سرگذشت‌گویا) وارد تهران‌شد

بامداد امروز یکی‌از معروفترین ستارگان سینمای اسپانیا باهواپیمای سابنا وارد تهران شد. این ستاره معروف کارمن‌مورا نام‌دارد که بعلت شباهت زیاد به‌آواگاردنر ستاره معروف بعنوان (آواگاردنر) اسپانیا معروف شده‌است .کارمن اخیرا در فیلمی بنام «سرگذشت گویا» باآواگاردنر همبازی بوده‌است کارمن که امروز یکی‌از بزرگترین رقاصه‌های جهان می‌باشد برای مدت کوتاهی در تهران‌میهمان .کاباره‌شهرزادخواهدبودوبرنامه‌های‌جالبی‌اجراخواهدکرد.

آ ـ ۱۸۹۴۸

پیش‌بینی وضع هوا

پیش‌بینی هوای ایران تاظهر فردا طبق گزارش اداره پیش‌بینی کل هواشناسی بدینقرار است :

هوای شهر تهران صاف‌گاهی همراه با لکه های ابر پیش‌بینی میشود .

هوای ناحیه خوزستان قسمتی ابری همراه با ابرهای‌نازك، هوای بنادر جنوبی ایران قسمتی ابری ،هوای سواحل بحرخزر وبقیه نقاط ایران‌صاف‌توام‌بالکه‌های ابرخواهد بود .

ضمنادرجه حرارت هوادر تمام شهرستانها باستثنای ناحیه خراسان نسبت‌به۲۴ساعت گذشته‌بالاتر خواهد رفت .

حداکثر درجه حرارت هوای شهر تهران در روز گذشته ۳۵ وحداقل‌آن ۲۱درجه سانتیگراد بالای‌صفر بوده‌است .

گرمترین نقاطی که ایستگاه هواشناسی دارند در ۲۴ ساعت گذشته شهر آبادان با حداکثر ۴۳درجه سانتیگراد و خنکترین نقاط شهر کرمانشاه باحداقل۱۰درجه سانتیگراد بالای صفربوده است .

شهردار کرمانشاه برکنار شد

شهرداران‌اصفهان ، شهداد رشتخوار ،کاشمر تعیین‌شدند

اداره کل امور شهرداریها گزارش میدهد که آقای سرهنك دولتشاهی شهردار کرمانشاه بعلت استعفاء انجمن شهر از کار برکنار شده است .

ضمنا آقایان زیر بسمت شهردار تعیین و معرفی گردیده اند :

۱ـآقای مهندس مهدی ملکی بسمت شهردار اصفهان .

۲ـآقای حسن مشرفی ازطرف انجمن شهرشهداد بسمت شهردار .

۳ـآقای محمد قرائی رشتخواری از طرف انجمن شهر رشتخوار بسمت شهردار رشتخوار .

۴ـآقای نصرت‌اله شوکت فدائی از طرف انجمن کاشمر بسمت شهردار

شرکت شیلات جنوب بصورت‌کنسرسیوم اداره میشود

بقرار اطلاع بزودی تغییرات عمده ای در کار شیلات جنوب داده خواهد شد و شرکت مزبور بصورت کنسرسیوم مرکب از نمایندگان شرکتهای‌مهم نروژ وآلمان وسویس‌وسازمان برنامه اداره خواهد شد . آقای دکتر رسا مدیر عامل شیلات جنوب بمنظور تهیه مقدمات و تنظیم برنامه ای‌جهت اینکار باتفاق اعضای هیئت مدیره شرکت شیلات جنوب بخرمشهر عزیمت نمود .

رانندگان دولتی ۴۹۰ نفر راننده متخلف را جلب‌کردند

بطوریکه خوانندگان محترم اطلاع دارند اداره راهنمائی و رانندگی از مدتها پیش کلاسی برای رانندگان دولتی ترتیب داده و این کلاس در هفته گذشته بپایان رسید و روز پنجشنبه چهارم شهریور ماه بنام‌روز راننده مراسمی در تهران بر گزار گردید و در ضمن این مراسم‌مدت ۲ساعت امو راهنمائی ورانندگی شهر تهران بدست رانندگان دولتی سپرده شد .ماروز پنجشنبه رپورتاژی از این مراسم چاپ کردیم در دنباله این جریان امروز خبرنگار ما کسب اطلاع کرده که در روز راننده چهار صد ونود راننده متخلف توسط رانندگان دولتی جلب و بدادگاه فرستاده شده اند .

۳۳صنف‌دیگر مشمول مالیات پیشه‌وران جزء شدند

پیشه‌وران وصنعتگران مزبور براساس‌کرایه محل مالیات خودرا پرداخت خواهندکرد

این بخشنامه امروز از طرف‌وزیر دارائی بکلیه پیشکاران و روسای ادارات دارائی ابلاغ شد

چون ضمن تبصره۳۰ قانون‌بودجه سال ۱۳۳۶ بوزارت دارائی اجازه داده شده است آن عده از کسبه‌و صنعتگران دستمزد بگیرکه‌اسامی آنها در تبصره یك‌ماده ۵ قانون مالیات بردرآمد سال ۱۳۳۵ ذکر نشده ولی وضع شغل و کسب آنها مشابه پیشه‌وران مذکـور در آن تبصره می باشددر ردیف پیشه‌وران محسوب ومالیات آنان‌طبق مقررات ماده۵ قانون مالیات بردرآمدمصوب سال ۱۳۳۵ تشخیص و وصول‌گردد لذا بااستفاده از مقررات قانـون مذکور نظر به پیشنهاد های واصله از ادارات دارائی پس‌ازغور ومطالعه تعداد (۳۳ صنف)بشرح صورت‌زیر تعیین شدندتا بشرط آنکه وضعیت آنها از لحاظ میزان اجاره و یا سابقه آخرین مالیات قطعی شده مغایر با مقررات تبصره ۲ ماده ۵نباشد بارعایت مقررات ماده ۶ قانون اصلاح قانون مالیات‌بردرآمد مالیات آنها مطابق پیشه‌وران‌جزء و براساس کرایه محل کسب وصول شود .

اسامی اصناف

۱ـ آهنگر وشیروانی ساز ـ۲ـ امانت فروشی جزء ۳ـ آب معدنی، شربت دوغ وآب میوه فروشی ٤ـ درآهن‌ساز جزءکه کارخانه نداشته باشد ۵ـ بقال‌که عمده فروش‌نباشد ٦ـبرنج فروشی ورزازجزء ۷ـبخاری سازکه کارخانه نداشته باشد و بخاری فروشی جزء ۸ـپوستین‌دوز ۹ـ پالوده فروشی ۱۰ـ پنبه‌فروشی جزء۱۱ـ تیماج فروش ۱۲ـتعمیرکار رادیو وتلفن ۱۳ـ تعمیرکار دینام ۱٤ـ تخت کشی‌گیوه و تخت گیوه

برای‌درمان

اندوهی عمیق سراسر وجود آقا بزرك‌میرا را فراگرفته بود زیرا برای تامین هزینه معالجه بیماری خانمش هیچ‌راهی نداشت جزآنکه مغازه بقالی خودرادرگرگان‌واگذار کند واز سرقفلی آن استفاده‌نماید خوشبختانه سیصدهزارریال جائزه‌ای که‌ازسری ٤۵۱نصیب ایشان شد مشکلشان را حل کرد .

«بنگاه بخت‌آزمائی ملی»

آمریکاوانگلستان ازدوگل‌پشتیبانی‌میکنند

نیویورك ـرویتر ـ روزنامه نیویورك تایمز از لندن گزارش میدهد که از قرار اطلاع امریکا وبریتانیا موافقت کرده‌اند ازسیاست پرزیدنت دوگل درموردالجزایر حمایت کنند .

نیویورك تایمز مینویسد درملاقاتیکه بین‌کریسچن هرتر وسلوین‌لوید وزرای خارجه امریکا وبریتانیا روی‌داد ، موافقت بعمل آمد که‌ازدوگل حمایت شود تا بتواند یك‌راه حل دمکراتیك درالجزایر پیداکند . زیرا ژنرال دوگل بهترین شخصی است که‌میتواند درمقابل ارتشیان وملیون جناح راست مقاومت کنند .

بهمین سبب اذناثر ازبرزیدنت ایزنهاور خواست که‌از روش ژنرال دوگل درمورد الجزایر دفاع کنند .

چتربازان چین درمرز هند پیاده شدند

دهلی‌نو ـخبرگزاری فرانسه ـبموجب‌گزارشهائیکه به‌دهلی نورسیده چتربازان چین کمونیست درمنتهی‌الیه منطقه مرزی شمال شرقی‌درداخل خاك هند پیاده شده‌اند. مقداری اسلحه‌مهمات وخواربار نیز بوسیله چترنجات دراین مناطق ریخته شده‌است .

طبق‌این‌گزارشهابعب افکنهای چینی درفراز مناطق مرزی پرواز کرده‌اند. دولت هند نیز بنوبه خود اقدامات احتیاطی شدیدی برای‌کنترل مناطق مرزی بعمل آورده وباشتاب تمام چند واحد امدادی به‌ناحیه اسام ومناطق مرزی فرستاده است به‌نیروهای هندی دستور داده شده است هرگونه حمله کمونیستهارا دفع‌کنند .

تجاوز به مرز اطریش

وین ـخبرگزاری فرانسه ـ یك‌هواپیمای میك ۱۵ متعلق به‌چك‌اسلواکی ۱۵کیلو متر وارد فضای هوای‌اطریش شد .این چهارمین باردرمدت شش‌روز است که‌نیروی‌هوائی چك‌اسلواکی از مرزهای یك‌کشور بی‌طرف‌عبور کرده‌است

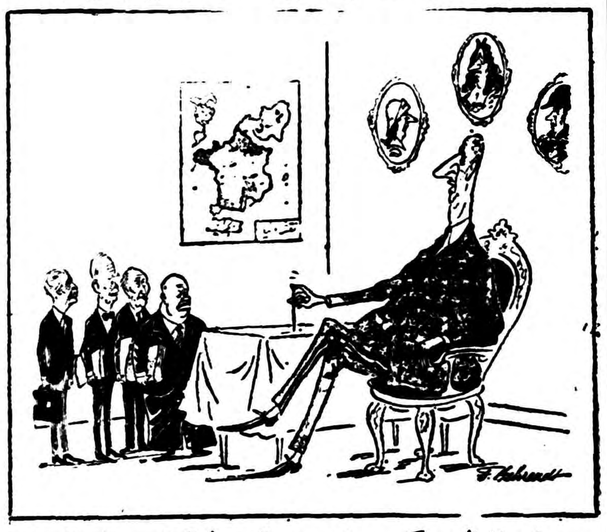

برای ژنرال دوگل چیزی جز عظمت فرانسه ومسئله الجزایر وجودندارد .دیگران را بچیزی نمیگیرد ودرعین‌حال مایل است‌سیاست فرانسه را به‌متحدین خود دیکته نماید . باچنین روحیه‌ایست که رئیس جمهور فرانسه میخواهد باپرزیدنت آیزنهاور ملاقات ومذاکره کند. آیزنهاور پس‌از ملاقات بامك‌میلان به‌پاریس پرواز خواهدکرد

نقل از ابزرور

دختران رکورد شاگرد اول‌بودن را دردست‌گرفته‌اند

امروز معدل‌گیری نمرات کلاسهای‌ششم متوسطه‌بالغ‌بر دویست‌دبیرستان تهران تمام شد واسامی چهار دانش آموزی که درکلیه کلاسهای ششم متوسطه تهران شاگرد اول شده‌اند معین گردید .

شاگردان اول دبیرستانهای تهران عبارتند از :

آقای بیژن منصوری از دبیرستان خرد ، بامعدل ۱۸٫۷۵ و نمره انضباط ۲۰ شاگرد اول ششم‌های‌ریاضی دوشیزه پروین ادیب رضوی از دبیرستان گوهرشاد بامعدل ۱۸٫۹۲ و نمره انضباط ۲۰ شاگرد اول ششم‌های ادبی تهران ـ دوشیزه زهرا هیئت ضیاءالدینی ازدبیرستان انوشیروان دادگر بامعدل ۱۹٫۲ و نمره انضباط ۱۹٫۸۷ شاگرد اول کلاسهای ششم طبیعی ـدوشیزه گیتی آقاخانی از دبیرستان آذرم با معدل ۱۶٫۳۷ و نمره انضباط ۱۵٫۱ شاگرد اول کلاسهای‌ششم‌خانه‌داری مدیر کل فرهنك استان تهران موفقیت دانش آموزان بااستعداد مزبور را باولیای آنان تبریك گفت .

نکته جالب آنستکه امسال ۳نفراز شاگردان اول مدارس تهران از دختران وفقط یك نفر از پسران بوده‌اند .

آخرین خبرها ۲۴ ساعت بعد از ظهر

۱۹۵۸ مشمول بخدمت اعزام شدند

بموجب گزارش خبرنگارما عده کل‌مشمولینی که‌تاآخر وقت‌امروز از طرف حوزه تهران تحویل پادگان مهرآباد شدند به ۱۹۵۸نفر بالغ گردید و چون درمیان این‌عده بازهم کسانی بودند که‌اعزام آنان بخدمت اشکال قانونی داشت ازاین نظر آقای‌سرهنك معین زاده فرمانده هنك‌وپادگان‌مهرآباد باتفاق نمایندگان نظام‌وظیفه پرونده‌های افراد مورد بحث را تحت‌رسیدگی قرار دادند ودرنتیجه ٤۵ نفررا که‌مدارك معافیت‌یاکارت تحصیلی یادیپلم‌های‌خود راارائه داده‌بودند ظهرامروز مرخص‌کردند .

کشاورزان یك قریه متحصن شدند

آخر وقت امروز خبر نگار ما تلفنی از آمل اطلاع داد کشاورزان‌قریه «بابوده» آمل بطرفداری از عزت کامیابی پیرمرد قریه مزبور که‌بنابشکایت ابوالقاسم‌توکلی‌یزاز مالك‌قریه زندانی‌شده‌بود بطور دسته جمعی به آمل وارد گردیده ودر فرمانداری متحصن شدند . زنهای قریه نیز باتفاق‌شوهران خود در این تحصن شرکت دارند و تصمیم گرفته‌اند تا هنگامی که عزت کامیابی در زندان بسر می برد از تحصن دست برندارند .

پنج‌کیلو تریاك کشف شد

گزارش تلفنی خبرنگار ما از تبریز حاکیاستکه مامورین گارد‌گمرك تبریز ضمن بازرسی از اتائیه مسافرین اتوبوس شماره ۱۹۱۴۳ که از شاهپور به تبریز وارد شده بود مقدار پنج کیلو تریاك کشف کردند . صاحب‌تریاك بنام نوروز دستگیر گردید و عبدالحسین‌راننده‌اتوبوس نیز بازداشت شد .

در راه تهران مسموم شدند

بنا بگزارش آخروقت امروز خبرنگار ما از نطنز عده‌ای از اهالی‌قریه «طار» از توابع نطنز که عازم تهران بودند بعلت خوردن غذا در قهوه خانه امیریه واقع در راه نطنز ـتهران مسموم گردیدند و بحال اغماء افتادند . مسمومین را برای معالجه به بهداری نطنز منتقل کردند تا تحت درمان قرار گیرند .

اظهارات وزیرکشور درباره

انحلال انجمنها وبرکناری شهرداران

آقای لطفعلی قوامی بازرس وزارت کشور از طرف وزیر کشوربسمت شهردار تبریز منصوب شد.

تبریز دارای انجمن شهر بود ولی یکماه قبل دستور انحلال انجمن از طرف شورای شهرستان تبریز صادر گردید واز طرف وزارت‌کشور تائید شد .

وزیر کشور امروز درباره انحلال‌انجمن‌های شهر و تعیین شهرداران انتصابی به خبر نگار ما اظهار داشت : برنامه وزارت کشور اصولا تامین رفاه مردم و نظارت بر امور عمرانی کشور است. وزارت کشور هر انجمن شهری را که نتواند قدم مثبتی بردارد و وجودش برای مردم ثمری نداشته باشد منحل خواهد کرد وبرای آن شهرستان شهردار انتصابی معیین خواهد نمود و هر انجمن شهری که برای مردم کار مثبت انجام داده باشد مورد تشویق قرار خواهد گرفت.

نمایندگان ایران‌درکنفرانس بین‌المللی تسلیح اخلاقی

امسال از طرف سازمان جهانی تسلیح اخلاقی از دولت شاهنشاهی ایران برای اعزام یك هیئت رسمی به سویس برای شرکت در کنفرانس بین‌المللی تسلیح اخلاقی دعوت بعمل آمد .

بقرار اطلاع تاکنون عده‌ای از شخصیت های ایرانی از وزارت خانه های مختلف باین شرح انتخاب شده‌اند قادر کنفرانس جهانی تسلیح اخلاقی شرکت کنند .

از وزارت کار آقای دکتر خوانساری معاون سابق آن وزارت‌خانه از دانشگاه تهران و وزارت بهداری آقای دکتر اعتمادیان استاد دانشگاه و معاون وزارت بهداری از وزارت فرهنك آقای محمد علی مانی رئیس اداره اطلاعات و نشریات فرهنگی

از وزارت دادگستری آقای دکتر یگانه رئیس اداره حقوقی واسامی نمایندگان سایر وزارتخانه ها بعدا تعیین خواهند شد این هیئت از روز ۹شهریور بمدت یکماه مهمان رسمی سازمان جهانی تسلیح اخلاقی خواهند بود ودر ضمن شرکت هواپیمائی سابنا (بلژیك) حاضر شده‌است که چهل درصد از قیمت بلیط رابنفع سازمان جهانی تسلیح اخلاقی تخفیف بدهد .

صندوق پس‌انداز مسکن جایزه میدهد

هیئت مدیره بانك رهنی تصویب کرد که طبق مقررات جدیدصندوق پس انداز مسکن بدارندگان حساب درفروردین سال ۳۹ مبلغ یك‌میلیون ریال بعنوان جایزه وبقید قرعه‌داده‌شود .

خبرنگار ما اضافه میکند که مبلغ مزبور بچندین جایزه تقسیم میشود ولی بانك هنوز ترتیب آنرا تعیین نکرده است .

شوهر دلکش را جلب‌کردند

وبا ضمانت یك تاجر موقتا او را آزاد نمودند

امروز کسب اطلا عشد که روز پنجشنبه گذشته آقای داریوش‌فزون مایه شوهر خانم دلکش در اداره‌نظام وظیفه جلب و تحویل منطقه نظام وظیفه تهران گردید و در منطقه نظام وظیفه پس‌از سپردن ضامن آزاد شد .

به قرار اطلا عآقای فزون‌مایه به اتفاق خانم دلکش به اداره نظام‌وظیفه مراجعه می کند و خانم دلکش در اتومبیل منتظر مراجعت شوهر خود می ماند ولی چون مراجعت آقای فزون مایه بطول می انجامد ناچار به اداره نظام وظیفه وارد شده وسراغ نظر نماید .

شوهر خودرا می گیرد واطلاع حاصل می کند که‌وی‌را نگه داشته‌اند در این موقع وی حاضر می شود ضمانت شوهر خودرا بکند ولی مقامات‌نظام وظیفه ضمانت اورا قبول نمی کنند بالاخره خانم دلکش تلفنی یکی از تجار معروف و معتبر را برای حل این مشکل به اداره نظام وظیفه‌دعوت می کند باین ترتیب آقای فزون مایه موقتا با ضمانت تاجر مزبور مرخص می شود و قرار است فردا دادگاه به‌پرونده وی رسیدگی کرده واظهار نظر نماید .

افتتاح شعب حزب ملیون درقزوین

عصر روز پنجشنبه حزب ملیون دربخش آبیك افتتاح شد . در این مراسم آقای دکتر الموتی مدیر روزنامه صبح‌امروز و نماینده اعزامی کمیته مرکزی ضمن بیاناتی نیات عالی شاهنشاه را در راه رفاه و آسایش مردم بیان داشته و از طرف دستگاه رهبری و دبیر کل حزب از اهالی تشکر نمود .

روز جمعه نیز شعبات حزب‌ملیون در تاکستان ـضیاء آباد ـ فارسجین از توابع قزوین باحضور آقای دکتر الموتی افتتاح گردید .

محل مناسب‌برای شرکتها وادارات‌وبانکها

یك ساختمان سه‌طبقه مرکب از سه‌آپارتمان بادوراهرو جداگانه دارای ۱۲اطاق بزرك و تمیز باشوفاژ سانترال و لوله‌کشی آب گرم‌و سرد و برق سه‌فازمی‌آمپر و تلفن ومحل برای پارکینك واقع‌درمرکز شهر(اوائل خیابان فردوسی ـ کوچه جنب خیابان ثبت) قابل استفاده برای شعب بانك ها ومراکز شرکت های تجارتی و صنعتی باجاره واگذار یافروخته می‌شود طالبین بدون واسطه پیش‌از ظهرهابه‌تلفن۶۶۲د مراجعه فرمایند .

آ ـ ۱۸۸۹۰ ۱ـ۲

باآشامیدن شیر پاستوریزه تهران

سلامتی خود واطفالتانرا بیمه فرمائید

بازدید وزیر صنایع ومعادن از پیشرفت کارهای ساختمانی کارخانه جدید پشمباف شرکت‌سهامی کارخانجات مقدم

عصر روز پنجشنبه گذشته آقای مهندس شریف امامی وزیر صنایع‌ومعادن ازپیشرفت‌عملیات ساختمانی کارخانه جدیدپشمباف شرکت سهامی کارخانجات مقدم بازدید نمودند .

این کارخانه در ۷۵کیلومتری جاده تهران ـ قزوین در قصبه نظرآباد قراردارد که عملیات ساختمانی آن تاپایان سال جاری باتمام میرسد.

دراین بازدید آقای عبداله مقدم رئیس هیئت مدیره و مدیر عامل وسایر آقایان اعضای هیئت مدیره حضور داشتند و آقای وزیر صنایع ومعادن ضمن اظهار رضایت از پیشرفت کارهادرباره تامین بهداشت کارخانه و تسریع درساختمان کوی کارکنان .کارخانه‌دستوراتی بمتصدیان مربوطه دادند

روز ۱۵ شهریور در استادیوم ثریا جشن مسابقه شنا «کاپ بیژن» برگزار میشود

مجله اطلاعات کوپن شماره ٤٦ را بدفتر مجله بیاورید تا کارت ورودی دریافت کنید