اطلاعات
۲۰ صفحه
چهارشنبه ۲۰ شهریورماه ۱۳۵۳ ـ شماره ۱۴۵۰۶ تک‌شماره ۱۰ ریال

سرداران ایران به مقام دوم رسیده‌اند

۲۲ طلا ۱۶ نقره و ۷ برنز

تیم والیبال مردان ایران برای تصاحب مدال برنز چین را سرراه دارد .

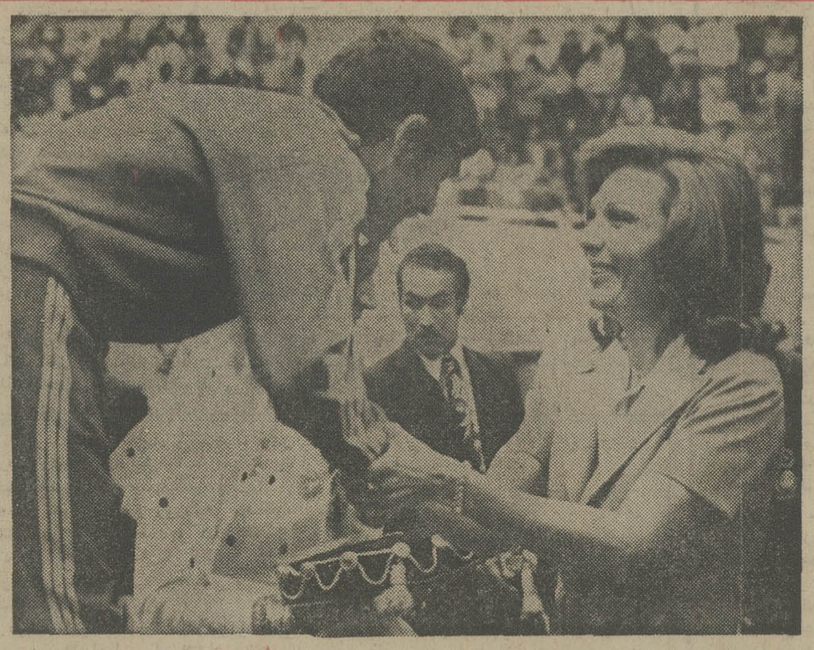

- باشکست برمه و امتناع کره شمالی و کویت از مسابقه با اسرائیل :
  فوتبال اسرائیل برای فینال استراحت میکند!
- **رقابت برای تصاحب ۴ مدال طلای دیگر دوچرخه سواری**

رحیم علی آبادی با دریافت مدال طلا از دست شهبانو همزمان به دو افتخار نائل میشود.

اعلامیه دربار شاهنشاهی

سفر شاهنشاه و شهبانو به سنگاپور

مسافرت رسمی اعلیحضرتین از ۲۷ تا ۲۹ شهریور خواهد بود .

درصفحه ۴ ستون اخبار کوتاه

مدارس ابتدائی و راهنمائی خصوصی

از ۳۰ شهریور شهریه‌ها را پس میدهند

وزیرآموزش وپرورش امروز مقررات جدید مدارس ابتدائی و راهنمائی را تشریح کرد

★ **حقوق و مزایای کارکنان مدارس غیردولتی مطابق اسناد خرداد ماه از طرف دولت پرداخته میشود**

درصفحات ۴ و ۱۷

- هزینه واقعی ناهار ورفت وآمد محاسبه و اعلام خواهد شد .
- همه مدارس ابتدائی و راهنمائی خصوصی را هیئت امناء اداره خواهد کرد .

آئیننامه جدید ارتقاء گروه کارمندان

کارمندان فقط بادادن امتحان ارتقاء میابند

درصفحه ۴ ستون ششم

تاریخ و محل اعزام مشمولان دیپلمه وفوق دیپلمه

★ دیپلمه‌ها براساس معدل کل دیپلم بخدمت اعزام میشوند .

درصفحه ۴ ستون سوم

دراوائل سال آینده مسیحی

نخست‌وزیر فرانسه به ایران میآید

درصفحه ۴ ستون اخبار کوتاه

حزب دمکراتیک کردستان اعلام کرد :

خلبانان شوروی درجنگ علیه کردهای عراق شرکت میکنند

درصفحه ۴

۶۶ عضو الفتح در فرانسه بقتل رسیدند

★ عرفات گفت : اسرائیل به سلاح اتمی مجهز میشود

درصفحه ۲

عکسی که برای همیشه به یادگار میماند. یادگاری شیرین از یک شب پر افتخار و پر غرور . . . شبی که زیر پای شهبانوی گرامی ایران، باطلا فرشده‌بود . شبی‌که‌به‌افتخار فرزندان دلاور وطن، سرود ملی ایران بارها دروورزشگاه سر پوشیده۱۲هزار نفری آریامهر طنین افکند . تیم کشتی فرنگی ایران (قهرمان آسیا)، شهبانوی ایران راچون نگینی بی‌اندازه‌گرانبها درمیان جمع‌خود گرفته‌اند .

زیر پای شهبانو فرش طلا گستردند

دوچرخه‌سوار پاکستانی از یک قدمی مرگ بازگشت

شایعه بریدن پای این قهرمان صحت ندارد وزیر بهداری شخصا خادم‌حسین‌راعمل خواهد کرد .

در صفحات ۳ـ۴ـ۸ و ۹ و ۲۰

شیر مردان کشتی ایران بر قله افتخار آسیا جای گرفتند

★ ایران از مجموع ۱۰ مدال طلا ، ۸ مدال را ربود ، به یك نقره و یك مقام پنجم دست یافت و با ۵۵ امتیاز از ۷۰ امتیاز ممکن قهرمان کشتی فرنگی آسیا شد

جنس داخلی مطمئن تر است

★ **محصول وارداتی اغلب بعلت نبودن سرویس کار مخصوص و قطعات یدکی از کارباز می‌ایستد و به مصرف‌کننده ضرر میخورد**

مدیران کارخانه های تولید کننده مصنوعات فلزی خانگی ، آزادی واردات این محصولات را یک قدم جدید در راه توسعه صنعتی کشور بشمار آوردند و از آن استقبال کردند .

یکی از این مدیران اظهار عقیده کرد که کارخانه های داخلی در شرایط موجود ، بخوبی یارای رقابت با محصولات مشابه خارجی را دارند وبهمین جهت از واردات محصولات مشابه بیمی بخود راه نمی دهند و از آن استقبال می کنند .

آهن پاره

وی آنگاه به توجیه بیشتر اثرات واردات این نوع کالا ها پرداخت و گفت : متاسفانه خریداران برخی از محصولات وارداتی ، پس از مدتی مواجه با مشکلاتی می شوند که عملا سرمایه‌شان را راکد میکند و وسیله آنها را بصورت آهن ـ پاره‌ای بدون استفاده درمی‌آورد.

در کار واردات محصولات ، وارد کننده به سود بیشتر توجه دارد و به استاندارد محصول و دوام آن و نحوه کارش دقتی ندارد و اگر هم علاقمند به واردات جنس بهتر باشد ، سرمایه و امکانات و وسائل و آزمایشگاه های لازم را برای بررسی و مطالعه و انتخاب ندارد .بعبارتی دیگر ، مثلا حالا که واردات یخچال آزاد شده ، ممکن است وارد کننده‌ای تعدادی یخچال از اسپانیا وارد کند و آنها را با تبلیغ بفروشد .

اما پس‌ازمدتی مشکل شروع می شود و یخچال به تعمیرکارو قطعات یدکی ، احتیاج پیدا می کند ،اما در این زمان نه‌تعمیرکار مجربی وجود دارد و نه وارد کننده،قطعات یدکی را دراختیار دارد و باین ترتیب مصرف‌کننده دچار ضرر و زیان می شود و یخچال بلااستفاده میماند .

برمبنای آب و هوا

خریدار محصول تولیدی داخل از این بابت گرفتاری ندارد ،هر موقع که تعمیرکار بخواهد دردسترس او است ، و قطعات یدکی هم به وفور پیدا میشودوبهرحال کارخانه سازنده در مقابل محصول خود مسئولیت دارد .

از سوی دیگر تولیدات‌داخلی اغلب برمبنای آب‌وهوا ومحیط خاص ایران ساخته می شود و این محصولات بسیار مطمئن تر و با دوام تر است .

بهمین دلایل تاکنون وارد کنندگان جز در دو سه مورد جزئی ، اقدام به وارداتلوازمی نظیر یخچال،اجاق گاز ، بخاری، رادیو وتلویزیون نکرده‌اند ،زیرا بخوبی این نکته‌برای مردم روشن است که در شرایط موجود جنس‌داخلی‌ارزان‌تر ومطمئن‌تر است .

پس‌از اعلام تصمیم ارج‌نسبت به تقلیل قیمت محصولات‌ساخت خود ، کسب اطلاع‌شد که دیگر کارخانه های صنعتی نیز قیمت های خود را کاهش میدهند و قیمت های جدید ظرف چند روز آینده اعلام خواهد شد .

یادبود

روز جمعه بیست ودوم شهریور مصادف با سالگرد درگذشت شادروان دکتر سید علی جلالی است خاطرش را در مراسمی که بدین مناسبت از ساعت دو و نیم الی چهار و نیم بعد از ظهر در بهشت رضوان (قم) برپاست گرامی می داریم .

دکتر فریدون جلالی

قابل توجه
پزشکان محترم
قرص کلومید CLOMID
وارد شد دوپار تلفن ۲۰ـ۹۷۰۰۱۹

مهندس با مزایای فوق‌العاده قابل توجه بصفحه نیازمندیها مراجعه شود آ ـ ۹۲۳۳۰

جناب آقای دکتر دادفر نماینده محبوب مجلس شورای‌ملی ومعاون محترم دبیرکل حزب ایران‌نوین

بانهایت تاسف وتاثر درگذشت شادروان جناب‌آقای حاج محمود دادفر و والد ماجد آنجناب را از طرف خود و هیئت مدیره وکارکنان شرکت سهامی کاروان‌رضا تسلیت عرض نموده ازخدای بزرگ صبر و شکیبائی و سلامتی برای آن خاندان معظم مسئلت داریم .

مدیر عامل شرکت سهامی کاروان رضا حبیب‌الله قفلی

چهل روز از فوت جانگداز عزیز از دست رفته‌مان، شادروان دکتر حسین جورابچی گذشت . برای شادی روح آنمرحوم مجلس تذکری از ساعت ۳ونیم‌تا۴ونیم بعداز ظهر روز پنجشنبه بیست ویکم شهریور در بهشت زهرا، شبستان اول برقرار است .

خاندان جورابچی

دیوان محاسبات از کاخ وزارت امور اقتصادی و دارائی به خیابان حافظ روبروی بانك كار پلاك ۲۶۰ انتقال یافت . آ ـ ۹۲۳۹۴

جناب آقای دکتر حبیب متحدان

باکمال تاثر مصیبت درگذشت پدر ارجمند همسرتان را به‌جنابعالی و سرکار خانم محترم تسلیت میگوئیم .

حاج رضا نیکرو . حاج‌محمد نمکشناسان . مهندس حسین کیهان .

مرجع تقلیدشیعیان حضرت آیت‌اله‌العظمی آقای حاج‌سید ابراهیم میلانی ـ تهران

رحلت حضرت آیت‌اله‌العظمی‌آقای شاهرودی مرجع عالیقدر شیعه را بحضور عالی تسلیت . بقای‌آن مرجع عالیقدر را از خداوند مسئلت مینمایم.

تبریز ـ دفترخانه ۶۷ ـ حاج حسن مهربانی

باخرید
دسته چك اعانه ملی
مخصوص تابستان

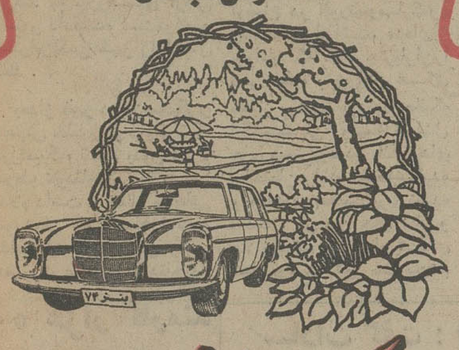

یك باغ زیبا
بارزش ۲۳۰٫۰۰۰ تومان
باضافه
مرسدس بنز ۷۴
بارزش ۱۵۰٫۰۰۰ تومان
و
۸۰۰ هزار تومان
پول نقد را برنده شوید
وجمعا ۱٫۳۸۰٫۰۰۰ تومان بدست آورید
قرعه‌کشی
۷
روز دیگر

مهندسی نیروی هوائی شاهنشاهی بمنظور خدمت در تهران ، تعدادی مهندس راه و ساختمان ـ مهندس تأسیسات (برق ـ مکانیک ـ تهویه مطبوع) ونقشه کش حرفه‌ای در رشته‌های مختلف (معماری ـ تأسیسات ـ محاسبات) را با حقوق ومزایای مکفی استخدام مینماید

در صفحه ۱۲

دانشگاه صنعتی آریامهر
برای اطلاع دانشجویان جدید
در صفحه آخر

ثبت نام دانشجویان سال دوم و به بالای دانشگاه تهران
در صفحه ۱۶

اطلاعیه مرکز آزمون‌شناسی
درباره مسابقه ورودی مدرسه عالی پرستاری وابسته به بیمارستان بنیادملکه پهلوی
در صفحه ۸

اطلاعیه مرکز آزمون‌شناسی
درباره پذیرفته‌شدگان مدرسه عالی تغذیه وشیمی موادغذائی
شرح در صفحه ۱۳

اطلاعیه مرکز آزمون‌شناسی
درباره مسابقه ورودی آموزشگاه عالی جنگل ومرتع گرگان
در صفحه ۱۷

اردن فروش اسلحه به رودزیا را تکذیب کرد

ویلسون درمورد فروش اسلحه به‌رودزیا به‌ملک‌حسین اخطار کرد

لندن — خبرگزاری فرانسه — هارولد ویلسون نخست وزیر انگلستان دیروز شخصا بملک حسین پادشاه اردن اخطارکرد که اگر گزارش های حاکی‌از تحویل تعدادزیادی ازتجهیزات جنگی ساخت انگلستان از طرف اردن به آفریقای جنوبی و رودزیا درست باشد این امر عواقب بسیار وخیمی خواهد داشت و دولت انگلستان در برابر اردن عکس‌العملی فوق‌العاده شدید و جدی نشان خواهد داد.

طبق گزارش هایی که دیروز دولت اردن آنها را قویاتکذیب کرد — تعداد زیادی هواپیمای شکاری و بمب افکن و ده ها موشک بسیار مدرن و «تایگرکت» و در حدود ۵۰ فروند تانک ستوریون که از مدرن ترین تانکهای امروز و مانند سلاح های یاد شده دیگر ساخت انگلستان است — پس ازخریداری شدن از طرف دولت اردن مخفیانه ازطریق آفریقای‌جنوبی به رودزیا فروخته شده است.

ویلسون دیروز هنگامی که در این باره با ملک حسین گفتگو میکرد جمزکالاهان وزیر خارجه انگلستان نیز حضور داشت ولی اطلاعی بدست‌نیامد که پادشاه اردن چه واکنشی نشان داده است.

وزارت خارجه انگلستان اعلام کرد که علاوه‌بر این‌بطور جداگانه اقدام کرده و ازدولت اردن در باره صحت وسقم گزارش های یاد شده توضیح خواسته است.

بنا به گزارش خبرگزاری فرانسه خشم و نگرانی دولت انگلیس از بابت گزارش های مذکور بحدی است که مقامات انگلیسی از دولت اردن خواسته‌اند که رسما تضمین‌و اطمینان دهد که هیچ نوع قرارداد محرمانه‌ای برای‌تحویل سلاح های انگلیسی‌به‌رودزیا با رهبران این دولت نژاد پرست امضاء نکرده است.

چنین تصمیمی مخصوصا در مورد هواپیما های شکاری قدیمی «هنتر» که انگلستان مدتی قبل به اردن فروخته‌درخواست شده است.

هرگاه نهایتا ثابت شود که اردن واقعا از طریق آفریقای جنوبی ۳۱ فروند هواپیمای هنتر و تعدادی از موشک‌های «تایگرکت» و در حدود ۴۰ تا ۵۰ فروندتانک ستوریون‌ساخت انگلیس را مخفیانه به رودزیا تحویل داده است به سادگی نتیجه‌گیری خواهد شد که رودزیادیو ارمحاصره ومجازات های اقتصادی و تجارتی و نظامی را که از طرف شورای امنیت بر ضد رژیم یان‌اسمیت گردیده شکسته است و در این دیوار نفوذ کرده است.

زیدرفاعی نخست وزیر اردن دیروز این‌گزارش را که‌کشور وی به آفریقای جنوبی و یا به رودزیا اسلحه فروخته است قویا تکذیب کرد.

رفاعی به خبرنگاران گفت‌که دولت وی تاکنون حتی فکر فروش هواپیما و یا تجهیزات جنگی دیگری را به آفریقای جنوبی یارودزیا نکرده است‌و درآینده نیز نخواهد کرد.

در اینحال ملک حسین پادشاه‌اردن‌که بطورخصوصی به انگلستان رفته بود دیروز لندن راترک‌گفت و به‌کشورش باز گشت.

اخبار کوتاه جهان

بستن باب‌المندب

● قاهره — خبرگزاری‌فرانسه — سالم‌ربیع‌علی، رئیس دولت یمن جنوبی در یک‌مصاحبه با روزنامه الاهرام اعلام داشت که اوضاع واحوال کنونی در زمینه بین‌المللی ایجاب میکند که ما احتمال بستن مجدد باب‌المندب را مورد بررسی قرار دهیم. وی اضافه کردکه‌به‌پرزیدنت سادات اطمینان داده است که کشورش آماده است در مبارزه اعراب علیه اسرائیل شرکت کند.

رئیس دولت یمن جنوبی درمورد حضور ناوگان شوروی در اقیانوس هند گفت که شورویها بطوردائم در بندر عدن مستقر نیستند و ناوگان شوروی که در اقیانوس هند حضور دارد از همان امکاناتی بهره‌مند است که ناوگان سایر دول از آن استفاده میکنند.

سوءقصد در غزه

● تل‌آویو — خبرگزاری فرانسه — ظرف ۲۴ ساعت اخیر دوسوء قصد با نارنجک در غزه روی‌داده وعده‌ای زخمی شده‌اند. دیشب نارنجکی بسوی‌یک اتومبیل نظامی پرتاب گردیدولی به سرنشینان‌آن آسیبی وارد نشد.

بعداز ظهردیروزنیز بسوی یک اکیپ تلویزیونی اسرائیلی که در میدان غزه گردش میکردند نارنجکی پرتاب شد و سه نفر از اسرائیلی ها بشدت زخمی شدند.

آمریکابدوستی اسرائیل افتخار می‌کند

● واشنگتن — یونایتدپرس — پرزیدنت‌فوردرئیس‌جمهوری امریکا در حالیکه ازاسحاق رابین نخست وزیر اسرائیل استقبال میکرد اظهارداشت که امریکااز اسرائیل حمایت میکند و متعهد شده است‌که از امنیت و حیات آن دفاع کند.

فورد در مراسم استقبال گفت‌آمریکابدوستی‌یااسرائیل افتخارمیکندو همچنان‌حامی اینکشور خواهد بود.

فلسطینی‌ها باید از لبنان بروند

● مادرید — کاظم الخلیلی وزیر دادگستری لبنان اعلام کرد فلسطینی‌ها باید لبنان را ترک کنند و به خانه های خود بروند.

وزیر دادگستری لبنان در اسپانیا در مصاحبه‌ای‌گفت صحیح نیست که فلسطینی ها قسمتی از کشور ما را اشغال کنند و ما را سپر بلا کنند. وی گفت ما میخواهیم با اسرائیل‌مذاکره کنیم.

کشف گروه طرفداران شوروی در یوگسلاوی

● بلگراد — یک گروه‌زیرزمینی طرفدار شوروی‌دریوگسلاوی کشف شده است. دولت یوگسلاوی بهمین مناسبت مراتب نگرانی خود را از وجود این سازمان مخفی به دولت شوروی و سایر کشورهای اروپای شرقی اطلاع داده است.

جرالدفورد میخواهد کلیه متهمان واترگیت را عفو کند

کمیته برکناری فورد تشکیل شد

نیویورک — آسوشیتدپرس — یونایتدپرس — درکالیفرنیا یک کمیته ملی که هدفش خلع کردن جرالد فورد از مقام ریاست جمهوری آمریکاست تشکیل شده است. در اوهایو دو پیشوای برجسته روحانی خواستار برپا کردن انتخابات ریاست جمهوری جدیدی در آمریکا شدند و در ویسکانسین در حدود ۲۰۰۰ نفر برضد دولت جرالد فورد تظاهرات کردند.

این وقایع و تحولات اجزایی از موج بزرگ و اکنشهایی است که از روز یکشنبه گذشته پس از اعلام عفو بدون قیدو شرط‌تمام گناهان و اتهامات نیکسون رئیس جمهور سابق آمریکا در ماجرای واترگیت — در سراسر این کشور به حرکت درآمده است.

در داکوتای شمالی دیروز یکی از قضات محلی دومرد راکه قبلا بخاطر ارتکاب جرایم رانندگی به حبس محکوم شده بودند آزاد کرد و اعلام داشت‌که‌این کار را به نشان اعتراض علیه عفو نیکسون از طرف جرالدفورد انجام داده است. قاضی مذکور که «کرک اسمیت» نام دارد در جلسه علنی دادگاه بخش «گراندفورکس» اعلام کرد که این دادگاه تصمیم گرفته است بعنوان واکنش خود در برابر عفو نیکسون که بهرحال امری است که به دادگستری و دستگاه قضایی آمریکا مربوط می شود تمام افرادی‌راکه‌محکوم به زندان و یا حتی پرداخت جزای نقد شده‌اند و تاکنون آن را نپرداخته‌اند آزاد کند.

«آرتو شافر» استاد حقوق اساسی دانشگاه «وسترن‌استیت» آمریکاو «لاری شوارتز» استادکرسی تاریخ‌درکالج «سان‌دیاگو» دیروز اعلام کردند که کار تشکیل دادن کمیته ملی برای‌خلع جرالدفورد از مقام ریاست جمهوری را آغاز کرده‌اند.

مشاور گفت: عفو مردی مانند نیکسون که حتی علیه او پرونده اتهامی تشکیل نگردید و قرار مجرمیت صادرنشد — کاری است که در تاریخ قضایی آمریکا بی سابقه است.

در کلیولند واقع در ایالت «اوهایو» دو روحانی بنامهای عالیجناب «ریچارد کارلی» و «بل جانسون» تقاضا کردندکه انتخابات ریاست جمهوری تازه‌ای در آمریکا برپا شود. این دو پیشوای روحانی اظهار نظر کردند که فرمان جرالدفورد در مورد عفو نیکسون مانند این است که بخواهند بیماری سرطان را با «نوارچسب» و یا باندپیچی کردن موضع‌سرطانی درمان کنند.

در ویسکانسین در حدود ۲۰۰۰ نفر در خیابان ها علیه عفو نیکسون به تظاهرات پرداختند و ضمنا خواستار عفو نارایان از جنگ ویتنام شدند.

در اینحال روزنامه نیویورک تایمز دیروز فاش کردکه وکلا و حقوقدانان کاخ سفید و شخص جرالد فورد پیش‌از صدور فرمان عفو نیکسون بیهوده کوشیدند تا از او اقرار نامه‌ای بگیرند که در آن صریحا به گناهان خود در ماجرای واترگیت اعتراف کند. نیکسون نه تنها این تقاضا رانپذیرفت بلکه بشدت عصبانی شد وهمین امر موجب گردید که صدور فرمان عفو وی به تاخیر افتد.

از طرف دیگر «مورین دین» زوجه «جان دین» مشاور قضائی سابق کاخ سفید در دوران زمامداری نیکسون که بخاطر نقش خود در ماجرای واترگیت به حبس محکوم شده است دیروز از جرالدفورد خواست که شوهر وی را نیز مانند نیکسون عفو کند. زن جان‌دین در نامه‌اش بعفورد نوشته است که شوهر وی و عده‌ای دیگر از همکاران سابق نیکسون گناهی جز گفتن حقیقت مرتکب نشده‌اند.

عفو کلیه متهمین

کاخ سفید واشنگتن اکنون فکر عفو تمام اشخاصی راکه در ماجرای واترگیت دخالت داشته‌اند مورد مطالعه قرار داده است. سخنگوی‌کاخ سفید اعلام کرد که این خبر را با اجازه مخصوص «جرالد فورد» رئیس جمهور آمریکا در اختیار خبرنگاران قرار میدهد. «جان هوشن» سخنگوی کاخ‌سفید

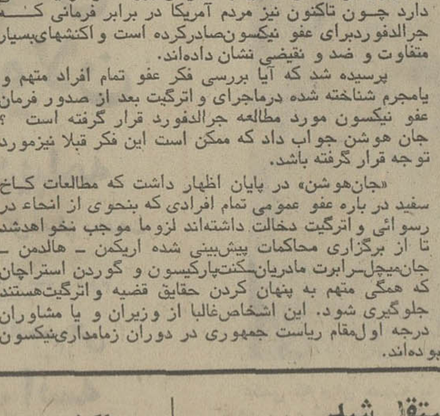

«جان‌هاشن» معاون سخنگوی کاخ سفید (عکس فوق) در کنفرانس مطبوعاتی دیشب به خبرنگاران گفت پرزیدنت‌فورد مسئله بخشایش کلیه متهمان رسوایی واترگیت منجمله عفو کسانی را که قرار است ۳۰ سپتامبر به اتهام پردیوشی ماجرای واترگیت‌محاکمه‌شوند مورد مطالعه و بررسی قرار داده است. عکس رادیوئی آسوشیتدپرس

از نمایندگان وسائل ارتباط جمعی تقاضا کرد تا در صدد برنیایند که از هم اکنون نتیجه مطالعاتی راکه رئیس جمهور آمریکا در باره عفو تمام مجرمین و متهمین پرونده واترگیت آغازکرده است پیشگوئی‌کنندو درانیکار شتابزدگی‌بخرج ندهند. سخنگوی کاخ سفید بگی‌ازوارد شدن در جزئیات خودداری کرد.

درحال حاضر ۲۶ نفر که عده زیادی از آنان ازهمکاران نزدیک ریچارد نیکسون رئیس جمهور آمریکا بودند — باتهام بوجود آوردن رسوائی‌و اترگیت و یابخاطر شرکت در توطئه های بعدی جهت پرده پوشی کردن این رسوائی و حقایق‌آن متهم شده‌اندو یادر دادگاههای فدرال آمریکا محکوم‌گردیده‌اند.

«جان هوشن» تاکید کرد که کاخ سفید از هم اکنون از نتایج قابل‌پیش‌بینی صدور فرمان دیگری‌از طرف مقام ریاست جمهوری برای عفو متهمان و مجرمان پرونده واترگیت‌آگاهی دارد چون تاکنون نیز مردم آمریکا در برابر فرمانی که جرالدفوردبرای عفو نیکسون‌صادرکرده است واکنشهای‌بسیار متفاوت و ضد و نقیضی نشان داده‌اند.

پرسیده شد که آیا بررسی فکر عفو تمام افراد متهم و یامجرم شناخته شده درماجرای واترگیت بعد از صدور فرمان عفو نیکسون مورد مطالعه جرالدفورد قرار گرفته است؟ جان هوشن جواب داد که ممکن است این فکر قبلا نیزمورد توجه قرار گرفته باشد.

«جان‌هوشن» در پایان اظهار داشت که مطالعات کاخ سفید در باره عفو عمومی تمام افرادی که بنحوی از انحاء در رسوائی و اترگیت دخالت داشته‌اند لزوما موجب نخواهدشد تا از برگزاری محاکمات پیش‌بینی شده اریکمن — هالدمن — جان‌میچل‌رابرت مادریان‌نکت‌پارکیسون و گوردن استراچان که همگی متهم به پنهان کردن حقایق قضیه واترگیت‌هستند جلوگیری شود. این اشخاص‌غالبا از وزیران و یا مشاوران درجه اول‌مقام ریاست جمهوری در دوران زمامداری‌نیکسون بوده‌اند.

رئیس مجلس نمایندگان آمریکا:

فورد ممکن است به سوء استفاده از قدرت متهم شود

واشنگتن — آسوشیتد پرس — کارل آلبرت رئیس مجلس نمایندگان آمریکا اخطار کرد که اگر جرالد فورد رئیس جمهور جدید آمریکا سایر متهمان و مجرمان پرونده واترگیت را نیز عفو کند بیم آن خواهد رفت که در کنگره آمریکا با دردسر های ریشه‌دار تری روبروگردد.

آلبرت بعداز شنیدن اظهارات‌سخنگوی کاخ سفید دایربر اینکه فورد فکر عفو سایر افراد ذیمدخل‌در ماجرای واترگیت را نیز مورد مطالعه‌قرارداده است‌اظهار داشت که این کار از طرف جرالدفورد ممکن است به سوء استفاده از قدرت ها و اختیارات ریاست جمهوری تفسیر شود.

آلبرت که در یک مصاحبه سخن می گفت پرسید: فورد تا کجا پیش خواهد رفت. آیا کار او بدین معنی‌نیست که تمام سیاستمدارانی که دچار دردسر شوند از این پس‌مورد عفو قرار خواهند گرفت؟ آلبرت خاطرنشان کرد که دمکرات ها در کنگره آمریکا اکثریت دارند و اقدام فورد در مورد عفونیکسون تاکنون نیز برای فورد دردسر هایی در کنگره ایجاد کرده است.

به عقیده من رئیس جمهور آمریکا بجای برداشتن زیر ابرو — چشم‌را کور کرده و درحالی که‌نیت‌وی‌حل پاره‌ای‌از مشکلات بوده دردسر های تازه‌ای برای آمریکا بوجود آورده است. رئیس مجلس نمایندگان آمریکا اظهارنظر کرد که با انحلال وی انتظار نداردکه اقدام فورد به شانس تصویب شدن انتصاب نلسون راکفلر به معاونت ریاست جمهوری‌آمریکا لطمه‌ای بخورد.

آلبرت تاکید کرد که فورد درشرایط زمانی بدی تصمیم به عفو نیکسون‌گرفته است چون اکنون افکار عموم مردم‌آمریکا پریشان شده است و همه فکر می کنند که با عفو نیکسون دیگر هیچ امیدی‌باقی نخواهد ماند که‌روزی‌پرده از تمام‌حقایق تبهکاری واترگیت برداشته شود. خود من هرگز مایل نبوده‌ام که نیکسون را به پشت میله های زندان بیاندازند ولی فورد باید لااقل صبر میکرد که دستگاه عدالت و دادگستری آمریکا گناهان نیکسون را روشن کند و مشخص سازد که همکاران نزدیک نیکسون مرتکب چه قانون شکنی هائی شده‌اند.

آلبرت از دوستان قدیمی فورد است و گرچه در مجلس نمایندگان با فورد رقابت داشت اما کسی بود که انتصاب فورد را به معاونت ریاست جمهوری آمریکا به نیکسون توصیه کرد.

آلبرت در پایان‌گفت که مایل نیست رهبری جری فورد دچار تباهی شودولی باید اعتراف کرد که وی عده زیادی از پشتیبانان خود را از دست داده است.

بیروت — خبرگزاری فرانسه — یاسر عرفات رئیس کمیته اجرائیه سازمان‌آزادی‌بخش فلسطین‌ضمن یک‌مصاحبه اختصاصی که در شماره امروز روزنامه «السفیر» انتشار یافته گفت شصت و شش نفر از کادرهای الجزایری سازمان الفتح درجریان سوء قصدها در شهرهای مارسی و پاریس کشته شدند.

عرفات افزود: مقدمات پنجمین و حتی ششمین جنگ اعراب و اسرائیل‌از هم‌اکنون فراهم میشود و امیدواریم‌که در زمینه‌سیاسی ما دچار اشتباه نشده و فریب نخوریم‌و در غیر این صورت آنچه را که نظامیان در جنگ اکتبر بدست آورده بودند ازدست خواهیم داد. رئیس کمیته اجرائیه‌سازمان آزادیبخش فلسطین ضمن بحث از مسئله تشکیل یک دولت آزاد فلسطینی گفت‌من بطور کلی با این طرح مخالف نیستم ولی عقیده دارم که هنوز هنگام تشکیل چنین دولتی فرا نرسیده است.

عرفات گفت ما در نظر داریم مسئله فلسطین را در مجمع عمومی سازمان ملل متحد مطرح کنیم زیرا احساس میکنیم که موقع بررسی طرح این مسئله درسازمان بین‌المللی کاملا مساعد است عرفات تاکید کرد گزارش و اطلاعات موثقی که بدست وی رسیده نشان میدهد که اسرائیل‌میکوشد نیروهای خود را باسلاحهای اتمی مجهز کند نظامیان اسرائیل همچنین میخواهند یک نیروی نظامی‌مجهز با چهار هزار تانک و دو هزار هواپیما‌بوجود بیاورند. رئیس کمیته اجرائیه سازمان آزادیبخش فلسطین دربایان‌گفت که‌ملت فلسطین‌مصمم‌است‌ازراه مبارزه آزادیبخش یک قدرت ملی بوجود بیاورد وتاکید کرد که سازمان آزادیبخش فلسطین نماینده منحصر به فرد قانونی‌ملت فلسطین است.

شوروی‌ها دیگر از ملک‌فیصل انتقاد نمی‌کنند

شوروی به‌عربستان سعودی نزدیک میشود

مسکو — خبرگزاری‌فرانسه — ناظران سیاسی در مسکواظهار داشتند که اتحاد جماهیر شوروی بطور پنهانی سیاستی در جهت نزدیک شدن به عربستان سعودی پیش گرفته است.

عربستان سعودی تنهاکشور عربی است که‌با مسکو روابط سیاسی ندارد.

روش شوروی نسبت به ملک فیصل و دولت وی‌بدنبال روشی که عربستان سعودی‌در جریان جنگ اکتبر پیش گرفت تغییر یافته و روزنامه های مسکو مدتی از کمک های مالی عربستان سعودی‌به‌مسای جنگی کشورهای‌عربی‌درمبارزه علیه اسرائیل و تحریم نفتی کشورهای باختری بحث می‌کردند.

پس از پایان چهارمین‌جنگ خاورمیانه ارگانهای مطبوعاتی شوروی از هرگونه حمله به ملک فیصل‌ودولت اوخودداری میکنند.

سال گذشته در اوایل‌جنگ اعراب و اسرائیل روزنامه‌های مسکو چندین‌بار ملک فیصل و سرهنگ قذافی رابشدت مورد حمله قرار دادند. روزنامه‌های مسکو می‌نوشتند که ملک‌فیصل میخواهد با درگیر ساختن یک زدوخورد مسلحانه رژیم ترقی‌خواه عدن را سرنگون‌کند و از عربستان سعودی بعنوان «رژیم فئودال» نام می‌بردند.

تبلیغات ضد سعودی مسکو هنگامی پایان یافت که‌شخصیت هائی از شوروی و عربستان سعودی از کشورهای یکدیگر دیدن کردند.

مفتی‌اعظم شوروی در ماه مارس گذشته بزیارت مکه‌رفت و در ریاض از طرف‌ملک‌فیصل پذیرفته شد و شوروی‌ها نیز دو نفر از روحانیون عربستان سعودی را به یک کنفرانس مذهبی که در ماه اوت گذشته در ازبکستان تشکیل شددعوت کردند.

شوروی پس از آنکه‌بدنبال مسافرت سرکرد عبدالسلام جلود نخست وزیر لیبی‌روابط خود را با تریپولی بحال عادی درآورد اکنون در جستجوی برقراری رشته‌هائی‌با عربستان سعودی می‌باشد.

مقامات رسمی شوروی می‌گویند در دوران همزیستی شرق و غرب و در زمانی که دو کشور مصر و سوریه با واشنگتن‌روابط سیاسی‌برقرار کرده‌اند نزدیکی شوروی به ریاض یک امر طبیعی است. اما به عقیده ناظران سیاسی نزدیک شدن‌شوروی‌به‌عربستان سعودی مسئله بسیار حساسی است که ممکن است مدتها طول بکشد.

روزنامه پراودا ارگان حزب کمونیست شوروی طی ماههای اخیر چندین بار مسلمانان آسیای مرکزی شوروی را که هنوز احساسات مذهبی خود را از دست نداده‌اند بشدت انتقاد کرده است. در حال حاضر در آسیای مرکزی شوروی بیش از چهل هزار مسلمان زندگی میکنند.

سفیدپوستان، بقتل و غارت سیاهپوستان دست زدند

کودتای سفیدپوستان موزامبیک شکست خورد

لورنسومارکس — خبرگزاری فرانسه — رویتر — کودتای‌سفید پوستان موزامبیک پس از شصت ساعت پایان یافت و شورشیان تصمیم گرفتند تاسیسیات «رادیو موزامبیک آزاد» را به نیرو های منظم پلیس تحویل دهند. معذلک اوضاع درپایتخت همچنان آشفته است. درحالیکه پلیس مردم را برعایت آرامش‌دعوت می‌کند به نیروهای ارتش دستور داده‌شده است‌مواضع استراتژیکی شهر را اشغال کنند.

بعداز ظهر دیروزسخنگوی «جنبش خلق و دموکراتیک موزامبیک» تسلیم بدون قید و شرط کودتاچیان را رسما اعلام داشت. تسلیم ناگهانی شورشیان که ظاهرا ثمره مذاکرات نمایندگان رئیس جمهوری پرتغال‌با کودتاچیان است مانند بمب در سراسر موزامبیک صداکرد وهزاران نفر از طرفداران شورشیان‌را که در اطراف ساختمان‌رادیو گرد آمده بودند دچارشگفتی و ناراحتی ساخت. کمی‌بعد در خیابانهای شهر بین‌سفید پوستان و سیاهپوستان نبرد های خونینی روی داد و سفید پوستان به غارت وآتش زدن مغازه ها پرداختندآندکی پس‌از اعلام‌تصمیم کودتاچیان اوضاع به‌لورنسومارکس» روبوخامت گذاشت، عده‌ای‌از جوانان که کلاه چتربازان‌را بسر نهاده و پیراهن های یقه‌باز پوشیده بودنددرحالیکه انگشت‌شان روبه مسلسل های دستی‌بود در بالکن های ساختمان رادیو اجتماع کرده و هیاهوی عجیبی برپا نموده بودند. در عین حال آثار و علائم خشم در محله های سیاه پوست نشین شهربچشم میخورد. اندکی‌بعد اجتماعاتی درنقاط‌مختلف پایتخت‌تشکیل گردید و رئیس پلیس سرگرد «تاوار» با انتشار اعلامیه شدیداللحنی از سیاه پوستان‌و سفید پوستان درخواست‌کرد که هرچه زودتر به خانه های خود باز گردند.

رئیس پلیس که شخصا بمیان جمعیت آمده بود فریاد میزد خیابانها را تخلیه کنید اوضاع فوق‌العاده‌وخیم است. هنگامی که عده زیادی از سفیدپوستان بسوی مرکزشهر بحرکت درآمده بودند ارتش بوسیله رادیو بواحد های‌خود دستور داد که تمام خیابانهاو چهار راههای شهر راا‌شغال کنند.

گفته میشد که ژنرال «اسپی‌نولا» دستور داده است که هرگونه شورش‌و نافرمانی بشدت سرکوب شود.

۵۰ هزار کارمند مصری از لیبی خارج میشوند

قاهره — خبرگزاری‌فرانسه — یک منبع مطلع در قاهره‌اظهار داشت که کارمندان و کارگران مصری که در لیبی کار میکنند تا سی‌ام اوت ۱۹۷۵ به‌مصر بازخواهند گشت. این مسئله ضمن بخشنامه‌ای به کلیه ادارات و سازمان‌های عمومی مصر اطلاع داده‌است‌بخشنامه به امضای اشرف مروان‌منشی پرزیدنت سادات در مسائل روابط خارجی رسیده است.

این تصمیم شامل پنجاه هزار کارمند و کارگر که در لیبی کار میکنند خواهدشد. در حال حاضر دویست هزار نفر مصری در لیبی بسر میبرند.

سادات گفت: قلب شهر های اسرائیل را ویران میکنیم

پرت سعید — خبرگزاری فرانسه — پرزیدنت سادات در پایان دیدار از تاسیسات سازمان کانال سوئز خطاب به روزنامه نگاران گفت مرحله آینده تخلیه کلیه سرزمین های اشغالی‌ازجانب اسرائیل خواهد بود که باید بموجب قطعنامه شماره ۲۴۲ شورای امنیت هرچه زودتر عملی شود و دو دولت بزرگ اجرای مفاد این قطعنامه را تضمین کنند.

سادات گفت اگراسرائیل این قطعنامه را بطور کامل بکار نبندد ما به یک جنگ جدید دست خواهیم زد.

رئیس جمهوری مصر به سئوال یکی از خبرنگاران که پرسید آیا به حل مسالمت آمیز اختلافات امیدوار هستید پاسخ مثبت داد. سادات ضمن بحث از شهر های کانال سوئز گفت این شهر ها اکنون جزو اراضی داخل مصر محسوب میشوند و ما بهر گونه حمله احتمالی اسرائیل علیه آنها بیدرنگ پاسخ داده و جنگ را به داخل اسرائیل خواهیم کشاند و قلب شهر های این کشور را ویران میکنیم.

تظاهرکنندگان یونانی پرچم آمریکا راآتش زدند

سالونیک — آسوشیتدپرس — در حدود ۲۰۰۰ نفر از جوانان یونانی قبرس دیروز در خیابانهای شهر سالونیک در یونان براه افتادند و شعار های ضد آمریکایی دادند. عده‌ای از تظاهر کنندگان یک پرچم آمریکا را آتش زدند ولی گزارشی‌که حاکی از وقوع اتفاقات خشونت‌آمیز و درگیری خیابانی باشد بدست نیامد.

تظاهر کنندگان پرده هایی‌دردست داشتند که روی آنها نوشته شده بود «آمریکا خجالت بکش» و «کی‌سینجر جانی است».

در «پاتراس» واقع در جنوب یونان در حدود ۵۰۰ نفر که اکثرا ازجوانان بودند دوشنبه شب در خیابانهای شهر رژه رفتند وبا دادن شعارهایی‌از قبیل «آمریکایی گم‌شو» و «دستها از قبرس کوتاه» تظاهرات کردند.

در تظاهرات دیروز در سالونیک‌عده زیادی از تظاهر کنندگان به غرفه‌آمریکا در نمایشگاه بین‌المللی سالونیک حمله کردند و پرچمهای آمریکا راکه‌دربرابر این غرفه افراشته بود پائین کشیدند و آتش زدند.

۴۰ خلبان مصری در فرانسه با هدایت میراژ آشنامیشوند

تل‌آویو — خبرگزاری‌فرانسه — خبرنگار روزنامه «یدیوت اهارونوت» چاپ‌تل‌آویوگزارش داد که چهل خلبان مصری اکنون در پایگاه «دیژون» در فرانسه باطرز هدایت‌هواپیما های «میراژ۳» و هلیکوپترهای فرانسوی آشنا میشوند.

کارشناسان فرانسوی همچنین خلبانان مصری را با تکنیک هواپیماهای جدید میراژ ازنوع «اف ۱» آشنا میکنند.

خبرنگار روزنامه اسرائیلی نوشته است که خلبانان‌مصری اونیفورم سربازان عربستان سعودی را پوشیده و دارای گذرنامه‌های سعودی هستند ولی در صحبت‌های خصوصی هویت خود را پنهان نمیکنند. آنها در خیابان‌های «دیژون» گردش میکنند و از مغازه‌ها برای کسان خود در قاهره و اسکندریه سوغاتی میخرند.

گینه بیسائو رسما مستقل شد

لیسبون — خبرگزاری فرانسه — ژنرال «اسپی‌نولا» رئیس جمهوری‌پرتغال‌بعداز ظهر دیروز ضمن مراسمی که بیش از چند دقیقه طول نکشید اعلامیه استقلال کامل «گینه — بیسائو» را امضاء کرد و باین ترتیب تسلط استعماری ۳۴۳ ساله پرتغال بر گینه پایان یافت.

اسناد امضاء شده به سرگرد پدرو، معاون نخست وزیرو وزیر دفاع‌دولت‌جدید که همراه دو نفر دیگرازحزب افریقائی‌برای استقلال گینه بیسائو و جزایر کاپ در این مراسم حضور داشت تسلیم گردید.

«ماریوسوارس» وزیر امور خارجه سوسیالیست پرتغال که در مذاکرات باگینه نقش مهمی بعهده داشت در پایان این مراسم گفت گینه بیسائو نخستین‌کشورازمستعمرات سابق پرتغال است‌که‌استقلال خود رابدست می‌آورد وباین ترتیب‌یک‌کشور مستقل دیگر وارد جامعه بین‌المللی میشود و این برای ما موجب خرسندی است. اکنون تمام مبارزات گذشته به فراموشی سپرده‌میشود ما بروح مبارزانی که در جریان نبرد ها جان خود را از دست دادند درود می — فرستیم.

ژنرال «اسپی‌نولا» نیز بعدا در یک سخنرانی رادیوئی برای دولت جدید گینه بیسائو آرزوی موفقیت و پیشرفت کرد و گفت روابط دو کشور از این پس بر اساس همکاری و احترام متقابل استوار خواهد بود.

رئیس جمهوری پرتغال از رهبران گینه بیسائو و کسانی که مسئولیت را در این سرزمین بعهده میگیرند درخواست کرد که یک دموکراسی واقعی‌درگینه بیسائو بوجود آورند وی گفت ما در پرتغال دست بیک انقلاب زدیم تا به اختلافاتی که سالها ادامه داشت پایان دهیم.

اکثریت مردم و رهبران آمریکا با عفو نیکسون مخالفند

واشنگتن — خبرگزاری فرانسه — از واکنشهای طوفانی که از یکشنبه اخیر در برابر صدور فرمان عفو نیکسون در آمریکا برانگیخته شده است این نتیجه‌کلی‌بطور روشن بدست آمده‌که‌تقریبا تمام مردم‌آمریکا واکثریت‌قریب‌به‌اتفاق اعضای مجالس‌نمایندگان‌وسنای‌آمریکا اعم از دمکراتها و جمهوری‌خواهان و تمام قضات دادگستری آمریکا با عفو نیکسون بخاطر گناهانی که در ماجرای واترگیت مرتکب شده است مخالفند.

در سنای آمریکا دیروز سه نفر از سناتور های دموکرات تقاضا کردند که بحث کنگره درباره نقش نیکسون‌در رسوایی واترگیت ادامه یابد.

بسیاری از اعضای کنگره آمریکا عقیده دارند که‌چون جرالد فورد با صادر کردن فرمان‌عفونیکسون بیک‌ضربت دست دادگستری آمریکا را ازدنبال‌کردن‌پرونده واترگیت کوتاه کرده است، بنابر این لازم است که لااقل کنگره آمریکا فتوای نهایی خود را در باره نیکسون صادر کند واجازه‌دهد که رئیس‌جمهور سابق ومستعفی آمریکا بدون آنکه نقش واقعی وی مورد داوری‌ملت آمریکا قرارگرفته باشد نامش در تاریخ این کشور ثبت شود.

روزنامه نیویورک تایمز نیز طی یک مقاله اساسی از این نظریه و از فکردنبال کردن بحث های کنگره در باره گناهان نیکسون در ماجرای واترگیت و در باره تلاش وی برای پنهان کردن حقایق‌این رسوایی پشتیبانی کرده است.

موزائیک ماشینی ناهید

تلفن ۶۲۱۰۵۲ - ۶۲۱۰۵۳

دبیرستان حکیم الهی

زیرنظر دبیران متخصص

برای دوره نظری

و

کلاسهای: چهارم، پنجم، ششم‌ریاضی و طبیعی

(باسازمان مجهز آموزشی)

همه روزه ثبت نام می نماید

نادری — قوام‌السلطنه — تلفن — ۴۴۴۷۶

به‌نماینده فعال و معتبر نیازداریم

شرکت‌سهامی طبع ونشر کتابهای درسی ایران

برای فروش کتابهای درسی راهنمایی‌تحصیلی و دبیرستانی در شهرستان های هشتپر طوالش و بیجار گروس به نماینده فعال و معتبرنیاز دارد. علاقمندان واجد شرایط میتوانند هرچه‌زودتر به محل شرکت‌واقع در خیابان‌خواجه‌نصیر طوسی شماره ۳۸ مراجعه فرمایند. تلفن ۷۵۶۸۶۴

ELBA بزرگترین کارخانه تولیدکننده

ایستگاه‌مرکزی‌بتون به‌ظرفیت‌های ۱۵ تا ۱۰۰ متر مکعب در ساعت

تکنیک برتر — امکانات بیشتر لوازم یدکی وسرویس مرتب دلیل شهرت جهانی واعتماد به

ایستگاه‌مرکزی‌بتون البا ساخت آلمان

EMM 30

نماینده انحصاری:

شرکت نیافران بامسئولیت محدود

ELBA

۱۲۹ — خیابان ثریا — تهران — تلفن ۸۳۷۹۵۶ - ۸۲۳۳۵۲

دبیرستان تهران

با همکاری دبیران مجرب و تجهیزات کامل بطوزیکسره

برای کلاسهای دوره نظری

وچهارم — وپنجم و ششم طبیعی‌وریاضی همه روزه ثبت‌نام مینماید.

نشانی — شاهرضا — چهارراه کالج — تلفن ۴۶۱۲۰

تا ازاین دستگاه دیدن نکرده‌اید هیچ تصمیمی برای خرید فتوکپی نگیرید

لوموپرینت

فتوکپی انقلابی الکترو استاتیک ساخت آلمان

تمام اتوماتیک — قیمت مناسب

نازلترین هزینه کپی و

مزایای انحصاری دیگر

شرکت اِدکا با مسئولیت محدود

خیابان سپهبد زاهدی (فیشرآباد)

نمایندگی پارکر شماره ۲۴۵

تلفن: ۸۳۰۵۲۸ - ۸۲۶۳۰۴

Lumoprint Lumoprint Lumoprint Lumoprint

مردان ایران مقابل کره هم باختند!

بازیهای آسیایی که بدون تردید به یاری ورزشهای ناشناخته آمده است و موجب شده حداقل، اکثر رشته‌های ورزشی به مردم ناآشنا شناسانده شود، برای بسکتبال ما دردناک بود. واترپلو، شنا، دو و میدانی و ورزشهای دیگر از این رهگذر بیشترین سود را میبردند و بسکتبال نه‌تنها هیچ چیز بدست نیاورد، بلکه نیمی از همان طرفداران اندکی را که داشت، از دست داد.

بعدازظهر دیروز در پیشگاه علیاحضرت شهبانو که باشوق فراوانی به دیدن مسابقه تیم های ملی بسکتبال ایران و جمهوری دمکراتیک خلق کره تشریف‌فرما شده بودند، تیم بسکتبال ما یک شکست غیر قابل توجیه و دردآور را تحمل کرد. تیم ما در آغاز سریع خوب و امیدوار کننده آغاز کرد و ۱۰ دقیقه پس از آغاز نیمه اول ۱۸-۲۶ از حریف پیشی گرفت. از این لحظه به بعد، روحیه متزلزل، ضعف بدنی خستگی در تیم ظاهر شد و کره‌ایها تغییر روش داده و بازی را سریعتر کرده بودند، موفق شدند پی‌درپی امتیاز کسب کنند. دفاع تیم هر لحظه رو به قهقرا میرفت. در پایان وقت اول تیم جمهوری خلق کره ۳۵-۴۰ جلو افتاده بود. در نیمه دوم وضع از نیمه اول نیز بدتر شد و هر چه زمان میگذشت تیم ما بیشتر از هم میپاشید، حتی پنالتی ها به خطا میرفت. دم های سرشناسی که در میدان بودند، نمیشد دوباره شناخت. بهرحال تیم جمهوری خلق کره ۶۵-۸۶ به پیروزی رسید. این دومین شکست تیم ملی در دوره دوم مسابقات بسکتبال بازیهای آسیایی بود. بر این بازی تفسیری نمیتوان نوشت، زیرا هرچه بود ضعف بود، ضعف!

یک نتیجه غیرمنتظره

تیمهای فیلیپین و جمهوری خلق چین، که باتفاق ایران در یک گروه قرار دارند، در مسابقه اول دیروز یک دیدار بسیار سریع و تماشایی داشتند که طی آن تیم فیلیپین بطور غیر منتظره‌ای و به لطف دو داور مسابقه! توانست تیم نیرومند جمهوری خلق چین را شکست بدهد. چین که در پایان نیمه اول ۴۷-۴۹ از حریف پیشی داشت، تا دقیقه ۵ نیمه دوم نیز این برتری را حفظ کرد. اما از این لحظه به بعد، فیلیپین آهنگ بازی را در اختیار گرفت و در پایان با نتیجه ۸۶-۹۱ پیروز گردید.

رقابت برای تصاحب ۴ مدال طلای دیگر در دوچرخه‌سواری

روز گذشته در مسابقه ۴ کیلومتر تیمی دوچرخه‌سواران ایرانی با درخششی چشمگیر پس از موفقیت در دور مقدماتی به نیمه‌نهائی راه یافتند که در این قسمت نیز طی مبارزه‌ای فشرده با پیروزی بر تیم کره جنوبی راهی دور نهائی گردیدند.

دوچرخه سواران ایران، بهارلو، حق‌گشا، پورمهر و دانشمند در مبارزه با رکاب زنان کره‌ای موفق‌شدند با زمان ۱۲ر۵۰ر۴ دقیقه ۸ر۵ ثانیه بهتر از دوچرخه‌سواران کره به خط پایان برسند، از سوی دیگر ژاپن باپیروزی در مقابل چین بعنوان دیگر تیم فینالیست برای تصاحب مدال طلای ۴ کیلو متر تیمی انتخاب شد، امروز بعداز ظهر نبرد دوچرخه‌سواران ایران و ژاپن برسر ۴ مدال‌طلای این رشته در پیست دوچرخه‌سواری آریامهر برگزار خواهد شد.

برنامه امروز

دو و میدانی
ساعت ۱۵ر۳۰: دو ۲۰۰ متر (فینال) زنان - پرش ارتفاع (فینال) زنان - دهگانه: پرتاب نیزه - ۴۰۰×۴ متر امدادی (فینال) زنان - ۴۰۰ متر (مقدماتی) دهگانه: دو ۱۵۰۰ متر

بدمینتون
ساعت ۱۶ر۳۰: مسابقات انفرادی.

بسکتبال
ساعت ۱۶: پاکستان - کره جنوبی
ساعت ۱۷ر۳۰: ایران - کره (زنان)
ساعت ۱۹: جمهوری خلق چین- جمهوری خلق کره (زنان)

دوچرخه سواری
ساعت ۱۹: مسابقات فینال ۴۰۰۰ متر

فوتبال
ساعت ۱۹: ایران - کره جنوبی
ساعت ۲۱: عراق - مالزی

تنیس روی میز
ساعت ۱۹: فینال زنان
ساعت ۲۰ر۳۰: فینال مردان

والیبال
ساعت ۱۶: ایران - ژاپن (زنان)
ساعت ۱۷ر۳۰: دیدار جهت تعیین تیم های پنجم و ششم (مردان)

تنیس
ساعت ۱۶: دیدارهای نهایی

کشتی
ساعت ۱۷: آغاز مسابقات کشتی آزاد.

بجهت دوپینگ، دو وزنه بردار ژاپنی و کره‌ای از مدال ها و مقامهای خود خلع شدند

ایران صاحب ۴ مدال طلای تازه شد

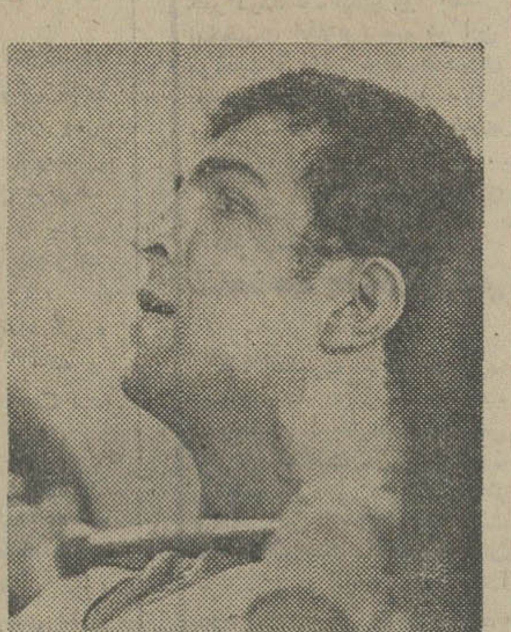
علی والی

با قبول دوپینگ دو وزنه‌بردار کره‌ای و ژاپنی، تیم وزنه برداری ایران صاحب ٤ مدال طلای دیگر از مسابقات وزنه برداری هفتمین دوره بازیهای آسیائی شد، روز گذشته «اسکاراستیت» دبیر انگلیسی فدراسیون جهانی وزنه‌برداری طی یک‌جلسه مصاحبه‌مطبوعاتی که در تالار کنفرانس مرکز مطبوعاتی مجموعه آریامهر تشکیل شد رسما دوپینگ کردن دو وزنه بردار کره‌ای بنام کیم جونگ ایل در دسته سنگین‌وزن و اوهوشی ژاپنی در دسته میان سنگین را اعلام و تاکید نمود این هر دو وزنه بردار از مقام ها و مدال های خودخلع و در جلسه آتی فدراسیون جهانی وزنه برداری که ماه آینده در مانیل تشکیل می شود حداقل بمدت یکسال از حضور در مسابقات بین‌المللی محروم خواهند شد.

اسکار استیت اظهار داشت پس از مثبت بودن نخستین آزمایش دوپینگ‌در مورد این دو وزنه بردار، برای بار دوم نیز این آزمایش انجام گرفت و بنابر قوانین مسابقات وزنه برداری، تائید مجدد مثبت بودن نتیجه آزمایش این هر دو نفر از مقام ها و مدال های خود خلع و محروم گردیدند.

کره‌ایها که بلطف ۳ مدال طلای کیم جونگ ایل به مقام دوم رده بندی تیمی رسیده بودند با خلع مقام های این قهرمان خود یک رده پائین آمدند. در دسته سنگین وزن بامحرومیت وزنه‌بردار کره‌ای هر ۳ مدال طلای او به هوشنگ کارگرنژاد نفر دوم از ایران تعلق گرفت.

محرومیت اوهوشی

در دسته میان سنگین نیز با محروم شدن اوهوشی ژاپنی، مدال طلای مجموع این وزن از آن قهرمان دیگر ایرانی علی والی گردید. در یک ضرب تسین یوکاری از چین صاحب مدال طلای اوهوشی شد. در دو ضرب والی خود قبلا مدال طلا گرفته بود.

پس ازاعلام این تصمیم فدراسیون بین‌المللی‌وزنه برداری در مورد اوهوشی و وزنه‌بردار کره‌ای، آقای کیم دونگ جون معاون رئیس گروه ورزشکاران کشور جمهوری خلق کره نیز طی یک مصاحبه مطبوعاتی، شدیدا به تصمیم فدراسیون جهانی وزنه برداری اعتراض کرد و تاکید نمود که بدو دلیل این‌تصمیم از نظر او و دیگر مقامات گروه ورزشی کره قابل قبول نیست.

اول اینکه بنابر مقررات اعلام دوپینگ می بایستی، هرگونه تصمیمی در مورد یک وزنه‌بردار که آزمایش دوپینگ او نتیجه مثبت داشته، حداکثر بفاصله ۲۴ ساعت اعلام شود، در حالیکه اکنون ٤ روز از پایان مسابقات وزنه برداری می گذرد.

مورد دوم اینکه در آزمایش مرتبه دوم می بایست پزشگ تیمی که نفرآنها مورد آزمایش قرار گرفته در جلسه

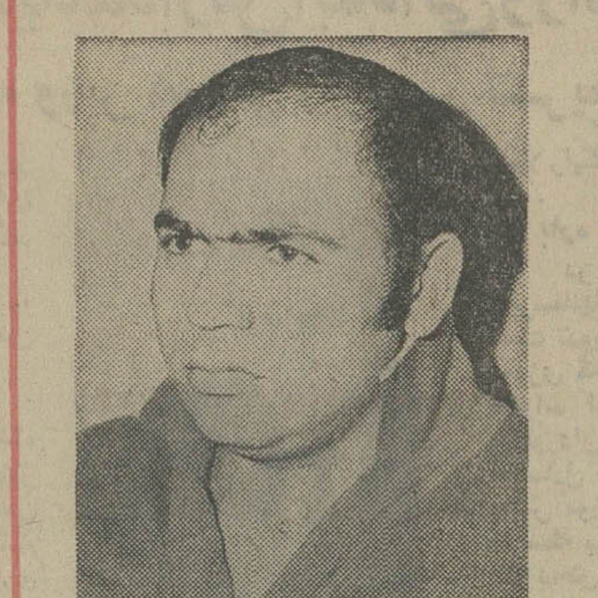
هوشنگ کارگرنژاد

آزمایش حضور می داشت. در حالیکه برای آزمایش دوم «ادرار» کیم جونگ ایل پزشگ تیم کره حاضر نبوده است.

اسکار استیت پس از تکذیب دلایل کره‌ایها و تاکید این مطلب که هم در فاصله ۲۴ ساعت خبر دوپینگ نفر تیم کره به رهبران تیم داده شد و پزشگ آنها از آزمایش مطلع بوده، تاکید نمود که به احتمال بسیار در پایان مسابقات کشتی طی مراسمی مدال های جدید قهرمانانیکه به مکان های بالاتر صعود کرده‌اند داده خواهد شد.

رده بندی جدید تیمی نیز بدین قرار حاصل شد:

۱ - ایران ۸۹ امتیاز ۲ - ژاپن ۶۸ امتیاز ۳ - جمهوری خلق کره ۶۲ امتیاز ۴ - چین ۳۵ امتیاز ۵ - کره جنوبی ۳۴ امتیاز ۶ - عراق ۳۰ امتیاز

ایران در تغییر رده بندی دو وزن یاد شده صاحب ٤ مدال طلا و ۱مدال نقره تازه بجای ۳ مدال نقره و ۱ مدال برنز قبلی خود شد.

کره‌ایها انتقام سال پیش را گرفتند

ورزشگاه آریامهر- سه‌شنبه ۱۹ شهریور ۱۳۵۳ (از دیدارهای نیمه‌نهایی بازیهای آسیایی- گروه «الف»).
جمهوری خلق کره ۲ (یونگ سوک، دقیقه ۱۱ - پاک یانگمون، دقیقه ٤٦) - کویت صفر.

داور: هنری‌ار (مالزی) - کمکها: اعظم از هند و مصطفی اعتمادی از ایران.
هوا خوب. بازی زیر نور چراغ، تماشاگر حدود ۵۰۰۰ تن.
خلق کره: لی‌چان‌میونگ- آن‌گیلوان، کیم موگیل، هوانگته‌هوا (کاپیتن)، کانگ بونگ‌جیل، پاک‌یانگ‌مون، کیمیانگ‌مین، میونگ‌دونگ‌چان - مونگ‌سانگنام، جانگ سوک‌کوک، چایونگ سوک (ماجونگوو، از دقیقه ۷۰).
کویت: محمد عبدالحمید - حسین محمد، ابراهیم دوراهیم، مرزوق سعید (کاپیتن)، عبداله نادار - فاروق ابراهیم، الحوتی، حمدبوحمد (صالح العصفور ازدقیقه ٤٦)، علی ملا، جاسم یعقوب، فتحی کمیل.

کره‌که نامش همچنان برای حریفان ترس‌آور است، انتقام شکست سال پیش‌را ازکویت گرفت ودرست بهمان نتیجه‌ای رسید که سال پیش کویتی‌ها رسیده بودند. ولی این پیروزی را برای کره بیشتر باید بحساب بداقبالی‌های حریف گذارد، چون در نیمه اول که بازی متعادل‌بود، کره به یک گل دور از انتظار دست یافت.

در دقیقه یازدهم بود که روی سانتر سانگ‌کوک از جبهه راست، دروازه‌بان کویتی با مشت آنرا برگرداندو در برگشت جونگ‌سوک باشوتی سنگین به‌نتیجه رسید.

کویتی‌ها بعد از این گل عملا حکومت بازی را در اختیار گرفتند و «حمد بوحمد» مغز متفکر در یورش های پی‌در‌پی روی دروازه حریف بود.

در ۵ دقیقه آخر نیمه نخست تلاش کویتی‌ها دوبار پی‌درپی میرفت که نتیجه‌بخش باشد. ابتدا شوت علی‌مولا تیر افقی دروازه کره را لرزانید. در برگشت همین توپ فتحی کمیل در نهایت بدشانسی از فاصله دومتری توپ را به خارج زد.

در آغاز نیمه دوم دروازه کویت بار دیگر سقوط کرد. این‌بار هم محمد عبدالحمید، دروازه‌بان‌کویتی مغلوب یک شوت دور شد، باک از فاصله ۲۰ متری دروازه را نشان گرفته بود.

کویتی‌ها پس از دریافت گل دوم تلاش بسیاربرای جبران عقب‌ماندگی کردند ولی دفاع هوشیار کره برهبری هوانگته‌هوا و درخشش فوق‌العاده «لی چان میونگ» دروازه‌بان کره، در بیش ازسه مورد، حتی یکبار هم‌اجازه شادی گل را بحریف نداد.

رده بندی مدالها

کشور	طلا	نقره	برنز
۱- ژاپن	۵۳	۲۹	۳۱
۲- ایران	۲۲	۱۶	۷
۳- چین	۲۱	۲۳	۱۳
٤- خلق کره	۱۳	۱۲	۱۲
۵- کره جنوبی	۱۰	۱۶	۱۱
٦- تایلند	۲	۲	٦
۷- برمه	۱	۲	۲
۸- اسرائیل	۱	۱	٦
۹- هند	-	۳	۳
۱۰- فیلی‌پین	-	۲	۱۰
۱۱- سنگاپور	-	۲	٦
۱۲- اندونزی	-	۲	-
۱۳- مغولستان	-	۱	٦
۱٤- عراق	-	-	٤
۱۵- پاکستان	-	-	۱
۱٦- مالزی	-	-	۱
۱۷- افغانستان	-	-	۱

در پایان هشتمین شب مسابقات شمشیربازی

مدال نقره اپه برای پیروز آدمیت

پیروزآدمیت باشکست «ایدا» از ژاپن در آخرین مبارزه از مسابقات فینال اپه انفرادی مردان موفق شد مدال نقره این ماده را بخود اختصاص دهد، حریف مغلوب مدال‌برنز گرفت و یک ژاپنی دیگر بنام «ایشی کاوا» با چهار پیروزی و تنها یک باخت بمقام قهرمانی رسید.

«ایشی‌کاوا» در حالی به‌مدال طلادست یافت که تنها شکست‌او در دیدار های نهایی با نتیجه (۳-۵) مقابل رقیب هم وطنش «آیدا» حاصل شده‌بود.

آدمیت امیدبزرگ ایران برای مدال طلا، با دو باخت ۳-۵ به ایشی کاوا از اژاپن و ٤-۵ به کیم. ج از کره عملا شانس قهرمانی را از دست داد. با این وجود ۳ پیروزی دیگر او بانتیجه ۳-۵ به اسفندیارزرنگار از ایران، ۰-۵ بر چان از هنگ‌کنگ و ۰-۵ برآیدا از ژاپن شانس‌بردن مدال نقره را به او بخشید. اسفندیار زرنگار دیگر امیدایران بجزتنها پیروزی‌اش در دیدار آخر مقابل کیم. ج کره‌ای با نتیجه ۳-۵ که پل پیروزی آدمیت در کسب مدال نقره شد، موفقیت دیگری در مسابقات نهائی نیافت و ۱-۵ مقابل ایشی کاوا از ژاپن، ٤-۵ مقابل چان از هنگ‌کنگ، ۳-۵ مقابل آدمیت از ایران و ۰-۵ مقابل آیدا از ژاپن‌مغلوب گردید.

این هردو در حالی قدم به جمع ٦ تن حاضر در مسابقات فینال گذاردند که نیمه نهائی اسفندیار زرنگار از گروه اول‌و پیروز آدمیت از گروه دوم برگزیده شدند. آدمیت در مسابقات گروهی خود در این دورنیزهم چون مرحله مقدماتی موفق به کسب مقام نخستین شد. گرچه او نیز نظیرنفرات دوم وسوم گروه خود که راهی دوره فینال شدند با ۳ برد و یک‌شکست در صدر ایستاده.

تنها باخت او به «چان» هنگ‌کنگی‌نفر سوم مسابقات‌نیمه نهائی در این گروه بود، چان موفق شد در یک مبارزه نزدیک ٤-۵ آدمیت را مغلوب سازد. آدمیت در ۳ دیدار دیگرش به ترتیب‌برآیدا ازژاپن. هوراپان از تایلند و چن از چین پیروز گردید که نتیجه دیدار با هر ۳آنها ۲-۵ بسود آدمیت بود.

از گروه دوم بجز آدمیت‌از ایران و چان از هنگ‌کنگ، آیدا از ژاپن نیز با ۳ پیروزی-۱ شکست و کسب مقام دوم راهی بازی های نهایی گردید. هوراپان تایلندی با ۵ شکست‌و چن‌ازچین با ۳ شکست ۲حذف شده این گروه بودند.

در گروه اول ایشی کاوا از ژاپن بمقام نخستین دست‌یافت. اوبدون شکست‌درصدر ایستاد. کیم.ک ازکره‌جنوبی واسفندیار زرنگار از ایران بترتیب با ۳ و دوبرددوم‌وسوم‌شدند. چوسورین ازتایلندکه یک برد داشت‌بهمراه کائو از چین که بدون بردماند حذف گردیدند.

زرنگار در این مرحله ۲ شکست داشت که ٤ - ۵ به قهرمان ژاپن، ایشیکاوا باخت و ۲-۵ مغلوب کیم. ک از کره جنوبی شد.

مسابقات‌اپه انفرادی مردان را در ابتدا و از صبح دوشنبه ۱۲ شرکت کننده آغاز کردند. درپایان‌مسابقات مرحله‌نخستین پنج تن ۵ مکان صدر ۲ گروه برای بازی های نیمه نهائی برگزیده شدند و تنها ۲ شرکت کننده کیم. ج از کره جنوبی و کونینگهام از هنگ کنگ حذف شدند.

در روزنخستین مسابقات اپه انفرادی‌مردان زرنگار درگروه خود با ۳ باخت ۲- ۵به چن از چین، ٤-۵ به‌هوراپان از تایلند، ٤ - ۵ به ایشیکاوا از ژاپن و ۲ برد ٤-۵ از کیم.ج ازکرمو ۳-۵ از چان‌هنگ‌کنگی مقام چهارم رسیده بود. در عوض پیروز آدمیت باوجود باخت ٤-۵ به کیم. ک از کره با ٤ پیروزی دیگر بمقام اول دست یافت. او توانسته بود ۲-۵ به کائو از چین، ۲-۵ برآیدا ازژاپن، ۱-۵ بکونینگهام ازهنگ‌کنگ و۳-۵ برچوسورین از تایلند پیروز شود.

رده بندی نهایی اپه انفرادی مردان به این شرح اعلام شد.
۱-ایشی‌کاوا از ژاپن (مدال طلا)
۲- پیروز آدمیت از ایران (مدال نقره) ۳- آیدا از ژاپن (مدال برنز)
٤- کیم. ج از کره جنوبی
۵-اسفندیارزرنگار از ایران
٦- چان از هنگ‌کنگ

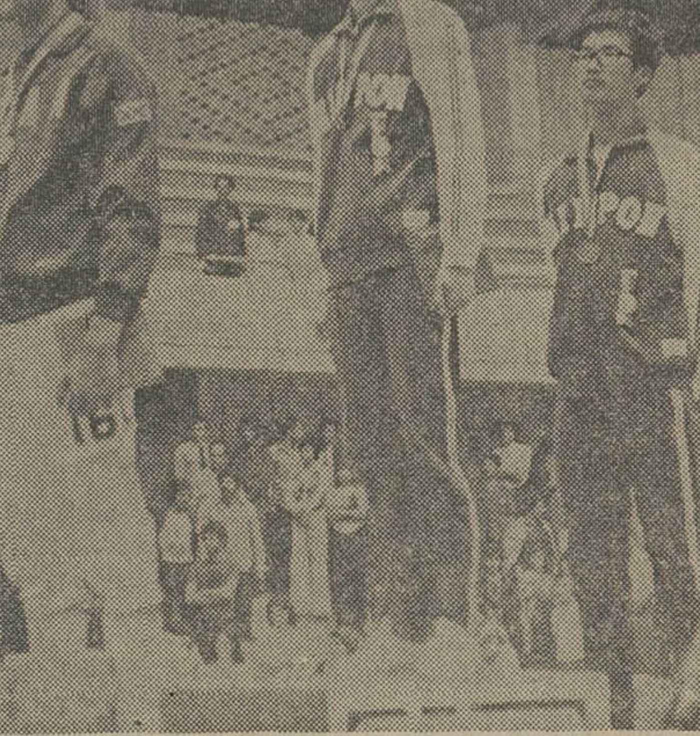
پیروز آدمیت (نفر اول از سمت چپ) در پایان مسابقات اپه انفرادی برنده مدال نقره شد. تصویرسکوی قهرمانی این ماده است که ۲ژاپنی اول و سوم شده‌اند.

ایران در فینال دوبل تنیس

بعد از تقی اکبری که به‌فینال دیدارهای تنیس انفرادی‌بازی های آسیایی راه یافت دیروز دوبل «علی مدنی - کامبیز درفشی جوان» با پیروزی‌بر دوبل ژاپنی «موری- او هارا» راهی دیدارفینال دوبل‌مردان گردید.

«مدنی‌و درفشی» در «ست» اول ٦-۷ مغلوب شدند ولی ۲ ست بعد را ۲-٦ و ٤-٦ به سود خود پایان دادند و شانس حضور در فینال را بدست آوردند.

آگهی اصلاحی
مناقصه شماره
۱۱۱۵ر۵۳

بدینوسیله باطلاع‌داوطلبان شرکت در مناقصه شماره ۱۱۱۵ر۵۳ موضوع یکصدهزار تن صفحه زیر ریل و هشتهزار تن پابنده.رساندکه مبلغ‌سپرده شرکت در مناقصه برای قلم اول ۹۲۰۰۰۰۰ ریال وبرای قلم دوم ۸۰۰۰۰۰ ریال درنظر گرفته شده ضمنا سایر شرایط بقوت خود باقیست
م‌الف ۱۱۴۸۱
راه‌آهن دولتی ایران

GM IRAN
شرکت جنرال موتورز ایران
(شرکت سهامی خاص)
GENERAL MOTORS IRAN LTD.

شرکت جنرال موتورزایران استخدام میکند
مهندس ساختمان با سه سال تجربه تسلط کامل بزبان انگلیسی
مهندس صنایع یا اتومبیل با سه سال تجربه تسلط کامل بزبان انگلیسی
مهندس برق با سه سال تجربه تسلط کامل بزبان انگلیسی
سکرتری باشورت‌هند تسلط کامل بزبان انگلیسی
انباردار فنی مسلط بزبان انگلیسی
تلفنچی مرد یا زن مسلط بزبان‌انگلیسی
کارمند وارد بامور فرودگاهها وگمرک مسلط بزبان انگلیسی
واجدین شرائط میتوانند با دردست داشتن ورقه خاتمه‌خدمت یا معاف از نظام‌وظیفه همه‌روزه غیراز پنجشنبه و جمعه به کارگزینی شرکت واقع در کیلومتر ۱۴ جاده کرج مراجعه فرمایند.

اداره فرهنگ اتریش
قسمت آموزش زبان
کلاسهای زبان آلمانی (دوره مبتدی و عالی)
شروع کلاسها: ششم مهر (۲۸ سپتامبر)
نامنویسی: شنبه .یکشنبه .دوشنبه .سه شنبه.
چهارشنبه :از ۹الی۱۳ و از ۱۷ الی ۱۹
پنجشنبه :از ۸ الی ۱۳
آدرس :خیابان ویلا شماره ۲۷۶ (تلفن ۸۲۳۷۴۱)

این یک تبلیغ نیست: یک حرف جدی‌است
از کسانیکه قدرت خندیدن ندارند خواهشمند است بدیدن این فیلم نیایند.

آغاز هفته دوم نمایش در
گروه ممتاز سینمائی پایتخت
اروپا- آسیا- شهوند- لیدو
نپتون- ژاله- توسکا
چرخ فلک- المپیا- پاسارگاد
فیروزه
ماشین مشتی ممدلی

تلویزیون بلر جام جهان نما

لیبهر LIEBHERR

تاورکرین
بچینک پلانت
نماینده انحصاری: ارکان ماشین - وزنه
آیزنهاور مقابل‌دانشگاه آریامهر ۶۲۸-۶۴۶
تلفن ۸۸-۹۵۰۰۸۵-۹۵۸۵۵۵

شرکت سهامی تولیما
Poclain
پوکلین

تهران- خیابان آیزنهاور، مقابل وزارت کار تلفن‌های: ۹۵۹۲۴۴-۹۵۴۴۶۰

شگفتیها و پدیده های نوین علمی و صنعتی
اطریش
بلژیک
بلغارستان
دانمارک
جمهوری دموکراتیک آلمان
جمهوری فدرال آلمان
فنلاند
فرانسه
انگلستان
مجارستان
هندوستان
ایران
ایتالیا
ژاپن
اردن هاشمی
کنیا
کویت
هلند
پاکستان
فیلیپین
لهستان
جمهوری کره
رومانی
عربستان سعودی
سوئد
سوئیس
چکسلواکی
ایالات متحده آمریکا
اتحاد جماهیر شوروی
یوگسلاوی
در
دومین نمایشگاه بین‌المللی تهران
۲۷ شهریور - ۷ مهر

اخبار، رویدادها، شایعات و گفتگوها در بازار سیاست

آموزگار رهسپار وین شد

جمشید آموزگار وزیر کشور پیش از ظهر امروز برای شرکت در اجلاسیه وزیران اوپک رهسپار وین شد ـ اجلاسیه‌ای که ازفردا کار خود را آغاز میکند و ازهم امروز نگاههای مشتاق و مضطرب محافل اقتصادی جهان را عمیقا بخود معطوف داشته است. آخرین اجلاس وزیران اوپک در خرداد در اکوادور، عضو جدید اوپک برپاشد و در صدر دستور مذاکرات اجلاس وین‌تعیین بهای نفت برای سه ماهه آینده قراردارد و برخلاف گذشته‌اینبار اظهار نظرهای‌متفاوتی نسبت به‌افزایش یاتثبیت بهای کنونی نفت برای سه ماه آینده ابراز میشود. ۸ کشور عضو اوپک طرفدار افزایش بهای‌کنونی نفت بمیزان ۱۰ تا ۱۴ درصد هستند افزایشی که اوپک معتقد است باید در نتیجه تورم بین‌المللی بعمل آید. علیرغم این نظر، در بعضی از محافل آگاه اظهار نظر می‌شود که در جریان‌یک دادو ستد در داخل اوپک، اجلاسیه وین باتاکید براین نکته که افزایش قیمت نفت بعلت افزایش روز افزون تورم بین‌المللی اجتناب ناپذیر است، افزایش مجدد بهای نفت را به سه ماهه اول سال جدید مسیحی موکول خواهد کرد و به جهان غرب و کشورهای بزرگ صنعتی فرصت خواهد داد در این مدت راه‌حلهای واقعی و عملی برای مبارزه‌باتورم صادراتی خویش بیابند.

انتظار به آینده مناسبات باعراق

در حالیکه برای اعلام تاریخ ادامه مذاکرات ایران و عراق حالت انتظاری وجود دارد، حسین شهیدزاده سفیر ایران در عراق امشب به بغداد باز می‌گردد. شهیدزاده در مدت اقامت در تهران بامقامات عالیرتبه سیاسی تهران از جمله هویدا نخست وزیر، خلعتبری وزیر خارجه ملاقات و پیرامون دورنمای مناسبات ایران و عراق، تبادل نظر کرد. شهیدزاده در ایامی بهتهران آمدکه ازیکطرف‌درمرزهای‌دو کشوردرنتیجه‌ادامه‌تجاوزات ارتش عراق، بحران باردیگر به اوج رسیده بود واز سوی دیگر تهران و بغداد از توافق نمایندگان عالیرتبه سیاسی ایران و عراق در مذاکرات استانبول و موافقت به ادامه مذاکرات خبر دادند. مناسبات ایران و عراق اینک در یک حالت انتظار نسبت به آینده قرار دارد و تهران کوشیده است علیرغم ادامه تحریکات ارتش عراق‌درمرز و ادامه جنگ تبلیغاتی بغداد علیه ایران، خونسردی خود را حفظ کند تاروزنه امیدی که به حل اختلافات از طریق مسالمت آمیزدرکنفرانس استانبول ظاهر گشت همچنان بازبماند.

● برخلاف اظهار نظر محافل غربی که سفر تهامی دبیرکل دبیرخانه اسلامی رابه کشورهای افغانستان‌و پاکستان بـدون نتیجه دانستند، دیروز تهامی دیدار خود را ثمربخش اعلام کرد و گفت در ملاقات با «بوتو» و «پرزیدنت داود» به‌انجام مذاکـرات رضایت‌بخشی موفق شده که بدون تردید در رفع اختلافات این دو کشور موثر واقع خواهد بود. تهامی افزود، هرگونه توافقی‌بین افغانستان و پاکستان از حمایت کشورهای اسلامی برخوردار خواهد بود.

● بامعرفی رهنما به عنوان سفیر جدید ایران در یونسکو مدت ماموریت پروفسور فضل‌الله رضا در این مقام پایان می‌یابد و امروز شایع بود که برای رضا، پست سفارت ایران درکانادا در نظر گرفته شده و پرویز عدل سفیرفعلی ایران‌درکانادا مقام دیگری در وزارت خارجه خواهد یافت. معرفی سفرای جدید ایران در چندین پایتخت از جمله مسکو، لندن، بـروکسل، استکهلم، صوفیه و لاهه که مدت ماموریت سفرای کنونی‌آنها رو به پایان است قریب‌الوقوع بنظر میرسد.

● دکتر جمشیدآموزگار که این روزها در بحبوحه مسائل‌نفتی وپذیرایی از شخصیت های نفتی اوپک، با انتخابات میان دوره‌ای شهسوار نیز سخت سرگرم است، به حزب مردم اطمینان داده که عضویت قریب به اتفاق اعضاء حزب ایران نوین در انجمن نظارت مرکزی شهسوار نباید کوچکترین نگرانی در حزب اقلیت بوجـود آورد. وزیر کشور به رهبران اقلیت گفته:« دست انجمن نظارت از اینکه فکر کند صندوق مال او است کوتاه شده و به موجب فرمان شاهانه من که وزیر کشور هستم اجازه نخواهم داد هر کسی عضو هرحزب که باشد نسبت‌بهرای مردم تخطی کند». آموزگار بهرهبران اقلیت اطمینان داده است، چنانچه کاندیدای اقلیت در انتخـابات شهسوار اکثریت آراء را بدست آورد حتما به مجلس خواهدرفت.

● در مبارزات انتخاباتی شهسوار که بتدریج داغ میشود، اعضاء خانواده‌های خلعتبری که از شخصیت های محلی این حوزه هستند در دوجناح متفاوت، عده‌ای برای حزب اکثریت و عده‌ای برای اقلیت فعالیت میکنند. در حالیکه ایران نوین دکتر منصور ناصر خلعتبری را بعنوان یکی‌ازدو نامزد این حزب معرفی کرده، حزب مردم خانم صفیه خلعتبری را بعنوان رئیس ستاد انتخاباتی خود برگزیده است.

ساختن فاضلاب تهران

به‌مناقصه بین‌المللی گذاشته میشود

آخرین بررسی طرح‌فاضلاب تهران ظرف چند روز آینـده تمام میشودوکارشناسان‌سازمان ملل و متخصصان سازمان آب تهران آنرا تسلیم وزیر نیرو خواهند کرد.

طرح ۴٫۹ میلیارد ریالـی فاضلاب‌تهران،یکی ازبزرگترین برنامه های دولت برای بهبود امکانات زندگی در پایتخت خواهد بودوزیربنای ساختمان متروی تهران را نیز تشکیـل میدهد.

ازسوی‌دیگر با اجرای طرح فاضلاب‌تهران‌که‌عملیات اجرائی آن بین ۱۶ تا ۲۰ سال بطول میانجامدراه‌برای‌استفاده مجدد از آبهای مصرف شده تهران باز خواهد شد و این خـود مشکلی از مشکلات تهران را حل خواهد کرد.

در بودجه سال آینده برای شروع عملیات طرح فاضـلاب تهران سه‌میلیارد ریال تامیـن اعتبارمیشود و کنفرانس‌رامسر نیز که اهمیت اجرائی این‌طرح را تاکید کرده، موافقت خودرا باتامین اعتبارات مقدماتی در سال جاری‌وسپس سیصدمیلیون تومان هزینه برای آغازعملیات درسال آینده اعلام داشته‌است باین ترتیب در نیمه دوم سال جاری طرح، پس از یک بررسی‌نهائی که زیر نظرمستقیم ایرج‌وحیدی‌وزیرنیرو و توسط عـده‌ای از عـالیرتبه تـرین کارشناسان داخلی و خارجـی صورت‌خواهد گرفت به مناقصه بین‌المللی گذاشته خواهد شد.

در ساختمان اگوی تهران، براساس وضع خاص مناطق مختلف‌شهر، الویت هائی‌پیش‌بینی میشود و بطور مثال برای نـجات «باغـچالی» منطقـه‌ای از جنوب شهر که آبهای زیر زمینی در آن بالا زده و برای ساکنانش ایجاد زحمت کـرده است و همچنین چند منطقـه دیگر شهر که بعلت لایه های غیر جاذب آب در آن ها نفوذ نمیکند، زودتر از هر منطقه دیگری فاضلاب احداث خواهد شد.

برای استفاده از فاضـلاب تهران،صاحبان‌خانه‌ها و اماکن بایدحق‌انشعاب معینی بپردازند که‌بعدا ارقام آن بوسیله وزارت نیرو تعیین خواهد شد.

مقررات جدیدمدارس ابتدائی وراهنمائی

امروز در مصاحبه وزیر آموزش وپرورش تشریح شد

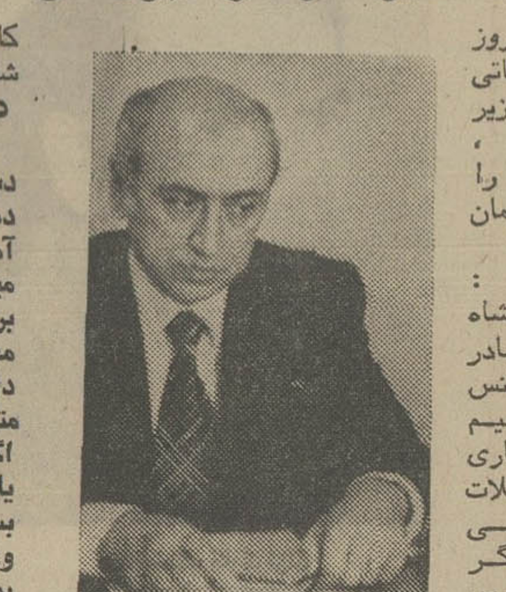

دکتر شریفی وزیر آموزش وپرورش در مصاحبه امروز

وزیر آموزش و پرورش‌امروز در یک‌جلسه مصاحبه‌مطبوعاتی که در دفتر آقای کیانپور وزیر اطلاعات تشکیل شده‌بود، دستورالعمل دیروز خود را در موردمدارس مشمول فرمان همایونی تشریح کرد.

آقای دکتر شریفی گفت: در اجرای اوامری که‌شاهنشاه در کنفـرانس رامسر صادر فرمودند و درقطعنامه کنفرانس منعکس است، تصمیم گرفتـه شد که بعلت اجباری بودن تعلیمات‌عمومی ،تحصیلات تا پایان دوره راهنمائی ملـی اعلام شود بدین ترتیب دیگر ضرورت نداشت که مدارس ابتدائی و راهنمائی تحصیلی بصورت‌خصوصی یا غیردولتی فعالیت داشته باشند و کلیـه این مدارس ملی اعلام شدند.

مصادره درکار نیست

وزیرآموزش و پرورش‌افزود: در قطعنامه‌کنفرانس رامسرسه ماه فرصت داده شده است که ضابطه انتقال مدارس‌از بخش خصوصی‌به دولت تهیه شود که به هر حال از مهرماه‌سال ۱۳۵٤، دیگر دبستان‌ومدرسه راهنمائی تحصیلی غیر دولتی وجود نداشته باشد.

از آنجا که‌میبایستی تا تنظیم ضابطه وانجام کار انتقال‌تکلیف مردم و صاحبان مدارس غیر دولتی روشن میشد، ماضمن در نظر گرفتن منافع اکثریت مردم و بدون اینکه بطرف‌دیگر زیان وارد شود، بـراساس تجربه‌ای که درتابستان امسال از اجاره کردن سه مدرسه‌غیر دولتی و اداره آنها بوسیلـه هیئت امناء بدست آوردیم، دستورالعمل دیروز را نوشتیم و این نکته را باید تصریح‌کنم که مصادره در کار نیست.

استرداد پول

وزیرآموزش و پرورش سپس به تشریح دستورالعمل دیـروز (که جداگانه چاپ شده است) پرداخت و اضافه کرد:

چون تعلیمات عمومی ملـی اعلام شده است لذا کسی‌نباید پولی بپردازد و تمام وجوهی که از مردم‌گرفته شده است‌پس داده خواهد شد، فقط پولی که مردم بابت ایاب و ذهـاب و ناهار پرداخت کرده‌اند وقبلا « اختیاری » اعلام شده بود، موقتا پس داده نمیشود. یعنی به صورت امانت نزد هیئت امناء هر مدرسه نگهداری می‌شود. کسانی که نخواهند از این خدمات استفاده کنندمی‌توانند پول خود را از هیئت امناء پس بگیرند و تازه هیئت امناء نیزمکلف است ظرف مدتی کوتاه هزینه واقعی ایاب‌وذهاب و ناهار را محاسبه و مبلـغ اضافی آنرا پس بدهد. غیر از این دو مورد، بقیه‌پولی که مردم‌پرداخت‌کرده‌اند درتاریخی که دستورالعمل تعیین کـرده است مسترد میشود و اعتبار لازم نیز تامین شده است ویک بار دیگر بگویم که‌ازاول‌مهرماه، مدارس مشمول فرمان کامـلا رایگان خواهد بود و نباید از اولیاء اطفال هیچگونه وجهی دریافت شود.

آقای دکتر شریفی گفت: هیچ مدرسه مشمول فرمان‌حق ندارد در های‌خود را ببندند، اگر چنین موردی پیدا شود فورا اقدام می‌کنیم و اداره‌آنرا به هیئت امناء می‌سپاریم و اگر اعلام انحلال کند فـورا آنرا تحویل میگیریم. ایـن نکته را یادآور شوم که‌کمبود جا نداریم و همه شاگردان‌در همه سنین به مـدارس راه خواهند یافت و همه کودکانی که در اول مهر ماه به ۶سال تمام رسیده‌باشند تا پایان‌دوره راهنمائی تحصیلی از تحصیل کاملا رایگان برخوردارخواهند شد.

در باره دبیرستانها

در مـورد دانش‌آموزان دبیرستانها نیز آئین‌نامه‌ای در دست تدوین است و هردانش‌آموزی که تعهد خدمت بسپارد میتواند از تحصیل رایگـان برخوردار شود، تعهد خدمت معـادل سنواتی است کـه دانش‌آموز از تحصیل رایگان متوسطه برخـوردار میشود و اگر دانش‌آموزی به دانشگاه‌راه یابد، و در آنجا تعهد خـدمت بسپارد تعهد خدمت دبیرستانی وی خود بخود منتفی خواهـد بود.

★ حقوق کارکنان

وزیر آموزش و پرورش‌سپس به کارکنان مدارس غیردولتی اشاره کـرد و گفت: وزارت آموزش‌و پرورش حقوق‌کارکنان مدارس‌غیردولتی را طبق اسناد خرداد ماه گذشته و قرارداد های دو جانبه ایـن مدارس میپردازد و اگر حقوق بعضـی از معلمان این مدارس کمتر از حد نصاب در آئین‌نامه مربوط باشد، آنرا افزایش خواهـد داد.

وزیر آموزش و پرورش آنگاه به پرداخت مال‌الاجاره یـا اجرت‌المثل مدارس غیردولتی اشاره کرد و گفت وسائـل مدارس غیردولتی خریداری‌یا اجاره خواهد شد.

وزیر آموزش و پرورش‌سپس به سئوالات خبرنگاران پاسخ گفت: وی در برابر یک‌سئوال اظهار داشت که با ایجاد ۱۷ مجتمع آموزشی در تهران، مدارس این شهر چهره تازه‌ای بخودخواهدگرفت. وی‌همچنین در پاسخ سئوال دیگری اظهار داشت که قاعدتاهیئت های‌امناء مدارس غیردولتی‌پس‌ازخریداری شدن مدارس باید منحل شود، ولی ممکن است با تجربه‌ای‌که در یکسال آینده بدست خواهیم آورد با ادامه کار بعضی‌ازآنها ویا همه آنها موافقت کنیم.

آئیننامه جدید ارتقاء گروه کارمندان

کارمندان فقط در صورت‌دادن امتحان ارتقاء گروه میبابند

★ امتحانات ارتقاء گروه بر اساس‌وظایف‌شغل کارمندان انجام میشود.

★ امتحانات بصورت کتبی، شفاهی و عملی است.

★ مقررات‌ارتقاء گروه‌معلمان کشور بقوت‌خودباقی‌است

آئین نامه جدید ارتقاء گـروه کارمندان دولت‌درشورای سازمان امور اداری و استخدامی کشور به تصویب رسید.

براساس این آئین‌نامه که نسبت به آئین‌نامه سابق دگرگونی‌زیادی پیدا کرده است و از این پس هرگونه ارتقاء گروه کارمندان دولت، با دادن امتحان مربوط به آن شغل عملی است و بدون دادن امتحان کارمندی نمیتواند ارتقاء گروه پیدا کند.

متن کامل آئین‌نامه ارتقاء گروه کارمندان دولت که در ٦ ماده و ۳ تبصره تهیه شده به شرح زیر است.

ماده ۱ـ ارتقای گروه در این آئین‌نامه عبارت است از انتصاب مستخدم به پستی که طبقه شغلی آن در گروه بالاتر قرار دارد یا براساس طرح طبقه بندی‌مشاغل به سبب احراز شرایط تجربی و یا تحصیلی مقرر در طرح مزبور در طبقه شغلی که گروه آن بالاتر است قرار گیرد.

ماده ۲ـ امتحانات ارتقای گروه طبق دستورالعمل سازمان امور اداری و استخدامی کشور به‌عمل خواهد آمد.

تبصره ۱ـ تا زمانی که دستورالعمل موضوع این‌ماده ابلاغ‌نشده است امتحانات‌ارتقای گروه‌باتوجه به طرح طبقه بندی مشاغل زیر نظر شورای امتحانات و محاسبات استخدامی مذکور در ماده ۵ آئین نامه مورد نظر یا کمیته فرعی که اعضای آن از طرف شورای مذکور تعیین خواهد شد به عمل می‌آید و سازمان امور اداری و استخدامی‌کشور در صورت لزوم در اجرای این امتحانات نظارت خواهد کرد. در هر حال ارتقاء گروه براساس نتیجه امتحانات‌پس از رسیدگی و تائید کمیته‌اجرائی مرحله دوم صورت‌خواهد گرفت.

تبصره ۲ـ امتحانات ارتقای گروه باید مرتبط با وظایف شغل باشد و ممکن است به صورت کتبی یا شفاهی یا عملی یا ترکیبی از آنها انجام گیرد.

ماده ۳ـ مستخدمی که بعد از تاریخ تعیین شده برای اجرای مرحله دوم تغییر شغل یابدهرگاه معلوم شود که شغل جدیدی که بدان منصوب گردیده در گروهی پائین‌تر از گروه قطعی‌استحقاقی وی قرار دارد در صورت‌رضایت از تاریخ انتصاب به پست جدید براساس تبصره ۲ ماده ۳٦ قانون استخدام کشوری در گروه جدید قرار میگیرد و در صورتی که ظرف ده روز از تاریخ ابلاغ‌حکم گروه پائین‌تر عدم رضایت خود را اعلام نمود ازتاریخ اعلام آماده بخدمت خواهد شد.

ماده ٤ـ ارتقاء مستخدمین‌موضوع تبصره ۲ ماده ۳٦ قانون‌استخدام کشوری که به پستی در گروه پائین‌تر منصوب میشوند تا بالاترین گروهی که قبلا دارابوده‌اند بشرط وجود پست سازمانی بلامتصدی و دارا بودن شرایط احراز شغل‌بدون گذراندن‌امتحان مقرر در این آئین‌نامه صورت خواهد گرفت.

ماده ۵ـ هرگاه برحسب ضرورت و اقتضا برای تغییر گروه‌بعضی از رشته های شغلی ضوابط خاصی به پیشنهاد سازمان امور اداری و استخدامی کشور بـه تصویب شورای سازمان برسد تغییر گروه متصدیان مشاغل رشته های‌مذکور تابع‌آن‌ضوابط‌خواهد بود.

ارتقاء گروه معلمان

تبصره ـ ارتقاء گروه‌مستخدمین طرح طبقه بندی مشاغل معلمان کشور مصوب ۲ر۹ر۵۲ شورای سازمان امور اداری‌واستخدامی کشور کماکان بقوت خود باقی است.

ماده ٦ـ از تاریخ تصویب‌این آئین‌نامه، آئین نامه قبلی تغییر گروه مستخدمین رسمی مصوب ۱۲ر۸ر۵۲ شورای سازمان امور اداری و استخدامی کشور و همچنین تبصره الحاقی ماده ۷ آن مصوب ۱۸ر۲ر۵۳ شورای سازمان ملی است.

بشرط سپردن تعهد خدمت

معافیت شهریه‌شامل همهٔ دانشجویان میشود

کلیه دانشجویان سراسر کشور اعم از دانشگاهها و مدارس عالی دولتی و غیر دولتی میتوانند در همین امسال از معافیت شهریه‌در مقابل تعهد انجام خدمت پس از پایان تحصیلات استفاده کنند.

این امر از طرف وزارت علوم و آموزش عالی طی بـخشنامه‌ای بدنبال دستورالعمل مـعافیت دانشجویان از پرداخت شهریه بدانشگاهها‌و مدارس عالی ارسال شد. در ماده پنج دستورالعمل گفته شده بود که دانشجویـان فعلی از سال تحصیلی ۵۵ـ۵٤ میتوانندازمعافیت پرداخت‌شهریه درمقابل تعهد خدمت استفاده‌کنند ولی‌دراین بخشنامه‌مجدد دستورالعمل مجدد این ماده تصحیح شده و اعلام شده هم دانشجویان سال های قبل و هم دانشجویان جدید میتوانندازامسال از این معافیت استفاده نمایند.

امروز اطلاع حاصل شد که بعضی از مدارس عالی به ماده۵ استناد کرده واز دانشجـویان سابق خود خواسته‌اند که‌شهریه را نقدا بپردازند ولی با ارسال دستورالعمل مجدد کلیه دانشگاه ها و مدارس عالی باید از کسانی که تعهد خدمت میسپارند شهریه نگیرند.

شهردار پایتخت رسما اعلام کرد:

درپارک‌ساعی ۳ آسمانخراش ساخته میشود

احداث آپارتمان های چنـد ده طبقه در ضلع غربی‌پارک ساعی مورد تایید شهردار پایتخت قرار گرفت.

شهردار تهران اعلام کرد: نقشه این آپارتمانها چنـان تهیه شده است که کوچکترین مشکلی‌از لحاظ ترافیک‌ایجاد نمیکند و به زیبائی پارک و خیابان پهلوی می‌افزاید.

شهردار تهران به یکصدهزار متر مربع وسعت پارک ساعی اشاره کرد و اظهار داشت: برای توسعه نهضت آپارتمان سازی‌علاجی جزایجادساختمان های بلند نداریم و این کار خدمات شهری را نیز اسانتر میکند. پارک ساعی میتواند چندین آپارتمان بلند رادرخود جای دهد و **هدف شهرداری آنست که در کنار خیابـان پهلوی سه آپارتمان بلند در مجموع ۱۱۰ طبقه ـ احداث کند و بسهم خود از فشار اشخاصی که‌فاقد مسکن‌هستند بکاهد و بدین ترتیب به عـده بیشتری امکان میدهد که از پارک استفاده کنند.** شهردار پایتخت اظهار عقیده کرد در **تهران‌خشک باید هرچه بیشتر مردم از پارکها استفاده کنند.**

خلبانان شوروی در جنگ علیه کردهای عراق شرکت میکنند

لندن ـ رویتر ـ حزب‌دمکراتیک کردستان عراق اعلام کرد کـه خلبانان شوروی‌بابمب افکن های مافوق صوت مناطق کردنشین شمال عراق را بمباران میکنند، بموجب اعلامیه‌ای که از طرف دفتر حزب دمکراتیک کردستان‌در لندن انتشار یافته‌یک خلبان‌عراقی که‌هواپیمایش‌سرنگون شده‌اعتراف کرده است که خلبان شوروی در جنگ علیه کردها شرکت دارند. خلبان عراقی گفته است هواپیما های توپولف ۲۲ ساخت شوروی درحالیکه‌بوسیله خلبانان‌شوروی هدایت میشوند بطور مداوم در عملیات بمباران شرکت دارند. در اعلامیه حزب دمکراتیـک کردستان عراق همچنین گفته‌شده است لشکر دوم عراق که در نزدیکی کرکوک مستقر شده‌است یک واحد ویژه برای استفاده‌از گازهای شیمیائی و سمی علیه کردها بوجود آورده است.

اوضاع خاورمیانه ناگهان وخیم شد

دمشق ـ خبرگزاری فرانسه ـ ظرف بیست‌وچهار ساعت‌اوضاع ناگهان در منطقه خاورمیانه‌بشدت روبوخامت‌گذاشت و گزارشهائی که از منابع عرب و اسرائیل میرسد نشان میدهد که درسراسر منطقه حالت جنگ حکمفرما شده است.

روزنامه الثوره چاپ دمشق امروز نوشت‌هرلحظه ممکن است آتش جنگ‌بین اعراب و اسرائیل شعله‌ور شود.

این روزنامه‌از کشورهای‌عربی درخواست کرده است که بشدت مراقب اوضاع بوده و مسئولیت های خود را بعهده بگیرند.

از سوی دیگر روزنامه «دیلی استار» چاپ بیروت نوشته است ارتش سوریه، بحال آماده‌باش کامل جنگی درآمده وعده‌ای از قوای ذخیره خود را بخدمت‌زیر پرچم فراخوانده است. بنابنوشته این روزنامه به کلیه سربازان و افسران سوری که در مرخصی هستند اخطار شده است کـه هرچه زودتر بواحدهای خود باز گردند.

مدرن‌ترین جنگنده‌های شوروی تحویل مصر شد

بیروت ـ یونایتدپرس ـ روزنامه بیروت چاپ لبنان امروز طـی گزارشی از قاهره فاش کرد که شوروی ۵۰ فروند میگ ۲۳ بـه مصر تحویل داده و حمل اسلحه باین کشوررا از سر گرفته‌است. منابع رسمی مصر به خبرنگار «بیروت» گفتند که روز دوشنبه چند فرودگاه در مصر بسته شد تا هواپیماهای شوروی بتوانند سلاحهای خود را در این‌فرودگاه ها پیاده کنند. منابع مذکـور گفتند میگهای ۲۳ مدرن‌ترین و پیشرفته‌ترین هواپیماهای شوروی است که این کشور تاکنون به‌یک دولت غیر کمونیست تحویل داده است.

روزنامه بیروت نوشته است از سر گرفته شدن حمل اسلحه به مصر نشانه بهبود روابط مصر و شوروی است که بعد از جنگ رمضان تیره شده بود.

در ملاقات دیروزپادگورنی‌رئیس جمهوری شوروی با عبدالعزیز حجازی معاون نخست وزیرمصر در صوفیه نیز روابط دوکشور مورد بحث قرار گرفته است.

سلاحهای اتمی امریکادرخطر ربوده شدن

واشنگتن ـ خبرگزاری فرانسه ـ «جن‌لاروک» دریاسالار بازنشسته آمریکـا در کمیسیون انـرژی اتمی مجلس سنا اعلام کـرد که سلاحهای اتمی آمریکا که در برخی از کشورهای خارجی انبار شده ممکن است به آسانی بدست تروریستها و یا رژیم های دشمن آمریکا بیافتد.

دریا سالارلاروک کـه ریاست «مرکز اطلاعاتی در باره مسائـل دفاعی»را بعهده دارد پیشنهادکرد که‌ذخایر سلاحهای اتمی درخارج از کشور به آمریکا بازگردانیده شود و اقداماتی برای جلوگیری از گسترش این گونه سلاحها در میان کشورهای دیگر بعمل آید.

دریاسالار لاروک‌از اینکه بمب های‌اتمی‌ذخیره‌شده‌در کشورهائی چون یونان، ترکیه و کـره جنوبی در سلولهای بتونی وفقط توسط عده معدودی نگهداری می شود اظهار تاسف کرد و گفت یکدسته تروریستی باطرح نقشه دقیقی میتواند سلاحهای اتمی ما را ربوده وبایک هـواپیمـای سریع‌السیر یا هلیکوپتر آنها را به آسانی‌به‌خارج حمل‌کند. از آن گذشته اگر کشوری که سلاحهای اتمی آمریکادرآن‌انبار شده روزی روش‌غیر دوستانه‌ای پیش گیردما نمی‌توانیم‌به‌آسانی سلاحهای اتمی خودرا پس بگیریم و برای بدست آوردن کنترل آنهاممکن است‌ناچار بجنگ شویم.

دریا سالارآمریکائی ضمنا فاش کرد که تسلیحات اتمی آمریکا و شوروی جمعا معادل یکمیلیون ودویست هزار بمب اتمی بقدرت بمب‌هیروشیما است.

دریاسالار «لاروک» افزودکه تعداد بمب های اتمی استراتژیکی آمریکا سه برابر بمب های اتمی شوروی است (آمریکا ۷۹٤۰ و شوروی ۲٦۰۰ بمب اتمی در اختیار دارند).

آمریکا ۳٦ بمب اتمی نیرومند در اختیار دارد که بااستفاده از آنها میتواند شهرهای شورویرا که بیش از یکصد هزار جمعیت دارند هدف قرار دهد و اتحـاد جماهیر شوروی تنها یازده بمب از این نوع تسلیحات اتمی را دارا می باشد.

دریا سالار امریکائی ضمنا اظهار داشت که بسیاری از کشور ها اکنون در صدد ساختن بـمب اتمی هستند.

این کشورها عبارتند از اسرائیل، مصر، پاکستان،برزیل و آرژانتین.

تاریخ ومحل اعزام مشمولان دیپلمه وفوق‌دیپلمه

تاریخ و محل اعزام مشمولان دیپلمه و فوق دیپلمه سراسرکشور به این شرح از طرف اداره‌وظیفه عمومی اعلام شد:

کلیه مشمولان دیپلمه و فـوق دیپلمه خرداد ماه سال جاری و سنوات قبل بایستی تاکنون بـا در دست داشتن مدرک دیپلم یا گواهینامه قبولی‌بحوزه های‌وظیفه عمومی تهران و یا به یگانهای تابعه ژاندارمری کشور مراجعه و وضع مشمولیت خود را روشن و درصورتیکه بلامانـع و قـادر بخدمت باشند دفترچه آمـاده بخدمت دریافت نموده باشند.

کلیه مشمولان دیپلمه و فـوق دیپلمه فارغ‌التحصیل شهریور ماه سال جاری بایستی با در دست داشتن گواهینامه موقت قبولی و تائید نامه یا رسیدتقاضای‌تائیدیه آن حـاوی معدل کـل دیپلم بـه حوزه‌های وظیفه عمومی تهران و یابه یگانهای تابعه ژاندارمری محل سکونت خود مراجعه و حداکثر قبل از پانزدهم مهر ماه سال جاری در صورت سالم و بلامانع بودن دفترچه آمـاده بخدمت دریافت دارند تا بتوانند در روزهای ۱۷ و ۱۸ و ۱۹مهرماه ثبتنام نمایند.

★ تاریخ و محل‌ثبت‌نام‌مشمولان دیپلمه و فوق دیپلمه که ازحوزه های وظیفه عمومی تهران دفترچه آماده به خدمت دریافت‌کرده‌اند.

(۱) ـ کلیه مشمولان دیپلمه و فوق دیپلمه متولد ۱۳۲۳ الـی ۱۳۳۲ فارغ‌التحصیلان ـ خرداد ماه ۱۳۵۳ و سنوات قبل ساعت ۷ روز ۱۷ر۷ر۵۳ باید برای ثبت نام مراجعه کنند.

(۲) ـ کلیه مشمولان دیپلمه و فوق دیپلمه متولد ۱۳۳۳ و ۱۳۳٤ فارغ‌التحصیل خرداد ماه ۱۳۵۳ و سنوات قبل ساعت ۷ روز ۱۸ر۷ر۵۳ بایدبرای‌ثبت‌نام‌مراجعه کنند.

(۳) ـ کلیه مشمولان دیپلمه و فوق دیپلمه متولد۱۳۲۳ الی۱۳۳٤ فارغ‌التحصیلان ـ شهریور مـاه ۱۳۵۳ ساعت ۷ روز ۱۹ر۷ر۵۳ باید برای ثبت‌نام مراجعه کنند.

محل ثبت‌نام کلیه‌مشمولان دیپلمه و فوق دیپلمه سنوات بالا کـه دفترچه آماده بخدمت خود را از حوزه‌های سازمان وظیفه عمومی تهران دریافت کرده‌اند در سالن ورزشی شاهپور غلامرضا پهلوی واقع در خیابان مولوی انتهای خیابان مادر خواهد بود و محل ثبت‌نام مشمولان دیپلمه و فـوق دیپلمه سنوات فوق که دفترچه آماده بخدمت‌خودرا درشهرستان محل سکونت دریافت کرده‌انـد مرکز منطقه ژاندارمری مربوطـه خواهد بود و بهمان ترتیب کـه مشمولان تهران ثبت‌نام میشوند یعنی تاریخ و ترتیب ثبت‌نام در یگانهای تابعه ژاندارمری کشور همان روزهای ۱۷ و ۱۸ و ۱۹ مهرماه است.

کلیه مشمولان مذکورهنگام‌حضور در مراسم ثبت‌نام بایستی‌دفترچه آماده بخدمت و شش برگ اعزام و دو برگ رونوشت شناسنامه و فتوکپی مدرک دیپلم و یـا گواهینامه موقت قبولی را همراه داشته باشند والا از ثبت نـام آنها خودداری خواهد شدوغایب محسوب میشوند ضمنا مشمولانی که برگ اعزام ندارند ٦ قطعه عکس ٤×٦ با خود داشته باشند تا در محل ثبت‌نام برای آنها برگ اعزام صادر گردد.

چنانچه مشمولانی در روز هـای ۱۷ و ۱۸ و ۱۹ مهرماه ۱۳۵۳ بمنظور ثبت‌نام در محلهای تعیین شده حاضر نشوند غایب محسوب شده از اعزام آنها در سال جاری خودداری و در مهر مـاه ۱۳۵٤ از آنان ثبت‌نام خواهـد شد.

تاریخ معرفی مندرج در دفترچه آماده بخدمت برخی از مشمولان ۱ر۸ر۵۳ میباشد این عده‌بایستی با در دست داشتن عین دیپلم حاوی معدل کل دیپلم ازهم‌اکنون بحوزه‌های مربوطه مراجعه تـا تاریخ معرفی آنها بتاریخ ۱۷ و ۱۸ و ۱۹ مهرماه ۵۳ تبدیل گردد.

لازم به یادآوری است که پس از پایان ثبت‌نام، مشمولان مزبور وسیله کامپیوتر از روی معدل‌کل دیپلم طبقه‌بندی شده و روزهای ۱۵ و ۱٦ و ۱۷ آبانماه در شهرستانها در مرکز منطقه ژاندارمری مربوطه و در تهران در سالن ورزشی شاهپورغلامرضا پهلوی واقع در خیابان مولوی انتهای خیابان مادر با در دست داشتن کیف دستی و وسائـل ضروری خود حضور خواهند یافت تا به مراکز آموزشی‌تعیین شده جهت انجام خدمت زیرپرچم اعزام شوند.

وزیر بهداری دوچرخه‌سوار پاکستانی راشخصاً عمل میکند

پروفسور انوشیروان پویان وزیر بهداری تصمیم گرفتـه است خادم حسین دوچرخه سوار پاکستانی راکه دیروز در جاده چالوس دچارسانحه شد شخصا مورد عمل‌جراحی قرار دهد.

پویان که گهگاه به حرفـه اصلی خود میپردازد دیروز بعد از اینکه « خادم‌حسین» را به بیمارستان فیـروزگر رساندند، بربالین او حاضر شد وبا سرپرستی تیم پزشکی بیمارستان فیروزگر دوساعت و نیم در بیمارستان مانـد. پرفسورپویان که ظرف‌امروز و فردا ورزشکار پاکستانی‌را شخصا عمل‌خواهد کردامروز گفت: حال این ورزشکـار فعلا رضایت بخش است و شکستگی های پا و جمجمه او تحت مراقبت قرار گرفته است.

پرفسور پویان گفت در اولین لحظات تصور میرفت کـه بدلیل شکستگی های‌استخوان های‌ساق پای راست وآسیب شدید عضلات، ناچار شویم پای راست وی را قطع کنیم ولی خوشبختانه با مراقبت های لازم‌وباتلاش تیم‌پزشکی موفق شدیم که پا را حفظ کنیم و شکستگی های پـا را گچ بگیریم.

حال خادم حسین دوچرخه‌سوار مصدوم پاکستانی (تا بعدازظهر امروز)همچنان روبه‌بهبودمیرفت.

خادم حسین، امروز صبح به محض‌آن که‌چشمهایش راگشود، از حال پدر و مادرش سئوال کرد. واز دکتر امامی اهری ـ رئیس تیم جراحی مرکـز پزشکی فیروزگر، تیمی که ویرا مورد عمل قرارداد ـ خواستتا پدر و مادرش را از حال او آگاه کنند.

خبرهای کوتاه

تلگرام تسلیت شاهنشاه

شاهنشاه آریامهر طی تلگرامی درگذشت همسر فرماندار کل استرالیا را بحضرت سرجان‌کر فرماندار کل آنکشور تسلیت گفتند:

متن تلگرام شاهنشاه آریامهر از اینقرار است:

حضرت سرجان کر فرماندار کل استرالیا ـ کانبرا

شهبانو ومن باکمال تاسف از خبر درگذشت لیدی کر همسر آنحضرت اطلاع یافتیم در این موقعیت‌تاثرانگیز مراتب‌همدردی عمیق‌و تسلیتهای‌صمیمانه‌خویش را به آنحضرت و به اعضای خانواده‌تان ابراز میداریم.

محمد رضا پهلوی

بازگشت والاحضرت شاهدخت اشرف پهلوی به تهران

والاحضرت شاهدخت‌اشرف پهلوی که در راس هیئت نمایندگی ایران در کنفرانس جهانی جمعیت در بـخارست پایتخت رومانی شرکت کردند وسپس در پاریس ریاست‌هیئت داوران‌یونسکو را برای‌انتخاب برندگان جوائز «محمد رضا پهلوی» و «نادیژ داکروپسکایا» در زمینه‌سواد آموزی و اعطای این جوائز بافراد و جمعیتهای منتخب برعهده داشتند دیشب بتهران مراجعت فرمودند.

ایران و هائیتی مناسبات سیاسی برقرار کردند

ایران و کشور آمریکـای لاتین هائیتی بـه برقـراری مناسبات سیاسی‌تصمیم‌گرفتند. وزارت امور خارجه امروز با صدور این اعلامیه از برقراری این روابط خبر داد.

«دولت شاهنشاهی ایران و دولت جمهوری هائیتی بـا علاقه بـه توسعه مناسبات دوستانه و ایجاد همکـاری نزدیک بین دو کشور تصمیم گرفتند که روابط سیاسی در سطح سفارت برقرار کنند. مبادله سفرا در آینده نزدیک صورت خواهد گرفت.»

سفیر جدید ایران در یونسکو

حمیدرهنما‌وزیر سابق اطلاعات که دیروزبسمت سفیر شاهنشاه آریامهر و نماینده دائمی ایران در سازمان تربیتی، علمی و فرهنگی سازمـان ملل متحـد «یونسکو» به پیشگاه همایونی معرفی شده، بزودی عازم محل ماموریت خود خواهدشد.

آقای حمیدرهنما در سال۱۲۹۸ متولد شده و تحصیلات عالی خودرا در رشته علوم‌سیاسی دانشگاه بیروت‌و رشته ادبیات دانشگاه تهران به پایان رسانده است.

وی تاکنون در سمت های مختلف از جمله ریاست هیئت بازرسی در صنعت شرکت قند، مدیریت عامل شرکت نساجـی ایران، بازرس عالی دولت در شرکت ملی نفت ایران خدمت کرده است.

امضاءموافقتنامه‌فرهنگی ایران و کره

موافقتنامه فرهنگی میان ایران و کر ه‌شمالی بامداد امـروز بوسیله عباسعلی خلعتبری‌وزیر خارجه و لی‌یون‌هو سفیر جمهوری دموکراتیک خلق کره در کاخ وزارت امور خارجـه امضا شد. بموجب ایـن موافقتنامه که اعتبار آن ۵ سال است، مبادله هیئت‌های فرهنگی ـ علمی، آموزشی، هنری، بهداشتی، تربیت‌بدنی و مطبوعاتی بین دو دولت‌مورد تشویق قرار میگیرد وبرنامـه های مبادلات فرهنگی تنظیم و تاسیس انجمن‌های فرهنگی‌در هریک از دو کشور تسهیل خواهد شد.

مرکز کارآموزی در اصفهان

یک مرکز بزرگ کار آموزی نمونـه برای کارگران صنایع نساجی دراستان‌اصفهان ایجاد خواهد شد. بر اساس قرار دادی که بین دولت فرانسه و صندوق کارآموزی منعقد شده کلیه ماشین آلات مورد نیازاین مرکز وسیله دولت فرانسه و کشورهای عضو بازار مشترک به‌ایران تحویل داده خواهد شد. دولت فرانسه متعهد شده است تمام خدمات فنی مربوط به این مرکز را نیز انجـام دهد.

نوسازی خط‌آهن تهران ـ مشهد

بمنظـور مطالعـه در بـاره نـو سازی و دو خطـه و برقی کردن‌خط‌آهن تهران‌ـ مشهد، فردا آقای حمید موسویان معاون وزارت‌راه‌و ترابری و سرپرست راه آهن باتفاق هیئت مدیره‌و مدیران‌فنی راه آهن وکارشناسان‌فرانسوی رهسپار مشهد خواهند شد.

افتتاح تلفن مستقیم تهران ـ اردبیل

تلفن مستقیم اردبیل باتهران وسایر شهرستانهائی که دارای تلفن مستقیم بین شهری هستند امروز توسط‌محمد کشاورزیان معاون پارلمانی‌و اداری وزارت پست و تلگراف افتتاح شد.

اعلامیه دربار شاهنشاهی

سفر رسمی شاهنشاه و شهبانو به سنگاپور

نظر به عوالم دوستی‌ومودت بین کشور شاهنشاهی ایران‌و کشور جمهوری سنگاپور، حضرت رئیس‌جمهوری‌سنگاپور و بانو شرز، از اعلیحضرت همایون شاهنشاه آریامهر و علیاحضرت شهبانوی ایران برای یک مسافرت رسمی بـه کشور سنگاپور دعوت به عمل آورده‌اند. این دعوت بـا خـرسندی مـورد قبول اعلیحضرتین قرار گرفته و از تاریخ چهارشنبه ۲۷ تا جمعه ۲۹ شهریور ماه ۱۳۵۳برابربا ۱۸ تا ۲۰ سپتامبر ۱۹۷٤ بـه آن کشور مسافرت خواهنـد فرمود.

وزیر دربار شاهنشاهی ـ اسداله علم

سفیر جدید مصردرایران

سخنگوی وزارت‌امورخارجه امروز اعلام کرد کـه دولت شاهنشاهی با انتصاب آقـای عزت ابراهیم سلیمان به عنوان سفیر جمهوری عربی مصر در دربار شاهنشاهی‌موافقت‌نموده است.

نخست‌وزیر فرانسه به تهران‌وبغداد سفر میکند

لیون، رویتر ـ ژاک‌شیراک نخست وزیر فرانسه دیشب در یک کنفرانس مطبوعاتـی اعلام کرد طی چند ماه آینده از کشور های عراق، ایران و ایرلند دیدن خواهد کرد. نخست‌وزیرفرانسه‌خاطرنشان ساخت ماه آینده از عـراق و پیش از پایان سال جاری مسیحی از ایرلند ودر اوایـل سال ۱۹۷۵ از ایران دیدن خواهد نمود.

سفر نخست وزیر فرانسه به عراق بخاطر دعوتی صورت خواهدگرفت که قبلا ازسلف او پیرمسمر نخست وزیـر پیشین فرانسه بعمل آمـده بود. اما درباره سفر بـه ایران ژاک شیراک گفت‌سفر وی به ایران بـه بسط و گسترش مناسبات ایران و فرانسه که در پی دیداراخیر شاهنشاه ایران بیش ازپیش تحکیم یافته است، کمک خواهد کرد.

ملاقات اقبال با ژیسکار دستن

دکتر منوچهر اقبال رئیس هیئت مدیره و مدیر عامل شرکت ملی نفت ایران‌که سرگرم دیداری از فـرانسه است، در پاریس با والـری ژیسکار دستن رئیس‌جمهوری فرانسه بمدت ۵ دقیقه‌ملاقات کرد.

اقبال که بدعوت شرکت های نفتی فرانسه‌از تاسیسات نفتی این کشور دیدن‌می‌کند دیروز در ضیافت ناهاری که به افتخار وی در اداره مرکزی شرکت نفتی آراپ ترتیب داده شده بود شرکت و با رئیس و اعضای هیئت مدیره این شرکت ملاقات و مذاکره کرد.

کنگره مدیریت

بیش از دویست تن از مدیران بخش‌خصوصی وبخش دولتی در اولین کنگره‌مدیریت ایران که از ۲۲ تا ۲٤آبانماه در تخت جمشید برپا میشود شرکت خواهند کرد.

کنگره بزرگ مدیریت ایران که از سوی انجمن مدیریت ایران تدارک دیده میشود، بوسیله آقای هویدانخست‌وزیر گشایش خواهد یافت و چند تن از وزراء در تمام مـدت کنگره در جلسات‌بحث‌ومذاکره شرکت خواهند داشت.

کنگره، پس از اختتام جلسه افتتاحیه، در چهار کمیته مسائل مدیریت را در ایران مورد بررسی قـرار میدهد و در پایان، توصیه‌هائی به کلیه مدیران ایرانی خواهد کرد.

نمایشگاه مردم شناسی در شهرستانها

امروزاعلام‌شد نمایشگاههای مردم شناسی که از طرف مرکز مردم شناسی ایران تدارک‌دیده شده بود، همزمان با جشن فرهنگ و هنر (آبانماه) بااعزام مسئولان نمایشگاهها به مناطق مربوطه برگزار میشود.

این مناطق عبارتند از: خراسان، گرگان و مازندران، گیلان، آذربایجان شرقـی، آذربایجان غربی، کردستان، کرمانشاهان، اصفهان،سیستان وبلوچستان فارس و استان مرکزی.

دستور تازه در باره ثبت معاملات

شورایعالی مالیاتی اعلام‌نظر کرد چنانچه تحریر معاملات‌در دفاتر تا یک هفته تاخیرشود قانونی است و ثبت این نوع معاملات باید مورد قبول ممیزین مالیاتی باشد.

پیش بینی هوا

آسمان سواحل دریـای مازندران نیمه ابری دربعضی نقاط با بارندگی های خفیف و پراکنده است.

آسمان تهران نیمه ابری با وزش باد در سطح زمین‌و در بعضی ساعات‌بارگبار های پراکنده بویژه درنقاط‌شمالی شهر است.

حداکثر درجه حرارت‌تهران ۳۳ و حداقل ۱۹ درجه بود.

دنیا علیه آدمکشها بسیج شد

قتل مهوش مظلومی ، دختری که بدست مادر و برادرش کشته شد، آخرین قتلی بود که امسال جنجال برانگیخت و ماجرای آن، در میان خانواده‌ها دهان به دهان نقل شد.

در یک سال گذشته، چند بار ، چند جنایت پر سروصدا، در میان مردم جنجال برانگیخت : قتل ۹ نفر از اعضای دو خانواده بدست «فیاض» سرپرست یکی از این دو خانواده، قتل منیژه حجازی، قتل زهرا اقبال امین بدست مهین پدیدار نظر، و این آخری : قتل مهوش .

جنایت ، امروز مساله یک کشور یا یک منطقه نیست، مساله تمام جهان و تمام بشریت است. حتی داستان آفرینش انسان نیز ، به رنگ خون آلوده است : قابیل ، فرزند آدم ابوالبشر ، برادر خود هابیل را کشت و داستان اولین جنایت در جهان را به وجود آورد.

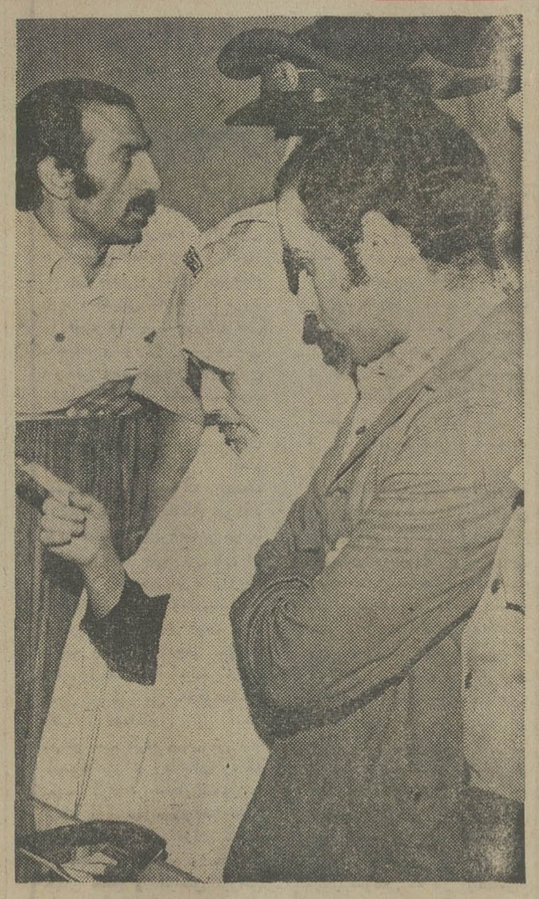

★ خسرو مظلومی و مادرش ایران باقری: آنها دختر بزرگ خانواده را کشتند چون او را لکه ننگ میدانستند.

قتل ، چرا ؟

در ایران ، غیر از قتل های پر سر و صدای خانواده فیاض، منیژه حجازی ، زهرا اقبال امین ومهوش مظلومی، جنایات دیگری نیز اتفاق افتاده است. در همین نیمه اول سال جاری ـ از اول فروردین تا اواسط شهریور ـ بیش از ۱۴۹ نفر قربانی جنایتکاری همنوعان خود شده‌اند .

این رقم ، گرچه نشان میدهد که میزان جنایت ـ با توجه به پیشرفتهای سریع زندگی ماشینی ـ نسبت بسالهای گذشته، در ایران کاهش یافته است ، لیکن باز توجهی عمیق به این مساله را الزام آور می‌کند:

جنایت چرا اتفاق می‌افتد ؟

گروه ی از دانشمندان جرم ـ شناس ، در توجیه این نکته ، میگویند هیچکس جانی بالفطره نیست. اما در عین‌حال، درتمامی مردم دنیا، احتمال جنایت آنقدر زیاد است که می‌توان گفت در وجود هرکس ، یک دیو جنایت خفته است. منتهی ، آنها که آدم نمی‌کشند ، این خوشبختی را دارند که در مسیر جنایت قرار نمی‌گیرند . البته تردید نیست که اشخاص فهمیده ، درس خوانده و مطالعه کرده، بیش از دیگران، از چنین موهبتی برخوردارند.

اعدام و جنایت

این اعتقاد که «جنایتکاران را باید معالجه کرد ، نه مجازات» به گروهی از وکلای مدافع و جرم‌شناسان اختصاص ندارد ، بلکه گروه ی از قانونگزاران و قانوندانان نیز معتقدند که مجازات یک جنایتکار ، به حال جامعه فائده‌ی ندارد، آنچه برای جامعه مفید خواهد بود ، معالجه بزهکاران و پیشگیری جرائم و جنایات است .

پیشگیری جرائم و جنایات ، درست همان چیزیست که دادگستری ایران ، در قوانین جدید ـ بیش از هر چیز ـ متوجه آن بوده است و با یک چنین هدفی ، برنامه‌های آینده خود را ریخته است .

اعتقاد گروهی از هواخواهان معالجه جنایتکاران ، سبب شده است که در قوانین جزایی همه کشورها ، برای مجازات جنایتکاران، موارد وجهات مخففه درنظر گرفته شود. در نظر قانون نیز آن که با نقشه قبلی وبتول قانون «سبق تصمیم» وتدارک مقدمات و آلات قتل دست به آدمکشی میزند ، فرق بسیار دارد با آن که برای دفاع از جان خود ناگزیر از آدمکشی میشود ، یا آن که آبروی خانوادگی خود را درخطر می‌بیند و ادامه زندگی یا وضع وجود را تحمل ناپذیر میداند و دست به قتل «لکه ننگ و یا مایه آبروریزی خانواده» میزند ، یا آن که در یک لحظه بیخویشی و در اسارت کامل هیجان و بی‌ارادگی آدم می‌کشد .... همچنانکه در محاکمه‌های جنجالی اخیر دیدیم که : انوشیروان رزاق‌منش باتهام قتل منیژه مجازی محکوم به اعدام شد، مهین پدیدارنظر را بخاطر قتل دوست دخترش زهرا اقبال امین بمحبس ابد محکوم کردند وبالاخره خسرو و مادرش برسر قتل مهوش (خواهر و دختر دو متهم) مستحق ۱۵ سال زندان، شناخته شدند... بطورکلی ، از همین روست که مجازات آدمکشان تا این میزان تفاوت دارد : از شش ماه زندان تا ... اعدام .

کشورهای بی‌اعدام

در قوانین بیشتر کشورها، مجازات کسی که با سنگدلی وسبق تصمیم ادمکشی می‌کند، اعدام است . از سالها پیش ، در بعضی از «نقاط جهان ، این «آخرین چاره » ارزش خود را از دست داد وروبه منسوخ شدن گذاشت.

امروز در ۴۲ کشور جهان ، مجازات اعدام ـ در بیشتر موارد ـ از کتاب های قانون حذف شده است وجای آن را حبس ابد یا حبس های تادیبی گرفته است. کشور های بی اعدام، اینها هستند: آرژانتین ، استرالیا ، ویلزجنوبی جدید ، اتریش ، کوئینزلند ، تاسمانیا ، بلژیک، بولیوی ، برزیل، کانادا، کلمبیا، دانمارک، کوستاریکا ، جمهوری دومینیکن ، اکوادور ، فنلاند ، آلمان غربی ، ایسلند، بریتانیای کبیر ، هندوراس ، آیرلند شمالی ، اسراییل ، ایتالیا ، لیختن اشتاین، لوگزامبورگ ، مکزیکو ، مونا کو ، نپال، هلند، زلاندنو، نیکاراگوئه ، نروژ ، پاناما ، پرتغال ، سان‌مارینو ، سوئد ، سویس ، اوروگوئه ، واتیکان ، ونزوئلا ویک ایالت هندوستان و چند ایالت از ایالات متحده امریکا (تنها در منطقه «تراونکور »).

اولین کشوری که قانون اعدام در آن ملغی شد «لیختن اشتاین» بود (درسال ۱۷۹۸). دومین کشور ـ لوگزامبورگ ـ در سال ۱۸۲۱ به الغای مجازات اعدام دست زد ، با این حال ، دراین کشور نیز ۱۲۷ سال بعد، یعنی به سال ۱۹۴۸ یک نفر را اعدام کردند ، زیرا تمام موازین و همه پیش‌بینی های قانونگزاران این کشور را درهم ریخته بود و در آن واحد چندین نفر را کشته بود!

بلژیک چهارمین کشوری بود که حکم اعدام را ملغی کرد (سال ۱۸۶۷) ، با این حال در این کشور نیز به سال ۱۹۱۸ در زمان جنگ جهانی اول یک نفر را اعدام کردند .

هم اکنون در کشور های ویلز جنوبی جدید ، کوئینزلند ، تاسمانیا ، کانادا ، اسراییل و ایتالیا ، حکم اعدام برای سرقت، آدم‌دزدی ، تجاوز و بعضی قتل ها ملغی شده است و درموارد دیگر که کمتر رخ میدهد اعدام به قوه خود باقی است . در کشور های برزیل ، دانمارک، فنلاند و سوئد نیز حکم اعدام فقط در زمان جنگ و تحت قوانین ویژه دادگاه های نظامی اجرا میشود اما در زمان صلح ، هیچکس به هیچ‌جرمی ، اعدام نمی شود.

مکزیکو نیز ، که در سال ۱۹۷۰ حکم اعدام را ملغی کرد، هنوز نتوانسته است الغای این حکم را در تمام استان های خود قانونی کند و در حال حاضر در ۳۲ استان این کشور ، مجازات اعدام همچنان باقی مانده است.

آمار جنایت

از افشای ارقام درست آن خودداری می‌شود.

آماری که در سال ۱۹۷۱ از میزان جنایات در جهان گرفته شد، نشان میدهد که میزان جنایت در دنیا ، چقدر هولناک است. هر رقم این آمار نشان دهنده عده کسانی است که از میان یکصد هزار نفر، دست به جنایت زده‌اند. این آمار مربوط به کسانی است که راز جنایتشان فاش شده و رسما آنان را جنایتکار شناخته‌اند و یا درقتل ، مشارکت داشته‌اند: استرالیا ۲ ـ اتریش ۲٫۶ ـ قبرس ۱٫۸ ـ انگلستان و ویلز ۳٫۰ فرانسه ۲٫۳ ـ آلمان غربی ۴ ـ هنگ‌کنگ ۲٫۹ ـ اسرائیل ۲٫۸ ـ کویت ۶٫۱ ـ لیبی ۳٫۲ ـ لوگزامبورگ ۴٫۱ ـ ماداگاسکار ۳٫۱ ـ مالاوی ۲٫۸ ـ مالزیا ۲٫۱ ـ هلند ۴٫۸ ـ نروژ ۱٫۰ ـ پرو ۱۰ ـ اسکاتلند ۲٫۲ ـ اوگاندا ۱۱ ـ آمریکا ۵٫۸

باتوجه به ارقام بالا ، این نتیجه روشنتر بدست می آید که در سال ۱۹۷۱ ، در استرالیا که ۱۳ میلیون و ۶۰ هزار جمعیت دارد ، ۲۶۱ نفر دست به جنایت آلوده‌اند.

بنابراین ، ارقام بالا باتوجه به میزان جمعیت کشورهای یاد شده ، کاملا روشنگر تعداد جنایکاران در گوشه و کنار جهان است . مثلا : در سال ۱۹۷۱ از هر ۱۰۰ هزار اتریشی، ۲٫۶ نفر مرتکب قتل شده‌اند . جمعیت اتریش تقریبا هشت میلیون نفر است یا هشتاد گروه یکصد هزار نفری .

بنابراین ، در سال ۱۹۷۱ کمی بیش از ۲۰ نفر در اتریش، آدم کشته‌اند. یعنی ۸۰ ضربدر ۲٫۶ (۸۰ نمایشگر گروههای ۱۰۰ هزار نفری است و ۲٫۶ نمایشگر تعداد قاتلین در هر گروه ۱۰۰ هزار نفری)

قتل با اسلحه

در میان آمار جنایات جهان ، قتل با اسلحه ارقام بزرگتری را به خود اختصاص داده است . اسلحه ، در سه مورد مشخص، بیشتر آدم کشته‌است : براثر یک حادثه و شلیک غیر ارادی ، مورد خودکشی و مورد جنایت.

آخرین آماری که درمورد قتل با اسلحه گرفته شد (سال ۱۹۶۷) درصد قتل با اسلحه را درموارد سمگانه حادثه ، خودکشی و جنایت را اینطور نشان میدهد : این آمار براساس هر ۱۰۰ هزار نفر است :

امریکا ۱٫۴۶ حادثه ، ۰٫۳۳ خودکشی ، ۴۰٫۲۱ جنایت ـ (یعنی در سال ۱۹۶۷ جمعا ازهر ۱۰۰ هزار آمریکائی نزدیک به ۴۷ نفر با اسلحه کشته‌شده‌اند)

استرالیا ۰٫۵ حادثه ، ۳٫۰۲ خودکشی ، ۰٫۵۶ جنایت ـ بلژیک ۰٫۱۵ حادثه ، ۰٫۸۰ خودکشی، ۰٫۲۰ جنایت ـ کانادا ۰٫۷۶ حادثه، ۳ خودکشی، ۰٫۶۶ جنایت ـ انگلستان و ویز ۰٫۱۳ حادثه ، ۰٫۴۰ خودکشی ، ۰٫۱۰ جنایت ـ فرانسه ۰٫۵۰ حادثه ، ۲ خودکشی ، ۰٫۲۴ جنایت ـ آلمان غربی ۰٫۱۲ حادثه ، ۱٫۰۷ خودکشی ، ۰٫۱۸ جنایت ـ ایرلند جنوبی ۰٫۳۸ حادثه ، ۰٫۲۱ خودکشی، ۰٫۳ جنایت ـ ایتالیا ۰٫۲۹ حادثه ، ۰٫۷۰ خودکشی، ۰٫۵۰ جنایت ـ ژاپن ۰٫۰۸ حادثه، ۰٫۰۷ خودکشی، ۰٫۰۳ جنایت ـ نیوزلند ۰٫۹۲ حادثه ، ۱٫۶۱ خودکشی، ۰٫۱۱ جنایت وسویس ۰٫۴۷ حادثه ، ۰٫۶۰ خودکشی، ولی میزان جنایت با اسلحه در این کشور نامعلوم است و آمار ـ گران بهرقم آن دسترسی نیافته‌اند.

همین آمار ، در سال ۱۹۶۸ ـ براساس هر ۱۰۰ هزار نفر ـ درباره چهار کشور اینطورنشان میدهد: دانمارک ۱٫۴ حادثه ، ۱٫۴۲ خودکشی ، ۰٫۱۶ جنایت ـ هلند ۰٫۲ حادثه، ۰٫۱۰ خودکشی، ۰٫۷ جنایت ـ اسکاتلند ۰٫۱۹ حادثه ، ۰٫۳۵ خودکشی، ۰٫۰۴ جنایت و سوئد ۰٫۱۶ حادثه ، ۲٫۲۵ خودکشی و ۰٫۰۸ جنایت

از آمار بالا نیز باتوجه به میزان جمعیت هریک ممالک یادشده ، میتوان دقیقا نتیجه‌گیری کرد .

مثلا: در دانمارک که ۵ میلیون جمعیت دارد ـ درسال ۱۹۶۸ ـ در هر ۱۰۰ هزارنفر ۰٫۱۴ نفر بطور اتفاقی با اسلحه گرم کشته شده‌اند ، ۱٫۴۲ نفر با اسلحه گرم خودکشی کرده‌اند و ۰٫۱۶ با اسلحه گرم دست به جنایت زده‌اند .نتیجه روشن ارقام بالا را اینطور می توان گرفت : در دانمارک که ۵۰ گروه ۱۰۰ هزار نفری زندگی می‌کنند، در سال ۱۹۶۸ ، هفت نفر بطور اتفاقی با اسلحه کشته شده‌اند ۵۰ ضربدر ۱۴ صدم برابر است با هفت نفر... و ۷۱ نفر با اسلحه خودکشی کرده‌اند و هشت نفر نیز با اسلحه گرم قربانی یک جنایتکار شده‌اند.

اکنون ، دنیا علیه جنایت بسیج شده است. اما آیا براستی قرصهای ضدخشونت وناهنجاری ریشه جنایت را در جهان خشک خواهد کرد؟ کاش چنین باشد .

★ رزاق‌منش، قهرمان جنجالی ترین پرونده جنایی سال ، که هنوز تا اعلام نتیجه قطعی فرجامخواهی او، مدتی باقیمانده است .

★ مهین پدیدارنظر ، با جنایتی که انگیزه‌اش عشقی انحراف آمیز بود ، هیاهوی تازه‌ی برانگیخت . او قاتل است یا بیمار ؟

★ فیاض ۹ نفر از اعضای خانواده خود و برادرش را کشت و اعدام شد. اما برادرش ، داغدار بزرگ این جنایات می‌گفت : برادرم را نکشید، معالجه‌اش کنید، او دیوانه است ...

قرعه کشی ۷ روز دیگر

فضای باغ زیبای اعانه ملی در ضلع غربی که مشرف به رودخانه کرج است

با خرید دسته چک اعانه ملی مخصوص تابستان میتوانید

این باغ زیبا بارزش ۴۳۰,۰۰۰ تومان

با اضافه مرسدس بنز ۷۴ بارزش ۱۵۰,۰۰۰ تومان

و جایزه بزرگ دسته چک بمبلغ ۸۰۰,۰۰۰ تومان

جمعاً ۱,۳۸۰,۰۰۰ تومان

بزرگترین جایزه اعانه ملی را برنده شوید

فضای باغ ، در ضلع شرقی که مجاور جاده است

شانس بیشتر با دسته چک بیشتر

جیپ شهباز جدید
شش سیلندر

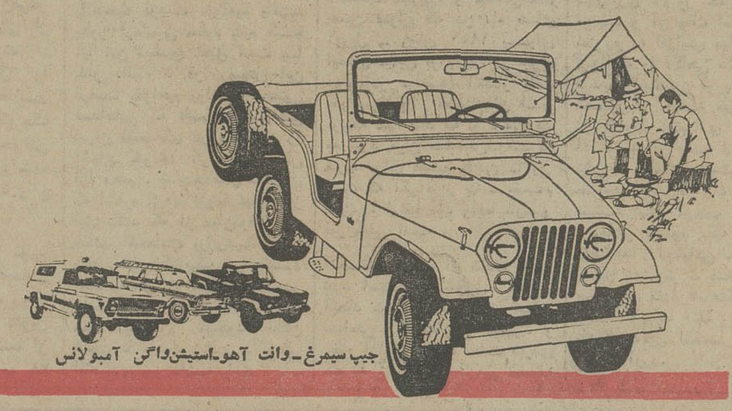

جیپ شهباز جدید شش سیلندر دو دیفر نسیال بامزایائی چون موتور قوی تر و شاسی و بدنه بزرگ تر و کلاچ قوی تر و سیم کشی بادوام تر و اکسل و لوله اگزوز و باک بنزین جدید که برای عبور ازجاده های هموار و ناهموار و برف و یخبندان و شن و ماسه یک وسیله نقلیه ایده آل است.

«آگهی استخدام»

فرماندهی لجستیکی نیروی زمینی شاهنشاهی فعلاجهت خدمت درهنرستان فنی و حرفه‌ای ن . ز . ش تعدادی غیر نظامی در تخصص های مصرحه برابر قوانین استخدام کارمندان و افسران طبق مقررات ارتش با حقوق و مزایای مقرره با شرایط زیر استخدام مینماید

۱ ـ تابعیت دولت شاهنشاهی ایران

۲ ـ متدین بیکی از ادیان (اسلام ، مسیحی ، کلیمی ، زرتشتی) باشد

۳ ـ دارا بودن حداقل سن ۲۰ و حداکثر ۳۵ سال سپردن تعهد ۱۰ سال خدمت در ارتش شاهنشاهی

الف : حقوق و مزایا

حقوق و مزایای داوطلبین در تخصص های مربوطه با درنظر گرفتن سابقه کار و میزان مهارتشان برابر جدول حقوقی مندرجه در قانون استخدام کارمندان در ارتش شاهنشاهی بصورت رسمی و پیمانی و قانون افزارمندان خواهد بود.

داوطلبین از مزایای پیش‌بینی شده در قانون از قبیل بهداشت رایگان وبیمه و بازنشستگی و مزایای گرمسیری و خرید مایحتاج زندگی از فروشگاههای ارتش با تخفیف جهت خود و عائله تحت تکفل طبق مقررات مربوطه میتوانند استفاده نمایند .

«تخصص های مورد نیاز»

ردیف	نوع تخصص موردنیاز	میزان تحصیلات
۱	مترجم شفاهی کتبی زبان انگلیسی	فوق لیسانس یا لیسانس
۲	دبیر زبان انگلیسی	» »
۳	دبیر ریاضی	» »
۴	دبیر علوم	» »
۵	استاد الکترونیک	» »
۶	استاد رادار	» »
۷	استادار نباط از راه‌دور	
۸	سرپرست امور ورزشی	
۹	حسابدار جنسی (کارتیست)	دیپلم طبیعی یا ریاضی
۱۰	نویسنده و یا ماشین‌نویس	دیپلمه متوسطه باسابقه کار
۱۱	متصدی کار های اداری و پرسنلی	» »
۱۲	کتابدار	» »
۱۳	متخصص عکاسی	» »
۱۴	نقشه کشی عمومی	» »
۱۵	نقشه کش فنی و طراح	» »
۱۶	کمک‌سرپرست امور ورزشی	
۱۷	مربی ورزش	سوم متوسطه با سابقه کار
۱۸	انباردار عمومی و کمک انباردار	
۱۹	تکنیسین ماشین آلات	سوم متوسطه با سابقه کار
۲۰	متصدی سیستم برق وسوخت	» »
۲۱	متصدی دستگاههای سمعی و بصری	» »
۲۲	استاد ماشین آلات کارگاهی	» »
۲۳	استاد جوشکاری	» »
۲۴	استاد کارهای ورق فلزی	» »
۲۵	استاد آهنگری	» »
۲۶	استاد تهویه مطبوع	» »
۲۷	یخچال و شوفاژ	» »
۲۸	راننده بالابر	پایه دو همگانی ـ ششم ابتدائی
	نجار	

داوطلبین میتوانند همه‌روزه باستثناء پنجشنبه‌وایام تعطیل جهت کسب اطلاعات بیشتر از ساعت ۷ الی ۱۴ با دردست داشتن مدرک تحصیلی و تخصصی و فتوکپی شناسنامه و ۲ قطعه عکس ۴ × ۶ در تهران بشعبه استخدام مدیریت پرسنل فرماندهی لجستیکی واقع در خیابان امیرآباد شمالی چهار راه آریامهر مهندسی ارتش و داوطلبین مقیم مناطق جنوبی کشور به مدیریت مرکز تعمیراتی مسجدسلیمان جهت ثبت نام مراجعه نمایند .

فرماندهی لجستیکی نیروی زمینی شاهنشاهی

اطلاعات ۱۳۰۴
سال چهل و نهم
بنیانگذار : عباس مسعودی
صاحب‌امتیاز ومدیر : فرهاد مسعودی
سردبیر : احمد شهیدی
محل اداره : خیابان خیام . ساختمان اطلاعات . تهران
تلفن : ۳۱۱۰۷۱ تا ۳۱۱۰۷۹
تلکس : ۲۳۳۶ ـ تلگرافی : اطلاعات ـ تهران

ضوابط، ونه روابط!

آقای نخست وزیر بخشنامه جدیدی صادر کرده و لزوم مراقبت در اجرای امریه شاهنشاه را راجع به مبارزه با توصیه و تشبث به مسئولان سازمان های دولتی خاطر نشان ساخته است .

امریه شاهنشاه که در آبان ماه سال گذشته شرفصدور یافت ، دولت را مکلف می ساخت به منظور اجرای اصول انقلاب اداری از اعمال نفوذ و پارتی بازی در سازمان های اداری جلوگیری کند و عطف به این امریه ، نخست وزیر به وزارتخانه ها وسازمان های وابسته به دولت دستور دادا‌سامی کسانی که دردستگاه های دولتی اعمال نفوذ می کنند و همینطور موارد اعمال نفوذ و پارتی بازی را به ایشان گزارش دهند .

این تذکر ، در زمانی که برای جذب تحصیلکرده ها و عناصر کار آمد به بخش دولتی تلاش می شود ، اهمیت بخصوصی دارد . اتفاقا سرمقاله دیروز « اطلاعات » نیز به همین موضوع اختصاص داشت و ما در آنجا نوشتیم دولت برای آنکه عناصر لایق و کار آمد را جذب کند و برای خود نگهدارد صرف نظر از امتیازات مادی ، باید به کارمندان خود امنیت و حیثیت شغلی بدهد . این شرط حاصل نمی شود مگر آنکه محیط کار و روحیات حاکم بردستگاه اداری که موروث اوضاع اجتماعی و اداری یک قرن و دو قرن پیش است ، تغییر کند .

در دستگاه اداری ما هنوز هم روابط بیشتر از ضوابط حاکم بر امور است . از ساده ترین مراجعات مردم گرفته تا نقل و انتقال ها و تغییر و تبدیل و ترفیع و تنزیل کارمندان ، کمتر اتفاق می افتد که کاری بطور طبیعی و براساس موازین قانونی و مقررات و آئین نامه های مدون جریان پیدا کند و ضابطه ملاک تصمیم باشد نه رابطه . چندان که این وضع هم برای ماموریـن و هم برای ارباب رجوع صورت یک امر محتوم و پذیرفته شده را پیدا کرده است و هر کس حاجتی با دستگاه ها پیدا می کند محض آنکه مبادا در دست انداز مقررات معارض و بهانه جویی و اشکالتراشی بیفتد ، قبل از هر چیز به این در و آن در میزند تا صاحب نفوذی را بیابد و نـزد مسئول یا مسئولان امر واسطه قرار دهد .

بدتر از همه ، کارمند دولت عوض آنکه برای حفظ موقع اداری و ارتقاء به درجات بالاتر و کسب امتیازات و افتخارات متکی به دانش و تجربه و لیاقت و صداقت و صحت عمل خود باشد ، معمولا به یک «پارتی » تکیه می کند . یعنی خودش را به یکنفر صاحب مقام یا صاحب نفوذ می چسباند و در مقابل کرنش کردن ، تملق گفتن ، عرض خدمت و اطاعت امر ، حمایت او را جلب می کند !

برای سازمانی که به اقتضای تحولات و پیشرفت های مملکت ، هر روز با وظایف بیشتر و مسئولیت های سنگینتری روبروست و از همینرو احتیاج به وجود عناصر تحصیلکرده و مدیران درجه اول اداری و صنعتی و افراد متخصص و مجرب و لایق دارد ، اینچنین کیفیتی مطلق برازنده و شایسته نیست . بنابراین اوامر شاهانه در موضوع مبارزه با توسل و تشبث و پارتی بازی و توصیه بردن و توصیه کردن باید بطور اکید در دستگاه های دولتی به موقع اجرا گذارده شود و ضوابط هرچه زودتر جای روابط را بگیرد.

دوپینک ، خدشه‌ای در تفاهم

آشکارشدن تقلب تنی‌چند از ورزشکاران خاور دور در مسابقات، ازسوی برگزارکنندگان بازیهای آسیائی باتاسف‌تلقی شده‌است.

درست‌است‌که رسیدن‌به مرحله قهرمانی آسیاوبدست‌آوردن مدالهای زرین وسیمین، چندان خوشایند است که‌تمام نیروی قهرمانان دراین‌راه بسیج‌میشود، تحمل تمرین‌های مداوم‌وگاه از خودگذشتگی دراین راه‌ستودنی‌است.

امانباید بخاطرمدال ،به‌هوای پیروزی بررقبا، اصول زیبا و دلپسند ورزش را زیرپا نهاد.

«دوپینک»که قهرمان کره‌شمالی بدان‌توسل جسته بود، درست مغایر آن‌روحیه‌ایست که‌ما ازیک قهرمان انتظارداریم ، بازی های آسیائی تنهابرای پخش جوایز ومدالها برپانشده‌است، بلکه‌هدفی برتر ووالاتر را دنبال میکند. ورزشگاه های مامظهر همبستگی ملل آسیاونمایندگان ورزشی آنهاست، قلمرو تفاهم و همدلی ،عرصه مبارزه شرافتمندانه برای‌پیروزی است دراین‌میدان هر که اندیشه‌ای پاکو تنی‌چالاک‌داشته‌باشد ارجمنداست‌و ستودنی، امااّنکه از خلق‌وخوی قهرمانی دست میشوید و میخواهد بـه دسیسه ، مقامی راکه‌شایسته آن نیست بدست آورد، تفاهم و همبستگی‌راخوارانگاشته و از همدلی میزبان خود سودی نادرست برده‌است.

یک‌قهرمان برای چه میجنگد ؟مدالها بهررنگ که باشند ، تنها‌یک «نماد»ند ،نماد نیروی جنگندگی و پیروزی، نماد نیروی برتر . اگردرپس این‌نشانه ورزشی،روح آگاه یک‌پهلوان، دل‌پاک یک‌جنگنده پنهان نباشد،مدال پاره فلزی بیش‌نیست.

ما در مجموعه ورزشی‌خودبه هیچ‌قهرمانی سوء ظن‌نبرده‌ایم وباتفاهمی‌آشکار هرحرکت رابه‌درستی پذیره شده‌ایم ، اگرراز «دوپینک» آشکار شد ازسوی رقبای‌دیگربود، چراکه‌مامی‌پنداریم که‌هرمدال پاداش کاریک یاچند قهرمان‌است نه وسیله‌ای برای پیروزی دروغین‌و نادرست.

اگرچنین که‌برمی‌آید ، پاره‌ای ازاین مدالها به‌مدد دارو های محرک بدست‌آمده باشد که‌نیروی کاذب می‌افزاید وعقل‌را می‌برد می‌پرسیم مدالی راگرفتن وبی‌عقلی رابدنبال داشتن آیا نشانه عقل است؟

سقوط حکومت شورشیان موزامبیک

عصر دیروز در همان حال که ژنرال «اسپینولا» رئیس‌جمهوری پرتغال، اعلامیه استقلال«گینه‌بیسائو »را درلیسبون امضامیکرد، کودتای سفیدپوستان مهاجر درموزامبیک باشکست مواجه‌شدو ایستگاه فرستنده رادیو «لورنسومارکس »به تصرف پلیس‌وارتش پرتغال درآمد.

امضای اعلامیه استقلال گینه‌بیسائو درحقیقت امضای‌اعلامیه انحلال وازهم پاشیدن امپراطوری استعماری ۳۴۳ ساله پرتغال ونشانه اعتراف باین‌حقیقت‌بودکه دیگرنمی‌توان دربرابر موج استقلال‌طلبی ملت‌های افریقائی‌مقاومت کرد.اما گروهی‌ازمهاجران سفیدپوست که‌صاحب املاک‌وامتیازات عمده اقتصادی و اجتماعی‌در موزامبیک هستند، هنوز متوجه تحولات‌زمان نشده‌اند وآنها‌روز قبل دست به‌شورش زدند وایستگاه فرستنده رادیوی موزامبیک وچند فرودگاه‌ونقاط حساس دیگر را اشغال کردندو اعلام‌داشتند که‌یک‌حکومت مستقل‌باشرکت‌سفیدپوستان وسیاهپوستان تشکیل میدهند. همانطورکه انتظار میرفت بانخستین‌حمله پلیس‌وسربازان پرتغالی، حکومت کودتا ازهم‌پاشیدو مهاجران سفیدپوست‌تنها توانستنددرخیابان های شهر هابجان سیاه‌پوستان بیفتندو گروهی ازآنها را قتل‌عام کنند. باسقوط حکومت شورشیان‌اکنون باید قرارداد مربوط به‌استقلال موزامبیک که‌چند روزقبل در«زامبیا» بامضارسید بمورد اجرا گذارده‌شود. نخستین اقدام دراین جهت تشکیل یک‌حکومت انتقالی‌باشرکت‌نمایندگان پرتغال و«فره‌لیمو» است.

کمیسرعالی پرتغال دردوران انتقالی‌موزامبیک که‌باید به زودی ازطرف ژنرال اسپینولا رئیس‌جمهوری رژیم جدید لیسبن برگزیده شود مهمترین وظیفه‌اش تضمین‌تمامیت ارضی‌موزامبیک تاحصول نهائی‌آن‌باستقلال کامل‌خواهد بود. وی ضمنا وظیفه خواهدداشت که‌با همکاری نخست وزیر دولت انتقالی یعنی مردی که نیروهای رزمنده «فره‌لیمو» درپشت سرش قرار خواهندداشت نظم‌و آرامش موزامبیک رادرطول دوران انتقالی حفظ‌کند.

یکی از مسائلی که دربرابر دولت انتقالی موزامبیک‌قرار‌دارد روش‌آن درقبال نهضت‌های آزادیبخش واستقلال طلب سایر مستعمرات واراضی‌دیگر آفریقایی که‌هنوز تحت سیادت استعمار بسر میبرندو درمیان‌آنها مخصوصا گروه اتحادملی آفریقایی «زیمبابوه» اهمیت بسزایی‌دارد .سازمان اتحاد ملـی افـریقا که‌با آرزوی سرنگون کردن‌رژیم نژادپرست «رودزیا دراین کشور فعالیت میکند در موزامبیک دارای پایگاه های‌متعددی است که ازحمایت «فره‌لیمو» برخوردارندو زامبیا نظیر‌کمک هاوتسهیلاتی راکه دراختیار «فره‌لیمو» گذاشته‌از نهضت مذکور تاحدود زیادی دریغ کرده‌است.

میتوان پیش‌بینی کردکه تاوقتی نیرو های پرتغالی درموزامبیک باقی باشند ـاحتمالا فعالیت‌های نهضت مذکور برضدرژیم‌نژاد پرست سفیدپوستان رودزیا محدود خواهدماند.

ایتالیا: توطئهٔ بزرگ فاشیستها

یکی ازنویسندگان‌مجله‌اکسپرس بنام «لانتری» گزارش مستند و مستدلی از حوادث اخیر ایتالیا تهیه کرده که در آن برای‌نخستین بار فاش شده فاشیستهای ایتالیا در جستجوی هیتلر تازه‌ای‌هستند و برای رسیدن بقدرت توطئه بزرگی ترتیب داده‌اند .قسمت‌های اساسی‌این گزارش‌بنظرخوانندگان میرسد .

ژنرال ایوژنیوهنکه رئیس سازمان «سید» . او یک‌«ضد قدرت» سری و پنهانی دربرابر دولت است.

به قطاری که در مطلع این‌گزارش مورد اشاره ماست قطار تعطیلات لقب داده‌اند چون مطلوب جهانگردان است علاوه براین بسیاری از اهالی شهر رم که می خواهند برای گذراندن تعطیلات و مرخصی هایشان به کوهستان بروند این قطار را بر قطار های دیگر ترجیح میدهند در شب چهارم اوت سال جاری قطار سریع‌السیر رم ـ برنر ـ مونیخ ـ یعنی همان قطار « تعطیلات» باحداکثر سرعت خود که بین ۱۲۰ تا ۱۲۵ کیلو متر در ساعت بود حرکت می کرد ، لکوموتیوران نگاهش را به ساعت خود انداخته بود .

ساعت ۱۱ شب بود قطار ۳۲ دقیقه تاخیر داشت و درست در همین لحظه باید طبق برنامه پیش بینی شده وارد ایستگاه راه آهن « بولونیا » میشد اما به سبب تاخیری که اشاره‌اش کردیم قطار تعطیلات دقیقا در همان لحظه وارد تونل بسیار طولانی راه آهن منطقه کوهستانی الپ می گردید . این تونل ۱۹ کیلو متر طول دارد و یکی از دراز ترین تونل های اروپاست .

هنگامیکه قطار اندک اندک در دهانه تونل نفوذ می کرد ناگهان صدائی وحشتناک به گوش رسید صدائی‌چنان مهیب که گفتی کوه ریزش کرده ودرون تونل را بند آورده است لکوموتیوران سر برگرداند و به‌عقب نگاه کرد پنجمین واگن که از خط خارج شده بود مانند توده‌ای از کنده های خشک در میان شعله های آتش جهنمی میسوخت بعد از آنکه ترمز دستی کشیده شد قطار با تمام هیکل سنگین خود تا مدت‌کوتاهی بر روی ریل لغزید و بالاخره از حرکت بازماند وحشتی وصف‌ناپذیر در چشم ها نمایان بود مسافران که از فرط وحشت رفتار هائی جنون آمیز پیداکرده بودند خود را از پنجره های واگن ها به خارج پرتاب می کردند و ضجه و فریاد های هولناک از هر طرف به‌گوش میرسید از واگنی که اکنون مانندمشعلی می سوخت و همچون خمپاره‌ای که ترکیده باشد قطعه قطعه می گردید فریاد های مکرری بگوش می رسید .

فریاد می زدند : به کمکم بشتابید دارم می سوزم کمک . کمک .

اما سرانجام سکوت جای فریاد و غرش اهریمنی انفجار ها را گرفت . سکوتی هراس آور حکمفرما شد. آنچه که روی داد یک حادثه تصادفی نبود یک تروریست ناشناس در زیر یکی از صندلی ها بمبی از نوع « ماگزیوم » کار گذاشته بود . در این سانحه دل خراش ۱۲ نفر کشته و ۴۸ نفر زخمی شدند اگر قطار تاخیر نداشت و در راس ساعت موعود به مقصد میرسید ، درست در قلب ایستگاه راه آهن «بولونیا» منفجر می شد و تعداد قربانیان بدون شک به صد ها نفر میرسید .

اکنون دیر زمانی است که هر هفته در ایتالیا یک یا چندین فقره سوء قصد خونین از همین قماش اتفاق میافتد . روز ۱۲ دسامبر ۱۹۶۹ قصابی بزرگ بانک کشاورزی میلان روی داد که در جریان آن ۱۶ نفر کشته و ۸۸ نفر زخمی شدند . روز ۲۸ مه سال جاری ۱۹۷۴ قتل عام « برسچیا » پیش امد که به مرگ ۸ نفر و زخمی شدن ۹۵ نفر در تظاهرات دست چپی ها منجر گردید و پلیس ایتالیا بعدا تائید کرد که این کشتار بیرحمانه را تروریست های حزب نئوفاشیست ایتالیا برپا کرده‌اند .

درجستجوی هیتلر جدید

نئوفاشیست ها که از افراطی‌ترین عناصر دست راستی ایتالیا تشکیل می‌شوند و خودشان به داشتن عنوان«نازی فاشیست » مباهات می کنند اکنون بیش از ۵ سال است که به این قبیل فعالیت های تروریستی روی آورده‌اند . هدف آنها چیست ؟ متزلزل کردن وضع‌ایتالیا و روحیه مردمان آن تا چنان نقطه خفیفی که دیگر برگشت ناپذیر باشد و سرانجام دست آویزی به ارتش و بطریق اولی « گزکی» بدست افراطی ترین محافل دست راستی ایتالیا بدهد تا قدرت حکومتی را قبضه کنند .

آرزوی نهائی نئوفاشیست های‌ایتالیائی که طی ۵ سال گذشته بیش از ۵۰ سوء قصد مرگبار آفریده‌اند روی کار آوردن رژیمی دیکتاتوری نظامی ازنوع رژیم موسولینی ،رهبر فاشیست های ایتالیا(در جنگ دوم جهانی) و یا ادولف هیتلر پیشوای آلمان نازی است . توطئه‌ای که برای تحقق بخشیدن به این آرزوی پلید و اهریمنی از طرف رهبران حزب نئوفاشیست ایتالیا و حامیان مالی ومعنوی آنان تدارک شده اکنون ریشه‌دارتر و دامنه دارتر از آن است که دیگر قابل اغماض باشد . آیا دولت ایتالیا نیز به اندازه کمونیست ها و سایر احزاب و گروه های چپ از شبح بازگشت فاشیسم نگران است ؟ این سئوال قابل تعمق است .

باوجود این میتوان در باره علایمی که حاکی ازنگرانی صادقانه دولت‌موجود ایتالیا از توطئه عظیم و تبه کارانه‌عناصر فاشیست و دست راستی افراطی است دلایل زیادی آورد . اما نمی توان ایـن احساس نگرانی را بخودی خود کافی شمرد .

انتقام خونین

به‌واقعه تروریستی دیگری اشارمیکنیم: «آلبرتو مورارو «حمالی» استکه درمیدان قیام» در شهر «ارو » کار میکند. وی از ۱۶ ژوئن ۱۹۶۹ در برابر کلبه محقرش مردی را باقیافه‌ای عجیب در حال عبور می‌بیند که یک ساک دستی پرو ورم کرده دردست دارد و در حال عبور است.

حمال پیش خود فکر میکند که مردغریبه و ناشناس‌لابد قرار‌است‌به‌خانه «ماسیمیلیانو» «فاشیست» مشاور شهرداری محلی ویکی از اعضای دارو دسته فاشیستی نهضت اجتماعی ایتالیا برود «مورارو» در عالم حمالی آدمی است که باتاریخ میانه‌ای‌ندارد ولی در عوض مایل است به نزد جولیانو، کلانتر پلیس محلی برود و آنچه‌را که‌دیده است برایش شرح دهد .جولیانو مردغریبه رابیدا میکند و درساک‌او یک‌قبضه طپانچه ویک بمب می‌یابد. سه ماه بعد از این‌تاریخ جسد قطعه قطعه شده حمال پرحرف رادر راه پله یک خانه در «پادوا» پیدا میکنند تازه کار به همین‌جا ختم نمیشود : از رم پایتخت ایتالیا برای کلانتر کنجکاو «پادوا» حکمی باین شرح میرسد : «شما بعنوان یک کلانتر فضول و نخود هر آش تنزل مقام یافته‌اید و در «جنوب» ایتالیارسوائی به بار آورده‌اید. نگارنده این گزارش در هر مرحله‌از عملیات تروریستی نئوفاشیست های ایتالیا رد پای پلیس ، و خصوصا ماموران سازمان «سید» (سرویس اطلاعات دفاعی) راکه درواقع دستگاه ضدجاسوسی ایتالیاست کشف کرده‌ام . «سید» دستگاهی است که حسابش‌از دولت‌ایتالیا جدااست

سازمانی است که عملیاتش نگران کننده ومبهم است . به‌بیان دیگر «سید» رامیتوان به‌اژدهای ۷ سری تشبیه کرد که هرصدائی را در هرگوشه ایتالیا می‌شنود و هرگز یک کار را دوبار تکرار نمیکند.

میتوان پرسید که چه‌انگیزه خارق‌العاده وشگفت‌آوری ممکن است ایتالیائی‌ها را برآن داشته باشد تا‌اجازه دهند کمنظامیان کشورشان تا بدین اندازه‌از یک «ضدقدرت» سری وپنهانی برخوردار شوند و باین ترتیب خطری دایمی برای رژیم موجود ایتالیا بوجود آورند.

در اینجا ناچارم از روی داوری‌خودم یادآوری کنم که در مردم ایتالیا غالبـا احساس مسئولیت در قبال دولت وجود ندارد واز این گذشته جامعه ایتالیائـی بصورت امروزی خود ، بسیار جوان‌است در جواب پرسشی که خودم مطرح کردم باید بگویم سرویس اطلاعات دفاعـی (سازمان سید) عملا نقشهای رکن دوم‌ستاد ارتش، جاسوسی، ضدجاسوسی ،اطلاعات وضد اطلاعات ایتالیا را تواما ایفا میکند. مکانیسم عالی وایده‌آلی که به این حساب برای «سید» بوجود آمده آنرا تبدیل به دستگاهی کرده است که علیرغم تمام نـام آوریش در داخل ایتالیا ، هنگامیکه قرار باشد در سطح بین‌المللی‌با سازمانهای‌مشابه مورد قیاس قرار گیرد، شهرتی بسیارناچیز ورقت‌انگیز خواهد داشت.

توضیح این نکته بسیار ساده است«سید» به‌جای آنکه در خارج از مرزهای ایتالیابه فعالیتهای جاسوسی و ضد جاسوسی بپردازد ، تمام اهتمام وابوابجمعی خودرا در داخل قلمرو ایتالیا متمرکزکرده و به‌کار گرفته است . در این سازمان ۲۰۰ افسر که بطور عمده‌از ژاندارمری‌و نیروی‌هوائی و تفنگداران دریائی تشکیل میشوند باضافه ۱۶۰۰ تا۱۷۰۰ مامور و جاسوس دیگـر عضویت دارند که بزرگترین مشغله ذهنی وعملی آنها مربوط به‌امور داخلی کشور است.

طی یک گزارش مفصل پارلمانی کمچندی قبل در ۱۶۰۰ صفحه تنظیم گردیده فاش شده است که از سالهای دهه ۱۹۶۰تاکنون افسران و ماموران دیگر دستگاه‌جاسوسی و ضد جاسوسی «سید» از چه روشهای حیرت‌آوری در عملیات خود استفاده کرده‌اند.

تظاهرات سفید پوستان در موزامبیک

شورشیان‌سفیدپوست‌موزامبیک دیروز کوشیدند تا شهر «بیرا» را نیز تحت کنترل خود درآورند ولی مقاومت ارتش پرتغال تلاش آنها راخنثی‌کرد. در عکس دوسرباز پرتغالی‌که در داخل زرهپوش نفربر خود با مسلسل‌های آماده مراقب تظاهر کنندگان سفید پوست هستند دیده میشوند.

عکس رادیوئی آسوشیتدپرس

مطبوعات فرانسه

امریکائیها درباره جرالدفورد اشتباه میکردند

یک ضرب‌المثل امریکائـی میگوید : «کاخ سفید رئیس جمهوری می‌آفریند» ، تاکنون هرگز ضرب‌المثل‌قدیمی‌امریکائیها تا این حد به تحقق نپیوسته بود . کسانی که جرالد فورد را «مرد تصمیمات بزرگ» نمی دانستند ودوران زندگی‌سیاسی طولانی وی نیز جز این نشان نمیداد ظاهرا در قضاوت خود شتابزدگی بخرج داده بودند . تصمیم ناگهـانی فورد بـرای عفو ریچارد نیکسون اقدام جسورانه‌ای بود که بیشک زندگی را بر او مشکل خواهد کرد اما با این تصمیم فورد توانست تنها سی روز‌پس از رسیدن بقدرت خود را یک سیاستمدار بزرگ بشناساند .

فورد روز نهم اوت چند دقیقه پس از انجام سوگند وفاداری‌به‌قانون اساسی‌امریکا ضمن پیام‌کوتاهی به‌هموطنانش گفت : «هم‌اکنون از شما درخواست کردم برای من دعا کنید تا بتوانم وظیفه‌ای را که بعهده گرفته‌ام انجام دهم ... اینک از شما میخواهم دعـا کنید نیکسون ، مردی کـه توانست برای میلیونها نفر در جهان صلح و آرامش ارزانی دارد بتواند خود در صلح و آسایش خیال زندگی کند .شاید در آن هنگام فورد خیال‌میکرد که این پیام برای فرو نشاندن هیجان افکار عمومی کافی‌باشد او در آن روز به آنچه که میگفت «کابوس‌پایان یافته‌است» اعتقاد داشت .

ولی خیلی زود دریافت که اشتباه کرده است و دیـری نگذشت که فهمید تنها او می تواند کاری کند که کابوس واترگیت برای مدتهای‌طولانی ادامه پیدا نکند .

تا وقتی که او جرات‌نمیکرد برای خوددشمن بوجودبیاورد او که همیشه دوست داشت بگوید دشمنی ندارم ، و تا هنگامی که جرات نمیکرد از اختیار عفو که قانون اساسی امریکا باو اعطا کرده استفاده کند صفحه وحشتناک واترگیت ورق نمیخوردواتسفر سیاسی امریکا همچنان مسموم خواهد ماند .

او هنگام امضای فرمان‌عفو نیکسون گفت : امکان نداشت رئیس جمهوری سابق قبل از گذشت ماهها و بلکه سال ها از یک دادرسی‌عادلانه استفاده کند .

بی شک یکی از عواملی که پرزیدنت فورد را بامضای فرمان عفو نیکسون واداکرد احساس تحسین و ستایشی است که همیشه‌نسبت به‌سیاست رئیس جمهوری سابق داشت ولی فورد در این باره گفت، این سرنوشت نیکسون نیست که فکر مرا بخود مشغول داشته بلکه سرنوشت ملت امریکا است که من خادم آن هستم .

البته عفو ریچارد نیکسون‌در هنگامی که مبارزه احزاب‌برای انتخابات عمومی پنجم نوامبر آغاز شده برای او خالی از خطر نیست او در آغاز این پیکار سیاسی که در آینده‌خود و جریش تاثیر قطعی خواهد داشت در تهییج و ناراحت کردن مخالفانش تردیدی بخود راه نداده است .

و از همین جا است که می گویند رئیس جمهوری جدیدکه میخواست کتاب پایان ناپذیر واترگیت را برای همیشه ببندد تازه آن‌را باز کرده است .

عکس‌العمل مطبوعات ومحافل سیاسی و قضائی امریکا نیز جز این نشان نمیدهد و بگفته روزنامه های واشنگتن جرالد فورد پیش از آنکه بتواند به ماجرای واترگیت پایان دهد به ماه عسل کاخ سفید از یکسو و کنگره و افکار عمومی از سوی دیگر پایان داده است.

اکسپرس

تورم در غرب ریشه‌های سیاسی دارد

روز دوشنبه هفته جاری در واشنگتن مطالعات مقدماتی برای تدارک برگزاری یک «کنفرانس سران» اقتصادی که روزهای۲۷ و۲۸ سپتامبر تشکیل خواهدشد آغاز گردید.

در این کنفرانس کارشناسان اقتصادی و نمایندگان طبقات اجتماعی بسیاری از کشورهـا گرد خواهند آمد.

دستور مذاکرات این اجتماع بزرگ که ۶۰۰ تا ۷۰۰ نفر در آن شرکت خواهندداشت عبارت از نکته‌ای اساسی است کمخود جرالد فورد رئیس جمهورجدید آمریکا «کشف هویت عوامل‌تورم فزاینده» توصیف کرده است.

رئیس جمهور جدید آمریکا اقتصاد را درخارج از چارچوب اصول کهنسال سرمایه‌داری آزاد» درنمی‌یابد و یا آن را نادیده می‌گیرد. او با فروتنی تقاضا دارد تابه وی بیاموزندکه بلایی که در کار تباه کـردن اقتصاد باختری است و قبل از اینکار ـ ایمان و اعتقاد به اقتصاد باختری را عملاتباه‌کرده است و سقوط تمام بورسها

این واقعیت را بروشنی نشان میدهد دارای چه نوع ویژگیها و ماهیتی است .

رئیس جمهور فرانسه ووزیر دارایی وی«ژان‌پیرفورکاد» که هردو از اقتصاد دانان واجد صلاحیت‌اند مسئله‌ای را که جرالدفورد عنوان کرده است مطرح نخواهند ساخت .علت این است که ژیسکاردستن‌رئیس جمهور فرانسه و وزیر دارایی وی بعنوان دورهبر اصلـی امور اقتصادی این کشورهردو تحلیل روشن و پرحرارتی از علتهای تورم کنونی دارند . «ژان‌پیرفورکاد» این دلایل را بروشنی فرمول بندی کرده است و علاوه براین در کتابی‌کوچک اما درخشان اقتصاددان جوانی بنام آلن کوتا فرمول یاد شده را بسط و انکشاف داده وآن را توجیه کرده است .

سهم ویژه فرانسه از تورم کنونی علتی منحصرا اقتصادی دارد که عبارت از زیاده روی در سرمایه گذاری است .تکوین ناخالص سرمایه ثابت فرانسه از ۱۹۶۲ از ۲۴ درصد به ۲۸ درصد از ارزش نـاخالص کل تـولیدات کشور صعود کرده است و از آنجا که در این مدت ۱۰ ساله سهم دولت در این سرمایه گذاریها تاحدودی اندک کاهش یافته است ـ بنابراین گناه رشدتورم اساسا متوجه مخارج موسسات بخش خصوصی برای خرید و نصب تجهیزات و ماشین آلات‌و مضافا توسعه خانه‌سازی بوسیله اشخاص بوده است .

در سپتامبر سال جاری بلافاصله فرصت خواهیم یافت‌تا بطور آزمایشی معلوم کنیم کـه آیا این توضیح دقیق است یـا خیر .البته تا فرا رسیدن این فرصت خواهیم توانست به‌طنین صداهایی که «مضای» کنفرانس سران اقتصادی در واشنگتن را اشباع خواهد کرد نیز گوش فرا دهیم . شایدهدف‌از تدابیری که اشاره کردیم لزوما عبارت از این باشد که از میان‌توضیحات متعدد اقتصادی برای‌درک‌ماهیت واقعی تورم کدام‌یک را بـاید انتخاب کرد : هدف عمده‌تـر احتمالا این است که دانسته شود آیا تورم موجود ممکن نیست تا حدود زیادی دلایل‌غیر اقتصادی نیز داشته باشد ؟

این پرسش اگر دو سال‌پیش مطرح میشد بدون‌شک طنین شایسته‌ای نمی‌یافت . اماامروز وقتی آشکارا مشاهده میکنیم‌که بکار بستن انواع چاره‌جویی های اقتصادی و مالی تاثیر چندانی ندارند و از عهده مهار کردن پیشرفت تورم برنمی‌آیند- ناگزیر گوشهای خود را تیز می‌کنیم تا عقیده غیر اقتصادی بودن دلایل تورم را (تاحدودی وسیع) دقیق‌تروروشن‌تربشنویم .

دیرزمانی پیش ـ در تجربه «اقتصاد تجربی» و مقالاتی‌تحت همین عنوان که در ماه هـای آوریل ـ ژوئن ۱۹۵۰ بـرای ایضاح دلایل تورم بعد از جنگ دوم (در فرانسه) انتشار یافت «فرانسواپرو» اقتصاددان پـر قریحه فتوا داد که تورم مربوط به نبرد میان صاحبان قـدرت خرید برای تقسیم کردن کالایی است که اگر قرار باشد تمـام آنان را ارضا کند واقعا نارساو غیر کافی است .

مسئله عبارت از شدت ایـن نبرد است در کشوری مـانند اتحاد شوروی با ویژگی هـای سیاسی و اجتماع و اقتصاد و نظام اداری آن ـ حدت نبردی که به آن اشاره کردیم ضعیف است در کشوری مانند آمریکاتا پایان دهه ۱۹۶۰ و در آلمان باختری تا امروز که‌اجتماعاتشان با خصلت سازگاری‌عمیق‌مشخص میشدند (و در آلمان هنوزهم مشخص میشود) ـ هریک از طبقات اجتماعی حکمیت قوانیـن بازار را ـ ولو غیر عادلانه و حتی مصنوعی و دروغین باشد می‌پذیرد . دردو مورداخیرالذکر قیمت‌ها نسبتا ثبات دارنـد بیقاعدگی وخیم ومافوق‌اقتصادی هنگامی حادث میشود که آن سازگاری نام‌آور خلل وشکست می‌یابد و آن وقت است‌که تورم نیز رو به افزایش میگذارد . تا آنجا که ما آگاهی داریم نظریه توضیح اجتماعی تورم بـرای نخستین‌بار بوسیله «برونودوریو» در لوموند اقتصادی ۳۰ ژوئیه گذشته عنوان شده است . در نظر او و برخلاف نوشته رئیس صنایع فولاد فرانسه این تورم نیست که موجب انحطاط اجتماعی میشود بلکه بعکس ـ انحطاط اجتماعی ـ و به‌بیان بسیار روشن‌تر ـ ضعف قـدرت سیاسی‌و فقدان‌هماهنگی‌اجتماعی است که باید آنها را در کنار یکدیگر دلایل انحصاری تـورم بشمار آورد.

ماکس یک رادیوی سری ساخته بود

(۶)

ماکس بادقت به‌سخنان روبین گوش میدادو سرخود رابه‌علامت تائیدتکان میداد. چشمان کشیده قهوه‌ای رنگش نگاهی معصوم داشت نسبت به روبین‌احساس محبت‌ودوستی میکردولی اززمانی که کمونیست ها برلن‌رابه محاصره درآورده بودنددر گفته‌های روبین تردید میکرد. روبین نمی‌دانست که‌ماکس درلابراتوار امواج کوتاه‌جان خودرا بخطر انداخته بودتا یک‌دستگاه رادیوی کوچک بسازدکه هیچ‌شباهتی بیک‌گیرنده رادیونداشت‌ولی ماکس‌هر وقت میخواست از رویداد های جهانی‌آگاه شوداین دستگاه کوچک‌را سوارمیکرد به‌خبرها گوش می داد وبار دیگر اجزای آنرا ازهم‌جدا میکرد.ماکس بوسیله این‌دستگاه موفق‌شده‌بودرادیوی‌بی.بی.سی رابه زبان آلمانی‌و رادیوکلن رابگیردو دربخش خبری‌آنهانه تنها ازجریان محاکمه «کستف» که در دادگاه‌علنی‌بشدت نسبت‌به اعتراف های‌دروغین اعتراض کرده‌بود آگاه‌شود بلکه درجریان طرح تشکیل‌پیمان دفاعی آتلانتیک‌شمالی‌واوضاع‌اقتصادی آلمان‌غربی ودیگر مسائل باشد.ماکس بدون این که‌کسی‌آگاهی داشته‌باشد این خبرها رابااطلاع دیگر هم‌میهنان خودنیز میرسانید.

با اینحال دراین لحظه‌همه به سخنان روبین گوش میدادندو باتـدن دادن سرگفته‌های او را تائیدمیکردند... واکنون‌زمان آن فرا رسیده بود که روبین آنها راترک کوید زیرابایستی بکارشب خود مشغول‌گردد.روبین از شیرینی که‌درشاراشکا تهیه شده بودتعریف کردو دانشجوی اتریشی که این شیرینی راپخته بود بعلامت‌تشکر سرفرودآورد مهمان روبین‌خدا حافظی‌کرد، آلمانیها لحظه‌ای اصرار کردندکه باز هم‌بمانند ولی بعد اورابحال خودرها کردندووقتی روبین دورشد دسته‌جمعی و هماهنگ شروع‌به‌خواندن یکی‌از سرود های‌مذهبی جشن نوئل کردند.

روبین درحالیکه زیربغل‌خود یک فرهنگ‌مغلی به فنلاندی ویکی‌از آثار همینگوی بزبان انگلیسی راحمل میکرداز راهرو گذشت.راهروعریض‌و کف آن‌چوبی بودپنجره نداشت‌وبرای جلوگیری از تاریکی شبانه روزچراغهای برق‌درآن روشن‌بود. در همین راهرو‌بود که روبین‌ساعتی قبل‌ازززندانیان تازه‌وارد راجع‌به‌وضع وسابقه‌آنها سئوال کرده بود.یکی از پلکان های داخلی‌زندان وچند اطاق درشان به‌این راهرو‌باز میشد. ازپشت دریچه‌یکی ازاین اطاقها چندنفر ازاهالی‌لتونی که آنها نیزعید نوئل راجشن گرفته بودنددیده‌میشدند باقی زندانیان همگی سرگرم کارشبانه خود بودندو روبین ازآن میترسیدکه بعلت‌تاخیربرای حضوربر سرکار به نزدسرگرد «شیسکین» رئیس‌زندان احضار گرددو ناگزیر گزارشی کتبی در موردعلت تاخیرخود به وی تسلیم‌نماید .دردوطرف راهرو دو دربزرگ دیده میشد یکی‌ازاین درها بایک‌ورقه ضخیم آهن‌پوشیده شده وقفل شده بود زندانیان به‌آن درمقدس‌نام داده بودندو دومی که‌ازچوب بودبیک راهرو مسقف باز میشدکه منتهی به‌عبادتگاه سابق این ساختمان ها میگردید.

روبین به درآهنین نزدیک‌شدوضربه‌ای به‌آن نواخت، دریچه کوچکی که‌درآن تعبیه شده بود بازشد ونگهبان صورت خودرابه‌شیشه‌دریچه‌نزدیک کرد سپس کلید بدون صدا درقفل چرخید. این نگهبان مردخوب‌ومهربانی بود.

روبین از درگذشت واز بالای پلکان های بزرگ ساختمان قدیمی سرازیرشد. ازصف‌میان دو طبقه‌واز کنار دوفانوس فلزی که هرگز روشن‌نمی گردید گذشت وداخل راهرو آزمایشگاه شدودری که روی‌آن‌بایک قطعه‌مقوا کلمه «دستگاه های‌صدا» نوشته شده بود باز کرد.

بوگی و وگی

فصل چهارم

آزمایشگاه آکوستیک اطاق بزرگی با سقفبلند و پنجره های متعدد بود . شلوغ بنظر میرسیدانواع و اقسام دستگاه های الکترونیکی روی طبقه بندیهای آن به چشم میخورد . پیشخوانها که ازآلومینیوم درخشان ساخته شده بود میز های کار برای سوار کردن قطعات دستگاه ها ، گنجه های نو که تازه از یک کارخانه مسکو به اینجا حمل کرده بودند و میز های کار مجلل که از غنائم جنگی بود ، اطاق را پر کرده بود ، لامپهای بزرگ مات که از سقف آویخته شده بود نور سفید و مطبوعی به اطراف پخش میکرد ، در یک گوشه اطاق یک اطاقک آکوستیک که صدا از آن عبور نمیکرد قرار داده بودند بنظر میرسید که کار ساختن اطاقک به‌پایان نرسیده است و در نزدیکی اطاق چندین رج‌صفحه های مسی درخشان روی یک دستگاه مرکز تلفن که از باکلیت سیاه پوشیده شده بود دیده میشد . پشت یک میز در نزدیکی این اطاقک یک دختر جوان ظریف اندام با چهره‌ای جدی نشسته بود . روی شانه های ضعیفش یک شال پشمی انداخته بود و کار میکرد . ده نفر بقیه افرادی که در این اتاق کار میکردند همگی مرد بودند و همه لباس کارآبی یک شکل بتن داشتند . در زیر نور چراغهای سقفی و چراغهای رومیزی چکش میکوبیدند ، قطعات را بیکدیگر جوش میدادند و میان کارگاه ها و میزها در رفت و آمد بودند از گوشه های مختلف اطاق سه دستگاه لخت رادیو که روی پایه های‌آلومینیومی نصب شده بود آهنگ های جاز یک برنامه پیانو و آواز های فولکلوریک شرقی پخش میگردید

سعیدراد :

مامتهمان سینمای فارسی هستیم

سعیدراد

سعید راد چهار سال است که در فیلم های‌ایرانی بازی می کند . اولین‌گارش را با فیلم « خدا حافظ‌رفیق» آغاز کرد و بخاطر بازی در فیلم « تنگنا » جایزه گرفت و تاکنون بیش از سی فیلم ایرانی بازی کرده است .

وی سی سال دارد صاحب یک دختر بنام نگاه و پسری بنام سامی است .

این هنرپیشه گمگاه به سینمائی که خود در آن نقشی دارد اعتراض دارد و در برابر ان جبهه می‌گیرد.

راد می گوید : باسئوالات مکرر در باره سینما ، انگار مرا محاکمه می کنند، جدال درونی من برای پاسخ به‌هر سئوال آغاز می شود . در حالیکه انتظار می رود بخاطر سهمی که در سینمای‌کنونی دارم این سینما را تبرئه کنم هیچ دلیلی برای تبرئه خود و سینمای فارسی نمی شناسم اما از طرفی بحکم اجبار یا بحکم پذیرش مردم نمی توانم ازاین سینما کناره کنم .

من در آغاز کار با هدفی معین و معیارهای‌مشخصی به سینما آمدم ، اما آنچنان وضع را اشفته و در هم دیدم که ناخودآگاه خود را در آن رها شده یافتم . در همان آغاز کار به این نتیجه رسیدم که اگر معیار ها وضوابط خود را برای کار در سینمای ایران بکار بندم در سینما ماندگار نخواهم شد و حالا بعنوان مصاحبه شونده در حضور شما نبودم .

سعید راد اضافه کرد اگر سینمای ما فاقد معیار های فرهنگی است باید به ریشه یابی این کمبود ها بپردازیم. چه کسی باید این نارسائی را جبران کند ؟ بنظر من ، در درجه اول مردم و در نتیجه گیشه سینماست که عوامل ابتذال را از میان برمیدارد وقتی مردم پذیرای یک سینمای خوب و منزه باشند فیلمساز ناچار بخواست مردم تن درمیدهد .

با شناختی که من از سینما یافته‌ام باین نتیجه رسیده‌ام که هر فیلمسازی ضمن انکه می خواهد گیشه پر رونقی داشته باشد ، مایل است که یک اثر ارزشمند در حد شعور و دانش سینمائی خود نیز ارائه کند . اما دیدیم فیلم های ارزشمندی که بر پرده سینما امد با شکست مالی و عدم استقبال روبرو شد ، در مقابل فیلم هائی مثل « اوستا کریم » رکورد فروش را شکستند . حتی نوگرایان نیز ناگزیر بساختن فیلم های تجاری رو کرده‌اند دیگر کسی باقی نمانده که خوب باشد و من و امثال من در کنار او فعالیتی داشته باشیم .

نقد فیلم

فاجعه عشق
کارگردان پیرگازیر

سیاست بازان در دام عشق

فرهاد آذری

فاجعه عشق‌ساخته «پیرگارنیر» بدلایل روشنی فیلم خوبی نیست . ماجرای فیلم حدیث عشق نامعلوم یک رهبر حزب لیبرال ویا چپ (دانديو ـ ان‌دون) به یک مدل عکاسی (سیدنی‌رم) است در حالیکه موقع اجتماع و خانوادگی «داندیو» بکلی مخالف این رابطه است .و چاشنی‌های فرعی عبارتند از مریض بودن زن‌آقای«داندیو» و مخالفت‌های حزبی یک دوست شفیق که‌در تمام مراحل او را کمک میکند وبیوه‌ی رهبر سابق حزب که رابطه‌اش‌با «داندیو» درپرده‌ی ابهام میماند.

تکلیف قضیه‌از ابتدا روشن است. در پلان ابتدائی فیلم جسد دخترکرا می‌بینیم‌که‌مخبر از واقعه نهایی دارد .«اوژن داندیو» به‌وزارت میرسد و ماجرا به خوشی پایان میگیرد چگونگی رابطه‌ی عشقی و ماجراهای حزبی که در این میان رخ داده مجموعا دریک فلاش بک (رجعت بگذشته) تصویر شده‌اند که خود مجموعه‌ای از فلاش بک‌های متعدد است.

بدین ترتیب‌ماجرا بامبارزه‌ی «داندیو» برای پیروزی در انتخابات داخلی حزب جان میگیرد. ارتباط صحنه‌های فلاش بک بدین ترتیب حفظ میشد که هربار صحنه‌ای‌مشابه یا متضاد حالتی که در زمان اصلی فیلم درجریان است‌مورد بازآفرینی قرار میگیرد اماعامل عدم تناسب کلی فیلم که ارزش فیلم را تنزل میدهد :

اول سوژه‌ی فیلم آنقدر رمانتیک است که نمیتواند از واقعیتی متعادل بهره‌مند باشد از همین رو حاوی نوعی تضاوت یکطرفه است .

ثانیا روابط بین شخصیت ها «داندیو» و زنش ودوستش «هومنیک» رابطه‌ی او و خانم رنه «ژان‌مورو» و بخصوص موضع رهبر مخالف او در حزب «ساوارو»بسیار سطحی پرورده شده است .

ثالثا فیلم نمیتواند به آنچه که میخواهد به نمایش تضاد بین احساس و عقل دست‌یابد، بوجود بازی خوب‌آلن دلون که گاه حالت تصنع نیز بخود میگیرد در نمایاندن‌تقابل «معشوقه‌ای هوس‌انگیز» و «مقامی‌مهم» ناموفق است.

و در نهایت آنچه که میباید تذکر داده شود‌دخل وتصرفی است که از طریق دوبله در اینگونه فیلمها انجام میگیرد آنطور که بعضی موضوعات ناقص و حتی مسخ میشوند.

رقصهای ایرانی درتالار رودکی ، بروی‌صحنه‌آمد

خیمه‌شب بازی در تالار رودکی

هومان

پیدا بود که برنامه «رقص و موسیقی ملی ایران» که در تالار رودکی عرضه شد ، به شتاب فراهم آمده است ، زیرا با تمام سرگرم کنندگی و تنوعی که‌داشت از نقائصی چند ، بری نبود . اسمعیلی با گروه‌ضرب خودبرنامه را آغاز کرد کار گروه ضرب با ٤ تنبک‌نواز و ۱۲ دایره زن و دو زنگوله‌چی‌از تازگی برخوردار بود، آهنگ مناسبی تدارک شده بود، اما چه نیازی‌به اینهمه‌دایره زنگی و زنگ و هیاهو ، که در آنچه دیدیم و شنیدیم ، سهم هنرنمائی با اصوات غیر عادی بیشتر بود تا کار تازه به روی تنبک و یا همنوازی ضربها ، خاصه که دایره زنها چندان‌خوب نمیزدند، بیشتر زرق‌وبرق‌لباسشان بچشم میخورد تا هنرنمائیشان . اسمعیلی‌با نوازندگان کمتر، همان کاری را که مورد نظرش بود میتوانست انجام دهد ، نیازی به این گروه پریشان‌نواز نبود .

طراح ناآشنا به‌آئین

در قسمت «رقص‌ضرب‌و زنگوله» ریتم‌ها ترکیبی از ضرب‌های رایج در مراسم ورزشی و جشن و عزا بود .

رقاصه‌ها در هیات رقاصان‌سنتی و مردان با شلوار پهلوانی ظاهر شدند‌و با حرکاتی که‌اززورخانه، سینه زنی‌و رقص‌های محلی‌الهام یافته بود، بروی صحنه‌رقصیدند.

طراح این رقصها ، «دووارن» که ظاهرا چندان با آداب ورسوم ما آشنائی ندارد نمیداند که نمیشود در یک صحنه در گود پهلوانی با تنکه چرمی رقصید و در همان صحنه سینه زد وزنجیر عزا زد و بلافاصله بشکن زد و رقصید . این درهم کردن‌ضربها شاید از نظر صوتی جالب باشد اما از نظر تجسم در پیش خلایق آشنا به رسوم ناخوشایند وغیر طبیعی بنظر میرسد .

در قسمت دوم برنامه ، خاطره پروانه قطعه‌ای مشوی‌خواندهمراه بانی‌حسن ناهید ، کهبسیارجالب بود. لحن خسته خاطره پروانه مناسب این آوا بود .

بزم درویشان خوب اجرا شد ، رقاصان هماهنگی و نرمش کافی داشتند . طراحی رقص خوب‌بود گرچه از «رقص دراویش قونیه» الهام یافته بود با کمی دستکاری که ایرانی بنظر آید .

پس‌از آنتراکت«نمایش‌روحوضی» بروی صحنه آمد که مشکلات‌زن گرفتن در ایام حاضر و در دوره قدیم مقایسه میشد با این‌پیام‌نهائی که : «یک زن و ۲ بچه‌کفیست» سعی شده بود ترکیبی ازنمایش های روحوضی رقصهای عامیانه با حرکات باله ، تلفیق شود ، در این نمایش سیاه (مختارسرابی) از عهده نقش بخوبی برآمد و حاجی (محمد رضا درایه)حرکات سنجیده‌ای داشت‌رقاصگان‌مجموعا همطراز بودند و هماهنگ .

فرامرز پایور در بازسازی‌آهنگ های قدیمی موفق بود و اگر از خیمه شب‌بازی که اکنون عملا از بین رفته است ، در غیر محل اجرای آن‌که‌عروسیها بوداستفاده شود اینگونه خشک و رسمی از کار درمی‌آید .

بهرحال ، اجرای برنامه‌هائی چون خیمه شب‌بازی در تالار رودکی ، مساله‌ایست که باید با فکر و تجربه بیشتری دنبال‌شود، وجود چنین‌برنامه‌هائی ـ درجمع برنامه‌های ایرانی تالار ـ گروه تازه‌ای از تماشگران را به‌تالار خواهد کشاند .

هفته‌فیلم‌شوروی در تهران

رادیو مسکو : در این ماه هفته فیلم شوروی در تهران برگزار میشود وطی آن فیلم های معروف «زن پدر» و «سپیدهدم در اینجاآرام است» نشان داده خواهد شد.

هفته فیلم ایران در ماه مهر در مسکو برگزار خواهد شد مردم شوروی که از طریق جشنوارهها با فیلمهای ایرانی آشنا شده‌اند مشتاقانه در انتظار آثار تازه سینمای‌ایران هستند.

رستوران مجلل رزهتل اوین

شو سرگرم‌کننده ایتالورولینی وارکسترش

فریدون فرحی خواننده محبوب شما

ژاون استاد ویلون ایران

تلفن رزرو : ۸۹۱۰۳۰-۹ همه شب در رستوران رزهتل‌اوین

دبیرستان بازرگانی پازند

با صددرصد قبولی در امتحانات نهائی ششم بازرگانی از قبول شدگان سوم موسطه و راهنمائی در رشته خدمت بازرگانی ، حسابداری ، بانکداری بطور رایگان روزانه و شبانه دیپلم‌نویسی میکند .

خیابان آناتول‌فرانس شرق دانشگاه‌تلفن ٤٥٢١١

دستگاه های تهویه مطبوع وچیلر ساخت کرایسلر ایرتمپ‌آمریکا

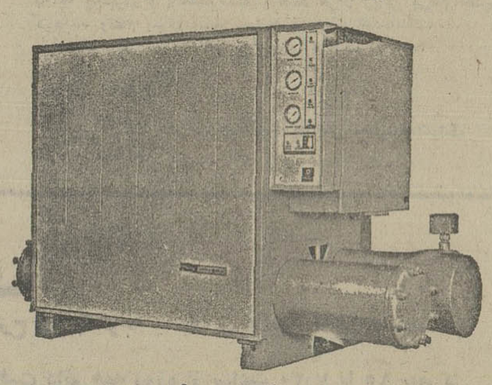

چیلرهای هرمتیك از ۱۰ الی ۲۰۰ تن
چیلرهای سانتریفیوژ از ۱۷۰ الی ۷۵۰ تن

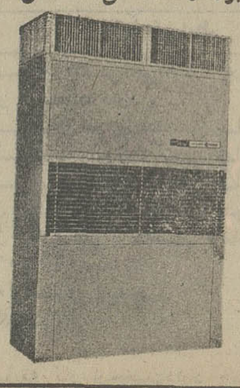

کولر گازی بظرفیت های ۱۱۰۰۰ و ۱۶۰۰۰ بی‌تی‌او
واحد تهویه مطبوع بظرفیت های ۸۲۰۰۰ و ۱۲۰٫۰۰۰ بی‌تی‌او

شرکت تهویه با مسئولیت محدود
تلفن ۷۸۲۸۶۳

برای آغاز سال تحصیلی ازهم‌اکنون بفکر باشید

میلیونها دانش‌آموز قلمهای پارکر ۲۱ و ۴۵ را انتخاب کرده‌اند

چون پارکر قلمی است که سالهای سال براحتی وروانی مینویسد برای هدیه قلمهای پارکر ۲۱ و ۴۵ را انتخاب‌کنید. این هدایا خاطره شما را فناناپذیر میسازند.

PARKER
نماینده انحصاری محصولات پارکر
شرکت ادکا
سپهبد زاهدی ـ شماره ۲۴۵ تلفن : ۸۲۶۴۰۴ ـ ۸۳۰۵۲۸

آگهی تجدید مناقصه

۱ـ سازمان تعاون مصرف کادرنیروهای مسلح شاهنشاهی حمل محمولات سازمان رابمدت یکسال از تاریخ‌عقدقرارداد ازمرکز بشهرستان هوبالعکس و یا از شهرستان به شهرستان دیگر بمناقصه میگذارد .

۲ـداوطلبان شرکت در مناقصه‌بایستی به‌خیابان سپه، ساختمان اداری سازمان‌اتکا، اطاق ۲۲۲ مراجعه و برگهای شرایط مناقصه رادریافت وپس‌از ملاحظه واطلاع از مفادآن ذیل برگ مذکور راامضاء نمودهو ضمیمه‌پیشنهاد خود نمایند:

۳ـمدت قبول‌پیشنهادات تاآخروقت اداری روز سه‌شنبه ۵۳٫۷٫۹ خواهدبود.

٤ـپیشنهادات واصله درساعت ۹روزچهارشنبه ۵۳٫۷٫۱۰ در سازمان اتکا مدیریت فروشگاه ها اطاق شماره ۲۲۱ بازوپس‌از قرائت‌پیشنهادات برنده مناقصه تعیین خواهدشد.

۵ـ حضوربیشنهاد دهندگان درجلسه مناقصه ازاد بوده‌و سازمان در ردویاقبول کلیه پیشنهادات مختاراست.

مالف ۱۱۸۶۸

سازمان اتکا

آ ـ ۹۲۱۹٤

آغاز هفته دوم نمایش در

سینما حافظ

(نمایش دهنده آثار ممتاز سینمای هند)

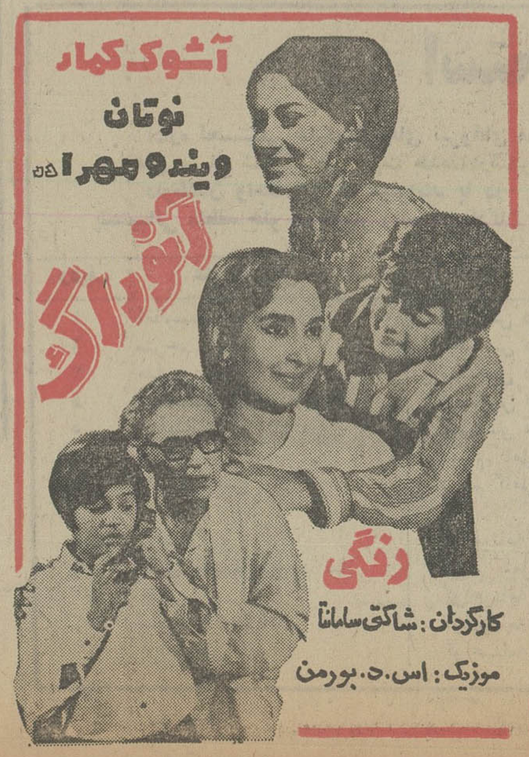

کاشیکاری تابیرسقف با کاشی

ایرانا

آموزشگاه بهیاری به‌آئین شاهرود

اسامی قبول‌شدگان داوطلبین بهیاری در امتحان ورودی

شماره‌مکارت	نام	نام خانوادگی	شهرستان
۱۰	فاطمه	اکبری	بندرگز
۱۱	حشمت‌الملوک	گلریز	بابل
۱۷	جمیله	زاهدی	شاهرود
۲۰	صدیقه	اورعی‌قدوسی	شاهرود
۲۵	مریم	حسینی‌پور	مشهد
۲۶	شهین	ماهرو	شاهرود
۲۷	مهین	صادقیان	تربت‌حیدریه
۳۰	مریم	طالبی	قوچان
۳۵	طاوس	بادپیما	گرگان
۳۶	جهان	هاشمی‌امامی	بندرگز
۳۹	فرخ	صدری	تهران
۶۰	سکینه	خسروانی	بجنورد
۶۹	سکینه	حسین‌پور	بهشهر
۷۷	فرشته	علی‌بیگراف	شاهرود
۷۸	طاهره	بهرامیان	دامغان
۱	کلثوم	منتظری	شاهرود
۲	زهرا	خراسانی	دامغان
٤	صغرا	قوچانی شیروانی	اسفراین
۸	بهیه	ایدری	شاهرود
۱۵	صدیقه	شیخ‌ویسی	مینودشت
۲٤	نجمه	احمدی‌لیوانی	بندرگز
۳۱	معصومه	برازنده شیروان	شیروان
۳۸	پروانه	اسحاقی	شاهرود
٤۹	سکینه	نورانی	مینودشت
۵٤	ملوک	انصاریان	خوانسار
۶۱	زهرا	خسروانی	بجنورد
۶۲	فاطمه	ابراهیمی	شاهرود
۶۷	حمیده	محمدرضائی	بندرگز
۷۲	صدیقه	جباری	گرگان
۷۶	زینت	سالمیان	شاهرود
۵۱	اشرف	بغیری	شاهرود
٤۵	ایراندخت	علیمحمدی	شاهرود
۵۹	زهرا	نمازی اصفهانی‌نژاد	گرگان
۳۷	سکینه	جزی	بندرگز
۳۲	سکینه	یوسفی	بهشهر
۸۱	زهرا	ملکی	شاهرود
۲۱	پری	نورعلی‌زاده‌اصلی	گنبدکاوس
۵۵	شهین	جرقوئی	خوانسار
۳۳	فاطمه	جلالپور بارفروش	بهشهر
۷۱	صدیقه	بهرامیان	دامغان
۷٤	مهری	قاسمپور	بندرگز
۶۳	زهرا	نیکبخت	گرمسار
۱۲	زهرا	امینی	دامغان
٤۰	پوراندخت	ملکتویه	بندرگز
۳	افسرخانم	شاگو	گرگان
۸۲	صفیه	بهرامیان	دامغان
۲۸	شهین	اکبری خاکریزی	شاهرود

از دوشیزگان بالا که در امتحان ورودی آموزشگاه بهیاری به‌آئین شاهرود قبول شده‌اند دعوت میشود که در ساعت ۸ صبح روز یکشنبه ۵۳٫۶٫۲٤ در محل آموزشگاه واقع در خیابان رضاشاه کبیر جنب بیمارستان امدادی حضور بهمرسانند .

جمعیت شیروخورشید سرخ شاهرود

آ ـ ۹۲۲۹۳

برنامه‌اول

۱۵ـ۱۷ کشتی آزاد
۱۷ـ۱۹ دوچرخه‌سواری ـ کشتی
۲۰ـ۰۰ افسونگر
۲۰ـ۳۰ اخبار
۲۱ـ۰۰ روزهای زندگی
۲۲ـ۰۰ خلاصه روزانه
۲۲ـ٤۵ بررسی روز
۲۳ـ۰۰ مسابقه روز

قسمت اول برنامه ۵شنبه

۸ـ۰۰ از مسابقات روز قبل
۹ـ۳۰ دو ومیدانی
۱۱ـ۰۰ کشتی آزاد
۱۲ـ۳۰ هوکی یا کشتی
۱۳ـ۰۰ تعقیب
۱٤ـ۰۰ اخبار
۱٤ـ۳۰ کشتی‌آزاد یا تنیس
۱۵ـ۰۰ دوومیدانی

برنامه‌دوم

۱۹ـ۳۰ موسیقی و تصویر
۲۰ـ۰۰ اتاق اخبار
۲۰ـ۰۵ شجاعان
۲۰ـ۵۰ درباره بازیهای آسیائی
۲۱ـ۳۰ اخبار از برنامه دوم
۲۲ـ۰۰ ادبیات جهان
۲۲ـ٤۰ سرزمین غرب

تلویزیون آموزشی

۱۵ـ۳۰ ترانه‌ها و چشم اندازها
۱۵ـ۵۵ اعلام برنامه
۱۶ـ۰۰ زبان فرانسه
۱۶ـ۱۵ مسابقه شیمی
۱۶ـ۳۵ اصطلاحات در زبان انگلیسی
۱۶ـ۵۰ بروری در علوم پنجه ابتدائی
۱۷ـ۱۰ فیلم آموزشی
۱۷ـ۲۵ شناخت حرفه و فن
۱۷ـ٤۵ فیلم امورشی

تلویزیون امریکا

۱۶ـ۰۰ خیابان سسامی
۱۷ـ۰۰ هیئت منصفه جوان
۱۷ـ۳۰ دنیای دیگر
۱۸ـ۰۰ اخبار
۱۸ـ۳۰ راهی بسوی آینده
۱۹ـ۰۰ شو دیک کلارک
۱۹ـ۳۰ وارینه مخصوص
۲۰ـ۳۰ بابنی‌جونز
۲۱ـ۳۰ بابنیو هارت
۲۲ـ۰۰ مشروح اخبار
۲۲ـ۱۵ سروان پلیس
۲۲ـ٤۰ فیلم سیمائی

ستاره بخت شما

مروردین ـ با مسئله مهمی روبرو میشوید که باید با بزرگان مشورت کنید

اردیبهشت ـ مشکلی دارید که افراد فامیل در رفع آن بشما کمک می‌کنند

خرداد ـ از کاریکه انجام میدهید قلبا راضی‌نیستید

تیر ـ موقعیت شما در کارتان با کمی‌تلاش حتمی‌است

مرداد ـ برای رسیدن به هدفتان یکی از خویشان شما را یاری می‌کند.

شهریور ـ در یافت نامه یا پیغامی موجب رضایت شما خواهد شد .

مهر ـ نامه یاپیغام‌جالبی‌دریافت می‌کنید که شما را مشغول می‌کند .

آبان ـ دوستی از دست‌رفته را باز می‌یابید

آذر ـ فردا فقط به انجام‌کار های معمولی مشغول خواهید بود .

دی ـ در مشکلی که دارید شخصیتی از شما حمایت می‌کند .

بهمن ـ با شکست کوچکی مواجه می شوید که‌بزودی مرتفع میگردد

اسفند ـ با شخص مورد علاقتان متحدتر از همیشه خواهید بود .

کاشی سعدی
پیشرو صنعت سرامیک ایران

گروه فرهنگی مرجان

کلاسهای کنکور را از تاریخ پانزدهم مهرماه ۱۳۵۳ در

پنج گروه به شرح زیر تشکیل میدهد:

گروه اول ـ طبیعی وپزشکی
گروه دوم ـ ریاضی ومهندسی
گروه سوم ـ اقتصاد
گروه چهارم ـ ادبیات‌وعلوم انسانی
گروه پنجم ـ زبان

از داوطلبان در پایان ترم‌امتحان‌تست بعمل می آید و نتیجه کتبا اعلام‌میگردد. داوطلبان برای ثبت نام با دردست داشتن دو قطعه عکس به محلهای زیر مراجعه نمایند :

۱ـ دبیرستان‌دختران‌مرجان ـ میدان کاخ ـخیابان ابتهاج ـتلفن ۸۷ـ۶۶۹۲۸۵

۲ـ دبیرستان‌پسران‌مرجان ـ خیابان پهلوی ـبالاتر از فروشگاه کوروش ـ کوچه جاوید ـتلفن۶۲۱۹۷٤

۳ـ دبیرستان‌دختران‌مرجان‌شماره ۲ ٤۵ متری سیدخندان ـروبروی پمپ بنزین.

درپیشگاه علیاحضرت شهبانو فرح پهلوی

ایران با ۸ مدال طلا و یک نقره در کشتی فرنگی قهرمان شد

زیر قدمهای شهبانوی محبوب ایران دیشب باران طلا میبارید ، این افتخاری بودابدی و شکوهی وصف ناپذیر که در تاریخ ورزش جهان بصورت افسانه‌ای جاودان برای تمام دورانها بیادگار باقی خواهد ماند .

اسپورت هال مجموعه ورزشی آریامهر دیشب غرورو شکوهی غیرقابل وصف داشت و هزاران قلب بیقرار از هیجان و شکوه فریاد میزد ، شکوهی که شهبانوی ورزش دوست ، هنرپرور و نیکوکار ما با مهر و دلبستگی بی‌پایان خود هنگام تشریف فرمائی به محل برگزاری مسابقات کشتی فرنگی بازیهای آسیائی خالق آن بودند .

ساعت از ۳۰ر۷دقیقه‌بعد از ظهرگذشته بود که اسپورت‌هال مجموعه ورزشی‌آریامهر از هیجان و غرور بلرزه آمد ، شهبانوی محبوب ایران باتفاق والاحضرت همایون ولایتعهد و والاحضرتها بدون کوچکترین تشریفاتی بخاطر مهر بی‌پایانی که به انسانها، قهرمانان‌وهنرمندان همیشه ابراز فرموده‌اند به سالن تشریف فرما شدند در حالی که آقای نخست وزیر نیز افتخار حضورداشتند.

باتشریف فرمائی‌شهبانوی محبوب ایران اسپورت‌هال مجموعه ورزشی آریامهر از هیجان و غرور بلرزه آمد و هزاران قلب مشتاق ازمهرشهبانوی ایران هیجان غیرقابل وصف گرفت .

رحیم علی‌آبادی فاتح مدال طلای ۵۲ کیلوگرم بادسته‌گلی که هدیه جوانان‌برگزیده آسیا بو داز طرف تمام حاضرین مقدم‌شهبانو را گرامی داشت .

علیاحضرت با صمیمیت و مهری وصف‌ناپذیر ، افتخاری غیر قابل تصور به جامعه ورزش و تمام ملتهای‌آسیائی‌بخشیدند و درحالی که هیچکس انتظار نداشت درپایان مسابقات بوسط سالن تشریف فرما شدند و روی‌سکوی افتخار قهرمانان را مورد مرحمت قرار داده مدال های طلا ـ نقره و برنز را به‌برگزیدگان هروزن اهداء فرمودند .

این شکوهی بود غیرقابل وصف و افسانه‌ای جاودان که در تاریخ ورزش‌برای همیشه بیادگار خواهد ماند ، چرا که برگزیدگان تمام‌ملت‌های آسیا شهادت دادند که دلاوران قاره قدیم چگونه توفیق یارشان شد و به این سعادت ابدی دست یافتند که مدال های افتخار را با افتخاری غیر قابل وصف بدست آورند و دست های نیکوکار شهبانوئی گرانقدر این سعادت را نصیبشان زد سپاس ابدی جامعه ورزش به اینهمه‌مهر و صمیمیت و اینهمه بخشندگی وبزرگواری باد که غرور واعتباری غیر قابل وصف به ورزش آسیا ، بخصوص برگزیدگان ملت ایران بخشید .

بخت خوش ما چنین بود که در پیشگاه شهبانوی محبوب ایران ، جوانان برگزیده کشور افتخاری بزرگ بدست آورند واز جمع ده مدال طلای مسابقات کشتی فرنگی ، ایران صاحب ۸ مدال طلا گردد ، سرود شاهنشاهی ایران ۸ بار اسپورت هال مجموعه ورزشی آریامهر را بلرزه آورد ودر میان هیجان و غروری که گونه ها را از اشک شادی و افتخار مرطوب کرده بود ایرانیهای حاضر در سالن یکصدا سرودملی میخواندند .

پرچم مقدس سرزمین‌مابا‌آن رنگ های دلپذیرسبز ـ سفید و سرخ هشت بار به اهتراز درآمد ورنگ غرور به‌چهره ملت ایران پاشید ، این حماسه‌ای بود که روز ها و سالهای فراوان مردم این سرزمین بصورت شکوهی پایدار به‌یادگار خواهند داشت ، حماسه‌ای که سینه به سینه حکایت خواهد شد .

افتخاری ابدی ، قهرمانان تیم ملی این افتخار بزرگ را یافتند که موردمرحمت فراوان شهبانوی محبوب ایران قرارگیرند. تصویر گویای محبت بی پایان شهبانوی محبوب ایران است ، این افتخار بزرگ‌نصیب قهرمانان کشتی شد که مدال های قهرمانیشان را شهبانوی گرانقدر ایران مرحمت نمایند .

با پیروزی ۴ـ۱۳ حسین‌تورانیان بر «هان‌یونگ‌آن» کره‌ئی تریبون‌نشین‌ها با شادی فراوان تولد دومین مدال طلا را با فریادهای شوق‌آمیز ایران ـ ایران جشن گرفتند .

تورانیان توسط ناصر گیوه‌چی بمیدان هدایت شد .همه درانتظار طلای ۵۷ کیلو ثانیه‌شماری می‌کردند والحق قهرمان جوان‌ایرانی پاسخی شایسته‌به ابرازاحساسات تماشاگران داد و برق‌آسا بامایه بغل رومی حریف کره‌ئی « هان یونگ‌آن» را بیل برد و بعد از دریافت ۳ امتیاز با شگرد خود «بارانداز» دوبار دیگر حریف را بیل کشید و باین‌ترتیب وقت نخست ۰ـ۷ بسود ایران پایان گرفت .

در نیمه دوم بمانند وقت‌نخست تورانیان با بغل رومی موقعیت خطرناکی برای حریف خلق نمود ولی خود نیز در این گیرودار ۲ امتیاز از کف داد و امتیازها به ۲ـ۹ رسید. ولی تورانیان‌بار دیگر حریف را با بارانداز بیل کشید و حساب امتیازات را به ۲ـ۱۱رساند. کمکاری دوکشتی‌گیر حاصلش اخطار اجباری به‌هردو بود .

در وقت سوم هر دو کشتی‌گیر بخاطر احتیاط خارج از اندازه صاحب اخطار دوم شدند . باین ترتیب با پایان گرفتن مبارزه ۹ دقیقه‌ای ۵۷ کیلو ایران دومین مدال طلا را تصاحب کرد.

مدال طلای ۷۴ کیلو

هاشم‌قنبری مزدیکه‌برای‌رسیدن بمقام قهرمانی نیاز به پیروزی‌بر حریف ژاپنی داشت ، «ناگاتوما» از ژاپن را ۴ـ۸ مغلوب‌ساخت.

در وقت نخست قنبری با جسارت فراوان با بغل‌کردن‌ژاپنی او را سرنگون سلخت ولی‌نبودن تعادل سبب‌شد ژاپنی‌باعکس‌العمل آنی اورا بیل برد که حساب امتیازات به ۲ـ۳ رسید.

در وقت‌دوم ژاپنی عقب‌ماندگی را جبران‌کرد و بااخطاریکه بهردو تعلق گرفت نتیجه ۴ـ۴ شد .

نتیجه مساوی عنوان قهرمانی را نصیب کشتی گیر کره‌ئی می‌کرد و همین سبب شد که‌قنبری در سه دقیقه سوم بار دیگر با گرفتن کمرواجرای سوبلس او رایکبار دیگر بزیر بکشد ودر دنباله آن باقن بارانداز صاحب امتیاز دیگری گردد .درلحظات باقی هیچکدام قادر به تغییر نتیجه نبودندو قنبری باپیروزی ۴ـ۸ تولد سومین مدال طلارا مژده داد.

پیروزی علی آبادی

دیدار بعدی در ۴۸ کیلو برگزار گردید وپرافتخارترین کشتی‌گیر تاریخ‌ایران‌چهارمین مدال طلا را برای تیم‌پرافتخار فرنگی ممکن ساخت.

حریف نهائی علی آبادی ، توبان ازکره جنوبی بود که طول مبارزه مقهور علی آبادی بود.

قهرمان پرتجربه ایرانی امتیازات خودرا با پیچ‌پیچک و بارانداز جمع‌آوری کرد.حساب امتیازات علی آبادی در وقت های سه‌گانه ازاین قرار بود. وقت اول ۳ـ۶ بود. در وقت دوم برتری علی آبدی به ۳ـ۱۲ رسیدو سرانجام کسب ۵امتیاز دیگر قهرمانی علی آبادی را مسجل نمود.

پنجمین مدال طلا

برای ربودن پنجمین مدال طلا محمد دلیریان بایك مغولی بنام «ناتچه‌دور گه»مبارزه‌داشت. کشتی‌گیر مغولی از همان‌آغاز بخاطر نداشتن اشنائی‌با کشتی فرنگی اسیر دلیریان بود وابتدا باسالتو ۲ امتیاز ازکف داد ودر طول همین عمل وعکس‌العمل به خاطر استفاده ازپاقهرمان‌مغولی به یك اخطار جریمه شد.

دفاع همه جانبه قهرمان مغولی اخطار های دوم و سوم را نیز نصیب اوساخت و باین ترتیب دلیریان صاحب پیروزی ضربه فنی شد .

مبارزه حساس و دیگرایران در ۹۰ کیلو بود که جلال کریمی با مونك بات مغولی انجام داد .

قهرمان مغولی که دررشته آزادتبحر و سابقه فراوان‌دارد، سال گذشته بعنوان مربی در خدمت تیم بود و حالا بخاطر کامل شدن ترکیب تیم بمیدان قدم گذاشته .

افتخارات او و مدال های نقره مسابقات دهلی والمپیک مکزیک است .

جلال کریمی ابتدا با احتیاط به سوی حریف رفت ولی در پایان دقیقه نخست با اجرای پیچ پیچک صاحب نخستین امتیاز شد . در ادامه مبارزه کریمی با سالتو از جلو ۲ امتیاز دیگر کسب کرد .

برتری قهرمان ایرانی در وقت دوم نیزمقابل مغولی‌نمودار بود و سرانجام در دقیقه پنجم با سالتو از جلو جلال کریمی موفق به ضربه فنی‌کردن حریف شد و باین ترتیب ششمین مدال طلای ایران حاصل شد.

حساسترین مبارزه

حساسترین مبارزه دیشب را بهرام مشتاقی با «بایان مونخ» مغولی برگزار کردند که طی یک مبارزه جالب مشتاقی قهرمان پر افتخار مغولی را با امتیاز شکست داد .

جدول این وزن بشکلی بود که قهرمان مغولی حتی با نتیجه مساوی نیز صاحب مدال طلا می شد و این عامل سبب شده بود که مشتاقی‌برای نیل به پیروزی کوشش بیشتری داشته باشد .

مشتاقی در سه دقیقه اول شاهکار خود را با اجرای فن کمر بمنصه ظهور رساند وحریف مغولی را تا آستانه شکست پیش برد ولی مغولی قدرتمند از خطر جهید . در ادامه مبارزه هر دو حریف صاحب دو اخطار شدند که پیروزی ۳ـ۵ مشتاقی نوید مدال طلای دیگری را برای ایران داد .

تکرار پیروزی

مسلم اسکندر فیلابی مردیکه در سال های ۱۹۶۶ و ۱۹۷۰ بانکوک صاحب مدال طلاشده است این بار در رشته‌فرنگی صاحب افتخار تازه‌ای شد و هشتمین‌مدال طلارا برای‌ایران بثبت رساند .

فیلابی ابتدا با پیچ پیچک حریف را خاک کرد ولی تساوی قدرت‌هاسبب‌شد در دقایق بعدی دوکشتی‌گیر صاحب ۳ اخطار شدند و باین ترتیب فیلابی بلطف یک مبارزه بیشتر قهرمان شد .

رده‌بندی کلی‌ازاین قرار است.

رده‌بندی

۴۸ کیلو : ۱ـ رحیم علی آبادی‌ایران ۲ـ کازوهیروایشیدا ازژاپن۳ـ تتوبان‌ازکره‌جنوبی.

۵۲کیلو : ۱ـ کویچیروهیراپاما از ژاپن ۲ـ سیونگ‌شون باک از کره ۳ـ محمداسلام از افغانستان .

۵۷کیلو : ۱ـ حسین‌تورانیان از ایران ۲ـ هان‌یونگ‌آن از کره جنوبی۳ـ یوجی‌ساکوراما از ژاپن .

۶۲ کیلو : ۱ـ اکبر یداللهی ایران ۲ـ تروهیکو مباها را از ژاپن ۳ـ کیونگ‌سوچه ازکره جنوبی .

۶۸ کیلو : ۱ـ محمد دلیریان ایران ۲ـ کی‌هیول‌په جمهوری کره ۳ـ ناتچه دورگه مغولستان.

۷۴ کیلو : ۱ـ هاشم قنبری ایران ۲ـ یونگ سنیک‌کانگ از کره جنوبی ۳ـ یاسوئوناگاتومو از ژاپن .

۸۲ کیلو : ۱ـ سادائوساند ژاپن ۲ـ خسرو نظافت دوست ایران ۳ـ سرون داش‌مغولستان.

۹۰کیلو: ۱ـ جلال‌کریمی ایران ۲ـ یوشی هیروفوجیتا ژاپن ۳ مونگ‌بات‌مغولستان .

۱۰۰ کیلو : ۱ـ بهرام مشتاقی ایران ۲ـ بایان‌مونخ‌مغولستان ۳ـ سوک‌چین هندوستان .

۱۰۰+کیلو :۱ـ مسلم اسکندر فیلابی ایران۲ـ هیده‌ایسوگای ژاپن ۳ـ آدیاتومور مغولستان.

باین ترتیب ایران با ۸ مدال طلا ،یک نقره و یک مقام پنجم (توسط نقیب زاده) و۵۵ امتیاز بمقام قهرمانی رسید . تیمهای ژاپن ـ کره جنوبی و مغولستان عنوان های‌دوم‌تا چهارم را کسب کردند .

چهل سال قبل در همین روز

تلگراف رئیس‌الوزراء بمناسبت افتتاح کنگره لنین‌گراد

بمناسبت افتتاح سومین کنگره بین‌المللی صنایع مستظرفه ایران در لنین‌گراد، آقای‌فروغی رئیس‌الوزراء تلگراف ذیل را به مولوتف رئیس شورای کمیسر های شوروی مخابره نموده‌اند: در موقع افتتاح سومین کنگره بین‌المللی صنایع مستظرفه‌ایران خوشوقتم که از طرف دولت شاهنشاهی به جنابعالی تبریکات پرحرارت و آرزو های صمیمانه خود را برای تشیید روابط حسنه و حسن همجواری موجوده بین مملکتین اشعار دارم .

هیئت نمایندگی ایران هنگام ورود به بادکوبه ـ از چپ براست‌آقای حکمت وزیر معارف و رئیس هیئت ، آقای پیرنظر ژنرال‌قنسول دولت شاهنشاهی ، آقای‌مسعودی مدیر اطلاعات ، معاون بلدیه بادکوبه ، شهبازاف کمیسر معارف بادکوبه و مسیو گدار رئیس فنی عتیقات و موزه .

ورود به ژنو

مطابق تلگراف واصله از ژنو آقای کاظمی وزیر امورخارجه و رئیس هیئت نمایندگی ایران در مجمع عمومی جامعه دیروز وارد ژنو شده‌اند .

کلاس فنی الکتریك

چون بلدیه طهران در نظر گرفته که ترتیب روشنائی‌شهر راتحت یک اصول منظمی درآورد برای این منظور شروع به تاسیس‌یک کارخانه برق بزرگی در خارج دروازه دوشان تپه نموده است که شبانه روز کار کرده وتامین احتیاجات شهر را از بابت روشنائی و برق بنماید و چون برای این عمل متخصص فنی که بتواند از عهده کار های مربوطه الکتریک از قبیل سیم‌کشی جدید وغیره برآیند لازم است ، در نظر گرفته یک کلاس تعلیمات فنی الکتریک در طهران تاسیس نماید که دوره آن سه ماه باشد و هریک از داوطلبان پس‌ازخاتمه‌تحصیلات کلاس در خدمت فنی شعبه روشنائی استخدام و به کارهای مربوط به روشنائی‌شهرمشغول شوند . محصلین این کلاس در مدت آموختن عملیات فنی ۲۵۰ ریال نیز حقوق دریافت خواهند نمود .

شرکت جدید فیلم

بقرار اطلاع حاصله بعضی از تجار از لحاظ ترویج نمایش و معاملات‌فیلمهای سینما وسایر امور مربوطه سینما در نظر گرفته‌اند شرکتی در طهران تاسیس و فیلمهای سینما وارد کنند .

رئیس بلدیه همدان

آقای فزونی رئیس بلدیه‌قزوین بریاست بلدیه همدان منتقل گردیده و جای ایشان آقای فروهر رئیس بلدیه کرمانشاهان بسمت ریاست بلدیه قزوین تعیین شده‌اند .

عناوین ملغی شده

متحدالمالی از طرف اداره ثبت اسناد و املاک صادر وبکلیه ادارات مربوطه ابلاغ‌شده است که میرزا، آقاخان، میرزابیک، حاجی آقا ، بیگم و امثال آنها اگر اسم اصلی اشخاص باشد بایستی در اوراق مالکیت و سایر مکاتیب نوشته شود . عناوین ملغی شده آنهائی است که جزء اسم نبوده و بی‌جهت اضافه شده باشد مثل میرزا احمد خان وغیره که در این موارد بایستی مطابق تصمیم متخذه میرزا وخان از اول و آخر اسامی حذف شود.

ورود بطهران

آقای خلیل نوعی مدیر جریده معیشت ملی رشت بطرف‌طهران حرکت و اخیرا وارد مرکز شده‌اند .

زمام امر را

در کف عدالت گذاشتیم و بالاخره فاتح شدیم یعنی تقلید کننده سیگار قشنگ محکوم گردید ـ فرج زاده .

نجات از حریق

برای نجات از هرخطری بهترین‌وسیله بیمه است. هرماه میلیونها سینه با استعمال‌سیگارت قشنگ لاله‌زار محمودی بیمه میشود . ولی باید در عکس روی پاکت دقت کرد .

« نقل از اطلاعات ۲۰ شهریور ۱۳۱۴ »

آگهی مناقصه شماره ۱

تاریخ ۱۶ر۶ر۵۳

فرماندهی لجستیکی نیروی زمینی‌شاهنشاهی ۴۳۲ قلم مواد خام «آهن‌آلات ـ الوار ـ وسائل‌بهلری ورنك وغیره »بشرح پیوست اوراق مناقصه را از طریق مناقصه خریداری مینماید.

پیشنهاد دهندگان میتوانند با مراجعه به انتظامات فرماندهی‌لجستیکی‌نیروی زمینی‌شاهنشاهی و ملاحظه مشخصات اجناس ودریافت‌برك شرائط و مشخصات معامله پیشنهاد خودرا طبق مفادمندرج در شرائط معامله تنظیم وتاساعت ۱۲ روزیکشنبه ۳۱ر۶ر۵۳ به‌دفتر انتظامات فرماندهی لجستیکی تسلیم نمایند.

م‌الف ۱۱۸۷۱

اداره مناقصه‌گذار فرماندهی لجستیکی نیروی زمینی شاهنشاهی

اطلاعیه مرکز آزمون‌شناسی

درباره مسابقه ورودی‌مدرسه‌عالی پرستاری وابسته‌به بیمارستان بنیادملکه پهلوی

مرکز آزمون‌شناسی برای سال تحصیلی ۵۴ـ۵۳ مدرسه عالی پرستاری وابسته به مرکز تحقیقاتی و درمانی قلب‌و عروق بنیادملکه پهلوی تعداد۲۰ دانشجوی دختر از میان داوطلبانی که دارای دیپلم کامل متوسطه دریکی از رشته های طبیعی یا ریاضی هستند از طریق امتحان،مسابقه و مصاحبه و معاینه انتخاب میکند .

۱ـ مواد امتحان

ـ زبان فارسی
ـ زبان انگلیسی
ـ طبیعیات شامل (فیزیولوژی‌جانوری)
ـ فیزیك و شیمی
ـ هوش و استعداد تحصیلی

۲ـ شرایط اختصاصی

ـ داوطلبان باید از سلامت کامل تن و روان برخوردار باشند .
ـ زبان خارجی دوران تحصیل و مسابقه ورودی انگلیسی است
ـ از دانشجویان شهریه دریافت‌نخواهد شد ولی قبل‌از شروع به تحصیل می‌باید تعهد خدمت به مدت مقرر در مرکز قلب بسپارند
ـ به فارغ‌التحصیلان گواهی‌نامه معادل‌لیسانس داده خواهد شد .
ـ سن داوطلبان باید بین ۱۸ تا ۲۵ سال‌بوده و نیز مجرد باشند .
ـ مدرسه عالی پرستاری مذکورشبانه‌روزی نیست و ساعات درس از ۸ صبح تا ۴ بعدازظهر است .

۲ـ ثبت‌نام

داوطلبان واجد شرایط باید برك‌درخواست مندرج در این اطلاعیه را تکمیل کرده ، حداکثر تا تاریخ ۳۰ر۶ر۵۳ بوسیله پست سفارشی به نشانی تهران خیابان آبان جنوبی پلاك ۹۴ مرکز آزمون‌شناسی ارسال دارند به مدارکی که پس‌از تاریخ مذکور به پست تحویل شود ترتیب‌اثرداده نخواهد شد (ثبت‌نام منحصرا از طریق پست سفارشی دریافت میشود)

۴ـ توزیع کارت

کارتهای ورودی داوطلبان در تاریخ ۴ر۶ر۵۳ از ساعت ۸ تا ۱۲ صبح در مرکز آزمون‌شناسی توزیع خواهد شد محل و ساعت امتحان در روز توزیع کارت‌باطلاع داوطلبان خواهد رسید .

۴۲ مرکز آزمون‌شناسی

اینجانب نام‌خانوادگی　　نام　　شماره شناسنامه
صادره از　　ودارای‌گواهی نامه‌دیپلم کامل متوسطه‌دررشته
داوطلب شرکت در مسابقه ورودی مدرسه‌عالی پرستاری وابسته به بیمارستان قلب بنیاد ملکه پهلوی هستم همراه این‌برك مدارك زیر را ارسال میدارم:
۱ـ فتوکپی کامل شناسنامه　　۲ـ فتوکپی دیپلم کامل متوسطه یا جوازقبولی‌ششم‌متوسطه　　۳ـ چهار قطعه عکس ۴×۶
نشانی : شهر　　خیابان　　کوچه　　پلاك
تلفن　　تاریخ　　امضاء داوطلب

تذکر : روی پاکت نوشته شود مربوط به مسابقه ورودی مدرسه عالی پرستاری وابسته‌به‌بیمارستان بنیادملکه‌پهلوی‌مدارك ثبت‌نام ووجوه پرداختی به‌هیچ‌عنوان‌مسترد نمی‌شود .

م‌الف ۱۲۰۵۷

آ ـ ۹۲۳۴۷

(اطلاعیه)

ازبانوان وآقایان بازنشسته وموظفین‌وزارت پست‌وتلگراف‌و تلفن مقیم درمرکز درخواهشمنداست‌بمنظور تنظیم‌پرسشنامه جهت تکمیل کارت کمك‌های غیرنقدی بادردست داشتن یکبرگ‌فتوکپی شناسنامه خودوافراد تحت‌تکفل بانضمام یك‌قطعه عکس خود به‌ترتیب مندرج زیر:

۱ـ کسانی که حرف‌اول نام‌خانوادگی آنان الف،ب،پ ،ت میباشد ساعت ۹صبح روز ۳۰شهریورماه جاری
۲ـ کسانی که حرف اول نام‌خانوادگی آنان ث،ج، چ،ح میباشد ساعت ۹صبح روز ۳۱ شهریورماه جاری.
۳ـ کسانی‌که حرف اول نام‌خانوادگی آنان خ،د،ذ، ر میباشد ساعت ۹صبح روز ۱مهرماه جاری
۴ـ کسانی‌که حرف‌اول نام‌خانوادگی آنان ز،ژ،س، ش میباشد ساعت ۹ صبح روز۲مهرماه جاری
۵ـ کسانی که حرف اول‌نام خانوادگی آنان ص، ض،ط ،ظ میباشد ساعت ۹صبح روز ۳مهرماه جاری.
۶ـ کسانی که‌حرف اول‌نام خانوادگی آنان ع،غ، ف،ق میباشد ساعت ۹صبح روز ۴مهرماه جاری .
۷ـ کسانی که حرف اول نام‌خانوادگی آنان ك،گ، ل،م میباشد ساعت ۹صبح روز۶ مهرماه جاری
۸ـ کسانی که حرف اول‌نام خانوادگی آنان ،ن،و، ه ،ی میباشد ساعت ۹ صبح‌روز ۷مهرماه جاری .

باداره کارپردازی واقع درخیابان سعدی جنوبی سازمان های اداری وزارت‌پست وتلگراف و تلفن مراجعه فرمایند.

م‌الف ۱۲۰۵۴

بیژن شفیعی
رئیس اداره کارپردازی

آگهی افزایش سرمایه در شرکت پشم شیشه ایران (سهامی خاص)ثبت شده بشماره ۹۴۰۸

بموجب‌تصمیم مجمع‌عمومی فوق‌العاده مورخ۱ر۴ر۵۳ وباستناد صورت‌جلسه هیئت‌مدیره مورخ۲ر۵ر۵۳ سرمایه شرکت ازمبلغ یکصد میلیون‌ریال بمبلغ یکصدوپنجاه میلیون‌ریال افزایش‌یافت واضافه سرمایه بموجب گواهی‌نامه ۱۶۸۵ر۲ مورخ۲ر۵ر۵۳ دربانك صنایع ایران‌بحساب۲۰۰۷۵ شرکت‌تودیع گردیدوماده۷اساسنامه بشرح زیراصلاح‌گردید:

ماده۷ـ سرمایه‌شرکت مبلغ یکصدوپنجاه میلیون ریال است که به یکهزار و پانصد سهم یکصد هزار ریالی بی‌نام تقسیم گردیده وتمام بهای اسمی سهام پرداخت شده‌است.

امضاء ذیل ثبت درتاریخ۱۱ر۶ر۵۳ تکمیل شد.

م‌الف ۱۱۷۹۱

مدیرکل ثبت شرکتهاومالکیت صنعتی ،حمیدجمشیدی
آ ـ ۹۲۰۹۳

استخدام کارمند غیر نظامی

اداره لجستیکی هلیکوپتر های نیروهای مسلح شاهنشاهی تعدادی کارمند غیرنظامی با مدارك‌تحصیلی بشرح زیر با توجه به بند ب ماده ۵ قانون استخدام نیروهای مسلح شاهنشاهی جهت خدمت‌درشهرستان اصفهان استخدام مینماید .

داوطلبان واجد شرایط میتوانند با در دست‌داشتن مدارك خواسته شده و برك خاتمه خدمت یا معافیت دائم همه روزه از ساعت ۳۰ر۷ تا ۱۵ به‌مرکز پشتیبانی منطقه جلو هلیکوپتر واقع در پادگان هنك هوانیروز در اصفهان مراجعه نمایند .

ردیف	عنوان شغل	تحصیلات مورد نیاز	سایر شرایط
۱	آنالیست برنامه ریز	لیسانس در رشته ریاضی ـ علوم کامپیوتر	آشنائی بزبان انگلیسی و داشتن‌تجربه در تجزیه و تحلیل برنامه ریزی درصورت سابقه کار ارجحیت دارد .
۲	مترجم	لیسانس در رشته زبان انگلیسی	آشنائی بزبان انگلیسی ، در صورت‌داشتن سابقه کار ارجحیت دارد .
۳	منشی	لیسانس در رشته منشیگری	آشنائی بزبان انگلیسی ، در صورت‌داشتن سابقه کار ارجحیت دارد .
۴	متخصص امور اداری	لیسانس در رشته علوم اداری	آشنائی بزبان انگلیسی ، در صورت‌داشتن سابقه کار ارجحیت دارد .
۵	کتابدار	لیسانس در رشته کتابداری	
۶	بایگان	دیپلم کامل متوسطه در رشته طبیعی ، ریاضی	آشنائی به زبان انگلیسی ، داشتن مدرك تخصصی بایگانی
۷	ماشین‌نویس	دیپلم کامل متوسطه در رشته طبیعی ، ریاضی	آشنائی به زبان انگلیسی ، داشتن مدرك‌تخصصی‌ماشین‌نویسی فارسی‌ولاتین
۸	راننده	گواهینامه پایان دوره‌شش‌ساله ابتدائی	دارا بودن گواهینامه رانندگی پایه یکم
۹	برای مشاغل مورد نیاز	دیپلم کامل متوسطه در رشته های طبیعی ، ریاضی	آشنا بودن بزبان انگلیسی
۱۰	نقاش	گواهینامه پایان دوره شش‌ساله ابتدائی	
۱۱	آشپز وکمك آشپز	گواهینامه پایان دوره شش‌ساله ابتدائی	درصورت داشتن سابقه کار ارجحیت‌دارد
۱۲	آرایشگر	گواهینامه پایان دوره شش‌ساله ابتدائی	

م‌الف ۱۱۸۶۵

آ ـ ۹۲۱۹۳

مجله دختران و پسران شنبه‌ها منتشر میشود

اسرائیل ۳ ـ برمه صفر

اسرائیل حالا فقط کره‌شمالی را پیش رو دارد

ورزشگاه آریامهر ـ سه‌شنبه ۱۹ شهریور ۱۳۵۳ (از دیدار های نیمه نهـی فوتبال بازیهای آسیائی تهران ـ گروه الف) .

اسرائیل ۳ (فایگن بوم ، دقیقه ۳۲ ، شانی ، دقیقه ۴۸ ، دامتی دقیقه ۸۸) ، برمه صفر .

داور : جعفر نامدار (ایران) ـ کمکها: داود حیدری (ایران) و کیم جوون (کره جنوبی) . تماشاگر حدود ۱۵هزار تن ، نور حوب ، زمین سبز . هواملایم.

اسرائیل : ویسوکر (دروازه‌بان)ـ بو(۱۹) ، شواگرد (۱۲) ، روزن (۵ ، کاپینن) ،بلو (۳) ـ نیمنی (۱۳) ، شوم (۷) ، شانی (۸) ـ دامتی (۱۷) ، فایگن بوم (۹) ، شوارتز (۶) و بعد اونانا در دقیقه ۶۳ .

برمه: مونگ مونگ نیونت (دروازه‌بان) ـ سان آی (۶) ، تین‌سین(۴) . مونگ مونگ تین(۳) ، میووین نیونت (۵) ـ آی مونگ (۹) ، سین وین (۸) ، تین اونگ (۱۰) و بعد تین اونگ (۱۴) در دقیقه ۷۴ ـ به‌نیونت (۱۶) ، میاکیانگ (۱۵) ، تان‌سود (۱۱) .

برمه با همان سبک و روش گذشته، با همان پاس های سریع و کوتاه و با همان سماجت همیشگی که چاشنی آن شوت های دورشده بود ، مقابل اسرائیل ظاهر شد ، حرکات تند و تیز برمه ، ابتدا کار ساز و اسرائیل را از کار انداخته بود چنانکه این تیم مغرور و مدعی را به فکر استحکام خط دفاع و احتیاط بیش از حد فرو برده بود .

میاکیانگ ، نوک حمله بی‌تاب و با تکنیک برمه ، از جمله بازیکنانی‌بود که در محاصره دو مدافع اسرائیلی از کار افتاده بود ، با اینحال هر حرکت او که یک دقیقه آرامی نداشت ، خط دفاع اسرائیل را بسوی خود می‌کشید.

برتری جسمی و تنومندی اسرائیلها

از جمله مشخصاتی بود که هر گاه بازیکنان ریز نقش و استخوانی برمه با آن روبرو می شدند تن به تسلیم می‌دادند و گلی که فایگن بوم روی ضربه کرنر زد ، یا شوت سنگین «شانی» که به گل دوم انجامید و یا آن ضربه کرنر «دامتی» که در اثر اشتباه دروازه‌بان ، گل سوم را برای اسرائیل ثبت کرد ، دلیلی جز این ندارد که فوتبال برمه با همه ظرافت و خشونت ، هنوز خیلی چیز ها کم دارد ، یک تمام کننده که بتواند بردفاعی محکم وبلند چون حریف اسرائیلی مسلط باشد و نیز شوت‌هایی با دقت که راه دروازه را بشناسد ، کمتر دیده می شود .

با این وجود برمه تیمی است که تا بحال یکی دو بار نیش زهردار خود را برتن این حریف فرو کرده بود و درجام ملت ها ، قهرمانی را با تنها گلی که به این تیم زده بود ، از دسترس این تیم دور ساخت (در آنسال ایران بمقام قهرمانی رسید) بدین خاطر ، فوتبال حساب شده‌یی از جانب اسرائیل شروع شد و اسرائیلی ها بی آنکه هیچگونه شتابی برای گل داشته باشند تسخیر دروازه برمه را به فرصت مغتنم‌گذاردند، فرصتی که در دقیقه ۳۲ نصیب فایگن بوم شد .

پیش از گل اسرائیل و بار ها پس از گلهایی که چون صاعقه برارد‌وی برمه فرو می افتاد ، شوتهای دور و پاسهای کوتاه ، دلیل فرمانروایی و میانداری تیم شرقی و قهرمان دوره پیش میشد ، اما چه سود که از همه این برتری که ویسوکر را چندین بار بزحمت انداخته بود هیچ حاصلی نصیب برمه نشد .

از گلهای اسرائیل و میانداری برمه که‌بگذریم، دوبار ویسوکر ، نجات دهنده دروازه بود . یکی‌دردقیقه ۶۳ که میاکیانگ در یکقدمی گل مواجه با ویسوکر شد و شوت او با پای دروازه‌بان به مکرنر رفت، ودیگر بار فرار و نفوذ به‌بنونت گوش راست این تیم که این بار نیز پا های ویسوکر ، نجات دهنده شدند .

علاوه بر اینها باید از حادثه های منجر به‌گل صحبت کرد از دقیقه ۳۲(گل اول) که ضربه کرنر را شانی از جناح راست روی دروازه فرستاد. دروازه‌بان برمه و تمام مدافعان از دخالت روی این توپ عاجز ماندند و فایگن‌بوم با آرامش خاطر توپرا با سر بدروازه کوبید .

دقیقه ۴۸ (گل دوم) : شانی ، هافبک چپ اسرائیل از جناح چپ نفوذ کرد . وناگهان‌از فاصله‌ده‌متری شلیکی وحشتناک کرد و برای تنها مدا فع و دروازه‌بان جای هیچ بختی باقی نماند .

دقیقه ۸۸ (گل سوم) : برمه‌ایها که با همه کوشش خود حتی یکبار هم به گشودن دروازه اسرائیل موفق نشده بودند ، یک گل مفت و مجانی هم خوردند . درتعقیب ضربه کرنر دامتی از چپ بود که «مونگ‌نیونت» دروازه‌بان برمه‌یی ابتدا آنرا در میان پنجه های خود مهار کرد . اما با بی‌تفاوتی توپ از دستش رها شد و زمانی بخود آمد که انگشت نامدار مرکز زمین را نشان داد .

به‌این‌ترتیب‌با این‌پیروزی ، درشرایطی که تیمهای کویت و کره شمالی دو همگروه دیگر اسرائیل اعلام کرده‌اند در مقابل اسرائیل حاضر نخواهند شد، اسرائیل ازهم‌اکنون در یکقدمی مدال‌طلای فوتبال ایستاده است .

اسرائیل باشکست ۳ـ۰ برمه، اکنون‌تنها جمهوری خلق کره را پیش‌رو‌دارد. تصویر یکی از خطرات‌فراوان اسرائیل را روی دروازه برمه‌نشان‌میدهد که دو مدافع برمه‌ای درتلاش توپ هستند

پینگ‌پنگ

چینی‌ها امید بزرگ فتح مدال طلا

بعداز ظهر فردا مسابقات تیمی پینگ‌پنگ بازیهای آسیائی‌تهران‌با برگزاری یو دیدار بزرگ فینال مردان‌و زنان فاتحین خودرا خواهدشناخت.

بازیهای‌مرحله‌مقدماتی‌مسابقات زنان دوشنبه خاتمه پذیرفته بود و درگروه مردان‌نیز روز گذشته با انجام دو بازی حساس سرنوشت عنوان های قهرمانی گروه ها تعیین گردید و حریفان جدال های نیمه نهائی تعیین گردیدند.

درگروه اول دیدار های زنان تیم «کره‌جنوبی» باپیروزی ۲ـ۳ برابر حریفی بزرگ چون ژاپن بعنوان قهرمانی گروه‌خود دست‌یافت وازسوی دیگر در گروه دوم جمهوری خلق چین‌باشکست ۱ـ۳ جمهوری دمکراتیک خلق کره درصدر این گروه‌قرار گرفت و باین ترتیب باتوجه باین که‌بازی های مرحله نیمه نهائی بصورت ضربدری برگزار شد، تیمها‌بدین‌شکل‌بدیداریکدیگر رفتند.

کره‌جنوبی «قهرمان گروه اول »ـ جمهوری دمکراتیک خلق کره « تیم‌دوم گروه دوم».

چین« قهرمان گروه دوم»ـ ژاپن«تیم دوم گروه اول».

درجدال ۲کره فتح باجنوبیها بودکه ۰ـ۳ حریفان شمالی خودراشکست دادندو بفینال راه‌یافتند واز طرف‌دیگر چین نیز باپیروزی بردختران ژاپن بانتیجه ۱ـ۳ ، رامی فینال‌گردید که بعداز ظهر امروز کره جنوبی و چین برای‌مدال‌طلامبارزه می کنند.

کره جنوبی ـ خلق‌کره

لی‌آلیسا «کره‌جنوبی» ۱۳ـ۱۲ ،۲۳ـ ۲۱، ۱۷ـ۲۱ یونگ‌سون «خلق‌کره » را شکست داد.

هیون‌سوک «کره جنوبی» ۱۶ـ۲۱ ، ۱۵ـ۲۱ با کیونگ «جمهوری خلق »رامغلوب کرد.

دوبل «لی‌آلیسا ـ کیم‌سون‌اوک » . «کره‌جنوبی» برابر دوبل «پاك یونگ‌سون‌ـ کیم چانگ» (جمهوری خلق)۱۵ـ۲۱ ،۱۲ـ ۲۱ به‌پیروزی رسید.

نتیجه کلی: کره جنوبی ۳ـ خلق کره صفر.

چین ـ ژاپن

چنگ‌هوای‌چینگ «چین» ۹ـ۲۱، ۲۱ـ۱۰، ۱۷ـ۲۱ اوزکی‌یوکی «ژاپن» را مغلوب کرد.

چانگ‌لی «چین»۱۲ـ۲۱،۹ـ۲۱ برادانو تومی «ژاپن» پیروزشد.

دوبل«اوزکی‌یوکی ـادانو تومی » «ژاپن» ۲۱ـ۱۸، ۱۷ـ۲۱، ۲۰ـ۲۲ بردوبل چانگ‌لی ـچنگ هوائی‌پینگ « چین» غلبه کرد.

چانگ‌لی «چین» در برابر اوزکی‌یو «ژاپن»۲۱ـ۱۷، ۱۰ـ۲۱، ۱۴ـ۲۱ به‌پیروزی رسید.

نتیجه کلی : چین ۳ـژاپن۱.

مردان

در گروه مردان بزرگترین شگفتی‌با ناکامی کره جنوبی در راه یافتن بمرحله نیمه‌نهائی بازیها خلق‌شد، کره‌ایها بعداز باخت مقابل هنگ‌کنگ باشکست ۱ـ۵برابر ژاپن شانس صعود را از دست دادند.

در پایان مرحله مقدماتی دیدار های مردان.چین‌و جمهوری دمکراتیک خلق‌کره از گروه اول وژاپن وهنگ‌کنگ از گروه دوم بمرحله نیمه نهائی راه‌یافتند.

ایران ـ کویت

تیم‌مردان ایران درآخرین دیدار برگزاریش در مرحله مقدماتی مسابقات با پیروزی بر کویت صاحب‌عنوان سوم گروه اول‌شد. تیم‌ایران‌از ۶دیداری که در دور مقدماتی انجام‌داد چهارپیروزی‌برابرپاکستان فیلیپین ،بحرین و کویت و دو شکست مقابل‌جمهوری دمکراتیک خلق کره وچین داشت.

فرخ‌سنجری «ایران» ۱۱ـ۲۱، ۱۲ـ۲۱ ولیدآل‌سایف «کویت» را مغلوب‌کرد.

معراج علیزاده «ایران» برابر احمد آلنابهان «کویت» ۱۱ـ۲۱، ۱۷ـ۲۱ پیروز شد.

خلیل‌ناجی «کویت» ۱۰ـ۲۱،۱۳ـ۲۱ مقابل هوشنگ بزرگزاده «ایران» شکست خورد.

معراج علیزاده «ایران » ۷ـ۲۱،۱۲ـ۲۱ برولیدآل سایف «کویت » غلبه کرد.

فرخ‌سنجری «ایران» ۹ـ۲۱، ۱۲ـ۲۱ برابر خلیل ناجی «کویت » به پیروزی رسید.

والیبال

چین حریف ایران برای سکوی سوم

● دیشب تیم ملی والیبال مردان کره جنوبی با پیروزی ۱ـ۳ در جدال با «چین» شانس حضور در دیدار فینال و مبارزه باژاپن برای تصاحب مدال طلای مسابقات والیبال مردان بازیهای آسیائی تهران را بدست آورد.

کره جنوبی در اولین گیم ۷ـ۱۵ موفق به شکست حریف گردید و با پیروزی ۱۱ـ۱۵ در گیم دوم به برتری ۰ـ۲ رسید.

گیم سوم بازی با جنبش بیشتر چینیها همراه بود و سرانجام نیز این گیم که از فشردگی و نزدیکی خاصی برخوردار بود ۱۴ـ۱۶ بسود چین پایان گرفت .

اما برخلاف کیفیت قابل‌توجه چینی‌ها در سومین گیم که پیروزی را نصیب‌آنهاکرد، در چهارمین گیم بازی را سخت آسان بحریف واگذار کردند وکره جنوبی ۵ـ۱۵ به پیروزی دست یافت و با شکست ۱ـ۳ چین راهی‌فینال بازیها گردید تا روز یکشنبه ۲۴ شهریور با ژاپن برسر مدال‌طلا جدال نماید.

چین با این شکست روز ۵شنبه باتیم ایران . «مغلوب دیگر مرحله نیمه‌نهایی» برای تصاحب مدال برنز دیدار خواهد کرد .ایران در دیدار مرحله نیمه‌نهایی ۰ـ۳ از ژاپن‌شکست خورد .

بعد از بازی مردان کره جنوبی و چین، تیمهای زنان جمهوری دمکراتیک خلق کره و چین برابر یکدیگر قرارگرفتند که این دیدار روشنگر سرنوشت مدال برنز مسابقات زنان بود .

چین ـ کره

★ سه‌شنبه ۱۹ شهریور ۱۳۵۳ ـ سالن والیبال مجموعه آریامهر ـ مسابقات والیبال بازیهای آسیائی «۱۹۷۴ تهران» ـ دیدارهای تیمهای زنان جمهوری دمکراتیک خلق کره و چین ـ سرداور مصطفی جابری‌زاده ازایران‌ـ نتیجه ۲ـ۳ بسود چین . بازیکنان ۲ تیم :

کره : ریومکان‌هی (۱)، کیم‌سون‌سیل(۲)، کیم‌اوکسون (۳) ، کیم‌یونگ‌نیو (۷) ، بائک میونگ‌سوک (۱۲) ، کانگ‌اوکسون (۱۱).

چین: هسولی‌یون (۶)، ووکیوونینگ(۳)، خان‌کوئی‌هسنیانگ (۱۱) ، تسائوآهین‌هستو (۸) « چی‌لی‌مستا (۱۵)، هسوهسیومی (۲) .

گیم های اول و دوم با ۲ پیروزی بی‌دربی ۱۳ـ۱۵ و ۵ـ۱۵ برای کره بپایان برده شد ولی در ۲ گیم بعد پیروزی با چینیها بود که ۶ـ۱۵و ۱۴ـ۱۶حریف را مغلوب کردند .

۲تیم در گیم‌پنجم رقابتی برهیجان‌داشتند وسرانجام چین با شکست ۸ـ۱۵ حریف که در مجموع برد ۲ـ۳ را نصیب این تیم کرد عنوان سوم و مدال برنز را بدست آورد .

جمهوری دمکراتیک خلق کره و چین قبلا در برابر تیمهای ژاپن و کره جنوبی‌مغلوب شده بودند و دیدار ایندو سرنوشت مکان‌سوم را روشن میکرد

آگهی ابطال مناقصه شماره ۵۳ر۱۱۵۲

بدین‌وسیله باطلاع داوطلبان شرکت در مناقصه شماره۵۳ر۱۱۵۲ مربوط به ۱۰قلم لوله ولوازم لوله کشی که‌قرار بود روز ۲۰ر۷ر۵۳ انجام‌شود میرساند: که‌راه‌آهن دولتی ایران از مناقصه مذکور منصرف وآگهی مذکور لغو وکان‌لم‌یکن تلقی میگردد .

مالف ۱۱۸۷۷

راه‌آهن دولتی‌ایران

آ_۹۲۱۸۱

قابل توجه جویندگان کار

از جویندگان کار برای مشاغل زیر دعوت میشود جهت مصاحبه و راهنمائی شغلی تا تاریخ۲۴ر۶ر۵۳ به مرکز کاریابی و اشتغال قزوین واقع در خیابان شاه روبروی بانك رهنی و در شهرستانها به نزدیکترین مرکز کاریابی‌واشتغال محل سکونت‌خود مراجعه‌نمایند، کارگران ماهر و نیمه ماهر که دارای‌گواهینامه‌تخصصی از مراکزآموزش حرفه‌ای وزارت کار و امور اجتماعی باشند حق تقدم خواهند داشت .

ردیف	نام شغل	جنس	سن	تحصیلات	سابقه‌کار	تعداد
۱ـ	مشی	دوشیزه یابانو	ـ	دیپلم بالا	یکسال	۳ نفر
۲ـ	تلفنچی	دوشیزه یابانو	ـ	سیکل	یکسال	۱ نفر
۳ـ	کارگر رویه‌ساز کفش	مرد	ـ	دوم پیکار	سه سال	۲۵ نفر
۴ـ	کارگر وردست کفاشی	مرد	ـ	دوم پیکار	دوسال	۵۰ نفر
۵ـ	کارگر مدلساز کفش	مرد	ـ	دوم پیکار	سه سال	۵ نفر
۶ـ	کفاش	مرد	ـ	دوم پیکار	سه سال	۵۰ نفر
۷ـ	کارگر چرخکار کفش	مرد	ـ	دوم پیکار	سه سال	۲۵ نفر
۸ـ	راننده جرثقیل هوائی	مرد	ـ	ششم ابتدائی	سه سال	۲ نفر
۹ـ	راننده‌ماشینهای راهسازی‌ولودر	مرد	ـ	ششم ابتدائی	سه سال	۲ نفر
۱۰ـ	نقشه‌کش فنی	مرد	ـ	دیپلم بالا	سه سال	۲ نفر
۱۱ـ	مهندس الکترومکانیک	مرد	ـ	لیسانس	سه سال	۱ نفر
۱۲ـ	شیمیست	مرد	ـ	لیسانس	یکسال	۲ نفر
۱۳ـ	تکنیسین لوازم الکترونیکی	مرد	ـ	فوق دیپلم	سه سال	۱ نفر
۱۴ـ	انباردار	مرد	ـ	دیپلم	دو سال	۳ نفر
۱۵ـ	کمك انباردار	مرد	ـ	سیکل بیالا	یکسال	۲ نفر
۱۶ـ	ورقکار	مرد	ـ	سوم ابتدائی	سه سال	۱۰ نفر
				توضیح ۵ نفر برای آبکاری و ۵ نفر برای پولیش پرداخت		
۱۷ـ	پرسکار درجه ۲و۳	مرد	ـ	ششم ابتدائی	یکسال	۱۰ نفر
۱۸ـ	تراشکار	مرد	ـ	ششم ابتدائی	سه سال	۳ نفر
۱۹ـ	کارمند کارگزینی	مرد	ـ	حداقل دیپلم	سه سال	۱ نفر
۲۰ـ	حسابدار	مرد	ـ	دیپلم	دو سال	۱ نفر
۲۱ـ	قالبساز	مرد	ـ	ششم ابتدائی	دو سال	۳ نفر
۲۲ـ	ریسنده	مرد	ـ	حداقل دیپلم نساجی	مطرح نیست	۲ نفر
۲۳ـ	کارمند برای سرپرستی رستوران	مرد	ـ	دیپلم	یکسال	۱ نفر
۲۴ـ	مکانیک تعمیرکار ماشین‌آلات	مرد	ـ	فوق دیپلم مکانیک	یکسال	۳۲ نفر
۲۵ـ	مکانیک تعمیرکار ماشین‌آلات	مرد	ـ	دیپلم	سه سال	۵ نفر
۲۶ـ	مکانیک تعمیرکار ماشین‌آلات	مرد	ـ	ششم ابتدائی	دو سال	۳ نفر
۲۷ـ	برقکار	مرد	ـ	فوق دیپلم برق	دو سال	۳۵ نفر
۲۸ـ	برقکار	مرد	ـ	دیپلم برق	سه سال	۲ نفر
۲۹ـ	برقکار	مرد	ـ	سیکل	سه سال	۱ نفر
۳۰ـ	برقکار	مرد	ـ	دوم پیکار	۲ سال	۱ نفر
۳۱ـ	کارگر ساده	مرد	ـ	دوم پیکار	مطرح نیست	۵۰۰ نفر
۳۲ـ	کارگر ساده	زن و دختر	ـ	دوم پیکار	مطرح نیست	۲۵۰ نفر

مالف ۱۱۷۶۵

اداره کل اشتغال ـ وزارت کار وامور اجتماعی

وقتی برای دیدار از بازیهای آسیائی به استادیومها وارد میشوید،

ته‌بلیط خودرادورنریزید

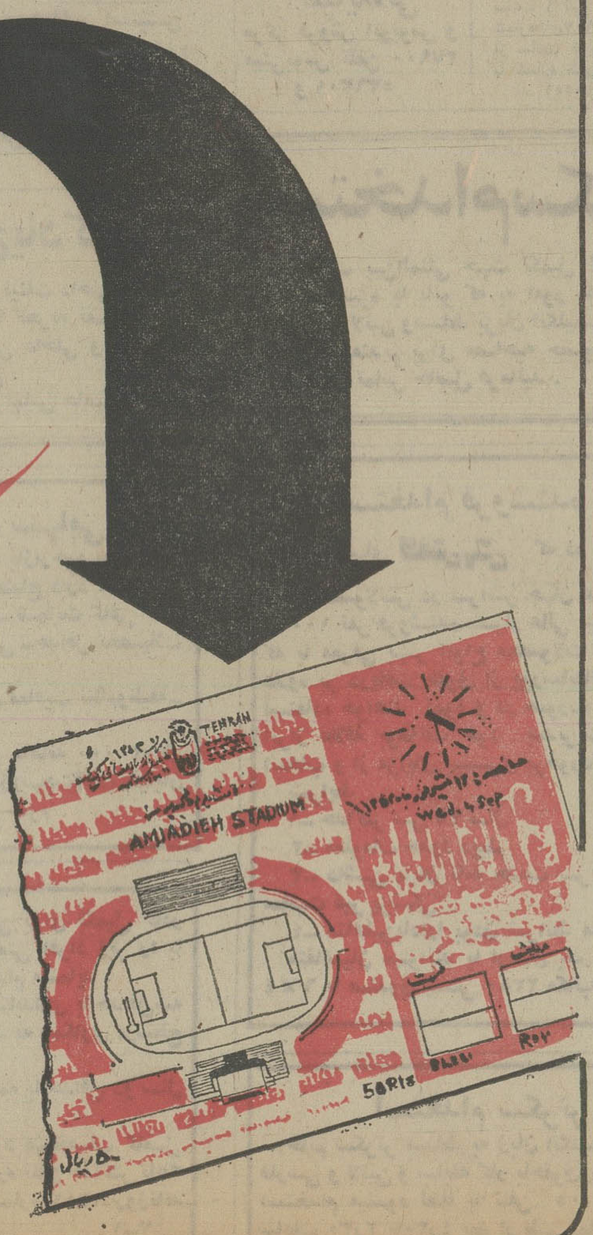

فروشگاههای کفش بلا ته بلیط هفتمین دوره بازیهای آسیائی را معادل قیمت بلیط ، بجای ۱۵ از بهای کفش خریداری شما قبول میکنند و شما فقط بقیه قیمت کفش خودرا نقداً میپردازید .

نیازمندیهای اطلاعات تلفنی آگهی قبول میکند

۳۱۱۲۲۴-۳۱۱۲۲۵ ۳۱۱۲۲۹-۳۱۱۲۳۰

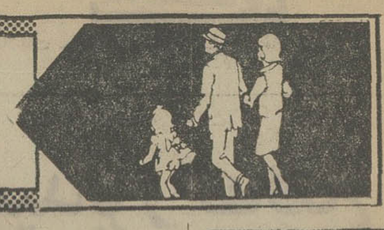

اثاثیه

فروش دست‌دوم
به علت مسافرت فوری مقداری البسه زنانه ایرانی وفرنگی نو بفروش میرسد تلفن۸۷۴۲۴۳ آ-۱۱۵۳۰

بعلت مسافرت فوری بخارج مقداری آثاثیه منزل ولباسهای خارجی آخرین مدل بفروش میرسد تلفن ۶۶۴۹۴۲ از ۹صبح تا ۷ بعد از ظهر ۱-۳ آ-۱۱۴۹۵

مقداری لباس‌زنانه‌سایز های ۳۶ و ۳۸ لباسهای بچه‌گانه و غیره تمام خارجی از ساعت ۳ الی ۷ بعد از ظهر تلفن ۸۶۶۰۶۰ و ۸۶۵۰۶۰

مقداری لباسهای خارجی نو فروشی ۶۳۶۶۱۹

لباسهای فرنگی دخترانه زنانه سایز ۳۶ تا ۴۰ نوو دست‌دوم از چهارشنبه‌بیستم بمدت۳روز صبحها بفروش میرسد میدان ونک سی‌متری جهان کودک دست راست‌داخل‌جردن‌شماره ۱۹ تلفن ۶۸۴۹۳۹ آ-۱۱۸۱۷

خرید

بازرگانی فرش کیهان
تلفن ۸۳۰۹۰۴ و ۸۲۳۷۷۶
خریدار نقدی همه رقم فرش کهنه و نوجهت‌صادرات‌وزولت میدان ۲۵ شهریور .

نمایشگاه فرش سایان تلفن ۶۶۱۰۶۹ بهترین خریدار فرش و قالیچه های کهنه و نوبا قیمت عادلانه جهت صادرات

گالری فرش کارلو فرشهای شما را ارزیابی وبیش‌ازدیگران‌خریداریم تلفن ۴۲۶۴۱

ایران فرش ۷۷۴۹۷۲
فرشهای کهنه و سایرلوازم‌منزل بهر مبلغ نقدا بیشترازسایرین خریداریم تلفن ۷۷۷۰۲۵

فروشگاه آسیا۹۲۲۸۳۲
خریدارفرش‌یخچال‌برقی ونفتی تلویزیون و غیره

فروشگاه‌آستارا۹۲۶۴۰۲۱
بهترین خریدار یخچال برقی و نفتی . تلویزیون وغیره ..

جهان کالا ۹۲۵۴۵۸
خریدار یخچال‌تلویزیون ولوازم منزل شما .

فرش کرمانشاهی ۸۴۶۵۲۴ خریدار و فروشنده انواع‌فرش آ- ۱۱۰۸۳

فروشگاه اریا ۹۲۹۳۹۳
خریدار فرش‌و سایر لوازم‌منزل

فرش زنجانی ۳۴۹۴۳۸

کرایه

تایپ ناصر
کرایه انواع ماشین تحریرتلفن ۸۲۶۲۰۵ دروازه‌دولت مقابل سعدی

شستشوی مبل وفرش

سرویس آلمان‌بزرگ‌ترین خشکشوئی مبلمان فرش موکت پرده در محل ۷۹۵۳۰۷

دوراکلین‌سرویس‌امریکا
با تکنیک برتر گرانتر مطمئن‌تر تلفن‌های ۸۴۸۲۹۵ و۸۴۸۳۹۶و ۸۴۵۶۸۳

کلین‌سرویس
خشکشوئی مبل فرش موکت با دستگاه و پرده بانصب‌مجانی تلفن ۹۰۲۵۴۶

کارخانه قالیشوئی ادیب
تلفن های ۹۵۶۵۶۵ ۹۵۸۹۵۰ و ۹۰۲۴۰۴

خشکشوئی مبلمان ادیب
یکدست ۵۰ تومان
خشکشوئی پرده پارچه وکرکره بانصب مجانی ۹۵۶۵۶۵

قالیشوئی و رفوگری شمسائی تلفن ۳۱۲۸۱۹

کارخانه‌قالیشوئی اطلس
تلفن ۹۰۲۵۴۶ و ۹۷۰۴۳۰

آنتن‌تلویزیون

نصب آنتن تمام کانال ضد زنگ باضمانت‌نامه ۷۰۴۵۸۹

فقط ۱۰۰ تومان
نصب آنتن های تمام کانال‌وضدزنگ‌جی‌بی‌سی
تلفن ۹۶۳۵۸۷ ۳۴۵۶۶۱

تعمیرات

تلویزیون
تعمیرگاه تلویزیون الکترون با تائیدوزارت‌کار۷۶۳۶۸۲
تعمیرتلویزیونهای R.C.A-R.T.I شاوبلورنس . فیلیپس . سیبرا تلفونکن و سایر مارکهاسرویس مجهز سیار درشهرو شمیرانات

تعمیرگاه مجاز شماره ۱۱ شاوب لورنس
سرویس سیار فوری برای کلیه نقاط تهران و شمیرانات
تلفنهای ۶۶۷۱۷۱ ۶۶۹۵۱۴ ۴۲۷۳۳
SCHAUB-LORENZ

سرویس تلویزیون گارانتی تلفن۶۲۸۳۷۱
سرویس‌سیار R.C.A-R.T.I سیبرا مدیاتور جنرال الکتریک وگرانديک. بویژه شمیرانات .
۱-۲ آ- ۱۱۰۵۴

تعمیرگاه تلویزیون های تلفنکن، شاوب لورنس فیلیپس ، آر، تی ، ای‌و سایر مارکها ۷۷۶۹۴۴

JOINT TECHNICAL SERVICES ORGANISATION
موسسه فنی سرویس مشترک
تعمیر انواع و اقسام تلویزیون و نصب آنتن های جی ـ بی ـ سی
۳۴۵۶۶۱ ۹۶۳۵۸۷

شاوب لورنس SCHAUB-LORENZ
تلفن ۳۴۲۴۶۳

تعمیرگاه مجاز بلر
جاده قدیم شمیران میرداماد میدان محسنی۷۷۲۴۲۹اکبری

SCHAUB-LORENZ
شاوب‌لورنس
سرویس فوری۸۸۳۲۶۲

تلویزیون‌فوری‌در منزل تعمیر میشود ۵۴۷۰۴۶

شوفاژ
نصب و تعمیرات شوفاژ
۷۹۳۸۹۷ ۱۰۰ تومان
شرکت هاتکول۸۴۷۶۵۱
نصب سرویس نگهداری شوفاژ تهویه سردخانه کولر

شوفاژ
بافرا رسیدن فصل
شرکت مهندسی جو
آماده سرویس و تاسیسات حرارت مرکزی میباشد تلفن ـ ۸۳۷۰۰۰

شرکت تهران آبید
نصب و تعمیر شوفاژ یخچال آبگرمکن بخاری ماشین لباسشوئی اجاقگاز .
تلفن ۸۳۵۷۲۴
۱-۱۰ آ- ۱۱۳۹۸

شوفاژ
شمیرانات
۸۶۵۲۴۳

نصب و سرویس
شوفاژ و تهویه تلفن ۷۹۳۸۱۱

تعمیرگاه فنی رویال
تعمیر یخچال و سرویس کولر فوری تلفن ۸۲۷۱۰۸

سرویس آبگرمکن ۴۷۷۹۹

سرویس آبگرمکن فوری ۷۶۵۲۴۴

کولر
تعمیرگاه مجاز۱۳۱ ارج
کانال‌کشی ساختمان‌کلی‌وجزئی عباس‌آباد نظامی تلفنهای ۸۵۲۵۶۸ و۸۴۱۱۲۵

عامل نصب و سرویس کولر ـ آبگرمکن نفت سوز و گاز سوز ـ اجاق گاز ـ یخچال ـ ماشین لباسشوئی ـ کانال‌کشی ساختمان
تلفن ۸۳۱۸۰۷

سرویس‌مجازارج
نصب و تعمیر همه نوع کولر آبی کانال کشی ساختمان آبگرمکن ۵۴۷۹۰۴

راهنمای سرویس
ارج
درسراسرکشور
۹۶۲۰۴۵
ازساعت ۷ صبح تا ۷ بعدازظهر

نصب وسرویس کولر و یخچال در کمترین مدت ۳۴۰۱۰۶

سرویس و نصب کولر کانال‌کشی‌فوری۷۹۶۱۰۳

سرویس کولر۴۷۷۹۹

یخچال
تعمیرات یخچال شوفاژ کولر گازی آبسردکن
فوری ۷۹۳۸۹۷

تعمیرگاه یخچال‌واژگن
تعمیرات یخچال ،کولر، سردخانه‌فوری۸۴۶۷۹۳

تعمیرگاه سیدحسین
تعمیرهمه‌نوع‌لباسشوئی یخچال‌آبگرمکن۸۸۲۴۳۸

تعمیرگاه یخچال‌فریجیدر
اثاث یدکی موجودتلفن۸۴۸۷۰۶

تعمیر یخچال فریزیدر۸۳۹۲۲۵

پژو
مدل ۷۱
پژو ۵۰۴ مدل ۷۱ رنگ‌متالیک طلائی گمرک نشده بیواسطه بفروش میرسد تلفن ۸۴۲۳۱۱
آ- ۱۱۸۳۷

مزدا سواری ۷۳
بفروش میرسد
تلفن ۲۲۷۸۲

فورت وانت مدل ۶۸ وشورلت وانت مدل ۶۸ و شورلت‌کریال مدل ۶۸ وانت پیکان نو شرکت البرز ۵۴۸۲۹۸ و ۵۴۸۸۴۱
آ-۱۱۵۰۱

بنز ۲۸۰ اس آخر ۷۳با تمام وسائل فرمان هیدرولیک رنگ شیری بدون واسطه بفروش‌می رسد تلفن ۶۳۳۲۶۶
۱-۲ آ-۱۱۷۸۴

بنز ۴۵۰ SEL فول اتوماتیک مدل ۱۹۷۴ بفروش میرسدتلفن۸۵۶۶۰۰-۸۵۷۷۰۰
۱-۳ آ- ۱۱۷۷۳

بنز ۲۸۰ اس مدل ۷۱ اتوماتیک فرمان هیدرولیک‌رنگ طلائی متالیک بدون گمرک۴۵ هزار تومان ۹۲۷۸۷۷
آ- ۱۱۸۱۱

یک دستگاه مرسدس‌بنز ۱۹۰ مدل ۶۴ رنگ چمنی‌بسیارتمیز بعلت مسافرت بفروش میرسد تلفن ۴۴۰۴۰۰ ۸ صبح‌الی ۱۲
آ- ۱۷۸۵

یکدستگاه اتومبیل آمباسادور مدل ۶۶ دارای کولر، پخش ، رادیو بمبلغ ۲۸ هزار تومان نقد و اقساط بفروش میرسد. طالبین بتلفن ۳۱۵۶۲۵۰ مراجعه نمایند .

تاکسی تلفنی فروشی
تلفن ۷۹۰۱۴۱

کرایه

اتولوکس
اتومبیلهای تشریفاتی با راننده برای داخل و خارج از تهران میدان فردوسی تلفن۸۲۱۲۷۰ و ۸۲۶۶۰۵

کالج بار
بارکش شهروحومه
۶۶۱۱۱۱-۴۱۱۱۱

آژانس توریستی اتو شهباز سواری ـ اتوبوس و مینی‌بوس دربستی و سرویس تلفن ۵۴۱۰۷۷

گیتی بار
بارکش شهروشهرستان
تلفن ۹۵۶۴۰۵

فروشگاههای اتومبیل

فروشگاه برادران گلبایگانی
مرکز فروش اتوبوس و مینی‌بوس تلفن ۲۷۹۰۰ و ۵۳۶۳۰۱

فروش اتومبیل

بی . ام . و ۲۰۰۲
مدل ۱۹۷۴
شرایط مناسب‌بفروش میرسد
تلفن ۸۴۴۹۷۲

یکدستگاه مینی‌بوس مدل ۴۹ ـ ۵۸۸ نقدا بفروش میرسد تلفن ۹۵۹۷۲۱ عصر ها
آ-۱۱۴۶۶

فولکس
مدل ۷۱
فولکس مدل ۷۱ رنگ‌فیروزه‌ای نمره شده ترانزیت به فروش میرسد تلفن ۶۲۹۹۰۴
آ- ۱۱۸۲۰

فولکس استیشن
مدل ۶۹ تلفن ۶۶۹۷۹۵بفروش میرسد .

فولکس استیشن ۶۶
بفروش میرسد تلفن ۶۸۲۸۷۱

بنام خدا
اولین موسسه تحویل فوری پیکان ۵۳ جوانان ، دولوکس، کار، وانت در ایران نمایشگاه برادران منصوری آریانا بین کارون و قصرالدشت
تلفن ۹۵۰۹۰۵ و ۹۵۶۲۲۵

ماشین آلات

موتور ژنراتور
دست دوم از ۶۰ اسب ببالا با ضمانت کار و نصب موجود ست تلفن ۶۲۸۰۸۹
۱-۲۶ آ- ۱۰۹۶۲

چنددستگاه‌بتونیرمیلارز انگلیسی ۴۰۰ لیتری و آلمانی و چند دستگاه ویبراتور بنزینی و یک دستگاه موتورجی‌ام۲۵۰ اسب ۱۵۰۰ دور و چند دستگاه کمپرسور چهار چکشه بقیمت مناسب بفروش میرسد تلفن ۸۴۶۶۱۱
۱-۲

لینکلن ۶۵
هیدرولیک اتوماتیک با پخش صوت کولر کروکی قیمت ـ ۲۵۰۰۰۰ ریال با پیکان پاژو نیزمعاوضه‌میگردد تلفن۸۹۰۱۶۶
۱-۲ آ- ۱۱۷۰۲

بیل هیدرولیک
دو عدد بیل لودر زنجیری بغل خالی‌کن نو ئیدرولیک بفروش میرسد تلفن ۵۴۷۱۳۴
آ- ۱۱۸۰۶

چاپخانه

برای خرید چاپخانه و ماشین های چاپ به‌تلفن های۵۳۰۹۴۷و۵۳۴۵۹۲ آقای خوشقدم مراجعه فرمائید .

کارخانه مشعل
ساخت ماشین‌آلات کشاورزی و صنعتی
نشانی : خیابان ری خیابان آبمنگل
تلفن ۳۵۳۷۲۴

استخدام

آسایشگاه رضاعی نیاوران
بیکنفر خانم با سواد و مطلع برای اداره رستوران وآشپزخانه نیازمنداست
تلفن۸۸۰۳۸۰و۸۸۴۸۵۰

بیک بانوی با تجربه برای نگهداری دو بچه ۹ ساله و ۶ ساله با شرایط خوب‌مورد احتیاج است داوطلبین‌باشماره تلفن‌های زیر تماس بگیرند از ساعت ۹ الی ۲ بعد از ظهربا شماره‌های۹۵۲۹۰۷ و۹۵۲۱۳۹ از ساعت ۴ بعد از ظهربه‌بعد با شماره تلفن ۸۸۱۶۱۳
آ- ۸۵۵۱

دوشیزه یا بانو
جهت‌امور بسته‌بندی‌درلابراتوار نیازمندیم تلفن ۳۱۹۷۲۳
آ- ۱۱۴۲۴

DUSTOE
دوشیزه یابانو
در حدود دیپلم استخدام میشود لطفا بدایره‌کار- گزینی‌دراگ‌استورتخت جمشید مراجعه نمائید.

دوشیزه یا بانو
جهت نمایندگی فروش لوازم ارایش در فروشگاه نیازمندیم
۳۱۹۷۲۳

پلاستر

به‌تعدادی بازاریاب مرد که سن آنهادر حدود ۳۰ سال‌باشدجهت‌بازاریابی محصولات تزئینی ساختمان برای تمام‌وقت نیازمند است دارندگان وسیله نقلیه شخصی مقدم میباشند تلفن ۴۴۰۴۱ و ۴۸۷۵۱

بچندنفر چرخکار ودست‌دوز نیازمندیم تلفن ۶۲۳۹۵۷
۱-۵ آ- ۱۱۲۸۰

دوشیزه جهت کار های دفتری نیازمندیم خیابان سعدی جنوبی مقابل ایستگاه ۱۱۰ کوچه نفیسی پلاک ۲طبقه‌سوم طبقه فوقانی بانک ملی شرکت پرسایک
۱-۲ آ-۱۱۵۲۱

شرکت نفت پارس
در قسمت حسابداری به یک نفر دوشیزه یا بانوی‌حسابدار با مدرک دیپلم ریاضی و یک سال تجربه در امورحسابداری نیازمند است .
شرایط :
الف : دارا بودن برگ خاتمه خدمت وظیفه یا معافیت غیر پزشکی
ب- حداکثر سن ۳۰ سال
متقاضیان واجد شرایط میتوانند مشخصات خود را با ذکر آدرس و شماره تلفن به صندوق پستی‌شماره۱۲۹۷ارسال نمایند .
آ- ۱۱۸۳۱

بچند نفر دیپلمه جهت کار در موسسه‌ای نیازمندیم‌طالبین به شاهرضا چهارراه کاخ منسوجات ژوزف مراجعه‌نمایند
آ- ۱۱۸۱۶

تعداد ۱۰ نفر دوشیزه یا بانو جهت بسته‌بندی نیاز مندیم تلفن ۳۵۰۸۴۲ از ساعت ۹صبح تا۶ بعدازظهر
آ-۱۱۴۸۵

بچند نفر زیگزال دوز و دست‌دوزتریکونیازمندیم ۳۹۲۱۹۶

خانم ماشین‌نویس کارآزموده برای‌دفتروکالت عصرهاشاهرضا مقابل دانشگاه شماره ۳۲۲طبقه پنجم تلفن ۴۹۵۲۸

تعدادی دوشیزه یا بانو برای مونتاژ رادیو و تلویزیون استخدام می شوند تلفن ۹۶۱۴۸۹ و ۹۶۱۴۹۰

شرکت تولیما استخدام مینماید
۱ـ سه‌نفر انبار دار با دوسال تجربه .
۲ـ دونفر راننده پایه یکم جهت کار روی کامیون کمپرسی در تهران .
آیزنهاور روبروی وزارت کار شماره ۴۳۲ مراجعه ۵ الی۶ر۶ بعد از ظهر
آ-۱۱۴۹۱

دفترفنی‌اردشیر استخدام‌مینماید
کارگر کابینت سازماهر لطفا به سه‌راه تخت ـ جمشید مقابل خیابان خواجه نصیر طوسی شماره ۲۴۸ دفتر فنی اردشیر مراجعه نمایند .
تلفن ۷۵۳۳۶۰ ۱-۳

بیکنفر دوشیزه یا بانوئی که بزبان انگلیسی آشنائی داشته باشد برای کارهای بایگانی و تایپ فارسی تمام‌وقت نیازمندیم خیابان قدیم شمیران بالاتر از حسینیه‌ارشاد تالارپرده تلفن ۷۷۳۹۳۳

به دوشیزه یا بانوئی مسلط به تایپ فارسی که به تایپ لاتین هم آشنائی داشته باشند جهت کار از ساعت ۸ الی ۵ نیازمندیم تلفن ۹۷۴۸۵۱ آدرس خیابان آیزنهاور نبش شادمهر طبقه فوقانی بانک ملی شرکت پرسایک
۱-۲ آ-۱۱۵۲۱

استخدام شیمیست
چندنفر شیمیست فارغ‌التحصیل دانشگاه‌تهران‌برای قسمت‌کنترل این کارخانه مورد احتیاج‌است داشتن برگ معافی یا انجام خدمت نظام وظیفه الزامی‌است لطفا به آدرس دوبار جاده مخصوص کرج کیلومتر ۲۲ روبروی کارخانه زیان مراجعه نمایند.
۱-۲ آ-۹۲۱۸۰

آگهی استخدام
یك شرکت معتبر ملی‌به یك خانم سکرتر مسلط به زبان انگلیسی وتایپ لاتین و وارد به امور واردات بطور تمام وقت یا نیمه وقت با حقوق مکفی نیازمند است .
داوطلبین لطفا بین‌ساعت ۵تا۷ بعد از ظهر به کارگزینی کاشی سعدی خیابان فردوسی مقابل سوم اسفند مراجعه ـ فرمایند .
۱-۲

یک شرکت معتبر ساختمانی برای پروژه‌های‌ساختمانی خود در جنوب به‌افراد زیر نیازمند است :
۱ـ مهندس تاسیسات باسه‌سال سابقه کار (یکنفر).
۲ـ تکنیسین آزمایشگاه خاک شناسی (یک نفر).
۳ـ مهندس راه و ساختمان با سه سال سابقه کار (یکنفر).
از داوطلبان خواهشمند است همه‌روزه از ساعت ۸ الی ۱۶ بنشانی خیابان رودسر شماره ۸۵ یا تلفن ۶۶۵۵۲۱ مراجعه فرمایند .
آ-۱۱۴۲۶

بیک نفر بازاریاب مجرب‌جهت فروش آپارتمان نیاز مندیم تلفن ۶۶۳۱۴۰
آ-۱۱۴۹۰

تکنیسین ساختمان برای کار در تهران ۳ نفر
تکنیسین تاسیسات ـ لوله کشی وشوفاژجهت کار در تهران ۱۰ نفر صبحها ۸ تا ۱۱ صبح ۴تا ۷ر۵ با تلفن ـ ۶۶۳۵۳۲ تماس حاصل فرمایند .

شرکت ساختمانی جهت سرپرستی کارگاهی در شیراز یکنفرمهندس‌باحداقل۵سال‌سابقه درریاست کارگاههای‌ساختمانی نیاز دارد متقاضیان به آدرس تهران خیابان زرتشت شماره۳۲ طبقه ششم مراجعه فرمایند
آ-۱۱۴۶۳

یک نفر دوشیزه یا خانم که بزبان انگلیسی و ماشین‌نویسی فارسی و لاتین تسلط کامل داشته باشد مورد احتیاج‌است صبحها با تلفن۶۶۹۸۱۶ تماس بگیرند .
آ- ۱۱۴۳۲

بیک دوشیزه مترجم یا خانم مسلط بزبان انگلیسی برای سه روز نیازمندیم تلفن ۳۱۸۴۴۷
آ-۱۱۵۳۲

تعدادی ویزیتور باتجربه درامورمطبوعات‌استخدام میشود خیابان آیزنهاور نبش‌روزنامه اطلاعات

بچند نفر فروشنده یا بانوجهت بسته بندی و سکرتری‌نیازمندیم تلفن ۴۹۳۳۲
آ-۱۱۵۰۰

بیك نفر مهندس راه و ساختمان نیازمندیم .
بازنشستگان ارتش ـ ارجحیت دارند تلفن ۸۳۶۳۵۷
۱-۳

جهت نظارت

به تعدادی نقشه‌بردار و تکنیسین فارغ‌التحصیل انستیتو تکنولوژی‌رشته راه و ساختمان مورد احتیاج است واجدین شرایط با تلفن۸۴۹۷۱۹ تماس حاصل فرمایند .

شرکت نسبی هامازاسب مارتین و شرکاء
۵ نفر را که دارای شرایط زیر باشند استخدام مینماید :
یکنفر دوشیزه برای اموردفتری
یکنفر دوشیزه برای فروشگاه
یکنفر موتورسوار برای امور لابراتوار
یکنفر آشنا به‌لابراتوارعکاسی
یکنفر آشنا به امور کاردکس
داوطلبین به خیابان روزولت کوچه نجومی پلاک ۷ مراجعه نمایند.
۱-۳ آ-۸۳۷۹

آگهی استخدام
بیک نفر با معلومات حداقل سیکل جهت کار انبارداری و چند نفر کارگر آلومینیوم‌کار برای کار در حوالی جاده ساوه نیازمندیم بعد از ظهرها تلفن ۸۲۸۴۵۸

سکرتر مسلط به تایپ فارسی برای تمام وقت استخدام میشود کاخ شمالی سه راه زرتشت شرکت آسیرکو تلفن ۶۲۴۱۴۸ـ ۶۲۸۷۴۹

یکنفر دوشیزه یا بانو برای انجام تلفنچی و تایپ فارسی برای تمام وقت استخدام میشود .
تلفن ۸۳۶۶۷۸ ۱-۲

سیم‌پیچ

موسسه فنی ژول
بچند نفر سیم پیچ الکتروموتور یک فاز ۳ فاز نیاز مداست صبحها ۸ تا ۱۲ و عصر ها ۳ تا ۵ بتلفن ۳۴۷۰۷۲ تماس بگیرید
آ-۱۱۴۰۸

استخدام منشی
بدو نفر منشی دوشیزه یا بانو که آشنائی به امورماشین‌نویسی‌فارسی داشته باشد برای تمام وقت مورد احتیاج‌است تلفن ۶۳۰۸۲۶

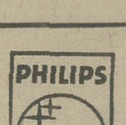

آگهی استخدام

شرکت رادیو الکتریك ایران (فیلیپس)
به افراد زیر نیازفوری دارد :
الف ـ نقشه‌کش قالب با شرایط زیر :
۱ـ حداقل یك سال تجربه کار
۲ـ فارغ‌التحصیل از مدارس حرفه‌ای
۳ـ داشتن برگ پایان خدمت یا معافی دائم
ب ـ کارگر ساده زن با تحصیلات‌ششم‌ابتدائی
واجدین شرایط میتوانند همه روزه‌به‌استثنای پنجشنبه وتعطیل از ساعت ۸ صبح‌تا۴بعداز ظهر به کارگزینی شرکت واقع درکیلومتر ۱۲ جاده آبعلی مراجعه نمایند تلفنهای ۳۹ـ۷۸۳۵۳۶ و ۴۰تا ۷۸۳۳۳۶

شرکت جنرال مکانیک

برای کارگاه ساختمانی در تهران نیاز فوری به:
۱ـ چند نفر مترور
۲ـ چند نفر نقشه‌کش
۳ـ چند نفر تکنیسین
تمام وقت با حداقل سه سال سابقه کار می باشد از داوطلبین خواهشمند است بشرکت جنرال‌مکانیک خیابان تخت‌جمشید غربی خیابان کیوان پلاک ۶۷ تلفن ۴۹۸۳۷ مراجعه کنند

مهندسین مشاور طالقانی ـ دفتری
احتیاج‌به چندین نقشه‌بردار و نقشه‌کش با تجربه (حداقل ۳ سال سابقه کار) دارد.
سپهبد زاهدی خیابان خوشبین شماره ـ ۴۲ مراجعه شود ۱-۳

شرکت ایرانی تولید اتومبیل های سیتروئن سهامی خاص با حقوق مکفی استخدام مینماید

۱ـ کارگر پیستوله‌کار درجه یك
۲ـ کارگر پیستوله‌کار درجه دو
۳ـ صافکار اتومبیل
۴ـ پرسکارپرس های سنگین
۵ـ نگهبان با سپردن ضمانت
شرایط استخدام دارا بودن برگ پایان خدمت و یا برگ معافیت غیر پزشکی تحصیلات ششم ابتدائی واجدین شرایط میتوانند همه روزه از ساعت ۷ صبح الی ۱۲ بکارگزینی کارخانه‌واقع در ۲۲ کیلومتری جاده مخصوص کرج (چیتگر) کارخانه اتومبیل سازی ژیان مراجعه نمایند .

خانم منشی و تلفنچی

تمام وقت با شرایط زیر استخدام می شوند .
قدرت اداره و آمادگی کار در محیط کارگری
خوش بیان و دارای معلومات اجتماعی
دانستن زبان انگلیسی امتیاز محسوب میشود
سن ووضع ظاهری مطرح نیست .
لطفا جهت مصاحبه حضوری از ساعت ۵ تا ۸ بعداز ظهر به عباس آباد چهار راه فرح شماره ۲۲۶ طبقه سوم سازمان ۷۵۵ مراجعه فرمایند . تلفن : ۸۵۰۸۵۰

شرکت وارسا

احتیاج به دو نفر ویزیتور برای معرفی‌کالای خود دارد با تلفنهای ۸۳۳۵۲۵ و۸۲۹۴۷۳ و ۸۲۱۰۷۹ تماس بگیرند ۱-۳

استخدام سکرتر

شرکت بین‌المللی جهت تکمیل کادر دفتری بیك دوشیزه یا بانو که به امور ماشین‌نویسی فارسی و لاتین ومسلط بزبان انگلیسی باشدتمام وقت نیازمندیم برای مصاحبه حضوری با تلفن ۸۲۴۸۹۷ تماس حاصل فرمائید .

استخدام فروشنده

فروشگاههای کفش بلی که در حال حاضر کلیه محصولاتش در سراسر جهان عرضه‌میشود به ۱۰۰ نفر فروشنده بسیار عالی نیازمند است که با معرفی بهتر انواع محصولات کفش ملی علاوه بر دریافت حقوق از پورسانتاژ فروش استفاده خواهند نمود و در صورت شایستگی و ابراز علاقه بوظائف خود بمدیریت فروشگاه انتخاب و از مزایای بیشتری برخوردار میشوند.
شرایط
۱ـ حداکثر سن ۳۵ سال
۲ـ معلومات حدود دیپلم
۳ـ داشتن پایان نامه خدمت سربازی و یا معافیت غیر پزشکی
۴ـ متاهلین‌بادارا بودن شرائط مقدم‌میباشند
متقاضیان میتوانند با ارسال یك قطعه عکس ۴×۶ با صندوق پستی ۲۳۸۰ مکاتبه نمایند .

استخدام سکرتر

خانم سکرتر مسلط به زبان انگلیسی ، تایپ فارسی و لاتین و سابقه کار باحقوق‌ومزایای‌کافی استخدام میشود لطفا با تلفن ۹۳۶۰۰۵ بین ساعات ۲ر۳۰ تا ۴ر۳۰ بعد از ظهر تماس‌بگیرید.

استخدام طراح یادکوراتور

شرکت دکوراسیون و تزئینات داخلی بیك‌نفر طراح داخلی یا دکوراتور با تجربه نقشه‌کش و ماکت‌ساز در قسمت طراحی داخلی و تزئینات بصورت تمام وقت نیازمندیم .
داوطلبان با تلفن ۶۳۸۱۲۷ تماس حاصل‌فرمایند

بیمه آسیا شرکت سهامی (عام)

جهت تکمیل کادر توسعه بازارخود به تعدادی افراد فعال با شرائط زیر احتیاج دارد .
۱ـحداقل سن ۲۵ سال ـ ضمانت کافی
۲ـ سابقه کار در بازاریابی ـ حداقل تحصیلات دیپلم .
۳ـ اجتماعی ـ دارای برگ معافیت نظام‌وظیفه ـ عدم‌سوءپیشینه .
۴ـ طالب درآمدی حداقل ماهانه ۲۰۰۰۰ریال
نشانی : خیابان شیراز(بهجت‌آباد) خیابان اسفندیاری شماره ۳۷ طبقه سوم

یك شرکت معتبر صنعتی برای تکمیل کادر حسابداری بازرگانی و صنعتی افراد زیر را با حقوق و مزایای مکفی استخدام مینماید .
۱ـ دو نفر لیسانسیه حسابداری با حداقل‌سه سال تجربه علاقمند و مستعد به همکاری درسطح مدیریت .
۲ـ سه نفر حسابدار دیپلمه با حداقل دو سال تجربه کار .
از داوطلبان تقاضا میشود مشخصات کامل خود را با ذکر آدرس و شماره تلفن حداکثر تا۲۵ شهریور ماه به راهنمای شماره ۱۲۵۱ روزنامه اطلاعات ارسال نمایند .
۱-۳

اینترناشنال موزیک

برای هر گونه امور تبلیغاتی با مشاورین تبلیغاتی ما تماس بگیرید
تلفن ۹۳۹۷۵۱

اطلاعیه

شرکت تعاونی مسکن اشکذریهای مرکزبرابر تصمیم متخذه‌حداکثر تاتاریخ ۶ر۷ر۵۳ سهامداران باید چهاربرابر سرمایه قبلی رابه حساب شماره ۲۰۱۳۳ این شرکت دربانك رهنی‌ایران شعبه شرق‌واریز نمایندوالا بشرح‌نامه مورخه۱۹ر۶ر۵۳ شرکت عمل خواهد شد. .برای آگاهی بیشتربا تلفن ۳۴۴۳۴۳ تماس بگیرید

آگهی استخدام کمك بهیار

عده‌ای دوشیزه که‌دارای تصدیق ششم ابتدائی هستند برای‌کمك‌بهیاری در بیمارستان استخدام میشوند داوطلبان قبلا کلاس دو ماهه کمك بهیاری خواهند دید .
مراجعه ساعت ۸ الی ۶ بعد از ظهر هر روز بلوارالیزابت دوم بعداز کاخ شماره ۶۱ساختمان پزشکان .
۱-۶

نیازمندیهای اطلاعات تلفنی آگهی قبول میکند ۳۱۱۲۲۴-۳۱۱۲۲۵ ۳۱۱۲۲۹-۳۱۱۲۳۰

استخدام ماشین نویس
خانم ماشین‌نویس فارسی با سابقه کار مورد احتیاج است تلفن ۴۵۱۰۹ ۴۷۸۷۱ و ۶۶۹۶۴۵
آ ـ ۱۱۳۹۳

شرکت تجارتی، برای تمام‌وقت استخدام میکند:
۱ـ خانم فروشنده با سابقه مسلط به امور فروشندگی یا فوق لیسانس، دوره دیده سازمان مدیریت صنعتی (برای فروشندگی چرخ خیاطی) با حقوق و امتیاز فروش کافی
۲ـ خانم تعلیم دهنده خیاطی (دوزنده)
۳ـ خانم علاقه‌مند به فرا گرفتن صنعت و سرویس چرخ خیاطی خانگی
۴ـ آقای مکانیک با سابقه یا فارغ‌التحصیل دانشکده پلی‌تکنیک
علاقه‌مندان لطفا وسیله تلفن ۴۹۸۳۸ تماس بگیرند.
آ ـ ۱۱۷۹۹

کارگر پرسکار
که با پرس هیدرولیکی کار کرده باشد و درخم کاری ورق تخصص داشته باشد برای استان کرمان مورد نیاز است
تلفن ۸۳۳۸۵۹

تعدادی دوشیزه یا بانو جهت کنترل نوار کاست‌دائم نیازمندیم لاله‌زار نبش ممتاز کالای فیلیپس تلفن ۳۱۸۲۴۵
آ ـ ۱۱۸۱۵

یک نفر قالبساز
استخدام میشود. تلفن ۶۸۰۲۸۴ ـ ۶۸۲۳۷۰
آ ـ ۱۱۷۹۶

یکخانم دیپلمه
برای کارهای دفتری استخدام میشود تلفن: ۶۸۲۳۷۰ ـ ۶۸۰۲۸۴
آ ـ ۱۱۸۰۰

بچند نفر درب‌پنجره‌ساز واسکلت ساز نیازمندیم تلفن ۷۵۰۹۴۸

سازمان ۷۵۵
فوری استخدام میکند
مدیر داخلی
حسابدار
منشی زن
تکنیسین ساختمان
نقاش ساختمان
لطفا جهت مصاحبه از ساعت ۵ تا ۸ بعد ازظهر به عباس‌آباد چهارراه فرح پلاک ۲۲۶ طبقه سوم مراجعه فرمائید.
آ ـ ۱۱۸۱۹

پیشخدمت مرد و خدمتکار زن مورد نیاز است تلفن ۷۵۲۱۹۱
آ ـ ۱۱۸۲۸

مستخدم با سواد خواندن و نوشتن ۲۵ الی ۳۵ سال ۶ نفر کارگر شیشه پاک‌کن یک نفر بایگان با دو سال تجربه و آشنائی بزبان انگلیسی یکنفر نامه‌رسان و کارپرداز با گواهینامه سیکل و موتورسیکلت دو نفر
روز ۵ شنبه ۲۱ شهریور ماه از ساعت ۲ الی ۵ بعد از ظهر خیابان سپهبد زاهدی شماره ۲۵۰ ساختمان بیمه البرز مراجعه فرمایند.
آ ـ ۱۱۷۴۸

دوشیزه یا بانوی ماشین نویس فارسی جهت شرکت خصوصی ـ نیازمندیم ۳۹۲۹۴۷

نیازمندیم دوشیزه تمام وقت جهت مطب، دندانپزشکی انگلیسی قدری بداند تلفن ۸۲۷۴۹۵
آ ـ ۸۵۶۳

یکنفر کارمند که وارد به امور دفتری و بایگانی باشد و یکنفر راننده پایه دوم شخصی باسابقه کار در تهران با ضامن معتبر استخدام میشوند شرکت تهران ایزولاسیون تلفن ۷۷۰۳۰۴

بچند نفر ویزیتور یا بازاریاب مرد فعال و با تجربه دارای اتومبیل شخصی، برای ویزیت و فروش موادتمیز کننده اتومبیل نیازمندیم تلفن ۶۶۱۱۳۳ صبحها ۱۰ الی ۱۳ عصرها ۱۷ الی ۲۰ نادری ساختمان پیروز طبقه دوم شماره ۲۹
آ ـ ۱۱۷۸۹

یک نفر مهندس تاسیسات با سابقه ۲ الی ۳ سال کار جهت کار در نزدیک همدان استخدام میشود متقاضیان با تلفن ۸۲۲۷۰۸ تماس بگیرند. ۱ـ۳

به تعدادی کارگرنجار نیازمندیم ۸۷۲۴۰۳
آ ـ ۹۲۳۱۶

به دو نفر کارگر ورقکار با سابقه نیازمندیم تلفن ۷۹۰۳۴۰
آ ـ ۱۱۷۵۶

یک حسابدار تمام وقت نیازمندیم تلفن ۴۸۹۶۰

کارگر ساده زن یا دخترچه مورد احتیاج است مولوی قنات‌آباد طبقه فوقانی گاراژ هدایت کشور تریکو دوزی.
۱ـ۲ آ ـ ۱۱۷۹۴

داروخانه جدیدالتاسیس یک مسئول فنی استخدام مینماید تلفن ۷۹۴۲۸۶

سرایدار و خدمتگزار زن و مرد مورد نیاز است خیابان منیریه نرسیده به چهارراه لشگر دبستان دنیای دانش تلفن ۲۴۷۹۱
آ ـ ۱۱۷۹۱

مطب و بخش تزریقات مجهز پزشک متخصص استخدام مینماید تلفن ۷۹۴۲۸۶

بچندنفر دوشیزه برای فروشندگی نیازمندیم تلفن ـ ۳۱۵۱۹۰
آ ـ ۱۱۷۹۱

بتعدادی کارگر سری‌دوز نیازمندیم ۷۵۸۳۴۲

شرکت مدرن اسلوب
به چندنفر مهندس مکانیک که در لوله‌کشی تجربه کارداشته باشند جهت کار درشهرستان نیازمند است.
آدرس: خیابان تخت‌طاووس روبروی امیراتابک ساختمان مدرن تکنیک.
آ ـ ۹۲۲۸۱

به یکنفر جهت امور دفتری و ماشین‌نویسی فارسی و لاتین باحقوق مکفی نیازمندیم تلفن ۶۶۳۱۴۰
۱ـ۲ آ ـ ۱۱۷۷۷

بچندوشیزه یامرد که بکار گلدوزی ۶ کله آشنا باشند نیازمندیم تلفن ۵۳۶۳۵۱
آ ـ ۱۱۷۸۱

بیکنفر دوشیزه که در امور ماشین‌نویسی وحسابداری وارد باشد تمام وقت مورد احتیاج است باتضمین تلفن ۷۹۵۹۵۶ از ساعت ۱۰ صبح الی یکبعداز ظهر تماس گرفته شود.
آ ـ ۱۱۷۸۳

بتعدادی کارگرورقکار و سیم‌کش تابلوبرق برای کار در جنوب غربی تهران نیازمندیم روزهای ذوج ازساعت ۵ تا ۷ بعدازظهر به‌آدرس خیابان امیرآباد چهارراه نصرت شماره ۱۸۷ طبقه چهارم شرکت مهندسی ماتریس مراجعه فرمایند.
۱ـ۲ آ ـ ۱۱۷۸۷

سازمان خدمات بازرگانی پویش
برای امور پخش مواد غذایی خود به یکنفر بازاریاب تمام وقت باوسیله‌نقلیه وتضمین‌کافی نیازمند است.
تلفن ۸۳۰۸۶۳ و ۸۳۹۲۳۰
آ ـ ۱۱۵۱۴

سازمان خدمات بازرگانی پویش
به چند نفر کارگر زن که محل سکونت آنها حوالی قلهک باشد نیازمند است تلفن ۸۳۹۲۳۰ و ۸۳۰۸۶۳
آ ـ ۱۱۵۱۳

خانواده یک پزشک
به یک خدمتکار زن بطور شبانه روزی نیازمنداست حقوق بسیار خوب تلفن ۶۲۶۸۸۰
آ ـ ۱۱۵۲۴

استخدام
۱ـ سکرتر تمام وقت
۲ـ نصاب کاغذدیواری وموکت
۳ـ بازاریاب مرد باحقوق
تلفن ۷۶۲۰۴۰ و ۷۵۹۶۶۹

مهندس راه و ساختمان با مزایای فوق‌العاده قابل توجه جهت آسفالت راه‌سازی حدود شهرستان ساوه موردنیازاست تلفن ۶۶۵۵۹۸ و ۶۶۳۱۴۰
۱ـ۲ آ ـ ۱۱۷۷۶

تعداد ۵۰ نفر کارگر ساده مورد احتیاج است ۳۰۰۴۳۸
آ ـ ۱۱۵۰۷

به یکنفر مهندس راه و ساختمان نیازمندیم تلفن ۶۶۳۱۴۰

دوشیزه یا بانو آشنا به ماشین نویسی فارسی استخدام میشوند تلفن ۹۳۵۳۸۳
آ ـ ۱۱۵۰۷

استخدام
سکرتر تمام وقت ۶ الی ۷ بعد از ظهر ۸۲۳۵۵۶

به چند نفر دوزنده زنانه و بچه‌گانه نیازمندیم . ۸ الی ۱۲ ۳ الی ۶ بعدازظهر تلفن ۶۲۴۸۰۴ تماس بگیرید.
۱ـ۲ آ ـ ۹۲۱۵۶

تعدادی کارگر زن جهت کارهای مونتاژ سبک استخدام میشوند. متقاضیان در ساعات اداری به پلاک ۵۳۳ خیابان قدیم‌شمیران بالاتر ازسینما مولن‌روژ مراجعه فرمایند.
۱ـ۲ آ ـ ۹۲۱۵۸

تعدادی بازاریاب مرد باحقوق ثابت و پورسانت نیازمندیم تلفن ۶۲۲۹۴۹
آ ـ ۱۱۴۳۷

یکنفر خانم ماشین‌نویس لاتین که مسلط به مکالمه انگلیسی باشد با ساعات‌کار ۸٫۵ تا ۱۲٫۵ صبح و ۴٫۵ تا ۷٫۵ بعدازظهر و یک مستخدم مرد تمام‌وقت موردنیاز است . تلفن ۴۸۶۱۱
۱ـ۲ آ ـ ۸۴۴۵

آگهی استخدام
یکنفر تکنیسین راه و ساختمان با سه سال سابقه کار جهت نظارت در بندرعباس موردنیاز است.
تلفن ۶۲۲۶۵۸۵ و ۶۲۳۳۶۵۲

براننده پایه یک نیازمندیم موسسه ام. آ. اس تلفن ۹۷۰۸۱۴ و ۹۷۸۸۱۵

یک دوشیزه یا بانو و یکنفر مستخدم نیازمندیم تلفن ۳۰۱۳۲۴
آ ـ ۱۱۵۳۶

یکنفر نسخه‌پیچ درجه یک مورد نیاز است لطفا به تلفن ۷۸۲۶۵۳ تماس بگیرید.

الکترو ایران‌کار
بچند نفر سیم‌پیچ و جوشکار برق نیاز مند است تلفن ۷۹۵۲۳۷

استخدام کمک حسابدار
به ۳ نفر کمک حسابدارخوش خط که ۳ سال سابقه کاردر شرکت‌های تولیدی یا تجاری را داشته باشند احتیاج است به تلفن‌های ۳۲ تا ۶۲۴۸۳۱ حسابداری مراجعه فرمائید.
آ ـ ۱۱۳۵۶

خدمتکار زن
تمام‌وقت نیازمندیم تلفن ۴۸۲۸۹
آ ـ ۱۱۴۵۰

به تعدادی کارگر پیراهن دوز و شلوار دوز سری فوری مورد نیاز است تلفن ۲۵۵۹۳

بیکنفر تلفنچی دوشیزه جهت تمام‌وقت نیازمندیم تلفن ۶۶۵۵۱۵ و ۶۶۵۴۲۹

بیمارستان الوند به سه نفر تکنیسین رادیولوژی احتیاج دارد تلفن ۶۶۹۵۱۸

استخدام شوید
تعمیرات مونتاژ رادیوتلویزیون نقشه‌کشی برق و مشار شوی و رسم‌فنی. ماشین‌نویسی فارسی و انگلیسی را بیاموزید و با معرفی مجانی ماکار کنید. کار و آموزش تلفن ۴۹۴۹۴

فقط با ۵۰ تومان بطور کنتراتی
دوره ماشین‌نویسی فارسی و لاتین، دفترداری دوبل، حسابداری، منشیگری، بایگانی را در کمترین مدت با دریافت گواهینامه فراگرفته آماده استخدام شوید.
بکسانیکه امروز یا فردا ثبت‌نام نمایند ۲۵۰ ریال کتابهای مربوطه رشته های بالا مجانی داده میشود میدان فردوسی بالای هواپیمائی ملی اموزشگاه ایران ۸۲۸۳۲۶

جویای کار

دوشیزه فرانسوی جویای کار دارای مدارک میهمانداری از پاریس وارد به تایپ فرانسه با آشنائی کامل بزبان انگلیسی تلفن ۸۶۶۱۶۹
آ ـ ۱۱۴۳۰

آموزشگاهها

ماشین نویسی ربانی
شما را بابهای کم درزمانی کوتاه برای استخدام اماده میکند شاه‌آباد مقابل سینما حافظ ۳۱۷۱۳

ماشین نویس
بیژن همتاندارد
میتوانید امتحان کنید میدان ژاله تلفن ۳۴۸۳۸۴

تدریس خصوصی

ریاضیات فیزیک شیمی
و دوره راهنمائی تضمینی ۶۶۳۰۳۴

تدریس و مکالمه انگلیسی خصوصی در منزل ومحل کار شما تلفن ۸۷۴۰۹۹
آ ـ ۱۱۷۷۵

انگلیسی کنتراتی
تضمینی
۶۲۲۴۵۷

تدریس خصوصی زبان فرانسه ساعتی ۳۰۰ ریال تلفن ۳۱۸۶۴۰ خروش

زبان
تضمینی ۶۲۲۴۵۷

مکالمه وگرامر انگلیسی
در محل کار و منزل تلفن ۶۶۳۰۳۴

انگلیسی فرانسه آلمانی ۸۳۳۳۱۹

زبان برای
سالمندان
کنتراتی ۸۳۳۳۱۹

گروه دبیران متخصص تلفن ۳۰۴۹۴۲

833319
زبان کنتراتی
انگلیسی
مکاتبه‌ای ۸۳۳۳۱۹

زبان
کنتراتی ۸۳۳۳۱۹
انگلیسی توسط بانوی انگلیسی ۴۷۱۴۱

مکالمه انگلیسی
۳۰ ساعته
تلفن ۹۳۶۱۸۱

پانسیون

پانسیون دانشجویان بانو اقبال تلفن ۸۴۱۱۰۳

شرکت ایران بلوک
برای کار در کارخانه خود در نزدیکی رامسر احتیاج بیک الکترومکانیسین مجرب دارد باتلفن های ۸۳۳۵۲۵ و ۸۲۹۴۷۳ تماس بگیرند ۱ـ۳

آگهی استخدام
شرکت سهامی کارتن کار برای تکمیل کادر اداری خود افراد واجد صلاحیت را بشرح زیر با حقوق مکفی استخدام مینماید.
۱ـ کارمند قسمت سفارشات خارجی که دارای حداقل دیپلم ششم متوسطه و سابقه ۳ سال کار درقسمت واردات و قادر به تکلم و مکاتبه بزبان انگلیسی باشد.
۲ـ دوشیزه یا بانو که قادر به مکاتبه به زبان انگلیسی و ماشین نویسی فارسی و لاتین باشد ۲ نفر.
۳ـ دیپلم ریاضی ۲ نفر
داوطلبان میتوانند به‌آدرس خیابان شاهرضا مقابل هتل تهران‌پالاس شماره ۷۷ طبقه ششم مراجعه فرمایند. ۱ـ۴

استخدام فوری
یک واحد بزرگ تولیدی جهت تکمیل قسمتهای حسابداری، کارگزینی، سرپرستی داخل کارخانه، کمکهای اولیه و حتی فروشنده خوش برخورد جهت عرضه محصولات فوق به چند نفر جوان با علاقه نسبت به کار انتخابی خود با شرایط زیر استخدام مینماید.
۱ـ حداکثر سن ۳۵ سال
۲ـ تحصیلات حداقل حدود دیپلم ریاضی یا طبیعی حداکثر لیسانس حسابداری و بازرگانی.
۳ـ انجام خدمت نظام وظیفه یا معافی دائم غیرپزشکی
متقاضیان با ارسال یک قطعه عکس ۴ × ۶ و با ذکر شماره تلفن خود برای تماس سریعتر به صندوق پستی ۲۹۴۲ دایره استخدام هرچه زودتر مکاتبه فرمایند.

آگهی استخدام
PHILIPS
شرکت رادیو الکتریک ایران (فیلیپس)
بچند نفر تکنیسین و تعمیرکار تلویزیون با حداقل دو سال تجربه کار و داشتن گواهینامه رانندگی نیاز فوری دارد
واجدین شرایط میتوانند همه روزه به استثنای پنجشنبه و تعطیل از ساعت ۸ صبح الی ۴ بعد از ظهر به کارگزینی شرکت واقع در کیلومتر ۱۲ جاده آبعلی مراجعه نمایند. تلفن های ۳۹ تا ۷۸۳۵۳۶ و ۴۰ تا ۷۸۳۳۳۶

استخدام فوری کارگر ساده
شرکت سهامی خاص ژنرال الکتریک ایران برای تکمیل کادر فنی کارخانه تولیدات خود واقع در جاده کرج بعده‌ای کارگر جوان قوی بنیه ـ دارای برگ پایان خدمت وظیفه یامعافی دائم با کارنامه قبولی چهارم‌ابتدائی احتیاج دارد.
داوطلبان به خیابان قدیم شمیران ـ ایستگاه تعمیرگاه دوج شماره ۵۷۸، تلفن ۹۵ـ۷۵۰۸۹۱ مراجعه نمایند.

LEADING Engineering Consulting Firm associated with major American Consultants has immediate openings with high prospects and salaries for the following persons:

— **SECRETARIES**
— **ENGLISH/FARSI TYPISTS**

Proficient in typing of technical reports and correspondence.

All applicants must have a good working knowledge of the English language.

Qualified individuals please refer to 66 Hafez Ave. (corner Takhte Jamshid), Tehran, between 8:00 and 13:00 to complete application form or call 662305, Mr. Akbarnia.

املاک ومستغلات

فروش

خانه فروشی
خانه‌ای مدرن ـ جمشید آباد شمالی نزدیک پادگان کوچه عباس پلاک ۲۳ مساحت ۲۰۸ متر ۲ طبقه ۸ اطاق، ۲ هال بزرگ با سرویس کامل تماما مکالئوم، ۲ کولر ـ پرده‌کرکره و توری، لوستر ـ آب ـ برق ـ تلفن بعلت مسافرت بدون‌واسطه بفروش میرسد قیمت ۴۸۰ هزار تومان تلفن ۹۳۶۱۸۲
آ ـ ۱۰۵۹۳

فروش ساختمان باموقعیت عالی ۹۶ متر زمین که ۱۵٫۵ متر بر خیابان ۲۰ متری نارمک دارد با ۷۰ متر ساختمان اسکلت فلزی در طبقه اول. پروانه ساختمان طبقه دوم و سوم دارای آب برق تلفن بعد از ظهرها تلفن ۷۷۱۷۷۲
آ ـ ۱۱۷۶۲

خانه‌های ویلائی ومستغلاتی از ۶۰۰ هزار تومان ببالا فروشی تهیه مسکن کورش ۸۴۷۹۸۲ و ۸۵۳۷۳۶
۱ـ۶ آ ـ ۱۱۷۹۲

خانه‌ای جنوبی مستغلاتی دو طبقه ۸ اطاق دوهال سرویس کامل کولر درخیابان سرباز بعلت مسافرت بقیمت مناسب فروشی. کاظمی خواجه‌نظام‌الملک تلفن ۸۴۰۱۵۳
آ ـ ۱۱۷۸۰

خانه های نوساز تهران پارس ۳ تا ۱۲ اتاقه با وام بانکی ۷۸۱۹۱۸

تهرانپارس خانه‌های مستغلاتی وویلائی نوکس از ۴ تا ۱۰ اطاق ۷۸۲۱۲۸

یوسف آباد مستغلی ۲ طبقه با ۶ مغازه ۱۰ اطاق تلفن ۸۰۰ هزار تومان فروشی ۴۴۳۲۰

منزل شمالی
۵۵۵ متر ۱۱ اتاق، برق، آب و تلفن حوالی ۲۴ اسفند بفروش میرسد تلفن ۴۸۲۱۳ ۱ـ۲

جردن بابک
ویلائی چهارصدمترزمین چهار صد متر زیر بنا ۸۰۰ هزار تومان تلفن ۳۱۰۱۶۸

میرداماد
مستغلات دو طبقه ۵ اطاقی شوفاژ ۷۰۰ هزار تومان تلفن ۳۱۰۱۶۹

جردن ویلای شخصی ساز ۶ اطاق شوفاژ تلفن ـ فروشی لانه ۸۳۶۸۵۹

خانه‌ای شمالی ۲ طبقه در خیابان خواجه عبدالله سید خندان با تلفن شخصی‌ساز فروشی بتلفن ۷۷۲۲۹۲ مراجعه شود.
۱ـ۴ آ ـ ۱۱۳۴۱

خانه‌های ویلائی
جهانشهر کرج نقد و اقساط طویل‌المدت برای کسب اطلاعات بیشتر به املاک تماشا میدان کرج تلفن ۲۳۸۸ و تهران ـ ۶۸۱۳۰۱ مراجعه نمائید.
۱ـ۳ آ ـ ۱۱۳۲۴

یکباب خانه مستغلاتی شخصی‌ساز در بهترین نقطه یوسف‌آباد بفروش میرسد تلفن ۶۲۲۳۸۰

پهلوی بالا
مستغلات ۳ طبقه ۵ اطاقی شوفاژ یک میلیون و دویست هزار تومان نقد ومعاوضه تلفن ۳۱۰۱۶۸

نزدیک جردن
مستغلات چهار طبقه ۷ اطاقی مدرن شوفاژ یک میلیون و ششصد هزار تومان نقد و معاوضه تلفن ۳۱۰۱۶۹

داودیه جردن عباس‌آباد
خانه‌های مستغلاتی و ویلائی از ۸۰۰ هزارتومان ببالا فروشی ۸۴۴۹۷۳
۱ـ۹ آ ـ ۱۱۰۳۶

ساختمان سه طبقه دارای ۹۶ اطاق درخیابان پلیس فروشنده‌ایم تلفن ۸۴۹۰۷۶ ـ ۳۴۳۲۳۸
آ ـ ۱۱۴۱۱

در خیابان فرح اندیشه آپارتمان فوق‌العاده لوکس تجهیزات کامل فروشی ۸۴۶۹۶۰ ۱ـ۸

آپارتمان فروشی
جبهه بلوار الیزابت آپارتمانهای فروشی ۳ اتاقی مجهز به‌تمام‌وسایل ۸۷۸۵۵۸

آپارتمان فروشی
واقع در خیابان قدیم شمیران نرسیده به حسینیه ارشاد کوچه داروئی ویرا پلاک ۳ سه طبقه نوسازهر طبقه ۲۰۰ متر زیر بنا ۶ اتاق وهال سرویس کامل کولرشوفاژ روشن تلفن مستقل با آب‌وبرق‌و سند مالکیت جداگانه قیمت هر طبقه ۴۵۰ هزار تومان تلفن ۸۴۴۵۰۸ ۱ـ۳

چندین دستگاه آپارتمانهای مجهز ومدرن‌شخصی‌ومهندسی ساز بازیر بناهای ۲۰۰ الی ۳۰۰ متر ۲ و ۳ و ۴ اطاق‌خوابه در خیابانهای وزراء پهلوی گاندی جردن ونک آماده‌فروش تلفنهای ۶۲۲۰۶۵ و ۶۲۰۱۰۷
شرکت تهیه‌مسکن آسیانکو
آ ـ ۱۱۷۶۶

چند دستگاه آپارتمان ۴ اطاقی در جمشیدآباد شمالی با تلفن و شوفاژ بفروش میرسد دفتر جمشید ۹۲۸۰۸۲

آپارتمان فروشی
پهلوی بالاتر از رستوران چاتانوگا کوی شناسا پلاک ۱۸ تلفن ۶۸۲۸۲۷
آ ـ ۱۱۸۱۰

اکازیون در خیابان وزراء بعلت مسافرت فوری یکدستگاه ساختمان سه طبقه آپارتمانی تفکیک شده یکجایا هرآپارتمان (چهار اطاقه با سرویس کامل) ۲۸۰ و ۲۷۰ هزار تومان به فروش میرسد. تلفن ۶۲۷۱۳۲
آ ـ ۱۱۸۲۲

یکدستگاه آپارتمان ۳ طبقه مجزا با سرویس کامل موکت گاراژ جاده قدیم شمیران انتهای شهناز چهارم قیمت کلا ۴۹۵ هزار تومان فروشی تلفن ۸۲۷۲۵۷ ۱ـ۲

آپارتمان ۱ و ۲ و ۵ اطاقه
فروشی موجوداست تهیه مسکن کورش تلفن ۸۴۷۹۸۲ و ۸۵۳۷۳۶
۱ـ۶ آ ـ ۱۱۷۹۳

آپارتمان ۱ و ۲ اتاقه
بفروش میرسد تهیه مسکن کورش تلفن ۸۴۷۹۸۲ و ۸۵۳۷۳۶
آ ـ ۱۱۴۴۸

امیرآباد شمالی، پهلوی و یوسف‌آباد آپارتمانهای شیک ۳ الی ۶ اطاقه تلفن ۶۳۴۲۵۷

اکازیون بی‌نظیر
برتخت‌جمشید یکدستگاه آپارتمان مدرن با آسانسور تراس اختصاصی ۶۳۳۸۶۸
آ ـ ۱۱۴۰۳

اطلاعیه
آپارتمانهای مسکونی کوروش بزرگ خیابان امامزاده قاسم شمیران در موردذوات محترمی که بیعانه هنوز نپرداخته‌اندبه استحضار میرساند که به علل مختلف منجمله تجهیزات وسیعتر تغییر پیدا نموده است تلفن ـ ۶۶۵۵۹۸

اکازیون
فروش
آپارتمان
در
یوسف آباد
طبقات اول و دوم یک ساختمان دونبش کاملا نوساز ولوکس بمساحت ۴۰۰ متر مربع ۲۷ × ۱۵ متر هر طبقه با زیربنای حدود ۳۰۰ متر مربع دارای ۴ اطاق خواب دو اطاق ۴ × ۶ متر و دو اطاق ۵ × ۳ مترسالن پذیرائی و ناهار خوری بزرگ هال ۵٫۵ × ۷ مترآشپزخانه ۴ × ۶ متر و کمد خیلی بزرگ بالکن بطول ۱۵ متر شوفاژ روشن ـ کولر و برق‌وتلفن مستقل کنتور فرعی آب لوله‌کشی گاز فروخته میشود طبقه‌اول با حیاط بزرگ ماشین‌رو ۵۵۰ وطبقه دوم ۵۳۰ هزار تومان تلفن ۹۲۴۶۵۴

آپارتمان فروشی
خیابان گاندی ۶۳۳۶۰۱ و ۶۳۳۴۲۶ و ۶۳۰۲۷۴

عباس‌آباد
مدرنترین اپارتمان ۶ اطاقه با دوهال ۲۳۵ متر زیربنا شوفاژ کولر پارکینگ اختصاصی ۴۷۰ هزار تومان ۸۴۴۰۲۳
۱ـ۷ آ ـ ۱۱۳۰۸

فقط ۳ دستگاه آپارتمان با حیاط ۲ تا ۴ اطاقه بهبودی تلفن ۴۶۶۸۵ و ۹۷۲۸۹۴

آپارتمانهای مجهز حوالی نادری مجاور پارک هتل آماده‌فروش شد ۶۶۵۵۱۹

آپارتمان های فروشی نقدواقساط بابهره‌بانکی چهارراه شاه سیمتری ۴۵۴۲۶

ویلای فروشی
ویلای مشجر فرمانیه
۲۵۰۰ متر ساختمان مجلل مقطوع ۴ میلیون تومان تلفن ۴۰۰۰۰ و ۶۶۰۰۰۰

ویلای شخصی الهیه
۱۳۰۰ متر ساختمان مهندسی با موقعیت‌عالی ۳٫۵ میلیون‌تومان تلفن ۴۰۰۰۰ و ۶۶۰۰۰۰

ویلای جاده پهلوی
داودیه خیابان نفت ساختمان ۲ طبقه ۵۰۰ متری یک میلیون و نیم تلفن ۴۰۰۰۰ و ۶۶۰۰۰۰

ویلا در دروس ـ مدرن ـ شخصی ساز ـ دارای ۸ اطاق لوکس ـ ۴ عدد حمام تهویه مطبوع و گرما ـ استخر با صافی ـ تلفن پارکینگ برای چهار اتومبیل سطح زیر بنا ۷۰۰ متر ارزش ۲ میلیون و دویست هزار تومان تلفن ۸۸۴۱۲۷ ـ ۵ بعد
۱ـ۲ آ ـ ۱۱۵۲۰

سری دوم
ویلاهای
گلشهر
ویلای
کرج
نقد و مدت
بفروش میرسد
۹۷۸۵۰۰

ویلا های کوی ادم کرج نقد واقساط ۳۱۶۹۲۱

تهرانپارس ویلای مدرن
۴ تا ۷ اطاقه با سرویس کامل ۷۸۲۰۵۰
آ ـ ۱۱۸۵۰

ویلائی در نیاوران بمساحت ۳۳۱ مترمربع زمین و ۳۴۵ مترمربع زیربنا دارای ۳ اطاق خواب ـ زیرزمین‌وسیع‌ـ شوفاژ و کلیه وسایل مدرن بفروش میرسد تلفن ۳۰۴۷۲۴ صبح.
آ ـ ۹۲۲۱۳

یک باغ مشجر
به مساحت ۱۱ هزارمتر مربع اول جاده چالوس نقدا بفروش میرسد تلفن ۸۳۴۴۹۶ ۱ـ۲

زمین فروشی
شهروز
وصل به تهران نزدیک میدان شهیاد با ابوبرق بقطعات ۳۰۰ متر ببالا نقد و اقساط ۹۷۱۸۷۱ و ۹۷۳۲۶۴ و ۹۷۳۶۶۰

زمینی بر خیابان آریامهر ۱۷۵ متر با جواز ۶ طبقه فوری بفروش میرسد (تلفن ۶۳۷۲۰۷) ۵ تا ۸ بعداز ظهر

رودهن
زمین بقطعات کوچک دربهترین نقطه رودهن تلفن ۳۴۹۱۰۹
آ ـ ۱۱۴۱۰

رزیدانس کاسپین
فروش قطعات ۱۰۰۰ متری و چند ویلا باسند مالکیت کنار بحرخزر کیلومتر ۶ چالوس به طرف شهسوار
سعدی‌شمالی پمپبنزین کوچه ظلی شماره ۲۳
تلفن ۳۱۷۷۴۲

در تمام ۲۴ ساعت جهت خریدن زمین
باتلفن
۹۷۳۲۶۴
و ۹۷۱۸۷۱ تماس بگیرید

زمین در بهترین نقاط
جاده ملارد کرج چند قطعه زمین ۳۰۵۰ متری باآب‌ازچاه عمیق مقابل کوی فردیس تلفن ۵۳۲۵۰۸
آ ـ ۱۱۴۷۷

کرج
شمال جاده قزوین کیلو متر ۳۰ نزدیک به‌شاهراه اسفالته ۵۰۰۰ متر زمین متری ۵۵ ریال تلفن ۴۸۶۷۱ ۱ـ۵

بنفع شماست
قطعات ۹۰۰ و ۵۰۰ متری اقبالیه کرج متری ۱۶ تومان زمین های شهر پرسپولیس کرج متری ۶۰ ریال ببالا قطعات ۱۰۰۰ متری سلطان‌آباد کرج مقابل مهرشهر نقد و اقساط
۳۱۶۹۲۱
موسسه‌ساختمانی زمین ومسکن مقابل دربشمالی کاخ‌دادگستری طبقه فوقانی بانک صادرات.
آ ـ ۱۱۲۷۱

زمین کناردریا
قطعات تفکیک شده بین چمخاله و زیبا کنار با سند مالکیت عرصه و اعیان باموقعیت و قیمت استثنائی بفروش‌میرسد بتلفن های تجریش ۸۷۲۵۷۵ ونک ۶۸۱۳۳۱ تهران ۴۲۷۴۴ مراجعه فرمائید

زمینی ۳ نبش بر ۴۰ متری اسفالته بمساحت ۹۷۹ متر در شمال‌غربی تهران (شهران) محل مسکونی با برق خارج از محدوده متر مربعی ۲۳۵ تومان بفروش میرسد تلفن ۶۳۷۸۳۸
آ ـ ۱۱۴۹۴

دربازکن برقی
اف‌اف‌باکس
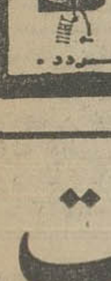
با فندبرق اف اف
ساخت آلمان غربی
باگوشی تلفن و مغناطیسی منحصر بفرد
نماینده انحصاری ومرکز پخش، شرکت کادور میدان ۲۵ شهریور
بالتلفنهای ۸۲۲۳۸۴ ـ ۸۲۳۶۹۸ ـ ۸۳۱۸۷۷
سفارش دهید تا دراسرع وقت نصب و تحویل گردد.

سوپرمارکت
بازمین داخل محدوده یا مستغلات معاوضه میشود.
تلفن ۷۷۹۰۸۰ و ۷۷۵۰۰۲

اطلاعیه
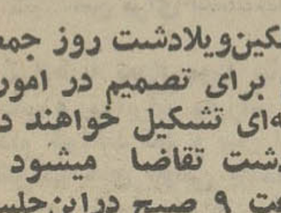

عده‌ای از مالکین ویلادشت روز جمعه ۲۲٫۶٫۵۳ ساعت ۹ صبح برای تصمیم در امور آبادانی در ویلادشت جلسه‌ای تشکیل خواهند داد لذا از کلیه خریداران ویلادشت تقاضا میشود روز جمعه ۲۲٫۶٫۵۳ ساعت ۹ صبح دراین‌جلسه واقع در ویلادشت حضور بهمرسانند.

موسسه اس پی کو (با ۱۲ سال سابقه)
با کادری مجهز آماده جهت هرنوع تعمیرات و نوسازی ساختمان شما کلی و جزئی در اسرع وقت نقد و اقساط تلفن ۷۷۰۴۲۸

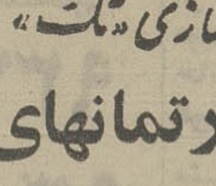
خانه سازی «تک»
فروش آپارتمانهای لوکس
میدان ۲۵ شهریور خیابان تابنده
تلفنهای ۸۳۵۲۶۶ و ۸۳۵۲۶۴
در باغ مهران سلطنت آباد
دو دستگاه آپارتمان ازخانه سازی تک با ۸ دستگاه مغازه که ماهیانه ۴۰۰۰ تومان اجاره برگشت دارد در بهترین منطقه فوری بفروش میرسد.

شرکت ترانلواکسپرس دو نفر مقدم گمرکی وارد بامور ترخیص کالا راکه حداقل سه سال سابقه کار داشته باشد با حقوق مکفی استخدام مینماید واجدین شرایط به چهار راه تخت‌جمشید خیابان بهار شماره ۱۳۳ مراجعه نمایند.

شرکت ایرانی تولید اتومبیل های سیتروئن سهامی خاص استخدام مینماید
۱ـ دیپلم فنی مکانیک برای سرپرستی آشنا بزبان فرانسه با حداقل دو سال سابقه کار.
واجدین شرایط میتوانند همه روز ازساعت ۷ صبح الی ۱۲ بکارگزینی کارخانه واقع در جاده مخصوص کرج کیلومتر ۲۲ (چینگر) کارخانه اتومبیل‌سازی ژیان مراجعه نمایند.

نیازمندیهای اطلاعات تلفنی آگهی قبول میکند
۳۱۱۲۲۴-۳۱۱۲۲۵ ۳۱۱۲۲۹-۳۱۱۲۳۰

فاز دوم مهرشهر کرج
قطعه ۱۰۰۰ متری، متری ۱۸۰ تومان بعدازظهرها تلفن ۸۵۰۱۰۳
ـ۱ ـ۵ آ ـ ۱۰۷۶۹

کوی عمران فرمانیه
وصل به تهران به‌قطعات ۱۰۰ متر بالا نقد و اقساط ۹۷۱۸۷۱ و ۹۷۳۲۶۴

گلدشت کرج
برای خریدار اراضی گلدشت کرج جنب دانشسرا یعالی بدفتر مرکزی تلفن ۸۳۹۱۹۶ مراجعه فرمائید

قطعه زمینی بمساحت ۶۰۰ متر مربع تفکیک شده از باغی در دروس متر مربعی ۱۰۰۰۰ ریال ۸۳۰۸۳۵ و ۸۲۸۳۴۹

اکازیون فوری
یکقطعه زمین جنوبی دربهترین نقطه فرمانیه بسیار مرغوب اصلاح‌شده ۱۱۵۰ تومان تلفن ـ ۸۴۱۴۰۳
آ ـ ۱۱۷۸۲

زمینی در کوی مکانیر بفروش میرسد تلفن ۸۳۱۶۲۲

زمین ساختمانی و آپارتمان سازی
منطقه پهلوی ـ جردن ـ ونک قطعات ۱۰۰۰ الی ده هزار متری تلفن ۶۶۰۰۰۰ و ۴۰۰۰۰
آ ـ ۱۱۸۰۴

جاده ملارد کرج مقابل کوی فردیس ۸ قطعه زمین ۱۱۴۰ متری تلفن ۵۳۱۴۰۱
ـ۱ ـ۵ آ ـ ۱۱۲۹۹

معاوضه
آپارتمان سه طبقه مشخصی ساز در ۵۰۰ متر زمین دوبر یکبر آن قسمت جنوبی خیابان ثریا نزدیک سفارت آمریکا با یک منزل در هر نقطه شمیران معاوضه میشود تلفن بعدازظهر ۸۲۶۶۰۳
آ ـ ۱۱۳۶۳

معاوضه زمین با اتومبیل
یک قطعه زمین در باغستان کرج با اتومبیل معاوضه میشود ۳۱۱۷۰۶
آ ـ ۱۱۸۰۳

فروش سرقفلی
مغازه واگذاری

مغازه های بزرگ
برای فرش فروشی و سایر مشاغل آبرومند در خیابان های شمال شهر واگذار میشود آژانس نوبل کریمخان زند نرسیده به آبان جنوبی ۸۳۴۸۹۳
آ ـ ۱۱۴۹۶

فروشی
دوباب مغازه خشکشوئی با تلفن و یک سالن باماشین آلات مدرن واقع در میدان اختیاریه به فروش میرسد بعد ازظهرها با تلفن ۸۸۱۱۲۱ از ۴ و نیم تا ۹ شب تماس بگیرید .

سرقفلی واجاره مناسب
۶ باب مغازه واقع در خیابان بیات جهارراه نصرت که صلاحیت هرگونه کاسبی دارد واگذار میشود تلفن ۹۳۰۴۲۲
آ ـ ۸۵۲۳

ابتکار جالب
بجای پرداخت سرقفلی واجاره مالک مغازه خودشوید ۴۰۰۷۸

دوباب مغازه (یک دهنه و دودهنه) در بهترین نقطه خیابان فرح شمالی جهت واگذاری آماده تلفن ۸۴۱۰۵۸

یکباب مغازه تافتونی دایر ۱۶×۳ با آب و برق واقیدر چهارراه مولوی جنب الکتریکی شهیر پلاک ۱۱٫۹۹ بفروش میرسد تلفن ۷۹۴۴۸۱
ـ۱ ـ۶ آ ـ ۱۱۲۸۶

توجه
یکباب مغازه بوتیک بنام جی جو واقع در خیابان شاهپور نرسیده بخیابان فرهنگ باتمام لوازم با جواز ویکدستگاه زیرزمین بعلت مسافرت بفروش میرسد.
ـ۱ ـ۶ آ ـ ۸۲۱۹

سالن چلوکبابی پارس با تمام لوازم و تجهیزات واقع در انتهای بازار عباس‌آباد فروشی تلفن ۵۳۹۰۰۵

اغذیه فروشی در عباس‌آباد فروشی ۸۳۹۱۳۸ و ۸۵۳۷۲۱

واگذاری قطعی
مستقل. نوسازشش طبقه اداری وتجاری مشتمل برزیرزمین و دوباب مغازه تکمیل برشاهرضا دوباب مغازه تکمیل برشاهرضا و بعدازصفی‌علیشاه جنب بانک ملی تلفن ۷۵۶۹۳۱ ـ ۷۵۶۲۹۵ از ساعت ۸ بعدازظهر .
آ ـ ۱۱۷۶۵

کارخانه فروشی
در منطقه صنعتی شرق تهران پارس با امتیاز وزارت صنایع و شهرداری در دست ساختمان بعلت مسافرت به فروش میرسد تلفن ۷۸۰۴۶۵ و ۷۸۲۴۱۹
آ ـ ۱۱۸۰۴

فروش نمایشگاه اتومبیل در نارمک ۷۹۶۱۰۵

کارگاهی بمساحت ۶۰۰ متر مربع با آب و برق در کوی کیشا به فروش میرسد باتلفن ۶۲۵۸۱۷ تماس بگیرید
آ ـ ۱۱۴۱۳

اجاره داده میشود
اپارتمان اجاره

چهار دستگاه آپارتمان با سرویس کامل آماده اجاره جهت مطب یادفاتر تجارتی خیابان آذربایجان چهار راه خوش برخیابان تلفن ۹۵۹۸۴۸ و ۹۵۹۱۲۸

چند دستگاه آپارتمانهای ۳ الی ۴ اطاق خوابه در خیابانهای وزراء عباس‌آباد جردن پهلوی برای سکونت تلفن ۶۲۲۰۶۵ و ۶۲۲۰۱۰۷

شرکت تهیه مسکن آسیانکو

طبقه دوم آپارتمان دارای ۴ اطاق بزرگ با هال بزرگ شوفاژ کولر تلفن مشترک در خیابان شاهرضا خیابان انوشیروان دادگر برای سکونت شخصی باجاره واگذار میشود بعد از ظهر ها با تلفن ۴۸۰۵۳ تماس بگیرند .

ساختمان اجاره
ساختمانی ۱۵ اتاقه
در ۳ طبقه مجهز به تمام وسایل در بهترین نقطه شهر برای محل کار اجاره داده میشود تلفن ۸۴۲۸۸۴

ساختمان برای اجاره مجزیه شوفاژ کولر ۱۸ اطاق بزرگ ۳ سالن وسیع در دوطبقه ۱۲۰۰ متر حیاط و ۶ پارکینگ سرپوشیده در انتهای بخارست تلفن ۶۸۶۳۲۲

آگهی استخدام
لیسانسیه حسابداری و حسابدار دیپلمه

یکی از سازمان های دولتی که با اصول بازرگانی اداره می شود به منظور تقویت کادر مالی و حسابداری خود در تهران به تعدادی لیسانسیه حسابداری وحسابدار دیپلمه ریاضی که دارای تجربه کافی و مدارک تخصصی در امور مالی و حسابداری بوده و واجد شرایط زیرباشند نیازمند است :

۱ ـ تابعیت ایران .
۲ ـ عدم اشتغال در ادارات یا شرکت های دولتی
۳ ـ خدمت وظیفه عمومی را انجام داده و یا دارای معافیت دائم غیر پزشگی باشد .
۴ ـ حداکثر سن برای لیسانسیه ها ۳۵ و دیپلمه ها ۲۸ سال .

حائزین شرایط به تعداد مورد نیاز پس از ازمایش و مصاحبه انتخاب و بدوابرابر مقررات استخدام کارمندان پیمانی استخدام خواهند شد و پس از اجرای مقررات استخدامی شرکت های دولتی باستناد مقررات مورد بحث بکارمند رسمی تبدیل خواهند شد .

داوطلبان واجد شرایط مشخصات کامل تحصیلی و تجربیات و نشانی و شماره تلفن خود را حداکثر تا روزچهارم مهرماه ۱۳۵۳ بنشانی صندوق پستی ۱۱۱۶ ـ ۱۲ ارسال و روی پاکت جمله «مربوط به استخدام حسابدار لیسانسیه و دیپلمه » ذکر شود .
م الف ۱۱۷۵۴

بنگاه معاملات ملکی با پروانه جدید واگذار می شود تلفن ۳۰۵۲۱۳
ـ۱ ـ۵ آ ـ ۱۱۵۴۳

اجاره بخارجیان و خرید وفروش ملک ۹۳۶۲۷۸

دفتر مرکزی جلالی
خرید اراضی سعادت‌اباد و عباس‌آباد و دره قشلاق و شمیرانات ومبارک‌اباد تلفن ـ ۶۲۶۴۱۱ ـ ۶۲۴۱۹۳

بورس املاک شمیران
دفتر براتی ۸۷۳۵۷۵ ـ ۸۷۷۸۷۵

نیازمندیهای اجاره

سازمان نیازمندیهای خارجیان
خانه شهر اجاره میدهد
۸۲۳۱۵۵ ۸۲۳۹۳۹ ۸۲۸۱۰۹

اجاره خانه بخارجیان

مؤسسه نیازمندیهای خارجیان
خانه بخارجیان اجاره میدهد
۸۳۰۰۸۱ ـ ۸۳۰۰۸۲
۸۲۱۸۱۱ ـ ۸۲۱۷۲۳
۳۶۱ تخت جمشید مقابل سفارت آمریکا

مؤسسه امپایر ۷۷۷۵۰۰
خانه بخارجیان اجاره میدهد
۷۷۸۹۵۵ ـ ۷۷۲۲۲۲

مؤسسه امور خارجیان
مرکز اجاره تخت جمشید نبش بهار ۵۰۳
۷۵۱۷۸۲ ـ ۷۵۲۳۵۸

۸۲۹۷۶۶ ـ ۸۳۵۱۲۰
سازمان کورش
اجاره منازل بخارجیان

سازمان مسکن پارس
مرکز
۸۵۳۸۵۳
۸۴۸۴۲۴
۸۵۷۵۸۵
اجاره بخارجیان

مؤسسه ظفر ۷۷۷۴۴۶
خانه بخارجیان اجاره میدهد
۷۷۸۶۰۰ ـ ۷۷۸۵۸۹

۲۴ ساعته
سازمان نیازمندیهای بین المللی
اجاره بخارجیان
۷۷۸۷۹۹
۷۷۹۱۱۸

مؤسسه کوئیک
خانه بخارجیان اجاره میدهد
۸۵۵۵۵۶ ـ ۸۵۵۶۰۵

جهت اجاره بخارجیان
هرنوع مستغلات در شهر و شمیرانات خصوصا طبقه اول بااستخر نیاز فوری است ـ ۸۲۳۹۶۴ و ۸۳۰۸۴۱

معاملات پول
پول موجود
مرکز پول شرطی تهران
موسسه ۵۵۵ قطروی
خانه و مستغلات پول فوری میدهد ۸۳۰۸۳۵

مشاور املاک ۲۵ شهریور
روی خانه ومستغلات وام فوری میدهد ۸۳۹۵۰۰

پول
نیمساعته بدون کمیسیون
هزاری ۱۵ تومان در مقابل هر نوع سند اتومبیل شخصی ـ تاکسی ـ کرایه ـ تلفن بدون خرج محضر ساختمان با سودبانکی
۸۳۲۹۸۶
آدرس شاهرضا بین رامسر وفرصت پلاک ۴۴۴ موسسه ایرانشاد

وام بهر طریق
۹۳۱۷۳۱

وام باچك كارمندی
۷۵۴۴۹۲
وام در مقابل تلفن قبض بانکی و فرش .
تلفن ۴۴۹۸۱

بورس پول شرطی تلفن ۶۶۷۱۰۸

پول فوری باسودبانکی در مقابل خانه مستغلات ۹۲۸۴۶۵

بپول راکدشما با انتقال مبیع هزاری ۵۰ تومان سود میدهیم ۷۵۶۴۲۵

پول شرطی با سودبانکی در مقابل خانه و تلفن: ۹۲۳۵۰۴

وام ۶ ساله بابهره ۸٫۵٪ ۸۳۲۹۸۶

قلك وام میدهد
در مقابل مبیع ارزنده قلك فورا وام میدهد تلفن ۷۶۵۷۴۵

وام به اتومبیل و چك ۴۴۲۲۰

خانه پول ـ فرحشمالی مرکز معاملات پول تهران ۸۴۸۳۸۸

پول ارزان و فوری
موجود است دفترسام ۸۲۲۶۵۹

پول ۵ ر ۱ شاهی ۶۲۴۸۷۳

مورد نیاز
بپول راکد شما درمقابل مبیع چهار برابر باسود عالی نیازمندیم ۸۳۲۹۸۶
ـ۱ ـ۱۰

آگهی استخدام
شرکت سهامی شیلات جنوب ایران برای خدمت در تهران و سواحل جنوب ایران بافراد با تحصص های زیر احتیاج دارد :

۱ ـ مهندس راه و ساختمان فارغ‌التحصیل دانشگاه های ایران و یا دانشگاه های معتبر دنیا با سه یا چهار سال سوابق خدمتی برای خدمت در تهران و سواحل جنوب ایران .
۲ ـ نقشه کش با دو یا سه سال سابقه کار برای خدمت در اداره مرکزی در تهران .
۳ ـ ماشین نویس دو زبانه برای خدمت در اداره مرکزی در تهران .
۴ ـ ماشین نویس فارسی برای خدمت در اداره مرکزی در تهران .

کلیه افراد فوق باید دارای معافیت خدمت وظیفه عمومی باستثنای معافیت پزشکی و یا برگ خاتمه خدمت باشند .

واجدین شرایط میتوانند با در دست داشتن مدارک لازم از ساعت ۸ الی ۱۲ هر روز بجز روز های پنجشنبه و جمعه به اداره کارگزینی شرکت واقع در خیابان امیرآباد شمالی روبروی پارک فرح اول کوی همدان مراجعه نمایند .
م الف ۱۲۱۰۷

شرکت شیلات جنوب ایران

دلخواه
فقط با یک تلفن دراسرع وقت متخصصین ما ازنزدیکترین شعبه شرکت پلاستر در اختیار شما میباشند و شما میتوانید با شرایط دلخواه منزل و محل کار خود را با بهترین انواع کاغذ دیواری ، موکت، کفپوش

پلاستر
تزئین نمائید شعبه مرکزی پهنوی بالاتر از چهارراه امیراکرم ساختمان شرکا عجب‌کوچه‌بیدی
تلفن ۶۶۶۶۶۵
۴۴۰۴۱، ۴۸۷۵۱
شعبه بازار بازار بین‌الحرمین بازار تحریر پاساژ زردوز تلفن ۵۳۳۷۹۷
شعبه کیشا ـ سی‌متری اول کیشا ۶۳۱۹۴۷ و ۶۳۲۹۱۴
شعبه باغشاه سی متری سبه میدان باغشاه
تلفن ۶۶۰۷۷۲

۳ تومان
باروزی ۳ تومان کاغذ دیواری کفپوش ـ کرکره و موکت

سانناز
۶۶۸۳۴۰

موکت
متری ۲۴ تومان
پرده کرکره
کاغذ دیواری با تخفیف بیشتر. تعمیرات پذیرفته میشود تزئینات هومن
۹۷۰۸۸۸

حراج حراج
کاغذ دیواری هلندی قابل شستشو متر مربع ۴۰ ریال ـ ۷۷۲۹۱۳ ـ ۷۷۷۲۰۵

کاغذ دیواری و نقاشی
ساختمان با تخفیف کلی فوری
۹۷۸۴۲۰

تزئینات ساحل ۸۴۳۱۹۶
کلیه بنائی رنگ امیزی ساختمان
کاغذ دیواری فوری ۷۷۵۷۷۱
دیوارکوب پلاستیکی ۷۷۵۷۷۵
موکت فوری تلفن ۷۷۵۷۷۵
کفپوش همه‌نوع فوری ۷۷۵۷۷۵

برای ساختمان شما
پاکتان
انجام کلیه امور نظافتی نقاشی و دکوراسیون ساختمان ۸۳۸۱۷۲ و ۷۵۴۷۵۳

۳ تومان
باروزی سه تومان منزل ومحل کار خود را بابهترین انواع کاغذ دیواری ، پرده کرکره ، موکت و کفپوش تزئین فرمائید تزئینات مارال ۹۷۵۵۱۸
ـ۱ ـ۱۰

بپول راکد شما درمقابل سفته وچك معتبر هزاری ۸۰ تومان بهره باتضمین میدهیم تلفن ۹۳۱۷۳۱ ـ ۹۳۱۷۲۱ و ۹۳۱۸۲۱

پول
نیازپولی شما رابه اسرع وقت در مقابل چك ـ اتومبیل ـ منك و غیره برآورده میسازیم تلفن ۴۲۲۲۷

پول در مقابل خانه ارزنده نیازمندیم ۷۵۶۴۲۵

پول شرطی نیازمندیم ۸۳۹۵۰۰
ـ۱ ـ۱۰ آ ـ ۱۱۷۷۰

پول شرطی نیازمندیم ۸۲۸۳۴۹

پول شرطی درمقابل خانه مستغلات فورا نیازمندیم ۹۲۸۴۶۶

پول شرطی نیازمندیم ۸۲۲۶۵۹

قبوض
وام درمقابل
فرش و جواهر ومازادارزیابی تبوض فرش زمین ومستغل و جواهر بانک کارگشائی تلفن ۴۵۱۶۸ و ۶۶۲۴۵۹ و ۴۲۴۹۹

خریدار قبوض شهرداری ۴۵۹۵۷

معاملات تلفن
خرید فروش هر نوع شماره تلفن با نصب ۸۲۰۸۴۱

تلفن درهرمنطقه خریدار بانصب فروشنده‌ایم ۸۵۳۰۳۱

تلفن ۳ و ۷ و ۶۲
خریداریم ۳۰۳۲۳۷

خرید و فروش تلفن ۶۶۷۶۶۸

تلفن ۴ و ۶ و ۸۹ خریداریم ۸۹۴۰۵۰

تلفن ۸۴ بفروش میرسد بتلفن ۶۳۷۸۳۸ مراجعه شود
آ ـ ۱۱۴۹۳

خرید
تلفن ۲ و ۵ فوری خریداریم ۵۳۵۷۴۴

خرید و فروش تلفن
۳۱۷۴۳۷ اسلامبول کمپانی ۱۷ و ۲
بورس تلفن شاهین ۳۱۱۷۷۱

خرید و فروش تلفن ۶۶۵۸۰۸

خرید و فروش تلفن ۸۳۲۹۸۶

فروش تلفن ۵۳۳۰۳۰

فروش تلفن ۷۷۰۹۲۷

خریدار تلفن ۲۳۰۳

خرید تلفن ۷۷۰۹۲۷

تزئینات و دکوراسیون
با ۳ تومان
باروزی سه تومان منزل ومحل کار خود را بابهترین انواع کاغذ دیواری ، پرده کرکره ، موکت و کفپوش تزئین فرمائید مارال ۹۷۵۵۱۸
ـ۱ ـ۱۰

آگهی استخدام
نیروی زمینی شاهنشاهی ۳۰ نفر دیپلم ریاضی را بطور رسمی برابر قوانین و آئین‌نامه های موجود استخدام و به هزینه ارتش شاهنشاهی جهت طی دوره مهندسی ساختمان بکشور انگلستان اعزام مینماید .

داوطلبین میتوانند باستثنای روزهای تعطیل ازساعت ۷ الی ۱۵ جهت ثبت‌نام وکسب اطلاعات بیشتر به آدرس تهران خیابان امیرآباد شمالی چهارراه آریامهر ساختمان مهندسی ارتش شعبه استخدام ومدیریت پرسنلی فرماندهی لجستیکی نیروی زمینی شاهنشاهی و در شهرستانها به آجودانیهای یگانهای نیروی زمینی شاهنشاهی مراجعه نمایند

شرایط :
۱ ـ تابعیت ایران
۲ ـ متدین بیکی‌ازادیان (اسلام ـ مسیحی ـ کلیمی ـ زرتشتی)
۳ ـ داشتن صحت‌مزاج و توانائی کار بگوائی‌پهداری نیروی زمینی شاهنشاهی
۴ ـ نداشتن سابقه کیفری
۵ ـ دارا بودن حداقل سن ۱۸ و حداکثر ۲۵ سال‌تمام
۶ ـ سپردن تعهد خدمت در ارتش شاهنشاهی .
۷ ـ قبول خدمت در هرنقطه از کشور .
۸ ـ قبولی در آزمایش ورودی و مصاحبه حضوری
۹ ـ داشتن کارت پایان خدمت یا معافی دائم
۱۰ ـ دانشجویان رشته مهندس ساختمان حق ارجحیت دارند .
م الف ۱۱۷۵۶

نیروی زمینی شاهنشاهی

چک شماره ۶۳۷۹۲۳ سفیدمهر از حساب شماره ۲۱۴۰۰۲ بانک تهران شعبه تخت‌جمشید که امانتا بدست دیگری سپرده شده بود حسب اعلام ایشان مفقود شده است مراتب بدینوسیله جهت اطلاع عموم آگهی میشود
احمد احمدزاده یوسفی
آ ـ ۱۱۷۹۵

دسته چک شماره ۴۷۹۳۷۶ تا ۴۷۹۴۰۰ و دوبرگ از دسته چک قبلی به شماره های ۴۱۷۱۶۶ و ۷۷ از حساب جاری ۳۲۶ شعبه جمشید مفقود شده از درجه اعتبار ساقط است آدرس خیابان قزوین پشت بیمارستان فارابی پلاک ۴۵ تلفن ۵۴۲۲۸۶ رحیم کارگر
آ ـ ۸۵۴۹

گمشده
در تاریخ ۱۶ ر ۱ ر ۵۳ کیف‌بغلی اینجانب نوروزعلی خواجوند جعفری محتوی مقداری وجه نقد و سه فقره چک بشماره های ۶۷۱۴۷۷ به مبلغ یکصد هزار ریال بدون تاریخ‌جاری ۳۶۴ کلاردشت و چک شماره ۶۷۲۹۰۲ بدون تاریخ به مبلغ سی هزار ریال جاری ۳۶۴ کلاردشت متعهد حسین صائمیان و یک فقره چک عهده صادرات کلاردشت‌متعهد سید محمد حجازی به مبلغ سی هزار ریال در بازار حسن‌کیف کلاردشت مفقود شده. چکها از درجه اعتبار ساقط . جوینده به آدرس کلاردشت ـ بی‌قلعه اطرع مژدگانی دریافت دارد .
نوروزعلی جعفری
آ ـ ۹۲۳۱۵

کم‌شنوایان بهتر بشنوید
سمعکهای پشت‌گوش الکترونیکی نامرئی ساخت انگلستان با آخرین پدیده های علمی‌وجدید رسید روزهای دوشنبه و پنجشنبه از ۴ تا ۷ بعدازظهر ساختمان آلومینیوم طبقه ۱۲ اتاق ۱۲۳۴

کرکره چوبی
میشلر MISCHLER
سرما، گرما و نور از کرکره چوبی میشلر عبور نمیکند
پارکت BW
نمایشگاه: شاهرضا کوچه فتوحی
۸۲۹۳۹۰ ـ ۸۲۴۳۰۷
۸۲۴۸۷۰ ـ ۸۲۹۵۹۶

صندوق پستی خریداریم
تلفن ۶۶۷۴۸۰ ۱ ـ ۲

گاز
بریتان گاز
BUTANE بریتان
قبول سفارشات گاز از ۷ صبح تا شب
باشماره های ۹۵۳۰۵۱ ـ ۰۵۹
صدور کارت اشتراک ۳۱۳۱۶۳
سرویس وتعمیرات ۳۱۳۱۶۱ ـ ۲
دفتر مرکزی وفروش ۳۰۴۷۱۱ ـ ۱۵
شکایات گازرسانی ۹۶۲۰۶۰
بریتان

پرس گاز
گازوسرویس
از ساعت ۷ صبح الی ۱۰ شب
۹۶۳۰۲۱ ـ ۶
۹۵۰۰۰۱ ـ ۶
سرویس و تعمیرات اجاق
۹۶۳۰۳۰

گمشده
چک به‌شماره ۸۷۲۴۶۷ به شماره حساب ۶۲ به مبلغ ۱۴۰۰۰۰ ریال به تاریخ ۲۰ ر ۶ ر ۵۳ از بانک اعتبارات تعاونی و توزیع شعبه کشتارگاه در وجه حامل مفقود و مبلغ ۵۰۰۰۰ ریال پول نقد مفقود گردیده از درجه‌اعتبار ساقط است و از یابنده‌پول نقدتقاضا میشود به شماره تلفن ۲۷۶۰۲ اطلاع داده و مژدگانی دریافت دارد.
آ ـ ۸۵۶۹

چک شماره ۹۳۲۵۱۵ بانک بازرگانی شعبه سه‌راه شاه به مبلغ بیست و پنجهزار ریال بحوالهکرد امیر تقی‌زاده که برگشتی هم خورده مفقود گردیده از درجه اعتبارساقط است یابنده بتلفن ۲۱۸۷۸۳ تقی‌زاده اطلاع دهد .
آ ـ ۸۵۳۹

تخلیه چاه
ولوله بازکنی
تلفن: ۵۳۲۵۵۰

تخلیه‌چاه
ولوله بازکنی
تلفن : ۵۳۷۱۸۳

تخلیه‌چاه
ولوله بازکنی بات با تخفیف مخصوص
تلفن ۴۷۶۳۴

تخلیه چاه فوری
تلفن ۹۲۳۳۵۹
تخلیه چاه ولوله بازکنی فوری ۸۷۰۰۹۱

لوله بازکنی
لوله بازکنی ولوله کشی مقدم ۹۲۵۲۷۴

لوله بازکنی ولوله کشی
دروازه دولت ۸۲۷۴۰۸

لوله بازکنی فوری ۴۴۲۴۶

رفع گرفتگی سرنوع لوله ساختمانی
با دستگاه فراکم هرد. تلفن ۷۸۷۲۷

لوله بازکنی یکساعته
۷۶۵۲۴۴

تخلیه چاه
تخلیه‌چاه
ولوله بازکنی
تلفن : ۵۳۱۷۰۵

آگهی استخدام شرکت سهامی معادن مس سرچشمه کرمان
جهت اشتغال در معدن مس سرچشمه کرمان به افراد زیر نیازمند است .

۱ ـ راننده پایه یك
۲ ـ برقکار درجه یك

از داوطلبان دعوت میشود به قسمت کارگزینی شرکت واقع در تهران بلوار الیزابت دوم شماره ۵ مراجعه فرمایند . متقاضیان مقیم استان کرمان میتوانند مستقیما بدفتر شرکت در کرمان مراجعه فرمایند .
م الف ۱۲۰۰۵

استخدام مهندس و نقشه‌کش حرفه‌ای
۱ ـ مهندسی نیروی هوائی شاهنشاهی بمنظور خدمت در تهران تعدادی مهندس راه و ساختمان ـ مهندس تاسیسات (برق ـ مکانیک ـ تهویه مطبوع) و نقشه کش حرفه‌ای در رشته های مختلف (معماری ـ تاسیسات ـ محاسبات) را که دارای ده سال سابقه کار موثر باشند از طریق مصاحبه با حقوق و مزایای مکفی استخدام می نماید .
۲ ـ داوطلبین می توانند همه روزه به استثنای پنجشنبه و جمعه از ساعت ۷ الی ۱۰ صبح جهت ثبت نام و مصاحبه با در دست داشتن مدارک تحصیلی ، سوابق کار و برگ معافی یا خاتمه خدمت به دایره کارگزینی غیر نظامیان مهندسی نیروی هوائی واقع در خیابان فرح آباد ژاله ستاد فرماندهی نیروی هوائی شاهنشاهی مراجعه نمایند .

آگهی حراج
راه آهن دولتی ایران در نظر دارد ۱۴ دستگاه اتومبیل و وسائط نقلیه موتوری سنگین فرسوده و ۵۰ موجود در انبار فرسوده راه آهن واقع در قسمت کارخانجات را بشرح زیر :

۱ ـ کامیون بنز ۳۷۶۴۱ مدل ۵۹
۲ ـ جیپ ویلز ۳۱۳۴۳ مدل ۵۸
۳ ـ سنگ شکن مدل ۴۸ ـ ۱۵۹۵۰ ـ ۱۶
۴ ـ سنگ شکن مدل ۵۹ ـ ۴۸۰۸
۵ ـ سنگ شکن مدل ۶۰ ـ ۶۰۵۷۹۷۱
۶ ـ اتومبیل بنزینی ۷۹۸۹
۷ ـ ماشین زیرکوب شش سیلندر بنزینی پولمن RD ۲۷۲ R ۳۷۲۸۸
۸ ـ ماشین توموتوربالابر ۳۵۰۵۸۰۳۳۳
۹ ـ ماشین هایستر
۱۰ ـ ماشین هایستر
۱۱ ـ ماشین هایستر
۱۲ ـ بولدوزر (تراکتور)
۱۳ ـ بولدوزر D8 مدل ۱۹۲۵
۱۴ ـ اتوبوس ماگروس ۳۷۵۸۵ مدل ۶۱

از طریق حراج عمومی نقدا بفروش می رساند.
داوطلبان شرکت در حراج می توانند برای ملاحظه ماشین آلات فوق به محل مزبور مراجعه و از ساعت ۹ صبح روز ۵۳٫۸٫۲۲ در محل فوق‌الذکر حاضر و در حراج شرکت نمایند کارمزد مامور حراج و هرگونه هزینه متعلقه بعهده خریدار است .
م الف ۱۲۰۱۱
راه آهن دولتی ایران

کالدر آلمانی CALDER
درباز کن مرتی
باگوشی نشکن رنگی و زنگ پیانوئی
بوسیله تلفن نمایش دهید . نماینده انحصاری، تلفن ۶۸۱۰۱۱
فروش در کلیه الکتریکی ها در تهران و شهرستانها

من ع قورباغه را زنده زنده قورت میدهم!

فضل‌الله احمدی که به قورباغه‌ها درس پرش طول ورقاصی میدهد ، شیشه و ساعت مچی هم میخورد ، بدون‌آن‌که خم به‌ابرویش بیاورد دکترها : معده‌عجیب‌این جوان فقط تا مدتی کوتاه تحمل خرده‌شیشه را دارد .

یك جوان هژده ساله تهرانی در یك چشم بهم زدن ، یك‌لامپ شیشه‌یی مهتابی را می بلعدو پشت بند آن شش قورباغه را زنده‌زنده قورت میدهد . علاوه برآن ، با قیچی بلندی که همیشه بهمراه خود دارد ، هرکجا برسد ، انواع‌و اقسام قطعات آهنی و ـ بخصوص آهن های ورق و نبشی، را خرد میکند وبا لذت می بلعد !معده این پسر هژده ساله ، مایه شگفتی پزشکان شده است، چون در برابر هر شیئی سفت و سختی از خود مقاومت نشان میدهد !

معده این جوان ایرانی در برابر شیشه و آهن و قورباغه‌های زنده مقاوم‌است امایزشکان اخطارکرده‌اند: «این مقاومت گذراست و بزودی کار دست این جوان ۱۸ ساله خواهد داد... جوانها نباید دنبال یکچنین عملیات محیرالعقولی بگردند.....»

فضل‌الله احمدی این شیشه‌خور شگفتی‌آفرین ، شاهکار خود را خوردن ساعت‌های مچی میداند: «خوردن ساعت مچی ، برای من همه‌سدر لذتبخش است که بچه‌ها موقع خوردن حبه‌های قندی که دور از چشم‌مادرشان کش‌رفته‌اند لذت میبرند!»

حادثه در قهوه‌خانه

فضل‌الله احمدی ، جوانی که هم شیشه میخورد ، هم براده‌های آهن ، هم ساعت مچی و هم قورباغه زنده ، دو روز پیش هژدهمین سال تولدش را جشن گرفت . او که در کلاس چهارم طبیعی دبیرستان دهخدا درس میخواند ، میگوید :

«دوسال پیش توی یکی از قهوه‌خانه‌های خیابان نیروی هوایی نشسته بودم ، و تلویزیون تماشا میکردم . اواسط برنامه ، تصویر خراب شد.

شاگرد قهوه‌چی از یک سه‌پایه بلند بالا رفت تا تصویر تلویزیون را درست کند . همین وقت‌بود که سرش محکم به لامپ مهتابی قهوه‌خانه خورد . لامپ افتاد و شکست . نمیدانم چه نیروی مرموزی باعث شد که روی‌شیشه خرده‌های لامپ مهتابی شیرجه بروم ! ... من که مدتها در فکر کردن‌ی عجیب و غریب بودم ، در همان حال ، به بقیه مشتری‌ها گفتم : «چشمهایتان را خوب باز کنید ، همین حالاتمام این‌شیشه‌ها را میخورم.»

شیشه خوری !

شیشه‌خوار جوان، پس از مکث کوتاهی افزود : «واقعا نمیدانم‌چه عاملی آن روز باعث شد که من یک همچو حرفی بزنم .. وقتی‌این را گفتم دیدم که همه مشتریها با تمسخر ، دارند برویر به من‌نگاه میکنند . از قیافه همه‌شان معلوم بود که حرف مرا باور نکرده‌اند . البته حق هم داشتند که باور نکنند ـ چون خود من هم باورم نمیشد که بتوانم از عهده چنین کاری بربیایم‌ولی‌یک قدرت‌مرموز، به من پشتگرمی‌میداد کهبارک‌الله پسر ! زودباش، به اینها که‌دارند مسخره‌ات میکنند ، نشان بده که خوردن یک مشت خرده شیشه ، از آب خوردن هم برایت ساده‌تر است.»

فضل‌الله که قبل از آغاز این گفت‌وگو ، با اصرار خبرنگار ما به خوردن یک لامپ کوچولو اکتفا کرده بود ـ درحالیکه به بقیه‌لامپها چنان با اشتیاق می‌نگریست که یک کودک باریگوش ، دور از چشم باغبان به میوه های یک باغ نگاه میکند ـ با اطمینان ادامه داد :

«در آن موقع ، یادم افتاد که چند سال پیش هم یک جوان همسن و سال خودم ، کلی شیشه و آهن خورده ، بدون آن که خم به ابروی معده‌اش بیاید ! .. با این یادآوری ، آن قدرت مرموزی که مرا به طرف شیشه خرده‌های لامپ مهتابی جذب کرده بود ، دوباره در دلم فریاد زد که چرا معطلی ، مگر تو چه چیز کمتراز آن جوان همسن و سالت‌داری؟ «فورا آستین‌هایم را بالا زدم . لبهایم را بی‌اختیار با زبان تر کردم ، درست مثل آن‌که اشتهایم باز شده باشد .. و بعد رو کردم به مشتریها و خود قهوه‌چی و شاگردش و گفتم : اگرحرف مرا قبول ندارید با هرکدامتان یک تومن به‌بیست‌تومن‌شرط می‌بندم.. همه پولها را درآوردند که رویهم شد ۱۲۰ تومان . من هم دوازده تومن رویش گذاشتم و تمام اسکناسها و پول خردهارا سپردیم دست قهوه‌چی و قرار شد که خود قهوه‌چی هم قضاوت کند کی برده ، کی باخته .

«اما درست در همین موقع ، یکی از مشتری های مسن قهوه‌خانه ، از جایش بلند شد و گفت : جوان ، مگر عقلت کم شده ، مگر میخواهی یکوبوزت را پاره‌پوره کنی ؟

جواب دادم : با شما هم حاضرم شرط ببندم.گفت : نه ،پسرجون من اهل شرط بندی نیستم ... حالا هر غلطی می‌خواهی بکن . شما بچه‌های امروزی ، حرف حالیتان نمیشود. تا آتش نگیرید، نمی‌فهمید سوختن یعنی چی ... چشمت کور ، هر غلطی میخواهی بکن!»

شیشه‌خور جوان که لحنش‌کم‌کم فاتحانه می‌شد ، اضافه کرد :

«دردسرتان ندهم . تا تکه آخر خرده شیشه‌های لامپ مهتابی را عینه گندم ـ شاهدانه ، جویدم ، قورت دادم و یک استکان چای هم رویش!.. خلاصه، صدوبیست تومن اسکناس خشک زدم به جیب ! اما راستش را بخواهید، آن روز لب و دهانم یک کمی خراش برداشت و یک خرده هم خون آمد .

«اما بعدها که بیشترتمرین‌کردم، لب و دهانم دیگر خراشیده هم نمی‌شد . حالا به جایی‌رسیده‌ام که از شیشه بگرید تا آهن‌پاره و ساعت مچی ، می‌خورم و عیب پیدا نمیکنم.»

قورباغه‌خوری

قورباغه ها هم ازدست فضل‌الله سالم نجسته‌اند : چند وقت‌پیش توی روزنامه اطلاعات خواندم که در یک مسابقه بین‌المللی ، در انگلستان ، یک نفر با خوردن پنج قورباغه زنده زنده ، رکورد دنیا را شکسته است .

و بدنبال خواندن این خبر با یک عده سر دویست تومن شرط بستم که رکورد دنیا را بشکنم و شش قورباغه را زنده‌زنده قورت بدهم. حالا هم حاضرم با هرکس حرفم را باور نمیکند ، برسر خوردن قورباغه شرط‌بندی کنم.»

فضل‌الله با این کارها مدتی هم به عملیات نمایشی رو برد و در کافه‌های لاله‌زاری چندشبی‌شیشه خورد و مردم‌هم خیلی‌ازبرنامه‌اش استقبال کردند اما مدیران این برنامه‌ها ، از ترس آن که مبادا این جوان ، کاری دست خودش بدهد ، بعد از دو سه شب‌عذرش را خواستند ! خودش درین‌باره میگوید :

«درکافه‌های لاله‌زاری ، برای این قبیل نمایشها فقط به‌خارجیها پول حسابی میدهند واستدلالشان هم این است که‌اگر ـ مثلا ـ یک آلمانی یا آمریکایی شیشه ساعت مچی قورت بدهد ، برای مردم جالب است و اگر یک ایرانی همین کار را بکند،برای هیچکس جالب نخواهد بود !»

قورباغه‌های فضل‌الله ـ بنابه ادعای خودش ـ در یک مسابقه جهانی دوم شده‌اند :

«پارسال هم وقتی خبری‌راجع به مسابقه پرش طول قورباغه‌ها خواندم ، با هزار زحمت بیست قورباغه چاق و چله جمع کردم وبایک رژیم غذایی درست و حسابی ، برای مسابقه پرش‌طول تربیتشان کردم .

راستش، تصمیم‌داشتم هرطور شده یک مسابقه قورباغه برانی درتهران علم کنم اما یک توریست ژاپنی که در تهران‌توقف کوتاهی داشت وبه ترکیه میرفت تا قورباغه‌هایش را دریک مسابقه بین‌المللی شرکت بدهد ، نمیدانم از کجا در باره قورباغه‌های من‌با خبر شد و سراغم آمد.

«توریست‌ژاپنی‌با دیدن‌قورباغه‌هایی که تربیت کرده بودم، واقعا تعجب کرد و بالاخره ، همرا از من خرید .

«قورباغه‌های من درزمینه‌پرش طول، پرش از مانع و دویدن ، حسابی پیشرفت کرده بودند . برای همین ، دو هفته بعد، آن ژاپنی به کسی که مرابه اومعرفی کرده بود، خبرداد که‌قورباغه‌های من در یک مسابقه بین‌المللی ، دوم شده‌اند».

اخطار پزشک‌ها

فضل‌الله که شصت کیلو وزن دارد و ۱۶۰ سانتی‌متر قد ، به یک آرزوی بزرگ می‌اندیشد:

«دلم میخواست‌یک سرمایه‌دار پیدا می‌شد و به‌کمک او، مسابقه قورباغه پرانی را در تهران راه می‌انداختیم . من اطمینان‌دارم که یک چنین مسابقه‌یی در تهران‌و شهرستانها، هزاران طرفدارپیدا خواهد کرد . بااین مسابقه و شرط بندی روی قورباغه‌ها ،هم یک سرگرمی تازه برای مردم بوجود خواهد آمد و هم برای آن که درین کار سرمایه‌گذاری کرده ، درآمدی کلان بدنبال خواهد آورد.

فضل‌الله احمدی در حالیکه معلوم بود هنوز ازخیال خوردن چراغهای مهتابی ردیف کنارهم جیده بالای سر من و خودش‌دل نکنده ، همچنین ادعا کرد که یک توریست‌آلمانی‌عملیات محیرالعقول او را که اسباب تعجب پزشکان شده ، دیده وبه او قول داده است که به تهران باز گردد و او را به آلمان برگرداند تا در تلویزیونها نمایش بدهد .

پزشکانی که فضل‌الله رامعاینه کرده‌اند معتقدند که گرچه معده او در برابر آنچه میخورد، مقاوم است امافقط برای مدت کوتاهی. پزشکان به جوانها هشداردادند که هرگز به فکر این نوع‌هنر ـ نمایی‌ها نباشند.

کوی دانشجویان،شهری کوچک ومدرن در شهر ما!

★ در کوی دانشجویان دانشگاه تهران ، که همه تاسیسات‌وتجهیزات لازم برای یك شهر را دارد ، قریب سه‌هزاردانشجوی شهرستانی‌زندگی می کنند .

★ هر دانشجو ، برای یك سال‌اقامت در کوی دانشگاه ، سالانه فقط ۲۰۰ تومان می پردازد !

★ بیشتر امکانات و تجهیزات کوی دانشگاه بطور رایگان در اختیار دانشجویان‌گذاشته می شود .

★ در این شهر کوچك امامدرن ، سه وعده غذای کامل‌هر دانشجوفقط ۳۵ تا ۴۰ ریال خرج برمیدارد...

تا آغاز سال تحصیلی جدید ، بیش از ده روز دیگر باقی نمانده است ، از این رو کوی دانشجویان دانشگاه تهران نیز از هم اکنون خود را آماده می کند تا در آغاز سال تحصیلی ، با پذیرفتن قریب سه هزار دانشجوی شهرستانی ، فعالیت هر ساله خود را از سر گیرد .

بخاطر امکانات چشمگیر کوی دانشگاه ، دانشجویان شهرستانی اقبال فراوانی به آن نشان میدهند ، بطوری که هر سال، در میان امتیازات متعدد دانشجویی همچون تهیه کار ، پرداخت‌وام ، اهدای بورس تحصیلی و اجازه اقامت در کوی دانشگاه ـ که هر سال از طرف دایره امور دانشجویی در اختیاردانش‌جویان قرار می‌گیرد ـ بیشتر دانشجویان اقامت در کوی دانشگاه را ترجیح می دهند . سال به سال ، کوی دانشگاه گنجایش عده بیشتری از دانشجویان را پیدا می کند و دانشجویان بیشتری در آن پذیرفته می شوند : تا سال گذشته عده این دانشجویان به ۲۱۰۰ نفر رسیده بود ، ولی امسال ، بگفته یکی از مسئولان کوی دانشگاه ، در نیمه اول سال تحصیلی جدید بیش از ۸۰۰ دانشجوی دیگر به این عده افزوده می‌شوند و به این ترتیب عده دانشجویان ساکن کوی دانشگاه در نیمه اول سال تحصیلی به قریب سه هزار نفر خواهد رسید .

جز کوی امیر آباد ، که مخصوص اقامت دانشجویان پسر است ، درسال تحصیلی گذشته ۲۰۰ دانشجوی دختر نیز از امکانات پانسیون های دانشگاه استفاده کردند، ودر سال تحصیلی جدید این عده به ۳۵۰ نفر خواهد رسید .

یك شهر كوچك

بیشتر دانشجویان ، کوی امیرآباد را « شهر دانشجویان » می نامند ، زیرا براستی در این کوی ، تمام امکانات و تجهیزات و سرویس های لازم برای‌یک شهر کوچک فراهم آمده است : سرویس رایگان اتوبوسرانی ، امکانات ورزشی و تفریحی ، فروشگاه ، سلف سرویس ، آرایشگاه ، خشک شویی و خیاطی از جمله این امکانات است. غیراز امکاناتی که به رایگان در اختیار دانشجویان گذاشته می شود ، آن قسمت از مایحتاج دانشجویان هم که پرداخت پول از طرف دانشجویان را اقتضا می کند ، قیمتی بسیار کم دارد . به عنوان مثال : در سلف سرویس کوی دانشگاه ، صرف سه وعده غذای کامل برای هر دانشجو فقط ۳۵ تا ۴۰ ریال خرج برمیدارد !

دانشجویان شهرستانی ، در این مرکز ، در اتاق های یک تا چهار نفری اقامت می کنند و نحوه تقسیم اتاق ها چنین است : دانشجویان سال آخر دانشکده های مختلف ـ سال چهارم دوره های لیسانس ، سال پنجم‌مهندسی، وسال ششم یا هفتم دوره دکترا ـ از اتاق های یک نفری استفاده می کنند و این امتیاز ، بخاطر انجام پژوهش های علمی و دانشگاهی درمحیطی دنج و آرام ، به آنان داده می شود ـ دانش‌جویان سال ماقبل آخر دانشکده ها ، در اتاق های دو نفری اقامت می کنند و سایر دانشجویان در اتاق های سه نفری و چهار نفری بسر می برند .

نحوهٔ انتخاب دانشجویان

تمامی دانشجویان شهرستانی ، که در دانشکده های مختلف دانشگاه تهران‌پذیرفته‌شده‌اند، میتوانندبرای‌اقامت درکوی امیرآباد، درآغاز سال‌تحصیلی ثبت‌نام کنند.برای پذیرش دانشجویان دراین مرکز، ازطرف دانشگاه ضوابطی درنظرگرفته شده است که مهمترین آنها ازاین‌قرارند :

دانشجوی متقاضی حتماشهرستانی باشد. ـ هیچیك از بستگان نزدیك وی ساکن‌تهران‌نباشند ـ حق‌تقدم‌باداشجویانی است که برای پرداخت هزینه مسکن در تهران بضاعت کافی نداشته باشند. مساله بضاعت مالی دانشجویان متقاضی، از طرف دانشگاه در شهر های محل اقامت آنان مورد بررسی قرار می‌گیرد تا به هیچ‌روی، حق دانشجویان دیگر پایمال نشود.

فقط ۲۰۰ تومان

در کوی دانشگاه ،تجهیزاتی همچون مرکز بهداشت و درمان ،و امکاناتی برای فعالیت های فوق‌برنامه‌ـ مثل استفاده از سالن های ورزشی و کلاس‌های موسیقی ـ به رایگان‌دراختیار دانشجویان قرار می‌گیرد . همچنین دانشجویان در این مرکز، ازتمامی یك زندگی دانشجویی برخوردارند و در بیشتر فعالیت‌های مرکز ـ از اداره کردن سلف‌سرویس مرکزگرفتا آشپزی وسرکشی به آشپزخانه و نظارت بر چگونگی‌تهیه غذا ها ، واداره کردن فروشگاه های تعاونی‌مرکز ـ با مسئولان این کوی همکاری می‌کنند . این دانشجویان در همه فعالیت هایی که‌به اقامت آنان در کوی دانشگاه مربوط میشود سهیمند و ازاین رو کوی دانشگاه ،فقط‌یك‌پانسیون معمولی نیست، مکانی‌است که‌دانشجویان شهرستانی رابا اصول یك زندگی‌دسته جمعی نیز آشنا میسازد . نکته آخر این‌که ، هر دانشجو برای استفاده از تمامی مزایای کوی دانشگاه ، دریك سال ، فقط دویست تومان می‌پردازد!

آگهی دعوت از مهندسین کشاورزی داوطلب در وزارت تعاون وامور روستا ها (امورشرکت های سهامی زراعی و تعاونیهای تولید روستائی)

پیرو آگهی منتشره بدینوسیله باطلاع افراد مشروحه زیر :

ردیف	نام و نام خانوادگی
۱	آقای محمود نعمتی فرد
۲	آقای حمید صالحی فرید
۳	آقای حمزه هاشمی‌زاده
۴	آقای علی اکبر بریخانی
۵	آقای‌مهدی‌نصیری احمدآبادی
۶	آقای داودزواره‌ای
۷	آقای بیک محمد آسوده
۸	آقای عزت‌اله بیروزی
۹	آقای عبدالامیرلشرف ریاحی
۱۰	آقای علی اکبر محبوبی
۱۱	آقای محمد بنائی
۱۲	آقای ناصر مهین
۱۳	آقای علی اوسط مظفری
۱۴	آقای محمد هاشم بوذری
۱۵	آقای اسماعیل ریماز
۱۶	آقای عیسی جهانگیر برکت
۱۷	آقای محمود ضیاء
۱۸	آقای احمد توجه
۱۹	آقای مصطفی غلامی جهتلو
۲۰	آقای سید جلال سیدحسینی
۲۱	آقای عظیم ساعتی مهر
۲۲	آقای علیرضا بلال زاهدی
۲۳	آقای حسین غلامعلی زاده
۲۴	آقای نعمت‌اله زاغی
۲۵	آقای علی داراب لیمائی
۲۶	آقای مرتضی جعفرزاده
۲۷	آقای عبدالعلی شکوه زنگنه
۲۸	آقای فیروز بهادری خسرو- شاهی .
۲۹	آقای عبداله شیرآقائی
۳۰	آقای کرمعلی حسنی
۳۱	آقای سعید خلیلیان
۳۲	آقای قاسمعلی جنت شریفی
۳۳	آقای شهرام زند بیگلیری
۳۴	آقای ناصر خزائی
۳۵	آقای احمد حسین صمیمی
۳۶	آقای علی اکبر پور حسینی
۳۷	آقای هادی حقیقی
۳۸	آقای احمد پور رجب
۳۹	آقای اصغر علیمردانی
۴۰	آقای شاهین گورخانی
۴۱	آقای محمد باقر ملکوتی
۴۲	آقای اسداله حبیبی‌آتشبک
۴۳	آقای علی اکبر تقی‌زاده کاشانی .
۴۴	آقای مسلم محمد شریفی
۴۵	آقای علیرضا صالحی
۴۶	آقای رحیم شاعری نیا
۴۷	آقای اسماعیل ایلخچوئی
۴۸	آقای فریدون اسحق پور سامانی .
۴۹	آقای مسعود فورده
۵۰	آقای رحیم منیری طورآغنی
۵۱	آقای ابوالقاسم آزاد
۵۲	آقای احمد آصفی

میرساند حداکثر تا تاریخ۲۶ر۶ر۵۳ بادر دست داشتن مدارك زیر :

۱ـ فتوکپی مدرك تحصیلی	۱ برگ
۲ـ فتوکپی یا رونوشت مصدق‌شناسنامه	۲برگ
۳ـ فتوکپی پایان خدمت نظام‌وظیفه	۱ برگ
۴ـ اصل گواهی عدم‌سوءپیشینه که‌جدیدا صادر شده باشد.	۱ برگ
۵ـ عکس ۴ × ۶	۸ قطعه
۹ـ شماره درخواست تائیدیه‌مدرك‌تحصیلی (ارزش تحصیلی)	۱ برگ

بسازمان شرکتهای سهامی زراعی و تعاونیهای تولید روستائی واقع درخیابان پهلوی ـ دوراهی یوسف‌آباد اول خیابان محمدرضاشاه‌پهلوی ساختمان ۱۱ وزارت تعاون و امور روستاها مراجعه نمایند . م‌الف ۱۲۰۰۴

وزارت تعاون‌و امورروستاها

آگهی استخدام رسمی

مرکز آموزش مدیریت دولتی بمنظور تکمیل‌کادر کارشناسی خود طبق‌مفادقانون استخدام‌کشوری ۵ نفر را از طریق امتحان و مسابقه بطریق زیر استخدام‌میکند :

ردیف	عنوان طبقه شغل	محل جغرافیایی خدمت	تعداد مورد نیاز	شرایط احراز	گروه قطعی شغل
۱ـ	کارشناس امور اداری ۱	تهران	۴ نفر	دارا بودن دانشنامه لیسانس و یافوق لیسانس در یکی از رشته‌های تحصیلی زیر : علوم اداری ، مدیریت بازرگانی حقوق (سیاسی ـ اقتصاد ـ قضائی) ، علوم اجتماعی و مشاوران اداری و همچنین‌طی دوره‌آموزش مربوط‌و موفقیت در آن (دارندگان درجه فوق لیسانس در شرایط مساوی نسبت به لیسانسیه ها حق‌تقدم خواهند داشت) .	۷
۲ـ	متصدی روابط عمومی و امور پارلمانی طبقه ۲	تهران	۱ نفر	دارا بودن مدرک دیپلم کامل متوسطه .	۴

داوطلبان واجد شرایط‌میتوانند برگ‌درخواست‌ذیل این آگهی را تکمیل کنند و با دو قطعه ازآخرین عکس ۴×۳ خود و رسید بانکی مبنی بر پرداخت ۴۰۰ ریال برای داوطلبان شغل ردیف ۱ و ۳۵۰ریال برای داوطلبان شغل ردیف ۲ در شعب بانک ملی‌ایران حساب شماره ۹۸۰ خزانه به عنوان حساب حق ثبت نام داوطلبان استخدام» حداکثر تا روز۳۰ر۶ر۵۳ شخصا به کارگزینی مرکز آموزش مدیریت دولتی تهران ـ خیابان ویلای شمالی نبش کوچه‌رهبرتسلیم دارند . به مدارکی که فاقد رسید بانکی باشد ویا بعد از این مهلت تحویل داده شود ترتیب اثرداده نخواهد شد .

(وجه مذکور بهیچوجه مسترد نخواهدشد.)

پروانه ورود به جلسه امتحان و مسابقه درتاریخ ۳۱ر۶ر۵۳ در محل مرکز آموزش مدیریت‌دولتی بین داوطلبان توزیع خواهد شد که تاریخ و محل‌امتحان و مسابقه در پروانه مذکور منعکس شده‌است.

مرکز آموزش مدیریت دولتی

برگ‌درخواست شغل‌ازمرکز آموزش مدیریت دولتی

نام خانوادگی :	نام :	نام‌پدر :
شماره شناسنامه :	محل صدور :	تاریخ‌تولد:
مدرك‌ورشته تحصیلی:		داوطلب شغل:
نشانی کامل‌شهر	خیابان	کوچه شماره منزل
تلفن		امضاء داوطلب

آگهی استخدام کارآموز

راه‌آهن دولتی ایران بمنظورتکمیل کادرفنی درطول خطوط راه‌آهن درمرکز ونواحی به‌سیصد نفر داوطلب مرد احتیاج دارد داوطلبان از طریق مسابقه و مصاحبه انتخاب‌وبرای شرکت درکلاس های مقدماتی و آموزش عملی و کارآموزی در رشته مربوطه که‌مدت آن‌بین ۱۶ الی ۱۵ ماه میباشدپذیرفته میشوند «محل تشکیل هنرستان فنی راه‌آهن»

۱ـ مکانیسین ارتباطات در چهار رشته مختلف	۱۱۰ نفر
۲ـ تلفنچی	۳۰ نفر
۳ـ مکانیسین والکتریسین برق و موتور در چهاررشته مختلف	۹۰ نفر
۴ـ انباردار	۳۰ نفر
۵ـ جمعدار نقدی وجنسی	۴۰ نفر

داوطلبان پس‌از طی دوره نظری وعملی و موفقیت در امتحان نهائی پایان کلاس بطوررسمی برابر با مقررات قانون استخدام کشوری بخدمت پذیرفته میشوند ودرمدت طی دوره کلاس‌ماهیانه ۲۱۰۰ ریال بعنوان کمک و هزینه کارآموزی وتحصیلی به آنان پرداخت خواهدشد.

شرایط عمومی پذیرش

۱ـ تابعیت دولت شاهنشاهی ایران

۲ـ متدین بیکی‌از ادیان «اسلام ، مسیحی، کلیمی ،زرتشتی».

۳ـ حداکثر سن ۲۵ سال تمام برای‌داوطلبان ردیف های ۱و۲و۳ «متولدین از ۱ر۱ر۲۸ ببعد » سی سال تمام‌برای ردیف‌های ۴و۵ « متولدین از ۱ر۱ر۲۳ ببعد».

۴ـ برخورداری کامل از صحت مزاج و توانائی انجام کار باگواهی بهداریکل راه‌آهن.

۵ـ انجام خدمت زیر پرچم یادارا بودن‌معافیت دائم غیر پزشکی.

۶ـ حداقل دارابودن گواهینامه سوم‌متوسطه

۷ـ سپردن تعهد خدمت درطول خطوط راه آهن بمدت پنجسال بامعرفی ضامن معتبر

شرایط اختصاصی

۱ـ داوطلبان شغل انبارداری پایستی معادل مبلغ یکصد هزار ریال تضمین ملکی ویا نقدی بسپارند «بابت حق تضمین‌ماهیانه مبلغی به‌آنان پرداخت میشود».

۲ـ داوطلبان شغل مکانیسین برق‌درصورتی که دوره سه ساله آموزشگاه های حرفه‌ای رشته برق یا اتومکانیك ویاحرارت وتهویه را که‌معادل سوم متوسطه شناخته شده‌باشد طی کرده‌باشند در صورت تساوی شرایط‌حق‌تقدم خواهند داشت.

ترتیب نام نویسی

داوطلبان واجدشرایط میتوانند فرم زیر را تکمیل‌نموده وبضمیمه مدارك مشروحه بوسیله‌پست سفارشی بعنوان اداره دبیرخانه دفتر آموزش راه آهن تهران ارسال دارند به‌تقاضاهائی‌که بعد از تاریخ۳۱ر۶ر۵۳ به‌پست سفارشی سپرده شود«تاریخ ومهر پست سفارشی روی‌پاکت ملاك عمل خواهد بود »ویا مدارك ارسالی ناقص باشد ترتیب اثرداده نخواهد شد.وجه‌پرداختی ومدارك ارسالی پس از انجام مسابقه بداوطلبان مسترد نمی‌گردد .

۱ـ فتوکپی خوانای آخرین مدرك تحصیلی یکبرك.

۲ـ فتوکپی خوانای دفترچه پایان خدمت سربازی یابرك معافیت‌دائم غیرپزشکی یکبرك

۳ـ عکس ۴×۶ غیر فوری «که مشخصات خودراپشت آن نوشته باشند» دوقطعه.

۴ـ رسید بانك‌ملی دائربه پرداخت مبلغ سیصد «۳۰۰ریال» بحساب ۹۸۰ بانك مرکزی به عنوان حساب حق‌ثبت نام داوطلبان استخدام رسمی.

کارت‌ورود به‌جلسه داوطلبانی که نام خانوادگی آنها ازالف تاش شروع میشود روز ۱۶ر۷ر۵۳و کارت داوطلبانی که نام خانوادگی‌آنها از ص الی ی شروع میشود روز۱۷ر۷ر۵۳ درمحل ساختمان هنرستان راه‌آهن توزیع خواهدشد و تاریخ‌برگزاری امتحان در کارت ورودی درج‌خواهد شد.

مواد امتحان ورودی «ریاضیات ـ فیزیك‌شیمی ـ فارسی».

برگ‌درخواست‌شغل

نام‌خانوادگی	نام	نام‌پدر
شماره‌شناسنامه	محل‌صدور	تاریخ‌تولد
آخرین‌مدرك‌تحصیلی	وضع‌خدمت‌وظیفه	شغل‌مورد‌تقاضا
(فقط‌یك‌شغل‌نوشته‌شود)		
نشانی‌کامل		
		امضاءداوطلب

م‌الف ۱۲۰۰۰

قابل توجه‌جویندگان کار

از جویندگان کار برای مشاغل زیردعوت میشود جهت مصاحبه و راهنمائی شغلی‌تا تاریخ ۲۵ر۶ر۵۳ بمرکز کاریابی و اشتغال شماره یك تهران واقع در امیرآباد جنوبی، کوچه رهنما پلاك ۲۳و در شهرستانها به نزدیکترین مرکز کاریابی واشتغال محل سکونت خود مراجعه‌نمایند ،کارگران‌ماهرو نیمه ماهر که دارای گواهینامه تخصصی‌از مراکزآموزش حرفه‌ای وزارت کار و امور اجتماعی باشند حق‌تقدم خواهند داشت .

ردیف	نام شغل	جنس	سن	تحصیلات	سابقه کار	تعداد
۱ـ	سکرتر مسلط‌بزبان انگلیسی	زن	حداکثر ۳۰ سال	دیپلم یکسال		۱۲ نفر
۲ـ	کارگر ساده	زن	حداکثر ۲۶ سال	خواندن و نوشتن	ـ	۲۰۰ نفر

م‌الف ۱۱۷۶۶ **اداره کل اشتغال ـ وزارت کار وامور اجتماعی**

اطلاعیه‌مرکز آزمون‌شناسی

درباره پذیرفته شدگان‌مدرسه‌عالی تغذیه وشیمی موادغذائی

پذیرفته شدگانی که اسامی آنان دراین ۲۵ ودر صورت‌لزوم افراد ذخیره در روز ۲۶شهریور ماه ۵۳ برای عالی مذکور واقع در خیابان پهلوی خیابان بیژن پلاك ۵ مراجعه نمایند . اطلاعیه درج گردیده باید در روز های۲۴و ثبت‌نام‌بمدرسه

قبول شدگان مدرسه عالی علوم تغذیه و شیمی مواد غذائی

ردیف	نام خانوادگی و نام	شماره‌شناسنامه
۱	جرجانی حمید رضا	۷۱۳
۲	زاهدیان تجنکی غلامرضا	۳۴۲۷
۳	ربانی حکیمی منصور	۴۲۹
۴	رحمت سمیعی اسمعیل	۱۸۱
۵	حمزه سلیمانی ملکثابت	۷۰۰
۶	شیوایی مرضیه	۸۹۴
۷	کلهرودی مقدم محمد آقا	۷۳۰
۸	مصدق صدقی صدیقه	۶۵۴۵۸
۹	باقر زاده تبریزی فرشته	۱۵۰۴
۱۰	میثاقیان احمد	۱۸۳۰
۱۱	بهمن پور ابوالقاسم	۵۲۰۸۰
۱۲	کیائیان موسوی سید کیارخ	۴۷۵
۱۳	کاظمی اکرم	۱۱۲۵
۱۴	رضا زاده موسوی حمید	۹۵۴
۱۵	مغزی سعید	۱۵۳۶
۱۶	مصباحی بیدگلی سید محمد حسین	۴۴
۱۷	حاجی‌ابوالقاسم ریاحی محمد	۳۵۴
۱۸	گل‌باری پروانه	۳۹۲
۱۹	ربیع سید اسدالله	۴۱۹
۲۰	یوسف معمار جواد	۴۵۷
۲۱	بروخیم اولین	۱۵۳۲
۲۲	براتی جواد	۷۶۵
۲۳	یوسفی جوردهی حسین	۲۰
۲۴	پور رسول مهریار	۳۳
۲۵	کیاکجوری کیوان	۱
۲۶	بسنده حسن	۷۶۳۹۸
۲۷	رنگرز احمد	۱۴
۲۸	مرتضایی محمد حسن	۶۸۱
۲۹	فتحی جگرکندی زرین تاج	۱۰۹۶
۳۰	حنیفیان علی آقا	۱۱۱۱۴
۳۱	سالك سپیده	۸۸
۳۲	مجاوری ثابت مهدی	۴۳۹۴
۳۳	امانی‌لری محمد رضا	۲
۳۴	کوهی تنه کران خدیجه	۴۴
۳۵	هراتیان پریوش	۱۱۵۸
۳۶	کشاورز سوسن	۷۰
۳۷	صالحی مهوش	۳۰۶
۳۸	نصیری ویدا	۴۶۹
۳۹	کشاورز انور	۵۷۶
۴۰	سلیمان زاده شهره	۴۹۶
۴۱	سومر سیمین	۵۸۴
۴۲	ظهوریان گیتی	۵۴
۴۳	ابراهیم زاده بندری ربابه	۵۷
۴۴	خاور سکینه	۲۱
۴۵	شفیعی زاده اشرف	۴۲۵۰
۴۶	نجار صفری شجیعه	۱۶۴۲۱
۴۷	ادیبی معصومه	۱۵۰۱
۴۸	قاضی زاده میترا	۲۷۹۷
۴۹	نبوی نیا ناهیده	۵۸۳
۵۰	قربان پورکاویجان آذر	۱۹۲۰

ذخیره های مدرسه عالی علوم تغذیه و شیمی مواد غذائی

ردیف	نام خانوادگی ونام	شماره‌شناسنامه
۱	جعفر آبادی موغاری ولی‌اله	۹۸۱
۲	محمدی زاده ناصر	۲۲۴
۳	سروش کامیار	۱۵۸۸
۴	ناظری فرهاد	۳۲۵
۵	لشگری بروجردی محسن	۷۸
۶	علی قنبری قدسی	۵۹۶
۷	ضیاطبری پروانه	۱۰۵۹۸
۸	چراغی سیف آبادتوران	۸۵۵
۹	مومنی مینا	۸۵
۱۰	سنقریان رویا	۱۹۳۴

م‌الف ۱۲۰۵۶

آ ـ ۹۲۳۵۲

اگر بلیط نمیخریدند هرگز برنده نمیشدند

اگر این برندگان، درلحظه‌ای که بلیط اعانه ملی به‌آنها عرضه میشد بلیط نمی‌خریدند، هرگز برنده جایـــزه بزرگ نمی‌شدند

خانم مهین جمشیدبیگی
ساکن تهران
برنده ۳۰۰ هزار تومان

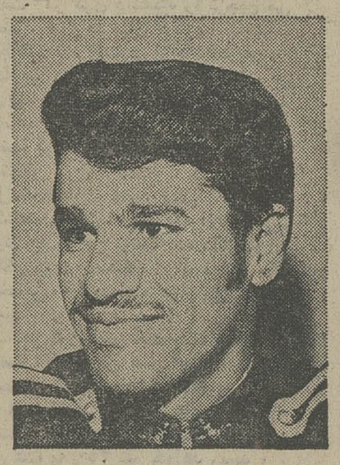

پاسبان جعفر خاکی
ساکن تهران
برنده ۱۰۰ هزار تومان و ۱۰۰۰ متر زمین و بنز

آقای علیرضا رهنما
ساکن تهران
برنده ۳۰۰ هزار تومان

خانم پروانه حکمت‌گو
خانه‌دار ساکن تهران
برنده ۱۰۰ هزار تومان و ۱۰۰۰ متر زمین و پژو

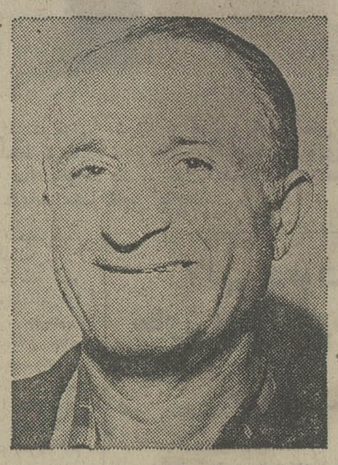

آقای عباس محمدی اصل
کشاورز ساکن شهرری
برنده ۶۰۰ هزار تومان

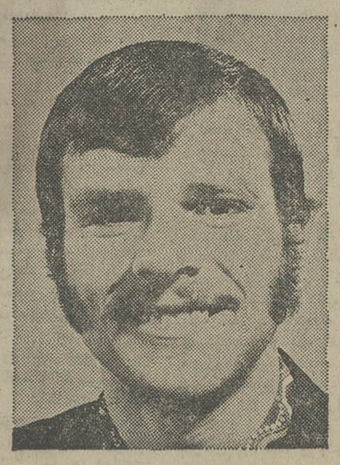

آقای خیرالله ترابی نهاد
پیشه‌ور ساکن تهران
برنده خانه، اثاث خانه مرسدس‌بنز و ۱۰۰ هزار تومان پول

آقای بوغوس بوغوسیان
میکانیک ساکن تبریز
برنده ۶۰۰ هزار تومان

شما هم دسته چک بخرید

بگذارید این بار برنده شما باشید، برنده ۱/۳۸۰/۰۰۰ تومان

باغ زیبا	بارزش	۴۳۰/۰۰۰ تومان
باضافه مرسدس بنز ۷۴	بارزش	۱۵۰/۰۰۰ تومان
وجایزهٔ بزرگ دسته چک	بمبلغ	۸۰۰/۰۰۰ تومان
	جمعاً	۱/۳۸۰/۰۰۰ تومان

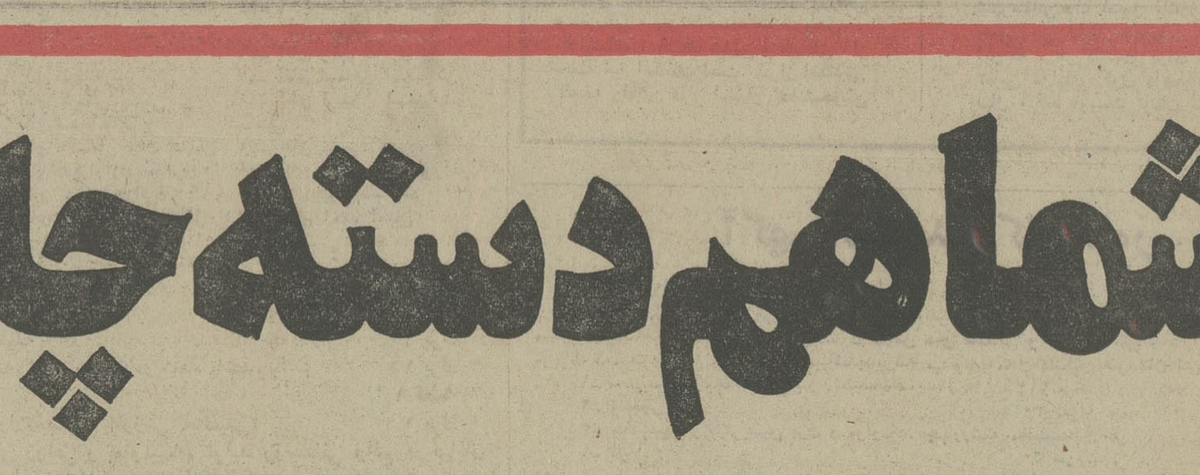

نمای باغ زیبای اعانه ملی در ضلع شرقی که مجاور جاده است

بزرگترین جایزه اعانه ملی با دسته چک مخصوص تابستان

شرکت سهامی آبگینه

به پیروی از منویات شاهنشاه آریامهر

وحسب الامر جناب آقای نخست‌وزیر بمنظور همکاری باسیاست اقتصادی دولت در تقلیل قیمت‌ها، باتوجه باینکه شرکت سهامی آبگینه همواره سیاست اقتصادی دولت را در گذشته دنبال نموده و قیمتها را از آغاز تولید خود در سال ۱۳۵۱ تاکنون ثابت نگه داشته، تقلیل قیمت مجدد را در فصل مصرف شیشه بمصرف کنندگان اعلام میدارد

قیمت شیشه‌های مشجری

	قیمت سابق متر مربع	قیمت جدید متر مربع تا پایان سال ۵۳
۱ـ مخملی	۲۰۰ ریال	۱۶۰ ریال
۲ـ شن شیلا	۱۸۰ «	۱۶۰ «
۳ـ حصیری بلژیکی	۲۴۰ «	۲۱۰ «
۴ـ ته استکانی	۲۲۰ «	۱۹۰ «
۵ـ بوته جقه‌ای	۲۲۰ «	۱۹۰ «

دنیای ورزش شنبه‌ها منتشر میشود

آگهی پرداخت سرمایه تعهدی شرکت سهامی خاص اشتادموتورز ثبت شده بشماره (۱۷۷۱۸)

باستناد صورت‌جلسه مجمع‌عمومی فوق‌العاده مورخ ۲۳ر۴ر۵۳ تصمیمات زیر اتخاذشد سی و پنج درصد دیگر از سرمایه‌شرکت بموجب گواهی‌شماره ۱۱۹ر۵۸۱ ـ ۱ر۵ر۵۳ بانك بین‌المللی ایران‌و ژاپن بحساب جاری ۱۷۰۹۰۰ پرداخت گردیدو ماده ۶ اساسنامه بدین‌شرح اصلاح‌شدسرمایه شرکت مبلغ شصت میلیون ریال که‌به شش هزار سهم ده‌هزار ریالی بانام‌تمام‌پرداخت میباشد که هفتاد درصد آن پرداخت شده‌وبقیه سی‌درصد از طرف سهامداران تعهد گردیده است.

م الف ۱۱۷۹۴

اداره کل ثبت شرکتها و مالکیت صنعتی

آ ـ ۹۲۰۸۸

آگهی انتخاب اعضاء هیئت‌مدیره در شرکت ایران ایزول (سهامی خاص) ثبت شده بشماره ۱۳۰۷۰

برابر تصمیم مجمع‌عمومی عادی بطور فوق‌العاده مورخ ۱۶ر۵ر۱۳۵۳ آقایان: شاهپور شهبازی و محمد مهدی لاریزاده وشاپور بهبهانی بسمت اعضاء هیئت‌مدیره برای مدت دوسال انتخاب شدندو بموجب‌صورت‌جلسه هیئت‌مدیره مورخ ۱۶ر۵ر۵۳ آقای شاهپور شهبازی بسمت رئیس هیئت‌مدیره وآقای محمد مهدی لاریزاده، بسمت نایب‌رئیس هیئت‌مدیره وآقای تقی‌مدرس صادقی (ازخارج) بسمت مدیرعامل برای‌مدت دوسال برگزیده شدند.

م الف ۱۱۷۹۳

مدیر کل ثبت شرکتها و مالکیت صنعتی، حمید جمشیدی

آ ـ ۹۲۰۸۹

تجدید آگهی مناقصه

سازمان آب تبریز ۸ دستگاه موتور تلمبه بالوازم مربوطه از طریق مناقصه خریداری مینماید داوطلبان شرکت در مناقصه میتوانند بامراجعه‌ویا مکاتبه‌باسازمان آب تبریزواقع دربلوار ۶ بهمن شرایط‌عمومی‌و مشخصات مربوطه‌را اخذو پیشنهادخودرا طوری تنظیم‌وتحویل‌فرمایند که تاساعت ۱۰ صبح روز ۶ر۷ر۵۳ بدفتر سازمان آب تبریز واقع‌در بلوار ۶ بهمن تبریز برسد پیشنهادات‌واصله ساعت ۱۱ صبح‌همان‌روز بازوقرائت خواهدشد.

سازمان آب تبریز

آ ـ ۹۲۱۱۶

قابل توجه فارغ‌التحصیلان سال ۵۳ـ۵۲ مدرسه عالی بازرگانی

مراسم پایان سال تحصیلی ۵۳ـ۵۲ درساعت ۴ بعدازظهر روز شنبه ۳۰ر۶ر۵۳ درمحل تالار اجتماعات آن مدرسه عالی برگزار میشود. لطفا برای دریافت لباس مربوطه تا آخر وقت اداری روز چهارشنبه ۲۷ر۶ر۵۳ ـ به مدرسه عالی بازرگانی مراجعه فرمایند.

م الف ۱۱۸۶۲

وزارت جنگ

آگهی استخدام

اداره لجستیکی هلیکوپترهای نیروهای مسلح شاهنشاهی تعدادی کارمندغیر نظامی بامدارك تحصیلی بشرح زیر باتوجه به بند ب ماده ۵ قانون استخدام نیروهای مسلح شاهنشاهی جهت خدمت در تهران استخدام می نماید.

داوطلبان واجدشرایط می توانندبا دردست‌داشتن مدارك خواسته‌شده و برك خاتمه خدمت یا معافیت دائم همه‌روزه از ساعت ۷۳۰ تا ۱۵۰۰ به‌مدیریت‌اموراداری اداره‌لجستیکی هلیکوپتر های نیروهای مسلح شاهنشاهی واقع‌درمیدان شهیاد، خیابان فرودگاه مهرآباد مراجعه نمایند.

ردیف	عنوان شغل	تحصیلات مورد نیاز	سایر شرایط
۱	مدیر و ناظر برنامه ریزی سیستمها	لیسانس در رشته های حسابداری ،بازرگانی ، علوم اداری ، علوم کامپیوتر	آشنائی کامل بزبان انگلیسی با داشتن تجربه در برنامه‌ریزی سیستمهای اداری
۲	آنالیست برنامه ریز وروشها	لیسانس در رشته های حسابداری ،بازرگانی ، علوم اداری ، علوم کامپیوتر	آشنائی کامل بزبان انگلیسی با داشتن تجربه در تجزیه و تحلیل سیستمهای اداری
۳	متصدی پروژه سیستمها	لیسانس در رشته های حسابداری ،بازرگانی ، علوم اداری ، علوم کامپیوتر	آشنائی کامل بزبان انگلیسی با داشتن تجربه در سیستمهای کامپیوتر
۴	متصدی وآنالیست اطلاعات پایه	لیسانس در رشته های ریاضیات ،بازرگانی ، علوم اداری ، علوم کامپیوتر	آشنائی کامل بزبان انگلیسی با داشتن تجربه در تجزیه و تحلیل سیستمهای اداری
۵	پانچیست	دیپلم متوسطه در رشته های طبیعی ،ریاضی	آشنائی بزبان انگلیسی ، در صورت داشتن‌سابقه کار ارجحیت دارند .
۶	آنالیست عملیات کامپیوتری	لیسانس دررشته های‌ریاضیات‌وعلوم کامپیوتری	آشنائی کامل بزبان انگلیسی ، در صورت‌داشتن سابقه کار ارجحیت دارند .
۷	مدیر فنی کامپیوتر	لیسانس در رشته های علوم اداری ، بازرگانی، مهندسی ، علوم کامپیوتر	آشنائی کامل بزبان انگلیسی ، در صورت‌داشتن سابقه کار ارجحیت دارند .
۸	متخصص ارتباطات‌دیو	لیسانس در رشته های ریاضی ، مهندسی صنایع ریاضیات	آشنائی کامل بزبان انگلیسی ، در صورت‌داشتن سابقه کار ارجحیت دارند .
۹	اپراتور کامپیوتر	دیپلم کامل متوسطه در رشته ریاضی	آشنائی کامل بزبان انگلیسی ، در صورت‌داشتن سابقه کامپیوتری ارجحیت دارند
۱۰	تجزیه‌و تحلیل کننده قیمتها	لیسانس در رشته های بازرگانی ، اقتصاد ، حسابداری	آشنائی کامل بزبان انگلیسی ، در صورت‌داشتن تجربه در تجزیه و تحلیل قیمتها
۱۱	منشی	لیسانس در رشته منشیگری	آشنائی کامل بزبان انگلیسی و آشنائی کامل به ماشین نویسی فارسی و لاتین ارجحیت دارند
۱۲	مهندس هواپیما	مدرك مهندسی هواپیما	آشنائی کامل بزبان انگلیسی در صورت داشتن سابقه کار ارجحیت دارند .
۱۳	کتابدار	لیسانس در رشته کتابداری	آشنائی کامل بزبان انگلیسی
۱۴	متخصص تهیه اسلاید	دیپلم کامل متوسطه در رشته‌های طبیعی ،ریاضی ومدارك تخصصی	آشنائی بزبان انگلیسی در صورت داشتن‌سابقه کار ارجحیت دارند
۱۵	متخصص امور پرسنلی	لیسانس در رشته علوم اداری	آشنائی کامل بزبان انگلیسی ، در صورت داشتن سابقه کار ارجحیت دارند .
۱۶	لیسانس برای مشاغل مورد نیاز	لیسانس در رشته های حسابداری ،بازرگانی ، ریاضیات ، علوم اداری و مدیریت صنعتی(پنج سال سابقه کار)	آشنائی کامل بزبان انگلیسی ، در صورت داشتن سابقه کار ارجحیت دارند .
۱۷	تعدادی دیپلم ریاضی و طبیعی برای مشاغل مورد نیاز		
۱۸	راننده پایه یکم	داشتن گواهینامه پایان‌تحصیلی شش‌ساله‌ابتدائی	

م الف ۱۱۳۲۰

گزارش و رویدادها

دوچرخه‌سوار پاکستانی از یکقدمی مرگ بازگشت

پروفسور پویان (وزیر بهداری) به‌بالین خادم حسین شتافت وقطع‌پای او را ضروری ندانست.

اگر تغییری ناگهانی درحال خادم حسین (دوچرخه سوار پاکستانی) ایجادنشود، نیازی به قطع‌پای او نخواهد بود.

تیم‌جراحی مرکزپزشکی فیروزگر برای نجات قهرمان پاکستانی ۳ ساعت و ۱۵ دقیقه در اتاق عمل ماند.

خادم حسین ـ دوچرخه‌سوار پاکستانی ـ در گرماگرم یک تمرین تا آستانه مرگ پیش رفته بود، بطرز معجزه‌آسائی نجات یافت.

بدنبال عمل جراحی طولانی تیم‌جراحی مرکزپزشکی‌فیروزگر بر روی چند نقطه بدن این قهرمان اعلام شد که خطرمرگ، نه ـ از سر دوچرخه سوار پاکستانی دور شده است و چنانچه وضع بهمین منوال‌پیش برود، نیازی به قطع پای او ـ که خرد و کبود شده بود ـ احساس نخواهد شد.

★★★

خادم‌حسین ـ دوچرخه سوار پاکستانی ـ ساعت ۹و۴۵ دقیقه بامداد دیروز، در حالی که همراه تیمور علیخان ـ دوچرخه سوار هموطن خود ـ برای تمرین مسابقه‌استقامت به جاده‌چالوس رفته بود، در دام این حادثه ناگوار افتاد.

دست حادثه درحالی به‌خادم حسین روی خوش نشان نداد که درآستانه جاده و علیرغم وجود اسکورت پلیس، یک اتومبیل ناگهان از پس یک پیچ پدیدار شدو بالو به‌شدت تصادف کرد.

اسکورت پلیس، قبلا به‌راننده این اتومبیل دستور توقف داده بود اما سرپیچی‌راننده‌متخلف، سرانجام این حادثه دردناک را پدید آورد. خادم حسین‌درواقع، بنوعی برای دیگر تمرین ـ کنندگان فداکاری کرد چون پیشاپیش آن ها رکاب میزد. برای همین، اتومبیل سواری فقط با او تصادف کرد. تصادفی آنچنان شدید که استخوانهای یکی ازپاهای «خادم حسین» خرد شدو به‌سر، گردن و سینه‌اش نیز آسیب سنگینی وارد آمد.

با اینحال، خادم حسین رادر مرض یك ساعت ـ به مرکز پزشکی فیروزگر رساندند. از همین‌جابود که خبر این حادثه ناگوار به اردوی ورزشکاران و خیل خبرنگاران رسید.

درپی اتفاق عجیب و کاملا غیر منظری که برای «کیوشی آتوسکا» ـ شمائیر باز ژاپنی ـ رخ‌داد، این دومین‌حادثه‌خونین و خطرناکی بود که‌در هفتمین دوره بازیهای آسیایی، رخ‌می داد. با انتشار خبر حادثه، بسیاری از ورزشکاران ـ بویژه قهرمانان پاکستانی وپاکستانی های مقیم تهران ـ خود را به مرکز پزشکی‌فیروزگر رساندند اما حال خادم حسین چنان‌وخیم بود که هیچکس اجازه ملاقات با او رانداشت.

خادم حسین، از چندین شکستگی ـ از نوع بازوبسته ـ در ساق، ساعد چپ، ران چپ وساق پای راست‌رنج میبرد ودر سروگردن و قفسه‌اش چندین بریدگی ایجاد شده بود. امااز همه چیز خطرناکتر وضع‌پای راست او بود که کاملا له و کبود شده بود.

پرفسور پویان بربالین قهرمان

خادم حسین رابلافاصله به اتاق عمل بردند و پس‌ازدرمان های ابتدایی وشستو شوی‌زخم ها، تحت‌عمل‌جراحی قراردادند. این عمل درست سه ساعت و پانزده دقیقه بطول انجامید و درین مدت تیم جراحی مرکز پزشکی فیروزگر حتی‌یك‌لحظه بیدارنبود.

در استانه این عمل حساس، درحالی که بنظر میرسید که برای نجات‌خادم حسین‌از مرگ، باید پای کبود شده او قطع کرد، پروفسور انوشیروان پویان (وزیربهداری) به بالین دوچرخه سوار آسیب دیده شتافت و رهبری تیم جراحی رابرای نجات این قهرمان، شخصا به‌عهده گرفت.

از سوی دیگر، سفیرپاکستان و اعضاء کمیته برگزاری بازی های آسیایی که موفق‌به‌عیادت از خادم حسین نشده بودند با بیمواریها، در پشت‌درهای‌بسته اتاق عمل انتظار میکشیدند. همزمان، این خبر که برای نجات جان خادم حسین، باید پای او راقطع کرد، در محفل ورزشی انعکاس یافت وحتی شایع شدکه این عمل انجام گردیده‌است.

اما مشورت تیم‌جراحی‌مرکز پزشکی فیروزگر با پروفسور پویان وزیر بهداری (که یکی از انگشت شمار پروفسورهای آگرژه ـ یعنی پروفسورهایی که حق‌تدریس آکادمیك‌ودانشگاهی و اظهار نظرپایه های پزشکی، دارند ـ ایران بشمار میرود و از جراحان معروف است) مانع از بریدن پای خادم حسین‌شد.

پروفسور پویان که در حال حاضر نیز هفته‌یی یك‌باربه اتاق عمل میرود، با همکاری تیم مرکزپزشکی فیروزگر ـ که درین حادثه نیز همچون‌حادثه شمشیر خوردن قهرمان ژاپنی، براستی سرعت عمل ومهارت ستایش آمیزی از خود نشان دادند ـ دنباله عملیات جراحی راگرفتند و خوشبختانه، این عملیات به نتیجه رسید، کبودی پای خادم حسین از میان رفت وخطرمرگ‌ازاودورشد. بدینسان، اگر خادم حسین با آهنگ‌فعلی روبه بهبود برود و مشکل تازه‌یی پیش نیاید، دیگرنیازی به بریدن پای او نخواهد بود. تا این لحظه که‌این خبرتنظیم میشود (نیمشب گذشته)، هنوز احتیاجی به قطع پای قهرمان پاکستانی احساس نشده است‌و حال او روبه بهبود میرود.

عمل که پایان یافت خادم‌حسین را به اتاق «ای. سی. یو» که اتاق مراقبت های ویژه است بردند و بستری کردند. مدتی بعد وقتی دوچرخه‌سوار پاکستانی بهوش امد، سفیر پاکستان در تهران، پزشکان پاکستانی‌ورئیس‌گروه‌ورزشکاران پاکستانی در هفتمین دوره بازی های آسیائی را بالای سر خود دید.

خادم حسین وقتی سفیروطنش را بربالین خود دید، لبخندی زد، با او دست داد و بعد چشم ها را برهم گذاشت و به خواب رفت.

خادم حسین هم‌اکنون دراتاق مراقبت های ویژه مرکزپزشکی فیروزگر همچنان تحت مراقبت شدید قرار دارد و جز سفیر و پزشکان پاکستانی که یک بار از او عیادت کردند، بهیچ‌وجه به کسی اجازه ملاقات با او داده نمی شود.

در حالی پروفسور پویان، با مرکز پزشکی فیروزگر مرتبا در تماس است تا در جریان حال میهمان‌حادثه‌دیده ورزش‌ایران، قرار داشته باشد.

یکی از جراحان تیم جراحی مرکز پزشکی فیروزگر، هنگام گفت وگو باخبرنگار ما اعلام داشت: «خوشبختانه، در حالی که امکان داشت یک پای قهرمان پاکستانی را قطع کنیم تا مانع از مرگ او بشویم، آقای پروفسور پویان وزیر بهداری بر بالین‌بیمار حاضرشد و قطع پای خادم‌حسین را ضروری ندانست. فعلا نیز امیدواریم که حال خادم حسین به‌همین ترتیب رو به بهبود برود، نامجبور به بریدن پای اونشوم.

آگهی ثبت نام دانشجویان سال دوم و به بالا دانشگاه تهران

ثبت نام نیمسال اول ۵۴ـ۵۳ دانشجویان سال دوم و به‌بالای دوره های لیسانس. فوق لیسانس و دکتری دوره روزانه و دانشجویان سال دوم و به بالای دوره شبانه دانشگاه از تاریخ ۲۶ لغایت ۳۱ شهریورماه ۱۳۵۳ (بجز روز های تعطیل) صبح ها از ساعت ۸ تا ۱۲ وبعد از ظهر ها از ساعت ۳ تا ۶ برطبق برنامه زیردر دانشکده های مربوط انجام خواهدشد:

۱ـ دانشکده های ادبیات و علوم انسانی، پزشکی، حقوق وعلوم‌سیاسی، علوم، علوم‌اجتماعی و تعاون، هنر های زیبا، دوره شبانه از تاریخ ۲۶ لغایت ۳۱ شهریور ماه.

۲ـ دانشکده های اقتصاد، داروسازی، دندانپزشکی، دامپزشکی، علوم‌تربیتی، علوم اداری و مدیریت بازرگانی، کشاورزی، منابع طبیعی از تاریخ ۲۶ لغایت ۳۰ شهریور.

۳ـ دانشکده های الهیات و معارف اسلامی، بهداشت، موسسه عالی توان بخشی، مرکز مطالعات از تاریخ ۲۶ لغایت ۲۸ شهریور ماه و دانشکده فنی روز های ۲۶، ۲۷، ۳۰ و ۳۱ شهریورماه ۵۳ کلیه دانشجویان (روزانه و شبانه) باید با دردست داشتن کارت دانشجوئی سال تحصیلی گذشته و ۶ قطعه عکس ۴ × ۳ در تاریخ‌های بالا بدانشکده خود مراجعه نمایند.

یادآوری

۱ـ کسانیکه موفق به ثبت نام خود در موعد مقرر نباشند باید در ازای هر روز تاخیر مبلغ یکصد ریال برای سه روز اول و مبلغ دویست ریال برای‌چهار روزبعد، به حساب ۱۰۸۴ دانشگاه در بانك مرکزی وشعبات بانك ملی ایران پرداخت نمایند. مدت تاخیر در هرحال نباید از یك هفته تجاوز کند.

۲ـ کلاسهای درسی دانشگاه از روز دوم مهر دائر خواهد بود. برنامه تفضیلی و ساعات شروع هر درس در دانشکده اعلام خواهد شد.

دانشگاه تهران

مالف ۱۱۶۱۸

قرعه‌کشی ۷ روز دیگر

نمای باغ زیبای اعانه ملی در ضلع غربی که مشرف به رودخانه کرج است

باخرید دسته چك اعانه ملی مخصوص تابستان میتوانید

این باغ زیبا. بارزش ۴۳۰,۰۰۰ تومان

باضافه مرسدس بنز ۷۴ بارزش ۱۵۰,۰۰۰ تومان

وجایزه بزرگ دسته چك بمبلغ ۸۰۰,۰۰۰ تومان

جمعا ۱,۳۸۰,۰۰۰ تومان

بزرگترین جایزه اعانه ملی را برنده شوید

نمای باغ، در ضلع شرقی که مجاور جاده است

شانس بیشتر با دسته چك بیشتر

جدول‌های اطلاعات

جدول عادی

شماره ۷۸۳۶

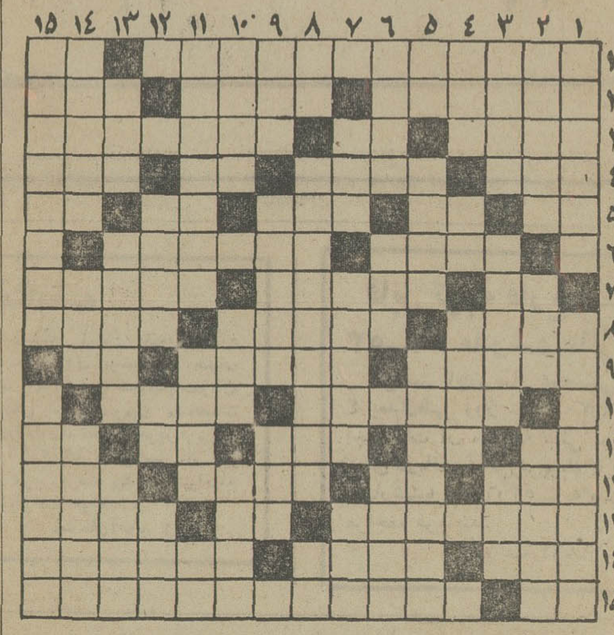

افقی:

۱ـ نویسنده کتاب اتللو ـ مادر ۲ـ یکی از شعب دین اسلام ـ سنگ سخت ـ شما خودتان را میگوئید ۳ـ رودی دراروپا ـ خالی‌در ورق ـ اثری از موریس مترلینگ ۴ـ سال ـ از شهر های قدیمی آسیا ـ پشت سرهم ـ در آن میوه می‌چینند ۵ ـ از انواع خط‌کش ـ حرفی در زبان موسیقی ـ مرهم برآن نهند ـ اگر ـ با چنجال راه می‌افتد ۶ـ اگر باشد کسی در نماند ـ درخشنده ونورانی ۷ـ چه‌وقت؟ ـ یکی از حواس پنجگانه نوعی خوابیدن ۸ـ آقا و سرور ـ فریبکار ـ علامت صفت عالی ۹ـ گاهی بی‌زوربازو نشان دهند ـ شهر جشن‌هنر ـ حرفی در زبان انگلیسی ۱۰ ـ اگر آسمانی است که با جان پدیرند ـ سستی ۱۱ـ دریا ـ عیب و عار ـ با نشان آید ـ واحدی در وزن ـ مثل ومانند ۱۲ـ کشتی جنگی ـ دشنام ـ نصف آجر ـ حریر است و ابریشم ۱۳ـ از انواع‌دادگاه ـ تردید ـ پدر به زبان انگلیسی ۱۴ ـ حجمی در هندسه ـ نزدیکتر ـ سراپا فرو رفتن در آب ۱۵ـ با زیادش بجائی‌توان رسید ـ در آن درس میخوانند و حرفه می‌آموزند.

عمودی:

۱ـ دل از دنیا کنده ـ شهری در آذربایجان ۲ـ بردش‌معروف است ـ از آن بالا میروند و ورزش می‌کنند ـ چهره‌ای‌چون قرص قمر دارد ۳ـ میان آستر و رویه جا خوش میکند ـ با عشایر می‌آید ـ آماس ۴ ـ خجستگی ـ فلز سرخ روی ـ روده‌ها ۵ـ حرف‌ندا ـ روزنامه نگار معروف مصری ـ سرزمین انگوران ۶ـ دهنه ـ بندگان خدا ـ گشاینده است و اسمی ۷ـ باید کوکترکرد ونواخت ـ در زندگی اکنون نقش عمده دارد ـ به بیمار خدمت میکند ۸ـ کاشف میکرب سل ـ کوهی در ایران ـ صنم ۹ـ جد رستم ـ دستگاهی‌در موسیقی ـ چسبنده به غلط ۱۲ـ وسیله‌ای برای ورزشی ـ شراب فرنگی ـ آشوبها ۱۳ـ حشره سمج ـ وسیله‌آتش افروزی ـ نوردهنده مادر بره ۱۰ـ پسوندیست ـ پرنده زمستانی ـ جا ۱۱ـ به دوستی‌اش اطمینان توان‌کرد ـ برساز همی زنند ـ خاك ۱۴ـ از وسایط نقلیه کندرو ـ ماشینی در ارتش ـ سیاستمدار مصری ۱۵ـ از آلات طرب ـ به فریاد کسی رسیدن.

جدول ویژه

شماره ۱۹۶

افقی:

۱ـ دبیر کل سازمان ملل متحد ـ ضمیریست ۲ـ حرفی که از بیم دشمن برزبان می‌آورند ـ پا به سن گذاشته و مویش جوگندمی شده ـ شاداب ۳ـ مرارت‌کشیده‌تا چنین شده ـ نیمتنه زنانه ـ خطی در ایران باستان که از چپ براست نوشته میشد و به هفت نوع بود ۴ـ ظرف مکان ـ بجای کسی کاری انجام دادن ـ طاقچه بالا ـ لباسی روی لباسها ۵ـ هنوز به زبان انگلیسی ـ روی و رخساره ـ گاهی‌پسوند شود ـ براکندگی ـ درخت انگور ۶ـ نیازها و حاجت‌ها ـ پیله ابریشم ۷ـ اگر ـ روح از بدنش مفارقت کرده ـ سرخاب است‌و گلگونه ۸ـ از انواع نمایشنامه ـ زمانی در با آن بسته میشد ـ تنبل میزند ۹ـ بخل و خست را هم گفته‌اند ـ سرزنش کردن ـ ضمیر مفرد ۱۰ـ دیوانگان ـ پروانه اتومبیل در لفظ خارجی ۱۱ ـ واحدی در پول ـ خون ـ زمانی از بچه اعیانها نگهداری میکرد ـ هم با بانو می‌آید هم با خدا ـ از القاب اروپائیان ۱۲ـ تاجریزی ـ می‌زنندتادودبلعیدباشند ـ سنگ به‌درش میخورد ـ رستم کشت ۱۳ـ جزیره‌ای در استرالیا ـ واحدی در وزن ـ دانایش را آرزو کن ۱۴ـ پایتختی در اروپا ـ جسد حیوان مرده ـ ناطق دوره انقلاب فرانسه ۱۵ـ در لباس بکار آید ـ کتابی از شکسپیر.

عمودی:

۱ـ گلی است و مادامی معروف ـ پزشک معروفی که برای اولین بار تیمارستان درست کرد ۲ـ هنگام بدنیا آمدن ـ بهشت شداد ـ کارگاهی در تهران ۳ـ روانه شده ـ از برپاکردنیها ـ خریزه نارس ۴ـ از هند می‌آید و چاشنی غذا میشود ـ مثل و مانند ـ گرامی و بزرگوار ۵ـ حرف تعجب ـ کارآزموده ـ پایتخت کشور اوگاندا ۶ـ آه و ناله ـ خانه و منزل ـ زباله‌کش ۷ـ ناخن نشین ـ عیش بادگار مانده ـ بخشی از اوستا ۸ـ درندمخو ـ تنگه‌ای که دریای احمر را به خلیج عدن متصل میسازد ـ علامت جمع ۹ـ گرد زمین را گرفته ـ عموئی در کتابی از چخوف ـ یخ ۱۰ـ کارها ـ برنج پخته‌بی‌روغن ـ رودی‌درانگلستان ۱۱ـ یکی از اتابکان‌لرستان ـ از انواع باج ـ دریای عرب ۱۲ـ سرکشی کردن ـ دست تازی ـ اگر زمزمه محبت باشد نیکوتر است ۱۳ـ بندری در ایران ـ اثری از کورنی ـ در قدیم مستوفیان برشال کمر میگذاشتند ۱۴ـ از سفاین فضائی ـ از انواع شعر ـ نوعی ماهی که شبیه خرچنگ است ۱۵ـ نویسنده سبک ناتورالیست فرانسه که از آثارش خطای کشیش را میتوان نام برد ـ برای اولین بار بنزین را استخراج کرد.

حل جدول شماره ۱۹۵

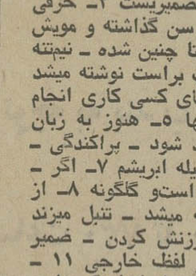

حل جدول شماره ۷۸۲۵

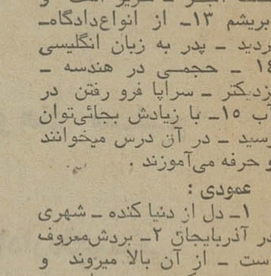

ازفردا در سینما گلدیس

جاودانه فیلم تاریخ سینما

سانسها ۱۲ر۳۰ ـ ۳ر۳۰ ـ ۶ر۳۰ بزبان فارسی وساعت ۹ر۳۰ بعد ازظهرفیلم «توپاز» بزبان انگلیسی

امشب در سینما کسری: کلیدمعما

برنامه سینماها

تماشای‌فیلمهائی که باعلامت (×) مشخص شده برای اشخاص کمتر از ۱۸ سال‌ممنوع‌است

★ **آنوراك ـ رنگی ـ آشوك كومار**
حافظ (۳۹۱۰۷۴) ۳۰ر۱۰ـ۳۰ر۲ـ۳۰ر۴ـ۳۰ر۶ـ۳۰ر۸

★ **ازدها واردمی‌شود ـ رنگی ـ جان‌ساکون**
امپایر (۶۲۳۹۴۲) ۱۵ر۱۱ـ۳۰ر۱ـ۳۰ر۳ـ۳۰ر۵ـ۳۰ر۷ـ۳۰ر۹

★ **اشکها و لبخند ها ـ رنگی ـ جولی‌اندروز**
تخت‌جمشید (۴۳۰۵۰) ۱۱ـ۳ـ۶ـ۹

★ **آپارتمان خصوصی ـ رنگی ـ لاندوبوزانکا**
برلیان (۳۹۳۰۳۵) ۹ـ۱۱ـ۱ـ۳ـ۵ـ۷ـ۹

★ **انقلابی‌قلابی ـ رنگی ـ وودی‌الن**
شهرقصه (۶۲۷۲۹۰) ۱۱ـ۲ـ۴ـ۶ـ۸ـ۱۰

★ **بسوزان عشق، بسوزان ـ رنگی ـ سوزان‌اسکات**
ب.ب (۸۲۹۶۴۱) ۱۰ـ۱۲ـ۲ـ۴ـ۶ـ۸ـ۱۰

★ **بروبریم جنگل ـ رنگی ـ جیم‌براون**
سینموند (۴۸۳۲۲) ۱۱ـ۳ـ۵ـ۷ـ۹

× (★) **بیلی‌وبرتا ـ رنگی ـ باربارا‌هرشی**
دیانا (۴۷۳۶۵) ۱۵ر۱۱ـ۳۰ر۳ـ۳۰ر۵ـ۳۰ر۷ـ۳۰ر۹

★ **بدنبال روباه ـ رنگو پیترسلرز**
گلدیس (۶۲۸۷۱۳) ۳۰ر۱ـ ۳۰ر۳ـ ۳۰ر۵ـ ۳۰ر۷

★ **پاپیون ـ رنگی ـ استیومك کوئین**
شهرتماشا (۹۲۸۶۸۶) ۱۵ر۱۱ـ۲ـ۴۵ر۴ـ۳۰ر۷ـ۱۵ر۱۰
پارامونت (۴۸۳۲۱) ۳۰ر۱۰ـ۱۵ر۱ـ۴ـ۴۵ر۶ـ۳۰ر۹
ریولی (۷۵۷۷۷۷) ۱۱ـ۲ـ۴۵ر۴ـ۳۰ر۷ـ۱۰

★ **تسخیر نا پذیران ـ رنگی**
دروازه‌طلائی (۳۵۲۱۶۰) ۳۰ر۱۱ـ۳۰ر۳ـ۳۰ر۵ـ۳۰ر۷ـ۹ر۳۰

★ **جوانمرد ـ فردین ـ میری ـ مرجان**
اونیورسال (۹۲۶۹۵۳) ۱۱ـ۱ـ۳ـ۵ـ۷ـ۹ر۳۰
پاسیفیک (۷۵۳۳۱۱) ۳۰ر۱۱ـ۳۰ر۲ـ۳۰ر۵ـ۳۰ر۷ـ۹ر۳۰
ایران (۳۱۶۳۵۴) ۹ـ۱۱ـ۱ـ۳ـ۵ـ۷ـ۹
ساینا (۳۵۲۴۴۲) ۹ـ۱۱ـ۱ـ۳ـ۵ـ۷ـ۹
تیسفون (۹۵۸۸۸۲) ۱۰ـ۱۲ـ۲ـ۴ـ۶ـ۸ر۳۰
رنگین‌کمان (۳۴۶۷۶۰) ۱۰ـ۱۲ـ۲ـ۴ـ۶ـ۸ر۳۰
موناکو (۷۹۵۵۹۶) ۹ـ۱۱ـ۱ـ۳ـ۵ـ۷ـ۹
پرسپولیس (۵۳۸۰۸۳) ۸ـ۱۰ـ۱۲ـ۲ـ۴ـ۶ـ۸
کارون (۹۵۰۱۶۵) ۱۰ـ۱۵ر۱۲ـ۱۵ر۲ـ۱۵ر۴ـ۶ر۳۰ـ۸ر۳۰
دریا (۳۴۱۷۴۶) ۹ـ۱۱ـ۱ـ۳ـ۵ـ۷ـ۹
استارا (۸۷۴۰۲۲) ۳۰ر۱۰ـ۳۰ر۲ـ۳۰ر۴ـ۳۰ر۶ـ۳۰ر۸
راس اونیورسال ۸ ـ ۱۰

★ **جنون ـ رنگی ـ جان‌فینچ**
ادئون (۳۱۸۱۱۸) ۳۰ر۱۰ـ۲ـ۳۰ر۴ـ۳۰ر۶ـ۳۰ر۸

جنگجوی ماسین ـ خیالاتی
آسمان آبی (۳۴۱۶۶۸) ۹ـ۱۱ـ۱ـ۳ـ۵ـ۷ـ۹

★ (×) **خروس خانگی ـ رنگی ـ کلینت‌ایستوود**
بولوار (۶۶۰۲۹۲) ۱۱ـ۱ـ۳ـ۵ـ۷ـ۱۵ر۹

★ **دیوانه فوتبال ـ رنگی ـ لاندوبوزانکا**
ونک (۶۸۴۱۱۶) ۳۰ر۱۱ـ۲ـ۴ـ۶ـ۸ـ۱۰

★ **دو مرد در شهر ـ رنگی ـ آلن‌دلون**
پولیدور (۴۲۶۳۱) ۳۰ر۱۱ـ۳۰ر۱ـ۳۰ر۳ـ۳۰ر۵ـ۳۰ر۷ـ۹ر۴۵

★ **دزدی که بشام آمد ـ رنگی ـ رایان‌اونیل**
مازستیک (۶۶۸۴۶۱) ۱۱ـ۳ـ۵ـ۷ـ۹ر۱۰

★ **دوست پدرخوانده ـ رنگی ـ ریچاردهریسون**
آریا (۳۱۹۸۸۴) ۹ـ۱۱ـ۱ـ۳ـ۵ـ۷ـ۹

★ **دستهاو طپانچه‌ها ـ مردی از سازمان مافیا**
البرز (۳۰۴۲۵۸) ۳۰ر۸ـ۱۲ـ۳۰ر۳ـ۷ـ۸ر۳۰

★ **دو کلانتر ـ راهنما**
پردیس (۳۰۴۲۵۹) ۹ـ۳۰ر۱۰ـ۳۰ر۱۲ـ۲ـ۴ـ۶ر۳۰ـ۸ر۱۵

★ **ریکادختر قهرمان ـ سینماسکوپ ـ رنگی**
شهاب (۵۴۲۳۹۶) ۹ـ۱۱ـ۱ـ۳ـ۵ـ۷ـ۹

★ **زن پراشتها مردکم اشتها ـ رنگی**
تراس آتلانتیک ۸ ـ ۱۰

★ **زیر پوست شب ـ مرتضی عقیلی**
کاپری (۹۲۸۴۰۱) ۱۱ـ۳ـ۵ـ۷ـ۱۵ر۹

★ **زنجیر های گسیخته ـ رنگی ـ ژان‌میشل**
مولن‌روژ (۷۵۲۹۲۹) ۱۱ـ۳۰ر۳ـ۳۰ر۵ـ۳۰ر۷ـ۹ر۳۰

★ **زنهای جنگجوی آمازون ـ قهرمان صحرا**
ستاره (۵۳۹۷۲۱) ۹ـ۱۱ـ۱ـ۳ـ۵ـ۷ـ۹

★ **ضربه‌مرگ ـ رنگی ـ کلینت‌ایستوود**
شهرفرنگ (۶۲۷۶۲۸) ۱۵ر۱۱ـ۳ـ۱۵ر۵ـ۳۰ر۷ـ۹ر۴۵

★ (×) **عشق نفرت‌انگیز ـ رنگی ـ کلی گرینجر**
رادیوسیتی (۴۳۳۲۰) ۱۵ر۱۱ـ۳۰ر۳ـ۳۰ر۵ـ۳۰ر۷ـ۹ر۴۵

★ **عشق تاهوس ـ رنگی ـ راکل‌ولش**
پارک (۳۱۹۶۳۷) ۹ـ۱۱ـ۱ـ۳ـ۵ـ۷ـ۹

★ **فاجعه عشق ـ رنگی ـ آلن‌دلون ـ سیدنی‌رم**
آتلانتیک (۶۲۷۱۷۱) ۱۵ر۱۱ـ۳۰ر۳ـ۳۰ر۵ـ۳۰ر۷ـ۹ر۳۰

★ **فداکار ـ رنگی ـ جی‌تندرا**
همای (۳۱۶۶۹) ۳۰ر۱۰ـ۲ر۳۰ـ۴ر۳۰ـ۶ر۳۰ـ۸ر۳۰

★ **گلید معما ـ رنگی ـ باری‌نیومن**
کسری (۸۲۶۹۳۹) ۳۰ر۱۰ـ۲ـ۴ـ۶ـ۸ـ۱۰

★ **گروگان در آسمان ـ رنگی ـ آدام‌وورك**
گلدن‌سینی (۶۶۳۲۶۹) ۱۵ر۱۱ـ۳۰ر۳ـ۳۰ر۵ـ۳۰ر۷ـ۹ر۴۵

★ **ماریا، عشق‌من ـ رنگی ـ تارین‌پاور**
دیامود (۸۲۸۴۰۰) ۱۵ر۱۱ـ۴۵ر۱ـ۳۰ر۳ـ۳۰ر۵ـ۳۰ر۷ـ۹ر۴۵

★ **مردانه میجنگد ـ سینماسکوپ ـ رنگی**
سهیلا (۳۱۶۴۲۴) ۳۰ر۱۰ـ۲ر۳۰ـ۴ر۳۰ـ۶ر۳۰ـ۸ر۳۰
مراد (۷۵۳۳۸۲) ۹ـ۱۱ـ۱ـ۳ـ۵ـ۷ـ۹
پلازا (۴۴۲۵۵) ۱۵ر۱۱ـ۳۰ر۳ـ۳۰ر۵ـ۳۰ر۷ـ۹ر۳۰

★ **مظفر ـ پرویز صیاد ـ مری آپیك**
نیاگارا (۶۶۵۳۰۷) ۱۱ـ۱ـ۳ـ۵ـ۷ـ۹ر۱۵
رکس (۳۱۵۲۹۳) ۳۰ر۱۰ـ۲ر۳۰ـ۴ر۳۰ـ۶ر۳۰ـ۸ر۳۰
میامی (۷۵۴۳۲۹) ۱۱ـ۱ـ۳ـ۵ـ۷ـ۹
الوند (۳۵۶۵۳۸) ۱۰ـ۱۲ـ۲ـ۴ـ۶ـ۸
کیهان (۹۵۷۳۶۰) ۹ـ۱۱ـ۱ـ۳ـ۵ـ۷ـ۹
ماریلیک (۹۶۳۶۱۶) ۳۰ر۱۰ـ۲ر۳۰ـ۴ر۳۰ـ۶ر۳۰ـ۸ر۳۰
اسکار (۹۲۰۸۸۸) ۱۰ـ۱۲ـ۲ـ۴ـ۶ـ۸
ارانوس (۲۷۹۷۱) ۳۰ر۱۰ـ۲ر۳۰ـ۴ر۳۰ـ۶ر۳۰ـ۸ر۳۰
شهرام (۸۴۴۵۴۹) ۹ـ۱۱ـ۱ـ۳ـ۵ـ۷ـ۹
شرق (۵۳۴۰۲۴) ۳۰ر۱۰ـ۲ر۳۰ـ۴ر۳۰ـ۶ر۳۰ـ۸ر۳۰
سیلوانا (۳۹۳۷۷۷) ۹ـ۱۱ـ۱ـ۳ـ۵ـ۷ـ۹
سیلورسیتی (۸۶۱۲۰۵) ۳۰ر۱۰ـ۲ر۳۰ـ۴ر۳۰ـ۶ر۳۰ـ۸ر۳۰

★ **مشت های پولادین ـ سینماسکوپ ـ رنگی**
سانترال (۹۲۸۶۸۶) ۱۱ـ۱ـ۳ـ۵ـ۷ـ۱۵ر۹
رویال (۸۲۹۷۸۵) ۱۰ـ۱۲ـ۲ـ۴ـ۶ـ۸ـ۱۰
متروپل (۳۱۹۴۱۰) ۹ـ۱۱ـ۱ـ۳ـ۵ـ۷ـ۹

★ **ماشین مشدی ممدلی ـ فاضلی ـ سپهرنیا**
اروپا (۳۰۳۱۷۹) ۳۰ر۱۰ـ۲ر۳۰ـ۴ر۳۰ـ۶ر۳۰ـ۸ر۳۰
آسیا (۴۲۹۰۹) ۱۱ـ۱ـ۳ـ۵ـ۱۵ر۷ـ۹ر۳۰
شهوند (۳۵۴۰۴۰) ۳۰ر۱۰ـ۲ر۳۰ـ۴ر۳۰ـ۶ر۳۰ـ۸ر۳۰
لیدو (۹۵۱۲۸۲) ۹ـ۱۱ـ۱ـ۳ـ۵ـ۷ـ۹
نپتون (۷۶۰۱۳۶) ۹ـ۱۱ـ۱ـ۳ـ۵ـ۷ـ۹
ژاله (۳۰۴۱۲۰) ۹ـ۱۱ـ۱ـ۳ـ۵ـ۷ـ۹
توسکا (۵۳۹۵۴۴) ۱۰ـ۱۲ـ۲ـ۴ـ۶ـ۸
المپیا (۹۲۶۷۹۷) ۱۰ـ۱۲ـ۲ـ۴ـ۶ر۱۵ـ۸ر۳۰
چرخ‌ملک (۹۵۰۵۵۸) ۹ـ۱۱ـ۱ـ۳ـ۵ـ۷ـ۱۵ر۹
فیروزه (۷۵۷۶۶۹) ۱۰ـ۱۲ـ۲ـ۴ـ۶ـ۸
پاسارگاد (۳۴۲۷۸۲) ۱۰ـ۱۲ـ۲ـ۴ـ۶ر۱۵ـ۸ر۳۰

★ **نخاله‌ها درالمپیك ـ رنگی ـ گروه‌شارلو**
تراس امپایر ۸ ـ ۱۰

★ **والاچی ـ رنگی ـ چارلزبرونسون**
ایفل (۳۱۱۴۷۷) ۱۰ـ۱۲ـ۲ـ۴ـ۶ـ۸ـ۱۰

سانس انگلیسی
گلدیس ساعت ۹ر۳۰ (بدنبال روباه)

از ۳۰ شهریور مدارس ابتدائی وراهنمائی خصوصی شهریه ها راپس میدهند

نحوه پس دادن شهریه مدارس خصوصی تعیین شد

در اجرای بند یک فرمان شاهنشاه آریامهر مورخ اول اسفند ماه ۱۳۵۲ ،بعداز ظهر دیروزاین دستورالعمل به امضای وزیر آموزش و پرورش خطاب بواحد های آموزشی سراسر کشور صادر شده است :

در اجرای بند ۱ فرمان مطاع مبارک ملوکانه مورخ اول اسفند ماه ۱۳۵۲ واوامرموکدهمایونی در جلسه افتتاحیه هفتمین کنفرانس ارزشیابی انقلاب آموزشی روز یازدهم شهریورماه ۱۳۵۳ و بند ٤ قطعنامه این کنفرانس که مورد تائید ذات اقدس ملوکانه واقع گردید ، دستور ذیل صادرمیشود:

★ هیئت امناء

۱ـ کلیه مدارس ابتدائی و دوره راهنمائی تحصیلی غیر دولتی که برنامه مصوب آموزش و پرورش را اجرامیکنند تاانجام امر انتقال قطعی آنها بوزارت آموزش و پرورش زیر نظر هیئت امنا اداره خواهند شد .

۲ـ درهرمدرسه ، هیئت امنا مرکب ازاشخاص زیر خواهند بود :

مدیر مسئول مدرسه که‌ذیحساب و مسئول در مقابل‌هیئت امنا و ادارات آموزش و پرورش منطقه خواهد بود .

یک نفراز معلمان تمام وقت‌همان مدرسه به‌انتخاب شورای‌معلمان ـ دونفر ازاولیای دانش‌آموزان به انتخاب انجمن خانه‌و مدرسه و در صورتیکه انجمن‌خانه و مدرسه تشکیل نشده باشد بانتخاب‌اولیای دانش‌آموزان دونفرنماینده منتخب ادارات آموزش و پرورش‌دارنده اجازه تاسیس در صورتیکه خود او مدیر مسئول‌نباشد(درصورتیکه گروه فرهنگی دارنده اجازه‌تاسیس باشد نماینده‌ایکه گروه معرفی می‌کند بجای‌دارنده اجازه تاسیس شرکت خواهد کرد).

۳ـ هیئت امناازمیان خودیک‌نفر را بعنوان رئیس ویک‌نفر رابعنوان نایب رئیس انتخاب خواهدکرد.

٤ـ اختیارات هیئت‌امنا بدین شرح خواهد بود :

ـ رسیدگی به‌امور مالی مدرسه وهرنوع دریافت و پرداخت و تصویب بودجه وترازنامه مدرسه و انتشار این ترازنامه ـتصویب پیشنهاد های مدیر مسئول بمنظور بالا بردن سطح کیفی مدرسه ـ تصویب‌تهیه وخرید وسائل مورد نیازمدرسه بپیشنهاد مدیر مدرسه و تصویب خرید یااجاره اثاثه مدرسه از دارنده‌اجازه تاسیس براساس نظرکارشناس رسمی دادگستری ـ تصویب پیشنهاد های مدیرمسئول در مورد بکار ـ گماردن و میزان‌حقوق و دستمزد کارکنان آموزشی و غیرآموزشی ـ تصویب و برقراری مزایای‌مستمر برای کارکنان مدرسه و پیشنهاد آن‌به‌شورای‌منطقه‌منظارت‌براجرای خدمات آموزشی و غیر آموزشی ـ تسویه حساب مدرسه درسال تحصیلی ٥٤ـ۱۳۵۳

٥ـ دارنده اجازه تاسیس‌یانماینده وی موظف است کلیه‌وجوه‌دریافتی ازدانش‌آموزان یااولیای آنان را برای سال تحصیلی ٥٤ـ۱۳۵۳و همچنین محل آموزشگاه و اثاثیه وسوابق و مدارک واسناد مدرسه را طی صورت‌مجلسی‌تحویل‌هیئت امنانماید .

٦ـ در صورتیکه دارنده‌اجازه تاسیس یانماینده وی بابت آماده نمودن وسائل تحصیل هزینه هائی رامتحمل‌شده باشد بایداسناد‌مثبته آن را برای احتساب به هیئت‌امنا تحویل نماید تاپس‌از بررسی و تائید هیئت امنابه‌حساب بستانکار وی منظور شده‌واز جمع وجوه دریافتی بوسیله وی کسرگردد .

۷ـ هیئت امنا بلافاصله پس از تشکیل حساب مخصوصی برای مدرسه در نزدیکترین شعبه بانک ملی ایران افتتاح وکلیه وجوه دریافتی را بحساب مذکور واریز خواهد نمود کلیه چکهای صادره بعهده این حساب با امضای مدیرمسئول ویکی از دونفر نمایندگان‌آموزش وپرورش عضوهیئت‌امنا خواهد بود (دو امضاء از سه امضاء که باید بانک معرفی شود).

★ استرداد شهریه

۸ـ هیئت امنا مکلف است‌کلیه وجوهی را که مدرسه یا دارنده اجازه تاسیس بابت هزینه‌تحصیلی از دانش‌آموزان یااولیاء آنان دریافت کرده است برابر قبوض صادره از طرف مدرسه به‌اولیای دانش‌آموزان مسترد دارد ورسید دریافت نماید.

۹ـ کلیه وجوهی که مدرسه یادارنده اجازه تاسیس بابت‌وسیله ایاب و ذهاب وغذای دانش ـ آموزان دریافت داشته بطور امانت نزد هیئت امنا خواهدماند هیئت امنا موظف است وسیله ایاب و ذهاب و غذای دانش ـ آموزان را تامین کند و پس از محاسبه هزینه انجام آن‌مازاد احتمالی وجوه دریافتی از این بابت را تاپایان آذر ۱۳۵۳ به اولیای‌دانش‌آموزان مسترد دارد. درصورتیکه دانش‌آموزی مایل به استفاده‌از وسیله ایاب‌و ذهاب یاغذا یا هردوی آنها نباشد کلیه وجوه دریافتی از این بابت باید بلافاصله به‌اولیاء وی مسترد شود.

★ کودکستان

۱۰ـ کلیه وجوهی که برای ثبت‌نام کودکان دارای پنج سال تمام (در اول مهرماه) دریافت‌شده باشد به‌استثنای وجوه مربوط به‌ایاب و ذهاب و غذا نیز باید باز گردانده شود ، در صورتیکه کودکستان بصورت مستقل باشد استرداد وجه وتامین وسیله‌ایاب وذهاب وغذازیر نظر هیئتی‌مرکب ازدارنده اجازه‌تاسیس کودکستان ویکی از اولیاء کودکان و نماینده آموزش و پرورش براساس بندهای مذکور در این بخشنامه انجام خواهد شد ودر صورتیکه‌کودکستان ضمیمه‌مدرسه باشد کودکستان هم‌تحویل هیئت امنای مدرسه خواهد شد تازیر نظر هیئت امنا اداره شود و در مورد وجوه دریافتی بابت ثبت نام کودکان دارای پنج سال تمام (در اول مهرماه) با توجه به بندهای دیگر این بخشنامه‌عمل گردد.

★ حقوق معلمان

۱۱ـ همه معلمان و کارمندان‌و کارکنان مدرسه غیر دولتی که از بودجه مدرسه حقوق و مزایا دریافت میکرده‌اند بکار خودادامه خواهند داد و حقوق ومزایای خود را براساس دریافتی خرداد ۱۳۵۳ با توجه به سوابق ودفاتر مالی مدرسه از هیئت امنا دریافت خواهند کرد و در صورتیکه حقوق و مزایای آنان کمتر ازحد مقرر در آئین نامه استخدامی معلمان و کارکنان مدارس غیر دولتی مصوب آبانماه ۱۳۵۱ شورایعالی آموزش و پرورش باشد حقوق و مزایای آنان براساس آئین‌نامه مذکورمحاسبه واز طرف هیئت امنا پرداخت خواهد شد.

۱۲ـ میزان حقوق پرداختی به مدرسان مدرسه غیر دولتی قراردادی است که با صاحب اجازه تاسیس یاخود مدرسه‌در سال تحصیلی ٥۳ ـ ۱۳۵۲ بسته شده است و تعیین میزان حقوق افرادیکه جدیدا استخدام میشوند بپیشنهاد مدیر مدرسه و تصویب هیئت امنا خواهد بود.

۱۳ـ مزایائی که برای تمام وقت کار کردن مدیر ، مدرسان‌و کارمندان اعزامی از آموزش و پرورش‌از بودجه‌مدرسه پرداخت میشده است باتوجه بسوابق و دفاتر مالی براساس پرداختی خرداد ۱۳۵۳ کماکان پرداخت خواهد شد.

۱٤ـ قراردادهای‌حق‌التدریس که با مدرسان‌برای‌سال‌تحصیلی ٥٤ـ۱۳۵۳ بسته شده‌است‌بقوت خود باقی است .

★ اجاره محل

۱٥ـ پرداخت مال‌الاجاره یا اجرت‌المثل محل مدرسه ازاول مهر ماه ۱۳۵۳ بعهده هیئت امناء خواهد بود .

۱٦ـ در صورتیکه دبستان و دوره راهنمائی تحصیلی در یك محل باشد هیئت امنای واحدی کار آنها را اداره خواهد کرد، در اینصورت از هر مدرسه‌یك نفر از اولیای دانش آموزان‌آن مدرسه عضو هیئت امناء خواهد بود .

۱۷ـ درصورتیکه‌هیئت‌امنای مدرسه‌ای از عهده انجام‌وظایف محول برنیاید فورا از طرف وزارت آموزش‌وپرورش منحل وهیئت جدیدی‌درظرف یك‌هفته بجای آن انتخاب خواهد شد.

★ شروع کار

۱۸ ـ نواحی هفده‌گانه آموزش و پرورش تهران و آموزش و پرورش منطقه‌ای شمیران و آموزش و پرورش منطقه‌ای شهر ری موظفند تا آخر وقت روز ۲۸ شهریورماه ۱۳۵۳ ترتیب تشکیل هیئت‌امنا ها را بدهند بطوریکه این‌هیئت ها بتوانند از روز ۳۰ شهریور شروع بکار کنند و ترتیب تحویل مدارس و دریافت‌وجوه نقدی و استرداد وجوه‌دریافتی بابت هزینه تحصیلی را به اولیای کودکان‌ودانش آموزان بدهند .

۱۹ـ سایر ادارات آموزش و پرورش تا آخر ۳۰ شهریور برای تشکیل هیئت امناء اقدام خواهند کرد .

۲۰ـ ادارات آموزش‌وپرورش بمنظور ادامه خدمت و بهبود کیفی کودکستانها و مدارس موضوع‌این بخشنامه مکلفند اعتباری معادل شهریه مصوب آنها وبه‌نسبت کودکان ودانش آموزان مشمول هریك از آنها در اختیار هیئت امنای‌مدرسه قرار دهند .

۲۱ـ هیئت امنای هرمدرسه موظف است ترتیبی دهد که حقوق و مزایاودستمزد کارکنان مدرسه قبل از پایان هرماه به آنان پرداخت شود .

۲۲ـ مسئولیت اجرای دقیق این بخشنامه‌بعهده‌شخص‌مدیر کل و رئیس آموزش وپرورش منطقه و رئیس آموزش‌وپرورش ناحیه است .

خبرهای تلفنی شهرستانها

پایان کنگره گیاهپزشکی

تبریز ـ پنجمین کنگره گیاهپزشکی ایران که پنج‌روز پیش در دانشگاه«آذرآبادگان» تبریز ، تشکیل شده بود ،بعد از ظهر امروز ، با صدور قطعنامه‌ای به کار خود پایان داد .

در این کنگره ، پژوهندگان و کارشناسان و گروه های گیاهپزشکی دانشگاه‌های‌کشور، موسسه بررسی آفات‌وبیماری های گیاهی و سازمان حفظ نباتات وزارت کشاورزی‌ومنابع طبیعی و سی استاد ازآمریکا، انگلستان ، فرانسه ، آلمان و ترکیه شرکت داشتند .

بررسی بیماریهای دامی

رشت ـ دهمین سمینار دامپزشکی کشور ، صبح امروز با حضور آقای‌توانا استاندار گیلان در سالن اجتماعات انستیتو تکنولوژی رشت ، گشایش یافت .

این سمینار بمدت چند روز ادامه دارد و در جلسات‌آن، درباره بیماریهای دامی بحث میشود و علل بروز بیماریهای واگیر دامی ، بررسی‌خواهد شد .

دانشجویان بیمه شدند

مشهد ـ بموجب قراردادی که صبح دیروز بین رئیس دانشگاه فردوسی‌مشهدو شرکت سهامی بیمه ایران به امضاء رسید ٥ هزار دانشجوی این دانشگاه بمدت یکسال در مقابل حوادث بیمه شدند .

استعفای شهردار

قوچان ـ محمد جابانی شهردار قوچان پهلت نامعلومی از سمت خود کناره گرفت . انجمن شهر قوچان تاکنون با استعفای وی موافقت نکرده است .

تاریخ کنکور

شیراز ـ کنکور آموزشگاه فنی ، الکترونیک‌دانشگاه‌پهلوی روز شنبه آینده با شرکت ، یکهزار و دویست‌داوطلب‌دختر و پسر در تهران و شیراز برگزار خواهد شد .

از میان داوطلبان ٤۸دانشجو پذیرفته خواهند شدکه این عده دوره دوساله فنی الکترونیک را طی خواهند کرد .

ثبت نام رایگان

تبریز ـ در اجرای فرمان تحصیلات رایگان، انستیتوهای تکنولوژی صنعتی ، کشاورزی و بازرگانی تبریزاز صبح‌دیروز بدون دریافت شهریه نام‌نویسی دانشجویان خود را آغاز کردند .

دو نفر کشته شدند

خرم‌آباد ـ اتومبیل پیکان، پس از تصادف با کامیون ، با کوه برخورد کرد و راننده و یک سرنشین آن کشته شدند .

حادثه عصر دیروز در پیچ «زوران‌تل» ۸۰کیلومتری جنوب خرم‌آباد روی داد . رانندگی اتومبیل را داود پژویان بعهده داشت

مهوش‌را من نکشتم وجدانم کشت!

بقیه از صفحه حوادث

ساعت یازده و ربع دیروز ، دادرسان دادگاه وارد شور شدند و دو ساعت بعد ، ساعت یک و ربع بعد از ظهر به دادگاه بازگشتند .

در لحظه ورود دادرسان به دادگاه ، شورو هیجان‌کم‌سابقه‌ای در راهروهای دادگستری دیده میشد . در این هنگام ، ماموران زندان کاخ دادگستری ایران و خسرو را از زندان آوردند . خسرو بیش از مادرش التهاب داشت ، اما فقط دور خود می‌پیچید و ساکت بود .درحالیکه مادرش کنترل خود را از دست داده بود و به همه‌کس و همه چیز ناسزا میگفت . حتی‌چندبار به طرف خبرنگار عکاس ماجله کرد و فریاد زد : چه خبر است مرتب فلاش میزنی ؟

در این هنگام قضات در جای خود مستقر شدند و تماشاگران دادگاه به احترام آنهابپاخاستند. آنگاه ، شمس‌الدین مصطفوی ، منشی دادگاه شروع به خواندن رای کرد . این رای را آقایان رضا امیرکلائی (رئیس) ، جواد روحانی‌زاده ، ناصر سرلتی،دکتر عباس صدریا و جلال رهوری (مستشاران دادگاه) به‌اتفاق دره صفحه صادر کرده بودند و در پایان آن ، چنین آمده بود : «دادگاه هریک از بزهکاران (بانو ایران مظلومی‌فرزندمیرزا وخسرو مظلومی فرزند ذوالفقار) را به۱۵ سال حبس جنایی درجه یک ،با احتساب مدت بازداشت گذشته محکوم میکند . این رای حضوری و ظرف ده روز از تاریخ ابلاغ فرجام پذیر است.»

متهمان ، به اتفاق ، به رای صادره اعتراض کردند وبلافاصله پس از پایان قرائت رای فرجام خواستند .

در پایان دادرسی ، «سیدمهدی بلیغ» ، صاحب جنجالی‌ترین پرونده جنایی ربع قرن اخیر نیز که جریان این محاکمه را بادقت و علاقه تعقیب میکرد ، گفت:«بنظر من ۱۵ سال زندان برای این دو زیاد است، هرکدام‌از آنهاحداکثر باید به سه سال زندان محکوم می‌شدند !»

کسی چه میداند ، شاید در رسیدگی به فرجامخواهی ایران‌و خسرو ، نظر بلیغ ، که درتفسیر مواد قانونی نیزشده است،درست از کار درآید .

یک قاچاقچی تیرباران شد

قوچعلی قربانی

سحرگاه امروز یک قاچاقچی درتبریز تیرباران شد ومامورین شهربانی تبریز بمنظور یافتن اموال مسروقه منزل پرویز عیاری اصل را مورد بازرسی قرار داده و مقدار ٦۳ گرم هروئین و تعدادی اسباب استعمال‌هروئین کشف مینمایند. وی پس از دستگیری اظهار میدارد که حاضر است با مامورین همکاری نموده مقدار نیم کیلوگرم هروئین ازشخصی بنام قوچعلی علیپور قربانی (مشهور به قوچی) خریداری نمایدواضافه مینماید برای‌اینکه فروشنده هروئین دچار سوء ظن نگردد ابتدا با مجید نجف زاده پدر نامزدش تماس‌خواهد گرفت .

پرویزیکی‌از مامورین‌را بعنوان خریدار به مجید نجف زاده معرفی میکند و قرار میگذارند در قبال دریافت مبلغ هشت هزار تومان مقدار نیم کیلو هروئین بخریدار تسلیم نماید . مامورین و فروشنده ، بمحلی که برای تحویل هروئین معین شده بود میروند و در آنجا دختر ۹ ساله مجید نجف‌زاده دو بسته نایلونی محتوی ۵۰۰ گرم هروئین را بپدرش میدهد و بلافاصله مجید نجف زاده دستگیر و هروئین ها ضبط و قوچعلی علیپور قربانی که متواری شده بود چند ماه بعد دستگیر میشود .

پرونده متشکله پس ازسیر مراحل قانونی به دادگاه تحدید نظرارجاله و بموجب رای‌صادره قوچعلی قربانی به‌اعدام وپرویز عیاری اصل به حبس دائم و مجید نجف زاده به دهسال حبس جنائی درجه ۱ محکوم و حکم اعدام صادره درباره قوچعلی علیپور قربانی امروز صبح بموقع اجراء گذاشته شده است .

اطلاعیه مرکز آزمون‌شناسی درباره مسابقه‌ورودی آموزشگاه‌عالی جنگل‌ومرتع گرگان

مرکز آزمون شناسی برای دوره دو ساله‌فوق دیپلم آموزشگاه عالی جنگل و مرتع گرگان در سال تحصیلی ٥٤ ـ ٥۳ یکصد دانشجوی مرد (۹۰دانشجو از سراسر کشور و ۱۰ نفر از ساکنان منطقه استان سیستان و بلوچستان) که در یکی از رشته های‌طبیعی، ریاضی یا کشاورزی دارای دیپلم کامل متوسطه بوده خدمت وظیفه‌را انجام داده یا دارای برگ معافیت‌خدمت وظیفه باشند انتخاب میکند .

۱ ـ شرایط اختصاصی

ـ حداکثر سن ۲٥ سال (متولد سال ۱۳۲۸ به بعد) .

ـ مدت تحصیل۲۲ماه است‌وکلیه دانشجویان در ایام تحصیل شبانه روزی خواهند بود و مجانا از خوابگاه و وسائل آموزشی استفاده خواهندکرد.

ـ هزینه غذای هر دانشجو درتمام مدت‌تحصیل شصت هزار ریال است که ده هزار ریال آن را سازمان جنگل ها و مراتع کشور به عنوان کمک بلاعوض میپردازد و بقیه را دانشجو باید پرداخت کند .

ـ دانشجویان میتوانند مبلغ مذکور را یکجا یا در دو قسط مساوی یکی در موقع ثبت‌نام و دیگری در اول مهر ماه ۱۳٥٤ بپردازند .

ـ در اولین سال تحصیلی به ده نفر دانشجویی که در مسابقه ورودی بالاترین نمره را داشته باشند هر ماه مبلغ ۲۰۰۰ ریال و به ده نفر دانشجوی ما بعد هر ماه مبلغ ۱۰۰۰ ریال پرداخت میشود .

نسبت به دانشجویانی که در امتحانات پایان‌سال اول جزو ده نفر اول یا ده نفر دوم باشندنیز بهمین ترتیب رفتار خواهد شد .

ـ از دانشجو پس از موفقیت در امتحان ورودی تعهد ده سال خدمت گرفته میشود تا در هر نقطه کشور که سازمان مراتع و جنگلها احتیاج داشته باشد به خدمت اشتغال ورزد .

ـ داوطلبانی‌میتوانند از مزایای منطقه‌سیستان و بلوچستان استفاده نمایند که دیپلم کامل متوسطه خود را از یکی از شهرستان های استان مذکور دریافت کرده باشند .

ـ استخدام فارغ‌التحصیلان منوط به‌احتیاج و وجود اعتبار و کسب مجوز استخدامی از مراجع مربوط است لیکن در صورت عدم احتیاج و یافقدان اعتبار اشتغال فارغ‌التحصیلان در سایر سازمانها با موافقت سازمان جنگلها و مراتع کشور عملی‌خواهدبود .

بدانشجویان پس از گذراندن دوره تحصیل و توفیق در امتحانات نهائی گواهینامه کمک مهندسی داده خواهد شد .

۲ ـ مواد امتحان

ـ علوم طبیعی (گیاه شناسی ، زمین شناسی، جانور شناسی) .
ـ ریاضیات (جبر و مثلثات) .
ـ زبان خارجی (انگلیسی یا فرانسه) .
ـ فیزیک و شیمی .
ـ زبان فارسی .

۳ ـ مصاحبه

از ۱٥۰ نفر پذیرفته شدگان در امتحان کتبی مصاحبه و معاینه پزشکی بعمل خواهد آمد وتعداد مورد نیاز از میان آنها انتخاب خواهد شد .

٤ ـ ثبت نام

داوطلبان واجد شرایط برای ثبت نام و شرکت در مسابقه ورودی بایدبرگ‌درخواست مندرج در این اطلاعیه را تکمیل کرده با مدارک خواسته شده حداکثر تا ۲٥ ۵۳٫٦ توسط پست سفارشی به نشانی تهران خیابان آبان جنوبی پلاک ۹٤ مرکز آزمون شناسی ارسال دارند (مدارک ثبت نام‌منحصرا از طریق پست سفارشی دریافت میشود) به مدارکی که پس از تاریخ مذکور به پست تحویل شود ترتیب اثر داده نخواهد شد .

٥ ـ توزیع کارتهای ورودی

کارتهای ورودی داوطلبان حوزه امتحانی تهران در تاریخ ۳۰ ۵۳٫٦ در دبیرستان شماره ۳آذر واقع در خیابان کریمخان زند و داوطلبان منطقه زاهدان در تاریخ مذکور در سر جنگلداری مستقل استان سیستان و بلوچستان (زاهدان) توزیع‌خواهد شد .

محل و ساعت اجرای امتحان در موقع‌توزیع کارت به اطلاع داوطلبان خواهد رسید .

۴۱ مرکز آزمون‌شناسی

این برگ درخواست راباکمال‌دقت تکمیل و مدارك لازم را به آن ضمیمه کنید زیرابه درخواست های ناقص بهیچوجه ترتیب اثر داده نخواهد شد.

اینجانب نام خانوادگی نام

شناسنامه شماره صادره از

متولد دیپلم کامل متوسطه در رشته

تقاضای ثبت‌نام و شرکت در مسابقه ورودی‌آموزشگاه‌عالی‌جنگل‌ومرتع‌گرگان

در حوزه تهران ☐ در حوزه زاهدان ☐ را دارم

زبان‌خارجی‌که امتحان‌خواهم‌داد انگلیسی ☐ فرانسه ☐ است

همراه این‌برگ مدارك‌زیر راارسال‌دارید:

ـ قبض رسید بانك ملی ایران به‌مبلغ ۵۰۰ریال بحساب شماره۷٤۸بانك مرکزی
ـ فتوکپی دیپلم کامل متوسطه
ـ فتوکپی کامل شناسنامه
ـ چهار قطعه عکس ٤×٦
ـ فتوکپی برك خاتمه خدمت‌وظیفه‌ویامعافیت دائم

نشانی : شهر خیابان کوچه

پلاك شماره شماره تلفن تاریخ

امضا عداوطلب

تذکر : وجه ثبت‌نام ومدارك‌به‌هیچ‌عنوان مسترد نمی شود .
روی پاکت نوشته شود مربوط‌به مسابقه ورودی آموزشگاه عالی جنگل و مرتع گرگان

آگهی دعوت

بدینوسیله از کلیه صاحبان سهام شرکت سهامی خاص معادن کوهستان دعوت میشود تا در جلسه مجمع عمومی عادی وفوق‌العاده شرکت که در تاریخ اول مهر ماه ۱۳۵۳ ساعت ٥ بعد از ظهر در محل شرکت واقع در خیابان سعدی جنوبی ساختمان نمازی شماره ۷٥٤ تشکیل میشود حضور بهمرسانند .

دستور جلسه :
۱ـ اصلاح قسمتی یا تمام مواد اساسنامه .
۲ـ انتخاب اعضاء هیئت مدیره و مدیر عامل .
۳ـ تعیین خط مشی آتی شرکت .

هیئت مدیره شرکت‌سهامی خاص معادن‌کوهستان

گروه‌فرهنگی‌هدف

برای دبیرستانهای شبانه ثبت‌نام‌میکند

کلاسهای ششم ـ خیابان‌پهلوی جنب کلانتری مرکز دبیرستان شماره ۱

کلاسهای پنجم و چهارم ـ خیابان امیریه خیابان البرز شماره ۱

دبیرستان شماره۳ ـ خیابان ژاله کوچه فلاح

ثبت‌نام همه روزه ٥ تا ۹ بعد از ظهر

اطلاعیه

شرکت مخابرات ایران

بدینوسیله به‌آگاهی اهالی شهرستان ساری میرساند که از روز بیستم شهریور ماه ۱۳۵۳ شماره های سرویس خدمات تلفنی آن‌شهرستان بشرح زیر تغییر یافته است :

	شماره‌های‌قدیم	شماره‌های‌جدید
آتش‌نشانی	۱۲	۱۱۲
اطلاعات کاریر	۱۰	۱۱٦
اطلاعات تلفن شهری	۱۸	۱۱۸
اصلاحات تلفن	۱۷	۱۱۷
پلیس	۱۱	۱۱۰

امریکن‌کاست‌ایرون‌پایپ کمپانی مقیم بیرمینگهام آلاباما در آمریکا صاحب اختراع راجع به « طریقه اصلاح خواص فیزیکی لوله های آهنی که‌بوسیله رزیستانس برقی جوشکاری شده است » که در ایران تحت شماره ۷٥٤۳ بثبت رسیده است . اجازه بهره‌برداری از اختراع‌مزبور را باشخاص‌ذینفع عرضه مینماید. برای کسب اطلاع بیشتر بدفتر حقوقی ر. آقابابیان‌وهمکاران خیابان شاه کوچه نوبهار شماره ۱۸مراجعه شود.
آ ـ ۹۳۱٥۰

ساندوزلیمیتدمقیم‌بال‌در سوئیس صاحب اختراع راجع به « اصلاحات در مشتقات هیدرازین یا اصلاحات مربوطه‌به‌آنها» که در ایران‌تحت‌شماره ٥۳۱۸ به ثبت‌رسیده است‌اجازه بهره‌برداری از اختراع مزبور را باشخاص ذینفع عرضه مینماید. برای کسب اطلاع بیشتر بدفتر حقوقی ر. آقابابیان و همکاران خیابان شاه کوچه نوبهار شماره ۱۸ مراجعه شود.

ساندوزلیمیتدمقیم‌بال‌درسوئیس صاحب‌اختراع‌راجع به «طریقه تهیه ـ متیل لیزرژیک‌اسید ۱ـ هیدرکسی ـ بوتیلامید ۲» که در ایران تحت شماره ۳٤۷۳ به ثبت رسیده است اجازه بهره‌برداری از اختراع مزبور را باشخاص ذینفع عرضه‌مینماید. برای کسب اطلاع بیشتر بدفتر حقوقی ر.آقابابیان‌وهمکاران خیابان شاه کوچه نوبهار شماره ۱۸ مراجعه شود.

ساندوزلیمیتد مقیم‌بال در سوئیس صاحب اختراع راجع به « اصلاحات در ترکیبات آلی » که در ایران تحت شماره ۸۳٦٤ به ثبت رسیده است اجازه‌بهره‌برداری از اختراع مزبور را باشخاص ذینفع عرضه مینماید . برای کسب اطلاع بیشتربدفتر حقوقی ر .آقابابیان و همکاران خیابان شاه کوچه نوبهارشماره ۱۸ مراجعه شود .

ارلیکیدشرکت سهامی مقیم‌پاریس درفرانسه صاحب اختراع « اصلاحات در طریقه تبدیل یک یا چند جزء مخلوط گازی شکل بمایع و اصلاحات مربوط به آنها » ثبت شده در ایران بشماره ۵۸۰۳اجازه بهره‌برداری از آنرا باشخاص ذینفع‌عرضه مینماید. برای‌کسب اطلاع بیشتر بدفتر حقوقی ر. آقابابیان و همکاران خیابان شاه کوچه نوبهار شماره ۱۸مراجعه شود.
آ ـ ۹۲۱٤٤

قابل توجه مصرف کنندگان آهن‌آلات

همه‌نوع آهن‌آلات کلی و جزئی تلفنهای ۲۹۵۷۲ و ۵۳۲۹۲۸

تبریکات

استاد ارجمند جناب آقای‌دکتر امین عالیمرد
انتصاب آنجناب رابمقام معاونت وزارت کشور تبریک عرض مینماید .
عباس خلیلی
آ ـ ۹۲۲٦۲

استاد ارجمند جناب آقای‌دکتر غلامرضا افخمی
انتصاب آنجناب را بمقام معاونت وزارت کشور تبریک‌عرض مینماید .
عباس خلیلی
آ ـ ۹۲۲٦۲

آگهی دعوت مجمع عمومی عادی شرکت سهامی خاص کنستروکسیون بطور فوق‌العاده

مجمع‌عمومی عادی شرکت سهامی خاص کنستروکسیون‌بطور فوق‌العاده در ساعت٥ عصر روز شنبه ششم مهرماه ۱۳۵۳درمحل شرکت واقع در خیابان فرصت شاهرضا شماره ۸٦ تشکیل میگردد دستور جلسه عبارتست از استماع گزارش هیئت مدیره راجع‌به ترازنامه‌سال ۱۳۵۱ و اختیارات‌بازرسان شرکت در سال ۱۳۵۲ و تائید اقدامات ومصوبات مجمع‌عمومی‌سالانه شرکت مورخ پانزدهم اردیبهشت ماه ۱۳۵۳ . از کلیه صاحبان سهام دعوت میگردد که با رعایت شرائط و مقررات اساسنامه در روز و ساعت مقرر درجلسه مجمع‌عمومی حاضر گردند.
هیئت مدیره شرکت سهامی خاص‌کنستروکسیون
آ ـ ۸٥٤۳

آگهی‌دعوت‌ازوارد کنندگان وفروشندگان لوازم الکترونیکی

بدینوسیله از کلیه نمایندگیها و فروشندگان دستگاههای فرستنده و گیرنده ـ لامپ ـ ترانزیستور و سایر دستگاههاولوازم الکترونیکی که مایل بشرکت در مناقصه های فروش اینوسائل میباشند دعوت میشود که حداکثر تا پایان وقت اداری روز ۲٥ شهریور ماه۵۳باداره کارپردازی و خدمات سازمان‌هواپیمائی کشوری واقع درخیابان شاهرضا ـ چهار راه آناتول فرانس مراجعه و مدارک صلاحیت خود را بشرح زیر تسلیم نمایند.

۱ـ موضوع شرکت‌و میزان سرمایه .
۲ـ مدارک و سوابق فروش .
۳ـ چگونگی تامین‌قطعات یدکی .
٤ـ مدارک مربوط بنمایندگی انحصاری .
٥ـ فهرستی ازوسائل ودستگاههائی که میتوانند برای‌فروش عرضه نمایند همراه با دوسری کاتالوگ مربوط .
٦ـ شرائط فروش و تعیین حداقل زمان برای تحویل‌جنس.

پیشنهاد دهندگان میتوانند هر نوع مدرک دیگری را که‌برای تکمیل تقاضای خود مفید بدانند ضمیمه نمایند ، کمیسیون تشخیص صلاحیت مدارک تسلیمی را رسیدگی و فروشندگان واجد شرایط انتخاب و اعلام خواهند شد ، توضیح اینکه‌قبول پیشنهادات هیچگونه تعهدی برای سازمان هواپیمائی کشوری ایجاد نخواهد کرد .

سازمان هواپیمائی کشوری
آ ـ ۹۲۳۳٥

آگهی مناقصه شماره ۱٦

مورخه ۹٫٦ ۵۳

نیروی دریائی شاهنشاهی وسائل خواب مورد نیاز سال ۵۳ خود را از طریق آگهی مناقصه‌خریداری مینمایدپیشنهاددهندگان میتوانند با مراجعه به دفتر امور اداری معاونت و لجستیکی نیروی دریائی شاهنشاهی واقع در خیابان ۲٥ شهریور نبش خیابان پارک و دریافت برگ شرایط و مشخصات و نمونه پیمان پیشنهاد خود را برابر مفاد مندرج در برگ شرایط مناقصه تنظیم و تا ساعت ۹صبح روز ۱٫۷٫۵۳ بدفتر اموراداری تسلیم نمایند .

م‌الف۱۲۰۰۲
اداره مناقصه گذار نیروی دریائی شاهنشاهی
آ ـ ۹۲۳٤۰

آگهی مناقصه شماره ۷٥

نیروی هوائی شاهنشاهی مقداری اهن الات مورد نیاز خود را از طریق مناقصه خریداری مینماید.پیشنهاد دهندگان‌میتوانند با مراجعه بستاد فرماندهی نیروی هوائی (خیابان فرح اباد) و دریافت برگ شرایط و مشخصات ، پیشنهادات خود را برطبق مفاد مندرج در برگ شرایط تنظیم نموده وتا ساعت۱۲ روز یکشنبه ۳۱٫٦٫۵۳ بدفتر آجودانی کل‌ستاد فرماندهی‌نیروی هوائی تسلیم نمایند .

م‌الف۱۱٤۷۸

سازمان محترم شاهنشاهی

با تشکر از لطف و محبت جنابان آقایان دکتر شریف زاده و دکتر مشکوهی و خانمها عابدی ، ذکائی ، احمدی ، محمد زمانی و سایرکارکنان درمانگاه و بیمارستان سازمان‌شاهنشاهی خدمات اجتماعی شهر آشتیان که در خلال مدت‌بیماریم نهایت توجه و مساعدت‌را درمورد اینجانب مبذول فرموده‌اند ، سعادت و سلامتی و ترقی مقام کلیه افراد مزبور و همچنین موفقیت ایشان را درراه خدمت به شاهنشاه آریامهر و ملت عزیزایران از درگاه خداوندمتعال خواستارم.

آشتیان ـ آتش‌خانی
آ ـ ۹۲۲۸٦

آگهی

در کلاله‌دادگاه بخش مستقل تشکیل و از تاریخ ٥٫٦٫۵۳ رسما افتتاح و دفتر دادگاه از تاریخ مزبور قبول دادخواست مینماید حوزه صلاحیت دادگاه بخش کلاله محدوده بخشداری کوکلان (کلاله) و مراوه‌تپه تعیین میشود . و دادگاه بخش مزبور تابع دادگاه شهرستان گنبد کاوس و دادگاه استان مازندران خواهد بود .

وزیر دادگستری
م‌الف۱۲۰۲۳
آ ـ ۹۲۳۳۹

استامیکاربن‌ان . و . مالک اختراع شماره ۵۷۷۹مربوطه‌به: طریقه بدست آوردن اوره .

میل دارد با صاحبان صنایع در ایران برای بهره‌برداری از اختراع خود وارد مذاکره شود . برای اطلاع بیشتر به دفتر حقوقی دکترآقایان و همکاران خیابان سوم اسفند ۱٤۹مراجعه فرمائید.

آ ـ ۸٥۱۹

علی شهرت نماوری سن ۱۸ ساله شغل محصل مدت دوروزاست که از منزل‌خارج گشته‌و تاکنون مراجعت‌ننموده است هرکس اطلاعی از وی دارد به نشانی خیابان‌غفاری کوچه کلانتری پلاک ۱۱٦ منزل نماوری و یا به تلفن ٥٤۲۲۷٦ اطلاع داده و پدر و مادرش را از نگرانی نجات دهند .

آ ـ ۸٥۷۱

ایران باقری، مادر «زنی درچمدان»:

مهوش را من نکشتم، وجدانم کشت!

متهمان جنایت «زنی درچمدان» به ۱۵ سال حبس محکوم شدند

★ خسرو مظلومی: دوستانم مرا بخاطر انحراف مهوش سرزنش می‌کردند، اما خودشان با او به عیاشی میرفتند!

★ اگر مهوش زنده میماند، سه خواهر کوچولوی مرا نیز فاسد می‌کرد...

★ خواهر های من می‌گفتند: داداش، بچه های کوچه می‌گویند خواهر ما فاسد است، اصلا فاسد یعنی چی؟

۱۵ سال زندان، سرنوشتی است که ساعت ۵ر۱ بعد ازظهر دیروز، برای خسرو مظلومی و ایران باقری، متهمین جنایت «زنی در چمدان» تعیین شد.

قضات شعبه سوم دادگاه‌جنایی مرکز، این سرنوشت را متفقا برای مادر و پسری که دختر بزرگ خانواده را به قتل‌رسانده بودند تعیین کرد و بدینگونه به یکی از پرونده‌های عجیب و کم‌نظیر جنایی ایران پایان داد.

★ ماجرای پیچیده ...

ایران باقری، در خرداد ماه گذشته، دختر خود «مهوش» را، با دستیاری پسرش ـ خسرو مظلومی ـ به‌قتل رساند. بعد، جسد مهوش را، در حالیکه قیافه‌اش را باتراشیدن موهای‌سر وابروان وی و ریختن نیل و مرکورکرم برسر و صورتش، تغییر داده بودند داخل یک چمدان بزرگ سبز رنگ گذاشتند. سپس، جسد غیر قابل شناسایی را، شبانه، درنقطه خلوتی از خیابان «ترجمان» رها کردند.

چند ساعت بعد، ماموران گشت کلانتری ۱۲ چمدان حامل جسدرا کشف کرد و آنگاه تحقیقات‌پیگیر بازپرس و ماموران انتظامی آغاز شد.

سرانجام، بدنبال یک جست و جوی ماهرانه پلیسی، متهمین اصلی این جنایت ـ ایران باقری وخسرو مظلومی ـ دستگیر شدند و در اولین‌مراحل بازپرسی، به‌قتل مهوش اعتراف کردند. آنها گفتند: مهوش به‌راه انحراف کشیده شده، به صورت لکه ننگی بردامان خانواده و فامیل درآمده بود و برای پاک شدن این لکه ننگ باید کشته میشد.

محاکمه مادر و پسر، از روز شنبه گذشته دردادگاه شعبه سوم جنایی مرکز آغاز شد و دادرسان این دادگاه‌رابا یکی ازپیچیده‌ترین مسائل جنایی و ناموسی و احساسی روبرو کرد: در طول چهار روزی که جلسات دادرسی ادامه داشت هرکدام از دو متهم می‌کوشید تا گناه قتل مهوش را به‌گردن خود بگیرد و دیگری را تبرئه کند.

ولی سرانجام، قضات شعبه سوم دادگاه جنایی، هر دونفر را قاتل شناختند و هرکدام رابه ۱۵ سال حبس جنایی درجه اول محکوم کردند.

★ کمربند از شلوار بازشده بود.

ساعت ۵ر۹ صبح دیروز، آخرین جلسه محاکمه ایران وخسرو شروع شد. در آغاز محاکمه، دکتر حائری، وکیل مدافع‌خسرو مظلومی، دفاع از موکل خودرا شروع کرد. او ضمن تشریح موقعیت خانوادگی و فامیلی خسرو مظلومی و مساله ناموس پرستی در جامعه ما، گفت:

«در مورد مهوش باید بگویم او علاوه بر اینکه دختر فاسدی بود، از برباد دادن آبروی خانواده هم ابائی نداشت: مست میکرد، با مردان فاسد بهخانه می‌آمد، فحش و ناسزا می‌گفت، مادرش را کتک میزد، با دادو فریاد همسایه‌ها را بهخانه‌میریخت و درو‌پنجره‌ها را می‌شکست.»

دکتر حائری افزود: آقای دادستان گفتند که موکل من ،با تصمیم قبلی و تدارک مقدمات جنایی سنگدلانه، دست به‌قتل خواهرش زده است. و حال آن که واقعیت این نیست. کسی‌که بانقشه قبلی دست‌به جنایت‌میزند، حداقل از قبل آلت جنایت راتهیه می‌کند. در حالیکه موکل من، در یک نیمه شب، ناگهان اسیر هیجان‌ها و کشمکش‌های روحی میشود و تازه‌باتحریکات مادرخود به‌قتل خواهرش مبادرت می‌کند وبرای ارتکاب این‌قتل‌هم ـ چون قبلا فکری‌در این‌باره نکرده‌است ـ از کمربند چرمی شلوار خود استفاده می‌کند. این‌کمربندتا پیش از وقوع قتل به‌شلوار موکل‌بوده است. من ارتکاب جرم را قبول دارم، اما از دادگاه انتظاردارم باعنایت به تمامی جنبه‌های‌حادثه، برای موکل من کیفری شایسته و عادلانه تعیین کند.

در این‌هنگام دادستان دادگاه، آقای پروند بپا خاست و گفت: دفاع متهمان و آقایان وکلای مدافع آنها را، بهیچوجه‌درکیفری که برای خسرو و بانو ایران تقاضا شده است، موثر نمی‌بینم، وبار دیگر برای این‌دو ،به‌شرحی که در کیفرخواست آمده، اشد مجازات را تقاضا می‌کنم.

جالب این بود که هرگاه دادستان دادگاه، به مدافعات متهمین ووکلای آنها اعتراض می‌کرد، خسرو آرام آرام‌اشک میریخت ولی ایران باقری، از زیر چادر، باخشم به‌دادستان نگاه می‌کرد وزیر لبی کلماتی را که حاکی از خشم بی‌اندازه‌اش بود، ادا می‌کرد.

★ وجدان‌من‌مهوش را کشت

ساعت ۵ر۱۰ دیروز، رئیس دادگاه، ایران باقری را برای آخرین دفاع، بهپای میزمحاکمه فرا خواند.

ایران، مقابل میز ایستاد ودر حالیکه باد کولر دادگاه زیرچادر سفید خالدار او می‌پیچید وآن را به صورت چتری باز می‌کردو بالا می‌آورد، باصدایی که‌خشم ودرد درآن گره خورده بود، گفت:

«مرا اعدام کنید، اما درعوض بگذارید پسر جوانم خسرو، از زندان نجات‌پیداکند. آقای‌رئیس! آقای دادستان! آقایان قضات! آقایان خبرنگاران! خسرو در قتل مهوش بیگناه است. این‌من بودم که او را مجبور به این‌کار کردم.»

در طول مدتی که‌ایران به عنوان آخرین دفاع حرف میزد، خسرو آرام اشک میریخت. ایران، در آخرین دفاع خود، تنها چند دقیقه حرف زد. و در پایان گفت:

«آقای دادستان! شما به من میگویید سنگدل. اما اشتباه می‌کنید.هیچ‌مادری سنگدل‌نیست. من آنقدر رنج میکشم که‌درزندان روزی شش مرص اعصاب می‌خورم. من الان از سه طرف داغدار هستم. اول آنکه دختر ۱۶ ساله‌ام، مهوش، که آنهمه دوستش داشتم کشته شده است. دوم آنکه پسر جوانم در بهترین روزهای زندگی‌اش زندانی شده است. و سوم آنکه هفت فرزند خردسالم، در خانه بی‌سرپرست مانده‌اند. در مدتی که زندانی بودم بچه‌هایم را ندیده‌ام و حالا دلم خون است. من همه بچه‌هایم را دوست دارم، برای من‌مهوش و خسرو چه فرقی داشتند؟ پس چرا مهوش را کشتم، اما حالا بخاطر ازاد شدن خسرو حاضرم اعدام شوم؟ آیا عشقی که من به خسرو و بچه‌های دیگرم دارم نشان نمیدهد که سنگدل نیستم؟ اما باید دید که انگیزه من از قتل مهوش چه بود...»

ایران، با صدای بغض‌آلودادامه داد:

«در بازپرسی نوشته‌اند «دختر زیبایی بدم مهرس» و در جراید از او به عنوان زیبا و خوش‌اندام نام برده‌اند. اما هیچکس نگفته است که او چه بود و چه کرد. من، برای همین موضوع «چه‌بود و چه کرد» او را کشتم. اصلا درحقیقت من او را نکشتم، این وجدان من بود که او را کشت. شما مرا محکمه نکنید، وجدانم را محکمه کنید. وگرنه خود من مهوش را می‌پرستیدم وسال‌ها هم برای او، هم برای بچه‌های دیگرم هم پدر بودم‌هم مادر. دیگر حرفی ندارم.»

مهوش خواهرهای‌دیگرم را فاسد میکرد...

وقتی نوبت به آخرین دفاع خسرو رسید، او با آنکه تا آن لحظه اشک میریخت، خونسردتر از مادرش به حرف زدن‌پرداخت:

«آقایان قضات! حضار محترم! به من بگوئید چه کسی دست به قتل خواهرش میزند؟ من‌خواهرم را دوست داشتم، اما خواهری را که به حال جامعه‌وخانواده‌اش مفید باشد، نه خواهری که‌دیگران درباره‌اش هزار حرف بزنند وبا تمسخر بمن بگویند: خسرو، خواهرت فلان کاره است..

«چطور بگویم، دوستانم بخاطر فساد خواهرم با من قطع رابطه کرده بودند، اما همین دوستان، به من نارو میزدند و دور ازچشم من، با خواهرم بیرون میرفتند و عیاشی میکردند.

«من سه خواهر ۹ تا ۱۱ ساله دارم که همبزیه‌شان با آن ها بازی نمیکردند و میگفتند «خواهر شما‌فاسد است». این بچه ها پیش من گریه میکردند و می‌گفتند «داداش، فاسد یعنی چی؟ چرا مهوش فاسد است؟» و من‌حس میکردم اگر مهوش‌زنده بماند، این خواهرهای کوچولوی‌مراهم فاسد خواهد کرد. اصلا او اگر زنده میماند، یک خانواده را، یک فامیل دویست نفری را نابود میکرد. این بود که منهم درختی را که خودبزرگ کرده بودم،وقتی دیدم ریشه‌اش خشک شده‌است، قطع کردم. شما هم بگذارید مهوش‌ها که وجودشان صدها نفر را آلوده میکند، از بین بروند.»

خسرو در پایان گفت: دیگر حرفی ندارم. فقط یک لایحه دفاعی را که در ۱۸ صفحه‌تنظیم کرده‌ام و در آن گرفتاریها و بدبختی‌های خود را از آغاز زندگی تا امروز نوشته‌ام، به دادگاه تقدیم میکنم.

بقیه در صفحه ۱۷

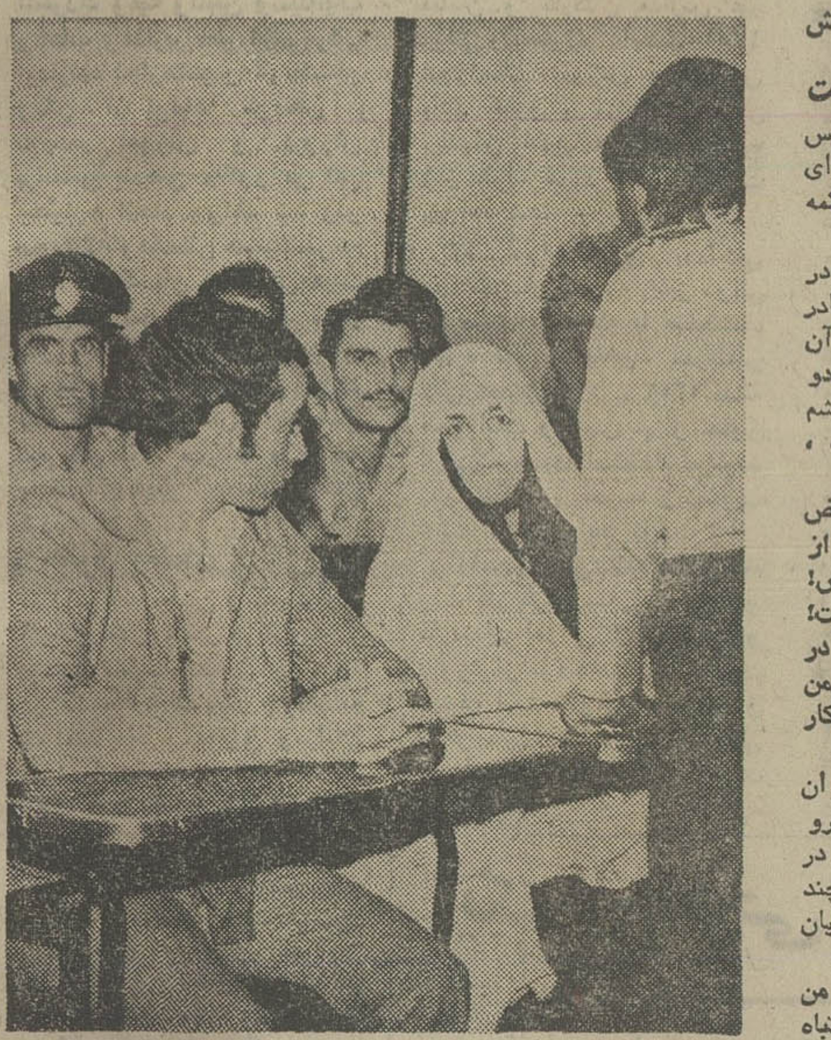

★ ایران باقری، در طول‌جلسات دادرسی، سعی میکرد صورت خود را زیر چادر پنهان کند. تنها،یک لحظه چادر از صورتش کنار رفت‌و عکاس ما این عکس را گرفت: این اولین‌باریست که شما صورت مادری را که دخترش را کشت می‌بینید.

★ پانزده سال حبس درجه یک جنایی، سرنوشت ایران و پسرش خسرو بود. آن دو، رای صادره را امضاء کردند، اما هردو، از این رای فرجام خواستند. آنها ۱۵ سال حبس را برای خود زیاد میدانستند.

یك ایرانی با ۴۰ هزار دلار جواهر قاچاق درفرودگاه نیویورك بازداشت شد

نیویورك ـ یونایتدپرس ـ یك ایرانی با ۴۰ هزار دلار (حدود ۲۸۰ هزار تومان) جواهر قاچاق، در فرودگاه جان کندی«نیویورك »بازداشت شد. سخنگوی پلیس فدرال نیویورك اعلام کرد:

«اصغرجهانبخش، ایرانی ۴۸ ساله‌هنگامی بوسیله‌ماموران گمرك فرودگاه کندی بازداشت شد که قصد داشت مقداری جواهر به ارزش ۴۰ هزاردلار را قاچاقی وارد ایالات متحده کند

سخنگوی پلیس نیویورك همچنین گفت: «جواهرات قاچاق در چمدان و همچنین از میان لباس های اصغر جهانبخش ۴۸ ساله، کشف شد.»

این‌ایرانی، بوسیله هواپیمای پان آمریکن ازفرانکفورت وارد نیویورك‌شده بود. پلیس‌اصغر جهانبخش را که در میامی زندگی میکند متهم کرد که‌قبلا پلیس را از وجود جواهرات مطلع نکرده است.

عوارض جواهرات‌کشف شده ۴ هزار دلار است.

ویگن: بدهکاری هایم‌راقبول‌دارم!

ویگن ۱۴۰هزار تومان‌بدهکاری خود را که باعث صدور حکم جلبش شده است تائید کرد.

خواننده تازه از سفربرگشته در مورد این‌بدهکاری ،توضیح داد:

«زمانی که در تهران‌بودم، به‌مقداری پول احتیاج پیدا کردم. یکی از دوستانم ـآقای ایرج مقتدر ـ پیشنهاد داد که مبلغ مورد احتیاجم را ازیکی از بانکها وام بگیرم.

«بدینترتیب، یکی از بانکها ۱۴۰ هزار تومان وام به من داد و دوستم ـایرج مقتدر ـ هم تضمین کرد که من اقساط بدهی خود را بپردازم. در مقابل این تضمین، یک قطعه چک ۱۴۰ هزار تومانی‌به‌مقتدر دادم.»

ویگن که دو روز قبل در یک مجلس‌خانوادگی، بااولگا ـهمسر سابقش‌ـو دخترهایش ژاکلین و آیلین وکاترین آشتی کردو به‌اختلافات خانوادگیش پایان داد، افزود:

«تازمانی‌که در تهران بودم، اقساط وام را مرتبامیپرداختم ولی وقتی به آمریکا رفتم، پرداخت این اقساط به عهده ایرج مقتدر که ضمانت مراکرده بود، افتاد.

«اما وقتی به‌تهران برگشتم، باقیمانده این وام را همشخصا پرداختم و بابانک تسویه حساب کردم.

★ ویگن می‌گوید: من بدهکار هستم، امانه ۱۴۰ هزار تومان

بنابراین، مبلغی که من به آقای مقتدر بدهکارم، معادل چند قسطی است که او بجای من به‌بانک پرداخته، نه ۱۴۰ هزار تومان!».

ویگن تاکید کرد:

«این سوءتفاهم، ظاهرا قبل از آن که آقای مقتدر ازتسویه حساب من بابانک مطلع‌شود، پیش‌آمده است. بهرصورت، حالا قرار است که با آقای مقتدر هم بنشینیم و تسویه حساب کنم. خدا کند که‌دیگر ازین حرفها برای من بیش نیاید!».

ویگن، پس‌از اجراء برنامه در تهران، نزدهسم دوم‌خود ـ نادیا ـ به آمریکا بازخواهد گشت.

دکتر ارفع دندانپزشك ازمسافرت اروپا برگشته مطب در خیابان بهجت‌آباد شماره ۲۷۹ دائر است. تلفن ۸۲۷۴۹۵

آ ـ ۸۵۲۶

کلاس نقشه برداری

دوره‌جدید کلاس نقشه‌برداری کاخ‌دانش از تاریخ ۲۱ر۶ر۵۳ تشکیل میشود. کلاس‌های نقشه‌برداری کاخ‌دانش با مجهزترین دوربینهای نقشه‌برداری وسایر لوازم مجهزاست. قبلا نامنویسی فرمائید.

کاخ‌دانش ـ خیابان فرانسه. کوچه مرجان

یک مدال طلای دیگر..!

یك مدال طلا به فیلم برگزیده ومشهور سال باید داد.

فیلم «زیرپوست‌شب»، که شروع ماه چهارم نمایش آن در سینما کاپری‌است درخور این مدال میباشد.

هواپیمائی ملی ایران «هما»

آگهی مزایده

هواپیمائی ملی ایران مقداری‌اجناس‌و اموال مستعمل و فرسوده شامل وسایل اداری و فنی و آهن‌آلات و تخته‌وبشکه خالی ولاستیك وآلومینیوم وغیره را از طریق مزایده بفروش میرساند.

۱ـ داوطلبان از تاریخ نشراین‌آگهی تا آخر وقت اداری روز دوشنبه۸ر۷ر۵۳ پیشنهاد های خود را در پاکت لاك‌ومهر شده به پیوست رسید صندوق بمبلغ ۳۰۰۰۰ ریال که بعنوان سپرده شرکت در مزایده باید به صندوق شرکت هواپیمائی ملی ایران واقع درساختمان ادارات مرکزی پرداخته باشند به دفتر دایره‌اموال تدارکات‌هواپیمائی ملی‌ایران واقع در اشیانه جدید فنی طبقه سوم (بعد از ساختمان ادارات مرکزی هما) در فرودگاه مهرآباد تسلیم نموده‌ورسید دریافت دارند.

۲ـ پیشنهاد دهندگان میتوانند همه روزه غیراز روز های تعطیل جهت بازدید اجناس مورد مزایده ودریافت صورت ریز آن به‌انبار دایره اموال تدارکات هواپیمائی ملی ایران واقع در فرودگاه جنوبی مهرآباد مراجعه نمایند.

۳ـ کلیه هزینه‌ها از قبیل‌هزینه‌آگهی و حمل وسائل مورد مزایده از انبارفنی و مالیات(چنانچه تعلق بگیرد) بعهده برنده مزایده خواهد بود.

۴ـ پیشنهادهای رسیده در ساعت۹ صبح روز یکشنبه ۱۴ر۷ر۵۳ در دفتر دایره اموال تدارکات «هما» (به نشانی نامبرده در بالا) بازو قرائت خواهدشد.

۵ـ به پیشنهاد های فاقد سپرده و یا کمتر از مبلغ‌سپرده‌مقرر وپیشنهادهائی که بعداز تاریخ ۸ر۷ر۵۳ تسلیم گردد ترتیب اثر داده نخواهد شد.

۶ـ در صورتیکه برنده مزایده‌حاضر به انجام معامله نشود سپرده بنفع هواپیمائی ملی ایران ضبط و معامله‌با برنده دوم‌انجام خواهد شدودرصورتیکه برنده دوم نیز از انجام معامله خودداری کند سپرده او بنفع هواپیمائی ملی‌ایران ضبط ومعامله بابرنده سوم انجام‌خواهد گردید.

۷ـ هواپیمائی ملی ایران در رد یا قبول یك ویا کلیه پیشنهادها مختار و حضور پیشنهاددهندگان‌درجلسه مزایده بلامانع است.

هواپیمائی ملی ایران «هما»

۳ـ۱

سینماهای | از امشب در

نمایش‌دهنده محصولات برگزیده سینمای هند

پخش از یزد فیلم

حادثه ـ جنك ـ خونریزی ـ کاراته

برای اولین بار فیلمی عرضه میشود که صحنه های پرحادثه آن، جنگهای تن‌به‌تن ـخونریزی های مداوم و کاراته بیسابقه آن در تاریخ سینما نظیری برای خود نمی شناسد.

از فردا صبح درگروه موفق سینماهای

رویال ـ سانترال ـ متروپل

آغاز هفته‌دوم نمایش در قویترین گروه سینمائی پایتخت

اونیورسال پاسیفیك ایران

ساینا ـ تیسفون ـ رنگین کمان

مونا کو ـ پرسپولیس ـ کارون

دریا ـ وآستارا (تجریش)

همزمان با تهران در شهرستانهای:

*اصفهان «نقش جهان ـ همایون ـمهر» * شیراز«پارس ـسعدی» * مشهد «متروپل ـ سانترال» * تبریز «آریا» * آبادان «ایران ـ خورشید ـ متروپل» * رشت«کوروش‌ـ آبشار» * اهواز«آریا» * کرمانشاه «آتلانتیك» * قم «دروازه طلائی» * گرگان «مهتاب» * قزوین «آریا»

از امشب

فقط در سینما

مولن روژ

یك اثر داغ و پرهیجان از زندگی پرمخاطره و عشقهای آتشین مردانیکه هر لحظه با مرك روبرو هستند.

روزهای شنبه

دنیای ورزش

مجالس ترحیم

بسمه تعالی شانه

نظر به تصادف روز پنجشنبه ۲۴شهر شعبان۲۱ر۶ر۵۳ باهفترحلت آیت‌اله العظمی **آقای حاج‌سید محمودشاهرودی** قدس‌سره مرجع عالیقدر مذهب حقه‌تشیع در نجف اشرف مجلس ختمی پنجشنبه ۲۱ شهریور ازساعت ۷ونیم تا۹ونیم بعدازظهر در مسجد سیدالشهداء (ع) واقع‌در خیابان آرامگاه سه‌راه مدائن منعقد امید است مومنین جهت تعظیم شعائر دینی شرکت فرمایند.

الاحقر سید عبدالرسول مهدوی. الاحقر سیدمهدی‌مهدوی

آ_۸۵۲۵

بسمه‌تعالی‌وله‌الحمد

بمناسبت رحلت حضرت آیت‌اله العظمی آقای حاج **سید محمود شاهرودی** قدس‌سره ازطرف اهالی شمال غرب تهران مجلس ترحیمی روز پنجشنبه ۲۱ر۶ر۵۳ از ساعت ٤ الی ٦ بعدازظهر درمسجد حضرت ابو الفضل ع واقع در خیابان تاج منعقد است.

حاج سید ابراهیم خلخالی

آ_۸۵۲۱

بمناسبت ارتحال حضرت آیتا.... العظمی **آقای حاج سید محمود شاهرودی** قدس‌سره مجلس ختمی روزپنجشنبه ۲۱ شهریور ازساعت ۷ تا۹ بعدازظهر در مسجد محمدیه‌واقع در شمیران خیابان زعفرانیه کوچه‌آرام منعقد است.

سید جعفر احمدی

آ_۸۵۱۵

بسمه تعالی

ضایعه مصیبت رحلت آیةالعظمی **حاج سید محمود شاهرودی** طاب‌ثراه را قرین تاسف بجامعه روحانیت تسلیت ابراز داشته و بمنظور تعظیم شعائر وتکریم آن‌عالم عالیمقام ساعت ٤ تا ٦ بعدازظهرروزپنجشنبه ۲۱ر۶ر۵۳ بیست وچهارم شعبان‌المعظم مجلس‌ترحیم درمسجد المهدی میدان شاهپور خیابان‌مهدیخان منعقد خواهد بود شرکت در آن موجب اجر و خرسندی روح عالم جلیل‌القدر میباشد.

سید رضا مصطفوی تفرشی

آ_۹۲۱۶۵

باکمال تاسف و تاثر درگذشت شادروان **سید مصطفی میرآقا** قاضی دادگستری را به اطلاع خویشاوندان و دوستان میرساند. مجلس ختم زنانه و مردانه‌آن‌مرحوم روزپنجشنبه ۲۱ شهریور در مسجد سجاد واقع در خیابان شاه چهارراه فرودین از ساعت ٤ تا ٦ بعد از ظهر برقرار میباشد وشب هفت آن مرحوم از ساعت ٤ تا ٦ بعد از ظهر روز یکشنبه ۲٤ شهریور در سالن شماره ۱ بهشت زهرا منعقد میباشد.

خانواده های : میرآقا ـ کاوه‌نیا ـ کاوه ـ کامشاد ـ حاجیان ـ تنکابنی ـ اعرابی ـ جعفری ـ بانکی ـ وزیری .

آ_۸۵۰۳

مصیبت وارده را بعموم بازماندگان آن مرحوم تسلیت می‌دهیم.

در مسجد جامع گرگان

مجلس ترحیم آیت‌اللهالعظمی **حاج سید محمود شاهرودی** از ساعت ۸ الی ۱۱ صبح روز پنجشنبه ۲۱ر۶ر۵۳ منعقداست. در این مجلس جناب آقای حاج شیخ احمد کافی از ساعت ۱۰ الی ۱۱ سخنرانی مینماید.

ازطرف شاهرودی‌های مقیم گرگان ـ حاج‌شیخ‌حسن مهدوی

آ_۹۲٤۰۳

بانهایت تاسف درگذشت مرحوم **محمود صابونچی** را باطلاع دوستان و آشنایان میرساند. مجلس ترحیم روز پنجشنبه ۲۱ر۶ر۵۳ از ساعت ٤ الی ٦ بعد از ظهر خیابان منیریه مسجد زعیم منعقد میباشد. مجلس زنانه همان روز ساعت ٤ الی ٦ در منزل شخصی آن مرحوم خیابان منیریه‌ترجمان شمالی پلاک ۱۱ برگزار می‌گردد.

خانواده های : صابونچی ـ چایچی ـ وهاب زاده ـ بهمنش ـ جلیل زاده ـ لیاقتی ـ جدیری ـ برگی ـ مذهبی ـ زیاری ـ نجفی ـ زارعی ـ دستمالچی ـ سرابچیان ـ جعفری ـ شهبازی ـ یوسفی ـ اکبرزادگان .

آ_۹۲۳۸۷

مصیبت وارده را بعموم بازماندگان آن مرحوم تسلیت می‌دهیم.

باانده فراوان فوت **حاج آقاتقی شریفی همدانی** بزرگ خاندان شریفی را باطلاع دوستان و همشهریهای محترم می رساند.

مجلس ختم مردانه آن‌مرحوم روز شنبه بیست و سوم شهریور ماه از ساعت ٤تا٦ بعدازظهر در مسجد مجد منعقد است.

خانواده‌های: شریفی ـ رهنمون شریفی. شریفی امینی. شریفی مینو. شریفی پرند. منصور. تالهی. یوسفی. کیمیائی. ایزدی. شیخ. لطفی‌زاده. فرسائی. نراقی. طباطبائی. رضوی. اعتماد. بنی‌صدر. وکیلیان. وکیلی. برومند. معیری. توحیدی پور. شهیدی. وحید دامغانی. سلامت. فلاح. میدانچی .

آ_۸۵۱۷

مصیبت وارده‌را بعموم بازماندگان آنمرحوم تسلیت‌میدهیم

آ_۹۲٤۲۷

دوستان و همکاران جوان ناکام **مهدی تبرکی** در وزارت مسکن و شهر سازی با دلی آکنده از اندوه و درد وچشمی گریان درگذشت نابهنگام وی را باطلاع میرسانند.

مجلس ترحیم آن مرحوم روز پنجشنبه ۲۱ شهریور ماه از ساعت ۱۵ر۳۰ الی ۱۷ر۳۰ در مسجد اردبیلی ها واقع در گلوبندک (چاله حصار) منعقد است.

آ_۸۵۸۳

با نهایت تاسف درگذشت ناگهانی جوان ناکام **مهدی تبرکی** را باطلاع دوستان و آشنایان میرساند.

مجلس ختم مردانه و زنانه در روز پنجشنبه ۲۱ شهریور از ساعت ۳ونیم تا ٥ونیم بعداز ظهر در مسجد اردبیلی ها واقع در گلوبندک (چاله حصار) منعقد میباشد.

الاحقر حاج سید عبدالکریم مجتهدی انواری

خانواده های : عباس‌زاده‌،صغیری ،وحدت ، میرزائی، پیروی، مظلومی، رائی‌زاده، امین‌الشرعی، عبداللهی، مجیدی ، مجیدزاده ، صادقی ،دکتر پزشکی ، مشکینیان ، کشمیری ، رزاقی ،سلیمانی ، ابی‌ترابی ، هوشیاری ، گازرانی ، نمینی، غفوری ، نیری ، محمدی، تبرکی .

آ_۸۵۸۱

مصیبت وارده را بعموم بازماندگان آن مرحوم تسلیت میدهیم .

باکمال تاسف‌درگذشت‌شادروان **احتشام‌الدوله‌قراگزلوهمدانی** را که در تاریخ دوشنبه ۱۸ شهریور ماه ۵۳ در تهران برحمت ایزدی پیوست به اطلاع بستگان و دوستان میرساند بنا بوصیت آن مرحوم مجلس ختم در تهران برگزارنخواهد شد . هزینه مجالس ختم و هفته به مصرف امور خیریه خواهد رسید .

خانواده های قراگزلو و خانواده های وابسته

آ ـ ۹۲٤۳٥

باکمال تاسف سانحه درگذشت جانگداز شادروان **جهانشاه مجد** را باطلاع خویشان، دوستان و آشنایان میرساند .

مجلس ختم زنانه ومردانه آن‌مرحوم از ساعت ۹ تا ۱۱ صبح روز جمعه ۲۲ شهریور ماه جاری در خانقاه صفی علیشاه برگزار میگردد .

فاطمه‌مجد. رضامجد. تقی‌مجد. هوشنگ مجد. عزت‌اله مجد. فروغ‌مجد. پری‌مجد. مینومجد. کیهان‌مجد. شاهپور مجد. محمدمجد. نوشین‌مجد. وخانواده‌های: مجد. شکوفنده. کامکار . جهانسوز. برهامی. برجسته. محسنی. باقری. دانش طلب . صداقت. طیبی. ترابی. میرفخرائی. فخرائی. معینی. فتاحی. وحیدی. ضیائی. امامی. ساحل‌نیا. حیدری. بقائی. سلیمخانی. خانپور. طاهباز. شاهرخ . ضیاءالحق . نخعی . گنجی . مهرآزما . بیک‌لیک .

آ_۸۵۴۷

مصیبت وارده‌را بعموم بازماندگان آنمرحوم تسلیت‌میدهیم

باکمال تاثر و تاسف درگذشت ناگهانی فرزند دلبند و برادر ارجمند و پدر بزرگوار خود شادروان **شمس‌الدین‌حکمت** را به استحضار دوستان و آشنایان و فرهنگیان و همشهری های گرامی میرساند .

مجلس ختم مردانه و زنانه روز پنجشنبه ۲۱ شهریور ماه از ساعت ٥ الی ۷ بعداز ظهر در مسجد مجد برگزار خواهد شد .

باقر حکمت ، دکتر سعید حکمت ، حسن حکمت ،دکتر حسین حکمت ، سیمین حکمت ، مینو حکمت ، بتول برجسته ، عذرا استکانچی ، شمسی جهان دهشتی .

آ_۹۲۲۸۳

پزشکان ،پرستاران ،و کارمندان بیمارستان وزارت دادگستری بدین وسیله درگذشت **شمس‌الدین حکمت** برادر جناب آقای دکتر حسین حکمت رئیس بیمارستان دادگستری را باطلاع دوستان و آشنایان میرساند .

مجلس ختم آن مرحوم روز پنجشنبه ساعت ٥ الی ۷ بعداز ظهر در مسجد مجد منعقد میباشد .

جراح و معاون بیمارستان وزارت دادگستری ـ دکتر انوشیروان هدایت

آ_۹۲۳۰۸

خانواده های : حکمت ، یمینی ، حکمتی ، برجسته ، استکانچی ، دهدشتی ، رودمچی ، معاونی ، فهیمی ،راشدی، اجاقی ،برازنده ، بهشتی ، آرام ، آرامی ، خوئی ، بهرامی، مرتضوی ، بهبودی، رجبی، مصباح ، مجتهدی ، ثقةالاسلامی، جهانشاهی ، یارافشار، هاشمی، فتا، طالع، مطرقی، شهریاری، هیئت، حاجعلیلو .

با اندوه فراوان درگذشت جانگداز شادروان **شمس‌الدین حکمت** را به استحضار خانواده های وابسته و دوستان و آشنایان میرسانند .

مجلس ختم مردانه و زنانه‌روز پنجشنبه ۲۱ شهریور ماه از ساعت ٥ الی ۷ بعداز ظهر در مسجد مجد برگزار خواهد بود .

آ_۹۲۲۸۳

به آقای دکتر حسین حکمت رئیس بیمارستان دادگستری و سایر افراد خانواده های عزادار مصیبت وارده را تسلیت میدهیم .

یادبود

بهار بود و تو بودی و عشق بود و امید
بهار رفت و تو رفتی و هرچه بود گذشت

ابراهیم عزیز

سالی از پرپر شدن‌غنچه زندگی‌ات میگذرد ، غنچه‌ای که گلستان خانواده‌ای را پژمرده و بیرنگ ساخت ، و مشتاقان نظارمگر را غمزده و مبهوت . آری هرچه زمان پیشترورد غم جانکاه ازدست دادن تو افزون و نمایان‌تر گردد . افسوس که طبیعت خانواده‌ات را بجز حسرت نصیبی نکرده است . روان چون‌یک عمر بی‌تو سر کردن تو گلی شاد و غم جانکاه بی‌تو بودن پایدار .

خانواده داغدیده تو ابراهیم پور

آ_۸۵۹۵

مراسم چهلمین روز درگذشت شادروان **اصغر ذوالقرنین** از ساعت ٤تا۷ عصر پنجشنبه ۲۱ر۶ر۵۳ در گوهردشت‌کرج خیابان مژگان (دهم) پلاک ۷٦ برگزار خواهد شد . ضمنا از کلیه دوستان و آشنایان که اظهار لطفی فرموده‌اند سپاسگزاری میشود .

خانواده ذوالقرنین

بدینوسیله باطلاع عموم سروران ، دوستان وآشنایان میرساند که روز پنجشنبه ۲۱ر۶ر۵۳ مصادف باسالروز درگذشت‌شادروان **کاظم‌خلیلی** است بهمین مناسبت مراسم یادبودی در منزل خیابان خواجه نصیر طوسی کوی پروین کوچه رحمدل پلاک ۳٦ از ساعت ۳ تا ٥ بعد از ظهر منعقد میباشد . مخارج‌سال‌صرف امور خیریه‌خواهدشد.

خاندان خلیلی

آ ـ ۹۲٤۲۸

یادبود

چهلمین روز درگذشت شادروان دکتر **مصطفی‌صفوی‌از** ساعت ٦ بعد از ظهر روز جمعه ۲۲ شهریور ماه جاری در منزل آن مرحوم خیابان فرح شمالی کوچه شاهین پلاک ۳۳ برقرار است .

خانواده صفوی

آ_۹۲٤۲۱

چهلمین روز درگذشت مرحوم **حسین حاج ابوالحسنی** را به اطلاع دوستان و آشنایان میرساند . مجلس یادبود آن مرحوم در شهرستان کاشان برمزار فیض در روز ۲۲ر۶ر۵۳ از ساعت ٥ صبح تا ۹ صبح منعقد میگردد .

نعمت‌الله حاج‌ابوالحسنی

آ_۹۲٤۲۲

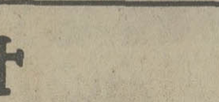

چون هفتمین روز درگذشت نابهنگام و جانسوز عزیزان ازدست رفته ما **کورش ایشو** وفرزندان آن‌شادروان **سنتیا و فریدون** مصادف با روز پنجشنبه ۲۱ شهریور ۱۳۵۳میباشد، مجلس یادبود در کلیسای انجیلی حضرت‌توماواقع درامیرآباد شمالی کوچه زریر (رستم) از ساعت ٤ الی ۷ بعداز ظهر برگزار خواهد شد .

خانواده های : ایشو ، ولی‌بابا، دانیال ، جانی‌یوسف، امیرخاص ، دانیال‌زاده ،اسرائیل ، عیسی‌خانی ، خوشابه ، لازار ، تمرز ،بیت‌بابا.

آ ـ ۹۲۳۸٥

با نهایت تاسف و تالم درگذشت ناگهانی شادروان **فرج‌الله یادگار** فرزند مرحوم حاجی یشوعا یادگار و پدر و برادر گرامی خود را باطلاع خویشاوندان و آشنایان میرسانیم.

مجلس ترحیم فقید سعید در روز پنجشنبه ۲۱ شهریور ۱۳۵۳ ساعت ٤ تا ٦ بعداز ظهر در کنیسای حئیم واقع در خیابان قوام‌السلطنه کوچه سیمین منعقد میگردد .

موسی یادگار ، پرویز یادگار ،نجات‌اللهیادگار ، مهدی یادگار . بانوان : سلطان و طوبی یادگار و خانواده های : رحیم بلور ، حبیب‌الله کهولا ،ایوب گنجیان ، یدیدیاربانی ، ناصر کشکی ، عزیزالله گنجیان ،یروشلمی،پورسلیمی ،بن‌لوی.

آ_۸۵۰۷

باکمال تاسف درگذشت مرحوم **سنجر عبداله خرقانی** را باطلاع کلیه دوستان و آشنایان میرساند . مجلس ترحیم روز پنجشنبه ۲۱ شهریور از ساعت ۱۳ الی ۱۵ در خانقاه صفی علیشاه برگزار می‌شود .

خانواده های : خرقانی ـ راجه ـ روحبخش ـ نوروزی‌فرد ـ قدیری ـ تهرانی ـ بهرامی‌نیا ـ خراسانی ـ ایرانخواه ـ فتاحی ـ ریواسفر .

مصیبت وارده را بعموم بازماندگان آن مرحوم تسلیت می‌دهیم .

بدینوسیله‌درگذشت جوان ناکام **جمیل جاویدالهی** دانشجوی دانشکده مهندسی‌سازه دانشگاه آریامهر را باطلاع دوستان‌و آشنایان آنمرحوم میرساند .

مجلس ترحیم زنانه ومردانه ازساعت ۳تاه بعداز ظهر روز پنجشنبه ۲۱ شهریورماه درمسجد ولی عصر واقع در خیابان حشمت‌الدوله غربی منعقد خواهد بود.

خانواده‌های : جاوید الهی . حاجی غلامرضا رحیمی . علی رحیمی. مهدی رحیمی. حاجی جعفر صالحپور . حاجی جلیل توفیق . حاجی حسن توفیق . حاجی حسن برقگیر . بهمن برقگیر. سیدباقر اسکوئی. حاجی سیدمحسن‌اسکوئی. سید مصطفی اسکوئی. سید محمد اسکوئی. سید علی اکبر اسکوئی. هادی باویلی علیائی . اصغر اسماعیلی . غلامعلی نادری. حاجی‌ستار تعظیمی. حاجی علی‌اکبر دوانگر .

آ_۸۵۰٥

مصیبت وارده‌را بعموم بازماندگان آنمرحوم تسلیت‌میدهیم

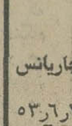

بانهایت تاسف فوت مرحومه **بانو آرشالوس کوچاریانس** همسر عزیزم را باطلاع اقوام ودوستان میرسانم .

مجلس ترحیم آن مرحومه روز پنجشنبه ۲۱ر۶ر۵۳ ساعت ۳ بعدازظهر در کلیسای ارامنه سروپ آستواج آدین واقع در خیابان قوام‌السلطنه شمالی روبروی دبیرستان‌بهرام برگزار خواهد شد .

ستراک کوچاریانس

آ_۸۵۷۵

بانهایت تاثروتالم درگذشت‌مرحومه **آرشالوس کوچاریانس** مادر گرامیم را باطلاع اقوام ودوستان میرسانم .

مجلس ترحیم آن مرحومه روز پنجشنبه ۲۱ر۶ر۵۳ ساعت ۳ بعدازظهر در کلیسای ارامنه سروپ آستواج آدین برگزار خواهد شد .

آدلف کوچاریانس

آ_۸۵۷۵

مصیبت و اردەرا بعموم بازماندگان تسلیت میدهیم

با کمال تاثر و تاسف درگذشت شادروان **بانو ملیحةالزمان میرساعد (سمیعی)** مادر عزیزمان را به‌اطلاع بستگان ودوستان می رسانیم .

مجلس ترحیم زنانه و مردانه آن مرحومه روز پنجشنبه بیست‌ویکم شهریور ماه از ساعت سه تا پنج بعداز ظهر در خانقاه صفی‌علیشاه برگزار می گردد .

سرهنگ حسین میرساعد ، تاجی واثقی ، فخری‌قادرپناه، اشرف ساعد سمیعی ، زهرا سمیعی .

با کمال تاسف و تاثر درگذشت شادروان **بانو ملیحةالزمان میرساعد (سمیعی)** خواهد و خاله عزیزم را باطلاع میرساند.

مجلس ترحیم زنانه و مردانه آن مرحومه روز پنجشنبه بیست‌ویکم شهریور از ساعت سه تا پنج بعداز ظهر در خانقاه صفی‌علیشاه برگزار می گردد .

فرح سمیعی ،سپهبد محسن هاشمی‌نژاد

خانواده های : میرساعد ، واثقی ،قادرپناه ، ساعد سمیعی ، سمیعی ، هاشمی‌نژاد ، واهب ، مشیری گیلانی ، امدادی ،وحیدی ، نصیری ، کسروی ، قائم‌مقامی ، سهرابی ، معتمد ، پیربسطامی .

باکمال تاسف‌و تاثر درگذشت شادروان **بانو ملیحةالزمان میرساعد سمیعی** را به اطلاع میرسانند .

مجلس ترحیم زنانه و مردانه آن مرحومه روز پنجشنبه بیست‌ویکم شهریور از ساعت سه تا پنج بعداز ظهر در خانقاه صفی‌علیشاه برگزار می گردد .

آ_۸۵۰۱

با عرض معذرت از چاپ نشدن آگهی ذیل در روز گذشته

با نهایت تاسف فوت مرحوم **مهندس اسکندر ذکاء** برادر هم‌مسلک آقای دکتر حسین ذکاء نماینده شهرستان تهران باطلاع عموم هم‌مسلکان میرسد .

مجلس ترحیم آن فقیدسعید روز چهارشنبه بیستم‌شهریور از ساعت ٥ الی ۷ بعداز ظهر در خانقاه صفی‌علیشاه منعقد خواهد شد .

حزب مردم

آ_۹۲۳۹۹

با اندوه فراوان درگذشت **بانو توران عسگری یزدی** مادر گرامی جناب آقای مهندس رضاعسگر یزدی را باطلاع‌کلیه دوستان و آشنایان می‌رساند . مجلس تذکر آن مرحومه در روز شنبه ۲۳ شهریور از ساعت ۲ تا ساعت چهار بعد از ظهر در سالن شماره ۲ بهشت زهرا برگزارخواهد گردید.

شرکت سهامی راسا

آ_ ۸۵۵۵

با تاثر و اندوه فراوان درگذشت **بانو توران عسگری یزدی** را به اطلاع دوستان و آشنایان میرساند . طبق وصیت آن مرحومه هزینه مجلس ختم صرف امور خیریه شده ومراسم شب هفت برمزار آن مرحومه در بهشت زهرا سالن شماره۲ ساعت دو تا چهار بعد از ظهر شنبه ۲۳ شهریور برگزار می‌شود

مهندس رضا عسگری یزدی ـ آفاق عسگری یزدی ـ دکتر امیر عسگری یزدی ـ محمد همایونی ـ ایران شهروزی ـ هوشنگ شاهیده ـ مهندس پرویز شاهیده ـ دکتر مسعود عسگری ـ دکتر احمد عسگری ـ محمدکاظم عسگریه وفامیل های امامی تبریزی ـ منتظم ـ سعیدی ـ روحانی ـ صمیمی بهبهانی ـ حیدری ـ قائدی‌مرعشی ـ درخشان‌پور ـ اخوان

آ_ ۸۵۵۷

بعموم افراد خانواده های عزادار بویژه بازماندگان آن مرحومه مصیبت وارده را تسلیت می‌دهیم .

با کمال تاسف و تاثر درگذشت شادروان **بانو مایحةالزمان میرساعد (سمیعی)** مادر عزیزمان را به‌اطلاع بستگان ودوستان می رسانیم .

مجلس ترحیم زنانه و مردانه آن مرحومه روز پنجشنبه بیست‌ویکم شهریور ماه از ساعت سه تا پنج بعداز ظهر در خانقاه صفی‌علیشاه برگزار می گردد .

سرهنگ حسین میرساعد ، تاجی واثقی ، فخری‌قادرپناه، اشرف ساعد سمیعی ، زهرا سمیعی .

با کمال تاسف و تاثر درگذشت شادروان **بانو ملیحةالزمان میرساعد (سمیعی)** خواهد و خاله عزیزم را باطلاع میرساند.

مجلس ترحیم زنانه و مردانه آن مرحومه روز پنجشنبه بیست‌ویکم شهریور از ساعت سه تا پنج بعداز ظهر در خانقاه صفی‌علیشاه برگزار می گردد .

فرح سمیعی ،سپهبد محسن هاشمی‌نژاد

خانواده های : میرساعد ، واثقی ،قادرپناه ، ساعد سمیعی ، سمیعی ، هاشمی‌نژاد ، واهب ، مشیری گیلانی ، امدادی ،وحیدی ، نصیری ، کسروی ، قائم‌مقامی ، سهرابی ، معتمد ، پیربسطامی .

باکمال تاسف‌و تاثر درگذشت شادروان **بانو ملیحةالزمان میرساعد سمیعی** را به اطلاع میرسانند .

مجلس ترحیم زنانه و مردانه آن مرحومه روز پنجشنبه بیست‌ویکم شهریور از ساعت سه تا پنج بعداز ظهر در خانقاه صفی‌علیشاه برگزار می گردد .

آ_۸۵۰۱

با اندوه فراوان درگذشت **بانو توران عسگری یزدی** مادر گرامی جناب آقای مهندس رضاعسگر یزدی را باطلاع‌کلیه دوستان و آشنایان می‌رساند . مجلس تذکر آن مرحومه در روز شنبه ۲۳ شهریور از ساعت ۲ تا ساعت چهار بعد از ظهر در سالن شماره ۲ بهشت زهرا برگزارخواهد گردید.

شرکت سهامی راسا

آ_ ۸۵۵۵

با تاثر و اندوه فراوان درگذشت **بانو توران عسگری یزدی** را به اطلاع دوستان و آشنایان میرساند . طبق وصیت آن مرحومه هزینه مجلس ختم صرف امور خیریه شده ومراسم شب هفت برمزار آن مرحومه در بهشت زهرا سالن شماره۲ ساعت دو تا چهار بعد از ظهر شنبه ۲۳ شهریور برگزار می‌شود

مهندس رضا عسگری یزدی ـ آفاق عسگری یزدی ـ دکتر امیر عسگری یزدی ـ محمد همایونی ـ ایران شهروزی ـ هوشنگ شاهیده ـ مهندس پرویز شاهیده ـ دکتر مسعود عسگری ـ دکتر احمد عسگری ـ محمدکاظم عسگریه وفامیل های امامی تبریزی ـ منتظم ـ سعیدی ـ روحانی ـ صمیمی بهبهانی ـ حیدری ـ قائدی‌مرعشی ـ درخشان‌پور ـ اخوان

آ_ ۸۵۵۷

بعموم افراد خانواده های عزادار بویژه بازماندگان آن مرحومه مصیبت وارده را تسلیت می‌دهیم .

تسلیت

جناب آقای دکتر حسین ذکاء ـ جناب آقای صمد بینا

مهندسین و کارمندان شرکت مهندسین مشاور بهروزان و همکاران مصیبت وارده را تسلیت عرض نموده برای آن جنابان صبر و شکیبائی و سلامت آرزو دارند .

مهندسین و کارمندان شرکت مهندسین مشاوربهروزان و همکاران

جناب آقای فردریک ایشو

بانهایت تاسف و تاثر مصیبت واردەرا به جنابعالی‌وخانواده تسلیت عرض مینمائیم .

ابوالفضل منوچهری ـ بیژن امامی ـ منصور اکبری ـ نعمت‌اله منصوری ـ منوچهر کبریائی ـ رسول سیمائی ـ کامیاب کوهستانی .

جناب آقای دکتر حبیب‌اله متحدان

با کمال اندوه مصیبت‌وارده را بشماوفامیل محترمتان‌تسلیت عرض نموده از خدای بزرگ سعادت بازماندگان را آرزومندیم.

سیف‌اله اسماعیلی ـ احسان مهمان دوست ـ باقری‌ـمنصور مهاجری ـ حمید زاده ـ اسماعیل نوبخت ـ خسرو عقیلی‌پور ـ محمد راستگو .

جناب آقای مهندس گلشائیان

با اندوه‌فراوان‌مصیبت واردەرا بشماو خانواده گرام تسلیت عرض نموده از ایزد توانا صبر و شکیبائی آرزو داریم .

سیف هاشمی ـ نوروز بینائی ـ باقر کریملو ـ حسین عابدی ـ احمد شفیقی ـ نصرت‌اله شهیدی‌ـقاسم رضائی ـمحمدعلی وارسته .

جناب آقای مهندس باقر خطیب شهیدی

بدینوسیله مصیبت وارده را به جنابعالی و بازماندگان از صمیم قلب تسلیت عرض نموده از خداوند متعال توفیق بیشتری را آرزومندیم .

بهروز وثوقی ـ خسرو کیانی ـ باقر سرانجام ـ سیف‌اله امرالهی ـ صمد رضائی ـ محمودی ـ داریوش اکبری ـ اسماعیل‌زاده .

آقای علی خوئی

مصیبت وارده را بجنابعالی و خانواده جلیل تسلیت عرض مینمائیم .

علی اکبر صدوقی ـ فتح‌الله کاوسی ـ سیدحسن نورائی ـ هوشمند رسولخانی ـ رضا کلانتری ـ مصطفی بخشی ـ سیدرضا محسنی ـ مسعود کاظمی ـ سید اکبر پرویز خانی .

خانواده های محترم حجتی

بانهایت تاسف و تاثر مصیبت وارده را به خاندان محترم تسلیت عرض نموده از خدای‌بزرگ صبر و شکیبائی آرزومینمائیم.

مجید رنانی ـ محمود مهدی‌پور ـ مسعود ناقبی ـ مجید اخوتی ـ کریم آرازی‌ـمحمدصادقی ـ محسن‌اقبالی ـ امیرهروی‌ـ امیر رفیعی.

آ_۸۵۸۰

جناب آقای مهندس کریم قره‌باغی

با تاسف بسیار مصیبت ناگوار را تسلیت میدهیم .

عبدالرضا خوشنودی

جناب آقای دکتر حبیب‌اله دادفر

بانهایت تاسف و تاثر مصیبت وارده را بحضور آنجناب تسلیت عرض نموده بقای عمر بازماندگان آن مرحوم را ازخداوند خواهانیم .

بهمن زمانی ـ منوچهر اصفهانی ـ علیرضا قیومی ـ علی رشتی‌زاده ـ سید محمد جهانی‌ـاصغر فرهوش ـ عنایت‌اله‌لاهوتی‌ـ اسماعیل سعیدی .

جناب آقای دکتر هوشنگ گرجی

بانهایت تاسف و تاثر مصیبت‌وارده رابه‌جنابعالی وخانواده محترم تسلیت میگوئیم .

کریم نژادپور ـ منصور خلفی ـ حسین مصلحی ـ اسعدی‌ـ جمشید نیاکی ـ عبداله ناصح‌پور ـغلام معظمی ـ نورالدین‌کریمی‌ـ محمد خوشمرام ـ شریعت‌زاده .

آ_۹۲۳۰٤

آقای عباسعلی کاوسی

مصیبت وارده را از صمیم قلب تسلیت میگوئیم

کاظم مشکوتی. یدالله مسیحی . عسکری. کمال میرباصری. حسین مصلحتی . حسین ایمانی. مهدی پوریاور. اصغر صفدری. محمد یاوری. شریف داودخانی. مهدی بزرگمهری

جناب آقای کوروش راستگو

باقلبی اندوهگین مصیبت وارده را به جنابعالی و خانواده محترم تسلیت عرض مینمائیم.

ولی‌اله شاکری. هوشنگ خسروی. ضیاء نورالدینی .بهمن کاردان . یدالله مژده‌ای ، حسن شاملوئی ،کیومرث صمدی ، علی ایلخانی . کریم حکیمی

آقای محمد علی آجری

مصیبت وارده را تسلیت میگوئیم

حسن رخ‌آور.حسین شهبازی.کریم فردی . علیرضاحلوائی. نورالله شعبانی . ابراهیم سجادی.احمد میرکریمی . رضا عراقی. قدرت‌اله نعیمی

جناب آقای مسعود داودی

بانهایت تاثر مصیبت وارده را بجنابعالی و خانواده تسلیت عرض مینمائیم.

محمد تقی فریمانی . اصغر مقدمی . کاظم رسولی . سلیمان عزیزی. باقر خورشیدی .اصغر مساح‌پور . فضل‌اله خلیلی . نورالدین ترک زاده

خانواده های محترم صادقی فراهانی

باکمال تاسف مصیبت واردەرا بخانواده محترم تسلیت‌عرض نموده واز خدای بزرگ صبر و شکیبائی آرزو دارم.

قدرت جزایری پور

آقای سید احمد مهاجرانی

مصیبت وارده را به جنابعالی از صمیم قلب تسلیت میگوئیم.

حسین مستشاری . اصغر محمدی ، ابراهیم نجفی، حسن اسلامی ، جواد بریمانی ، حمداله اسدی ،کهن علی‌زاده ، منصور صاحب . نظری. کاملی. نوربخش . محمودی . رضائیان

دوست عزیزم آقای جهانگیر زمانیان

مصیبت وارده را از صمیم قلب تسلیت میگویم.

عزیزاله رشگی

سرکار سروان بیوک زینالی

مصیبت وارده را از طرف خودم و همکارانم بشما و خانواده‌تان تسلیت میگویم .

مراغه ـ سرتیپزاوری

جناب آقای دکتر حسین حکمت

باتاسف و اندوهی‌فراوان درگذشت ناگهانی اخوی‌گرامیتان را تسلیت عرض نموده و بقاء عمر جنابعالی و بازماندگان آن مرحوم را از خداوند متعال مسئلت مینمائیم.

دکتر اردشیر شهریاری. دکتر جمشیدی

دوست و همکار عزیز آقای جهانگیر زمانیان

درگذشت پدر عزیزتان را تسلیت می گوئیم . بقای عمر بازماندگان را از درگاه احدیت مسئلت داریم.

محمد قلی موهبتی. احمد هجرت. ایرج وحدت . محسن امجدی.

جناب آقای دکتر دادفر

فوت والده گرامی را تسلیت عرض مینمایم بقای عمر و صبر و شکیبائی آن خاندان محترم راازایزد یکتا خواستارم.

امیر جلیلی

جناب آقای سید مرتضی کاظمی

بانهایت تاسف مصیبت وارده را بجنابعالی و خانواده محترم تسلیت عرض نموده از خدای بزرگ توفیق بیشتری را آرزومندم .

نصراله فتحی‌زاده

پزشکان و کارکنان بیمارستان دادگستری با کمال‌تاسف و تاثر درگذشت ناگهانی شادروان شمس‌الدین حکمت را به خانواده آن مرحوم بخصوص جناب آقای دکتر سعید حکمت نماینده محترم مجلس شورای ملی و جناب آقای دکتر حسین حکمت رئیس محترم بیمارستان دادگستری‌وآقای دکتر سیروس دهدشتی پزشک بیمارستان دادگستری تسلیت عرض نموده ، طول عمر و سلامت و توفیق بازماندگان را از درگاه احدیت مسئلت دارند .

سرکار سروان مسعود اعتمادی

مصیبت وارده را بشما و خانواده محترم تسلیت میگوئیم.

افسران وماموورین کلانتری بازار

جناب آقای دکتر حسین حکمت

کارکنان اموراداری بیمارستان دادگستری مصیبت وارده را به جنابعالی و فامیل محترم صمیمانه تسلیت عرض مینمایند.

ارباب‌زاده ،پاسدار ، پارسانژاد ، سلطان‌محمدی ،مشرفی، دیده‌ور ، سرافراز ، فرحوشی ،معدنی.

جناب آقای دکتر حکمت

ریاست محترم بیمارستان دادگستری

پرستاران و بهیاران بیمارستان دادگستری با اندوه فراوان درگذشت شادروان شمس‌الدین حکمت برادر گرامی آن جناب را تسلیت عرض مینمایند .

ناظمه فنی بیمارستان ـ زهره شفیعی

جناب آقای دکتر سیروس دهدشتی

کادر پرستاری بیمارستان دادگستری ضایعه تاسف‌بار مرگ شادروان شمس‌الدین حکمت دائی گرامتان را بجنابعالی و خانواده محترمتان تسلیت عرض می نمایند .

ناظمه فنی بیمارستان ـ زهره شفیعی

جناب آقای فرهاد امیر اصلانی

مصیبت وارده را به شما و خانواده محترمتان تسلیت می‌گوییم .

محمد ذبیح‌پور

جناب آقای مهندس گل‌شائیان

بانهایت تاسف مصیبت وارده را تسلیت عرض مینمایم .

مسعود کنگری

سرکار خانم شجیعی

درگذشت ناگهانی مادر گرامیتان را تسلیت میگوئیم .

دانشجویان سال اول پرستاری شهناز پهلوی

آ_ ۹۲٤۰۷

جناب آقای تبرکی

فاجعه جانخراشی را که منجر بفوت شادروان مهدی تبرکی گردید از صمیم قلب تسلیت عرض نموده خود را در غم بازماندگان شریک میدانیم .

خسروی‌نژاد (شیرازی) ـ پاکان‌منش

دوست محترم جناب آقای دکتر بهمن محتشمی

مصیبت وارده را به آن همکار دانشمند و فامیل‌محترم صمیمانه تسلیت می‌گوئیم .

کادر طبی بیمارستان خزانه

استاد محترم جناب آقای دکتر جمشید منتصری

بانهایت تاثر و تاسف مصیبت وارده را تسلیت میگویم .

یاشل اوستان

خانواده محترم تبرکی

درگذشت جانسوز مهدی را بشما تسلیت گفته و خود را در غم شما شریک میدانیم .

سروان حسین رفیع‌پور و بانو

آ_۹۲۳۸٦

جناب آقای دکتر حسین ذکاء

با اندوه فراوان درگذشت‌برادر گرامیتان اسکندر ذکاء را تسلیت عرض نموده برای آن جناب صبر و شکیبائی و سلامت آرزو داریم .

مهندس محمود بهروزان و بانو

آقای مهندس عبداله حکمتی

با نهایت تاسف و تاثر مصیبت وارده را بجن

سال چهل و نهم – شماره ۱۴۵۰۶

اطلاعات

چهارشنبه – بیستم شهریور ماه ۱۳۵۳
بیست‌وسوم‌شعبان ۱۳۹۴ – یازدهم‌سپتامبر ۱۹۷۴

ساعات شرعی

استخراج دکتر ریاضی کرمانی

اذان مغرب . . . . . ساعت ۶ و ۳۸ دقیقه
اذان صبح (فردا) . . . ساعت ۴ و ۱۱ دقیقه
طلوع آفتاب (فردا) . . . ساعت۵ و ۴۳ دقیقه
ظهر شرعی (فردا) . . . ساعت ۱۲ و ۲ دقیقه

پرداخت‌وام‌مسکن محدودیت ندارد

بانک رهنی امروز اعلام کرد هیچگونه محدودیت اعتباری برای پرداخت وام هائی که‌از طریق صندوق پس‌انداز مسکن برای خرید و احداث خانه و آپارتمان میپردازد در نظر نگرفته است‌وبه تمام متقاضیان اینگونه وامها پس از ۶ ماه پس‌انداز وام خرید و احداث خانه و آپارتمان پرداخت‌می‌شود .

براساس تجدید نظری که در آئین نامه وام مسکن بانک رهنی بعمل آمد ، مبلغ وام مسکن این بانک به حداکثر ۲۵۰ هزارتومان برای ششماه پس‌انداز افزایش داده شد.

امروز یک مقام بانک رهنی گفت در صورتی که متقاضیان وام مسکن بعد از انقضای مهلت پس‌انداز ، از پس‌انداز خود برای خرید زمین‌استفاده کنند ، حق دریافت وام آنان تا ۶ ماه و درصورتی که‌برای خرید خانه ویاآپارتمان‌استفاده کنند تا ۳ ماه محفوظ خواهد ماند

به‌پس‌انداز مردم نزد بانک رهنی در صورتی که متقاضی از وام‌مسکن نخواهد استفاده کند، ۷ درصد بهره و در صورتی که‌ازوام مسکن‌استفاده کند وحساب پس‌اندازش‌مسدود باشد ۶٫۵ درصد بهره و در غیر این صورت ۶ درصد بهره پرداخت میشود .

بانک‌رهنی در مورد آن گروه از پس‌انداز کنندگانی که حداقل‌مانده پس‌اندازشان‌ظرف یکسال از ۲۰ هزار تومان‌کمتر نباشد ، به تمام پس‌اندازی که ظرف یکسال در حساب خود داشته و در دفعات متعددازان استفاده میکند ، ۸درصد بهره میپردازد و در مورد پس‌انداز برنامه‌ای که حداکثر وام خرید و احداث خانه و آپارتمان آن ۳۰۰ هزار تومان‌است متقاضی میتواند حداقل سه سال ،ماهی ۳ هزار تومان در این بانک پس‌انداز داشته باشد که در این مدت‌مجموع آن ۹۶ هزار تومان خواهد شد و در برابر ۳۰۰ هزار تومان وام مسکن دریافت دارد .

مسرت خاطر شهبانو ووالاحضرت ولیعهد

علیاحضرت شهبانو و والاحضرت ولیعهددیشب با تشریف فرمائی به محل برگزاری مسابقات کشتی و بسکتبال ، قهرمانان وورزشکاران ایرانی را قرین افتخار بزرگی فرمودند . عکس مسرت خاطر شهبانو ووالاحضرت ولیعهد را هنگام تماشای‌تلاش قهرمانان برای کسب افتخار نشان میدهد.

هند۵ر۷میلیون تن‌سنگ آهن‌بایران‌میفروشد

مذاکرات ایران و هند برای بهره‌برداری از ذخایر سنگ آهن «کوردوماک» هند به‌توافق های تازه‌ای رسید وهیئتی که‌بریاست «ودودخان» رئیس‌بخش‌فولادوزارت صنایع و معادن هند به ایران آمده‌بود ، تهران را ترک کرد.

براساس این توافقها هند سنگ آهن مورد نیاز شرکت ملی صنایع فولاد ایران را که‌بمصرف‌مجتمع های ذوب آهن گازی خواهد رسید ،تغلیظ می‌کند و پس‌از تبدیل به سنگ‌آهن باعیار ۶۷ درصد به ایران صادرخواهد کرد.

«ودودخان» رئیس هیئت‌هندی بعداز ظهر دیروز آخرین دور مذاکرات خود را بادکتر امین مدیرعامل شرکت ملی صنایع‌فولاد ایران انجام داد . درمذاکرات تهران ، هیئت‌های نمایندگی دوکشور روی مسائل فنی ،نحوه بهره‌برداری از معدن کوردوماک، چگونگی‌حمل‌سنگ‌آهن استخراجی از معدن تاکنار دریا ومشخصات فنی سنگ آهن تحویلی به ایران توافقهائی‌کردند. ایران در اجرای این‌طرح ۳۰۰میلیون دلار اعتبار برای تجهیزوانجام‌عملیات‌اکتشافی و نصب کارخانه تغلیظ دراختیار هند قرار خواهد داد تاهندبتواند سالانه۷ر۷ میلیون تن سنگ آهن تحویل ایران نماید .

نامزد حزب ایران نوین عصر امروز تعیین میشود

ازفردا در شهسوار

کارت انتخاباتی میدهند

دفتر سیاسی حزب اکثریت دیشب بدعوت امیر عباس‌هویدا نخست‌وزیر ، برنامزدی دکتر داریوش‌دارائی‌رئیس‌اطاق‌اصناف شهسوار ودکتر منصور ناصر خلعتبری پزشك قانونی وزارت دادگستری برای انتخابات‌میان دوره‌ای شهسوار صحه‌گذاشت دفتر سیاسی‌ازیك مجمع‌حزبی در شهسوار خواست تا عصر امروز با تشکیل جلسه‌ای با حضور اعضاء کمیته اکثریت‌در شهسوار و رامسر ، روسای سازمانهای جوانان ، زنان ، کارگران ، سپاهیان انقلاب ، اصناف و اعضاء حزبی انجمن‌های شهرستان و شهر و شورا های منطقه‌ای آموزش وپرورش شهسوارو رامسرو روسای‌واحد های کشاورزی در سراسرحوزه انتخابی ، یکی از دو نامزد را بعنوان نامزدنهائی‌برای‌انتخابات شهسوار انتخاب کنند .

حزب مردم پریروز محمدرضا کبیری رئیس کمیته حزب‌مردم در شهسوار را رسما به عنوان نامزد این حزب برای انتخابات شهسوار معرفی کرد .

برای انتخابات میان‌دوره‌ای شهسوارازنام‌دو شخصیت‌محلی نیز بعنوان نامزدهای منفرد یاد میشد ، اما این دو نفر عصر یکشنبه اعلام کردند که از شرکت در انتخابات منصرف شده‌اند و بدین ترتیب میدان مبارزه برای احزاب مردم و ایران نوین خالی ماند .

★ مبارزه انتخاباتی

مبارزات انتخاباتی دو حزب که بلافاصله پس‌ازصدورفرمان انتخابات میان‌دوره‌ای این‌شهر رسما آغاز شد،ازفردا باشروع صدور کارت‌انتخاباتی‌واردمرحله جدیدی میشود . صدور کارت انتخاباتی در دوازده حوزه تا ۳ مهر ادامه دارد و روز ۵ مهر اخذ رای بعمل خواهد آمد.

وزیر کشور در چارچوب‌قانون انتخابات دستور داده است که از رای دهندگان هم هنگام دریافت کارت انتخاباتی و هم به هنگام اخذ رای احرازهویت شود و بدین ترتیب در هر دو مرحله رای دهندگان بایستی شناسنامه خود را بهمراه‌داشته باشند .

ایران‌نوین دیروزشروع فعالیت ستاد تبلیغاتی این حزب را در شهسوار اعلام کرد و حزب مردم نیزباتشکیل‌ستادانتخاباتی نام اعضاء این ستاد را بدین شرح اعلام نمود .

خانم صفیه خلعتبری‌رئیس، علینقی نیکنام و حاج باباجلیلی نواب رئیس. کیومرث فقیه‌دبیر و آقایان غمامی ، دریدی ، میرعماد و فومنی عابدینی زاده‌و سردشتی اعضاء ستاد .

حزب مردم همچنین دیروزبا تشکیل یك اجتماع حزبی‌نامزد این حزب را معرفی کرد و محمد فضائلی رئیس شورایعالی حزب مردم صحبت کرد .

پروانه‌طبابت پزشکان

از طرف نظام‌پزشکی صادر میشود

۱۱ هزار پزشک و دندانپزشک بیمه میشوند و پروانه طبابت پزشکان ازطرف نظام پزشکی صادر میشود .

لایحه جدید قانون نظام‌پزشکی تادوهفته‌دیگرتسلیم دولت‌خواهد شد .

کمیته مامور بررسی لایحه قانون نظام پزشکی کار بررسی لایحه مزبور را به اتمام‌رسانید و آنرا برای آخرین بررسی‌و تصویب‌به‌هیئت‌مدیره نظام پزشکی تسلیم کرد. این‌لایحه تا دوهفته دیگر برای‌طرح در هیئت دولت آماده خواهد شد .

درطرح لایحه جدید نارسائی های قانون فعلی نظام پزشکی مرتفع گردیده و اصلاحاتی در آن بعمل آمده است .

منجمله درآینده‌پروانه طبابت پزشکان و دندانپزشکان که در حال حاضر بوسیله وزارت علوم انجام میگیرد، از طرف سازمان نظام پزشکی‌صادر خواهد شد.

پزشکان بیمه میشوند

براساس‌همین‌لایحه، یک‌صندوق رفاه‌پزشکان تشکیل‌خواهد شد. هدف از ایجاد این صندوق آن است که پزشکان را با نوعی بیمه،نسبت به آینده خودمطمئن سازد .

نحوه تحصیل سرمایه این صندوق و میزان حق بیمه و حق عضویت و ترتیب وصول و نحوه‌کمک‌به‌پزشکان درآئین‌نامه خاصی تدوین خواهد شد .

دنیای‌ورزش روزهای‌شنبه منتشر میشود

سخنرانی علمی

مرکز تحقیقاتی و درمانی قلب و عروق بنیاد ملکه پهلوی و انجمن رادیولژی ایران

باطلاع همکاران گرام میرساند که آقای پروفسور رابرت استاینر Prof. Robert E. Steiner استادکرسی رادیولژی دانشگاه لندن ورئیس بخش رادیولژی بیمارستان Hammersmith بمدت ۵روز از شنبه ۲۳الی چهارشنبه ۲۷ شهریورماه ۱۳۵۳ ازساعت ۱۱صبح‌تا نیم‌بعدازظهر درسالن کنفرانس مرکزتحقیقاتی ودرمانی قلب‌وعروق بنیاد ملکه‌پهلوی درخصوص‌رادیولژی قلب‌وعروق سخنرانی خواهند کرد. علاوه بر جلسات فوق‌الذکر، دوسخنرانی ازساعت۸ الی ۹ونیم بعداز ظهر روزهای یکشنبه ۲۴و سه‌شنبه ۲۶ شهریورماه ۵۳درهمان مرکز ایراد خواهدشد.

بدین‌وسیله از پزشکان ارجمندو دانشجویان‌پزشکی دعوت میشود که‌درجلسات مذکور شرکت فرمایند.

دعوت بمصاحبه

جمعیت شیر و خورشید سرخ شاهرود اسامی قبولشدگان امتحان ورودی اموزشگاه بهیاری خود را آگهی مینماید .

شرح در صفحه ۷

استخدام مربی

بنیاد ملکه‌پهلوی برای‌آموزشده عالی پرستاری وابسته به‌بنیاد به‌تعدادی مربی باشرایط زیر نیاز دارد:

۱ـ‌فوق لیسانس یالیسانس پرستاری.
۲ـ لااقل ده‌سال تجربه یاآموزش پرستاری
۳ـعدم اشتغال در موسسات دولتی

داوطلبان میتوانند از تاریخ‌نشر آگهی بمدت ده‌روز برای دریافت اطلاعات بیشتروتکمیل برگ‌درخواست چهار با دردست داشتن مدارك فوق‌به دفتر مرکزی‌بنیاد ملکه پهلوی‌واقع‌در خیابان‌پهلوی ،پارك شاهنشاهی مراجعه نمایند.

بنیاد ملکه‌پهلوی

آگهی استخدام

بنیاد نیکوکاری والاحضرت شاهدخت شمس پهلوی‌جهت تکمیل کادر پزشکی برای خدمت در بیمارستان مفید واقع در تهران عده‌ای پزشک و تکنیسین با تخصصهای زیر و باحقوق مکفی استخدام مینماید .

۱ـ پزشک متخصص کودکان یا فوق تخصص
۲ـ پزشک متخصص رادیولوژی
۳ـ پزشک متخصص آزمایشگاه (پاتولوژیست)
۴ـ پزشک متخصص بیهوشی
۵ـ پزشک متخصص جراحی کودکان
۶ـ پزشک متخصص تکنیسین رادیولوژی و آزمایشگاه. (لیسانسیه)

علاقمندان میتوانند جدول زیر را تکمیل و تا آخر شهریور ماه ۱۳۵۳ بصندوق پستی ۱۲٫۱۶۷۷ ارسال دارند .

نام و نشان
تاریخ تولد — فارغ التحصیل دانشکده پزشکی
در سال — و مدرک تحصیلی در رشته
از — در سال
خدمت وظیفه انجام داده یاخیر
نشانی — تلفن

آگهی استخدام

بنیاد نیکوکاری والاحضرت شاهدخت شمس پهلوی جهت تکمیل کادر اداری برای خدمت در بیمارستان مفید واقع در تهران افراد زیر را با تخصص های زیر و با حقوق مکفی استخدام مینماید .

۱ـ مدیر بیمارستان دارای فوق لیسانس در رشته مدیریت بیمارستان و تجربه کافی
۲ـ متخصص تغذیه (لیسانس در رشته تغذیه)
۳ـ متخصص مدارک پزشکی (لیسانسیه و دارای تجربه کافی)
۴ـ مهندس تاسیسات
۵ـ مددکار اجتماعی (لیسانسیه)
۶ـ کارگر فنی تهویه
۷ـ کاخدار (دیپلم و دارای تجربه کافی)
۸ـ سرآشپز
۹ـ تلفنچی

علاقمندان میتوانند جدول زیر را تکمیل و تا آخرشهریور ۵۳ بصندوق پستی شماره ۱۲٫۱۶۷۷ ارسال دارند .

نام‌ونشان
تاریخ تولد — شغل مورد تقاضا
مدرک تحصیلی — سابقه کار
خدمت وظیفه انجام داده‌یاخیر
نشانی — شماره تلفن

آگهی استخدام

بنیاد نیکوکاری والاحضرت شاهدخت شمس پهلوی جهت تکمیل کادر پرستاری برای خدمت در بیمارستان مفید واقع در تهران عده‌ای پرستار با تخصص های زیر و با حقوق مکفی استخدام مینماید .

۱ـ پرستار لیسانسیه و با تجربه برای تصدی مدیریت پرستاری بیمارستان
۲ـ پرستارلیسانسیه‌برای‌تصدی‌اطاق عمل واسترلیزاسیون
۳ـ پرستار لیسانسیه برای خدمت در بخشها
۴ـ پرستار لیسانسیه برای‌بخش مراقبتهای ویژه
۵ـ بهیار دیپلمه
۶ـ تکنیسین اطاق عمل

علاقمندان میتوانند جدول زیر را تکمیل و تا آخر شهریور ماه ۱۳۵۳ بصندوق پستی ۱۲٫۱۶۷۷ ارسال دارند .

نام و نشان
تاریخ تولد
فارغ‌التحصیل آموزشگاه پرستاری / بهیاری
سال — خدمت وظیفه انجام داده یاخیر
شغل مورد تقاضا
نشانی — تلفن

پذیرش بیمار

دانشکده دندانپزشکی دانشگاه ملی ایران (واقع در اوین) از روز سه‌شنبه ۲۶ شهریور ماه ۵۳ در بخشهای مختلف بیمار میپذیرد .

دانشگاه ملی ایران

آگهی مناقصه خرید سی و چهارقلم لوازم برق

شرکت دخانیات ایران سی و چهار قلم لوازم برق موردنیاز خود را از طریق مناقصه خریداری مینمایدداوطلبان باید قبلا برای دریافت برگ مشخصات وشرایط مناقصه باداره خرید داخلی‌مراجعه و پس از امضای تمام صفحات برگ‌مشخصات و شرایط مناقصه ما خوذه بانضمام پیشنهاد خود تا ساعت ۹ صبح روز ۵۳٫۷٫۹ باداره دفتر شرکت دخانیات ایران واقع در خیابان ایرانشهر شمالی تسلیم نماید . پیشنهاد های رسیده در ساعت‌ده‌صبح همان روز ۵۳٫۷٫۹ در شرکت‌دخانیات ایران باز و قرائت خواهد شد.

م‌الف۱۲۰۱۵

شرکت دخانیات ایران

آ-۹۳۴۱

دانشگاه‌صنعتی آریامهر

برای اطلاع دانشجویان جدید

۱ـ تحویل کارتهای دانشجوئی در مقابل دریافت برگ رسید مدارك وروبت اصل شناسنامه صبح روز چهارشنبه ۲۷٫۶٫۱۳۵۳ در ساختمان مجتهدی انجام خواهد شد .

۲ـ از کلیه دانشجویان جدید یك امتحان‌زبان انگلیسی برای توزیع آنان در کلاس های مختلف زبان درراس ساعت ۳ بعداز ظهر همان روز (چهارشنبه ۲۷٫۶٫۱۳۵۳) ـ بعمل خواهد آمد . شرکت در این امتحان برای کلیه دانشجویان جدید اجباری است .

دانشگاه صنعتی آریامهر

دانشگاه ملی ایران

تاریخ مسابقه ورودی آموزشگاه عالی پرستاری

وابسته به‌دانشکده پزشکی دانشگاه ملی ایران روز شنبه ۳۰ شهریور ماه ۵۳ ساعت ۹ بامداد خواهد بود . محل کنکور : دانشکده پزشکی‌واقع در اوین .

دانشگاه ملی ایران

آ-۹۰۷۶۰

دوره چهار واحدی

استفاده‌ازروشهای‌ایمنوفلورسانس درطب و تغذیه

با همکاری انستیتو خواربار و تغذیه ایران و مرکز علوم‌پایه پزشکی‌دانشگاه تهران سخنرانان :

پروفسور : و . ث.ایولنداز دانشگاه میشیگان امریکا
دکتر : ح هدایت مدیر عامل انستیتو خواربار و تغذیه ایران
دکتر : غ . نظری استاد دانشگاه
دکتر : م . نایبی دانشیار دانشگاه

محل سخنرانی :

نظری ـ انستیتو خواربار و تغذیه ایران
عملی ـ بخش ایمنولوژی مرکز علوم پایه پزشکی دانشگاه تهران

شرایط‌برای‌شرکت‌درجلسات کنفرانس:

۱ ـ آشنائی‌کامل بزبان انگلیسی
۲ ـ داشتن دیپلم پزشکی و تخصص علوم آزمایشگاهی . ایمنولوژی ـ میکروبیولوژی و بیوشیمی و همچنین دارندگان گواهی فوق‌لیسانس‌ولیسانس در بیولوژی . آزمایشگاهی . تغذیه و بیوشیمی تاریخ تشکیل : دوم مهر ماه تا هفدهم آبانماه ۱۳۵۳

نام نویسی : از داوطلبان خواهشمند است برای ثبت‌نام فتوکپی مدارك خود را با یك قطعه عکس لغایت ۲۵ شهریور ماه ۱۳۵۳ به آقای دکتر نایبی . مرکز پزشکی‌رضا پهلوی‌تجریش‌ارسال‌فرمایند

انستیتو خواربار و تغذیه ایران

آگهی تغییرات در شرکت سهامی خاص آب‌یاب‌ثبت‌شده بشماره ۲۷۳۷

برابر تصمیمات مجامع‌عمومی مورخ ۵۲٫۴٫۲۵ و ۵۳٫۴٫۲۰ تغییرات زیر در شرکت مذکور بعمل آمده است ۱ـ ترازنامه سالهای ۱۳۵۱ و ۱۳۵۲تصویب گردید ۲ـ روزنامه اطلاعات برای درج آگهی های شرکت تعیین شد ۳ـ آقایان منوچهر حاجی‌خانی بسمت بازرس‌اصلی و یدالله محمدپور بسمت‌بازرس علی‌البدل برای سالهای۵۲ـ۵۳ شرکت تعیین گردیدند ۴ـ آقای سرهنگ تاراس و بانو پروین رمزی بسمت اعضای هیئت مدیره از تاریخ ۵۳٫۵٫۳۱بمدت دو سال انتخاب گردیدند ۵ـ برابر صورتجلسه هیئت مدیره مورخ ۵۳٫۵٫۱۰ آقای سرهنگ احمد تاراس بسمت رئیس‌هیئت مدیره و مدیر عامل و بانوپروین رمزی بسمت نایب رئیس هیئت مدیره انتخاب شدند و امضای کلیه اوراق و اسناد مربوطه‌به شرکت از قبیل چک ـ سفته‌ـ برات ـ قرارداد های تعهدآور و اسناد رسمی با مدیر عامل منفردا ویا مهر شرکت‌میباشد .

م الف ۱۱۷۹۲

اداره کل‌ثبت شرکتها ومالکیت صنعتی

قرعه‌کشی ۷ روز دیگر

نمای باغ زیبای اعانه ملی در ضلع غربی که مشرف به رودخانه کرج است

باخرید دسته چك اعانه ملی مخصوص تابستان میتوانید

این باغ زیبا بارزش ۴۳۰٬۰۰۰ تومان
باضافه مرسدس بنز ۷۴ بارزش ۱۵۰٬۰۰۰ تومان
وجایزه بزرگ دسته چك بمبلغ ۸۰۰٬۰۰۰ تومان
جمعاً ۱٬۳۸۰٬۰۰۰ تومان

بزرگترین جایزه اعانه ملی را برنده شوید

نمای باغ ، در ضلع شرقی که مجاور جاده است

شانس بیشتر با دسته چك بیشتر