اطلاعات

پنجشنبه ۶ اسفندماه ۱۳۴۹
شماره ۱۳۴۳۰
..... سال چهل وپنجم
تکشماره ۵ ریال

۳۲ صفحه

تقلیل نرخ بهره مورد مطالعه است

بانک مرکزی با مطالعات خود، مسئله تقلیل نرخ بهره و میزان آن‌را روشن خواهد کرد

در صفحه ۲۹

بموجب لایحه‌ایکه در دست تدوین است

صدور جواز کسب بخود اصناف واگذار میشود

* اتحادیه‌های صنفی مسئول مسائل و مشکلات خود خواهند بود
* ماموران شهرداری ودولت درکاراصناف‌مداخله نخواهند کرد
* نرخها باروش جدیدی توسط خود مردم‌کنترل خواهد شد

درصفحه آخر

پاسخ به‌سئوالات مشمولان در باره‌قانون جدیدوظیفه‌عمومی

بشرط احراز شرایط سنی

مشمولان فارغ التحصیل یکهفته فرصت دارند تاازدواج کنندو معاف‌شوند!

غیبت‌ها در قانون جدید بخشوده شده

فارغ التحصیلان مقیم خارج برای معاف شدن باید به تهران مراجعت کنند درصفحه ۲۹

تا پایان سال جاری‌قانون آماده اجرا میشود

داود ـ ذوالفقاری

اعلامیه شهربانی کل درباره

مراسم سوگواری ایام محرم وصفر

درصفحه ۳۰

دبیر طبسی دانش آموزان راخواب میکندوبآنها درس میدهد

* دشوارترین نکات درسی‌در حال خواب به دانش‌آموزان تعلیم داده میشود درصفحه۸

شرکتهای نفتی فرانسه، انگلیس و امریکا بوحشت افتادند

الجزایر نفت خود را ملی کرد

ژرژپمپیدو

الجزایر ۵۱ درصدنفت، تمام صنایع گاز وسیستم‌حمل و نقل نفت شرکت نفت فرانسه را ضبط کرد

کابینه فرانسه بریاست پومپیدوجلسه فوق‌العاده تشکیل داد

فرانسه ممکن است به دادگاه لاهه شکایت کند

الجزایر آمادگی خودرا برای پرداخت غرامت‌به فرانسه اعلام کرد.

درصفحات ۳ و ۴

نیکسون گفت:

امریکا منافع مشروع شوروی را در خاورمیانه برسمیت میشناسد

نکات اصلی نطق نیکسون

* اعراب واسرائیل باید خودشان درموردمرزهای خود تصمیم بگیرند
* تلاش یك‌کشور بزرك برای تسلط برخاورمیانه صلح جهان را بخطر میاندازد

در صفحه چهارم

شرایط دانشگاهها برای انتخاب داوطلبان کنکور سراسری

* بعضی ازدانشگاهها‌متولدین ۱۳۲۵ ببالا را میپذیرند
* سرویس دانشگاهی‌روزنامه اطلاعات به سئوالات داوطلبان کنکورپاسخ میدهد

فیروز مجللی

درصفحه ۲۹

هیئت‌مدیره‌جدیدسازمان جهانی تبلیغات در ایران انتخاب شد

آقای فرهاد هرمزی
رئیس هیئت مدیره

درصفحه ۴

وزیرعلوم درضیافت بافتخار نایب رئیس شورای‌وزیران شوروی گفت:

روابط ایران و شوروی برپایه‌های کهن‌استواراست

دکتر کاظم‌زاده وزیر علوم و آموزش عالی به آقای کریلین‌نایب رئیس شورای‌وزیران اتحادجماهیر شوروی خوش‌آمد میگوید.

در صفحه ۲۹

منابع لندن اظهار نگرانی کردند که:

لیبی‌هم نفت خودرا ملی میکند

درصفحه ۴

چریک مأمور خرابکاری خود را معرفی کرد

جوانمیر علیدادی

در صفحه چهارم

تالاررودکی

برنامه فوق‌العاده

گروه‌های باله: «موریس بژار» و«آلوین نیکلای»
وارکستر ۱۳۰ نفری پاریس

در صفحه ۹

شماره تلفنهای جدید:
شرکت هواپیمائی کویت
شرکت هواپیمائی اسکاندیناوی (اس- آ- اس)
و شرکت سهامی اراکسپرس اینترنشنال
۶۶۸۴۵۲ تا ۶۶۸۴۵۸ و
۶۶۲۲۸۸ میباشد

مشترکین عزیز

پرسی گاز

لطفا تلفنهای جدیدپخش گاز را یادداشت فرمائید:

مشترکین شرق خیابان پهلوی		مشترکین غرب خیابان پهلوی	
از	۸۲۲۰۲۱	کماکان از	۹۶۳۰۲۱
الی	۸۲۲۰۲۵	الی	۹۶۳۰۲۵
و	۴۷۹۹۰		
و	۸۲۷۲۴۷		
از۷ صبح‌الی ۱۰ شب		از۷ صبح الی ۷ شب	

تلفن‌مخصوص تعمیرات ۶۵۲۴۰

PAN AM

شمار های جدید تلفن
شرکت هواپیمائی پان آمریکن
۶۶۵۹۹۱ الی ۹۵
آ-۷۹۱۴۴ ۱-۲

دوشنبه ها فقط مجله جوانان

دنیای‌ورزش

روزهای شنبه منتشر میشود

آگهی برای شرکت در امتحان ورودی دوره مدرسی ریاضیات‌دانشسرای‌عالی بصفحه ۱۹ مراجعه شود

فقط شیر پاستوریزه تهران بنوشید
زیر اشیر و لبنیات سالم غذای کهن سالان جهان است

قابل توجه
پزشکان‌محترم - دانشجویان پزشکی
شرح درصفحه نیازمندیها
آ-۷۹۱۷۶

تالاررودکی
برنامه فوق العاده
گروه های باله «موریس بژار» و «آلوین نیکلای»
وارکستر ۱۳۰ نفری پاریس
شرح درصفحه ۱۱

از امشب فقط در سینما

ریولی

زن‌اگه خوشگل باشه چه‌مانعی داره که بیوه‌باشه آنهم بیوه‌ای به طنازی‌وخوشگلی‌ویرنالیزی !!

ویرنالیزی
پیترمک انری
در فیلم رنگی
بیوه هم باشه قبوله

باشرکت: ژان سروه

اطلاعیه
شماره‌های جدید تلفنهای
شرکت‌سهامی تهران شیمی وتهران فارما
از تاریخ ۸ر۱۲ر۴۹
۶۶۳۸۶۸-۶ ۶۴۷۸۵-۴۲۳۱۲

آگهی
شماره جدید تلفنهای
اتحادیه‌شهرداریهای کشور
۸۲۶۸۰۲
۸۲۸۸۸۲

اطلاعیه
قابل‌توجه کارپردازیهای دوایر دولتی ونیمه دولتی
چون چند هفته‌ای به آخرسال باقی نمانده‌صنایع پولادسا واقع در انتهای فیشر آباد می‌تواند کلیه مصنوعات فلزی ودفتری را در اسرع وقت تحویل‌نماید.
تلفن ۶۲۳۱۶۱
آ-۷۹۰۲۴ ۱-۲

اطلاعیه
گروه فرهنگی مرجان صفحه ۲

آگهی ثبت‌نام انستیتو تکنولوژی مکانیك آب و خاك رضائیه شرح در صفحه ۲۳

اطلاعیه شرکت‌سهامی ایرانیت
برای
مقاطعه‌کاران - شرکت‌های ساختمانی - مصرف‌کنندگان
ورق‌های‌موج‌دار وانواع لوله‌ایرانیت
بمقدار کافی برای تحویل فوری آماده است تلفن ۴۶۲۴۶ - ۶۶۹۲۱۰ - ۶۶۶۰۴۲

آگهی استخدام و دعوت از قبول شدگان در امتحانات و مسابقات ادواری سال ۱۳۴۹ سازمان امور اداری و استخدامی کشور درصفحه ۱۰

کاشی کاری تازیر سقف با کاشی
ایرانا

اطلاعیه
از ساعت ۲۲ پنجشنبه ۶ اسفند ماه - ۱۳۴۹ شماره تلفنهای - اداره مرکزی شرکت های عامل نفت ایران (شرکت سهامی اکتشاف و تولید نفت ایران) (شرکت سهامی تصفیه نفت ایران) در تهران بشرح زیر است.
۶۶۴۲۸۳
۶۶۴۹۹۱
۶۶۶۳۷۴
۶۶۳۰۰۱
۴۵۱۳۲

اطلاعیه شرکت سهامی تلفن ایران
توجه ساکنان محترم پایتخت را به تغییر شماره تلفنهای مراکز دانشگاه و عشرت‌آباد که درساعت ۱۰ بعدازظهر امشب‌انجام‌میگردد درصفحه۱۸چاپ‌مینمائیم

مونمیزند

سرمقاله

برنامه‌ها و هدف‌ها در بودجه

در اینهفته بودجه ۴۸۱ میلیارد ریالی کل کشور برای سال ۱۳۵۰ بمجلس تقدیم شد .

بودجه سال ۱۳۵۰ جمعا هفتادوپنج میلیارد ریال نسبت به بودجه سال جاری ـ۱۳۴۹ـ افزایش دارد ، یعنی ارقام دخل و خرج دربودجه سال آتی مجموعا هفتادوپنج میلیارد ریال فزونی یافته است واین رقم قابل ملاحظه از یکطرف گشایش دست دولت وبالا رفتن درآمد مملکت را نشان میدهد ، از طرفدیگر سرعت آهنگ توسعه ورشد عمومی را. بودجه عمرانی کشور در سال ۱۳۵۰ نسبت به بودجه سال جاری سی‌درصدو بودجه عادی«دخل وخرج‌سازمان اداری» بیست‌و سه‌درصد افزایش نشان میدهد. از محل این اضافه اعتبار سهم خدمات‌عمرانی در دهات ۱۴۲ درصد ، عمران ناحیه‌یی ۷۳ درصد ،آموزش وپرورش ۶۴ درصد ،ایجاد راههای روستائی ۳۰ درصد ، بهداشت ودرمان ۵۹ درصد وفرهنگ و هنر۹۴ درصد افزوده خواهد شد . همچنین ۷۰ درصد به اعتبارات مسکن و ۲۷ درصد به آموزش حرفه‌یی .

این ارقام گواه آنست که دربودجه سال آینده بعد از نیروی دفاعی، بیشترین سهم به‌خدمات اجتماعی بالاخص در بخش‌های آموزش ، درمان ، بهداشت ، فرهنگ و هنر و تامین مسکن تخصیص‌یافته است . ایضا به امور روستائی و کشاورزی.

بودجه‌یی که تقدیم مجلس شد یک بودجه برنامه‌یی است . یعنی ارقام آن باتوجه‌به هدفهای‌معینی‌درهر زمینه تنظیم شده است.بنابراین هدف کلی بودجه همانطور که‌آقای نخست وزیردر گزارش مبسوط خود اظهار داشت «عزم راسخ دولت بر تقویت بخشهای زیربنائی واجتماعی وحرکت سریع در جهت سیاست رفاه عمومی است».

علیرغم مشکلاتی که در زمانه ما حتی بزرگترین کشورهای صنعتی‌را از لحاظ تدوین یک بودجه جامع ودرعین حال متعادل دچار ناکامی میسازد ، خوشبختانه همه امکانات برای اینکه ما برنامه سالانه خودرا در قالب بودجه‌یی شامل و متعادل بریزیم فراهم است .

این موقعیت را دوعامل اساسی ایجاد و ضمانت میکند . اول اینکه مملکت ما از مقدورات قابل ملاحظه‌یی بهره‌مند است و منابع ملی ما آنچنان سرشار و غنی است که‌احتیاجاتمان‌را حتی درین دوره‌سازندگی بخوبی کفایت‌میکند .دوم آنکه ایران مشکلات دست‌وپاگیری ندارد .

در زمانه ما کمتر اتفاق می‌افتدکه جامعه‌یی ازین هردوشانس بهره‌ور باشد . هستند ممالکی که از حیث منابع طبیعی و مقدورات مادی و بیشرفتهای صنعتی بدرجات از ما جلوترند اما آنها را غالبا اسیر مشکلاتی می‌بینیم که مانند کرم درخت ، وجودشانرا از داخل میخورد وباهمه تناوری و عظمت به‌تباهی‌و انقراض تهدیدشان‌میکند . همچنانکه بسیاری کشورها علیرغم نجابت اخلاقی و نژادی و فرهنگی و تلاش بی‌وقفه‌یی که درراه متعادل ساختن شرایط زندگانی خود بخرج‌میدهند، متاسفانه چون منابع درآمدشان محدود است ازین تلاش‌سودی نمیبرند ودر شرایط عسرت‌آمیزی بزندگی خود ادامه میدهند .

پس این موقعیت که بما امکان داده است فارغ‌از موانع ومشکلات بازدارنده ، جاده ارتقاء و اعتلاء ورفاه و توسعه صنعتی و اقتصادی را چهار اسبه طی کنیم بواقع یک شانس استثنائی است . نهایت ازین نکته نباید غافل بود که این جاده برای ابد بدینگونه هموار و خالی‌از موانع نخواهد بود و راه تا آنجا هموارست که ماهشیار باشیم .هشیار کار خودمان . هشیاردر حفظ تعادل شئون مادی و معنوی . هشیار درپیشگیری از بروز بیماریهای عفونت‌زائی که در شرایط رفاه بدون قیدوشرط یاتقسیم غیر عادلانه امتیازات اجتماعی وتنعمات زندگی حادث میشود .

البته انقلاب اجتماعی ایران بطور موثری این هدف را تضمین‌میکند ودرهر مورد ، بصورت عامل تعدیل کنندیی جامعه مارا ازگرایش‌های افراطی درهر جهت محفوظ میدارد ولی مشروط برآنکه هرکس‌از برکات ونعمت این سرزمین منتعم میشود درحد خود ودرجائی که نشسته است مسئولیتی برای خود قائل باشد .

مطبوع‌ترین چلوکباب بهترین موزیک
رستوران MADAEN
عالیترین سرویس درسالن مجلل مدائن
تلفن رزرو ۶۲۲۱۳۰ پذیرائی از ساعت ۱۲۰ الی ۱۵۳۰
خیابان پهلوی خیابان زرتشت

سایگون ـ خبرگزاریها

نیرو های ویت‌نام شمالی درکلیه جبهه‌های جنگ هند وچین حملات متقابل خود را علیه واحدهای نظامی ویت‌نام جنوبی و آمریکا ادامه داده و چند موضع سوق‌الجیشی را از دست آنها خارج کرده‌اند .

بقایای یك گردان دیگر «رنجر» ویت‌نام جنوبی که پس از نبردهای شدید در نزدیکی راه هوشی مین به سختی شکست خورده است به ویت‌نام جنوبی فرار کردند .

هشت گردان دیگر رنجر که هنوز در ویت‌نام هستند بسرعت سرگرم تحکیم‌مواضع دفاعی‌خود می‌باشند زیرا انتظار می‌رود که نیروهای ویت کنگ‌و ویت‌نام شمالی در تعقیب سربازان فراری سایگون وارد خاك ویت‌نام جنوبی شوند .

اخراج دیپلمات آلمانی ازشوروی

مسکو ـ یک دیپلمات آلمان غربی از طرف شوروی بعلت «اقداماتی که با مقام دیپلماتیک او ناسازگار است» از طرف شوروی اخراج شد .

وی «الیواشترابات» نام دارد ودبیر اول قسمت‌سیاسی سفارت آلمان غربی در مسکو است واز سال۱۹۶۶ تاکنون درمسکو کار میکرده است . سخنگوی‌سفارت که این خبر را داد از اظهار نظر درباره اقدام شوروی و افشاء اتهامی که شوروی به‌این دیپلمات وارد کرده خودداری نمود .

دولت آلمان اتهامات وارده به دیپلمات مذکور را تکذیب‌کرد واظهارامیدواری‌کردکه‌این‌واقعه به روابط دوکشور لطمه وارد نیاورد .

رئیس جمهوری ویتنام جنوبی گفت: صلح را با زور برقرار میکنم

واشنگتن ـ ملوین لرد وزیر دفاع آمریکا در یک مصاحبه مطبوعاتی اظهار داشت که در نتیجه مداخله نیرو های ویت‌نام جنوبی در کامبوج و لائوس ویت‌نام شمالی ابتکار عمل‌را در هندوچین از دست داده است.

«لرد» اظهار امیدواری کرد که این دگرگونی اوضاع سبب شود که مذاکرات واقعی‌براساس پیشنهادهای اکتبر گذشته در پاریس بین نمایندگان دو طرف آغاز شود .

ملوین‌لرد ضمن اشاره به اوضاع نظامی‌درهند وچین‌گفت که مقاومت نیروهای کمونیست در برابر قوای ویت‌نام جنوبی کاملا پیش‌بینی‌شده بود.وعملیاتی که اکنون درجنوب لائوس و منطقه «جوب» درکامبوج‌جریان دارد کاملا نتیجه مطلوب به‌بار آورده است .

وزیر دفاع آمریکا گ فت‌عملیات نظامی اخیر نشان می‌دهد برنامه ویت‌نامی کردن جنگ‌که درسال ۱۹۶۹ازطرف پرزیدنت نیکسون عنوان شده باموفقیت کامل‌روبرو شده است .

در سایگون وان‌تیو رئیس جمهوری ویت‌نام‌جنوبی نیزضمن نطق شدیداللحنی گفت که‌صلح را باتوسل به زور در ویت‌نام برقرار خواهد کرد. زیرا کمونیستها نشان‌دادند که‌حاضر نیستند برسر میز کنفرانس باما سازش کنند. رئیس جمهوری ویت‌نام جنوبی گفت که بزودی وعده‌های پیروزی را که به‌ملت داده است‌به‌مرحله عمل‌درخواهد آورد. ولی این پیروزی هنوزبه دست نیامده است بطوریکه بما گزارش‌داده‌اندیک گردان«رنجر» درجنوب‌لائوس ناچار شده‌است مواضع خود را ترک کند و به ویت‌نام جنوبی بازگردد .

وزیر جنگ مصر گفت: ماازیک وجب خاك‌خود صرفنظر نمی کنیم

سازمان ملل متحد ـ خبرگزاری فرانسه ـ یک مقام مطلع در نیویورک اعلام داشت که دولت اسرائیل پاسخ قطعی خودرا به آخرین پیشنهاد های جمهوری متحدعرب امروز به‌گونناریارینگ میانجی سازمان ملل‌متحد تسلیم می‌کند. ولی‌ازهم‌اکنون پیداست که این پاسخ برای مصر وسایر کشورهای غربی قابل قبول‌نیست.

محمد فوزی وزیر جنگ‌جمهوری متحد عربی امروز ضمن نطقی خطاب به افسران جدید ارتش مصر گفت: جمهوری متحدعربی حتی یکوجب از سرزمین خود را از دست نخواهد داد.

وی گفت نیروهای مسلح مابا پشتیبانی کامل ملت حاضرند برای آزاد کردن سرزمینهای اشغالی پیکار را ازسر گیرند.

فوزی گفت دشمن ما اسرائیل باکمک امپریالیسم نمی خواهد به ندای عدالت گوش فرا دهد بلکه در صدد آن است که سیاست توسعه طلبی خود را گسترش دهد. در چنین شرایطی وظیفه ما آن است که کوشش کنیم در مبارزه علیه دشمن‌پیروز شویم .

در اورشلیم اباایان وزیر امور خارجه اسرائیل در پاسخ یکی از نمایندگان‌درپارلمان آن کشور گفت‌که‌آمریکا هیچگونه‌مداخله‌ای در ابتکار جدید گونناریارینگ نداشته و کوچکترین فشاری‌برای قبول این طرح بما وارد نکرده است .

اباایان بار دیگر تائید کرد که اسرائیل به مرزهای قبل از ژوئن ۱۹۶۷ بازنخواهدگشت .

ستون‌های بزرگ ارتش ویتنام شمالی بسوی‌مواضع ویتنام‌جنوبی بحرکت‌درآمد

گزارشهائی که‌از جبهه‌های‌جنگ می‌رسد نشان می‌دهد که نیروهای ویت‌نام شمالی مصمم هستند به سربازان ویت‌نام جنوبی مجال دست‌اندازی به‌راه «هوشی مین» را ندهند .

واحدهای پراکنده ویت‌نام‌شمالی‌که در آغاز حمله نیروهای ویت‌نام جنوبی به لائوس از مواضع خود عقب نشینی کرده بودند اینک با تسلیحات کامل‌بسوی‌آن قسمت از راه هوشی‌مین که توسط زنجرهای سایگون اشغال‌شده‌است درحرکت هستند .آنها در سر راه پیشروی خود ۱۸وسیله‌نقلیه ویت‌نام جنوبی را در اطراف راه هوشی‌مین منهدم کرده‌اند .

درعملیات دیروز یک هلیکوپتر نظامی دیگر هدف آتشبارهای ضد هوائی کمونیست‌ها قرار گرفت و سرنگون شد.مرکز ستاد نیروهای پاتت‌لائو اعلام داشت که از هنگام مداخله آمریکا در لائوس تاکنون ۶۰ هلیکوپتر نظامی این کشور در مناطق جنوبی لائوس سرنگون شده‌اند .

فرماندهی عالی ارتش آمریکا اعتراف کرد که تاکنون ۲۵ خلبان آمریکائی در لائوس کشته شده و شانزده نفردیگر زخمی‌گردیده‌اند.

چنین تلفات سنگینی در مدت کمتر از ۲۰ روز تاکنون درهندو-چین سابقه نداشته و از این رو است که خلبانان آمریکائی سخت از اوضاع ناراضی هستند .

هواپیماهای‌اکتشافی آمریکاگزارش دادند که چندین ستون بزرگ از نیروهای ویتنام شمالی به سوی مواضع سربازان سایگون در نزدیکی راه هوشی‌مین بحرکت‌در آمده‌اند . در عین حال‌کمونیستها در دره مکونگ و مغرب لائوس‌به شدت نیروهای مهاجم را زیر فشار قرار داده‌اند . درمناطق شمالی لائوس نیز واحدهای ویت کنگ وپاتت‌لائو بپیشروی خود به سوی آخرین مواضع نیروهای دولتی ادامه می‌دهند .

سخنگوی وزارت دفاع لائوس اعلام داشت که هواپیماهای آمریکائی دیروز مواضع نیروهای ویتنام شمالی را در ده کیلومتری مشرق «لونگ‌چنگ» بمباران کردند و ۱۴۰ نفر از کمونیستها راکشته ویکصد نفر دیگر را زخمی‌کردند.

وی گفت‌که نیروهای دولتی لائوس اکنون بسرعت تجدید سازمان می‌کنند و بزودی حملات خود را در منطقه «لونگ‌چنگ» از سر خواهند گرفت .

دیشب نیروهای پاتت‌لائو یک پاسگاه مقدم‌قوای دولتی را در ۲۰ کیلو متری شمال شرقی پایتخت سلطنتی لائوس زیر آتش گرفتند ودویست گلوله توپ و خمپاره‌بر این منطقه فرو ریختند .

تظاهرات بیسابقه بر ضد جنگ

مردم نیویورك صورتهایشان را با خون جوجه آلوده کردند و در خیابانها خوابیدند

نیویورک ـ مردم نیویورک بعنوان اعتراض بجنگ‌هندوچین به اقدام بیسابقه‌ای دست زدند . به این ترتیب یک صحنه‌تئاتر که میدان‌های نبرد ویتنام و لائوس را مجسم می‌کرد درخیابان های بزرگترین شهر آمریکا بوجود آوردند .

گروهی از جوانان وابسته به سازمان «ائتلاف آسیا» که لباس هندوچینی پوشیده و چهره‌های خود را با خون جوجه آلوده کرده بودند روی پیاده‌روها افتاده بودند این‌ها‌قربانی گلوله‌های «خیالی» دشمن یا هنرپیشگان آماتوری بودند که‌خود را به لباس سربازان آمریکائی در آورده‌بودند .

پس از چند دقیقه سربازان و زخمی‌ها در حالیکه بازودر بازوی یکدیگر انداخته بودند و شماره آنها به صدها نفرمیرسید درخیابانهای نیویورک براه افتاده و بسوی کاخ سازمان ملل متحد حرکت کردند .

حمله عناصر مسلح به یمن جنوبی

قاهره ـ سخنگوی رسمی دولت جمهوری یمن جنوبی اعلام داشت بین نیرو های دولتی یمن‌جنوبی و گروهی عناصر مسلح‌که از مرز های عربستان سعودی وارد این کشور شده بودند زدو خورد های شدیدی روی‌داده ونیرو های جمهوری یمن پس از پیکار های شدید مهاجمان‌را مجبور به فرار کردند .

وی گفت کلیه مهاجمان مسلح به سلاحهای ساخت آمریکا مجهز بودند .

خبرگزاری خاورمیانه از قول مقامات جمهوری یمن جنوبی گزارش داده است‌که عده‌ای‌از سیاستمداران سابق و نظامیان پیشین مخالفین جنوبی‌جزء مهاجمان بودند.

مقامات جمهوری یمن جنوبی بیم آن دارند که این حمله در روز های آینده نیز تکرار شود .

مادر بزرك راضی است !

لندن ـ «ساندرابارسوتی» ستاره سینما اهل برزیل در نقشه خودبرای گرفتن دکترای پزشکی شکست خورد ، اما کالبد شناسی عملی او آنقدر خوب است که از هر امتحانی میتواند قبول شود .

این دختر ۱۹ ساله پوست طلائی، چشم آبی ، موبور در یکی از ۲۰صفحه عشقی فیلمی که اکنون در لندن در دست تهیه است با لباس بدون‌بالاتنه ظاهر خواهد شد .

از ساندراسئوال شد آیا توکه جلوی یک لشکر فیلمبردار و کمک کارگردان برهنه شدی خجالت نکشیدی؟

او جواب داد : ابدا ، این کار مثل یک کار میکانیکی شده است و ابدا احساس شرم‌ایجاد نمی کند . وی اعتراف کردکه پدرش از برهنه شدن او در فیلم ناراضی است اما دومادر بزرگ پدری‌و مادریش ومادرش خیلی راضی هستند .

رهبر یهودیان افراطی امریکا را به‌کنفرانس یهودیان راه‌ندادند

بروکسل ـ نمایندگان یهودیان۲۷ کشورروزچهارشنبه باهم ملاقات کردند تا درباره سرنوشت یهودیان شوروی مذاکره کنند ، اما کنفرانس «خاخام‌مایرکاهان» را بخود راه نداد .

«خاخام‌کاهان» رهبرگروه‌افراطی یهودی‌بنام«اتحادیه دفاع‌یهود» است که‌درامریکا حملات زیادی‌را به تاسیسات شوروی سبب شده است . خاخام‌کاهان که از نیویورک آمده بود به سالن کنفرانس رفت ، اما او را پشت در نگاهداشتند و گفتند : باید تقاضای شرکت بنویسد . اما هیئت رئیسه کنفرانس باتفاق آراء تقاضای او را ردکرد .

یک سخنگوی کنفرانس گفت : ما باتاکتیک های خاخام‌کاهان موافق نیستیم . خاخام فوری یک کنفرانس مطبوعاتی تشکیل داد و گفت : من نماینده صد ها هزار یهودی هستم و باید درکنفرانس شرکت کنم .ما باید تصمیم هماهنگ بگیریم و وقت خود را باحرفزدن تلف نکنیم خاخام میخواست بزور وارد کنفرانس شود ،اما پلیس بلژیک او را بازداشت کرد تادلایل اقامت او را در بلژیک بپرسید . روش های این خاخام طوری است‌که حتی یهودیان عضو کنگره اورا قبول ندارند

آخرین خبر حاکی است که خاخام کاهان‌ازبروکسل اخراج‌شدووارد لندن گردید . و ی‌درفرودگاه لندن گفت : گریه و زاری فایده‌ای ندارد . فقط آنچه مایه شرمساری است این است که یک عده یهودی به دولتی فشار بیاورند که یهودی دیگری را اخراج نماید .

این عکس‌خاخام «میرکاهان» رهبر یهودیان افراطی امریکا را نشان میدهد که ماموربن امنیتی بلژیک او را ازکاخ کنگره که محل تشکیل کنگره بین‌المللی یهودیان است‌خارج میکنند . این کنگره با شرکت نمایندگان یهودیان سراسر جهان‌در بروکسل پایتخت بلژیک تشکیل شده وهدف آن رسیدگی به وضع‌یهودیان شوروی است‌دولت شوروی بمناسبت تشکیل این کنگره در خاک بلژیک بدولت بلژیک اعتراض کرده و گفته است این اقدام‌نیز هدفش بدنام‌کردن شوروی است عکس رادیوئی اطلاعات

فروش اسلحه انگلیسی به‌نژادپرستان افریقای‌جنوبی آسیاو افریقارا بخشم‌آورد

سازمان ملل متحد ـ فروش هلی‌کوپترهای جنگی‌انگلیسی به نژادپرستان آفریقای‌جنوبی ملل آفریقا و آسیا را بخشم آورد عبدالفرح نماینده سومالی رئیس ضد تبعیض نژادی سازمان ملل گفت : تصمیم انگلیس به فروش اسلحه به آفریقای جنوبی یک تصمیم کاملا بدون مسئولیت است . اوتانت دبیرکل‌سازمان ملل متحد اعلامیه‌ای صادرکرد و اظهار امیدواری نمودکه قطعنامه‌های منع صدور اسلحه به آفریقای جنوبی از طرف همه دول محترم شمرده و مراعات شود .

تصمیم انگلیس برای فروش هلیکوپترهای «واسپ» جنجال اعتراضی عظیمی در کشورهای آفریقائی برانگیخته است .

عبدالفرح گفت : این تصمیم از لحاظ داخلی انگلیس مشکوك و از لحاظ بین‌المللی غیرقابل دفاع است .

یک منبع سازمان ملل‌گفت: اوتانت قبل از صدور اعلامیه خود از راه ادب به نماینده انگلیس اطلاع داده‌که چنین کاری میخواهد بکند .

هیئت نمایندگی‌انگلیس اعلام کرد که برای رعایت ادب از اعلامیه اوتانت انتقاد نخواهد کرد .

کمیته رفع تبعیضات نژادی دیروز سرانجام پس از بحث مفصل قطعنامه‌ای صادر کرد و به‌تصمیم انگلیس‌شدیدا اعتراض نمود . کمیته از مخبر خود خواست گزارش جامعی درباره فروش اسلحه به آفریقای‌جنوبی تهیه کند .

زنان شوروی ماکسی میپوشند

مسکو ـ افرادی که چشم به ماکسی و میدی دارند ، بدشواری در مسکو میتوانند این گونه لباسها را پیدا کنند . غیر از زنان پلیس‌که دامن بلند دارند و پیرزنانی که لباسهای قدیمی را می‌پوشند ، دامن‌ها در مسکو درحدود زانو است . اما اخیرا یک «خانه مد» شوروی اعلام کرد که در طرح های جدید خود لباس های میدی و ماکسی را گنجانده است.

این «خانه مد» ازدوزندگان لباس انتقاد کردکه سلیقه مشتریان‌را درنظر نمی‌گیرند وبرحسب عادت لباس میدوزند

یک روزنامه‌نگار شوروی نوشته است : زنان روسی نباید مد لباس را مثل زنان غربی جدی بگیرند ، اما توصیه کردکه اگر بخواهند میتوانند لباس ماکسی بدوزند .

ترجمه جلد اول طبقات‌الاطباء
تالیف ابن ابی اصیبعه
به‌کوشش سیدجعفر غضبان‌ودکتر محمود نجم‌آبادی
که جامعترین کتاب تاریخ طب تا قرن هفتم هجری میباشد
محل فروش: کتابفروشی دهخدا و کتابفروشی‌های معتبر خواستاران از تهران و شهرستانها میتوانند به محل فروش یا مستقیما با نوشتن نشانی دقیق خود مبلغ ۴۵۰ ریال به حساب شماره ۱۲۷۷۳۱ بانك ملی شعبه دانشگاه واریز نموده تا کتاب سفارشی ارسال گردد .

باشگاه دوستداران فرهنگ فرانسه
شماره های جدید تلفن باشگاه فرانسه
۸۲۸۸۳۸
۸۲۴۷۶۰
۸۲۰۱۶۰

اشکی در تاریکی‌ها
(حماسه یك پزشك)
مقدمه: ا. پرتو اعظم
شعر : دکتر محمد حسین وحیدی
پخش : انتشارات امیرکبیر
آ ـ ۷۸۸۵۶ ۱ـ۲

بی‌نظیر درطرح، دوام وقابلیت شستشو
کاغذ دیواری اورا
محصول نروژ
نماینده انحصاری :
شرکت ایران‌پیك‌خیابان فردوسی ـ کوچه بلژیك
ساختمان مسعود تلفن ۳۱۲۸۰۳

پیشگاه مبارك اعلیحضرت همایون شاهنشاه آریامهر
شادباشهای خودرا بمناسبت پیروزی اوپك تقدیم میدارد
هیئت مدیره وکارکنان باشگاه وزارت پست‌وتلگراف وتلفن وشرکت سهامی تلفن ایران (پیام)

کف‌پوش پلاستیکی مترمربع ۱۵ تومان
تلفن : ۸۲۹۹۹۶

دنیای ورزش
روزهای شنبه
منتشرمیشود

معرفی چند کتاب
مشکلات زناشوئی ـ نوشته دکتر تورنیه، روانشناس معروف فرانسوی با مقدمه‌ای ازآقای دکتر صاحب‌الزمانی بها ۲۵ ریال
نوجوانان چه میجویند ـ نوشته دیوید ویلکرسون، یك‌ماجرای حقیقی و مستند از زندگی گروهی جوانان سر درگم گشته و محروم. بها ۴۰ ریال
تاریخ کلیسای مسیح ـ از سال ۱۶۰۰ تا۱۹۷۰ میلادی ـ نوشته دکتر جان‌لدر بها ۱۰۰ ریال
داستانهای واقعی برای کودکان و نوجوانان ـ شامل حکایات و سرگذشتهای مستند از گوشه و کنار جهان . بها۴۰ ریال
ازگرانباری تاپیروزی ـ نوشته دکتر کیدی‌الن شامل یکرشته سخنرانیهای روحانی . بها ۲۵ ریال
برای خرید این کتب وده‌ها کتب مفید دیگر برای کودکان، نوجوانان ، حق جویان و . . . به انتشارت نورجهان ـ خیابان قوام‌السلطنه ، شماره ۱۷و کتابفروشیهای معتبر مراجعه فرمائید.
آ ـ ۳۵۲۸۳

نه قصه و یك بازی
آنسوی میله‌ها
نوشته علیرضا تبریزی
بزودی منتشر میشود

منتشر شد:
داستانهای کوتاه در ادبیات نو
ترجمه وتالیف م.ح.عباسپور تمیجانی مجموعه داستانهای کوتاهی از جك‌لندن، توماس وولف ، ارنست همینگوی، البرتو موراویا، جروم، جروم، سامرست موآم، واختانك آنانیان ، ا.هنری ، اسکاروایلد و . . .
دهکده پرملال
چاپ دوم
مجموعه‌ای از داستانهای روستا اثر امین‌فقیری به‌انضمام نقد ونظرهائی که‌از طرف مجلات وزین‌و روزنامه های کثیرالانتشار بعمل آمده‌است
سازمان وروشهای آمار
اثر پسماسلف ترجمه مهندس فضل‌الله‌روحانی
همه موسسات تولیدی وبازرگانی و دستگاه های دولتی باید بامطالب آماری آشنا باشند
تهران ، شاه‌آباد ، اول‌خیابان ملت . تلفن ۳۱۸۳۰۹
مرکز نشر سپهر

اطلاعیه
گروه فرهنگی مرجان
موسسین گروه فرهنگی مرجان با اتکاء به‌سابقه ممتد آموزشی خود واینکه دائما در مسیر پیشرفتهای‌آموزشی دنیای مترقی‌میباشندبرای اینکه بتوانند خدمت خودرا بمقیاسی وسیع‌تر وباستفاده ازکلیه‌امکانات فنی وتکنولوژی پیشرفته امرور عرضه نمایند درنظر دارند سرمایه شرکت‌را از راه سرمایه گزاری مجدد وقبول شرکاء جدید تا مبلغ یکصد وپنجاه میلیون‌ریال افزایش دهند که‌از این‌راه بتوانند اولا با برخورداری ازتوانائی مالی جدیدهمه امکانات آموزشی نوین را دراختیار شرکت قرار دهند وثانیا ازتجربیات وراهنمائیهای‌علاقمندان وصاحبنظران استفاده کنند .
موسسین گروه فرهنگی مرجان،اطمینان دارندکه‌دراین‌راه از کمك و همراهی همه علاقمندان بامر آموزش و پرورش بهره‌خواهند برد .
ازهمه کسانی که بشرکت دراین‌کارذیعلاقه‌هستند (اعم ازفرهنگی وغیرفرهنگی)دعوت میشود برای کسب اطلاعات بیشتر به‌آدرس زیر مراجعه فرمایند .
خیابان پهلوی نرسیده به تخت جمشید کوچه نصیرزاده شماره ۱۱ تلفن ۴۴۸۷۸
وقت مراجعه : صبح‌ها از ۸ تا۱۲ عصرهااز ۴ تا ۸
هیات مدیره گروه مه‌پاره مامقانی . باقر امامی . پرویز شهریاری ـ حسین چهار بخشی ـ ابوالحسن حافظی .

تلویزیون
بلر
جام جهان نما
باتصویر روشن وصدای صاف

شرکت ماجدی PFAFF
گلچینی ازبهترین محصولات سازندگان بزرك‌ماشین های دوزندگی صنعتی دنیا را با امکانات وسیع وشرایط سهل‌دراختیار شما میگذارد. خیابان نادری ساختمان فرقانی تلفن ۴۲۴۲۱

لندن نگران ملی شدن نفت درلیبی است

الجزایر ۵۱ درصد نفت ، تمام گاز وسیستم حمل ونقل خود را ملی کرد

الجزایر ـ خبرگزاری ها ـ دولت الجزایر اعلام کرد که اکثریت ۵۱درصد سهام کمپانی های نفتی راکه در الجزایر کار میکنند بطوریکجانبه ضبط‌کرده و بخود اختصاص داده است

حواری بومدین رئیس‌جمهوری الجزایر همچنین اعلام کرد که سهام فرانسویان را در گاز طبیعی الجزایر و همچنین در سیستم حمل و نقل نفت و گاز ملی کرده است ، وی گفت : کمپانیهای فرانسه مانند سایر کمپانیهای خارجی که قبلا ملی شده‌اند غرامت دریافت خواهند کرد .

وی افزود : دولت الجزایرهنوز آماده است‌ازهمین فردامذاکره با فرانسه را از سربگیرد و بر اساس تصمیم کنفرانس وزیران نفت غرب در تریپولی که دیروز پایان یافته به موافقت برسد ، بومدین تصمیم دولت‌الجزایر را پس ازآن‌اعلام‌کرد که عبدالسلام وزیر نفت اوازکنفرانس تریپولی برگشت .

لیبی ملی میکند ؟

منابع‌نزدیک به ریاست‌جمهوری فرانسه اظهار داشتند که تصمیم دولت الجزایر به ملی کردن۵۱ درصد سرمایه شرکتهای نفتی وکلیه منابع‌گاز طبیعی و وسایل حمل مواد نفتی یک اقدام یک جانبه است .

همین محافل اضافه کردند که دولت فرانسه بدنبال تصمیم یک طرفه الجزایر حق تجدید نظر در تصمیماتی را که با امضای قرار داد ۱۹۶۵ به الجزایرداده است برای خود محفوظ می‌دارد .

محافل‌نفتی‌فرانسه‌ازاقدام‌ناگهانی الجزایر سخت دوچار شگفتی شده است . این محافل اضافه می‌کنند که الجزایر هنگامی به این تصمیم مبادرت کرده است که هنوز هم به کمک موسسات غربی بویژه فرانسوی در توسعه اقتصادی خود نیازمند است .

بدون تردید این اقدام درروابط بین فرانسه و الجزایر تاثیر ناگواری خواهد داشت .

تصمیم الجزایر به ملی کردن تاسیسات گاز و ۵۱ درصد سهام شرکت های‌نفتی فرانسوی در محافل نفتی وحشت و نگرانی شدیدی به وجود آورده و بیم آن دارند که دولت لیبی نیز از تصمیم الجزایر پیروی‌کرده و صنایع نفت خود را ملی اعلام‌کند .

گزارش مربوط به تصمیم الجزایر دیر وقت به لندن رسید و از این رو هنوز محافل رسمی در این باره

بومدین

اظهار نظر نکرده‌اند ولی عقیده عمومی براین است که لیبی نیز بدنبال الجزایر صنایع نفتی خود را ملی‌اعلام خواهد کرد . نگرانی محافل لندن بیشتر از این است که لیبی اکنون قسمت اعظم نیازمندیهای نفتی‌انگلیس را تامین میکند .

در محافل نفتی آمریکاتصمیم الجزایر به ملی کردن تاسیسات گاز و ۵۱ درصد سهام شرکت های نفتی با شگفتی تلقی شد معذالک مقامات رسمی آمریکا اعلام داشته‌اند که تا دریافت متن کامل سخنرانی بومدین از اظهارنظردر این باره خودداری خواهند کرد

*** کابینه بررسی میکند**

الجزایر ـ یونایتدپرس ـ بلافاصله پس از اعلام تصمیم دولت الجزایرمبنی برملی شدن ۵۱ در صد از سهام فرانسه در تاسیسات نفتی‌صحرا ، پرزیدنت ژرژ پمپیدو کابینه خود رابرای تشکیل یک جلسه فوری و فوق‌العاده‌فراخواند و تحولات وضع جدید بوجودآمده پس از تصمیم دولت الجزایر را مورد بررسی قرار داد .

مقامات کاخ‌ریاست جمهوری الیزه گفتند که فرانسه از مدتها پیش مشغول مطالعه و بررسی امکان ملی شدن صنایع نفت الجزایر بود واکنون آماده‌است تابراساس قرارداد ۱۹۶۵ برای حقوق ازدست‌رفته خوداز دولت الجزایر تقاضای غرامت کند.

تصمیم دولت الجزایر مبنی بر ملی کردن اکثریت سهام شرکت های‌نفتی فرانسوی عامل نفت در صحرا واکنش شدید محافل فرانسوی‌و روزنامه های دیگر را بدنبال داشت

درپاریس منابع و مقامات‌نفتی این کشورازتصمیم دولت‌الجزایر «شوکه» شدند و قبول کردند که ممکن‌است این اقدام . اقدامات وسیعتر بعدی را بدنبال داشته باشد .

● **خشم روزنامه‌ها**

مقامات دولتی‌درپاریس بدنبال ملی شدن ۵۱ در صد از سهام نفت‌شرکت نفت‌فرانسه والجزایر امروز گفتند : فرانسه از دولت الجزایر خواستار غرامت کامل تصرف سهام نفتی این کشور خواهد شدو اگر الجزایرحاضر به پرداخت این غرامت نشود، مسئله را در دادگاه بین‌المللی لاهه مطرح خواهد ساخت

این مقامات افزودند : دولت پرزیدنت ژرژ پمپیدو با حزم و احتیاط ، کامل در قبال ملی‌شدن سهام نفت و گاز طبیعی فرانسه در نفت صحرا واکنش نشان داد .

علیرغم واکنش ملایم دولت فرانسه در قبال اقدام غیرمترقبه دولت الجزایر روزنامه های فرانسه در شماره های امروز خودنسبت به‌اقدام‌دولت واکنش های خشمگینانه بروز داده و نوشته‌اند :

اقدام ناگهانی دولت الجزایر امید های دولت گلیست فرانسه را در تضمین عدم وابستگی به کمپانیهای نفتی بین‌المللی انگلوساکسون نقش‌بر آب‌ساخته است .

از سوی دیگر منابع وابسته به شرکت های نفتی بین‌المللی درپاریس‌گفتند : تصمیم الجزایر در ملی کردن یکجانبه اکثریت سهام نفت صحرا یک اقدام زیرکانه این‌دولت‌بودو در آینده به‌اینکشور اجازه‌خواهد داد در عین پرداخت غرامت اندک ، سود های فراوان عاید منابع مالی کشور خود کند.

روزنامه های فرانسوی اظهار نظر کردنددرحال حاضر راهی برای کمپانیهای خارجی جزاین نماند ه که‌الجزایر کنترل صد در صد شرکت های نفتی فرانسوی رادردست گیرد ؛ از این طریق لااقل غرامت پرداخت شده توسط این کشور مبلغ قابل توجهی راعاید شرکت های فرانسوی کند .

در محافل نفتی‌الجزایر گفته شدبرای مقابله با اقدام یکجانبه الجزایر درملی کردن‌سهام شرکت های نفتی فرانسوی کمپانیهانیز ممکن‌است از الجزایر بخواهند که بقیه ۴۹ در صد سهام این کمپانیها را خریداری کند و به کمپانیها اجازه دهد که فقط خریدار نفت‌خام‌الجزایر دربنادر نفتی مدیترانه بوده باشند.

الجزایر ۳۵ درصد از یکصد میلیون تن نفت خام مصرفی سالیانه فرانسه را تامین میکند لیبی که ۲۵ درصد دیگر نفت فرانسه‌را تامین‌میکند ازالجزایر پشتیبانی میکند

تصمیم الجزایر در ملی کردن سهام شرکت‌های نفت فرانسوی قیمت‌های نفت ، بنزین و گاز طبیعی را دراین کشور افزایش خواهد داد فرانسه تاکنون طبق یک قرارداد قدیمی بهای نازلی‌به‌نفت‌خام الجزایرپرداخت میکرده است .

قراراست فرداکابینه فرانسه بار دیگر بریاست پمپیدو رئیس جمهوری این کشور تشکیل جلسه دهد وتحولات‌اخیر نفتی کشور فرانسه و همچنین طرح ساختمان‌کارخانجات‌جدید اتمی این کشور را مورد بررسی قرار دهد با بکار افتادن این کارخانجات تولید انرژی مورد نیاز فرانسه به‌نیروی حاصله از نفت کاهش خواهد یافت .

● **بحران در فرانسه**

تصمیم دولت الجزایر مشکل دیگری است که برمشکل اعتصابات گسترده دولت ژرژ پمپیدو اضافه می‌گردد. درحال حاضر کارکنان خطوط هوائی

(بقیه در صفحه چهارم)

روابط فرانسه و الجزایر بشدت تیره شد

پاریس ـ خبرگزاری فرانسه ـ تصمیم ناگهانی دولت الجزایربه ملی کردن۵۱ درصد سهام‌شرکت های نفتی و کلیه تاسیسات گاز درسراسر جهان غرب بویژه در فرانسه هیجان و نگرانی شدیدی بوجود آورده است .

این تصمیم بدنبال یک رشته مذاکرات‌طولانی‌وبدون نتیجه‌بین نمایندگان دودولت اتخاذ گردید. بومدین درگذشته‌بارهاتهدیدکرده بود که دولت الجزایر بموقع دست باقدام‌یکجانبه خواهدزد.

ناظران بیطرف در پایتخت فرانسه اظهار می دارند تصمیم ناگهانی الجزایر به ملی کردن ۵۱ درصد سهام شرکت های نفتی در هنگامی که درتریپولی مذاکرات دشواری بین کشورـ های صادرکننده نفت‌ازمدیترانه ادامه دارد وضع بسیار آشفته‌ای بوجود آورده است. همین‌محافل اظهار میدارندکه تصمیم‌یکجانبه الجزایر بدولت فرانسه اجازه میدهد که طبق قرارداد ۱۹۶۵ درخواست غرامت عادلانه‌ای از الجزایر بکند .

لندن بیش از هرکشور دیگر اروپائی‌ازتصمیم ناگهانی‌الجزایر «شوکه» شده است. مقامات‌نفتی در پایتخت انگلیس میگویند که الجزایر با این اقدام یکسابقه بوجود آورده است که کشورـ های دیگر افریقای شمالی نیز میتوانند به‌آنها متوسل شوند محافل نفتی توکیوـ که انتظار داشتند بین فرانسه و الجزایر یک قرارداد نفتی امضاء شود وازشنیدن‌تصمیم ناگهانی‌الجزایر دچار حیرت‌شدند معذلک‌مقامات رسمی توکیو از هرگونه تفسیر واظهارنظر دراین‌باره خودداری می‌کنند. یک سخنگوی رسمی ژاپن در توکیو گفت این‌مطلب مربوط بخود الجزایر وفرانسه است‌وعملاژاپن‌درسالهای‌اخیراز الجزایر نفت وارد نکرده‌است.

در خود الجزایر سخنرانی بومدین‌باخوشحالی مورداستقبال قرار گرفت .بااینحال‌الجزایریها نیز از این تصمیم ناگهانی‌حیرت زده شده‌اند .

روزنامه‌های امروز فرانسه‌و الجزایر سرمقاله های خود را به تفسیر اقدام دولت الجزایراختصاص‌داده‌اندروزنامه «لاناسیون» نوشته است که دولت الجزایر با یک اقدام‌یک طرفه می خواهد فرانسه را در برابر عمل انجام شده قرار دهد .

روزنامه «پاری ژور » نوشته است اقدام دولت الجزایربحران بزرگی بین دو کشور بوجود آورده است و افکار عمومی فرانسه این ضربت رانخواهد پذیرفت .

روزنامه «اورور» دراین‌زمینه نوشته است این اقدام الجزایر بسیاری از کمپانیهای نفتی‌جهان را ناراحت کرده و بحران‌بزرگی در روابط پاریس و الجزایر بوجود خواهد آورد .

● ۵۰ میلیون تن تولید

از پنجاه میلیون تن نفت که در سال ۱۹۷۰ در الجزایر استخراج شد هفتاد درصدآن سهم شرکت های نفتی و۳۰ در صد دیگر سهم شرکت ملی نفت الجزایر بود .

در سال ۱۹۶۹ شرکت ملی نفت الجزایر۱۶ میلیون وششصد هزار تن نفت استخراج کرده است .

علاوه‌بر دو کمپانی بزرک چهار گروه نفتی کوچک نیز در استخراج نفت الجزایر شرکت دارند .

در سال ۱۹۷۰ فرانسه‌یکصد میلیون تن نفت خام از کشور های خارج وارد کرده وتقریبا سی در صد آن یعنی در حدود ۳۰ میلیون تن از الجزایروارد شده است

پیشنهاد کمپانی‌های نفتی نمایندگان لیبی را بخنده انداخت

تریپولی ـ اسوشیتدپرس ـ نماینده لیبی در مذاکرات با کمپانی های نفتی امروز گفت که پیشنهادات کمپانی‌های نفتی در اولین جلسه مذاکرات خنده‌آور بود .

عبدالسلام‌جلودمعاون نخست‌وزیر لیبی که ریاست هیات نمایندگی لیبی را در مذاکرات نفتی بعهده دارد گفت دیشب وقتی چشم مابه پیامی که کمپانی‌ها فرستاده ودر آن پیشنهادات‌خود را مطرح کرده بود افتاد خندیدیم، و بازهم خندیدیم .

عبدالسلام حلود توضیح نداد که پیشنهاد کمپانی‌ها چه بود که نمایندگان‌لیبی‌را به خنده‌واداشته است .

لیبی پس از آنکه کشور های خلیج فارس با کمپانی‌ها به‌توافق رسیدند از دیشب مذاکرات خود را با کمپانی‌ها آغاز کرد.

٤ کشور لیبی، عراق ، عربستان سعودی و الجزایر که‌نفت خودرا در بنادر مدیترانه تحویل میدهند هنوز با کمپانی‌ها اختلاف دارند. سرگرد عبدالسلام جلود گفت کمپانی‌های نفتی باید موقعیت‌لیبی را درک کنند .

وی افزود که درهرحال لیبی در نظر دارد بوسیله مذاکره و نه از راه توسل به زور تقاضای‌خود را بقبولاند .

دیشب اولین جلسه مذاکرات لیبی با کمپانی‌های نفتی تشکیل شد ولی برای‌جلسه‌بعدی تاریخی تعیین نشد .

چون متاسفانه عدم ارتباط پستی بسیاری از خانواده های ایرانی را که فرزندان و بستگان آنها درانگلستان هستند ناراحت کرده است مسافری که روز ۱۴ اسفند ماه عازم انگلستان میباشد حاضر است در زمینه ارتباط این خانواده ها بافرزندانشان خدمات ممکن را انجام دهد. لطفا همه روزه از ساعت ۸ صبح تا۱۲ با تلفن ۸۶۳۱۴۰ تماس حاصل فرمائید .

الکتروپمپ های لووارا
برای مصارف
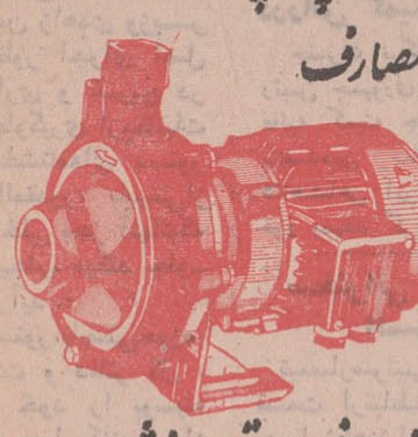
دیگ های بخار، منبع های تحت فشار، چاه های آب وانتقال نفت وگازوئیل .
فروشگاه برسفورد ـ خیابان سعدی
تلفنهای : ۳۱۵۸۱۵ ـ ۳۰۵۰۱۹ ـ ۳۱۴۲۳۱

نمایش
اسکوریال
کارگردان دالی
شروع ۳۰ر۸
محل اجراء :
گروه هنر ملی
اداره برنامه های تئاتر : میدان فردوسی . خیابان پارس۳۲ تلفن رزرو ۳۱۰۷۲۷ ـ ۳۱۰۵۳۶

آسانسور اوتیس

اوتیس قدیمی ترین سازندهٔ آسانسور در دنیا
شرکت سهامی شعلهٔ خاور : خیابان تخت جمشید ـ چهارراه بهار ـ تلفن ۲۶ـ۸۲۹۰۲۰

وانت جیپ تویوتا ساخت ژاپن
یک عمر بشما خدمت میکند
وانت جیپ تویوتا ،دارای :
دو دیفرنسیال ، دو کمک‌سبک و سنگین ، ۱۵۵ قوه اسب
لطفا برای کسب اطلاعات بیشتر و یا خرید به :
شرکت سهامی تیک تاک ، بوذرجمهری‌غربی تلفنهای۵۳۰۲۰ و۵۰۴۲۳ویا بشرکت موتوکار، اکباتان‌تلفنهای۳۱۹۳۵۱و۳۱۶۵۹مراجعه فرمائید .
لوازم یدکی تویوتا همیشه به‌مقدار فراوان موجود است
از شهرستانها نماینده (واجدشرایط) میپذیریم

هتل کینگز
تهران
جمعه‌ها ناهار
دیزی
سیرابی
و بوفه غذاهای مطبوع‌ایرانی
سایر روزها
منوهای مخصوص
(دویست ریال فقط)
تلفن رزرو ۶۳۸۱۳۱

شیرینی های خانگی . کیک . نان خامه‌ای رولت
قنادی مارسل
نیاز بتعریف ندارد
خیابان تهران نو ـ ایستگاه پل تلفن : ۷۱۰۲۲۱

برای رفاه حال مشتریان محترم
غرفه خشك شوئی لرد
در فروشگاه بزرك ایران خیابان پهلوی افتتاح گردید

ایران طیور
سازنده ماشین‌های جوجه‌کشی و لوازم مرغداری
تهیه‌کننده تخم‌مرغ جوجه‌کشی و جوجه‌نژادتخمی
مرکزفروش ـ تهران خیابان آیزنهاور ـ خیابان‌خوش شمالی تلفن ۹۷۴۳۸۹
نماینده ـ خیابان شاهرضا جنب میدان‌فردوسی عنوان تلگرافی «کاط»

جمعه‌هفتم اسفندماه آخرین سئانس فوق‌العاده نمایش
سرگذشت مردخسیس
برنامه تالار ۲۵ شهریور
نوشته : فتحعلی اخوندزاده
کارگردان : خلیل موحد دیلمقانی
باشرکت : پرویز فنی زاده و...
برای کودکان در ساعت ٤ بعد از ظهر نمایش داده خواهد شد
تلفن رزرو ۲۵۴۴۴

گچ تهران
عالیترین گچ ساختمانی
تهیهٔ شده در بزرگترین ومدرن ترین کارخانهٔ گچ جهان
ببازار آمد
گچ تهران با رنگ یکنواخت واستقامت ثابت ونرمی یکسان تهیه میشود .
گچ تهران خالص است واحتیاج به الک کردن ندارد .
گچ تهران درکیسهٔ کاغذی مستحکم بسته‌بندی شده وبدون ریخت وپاش صد درصد آن بمصرف میرسد .
گچ تهران بامرغوبیت جنس وآسانی حمل ونقل، صرفه‌جوئی دروقت وهزینه را ممکن میسازد .
برای خرید به فروشگاههای عمدهٔ مصالح ساختمانی یا دفترمرکزی شرکت ـ قسمت فروش مراجعه فرمائید
شرکت سهامی گچ تهران
خیابان ارباب جمشید ساختمان سیمان تهران تلفن ۳۰۱۱۱۲ و ۳۱۵۷۹۱

قانون تشدید مجازات رانندگان متخلف تصویب شد

خبرهای روز

تلگرام تبریک شاهنشاه

والاحضرت شیخ صباح ـ السالم‌الصباح‌امیرکویت‌ـکویت خیلی خوشوقتم که بمناسبت سالروزجشن‌ملی‌کویت‌شادباش های صمیمانه خود را به آن والاحضرت ابراز دارم . سلامت‌وسعادت‌آن‌والاحضرت و رفاه ملت دوست کویت را آرزومندم .

محمدرضا پهلوی

بازگشت رئیس‌شهربانی کل‌کشور

تیمسار سپهبد صدری‌رئیس شهربانی کل کشور که هفته قبل برای بازدید از شهربانی های‌استان کرمانشاهو کردستان به‌این شهرها عزیمت کرده بود ، صبح امروز به تهران بازگشت .

مکاتبات اداری دروزارت کشور ممنوع شد

آقای حسن زاهدی وزیر کشور بمنظور اجرای اصل انقلاب اداری و تسریع در کارها و جلوگیری ازمکاتبات بیموردطی‌بخشنامه‌ای دستور داد حتی‌المقدور، بایستی‌از مکاتبات داخلی بجز آنهائیکه ضرورت ایجاب میکند جلوگیری بعمل آید .

طبق‌این‌دستور،بایستی‌حوزه های معاونت و دفاتر کل ، اموراداری خود را بوسیله تلفن حل و فصل کنند، و از مکاتباتی‌که باعث‌کندی کارها میشود،جلوگیری بعمل آید .

مناظره تلویزیونی

روسای فراکسیون پارلمانی دو حزب ایران نوین و مردم درمجلس شورای ملی‌آقایان دکتر الموتی و هلاکو رامبد اواسط هفته آینده در یک مناظره تلویزیونی شرکت خواهند کرد .

درمناظره طرفین بسئوالات یکدیگروهمچنین بسئوالاتی که‌از آنها بعمل می آیدپاسخ خواهند داد .

یک هیات نفتی از ویتنام بایران میاید

سایگون-خبرگزاری فرانسه- یک هیات نفتی ویتنام جنوبی امروز سایگون‌را برای‌مطالعه درباره قوانین نفتی ایران بسوی تهران ترک گفت .

این هیات دمروز دراولین کشور تولید کننده نفت خام خواهد ماند ودر بازگشت به سایگون‌گزارشی بوزیراقتصاد ویتنام جنوبی تسلیم خواهد کرد .

ویتنام جنوبی درنظر دارد درآینده نزدیک بهره‌برداری از منابع نفتی این کشور را بمزایده بگذارد .

بازگشت حجاج ادامه دارد

تا ظهرامروز مجموعا٣١٨٦٨ هزار نفر ازززائران ایرانی‌خانه خدابه‌وطن بازگشتند بازگشت بقیه حجاج ایرانی انتظارمیرود ظرف هفته آینده به‌پایان‌رسد.

مسافرت دکتر اقبال به جنوب

آقای دکتر اقبال رئیس هیئت مدیره و مدیر عامل شرکت‌ملی نفت ایران باتفاق چندتن از مدیران شرکت بعداز ظهردیروزبرای بازدید از تاسیسات جنوب عازم آبادان شد .

آقای دکتر اقبال صبح امروز از تاسیسات تصفیه‌خانه‌گاز بیدبلند درآغاجاری وتلمبه‌خانه‌نفت‌خام در«گوره» دیدن نمود .

بازگشت‌وزیر دادگستری

آقای منوچهر پرتو وزیر دادگستری که برای افتتاح دومین دوره شوراهای داوری به اصفهان عزیمت کرده بود ، پس از افتتاح این شوراها و بازدید از ادارات دادگستری وثبت دیشب به‌تهران مراجعت نمود.

رئیس جمهوری رومانی درراس کمیته ٢٥٠٠ساله

حضرت نیکلای چائوشسکو رئیس جمهوری رومانی ریاست عالیه کمیته جشن دوهزار و پانصدمین سال بنیانگذاری شاهنشاهی ایران را درکشور خود بعهده گرفت .

سخنرانی دردانشکده افسری

تیمسارسرتیپ آیرملورئیس قسمت ارتباط اموراجتماعی دربارشاهنشاهی صبح‌امروز در سالن آمفی‌تاتر دانشکده افسری پیرامون اقداماتی که تاکنون برای بهبود وضع بازماندگان افسران ودرجه‌داران شهید صورت گرفته است سخنرانی نمود .

برنامه مخصوص تلویزیون آموزشی

تلویزیون آموزشی تهران روز جمعه هفتم اسفند ماه (فردا) بمناسبت آغازپنجمین سالروز تاسیس وفعالیت خود برنامه فوق‌العاده‌ای‌ترتیب‌داده که از ساعت ٨ بامداد شروع میشود وتا ساعت ٢١ و ٣٠ دقیقه ادامه خواهد یافت .

خانم دکتر فرخرو پارسای وزیر آموزش و پرورش‌ساعت ٩ صبح فردا در این برنامه فعالیت‌ها و برنامه‌های وزارت آموزش و پرورش را اعلام خواهد کرد .

هیئت مدیره کانون پژوهشهای علمی واجتماعی

دیروز اعضای هیات مدیره جدید کانون پژوهشهای‌علمی باین‌شرح‌انتخاب‌شدند: آقای کامبیز حشمتی‌باتفاق آراء دبیر کل - مهندس ادیبفر - دکتر منجمی - دکتر واحدی -خانم پروین ثقةالاسلامی - مهندس حکیمی -مهندس فرمان آرا-میر فخرائی - دکتر کیانی اعضای هیات مدیره .

مهندس ناظمی - دکتر پورمینا -مهندس نوروزی - مهندس مبرقع اعضای علی‌البدل -امیر حسینی وخانم فریده غنی‌بازرس

---

* درباره پیروزی مذاکرات نفت، سالروزهشتم اسفند درمجلس صحبت شد

درجلسه‌علنی مجلس شورای ملی‌که‌ساعت ٩ بامداد امروز به ریاست آقای مهندس ریاضی تشکیل‌شد چند تن از نمایندگان درموردمذاکرات نفت و سالروز هشتم‌اسفندماه روز آزادی زنان ایرانی صحبت کردند .

اولین ناطق قبل از دستور امروزآقای صبوری کیوان بود. وی در باره نیم قرن سلطنت خاندان پهلوی صحبت کرد و پیشرفت های ایران را ستود .

آقای‌خسروی کردستانی نیز در باره پیروزی درخشان ایران در مذاکرات نفت صحبت کردو ازپیروزی هائی که براثر رهبری شاهنشاه‌آریامهر به دست آمده است سخن گفت :

ناطق‌دیگر آقای معزی،ارشاد ورهبری های شاهنشاه آریامهر را در غلبه بر کارتل های نفتی ستود وگفت : امروز مردم‌ایران از هر دسته و طبقه غرق در سرور و شادمانی هستند و با برپا داشتن جشن ها و کاروان های‌شادی مراتب سپاس‌خویش را از این توفیق بزرگ ابراز می‌دارند .

آقای حکیم شوشتری نیز موفقیت بزرگ ایران را درامر نفت که براثر رهبری شاهنشاه آریامهر به دست آمده است تبریک گفت :

خانم صدری بزرگ نیا در همین زمینه سخن گفت و به سالروز هشتم اسفند ماه روز اعطای حقوق سیاسی به زنان ایرانی‌اشاره‌کرد و مراتب حق‌شناسی و سپاس مردم ایران و مخصوصا زنان را نسبت به شاهنشاه آریامهر اعلام کرد .

در جلسه امروز لوایح«قانون اصلاح ماده ٩ قانون تشدید مجازات‌رانندگان‌متخلف مصوب سال١٣٢٨»،«لایحه قانون‌اصلاح ماده ششم قانون اصلاح قانون اراضی دولت و شهرداریها و اوقاف و بانکها مصوب دیماه ١٣٣٩ » ، گزارش یک شوری تفریغ بودجه سال ١٣٤٦کشور و «لایحه قانون تعاونی نمودن تولید ویک پارچه شدن اراضی در حوزه عمل شرکتهای‌تعاونی روستائی به تصویب نهائی رسید .

چهار لایحه تصویب شده به‌مجلس سنا فرستاده شد .

*** متن قانون**

متن لایحه اصلاح قانون تشدید مجازات‌رانندگان‌که بااصلاحاتی به تصویب شورا رسیده باین شرح است

ماده واحده ـ

ماده ٩قانون تشدید مجازات رانندگان متخلف مصوب سال ١٣٢٨ بشرح زیر اصلاح می ـ شود .

ماده ٩ ـ هر کس بدون گواهینامه رسمی اقدام به رانندگی وسائل نقلیه موتوری نماید و همچنین هر کس که بموجب‌حکم دادگاه از رانندگی وسائل‌نقلیه‌موتوری ممنوع باشد و به رانندگی وسائل مزبور مبادرت ورزد برای بار اول به حبس تادیبی از یازده روز تا دو ماه و جزای نقدی از دو هزار ریال‌تادوازده هزار ریال محکوم خواهدشد و درصورتیکه‌دفعات بعد نیز مرتکب بزه مذکور شود بدون رعایت مقررات مربوط به تکرار بحبس تادیبی از دو ماه تا ششماه و جزای نقدی از پنج هزار ریال تا بیست هزار ریال محکوم میشود .

تبصره ـ کلیه‌رانندگان‌مکلفند درحین‌رانندگی‌گواهینامه‌رانندگی خود را همراه داشته باشند . در غیر این صورت مشمول مقررات آئین نامه امور خلافی خواهند بود .

هیئت مدیره جدیدسازمان جهانی تبلیغات درایران انتخاب شد

هیئت مدیره جدید به اتفاق آراء فرهاد هرمزی را به ریاست سازمان انتخاب کرد

بعد از ظهر دیروز ، مجمع ایرانی سازمان جهانی تبلیغات (آی.ا.ا.) قدمبه درخشان‌ترین دوره موجودیت خود گذاشت

این مجمع که تا چند ماه پیش فقط ٣٠ عضو داشت ، جلسه عمومی دیروز خود را ، با شرکت ١٨٧ عضو در سالن کنفرانس هتل مرمر تهران تشکیل داد و در همین جلسه، پیش از آنکه برای انتخاب‌هیئت مدیره جدید اخذ رای به عمل آید، اعلام گردید که ایران ، درمیان مجامع بین‌المللی‌سازمان جهانی تبلیغات، پس ازآمریکا، انگلیس و ژاپن ، مقام‌چهارم را احراز کرده است .

مراسم اخذ رای از ساعت٢ و٣٠ دقیقه بعد از ظهر آغازشد و پس از قرائت آراء آقایان فرهادهرمزی- سید حسین‌عدل - ایرج امیر ارجمند - علی محمد اربابی- پرویز پرتوی - حسین چهاربخشی وطاهرممتاز، بسمت اعضای اصلی و آقایان محمد چیت‌ساز و دکتر احمد عبدلی بسمت اعضای علی‌البدل هیئت مدیره‌برگزیده شدند. هیئت مدیره‌تازه، آقای فرهادهرمزی‌را باتفاق‌آراءبریاست‌سازمان‌جهانی تبلیغات در ایران تعیین کرد.

در اینموقع آقای هرمزی ، ضمن تشکر از اعضای مجمع، مطالبی باین شرح بیان داشت: «امروز کشور ما درشرایط انقلاب بسر میبرد و در پرتو رهبری خردمندانه شاهنشاه آریامهر، بسوی تمدن بزرگ‌گام برمیدارد . در چنین موقعیت درخشانی، هرایرانی باید زمینه فعالیت خود رابا شرایط‌انقلاب هماهنگ سازد و سهم خودرا در برابر شاهنشاه واصول‌مترقی انقلاب سفید ادا کند.»

«ما در کلیه شئون اجتماعی، اقتصادی، صنعتی و سیاسی ، قدم های بلند برداشته‌ایم ، و برخوردار از رهبری های خردمندانه شاهنشاه‌آریامهر، نه فقط در زمینه داخلی و در پی ریزی جامعه‌ای مستقل‌وسرفراز، به پیروزیهای درخشان نایل آمده‌ایم، بلکه در سطح جهانی و در عرصه بین‌المللی ، اینک شخصیت شاهنشاه ما واعتبار مملکت ما مورد تکریم و ستایش جهانیان است .»

آقای هرمزی افزود :

«آقای هویدا نخست وزیر ، طی یکی از سخنرانیهای خود در بیان این واقعیت اظهار داشته‌اند که «درشرایط انقلاب هرکس باید انقلابی فکر و عمل کند» . در چنین شرایطی است است که موسسات تبلیغاتی‌باید بسهم خود هماهنگ با دیگر شئون اجتماعی پیش بروند و وظایف خود را مطابق باشرایط ومقتضیات عصر انقلاب بانجام رسانند.»

«در حال حاضر، شبکه‌تلویزیونی ایران، توسعه قابل ملاحظه‌ای یافته است تیراژ مطبوعات با توجه‌به‌استقبال مردم‌از روزنامه های عصر، روزنامه‌های صبح ومجلات مرتبا در حال افزایش است ورادیو به پیشرفت های قابل ملاحظه‌ای‌دست یافته‌است. بدین‌ترتیب‌وسایل ارتباط‌جمعی، روزبروز توسعه و اهمیت‌بیشتری پیدامیکندواگر موسسات‌تبلیغاتی، کار وفعالیت خود را از نظر کمیت و کیفیت با این توسعه و تکامل‌تطبیق‌ندهند ،خلائی‌بوجود خواهد آمد.»

فرهاد هرمزی، در اینموقع، به توسعه صنایع کشور در سالهای‌اخیرپرداخت‌وازموسسات تبلیغاتی دعوت کرد از فرصت هائی که تقویت بنیه اقتصادی کشور بهمراه‌ارشد وسایل‌ارتباط جمعی پیش‌آورده است،استقبال کنند ودر پایان افزود :

«امیدوارم، هیئت مدیره جدید بکمک اعضای علاقمند مجمع ایرانی سازمان جهانی تبلیغات بتواندراجرای طرحهای‌انقلابی برای ایجاداین هماهنگی‌مطلوب، بموفقیتهای درخشان برسد و یقین‌دارم جلسات آینده،فرصت مناسبی برای بررسی و طرح برنامه‌های مهم و جالب دراین زمینه خواهد بود.»

جلسه عمومی مجمع ایرانی سازمان جهانی تبلیغات‌درحدود ساعت ٤ بعدازظهر خاتمه‌یافت.

نیکسون گفت : اعراب واسرائیل خودشان باید در مرزهایشان توافق کنند

واشنگتن- یونایتدپرس- پرزیدنت نیکسون‌رئیس جمهوری امریکا طی پیام خود به کنگره پیرامون مسائل مهم بین‌المللی نظر خود را ابراز داشت . وی در مورد خاورمیانه گفت اعراب و اسرائیل باید با مذاکره با یکدیگر تکلیف مرزهای خود را روشن کنند . نیکسون گفت شوروی پیشنهادمیکندکه یک‌راه حل بین‌المللی برای مرزهای اعراب و اسرائیل به کشورهای مذکور تحمیل شود ولی امریکا با این نظرموافق نیست نیکسون گفت در مرزهای سال ١٩٦٧ اعراب و اسرائیل باید جزئی تغییراتی داده شود . نیکسون گفت شوروی‌در خاورمیانه‌دارای منافع مشروعی است که آمریکا آن را برسمیت شناخته ولی‌اگر یک کشور بزرگ در صدد تسلط بر خاور میانه برآید اوضاع خطرناک میشود و صلح جهانی بخطر میافتد .

نیکسون در پیام خود درباره مسئله ویتنام مطلب جدیدی عنوان نکرده و همینقدر گفته است‌که‌ویتنام اضطراب آورترین مسئله‌ای است که در برابر آمریکا قرار دارد ولی در هر حال خطرناک‌ترین مسئله‌نمیباشد رئیس جمهوری امریکا خاطر نشان ساخته است که تنها راه حل مسئله هندو چین همان پیشنهاد پنج ماده‌ای است که وی در ماه اکتبر گذشته عنوان کرده است نیکسون بار دیگر مداخله نظامی در کامبوج و لائوس را تائید کرده و گفته است این حملات برای آنکه نیروهای ویتنام شمالی نتوانند از تخلیه ویتنام جنوبی از نیروهای امریکائی‌استفاده کنند و برای تسریع در ویتنامی کردن جنگ ضرورت داشت .

ارشد مامدی چگونه کشته شد

کشته‌شدن‌ارشدمامدی«مردخون آشام» آذربایجان درزد وخورد باماموربن‌ستون عملیات‌ژاندارمری درتمام‌نقاط‌غرب کشور انعکاس بسیار مطلوبی بجا گذاشته و دسته دسته مردم آذربایجان ، ضمن‌مراجعه‌بمقامات‌ژاندارمری، از این اقدام و سرکوب کردن افراد یاغی و جنایتکار اظهار خرسندی میکنند .

«ارشد مامدی»از قاچاقچیان معروف آذربایجان‌بودو همیشه، بخاطر کوچکترین اقدامی که علیه‌او میشد ، گروهی بیگناه را بخاک و خون میکشانید.

ارشد مامدی از آغاز کار قاچاقچیا: مواد مخدر مسلح بودو باتهام قاچاقچیگری‌وحمل مواد مخدر از طرف مامورین ژاندارمری آذربایجان‌تحت‌تعقیب بود . ولی با آشنائی که ارشد مامدی به کوره راه و مناطق کوهستانی آذربایجان داشت ، اقدامات‌مامورین‌را برای‌دستگیری او بی‌اثر میگذاشت و هر بار ، از چنگال مامورین میگریخت و به‌ترکیه متواری میشد . اهالی آذربایجان وروستاهای‌نوار مرزی ایران و ترکیه بعلت عملیات وحشیانه و جنایتکارانه ارشد ـ مامدی به او لقب «مرد خون ـ آشام »داده بودند .

چندی پیش ارشد مامدی‌که از تعقیب مامورین ژاندارمری به‌تنگ‌آمده بود ، طی چندحمله وحشیانه به روستا های مرزی ایران ، متجاوز از سی نفر زن ومردو کودک را بقتل رسانید و متواری شد.ارشدمامدی با عمل غیرانسانی خود، موجی‌از نفرت وانزجار بین مردم آذربایجان بوجود آورده بود که سرانجام پریشب در زد و خورد مامورین ستون عملیات‌ژاندارمری دریکی از روستا های مرزی ایران و ترکیه بقتل رسید و دفترزندگی جنایتکارانه اوبرای‌همیشه بسته شد .

ارشدمامدی‌و برادرش شمس‌الدین مامدی که هردو پریشب بوسیله مامورین ژاندارمری‌کشته شدند ، باتفاق عمویشان کمال و پسر عمویشان چنگیز مامدی ودرحدود بیست‌نفراز قاچاقچیان مواد مخدر که به همدستی خودشان برگزیده‌بودنداز ترکیه وارد قریه «خفجان» شدند و در این قریه افراد مامدی به دو دسته تقسیم شدند . سردستگی دسته اول را ارشد مامدی به عهده گرفت و در همان قریه موضع گرفت . دسته دوم به سرکردگی‌برادرش«شمس‌الدین»، به‌قریه«کشکلوش»رفته‌ودر آنجا، مستقر شد.دراین هنگام مامورین ستون عملیات ژاندارمری تحت فرماندهی تیمسار «رشیدی»هر دوقریه را به محاصره درآورده و بااشرار وارد جنگ شدند ، وپس از چند ساعت زد وخورد مسلحانه ، موفق شدند «ارشد مامدی» و برادرش «شمس‌الدین مامدی»رابه‌قتل‌برسانند مامورین دراین‌دو دهکده عمو و عموزاده های «ارشد» را خلع سلاح و دستگیر کردند .

پیش بینی هوا

هوای شهرستانهای شمالی خراسان نیمه ابری دربعضی نقاط ابری همراه با رگبار پراکنده میباشد . هوای‌استان های‌کرمان سیستان‌وبلوچستان و شهرستانهای جنوبی خراسان صاف گاهی قسمتی ابری همراه با باد نسبتاشدید و گرد و غبار.

هوای سواحل دریای مازندران و استانهای آذربایجان نیمه ابری در بعضی نقاط مه آلود میباشد

هوای تهران و بقیه نقاط ایران صاف گاهی کمی ابری است .

«هما» دهمین سالگرد تاسیس خودرا جشن گرفت

سپهبد خادمی مدیر عامل هماو بانو از آقای هادی هدایتی‌وزیر مشاور در ضیافت دیشب دهمین‌سالگردتاسیس هواپیمائی‌ملی ایران در هیلتون تهران استقبال می‌کنند .

شرکت هواپیمائی ملی‌ایران (هما) شب گذشته بابرگزاری‌یک ضیافت پرشکوه که در آن‌نزدیک به سه هزار نفر شرکت کردند دهمین سالگرد تاسیس خود را جشن گرفت .

کیک یکصد کیلوئی تولد «هما» را سناتور ساعد،سناتور فرخ، کورس آموزگار وزیر آبادانی و مسکن و دکترمنوچهر شاهقلی وزیر بهداری وچندتن دیگر از وزرای کابینه بریدند.

هنگامیکه سناتور ساعد مراغه‌ای نخست وزیر اسبق بر سطح کیک چند طبقه‌ای «هما» چاقو گذاشت یکی از دختران میهماندار و زیباروی «هما»پرچم بدست از وسط کیک بیرون جهید و حضار آنرا به برکت چاقوی نخست وزیر اسبق‌نسبت دادند .

ضیافت «هما»که باید آنرااز پرسورترین ضیافت های سال دانست تا ساعت نزدیک به ده بطول انجامید وگرمی پذیرائی میزبانان که مزه آنرا مسافران هواپیما در پرواز های «هما» چشیده‌اند، هرگز از خاطره‌ها فراموش نخواهد شد .

واینهم قطعه شعری که ابراهیم صهبا باین مناسبت سروده بود:

جشن دهمین سال «هما»

جشن‌پرشورودل‌انگیز «هما»میباشد
دل‌ما شاد دراین بزم‌صفا میباشد
شاد ازآنیم که‌بالطف‌خداوند بزرگ
«دهمین سال»، زآغاز «هما»میباشد
لطف‌شاهانه بمازانکه‌هویداشده‌است
دل‌ما گرپرد از شوق بجا میباشد
آریامهر بما تادگه درسایه او
شاد وآسوده زغم‌خاطر ماميباشد

هلال محرم

شنبه‌اول‌محرم‌الحرام‌است.ماه مصیبت، ماه عزا، ماهی که خاطره بزرگترین قیام بشری، یعنی قیام‌حسینی‌رادرراه حق وعدالت تجدید میکند .

تاریخ اسلام که جای‌خود دارد، تاریخ جهان نیزمردی چون سیدالشهداء حسین‌بن علی علیه‌السلام با آن همه استواری و صلابت و آنهمه تعصب به کلمه حق و عدالت بخود ندیده است .

از خدا میخواهیم که همه مارا با روح و فلسفه قیام حسین آشنا سازد و توفیق پیروی از راه و روش این شخصیت بزرگ جهانی و اسلامی را به همه ما عنایت فرماید .

چریک مامور خرابکاری خود را معرفی کرد

جوانمیر علیدادی یکی از افراد طایفه شوهان منطقه فرمانداری کل ایلام و پشتکوه در تاریخ ٣٠ر١١ر٤٩ با یک قبضه سلاح کمری و مقداری فشنگ و مواد منفجره خودرا به مقامات‌مسئول منطقه ایلام معرفی نموده است. نامبرده که‌یکی ازافرادمیهن‌پرست و شاه دوست بوده‌ظاهرا بدسته‌چریک‌هائی‌که علیه‌استقلال و تمامیت ایران‌فعالیت داشته‌اند وارد و پس از اخذتعلیمات لازم سرپرست چریک‌های مزبور بوی ماموریت میدهد که باسلاحهای فوق‌الذکر فرماندار و بعضی از افراد سرشناس محلی را ترورو نیزدر موسسات دولتی‌خرابکاری نماید . مشارالیه که باطنا فردی خدمتگذار بوده خود را بمقامات مسئول معرفی و کلیه اطلاعات خود را از وضع چریک ها و اقدامات آنهاوهمچنین ماموریت هائی که‌بوی‌محول شده‌دراختیار گذارده است .

الجزایر نفت خودرا ملی کرد

بقیه از صفحه ٣

ارفرانس درحال اعتصاب به‌سر می‌برند ودولت فرانسه‌می‌کوشد بااتخاذتصمیماتی‌براین دشواری فائق آید لکن قضیه ملی شدن نفت الجزایر اعتصاب کارکنان ارفرانس ودیگرمشکلات موجود کابینه فرانسه را تحت‌الشعاع خود قرار داده است .

تصمیم دولت الجزایر و مذاکرات این‌کشوربرسرجزئیات غرامت ممکن است شکاف‌ها و اختلافات موجود دربین‌احزاب موتلفه گلیست‌هادرداخل کابینه ژرژ پمپیدو را عمیق‌تر کند ودر سیاست خارجی دولت فرانسه نیز دگرگونی هائی بوجود آورد .

★ حمایت مردم

بدنبال اقدام دولت الجزایر در ملی کردن صنایع نفت این کشورتلگرامهای تبریک‌ازسراسر الجزایر به سوی دفتر پرزیدنت حواری بومدین سرازیر شد دراین تلگرام‌ها ونامه‌های‌تبریک مردم الجزایر این اقدام دولت را مورد ستایش قرار داده واز ملی شدن صنایع‌نفت‌که تاکنون درکنترل فرانسه بود پشتیبانی به عمل آورده‌اند .

تلگرامها به امضای اعضای حزب حاکم جبهه آزادی‌بخش الجزایر ، وابستگان به اتحادیه های مختلف و دیگر گروه‌های سیاسی غیرنظامی به عنوان بومدین مخابره شده و طی آنها از ملی شدن ٥١ درصد سهام صنعت نفت الجزایر اظهار خرسندی شده است .

تصمیم دیروز بومدین درملی کردن ٥١ درصد از سهام صنعت نفت این‌کشور پشتیبانی اکثریت جامعه مردم الجزایر را نسبت به حکومت وی به دنبال داشته ومردم‌طبقات مختلف طی تلگرام‌ها و نامه‌های خویش این خرسندی را به اطلاع رئیس دولت الجزایر می‌رسانند .

بومدین ضمن اعلام ملی‌شدن اکثریت سهام‌صنعت‌نفت‌الجزایر، درعین حال قول داده است که جریان نفت را به کشور های مصرف‌کننده همچنان‌ادامه‌دهد

در جلسه امروز کمیسیون بودجه

دوپیشنهاد برای تأمین حقوق مستخدمین جزء بازنشسته تصویب شد

در جلسه امروزکمیسیون بودجه مجلس شورای‌ملی از طرف دولت دو تبصره جدید درجهت افزایش حقوق بازنشستگی و حقوق وظیفه از کارافتادگی‌و مستمری‌بازماندگان طبقات دیگر از مستخدمین دولت پیشنهاد شد که‌به تصویب‌رسید.

براساس یکی ازاین تبصره‌ها به حقوق بازنشستگی و یا وظیفه از کارافتادگی مستخدمین جزء دولت که تا آخر سال ١٣٤٦ بازنشسته‌و یاازکار افتاده‌شده‌اند ده‌درصد اضافه میشود که از اول سال ١٣٥٠از صندوق بازنشستگی کشور پرداخت‌خواهد شدهمچنین مستخدمینی‌که دارای پایه‌اداری غیر لیسانس بوده‌اند و تا آخر ١٣٤٦ به‌سبب انجام وظیفه فوت شده‌اند به حقوق مستمری بازماندگانشان ١٠درصد اضافه‌میشود که از اول ١٣٥٠درمحل صندوق بازنشستگی کشور پرداخت خواهد شد .

بودجه سه‌شنبه در جلسه علنی مجلس مطرح میشود

*** رسیدگی به تبصره های بودجه پایان یافت**

کمیسیون بودجه‌مجلس شورای ملی بعداز ظهر دیروز ٣٢ تبصره بودجه سال ١٣٥٠ کل کشور را تصویب و آخرین تبصره یعنی‌تبصره ٣٣ راازلایحه حذف کرد .

این نتایج‌بدنبال جلسات صبح و بعد ازظهر دیروز کمیسیون‌که جمعا هفت ساعت طول کشید بدست آمد .

از بامداد امروز کمیسیون بودجه جلسه خود را از سر گرفت و بحث در باره ارقام هزینه ودرآمد بودجه سال‌آینده را آغاز کرد .

باحتمال قوی فردا (روزجمعه) نیز کمیسیون برای تسریع در کار جلسه خواهد داشت . گفته میشود که باین ترتیب از صبح سه شنبه آینده بحث در باره بودجه در جلسه علنی مجلس آغاز خواهد شد و برای این‌که زودتر این لایحه مورد رسیدگی قرار گیرد مجلس جلسات صبح و عصر خواهد داشت .

گروههای‌پارلمانی احزاب‌ایران نوین ، مردم و پان ایرانیست‌از هم اکنون خود را آماده بحث ومذاکره درباره بودجه کرده‌اند.

از طرف فراکسیون پارلمانی حزب ایران نوین آقایان دکتر الموتی، دکتر دادفر، دکتررشتی، پرتو اعظم ، جوانشیر ، دکتر وفا و دکتر قهرمان در دفاع از بودجه سخن خواهند گفت .

اقلیت هنوز در مورد تعیین ناطقین در مورد بودجه بتوافق نهائی نرسیده است ولی گفته میشود که از طرف فراکسیون پارلمانی حزب مردم پنج نفر صحبت خواهند کردکه عبارتند ازآقایان‌هلاکو رامبد، فرهادپور، مدرسی ، فضائلی و بهرامزاده ابراهیمی از طرف فراکسیون پارلمانی‌حزب‌پان‌ایرانیسم‌نیزآقایان پزشکپور ، دکتر عاملی و فریور سخن خواهند گفت .

حرکت کامیونها وسه‌چرخه‌های موتوری درخیابانهای مرکزشهر ممنوع شد

برای تسهیل در امر عبور و مرور وسائط نقلیه ، رفت‌وآمد کامیونهاوسه‌چرخه‌های موتوری در محدوده مرکزی شهر ممنوع شد .

در این مورد اطلاعیه های زیر از طرف پلیس تهران انتشار یافت .

*** کامیون**

بمنظور تسهیل امر عبور و مرور وسائط نقلیه در خیابان های مرکزی شهر و جلوگیری‌از تراکم‌عبور و مرور از ساعت١٤ الی ٢١ همه روزه باستثناء ایام جمعه در محدوده خیابان های فردوسی ، لالهزار ، نادری ، اسلامبول ، حافظ ، شاهرضا، سعدی ، تخت‌جمشید ، پهلوی و شاه حرکت کامیون ها بطور اعم مطلقا ممنوع خواهد بود .

*** سه چرخه‌ها**

بمنظور تسهیل امر عبور و مرور در خیابان های مرکزی شهر و جلوگیری از تراکم عبور و مرور حرکت سه‌چرخه های موتوری از ساعت ١٤ الی ٢١ همه روزه باستثنای روز های جمعه در محدوده زیر: جنوبا ضلع‌شمالی‌خیابان بوذرجمهری، شمالا ضلع خیابان عباس‌آباد ، غربا ضلع شرقی خیابان سی متری ، شرقاضلع غربی خیابان های شهباز وشهناز مطلقاممنوع خواهد بود .

استادیوم تازه برای دانش‌آموزان

یک استادیوم پرورشی از طرف وزارت‌آموزش وپرورش درتهران ساخته خواهد شد. این استادیوم در زمینی به مساحت ١٠ هزار متر مربع که از طرف وزیر آموزش و پرورش اهداء شده است در خیابان جردن تاسیس می‌گردد .

٢هزار دانش‌آموزدرمسابقات هنری شرکت میکنند

ساعت ٩صبح فردا مسابقات تاریخ (کورش کبیر) با شرکت بیش از ٢ هزار تن دانش آموزان دختر و پسر دبیرستان های تهران در نواحی ١٧گانه تهران‌وشهرستان‌های شمیران و شهر ری انجام خواهد شد .

در این مسابقات پسران و دختران‌دانش‌آموز بصورت‌گروه های سه نفری شرکت خواهند کرد و برنده مسابقات که شامل یک گروه سه نفری خواهد بود برای‌شرکت در مسابقات درسی کشور که در اردوگاه تربیتی رامسر انجام می شود اعزام خواهند شد .

سئوالات‌مسابقات‌تاریخ‌دانش آموزان که فردا انجام می شود شامل ١٠٠ سئوال تست است که این سئوالات از زمان‌کورش کبیر تا عصر کنونی (سلطنت شاهنشاه آریامهر) می باشد .

توضیح سندیکای کارکنان بانک صادرات

آقای‌اردلان رئیس هیات‌مدیره سندیکای کارکنان بانک‌صادرات طی نامه‌ای توضیح داده است که خبر مربوط به اختلاس آقای فریدون خزانه‌دار از صندوق این سندیکاکه درشماره ٥ اسفند (دیروز) در صفحه١٢ چاپ شده‌است صحیح نیست و لازم بود در این مورد خبرنگار مربوطه از هیات مدیره سندیکا نیز سئوال میکرد .

خبرنگار ما ضمن تحقیقات بیشتری درباره این خبرگزارش داد که توضیحات سندیکامبنی برعدم‌اختلاس ازصندوق سندیکا صحیح است .

مراجعت از مکه معظمه

حضرت آیت الله حاج سید ابراهیم‌خلخالی که به مکه‌معظمه مشرف شده بود عصر دیروز به تهران مراجعت نمود .

فرخ تورانی قهرمان کشتی خودکشی کرد

«فرخ‌تورانی» کشتی‌گیرمعروف خراسانی‌که مدتی بود ازکشتی کناره گرفته بود، بعلت‌نامعلومی با خوردن مقداری سم گیاهی خودکشی کرد .

جنازه کشتی‌گیرخراسانی‌که زمانی نیز به مقام قهرمانی کشور دست یافته بود ، پیش‌از ظهرامروز باشرکت هزاران تن از اهالی مشهد و جامعه ورزشکاران ، تشییع شد و دفن گردید .

درمحافل سیاسی تهران

اهمیت مصاحبه هویدا باخبرنگار اطلاعات

● رادیو قاهره ازحسن‌نیت «اطلاعات» سپاسگزاری میکند

● قرارداد تازه ایران و شوروی امضاء شد

گفتگو ی‌اختصاصی امیرعباس هویدا نخست وزیر باعلی باستانی خبرنگار نفتی و سیاسی اطلاعات در محافل سیاسی و دیپلماتیک تهران با اهمیت خاصی تلقی شد .

نخست‌وزیر دراین گفتگو که‌مشروح آن درشماره دیروز اطلاعات چاپ شد به تفصیل به رویداد هائی که‌منجر به موفقیت اوپک گردیده اشاره کردو ازفعالیت‌های سیاسی‌پشت‌پرده‌مذاکرات تهران پرده برداشت.این مسئله مهمترین نکته درمذاکرات نفت بود که دولت‌های غربی به خود اجازه دخالت و وارد آوردن فشار های سیاسی بایران واوپک درتعدیل تقاضاهایشان ، ندادند .

هویدا درسخنان خود باین نکته اشاره مستقیم کرد و از اخطار تذکر شاهنشاه درسخنرانی سازمان برنامه و مصاحبه کاخ نیاوران بعنوان عامل و امر مهمی درتعیین‌تکلیف دولت های‌غرب درقبال مذاکرات نفتی یاد کرد .

شاهنشاه درمصاحبه کاخ سنا نیز تائید فرمودند که هیچگونه فشاری از جانب دولت های غرب درتعدیل تقاضا های اوپک وارد نیامده است .

شاهنشاه از امکان چنین فشاری بعنوان کثیف ترین نوع استثمار جدید یاد کردند .

سخنان نخست وزیرحاکی‌از این‌بود که دول غرب اگر هم خیال دخالت درمذاکرات تهران‌رادرسر میپروراندند ، بااطلاع از اخطار شاهنشاه ووحشت از آبروریزی و عکس‌العمل منفی آن در دنیا از اتخاذ چنین تصمیمی خودداری کردند و فعالیت خود را دراین زمینه به مطالعه تحولات مذاکرات تهران منحصر نمودند . دراینکه دول غرب‌چه‌از لحاظ سرمایه‌گزاری درمنابع نفتی خلیج فارس و چه درجریان یافتن عادی نفت منافعی دارند شکی نیست و رویداد های گذشته درتائید دخالت و فشار های سیاسی این دولت‌هابرکشور های تولید کننده حکایت می کند . از این رومذاکرات نفتی تهران علاوه برموفقیت‌های‌دیگر آن‌ازاین حیث‌نیزکه نقطه‌عطفی بپایان دادن‌دخالت یکجانبه و سنتی دول غرب در مذاکرات کمپانی های نفتی با کشور های تولید ـ کننده بود دارا ی‌اهمیت خاصی است.

نمونه این ادعا روش دیپلماتیک م‌آبانه‌ایست‌که«جان‌ایروین» معاون‌وزارت خارجه آمریکادر سفر اخیر خود به تهران‌اتخاذکرده‌وهمانطوریکه‌نخست‌وزیر درسخنان خود گفت ایروین درتهران «باصحیح ترین روش دیپلماسی» مطالبی عنوان کرد که از حد معقول و نگرانی یک دولت‌غرب‌درقطع شریان نفتی تجاوز ننمود . و درجای دیگر درمورد کشور دیگری که از کشور های بزرگ جهان بود میگوید: «تاآنجا که من اطلاع‌دارم پیام یک ی‌ازروسای دول بزرگ را بخاطر آنکه مبادا شاهنشاه آنرا نوعی دخالت تلقی کنند بعرض نرساندند .» و این نشان میدهد که درمذاکرات نفت تهران کشورهای‌بزرگ هیچکدام جرات دخالت نداشتند و از آن بشدت پرهیز می ـ کردند .

خوشوقتی قاهره

تائید و پشتیبانی محافل سیاسی و مطبوعاتی تهران از سیاست صلح‌آمیز قاهره درقبال بحران خاورمیانه عربی درپایتخت‌های کشورهای‌عربی بخصوص قاهره باخوشوقتی خاصی استقبال‌شده است .

مطبوعات برجسته تهران از جمله اطلاعات درشماره های اخیر طی مقالات متعددی از سیاست جدید قاهره بعنوان سیاستی‌واقع‌بینانه‌درحل‌بحران‌خاورمیانه یاد و دفاع کرده‌اند و مخالفت محافل سیاسی تهران‌را باتصمیم دولت «تل‌آویو» دراحداث ساختمان در قسمت شرق اورشلیم منعکس ساخته‌اند .

رادیو قاهره دربرنامه اخیر خود از این حسن نیت و حسن تشخیص مطبوعات تهران یاد میکند و مینویسد : اطلاعات‌که‌یکی از پرتیراژ ترین روزنامه های‌ایران است سیاست جمهوری متحده عرب را طی مقاله‌ای تفسیر کرده است وآنراسیاست ارزنده‌و موفق معرفی‌نموده است .

قرارداد تازه ایران و شوروی

سفر «ولادیمیرالکسیویچ کریلین» نایب‌رئیس شورای وزیران‌اتحاد جماهیر شوروی و رئیس کمیته دولتی علوم و تکنولوژی درمحافل سیاسی‌تهران بعنوان گام دیگری در جهت تقویت همکاریهای ایران و شوروی تلقی شده است .

میهمان شوروی عصر دیروز در کاخ نخست وزیری باآقای امیرعباس هویدا نخست وزیر به تفصیل پیرامون گسترش همکاریهای علمی بین ایران و شوروی مذاکره کرد و بامداد امروزاین مذاکرات‌رادروزارت علوم بامیزبان خود آقای کاظم‌زاده وزیر علوم ادامه داد .

درساعت ١٢ امروز در کاخ وزارت امور خارجه موافقت‌نامه علمی و فنی ایران و شوروی میان وزیر خارجه و «کریلین» بامضاء رسید . بموجب این وافقت نامه دولت شوروی کارشناسان علمی دراختیار ایران می گذارد و کار آموزان ایران را تحت تعلیم قرار خواهد داد

اولین چاههای ایران، جویندگان نفت را ناکام کرد!

یک قطره نفت یک قطره خون

از: علیرضا طاهری

«قسمت هفتم از ماجراهای نفت»

در فاصله بین اولین قرارداد نفتی ـ لانتس ـ نا امتیازی که «ویلیام ناکس دارسی» گرفت، تیر غولهای نفتی در ایران چندین بار به سنگ خورد. آن‌چه درین شماره آورده‌ایم، شرح ماجراهایی است که در فاصله این دو قرارداد مهم تاریخی، در سرزمین ما شکل گرفت. این اولین باری است که در نشریات فارسی زبان وقایع مربوط به نفت از زمان لانتس تا دارسی به تفصیل می‌آید. در دورانی که سرمایه‌داران روسیه تزاری نیز برای اولین بار هوس نفت ایران را کردند.

نکته مهم و قابل توجه این است که غولهای نفت برای تصاحب مناطق نفتخیز ایران، پایداری شگفتی آمیزی نمودند و حوصله بسیار به خرج دادند. چون از زمان قرارداد لونتس یعنی ۱۸۵۵ میلادی (۱۲۳۴ قمری) تا تابستان ۱۹۰۳ میلادی (۱۲۸۱ قمری) که اولین چاه ایران به نفت رسید، کوشش کمپانی ها ذره‌یی ثمر نداده بود. در واقع کمپانی ها برای نفت ایران درست چهل و هشت سال ـ نزدیک به نیمقرن !ـ حوصله کردند و «خون دل !»خوردند !!

تلاش بارون ژولیوس دورویتر به‌ناکامی می‌انجامد. این دومین باری است که تیر انگلیس ها به سنگ می خورد و پس از مدتها کاوش، حتی قطره‌یی نفت از سینه خاک ایران به بیرون نمی‌تراود. باران ژولیوس ـ دورویتر نیز چون «لافنس» ـ زمین شناس انگلیسی که برای اولین بار به سال ۱۸۵۵ دست به اکتشاف نفت در ایران زد اما نتیجه‌یی نگرفت ـ از نفت ایران دل می کند. اما دل بریدن این یهودی آلمانی الاصل تبعه انگلستان، دل بریدن قدرت‌های نفتی از خاک ایران نیست. آنان هنوز چون گربه کمین کرده‌اند تا به روی طعمه خود بجهند. اما یهودی این همه آشتی‌ناپذیر فروکش میکند، چون بار دیگر پایان جستجوی نفت در خاک ایران، ناکامی است!

دوازده سال از قرارداد بارون ژولیوس دورویتر می گذرد (۱۸۸۴ میلادی) که باز قدرت های نفتی در پس پرده یک شرکت تجاری بنام «هاتز» بیاری دست نشاندگان بیشمار خود، قرارداد تازه‌یی با دولت ایران می بندند و پروانه اکتشاف در دالکی ـ نزدیکی بوشهر ـ را می ـ گیرند. «هاتز» یک شرکت یکپارچه انگلیسی است که دربندر بوشهر بکار واردات وصادرات گرم است. این شرکت به سادگی جواز اکتشاف را می گیرد واگر خوب بنگریم، درمی یابیم که بیگمان دومین ماجری نیز رجال ایرانی وابسته به انگلستان نقشی مهم داشته‌اند. یک بار دیگر خطر از بیخ گوش ایران می گذرد، خطر هجوم ناگهانی قدرت نفت انگلستان، چرا که شرکت «هاتز» پس از حفر یک چاه کم عمق، درمی یابد که جستجوی نفت در آن منطقه بی فایده است!

پنج سال پس از این ناکامی است که گفت و گوی امین ـ السلطان و سر. اچ. درامونڈ ـ وولف» ـ وزیر مختار انگلستان در ایران ـ بیرامون قرارداد رویتر به نتیجه می رسد و دولت ایران برای ختم غائله امتیاز بانک شاهی را به «رویتر» می بخشد. رویتر وانگلستان که از این همه جاروجنجال پیشینیان خود، طعم تلخ ناکامی را می‌چشند. چاه‌های دویست وهفتادمتری ودویست وپنجاه متری آنان در «دالکی» وقشم بهمه چیز می‌رسد، مگر نفت ..!. ظاهرا انگلیس ها دیگر یکسردل از نفت ایران برکنده‌اند، چون شرکت «معادن ایران» به علت کمی سرمایه و ناکامی در کار جستجو، منحل می شود! البته کمی سرمایه نمی‌تواند علت انحلال باشد، چون اگر حتی یک قطره نفت هم بدست می آمد، شیل پول بسوی ایران سرازیر می ـ شد.

قدرت های نفتی انگلستان تنها نفت ایران را می‌خواهند آرامش را جایگزین توفان می کنند و تلاش برای نفت ایران از سر گرفته میشود. «رویتر» کم کم دل از نفت ایران برمی کند و باکسب اجازه از دولت وقت ایران، امتیاز استخراج معادن ایران را به یک شرکت انگلیسی وامیگذارد. شرکتی که نام چشم فریب «معادن ایران» را بی‌پروا برخود گزارده است! عمال نفتی این شرکت نیز چون یک سالی چشم از ایران می پوشند. ایران دوباره آرامش می یابد و باز ایرانی به لاک خود فرو می رود. اما این آرامش کوتاه و زودگذراست.

انگاه بر پیشانی ایران نوشته‌اند که باید میدانی برای پنجه در پنجه افکندن قدرت های نفتی باشد!.. باز نگاهها به سوی ایران دوخته میشود و بوی نفت این سرزمین فضای دنیا را پر می کند.

ماجری چیست؟ چه می‌شود که پس از یک سال سکوت دوباره نفت ایران جنجال می آفریند؟

از ژاک دومورگان سرپرست یک هیئت باستان شناس فرانسوی در ایران با اغوش باز استقبال میشود. ناصرالدین شاه که اشیاء عتیقه را «خرت و پرت!» می خواند، می گوید:

ـ این خرت و پرت ها به چه کار ما می آید؟ بگذارید حالا که فرنگی ها دلشان را به این آت واشغال‌ها خوش کرده‌اند، آنها را با خود ببرند!

ژاک دومورگان و هیئت تحت سرپرستیش به شوش روی می‌برند و در آن جا به کاوش ادامه می دهند.

این کاوش پس از سالها به پایان می رسد. باستان‌شناسان فرانسوی با دستی پر به میهن خود باز می گردند. آنها اشیاء گران قیمتی را به ارمغان برده‌اند، اشیائی که هنوز ایرانی پی به ارزش آنها نبرده است. اما بردن اشیاء عتیقه، برای ایرانی چندان فلاکتی به بار نمی آورد، بدبختی درین است که ژاک دومورگن ـ باستان شناس ـ پی به وجود نفت در غرب و جنوب غربی ایران برده است!

باستان شناس فرانسوی عقایدخود را درباره نفت ایران به قالب کلمات می ریزد. این مقاله که نوید وجود نفت را به جویندگان پر قدرت طلای سیاه می دهد، فوریه سال ۱۸۹۴ در مجله‌ی «آنال دمین» به چاپ می رسد.

دوباره زنگ‌های خطر برای ایران به صدا درمی آید و دولی قدرت های نفتی هنوز موقعیت را برای شکار طعمه تازه خود مناسب نمی دانند، باید صبر کرد.

سرمایه داران روس روسیها که تا این زمان حتی در اندیشه نفت ایران نبوده‌اند، بخود می آیند که چرا ما دست بکار نشویم؟ پس دراین گیرودار، دو سرمایه‌دار روسیه تزاری به ایران می‌آیند در حالی که از آغاز سلطنت مظفرالدین ـ شاه سه سالی بیشتر نمی ـ گذرد و هنوز آشنایی کاملی به فوت و فن حکومت ندارد. او تنها میداند که باید بکوشد کسی را از خود نرنجاند تا چکومتش پروپایه‌یی بگیرد.

دو سرمایه‌دار روسی با پشتیبانی امپراتوری روسیه تزاری امتیاز ده ساله‌یی برای استخراج معادن محال قراچه داغ آذربایجان می گیرند و بزودی مدعی میشوند که اجازه استخراج نفت نیز در امتیازشان مستتر است! در امتیازنامی از نفت برده نشده، پس دولت ایران نیز ناگزیر است که بپذیرد، بخصوص که طرف امتیاز دو سرمایه‌دار تبعه همسایه پر قدرت شمالی‌اند.

سرمایه داران روسی پس از ده سال کاوش، بیاری ایرانیان متمایل به روسیه «اجازه نامه خودرا تا سه سال دیگر تمدید می‌کنند. آنها دراین مدت به هشت نوع معدن دست می‌یابند و از آنها سود می‌جویند. این امتیاز تا سال ۱۹۳۱ با پیمان ایران و شوروی لغو شد.

شاید اگر «ژاک دومورگان» باستان شناس فرانسوی هر مطلبی بجز پیرامون نفت می‌نوشت، نوشته‌اش این قدر خواننده نمیداشت. اما بهرحال مقاله درباره نفت بود و درنتیجه خواننده‌اش هم بسیار!

آنتوان کتابچی‌خان (از ارامنه ایران) نیز این مقاله را میخواند. او که مدیر کل گمرکات ایران است، بهوای ثروتمند شدن فورا راهی فرانسه میشود. کتابچی خان در شرائطی به پاریس میرود که از وجود نفت در ایران کاملا مطمئن شده است چرا که پیش ازخواندن مقاله ژاک دومورگان در گوشه و کنار ایران آثاری سطحی از نفت دیده بوده‌است.

سرانجام «آنتوان کتابچی خان» به پاریس میرسد. او پیش از هرکاری به دیدار «سرهنری دراموند وولف» ـ وزیر مختار انگلستان ـ می رود و میگوید:

ـ دیگر نباید تردید داشت که خاک ایران نفتخیز است! من بار ها در گوشه و کنار ایران، آثار نفت را دیده بودم ولی ناکامی های اولیه اکتشاف نفت سبب شد که چیزی نگویم. اما حالا با خواندن مقاله ژاک دومورگان در مجله «آنال دمین» دیگر شک ندارم که ایران یکی از گنجینه های بزرگ نفت دنیا است!

«سر هنری دراموندوولف» بیدرنگ ترتیب اشنایی کتابچی خان را با یک میلیونر استرالیایی ـ انگلیسی الاصل ـ میدهد. مردی که نام او در تاریخ نفت دنیا آشنا است و ماجراهای شیرینی را بیاد ها می‌آورد:

ویلیام ناکس دارسی ـ موسس شرکت نفت آنگلو پرشن که امتیاز نفت ایران را بدست آورد که ماموران اینتلیجنت ـ سرویس انگلستان برای تصاحب آن، ماجراهایی شیرینتر از عملیات جیمز باند بوجود آوردند.

دارسی در ایران چه کردو ماجرایش چه بود، برای شماره آینده خواهد ماند. این رانیز بگوئیم که وقتی نوبت به شرح ماجرا های «گالوست گلبنگیان» ـ آقای ۵ درصد !ـ رسید، از آنتوان کتابچی‌خان نیز بتفصیل سخن خواهیم گفت.

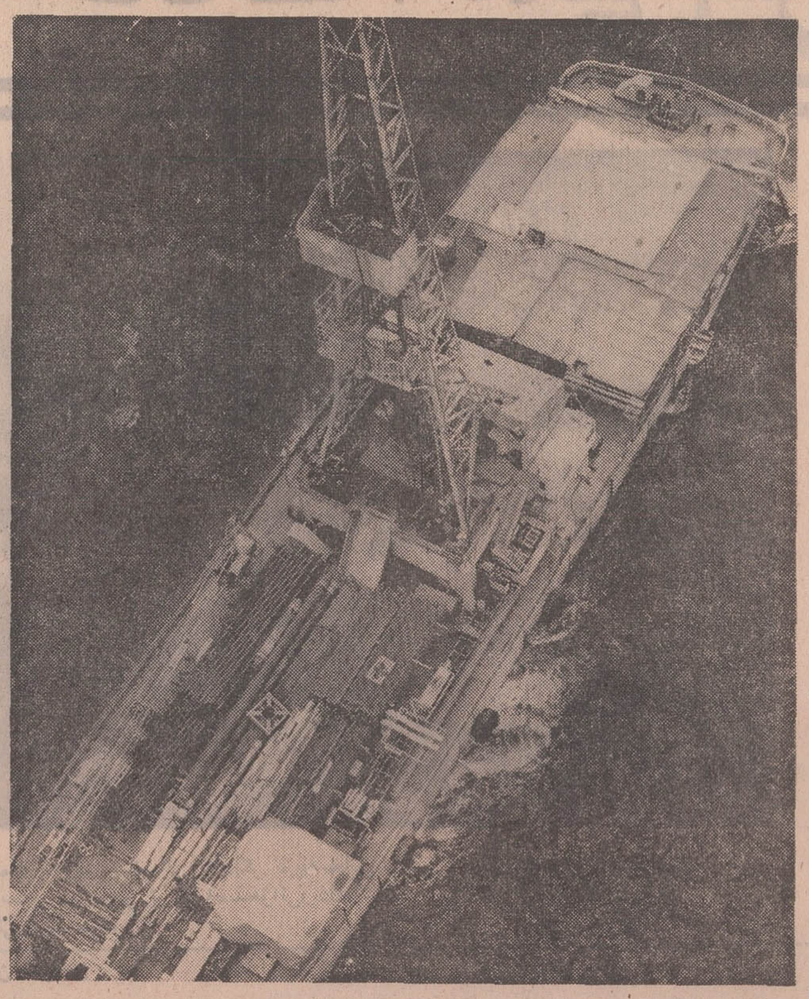

نفتکش های غول پیکر، موادخام را بسرزمین های دور دست میبرند تاعطش غولهای نفتی رافرو بنشانند. غولهایی که در دنیاهر کاری میخواستند، میکردند. درمیان هرکابینه‌یی دست نشاندگانی چون بره‌های رام داشتند که گوش بفرمان آنان بودند!

مقاله یک باستان‌شناس، غولهای نفت را دوباره بسوی ایران کشاند

رئیس گمرکات ایران باشتاب به ملاقات سفیر انگلیس رفت تا به او بگوید: در ایران نفت فراوان است!

همه میدونن که عکس رنگی کداک خیلی خوشگله

و همه میدونن که لابراتوار الکترونیک

کداک

در ایران منحصر بفرده

CAMERAS Kodak FILM

ظهور وچاپ با مدرن‌ترین دستگاههای الکترونیک در تهران انجام میگیرد

باحترام حفظ شعائر مذهبی، از شنبه ۸ اسفند (اول محرم) تاشنبه ۲۹ اسفند ۱۳۴۹ (۲۲ محرم) کاباره های باکارا و مولن‌روژ تعطیل است

بنابراین فقط امشب و فرداشب وروز جمعه فرصت دارید که از برنامه های این دو کاباره استفاده کنید

از امشب فقط در

سینما ریولی

زن اگه خوشگل باشه چه مانعی داره که بیوه باشه آنهم بیوه‌ای به طنازی و خوشگلی ویرنالیزی !!

ویرنالیزی . پیترمک ازی در فیلم

بیوه هم باشه قبوله

رنگی

باشرکت: ژان سروه پخش از: یونیورسال

توجه

اهالی محترم کویهای هزار و دویست دستگاه ـ شهداد ـ کیهان ـ شاهین ـ حسن اباد ـ آریامهر و گلستان. الکتروحسینی با مجهز ترین وسائل فنی الکتریکی آماده هرگونه تعمیرات وسائل برقی منازل شما میباشد (دویست دستگاه باساژ نظام مافی)

۱ـ۲ آ ـ ۷۶۷۶۸

شمشاد

مربای زردآلو

آغاز پنجمین هفته نمایش در

سینما آتلانتیک

جسورانه‌ترین فیلم دهساله اخیر سینما

ماریزامل . الزامارتیتلی . ژان سورل

در فیلم پانورامیک و رنگی

یکی برای دیگری

باشرکت: جان ایرلند . ژان سوبیسکی . فیت دامرگ

بعد ازعرضه آثاری چون:

ـ ۱۲ مرد خبیث

ـ قلعه عقابها

ـ ایستگاه زبرا

اینک کمپانی متروگلدوین مایر شاهکاری عالیتر، بزرگتر وپرحادثه‌تر از آنها تقدیم میدارد

برنامه مخصوص عید نوروز سینماهای

گلدن سیتی

ادئون

متروگلدوین مایر تقدیم میکند

کلینت ایستوود

تلی ساوالاس

در فیلمی بکارگردانی

برایان هاتن

(سازنده فیلم قلعه عقابها)

پاناویژن ـ رنگی

امسال در حساب پس انداز

بانک تجارت خارجی ایران

از هر ۱۰ نفر یک نفر برنده است

اجایزه ممتاز ۱/۰۰۰/۰۰۰ ریالی

۵ جایزه ۱۰۰/۰۰۰ ریالی

و هزاران جوایز نقدی دیگر

حسابهائی درقرعه‌کشی امسال شرکت داده میشوند که تاروز

پانزدهم اسفند

حداقل ۲/۰۰۰ ریال موجودی داشته باشند

بانک تجارت خارجی ایران

مرکز: خیابان سعدی ـ کوچه بانک

شعبه‌ها:

- خیابان پهلوی ـ بین سینما آتلانتیک و امپایر
- خیابان قزوین ـ مقابل دخانیات
- خیابان آیزنهاور ـ نبش خیابان جمشیدآباد
- خیابان رودکی (سلسبیل) چهارراه مرتضوی
- خیابان کریم‌خان زند اول خیابان شاه‌عباس کبیر
- خیابان روزولت ـ روبروی پمپ بنزین
- خیابان تخت جمشید ـ بین چهارراه بهار و روزولت
- خیابان خیام مقابل وزارت اقتصاد
- خیابان جنوبی مهرآباد ـ ساختمان کفش ملی
- خیابان نادری ـ چهارراه یوسف‌آباد ـ ساختمان پیروز
- خیابان شمیران ـ مقابل باغ صبا
- اول خیابان ویلا ـ پلاک شماره ۱
- خیابان تخت جمشید ـ چهارراه فیشرآباد ـ هواپیمائی لوفت هانزا
- بلوار الیزابت ـ نزدیک چهارراه کاخ

۴۹۰۲۲

مقالات سیاسی

گزارش از : هفته‌نامه نوول‌ابزرواتور

هندوچین به جنگ اتمی نزدیک میشود

حمله به‌ویتنام شمالی موجب سرازیر شدن داوطلبان چینی به‌جبهه‌خواهدشد

« امریکا هوسهای زیادی در سر دارد،آنها ممکن است بدلخواه خود هرجا را که خواستند در هندوچین بمباران کنند و نیرو های خود را بهر کجا که مایل بودند برای باز کردن یک جبهه جدید اعزام دارند.حقیقت این است که در سراسر میدان نبرد هندوچین بر اثر ضربات بی امانی‌که بامریکا وارد میشود انها در بن‌بست قرار گرفته‌اند. سه ملت هندوچین در همه جا امریکائیان را درهم میکوبند ودر هرددمی‌که انها در راه توسعه جنگ برمیدارند بیشتر در گرداب هندوچین فرو میروند»

این قسمت ازنخستین تفسیر روزنامه «رعین ریبائو» در باره حمله نیروهای ویت نام جنوبی و امریکائی به مناطق جنوبی لائوس نظر رسمی دولت چین را درباره اوضاع هندوچین منعکس میکند.

بعقیده پکن علت اینکه امریکائیها دامنه جنگ را گسترش میدهند این است که‌در کلیه جبهه‌ها در ویتنام و کامبوج و لائوس با وضع دشواری روبرو شده‌اند ولی این فرار بجلو، ممکن است بیش از پیش انها رادر جنی بزرگتر درگیر سازد واز این رو دولت چین اخطار میکند که اگر امریکائیها بار دیگر بخواهند دامنه‌جنگ را آنطور که نیکسون در نطق هفته گذشته‌اش به آن اشاره کرد توسعه دهند این کار برای آنها بسیار گران تمام خواهد شد.

وزیر امور خارجه چین درسه نطق رسمی که روزهای چهارم، هشتم ودوازدهم فوریه‌ایرادکرد،همبستگی کامل هفتصد میلیون چینی را باسه ملت هندوچین وتصمیم راسخ آنها را به تلاش در راه کمک به این ملت‌ها تا پیروزی کامل در پیکار علیه امریکا تائید و تاکید کرد

اما در حاشیه این تعهدات اخطار شدید رژیم پکن که امریکا را از خیال هرگونه تجاوز به ویت‌نام شمالی واستفاده از سلاحهای اتمی تاکتیکی در هندوچین برحذر داشته است بیشتر جلب توجه میکند.

روزنامه‌های چین برای گزارش‌های منابع سوئدی وژاپنی درباره مقاصد امریکابه‌برافروختن آتش‌یک جنگ اتمی در هندوچین اهمیت زیادی میدهند. روزنامه‌های چینی همچنین گزارش‌هائی را دایر برانیکه امریکائیها سرگرم ذخیره کردن بمبهای‌تاکتیکی اتمی‌درفیلیپین‌وسایر پایگاههای نزدیک هندوچین هستند در صفحات اول منعکس میکنند

تهدید دیگری که از نظر چینی‌ها متوجه هندوچین است ازسرگرفتن‌بمباران‌هوائی ویتنام‌شمالی وحمله‌احتمالی باین کشور است. آنها میگویند اگر پنتاگون تمام مشکلات خود را درهندوچین ناشی از مداخله ویت‌نام شمالی‌میداند بی گمان دیر یا زود برای درهم کوبیدن این پناهگاه کمونیستی اقدام خواهد کرد.

تکرار ماجرای کره

اما چینی‌ها یاد آور میشوند که این«پناهگاه» به ویت نام شمالی محدود نمیشود.

در تمام اعلامیه‌های رسمی دولت چین‌سخنان‌پرزیدنت مائو دایر براینکه «سرزمین پهناور چین مواضع محکمی در پشت جبهه سه ملت هندوچین بوجود آورده است» تکرار میشود. مقامات چینی بویژه بامریکائیهایادآورمیشوند که حمله بویت نام شمالی وضع‌جنگ‌هندوچین رادگرگون ساخته و مداخله عظیم داوطلبان چینی را بدنبال خواهد داشت و باین ترتیب ماجرای کره تکرار خواهد شد .

تظاهراتی که از روز یکشنبه گذشته در چین انجام میشود برای اثبات همین منظور است.

در این تظاهرات که از پکن آغاز شده و دامنه آنها به شانخهای، نانکن‌ووهان تامرز چین کشیده شد میلیونها چینی تصمیم خلل‌ناپذیر خودرا به‌انجام وظیفه «انترناسیونالیست پرولتاریا» وپشتیبانی کامل ازنیروهای‌سه ملت هندوچین ، اعلام میداشتند ، روز۱۵فوریه درهنگامی که تظاهرات خیابانی در پکن ادامه داشت دولت چین‌ووین نام شمالی قرارداد جدیدی درباره کمک نظامی و اقتصادی اضافی به دولت هانوی امضاء کردند .

لحن فوق‌العاده گرمی که درباره‌توقف‌هیئت نمایندگی ویت‌نام شمالی در پکن انتشار یافت و جلساتی که اخیرا از نمایندگان سه ملت کامبوج، لائوس‌وویت‌نام در پکن تشکیل میشود نشانه آن است که روابط بین ملت‌های هندوچین و رژیم پکن بیش از پیش گسترش می‌یابد باین ترتیب نقش چین در نبرد علیه امریکا در آسیا بیش‌ازپیش اهمیت پیدا میکند. در چنین شرایطی باید اخطارهای مکرر پکن بواشنگتن خیلی جدی تلقی شود. زیرا دامنه جنگ در هندوچن حد معینی دارد که چینی‌ها به آمریکائیها اجازه نخواهند داد از آن حد تجاوز کند.

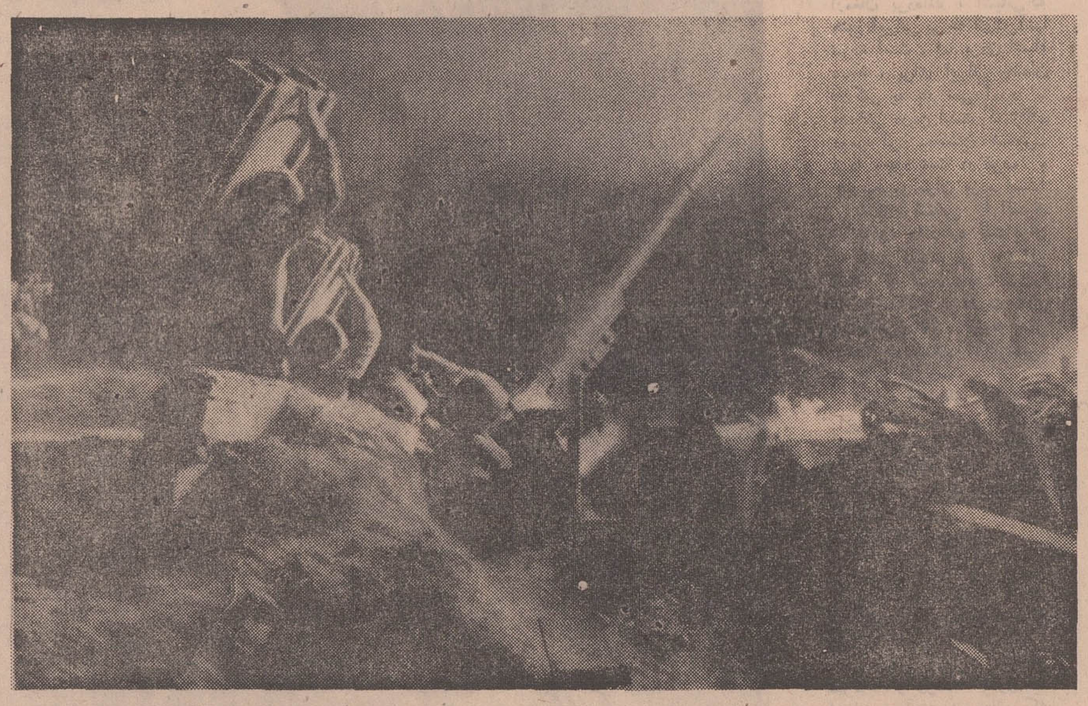

آتش ... حمله به ویتنام شمالی باردیگر توجه‌محافل سیاسی جهان‌رابه هند وچین‌معطوف داشته است . در عکس توپخانه‌ضدهوائی‌ویتنام شمالی حین آتش بسوی هواپیماهای آمریکائی دیده میشود

گزارش از : شاهین شهیدی

شکست سیاست ویتنامی کردن جنگ

هفته گذشته دو کانون بحران درآسیا یعنی‌خاورمیانه وهندوچین باردیگرسیراخبار را تحت الشعاع قرار دادند. آنچه در زیر آمده خزارشی تفسیر گونه است از وقایع این هفته در دو منطقه فوق‌الذکر و نیز در باره روابط بازرگانی انگلستان وافریقای جنوبی.

از زمانی که جنگهای استقلال هندوچین علیه استعمار گران فرانسوی به نتیجه رسید وآزادی‌واستقلال بمردم هندوچین داده شد تا بحال هیچگاه جنگ تا این حد گسترش نیافته بود. اینک سه کشور ویتنام (جنوبی و شمالی) ، کامبوج و لائوس دستخوش نبردهائی سهمگین است ودو جناح متخاصم ، هر یک بگونه‌ای، سعی میکنند در جنگ پیروز شوند.

هنگامی که نخستین اخبار در مورد حمله هوای ویتنام جنوبی به لائوس منتشر شد، همگان این عمل را اقدامی خطرناک در جهت گسترش جنگ دانسته و عموما آنرا بیحاصل خواندند ولی پیروزیهای نسبی اولیه،موجب شد که بسیاری از افرادگمان برند که این حمله بموقع وبجا صورت گرفته است درحالیکه اینک قوای کار آزمودهویتنام شمالی همراه باافرادگروههای ویت کنگ و پانت لائوجبهه‌ای واحد علیه ویتنام جنوبی و امریکا بوجود آورده‌اند ونه تنها از پیشروی نیروهای متحدان جلوگیری کرده‌اند بلکه آنها را بعقب رانده تعداد بسیاری را کشته‌اند.

تلفات جنگهای لائوس‌بطور ناگهان ازدیاد یافته وقسمت اعظم آنرا کشته شدگان‌ویتنام جنوبی‌تشکیل میدهند.تعدادی از افراد این ارتش درمقابل حملات شدید و سخت قوای کمونیست فرار رابر فرار ترجیح داده‌اند و بسیاری ، از جمله نیرومندترین گروه «رنجر» توسط قوای ویتنام شمالی کشته شده‌اند.

کشته شدن یکی‌ازبزرگترین و بهترین ژنرالهای ویتنام جنوبی نیز بنوبه خود حائز اهمیت است چرا که بدین ترتیب ویتنام جنوبی افسری کار آمد از دست داده که نظیر او، بسیار کم دارد . کشته شدن این ژنرال‌میتواند تاثیر روحی در افراد ویتنام جنوبی داشته باشد واوضاعی بدحیم بوجود آورد.

هانوی که نخست به‌اخطار کردن اکتفا میکرد، پس از اعلام رسمی دخالت خود قوائی مجهز به لائوس اعزام داشت که اینک سپاهیان ویتنام جنوبی را عقب رانده است. با توجه به شکستهای اخیر سربازان وابسته به حکومت سایگون، بنظرمیرسد که نظریه ویتنامی کردن‌جنگ ویتنام که توسط پرزیدنت نیکسون عنوان شده، منتفی است.

برای ویتنامی شدن جنگ هندوچین، باید قوای ویتنام جنوبی چنان کار آزموده و ورزیده باشند که بتوانند در مقابل حملات کمونیستها پایداری کنند در حالیکه‌عکس این موضوع طی وقایع‌جنگ لائوس‌نمایان شده است‌ارتش سایگون که در بادی امر پیروز و موفق بنظر میرسید، نتوانست‌درمقابل اولین‌حملات شدید ویتنام شمالی مقاومت کند و نه تنها بهترین افراد را از دست داد بلکه‌سربازان باقیمانده دچار چنان هراسی شدند که از میدان نبرد گریختند.

باید توجه داشت که پیروزیهای اولیه ویتنام جنوبی نیز در سایه حملات هوائی بمب افکنهای امریکائی حاصل هوائی امریکا نمی‌بود عقب نشینی آنها زودتر انجام میگرفت هرچند که اینک‌حتی هواپیماهای امریکائی نیز نمیتواند مانع از شکست ارتش سایگون شود.

سناتورهای امریکائی در مقابل وقایع اخیر هندوچین واکنشی جالب از خودنشان دادند. سناتورهای دموکرات امریکائی جبهه‌ای واحدعلیه موافقان جنگ ویتنام بوجود آورده، خروج نیروهای امریکائی از ویتنام راتا پایان سال ۱۹۷۱، مصرا خواستار شدند.سناتور« ادموندماسکی» که امیددموکراتها درانتخابات آینده ریاست جمهوری‌امریکا بشمار میرود بشدت ازدولت نیکسون انتقاد کرد و ضمن گفته‌های خود تاکید کرد که امریکا بهرحال درجنگ‌لائوس شرکت دارد و اینکه‌سربازان امریکائی از ده متری زمین، درون هلیکوپترها، بسوی سربازان دشمن تیراندازی میکنند اهمیتی ندارد- یعنی که ده متر ارتفاع از زمین نمیتواند واقعیت را پنهان دارد.

وضع اسفناک رنجر های ویتنام جنوبی و بطور کلی ارتش این کشور نمایشگر واقعیت شکست‌برنامه‌ویتنامی کردن جنگ است وبدانگونه که گفته شده کشته شدن ژنرال «دوکاتوتری» هم‌بنوبه خود خللی به‌اجرای این برنامه وارد کرده است وبا وجود این بعید بنظر میرسد که پرزیدنت نیکسون دنباله این برنامه را رها کند- اظهارات « لرد » موید این مطلب است و تدارک حمله بزرگ علیه کمونیست ها نیز .

اسرائیل چه میخواهد؟

اسرائیل چه میخواهد ؟ این پرسشی است که برلب ها جاری است اما کمتر کسی پاسخ کامل آنرا میداند . در مقابل گذشت عجیب «انور سادات » ، نرمش و انعطافی در سیاست اسرائیل پدیدار نشد و این کشور همچنان به شیوه های پیشین وفادارماند .

پرزیدنت « سادات » که با قبول پیشنهاد های یارینگ انتقادات فراوانی را متوجه خود کرده است دیگرتوانائی دادن چه امتیازی را دارد ؟ آیا مصر باید آنچه را چند ماهیش میخواست کاملا بکنار نهد ،اراضی از دست رفته‌را بتملك اسرائیل درآورد وبر شرایط تحمیلی ،از جمله از دست رفتن اورشلیم عربی، گردن نهد ؟

«انورسادات » با قبول برسمیت شناختن اسرائیل ، آرمانهای عبدالناصر را کنار گذاشته ، میخواست درسایه صلحی شرافتمندانه به امور داخلی کشور خویش سرو سامان بخشد - هر چند که اینك اوضاع داخلی مصر تقریبا بر وفق مراد «سادات است »- اما اسرائیل در مقابل امتیازات جالبی که مصر داد - وبراستی‌غیرقابل پیش‌بینی بود - حاضر نشد که سیاست قبلی خودراتغییر دهد و بدین ترتیب امیدهائی که به‌پیشنهادات‌رئیس‌جمهوری متحد عرب بسته شده بود ، عبث‌ماند .

چند روزی به پایان آتش بس سی روزه باقی است‌اما حتی خوش‌بین ترین افرادبا توجه به روش آشتی ناپذیر اسرائیل نمیتوانند امیدواری چندانی به صلح داشته‌باشند و هرچند در انتهای این‌مدت، جنگ فورا آغاز نمیشود اما بهرحال خطر برخورد عظیم بیشتر از سابق خواهد بود . اسرائیل نمیتواند برای ابد به سیاست فعلی ادامه دهد چرا که دیگر گذشت زمان بنفع این کشور نیست وهر روز که بگذرد فشار خارجی علیه رهبران تل‌آویوافزایش خواهد یافت.

عجیب اینکه نهضت‌مقاومت فلسطین در روز های اخیر نشانه‌ای از موافقت‌یامخالفت با طرحهای سادات و یارینگ بدست نداده است درحالیکه از چند سال پیش فلسطینی ها همواره بصورت نیروئی موثر در مسیر وقایع خاور - میانه دخالت داشته‌اند .

یکبار دیگر باید متذکر شد که اسرائیل گناهکار اصلی در بثمر نرسیدن‌طرح های‌اخیر صلح‌است‌ومسئولیت حوادث آینده را باید قبول کند چرا که مصر برای رسیدن به صلح امتیازاتی گرانبها به تل‌آویو اعطا کرد، اما دولت گلدامایر بازهم بیشتر میخواهد و این «بیشتر خواستن » که ازتوجه‌نکردن به واقعیت ها سرچشمه می گرفت ، مانع صلح شد . اگر اسرائیل در این‌سیاست همچنان پافشاری کند ،طرح های آینده صلح نیز کاری از پیش نخواهد برد .

انگلستان و افریقای جنوبی

انگلستان با فروش هلیکوپتر های ضدزیردریائی به افریقای جنوبی جنجال عجیبی براه انداخت .بسیاری کشور های افریقائی ازجمله زامبیا واتیوپی این عمل را محکوم کردند و باید اشاره کرد به سخنان وزیر خارجه زامبیا در این باره که«اقدام انگلیس توهین به افکار عمومی افریقا و حمایت از رژیم وحشتناك افریقای‌جنوبی است . »

دولت کارگری انگلستان که با مساله فروختن یا نفروختن اسلحه به افریقای جنوبی روبرو بود سر انجام شق دوم را ترجیح داد اما اینك «هیث» روشی دیگر انتخاب کرده که نه تنها با اعتراض اکثر کشور ها روبرو شده بلکه حیات «کامنولث » :(جامعه مشترك‌المنافع) را هم بخطرانداخته است .

کشور های عضو این جامعه پیش ازفروش‌هلیکوپتر ها تهدید کرده بودند که در صورت انجام چنین عملی از «کامنولث» جدا خواهند شد و بعید نیست که این تهدید خود را عملی کنند . وبدین ترتیب « هیث» با کمك به دولتی نژاد پرست منافع انگلستان را بخطر انداخته است و شاید باین امید که عضو جامعه مشترك‌المنافع را اروپائی میتواند گسستگی رشته ارتباط با کشور های عضو جامعه مشترك‌المنافع،را جبران کند - در حالیکه‌دور نمای ورود به این‌بازار،چندان امیدوار کننده نیست .

عمل انگلستان در فروش اسلحه به‌دولتی نژاد پرست بخودی خود اقدامی است نکوهیده و حتی اگر هیچیك ازکشور های عضو«کامنولث» این جامعه را ترك نکند باز هم نمیتوان پنداشت که انگلستان سیاستی نیکو را دنبال کرده است . فروش اسلحه به یك دولت نژاد پرست کمکی است به دوام و بقای آن و چنین عملی ، نارضایتی توده های آگاه را در سراسر جهان‌بدنبال‌خواهد داشت.

از: اکونومیست ترجمه: اخگر

خطرات تجاوز به حریم چین

ظرف چندسال گذشته چین کمونیست از هیچ واقعه‌ای در جنگهای هندوچین باندازه حمله اخیر ویت‌نام جنوبی به لائوس احساس نگرانی نکرده است . حتی حمله مشترك قوای امریکا وویتنام جنوبی در ماه مه گذشته‌بکامبوج نتوانست باین حد سبب ناراحتی‌خاطر مقامات پکن شود .

نگرانی این دولت در این‌باره در متون اعلامیه‌های مختلف‌دولتی وسرمقاله های روزنامه های مهم پکن که ظرف دو هفته گذشته انتشار یافته منعکس شده است . ولی در هیچکدام از این نشریات کوچکترین اشاره‌ای‌به تدارك‌یك‌عکس- العمل نظامی دیده نمیشود .

ولی هفته گذشته‌پکن چنین اخطاری را بصورت پیامی توسط رایزن سفارت این دولت در «وین‌تیان» تسلیم پرنس - سووانا فوما نخست‌وزیر لائوس برد .

در یازدهم فوریه سووانافوما به‌عده‌ای از دیپلمات های وین‌تیان اظهار داشت که به نظر او امکان اینکه چین کمونیست در صورت احتمال‌قطع شاهراه هوشی‌مین توسط نیرو های‌ویت‌نام جنوبی ،سربازان خود را به پشتیبانی پاتت‌لائو به لائوس بفرستد بسیار زیاد است . او قبلا هم چنین پیش‌بینی هائی کرده بود ولی طبق گزارش واشنگتن پست این بار اظهار نظر اوبا تاکید بیشتری توام بوده است .

شش اعلامیه

چین ظرف چهل و هشت‌ساعت شش اعلامیه مهم‌صادر کرده است.در حالی‌که ظرف یکماه پس از حمله به کامبوج در سال گذشته چین تنها سه اعلامیه‌انتشار داد .

آنچه که طبق اظهارات مقامات چینی سبب نگرانی آنها گردیده سه چیز است :

اول : خطریکه در صورت پیشروی نیرو های متخاصم بطرف شمال متوجه امنیت چین میشود .

دوم : امکان استفاده از سلاح های تاکتیکی اتمی علیه اینکشور . **و سوم :** خطر حمله بویت‌نام شمالی .

خطر استفاده از سلاح‌های اتمی در نخستین تفسیری که در مورد عملیات لائوس در چهارم فوریه در مطبوعات چین منتشر شد بشکل موثری مورد تجزیه و تحلیل قرارگرفت ولی‌در مورد خطرحمله به چین تاکید بیشتری بکار رفته است.

تنها عکس‌العمل موثر چین درمقابل تحولات جنك در لائوس امضای قرارداد الحاقی کمك به‌ویت‌نام شمالی بوده‌است. یك چنین موافقت‌نامه‌ای در سال گذشته پس از حمله به کامبوج نیز امضاء شد ولی عکس‌العمل‌پکن‌درمورد اخیرسریعتر بود .

چین تخمینا یك نیروی ۱۵ تا ۲۰ هزار نفری در لائوس دارد که شامل متخصصین راهسازی‌و واحد های‌مهندسی نظامی که به سلاح های ضد هوائی نیز مجهزند میباشد .

گسترش

در حال حاضر ظاهرا قصد چین جلوگیری از گسترش‌دامنه جنك‌بوسیله صدور اخطارهای‌پرسرو صدا چه آشکارا و چه محرمانه میباشدودر محافل سیاسی «وین‌تیان» گفته میشود که‌ویت‌نام شمالی و چین سفارتخانه های خود را در لائوس بعنوان پشتیبانی از پاتت‌لائو تعطیل می- کنند .

باید دید خطرات تجاوز به حریم چین چه خواهد بود .

اینکه چینی‌ها پارا از حدود اخطاریه فراتر خواهند گذارد یاخیر تابع شرایط و «اگر» های زیادیست مثلا اگر ویتنام جنوبی در قطع جریان نقل وانتقالات‌افراد و مهمات‌درطول‌شاهراه «هوشی‌مین»توفیق یافته و بدین طریق تمام کوشش های جنگی ویت‌نام شمالی را متوقف کند و یا اگر نیرو های ویت‌نام جنوبی و امریکا تصمیم بگیرند که در تعقیب نیرو های ویت‌نام شمالی در لائوس بطرف شمال پیشروی‌نمایند . اگر ویت‌نام‌جنوبی جنك را بداخل خاك ویت‌نام شمالی بکشاند و یا اگر آخرالامرسلاح اتمی مورداستفاده قرار گیرد . هریك از این اقدامات ممکن است یك عکس‌العمل نظامی از طرف چین کمونیست را بدنبال‌داشته باشد . اولین اقدامی که باحتمال زیاد از طرف چین انجام خواهد شد ، ارسال نیرو برای حفظ حریم امنیت این کشور در شمال لائوس است .

ترجمه : علی بهارلو از :مطبوعات فرانسه

آزمایشی سخت برای ارتش ویتنام جنوبی

جنگ لائوس:

همانطور که«دوایت آیزنهاور» در سال۱۹۵۴ برای پایان دادن به‌جنك کره برياست جمهوری برگزیده شد بنظر می رسید که ریچارد نیکسون‌نیز بااحراز مقام ریاست قوه اجرائیه‌ایالات متحده ماموریت یافته است به جنك ویت نام پایان دهد .

ولی مذاکرات پاریس که از اوایل سال ۱۹٦۸ آغاز شده به‌یك مانع برطرف‌نشدنی‌برخورد کرده است . نمایندگان ویتنام شمالی و دولت انقلابی موقت ویت‌نام جنوبی‌حاضربه مذاکره با گروه فعلی که اکنون‌قدرت رادرسایگون‌بدست دارندنیستند و ازطرف دیگر نمیخواهند در ازای تخلیه ویت‌نام جنوبی از نیروهای بیگانه به حکومت این کشور امتیازی بدهند . انهامی گویند وجود نیروهای نظامی ویت‌نام شمالی در کامبوج ، لائوس وویت‌نام‌جنوبی هیچگونه وجه تشابهی با حضور سربازان امریکائی‌درهندوچین‌ندارد زیرا زیرا سربازان هانوی با ویت‌نام جنوبی بیگانه‌نیستند در حالیکه افراد امریکائی بیگانه به‌شمار میروند .

ظاهرا پرزیدنت نیکسون نیز عقیده دارد که‌هیچ گروه‌دیگری نمی تواندجایگزین هیئت کنونی ویت‌نام جنوبی باشد و تشکیل هرگونه‌دولت‌ائتلافی درسایگون به منزله ان است که اداره امور کشور به کمونیست ها سپرده شود .

ویت‌نام شمالی مداخله نظامی امریکا را در ویت‌نام غیرقانونی و مغایر اخلاق می داند .

زمامداران امریکا دربرابراین ادعای هانوی می گویند که آنها به درخواست دولت های قانونی سایگون‌به ویت‌نام‌شکر کشی کرده‌اند همانطور که در سال ۱۹۵۰ بدرخواست سئول نیروهای خود را به کره جنوبی اعزام داشتند و اگر نیروهای جمهوری دموکراتیك آلمان ، جمهوری فدرال آلمان را مورد حمله قرار دهند نیز بهمین‌اقدام مبادرت خواهند کرد .

دولت امریکا مایل است‌دامنه درگیری خودرادرویتنام کاهش دهد بدون آنکه رژیم سایگون را در این راه قربانی کند.

در این شرایط مسئله‌ای که پرزیدنت نیکسون می بایستی حل کند دارای دوجنبه مختلف است : از یکطرف‌می بایستی جناح مخالف را اخلاقا خلع سلاح کندو از سوی دیگربنیه نظامی متفقین خود را از لحاظ تسلیحات جنگی تقویت کند .

ویتنامی کردند

ویتنامی کردن جنك باین معنی است که دولت«وان‌تیو» بدون کمك ارتش امریکا به زندگی خود ادامه دهد در حالی که ویت‌نام جنوبی وسائل کافی در اختیار ندارد تا بتواند دربرابر عملیات ویت کنك و ویت‌نام شمالی ایستادگی کند .

مداخله امریکا هدف دیگری جز نجات یك ویت‌نام جنوبی غیر کمونیست چیزدیگری‌بوده است . درست است که امریکا به امید آنکه رهبران کمونیست ویتنام‌شمالی‌راوادار بسازش کند خاك‌این کشوررا بمباران میکندولی بهیچوجه هدف واشنگتن ازبین بردن رژیم هانوی نبوده است در این صورت تعجب‌آور نیست بگوئیم‌امریکائی‌ها برای‌نحستین بار از یك استراتژی جدید پیروی می کنند که به آنها فرصت یك پیروزی «سیاسی» میدهدباین‌معنی‌که میکوشدهرچه زودتر نیروهای نظامی خود را از ویت‌نام خارج کند .

باید دانست که در یك‌جنك چریکی استراتژی « جستجو کردن ونابودساختن» درصورتی که‌زیرسازی شورش در دهکده ها ومناطق‌روستائی دست‌نخورده مانده و راههای ارتباطی بین پارتیزان‌هاو پایگاه‌های‌جسیکی آنها اسیب‌ناپذیر باشدهیچگونه اهمیتی نخواهد داشت .

در فاصله‌بین سال های۱۹٦۵ و۱۹٦۸ سپاهیان‌اعزامی امریکا درزدوخورد زیادی‌شرکت کرده واغلب هم پیروز شده‌اند ولی نتوانسته‌اند پایه های دولت سایگون را استوار ساخته و در ارتش ویت‌نام جنوبی حس اعتماد و اطمینان به خود ایجاد کنند و در عین حال‌نتوانسته‌اند وضع مساعدی برای تخلیه نیرو های خود از این کشوربوجود بیاورندولی‌نیکسون‌اکنون طوری رفتار می کند که گوئی‌چنین شرایطی بوجود آمده است .

آرامش

پرزیدنت نیکسون در این روز ها با اطمینان خاطربیشتری سخن می گوید تظاهرات علیه جنك شدت سابق خود را از دست داده‌است . کنگره آرامش خود را حفظ کرده است بطور کلی در داخل ایالات متحده پرزیدنت‌نیکسون‌یك نوع آزادی عمل برای اتخاذ تصمیمات لازم بدست آورده است .

اما ازجنبه‌نظامی نظامی اکنون اوضاع در هندوچین بویژه در لائوس بشدت رو به وخامت گذاشته است .

شکست زبده ترین گردان های دررنجر ویت‌نام جنوبی در نبرد‌مناطق‌جنوبی لائوس ازمایش بسیار تلخ و ناگواری ازقابلیت جنگی سربازان ویت نام‌جنوبی بود .

نیروهای چترباز وواحدهای زره‌پوش سایگون پس ازبیست روز که از آغاز حمله‌به‌لائوس می گذرد نه تنها نتوانسته‌اندبه نخستین هدفهای نظامی که قطع راه «هوشی‌مین» از جمله آنها است برسند بلکه متحمل‌تلفات سنگینی شده‌اند در حالی که نیروی هوائی امریکا از نزدیك باقوای زمینی ویت‌نام جنوبی همکاری داشت .

آیا سربازان دولت سایگون در چنین شرایطی خواهند توانست به تنهائی‌در برابرحمله واحد های ویت کنك که عموما از افراد جنك آزموده تشکیل میشوند و نیروهای‌منظم ویت‌نام شمالی ایستادگی کنند ؟

دنیا از زاویه دیدی تازه:

بزرگترین رپرتاژ قرن در اطلاعات

بزودی عرضه میشود

عبور از ۵ قاره

خواننده محترم ـ با این شماره تلفن می نوائید باهریك ازشعب وقسمتهای مربوط به موسسه اطلاعات ونشریات مختلف آن تماس بگیرید .
۳۱۱۰۷۱

۲ـ مصاحبه بافن‌براون مردی که میخواهدمنظومه شمسی را فتح کند

فن براون:

سرانجام در مریخ فرود میآئیم

قسمت اول این مصاحبه را در شماره پیش خواندید اینك قسمت دوم آن

از آغاز شروع برنامه آپولو صنعت ماشین های کمپیوتر در امریکا که در آن موقع بیلان کار آن حدود یك میلیارد دلار بوم به هشت میلیارد دلار افزایش یافته است . عملا تمام مدل های کمپیوترها سرعت زیاد اکنون ساخت امریکاست .

پیشرفت کامل این فن نیز نتیجه مستقیم برنامه های فضائی است .

ارجحیت

سئوال : آیا تمام مطالبی که اظهار داشته‌اید به ارجحیت بعضی از هدفها به بعضی دیگر در چهار چوب برنامه فضائی منتهی نخواهد شد ؟

فن براون : من فکر نمی‌کنم که صحیح باشد این عمل را ترجیح بعضی از هدفها بعضی دیگر نامید زیرا نتایجی که برنامه های فضائی برای پیشرفت علم داشته است، تنها یك مرحله بدون نقشه قبلی بوده است . در اینجا من بایستی یك نکته را خاطر نشان سازم . تاریخ ثابت نموده است که طرح برنامه‌های علمی و انجام پیشرفت های فنی تنها با کوشش در ساختن ظروف آلات بهتر یا اتومبیل و ماشین های حساب بهتر میسر نیست. بهترین طریق برای گشودن راههای پیشرفت جدید و دست‌یابی بفرصتهای نورو برو شدن با دشواری هائی است که زندگی در برابر انسان مطرح نموده و سپس قراردادن این فرصت در خدمت صنعت و تکنولوژی می باشد .

من منظورم این نیست که تمام پیشرفت های فنی لازمه تنها با کوشش برای حل معضل قراردادن انسان برروی ماه بدست خواهد آمد .

شاید اگر ما به سال ۱۹۶۱ برمی گشتیم و فکر ساختن وسیله نقلیه فضائی در مقابل ما قرار می گرفت ما می توانستیم چنین طرحی را جامه عمل بپوشانیم .

زمین سیاره کوچك

ولی من فکر نمی کنم که ساختن یك وسیله نقلیه هوائی باندازه فرود انسان در ماه هیجان‌انگیز باشد .

تصاویری که مه نوردان از زمین گرفته و با خود آوردند حتی باعث اضطراب دانشمندان جغرافیائی گردیده است . چرا؟ زیرا آنها برای نخستین بار زمین را به شکل یك سیاره کوچك با منابع محدود و آسمفر سطحی و آسیب پذیر دیدند .

سئوال ـ بدنبال فرود انسان به ماه با آپولوی ۱۱ علاقه عمومی بدنبال کردن چنین وقایعی سیر نزولی پیدا نمود و بودجه برنامه های فضائی محدود گردید . شما کم شدن علاقه مردم را بدینکار چگونه توجیه مینمائید ؟

فن براون ـ پیشرفت های انسانی همواره شبیه امواج دریا دارای جزرومد است . به تاریخ نگاه کنیم . یك نسل در میان باصورت های تراشیده و سپس دو نسل دیگر باریش انبوه دیده می‌شوند . بعضی از نسل ها پایبند علایق مادی و سه نسل دیگر به صفا و زیبائی باطن علاقه بیشتری داشته‌اند . متاسفانه صنعت در تمام نقاط زمین با آلودگی رودخانه ها و آتمسفر زمین مداوما بعمل ناپسندیده‌ای دست می‌زند .

من احساس می کنم که برنامه های فضائی کمك موثری در این مورد می‌توانند بکند . ماهم اکنون از اقمار مصنوعی برای تعیین نقاط آلوده ومنابع آلودگی آنها استفاده می کنیم . کجاوچگونه رودخانه ها ودریاها آلوده شده و عوامل اینکار چیست ؟

تعقیب مجرمین

سئوال ـ بنا براین نقش تازه اقمار مصنوعی ، جاسوسی در آسمانها وتعقیب هوائی مجرمینی است که سبب آلودگی محیط زیست انسان میشوند ؟

فن براون ـ چرا اینطور نباشد؟ البته ، با این شرط که هدف های اساسی برنامه فضائی قربانی اینکار نشوند . این تنها یکی از طرق استفاده از اقمار مصنوعی برای نیاز های بشریست .

در مریخ

سئوال ـ این خیلی از آنچه شما بیست سال تبلیغ می کردید فاصله دارد شما در آن موقع می گفتید که پس از فرود انسان به ماه قدم بعدی فرود به کره مریخ است .

فن براون ـ فکر نکنید که برنامه اصلی برای فرود بمریخ لغو گردیده است این برنامه به موقع انجام خواهدشد . ولی بایستی در انجام نقشه های خود ارجحیت قائل شویم . اگر مثلا در طول نسل آینده برنامه فرود انسان به مریخ عملی نشد چه می شود ؟ مریخ در جایش قرار دارد ، آنکه فرار نمی کند .

بنابراین ما در دهه آینده آنچه را که از برنامه های فضائی آموخته‌ایم برای بهتر کردن زندگی و برروی زمین بکار خواهیم برد .

سئوال ـ آیا همانطور که پیش بینی میشد هنوز هم معتقدید که تا دهسال دیگر ما در ماه کارهای ساختمانی خواهیم کرد؟

فن براون ـ بله . بله من اعتقاد کامل دارم که در سال دوهزار ما ایستگاه های تحقیقات دائمی در ماه خواهیم داشت .

سئوال ـ تا چند سال دیگر شما فکر می کنید مسافرت های فضائی درآمدی بیش از هزینه های خود خواهد داشت .

فن براون ـ من فکر می کنم ظرف بیست سال ما به مرحله‌ای می رسیم که اینگونه مسافرت ها درآمدشان بیش از هزینه آنها باشد .

اقمار هواشناسی هم اکنون کار های عمده ای انجام می دهند و در نظر است که سیستم پیش‌بینی هوائی دراز مدتی که چهارده روز را شامل شده وتمام نقاط جهان را دربر گیرد تهیه نمائیم . ولی مهمترین نوع اقمار مصنوعی برای اقتصاد جهان نوع اقمار تعیین منابع می باشد .

به کمك این اقمار در یك بررسی سریع می توان گزارش جامعی درباره تمام نقاط زیر کشت جهان تهیه نمود. به کمك ابزار اندازه گیری آن میشود محصول جو سیاه و گندم یا پنبه و برنج را از یکدیگر تشخیص داد .

این اطلاعات همچنین شامل بالقوه زمین نیز می باشد . من کیفیت محصول و حتی بازده مطمئنم که در سال دو هزار انسان ها از اینکه ما چگونه بدون استفاده از اقمار مخابراتی کارهای خود را انجام می دادیم تعجب خواهند کرد .

سئوال ـ این مربوط به آینده است ولی اکنون شرایط حکایت از کاهش شور و شوق جهانی باین مسئله می نماید . پس از کنار رفتن عده‌ای از کارکنان و محدودیت بودجه، کسانی که در کیپ کندی مشغول کارند فکر می کنند روی طرحی کار می نمایند که آینده درخشانی ندارد .

فن براون : ممکنست وقتی شما بایکی از کارکنان شرکت هائی که درقراردادی با اپولو شرکت دارد از این مقوله صحبت می‌کنید چنین چیزی بشنوید ولی شما فراموش نکنید که پایان موفقیت آمیز برنامه اپولو تنها یك مرحله از برنامه خیلی بزرگتر دراز مدت می باشد .

شوروی ها

سئوال ـ چرا شوروی ها در فرود انسان به ماه توفیقی نیافتند .

فن براون ـ به عقیده من با تمام پافشاری و ثبات قدم آنها که از خلال بعضی از برنامه های مختلف آنها مشهود بود ، شوروی ها قدرت بیرون کشیدن بهترین استعداد ها را از افراد خود ندارند .

سئوال : شما منظورتان اینست که نقص آنهانه از لحاظ تکنیکی بلکه در سیستم اجتماعی آنها است ؟

فن براون ـ بله ، وقتی کار بجای حساسی می رسد و یك ملت احتیاج دارد که تمام منابع انسانی را برای منظور معین بسیج نماید ، یك اقتصاد آزاد عکس العمل بهتری از مردم دریافت می نماید .

سئوال ـ آیا بعقیده شما ممکن است با شرکت کشور های دیگر فعالیت های مشترك هوائی بوجود آورد ؟

فن براون ـ ما هم اکنون از چند کشور اروپائی خواسته‌ایم که در بعضی برنامه های فضائی با ما شریك شوند . کشور های انگلستان ، آلمان غربی و فرانسه علاقه خود را به اینکار ابراز داشته‌اند .

سئوال ـ اکنون با فرودانسان به ماه و ختم برنامه آپولو در آینده نزدیك برنامه های فضائی ظاهرا با تغییر مسیر متوجه زمین خواهد شد .

فن براون ـ من فکر نمی‌کنم این تغییر خیلی خوبی باشد. بنظر می رسد که چیزی به پایان عمر خود نزدیك میشود و سپس هم ماجرا پایان می‌یابد این فقط یك مرحله موقتی است .

بزودی ما منابع اقتصادی برای مسافرت های فضائی خواهیم داشت و درآمد خود را از این طریق صرف برنامه‌های تحقیقاتی خود خواهیم نمود .

سئوال ـ بنابراین شما هم اکنون پیشرفت سیستم پیش بینی هوائی همه کره زمین را ضروری تر از فتح مریخ میدانید ؟

فن براون ـ بله . من ترجیح می دهم که ارسال یك سفینه سرنشین دار بمریخ را تا تامین منابع اقتصادی و تحصیل درآمد کافی برای اینکار به عقب بیاندازیم .

سئوال ـ بنابراین هم اکنون نوبت زمین است که مهمترین سیاره در برنامه فضائی تلقی گردد ؟

فن براون ـ زمین برای همیشه از چنین موقعیتی برخوردار خواهد بود .

زمین مهمترین سیاره در برنامه فضائی امریکا

مونتیژ

تلفن بدون اتصالی!

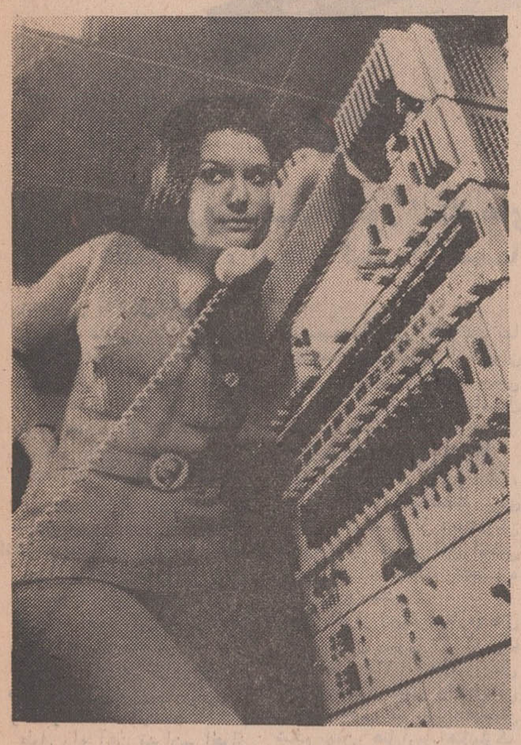

دستگاه جدیدی که توسط یکی از شرکتهای اروپائی ساخته شده برای تقویت صدا وواضح بودن آن از گوشی تلفن بکار میرود . این دستگاه که برای کلیه ادارات تلفن در شهرهای مختلف جالب می نماید از جمله ابداعات جدید صنعتی است و بوسیله آن مکالمات ازهم تفکیك شده امکان اتصالی به حداقل کاهش می‌یابد و صدا صاف وروشن بگوش میرسد درحالیکه نیازی به تعویض کابلی نیست . از این اختراع استقبال فراوانی شده است .

شمشاد
کمپوت هلو

یك کشف تازه پزشکی

آنتی بیوتیك های ضدویروس

وقتی که بیست و شش سال قبل امریکائی ها در سواحل فرانسه پیده شدند سلاحی باخود همراه آوردند که خیلی گرانبها تر از تفنگ ها، خمپاره ـ انداز ها و زره‌پوش ها بود . این سلاح عبارت از گرد سفید رنگی بود که قبل از آلژکسیون کمی آب به آن مخلوط کرده و به عصله تزریق می کردند این پودر سفید رنگ «پنی‌سیلین» نخستین آنتی بیوتیك بود .

«پنی‌سیلین» » که در سال ۱۹۴۰ توسط «فلمینگ» کشف شد ذات‌الریه و بسیاری از بیماری های عفونی و ناشی از باکتری ها را بسرعت درمان می کرد .

اما از آنجا که هر چیز خوب معایبی نیز دارد پنی سیلین نیز از این قاعده مستثنی نبود و باوجود مواد دیگری که به ان اضافه میشد در جریان کار دستگاه های بدنی اختلالاتی بوجود میاورد وموازنه حساسی را که بشر توانسته است طی صد ها هزار سال با ۹۷ درصد باکتری ها شناخته شده بوجود بیاورد بهم میزد .

اکنون ماهی نیست که مجلات علمی کشف آنتی بیوتیك های جدید را منتشر نکنند .

پس از «پنی‌سیلین » استرپتومایسین کشف شد که بهترین «آنتی بیوتیك» به شمار میرفت ولی با گذشت سالها از تاثیر آن نیز کاسته شد پس از آن «ریفامیسین» که یك آنتی بیوتیك ضد ویروس است کشف شد و امروزه بعضی ها عقیده دارند که می توان با استفاده از آن بیماری سرطان را درمان کرد .

حماسه آنتی بیوتیك ها از سال ۱۹۵۷ به بعد آغاز میشود . در آن سال یك کارمند ایتالیائی عضو یك موسسه داروئی در میلان تعطیلات خود را در «کوت‌ـ دازور» فرانسه می گذرانید روزی هنگام گردش در جنگل نزدیك «سن‌رافائیل» ناگهان متوجه شد که انجل بهترین محلی است که می تواند وظیفه خودرا در تعطیلات به بهترین وجهی انجام دهد. او مقداری از خاك این منطقه را برداشت و آن را با دقت در یك شیشه کوچك استریلیزه شده قرارداد . پس از بازگشت به میلان این نمونه خاك زیر آزمایش قرار گرفت و معلوم شد که خاك «سن‌ـ رافائیل» حاوی یك نوع قارچ از خانواده «استرپتومایسن» می باشد که معروف به داشتن خاصیت آنتی بیوتیك بود. باین قارچ از نظر آنکه در نزدیکی دریای مدیترانه کشف شده بود «استرپتومایسن» مدیترانه نام دارد .

در سال ۱۹۵۹ دو تن از پژوهشگران موسسه داروئی مزبور از تخمیر «استرپتوـ مایسن مدیترانه» «ریفامائیسین ب» را بدست آوردند. ولی آنوقت ها به نظر نمی رسید که این ماده را بصورت یك داروی جدید وارد بازار کرد . درسال ۱۹۶۱ همین دو نفر از «ریفامائیسین ب» «ریفامائیسین س.و» را بدست آوردند . این ماده جدیدروی باکتری‌ها و گروهی از باسیل ها که باسیل «کوخ» نیز از این خانواده است تاثیر قطعی داشت . سرانجام این ماده بصورت یك آنتی‌ـ بیوتیك جدید به بازار آمد .

در سال ۱۹۶۵ بین آزمایشگاه مزبور ویك موسسه داروئی دیگر قراردادی درباره جداکردن یکی‌دیگر از مشتقات «ریفامائیسین» بسته شدودر نتیجه «ریفاـ مائیسین د.م.ب» که در درمان بیماری سل و بسیاری از بیماریها موثر تر از آنتی‌بیوتیك های قبلی بودبوجود آمد. تنها باسیل سیفلیس در برابر «ریفامائیسین» جدید مقاومت می کرد .

نتیجه‌ای که «ریفامائیسین» روی موش های مبتلا بسل بعمل آمد نشان داد که ۲۵ تا ۵۰ میلی گرم از این داروی جدید ریه هشتاد درصد موش های مسلول را «استرلیزه» کرده است .

از : سیانس اوی

نوروز در چهار گوشهٔ جهان

سازمان توریستی و مسافرتی اُرینت تورهای مطمئن و بی نظیر نوروزی ۱۳۵۰ خود را اعلام میدارد

AFRICA - EUROPE - AMERICA - FAR-EAST

ORIENT

اریانت صدیق ترین مشاور مسافرتی شما است

برنامه های خاور دور
تور کشمیر سبز ـ تاریخ حرکت ۲۳ اسفند ماه ۲۶ روزه ـ بازدید از شهر های : بانکوك ـ سنگاپور ـ توکیو ـ اتامی ـ اوزاکا ـ تائیه ـ هنگ‌کنگ ـ نیودهلی ـ سرینگار (کشمیر) ۸۹۵۰ تومان
تور تاج محل ـ تاریخ حرکت ۲۴ اسفند ماه : ۲۴ روزه ـ بازدید از شهر های: بانکوك ـ مانیلا ـ توکیو ـ اوزاکا ـ تائیه ـ هنگ‌کنگ ـ نیودهلی ـ اگرا (تاج محل) ۸۵۵۰ تومان
تور مالزی ـ تاریخ حرکت دوم فروردین‌ماه: ۲۳ روزه ـ بازدید از شهر های: بانکوك ـ مانیلا ـ توکیو ـ کوبه ـ اتامی ـ اوزاکا ـ تائیه ـ هنگ‌کنگ ـ سنگاپور ـ کوالالامپور ۸۴۵۰ تومان

Alitalia AIR FRANCE BOAC

برنامه های امریکای جنوبی و شمالی
تور سرزمین طلائی ـ تاریخ حرکت ۱۵ اسفند ماه : ۲۵ روزه ـ بازدید از شهر های: ژنو ـ سانتیاگو دوشیلی ـ مونته‌ویدئو ـ بوئنوس‌آیرس ـ سانوپالو ـ برزیلیا ـ ریودوژانیرو ـ رم ۱۱۹۵۰ تومان
تور آمریکای جنوبی اوریانت تنها توری است که به شیلی بهشت آمریکای جنوبی سرزمین زیبائیهای شگفت طبیعت میرود
تور آزادی ـ تاریخ حرکت ۲۹ اسفند ماه: ۲۴ روزه ـ بازدید از شهر های : نیویورك ـ واشنگتن ـ لاس‌وگاس ـ لوس‌آنجلس ـ هالیوود ـ سانفرانسیسکو ـ شیکاگو ـ بوفالو ـ آبشار نیاگارا ۸۸۰۰ تومان

Lufthansa SWISSAIR JAPAN AIR LINES

برنامه های آفریقا
تور کازابلانکا ـ تاریخ حرکت ۲۸ اسفند ماه : ۲۴ روزه ـ بازدید از شهر های: آتن ـ نیس ـ کازابلانکا ـ رباط ـ الجزایره ـ تونس ـ قاهره ۵۹۵۰ تومان
تور قاره سیاه ـ تاریخ حرکت ۲۶ اسفند ماه: ۲۴ روزه ـ بازدید از شهر های : آتن ـ آدیس آبابا ـ نایروبی ـ تری تاپس ـ آمبوزولی ـ ژوهانسبورك ـ دوربان ـ لورنس و مارکوس ـ اینتبه ۷۲۰۰ تومان

برنامه های اروپا
تور بارسلون ـ تاریخ حرکت ۲۷ اسفند ماه : ۱۰ روزه ـ بازدید از شهر های : آتن ـ رم ـ بارسون ـ پاریس ـ لندن ۴۵۰۰ تومان
تور مونت کارلو ـ تاریخ حرکت ۲۶ اسفند ماه : ۲۱ روزه ـ بازدید از شهر های : آتن ـ ژنو ـ پاریس ـ لندن ـ نیس ـ مونت‌کارلو ـ بارسلون ـ رم ۵۷۵۰ تومان
تور کاپری ـ تاریخ حرکت ۲۵ اسفند ماه : ۲۲ روزه ـ بازدید از شهر های : استامبول ـ هامبورك ـ لندن ـ پاریس ـ مادرید ـ رم ـ نایل ـ کاپری ـ سورنتو ۵۸۵۰ تومان

لطفا برای کسب اطلاعات بیشتر و دریافت برنامه‌های تنظیم شده بدفتر مرکزی سازمان اوریانت خیابان ویلای شمالی ۳۳۹ الی ۳۴۵
مراجعه فرمائید تلفنهای اطلاعات و ذخیره جا ۶۲۲۱۱۷ـ۶۲۶۳۸۳ ۶۲۶۷۸۷

نماینده تهران
آژانس مسافرتی کارنا ـ خیابان ویلا شماره ۳۲ تلفنهای ۶۱۱۶۰۶ ـ ۴۴۷۹۵

شرایط: کلیه تورها شامل خدمات وسرویسهای زیرمیباشد : ۱ـ بلیط هواپیمای چت در تمام مسیر مسافرت ۲ـ انتقال ازفرودگاهها به هتلها وبالعکس با اتوکار لوکس ۳ـ اقامت درهتلهای دولوکس و درجه یك ۴ـ صرف صبحانه وناهار درتمام مدت مسافرت ۵ـ گردش وسیاحت درشهرها ـ شکارگاهها وجنگلها ۶ـ ورودیه موزه ها وآثار باستانی ۷ـ باربری و عوارض فرودگاهها ۸ـ در معیت راهنمای فارسی زبان

توجه: هزینه تورهای ذکرشده فوق قابل پرداخت باقساط طولانی میباشد ـ آخرین فرصت جهت ثبت‌نام تورهای اوریانت ۱۵ روز قبل ازحرکت هر تور میباشد

نمایندگان اوریانت مشهد خیابان بهار شماره ۲۴۷۱ تلفن ۴۸۱۰ رشت مقابل پارك فرح تلفن ۷۵۸۷ اصفهان ـ چهارباغ ـ پاساژ ایفل تلفن ۸۰۰۵

سازمان بین‌المللی توریستی اوریانت برای تسریع انجام امور مسافرین محترم تورهای خود جمعه‌ها باز است

دیزل ژنراتور های مارک اشکودا ŠKODA
برای مصارف صنعتی وروشنائی شهرها : انواع اتوماتیك برای بیمارستانها در مواقع اضطراری

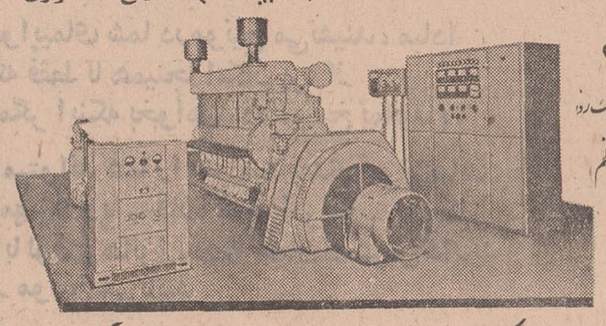

محکم ـ بادوام
دارای ساختمان مطابق تکنیك روز
لوازم یدکی فراوان ـ سرویس منظم

نماینده انحصاری در ایران شرکت تجارتی ایران و اشکودا
تخت جمشید شماره ۱۶۲ تلفن : ۶۱۳۳۶۰ ـ ۴۰۴۲۷ تلگرافی اشکودا ورکس

اهواز، باشبهای روشن

وعده‌گاه هزاران مسافر نوروزی خواهد بود

شهرداری ، شبهادرنور شعله های عظیم گاز ، با چلو کباب از شما پذیرائی میکند

آنها که سری پرشور و دلی مملو از احساس و شوریدگی دارند اهواز را بخاطر داشتن کارون خیال انگیزش میعادگاه بزرگ عاشقان و دلباختگان نام نهاده‌اند واین براستی بـاور کردنیست که در زیر آسمان آبی این شهر و بروی آبهای نیلگون کارون همه زیبائیهای‌دل انگیز صبیحه‌یجا گرد آمده‌باشد.

اهواز ، مرکز استان‌خوزستان در جنوب ایران قرار دارد و برای مسافرت باین شهر زیباو دوست داشتنی که در ایام بهار از هوای مطبوعی نیز برخوردار میباشد میتوان‌ازهواپیما،اتوبوس و قطار استفاده کرد.

طول راه آهن تهران- اهواز در حدود ۹۱۲ کیلومتر و جـاده شوسه ۹۲۰ کیلو متر میباشد. بهای بلیط هواپیما از تهران به اهواز وبالعکس در حـدود دویست‌وبیست تومان‌تعیین‌شده‌و مسافرینی که قصد دارند باقطار باین شهر سفر کنند بـایستی برای دریافت بلیط درجه یک قطار سریع‌السیریکهزار وشصت و پنج ریال و درجه دو ۵۸۵ ریال بپردازند. نرخ بلیط‌قطار عادی درجه دو پنجاه تـومان و درجه سه ۳۳۵ ریال میباشد. همانطورکه‌اشاره شداتوبوسهای مسافری نیز مرتبا در بین راه تهران- اهواز به حمل‌و نقـل مسافر می‌پردازند ومسافرینی که قصد دارند در ایام عید بـا اتوبوسهای دولوکس از تهران باین شهر سفر کنند باید مبلغی در حدود چهار صدوپنجاه‌ریال پرداخت کنند.

هتلها و مسافرخانه ها

در اهواز تعداد زیادی هتل ، مسافرخانه و مهمانخانه برای پذیرائی از مسافران و مشتریان وجود دارد که در ذیل اسامی بعضی از آنها با ذکر شمـاره تلفن درج میکنیم.

هتل اهواز (چهار ستاره) هتل خرم خیابان پهلوی ۲۶۹۷،پارک هتل تلفن ۳۶۳۰، هتل رویـال خیابان پهلوی نبش زاهدی‌تلفن ۴۶۴۰، هتل سروش خیابـان ششم بهمن، هتل‌آریا، هتل‌پارک نوبهلوی تلفـن ۲۵۳۴، هتل اصفهان خیابان رضاه شاه‌کبیر تلفن ۳۱۲۰، هتل جهان، هتل نادری و هتل چهار فصل‌خیابان پهلوی تلفن ۲۸۸۴

کرایه اطاقها

نرخ اطاقهای دو تختی‌تا پنج تختی و کرایه یک تختواب در هتلهای مذکوربدینشرح میباشد. یک تختی حداکثر برای یک شب اقامت در حدود یکصد و وسی‌ریال، دو تختی دویست‌وده ریال و سه‌تختی دویست‌وشصت ریال برای هر تخت اضافـه در اطاقها مبلغی درحدودهشتاد ریال دریافت میشود.

بدنیست بدانید در هتل اهواز برای‌هر اطاق یک تختی شبانه مبلغی بین ششصد تا هشتصد ریال وصول میشود و برای دو تخت در این هتل بایستی‌یکهزار و صد ریال پرداخت گردد. در صورتیکه باین اطاق‌اطاق خواب و سالن‌پذیرائی‌اضافه شودکرایه آن تایکهزار و چهار صد ریال افزایش خواهد یافت.

در همین هتل‌برای ناهار مبلغی در حدود ۸۰ تا ۱۲۰ ریـال دریافت میشود.

مسافرخانه های اهواز نیـز اطاقهای یک تختی خود را بـا دریافت هفتاد ریال بمدت ۲۴ ساعت در اختیار مسافـریـن میگذارند و کرایه اطاقهای دو تختی در این مسافرخانه‌ها از یکصد تا یکصدوپنجاه ریال است اینک که به وضع کـرایـه اطاقها در مسافرخانه‌های اهواز اشاره شد بدنیست‌اسامی‌تعدادی از این مسافرخانه‌ها را نیـز یادداشت نمائید.

مسافرخانه اسلامی خیابـان پهلوی تلفن ۲۷۸۷، مسافرخانه افشار خیابان پهلوی تـلفـن ۲۲۵۳، مسافرخانه احسائـی تلفن۶۰۹۵، مسافرخانه‌بهارستان ۲۴ متری، مسافرخانه تخـت جمشید تلفن ۴۰۶۶، مسافرخانه خوزستان‌تلفن ۵۶۰۸،مسافرخانه شکوفه تلفن ۴۶۶۰، مسافرخانه فردوسی تلفن ۵۰۸۹،مسافرخانه قصر شیریـن تلـفن ۴۷۴۱، مسافرخانه کارون تلفن۴۳۴۶ ، مسافرخانه کاخ تلفن ۲۶۶۶ ، مسافرخانه لیاقت تلفن ۳۱۲۰ ، مسافرخانه محمدیان تلفـن ۲۴۶۵ ومحمدی تلفن ۲۹۹۳

پیشگیری

سال گذشته بعلت هـجوم مسافران به اهواز ، عده‌کثیری با کمبود مسکن در این شهر روبرو شدند و چون کلیه‌اطاق های هتلها ،مسافرخانه ها ، مهمانخانه هـا و حتی منازل کسانی که اطاقهایشان را در اختیار مسافران گذاشته بودند از مسافر پرشد شهردار اهواز اطاق کار خودرادر اختیارچند مسافر تهرانی گذاشت و آنان محلها صبحانه ،ناهار و شام بطور «سلف سرویس» در اختیار مسافران گذارده میشود .

شهرداری اهواز همچنین ترتیبی داده استتا با نصب‌چادر در پارکها، باغها و نقاط خلوت اطراف شهـر مناطقی را بصورت«کمپ» درآورده‌و آنها رادر اختیار مسافران قراردهد.

شهرداری اهواز از هم اکنون مقدمات احداث یک رستوران چهار صد نفری را (بطور موقت) درمحل شعله‌های ناشی ازفوران‌گاز دراهواز فراهم کرده و این رستوران که به احتمال زیادتا بیست‌وپنجم اسفند ماه جاری آماده خواهدشد در ایام‌نوروز با (جوجه‌کباب) از مسافران نوروزی پذیرائی خواهد کرد .

گاز و چلوکباب !

گوابنکه هوای مطبوع و دلپذیر اهواز دراولین روز های آغاز سال همه شیفتگان طبیعت را مسحور خود می‌سازد ولی شایددراین میان‌کسانی نیز باشند که بخواهند ساعاتی از روزیا شب‌خودرا به تماشای‌نمایشنامه یا فیلمی اختصاص‌دهند ، ما برای کمک باین عده اسامی تعدادی از سینماهای اهواز را در ذیل می‌آوریم سینما اوکسین تلفن ۵۵۱۸ ، سینما شهر فرنگ‌تلفن ۳۵۱۵،سینما ساحل تلفن ۴۷۹۷ ، سینما آپادانا تلفن ۴۷۶۱ و کارون‌تلفن ۳۵۰۸ ،البته در اهواز چند سینمای دیگرنیز باسامی دنیا، مولن‌روژ ، سعدی و سینماالشکر وجوددارد ، اهواز فاقد سالن تاتر می‌باشد ...

تعطیلات نوروزی خود را در اطاق شهرداراهواز گذراندند!

وضع فوق‌العاده‌ای که سال‌گذشته در اهواز بوجود آمد اسال مسئولین مربوطه را بر آن داشت تا از پیش اقدامات لازم را برای رفاه حـال مسافران نوروزی بعمل‌آورند وترتیبی دهند که با هجوم مسافر باین شهر کسی دچار کمبود جـا نشود . در پیگیری مطلب ، روز گذشته‌جلسه‌ای باحضور شهردار و نمایندگان‌سازمان های مختلف در اهواز تشکیل شد و درباره تامین وسائل رفاه مسافران نوروزی تصمیماتی اتخاذگردید .

دراینجا این نکته‌را نیز یادآوری میکنیم که امسال مسابقات فـوتبال دانشگاه ها ، مدارس عالی وهمچنین مسابقات آموزشگاه های استان در اهواز برگزار خواهد شد و بهمین جهت خانه های پیشاهنگی شماره‌یک و دو اهواز برای سکونت مسافران نوروزی در نظر گرفته شده و دراین

بلوار کارون اهواز، شبها در نور چراغهای زیبا جاوه‌ای خیال‌انگیز دارد..

رخبار شهرستانها

صفحه ۸ـ
پنجشنبه۱۶اسفندماه۱۳۴۹
شماره ۱۳۴۳۰

بیمارستانها

در شهر شلوغ و در میان انبوه وسائط نقلیه وقوع هر نرع حادثه‌ای قابل پیش‌بینی است و مابیمین جهت اسامی تعدادی از درمانگاه ها و بیمارستان های اهواز را در اختیار خوانندگان عزیز میگذاریم تادرموقع ضروری مسئولین مربوطه را ازوضع و حال خود مطلع سازند .

بیمارستان دانشگاه جندیشاپور تلفن های شماره ۲۵۷۶ ،۲۵۷۷ و ۲۵۷۸، بیمارستان آریا تلفن ۳۱۱۳، بیمارستان پـارس تلفن ۴۸۲۵ و بیمارستان های جزایری ، راه‌آهن، شهربانی ، لشکرشماره ۱و۲ بهداری شیرو خورشید و مرکزبهداشت . ضمنا داروخانه های دکتر جزایری و علوی بطور شبانه روزی آمـاده خدمت به نیازمندان هستند .

تلفنهای کلانتری ها

اینک که محل و شماره تلفن های بیمارستان ها و درمانگاه های اهواز را یادداشت کردید بد نیست شماره تلفنهای موسسات انتظامی این شهر را نیزبخاطر بسپارید. اداره‌شهربانی تلفن ۲۲۳۳ ، کلانتری یک۲۲۳۲ و (۰۲) کلانتری۲ تلفن۲۵۵۰، کلانتری ۳تلفن ۲۸۰۸، کلانتری٤ تلفن۲۵۱۱، کلانتری ۵تلفن ۳۶۳٤ ، کلانتری ٦ تلفن ٤٦۰۱و کلانتری۷ تلفن ۲۱۲۱،

بانکها

بانک‌ملی تلفن ٤٦۳٦ـ اصناف تلفن ٤۳۹۱ ، بازرگانی تلفن ۲۳۰۳ ، ایران و انگلیس‌تلفن ۲۳۵٦ ، بیمه بازرگانان تلفن ٤۹۲۱ ، صادرات تلفن ۲۲۲۵، عمران تلفن ٦۲۹۸ ، اعتبارات کشاورزی تلفن ۲۹۰۱ ، پارس تلفن ۲۹۷۱ ، تهران تلفن ۲٦۰٤ ، رفاه کارگران۳۷۱٤، رهنی تلفن ۲۸۳٦ ، ایران و هلند تلفن ۳۲۹۵ و بانک بیمه ایران تلفن ۲۱٤۳ .

اداره تلفن کاریر

اداره تلفن و شعبه پست و تلگراف اهواز در خیابان ششم بهمن چهارراه پهلوی قراردارد و تلفنهای آن به شماره های ٤٤۹۸ و ۷۰۰٦ میباشد

گردشگاه ها

در اهواز تنهایك زیارتگاه وجود دارد و آن نیز مقبره علی‌ابن فهریار اهوازیست .. سایر نقاط دیدنی این شهر عبارتست از فلکه سه دختر ، پل معلق‌فلکه‌سه‌راه خرمشهر، اندیمشك و اهواز ، بلوار کارون ، باغ‌ملی ، پارکهای شماره یك لشکرآباد و شماره ۳ در کوی زیتون کارگری ، پارك جنگلی درجاده کوی گاستان ، پارکهای شماره ۲ در کمپلدو ۵ در جاده آبادان، محوطه‌نیوسایدو سواحل کارون. ضمنا باغهای نمکی و شکاره ، باغات شاه ، کوت‌عبدالله ، موسسات کشاورزی در کنار کارون، مرکز آموزش کشاورزی و دانشکده کشاورزی درملاثانی و شب‌هنگام در ۵ کیلو متری جاده آغاجاری شعله های گاز از نقاط دیـدنی اطراف شهر اهوازست .

همچنین باکسب اجازه قبلی میتوان از سد محمدرضا شاه پهلوی ، کارخانجات لوله‌سازی و نوردآهن طرح نیشکر ۷تپه، آثار تاریخی چغازنبیل ، کاخ های داریوش و خشایارشا ، آثار تاریخی موزه شوش،بقعه حضرت دانیال نیز که در هر کدام در فاصله دور و نزدیك اهواز قرار گرفته‌اند بازدید کرد .

شهردار بندر بوشهر

خبرنگار ما در بندر بوشهر گزارش داد : انجمن شهر بندر بوشهر آقای داریوش معینی بخشدار سابق بخش «باباخان» کرمانشاه را بسمت شهردارجدید انتخاب کرد .

خانه شهردار !

در خاتمه لازم بیادآوریست امسال بمنظور کنترل کارهتل ها ، مسافرخانه ها ومهمانخانه های شهر و همچنین نظارت‌بر نحوه عرضه مایحتاج عمومی‌از طرف فروشندگان مربوطه بیش از پنجاه نفر از بانوان‌اهوازی با دریافت کارتهای مخصوص به عنوان بازرسان شهرداری انتخاب شده‌اند .

بااینعده‌سیصدنفر ازپیشاهنگان و اعضای سازمان جوانان نیز همکاری میکنند .

و باز ، پیش‌بینی شده است امسال احتمالا بالغ بر سیصد هزار نفرمسافر تعطیلات‌نوروزی خود رادراهواز خواهند گذراند. شهردار اهواز طی گفتگوئی کوتاه به خبرنگار ما گفت : امسال اگر مسافرانی با کمبود جا روبروشوندمن منزل‌مسکونی خودم را در اختیار آنان خواهم گذاشت و تاوقتی آنها دراهواز هستند باتفاق خانواده‌ام در شهرداری سکونت‌خواهم کرد.

البته از چندروز قبل نیزسیل تلگراف بطرف اداره آموزش و پرورش اهواز سرازیر شده و فرهنگیان محترم مرتبا اطاق های مدارس رادرایام عید نوروز «رزرو» میکنند !

سوغات ولایات

سوغات: شکین شهر — هادی خرسندی

پشه‌های مالاریا باشهرداری مبارزه میکنند

از وقتی که شهردار جدید ولایت‌مانتخاب شد ، پشه های مالاریا راحت شدند ! زیرا جناب شهردار ، قبلا در اداره ریشه‌کنی با مالاریا خدمت میکرده ، و در طول خدمتش‌در آنجا حتی یک کار عمرانی و بدردبخور برای پشه های مالاریا ، انجام نداده ، بـهمین جهت‌روزیکه ایشان رااز اداره‌مالاریا برداشتند وبه شهرداری گذاشتند . پشه های مالاریا ، هفت شبان و هفت روز جشن گرفتندوبهمدیگر تبریک گفتند !

شهردار جدید. وقتی کلید شهر را دردست گرفت ، انداخت توی قفل شهر ،ولی هر چه زورزد ، باز نشد . اهالی گفتند لابد پشه های مالاریا آقای شهردار را نفرین کرده‌اند ! اما نظر به اینکه این عقیده ،خرافی بنظر میرسید مورد تائیدهمه قرار نگرفت ،ولی‌پس از مدتی همه اهالی عقیده پیدا کرده‌اند که بعله .حتما پشه‌های مالاریا آقای شهدررا طلسم کرده‌اند واکنون نویسنده این سوغات هم ، همین عقیده را دارد :

بله آقای سوغاتچی، تقصیر پشه های مالاریاست که در ولایت ما نان را کیلوئی یک تومان میفروشند . اهالی هم هر وقت از آقای شهردار می‌پرسند نان چه وقت‌ارزان میشود جواب میدهد موقع برداشت خرمن ! و این همان وعده سرخرمن است که ما از قدیم‌الایام میشناسیم ،و پشه های مالاریا با عوامل خود آقای شهردار را مجبوربه‌این جواب کرده‌اند.

پشه های مالاریا ، در کاراززانی گوشت هم کارشکنی میکنند و روی همین اصل، هر وقت گوسفندان به ییلاق کوچ کردند گوشت ارزان میشود .

ضمنا پشه های مالاریا ، اختلالاتی هم‌در امر توزیع گوشت بعمل آورده‌اند . گوشت به موقع توزیع نمیشود، و آقای شهردار درجواب اهالی میگوید : «اگر ماشین شهرداری روشن شود و راننده‌اش پیدا شود تا ساعت ۱۲، تمام گوشت از کشتارگاه توزیع میگردد . بنابر این احتمال‌میرود که پشه های خرابکار راننده ماشین شهرداری را نیش زده ، باشند و او را گرفتار تب نوبه کرده‌باشند که سرکار خودش حاضر نمیشود .

امان از دست پشه ها ، این بی‌انصافها ، از تکمیل ساختمان کتابخانه‌و ولایت هم جلوگیری میکنند . چندین سال است که ساختمان ناتمام بحال خود مانده و پشه‌های خیانتکار فکر نمی‌کنند که محصلین و دانش پژوهان احتیاج به کتابخانه دارند .

بله آقای سوغاتچی ! پشه های مالاریا ، برای گرفتن انتقام از آقای شهردار هر کار شکنی که بتواند بعمل‌می‌آورند . اگر ماموران شهرداری بخواهند کار عمرانی انجام دهند، آنها را نیش میزنند ، هرکس میخواهدکار مثبت انجام‌دهد بمالاریا مبتلا میشود . چرا؟ چون باآقای شهردار خصومت دارند. اما این به‌اهالی چه ربطی‌دارد؟ متاسفانه پشه های مالاریا باین موضوع فکر نمی‌کنند. واهالی از آقای شهردار تقاضا دارند که هرچه زودتر به‌اداره مبارزه با مالاریا برگردندو حق‌پشه‌های مالاریا را کف دستشان بگذارند .

ضمنا یک کارديگرهم آقای شهردارکرده‌اند که متاسفانه پشه‌های‌مالاریا ایشان رارا‌هنمائی نکرده‌اند و آقای شهردار مانده‌اند بلاتکلیف .

ماجرا از این قرار است که آقای شهردار برای ساختن سینما ، با مبالغ زیادی پول ، یک «آپارات» خریده‌اند و آنرا گذاشته‌اندتوی بایگانی شهرداری ! اهالی میگویند پس چرا سینما را درست نمی‌کنید ؟ شهردار میگوید محل مناسب پیدا نکرده‌ایم .

بله آقای سوغاتچی ، متاسفانه پشه های مالاریا ، در این مورد هیچ آقای شهردار را راهنمائی نکردند که اول محل‌مناسب راپیدا کند و بعداً«آپارات» بخرد .

آقای سوغاتچی ، فعلا ما هم‌از دست‌آقای شهردار میکشیم هم از دست پشه‌های مالاریا. آیا امیدی به رهائی از این وضع هست ؟

سوغاتچی سبعله ... پشه‌های مالاریااصلاح پذیرند !

سارقین بانك صادرات

شعبه «سیدان» مرودشت دستگیر شدند

سه‌نفر باتهام سرقت موجودی صندوق بانك صادرات شعبه «سیدان» مرودشت دستگیر شدند .

دونفر از متهمین ، فریبرز آصف نجفی و ناصرعلائی نام دارند ولی هویت دیگری هنوز معلوم نشده است .

بنابگزارش خبرنگار مادر مرودشت : متهمین پس از دستگیری به‌جرم خود اعتراف کردند و روانه زندان شدند در جریان سرقت موجودی صندوق بانك صادرات شعبه «سیدان» مرودشت ۳۵۹ هزارریال بسرقت رفته است .

قاچاقچی معروف «مراغه»

پس از یکسال تعقیب بدام افتاد

یکی از قاچاقچیان باسابقه و معروف مراغه بنام «قادر کاظمی» معروف به «قادر خسته» با همکاری مامورین شهربانی و ژاندامری این شهرستان دستگیر شد .

خبرنگار ما در تبریز گزارش داد : «قادر خسته» از یکسال پیش ، تحت تعقیب بود ، وی علاوه بر قاچاق مواد مخدر ، در فعالیت‌های غیر قانونی وضد ملی‌نیز فعالیت داشت .«قادر» پس از تکمیل پرونده ، تسلیم دادگاه نظامی تبریز خواهد شد.

انجمن‌شهر بابلسر ازاکثریت‌افتاد!

انجمن شهر بیجار ۲۰ هزار ریال به شهردار پاداش داد

بدنبال استعفای یکی از اعضای انجمن شهر بابلسر آقای «ولی‌الله شریفی» منشی انجمن شهر نیز استعفا کرد وباتوجه به‌این که دوعضو دیگر انجمن شهر نیز بعلت غیبت‌های مکرر از عضویت محروم گشته‌اند،انجمن شهر «بابلسر» به‌حال انحلال درآمده است . خبرنگار مادر بابلسر گزارش داد : قبلا نیز آقای جواد قادسی یکی از اعضای انجمن شهر بابلسر از سمت خوداستعفا کرده بود .

پاداش شهردار

در انجمن شهر بیجار با استعفای آقای شریعتی شهردار این شهر موافقت شد ولی چون با استعفای شهردار ، شهرداری بیجار بی‌سرپرست خواهد شد ، آقای شریعتی تاپایان سال جاری درسمت خود باقی خواهد ماند .

طبق گزارش خبرنگار مادر بیجار : انجمن شهر بیجار ضمن تجلیل از خدمات آقای شریعتی در مدت تصدی امور شهرداری ، تصویب کرد مبلغ بیست هزار ریال بابت پاداش به شهردار پرداخت شود .

تدریس باروشی حیرت‌انگیز!

این دبیر طبسی ،دهها دانش‌آموزراباهم خواب‌میکند وبه‌آنهادرس‌میدهد!

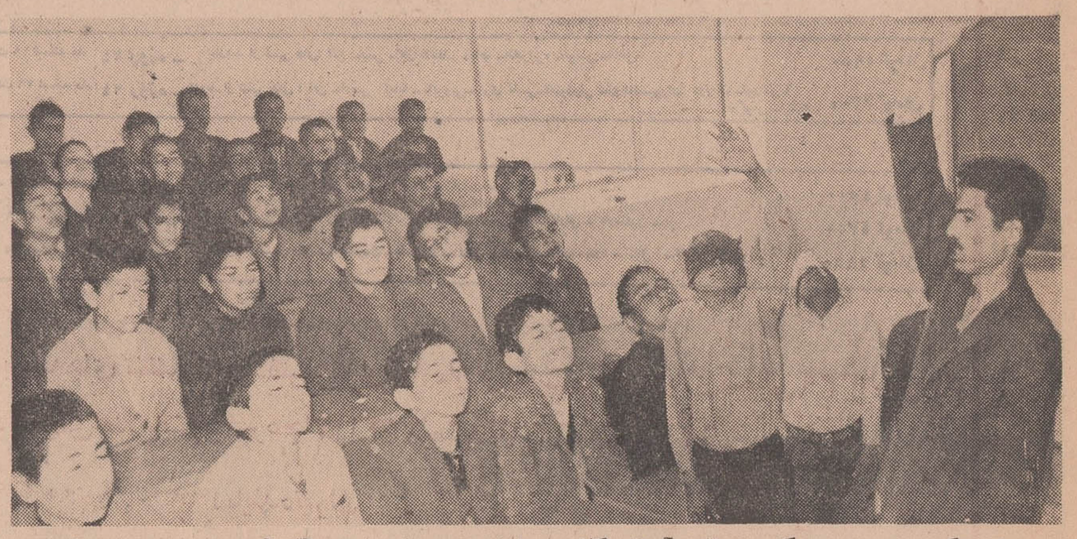

در این عکس بخوبی می‌بینید که همه دانش آموزان کلاس ، بخواب مصنوعی فرو رفته‌اند وآقای آرام ،دبیر ادبیات در حال تلقین به آنها است .

برای اولین بار در ایران، یك دبیرطبسی«هیپنوتیزم»را بخدمت تعلیم و تربیت در آورده است و با خواب کردن دانش آموزان و نیروی حیرت انگیز « تلقین» خود ، دشوار ترین نکات‌درسی را به آنها می‌آموزد !

وی در « طبس » خراسان تدریس میکند و فارغ‌التحصیل «علوم عقلی » دانشکده الهیات تهران است .

آقای «عباس آرام » دبیری که برای اولین بار در ایران ، خواب مصنوعی و نیروی تلقین را برای سهولت امر آموزش و یادگیری دانش آموزان به کار گرفته است ۳۵ سال دارد و از سه سال پیش بمطالعه در باره « هیپنوتیزم » و فوائد آن در راه تعلیم و تربیت پرداخته است .

آقای آرام ،ضمن گفت‌وگوئی به خبرنگار ما در طبس اظهار داشت : بخاطر یادگیری بیشتر دانش آموزان به امر آموزش «خواب مصنوعی » را بکار می برم و مساله «تلقین » در این مورد کاملا موثر است .

این کار فقط در مواقعی که دانش آموزان از درس و مشق خسته میشوند و خودشان رابه تنبلی و کسالت میزنند ، انجام میشود و آنها دستجمعی به خواب مصنوعی فرو برده می شوند و اینجا است که نیروی «تلقین» در بستر افکار دانش آموزان سایه می افکند وآنها را در درك مطلب ، یاری می کند .

آقای آرام گفت : من قبل‌از اینکه کارم را شروع کنم ، هیچ کتابی درخصوص‌هیپنوتیزم مطالعه نکرده و از کسی کمك نگرفته‌ام . تنها راهنمای من‌در این کار ، کتابهای روانشناسی و اندیشه های ممتد وطولانی خودم بوده و می باشد .

آقای عباس آرام در مورد فرق «تله‌پاتی»و«خواب مصنوعی» اظهار داشت :

تله‌پاتی و خواب مصنوعی از اعمال خارق‌العاده هستند . تنها بوسیله هیپنوتیزم نیست که آدمی از عالم « متافیزیك » و ماوراء طبیعت با خبر میشود. بعضی ها هستند که دربیداری خبر از غیب و جا های ناشناخته میدهند و بی به افکار دیگران میبرند که این عمل‌را«تله‌پاتی» میگویند .

وی در جواب خبرنگاراطلاعات که از او سئوال کرد :خواب مغناطیسی چه نقشی در زندگی فردی یا اجتماعی دارد ؟ گفت قطعا به وسیله علم هیپنوتیزم خیلی چیز ها کشف شده واز طریق این علم خیلی دردها شفا یافته است . اما بعد از رسیدن به‌مرحله «هیپنوتیزوری» ما یك چیز می فهمیم و آن اینست : هنوز در این دنیاچیز های زیادی وجود دارد که‌برای انسان ناشناخته مانده است .

مونیخ نامهای گوناگون دارد

یکی از آنها «دروازه‌ای به جهان» است

هنگامیکه هواپیمای شما درمونیخ می‌نشیند، مبادا تصور کنید که فقط تا همینجا امکان پرواز داشته‌اید (مگر اینکه بخواهید در مونیخ بمانید) .

لوفت هانزا میتواند شما را به مقصد بعدی نیز برساند: - شهرهای مهم اروپا - قاره های امریکا - افریقا از مونیخ و با لوفت هانزا ، بهمه جهان دسترس دارید همه آنرا در مونیخ می‌یابید .

لوفت هانزا

۳۱۱ خیابان تخت جمشید
تلفن : ۷ - ۶۰۲۸۵ و ۶۷۹۸۳
آبادان : هانزالاین تلفن : ۲۴۸۰

رادیو و هنر

چند نمایشنامه و قضیه

مطالب و نمایشنامه های روز جمعه رادیو :
- نمایشنامه کمدی و انتقادی نوزاد نوشته پرویز خطیبی .
- مطلب غلط انداز نوشته حسین مدنی .
- چند مطلب کوتاه کمدی
- مطلب سریال زگهواره تاگور .
- رنگ وارنگ .
- ومسابقه و سرگرمی که باشرکت ۵ نفر اجراخواهد شد .

فیلم

مقصدتوکیو

از جمله فیلمهای داستانی که در این هفته از تلویزیون ملی ایران پخش میشود فیلمی است بنام مقصد توکیو که برنامه ساعت ۱۷ روز پنجشنبه برنامه دوم را تشکیل میدهد . در این فیلم که از محصولات کمپانی برادران وارنر آمریکا است هنرپیشگانی چون کاری گرانت وجان کارفیلدشرکت دارند .

فیلم مقصد توکیو ازسری فیلمهای جنگی و پرحادثه است .

ترانه‌های تلویزیون

حاصل محبت	سیمین غانم
قصه باران	تحصیلی
شاید بیائی	سپیده
دیگر طاقت ندارم	کوروش
افسونگر	زیبا
نامهربان	زیبا
غروب دریا	مرجان
بهانه تو	سوگل
تصویر آرزو	سیمین غانم
بیادتو	کوروش
تنها به تو گفتم	مرجان
هم آشیان	سیمین غانم
ازمن جداشو	ژاله
پیام بیدل	زیبا
ساقی مستان	سوگل

جان تامپسون کارگران

بزرگترین سازنده انواع دیگ بخار

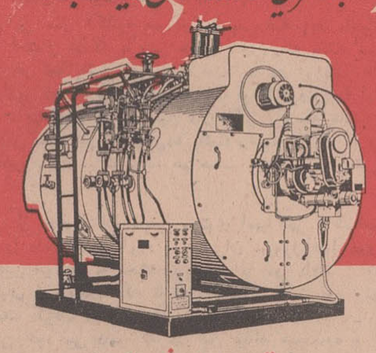

تحویل فوری

شرکت ایران ساتوبا

خیابان سعدی ـ شماره ۵۸۸ نگرانی، ایران ساتوبا ـ تلفن ۹-۳۰۲۲۰۷

شبی برون از منزل

این نمایشنامه نوشته‌ی: هارولد پینتر است که در بی بی سی لندن فیلم شده و روز جمعه ساعت ۲۲ از برنامه دوم نمایش داده میشود.

مسابقه فوتبال

مسابقه فوتبال این هفته که روز جمعه ازبرنامه اول پخش میشود از بین مسابقات باشگاههای انگلستان برگزیده شده است و علاقمندان در این هفته میتوانند مسابقه بین باشگاههای دربی گانتی وتوتن هام هات اسپرز را تماشا کنند.

مهمان هفته

رابطه‌اش با تئودراکیس

میهمان این هفته، اسفندیار منفرد زاده است که برای فیلم های فارسی موزیك متن می سازد و آهنگ جالبی که در فیلم قیصر شنیدیم ، طبق مسموعات ، بین ایشان و تئودراکیس مورد دعوی است. وبدیهی است که تئودراکیس در این مورد هیچ ادعائی ندارد واین هموطنان نکته‌سنج ما هستند که گاه مورا از ماست میکشند و ظرائفی را درساخته های هنرمندان وطن کشف میکنند .

سالروز تلویزیون آموزشی

تلویزیون آموزشی تهران روز جمعه هشتم اسفند ۴۹ بمناسبت آغاز پنجمین سالروز تاسیس و فعالیت خود برنامه فوق‌العاده‌ای ترتیب داده است که از ساعت ۸ بامداد آغاز میشود و تا ساعت ۲۱٫۳۰ ادامه خواهدداشت .

موسیقی فرهنگ و هنر

دربخش موسیقی فرهنگ و هنر این هفته تلویزیون ملی ایران که روز جمعه ساعت ۲۲ از برنامه اول پخش میشود خوانندگانی چون افخم وطهوری شرکت دارند و افخم ترانه شراره غم از ساخته های مهرافشان را میخوانند و طهوری نیز قطعه آوازی اجرا میکند .

آواز اقبال السلطان

چندی پیش منوچهر نوذری وشاهرخ نادری سفری به تبریز کردند تابااقبال السلطان خواننده مشهور ایرانی که آوازش بیش از یکقرن دوستاران موسیقی را نشاط بخشیده بود دیداری داشته باشند . گفتگوئی با استاد پیش‌آمد واینك که اقبال آذر جهان را بدرود گفته است جمعه این نوار را یکبار دیگر از رادیو خواهیم شنید خاصه که استاد در سن صدو ده سالگی آوازی روی این نوار دارد که شنیدنی است .

بشنوید از مجموعه پی در پی پهلوانان

مجموعه پی‌درپی پهلوانان این هفته تلویزیون ملی ایران که ساعت ۲۰٫۲۱ ازپنجمین برنامه اول پخش میشود درمورد نایب علیخان است که قصد پابوسی حرم مطهر حضرت رضا(ع) را دارد ودر ضمن میخواهد که شال بسیار بزرك و گرانبهائی را به آستان امام رضا تقدیم کند. ولی گروهی از مخالفین پهلوان نایب توطئه میکنند و سرراه او قرار میگیرند و ضمن مزاحمت قصد ربودن شال را دارند که ...

نویسنده‌این برنامه سیروس افهمی‌وم‌صفاراست وبازیگران آن عبارتند از : سیروس افهمی‌ـ رخشانی ـ مهدی مهرنیا ـ ماهرو بدیعی‌ـ میرزاده ـ هنرـ کلبابائی وشروین .

کلید قلبها

برنامه اختاپوس تا چهلم وفات مرحوم نوید پخش نخواهد شد و سپس باطرحی جدید وهنرپیشه‌ای جدید که نقش کلنل را ایفا میکند نمایش این برنامه آغاز خواهد شد . در اینمدت فیلم کلید قلبها بجای برنامه مزبور نمایش داده میشود .

کلید قلبها فیلمی است درچهار قسمت که توسط یاوسن اندرهربرت کارگردانی شده است وداستان زندگی جوان کارگری است که عاشق دختر مشاور شهردارمیشود وبامشکلات فراوانی نیز روبرو میگردد .

کنسرت روز جمعه در رادیو

در کنسرت روز جمعه خوانندگان رادیو این ترانه‌ها را خواهند خواند .

کورس سرهنك‌زاده
ترانه نفرین
ترانه‌شیدا

خانم مهستی
ترانه دل
من دیگه‌یار نمیخوام

خانم پیمانه
قصه عشق

مهرپویا
میگرید امشب
غم تنهائی
ایرج
سلسله‌مو
وقطعه آواز

از خانم‌ها پوران ، الهه ، حمیرا ، یاسمین و آقایان ویگن ، عارف ترانه‌هائی پخش خواهد شد .

تالار رودکی

برنامه فوق‌العاده فروردین‌ماه ۱۳۵۰

یکشنبه ۱۵ فروردین
دوشنبه ۱۶ فروردین — ارکستر ۱۳۰ نفری پاریس

رهبر . ژرژپرتر

باشرکت بزرگترین تکنواز فلوت جهان: ژان پی‌یررامپال
آثار : ژرژ بیزه ـ راول ـ موتسارت ـ خاچاطوریان ـ موسورگسکی

جمعه ۲۰ تا دوشنبه ۲۳ فروردین : (دوبرنامه در چهار شب) — «موریس بژار» و بالهٔ قرن بیستم (یکی ازشهره ترین باله های مدرن جهان)
آثار : پرستش بهار (استراوینسکی) ـ پرنده آتشین (استراوینسکی) ـ آکتوس تراژیکوس و سونات (باخ) رومئو وژولیت (برلیوز) وآثار برجستهٔ دیگر .

شنبه ۲۸ تا دوشنبه ۳۰ فروردین ، «آلوین نیکلای» وگروه رقص های نمایشی (دوبرنامه در سه شب)

بهای بلیط ها :

برای هر یك از برنامه های «باله قرن بیستم» و «گروه رقص های نمایشی» : ۱۵۰۰ ـ ۱۰۰۰ ـ ۵۰۰ ـ ۳۰۰ ـ ۲۰۰ ـ ۱۰۰ ـ ۵۰ ریال

برای ارکستر پاریس : ۱۲۰۰ ـ ۶۰۰ ـ ۴۰۰ ـ ۲۰۰ ـ ۱۰۰ ـ ۵۰ ریال

فروش از شنبه ۸ اسفند ماه در گیشه تالار رودکی
ورود اطفال کمتر از ۱۲ سال ممنوع است
لباس تیره با کراوات .

شرکت سهامی آرزومان
ARZUMAN CO.
TRADE MARK

اطلاعیه شرکت سهامی آرزومان

قابل توجه مصرف کنندگان ساندویچ سوسیس

اخیرا مشاهده شده برخی از کارخانه‌ها سوسیسهائی با وزن ۳۰ گرم تهیه و دردسترس ساندویچ فروشان قرارداده‌اند درصورتیکه سوسیسهائیکه بوسیله شرکت سهامی آرزومان اولین ومجهزترین کارخانه مواد غذائی گوشتی ایران تهیه و در دسترس مشتریان عزیز قرارمیدهد وزن حداقل هرعدد سوسیس ۵۰ گرم میباشد ازاین رو ساندویچ فروشان برای بدست آوردن سود بیشتری ازسوسیسهای ۳۰ گرمی استفاده مینمایند لذا وظیفه خود میدانیم به استحضار کلیه مصرف کنندگان ساندویچ سوسیس برسانیم برای جلوگیری از اجحاف وسود جوئی برخی از فروشندگان در موقع خرید تفاوت وزن سوسیس را درنظرداشته وازخرید سوسیسهای کمتر از ۵۰ گرم خودداری فرمائید ضمنا یادآور میشود که کلیه فرآورده‌های گوشتی این کارخانه باستثنای سوسیس باز باعلامت شرکت سهامی آرزومان عرضه میشود .

فردا (جمعه)

کلیه شعب **بانک اصناف ایران**

در تهران وشهرستانها از ساعت ۸ صبح الی ۸ بعدازظهر یکسره بازو کارمندان بانک اصناف ایران برای افتتاح حساب ذخیره وتکمیل موجودی درخدمت هم میهنان گرامی هستند

دهم اسفند آخرین روز برای باز کردن حساب ذخیره وشرکت در قرعه کشی جایزه بزرگ هفت بار شتر اسکناس وجوایز دیگر حساب ذخیره بانک اصناف ایران است

نام آزمایش برای انتخاب کافی است

تلویزیون آزمایش ـ سانیو
مدلهای مختلف ۱۹ و ۲۳ اینچ

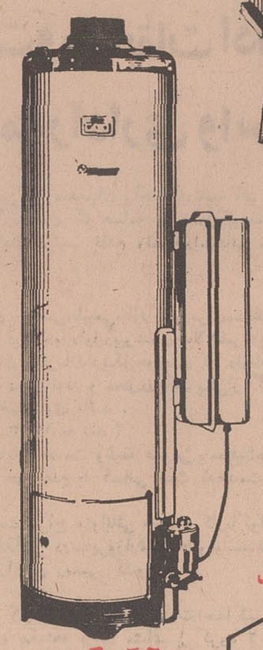

آبگرمکن آزمایش در ۳ مدل

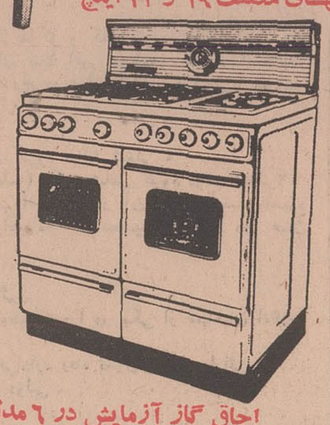

اجاق گاز آزمایش در ۶ مدل

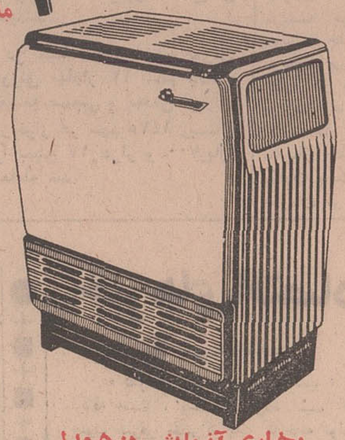

بخاری آزمایش در ۵ مدل

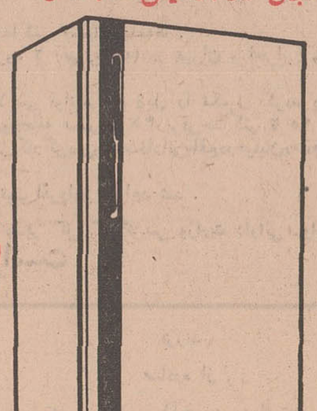

یخچال آزمایش در ۵ مدل

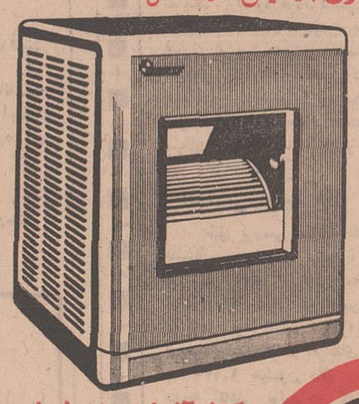

کولر آزمایش در ۸ مدل

محصولات آزمایش باقیمتهای بین المللی عرضه میشود

اقتصادی

پاورقی

معاون نخست‌وزیر و سرپرست دفترمرکزی بودجه گفت:

قسمت اعظم افزایش درآمد دولت از محل درآمد نفت است

آقای هزاره

بسئوالات مردم پیرامون بودجه ۱۳۵۰ پاسخ‌داده شد

اعتبارات امور دفاعی ۷۷ر۵ درصد افزایش یافت

دفتر مرکزی بودجه امسال به چند سئوالی که همیشه ازطرف مردم در مورد بودجه مطرح بود، پاسخ دادو در قالب این پاسخ تجزیه و تحلیل جدیدی از بودجه کل شده است.

سه سئوالی که همیشه وجود دارد بشرح زیر است:

ـ دولت چگونه از مردم پول میگیرد؟

ـ پولهائیکه به دولت داده میشود چقدر است؟

ـ برنامه دولت چیست و با پولهای دریافتی چه میکند؟

در مورد سئوال اول آقای هزاره معاون نخست‌وزیر و رئیس دفتر بودجه توضیح داد که دولت از سه منبع اصلی بودجه‌ش را تامین میسازد، مالیات و گمرک،

وامهای داخلی (از جمله اوراق قرضه)

وامهای خارجی (برای برنامه‌های عمرانی)

از لحاظ نوع مصرف این در امدها را در بودجه به سه دسته میکنند:

درآمد عمومی، درآمد اختصاصی، درآمد برنامه. هزینه‌های جاری دولت از درامد عمومی واختصاصی تامین میشود. هزینه‌های عمرانی دولت که صرف سرمایه گزاری در رشته‌های مختلف نفت، فلز، پتروشیمی، دوب آهن، راهسازی، ساختمان مدارس و بیمارستانها) میشود از درآمد برنامه انجام میشود.

موسسات انتفاعی

اما جز این دولت از طریق گروهی از شرکتها و موسسات انتفاعی خود که‌دراصطلاح موسسات وابسته به دولت» نامیده میشوند‌درآمدها و هزینه‌هائی دارد که دربودجه جداگانه نشان داده میشودشرکت‌های آب وبرق، شیلات، دخانیات و یا سازمان غله از اینگونه‌اند.

بدینسان در آمدهای دولت در سال ۱۳۵۰ از منابع مذکور به شرح زیر است:

(ارقام به میلیارد ریال)

	۱۳۴۹	۱۳۵۰
مالیات هاو گمرک	۷۵ر۴	۸۶ر۰
درآمد انحصارات واعمال تصدی‌دولت		
شامل نفت	۱۰۹ر۸	۱۴۷ر۲
در امد خدمات دولت	۸ر۴	۷ر۹
در آمدهای متفرقه ووامها	۸۷ر۴	۱۱۵ر۱
موسسات وابسته به دولت	۱۱۱ر۴	۱۲۵ر۲
جمع	۳۹۲ر۴	۴۸۱ر۴

همانطور که ملاحظه میشود قسمت اعظم افزایش در آمد دولت از محل در آمد نفت میباشد.

مبلغ ۴۸۱ میلیارد ریال درآمد دولت به ترتیب زیر توزیع‌میشود:

(ارقام به میلیارد ریال)

	۱۳۴۹	۱۳۵۰
در آمد برنامه(برای اجرای‌برنامه‌های عمرانی)	۱۳۸	۱۸۲
در آمد عمومی واختصاصی (برای برنامه های جاری دولت)	۱۴۳	۱۷۴
در آمد شرکتها و موسسات انتفاعی دولت	۱۱۱	۱۲۵
جمع	۳۹۲	۴۸۱

بطوریکه ملاحظه میشود بودجه سال ۱۳۵۰ نسبت به بودجه مصوب سال گذشته که ۴۰۶ میلیارد ریال بوده است ۷۵ میلیارد ریال و نسبت به پیش بینی عملکرد ۱۳۴۹ که در حدود ۳۹۲ میلیارد ریال ۸۹ میلیارد ریال افزایش دارد.

پولهای دولت صرف چه کارها و برنامه‌هائی میشود این سئوال دوم بود آقای هزاره در این مورد گفت:

در بودجه دولت ما برای انکه برنامه‌های دولت و خدماتی را که برای مردم انجام میدهند بر همه کس روشن باشد مجموع وظایف و کارها به پنج بخش اصلی تقسیم شده است.

۱ـ امور عمومی (شامل دستگاههای مانند دادگستری ،شهربانی، ژاندامری، وزارت امور خارجه است).

۲ـ امور دفاع ملی (شامل هزینه‌های وزارت جنگ است).

۳ـ امور اجتماعی که شامل خدمات اجتماعی دولت مانند وزارت آموزش، دانشگاهها، بهداری، بیمه و بازنشستگی و موسسات عام المنفعه است .

۴ـ امور اقتصادی که در برگیرنده خدمات اقتصادی دولت‌مانند کشاورزی، ابیاری، راه‌سازی و راهداری، پست و تلگراف و بنادر است.

۵ـ هزینه‌های متفرقه، دیون ووامها این بخش شامل هزینه‌های متفرقه و کلی دولت و بازپرداخت وامها و پرداخت دیون و بهره است.

هزینه‌های مربوط به ترفیعات کارکنان، اشتباه محاسبه حقوق . اجرای قانون استخدام .اصلاحیه آن که مجوعا در حدود ۴ر۶ میلیارد ریال است جزئی از این بخش را تشکیل میدهد.

اینک که با بخش های عمده خدمات دولت آشنا شدیم اعتبارات آنها را مقایسه می‌کنیم.

(ارقام به میلیارد ریال)

	۱۳۴۹	۱۳۵۰
امور عمومی	۲۸	۳۲
« دفاع ملی	۵۸	۷۷
« اجتماعی	۵۵	۶۶
« اقتصادی	۱۰۱	۱۲۳
هزینه‌های متفرقه، دیون و وامها	۳۹	۵۸
جمع	۲۸۱	۳۵۶

چگونگی تقسیم منابع بودجه عادی‌وعمرانی میان وظایف وبرنامه‌ها

۱ـ در بخش امور عمومی که در سال ۱۲۵۰ معادل در۳۲ میلیارد ریال از بودجه برای آن اختصاص داده شده است، وظایفی بشرح زیر انجام میشود:

حفظ نظم‌وامنیت داخلی کشور	۱۳ میلیارد ریال
اداره روابط خارجی و بین‌المللی	۲ « «
حفظ حقوق مردم واجرای عدالت	۴ « «

۲ـ **همانطور که در فوق اشاره شد برای سال ۱۳۵۰ معادل ۷۷ میلیارد ریال برای امور دفاعی اختصاص داده شده.است.**

۳ـ برای بخش امور اجتماعی، اعتباری به میزان ۶۶ میلیارد ریال در نظر گرفته شده است. در این بخش وظایف عمده‌ای بشرح زیر انجام میشود.

آموزش و پرورش	۳۰ میلیارد ریال
بهداشت و درمان	۱۴ « «
عمران شهر وروستا	۵ میلیارد ریال
بیمه اجتماعی و بازنشستگی	۱۰ « «
رفاه اجتماعی	۳« «

۴ـ در بخش امور اقتصادی که در سال ۱۲۵۰ معادل ۱۲۴ میلیارد ریال از بودجه را در برمیگیرد، وظایف عمده‌ای بشرح زیر انجام میشود:

کشاورزی	۱۶ میلیارد ریال
توسعه و تامین منابع آب	۱۲ « «
تامین برق	۱۵ « «
ایجاد و توسعه صنایع	۲۰ « «
بهره برداری از منابع نفت گاز	۱۴ « «
ارتباطات	۲۷ « «
مخابرات	۱۷ « «

۵ـ سایر اعتبارات بودجه سال ۱۳۵۰ برای انجام هزینه‌های متفرقه، پرداخت بهره وامهاوباز پرداخت اصل‌وامها بشرح زیر اختصاص داده شده است:

اجرای مرحله اول قانون استخدام کشوری	۳ میلیارد ریال
اعطای یک پایه ترفیع و اجرای اصلاحیه قانون استخدام کشوری	۵ر۱ « «
سایر هزینه‌های‌متفرقه، بهره‌ودیون (شامل اعتبار پرداخت اشتباه محاسبه حقوق کارکنان دولت)	۵ر۱۸ « «
باز پرداخت اصل وامهای داخلی	۲۴ « «
باز پرداخت اصل وامهای‌خارجی	۱۱ « «
جمع	۵۸ میلیارد ریال

تولید نفت افزایش یافت

تولید نفت خام در حوزه قرار داد در اولین ماه ۱۹۷۱ ژانویه به رقم جدیدی ۳ میلیون ۹۰۶ هزار بشکه‌رسیده است. این رقم برای‌کنسر ـ سیوم رقم رکورد است‌وتاکنون چنین رقمی‌درماه‌تولید نداشته است.

در این‌ماه ۱۶ میلیون‌و ۲۵۰ هزار تن سنگین نفت تولید شد واین امر نشان میدهد، که در سال ۱۹۷۱ وضع‌تولید بسیار خوب خواهد بود وامید فراوانی وجود دارد که‌بالای ۱۳ درصد امسال باشد.

هیات بازرگانی یوگسلاوی در تهران

یک هیات بازرگانی یوگسلاوی اواخر هفته آینده به تهران خواهد آمد این هیات درمدت اقامت در تهران با مقامات‌مرکز توسعه صادرات ایران ملاقات و مذاکره خواهند کرد علاوه‌بر این ملاقاتها اعضای هیات مذاکراتی پیرامون خرید کالای تولیدی‌وفرآورده‌ها صنعتی‌ایرانی با بازرگانان و صاحبان صنایع ایران خواهند داشت.

هزینه‌طرحهای مستمر عمرانی افزایش یافت

به اعتبار امور اجتماعی ازقبیل آموزش وپرورش، بهداشت، عمران بیش از ۱ر۷ میلیارد ریال اضافه‌شد

به بودجه عمومی یاعادی کشورهرسال از طریق اعتبارات برنامه‌ای مبالغ هنگفتی کمک میشود. واین امر سالها است که در بودجه کل کشور جای خاصی دارد . درابتدای امر این کمک بخاطر جبران کمبود اعتبارات دولت بوده است، اما درسالهای اخیر دولت کوشش دارد ، این کمک در قالب هدفهای سازمان برنامه خرج شود. بهمین جهت طرحهای مستمر در زمینه بهداشت و فرهنگ، کشاورزی ، عمران روستائی و نظایر آن ازاین اعتبار استفاده میکنند. اعتبار طرحهای مستمر عمرانی که در سال‌جاری ۱۳ میلیارد و ۳۹۵میلیون و ۴۰۴ هزار ریال بود ، به ۱۵ میلیارد و ۱۷۱ میلیون و ۴۴۳ هزار ریال در سال ۱۳۵۰ رسید که قسمت مهم یك میلیارد و ۷۷۶ میلیون ریال اعتبار اضافی در دستگاه های زیر متمرکز شده‌است.

اعتبار طرحهای مستمر عمرانی بر حسب‌دستگاه و مقایسه ارقام سال ۴۹ و سال ۱۳۵۰ ارقام به هزار ریال بشرح زیراست .

	سال ۴۹	سال ۵۰
سازمان‌امور اداری و استخدامی کشور	۱۵۵ر۰۰۰	۱۷۰ر۵۶۹
سازمان برنامه	ـ	۳۹ر۰۰۰
وزارت امورش و پرورش	۶ر۰۳۷ر۰۱۳	۷ر۰۹۸ر۳۲۴
موسسات تحقیقات و برنامه ریزی علمی وآموزشی (کمك)	ـ	۹۰ر۰۰۰
دانشگاه تهران (کمك)	۲۹ر۷۲۴	۶۰ر۵۲۴
دانشکده پزشکی و بیمارستان ها (کمك)	۱۳ر۷۱۵	۱۵۱ر۸۲۴
دانشکده پهلوی (کمك)	۱۶۴ر۷۱۶	۱۶۸ر۲۷۱
دانشگاه مشهد (کمك)	۱ر۹۵۰	۲۳ر۱۱۰
دانشگاه تبریز (کمك)	ـ	۱۸ر۱۲۰
دانشکده کشاورزی رضائیه (کمك)	ـ	۵ر۹۴۰
دانشگاه اصفهان (کمك)	۶ر۶۵۸	۵۵ر۳۳۸
دانشگاه جندی‌شاپور(کمك)	۱۵ر۵۰۰	۳۲ر۲۴۰
وزارت بهداری	۲ر۵۱۸ر۵۸۰	۲ر۶۲۷ر۴۳۹
مرکز تحقیقات و آموزش پزشکی فیروزگر	۱۱۴ر۵۹۵	۱۲۳ر۹۹۵
نستیتو پاستور (کمك)	۲ر۰۰۰	۲ر۷۰۰
وزارت کارو امور اجتماعی	۹۲ر۸۴۵	۹۹ر۰۴۵
وزارت آبادانی و مسکن	۴۰۲ر۷۵۲	۴۱۸ر۲۶۵
وزارت منابع طبیعی	۲۸۸ر۵۱۴	۳۰۳ر۷۱۴
وزارت اصلاحات ارضی و تعاون روستائی	۱۰۷ر۶۷۹	۱۲۰ر۴۰۴
وزارت کشاورزی	۱ر۰۵۰ر۰۶۴	۱ر۰۹۷ر۳۴۷
سازمان دامپروری کل کشور	۹۹ر۲۱۶	۱۰۶ر۷۸۷
سازمان حفظ نباتات	۱۵۸ر۴۶۲	۱۶۹ر۸۹۴
موسسه اصلاح و تهیه نهال و بذر	۲۸۰ر۶۰۰	۲۹۵ر۳۸۵
موسسه خاکشناسی وحاصلخیزی خاك	۹۸ر۴۶۸	۱۴۵ر۸۱۱
موسسه بررسی آفات و بیماریهای گیاهی	۴۷ر۵۷۵	۵۱ر۳۱۷
اداره کل مهندسی زراعی	۳۲ر۳۶۲	۳۹ر۲۴۷
وزارت راه	۵۲۹ر۱۲۹	۵۶۳ر۳۶۳
اداره کل هواشناسی	۱۷ر۸۸۴	۲۴ر۰۰۲
سازمان جلب سیاحان	۸۱ر۰۰۰	۸۴ر۳۲۷
وزارت پست و تلگراف و تلفن	۲۶۰ر۶۳۴	۲۶۱ر۵۴۹
سازمان مرکزی تعاونی روستائی‌ایران (کمك)	۴۹۴ر۸۲۰	۵۴۷ر۱۶۳

معاملات بورس

در این جلسه ۴۰۰ سهم نفت پارس، از قرار هر سهم ۱۲۰۷ ریال به مبلغ ۴۸۲ هزارو ۸۰۰ ریال میباشد.

جمع معاملات این‌جلسه بورس بالغ بر ۵۰۰ هزارو ۵۰۰ ریال میباشد.

در جلسه چهار شنبه بورس اوراق بهادار ۱۲ سهم بانک توسعه صنعتی و معدنی ایران از قرار هر سهم ۱۴۷۵ ریال را بمبلغ ۱۷ هزار و ۷۰۰ ریال معامله شد.

آگهی استخدام و دعوت از قبولشدگان درامتحانات ومسابقات ادواری سال ۱۳۴۹ سازمان اموراداری واستخدامی کشور

وزارت‌دارائی برای تامین نیازمندیهای واحدهای‌تابعه اعم از مرکز و کلیه شهرستانها تعداد ۶۰۰ نفردیپلمه و ۵۰۰ نفرازدارندگان گواهینامه دوره‌اول‌دبیرستان ببالا (غیر دیپلمه) که در امتحانات فوق‌پذیرفته شده‌اند بارعایت ترتیب تقدم ونمرات‌امتحانی مندرج در برگ گواهینامه قبولی‌با شرائط زیر استخدام می کند .

شرائط‌داوطلبان

۱ـ دارابودن دیپلم کامل ریاضی،طبیعی،بازرگانی برای‌مشاغل گروه موقت شغلی ۴

۲ـ دارابودن کارنامه قبولی‌دوره‌اول‌دبیرستان ببالا (غیر دیپلمه) برای‌مشاغل گروه موقت شغلی۲

۳ـ بومی‌بودن دراستان یافرمانداریکل‌حوزه‌ای که داوطلب استخدام در آن محل هستند مقصود ازبومی بودن آن‌است که محل تولد و محل‌دریافت یکی‌از گواهینامه های تحصیلی داوطلب در همان محل استخدامی مورد تقاضای وی باشد .

۴ـ سن (متولد سال ۱۳۲۳ به بعد)

۵ـ دارا بودن برك پایان خدمت وظیفه عمومی یامعافیت‌دائم .

ـ(درشرائط مساوی حق تقدم با کسانی است که‌خدمت وظیفه‌خودرا در یکی از سپاهیان انقلاب انجام‌داده باشد)

۶ـ دارا بودن سلامت مزاج وتوانائی انجام کاربا‌گواهی‌اداره رفاه تعاون وزارت دارائی

۷ـ نداشتن تعهد استخدامی درسایروزارتخانه‌ها وموسسات دولتی .

۸ـ متدین‌به یکی ازادیان رسمی کشور .

شرایط استخدام

گذراندن یکدوره کارآموزی کوتاه مدت (حداکثر ۳ماه) دیپلمه‌ها .

ویکدوره کارآموزی یکماهه برای مشاغل گروه ۲ (غیردیپلمه) در تهران و احراز موفقیت درامتحانات‌پایان‌دوره‌آموزش مذکور

دارندگان شرائط مندرج دربند های مذکور بالا می توانند فرم ذیل را تکمیل کرده بانضمام اصل گواهینامه قبولی(فتو کپی‌پذیرفته نخواهدشد) بادو قطعه عکس ۴×۳ برقی‌حداکثر تا ۲۵ اسفند ماه بایست سفارشی باداره امور استخدامی اداره کل کارگزینی‌وزارت‌دارائی‌واقع‌درخیابان‌باب‌همایون (تهران) ارسال‌دارند .

به‌تقاضاهائیکه مغایر با مفاد آگهی باشد ترتیب اثرداده نخواهد شد .

مدیر کل کارگزینی وزارت دارائی ـوارسته

برگ درخواست

اینجانب نام خانوادگی فرزند

دارای شناسنامه شماره صادره از

متولدسال ۱۳ مدرك تحصیلی دورشته (آخرین مدرك تحصیلی را بنویسید) که خدمت وظیفه خودرا در سپاه انجام‌داده‌ام معافیت دائم (نوع معافیت

در دست‌دارم با قبول شرائط مندرج در آگهی تقاضای ثبت‌نام بمنظور استخدام دریکی‌ازواحدهای

ورارت‌دارائی (استان فرمانداریکل شهرستان دارم)

مدرك تحصیلی مربوط بسال (ششم ابتدائی‌و نهم ودوازدهم دبیرستان) خودرا در شهر

که تابع استان فرمانداریکل شهرستان می‌باشد دریافت داشته‌ام

(محل مورد نظررا بطور وضوع وخوانابنویسید)

نشانی متقاضی شهر خیابان کوچه شماره تلفن

اصل گواهینامه قبولی که بردیف صادر شده عینا پیوست است .

تاریخ محل امضاء

آ ـ ۷۸۰۶۶ ۱ـ۳

خبرهای اقتصادی جهان

پیشنهاد کمیته اکافه

« شورای توسعه صنعتی آسیا » که یکی از کمیته‌های اکافه است ، پیشنهاد کرده است که کشور های آسیای جنوب شرقی مشترکا یك کارخانه تولید فولاد شمش احداث نمایند . کمبود فولاد شمش در بازارهای جهانی واحتیاج این کشورها به فولاد تامیس چنین کارخانه را ایجاب می کند . شورای مزبور همچنین پیشنهاد کرده است که‌صنایع کشورهای آسیائی در رشته ماشین‌آلات کشاورزی ، تراکتور ، تیلر (ماشین شخم‌زن) وتولید مواد غذائی ازقارگیل بسط‌داده شود . در حال حاضر کشور هائی مانند هند ، ایران ، سیلان مالزی ، پاکستان و فیلیپین به این قبیل ماشین‌آلات نیاز وافر دارند .

افزایش تولید طلا

طبق بررسی سالانه طلا که توسط نشریه بانك فرست ناشنال‌سیتی انجام گرفته ، تولید طلای جهان غیر کمونیست در سال ۱۹۷۰ افزایش مختصری یافت و به حدود ۱۰٫۴۵۵ میلیون دلاررسید که اولین افزایش تولید طلا از سال ۱۹۶۶ تا بحال بوده است . افزایش تولید طلا در جهان در نتیجه فزونی تولید طلا در افریقای جنوبی به میزان ۴ درصد بود که به ۱۰٫۱۳۰ میلیون دلار رسید واین افزایش تا حدودی در نتیجه کاهش تولید در کانادا واسترالیا خنثی گردید .

یکی از خصائص وضع طلا درسال ۱۹۷۰ کاهش فروشر طلا به بازار خصوصی بود . این فروش درنه ماه اول ۱۹۷۰ حدود ۹۰۰ میلیون دلار بود که ۱۷۵ میلیون دلار کمتر از دوره مشابه سال ۱۹۶۹ بود . در نتیجه طلای بیشتری به‌ذخایر رسمی کشورها و موسسات مالی بین‌المللی اضافه گردید این میزان افزایش حدود ۳۷۰ میلیون دلار در نه ماه اول ۱۹۷۰ بود وحال آنکه در تمام سال ۱۹۶۹ این افزایش حدود ۲۳۰ میلیون دلار بود . در سال ۱۹۷۰ صندوق بین‌المللی پول حدود ۶۴۶ میلیون دلار طلا خریداری نمود که ۶۴۴ میلیون دلار آن از آفریقای جنوبی بود . صندوق پول در همین مدت حدود ۹۳۰ میلیون دلار طلا فروخت .

نرخ بهره بانك جهانی

مقامات بانك جهانی اظهار داشتند بانك مزبور تصمیم گرفته است که حداقل تاتابستان آینده میزان نرخ بهره های وامهای خود را در ۷½ درصد باقی نگهدارد .

کشاورزان ایران

خاطره پنجاهمین سالروز سوم اسفند را گرامی داشتند

دهقانان عضو شرکت های تعاونی روستائی وشرکت های سهامی‌زراعی و خانه های فرهنگ روستائی‌سراسر کشور با چراغانی و آذین‌بندی ساختمان های شرکت های تعاونی و شرکت های سهامی زراعی و خانه های فرهنگ روستائی و با برپا داشتن مجالس جشن وسرور خاطره پنجاهمین سالروز سوم اسفند ۱۲۹۹ وآغاز فصل نوین تاریخ ایران را گرامی داشتند وضمن ایرادسخنرانی های متعدد ثمراتی‌که انقلاب سفید ایران در تمام شئون زندگی ملت ایران بخصوص جامعه روستائی کشوربوجود آورده مراتب احترام و حقشناسی خود را نسبت به بنیانگذار ایران‌نو اعلیحضرت رضاشاه کبیر ابراز ودرود های گرم و سپاس بی‌پایان خود را به پیشگاه رهبر عالیقدر انقلاب سفید ایران و ناجی گرانمایه خویش اعلیحضرت همایون شاهنشاه آریامهر تقدیم داشتند .

استقلال اقتصادی وتئوری تسلط

سی‌و ششمین نشریه تهران آکونومیست

به قلم دانشمند محترم‌آقای دکتر محمد علی مولوی منتشر شد . محل فروش: فروشندگان جراید یا اداره مجله

آ ـ ۷۹۱۰۶

دنیای ورزش
روزهای شنبه
منتشر میشود

قابل توجه مهندسین و شرکت های محترم ساختمانی
تکنیك عالی و ماشین آلات مدرن اتوماتیك
به ما امکان میدهد که بزرگترین کار های سنگی شما را با کیفیت عالی‌دراسرع‌وقت تحویل دهیم ضمنا این شرکت ده‌هزارمتر مربع‌سنك‌استوك تراورتین‌ومزمریت‌الوان را به قیمت بسیار مناسب عرضه‌می نماید.
خیابان سپهبد رزم‌آرا ـایستگاه تهران ـ پانزده متری افشار شرکت سنك‌رازان تلفن ۵۴۲۲۳

کارخانهٔ سیمان دورود
صادرکننده سیمان ومعرّف مرغوبترین نوع و بزرگترین واحد تولیدکننده سیمان درایران است .

ارباب بزرگ

نوشته : ماریو پوزو

ترجمه: احسان

-۵۳-

«سونی حاضی نشو برای یك ادم بی قابلیت حمام خون راه‌بیندازی . کار کار است و حسابش از همه چیز جدا است . حتی سوء قصد نسبت به پدرت هم کار است . توباید بفهمی که برای انتقام شخصی ،فاجعه‌ای جبران ناپذیر نبایدببار آورد.

نگاه «سونی» نگاهی سخت و بیرحمانه بود و گفت :

ـ موافقم ، نظر تو انست که وقتی ما به حساب سولوزو می رسیم ،کسی در حول و حوش یاسر راه ما نباشد . بسیار خوب منهم با این نظر موافقم .

سپس سونی سراغ «لوکا» را از تسیو گرفت و او همچنان اظهار بی‌اطلاعی کرد . هاگن گفت :

ـسولوزو از جانب لوکا نگرانی ندارد و این احساس من است . بنظر من عجیب. می رسد که آدمی محیل و زرنگ مانند سولوزو حساب عنصری چنین‌خطرناك‌مانند «لوکابراسی» رانکرده باشد ، بنابراین باین نتیجه رسیده‌ام که«سولوزو» اورا بطریقی از جریان خارج کرده مثلا او را ربوده است .

سونی زیر لب گفت :

ـخدانکند که لوکابراسی را علیه ما واداشته باشد زیرا این تنها چیزیست که پشتم را به لرزه درمی‌اورد .

ـنه من باور نمی کنم که «لوکا» علیه ماوارد معرکه بشود. او« ارباب بزرك» را از دل و جان می پرستد، به او ایمان داردو از همه مهمتر از اومی‌ترسد.

بنابراین مثل «گاتو» خودش را نفروخته وبه ماخیانت‌نکرده است . احتمال اینکه با زنی خارج شهر رفته باشد بسیار بعید است و هر کجا باشد خبر سوء قصد را در روزنامه ها خوانده یا از رادیو شنیده و در این صورت فورا خودش را اینجا می‌رسانید . بنابراین تقریبا یقین دارم اگر برویچه های «دن گلیا» اگر بلائی بسر «لوکا» نیاورده باشند،دست کم او را ربوده‌اند. اگر چنین باشد ، که یقینا هم هست باید منتظر بدتر از اینها بود .

یکی از چاقوکشان سینی محتوی اسپاگتی ، شراب و چند بشقاب را داخل اطاق آورد . حاضران مشغول غذا خوردن‌شدند و در حین خوردن به بحث خویش ادامه می دادند

ناگهان « مایکل» که تا این لحظه ساکت بود رشته کلام را بدست گرفت وبا اطمینان کامل گفت :

ـ من خود می دانم که در این میانه هیچکاره و تماشاچی هستم ولی از حرفهایتان اینطور استنباط کردم که «سولوزو» هنوز مقاصد شومی در سر داردو برگهای‌برنده‌ای هم در دست. او حاضر نیست به این سادگی ها دست از سرما بردارد . بنابراین مابایدد این کار را بدست بگیریم و بر او پیش دستی کنیم .

سونی گفت :

ـبله ، منهم همین عقیده را دارم و دائما به «لوکابراسی»فکر می کنم . دستور داده‌ام به محض اینکه او را پیدا کردند‌بدون توجه به خدماتی که تا به حال به ما کرده فورا اورا گرفته و اینجا بیاورند تنها حدس دیگری که می توان زد اینست که «ترکه» باسایر فامیل ها کنار آمده و در این صورت مابابد به شرائطش تن دردهیم، اینطور نیست تام ؟

ـ همینطور است‌و منهم همین عقیده را دارم زیرا بدون‌وجود پدرت هیچکاری علیه پنج «فامیل» نیویورك از دست ما ساخته نیست تنها پدرت شایستگی آنرا دارد که در راس‌همه آنها قرار گیرد ، او ارتباط سیاسی با مقامات مهم مملکتی دارد و در میان کارمندان عالیرتبه دولت دوستان فراوانی ذخیره کرده است.

در همین موقع «مایکل» نگاهی به ساعتش انداخت وگفت:

ـ من الساعه به بیمارستان میروم ، به پاپا سری میزنم واز انجا هم قرار ملاقاتی دارم که باید ...

«سونی» سخنش را برّید و گفت :

ـنه «مایك» تونباید از ایمجاقدم بیرون گذاری . تو برای «سولوروتر که» گروگان خوبی هستی .

در همین موقع سروصدائی از آشپزخانه شنیده شد. کلمانزا از اطاق خارج شد تا ببیند چه اتفاقی رخ داده و چند لحظه‌بعد در حالی که حلیقه ضد گلوله «لو کابراسی» را در دست داشت که بدور یك ماهی سفید دریا پیچیده شده‌بود ،باطاق برگشت. جلیقه را روی میز گذاشت و گفت :

ـ معلوم میشود «ترکه» از مرك جاسوس خود «پولی» مطلع شده و «لوکای» بیچاره را به قعر دریاها فرستاده است.

فرستادن تکه‌ای از لباس قربانی بایك ماهی ، به روش سیسیلی های سابق نشانه آن بود که قربانی در اعماق دریا مدفون شده است !

سرانجام «سونی» موافقت کرد که برادر کوچکش همراه دوتن محافظ ورزیده به شهر برود . آنشب وقتی «مایك» بشهر رسید نفس راحتی کشید . پشت میزنشست و دائما به تلفن جواب‌دادن اورا خسته کرده بود . ولی وقتی بیاد سخنان برادرش میافتاد که قصد داشت جنك خونینی‌راآغاز کند سخت ناراحت‌میشد...

هربار که«مایك» بدیدار «کی» محبوبش میرفت ، وجدانش در عذاب بود زیرا هیچوقت با او صادقانه درباره خانواده خود صحبت نکرده بود ، اما انشب دیگر بار عذاب وجدان رانمی کشید . برای اینکه پای تلفن صریحا به او گفته بود که‌پدرش رئیس یکی از دسته های مافیا است . لیکن شخص‌او یك عنصر «خنثی» و هیچکاره بودو در میان «فامیل» نقشی به عهده‌نداشت ولذا «کی» نمی توانست بر او خرده بگیرد. از طرف دیگرخود را وجدانا گناهکار می دانست که وظیفه فرزندی را انجام‌نداده و نسبت به پدرش که بدست کانکستر ها از پادرآمده و در بیمارستان بستری است هیچگونه دلسوزی به حال او نکرده است .

رموز تربیت کودک

چرا بچه‌ها دست به دزدی میزنند؟

بچه‌های بین یک تا سه سال اغلب اشیائی را برمیدارند که مال آنها نیست ، ولی این کار را دزدی نام نمی‌گزاریم ، چون آنها هنوز آگاه نیستند چه چیز مال آنهاست و چه چیز متعلق به آنها نیست ، آنها چیزی را بر میدارند، چون از داشتن‌آن لذت میبرند .

در چنین موردی مادر نباید کودکش را دعوا کند و یا او را دزدخطاب نمایدچون عمل‌کودک کاملا غیر ارادی بوده است . باید باو بگوید که مثلا فلان عروسک مال‌دخترخاله‌اش است و اگر او آنرا بردارد ، دختر خاله ناراحت میشود وگریه‌می‌کند ، باو یادآوری کند که در منزل اسباب بازیهای زیادی دارد که از آن عروسک بهتر و قشنگ تر است .

دزدی برای بچه‌ای که بزرگ تر است چه معنی دارد ؟

دزدی‌عمدی دربچه ها، معمولا از شش سالگی شروع میشود واگرجلوی آن‌گرفته نشودادامه پیدا میکند، وقتی بچه‌ای دراین سن‌چیزی‌راکه مال‌خودش نیست برداشت خوب میداند که کار درستی انجام‌نداده . برای‌همین یواشکی آنرا از کیف یاجیب رفیق یا والدینش بر میدارد ودر جائی‌که کسی متوجه نشود آنرا مخفی میکند واگر از او سئوال کنید، منکر برداشتن‌آن میشود.

وقتی والدین و یا معلم میفهمند بچه‌ای‌دزدی‌کرده‌عصبانی می ـ شوند ، باوحمله میکنند و شیئی را از بچه میگیرند ، وسعی‌می‌کنند او را خجالت زده کنند. که بزرگتر ها دزدی را خیانت میدانند و نمیخواهند از فرزندو یاشاگردان جنین عملی سربزند.

اما تمام بچه‌ها بخوبی میدانند که والدینشان از این حرکت خوششان نمی‌آید، و روی همین اصل پس‌ازانجام کار، خودشان تا حدی ناراحت میشوند . پس درست نیست با فهمیدن جریان بیش از آنچه لازم است او را خجالت‌زده و ناراحت کردوباو اینطور فهماند که دیگر مورد توجه آنها نیست .

پسر هفت ساله‌ای از یک خانواده محترم و ثروتمند را که بدقت تربیت شده، مثال میزنیم، او همه رقم اسباب بازی ولوازم التحریر دارد آنچه او درصدد برداشتن آن برمی‌آید پول‌است از کیف والدین و یا از جیب همشاگردی و یا خودکار ومداد معلم او احتیاجی به آنچه بر میدارد نداردچون‌هرچه بخواهد والدینش برایش میخرند او از انجام این کارچه میخواهد ؟

ساده ترین علت آن شاید تنهائی طفل باشد ، اویاندازه کافی از والدینش گرمی‌محبت نمی‌بیند . با آنها بقدر کافی صمیمی نیست و یا اینکه قدرت‌دوست‌پیداکردن‌ودوست نگهداشتن را ندارد (البته ممکن است این بچه کاملا طرف توجه باشد ، ولی بازهم برایش کافی نیست) اگرتوجه کرده باشید گفتیم بچه ها از هفت سالگی به این عمل‌دست میزنند در این سن است که طفل برای اولین بار بمحیط غریبه‌ای وارد شده و خودش را از والدینش دور میبیند . این بچه هاآنچه راازدیگری برمیدارند به بچه دیگری‌می‌دهند اگر پول است مثلا با آن برای کودکی که مورد توجهشان‌است‌آب‌نبات‌وبستنی میخرند ..

پس برای اینکه چنین وضعی در خانواده پیش نیاید والدین باید در چند ساعتی که طفل در منزل است بیشتر به او محبت کنند و باو بفهمانند که دوستش دارند و از نبودن او در منزل احساس‌دلتنگی میکنند. بااینهمه برای اینکه فردی تحصیل کرده بار آیداین ناراحتی ها راتحمل میکنند .

حسادت ، حساسیت زیاده از حد و میل به استقلال‌نیز باعث میشود بچه بدزدی تمایل پیدا کند این موفعیت برای نو جوانان بخصوص‌در دوران بلوغ بسیار پیش‌می‌آید .

بابچه‌ای که دزدی میکند چه باید کرد ؟

اگر مطمئن شدید که فرزندتان دزدی کرده خیلی جدی و با لحنی قهرآلود از او بپرسیدآنرا ازکجا آورده است. طوری‌رفتار نکنید که بتواند براحتی دروغ بگوید . (اگر والدین دروغ های فرزندشان را زاحت قبول کنند درواقع یک دزدیاجتماع تحویل داده‌اند).

وقتی مطمئن شدید کودکتان شیئی را از کجا آورده است او را میگیرید اگر از فروشگاه بوده او را به آنجا میبرید قبل از رسیدن به آنجا از او قول میگیرید که خودش شیئی رابه مدیر فروشگاه بدهد و بخاطر کاری که کرده از او معذرت بخواهد. درموقع‌رسیدن به پشت در اطاق مدیر فروشگاه از فرزندتان بخواهید همانجا بماند وخودتان شیئی را به‌مدیر بدهیدوعذرخواهی‌کنیدبخصوص برای بار اول لازم نیست طفل بیش از این خرد و خجالت‌زده شود ، همین قدرکه در طول‌راه با این فکر که باید پیش مدیر برود و خودش را دزد معرفی کند عذاب‌کشیده برایش‌کافیست اگر شیئی متعلق به یکی از همشاگردیهایش است نیز بهمین ترتیب آنرا به معلم مربوط‌بدهد تا خودش شیئی را به صاحب آن پس بدهد.

چندسئوال و چندطرح

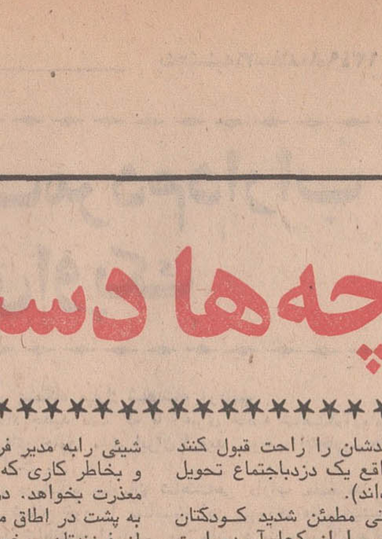

با دیدن این طرح تنها یك مساله‌درذهن بیننده پیدامیشود. این خانم دستهای خود را از کجای آستین در می‌آورد آیا واقعا مد ساز به او فرصتی‌داده که دست از آستین درآورد و یا اینکه چشم بسته او را بخرید و دوخت‌یك لباس ظاهرا کمیاب وبی‌مثال شمارا مجبور کرده است .

این خانم‌باگلهای بالای‌سرش شبیه دختران هندی یا تاهیتی است اما لباس او که‌پر ازگل وبوته‌و مرغ است چنان تنك و غیر عملی است که تنها باید مانکن‌وارکنار پله ایستاد و لبخند زد و اگر خانمی بخواهد این‌مد را تقلیدکندپس‌از مدتی نقش مجسمه های مفرغی راباید عهده‌دار شود .

زنان همیشه ماده خاصی برای مد سازان بوده‌اند .

مردان متفنن ، طرحهای زیبا، بدیع ، افسانه‌ای و گاه‌نامعقول خود را بر تن این زیبایان مد ـ پرست آراسته‌اند و گاه دامنه این مدسازی بجائی رسیده که زن موقعیت‌یك عروسك یامانکن را یافته است .

باید دید چرا بیشتر مد ـ سازان شهیرمرد هستند سئوال بعدی : اترویج یك مد تا چه‌حد به مسائل اجتماعی واقتصادی مربوط میشود ؟

بحثی دیگر ، چرا مداینگونه بسرعت شیوع می‌یابد وبدست چه عواملی ، این پدیده ، گسترش پیدا میکندو آیاروزی زنان ، از دست مدسازان متفنن و هوسباز به تنك خواهندآمد. و چرا مردان کمتر به مد خواهی تن‌میدهند یا لااقل کمتر به مد پرستی شهره‌اند ؟

مجموعه‌این‌سئوالات رامقاله‌ای مبسوط‌جوابگو میتواندباشداماما با نگاهی‌گذرا به چند طرح مد در این صفحه شما میتوانید با مد های غیر معقول «ولی زیبا» آشنا شوید ، واین تنها مشتی از خرواراست و چند طرح‌ساده اتفاقی است که از میان یك مجموعه مد این روز ها انتخاب شده است .

با دیدن این طرح ، آدم یاد شوالیه های قرن هیجدهم می‌افتد و این علیامخدره تنها یکعدد شمشیر و یکعدد طرف دوئل کمتر دارد ...

فال فردا

فروردین ـ یك بسته برای‌شما میرسد و از دریافت‌آن خوشحال میشوید .

اردیبهشت ـ سفری کوتاه در پیش‌دارید‌که بهتر است احتیاط لازم را کرده و مهیاتر بدین سفربروید.

خرداد ـ در محیط کار،حسادت اطرافیان و همکارانتان باعث آزردگی خاطرشما میشود، بهتر است آنرا جدی نگرفته خود را ناراحت نکنید .

تیر ـ درس‌های عقب مانده ، کارهای انجام نگرفته باعث میشود از خودتان دلگیر شوید، بهتر است در اجرای برنامه‌های‌خود سستی‌بخرج ندهید .

مرداد ـ با خانواده با مهربانی رفتار کنید، بگذارید اطرافیانتان از وجودشما احساس رضایت کنند .

شهریور ـ کارها بر وفق مراد شما پیش خواهد رفت و شما احساس رضایت کامل خواهید کرد .

مهر ـ با کسانی که میدانید ، برایشان عزیز هستید جروبحث نکنیدو مطمئن باشید که آنها به‌عقاید شما احترام میگذارند .

آبان ـ یك روز کاملا شاد و پر از هیجان را پشت‌سر خواهید گذاشت‌و روحیه شما کاملا تغییر خواهد کرد .

آذر ـ عکسها و کتابهائی که مورد علاقه شما بوده از طرف دوستی‌به‌شما هدیه داده میشود .

دی ـ شما به یك استراحت و تمدد اعصاب احتیاج دارید فردا سعی کنید به هیچ چیز ناراحت کننده فکر نکنید و با خود بگوئید من هرگز به رنجها فکرنخواهم کرد.

بهمن ـ با کسانی که کارفرما و یا بزرگتر شما هستند به احترام رفتار کنید بدین ترتیب توجه و مهربانی آنها را جلب خواهید کرد .

اسفند ـ فردا کمی‌بدخل وخرج خود برسید، اصراف و خرج‌های بیهوده ممکن است باعث ناراحتی‌بعدی شود .

این پیشنهادات باین‌منظور است‌که همه شاگردان متوجه عمل زشت او نشوند و در ضمن باید به طفل فهماندکه چون کار بسیار زشتی کرده و اگر بچه ها بفهمند دیگر با او صحبت نخواهند کرد او را به شاگردها معرفی نمی‌کنند .

اگربرای شما هم‌پیش‌آمده که کودکتان چیزی اضافه بر آنچه مال خودش است‌به منزل بیاورد توجه داشته باشید که باید بیش از گذشته باو محبت‌کنید و باو صمیمی باشید ـ باواجازه‌دهیدخواسته هایش را با شما در میان بگذارد . ممکن است انجام تمام آنچه از شما میخواهد برایتان مقدور نباشد ـ آنچه را مقدور است انجام‌دهید در مورد بقیه با دلیل و منطق او را به وضع زندگی آشناکنید وباو بفهمانید که چرا نمی‌توانید به خواسته‌اش جواب مثبت دهید.

مرحله دیگری در دزدی بچه ها وجود دارد که خودشان‌آنرا محض تفریح و خنده میدانند . مثلا در بازگشت از مدرسه دستجمعی از کنارمغازه‌میوه فروشی میگذرند و یک پرتقال بر میدارند و چند نفری در حال راه رفتن آنرا قسمت کرده و با خوشحالی تمام میخورند، وشاید هم دور بیاندازند اگر متوجه شدید که فرزند شما یکی ازاین عده است هر چه زودتر یعنی قبل ازاینکه‌کار برایش بصورت عادت درآید او را بهر صورت که میتوانید از دوستانش جدا کنید یا عوض کردن مدرسه و یا حتی عوض کردن منزل

خجسته

فقط
ماشین لباسشوئی
تمام اتوماتیک
سانیو
بخواهید

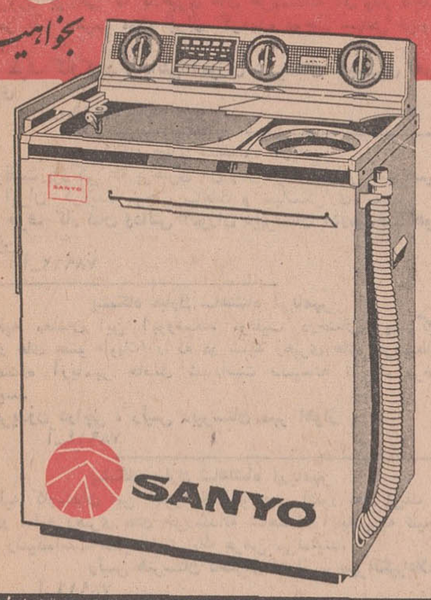

نماینده انحصاری : شرکت مسعود : نمایشگاه .
خیابان فردوسی ، کوچه بلژیک . ساختمان مسعود . تلفن ۳۱۳۲۹۴

پیشگاه مبارك شاهنشاه آریامهر
پیروزی درخشان تاریخی اوپك را که تحت رهبری خردمندانه شاهنشاه آریامهرانجام گرفت به پیشگاه ملوکانه و ملت ایران تبریك عرض مینمایند .
کارکنان دبستان ملی فرخنده .ناصح

اطلاعیه پودر برف

برای اطلاع خانمهای محترم

بدینوسیله یادآور میشود برف تنها پودر شستشوی ایران است .
که هیچگاه پودر آنزیم دار بشما عرضه نکرده است.
قوطی های برف درتمام مدت فقط در یك رنگ و بدون آنزیم
بدست شما رسیده است.
نامصرف پودر برف شما همیشه باخیال راحت لباسهای خودرا
پاك وتمیز میشوئید .

تالار رودکی
برنامه فوق العاده

موریس بژار : باله قرن بیستم (بلژیك)
آلوین نیکلای : رقص‌های نمایشی (امریکا)
ارکستر ۱۳۰ نفری پاریس
برنامه :

یکشنبه ۱۵ فروردین
ودوشنبه ۱۶ فروردین
ارکستر ۱۳۰ نفری پاریس
رهبر: درر پربر
باشرکت بزرگترین تکنواز فلوت : ژان پی‌یر رامپال
آثار : ژرژ بیزه ـ راول ـ موتسارت ـ خاچاطوریان ـ موسورگسکی

جمعه ۲۰ تا دوشنبه ۲۳ فروردین (دو برنامه درچهارشب)
موریس بژار و «باله قرن بیستم» (یکی از شهره ترین باله‌های مدرن جهان)
آثار : پرستش بهار (استراوینسکی)ـ پرندهٔ آتشین (استراوینسکی سونات و آکته‌س تراژیکوس (باخ) ـ باله دو نفری‌رومئو و ژولیت (برلیبوز) وآثار برجستهٔ دیگر .

شنبه ۲۸ فروردین
یکشنبه ۲۹ فروردین
دوشنبه ۳۰ فروردین (چهار برنامه در سه شب)
«آلوین نیکلای» : گروه رقص های نمایشی

بهای بلیط ها :
برای هریك از برنامه‌های باله قرن‌بیستم و گروه رقص‌های نمایشی :
۱۵۰۰ـ ۱۰۰۰ ـ ۵۰۰ ـ ۳۰۰ـ ۲۰۰ـ ۱۰۰ و ۵۰ ریال .
برای ارکستر پاریس : ۱۲۰۰ـ۶۰۰ـ ۴۰۰ـ ۲۰۰ـ ۱۰۰ و۵۰ ریال .
بهای دفترچهٔ بلیط‌ها : (مجموعهٔ‌بلیط برای شش برنامه) بااحتساب ۳۰ در صد تخفیف : ۵۸۸۰ ریال
تاریخ فروش در گیشهٔ تالار رودکی: از ۱ تا ۸ اسفندماه: فروش «دفترچه بلیط‌ها»

از ۸ اسفند به بعد : فروش آزاد

ماشین های حساب نواردار مکانیکی والکترونیکی
هیچ ماشین حسابی دوام ، استحکام ، سرعت وظرافت
ماشین حساب پرسیزا راندارد .
«ماشین حساب پرسیزا ساخت کشور سویس»
آدرس : شرکت سهامی ترنکار ـ میدان فردوسی ـ خیابان شاهرضا ۳۴۱ تلفن ۳۱۲۵۰۱ ـ ۳۱۲۸۷۴
پرسیزا
Precisa

ابراز احساسات فرهنگیان و طبقات مختلف مردم اهواز بمناسبت پیروزی ایران در مذاکرات نفت

پیشگاه مبارك شاهنشاه آریامهر

پیروزی های درخشان ملت ایران در مورد مسئله نفت وموفقیت های اوپك که تحت رعامت ورهبری شاهنشاه آریامهر عاید ایران و اوپك شده است صمیمانه شادباش می گوئیم.
کروه فرهنگی البرز :
از طرف کارکنان و دانش آموزان دبیرستان ملی و دبستان های ملی البرز و ملی بوعلی ، اهواز، فخرالسادات شمس ، مقدم، رسایی.
آ_۷۸۹۰۸

پیشگاه مبارك شاهنشاه آریامهر

پیروزی بزرگی که بارهبری های خردمندانه آن پدر تاجدار در امر نفت نصیب ملت ایران گردیده موجب سپاس فراوان است.
از طرف کارکنان و دانش آموزان دبیرستان منوچهری اهواز سفیری
آ_۷۸۹۱۰

پیشگاه مبارك شاهنشاه آریامهر

موفقیت بزرگی که برهبری ان پدر تاجدار درامر نفت نصیب ملت ایران گردیده موجب مباهات و سپاسگزاری است.
از طرف کارکنان ودانش آموزان دبیرستان اذرمیدخت اهواز شهدین.
آ_۷۸۹۱۲

پیشگاه مبارك شاهنشاه آریامهر

کلیه معلمان این آموزشگاه موفقیت درخشان وچشمگیر کشور های عضو «اوپك» را که در سایه رهبری های خردمندانه شاهنشاه آریامهر حاصل شده‌است صمیمانه تبریك عرض مینمایند.
فریدون دواچی ، رئیس دبیرستان مهر اهواز
آ_۷۸۹۱۴

پیشگاه مبارك شاهنشاه آریامهر

کلیه کارمندان این آموزشگاه موفقیت کشور های اوپك را که در سایه رهبری های خردمندانه شاهنشاه آریامهربه نتیجه قطعی رسیده‌است صمیمانه تبریك عرض می‌نمایند.
رئیس هنرستان دختران اهواز - مهرانگیزعلامه
آ_۷۸۹۱۶

پیشگاه مبارك شاهنشاه آریامهر

پیروزی بزرگی راکه برهبری انجناب در استیفای حقوق ملت ایران درامر نفت بعمل امدتبریك عرض مینمائیم.
از طرف کارکنان و اعضای انجمن همکاری خانه‌و مدرسه دبستان جندی شاهپور اهواز ، گیتی فندی
آ_۷۸۹۱۸

پیشگاه مبارك شاهنشاه آریامهر

پیروزی‌ملت ایران رابه رهبری پدر تاجدار در مورد شرکت های نفتی اوپك تبریك عرض نموده سلامتی ذات اقدس‌شهریاری را از درگاه احدیت خواستاریم.
از طرف دبیران و کارکنان دبیرستان پروین اعتصامی اهواز- روح‌انگیز سلحشور
آ_۷۸۹۲۰

پیشگاه مبارك شاهنشاه آریامهر

پیروزی مذاکرات اوپك رابه حضور مبارك و ملت ایران‌تبریك عرض میمائیم.
از طرف دبیران و کارکنان ودانش آموزان دبیرستان نظام وفای اهواز -سمس‌علیاهاشمی.
آ_۷۸۹۲۲

پیشگاه مبارك شاهنشاه آریامهر

موفقیت بی‌نظیری که برهبری شاهنشاه عظیم‌الشان در مذاکرات اوپك نصیب ملت ایران شده موجب افتخار و مباهات هر ایرانی است این موفقیت بزرك را از صمیم قلب به‌پیشگاه شاهنشاه آریامهر و ملت ایران تبریك و تهنیت عرض می‌نماید.
رئیس دبیرستان ملی رهنما، اهواز مهدی مدرس‌صادقی
آ_۷۸۹۲۴

پیشگاه مبارك شاهنشاه آریامهر

موفقیت شاهنشاه آریامهر را در رهبری جسات اوپك بمنظور استیفای حقوق حقه ملت ایران به عموم هموطنان عزیز تبریك عرض نموده بقاء و سلامتی خاندان جلیل سلطنت را از ایزد متعال خواستاریم.
شرکت واحد سندیکای حمل‌و نقل اهواز -بندر شاهپور
آ_۷۸۹۲۶

پیشگاه مبارك شاهنشاه آریامهر

پیروزی بزرگی راکه به رهبری ان پدر تاجدار در امرنفت نصیب ملت ایران گردید موجب مباهات و سپاسگزاری است.
اهواز - پیمانکاری محمد جوادمرید
آ_۷۸۹۲۸

پیشگاه مبارك شاهنشاه آریامهر

موفقیت بی‌نظیر و پیروزی درخشان اوپك را که بدست‌توانای رهبر عالیقدر ایران شاهنشاه آریامهر نصیب ملت ایران کردید به پیشگاه مبارك پدر تاجدار و ملت ایران از صمیم قلب‌تبریك عرض می‌نماید.
اهواز -فروشگاه ایرانفرش - برادران هاشمی
آ_۷۸۹۳۰

پیشگاه مبارك شاهنشاه آریامهر

هم‌آهنك با ملت ازاده ایران پیروزی بزرك اوپك را به پیشگاه پدر تاجدار شاهنشاه آریامهر تبریك عرض می‌نماید.
اهواز - پیمانکاری حاج حمیدحسینی‌پورو پسران

پیشگاه مبارك شاهنشاه آریامهر

پیروزی بزرگی که برهبری آن پدر تاجدار در امر نفت نصیب ملت ایران گردید موجب مباهات و سرافرازی است.
از طرف کارکنان ودانش آموزان دبیرستان ملی جعفری اهواز -محمد جواد حجسته

پیشگاه مبارك شاهنشاه آریامهر

پیروزی بزرگی که برهبری ان پدر تاجدار درامر نفت نصیب ملت ایران گردید موجب مباهات و سپاسگزاری است.
از طرف دبیران و کارکنان‌ودانش آموزان دبیرستان بابك اهواز - ساجن‌پور صدامی

خاکپای مبارك ذات اقدس ملوکانه

یکبار دیگر در موقعیتی حساس که نه تنها سرنوشت‌میهن عزیز بلکه اینده قسمت مهمی از دنیای رو به توسعه درمعرض خطر بوده در سایه رای و درایت آن رهبر خردمند معظم ایران شاهد پیروزی رادر بر کشید. موفقیت در برابر شرکت‌های‌نفتی رابه پیشگاه جهان مطاع ذات مبارك شاهانه تبریك عرض می‌نماید.
اهواز -شرکت سهامی شن‌ریزعبدالخان

پیشگاه مبارك بندگان شاهنشاه آریامهر

پیروزی درخشانی راکه به رهبری آن شاهشاه بزرك درباره استیفای حقوق ملت ایران از درآمد نفت بدست آمده است با غرور و سرافرازی به آن آستان مقدس تبریك عرض میکنیم.
شرکت سهامی آرد خوزستان -اهواز

پیشگاه مبارك شاهنشاه آریامهر

جان نثار افتخار دارد پیروزی اوپك برهبری خردمندانه شاهنشاه آریامهر را که مایه مباهات ملت ایران است تبریك وتهنیت عرض نماید.
اهواز - از طرف کارکنان و دانش آموزان دبیرستان دکتر کریم فاطمی - تولائی

پیشگاه مبارك شاهنشاه آریامهر

موفقیت افتخار امیز مذاکرات اخیر نفت که به رهبری خردمندانه شاهنشاه آریامهر نصیب ملت ایران گشته پیوند ناگسستی شاه و مردم را بیش از بیش محکمتر گردانید.
رئیس دبیرستان ابراهیم پور داود اهواز - میرعمادی

پیشگاه مبارك شاهنشاه آریامهر

پیروزی درخشان اوپك که به رهبری خردمندانه شاهنشاه محبوب نصیب ملت ایران شد باقلبی مملو از سپاسگزاری و سرور به پیشگاه مبارك پدر تاجدار تبریك عرض می نماید.
از طرف دبیران و دانش آموزان دبیرستان دهخدای‌اهواز:
محمود پورعلی
آ_۷۸۹۴۶

پیشگاه مبارك شاهنشاه آریامهر

موفقیت درخشانی را که براثر تدابیر خردمندانه شاهنشاه آریامهر نصیب ملت ایران و اوپك گردیده است صمیمانه تبریك عرض مینمائیم .
از طرف کارکنان ودانش آموزان دبیرستان دکتر حسابی اهواز . هوشنك اشرفی
آ_۷۸۹۴۸

پیشگاه مبارك شاهنشاه آریامهر

موفقیت بزرگی که تحت رهبری آن پدر تاجدار در موردنفت نصیب ملت ایران گردید مایه مباهات و سپاسگزاری است .
از طرف دبیران و کارکنان و دانش آموزان دبیرستان شاهپور اهواز - حسن محسنی
آ_۷۸۹۵۰

شاهنشاها

موفقیت مذاکرات اخیر نفت را که تحت رهبری خردمندانه شهریار مفخم تحقق یافته به پیشگاه مبارك و ملت عزیزایران تبریك عرض می نماید .
از طرف کارکنان و دبیران و دانش آموزان دانشسرای مقدماتی اهواز - فردوس ندامانی
آ_۷۸۹۵۲

پیشگاه مبارك شاهنشاه آریامهر

موفقیتی که با رهبری و ارشاد ان شاهنشاه خردمند نصیب ملت ایران در قرارداد جدید نفت شد مایه مباهات می باشد مفتخریم که به پیشگاه مبارك شاهنشاه آریامهر سر تکریم و سپاس فرود آورده این پیروزی‌را به ملت ایران تبریك بگوئیم.
اهواز - سالن غذاخوری بیریا -رضاکوشکی
آ_۷۸۹۵۴

پیشگاه مبارك شاهنشاه آریامهر

پیروزی کشور های نفتی اوپك برشرکت های نفتی مرهون توجهات رهبر عالیقدر ملت ایران است این پیروزی درخشان را بحضور ذات ملوکانه تبریك عرض نموده امیدوار است که همیشه دررسیدن به ارمان های خویش که همانا اعتلای‌ایران عزیز است موفق و پیروز باشند .
اهواز- کارکنان‌پیمانکاری ظهیر
آ_۷۸۹۵۶

پیشگاه مبارك شاهنشاه جهاندار ایران

صیت وآوازه قدرت فکری و تسلط بر امور اقتصادی و سیاسی‌آن‌شهریارموفق‌در همه امور بویژه توفیقی که در مذاکرات اوپك به رهبری ان شاهنشاه نصیب ملت ایران و سایر ملل ذینفع شد سبب اعجاب و سپاس فراوان ملت‌ایران گردیده است از خدای بزرك دوام عمر و بقاء خاندان جلیل سلطنت پهلوی را خواهانم .
اهواز - حاج کریم طالبیان
آ_۷۸۹۵۸

پیشگاه مبارك شاهنشاه آریامهر

استیفای حقوق ملت ایران و کشور های دوستمان از نفت یکی از پیروزی های بزرگی است که تحت رهبری خردمندانه شاهنشاه محبوب نصیبا ماشدبه این‌مناسبت مراتب سپاسگزاری خود را به پیشگاه ملوکانه معروض میدارد
اهواز - ایران پیما -تقی‌پور
آ_۷۸۹۶۰

پیشگاه مبارك شاهنشاه آریامهر

باکمال مسرت پیروزی درخشان اوپك را که بدست توانای شاهنشاه اریامهر نصیب ملت ایران شده از صمیم قلب‌تبریك عرض سلامتی و دوام سلطنت آن پدر تاجدار را از درگاه خداوند متعال مسئلت دارم .
اهواز - شرکت سهامی امونت- حاج محمدد باغ
آ_۷۸۹۶۲

پیشگاه مبارك شاهنشاه آریامهر

باسپاس فراوان هم صدا بافردفرد هم میهنان عزیز این موفقیت تاریخی را که مدیون درایت و مساعی عالیه شاهنشاه آریامهر است . به پیشگاه مبارکشان تبریك عرض می کنیم.
اهواز - سینما اوکسین -فهیمی پور
آ_۷۸۹۶۴

پیشگاه بندگان اعلیحضرت همایون شاهنشاه آریامهر

مراتب حق شناسی خود را به مناسبت رهبریهای خردمندانه آن پدر تاجدار در استیفای حقوق حقه ملت ایران از کمپانی های نفتی معروض میدارند .
اهواز - سینما شهر فرنك - فدکساز
آ_۷۸۹۶۶

حضور مبارك اعلیحضرت شاهنشاه آریامهر

موفقیت غرور آفرین‌اوپك‌را در مذاکرات با کمپانی های‌نفتی که نمایانگر غلبه حق بربیعدالتی و نشان دهنده انتکار ورهبری خردمندانه اعلیحضرت همایونی است صمیمانه تبریك میگوئیم.
از طرف دبیران و کارکنان و دانش آموزان دبیرستان ملی وفا اهواز - فنادپور

ابراز احساسات فرهنگیان خمین بمناسبت پیروزی اوپك

پیشگاه مبارك اعلیحضرت همایون شاهنشاه آریامهر

جان‌نثاران افتخار دارند پیروزی اوپك‌را که در پنجاهمین سال سلطنت خاندان جلیل‌پهلوی برهبری مدبرانه اعلیحضرت‌همایون شاهنشاه آریامهر نصیب ملت‌ایران گردیده به خاکپای‌همایونی تبریك عرض نمایند .
کارکنان اداره آموزش و پرورش خمین: فیروزی -نوربخش- هاشمی- دالائی - صالحی - فراستی - مجدی - مرتضوی - رضائی - طاهری - ادیبی - محمدحسن رضائی - بهرامی - غلامرضا رضائی - محتشمی - عزیزی - محمدی - مردم‌دوست- احمدنیا مجرد - طیبی .
آ_ ۷۸۹۹۸ .

شاهنشاها

کارکنان و دانش‌آموزان دبیرستان پهلوی خمین پیروزی شهریار عدالت‌گستر را در استیفای حقوق ملت ایران و کشور های عضو اوپك میستایند .
رئیس دبیرستان پهلوی خمین : عباس فکور
آ_۷۸۹۹۶

پیشگاه مبارك شاهنشاه آریامهر

افتخارا پیروزی تاریخی کنفرانس اوپك که تحت رهبری خردمندانه شاهنشاه آریامهرانجام گرفت‌به پیشگاه معظم‌شاهنشاه و ملت ایران تبریك عرض میمایند
کارکنان دبیرستان دخترانه گلزار خمین

پیشگاه مبارك شاهنشاه آریامهر

کارکنان دبستان ۱۷دی شهرستان خمین موفقیت‌درخشان سازمان فنی اوپك را تحت رهبری آن‌پدر تاجدار صمیمانه‌تبریك عرض مینمایند .
کارکنان دبستان دخترانه ۱۷ دی خمین

پیشگاه معظم شاهنشاه آریامهر ارواحنا فداه

پیروزی کشورهای عضو اوپك در مذاکرات نفت رابرهبری و سیاست مدبرانه آن رهبر خردمند در آستانه پنجاهمین سال سلطنت دودمان پهلوی تبریك عرض مینمائیم .
جان‌نثاران کارکنان دبستان عنصری خمین : میرمعصومی- شریفی - مشایخی - نوری - شهبازی - حاج‌محمدی- مولود میرمعصومی - ابراهیم شریفی - محمدرضا محمدی-رستمیان- شمس - گنجی - نوربخش - خسروی .
آ_۷۸۹۹۰

پیشگاه شاهنشاه آریامهر رهبر عالیقدر ایران

کارکنان دبستان امیر کبیر خمین پیروزی کشورهای عضو اوپك را برهبری خردمندانه معظم‌له تبریك عرض میمایند .
از طرف کارکنان دبستان امیرکبیر خمین : محمد دارابی
آ_۷۸۹۸۸

تبریکات طبقات مختلف مردم داراب بمناسبت پیروزی اوپک

پیشگاه مبارك شاهنشاه آریامهر

باکمال‌مسرت پیروزی درخشان اوپك راکه بدست توانای شاهنشاه آریامهر نصیب ملت‌ایران شده از صمیم قلب تبریك عرض نموده دوام سلطنت ابدمدت آن پدرتاجدار را از درگاه خداوند متعال مسئلت دارم.
چاکر دکتر حمیدسلامی
آ_۷۹۳۱۲

پیشگاه مبارك شاهنشاه آریامهر

کارمندان ثبت اسناد شهرستان داراب مفتخرند که پیروزی تابناکی که از درآمدنفت تحت رهبری های خردمندانه آن ناجی عالیقدر نصیب ملت ایران شده از صمیم قلب تهنیت های خودرا به پیشگاه مبارك و عموم ملت ایران معروض‌میداریم.
جان‌نثار مهدی رفعتی رئیس ثبت داراب
آ_۷۹۳۱۰

پیشگاه مبارك شاهنشاه آریامهر

مراتب سپاسگزاری و حق‌شناسی کارکنان ، دبیران ودانش آموزان دبیرستان ۲۵ شهریور شهرستان داراب از پیروزی چشمگیرو درخشان شاهنشاه آریامهر در حل مسئله نفت به آن شهریار عظیم‌الشان و قاطبه ملت ایران تبریك و تهنیت عرض مینماید.
کفیل دبیرستان ۲۵ شهریور شهرستان داراب.حشمت‌الله نیك‌خو.
آ_۷۹۳۰۸

پیشگاه مبارك شاهنشاه آریامهر

مراتب سپاسگزاری و حق‌شناسی کارکنان دبیران ودانش آموزان دبیرستان امیرکبیر شهرستان داراب از پیروزی‌چشمگیر و درخشان شاهنشاه آریامهر در حل مساله نفت و استیفای کامل حقوق صاحبان آن‌به‌همیمنان تهنیت عرض نموده دوام و بقای خاندان جلیل سلطنت پهلوی را از خداوند متعال‌آرزومند است .
جان‌نثار -ابراهیم بردبار
آ_۷۹۳۰۲

پیشگاه مبارك اعلیحضرت همایون محمدرضا پهلوی اریامهر شاهنشاه عظیم‌الشان ایران

جان‌نثار مفتخر و مباهی است که پیروزی درخشان و تابناك بزرگی که به رهبری آن شهریار عدالت گستر در راه استیفای حقوق حقه ملت ایران از درآمدنفت بدست آمده است باعرور ملی‌و سرفرازی به پیشگاه مبارك تبریك عرض نماید.
جان‌نثار شهریاری علی سرفرازی رئیس شرکت نفت‌شهرستان داراب.

پیشگاه مبارك اعلیحضرت همایون شاهنشاه آریامهر

جان‌نثار مفتخر است که از طرف کارکنان برق ناحیه داراب پیروزی تابناکی راکه به رهبری ان شاهنشاه بزرك در باره استیفای حقوق ملت ایران از درآمد نفت بدست آمده‌است باغرور و سرفرازی بخاك‌پای مبارك همایونی‌تبریك عرض نماید.
چاکر شکیبارنیس برق ناحیه داراب

پیشگاه بندگان اعلیحضرت همایون شاهنشاه اریامهر

جان‌نثار مفتخر است که پیروزی تابناکی راکه به رهبری ان شهریار بزرك درباره استیفای حقوق ملت ایران از درآمدنفت بدست آمده‌است باغرور و سرفرازی بخاك پای مبارك‌همایونی و ملت ایران تبریك عرض نماید.
چاکر فلندر نعمت‌الهی رئیس بانك صادرات شهرستان داراب

پیشگاه اعلیحضرت همایونی شاهنشاه آریامهر

موفقیتی که با رهبری وارشاد آن شاهنشاه خردمند نصیب ملت ایران درقرارداد جدید نفت گردیده مایه مباهات میباشد مفتخریم که به پیشگاه مبارك آن رهبر عالیقدر سرتکریم و سپاس فرود آورده این پیروزی رابملت‌ایران‌تبریك بگوئیم.
از طرف کارمندان دارائی شهرستان داراب محمد جوادسراجی

پیشگاه اعلیحضرت همایونی شاهنشاه آریامهر

موفقیتی که بارهبری وارشاد آن شاهنشاه خردمند نصیب ملت ایران در قرارداد جدیدنفت گردیده مایه مباهات میباشد مفتخریم که به پیشگاه مبارك آن رهبر عالیقدر سر تکریم و سپاس فرود آورده این پیروزی را به ملت ایران تبریك بگوئیم.
از طرف کارکنان بانك بیمه سپه داراب - جواد انعامی

پیشگاه مبارك شاهنشاه آریامهر رهبر عالیقدر ملت‌ایران

موفقیتی که تحت رهبری خردمندانه شاهنشاه آریامهر در قرارداد جدیدنفت نصیب ملت ایران گردیده مایه سربلندی و غرور هرایرانی است .
کارکنان دبستان آریامفتخرند که‌این پیروزی به پیشگاه معظم شاهنشاه محبوب تبریك عرض نمایند.
ازطرف کارکنان دبستان آریا معزی

پیشگاه مبارك شاهنشاه آریامهر

انعقاد قرارداد جدید نفت که با رهبری خاصه شاهنشاه‌آریامهر موجب استیفای حقوق ملت ایران‌گردید .موجب افتخاروموباهات هر ایرانی است .
کارکنان درمانگاه سازمان شاهنشاهی داراب مفتخرند که تبریکات بی‌شائبه خود را بمناسبت این پیروزی عظیم‌به‌پیشگاه رهبر عالیقدر شاهنشاه آریامهر و ملت عزیز ایران عرضه بدارند .
دکتر عنایت‌اله زارع نژاد پزشك درمانگاه شهرستان داراب

پیشگاه مبارك شاهنشاه آریامهر

مفتخرا به شرف عرض همایونی می رساند باکمال شادمانی بمناسبت پیروزی نفتی ممالك اوپك بخصوص استیفای حقوق‌ملت ایران که با درایت و فداکاری آن رهبر عالیقدر صورت تحقق به خودگرفت صمیمانه ترین تبریکات و تهنیت های قلبی‌خودرا به پیشگاه ناجی ملت ایران عرض نموده سعادت و ترقی روز افزون ملت و کشور عزیز در پرتو برکت آن شهریار دادگستر از خدای توانا خواستارم .
غلام جان نثار احمد علی ایرج پور معمار شهرداری داراب
آ_۷۹۳۲۲

پیشگاه مبارك اعلیحضرت همایون محمد رضا شاه پهلوی شاهنشاه آریامهر

جان نثار با کمال افتخار پیروزی‌درخشان اوپك در استیفای حقوق ملت ایران و سایر ملل صادر کننده نفت را که نتیجه راهنمائی های خردمندانه و نبوغ فکری رهبر عظیم‌الشان ملت ایران است از طرف خود و کارمندان به پیشگاه پدرتاجدارملت ایران تبریك عرض نماید .
چاکر دکتر احمد برازجانی رئیس بهداری شهرستان داراب
آ_۷۹۳۲۴

پیشگاه مبارك شاهنشاه آریامهر

کارکنان اداره ثبت احوال داراب موقعیت درخشان اوپك را که مرهون رهبری‌و ارشاد خردمندانه آن شاهنشاه معظم می‌باشد بادلهای آکنده از حق شناسی به‌پیشگاه پدر تاجدارملت ایران تبریك عرض مینمایند .
از طرف کارکنان اداره ثبت احوال داراب - ریاضی

پیشگاه مبارك شاهنشاه آریامهر

پیروزی درخشانی که به رهبری خردمندانه‌شاهنشاه آریامهر وانعقاد قرارداد جدید نفت نصیب ملت ایران گردید موجب افتخار و مباهات هر ایرانی است دبیر و اعضاء سازمان زنان شهرستان داراب مفتخرند که بی شائبه‌ترین تبریکات خود را به پیشگاه مبارك شاهنشاه آریامهر عرضه بدارند
باتقدیم احترامات دبیرسازمان زنان شهرستان داراب نوشین بنی هاشمی

پیشگاه مبارك شاهنشاه آریامهر

کارکنان دبیرستان دخترانه ازرم داراب پیروزی درخشان کشور های عضو اوپك‌رادرپرتو رهبری‌خردمندانه‌شاهنشاه مفتخم‌شادباش عرض می نمایند .
کفیل دبیرستان آزرم - نیك بخش

پیشگاه مبارك اعلیحضرت همایون شاهنشاه آریامهر

جان نثار مفتخر است که از طرف کلیه فرهنگیان شهرستان داراب پیروزی تابناکی را که به‌رهبری‌آن شاهنشاه بزرك‌درباره استیفای حقوق ملت ایران از درآمد نفت بدست آمده است‌با غرور و سرافرازی به خاکپای مبارك همایونی تبریك‌عرض‌نماید.
چاکر ساحلی رئیس آموزش و پرورش داراب

آگهی برای شرکت در امتحان استخدام رسمی

پیرو آگهی های گذشته بدین وسیله باطلاع کلیه داوطلبان استخدام رسمی درسازمان غله کشور که قبلا برای مشاغل کارشناسی بودجه و کارشناس امور حقوقی و کارشناس‌ماشین- آلات و برق و مترجم انگلیسی نام نویسی کرده‌اند میرساند که در تاریخ۱۶ر۱ر۵۰ ساعت ۹ صبح برای شرکت‌درامتحان استخدام رسمی در محل سازمان امور اداری و استخدامی کشور واقع در خیابان اسفندیاری جنوبوپلا حضور بهم رسانند . داوطلبان باید قبلا روز ۱۴ر۱ر۵۰ از ساعت ۸ صبح تاآخر وقت اداری کارت ورود به جلسه امتحان خودرا از اداره کارگزینی سازمان غله کشور واقع‌درخیابان داور روبروی وزارت‌دادگستری دریافت دارند. به افرادی که کارت نداشته باشند حق‌شرکت در جلسه امتحان داده نخواهدشد. م‌الف ۱۲۲۳۸
کریم والا
رئیس سازمان‌غله کشور
آ_۷۹۲۷۳

۱_۳

راهنمای امتحانات نهائی و کنکور دانشگاه

قیمت ۲۰۰ ریال
انتشارات امیرکبیر

راهنمای امتحانات نهائی و کنکور دانشگاه کتابی است شامل سئوالات‌کنکور سراسری کشور درسالهای ۴۸و۴۹ و پاسخ بدانها این کتاب که به کوشش احمدرادمرد کارشناس امتحانات تدارک شده برای راهنمائی و افزایش معلومات عمومی فارغ التحصیلان و داوطلبان کنکور مفید میتواند باشد .

آگهی دعوت از قبولشدگان در امتحان کتبی استخدامی

پیرو آگهی قبلی از خانم هاو آقایان مشروحه زیر که قبلادرامتحانات کتبی استخدامی موسسه خاکشناسی وحاصل‌خیزی خاك شرکت نموده وقبول شده‌اند دعوت مینماید که جهت مصاحبه ساعت ۹ صبح روز شنبه ۱۵ر۱۲ر۱۳۴۹در موسسه مزبور به آدرس « امیر آباد شمالی -کوی دانشگاه » حاضر شوند.

الف -کارشناس خاك
۱- آقای حمید سیادت
۲-آقای صابر شاهونی
۳- آقای عبدالرحیم‌حمیدیان
۴-خانم شهلا محمودی
۵- آقای عبدالرحمن خطیر
۶- آقای محمد مهدی متقی
۷- آقای عبدالرسول اعتمادفرد
۸- آقای‌جلال قبادپور
۹- آقای منصور الفتی
۱۰- آقای جمشید منصوری
۱۱- آقای احمد باهری
۱۲- آقای محمد جعفر بلادی بهبهانی :
۱۳- آقای اکبر حاجی زاده
۱۴- آقای لامرضا خوش‌فطرت
۱۵- اقای شجاع‌الدین فلاحی
۱۶- آقای محمد رضا نخعی
۱۷- آقای محمود کیهان
۱۸- آقای صمد شعرباف

ب- کارشناس شیمی
۱-خانم ناهید هجران
۲- آقای بنهن یغمائی
۳-خانم مریم علی‌احیائی
م‌الف ۱۲۲۴۲

وزیر کشاورزی
۱-۲ آ_۷۹۲۷۶

مجله جوانان دوشنبه‌ها منتشر میشود

گروه ششم طبیعی

مخصوص دانش آموزان وداوطلبین ششم طبیعی

جهت کلاسهای ترم اسفندماه تعداد ۴۷۰ دانش آموز

برحسب حق تقدم ثبت نام پذیرفته میشود

کلیه وجه دریافتی بمردودین در امتحان نهائی مسترد میگردد

شروع ساعات کلاسهای گروه ششم طبیعی

گروه الف : ۴ر۴۵ تا ۸ر۱۵ (روزهای فردو جمعه عصر) گروه (د) ۶ر۳۰ تا ۱۰ (روزهای زوج و صبح جمعه)
گروه ب : ۵ر۱۵ تا ۸ر۴۵ (روزهای زوج و جمعه صبح) گروه (ه)۷ر۴۵ تا ۹ر۴۵ (هرشب)
گروه ج : ۶ تا ۹ر۳۰ (روزهای فرد و جمعه صبح) گروه(و)۸ تا ۱۰(هر شب)
تذکر ۱-در این ترم‌فقط‌دروس فیزیك‌مکانیك -شیمی‌الی-جبر ومثلثات تدریس میگردد
تذکر ۲- ایام تعطیل و روزهای جمعه کلیه کلاسها دایرمیباشد .
تذکر ۳- آموزشگاه مجهز به سرویس میباشد .
تذکر ۴- ثبت نام از ساعت ۵ تا ۱۱ بعد از ظهر

نشانی: شاهرضا - کالج - دبیرستان طهران تلفن ۴۶۱۲۰

(۵ تا ۱۱ بعدازظهر)

دیداری از شهرهای ایران

واینک شما در قلب ذوب آهن هستید

اختصاصی اطلاعات

-۵-

گزارش از : حسین ایزدی
فرستاده مخصوص روزنامه اطلاعات به اصفهان

آنچه باید از ذوب‌آهن بدانید

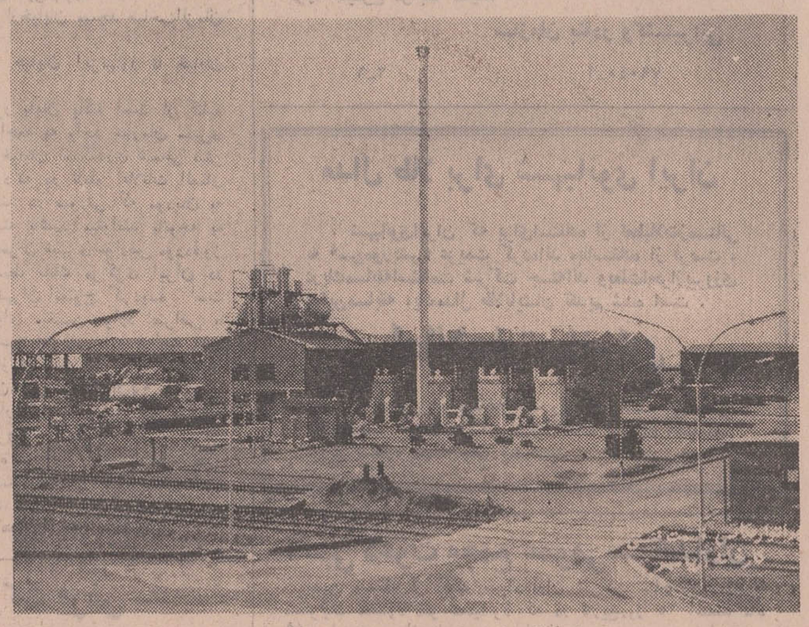

کوره بخار در پایگاه ساختمانی کارخانه ذوب آهن آریامهر

فرستاده مخصوص روزنامه اطلاعات به اصفهان در پنجمین گزارش ارسالی خود شما را به قلب کارخانه ذوب آهن آریامهر رهنمون میشود.

کوره بلند که واقعا شایسته است آنرا قلب کارخانه ذوب آهن آریا مهر بنامیم مرکز عملیات اصلی کارخانه میباشد واز همینجا است که اولین‌سری محصول نخستین کارخانه ذوب آهن ایران یعنی چدن خام بدست می‌آید.

مواد اولیه بوسیله «نوارنقاله» های مخصوص وارد دهانه این کوره میشوند ودر آنجا توسط دستگاههای مخصوص تقسیم گردیده و بداخل کوره‌هدایت میگردد.

درجه حرارت کوره بلند ذوب آهن، دراوج، یعنی در نقطه ذوب‌سنگ آهن ۱۱۰۰ درجه سانتیگراد است .سنگ آهن در این درجه حرارت که باوسائل و ابزار پیچده‌ای ایجاد میشود، و پس از طی سلسله مراحل مختلفی ذوب میگردد.

کوره بلند کارخانه ذوب آهن آریامهر دارای سه منفذ خروجی برای خروج مواد مذاب است. یکی از این منفذها که مخصوص خروج چدن مذاب است در مواقع غیر لازم بوسیله گلوله‌ای سربی با دستگاه مخصوص بسته میشود ودر مواقع تخلیه چدن با اهرم مخصوص باز میگردد.

دو منفذ دیگر که همیشه باز میباشند و مخصوص تخلیه‌مواد زائد که در اصطلاح اهل فن «سرباره» نامیده میشودهستند در بالای منفذ اولی قرار دارند از این منفذ ها طی جریان تدریجی ذوب‌سنگ‌آهن‌موادمذاب خارج شده و بوسیله پاتیل‌هائی به کارگاه «عمل آوردن سرباره» فرستاده میشود.

سرباره کوره بلند یکی از بهترین مواد اولیه برای کارخانه سیمان است که از آن سیمان مخصوص سرباره بدست‌می‌آید.

از سرباره کوره بلند همچنین وسائلی برای زیر سازی جاده های اتومبیل رو وراه آهن‌تهیه میشود.

چدن مذاب نیز پس از خروج از کوره بلند بوسیله‌پاتیل‌های حمل چدن به بخش‌فولاد سازی (برای فولاد سازی) و پایه دستگاه تقسیم مواد مذاب(برای تهیه شمش چدن) فرستاده میشود.

ازچدن تافولاد

محصول چدن خام کوره بلند به دو صورت مذاب و شمش‌به کارگاه «کنورتر» یا کارگاه فولاد سازی فرستاده میشود. البته بیشتر چدن ارسالی به این کارگاه بصورت مذاب است و چدن شمش فقط موقعی به کارگاه مزبور ارسال میگردد که این کارگاه برای تعمیرات مدتی بحال تعطیل در آمده باشد.

چدن خام مذاب بوسیله پاتیل‌ها به کارگاه« فورد سازی» منتقل میگردد و به مخزن انباری‌که‌آنرا«یکسر» مینامند فرستاده میشود.

چدن خام سپس ازدستگاه میکسر به دستگاههای فولاد سازی یا تبدیل چدن خام به فولاد منتقل میگردد ودراین کارگاه است که از چدن‌خام فولاد مورد نظر را بدست می‌آورند.

اصفهان در عصر انقلاب صنعتی

کارگاه فورد

آن قسمت از فولاد تولیدی که باید به اشکال مختلف در آید پس از آماده شدن در کارگاه فولاد سازی‌به‌کارگاه‌نورد ارسال میشود تا محصولات کارخانه ذوب آهن بصورت فولادهای مختلف الشکل درآید.

کارگاه نورد شامل دو قسمت ماشینهای نورد است که یکی

بقیه در صفحه ۱۹

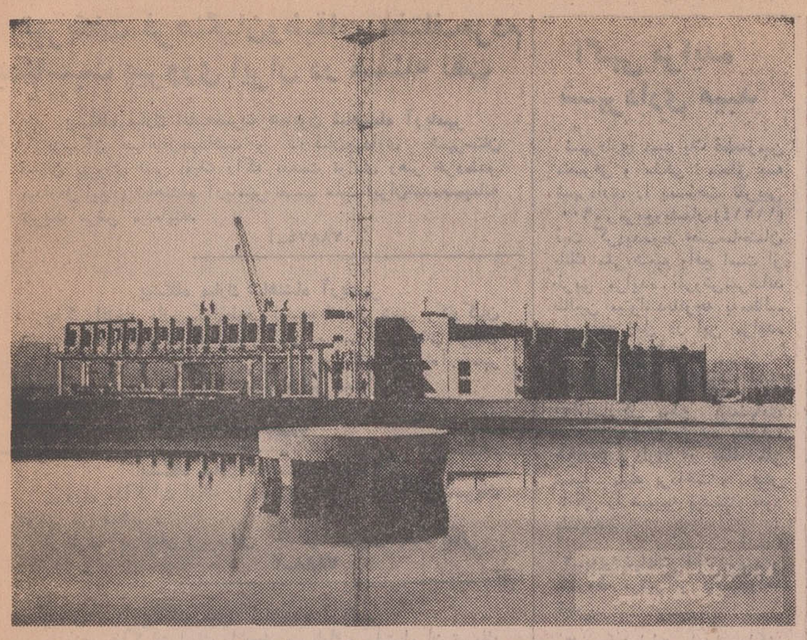

یکی از حوضچه‌های رسوبگیری‌شعاعی سدآب بند

بزودی

تلویزیون تمام ترانزیستوری

۲۴ اینچ

هیتاچی

شهاب

باشخصات منحصربفرد عرضه میشود

شهاب هیتاچی اولین تلویزیون تمام ترانزیستوری ۲۴ اینچ در ایران با صدای صاف و تصویر فوق العاده روشن

مصرف برق تلویزیونهای شهاب هیتاچی $\frac{1}{4}$ تلویزیونهای معمولی است یعنی بجای ۱۸۰ وات فقط ۴۸ وات برق مصرف میکندو در نتیجه‌قسمت عمده قیمت خودرا از صرفه جوئی برق جبران میکند.

حرارت حاصله در داخله تلویزیونهای شهاب هیتاچی $\frac{1}{4}$ تلویزیونهای معمولی است لذا قطعات داخلی سالم مانده و چوب و رنك كابينت خراب نميشود.

ضعف برق در تلویزیونهای شهاب هیتاچی‌بی‌تأثیر است زیرا مدار برق با ترانسفورماتور ایزوله از شاسی مجزابوده و ولتاژ مصرفی شاسی فقط ۲۵ ولت تنظیم‌شده با مدار الکترونیکی است لذاعرض و طول عکس تغییر نکرده و تلویزیون بخوبی کار میکند.

تصویر وصدای فوری تلویزیونهای شهاب هیتاچی مرهون مدار تمام ترانزیستوری آنست که بدون مصرف‌برق اضافی‌محسوس بمجرد روشن کردن دستگاه عکس ظاهر شده وصدا شنیده میشود.

سرویس وتعمیرات در تلویزیونهای شهاب هیتاچی بعلت استفاده ازآخرین تکنیك مدار چاپی و ترانزیستورهای سیلیکون $\frac{1}{20}$ تلویزیونهای معمولی است. ترانزیستورهای سیلیکون در مقابل حرارت و ولتاژاضافی مقاوم بوده و در هر نقطه از کشور اعم از گرم و مرطوب و سرد و خشك بخوبی کار میکند.

کلیه تلویزیونهای شهاب هیتاچی برابر مندرجات کارت تضمین مجانی یکساله دارد.

زیبائی چشم گیر تلویزیونهای شهاب هیتاچی که در هفت مدل بسیار جالب هر صاحب سلیقه را راضی میکند بی‌نیاز از تعریف میباشد.

قیمت تلویزیونهای شهاب هیتاچی با وجود داشتن ۵۳ دیود و ترانزیستورو بکار بردن ۲۰ درصد قطعات بیشتر نسبت به تلویزیونهای معمولی بسیار عادلانه و قابل رقابت است.

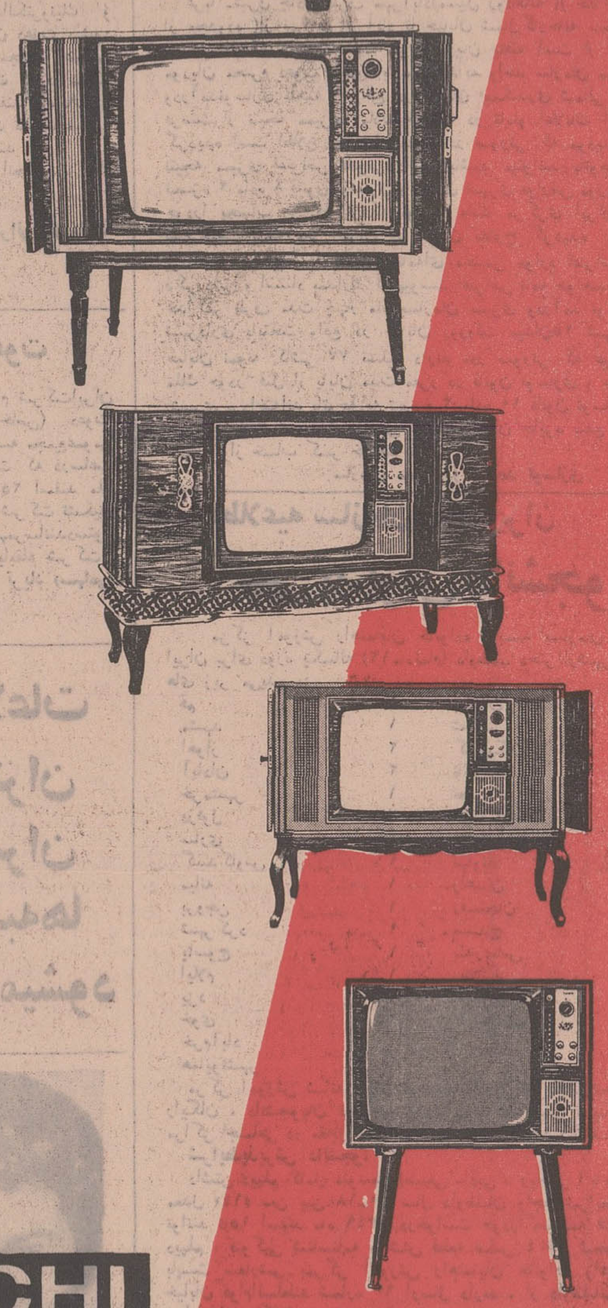

Shahab HITACHI

اولین تلویزیون تمام ترانزیستور ۲۴ اینچ

مترو

برای خوشبختی قدم بگذارید

بانک اصناف ایران

دهم اسفند آخرین فرصت

برای شرکت در قرعه کشی هفت باشتراسکناس وجوایز دیگر

حساب ذخیره بانک اصناف ایران

تبریکات فرهنگیان و طبقات مختلف مردم بمناسبت پیروزی ایران در مسئله نفت

پیشگاه مبارک اعلیحضرت همایون شاهنشاه آریامهر
پزشکان سپاهیان بهداشت و کارکنان بهداری شهرستان قوچان پیروزی نفتی اوپک را که بدست توانای رهبر خردمندو بیداردل ایران شاهنشاه آریامهر نصیب ملت ایران شده صمیمانه تبریک عرض مینمایند.
آ ـ ۷۸۸۷۴

پیشگاه مبارک شاهنشاه آریامهر
چاکر افتخار دارد که ازطرف اعضاء انجمن شهر و کارکنان شهرداری و اهالی شاهدوست و میهن پرست شهرستان قوچان پیروزی درخشان اوپک را که برهبری خردمندانه شاهنشاه آریامهر بثمر رسیده است تبریک و تهنیت عرض مینماید.
جان نثار شهردار قوچان سید بزرگ مهرتاش
آ ـ ۷۸۸۷۶

پیشگاه مبارک شاهنشاه آریامهر
پیروزی مذاکرات اوپک را بحضور مبارک ملت ایران تبریک عرض می نمائیم.
از طرف کارکنان دبیرستان دختران کلاچای ناهید امانی
آ ـ ۷۸۸۸

پیشگاه مبارک شاهنشاه آریامهر
پیروزی مذاکرات اوپک را بحضور مبارک و ملت ایران تبریک عرض می نماید.
ازطرف کارکنان ودبیران دبیرستان ۲۰ شهریور کلاچای
تیمور قربانیان
آ ـ ۷۸۸۴

پیشگاه مبارک شاهنشاه آریامهر
پیروزی کنفرانس اوپک را که برهبری خردمندانه پدر تاجدار نصیب ملت ایران ودول نفت‌خیز جهان گردیده صمیمانه تبریک عرض مینماید.
شاهپور آذربایجان ـ از طرف کارکنان و دانش آموزان دبیرستان رازی ـ محمد محمود زاده.
آ ـ ۷۸۸۶

پیشگاه مبارک شاهنشاه آریامهر
پیروزی بزرگی که به رهبری خردمندانه و عالیقدر آن پدر تاجدار درامر نفت نصیب ملت ایران گردیده ومایه افتخار و سپاسگزاری است بدینوسیله بهترین تبریکات و تهنیت های قلبی خود راتقدیم نموده از خداوند بزرگ سلامت ذات مبارک شاهانه وبقاء دودمان جلیل سلطنت را مسئلت مینماید.
نماینده ایران گاز ومحصولات کارخانجات صنعتی آزمایش درشبستر موسی صادقی
آ ـ ۷۸۸۸

پیشگاه مقدس شاهنشاه آریامهر منجی ملت ایران
چاکر افتخار دارد ازطرف کلیه مردم دلیجان پیروزی اوپک را که برهبری مدبرانه آن شاهنشاه عظیم‌الشان نصیب ما ملت گردیده بخاکپای آن پدر تاجدار تبریک عرض نماید.
ملت ایران مباهات مینماید که ایزد یکتا سلطان دادگستر ومدبری باین ملت کهنسال عنایت فرموده که نه تنها ذات مقدسش برای ملت ایران پرافتخار است بلکه مایه افتخار وسربلندی تمام مردم صلح‌دوست دنیا میباشد ازیزدان پاک خواستاریم که بیش ازپیش مهر به شاه و عشق به میهن را دردل ما ملت ایران زنده نگهدارد تا همواره ایران وایرانی بانام ارجمندشان عجین باشد و نیز نام مبارکشان تاریخ کهنسال ۲۵۰۰ ساله شاهنشاهی را مزین فرماید.
از طرف اهالی شاهدوست شهر دلیجان ـ پرویز حسنی شهردار
آ ـ ۷۸۸۹۴

پیشگاه مبارک شاهنشاه آریامهر
با سپاس فراوان همصدا بافردفردهم میهنان خود این موفقیت تاریخی را که مدیون درایت و مساعی عالیه شاهنشاه آریامهر است به‌پیشگاه مبارک تبریک عرض مینماید.
کارکنان سندیکای صنف حمل ونقل کالا شهرستان گنبد کاوس
آ ـ ۷۸۸۹۶

پیشگاه مبارک شاهنشاه آریامهر
کارکنان دبیرستان زکریای رازی (شهری) مراتب سرور و خرسندی خویش را از موفقیتی که برهبری شاهنشاه محبوب نصیب اوپک گردیده صمیمانه ابراز میدارند.
رئیس دبیرستان زکریای رازی: تقی شریفیان
آ ـ ۷۸۸۹۸

پیشگاه مبارک شاهنشاه آریامهر
افتخار دارد ازطرف کلیه کارکنان، دبیران ودانش آموزان دبیرستان محمد رضاشاه شهرستان ساوه موفقیت ملت ایران را در استیفای حقوق حقه‌خود درامر نفت که برهبری خردمندانه آن مفخم شاهنشاه انجام پذیرفت تهنیت وشادباش عرض نماید.
رئیس دبیرستان محمدرضا شاه ساوه ـ احمد فخاریان
آ ـ ۷۸۹۰۰

پیشگاه مبارک اعلیحضرت همایون محمدرضا شاه‌پهلوی شاهنشاه آریامهر
حقیقت پیروز است
اعضاء انجمن شهر و کارکنان شهرداری واهالی شاه‌دوست و میهن پرست کردکوی همصدا با فردفرد ملت ایران موفقیت تاریخی نفت را مدیون درایت و مساعی عالیه شاهنشاه آریامهر رهبر عالیقدر وملت ایران میدانند وبه‌پیشگاه همایونی تبریک و تهنیت عرض مینمایند.
جان‌نثار شهردار کردکوی رضائی
آ ـ ۷۸۹۰۴

پیشگاه مبارک اعلیحضرت همایون محمدرضا شاه‌پهلوی شاهنشاه آریامهر
پیروزی بی سابقه کنفرانس نفت اعضای اوپک را درتهران که برهبری شاهنشاه عظیم‌الشان نصیب کشور ایران گردیده به پیشگاه آن پدر تاجدار وملت شریف ایران تبریک عرض می نماید.
ازطرف کارگران کردکوی جان‌نثار ـ کربلائی رشتی
آ ـ ۷۸۹۰۶

پیشگاه مبارک شاهنشاه آریامهر رهبر عالیقدر ملت ایران
چاکر باسرافرازی افتخار دارد که از طرف خود وکلیه اعضاء انجمن شهرستان فومن پیروزی اوپک را که برهبری خردمندانه شاهنشاه عظیم‌الشان نصیب ملت ایران شده است تبریک و تهنیت عرض نموده تندرستی ذات مبارک را ازخداوند متعال مسئلت می نمائیم.
رئیس انجمن شهرستان فومن ـ حاج محمدرضا سمیع «مشفق»
آ ـ ۷۸۹۷۲

پیشگاه مبارک شاهنشاه آریامهر
جان‌نثاران معلمان منطقه مرزی اشنویه پیروزی ایران رادر مذاکرات اخیرنفت بخاکپای همایونی تبریک عرض مینمایند.
آموزش و پرورش اشنویه: هاشم کاملی . محمد احمدی . فرخنده رحیم خوئی. فاطمه پیران . حیدر اسدی. نبی‌قادری . محمد امین امینی. ابراهیم قراخانی . غنچه‌رویان . حسن‌زاده . عبدالمجید مجیدیان. عصمت اسمعیلی. سوار. پروین تکمه‌چی . رحمان زرزادوست . هرمز صداقت . عبدالرحمن احمدی . حسن امینی. فیروز مصطفوی . محمد لطیف‌امینی. یوسف رحیمزاده . اسمعیل قادری . محمدقادری. محمود نصیرنژادفرخ . سیدنجمدین موسوی. منیر زرزا. ایوب راد. فرخنده کردا. رحمان تقی‌نژاد . نورالدین زرزا . ملیحه حسنی نازلو . فرنگیس گل‌گشائی . اسمعیل زرزا. قباد زرزا . امیر قادری . انامقی . محمد سروری .
آ ـ ۷۸۹۷۴

پیشگاه مبارک اعلیحضرت همایون شاهنشاه آریامهر
کارمندان و کارگران اداره راه اراک افتخار دارند پیروزی درخشان اوپک را که برهبری خردمندانه شاهنشاه عظیم‌الشان بدست آمده به‌پیشگاه همایونی تبریک عرض نمایند.
رئیس اداره راه اراک: صالح اردبیلی
آ ـ ۷۸۹۸۲

پیشگاه مبارک اعلیحضرت همایون شاهنشاه آریامهر
پیروزی تابناکی را که برهبری آن شاهنشاه بزرگ درباره استیفای حقوق ملت ایران ازدرآمد نفت بدست آمده‌است با غرور و سرفرازی به‌آن آستان مقدس تبریک میگوییم.
علی‌آباد گرگان ـ حاج غلام علیمردانی

آگهی مزایده شهرداری میبد

شهرداری میبد یك قطعه‌زمین متصرفی و ملکی متعلق به شهرداری را بمساحت تقریبی ۹۰۰ متر مربع وبشماره (۱۱۲۱۴) ثبت گردیده‌ودر جنب‌ساختمان بانك ملی شعبه واقع است از طریق مزایده بفروش میرساند طالبین میتوانندباتوجه به‌مطالب مشروحه ذیل در این مزایده شرکت فرمایند.

۱ـ پیشنهاددهندگان باید (۵٪) ازکل مبلغ پیشنهادی خود را بعنوان سپرده بحساب ۵۹۱ شهرداری در بانك ملی شعبه میبد پرداخت و فیش بانکی را ضمیمه پیشنهاد خود بنمایند.

۲ـ به‌پیشنهادات فاقد سپرده‌و مشروط ترتیب‌اثر داده‌نخواهد شد.

۳ـ پیشنهادات باید حداکثر تاآخر وقت اداری روزدوشنبه (۴۹٫۱۲٫۱۰) در پاکت لاك‌و مهر شده بدفتر شهرداری تسلیم و رسید اخذ گردد.

۴ـ کمیسیون مربوطه‌در ساعت ده‌صبح روزسه‌شنبه (۴۹٫۱۲٫۱۱) در دفتر شهرداری تشکیل وبه پیشنهادات واصله رسیدگی خواهدشدوتصمیم این کمیسیون قابل اجراء بوده وهرگونه اعتراضی‌نسبت به‌آن‌غیرقانونی تلقی و ترتیب‌اثری به‌آن داده نخواهد شدبدیهی است‌حضور پیشنهاد دهندگان در این کمیسیون آزاد خواهد بود.

۵ـ شهرداری در رد یاقبول یك یا کلیه پیشنهادات‌مختار است.

۶ـ چنانچه برنده مزایده در موعد مقرر از انجام معامله خودداری کند سپرده ردیف۱ بنفع شهرداری ضبط‌وشهرداری با برنده دوم معامله را انجام خواهد داد وهمچنین اگربرنده دوم نیز از انجام معامله دریغ نماید باایشان بهمان نحورفتار و معامله با برنده سوم انجام میگردد در اینصورت سپرده نفرات اول تا سوم تا انجام معامله نگهداری شده و سپرده سایر شرکت کنندگان آزاد میگردد.

۷ـ پرداخت هرگونه هزینه های قانونی و هزینه های آگهی بعهده برنده مزایده خواهد بود.

۸ـ شهرداری در صورت‌مراجعه طالبین آماده هرگونه توضیح لازم میباشد.

شهردار میبد ـ قیصری
آ ـ ۷۸۸۷۲

آگهی دعوت

از صاحبان سهام شرکت سهامی ایرانی الکترونیك و پله کمونیکاسیون دعوت میشود که در جلسه مجمع عمومی فوق‌العاده شرکت که در ساعت ۱۲ روز ۲۵ اسفند ماه ۱۳۴۹ در محل شرکت تشکیل‌میشود حضور بهمرسانند.
دستور جلسه انحلال یا بقاء شرکت
شرکت سهامی ایرانی الکترونیك «پله کمونیکاسیون
۱ـ ۷۹۵۱۸

آگهی دعوت

از صاحبان‌سهام شرکت‌ایران ترياد (سهامی خاص) دعوت میشود که‌در جلسه مجمع‌عمومی فوق‌العاده شرکت که درساعت ۱۰ صبح روز ۲۵ اسفند ماه ۱۳۴۹ در محل شرکت تشکیل میشود حضور بهمرسانند‌دستور جلسه انحلال یابقاء شرکت
شرکت ایران ترياد (سهامی خاص)
۱ـ ۷۹۵۲۰

اطلاعات دختران وپسران یکشنبه‌ها منتشر میشود

I.B.S.
هیرپیس آقایان
گیسوی بانوان
با اقساط ماهیانه فقط
۳۵ تومان بدون پیش قسط
جنب سینما امپایر تلفن ۶۳۳۹۰۰

من نیامده‌ام تعلیم دهم آمده‌ام بیدارکنم مهربابا

روز پنجشنبه ششم‌اسفند ماه‌که مصادف باخجسته‌جشن تولد اوتار مهربابا میباشد به‌کلیه دوستدارانش در سراسر ایران‌وجهان‌تبریك میگوئیم.
دوستداران اوتار مهربابا ـ تهران

آگهی استخدام

وزارت کار و امور اجتماعی از محل طرح تجهیزو نگهداری مرکز تحقیقات و تعلیمات حفاظتی احتیاج به نیروی انسانی به شرح زیر دارد.

شغل	شرط تحصیلی لازم	تعداد مورد احتیاج
۱ـ متخصص ازمایشگاهی	دکترای پزشکی (متخصص آزمایشگاهی)	۱ نفر
۲ـ مهندس برق	فوق لیسانس	۱ نفر
۳ـ مهندس مکانیك	فوق لیسانس	۱ نفر
۴ـ مهندس معدن	فوق لیسانس	۲ نفر
۵ـ مهندس ماشین	فوق لیسانس	۱ نفر
۶ـ تکنیسین مکانیك	دیپلم فنی (رشته ماشین)	۱ نفر
۷ـ تکنیسین بخار	دیپلم فنی (رشته نجاری)	۱ نفر
۸ـ تکنیسین ازمایشگاه	فوق‌دیپلم (تخصص‌درزشته مربوط)	۱ نفر
۹ـ تکنیسین تاسیسات	دیپلم کامل‌متوسطه (دارا بودن سه سال سابقه کار تاسیسات حرارتی)	۱ نفر

از داوطلبان واجدشرایط خواهشمند است با دردست داشتن فتوکپی مدرك تحصیلی موردلزوم بانضمام‌دو قطعه عکس تاپایان اسفند ماه سال جاری همه روزه ازساعت ۹ صبح بدفتر کارگزینی واقع در کاخ وزارت کارو امور اجتماعی خیابان آیزنهاور مراجعه نمایند. م‌الف ۱۲۲۳۷
دفتر کارگزینی وزارت کارو امور اجتماعی
۱ـ۳ آ ـ ۷۹۲۵۶

نوبت سوم

حوزه ۲۲ ناحیه ۱

آگهی برای اطلاع عموم در اجرای قانون نوسازی وعمران‌شهری

باطلاع کلیه مالکین و صاحبان اعیانی و عرصه و صاحبان حقوق قانونی مربوطه واقع در محدوده زیر ازحوزه۲۲ ناحیه۱ شهرداری بایتخت:

شمالا ـ جنوب‌خیابان‌شمال کارخانه سنك‌نو از جاده به‌طرف مهرآباد (مسیل رودخانه) تا جاده نظامی.

شرقا ـ غرب جاده نظامی از خیابان شمال کارخانه سنك نو تا نهر فیروزآباد.

جنوبا ـ شمال نهر فیروزآباد از جاده نظامی تا جاده بطرف مهرآباد (مسیل رودخانه).

غربا ـ شرق جاده بطرف مهرآباد(مسیل رودخانه) (حد خارج از محدوده)از نهر فیروز آباد تا خیابان شمال کارخانه سنك‌نو.

میرساند که ممیزی منطقه مزبور پایان یافته است از کلیه مودیان محترم دعوت میشود با مراجعه به واحد سازمان ممیزی ودرآمدنوسازی ناحیه ۱ واقع در خیابان اسکندری شمالی نبش فرصت از نتیجه ممیزی املاك خودکه در تابلو اعلانات الصاق گردیده است اطلاع حاصل فرمایند در صورتی که مودیان به نتیجه ممیزی اعتراض قانونی داشته باشند میتوانند باتوجه به تبصره ۲ ماده ۸ قانون نوسازی و عمران شهری عوارض موردقبول خودرا بحساب «۱۵۰۰۰» که توسط بانك مرکزی ایران در تمام شعب بانك ملی ایران در تهران مفتوح گردیده است پرداخت و رسیدآنرا بضمیمه نامه‌ای متضمن موارد اعتراض با ذکر دلیل و استناد بمدارك که پیوست اعتراض نامه خواهند نمود حداکثر ظرف مدت چهار ماه بسازمان ممیزی ودرآمد نوسازی شهرداری بایتخت واقع در خیابان روزولت میدان۲۵ شهریور خیابان نمونه کاشی ۷۷ تسلیم دارند ،در صورتی که عوارض ملك خودرا قبل از پایان مدت مقرر در قانون نوسازی و عمران شهری پرداخته‌اند باتوجه به تبصره ۲ ماده ۱۰ قانون نوسازی و عمران شهری ده‌درصد عوارض آنسال بعنوان جایزه بنفع آنان منظور واز حساب کسر خواهدشد.
سازمان ممیزی و درآمدنوسازی

نوبت سوم

حوزه ۲۴ ناحیه ۱

آگهی برای اطلاع عموم در اجرای قانون نوسازی وعمران‌شهری

باطلاع کلیه مالکین و صاحبان اعیانی و عرصه و صاحبان حقوق قانونی مربوطه واقع در محدوده زیر از حوزه ۲۴ ناحیه ۱ شهرداری بایتخت:

شمالا ـ جنوب خیابان تاج از مسیل غلقلی تا خیابان نهال‌نو.

شرقا ـ شمال خیابان نهال‌نو از خیابان تاج تا خیابان مسجد صاحب‌الزمان (دوم که شرقی‌است) غرب خیابان مسجد صاحب‌الزمان از خیابان نهال نو تا خیابان آیزنهاور.

جنوبا ـ شمال خیابان آیزنهاور ازخیابان مسجد صاحب‌الزمان تا مسیل غلقلی.

غربا ـ شرق مسیل غلقلی از خیابان آیزنهاور تا خیابان تاج.

میرساند که ممیزی منطقه مزبور پایان یافته است از کلیه مودیان محترم دعوت میشود با مراجعه به واحد سازمان ممیزی ودرآمدنوسازی ناحیه ۱ واقع در خیابان اسکندری شمالی نبش فرصت از نتیجه ممیزی املاك خودکه در تابلو اعلانات الصاق گردیده است اطلاع حاصل فرمایند در صورتی که مودیان به نتیجه ممیزی اعتراض قانونی داشته باشند میتوانند باتوجه به تبصره ۲ ماده ۸ قانون نوسازی و عمران شهری عوارض موردقبول خودرا بحساب «۱۵۰۰۰» که توسط بانك مرکزی ایران در تمام شعب بانك ملی ایران در تهران مفتوح گردیده است پرداخت و رسیدآنرا بضمیمه نامه‌ای متضمن موارد اعتراض با ذکر دلیل و استناد بمدارك که پیوست اعتراض نامه خواهند نمود حداکثر ظرف مدت چهار ماه بسازمان ممیزی ودرآمد نوسازی شهرداری بایتخت واقع در خیابان روزولت میدان۲۵ شهریور خیابان نمونه کاشی ۷۷ تسلیم دارند ،در صورتی که عوارض ملك خودرا قبل از پایان مدت مقرر در قانون نوسازی و عمران شهری پرداخته‌اند باتوجه به تبصره ۲ ماده ۱۰ قانون نوسازی و عمران شهری ده‌درصد عوارض آنسال بعنوان جایزه بنفع آنان منظور و از حساب کسر خواهدشد.
سازمان ممیزی و درآمد نوسازی

اطلاعیه شرکت فرش

فروشگاه شرکت تاپایان اسفند ماه ۴۹ روز های جمعه از ساعت ۹صبح الی یك بعد از ظهر باز و آماده فروش میباشد.
شرکت سهامی فرش‌ایران
۱ـ۴ آ ـ ۷۹۰۳۰

اطلاعیه سازمان زنان ایران

آگهی پذیرش دانشجو

مرکز آموزش راهنمایان خانواده وابسته بسازمان زنان ایران برای دوره یکساله (۱۲ ماه‌تمام) داوطلب دختر ازشهرستان های زیر می‌پذیرد:

قم	۱	بهبهان ۲
مشهد	۱	شوشتر ۱
اهواز	۲	گلپایگان ۱
آبادان	۲	نائین ۱
خرمشهر	۱	نطنز ۱
دزفول	۲	خوانسار ۱
ساری	۱	ملایر ۱
گنبد کاوس	۱	نهاوند ۱
میانه	۱	زاهدان ۱
بروجن	۱	رفسنجان ۱
شهرکرد	۱	سنندج ۲
یاسوج	۱	بندرعباس ۱
ایلام	۱	رضائیه ۲
یزد	۱	مهاباد ۱
خوی	۲	کرمانشاه ۲
خرم‌آباد	۱	ابهر ۱
همایونشهر	۱	

مرکز آموزش شبانه روزی نمیباشد و درازای یکسال‌تحصیل رایگان ، دانشجویان تعهد میسپارند مدت سه سال دریکی از مراکز اجتماعی در مقابل دریافت حقوق انجام وظیفه نمایند.

شرایط‌پذیرش دانشجو:
داشتن دیپلم کامل متوسطه (طبیعی ـ ادبی ـ ریاضی) باحداقل معدل «۱۴» سن بین ۱۸ـ۳۰ سال داوطلبان واجد شرایط می توانند تا ۱۵ اسفند ماه ۱۳۴۹ درخواست خودرا بضمیمه فتوکپی دیپلم ، فتوکپی شناسنامه و شش قطعه عکس ۶×۴ شخصا یا باپست سفارشی بمرکز آموزش راهنمایان خانواده واقع در خیابان قوام‌السلطنه شماره ۶۳ ارسال دارند . از داوطلبانی که مدارك آنان کامل بوده و بموقع برسدبرای مصاحبه دعوت‌خواهد شد کلاسها از ۱۴ فروردین ماه ۱۳۵۰ شروع خواهدشد.

مرکز آموزش شبانه روزی نمیباشد و درازای یکسال‌تحصیل رایگان ،دانشجویان تعهد میسپارند مدت سه سال دریکی از مراکز اجتماعی در مقابل انجام وظیفه نمایند.

شرایط پذیرش دانشجو :
داشتن دیپلم کامل متوسطه (طبیعی ،ادبی، ریاضی) باحداقل معدل «۱۴» سن بین ۱۸ـ۳۰ سال داوطلبان واجدشرایط می توانند تا۱۵ اسفند ماه ۱۳۴۹ درخواست خودرا بضمیمه فتوکپی دیپلم ، فتوکپی شناسنامه و شش قطعه عکس ۶×۶ شخصا یا باپست سفارشی بمرکز آموزش راهنمایان خانواده واقع در خیابان قوام‌السلطنه شماره ۶۳ ارسال دارند. از داوطلبانی که مدارك آنان کامل بوده و بموقع برسد برای مصاحبه دعوت خواهدشد . کلاس ها از ۱۴ فروردین ماه ۱۳۵۰ شروع خواهد شد.

آ ـ ۷۹۲۴۶

آگهی استخدام

سازمان بنادر و کشتیرانی بمنظور تکمیل کادر پرسنلی امور مالی خود در تهران و بنادر تابعه هشت نفر لیسانسیه حسابداری از طریق امتحان و مصاحبه با شرایط زیر بطور پیمانی استخدام مینماید .

۱) تابعیت دولت شاهنشاهی ایران .
۲) متدین بیکی از ادیان رسمی کشور .
۳) سن حداکثر ۳۵ سال.
۴) دارا بودن حداقل دانشنامه لیسانس در رشته حسابداری وداشتن حداقل سه‌سال سابقه کار در رشته مربوط.
۵) دارا بودن برگ معافیت دائم یا گواهینامه انجام خدمت زیر پرچم .

داوطلبان واجد شرایط میتوانند همه روزه در ساعات اداری تاتاریخ ۴۹٫۱۲٫۱۶ بادر دست داشتن فتوکپی مدارك تحصیلی وسوابق کار ودو قطعه عکس به قسمت کارگزینی و آموزش سازمان بنادر و کشتیرانی واقع درخیابان پهلوی ـ چهار راه شاه کوچه سیمرغ مراجعه نمایند .
سازمان بنادر وکشتیرانی
۱ـ۲ آ ـ ۷۹۰۴۰

مدال طلا برای شهبانوی ایران

شهبانوی‌ایران که برای‌استفاده از تعطیلات‌زمستانی به «سن‌موریتس» عزیمت کرده‌اند ،بااستفاده از فرصت ، دریك‌مسابقه‌استقامت شرکت جسته‌اند وبعلت‌احرازپیروزی دراین‌مسابقه ،یك‌مدال طلابایشان تقدیم شده است .

اطلاعات بانوان

از جریان این‌مسابقه یك رپورتاژ اختصاصی مصور تدارك‌دیده که‌همراه عکسهای‌فوق‌العاده جالب و اختصاصی دراین شماره مجله چاپ شده‌است .

آگهی دعوت مجمع عمومی سهامداران

بدین وسیله از کلیه سهامداران شرکت ساختمانی دژم با مسئولیت محدود دعوت‌میشود که در تاریخ‌روز ۲۵ اسفند ماه ۴۹ ساعت۵ بعداز ظهر جهت اتخاذ تصمیم‌و تعیین خط مشی شرکت برای دوره مالی سال ۱۳۵۰ در محل شرکت حضور بهم رسانند.
مدیر عامل محمد نسلی
۱ـ۲ آ ـ ۷۹۱۰۰

آگهی استخدام

وزارت بهداری بمنظور خدمت در موسسات تابعه تعدادی کارمند بامشخصات زیر استخدام‌مینماید:

عنوان	محل خدمت	تعداد	میزان تحصیلات	جمع حقوق و مزایا
پزشك عمومی	داش‌وبرون مازندران	۱ نفر	دکترای پزشکی	ـ۴۰۶۴۰ ریال
پزشك عمومی	مرادتپه	۱ نفر	دکترای پزشکی	ـ۴۰۶۴۰ ریال
پزشك عمومی	هوراندا هزآذربایجان‌شرقی	۱ نفر	دکترای پزشکی	ـ۳۴۵۶۰ ریال
پزشك عمومی	تسوج آذربایجان شرقی	۱ نفر	دکترای پزشکی	ـ۲۹۲۱۰ ریال
پزشك عمومی	جزیره‌شاهی آذربایجان‌شرقی	۱ نفر	دکترای پزشکی	ـ۲۹۲۱۰ ریال
پزشك عمومی	بیرانشهر آذربایجان غربی	۱ نفر	دکترای پزشکی	ـ۳۵۵۶۰ ریال
پزشك عمومی	ماکو آذربایجان غربی	۱ نفر	دکترای پزشکی	ـ۴۰۶۴۰ ریال
پزشك عمومی	خوی آذربایجان غربی	۱ نفر	دکترای پزشکی	ـ۲۹۲۱۰ ریال
پزشك عمومی	نقده آذربایجان غربی	۱ نفر	دکترای پزشکی	ـ۳۵۵۶۰ ریال
پزشك عمومی	مرزخسروی کرمانشاهان	۱ نفر	دکترای پزشکی	ـ۴۴۴۵۰ ریال
پزشك عمومی	نوسود اورامان	۱ نفر	دکترای پزشکی	ـ۲۹۲۱۰ ریال
پزشك عمومی	قصر شیرین	۱ نفر	دکترای پزشکی	ـ۴۴۴۵۰ ریال
پزشك عمومی	سومار	۱ نفر	دکترای پزشکی	ـ۲۹۲۱۰ ریال
پزشك عمومی	چوار ایلام	۱ نفر	دکترای پزشکی	ـ۵۰۸۰۰ ریال
پزشك عمومی	مهران ایلام	۱ نفر	دکترای پزشکی	ـ۵۰۸۰۰ ریال
پزشك عمومی	دهلران ایلام	۱ نفر	دکترای پزشکی	ـ۵۰۸۰۰ ریال
پزشك عمومی	آبدانان	۱ نفر	دکترای پزشکی	ـ۵۰۸۰۰ ریال
پزشك عمومی	دشت میشان خوزستان	۱ نفر	دکترای پزشکی	ـ۴۵۷۲۰ ریال
پزشك عمومی	جزیره مینو خوزستان	۱ نفر	دکترای پزشکی	ـ۵۰۸۰۰ ریال
پزشك عمومی	شادگان خوزستان	۱ نفر	دکترای پزشکی	ـ۴۵۷۲۰ ریال
پزشك عمومی	جنت‌آباد خراسان	۱ نفر	دکترای پزشکی	ـ۲۹۲۱۰ ریال
پزشك عمومی	کلات خراسان	۱ نفر	دکترای پزشکی	ـ۴۵۷۲۰ ریال
پزشك عمومی	لطف‌آباد خراسان	۱ نفر	دکترای پزشکی	ـ۲۹۲۱۰ ریال
پزشك عمومی	درگز خراسان	۱ نفر	دکترای پزشکی	ـ۳۴۵۶۰ ریال
پزشك عمومی	جزگلان خراسان	۱ نفر	دکترای پزشکی	ـ۴۰۶۴۰ ریال
پزشك عمومی	سرپیشه خراسان	۱ نفر	دکترای پزشکی	ـ۲۹۲۱۰ ریال
پزشك عمومی	داورزن	۱ نفر	دکترای پزشکی	ـ۳۵۵۶۰ ریال
پزشك عمومی	سنقر	۱ نفر	دکترای پزشکی	ـ۴۰۶۴۰ ریال
پزشك عمومی	بانه کردستان	۱ نفر	دکترای پزشکی	ـ۴۰۶۴۰ ریال
پزشك عمومی	مریوان کردستان	۱ نفر	دکترای پزشکی	ـ۴۰۶۴۰ ریال
پزشك عمومی	فرشش لرستان	۱ نفر	دکترای پزشکی	ـ۲۹۲۱۰ ریال
پزشك عمومی	اسفورزین استان مرکزی	۱ نفر	دکترای پزشکی	ـ۲۹۲۱۰ ریال
پزشك عمومی	کبوترآهنك همدان	۱ نفر	دکترای پزشکی	ـ۳۵۵۶۰ ریال
پزشك عمومی	ماسوله گیلان	۱ نفر	دکترای پزشکی	ـ۲۹۲۱۰ ریال
پزشك عمومی	توابع بجنورد	۱ نفر	دکترای پزشکی	ـ۲۹۲۱۰ ریال
پزشك عمومی	خورموج	۱ نفر	دکترای پزشکی	ـ۵۰۸۰۰ ریال
پزشك عمومی	گشت سیستان و بلوچستان	۱ نفر	دکترای پزشکی	ـ۴۴۴۵۰ ریال
پزشك عمومی	بستك بندرعباس	۱ نفر	دکترای پزشکی	ـ۵۰۸۰۰ ریال
پزشك عمومی	سامن ملایر	۱ نفر	دکترای پزشکی	ـ۲۹۲۱۰ ریال
پزشك عمومی	لالی مسجد سلیمان	۱ نفر	دکترای پزشکی	ـ۴۶۹۹۰ ریال
پزشك پیشگیری	سنقر کرمانشاهان	۱ نفر	دکترای پزشکی	ـ۳۵۵۶۰ ریال
پزشك پیشگیری	دامغان سمنان	۱ نفر	دکترای پزشکی	ـ۲۹۲۱۰ ریال
جراح	بیجار	۱ نفر	دکترای‌پزشکی‌وتخصص دررشته مربوطه	ـ۴۵۴۴۰ ریال
پزشك متخصص‌چشم	بوشهر	۱ نفر	دکترای‌پزشکی‌وتخصص دررشته مربوطه	ـ۵۶۸۰۰ ریال
پزشك متخصص‌چشم	بندرعباس	۱ نفر	دکترای‌پزشکی‌وتخصص دررشته مربوطه	ـ۵۶۸۰۰ ریال
دندانپزشك	لارستان فارس	۱ نفر	دکترای دندانپزشکی	ـ۴۵۷۲۰ ریال
دندانپزشك	ماکو	۱ نفر	دکترای دندانپزشکی	ـ۴۰۶۴۰ ریال
رستار	اردستان اصفهان	۱ نفر	لیسانس پرستاری	ـ۱۶۸۰۰ ریال
ماما	سراب آذربایجان شرقی	۱ نفر	لیسانس‌ویافوق‌دیپلم‌مامائی	لیسانس ـ۱۶۸۰۰ ریال فوق‌دیپلم ۱۵۴۰۰ ریال
ماما	مهران ایلام	۱ نفر	لیسانس‌ویافوق‌دیپلم‌مامائی	لیسانس ـ ۲۴۰۰۰ ریال فوق‌دیپلم ۲۲۰۰۰ ریال
ماما	اردستان اصفهان	۱ نفر	لیسانس‌ویافوق‌دیپلم‌مامائی	لیسانس ـ۱۶۸۰۰ ریال فوق‌دیپلم ۱۵۴۰۰ ریال
ماما	نطنز	۱ نفر	لیسانس‌ویافوق‌دیپلم‌مامائی	لیسانس ـ۱۶۸۰۰ ریال فوق‌دیپلم ۱۵۴۰۰ ریال
ماما	دهدشت	۱ نفر	لیسانس‌ویافوق‌دیپلم‌مامائی	لیسانس ـ۲۴۰۰۰ ریال فوق‌دیپلم ۲۲۰۰۰ ریال
ماما	سوسنگرد	۱ نفر	لیسانس‌ویافوق‌دیپلم‌مامائی	لیسانس ـ۲۴۰۰۰ ریال فوق‌دیپلم ۲۲۰۰۰ ریال
مسئول بودجه	شیراز	۱ نفر	لیسانس‌اقتصادویاحسابداری	ـ۱۶۵۶۰ ریال
جراح	بیمارستان جیرفت	۱ نفر	دکترای‌پزشکی‌وتخصص دررشته مربوطه	۶۲۶۴۰ ریال
پزشك	بیمارستان جیرفت	۱ نفر	دکترای‌پزشکی‌وتخصص دررشته مربوطه	۴۵۷۲۰ ریال

داوطلبان واجد شرایط باید فرم تکمیل شده ذیل را همراه با دو قطعه عکس ۶×۴ وسیله‌پست سفارشی حداکثر تاآخر وقت اداری ۴۹٫۱۲٫۱۵ به دفتر کارگزینی وزارت بهداری‌واقع‌در خیابان شمیران ارسال دارند .

بدیهی است بداوطلبان بومی فوق‌العاده اشتغال خارج ازمرکز و بدی آب‌و هوا تعلق نخواهد گرفت . داوطلبان که تا مهلت مقرر نام‌نویسی کرده‌اند باید در تاریخ۴۹٫۱۲٫۲۲ جهت‌مصاحبه بمراکز زیر مراجعه نمایند :

۱ـ پزشك متخصص چشم ـ پزشك عمومی ـ پزشك پیشگیری ـ دندانپزشك ـ جراح
اداره کل خدمات درمانی‌وزارت بهداری واقع در خیابان شمیران ایستگاه تعمیرگاه

۲ـ ماما ـ پرستار
اداره کل امورپرستاری ومامائی وزارت بهداری واقع در خیابان شمیران ایستگاه تعمیرگاه

۳ـ مسئول بودجه
دفتر بودجه وزارت بهداری‌واقع در خیابان شمیران ایستگاه تعمیرگاه

وزارت بهداری

نام و نام خانوادگی		نام پدر	شماره شناسنامه	محل صدور
تاریخ تولد	مدرك تحصیلی	رشته تحصیلی یا تخصصی		داوطلب شغل
نوع انجام خدمت وظیفه ویامعافیت		نشانی کامل با ذکر شهر		
	امضاء			

م‌الف ۱۲۲۳۱

خاطرات فرانسیس پاورز خلبان جاسوس هواپیمای «یو-۲»
(۴)

چگونه با سرهنگ «آبل» معاوضه شدم؟!

سرهنگ ابل جاسوس معروف شوروی (چپ) که با پاورز خلبان هواپیمای یو ۲ مبادله شد.

جریان بازجوئی پس‌از شصت و یک‌روز پایان یافت و باین ترتیب توانستم نفسی براحت بکشم. در این مدت با آنکه بازپرسان شوروی به انواع نیرنگ‌ها متوسل شدند نتوانستند اطلاعات مهمی از من بدست آورند. روز ۹ ژوئیه ۱۹۶۰ مرد کله‌طاسی بنام «میخائیل گرنیف» در زندان بملاقاتم آمد و گفت که بسمت وکیل مدافع من برگزیده شده است.

میخائیل به دفاع ازشخصیت های بزرگ شهرت داشت وهم‌او بود که دفاع از «لاورنتی بریا» رئیس‌پلیس‌مخفی استالین‌را که بخیانت بزرگ متهم شده بود، بعهده داشت.

آخرین‌ملاقات من بامیخائیل روز ۱۶ اوت، یک‌روز قبل‌از آغاز محاکمه انجام شد. او خبر ورود «باربارا» همسرم و فرزندانم را به مسکو بمن داد و اضافه کرد که تاپایان‌محاکمه حق ملاقات باآنها را نخواهم داشت.

سرانجام روز محاکمه فرا رسید، دونگهبان که‌هریک از آنها یکی از بازوانم را گرفته بودند مرا به‌تالار دادگاه‌هدایت کردند. بیش‌از یکهزارتماشاچی و عده زیادی خبرنگار در آنجا اجتماع کرده بودند.

پس‌از سئوال و جوابهای اولیه دادستان‌شروع‌به قرائت‌اوعانامه کرد و با تخفیفی که درمجازات من قائل شده بود درخواست ۱۵ سال زندان کرد.

دراین حال احساس کردم‌که بار سنگینی از روی دوشم برداشته میشود و میتوانم به راحتی نفس بکشم.

پدرم که در جلسه دادرسی حضور داشت پس‌از شنیدن ادعانامه دادستان بپاخاست و فریاد زد: پسرم پانزده سال در اینجا بماند؟ من حکم‌اعدام را ترجیح میدادم!

دراینجا بود که احساس کردم مردم شوروی مرا بچشم یک دشمن نگاه میکنند!

در آخرین دفاع خود خطاب به قضات چنین گفتم:

«من ازدادگاه درخواست‌میکنم که بعنوان یک‌دشمن محاکمه‌ام نکنند بلکه بعنوان فردی که شخصا دشمن ملت شوروی نیست و از عملی که انجام‌داده است سخت متاسف است محاکمه کند».

سرانجام دادگاه مرا به ۱۰ سال زندان محکوم کرد. تصور میکردم که در زندان کسی به ملاقاتم نخواهد آمد ولی روز۲۴ اوت‌مترجم‌انگلیسی با دونگهبان نزد من‌آمد وگفت میخواهی همسرت را به‌بینی؟ لحظه‌ای مکث کرد و پس‌از آن افزود:

ـ در این‌ملاقات نگهبانان نزد شما نخواهند بود.

ـ راست میگوئید؟

ـ بله، بدنبال ما بیائید.

مرا بااتومبیل‌بیک زندان‌دیگر بردند و اندکی بعد «باربارا» وارد سلول زندان شد. اونیز انتظار چنین ملاقاتی رانداشت. ازآن پس دوران‌زندان ده‌ساله آغاز شد اما روز ۷ دسامبر ۱۹۶۰ یک سرهنگ «ک.ژ.ب» به ملاقاتم آمد و از من پرسید که آیا بامن خوشرفتاری میشود؟ درپاسخ گفتم خیلی بیش‌از آنچه انتظار داشتم با من خوشرفتاری‌میشودبااینکه‌زندان جای خوش‌آیندی‌نیست معذلک رفتاری که بامن میشود کاملا جنبه انسانی دارد.

باردیگر درفوریه ۱۹۶۲ همان سرهنگ وارد سلول من شد و پرسید:

ـ دلتان میخواهد فردابمسکو بروید؟

در حالیکه آنچه را می‌شنیدم باور نمیکردم گفتم:

ـ باکمال میل.

سرهنگ اضافه کرد که در این بازدید نگهبانی همراه شما نخواهد بود.

ـ برای چه،چطور شده است؟

ـ بعدا می‌فهمی.

سرانجام در ساعت هشت و پنجاه‌دقیقه بامداد روز دهم فوریه ۱۹۶۲ یک‌سال و نه ماه و یازده‌روزپس‌از دستگیرشدن درشوروی آزادشدم وامریکائی ها نیز در عوض سرهنگ آبل جاسوس معروف شوروی را آزاد کردند.

نبرد برای جانشینی هیتلر

خاطرات وزیر تسلیحات آلمان نازی
(۵)

بورمان مخفیانه علیه رهبران نازی فعالیت میکرد و باین‌ترتیب میخواست رقبای خود را یکی پس از دیگری از میدان خارج کند. او پس از یک سال تلاش توانست «فن شیراخ» را از نظر هیتلر بیاندازد و این زنگ خطر برای سایر رهبران نازی بود، من این مطلب را با گورینگ در میان گذاشتم و درعین حال علیه بورمان به حمله متقابل دست زدم ولی تلاش من برای آنکه گورینگ«فیلدمارشال‌رایش» را وادار کنم که علیه بورمان بیک مبارزه جدی دست بزند بجائی نرسید.

بعدها در دادگاه نورنبرگ معلوم شد که برای‌چه‌گورینگ‌در این راه بطور جدی اقدام‌نمیکرد از پرونده‌های دادگاه نورنبرگ معلوم شد که بورمان از محل کمک‌های آدولف‌هیتلر به صنایع آلمان شش میلیون مارک به گورینگ پرداخته بود.

چند ماه پس از شکست‌نقشه‌های ما در «مرکز ستاد رایش» با هیملر ملاقات کردم واوبالحن تهدیدی آمیز بمن گفت:

ـ جای تاسف است که شما میخواهیدباردیگر«رایش‌مارشال» را بفعالیت وادار کنید.

ولی من از مدتها قبل‌اطمینان داشتم که این کار دیگر عملی نیست زیرا این بار بطور قطع سقوط کرده بود. بدینسان‌ما در محیطی زندگی میکردیم که شک و تردید، وسوء ظن وبد گمانی در همه جا رخنه کرده بود و جان هیچ کس در امان نبود.

گزارشهای دروغین به هیتلر داده میشد. من نیز مثل‌دیگران از این وسیله استفاده میکردم روزی در پائیز سال ۱۹۴۳ هیتلر هیملر و مرا در حضور چند نفر از آجودانها پذیرفت و رفتار او با ماکاملا یکسان بود. از آنجا که هیتلر بندرت از اطرافیان خود تمجید میکرد «بورمان» احساس کرد که جدا مورد تهدید قرار گرفته است.

«بورمان» احساس میکرد که‌از جانب من بشدت بخطر افتاده است زیرا من عضو حزب نازی نبودم درحالی‌که اوهمه چیزش همیشه نزد آجودانهایش ازمن بدگوئی میکرد و میگفت: سپید نه تنها دشمن حزب است بلکه میخواهد جای هیتلر را بگیرد.

این شک و تردید زیاد هم بی اساس نبود.

در آن روزها هیتلر مسئله جانشین خود را بانگرانی و تشویش بیشتری مورد بررسی قرا داده و میخواست به بیند چه کسی‌میتواند جای‌اورابگیرد. گورینگ در آنموقع شهرت و محبوبیت خود را از دست داده بود وهس بخودی خود حذف شده و«شیراخ»،درماجرائی که بورمان بوجود آورد قدرت خود را از دست داده بود.در مورد بورمان، هیملر و گوبلز نیز بیش از هرکس دیگر به شخصیت واقعی آنها آگاه بود.

تا آخر جنگ این مبارزه بین من و بورمان ادامه داشت تا آنکه «رایش‌سوم» براثرپیشروی نیروهای شوروی ومتفقین‌متلاشی شد و تلاشها خاتمه یافت

پایان

بازدید مجانی

تعمیر و رنگ میز وصندلی آهنی
تلفن ۸۲۵۶۳۰
۱ـ۳ ۱ـ۷۸۵۳۴

آگهی انتخاب دستیار

دانشکده پزشکی دانشگاه تهران برای رشته جراحی اعصاب چهارنفر دستیار مقیم (تمام‌وقت) طبق مقررات جدید از طریق امتحان و مصاحبه انتخاب مینماید.
برای ثبت‌نام مدارک زیرین لازم است
فتوکپی دیپلم دکترای‌پزشکی
چهارقطعه عکس ۴×۶
دوبرگ فتوکپی شناسنامه
فتوکپی برگ‌انجام خدمت‌وظیفه عمومی یا معافیت.
دستیاران جراحی سال های دوم، سوم، چهارم دانشکده پزشکی میتوانند درامتحانات مصاحبه شرکت جویند.
مهلت نام‌نویسی تا پانزدهم اسفندماه ۱۳۴۹ است.
م الف ۱۲۱۱۷
رئیس دانشکده پزشکی.دکتر مژنهی
۱ـ۷۷۷۹۸ ۱ـ۲

اطلاعات هوائی

نشریه‌ای که برای دانشجویان ایرانی منتشر میشود و هرروز بخارج از کشور ارسال میگردد قیمت آبونمان اطلاعات هوائی برای امریکایکسال ۲۲۰۰ ریال و برای اروپا یکسال ۱۸۰۰ ریال تعیین شده است.
بدانشجویان ۲۵ درصد تخفیف داده خواهد شد.

شخصیت

ابراز شخصیت شما در پرداخت بموقع عوارض نوسازی سال ۱۳۴۸، مهمترین و یگانه عامل اجرای سریع و هماهنگ قسمتی از طرحهای وسیع نوسازی و آبادانی پایتخت بود.
این ابراز شخصیت و همکاری صمیمانه شما، موجب گردید که شهرداری تهران به انجام برنامه‌های آبادانی در زمینه اسفالت خیابان‌ها و معابر، پیاده‌رو سازی، احداث پارک‌ها و ایجاد شاهراههای شهری توفیق یابد و مقدمات اجرای طرحهای تکمیلی وسیعتری را فراهم کند که باز هم با همکاری شما در پرداخت بموقع عوارض نوسازی سال ۱۳۴۹، تحقق خواهد یافت.

واقعیت

واقعیت اینست که همراه باگسترش فرهنگ و آشنائی روزافزون همشهریان عزیز با خصوصیات زندگی مدرن شهری، دامنهٔ نیازمندیهای عمرانی پایتخت، روزبروز توسعه مییابد ودرنتیجه اجرای پیگیر و مستمر طرحهای وسیعی را برای احداث و اسفالت خیابانهای جدید، ایجاد پارک‌ها و شاهراههای شهری، تکمیل اسفالت خیابانها و نوسازی محلات قدیمی، اجتناب ناپذیر میسازد.
واقعیت اینست که انجام خواست‌های مشروع همشهریان و تامین احتیاجات عمرانی شهر، فقط با همکاری صمیمانه اهالی پایتخت در پرداخت بموقع عوارض نوسازی میسر است.
واقعیت اینست که شما باپرداخت بموقع عوارض نوسازی، موجبات اجرای سریع برنامه‌های عمران شهری را فراهم میسازید و در نتیجه بر زیبائی و آبادانی شهر و مرغوبیت ملک خود نیز میافزائید.
شهرداری پایتخت یقین دارد که فرد فرد همشهریان عزیز، باتوجه باین واقعیتها عوارض نوسازی سال جاری ملک خود را تا پایان اسفندماه ۱۳۴۹ خواهند پرداخت و با استفاده از ۱۰ درصد پاداش خوش حسابی و معافیت از ۹ درصد جریمه دیر کرد، تا ۱۹ درصد در حفظ منافع خود خواهند کوشید.

کی چی کجا

هرچه لازم دارید از روی حروف الفبا پیدا کنید

ا

آرایش و زیبائی

گیسوی فنی
بمشتریان خود که شاغل در موسسات فرهنگی و یا اداری هستند وام طویل المدت نقدی میدهد بین چهارراه پهلوی و امیراکرم جنب کوچه بهرامی ساختمان شرکا. تلفن: ۶۶۸۲۳-۶۱۳۷۶۰

سالن آرایش مردانه گارنیک
زیرنظر متخصص فن آرایش دراسرع وقت آماده پذیرائی از مشتریان عزیز میباشد خیابان کریمخان زند روبروی بانک ملی تلفن ۸۲۳۳۷۴

فروشگاه مهتاب
فروشنده لوازم آرایش و تریکو واجناس لوکس وانواع صفحات روز: چهارراه مختاری شاهپور تلفن: ۲۵۲۰۰

آهن آلات ساختمانی

نادر قربانی
فروشنده همه نوع آهن آلات ساختمانی و صنعتی اول بازار آهنگر ها تلفن - ۲۶۰۵۵

آئینه و شمعدان

آئینه سازی
پرویز نادریان شهباز - جنوبی ایستگاه شهرام نادریان پلاک ۵۱۲ روبروی بانک ملی تلفن ۲۵۴۷۳۶

آموزش رانندگی

تعلیم رانندگی
اموزش رانندگی و ائین نامه کالج با اتومبیلهای فولکس پیکان آریا و شاهین تحت نظر مربیان تحصیل کرده و مجرب در کمترین زمان آئین نامه و رانندگی را طبق آخرین روش و تکنیک بهشما آموخته وقبولی شما را تضمین مینمائید. نشانی خیابان ری بالاتر از کوچه آبشار نرسیده به سه‌راه امین حضور تلفن ۳۵۰۱۷۰

هنرکده فنی نارمک
تعلیم با اتومبیلهای اخرین سیستم زیرنظر مجرب‌ترین مربیان نارمک ایستگاه بیمه خیابان سمنتری تلفن ۷۹۰۶۹۴

آموزشگاه رانندگی دولتخواه
مجهز به اتومبیلهای آخرین سیستم در اختیار هنرجویان قرار دارد تا پایان گواهینامه در کمترین مدت بطور شبانه روز حیدیه خیابان ۱۴ متری تلفن ۷۹۵۷۱۴

هنرکده فنی ساحل
تعلیم فنی رانندگی با اتومبیلهای آخرین سیستم زیرنظر مربیان کارآزموده سعدی شمالی اول مطبوعی طبقه دوم شماره ۴ تلفن ۳۱۴۵۱۴

آموزشگاه رانندگی جهان
شاهچهار راه باستان تلفن - ۴۷۱۸۱

آموزشگاه رانندگی منصور
تلفن ۳۵۲۵۰۷
مجهز بماشین‌های آخرین سیستم پیکان و آریا و شاهین میدان خراسان خیابان خاوران بیست متری ذوالفقاری.

هنرکده فنی رانندگی شهرزاد
شاهرضا چهارراه پهلوی تلفن ۴۸۶۶۲

آموزشگاه رانندگی حمید
مجهز به اتومبیلهای پیکان آریاشاهین ومربیان پایه یك ودو همگانی و مجهز به تمام وسائل فنی و معلم فنی لیسانسیه از واشنگتن انتهای فرح‌آباد ژاله بلوار رضا پهلوی تلفن ۷۹۴۷۵۴

کتاب مجموعه
سئوالهای آئین‌نامه راهنمائی و رانندگی خائف شما را از بدو تشکیل پرونده تا امتحان شهر واخذ گواهینامه راهنمائی میکند. آموزشگاه رانندگی فرهنگ تلفن ۶۰۱۹۵

آموزشگاه رانندگی شهرزاد نو
دارای اتومبیلهای آخرین سیستم خیابان شیروخورشید سرپل تلفن ۹۵۲۴۷۹

آموزشگاه رانندگی سلطانی
زودتر و بهتر بیاموزید. خیابان قزوین سه‌راه مهرآباد. تلفن ۹۵۸۸۷۱

تعلیم رانندگی جم
هنرستان فنی ورانندگی جم مرکز آموزش صحیح رانندگی مجهز به بهترین وسیله آموزش به فرهنگیان و دانشجویان تخفیف داده میشود. نواب چهارراه رضائی و سالار تلفن ۹۵۳۷۸۹

آموزشگاه رانندگی نوین
با مربیان کار آزموده امیریه چهارراه مختاری تلفن ۵۴۳۳۲

آموزشگاه رانندگی تهران
باکادر مجرب وماشین های آخرین سیستم پیکان وآریا- شاهین تلفن ۴۷۵۳۷

استخر و حمام سونا

حمام سونا. پارافین با دوش های ماساژ استخر سرپوشیده. کافه تریای شیشه‌ای جهت حمام آفتاب. خیابان کاخ پائین تر از میدان کاخ ۱۵۱ تلفن ۷۷۴۸۹۷ برنامه اختصاصی شخصیت های مملکتی. شنبه: دوشنبه: چهارشنبه از ۱۸ تا ۲۲ برنامه بانوان، صبحها. شنبه. دوشنبه. چهارشنبه تا ۶ بعد از ظهر برنامه آقایان. یکشنبه. سه‌شنبه ۵ شنبه. یك بعد از ظهر تا ۱۰ شب و روزهای تعطیل صبح تا عصر.

ب

بارکش شهری

خوش بار
حمل بار بوسیله وانت و کامیون به- تهران و کلیه شهرستانها. خوش بین بوستان سعدی و دامپزشکی تلفن - های ۹۵۶۰۰۰ - ۹۵۶۰۰۱

شهریار بار
بارکشی شهری و حومه بیمه اثاثیه منزل مجهز به اتومبیلهای بنز تلفن
۵۵۵۹۲
۲۷۴۴۲
۹۵۸۵۹۸

دروس بار
بارکش شهر و حومه و به تمام شهرستانها قلهك چهارراه قنات دروس تلفنهای ۸۸۲۷۴۹ ۸۸۲۵۴۹

آریان بار
بارکش شهر و حومه. خیابان تاج مقابل کاریر تلفن ۹۷۱۵۵۱

باربری

باربری یزد سیرجان
مجهزترین موسسه حمل ونقل بار به تمام شهرهای جنوب ایران خیابان ری مقابل خیابان خراسان تلفن ۲۲۳۳۶ - ۲۳۸۵۳

باربری شمال
۵۱۴۱۵ - ۵۲۹۰۲
حمل بار در خطوط گیلان ومازندران

شرکت پارس بار بامسئولیت محدود
مقاطعه کار حمل و نقل داخلی یران دفتر مرکزی خیابان ملت تلفن ۳۱۷۲۱۹ باربری رزم‌آرا ول فرح‌آباد تلفن ۲۸۱۲۶ و ۳۰۲۸۵۷

تندبار
سریع‌ترین - مطمئن‌ترین موسسه حمل و نقل به تهران و حومه و به سایر شهرستانها. خیابان امیریه مقابل پل امیر بهادر تلفن‌های ۲۵۹۹۹ - ۲۶۹۹۹

شرکت باربری بهار
تهران - خیابان ری چهارراه صدرالاشراف قبول حمل ۹ کالا را به تمام نقاط کشور بویژه
یزد- رفسنجان- کرمان- شهربابك-سیرجان- بندر عباس وتوابع‌بم- زاهدان- زابل وتوابع‌خاش‌سراوان- راسك- ایرانشهر-چاه‌بهار تربت‌حیدریه- گناباد-قائن بیرجند و توابع
تلفنها ۲۵۷۲۹ - ۵۸۵۱۹ - ۲۰۰۴۲ - ۲۰۰۴۳

بوتیک

بوتیک کودک
فروشنده انواع پوشاك بچه کت و شلوار و پیراهن - کفش از نوزادتا ۱۲ سال. شاه‌خیابان بهرامی تلفن ۶۹۹۵۲

بوتیک الونك
بوتیک هنرمندان
خیاطخانه الونك خیاطخانه هنرمندان. دوراهی یوسف‌آباد اول محمدرضاشاه شماره ۳۶ طبقه‌دوم تلفن ۶۲۴۴۵۹ افتتاح شد.

بوتیک و پوشاک تهران مد
فروشنده مدرنترین پوشاك روز برای تمام افراد باسلیقه لاله‌زار جنب مسجد لاله‌زار تلفن ۳۱۶۵۸۱

بوتیک دژ
تولید کننده و فروشنده مدرنترین پوشاك زنانه‌ومردانه درطرحهای جالب مد روزبلوار الیزابت وصال‌شیرازی‌روبروی بیمارستان آریا شماره ۱۳۰

پ

پرنده

فروشگاه تولیدی مرغ پارس
مرکز توزیع مرغ آماده به طبخ و زنده و تخم مرغ روز. سفارشات فوری‌پذیرفته میشود. نظام‌آباد‌میدان محمد رضاشاه بهرامی تلفن ۷۵۵۹۵۹

قابل توجه
فروشندگان مرغ
شهرستانها
موسسه توزیع مرغ وتخم مرغ تهران
اخیرا تسهیلاتی فراهم آورده که میتوانددرحداقل مدت مرغ منجمد وتازه وزنده وتخم‌مرغ را برای مصرف کنندگان شهرستانی در اختیار فروشنده محترم قراردهد. تهران نبش میدان باغشاه تلفن ۴۹۱۶۶

فروشگاه مرغ پاك
تلفن ۵۱۸۷۹
فروشنده مرغ‌زنده وکشته وتخم‌مرغ: خیابان شاهپور چهارراه مختاری جنب بانك صادرات.

فروشگاه شایسته
فروشنده مرغ‌پرکنده وزنده و تخم مرغ روز میدان شاهپور تلفن - ۲۸۲۲۷

فروشگاه مرغ خوشبین
تلفن ۵۵۱۲۸
فروشنده مرغ‌زنده وکشته و تخم‌مرغ روز. میدان شاهپور خیابان مهدخانی جنب مسجد قندی.

پلاستیک

موسسه پلاستیک سازی نیکو
سازنده انواع جلدهای پلاستیکی چاپ طلاکوبی خودکار تلفن ۳۱۴۷۲۴

پوشاک زنانه و بچه گانه

قابل توجه بانوان با سلیقه کارخانه کرست سازی تارامانس به مناسبت عید کلیه کرستها و انواع شکم بند های خودرا با ۶۰٪ تخفیف بفروش می- رساند. مراکز در طهران ۱- اول‌امیریه مقابل البرز فروشگاه تارامانس ۲ - خیابان شاه جنب پاساژ آلمونیوم - تارامانس ۳ - خیابان پهلوی مقابل ایستگاه امیر اکرم - تارامانس ۴- امیرآبادشمالی نرسیده به پمپ بنزین تارامانس.

پارچه مردانه و زنانه

فروشگاه فدك
خانم های با سلیقه کلیه البسه خود را ازپارچه‌های فروشگاه‌فدك تهیه مینمایند این فروشگاه فروشنده مرغوبترین پارچه های زنانه و مخمل کاشان را بمعرض فروش گذاشته است.
سعدی نبش مهران تلفن- ۳۱۷۴۸۴

پارچه فروشی اطلسچی
فروشنده‌مدرن‌ترین وجالبترین پارچه های مد روز درطرحهای زیبا مخصوص آقایان‌ازکشور های انگلیس - سویس - فرانسه بازار بزرك چهارسوق تلفن ۲۲۷۴۶

ت

تعمیر اتومبیل

اتوسرویس کرملو
تعمیرگاه مجاز شماره ۱ ارب، شاهین جیپ شمیران مقابل سینما باسفیك اول شیراز تلفن ۷۵۹۰۰۰ و ۷۴۶۴۲ انجام دهنده گارانتی اتومبیلهای نو تا ۵۰۰۰ کیلو متر

اتومبیل سرویس اسیا
تعمیرگاه مجاز شماره ۱۱ فولکس واگن
ولوازم یدکی اصلی فولکس - واگن. اول تهران‌پارس جاده مازندران تلفن ۷۸۲۰۱۱ و ۷۸۲۰۱۰

جنرال سرویس مدرن
تعمیرات کلی اتومبیل های مرسدس‌بنز در تمام روز آماده کار میباشد: زیرنظر (رحیم هاشمی) میکانیك خیابان شهباز سه راه شکوفه خیابان دلگشا نرسیده بمیدان کلانتری تلفن ۳۵۵۶۱۵.

تعمیرگاه شماره ۱۰ پیکان
تعمیر و فروش لوازم یدکی پیکان. جاده قدیم شمیران مقابل وزارت بهداری تلفن ۷۱۹۶۴ ۷۶۵۰۱۴

تعمیرگاه آلپ
اتو سرویس و تعمیرات‌اتومبیل های آلمانی. فورد. اپل فولکس‌واگن و مرسدس بنز و دارای بالانس چرخ چهارراه کالج خیابان شیراز مقابل بلی- تکنیك تلفن ۶۸۸۱۱

اتوسرویس و تعمیرگاه ثابت
کارگاه آهنگری زیر نظر پرویز سلطانی تعمیر وسرویس هرنوع اتومبیل سه‌راه طرشت تلفن ۹۵۴۴۷۷

اتوسرویس و تعمیرگاه جهان
تعمیر همه‌نوع‌اتومبیل سواری خیابان شاهپور جنب سینما جهان تلفن ۵۵۱۲۰

اتوسرویس تهران
تلفن ۷۵۷۲۶۲
تعمیر و سرویس همه‌نوع اتومبیل در اسرع وقت خیابان مازندران

اتوسرویس و تعمیرگاه اعتماد
مجهز به دستگاههای‌شاسی کشی جاده تهران‌نو چهارراه امامیه تلفن ۷۵۷۱۰۴

تعمیرگاه پارس
نمایندگی مجاز شماره ۱۸ فولکس‌واگن و تعمیرگاه مخصوص اتومبیلهای‌بنزدیزلی وبنزینی خیابان مخصوص‌مقابل بیمارستان لقمان‌الدوله ادهم

تعمیر لوازم برقی

تلویزیون شما فوری در منزل تعمیر میشود. تلفن ۹۶۰۵۴۶

تلویزیون سرویس مارکاریان
نماینده تعمیر تلویزیون های وتعمیر تلویزیون ترانزیستوری (R.C.A,R.T.A) نادری شماره ۴۴ تلفن ۳۱۲۵۹۸

تعمیرگاه ممتاز
تعمیر کننده انواع واقسام رادیووارادیو گرام تلویزیون وگرام اتومبیل تلفن ۲۲۹۱۶ انبار گندم

تعمیر و نصب یخچال و کولر و آبگرمکن

کارگاه ملك پور
تعمیر آبگرمکن وبخاری و نصب کولر وکانال - کشی ساختمان در کلیه نقاط تهران‌فوزیه‌خیابان شهرستانی خیابان ترقه تلفن ۷۳۸۳۶

موسسه فنی پیروز
سرویس مجاز ۱۱۲ ارج نصب و سرویس کولرو بخاری خیابان حشمت - الدوله چهارراه گلشن تلفن ۶۱۳۵۸۴

تعمیر شوفاژ

سرویس شوفاژ جنرال
تلفن ۷۹۳۰۵۷

تزئین مجالس جشن

الکتریکی ایفل
تزئینات مجالس وسیم‌کشی ساختمان و فروشنده ادوات برقی خیابان مولوی قنات‌آباد تلفن ۵۵۸۸۸

الکتریکی نور هاشمی
مجهزترین موسسه‌تزئینات الکتریکی و ظروف کرایه در ایران شهباز جنب میدان خراسان تلفن ۳۵۵۵۶۵ - ۳۵۵۵۶۴

تریکو

عسگری زاده
تولید کننده عالیترین‌نوع تریکو در ایران. لاله‌زارنو کوی یاسمی ساختمان میخك تلفن ۳۱۷۶۲۲

تابلو

سیلور نئون پلاستیک
تلفن ۹۶۰۷۷۴

شرکت شب نما نئون ستاره
سازنده تابلوهای نئون و پلاستیك، چراغهای مدرن پلاستیکی شاه چهارراه کاخ شماره ۲۹۵ تلفن ۶۱۱۹۴۵

نئون نور
سازنده تابلوهای نئون‌پلاستیك تلفن ۳۰۴۴۸۷

الکترو جنرال تکنیک
۵۴۲۸۴
سازنده تابلوهای صنعتی و تعمیر دستگاه تابلو های اتوماتیك کارخانجات فروشگاه: لاله‌زار جنوبی پاساژ ادیسون کارگاه: خیابان شوش غربی جنب تعمیرگاه تراکتور هانوماك

تابلو پلاستیک صرافان
تلفن ۷۹۴۵۱۰
تهران‌نو ایستگاه مسجد

ب ب نئون (بن بارد)
سازنده‌تابلوهای‌نئون و پلاستیك تلفن ۳۱۹۷۳۵

الکترو رادار
سازنده زیباترین‌تابلونئون وپلاستیك. تلفن ۲۴۹۹۹

نئون پلاستیک دلاور
تلفن ۳۰۵۱۸۵

تانکرسازی
تلفن ۹۵۳۴۲۲

ج

جوراب

مرکز پخش انواع جورابهای کنت
بازار دالان‌ماهوت فروشیها تلفن ۵۱۸۹۳

ما مدعی هستیم که بهتر از جورابهای مردانه ساخت کارخانه برادران قندچی تاکنون به بازار نیامده و نخواهد آمد. زیرا جوراب های ساخت این کارخانه از بهترین مواد اولیه و تحت نظر متخصصین فن تهیه میشود بویژه جوراب های مردانه نخ (مرسریزه) بوذرجمهری نو تلفن: ۳۵۳۴۸۸ - ۳۵۰۲۷۱

چ

چای

چای کیسه معطر (ریجویز)
Ridgways TEA
EARL GREY BLEND
Imported English
NET WT. 2¼ grams
BLENDED & PACKED BY RIDGWAYS LTD. LONDON ENGLAND
بسته‌بندی شده در لندن. نماینده انحصاری در ایران عرب- زادگان تهران تیمچه قیصریه بازار تلفن ۲۳۴۶۴

چلوکباب

سالن چلو کبابی کاظمی‌پور
در محیطی ارام و پذیرائی عالی مطبوعترین چلوکباب و انواع غذاهای دیگر رادراختیار خانواده‌های محترم میگذارد تهران‌نو ایستگاه مدرسه تلفن ۷۹۱۳۸۴ روز های تعطیل چلو کباب از ۸ صبح اماده‌است

سالن چلوکبابی حسنخانی
مطبوعترین چلو کباب وجوجه کباب‌به سرویس مخصوص‌برای میهمانیها و مجالس خصوصی آماده پذیرائی میباشد تلفن ۷۷۱۵۳۶ فرح شمالی میدان یالیزی

سالن زیبائی شماره ۲
چلوکبابی کسری
افتتاح شد ضرابخانه جنب داروخانه سلطنت‌آباد تلفن ۷۷۷۴۱۸

چلوکباب بلوار نو
بهترین چلوکباب باپذیرائی خوب در سالن مجهز و مدرن. جمشیدآباد شمالی‌چهارراه‌بلوار تلفن ۴۲۲۷۸

سالن پذیرائی چلوکبابی صادقیان
بامطبوع ترین غذا آماده پذیرائی میباشد میدان شهناز خیابان‌شهرستانی جنب سینما رنگین‌کمان تلفن ۷۵۵۹۴۹

سالن چلوکبابی برادران
بمدیریت علی شایسته، تقی محبی‌نجات‌مطبوعترین غذا وچلوکباب رادراختیار شما میگذارند حشمت - الدوله چهارراه فیروز تلفن ۴۹۹۵۹

خ

خشک شوئی

خشک‌شوئی پوستین
کیلوئی ۶۰ ریال - خشك- شوئی کلیه البسه بخصوص‌چیر و چرم طبیعی. سرویس خشك شوئی لرد بدون دریافت وجه اضافی انواع البسه خشك‌شوئی را از محل تحویل گرفته و در محل تحویل مینماید تلفن های ۹۵۰۸۸۵ - ۹۶۲۸۳۱

د

دوزندگی

دوزندگی پاریس مد
دوزنده کت وشلوار مردانه شاهرضا اول لاله‌زارنو کوچه‌معمار تلفن ۳۰۵۰۸۹

دوزندگی شمس
که محل سابق آن‌شمس‌العماره بود به لاله‌زار پاساژ بهار با همین‌نام انتقال یافته است تلفن ۳۱۴۸۷۴

خیاطی ایفا
ناصر خلج
دوزنده لباسهای مردانه‌وپسرانه بهترین مد روز چهار راه شاه پاساژ دیبا تلفن ۴۰۶۸۶

دوزندگی پیمان
دوزنده مدرنترین‌وجالبترین کت و شلوار مردانه برای آقایان شیك‌پوش شاهرضا لاله‌زارنوپلاك ۳۲ تلفن ۳۰۴۴۴۳

در و پنجره ساختمانی

کارگاه فنی میرزائی
سازنده‌در و پنجره‌پروفیلی ولوله‌کشی خزانه فرح‌آباد فلکه سوم تلفن ۵۳۷۷۳ - ۲۱۵۸۳۰

کارگاه‌فنی فلزکار رحمانی
سازنده همه‌نوع‌درب‌وپنجره وکارهای اسکلتی ساختمان میدان رشدیه مقابل سینما اسکار تلفن ۹۵۲۷۱۵

دکوراسیون و تزئینات

تزئینات فربد
عرضه کننده انواع کاغذ دیواری ایرانی‌وفرنگی کف‌پوش- پرده کرکره امریکائی. ثریا بین رامسر و روزولت شماره ۸۳ تلفن: ۷۵۹۴۳۵

بشما توصیه میکنیم قبل‌از خریدو انتخاب کفپوش حتما این آزمایش را فراموش نفرمائید کفپوشهای نسوز شهوند نماینده انحصاری شرکت پرسیانا تلفن مخصوص دریافت سفارشات ۴۵۴۳۳ آدرس شاهرضا مقابل دبیرستان البرز دیگر محصولات پرسیانا کاغذ دیواری نورتا آلمانی دکوفرانس فرانسه پرده کرکره آمریکائی.

پرده کرکره پارس نو
بهترین پرده کرکره آمریکائی و کاغذ دیواری درهر نقطه تهران پذیرفته میشود تلفن ۷۸۶۴۷

تعمیرات
پرده کرکره و درباز کن برقی. تلفن
۳۰۰۰۳

موسسه تزئینات فریبرز
پرده کرکره آمریکائی و تعمیرات آن کاغذدیواری با قیمت مناسب تلفن ۷۶۵۸۴۸

ایران دکور
دوخت و نصب پرده روتختی وپرده کرکره آمریکائی و انواع تزئینات بامتخصصین کارآزموده در اسرع وقت. آدرس: سعدی جنوبی مقابل سینما ادئون تلفن ۳۰۴۹۵۲

تزئینات کارآمد
آکوستیك تزئینی درده‌نوع وچسب آن جدیدا وارد شد. کف‌پوش (ونیلکس) از دنلپ انگلستان در دوازده رنك باطرحهای جالب و انواع کاغذ دیواری مخملی وایرانی با نازلترین قیمت‌با نصب و تضمین جهت‌فروش آماده است. تلفن ۳۱۸۳۱۵

دامپزشکی

کلینیك دامپزشکی وسالن زیبائی حیوانات
از ساعت ۸٫۳۰ تا ۱۳ خیابان تخت طاوس بشن فرح جنوبی تلفن ۷۶۲۱۱۶

ر

رادیو

رادیو اتومبیل سواری- باری- اتوبوس مرکز فروش ونصب رادیو شایان
پشت شهرداری تلفن ۳۰۵۰۴۶

رادیو شادی
نصب و تعمیر وفروش انواع رادیوگرام اتومبیل. بوذرجمهری نو نرسیده به خیابان ری تلفن ۳۵۰۵۴۶

رادیو نصیر
بورس تلویزیون و رادیو گرام سله و گرام استریو میدان سپه ساختمان لباف تلفن ۳۱۷۵۲۰

رستوران

رستوران هتل آنجلس افتتاح شد
غذاهای لذیذ فلفلی و کوارا ناهار منو ۸۰ ریال. شام‌آلاکارت و کوکتل. خیابان نادری کوچه شاهرخ تلفن ۶۱۲۴۲۲

رنگ ساختمان و اتومبیل

فروشگاه‌رنگ‌سنولوکس
تینر لوکس نامی آشنا در حلالیت رنگهای روغنی وفوری ومخصوص رنگهای کیلر و سیلر و پخش عمده رنگهای مل - و کاربید- حشمت‌الدوله جنب مسجد ولی‌عصر تلفن ۴۵۳۱۰ شماره ثبت شرکتها ومالکیت صنعتی (۳۴۶۰۰)

س

ساختمان

دفتر ساختمانی مقدم
عرضه کننده خانه‌های مدرن بطور نقد و اقساط. شمیران خیابان بوعلی چهارراه اسدی شماره ۱۹۴ الی ۲۰۰ تلفن ۸۵۱۳۱۰

موسسه فنی صبا
لوله بازکنی با دستگاه تراکم هوا فوری. تلفن ۷۶۰۸۷۷

موسسه فنی وهنری ژوکند
تهیه نقشه‌های ساختمانی. چاپ اوزالید. مقاطعه کاری. تفکیك‌اراضی. نقشه‌برداری. نظارت طراحی. نقاشی. خطاطی. تابلو. پلاستیك تزئینات. دکوراسیون چهارراه سرچشمه خیابان سیروس پلاك ۸۷۵

دفتر فنی وساختمانی آریا
لوله بازکنی فاضل‌آب و کارهای‌ساختمانی- دستگاههای الکتریکی خیابان کارون جنب سینما مارلیك تلفن ۹۵۶۱۲۹

نقاشی ساختمانی اسلامی
کارهای نقاشی: هتل سینما و هر نوع‌ساختمان در حداقل مدت. حشمت‌الدوله پلاك ۵ بین ساعت ۶ تا ۸ بعدازظهر- تلفن ۶۱۳۳۵۲

ش

شیشه

کالای شیشه قنبری
فروشنده انواع و اقسام‌شیشه های ساختمانی و الوان با نصب در محل باب همایون جنب مسافربری‌عدل تلفن ۳۰۴۵۹۷

ص

صنایع چاپ

کارخانجات چاپ فلزات و قوطی‌سازی تهران
سازنده‌انواع قوطیهای‌فلزی- سینی - و تابلوهای تبلیغاتی - چاپ شیشه‌های رادیوتلویزیون و پلاکات آلومینیومی برای مصارف صنعتی تلفن ۹۵۴۷۰۲

فروشگاه زندگی
فروشنده همه نوع لوازم‌چاپ از قبیل مرکب کاغذ و لوازم یدکی ماشین‌آلات چاپ. خیابان فردوسی کوچه طبس تلفن - ۳۰۴۳۸۲

شرکت چاپ آذر
آماده برای انجام کلیه کارهای رنگی افست چاپ کتب و مجلات- تهیه کلیشه و کاغذ خیابان ایرانشهر جنوبی- شماره ۳۷ تلفن: ۶۴۰۲۸

چاپ وجعبه‌سازی جهان
انواع واقسام سفارشات‌جعبه های کالش پیراهن جوراب زیرپوش - فیتلر و غیره‌پامنار جنب کلانتری ۱۲ تلفن - ۳۱۳۲۲۱

ع

عکاسی

فتوتک
تلفن ۷۶۱۳۸۲ عباس‌آباد مهناز

عکاسی سانترال نارمک
مجهز به مدرنترین دستگاه های‌فیلم‌برداری‌و عکاسی و فتوکپی تلفن ۷۹۵۴۳۵

ف

فروشگاه اتومبیل

اتومبیل جهان
فروش انواع اتومبیلهای نو برای تاکسی وانواع اتومبیلهای دست دوم شهباز نرسیده به غیاثی تلفن ۳۵۵۳۷۹

نمایشگاه اتومبیل جی. تی. G.T
خرید فروش اتومبیلهای‌دست دوم و پیکان‌نو خیابان میریه چهارراه ترجمان تلفن ۵۸۰۰۹۵

نمایشگاه جلیلیان
تلفن ۹۵۶۷۰۵
پیکان مدل ۴۸
فیات مدل ۶۳
فورد آلمانی مدل ۶۱
بنز ۲۲۰ مدل ۶۷

اتومبیل مهتاب
خرید وفروش‌انواع‌اتومبیلهای نو ودست‌دوم. چهارراه‌عزیزخان سوم اسفند تلفن ۴۴۲۰۵

فتوکپی پلی کپی

موسسه فنی بزرگمهر
چاپ ونقشه‌اوزالیدوفتوکپی در اسرع وقت کاخ‌بالای‌خیابان بزرگمهر تلفن ۶۱۳۸۲۲

کارخانه تهران مبل: مبلمان خوب را از کارخانه‌دار بایدخرید محصولات این کارخانه آخرین مدل ارزان با ده سال ضمانت برای مشتریان محترم. آدرس خیابان شهباز اول جهان پناه تلفن ۳۰۴۶۹۶

کی چی کجا ؟ کی چی کجا ؟ کی چی کجا ؟ کی چی کجا ؟ کی چی کجا ؟ کی چی کجا ؟ کی چی کجا ؟ کی چی کجا ؟

موسسه ایران تایپ
تحریر - صحافی - فتوکپی- پلی‌کپی
شاهرضا مقابل درب خروجی دانشگاه تلفن ۶۱۳۸۲۷

فروشگاه ناصر
انواع ماشینهای تحریر و حساب نو و دست‌دوم وتعمیرات کلی برای فروش یا کرایه دروازه‌دولت مقابل سعدی تلفن ۸۲۶۲۰۵

موسسه فنی پارس
چاپ نقشه بااوزالیدفتوکپی اسناد تحریر (فارسی ولاتین) پلی‌کپی در اسرع وقت با سرویس درهر نقطه میدان۲۴ اسفند اول آیزنهاور بازار ایران طبقه دوم ۶۴۰۶۰

ق

قنادی

قنادی و کافه قنادی نوبخت
سازنده انواع شیرینی های ترخمه‌دار و رولت خامه‌ای و کیک‌های سفارشی . خیابان شاه‌آباد تلفن ۳۹۳۰۸۹

کافه قنادی ری
فروشنده بهترین شیرینی و انواع کیک‌های جشن تولددر اسرع وقت موجوداست‌خیابان ری چهارراه آبشار تلفن - ۳۵۳۴۰۳

قابل توجه قنادیهای تهران
لذیذترین و خوشمزه‌ترین **باقلوای لبنانی**
بطور کلی و جزئی‌وانواع شیرینی و آجیل را با نازلترین قیمت‌از فروشگاه ممتاز مصدق‌ابتیاع‌فرمائید خیابان شاهپور چهار راه مختاری تلفن ۵۴۳۰۴

قنادی میهن
انواع شیرینیجات تروخشک وکیک عروسی تولد رااز‌قنادی میهن ابتیاع فرمائیدامیریه‌اول منیریه تلفن ۴۰۰۴۷

قپان

قپان سازی بی‌نظیر
با سابقه‌ترین‌سازنده‌انواع قپان باسکول و تراز و متخصص تعمیرات انواع وسایل توزین اتوماتیك خیابان ری جنب‌پمپ‌بنزین تلفن ۳۵۳۲۸۸

قپان حداد زاده
سازنده بهترین و حساس ترین قپان های پرتابل از ۱۵۰الی ۳۰۰۰ کیلوئی وقپانهای ثابت‌تا ۷۰ تن جهت تعمیرات با تلفن زیرتماس بگیرید بوذرجمهری بازارحدادها تلفن ۲۸۰۴۴

قالی‌شوئی

کارخانه مجهز قالیشوئی ابر
تلفن ۵۴۴۸۳

ک

کیف وکفش زنانه

کفش پروین
فروشنده همه نوع کفش مردانه خیابان امیریه سریل امیربهادر تلفن ۵۳۱۳۳

کارخانه کفش شمس
سازنده مدرنترین کفشهای ایتالیائی درایران لاله‌زار کوچه ممتاز تلفن ۳۱۵۶۱۸

فروشگاه سلطانی
تولید کننده انواع واقسام رویه‌کفش : با قبول‌سفارشات پاچنار کوچه سیدولی تلفن ۵۵۷۳۷

کفاشی نایس
فروشنده مدرنترین وجالبترین کفشهای مردانه آخرین مد : لاله‌زارنو جنب سینما متروپل تلفن ۳۹۳۲۷۴

کراوات

بورس کراوات فخراجی
تولید کننده و فروشنده انواع کراواتهای مد روز در طرحهای مختلف بازار سرای خرازی طبقه دوم شماره ۱۰ تلفن ۵۵۸۱۶

کیف چمدان - لوازم سراجی

کارخانه چمدان سازی ایران
IRAN SUITPASE. FACTORY TEHRAN
شرکت‌جوشن تهران
تلفن : ۲۸۲۰۱-۹۵۶۰۴۰
بزرگترین کارخانه چمدان سازی‌ماشینی اتوماتیك در ایران و درکلیه شهرستانها نمایندگی فروش‌دارد مرکز پخش درتهران پامنارساختمان‌زمردی

کرایه ظرف

ظروف کرایه‌ابوالصدق
کرایه انواع مدرنترین ظروف برای کلیه جشنها و مجالس. امیریه اول امیربهادر (بوعلی) تلفن ۲۳۴۳۹

پخش‌ظروف کرایه‌صداقت
کرایه انواع و اقسام ظروف کرایه مخصوص جشن‌ها و مجالس . امیریه مقابل پل امیر بهادر تلفن ۲۷۴۹۳

کلوپ ورزشی

باشگاه ورزشی اسب سواری مقدم اسب سواری درهوای آزاد
سوارکاری را در بهترین شرایط تحت نظر سوارکاران مجرب بیاموزید نزدیك دانشگاه افسران امریکائی جاده قدیم شمیران کوچه زرین‌آقای مقدم.

کرایه اتومبیل

(تورتاکسی)
اتومبیلهای آخرین سیستم را باراننده و بدون راننده در تمام ساعات شبانه روز در اختیار شما میگذارد خیابان شهباز جنب میدان خراسان نورهاشمی تلفن‌های ۳۵۵۵۶۴و ۳۵۵۵۶۵

تهران آریا
مجهزترین اتومبیلها را در تمام مدت ۲۴ ساعت‌باراننده‌و بدون راننده در اختیار شما خواهد گذاشت آدرس تهران‌نو مقابل آزمایش تلفن۷۹۴۸۵۱

تاج‌ری
مجهز به اتومبیل های آخرین سیستم اتوبوس و مینی‌بوس با راننده . شهرری سه‌راه ورامین تلفن ۵۹۹۹۶ - ۵۹۱۴۹۸

کاغذ - پاکت

پارس پاکت
سازنده انواع واقسام‌پاکتهای کاغذی ونایلونی وکاغذهای متفرقه بازار چهارراه بین‌الحرمین تلفن های۲۹۳۷۱ و ۲۹۸۹۴

ل

لوازم اتومبیل

دوزندگی اتومبیل کالج
دوزنده‌روکش صندلی‌اتومبیل های سواری و روکش صندلی و کوروکی جیپ . تلفن۴۹۵۷۷

فروشگاه رامین
فروشنده‌لوازم یدکی داف- لیلاند - انترناش . خیابان شوش میدان زاهدی (غار) تلفن ۲۳۳۹۱

فروشگاه جهان طباطبائی
فروشنده لوازم یدکی بنز باری و بوش : شوش غربی تلفن ۲۴۸۲۶

دوزندگی اتومبیل کالج
دوزندگی روکش صندلی هرنوع اتومبیل سواری‌وروکش صندلی و کورکی جیپ‌چهارراه کالج خیابان غزالی شماره ۶۰ تلفن ۴۹۵۷۷

فروشگاه آفتی
فروشنده همه نوع لوازم یدکی دیزل ماك خیابان‌قزوین جنب غفاری تلفن ۹۵۳۵۸۱

فروشگاه فراشاهی
فروشنده انواع لوازمات‌یدکی بنز سواری . تهران‌نورسیده به پمپ‌بنزین قاسم‌آباد تلفن ۷۹۱۶۱۹

لاستیک

قابل توجه دارندگان اتومبیل فروشگاه لاستیک زمانی
نمایندگی‌فروش‌انواع لاستیکهای ایرانی و خارجی - لاستیک برفی چهارفصل‌بدون میخ و با میخ رسید‌با نازلترین قیمت‌ومجهز به‌دستگاه‌بالانس‌چرخ ودستگاه تعویض لاستیک دراسرع‌وقت خیابان دانشگاه جنگ روبروی تعمیرگاه مرکزی‌گلشن چماقی تلفن ۴۸۰۹۰

کیهان طایر
نماینده‌فروش انواع‌لاستیك سواری-باری - کشاورزی- راهسازی ۱ سه‌راه آذربر ساختمان بار سهامی تلفن ۹۵۶۲۰۴ (اخوان)

لوازم آشپزخانه

کارخانه‌سازنده‌مصنوعات آلومینیوم منوچهر اورامانی
ظروف آشپزخانه و انواع کتری بازارحضرتی کوی‌ارامنه تلفن ۲۳۳۸۷

لوازم پوشاک ارتشی

سازمان هنری خواجوی
تهیه کلیه آرمهای ارتش شاهنشاهی و وزارتخانه‌هاچاپ‌پرچم های ایران وبین‌الملل تلفن ۵۱۶۲۸

فروشگاه پرچم
بورس پرچم و کلیه علائم ارتش تلفن ۶۰۱۷۹ وکیلی‌خابان سپه روبروی شیخ - هادی

لوازم خانگی

دیگ زودپز سب
شرکت ایران سب
نمایشگاه آلومینیوم طبقه هشتم تلفنها: ۶۰۵۴۰ - ۶۱۱۰۴۰
پنج سال تضمین تعمیر مجانی
تنها دیگ زودپز استاندارد شده
صندوق پستی ۱۴۰۵

فروشگاه و نمایشگاه شادمان
فروشنده رادیو تلویزیون یخچال اجاق‌گاز وانجام دکوراسیون و مبلمان‌منزل وادارات لاله‌زار اول کماتان تلفن ۳۱۰۹۴۴

آبکاری جهان‌نو
آبکاری چراغ - بخاری - سماور تختخواب در اسرع وقت خیابان‌شاهپور جنب سینماجهان تلفن ۶۱۲۶۵۶

الکتروکار
فروشنده انواع مصنوعات‌نفت و گاز و الکتریك و کلیه لوازمات خانگی . سلطنت‌آباد ایستگاه شیخان ۸۸۱۱۲۱

فروشگاه لشگر افتتاح شد
کلیه اجناس خانگی‌را با نازلترین قیمت در دسترس عموم قرار میدهد . بورس‌فروش یخچال - تلویزیون سیمتری چهار راه لشگر فروشگاه‌لشگر تلفن ۲۶۷۳۸

فروشگاه زهره
فروشنده اجناس لوکس یخچال تلویزیون : اجاق‌گاز: آبگرمکن جاده شمیران سید خندان تلفن ۷۷۴۶۳۶

فروشگاه پیمان
هدیه فروشگاه پیمان‌نازی‌آباد خیابان‌چمن تلفن ۵۱۳۵۹ تلویزیون ماهیانه صدوتومان تاآخرسال ۴۹ با آنتن‌مجانی

فروشگاه شاهین
فروشنده همه نوع لوازم خانگی از قبیل یخچال اجاق گاز تلویزیون بخاری‌تجریش خیابان شهرداری نزدیك‌سینما آستارا تلفن ۸۴۰۵۶

فروشگاه هنگامه
فروشنده مصنوعات‌نفت وگاز والکتریك :رادیو - تلویزیون «یخچال » جمشیدآباد شمالی چهارراه نصرت تلفن۶۱۳۹۳۳

فروشگاه پیکان
فروشنده کلیه لوازم‌منزل یخچال ، تلویزیون»کولر بخاری جاده قدیم‌شمیران ایستگاه داودیه تلفن - ۷۷۴۹۲۱

لوازم عکاسی

کارگاه فنی کرمانی
تعمیر کلیه دوربینهای عکاسی چشمی و فلشهای عکاسی دستگاههای سینما شاه‌آباد مقابل‌سینماحافظ تلفن ۳۰۵۳۷۷

لوازم ساختمانی

فروشگاه سیمان تهران
عرضه کننده انواع سیمان و بهترین مصالح ساختمانی . شوش ایستگاه بلور سازی تلفن ۵۲۸۲۲ (سیدپور)

فروشگاه امیرشجاعی تلفن ۵۲۳۱۲
فروشنده کالای ساختمانی‌و انواع سیمان رنگی الوان و قیر گونی و غیره خیابان شوش غربی جنب باربری شهاب .

پخش سیمان میرمحمد صادقی
عرضه کننده انواع‌سیمان: سفید «الوان» پورتلند و تیپ‌دووتیپ‌پنج و سیمانهای حفاری چاه نفت در سراسر کشور بویژه مناطق شیخ‌نشین خلیج فارس دفتر مرکزی بازار سرای حاج حسن تلفن ۲۸۸۰۰ - ۵۳۵۸۵وجاده قدیم‌شمیران اول تخت‌جمشید ساختمان لکترو زیبا طبقه دوم تلفن ۷۵۸۰۴ تلگرافی - ۸۲ تهران

فروشگاه آهن‌امین
فروشگاه شماره ۱۱۲ایرانیت ، فروشنده آهن‌آلات و لوازم ساختمانی‌میدان تجریش‌ذراشیب مقابل کلانتری تجریش تلفن ۸۳۹۹۷ - ۸۵۳۰۲

سنگ المپ
تولید کننده انواع سنگهای ساختمانی آرامگاه جنب پمپ بنزین تهران تلفنهای ۵۲۷۰۹ و ۵۸۱۹۹۲ شعبه کارخانه در اصفهان تلفن ۹۱۸۰۴

فروشگاه یوسفی تلفن ۵۳۷۲۹
فروشنده کالای ساختمانی‌و همه نوع سیمان سفید - تهران وری خیابان شوش غربی

فروشگاه فریدونیان تلفن ۲۳۲۱۳
فروشنده کالای ساختمانی‌و انواع سیمان الوان رنگی پورتلند و ایرانیت ورقه موج‌دار خیابان شوش غربی بین میدان غار و انبار قندو شکر .

سنگبری توکل
تولید‌کننده‌انواع سنگهای ساختمانی سپهبد رزم‌آرا پل سیمان نبش خیابان سیمان ۵۹۰۲۸ و ۵۹۹۶۰

ورق شیروانی پلاسدو نار
برای نصب و زیرسازی فلزی به تلفن ۲۲۲۱۰ - ۲۲۲۳۰ مراجعه فرمائید .

کارخانه درستی
سازنده کلیه لوازم لوله کشی انشعابات اصلی‌و فرعی‌اب‌تهران‌نوایستده قاسم‌آبادتلفن ۷۹۱۷۲۵ تلگرافی درستکو

سنگبری تهران- ری
تولید کتده انواع‌سنگهای ساختمانی . شهرری سه راه ورامین خیابان ابن‌بابویه‌تلفن های ۹ ۵۹۲۸۸

خاك‌نگار مقدم
سازنده کاشیهای نقشی و خطی‌جهت مساجدوساختمانها- سپه روبروی مسجد مجد تلفن ۴۷۸۱۷

فروشگاه اسلامی
فروشنده انواع لوازمات ساختمانی . بوذرجمهری جنب ابو ناج تلفن ۵۸۰۱۳۵

فروشگاه احمدی
فروشنده انواع مصالح ساختمانی ۴۵ متری‌سیدخندان نرسیده به کاخ اول تلفن - ۷۷۲۳۳۸

مصالح ساختمانی ثابت‌نیا
تولید کننده و فروشنده انواع مصالح‌ساختمانی.روزولت روبروی اداره حمل و نقل‌تلفن ۷۶۲۶۱۳

ابزارنو
فروشنده انواع ابزارآلات و کلیه لوازمات آبکاری سپه مقابل پستخانه تلفن ۳۰۳۹۴۴

لوازم صنعتی

جنرال پیچ
جنرال‌پیچ عرضه‌کننده بهترین ابزارآلات صنعتی وانواع پیچ ومهره واقسام تسمه های لاستیکی ونقاله تهران سپه مقابل پستخانه تلفن : ۳۰۲۶۵۳

م

موزائیک ساختمان

موزائیک سازی‌ریاضتی
سازنده انواع موزائیك در طرحهای جالب و در ابعادمختلف نظام‌آباد جنب ارباب مهدی‌تلفن ۷۹۰۰۴۷

موزائیک سازی‌معصومی
تولید کننده انواع و اقسام موزائیکهای‌شکیل بابعاد مختلف خیابان جابری تلفن ۳۰۲۹۹۸

موزائیك بهساز برادران مطلبی
سازنده‌انواع‌موزائیکهای مرمری پلاك ۴۰ × ۴۰ عباس‌آباد مقابل پمپ‌بنزین تلفن ۷۵۲۰۴

کارخانه برادران همتی
سازنده انواع موزائیکهای شکیل در طرحهای‌جالب‌نارمك خیابان پدرثانی تلفن۷۹۲۱۱۵

موزائیك‌سازی شاهدوست
تولید کننده انواع‌موزائیك با سفارشات قبلی کارون بین سپه غربی و آریانا تلفن - ۹۵۳۵۸۷

موزائیك سازی و لاشه بری آریا
سازنده انواع موزائیکهای شکیل مجیدیه بین ایستگاه بربری و قنات شماره ۸۹۷ تلفن ۷۷۱۱۳۶

موزائیك سازی تهران
تولید کننده انواع‌موزائیکهای جالب سفارشات قبول میشود . خیابان‌ری جنب هنرستان‌رضا- پهلوی تلفن ۲۹۶۳۲

موزائیك سازی معصومی
سازنده انواع جالبترین موزائیکهای مرمر - الوان - دراندازه های مختلف خیابان جابری مقابل خیابان یاس تلفن ۳۰۲۹۹۸

موزائیك‌سازی رحیمی
تولید کننده انواع‌موزائیکهای مرمری - پلاکی- الوان وغیره نارمك- پارك‌شرقی . تلفن ۷۹۰۰۳۳

مؤسسات مسافربری

اتو بنز کرمان (K.M.T)
مجهز به سرویس‌های منظم هر روز به کرمان . زاهدان . بندر عباس. مشهدبرای‌مسافرین محترم بوذرجمهری سابق تلفن های ۳۵۶۹۰۳ و ۵۳۹۷۴

اکسپورت
بهترین آژانس مسافربری به شهرهای مشهد . کاشان . محلات . علی‌گودرز . خمین . اصفهان . کرمان . چهارراه مولوی تلفن ۳۵۱۳۳۷

راه‌پیما
مجهز به اتوبوسهای لوکس به شهرهای . زنجان . میانه . سمنان . میدان راه‌آهن تلفن ۲۲۵۴۸

پی.ام.بی.
مجهزترین موسسه مسافربری در سراسر ایران . امیر کبیر تلفن ۳۱۳۱۵۴

اتوشهپر
بهترین موسسه مسافربری‌به شهرهای مشهد . اصفهان شیراز . یزد . مازندران بوذرجمهری تلفن ۲۲۰۳۱ و ۲۶۳۸۶

اتو بوذرجمهر
مسافرت دلچسب با اتو- بوذرجمهر به شهرهای اصفهان- شهرضا- مشهد : گرگان . گنبد . بابل . آمل . ساری یزد . بوذرجمهری شرقی تلفن های ۳۵۱۸۳۰ - ۵۴۷۸۶ - ۵۴۷۶۸ - ۳۵۱۶۵۵

اتو البرز طالقان
حمل مسافر به طالقان و به حومه . چهارراه ملك اول قلمستان تلفن ۲۷۵۳۰

مسافربری مظاهری اتوهمدان
با سرویس‌های مجهز به شهرهای آبادان - تبریز - مهاباد - بازرگان . سپه مقابل شرکت نفت تلفن ۳۰۳۴۶۳

مبلمان منزل

نمایشگاه مبل حبیبی
قبل از خرید سرویس های مبلمان منزل خوداز سالنهای مبل حبیبی که بدست بهترین هنر آفرینان صنایع ایران تهیه شده دیدن‌فرمائید. شاهپور جنب فرهنگ تلفن ۵۸۱۶۹۹

نمایشگاه مبل رز
سازنده وفروشنده‌عالی- ترین مبلمان و سرویس اطاق خواب باسهل‌ترین شرایط شهباز ایستگاه ناصری تلفن ۳۵۶۳۷۹

نمایشگاه مبل استیل کیومرثی
مبلمان و سرویس اطاق خواب و کلیه سفارشات را در اسرع وقت نقد و اقساط در اختیار مشتریان محترم میگذارد . شعبه کرج خیابان پهلوی مقابل سینما آتلانتیک . خیابان دکترشریف . مرکز - تهران دروازه‌شمیران - هدایت تلفن : ۷۵۸۶۸۵

نمایشگاه مبل متین
سازنده ؛ فروشنده انواع مبلمان و سرویس اطاق‌خواب و ناهارخوری . خیابان‌خیام‌پائین‌تر از میدان اعدام تلفن ۲۸۴۵۵

نمایشگاه مبلمان ودکوراسیون رویال تقدیم میدارد مبل ۹ پارچه ۷۵۰ تومان
رویال سازنده مبلمان ،دکوراسیون‌ورادیوگرام مبله‌درایران‌نمایندگی های کاغذ دیواری کف‌پوش، پرده‌کرکره موکت سعدی شمالی جنب سینما ادئون نمایشگاه رویال تلفن ۳۱۸۹۷۵

مبل عظیمی
عالیترین مبلمان مدل 71
باز هم مثل همیشه بدون پیش قسط ..
خیابان قدیم شمیران بالاتر سه‌راه زندان مقابل
تلفن ۷۰۳۳۲

توجه توجه
عالیترین مبلمان‌بدون پیش قسط نمایشگاه مبل افشارخیابان‌شاه چهارراه باستان‌مقابل بانکملی تلفن۹۵۰۰۶۳

نمایشگاه مبل فرح آباد
فروشنده مبلمان و سرویس های کامل‌اطاق‌خواب‌و پذیرائی. فرح‌آباد ژاله ایستگاه حمام فیروزه بش‌خیابان‌بهبهانی تلفن ۳۱۸۵۷۷

کارخانه مبل آریا
دکوراسیون برای ساختمانها و منازل‌دربهای‌پرسی وتزئیناتی. سفارشات مبلمان قبول میشود . آیزنهاور اول خوش جنوبی مقابل ساسان تلفن۹۶۰۳۱۹

مبل حمید
سازنده بهترین مبل اطاق خواب وناهارخوری امیرآباد شمالی مقابل - بلوارالیزابت‌تلفن ۴۲۵۹۰

نمایشگاه مبل درخشان
سازنده و فروشنده عالیترین مبلمان منزل و سرویس اطاق خواب . خیابان نیروی هوائی خیابان پنجم تلفن ۷۹۹۴۶

مبل فردوس
تولیدکننده انواع مبلمان استیل و سرویس های کامل اطاق خواب وناهار خوری جمشیدآباد جنوبی سه راه ساسان تلفن ۴۰۵۵۱

مبل الیزابت
سازنده انواع و اقسام مبل ولوازم اطاق خواب در ایران میباشد بلوار الیزابت جنب‌سینمابلوار تلفن ۴۲۹۷۰

نمایشگاه مبل مقدم
بازیباترین و مدرنترین مبلمان روز افتتاح شد مبلمان استیل و سرویس اطاق‌خواب ونهارخوری سرویس کودکان بابهترین شرایط نقد واقساط در دسترس شمامست نمایشگاه مبل مقدم با ۱۵ سال سابقه درخشان اینك شما را برای دیدار از نمایشگاه جدید خود دعوت مینماید هرنوع‌سفارشات ودکوراسیون منزل و دفترکار پذیرفته میشود آدرس شهباز استگاه ورزشگاه مقابل‌بانك ملی شماره ۸۸۸- ۸۹۱ تلفن ۳۱۵۸۴۹

مصنوعات صنعتی

کارگاه صنعتی ذوب فلزات فرد
سازنده یراق آلات آلومینیومی درب و کلیه لوازم مخصوص درب و پنجره. خیابان شوش غربی ایستگاه بلورسازی شماره ۱۹۷ تلفن ۵۰۲۳۴

خم کاری وبرش هرنوع ضخامت
تهران‌نو قاسم‌آباد کوچه خسروی خم‌کاری لئون تلفن ۷۹۱۵۸۱

LOEWE
متخصصین باتجربه محصولات لوورا ترجیح‌میدهند

لوویا ساختن ۴۰۰ هزار پمپ‌سیرکولاتور درسال بزرگترین کارخانه سازنده پمپ های سیرکولاتور در اروپااست پمپهای سیرکولاتور لوو با مزایای منحصر بفرد وقیمت‌مناسب‌نماینده انحصاری شرکت کوشش سعدی‌جنوبی شماره ۶۹۲ تلفن - ۳۰۳۷۴۹

مصنوعات فلزی

KEYHAN KAR
کارخانه صنایع کیهان کار
تولید کننده لوازمات دفتری و اداری و کابینتهای فلزی و آشپزخانه . حافظ جنب بانك بازرگانی تلفن ۴۹۰۲۸ - ۹۵۰۴۵۱

نمایشگاه‌مصنوعات‌فلزی برلیان
عرضه کننده‌انواع‌مدرن ترین مصنوعات فلزی و لوازم آشپزخانه -کمد- قفسه‌های جالب.روزولت بالاتراز تخت طاووس نرسیده به عباس آباد جنب دانسینك بوکاچیو تلفن ۷۶۲۴۷۲

FELEZ
کارخانه صنعتی فلز
سازنده لوازم دفتری و آشپزخانه مدرن تلفن - ۶۱۱۷۹۳ و ۴۴۲۱۱

کارخانه صنعتی استیل کرم تلفن۷۸۸۱۹
سازنده بهترین‌نوع‌صندلی ورخت آویز استیل.بالای سه‌راه تهران‌پارس جنب بانك ملی خیابان شیرود.

کارخانجات صنعتی‌فرخ
سازنده مصنوعات فلزی ووسائل آشپزخانه‌ولوازم‌دفتری تهران‌نو ایستگاه قاسم‌آباد۱۷ متری قوامی تلفن۷۹۷۹۹

کارگاه صنعتی بیدار
سازنده انواع دربهای‌پروفیل و کشوئی و اسکلتهای فلزی مولوی بازارچه سعادت تلفن ۵۴۲۶۴

کارخانجات صنعتی طلوع
Toloue
تولید کننده انواع مدرنترین مصنوعات فلزی و سرویس‌های کامل مبلمان خیابان پهلوی جنب سینما امپایر تلفن - ۶۲۶۸۶۹ خیابان - پهلوی بالاتر از پارك ساعی تلفن ۶۲۹۰۱۳

موتورسواری

فروشگاه‌حسینی
فروشنده لوازم یدکی‌موتور سیکلت هوندا-سوپر کاپ- سوزوکی - یاماها - کاواساکی - تهتی - پژو وتیلرهای- یانمار-یاساکی میتسوبیشی- کوبوتاوساتو. خیابان‌امیریه‌چهارراه گمرك جنب دبیرستان سراج تلفن : ۲۷۳۱۴

فروشگاه سرابی
فروشنده انواع و اقسام موتورسیکلت و دوچرخه ولوازم یدکی فرح‌آباد ژاله مقابل کارخانه سیلکو تلفن۷۹۲۲۶۵

مواد غذائی

رب گوجه‌فرنگی ATA
در بزرگترین لابراتوار های دنیا بهترین شناخته شده است .

فروشنده گوشت ملت
فروشنده گوشت گوسفند ، مرغ و کله‌پاچه و مغز و زبان. شاه‌آباد اول خیابان ملت تلفن ۳۰۲۰۹۱

فروشگاه توکل عطار
انواع ادویه‌جات و خواربار و مواد شیمیائی . بازار چهارسوق بزرگ تلفن ۵۷۰۰۶ , ۲۶۵۶۱

قلندری
نان خانگی تبریزی خیابان دامپزشکی بین خیابان خوش و سلسبیل تلفن ۹۵۳۴۲۷

لواش پزی احمدی
لواش خانگی تبریزی باآرد آسیائی و با وزن صحیح‌خیابان شاه‌صفی جنب کوچه خلیلی تلفن ۷۶۳۶۸۶

فروشگاه میرصالحی بروجنی
فروشنده همه نوع لبنیات و خواربار . خیابان مهران‌سه‌راه نارمك تلفن ۷۵۷۲۰۰

فروشگاه گوشت نوبهار
فروشنده مرغ پرکنده و زنده تخم‌مرغ روز و گوشت شیشلیك بدون یخی مولوی خانی‌آباد جنب کوچه دکتر ثمربخش‌تلفن ۲۹۱۸۵

گوشت طلائی
فروشنده گوشت گوسفند گوساله مرغ خیابان مهران سه‌راه نارمك تلفن ۷۴۱۸۸

فروشگاه گوشت حسن‌زاده
فروشنده گوشت گوسفند ومرغ پرکنده جاده قدیم شمیران مقابل تلفنخانه تلفن ۸۵۲۳۳۳۴

بازرگانی برادران شکلی
کره گاوی بسته بندی‌عسل سبلان پنیر لیقوان و پنیر بلغار خیابان خیام تلفن - ۲۵۸۱۳ و ۲۸۷۹۶

سوپرگوشت مرکزی
فروشنده گوشت گوسفند گاو مرغ: بیفتك : راسته : بالاتر از دوراهی یوسف‌آباد جنب تخت‌طاوس‌تلفن۶۲۹۳۰۶

فروشگاه شمیران
فروشنده مرغوبترین لبنیات وکلیه مواد غذائی در تهران خیابان ابن‌سینا ایستگاه‌دروازه شمیران تلفن ۷۵۸۷۳۴

بنگاه جهانگیری
تلفن ۹۵۷۵۹۰
فروشنده کلی غلات در سراسر ایران خیابان شیروخورشید مقابل خاك نگار مقدم پلاك۱۲۵

فروشگاه لبنیات محمدعلی کاظمی
فروشنده لبنیات خواربار وکلیه لوازم تحریر . شاه‌آباد باغ سپه‌سالار کوچه توسلی تلفن - ۳۰۵۴۵۹

و

وسایل موسیقی

استریو نوای موسیقی
ضبط نوار کاست کارتریج‌و وسایل الکترونیك صوتی . آدرس خیابان‌پهلوی مقابل اول پارك‌ساعی تلفن ۶۲۱۳۱۱

جهان رکورد
فروشنده صفحات‌استریو ۳۳ دور ساخت خارج کلاسیك و جازوکلیه صفحات روز ایرانی و خارجی نادری مقابل پاساژفرشته تلفن ۴۵۱۳۶

واکس کفش

واکس ، واکس کامل

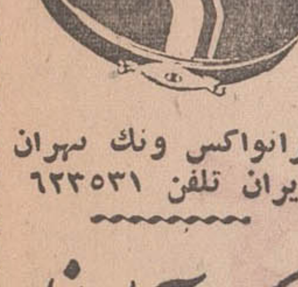

ایرانواکس ونك تهران ایران تلفن ۶۲۳۵۳۱

واکس آپادانا

فروشگاه مرکزی تهران بازار آهنگرها تلفن ۵۲۲۱۳

وسایل برقی منزل

الکتریکی اسرام
انواع لوازم الکتریکو تجریش باغ فردوس تلفن ۸۵۸۲۱

کارخانه و نمایشگاه دنیای نور
تلفن ۳۵۲۶۷۲
سازنده بزرگترین لوستر با نازلترین‌قیمت زینت‌بخش منزل شما است چهارراه سیروس

کارخانه لوستر رویال
سازنده همه نوع لوسترهای ایرانی‌وخارجی بوذرجمهری‌غربی مقابل پمپ بنزین
تلفن ۲۲۱۷۹

ه

هواکش

بورس‌هواکش کیهان
سازنده و پخش کننده‌انواع هواکشر های صنعتی برای کارخانجات‌وغیره نماینده‌گی فروش هواکشر ناسیونال خیابان‌قدیم‌شمیران‌نرسیده سه‌راه تخت جمشید تلفن ۷۰۸۰۴

صفحات جدیدیکه‌هفته آینده منتشر میشود زندانی فریبرز غنچه ئی - دل‌بیگناه‌حسینی (سرگروهبان)راز نهفته کوروس سرهنگ‌زاده - دختر گیلك نصیری - کی برمیگردی‌امیر پارامونت

هنوز فرصت باقیست

پول

دومین جایزه از ۳ جایزه

۳۰۰ هزار تومانی

طلا

دومین سری از ۳ سری

هفت سین طلا

کالا

دومین مجموعه از ۳ مجموعه نفیس

بهترین کالاها

اتومبیل

دومین پیکان از ۳ دستگاه

پیکان ۵۰

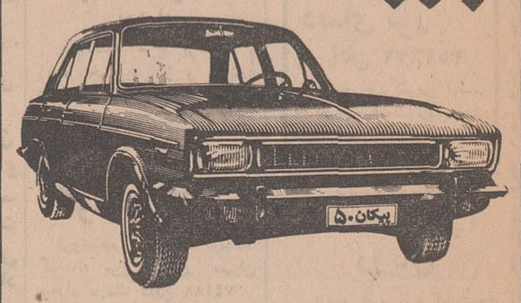

جوایز دومین سری از ۳ سری بلیطهای

اعانهٔ ملّی

مخصوص نوروز

۶ روز دیگر

قرعه‌کشی میشود

براسو

عالیترین جلا دهنده اشیاء فلزی

نماینده انحصاری عزیز عزیزی خیابان لاله‌زار تلفن ۳۳۵۰۳۶

نوبت سوم

حوزه ۲۳ ناحیه ۱

آگهی برای اطلاع عموم در اجرای قانون نوسازی وعمران شهری

باطلاع کلیه مالکین و صاحبان اعیانی و عرصه و صاحبان حقوق قانونی مربوطه واقع در محدوده زیر از حوزه ۲۳ ناحیه ۱ شهرداری پایتخت .

شمالا ـ جنوب خیابان آیزنهاور از جاده بطرف مهرآباد (مسیل رودخانه) تا خیابان آذربایجان و جنوب خیابان آذربایجان تا خیابان کارون .

شرقا ـ غرب خیابان کارون از خیابان آذربایجان تا خیابان دامپزشکی .

جنوبا ـ شمال خیابان دامپزشکی از خیابان کارون تا جاده نظامی و شرق جاده نظامی تا خیابان شمال کارخانه سنگ نو و شمال خیابان شمال کارخانه سنگ نو تا جاده بطرف مهرآباد (مسیل رودخانه) .

غربا ـ شرق جاده بطرف مهرآباد (مسیل رودخانه) از خیابان شمال کارخانه سنگ نو تا خیابان آیزنهاور .

میرساند که ممیزی منطقه مزبور پایان یافته است از کلیه مودیان محترم دعوت میشود با مراجعه به واحد سازمان ممیزی و درآمدنو سازی ناحیه یك واقع در خیابان اسکندری شمالی نبش فرصت از نتیجه ممیزی املاك خود که در تابلو اعلانات الصاق گردیده است اطلاع حاصل فرمایند در صورتیکه مودیان به نتیجه ممیزی اعتراض قانونی داشته باشند میتوانند با توجه به تبصره ۲ ماده ۸ قانون نوسازی و عمران شهری عوارض مورد قبول خود را بحساب (۱۵۰۰۰) که توسط بانك مرکزی ایران در تمام شعب بانك ملی ایران در تهران مفتوح گردیده است پرداخت و رسید آنرا بضمیمه نامه‌ای متضمن موارد اعتراض با ذکر دلیل واستناد بمدارك که پیوست اعتراض نامه خواهند نمود حداکثر ظرف مدت چهار ماه بسازمان ممیزی و درآمد نوسازی شهرداری پایتخت واقع در خیابان روزولت میدان ۲۵ شهریور خیابان نمونه کاشی ۷۷ تسلیم دارند ، در صورتیکه عوارض ملك خود را قبل از پایان مدت مقرر در قانون نوسازی و عمران شهری پرداخته‌اند باتوجه به تبصره ۲ ماده ۱۰ قانون نوسازی و عمران شهری ده درصد عوارض آنسال بعنوان جایزه بنفع آنان منظور و از حساب کسر خواهد شد .

سازمان ممیزی و درآمد نوسازی

۱ـ۳ آ ـ ۷۵۴۱۶

یك کاسه شن ، برای خاموش کردن پمپ بنزین !

تعجب می کنید که چطور ممکن است با یك کاسه شن، یك پمپ بنزین را خاموش کرد !؟..اما ، این واقعیتی است از یك رپورتاژ استثنائی از «سیمای زن بندری» در پشت نقابی که بر چهره دارد ...

اطلاعات بانوان

این رپورتاژ بزرك اختصاصی را همراه گلچینی از بهترین مقالات ورپورتاژها در زمینه های مختلف علمی ، هنری، سینمائی ، اجتماعی و خلاصه همه جلوه های زندگی باداستانهای کوتاه ایرانی وخارجی و ۳ تابلو و عکس بزرك ۴ رنك دراین شماره چاپ کرده است . این شماره اطلاعات بانوان دست روزنامه فروشهاست .

نوبت سوم

حوزه ۲۵ ناحیه ۱

آگهی برای اطلاع عموم در اجرای قانون نوسازی وعمران شهری

باطلاع کلیه مالکین و صاحبان اعیانی و عرصه و صاحبان حقوق قانونی مربوطه واقع در محدوده زیر از حوزه ۲۵ ناحیه ۱ شهرداری پایتخت .

شمالا ـ جنوب سیل برگردان از جاده بطرف کن تا خیابان غرب کارخانه پارامل (دوم که شرقی است) غرب خیابان کارخانه پارامل ازسیل برگردان تا خیابان آلستوم (سوم که شمالی است) جنوب خیابان آلستوم از خیابان غرب کارخانه پارامل تاخیابان تاج و غرب خیابان تاج تا مسیل غلقلی .

شرقا ـ غرب مسیل غلقلی از خیابان تاج تا خیابان آیزنهاور.

جنوبا ـ شمال خیابان آیزنهاور از مسیل غلقلی تا میدان شهباد.

غربا ـ شرق جاده بطرف کن از میدان شهباد تا سیل برگردان.

میرساند که ممیزی منطقه مزبور پایان یافته است از کلیه مودیان محترم دعوت میشود با مراجعه به واحد سازمان ممیزی و درآمدنو سازی ناحیه یك واقع در خیابان اسکندری شمالی نبش فرصت از نتیجه ممیزی املاك خود که در تابلو اعلانات الصاق گردیده است اطلاع حاصل فرمایند در صورتیکه مودیان به نتیجه ممیزی اعتراض قانونی داشته باشند میتوانند با توجه به تبصره ۲ ماده ۸ قانون نوسازی و عمران شهری عوارض مورد قبول خود را بحساب (۱۵۰۰۰) که توسط بانك مرکزی ایران در تمام شعب بانك ملی ایران در تهران مفتوح گردیده است پرداخت و رسید آنرا بضمیمه نامه‌ای متضمن موارد اعتراض با ذکر دلیل واستناد بمدارك که پیوست اعتراض نامه خواهند نمود حداکثر ظرف مدت چهارماه بسازمان ممیزی ودرآمد نوسازی شهرداری پایتخت واقع در خیابان روزولت میدان ۲۵ شهریور خیابان نمونه کاشی ۷۷ تسلیم دارند ، در صورتیکه عوارض ملك خود را قبل از پایان مدت مقرر در قانون نوسازی و عمران شهری پرداخته‌اند باتوجه به تبصره ۲ ماده ۱۰ قانون نوسازی و عمران شهری ده درصد عوارض آنسال بعنوان جایزه بنفع آنان منظور و از حساب کسر خواهد شد .

سازمان ممیزی و درآمد نوسازی

۱ـ۳ آ ـ ۷۵۴۲۲

اطلاعیه شرکت سهامی تلفن ایران

بمنظور اجرای قسمتی از طرح جامع تلفن پایتخت که از لحاظ فنی تعویض شماره تلفن عده‌ای از مشترکان تلفن مراکز دانشگاه وعشرت آباد را ایجاب میکند، شرکت سهامی تلفن ایران تغییراتی را که در شماره تلفنهای مشترکان مناطق مذکور داده میشود ، بشرح ذیل به اطلاع کلیه ساکنان محترم تهران میرساند

«منطقه دانشگاه»

پنجشنبه ششم اسفند ساعت ۲۲

شماره تلفن هائیکه در ساعت ۲۲ (ده بعدازظهر) روز پنجشنبه ۶ر۱۲ر۱۳۴۹
یك عدد شش به ابتدای آن اضافه خواهد گردید

شماره‌های جدید		شماره‌های قدیم	
۶۶۰۹۹۹	الی ۶۶۱۰۰۰	۶۶۰۹۹۹	الی ۶۶۰۰۰۰
۶۶۴۹۹۹	الی ۶۶۵۰۰۰	۶۶۴۹۹۹	الی ۶۶۴۰۰۰
۶۶۵۹۹۹	الی ۶۶۶۰۰۰	۶۶۵۹۹۹	الی ۶۶۵۰۰۰
۶۶۶۹۹۹	الی ۶۶۷۰۰۰	۶۶۶۹۹۹	الی ۶۶۶۰۰۰
۶۶۷۹۹۹	الی ۶۶۸۰۰۰	۶۶۷۹۹۹	الی ۶۶۷۰۰۰
۶۶۸۹۹۹	الی ۶۶۹۰۰۰	۶۶۸۹۹۹	الی ۶۶۸۰۰۰
۶۶۹۹۹۹	الی ۶۶۹۰۰۰	۶۶۹۹۹۹	الی ۶۶۹۰۰۰

شماره تلفن‌هائیکه در ساعت ۲۲ (ده بعدازظهر) روز پنجشنبه ۶ر۱۲ر۱۳۴۹
عدد دوم آن به شش تبدیل خواهد گردید

شماره‌های جدید		شماره‌های قدیم	
۶۶۱۹۹۹	الی ۶۶۱۰۰۰	۶۶۱۹۹۹	الی ۶۶۱۰۰۰
۶۶۲۹۹۹	الی ۶۶۲۰۰۰	۶۶۲۹۹۹	الی ۶۶۲۰۰۰
۶۶۳۹۹۹	الی ۶۶۳۰۰۰	۶۶۳۹۹۹	الی ۶۶۳۰۰۰

«منطقه عشرت آباد»

پنجشنبه بیستم اسفند ساعت ۲۲

شماره تلفنهائیکه درساعت ۲۲ (ده بعداز ظهر)
روز پنجشنبه ۲۰ اسفند یك عدد پنج به بعد از شماره اول اضافه خواهد گردید

شماره‌های جدید		شماره‌های قدیم	
۷۵۰۹۹۹	الی ۷۵۰۰۰۰	۷۰۹۹۹	الی ۷۰۰۰۰
۷۵۱۹۹۹	الی ۷۵۱۰۰۰	۷۱۹۹۹	الی ۷۱۰۰۰
۷۵۲۹۹۹	الی ۷۵۲۰۰۰	۷۲۹۹۹	الی ۷۲۰۰۰
۷۵۳۹۹۹	الی ۷۵۳۰۰۰	۷۳۹۹۹	الی ۷۳۰۰۰
۷۵۴۹۹۹	الی ۷۵۴۰۰۰	۷۴۹۹۹	الی ۷۴۰۰۰
۷۵۵۹۹۹	الی ۷۵۵۰۰۰	۷۵۹۹۹	الی ۷۵۰۰۰

شرکت سهامی تلفن ایران

دنیای ورزش

روزهای شنبه منتشر میشود

تبریکات فرهنگیان فرمانداری کل یزد بمناسبت پیروزی نفتی ایران

پیشگاه مبارك شاهنشاه آریامهر
تحقق آرمان ملل اوپك برهبری آن ناجی بزرك ایران موجب غرور وافتخار دبیران و دانش‌آموزان دبیرستان آرمان یزد است.
رئیس دبیرستان آرمان یزد ـ سید حسن نواب زاده
آ ـ ۷۸۷۹۰

پیشگاه مبارك شاهنشاه آریامهر
بانهایت افتخار پیروزی درخشان و چشمگیر کنفرانس اوپك را که در پرتو نیروی درایت آن رهبر عالیقدر ومحبوب نصیب ملت ایران گردیده صمیمانه تبریك عرض مینمایند.
کارمندان مدارس جامعه تعلیمات اسلامی یزد
آ ـ ۷۸۷۹۲

پیشگاه مبارك شاهنشاه آریامهر
دبیران ، کارمندان و دانش آموزان دبیرستان علی اردکانی یزد موفقیت کنفرانس اوپك را صمیمانه تبریك عرض مینمایند.
یزد ـ رئیس دبیرستان اردکانی ـ قناعتگر
آ ـ ۷۸۷۹۴

پیشگاه مبارك اعلیحضرت همایون شاهنشاه آریامهر
انجمن همکاری خانه ومدرسه ـ معلمان ـ کارمندان دبستان نمونه پسران یزد ـ پیروزی درخشان ملت ایران و همه اعضاء اوپك در منطقه خلیج فارس راکه تحت رهبری خردمندانه‌شهریار عظیم‌الشان تحقق‌یافته است به پیشگاه اقدس شهریاری تبریك و شادباش معروض میدارند.
جان نثار تقی اشتری رئیس دبستان نمونه یزد
آ ـ ۷۸۷۹۶

پیشگاه مبارك اعلیحضرت همایون محمدرضا شاهنشاه آریامهر
افتخار دارد پیروزی تاریخی و درخشان کنفرانس اوپك که تحت رهبری خردمندانه آن شهریار دادگستر به ثمر رسید بنمایندگی دانش آموزان، کارکنان و آموزگاران به پیشگاه مبارك تبریك عرض نماید.
جان نثار ـ رئیس‌دبستان دخترانه‌شمس پهلوی یزد
فخری مصاحبیان نائینی
آ ـ ۷۸۷۸۹

پیشگاه معلای شاهنشاه آریامهر
کارکنان معلمان واعضاء انجمن‌خانه ومدرسه دبستان دخترانه شیخداد یزد مفتخرند پیروزی درخشانی را که در سایه درایت آن شهریار معظم در کنفرانس اوپك نصیب ملت ایران‌گردیده است صمیمانه تبریك و تهنیت عرض نمایند.
جان‌نثار ـ مدیر دبستان شیخداد یزد ـ زهرا منشی
آ ـ ۷۸۸۰۰

پیشگاه مبارك شاهنشاه آریامهر
مفتخرا پیروزی تاریخی و درخشان ایران در مبارزات نفتی اخیر که مرهون رهبری وهدایت مدبرانه شاهنشاه خردمند بوده است به خاکپای ملوکانه تبریك و تهنیت عرض مینماید.
از طرف کارکنان وآموزگاران‌دبستان تربتی یزد ـ عصمت‌شاطی
آ ـ ۷۸۸۰۲

پیشگاه مبارك شاهنشاه آریامهر
ا ر دارد پیروزی بزرك و تاریخی کنفرانس اوپك را به خاکپای مبارك تبریك عرض نماید.
ازطرف کارکنان دبستان ۶ بهمن‌یزد ـ نصرت زهتاب‌زاده
آ ـ ۷۸۸۰۴

پیشگاه مبارك شاهنشاه آریامهر
پیروزی درخشان کنفرانس اوپك که مرهون رهبری خردمندانه آن شهریار دادگستر به ثمر رسید بنمایندگی دانش آموزان، کارکنان و آموزگاران به پیشگاه مبارك تبریك عرض نماید.
جان نثار ـ رئیس‌دبستان دخترانه‌شمس پهلوی یزد
فخری مصاحبیان نائینی
آ ـ ۷۸۷۸۹

پیشگاه مبارك شاهنشاه آریامهر
کارکنان معلمان واعضاء انجمن‌خانه ومدرسه دبستان دخترانه شیخداد یزد مفتخرند پیروزی درخشانی را که در سایه درایت آن شهریار معظم در کنفرانس اوپك نصیب ملت ایران گردیده است صمیمانه تبریك و تهنیت عرض نمایند.
جان‌نثار ـ مدیر دبستان شیخداد یزد ـ زهرا منشی
آ ـ ۷۸۸۰۰

پیشگاه مبارك شاهنشاه آریامهر
مفتخرا پیروزی تاریخی و درخشان ایران در مبارزات نفتی اخیر که مرهون رهبری وهدایت مدبرانه شاهنشاه خردمند بوده است به خاکپای ملوکانه تبریك و تهنیت عرض مینماید.
از طرف کارکنان وآموزگاران‌دبستان تربتی یزد ـ عصمت‌شاطی
آ ـ ۷۸۸۰۲

پیشگاه مبارك شاهنشاه آریامهر
پیروزی درخشان کنفرانس اوپك که مرهون رهبری خردمندانه آن شهریار دادگستر به ثمر رسید بنمایندگی دانش آموزان، کارکنان و آموزگاران به پیشگاه مبارك تبریك عرض نماید.
جان نثار ـ رئیس‌دبستان دخترانه‌شمس پهلوی یزد
فخری مصاحبیان نائینی
آ ـ ۷۸۷۸۹

پیشگاه مبارك اعلیحضرت همایون شاهنشاه آریامهر
دانش‌آموزان ـ دبیران و کارمندان دبیرستان رضا پهلوی افتخار دارند به‌مناسبت پیروزی مذاکرات نفتی‌اوپك و موفقیت‌هائی که تحت رهبری های خردمندانه پدر تاجدار نصیب دولت و ملت ایران گردیده ،بار دیگر مراتب حق‌شناسی وشاهدوستی‌خود را به پیشگاه مبارك معروض‌دارند.
یزد ـ رئیس دبیرستان رضا پهلوی علاقبند
آ ـ ۷۸۷۸۶

پیشگاه مبارك اعلیحضرت همایون شاهنشاه آریامهر
کارکنان ـ معلمین‌وهنرجویان صنعتی‌یزد افتخاردارند موفقیت درخشان اوپك‌را که بارهبریهای خردمندانه آن‌پدر تاجدار کسب گردیده به پیشگاه اقدس شهریاری تبریك عرض نمایند.
جان‌نثار ـ مهندس حسن آیت‌اللهی رئیس‌هنرستان صنعتی‌یزد
آ ـ ۷۸۷۸۸

پیشگاه مبارك شاهنشاه آریامهر
صمیمانه ترین تبریکات را از نظر موفقیت درخشان اوپك به خاکپای پدر تاجدار معروض میدارد.
از طرف کارکنان و معلمان دبستان همت یزد ـ نظارتی
آ ـ ۷۸۸۱۰

پیشگاه مبارك شاهنشاه آریامهر
آموزگاران ودانش آموزان دبستان هفده‌دی یزدبانهایت‌افتخار موفقیت درخشان اوپك را تبریك عرض مینمایند.
رئیس دبستان هفده دی یزد ـ مروارید محمد طاهری
آ ـ ۷۸۸۱۲

پیشگاه مبارك اعلیحضرت همایون شاهنشاه آریامهر
کارکنان وآموزگاران دبستان دخترانه نصیریان یزد مفتخرند پیروزی بزرك کنفرانس اوپك را که در سایه تدابیر خردمندانه ذات‌اقدس شهریاری نصیب گردیده تبریك عرض نمایند.
یزد ـ رئیس دبستان عشرت نصیریان. عزت‌السادات ابریشمی
آ ـ ۷۸۸۱۴

پیشگاه مبارك شاهنشاه آریامهر
کارکنان وآموزگاران واولیاء دانش آموزان دبستان شاهدخت یزد، پیروزی اوپك را که‌مرهون رهبری خردمندانه آن پدر تاجدار میباشد تبریك عرض مینمایند
یزد ـ رئیس دبستان شاهدخت ـ همایون نواب رضوی
آ ـ ۷۸۸۱۶

پیشگاه مقدس شاهنشاه آریا مهر
کارکنان و معلمان دبستان دخترانه رهائی یزد افتخار دارند پیروزی اوپك را که تحت رهبری آن پدر تاجدار حاصل گردیده صمیمانه تبریك عرض نمایند.
رئیس دبستان رهائی یزد ـ بمانجان فاضلیان
آ ـ ۷۸۸۱۸

پیشگاه مبارك شاهنشاه آریامهر
کارکنان و آموزگاران دبستان لغوی یزد بانهایت افتخار موفقیت تاریخی اوپك را به‌آن پدر تاجدار تبریك عرض‌مینمایند.
یزد ـ رئیس دبستان دخترانه لغوی: پوراندخت طلوعی
آ ـ ۷۸۸۲۰

پیشگاه مبارك شاهنشاه آریامهر
کارکنان و آموزگاران دبستان دخترانه نیك پور یزد بانهایت افتخار موفقیت درخشان‌اوپك که بدست‌توانای شهریارعظیم‌الشان نصیب ایران گردیده به پیشگاه مبارك رهبر خردمند ایران تبریك عرض مینمایند.
یزد ـ رئیس دبستان دخترانه نیك‌پور فاطمه حاجی محمدزاده
آ ـ ۷۸۸۲۲

پیشگاه مبارك شاهنشاه آریامهر
کارکنان دبستان دخترانه اسلامی تفضلی یزد مفتخرند موفقیت بزرك و بی‌نظیر اوپك را تبریك عرض نمایند.
از طرف کارکنان دبستان تفضلی یزد ـ شایسته فرج‌اللهی
آ ـ ۷۸۸۲۴

پیشگاه والای اعلیحضرت همایون شاهنشاه آریامهر
آموزگاران دبستان انوشیروان یزد مفتخرند پیروزی بزرك اوپك را تحت رهبری مدبرانه آن پدر تاجدار تبریك عرض‌نمایند.
یزد ـ رئیس دبستان و عضو شورای منطقه‌ای ـ علی‌اصغر خجسته
آ ـ ۷۸۸۲۶

پیشگاه مبارك شاهنشاه آریامهر
بانهایت افتخار موفقیت درخشان کنفرانس اوپك را تبریك عرض مینماید.
از طرف آموزگاران دبستان مهران یزد ـ سید علی جندقی
آ ـ ۷۸۸۲۸

پیشگاه مبارك شاهنشاه آریامهر
کارکنان دبستان دولتی ادب ، پیروزی اوپك را که برهبری پیشوای بزرك ایران شاهنشاه آریامهر تحقق یافته عمیقا تبریك عرض مینمایند.
یزد ـ رئیس دبستان ادب ـ احمد شایگان
آ ـ ۷۸۸۳۰

پیشگاه مبارك شاهنشاه آریامهر
پیروزی کنفرانس اوپك را به پیشگاه پدر تاجدار و ملت ایران تبریك عرض مینماید.
از طرف کارکنان و آموزگاران دبستان صالحی‌زاده یزد
نصراله حاجی صادقی
آ ـ ۷۸۸۳۲

پیشگاه مبارك شاهنشاه آریامهر
کارمندان و اولیاء دانش‌آموزان دبستان خامسی یزد با نهایت خرسندی استیفای حقوق ملت ایران را برهبری شاهنشاه‌آریامهر تبریك عرض مینمایند.
مظفر رصاتیان
آ ـ ۷۸۸۳۴

پیشگاه مبارك شاهنشاه آریامهر
آموزگاران و اولیاء دانش آموزان دبستان محمد رضا شاه پهلوی یزد افتخار دارند موفقیت عظیم اوپك را که مدیون‌درایت آن رهبر عالیقدر است صمیمانه تبریك عرض نمایند.
یزد ـ رئیس دبستان محمدرضاشاه پهلوی غلامحسین پرورش‌زاده
آ ـ ۷۸۸۳۶

پیشگاه مبارك شاهنشاه آریامهر
بانهایت افتخار پیروزی‌بزرگی که برهبری آن پدر تاجدار در امر نفت نصیب ملت ایران گردیده تبریك میگوید.
از طرف کارکنان و آموزگاران دبستان بدریزد
امید خدائی
آ ـ ۷۸۸۳۸

پیشگاه‌مبارك اعلیحضرت همایون شاهنشاه اریامهر
پیروزی بزرگی که تحت رهبری ان پدر تاجدار در امرنفت نصیب ایران گردیده به پیشگاه مقدس تهنیت میگوید.
از طرف کارکنان‌دبستان دکتر خانعلی یزد ـ حسینی محمدآبادی
آ ـ ۷۸۸۴۰

پیشگاه مبارك شاهنشاه آریامهر
کارکنان این دبستان پیروزی کشور های عضو اوپك رابرهبری آن پدر تاجدار صمیمانه تبریك‌عرض مینمایند.
از طرف کارکنان دبستان ۲۵ شهریور یزد ـ هلاکوئی
آ ـ ۷۸۸۴۲

پیشگاه مبارك شاهنشاه آریامهر
کارکنان و آموزگاران و مدیران دبستان های صدیق و مهرگان مفتخرند موفقیت بزرك‌اوپك‌را به خاکپای مقدس‌همایونی تبریك عرض نمایند.
یزد ـ محمود خضری یزدان ـ احمد خضری یزدان
آ ـ ۷۸۸۴۴

پیشگاه مبارك شاهنشاه آریامهر
دبیران ـ کارکنان ودانش‌آموران دبیرستان شاهدخت یزد مفتخرند پیروزی درخشان وبزرك کنفرانس‌اوپك‌راکه تحت‌رهبری خردمندانه شاهنشاه محبوب نصیب ملت‌ایران وجامعه‌ملل‌اسلامی گردیده است تبریك و تهنیت عرض نمایند.
جان نثار عصمت‌الملوك نقیب‌زاده رئیس دبیرستان شاهدخت‌یزد
آ ـ ۷۸۷۷۶

پیشگاه مبارك شاهنشاه آریامهر
کارکنان ودبیران ودانش‌آموزان و اعضاء انجمن دبیرستان دخترانه نوبنیاد یزد پیروزی ملت و کشور ایران را در مذاکرات اوپك که تحت رهبری خردمندانه شاهنشاه محبوب‌حاصل‌گردیده است تبریك عرض‌می نمایند.
جان‌نثار پوراندخت حاتمی رئیس دبیرستان‌دخترانه‌نوبنیادیزد
آ ـ ۷۸۷۷۸

پیشگاه مبارك شاهنشاه آریامهر
بانهایت شادمانی موفقیت‌اوپك را که با اندیشه خردمندانه و بدست‌توانای آن‌قائد عظیم‌الشان نصیب گردیده است از صمیم قلب تبریك عرض‌می نماید ودوام شهریاری شاهنشاه محبوب رااز خداوند متعال آرزو می کند.
از طرف معلمین وکارکنان دبیرستان ۲۵ شهریور یزد
علی‌آیت‌اللهی
آ ـ ۷۸۷۸۰

پیشگاه مبارك شاهنشاه آریامهر
دانش‌آموزان ، دبیران و کارکنان دبیرستان ملی آینده یزد مفتخرند عالیترین تبریکات صمیمانه خودرا به مناسبت پیروزی کنفرانس‌اوپك که تحت رهبری‌های آن پیشوای عظیم‌الشان کسب گردیده‌به پیشگاه شهریار محبوب وخردمندایران تقدیم‌دارند.
یزد ـ رئیس دبیرستان ملی آینده ـ سیدمحمدنواب رضوی
آ ـ ۷۸۷۸۲

موفقیت بزرك ودرخشان کنفرانس‌اوپك را به پیشگاه پدرتاجدار وملت حق‌شناس ایران تبریك می گوید.
از طرف کارکنان ودبیران ودانش‌آموزان دبیرستان امیرکبیر یزد ـ حجت

پیشگاه مبارک اعلیحضرت همایون شاهنشاه آریامهر

کارکنان، دبیران، معلمان شهرستان قوچان منتخرو مباهی هستند که با رهبریهای خردمندانه و مدبرانه پادشاه بیدار دل به تراژدی شصت سال کاپیتولاسیون نفتی پایان داده شد و بار دیگر مولای تدابیر ارزنده رهبر تاجدار ایران پیروزی بزرگی نصیب کشورهای نفتی عضو اوپك گردید و برگ طلائی افتخار آمیز و غرور انگیزی به اوراق درخشان عصر انقلاب ایران بلکه جهان افزوده شد.

فرهنگیان قوچان بمناسبت این موفقیت بزرگ صمیمانه‌ترین تبریکات وسپاسگزاری خود را بانجکپای پدر تاجدار معروض داشته دوام عمر و بقاء سلطنت جاویدرو شهریار توانا را آرزو مینمایند.

جان نثاران فرهنگیان شهرستان قوچان

نوبت سوم

حوزه ۷ ناحیه ۱۰

آگهی برای اطلاع عموم دراجرای قانون نوسازی وعمران شهری

باطلاع کلیه مالکین و صاحبان اعیانی و عرصه و صاحبان حقوق قانونی مربوطه واقع در محدوده زیر از حوزه ۷ ناحیه ۱۰ شهرداری پاینخت:

شمالا ـ جنوب خیابان فرشته از خیابان پهلوی تا کوچه‌امیر تیمور (دوم که غربی شمالی است) شرقی جنوب کوچه تیمور از خیابان‌فرشته تا خیابان بوستان (رزم‌آرا)،(سوم که شمالی است) جنوب خیابان بوستان و رزم‌آرا و کوچه مشایخی از کوچه تیموری تاپل رومی و جنوب خیابان پل‌رومی از خیابان‌بوستان تا خیابان کوروش کبیر(جاده قدیم شمیران).

شرقا ـ غرب خیابان کوروش کبیر (جاده قدیم شمیران) از خیابان پل رومی تاکوچه هدایت (دوم که جنوبی‌است) شمال کوچه هدایت ا زخیابان کوروش کبیر (جاده قدیم شمیران) تا خیابان رودکی (سوم‌که شرقی‌است) غرب خیابان رودکی از کوچه هدایت تا خیابان زرگنده.

جنوبا ـ شمال خیابان زرگنده از خیابان رودکی به خیابان لطیفی و غرب خیابان لطیفی از خیابان زرگنده تا کوچه‌امیدوار وشمال کوچه‌امیدوارازخیابان‌لطیفی‌تا۲۴ متری نونهالان و شرق ۲۴ متری نونهالان تا خیابان مهرداد و شمال کوی مهرداد تا خیابان جردن و غرب خیابان جردن از کوی مهرداد تابلوار فاهید و شمال بلوار ناهید از خیابان جزدن تا خیابان پهلوی.

غربا ـ شرق خیابان پهلوی از بلوار ناهید تا خیابان فرشته.

میرساند که ممیزی منطقه مزبور پایان یافته است از کلیه مودیان محترم دعوت میشود با مراجعه به واحد سازمان ممیزی ودرآمدنوسازی ناحیه ۱۰ واقع در خیابان دربند خیابان خلیلی پلاك۷۰ از نتیجه ممیزی املاك خود که در تابلو اعلانات‌الصاق گردیده است اطلاع حاصل فرمایند در صورتی که مودیان به نتیجه ممیزی اعتراض قانونی داشته باشد میتوانند باتوجه به تبصره ۲ ماده ۸ قانون نوسازی و عمران شهری موردقبول خودرا بحساب «۱۵۰۰۰» که توسط بانك مرکزی ایران در تمام شعب بانك ملی ایران در تهران مفتوح گردیده است پرداخت و رسیدآنرا بضمیمه نامه‌ای متضمن موارد اعتراض با ذکر دلیل و استناد بمدارك که پیوست اعتراض نامه خواهند نمود حداکثر ظرف مدت چهار ماه بسازمان ممیزی ودرآمد نوسازی شهرداری پایتخت واقع در خیابان روزولت میدان۲۵ شهریور خیابان نمونه کاشی ۷۷ تسلیم دارند ،در صورتی که عوارض ملك خودرا قبل از پایان مدت مقرر در قانون نوسازی و عمران شهری پرداخته‌اند باتوجه به تبصره ۲ ماده ۱۰ قانون نوسازی و عمران شهری ده‌درصد عوارض آنسال بعنوان جایزه بنفع آنان منظور و از حساب کسر خواهدشد.

سازمان ممیزی ودرآمدنوسازی
۳ـ۱ آ ـ ۷۵۴۵۶

شرکت ملی ذوب آهن ایران
آگهی مناقصه

شرکت ملی ذوب‌آهن ایران یکدستگاه مرکز تلفن ۲۵ شماره‌ای و یکدستگاه مرکز تلفن ۲۰۰شماره قابل توسعه تا ۴۰۰ شماره رااز طریق مناقصه خریداری مینماید . داوطلبان مایل بشرکت در این مناقصه میتوانند اسناد مناقصه و برگ مشخصات را در مقابل پرداخت مبلغ ۵۰ ریال ازدبیرخانه قسمت کارپردازی شرکت واقع در خیابان پهلوی نبش خیابان تخت جمشید دریافت نمایند .

پیشنهادات باید در پاکت لاك و مهرشده با ذکر جمله مربوط بمناقصه یك دستگاه مرکز تلفن ۲۵ شماره‌ای و یك دستگاه مرکز تلفن ۲۰۰ شماره‌ای قابل توسعه تا ۴۰۰ شماره تاساعت ۹ صبح روز ۴۹ر۱۲ر۱۹ در مقابل اخذ رسید بدبیرخانه قسمت کارپردازی شرکت تحویل شود . پیشنهادات واصله‌در ساعت ۹ر۵ صبح همان روز باز و قرائت میشود . حضورپیشنهاد دهنده در جلسه مناقصه آزاد است . شرکت ملی ذوب آهن در رد و قبول یك یاکلیه پیشنهادات مختار است . در صورتی که برنده اول حاضر بعقد قرارداد نشود سپرده او ضبط واز نفر دوم دعوت میشود . در صورتی که نفردوم حاضر بعقدقرارداد نشود سپرده وی نیز ضبط خواهد شد . شرکت کننده در مناقصه باید معادل مبلغ ۲۵۰۰۰ ریال برای تلفن ۲۵شماره‌ای و معادل مبلغ ۱۲۵۰۰۰ ریال برای تلفن ۲۰۰ شماره‌ای‌بعنوان سپرده شرکت در مناقصه درپاکت جداگانه بپیوست پاکت پیشنهاد ارسال نماید شرکت کننده در مناقصه همچنین باید برای دستگاه تلفن ۲۵ شماره‌ای و دستگاه تلفن ۲۰۰شماره‌ای به‌تفکیك پیشنهاد دهد و شرکت ملی ذوب آهن میتواند دستگاهها را از یك فروشنده ویا به‌تفکیك واز دوفروشنده خریداری نماید . مدت نصب و تحویل حداقل زمان‌ممکن‌است که بایستی در پیشنهاد ذکر گردد محل نصب و تحویل‌تلفن ۲۰۰ شماره‌ای حوزه بافق حدود ۱۶۰ کیلومتری یزد است محل نصب و تحویل دستگاه ۲۵ شماره در معدن گلندرود و یا معدن شاهرود (حدود تقریبا صد کیلومتر قابابل یا ۳۰ کیلومتر تا شاهرود است) شرکت کنندگان در مناقصه بایستی بهای دستگاه تلفن رومیزی را جداگانه پیشنهاد دهند و در صورتیکه شرکت ملی ذوب آهن ایران صلاح بداند ازخرید دستگاههای تلفن مذکور خودداری خواهد نمود . سایر شرایط در اسناد مناقصه مندرج است . م‌الف ۱۲۰۰۶

شرکت ملی ذوب‌آهن ایران
۲ـ۱ آ ـ ۷۷۷۸۴

باطلاع داوطلبان ورود به دوره‌ی مدرسی ریاضیات

میرساند. داوطلبانی که فرمهای ارسالی راتکمیل و به موسسه‌ی ریاضیات فرستاده‌اند و قبولی آنان برای شرکت در امتحانات ورودی دوره‌ی مدرسی کتبا به‌آنان اعلام شده است باید درهفته‌ی سال ۱۳۵۰ با همراه داشتن نامه‌ی قبولی به‌دفتر موسسه‌ی ریاضیات دانشسرای عالی (خیابان تخت جمشید ـ شماره ۵۹۹) مراجعه نمایند . م‌الف ۱۱۵۸۲

موسسه ریاضیات دانشسرای عالی
۳ـ۱ آ ـ ۷۳۳۲۰

دعوت برای امتحان از مهندسین کشاورزی داوطلب خدمت در سازمان ترویج وزارت کشاورزی

پیرو آگهی های قبلی بدینوسیله باطلاع داوطلبانی که‌قبلا برای خدمت در سازمان ترویج ثبت‌نام کرده‌اند میرساند که امتحان و مسابقه داوطلبان مذکور ساعت ۹ صبح روز یکشنبه ۴۹ر۱۲ر۹ در سالن سازمان امور اداری و استخدامی کشور به‌عمل خواهد آمد داوطلبان باید جهت دریافت کارت ورود به جلسه امتحان تا آخروقت اداری روز شنبه ۴۹ر۱۲ر۸ بسازمان ترویج وزارت کشاورزی واقع در جنب بیمارستان فیروزگر مراجعه نمایند . م الف ۱۱۸۵۷

وزیر کشاورزی
۲ـ۱ ۱ـ۷۶۳۳۲

شرکت سهامی راحت

نماینده انحصاری کارخانجات الکتریکی:

کلکنر مولر ـ کلید های اتوماتیك وستاره مثلث ـ کنتاکتور ـ رله ـ کلید کمپرسور
KLÖCKNER-MOELLER

مولر سیگلر ـ آمپرمتر ـ ولت متر ـ کیلوامتر دستگاه پارالل ـ ترانسفورماتور جریان.
MÜLLER & ZIEGLER

جان مولر ـ کلید فیوز ـ انواع فیوزهای کاردی وپایه فیوز کاردی
JEAN MÜLLER

تش ـ انواع ساعتهای فرمان الکتریکی
Tesch

خیابان سعدی پاساژ صدقی نژاد شماره ۲۲ تلفن:
۳۰۳۸۱۰ ـ ۳۰۰۹۶ ـ ۳۱۵۸۳۳

و اینك شما در قعر ذوب‌آهن هستید

بقیه از صفحه ۱۳

۶۵۰ میلیمتری مقاطع سنگین و دیگری ۳۵۰ر۳۵۰ میلیمتری برای نوردفولاد میله گرد می‌باشد .

فرآورده های کارگاه‌نورد عبارت است از آهن شش‌بر ـ چهاربر ـ میله گرد ـ نبشی ـ تیرآهن ـ آهن سپری ـ ناودانی ریل راه‌آهن ـ تسمه و سایر پروفیلها که میزان تولید سالیانه آنها مجموعا متجاوز از ششصد و پنجاه هزار تن میباشد . درکارگاه نورد دو کوره وجود دارد که شمشها را قبل از نوردبندی مجددا گرم میکند ظرفیت هریك از این کوره ها ۶۰و ۹۰ تن در ساعت است .

سالن کارگاه نورد کارخانه ذوب‌آهن آریامهر یك کیلو متر طول، دویست‌و سی‌عرض و سی‌و سه هزار متر مربع وسعت دارد و بزرگترین کارگاه صنعتی‌ایران‌میباشد.

تاسیسات فرعی

در کنار تاسیسات اصلی کارخانه ذوب‌آهن تاسیسات فرعی متعددی نیز برای رفع نیازهای آن در جریان بهره ـ برداری احداث شده و میشود مهمترین این تاسیسات عبارت است از :

۱ـ کارگاه تهیه مصالح نسوز که محصول آن آجر های‌نسوز ـ پودر نسوز ـ ملات نسوز و خمیر نسوز میباشد که از آنها برای تعمیرات داخل کوره بلند ، کوره های کك سازی ـ کنوترها و پاتیل های حمل مواد مذاب‌استفاده میشود .

۲ـ کارگاه آماده کردن آهن قراضه . ذوب‌آهن آریامهر سالیانه شش هزار تن آهن قراضه مصرف میکند که‌این مقدار آهن قراضه در کارگاه فوق‌الذکر آماده استفاده میشود .

۳ـ کارگاه تهیه اکسیژن برای مصرف در قسمت های‌مختلف کارخانه .

۴ـ مرکز بخار تکنولوژیکی، هوای فشرده و تهیه سرما .

۵ـ کارگاههای تعمیراتی کارخانه.

۶ـ تشکیلات حمل ونقل .

۷ـ تاسیسات عمومی کارخانه که شامل واحد هائی از قبیل آزمایشگاه مرکزی و مرکز هدایت فنی ـ مرکزاداری ـ واحد آموزشی و اداره آتش نشانی است .

دنباله دارد

دنیای ورزش
روزهای شنبه
منتشر میشود

آگهی استخدام رسمی

اداره کل نظارت بر موادمخدره طبق مفادقانون استخدام کشوری تعدادی کارمند از بین قبولشدگان امتحانات ادواری سال ۴۹ باتوجه به ترتیب تقدم گواهینامه‌های قبولی آنان بشرح جدول ذیل جهت خدمت در شهرستان ها استخدام مینماید.

عنوان شغل	حداقل شرایط تحصیلی لازم	گروه‌موقت	تعداد موردنیاز	محل‌خدمت
۱ـ مسئول نظارت بر مواد مخدره	دیپلم کامل‌متوسطه‌وطی دوره کارآموزی‌مربوطه	«	۱	نفر شهرستان قزوین
۲ـ « «	« « « «	«	۱	نفر شهرستان میانه
۳ـ « «	« « « «	«	۱	نفر شهرستان خوی
۴ـ « «	« « « «	«	۱	نفر شهرستان شاهپور
۵ـ « «	« « « «	«	۱	نفر شهرستان اباده
۶ـ « «	« « « «	«	۱	نفر شهرستان کازرون
۷ـ « «	« « « «	«	۱	نفر شهرستان مبزوار
۸ـ « «	« « « «	«	۱	نفر شهرستان تربت حیدریه
۹ـ « «	« « « «	«	۱	نفر شهرستان فوچان
۱۰ـ « «	« « « «	«	۱	نفر شهرستان یزد
۱۱ـ انبار دار	سوم متوسطه	۲	۱	نفر شهرستان قم
۱۲ـ «	« «	«	۱	نفر شهرستان رضائیه
۱۳ـ «	« «	«	۱	نفر شهرستان خوی
۱۴ـ «	« «	«	۱	نفر شهرستان کازرون
۱۵ـ «	« «	«	۱	نفر شهرستان جهرم
۱۶ـ «	« «	«	۱	نفر شهرستان نیشابور
۱۷ـ «	« «	«	۱	نفر شهرستان تربت‌جام
۱۸ـ «	« «	«	۱	نفر شهرستان گناباد
۱۹ـ «	« «	«	۱	نفر شهرستان قوچان
۲۰ـ «	« «	«	۱	نفر شهرستان زاهدان
۲۱ـ «	« «	«	۱	نفر شهرستان سنندج
۲۲ـ «	« «	«	۱	نفر شهرستان بندرعباس
۲۳ـ «	« «	«	۱	نفر شهرستان بروجرد
۲۴ـ «	« «	«	۱	نفر شهرستان سمنان

داوطلبان میتوانند فرم ذیل راتکمیل کرده‌وهمراه بافتوکپی گواهی‌نامه قبولی امتحانات‌ادواری سال ۴۹ و دو قطعه عکس حداکثر تا تاریخ‌بیستم‌اسفند ۴۹ بایست سفارشی به نشانی تهران‌خیابان شاهرضا (چهار راه کالج) کوچه‌سرشار اداره کل‌نظارت بر مواد مخدره ارسال دارد افراد واجد شرایط باتوجه به ترتیب تقدم مندرج درگواهینامه‌قبولی امتحانات ادواری از بین داوطلبان برای مصاحبه دعوت خواهندشد.

داوطلبان که در مصاحبه بذیرفته شوند پس‌از گذراندن دوره آموزشی کوتاه مدت تخصصی در اداره کل نظارت بر مواد مخدره استخدام‌خواهند شد. م‌الف ۱۲۱۴۵

سرپرست اداره کل نظارت بر مواد مخدره ـ دکتر امینی راد

نام	نام خانوادگی	شماره‌شناسنامه ومحل‌صدور	
نام پدر	مدرك تحصیلی	رشته تحصیلی	داوطلب‌شغل (فقط یك شغل)
داوطلب خدمت در شهرستان			وضع نظام وظیفه
نشانی کامل‌پستی			امضاء داوطلب

نخستین واحد بزرگ تخفیف در ایران

متشکل از ۵۲ موسسه معتبر که نام یکایک آنها بطور کامل، در زیر آمده است اجناس و محصولات خود را با کمک «دسته چک تخفیف» در اختیار مشتریان قرار می‌دهد

شرکت فیروز
- خیابان تخت جمشید شماره ۲۱۹ فروشنده تلویزیون

شرکت مکالئوم
- خیابان شاه ساختمان آلومی‌نیم ـ طبقه دوم
فروشنده انواع کف‌پوش ـ کاغذ دیواری ـ آکوستیک و غیره

فروشگاه توحیدی
- خیابان شاهرضا، پیچ‌شمیران فروشنده اتومبیل‌های آریا وشاهین وجیپ

شرکت سهامی بیمه پارس
- خیابان سعدی جنوبی ساختمان تقی‌نیا
بیمه آتش سوزی، حوادث، اتومبیل، باربری (غیر از بیمه شخص ثالث)

فروشگاه ریتس
- میدان فردوسی نبش خیابان فیشر آباد
فروشنده انواع پرده، کف پوش کرکره، کاغذ دیواری، رومبلی موکت وفرش ماشینی

فروشگاه پلاسکو
- کلیه‌ی فروشگاه های پلاسکو در تهران
فروشنده وسایل منزل ـ، اجناس پلاستیکی، ملامین، اسباب بازی، لوازم آشپزخانه، شیشه آلات و بلورجات

نمایشگاه مرکزی پتوی پرنیان
- خیابان شاه بین چهار راه شاه و شیخ هادی فروشنده‌ی پتوی پرنیان

نمایشگاه بافته‌های ایران
- خیابان شاه مقابل سینما آسیا پلاک ۲ ساختمان سیمرغ
فروشنده منسوجات مقدم، افشار، تاج و غیره

پارچه فروشی ناتالی
- خیابان تخت جمشید روبروی سفارت آمریکا فروشنده انواع پارچه

شرکت سنگام
- جاده قدیم شمیران بالا تر از سینما مولن روژ شماره ۳۷۴ و ۳۷۶
نمایندگی اتومبیل ژیان

شرکت سهامی کارخانجات صنعتی اسپید
- تخت جمشید بین بهار و روزولت، پلاک ۱/۴۴۱ ظروف فلزی منزل

مبل عدالت
- مبل عدالت ـ خیابان تخت‌جمشید چهار راه ملک‌الشعرا و خیابان شاه جنب پاساژ آلومی‌نیم و خیابان شاهپور روبروی پارک شهر

نمایندگی ساعت امگا
- خیابان لاله زار شماره ۴۴۴
جواهری فروزان ـ خیابان شاه
جواهری پاپازیان ـ خیابان نادری
جواهری امیر ـ خیابان تخت جمشید
امباسادور ـ خیابان شاهرضا نبش ویلا
کریستال ـ خیابان اسلامبول

شرکت نگاره
- میدان فردوسی کوچه علوی شماره ۹ بلیط هواپیما به‌خارج ازکشور

فروشگاه نونهالان
- خیابان پهلوی نرسیده به‌پارک ساعی‌جنب هتل میامی فروشنده انواع پوشاک واسباب‌بازی بچه ازسیسمونی تا ۱۵ ساله

خانه صنایع دستی ایران
- خیابان ثریا، چهار راه ویلا
فروشنده انواع صنایع‌دستی ایران (ظروف بلور، سرامیک وسنگی، منسوجات ابریشم طبیعی، پوشاک، وسایل تزئینی وغیره)

بوتیک موبی جی
- خیابان وصال شیرازی شمالی
فروشنده انواع پوشاک

بوتیک لیدی
- خیابان شاه، شماره ۴۸ فروشنده پوشاک تریکو

مزون جوان
- خیابان ایرانشهر چهارراه ثریا
فروشنده انواع پوشاک مردانه

فروشگاه فرش جلالی
- انتهای بازار کفاش‌ها، سرای فاطمیه پلاک ۶۳-۶۴-۶۵
فروشنده انواع فرش وتعویض فرش‌های کهنه ونو

بوتیک ناپولی
- خیابان عباس‌آباد چهار راه فرح شمالی شماره ۴
فروشنده پوشاک زنانه و لوازم آرایش

هتل و کاباره میامی
- خیابان پهلوی جنب پارک ساعی هتل رستوران وکاباره

هنرکده‌فنی شهرزاد
- خیابان شاهرضا چهار راه پهلوی مقابل پارک ولیعهد
تعلیم رانندگی

تعمیرگاه اتومبیل لچمن
- خیابان پهلوی جنب خیابان بزرگمهر
تعمیر و سرویس اتومبیل (تعمیرگاه مجاز شماره یک پیکان)

فروشگاه روشنگر
- خیابان کریمخان زند بین بهجت‌آباد و آبان
فروشنده لوستر و چشم روشنی

شرکت شعله آبی
- خیابان فرح شمالی شماره ۱/۷۶ فروشگاه اجاق گاز و آبگرمکن گازی

فروشگاه یاسینی
- خیابان تخت طاوس، چهار راه روزولت
نمایندگی لاستیک های بی. اف. گودریچ

فروشگاه سوپر گل
- خیابان پهلوی اول عباس‌آباد، جنب خیابان تلویزیون فروشنده انواع گل

نمایندگی کل ساعتهای تیسوت
- خیابان لاله زار شماره ۴۴۴
جواهری فروزان ـ خیابان شاه
جواهری پاپازیان ـ خیابان نادری
جواهری امیر ـ خیابان تخت جمشید
امباسادور ـ خیابان شاهرضا نبش ویلا
کریستال ـ خیابان اسلامبول

کفش فردوس
- خیابان شاهرضا، مقابل خیابان فرصت، پلاک ۴۶۱
فروشنده انواع کفش (مدلهای ایتالیایی جدید)

فروشگاه آبیتاره
- خیابان ویلای شمالی خیابان سپند شماره ۹۳
فروشنده انواع آباژور و وسایل تزئینی مدرن

مزون میس فانی
- خیابان تخت جمشید، روبروی سفارت آمریکا خیاطی وپوشاک زنانه

خشکبار موهبت
- خیابان شاه آباد، جنب خیابان ظهیرالاسلام آجیل و شیرینی خشک

هنرکده فنی
- خیابان بهارستان مقابل چاپخانه مجلس تعلیم رانندگی

فروشگاه ورزشی عزیز اصلی
- خیابان اسلامبول بازار کمپانی طبقه دوم
فروشنده انواع پوشاک و وسایل ورزشی

بورس فیروزه خراسان
- خیابان اسلامبول شماره ۹۳
فروشنده انواع جواهرات و طلاجات ساخته شده نگین‌دار

خیاطی جوان
- خیاطی جوان ـ خیابان لاله‌زار کوچه مفخم شماره ۵۲
خیاطی مردانه

کیف و کفش خورجین
- خیابان عباس‌آباد، چهارراه فرح شمالی شماره ۲
فروشنده انواع کیف و کفش زنانه

شرکت سهامی کتابهای جیبی
- خیابان شاهرضا، اول وصال شیرازی شماره ۲۸ وخیابان شاهرضا جنب دبیرستان البرز فروشنده دایرةالمعارف فارسی به سرپرستی غلامحسین مصاحب

بوتیک شاه پریون
- چهار راه‌شاه ـ بازار شانزه‌لیزه
فروشنده پوشاک ـ اجناس‌لوکس ـ لوازم آرایش ـ تریکو

شرکت نگاره
- میدان فردوسی کوچه علوی شماره ۹
طرح و اجرای عملیات ساختمانی، تأسیسات، دکوراسیون و وسایل منزل

مبل منبت‌صنیعی
- خیابان قدیم شمیران ایستگاه پرورشگاه، ساختمان صنیعی
فروشنده مبل ومیز منبت

رستوران کازبا
- خیابان پهلوی بلوار ناهید رستوران ودیسکوتک

فروشگاه یادگار
- خیابان پهلوی بالاتر از سینمای امپایر فروشنده ضبط صوت، گرام، کاست مارک (آکائی ـ سونی ـ پنه سونیک) کاتریج استریو اتومبیل وتعمیرات

فروشگاه مرتضوی
- خیابان سپه، روبروی خیابان استخر
فروشنده انواع خواربار و آذوقه منزل

صنایع فلزی رویا
- خیابان عباس‌آباد نظامی، چهار راه فرح
فروشنده انواع وسایل آشپزخانه

شرکت سهامی کتابهای جیبی
- خیابان شاهرضا اول وصال شیرازی شماره ۲۸ ـ و خیابان شاهرضا چهار راه کالج، جنب دبیرستان البرز فروشنده کتابهای منتشره در ایران و موجود در فروشگاه

رستوران چینی
- خیابان پهلوی، روبروی خیابان آریامهر

فروشگاه پارچه فروشی بارون
- خیابان شاهرضا جنب دبیرستان البرز شماره ۱۶۶
فروشنده پارچه های مردانه

فروشگاه صنیع
- خیابان روزولت چهار راه ثریا
فروشنده انواع میز و مبل وصندلی فلزی باغ واطاق

فروشگاه آناهیتا
- خیابان فرح شمالی پلاک ۱۳۶
فروشنده کلیه لوازم منزل (یخچال بخاری آبگرمکن تلویزیون) وغیره

شرکت تی بی تی
- خیابان فیشر آباد شرکت مسافرتی در داخل وخارج ازکشور

طرحهای برومند
- خیابان ایرانشهرشمالی بین سپندو ناصرنبش جنوبی کوچه خسرو
فروشنده انواع کفش وپوشاک و کیف چرمی

هتل های بنیاد پهلوی
- در کلیه نقاط ایران

* خریدبا "دسته‌چک تخفیف" به‌نفع شماست *

محل فروش ✖ کلیه فروشگاههای پلاسکو، ✖ نمایندگی های ساعت امگا در تهران ✖ وفروشگاههای انتشارات امیرکبیر

NEGAREH

پرستاران، این فرشتگان سفید پوش

پرستاری و پرستاران از گذشته تا به امروز

دیروز ۵ اسفند مصادف با روز پرستاری بود وبهمین مناسبت مراسم خاصی بمنظور تجلیل از حرفه پرستاری برپا گردید و طی آن پرستار نمونه سال معرفی گردید . رپرتاژ زیر بمناسبت این روز از تاریخچه پرستاری درجهان وپیدایش این حرفه مقدس در ایران و آموزشگاه های مامائی تهیه گردیده که از نظر خوانندگان میگذرد .

دیروز

باران بشدت میبارید . مه غلیظی تمام دهکده را فراگرفته بود. مشهدی‌مریم مامای‌دهکده که تا مچ پایش درگل فرورفته بود از مزرعه و کار بازمیگشت ودر حالیکه مرا بخانه‌اش میبرد اینطور میگفت : تمام عمرم را بکار در مزرعه پنبه کاری ، برنج کاری یا برسر زایمان گذرانیده‌ام. هنگامیکه دست‌هایم آلوده به تپاله گاو است و مشغول مخلوط کردن آن با تخم پنبه هستم ویا زمانی که درگل ولای مزرعه برنجکاری مشغول نشای دانه دانه برنجها میباشم، ناگهان صدای شوهرم را از آنطرف مزرعه میشنوم :

ـ آهای مشهدی مریم ، زود بیا ، ترا برسر زائو میخوانند عجله کن حال مریض خوب نیست .

کارم را رها کرده بدون‌درنگ بسرعت بمنزل زائو میروم ومادر را فارغ میکنم .

سئوال میکنم

آیا با همان وضعی که در شالیزار و مزرعه پنبه کاری هستی ؟ بدست وپایت آب نمیزنی که گل و لای پاکشود. جواب میدهد : نمیتوانم ، وقت این کار را ندارم . تابروم دو سه سیر روغن برای کشیدن بشکم بخرم و گودال خشتی تهیه کنم دیگر وقتی برای من نمیماند . گذشته از آن در حین انجام کار دستم به‌خودی خود پاک خواهد شد . بعد اضافه میکند :

ـ چه میشود کرد خانم ، ما عمر خود را وقف مردم کرده‌ایم، آنقدر که بفکر مردم هستم در بند خودم نیستم .

طفلك خیال میکرد اینکه سئوال کردم آیا دست وپایت را آب میزنی یا نه فقط بخاطر خود اوست نه بخاطر مادر و نوزاد ،مشهدی‌مریم که‌چشمانی تیزبین وباهوش و اندامی‌درشت داشت، ادامه داد :

ـ آره خانم حالا ۱۵ سال می شود که این شغل من است واقعا عادت کرده‌ام همه مردم ده از من راضی‌اند . میدونی خانم وقتی حساب می کنم می‌بینم بچه هائی که به مرض کلیدشدن (منظور مامای ده بیماری کزاز است انقباض عضلات صورت و فك ها و در نتیجه بستان نگرفتن طفل رابه کلید شدن تعبیر می کنند) مرده‌اند ، خیلی بیشتر از بچه هائی‌اند که هنگام تولد زیر دست من تلف شده‌اند ..

این مطلب خلاصه‌ای بود از گزارشی که یکی‌از کارشناسان بهداشت‌پیرامون وضع‌پرستاری ومامائی در شهر ها وروستاهادر ۱۵ سال قبل منتشر کرده‌بودو خود نموداری است از وضع نابسامان پرستاری آن زمان . ازآن موقع تا به‌امروز تحولات شگرفی در مملکت پدید آمده و به‌موازات‌پیشرفت‌های مختلف وضع پرستاری نیز در کشورما دگرگون شده است .

ازفلورانس نایتینگل تا امروز

در زمان های‌پیشین بشرسخت از بیماری وحشت داشت چرا که وقتی بیماری چون وبا و طاعون یا حوادثی نظیر جنك و زلزله که منجر به پیدایش اپیدمی بیماری‌ها می‌شدهیچکس خود را موظف به نگهداری بیماران ویا آسیب دیدگان‌نمی دانست‌وعدم‌پرستار ریشه‌زندگی آنان راخشك می کرد .

در بسیاری از مناطق بیماران را ازاجتماع می راندند .و اگر آمار بیماران بیش ازتندرستان بود تندرستان به ترك خانه و شهر خود می پرداختند و به دشت ها و کوه ها پناه‌می‌بردند. پس ازپیدایش‌مسیحیت میسیون های مذهبی به تیمار بیماران برای‌حمایت‌ونگهداری ازبیماران پرداختند وسازمان‌های‌پراکنده‌ای در نقاط مختلف جهان بوجود آمده بالاخره در قرن ۱۹ زنی فداکار بنام فلورانس نایتینگل شالوده فن پرستاری را بنیان نهاد و از انروز وضع پرستاری دگرگون شد و حمایت از بیماران در سراسر جهان وجه همت پرستاران گردید .

در ایران

تدریس فن‌تیمارداری وپرستاری در یکی از درسهائی بود که‌در دانشگاه بزرك جندی شاپور در زمان ساسانیان وقرون نخستین اسلام تدریس می شد .

در سال ۱۳۹۵ نخستین‌مدرسه پرستاری در ایران توسط یك میسیون‌مذهبی‌امریکائی درشهر تبریز گشایش یافت ولی این مدرسه قادر به برآوردن نیاز کشور نبود . پس از ۱۳۰۵ و تاجگذاری‌رضاشاه کبیرنهضت پرستاری بصورت نوینی پایه ـ گذاری شد و اقدامات اساسی در زمینه ایجاد آموزشگاه‌های مامائی و پرستاری بصورت‌نوینی انجام گرفت .

اولین‌آموزشگاه مامائی

در سال ۱۲۹۸ شمسی مرحوم نصیرالدوله وزیرفرهنك‌مدرسه دخترانه«فرانگوبرسان» راتبدیل به دارالمعلمات نموده درضمن مقررداشت‌که ده‌نفرازشاگردان مدرسه مزبور هفته‌ای سه روز در بیمارستان «نسوان» مشغول تحصیل قابلگی و امراض‌زنان گردند . بدین ترتیب مدرسه قابلگی با ده نفر شاگرد در سال ۱۲۹۸ تاسیس گردید. و مدیریت آن بمادام « فرانس کینا» طبیب فرانسوی که در بیمارستان نسوان انجام وظیفه مینمود محول گردید . درسال ۱۳۰۹ اساسنامه و آئین‌نامه مخصوص مامائی به تصویب رسیده و مدرسه مامائی یکی از شعب مدرسه طب گردید و شرط ورود به‌آن گواهینامه پنجساله دختران‌بود. سرپرستی مدرسه مامائی را نیز آقای‌دکتر علیم الملك فرهمندی بعهده داشت .مدرسه مامائی تا۱۳۳۱ دائربود واین‌سال تصمیم‌گرفته شد که بجای دختران دیپلمه ازبین‌فارغ‌التحصیلان‌آموزشگاه های پرستاری‌برای رشته‌مامائی داوطلب پذیرفته شود .

طبق آماری که در دست‌است از سال ۱۳۱۲ تا ۱۳۳۱ جمعا ۴۶۲ نفر ماما از مدرسه‌مامائی فارغ التحصیل شد .

اولین مدرسه پرستاری

اولین مدرسه پرستاری که حالت آکادمیك داشت و در سطح دانشگاهی بود در سال هزاروسیصدوبیست‌وهشت‌ازطرف سازمان شاهنشاهی خدمات اجتماعی در تهران دائر شد این مدرسه آموزشگاه پرستاری والاحضرت اشرف پهلوی نام داشت وبا ۴۰نفر دانشجو شروع بکار کرد .

آموزشگاه رضاشاه کبیروابسته به شیروخورشید سرخ شروع به تربیت پرستار در سطح‌دانشگاهی نموده بجز آموزشگاههائی که نامبرده شد سازمانهائی نیز از قبیل شرکت نفت ـ دانشگاه‌ملی ـ دانشگاه پهلوی شیراز ـ دانشگاه مشهد ـ بیمارستان‌فیروزگروابسته بوزارت بهداری ـ دانشگاه جندی‌شاپور ـ دانشگاه تبریز ـ دانشگاه اصفهان‌به‌تربیت‌پرستاران تحصیل‌کرده همت گماشتند بطوریکه در حال حاضر۱۶مدرسه پرستاری در نقاط مختلف کشور فعالیت می‌کنند و تاکنون از این آموزشگاهها ـ ۳۰۰۰ پرستار تحصیلکرده ـ فارغ‌التحصیل شده‌اند. درسالهای‌اخیرآموزشگاه پرستاری جرجانی در مشهد برای اولین‌بار دانشجوی پرستار مرد پذیرفت وباین ترتیب مردان نیز بسلك پرستاران درآمدند .

بهیاران

علاوه بر آموزشگاههای مامائی وپرستاری‌هم‌اکنون ۲۳ آموزشگاه بهیاری برای پرورش‌وتربیت‌بهیار فعالیت می کنند و تاکنون۷۰۰۰ بهیار این آموزشگاهها تربیت کرده‌اند .

انجمن پرستاران

انجمن پرستاران تحصیلکرده در سال ۱۳۳۱ تاسیس گردید این انجمن که اکثر پرستاران فارغ‌التحصیل ایران و خارج در آن عضویت دارند برای گسترش نهضت پرستاری فعالیت دارد .

طبق آمار انجمن‌مزبورپرستارانی که فارغ‌التحصیل کشورهای‌خارج میباشند حدود ۴۰نفر میباشند . ولی ماهنوز با کمبود پرستار مواجه‌ایم و این نیازی است اجتماعی . چه وجود پرستار خوب لازمه یك طب صحیح و پیشرفته است وبه‌نحو ارزنده‌ای دردرمان بخشی بیماران موثر است .

روسای آموزشگاه مامائی از ابتدای تاسیس تاکنون

مرحوم دکتر علیم‌الملك فرهمندی

مرحوم دکتر بختیار

دکتر جهانشاه صالح

دکتر علی راسخ

دکتر امیر موحدی

در مراسمی که دیروز بمناسبت روز پرستاری در تالار جدید موزه ایران باستان برقرار شد خانم ریپسایه بوگومیان ساکن‌اصفهان بعنوان پرستار نمونه معرفی شدو شنل و نشان مخصوص را ازوزیر بهداری دریافت داشت .

دیشب مراسم روز پرستاری باشکوه خاصی برقرار شد

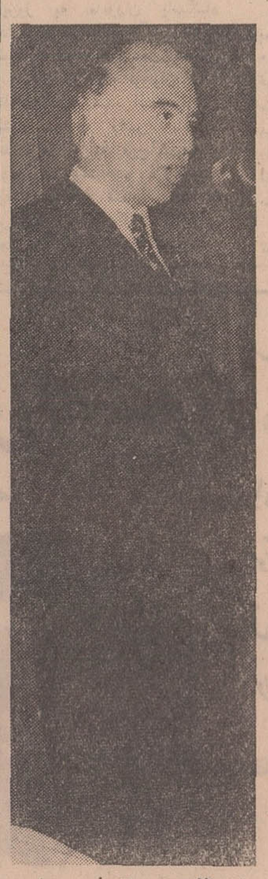

پیام والاحضرت اشرف بمناسبت روز پرستاری توسط آقای‌انصاری در تالار موزه قرائت گردید

متن پیام والاحضرت اشرف بمناسبت روز پرستاری

عصر دیروز بمناسبت روز پرستاری مراسمی در تالارموزه برگذار شد در این مراسم ابتدا آقای عبدالرضا انصاری نماینده والاحضرت شاهدخت اشرف پهلوی پیام والاحضرت را قرائت کرد و سپس گزارش انجمن پرستاران توسط دبیر انجمن قرائت شد و پرستار نمونه سال معرفی گردید و نشان و شنل مخصوصی توسط وزیربهداری باو اهداءگردید.

پرستاران عزیز :

روز پنجم اسفند را که بنام پرستار اختصاص‌یافته ودر تاریخ خدمات اجتماعی کشور ما روز فرخنده‌ای است بشما تبریك میگویم .

این روز در تاریخ ایران باستان روزنیکوکاری‌واقدامات خیرخواهانه بوده و چون خدمات ارزنده شما پرستاران‌سرآغاز فهرست همه کارهای نیك است باین علت در تاریخ‌ایران‌نوین این روز بنام روز پرستار نام گذاری شده تاهم از یك سنت بزرك نیاکان ما تجدید خاطره شود وهم توجه جامعه به‌ارزش خدمات‌گرانبهای شما جلب گردد .

محتاج توضیح زیاد نیست که پزشکی و درمان‌بیماران بدون پرستار کاردان امکان پذیر نیست و هرقدر دامنه موسسات درمانی اعم از بیمارستان و درمانگاه توسعه یابد نیاز بوجود پرستاران خوب افزون‌تر و قدرخدمات آنان نمایان‌تر میگردد. پزشکان و بیماران میدانند که شما پرستاران دراین میان چه وظیفه خطیری را عهده‌دار هستید و در آن لحظات دردناك که عزیزترین بستگان بیمار قادر بهیچ کمك نیستند این شما هستید که با استفاده از فنونی که آموخته‌اید و باروی گشاده‌آلام جسمی و روحی دردمندان را تخفیف میدهید .

تا سال ۱۳۳۶ که سازمان شاهنشاهی خدمات اجتماعی تشکیل و اولین سنك بنای آموزشگاه عالی پرستاری بنیان نهاده شد موضوع اهمیت تعلیم و تربیت پرستاران متخصص مورد توجه نبود و تعداد پرستاران بسیار ناچیز بود ولی از اردیبهشت ماه ۱۳۳۸ که این آموزشگاه در سطح دانشگاهی شروع بکار نمود تاکنون صدها پرستار کارآزموده در خدمت اجتماع درآمده وبسیاری از ایشان با تکمیل تحصیلات خود در خارج به‌پایه‌ای رسیده‌اند که ما را در توسعه آموزش فن پرستاری یاری می‌کنند . با همه این پیشرفت‌ها من که از ابتدا سرپرستی این خدمت اجتماعی را باجان و دل پذیرفته‌ام همواره در فکر بالابردن سطح معلومات وبهبودشرائط‌زندگانی شما میباشم و امیدوارم ساختمان جدیدی بنام خانه پرستار و کانون اجتماعات شما که اخیرا دستور احداث آنرا داده‌ام موجب پیشرفت هدف های مترقیانه شما گردد .

خوشبختانه انجمن‌پرستاران وابسته‌بسازمان‌زنان‌ایران‌که هرروز توسعه میپابد در حفظ مصالح صنفی شما کوشا است وامیدوارم با اقداماتی که بعمل آمده و توجه اولیاء اموردولت موجبات رفاه و آسایش‌شمادر قبال‌خدمات گرانبهائی که انجام میدهید هرروز بیشتر فراهم گردد .

راهنمائی از ادامه کار تعدادی از موتورسه‌چرخه‌ها جلوگیری کرد

اخیرا از طرف مامورین راهنمائی و رانندگی شدت عمل بیشتری در مورد موتورهای سه‌چرخه بمورد اجرا گذارده شده است .

زیرا اکثر رانندگان موتور های سه‌چرخه‌درشهر تهران در امر ترافیك ایجاد اختلال کرده‌اند . این مطلب را شب گذشته سرتیپ رحیمی رئیس گروه انتظامی به خبرنگار ما اظهار داشت . وی افزود اغلب این رانندگان دید کافی از جلو نداشته و یا موتور سه‌چرخه آنها در داخل فاقد آئینه است . بعضی آنها از خیابان های غیر مجاز عبور کرده باعث تصادف میشوند و گاهی دیده شده است که رانندگان این موتور سه چرخه چند مسافر نیز سوار نموده و با نداشتن‌دید کافی در شهر تهران براه میافتند و ایجاد بی‌نظمی‌در ترافیك بوجود می‌آورند .

این رانندگان توجه ندارند که علاوه بر اینکه جان آنان درخطر است باسواد کردن عده‌ای مسافر با جان‌دیگران بازی میکنند :

خبرنگار ما کسب اطلاع کرده است که اکثر رانندگان این‌موتور سه‌چرخه‌ها بدون گواهینامه میباشند و این خود دلیلی برای جلوگیری از کار آنها از طرف پلیس‌بوده‌است .

فروشگاه الیزابت بمناسبت نوروز فرشهای ماشینی خودرا در بهترین رنگ و نازلترین قیمت تقدیم میکند انتهای الیزابت تلفن ۶۱۳۲۹۶

تسلیت

تیمسار امینی افشار :

با اندوه فراوان درگذشت پدر بزرگوارتان راصمیمانه تسلیت عرض کرده ،بقاء و سلامت آن خانواده ارجمند را از خداوند متعال خواستاریم .

ستوان رواز .قهرمان . شهیدثالث
آ ـ ۳۵۳۸۹

سرکار سرهنك امینی افشار :

با کمال تاسف وتاثر مصیبت وارده را تسلیت عرض کرده بقای عمر جنابعالی و خاندان معظم را از خداوندمتعال خواستاریم .

علیرضا قهرمانی . شهاب شهید ثالث
آ ـ ۳۵۳۸

سرکار بانو فخرالتاج مصداقی (انوشه)

کارکنان و راهنمایان تعلیماتی اداره آموزش وپرورش ناحیه ۲ خود رادرغم شما شریك میدانند .

رئیس اداره آموزش و پرورش ناحیه دو تهران .
فرانك ادیبی
آ ـ ۳۵۳۷۹

جناب آقای نصرالله دیهیمی

بدینوسیله فوت مادر گرامی شمارا از صمیم قلب‌تسلیت میگویم

مدرسه عالی پارس غلامحسن جاهد مطلق
آ ـ ۳۵۳۷۷

سرکار بانو فاطمه احمد (میرهاشمی)

کارکنان‌و راهنمایان تعلیماتی اداره آموزش وپرورش ناحیه ۲ مصیبت وارده‌راتسلیت‌عرض‌نموده‌بقای عمربازماندگان را ازخداوند متعال خواستارند .

رئیس اداره آموزش و پرورش ناحیه ۲ تهران
فرانك ادیبی . آ ـ ۴۰۳۸۱

جناب آقای اسماعیل نورزاد ریاست بهره‌برداری راه‌آهن دولتی ایران

با اندوه فراوان مصیبت وارده را ازسوی خودوهمکارانم به‌آن همکار ارجمند و خانواده محترم تسلیت عرض‌میکنم.

سرلشگر کیومرث صالح
آ ـ ۳۵۳۸۷

جناب آقای اسمعیل نورزاد

مصیبت وارده رابجنابعالی و خانواده محترمتان‌صمیمانه تسلیت گفته‌وخود رادرغم شماشریك میدانم .

مهندس ورنوس
آ ـ ۷۹۵۱۴

آقای مهندس یوسف موسی پور

مصیبت وارده رابشما وبستگان‌صمیمانه تسلیت‌میگوید.

سازمان بنادر وگشتیرانی
آ ـ ۷۹۳۸۰

جناب آقای مجید دوامی سردبیر محترم مجله‌زن‌روز

بانهایت تاسف مصیبت وارده را به‌جنابعالی و فامیل محترم تسلیت میگوید .

اداره کل تبلیغات عمومی وچاپ ـ گروه صنعتی کی.بی.سی
آ ـ ۷۹۱۲۴

جناب آقای مجید دوامی سردبیر محترم مجله‌زن‌روز

بانهایت تاسف درگذشت پدرگرامیتان را به‌جنابعالی و فامیل محترم تسلیت میگویم .

سیروس نصیری

جناب آقای دکتر پوریاوبانو

مصیبت وارده را تسلیت عرض مینمائیم .

کرمانشاه : دکترپزشکی‌وبانو
آ ـ ۷۸۸۹۰

بانهایت تاسف فوت مرحومه شمس‌الملوك‌ملك‌الکتاب را بخانواده‌های محترم دیده‌بان ، افشار وخدایار تسلیت عرض مینمائیم .

عباس مرو ـ وبانو
آ ـ ۳۵۳۰۷

خانم پرویندخت باصری

باکمال تاسف‌درگذشت خواهر عزیزتان را تسلیت گفته بقای عمر وسعادت سرکار وخانواده محترم را از درگاه خداوند متعال خواستاریم .

مدیر و آموزگاران دبستان نشاط
آ ـ ۷۸۹۰۲

آقای مهندس نیکوپور همکار عزیز

درگذشت‌پدرگرامی‌تان موجب تاثرو تالم خاطر کلیه مهندسین‌و کارکنان کارخانه سیمان تهران گردیده‌وخودرا دراین اندوه باشما صمیمانه‌شریك میدانند.

سلامت‌شخص شماوکلیه اعضاءخانواده محترمتان‌آرزوی قلبی‌همکاران شمادر کارخانه‌سیمان تهران می‌باشد .

کارخانه سیمان تهران
آ ـ ۳۵۲۹۱

آقای مهندس نیکوپور همکار محترم

مهندسین‌و کارکنان کارخانه‌سیمان سفید دماوندبدین وسیله‌فوت پدربزرك گرامی‌تان را بشما تسلیت میگویند و سلامت شماو کلیه‌اعضاء خانواده‌تان را از خداوندبزرك‌مسئلت دارند.

کارخانه سیمان سفیددماوند
آ ـ ۳۵۲۹۳

آقای مهندس نیکوپور همکار محترم

درگذشت پدربزرك ارجمندتان را بشماو کلیه اعضاء خانواده‌تان تسلیت‌میگوئیم وخود را در اندوه شما شریك میدانیم.

سلامت‌شماوکلیه بازماندگان آنمرحوم راخواستاریم.

اداره مرکزی کارخانجات شرکت‌سهامی تهران‌شمال
آ ـ ۳۵۲۹۵

همکارمحترم جناب آقای تقی‌کاظمی

بانهایت تاسف‌مصیبت وارده را تسلیت‌عرض‌نموده‌ماخودرا در غم‌شماشریك میدانیم.

کارکنان سازمان تعاونی روستائی حوزه فرمانداری کل همدان
آ ـ ۷۸۸۷۰

افسران همردیفان . کارمندان . درجه‌داران وافراد اداره کارگزینی شهربانی کل کشور مصیبت‌وارده رابه‌همکار عزیز خود آقای‌حسن‌سیرانی تسلیت میگویند.
آ ـ ۳۵۳۰۵

جناب آقای همایون هنرمندگرامی

باکمال‌تاسف مصیبت‌وارده را تسلیت‌گفته خود را در غم‌شماشریك میدانم.

علی‌حاتمی
آ ـ ۷۹۱۲۲

جناب آقای حمزه نوید

بانهایت تاسف فوت نابهنگام برادر گرامیتان راتسلیت عرض بقاء عمر و سلامتی ان جناب وخانواده گرام را ازخداوند مسئلت داریم .

خدایار ضیاء طبری ، رشید ضیاء طبری
آ ـ ۳۵۲۴۷

جناب آقای مجید دوامی

با ابراز تاسف فراوان مصیبت وارده را صمیمانه تسلیت گفته برای شما و خانواده محترم آرزوی سلامت دارد.

سازمان زنان ایران
آ ـ ۷۹۴۸

سرورگرامی ووکیل مبرز دادگستری جناب‌آقای محمود ارژم

فوت‌اخوی گرامتان تیمسار حداد را تسلیت عرض‌مینمائیم

علی‌علوی‌بهبهانی . حسن علوی بهبهانی . حسین علوی بهبهانی
آ ـ ۳۵۲۷۳

آقایان محمد دانشور و عبدالرسول دانشور

درگذشت برادر عزیزتان را به شما و خانواده دانشور تسلیت گفته بقای عمر شمارا از خداوند مسئلت دارد .

شرکت بین‌المللی میتسوبیشی ایران با مسئولیت محدود
آ ـ ۳۵۲۶۳

آقای ابوالفضل‌ادیب

مصیبت‌وارده را تسلیت‌عرض میکنم.

بابلسر ـ ستوان گوشا
آ ـ ۷۸۸۵۴

سرکار سروان ناصر کاظمی

مصیبت‌وارده‌را بشما وخانواده محترمتان تسلیت عرض می نمایم .

دوست تو ـ پرند
آ ـ ۳۵۳۲۳

جناب آقای هرمزدولتشاهی گرامی‌دوست‌عزیز

بانهایت تاسف ضایعه‌درگذشت‌ابوی‌بزرگوارتان‌راازطرف خودوکلیه کارکنان آسایشگاه سانترال تسلیت گفته بقای عمروسلامت‌شماوفامیل محترمتان را از خدای بزرك‌خواهانم.

سرپرست‌آسایشگاه سانترال.دکترداعی‌حق
آ ـ ۳۵۲۸۵

جناب‌آقای علی‌صادقی

مصیبت‌وارده را صمیمانه تسلیت میگویم.

نادرمرادپور
آ ـ ۳۵۲۸۹

دوستان عزیز جنابان دکتر امیر مظاهری ، مهندس سیروس مظاهری ، سرکار سرگرد دکتر مظاهری و سرکار سروان هوشنك مظاهری و آقای مهندس داریوش مظاهری.

باقلبی آکنده از اندوه مصیبت‌وارده را تسلیت عرض نموده آرزومندیم مارا نین در غم خودشریك بدانید .

سرهنك ۲ رضا عشایر و بانو
آ ـ ۳۵۳۲۷

آقای مهندس بهمن نیکوپور

با ابراز تاسف فراوان مصیبت‌وارده را به‌شما و خانواده محترم تسلیت گفته بقاء عمر بازماندگان و آمرزش روح فقید سعید را از درگاه ایزد متعال مسئلت داریم .

کارکنان کارخانه سیمان تهران

سرکارخانم میترا فخیم دبیرمحترم دبیرستان میترا

کارمندان ودبیران ودانش آموزان بانهایت تاسف فوت آقای حمیدیان پدرشوهر گرامیتان را تسلیت عرض‌مینمایند.

رئیس‌دبیرستان میترا .طوبی مینو
آ ـ ۳۵۳۶۱

جناب آقای مهدی تبریزیان

بانهایت تاسف‌فوت‌والده گرامیتان رابشماو اخوان‌تسلیت میگوئیم.

شکراله فتح‌اللهی
آ ـ ۳۵۳۶۳

سرکار سروان زمانی گهر

مصیبت وارده را از صمیم‌قلب تسلیت میگوئیم .

رضا عشایر ، ضیاء ذوالفقاری ،عبداله حمیدی ، حسین دانشمند ، جلیل فراهانی ، رضا بصیرت ، تقی جنانی ،یحیی معین درباری ، امامقلی ، امامقلی‌زاده ، محمود سلیمی ، فریدون بکرائی ، جواد خسروی ، یوسف صفرزادگان ، محسن شفقی نژاد .
آ ـ ۳۵۳۲۷

همکاران گرامی آقایان احمد و هیت‌اله شهیدی

با قلبی آکنده از اندوه و تاثر مصیبت وارده راتسلیت گفته و خودرا در غم شما شریك‌میدانیم .

کارکنان دبستان دولتی اکباتان
آ ـ ۳۵۳۳۱

خانم ملیحه رحمانیان

مصیبت‌وارده را بشما تسلیت گفته خود را در غم شما شریك میدانیم .

جوادی ، احمدیان ، سیف‌پور ، اعتمادی ، فاطمی ، شاهرخی ، یمینی ، مرموز ، طالبیان ، حسن‌زاده ، سلطانی ، پرویزی ، احمدی‌زاده ، زندیه ، شقاقی ، خورشید ، هاشمی .
آ ـ ۳۵۳۱۳

هنرمندمحبو بوشایسته آقای همایون

باکمال تاسف مصیبت‌وارده را تسلیت گفته بقای‌عمر شماو خانواده محترم را از خداوند متعال‌خواستاریم .

مازیارپرتووبانو
آ ـ ۷۹۱۲۰

جناب آقای همایون هنرمند محبوب

باکمال تاسف‌وتاثر درگذشت مادر گرامیتان را بشماو خانواده محترم تسلیت‌میگوئیم.

سازمان سینمائی ژورك‌وقدکچیان
آ ـ ۷۹۱۱۸

حوادث

اعاده دادرسی برای
زن جوانی که شوهر هفتاد ساله‌اش را کشته است

دختری بنام زیور سیف‌الهی با اتهام کشتن شوهر و پسر شوهرش در یك دادگاه جنائی به حبس ابد بااعمال شاقه محکوم شد و دیوانعالی کشور نیز حکم دادگاه را تائید کرد اما وکیل مدافع متهم پنج سال بعد توانست دلائلی ارائه دهد که موکلش هنگام وقوع قتل کمتر از هیجده سال داشته است لذا دیوانعالی کشور اعاده دادرسی وکیل متهم را قبول کرد.

جریان حادثه از اینقرار است:

در سال ۱۳۴۱ در آزار علیا که یکی از دهات زنجان است دختری را که بیش از سیزده سال نداشت بعقد مرد ۷۰ ساله‌ای بنام عبدالعلی خان درآوردند پدر و مادر زیور بخاطر اینکه عبدالعلی مرد ثروتمند دهکده بود با ازدواج او دختر شان موافقت کرده بودند واین دختر خردسال کهولت شوهر را درك نمیکرد لذا با زور پدر و مادر مجبور شد بخانه پیرمرد برود و عروس شود.

عبدالعلی‌خان قبلا زن دیگری داشت که مرده بود وتنها از او دارای یك پسر بود.

زیور و عبدالعلی یکسال بود که باهم زن و شوهر بودند دراینوقت دختر دیگری بنام جمیله که در همسایگی زیور بود دلش ببال او سوخت و به زیور گفت اگر تو از عبدالعلی طلاق بگیری ترا بعقد پسرخاله‌ام درخواهم اورد زیور که یك دختر ساده دهاتی بود گفته های جمیله را به عبدالعلی پیشنهاد کرد و از شوهر پیرش خواست که او را طلاق بدهد تا بعقد پسرخاله جمیله درآید پیرمرد آنروز زیور رابخاطر اینکه حرفهای نامربوط زده است بسختی کتك زد.

روز بعد زیور جریان کتك خوردنش را به جمیله گفت. جمیله از این بابت ناراحت شد وچاره‌ای اندیشید و به زیور گفت: من مقداری گردسمی در اختیارت میگذارم تا آنرا درغذای عبدالعلی ریخته او کم کم خواهد مرد وتو از شرش خلاص میشوی. زیور اینبار نیز گفته های جمیله را قبول کرد و رو زبعد برای عبدالعلی آش پخت و گردسمی را نیز در داخل کاسه عبدالعلی و پسرش ریخت وجلو آنها گذاشت عبدالعلی وپسرش آش را خوردند لحظه‌ای بعد درگذشتند همسایه‌ها جریان را بمامورین ژاندارمری اطلاع دادند و زیور باتهام قتل عبدالعلی وپسرش شبه زیور نزد مامورین حقایق را آشکار ساخت وپرونده بدادسرای زنجان فرستاده شد.

پزشکی قانونی زنجان پس از معاینه زیور نظرداد که او هنگام وقوع قتل بیش از هیجده سال داشته است بنابراین در تاریخ ۱۲ر۱۱ر۴۱ زیور و جمیله همراه پرونده تحویل دادسرای تهران شدند و دادستان تهران برای آنان از دادگاه جنائی تقاضای مجازات کرد.

درسال ۱۳۴۳ محاکمه زیور و جمیله در شعبه ۲ دادگاه جنائی مورد رسیدگی قرار گرفت دادگاه باستناد اینکه پزشکی قانونی محل سن زیور را هنگام وقوع قتل بیش از هیجده سال تشخیص داده است پس از چند جلسه محاکمه او را به حبس ابد بااعمال شاقه و جمیله را باتهام شرکت در قتل بده سال حبس مجرد محکوم کردند.

زیور در آن‌وقت به حکم دادگاه اعتراض کرد و پرونده امر بدیوانعالی کشور فرستاده شد قضات دیوانعالی کشور پس از مطالعه پرونده حکم دادگاه را تائید کردند.

زیور از اینکه دوران جوانی خود را درزندان میگذراند سخت ناراحت بود چندی بعد پدر ومادر او توانستند از خانواده عبدالعلی رضایت بگیرند اما گرفتن رضایت نیز در سرنوشت زیور اثری نبخشید.

تا اینکه زیور در صدد برآمد وکیل جدیدی برای خود انتخاب کند تا بتواند دلائلی تازه برایش جمع‌آوری کند.

زیور پس از مدتی آقای هاشمیان وکیل دادگستری رابرای دفاع از خود برگزید وکیل مدافع قاتل پس از مطالعه پرونده باین نتیجه رسید که میتوان زیور را برای دومین بار بپای میز محاکمه کشانید تا از دوران محکومیتش کاسته شود.

آقای هاشمیان وکیل زیور سفری به زادگاه زیور کرد و توانست شناسنامه زیور را پیدا کند و دلائل دیگری نیز بدست آورد که زیور هنگام ارتکاب به قتل سیزده سال بیشتر نداشته است وکیل زیور که بطور رایگان دفاع اورا بعهده گرفته است دلائل خود را بصورت لایحه‌ای تقدیم قضات دیوانعالی کشور کرد. قضات دیوانعالی کشور پس از مطالعه دلائل وکیل زیور اعاده دادرسی او را پذیرفتند و پرونده او را بیکی از شعب دادگاه جنائی فرستادند تا برای باردوم قضات در باره وی تصمیم بگیرند.

جوانی براثر تصادم با اتومبیل درگذشت

جوانی که بدون داشتن گواهینامه رانندگی اتومبیل صاحبکار خود را ربوده و در خیابانهای تهران رانندگی میکرد بایك دوچرخه سوار تصادف کرد و او را کشت.

دیروز به ماموران پاسگاه ژاندارمری خزانه فرح‌آباد اطلاع رسید که در یك تصادف رانندگی در خیابان رزم‌آراء نوجوان ۱۶ ساله‌ای کشته شده است. سرکار استوار صفاری رئیس پاسگاه ژاندارمری خزانه فرح‌آباد به محل حادثه رفت ومشاهده کرد که اتومبیل شاهین شماره ۹۱۱۶۸ تهران ـ ب که راننده‌گی آنراجوانی بنام ولی محمدی بعهده داشته بایك دوچرخه سوار ۱۶ ساله بنام حسن حاتمی تصادف کرده است.

حسن پس از تصادف دردم جان سپرده و جنازه او به اداره پزشکی قانونی منتقل شد.

در تحقیقاتی که در این زمینه بعمل آمد معلوم شد که ساعت ۱۰ دیشب ولی در غیاب صاحبکار خود اتومبیل سواری وی را از مقابل منزلش در خیابان تخت جمشید برداشته ودر خیابانهای تهران رانندگی میکرده است که در نتیجه چنین حادثه‌ای در خیابان سپهبد رزم‌آراء پیش آمده است.

صبح امروز ولی بهمراه پرونده تسلیم مقامات قضائی تهران شد.

درشعبه اول دادگاه جنائی تهران
مردی بجرم قتل دوست خود به ۱۰ سال زندان محکوم شد

مردی که در اسفند ماه سال گذشته حین نزاعی جوان ۲۵ ساله‌ای را به قتل رسانده بود در شعبه اول دادگاه جنائی تهران به ده سال زندان با اعمال شاقه محکوم شد.

وی امیر نام دارد و روز حادثه با چند ضربه کارد به زندگی جعفر نعمتی پایان داده بود.

چگونگی حادثه

پانزدهم اسفند ماه سال گذشته امیربه اتفاق بهنام دوست خود برای خرید کپسول گاز به مغازه جعفررفت.

هنگامی که امیر قصد خروج از مغازه جعفر راداشت خودکاری را که روی میز مغازه بود برداشت و از آنجا خارج شد.

لحظه‌ای پس از خروج امیر از مغازه جعفر متوجه جریان شدو چون دلیلی برای این کار امیر نمی دید به دنبال او به خیابان رفت و کمی دورتر از مغازه‌اش جلوی امیر را گرفت و به او گفت که حق‌نداشته است‌خودکار اوزا از روی میز بردارد.

در آن موقع امیر بدون اینکه حرفی بزند خودکار جعفر را پس داد و به اتفاق بهنام از آنجا خارج شدند ولی گویا اعتراض جعفرباعث رنجش خاطر امیر شده‌بود لذا عصر همانروز با دو نفر از دوستانش برای گرفتن انتقام بمغازه جعفر رفتند. هنگام ورود امیر ودوستانش به مغازه جعفر اوخیلی خونسرد بود وهرگز فکرنمیکرد که امیر برای مشاجره به‌آنجا رفته است.

امیر بدون مقدمه به جعفر گفت که نمی بایداوبرای یك خودکار جلوی او را می گرفت و آبرویش راجلوی دوستش بهنام میبرد.

لحن امیر خیلی تند بود و همین امر باعث شدجعفر ناراحت شده و کار آنهابه نزاع بکشد. حین نزاع‌امیر باکاردی به جعفر حمله کرد و با چند ضربه که درقلب او فرو برد به زندگیش خاتمه داد.

امیر سپس از محل جنایت گریخت ولی بعدا بدام ماموران انتظامی افتاد و کارش به محاکمه در دادگاه جنائی کشید.

از چهار روز پیش محاکمه امیر در شعبه اول دادگاه جنائی تهران به ریاست آقای طباطبائی آغاز شد.

بعد از ظهر دیروز قضات دادگاه جنائی باتوجه به محتویات پرونده و اظهارات امیر اورا مستحق تخفیف دانستند و به ده سال حبس با اعمال شاقه محکوم‌ساختند.

دیشب در بندرعباس
یک زن و شوهر آمریکائی جسدی را که بروی دریا شناور بود از آب گرفتند

ساعت دوازده شب گذشته یك زن‌وشوهر آمریکائی هنگامیکه از محل اسکله بازار ماهی‌فروشهای دریای بندرعباس عبور میکردند، متوجه شخصی شدند که برروی آبهای دریا شناور است، این زن و شوهر بتصور اینکه شخص مزبور غرق شده‌است بلافاصله وارد آبهای خروشان دریا شدند. و پس از اینکه مسافتی شناکردند، جسد مردی را که مجهول‌الهویه میباشد از آب خارج ساختند.

خبرنگار مادربندرعباس گزارش‌داد، جوان هفده ساله‌ای که در آن حوالی‌شاهدجریان بود بلافاصله موضوع را باطلاع مامورین ژاندارمری وشهربانی رسانید و مامورین بمحل آمدند صبح امروززن‌وشوهرامریکائی باتفاق جوان ایرانی بدادسرای بندرعباس احضار شدند ومورد بازجوئی قرار گرفتند بقرار اطلاع هویت شخص‌مغروق‌معلوم نشده است وجریان این حادثه تحت رسیدگی بیشتر میباشد.

در شورای داوری
اختلاف عقیده برسر خرید پالتوپوست موجب جدائی زن‌وشوهری شد

زن‌جوانی که بیش از ۲۴ سال بیشتر ندارد وسرور نام دارد روز گذشته علیه شوهرش بکلانتری شکایت نمود و ادعای خسارت کرد.

این زن در پیرامون شکایت خود بخبرنگار اطلاعات گفت، چندی قبل شوهرم مبلغ زیادی پول از پدرش که چند سال قبل‌فوت‌کرده است ارث برد و ازاین مقدار پول که جمعا ۵۵هزار تومان بود ۱۲ هزار تومان بمن بخشید تا از این پول برای‌خودبطوراقساط اتومبیل تهیه کنم. باین مناسبت از سه ماه قبل برای تمرین رانندگی به آموزشگاه رفتم ولیکن بعد از سه ماه متوجه شدم که هیچ گونه استعدادی برای یادگیری رانندگی وکار های فنی ندارم باین جهت یکباره بدون اطلاع شوهرم باپولی که‌در اختیار داشتم پالتو پوستی بمبلغ ۱۰ هزار تومان خریداری کردم و هنگامیکه شب شوهرم به خانه‌بازگشت‌باپوشیدن‌پالتوی‌پوست استقبال نمودم ولی شوهرم با دیدن پالتوپوست بشدت ناراحت شد وشروع به‌اعتراض و سرزنش کردن من نمود.

من از شنیدن‌حرفهای شوهرم ناراحت و عصبانی شدم با اوبگو مگوی‌سختی کردم شیشه پنجره اطاق را شکستم شوهرم از اینکار من عصبانی شد و بطرف پالتو پوست گرانقیمت من حمله برد و آنرا به حیاط‌منزل برد رویپالتو مقداری نفت ریخت و به‌آن‌کبریت کشید.

بهمین جهت من علیه شوهرم شکایت دارم و ادعای خسارت پولیکه بابت پالتو داده‌ام واو آنرا سوزانده است دارم.

پرونده‌این‌شکایت صبح امروز از کلانتری ۱۷ به شورای داوری فرستاده شد.

(هوشنگ) شوهر۲۶ساله‌زن‌جوان درمقابل اظهارات همسرش گفت: پالتوئی را که‌همسرم خریده‌است از پول من بوده است، باین‌جهت مناسبتی ندارد که بنده خسارتی را که همسرم مدعی است بپردازم چرا که من ۱۲ هزار تومان پول دراختیار همسرم گذاشتم تااوبا این پول برای خود اتومبیلی تهیه نماید لیکن او بدون اجازه من‌این پول را بمصرف دیگری رسانده است.

داوران شورا پس از شنیدن اظهارات این زن وشوهر جوان که بهیچوجه حاضر به سازش نبودند پرونده شکایت آنها را برای رسیدگی بیشتر به دادگاه حمایت خانواده دادسرای تهران فرستادند.

برنامه امشب و هر شب بزرگترین گروه سینمائی پایتخت

کمپرسورهای اشکودا «آتموس»
مخصوص کارهای سنگین راه سازی ومعادن

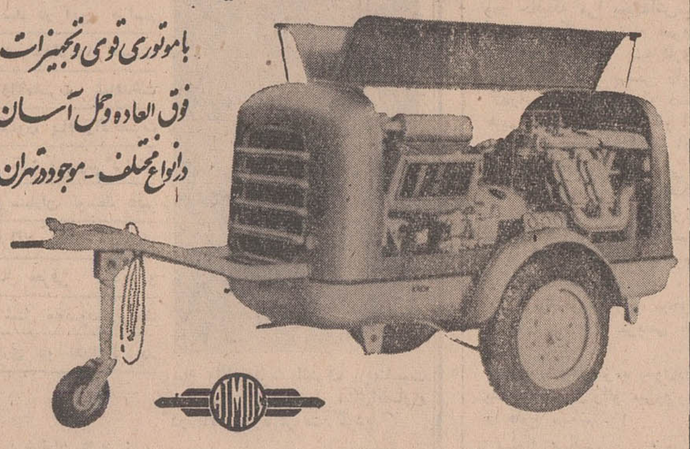

باموتوری قوی وتجهیزات فوق العاده وحمل آسان
درانواع مختلف ـ موجود در تهران
برای کسب اطلاعات بیشتر بشرکت تجارتی ایران واشکودا خیابان تخت جمشید شماره ۱۶۲
تلفنهای ۴۰۴۲۷ و ۶۱۳۳۶۰ مراجعه فرمائید.

۴۹،۳۷

آماده پذیرائی از مشتریان گرام برای جشن‌هاواعیاد میباشد

آگهی تشکیل مجمع عمومی

مجمع عمومی عادی سالیانه شرکت سهامی زمزم روزپنجشنبه ۲۰ اسفند ۱۳۴۹ ساعت پنج بعد از ظهر درمحل شرکت‌تشکیل خواهد شد.

دستور جلسه عبارت است از:

۱ـ استماع گزارش هیئت مدیره ورسیدگی‌و تصویب‌ترازنامه عملکرد ۸ ماهه سال مالی شرکت از اول فروردین تاپایان‌آبان ۱۳۴۹

۲ـ تجدید انتخاب بازرس شرکت.

۳ـ شور و مذاکره راجع به خط مشی آینده شرکت.

از صاحبان سهام‌خواهشمند است باتوجه‌به ماده ۴۳اساسنامه در مجمع عمومی حضور بهمرسانند.

هیئت‌مدیره شرکت‌سهامی زمزم
آ ـ ۳۱/۲۳۳

آگهی مناقصه شماره ۲

گردان مستقل ژاندارمری یزد حمل مشمولین و مامورین را از گردان بکلیه شهرستان های کشور و مراکز آموزشی برای مدت یکسال از اول فروردین ماه ۱۳۵۰ بوسیله اتومبیل های موتور عقب بمناقصه میگذاردو مبلغ کل پیمان معادل ۱۸۰۵۰۰۰ ریال میباشد پیشنهاد دهندگان برای پیمان میتوانند با مراجعه بدفتر اردنانس گردان واقع در خیابان پهلوی و ملاحظه مشخصات و دریافت برگ شرایط معامله پیشنهادات خودرا طبق مفاد مندرجه در شرایط معامله تنظیم و تاساعت ۱۰ روز شنبه مورخه ۸ر۱۲ر۴۹ بدفتر گردان مستقل ژاندارمری یزد تسلیم نمایند.

فرمانده دسته اردنانس گردان مستقل یزد ـ ستوان فراهانی
آ ـ ۷۸۹۷۰

آی ... باخبر باش!

نوروز در هندوستان خیال انگیز و افسانه‌ای

در نوروز ۱۳۵۰ ، شما هم در دیدار دسته جمعی ، از هندوستان این سرزمین افسانه‌ها و شگفتی‌ها شرکت کنید .

حرکت از تهران : ۲۷ اسفند ماه
۱۶ روز ـ ۳۳/۲۰۰/ ریال
این قیمت ، شامل بلیط دو سرهٔ هواپیمای بوئینگ ـ اقامت در هتل‌های درجه یک ـ و همه مخارج رفت و آمد در داخل هندوستان هزینه های باربری ، عوارض فرودگاه ، ورودیه‌ها و انعام‌ها خواهد بود .
در این سفر نوروزی ، شما از دهلی آگرا ـ جایپور ـ اودایپور ـ بمبئی و اورانگاباد دیدن خواهید کرد .

AIR-INDIA

برای کسب اطلاعات بیشتر و رزرو جا به «ایر ـ ایندیا» مراجعه فرمائید.
آدرس : خیابان حافظ ـ شماره ۳۷ تلفن : ۶۷۶۳۵ ـ ۶۹۸۱۰ ـ ۴۱۴۵۲ ـ ۴۳۲۰۸

ابراز احساسات فرهنگیان و طبقات مختلف بمناسبت پیروزی ایران در مذاکرات نفت

پیشگاه مبارك شاهنشاه آریامهر

دبیران و کارمندان و دانش‌آموزان دبیرستان آزرمیدخت شرقی ناحیه ٤ تهران پیروزی درخشانی را که در مذاکرات نفت در سایه رهبری خردمندانه آن شاهنشاه نصیب ملت ایران گردیده تبریك عرض مینمایند .

رئیس دبیرستان آزرمیدخت شرقی .

آ ـ ۳۵۲۶۹

پیشگاه مبارك شاهنشاه آریامهر

پیروزی درخشان اوپك را صمیمانه تبریك عرض مینماید .

ازطرف کارکنان و آموزگاران دبستان قدسیه اسلامی و کودکستان ضیاء عصمت پورانصاری

شاهنشاها :

موفقیت اوپك را تحت رهبری آن پادشاه معظم بعموم ملت ایران تبریك میگوید .

از طرف کارکنان دبیرستان شماره ۱ شیخ بهائی جهانگیر سیف

پیشگاه مبارك شاهنشاه آریامهر

پیروزی درخشان که درمورد مسئله نفت تحت رهبری آن‌پدر تاجدار نصیب ملت ایران گشت را صمیمانه شادباش میگوئیم

مدارس دخترانه و پسرانه اتحاد ناحیه ٤ تهران ـ اوبرسی

آ ـ ۳۵۲۲۵

پیشگاه مبارك شاهنشاه آریامهر

پیروزی مذاکرات تاریخی اوپك رابه پیشگاه پدرتاجدارو ملت ایران تبریك عرض مینماید .

ازطرف کارکنان و دبیران دبیرستان سنائی مسیب تهرانی

آ ـ ۳۵۳۲۱

پیشگاه مبارك شاهنشاه آریامهر

پیروزی درخشان تاریخی اوپك که تحت رهبری خردمندانه شاهنشاه آریامهر انجام گرفت به پیشگاه ملوکانه و ملت ایران تبریك عرض مینمایند .

کارکنان دبستان ملی فرخنده ـ ناصح

آ ـ ۳۵۳۲۵

پیشگاه مبارك شاهنشاه آریامهر

پیروزی درخشان اوپك راکه مرهون رهبری های خردمندانه شاهنشاه عالیقدر بوده به پیشگاه پدر تاجدار ملت ایران تبریك عرض مینمایند .

اتحادیه پخش یخ تهران و حومه . مرتضی کمالخانی

آ ـ ۳۵۳۰۱

پیشگاه مبارك شاهنشاه آریامهر

کارکنان و دبیران دبیرستان شماره یك بابکان موفقیت درخشان کنفرانس اوپك را برهبری خردمندانه شاهنشاه عظیم‌الشان تبریك عرض مینمایند .

گروه فرهنگی بابکان ناحیه ٤ تهران

۱ ـ ۷۹۱۵۲

پیشگاه مبارك شاهنشاه آریامهر

کلیه کارمندان آموزشگاه های وابسته بانجمن فرهنگی گنج دانش ناحیه ٤ تهران پیروزی اوپك راصمیمانه بشاهنشاه آریامهر و ملت حق‌شناس ایران تبریك می گویند .

دبیرستان کوثر ـ دبیرستان فخر دانش ـ دبستان مجد دانش اداره آموزش و پرورش ناحیه ٤ تهران

آ ـ ۳۵۳۷۱

پیشگاه مبارك شاهنشاه آریامهر

کارمندان و کارکنان موسسه فرهنگی برسابه موفقیت کنفرانس اوپك را که برهبری خردمندانه شاهنشاه آریامهر بثمر رسیده صمیمانه تبریك عرض مینمایند .

مدیرموسسه آموزشی برسابه

آ ـ ۳۵۳۸۵

پیشگاه مبارك شاهنشاه آریامهر رهبر عالیقدر ملت ایران

سازمان فرهنگی ملی‌ویژه افتخار دارد موفقیت اوپك راکه برهبری خردمندانه شاهنشاه آریامهر نصیب ملت ایران شده از صمیم قلب تبریك عرض نماید .

از طرف کارکنان دبستانهای ویژه ناحیه ٤ ـ صدیقه آشتیانی

چرخ شیر سوئدی گاونشان

هشتاد و ۲۲۵ لیتری برای شرکت تجارتی بهروز
رسید خیابان نادری ۳۶۰ تلفن ٤٤٥۳۱

واکس نوگت با فرمول جدید
از کفشهای شما بهتر محافظت میکند.

نوگت با فرمول جدید فرم‌تر و حالت روغنی آن بیشتر است . با این توصیف درخشندگی کفش شما بازهم بیشتر خواهد شد و با دوامی که دارد مدت زیادتری کفشتان را از کثیف شدن و گرد و خاك محافظت میکند . یك مزیت دیگر اینکه واکس نوگت جدید بیشتر در عمق چرم کفش شما نفوذ میکند و باین ترتیب بهتر از آن مواظبت می‌نماید .

New Formula n NUGGET Black SHOE POLISH

با نوگت کفش شما لبخند میزند

N.I.-PUB.

باطلاع کلیه افراد اتحادیه صنف پخش کنندگان یخ تهران و حومه میرساند افرادی که تعهد برگ سهام شرکت تعاونی خود را نپرداخته‌اند خواهشمند است تا آخر سال جاری در محل اتحادیه واقع در میدان بروجردی پرداخت نمایند .

مدیر عامل شرکت تعاونی ـ ذبیح‌اله صلاحی

آ ـ ۳۵۳۰۳

گروه فرهنگی هدف

برای کلاسهای کنکور (پزشکی ـ فنی ـ کشاورزی ـ علوم) که از تاریخ ۱۶ فروردین ماه ۵۰ شروع میشود از هم اکنون در دبیرستان شماره یک هدف از ساعت ۵ تا ۹ بعدازظهر ثبت نام مینماید

خیابان پهلوی جنب کلانتری مرکز

تلفن ۶۶۸۲۳

تقدیر از فرمانده گروهان ژاندارمری و رئیس پاسگاه ژاندارمری دماوند

اینجانب رضا محمدی ساکن قریه اصلان دماوند وظیفه‌خود میدانم از سرکار ستوان یکم دانا کهنمویی و سرکار گروهبان یکم حسینی که در تجسس و کشف اموال مسروقه اینجانب نهایت جدیت را نموده‌اند سپاسگزاری و تشکر نمایم .

آ ـ ۷۸۹۷۶

جناب دکتر فرخ روپارسای وزیر محترم آموزش و پرورش

روسا و معاونین دبستان های مشهد از منظور نمودن اعتبار لازم برای پرداخت اضافه کار آنها در بودجه سال ۵۰ حق‌شناسی و سپاسگزاری خود را اعلام میدارند .

نماینده روسای دبستان های مشهد . علی اکبر سهیلی

آ ـ ۷۸۸۸۲

آگهی ثبت نام در کنکور ورودی انستیتو تکنولوژی مکانیك آب و خاك آذربایجان غربی (رضائیه)

انستیتو تکنولوژی آذربایجان غربی بمنظور تربیت تکنیسین های عالی دررشته آب وخاك ۶۰ نفر دیپلمه واجدشرایط برای دوره دوساله (فوق‌دیپلم) درنیمسال دوم تحصیلی ۵۰ ـ ۴۹ دانشجوی دختر وپسر برای اوقات عصر میپذیرد داوطلبان ازبین دیپلمه های رشته طبیعی وریاضی و کشاورزی و هنرستان روستائی از طریق مسابقه ورودی انتخاب خواهند شد. داوطلبان باید مدارك زیر را بانضمام تقاضای ثبت‌نام به آدرس رضائیه صندوق پستی ۸ با پست سفارشی طوری ارسال دارند تا آخر وقت‌اداری روز پنجشنبه ۱۳ اسفندماه ۴۹ بصندوق مزبور رسیده باشد .

۱ ـ فتوکپی گواهینامه یاجواز قبول دوره کامل هنرستان روستائی یا دبیرستان های مربوطه.
۲ ـ سه قطعه عکس ٤ × ۳ سال ۴۹ که مشخصات داوطلب در پشت آن قید شود.
۳ ـ فتوکپی برگ معافی یا خاتمه خدمت یا آماده بخدمت برای مشمولین .
٤ ـ رسید بانکی بمبلغ پانصد ریال که بحساب ۵۱۳۲ در بانك ملی ایران شعبه رضائیه واریز شود و فیش بانکی به‌ضمیمه مدارك فوق ارسال فرمائید (این وجه بهیچ‌عنوان مسترد نخواهد شد .) امتحانات ورودی از مواد ریاضیات ـ فیزیك ـ شیمی (با ضریب یك در حدود دیپلم) بعمل خواهد آمد (از دیپلمه های هنرستان روستائی و کشاورزی علاوه برسه ماده فوق از معلومات فنی نیز باضریب ۲ امتحان خواهد شد).

مسابقات ورودی ساعت ۹ صبح روز جمعه ۱۴ اسفند ماه ۴۹ بعمل خواهد آمد داوطلبان بعد ازظهر روز پنجشنبه ۱۳ اسفند ماه ۴۹ به انستیتو تکنولوژی کشاورزی آذربایجان غربی واقع در خیابان دانشکده روبروی دانشکده کشاورزی رضائیه مراجعه و کارت ورود به جلسه امتحان دریافت دارند ونیز انستیتو تا ساعت ۸ بعداز ظهر روز پنجشنبه ۱۳ اسفند برای دریافت کارت ورودی داوطلبان دائر است برای اطلاعات بیشتر داوطلبان میتوانند باتلفن ۲۵۳٤ انستیتو تکنولوژی کشاورزی تماس بگیرند .

مدیرکل آموزش و پرورش آذربایجان غربی ـ محاسب

آ ـ ۷۸۹۸۰

گروه فرهنگی خوارزمی

برای کلاس های ترمی کنکور فنی ، پزشکی، ادبی که از روز ۱۶ ـ ۱ ـ ۵۰ شروع میشود ثبت‌نام مینماید داوطلبان جهت ثبت‌نام با دو قطعه عکس بواحد های زیر مراجعه فرمایند.

۱ ـ آموزشگاه شماره یك خوارزمی خیابان شاهرضا بیست متری دوم نبش خیابان سزاوار تلفن ۴۳۱۸۰ ـ ۶۹۸۴٤
۲ ـ آموزشگاه شماره ۲ خوارزمی خیابان شاه آباد اول بهارستان تلفن ۳۱۸۶۳۳
۳ ـ آموزشگاه شماره ۳ خوارزمی خیابان تهران نو ایستگاه ارباب خیابان ششم بهمن تلفن ۷۹۰۰۷۶
٤ ـ آموزشگاه شماره ٤ خوارزمی خیابان پهلوی نرسیده به پل تجریش تلفن ۸۳٤۲۹

داوطلبان شهرستان ها می توانند جهت ثبت‌نام مبلغ ۲۶۰۰ ریال برای کلاس های کنکور فنی یا ادبی و مبلغ ۲٤۰۰ ریال برای کلاس های کنکور پزشکی به حساب شماره ٤٤۱ بانك صادرات شعبه شاهرضا غربی حواله نموده و برگ حواله را بادو قطعه عکس و یك برگ تقاضای ثبت‌نام توسط پست سفارشی به آموزشگاه شماره یك خوارزمی ارسال و خود در تاریخ ۱۶ ـ ۱ ـ ۵۰ جهت دریافت کارت ورودی و شرکت در کلاس در تهران حضور یابند .

نیازمندیها

تلفنهای ۳۱۱۲۲۰ ـ ۳۱۱۲۲٤

استخدام

بچندنفر بهیار احتیاج است
تلفن ٤۹۶۳۲
آ ـ ۹۷۳۳

موسسه فنی و هنری ژوکند

بتعدادی دوشیزه یا بانو جهت ویزیتوری موردنیاز است نشانی چهارراه سرچشمه خیابان سیروس جنب قنادی بهار شماره ۸۷۵

کارگر زن

چندنفر کارگرزن جوان برای تمام روز مورد نیاز است لطفا همه روزه شخصا بین ساعت ۱۲ تا ۱ بعدازظهر به موسسه آی‌بی‌اس ساختمان آی‌بی‌اس جنب سینما امپایر خیابان پهلوی مراجعه نمائید .

۱ ـ ۲ آ ـ ۹۷۱۸

یك دوشیزه یا بانوی

ماشین‌نویسی فارسی ولاتین که آشنائی کامل بزبان انگلیسی داشته ووارد باامور بایگانی باشد تمام وقت استخدام میشود . داوطلبان از ساعت ٤ الی ٦ بعدازظهر با تلفن ٤٦٤٤٢ تماس حاصل نمایند .

۱ ـ ۳ آ ـ ۹۶۸۹

کارگر زن

یکی ازموسسات تولیدی تعدادی کارگر زن که سن آنها بین ۲۰ تا ٤۰ سال باشد وحداقل دارای مدرك چهارم ابتدائی باشند استخدام مینماید .

داوطلبان میتوانند همه‌روزه بین ساعت ۳ تا۵ بعدازظهر خیابان آیزنهاور چهارراه خوش کوچه برق شهاب شماره ۱ مراجعه نمایند .

۱ ـ ۷ آ ـ ۷۹۱۳۶

فروشنده فنی

باسابقه کاردررشته بازاریابی وتسلط کامل بزبان انگلیسی برای مراجعه بکارخانجات و سازمانهای مختلف تمام‌وقت استخدام میشود . بدارندگان مدرك دانشگاهی یا برابر در رشته های فنی حق تقدم داده میشود تلفن ۶۲۸۱٤۹ آ ـ ۹۷۱٤

۱ ـ ۳

مباشر موتورسوار

باتضمین کافی مورد نیاز است ٤۸۷۸۳

۱ ـ ۲ آ ـ ۹۷۰٤

شرکت ماینر

تعدادی خانم و آقا خوش برخورد با حقوق ماهیانه ٤۵۰۰ ریال مورد نیاز است خیابان شاه چهارراه فروردین شماره ۳۳۸

آ ـ ۹ ۶۳۶

شرکت سهامی ایرانی تولید اتومبیلهای سیمروئن

بدونفر کمك حسابدار صنعتی و دونفر کمك حسابدار صنعتی که‌حداقل دارای سه‌سال تجربه باشند نیازمند است واجدین شرایط میتوانند همه روز از ساعت ۸ صبح الی ۳ بعدازظهر بحسابداری کل شرکت واقع در خیابان آیزنهاور پلاك ۵۵۳ مراجعه نمایند .

۱ ـ ۳ آ ـ ۹۷۲۰

آگهی استخدام

چندنفر سلزمن دیپلمه با تجربه یکنفر تحصیلدار با گواهی‌نامه رانندگی معلومات حدود دیپلم چندنفر دیپلمه علاقه بکار فنی ماشینی حساب و حساب الکترونیکی جهت کارآموزی ازساعت ۸ الی ۱۱ تلفن ۸۲۲۲۷۲ و ۸۲۱۱۶۹

شریك

شریك بونیك باسرمایه کم تلفن ۹۵۵۲۰۹
آ ـ ۳٤۶۰۳

موسسه‌ای جهت افتتاح نمایندگی تزئینات واقع در شاه‌آباد به‌جوان فعال که‌حداقل ۵ هزار تومان داشته باشد برای شراکت نیازمند است تلفن ٤۰۸۶۸

۱ ـ ۳ آ ـ ۹۶۸۲

جویای کار

دیپلمه‌ای با چندین سال سابقه آموزگاری آماده تدریس است تلفن ۳۱۱۲۳۱ راهنمای ۵۰۲ اطلاعات

۱ ـ ۲ آ ـ ۳۵۱٤۳

مهندس برق بعدازظهرها

جویای کار انست تلفن ۲۶۵۹۰
۱ ـ ۲ آ ـ ۳۵۲۲۷

نقشه‌برداری با ٤ سال سابقه جویای کار است تلفن ۳۱۱۲۳۱ راهنمای ۵۰۳ اطلاعات .

۱ ـ ۲ آ ـ ۳۵۲٤۳

راننده دو شخصی باسواد

آماده کار ساعت ۹ تا ۱۰ صبح
تلفن ۹۶۱۵۸۵
آ ـ ۳۵۳۱۱

جوانی متاهل بادا شتن گواهینامه ۲ شخصی و داشتن معاف دائم بامدارك تحصیلی ششم ابتدائی تمام وقت جویای کار میباشد به تلفن ۳۱۱۲۳۱ و راهنمای ۵۰٤ اطلاعات مراجعه شود .

۱ ـ ۵ آ ـ ۹۷۱

گمشده

چك ۲۷۹۰۲۵ مبلغ ۱۷ هزار ریال ۵۰ ر ۱ صادرات گلستانه‌جاری ۱۸۶ مفقود از درجه اعتبار ساقط است .

آ ـ ۳۵٤۰۱

سه‌برگ قبض سهام شرکت تاکسی‌رانی تهران و حومه‌بنام اینجانب احمد محمودزاده‌خباز مفقود شده از یابنده تقاضا میشود به شرکت تعاونی تاکسی‌رانی تحویل داده و مژدگانی خود را دریافت دارد در غیر اینصورت ازدرجه‌اعتبار ساقط است .

احمد محمودزاده خباز

باطلاع عموم میرساند سه‌قطعه سفته بشرح زیر امضای آقای حسین آذرباز بحواله کرد شرکت پخش تخته بسررسید ۵۰ ر ۳ ر ۲۶ بمبلغ ۲۱ هزار و ۱۵۰ ریال وسررسید ۲۰ ر ٤ ر ۵۰ بمبلغ ۲۱ هزار و ۸۰۰ ریال و سررسید ۵۰ ر ٤ ر ۲۵ بمبلغ ۱۷ هزار و ۳۵ ر ۱۱۵ در تاریخ ٤۹ ر ۱۲ ر ۵ در حوالی خیابان شاه وشاهرضا مفقود گردیده سفته های مذکور از درجه اعتبار ساقط است از جوینده تمنا داریم به آدرس سفته مراجعه و سفته‌هارا مسترددارد

شرکت بخش تخته

تدریس خصوصی

ریاضی ، طبیعی ، ادبی ، زبان امور دانشجوئی دانشگاه تهران ٤۷۰۶۷

انگلیسی شورت‌هند ماشین نویسی توسط بانوی انگلیسی
٤۷۱٤۱

دروس ریاضی ششم ریاضی تدریس میشود تلفن ۲۸۱۷۲۶

تدریس کلیه دروس دبیرستان وریاضیات دانشگاه توسط دبیر دبیرستانها تلفن ۳۵۳۳۰۷

ریاضیات . فیزیك ، رسم‌فنی توسط دانشجوی پلی تکنیك تلفن ۷۶۲۵٤۳
۱ ـ ۲ آ ـ ۳۵۲۱۳

ریاضیات ، فیزیك ، شیمی

رسم‌فنی وزبان توسط دانشجویان دانشگاه صنعتی آریامهر تلفن ـ ۸۲۹۶۵۵ ـ ۸۶۳۷۴۷
۱ ـ ۲ آ ـ ۳٤۷۶۵

پانسیون

پانسیون دختران و بانوان

دانشگاه خیابان ۲۱ آذر کاشو ۸٤ تلفن ٤۰۸۰۹

آموزشگاهها

با دستگاه الکترونیکی

که در ایران ، منحصرا در آموزشگاه رانندگی ومکانیکی تشکری نصب گردیده هرگونه مسائل فنی ، آئین‌نامه وسایر اطلاعات مورد لزوم ، بطور سمعی و بصری بداوطلبان بیسواد گواهینامه رانندگی ، در کمترین مدت ممکن آموخته میشود . این فرصت استثنائی وبینظیر را از دست ندهید . خیابان خیام ـ بین سید نصرالدین واعدام ـ تلفن ـ ۲۳۵۵۵ و ۲۳۱۵۹

رستورانهای خانوادگی

بهلوی نبش‌های ۸۹۲۲۸۱ ۸۹۲۲۸۲ و ۸۹۲۲۸۳

عالی‌ترین چلوکباب

سالنهای مجلل موزیك‌روز ارزانترین قیمت در سالنهای سوپر کاخ خیابان کاخ بین شاه و امیراکرم بعدازظهرها مخصوص جشنها تلفن رزرو ـ ۶۱۱۹۶۹ و ۶۷۷۸۳

آگهیهای متفرقه

شرکت نریمان وارد کننده قطعات ژیان با تخفیف واقعا نمایان
۴۲۲ خیابان آذربایجان تلفن ۹۵۰۱۱۱

اسناد لاوصولی خریداریم
۳۵۱۶۱۷

نهال مرغوب باقیمت مناسب درختان سیب ، چنار وسروکه با اصول علمی تهیه شده در هراندازه میتوانید ازمزرعه سرسبز جنب دانشسرایعالی سپاه‌دانش کیلومتر ۳۰ جاده مشهد کلی و جزئی خریداری فرمائید .

آ ـ ۳۵۳۶۵

موسسه طرح و خدمات مدیریت چاو .
تلفن ۷۶۳۷٤۱

از **خشکبار آپادانا** دیدن کنید

عالیترین نوع آجیل گرم و پسته کادوئی را ازاین محل خریداری کنیدجاده قدیم شمیران ایستگاه داودیه

چاپ فلزات

کارخانجات چاپ فلزات و قوطی سازی ایران .

سازنده انواع قوطیهای فلزی سینی و تابلوهای تبلیغاتی چاپ شیشه های رادیو تلویزیون و پلاکات آلومینیومی برای مصارف صنعتی آیزنهاور خیابان سپهبد عمیدی شماره ۱۵٤ تلفن ۹۵٤۷۰۲

مژده بکلیه خانمها (انواع گیسو ومو) باقساط طویل‌المدت بفروش میرسد ـ ضمنا خانمهائیکه احتیاج ببول نقد داشته باشند در مقابل چك یا اسناد وام میدهیم تلفن ۶۸٤٤۱

فابل توجه

پزشکان محترم ـ دانشجویان پزشکی داوطلبین کنکور

E.C.F.M.G.

کتاب

(تشخیص کلینیکی باروشهای ازمایشگاهی)

تالیف دکتر رضا وزیری کاشانی (آزمایشگاه رشید) شامل :

۱ ـ شرح و تفسیر کلیه آزمایشات بارا کلینیکی بالینی
۲ ـ نرمالهای آزمایشگاهی و تغییرات مرضی آنها
۳ ـ کلیه اطلاعات آزمایشگاهی لازم برای تشخیص کلینیکی در ۷۰۰ صفحه چاپ ومنتشر شد .

کتابفروشی چهر

حراج حضوری کتبی اجناس مازاد مستشاری کمك نظامی آمریکا

۱ ـ اداره مستشاری کمك نظامی آمریکا واقع درپادگان عشرت‌آباد اجناس زیر را از طریق مزایده حضوری کتبی بفروش میرساند .

۲ ـ تاریخ بازدید اجناس روز ۹ و ۱۰ اسفند ماه ۱۳۴۹ از ساعت ۸ صبح الی ۱۱ واز ۱۲ الی ۱½ بعدازظهر خواهد بود ساعت ۸ ر ۳۰ صبح روز ۱۱ اسفند ماه فروش خواهد بود .

۳ ـ اجناس فروشی اشامل اتومبیل سواری جیپ افترناش لاستیك قراضه لوازم الکترونیك قراضه خواهند بود .

٤ ـ تمام مخارج و مالیاتهای گمرکی بعهده‌خریدار میباشد، اکثر اجناس شامل حقوق و عوارض گمرکی میباشد.

۵ ـ فقط ۱۰ روز کار خریداران وقت خارج نمودن اجناس را دارند .

کلینتون ل فلنگن
افسر نیروی هوائی
رئیس فروش اموال مازاد مستشاری آمریکا

۱ ـ ۳ آ ـ ۳٤۸۱۳

متخصص فنی پیانو

هویك یادگاریان (عضو انستیتوادوات موسیقی لندن) کوك (باگوش) تعمیرات ـ اجاره ـ معاوضه پیانوهای نو و مستعمل خیابان صفی‌علیشاه نزدیك شاهرضا شماره‌های ۳۶ و ۷۰ ساختمان های جنرال موزیك تلفن ۷۵۷۰۶۶ و ۷۵۷۰۲۹

شرکت سهامی باغساز

بوسیله مهندسین و کارشناسان ورزیده برای درختکاری، احداث باغ ـ فروش انواع نهال ـ هرس ـ کوددریزی، چمنکاری آماده است تلفن کرج ٤۶۹۱ تهران ٤٤۱۱۶ و ۲۸۹۶۸

۱ ـ ۶ آ ـ ۲۸۵۶۵

TEHRAN CHIMIE AG SUCHT EINE ERFAHRENE SEKRETAERIN

FUER DEUTSCH-ENGLISCHE KORRESPONDENZ (OHNE KURZSCHRIFT). INTERESSENTEN WERDEN GEBETEN, SICH DIREKT MIT DER PERSONALABTEILUNG (HERRN MOINI) IN VERBINDUNG ZU SETZEN. UNSERE ADRESSE IST: AVENUE TAKHTE DJAMSHID NO. 128

آگهی استخدام

یك شرکت و تولیدی بزرك به‌سه نفر حسابدار و یکنفر صندوقدار که‌ازعهده سپردن تضمین ملکی برآیند برای تمام وقت و با شرایط زیر استخدام مینماید .

۱ ـ داشتن برگ خاتمه خدمت وظیفه یامعافیت غیر طبی
۲ ـ دارای تحصیلات لیسانس یا معادل آن
۳ ـ حداقل ۶ سال سابقه کار فقط در رشته‌مورد احتیاج
٤ ـ سن بیشتر از چهل سال نباشد
۵ ـ گواهی تندرستی

داوطلبان میتوانند درخواست کار خود را با ارسال فتوکپی مدارك اثبات شرایط بالا و یك قطعه‌عکس وذکر نشانی کامل وشماره تلفن باصندوق پستی ۱۲۹۷ ـ ۱۲ (تهران) مکاتبه نمایند

بعلت تغییر شغل کلیه اجناس مبلمان را با ۲۵ درصد تخفیف بحراج میگذارد ازاین موقعیت استثنائی استفاده فرمائید انتهای شاه مبل بالتیك تلفن ۹۵۱۹۹۰

دکوراسیون مبل بالتیك

عجله کنید تخفیف بیسابقه کارخانجات صنایع فلزی پارس در کابینت‌های فلزی آشپزخانه و لوازم دفتری بقدری تخفیف داده که شاید باور نکنید
نمایشگاه پارس فرح شمالی تلفن ۷۶٤۸۸۷

از شرکت شکوه فرعیدی بگیرید! کلیه دستگاههای برقی خود را نزد شرکت شکوه فر آبونه و یک سکه پهلوی عیدی بگیرید تلفن ۴۳۹۱۳

مذاکرات سنا

سناتورها خاطرات خودرا از کودتای سوم حوت باز گو میکنند:

سناتور نوری اسفندیاری

سربازان تخم مرغ میفروختند! خارجیان بر تمام ارکان مملکت تسلط داشتند

سناتور صفاری:

کودتای سوم حوت سال ۱۲۹۹ در مجلس سنا هنوز مورد بحث سناتورها است و طی جلسات اخیر هریك از سناتورها بخصوص آنهائی که از سالهای نخستین تاسیس سلسله پهلوی خاطراتی فراموش نشدنی دارند بعنوان سخنرانی قبل از دستور جلسات سنا، به تجدید این خاطرات در قالب سخنان پرشوری می پردازند.

در جلسات دیروز و دوشنبه سناتور نوری اسفندیاری و سناتور صفاری در این باب سخن گفتند. نوری‌اسفندیاری در سخنان خود گفت:

روز سوم اسفند در تاریخ این کشور روز مسعودی است ووظیفه هرایرانی وطنخواه این است که‌از تجلیل این روز غفلت‌نورزدخاصه این سوم اسفند که مصادف با پنجاهمین سالروز آن روز مسعود است.

« سنت‌بو » نویسنده ومتفکر و استاد انتقاد ادبی فرانسه میگوید اگر شخص زنده بماند همه چیز و ضدهمه چیز را بچشم می‌بیند.

سناتور نوری اسفندیاری

سناتورهای محترم همگی اوضاع مملکت را قبل از سوم اسفند ۱۲۹۹ خوب خاطردارند پریشانی وبدبختی و هرج ومرج‌وتحریکات ودسائس خارجی ویاس ونومیدی ازاوضاع بحد کمال رسیده بود. قدرت دولت مرکزی در خود پایتخت محسوس نبود چه رسد بولایات که در اکثر آنان یاغیان ودزدان و غارتگران علم طغیان برافراشته بجان و مال مردم‌تجاوز میکردند و امنیت رااز همگی‌سلب کرده‌بودند. دولت مرکزی‌بقدری ضعیف و برای جلوگیری‌ازطغیان ویغماگری بحدی فاقد قدرت بود که بادزدان وراهزنان‌ازدراستمالت در آمده و به آنان جایزه و لقب سرداری میداد. قشون مملکت درحقیقت وجود خارجی نداشت و کار عمده سربازان ما چاتمه زدن در خانه اعیان و تخم‌مرغ فروشی بود. خزانه کشورتهی و دولت از تادیه حقوق کارمندان خود عاجز وهرروز دست تکدی آن در نزد بانکهای خارجه دراز بود.

توجه به قشون

در این گیرودار ظهور شخصیت توانائی مانند اعلیحضرت فقید رضاشاه کبیر نور امیدی بدلها تابید. از نخستین اصلاحات شاهنشاه فقید اصلاح قشون بود زیرا باین نکته کاملا توجه‌داشتند که تاوقتیکه امنیت و آرامش در کشور مستقر نشود دست بهیچ کاری نمیتوان زد و برای اینکه اصلا قشون متکی براساس‌صحیح ومحکم باشد خدمت نظام وظیفه عمومی را ایجاد فرمودند و در اثر کوششهای پی‌گیری که چه در زمان اعلیحضرت فقید و چه در دوران سلطنت شاهنشاه آریامهر بعمل آمد اکنون کشور دارای ارتش نیرومندی گردیده که یکی از مفاخر دوران سلطنت با افتخار خاندان پهلوی است.

خدمات‌بزرك شاهنشاه فقید باین مملکت یکی‌دوتانیست. اصلاح وزارتخانه‌ها وایجاد حس انضباط درادارات تجدید سازمان وزارت دادگستری والغا کاپیتولاسیون و تاسیس بانك‌ملی و ایجاداراه‌آهن سراسری و تاسیس دانشگاه و داخل کردن بانوان در اجتماع و آگاه نمودن آنان بحقوق ووظایف خویش که خود معظم‌له درایامی‌که افتخارعضویت دولت را داشته‌ام روزی در جلسه هیئت دولت فرمودند که‌رفع‌حجاب ونظام‌وظیفه از مهمترین کارهائی است که در این دوره انجام‌یافته هنوز اینها از خدمات برجسته آن مردبزرك است.

سناتور صفاری

تشگیلات متلاشی

تیمسار صفاری در تشریح خاطرات خود گفت:

تصور میکنم اغلب آقایان سناتورهای محترم هنوزاوضاع ایران قبل از طلوع‌وظهورپهلوی را بخاطر دارند چون این بنده شخصا ناظر وقایع‌آن‌ایام‌ومامور خدمات متنوع در نیم قرن اخیر بوده‌ام‌باین‌جهت شاید تااندازه‌ای صلاحیت تشریح و توضیح را داشته باشم.

بعد از جنگ بین‌الملل اول اوضاع کشور ما از هر جهت مغشوش و تشکیلات مملکتی متلاشی و عدم مرکزیت بحد اعلی وجود داشت. در هر استانی گردنکشانی‌وجود داشتند که خویشتن را مافوق مایشاء دانسته حاکم برمال و جان و ناموس ساکنین حوزه قلمروی خود بودند. در فارس بیگانگان بافرماندهی افسران خارجی نیروئی بنام پلیس جنوب تشکیل داده و شمال نیز دنبال استقلال و جمهوریت گام برمیداشت. خارجیان برتمام ارکان مملکت تسلط داشته و بمیل خود با کمك یک مشت مزدوران سر‌شناس هر نوع قرار دادی که مطلوب و منظورشان بود منعقد میساختند. قوای انتظامی مرکب از دو رسته ژاندارم وقزاق‌تحت فرماندهی خارجیان و یکدسته سربازبی سلاح و پریشان و مستمند بنام بریگاد مرکزی‌عرض وجود میکرد. اینها اغلب ماهها از دریافت حقوق محروم بودند و باصطلاح بهر طرف که باد میوزید به‌آن سمت‌متمایل‌میشدند نظم و ترتیبی در کار نبود. متاسفانه عده‌ای از متمکنین و رجال آنروز هم در یک حال نومیدی و یاس از اصلاحات بسر برده و تلاش میکردند برای حفظ خود واموال خودازگزند اشرارو گردنکشان درپناه‌اجنبی قرار گیرند. خزانه دولت از درهم و دینار تهی و قدرت‌دولت مرکزی حتی در محلات تهران هم نفوذ نداشت. خلاصه سراسر کشور در آتش اغتشاش و بی نظمی میسوخت. خدای بزرگ ایران در چنین وضع وحالتی راد مردی توانا وبا شهامت و غیرتمند را که از این بی نظمی‌هاوبی‌عدالتیهاونابسامانی‌ها بستوه آمده بود برانگیخت که کشور را از این‌بلیات‌وناراحتی‌های خفقان آور نجات دهد و مردم‌ایران‌رااز این بدبختی‌هاو ادبار خلاصی ورهائی بخشد.

شب سوم اسفند ۱۲۹۹ که تهران پایتخت ایران در تاریکی فرو رفته بود ستاره‌ای بدرخشید وماه‌مجلس‌شد شاهنشاه رضا شاه پهلوی بقیادت وفرماندهی عده‌ای از دویزیون قزاق‌بطهران جنایت کار حمله برده و با نهایت آرامش وزارتخانه‌ها و دوائر دولتی را اشغال نمود.

در آن هنگام واقعا فقط یک روح بزرگ میتوانست دست‌پلید خارجیان را از گریبان این‌ملت بیچاره دور کند(صحیح است) به خود سری و مظالم بی‌پایان مزدوران داخلی خاتمه دهد

پیروزی نفت

ناطق ضمن اشاره به اقدامات رضاشاه کبیر و پی‌ریزی‌ایران نوین پیشرفتهای کشور راتحت رهبری‌شاهنشاه آریامهرتشریح کرد و درباره حل مساله نفت گفت:

حل مساله نفت و پرچم‌داری ممالك نفت‌خیز در چند سوی جهان‌وبزانو درآوردن‌خداوندان نفت آیا کار سهل وساده‌ای بود مبارزات پی‌گیر معظم‌له در استیفای حق ایران مگرآسان بود؟

بخدا قسم وقتی چهرهٔ تابناك ایشان در روز تشکیل جلسه اوپك پشت تریبون این مجلس متجلی گردید و با قیافهٔ‌مصمم دلایل قاطع خود را بیان می‌فرمودند در وجودهر ایرانی‌پاك نژاد پاك‌نوع غرور، غروری سرشار از حس‌شاه‌دوستی و میهن‌پرستی غلیان داشت. از خداوند متعال مسالت داریم که وجود شاهنشاه عزیز ما را همواره از آسیب های زمانه مصون بدارد‌وسالیان‌دراز ایران از پرتو افکار بلند معظم‌له بهره‌مند گردد.

سپاس بانك ملی ایران ازشاهنشا هان سلسله پهلوی

آقای خوشکیش:

پیشرفت ایران در پنجاه سال اخیر برابر سیصدسال بوده است

درجشن باشکوهی که بمناسبت بزرگداشت‌روزسوم‌حوت ۱۲۹۹ وخدمات ارزنده دودمان پهلوی باحضور بیش از یکهزار نفر از کارکنان بانك ملی ایران‌در سالن پذیرائی ان بانك برپا گردید. آقای خوشکیش مدیر کل بانك ملی ایران طی بیانات مبسوطی ضمن تجلیل از خدمات ارزنده رضاشاه کبیر و شاهنشاه‌آریامهر اظهارداشتند. پنجاه سال از روز تاریخی‌سوم اسفند ۱۲۹۹ می گذرد ولی پیشرفت های‌ایران‌در این مدت کوتاه بیشتر ازسیصد سال‌بوده است. اگر شما سال هزار را در نظر بگیرید و جلو بیائیدمی بینید که به جای اینکه قدرتی پیدا کنیم و پیشرفت هائی از لحاظ اقتصادی‌وبهداشتی بنمائیم روز بروز عقب رفتیم و در حدود ثلث از کشورمان را از دست دادیم. گرچه نشریح وضع آن روزها مشکل است اما علاقه دارم از لحاظ قشون امنیت، بهداشت و اوضاع سیاسی و اقتصادی قبل از سال ۱۲۹۹چند کلمه‌ای بگویم:

از لحاظ امنیت هیچ‌چیز نداشتیم درهر گوشه‌مملکت یکنفر کوس خودسری میزد و فعال مایشاء بود. در آذربایجان اسمعیل سمیتقو در مازندران سردارمؤید و احسان‌اله خان در آذربایجان ساعدالدوله. در گرگان کوکلان ها در خراسان زعفرانلو در بلوچستان سردار محمد خان بلوچ در فارس قشقائی‌ها ایلات وعرب همسه وباصری ها و در جنوب شیخ خزعل در لرستان سید طه و مریوانیها. در مرکز بختیاری ها در کاشان نایب ـ حسین کاشی و ماشاءاله خان. هر چند صباحی یکبار یکی از این ایلات قیام می کردند و شهر ها و دهات را قتل و غارت می کردند. اعلیحضرت رضا شاه کبیر فرموده بودند:

« من آرزو داشتم هزار قبضه تفنك یك جوربرای ارتش‌ایران داشته باشم » اما متاسفانه تجهیزات دولت ایران عبارت‌از توپهای زمان نادری و تعدادی تفنك کهنه بود در صورتی‌که ایلات تفنك های نوی آخرین سیستم بهرمقدار که‌می خواستند در اختیار داشتند.

در آن روزگار سرباز بودن سرشکستگی بود،به جای‌حقوق سرباز اجر میدادند. ومتخلفین وگناهکاران درمساجد امامزاده سفارتخانه هاو قنسولگری ها بست می نشستند.

بنا به مقررات «کاپیتولاسیون کنسولگری ها هرکس را می‌خواستند احضار می کردند و محاکمه و تنبیه می نمودند. این بود اوضاع امنیتی ما. اما از نظر سیاسی با شروع انقلاب صنعتی در اروپا در قرن‌هیجدهم اروپائیان متوجه ممالکی شدند که مواد اولیه داشتند. آنها می خواستند این ممالك را تحت نفوذ خودشان درآورند و از آنها امتیازاتی بگیرند. کشور ما هم از این‌اصل مستثنی نبود. مابین دو قوه قرارداشتیم و همین دو قوه تمام منابع ما مثل‌نفت، مس و همه چیز مارا در اختیار داشتند. روی اصل احتیاجاتی که دولت، دربارو شاه‌داشتند. هرروز برای‌چندهزار لیره‌امتیاز جدیدی به اتباع خارجی داده میشد.

رویتر امتیاز راه آهن، گمرك ونفت را گرفت و بعد ها که امتیاز بانك شاهنشاهی و بشر اسکناس را هم بدست آورده بود. وقتی این امتیازات را به اتباع انگلستان می دادند باید امتیازاتی هم به اتباع روس‌داده میشد وبه این ترتیب‌همسایگان منابع مارا بین خودشان تقسیم می کردند. اما از لحاظ‌اقتصادی هیچ چیز نداشتیم، ممکن بود در یك جا محصول زیاد باشید امادرجای‌دیگر مردم ازگرسنگی تلف میشدند.

در تهران، همین میدان‌سرچشمه مردم از گرسنگی دراز می‌کشیدند تا دم پختك بین آنان تقسیم شود. در شهرستان ها وضع به مراتب بدتر بود. در تمام مملکت یك متر اسفالت نداشتیم. درمورد اوضاع بهداشتی مملکت، در جنوب همه کورو بدبخت، در منطقه دیگر همه مسلول، در شمال تمام مردم مالاریائی بودند.

تمام مردم از این اوضاع‌عاصی شده بودند، همه فکرمیکردند چطور می شود از این گرداب نجات یافت. تایك نفر قد علم کرد و به این وضع خاتمه داد. این شخص‌اعلیحضرت رضاشاه کبیر فرزند سرهنك عباسعلی خان پهلوی بود که در سال ۱۲۵۶ متولد و در سن چهارده سالگی وارد قشون‌شد. معظم‌له در سال ۱۲۸۶ بدرجه‌سرهنگی نایل گردید در سال ۱۲۸۹ سرتیپ شد و ماموریت پیدا کرد که بشمال برود در آنجا متوجه شد که دستورات بجای اینکه از تهران و مرکزارتش برسد از جاهای دیگر می ایند وچون اعلیحضرت رضاشاه‌کبیر از آن اشخاص بود که اعتقاد و ایمان‌کامل‌به‌این ضرب‌المثل داشت که:

«یك شخص شجاع و بیباك‌در زندگی یك بار می‌میرد وآدم ترسو روزی هزار بار»

لذا تصمیم گرفت که باین وضع خاتمه دهد و در شب‌سوم اسفند ماه سال ۱۲۹۹ نیت‌خود را بایك کودتای سفید عملی کرد ودرصبح انروزاعلامیه‌ای‌در ۹ماده صادر نمود که با این جمله شروع میشد:

« حکم میکنم ...

اعلیحضرت رضاشاه کبیر اصلاحات را از خوب جائی شروع نمود، از ارتش شروع کرد که در آنجا چند همکار صمیمی داشت و سپس بقلع و قمع اشرار پرداخت وهمه یاغیان و گردنکشان حتی شیخ خزعل رابجای خود نشاند. بنظر من از تمام اقدامات پر اهمیت رضا شاه مانند احداث راه‌آهن، بانك ملی، اعزام محصل، لغو کاپیتولاسیون مهمتر تربیت شاهنشاه آریامهر برای رهبری ملت‌ایران بوده‌است. موضوع رفع حجاب بسیار اهمیت داشت و ما نمی توانیم امروز درك کنیم که اجرای چنین امری در آن روز ها تاچه حد مشکل بود.

من جزو محصلینی بودم که بانك ملی به اروپا فرستاد وقتی روی پرده سینما فیلمهائی از وضع خراب ایران نشان می دادند از بین مردم فرار می‌کردیم تا مارا نبینند.

از لحاظ اقتصادی هیچ چیز نداشتیم

یکی از کار های بزرك اعلیحضرت رضاشاه کبیر تاسیس بانك ملی ایران است. یك موسسه خارجی درایران بودبنام بانك شاهنشاهی، امتیاز داشت، تمام قدرت مالی مملکت در دستش بود، اسکناس چاپ می کردو اسکناسش در هرجائی‌یك قیمت داشت، بالای‌اسکناس نوشته بود فقط در تبریز ادا میشود، فقط در کرمانشاه‌ادا میشود. اگر ان اسکناس را میاوردند تهران بانك قبول نمی کرد آیا شما سراغ دارید که اسکناس های یك کشور اختصاص بیك استان یا یك شهر داشته باشد؟

من گمان میکنم یکی‌ازآرزو های اعلیحضرت رضا شاه کبیر داشتن یك بانك ملی و نشر اسکناس بوسیله یك بنگاه ایرانی بود و بالاخره در ۱۳۰۹ اختیار به بانك داده شد و در سال ۱۳۱۱ اسکناس بانك‌ملی منتشر گردید. اعلیحضرت‌رضا شاه کبیر ازاین که روی اسکناس هانام یك بانك خارجی بود رنج میبردند.

متاسفانه در سال ۱۳۱۸ جنك شروع شد، متفقین مرتبابهانه‌جوئی میکردندوبالاخره ازجنوب و شمال به مملکت ما حمله کردند و باکمال تاسف رضاشاه کبیر مجبور شد استعفا بدهدو او را به جزیره موریس و بعد ژوهانسبورك فرستادند.

او رفت و یك جوان ۲۲ساله راجای خود گذاشت. من می خواهم این قضاوت را بشما واگذار نمایم که آیا کاررضا شاه کبیر از لحاظ اجرای کودتا مشکل تر بود تا به‌عهده گرفتن اداره امور مملکت؟

در سن ۲۲ سالگی موقعی که ایران بوسیله دو قشون خارجی اشغال شده بود و در گوشه و کنار هم اغتشاش شده بودو بهیچوجه مردم هم‌رضایتی نداشتند یقینا قبول مسئولیت توسط شاهنشاه آریامهر درآن موقع مشکل تر بود.

شاهنشاه با احساس تمام مشکلات قبول مسئولیت‌راترجیح دادند و احتیاج ندارد اقداماتی که در ظرف این ۳۰ سال در کشور ما انجام گرفته توضیح بدهم چون همه میدانند که چه عملیاتی در راه پیشرفت‌فرهنك، اقتصاد، بهداشت، کشاورزی‌و بخصوص اصلاحات ارضی و ۱۲ گانه سپاه دانش، بهداشت، ترویج که مورد ستایش تمام‌دنیا واقع شدو همچنین آزادی آذربایجان هم از اقداماتی‌است که در ظرف ۲۹ سال انجام گرفته است.

اما باکمال تاسف در مقابل این‌زحمات‌وقایع‌ناراحت کننده‌ای خاطر خطیر ملوکانه راآزرد، واقعه دانشگاه، عملیاتی که در سالهای قبل از انقلاب ۲۸ مرداد ۱۳۳۲ صورت میگرفت و واقعه ۲۱ فروردین و تیراندازی در قصر که مهم این است با چه نحو معجزه‌آسائی شاهنشاه مصون ماندند همه برای انکه شاهنشاه برای ایران باقی‌بمانند واین حادثه برای هر پادشاهی اتفاق افتاده بود عده‌ای راقتل‌عام میکرد ولی معظم‌له بعکس همه راعفو نمودند. اقایان ما نمیدانیم چه زحماتی شاهنشاه متحمل شده‌اند و میشوند ویقین دارم هیچیك از روسای کشور ها در دنیا اطلاعات‌ودانائی‌ایشان را ندارند ملاحظه بفرمائید به همین لحاظ همه برای معظم‌له احترام دارند ملاحظه فرمائید در جریان اخیر اختلاف نفت از مسافرت صرفنظر کردند وشب و روز مراقب بودند تا این کار فیصله یابد. نطق تاریخی‌که در حدود چهار ساعت بدون داشتن یادداشت‌فرمودندفراموش نشدنی است. کدامیك از روسای کشور ها میتوانند با دو زبان زنده به این بلاغت صحبت نماید؟

خانمها، آقایان شاهنشاهی داریم عادل، باانصاف، دانا، بردبار، باگذشت، تنهاکسی که بیست‌و چهار ساعت برای ما بیدار است و زحمت میکشد. درمقابل آنچه از ما انتظاردارند درستی و انجام وظیفه موسسه عظیمی بدست‌ماسپرده‌شده‌است، میتوانیم در مقابل زحمات شاهنشاه وظایف خود را برای ایران عزیز انجام دهیم و دعا کنیم خداوند بشاهنشاه ماعمر و عزت و سلامتی بدهد تاکشور مابه ترقیات و مدارج بالاتری توفیق یابد.

آقای خوش کیش مدیر کل بانك ملی‌ایران در مراسم بزرگداشت سوم اسفند که‌در حضورهزارتن ازکارکنان این‌بانك برگزار گردید پیشرفتهای ایران را در پنجاه سال اخیر تشریح کرد.

اهالی محترم شهرستانها هم مایحتاج عید خود را فقط از فروشگاه بزرگ ایران میخرند
قیمت ثابت و مناسب، جنس مرغوب و مورد پسند، با صرف وقت کم و در محیط سالم، امتیازاتی است که خانواده ها برای فروشگاه بزرگ ایران قائلند. چهارراه شاه

یک روز باشکوه در میدان جلالیه بمناسبت کودتای سوم حوت

چهل سال قبل در همین روز

یازدهمین جشن کودتا بود واراضی جلالیه بازشکوه وطنطنه سالانه را بخود گرفته بود ، اراضی مزبوررا صفوف مختلفه نظام آرایش داده ، سواره‌نظام ، پیاده‌نظام ، توپخانه ، تانك همه در فاصله‌های دور مرتب و منظم صف‌آرائی کرده بود .

در قسمت پائین میدان چندین دستگاه چادر برای پذیرائی‌ازمدعوین برپا شده بود که بعد از پوش مخصوص سلطنتی سمت راست‌چادر هیئت دولت و سپس چادرهای دیگر برای رجال و نمایندگان مجلس و دیگر مدعوین هرکدام‌علیحده‌تدارك شده بود و سمت چپ پوش‌سلطنتی صاحب‌منصبان ارشد صف بسته بودند .

مردم ازشهر خارج‌میشوند

دیروز هوا خوب بود و گاهی‌آفتاب وگاهی لکه‌های ابر خورشیدرااحاطه میکرد ولی نسیم فرح‌بخش بهاری هرکسی را از خانه وکاشانه خود بیرون می‌کشید . از یکساعت‌بظهر جمعیت مرد وزن وبچه دسته دسته‌از شهر خارج میشدند و بسمت جلالیه رهسپار بودند و هرساعت و هردقیقه جمعیتی که از دروازه‌های شمالی شهر بطرف جلالیه روان بود بیشتر میشد و در ساعت‌های بعد از ظهراز پشت دروازه‌های‌شهر تا جلوی‌میدان از جمعیت سیاه شده بود .

هرسال مردم به تماشای نمایشات قشون در جلالیه میروند ولی‌امسال ازدحام عجیبی بود که هیچ‌سابقه ونظیر نداشت . قسمت مهم اتوبوس های شهری ، درشکه‌ها ، اتومبیل‌ها در فاصله بین جلالیه و شهرلاینقطع درآمدورفت بود .

مراسم سان قشون

اتومبیل شاه دوساعت‌ونیم بعد از ظهر نزدیك‌پوش ایستاد . موزیك مارش سلام‌نواخت . احترامات‌نظامی معمول و بیرق سلطنتی در مقابل پوش سلطنتی باهتزاز درآمد و اعلیحضرت همایونی بلادرنك سوار اسب شدند و برای‌سان قشون بسوی میدان حرکت کردند . رئیس‌ارکان حرب و فرمانده قوای مرکز و چند نفر از فرماندهان ارشد در معیت اعلیحضرت بودند .

چابك‌سواران ایل بختیاری از مقابل اعلیحضرت رضاشاه رژه میروند . پشت‌سر اعلیحضرت سرتیپ مرتضی خان «تیمسار سپهبد یزدان پناه» ویکی از امرای ارتش دیده میشوند .

درتمام مدت سان نظامیان هورامی‌کشیدند و اعلیحضرت همایونی از مقابل تما، صفوف گذشتند وسپس در مقابل پوش قرارگرفتندوپروگرام نمایشات ورژه قشون شروع گردید.

نمایشات مختلف قبل از رژه

۱ـ عملیات ژیمناستیکی وسیله مدارس وکیلی افواج تیپ‌دوم‌مستقل گارد پیاده بدین‌طریق انجام‌گرفت که ابتدا یکعده بحالت ستون رسداز قرارگاه تیپ خارج شده در دویست متری پوش همایونی آرایش ژیمناستیکی گرفتند و باتفنك نمایشاتی دادند ، بعد یکعده که ملبس به سه‌رنك لباس بودند هرم های مختلف‌الشکل که رنك بیرق ایران را مجسم می‌نمود ساختند و کلمات برجسته (شاهنشاه پهلوی پاینده‌باد) رابوسیله آرایش خود در زمین مجسم نمودند .

۲ـ نمایش توپخانه صحرائی ومشق آتشبار بسته را انجام دادند .

۳ـ نمایش های سواره نظام بوسیله قسمت سوار مدارس نظام حرکات مانژی وبازی‌سواره انجام گرفت ، سپس سوار خوبی عشایری وسواری تاخت ایستاده روی زین . برداشتن دستمال از روی زمین درحال‌تاخت . راندن سه اسب بوسیله یك نفر ، پرش باشمشیر و نیزه ، بازی پرش از موانع وازروی آتش‌درحالت‌ایستاده روی اسب .

۴ـ نمایش هواپیمائی . در خاتمه نمایشات دفیله گشتی طیاره‌ها باصف جمع‌هرگشتی مرکب از سه‌فروند طیاره ارتفاع پرواز بین‌دویست‌وپانصد متر از سطح منطقه جلالیه انجام‌شد بعد عملیات طیاره خوبی یك گشتی در ارتفاع بین ۶۰۰ تا ۸۰۰ متر از سطح جلالیه .

آخرین قسمت دفیله قوای متمرکز در میدان جلالیه بود که بطرز جالب توجهی انجام گرفت و هریك ازمواد پروگرام که اجرا میشد بااحساسات شایان جمعیت کثیری که اطراف میدان را احاطه کرده بودند روبرو میشد .

مراسم اعطاء بیرق

پیش از انجام دفیله مراسم اعطاء بیرق معمول گردید . از طرف اعلیحضرت همایونی یك ثوب بیرق بمناسبت جشن کودتا و برای ابراز قدردانی از قشون اعطاء گردید ودر موقعی که بیرق به‌میدان واردمیشد موزیك مارش مخصوص را نواخت و نظامیان تامدتی هورا میکشیدند .

هنگامی که مراسم دفیله انجام‌می‌گرفت اعلیحضرت همایونی که تاآن موقع در جلوی پوش‌سلطنتی‌ایستاده بودند جلوتر تشریف‌فرما شدند که عبور قشون و طرزحرکات‌وتجهیزات آنها را از نزدیك وبادقت مشاهده فرمایند .

بیش از یکساعت دفیله قشون از پیاده‌نظام ، سواره‌نظام ، تیپ‌توپخانه بطول انجامید .

اطلاعات در خاتمه‌گزارش‌مینویسد: دیروز یکی از روزهای پرشکوه‌بود که عموم مدعوین و جمعیت کثیر مردم که صحرا را پرکرده بودنداز تماشای ترقیات قشون خوشوقت بودند و در ساعت های آخر همه با روح پرنشاط اراضی جلالیه را ترك کردند چون برای هر ایرانی وطن‌پرست و حساس که اوضاع‌ناگوار ایران را در چند سال قبل دیده بود هیچ منظره‌ای لذت‌بخش‌تر از منظره دیروز جلالیه نبود .

(نقل از اطلاعات ۶ اسفند ۱۳۱۰)

دیوار

فتحعلی تاجبخش

انتقاد

آقای « سوسنبری » را دفعتا بازنشسته کردند .البته خودش به هیچ عنوان راضی نبود که باین زودی از مقام «ریاست هیئت بررسی آفات پشم » کنار گذاشته شودولی خوب ، چه میشود کرد؟ زندگی است و باید با آن ساخت.

آقای «سوسنبری » عادت داشت همیشه ساعت پنج‌صبح از خواب برخیزد و پس از انجام فرایض لباس بپوشد و پیاده بسوی اداره رهسپار شود.

فردای آنروز که حکم بازنشستگی را به‌دستش‌دادند باز هم آقای «سوسنبری » ساعت پنج صبح از خواب برخاست ، در حدود ده‌دقیقه حالتی مثل روز های گذشته داشت ولی بعد ، یکمرتبه بیادش آمد که دیگر ازکار و برنامه همیشگی‌خبری‌نیست، بنابراین لازم است که‌برنامه جدیدی طرح کند و وقت را یکجوری بکشد.

حیاط منزل آقای‌سوسنبری چندان بزرك نبود ولی میشد دوسه تا قلمه گل سرخ یا لااقل چند بوته شمعدانی در آن کاشت ، بنابر این بعنوان اولین تصمیم دوره‌بازنشستگی آقای سوسنبری برآن شد که‌به گل‌کاری حیاط بپردازد ولی متاسفانه این امر با مخالفت شدید خانم و بچه‌ها مواجه شد و موضوع خودبه خود منتفی گشت .

آنروز را آقای‌سوسنبری مثل تریاکیها گذراند ،سرش گیج میرفت وادئما خمیازه میکشید ،تنها امیدش این بود که ساعت چهار بعد از ظهر برسد و او برنامه های عادیش را دنبال کند خلاصه ببهر صورتی بود آنروز گذشت . شب که‌برختخواب رفت نقشه های متعددی برای وقت‌گذرانی در مغزش می‌جوشید ، از قدم زدن در خیابان لاله‌زار گرفته تا سر زدن به کلوبهای بیلیارد و شطرنج و کفتر بازی روی‌بام منزل و غیره ولی هیچکدام او را اغناء نکرد.

بنابراین باز هم به فکر فرو رفت که ناگهان ...

آقای سوسنبری بکار عمران و آبادی علاقه وافری داشت ، در طفولیت مدتی‌هم زیر دست شوهر عمه‌اش به کار گچ‌کاری مشغول شده بود و حالا یك فکر مثل‌جرقه مغزش را روشن کرد .گچ کاری.

فورا از زیر لحاف بیرون آمد ، بالای سر عیال رفت‌و عیال مربوطه که دچار یك سوء تفاهم اتفاقی شده بود بالطافت کلام پرسید، چیکار داری؟

آقای سوسنبری باخوشحالی واز ته دل گفت :

ـ کار پیدا کردم ، کار ... و چون تعجب و دلخوری شدید خانم را مشاهده کرد توضیح داد که :

ـ میخوام گچ‌کاری کنم، یك کار صد در صدهنری...

وخانم رویش را از او برگرداند.

سوسنبری تا صبح‌خوابش نبرد و ساعت پنج طبق‌معمول از رختخواب پرید بیرون.

ماوقع رابرای عیال تعریف کرد و او با اکراه پذیرفت که « هر غلطی دلت می ـ خواهدبکن ».

حالامهم انتخاب محلی‌برای گچ‌کاری بوده که پس از بررسی های لازم ، دیوار جنوبی منزل به‌عرض ۲ متر و طول تقریبی ۸ متر درنظر گرفته شد.

آقای سوسنبری به فوریت دست‌بکار شد، گچی خرید و ماله‌ای و یك استانبولی وبعد هم شروع کرد به دوغاب‌زدن و گچ کشیدن روی آجرهای بهمنی .

سوسنبری دراین کارچنان ذوقی از خود نشان داد که بیاو ببین چهار گوشه‌دیوار را باطرحهائی به شکل گل یاس تزئین کرد و داخل‌این محدوده باگچ نرمه طوری صاف کاری کرد که وقتی انسان به آن دست‌میکشید یاد مجسمه ونوس میافتاد

کار هابه خوبی وخوشی‌پایان یافت و از آنروز برنامه‌آقای سوسنبری این شدکه بیاید کنار دیوار بنشیند و تابش خورشید را در سفیدی دیوار یا بعبارتی اثر هنری خودرا تماشا کند.

یکروز صبح که از منزل قدم گذاشت بیرون وچشمش افتاد به دیوار ، ناگهان دنیا جلوی چشمانش تیره‌شدپلك‌هایش رابست و باز کرد ولی نه ، در خواب نبود ، آنچه میدید واقعیت داشت و هیچ کاری هم نمیشد کرد. معلوم نبود کدوم آدم شیر پاك خورده‌ای با ذغال روی اثر هنری آقای سوسنبری یادگار نوشته و بعد هم برای شناساندن خودش خطی را راهنما کرده بود که : سرش را بگیرو بیا واین خط را تا روی دیوار همسایه و دیوار های کوچه مجاوری امتداد داده بود که‌آقای‌سوسنبری از شدت‌عصبانیت دماغ آنرا نداشت که بیشتر بدنبال خط برود .

باز هم گچی آماده کرد و روی یادگاری آقای«حسن کچ دماغ» راگچ گرفت یك روز گذشت و روز بعد ازآن هم روی اثر هنری آقای سوسنبری دست برده شده اینبار ، با خطی خوش و طرحی کوبیسم آگهی« پودر پوست پیاز » را روی دیوار نقش کرده بودند و در زیر طرح هم آدرس و شماره تلفن کارخانه . این دیگر خیلی پر روئی میخواهد .آدم روی دیوار مردم نقاشی کندو بعد هم مشخصاتش را زیرآن بنویسد .آقای سوسنبری خشمش رافرو داد تابتواند منطقی و مستدل با متصدی این کار از پشت تلفن‌صحبت کند. بعد از مدتی زنك زدن کسی گوشی را برداشت ، آقای سوسنبری غرید که :

ـ کارخانجات تولیدی پودر پوست پیاز ؟از آنطرف سیم کسی که گوشی رابرداشته بود نالید:

ـچی ؟کارخونه چیچی ؟ ای بابا ، اینجا دکونه ،محمد آقا ، خودشون هم نیستن و مهلت نداد آقای سوسنبری متن اعتراضیه‌ای را که در بین راه منزل تا مغازه‌لبنیات فروشی که تلفن‌عمومی‌داشت در مغزش تهیه دیده‌بودبازگو کند و گوشی راگذاشت .

بار دیگر گچ کاری شروع شدولی اینبار هم مدت‌زیادی عمر نکرد ، چرا که زری‌خانم خیاط سر کوچه ، به پسرش دستور داد روی دیوار منزل آقای سوسنبری شمه‌ای راجع به خیاطخانه او بنویسد و پسر بزرك زری خانم هم که جزو «نوگرایان » بود برای خیاطخانه کوچك مادرش عنوانی چشمگیر انتخاب کرد بنام « بوتیك صندوقخانه » و باقلم موی نقاشی افتاد بجان دیوار سفید . این بار،آقای سوسنبری جراب نکرد حتی در دلش اعتراضی بکند، چرا که سرو کار پیدا کردن با «زری خانم » دل شیر می ـ خواست ازاین نظر دندان‌روی جگر گذاشت و چیزی نگفت فقط بار دیگر به گچ کاری پرداخت که البته با اعتراض شدید زری خانم مواجه شد که:

«دیوار ندیده های گدا ، آخه بدبختا ، این دو کلمه حرف چه فشاری بهتون می آورد ؟»

خلاصه ، غالله زری خانم‌با پوزش و عذر خواهی‌واستغفار «سوسنبری » خاتمه یافت ولی جریان نوشتن و نقش‌کردن روی دیوار هم و بعد گچ‌کاری همچنان ادامه داشت .

یکروز فلان بارکش شهر و حومه نام آدرسش را می نوشت ، روز دیگر آگهی مربوط به چرخ گوشت بزغاله نشان جایش را می‌گرفت و تاکار به جائی‌کشید که شرکت های رقیب راسا به گچ‌کاری می پرداختند و اعلان خودرا به جای آگهی قبلی ثبت میکردند و دراین میان کار بچه های محله هم روشن بود که مثلا «ر» بارکش شهر و حومه راپاك میکردند وباتصرف مختصری در آن کلمه زشتی بوجود میاوردند وکلی اسباب زحمت میشدند . آقای سوسنبری دیگر طاقتش را از دست داده پاك کلافه شده بود نمی ـ دانست با این وضع چکار بکند و آنقدر این خودخوری ادامه یافت که بیمار شد و در بستر افتاد.

اهل منزل دکتر های‌متعددی باتخصص های مختلف به بالینش آوردند ولی‌هیچ‌سودی نبخشید .تا این که یکی‌از افراد فامیل یادآوری کرد :

ـباباجان شما ها همه‌نوع دکتر بالای سر این بیچاره آورده‌اید حتی‌پزشك‌مخصوص نسوان ، اما روان پزشك یادتان رفته .

روی همین اصل روان ـ پزشکی برای آقای‌سوسنبری خبر کردند و او بعدازمعاینات مفصل و طولانی و پرسش‌های متعددی که از بیمار کرد، مرض راشناخت و دستور اکید داد :

«برای این که بیمار بهبودی یابد ، بایدبرایش‌یك دیوار پاك و تمیز و صاف‌پیدا کنید که او جلویش‌بنشیند تابش خورشید را بر سطح شفاف آن تماشاکند و این کاررا آنقدر ادامه بدهد تا حالش کاملا خوب‌شود واین تنها راه معالجه است »

و حالا کلیه افرادخانواده با همکاری همکاران سابق‌و دوستان لاحق آقای‌سوسنبری بدنبال یك دیوار تمیز می‌گردند.

تاکنون تمام خیابان ها و کوچه ها را زیر پاگذاشته‌اند ولی بمقصود نرسیده‌اند.

اگر کسی در هر نقطه‌این شهر بزرك ، یك دیوارسفید سراغ دارد که از گزند ذغال و قلم مو محفوظ مانده باشد محض رضای خدا به آقای سوسنبری نشان بدهد که خیلی ثواب دارد.

بعضی از پزشکان قسم نامه بقراط را از یاد برده‌اند

۳۱۱۰۸۰

همه روزه ازساعت ۶ تا ۷ بعد ازظهر نظریات شمارا منعکس می کند

یکطرفه اعلام شود .

خیابن کاچکه بالای خیابان آریامهرقرار گرفته ،از خیابان لاله‌زار تهران شلوغتر شده است . زیرا هر روز صد ها کـامیون بـارکش بـا صدای ناهنجار خود دراین خیابان در رفت‌وآمد است و اعصاب اهالی‌راخورد کرده است .البته خیابان برای عبور وسیله نقلیه بوجود می‌آید ،ولی اشکال کار اینستکه این‌خیابان‌بیست متری است ، ولی عرض پیاده‌رو ها خیلی زیاد است ، در نتیجه قسمت سواره رو باریک شده است وچون از دوطرف تردد وسائل نقلیه است ، ترافیک خیابان سنگین تربنظر میرسدو همین امر نیز باعث تصادفاتی در این خیابان شده است زیرا خیابان سراشیبی زیاد دارد و کامیونها بامنتهای سرعت در سراشیبی حرکت میکنند که برای عابرین تولید وحشت‌می‌کند، ازمقامات اداره راهنمائی ورانندگی تقاضا میشود که این خیابان را از جنوب بشمال‌یک طرفه اعلام‌دارند تاوضع جدید بتواند رفاه اهالی را تامین‌کند.

شاهین شکیب

اطلاعات و مردم

تعمیرکاران وسائل نقلیه

من دارای یک دستگاه اتومبیل شورلت ۶۸ هستم که بـرای اطمینان بیشتر خودرا ملزم‌می‌کنم که به تعمیرگاه مجاز آن در خیابان بهار مراجعه کنم ، ولی هیچوقت مسئولان این تعمیرگاه نـخواسته و یا نتوانسته‌اند ، مشتری‌را راضی نگهدارند . مسئله پرداخت‌مبلغ تعمیر نیست ،زیراهرچه بگویند ناگزیر بایستی پرداخت شود . ولی موضوع اینستکه با انکه خرج‌تعمیرات را گران محسوب میکنند،ولی تعمیرات اتومبیل کامل انجام نمیشود و پس از چند روز مجددا عیوب قبلی ظاهر میشود ، در حالیکه‌طبق مقرراتی که خود آنها دارنـد بعداز یک‌هفته اگر مراجعه‌شود بـرای تـعمیر هـمان کـار بـاید پـول مجدد پـرداخت کرد،در حالیکه هر تعمیر بایدبا مقدار کارکرد اتومبیل سنجیده شود نه آنکه با طول زمان ! البته ناگفته نماند که من شاکی خصوصی نیستم بلکه مسئله تعمیر وسائل نقلیه بصورت نامطلوبی می‌باشد که تابع هیچ گونه ضابطه و قانونی نیستو حتی‌صلاحیت اشخاصیکه‌اقدام باین نوع کارها میکنند ازطرف هیچ دستگاهی کنترل نمیشود ومردم هم‌ناگزیرهستند بانظرات تعمیرکنندگان موافقت کنند ، زیرا کار دیگری از دست‌آنان برنمی‌آید . لذا تقاضا دارد ، برای تعمیروسائل نقلیه و مزد تعمیر وصلاحیت تعمیرکاران مقرراتی بوجود آید که همه تکلیف خودرا بدانند .

احمدپاکزادشهابی‌سمالک‌اتومبیل شماره ۶۳۲۹۹ ـ تهران ب

بچه‌ها شب عید هستند

در روزنامه ۲۱ر۱۱ر۴۹ خواندم‌که‌دولت اول‌مابه‌التفاوت اشتباه‌حقوق کارمندان‌بازنشسته رابرداخت میکند چه خوب بود دولت اوائل اسفند ماه ۴۹ دستور پرداخت را میداد که کارمندان بازنشسته بتوانند لباس برای بـچه های خـود خریداری نموده‌اول سال۱۳۵۰ خوشحال باشند .

روح‌الـه وزیرزاده کارمند بازنشسته وزارت کشاورزی

کوچه تاریک

کوچه ایران ، در خیابان جمشیدآباد جنوبی ، کنارهتل پاسارگاد بن‌بست است و در آن دو تیر برق نصب‌شده‌است که فاقد لامپ‌می‌باشد و بدین ترتیب این‌کوچه‌درتاریکی‌محض فرو رفته است . اهالی تقاضا دارند اگر ممکن است خـود سازمان برق‌باین تیر ها لامپ وصل کند واگر مقدور نیست اهالی لامپ را آمـاده میکنند، ماموری بیاید و آنها را نصب کند.

سعید سعادت

راه‌ها را نزدیك كنید

راجع بعدم صلاحیت‌دادگستری مشکین‌شهر و صلاحیت دارا بودن دادگاه بخش گرمی‌جهت رسیدگی بامور قضائی مربوطبه اکثر نقاط مشکین‌شهر و مغان که سابقافقط مربوطبدادگستری مشکین‌شهر بود صادر شده است و برابر دستورات صادره دادگستری مشکین‌شهر بغیراز محال مشکین شرقی و غربی صلاحیت رسیدگی‌بامور قضائی حوزه های‌استحفاظی گروههای ژاندارمری خواجه‌بلاغی ـ گرمـی ـ بیلـه‌سوار ـ اصلانـدوز ـ پـارساآبـاد نصف‌گروهان مشکین‌شهرندارد لذا امضاءکنندگان زیر کـه‌جزء حوزه استـحفاظی گروهـان ژاندارمـری مشکین‌شهر یعنی پاسگاه صلوات میباشیم که فاصله‌پاسگاه‌مزبورتامشکین‌شهر فقط ۵۰ کیلومترو تاگرمی ۲۴۰ کیلومتر فاصله دارد تابع حوزه استحفاظی حوزه «گرمی» می‌باشیم.

با توجه به اینکه فاصله صلـوات تـا مشکین ـ شهر بسیار ناچیز است و هر مسافرو یاارباب رجوع میتواند باپرداخت ۳۰تا۴۰ ریال‌وصرف یکساعت و نیم وقت خود را به مقصد برساندومجددا درهمان روز بمقر خود بازگردد واگر بخواهندبه‌گرمی بروند بایستی سه‌روز صرف وقت کنند ومبلغی در حدود ۶۰۰ ریال بعنوان هزینه مسافرت بپردازند ، اذا تقاضا میشودبمنظور رفاه‌اهالی مقرر شودکه امورقضائی نصف دیگرحوزه استحفاظی پاسگاه صلوات مانند سابق تابع دادگستری مشکین‌شهر باشد .

بامضای کدخدایان ـمعتمدین‌ـ روستا نشین نـصف حـوزه استحفاظی پاسگاه ژاندارمری صلوات تابع گروهان مشکین‌ـ شهر

جدول کلمات متقاطع

شماره ۴۹۶۹

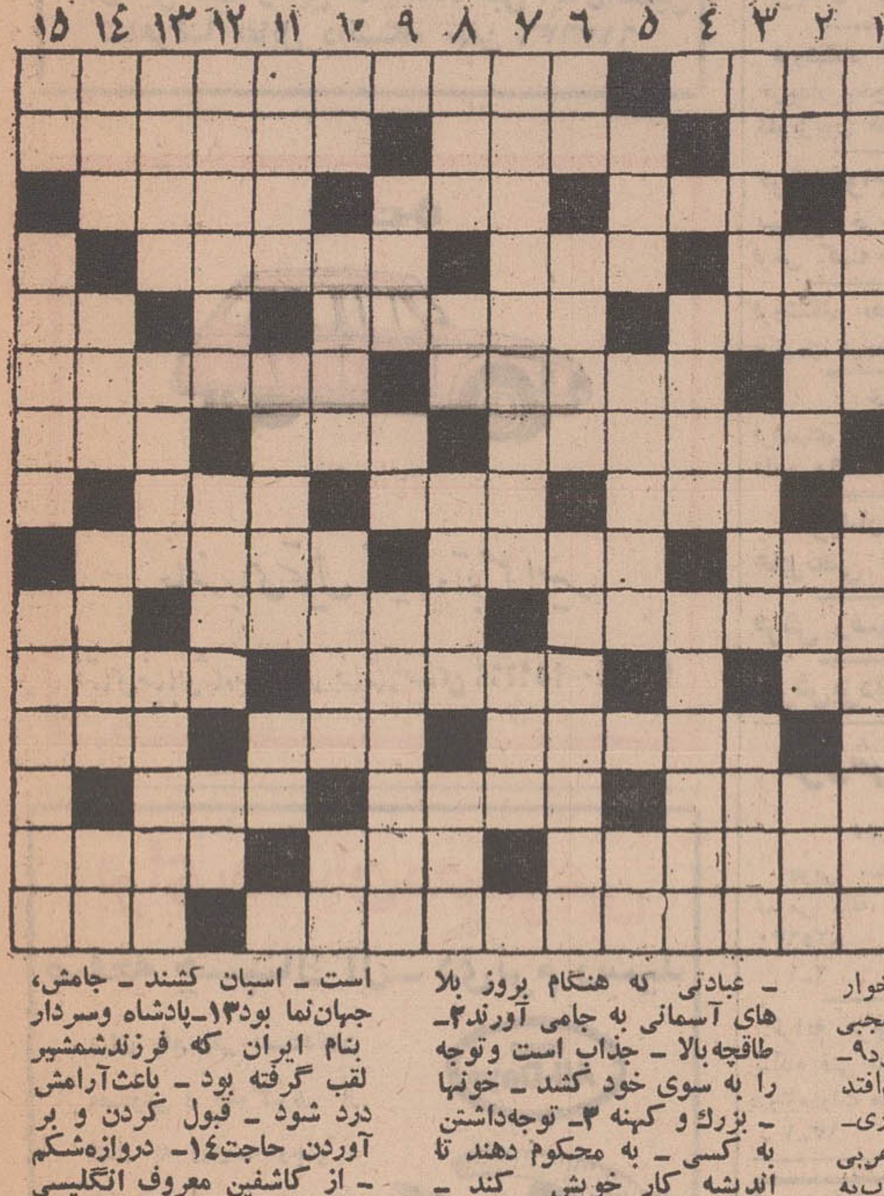

افقی :
۱ـ شکم که پاره کند ، از سردانش است نه جهالت ! ـ حفظ کننده ۲ـ سود و فایده ـ پای‌افزار بافتنی ـ در کار ها سبب‌عقب‌افتادگی‌شود ۳ـ سست ، دوتادوتا میخورد !ـ قطب‌مثبت باطری الکتریکی ـاز گلهای بهاری ۴ـ تا چندی پیش از لوازم حمام خانمها بود ـ گله گوسفند ـ بالاتر و بیشتر ۵ـ وسط ـ حیله و افسون ـ از زدنی‌هاست ، اما با دست ! ۶ ـ جنس قویتر ـ برای عزیزان دود کنند تا از چشم زخم بدور باشند ـ شاداب و برخوردار ۷ـ سابقا جنایتکاران را به آنجا تبعید می کردند واکنون انسان به ماه میفرستد ـ راندن مرغ ـ برای مریض ، حکم غذا رادارد ۸ـقوم خونخوار آتیلا ـ اگر کله‌پا شد ،تعجبی نیست ـ تمساح نیز میریزد ۹ـ برای نقاشی وجودش لازم‌افتد ـ وارد و زبردست در کاری‌ـ از معروفترین شهرهای عربی ۱۰ـ در بحبوحه‌اش ، کتاب‌به دست بسیار توان دید ـموجود و عنصر اصلی بدن موجودات زنده ـ پدربزرك ۱۱ـ بچه به دنیا آوردن ـ معاهده ننگین نفت را به نفع کشور خویش بست ـ هرجسم که برق ازآن عبور کند ۱۲ـ مورد راجمعش کنید ـ گاهی براثر ناراحتی روی چنین کنند ـ پریدن به جلو ۱۳ـ بی همتا و یگانه ـ حاکم است و صاحب‌اختیار ـ امیدواری داشتن ۱۴ـ مظهر بدی و فساد در دین زرتشت ـ گاهی به‌دل زند ، گاهی بـه محصول‌ـ احتیاجش،طاقت‌بسیار میخواهد ۱۵ـ از معروفترین نویسندگان امریکائی که‌«گربه روی شیروانی‌داغ» اثرمشهوری از اوست ـ پاره‌یی از چیزی

عمودی :
۱ـمرد باوقار، در زبان‌خارجی ـ عبادتی که هنگام بروز بلا های آسمانی به جامی آورند ۲ـ طاقچه‌بالا ـ جذاب است وتوجه را به سوی خود کشد ـ خونها ـ بزرك و کهنه ۳ـ توجه‌داشتن به کسی ـ به محکوم دهند تا اندیشه کار خویش کند ـ معشوقه خارجی ۴ـ مرد، هرگز نزندـنوعی کدوباشد ۵ـ سرای ابدی ـ جائی برای گذراندن وقت ـ درختی که خود برسر پا نایستد ۶ـ هفت بندش را خوش‌نواتر دیده‌اند‌ـ جداشده‌ـ قسمتی از خانه اعیانهای‌قدیمی ۷ـ تصدیق‌است‌و برای گرفتنش از هفت‌خوان باید گذشت !ـ از در آوردنی ها ۸ـ فلزبست‌اثر ـ تخت پادشاهی ـ دردی شراب ۹ـ بخاك‌سپردن ـلباسی که آقایان بیشتر بر تن کنند‌ـ حق‌را ، تمامی و کامل گرفتن ۱۰ـ مزاحم را چنین کنند ـاز ورزشهای جمعی خطرناك ـ صاحب اختیار ـ مایه اصلی آهنك ۱۱ـشایسته‌تر وسزاوار تر ـ شجاعت و بی‌باکی ـبدی و فساد ۱۲ـ از ماشین های چاپ که کارش بسی سریع است ـ اسبان کشند ـ جامش، جهان‌نما بود ۱۳ـپادشاه وسردار بنام ایران که فرزندشمشیر لقب گرفته بود ـ باعث‌آرامش درد شود ـ قبول کردن و بر آوردن حاجت ۱۴ـ دروازه‌شکم ـ از کاشفین معروف انگلیسی که واکسن آبله را کشف‌کرد ـ عددبست ـ حرف صریح ۱۵ـ از ضمایر عربی ـ شاعر در دیده داشت و مردم بد بسیار دیده بود ـ چای تلخ !

حل جدول شماره ۴۹۶۸

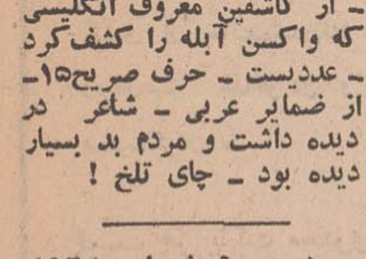

اژدها

-۳۲۳-

نوشته : احمد احرار

در همین حال سرو کله‌ابراهیم سلطان پیدا شد که تاخت کنان به ملتزمین رکاب می‌پیوست .شاه با اشاره انگشت او رابه پیش خواندو اهسته علت تغییر برنامه را سئوال کرد . ابراهیم سلطان در جواب توضیحاتی داد و اجمالا معلوم شد در گیرودار فراهم آوری‌مقدمات‌استقبال، حاجی بیك جبادارباشی که سرکاری امر آتش بازی را در عهده داشت به درستی ملتفت دستور شاه نشده‌است.

گرچه ابراهیم سلطان میکوشید علیرغم موقعیت نامناسب ، موضوع‌را طوری بیان کند که خشم شاه فرو بنشیند و حاجی بیك از مواخذه‌معاف شود ولی شاه صفی بعد ازشنیدن این توضیحات دستور داد حاجی‌بیك رابه چوب بسته تارسیدن وی به دولتخانه چوبکاری را ادامه بدهند.

ابراهیم سلطان فرصت نیافت‌بعنوان وساطت سخنی بگوید چون شاه بلافاصله رکاب کشید و جانداران گرداگرد او را گرفتند . بنا گزیر ابراهیم سلطان دستور شاه را به کشیکچی باشی ابلاغ کردو کشیکچی باشی تاخت کنان بطرف دولتخانه شتافت و اشاره کرد چوب و فلك آماده سازند و جبادار باشی را زیر چوب بخوابانند.

جبادارباشی زیر ضربات شلاغ بخود می پیچید و اشك میریخت . او چند هفته شب و روز بخاطرفراهم آوردن وسایل آتشبازی و رونق بخشیدن به تشریفات استقبال زحمت کشیده بود . بعد از آنهمه تلاش و مرارت ، چنان پاداشی برایش به مراتب از ضربه های شلاق‌دردناکتر بود . با این همه مقدر چنان بودکه براثر اشتباه کوچکی خدمات او پایمال شود و بجای تفقد و تشویق، مورد غضب قرار گرفته چوب بخورد. حکم ، حکم شاه بودو آنچه در دل آن هیاهو و جنجال بگوش کسی نمیرسید فریاد استغاثه او .

شب به نیمه رسیده بود که شاه صفی وارد عمارت چهل ستون شد. چهل ستون غرقدر فانوس ها و چراغهای رنگارنك ، باشکوه و زیبائی خیره کننده‌یی طعنه برقصر فردوس میزد . اما در میان آنهمه زیبائی و در حالیکه دهها غلام‌زرین کمر با لاله و جام به پیشواز شاه صفی شتافته در منقل ها اسپند و کندر دود میکردند و در مجمر ها عود و عنبر میسوزاندند ، درگوشه‌یی از صحن چهل ستون منظره چوب زدن حاجی بیك جبادار باشی دل‌هر بیننده‌یی رابه رقت می‌آورد .. بعد از چندساعت که‌حاجی بیك فریاد و فغان کرده و زیر ضربات شلاق به خود پیچیده بود ، اینك چون‌لاشه‌یی بی حس و حرکت ضربات شلاق را تحمل میکرد . دیگر نه می‌نالید و نه میگریست . ناله در گلویش‌شکسته و سرشکش از سرچشمه خشك شده بود. فقط گاهی مذبوحانه حرکتی‌می کرد و خرخری شبیه ناله از گلویش خارج میگشت که نشان میداد هنوز زنده‌است.

حتی دو تن از خدمه کشیکخانه که بنوبت حاجی بیك راچوب‌میزدند از بس دستشان باچوب آلبالو بالا رفته و پائین آمده و چوبها را یکی بعد از دیگری بر گرده و کف پای حاجی‌بیك خرد کرده بودند از شدت خستگی دردی شدید در بازوان خود احساس میکردند . با این همه‌وقتی موکب شاه صفی در آستانه عمارت دولتخانه ظاهر شد آنها نیز برای جلب توجه شاه بر شدت ضربات افزودند .

شاه‌صفی تحت تاثیر شور و غوغای شهر ، ماجرای جبادار باشی‌را فراموش کرده بود . ازینرو همین که چشمش در آن سایه روشن کنار دیوار به منظره چوبکاری افتادعنان درکشید و به تلخی سئوال کرد:

ـآنجا چه خبر است ؟ امشب که شب چوب زدن نیست !

ابراهیم سلطان جلو دوید و لب گشود که توضیح بدهد . اما شاه صفی بمحض دیدن او متوجه قضایا شدو سری جنبانده گفت:

ـآهاء، این حاجی بیك جبادار باشی است ... لعنتی ... حقش‌بود که میگفتیم پوست از سرش بکنند!

میرزاتقی اعتمادالدوله از ماجری خبر نداشت و نمیدانست جبادارباشی مرتکب چه خطائی شده است ولی در قیافه شاه میخواند که مایل است وساطتی بشود تا جبادار باشی را ببخشد . اما پیش از آنکه او خودرا بمیان افکنده برای جبادار باشی طلب بخشایش کند. صفدر خان ایلچی هند که حال‌و روز حاجی‌بیك بخت برگشته سخت او را منقلب ساخته بود بوساطت برخاست وشاه صفی بلافاصله موافقت کرد وحاجی بیك رابه صفدر خان بخشید.

نیازمندیها

تلفنهای ۳۱۱۲۲۰-۳۱۱۲۲۴

اطلاعیه

مبل گالستیان

روزهای جمعه اسفند ماه تا ظهر باز است از سالن اکازیون نیز دیدن فرمائید.
جاده کرج ۱ کیلومتر بعد از میدان شهیاد ـ تلفن: ۹۵۴۴۰۰

اطلاعیه

تلفن جدید دفتر خوزستان پارس بورس کلیه اراضی اهواز، خرمشهر، آبادان از تاریخ ۸ر۱۲ر۴۹ به

۶۶۸۴۸۷

تغییر مییابد

فیات ۸۵۰ کوپه
فیات ۸۵۰ اسپایدر
فیات ۱۲۴ سالن

مدلهای ۱۹۷۱ واردشد بشرکت سهامی عباد خیابان ملت تلفنهای ۳۰۴۱۸۱ و ۳۰۴۴۷۲ مراجعه فرمائید.

YUMBO

ماکارونی یومبو
تلفن ۷۹۱۸۶۸
BEST MACARONI and SPAGHETTI

درنمایشگاه بزرگ مبل ایتال استیل اینبار حراج نیست
بلکه تاراج است

بمناسبت فرا رسیدن عید نوروز انواع مبلهای مدرن و سرویس‌های مجلل اطاق خواب و میز و صندلی های نهار خوری و سایر مبلمان دیگر منزل مدلهای سال ۷۱ که در زیبائی‌واستحکام‌بی‌نظیراست به‌ارزانترین‌قیمت وسهلترین‌شرایط

حراج می گردد

بکلیه خانواده‌هائیکه ازاین حراج بزرگ دیدن نمایند چه خرید کنند و چه خرید نکنند یك کادوی زیبا و بکسانی که خرید نمایند یك گلدان کریستال هدیه میگردد.
حال این شما و این نمایشگاه مبل ایتال‌استیل شاهرضا مقابل دانشگاه تلفن ۶۱۳۶۳۶

دیان ۶

نقد و اقساط

حاضر برای تحویل نمایشگاه اتومبیل امیر
انتهای خیابان شاه میدان محمدرضاشاه تلفنهای ۹۵۹۶۶۶-۹۵۰۰۶۰

برای دندان مصنوعی

صفحه چسبناك آل ـ دی نرم رسید

GOULD All-Daye

برای رفع لقی دست‌دندان مصنوعی و جلوگیری از فشار به روی‌لثه وجلوگیری از سائیده‌شدن‌لثه وبرای‌بهتر غذاخوردن و صحبت‌کردن.

محصول آمریکا

قیمت هر پاکت محتوی ۱۲ عدد فقط ۵۰ ریال فروش در داروخانه ها.
کالای دندان پزشکی جهان خیابان‌اسلامبول شماره ۱۲۸ تلفن: ۳۱۹۷۵۹

اثاثیه

خرید

بازرگانی کیهان تلفن ۸۲۳۷۷۶ خریدار نقدی همه رقم فرش کهنه و نو جهت صادرات‌روزولت میدان ۲۵ شهریور

فرش طوسی ۷۵۹۰۲۹ فرشهای کهنه‌ونوسنگین قیمت شما را جهت صادرات از سایرین‌بهتر خریداری مینماید.

فروشگاه فرش‌مشرق ۴۹۳۲۷ خریدار قالی و قالیچه نو وکهنه و لوازم منزل، یخچال نفتی و ویترینی واشیاء قدیمی

فروشگاه‌آستارا۶۶۴۰۲، خریدار یخچال برقی و نفتی تلویزیون اجاق‌گاز وکلیه لوازم منزل‌بقیمت عادلانه شاه ٤راه پیروز

فروشگاه فرش شایان تلفن ۶۱۳۳۸۱ بهترین خریدار هر نوع فرش قالیچه کهنه نو یخچال تلویزیون سایر لوازم منزل

فروشگاه آسیا ۶۱۲۸۳۲ خریدار یخچال تلویزیون فرش وسایر لوازم منزل بقیمت عادلانه خیابان‌شاه

فروشگاه ایران فرش تلفن ۷۷۴۹۷۲ کلیه لوازم شما بهر مبلغ باشد بیشتر از سایرین نقد خریداریم

نمایشگاه فرش‌گلشن ۶۳۱۴۲۱ همه‌نوع‌فرشهای کهنه‌خریداریم وهمه رقم فرش‌نو موجود می باشد فرشهای‌کهنه‌با نومعاوضه میشود خیابان پهلوی بالای ایستگاه بیمه جنب بانك ملی یوسف‌آباد

فروشگاه فرش تهران کالا خریدار انواع قالی های نوو کهنه و لوازم منزل ۶۹۲۲۶
آ ـ ۹۳۷۱

فروشگاه سعید سرچشمه خریداثاث خانگی و فرشهای سنگین قیمت ۳۱۸۶۶۷ و ۲۳۳۷۶
۱ـ۱۲ آ ـ ۹۴۷۷

فروشگاه خالقی تلفن ۳۵۲۰۹۰ فرش کهنه‌ونو ویخچال‌تلویزیون لوازم منزل شما را خریداریم

فرش کوروش ۷۷۴۲۸۷ فرش های نو و کهنه را معاوضه و خریداریم. جاده‌قدیم‌شمیران‌ایستگاه‌داودیه

فروشگاه فرش فروردین تلفن ۶۱۱۶۵۵ و۴۳۰۸۵ خریدار فرش کهنه ونو

فروشگاه آرمان تلفن۶۹۶۳۴ خریدار یخچال برقی و نفتی و تلویزیون قالی و قالیچه

فرش‌خواجه‌نصیر ۷۲۶۹۰ بهترین خریدار و معاوضه فرش کهنه ونو جهت صادرات

فروشگاه نخنیاری‌تلفن۷۵۹۳۳۹ بهترین خریدار کلیه لوازم‌منزل

خرید فرش
فرشهای نو و کهنه خریداریم. تلفن ۷۱۹۹۸

خریدارفوری یخچال های‌نفتی تلفن ۴۹۳۹۳

فرش رضوی ۸۲۵۸۰۰

فرش‌یزد تلفن ۳۱۷۲۸۷

فروش‌دست‌دوم

۴۰۰ صندلی چوبی مناسب باغ‌وسالنهای عمومی دانه ۱۵۰ ریال تلفن ـ ۸۲۵۶۳۰
۱ـ۲ آ ـ ۷۸۵۳۲

کرایه هرنوع ماشین‌تحریر بنگاه فنی ناصر تلفن۷۵۶۲۰۵ دروازه‌دولت مقابل سعدی
۱ـ۱۳ آ ـ ۹۴۲۰

مبل‌ودکوراسیون

پرده دوزی ارجمند ۲۱۷۴۷۰
پیراهن مبل : ۳۱۹۵۰۵
تعویض پدرچه مبل : ۳۱۹۵۰۵
پرده‌دوزی شهرزاد : ۳۱۹۵۰۵

۶۳۱۷۲۲

تلفن فوق برای انجام هرگونه دکوراسیون و تغییرات ساختمانی مدرن با حداقل قیمت درخدمت شماست.

نمایشگاه‌مبل ابتکار۹۵۳۷۳۶ همه نوع مبلمان مدرن نقد و اقساط به فروش میرسد ازاین نمایشگاه‌دیدن فرمائیدسلسبیل مقابل سینما خرم

مبل‌جاویدان

ازنمایشگاه مبل‌جاویدان دیدن فرمائید. شاه چهارراه اسکندری تلفن ۹۶۱۸۲۲

شستشوی مبل وفرش

شستشوی مبل و فرش کلین سرویس مبتکر پیشرو نظافت مبل و فرش با دستگاه منحصر بفرد تلفن ۹۵۲۵۴۶

آناهیتاسرویس‌بزرگترین خشکشوئی مبلمان فرش با دستگاه اتوماتیك ـ ۷۹۵۳۰۷

نوین‌سرویس‌خشکشوئی مبل ـ موکت وفرش با دستگاههای‌برقی۲۷۲۹۰

کارخانه‌قالیشوئی‌اطلس باسابقه‌ومجهز تلفن ۹۶۰۲۹۸

کارخانه‌قالیشوئی‌ادیب مجهز به کلیه وسایل۹۵۸۹۵۰

قالیشوئی برف
تلفن ۳۱۰۳۷۵

شستشوی مبل و فرش‌ادیب مبل و فرش تشکهای‌ماشین درجای خود تمیز میمماید. ۹۵۲۴۵۴

دوراکلین‌سرویس‌امریکا خشکشوئی مبل و فرش درمحل وابسته بتاول ماستر ایران‌تلفن ۷۵۸۳۹۵، ۷۵۸۳۹۶و۷۳۶۸۴

لوله‌کشی گاز

کواکو
لوله‌کشی گاز منازل و ساختمانها و کارخانجات: ۶۲۳۲۸۸

گاز

اساگاز
« پخش گاز »
۴۴۸۰۲ ـ ۴۶۷۶۶
۶۹۷۴۵
سرویس
۶۱۲۴۷۱

ایران‌گاز
پخش گاز
۸۲۷۱۳۱
سرویس
۸۲۳۰۵۱-۵۲
همه روزه ازساعت ۷ صبح الی ۱۱ شب
نمایشگاه مرکزی خیابان شاهرضا شماره ۳۳۰

BUTANE
بوتان
شرکت بوتان
از ۷ صبح تا ۹ شب
پخش گاز
۹۵۳۰۵۱

پخش گاز
شرکت بوتاگاز از۷ونیم صبح تا ۸ شب تلفن‌های ۳۹۲۳۸۹ و ۳۹۳۲۳۳

پرسی گاز
گازوسرویس
غرب خیابان پهلوی
۹۶۳۰۲۱ تا ۹۶۳۰۲۵
از ۷ صبح تا ۷ شب
شرق خیابان پهلوی
۴۷۲۴۷-۴۷۹۹۰-۶۴۵۹۵ تا ۶۴۵۹۱
از ۷ صبح تا ۱۰ شب
تلفن‌مخصوص تعمیرات ۶۵۲۴۰

تهران گاز

مرکز پخش‌از ۷صبح الی۹شب‌برای سفارشات شما آماده میباشدتلفن ۸۲۱۰۲۵ و ۸۲۱۰۲۶ ۸۲۱۰۲۷ و ۸۲۴۸۸۸

یخچال

تعمیرگاه یخچال فریجیدر تحت‌نظر متخصصین ورزیده با۳۰ سال سابقه‌در موردیخچال ضمنا لوازم یدکی موجود تلفن ۷۲۳۳۶

بخاری

سرویس بخاری ۱۵۰ ریال یك سرویس ۶۰۰ ریال تلفن ۷۸۰۱۲۵

نصب آنتن تلویزیون
اهم الکترونیك سرویس نصب آنتن‌های امپربال
سرویسهای سیار این شرکت همه روزه در تمام نقاط تهران بویژه شمیرانات آماده نصب آنتن، تنظیم کانال آموزشی میباشد تلفن ۶۲۴۸۱۷

موسسه دیاموند
نصب آنتن تمام‌کانال‌ایرانی ۵۰۰ ریال خارجی از ۷۰۰ریال ببالا تلفن ۳۵۱۱۲۰

تعمیرات

تلویزیون

تعمیرگاه تلویزیون الکترون تلفن ۷۶۳۶۸۳
تعمیر تلویزیونهای R.C.A شاوب لورنس.فیلیپس.تلفونکن وسایر مارکها با سرویس‌مجهز سیار درشهر و شمیرانات

تلویزیون سرویس R.T.I - R.C.A. آماده تعمیرتلویزیون شاوب لورنس دمونت جنرال الکتریك فیلیپس و کلیه تلویزیونهای اروپائی و آمریکائی ۷۶۵۰۲۷ و ۷۶۱۷۸۴

شرکت‌اهم الکترونیك تعمیر تلویزیونهای شاوب‌لورنس R.T.I فیلیپس تلفونکن گروندیك ونصب کنورتورو تنظیم کانال آموزشی تلفن سرویس های سیار تهران و شمیرانات ۶۲۴۸۱۷
۱ـ۲۰ آ ـ ۹۶۷۲

تلویزیون سرویس خاورمیانه تلفن ۳۹۳۳۱۷
تعمیر تلویزیونهای‌امریکائی واروپائی R.T.I R.C.A. دمونت، ژنرال الکتریك، فیلیپس، بلاپونکت، سییرا، شاوب‌لورنس و غیره با سرویس سیار درهر نقطه تهران

سرویس تلویزیون وهاب
تلفن: ۵۳۶۷۳

شرکت‌تلویزیون R.C.A تعمیر تلویزیون با‌تضمین تلفن ۳۱۳۲۷۸و۳۱۳۲۶۲

شرکت‌مهندسین تلویزیون‌ایران تعمیر کلیه تلویزیونها و تقویت لامپ تصویر تلفن ۶۱۱۲۳۴

تعمیرگاه تلویزیونهای مستقل شاوب‌لورنس
تلفن سرویس فوری ۹۶۱۸۸۰

تلویزیون فوری در منزل تعمیر میشود ۹۶۰۵۴۶

تعمیرگاه‌تلویزیون دولت مخصوص‌شمیران ۸۸۳۵۵۱

تعمیرگاه مرکزی
شاوب‌لورنس
خیابان‌ایزنهاورایستگاه‌سینالکو پلاك ۵۵۸ تلفنهای ۲۰ـ۹۶۳۰۱۶

SCHAUB-LORENZ

تعمیرگاه مجاز شماره ۲
شاوب‌لورنس
خیابان سیمتری‌نارمك بالاتر از میدان هفت حوض جنب بانك اصناف تلفن ۷۹۵۵۶۵

SCHAUB-LORENZ

تعمیرگاه مجاز شماره ۳
شاوب‌لورنس
میدان ۲۵شهریور اول خیابان آذری پلاك۸ تلفن های ۸۲۳۵۶۰ و ۴۴۹۹۶

SCHAUB-LORENZ

تعمیرگاه مجاز شماره ۵
شاوب‌لورنس
خیابان آریامهر جنب بانك ملی پلاکهای ۲۳۴ ـ ۲۳۲ تلفن ۶۲۲۷۲۰

SCHAUB-LORENZ

تعمیرگاه مجاز شماره ۶
شاوب‌لورنس
جاده قدیم‌شمیران‌دوراهی قلهك تلفن ۸۶۶۷۸۶

SCHAUB-LORENZ

تعمیرگاه مجاز شماره۷
شاوب‌لورنس
خیابان شمیران قدیم نبش چهارراه قصر. تلفن ۷۶۰۵۳۶

SCHAUB-LORENZ

تعمیرگاه مجاز شماره ۸
شاوب‌لورنس
خیابان نادری ٠کوی گوهرشاد پلاك ۱۵ تلفن ۳۱۱۹۹۱

SCHAUB-LORENZ

فروشگاههای اتومبیل

لندرور نو نقد واقساط
تحویل‌فوری تلفن ۴۸۰۰۷

اتومبیل‌مقدم
همه نوع اتومبیل‌جیپ لندورمیناقی تلفن۵۲۲۱٤

فروش اتومبیل

فولکس
مدل ۶۹
یکدستگاه فولکس واگن ۶۹ چهاردرب دنده اتوماتیك کاملا سالم ۳۰٫۰۰۰ کیلومتر کارکرده بدون واسطه‌بفروش میرسد خواستاران با تلفن ـ ۸۳۴۱۵ تماس حاصل‌فرمائید.

بنز
مدل ۷۰
بنز ۲۸۰ اس‌اتوماتیك ۷۰ نمره نشده با کولر رادیو بقیمت ۱۱۵ هزارتومان‌بفروش میرسد ضمنا این‌اتومبیل‌هنوز کار نکرده در خارج باکشتی حمل شده تلفن ۸۵۲۳۱۷
۱ـ۲ آ ـ ۹۶۵۹

دوج کرنت
مدل ۶۸
۴۴۰ رنك لیموئی تلفن ۹۵۷۹۶۸ بعدازظهرها از ساعت ۷ر۵ بتلفن ۳۰۴۸۶ مراجعه شود.
۱ـ۳ آ ـ ۹۷۱۹

فولکس ۱۳۰۰ ـ ۱۶
سفید، تمیزکارکرد ۶۵ هزار با قیمت مناسب تلفن ـ ۸۹۰۲۲۲
آ ـ ۹۶۹۶

بنز
مدل ۶۶
یکدستگاه بنز ۲۳۰ (اس) رنك متالیك رادیو اف.ام‌بسیار تمیز مقطوع ۳۶ هزار تومان تلفن ۶۲۸۵۰۰
۱ـ۲ آ ـ ۹۷۲۲

اتومبیل پیکان ۱۳۴۷ بدون واسطه ۱۶۰۰۰۰ نقد بفروش میرسد تلفن۷۷۱۸۰۸
آ ـ ۳۵۳۵۳

دکاو (اف۱۰۲) مدل ۶۶ بسیار تمیز چهار در با رادیوگرام مقطوع سیزده‌هزار تومان بدون واسطه بفروش میرسد تلفن ۶۲۸۲۴۶
آ ـ ۹۷۲۶

خرید

زیان دست‌دوم خریداریم تلفن۶۶۶۹ـ۵۴۹و ۹۵۰۰۹۰

برای اتومبیل شما

لاستیك جنرال GENERAL

فروشگاه پیکان
طایر
محمدحسین مصطفائی
نماینده رسمی لاستیك‌جنرال فروشنده انواع لاستیك‌های‌باری سواری و کشاورزی لاستیك جنرال تهران ـ خیابان‌امیرکبیر نبش کوچه کتانه پلاك ۱۳۱ تلفن ۳۰۵۱۱۸

اپل اپل اپل.
برای خرید لوازم یدکی اپل با تخفیف‌کلی باما تماس بگیرید ۷۰۵۷۸، ۷۲۶۷۸، ۷۶۰۹۱۴ مقابل دانشکده پلیس

فروشگاه صادقی
کلیه لوازم یدکی اصلی فولکس واگن
خیابان ژاله چهارراه آب‌سردار تلفن۳۰۳۷۹۱
جمعه‌ها تا ظهر باز است.

تعمیرگاه صدف (شایگان)
تلفن: ۹۵۲۸۰۰ سه راه سلسبیل مقابل پمپ بنزین

کرایه

ابولو نس
اتومبیلهای تشریفاتی باراننده برای داخل‌وخارج‌ازتهران‌میدان فردوسی‌تلفن۴۴۶۰۵ و ۶۱۱۲۷۰

لطفاً توجه فرمائید
شماره تلفن
کالج بار
از تاریخ ۵شنبه ۶ اسفند به این شماره تغییر یافت
۶۶۱۱۱۱

اتومبیل کرایه اتودلیجان
اتومبیلهای شیك شبانه روزی آریا ساعتی ۱۵۰ ریال پیکان ۱۲۰ ریال اول امیرآباد تلفن ۶۱۳۵۹۳
آ ـ ۹۲۶۶

ام ـ آ ـ اس
اتوبوس ومینی‌بوس دربست‌برای کارخانجات وموسسات‌ومسافرت های دستجمعی تلفن ۹۷۰۸۱۴

شماره جدید تلفن های:
تهران تاکسی سرویس
۸۲۷۲۵۵-۸۲۶۰۲۲
انتهای خیابان ویلا شماره ۲۱۴

جرثقیل پارس
تلفن ۷۸۶۶۲ و۷۸۱۱۱۲ مجهز بانواع‌جرثقیل‌های تمام گردان برقی و هیدرولیك دکل بلند.

جرثقیل و تریلی بابك آیزنهاور تلفن ۹۵۹۵۸۸

جرثقیل و تریلی ملك تلفن۹۵۰۰۶۸و ۹۵۴۰۰۰

جرثقیل صادقیان
۳۱۲۰۹۱ و ۳۱۰۵۵۰

ماشین آلات

۲عدد مولد برق روستون ۶۲ و ۳۵ KVA ۳ ماه کارکرده بفروش میرسد تلفن ۸۲۵۶۳۰
۱ـ۲ آ ـ ۷۸۵۳۲

اوکازیون
دستگاه رادیوگرافی ۵۰ میلی آمپر بافلوروسکوپ ۱۰ گیره و ۶ کاست وغیره با نازلترین قیمت تلفن ۷۷۷۴۵۲ خیابان شمیران ـ نبش ظفر.

املاك ومستغلات

فروش

آژانس شایسته ۲۰۵۳۴۹ مرکز عمده معاملات املاك در شهر تهران و حومه
۱ـ۱۵ آ ـ ۹۱۸۰

فروشنده اراضی تهران‌پارس نارمك امینی تلفن ۷۹۰۰۹۰

فروشنده فوری املاك
در پایتخت و یا در هرجای دیگری که قصد فروش ملك خود را داشته باشیدمشخصات وقیمت را وسیله‌پست‌یاباتلفن ۳۱۹۷۸۴ اطلاع فرمائید.
لاله‌زاربه: بنگاه کوشان
۱ـ۱۰ آ ـ ۷۷۷۰۰

خانه فروشی
مستغلاتی در سه طبقه با ۲۲۵ متر مساحت ۴۵۰ مترزیر بنا هر طبقه دارای ٤ اطاق و هال حمام وان و آشپزخانه خیابان جامی برخیابان پاریس فوری بفروش میرسد تلفن ـ ۷۶۴۸۱۱
۱ـ۵ آ ـ ۹۶۰۴

یکباب خانه ۲۵۰ متر شمالی پهلوی بلوار ناهید فروش ۶۴۶۱۸

خانه‌ای در داودیه بمساحت ۵۶۵ متر یك طبقه جنوبی ۸ اطاق با سرویس و تلفن بقیمت ۴۲۰ هزارتومان بفروش میرسد تلفن ۷۷۰۲۴۱ و۷۷۵۸۲۵ دفتر مسعود

خانه‌فروش بمساحت۲۱۲متر ۶اطاق مجهز بتمام‌وسایل‌مدرن بقیمت مقطوع ۲۰۰ هزارتومان تلفن ۸۵۰۲۹۷

قیطریه شمیران فروشی
خانه‌ای دارای ۳ اطاق یك دفترکار سالن نهارخوری هال و شوفاژ تلفن کاغذ دیواری آشپزخانه با سرویس گلخانه زیرزمین بدون واسطه‌ازساعت ۵ الی ۹ شب تلفن ۸۸۱۳۵۵
۱ـ۲ آ ـ ۹۶۴۱

خانه فروشی
برخیابان تکش نزدیك‌جاده شمیران خانه‌ای بمساحت۶۵۰ متر ۶ اطاق وگاراژ و آب و برق و تلفن مقطوع ۴۵۰ هزار تومان تلفن ۷۷۰۹۹۲
۱ـ۳ آ ـ ۷۹۱۱۰

بین خیابان شاهرضا وگرگان خانه نوساز مساحت ۱۶۰ متر بنا ۲۰۰ متر دوطبقه‌شمالی هرطبقه ٤ اطاقه مستغلاتی با سرویس آب و برق و ۱۰۰هزار تومان ۶۳۶۳۳۰
آ ـ ۹۷۳۴

خیابان روزولت بالای تخت جمشید
مستغلات سه طبقه باعایدی ماهانه ۲۴۰۰ تومان هرطبقه ٤ اطاق مساحت ۱۴۰مترزیربنا ۴۸۰ متر روکار سنك آب‌برق ۲۰۵ هزار تومان ۶۳۸۰۹۰
آ ـ ۹۷۳۵

خانه‌های ۲۰۰متری
در ضرابخانه ۲ طبقه و یك طبقه درگلستان‌خانه‌های‌ویلائی بفروش میرسد تلفن۷۷۲۶۴۹
آ ـ ۹۷۲۳

عباس‌آباد فرح‌جنوبی
جنوب تخت‌طاوس خانه‌جنوبی مستغلاتی بر ۱۰ متری‌مساحت ۱۹۲متر ۲ر۵ طبقه اول ودوم هر طبقه ۳ اطاق با سرویس طبقه سوم ۲ اطاق و سرویس با گاراژ فروشی بتلفن۷۳۰۴۰
۱ـ۲ آ ـ ۹۷۰۱

منزل فروشی در چالهرز
خانه شمالی شخصی‌ساز دو طبقه ۷ اطاق لوله‌کشی شوفاژ تهویه سرویس کامل۳۲۰ هزار تومان ۷۷۴۶۸۳ ساعت ۱۶الی۸
آ ـ ۹۶۹۲

یکباب خانه ویلائی هفت اتاق سرویس‌قلهك‌خیابان‌دولت کوچه لاجوردی اجاره داده میشود دفترنوری ۲۰۶۱۵
۱ـ۴ آ ـ ۳۵۲۶۵

یك خانه شخصی‌ساز در حوالی‌میدان۲۴اسفند بمساحت ۲۲۰ متر مربع‌با۹اطاق آب.برق. تلفن‌بدون واسطه بعلت‌مسافرت بمبلغ ۱۷۵ هزار تومان‌بفروش میرسد تلفن ۴۵۱۳۱
۱ـ۳ آ ـ ۳۵۲۳۷

حدودخیابان تخت‌طاوس تعداد محدودی آپارتمان لوکس مبله ۲ اطاقه با کلیه وسایل زندگی‌شامل تلفن آسانسور و تهویه مطبوع جهت فروش آماده است‌تلفن۸۲۷۳۰۳

خانه‌ای بمساحت ۳۲۵ متر دونبش شمالی دو طبقه ٤دستگاه سرویس کامل‌بقیمت ۳۴۰ هزارتومان‌بفروش‌میرسد تهران‌ویلا خیابان‌دوازدهم ـ تلفن ۹۷۴۵۰۵
۱ـ۳ آ ـ ۹۶۶۴

سه راه زندان
جاده قدیم شمیران خانه۲ طبقه مساحت ۱۴۰ متر بقیمت مناسب بفروش میرسد تلفن ۷۷۷۶۳۳
۱ـ۳ آ ـ ۹۶۴۲

تهران‌پارس بی واسطه ۱۷۰ تومان یك‌طبقه‌دو کله ۵اطاق هال بزرك‌گاراژ گلخانه سراسری سرویس پارتیشن و دکورهای زیبا رو کار همه سنك مرمریت گلدارمهندسی شخصی نوساز باآب‌وبرق‌مدرن محکم خیابان زرین خیابان ۱۶۸ پلاك ۵۳

منزل رهنی در دروس
طبقه اول منزلی با حیاط واقع در دروس دارای سه‌اطاق خواب سالن و ناهار خوری و آب لوله‌کشی، و تلفن با سرویس کامل یکصد هزار تومان رهن داده میشود. به تلفن ۸۸۱۸۵۵ مراجعه شود.
۱ـ۴ آ ـ ۷۸۱۲۴

ویلای‌فروشی
چند دستگاه‌ویلامدرن شخصی‌ساز بفروش میرسد ۷۶۴۹۷۳

ویلا نزدیك تخت جمشید مساحت ۳۶۴ متر ۲ طبقه شمالی ۱۶اطاق باسرویس کامل‌آب برق تلفن کولر قیمت ۴۲۰ هزار تومان سید خندان دفتر محمدی‌تلفن ۷۷۱۱۵۵

باغ فروشی

یك باغ ۲۵۰۰ متری سه‌نبش ۸۵ × ۳۰ مشجردرختان میوه بایك ساختمان ویلائی ۵۰۰ متر زیربنا ٤ اطاق‌خواب هال بزرك سالن نهار خوری وسیع زیر زمین سرتاسری‌با تلفن و آب وبرق و لوله‌کشی شوفاژ و تهویه مطبوع با استخر در تهران‌پارس خیابان کازینو خیابان ۲۰۲ بدون واسطه بفروش میرسدیا با زمین اطراف سیدخندان یا داودیه معاوضه میشود شبها بین ساعت ۶ تا ۹ باتلفن ـ ۷۲۳۱۷ تماس گرفته شود.

زمین فروشی

زمین به قطعات ۲۵۰ تا ۴۰۰ متری در شمال شرقی هنرسرای عالی نارمك و غرب تهران‌پارس نقد و اقساط یك ساله بفروش میرسد تلفن ۷۸۱۹۴۱-۷۸۶۴۷
۱ـ۱۲ آ ـ ۹۰۴۰

یکقطعه زمین بمساحت ۳۷۰ متر ۳۷ × ۱۰ جبهه خیابان ظفر بفروش میرسد تلفن ۷۷۵۸۲۵ و۷۷۰۲۴۱دفتر مسعود.
۱ـ۴ آ ـ ۹۶۹۸

چهل و نه هزار متر
زمین برخیابان‌سی‌متری‌وپانزده متری برای احداث باغ یا مرغدانی و یا کارخانه درقریه بهاء بیست و چهار کیلومتری تهران بقرار متری بیست ریال بفروش میرسدخواستاران‌بعداز ظهرها بتلفن ۸۸۱۴۰۰ مراجعه نمایند.

باپرداخت
خرج
سفر عیدتان
بعنوان
پیش‌قسط
صاحب
یکقطعه‌زمین‌ساختمانی
باآب‌لوله‌کشی
متری ۱۶ تومان
نقد و اقساط
در کرج
شوید
وپس‌از ۶ماه‌بافروش آن
بامریکا
سفر کنید
تلفن ۶۲۲۴۶۶
۶۲۶۷۶۶

فروش وسرقفلی

مغازه واگذاری

کارگاهی بمساحت ۱۸۰ متر بر خیابان ۴۵ متری سیدخندان نارمك مناسب‌جهت کارهای صنعتی بدون ستون‌با سقف خرپاوتیرآهن که تماما زیربنا میباشد باجواز آهن‌فروشی بفروش میرسد تلفن ۷۹۲۲۵۲

خیابان تخت طاوس دوباب مغازه و یك زیر زمین فقط بمنظور احداث کافه تریا، سوپر مارکت و یا دراك‌استور بدون واسطه واگذار میشود تلفن ۸۲۷۳۰۳

مزرعه خادم آباد قدس

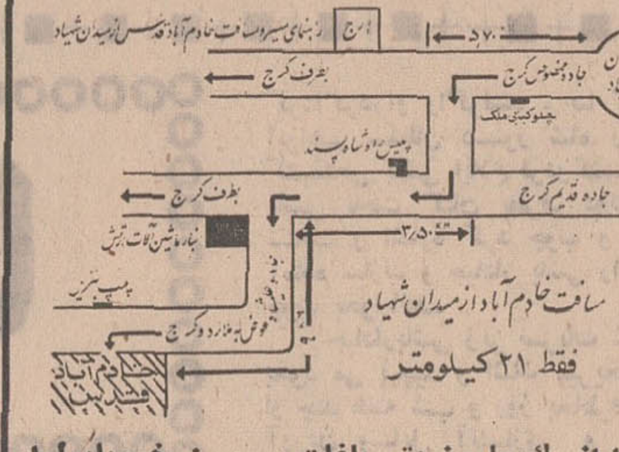

چرا از یك ملیون متر باغات سرسبز خرم‌بابولوار های درختکاری شده برای آسایش و استراحت خوداستفاده‌نکنید باتوجه‌باینکه‌زودتر ازشمیرانات بباغ خود میرسید.
خادم‌آباد دارای‌آب‌و‌برق‌و خیابانهای درختکاری شده که در دست اسفالت میباشد قطعات ۱۷۵۰ متری تا۲۰۰۰ متری برای توضیح بدفتر اطلاعات مرکزی اول فرح شمالی تلفن ۷۶۰۰۷۲ مراجعه فرمائید

B.K.D
بکد
دربازکن برقی
قیمت‌یکدستگاه کامل ۲۵۰ تومان
بدون‌پیش‌قسط به‌اقساط ماهیانه ۵۰ تومان بپردازید
بوسیله‌تلفن سفارش دهید دستگاه در مدت ۳ ساعت نصب وتحویل میشود.
شرکت بکدالکتریک تلفنهای ۷۷۲۰۰۸ - ۶۲۷۸۸۲
فروش درتمام الکتریکیها و فروشگاههای لوازم برقی
برای اخذ نمایندگی فروش باتلفن شرکت تماس بگیرید.

نمایشگاه جدید
آباژور طوفان
قبل ازخرید آباژور از نمایشگاه جدید طوفان دیدن‌فرمائید جاده قدیم شمیران سه‌راه‌ضرابخانه‌تلفن۷۷۱۲۶۸

نمایشگاه برای اتومبیل یا هر مصنوع دیگر ـ
در حوالی خیابان تخت‌جمشید در ساختمانی عظیم و لوکس و تهویه مطبوع درجه اول بانرخ حدود ده درصدقیمت تخت‌جمشید با اطاقهای اضافی کافی عصرها تلفن ۶۵۵۹۸ ـ ۶۱۳۱۴۰.
۱ـ۲ آ ـ ۷۷۷۲۶

زمین باآب وبرق برجاده شهریار
برای شهرسازی وغیره تلفن ۳۱۲۴۹۸

تزئینات زندی عرضه کننده فرشهای ماشینی
مرکز پخش فرش ماشینی در تهران و شهرستانها فرش ماشینی زیباترین کف‌پوش برای منازل شما با رنگهای اصلی ثابت و باندازه‌های مختلف با نازلترین قیمت. آدرس. فرح جنوبی بین تخت‌طاوس وعباس‌آباد بالاتر از پمپ بنزین
تلفن ۷۳۵۲۶

اتومبیل‌داران دیگر برای صندلی وجهی نپردازید
اتومبیل‌تان را بوسیله ما بیمه کنید و یکدست روکش‌صندلی عالی کارچر هدیه بگیرید از ساعت ۹ الی ۱ و ۵الی ۸ بعد از ظهر برای هر گونه توضیح آماده است.
تلفن بیمه حافظی ۸۲۹۹۹۴

نیازمندیها
تلفنهای ۳۱۱۲۲۰ ـ ۳۱۱۲۲۴

اکازیون
یك فروشگاه واقع درخیابان شاه بادکور وموقعیت مافوق عالی بعلت مسافرت سرمایه ـ گذار آن با شرایط سهل واگذار میشود وضمنا بامستغلات و زمین مرغوب معاوضه میشود تلفن ۵۷۳۳۱ تا ۸ بعدازظهر

اجاره داده میشود

آپارتمان اجاره

آپارتمان اجاره
درهر نقطه‌ای ازتهران آپارتمان یاخانه اجاره‌ای موجودداریم بتلفن ۹۵۶۶۸۵ مراجعه نمائید
۱_۲۶ آ_ ۹۵۳۶

آپارتمان اجاره
تعداد ششدستگاه آپارتمان چهاراتاقه باهال وسیع وآبدار خانه ووسائل بهداشتی وحرارت مرکزی و کولر و تلفن های مستقل برای هر دستگاه واقع در خیابان روزولت‌جنوب‌سینما دیاموند یکجا و بطور مجزا برای استفاده بنگاهها و موسسات وادارات دولتی وملی ودفتر کار ومطب‌باجاره‌واگذار میشود خواستاران به سرایدار ساختمان مراجعه فرمایند .
۱_۳ آ_۳۵۰۳۱

آپارتمان اجاره
ساختمان ۵ طبقه دارای ۱۵ دستگاه خیابان قدیم شمیران نبش شهناز ۵ دارای شوفاژ تهویه مطبوع با تلفن و آسانسور یکجا و جداگانه اجاره داده میشود بازرگانی شادمان تلفن ۷۱۹۶۰ یامحل

دو دستگاه آپارتمان‌طبقه اول و دوم ساختمان کشاورز واقع در خیابان تخت‌جمشید شماره ۳۶۰ مجهز به تهویه‌مطبوع‌آب وبرق و ۲ دستگاه تلفن مستقیم آسانسور اجاره داده میشود بتلفن ـ ۷۳۳۰۰ مراجعه فرمائید.

یکدستگاه آپارتمان واقع در میدان کندی‌اول‌نصرت غربی اجاره داده میشودطالبین به تلفن ۹۵۲۱۷۱ مراجعه فرمایند .
۱_۵ آ_ ۹۷۱۵

ساختمان اجاره
یکدستگاه ساختمان واقع در خیابان فردوسی کوچه فروشگاه فردوسی دارای ۴۰ اطاق و یك سالن بزرگ وزیر ـ زمین برای ادارات دولتی و یا ملی و بانکها و بیمارستانها ـ هتلها برای اجاره ویا فروش به تلفن ۳۱۲۸۳۲ ویا ۸۵۷۱۶ مراجعه نمائید .
۱_۴ آ_ ۳۴۹۶۵

یك دستگاه‌ساختمان‌ویلائی واقع درلارك به‌مساحت‌یکهزارو دویست مترمربع دارای دواطاق خواب ـ کتابخانه سالن‌ونهار ـ خوری ـ آشپزخانه ـ آبدار خانه ـ دودستگاه‌حمام‌وسرویس مهمان ـ اطاق و سرویس مستخدم ـ دارای شوفاژ و کولر ـ استخر بافیلتر و ساختمان برای راننده و مستخدم با سرویس جداگانه به اجاره واگذارمیشودتلفنهای ۹۵۵۶۴۹ و ۹۵۳۱۲۱
۱_۳ آ_ ۳۵۲۶۷

خانه اجاره

درفرح جنوبی
طبقه دوم دارای ٤ اطاق با آب و برق با سرویس کامل ماهیانه ۸۰۰ تومان اجاره‌داده میشود تلفن ۷۶۲۳۱۹
آ_ ۹۶۵۸

در خیابان پهلوی
در خیابان پهلوی‌پارك‌ساعی طبقه دوم دارای ۵ اطاق با سرویس کامل با آب و برق ماهیانه ۱۳۰۰ تومان‌اجاره‌داده میشود تلفن ۷۶۲۳۱۹
آ_ ۹۶۵۷

در فرح جنوبی
طبقه دوم دارای ۵ اطاق با سرویس کامل دارای تلفن وکولرماهیانه ۱۲۰۰ تومان اجاره‌داده میشود تلفن ۷۶۲۳۱۹

حیاط اجاره
یك حیاط وسیع باده اطاق و آب و برق و تلفن درخیابان اکباتان برای‌شرکت‌یاسکونت اجاره داده میشود بتلفن ـ ۷۷۴۰۱۱ مراجعه شود .
۱_۲ آ_ ۹۶۳۴

استخر اجاره
استخر سرپوشیده حمام‌سونا و کافه‌تریا اجاره داده میشود عصرها خیابان کاخ پائین‌تراز میدان تخت جمشید مراجعه شود .
۱_۳ آ_ ۹۶۳٤

زیر زمین اجاره
یکدستگاه زیرزمین آپارتمان واقع در خیابان روزولت جنوب سینما دیاموند بمساحت‌تقریبی سیصد متر مربع بادکوراسیون ونور وروشنائی کافی وحرارت مرکزی و کولر و تلفن‌مستقل ویکباب مغازه سه‌دهنه بانیم طبقه داخلی آن واقع‌درخیابان روزولت روبروی درب شرکت ملی گاز ایران با حرارت مرکزی و تلفن‌مستقل‌بادریافت سرقفلی باجاره واگذار میشود خواستاران در محل بسرایدار ساختمان مراجعه فرمایند .
۱_۳ آ_ ۳۵۰۳۱

دفتری با تلفن واقع در امیرآباد شمالی برای اجاره موجودبا تلفن ۶۳۲۶۵۵ مذاکره فرمائید .
آ_ ۳۵۳۵۱

خریداری میشود

زمینهای افسریه‌خریداریم ۷۹۱۳۵۹

زمینهای جنت‌آباد باغ‌فیض‌یونك حسین‌آباد حسن‌آباد حاجی‌آباد کن‌کوهك خریداریم ۹۷۰۸۱۸
آ_ ۸۱۵۶

کوهك کوهك کوهك
خریداریم گلکار یزدی ۹۵۶۶۰۶

خریدار زمین افسریه ۷۹۳۳۴۶

ولنجك
علی‌آباد محمودیه خریداریم ـ ۸۹۰۱۵۰ لطفو

اراضی دره‌قشلاق و کوی مکانیك و سعادت‌آبادخریداریم ۶۳۴۴۰۶

خرید کوهك جنت‌آباد باغ‌فیض عباس‌آباد سازمان‌برنامه ۶۶۲۰۳

خریدار زمین تهران‌پارس ـ ۷۹۶۰۲۷

خریدار زمین تهران‌پارس ـ ۷۸۱۹۳۶

زمینهای زعفرانیه دره قشلاق میکائیر وسعادت‌آباد فرحزاد را خریداریم بازرگانی‌جلالی‌خیابان پهلوی تلفنهای ۶۳۶۴۱۱ و ۶۳۴۱۹۳

دفتر پارس اراضی داخل طرح عباس‌اباد را خریدار است تلفن : ۷۶۱۵۵۸

زمین کیشا خریداریم
مشاور املاك ـ کیشا ـ هجری سی‌متری کیشا جنب گرمابه‌لیلی
آ_ ۸۳۳۰

اراضی ملارد سرحدآباد کردان جاده کرج جاده‌قزوین وردآورد چیتگر خریداریم ـ ۴۰۸۲۹

اراضی طرشت لتمال کوهك ویسك کن ام.ام سی‌یونك جنت‌آباد هاشمی خریداریم ـ ۴۰۸۲۹
۱_۲۶ آ_ ۹۴۷۹

زمینهای تجارتی‌را در هر نقطه تهران و حومه خریدار و فروشنده‌ایم تلفن ۴۲۳۹۰

خریدار زمین تهران پارس ۷۹۳۰۲۰

زمینهای ملارد سرحد آباد کوهك جنت‌آباد ـ ام.ام.سی و ـ ام.آر.اس طرشت خریداریم تلفن ۴۴۱۴۱

اراضی تهران‌پارس وسازمان چای خریداریم موسسه ایران زمین ۷۸۴۸۵

اراضی باغ فیض حسن‌آباد جنت‌آباد و هاشمی‌وردآورد بافت‌آباد خریداریم تلفن‌جدید حسین کلهر ۹۶۳۴۳۲
۱_۱۰ آ_ ۹۲۶۹

اراضی عباس‌آباد راخریداریم بازرگانی ملك تلفن ۷۵۶۶۵۱
۱_۲۶ آ_ ۹۴۱۸

اراضی باغ فیض جنت‌آباد حسن‌آباد به قسمت عالی خریداریم ۹۷۳۰۸۰

زمینهای سازمان برنامه و جنت‌آباد و یونك خریداریم افشین ۹۵۱۹۰۰

۳۱۵۰۶۹
شماره جدید دارالترجمه ر. حکیم
لاله‌زار ـ پاساژ ایران شماره ۸

بنگاههای معاملات املاک

دفتر جلالی بورس‌اراضی جنت‌آباد و سازمان‌برنامه جاده‌کن جنب‌کوی‌شاهین

املاك لك ۶۳۱۶۰۶
مرکز خرید ؛ فروش‌اراضی‌یونك یوسف‌آباد ؛ کوی مکانیر

خرید و فروش اراضی ولنجك زعفرانیه‌پهلوی اسدآباد ۸۵۴۸۵

بورس املاك شمیران دفتر براتی باغ فردوس ۸۵۲۵۷۵

مشاور املاك کیشا خالقی ۶۳۳۹۳۱

بورس اراضی گیشا
باغ فیض کوهك جاده‌کرج جاده قزوین قطعات بزرك و کوچك مستغلات خانه های مستغلاتی کوچك و بزرك و معاملات شرطی تلفن ۶۱۳۱۰۰

نیازمندیهای اجاره

موسسه امور خارجیان اجاره به خارجیان تلفن ۷۱۷۸۲

برای اجاره مستغلات
خود باتبعه اروپائی به تلفن ۶۱۲۹۶۴ و ۴۹۷۱۳ مراجعه فرمائید

ویلای اجاره بخارجیان ۷۷۰۰۳
۱_۲۳ آ_ ۹۴۶۹

خانه و آپارتمان مبله و غیر مبله در شمال شهر مورد نیاز است سیتی گاید ۷۶۴۸۱۱
۱_۲۶ آ_۹۱۵۵

کاغذ دیواری باقساط
کاغذ دیواری و نقاشی ساختمان باقساط تلفن ـ ۷۸۱۹۷۷

برای ساختمان شما

کاشی
سرامیک تهران نقش
سازنده مرغوبترین سرامیك با فرم و رنگهای‌مختلف خیابان حضرت عبدالعظیم خیابان فرح آباد سرای حاج حسنعلی تلفن: ۲۷۱۶۴

تعمیرخانه ـ جزئی ـ کلی تغییر دکوراسیون نقشه های ساختمانی و نقشه ـ برداری توسط شرکت ساختمانی هفسپیان تلفن ۶۱۲۱۴۸ ـ ۶۰۰۱۳

بورس هواکش کیهان
سازنده وپخش کننده‌هواکشهای صنعتی و نماینده هواکشهای ناسیونال جاده قدیم شمیران نرسیده به سه‌راه تخت جمشید تلفن ۷۰۸۰۴
آ_ ۸۹۰۰

دفترساختمانی اوپك
افتخار دارد در اولین فرصت کلیه کارهای ساختمانی و معاملات‌املاك خرید و فروش واجاره با نازلترین قیمت انجام میدهد تلفن ۷۶۳۸۴۵
۱_۳ آ_ ۹۵۶۵

دفتر نقاشی ساختمانی تل
چهارراه مهناز افتتاح شد ـ ۳۰۳۷۹۳
۱_۵ آ_۹۵۷۵

اطلاعیه
شرکت ساختمانی بیلدر با مطالعات و نقشه های‌تهیه شده راجع به ایجاد ساختمان در اراضی فریدونکنار آماده هر نوع فعالیت ساختمانی و تاسیساتی در آن‌منطقه‌میباشد تلفن ۷۴۶۴۵

لوله بازکنی

لوله بازکنی فاضل آب
سرویس منظم مسعود
شعبه بلوار تلفن ۶۴۴۸۵

لوله بازکنی فاضل آب
مطمئن‌فنوری‌مناسب
تلفن جدید ۸۲۷۴۰۸
تلفن قدیم ۷۵۶۴۰۸

لوله بازکنی فاضل آب
بادستگاه تراکم هوا
تلفن جدید ساز مان رفاه
۸۲۲۲۸۶

تخلیه چاه فاضل آب باسیستم موتوری ۵۲۵۵۰

لوله بازکنی مولن روژ
شمیرانات ۸۳۶۰۴

لوله بازکنی فاضل آب
مقدم: ۶۵۳۷۴

لوله بازکن فاضل اب تلفن ۸۶۶۶۴۲

رفع گرفتگی هرنوع لوله ساختمانی
بادستگاه تراکم هوا ـ تلفن ۷۸۷۲۷

لوله بازکنی فاضل آب بقیمت مناسب ۵۲۵۵۰

مؤسسه فنی صبا
رفع گرفتگی لوله فاضل آب
تلفن ۷۶۰۸۷۷

معاملات پول

پول موجود
پول با سود بانکی موجود تلفن ۸۲۳۶۵۹

پول ۵ر۱ شاهی ۶۲۴۸۷۳

وام در مقابل تلفن فوری میدهیم ۶۶۶۶۲

ازیك میلیون ریال به بالاموجود پاکپور ۶۴۶۱۸

پول تومانی دوشاهی همیشه موجود ۶۲۸۰۹۰

وام فوری در مقابل تلفن ماشین ومنزل بابهره مناسب تلفن ۸۲۷۹۷۴

خانه ـ پول و ـ شمالی مرکز معاملات پول تهران ـ ۷۷۱۳۸۸
۱_۲۶ آ_ ۹۱۹۱

پول ۱۵٪ نیازمندیم ۴۸۴۶۳

پول باسود بانکی ۴۸۴۶۳

پول باسود عادله ۴۴۳۴۱
آ_ ۹۶۵۵

مورد نیاز
پول نیازمندیم ۶۲۶۲۳۰

قبوض

مژده مژده
فرش کهنه وبوصادرانی و قبوض بانك کارگشانی را موسسه ۱۱۱ واقع در بهارستان جنب‌فنادی یاس خریداری مینماید. تلفن ۳۹۱۵۰۰

خریدارقبوض اصلاحات ۶۴۶۱۸

خریدارتلفن

یك شماره تلفن ۷۹ و ۷۹ خریداری‌میشود تلفن ۲۷۹۳۸

فروشنده‌تلفن

خرید و فروش هر نوع شماره تلفن به تلفن ۸۲۰۸۴۱

شماره تلفنهای ۷۵و ۹۵و۷۵ با نصب فروخته میشود ۲۷۹۳۸

استخدام

شرکت نگاره
برای فروش‌دسته‌چك‌تخفیف ببازاریاب مرد و فروشنده زن نیازمند است میدان فردوسی اول خیابان فیشرآباد روبروی پمپ بنزین کوچه علوی پلاك ۹ و ۱۱
۱_۳ آ_ ۹۶۶۷

بدونفر دوشیزه که سابقه فروشندگی داشته باشند با آشنائی بزبان انگلیسی نیازمندیم . داوطلبان ساعت ۳ تا ۵ بعدازظهر بخیابان وزراء (تلویزیون) جنب بانکملی قنادی‌ویول مراجعه نمایند .
۱_۳ آ_۳۵۱۸۷

آگهی استخدام تکنیسین
کمیته فنی شهرسازی مهر شهر به یکنفر تکنیسین تمام وقت که لااقل سه سال‌درامور جاده سازی تجربه داشته‌باشد نیازمند است .
داوطلبان بدفتر والاحضرت شاهدخت شمس پهلوی در چهارراه پهلوی سپه مراجعه نمایند .
۱_۳ آ_ ۷۸۲۶۲

سرپرست بسته‌بندی
یك کارخانه داروسازی آمریکائی بیك سرپرست بسته‌بندی باشرایط‌زیراحتیاج دارد :
۱_ سن بین ۲۵ ـ ۴۰ مرد یازن .
۲_ آشنائی بزبان‌انگلیسی.
۳_ معافیت از خدمت نظام وظیفه .
۴_ حداقل سه سال سابقه کار در بسته‌بندی .
لطفا مشخصات کامل خود را همراه با یك قطعه عکس به صندوق پستی ۲۵۴۰ ارسال فرمائید .
۱_۳ آ_ ۳۵۰۶۷

شرکت سهامی کارخانه های صنعتی آزمایش استخدام میکند .
۱_ دو نفر کارگر استاد کار مدل ساز نجار با حداقل دو سال سابقه کار
۲_ تعدادی افراد جهت کادر انتظامات که‌حائزشرائط زیر باشند .
۱_ حداقل تحصیلات ششم ابتدائی
۲_ انجام خدمت وظیفه
۳_ حداکثر سن ۳۰ سال
۴_ دارای ضامن معتبر
حائزین شرایط به کارگزینی کارخانه های‌صنعتی آزمایش واقع درکیلومتر ۱۲ جاده‌آبعلی سه‌راه آزمایش‌مراجعه‌فرمایند

پرستار بچه
باحقوق مکفی‌تلفن ۹۷۴۴۳۴

تعمیرکاروم تخصص‌رادیو تلویزیون‌استخدام‌میشود ۹۶۱۴۸۹ و ۹۶۱۴۹۰

دوشیزه یا بانوی سکرتر مسلط به‌مکاتبات انگلیسی‌استخدام‌میشود ۹۶۱۴۸۹ و ۹۶۱۴۹۰

چندنفر فروشنده وراننده‌با شرایط زیر استخدام‌می‌شوند
۱_ داشتن گواهی‌نامه ۲ همگانی
۲_ سواد حداقل ۶ ابتدائی ببالا
۳_ سابقه کاردرفروشندگی کالا یا نوشابه‌ها
٤_ سپردن حداقل ۲۰۰۰۰۰ ریال تضمین
واجدین شرایط میتوانند همه روزه تا ۱۰ اسفند ماه به نشانی خیابان تهران‌نوایستگاه پمپ‌بنزین قاسم‌آباد شرکت سهامی آبمعدنی ایران‌مراجعه نمایند .

تخفیف‌برای داوطلبان استخدام
با۱۰ تومان بجای ۱۵۰ تومان **ماشین نویسی**
با ۲۰ تومان بجای ۶۰۰ تومان **دفتر داری دوبل و حسابداری عالی**
با۴۰ تومان بجای ۹۰۰ تومان **منشیگری را بطورکامل**
با اعطای گواهینامه رسمی فراگیرید آموزشگاه‌بازرگانی اقتصاد میدان فردوسی تلفن ۶۶۰۸۷
۱_۵ آ_ ۹۶۴۹

(تعدادی کارگرسردخانه‌ـ ساز ـ جوشکار ـ فلزکار ـ نجار ـ صافکار ـ قفسه سازبا تجربه واجد شرائط مورد احتیاج‌است) داوطلبان‌میتوانند همه روزه از ساعت ۸ صبح‌الی ۱۲ و بعدازظهرها از ساعت۶ الی ۲۰ با تلفن شماره۴۸۶۹۰ تماس بگیرند .
۱_۴ آ_ ۹۶۲۹

شرکت معظم داروئی جهت
معرفی داروهای خود به‌تعدادی ویزیتور تمام وقت که بتوانند در تهران و شهرستانها انجام وظیفه نمایند بامشخصات ذیل نیازمند است .
۱_ دیپلمه طبیعی
۲_ دارابودن گواهینامه ـ رانندگی
۳_ پایان خدمت نظام‌وظیفه متمنی است با تلفن های ـ ۶۴۴۹۱ و ۴۴۹۵۰ از ساعت۸ الی ۱ بعدازظهرتماس‌بگیرید.
آ_ ۷۸۲۵۶

سازمان شاهنشاهی خدمات اجتماعی ۱۳۲۶

سازمان شاهنشاهی خدمات اجتماعی برای خدمت در بیمارستانهای فرح‌پهلوی‌رامسر و شوشتر به جراح عمومی ، متخصص زنان ، و متخصص رادیولوژی وبرای‌درمانگاههای خود بعده‌ای پزشك عمومی نیازمند است که با حقوق و مزایای قابل ملاحظه استخدام میشوند واز مسکن و لوازم زندگی‌رایگان‌استفاده میکنند. از داوطلبان خواهشمند است همه روزه صبحها بکارگزینی سازمان درخیابان قوام‌السلطنه مراجعه نمایند .
۱_۲ آ_ ۷۹۱۷۲

تعدادی کارگر کم‌سن‌جهت بسته‌بندی نیازمندیم خیابان شاه‌آباد مقابل سینما سعدی کارخانه زمانی .
آ_ ۹۷۳۶

برنامه تلویزیون

کانال ۷

برنامه امشب
۴_۱۵ اسلاید و موزیك
۴_۳۴ کودکان « کارتون ـ از گذشته های دور»
۵_۰۴ فیلم آقا خرسه
۵_۳۰ نوجوانان «ورزش»
۶_۰۰ حفاظت و ایمنی
۶_۱۵ اخبار
۶_۳۱ فیلم مارتین‌چازل‌ویت
۷_۰۰ فیلم جادوی علم
۷_۳۰ فیلم بل‌وسباستین
۸_۰۰ کانون گرم خانواده
۸_۳۰ مشروح اخبار همراه با فیلمهای خبری
۹_۳۰ ترانه های ایرانی
۹_۴۵ گفتگو
۱۰_۱۰ مسابقه چهره‌ها
۱۰_۴۰ فیلم سینمائی

برنامه جمعه
۹_۱۵ اسلاید و موزیك
۹_۳۰ اعلام برنامه
۹_۳۴ کودکان «کارتون و موسیقی»
۱۰_۰۷ نوجوانان (چهره‌های درخشان)
۱۰_۳۰ موسیقی شادایرانی
۱۰_۰۵ فیلم سرزمین‌عجایب
۱۱_۵۵ رنگارنك
۱۲_۱۸ فیلم بیك‌مك
۱۲_۴۰ فیلم ستارگان
۱_۰۰ رویداد های ایران و جهان
۱_۳۰ مسابقه فوتبال
۳_۰۰ فیلم سینمائی
۴_۳۰ بما بگوئید
۵_۰۰ فیلم کاوش یا سینما برولینا
۵_۱۰ واریته ایرانی
۵_۴۰ خلبان ارنست
۶_۰۰ فیلم راه اهن
۷_۰۰ مسابقه صندوق شانس
۷_۳۰ فیلم نسل جدید
۸_۱۰ واریته
۸_۳۰ مشروح اخبار همراه با فیلمهای خبری
۹_۲۰ پهلوانان
۱۰_۱۰ موسیقی ایرانی
۱۰_۴۰ فیلم بادبزن سویل

برنامه نیمروز شنبه
۱۲_۱۵ اسلاید و موزیك
۱۲_۳۰ اعلام برنامه
۱۲_۳۲ کارگر
۱۲_۴۵ فیلم خیابان‌منحوس
۱_۳۰ اخبار نیمروز همراه با فیلمهای خبری
۲_۰۰ موسیقی اصیل‌ایرانی
۲_۱۵ شما و تلویزیون

کانال ۳ ـ ۹

برنامه امشب
۵_۱۵ اسلاید و موزیك
۵_۳۳ خلاصه اخبار
۵_۴۰ فیلم سینمائی
۷_۱۰ جنك هفته
۷_۳۵ واریته بین‌المللی
۸_۳۰ مشروح اخبار همراه با فیلمهای خبری
۹_۱۵ داش‌بالکی
۱۰_۱۰ فیلم برادران کارامازوف
۱۰_۳۵ شبهای تهران
۱۱_۳۰ اخبار همراه بافیلم

برنامه جمعه
۳_۴۵ اسلاید و موزیك
۴_۰۰ اعلام برنامه
۴_۰۳ تام‌جونز
۵_۰۷ فیلم خیابان منحوس
۶_۰۰ کلید قلبها
۶_۳۰ شما و تلویزیون
۷_۰۰ موسیقی ایرانی
۷_۳۰ مزرعه اسپانیائی
۸_۳۰ مشروح اخبار همراه با فیلمهای خبری
۹_۱۵ راننده شده
۱۰_۰۵ تئاتر

برنامه آموزشی

برنامه امروز
۴_۳۵ کودکان و نوجوانان
۵_۰۰ روش تدریس علوم دبستانی
۵_۱۰ مسابقه اطلاعات‌عمومی
۵_۳۰ گوناگون
۵_۵۰ طبیعی ۶
۶_۱۵ زنك تفریح
۶_۲۵ شیمی ۶
۶_۵۰ ترانه
۶_۵۵ فیزیك ۶
۷_۲۰ ریاضی ۶
۷_۴۵ فیلم داستانی
۸_۱۵ پایان برنامه

برنامه فوق‌العاده روزجمعه
۸_۰۰ اهنگها وچشم‌اندازها
۸_۵۵ سلام شاهنشاهی و اعلام برنامه
۹_۰۰ پیام وزیر آموزش و پرورش
۹_۱۵ آشنائی با کارکنان تلویزیون آموزشی
۹_۳۰ برنامه کودکان
۱۰_۰۰ باشگاههای‌تلویزیونی
۱۰_۳۰ مسابقه اطلاعات عمومی
۱۱_۰۰ برنامه چنته (قسمت اول)
۱_۰۰ فیلم سینمائی‌جوزلیتو (محصول اسپانیا)
۲_۳۰ موسیقی ایرانی
۳_۰۰ رقص و خیمه‌شب‌بازی
۳_۴۵ فیلم سینمائی (آقای شانس) محصول ایران با شرکت تفکری
۵_۳۰ رپرتاژ از مسابقات هنری کورش بزرك
۶_۰۰ دنباله برنامه چنته
۷_۳۰ فیلم سینمائی(غروب رنگین) محصول‌هندوستان
۹_۳۰ پایان برنامه

برنامه روزشنبه
۱_۳۰ آهنگها وچشم‌اندازها
۲_۰۰ بخوانیم و بنویسیم
۲_۱۵ فیزیولوژی گیاهی ششم
۲_۴۵ گریدانگلیش
۳_۰۰ شیمی ششم
۳_۳۰ زنك تفریح
۳_۴۵ گریدانگلیش
۴_۰۰ جبر ششم

برنامه آمریکا

برنامه امشب
۲_۰۰ ورزشکار آمریکائی
۲_۴۵ برنامه تئاتر
۴_۱۵ جمع‌وجورش کن
۴_۴۵ گلف آمریکائی
۵_۵۵ برنامه آگهی
۶_۰۰ رویداد های هفته
۶_۳۰ بعدا اعلام میشود
۷_۰۰ بیل آندرسن
۷_۳۰ نمایش دوریس‌دی
۸_۰۰ اخبار
۸_۰۵ برنامه موسیقی
۹_۰۰ کشف جنایت
۹_۵۵ برنامه آگهی
۱۰_۰۰ اخبار
۱۰_۰۵ فیلم سینمائی

برنامه جمعه
۱_۳۰ چهارراه
۲_۰۰ زندگی همین‌است
۲_۳۰ بازی هفته
۵_۰۰ مسابقه کشتی
۵_۵۵ برنامه آگهی
۶_۰۰ رویداد های هفته
۶_۳۰ مسابقه دانشگاهی
۷_۰۰ برنامه هنری دانشگاه
۷_۰۳ اقای جونز و قانون
۸_۰۰ اخبار
۸_۰۵ نمایش اندی‌ویلیامز
۹_۰۰ بونانزا
۹_۵۵ برنامه آگهی
۱۰_۰۰ اخبار
۱۰_۰۵ کارآگاهان
۱۰_۳۰ برنامه جوانان

هرگونه تغییری در برنامه‌ها بعدا بوسیله‌تلویزیون اعلام میشود .

برنامه سینماها

* دختر انتخابی من ـ رنگی ـ هیلی‌میلز ـ الیوررید
امپایر (۶۲۳۹۴۲) ۱۵ر۱۱ ـ ۳۰ر۳ ـ ۳۰ر۵ ـ ۳۰ر۷ ـ ۴۵ر۹
* چینی ـ رنگی ـ مارلوتوماس ـ آلن‌آلدا
دیاموند (۸۲۸۴۰۰) ۱۵ر۱۱ ـ ۳۰ر۳ ـ ۳۰ر۵ ـ ۳۰ر۷ ـ ۳۰ر۹
* عطش مقاومت ـ رنگی ـ ادی کنستانتین ـ جانی‌هالیدی
شهرفرنك (۶۲۷۶۲۸) ۱۵ر۱۱ ـ ۳۰ر۳ ـ ۳۰ر۵ ـ ۳۰ر۷ ـ ۴۵ر۹
* عاشق‌پیشه ـ رنگی ـ نینومانفردی ـ پاملاتیفن
سانترال (۴۸۶۸۶) ۱۱ ـ ۱ ـ ۳ ـ ۵ ـ ۷ ـ ۱۵ر۹
ب.ب (۶۹۶۴۱) ۱۵ر۱۰ ـ ۱۵ر۲ ـ ۱۵ر۴ ـ ۱۵ر۶ ـ ۱۵ر۸ ـ ۱۵ر۱۰
نیاگارا (۶۵۳۰۷) ۱۵ر۱۱ ـ ۳۰ر۳ ـ ۳۰ر۵ ـ ۳۰ر۷ ـ ۳۰ر۹
سینه‌موند (۴۸۳۲۲) ۴۵ر۱۰ ـ ۳ ـ ۵ ـ ۷ ـ ۹
درایوین‌ونك (۶۲۲۵۷۷) ۱۵ر۶ ـ ۱۵ر۸ ـ ۱۵ر۱۰
* تایتان ـ رنگی ـ جولیانوجما
متروپل (۳۱۹۴۱۰) ۳۰ر۱۰ ـ ۳۰ر۲ ـ ۳۰ر۴ ـ ۳۰ر۶ ـ ۳۰ر۸
* کی؟ ـ رنگی ـ رومی‌اشنایدر ـ موریس‌رنه
رادیوسیتی (۴۳۳۲۰) ۱۵ر۱۱ ـ ۳۰ر۳ ـ ۳۰ر۵ ـ ۳۰ر۷ ـ ۳۰ر۹
* سفر به‌شایلو ـ رنگی ـ جیمز کان ـ مایکل‌سارازین
پولیدور (۶۴۵۸۵) ۳۰ر۱۱ ـ ۳۰ر۳ ـ ۳۰ر۵ ـ ۳۰ر۷ ـ ۴۵ر۹
تاج (۳۱۳۸۶۴) ۱۵ر۱۰ ـ ۱۵ر۲ ـ ۱۵ر۴ ـ ۱۵ر۶ ـ ۱۵ر۸ ـ ۱۵ر۱۰
سیلورسیتی (۸۶۱۲۰۵) ۳۰ر۱۰ ـ ۲ ـ ۴ ـ ۶ ـ ۸ ـ ۱۰
کاپری (۴۸۴۰۱) ۱۱ ـ ۳ ـ ۵ ـ ۷ ـ ۹
* رسوائی ـ پوری‌بنائی منوچهر وثوق
رویال (۴۹۷۸۵) ۱۰ ـ ۱۲ ـ ۲ ـ ۴ ـ ۶ ـ ۸ ـ ۱۰
آسیا (۴۲۹۰۹) ۱۱ ـ ۳ ـ ۵ ـ ۱۵ر۷ ـ ۳۰ر۹
سهیلا (۳۱۶۴۲۴) ۳۰ر۱۰ ـ ۳۰ر۲ ـ ۳۰ر۴ ـ ۳۰ر۶ ـ ۳۰ر۸
شهوند (۳۵۴۰۴۰) ۳۰ر۱۰ ـ ۳۰ر۲ ـ ۳۰ر۴ ـ ۳۰ر۶ ـ ۳۰ر۸
نپتون (۷۶۰۱۳۶) ۳۰ر۱۰ ـ ۳۰ر۲ ـ ۳۰ر۴ ـ ۳۰ر۶ ـ ۳۰ر۸
رنگین‌کمان (۷۵۶۷۶۰) ۳۰ر۱۰ ـ ۳۰ر۲ ـ ۳۰ر۴ ـ ۳۰ر۶ ـ ۳۰ر۸
لیدو (۹۵۱۲۸۲) ۹ ـ ۱۱ ـ ۱ ـ ۳ ـ ۵ ـ ۷ ـ ۹
ژاله (۳۰۵۴۲۰) ۹ ـ ۱۱ ـ ۱ ـ ۳ ـ ۵ ـ ۷ ـ ۹
پاسارگاد (۷۹۲۷۸۲) ۱۰ ـ ۱۲ ـ ۲ ـ ۴ ـ ۶ ـ ۸
چرخ‌وفلك (۹۵۰۵۵۸) ۱۰ ـ ۱۲ ـ ۲ ـ ۴ ـ ۶ ـ ۸
توسکا (۵۸۵۴۴) ۱۰ ـ ۱۲ ـ ۲ ـ ۴ ـ ۶ ـ ۸
المپیا (۹۵۶۷۹۶) ۱۱ ـ ۱ ـ ۳ ـ ۵ ـ ۷ ـ ۹
شرق (۵۴۰۲۴) ۱۱ ـ ۱ ـ ۳ ـ ۵ ـ ۷ ـ ۹
* ۱+۱۳ ـ رنگی ـ سینماسکوپ ـ شارون‌تیت
بولوار (۶۰۲۹۲) ۱۱ ـ ۲ ـ ۴ ـ ۶ ـ ۸ ـ ۱۰
* غرور و شهوت ـ رنگی ـ کاری‌گرانت ـ فرانك سیناترا
ایفل (۳۱۱۴۷۷) ۱۰ ـ ۱۲ ـ ۲ ـ ۴ ـ ۶ ـ ۸ ـ ۱۰
* شیطان‌صفتان ـ سیمون سینیوره ـ ایوموتنان
کسری (۸۲۶۹۳۹) ۳۰ر۱۰ ـ ۲ ـ ۴ ـ ۶ ـ ۸ ـ ۱۰
* بیوه‌هم‌باشه قبوله ـ رنگی ـ ویرنالیزی ـ پیتر مك‌انری
ریولی (۷۵۷۷۷۷) ۱۱ ـ ۳۰ر۳ ـ ۳۰ر۵ ـ ۳۰ر۷ ـ ۳۰ر۹
* یکی برای دیگری ـ رنگی ـ ماریزامل ژان سورل
اتلانتیك (۶۲۷۱۷۱) ۱۵ر۱۱ ـ ۳۰ر۳ ـ ۳۰ر۵ ـ ۳۰ر۷ ـ ۹
* گل آفتابگردان ـ رنگی ـ سوفیالورن ـ مارچلو ماسترویانی
بارامونت (۴۸۳۲۱) ۱۵ر۱۱ ـ ۳ ـ ۱۵ر۵ ـ ۳۰ر۷ ـ ۴۵ر۹
* دختر ظالم‌بلا ـ جمیله ـ پیمان ـ فخار
مولن‌روژ (۷۲۹۲۹) ۱۱ ـ ۳۰ر۲ ـ ۴۵ر۴ ـ ۷ ـ ۳۰ر۹
مهتاب (۴۷۷۷۷) ۱۱ ـ ۳۰ر۲ ـ ۴۵ر۴ ـ ۷ ـ ۱۵ر۹
دیانا (۴۷۳۶۵) ۱۱ ـ ۳ ـ ۱۵ر۵ ـ ۳۰ر۷ ـ ۴۵ر۹
رکس (۳۱۵۲۹۳) ۱۰ ـ ۱۵ر۱۲ ـ ۳۰ر۲ ـ ۴۵ر۴ ـ ۶ ـ ۹
الوند (۳۵۶۵۳۸) ۴۵ر۹ ـ ۱۲ ـ ۱۵ر۲ ـ ۳۰ر۴ ـ ۴۵ر۶ ـ ۹
کیهان (۹۵۷۳۶۰) ۱۰ ـ ۱۵ر۱۲ ـ ۳۰ر۲ ـ ۴۵ر۴ ـ ۷ ـ ۱۵ر۹
همای (۳۱۱۶۶۹) ۱۰ ـ ۱۲ ـ ۲ ـ ۱۵ر۴ ـ ۳۰ر۶ ـ ۴۵ر۸
ری (۲۲۵۷۸) ۹ ـ ۱۵ر۱۱ ـ ۳۰ر۱ ـ ۴۵ر۳ ـ ۶ ـ ۱۵ر۸
مراد (۷۳۳۸۲) ۹ ـ ۱۵ر۱۱ ـ ۳۰ر۱ ـ ۴۵ر۳ ـ ۶ ـ ۱۵ر۸
اسکار (۹۵۰۸۹۸) ۱۰ ـ ۱۲ ـ ۲ ـ ۱۵ر۴ ـ ۳۰ر۶ ـ ۴۵ر۸
پرسپولیس (۵۸۱۰۸۳) ۹ ـ ۱۵ر۱۱ ـ ۳۰ر۱ ـ ۴۵ر۳ ـ ۶ ـ ۱۵ر۸
دریا (۷۹۱۷۴۶) ۱۰ ـ ۱۵ر۱۲ ـ ۳۰ر۲ ـ ۴۵ر۴ ـ ۷ ـ ۱۵ر۹
ارانوس (۲۷۹۷۱) ۱۵ر۹ ـ ۳۰ر۱۱ ـ ۴۵ر۱ ـ ۴ ـ ۱۵ر۶ ـ ۳۰ر۸
* سرخ‌و سیاه ـ رنگی ـ نانسی‌کوان ـ جك‌پالانس
کریستال (۳۱۷۶۷۵) ۳۰ر۱۰ ـ ۳۰ر۲ ـ ۳۰ر۴ ـ ۳۰ر۶ ـ ۳۰ر۸
* وروجك ـ نازی ـ کاوه‌تبا ـ علی خلوصی
اونیورسال (۶۶۹۵۳) ۱۱ ـ ۱ ـ ۳ ـ ۵ ـ ۱۵ر۷ ـ ۳۰ر۹
آستارا (۸۴۰۲۲) ۳۰ر۱۰ ـ ۳۰ر۲ ـ ۳۰ر۴ ـ ۳۰ر۶ ـ ۳۰ر۸
ساینا (۳۵۲۴۴۲) ۱۰ ـ ۱۲ ـ ۲ ـ ۴ ـ ۶ ـ ۸
سیلوانا (۳۹۳۷۷۷) ۳۰ر۱۰ ـ ۳۰ر۲ ـ ۳۰ر۴ ـ ۳۰ر۶ ـ ۳۰ر۸
پانوراما (۷۹۴۵۷۰) ۳۰ر۹ ـ ۳۰ر۱۱ ـ ۳۰ر۳ ـ ۳۰ر۵ ـ ۳۰ر۷ ـ ۳۰ر۹
میامی (۷۴۳۲۹) ۱۱ ـ ۱ ـ ۳ ـ ۵ ـ ۷ ـ ۱۵ر۹
مونت‌کارلو (۷۹۷۴۱) ۳۰ر۱۰ ـ ۳۰ر۲ ـ ۳۰ر۴ ـ ۴۵ر۶ ـ ۹
باسیفیك (۷۳۳۱۱) ۳۰ر۱۱ ـ ۳۰ر۳ ـ ۳۰ر۵ ـ ۳۰ر۷ ـ ۳۰ر۹
ایران (۳۱۶۳۵۴) ۱۰ ـ ۱۲ ـ ۲ ـ ۴ ـ ۶ ـ ۱۵ر۸
تیسفون (۹۵۸۸۸۲) ۱۰ ـ ۱۲ ـ ۲ ـ ۴ ـ ۱۵ر۶ ـ ۳۰ر۸
مارلیك (۹۶۳۶۱۶) ۱۱ ـ ۱ ـ ۳ ـ ۵ ـ ۱۵ر۷ ـ ۳۰ر۹
* جائیکه عشق نیست ـ رنگی ـ سوزان هیوارد
ماژستیك (۶۸۴۶۱) ۱۱ ـ ۳ ـ ۵ ـ ۷ ـ ۹
* پایان تاریکی ـ اکبر مشکین
پلازا (۴۴۲۵۵) ۱۵ر۱۱ ـ ۱۵ر۳ ـ ۱۵ر۵ ـ ۱۵ر۷ ـ ۱۵ر۹
حافظ (۳۱۴۰۷۴) ۳۰ر۱۰ ـ ۳۰ر۲ ـ ۳۰ر۴ ـ ۳۰ر۶ ـ ۳۰ر۸
* دودوست دیرین ـ رنگی ـ شمی‌کاپور ـ سادنا
کارون (۹۵۵۱۶۵) ۲ ـ ۳۰ر۴ ـ ۴۵ر۶ ـ ۹
* گناهکارنیویورك ـ رنگی ـ الیزابت‌تیلور
گلدیس (۶۲۸۷۱۳) ۲ ـ ۴ ـ ۶
* خونخوار شرق ـ سینماسکوپ ـ رنگی ـ مارك‌فورست
شهرام (۷۷۴۵۴۹) ۹ ـ ۱۱ ـ ۱ ـ ۳ ـ ۵ ـ ۷ ـ ۹
* ژنرال‌پاتون ـ رنگی ـ جرج‌سی‌اسکات
پارك (۳۱۹۶۳۷) ۹ ـ ۱۲ ـ ۳ ـ ۶ ـ ۹
* چیچو و فرانکو در تکزاس ـ رنگی ـ چیچو ـ فرانکو
برلیان (۳۹۳۵۳۵) ۹ ـ ۱۱ ـ ۱ ـ ۳ ـ ۵ ـ ۷ ـ ۹
* شاگرد ـ رنگی ـ سارابانو
فری ۱ ـ ۳۰ر۳ ـ ۶ ـ ۳۰ر۸
* بچه‌گربه‌ای باشلاق ـ آن‌مارگرت
پردیس ۹ ـ ۱۱ ـ ۱ ـ ۳ ـ ۵ ـ ۷ ـ ۹
* آتولیك تشنه‌انتقام ـ بازی‌آتش
البرز (۳۰۴۲۵۸) ۳۰ر۸ ـ ۳۰ر۱۲ ـ ۳۰ر۴ ـ ۳۰ر۸ ـ ۳۰ر۱۰
* تنگه‌وحشت ـ گریگوری‌پك ـ رابرت‌میچم
تخت‌جمشید (۴۳۵۵۰) ۳ ـ ۵ ـ ۷ ـ ۹

سنائی انگلیسی
دراوین‌ونك ۱۵ر۶ ـ ۱۵ر۸ ـ ۳۰ر۱۰ فیلم (عاشق‌پیشه)
گلدیس ساعت ۸ ـ ۱۰ فیلم (گناهکار نیویورك)

تالار ۲۵ شهریور : سرگذشت مردخسیس بروبز فنی زاده ـ آزیتا لاچینی ـ آذرفخر ـ شروع ۱۵ر۸ بعد ازظهر (تلفن رزرو ۲۵۴۴۴)

تالار موزه ـ کلمب ـ نصیریان ـ خوروش ـ انتظامی ـ کشاورز ـ شیخی ـ شنگله. شروع ۱۵ر۸ بعدازظهر ـ تلفن ۳۱۱۷۷۷
تاتر پارس ـ نمایشنامه گدای بی‌جوازهمراه باکنسرت آغاسی تلفن ۳۱۸۸۱۱ شروع ۵ ـ ۸ بعدازظهر
* خانه نمایش ـ اسکوریال ـ جمشیدلایق ـ طاعتی
اداره برنامه های تئاتر ـ خیابان پارس پلاك ۳۲
شروع ۱۵ر۸ تلفن ۳۱۰۷۲۷

صورت‌اسامی و نشانی سینما های نمایش دهنده برنامه مخصوص کودکان ونوجوانان صبح جمعه ۴۹ر۱۲ر۷
آستارا : طوفان شروع ۳۰ر۸صبح
آسمان آبی: کاپیتان شروع ۳۰ر۸صبح
المپیا : دزد الماس شروع ۳۰ر۸صبح
اورانوس : امواج خروشان شروع ۳۰ر۸صبح
تیسفون : گناه توست مادر شروع ۳۰ر۸ صبح
ریولی : هفت شارلاتان شروع ۹ صبح
ری : حمله سرخپوستها شروع ۳۰ر۸صبح
شهوند : دلباخته شروع ۳۰ر۸صبح
پانوراما : مشهدی‌عباد شروع ۳۰ر۸صبح

شماره‌تلفن جدید کارچیر از فردا ۶۶۲۳۵۲ میباشد

آنتن فوری تمام کانال ۸۰۰ ریال
خیابان کارون فروشگاه ارمغان تلفن ۹۵۷۸۷۹

لینگافن LINGUAPHONE
موسسه بین‌المللی لینگافن برای فروش کورس های آموزشی خود به تعدادی ویزیتور باسابقه نیازمند است . خواهشمند است برای‌تعیین وقت جهت مصاحبه از ساعت۸ صبح الی‌یك بعد ازظهر با تلفن ۳۱۰۵۹۴ تماس بگیرند .

آنتن آموزشی
بانصب فوری ۶۵ تومان تلفن ۹۵۶۹۸۰

آپادانا
وام مسافرتی میدهد
چهارراه حقوقی اول ایرج شماره ٤
تلفن ۷۴۸۳۰ . ۷۵۶۳۰۳

شماره تلفن مطب دکتر فریدون داوچی ازاین تاریخ به ۸۲۰۹۸۳ تبدیل میشود

بقیه آگهی های نیازمندی درصفحه ۲۳

استخدام
یك شرکت تولیدی بین‌المللی واقع‌درغرب تهران به چندنفر مکانیك عمومی و برق کار با سابقه‌که تحصیلات آنها در حدود سیکل (فنی) باشد نیازمند است متقاضیان شرح‌تحصیلات و سوابق‌کار خود را حداکثر تا ۱۰ اسفند به راهنمای ۵۰۰ اطلاعات ارسال‌دارند .

دربازکن برقی EFBOX
اف باکس
باگوشی نشکن وقفل برقی آلمانی
بدون‌پیش قسط باقساط ماهانه وتضمین ۵ ساله
مرکز فروش و نصب شرکت کارور خیابان روزولت
میدان ۲۵ شهریور ساختمان منوچهری تلفن ۸۲۲۳۸۴ ـ
۸۲۳۶۹۸ ـ خیابان سعدی سرای صدق‌نژاد
تلفن : ۳۱۵۸۴۴.

فقط مبل طوس با ۲۴ سالن مبله‌شده زیباترین مبلمان مدل ۷۱ را نقدو به اقساط طویل المدت تقدیم میکند شاه چهارراه گلشن تلفن: ۴۸۱۸۸

پهلوی ـ کیان ـ آمار و تهران تیمهای پیشتاز گروه دوم فوتبال تهران

بعدازظهر روز های یکشنبه و سه‌شنبه این هفته در دنباله مسابقات فوتبال دسته دوم باشگاه های تهران دو دیدار در زمین شماره دو استادیوم امجدیه انجام شد ، در مسابقه روز یکشنبه تیم فوتبال پهلوی باتیم آریا روبرو شدو بانتیجه (۱ـ۳) به پیروزی رسید ، دیروز نیز دوتیم سپه و کار در برابر هم قرار گرفتند که حاصل تلاش نود دقیقه‌ای این دو تیم مساوی (۱ـ۱) بود، صالح اهری‌زننده گل تیم سپه بود و اصغر سلیمانی تنها گل تیم کار را بثمر رسانید .

همزمان با مسابقات فوتبال قهرمانی گروه اول باشگاههای تهران ، مسابقات گروه دوم نیز باشرکت شانزده تیم دردو دسته جداگانه و بطور دوره‌ای آغاز شده است .

تیمهای قهرمان سال گذشته

در دسته اول هشت تیم کیان، پهلوی ، نیروی‌هوائی، ایران‌ما، ورزنده ، نادر ، آریا و دخانیات حضور دارند و هشت تیم‌دسته دوم از این قرارند : آمار ، تهران ، ژاندارمری ، کار ، نگهبان ، سپه ، حمید و اقبال .

بنابر مقررات این دوره از بازیهای فوتبال گروه دوم باشگاههای تهران ، در مرحله اول مسابقات بطور دوره‌ای در این دو گروه انجام خواهد شد و در پایان‌دو تیم‌صدر رده‌بندی هر دسته برای مسابقات نیمه نهائی برگزیده خواهند شد ، دراین مرحله مسابقات بطور ضربدر انجام خواهد گردیدو دو تیم فاتح مسابقات نیمه‌نهائی شانس ورودبه گروه اول‌باشگاه ها را در مسابقات فصل‌بعدپیدا خواهند کرد .

دوره قبلی مسابقات‌دسته دوم باشگاههای تهران ، تابستان سال جاری انجام گرفت که دو تیم قصریخ و پیام با عنوانهای اول و دوم این مسابقات‌به‌دسته اول صعود کرده و دو تیم‌اقبال و دخانیات ، تیمهای پانزدهم و شانزدهم مسابقات قهرمانی سال پیش دسته اول باشگاه های تهران به دسته دوم نزول کردند .

مسابقات دسته‌دوم باشگاه‌های تهران همزمان‌با مسابقات‌گروه نخست در روزهای پنجشنبه و جمعه انجام می‌پذیرد وبعلاوه هر هفته در روزهای یکشنبه و سه‌شنبه در هرروز یك‌بازی نیز انجام میگردد .

در گروه اول تیمهای باشگاه های تهران، تاکنون تیم‌پهلوی که یکشنبه در دیدار با تیم آریا بدومین پیروزی خود دست یافت‌امیدوارتر ازدیگران‌بسوی عنوان نخست گام برمیدارد ، در این گروه تاکنون بجز دو تیم کیان و نیروی هوائی ، ۶ تیم دیگردومین هفته مسابقات را پشت‌سر گذارده‌اند وبعد از تیم پهلوی ، این هر دو تیم ، کیان و نیروی هوائی هر دو با پیروزی در تنها مسابقه خود مشترکا در رده دوم جای‌دارند. ضمن اینکه کیان بخاطر معدل گل بهتر در ردیفی بالاتر از نیروی هوائی میباشد ، از این گروه امروز دو مسابقه دیگر انجام میشود .

دخانیات باورزنده‌و کیان‌با ایران ما.

جدول رده‌بندی

جدول رده‌بندی گروه اول‌تیم های دسته دو باشگاههای‌تهران در پایان دومین هفته مسابقات ازاین قرار است :

۱ـ پهلوی ۴ امتیاز ۲ـ کیان ونیروی هوائی (۱ بازی) ۲ امتیاز ۴ـ ایران ما ، ورزنده ، نادر۲ امتیاز ۷ـ آریا ودخانیات بدون امتیاز .

در گروه دوم مسابقات فوتبال قهرمانی باشگاههای دسته دوم باشگاههای تهران ، دو تیم آمار و تهران که پنجشنبه گذشته در مسابقه با یکدیگر با نتیجه «۱ـ۱» مساوی شدند، هردو با ۳ امتیاز از ۲ مسابقه درصدر جدول قرار دارند، ضمن اینکه معدل گل هردو تیم نیز بجهت اینکه هردو دیداردیگر خود را «۰ـ۱» برده‌اند مساوی است . ولی دیدار هردو تیم در دومسابقه‌ایکه فردا انجام‌خواهد شد، درآغاز سومین هفته‌بازی های این گروه ، تعیین کننده تیم صدرنشین جدول خواهدبود، چون درحالیکه تهران حریف سخت کوشی چون نگهبان را را در سرراه دارد ، آمار در مسابقه فردای خود برابر تیم حمید ، دچار مشکل فراوان نخواهد بود ! چه این تیم در مجموع دو بازی انجام شده‌خود «۱ـ۳» مغلوب تیم ژاندارمری گردیده ودر برابر تیم کار موفق به‌کسب نتیجه مساوی «۱ـ۱» شده است .

دراین گروه نیز بجز دو تیم اقبال و نگهبان ، سایر تیم ها تاکنون دومین هفته بازیها را پشت‌سر گذارده‌اند . جدول رده‌بندی تیمهای گروه دوم مسابقات فوتبال قهرمانی دسته دو باشگاههای تهران در پایان دومین روز از این قرار است :

۱ـ آمار وتهران ۳ امتیاز ۳ـ نگهبان (۱ بازی) ۲ امتیاز ۴ـ ژاندارمری و کار ۲ امتیاز ۶ـ سپه و حمید ۱ امتیاز ۸ـ اقبال (۱ بازی) بدون امتیاز .

تیمهای دسته سوم

از روز جمعه ۲۳ بهمن مسابقات فوتبال دسته سوم باشگاههای تهران آغاز شده واین بازیها نیز هر هفته ادامه دارد ، در گروه سوم باشگاهها جمعا ۳۲ تیم حضور دارند که مرحله مقدماتی بازیها را درشش گروه وبطور دوره‌ای برگزار میکنند. تیمهای شرکت کننده در این شش گروه ازاین قرارند :

گروه اول : داریوش، سپهر، صدری، آزمایش وایزدمهرآباد

گروه دوم : دژبان، تاجیك ، نیرومند، صنایع نظامی وپولاد

گروه سوم : پیروز، جعفری ، پاسارگاد ، فرحناز پهلوی و فردوسی

گروه چهارم : نیکنام ، حمل ونقل ، اسپرت ، جوانان ، جاویدان

گروه پنجم: شرق، شاه‌عزیز، ایزد فردوسی ، سازمان آب، شفق و سعدیان .

گروه ششم: آذر، همایون ، رضی ، سلطنت‌آباد ، البرز و واحد .

روز سه شنبه نیز از جمع مسابقات فوتبال دسته سوم باشگاههای تهران دراستادیوم داوودیه یك دیدار بین دو تیم واحد و البرز انجام شد که‌واحد بانتیجه غیرمنتظره «۰ـ۱۰» به پیروزی رسید .

خبرهای کوتاه ورزشی

دوومیدانی بدون قهرمانان آفریقای جنوبی

* **آتن (یونان) :** فدراسیون دوو میدانی یونان اعلام کرد که دوندگان آفریقای‌جنوبی در مسابقات ماراتن امسال یونان شرکت نخواهند کرد ! فدراسیون دوومیدانی یونان دلیل این امر را اجازه ندادن فدراسیون دوومیدانی جهان به دوندگان آفریقای جنوبی برای شرکت در مسابقات ذکر کرد .

شکست منچستریونایتد

* **لندن :** در بیست‌و هشتمین روز مسابقات فوتبال جام قهرمانی باشگاههای انگلیس باردیگرمنچستریونایتد مغلوب شد ، این تیم که بعداز ناکامی فراوان چهره موفقی بخود گرفته بود این هفته باشکست ۰ـ۱ مقابل اورتون متوقف شد ، از میان چندبازی انجام شده این نتایج بدست آمده است .

بورنلی ۱ـ استوك‌سیتی صفر
لیدز ۴ـ ایپسویچ ۲
اورتون ۱ـ منچستر یونایتد صفر

بسکتبال بانوان جهان

* توکیو : فدراسیون بسکتبال ژاپن اعلام کرد که تیم بسکتبال بانوان این کشور در مسابقات قهرمانی بسکتبال بانوان جهان که سائوپولو در کشور برزیل‌محل برگزاری آن میباشد شرکت خواهد کرد .

این مسابقات در ماه اردیبهشت سال آینده انجام میشود و تیم بانوان ژاپن با ۱۲ بازیکن و سه‌همراه دراین بازیها حضور خواهد داشت .

مسابقات تنیس بین‌المللی

* **جورجیا (آمریکا) :** دراولین روز مسابقات تنیس بین‌المللی ماکون که باحضور قهرمانان ۱۸ کشور در جورجیای آمریکا برگزار میگردد این نتایج بدست‌آمد:

انفرادی : مانولو از اسپانیا ۰ـ۲ (۰ـ۶، ۱ـ۶) بر کولوس از امریکا پیروز شد ـ جان کوکال ازچکسلواکی، بری‌ادیسون از استرالیا را ۰ـ۲ (۳ـ۶ ، ۳ـ۶) شکست داد .

نیکولاز یوگسلاوی‌ازحریف آمریکائی‌اش کادوالر ۰ـ۲ (۴ـ۶ ، ۰ـ۶) برد .

دونفری مردان : جیم‌مك‌مانوس و تام گورمان از آمریکا حریفان مجارستانی خود بارانی و پیترزوك را مغلوب کردند .

دراین‌مسابقات ۴۱ بازیکن در انفرادی و۴۸ تنیس‌باز دردونفری‌شرکت‌دارند

مسابقات فوتبال انتخابی دانشگاهها و مدارس عالی تهران

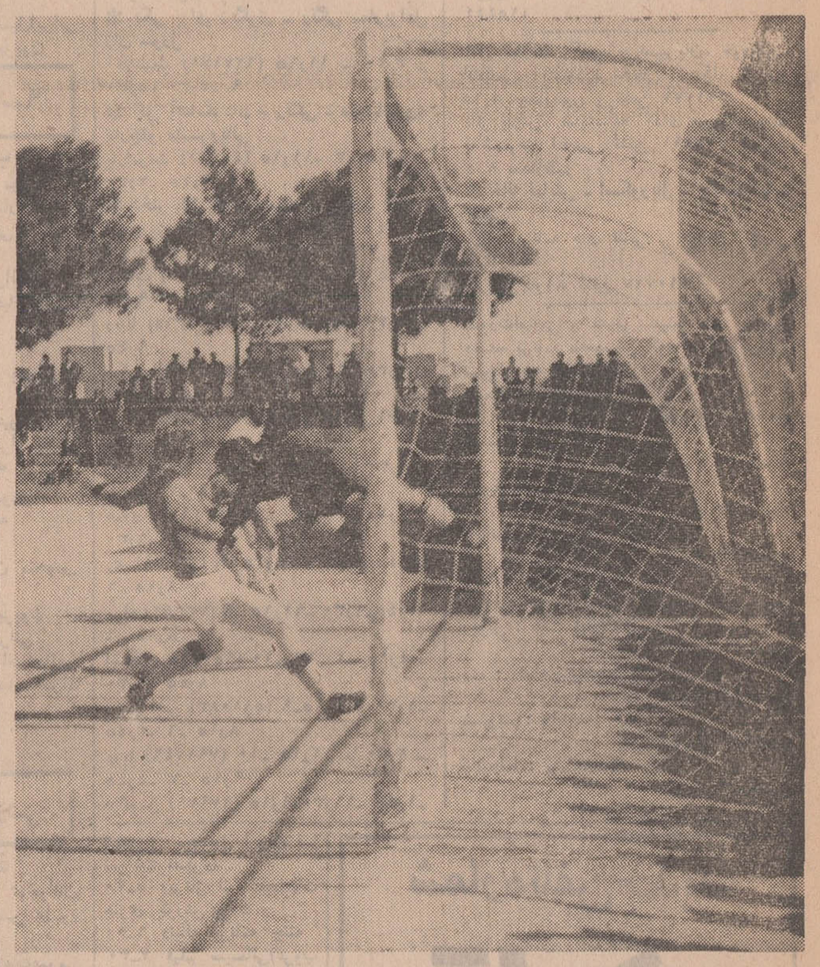

عکس لحظه گل پیروزی تیم دانشگاه ملی برابر دانشگاه تهران است ، این گل در وقت اول و بوسیله حسین کلانی زده شد ، علی میرزائی دروازه‌بان دانشگاه تهران در حال درگیری باکلانی در لحظه‌ای قبل‌از این گل دیده میشود.

بعدازظهر امروز در دنباله مسابقات فوتبال انتخابی دانشگاهها و مدارس عالی تهران ، سه مسابقه دیگر نیزانجام شد و ازگروه چهارم تیم فوتبال‌دانشگاه ملی (۰ـ۱) برتیم دانشگاه تهران غلبه کرد ! لیکن تیم دانشگاه تهران باوجود این شکست در گروه‌خود بمقام قهرمانی رسید و دانشگاه ملی بعداز مدرسه‌عالی حسابداری سوم شد !

در گروه‌سوم دوتیم‌مدرسه عالی‌پارس و مدرسه عالی‌بازرگانی دیدار سرنوشت خود را انجام دادند که مدرسه عالی پارس پس‌از کسب نتیجه مساوی (۲ـ۲) بمقام نخست گروه خود دست یافت .

ازجمع مسابقات رده بندی گروه‌های اول و دوم نیز در زمین دانشگاه تهران دو تیم مدرسه‌عالی آمار و مدرسه‌عالی ترجمه در برابر هم قرار گرفتند که تیم آمار بلطف گلی که در نیمه اول وقت اضافی بوسیله عباس کردلوری از روی نقطه پنالتی بدست آورد (۰ـ۱) پیروز و بدور نهائی مسابقات فوتبال قهرمانی دانشگاهها و مدارس عالی کشور که از روز دوم فروردین در اهواز انجام خواهد شد ، راه یافت .

رپرتاژ کامل این مسابقات را روز شنبه آینده در مجله دنیای ورزش مطالعه کنید .

دنیای ورزش
روزهای شنبه منتشر میشود

پیشواز نوروز با
کفش ملی

مدل
ایرما
قیمت ۱۴۰ـ۱۶۰ ریال

مدل
روزمین
قیمت ۲۲۰ـ۲۴۰ ریال

مدل
دندی
قیمت ۲۵۰ تا ۳۵۰ ریال

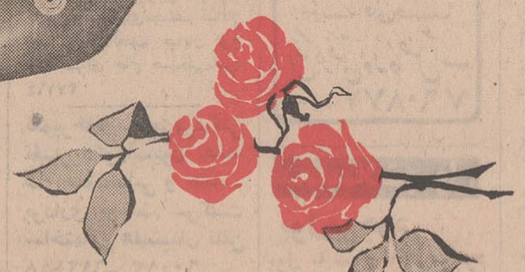

مدل
نیکا
قیمت ۳۸۰ ریال

مدل
آرماندو
قیمت ۴۶۰ ریال

MELLI SHOE

آگهی تهیه پیکره
علیاحضرت شهبانوی ایران

اینجانب حاج‌میرهاشم‌امیر آرین تهیه یك پیکره برنزی ایستاده علیاحضرت شهبانوی ایران به بلندی ۳٫۳۰ متر را که قرار است درمیدان بلوارششم بهمن تبریز نصب گردد، میان هنرمندان پیکر ساز بمسابقه میگذارد .نقشه میدان و مشخصات دیگر پایه دروزارت فرهنك و هنر، دفتر فنی‌اداره کل آفرینش هنری و ادبی موجود است و شرکت کنندگان میتوانند بادریافت آن اقدام‌به‌تهیه ماکت بشرح‌زیر بنمایند:

۱ـ ماکتهای تهیه شده باید تا چهل وپنج روزاز تاریخ نشر این آگهی بدفتر فنی اداره کل آفرینش هنری وادبی تحویل گردد .

۲ـ بلندی ماکتهای تهیه شده نباید از یکمتر کمتر یا بیشتر باشد .

۳ـ میان اینجانب حاج‌میرهاشم امیرآرین وبرنده بهترین ماکت که کمیسیون نصب مجسمه‌و بناهای یادبود وزارت فرهنك‌وهنر تعیین خواهد نمود قرار دادی برای‌تهیه وحمل و نصب پیکره بسته خواهد شد

حاج میرهاشم امیرآرین

گی گز

شیر خشك گی‌گز و غذای گی‌گز GUIGOZ

مصرف زیاد نهائی و معروفیت بین المللی دارد در هفتاد کشور

●+●

شیشه شیر خوری‌گی‌گز مدرج ـ نشکن ـ قابل‌جوشیدن موجود است پستانك و گائوجوی یدکی آن نیز در داروخانه ها موجود است

پیشگاه مبارك خدایگان شاهنشاه آریامهر

مفتخرانه بشرفعرض مبارك میرساند با عرض سپاس جان‌نثاران کشاورزان‌واصناف‌و ساکنین فریدو نکنار تبریکات خالصانه خودرا بمناسبت موفقیت بزرك در امر نفت واستیفای حقوق حقه ملت‌ایران که‌تحت رهبری‌خردمندانه آن‌پیشوای عالیقدر انجام گردیده تقدیم و از درگاه خداوند متعال مسئلت مینمائیم که‌همه‌مارادر اجرای منویات مقدس آن پدر تاجدار موفق گرداند .

زین‌العابدین عابدیان ـ حاج‌احمدعلی اکبری ـ یحیی وداعی ـ حاج کیانی ـ بافر متمنی ـ حاج قنبر اقراری ـ فرهمند ـ ذوالفقاری ـ شیرزادر ـ حاج‌ضامنی ـ حاج علی‌کیانی ـ رجبعلی‌اسدالله‌زاده ـ رضا متمنی ـ یوسفی ـ حاج طاهرزاده ـ فرج‌الله شاطری ـ جلیل شیرزاد ـ تقی عزیزی ـ زین‌العابدین رضائی ـ حسن نصیر دیوانی ـ کثیری ـ

پیشگاه مبارك اعلیحضرت همایون محمدرضاشاه پهلوی شاهنشاه ایران

پیروزی درخشان واعجاب انگیز اوپك که برهبری خاصه شاهنشاه آریامهر نصیب ملت ایران‌وملل همسایه‌و مسلمان خلیج فارس شده مایه مباهات و سرافرازی گردید مفتخرم که به پیشگاه مبارك آریامهر شاهنشاه سر تعظیم و سپاس فرود آورده این پیروزی بزرك را بملت ایران تبریك عرض نمایم .

چاکر جان‌نثار سیدمرتضی طوسی مدیر سینما فروردین زاهدان

از ریز ریز تا درشت درشت فقط در فروشگاه بزرگ ایران

برای مایحتاج نوروز شما هزاران نوع جنس با قیمتهای استثنائی و بی رقیب تهیه و آماده شده است . فروشگاه بزرگ ایران مورد اطمینان خانواده ها ـ چهارراه شاه

مشمولان فارغ‌التحصیل یکهفته فرصت دارند تا ازدواج کنند و معاف شوند!

لایحه خدمت وظیفه عمومی با اصلاحات مهمی که سنا در آن داده است بریروزبه مجلس‌شورای ملی ارسال شد و در جلسه علنی اخیر شورا وصول آن اعلام گردید.

اصلاحات‌این لایحه اوایل هفته آینده‌برای تصویب،تسلیم کمیسیون کشور مجلس شورای ملی خواهد شد و اگر مجلس شورای ملی اصلاحات سنا را کاملا تصویب کند و تغییراتی در آن ندهد ، حداکثر تا ۱۰ـ۱۵ روز دیگرلایحه جدید خدمت‌وظیفه عمومی تصویب وبرای اجرا بدولت ابلاغ خواهد شد والا تغییرات شورا مجددا برای تصویب سنا ارسال میگردد.

بنظر میرسد با توجه به‌اینکه اصلاحات سنا در رفع مشکلات جوانان و ارفاق‌های قانونی به اشخاصی‌که دارای زن و فرزند هستندمنطقی و حساب شده‌است، مجلس شورای ملی تغییری در آن نخواهد داد مگر اینکه شورا نظر ارفاقی بیشتری داشته باشد که احتمال قبول آن از طرف‌دولت ضعیف است . بهرحال با توجه به اینکه صورت موالید سال۱۳۳۲ نیز خواسته شده است ، باحتمال قوی کار مراجع قانونگزاری روی لایحه خدمت وظیفه هرچه هست تاپایان سال جاری تمام میشود و قانون جدید آماده اجرا میگردد.

• سئوالات

ظرف‌چند روزاخیر بدنبال‌انتشار مصوبات سنا و متن لایحه تغییر یافته مراجعات زیادی به روزنامه شده و سئوالاتی در باره نحوه استفاده از معافیت کفالت ازطرف خانواده‌ها مطرح شده است که این بررسی جوابگوی همه این سئوالات خواهد بود .

• کفالت

در بند «ز» ماده ٤٤ ذکر شده است که مشمولان دیپلمه وفوق دیپلم همچنین مشمولان لیسانسیه وبالاتر که در تاریخ تصویب این قانون به ترتیب ۳۰ سال ،(دیپلم ۳۰ سال و۳۵ سال ، لیسانسیه بالاتر ۳۵ سال‌یابیشتر) داشته و دارای زن یافرزند باشند کفیل شناخته میشوند در باره این نوع کفالت دکتر جهانشاه صالح در شور اول لایحه درسنا گفت :

تصویب این قانون کمک بزرگی میکند به جلوگیری از فرار مغزها اگر چه فرار مغز بحثی است‌که اینجا فعلا مورد ندارد و دلایل بسیار دارد ولی بطور تحقیق این ماده‌ای که ما پیشنهاد کردیم و دولت‌باحسن ظن قبول کرد کمک بسیار بزرگی خواهد کرد بیک عده از اشخاصی که به‌کشور بر میگردند زیرا ملاحظه میفرمائید کسی که ۳۵ سال دارد و جراح قلب یا جراح مغز است خیلی‌مایل است که به مملکت خود برگردد وخدمت کند .

دکتر جهانشاه صالح افزود حال با این ماده خواهید دید که چقدر اشخاصی که در خارج هستندبه وطن برمیگردند .

بره‌انمائی دکتر جهانشاه‌صالح با اصلاحاتی که در شور دوم‌لایحه انجام شد اینگونه مشمولین بجای کفالت سال‌بسال‌معاف دائم‌میشوند.

* گفتگوی تلفنی

پدر یک مشمول که فرزندش در خارج از کشور است تلفنی در باره معافیت مشمولین‌متاهل از من سئوالاتی کرد و منهم پاسخ هائی دادم که عین آنرا برای اطلاع سایر خوانندگان روزنامه چاپ میکنیم تا دیگر در این‌باره مطلب‌نگفته‌ای‌باقی‌نماند.

این پدر سئوال کرد : ایا درست است که مشمولین متاهل ۳۰ ساله و ۳۵ ساله معاف می‌شوند ؟

گفتم : بله بشرط اینکه فارغ‌التحصیل باشند یعنی فارغ‌التحصیل دیپلمه ۳۰ ساله باشد، فارغ‌التحصیل لیسانسیه بالاتر، ۳۵ ساله .

ـ فارغ‌التحصیل دکتر چطور؟

ـ وقتی گفتیم لیسانسیه بالاتر شامل حال دکتر هم میشود

ـ اینها اگر در خارج ازکشور باشند چه وضعی دارند ؟

ـ باید به کشور برگردند بعد که بوضع آنان رسیدگی شدو معلوم شد قبل از تصویب قانون زن یا فرزند داشته‌اند ، معاف دائم میشوند .

ـ اگر برنگردند نمیشود ؟

گفتم نه ! چون طبق ماده دیگر قانون رسیدگی به وضع این گونه مشمولین در صلاحیت سازمان وظیفه عمومی تهران است نه‌سفارتخانه‌هاوکنسولگری ها.

ـ قانون کی تصویب میشود ؟

ـ بعد از تصویب در شورا که یکی دو هفته طول میکشد بهر حال تاآخر سال کار تمام است.

ـ اگر مشمول فارغ‌التحصیلی حالا زن نداشت وخواست معاف شود ، میتواند زن بگیرد ؟

ـ تا یک هفته دیگر اگر دست بچنین ، کار خیری بزند البته معاف میشود چون قانون گفته چنین مشمولانی تا تصویب‌قانون اگر زن یا فرزند داشته باشند معاف‌میشوند، تصویب‌نهائی‌قانون هم یکی دو هفته طول دارد .

و در آخر این گفتگوی تلفنی این سئوال مطرح شد :

ـ اگر چنین مشمولی بخدمت برود بهتر است یا زن بگیرد ؟ ـ به خدمت برود !!

* سئوال مشمول عادی

یک مشمول عادی هم سئوالی مطرح‌کردکه اطلاع از آن برای همه مشمولین عادی غایب جالب است .

این مشمول پرسید : من که غیبت داشته‌ام و بیش از ۲۳ سال سن دارم‌وزن و بچه دارم میتوانم معاف شوم ؟

گفتم : بموجب یکی از مواد قانون غیبت شما بخشوده شده با استفاده از این بخشودگی غیبت بموجب بند الف ماده ٤٥ بشما هم معافیت دائم داده می‌شود . البته مشروط به اینکه قبل از مهر ماه ٤٩ زن گرفته باشید .

معاون‌جدید سازمان امور اداری

آقای عبدالله شاه امیری که در تغییرات جدید سازمان امور اداری و استخدامی کشور به سمت‌معاونت‌این سازمان‌انتخاب گردید بسال ۱۳۰۶ در شیراز متولد شد وی پس از اخذ لیسانس بخدمت وزارت فرهنگ سابق در آمد و پس از چندی به‌وزارت کار و سپس به سازمان برنامه منتقل شد و در اوائل تشکیل شورای اداری سابق در آن سازمان مشغول کار گردید . آقای شاه امیری درتشکیلات‌سازمان اموراداری‌و استخدامی کشور بسمت مدیر کل‌اداره کل بازنشستگی‌انتخاب گردید . وی از بنیان گذاران سیستم نوین بازنشستگی کشور میباشد .

تقلیل نرخ بهره مورد مطالعه است

*** بانک مرکزی با مطالعات خود ، مسئله تقلیل نرخ بهره و میزان آن را روشن خواهد کرد**

علی باستانی

بانک مرکزی بدنبال تقلیل نرخ بهره در کشورهای‌اروپائی وامریکائی مسئله تقلیل نرخ‌بهره در ایران را مورد ارزیابی قرار داد .

چندی قبل‌هم وقتی نرخ‌بهره در جهان وبخصوص بانک‌های معروف امریکا و انگلستان و فرانسه و آلمان تقلیل یافت ، بانک مرکزی نرخ بهره ایران‌را تقلیل داد .

هنوز زمان‌خاصی برای‌تقلیل نرخ بهره معلوم نشده است . اما سابقه نشان میدهد که آن زمان چندان دور نیست .

معمولا وقتی نرخ بهره در کشورهای بزرگ بالا میرود بخاطر آنکه سرمایه از کشور فرار نکند وبه طرف نرخ‌بیشتر جذب نشود بناچار نرخ داخلی نیزبهمان تناسب‌افزایش‌می‌یابد، تا سرمایه با برخورداری از نرخ معقول درداخل باقی‌بماند، و در سرمایه‌گذاری داخلی بحرانی بوجود نیاید، در بعضی موارد این نرخ طوری انتخاب میشودکه رغبت سرمایه خارجی بطرف‌ایران بیشتر شده، وبرای بهره بیشتر بداخل‌کشورسرازیر گردد .

* مطالعه همه جانبه

از جانب دیگرهنگامیکه نرخ بهره در خارج تقلیل پیدا میکند نرخ داخلی هم تقلیل خواهد یافت تا صنایع وبازرگانی دچار سنگینی بهره‌نگردند وقیمت تمام شده کالا بالا نرود و اصولا صادرات از مقدورات پولی و تسهیلات‌اعتباری ووامی‌بهره‌مند گردد درغیر اینصورت کالاهای داخلی در رقابت و فروش در خارج‌مواجه بامشکلات‌خواهند شد . همین مصلحت به تنهایی بسیاری از مصالح دیگر را تحت‌الشعاع قرار خواهد داد و درموقع تنزل نرخ بهره در جهان بانک مرکزی نیزنرخ‌بهره خودرا تقلیل داده وآنرامتناسب با نرخ‌های جهانی میکند .

پیش‌بینی تقلیل نرخ بهره مدتها است وجود دارد وبازار هرآن منتظر اعلان آن میباشد. اما بانک مرکزی هم باید تمام جوانب قضیه و بخصوص در زمینه اوراق قرضه مسئله را بطور وسیع مورد بررسی قرار دهد تا تقلیل براین رشته اثر منفی نگذارد .

* فوریت ندارد

در مطالعه‌ای که هم‌اکنون جریان دارد تعیین نرخ جدید و معلوم کردن «میزان تقلیل» مشکل‌ترین‌مسئله‌است. حساسیت موقع در اینست که معمولا در اسفندماه پول فراوانی درجریان خواهد بود و قسمت اعظم پول در گردش وپس‌اندازها بمصرف خرید کالاهای مصرفی ایام عید میرسد . دراین‌ماه معاملات‌عمده چه در زمینه کالاهای مصرفی و چه در مورد صادرات وحتی در زمینه‌واردات راکد است، بهمین جهت تقلیل که معمولا روی این معاملات عمده اثر دارد فوریت خود را از دست میدهد . ازاین مورد گذشته بانک مرکزی‌منتظر روشن شدن سیاست وارداتی و صادراتی سال‌آینده نیزمیباشد. همه این مسائل از نظر «زمان» فوریت تجدید نظر در نرخ بهره را منفی میسازد .

بهرحال مطالعات‌بانک‌مرکزی در آینده نزدیک روشن خواهد کردکه‌آیا نرخ بهره تقلیل‌خواهد یافت و اگر تقلیل پیدا کند مبلغ آن چقدر خواهد بود ؟

درحال حاضر برای هردو سئوال جواب صریحی وجود ندارد .

نتایج کنکور سراسری تا اول مرداد اعلام میشود

شرایط‌دانشگاهها‌برای‌انتخاب داوطلبان کنکور سراسری

از طرف مرکز آزمون شناسی وزارت علوم و آموزش عالی اعلام شد که نتایج کنکور سراسری تا روز اول مرداد ماه اعلام میشود زیرا بیشتر دانشگاهها و موسسات آموزش عالی کلاسهای فشرده انگلیسی در مرداد و شهریور خواهند داشت .

در دفترچه راهنمای کنکور سراسری (که دیروز قسمت‌های مهم آن در روزنامه اطلاعات درج شد) به داوطلبان توصیه شده‌است که نام حوزه و ده انتخاب خود را پس از تعیین و نوشتن در برگ تقاضانامه ، در محل مناسبی‌برای خود یاد داشت نمایند و نگهداری کنند زیرا در کنکورهای گذشته دیده شده که داوطلبی که حوزه امتحانیه خود را شیراز نوشته برای گرفتن کارت به اصفهان مراجعه کرده و یا ادعا کرده که چرا در رشته انتخابی خود قبول نشده ودر انتخاب بعدی قبول‌شده است .

داوطلبانی که یکی از رشته‌های انتخابی خود را معماری دانشگاه تهران و یا معماری دانشگاه ملی مشخص میکنند ، باید حتما تهران را حوزه امتحانی خود انتخاب کنند زیرا این عده روز ۱۵ تیرماه (روز قبل از کنکور) باید درتهران و دانشکده هنرهای زیبا امتحان اختصاصی بدهند و چنانچه در شهرستان دیگری باشند نمیتوانند روز پانزدهم در این امتحان‌شرکت کنند و شانزدهم خود را به حوزه امتحانی غیر از تهران‌برسانند .

* انتخاب رشته

در موقع اعلام نتایج مسابقات ورودی ، نام هرداوطلبی که قبول شود در ردیف یک رشته ذکر میشود و در این مورد چنانچه گفته شد تقدم انتخابها برای داوطلب در موقع ثبت نام مبنای کار قرارخواهدگرفت‌و بداوطلبان قبول شده منحصرا در رشته‌ای‌که قبولی آنان اعلام شده است اجازه نامنویسی داده خواهد شد وبهیچ داوطلبی ، هرچند نمره او کافی برای تحصیل در رشته‌ای باشد که انتخاب مقدم او نیست ، حق تغییر رشته داده نخواهد شد .

در اعلام اسامی پذیرفته شدگان مسابقات ورودی‌افراد ذخیره‌وجود نخواهند داشت وکسانی که نام آنان در لیست قبول شدگان‌وجود نداشته‌باشد مردودشناخته‌میشوند.

* شرایط دانشگاهها

شرایط دانشگاهها‌ومدارس عالی برای انتخاب‌دانشجوتقریبا یکسان است و شرایط هر دانشگاه در دفترچه راهنما که از روز پانزدهم اسفند ماه در اختیار داوطلبان قرار میگیرد نوشته شده است . دانشگاه پهلوی ۲۵۰۰۰ ریال شهریه ٤۰۰۰ ریال حق کلاسهای تابستانی و ۲۰۰۰ ریال برای بهداشت میگیرد و دانشگاه صنعتی آریامهر ۲۰۰۰۰ ریال شهریه‌اخذ مینماید ولی ده درصد قبول‌شدگان اول هر دانشکده از پرداخت شهریه معاف میشوند . دانشگاه ملی ایران ٤۱۰۰۰ ریال شهریه میگیرد و معدل دیپلم داوطلب‌ورود باین دانشگاه نباید از ۱۳کمتر باشد و دانشجو در سراسر مدت تحصیل در این دانشگاه ، نباید نمره کمتر از ۱۳ بیاورد .دانشگاه صنعتی آریامهر نیز در شرایط اختصاصی خود نوشته :در پایان هرنیمسال معدل متوالی دانشجو محاسبه میشود .

وهرگاه معدل متوالی دانشجوئی از ده کمتر باشد این امر بمنزله اخطار به دانشجو تلقی می‌شود ودر صورتی که دانشجو نتواند در نیمسال بعد معدل‌متوالی‌خود را به ده برساند اجازه ادامه تحصیل در دانشگاه را نخواهد داشت.دانشکده های دامپزشکی کشاورزی ، جنگلداری تهران انتخاب های اول را میخواهند و چنانچه داوطلبی رشته های این سه دانشکده‌را انتخاب‌های آخر خود مشخص کند پذیرفته نخواهد شد .

شرط سنی

بیشتر دانشگاه ها و مدارس عالی‌شرط‌سنی دارندداوطلبان باید متولد ۱۳۲۵ به بالا باشند و چند دانشگاه و مدرسه عالی نیز شرط سنی ندارد و یا برای چند رشته بخصوص شرط‌سنی نگذاشته است .

بهر تقدیر داوطلبان کنکور سراسری یکماه‌ونیم برای مطالعه و یکماه برای ثبت‌نام که جمعادو ماه‌ونیم می شود وقت دارند و باید پس‌ازاکاهی‌از معاددفترچه راهنما با تماس یا مکاتبه با این موسسات یا مراجعه راهنمای تحصیلی آنهااز مقررات‌تحصیلی آنها اطلاع حاصل کنند تا براثر بی‌اطلاعی از مقررات‌و آئین‌نامه های‌داخلی‌دانشگاه‌ها وموسسات آموزش عالی که در دوران تحصیل مشمول‌آنها خواهندبود با مشکلی مواجه نشوند .

* ازما سئوال کنید

سرویس دانشگاهی روزنامه اطلاعات در خدمت داوطلبان کنکور سراسری میباشد چنانچه اشکالی‌داشتید صبحها بموسسه اطلاعات‌سرویس دانشگاهی‌تلفن نمائید و مشکل خود رادرمیان بگذارید و سرویس دانشگاهی اطلاعات نیز با مسئولین کنکورو آزمون شناسی تماس میگیرد و جواب سئوال شمارادر روزنامه چاپ خواهد کرد .

قابل توجه برندگان مسابقات اخبار پزشکی درشهرستانها
لطفا روز نهم اسفند درتهران حاضر باشند

اطلاعیه

کلاسهای جدید آمادگی زبان برای

کنکور سراسری دانشگاهها

اعزام دانشجو بخارج

دهم و یازدهم اسفندماه

آغاز می گردد .

خانه زبان . خیابان پهلوی بالاتر ازچهارراه امیراکرم روبروی کوچه بیدی
تلفن ۶۱۲۰۱۱ ـ ۴۰۵۲۷

نتیجه قرعه‌کشی ۵ عرتومان سری ۱۰۵۳

بلیطهای ماهانه اعانه ملی — چهارشنبه ۴۹/۱۲/۵

برندگان جوایز یک هزار تومانی

۷۵۸۸۶	۲۰۳۹۱	۲۷۳۵۹	۲۳۴۶۶	۳۳۴۵۸

برندگان جوایز پنجهزار تومانی

۰۱۵۴۰۴۹	۰۸۵۴۰۴۹	۱۵۵۴۰۴۹	۲۲۵۴۰۴۹
۰۲۵۴۰۴۹	۰۹۵۴۰۴۹	۱۶۵۴۰۴۹	۲۳۵۴۰۴۹
۰۳۵۴۰۴۹	۱۰۵۴۰۴۹	۱۷۵۴۰۴۹	۲۴۵۴۰۴۹
۰۴۵۴۰۴۹	۱۱۵۴۰۴۹	۱۸۵۴۰۴۹	۲۵۵۴۰۴۹
۰۵۵۴۰۴۹	۱۲۵۴۰۴۹	۱۹۵۴۰۴۹	
۰۶۵۴۰۴۹	۱۳۵۴۰۴۹	۲۰۵۴۰۴۹	
۰۷۵۴۰۴۹	۱۴۵۴۰۴۹	۲۱۵۴۰۴۹	

برندگان جایزه ده هزار تومانی	برندگان جایزه پنجاه هزار تومانی
۰۷۳۳۲۱۹	۱۰۸۰۱۹۷
۱۷۳۳۲۱۹	۲۰۸۰۱۹۷

برندگان جایزه سی هزار تومانی	برندگان جایزه هفتاد هزار تومانی
۱۰۰۶۶۲۹	۰۱۴۴۷۱۰
۲۰۰۶۶۲۹	۱۱۴۴۷۱۰

برنده جایزه پانزده هزار تومانی	برنده جایزه سی و پنجهزار تومانی
	۲۱۴۴۷۱۰

برنده جایزه ۳۰۰ هزار تومانی ۱۱۲۰۸۵۹

برنده جایزه ۳۰۰ هزار تومانی ۲۱۲۰۸۵۹

برنده جایزه ۱۵۰ هزار تومانی ۰۱۲۰۸۵۹

برندگان جوایز ۵ هزار تومانی به بالا که حداکثر تا روز چهارشنبه هفته آینده برای دریافت جایزه خود به بنگاه اعانه ملی مراجعه کنند، میتوانند در قرعه‌کشی قهرمان‌شانس شرکت نمایند.

وزیرعلوم درضیافت بافتخار نایب رئیس شورای‌وزیران شوروی گفت:

روابط ایران و شوروی برپایه‌های کهن استواراست

شب گذشته وزیر علوم وآموزش عالی‌ضیافتی بافتخارآقای‌کریلین نایب رئیس شورای وزیران و رئیس کمیته دولتی شورای وزیران اتحاد جماهیر شوروی سوسیالیستی در علوم و فنون ، در هتل هیلتون ترتیب داد .

در این ضیافت روسای‌مجلسین، چند تن از وزیران ، سفیر شوروی ، روسای دانشگاه ها و عده‌ای از مقامات‌وزارت خارجه و وزارت علوم و شخصیت‌های فرهنگی شرکت داشتند .

آقای دکتر حسین کاظم‌زاده وزیر علوم و آموزش عالی ضمن خیرمقدم گفت:دوستی بین‌اتحاد جماهیر شوروی و ایران برپایه های روابط کهن استوار است ودولت ایران درزمره اولین‌دولی بود که حکومت انقلابی شوروی را برسمیت شناخت .

وزیر علوم افزود : کشورهای ما در طرفین مرز های صلح و دوستی‌قراردارد و بگفته‌شاهنشاه بزرگ ما ، هر اندازه رشته های مودت را با همکاری های فنی‌و علمی واقتصادی مستحکم تر کنند نه تنها صادقانه بیکدیگر در تحقق هدف های ملی کمک کرده‌اند ، بلکه سطح تفاهم بین‌المللی را نیز افزایش‌داده‌اند واین نیز خود به صلح جهانی یاری میدهد .

ما در گذشته‌در ایجادفرهنگ وتمدن و علم جهان سهم بزرگی را داشته‌ایم و ما به‌همکاری‌علمی و فنی بین دو ملت ارج می‌نهیم وآن راالهرمی‌برای تحکیم‌دوستی می شناسیم . باید از رهبران بزرگ دو ملت خود سپاسگزاری کنم‌که رشته‌های دوستی وتفاهم رامحکم میکنندو امکانات‌همکاری را گسترش میدهند .

سپس آقای‌کریلین ضمن‌تشکر ازطالبی پیرامون اهمیت دوستی دو کشور ایران و شوروی و همکاری های علمی و فنی این دو کشور بیان داشت و برهبری خردمندانه شاهنشاه آریامهردر ایجاد مناسبات نزدیک با کشور های جهان اشاره نمود .

حجم کارهای‌موقوفات خاندان پهلوی

بقیه‌از صفحه آخر

و توسعه آن وتخصیص سرمایه های بخش خصوصی وموقوفات در این رشته صحبت شد ، آقای شریف امامی از آقای هویدا خواست که سازمان تعلیمات حرفه‌ای کرج طوری تقویت شود که فارغ‌التحصیلان آن برای‌آموزش وتعلیم درواحد های شهرستانها مورد استفاده قرار گیرد . نخست وزیر به بنیاد پیشنهاد کرد مسائلی‌نظیر آنرا درکمیسیونی مورد بررسی قراردهند وپیشنهادلازم رابدولت تسلیم کنند ، دولت از این پیشنهادات استقبال خواهدکرد. آقای دکتر ضیائی رئیس اتاق بازرگانی و صنایع و معادن در مورد تعلیم متخصص و امور حرفه‌ای تذکراتی داد و جلسه پس از تبادل نظر بین اعضای هیات نظارت مقارن ساعت هفت و نیم پایان یافت .

روز سوم اسفند درجلسه انجمن شهر

امروز سخنگوی انجمن‌شهر اعلام کردکه در پیش ازدستور جلسه اخیر انجمن شهر خانم دکتر شایسته وآقای محمدتقی قاضی پیرامون روز سوم اسفند و اهمیت این روز بیاناتی ایراد کرده‌اند .

دیروز یک میلیون نفر کارناوال اصناف را تماشا کردند

بیست تریلر ودهها اتومبیل این کارناوال را همراهی میکرد

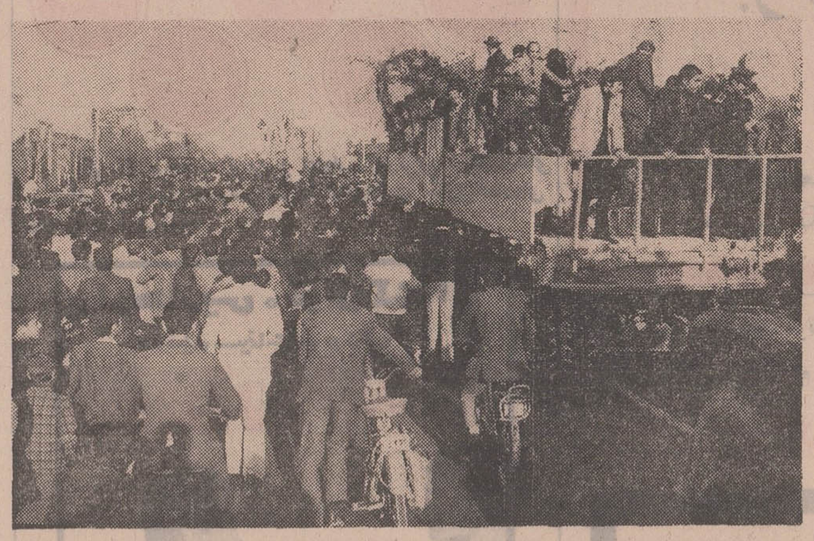

دیروز هنگام حرکت کارناوال انبوه مردم دراطراف کامیونهاحرکت میکردند واین مراسم ازنظر تماشاگر بیسابقه بود

دیروز اصناف تهران کارناوال شادی در تهران براه انداختند. این کارناوال بمناسبت‌پنجاهمین سالگرد سوم اسفند و موفقیت ایران در مذاکرات‌نفت ازطرف جامعه بزرگ اصناف ترتیب داده شده بود .

۲۰ تریلر

کارناوال اصناف بوسیله بیست تریلربزرگ ودهها‌اتومبیل همراهی می‌شد تریلر ها و اتومبیلها آراسته شده بود و روی آنها هنرمندان هنرنمائی میکردند .

مسیر

این کارناوال از پارک فرح حرکت کرد و پس از عبور از خیابانهای پهلوی ، بولوار ، نادری، شاه،بهارستان،پل‌چوبی، شاهرضا، میدان شهناز به تهران‌نو رسید. کارناوال‌اصناف را هزاران نفر از مردم تهران تماشا کردند وازدحام مردم در بسیاری ازخیابانها چندان‌شدید بود که کاروان کارناوال‌چندین بار متوقف گردید .

همراهی

همراه کارناوال روسای اصناف ورئیس شورایعالی‌اصناف‌حرکت میکردند و هنرنمائی هنرمندان و زیبائی دکور سازی کارناوال وهمکاری اصناف باهمدیگر در مورد برگزاری چنین مراسمی مورد توجه واقع گردید.

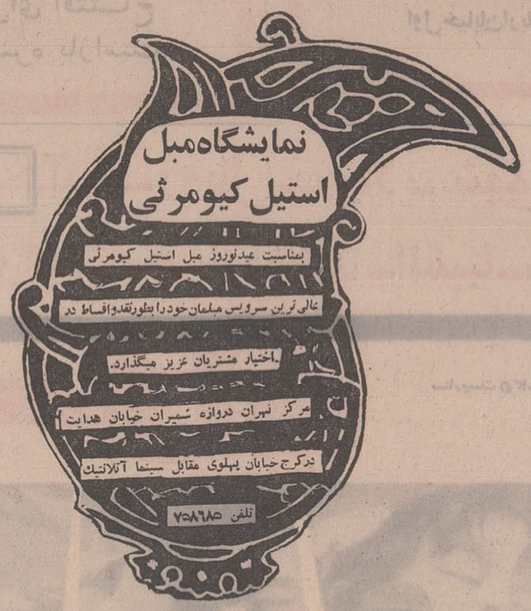

آگهی دعوت مجمع عمومی فوق‌العاده

مجمع عمومی صاحبان سهام شرکت سهامی الکترو لامپ بطور فوق‌العاده ساعت نه صبح ۲۸ اسفند ماه ۱۳۴۹ در محل دفتر شرکت تشکیل خواهد شد از صاحبان سهام تقاضا میشودبارعایت مقررات‌اساسنامه درجلسه مزبورحضوربهمرسانند دستور جلسه انتخاب هیئت مدیره و بازرس

هیئت مدیره شرکت سهامی الکترولامپ
آ_۳۵۴۰۷

از کفش بلا یکی بخرید دوتا ببرید

پس از ۲۰ سال

راز یک مرد ۲ زنه فاش شد

ماجرائی کم سابقه که عشق آنرا آفرید

در ماموریت خراسان مردی زن‌دار عاشق یك دختر شد، مثل قهرمان فیلمهای پلیسی بااو تماس گرفت وباطرح یك نقشه ماهرانه اورا به عقد خود در آورد ولی پسرش اورا لو داد و . . .

«۲۰ سال‌قبل ازطرف‌اداره متبوع‌ماموریت‌یافتم به‌خراسان بروم . در آن موقع ۲۴ سال از عمرم می گذشت و دارای زن و دوفرزند بودم .

در خراسان ،چون‌ماموریت من۱۰ ماهه بود در خانه‌ای پانسیون شدم . افراد این خانواده مرا با خود به مهمانی های خانوادگی همی بردند و ضمن این دیدوبازدید ها با دختری آشنا شدم و به او دلباختم .

من از همان اولین روز ورودبه خراسان‌خود رامجرد معرفی کرده بودم ، خودم هم نمی دانم چرا ؟درباره دختری که به او علاقمند شده بودم تحقیق کردم و فهمیدم که ۱۹ ساله است ، پدرش فوت‌کرده و بامادرو برادرش زندگی می کند .

در آن تاریخ،تماس گرفتن بایك دختر کار مشکلی بود ، ولی «عشق» مرا برآن داشت که هر خطری رابه جان‌بخرم. از طریق «رختشوی محله»که زنی مسن بود با این دختر بطور غیرمستقیم وارد مذاکره شدم و تقاضای ازدواج کردم قبول کرد و در یك نیمه‌شب مثل قهرمانان فیلم های‌پلیسی با دختر ملاقات کردم . او انسانی ساده و پاکدامن بود زیرا در همان دقایق اول‌دست خود را «رو» کرد و گفت:باید فورا او را عقد کنم ، زیرا برادرش می خواهد وی رابه کارفرمای خود که مردی‌زندار و ۵۰ ساله است بدهد .

این خبر مرا آن چنان خوشحال کرد که نزدیك‌بود به رقص درآیم ، اما برای گرفتن امتیازاتی از دختر خویشتن داری کردم .

همان ساعت قرار گذاشتیم که شناسنامه‌اش را بردارد و روز بعد به محضر برویم ، او راعقدکنم وبرادرش‌را دربرابر امر انجام شده‌ای قرار دهم.

وقتی به خانه بازگشتم‌پیش خود حساب کردم دیدم این کار هم برای او خطرناك‌است و هم برای من ، ولی چون قول داده‌بودم چاره‌ای‌نداشتم. روز بعد در ساعت موعود به محضری در یك نقطه دورـ افتاده رفتیم و او به عقد من درآمد ، اما گفتم‌که فعلاحرفی به برادرش نزند تامن‌نقشه‌ای بکشم . گفت چه نقشه‌ای گفتم :باید یك خانه دربست اجاره کنم نوکر و کلفتی که بتواند در غیاب من از تو محافظت کنند استخدام کنم توهم ظرف چند روز آینده هر روز به خانه صاحبخانه ماکه با هم خویش هستید سربزن‌تا آشنائی ما عادی جلوه کندبعد برسر شوهرکردن باکارفرمای برادرت با او مرافعه بکن وبه عنوان قهر نزد صاحبخانه من بیا.من فورا تو راخواستگاری می کنم ،قبول کن و به بهانه عقد از خانه خارج می شویم و دیگر مسئله حل است و برادرت به‌ماسوء ظن نمی‌برد. نقشه را پذیرفت آنرا موبه‌مو اجرا کردیم و سوء ظنی هم تولید نکرد .

من مشکلی جز بازگشت‌به تهران نداشتم .زنم‌که درهمان اولین ماه ازدواج متوجه‌تاهل من شده بود وقتی فهمید که در مورد بازگشت به تهران نگران هستم گفت : به تهران برو من همینجا می‌مانم فقط قول بده کم‌مرخصی سالانه‌ات را نزد من خواهی گذراند .

من چنین قولی دادم و به قول خود نیز وفا کـردم .

از زن اولم چهار فرزند و اززن دوم سه‌فرزند پیدا کردم، اولـی از وجـود دومـی بی‌خبر بود و دومی اولی را نمیشناخت و تمایلی هم بدیدن او نداشت ، اما پسر اولم از زن دوم که ۱۹ساله شده‌است مرا «لو» داد .

این پسرم‌در تابستان‌امسال دیپلمه شد ،ولی در مسابقه دانشگاه مردود گردید . اورا به تهران آوردم در اینجا برایش اطاقی اجاره کردم و به «کلاس کنکور» فرستادم . ضمنا سفارش کردم که‌درصدد آمدن به خانه من‌وديدن زن‌و فرزندانم برنیاید . چند روز پیش او رادر خیابان‌بادختری دیدم و مورد انتقاد قراردادم و پولش را قطع کردم غافل‌از اینکه این عمل باعث دردسرم خواهد شد . پسرم که خودرا با بی‌پولی و غضب من روبرو دید به خانه‌ام آمد و خود را معرفی کرد .

این عمل نه‌تنها کانون خانوادگی مرا برهم‌زده است، بلکه پسر بزرگم بخاطر تنبیه من پولی را که‌به امانت نزدم بود برداشته و پس نمی دهد و اینك آمده‌ام با توسل به راه‌های قانونی این پول را پس بگیرم .»

این مطلب را مردی میانه‌سال که برای شکایت ازدست پسرش به دادگستری آمده‌بود به خبرنگار ما بیان داشت .

۲ سال حبس مجازات شروع به قتل

دیروز دادگاه جنائی اصفهان مردی بنام «عزیزاله مختاری»را باتهام فشار دادن گلوی جوانی بنام «صمد فخاری» بمنظور بقتل رسانیدن وی به دو سال حبس محکوم کرد !

متهم دردادگاه خودرا بیگناه می‌خواند .

۶هزارو۳۰۰ موزقاچاق

این موزها که در مرز هردانه۲ریال خریداری شده بود قرار بود در بازار تهران ۱۶ریال فروخته شود

سحرگاه امروز ماموران کلانتری ۱۶ تهران ۶ هزارو ۳۰۰ موز محصول سومالی را که بطور قاچاق‌وارد کشورشده است کشف کردند .

این موز شبانه بوسیله مردی به‌نام «حسن» به‌تهران وارد شده بود، اما موقعی که‌مشغول تخلیه بار بودند ماموران که از قضیه آگاه شده بودند موز وصاحبش را توقیف کردند . موزها که در مرز دانه‌ای ۲ ریال خریداری شده بود قرار بود در بازار هردانه ۱۶ ریال به‌فروش برسد . صاحب موزها نه‌تنها از این پول محروم‌شده است ، بلکه باید بابت هردانه موز ۱۰ ریال نیز جریمه بپردازد . موزها جهت حراج به‌نفع دولت به اداره گمرك تحویل شده است .

«نقاش‌وشاعر» خودکشی کرد

امیرحسین شیخی ویژه

دیشب یک جوان ۲۱ ساله به نام امیرحسین شیخی ویژه باخوردن سم خودکشی‌کرد .

اوکه کارمند موسسه «جان . اف . کندی» تهران بود سم را درقهوه حل کرد و خورد و جان سپرد .

امیرحسین نقاش و شاعر هم بود .

یک کشته و۴ مجروح

دریک حادثه رانندگی شدید در جاده آبشار اصفهان یکنفر کشته و چهار نفر مجروح گردیدند .

بعد از ظهر دیروز هنگامیکه بارکش سه‌چرخه شماره ۳۲۱۲ برانندگی حسین کاظمی سی و پنج ساله و سرنشینی دو نفر باسامی محمد لطفی و اسماعیل برات‌زاده درجاده شیبدارآبشار اصفهان حرکت میکرد با موتوسیکلتی که از جهت مقابل می‌آمد بشدت تصادف کرد . دراین حادثه موتوسیکلت سوار که هویتش معلوم نیست کشته شد و سرنشین آن بنام «علی» سی ساله و سه تن سرنشینان موتور سه‌چرخه بشدت مجروح گردیدند .

کنفرانس علمی ماهیانه بیمارستان کودکان اخوان یکشنبه۹ر۱۲ر۴۹ ساعت۱۱ صبح‌در کتابخانه بیمارستان منعقد خواهد گردید .

موضوع : معرفی بیمار ، تب طولانی همراه‌با ائوزینو فیلی

تنها سینمای یك شهرستان در بهترین نقطه شهر

باگنجایش یکهزار صندلی در حال حاضر مشغول به کار بعلت مسافرت بفروش میرسد بتلفن ۳۰۱۶۶۴ مراجعه‌فرمائید

اعلامیه شهربانی کل

در باره مراسم سوگواری ایام محرم و صفر

امروز این اعلامیه از طرف شهربانی کـل کشور انتشار یافت :

شهربانی کل کشور بـرای برگزاری مراسم سوگواری ایام محرم و صفر ، رعایت نکات مشروح زیر را به منظور حفظ نظم و جلوگیری از هرگونه ایجاد بی‌ترتیبی درمجالس سوگواری یادآوری و از عموم هممیهنان ارجمند ، تقاضادارد بااجرای نکات مذکور و توجـه دقیق به تذکراتی که داده می شود ، به ماموران شهربانی‌نیز امکان دهند که از فیض‌شرکت در مـراسم سوگواری برخودار گردند .

۱ـ تشکیل کلیه مجالس سوگواری در (مساجد . تکایا ، منازل) مستلزم‌کسب اجازه‌قبلی و موافقت پلیس تهران درمرکز و درشهرستان ها با شهربانی های محل می باشد . کسب اجازه بایستی سه روز قبل از تشکیل مجالس سوگواری‌انجام گیرد .

۲ـ اجرای‌مراسم سوگواری بطور معقول‌و بنحویکه باموازین دین‌مقدس‌اسلام تطبیق نماید ، بارعایت نظم و ترتیب کامـل بوسیله ماموربن‌شهربانی تسهیل خواهد گردید ، لیکن اعمال و تظاهراتی از قبیل (قمه زدن ، تعزیه‌خوانی و هرگونه شبیه سازی) بکلی ممنوع بوده ، از اینگونه اعمال بشدت جلوگیری خواهد شد .

۳ـ حرکت‌دسته های‌عزاداری بطور کلی بایستی درشهرستان ها بااجازه شهربانی محل و درمرکز با پلیس تهران باشد.

۴ـ حرکت‌دسته‌های عزاداری بجز ایام تاسوعا و عاشورا درخیابان ها ممنوع‌است و این دسته ها درحین حرکت بایـد توجه داشته باشند که درسمت راست معابر حرکت و بقیه خیابان ها را برای عبورومرور وسائط نقلیه آزاد بگذارند.

۵ـ برای اینکه دسته ها در مسیر خود هیچ نوع اصطکاك و برخوردی بایکدیگر نـداشته باشند بایستی قبلا ساعت ومبدا و مقصد حرکت خود را روشن و موافقت شهربانی را جلب نمایند

۶ـ استفاده از بلندگو بـا توجه‌به‌اعلامیه هائی که دراین مورد صادر شده ، بایستی با اجازه قبلی شهربانی بـوده و صدای‌آن‌نیز فقط برای داخل مجلس تنظیم گردد .

۷ـ ازعموم شیعیان و اهالی محترم پایتخت و شهرستان ها انتظار دارد کـه در اجرای مـراسم سوگواری حسین‌بن ـ علی علیه‌السلام نظم کامل و دستورات آئین مقدس اسلام‌را نصب‌العین قرار داده و اجازه ندهند عناصر اخلالگـر از احساسات پاک مذهبی مردم سوء استفاده کرده‌واجرو فیض مطلوب‌آنهارابا انجام کار های برخلاف قاعده و قانون و برای اغراض مخصوص پایمال کنند.

۸ـ از ساعت ۲۴ روز شنبه هشتم‌محرم برابرباپانزدهم اسفند ماه ۱۳۴۹ تاساعت ۱۸ روز چهارشنبه دوازدهم محرم برابر با نوزدهم اسفند ماه۴۹ ترنم موزیک‌وهرنوع اتراکسیون دراماکن عمومی‌ممنوع میباشد.

۹ـ مغازه‌های‌مشروب فروشی از ساعت ۲۴ روز شنبه هشتم محرم برابر با پانزدهم اسفند ماه ۴۹ تا ساعت ۱۸ روز چهارشنبه دوازدهم‌محرم ،برابر بانوزدهم اسفند ماه ۴۹ تعطیل خواهد بود .

۱۰ـ سینما ها از ساعت ۲۴ روز شنبه هشتم محرم بـرابر با پانزدهم اسفند ماه ۴۹ تعطیل خواهد بود . و از ساعت ۱۸ روز دوازدهم محرم برابر با چهارشنبه نوزدهم اسفند ماه ۴۹ شروع بکار خواهند کرد.

شهربانی کل کشور

چای کیمیا باعطروطعم عالی

اخطار باتومبیل داران

شرح آنرا در صفحه نیازمندیها بخوانید

کارخانجات صنعتی وارسته

افتخاردارد جدیدترین محصولات خانگی خود را که در نوع خود بی نظیر است به خانواده های صرفه جوومتجدد ایران تقدیم نماید

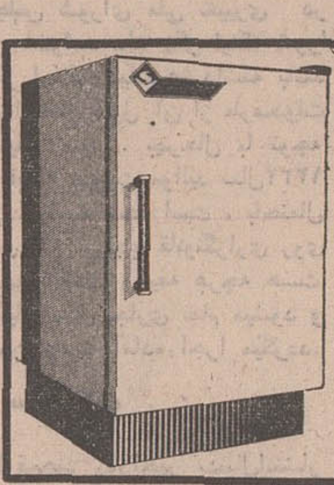

مینی یخچال امپایر

برقی وباطری استثنائی ونمودار پیشرفت صنایع کشور ، جادار وارزان که از تجهیزات کاملترین یخچالها برخوردار است .

کولر آبی بن ایر

پرقدرت‌و کامل بدنه از آهن گالوانیزه شده و رنك مخصوص پلاستیکی

اجاق گازی امپایر

چهار شعله ـ فردار مجهز به انواع تجهیزات عالی .

اجاق گازی وبرقی امپایر

مجهزترین اجاق دارای ترموستات اتوماتیك و ساعت دقیقه‌شمار

کولر رومیزی بن ایر

شیك ـ بی صدا ـ بی‌دردسر ـ متحرك که مجهز به سیفون بوده و قابل نصب‌درمکان ثابت نیز میباشد

اجاق گازی وبرقی امپایر

مطبخ خانواده‌ها هم باگاز کار میکند وهم بابرق میتوان ازآن استفاده نمود .

اجاق برقی امپایر

اجاق برقی امپایر جدیدترین اجاقی‌که بابرق کارمیکند وزحمت تهیه گاز را کم کرده است .

کارخانجات صنعتی وارسته ـ جاده آبعلی

بالاتر از سه راه تهران پارس ـ سه راه جوادیه

اول خیابان ارباب تلفن ۷۸۱۳۱۱

ناصر ملك‌مطیعی

هنرپیشه محبوب روز در فیلم رنگی

سالاردهکده

اطلاعیه بانک بیمه ایران

برای بدست آوردن ۲/۰۰۰/۰۰۰ ریال جایزه نقدی وجایزه بیمه‌های رایگان برای ۱۰ نفر فقط تا ۷ اسفندماه فرصت دارید

کلیه شعب بانك بیمه ایران‌روزجمعه (۷ اسفند) برای افتتاح حساب و تکمیل موجودی از ۸ صبح‌الی ۵ بعد از ظهر یکسره بازاست.

برنامه آینده گروه سینماهای

ب ب - نیاگارا - سانترال - مترو پل - درایوین ونک

یکی از پرحادثه ترین و اعجاب آورترین شاهکارهای سینمائی دهه‌اخیر که‌درسراسر دنیاباموفقیت خارق‌العاده‌ای نمایش داده می‌شود

برادهاریس ۰ تونی کندال

در فیلم سینما سکوپ و رنگی

سه مار طلائی

باشرکت : مونیکا پاردو

هانس لیدر ۰ هربرت فوکس

برنامه امشب سینماهای

آسیا ـ رویال ـ سهیلا ـ شهوند ـ نپتون ـ لیدو ـ رنگین کمان ـ ژاله ـ توسکا ـ پاسارگاد ـ چرخ وفلك ـ المپیا ـ شرق ـ فیروزه

یك فیلم شاد ـ یك فیلم موثر

یك فیلم پرحادثه ـ یك فیلم دراماتیك

پوری بنائی و منوچهر وثوق درفیلم

رسوائی

سناریست و کارگردان : اسماعیل پورسعید

فیلمبردار : مهندس واهاک

باشرکت : اسداله یکتا . پیشوائیان . تجدد . کهنموئی . غزاله . میناکهنموئی و میری

مجالس ترحیم

باکمال‌تاثر درگذشت مرحومه ملکه‌زمان‌وثوقی(فروهر) مادرارجمند آقای کیومرث وثوقی‌مدیرکل دفتر طرح‌وبررسی های این وزارت را باطلاع میرساند.
مجلس ترحیم مردانه آن‌شادروان از ساعت ۹ تا ۱۱ بامداد روزشنبه هشتم‌اسفند در خانقاه صفی‌علیشاه برپاخواهد بود.
وزارت‌علوم‌وآموزش‌عالی
آ_۳۵۳۰۹

باکمال تاسف فوت بانوملکه‌زمان‌وثوقی فروهر عمه‌آقای مهندس‌فیروز فروهر دبیرکل انجمن را باستحضار دوستان میرساند.
مجلس ختم آنمرحومه‌شنبه ۸اسفند ماه از ساعت۹تا ۱۱صبح‌در خانقاه صفی‌علیشاه برگزار می گردد.
انجمن‌فنی‌ایران‌وفرانسه

بانهایت تاسف‌درگذشت بانو ملکه‌زمان وثوقی (فروهر) عمه‌محترمه روتارین‌مهندس فیروزفروهر را به‌اطلاع‌روتارینهای گرامی می رساند.
مجلس تذکر آنمرحوم روزشنبه هشتم اسفند ۱۳۴۹ از ساعت ۹ تا ۱۱صبح درخانقاه صفی‌علیشاه برگزار خواهد بود.
کلوب‌روتاری تهران
آ_۳۵۴۴۱

باکمال‌تاسف وتاثرفوت بانو ملکه زمان‌وثوقی فروهر مادرآقای کیومرث‌وثوقی‌وعمه‌آقایان مهندس‌فیروزفروهرودکتر بیژن‌فروهر راباطلاع‌دوستان میرساند.
مجلس ترحیم درتاریخ شنبه ۸ اسفند ماه از۹ تا۱۱صبح درخانقاه صفی‌علیشاه برگزارمیگردد.
از طرف تحصیلکرده های‌سوئیس . دکترمعظمی . دکتر میرحقانی . دکترشمس . دکترسنک . دکتر حکیمی . دکتر شجیعی. حسینعلی ظفری

بانهایت‌تاسف درگذشت‌شادروان ملکه زمان وثوقی(فروهر) مادرگرامی دوست‌عزیزمان آقای کیومرث وثوقی‌مدیرکل‌دفتر طرحها وبررسی های‌وزارت علوم وآموزش عالی را باستحضار میرساند.
مجلس‌ترحیم مردانه از ساعت ۹تا ۱۱ صبح روزشنبه هشتم اسفند ماه در خانقاه صفی‌علیشاه منعقد خواهدبود.
مرتضی مصوررحمانی . دکتراحمد شفیعیها .دکترابراهیم حبیبی. مرتضی‌ایرانی.

باکمال تاثرو تاسف‌درگذشت شادروان‌بانوملکه‌زمان‌وثوقی (فروهر)مادرآقای کیومرث‌وثوقی وعمه آقایان مهندس‌فیروز فروهر ودکتربیژن فروهر راباستحضار میرساند مجلس‌ترحیم مردانه‌روز شنبه هشتم اسفند ماه از ساعت ۹تا ۱۱صبح‌درخانقاه صفی‌علیشاه ومجلس‌ترحیم زنانه همانروز از ساعت ۱۶تا ۱۸ در منزل آنمرحومه واقع‌در پل رومی ـخیابان بصیرالدوله‌ـ کوی بهاربرگزار میگردد.
خانواده های : وثوقی. فروهر . فتحی‌مقدم . ملک‌آراء. کاظمی . دبیرمنش . سیاسی .ارم . مکری . معیری .احمدزاده. مساوات . جلالی‌نوری . بهزادی . حجازی . کریمی . کجوری.
آ_۳۵۳۰۹ ۱_۲

باکمال‌تاسف‌درگذشت شادروان آقای‌رضا دانشور اخوی معظم جناب‌آقای محمددانشور عضو هیئت مدیره این‌بانک‌رابه استحضار دوستان و آشنایان آن مرحوم میرساند مجلس ختم مردانه‌وزنانه آن مرحوم روز جمعه ۷ر۱۲ر۴۹در مسجد مجد از ساعت سه‌تاپنج بعدازظهر منعقدخواهد بود.
بانک‌ایران‌وانگلیس

باکمال تاسف درگذشت شادروان رضا دانشور مدیرکل این‌شرکت وبرادر ارجمند جناب آقای محمد دانشور را به استحضار میرساند مجلس‌ترحیم مردانه‌وزنانه آن مرحوم از ساعت سه‌الی پنج‌بعدازظهر روز جمعه هفتم اسفند ماه در مسجد مجدبرگزار می گردد.
شرکت‌سهامی صنایع‌زیبا‌ایران

بانهایت‌تاسف فوت‌شادروان رضا دانشور برادر ارجمند جناب آقای محمد دانشور راباستحضار میرساند مجلس‌ترحیم مردانه‌وزنانه آن مرحوم ازساعت سه‌الی پنج بعدازظهر روز جمعه هفتم‌اسفند ماه درمسجدمجد منعقد می‌باشد.
شرکت‌تجارتی ریشهر بامسئولیت محدود

خانواده های : دانشور . خرم . نیکوپور . اشرف‌جهانی. دبیری . خوشابی . توکل . خجسته . بهرامی ، مولاپناه.آذرفر. ضرابی . خلیقی . خلیل‌پور .نعمتی . حکیمی .کازرونی. ستایش . دبیر . گلشن.برازجانی . محسن‌زاده. مقدم . کلاهی. موید.باشی. گوران
بانهایت تاثر درگذشت‌شادروان رضادانشور راباطلاع میرساند مجلس‌ترحیم مردانه‌وزنانه آن مرحوم از ساعت ۳الی پنج‌بعدازظهر روز جمعه هفتم‌اسفند ماه در مسجد مجدبرگزار می گردد.
آ_۳۵۲۹۹ ۱_۲

درسوگ مرگ‌مادر داغدارم
باقلبی آکنده از تاثر واندوه درگذشت‌مادرگرامیم را باطلاع‌میرسانم . حضور دوستان و آشنایان موجبات روان شادی عزیز از دست‌رفته‌ایست‌که خاک‌سرد آرامگاه تنش و آسمان جولانگاه روحش‌است.   **همایون**

هیئت مدیره‌اتحادیه صنایع فیلم ملی‌ایران
درگذشت مادرگرامی آقای همایون هنرمند ارجمند را باطلاع کلیه‌اعضاء محترم اتحادیه میرساند مجلس ترحیم آن مرحومه روز جمعه هفتم‌اسفند ماه از ساعت ۹ صبح الی ۱۱ در خانقاه صفی‌علیشاه برگزار می گردد.
اتحادیه‌صنایع‌فیلم‌ملی‌ایران

بانهایت تاسف درگذشت‌شادروان مادرگرامی آقای همایون هنرمندارجمند سینما را باطلاع اعضاء محترم‌سندیکای هنرمندان فیلم ایرانی میرساند مجلس‌ترحیم آن شادروان روز جمعه هفتم‌اسفند ماه از ساعت ۹ صبح الی ۱۱ در خانقاه صفی‌علیشاه‌منعقد می‌باشد.
دبیرسندیکاـ حمیدقنبری

هیئت مدیره سندیکای سینما ها
بانهایت‌تاثروتاسف درگذشت مادر گرامی هنرمند محبوب آقای همایون راباطلاع کلیه‌اعضای محترم میرساند مجلس‌ترحیم آن مرحومه روز جمعه هفتم‌اسفند ماه ازساعت ۹صبح‌الی ۱۱در خانقاه صفی‌علیشاه برگزار می گردد.
آ_۷۹۲۰۰ **سندیکای سینما ها**

بانهایت تاثرو تاسف درگذشت بانو فاطمه تبریزیان (سلماسی)مادرگرامی‌بانو ناهید وآقایان اسد ـقاسم ـصمد؟ مهدی‌و محمد تبریزیان (همایون)رابه‌اطلاع‌اقوام‌و دوستان میرساند مجلس ختم مردانه روز جمعه هفتم‌اسفند ماه‌جاری از ساعت ۹صبح الی ۱۱در خانقاه صفی‌علیشاه برگزارمی‌گردد.
خانواده های : تبریزیان . سلماسی . خلیل‌مومنی . محمدرزاقی .فرح‌زادی.مهندس‌محمدبهرامن . دکتر محمد امینیان . خلیل‌اخوان . گودرز مصور رحمانی . رشیدی . مهندس کاظم‌قاضوی . مهندس منوچهر شریف . مجتهدزاده. خاله‌اوغلی‌زاده .صادق‌یعقوبی. صمدامین .اقدم ،افروخته . مرشدیان .پورمیر .
آ_۷۹۲۰۰
به‌آقای همایون هنرمند ارزنده وسایربازماندگان آن مرحومه مصیبت‌وارده را تسلیت میگوئیم.

خانواده های: هژبرکیانی. تقی‌خانی. فتوره‌چی. پورزند وکیل. خواجه نوری. اصلانی .هدایتی. معززی. حمدی‌پور
درگذشت شادروان بانو ربیعه هژبرکیانی راباستحضار میرساند مجلس ترحیم مردانه و زنانه آن مرحومه از ساعت ۱۰الی ۱۲ صبح روز جمعه ۷ر۱۲ر۴۹ در مسجد مجد منعقد میباشد .
سرلشگر ناصر هژبرکیانی. مسعود هژبرکیانی.سرگرد فرهاد هژبرکیانی . فرنگیس تقی خانی. غلام تقی خانی .احمد فتوره‌چی. سرهنگ نصرت‌اله پورزند وکیل. منوچهر خواجه نوری. مهندس غلامحسین پورزند وکیل. علی محمد اصلانی. اسمعیل هدایتی . ذبیح‌اله معززی. شکراله حمدی پور
آ_۳۵۴۰۳
بعموم بازماندگان آن مرحومه مصیبت وارده را تسلیت می گوئیم

باکمال تاثرو تاسف درگذشت شادروان یحیی بیابانی سرکارگر بخش راه چالوس راکه در راه انجام وظیفه شهید شده است باطلاع میرساند مجلس ترحیم آن مرحوم ازساعت ۹ تا یازده صبح روز شنبه هشتم اسفند ماه ۱۳۴۹ درمسجد ارک منعقد خواهد بود .
وزیر راه
آ_۷۹۶۰۶

باکمال تاسف ضایعه اسف‌انگیز فوت مرحوم یحیی‌بیابانی مامور راه چالوس راکه در حین انجام وظیفه بشهادت رسیده است اعلام میدارد . مجلس ترحیم از ساعت ۹ تا ۱۱ روزشنبه هشتم اسفند ماه ۱۳۴۹ درمسجد ارک برقرار میباشد .
اداره راه استان مرکزی
آ_۷۹۶۰۶

خانواده های : پژوم . مفتی. میوه‌چیان. بهبهانی .کیان‌زاد. سرتیپی. کیسه‌چی. رحمانی. منگوری. روزبیانی
بانهایت تاسف فوت جوان ناکام گیتی پژوم همسر آقای شمس الدین مفتی را باطلاع منسوبین و دوستان میرساند مجلس ترحیم مردانه روز یکشنبه ۹ اسفند از ساعت ۹الی ۱۱صبح و مجلس ترحیم‌زنانه همان روز از ساعت ۱۱ الی ۱۲ونیم در خانقاه صفی علیشاه منعقد خواهد بود
ضمنا شب هفت آن مرحوم روز دوشنبه ۱۰ اسفند از ساعت ۳الی۵ بعداز ظهر در حضرت عبدالعظیم صحن امامزاده حمزه آرامگاه یاسینی منعقد است
آ_۳۵۴۴۹ ۱_۲
به آقای شمس‌الدین مفتی و سایر بازماندگان تسلیت می گوئیم

بانهایت تاسف درگذشت شادروان ابراهیم امینی‌افشار بزرگ خاندان امینی افشار را به اطلاع خویشاوندان ودوستان میرساند مجلس ختم مردانه و زنانه آن مرحوم از ساعت ۹ الی۱۱ صبح روز یکشنبه نهم اسفند ماه در مسجد مجدبرقرار است.
دکتر امینی‌افشار. صدیقه منصوری دارا. صالح امینی افشار . سرتیپ امینی افشار. سرهنگ امینی افشار. مهین‌آقا زاده. سرگرد امینی افشار و خانواده های امینی افشار . شمس آوری. مستشاری . منصوری دارا. آقا زاده . رفیعی . سیف. طاهباز. هاشمی. ابراهیمی. مجید. مولوی.شهرستانی. المعی‌داورنژاد .سبحانی .نیشابوری .دبیر، آراد. آتاماژور. کامکار. گیدفر. ارومچی
آ_۳۵۴۲۵ ۱_۲
بعموم بازماندگان آن مرحوم مصیبت وارده را تسلیت میدهیم

باکمال تاسف درگذشت شادروان مصطفی وکیلی شاهمیر را باطلاع دوستان و آشنایان میرساند مجلس ترحیم مردانه روز شنبه هشتم اسفندماه از ساعت ۲ونیم الی ۴ونیم و زنانه در همانروز از ساعت ۴ونیم الی ۶بعد ازظهر در خانقاه حضرت صفی علیشاه منعقد خواهد بود
خانواده های: وکیلی شاهمیر. شاهمیر. خدیوی .اعتمادی. قائمی. قاضی طباطبائی. طباطبائی وکیلی. طباطبائی‌فرد. سلیمی. نجفی. حکیمی. بهبودی. اعزاز .صبری. راد . مبصر.سلجوقی. فقهی. خدیوزاد. نجارپور. کیانی. جهانشاهی. فرامرزی . جاوید. مددی نوعی. اسفندیاری. آذرکیا. نوروزی.شیروانی.
آ_۳۵۳۴۵
بعموم بازماندگان آن مرحوم مصیبت وارده راتسلیت می گوئیم

خانواده های: الهی . صاحب‌الزمانی . وزیری الهی . سادات اخوی . بحرینی .سمسار. خدابنده. خلاقی . دبیر آشتیانی. کلانی
درگذشت بانو حکیمه‌الهی (صاحب‌الزمانی) بزرگ خاندان الهی را که پس از انجام مناسك حج در مکه معظمه دعوت حق را اجابت نموده‌اند باستحضار آشنایان و دوستان میرسانند. مجلس ترحیم مردانه بنابر وصیت آن مرحومه انجام نمی شود ومجلس یادبود زنانه روز یکشنبه نهم اسفند ماه از ساعت ۳ونیم الی ۵ونیم بعد از ظهردر خانقاه حضرت صفی علیشاه برگزار خواهد شد
آ_۳۵۳۴۷

باکمال تاسف‌وتاثر بدین‌وسیله درگذشت شادروان‌سید احمدقاسمی‌حسینی‌را باطلاع کلیه اقوام و دوستان آن مرحوم میرساند . مجلس ترحیم مردانه‌وزنانه فقید از ساعت ۱۵الی۱۷ روزشنبه هشتم‌اسفند ماه ۴۹در مسجدسجاد واقع‌در خیابان شاه نرسیده به چهارراه فروردین منعقد می‌باشد .
خانواده های قاسمی حسینی ـجاسمیان ـنوروزی ـ انتظامی ـملك‌افسری ـعطائی
آ_۳۵۴۱۷

بانهایت تاثردرگذشت شادروان عباس حمیدیان پدر بزرگوار دوست‌و همکار عزیز خود آقای‌مهندس‌تورج‌حمیدیان را ضمن تسلیت بایشان وبازماندگان آن مرحوم به اطلاع دوستان و آشنایان می‌رساند مجلس ختم مردانه آن مرحوم از ساعت ۲ونیم الی ۴ ونیم بعداز ظهر روز جمعه هفتم اسفندماه‌در خانقاه صفی‌علیشاه برگزار می گردد .
دفتر زوبین
آ_۳۵۴۰۹

باکمال تاسف فوت مرحوم عزرا زارع (یزدی) را باطلاع دوستان و آشنایان می رساند مجلس ترحیم آن مرحوم‌در روز جمعه ۷ اسفند ماه از ساعت ۱۰ صبح الی ۱۲ در کنیسای‌ابریشمی واقع درخیابان کاخ شمالی بلوار منعقداست
خانواده های زارع ، آوری . کریمی . شاهیان ،سامحی حکمی ،صلحجو ، صمدی ، زرنیخ‌چی . گلشنی ، یعقوبزاده
آ_۳۵۴۰۵

باکمال تاسف فوت ناگهانی مادر عزیزمان بانو سلطان اسمعیلی راباطلاع فامیل ودوستان محترم می رساند.
مجلس ختم‌مردانه درروز شنبه ۸ر۱۲ر۴۹ ازساعت ۳تا۵ بعداز ظهر درمسجد انصاردروازه‌شمیران‌خیابان هدایت‌ومجلس ختم زنانه در همانروز وساعت درمنزل آن‌مرحومه‌واقع‌درمیدان شهناز .خیابان صفابین ایرانمهر واقبال پلاك ۳۸۱ منعقد می‌باشد .
حسین‌اسماعیلی . حسن‌اسماعیلی . محمد اسمعیلی. صغرا اسمعیلی
آ_۳۵۴۷۵

یادبود

بدین‌وسیله باطلاع کلیه‌فامیل ودوستان میرساند که مراسم شب هفت سعید فقیدآقای‌امین پور محسن عصر روز جمعه هفتم اسفند ماه در مقبره معظم‌له واقع‌در دارالسلام‌قم منعقد خواهدبود.
خانواده‌پور محسن
آ_۷۹۰۹۶ ۱_۲

بدینوسیله باطلاع میرساند که روز هشتم اسفند ماه مصادف باسالگرد فوت شادروان علی‌اصغر صدر می‌باشدکلیه هزینه مراسم سالگرد آن مرحوم صرف امور خیریه خواهد شد .
زینت صدر
آ_۳۵۲۵۷

بمناسبت‌یکمین سالگرد درگذشت مرحوم حاج سیدابراهیم گتمیری مجلس تذکری روز شنبه ۸ر۱۲ر۴۹ از ساعت ۳تا۵ بعداز ظهردر ابن‌بابویه‌آرامگاه مرحوم مختارالسلطنه برگزار می گردد .
خانواده گتمیری و خانواده های وابسته
آ_۳۵۳۳۳

یادبود
باطلاع فامیل ودوستان میرساند مراسم چهلمین روز درگذشت شادروان فتح‌الله هدایت ازساعت ۳ونیم الی ۵بعداز ظهر روز شنبه‌هشتم‌اسفندماه‌در مقبره خانوادگی واقع دردروس بر گزار می شود .
کوکب‌اعظم‌هدایت ـ محمدهادی هدایت ، منیژه رکنی
آ_۷۹۵۵۸

یادبود
به مناسبت چهلمین روز درگذشت شادروان علی خدائی مجلس یادبودی ازساعت ۴تا ۶ بعداز ظهر روز جمعه ۷ر۱۲ر۴۹ در منزل آنمرحوم برگزار می باشد .
آ_۳۵۳۹۱

سپاسگزاری

بدینوسیله از دوستان محترم که حضورا و تلگرافا و کتبا از درگذشت شادروان سرهنگ احمد جلال دولتشاهی‌باما اظهار همدردی نموده‌اند بی‌نهایت سپاسگزار بوده و بقای‌عمر همگان را از ایزد متعال مسئلت داریم
هایده و اکبر صیرفیان
آ_۷۹۵۶۰

از کلیه سروران گرامی ،بستگان،دوستان‌و آشنایان که‌در مراسم یادبود مرحوم سرهنگ احمد جلال دولتشاهی در تهران وکرمانشاه شرکت فرموده ویا باارسال تلگراف‌ونامه و درج در روزنامه همدردی خودرا ابراز فرموده‌اند تشکر نموده‌بقای عمر وسلامت همگی را از درگاه ایزد متعال مسئلت داریم.
خانواده های: دولتشاهی. معصومی آل‌آقا. ذره پرور . فرانکس، هرلی. صیرفیان. شریفی . یاوری. همایون ،ملکی. قمشی. زرافشار. معصومی‌لاری.اعظم‌زنگنه. دولتداد. جهانسوز. حشمت‌زاد . پالیزی . رزقی.فربد
آ_۷۹۵۶۰

سپاسگزاری و پوزش
از کلیه سروران گرام، موالی عظام، دوستان ،بستگان وآشنایان وذوات محترمی که بذل لطف فرموده در مراسم تشییع و مجلس ترحیم و هفته مرحومه بانو حاجیه معصومه عدل (خورشید) شرکت یابوسیله نامه یا تلگراف اظهار همدردی ومارابرای‌همیشه مشمول‌مراحم بیکران‌خودفرموده‌اند صمیمانه سپاسگزاری نموده چنانچه بسبب تالمات شدیدروحی عرض تشکر حضوری میسر نگردد تقاضای بخشایش دارد .
مسعود خورشید. حشمت دیهیم . مکرم گنجی. صمد خورشید
آ_۳۵۳۵۹

از کلیه دوستان و آشنایان محترمی که در تشییع‌جنازه وترحیم همسر عزیزم شادروان مهدی مبصر بهرامی شرکت فرموده‌اند کمال تشکر را دارم
لیلا مبصر بهرامی
آ_۳۵۱۵۱

نام مرحوم محسن مینوئی در آگهی‌سپاسگزاری که بامضای آقای دکتر حسین مینوئی در شماره دیروز درج‌شده بود اشتباها حسن مینوئی چاپ شده که بدینوسیله تصحیح میشود

تسلیت

بانهایت تاسف درگذشت شادروان پدر تیمسار سرتیپ امین افشار را بخاندان امین افشار تسلیت گفته شکیبائی بازماندگان و شادی روان آن روانشاد را خواستار است .
ستاد بزرك ارتشتاران
آ_۷۹۶۰۴

همکار گرامی تیمسار سرتیپ‌علی‌مرادیان
درگذشت‌شادروان عباس وحدانی (نصرت‌نظام) افسر بازنشسته ،ارتش را به جنابعالی وبازماندگان فقید سعیدتسلیت عرض‌می‌نمائیم .
از طرف‌دوستان وهمکاران . سرلشگر نیکومنش
آ_۳۵۳۹۳

تیمسار سرتیپ امینی افشار . سرکار سرهنگ ستاد پرویز امینی‌افشار . سرکار سرگردامینی افشار
از طر فخود وهمکارانم مصیبت وارده‌را تسلیت گفته بقاءعمرسرکار وخاندان‌محترم‌راازدرگاه‌خدای بزرك‌آرزومندم.
سرتیپ عزت‌الله نورائی
آ_۳۵۳۹۵

آقای بهمن‌دولتشاهی
بدین‌وسیله‌با تالم خاطر فوت ناگهانی پدرگرامتان‌راز صمیم قلب تسلیت گفته‌و از خداوند منان بقای عمرشماو خانواده محترمتان را آرزو می کنم.
احمدومینو مبصر
آ_۷۹۵۷۰

جناب آقای همایون هنرمند شایسته‌سینما
باکمال تاسف وتاثر مصیبت‌وارده را بشماوبازماندگان محترم تسلیت میگوئیم.
شرکت‌فیلمکوفیلمز
آ_۷۹۵۶۸

ازسوی خود و عموم همکارانم مصیبت‌وارده را بخانواده محترم مرحوم سرهنگ ستادسید حسین سجادی تسلیت‌میگویم.
سرلشگر صلاحی‌عرب
آ_۳۵۴۱۹

آقای امیر عباسیان
فوت نابهنگام بانو نصرت رزم‌آزما همسر شمارا تسلیت عرض نموده انتظار داریم مارا در غم خود شریك بدانید
لوشان: مهندس غضنفری. حکمت .دابوئی. آقالو . محمودیان. بهنیا تیموری. سرداب. پناهپوریان .حامدی‌نژاد. حائری. فلاح
آ_۷۹۳۴۰

جناب آقای کریم دوامی
بااندوه فراوان درگذشت پدر ارجمند را صمیمانه‌تسلیت گفته بقاء عمر آن برادر گرامی و سایر خانواده رااز‌خداوند بزرك خواستاریم .
تبریز: ستوان یکم اسدیان وبانو
آ_۷۹۳۴۲

جناب آقای ضیاءالدین پورمحسن
بانهایت تاسف مصیبت وارده را تسلیت گفته بقاء و سلامتی شما را از خداوند متعال خواستاریم .
مهندس ناصر معتمد . مهندس احمد قطبی
آ_۳۵۴۲۷

جناب آقای ایرج‌حمیدیان
فوت‌ابوی گرام‌را به جنابعالی تسلیت عرض می‌نمائیم .
پیرانویا . پنوئیل .انویا .فردانویا ، یعقوب فراچقو ، ملتان‌سرکیزی . یوعویونان . مسعود زرین‌بخش .
آ_۳۵۴۸۱

همکار محترم جناب آقای‌ابوالقاسم اسدی
مصیبت وارده‌را به آنجناب تسلیت می گوئیم .
دبیران وکارکنان دبیرستان دولتی‌انوری
آ_۳۵۴۷۷

مجالس وعظ وسوگواری

بسمه‌تعالی
قال‌رسول‌الله (ص) حسین منی وانامن‌حسین
بمناسبت فرا رسیدن ماه محرم‌الحرام از روز شنبه بمدت ده روز ازساعت ۲تا۶ بعداز ظهر در منزل حقیر واقع در فرح آباد ژاله خیابان اول نیروی هوائی پلاك ۳۷ مجلس سوگواری برقرار امید است عموم‌طبقات محترم بالاخص‌علماء اعلام باشرکت دعاگو را مورد لطف قراردهند .
احمد الطباطبائی آیت‌اله زاده بروجردی
آ_۳۵۳۵۷

ان‌الحسین مصباح‌الهدی وسفینة‌النجاة
بمناسبت فرارسیدن ایام سوگواری حضرت‌اباعبداله‌الحسین (ع)طبق معمول سنواتی مجلس عزاداری‌از طرف‌مکتب‌حسینی جوانان خیابان بوعلی (ارامنه سابق) در مسجد حاج‌حسن‌از شب‌دوم محرم بمدت ده شب از ساعت ۷ بعدازظهرالی ۱۰ر۳۰ منعقد میباشد . از عموم برادران و خواهران دینی دعوت میشود دراین مجلس شرکت نموده واز بیانات دانشمندان ارجمند جناب آقای دکتر مهاجرانی و جناب آقای حاج‌شیخ عباس کبیری افاضه فیض فرمائید .
مکتب‌حسینی جوانان
شاهپور خیابان بوعلی (ارامنه سابق) مسجدحاج‌حسن
آ_۷۹۵۹۰

بسمه‌تعالی
بمناسبت ایام شهادت مولی‌الکونین سیدالشهداء علیه آلاف‌التحیه‌والسلام وسایر شهدای کربلا (ع) مجلسی‌ازشب اول شهر محرم‌الحرام در مسجد خاتم‌الانبیاء (ص)سنگی‌واقع در خیابان ری ادیب‌الممالك منعقد است که در ده شب اول بعداز فریضه عشاء دانشمند شهیر جناب آقای‌حاج سید عبدالرضا حجازی افاضه میفرمایند ، امید است جهت‌تسلی خاطر مقدس حضر تولی عصر ارواحنا فداه شرکت فرمائید
عبدالعلی‌التقوی الشیرازی
آ_۳۵۴۵۹

مجلس تبلیغ‌وسوگواری
حسین‌منی‌وانامن‌حسین
دراینموقع که یادبود حادثه جان‌گداز کربلا وفداکاری های حضرت سیدالشهداء علیه‌السلام جامعه مسلمین‌وشیعیان جهان را بیادتاریخ پرشور اسلام میاندازد هیئت کاشمری‌های مقیم پایتخت طبق معمول سنواتی مراسم وعظ و تبلیغ خود را از شب اول ماه محرم در مسجد امیرالمومنین علیه‌السلام واقع در میدان ثریا خیابان کاوه تشکیل بعداز نماز جماعت واستفاده از آقایان محترم اهل‌منبر از ساعت۹ونیم‌الی۱۰ونیم بعدازظهر خطیب دانشمند اسلام جناب آقای حاج سیدمحمد موسوی واعظ شهیر تاده شب مستفیض میفرمایند .
هیئت کاشمری‌های مقیم پایتخت
آ_۳۵۴۳۹

ان‌الحسین مصباح‌الهدی و سفینة‌النجاة
طبق معمول سنواتی از شب شنبه اول محرم تاشب دوازدهم مجلس سوگواری حضرت خامس آل‌عبا (ع) ازطرف زنجانیهای مقیم مرکز از ساعت ۷تا۱۰ در مسجد فخریه‌واقع در خیابان امیریه منعقد است مستمعین محترم از بیانات وعاظ شهیر آقایان حاج‌نجم‌الدین اعتمادزاده و هاشمی رفسنجانی استفاده خواهند فرمود .
عزاداران زنجانیهای مقیم مرکز
آ_۳۵۴۵۷

السلام‌علیك یااباعبدا...
بیادسالار شهیدان حضرت سیدالشهداء علیه‌السلام‌طبق معمول سنواتی بیاد مرحوم پدر بزرگوارم آیتا... آقای‌حاج سیدرضا فیروزآبادی از سوم محرم الی ۱۲ از ساعت ۳الی۶ بعدازظهر مجلس سوگواری در مسجد فیروزآبادی واقع‌در شهر ری جنب بیمارستان منعقد است مضافابراستفاده‌ازوعاظ آقایان محترم اهل منبر از ساعت ۴ونیم الی۵ونیم بعدازظهر خطیب عالیقدر جناب آقای سیدمحمد موسوی واعظ دانشمند مستفیض میفرمایند . **حاج‌سیدمحمدتقی فیروزآبادی**
آ_۳۵۴۵۵

طبق معمول سنواتی روز شنبه ۸ اسفندماه مطابق باشب دوم محرم‌الحرام ۱۳۹۱ مجلس سوگواری خامس آل‌عبا علیه‌السلام واقع در سه‌راه بوذرجمهری شاهپورتکیه‌دباغخانه منعقد واز ساعت ۸ بعدازظهر دانشمند محترم واعظ شهیر آقای دکتر مهاجرانی سخنرانی میفرمایند .
از طرف اهالی بخش ۱۳ ـ شعبان جعفری
آ_۳۵۴۴۷

ازشب اول محرم‌الحرام مجلس عزاداری حضرت‌سیدالشهدا علیه السلام در مسجد باب‌الحوائج واقع در خیابان اقبال‌شهناز منعقد خطیب دانشمند جناب آقای صادقی قمی بعد از نماز حضرت آیت‌اله ابهری و صبحها در منزل معظم‌له واعظ‌محترم جناب آقای مهاجر افاضه میفرمایند
آ_۳۵۴۲۱ **دفتر مسجد**

در مرکز ارشاد دینی
خطیب دانشمند سرکار سرهنگ نظام الملکی سخنرانی میفرمایند شروع برنامه ساعت۱۹روز جمعه ۷ر۱۲ر۴۹شرکت عموم طبقات بویژه جوانان را در این مجلس مذهبی توصیه مینماید نشانی فرح جنوبی ایستگاه مجد کوچه زاهدان شماره ۲ر۲۳
آ_۷۹۵۷۴

مجلس عزاداری حضرت خامس‌آل‌عبا علیه‌السلام طبق‌معمول مرحوم قائم مقام الملك رفیع بقرار سنوات گذشته ازروزشنبه اول ماه محرم بمدت ده روز عصر ها از ساعت ۴الی ۶ بعداز ظهر در مسجد امام حسین‌ع واقع در میدان فوزیه برگزار می گردد .

طبق معمول سنواتی از شب اول محرم‌الحرام درمسجد شهرآرا منعقد خطیب دانشمند جناب آقای حجتی کرمانی از شهرآرا مجلس وعظ و عزاداری از طرف هیئت محترم حسینی ساعت ۷الی ۸ بعد از ظهر افاضه میفرمایند مقتضی است علاقه‌مندان از بیانات معظم‌له استفاده نمایند
سید نورالدین ابهری
آ_۳۵۴۲۳

بسمه‌تعالی
طبق معمول همه ساله مجلس سوگواری حضرت‌اباعبدالله الحسین علیه‌السلام دردهه عاشورا شبها در خیابان ری‌کوچه آبشار بازارچه حمام نواب کوچه بهارلشکر کاشی ۷۵برقرار وخطیب فاضل جناب آقای نهاوندی از ساعت ۶ بعد ازظهر مستفیض میفرمایند
آ_۳۵۳۴۹

الاسلام نبوی‌الحدوث وحسینی‌البقاء
هیئت بزرك زنجیرداران مرکزی طهران بازار طبق معمول سنواتی مجلس سوگواری سرور آزادگان را که باردیگر طغیان امواج خونین کربلا ساحل‌زندگی انسانها را دگرگون ساخته .دهه عاشورا در حسینیه خود تیمچه مشکوة بازار کفاشها از ساعت ۵الی ۹ بعد از ظهر برگزار مینماید . لذا برای حفظ تعظیم شعائر مذهبی شرکت فرمائید
حاج علی خوشنود

السلام علیك یااباعبدا . . .
طبق معمول سنواتی بمناسبت ایام عزاداری سرور شهیدان عالم جضرت اباعبداله الحسین (ع) مجلس‌سوگواری از طرف هیئت حسینی کاشمریهای مقیم تهران ازشب اول محرم الحرام ازساعت ۷الی۱۰ بعد ازظهر درمسجد حضرت آیت‌اله طالقانی (شاه آباد خیابان ظهیرالاسلام) منعقد است. از عموم طبقات دعوت میشود مجلس را با تشریف فرمائی خود رونق بخشیده واز بیانات دانشمندان محترم: آقایان حاج جواد مدرسی و حاج سید مرتضی صالحی‌وحاج سیدعبدالرضا حجازی بهره‌مند شوید
هیئت حسینی کاشمریهای مقیم تهران
آ_۳۵۲۱۱

مجلس سوگواری در منزل مرحوم حضرت‌آیت‌اله‌العظمی بهبهانی قدس‌سره بمناسبت ایام عاشورا حسب‌المعمول ازروز اول محرم الی دوازدهم از ساعت ۸ صبح الی‌ظهر مجلس عزاداری در منزل مرحوم حضرت آیت‌اله العظمی بهبهانی طاب‌ثراه منعقد است انشاءاله عموم طبقات خاصه حضرات آیات عظام‌وحجج اسلام ووعاظ والامقام‌کثیراله امثالهم‌شرکت خواهند فرمود .
الحاج سید ابراهیم ابطحی نژاد

مجلس سوگواری سنواتی از اول ماه محرم شنبه هشتم اسفندماه مدت ده روز صبحها در منزل مرحوم آیت‌اله آقای حاج آقا نورالدین رفیع شریعتمدار طاب‌ثراه واقع در خیابان صفی علیشاه برقرار میباشد

طبق معمول سنواتی هیئت طاهریه گیلانیان مقیم مرکز از شب شنبه ۸ اسفندماه ۴۹ که مصادف بااول محرم ۱۳۹۱ قمری است الی آخرماه صفر مراسم سوگواری حضرت امام حسین علیه‌السلام انتهای خیابان شاهپور کوی زمان زاده (خانه زهرا) ع برگزار مینماید از عموم همشهریان عزیز بخصوص علاقمندان به آن حضرت دعوت مینماید که‌در این مراسم شرکت فرمایند .
هیئت طاهریه گیلانیان مقیم مرکز

ان‌الحسین مصباح الهدی و سفینة النجاة
طبق معمول سنواتی ازشب شنبه‌اول محرم‌الحرام ۱۳۹۱ بمدت ۱۲ شب مجلس سوگواری حضرت خامس آل‌عباعلیه‌ـ آلاف التحیه‌واثناء از ساعت ۶الی ۹بعدازظهر در مسجد آذربایجانی ها (انتهای بازارکفاش ها)منعقد استودانشمند معظم جناب آقای فلسفی از ساعت ۸الی ۹ مستیفض خواهند فرمودونیز صبحها از ساعت ۷الی ۱۲ ظهروعاظو دانشمندان محترم ضمن ارشاد مسلمین بذکر مناقب‌سالار شهیدان‌مبادرت امیداست برای بزرگداشت شعائر مذهبی بااستفاده هرچه بیشتر از فیوضات معنوی دراین مجلس شرکت فرمایند.
هیئت‌عزاداران آذربایجانی ها‌ـ حاجی‌آقابزرگ‌ابوحسین

برطبق‌معمول سنواتی مجلس عزاداری حضرت خامس‌آل‌عبا علیه‌السلام‌از طرف هیئت لاهیجانیهای مقیم مرکز از اول محرم الی ۱۲ شب از ساعت ۸بعدازظهر در محل مختاری (شاهپور)کوچه سرهنگ پلاك ۲۹را باطلاع میرساند امیداست با تشریف فرمائی خود از بیانات دانشمندمحترم‌آقای دکترصالحی کرمانی استفاده فرمائید.
هیئت لاهیجانیهای مقیم مرکز
آ_۳۵۴۱۵

طبق‌معمول سنواتی از شب سوم محرم تا ده شب‌دربنده‌منزل ذکر مصیبت‌خامس‌آل‌عبا (ع)منعقد می‌باشد امیدوارم آقایان علماوسروران معظم و دوستان‌علی‌الخصوص همسایگان محترم ازشرکت در عزای حسین‌بن علی مضایقه نفرموده و سرافرازم فرمایند.
سیدمصطفی مدرس
نشانی‌گمرك‌امیریه ، ایستگاه کرج کوچه‌ضرابی‌کاشی۳۷
آ_۳۵۴۱۳ ۱_۲

عظم‌الله‌اجورناواجورکم
به مناسبت‌فرارسیدن عاشورای اباعبدالله‌الحسین (ع) مجلس اقامه عزادر منزل حضرت‌آیت‌الله‌العظمی آقای سیدعلی اکبر برقعی قمی از اول محرم ساعت ۳ر۵ تاشش بعدازظهر بمدت ده روز منعقداست وفقناالله وجمیع‌المومنین ـخیابان شاهپور برابر گذروزیردفتر کوی طبرستان پلاك۲۶
سیدمحمد باقر برقعی
آ_۷۹۳۳۴

در مسجد معیر
طبق معمول سنواتی شبها در مسجد معیر مجلس‌سوگواری حضرت خامس آل‌عبا صلوات‌علیه منعقد میباشد از برادران دینی دعوت میشود از بیانات وعاظ محترم ومداحان استفاده فرمایند
امام و مدرس مسجد ومدرسه معیر حاج میرزا خلیل زنجانی

ان‌الحسین مصباح‌الهدی وسفینة‌النجاة
طبق معمول سنواتی مجلس سوگواری خامس آل‌عبا علیه‌السلام از صبح روز شنبه اول ماه تا ده روز از ساعت ۸ تا۱۱ در حسینیه حضرت آیت‌اله استرآبادی واقع د راول پامنار برگزار می گردد .

کارکنان کارخانه گلیسیرین و صابون
فوت مرحومه بانو رقیه رفاهی را به کلیه بازماندگان بالاخص بهمکار گرامی آقای علی مشیری رئیس حسابداری تسلیت عرض‌می‌نمایند .
احمد صدیق‌ـ تهران
آ_۷۹۳۵۲

سرکار سرهنگ صفوی
بانهایت تاسف مصیبت وارده‌را از طرف خود، افسران. همردیفان وکارمندان مهندسی شهربانی کل کشور تسلیت عرض‌می نمائیم .
سرتیپ میرمیران
آ_۳۵۴۷۳

جناب آقای دکتربهنیا رئیس بهداری ساوه
مصیبت وارده را بشما وعموم خانواده محترم آن مرحوم تسلیت عرض می نماید .
ابراهیم‌بگلری‌ـ دکتر تاجدینی
آ_۷۹۳۵۰

خانواده‌های محترم تبریزیان وخلیل‌مومنی
بانهایت تاسف مصیبت وارده رابخانواده‌های محترم مخصوصا فرزندان فقیدسعید تسلیت عرض نموده مارا در سوك خود شریك بدانید .
ربابه ، ملوك ، مهری ، مریم ، حسین ، حسن‌وعباس مصباح قدیمی ، دینا ، میترا ، الهه‌مومنی
آ_۳۵۴۵۱

هنرمند ارجمند آقای همایون
صمیمانه به‌شماتسلیت میگوئیم.
سازمان سینمائی‌پیام
آ_۷۹۶۵۴

دوست و همکار عزیز آقای فریدون چراغواره
باقلبی آکنده ازتاثر وتالم درگذشت شادروان ابوی گرامی رابشما و خانواده محترم آنمرحوم تسلیت‌عرض‌نموده بقاء عمر وسلامت وسعادت بازماندگان را از درگاه احدیت مسئلت مینمائیم .
کارکنان شرکت سهامی لیلاندموتورایران
آ_۳۵۴۶۳

آقای فریدون چراغواره
مصیبت وارده فوت پدر گرامتان را بشما تسلیت‌عرض بقاء عمروسعادت بازماندگان راازدرگاه یزدان پاك مسئلت داریم .
شرکت سهامی لیلاندموتور ایران
آ_۳۵۴۶۵

جناب آقای دوامی سردبیر مجله وزین‌زن‌روز
درگذشت‌پدرارجمندتان را صمیمانه تسلیت میگوئیم .
کارمندان وگروه‌مشاورین سازمان تبلیغات وروابط عمومی‌وگا
آ_۷۹۶۵۶

دوست عزیز آقای ویلیام لازار
مصیبت‌وارده را صمیمانه به آنجناب وبانوتسلیت عرض مینمائیم.
دکترشاهرخ‌رستگاری‌وبانو
آ_۷۹۶۵۸

بقیه آگهی‌های تسلیت
درصفحه ۲۱ چاپ شده است

صدور جواز کسب بخود اصناف واگذار میشود

مهمترین طرح اجتماعی دولت در فراکسیون حزب ایران نوین در دست تدوین است این طرح مربوط است به واگذاری کار اصناف به خود آنها و پس از تصویب این‌طرح‌سیاست‌اجتماعی دولت در مورد اصناف بصورت لایحه مهمی به پارلمان تقدیم خواهد شد .

یک مقام رسمی امروز گفت: در تدوین‌این‌لایحه بوضع کسب وکار وزندگی‌جامعه عظیم‌اصناف توجه کافی‌شده‌وبموجب مقررات لایحه کلیه امورو مسائل مربوط به صنوف را که در حال حاضر بوسیله‌ماموران‌دولتی وشهرداری انجام میگردد ، بخود اصناف محول میشود.

جواز کسب

وی گفت : پس از تصویب این لایحه صدور جواز کسب بخود اتحادیه‌ها و شورای عالی اصناف واگذار خواهد شد و شهرداری دراینکار مداخله نخواهد کرد . عدم مداخله شهرداری درکار اصناف از هر جهت بنفع دولت و شهرداری بوده و موجب تسهیل کار افراد پیشه‌وران نیز خواهد شد.

همزمان با تدوین مقررات خاصی برای‌صدورپروانه اصناف روابط کارفرمایان و کارگران صنفی نیز بررسی خواهد شد . همین مسائل و مشکلات اصناف در موردمالیات و سیستم وصول ونحوه وصول نیز بررسی‌میشود ونظر کارشناسان‌آنست‌که جهت بسیاری از مسائل اجتماعی را که مربوط بخود افراد بوده و ماموران دولتی و شهرداری میتوانند نسبت به آنها بیطرف مانده‌و خود را ازمسیر انتقادات بدون جهت کنار بکشند تغییر دهند .

تحول چشمگیر

با تصویب این لایحه درکار و زندگی یک میلیون نفر افراد اصناف‌تهران وخانواده‌های آنها وچندین میلیون نفر افراد اصناف شهرستان ها تحول چشمگیری روی‌میدهد واتحادیه‌های صنفی بصورت مراکز فعال که هر یک درآمد مخصوصی خواهندداشت درمی‌آید . این اتحادیه ها به موجب مقررات قانون خود با اختیاراتی که خواهد داشت مسائل ومشکلات‌رابدون مداخله ماموران حل خواهند کرد .

در این لایحه حدود صنفی ، طرز اداره‌اتحادیه ها انتخابات صنفی ، بهداشت و بیمه وبازنشستگی و سرقفلی و بانک اصناف تجزیه و تحلیل شده و برای هر یک از این مسائل پیش‌بینی های‌خاصی شده است.

کنترل نرخ

این مقام گفت : شهرداری و واحد های‌دولتی‌بکار واقداماتی که‌مربوط بوظایف قانونی آنها درامور اصناف میشود ، نظارت خواهند کرد و در مورد قیمت کالاها نیز ترتیب جدید و جالبی داده شده و آن اینست که با اقداماتی که از طرف دولت‌و شهرداری بعمل‌می‌آید قیمت‌تمام شده کالا و هزینه حمل و سود فروشندگان درهرفصلی‌از طرف واحد خاصی اعلام خواهد شد و مردم و مصرف کنندگان وقتی آگهی قیمت تمام شده کالا و هزینه های دیگر را در جراید خواندند امکان گرانفروشی و اجحاف بکلی از میان خواهد رفت و مسئله کنترل قیمتها باین صورت حل خواهد شد !

جهشی بزرگ...

شمیرانیها تصمیم گرفته‌اندباکمك یکدیگر در جشنهای دو هزاروپانصدساله‌شاهنشاهی ایران‌جشن بزرگی برپاسازند

خرید عید با دسته چک تخفیف

به نفع شماست

محل فروش: کلیه‌فروشگاههای پلاسکو، نمایندگی های ساعت امگا درتهران وفروشگاههای انتشارات امیرکبیر

اطلاعات ۱۳۰۴

پنجشنبه - ششم اسفندماه ۱۳۴۹
بیست وهشتم ذیحجه ۱۳۹۰ - بیست وپنجم فوریه۱۹۷۱
شماره ۱۳۴۳۰ - سال چهل وپنجم
استخراج دکتر ریاضی کرمانی

ساعات شرعی
اذان صبح ..... ساعت ۵ و ۸ دقیقه
طلوع آفتاب ..... ساعت۶ و ۴۰ دقیقه
ظهر شرعی .... ساعت ۱۲ و ۱۹ دقیقه
اذان مغرب .... ساعت ۶ و ۱۱ دقیقه

درجلسه هیات نظارت بر موقوفات خاندان پهلوی گفته‌شد:

حجم کارهای موقوفات خاندان‌پهلوی افزایش‌یافته

جلسه‌هیئت‌نظارت موقوفات خاندان پهلوی که‌بعدازظهر دیروز تشکیل شد

عصر دیروز بدعوت آقای مهندس شریف‌امامی‌نایب‌التولیه بنیاد پهلوی جلسه هیات‌نظارت بر موقوفات خاندان پهلوی با حضور آقایان هویدانخست‌وزیر مهندس ریاضی رئیس مجلس شورای ملی، میر مطهری رئیس دیوانعالی کشور و اعضای‌دیگر تشکیل شد .

ابتدا آقای مهندس شریف‌امامی بطور مختصر در اطراف کار های بنیاد پهلوی صحبت کرد و گفت نوع کار تفاوت نکرده ولی کیفیت آن بهتر شده و حجم آن نیز افزایش یافته است . این کار ها در زمینه امور فرهنگی- اجتماعی و بهداشتی کمک به مستمندان وامور خیریه وفعالیت های واحدهای تابعه بنیادپهلوی است سپس ترازنامه بنیادپهلوی در سال ۴۸ قرائت شد .

در پایان جلسه آقای هویدا از پیشرفت کار های بنیادپهلوی که همه آنها براساس نیات شاهنشاه آریامهر درامور خیریه بود تجلیل بعمل آورد و گفت شمادراین زمینه پیشرفت‌فراوان دارید و بخصوص در مورد «کمک» که دولت هم در بودجه خود از این نوع کمک هادارد ما مایلیم ازسیستم شما استفاده کنیم درمورد تعلیمات حرفه‌ای

بقیه در صفحه ۳۹

واگذاری زمین

آقای دکتر جعفر شافعی‌رئیس بهداری آموزشگاههای مهاباد (عکس بالا) برای احداث درمانگاه ، دوهزار و پانصدمتر زمین در کناربلوارشهر بارزش یك میلیون وپانصد هزار ریال در اختیار بهداری‌این‌شهرستان گذاشت .

آقای دکتر شافعی قبلا نیز دو قطعه زمین بارزش دو میلیون ریال بمنظورایجاد دوباب‌دبستان به آموزش و پرورش واگذار کرده واقدام اخیر ایشان مورد تقدیر مقامات مربوطه و مردم این شهرستان واقع شده‌است.

تلگرام از کاخ همایونی .
آقای حسن شادکار
تهران .
تلگرام مبنی برنیایش وابراز احساسات‌صمیمانه شما به‌مناسبت سالروز ۱۵ بهمن ورفع خطر از وجودمقدس اعلیحضرت همایون شاهنشاه آریامهر موجب خوشنودی خاطر خطیر ملوکانه گردید.
رئیس دفتر مخصوص شاهنشاهی

دکتر پرویز خاکسار
افتتاح مطب جدید را اعلام میدارد
آدرس : خیابان پهلوی . کمی بالاتر از خیابان جامی روبروی دبیرستان هدف شماره ۳۷۱

تلفن جدید شرکت سایبان
۸۲۷۱۷۱

برنامه مسابقات فوتبال دسته یکم تهران در روز جمعه هفتم اسفند ماه جاری

ساعت ۲ بعد از ظهر — گارد - راه‌آهن
ساعت ٤ بعد از ظهر — **پرسپولیس-دیهیم**
ساعت ٦ بعد از ظهر — عقاب - بانك ملی
در استادیوم امجدیه

شارل‌ژوردان بتهران‌می‌آید

شارل‌ژوردان طراح معروف مد فرانسه ومدیر کمپانی‌بین‌المللی شارل‌ژوردان باتفاق بانوامشب وارد تهران می شود .

شارل‌ژوردان در مدت اقامت خوددر تهران علاوه بر شرکت درمراسم نمایش کلکسیون کفش و کیف ،نمایندگی فروش محصولات شارل‌ژوردان‌درتهران رانیز افتتاح‌خواهد کرد .

بهمین مناسبت ضیافتی در هتل هیلتون برگزار می شود وبرای مشاهده مد های جدید کیف و کفش شارل‌ژوردان از شخصیت های کشوری و بانوانشان دعوت بعمل آمده است .

- همشهری ،
این شب جمعه ۳ چیز یادت نره :
دوم ! :
«روزنامه توفیق»
سوم ! : «شماره اسفندماه‌مجله‌توفیق ماهانه»
توفیق

بجای واردکردن گوشت ازخارج کشورمیتوانیم صادرکننده باشیم

اگر

نیلودرم بدامها خورانیده شود

زیرا

نیلودرم کلیه انگلهای ریوی ومعدی روده ای دام رانابود میکند

درنتیجه نه فقط ازتلفات سالانه دامهای کشورجلوگیری میشود بلکه بروزن آنها بمیزان قابل توجهی میافزاید

دامداران محترم درتهران میتوانند بانگاه خیریه داروپخش خیابان درب اندرون و در شهرستانها بانمایندگی های داروپخش تماس بگیرند .

تلفن ۸-۳۰۴۳۸۷

نیم‌قرن تجربه و تحقیق

درهر قوطی تاید XK

تاید محصول تکنولوژی برجسته وتحقیقات پی‌گیر بزرگترین واحد سازنده‌مواد پاك کننده (پودر وصابون) درامریکا میباشد .

محققین‌ومتخصصین تاید بطورخستگی ناپذیر وبااستفاده از مدرنترین‌آزمایشگاهها ووسائل پژوهشی همواره میکوشندکه محصولات‌تاید را بهتر وبرای‌پاکیزگی‌بیشتر عرضه کنند .

. . . وبدین ترتیب میلیونها خانم خانه‌داردر **ایران** وممالك زیرهمیشه‌محصولات‌تاید را ترجیح میدهند :

ایالات متحده امریکا ، انگلستان، اروپا، اتحادجماهیر شوروی ، ایرلند ، ابوظبی، ایتالیا، پاربادوس، بحرین، بلژیك ، برمودا ، باهاماس، جزائرقناری، چین‌ملی، زامبیا، دوبی، سوئیس، عربستان سعودی، عمان، فیلیپین،فیجی، قطر، کانادا، کویت، کراسا، گرانادا، لبنان ، لیبی. .لیبریا. مراکش، مالتا، یونان، هندوراس .

بله تاید پرفروش‌ترین پودر رختشوئی دنیاست
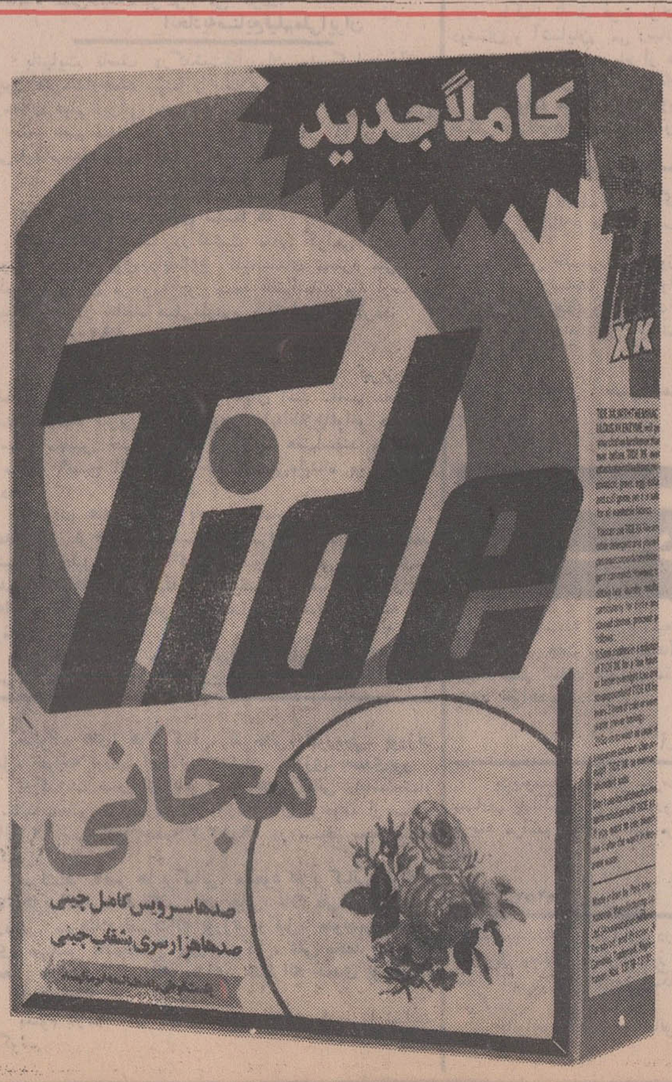
تاید XK یك‌محصول ارزنده درسطح بین‌المللی برای کدبانوهای‌ایرانی