سال سی‌وچهارم- شماره ۱۰۲۲۵ | شنبه چهاردهم خردادماه ۱۳۳۹ | تکشماره ۳ ریال

اطلاعات

جریان روز

اینست معنای همکاری وکمك | پیشنهاد جدید شوروی

سرمقاله وتفسیرجهان را درصفحه دوم مطالعه فرمائید

گورسل دولت سابق را متهم بجنایت کرد

صفحه ۲۰

محاکمه سران دولت سابق فورا آغازمیشود

شوروی دولت جدید ترکیه را دعوت‌به‌بهبود روابط دو کشور کرد

خروشچف گفت آتاترك باشوروی روابط خوبی داشت وگورسل‌گفته‌که‌ازرویه آتاترك پیروی‌میکند

- **گورسل اعلام کرد که قانون انتخابات ترکیه را تغییر میدهد و برای تمام احزاب فرصت مساوی جهت شرکت‌در انتخابات بوجودمی‌آورد**
- احتمال میرود محاکمه مندرس و همکارانش انتخابات ترکیه رابرای مدت چند ماه بتعویق بیاندازد
- **«ایل مساجرو» چاپ رم مینویسد: قیافه‌کودتای ترکیه تغییر کرده واین کودتابراه‌خشن‌کودتاهای دیگر افتاده‌است**
- احتمال‌میرودکه‌درسمت های مهم نظامی ترکیه تغییراتی داده شده و اشخاص جدید بوزارت دفاع و ریاست ستادارتش‌منصوب شوند شرح درصفحه ٤

منظره عمومی از نخستین جلسه کابینه ۱۸ نفری جدیدترکیه‌بریاست ژنرال جمال گورسل‌درانکارا-دراین‌عکس گورسل دربالای‌میز (نفروسط) دیده می‌شود .

حمله‌بیسابقه خروشچف به‌آیزنهاور

بدنبال شدیدترین حمله خروشچف به ایزنهاور: سفیرامریکا ازمسکو احضارشد

خروشچف باحملات شدید خود بایزنهاور میخواهد جمهوریخواهان را ضعیف‌کند تانیکسون انتخاب نشود

نخست‌وزیر شوروی طرح جدیدی برای خلع سلاح پیشنهادکردکه‌بموجب‌آن‌تمام‌پایگاههای خارجی‌بایدمنحل‌شود

شوروی میخواهدکه‌کنفرانس سران جدید شش تاهشت ماه دیگر تشکیل شود ولی اگرنیکسون رئیس جمهورامریکا شود دولت شوروی باو اعتماد نخواهد داشت

خروشچف‌گفت اگرایزنهاور درشوروی بود مامور رسا ندن بچه مدرسه‌ها بمنزل میشد! دوران ریاست جمهوری ایزنهاور از ادوار سیاه تاریخ امریکاست ـ ایزنهاور بقدری ضعیف است‌که درکنفرانس ژنو آنچه را دالس بدست او میداد بدون آنکه قبلا مطالعه‌کند درجلسه کنفرانس قرائت میکرد ـ نخست‌وزیر شوروی اظهارداشت که جای ادنائر درتیمارستان‌است!

(درصفحه۳)

مارکوپولوی سیاه پوست با پای برهنه بحضور شاهنشاه رفت

شاهنشاه مدتی باسفیرحسن‌نیت قاره سیاه صحبت فرمودند

- **الجلا برای بازی در یك فیلم ایتالیائی به رم‌میرود وبعد بتهران باز میگردد تا در یك فیلم فارسی نیز شرکت نماید**

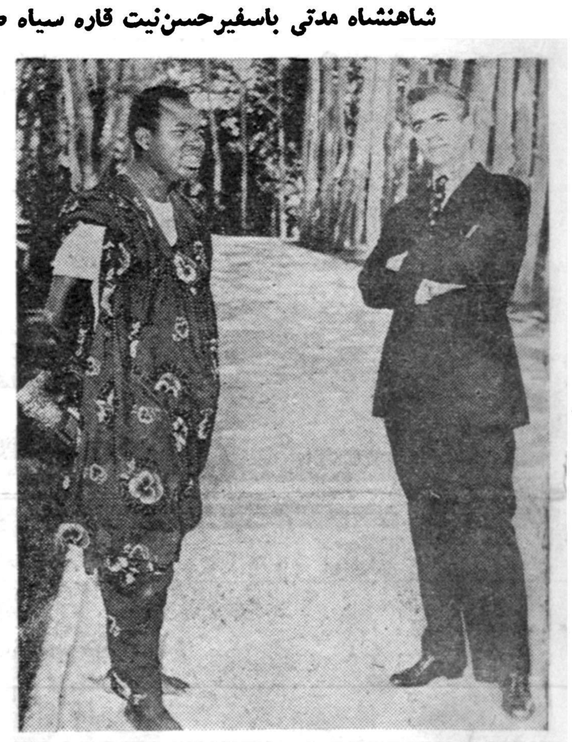

ازرسوم این مردم هنگامی که نزد سلاطین شرفیاب میشوند این است که پای برهنه ودست بسته ازپشت شرفیابی حاصل کنند و«الجلا» طبق همین رسوم حضور اعلیحضرت همایونی شرفیاب شده‌است.

عبدالمسعود الجلا جهانگرد سیاه پوست که‌تاکنون از کلیه کشورهای جهان بازدید نموده ظهر روز پنجشنبه درکاخ سعدآباد بحضور شاهنشاه شرفیاب شده عبدالمسعود قبلاباسران اغلب کشورها ملاقات نموده و تنها آرزویش دیدار شاهنشاه بود .

منتظر بودم

درباره شرفیابیش بحضوراعلیحضرت همایونی مارکو پولوی سیاه گفت : من از شروع سفرآرزو داشتم بملاقات شاهنشاه نائل گردم واین ملاقات‌برایم بسیار جالب ترازدیدن خروشچف و

بقیه‌در صفحه هفدهم

جریان پنجمین بازدید مردم

سیمان ری وسیمان تهران

درصفحه ۱۰

مخالفین خانه کیشی را تصرف کردند

سه میلیون‌ونیم نفرکارگرژاپنی بااعتصاب خودحیات عمومی را درسراسر کشور فلج کرده‌اند

مخالفین کیشی باطاق کار نخست‌وزیر ریختند وچون اورا نیافتند تمام کاغذهایش را پاره کرده ودر منزل اورا نیزکنده همراه خود بردند!

درتظاهرات خونین دانشجویان توکیو علیه پیمان امنیت باامریکا و سفرایزنهاور به ژاپن عده زیادی ازافراد پلیس وتظاهرکنندگان زخمی شدند

زندگی دهها هزار نفر امریکائی درژاپن اکنون مورد تهدید قرارگرفته است

(نوبوسوکه کیشی) نخست‌وزیر ژاپن باتفاق اعضای خانواده‌اش در باغ منزل خود دیده میشوند .

درمسابقه دیشب بوکس ایران وایتالیا

هیجان در استادیوم ثریا موج میزد

ایرج درطلوعی حریف نیرومند خودرا ازپادرآورد

بوکسورهائی ایتالیائی درمسابقه دیشب نیز پنج برسه برنده شدند- رئیس فدراسیون بوکس ایتالیا گفت تیم جوان بوکس ایران آینده بسیار درخشانی دارد وتماشاچیان ایرانی بسیار مؤدب هستند

ساعت هشت ونیم بعداز ظهر دیروز دومین مسابقه بوکس ایران و ایتالیا باحضور بیش از پنجهزار تماشاچی در استادیوم ثریا انجام گردید ، استقبال و شورو هیجان‌در مسابقه دیشب‌فوق‌العاده‌بود بخصوص اینکه چند نفر از بوکسور های لحظه استادیوم‌ثریاازابرازاحساسات جوان ایرانی با ضربات مهلك خود صحنه های بسیار مهیجی بوجود آوردند ، بااین صحنه ها تا چند مردم بخود میلرزید .

در مسابقه‌دیشب‌تیمساو سرلشکر دفتری رئیس سازمان تندرستی جوانان و تربیت بدنی ایران ،آقای فتح‌اله امیرعلائی رئیس فدراسیون بوکس کشور و اکثر شخصیت‌های ورزشی ، روسای فدراسیون ها و

بقیه در صفحه هیجدهم

ازخبرنگارما درترکیه:

اسراری از کودتای ترکیه

دوماه پیش به اینونو پیشنهاد شرکت دریك‌کودتا شد

اعضای کمیته وحدت ملی ۲۳ نفرنظامی ویك نفرغیرنظامی هستندکه بین ۲۶ تا ۳۸سال‌دارند

برخی معتقدند که قدرت‌در دست کمیته وحدت ملی است واعضای کمیته هر وقت بخواهند می‌توانند گورسل را برکنارکنند شانس اینونوبرای‌زمامداری کم است وزرای جدید ترکیه بدون استثناء از کارشناسان معروف آن‌کشور هستند

آنکارا ـ۱۰ خرداد ـ درحالیکه در سراسر ترکیه آرامش کامل برقرار شده است در آنکارا بازار شایعات بشدت رواج دارد و این شایعات هم بیشتر مولود تصورات‌و حدسیات روزنامه نگاران زیادیست که برای اطلاع از وقایع وتحولات اخیر ترکیه از کشور های خارجی به آنکارا آمده‌اند . مثلا روز سه شنبه ناگهان در شهر شایع شدکه

بقیه در صفحه نوزدهم

صدها هزار نفر حاجی شدند

۱۳۰ تن از حاجیان ممالك مختلف در روز عرفات درگذشتند

- **پادشاه سعودی از کوه عرفات بالا رفت ودرمراسم حج شرکت جست**
- تلفات، بعلت آفتاب‌زدگی‌و پیر ی روی داد
- **مارشال ایوب‌خان‌بمناسبت روز حج پیامی فرستاد**
- مراسم عید قربان در ایران فردا بعمل خواهد آمد

شرح درصفحه ۱۷

جنبش در شهرستانها برای ربودن کاپ فوتبال لار

درهفتگل بجای فوتبال وزنه‌برداری انجام میشود

شهرستانهای ایران همچنان در شورو هیجان برگزاری مسابقات فوتبال کاپ مطلای لار میباشند و هر روز بابرگزاری مسابقات فوتبال در شهرستانها در این عمل خیر- خواهانه بافدراسیون فوتبال کشورو موسسه اطلاعات همکاری‌می‌نمایند.

در بندر پهلوی

خبرنگار ما ازبندرپهلوی‌مینویسد روز جمعه بیستم خرداد روزمسابقه کاپ مطلای لار بین تیمهای رشت و بندر پهلوی میباشد که درحضور والاحضرت شاهپور غلامرضاپهلوی

بقیه‌در صفحه هفدهم

نخستین کلنك شروع ساختمان ۶۰۰ خانه فرهنگی

مرکز تلفن خودکار وبیمارستان شرکت‌سهامی تلفن‌ایران درتهران پارس

توسط آقای نخست‌وزیر وباحضور وزرای فرهنك وپست وتلگراف وتلفن بزمین زده شد

بدین ترتیب آقای نخست وزیر نخستین کلنك شروع ساختمان مرکز تلفن خود کار تهران پارس را بنام نامی شاهنشاه بزمین زدند .

عصر روز پنجشنبه آقای دکتر اقبال نخست‌وزیر طی مراسمی‌اولین کلنك ساختمان مرکز تلفن‌خودکار تهران پارس و همچنین بیمارستان شرکت سهامی تلفن ایران را بنام‌نامی اعلیحضرت‌همایون‌شاهنشاه در شهر مدرن تهران پارس برزمین زدند.

از ساعت چهار بعد از ظهرگروه کثیری از اهالی شهر تهران پارس در محل مزبور اجتماع نموده بودند و از طرف موسسین آبادانی این شهر زیبا دو چادر بسیار بزرك جهت پذیرائی از مدعوین در کنار زمین اختصاصی مرکز تلفن و بیمارستان شرکت‌تلفن برپاگردیده بود.

در این مراسم عده‌ای از روسای شرکت سهامی تلفن ایران و همچنین گروهی از فرهنگیان حضور داشتند.

خانه های فرهنگی

زیرا علاوه برمراسم زدن‌نخستین کلنك ساختمان مرکز تلفن و بیمارستان وشروع ساختمان آن‌یك برنامه وسیع دیگری از طرف سازمان آبادانی تهران پارس که عبارت از ساختمان ششصد دستگاه خانه مخصوص فرهنگیان است ، شروع گردیده و بهمین جهت آقای

بقیه در صفحه نوزدهم

هوای تهران

ازامشب خنك میشود

عصرامروز بادشدیدی درپایتخت پیش‌بینی میشود

پس‌از دو روز گرمای محسوس در تهران ، ازامشب هوای پایتخت خنك خواهدشد .در دو روز گذشته حرارت تهران سه چهار درجه بالا رفته بودولی پیش‌بینی میشود که امشب‌جبهه سردی

بقیه‌در صفحه هفدهم

کلاسهای انگلیسی فروزنده
اربابی افتتاح شد
ژاله آب سردار

کیپه اسناد
در ۲ دقیقه فتوپرسیولیس لاله‌زارنو چهارراه کنت ۳۷٤

شنبه شب ۱٤ خردادماه افتتاح
باغ رستوران زیبای
مهمانخانه دربند
باارکستر جدیدالورود
اسکار لوپز
بزرگترین نوازندگان پاریس همراه باآواز ستاره زیبای فرانسه
آنیتا لاو
۱ـ۳ آ-۹۰٤٦ مهمانخانه دربند

چای جهان
۲۵۸ ۱۵۱

شنبه ۱٤ خرداد ماه
افتتاح کلوپ دربند
استخر شناجهت بزرگسالان وخردسالان ـ تنیس ـ پینك پونك ـ والیبال ـ تمرین گلف
برای‌هر نوع اطلاعات به مهمانخانه در بند تلفن های ۸۳٤۲۲و ۸۳٤۲۳ مراجعه نمایند . مهمانخانه دربند

فردا ادارات دارائی در سراسر کشور باز است

بدستور آقای وزیر دارائی برای تسهیل کار مودیان مالیاتی که مایلند از بخشودگی صد در صد جریمه در آخرین‌روزمهلت مقرراستفاده نمایند روز یکشنبه پانزدهم خرداد ماه ادارات دارائی در سراسر کشور آماده کار و قبول درخواست وصول مالیات میباشند .

جریان روز

اینست معنای همکاری و کمک

ایرانی ذاتا دست و دل باز وبرای همکاری و کمک ها ی‌نوعی آماده و مهیا است ، همینکه موردی برای کار خیری پیدا کند و اطمینان یابد که کمک او بجا خرج میشود هرگز از بخش مال وانفاق ثروت خود دریغ نمی‌کند و آنچه‌درقدرت‌دارد از صمیم قلب‌همراهی‌مینماید.

موسسه اطلاعات از سالیان دراز وسیله‌ای برای خیرات‌واعانات مردم بوده و کوشیده است نیت خیرخواهانهٔ مردم را طبق تمنیات آنها انجام دهد وبا این تماس دائم ایمان دارد که ملت ایران واجد بهترین وبالاترین خصلت نوع‌پرستی و کمک بدرماندگان است

پس از واقعه لار و مصیبتی که عده بسیاری از هم‌میهنان ما را بی‌خانمان وبیکس ساخت ما در صدد برآمدیم بسهم خود آسیب دیدگان لار را کمک کنیم ، تاسیس یك مدرسه حرفه‌ای برای کودکان لاربرنامهٔ خیریه ما قرار گرفت با کمال مسرت دیدیم که نیکوکاران از این فکر حسن استقبال نمودند و اعانات بسیاری بوسیله موسسه‌اطلاعات‌فرستادند.

مسابقات فوتبال درسی نقطه مملکت بنفع لار تشکیل دادیم که این مسابقات با همکاری فدراسیون فوتبال کشور و نمایندگان فعال اطلاعات در شهرستانها آغاز گردید و باشگاه‌های مختلف فوتبال مملکت نیز با طیب خاطر و گشاده روئی ما را یاری کردند و همه جا این فکر نوع پرستانه باشور و هیجان و استقبال مردم از هر طبقه روبرو شد که ما امیدواریم هفته های آینده ترازنامه روشن و مسرت بخشی‌ازجمع‌آوری وجوه مسابقات فوتبال در اختیار خوانندگان عزیز بگذاریم . در واقع مسابقه‌ای هم میان شهر ها برای بیشتر بلیط فروختن‌واعانه دادن‌گذاشته شده بود که هر شهری به‌نسبت جمعیت خود بیشتر کمك نمود برنده کاپ مطلای لار که کاپ افتخار آمیز و نشانهٔ بیشتری از خیر خواهی مردم می‌باشد شناخته شود و نتیجه این مسابقات نیز در آینده نزدیك اعلام خواهد شد .

برای مزید اطلاع خوانندگان محترم باید بگوئیم که مقدمات ساختمان آموزشگاه حرفه‌ای برای کودکان لار بموازات جمع‌آوری‌اعانات تحت نظر جمعیت شیر و خورشید سرخ فراهم گردیده که در جلسه اخیر سازمان کمك کودك طرح اساسی آن ریخته شد و اکنون مشغول نقشه کشی ساختمان مجهز و مکمل مدرسه حرفه‌ای کودکان لار می‌باشند . اسباب و لوازم آموزشگاه را نیز موسسه خیریه کاره تقبل نموده ، زمین مناسبی هم از طرف جمعیت شیر و خورشید سرخ برای این هدف فرهنگی و تربیتی تخصیص داده شده و امید است بزودی ساختمان این موسسه مفید آغاز گردد و قبل از فرا رسیدن زمستان مهیا شود .

***

از این قسمت که بگذریم یك موضوع کوچك ولی پر معنا و حقیقی جلب نظر ما را می‌کندوآن واقعه تاثر انگیز حال مزاجی‌ژاله‌عزیز، کودك ۱۱ ساله‌ایست که مبتلا به بیماری قلب می‌باشد و طبق تشخیص اطباء باید برای عمل جراحی روی قلب باروپا برود ، این کودك معصوم روزبروز بیشتر بضعف میگراید ، بمحض اینکه سازمان کمك کودك‌در مقام آن برآمد معالجه این کودك را برعهده گیرد مردم خیر خواه و نوع پرور کمك کردند و روزنامه اطلاعات در صدد برآمد هرچه زودتر ژاله را بلندن اعزام دارد ، مقدمات اولیه کار فراهم‌شد در مورد تعیین بیمارستان‌وطبیب معالج بلندن تلگراف شد که ژاله بمحض ورود بدانجا طبیب معالج و تخت خواب در بیمارستان‌داشته‌باشد .

وچون تصمیم اولیه قبل از تهیه مقدمات پزشکی این بود که ژاله امروز صبح با هواپیما عازم لندن شود دیروز عصر مراسمی بخاطر اودر دبستان دخترانهٔ سروش ، آنجا که تحصیل میکند،آنجا که اومیان همکلاسیهای خود محبوب‌است انجام گردید .

این مراسم خداحافظی پرشور و هیجان بود ، اعضای انجمن همکاری خانه و مدرسه باطیب خاطر بساط این مجلس را فراهم کرده و هر کدام خدمتی برعهده گرفته بودند ، در آنجا حقیقت همکاری‌خانه‌و مدرسه را دریافتم و معتقد شدم که این همکاری هاوسیله‌ایست که می‌تواند فرهنك کشور را پیشرفت دهد و مردم را در کار هائی که‌مربوط بخود آنها است علاقمند سازد ورفته رفته فرهنك ملی‌درکشوررشدونمو پیداکندوبمرحله‌ای‌برسدکه ملل مترقی جهان رسیده‌اند .

در خلال این مراسم و نطق ها ، روح همکاری ، نوع پرستی و خیر خواهی تجلی داشت ، همه کودکان و اولیای اطفال و مردمی که اجتماع‌داشتندخوشحال بودند که ژالهٔ عزیز برای‌معالجه بیماری خطرناکی بلندن‌میرودوهمه‌آرزومیکردند روزی‌دیگر این‌مراسم‌تجدیدشودوژاله‌عزیز را بسلامت میان خوددرآغوش گیرند .

اینها چند خاطرهٔ خوشی از همکاری و نوع پروری و معاونت های عمومی مردم این مملکت است‌که‌خواستم شمه‌ای ازآنرابعرض خوانندگان محترم برسانم .

پیشنهاد جدید شوروی

برای نخستین بار پس ازشکست کنفرانس پاریس نخست‌وزیر شوروی بمانور سیاسی تازه ای‌در برابر غرب‌دست زد .

وزارت امور خارجه شوروی عصر روز پنجشنبه طرح‌جدیدی در زمینه خلع سلاح به سفرای کبار دولتهای غربی در مسکو تسلیم کرد و بدنبال آن خروشچف دیروز در یك مصاحبه‌مطبوعاتی که در کاخ کرملین تشکیل شد نظر خود را به تفصیل در مورد خلع سلاح ومسائل مهم بین المللی که مورد اختلاف شرق‌و غرب است تشریح کرد و از دولتهای جهان خواست که این طرح را قبول کنند .

خروشچف در عین حال که بار دیگر گناه شکست کنفرانس‌را بگردن امریکا انداخت گفت هر گاه طبق پیشنهاد وی مسئله خلع سلاح حل شود همان هدفی که از تشکیل کنفرانس سران در نظر بود حاصل خواهد شد .

اساس طرح جدید خلع سلاح شوروی در واقع همان طرح‌سابق است منتهی در این طرح بسیاری از نکات مبهم طرح پیشین روشن شده است .

بموجب این طرح خلع سلاح‌باید درسه مرحله انجام شود .

بطور خلاصه شوروی پیشنهاد می‌کند که خلع سلاح با از بین بردن وسائل حمل و نقل وسلاحهای اتمی و موشکهای قاره‌پیما آغاز شود و در مرحله اول شرق و غرب نیرو های خود را از کشور های دیگر احضار کنند . و پایگاههای نظامی در خارج منحل شود .

طرح جدید شوروی گو اینکه از نظر محافل غربی بمنزله یك اقدام تبلیغاتی تلقی شده است بسیاری از نکات تاریك طرحهای قبلی را روشن کرده وباید بدقت مورد بررسی قرار گیرد .

خروشچف گذشته از مسئله خلع سلاح در باره مسئله آلمان و پرواز های اکتشافی سخن گفت و بار دیگر غرب را بامضای قرار داد صلح جداگانه با آلمان شرقی تهدید کرد . نکته ای که در این قسمت از نطق خروشچف جلب توجه میکند تاریخی است که برای تشکیل کنفرانس سران ذکر کرده است . نخست‌وزیر شوروی میگوید اگر تا ۶یا ۸ ماه دیگر کنفرانس عالی سران شرق و غرب تشکیل نشود شوروی به امضای صلح جداگانه با آلمان شرقی اقدام خواهد کرد .

حال باید دید که واقعا تشکیل چنین کنفرانسی تاشش ماه دیگر امکان پذیر است ؟ با در نظر گرفتن این مسئله که انتخابات ریاست جمهوری امریکا در ماه نوامبر انجام خواهد شد و حملات شدیدی که خروشچف در مصاحبه مطبوعاتی دیروز خود برهبران امریکا کرد تصور نمیرود تشکیل کنفرانس دیگری در آینده نزدیك عملی شود .

جنرال مد جایزه میدهد

ازپس فردا دوشنبه ۱۶ خردادماه کلیه برگهای فروش جنرال مد دارای شماره مخصوصی خواهد بود که در پانزدهم مهرماه سال جاری بین آنها قرعه‌کشی وبنمرات برنده جوایزی بشرح زیر تعلق خواهدگرفت.

۱۰۳ جایزه

جایزه اول یکدستگاه اتومبیل فلکس واگن مدل ۱۹۶۰ که بنام برنده خوش‌شانس آن نمره خواهد شد

جایزه دوم- یك یخچال درجه‌یك ۹فوت متروپل مدل ۱۹۶۰

جایزه سوم- یکدستگاه چرخ خیاطی پائی سینگر

ویکصد جایزه جنسی معادل قیمت برك خریدی که‌شماره‌آن برنده شده

انجام مراسم قرعه‌کشی باحضورونظارت‌اشخاص‌صلاحیتدار وعموم دارندگان برك خرید بوده‌وبلافاصله‌جوائز تقدیم میگردد.

دراین قرعه‌کشی شماحتی باداشتن یك برك خرید سی ریالی هم شرکت‌خواهید داشت‌ولی مسلما موفقیت بیشتر نصیب کسانی است‌که تعداد برگهای خرید زیادتری دردست داشته باشند.

اطمینان داریم که این اقدام جنرال‌مد مانند سایر اقدامات گذشته مفید ومورد تائید وپسند عموم قرار میگیرد.

جنرال‌مد - کوچه برلن

بمناسبت درگذشت ناگهانی جوان ناکام **رحیم‌خاتمی‌نژاد** مجلس‌ختمی ازساعت۴الی۶ بعدازظهرروزیکشنبه۱۵ر۳ر۳۹ درمسجد کاظمیه‌واقع‌درخیابان‌ری مقابل کوچه‌دردارمنعقداست

کارکنان‌بنیادپهلوی- **عبدالحمیدخاتمی‌نژاد- مجیدخاتمی نژاد- حسن‌آروندنژاد-امیررستمی- اخوان‌رستمی- حسن شاه‌قلی- هوشنك،جمشید، حبیب شاه‌قلی- احمدخاتمی‌نژاد اکبر صبدری .**
آ-۸۲۹۱

بمناسبت یکمین سال در گذشت شادروان **غلامحسین مفتاح** مراسم سال روز دو شنبه ۱۶ خرداد ماه در حضرت معصومه بر گزار میشودو هزینه آن بنا بوصیت آنمرحوم بمستمندان اختصاص داده شده است **خانواده مفتاح**

بدینوسیله باطلاع خویشاوندان و دوستان و آشنایان میرساند مراسم شب هفت در گذشت‌شادروان **بانوفخرالملوك اردلان** همسر عزیزم در روز یکشنبه ۱۵ خرداد ماه از ساعت ۴الی ۷ بعد از ظهر در امامزاده عبداله بر گزار خواهد شد
آ-۸۲۹۳ **ناصر شاهنواز**

خانواده های **الهامی - آشوری - ستاره نژاد-خدابخش- شریفیان - میر خسروی - گودرزی - حریری**

با کمال تاسف فوت ناگهانی **حاجی محمد الهامی** را باطلاع دوستان وآشنایان میرساند مجلس ترحیم مردانه آن مرحوم روز دو شنبه از ساعت ۵ الی ۷ بعد از ظهر درمسجد ارك منعقد میباشد ضمنا مجلس ترحیم محلی روز یکشنبه ۱۵ خرداد از ساعت ۹الی ۱۱ در مسجد قاجاریه واقع در خیابان ری کوچه آبشار و ختم زنانه از ساعت ۵ بعد از ظهر یکشنبه در منزل شخصی آنمرحوم واقع در خیابان ری‌کوچه درب دار چهار راه حاجی امیر آقا منعقد می باشد .

بعموم‌بازماندگان‌آنمرحوم مصیبت وارده را تسلیت میدهیم

تشکر و اعتذار

بدینوسیله از سروران گرامی و تیمساران محترم و افسران ارتش و ژاندارمری فرهنگیان و بازرگانان و اصناف و خویشاوندان و دوستان ارجمند و کلیه ذوات محترم که در تشییع جنازه و مجلس ختم و مراسم هفته شادروان سرهنك عباس کریمخان زند شرکت ویااینکه با ارسال نامه وتلگراف اظهار همدردی فرموده‌اند سپاسگزاری نموده و چنانچه بسبب تالمات روحی در شرفیابی و عرض تشکر حضوری تاخیر شود پوزش می‌طلبیم .

سرهنك‌اصغر کریمخان زند -سرهنك ابوترابیان - حاج‌مرتضی‌لطیفی

خانواده های **زاغری- گرامی نژاد -ولیانی -ایرج پور- محمودیان - پروین**

با کمال‌تاسف در گذشت مرحوم **حاج علی محمدزاغری ولیانی تفرشی** را باطلاع کلیه‌دوستان و آشنایان میرساند مجلس ختم آنمرحوم از ساعت ۹الی ۱۱ صبح روز یکشنبه پانزدهم خرداد (عید قربان) در مسجد حاج حسن واقع در خیابان شاهپور اول ارامنه منعقد خواهد بود

بعموم‌بازماندگان آنمرحوم‌مصیبت‌وارده‌را تسلیت میدهیم

روز دوشنبه ۱۶ر۳ر۳۹ مصادف با شب هفت مرحوم **علي اصغر تفکری** هنرمند نامی کشور میباشد ازتمام دوستان و آشنایان دعوت مینماید که از ساعت ٤ الی ۷ بعد از ظهر بر سرمزار آنمرحوم‌واقع‌در امامزاده عبداله حضور‌بهمرسانده وروح آنمرحوم را شاد نمایند

از طرف خانواده‌های تفکری -عرب -نجف‌لی - چینیچیان- اخوین
آ-۸۳۰۷

بمناسبت تصادف روز یکشنبه ۱۵ خرداد با سال در گذشت جوان نا کام **کورش حشمت زاد** مراسم یاد بودی از ساعت ۵ الی ۷ بعد از ظهر روز مزبور در ابن بابویه سر مزار آنمرحوم (مقبره مرحوم حاج آخوند) بر گزارشرکت در مراسم مزبور موجب امتنان و تسلی پدر و مادر داغدارش خواهد بود **اشرف‌الملوك‌دولتشاهی- ابونصرحشمت‌زاد**

خانواده های **صابری - پناهی - زمانی - شاملو - اصلی - نخعی -**

بدینوسیله فوت جانگداز **بانو زهرا صابری** را باستحضار عموم فامیل و آشنایان میرسانند مجلس ختم مردانه روز دو شنبه شانزدهم خرداد ماه ساعت ۵ الی ۷ بعد از ظهر در مسجد جامع امامزاده صالح تجریش و ختم زنانه در همان وقت در منزل شخصی واقع در خیابان نیاوران کوچه دکتر زندی کاشی ۷ منعقد میباشد .

عیسی صابری - محمد پناهی - بدرالزمان صابری - روح‌اله صابری - عبدالعلی صابری - شمس‌الزمان صابری- عطاءاله صابری -حبیب‌اله صابری - فتح‌اله صابری -نوراله صابری - حاجی حسن پناهی - مهدی پناهی - دکتربشیر زمانی ملکی - هوشنك شاملو - رضا اصلی - مهندس عزیز اصلی -رسول اصلی -ناصر اصلی - افسر اصلی -فاطمه نخعی -آسیه مانی - بلقیس نخعی - مریم صابری

بعموم‌بازماندگان‌آنمرحومه‌مصیبت وارده‌راتسلیت میدهیم

برای اینکه کودکان وفرزندان شما درفصل تابستان برنامه‌روزانه داشته باشند

کودکستان ودبستان ملی حامدی

کودکان شمارا درباغ مصفای بزرك ییلاقی تمام روز نگهداری مینماید فرزندان شمارااعلاوه بربرنامه‌های کلاس‌زبان انگلیسی‌وکارهای دستی تعلیم میدهد.

قلهك خیابان دولت خانه‌شماره ۱۰۵ وسیله ایاب وذهاب مهیااست.
۱- ۳ آ-۸۵۵۰

کودکستان ودبستان ملی

نخستین

با مختصر تغییری نسبت بسابق و بمدیریت و تحت نظرمتخصص تعلیم و تربیت از پانزدهم تا آخر خرداد ماه ازساعت ٤تا ۷ بعد از ظهر برای‌سال آتی ثبت نام مینماید . دانش آموزان سال قبل بایستی مجددا ثبت نام نمایندتعداد هرکلاس محدود و در تمام کلاسها انگلیسی‌تدریس میشود ضمنا برای عده معدودی وسیله ایاب و ذهاب فراهم است .

نشانی خیابان شاه کوچه یغما تلفن ۴۱۳۳۰
۱-۲ آ-۹۵۵٦

بکارشم

زیباترین پارچه‌های مردانه تابستانی ازابریشم خالص
پارچه‌های زنانه نخی - ابریشمی - و پارچه گونی مخصوص شلوار زنانه
لباسهای بچه‌گانه ازدوسال تا۱۲ سال

فروشگاه الگانس

۹۵ خیابان فردوسی ساختمان‌ارفرانس طبقه‌دوم‌تلفن۴۵۰۰۹
آ-۹٦۸٤

مژده بمبتلایان زخم معده وروده

اینجانب مهدی محبی پور سالها مبتلا بزخم معده وروده بوده با معالجات مکرر بکلی مایوس شدم تا اینکه‌به آقای دکتر هاشم‌رستگار واقع در خیابان امیریه چهارراه مختاری مراجعه باکمال خرسندی در مدت کمی بکلی شفا یافتم بدین وسیله از نامبرده سپاسگذارم .
آ-۸۱۹۹ مهدی محبی‌پور

کاردچنگال

۹۰ نقره

ساخت کارخانه هنکل

(مخلفات و بچه)

یک عمر خدمتگزار شماست

HENCKELS

پیرایش - لاله‌زار

کاردوچنگال ۹۰ نقره و۲۰ نقره پیرایش یك عمر زینت سفره شماست. آ-۹۵۵۲

بیماریهای آمیزشی - مجاری‌ادرار - سستی وناتوانی - میدان بهارستان - خیابان‌صفی‌علیشاه دکتریحیی‌صدری

مژده **چاپ سوم** **مژده**

کوثر نامه

یادیوان راز شیرازی سخن سرای مشهور عصر قاجار که کمیاب بود از چاپ خارج شد. ضمنا کتابهای مجموعه گنجینه توحید ومشوق الحقیقه و جواهرالکلام ازآثار عرفای بزرك در کتابفروشی‌های شمس وامیرکبیر وابن سینا و مصطفوی وسنائی و محمودی و جلوخان مسجد شاه بفروش میرسد. آ-۸۲۵۹

با کمال تاسف در گذشت مرحوم **حسین روحی** کارمند باز نشسته سازمان برنامه را باطلاع میرساند . مجلس ختم آنمرحوم روز یکشنبه ۱۵ خرداد جاری در مسجد فخرالدوله از ساعت ۹ تا یازده صبح بر گذار میشود . سازمان برنامه ضمن ابراز کمال تاسف بخانواده آنمرحوم تسلیت گفته‌بقای عمر بازماندگان را از خداوند متعال خواستار است
آ-۹٦۹٦ **سازمان برنامه**

خانواده های **روحی -حاجی جمشیدی- کرمی‌جمشیدی- مولوی-خردپیر-بهروزی- فصیحی** با نهایت‌تاسف درگذشت شادروان **حسین روحی** را باطلاع دوستان و آشنایان میرساند مجلس ترحیم آنمرحوم از ساعت ۹ تا ۱۱ صبح روز یکشنبه ۱۵ خرداد در مسجد فخرالدوله واقع در دروازه شمیران و مجلس ترحیم زنانه همانروز عصر در منزل آنمرحوم واقع در خیابان‌شاهرضا مقابل بیمارستان زنان منعقد خواهد بود

رضا روحی - جمشید روحی - علی روحی - عزیزه روحی - زهرا روحی -دخی روحی - هما روحی - سرهنك حسین حاجی جمشیدی - قاسم کرمی جمشیدی - نصرت‌اله کرمی جمشیدی -مهدی خرد پیر - غلامحسین مولوی - دکتر محمد حسن خرد پیر- غلامرضا بهروزی - اکبر فصیحی - عباس آبتین - غلامرضا مافی-حسن شوکت

بعموم‌بازماندگان‌آنمرحوم مصیبت وارده را تسلیت میدهیم

بقیه آگهیهای ترحیم وتسلیت درصفحات ۱۷ و۱۹.

طرح جدید خلع سلاح خروشچف

مسکو ـ ۳ ژوئن ـ رویتر ـ اسوشیتدپرس یونایتدپرس ـ خروشچف نخست‌وزیر شوروی طی پیام های جداگانه‌ای که برای روسای دول دنیا فرستاده آخرین پیشنهاد خلع سلاح خودرا طرح کرده میگوید مسئله خلع سلاح یك مسئله اصلی دنیای معاصر است .

خبرگزاری تاس متن پیامهای خروشچف رابرای دوگل ـ مکمیلان وآیزنهاور امروز انتشار داده اعلام میدارد که در طرح جدید نظر دول دیگر نیز رعایت شده «بخصوص» بطرح فرانسه که از میان بردن و سایل پر تاب سلاح های اتمی را در مرحله مقدم خلع سلاح میکنجاند توجه شده‌است .

مشکوك است

خروشچف دراین پیام صراحتا میگوید نسبت به حسن نیت دول غربی درامر خلع سلاح مشکوك است .

خروشچف درپیام خود یادآور شده‌است که غرب فقط روی امر نظارت تکیه میکند و به‌خلع‌سلاح توجه ندارد وآشکار است که چنین نظارتی چیز دیگری جز جاسوسی نیست واین امر را هیچ کشور مستقلی نمیتواند بپذیرد .

تسلیم بسازمان ملل

سازمان ملل متحد ـ ۳ ژوئن ـ وبتر ـ یك نسخه از متن جدید طلع سلاح شوروی بسازمان ملل تحد تسلیم شده است . این طرح ا ظاهرا خروشچف بپاریس برده ود تادو کنفرانس سران مطرح‌سازد.

در مقدمه این طرح گفته شده

است که هدف شوروی پایان دادن کابوس جنگ اتمی و موشکی است که بشررا دچار نگرانی دائمی ساخته است. سپس طرح خروشچف خاطر-نشان میسازد که حکومت اتحاد جماهیر شوروی سوسیالیستی هنوز هم باصولی بودن طرح ۱۸ سپتامبر ۱۹۵۹ خود معتقد است . با وجود این برای آنکه موافقت نظر سهلتر حاصل شود و صلح پایدار استقرار یابد حاضر است در طرح خودبرای جلب نظر دول غرب تغییراتی بدهد بااین طرح برای دول غرب قابل قبولتر باشد . چون حکومت شوروی معتقد است که بشریت باید هرچه زودتر از خطر جنگ رهائی یابد موافقت میکند که خلع سلاح با ممنوعیت و نابودی کلیه وسایل حمل سلاح های هسته ای از یکطرف و انهدام پایگاههای خارجی از طرف دیگر آغاز گردد و این هردو کار بانظارت بین المللی صورت پذیرد.

بخاطر حصول هدفهای فوق‌الذکر حکومت شوروی طرح ذیل رابعنوان متن طرح خلع سلاح کلی و عمومی پیشنهاد میکند .

۱ـ خلع سلاح کلی و عمومی به ترتیب زیر عملی میشود :

ـ تحدید وانحلال کلیه ارتشهای دول و تضمین این امر که دیگرتشکیل نخواهند شد .

ـ انحلال و ممنوعیت نگاهداری وذخیره سلاح ها منجمله سلاح‌های هسته ای ـ اتمی ـ هیدروژنی ـ شیمیائی ـ میکروبی و سایر سلاح های تخریب دسته جمعی .

ـ نابود ساختن وسایل حمل وبکار بردن سلاح‌های کشتارو تخریب‌جمعی

ـ از میان بردن کلیه پایگاه های خارجی

ـ از میان بردن خدمات نظامی و تعلیمات نظامی .

ـ خروج کلیه قوای خارجی از کشور های مختلف جهان .

ـ انحلال وزارت های جنگ وستاد ها و سازمان های وابسته بآنها حذف هزینه های نظامی از بودجه دول .

قوای پلیس

پس از حصول امر خلع سلاح کلی و عمومی دول دنیا فقط تعداد معدودی قوای پلیس خواهند داشت که با سلاح های سبك مجهز بوده برای امنیت داخلی بکار خواهد رفت و تعداد و میزان وسایل آنرا قرار داد بین المللی تعیین میکند.

۲ـ خلع سلاح عمومی و کلی باید بوسیله کلیه دول طی مدت معین و محدودی انجام گیرد به طوری که در تمام مراحل در کشور های مختلف همراه یکدیگر عملی شود .

علاوه برده کشور عضو کمیته خلع سلاح دول دیگر جهان نیز قرار داد راامضاء خواهند کرد .

۳ـ کلیه امور خلع سلاح ازآغاز تاپایان باید با نظارت بین المللی دقیق و کامل صورت گیرد .

سه مرحله

مسلما خلع سلاح در سه مرحله انجام خواهد شد ـ مرحله اول خلع سلاح حداکثر یکسال بطول میانجامد وپس ازگواهی انجام آن بوسیله کمیسیون های تفتیش مرحله دوم آغاز میشود. البته با تصویب سازمان ملل‌متحد .

در مرحله دوم سلاح های عادی محدود میشود و قوای امریکا و شوروی به حداکثر یك میلیون و هفتصد هزار تن تقلیل می‌یابد و بقیه تجهیزات منهدم خواهد شد .

دراین مرحله کلیه ذخایر قبلی سلاح های اتمی و هسته ای و میکربی و شیمیائی از میان خواهد رفت .

در مرحله سوم عین جریانات مرحله اول و دوم در موردسلاح‌های معمولی انجام میگیردو پلیس‌بین‌المللی بوجود می‌آید و حداکثر قوای‌پلیس کشور های مختلف و سلاح های آن تعیین میشود و شورا های مخصوص بین‌المللی در امر انحلال کامل ارتشها نظارت میکنند .

حمله شدید خروشچف به آیزنهاور

مسکو ـ ۳ ژوئن ـ خبرگزاری فرانسه ـ نیکیتا خروشچف نخست وزیر شوروی امروز یك کنفرانس مطبوعاتی بسیارمهم در کاخ کرملین تشکیل داد .

نخست وزیر شوروی ابتدا پیشنهاد جدید دولت شوروی را در مورد خلع سلاح عمومی وکنترل آن که ٤ هزار کلمه بود مطرح ساخت و سپس از مخبرین جراید شرق و غرب تقاضا کرد تا چنانچه سئوالاتی دارند مطرح نمایند .

یکی از روزنامه نگاران از خروشچف سئوال کرد بعضی ها در غرب میگویند که کنفرانس سران در شش یا هشت ماه‌آینده تشکیل نخواهد شد . شما چه‌فکر میکنید ؟

قرار داد صلح

نخست وزیر شوروی پاسخ داد تنها شوروی نیست که کنفرانس سران را لازم میداند بلکه تمام اشخاصی که منطقی فکر میکنند آنرا ضروری میدانند .

خروشچف اضافه کرد بعضی‌ها فکر میکنند اگر کنفرانس سران تشکیل نشود مسئله قرار داد صلح با آلمان و برلن غربی حل نخواهد شد ولی من باید بگویم چنانچه پس از مدت شش یاهشت ماه ما به بینیم که غربیها علاقه‌ای به کنفرانس ندارند در اینصورت ما خود دور هم جمع شده مسائل رابررسی کرده و سپس با جمهوری دموکراتیك آلمان قرار داد صلح امضاء خواهیم کرد .

پس از امضای قرار داد ما بهیچکس اجازه ورود به برلن غربی را نخواهیم داد وچنانچه کسی ما را تهدید به جنك کند چنین مسئولیتی بعهده خود او خواهد بود .

نخست وزیر شوروی دوران پس از انقلاب را یاد آوری کرده و گفت .

فرمول مومنین

در آن عصر سئوالاتی از مردم میکردند که بعضی از آنها مضحك بود . مثلا از آنها سئوال میکردند آیا شما مومن هستید یا نه؟ فکر میکنید آنها چه پاسخ میدادند ؟ آنها پیش خود میگفتند اگر بگوئیم «بله» ممکن است بما زیان برسانند .

بدینجهت آنها فرمولی بدین‌ترتیب پیدا کرده بودند که میگفتند بله من مومن هستم اما در خانه نه در دفتر کار !

خروشچف سپس بین این امثال و مسئله آلمان شباهتی قائل شده وگفت ـ پرزیدنت آیزنهاور درکمپ دیوید یمن گفت امریکائیها از آلمان واحد و مقتدر ترس دارند . در حالیکه پرزیدنت آیزنهاور در جاهای دیگر مطالب دیگری میگوید.

برای امروز کافی بود

دراین هنگام یك روزنامه نگار امریکائی از خروشچف سئوال کرد شما میتوانید اطلاعات بیشتری در اطراف آنچه که آیزنهاور در کمپ دیوید در مورد آلمانها بشما گفت بما بدهید ؟

رئیس دولت شوروی پاسخ‌داد .

برای امروز همین کافی بود و هر وقت که لازم باشد ما باز هم‌خواهیم گفت .

حمله بر ایزنهاور

خروشچف طی کنفرانس مطبوعاتی خود شدیدترین حملات را به پرزیدنت آیزنهاور کرد پس از حادثه یو-۲ این دومین بار بود که نخست وزیر شوروی باین شدت برئیس جمهور امریکا حمله کرد .

خروشچف سپس روش ایزنهاور را در کنفرانس سران ۱۹۵۵ یاد آور شده و سه اتهام به رئیس جمهور امریکا وارد ساخت .

۱ـ عدم علاقه ۲ـ داشتن رویه دوپهلو ۳ـ عدم صلاحیت

یکی ازروزنامه‌نگاران از خروشچف پرسید نظر شما در پیشنهاد جدید آیزنهاور در مورد « آسمان باز » که به سازمان ملل متحد تسلیم خواهد شد چیست ؟ نخست وزیر شوروی پاسخ داد .

برای مقاصد جاسوسی

آیزنهاور آزاد است هرچه مایل است‌بکند و فوراً اضافه‌نمود ایزنهاور در سال ۱۹۵۵ در ژنو نیز برای مقاصد جاسوسی این پیشنهاد را مطرح ساخت .

خروشچف اضافه کرد وقتی که ایزنهاور سمت خودرا ترك کرد بهترین شغلی که ما میتوانیم در شوروی باو پیشنهاد کنیم مراقبت از باغ کودکان‌است و اضافه کرد حضور ایزنهاور در کاخ سفید بکشور بزرگی که او نماینده آنست زیان بزرگی وارد میسازد .

خروشچف ضمن یاد آوری کنفرانس ژنو در سال ۱۹۵۵ واولین برخوردش با ایزنهاور گفت «من از روش ایزنهاور مشمئز شدم » دالس هرکجا که میخواست اورا می‌برد و آیزنهاور حتی زحمت مطالعه نطقی را که دالس بدست او میداد بخود راه نمیداد .

خروشچف در این هنگام فریاد زدبا چنین شرکائی ما بکجامیرویم؟

مشغول گلف بازی

نخست وزیر شوروی گفت بارفتن دالس جای او به نیکسون و هرتر و دیگران واگذار شده است . خروشچف با صدای‌بلند گفت‌وقتی که در واشنگتن در مورد ماجرای هواپیمای یو ۲ وشکست کنفرانس سران مشغول تهیه گزارشی‌بودند پرزیدنت آیزنهاور مشغول گلف بازی بود .

نخست وزیر شوروی اضافه نمود پرواضح است که این مسائل بخود امریکائیها مربوط است ولی آنها باین نتیجه میرسند که دوران زمامداری آیزنهاور «یك عصر تاریکی» در تاریخ آنها بوده است .

برد با نیکسون

خروشچف بمسئله انتخابات امریکا اشاره کرده و گفت غالبا در امریکا گفته میشود که کاندیدی را که ما سخت تر باو حمله میکنیم شانس بردش بیشتر است .

در اینصورت واضح است که‌برد با نیکسون خواهد بود .

نخست وزیر شوروی اضافه نمود هر چند که شوروی ترجیح میدهد کسی که در مقابل او قرار گرفته داناتر باشد ولی این امر چندان مهم نیست و هر کسی که میخواهید بگذارید انتخاب شود زیرا چنین انتخابی نه به آینده شوروی بستگی دارد نه به آینده دنیا .

نکات اصلی نطق خروشچف

مسکو ـ ۳ژوئن ـ آسوشیتد ـ پرس ـ نکات اساسی‌نطق‌خروشچف در کنفرانس مطبوعاتی وی بقرار ذیل است .

درباره آیزنهاور

آیزنهاور آنقدر ضعیف و غیر موثر است که انسان فکر می‌کند رهبری وی امریکا را به مخاطره می‌افکند اگر آیزنهاور در روسیه بود شغل رساندن شاگرد های مدرسه بخانه باو محول میشد .

درباره نیکسون

نیکسون همراه باهرتر امریکا را بسوی گرداب مخوفی رهبری می‌کنند و آیزنهاور نیز اراده و قدرت کنترل آنها را ندارد .

اگر نیکسون رئیس جمهورشود ما باو اعتماد نخواهیم کرد

درباره دالس

در کنفرانس سران در ۱۹۵۵ رهبر واقعی دالس وزیر خارجه وقت امریکا بود . او بود که نطق های ایزنهاور را تهیه‌می‌کرد و آیزنهاور نیز بدون آنکه حتی یکبار قبلا آنها را مطالعه کند در جلسه کنفرانس ژنو قرائت میکرد .

درباره خلع سلاح

کلیه پایگاههای نظامی خارجی بعلاوه تمامی سلاحهای مخرب باید منهدم گردد این سخنان بعنوان ترمیم طرح خلع سلاح کامل و عمومی است که خروشچف سال گذشته به سازمان ملل ارائه داد .

درباره موشکها

فرماندهٔ نیروهای‌موشکی‌شوروی هم اکنون آماده صدور فرمان‌برای منهدم کردن هرپایگاه خارجی‌است که اجازه پرواز های تجسسی برفراز شوروی به هواپیما های جاسوسی امریکائی بدهد .

ما نخست کشور هائی را نابود می‌سازیم که پایگاههای امریکائی در آنست .

درباره کنفرانس عالی

آیزنهاور کنفرانس‌سران رادرهم پاشید . شوروی در صدد تشکیل کنفرانس سران دیگری در شش یا هشت ماه آینده است .

درباره ادنائر

خروشچف گفت‌بهتر است که‌به ادنائر لباس مخصوص دیوانگان‌را پوشانده او را به تیمارستان‌بفرستند چون جای اصلی‌ادنائر‌دردارالمجانین است .

کودتای ترکیه

ژنرال گورسل‌اظهار داشته که به اصول آتاترك وفادار است . درزمان آتاترك شوروی و ترکیه روابط‌خوبی داشته‌اند .

جنگ

به عقیده خروشچف وقوع جنگ اجتناب ناپذیر نیست و وی عقیده دارد اظهاراتی راکه‌در مورد‌جلوگیری از وقوع جنگ جهانی در بیستمین کنگره حزب کمونیست شوروی بعمل آورده هنوز نمیتوان دارای اعتبار دانست

اختلاف نظر درشورای وزیران «سیتو»

واشنگتن ـ اسوشیتدپرس ـ ۲ ژوئن ـ منابع مطلع واشنگتن امشب گفتند در کنفرانس شورای وزیران سازمان دفاعی آسیای‌جنوب شرقی در مورد عضویت چین کمونیست در سازمان ملل‌متحد بین نماینده امریکا وزلاند جدید اختلاف‌نظر پدید آمده است.

والترناش نخست‌وزیر ووزیرامورخارجه زلاندنو گفته است که موافقت باعضویت چین کمونیست درسازمان ملل ممکن است بکاهش تشنجاتی که پس از شکست کنفرانس عالی‌پدید آمده است‌کمك کند. لکن هرتر وزیر امورخارجه امریکا بااین موضوع مخالفت کرده‌است.

شایعه مرك امام یمن

گفته میشود امام یمن درگذشته وولیعهد برای جلوگیری از شورش قبایل نمیخواهد این خبر منتشر شود

عدن ـ ۲ ژوئن ـ یونایتد پرس ـ امام محمد یمن و فرمانروای پنج میلیون نفر از مردم این کشورمرده است اما پسر او این خبر را مخفی نگاهمیدارد .

مقصود وی‌ازاین کار تثبیت‌موقعیت خود می باشد . معذلك تا کنون در باره خبر مرك امام ٦٥ ساله عدن گزارش تائید شده‌ای بدست نیامده است اما باید دانست که شایعات مربوط به مرك وی در همه جا شنیده میشود .

امام احمد در ۱۹٤۸ پس از آنکه برادرش پدرش را کشت به‌حکومت رسید .

از آغاز این هفته نیز گزارش رسید که شورشیان علیه امام یمن قیام کرده و عده‌ای ازسربازان‌دولتی کشته شده‌اند .

شورشیان سلاح های ساخت شوروی سربازان را نیز به تاراج برده‌اند .

ولیعهد امام یمن خبر مرك پدر را پنهان ساخته است تا به رقباتفوق یافته و نفوذ خود را تثبیت کند .

وی میخواهد شورشیان را که از بلوك شوروی و چین کمونیست در سالهای اخیر دستور می‌گیرند به زانو در آورد .

تکذیب کرد

لندن ـ ۲ژوئن ـ رویتر ـ امروز سفارت یمن در لندن خبر قیام قبایل یمن را تکذیب کرد .

سفارت یمن اعلام کرد که بین دو قبیله همسایه بر سر یك مساله ارضی اختلافاتی پدید آمد و زد و خورد بین دو دسته منجر به کشته شدن چهار نفر شد .

نیرو های انتظامی یمن بزودی نزاع‌را خواباند وهم‌اکنون نظم در نواحی عشایری تا حدودی بر قرار شده است .

آیزنهاور از پرواز (یو-۲) خبر نداشت

وزیردفاع امریکا مسئولیت کامل واقعه را شخصا قبول کرد وادامه این پروازها را لازم دانست

● وی گفت من پس از شکست کنفرانس سران به‌تشخیص خود به نیروهای امریکا درسراسر جهان فرمان آماده باش دادم

واشنگتن ـ ۲ ژوئن ـ یونایتدپرس ـ وزیر دفاع آمریکا در کمیتهٔ خارجی سنای این کشور امروز افشاء کرد که پرواز هواپیماهای «یو-۲» آمریکا اطلاعات فراوانی پیرامون موشکها و سلاحهای اتمی و زیر دریائیها و هواپیما های شوروی د راختیارامریکا گذاشته است .

وی گفت این اطلاعات برای دفاع آمریکا حیاتی بوده است .

توماس گیتس وزیر دفاع ارزش پرواز های مذکور را از لحاظ دفاع آمریکا برای کمیته‌خارجی‌سنای‌آمریکا تشریح نمود .

باید دانست که کمیته خارجی‌سنای آمریکا در مورد‌علل شکست کنفرانس سران تحقیق می‌کند و وزیر دفاع بعنوان شاهد به کمیته احضار شده بود .

در جریان بود

وی گفت این پرواز ها زیر نظر اداره مرکزی اطلاعات آمریکا صورت میگرفت و بکمك این پروازها امریکا دائما درجریان توسعه تسلیحات‌شوروی بود .

گیتس گفت بمحض احساس قطع کنفرانس سران ووخامت اوضاع بین‌المللی وی به تشخیص خود بنوای آمریکا در سراسر جهان فرمان آماده باش داد .

این اقدام کاملا جنبه دفاعی‌داشت و هیچ نقل و انتقال و تمرکز نظامی انجام نگرفت .

وی گفت مسئولیت کامل آماده‌باش قوای آمریکا با اوست و او بعنوان وزیر دفاع آمریکا حق داشت برای جلوگیری‌از وقوع‌پرل‌هاربور دیگری باینکار متوسل شود .

گیتس گفت روسای ستاد های نیروهای آمریکا در این مورد با وی کاملا موافقت داشته‌اند .

وی گفت پرواز هواپیماهای یو۲ با صوابدید وزارت دفاع‌صورت‌میگرفت وآلن دالس دراینمورد مرتبا باوزارت دفاع مشورت میکرد .

گیتس گفت طرح پرواز آخرین «یو-۲» که در روسیه سقوط کردو جنجال اخیر را بوجود آورد قبلا به اطلاع وی رسیده و هرتر نیز این امر را میدانست و توصیه های لازم‌را دراینمورد نمود ه‌بود .

وزیر دفاع آمریکا گفت‌راست است که آیزنهاور در برابر ملت آمریکا و دنیا مسئول اقدامات عمده این کشور است ولی در مورد پرواز هواپیما وی اطلاع قبلی نداشته‌ومن کاملا‌مسئولیت رابرعهده میگیرم .

وی گفت نسبت به تمایل واقعی روسیه در اجرای خلع سلاح مشکوك است و معتقد است اگر هم پرواز هواپیما های یو-۲ ممکن نباشد باید با«وسایل دیگر» پیوسته اطلاعات لازم را از روسیه بدست آورد .

برنامه آینده

سینما نیاگارا ـ سینما سهیلا

سالن خنك ـ تراس

گدایان خوشگل

دوبله بفارسی دراینتالیا

الساندراپانارو ـ لورلهادولوکا

ماریزاآلازیو ـ مارتیسیوآرنا

رناتوسالواتوری ـ مموکاروتنوتو

فیلم‌کمدی ـ انتقادی درزندگی جوانان امروز

آگهی مجمع‌عمومی‌فوق‌العاده‌صاحبان‌سهام شرکت سهامی نیو

از صاحبان سهام شرکت سهامی نیو بدینوسیله دعوت میشود که ساعت ٦ عصر روز ٢٤ خردادماه جاری در محل شرکت حضور بهمرسانند دستور جلسه ـ اصلاح مواد۲و٤ اساسنامه شرکت

آ ـ ۸۲۵۳ شرکت سهامی نیو

اردوی تابستانی کودکان

انجمن فرهنگی پروین برای نگهداری کودکان درتابستان آماده است. جهت شنای کودکان چاه عمیق حفر شده وآب استخر هر روز عوض میگردد. وسیله نقلیه وغذا باانجمن خواهد بود. تابیستم خردادثبت نام میشود. خیابان شاه ۱ـ۲ آ ـ ۹۳٤۰

کلاسهای انگلیسی انجمن‌فرهنگی‌پروین

برای دوره تابستانی کلاسهای انگلیسی ابتدائی تاعالی زیر نظر معلمین انگلیسی زبان نام‌نویسی میشود. بقبول شدگان دیپلم ازدانشگاه کمبریج لندن داده خواهد شد.

کلاسهای انگلیسی کودکان از سن ۸تا۱۲ سال صبح ها خواهد بود. خیابان شاه ۱ـ۲ آ ـ ۹۳٤۲

تاریخ امتحانات عمومی و زبان برنامه فوق لیسانس

مؤسسه علوم اداری و بازرگانی دانشکده حقوق

نام نویسی برای امتحان زبان و یا امتحان عمومی تا آخر روز ۲۱ خرداد ماه بعمل خواهد آمد .امتحان زبان صبح روز ۲۲خرداد ماه و امتحانات عمومی کتبی روز های ۲۲و ۲٤خرداد ماه صبح و عصروامتحانات عمومی شفاهی بعد از اعلام نتیجه امتحانات کتبی انجام خواهد شد.

معاون‌موسسه‌علوم اداری وبازرگانی

۱ـ۳ آ ـ ۹٤٥٤ دکتر محمد سام

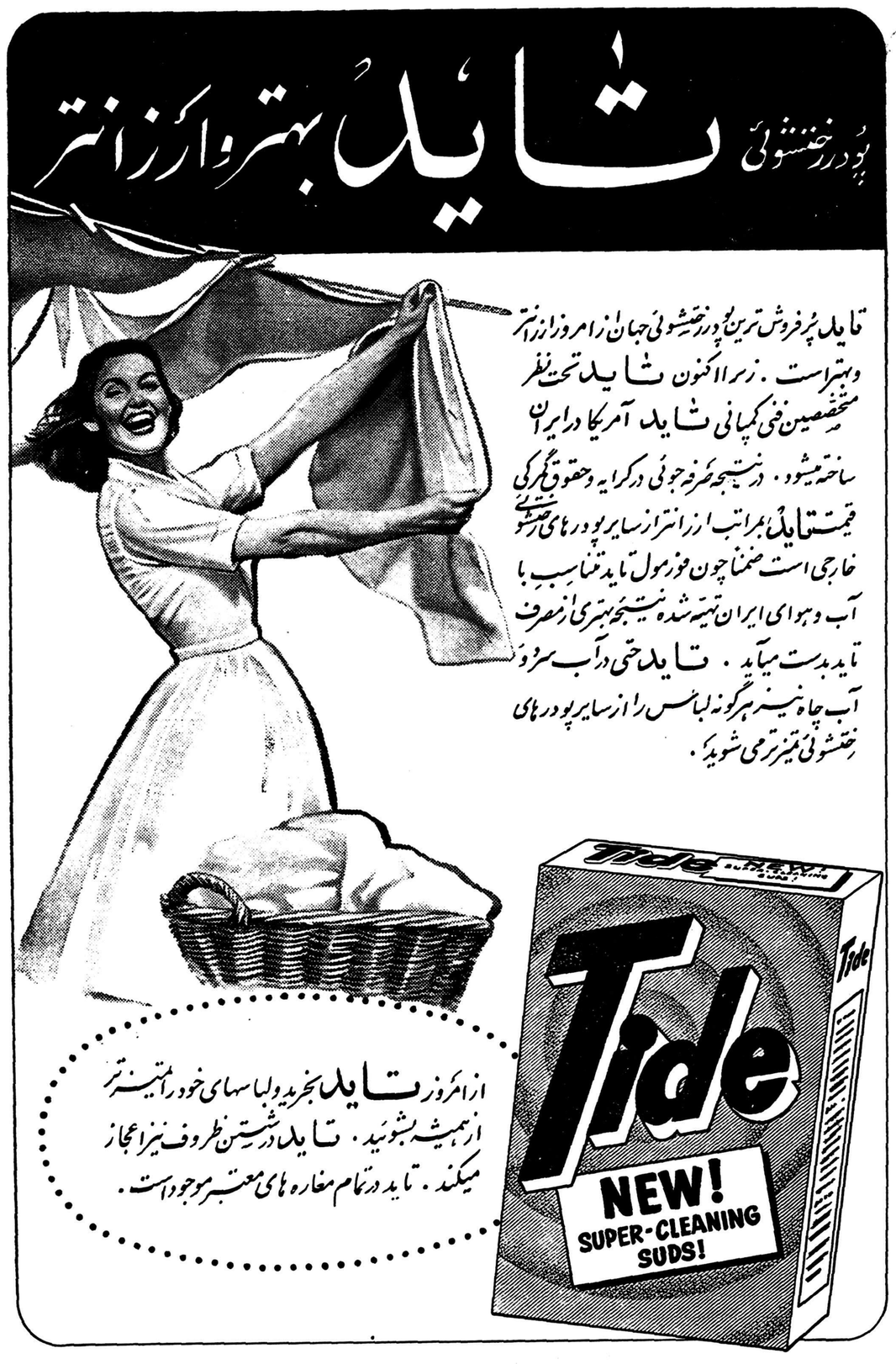

گورسل دولت‌مندرس را متهم به جنایت کرد

محاکمه سریع

آنکارا ـ ۳ژوئن ـ آسوشیتدپرس ـ دولت جدید ترکیه در نظر دارد که سران رژیم سابق این کشور را بسرعت محاکمه کند . اکنون تمام ۴۰۴ نفر اعضای اکثریت حزب دموکرات عدنان مندرس در ترکیه بازداشت هستند . همه این عده بجز یك تن در جزیره «یاسی آدا» در دریای مرمره بحال تبعید بسر می‌برند .

یك سخنگوی دولتی اظهار داشت که علت تبعید این عده آن بوده که علیه قانون اساسی رای داده اند .

تعویق انتخابات

آنکارا ـ یونایتدپرس ـ ۳ژوئن ـ مقامات دولتی اظهار میدارند که انتخابات جدید در نزدیکترین تاریخ ممکن انجام خواهد شد و جلسه محاکمه سران سابق این کشور حداکثر تا یکماه دیگر تشکیل میگردد .

با آنکه این مطلب توسط سخنگوی دولت نیز رسما تایید شده معذلك گفته میشود که محاکمه مندرس و یاران چند ماهی طول خواهد کشید و از اینرو احتمال دارد انتخابات پس از انجام محاکمه شروع شده و باین ترتیب مدتی بتعویق بیافتد .

بازجوئی فوری

آنکارا ـ رویتر ـ ۳ژوئن ـ جمال گورسل نخست وزیر ترکیه امروز اظهار داشت که بازجوئی از ۴۰۴ تن نماینده حزب دموکرات فورا آغاز خواهد شد .

وی درباره تاریخ شروع انتخابات گفت تعیین دقیق این تاریخ از هم اکنون بسیار مشکل است . وی اضافه کرد که کمیته مخصوصی مامور تحقیق در باره عملیات سران سابق شده است و اگر میان آنها کسی بیگناه تشخیص داده شود بلافاصله آزاد خواهد شد .

سیستم دو حزبی

از گورسل سئوال شد که آیا ملت ترکیه از سیستم دو حزبی اداره کشور که تا قبل از کودتا وجود داشت ناراضی است ؟

گورسل در پاسخ گفت هم اکنون نیز در کشور دو حزب وجود دارد.

اکنون ما یك حزب سوسیالیست و یك حزب جمهوریخواه داریم . تمام احزاب دیگر نیز از آزادی در کشور ما برخوردار هستند و میتوانند باحقوق مساوی در انتخابات شرکت کنند.

در زمان دولت سابق معمولا یك حزب باامتیازات خاصی در انتخابات شرکت میکرد و کرسیهای بسیار در مجلس کبیر بدست می‌آورد . این سیستم بروح دموکراسی در کشور لطمه میزد . ولی مادر نظر داریم که انتخابات در آینده بر اساس آزادی کامل تمام احزاب انجام شده وهر حزبی بنسبت قدرت و محبوبیت خود در پارلمان نماینده داشته باشد .

گورسل خبر دستگیری ۱۵۰ نفر افسر ارتش را تکذیب کرد و برای دادن اطلاعات مشروحی درباره اجساد دانشجویان ترك بین ۵ تا ۱۰ روز مهلت خواست .

تغییر میدهد

آنکارا ـ ۳ ژوئن ـ آسوشیتد پرس ـ طبق اطلاعات رسیده کمیته وحدت ملی ترکیه اختیار دارد که اعضاء کابینه را تغییر دهد. گورسل تاکید کرده است که میخواهد افسران کمیته وحدت را از سیاست دور نگاهدارد . وی در سخنرانی خود اظهار داشت که در انتخابات شانس نسبی برای تمام احزاب موجود است .

وی افزود که اصولا سیستم انتخابات را تغییر خواهد داد . طبق گزارش معاونین گورسل وی مدت ۱۸ ساعت در روز کار میکند.

آنکارا ـ ۳ژوئن ـ رویتر ـ ژنرال جمال گورسل نخست وزیر ترکیه امروز بافسران ستاد خویش اطلاع داد که رهبران رژیم سابق این کشور در نظر داشته‌اند که عده زیادی را بقتل برسانند .

گورسل گفت که رهبران سابق از جمله مندرس نخست وزیر ـ بایار رئیس جمهوری و گدیك وزیر کشور وقت ، دو هفته قبل که تظاهرات شدت یافته نقشه خود را مورد بررسی قرار دادند . وی اضافه کرد «دلاور ارگون» فرماندار آنکارا اجرای این نقشه را بایکی از افسران فرمانده گارد در میان گذارد غافل از آنکه این افسر عضو نهضت انقلابی میباشد .

وزیر مختار میفرستد

تل اویو ـ ۲ ژوئن ـ خبر گزاری فرانسه ـ روزنامه «ماریو» چاپ اسرائیل امروز اطلاع داد که سلیم سارپر وزیر امور خارجه جدید ترکیه بخبر نگار روزنامه مزبور در آنکارا گفته است که دولت ترکیه پس از پایان انتخابات عمومی وزیر مختاری به تل اویو خواهد فرستاد پس از نبرد سینا کار های سفارت ترکیه در اسرائیل بوسیله کاردار ترکیه اداره میشود .

سوگند وفاداری

عصر امروز ژنرال گورسل با اعضای کمیته وحدت ملی وفرماندهان واحد های ارتش ترکیه طی مراسم هیجان انگیزی در برابر آرامگاه اتاتورك بنیانگذار ترکیه نوین سوگند وفاداری یاد کردند .

در این مراسم رئیس حکومت موقت ترکیه دسته گلی که از میخکهای سفید و قرمز تهیه شده بود نثار آرامگاه آتاتورك نمود .

هنگامیکه ژنرال گورسل و همراهان بسوی آرامگاه در حرکت بودند گروهی از مردم آنکارا در خیابان اجتماع کرده و نسبت به رهبران تازه ترکیه ابراز احساسات میکردند.

تمایل نداریم

سرهنك تور گلز معاون نخست وزیر و یکی از اعضای کمیته وحدت ملی ترکیه امشب بخبرنگار روزنامه لوموند چاپ پاریس گفت ما هرگز تمایلی نسبت به حزب جمهوریخواه خلق که عصمت اینونو رهبر آنست نداریم و همانطوریکه حزب دموکرات را محکوم کردیم حزب جمهوریخواه را هم که پس از ۱۹۵۰ در ترکیه حکومت میکرد محکوم میکنیم .

وی گفت هدف ما آنستکه از مجرای طبیعی و بکمك و گذشت زمان دموکراسی را در ترکیه گسترش دهیم .

وی گفت گورسل میتواند پس از پایان دوران حکومت موقت نیز در صورت لزوم از فعالیت های سیاسی و اجتماعی کناره گیری نکند .

آنکارا ـ خبرگزاری فرانسه ـ در ضیافتی که دیشب ازطرف سفیر کبیر رایتالیا در آنکارا بمناسبت جشن ملی آن کشور برپا شده بود گذشته از شخصیت‌های مختلف ترك اعضای کمیته وحدت ملی نیز شرکت داشتند ولی این عده بهیچوجه مشخص نبودند . هنوز هویت اعضای کمیته وحدت ملی جزء اسرار است

از قرار معلوم علاوه بر ژنرال گورسل ژنرال مادن اوغلو وژنرال صدقی اولای که اکنون سمت وزیر ارتباطات را دارد و همچنین سرهنك تورکس معاون نخست وزیر و سرهنك الاتلی وابسته نظامی سابق ترکیه در توکیو در کمیته وحدت

خلاصهٔ اخبار

واشنگتن ـ ۳ژوئن ـ رویتر ـ کاخ سفید امروز اعلام کرد که سخنان خروشچف در مورد اینکه آیزنهاور باو گفته است که آمریکا با وحدت آلمان مخالف است ، کاملا بی‌اساس میباشد.

سخنگوی کاخ سفید در مورد سخنان توهین آمیز خروشچف نسبت به آیزنهاور تفسیری نکرد .

لندن ـ دولت شوروی در تذکاریه‌ای به هلند اخطار کرد که اعزام نیروهای نظامی به گینه جدید هلند طبق ادعای آندونزی ـ خطرجنك رادر آسیای جنوب شرقی تشدید میکند . دولت شوروی اظهار امیدواری میکند که دولت هلند دست به عملیات مخاطره آمیز زده و موجب بحران و تشنج در آسیای جنوب خاوری نخواهد زد .

لندن ـ رادیو مسکو اعلام خطر کرد که چیانکایچك پس از الحاق فرمز به خاك چین کمونیست توقع هیچگونه رحم نباید ازمردم چین داشته باشد.

مفسر رادیو مسکو گفت بزودی آرزو های مردم فرمز تحقق خواهد یافت در اینصورت چیانکایچك ناگزیز خواهد بود که پاسخ عملیات جنایتکارانه خود رابدهد وامید ترحم نداشته باشد .

نامه خروشچف به سران دموکرات امریکا

واشنگتن ـ ۳ژوئن ـ آسوشیتد پرس ـ خروشچف به چهار تن از سران دموکراتهای امریکا نوشته است که دولت حالیه امریکا از دکترین تهاجم و تحریك پیروی میکند .

خروشچف تصریح می‌کند که این سیاست مورد پشتیبانی مردم امریکا نیست و آنها نیستند که سیاست مزبور را طرح می‌کنند .

خروشچف مینویسد این روش با تاریخ دموکراسی طولانی امریکا تطابق ندارد و «واشینگتن» و «جفرسن» و «لینکلن» و «روزولت» از این سیاست بیزار بودند .

پس از وصول نامه خروشچف «لیندون جانسون» رهبر اکثریت دموکرات امریکا گفت این نامه سندانکار حقایق است ولی استونسون اظهار داشت پیام خروشچف بسران دموکرات لحن مسالمت آمیز و دلگرم کننده‌ای دارد .

مخالفین منزل کیشی را تصرف کردند

توکیو ـ ۴ژوئن ـ آسوشیتدپرس ـ عناصر دست چپ ژاپن شدیدترین کوشش های خود را برای بر پا کردن یك نمایش عظیم علیه کیشی بعمل آوردند . امروز سه میلیون و نیم کارگر عضو فدراسیون ملی کارگری « سوهیو » در سرتاسر مملکت دست از کار کشیدند و اعتصاب عمومی را آغاز کردند . آنها تقاضا دارند که کیشی برکنار شود و پیمان امنیت ژاپن و امریکا بدور افکنده شود و سفیر ایزنهاور به ژاپن نخواهد آمد .

سوسیالیست ها و کمونیست ها و عناصر صلح دوست و بیطرف در یك نمایش عظیم در برابر « دیت» ژاپن ائتلاف کردند امشب نیز این نمایشها ادامه دارد.

سران احزاب ائتلافی باستثنای رادیکالهای دست چپ که مورد پشتیبانی کمونیستها نیز هستند ، میکوشند که نمایشها با آرامش انجام گیرد و مردم نسبت به آنها بدبین نگردند . از سحرگاه امروز کارگران راه آهن اعتصاب را آغاز کردند .

سنگباران کردند

شب گذشته بیست هزار دانشجوی ژاپنی اقامتگاه دولتی کیشی را سنگباران کردند . امروز بسیاری از مردم در خانه ماندند . کلیه ترنهای سریع السیر از کار افتاده است.

دولت ژاپن در اعلامیه عمل کارگران خطوط آهن را سرزنش کرد و گفت شرکت آنها در یك اعتصاب سیاسی موجب تنبیه آنها خواهد گردید.

قطع عبور ومرور

در سرتاسر توکیو عبور ومرور قطع شد و کامیونها همه درتصرف اعتصاب کنندگان است . ترنهای سریع السیر غیر دولتی مردم را بمراکز اعتصاب میرسانند .اعتصاب کنندگان از مسافرین ژاپن معذرت خواستند و گفتند برای رسیدن بیك هدف بزرك از دست دادن هدفهای کوچك اهمیتی ندارد . دختران نمایش دهنده نیز مرتبا شعار میدهند و بلندگوهارا در شهر در اختیار دارند.

رهبری دانشجویان

اعتصابات ژاپن بیشتر برهبری فکری دانشجویان انجام میشود . آنها از ساعت چهار صبح امروز بوقت توکیو در تمام ایستگاه های قطار حاضر شدند و اعتصاب رانظارت کردند و برای اینکه ترنها دوباره بکار نیفتند عده‌ای را درایستگاه ها بجا گذاشته خود بشهر رفتند.

زدو خورد های روز جمعه مابین پلیس ودانشجویان باعث زخمی شدن ۸۰ تن ازافراد پلیس گردید وتعداد کثیری از دانشجویان دستگیر شدند.

درخانه رابردند !

دیشب دانشجویان ازمیان درهای بزرك آهنین اقامتگاه دولتی کیشی عبور کردند و وارد اطاقها شدند اما وی در آنجا نبود. این عمل آنها باعث شد کامیون های زره پوش از سنگر های خود بیرون آمده وارد خیابانها شوند . دانشجویان پس از آنکه کیشی را پیدا نکردند دربزرك خانه او را کندند وبا خود بردند!

دانشجویان در حمله بخانه کیشی قهور زیاد نشان دادند . عده‌ای با کامیون های ارتشی مبارزه میکردند و آنهارا مشغول میداشتند و عده‌ای از درو دیوار اقامتگاه دولتی کیشی بالا میرفتند و سرود میخواندند . آنها صفوف پلیس را میشکستند و بدون ترس بجلو میرفتند.

از برابر سفارت امریکا

دانشجویان متظاهر از برابر سفارت امریکا نیز با دادن شعار های بلند عبور کردند . پلیس اعلام کرد که تعداد حمله کنندگان بمنزل نخست وزیر ژاپن ۲۷۰۰ نفر بود. دراین هنگام ۷هزار نفر نیز دربرابر مجلس ژاپن صف کشید ه بودند.

تعداد ۲۵ هزار نفر پلیس شهر توکیو برای اعاده نظم در شهر توکیو احضار شده‌اند .

کاغذها رایاره کردند

دانشجویان در اطاق‌های اقامتگاه دولتی کیشی کاغذ ها را پاره کرده روی زمین ریختند.

کیشی در این موقع در منزل شخصی خود بود . نمایندگان سوسیالیست مجلس نیز در صدد تهیه طرحی برای استعفا هستند . آنها میخواهند باین ترتیب « دیت» ژاپن را منحل کنند. اما کیشی گفته است که وی با انتخاب جانشین‌های آنها مجلس را از انحلال نجات میدهد.

تهدید آمریکائیها

٤ ژوئن ـ توکیو ـ رویتر ـ قطع حرکت قطارها در توکیو وبسیاری از شهرها موجب قطع ارتباطات ورکود درمعاملات وغیره شده‌است .

هم اکنون امریکائیهای مقیم ژاپن مورد تهدید قرار گرفته‌اند . امریکا ۵۰ هزار نفر افراد ارتشی و ۱۰هزار نفر کارمند غیرنظامی درژاپن دارد .سفارت امریکا درتوکیو هنوز دستوری بآنها نداده‌است .

تظاهرات آرام

توکیو ـ ۲ژوئن ـ رویتر ـ ۱۰۰ تن ازدانشجویان ژاپنی در برابر سفارت امریکا دست باعتراض آرام علیه آن کشورزدند .

از کلیه افراد پلیس ـ پزشکان و پرستاران بیمارستانها تقاضا شده‌است که‌ازاعتراض مردم پشتیبانی کنند . اتحادیه آموزگاران ودبیران ژاپن اعلام کرد که باید تمام کلاسها را بعنوان اعتراض علیه رویه کیشی وعلیه تصویب پیمان امنیت بست . آموزگاران و دبیران واستادان از اعتصاب مردم پشتیبانی معنوی میکنند .

خروشچف به کوبا میرود

مسکو ـ ۳ ژوئن ـ خبر گزاری فرانسه ـ خبر گزاری تاس اطلاع داد که خروشچف نخست وزیر شوروی دعوت فیدل کاسترو را برای دیدار رسمی از کشور کوبا پذیرفته است دعوتنامه فیدل کاسترو بوسیله مدیر انستیتوی اصلاحات ارضی کوبا که اخیرا بشوروی رفته بود به خروشچف تسلیم شده است تاریخ مسافرت نخست وزیر شوروی به کوبا بعدا اعلام خواهد شد .

پذیرائی همسر خروشچف از زنان امریکائی

مسکو ـ ۲ژوئن ـ آسوشیتد پرس ـ نینا خروشچف همسر نیکیتا خروشچف ۲۰ زن امریکائی را به چای دعوت کرد .

همسر خروشچف گفت من برای شما نطق نمی‌کنم زیرا چنین چیزی را از من نخواسته‌اید . از هنگام برگشت نینا از سفر امریکا این نخستین بار است که عده‌ای امریکائی را پذیرفته است .

کمك جدید امریکا بیوگسلاوی

واشنگتن ـ ۳ ژوئن ـ آسوشیتد پرس ـ امریکا برای کمك به ساختمان یك کارخانه پلاستیك سازی و دارو های شیمیائی کمکی به مبلغ ۲۳ میلیون دلار به یوگسلاوی اعطا می‌کند .

این کارخانه در نزدیکی زاگراب بنا میشود . امریکا این کمك را از راه تهیه وسائل دقیق این کارخانه عظیم تامین می‌نماید .

تیتو بارها اظهار داشته است که‌چنین دستگاهی برای یوگسلاوی ضرورت فوری دارد . یك شرکت مهندسی غرب طرح و تنظیم و ساختمان کارخانه رابعهده می‌گیرد

آگهی تشکیل مجمع عمومی

نظربعدم حصول اکثریت قانونی در دعوت قبلی بدینوسیله از صاحبان سهام این شرکت دعوت میشود که طبق مقررات اساسنامه شرکت ساعت ده صبح شنبه چهارم تیر ۱۳۳۹ دردفتر مرکزی این شرکت (تهران ـ خیابان فروردین بنگاه مستقل آبیاری) حضور بهمرسانند.

دستور جلسه :

انتخاب یکنفر عضو اصلی و دو نفر اعضای علی‌البدل هیئت مدیره .

آ ـ ۸۲۷۷ **شرکت سهامی آبیاری همدان**

آگهی بانك سپه

اداره امور موظفین ارتش و ژاندارمری از تاریخ شانزدهم خرداد ۱۳۳۹ بمحل جدید خود که نشانی آن بشرح ذیل است انتقال خواهد یافت.

میدان فردوسی خیابان فرصت شماره ۳۵

از کلیه آقایان ارباب رجوع خواهشمند است از صبح روز ۱۶ر۳ر۱۳۳۹ ببعد در اوقات کار (مطابق ساعات خدمت بانك) بمحل مزبور مراجعه فرمایند . ۱ـ۳ آ ـ ۹۳۳۸ **بانك سپه .**

دعوت مجمع عمومی سالیانه

شرکت سهامی باریت ایران ازکلیه صاحبان سهام محترم شرکت سهامی باریت تقاضا میشود درجلسه مجمع عمومی سالیانه شرکت که در ساعت ۱۷ روز پنجم تیرماه سی‌ونه در محل شرکت واقع در سرای شمس تشکیل میشود حضور بهمرسانند.

دستور جلسه :

۱ـ استماع گزارش هیئت مدیره و بازرسان.

۲ـ تصمیمات طرازنامه.

۳ـ انتخاب بازرسان.

٤ـ تعیین خط مشی.

آ ـ ۸۲۵۷ **مدیرعامل ـ محمد جواد همدانی**

آگهی دعوت مجمع عمومی عادی سالیانه

بموجب تصویب هیئت مدیره مجمع عمومی عادی سالیانه شرکت سهامی گلدن روز چهارشنبه ۲۵ خرداد ماه ۳۹ در محل شرکت واقع در خیابان خیام پاساژ تقی‌زاده حجره‌های ۹۱ ـ ۸۸ در ساعت ٦ بعداز ظهر تشکیل میگردد .از دارندگان سهام تقاضا میشود در روز و ساعت مقرر در محل مزبور حضور بهمرسانند.

دستور جلسه :

۱ـ استماع گزارش هیئت مدیره و بازرسان

۲ـ بررسی و تصویب ترازنامه وعملیات سال ۱۳۳۸

۳ـ شور درخط مشی آتی شرکت

آ ـ ۸۲٦۳ **هیئت مدیره شرکت سهامی گلدن**

آگهی تمدید مناقصه

بپیرو آگهی مناقصه خرید سه دستگاه دیزل ژنراتور باطلاع میرساند که مدت قبول پیشنهادات تاساعت ۱۰ صبح روز پنجشنبه ۲۳ تیرماه ۱۳۳۹ تمدید میگردد و پیشنهادات در همان ساعت باز وقرائت میشود. **شرکت سهامی لوازم ساختمان**

آجرماشینی بقیمت بسیار نازل

شرکت سهامی لوازم ساختمان بانك رهنی ایران برای آشنائی عموم مردم بامتیازات واستحکام فوق‌العاده آجرهای ماشینی وافزودن بر زیبائی ساختمانها تامدت یك ماه آجر ماشینی رابقیمت بسیار نازل بفروش میرساند. ازاین فرصت استفاده فرمائید.

نشانی ـ خیابان پهلوی بالای تخت جمشید کوی فیروز گر شماره ۱۱

آ ـ ۷۷۱۹ ۳ـ۱

آموزشگاه عالی پرستاری نمازی دوشیزگان را دعوت میکند

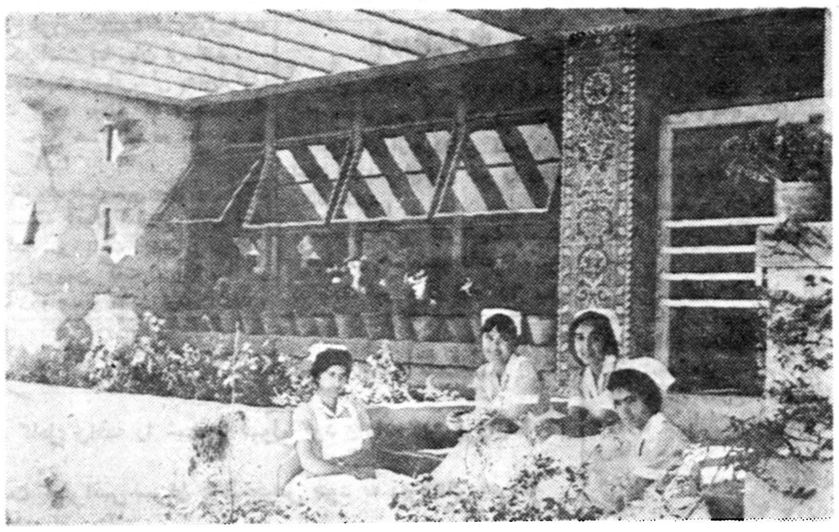

فن شریف پرستاری را انتخاب کرده ودر جدیدترین بیمارستان خاور میانه تحصیل نمائید .

این موفقیت فقط برای تعداد محدودی از دوشیزگان که واجد شرایط زیر باشند میسر است .

۱ـ دارا بودن گواهینامه شش ساله متوسطه رشته طبیعی .

۲ـ آشنائی به زبان انگلیسی

۳ـ موفقیت در امتحانات ورودی (تاریخ آن بعدا اعلام خواهد شد)

٤ـ همچنین مصاحبه حضوری بااولیاء آموزشگاه از ۳۰ خرداد تا ۲ تیر ماه درادارهٔ بنیاد ایران (خیابان سعدی جنوبی ساختمان نمازی تهران)

اگر شما موفق بدخول در آموزشگاه عالی پرستاری نمازی شوید از امکانات زیر برخوردار خواهید بود .

زندگی راحت دریك شبانه روزی زیبا باوسائل زندگی راحت تحت سرپرستی اولیاء آموزشگاه .

آشنائی کامل به زبان انگلیسی

فارغ التحصیل رشته پرستاری واخذ لیسانس بعداز سه سال .

اگر واجد شرایط فوق ومایل بدخول دراین آموزشگاه بودید متمنی است ورقه زیر را تکمیل نموده وهرچه زودتر به آموزشگاه عالی پرستاری نمازی شیراز ارسال دارید تا اطلاعات کاملتری بشما داده‌شود .

نام | سن | آیا دارای گواهی نامه ششم متوسطه رشته طبیعی می باشید بله خیر

آدرس کامل پستی

این قسمت را جدا نموده وبعد از تکمیل به آموزشگاه عالی پرستاری نمازی در شیراز بفرستید . ۱ـ۵ آ ـ ۸۵۸۲

امشب درسینماهای

رادیو سیتی ـ تراس سهیلا

افسانه عجیب‌ترین دسته کانگسترهای شیکاگو که راحت وآرام را ازاهالی سلب کرده بودند

دختر بوالهوس

سیدچاریس

دراین فیلم چندرقص بسیارجالب اجرامینماید

نمایش این فیلم درچندروز اخیر بااستقبال بی‌نظیری روبرو گردیده وبدون تردید موفقیت بسیاری بدست خواهد آورد. آ ـ ۹٦۸۲

خاطرات ایدن

ترجمه : علامحسین صالحیار

-۱۱۳-

تیر اندازی به هواپیماها

البته این‌سیاست متضمن خطراتی بود، اماباید دانست هرسیاستی‌که توسط مااتخاذ میشد نمیتوانست بدون خطرباشدوحتی سیاست عدم مداخله‌نیز خطرناك بود . معمولا اتخاذ تصمیمات سیاسی ،بخصوص وقتی بامسائل خاورمیانه ارتباط پیدا میکرد مستلزم تحمل ضرر وزیان بود، من عقیده دارم ضرر راهی‌که‌توسط ماانتخاب شد از طرق دیگر کمتر بود .

هنوز لازم بنظر میرسید تاآنجا که‌ممکن بود نسبت به‌واقعیات امور مطمئن شویم .از چندی پیش ماگاه بگاه نقل وانتقالات سربازان مصری و جریان اوضاع درمنطقه کانال راتحت مراقبت میگرفتیم تااطلاعاتی بدست آوریم . اینکار بوسیله پرواز طیارات «کانبرا» درارتفاعات زیادکه غالبا نیز قسمتی ازمسیر خودرا برفراز دریا طی‌میکردند انجام میشد .هواپیماهای مصری‌هرگز درکار پرواز این طیارات دخالتی نمیکردند واز اینرو ماعقیده داشتیم‌که آنها متوجه این‌پروازها نمیشوند .

شب بیست‌ونهم اکتبر باوزیر دفاع وفرمانده نیروی هوائی خودمان مذاکراتی داشتم .دراین مذاکرات بآنها گفتم تاچه حد بدست آوردن اطلاعات موثقی درباره وضع نظامی مصر برای‌مااهمیت دارد ولازم است که‌این اطلاعات بسرعت هرچه‌تمامتر واگر امکان داشته باشد تافردابدست‌مابرسد ، بلافاصله فرمان داده‌شد که‌سحرگاه روز بعد چهارفروندطیاره«کانبرا»درارتفاع بسیار زیاد ،بین‌سی‌تاچهل‌هزار پا،به‌پرواز درآیند .

هر٤ طیاره موظف بودند که‌محل‌استقرار نیروهای متخاصم راکشف‌کرده‌و درصورت امکان ازموقع آنان عکسبرداری کنند .طیارات «کانبرا»تمام دستوراتی را که‌دریافت داشته بودند اجرا کردند .علیرغم ارتفاع زیادی که‌داشتند پرواز هرچهار طیاره کشف شد و بسوی آنها تیراندازی کردند . تمام طیارات ،سالم به‌پایگاه خودبرگشتند اما موتور یکی ازآنها آسیب دید .

تیر اندازی بسوی طیارات ماو جلوگیری از اجرای ماموریت آنان از هرلحاظ یك اقدام نظامی عالی محسوب میشد، ووقتی فردای آن روز گزارش جریان امر به اطلاع من رسید موجبات ناراحتی و تشویش افکارم را فراهم کرد ولی عقیده خودرا در باره این نبرد باکسی درمیان نگذاشتم . بعد ها در جنگی که پیش آمد بر خلاف مواردی که ذکر آن گذشت ثابت شد که نیروی هوائی مصر بطور کلی مهمل و غیر موثر است . از اینرو نمیدانم چگونه حادثه نخستین را توجیه کنم . شاید سحرگاه روز آن حادثه خلبانان کشور دیگری «میك» های مصر را به پرواز در آورده بودند .

یورش به‌کانال

صبح‌روز۳۰ اکتبر به کابینه اطلاع داده شد که نیروهای اسرائیل در شب۲۹ اکتبر داخل خاك مصر شده و طی ساعات شب نیمی از مسافت بین «اسمعیلیه»(در مصر) تا مرزهای کشور خود را پشت سر نهاده‌اند . قسمت دیگری از نیروهای اسرائیل نیز در حال یورش‌بسوی «سوئز» بود .

علاوه بر این ارتش اسرائیل دست به اقدام سریع دیگری هم زده بود که مابعدا از آن مطلع شدیم .

این وضعی بودکه پنج روز قبل کابینه پیش‌بینی کرده‌و مورد مطالعه قرار داده بود .

کابینه کاملا متوجه اهمیت و فوریت تصمیمی که بایستی اتخاذ میشد، بود. اکنون که وضع پیش بینی شده عملا بوجودآمده بود،اعضای کابینه آمادگی خودرا برای اجرای آنچه قبلا تصمیم گرفته شده بود، باموافقت وزرای فرانسوی که برای مشورت به لندن آمده بودند، تاییدکردند.اکنون‌مفاد یادداشتی که‌بایستی‌جهت ترك‌مخاصمه به‌دولتین‌اسرائیل ومصر ابلاغ‌میشدمورد مطالعه‌قرارگرفته‌بود،ولی لازم‌بودبمحض‌ورود آقایان «موله» و «پینو»به‌لندن موضوع‌باآنان نیزمورد مشاوره قرار گیرد.

جلسه کابینه ترکیب‌اعلامیه‌ای راکه‌بعداز ظهر آنروز در مجلس‌عوام قرائت‌گردید موردمطالعه قرارداد وآنرا تصویب کرد. بعلاوه ماروش‌دولت ایالات متحده‌امریکا رانیز مورد بررسی قراردادیم .

دستگاه دولتی امریکامصرا درنظر داشت‌که‌توسط شورای‌امنیت جلوی اقدامات اسرائیل‌بعنوان یك دولت تجاوز کارگرفته‌شود . دولت امریکا نسبت به‌سابقه‌این مرافعه ویاروش‌تجاوزکارانه مصر ساکت‌بود وفقط‌علیه‌اسرائیل مقاصد خودرااعلام‌کرده‌بود . امیدواری ،مااین‌بود که‌امریکا روی‌این حوادث اندکی حساب کند مراقب‌اقدامات احتمالی شورویها نیز باشد . (ناتمام)

فوران عظیم در کره خورشید

براثر این فوران لکه‌های بسیاری درخورشید دیده شد وارتباط رادیوئی جهان دچار اختلال کلی گردید

خبرگزاریها تاسه‌ساعت نتوانستند اخبار خودرامخابره‌کنند

نیویورك - اول ژوئن - خبرگزاری فرانسه-امروزدررصدخانه «وندستاین» واقع در جنوب نورمبورك فوران‌عظیمی در خورشید دیده شد .

این فوران در ساعت ۱۱٫۳۰ بوقت تهران صورت گرفت و ناظرین‌خاطر-نشان کردند که از دیروز ۳۵ لکه در خورشید مشاهده شده و این امر اهمیت فوران امروز خورشید را میرساند .

براثر لکه های خورشید امروزمدت سه ساعت در مکالمات رادیوئی‌اختلال روی داد واکثر دستگاه‌های‌خبرگزاری های جهانی موفق نشدند اخبار خودرا بخوبی مخابره کنند .

از طرف دیگر پروفسور «دیمینجر» مدیر انستیتو با تحقیق در طبقات ماوراء جو اعلام کرد که این لکه ها براثر ازدیاد غیر معمولی‌اشعه ایکس صورت گرفته و شدت آن بسیار زیاد بوده است .

اعلامیه‌شورای وزیران سیتو

شورای‌وزیران «سیتو» خروشچف‌را مسئول‌شکست کنفرانس عالی معرفی‌کرد

دراعلامیه «سیتو»گفته شده‌که خطر چین‌کمونیست آسیای جنوب شرقی را تهدید میکند

واشنگتن - ۲ ژوئن - رویتر- شورای‌وزیران سیتو پس ازسه‌روز کار خودرا به‌پایان رسانید و هشت کشور عضواعلامیه‌مشترکی‌بمناسبت پایان کار کنفرانس انتشار دادند .

درآخرین جلسه کنفرانس‌هرتر وزیرخارجه امریکا و منظور قادر وزیرخارجه‌پاکستان ونخست وزیران استرالیا و زلاند جدیدنطقهائی‌ایراد کردند و عموما به‌افزایش‌خطرتجاوز چین کمونیست اشاره نمودند .

هرتر چین کمونیست را «یاغی» نامید و گفت باید دنیای آزادمرتبا مواظب فعالیتهای این کشور باشد ونگذارد به‌تجاوزات تازه به‌پردازد.

در اعلامیه مشترك گفته شده است خطربالقوه تجاوز مسلحانه‌چین کمونیست در سراسر منطقه آسیای جنوب شرقی صلح را تهدیدمیکند.

گرچه این خطر مستقیما متوجه کشور های عضو پیمان نیست‌ولی حیات‌واستقلال‌سایر ملل این منطقه‌رامورد تهدید قرار داده وباید باکمال قدرت برای جلوگیری از آن اقدام کرد.

شخص خروشچف

دراین اعلامیه هزاروهفتصد کلمه‌ای به‌شکست کنفرانس سران اشاره شده مسئول شکست آن‌را شخص خروشچف دانسته‌اند.

دراعلامیه گفته شده‌است که کنفرانس «سیتو» مقارن وخامت روابط شرق وغرب تشکیل میشود. خروشچف امید بهبود روابط بین‌المللی رااز میان برده است.

دراعلامیه اشاره شده که دول عضو قویا باتحریب وتجاوز غیر-مستقیم کمونیسم مبارزه خواهند کرد.

طرح‌های مشترك نظامی

عملیات مشترك نظامی تمرین وتدوین طرحهای مشترك نظامی «سیتو» ادامه خواهد یافت.

دراین اعلامیه دنیارا نسبت‌بخطر تجاوز چین کمونیست آگاهی میدهند.

بااشاره به کار کمیته اقتصادی دول عضو تائید میکنند که باید همکاری اقتصادی آنها وکمك امریکا به دول عضو ادامه یابد.

دراین اعلامیه به جزئیات کار کمیته‌های اصلی وفرعی پیمان‌اشاره شده‌است.

ستاره مصنوعی

واشنگتن -۳۱ مه -یونایتدپرس- شامگاه دیروز سازمان کشوری علوم امریکایك ستاره مصنوعی بآسمان فرستاد .

ستاره مصنوعی مزبور بوسیله موشك بارتفاع ۲۱۰ میلی پرتاب شد ستاره مصنوعی چندثانیه پس‌از پرتاب درزمره ستارگان حقیقی قرار گرفت واز آنجاکه‌بدنه آن‌آلومینومی بود نور ماه‌رامنعکس‌کرد وباستارگان درخشان برفراز خط ساحلی اقیانوس اطلس تفاوتی نداشت .

دراین ستاره دستگاه‌های فرستنده برقرار کرده‌اند

کودکان
بهرچیزی دلخوشند وزود سرگرم میشوند
ولی مادران ودختران‌رافقط
اطلاعات بانوان
سرگرم میکند وبه‌آنان رمز زندگی را می‌آموزد

چرخ خیاطی
کهلر
آلمانی
هنرخیاطی یکی از دروس زندگی است
چرخ خیاطی کهلر ساخت آلمان برای دوشیزگان وبانوان علاقمند به هنر خیاطی بینظیر است

دانته
تنها روغن زیتون صد در صد
خالص محصول
ایتالیا
خالص
خوش طعم
بی بو
OLIO D'OLIVA
DANTE
"THE PRIDE OF ITALY"
PACKED IN ITALY
GIACOMO COSTA FU AND
GENOVA
DANTE
شرکت دانته - سرای امیر تلفن ۲۳۲۹۷
آ-۹۵۹۲

روغن ناب زیتون

چه خوش بی مهربانی هردوسربی
PHILIPS
چهره خندان خانم، درکنار صورت
نرم وبشاش آقا معجزه
ریش تراش برقی
فیلیپس
مظهر سرعت - لطافت - طراوت
نماینده انحصاری شرکت سهامی فیروز: خیابان سعدی
PHILISHAVE
کانون آگهی زیبا

یک موقعیت مناسب
برای آقایان مهندسین ساختمان ، مقاطعه کاران ، صاحبان ساختمانها
کاشی های انگلیسی جانسون
مرغوب ترین ومعروفترین کاشیها در ۱۲۰ رنگ و باندازه‌های مختلف
تا دهم تیرماه باتخفیف قابل ملاحظه
بفروش میرسد
فروشگاه تایل
خیابان فردوسی روبروی بانک ملی
ساختمان امینی داخل پاساژ
CRISTAL
علامت مخصوص
برای کسب اطلاعات بیشتر
به تلفن ۳۰۴۲۴۰ مراجعه فرمائید

تروریسم در فرانسه

پاریس-۲ژوئن-رویتر -خبرگزاری فرانسه -امروز دراثر تیراندازی تروریستهای الجزایری مقیم فرانسه ژرژلسکناف از اعضاء مؤسسه توزیع جراید فرانسه به قتل رسید .

جراید فرانسه نوشته‌اند ممکن است این حمله مقدمه تشدیدعملیات تروریستها وآدمکشهای الجزایری باشد و دامنه‌ترور را در فرانسه‌مانند خود الجزایر توسعه دهند .

اخیرا اطلاعاتی به پلیس فرانسه رسیده است که مؤید این امر می باشد .

در سه روز اخیر هفت سوء قصد از طرف تروریستهای الجزایر درخاك فرانسه انجام گرفته است .بهمین مناسبت پلیس فرانسه تا کنون‌پانصد تن از الجزایریهای مقیم فرانسه را که مظنون بنظر میرسیدند بازداشت کرده‌است .

روزنامه فرانس سوار مینویسدتا کنون ۲۷ صندوق اسلحه قاچاق شامل تفنك و نارنجك و بمبهای ساعت شمار توسط ملیون الجزایر وارد فرانسه شده تا در عملیات تروریستی بکاررود .

خواهر هیتلر مرد

برچسگادن -۲ژوئن -یونایتدپرس -خواهر ادلف هیتلر که در دوره حکومت برادرش نیز تقریبا گمنام‌بود وحق نداشت نام هیتلر را بکار برد واو را پائولاولف مینامیدند در سن ٦٤سالگی در اثر سرطان معده که ازمدتها قبل دچار آن بود درگذشت. وی‌دچار فقرو بدبختی بود .

گروهی از هواداران نازیسم‌بدون تظاهر در مراسم تشییع جنازه او شرکت جستند .

اطلاعات اقتصادی

مالیات مانع تاسیس شرکتهای صادراتی خشکبار است

- سرمایه‌های کوچك قادر بحل مشکلات صادرات نیست
- باید صادرکنندگان شرکتهای بزرك تشکیل دهند

امروز اطلاع حاصل شدکه‌صادر کنندگان خشکبار نامه‌دیگری باطاق بازرگانی در مورد صادرات خشکبار تسلیم داشتند دراین نامه در مورد بهبود وضع صادرات پیشنهاد میکنند سرمایه‌های کوچك‌وپراکنده باید در شرکت‌های بزرك جمع‌شود تا صادر-کنندگان باقدرت مالی بزرگتر بجنك مشکلات ورقابت خارجی بروند .درحال حاضر هر کس فقط دربی‌اینستکه‌راسا اقداماتی بعمل آوردو وضع نامساعد خودرا ترمیم کنداما ازآنجائیکه قدرت فردی قادر بحل‌مشکلات بزرك صادرات نیست سرانجام باعدم موفقیت روبرو میشود .

درمورد تاسیس شرکت های بزرك مانع‌بزرگی وجوددارد که‌صادر-کنندگان وصاحبان‌سرمایه‌های‌کوچك تراز‌آن میترسند وآن مالیات قابل ملاحظه‌ای است که‌برعهده شرکتها است البته شرکتهای واردات قادربه پرداخت آن‌میباشند اماشرکتهای‌صادر کننده قادر به پرداخت این مالیاتها نیستند زیراوضع صادرات خوب‌نیست ودرهیچ مورد کمك‌و مساعدت مالیاتی درمورد صادرات هم‌وجود ندارد .مثلا خشکبار که قیمت آن در حال حاضر نصف‌قیمت‌سال قبل می‌باشد وبازار جهانی نامساعدی دارد موجب ضرر و خسارات فراوانی برای شرکتهای صادر کننده شده . حل‌وتفهیم این موضوع برای دستگاههای وصولی مالیاتی که فقط باستناد قانون اقدام میکنند شاید مشکل باشدباین‌دلیل صادرکنندگان ازاطاق بازرگانی‌تهران تقاضا کرده‌اند که بامراجع مالیاتی مذاکراتی بعمل آورند وتسهیلاتی‌در موردفوق‌فراهم‌سازند که‌صادر کنندگان کوچك شرکتهائی تشکیل دهند و سرمایه بزرگی فراهم سازند تاشاید قدرت متمرکزوسرمایه‌بزرگتر شرایط بهتری برای صادرات خشکبار فراهم سازد .

یك سازمان مرکزی مسکن تشکیل میشود

- کلیه سازمانهای دولتی که بنحوی در خانه‌سازی دخالت دارند درسازمان مرکزی مسکن ادغام خواهند شد
- سرمایه‌ها و کارمندان دستگاههای خانه‌سازی فعلی درسازمان مرکزی مسکن‌که ممکن است بعدا وزارتخانه‌ای شود متمرکز خواهند شد

بطوریکه خبرنگارما اطلاع میدهد مطالعات دولت برای تاسیس «سازمان مرکزی مسکن» درشرف اتمام‌است موضوع تمرکز عملیات خانه‌سازی دولت دریك سازمان یاوزارتخانه مورد مطا لعه قرا رگرفته واخیرا طرحی‌برای آن تهیه‌شده که برای اظهارنظر بمراجع‌ذینفع‌دولتی ارسال شده‌است .طبق‌این طرح‌سرمایه کلیه‌سازمانهائی که‌بنحوی در خانه‌سازی شرکت دارند‌از قبیل بانك ساختمانی وبرخی‌ازوزارتخانه‌ها سرمایه اولیه سازمان مزبور خواهد شد .

سازمان مرکزی مسکن کلیه‌عملیات شهرسازی وخانه‌سازی‌را که‌در حال حاضربدون کنترل یك‌دستگاه مرکزی وبدون درنظر گرفتن احتیاجات آینده عملی میشود براساس دوبرنامه(کوتاه‌مدت‌ودرازمدت) رهبری‌خواهد کرد .

سازمان مرکزی مسکن‌مانع فعالیت‌خصوصی شرکتها وکمپانیها نخواهد بود بلکه مشوق آنهابوده وحتی‌آنهارا دراین مورد راهنمائی خواهد کرد وازنظر فنی بآنها‌کمك میکند .

خانه‌هائی که‌بعداز تاسیس سازمان مرکزی مسکن ساخته‌میشود تناسب بابنیه‌مالی وحقوق ودرآمدطبقات وسیع مردمی‌که متقاضی‌خانه می‌باشند خواهد داشت . این‌امردرحال حاضر مورد توجه قرارنمیگیرد چه‌بسا خانه‌هائی بوسیله شرکتها وحتی دستگاههای‌دولتی ساخته‌شده که‌بیش‌از قدرت مالی متقاضیان می‌باشد. بانقشه‌وسیع که‌درموردخانه سازی دولتی ازمدتها قبل درکلیه وزارتخانه‌ها بوجود آمده‌است‌سازمان مرکزی مسکن مرجع‌صالحی جهت حل‌مشکل مهندسی واعتباری آن خواهد بود ودرصورت‌لزوم اقداماتی جهت دریافت‌اعتبار وتشویق‌سرمایه گذاران داخلی‌وخارجی دراین‌رشته بعمل خواهد آمد .

دراصفهان زمینه پشم‌کم‌شد

بازار اصفهان درهفته گذشته‌عادی بودروی کتیرا وپوست وروده وآهن‌و فلزات وپشم‌معاملات گرم‌وسفارش بیشتری وجود داشت زمینه پشم کم‌بود وکتیرا صادرات بیشتری داشت‌مظنه فلزات ترقی‌کردبازار خشکباربخصوص مغزبادام و دانه‌های روغنی وهمچنین قماش‌وریسمان وپنبه‌سست‌تر وراکدتر بود. نرخ‌دانه‌های روغنی تنزل کردقند وشکربازاری عادی داشت و باندازه مصرف معاملاتی‌روی آن انجام گرفت.

باتشکیل شورای پول واعتبار برای اولین‌بار

نظارت براعتبارات و حفظ ارزش پول امکان‌پذیر خواهدبود

مطالعات دبیرخانه شورایعالی اقتصاد بصورت طرح‌هائی درآمده و بتصویب‌دولت یا مجلس رسیده و بمرحله اجرا گذارده شده است

شورایعالی اقتصاد که‌یك سازمان مشورتی بوده ووظایف آن مطالعه و تهیه طرح‌های کلی واظهار نظرنسبت به‌کلیه لوایح‌وتصمیمات اقتصادی‌دولت است طی چندماه اخیر توانسته است پیرامون مسائل گوناگون اقتصادی و اجتماعی مطالعه کند وگزارش آنرا برای اتخاذ تصمیم‌تسلیم آقای نخست وزیر که‌ریاست شورا رابعهده دارد بکند .

سخنگوی شورای عالی اقتصاد پیرامون طرح‌هائی که مطالعات آن‌در شورایعالی اقتصاد انجام گرفته‌و طی ماههای اخیر بمرحله اجرا گذاشته شده‌است‌اظهارداشت مهمترین‌این‌طرح ها عبارتست از تشکیل بانك توسعه صنعتی ومعدنی ایران که‌پس‌ازمطالعات کامل دبیرخانه شورایعالی اقتصاد و تصویب دولت ومجلسین تشکیل شده و در‌حال‌حاضر یکی از دستگاههای اقتصادی است که‌میتواند درپیشرفت صنایع ومعادن‌کشور وتامین اعتبارات لازم از موسسات بین‌المللی خارجی و راهنمائی صنایع گامهای مفیدی‌بردارد.

دومین طرح رامیتوان تشکیل بانك رفاه کارگران‌نامید که‌مطالعات مربوط بآن نیزدردبیرخانه شورایعالی اقتصاد انجام گرفت و بتصویب هیئت‌وزیران رسید واولین مجمع عمومی آن اخیرا تشکیل گردید .

اساسنامه بانکی‌وپولی‌کشورواساسنامه جدید بانك ملی‌که توسط‌کارشناسان داخلی وخارجی بانك ملی‌تهیه شده مدت‌یکسال در دبیرخانه شورایعالی اقتصاد تحت‌مطالعه وبررسی بود پس‌از آنکه توشیح‌گردید . بمرحله اجرا گذاشته خواهد شدوبا تشکیل شورای پول واعتبار بانك‌خواهد توانست‌برای اولین‌بار اعتبارات راکنترل کرده و برای حفظ ارزش پول اقدامات لازم بعمل آورد .

لایحه تاسیس انبارهای عمومی را میتوان چهارمین طرح دانست که بررسی‌های مربوط بآن دردبیرخانه شورای‌عالی اقتصاد انجام گرفته و هم‌اکنون درمجلس‌مطرح‌است.تاسیس این انبارها‌از نظرتامین سرمایه‌گردان جهت صنایع حائز اهمیت می‌باشد .

ارتفاع سدکرج به ۱۱۰متر رسید

٤٤۰ هزار متر مکعب بتون‌ریزی شده است

امروز آقای مهندس اصفیا معاون سازمان برنامه و سرپرست سازمان سد کرج بخبرنگار ما اظهار داشت که کار ساختمان سد کرج مطابق برنامه پیشرفت میکند وباین ترتیب انتظار میرود ساختمان در موقع تعیین شده‌و شاید هم زودتر پایان یافته و آماده بهره برداری بشود .

تاکنون در حدود چهارصد و چهل هزار مترمکعب بتون ریزی شده وارتفاع بدنه سدبه صدو ده متر رسیده است .

شرکتهائی برای امور ساختمانی و شرکتهای تجارت فرش تشکیل شد

شرکت های جدید التاسیس‌عبارتند از :

* شرکت فنی و ساختمانی کتام برای امور فنی‌شهرسازی، نقشه‌برداری اسفالت وراهسازی وساختمان باسرمایه سه میلیون ریال بمدیریت آقای فریدون پارسا دوست تاسیس‌گردید.

* برای امور بازرگانی وحق‌العمل کاری شرکتی بنام شرکت نسبی نعمت‌اله مسنن وشرکاء «موسسات تجارتی داروئی جمیل» باسرمایه‌چهار میلیون ریال بمدیریت آقای‌نعمت‌اله مسنن تشکیل شد .

* در تهران شرکتی بنام شرکت فرش اصفهان با مسئولیت محدودبرای امور تجارت‌ومعاملات فرش باسرمایه نه میلیون ریال بمدیریت آقای‌محمد هاشم‌مجلسی تاسیس‌گردید .

* شرکت تانوس با مسئولیت محدود و شرکت سهامی ساختمانی «ومو» و شرکت سهامی پارت منحل شدند که‌برای اولی آقای احمدمیزانی وجهت دومی آقایان مهندس ابوالقاسم محسنی و موسی اطلسی و برای سومی آقایان عباسعلی رادمنش و عباس حیدری بسمت مدیران تصفیه تعیین گردیدند .

آ-۹٥٦٤

آینده بازار مشترك اروپا

تاآخرسال ۱۹٦۱ حقوق گمرکی بین کشورهای عضو پنجاه درصد کاهش می‌یابد

هفته گذشته در بروکسل نمایندگان کشور های شش گانه بازار مشترك تصمیمات جدیدی برای‌تسریع درتحقق یافتن اتحادیه اقتصادی اروپا و از بین بردن موانع گمرکی و سهمیه های وارداتی اتخاذ کردند .

این تصمیمات و همچنین نتایج مثبتی که تاکنون از تشکیل اتحادیه فوق گرفته‌شده نشان میدهد که رسیدن به هدف های بازار مشترك بسیار سریعتر از آنچه در قرار داد رم پیش بینی شده بود صورت‌خواهد گرفت .

در کنفرانس بروکسل تصمیم‌گرفته شد که تا پایان سال میلادی آینده حقوق گمرکی بین کشور های شش گانه به نسبت سال ۱۹٥۸ یعنی‌سال شروع به اجرای طرح بازار مشترك پنجاه در صد کاهش یابد و تمام تحدیدات سهمیه‌ای در مورد کالاهای صنعتی بین این کشور ها حذف‌شود.

اگر به تاریخچه کوتاه بازار مشترك نظر کنیم متوجه میشویم که درعرض سه سال کشور های شش گانه‌نیمی از راهی که به اتحادیه گمرکی کامل منتهی میشود پیموده‌اند در حالی که رسیدن به هدف نهائی طبق پیش‌بینی های قرارداد رم دوازده سال پیش بینی شده بود .

بدون شك سرعت هم آهنگی اقتصادی با سرعت تحقق پذیرفتن اتحادیه گمرکی هم آهنك نخواهد بود ولی با فداکاری های متقابل که کشور های عضو بازار مشترك مینمایند میتوان اطمینان داشت که تا پایان سال ۱۹٦٤ شش کشور قاره‌ای اروپای غربی‌یك‌اتحادیه کامل‌اقتصادی را تشکیل دهند .

ایجاد بازار مشترك تاکنون ازنقطه نظر اقتصادی برای کشور های شرکت کننده دارای منافع عظیم‌بوده وصادر کنندگان بزرك مانند انگلستان ازتحقق یافتن هدفهای این اتحادیه سخت به وحشت افتاده‌اند در انگلستان که اقتصادش براساس صادرات استوار شده این وحشت به صورت کوشش برای بوجود آوردن اتحادیه اقتصادی کشور های هفت گانه بازار آزاد‌اروپا متجلی میگردد . ولی نه هدفها ونه نتایج اتحادیه هفت گانه را میتوان به هدفها و نتایج بازار مشترك‌تشبیه نمود .

در حالیکه در مورد بازار مشترك شش کشور صنعتی اروپا با حقوق متساوی بدور یکدیگر گرد امده تا صادرات خود را به کشور های دیگر افزایش دهند وبازار های جدیدی را در دست بگیرند کشور های هفت گانه اتحادیه‌ای را بوجود آورده‌اند . که بیشتر بیك کمیسیون مختلط‌برای افزایش و یا حد اقل ممانعت ازکاهش صادرات انگلیس شباهت دارد .

اتحادیه عظیم‌اقتصادی بازارمشترك که در آغاز کار هیچکس به موفقیت آن اطمینان نداشت اکنون بسرعت تحقق میابد .

با الحاق اتحادیه زغال سنك - فولاد اروپا به این بازار و هم آهنگی در کلیه شئون اقتصادی باید انتظار داشت که تا چند سال دیگر بسیاری از بازار های دائمی انگلستان وامریکا بدست این گروه بیفتد و بازار مشترك در مقابل امریکا و شوروی یك قدرت اقتصادی عظیم بنا نماید .

ترکیه بی میل نیست که برای افزایش صادرات خود بعضویت‌بازار مشترك در آید ولی عضویت‌یك کشور کشاورزی مانند ترکیه دراتحادیه‌ی صنعتی بازار مشترك تا چه حد برای ترکها دارای صرفه خواهدبود این‌خود بحث جداگانه‌ای است که در آینده مطرح خواهیم کرد .

بانکملی هشدار میدهد

افراد یك خانواده درچند شرکت شریکند وبعنوان هرچند شرکت اعتبار بانکی میگیرند

در صورت ورشکست یکی از این شرکتها تمام شرکتهای وابسته تعطیل میشود

امروز اطلاع حاصل شد که‌بانك ملی بدقت مراقب‌اعمال وطرزتشکیل شرکت های اعتبار گیرنده ازبانك ملی است.

بانك ملی قبل‌از دادن اعتبار شرکت تجارتی‌دروضع‌هیئت مدیره ونحوه کار آن تحقیقات کافی‌بعمل می‌آورد.

تحقیقات بانك ملی نشان‌داده است که مستقلا یك‌نفریایك خانواده‌در چندشرکت صاحب سهم بوده یا عضو هیئت مدیره هستند وشرکتها نیزهمه‌به ثبت‌رسیده‌ودارای‌شخصیت حقوقی واداره وتشکیلات ظاهرا منظم هستند ولی درواقع مجموع آنها امکانات مادی ومعنوی یک شرکت تجاری راندارند و هرگاه دریکی از این شرکتها خللی وارد شود اثرات آن فوراًدرسایر شرکت های وابسته آشکار می‌گردد وغفلتا اگر یکی از آنها ورشکست شود فعالیت همه آنها تعطیل میشود.

بانك ملی متوجه این امربوده و حتی‌المقدور اعتبار باین قبیل‌شرکت هانمی‌دهد ولی اثرات بدوجود این شرکتها فریب خوردن بعضی موسسات وافراد داخلی وخارجی است که بظاهر آراسته شرکت اعتماد می‌کنند ومقادیری پول یا کالا دراختیار آنها می‌گذارند و سبب ضایع شدن حقوق خود می گردند.

آبیاری بروش بارانی

وزارت کشاورزی اخیرا یك‌دستگاه آبیاری بروش بارانی درمزرعه نمایشی کرج نصب وجهت مشاهده وکسب اطلاع علاقمندان آماده کرده است.

مزایای مهم آبیاری بروش بارانی عبارتنداز سهولت آبیاری‌در اراضی پست وبلند وعدم احتیاج به تسطیح اراضی -عدم نفوذ آب‌زیاده برحد احتیاج درزمین وجلوگیری از جریان آب‌وازبین رفتن‌آن بصورت فاضل آب وبالنتیجه صرفه جوئی‌در مقدار آب مصرفی وبالا رفتن راندمان آبیاری

باسن در ده‌هزار

هکتار مبارزه شده است

وزارت کشاورزی اطلاع میدهد تاآخر اردیبهشت ماه ۳۹ مامورین دفع آفات وزارت کشاورزی در سیستان وبلوچستان وفارس و خوزستان درسطح ۲۷٤۷۱ هکتار باملخ مراکشی ودریائی مبارزه شیمیائی کرده‌اند.

دراستان دوم واستان آذربایجان شرقی نیز جمعا درسطح۱۲۲ر۲٦٥ هکتار باملخ مراکشی مبارزه شده است.

دراستان اول روی ۱۸۹۸۳ اصله درخت ودراستان دهم روی ۹۰۱۹٤ اصله‌ودراستان تهران‌روی‌۸٤ر۲٤٥ اصله درخت باآفات اشجار میوه مبارزه بعمل آمده ودراستان های تهران کرمان وفارس وکرمانشاه نیز مجموعا درده هزار هکتارباسن مبارزه شده است.

آگهی مزایده موقوفه

بانظارت اداره اوقاف تهران ششدانك هریك از یك قطعه باغ و دوباب خانه متصل بهم‌باکلیه متعلقات آن موقوفه حشمت دیوان که سه دانك آن بتصدی آقای محمود فلاح‌است ومتصدی سه‌دانك‌دیگر آن ممنوع‌المداخله است باحداقل اجاره بهای سالیانه مبلغ ٦۲٦۸۰ ریال‌نقد ازطریق مزایده اجاره داده میشود داوطلبان اجاره بایستی مبلغ ٦۳۰۰ ریال برسم سپرده بحساب شماره ۹٤۰۲۸ بانکملی بازاربسپارندوپیشنهاد خودرا باقبض سپرده درپاکت سربسته تاپایان وقت اداری روز شنبه یازدهم تیرماه ۳۹ بدفتر کل اوقاف تسلیم ورسید دریافت دارند. پیشنهاد های رسیده درروز یکشنبه دوازدهم تیرماه ۳۹ ساعت ۱۰صبح دراداره اوقاف تهران خوانده میشود. برای کسب اطلاع از شرایط مزایده به آگهی تفصیلی یابدفتر کل اوقاف مراجعه نمایند.

آ-۸۲۲۱ ازطرف رئیس اداره اوقاف تهران -ذوالقدر

آگهی مناقصه ساختمان راه وپل

اداره راه استان تهران ساختمان راه طالقان و تکمیل پل آقچری را به‌مناقصه‌می‌گذاردشرکت های طبقه‌بندی شده دروزارت راه میتوانند همه روزه تاآخروقت اداری روز شنبه ۲۱ر۳ر۳۹ باین اداره واقع در تهران نو مراجعه ودرخواست خودرا تسلیم و پس از احراز صلاحیت از روز یکشنبه ۲۹ر۳ر۳۹ باپرداخت مبلغ پانصد ریال اسناد مناقصه را دریافت دارند کمیسیون مناقصه درساعت ۱۱ صبح روز سه‌شنبه ۷ر٤ر۳۹ تشکیل و نتیجه را تعیین خواهد نمود پیشنهادات باید تاساعت ۱۰ صبح روز مزبور بدفتر اداره راه استان‌تهران برسد هزینه آگهی بعهده برنده مناقصه خواهد بود .

رئیس اداره راه استان تهران - مهندس حریری

آ-۹٦۳٤

آگهی فروش چهار دستگاه موتور

سازمان خواربارو‌کشاورزی جهانی درایران‌چهار دستگاه موتور لندروور خود را بشماره های زیرین : ۱۷۳٦۰۵۸۲٥ -۱۷۳٦۰۵۸۳۳ - ۱۷۳٦۰۷٤۰۳ -۱۷۳٦۰۷٥۸۱ که‌کلیه آنها مدل ۱۹٥٦ می‌باشد از طریق مزایده بفروش میرساند - طالبین ممکن است موتورهای مزبور را از روز دوشنبه ۹ خردادبین ساعت ۸الی دوازده ونیم لغایت ساعت ۹ صبح روز پنج شنبه ۱۲خرداد درخانه سازمان ملل متحد واقع در حشمت‌الدوله‌خیابان کیوان ملاحظه نمایند - علاقمندان بخرید این موتورها بایستی پیشنهاد خودرا در پاکت لاك ومهرشده‌بانضمام‌مبلغ‌پنج‌هزارریال‌وجه نقدتسلیم آقای هوهن لوهه رئیس امور اداری‌سازمان خواربارو کشاورزی جهانی در سازمان‌برنامه خیابان استخر بنمایند -درخواستها تاساعت ۱۰ صبح روز پنج‌شنبه ۱۹خرداد پذیرفته میشود ودرساعت ۱۰ ونیم صبح همان روز در حضور پیشنهاددهندگان باز وقرائت‌خواهدشدهرپیشنهادیکه پذیرفته شود بایستی تمام وجه‌آن تاقبل ازخاتمه‌وقت اداری همان روز بوسیله خریدار پرداخت شود ومعامله فیصله‌یابد در صورتیکه از طرف پیشنهاددهنده‌ای این شرط انجام نشود ازپرداخت وجه پیشنهادی و انجام معامله خودداری نماید سپرده‌وی مسترد نمیشود و موتورها به‌برنده بعدی فروخته خواهد شد .این‌موتورها باوضعی‌که دارد ودرمحلی که موجود است‌تاقبل‌ازساعت۲بعدازظهر روزبعدازمناقصه به‌خریدار تحویل خواهدشد .

نمایندگی سازمان خواربار وکشاورزی جهانی هیچگونه مخارجی را از قبیل حقوق گمرکی و سایر عوارض که احتمالا به‌موتورها تعلق بگیرد بعهده نخواهد گرفت و پرداخت هزینه ها کلا بعهده‌خریدارمیباشدنمایندگی سازمان خواربارو‌کشاورزی جهانی‌خودرا ملزم‌به‌قبول‌قطعی هرپیشنهادی ندانسته و درمورد رد و قبول هریك‌از آنها مختار می‌باشد و پیشنهاددهندگان حق اعتراض در این‌مورد‌ندارند.

آ-۹٥٦۸

آگهی اجاره املاك خالصه

اداره خالصه گرمسار در تعقیب آگهی شماره ۳٤۱۸-۲۰ر۱۱ر۳۸ ششدانك قراء خلخالیه و عدل‌آباد ونورالدین خالصه را طبق شرائط تفصیلی که در دفتر خالصه گرمسار و اداره کل بهره‌برداری بنگاه خالصجات موجود است برای مدت پنجسال که عبارت از برداشت پنج‌محصول شتوی‌و صیفی باشد باجاره آب وخاکی واگذار می‌نماید حداقل مال‌الاجاره سالیانه هریك از قراء سه‌گانه و میزان سپرده‌ایکه پیشنهاددهنده باید برای اجاره هریك از قراء بپردازد بشرح زیر خواهد بود .

نوع‌و میزان اجاره سالیانه	عدل‌آباد	خلخالیه	نورالدین
نقد	٦۰۰۰ریال	۸۰۰۰ ریال	۲۰۰۰۰ ریال
گندم	٦۰۰۰کیلو	۷۰۰۰کیلو	۱۰۰۰۰کیلو
جو	۲۱۰۰کیلو	٥۰۰۰کیلو	٤۰۰۰ کیلو
وش	۱٦۲۰ کیلو	٤۰۰۰ کیلو	٤٥۰۰کیلو
جوزقه‌بومی	۱۰۰کیلو	۲۷۰۰کیلو	۲٥۰کیلو
میزان سپرده	۱٥۰۰۰ریال	۳۰۰۰۰ ریال	٤۰۰۰۰ ریال

طالبین میتوانند بادریافت شرائط تفصیلی پیشنهاد خودرا درپاکت لاك و مهر شده‌تاآخروقت اداری روز یك‌شنبه پنجم تیرماه ۳۹ در تهران به‌بنگاه خالصجات و درمحل به‌اداره خالصه گرمسار تسلیم نمایند ضمنا وجوه سپرده را در تهران بحساب شماره ۱۲۲۰ بنگاه خالصجات در بانك ملی ایران - شعبه فردوسی ویادرمحل به‌خالصجات گرمسارپرداخت و رسید دریافت دارند . پیشنهادات رسیده درساعت ده صبح روزسه‌شنبه هفتم تیرماه ۳۹دراداره خالصه گرمسار باز و قرائت می‌شود .

سرپرست خالصجات گرمسار- مهندس اسکوئی

آ-۹٦۳۲ ۱-۲

برای‌اطلاع سهمداران بانك‌ایران‌وانگلیس

دومین مجمع عمومی سالیانه سهامداران بانك درساعت ٥ بعد از ظهر روز پنجشنبه دوم تیر ماه ۱۳۳۹ در محل بانك واقع در خیابان‌سعدی تشکیل خواهد شد .

دستور جلسه عبارتست از :

۱-دریافت گزارش مدیران و بازرسان بانك
۲-تصویب حسابها و ترازنامه
۳-انتخاب یك مدیر
٤-تعیین بازرسان برای سال ۱۳۳۹
٥-تعیین پاداش بازرسان
٦-رسیدگی بامور دیگر مجمع سالیانه

۱-۲ آ-۹۳۳٤ ج. ه . فنیك - رئیس کل

آگهی مناقصه خرید تلفن

اداره تدارکات وزارت کار یکدستگاه تلفن خودکار یکصدشماره (۱۰۰) با بیست (۲۰) خط خارج که قابل تبدیل و افزایش تا سیصد شماره (۳۰۰) باشد از طریق مناقصه خریداری می نماید داوطلبان‌بایستی پیشنهادات خودرا باتمام کاتالوگهای مربوطه تا آخر وقت اداری روز شنبه بیست‌و یکم خرداد ماه ۳۹ بانضمام ٥٪ مبلغ پیشنهادی بعنوان سپرده به حساب۱۱۱٦ وزارت کار منظور و قبض مربوطه را در پاکت لاك و مهر شده بدفتر اداره تدارکات واقع در چهار راه سید علی خیابان کاشف‌السلطنه تسلیم‌و رسید دریافت‌نمایند پیشنهادات‌واصله درساعت ۹ صبح روز یکشنبه بیست و دوم خرداد ماه ۳۹ بازو قرائت خواهدشد وزارت‌کار در رد یا قبول یك یا کلیه پیشنهادات مختار است به پیشنهادات فاقد سپرده و مشروط و مبهم ترتیب اثر داده نخواهد شد کلیه هزینه های مربوطه از قبیل نشر آگهی مالیات و عوارض وهزینه حمل و نقل و نصب بکار انداختن دستگاه‌در وزارت کار بعهده‌برنده مناقصه خواهد بود در صورتیکه برنده مناقصه از انجام تعهدات‌مربوطه خودداری نماید سپرده او به نفع وزارت کار ضبط خواهد گردید .

۱-۲ آ-۹۲۰۰ رئیس‌اداره تدارکات وزارت‌کار-پروشانی

تلفن ۳۱۹۳٤

آگهی مزایده فروش دستگاه تلفن

اداره کار پردازی بانك ملی ایران یك دستگاه مرکزتلفن‌هشتادشماره‌ای‌مستعمل‌خودرابشرح و مشخصات زیر :

(دستگاه نوع سلکتوری زیمنس دارای ۸۰ خط داخلی‌و٥ خط خارجی باتمام لوازم از قبیل باطری و دستگاه شارژ باطری)

از طریق مزایده بفروش میرساند .

داوطلبان خرید میتوانند قبلا دستگاه مزبور را در شعبه سعدی بانك ملی واقع در خیابان سعدی از نزدیك ملاحظه نموده و در صورت تمایل مبلغ ۲۰ر۰۰۰ریال سپرده بحساب ۱۰۰۱۷ نزد شعبه فردوسی تودیع و قبض آن را ضمیمه پیشنهاد خرید نموده و درپاکت لاك و مهر شده که جمله مربوط به‌خرید دستگاه مرکزی تلفن هشتاد شماره‌ای می‌باشد تاآخروقت‌اداری روز چهارشنبه ۲۸ خردادماه سال جاری بدایره تهیه اداره کار پردازی واقع در خیابان فردوسی تسلیم نموده و رسید دریافت دارند .

جلسه مزاید درساعت ۹ صبح روز یك شنبه ۲۹ خردادماه ۱۳۳۹دراداره کارپردازی تشکیل خواهد شد و حضور پیشنهاددهندگان در جلسه آزاد می‌باشد .

به‌پیشنهادات‌ناقص وفاقد سپرده و مشروط ترتیب‌اثر داده نمیشود و بانك در رد وقبول‌پیشنهادات واصله مختار میباشدودرصورت‌لزوم‌ممکن است مزایده حضوری هم بعمل آید و مالیات مزایده وهمچنین بهای آگهی های صادره بعهده خریدارخواهدبود .

آ-۹٦۳۰ بانك ملی ایران

قابل‌توجه پیمانکاران وصاحبان کارگاه‌های صنعتی

در حدود ۲۰۰ دستگاه موتور جوشکاری ٤۰۰ - ٤٥۰ - ٥۰۰- ٦۰۰ - ۸۰۰ آمپر دیزلی و بنزینی و کمپرسور های مختلف بروم وید- سی‌پی‌تی دیزلی لیستر - روستون - کاتر بیلارد ودور من و تراکتور و قطعات تراکتور .کاتر بیلارد دی٤ دی٦ دی۷ دی۸ وآر٥- دیگهای اسفالت پزی سیار - بتونیر (میکسر) - غلطك - تریلی و اتومبیلهای بنز ومان و فورد ۱۰ چرخ دو دفرنسیال مدل ۱۹٥٥ دستگاه های مزبور اخیرا ازشرکت ملی نفت ایران خریداری شده ونقد و اقساط به فروش می رسد . برای اطلاعات بیشتر به خیابان داریوش - تجارتخانه ویکتور - اهواز تلفن ٤٥۲۲ مراجعه فرمایند . ۱-٥ آ-۷۱٤۳

آگهی تجدید تشکیل مجمع عمومی فوق‌العاده نوبت سوم

پیروآگهی شماره ٤۲ مورخه ۳۱ر۱ر۳۹ بدینوسیله باطلاع کلیه صاحبان سهام شرکت تعاونی مسکن کارمندان وزارت کشاورزی میرساند که چون بعلت عدم حصول اکثریت مجمع عمومی فوق‌العاده مورخ‌اول خرداد ماه ۱۳۳۹ رسمیت نیافت لذا طبق ماده ۲۳ اساسنامه مجددا برای نوبت سوم مجمع عمومی فوق‌العاده شرکت در ساعت ٤½ بعداز ظهر روز دوشنبه شانزدهم خرداد ماه ۱۳۳۹ درسالن ترویج کشاورزی واقع در خیابان ایرانشهر تشکیل میشود .

دستور جلسه (تجدید نظر و اصلاح ماده ۱٥ اساسنامه میباشد)

هیئت مدیره شرکت تعاونی مسکن کارمندان‌وزارت‌کشاورزی

۱-۲ آ-۷۱۹۹

فروش کالاهای متروکه گمرك

اداره گمرك خرمشهر کلیه انواع کالاهائی راکه از سال های قبل تاتاریخ سی‌ویکم شهریور ماه ۳۸ وارد کشور شده ومدت هشت‌ماه توقف قانونی آنها درانبارهای اداره گمرك سپری شده وقانونا متروکه تلقی گردیده وبصاحبان آنها یاکشتیرانیهای متصدی حمل نیز اخطار قانونی قبلا بعمل آمده است از تاریخ سی‌روز بعداز نشر این آگهی‌طبق مقررات بفروش خواهد رسید صاحبان مال یانمایندگان آنها می‌توانند تاموقع فروش کالای آنها رابابپرداخت حقوق وهزینه های گمرکی و سایر عوارض متعلقه از گمرك مرخص نمایند.

آ-۹٦۲۸ ازطرف مدیر ادارات گمرك خرمشهر- لك

قابل توجه کارگران بافنده

چون قرار بود روز دوشنبه ۱٦خرداد درسرای احمدی انتخاب هیئت مدیره‌موقت بمنظور تشکیل سندیکای‌رسمی کارگران‌بافنده که‌متاسفانه تاکنون فاقد آن بوده‌ایم حضور بهم‌رسانیم .نظربااینکه آقایان زیر از طرف اکثریت کارگران بافنده طبق دستور مقام وزارت کار وراهنمائی جناب آقای انواری رئیس محترم امور سندیکاها تعیین وبرای فراهم- نمودن مقدمات کار برابر مقررات بوزارت محترم کار معرفی شده‌اندتا ترتیب تشکیل سندیکای کارگران بافنده رابدهندضمن اطلاع مراتب فوق از اجتماع روز مزبور خودداری نتیجه اقدامات بعدا باطلاع عموم کارگران عزیز خواهد رسید.

سیدحسین شوری -ابراهیم قوی‌دل -حسن رهنما- حسین حیدری- کریم احمدپوران- محمد منتظری -حسین موذن

آ-۹٦۲۰ ازطرف کارگران بافنده تهران

انتقاد

جواد میرکریمی

مهندسین

میگویند در زمان قدیم آنموقعیکه هنوز صله داد نمرسوم نشده بود شاعری برای حاکم شهر شعری ساخت و حاکم خیلی از این شعر خوشش آمدو دستور دادانعامی به شاعر بدهند ولی البته دادن انعام تشریفاتی داشت و میبایستی به‌خزانه حواله داده شود واز حساب مخصوص کسر گردد و بدست شاعر برسد.

اما در اینجاموضوع صورت‌دیگری بخودگرفت و دیگران وقتی‌فهمیدند صحبت صله دادن در کار است‌سعی کردند بهروسیله شده از این‌موضوع استفاده کنندو خود را مشمول آن قرار دهند .

خلاصه کاربجائی رسیدکه همه‌از صله برخوردار شدند جز خود شاعر که این موضوع بخاطر او بوجود آمده‌بود .

شاعر مدتی آمدو رفت و بالاخره یك روز فهمید که هرچه پول‌اضافی درخزانه بوده بعنوان پاداش وانعام بدیگران داده شده و دیگر اعتباری وجود نداردکه از محل آن صله او را بدهند .

هنگامیکه مایوس از در کاخ‌حاکم بیرون میرفت دربان یقه‌اش راگرفت که «انعام ما رابده»

شاعر آن چند شاهی پول را هم که خودش داشت توی دست دربان گذاشت و در حالیکه جیبها را تکان میدادو از کاخ دورمیشد زیر لب میگفت « بنام مابود بکام دیگران‌شد»

این همان حرفی است که امروز مهندسین میزنند و روز گذشته که بایکی از آنها صحبت میکردم می گفت :معلوم نیست ما مهندسین مثل آن‌شاعر از کدام دنده بلند شده‌ایم که آنچه برای مابوجود می‌آید نصیب طبقات دیگر میشود و بخود ماسهمی از آن نمیرسد .

وقتی لایحه استخدام مهندسین تقدیم مجلس گردید ما خوشحال شدیم که قدم بسیار بزرگی برای ما برداشته شده است وامیدوار بودیم مشکلاتی هم که ابتدا دراین مورد ایجاد شد بزودی مرتفع گرددوبوضع استخدامی ماهم مانند سایر طبقات تحصیل کرده سرو صورتی‌داده‌شود.

اما بعد متوجه شدیم که این رشته سر دراز داردو لایحه استخدام ما مدعی فراوان پیدا کرده .

مثل اینکه سایر تحصیلکرده‌ها دور همه لوایح دیگر را قلم‌گرفته وفقط منتظر بودند لایحه استخدام مهندسین مطرح شود و روی آن‌سرو صدا راه بیندازند .

همه آمدند و گفتند ما هم باید مشمول این لایحه بشویم .

آقای مهندس افزود :

البته ما حسود نیستیم و ازخدا میخواهیم روز بروز تسهیلات‌وامکانات بیشتری برای کلیه تحصیلکرده‌های مملکت فراهم آید ولی آخر هرچیزی جای خود دارد ، لایحه استخدام مهندسین اسمش روی خودش است و اگر بنابود شامل حال طبقه دیگری هم بشود اسم آن طبقه رانیز به‌عنوان لایحه اضافه میکردند و مثلا میگفتند «لایحه استخدام مهندسین ولیسانسیه ها» .

این موضوع درست بآن میماند که مثلا تصمیمی در باره راننده‌ها گرفته شود و مغازه‌دارها بگویند ما هم باید مشمول آن بشویم .

حالا از همه اینها گذشته اگر از این نمد بخود ما کلاهی میرسید حرفی نداشتیم که دیگران از آن پالتو بدوزند ولی جالب اینجا است که کارمندان لیسانسیه که بعدالایحه استخدام مهندسین شامل حال آنها نیز شد اکنون دارند از دویست‌تومان کمك ماهانه که بصورت کوپن جنس به‌آنها داده میشود استفاده میکنند در حالیکه هنوز احکام اشل جدید حقوق مهندسین صادر نشده چون وزارتخانه‌ها میگویندبرای تامین‌آن اعتبار نداریم .

آقای مهندس میگفت قاعدتا‌اعتبار اول باید به‌تامین‌حقوق طبقات‌متخصص از قبیل مهندسین اختصاص داده‌شود چون در همه جای دنیا بخصوص در مملکت ماکه بسرعت درشاهراه ترقی پیش میرود برای اجرای طرحهای نوین بیش از همه کس آدم‌متخصص بدرد میخورد و یکنفر متخصص می تواند کار ده نفر غیر متخصص را انجام دهد .

اما در مورد صدور احکام اشل جدید حقوق ما همه اعتبارات را تقسیم کردند و وقتی نوبت ما رسید دیگر چیزی باقی نمانده بود .

آقای مهندس وقتی از بالای ساختمان رفیع گله و درد دل پائین آمده بود و میخواست بامن خداحافظی کند گفت : حالا قبول دارید که بنام مابود و بکام دیگران شد ؟

گفتگوی هفته

قانون‌کار وتقسیم اراضی خالصه

نامه‌های بسیاری از طرف کارگران استانهای مختلف کشور رسیده واز تصویب قوانین مفید سازمان بیمه‌های اجتماعی و فروش وتقسیم اراضی خالصه بین کارگران وبانك رفاه کارگران ازدولت‌ومجلسین وبخصوص وزارت کار سپاسگزاری کرده‌اند .

ازبیمارستان بیرونش کردند

آقای بزرك قبادی مامور کلانتری ۳۱ ازتهران مینویسد که یکی از کسانش را بنام بانو سکینه محرابی که‌مسلول است‌وبرای‌معالجه‌ازاصفهان به‌تهران آمده‌است باگرو گذاشتن فرش زیرپایش ازریه وی عکس‌برداری کرده وبالاخره پس‌از زحمات زیادموفق شده‌است دربیمارستان‌شفا یحیائیان درخیابان ژاله اورا بستری سازد بعد ازده روز که‌برای ملاقات آن زن کسان خودرا فرستاده بود دیدند که بیمار بیچاره را چندروز است که‌از تختش برداشته با حال زار و وضع نامطلوبی در گوشه حیاط انداخته‌اند ناچار شده‌است که‌ویرا در حال بدتر ازروز اول بمنزلش ببرد وباداشتن هشت سر عائله این بیمار هم سربار اوشود .

پیش کرایه

آقای علی مقصودی از شمیران نیاوران خیابان مژده کاشی شماره ۱۲۲ مینویسد ، من جوانی هستم که درکارخانه‌ای‌مشغول کارم روزی ۵۰ ریال مزد میگیرم و خودم‌تك هستم و کسی راندارم ومجبورم یك اطاق ماهی ۴۰ تومان کرایه کنم وهر ماه ۳۰ تومان کرایه راپیش بدهم آیا بااین پنج تومان دستمزد چکنم کرایه اطاق بدهم یاکرایه ماشین ؟

گردن کلفت

آقای تقی آزاده مینویسد ازمحله‌ای میگذشتم دیدم تمام ستونهای چراغ برق راسیاه بسته ولامپ زده‌اند از کاسبی پرسیدم چه خبر است،گفت یکی‌از گردن گلفت‌های این‌محل مرده و امروز هفته‌اوست گفتم‌مگراین محله گردن کلفت دارد، گفت به! کدام محله‌است که ندارد خدابیامرزد رضاشاه راکه‌برای مدتی گردن‌کلفت بازی را از میان برد، گفتم درچه‌حال مرد مسلمان یا فاسق ؟

گفت‌اینقدر میدانم که باشکم پر از شراب وبدن ناپاك،با این حال‌تمام اهل محل در تشییع جنازه‌اش‌شرکت کرده‌بودند ، بیادم آمد چندروز قبل یکی‌از بزرگترین معلمان وریاضی دانهای‌تهران فوت شده بود در تشییع جنازه‌اش جز خانواده‌اش کسی نبود!

مراتع جندق

نامه‌ای از طرف عده‌ای‌ازاهالی‌جندق و بیابانك رسیده و نوشته‌اند از سه سال پیش اداره دارائی محل صحاری وبیابانهای خشك و سوزان این بخش را بنام مرتع باجاره واگذار و حق علف چربرای شتر و گوسفند اهالی دریافت میدارد حتی از کسانی که گوسفند وشترشان در ملك متصرفی خودشان نیز تعلیف میکند حق تعلیف مطالبه مینمایندوچون دراین‌بخش‌خشك مراتعی به آن شکل و صورت که‌در سایر جاها موجود است وجود ندارد استدعا داریم با اعزام ماموران مورد اعتماد در صورتیکه مراتع قابل توجه وبا ارزشی در اینجا مشاهده نمودند آن مراتع را از املاك خصوصی‌اهالی تفکیك کرده و آن‌قسمت که صاحب ومالك خاصی ندارد اجاره دهند تا مردم تکلیف خودرا بدانند .

درختهای خیابان

آقای محمد رشاد ابراهیمی مینویسد هرسال ازطرف شهرداری درختهائی کاشته‌میشودولی عده بسیار کمی از آنها از تلف شدن رسته عمرشان به سالهای بعد میرسد ، درگذشته‌رسم براین بود که‌درختهای خیابانها را هفته‌ای یکبار آب میدادند ولی‌امسال مدتهااست که به آبیاری آنها توجهی نمیشود خویست این روش آبیاری باز تجدید شود وادامه پیدا کند زیرا اینکار برای شهر بزرگی چون‌تهران خدمت بزرگی است .

بازار سیاه

آقای جعفر دبیر وزیری می‌نویسد، برای مبارزه باگرانفروشی و دستهای دوم و سوم، در حوزه هر برزن یك کاروان بازار خواربار سیار به‌ترتیب در خیابانهای اصلی راه بیندازند و مایحتاج مردم را باستثناء نان گوشت بانرخ ووضع ثابت ورعایت بهداشت بوجهی سهل الحصول در دسترس اهالی‌قرار دهند .

از اینجا و آنجا

بهترین هیکل قرن!

«دکتر ج. هاوارد کروم» عضو موسسه پزشکی لوس آنجلس گویا کاری‌گیر نیاورد و بهمین جهت از مدتی پیش به کار عجیب وبیسابقه‌ای دست زد .

رفقا و دستیاران دکتر کروم هر وقت وارد آزمایشگاه و دفتر کار او میشدند نمی‌توانستند از لبخند زدن خودداری کنند زیرا روی میزپزشك مزبور مقدار بسیار زیادی عکس‌های کوچك و بزرك ستارگان‌زیبا ومعروف سینما دیده میشد و دکتر با آن‌ها ور میرفت و به آن ها نگاه می‌کرد وگاه گاهی هم در دفتر خودیادداشت هائی می‌نوشت . بالاخره دکتر کروم چند روز پیش نتیجه تحقیقات خود را منتشر کردومعلوم شدکه آقای دکتر در باره قدو قیافه و هیکل ستاره‌ها مطالعاتی کرده‌است .

دکتر کروم معتقد است که چین مانسفیلد ستاره معروف آمریکائی دارای زیباترین و خوش ریخت ترین هیکل قرن ما است و همچنین معتقد است‌که استخوان بندی این‌ستاره بهترین‌وزیباترین استخوان بندی زنانه دوره ما و بعنوان مدل‌والگوی استخوان بندی معرفی شده است .

ماشین عجیب

یکی‌از دانشمندان ایتالیائی ماشینی اختراع کرده که‌کار وساختمان آن برای اشخاص معمولی عجیب وغیرقابل باوراست . این ماشین عجیب که‌برای اندازه گیری زمان کمتراز ثانیه بکار میرود میتواند اذیك تاصد میلیار .دم ثانیه را اندازه بگیرد !

بوسیله همین‌ماشین ثابت شده است‌که گردش زمین دراطراف محور خود تغییر می‌کند ولی‌دلیل آن‌هنوز معلوم نشده‌است .

استخوان بندی بشمار میرود .

دکتر کروم مشغول تحقیقاتی است تا فرمول و داروئی برای آنچه که سکس آپیل‌نام دارد کشف کند واگر روزی روزگاری این دوای معجزه آسا کشف بشود خانم ها چه سرو دستها که نخواهند شکست !

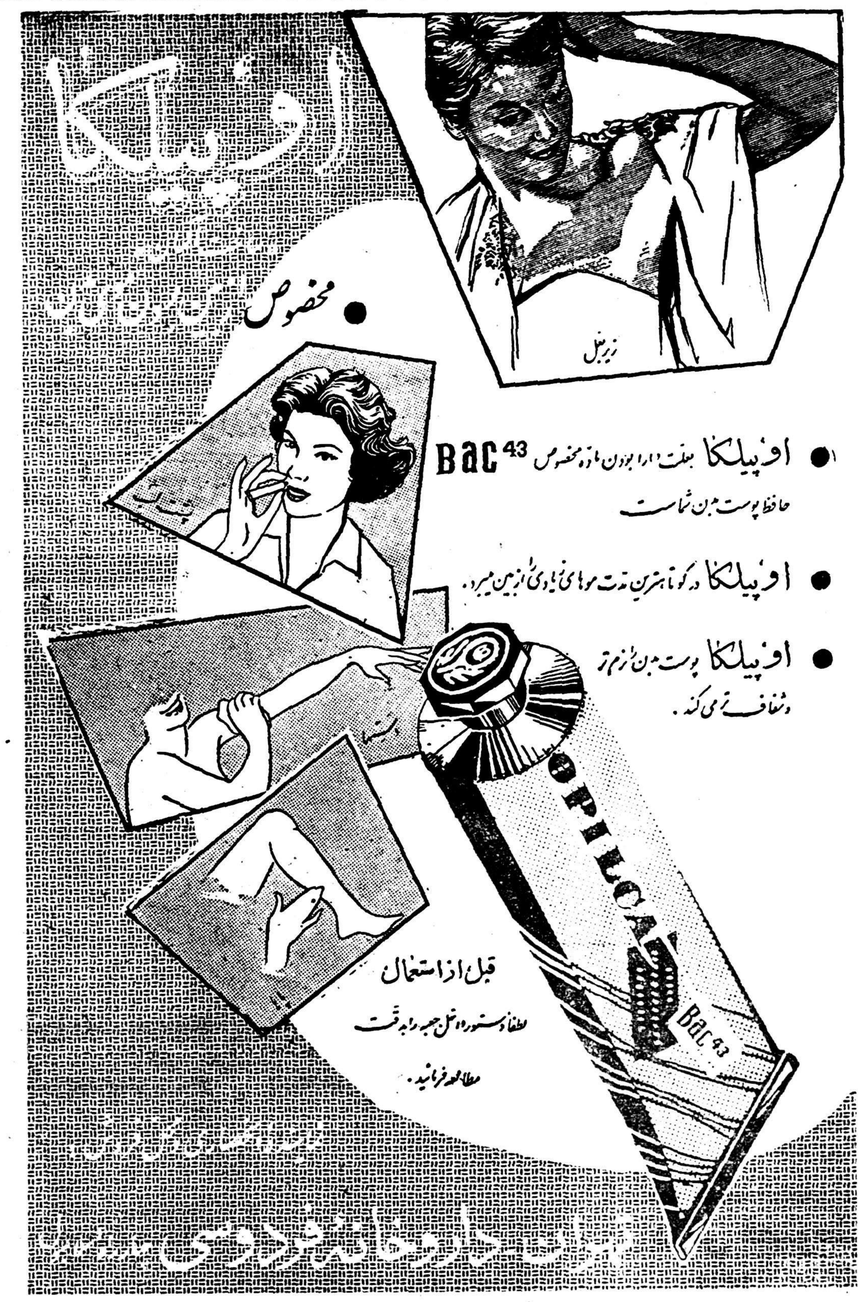

خودکشی میکرب‌ها

استعمال آنتی بیوتیك هاوسولفامید ها که امروزه در عالم پزشکی رواج کاملی دارد باعث‌قلع و قمع میکروب ها ی‌بدن میشود ولی از چندی باین طرف دانشمندان و پزشك ها درصدد برآمده‌اند که باتزریق بعضی دارو ها عملی‌کنندکه میکروب ها باترشح سمومی باعث قتل وازبین رفتن‌خودشان بشوند .

دکتر بیوشیمیست انگلیسی «ر.ا.پترز» عضو دانشگاه آکسفورد در رأس این عده قرار دارد و آزمایشات گرانبهائی در مورد تهیه داروهای تهیه سموم میکرب هابعمل آورده‌است . طبق آزمایشات این دانشمند گاوها و گوسفندهائی که علف های فلات ترانسوال واقع در جنوب آفریقا را میخورند کمتر به بیماری مبتلا میشوند زیرا در علف‌این ناحیه ماده‌ای‌وجود دارد که اسم‌علمی آن «دیشاپتالوم‌سیموزوم »میباشد که دارای ماده‌میکرب کشی‌باسم اسید فلورآستیك‌میباشدواین‌اسیدکه‌میتوان بطورمصنوعی‌درآزمایشگاه‌هم تهیه‌کرد چنانچه واردبدن بشود میکرب‌هارا بترشح سموم کشنده (البته برای‌خود آن‌ها) وادار میکند بترزو همکاران او بامطالعاتی که درروی‌حیوانات جنوب آفریقا به عمل آورده‌اند بزودی‌داروی جدید خودراکه کمك فراوانی به‌از بین بردن بیماریهای مختلف خواهد نمود وارد بازار میسازند و ماده‌اصلی داروی این دانشمندان همان اسید فلوراستیك میباشد .

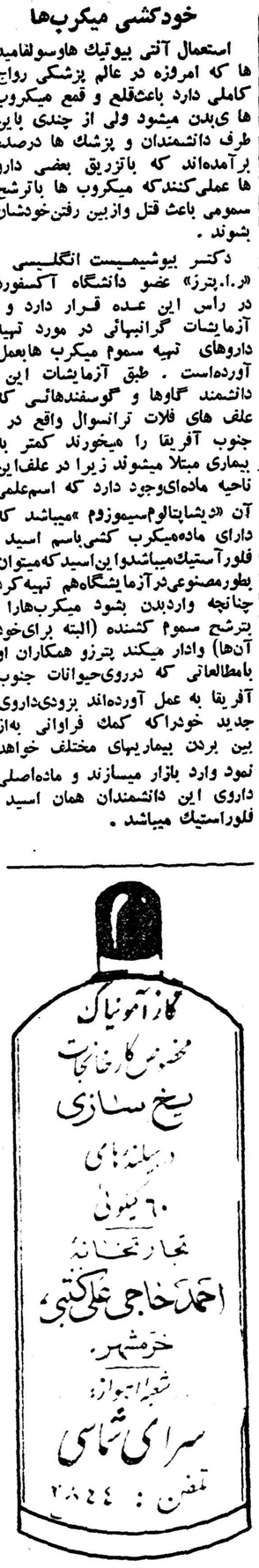

۱ـ۵ آ ـ ۷۸۵۶

سپاسگزاری و تشکر

دراثر اتهام بی‌اساس‌وواهی قریب سه‌سال اینجانب جهانگیرحسن‌خانی درزندان قصر سر میبرده خرسندم که مشاهدات خودرا دراین مدت بدینوسیله بسمع ملت شاهدوست ایران وبیگانگان یاوه‌گو برسانم.از جنابان آقایان سرهنگ بوری سروان محرری سروان احیائی ستوان اشراقی متصدیان محترم زندان قصر جزشاهدوسنی وشاهپرستی ومیهن دوستی چیزی ندیده وتمام اوقات خودشانرا درخدمت زندانیان بی‌پناه باکمال عطوفت ومهربانی وادب مصروف داشته‌اند. ایدکم‌الله‌فی‌الدارین

آ ـ ۸۲۴۷

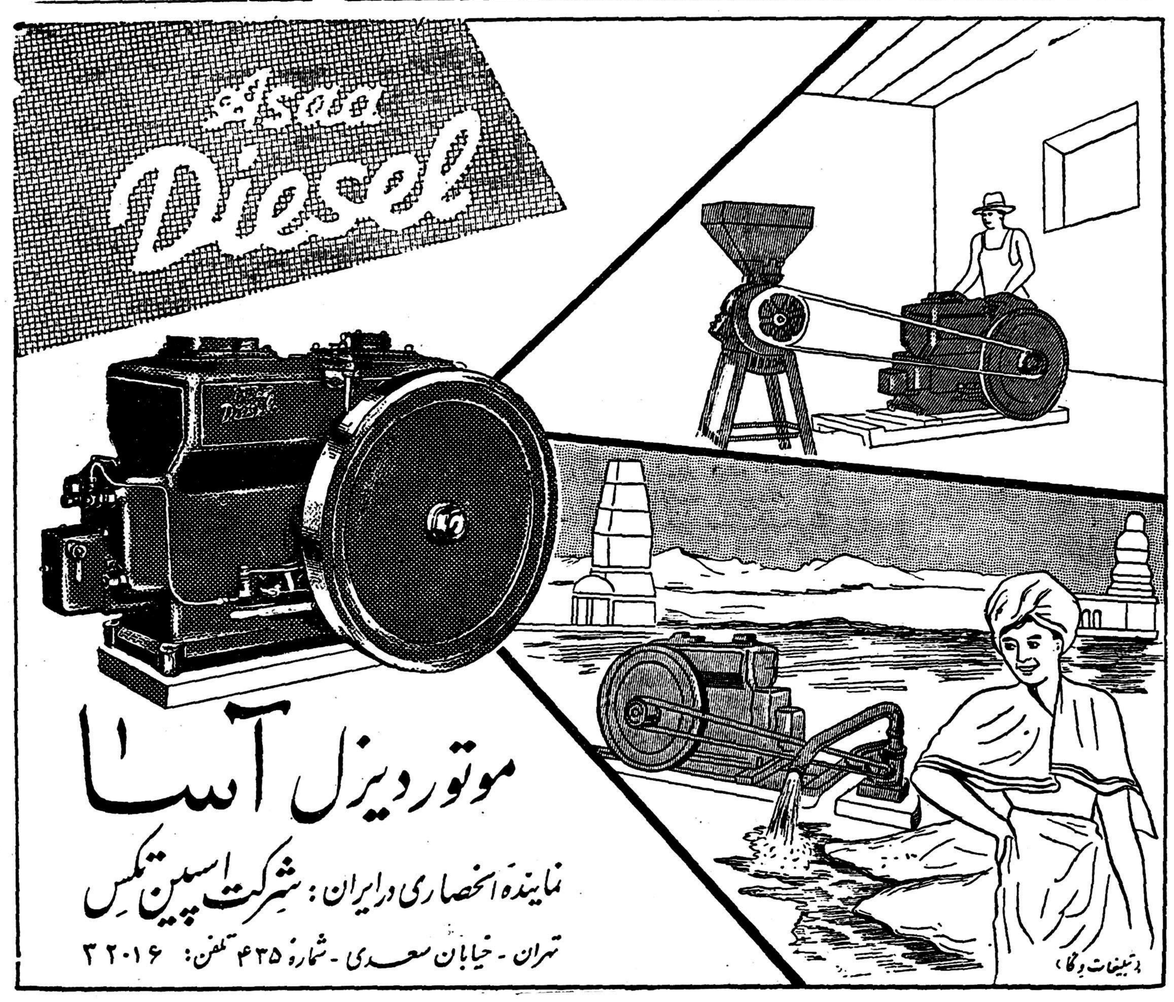

جدول

کلمات متقاطع شماره ۱۵۳۲

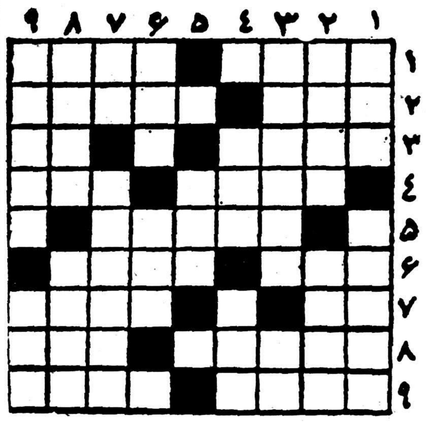

افقی :

۱ـ عامل‌تکمیل شهرش سینما بود۲ـ عشق خوبان برجان‌میزند ـ بند شدن‌آب در آن نظیر قرار گرفتن صبر در دل عاشق است ۳ـ نازکترین نوع دیوار ـ گدای بی‌پای سردنیا ۴۱ـ ولخرج ـ از شهرهای ترکستان ۵ـ فردوسی ازسرایندگان بزرك آن بوده‌است ۶ـ باآنکه پروبال ندارد از سبکی می‌برد ـ بادلی‌پرخون برسرتنی‌تبدار نشسته است ۷ـ چندوقت پیش مطرب به‌عشقی آن گرفتار آمده بود ـ خانه‌ای دارد گذرگاه چرم ۸ـ از معروفترین فراعنه مصر ـ اگر مال علم باشدبباد حمله میکند ۹ـ از خدایان یونان قدیم ـ گلدسته‌ای که در خاك‌باید نشاند نه‌در گلدان .

عمودی : ۱ـ بعضی وقتها جواب انگشت میشود ـ علاج ثقل سرد ۲ـ ازنعل کردن الاغش کرامتها دیده‌اند ـ خاندان ۳ـ شاعر برای عشق آموزی به‌مکتب پروانه هدایتش کرده است ـ تکرار یك حرف ۴ـ عظیم‌ترین نوع آن کئوپس نام‌دارد ـ مزاحمت طلب فریاد میزند بیامرا بگیر ! ۵ـ آقامشاق برقلم نی‌میزد ۶ـ چابك ـ همه‌میجویند اما برای خویشتن ۷ـ پروردگار ـ افسوس که خوبان چنان نیستند ۸ـ از معروفترین شاهان‌ایران ـ حکم چنگیزخان۹ـ رخساره ازشرم‌برافروخته پریرخان ـ مکر و حیله .

حل جدول شماره ۱۵۳۱

افقی : ۱ـ فیل ـ سر مست ۲ـ رمانف ـ وای ۳ـ منزه ـ شلغم ۴ـ مادر ۵ـ نت ـ گام ـ یف ۶ـ بیرد ۷ـ ملکم ـ ساقی ۸ـ ایل ـ کهربا ۹ـ چغاله ـ عضد ـ .

عمودی : ۱ـ فرمان ـ ماچ ۲ـ یمن ـ تبلیغ ۳ـ لازم ـ یك‌لا ۴ـ نه ـ گرم ۵ـ سف ـ ما ـ که ۶ـ شام ـ سه ۷ـ مولد ـ شارع ۸ـ ساغری ـ قبض ۹ـ تیم ـ فریاد .

محصولات آسیا
عالیترین صابون ـ رختشوئی و عطری ـ همه‌رقم بزودی درخدمت شماست

ایران پیما
مسافرین محترم
بابل ـ بابلسر ـ فریدون‌کنار
ازتاریخ ۱۵ر۳ر۳۹ اتوبوسهای مرسدس‌بنز وما گیروس دویشس آخرین سیستم شرکت ایران‌پیما جهت مسافرت بنقاط فوق(ازخط سیر چالوس) دراختیار شما است.
نشانی ـ خیابان امیرکبیر تلفن ۵۸۴۹۰ نمایندگی در تمام شهرستانهای شمال

تشکیل دوره جدید
کلاس هنرپیشگی
بدینوسیله باطلاع علاقمندان به تحصیل فنون‌هنرهای دراماتیك میرساند که بزودی دوره جدید کلاس هنرپیشگی در هنرستان آزاد هنرهای دراماتیك تشکیل خواهدشد.
داوطلبان می‌توانند باارائه دیپلم کامل متوسطه ازروز ۱۰ تا۲۱ خردادماه همه روزه صبحها ساعت ۱۰ تا ۱۲ و عصرها ازساعت ۵ تا۷ بعدازظهر بدفتر هنرستان واقع در اداره هنرهای دراماتیك خیابان شاه آباد مراجعه کنند.
کسانیکه دارای دیپلم‌کامل نیستند میتوانند بطور مستمع آزاد در کلاس شرکت‌کنند. هنرستان آزادهنرهای‌دراماتیك
۲ـ۴ آ ـ ۹۱۹۰

آگهی برای اطلاع عموم
(دروغگو را حیا وحافظه نیست)
بموجب اصل ۹قانون اساسی وبند ۲ اعلامیه حقوق بشر تامتهمی دریك محکمه صالح وصلاحیتدار آزادانه ازخود دفاع نکند وتا مرحله دیوان کشور محکوم نشود محترم است.
بدینوسیله مراتبی راکه عدهٔ دلال خوش‌پوش وهوچی برای عدم پرداخت بدهی خود ومخفی‌نگه‌داشتن اعمال حقه‌بازیهایشان در بعضی‌از روزنامه‌ها ومجلات بنام هوشنك‌یاهوشنك دیوسالار بادسیسه‌بازی وتزویر انتشار داده‌اند تکذیب وباستناد بند (ب)ماده ۲۶۹ مکرر قانون مجازات عمومی ناشرین رابنام مفتری تعقیب وشرح مفصل ردمطالب دروغ آنهارا بااعلام‌جرم به‌مقام دادستانی تهران تقدیم نمودم تاسیه‌روی‌شودهرکه‌در اوغش باشد.
هوشنك دیوسالار

آگهی مناقصه شماره ۸
اداره کل کارپردازی وزارت پست وتلگراف وتلفن یکصد هزار حلقه نوار کاغذ برای دورنویسی صفحه نویس وپنجاه هزار حلقه نوار برفراتور روغنی جهت دورنویسی نواری طبق‌مشخصات فنی وبرك شرایط وطرح قرارداد از طریق مناقصه بایدقبلا باداره کل کارپردازی واقع‌در خیابان بهار مراجعه مدارك‌مناقصه را دریافت ویاباتوجه‌عداد ۳و۶و۸ و رعایت مفاد برك شرایط وطرح قرارداد وپیشنهادات خودرا در جوفسه پاکت بدرج‌مندرج وبرك شرایط تاآخر ساعت اداری روز شنبه ۱مرداد ۱۳۳۹ بدفتر این اداره تسلیم نموده ورسید دریافت دارند پیشنهادات رسیده ساعت ۸صبح‌روز ۲ر۵ر۳۹ بازخواهد گردید.
۹۶۱۸ آ
رئیس اداره کل کارپردازی ت‌گزینی
۹۶۱۸ آ
رئیس اداره کل کارپردازی ـ نجفی

شماره خرداد
مجله
شکار و طبیعت
منتشر شد

۲- ماجرای عجیب حزب دموکرات ترکیه

مندرس وجود حزب مخالف را توهینی بخود تلقی میکرد

بلافاصله پس از تشکیل حزب دموکرات درسال ۱۹۴۵ عدنان مندرس شخصیت خودرا آشکار ساخت . وی بدون احساس خستگی دردهات و قصبات بگردش پرداخت و در باره آزادی سیاسی و اقتصادی شروع به تبلیغات کرد وبمردم وعده داد که حزب دموکرات محدودیتهای موجود را ازبین برده و از تجارت آزاد دفاع خواهد کرد .

پس از آن انتخابات سال ۱۹۵۰ پیش آمد. این انتخابات را عصمت اینونو رئیس جمهوری وقت ترکیه انتخابات شرافتمندانه‌ای خواند و چون درمصرجای خودرا بهجلال بایار واگذار کرد و عدنان مندرس پست نخست وزیری را احراز نمود . بایارو ودسته‌ای که جانشین جمهوری خواهان شدند دارای تجربیات زیادی بودند .برخی از نمایندگان جدید بزحمت خواندن ونوشتن را بلد بودند . مندرس تمام هم خودرا صرف ساختمان داخلی حزب کرد و ماشین حزب ،دموکرات را که اکنون اداره امور کشور را بدست می‌گرفت براه انداخت .

تاآن وقت بسیاری ازجاده‌های ترکیه کوره راههائی بودند که فقط برای ارابه وگاری ،دوچرخه آنهم در فصل تابستان قابل عبور بود . دولت جدید درسراسر کشور شروع به ساختن راههای وسیع کرد . در همه نقاط کشور سدها، مراکز برق ، کارخانه و مدرسه بنا گردید

ارقام و آثار

صنعت،تجارت مخصوصا کشاورزی بطور بیسابقه‌ای توسعه یافت .ولی هیچگونه نقشه و دکترینی در کار نبود وتنها ارقام و آمار مورد توجه قرار داشت .درمدت چند سال ترکیه که تا آنوقت بیش از ده تراکتور نداشت صاحب چهل ودو هزارتراکتور گردید. توسعه اقتصادی جانشین برنامه‌های احتیاط کارانه رژیم آتاتورك شد وبااین ترتیب تحولی در زندگی کشور بوجود آمد. بااین ترتیب سی‌سال پس از عملیات قهرمانی آتاتورك ترکیه شاهد انقلاب تازه‌ای گردید طبقه کشاورز یعنی هشتاد درصد سکنه ترکیه در مسیر طوفان پیشرفت و ترقی قرار گرفتند .دهکده ها دارای آب و برق شدند .دهقانان که محصولات خودرا به‌قیمت طلا می‌فروختند و دارای همه‌گونه وسائل شدند ،به تدریج روستائیان در زندگی سیاسی جای کارمندان شهری را گرفتند.

قهرمان غیر قابل انکار این انقلاب عدنان مندرس بود .

مندرس ضمنا برای‌اینکه خود را بیشتر به‌دهقانان نزدیك کند بتدریج محدودیت های مذهبی رالغو کرد و انجام مراسم مذهبی راآزاد نمود .

نصف بودجه

اما بتدریج اوضاع عوض شد . دولت برای پرداخت هزینه توسعه امور شهری ،ساختمان‌ودادن وام کشاورزی فاقد مبالغ کافی‌بود . ازطرف‌دیگر تقریبا نصف بودجه کشور صرف نگهداری نیروهای مسلح (که برای مقابله باتهدیدات شوروی بطور قابل توجهی افزایش یافته بودم میشد)

در ابتدا دولت می‌توانست به‌تمام این‌مشکلات‌فائق شود درسه سال اول وضع محصول بسیار خوب و قیمتها دربازار بین‌المللی‌بالامیرفت ومخصوصا دولت ترکیه توانست‌بادریافت کمك قابل توجهی ازامریکا به پیشرفتهای خود درشئون مختلف ادامه دهد .ولی بزودی قیمت‌هادر بازارهای جهان‌تنزل کرد وکالاهای کشاورزی دیگرخریدار

مقالات وگزارشهای خارجی

نداشت و وضع محصول خراب شد هزینه زندگی بطور سرسام‌آوری‌بالا رفت وپول ارزش خودرا ازدست داد.

درسال ۱۹۵۸ گشایش کوتاهی درکار هاپدید آمد ودولت توانست وضع‌اقتصادی خودرا تااندازه‌ای اصلاح کند.

انتقال خون

انقلاب عراق کهامریکا را دچار نگرانی کرده بود سبب شد که‌این دولت سیصدمیلیون دولار به متفق ترك خود وام بدهد. ولی اثر این «انتقال خون» بزودی از بین رفت‌و کسادی اقتصادی مخصوصا دامن‌گیر طبقه حقوق‌بگیر وآنهائی‌شد که‌دستمزد ثابت داشتند. فریاد نارضایتی ازشهرها برخواست و برای نخستین‌بار پس‌از دوران گذشته صحبت‌از فساد وتباهی پیش آمد.

بقیه در صفحه ۱۱

نظافت رستورانها واماکن عمومی کار دشواری است

شرکت پالار دراین کار دشوار بشماکمك میکند

لینولئوم کرومنی

برای رستورانها

فاکوپا

علامت مخصوص کرومنی

linoleum krommenie

کرومنی بهترین وبادوامترین لینولئوم جهان

لینولئوم کرومنی به‌آسانی باآب پاك میگردد وراهروها و اطاقهاورستورانها وسینماها ومحل‌کارشمارا جلوه وزیبائی خاصی میدهد

برای مفروش ساختن مکانهای خشك و مرطوب بالینولئوم کرومنی چسب‌های مخصوص وجود داردکه انحصارا دراختیار شرکت پالار میباشد ومتخصصین این شرکت برای مفروش ساختن خانه شما وانجام سفارشات مشتریان محترم آماده‌اند.

شرکت پالار- خیابان لاله‌زار مقابل مغازه روسی تلفن ۳۸۶۶۸

آ-۹۵۷۸

از جهانگیر افخمی

خبرنگار اطلاعات درنیویورك

ثروت کاندیدهای ریاست جمهوری امریکا

آیا میلیونر ها پیروز خواهند شد؟

خبرنگاران اطلاعات در دنیا گزارش میدهند

دراین روزها فعالیت کاندیدهای ریاست جمهوری آمریکا بشدیدترین مراحل رسیده و در هر محله وشهر احزاب دموکرات وجمهوریخواه کلوب های حزبی را که معمولا چند ماه‌در سال مورد استفاده قرار میگیرد مرکز فعالیت قرار داده‌اند .

ظاهرا کاندیدهای حزب دموکرات بیشتر از جمهوریخواهان فعالیت‌دارند زیرا در حال حاضر فقط«نیکسون» معاون رئیس جمهور رسما خودش‌را کاندید کرده‌است در صورتیکه از دموکرات هابیش از ٦ نفر برای‌کرسی ریاست جمهوری آمریکا فعالیت‌دارند ومیکوشند تا با جلب نظر مردم در اجتماع نمایندگان شعبات حزب که در دوماه دیگر است کاندیدای رسمی حزب شوند و در حقیقت‌میتوان گفت که فعالیت فعلی نقش بسیار موثری در موفقیت هرکاندیدای‌حزبی دارد .

انتخابات نمونه

نکته‌ای که در انتخابات آمریکا بسیار موثر است و مخصوصا در انتخابات ریاست جمهوری رل‌مهمی را بازی می‌کند ، انتخابات نمونه و آزمایشی است که معمولا شش‌هفت ماه قبل از انتخابات عمومی در دوسه ناحیه انجام میشود تا احزاب بتوانند بامقایسه نتایج این انتخابات و توجه مردم‌بیك‌کاندید،در انجمن‌نمایندگان شعبات احزاب استانها کاندیدای رسمی حزب را انتخاب کنند .

دراین چند ماه است‌که هریك از کاندیدهای ریاست جمهوری جداگانه فعالیت دارند ومخارج تبلیغات وهزینه مسافرت‌وغیره‌را شخصامیپردازند وبااز طرف هواخواهان ومردم علاقمند کمك می‌شوند و چون کاندید رسمی حزب معین شد ،تشکیلات حزب مخارج هزینه‌های لازم‌را میپردازد .

ثروت

ازاین رو ثروت و موقعیت مالی کاندیدا درتهیه زمینه مساعدی برای پیروزی‌نهائی مؤثر می‌باشد و اگرچه قانون برای‌این نوع تبلیغات انتخاباتی حدی‌معین کرده‌وبدقت اجرامی‌شود ولی ثروت شخص کاندیدای ریاست جمهوری ازدوجهت‌مورد مطالعه‌میباشد. معمولا عامه مردم که زندگی‌مرفه‌ای ندارند باشخاص ثروتمند اطمینان و علاقه‌ای ندارند‌و چون درانتخابات‌آزاد باشند می‌کوشند شخصی راانتخاب کنند که درد آنها را بفهمد وازطبقه آنها بوده ویااقلا برای مدت کوتاهی هم‌شده است‌برای ادامه زندگی‌زحمت کشیده باشند .

تاچندین‌سال قبل‌ابراهام لینکلن که درکلبه محقری‌بدنیا آمده‌ومرد فهمیده ولی‌فقیری‌بود، نمونه‌وشاخص‌کاندیدای ریاست جمهوری بشمار میرفت‌ولی‌مدتی است‌که میلیونرها و ثروتمندان نیز خودرا کاندیدای ریاست جمهوری کرده‌اند . وامیدوارند که موفق‌شوند.

برای اینکه خوانندگان عزیز به کاندیداهای ریاست جمهوری امریکا آشناترشده وموقعیت‌مالی‌وثروتشان‌را مورد مطالعه قراردهید دراین‌مقاله‌بطور اختصاردراین زمینه بحث میکنم .

نیکسون

ریچارد نیکسون معاون رئیس جمهورامریکا که۹۰درصد ممکن‌است از طرف حزب جمهوریخواه کاندید رسمی‌حزب‌شود، مثل ابراهام لینکلن درعمارت محقری‌دریك خانواده متوسط بدنیاآمده‌و پدرش‌مدتی‌مزرعه مرکبات وبعدها بقالی داشت ریچارد در تمام دوران مدرسه و دانشگاه مجبوربود کارکند و بعد از ساعات درس‌روزنامه میفروخت و یا بسته‌های مشتری‌هائی راکه از دکان پدرش جنس خریده بودند بمنزل میبرد .

درآمدش همان سالی ۳۵ هزار دولار حقوق‌و۱۰هزار دولار کمك‌خرج‌است‌که هرمعاون رئیس جمهوری دریافت‌می کند .

همفری

همفری که شانس خوبی درحزب دموکرات دارد، در کلبه چوبی بدنیا نیامده بلکه در طبقه فوقانی دادخانه‌ای که پدرش آنرا اداره میکرد چشم باز کرده و زندگانی آنها سخت بودو «هوبرت» جوان نتوانست دانشکده اش راتمام کندو بدادخانه پدرش‌باز گشت . مدتی بتدریس پرداخت و‌کم کم وارد میدان سیاست شد .

دراولین مبارزه انتخاباتی با ٥هزار رای از حریف شکست خورد دوهزار دلار قرض برایش باقی ماند ولی درسال بعدش جبران کرد وبمجلس سنا رفت.

امروز ازمال دنیا یك خانه ۲۲ هزار دلاری دارد که در حدود ۱۵ هزار دلارش گرو بانك می‌باشد و ۲۵۰۰ دلار برای تحصیل اطفالش قرضه دولتی خریداری کرده است واتومبیلش مدل ۱۹۵۵ است. اخیرا پس‌از اینکه دریك‌استان‌از «کندی» کمتر رای آورد، بعلت نداشتن سرمایه رسما اعلام داشت که مجبور است فعالیتش رامحدود کند دربین کاندیدای این دوره ،همفری از حیث مالی ازهمه فقیرتر است و ممکن است همین قسمت باعث موفقیت اودر انتخابات شود.

جانسون

از «نیکسون» و«همفری» که بگذریم بقیه کاندیدهای این دوره ثروتمندمیباشند ودارائی‌هریك‌از آنها از يك میلیون تجاوز می کند.

لیندون جانسون ،لیدر مجلس سنای امریکا امروز زندگی مرفه‌ای دارد ولی۲۵سال‌قبل آموزگارساده‌ای بود واز آنروزیکه منشی یکی از سناتورهاشدکارش رونق گرفت وبازن ثروتمندی عروسی کرد و امروز جزء یکی از میلیونر های استان تکزاس بشمار میرود ودر مزرعه وسیعی که‌در تکزاس دارد همه‌گونه وسایل راحتی وبیش‌ازیك دوجین اتومبیل سواری دیده میشود

سامینگتن

سناتور «استوارت سامینگتن» اگر چه درخانواده اشرافی بدنیا آمده است ولی درموقعیکه میخواست به مدرسه برود، وضع مالی آنها خوب نبودومادرش‌توانست فقط‌پول‌مدرسه رابپردازد وپسرجوان‌باروزنامه‌فروشی وآب دادن چمنهای همسایه‌هامخارج دانشگاه را تامین کرد . اگر چه بعدها بادختر یکی از سناتورهای ثروتمند عروسی کرد ولی تامدتی در آپارتمان محقری زندگی مینمود تاتوانست خودش ثروتی بدست آورد . از عمویش مبلغی قرض کرد و شرکتی تاسیس نمود و بعد ها شرکت مزبور را فروخت و سرمایه شرکت بزرگتری را خریداری کرد. در ۳۵سالگی بقدری ثروت‌داشت که میتوانست دست از کار کشیده و زندگی راحتی داشته باشد . در موقعیکه بسمت معاونت وزارت‌دفاع انتخاب شد برای اینکه بعدهاحرفی پیش نیاید و نگویند که کنترات های بیشتری بشرکت های خودش داده است سهامش را به‌بیش ازیك میلیون دلار فروخت .

کندی

حتما در اخبار خارجه‌خوانده‌اید که برای اولین باریك کاتولیك ممکن است بریاست جمهوری امریکا انتخاب شود و«جاك کندی» بایك میلیون و نیم دلاری که از پدرش بوی رسیده است امیدوار میباشد که بتواند در این انتخابات پیروز شود .علاوه‌برجوانی وثروت که دوعامل موثری باشند و ممکن است اورا از دیگران‌عقب‌بیاندازند، کاتولیك بودن هم مزیدبرعلت‌شده و مخالفینش شهرت داده‌اند که اگر رئیس جمهور کاتولیك باشد خواه وناخواه سیاست و مذهب مخلوط خواهند شد و این برخلاف قانون اساسی امریکا ست .

روکفلر

استیونس و روکفلر هم اگر چه هردو عملا گفته‌اند که کاندید نیستند ولی هیچ بعید نیست که‌در آخرین لحظه کاندید رسمی‌احزاب دموکرات و جمهوریخواه شوند . ثروت روکفلر از حد وحساب خارج است‌و ثروت استیونسن متجاوز از يك کرور دلار است .

این‌بود خلاصه‌ای از موقعیت‌مالی کاندیدهای‌ریاست‌جمهوری‌امریکا، درامریکا گرچه رای نمی‌توان‌خرید ولی مثل هر جای دیگر باتبلیغات خیلی کارها میشود .

رادیو تلویزیون سیلور فونك

شاهکار صنایع آلمان درچندین مدل بزودی وارد میشود

آ-۹۶۰۰

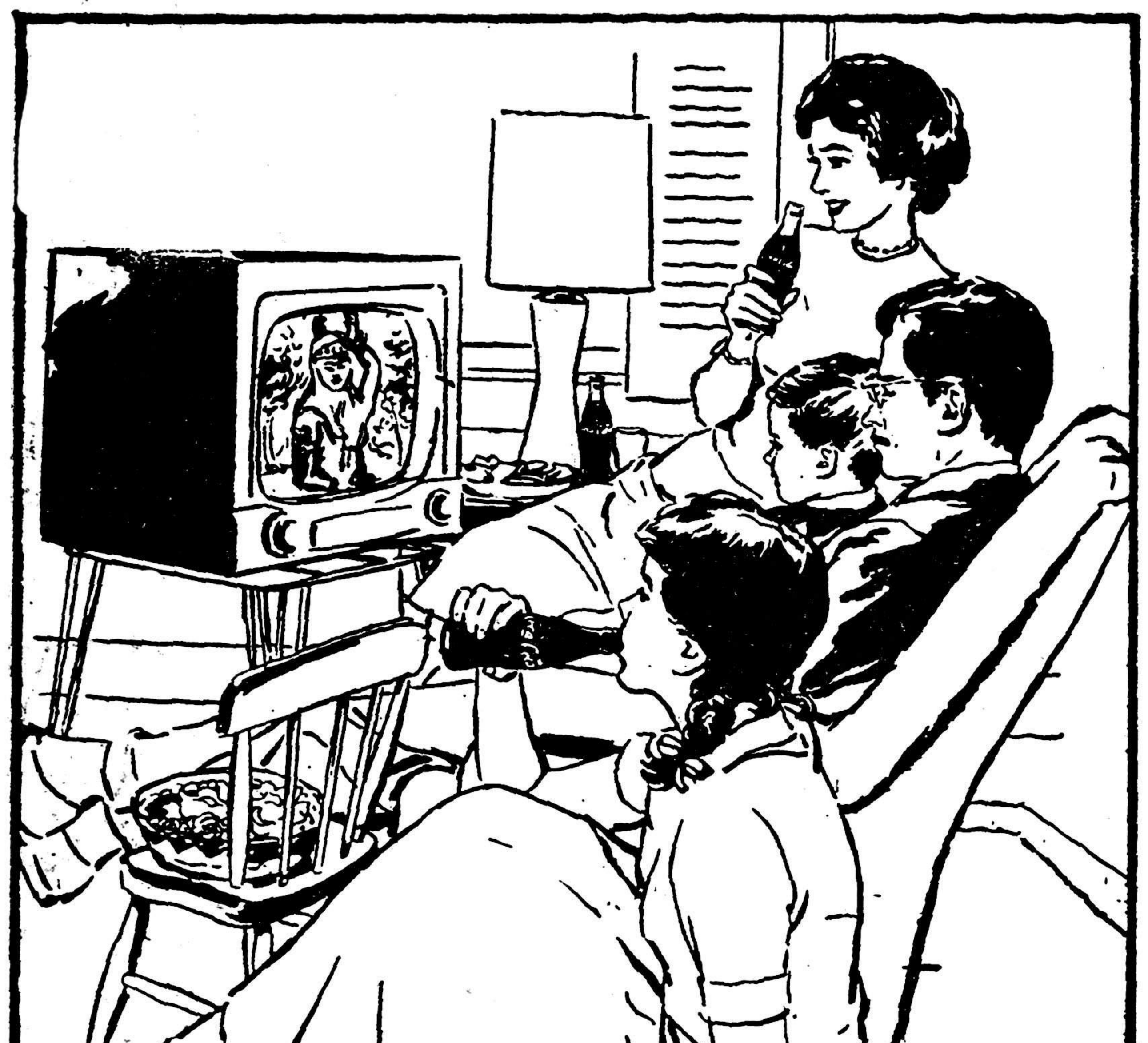

وقتی جمعتان جمع است

درپایان روز وقتی‌که ساعات استراحت و [illegible] خانواده فرا میرسد،درآنزمان که افراد خانواده درمنزل گردهم جمع میشوند تاشب لذت بخشی را بگذرانند تلویزیون را بازکرده و ضمن تماشای برنامه های جالب آن ازطعم گوارا و مطبوع کوکا کولا لذت فراوان ببرید.

کوکا کولاهمیشه وهمه‌جا موجدنشاط وشادمانی‌است.

کوکا کولا بنوشید DRINK Coca-Cola

معرف اهل سلیقه

دربیش از۱۰۰ کشور

در دو اندازه مناسب

EXP 930

آ-۹۵۳۸

درس خصوصی انگلیسی

خانمها - آقایان - محصلین و اطفال محترم میتوانند انگلیسی را باتلفظ صحیح - گرامر ساده‌بهترین متد بابرنامه مخصوص‌وبسیارسودمند پلی‌کپی شده درنزد آقای پطروسیان تحصیل نموده ودر کوتاه ترین مدت بخوبی صحبت‌نمایند همچنین تدریس نامه نگاری عادی وتجارتی نام نویسی از ساعت٤ خیابان حافظ (یوسف‌آباد) جنب کوچه ایرج پلاك ۲۸۲

۲-۲ آ-۷۹۰۱

آگهی ابلاغ

بتاریخ ۱ر۷ر۱۳۳۸ از طرف دادستان دیوان محاسبات طی شماره ٤۵٦۳ -ادعانامه علیه آقایان هوشنگ طهمورثی و مهدی ذهاب و عزت‌الله ذهاب و خسرو ذهاب و جمشید ذهاب (پسران) وبانو نیرالملوك ذهاب و مهر انگیز ذهاب (دختران) وبانو محترم حکیم اول عیال وراث مرحوم ابراهیم ذهاب ذیحساب پیشین اداره کل امتیازات نفت و درآمد معادن صادر و نسبت بکسر ابوابجمعی مرحوم مزبور (مورث نامبردگان بالا) بمبلغ دومیلیون ویك صد و هشتاد وسه هزار و پانصدو پنجریال‌وهشتاد دینار(۲۱۸۳۵۰۵ر۸۰) ریال از دادگاه شعبه اول دیوان محاسبات صدور داد نامه مقتضی را خواستار شده اند چون فعلا محل اقامت (نامبردگان بالا وراث متوفی) غیر معلوم است لذا مراتب طبق ماده ۱۰۰ قانون آئین دادرسی مدنی و دستور دادگاه سه نوبت متوالی (ماهی یکمرتبه) در روزنامه رسمی کشور شاهنشاهی و روزنامه اطلاعات آگهی میشود با گذشتن سه ماه از تاریخ نشر نخستین آگهی چنانچه مشار الیهم خودرا بدفتر دیوان محاسبات معرفی نکنند و یا پاسخی نفرستند پرونده امر برای صدور دادنامه‌غیابی بدادگاه مربوطه تقدیم خواهد شد واگر بعدا ابلاغی بوسیله آگهی لازم شود فقط یك نوبت آگهی در روزنامه خواهد شد ومدت آن ده روز است . رئیس دفتر دیوان محاسبات -

عباس لاریزاده

۱-۲ آ-۹۱۰۰

نوشته: ابوتراب تراب‌نیا

ساعتی ۷ کیلومتر

برای بحث در مشکلات «عبور و مرور» وسائط نقلیه «تهران» وپیشنهاد طرحهای اصلاحی لازم است قبلا مشکلات مزبور بدوقسمت منقسم گردد اول مشکل خصوصی . دوم مشکل عمومی • مشکل خصوصی «عبور و مرور» شهر تهران ـ مانند همه شهر هائیکه امتیازات و تسهیلاتشان در محوطه معینی متمرکز شده است ـ عبارت است از انسدادیا لااقل اشکال فراوان عبور ومرور در قسمت‌مرکزی شهر . امروز وضع معابر شهر تهران بامقداری اغماض ، مانند اوضاع عروق‌و لوله‌های درونی جسم‌موجودی است که دهلیز و بطن قلبش تقریبا مسدود و یالااقل گرفتار ضیق و تنگی باشد • شما اگر از روی نقشه شهر تهران‌را در نظر بگیرید ملاحظه خواهید کرد اکثرا اشکال عبور ومرور بویژه در ساعات معینی از روز یعنی تقریبا از ساعت ۸ الی ۱۳ و از ۱۷ تا ۲۰ در درون کثیر الاضلاع غیر منتظمی حادث میشود که‌رئوس آن در امتداد حرکت عقربه های‌ساعت بترتیب عبارتند از : میدان فردوسی میدان ۲۸ مرداد ، میدان بهارستان، سر چشمه ، میدان سپه ، مقابل مسجد شاه ، سبز میدان و چهار راه پهلوی • رئوس این کثیر اضلاع‌یعنی میدانها و چهار راه های مذکور ملتقا ومحل تقاطع خیابانهائی هستند که چون اکثرا هنوز بیشتر امتیازات وتسهیلات شهر تهران را در خود متمرکز کرده‌اند بیشتر محل تردد و عبور و مرور ساکنان تهران هستند وکثرت عبور و سائط نقلیه ازطرفی وتوقف آنها از طرف دیگر در خیابان های مزبور کار عبور و مرور در درون کثیرالاضلاع زیاد شده ـ علی‌الخصوص در ساعات مذکور ـ کند ومشکل‌می‌سازد تا آنجا که‌اخیرا بعضی از متخصصان «عبور و مرور» ضمن تحقیقات و برآورد های خود اعلام داشته بودند که‌درخیابانهای مرکزی تهران سرعت متوسط عبور وسائط نقلیه بساعتی هفت (!!) کیلو متر تنزل یافته است .

برای رفع این مشکل یعنی رفع اشکال و کندی عبور و مرور در خیابانهای‌مزبور بنظربنده‌اولا تاوقتی که پیشنهاد های سابق ارباب نظر در باب ساختن راهرو های زیرزمینی در میدان های مزبور مجموعا عملی نشده‌است خوب‌است اداره‌راهنمائی از صاحبان اتومبیل های شخصی که ازوسع وفرصت‌بیشتری برخوردارند خواهش کند در ساعتهای شلوغی میدانها بجای عبور ازمیدانهای مزبور از کوچه ها و معابر اطراف ونزدیک آنها استفاده نمایند و میدانها و ملتقاهای مزبور منحصرا در اختیار تاکسیها گذاشته شود و برای‌تحقق این امر لازمست جمعی معابر و کوچه های اطراف و مجاور میدانهای مذکور همیشه آزاد باشند و هرگز توسط بازار های گوناگون (علیرغم رویه کنونی) مشغول و مسدودنگردند ثانیا اداره راهنمائی واداره شهرداری ومقامات محتمله دیگر باید فکراساسی درباره حل مشکل توقف اتومبیل‌ها بنمایند • بعقیده بنده خوب است همچنانکه‌اخیرا دربعضی‌ازممالک‌مترقی معمول شده است ، یك «سیلوی اتومبیل» در «پارك شهر» که تقریبا بجمیع میدانها و خیابانهای مرکزی نزدیك است و در صورت امکان در بعضی نقاط دیگر ساخته شود تا اتومبیل ها بجای توقف در کنار خیابانهای مرکزی •خصوصا دراطراف کوچه(!) موسوم بخیابان (!!) لاله زار به‌آن «سیلو» یاآن «سیلو»ها بروند ودر آنجا متوقف شوند و عنداللزوم بایك اطلاع تلفونی ظرف چند دقیقه خود را بصاحبانشان برسانند . توضیح اینکه اخیرا در بعضی از ممالك در محل مشرف و مناسبی با صرفه جوئی در مساحت زمینی در محوطه کم وسعتی یك ساختمان (یا بهتر بگوئیم : یك انبار) چند طبقه که مثلا پنج طبقه آن زیر زمین‌وپنج طبقه دیگرش روی زمین است می سازند و اتوموبیل‌ها بجای توقف‌در کنار خیابانها خودشانرا بساختمان مزبور که آنرا «سیلوی اتوموبیل» نام داده‌اند میرسانند و همان حق پارکینك را که برای توقف در کنار خیابانها میدادند برای توقف در «سیلو» میدهند

ناتمام

تمام مادران باید این مقاله را بخوانند

محبت برای کودك لازم است یانه؟

تهدید کودك به‌ترك محبت جنایت است

اگر پرسیده شود که کودك به‌چه‌چیز بیشتر‌احتیاج دارد؟ فورا خواهند گفت :محبت ...! واگر پرسیده شود که چه‌چیز بیشتر بچه‌را بی‌تربیت میکند ؟بازهم خواهند گفت :... محبت !

باوجود مغایرتی که این دوسئوال دارد، مع‌الوصف پاسخ‌هردو صحیح است زیرا عده‌ای از روانشناسان پس‌از مطالعات ممتدی اهمیت محبت‌رادر تربیت کودك ثابت کردند. مطالعات **سه‌سال اخیر دانشمندان نشان داد که احتیاج کودك به محبت مادر بیش‌از احتیاج اوبه‌غذامیباشد** پس‌از مطالعه‌ای که روی وضع روحی وجسمانی کودکانی که‌ناچار دربیمارستانها اقامت میکنند انجام شد معلوم گردید که‌کودکان مزبور بطور محسوسی درنموورشد جسمانی‌وعقلانی ازکودکان دیگرعقب میمانند **درصورتیکه توجه زیادی به‌غذا واستراحت وتفریح آنان میشود. مطالعه‌روانشناسان ثابت کردکه‌علت این‌موضوع احساس کودکان به محرومیت از محبت مادر دردرجه اول واز محبت پدر دردرجه دوم میباشد.**

هرمادری میتواند دردوران شیرخوارگی بادرآغوش‌گرفتن فرزند خود ونوازش او محبت خودرا باو نشان دهد ودرتمام حرکات واعمال به‌کودك خود محبت کند.

بزرگترین اشتباهی که مادران مرتکب میشوند وبعدها عقده های روحی خطرناکی درکودکان ایجاد میکند این است که کودکان احساس میکنند پس‌از اینکه کمی بزرك شدند از محبت اضافی‌محروم میگردند. دانشمندان روانشناس میگویند **موقعیکه کودك‌بزرك‌میشود واحساس میکند که مانند سابق محبوب نیست دچار قساوت قلب میگردد** وازتمام مردم متنفر میشود وخجول وکمرو میگردد .این‌کودك هرلحظه باکودکان همسایه مشاجره میکند وباپرتاب سنك وغیره‌شیشه پنجره های همسایگان را میشکند وضمنا درگوشه‌ای «کز» می‌کندو درخود فرو میرود. **این‌عکس‌العملی است که کودك دربرابر رفتار خشن مادر خود انجام میدهد.** زیرامادرش

فریبنده نواده

همیشه اورا بدون عذر موجه (بنا بعقیده کودك) کتك میزند وبه علت مشغله زیاد هیچوقت حاضر نیست به‌شکایت کودکش گوش دهد. گوش‌دادن مادربه‌شکایت‌فرزندش هرقدر هم بی‌ارزش باشد ایـــن احساس را درکودك ایجاد میکند **که‌انسانی وجود دارد تادردش‌رانزد اوبازگوکند** ودرروز گرفتاری‌باوپناه ببرد.بعضی ازمادران فرزندان خود راتهدید میکنند که محبتشان رااز اوسلب میکنند تابدین وسیله کودك راوادار **باطاعت نمایند این عمل‌طبق مطالعاتی که شده صددرصد غلط میباشد زیراکودك برای مدت‌بسیار کوتاهی برای اینکه محبت مادررا ازدست ندهد ازاو امر اواطاعت‌می کند ولی همینکه از منزل بیرون رفت وآزادی بیشتری پیدا کـــرد مشاجره شدیدی باهمسالان خود میکند تاتلافی مقید بودن در خانه رابکند.**

خطرناکترین عمل مادر این است که‌کودك راتهدید به محرومیت‌از محبت‌نماید زیرا دراین صورت‌نظر طفل نسبت به‌محبت عوض میشودو محبت رابصورت جایزه‌ای تصور میکند که‌هرآن ممکن است باوداده شود ویا از آن محروم گردد.

ولی درهرصورت مادر هم نباید درمحبت خود نسبت به‌کودك بیش‌از خدافراط کند.

درست است‌که مطالعه عده‌ای‌از دانشمندان نشان داد که محبت‌زیاد اخلاق‌کودك رافاسد نمی‌کند و کودکی که‌از محبت زیاد بهره‌مند است ضرری باطرافیان نخواهد رسانید ولی آخرین مطالعه روی کودکان ثابت‌این نظریه‌را ردکرد.

افراط مادر درمحبت نسبت بـه کودك ،درسنین جوانی ناراحتیهای بزرگی برای او ایجاد میکندمحبت زیاد کودك راوادار میکند که‌همیشه بمادرش اعتماد داشته باشد وهیچ‌ـ وقت برای خود شخصیت مستقلی تصور نکند.

اینگونه اشخاص همیشه ضعیف هستند ونمیتوانندباسایر مردم‌معامله ودوستی کنند وغالبا در زندگـــی زناشوئی هم شکست میخورند.

همسر لاگایار:

دوست مردم الجزایر هستم

درعکس فوق وی در کنفرانس مطبوعات بایکی دیگر ازنامزد های انتخاباتی گفتگو میکند .

خانم لاگایار مبارزه برای‌انتخابات ایالات الجزایر راآغاز کردوی دریك کنفرانس مطبوعاتی در «هتل‌سن‌ژرژ» درالجزایر اظهارداشت‌که مردم‌الجزایر رادوست داردوبرای آنها درنظر دارد گامهای بلندی‌بردارد. وی‌ازفرانسویان مقیم الجزایر است ودر این کشور حقوق‌مدنی‌داردوی همسرلاگایار کسی است‌که چندی قبل‌برضد دوگل در الجزایر شورش کرد زیرا میل‌نداشت الجزایر ازتحت تسلط فرانسه‌بیرون برود ولی‌خانم لاگایارروش معتدلتری دارد وی‌در مصاحبه خود گفت تنها ملتهائی دردنیا بیش‌از همه حق حیات دارند که‌بیش‌از همه برای مبارزه با مشکلات حیات‌میکوشندوملت الجزایر ازجمله این ملتهاست‌وی گفت‌زندگی در یك کشور گرم با آب و هوای نامساعددرمجاورت صحرا خواه ناخواه مردم الجزایر راجسور وباشهامت و مقاوم ساخته‌است وآنها رادراصرار برای کسب آزادی پایدار شکست ناپذیر نگاهداشته .

داون ادامس درفیلم آلمانی شرکت‌میکند

تهیه کننده معروف آلمانی فرتیس‌لانك سرگرم تهیه فیلم «هزاران چشم دکتر مابوس » می باشد این فیلم با شرکت‌دو هنر پیشه‌فرانسوی هوارد ورنون و ژان ونسی‌تهیه می شود .

ستاره زن این فیلم داون آدامس می‌باشدکه‌درفیلم «سلطان‌نیویورك» همبازی چارلی چاپلین بوده است .

سینمای فرانسه در معرض‌ورشکستگی

طبق آماری که اخیرا منتشر شده از ۵۷۵۰ سالن سینما بیش از ۱۲۰۰ سالن آن بزودی بسته‌خواهد شد .

این سینما ها بعلت نقصان مشتری ناچار به تعطیل شده‌اند بطوریکه آمار منتشره نشان میدهد تعداد تماشاگران فقط ۱۸٪ ظرفیت سالن ها بوده وتعداد سال گذشته ۳۶٪ ظرفیت سالنهای‌سینما بوده‌است باید توجه‌داشت که نقصان‌تماشاچی فقط منحصر به سینما های فرانسه نیست بلکه در مدت نه سال ۵۸۳ سالن سینما در امریکا و ۳۵۰سالن در انگلستان بهمین‌علت بسته‌شده‌اند.

شکار جدید

رائول لوی کارگردان مشهور سینمای فرانسه ازبین صدها دوشیزه زیبا که بفستیوال کان آمده بودند دانیل گوبررا شکار کرد .

رائول لوی معتقد است که دانیل گوبر علاوه برزیبائی استعداد زیادی برای هنرپیشگی دارد بدینجهت قبل از آنکه سایر کارگردانان سینما بسراغ دانیل گوبر بروند فورا قراردادی برای مدت دهسال بااو امضاء کرد .

متروی هوائی

ارزان، بدون راننده و خودکار است

درفرانسه مشغول آزمایش و تکمیل یك متروی هوائی هستنداین مترو چرخهای لاستیکی دارد وچرخ های لاستیکی‌دردرون فرورفتگی‌های خط آهن هوائی حرکت میکند و متروفقط ازاین راه میتواند درهوا بطور معلق قرار بگیرد.

این‌ترن برفراز بستانها ومزارع جنوب فرانسه میوه‌حمل خواهدکرد وبزودی جانشین متروی زیرزمینی خواهد شد. متروی هوائی چندین برابر ارزان‌تر ازترن زیر زمینی‌تمام میشود یك متروهوائی درفرانسه‌به اضافه یك میل خط آهن هوائی ۲ میلیون دلار هزینه‌داشته است‌بدنه متروهوائی از آلومینیوم ساخته‌شده است وبرای مواقع ضروری حریق‌و غیره پلکان فوق‌العاده دارد سرعت این مترو بسیار زیاد است وبرترین های هوائی مزیتهای فراوان دارد ترمز آن در هوابخوبی کار میکند ولی راننده ندارند خودکار است‌ودر ایستگاههای معین خودبخود توقف میکند معذلك مردم هراس دارنددر آن سوار شوند زیرا بین زمین‌وهوا معلق‌است وهرآن بیم آن میرود که سقوط کند ومسافرین‌را نابودنماید یکی‌از مهندسین سازنده متروميـ گوید یکروز درحالیکه این متروی پرسروصدا رادرهوا آزمایش می‌ـ کردیم چندگاوو گوسفند در«شاتوـ سورلوار» ازصدای آن ترسیده رم کردند .وپس‌از چند ثانیه شروع بدویدن بدنبال مترو کردند معلوم نیست این شیئی هوائی چه جاذبه‌ای داشته‌است که‌گاوهاوگوسفندها را بدنبال خود برده است.

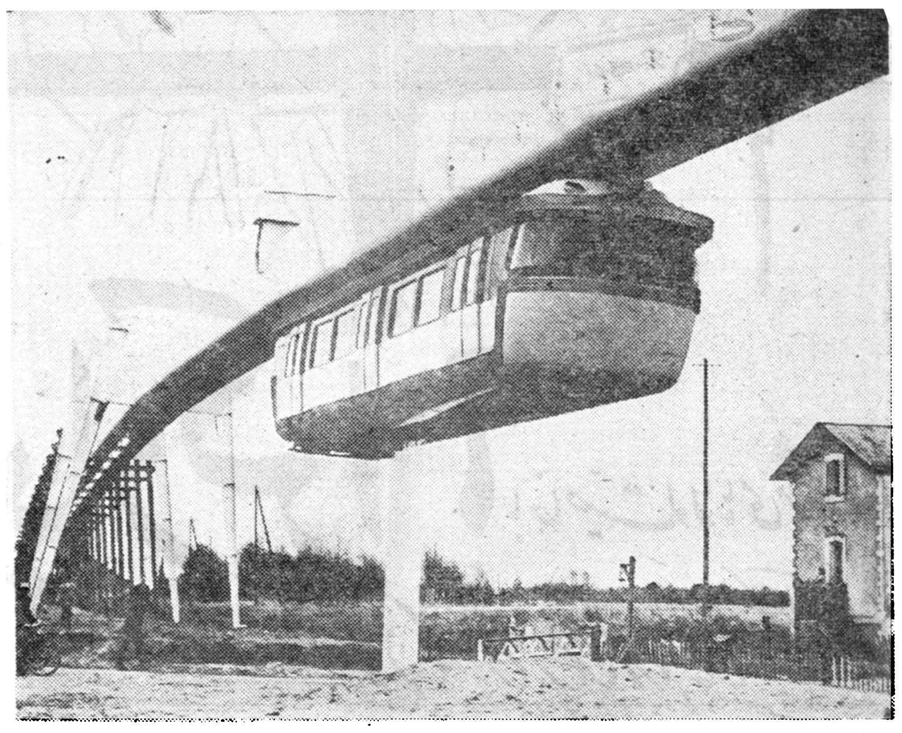

متروی هوائی فرانسه درهوامعلق‌است مانندکسی که موی سرش‌را گرفته درهوا آویزان کرده‌باشند.

مردی که فرار کرد

از: آندره دوبینی — ترجمه جواد میرکریمی

—۳۶—

حالا وضع من عوض شده بود و «دوپوری» و «اوژن» وارد برنامه‌ام گردیده بودند و من آن حمایت روحی را که از اولی دریافت میداشتم به دومی میدادم .

درضمن همسایه روبروی سلول من نیز قسمتی‌ازفکر مرا بخوداختصاص داده بود و این جمله‌اش که «من‌نقشه‌ای برای‌فراردارم .» مرتبا در گوشم زنك میزد .

این‌شخص‌همان«برونوی» بانرس‌سابق‌پلیس لیون‌بود که پیشنهادش اثری عجیب وشوك‌آور در مغزمن‌باقی‌گذاشته‌بود .

او سر و صدائی را که در موقع بریدن قطعات در از سلول من برمیخاست شنیده و حدس زده بود که مشغول چه کاری‌هستم‌و آنشب که من تصور میکردم همه خوابیده‌اند وازسلول‌خودبیرون آمده‌بودم پشت‌سوراخ‌درایستاده و مواظب‌من‌بود .

همچنانکه کلمه نقشه پشت سرهم در ذهنم تکرار میشد باخود فکر میکردم که‌آیا فراراوجوداین دیوارهای‌مرتفع که‌سربازان‌مسلسل بدست از آن‌مراقبت‌می‌کنند امکان دارد ؟

«برونوی» یا باید دیوانه باشدویا در حال خواب ورویاکه‌چنین تصوری رابفکرخود رامدهد .

اگر ممکن بود نقشه‌ای برای فرار از این جا طرح شود این موضوع بفکرمنهم‌میرسیدزیرا روزهاو هفته‌های متمادی‌دراین‌باره فکر میکردم واطراف وجوانب‌امررا می‌سنجیدم .

معذلك یك لحظه‌نمی‌توانستم‌فکر پیشنهادی راکه او بمن کرده بوداز سر خود خارج کنم و بهمین جهت فردای آنروز که بایکدیگر صحبت‌کرده بودیم خود را در موقع صف بستن پشت سر او قرار دادم و بعد باهم وارد دستشوئی شدیم .

وقتی سرباز آلمانی روی خود را به آنطرف کرد بالحنی عادی که در عین‌حال سعی میکردم حتی اندکی رنك تمسخر و عدم اطمینان به آن بدهم‌از او پرسیدم :

ـ گفتی نقشه‌ای برای فرار داری ؟ یعنی می‌خواهی از داخل زندان و بدون اینکه ازخارج‌اقدامی‌بشود فرارکنی ؟

ـ بله نقشه‌ای دارم و همانطور که میگوئی فقط باتکای همین نقشه می‌خواهم اززندان فرارکنم .

ـ آیا خوب باین دیوارها وسرباز هائی که د راطراف آن ایستاده‌اند نگاه کرده‌ای ؟

با خونسردی گفت :

ـ اینکار راکرده‌ام که توانسته‌ام نقشه فرار طرح‌کنم والابدون مطالعه که‌نمیشود کاری انجام داد .

ـ اگر جدی حرف میزنی حتما یك نابغه‌هستی .

ـ نه ، نابغه هم نیستم ، بلکه آدمی هستم مثل‌تو و میخواهم‌هر طور شده‌ازاین‌بازداشتگاه بیرون‌بروم .

برخلاف آنچه قبلا تصور میکردم «برونوی» نه دیوانه بودو نه خواب میدید زیرا لحن او بقدری اطمینان بخش بود که کمترین تردیدی در اینکه او راهی اززندان بخارج پیدا کرده‌است باقی‌نمیگذاشت .

باین ترتیب فهمیدم یکنفر در «مونتلو» وجود دارد که در این قسمت بخصوص از من باهوش‌تر است و این امکان وجود داشته که‌اومتوجه‌راهی شده‌باشد که‌بفکر من نرسیده .

وقتی «برونوی» می‌خواست از دست شوئی خارج شود بمن‌گفت :

ـ فردا هم سعی کن باهم‌باشیم و اینجا یکدیگر رابه‌بینیم ومن نقشه‌ام رابرای توشرح خواهم داد .

آنشب قبل از اینکه بخوابم پشت پنجره رفتم و مدت زیادی به دیوار های زندان که مانند قصرهای افسانه‌ای سر به‌آسمان کشیده بودونگهبانانی که از روشنائی عبور میکردند و در تاریکی ازنظرناپدید میگردیدندخیره‌شدم وباخودفکرمیکردم که‌نقشه«برونوی» چه می‌تواند باشد ؟

فصل پنجم

نقشه فرار

نقل و انتقالات زندان و کثرت عده زندانیان که باعث شده بود هرطبقه جداگانه برای ورزش و شست‌وشو بحیاط برود مرا درانتخاب دوستانم بـه محبوسین همان طبقه‌ای که‌سلول‌من در آن قرار داشت محدود کرده بود «بری» یعنی بهترین دوستی که در زندان پیدا کرده بودم حالا دیگردر اینجا نبود «ناتان » هم که‌در طبقه اول بود و نمی توانستم اورا به‌بینم .

ولی خوشبختانه «دوپوری» نزدیك من در سلول شماره ۱۹ بود «اوژن‌زانته» همسایه من نیز قسمتی از فکر مرابخود مشغول می‌کرد و حالا برو نـوی همسایه روبروی من این‌دونفر رادر فکـرم تحت‌الشعاع قرارداده بـود

پیشرفت سریع دررشته های مختلف ورزشی نیروی‌هوائی

مسابقات وزنه‌برداری نیروی هوائی باشرکت ۴۸ نفرانجام‌شد ـ مسابقات والیبال نیروی هوائی همه هفته ادامه‌دارد
تیم فوتبال نیروی هوائی برای انجام یك مسابقه بهمدان میرود

طی یکماههٔ اخیر فعالیت ورزشی در رشته های مختلف مرتبا انجام بخبرنگار ما اظهار نمود بدستور در نیروی هوائی شاهنشاهی کاملا میشود .آقای سروان حسین‌سرودی تیمسار سر لشگر محمد خاتمی بچشم میخورد ،و مسابقات ورزشی دبیر انجمن ورزشی نیروی «هوائی فرماندهٔ نیروی هوائی شاهنشاهی

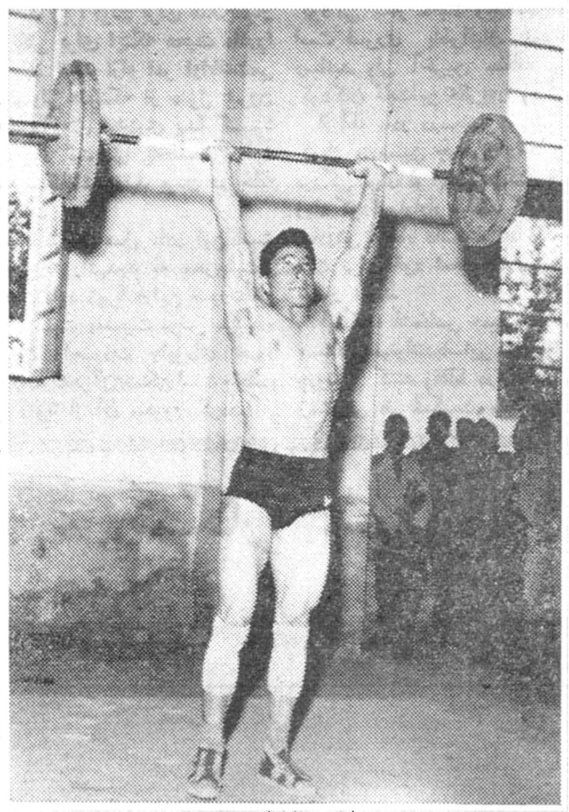

فعالیت بی سابقه‌ای در کلیه رشته های ورزشی آغاز شده است و کلیه جوانان ورزشکار نیروی هوائی در این فعالیت سهیم هستند.

مسابقات والیبال

همه هفته مسابقات والیبال داخلی نیروی هوائی انجام میگیرد درهفتهٔ گذشته والیبالیست های نیروی هوائی با یکی از تیمهای قوی‌باشگاه دارائی تمرین نمودند بقرار اطلاع سازمان ورزشی نیروی‌هوائی درنظر دارد مسابقه‌ای برای والیبالیست‌های خود با یکی از شهرستانهای کشور ترتیب دهد.

وزنه برداری

مسابقات وزنه برداری سازمان ورزشی نیروی هوائی شاهنشاهی‌زیر نظر آقای ستوان یکم یافت‌آبادی سرپرست وزنه‌برداری نیروی هوائی در تالار ورزشی نیروی هوائی در ساعت پنج بعد از ظهر چهارشنبه یازدهم خرداد ماه انجام گردید.

در برگزاری این مسابقات آقای سرهنك پژوه افسر رئیس انجمن ورزشی ارتش ،سروان سرودی‌دبیر انجمن‌وجمعی‌ازافسران وورزشکاران حضور داشتند ، ابتدا آقای‌ستوان یکم‌یافت آبادی گزارش کاملی‌از وضعیت مسابقات‌وزنه برداری‌بعرض حضار رسانید ، سپس مسابقه‌آغاز گردید ،در خروس وزن هنر آموز غرنی ،در پروزن سرباز وظیفه سروش ، در سبك وزن استواریکم رجبی ، در میان وزن هنر آموز زیبائی ،در نیم‌سنگین دانشجو هاشم الحسینی ، در میان سنگین ستوان یکم کمان‌ساز مقام‌های‌اول راکسب کردند در خاتمه جوایز قهرمانان بوسیله آقای سرهنك پژومافس به قهرمانان اهداء گردید.

اعزام فوتبالیست ها

امروز نیز اطلاع حاصل شدکه فوتبالیست های نیروی هوائی در تاریخ پنج شنبه نوزدهم خرداد ماه بهمدان اعزام خواهند شدفوتبالیست های نیروی هوائی یك مسابقه‌باتیم قهرمان همدان انجام خواهند داد.

صعود بقله توچال

هفته گذشته کوهنوردان پلار مرکب از آقایان اسمعیل کهن، سلیمان متحده وفیروز نیلی، جهت صعود بقله توچال تهران را ترك و پس‌از صعود بقله ونصب آرم‌ازطریق شهرستانك بتهران بازگشتند .

فرهنگی - ورزشی

فینال بسکتبال دانشجویان پلی‌تکنیك

فینال مسابقات بسکتبال انستیتو های وابسته بپلی‌تکنیك تهران‌که بین تیمهای انستیتو مهندسی‌نساجی وتکنولوژیك برای تعیین قهرمان اول و دوم وهمچنین توزیع جوائز دانشجویانیکه در مسابقات قهرمانی دو ومیدانی و والیبال انستیتو ها که چندی‌قبل برگذارشده‌بود درمراسمی باحضور آقایان‌مهندس‌نفیسی‌معاون کل فنی و کلانتری مدیر کل‌امور حرفه‌ای وزارت فرهنك و مصطفی سلیمی رئیس فدراسیون بسکتبال کشور و جمعی‌ازاستادان . دبیران‌روسا ـ و دانشجویان انستیتو ها برگزار گردید ابتدا آقای طربی سرپرست امور ورزشی انستیتوها ضمن سپاسگزاری از مدعوین گزارش فعالیتهای ورزشی انستیتو ها را باطلاع رسانیدند و نفرات هر دو تیم را بحضار معرفی نمودند آنگاه مسابقه بداوری آقایان‌نعمتی و اصغر تهرانی آغاز گردید و در نتیجه انستیتومهندسی‌نساجی‌قهرمان اول انستیتو ها شد و تکنولوژیك مقام دوم را بدست آورد بازیکنان تیم اول آقایان جمشید آزرم . پرویز امین زاده.جمشیداسکندانی. مجتبی مستشاری . منوچهرعدالت . اکبر حسین زاده . محمد علی شریفی . رحمت‌اله رضائی . فرهنك فیوزی. علی گلسرخی. و بازیکنان تیم دوم آقایان‌فرج‌اله مجاب.چنگیز امیرقهاری.هوشنك‌پاك‌سرشت.عباس انوشه‌پور. جمشید تاتار. سیدجواد پیرسیدی. مهدی همایونی.احدطاعی مصطفی تقضلی.ـ محمدباقررجالی زاده .بعد از پایان مسابقه آقای سلیمی‌رئیس فدراسیون بسکتبال کشور طی بیاناتی بمناسبت پیروزی دانشجویان د راین مسابقات برای هریك از بازیکنان دو تیم مدالهائی از طرف فدراسیون بسکتبال تهیه نموده بود که بوسیله آقای مهندس نفیسی بین قهرمانان انستیتو ها اهدا گردد دراین مراسم بپاس خدمات وهمکاری های‌صمیمانه آقای عزیزاله دولتشاهی رئیس حسابداری هنرسرایعالی فنی در امر ورزش دانشجویان یك گلدان نقره‌ازطرف سازمانهای ورزشی انستیتو هاتهیه شده بود که‌بنام‌دانشجویان‌ورزشکار بایشان اهداء شد این مراسم در میان احساسات صمیمانه‌دانشجویان پایان یافت عکس فوق تیم ایستاده قهرمان اول و تیم نشسته قهرمان دوم مسابقات بسکتبال پلی‌تکنیك تهران را نشان میدهد .

روابط فرهنگی ایران وایتالیا

بطوریکه خبرنگار ما اطلاع میدهد هنگام توقف پرفسور پاپی رئیس دانشگاه رم درتهران‌مذاکرات مفصلی پیرامون توسعه روابط فرهنگی ایران وایتالیا که‌در حال حاضر بسیار نزدیك ومستحکم است بعمل آمده

پرفسور پاپی درآخرین ملاقات خود باوزیر فرهنك ورئیس دانشگاه تهران درباره مبادله استاد ودانشجو بین دانشگاه رم ودانشگاه های ایران مذاکراتی به‌عمل آورد.

پرفسور پاپی درضمن باطلاع مقامات ایرانی رسانده که بزودی عده‌ای از استادان ایتالیائی از موسسات علمی ایران بازدیدخواهند کرد.

بقیه خبرهای فرهنگی و ورزشی را درصفحه ۱۱ مطالعه فرمائید

مسابقات آینده فدراسیون وزنه‌برداری

امروز آقای سرهنك‌رحیمی دبیر فدراسیون وزنه برداری کشوردر مورد مسابقات آینده فدراسیون به خبرنگار ما اظهار داشت :

از نظر تعمیم واقعی ورزش وزنه برداری در کلیه‌نقاط‌کشور و تشویق قهرمانان شهرستانها و اطلاع آنان از آخرین روشهای وزنه برداری جهان فدراسیون وزنه برداری‌ایران مصمم است هر ماه در یك یا دو وزن بین کلیه وزنه برداران حائز شرایط کشور مسابقه‌ای در تهران ترتیب دهد سازمانها و هیئت های وزنه برداری شهرستانها واستان‌ها بایستی باتوجه بحد اقل رکوردهائی که جهت شرکت در مسابقات‌مزبور بایستی داشته باشند و فدراسیون طی بخشنامه‌ای بعدا اعلام خواهد کرد وزنه برداران‌را جهت انجام مسابقه بمرکز اعزام دارند .

مدت توقف در تهران بدون احتساب ایام بین راه سه روزخواهد بود و کلیه هزینه ایاب و ذهاب و توقف در تهران بعهده هیئت یا سازمان مربوطه خواهد بود بنفرات اول‌تا سوم این مسابقات جائزه‌تعلق خواهدگرفت درپایان‌چون‌فدراسیون علاقمند است قبل از تعیین تاریخ اولین مسابقات از نظریات و پیشنهادات مفید روسای سازمان‌ها و هیئت ها استفاده نماید متمنی است در صورتیکه‌پیشنهادات‌مفیدی دراین مورد دارند هرچه زودتر به آدرس فدراسیون ارسال تا پس از بررسی پیشنهادات روز و تاریخ انجام مسابقه باطلاع عموم برسد دبیر فدراسیون در مورد رکورد‌گیری قبلی فدراسیون گفت .

نظر باینکه چند نفر از قهرمانان وزنه برداری در رکوردگیری پنجم خرداد شرکت نداشتند از نظر بررسی وضع یکایك‌افرادتیم‌مجددا در تاریخ بیست‌و سوم خرداد ماه جاری ازقهرمانان تیم ملی رکورد‌گیری خواهد شد .

کتاب

شیرمرد سیستان

نام کتابی است درشرح حال یعقوب لیث‌صفاری که باقلمی روان بصورت داستان نوشته شده است آقای‌ناصر نجمی‌نویسنده‌این‌داستان شیرین ماجرای‌قیام ومبارزات‌دلیرانه یعقوب لیث وعیاران جوانمرد او را مجسم میسازد ،آقای ناصر نجمی که‌ازنویسندگان باسابقه مطبوعات کشور است وخوانندگان با آثار ایشان آشنائی دارند در نگارش‌این داستان تاریخی سعی وافی مبذول داشته تاضمن سرگذشتی جذاب وشورانگیز اصل حوادث وماجرا‌های تاریخی رابهمان صورت که اتفاق افتاده است منعکس دارد .

هدیه‌ای که همیشه بخاطر میماند

پارکر ۶۱ با خاصیت لوله های مؤمین

Parker 61

مدتها پس‌ازآنکه زمان عرضه پارکر ۶۱ سپری شد شما هدیه‌شما درخاطرگیرنده علاقمند وراضی‌آن باقی خواهید ماند . پارکر ۶۱ با طرح‌عالی وکاررضایت‌بخش قلمی‌است‌که سالهادرکمال رواتی وخوبی کارکرده وهرموقع ازآن استفاده شودشمع محبت‌شما را دردل گیرنده میافزود ولحظه مطلوب دریافت هدیه را بخاطر میآورد

پارکر ۶۱ عملاصدضربه بوده‌وبهیچوجه چکه‌نمیکند وهیچ گونه‌قسمت متحرکی‌که بشکند یاکهنه شودندارد بطور خودکاربر میشود و میتوان به نوشتن آن اعتماد نمود برای هدیه آینده بهترین‌هدایا پارکر ۶۱ راانتخاب‌کنید.

ازپارکر۶۱ دیدن کنید. هشت‌مدل برای انتخاب شما موجوداست. هرقلم بایك‌مدادخودنویس‌همرنك‌همراه‌است

سایر مدلهای پارکر .....

برای‌خود وهدیه بدوستان پارکر۶۱ راانتخاب کنید

پارکر۶۱ قلم‌مرسوم ـ یك‌هدیه واقعابی‌نظیر

پارکر۶۱ـ که از نظرشکل وکارمعروفیت جهانی دارد.

پارکر سویر۲۱ـ باقیمت مناسب.

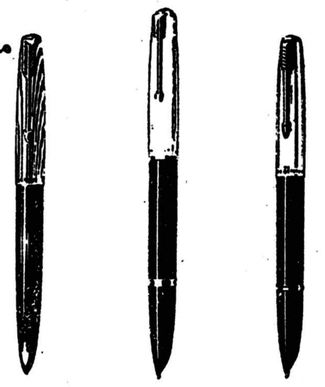

پارکر ۶۱ قلم‌مرسوم — پارکر ۵۱ طلائی — پارکر سویر۲۱

محصولات شرکت قلم‌پارکر

آـ۹۵۳۴

آـ۹۵۳۶

جریان پنجمین برنامه بازدید مردم

سیمان ری و سیمان تهران

● سیمان تهران روزانه ۷۰۰تن و سیمان ری روزانه ۶۰۰تن محصول دارد

پنجمین برنامه بازدید مردم از پیشرفتهای آبادانی بابازدید یکصدو بیست نفر ازنمایندگان ،روحانیون، بازرگانان ،پیشه‌وران، فرهنگیان و کارمندان سازمانهای‌اداری وروزنامه‌نگاران ازکارخانه های سیمان ری و تهران درروز پنجشنبه انجام گرفت.

در آغاز بازدید آقای مهندس شیردل مدیرعامل کارخانه‌به‌نمایندگان مردم ضمن خوش‌آمد وبطور خلاصه تاریخچه تاسیس کارخانه را بیان کرد .

مدیرعامل کارخانه سیمان ری سپس گفت :هم‌اکنون کارخانه‌درسه سرویس ۸ساعته کارمیکند ۲۴مهندس وتکنیسین که‌همه آنها ایرانی‌هستند وحقوق مزایای‌آنها حداقل ۹۸۰۰ریال وحداکثر ۲۷۲۰۰ ریال است کارخانه رااداره مینمایند .و۲۵۰ کارگر که حداقل‌حقوق‌روزانه‌آنها شصت‌ریال و حداکثر۳۵۰ریال‌است‌دراینجا‌کار می کنندوازکلیه‌حقوق‌ومزایائیکه‌قانون‌بیمه های اجتماعی کارگران‌برای آنهامقرر داشته است استفاده مینمایند .

شرکت تعاونی کارگران

یکی‌از ازبازدیدکنندگان بنام‌ابراهیم حاجی هاشمی پیشه‌ور دراین هنگام‌از وضع شرکت‌تعاونی پرسید .

پاسخ دادند که‌مقدمات تاسیس‌این شرکت فراهم‌شده‌وسرمایه‌ایکه خود کارگران گذارده‌اندسیصد هزارریال است ودوبرابر آنرا بعنوان وام بآنها کمک‌خواهیم کردتابتوانند ازمزایای شرکت تعاونی نیز استفاده کنند.

آقای احمدالوند بازرگان پرسید که‌آیا کارگران دارای خانه ووسایل زندگی هستند آقای مهندس شیردل جوابدادند درنزدیکی کارخانه ۲۳۱ خانواده ازکارگران در۱۲۰ دستگاه خانه مدرن‌از ۲تا۶اطاقه زندگی‌میکنند واین خانه‌ها نیزبطوررایگان دراختیار آنان گذارده شده است خانه های کارگران‌دارای برق‌وآب استودرکوی کارگران سیمان‌ری‌مسجد، حمام‌وسه آموزشگاه وجود داردکه درحال‌حاضر ۱۷۵۰ دانش‌آموزدر دودبستان و یك دبیرستان آنجا تحصیل مینمایند . سپس بازدیدکنندگان بدسته های۲۰ نفری تقسیم شدندو هردسته بایکی ازمهندسان‌کارخانه‌که‌بسئوالات‌اشخاص پاسخ میگفت مدت‌دوساعت از قسمت های مختلف یعنی ازآنجاکه مواداولیه استخراج وتهیه میگردد و باوسیله نقلیه مخصوصی بکوره ها فرستاده میشود وسپس‌کارخانه‌ایکه سیمان را بطور خودکار بسته بندی کرده و تحویل میدهد موردبازدید قرارگرفت.

در قسمت تعمیرات و تهیه لوازم یدکی ماشین های تراش بزرگی که یکی از آنها ٤ تن فلز را تراشکاری میکند ودیگری که فلزهائی بطول ۷ مترا میتراشد جلب توجه میکرد همچنین تهیه چرخ دنده‌هائی که در گذشته از خارج خریداری میشد و اکنون‌در کارخانه تهیه میشود مورد تحسین بازدیدکنندگان قرار گرفت .یکی از بازدید کنندگان مهندس جوانی بود بنام آقای طاهباز که اخیرا از آلمان بازگشته است وی گفت بسیار باعث خوشوقتی است که‌تمام امور ایـن کار خانه بدست

بقیه درصفحه ۱٤

بقیه از صفحه هشتم

ماجرای‌عجیب حزب دموکرات ترکیه

مندرس که قادر نبود براین‌بحران فائق‌شود درصدد برآمد باتصویب قوانین استثنائی جلوانتقادات جراید راگرفته وحزب مخالف را فلج‌سازد

درآخرین انتخابات که‌در سال ۱۹۵۷ صورت گرفت‌دموکراتـها توانسته بودند اکثریت خودرا حفظ کنند ولی بیش‌از ٤۸ درصد آراءرا بدست نیاوردند.

برای عدنان مندرس وجود حزب مخالف یك توهین شخصی بشمار میرفت مندرس نه‌تنها میل داشت که‌دستورهای اوبمورد اجرا گذاشته شود بلکه میخواست همه‌اورادوست داشته باشند .مندرس با اطمینان باینکه ملت ترکیه اعتماد خودرا نسبت بوی حفظ کرده‌اند درصدد برآمد آنهائیکه اورا مورد تهمت قرار میدادند ازبین ببرد.

مندرس درعین‌حال که‌بوطن خود علاقه زیاد داشت تصور میکرد که ماموریتی ازطرف خداونـد به وی محول شده است که‌برای تـرکیه بصورت آتاترك ثانی درآید و هنگامیکه طبق‌آداب ورسوم قدیمی مردم بوی می‌گفتند :

«خداوندسایه شمارا از سر مـا کم‌نکند» خیال میکرد که این امر حقیقت دارد.

(لوموند)

دانشکده‌های شهرستانها ازدانشگاه جلو افتاده‌اند!

٤٦٦۹ نفر درحال حاضر در دانشگاههای شهرستانها به‌تحصیل اشتغال دارند در دانشکده‌های شهرستانهابراثر تدریس اساتید خارجی واهمیت زبان خارجه سطح‌معلومات‌ترقی کرده‌است

فرهنگ و هنر

بموجب آخرین آماری که‌امروز ازطرف وزارت فرهنك منتشر شد درسال تحصیلی جاری دردانشگا های شیراز ،مشهد، تبریز ،اصفهان واهواز تعداد ٤٦٦۹ نفر دانشجو مشغول تحصیل میباشند.

دراین دانشگاه ها رشته‌های مختلف پزشکی، ادبیات، کشاورزی معقول ومنقول داروسازی وفنی تدریس میشود. از این عده ۱۵۵ نفر در آموزشگاههای بهداشت و ۹۰نفر برای اشتغال بشغل مامائی درزشته تخصصی تربیت میشوند.

٦۲٤نفر

عده فارغ‌التحصیلان این‌دانشگاه ها درسال ۳۸ تعداد ٦۲٤ نفر بوده که‌از این عده ۲٦ نفراز دانشسرای عالی تبریز فارغ‌التحصیل شده ودر شهرستان های استان آذربایجان به‌تدریس مشغول گردیده‌اند.

جلو افتاده

وزارت فرهنك درنظر دارد به تدریج رشته‌های مختلف دانشکده های شهرستانهارا توسعه دهد .یك مقام وزارت فرهنك امروز بدنبال انتشار این آمار اظهار داشت .

برخلاف آنچه شایع است بعضی‌از دانشکده های شهرستانها از بعضی لحاظ از دانشگاه تهران جلوافتاده اند!

تدریس استادان برجسته‌خارجی یابد.

واجرای برنامه‌های جدید آموزش واهمیت بزبان خارجه مخصوصادر رشته های پزشکی وعلوم وفنی رمز موفقیت دانشکده های شهرستان ها است.

زبان انگلیسی

این مقام افزود مثلا هم‌اکنون‌در رشته پزشکی شیراز اغلب کتب بانگلیسی تدریس میشود وچـون پیشرفت‌های عظیم‌طبی بزبان های انگلیسی یافرانسه در دنیا منتشر میشود باین جهت دانشجویان مـا بخوبی میتوانند از مجلات‌خارجی طبی استفاده کنند .

همچنین این دانشجویان درصورتی که‌برای ادامه تحصیلات بخارجه میروند براحتی وارد موسسات خارجی شده‌وبه تحصیلات خودادامه میدهند واحتیاج بفراگرفتن زبان خارجه ندارند.

ماامیدواریم بزودی ساختمانهای عظیم دانشگاههای شیراز وتبریـز ومشهد واصفهان که به صورت شهرهای علمی ساخته میشود پایان

کاپ مطلای لار

نامه‌ای از شیراز

امروز آقای خلیل رعنائی‌سرپرست تیم‌فوتبال شاهین شیراز طی‌نامه ای از برگزاری مسابقات فوتبال کاپ مطلای لار اظهار تشکر نموده‌است.

در زیر قسمتی از نامه مشارالیه بنظر خوانندگان عزیز میرسد .

مدیر محترم روزنامه شریفه اطلاعات

پس از تقدیم عرض سلام وظیفه داریم که تشکرات قلبی ورزشکاران را حضور مدیر دانشمند روزنامه کثیرالانتشار اطلاعات که نقش‌بزرگی در عالم فرهنك وورزش ایفاء مینماید تقدیم داشته و از سناتور محترم‌جناب آقای مسعودی ونویسندگان با ذوق آن روزنامه که با راهنمائی وحسن ابتکار، مسابقات‌فوتبال‌بنفع‌زلزله‌زدگان اندرسراسرکشور باهمکاری‌فدراسیون فوتبال ترتیب داده‌اند سپاسگزاری نمائیم .

از اقدام خیر خواهانه شما و از مساعی وزحمات‌شبانروزی نمایندگان محترمتان در شیراز آقایان‌میرزاده و منشور که برای اقدام به انجام مسابقه وفروش بلیط زحمت فوق‌العاده وطاقت فرسائی راتحمل‌کرده‌اندتشکرمینمائیم.

امید است هنگی درراه بسط وتوسعه ورزش کوشا بوده در کارهای خیر و خداپسندانه اجتماعی همیشه پیشقدم باشید .

تیم فوتبال شاهین‌شیراز ازراهنمائی وزحمات صادقانه آن موسسه محترم که در ترویج فرهنك وورزش و خدمت

به ایران عزیز سهم بسزائی دارد قدردانی نموده وپیوسته عمل

نکوکارانه شمارامیستاید ورزشکاران شاهین هم خوشه چین شما بوده و بنوبه خود بوسیله نشر اعلامیه‌ای‌که قبلا هم به آن روزنامه محترم فرستاده شد مردم را دعوت باین عمل پسندیده کرد موفقیت عموم کارکنان روزنامه‌را از درگاه ایزدمتعال خواستاریم .

سرپرست تیم فوتبال شاهین شیراز ـ خلیل مینائی

پیاهنگ بارکشهای نیرومند

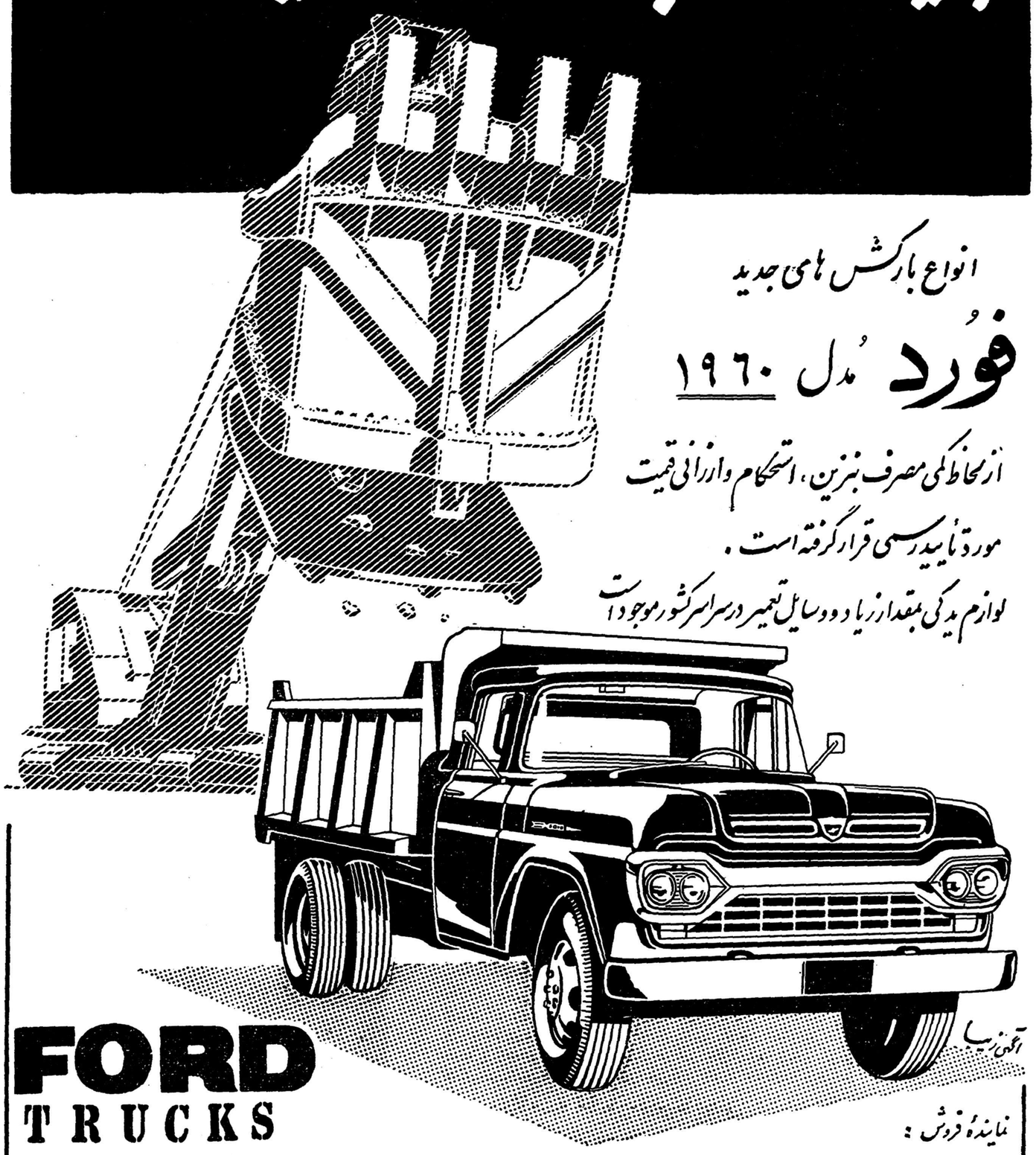

انواع بارکش های جدید

فورد مدل ۱۹٦۰

از لحاظ کمی مصرف بنزین، استحکام وارزانی قیمت مورد تأیید رسمی قرار گرفته است .

لوازم یدکی بمقدار زیاد و وسایل تعمیر درسراسر کشور موجود است

FORD TRUCKS

نماینده فروش :

الیران موتور : تهران ـ خیابان شاهرضا ـ ۱۵٤ نزدیک کالج ـ تلفن ٤۰٦۸۱

سرویس مجهز تعمیرات فورد آمریکا ـ خیابان دوزدولت ـ مقابل امجدیه

هات پوینت

ساخت آمریکا

حتی عطش خورشید راهم فرو می‌نشاند

سرآمد یخچالهای جهان

Hotpoint

آ. حکیم و شرکاء، خیابان سعدی تلفن ۳٦۱۲۱

آ ـ ۹۵٤۰

فرودگاه بوشهر بین‌المللی میشود

با ۵۰ میلیون ریال اعتبار توسعه فرودگاه مزبور آغاز گردیده

خبرنگارما در بنادر جنوب گزارش میدهد اخیرا باتامین پنجاه میلیون ریال از طرف سازمان برنامه کار تعمیر و توسعه فرودگاه بندر بوشهر شروع شده‌است هم‌اکنون‌مهندسین و کارشناسان و کارگران پیمانکاری مربوط در گرمای‌طاقت فرسا در فرودگاه این شهرستان مشغول کار می‌باشند و بهمین جهت کار تعمیر و توسعهٔ فرودگاه بسرعت پیشرفت میکند طبق اظهار یکی از مهندسین نقشه توسعه فرودگاه بندر بوشهر بطوزی تنظیم و تهیه‌شده که‌این‌فرودگاه بعد ازخاتمه کارهای ساختمانی بصورت یك فرودگاه بین‌المللی و مجهز درمی‌آید وهواپیماهای چهار موتوره نیز میتوانند دراین فرودگاه فرودآیند .علاوه‌برنصب دستگاههای رادار و بی‌سیم و ایجاد برج‌مراقبت ، برای سکونت کارکنان فرودگاه ساختمان بزرك ومدرنی درفرودگاه ساخته‌خواهدشد مهندس پیمانکار اظهار امیدواری کرد که کارتعمیر و توسعه فرودگاه بندر بوشهر بزودی خاتمه یابد و برای افتتاح آماده گردد .

تجدید انتخاب هیئت مدیره

کمك نخواسته

بنگاه مستقل آبیاری در مورد خبری که چند شماره قبل راجع‌به تقطیر آب دریا برای تامین آب آشامیدنی اهالی بندر بوشهر انتشار یافت توضیح میدهد که از طرف بنگاه مستقل آبیاری برای تامین آب آشامیدنی بندر بوشهر مطالعاتی در مورد تکمیل طرح های لازم و احداث کالوری وحفر چاه های عمیق به عمل آمده است در اجرای این کار از کمپانی های خارجی هیچگونه کمکی خواسته‌نشده است

زندانیان بندر پهلوی درس میخوانند

چند روز قبل‌بدعوت آقای منوچهر صمیمی دادستان بندر پهلوی برای تجدید انتخاب هیئت مدیره انجمن حمایت زندانیان این شهرستان با حضور آقایان ناظمی فرماندار ، فاطمی رئیس دادگستری ، آیت‌اله بیشوائی امام جمعه ، روسای دوائر دولتی و جمعی از محترمین‌و معاریف شهر در تالار بزرك شهرداری مراسمی برگزارشد .

ابتدا با اخذ رای آقایان احمد فرخ‌نیا ، حاج محمد امین ، حاج عزیز دالکوهی و کاظمی بعضویت هیئت مدیره جدید و آقایان رافعی ، بیری وخانفی بسمت بازرسان هیئت مدیره انتخاب گردیدند .

سپس آقای صمیمی دادستان طی نطقی اظهار داشت که آقای سلطانی واعظ معروف شهر هفته‌ای یکروز برای زندانیان موعظه می‌کند و آنها رابراه راست ارشادمینماید .

ضمنا یك نفر آموزگار هفته‌ای پنج روز زندانیان بی‌سواد بندرپهلوی را درس میدهد .

تاسیس شعبهٔ باشگاه «لاینز»درشیراز

باشگاه مرکزی به زلزله‌زدگان لار کمك کرد

ازشیراز خبرنگارما اطلاع میدهد چندروز قبل طی‌مراسمی که باحضور آقایان مویدی فرماندار ،روسای دوائر دولتی و جمعی از محترمین ومعتمدین شیراز درعمارت استانداری برگزار شدتاسیس وافتتاح شعبه باشگاه لاینز دراین شهرستان رسما اعلام گردیدواعضای هیئت موسس‌آن‌نیزانتخاب‌شدند.

دراین مراسم آقایان فرماندار وپاندول نماینده باشگاه بین‌المللی لاینز درباره هدف تاسیس این‌باشگاه سخنرانی کردند و آقای مهندس مستشار عضو هیئت مدیره باشگاه مرکزی لاینز درایران قطعه چکی بمبلغ ۱۴هزار ریال ازطرف آقای‌علاء وزیردربار شاهنشاهی و رئیس باشگاه مرکزی لاینز درایران بمنظور کمك بزلزله زدگان لار دراختیار باشگاه‌لاینز شیرازقرار داد .

در عکس بالا آقای پاندول نماینده باشگاه بین‌المللی لاینز هنگام سخنرانی دیده میشود .

یکی از کارگران مجروح فوت کرد

علت انفجار موتور پمپ ، نداشتن سرپرست‌بوده‌است

خبرنگارما دربابل بدنبال خبرانفجار موتو رپمپ قیرپاشی دریکی ازخیابانهای این‌شهرکه‌منجربه‌مجروح شدن پنجنفر کارگر و یك نفردانش آموز گردید اطلاع میدهد یکی‌از کارگران مجروح بنام علی نصیری که‌در بیمارستان بستری‌بود روز گذشته براثرخونریزی‌زیاد فوت کرد وجنازه‌وی باانجام تشریفات قانونی مدفون گردید .

ضمنا گفته‌میشود که علت انفجار موتور پمپ‌قیرپاش نداشتن یك‌نفر سرپرست ومتخصص بوده‌است واینك این قضیه از طریق قانونی تحت‌تعقیب می‌باشد .

دومین ساختمان

خبرنگار ما در خمین طی‌گزارشی مینویسد قرار است بزودی ازمحل صدی پنج سهم فرهنگ از در آمد شهرداری‌ساختمان آموزشگاه‌مدرن و مجهزی در خمین ایجاد گردد و بقرار اطلاع مقدمات این کار ازهم لحاظ فراهم شده است .

این دومین‌ساختمان آموزشگاهی است که از محل صدی پنج سهم فرهنگ از در آمد شهرداری در این شهرستان ساخته میشود .

فروشگاه دارائی گرگان افتتاح شد

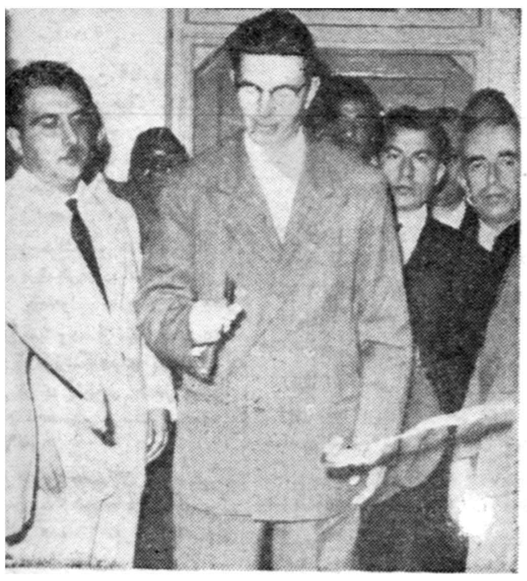

خبرنگار ما درگرگان اطلاع میدهد چند روز قبل فروشگاه سازمان تدارکات اداره دارائی گرگان طی مراسمی با حضور روسای‌ادارات کشوری و لشگری و محترمین ومعتمدین‌شهر بوسیله آقای ابراهیمی رئیس دادگستری افتتاح شد .

در این مراسم آقای پیرزاد رئیس اداره دارائی گرگان و دشت ضمن ایراد نطقی فوائد تاسیس اینگونه فروشگاهها را بیان داشت واز مدعوین اظهار تشکر کرد در عکس بالا آقای ابراهیمی با قطع نوارسه رنك فروشگاه سازمان تدارکات دارائی را افتتاح میکنند .

چند خبر خلاصه از شهرستانها

کمك بزلزله زدگان لار

رضوانیه بااقدام آقای‌مدنی بخشدار وکفیل شهرداری‌رضوانیه مبلغ بیست وسه هزار وهشتاد ریال ازبین اهالی این‌منطقه جمع‌آوری‌گردید تاجهت کمك به‌آسیب دیدگان زلزله لار بمصرف برسد .

تقدیر وپاداش نقدی

آستانه اشرفیه آقای ستوان‌دیوسالار رئیس شهربانی آستانه اشرفیه براثر فعالیت درانجام وظیفه ازطرف‌شهربانی کل کشورتقدیرشدوبدریافت۳ هزاررپال‌پاداش نقدی نایل گردید .

تقاضای تاسیس شعبه بانك کشاورزی

فومنات :تاسیس شعبه بانك کشاورزی‌درفومنات برای توسعه امور کشاورزی این‌منطقه ضرورت دارد وبهمین جهت کشاورزان تقاضا دارند وعده هائی که‌دراین مورد داده شده‌است عملی شود .

سوء استفاده شده است ؟

خمین : آقای کریم‌فربازرس اعزامی وزارت گمرکات وانحصارات گفت رئیس‌اداره‌قندوشکر خمین مرتکب سو استفاده هائی شده وباین‌اتهام تحت تعقیب قرار میگیرد .

کادر پزشکی ووسایل بهداری را تکمیل کنید

فومنات : آقای‌دکتر روشن ضمیر رئیس بهداری استان گیلان ازبهداری فومنات بازدید کرداهالی تقاضا دارند برای‌اعزام چشم پزشك ودارو ساز وارسال وسایل مورد نیاز بهداری این‌شهر اقدام شود .

پروانه شکار نداشت وتفنگش را گرفتند

ساوه تفنك شکاری آقای میرهاشمی یکی‌از مالکین‌ساوه که‌فاقد پروانه شکار بودبوسیله مامورین سیار کانون شکار درجاده حسن آباد ـچاقو ازتوابع ساوه ضبط گردید .

آب گرمابه‌ها لوله‌کشی نیست

سنگسر در سنگسر سه‌گرمابه وجود دارد که‌آب آنها از آب جوی کوچه‌ها تامین میگردد اهالی انتظار دارند بخاطر حفظ بهداشت عمومی ترتیبی داده‌شود که‌گرمابه‌های این‌منطقه از آب لوله‌کشی استفاده نمایند .

دزد دوچرخه دستگیر شد

شهرری : بهرام وموسی دونفرازسارقین که‌درشهرری دوچرخه‌های‌مردم رابسرقت میبردند بوسیله مامورین آگاهی شهرری بامقداری لوازم دوچرخه دستگیر شدند و به‌دادسرای تهران اعزام گردیدند .

کمك دارو وخواربار به زلزله زدگان لار

فسا از طرف‌کمپانی فایزرمقدارای‌دارووبارزش‌بیستهزار ریال جهت کمك زلزله زدگان لار دراختیار بهداری فسا گذاشته شد. ضمنا آقای قبادبازیار یکی ازاهالی فسا نیز مقدار سه‌تن خواربار به‌جمعیت شیروخورشید سرخ لار ارسال داشت تابین آسیب دیدگان توزیع گردد .

حفر چاه عمیق آب

گرمسار عده‌ای ازمالکین ایوانکی ازتوابع گرمسار بادریافت ده فقره‌وام ا زبانك کشاورزی گرمسار مشغول حفر یك حلقه‌چاه عمیق آب‌درقریه‌مزبور می‌باشند .

تعطیل داروخانه های غیر مجاز

همدان داروخانه‌های‌غیرمجاز وچندکارگاه پراتیکی درهمدان که‌وضع آنان باقانون تطبیق نمیکرد از طرف اداره بهداری این‌شهرستان تعطیل گردید .

مبارزه باآفت سن

گرمسار از طرف اداره کشاورزی گرمسار کلیه مزارع قراء تابعه این‌شهرستان درضد آفت سن سمپاشی میگردد .

تقدیر شدند

ساوه‌آقای مهندس محمدی رئیس‌وسایر کارکنان اداره پست و تلگراف زده ازطرف وزارت پست و تلگراف و تلفن تقدیر شدند .

بخاطر ایجاد یك دبیرستان

رامسر طی جلسه‌ایکه‌باحضور آقای اسلامبولچی رئیس فرهنگ رامسرو اعضای انجمن همکاری خانه‌ومدرسه دبستان امین کتالم از توابع رامسر در دبستان مزبور تشکیل گردید مبلغ پنجاه هزار ریال جهت ایجاد دبیرستانی در کتالم جمع آوری گردید .

درقراء حومهٔ همدان

بابیماری آبله بشدت مبارزه میشود

قبلا اطلاع‌دداه شد که‌درقراء دارزان پل»و«تیکه‌داش» ازتوابع همدان بیماری آبله شیوع یافته است وازطرف اداره بهداشت استان کرمانشاه وبهداری همدان بااعزام چنداکیپ بهداشتی بقراء مزبور برای مبارزه باایـن بیماری‌اقدام شده‌است اینك‌خبرنگار ما درهمدان دراین باره اطلاع میدهد باگزارش این‌موضوع به‌مرکز روز گذشته آقایان دکتر منطقی رئیس سرویس بهداشتی شماره یك طهران وخراسان وفردبازرسی فنی‌اداره بهداشت مرکز برای رسیدگی باین موضوع بهمدان واردشدند و بلافاصله بصوب قراء ارزان پل وتیکه داش عزیمت کردند .

ضمنا اکیپ‌های‌اعزامی اداره بهداشت استان کرمانشاه وبهداری‌همدان مشغول مایه کوبی ساکنین این‌دو قریه برضد بیماری آبله می‌باشند .

آفت ملخ وسن

مزارع شرق و غرب کشور را تهدید میکند

دوفروند هواپیمای سمپاش در زاهدان ازکار افتاده است

خبرنگارما درخرم آباد طی گزارش مینویسد اخیرآفت سن‌سرتاسرمزارع بخش وسیع وپرجمعیت کوهدشت خرم آباد رافراگرفته واین‌امر یکصد هزار نفراهالی این منطقه راکه اکثر آنها کشاورز می‌باشند دچار نگرانی ووحشت‌کرده‌است .

هم‌اکنون کشاورزان کوهدشت مانندکسانی که اموالشان درمعرض‌خطر حریق قرار گرفته باشد تماشا گراز بین رفتن محصولات خود بوسیله‌آفت سن هستند وچون قدرت مبارزه بااین آفت‌راندارندچاره‌ای جز سوختن و ساختن نمی‌بینند گرچه اهالی کوهدشت چندین بار لزوم سمپاشی این‌منطقه رابرضد آفت سن‌به‌مامورین ومسئولین مربوطه یادآور شده‌اند ولی‌متاسفانه تاکنون باین‌امر مهم توجهی نشده است خبرنگارمادر گزارش خوداضافه میکند باتوجه باینکه آفت سن‌کلیه نقاط کوهدشت را فراگرفته است جا دارد مسئولین امور برای مبارزه بااین آفت‌اقدامات‌سریعی‌بعمل‌آوردندزیراگر دراین باره تاخیر شود دیگر مبارزه هم تاثیری درنابودی آفت سن نخواهد داشت واین‌کار بمنزله نوشدار وبعد ازمرك سهراب خواهد بود .

تهدید آفت ملخ

گزارش خبرنگارما درزاهدان حاکی استکه بااینکه مامورین دفع آفات‌اداره کشاورزی بلوچستان‌درمساحتی‌بوسعت سیصد هزار هکتار برضد آفت ملخ مراکشی مبارزه میکنند ولی متاسفانه ازاین مبارزات آنطوریکه باید وشاید نتیجه گرفته نشده‌است و روز بروز برشدت هجوم ملخ‌ومیزان پوره‌های ملخ دراین منطقه افزوده‌میشود وتنها نتیجه‌ای که‌از مبارزه مامورین گرفته شده اینست که‌ازهجوم ملخها بمزارع جلوگیری بعمل آید .

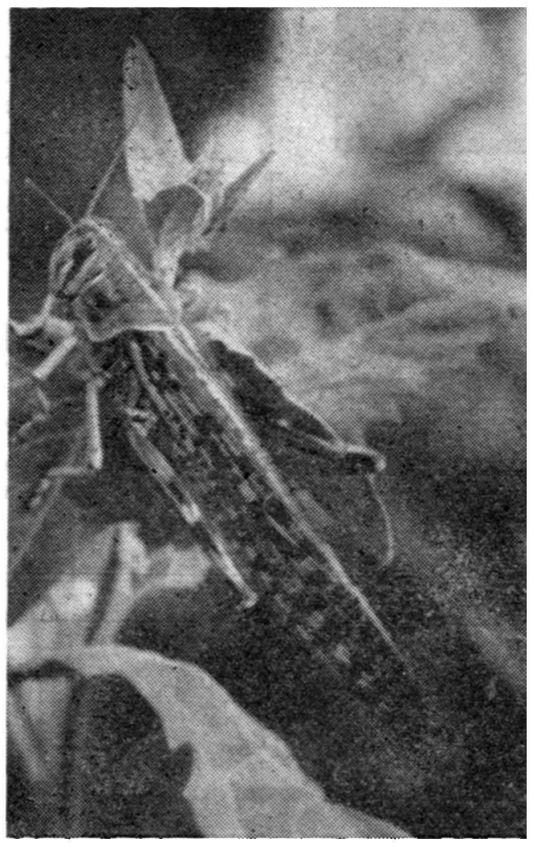

نمونه‌ای از ملخهای مراکشی که بلوچستان را تهدید میکند

در راه مزرعه

آنروز هم مرتضی قلی مانند همیشه الاغ خودراسوارشد وبرای انجام امور کشاورزی بسوی مزرعه که‌درنزدیکی قریه «یل‌آباد» قراردارد براه افتاد . خورشید تازه از پشت کوه سرزده بود وکلبه‌های ده درنورزرد آن رنك میگرفت و در چنین هوای فرحبخش بود که کشاورز پیر برای کار بمزرعه خود میرفت .

الاغ مرتضی‌قلی از آن الاغهای خام نبود که از چیزی یاکسی بترسد ورم کند ولی آنروز برخلاف همیشه یکی‌از سك‌هایده بامشاهده الاغ مرتضی قلی شروع به‌پارس کردن نمود والاغ ناگهان ازشنیدن صدای پارس سك‌رم کردوباجفتك پرانی صاحب خودرابزمین‌زد. .

***

لحظه‌ای بعد کشاورز پیر که‌از الاغ سقوط کرده بود براثر شدت صدمات وارده جان سپرد در حالیکه آن سك سمج هنوز هم پارس میکرد این گزارش راخبرنگار مادرساوه فرستاده است .

اشتباهات در شهرستانها

بندر پهلوی : آقای علی هرمزان،رئیس شعبه بانك کشاورزی

گردکوی : آقای‌استوارلوا ، فرمانده‌ژاندارمری

گرمسار : آقای دکتر کیمیاچی ـرئیس اداره کشاورزی‌ودفع آفات

سمنان : آقای ناصر سلیمی ،رئیس اداره دارائی ـآقای کرمانی زاده ، رئیس اداره ثبت‌اسناد .

خبری نیست

خبرنگارما درفومنات مینویسد با آنکه دراکثر شهرستانها مامورین‌اداره بهداشت ازمغازه‌های خواربار فروشی واغذیه فروشی بازدید میکنند و از فروش اجناس فاسد بمردم بشدت جلوگیری می‌نمایند ولی‌متاسفانه در فومنات ازاین بازدید ها وبازرسی‌ها خبری نیست ومغازه‌داران‌هرمنامی را که‌دلشان بخواهداگر چه‌این‌متاع‌فاسد هم‌باشدباهالی این‌شهر میفروشندحوب است از طرف مسئولین امور بخاطر تامین بهداشت مردم مغازه‌های این شهرستان نیز تحت کنترل ومراقبت قرارگیرد .

شوهران سابق یك زن ثروتمند به‌نزاع پرداختند

پیرزنی‌که برای تماشای نزاع آمده بود بزمین افتاد و جان سپرد

خبرنگارما درساوه گزارش میدهد چند روز قبل در قریهٔ «آزادگین» یکی از توابع بخش خرقان ساوه بین دونفراز شوهران سابق زن ثروتمندی بنام «گلین» باسامی محمدحسین و صفر علی وهمدستان آنها نزاع شدیدی رویداد ودراین نزاع زن ۸۵ ساله‌ای که‌تماشاچی بود ناگهان بزمین افتاد جان سپرد .

آقایان آزاد بازپرس شعبه یك دادسرا و دکتر جلالی رئیس بهداری ساوه بااطلاع ازاین واقعه بقریه آزادگین عزیمت کردند باصدور اجازه دفن جنازه زن سالخورده در اطراف این قضیه نیز به‌تحقیق پرداختند وطی این تحقیقات معلوم شد که محمدحسین و صفرعلی شوهران سابق گلین که هردو از طلاقدادن او پشیمان شده‌اند بعلت اختلافاتی بایکدیگر به‌نزاع می‌پردازند و باتوسعه دامنهٔ این نزاع و شرکت عده‌ای از اهالی قریه بطرفداری از طرفین ،یکی‌از تماشاچیان که همان پیرزن بوده ناگهان بزمین می‌افتد و فوت میکند آقای دکترجلالی‌طی‌معایناتی که از جسد آن زن بعمل آورد مرك‌ویراکاملا طبیعی و بعلت بیماری «نقریت »تشخیص داد و چون دراین نزاع قتلی اتفاق نیفتاده بود ازاین‌جهت آقای بازپرس طرفین نزاع راآشتی داد .

درجشن سازمان مقاومت ملی

نسبت بشاهنشاه بشدت ابراز احساسات شد

خبرنگارمادرفومنات مینویسد چندروز قبل بمناسبت آغاز چهارمین‌سال تاسیس سازمان نیروی مقاومت ملی مراسم باشکوهی‌درمحل‌سازمان برگزارشد ودر آن جمع کثیری ازاهالی این شهرستان شرکت کردندوراین مراسم آقای سرهنك توکلیان رشتی فرمانده سازمان نیروی مقاومت ملی فومنات دربارهٔ هدف تشکیل این سازمان نطق‌مشروحی‌ایراد کردو حضار نسبت بشاهنشاه بشدت ابراز احساسات نمودند .عکس‌بالا صحنه‌ای ازتظاهرات شاهدوستانه مردم فومنات رانشان میدهد .

کودکی درتنور سوخت

مرد همسایه جنازهٔ ویرا درقله‌کوهی پنهان کرد

ولی چوپانی‌که ناظر این جریان بود باعث دستگیری او شد

خبرنگار مادر سنقر کلیائی اطلاع میدهد چندروز قبل کودکی بنام «اسم علی فرزند عباسعلی یکی از اهالی‌قریه «لیمانج» از توابع سنقرکلیائی که در منزل همسایه خود قنبرعلی برلب تنور مشتعل ایستاده بود ناگهان بداخل تنور افتاد و درمیان آتش سوخت قنبر علی بامشاهده سوختن فرزند همسایه دچار وحشت شد و برای اینکه جریان را مکتوم نگهدارد جنازه «اسم علی» را از تنور بیرون آورد واورا در پارچه‌ای پیچیده‌ومخفیانه ببالای قلهٔ کوه صعب‌العبوری برد و درزیر تخته‌سنگی مدفون کرد . قنبرعلی بااین عمل خیال کردکه میتواند ماجرارا برای همیشه مکتوم نگهدارد ولی غافل ازاین بودکه چوپانی اورا هنگام پنهان کردن جسد کودك دیده است بهرحال فردای آن روز چوپان مزبور جریان را به‌مامورین ژاندارمری اطلاع‌داد .و مامورین ژاندارمری نیز بااطلاع‌براین امر قنبرعلی را بازداشت کردند اینك در دادگاه سنقر کلیائی برای این قضیه پرونده‌ای تشکیل شده‌است و قنبر علی بجرم پنهان کردن جسد سوخته اسمعلی تحت تعقیب می‌باشد .ضمنا پسر قنبر علی نیز باتهام همکاری باپدر خود بازداشت گردیده است .

دو دانش‌آموز دربابل

ازدرخت‌توت سقوط کردندومجروح‌شدند

طبق گزارش‌خبرنگارمادربابل پریروز دونفر ازدانش آموزان بابل باسه همشید پاك منش ومنصور بیژنی که‌دریکی ازباغات اطراف این‌شهرستان برای خوردن توت بالای درختی رفته بودند ناگهان بعلت شکستن شاخه‌ای ازدرخت سقوط کردند وبسختی مجروح شدند مجروحین بوسیله عده‌ای جهت معالجه به‌بیمارستان انتقال یافته و تحت معالجه قرار گرفتند بقرار اطلاع در این واقعه استخوان دست‌وپای هردونفر دانش آموز شکسته است .

اجناس قاچاق درکامیون

طبق گزارش خبرنگار ما در فیروز آباد دو روز قبل مامورین ژاندارمری فیروز آباد بسر پرستی آقای سروان «جهبز» هنگام گشت درمحل گردنه«کریم داوی» کامیونی را که مورد سوءظن واقع شده بود متوقف کردند و طی بازرسی کامیون مقدار ۲۹ صندوق چای و ۴۹ طاقه پارچه قاچاق از داخل آن کشف کردند .

اجناس مکشوفه همراه صاحبان آن باسامی اسداله و انوری تحویل اداره گمرك شیراز شدند .

خلاصه اخبار آذربایجان

اشنویه هنك سیزده لشگر پنج خانه دراشنویه مستقر شد. قرار است رطرف گردان مهندس هنك مزبور جاده قاسملو ایجادگردد .

تبریز ازطرف اداره تلفن آذربایجان‌درکلیه شهرهای آذربایجان شرقی عربی تلفن شهری ایجاد میگردد دربعضی ازشهرها دراینمورداقداماتی انجام شده‌است .

مهربان بستان آباد : درقریه آلان‌براغوش که‌دارای پنجاه هزار نفر جمعیت می‌باشد شهرداری وجود ندارد .اهالی دراینمورد منتظراقدام اولیای مور می‌باشند .

رضائیه بااقدام آقای میهن استاندار آذربایجان غربی ازکوی مجبور آباد رضائیه تامرکز شهر خیابانی ایجاد گردید .

اجتماعی

در انجمن های محلی شهر

تپه‌های یوسف‌آباد تسطیح میشود

برای تامین آب اقداماتی صورت گرفت

کارمندان دولت را مراعات نمائید

دومین جلسه شورای همکاری انجمن های محلی شهرداری منطقه یك یوسف آباد با حضور آقایان‌تیمسار دریادار‌رسائی ـ معقول ـ سرابندی ـ مهندس تیز هوش ـ اردشیریان ـ کیان ـ وزیری ـ پور معزی ـ دفتری ـ جبل عاملی ـ تاجیك ـ مدبر ـ فصیحی ـ دکتر میربابائی ـ سرکار سرهنك منوچهری ـ نجم آبادی ـ دکتر نفیسی در محل شهرداری یوسف‌آباد تشکیل در بدو امر تیمسار دریادار رسائی ریاست شورا بیاناتی در مورد همکاری اهالی با یکدیگرو شهرداری و همچنین درباره تسطیح زمین های ناهموار در قسمت غرب و زیر منبع یوسف‌آباد‌ایراد و در مورد تعیین یك دبیر برای شورا پیشنهاد نمودند که در نتیجه با اکثریت آراء سرهنك دکتر نفیسی دبیر شورا تعیین گردید .

مذاکرات شورا بشرح زیر می باشد

۱ـ توضیحات آقای مهندس تیز هوش شهردار یوسف آباد در مورد وضع آب یوسف آباد و اقدامات انجام شده بمنظور ازدیاد آب در سال جاری و همچنین استخدام عده‌ای کارگر روز مزد برای نظافت منطقه که مورد توجه حضار قرار گرفت .

۲ـ مذاکرات در طرزمصرف اعتبار واگذاری به منطقه یوسف آباد .

۳ـ مذاکرات در اطراف تسطیح تپه ها و زمین های ناهموار قسمت غرب وزیر منبع که عموم حضار علاقمندی خودرا به این موضوع‌ابرازداشتند

٤ـ در مورد طرز پرداخت اقساط لوله کشی آب نظریاتی داده شد ودر نتیجه عموم حاضرین عقیده داشته که چون ساکنین یوسف‌آباد اکثرا کارمند دولت می باشند لازم است در طرز پرداخت اقساط برای یوسف آباد تجدید نظر شود و اقساط طویل المدت تری در نظر گرفته شود.

۵ـ مذاکرات در اطراف نظافت منطقه و همچنین بهداری شهرداری یوسف آباد و استفاده از دستگاه رادیو لوژی و آمبولانس موجود در بهداری

٦ـ عده‌ای از اعضاء شورا پیشنهاداتی داشتند که چون وقت کافی برای بیان توضیحات کافی در اطراف پیشنهادات مزبور نمی باشد مقرر گردید هریك از آقایان هرنوع نظریات و پیشنهادات و خواسته ها دارند مراتب را کتبا مرقوم دارند و بریاست یا دبیر شورا تسلیم دارند که پس‌از بررسی پیشنهادات واصله طبقه بندی شده تا از نظر اهمیت موضوع در دستور شورا قرار گیرد . ۷ـ تصمیم به تشکیل کمیسیون هائی از اعضاء شورا بمنظور اقدامات مختلف منطقه .

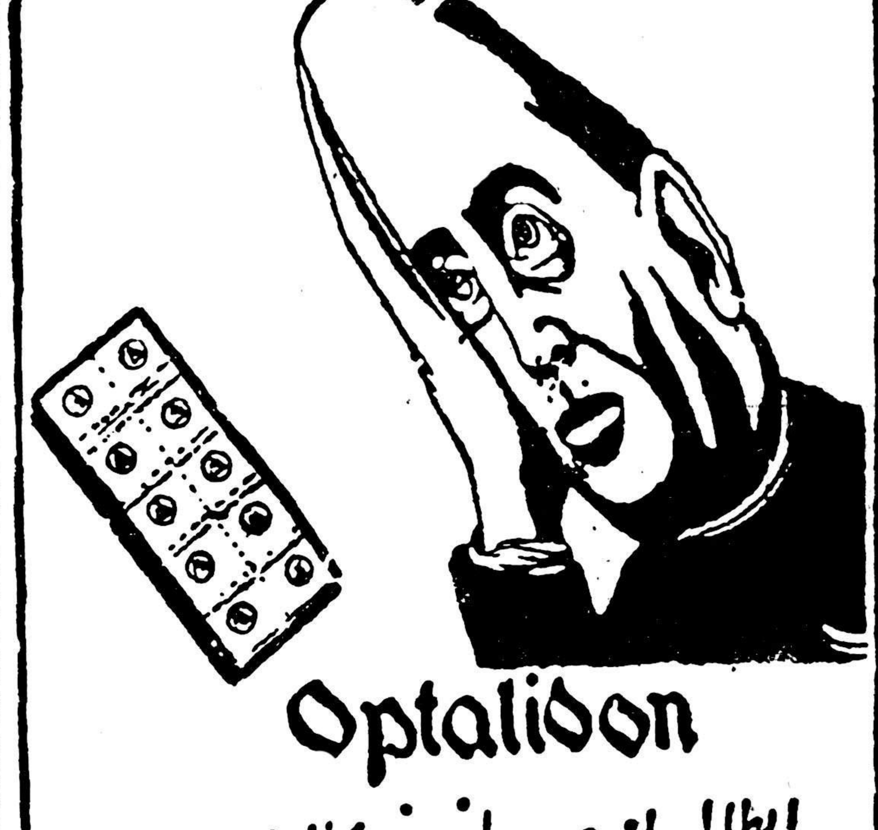
Optalidon

اپطالیدن ساندوز ممنوع‌الیس

اپطالیدون ساندوز را فقط درکاغذهای زرورقی که دارای علامت مخصوص ساندوز است خریداری فرمائید

درانجمن محلی بخش ۷ سیروس

پیشنهاد شد که خیابان سیروس را کورش بنامند

گرانی خواربار ـ حفاری کوچه‌ها ـ خاموشی محل‌مطرح‌شد

انجمن محلی بخش هفت سیروس با حضور چهل نفر از اعضا به ریاست آقای سید تقی تقوی تشکیل گردید ابتدا ازوضع گرمابه های محل درانجمن گفتگو شد و عده‌ای شکایت کردند که گرمابه ها از آب آلوده حاج علیرضا استفاده می کنند واین امر از لحاظ خطراتی که برای سهداشت مردم دارد باید مورد رسیدگی قرار گیرد دراین‌جلسه از طرف انجمن به شهرداری و برزن مربوطه نامه نوشته شد تااقدامات لازم دراین مورد بعمل آید .

نرخ خوار بار

رئیس انجمن گفت نرخ خوار بار وتره بار گران است گوشت ویخ وسایر نیازمندیهای مردم را گران می فروشند وزن نان را تمام دکاکین نانوائی کم کرده‌اند واز طرف مسئولین امر کوچکترین اقدامی صورت نمی گیرد از طرف انجمن شکایتی دراین مورد بشهرداری وسایر سازمان ها ارسال گردید .

کیوسك پست

آقای تقوی گفت باوجود تمام اقداماتی که برای افتتاح دوکیوسك پستو تلگراف از طرف انجمن بعمل آمده هنوز وزارت پستو تلگراف کیوسك‌هارا دراین محل نصب نکرده است وی‌از وزیر پستو تلگراف تقاضا کرد تادراین مورد دستور قاطعی صادر نماید .

حفاری خیابان ها

در جلسه انجمن نمایندگان مردم از عملیات حفاری مامورین آب و برق و تلفن اظهار ناراحتی کردند رئیس انجمن گفت مدت یکسال است که کوچه های مردم را کنده‌اند وهنوز بفکر ترمیم خرابی های آن نیستند .

خاموشی محل

عده‌ای بانجمن شکایت کردند که کوچه ها خاموش است ودر محل سرقت روی میدهد تقاضا نمودند که‌این قبیل شکایات بوسیله روزنامه اطلاعات منتشر شود تا مورد توجه مقامات مسئول قرار گیرد درخاتمه اعضای انجمن تقاضا کردند که عنوان خیابان سیروس به کورش تبدیل شود وتاهنگام برگزاری مراسم دوهزارو پانصدمین سال‌شاهنشاهی ایران خیابانی باین نام‌در تهران نامگذاری گردد .

درشرق تهران

مردم هزینه تغییرات میدان را میپردازند

چاه‌های آب درخیابان فرح‌آباد خطرناك است

جلسه‌هیئت مدیره انجمن عمران شرق تهران‌بریاست آقای استوارزاده وبا حضور آقایان امیری ـ قره داغی ـ سرهنك سلطان زاده ـ دکتر باقری ـ سرهنك‌آموزگار ـ حسن‌گل‌افرا ـ حسین گل‌افرا ـ حاج‌رضارحیمی سرگرد جهرمی ـ نجفی ـ بایگان و عده‌ای از معتمدین محل در منزل آقای استوار زاده تشکیل شد .

چاه خطرناك

آقای سرهنك آموزگار در مورد خطر چاههای موجود در محل صحبت کرد وی گفت دهانه این چاهها باز است ودر خیابان فرح آباد این چاهها خطراتی برای مردم ایجاد کرده‌است گفته شد که این چاهها برای انحراف آب حفر گردیده و تابحال تکلیف آن معین نگردیده است و احتمال دارد افرادی که متوجه نباشند در هنگام عبور بچاه سقوط کنند انجمن از شهرداری تقاضا کرد تا هر چه زودتر برای اینکار فکری بکنند

اشغال پیاده رو

آقای گل افرا گفت پیاده رو خیابان فرح‌آباد در مقابل کارخانه مسلسل سازی از طرف افراد اشغال شده و مردم راه عبور ندارند وی از برزن مربوطه تقاضا کرد تا در رفع آن اقدام نماید .

دبستان روزبه

آقای سرگردجهرمی در مورد دبستان روزبه و اینکه انجام تعمیرات تاکنون معوق مانده است مطالبی گفت وی تاکید کرد که برای این کار قبلا باید محل دیگری را برای دبستان در نظر بگیرند در خاتمه ناطق لزوم آغاز عملیات ساختمانی را در دبستان یاد آور و آنرا برای حفظ جان کودکان ضروری دانست

میدان شهباز

در این جلسه اعضای انجمن در مورد وضع موجود میدان شهباز بحث نمودند عده‌ای از ساکنین محل که در انجمن حضور داشتند تقاضا کردند که نسبت به تغییر وضع میدان اقداماتی صورت گیرد مردم میخواهند که چراغهای میدان روشن و مجسمه میدان بر روی ستونی قرار داده شود یك عضو انجمن گفت که حاضر است هزینه تغییرات میدان را به پردازد

اسفالت خیابانها آغاز شد

خیابان ایزنهاور را باغچه‌بندی میکنند

امروز شهرداری تهران اعلام کرد که اسفالت خیابانهای پایتخت شروع شد و هم اکنون برای اسفالت پیاده رو های خیابان شمیران قدیم وخیابان‌شیراز اقدام گردیده استو قرارادر خیابان ایزنهاوراقدام بباغچه بندی خواهند نمود. و اسفالت‌بقیه‌خیابانها نیز در هفته آینده شروع خواهد شد .

از روز یکشنبه اسفالت خیابانهای جنوبی شهر آغاز و شهر سازی مناطق عباس آباد و نارمك نیز در این هفته شروع خواهد شد .

بدرخواست کتبی مودی بخشودگی جرائم تعلق میگیرد

امروز طی بخشنامه‌ای بادارات وصول تهران و دارائی های شهرستانها دستور داده‌شد که هرگاه مودیان مالیاتی برای استفاده از صددرصد بخشودگی که مهلت‌آن روز پانزدهم خرداد ماه ۳۹ منقضی میشود درخواست خودرا کتباویا تلگرافا تسلیم نمایند مشمول بخشودگی‌صددر صد جریمه خواهند بودمشروط باینکه مالیات مورد بحث منتهی بصدور رای‌نهائی نشده ومبلغ مورد اختلاف کمتر از پانصد هزار ریال‌باشد و مالیات مورد توافق رادر ظرف پانزده روز ازتاریخ توافق پرداخت‌نمایند. همچنین ایام‌جمعه ۱۳و یکشنبه ۱۵ خرداد ماه نیز مامورین‌مربوطه‌برای انجام امور مودیان آماده کارخواهند بود.

راهنمای تخت‌جمشید

«تخت‌جمشید» درجهان ازمراکز تاریخی معدودیست که عظمت و شکوه وجلال آن هربیننده را به اعجاب وتحسین برمیانگیزد ودر ترغیب سیاحان وشخصیت های خارجی درمسافرت بایران نقش‌موثر وانکار ناپذیری دارد.

اداره کل انتشارات ورادیو در کادر برنامه پرارزش ووسیعی که برای شناسانیدن ایران بدنیا، اجرای آنرا آغاز کرده اخیرا بنشر راهنمای مصور وجامعی از تخت جمشید بزبان انگلیسی پرداخته است.

تاکنون انتشارات ورادیو برای تهران، اصفهان، تخت‌جمشید و شیراز بزبان انگلیسی راهنمائی مصور تهیه کرده وقرار است نشریات مذکور بزبان فرانسه نیز آماده شود.

کتاب تخت‌جمشید که‌در هشتاد صفحه وباتصاویر رنگی وگیرائی انتشار یافته شرح کاملی ازپیدایش تخت جمشید وتاریخچه ومعرفی هرگوشه‌آن دربردارد وبدون‌تردید درخواننده‌آمریکائی یااروپائی‌بسیار اثر خواهد گذاشت.

انتشار راهنمای تخت جمشید با نزدیکی برگذاری جشن دوهزار و پانصد ساله شاهنشاهی ایران قدم سودمندیست که درراه‌تهیه‌مقدمات تبلیغاتی این جشن بزرك برداشته میشود.

آقای دکتراقبال نخست‌وزیر طی شرحی‌به‌آقای‌معینیان‌معاون سیاسی نخست وزیر وسرپرست اداره کل انتشارات ورادیو درمورد این راهنما نوشته‌است :ضمن تقدیر از حسن سلیقه وتوجه ودقتی که در جمع‌آوری وتنظیم مطالب ونشر مصور راهنمای تخت جمشید بکار رفته امیدوارم کارکنان وظیفه شناس اداره کل انتشارات ورادیو بیش از پیش بانجام اینگونه خدمات که موجب شناسائی ونشان دادن عظمت شاهنشاهی ایران است توفیق‌حاصل نمایند.

مانیز انتشار این راهنما رابه‌آقای معینیان تبریك میگوئیم وامیدواریم درخدمت‌بزرگی‌که‌برای‌شناسانیدن ایران بدنیا بعهده گرفته مانند دیگر مسئولیت‌هائی که تاکنون پذیرفته توفیق یابد.

دروزارت کشور

طبق تصویب نامه هیئت‌وزیران آقای عزیزالله اکبر با حفظ سمت معاونت فنی وزارت کشور بسمت مدیر عامل و رئیس هیئت مدیره و آقایان دکتر محمد علی قوام زاده‌و مهندس یحیی خالقیان‌بسمت اعضاء اصلی هیئت مدیره‌وآقای‌عبدالحسین وجدانی بسمت عضو علی‌البدل و معاون امور اجتماعی و عمران دهات منصوب گردیدند .

شهردار دامغان

از طرف وزارت‌کشور آقای‌منوچهر شهریاری بسمت شهردار دامغان منصوب شد .

لطفا یادداشت فرمائید امشب

برنامه تلویزیون ایران

ساعت ۶٫۰۰ ـ برنامه وزارت فرهنك

ساعت ۶٫۳۰ ـ فیلم های‌کارتون

ساعت ۷٫۰۰ ـ تدریس زبان‌انگلیسی

ساعت ۷٫۳۰ ـ برنامه بانوان

ساعت ۸٫۰۰ برنامه هنرهای‌زیبا

ساعت ۸٫۳۰ ـ اخبار

ساعت ۸٫۴۵ ـ برنامه کتاب

ساعت ۹٫۰۰ ـ نقاب سیاه

ساعت ۹٫۳۰ ـ دکترهمایونفر

ساعت ۱۰٫۰۰ مسابقه‌راستگوئی

ساعت ۱۰٫۳۰ ـ فیلم

ساعت ۱۱٫۰۰ ـ پایان برنامه

ساختمان جدید ثبت

ساختمان جدید ثبت کل که بوسیله نخست وزیر افتتاح گردید دارای پنج طبقه و ٦۲ اطاق و تمام وسائل است ودرمدت قلیلی که‌کمتر از دوسال میشود باهزینه کمی‌بپایان رسیده‌است .

در روز افتتاح این ساختمان‌فعالیت وجدیت آقای امیرمنصور شریفی‌رئیس ادارهٔ حسابداری ثبت کل موردتوجه وتقدیر آقای نخست وزیر و آقای وزیر دادگستری قرار گرفت .

خمیر دندان کلگیت باگاردل

دندانهای شمارا تمیز و زیبا و نفس شمارا معطر میکند و بجلوگیری از فساد دندان کمك مینماید

خمیر دندان کلگیت‌دارای گارد ول است و گاردول‌ماده مخصوصی است که بجلوگیری از فساد دندان کمك میکند .

کلگیت بوی‌بد دهان اغلب افرادرا درتمام‌روز از بین‌میبرد ـ دندانهای شمارا تمیز میکند وزیبائی آنها را آشکار میدارد .

اطفال نیز از کف کردن و طعم خوشمزه آن‌خوششان می آید.

گاردول روی دندان شما قشرهای نامرئی مخصوص ایجاد میکند که بجلوگیری از فساد دندان کمك مینماید.

کلگیت نفس‌شمارا خوشبو میکند و در عین حال دندان شمارا‌تمیز مینماید.

خمیر دندان کلگیت پرفروش ترین خمیر دندان دنیاست

CDC_58_1_PH

آ ـ ۹۵٤٤

ورق ا.د.م E.D.M. پلاستیك نرم برای دست دندان مصنوعی که بهتر بدهان میچسبد وازلقی‌وزدن آن جلوگیری مینماید و همیشه نرم است.

برای خریدوکسب اطلاعات بیشتر به آدرس زیر مراجعه فرمائید : شرکت کالای دندانپزشکی جهان ـ خیابان اسلامبول تیمچه گوهر تلفن ۳۹۷۵۹

CHEMAPOL Praha 5 Panska 9 Czechoslovakia

پرسول

● اشعهٔ ماوراء‌بنفش و مادون قرمز را دفع مینماید .

● رنگهای طبیعی را هیچگونه تغییری نمیدهد .

● دورهٔ تضمین شدهٔ آن اگر تا ۵ سال بشکند بطور رایگان تعویض میشود .

● دارای گواهینامهٔ کنگرهٔ چشم پزشکی بروکسل است .

نمایندهٔ انحصاری : شرکت عینك سازی تهران خیابان نادری

آ ـ ۹٦۱٤

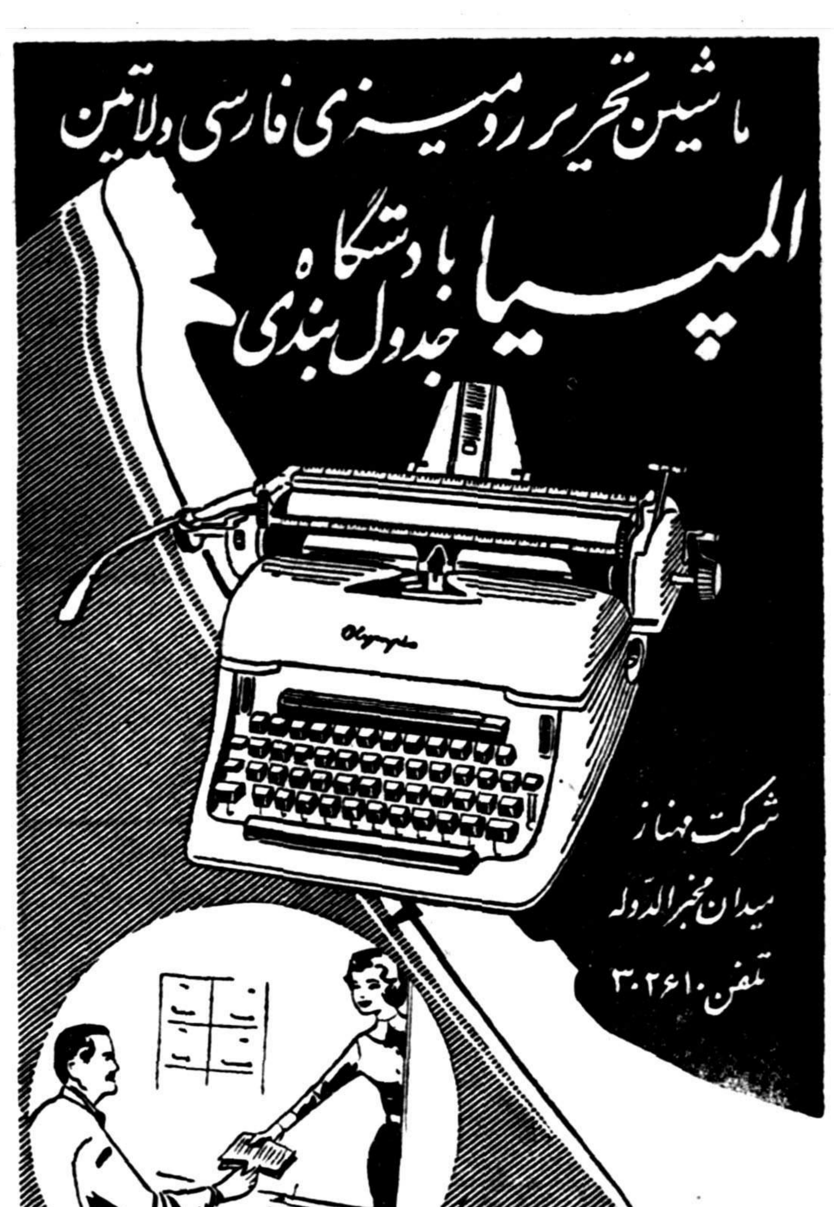

آ ـ ۹۵۳٦

سیمان ری

بقیه ازصفحه ۱۱

مهندسان ایرانی اداره می‌شود و جوانان ماتوانسته‌اند وسایلی راکه در گذشته از کشورهای خارج خریداری میشد درایران تهیه‌نمایند من که در خارج از کشور تحصیل کردمام امروز برخود می‌بالم که جوانان ماازلحاظ‌استعداد بهیچوجه از جوانان اروپائی کم نیستند و اکنون که محیط‌سالم‌برای‌پیشرفت آنها فراهم شده‌است‌بخوبی‌میتوانند لیاقت خودرا بروز دهند و هریك بسهم خود درآبادانی وطن کمك نمایند .

آقای سیدشمس‌الدین بروجردی نماینده روحانیان که‌در این بازدید شرکت داشت گفت بسیار خوشنود شدم که دیدم چندتن‌از کارگران باسواد هستند ووقتی میزان‌معلومات ومحل تحصیل آنهارا جویا شدم معلوم گردید که درکلاسهای‌مبارزه بابیسوادی کارخانه‌تحصیل کرده‌اند پس‌ازبازدید کلیه‌قسمتها، مدیرعامل کارخانه بازدیدکنندگان رابقسمت نیروی برق راهنمائی کرده‌وتوضیح داد که ژنراتورتازه ۱۲ هزاروپانصد کیلووات برق دارد ودرحال حاضر بیش‌از پنجهزار کیلووات آن مورد استفاده نیست البته با توسعه کارخانه از بقیه آن نیز استفاده خواهد شد ضمنا دو موتور دیزلی که‌بقدرت‌چهار هزار کیلووات برق‌میداد واکنون بعلت استفاده از ژنراتور جدید دیگر مورد استفاده کارخانه نیست برای رساندن برق بمردم شهرری مورد استفاده قرار خواهد گرفت واینکارتادوماه دیگر انجام خواهد شد.

درسیمان تهران

درساعت دهوربع‌بازدید کنندگان ازکارخانه سیمان رهسپار کارخانه سیمان تهران شدند این کارخانه که‌باسرمایه خصوصی در سال ۱۳۳۳ تشکیل شده است در ۳۴ کیلومتری تهران واقع است وبا داشتن ۴۵۰ کارگر وچندین مهندس تکنسین که همگی ایرانی هستند روزانه درحدود ۷۰۰ تن سیمان پرتلند وسیمان تراس و سیمان مخصوص سد کرج را تولید مینماید. کارخانه مذکور مجهز به ماشین آخرین سیستم ووسایل‌مدرنی است که در کشورهای مترقی جهان مورد استفاده است . این کارخانه طرحی نیز برای توسعه کوره‌هاو افزایش میزان محصول روزانه تا ۱۲۰۰ تن تهیه کرده‌است که طبق اظهار مهندسان کارخانه بتدریج بمرحله اجرا درخواهد آمد در این کارخانه نیز بازدید کنندگان مدت دوساعت از قسمت‌های مختلف دیدن کردند ودر هر قسمت از طرف مهندسان و تکنیسین ها اطلاعات مشروح و مفصلی که همه را اقناع میکرد بنمایندگان مردم داده‌میشد.

آقای هادی صادقی دبیردبیرستان دارالفنون گفت احاطه مهندسان و جوانانی که در کارخانه های سیمان ری و تهران کار میکنند مرا مبهوت ساخته است زیرا اینها در پاسخ یك سئوال آنقدر موشکافی و دقت نظر دارند که طبعا انسان رابه‌تحسین وامیدوارند و ایرانی باید بداشتن چنین جوانان و متخصصانی‌افتخارکند

کارخانه برنج کوبی

محصولات اتحادیه کارخانجات آلمان

کارخانه‌ساز سازی

موتورهای تراکتور

دیزل

کامپرسور

کمپرسور سه چکشه برای معادن - کوه - جاده وغیره

DIKO 4/6

ساخت آلمان

جدیداً وارد شد !

برای کسب اطلاعات کامل با آدرس ذیل مراجعه فرمائید :

شرکت سهامی ماشین آلات ایران

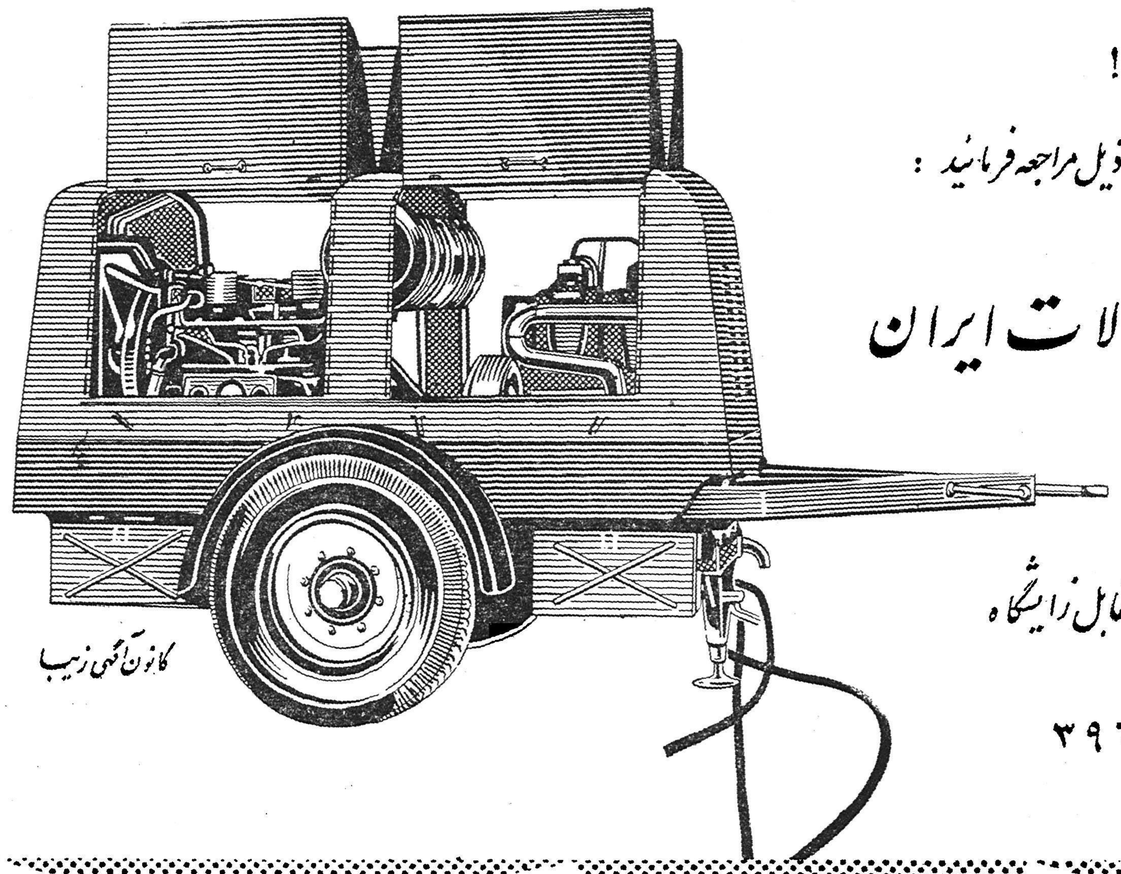

کانون آگهی زیب

تهران - خیابان شاهرضا - شماره ۷۷۰ - مقابل زایشگاه

تلگرافی : ماشینکو - تهران - تلفن ۳۹۶۳۰

انواع تراکتور — کارخانه روغن کشی — تریلی بارکش — کمپرسور معادن

مقام محترم وزارت کار- رونوشت بسازمان بیمه های اجتماعی کارگران

اینجانبان کارگران شاهدوست و میهن‌پرست تهران و شهرستانها که در بخش جراحی بیمارستان هدایت سازمان بیمه‌های اجتماعی‌کارگران بستری می‌باشیم از زحمات جناب آقای دکتر هیئت رئیس بخش و آقای دکتر رسولی که‌به‌پیروی از منویات اعلیحضرت همایونی‌پدرتاجدار ما که همیشه در فکر بهبودی وضع کارگران‌ایران‌می‌باشند‌بازحمات‌طاقت‌فرسای‌اوقات‌گرانبهای خودرا وقف‌ماکارگران‌نموده‌اند تشکر و سپاسگزاری می‌نمائیم و از اولیای امور میخواهیم که برای خشنودی ماکارگران از آقای دکتر هیئت و آقای دکتر رسولی قدردانی نموده وایشان را بیش از پیش درخدمت بماکارگران تشویق نمایند .

آ-۸۲۱۵ — بامضای چند نفر از کارگران‌بستری

مناقصه خرید ۷ قلم کابل

برای مصرف تلفن های داخلی کارخانه سیمان ری

شرکت سهامی مصالح ساختمانی ۷قلم کابل موردنیاز کارخانه سیمان ری رااز طریق مناقصه خریداری مینماید. شرکت کنندگان در مناقصه میتوانند بامراجعه بدفتر شرکت واقع درمیدان‌بهارستان جنب لقانطه ودریافت یك‌نسخه از شرایط مناقصه پیشنهادات خودرا تاآخر وقت اداری روز شنبه ۲۸خردادماه ۱۳۳۹بدفتر شرکت تسلیم ورسید دریافت دارند پیشنهادات واصله ساعت ده صبح روز بعد باز وقرائت خواهد شد.

مدیر عامل- مهندس شیرزاد

آ-۹۶۲۴

شرکت هواپیمائی پارس

با نهایت مسرت باطلاع هم میهنان عزیز میرساند

که ازاول تیرماه ۱۳۳۹ اولین سرویس مسافربری آنشرکت با

هواپیماهای لوکس DC-7C

بین تهران - ژنو - پاریس - لندن-بروکسل برقرار میشود

تهران - ژنو - تهران - پاریس بدون توقف

پس‌ازصرف شام درتهران وخواب راحت درهواپیما صبح فرح بخشی را درمقصد خود خواهیدگذراند.

برای ذخیره جا وکسب اطلاعات بآژانس مسافرتی‌خود ویا

شرکت سهامی مسافرتی ایران (ایتا)

نمایندگی کل شرکت هواپیمائی پارس

خیابان فردوسی - شماره ۶۷ - تلفن ۴۸۸۳۳ - ۶۹۹۸۸ - ۶۸۹۹۷ مراجعه فرمائید.

آ-۹۵۴۲

سه جایزه بزرگ برای خریداران ماشین تحریر فاسیت

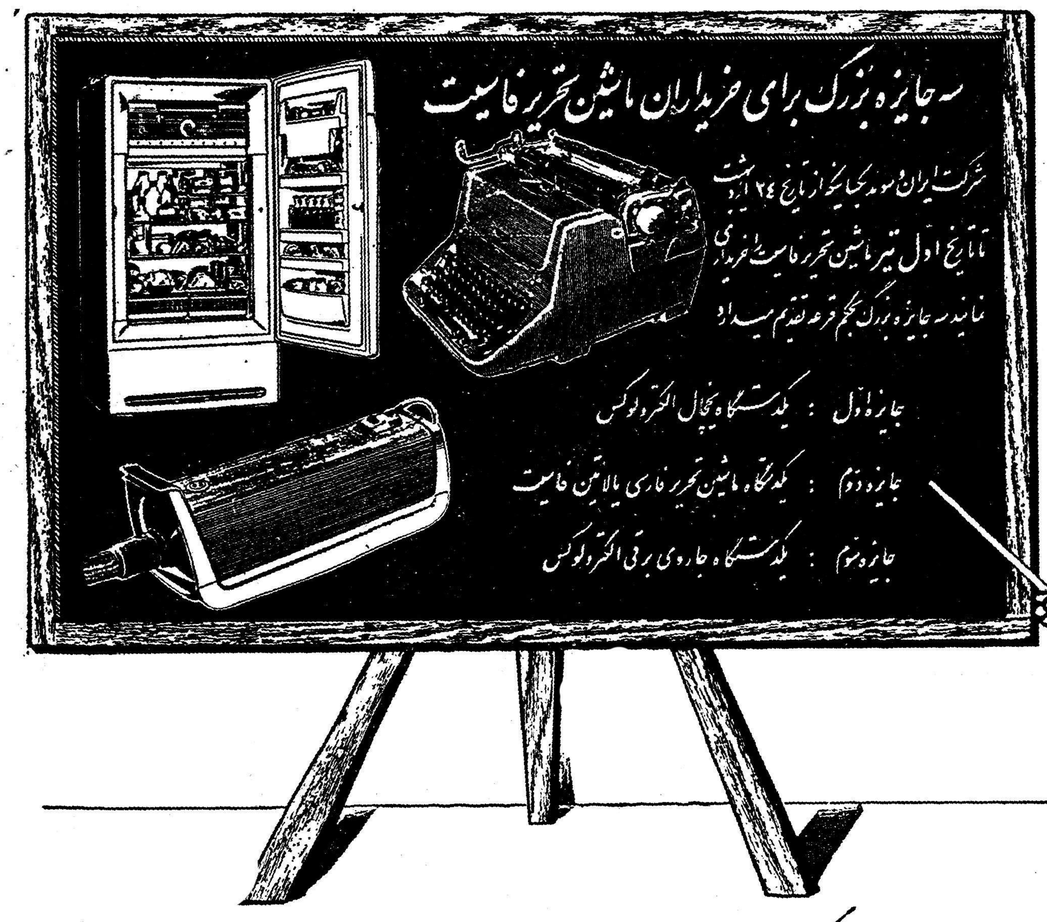

شرکت ایران و سوئد بجای یکی از تاریخ ۲۴ اردیبهشت تا تاریخ اول تیر ماشین تحریر فاسیت خریداری نماید سه جایزه بزرگ بکجم قرعه تقدیم میدارد

جایزه اول : یکدستگاه یخچال الکترولوکس

جایزه دوم : یکدستگاه ماشین تحریر فارسی یالاتین فاسیت

جایزه سوم : یکدستگاه جاروی برقی الکترولوکس

نماینده انحصاری : شرکت ایران و سوئد - خیابان سوم اسفند - کاشی ۲۸ - تلفن ۳۸۰۷۱ ۳۶۷۶۱

شرکت بهروز : خیابان نادری - نگاه فنی عنصری : خیابان کبتان - نگاه فنی ناصر : دروازه دولت - شرکت شرقی : خیابان شاه - شیراز - نیک اختر

تبریز : کرمانشاهچی اهواز : بلوریان - اصفهان : سپاهانی - مشهد : فروشگاه مهاجر

آ-۹۵۸۰

نیازمندیها و آگهی های کوچک

استخدام میشود

چندنفر فروشنده مرد با شرایط زیراستخدام میشود

۱ـ حداقل ۳ سال سابقه فروش (عرضه کردن کالا) داشته باشند
۲ـخدمت سربازی راانجام داده باشند یابرك معافی دائم ارائه‌دهند.
۳ـسن آنان کمتراز ۲۵ سال و بیشتر از ۳۵ سال نباشد.
۴ـضامن معتبر معرفی کنند.
۵ـگواهینامه قبولی سوم متوسطه داشته‌باشند.

واجدین شرایط میتوانند روزها بین ساعت ۳ تا۵ بعدازظهر بکارخانه کانادادرای جنوب فرودگاه مهر آباد مراجعه کنند.
کارخانه کانادادرای

کارگران زیر مورداحتیاج است
۱ـ سوهانکار درجه یك
۲ـ فرنگی‌کار درجه یك
کارخانه جنرال مکانیك کیلومتر ۵ جاده قزوین
آـ۹۲۱۲ ۱ـ۳

بسه نفرکارگر سیم کش هوائی متخصص احتیاج است داوطلبین‌از ساعت ۴الی ۸ بعدازظهر بدفتر شرکت یا تلفن ۴۱۱۱۲ واقع در خیابان سلسبیل مراجعه نمایند.
شرکت‌سهامی روشنائی فروزان
آـ۸۰۷۱ ۱ـ ۳

Wanted Jaguar Car 2.4 or 3.4
Telephone Jones 31542 4-6 pm.
آـ ۸۰۳۵ ۱ـ۲

دانشکده داروسازی

یك‌تن‌دانشیاربرای کرسی بیوشیمی بمسابقه انتخاب می‌نماید.
داوطلبان‌پس‌از نشر آگهی تایك ماه میتوانند بامدارك لازم بدفتر دانشکده مراجعه و ثبت نام نمایند.
پرداخت حقوق قبول‌شدگان‌ازمسابقه موکول به‌تامین اعتبار خواهدبود.
رئیس دانشکده داروسازی ـ دکترمهدی نامدار
آـ۹۴۳۸ ۱ـ۲

لابراتوار فاریا

بچند نفرکارگرزن باسواد احتیاج دارد داوطلبان صبحهابشرکت صنعتی فاریا خیابان قوام‌السلطنه کوچه‌ایروان مراجعه نمایند.
آـ۷۹۸۱ ۱ـ۲

استخدام راننده

شرکت اسفالت راه واقع‌درخیابان نادری کوچه همایون احتیاج‌به‌تعدادی راننده‌درجه۱ وراننده‌بولدزرواسکریپر ورزیده وباسابقه دارد و برای کارگاههای تابعه درخارج ازطهران استخدام مینماید.
داوطلبین مراجعه نمایند.
آـ۷۹۱۱ ۱ـ۳

استخدام فروشنده

بچند نفر فروشنده با سابقه که بتوانند بمغازه‌های شهر مخصوصا مغازه‌های خوار و بار فروشی رنگ و پودر وخشبوئی وشیرونسگافه‌و غیره بفروشند نیازمندیم داوطلبان‌به شرکت سهامی خوراك‌خیابان فردوسی شمالی ۹۹۵ تلفن ۲۹۵۴۶ـ۳۱۹۲۲ مراجعه نمایند.
آـ۹۵۰۶ ۱ـ۲

آگهی استخدام

اداره آمار شرکت سهامی تلفن ایران به پنج نفر دوشیزه بـرای نگاهداری آرشیو مشترکین تلفن تهران و شهرستان ها نیازمند است کسانیکه واجد شرائط زیر باشند:
۱) تابعیت ایران
۲)حداقل سن ۱۸سال وحداکثر ۳۰سال
۳) دارا بودن دیپلم کامل متوسطه
می توانند تا آخر خرداد ماه ۳۹ باداره کارگزینی شرکت واقع در خیابان اکباتان مراجعه نمایند ضمنا دوشیزگانی کـه دارای تحصیلات بیشتری بوده و یا بفن ماشین‌نویسی آشنائی داشته باشند بر دیگران‌مقدم خواهند بود.
شرکت سهامی تلفن ایران
آـ۹۶۲۶

آگهی انتخاب استاد

دانشکده پزشکی تهران بـرای کرسی میکرب شناسی یك تن‌استاد انتخاب می نماید. داوطلبان واجـد شرایط می توانند از تاریخ ۱۴ر۳ر۳۹ تا یکماه برای ثبت نام به دبیر خانه دانشکده پزشکی مراجعه نمایند.
دبیرخانه دانشکده پزشکی
آـ۹۵۲۲ ۱ـ۲

استخدام عکاس

فتو ناهید بچند نفر عکاس سیارباضامن احتیاج دارد.
نشانی: فتو ناهید ـ مولوی ـ ایستگاه قنات آباد
آـ۸۲۲۹

بفروش میرسد

نرده آهنی حوض

نرده‌آهنی بابعاد ۵ در۳ بادر و قفل کاملابی‌عیب فروخته میشود تلفن ۴۷۱۴۸
آـ۹۳۹۲ ۱ـ۳

خانه شخصی ساز

بمساحت ۲۷۶ متر دارای ۵ اطاق دو زیر زمین ـ هال بزرك ـ حمام با وان ودیوترم وسرویس کامل ـ آشپزخانه ـ گاراژ ـ گلخانه ـحیاط دو نبش روکار سیمان سفید با تراس بزرك وبرق ، چاه آب و موتور ـ لوله کشی سردوگرم ـ واقع در یکی از کوچه های خیابان دولت قلهك به مبلغ یکصد و چهل هزار تومان بفروش میرسد ـ طالبین به قلهك خیابان دولت ایستگاه مسجد بنگاه برادران تلفن۸۱۶۴۱ مراجعه‌فرمایند.
آـ۷۶۳۳ ۱ـ۳

مستغلات فروشی

یکدستگاه ساختمان سه طبقه جنوبی بر خیابان شاه غربی بین‌چهار راه پیروز و جمشید با برق‌وتلفن و لوله کشی آب بقیمت زمین بفروش میرسد به تلفن ۳۲۴۰۷ مراجعه فرمائید.
آـ۸۱۴۱ ۱ـ۲

خانه فروشی

منزلی نو شخصی ساز مدرن با برق‌و تلفن در خیابان شمیران اول بی سیم انتهای خیابان تکش دست چپ منزل ماقبل آخر نقد و یا نقدو نسیه و یا با زمین معامله میشود از ۴تا ۸ بعد از ظهر تلفن ۸۲۱۹۰۶
آـ۸۱۶۱ ۱ـ۲

قابل توجه کارخانه‌داران و صاحبان چلوکبابی

یکباب مغازه بمساحت در حدود دویست متر دارای یك زیر زمین به مساحت در حدود پنجاه متر وروشوئی و مستراح و حق‌استفاده از بـرق سه فاز و یك فاز با کرایه مناسب واقع در دروازه شمیران خیابان‌مهران (مازندران سابق)بفروش‌میرسدطالبین به تلفن شماره ۳۸۴۹۸ـ مراجـعه فرمایند.
آـ۸۱۹۷

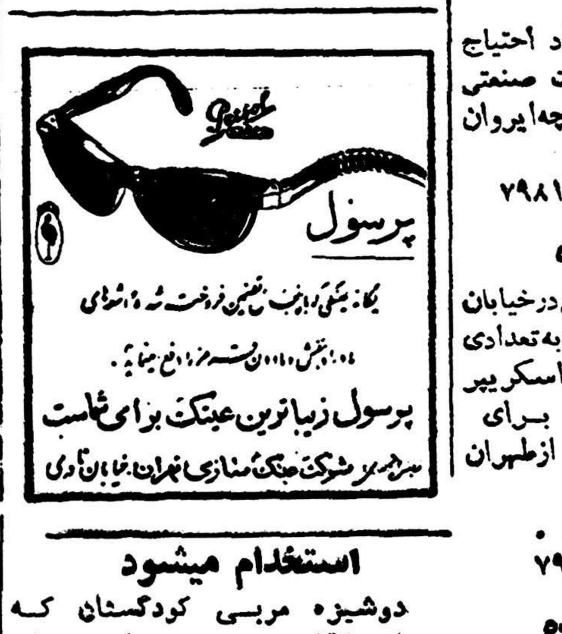

استخدام میشود

دوشیزه مربـی کودکستان کـه بزبان انگلیسی صحبت کند برای صبحها با تلفن ۴۵۳۸۷ وقت ملاقات گرفته شود.
آ ـ ۷۷۸۱ ۱ـ۳

آگهی استخدام

سرویس بهداری شرکت انگو (مهندسین مشاور سازمان برنامه) برای‌خدمت در بیمارستان اختصاصی قزوین احتیاج بیکنفر دکتر داروساز یادارو ساز مجاز داردداوطلبان‌میتوانید بامدارك مربوطه بدفتر این سرویس واقع درخیابان تخت جمشید ـچهارراه فیشر آباد شماره ۳۰۵ مراجعه‌نمایند
سرویس بهداری
آـ۸۱۲۹ ۱ـ۲

شرکت سهامی بریجستون ایران

برای تمام روز بافراد زیرنیازمند است:
۱ـ صندوقدار مجرب با داشتن وثیقه ملکی و تضمین معتبر
۲ـ کمك حسابدار و حسابدار با تجربه و دیپلمه
داوطلبین با در دست داشتن‌مدارك و سوابق کاربدایره حسابداری‌شرکت سهامی بریجستون ایران دروازه‌دولت ساختمان فیات مراجعه نمایند.
آـ۹۶۱۰

زنانه‌دوزی دانش

احتیاج بیك بانو یا دوشیزه خیاط کار آزموده دارد. طالبین به خیابان شهباز مسجد سلمان کوچه یخچال دوزندگی دانش‌مراجعه‌نمایند.
آـ۸۱۴۵

موسسه کاریابی البرز بچند نفر دوشیزه ماشین نویس با سابقـه برای شرکت ها نیازمند است امیریه خیابان فرهنك تلفن ۲۰۹۰۴
آـ۸۱۸۳ ۱ـ۳

استخدام میشود ویزیتور بـرای شوفاژ تلفون ۶۲۴۹۸
آـ۸۲۳۹

مستغلات

بازرگانی سیار
تلفن ۹۱۱۰۲۵

هرگونه خرید ملك: ۱ ـمعاملات زمین و خانه در تهران پارس
۲ـ زمین جهت پلاژ و باغ در شهسوار و رامسر و نوشهر
۳ ـ اجاره آپارتمان ۵ طبقه ۳۶ اطاق و چند مغازه کنار جاده قدیم شمیران
۴ـ باغ پنجهزار متری درنیاوران روبروی ساختمانهای شرکت نفت
۵ـ زمین بقطعات کوچك باقساط در شرق تهران
آـ۹۱۸۴ ۱ـ۳

برای اجاره باغات مدرن‌خود

در شمیرانات باتباع خارجی بتلفن ۴۹۷۱۳ مراجعه فرمائید.
آـ۷۵۸۹ ۱ـ۱۰

پول شرطی موجود است

هر مبلغ‌پول بخواهید باسندمالکیت به‌بازرگانی پارس خیابان فروردین جنب دفتر خانه ۷۳ تلفن ۴۵۱۴۲ مراجعه فرمائید.
آـ۵۶۶۹ ۱ـ۲

نارمك ـ تهران‌نو ـ تهران پارس

نیروی هوائی ـ وحیدیه بـرای خرید و فروش نقد و اقساط زمین و هر گونه معاوضه بازرگانی امینی اول سیمتری نارمك تلفن ۹۱۰۰۹۰ مراجعه فرمائید.
آـ۸۰۵۴ ۱ـ۱۰

منازل و ویلاهای

شمارابخارجیان اجاره میدهیم‌تلفن ۳۲۳۶۸

یك دستگاه ۳ اطاقی

یك دستگاه ۲ اطاقی با کلیه‌لوازم در ساختمان جدید واقع در نبش‌خیابان شاه و کاخ برای دفتر یا منزل تلفن ۲۳۸۳۹ـ۴۳۳۰۴
آـ۹۱۶۸ ۱ـ۵

فروش اتومبیل

بفروش میرسد

یکدستگاه اتومبیل سواری فورد ـ فیرلین ۵۰۰ مدل ۵۸ بمبلغ ۱۵۰۰۰ تومان بفروش میرسد. همه عوارض و مالیات مربوط بماشین پرداخـت گردیده است. طالبین می توانندروزها از ساعت ۸ صبح تا ۵بعد از ظهر به تلفن ۴۲۱۶۰ مراجعه نمایند.

یکدستگاه اتومبیل سواری

مدل ۵۸ فورد بعلت مسافرت بفروش میرسد طالبین بتلفن ۳۴۰۵۳ مراجعه کنند.
آـ۹۴۴۰ ۱ـ۶

بعلت مسافرت ،مبل ولوازم آمریکائی ویك‌فولکس‌واگن‌مرتب‌بفروش میرسد بین ساعت ۴تا۷ بعدازظهر هرروزبه اوین درکه جاده محمودیه‌خیابان«ب» شماره ۳۳ تلفن ۸۵۷۰۰ مراجعه فرمائید.
آـ۹۴۱۲ ۱ـ۳

جویای کار

راننده درجه ۲ با تحصیلات پنجم متوسطه جویای کاراست وسیلـه تلفن ۲۰۲۸۳

جوانی دیپلمه که‌بزبان انگلیسی آشنا ودر امور حسابداری وبایگانی وارد است جویای‌کار در بعد ازظهرها است. لطفا به آدرس خیابان فرانسه شماره ۱۷۹ نصرت‌الله لعلی‌مکاتبه فرمائید.

جوانی دیپلمه برای‌تدریس‌خصوصی انگلیسی و امور دفتری و حسابداری آماده است تلفن ۶۸۵۳۰
آـ۸۲۵۵

جوانی با ده سال سابقه ماشین نویسی لاتین و فارسی و معلم ماشین نویسی لاتین و آشنائی کامل بزبان انگلیسی بعد از ظهر ها جویای کار است بشماره ۱۳۳۵ راهنمای‌اطلاعات مراجعه نمایند.
آـ۸۱۳۹

جوانی دیپلمه وارد بامور حسابداری

آشنا کمی بزبان انگلیسی و سابقه دو سال تصدی مهمانخانه جویای کار است.
براهنمای شماره ۱۳۳۶ مراجعه فرمائید.

جوانی باداشتن

گواهینامه رانندگـی ۲ شخصی و دفتر داری دوبل و دفترچه خاتمه‌خدمت و تصدیق ششم ابتدائی آماده کار است لطفا تلفن ۲۵۱۸۵ مراجعه فرمائید.

احتیاجات زندگی

رستوران ژاله مخصوص خانواده ها است دارای چلوکباب مطبوع وسایر اغذیه متنوع ولذیذ ایرانی و فرنگی اول لاله‌زار نو جنب سینما متروپل تلفن ۳۳۴۳۱

لامیدال

تخته‌مصنوعی رویه‌پلاستیك الوان را ازشرکت سهامی آباد خیابان‌رفائیل رو بروی باشگاه افسران شماره ۶۸ بقیمت تجارتی خریداری فرمائید. برای عمده فروشی از واسطه استقبال میشود تلفن ۴۴۱۱۰.
آـ۹۵۶۰

قرص مخمر آبجویستامین

را از داروئی بهنا مخیابان ناصر خسرو تلفن ۵۲۵۳۶ ابتیاع‌فرمائید.
آـ۹۵۶۲

مبرزترین آرشیتکت آلمانی
مسیو دوالی
درشرکت
ساختمانی آرمیا

نقشه های شما را با طرح هـای مدرن و زیبا با ارزانترین قیمت تهیه و اجرا می نماید از ساختمان های انجام شده ما دیدن کنید. لاله زارنو کوچه دکتر آقا جانیان ۳۰۳۰۷۸
آـ۹۵۶۶

دو دستگاه غلطك

سه‌چرخ ۱۰ـ۱۲تن برای اجاره مورد نیاز است در ساعات اداری با تلفن ۳۸۵۷۷ مذاکره شود.
آـ۸۱۵۷ ۱ـ۲

مکس ویشه
رادفع میکنیم سازمان مجهز با مهندس متخصص
تلفن ۳۰۴۰۶۹

هتل پانسیون امپایر در خیابان بلوار با رستوران افتتاح شد. تلفن ۴۴۹۵۷
آـ۷۶۸۵ ۱ـ۵

اجاره داده میشود

قابل توجه شرکت‌ها و مؤسسات ملی و دولتی

یك دستگاه ساختمان سه اطاقه باوسائل درخیابان ساسان اجاره‌داده میشود تلفن ۴۵۹۹۸
آـ۸۰۴۳ ۱ـ۲

گاراژ بزرگی حوالی گمرك سیمتری

با دفتر و برق مناسب برای مشاغل عمومی و صنعتی و بارانداز اجاره داده می شود بعد از ظهر ها تلفن ۶۷۰۳۲ مراجعه شود.
آـ۸۱۵۱ ۱ـ۳

یکدستگاه ساختمان‌شش‌اطاق

وسیع با حیاط زیر زمین ـتلفن ـ دیوترم ـواقع در خیابان تکش باجاره داده می شود طالبین بتلفن۸۲۲۲۰۳ مراجعه فرمایند.
آـ۸۱۷۳

ساختمان چهارطبقه

در خیابان امیر آباد خیابان شیراز شماره ۳۷ خانه نو سازلوکس ۱۴اطاق هال‌های بزرك لوازم و حمام های مدرن زیر زمینهـای روشن هوادار قابل سکونت گاراژ بزرك‌برق تلفن آب لوله کشی‌ایوان‌حیاط‌مشجر بزرك یکجا ماهی ۳۵۰۰۰ ریال یـا قسمت بقسمت اجاره داده می شود قبلا محل را ملاحظه برای اجاره‌بتلفن ۴۵۲۴۵ از ساعت ۳ تا ۴بعد ازظهر مراجعه فرمائید.
آـ۸۲۰۵

یك ساختمان دوطبقه

۱۱ اطاق با کلیه لوازم ۵۰۰ متر حیاط واقع در خیابان یوسف آباد کوچه هاتف برای دفتر ،مدرسه یا منزل باجاره واگذار میشود.
تلفن ۲۳۸۳۹ ـ۴۳۳۰۴
آـ۹۱۶۶ ۱ـ۵

خریداریم

یك دستگاه استیشن‌فولکس واگن که نسبتا نو وکم کار کرده باشد خریداریم.
بتلفن ۶ـ۶۳۹۶۴ مراجعه‌شود.

صاحب امتیاز و مدیر مسئول: عباس مسعودی
جای اداره خیابان خیام چاپخانه اطلاعات

آگهی های کوچک

کسانیکه میخواهند خانه بسازند

قبل از اینکه ساختمان بدشکل و گران‌قیمت نصیبتان شود بامهندسین مجرب اروپا دیده دفتر فنی مساش مشاوره کنند.دفترفنی مساش‌مخصوص طرح نقشه های ساختمانی و کار های متره راه سازی
نشانی‌ـانتهای بهار کوی عمرانی کاشی ۴تلفن۶۴۹۴۹

کلاس تعلیم آرایش مو

در سالن‌آرایش وزیبائی آفرودیت زیر نظر متخصص دیپلمه اروپا از ۱۵ خرداد کلاسی بمدت سه ماه‌دایر است علاقمندان از این فرصت بی‌نظیر استفاده نمایند.
آدرس رو بروی باغ مجلس اول خیابان مدرس کاشی ۲۴۶
نام نویسی همه روزه از ۹ تا ۱۲ ظهر
آـ۶۹۲۹ ۱ـ۵

دفترمهندسی پرداز

محاسبات فنی بنا محاسبه بنا در مقابل زلزلـه تهیه نقشه هـای ساختمـانی تفکیـك و نقشه برداری اراضی.
خیابان رودکی (سلسبیل) چهارراه دامپزشکی
آـ۷۶۰۹ ۱ـ۲

تهیه‌کننده
نقشه‌های ساختمانی
شرکت ساختمانی
فراز نو

ابتدای خیابان منوچهری
پاساژ ساعتچی تلفن ۳۰۲۶۰۱
آـ۸۸۷۸ ۳ـ۳۰

تغییر نام خانوادگی

چون نام خانوادگی اینجانب‌از کفاشی به کمیلی پور تبدیل یافته‌از دوستان و علاقمندان‌تمنی‌دارم‌یادداشت فرمایند.
علی کمیلی پور
آـ۸۱۶۳

آگهی حصر وراثت

زهراافرزندسلمان‌شهرت‌یاوری دارنده شناسنامه‌ شماره ۱۸۸ صادره از اصیل آبادشهریارداد‌خواستی‌بخواست حصروراثت بدادگاه بخش کرج‌تقدیم و چنین توضیح داده که بانو ماه ـ رخسار یاوری فرزند مرحوم ملك میرزا خان دارنده شناسنامه شماره ۸۳ صادره از قریه اصیل آبادشهریار در تاریخ ۸ر۷ر۱۳۳۷ در قریه اصیل‌آباد شهریار محل اقامتگاه دائمی‌خود فوت کرده و حین‌الفوت ورثه نامبرده عبارتند از دو دختر بنام بانو زهرا یاوری بشناسنامه‌شماره ۱۸۸ اصیل‌آباد و بانو عالیه یاوری بشناسنامه شماره ۱۸۹ صادره اصیل آبادشهریار وبغیراز نامبردگان ورثه‌دیگری ندارد اینك با انجام تشریفات قانونی‌مراتب سه نوبت متوالی ماهی یکمرتبه در روزنامه رسمی کشور شاهنشاهی و روزنامه کثیرالانتشار اطلاعات آگهی میشود تا هر کسی اعتراضی دارد و یا وصیتنامه از متوفی نزد او باشداز تاریخ نشر نخستین آگهی ظرف‌سه‌ماه بدادگاه تقدیم دارد والا گواهی صادر و هر وصیت نامه جز سری و رسمی که بعد از این موعد ابراز شود از درجه اعتبار ساقط و بلااثر خواهدبود
دادرس دادگاه شهرستان کرج
موظف بوظائف بخش محمد خاور
نوبت اول ۱۴ر۱ر۳۹
نوبت دوم ۱۴ر۲ر۳۹
نوبت سوم ۱۴ر۳ر۳۹

آگهی حراج

قسمت کار پردازی سازمان برنامه ۴۶۹ قلم لوازم اداری ازقبیل تلفون. منگنه ، بادبزن رومیزی وسقفی لوازم رومیزی اداری ،چراغ رومیزی ، ماشین حساب،دوچرخه پرده ، کیف دستی ، پتو سیفون ولوازم توالت ، لوازم اداری چوبی را که در انبار سازمان برنامه خیابان استخر موجود است از طریق حراج عمومی در ساعت نه صبح روز شنبه ۱۴ خرداد ۳۹ بفروش میرساند داوطلبین خرید می‌توانند قبل از تاریخ بالا اشیاء مورد حراج را در انبار فوق الذکر بازدید نموده در روز مقرر برای شرکت در حراج حضوربهمرسانند هزینه حراج و مالیات وعوارض متعلقه بعهده خریدار است و وجه کالا نقدا دریافت میشود.
قسمت کارپردازی‌سازمان‌برنامه
آـ۸۴۲۸ ۳ـ۱۰

راهنمای پزشکی اطلاعات

دکترهای متخصص درمجاری ادرار و تناسلی
دکتر محمدرضا مسدد

رزیدنت‌سابق بیمارستانهای‌امریکا درمان قطعی بیماریهای مقاربتی دروازه دولت روبروی ساختمان فیات تلفن‌ ۳۰۲۵۴۸ ـپذیرائی‌عصرها ازساعت۵ الی ۸بعدازظهر

دکتر معانی

امراض مقاربتی ـ مجاری ادرار ـ معالجه سوزاك تازه و کهنه ـ ورم پروستات و سستی وناتوانی ـ ضیق مجرا امراض زنانه ـ خیابان فردوسی مقابل بانك ملی مرکز.

درمان قطعی سوزاك تازه و کهنه وضعف قوای‌تناسلی

دکتر جناب زاده دارای گواهی نامه ازدانشکده طب فرانسه‌صبح و عصر خیابان منوچهری‌مقابل کوچه دبیرستان ژاندارك.

دکترا ـ پ پولوسا

متخصص بیماریهای مقاربتی‌مجاری ادرار تناسلی خیابان‌فردوسی شمالی کوچه صادق تلفن ۴۶۵۸۹ پذیرائی صبح و عصر

پلی‌کلنیك
دکترمجاهدی دکترصدیقی

رزیدنت سابق بیمارستانهای امریکا بیماریهای داخلی‌ اطفال مقاربتی ترك تریاك وسایر مواد مخدره‌ترك الکل
مجهز بدستگاههای رادیو سکپی‌و آئروسل ترابی (بخور بنی سیلین وغیره) دیاترمی
پذیرائی بعداز ظهرهاوایام تعطیل وشبها تاصبح
خیابان شاه روبروی مسجدسجاد شماره تلفن ۴۹۵۲۶

دکتر رحمانی

متخصص امراض اعصاب و روح از دانشگاه لندن خیابان پهلوی بالاتر از چهارراه امیر اکرم تلفن ۴۵۱۱۴ پذیرائی صبح و عصر

دکترهای متخصص در بیماریهای جهاز هاضمه
دکتر رفیعی

از دانشگاه پاریس معده کبد،روده، پذیرائی ۴تا۸ بعدازظهر خیابان جامی اول کوچه پاریس تلفن ۶۳۰۶۰

دکتر عباس نیك‌نژاد

متخصص از دانشگاه پاریس در بیماریهای معده ـ روده ـ کبد ـ لوزالمعده ودرمان بواسیر بدون‌عمل فیستول ـ فیسور بامتد موثر دروازه شمیران خ کرامی

دکتر وارطان

بیماری های داخلی ـ گوارش
نشانی: منوچهری روبروی کوچه ارباب جمشید
اوقات پذیرائی ۴ ـ۸
تلفن مطب ۳۷۸۷۸
منزل ۳۴۴۹۴

کشیك امشب پزشکان

آقایان دکتر شاهپور سیاهپوش: خیابان امیریه ایستگاه البرز جنب مسجد فخریه ـدکتر محسن صادقی: خیابان آذربایجان کوی فرمانیه ـ دکتر حسن فامیلی: خیابان شاه بیست متری اول تلفن ۸۳۲۸ ۳ از ظهر.

تقویم اطلاعات

شنبه‌چهاردهم خرداد ماه‌سال۱۳۳۹
نهم ذیحجه سال ۱۳۷۹
چهارم ژوئن سال ۱۹۶۰
اذان صبح: ساعت ۲و۵۸ دقیقه
طلوع آفتاب: ساعت ۴و۴۷دقیقه
غروب آفتاب: ساعت۱۹و ۹دقیقه

امشب بکدام سینما میروید؟

سینماهای درجه یك

سینما آسیا (تلفن ۴۲۹۰۹)
قدرت پول (رنگی ـدوبله بفارسی) باشرکت: بلیندالی ـ ایان‌ماریکل. شروع: ۱۰ر۳۰ صبح ـ ۳ـ۵ـ۷ـ۹ بعد از ظهر.

سینما امپایر (تلفن ۶۷۲۵۲)
آسمان نیلگون (وایداسکرین ـ دوبله‌بفارسی)باشرکت: ویتوریودسیکا جوانارالی ـ شروع: ۱۰ر۳۰ صبح ـ ۱۵ر۳ـ ۱۵ر۵ـ ۱۵ر۷ـ ۱۵ر۹ بعد از ظهر

سینما پلازا (تلفن: ۴۴۲۵۵)
بزن بریم هالیوود (ویستاویژن ـ رنگی‌ـدوبله بفارسی) باشرکت: جری لوئیس ـدین‌مارتین ـ شروع ۵ر۱۰ صبح ـ۳ـ۵ـ۷ـ۹ بعد از ظهر

سینما تخت‌جمشید (تلفن: ۴۳۵۰۰)
راپسودی (رنگی) با شرکت: الیزابت تایلور ـ ویتوریو گاسمن شروع: ۳ـ۵ـ۷ـ۹ بعد از ظهر

سینما درایوین (تلفن: ۹۱۱۵۴۳)
استفانی (دوبله بفارسی) باشرکت: سابینه سینین ـ کارلوس تامپسون شروع: ۷ـ۳۰ر۹ بعد از ظهر

سینما رادیوسیتی (تلفن: ۴۳۳۲۰)
دختر بوالهوس (سینما سکوپ ـ رنگی ـ دوبله بفارسی) با شرکت: سید چاریس ـ وبرت تایلور شروع: ۳۰ر۱۰ صبح ـ ۳ـ۵ـ۷ـ۹ بعد از ظهر

سینما رکس (تلفن ۳۴۱۶۹)
قدرت پول (رنگی ـدوبله بفارسی) باشرکت: بلیندالی ـ ایان‌ماریکل. شروع: ۳۰ر۱۰ صبح ـ ۳۰ر۲ـ ۳۰ر۴ـ ۳۰ر۶ـ ۳۰ر۸ بعد از ظهر.

سینما حافظ (تلفن: ۲۴۰۷۴)
بزن بریم هالیوود (ویستاویژن ـ رنگی‌ـدوبله بفارسی) باشرکت: جری لوئیس ـ دین مارتین ـ شروع: ۵ر۱۰ صبح ۲¾ـ۴¾ـ۶¾ـ۸¾ بعد از ظهر

سینما مولن روژ (تلفن: ۳۰۳۰۲۰)
استفانی (دوبله بفارسی) باشرکت: سابینه سینین ـ کارلوس تامپسون شروع: ۳۰ر۱۰ صبح ـ ۳ـ۵ـ۷ـ۹ بعد از ظهر

سینما نیاگارا (تلفن ۶۵۳۰۷)
پدر عشق بسوزد (دوبله بفارسی) باشرکت: والترکیاری ـلوچیابوزه. شروع: ۳۰ر۱۰صبح ـ۳۰ر۲ـ ۳۰ر۴ـ ۳۰ر۶ـ۳۰ر۸ بعد از ظهر.

تراس نیاگارا
پدر عشق بسوزد (دوبله بفارسی) باشرکت: والترکیاری ـلوچیابوزه. شروع ۳۰ر۷ـ۳۰ر۹ بعد از ظهر.

سینما ایران (تلفن ۳۶۲۵۴)
عروسك پشت پرده با شرکت: مجید محسنی ـ شهلا ـ وحدت ـ شروع: ۳۰ر۱۰ صبح ـ ۳۰ر۲ـ ۳۰ر۴ـ ۳۰ر۶ـ ۳۰ر۸ بعد از ظهر

سینما اسکار (تلفن: ۴۵۷۹۷)
لج و لجبازی (دوبله بفارسی) با شرکت: دوریس دی ـ کلارك‌گیبل ـ شروع: ۳۰ر۱۰ صبح ـ ۳۰ر۲ـ ۳۰ر۴ـ ۳۰ر۶ـ ۳۰ر۸ بعد از ظهر

سینما آریا (تلفن ۳۷۹۵۶)
جنایت در شانگهای با شرکت: روت رومن ـ ادموند اوبراین شروع: ۳۰ر۱۰ صبح ـ ۳۰ر۲ـ ۳۰ر۴ـ ۳۰ر۶ـ ۳۰ر۸ بعداز ظهر

سینما المپیا (تلفن ۶۵۷۹۸)
غرور و تمرد (رنگی ـ دوبله بفارسی) با شرکت: آلن لاد ـ اولیویو دوهاویلند. شروع: ۳۰ر۲ـ ۳۰ر۴ـ ۳۰ر۶ـ ۳۰ر۸ بعد از ظهر

سینما البرز (تلفن ۴۰۱۱۶)
عروسك پشت پرده با شرکت: شهلا ـ وحدت ـ مجید محسنی‌شروع: ۱۱ صبح ـ۳ـ۵ـ۷ـ۹ بعد از ظهر

سینما برلیان (تلفن: ۳۳۵۴۳)
استفانی (دوبله بفارسی) باشرکت: سابینه سینین ـ کارلوس تامپسون شروع: ۱۰ صبح ـ۲ـ۴ـ۶ـ۸ بعداز ظهر

سینما پارك (تلفن ۳۹۶۳۷)
چشمه عشاق باشرکت: ویگن ـ تهمینه ـ کریمی. شروع: ۳۰ر۱۰ صبح ـ ۳۰ر۲ـ ۳۰ر۴ـ ۳۰ر۶ـ ۳۰ر۸ بعد از ظهر.

سینما تهران (تلفن ۳۸۱۶۵)
سلطان ورزش باشرکت: فرنالدل شروع: ۳۰ر۱۰ صبح ـ ۳۰ر۲ـ ۳۰ر۴ـ ۳۰ر۶ـ ۳۰ر۸ بعداز ظهر.

سینما چاپلن (تلفن ۶۸۴۶۱)
زن پاریسی (رنگی‌ـدوبله بفارسی) باشرکت بریژیت باردو ـ هانری‌ویدال شروع ۳۰ر۱۰ صبح ـ ۳ـ ۵ـ ۷ـ ۹ـ بعد از ظهر

سینما دیانا (تلفن: ۴۲۰۱۰)
عروسك پشت پرده با شرکت: وحدت ـ مجید محسنی ـ شهلا. شروع: ۳۰ر۱۰ صبح ـ ۳۰ر۲ ـ ۳۰ر۴ـ ۳۰ر۶ـ ۳۰ر۸ بعد از ظهر

تراس دیانا
لبه ابدیت (سینماسکوپ ـرنگی‌ـ دوبله بفارسی) باشرکت: کرنل‌وایلد ـ ویکتوریا شاو شروع: ۳۰ر۷ ـ ۳۰ر۹ بعد از ظهر.

سینما دنیا (تلفن: ۳۳۸۱۲)
پدر عشق بسوزد (دوبله بفارسی) باشرکت: والترکیاری ـلوچیابوزه. شروع: ۳۰ر۱۰صبح ـ۳۰ر۲ـ ۳۰ر۴ـ ۳۰ر۶ـ۳۰ر۸ بعد از ظهر.

سینما رویال (تلفن ۶۸۲۰۶)
لبه ابدیت (سینماسکوپ ـرنگی‌ـ دوبله بفارسی) باشرکت: کرنل‌وایلد ـ ویکتوریاشاو. شروع: ۳۰ر۱۰ صبح ـ ۳ـ۵ـ۷ـ۹ بعد از ظهر.

سینما سعدی (تلفن: ۳۶۴۶۸)
آسمان نیلگون (واید اسکرین ـ دوبله بفارسی) با شرکت: ویتوریودسیکا ـ جوانارالی شروع: ۱۵ر۱۰ صبح ـ ۳۰ر۲ـ ۳۰ر۴ـ ۳۰ر۶ـ ۳۰ر۸ بعد از ظهر

سینما سهیلا (تلفن ۳۶۴۲۴)
بزن بریم هالیوود (ویستاویژن ـ رنگی‌ـدوبله بفارسی) باشرکت: جری لوئیس ـدین‌مارتین ـ شروع ۵ر۱۰ صبح ۵ر۲ ـ ۵ر۴ ـ ۵ر۶ ـ۵ر۸ بعد از ظهر

سینماکریستال (تلفن ۳۷۶۷۵)
لج‌ولجبازی(دوبله بفارسی)باشرکت: کلارك‌گیبل ـ دوریس‌دی. شروع: ۳۰ر۱۰ صبح ـ ۳۰ر۲ـ ۳۰ر۴ـ ۳۰ر۶ـ ۳۰ر۸بعد از ظهر.

تراس کریستال
استفانی (دوبله‌بفارسی) باشرکت: سابینه‌سینین ـ کارلوس تامپسون ـ شروع ۳۰ر۷ـ ۳۰ر۹ بعد از ظهر.

سینما کارون (تلفن ۴۰۰۶۵)
فردا روشن است با شرکت: دلکش ـ پرخیده ـ سویدا قهرمانی شروع: ۳۰ر۴ـ ۳۰ر۶ـ ۳۰ر۸ بعد از ظهر

سینما متروپل (تلفن ۳۹۴۱۰)
لبه ابدیت (سینماسکوپ ـرنگی‌ـ دوبله بفارسی) باشرکت: کرنل‌وایلد ـ ویکتوریاشاو. شروع: ۳۰ر۱۰ صبح ـ ۳۰ر۲ـ ۳۰ر۴ـ ۳۰ر۶ ـ ۳۰ر۸ بعداز ظهر.

سینما همای (تلفن ۴۲۱۶۹)
چشمه عشاق با شرکت: ویگن ـ تهمینه شروع: ۳۰ر۱۰ صبح ـ ۳۰ر۲ ـ ۳۰ر۴ ـ ۳۰ر۶ ـ ۴۵ر۸بعد از ظهر

سینماهای درجه دو

سینما پردیس
فرار از پناهگاه (ویستاویژن ـ رنگی) باشرکت: جمس کاگنی ـ جان دریك. شروع ۳۰ر۱۰ صبح ـ ۳۰ر۲ـ ۳۰ر۴ـ ۳۰ر۶ـ ۳۰ر۸ بعد از ظهر.

سینما تاج (تلفن ۳۳۰۶۴)
جنایتکاران شهر نیویورك (پلیسی و جنائی) باشرکت: ریشارد کنت ـ برودریك گرافورد ـشروع ۳۰ر۱۰صبح ۳۰ر۲ـ۳۰ر۴ـ۳۰ر۶ـ۳۰ر۸ بعد از ظهر

سینما سیلوانا (تلفن: ۳۳۷۷۷)
شیر فروش (سینما سکوپ ـ رنگی) با شرکت: دلکش ـ متوسلانی ظهوری شروع: ۳۰ر۲ ـ ۳۰ر۴ ـ ۳۰ر۶ ـ ۳۰ر۸ بعد از ظهر(تابستانی ۳۰ر۷ ـ ۳۰ر۹ بعد از ظهر)

سینما فردوسی (تلفن ۳۵۷۸۴)
فستیوال بزرك فیلم شروع: ۳۰ر۱۰صبح ـ ۳۰ر۲ ـ ۳۰ر۴ـ ۳۰ر۶ـ ۳۰ر۸بعداز ظهر.

سینما فری (تلفن: ۳۷۸۹۴)
غرور و تمرد (رنگی ـ دوبله به فارسی) باشرکت: آلن‌لاد ـ الیویو ـ دوهاویلند. شروع: ۳۰ر۲ـ ۳۰ر۴ـ ۳۰ر۶ـ ۳۰ر۸ بعداز ظهر

سینما مراد (تلفن: ۳۷۳۸۹)
فرشته وحشی با شرکت: رووفیا ـ کاشانی ـ آفت. شروع: ۳۰ر۲ ـ ۳۰ر۴ ـ ۳۰ر۶ ـ ۳۰ر۸ بعد ازظهر

سینما مشعل (تلفن: ۳۳۸۳۹)
از اینجا تاابدیت باشرکت: برت لنکستر ـ دبوراکر. شروع ۳۰ر۱۰ صبح ـ ۲ ـ ۱۵ر۴ ـ ۳۰ر۶ ـ ۴۵ر۸ بعد

آگهی مناقصه خرید کاغذ

چاپخانه سازمان برنامه مقدار ۱۳۵۰ بند کاغذ های مختلف مورد احتیاج خودرا از طریق مناقصه کتبی خریداری مینماید داوطلبان میتوانند بامراجعه به دفتر چاپخانه برك مشخصات آنرا دریافت دارند. پیشنهادات تاآخر وقت اداری روز ۱۸ر۳ر۳۹ پذیرفته خواهد شد.
چاپخانه سازمان برنامه آـ۹۲۶۸ ۱ـ۲

چکیدهٔ آخرین تحقیقات!

اولین بانی صنایع روغنی درایران، آخرین عصاره تحقیقات و
تجربیات عصر حاضر را در زمینه این صنعت بزرگ بنام

روغن نباتی شکوفه

عرضه میدارد. تاسیسات روغن‌نباتی کارخانجات غلامعلی چیت‌ساز واولاده، نخستین پایه‌گذار صناعت روغنی‌درایران بامطالعات وتجربیات داخلی چهل ساله وتجهیزات مدرن و آخرین سیستم، سرانجام این موفقیت بزرگ رابدست آورد که یکی ازعالیترین محصولات روغنی را بمردم شریف این کشور تقدیم‌کند.

روغن نباتی شکوفه

هم‌آهنگ بهترین محصولات روغنی است‌که در دنیای امروزساخته وپرداختهٔ متخصصین عالیقدر و دستگاههای عظیم صنعتی جهان است. روغن نباتی‌شکوفه، یکدست، پاکیزه وسالم بدست شمامیرسد.

روغن نباتی شکوفه

دریك سیستم عالی ومدرن تصفیه شده وبی‌بـو میگردد. روغن نباتی شکوفه درهمهٔ مراحل ازدستگاه های اتوماتیك مدرن مدد میگیرد ودست‌انسانی مطلقا درتهیه‌آن‌دخالتی‌ندارد

روغن‌نباتی شکوفه محصول

تاسیسات روغن نباتی کارخانجات غلامعلی چیت ساز و اولاده-بابل

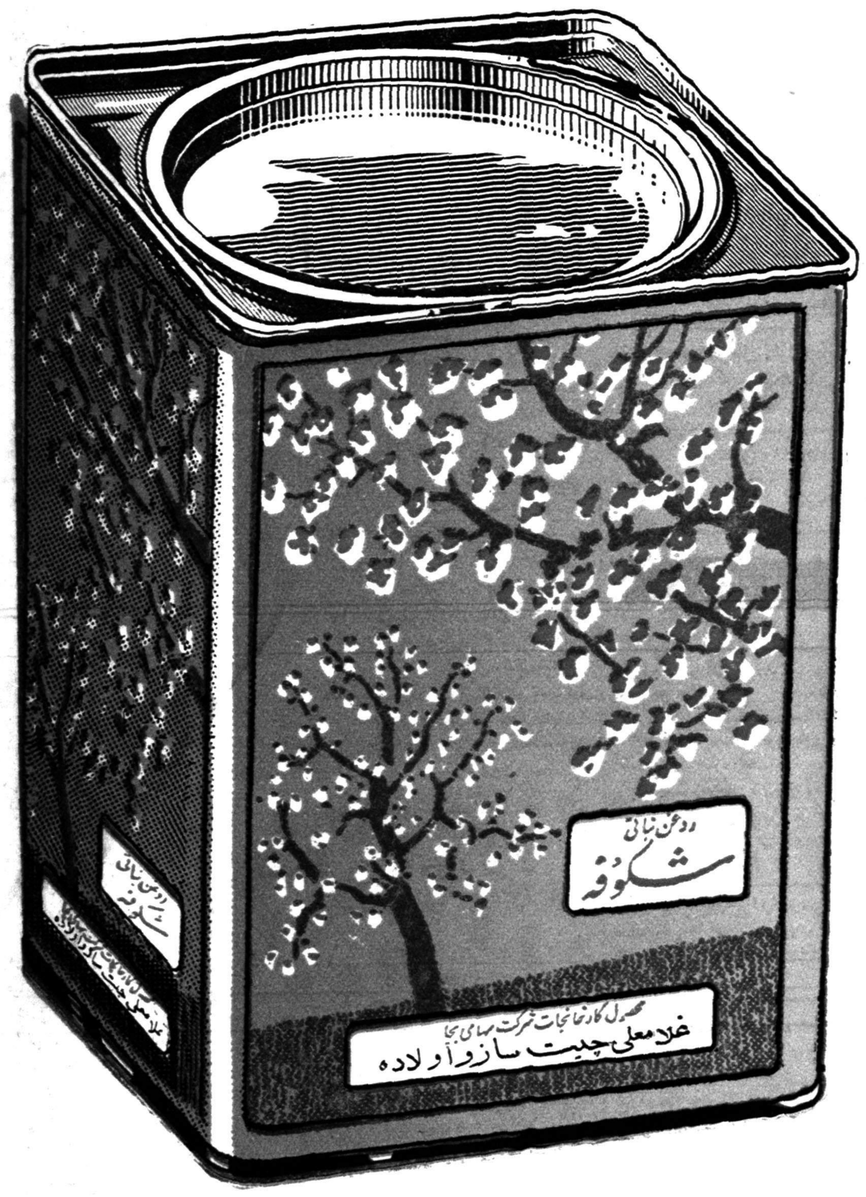

بنیادگزار صنایع روغنی درایران

آشنا

آخرین وجدیدترین روش تقلب در امتحانات

دانش آموزان بوسیله بی‌سیم با خارج جلسه تماس حاصل کرده بودند!

یك اتفاق ساده پرده ازاسرار این تقلب برداشت

بقرار گزارش خبر نگار ما از مسجد سلیمان در جریان امتحانات نهائی واقعه جالبی اتفاق میافتد که هنوز مورد بحث و گفتگوی مردم مسجد سلیمان است .

روز شروع امتحانات آقای باقر اردبیلی دبیر دبیرستان مسجدسلیمان که تصادفا آنروز بیکار بود درمنزل خود نشسته و برادیو گوش میداده است .

ضمن چرخاندن پیچ رادیو ناگهان صدای مانوسی میشنود که راجع بامتحانات و سئوالات بحث میکند و مخصوصا سئوال انشاء فارسی را باز گومینماید . وی فورا مسموعات خود را یاد داشت نموده بدبیرستان مهر مراجعه میکند و جریان را به رئیس فرهنگ و رئیس امتحانات گزارش میدهد .

جریان چه بود؟

پس از تحقیق معلوم میشود که عده ای از شاگردان از بی سیمی که خود ساخته اند سوء استفاده نموده اند بدین ترتیب که پس از پخش سئوالات کسانی که در خارج بوده‌اند جواب هارا پیدا کرده و آنرا با بی سیم پخش مینمایند و چندتن از دانش آموزان که ازجریان اطلاع داشته و وسائل کار را فراهم نموده بودند بوسیله رادیو های باطری کوچك که در جیب داشتند پاسخ هارا شنیده یاد داشت می کردند .

این پاسخ ها در موج متوسط پخش میشد و محل بی سیم نیز یکی از دکانهای نزدیك دبیرستان مهربوده است و گاه نیز بی سیم دراتومبیل قرارداده میشده وبطورسیار مورد استفاده قرار میگرفته است .

سابقه کار

چند سال‌قبل یکی‌از دانش‌آموزان مسجد سلیمان موفق باختراع بیسیم مخصوصی شد که در همانموقع خبر آن‌در اطلاعات درج‌گردید وازمخترع بی سیم تقدیر بعمل آمد بدینجهت حدس زده میشود که در جریان اخیر از دستگاه مزبور سوء استفاده شده است .

تلگراف نماینده اطلاعات

این جریان چهار روز قبل توسط یکی از خبر نگاران اطلاعات بروزنامه گزارش داده شد ولی چون موضوع حائز اهمیت بود قبل از پخش خبر لازم بود جریان امر کاملا تایید شود و مطلبی برخلاف واقع منتشر نگردد لذا از طرف سازمان شهرستانها تلگرافی بنمایندگی مسجد سلیمان دستور داده شد که پس از تحقیقات کافی موضوع را اطلاع دهد .

امروز صبح‌آقای منصوری‌خبر نگار و نماینده اطلاعات طی تلگراف‌مفصلی جریان مزبور را بروزنامه اطلاع داد که عینا از نظر خوانندگان گذشت.

شیخ شارجه تهران را ترك گفت

ساعت نه وسی دقیقه امروز حضرت شیخ‌صقربن السلطان‌القاسمی حاکم شارجه وهمراهان تهران راترك گفتند .در فرودگاه مراسم احترام نظامی بعمل آمد. تیمسار سرتیپ پاکروان و تیمسار سرتیپ علوی کیا معاونین سازمان اطلاعات وامنیت کشور ونمایندگان وزارت خارجه اداره کل انتشارات و رادیو در فرودگاه‌حضور داشتند .

هواپیمای حامل حضرت شیخ وهمراهان مقارن ساعت نه وچهل دقیقه پس‌از انجام تشریفات نظامی از فرودگاه به‌پرواز درآمد .شیخ شارجه و همراهان پانزده روز پیش بدعوت مقامات دولتی بتهران آمده بودند ودراین مدت از آثار تاریخی و نقاط دیدنی کشورما دیدن نموده وبامقامات‌دولتی‌نیز مذاکراتی انجام دادند .

سه‌شنبه صبح ژاله بلندن میرود

دیروز ژاله بادوستانش خداحافظی کرد

ساعت هشت بامدادروز سه‌شنبه ژاله زابلی دختری‌که دچار یك‌بیماری خطرناك‌قلبی است‌با هواپیمای اس. آ.اس از فرودگاه مهرآباد بلندن عزیمت میکند . گزارش تلگرافی از لندن حاکی است که وسایل‌بستری شدن ژاله‌در بیمارستان ازهر حیث‌فراهم شده‌و دیگر مانعی‌برای حرکت وی وجود ندارد .

در تهران نیزاز طرف موسسه کلیة وسایل حرکت ژاله آماده شده است.

مراقبت مهماندار

ضمنا مدیر اس. آ. اس قبول کرده‌است‌که ژاله ازتهران تالندن تحت‌نظر ومراقبت مهماندار هواپیما باشد ودر فرودگاه‌لندن‌بماموربن سفارت ایران تحویل داده شود.

مجلس تودیع

عصر دیروزاز طرف انجمن همکاری خانه‌و مدرسه و کارکنان دبستان سروش بمناسبت عزیمت دوشیزه ژاله زابلی بلندن‌مجلس تودیعی برپاشد دراین مجلس دوستان و همکلاسان ژاله وپدران و مادران آنها شرکت داشتند .

ابتدا دوشیزه مریم پیروزان بنمایندگی از طرف دانش آموزان و دوستان‌ژاله صحبت کرد و سپس بترتیب خانم عاطفه فرهیدمدیر دبستان وآقای سرهنك پیروزان رئیس انجمن خانه‌و مدرسه درباره بیماری ژاله‌و کمك موسسه اطلاعات و نیکوکاران صحبت کردند . در این موقع آقای مسعودی مدیر موسسه اطلاعات‌که بدعوت انجمن همکاری خانه و مدرسه درمراسم شرکت کرده‌بود پشت تریبون رفت ودر اطراف کمك های اجتماعی‌مردم و نقش‌این کمکها صحبت نمود واز ژاله‌دعوت‌کرد که‌بپشت میکروفون بیاید.

طفل بیمار که‌از عزیمت خود بلندن بسیار مسروربود از کلیه‌حضار تشکرکرد واز همکلاسان خودکه دسته گل آورده بودند تقاضا نمودتا آنرابه آقای مسعودی مدیر موسسه اطلاعات تقدیم نمایند .مشروح این مراسه م‌درشماره آینده چاپ خواهدشد.

اعزام هیئت‌های بازرسی به‌لرستان، آذربایجان، کردستان واصفهان..

بطوریکه از سازمان بازرسی شاهنشاهی اطلاع میدهند بفرمان شاهنشاه سه هیئت دیگر بمنظور رسیدگی بشکایات مردم به استانهای مختلف کشور باین شرح اعزام خواهند شد .

۱ـ هیئتی بریاست تیمسار سرلشکر عیسی هدایت به لرستان د راین خطسیر : کرمانشاه ـ قصر شیرین ـ خسروی ـ نفت شاه ـ گیلانغرب ـ ایلام ـ شاه‌آباد ـ پاوه ـ صحنه ـ سنندج ـ سقز ـبانه ـسردشت‌ـدیواندره‌ـ بیجار ـ مریوان ـ قروه ـ همدان ـ کنگاور ـ نهاوند ـ ملایر ـ تویسرکان‌ـ رزن ـ بروجرد ـ خرم آباد ـ الیگودرز ـ خوانسار ـ گلپایگان ـ محلات ـ اراك ـ تفرش .

۲ـ هیئتی بریاست تیمسار سرتیپ عبدالله قلعه‌بیگی به استانهای آذربایجان شرقی و غربی ـاین هیئت از نقاط زیر دیدن خواهد کرد .

(تبریز ـ سراب ـ اردبیل ـ هروآباد ـ مشگین شهر ـ اهر ـ مرند‌ـ جلفا ـ شرفخانه ـ خوی ـ ماکو ـ بازرگان ـ قطور‌ـشاهپور‌ـرضائیه ـمهاباد‌ـ میاندوآب ـمراغه‌ـ میانه ـزنجان.)

۳ـ هیئتی بریاست تیمسار سرتیپ محمد علامیر بمنظور رسیدگی به شکایات مردم به اصفهان و قم وکاشان مسیر هیئت عبارت است از قم ـ کاشان ـ اصفهان ـ نائین ـ اردستان ـ اردکان ـ یزد و شهرضا ـ نجف‌آباد‌ـ شهرکرد ـ فریدن .

جشن پرورش اسب دروامین

از ساعت پنج بعد از ظهر روز پنجشنبه گذشته مراسم جشن پرورش اسب در جلیل آباد ورامین (در مرتع شوران واقع درپنجاه کیلومتری تهران) بر گزار گردید . در این مراسم عده زیادی از شخصیت های نظامی وورزشی و ارباب جراید حضور داشتند .

مقارن ساعت پنج‌و سی دقیقه بعد از ظهر تیمسار سر لشکر حسین شیبانی رئیس اداره امور دواب ارتش به مدعوین خیر مقدم گفت و برنامه جشن را اعلام کرد .

پس از عبور اسبهای اصیل ایلخی ورامین که در ایران نایاب هستند مسابقات شروع گردید . در مسابقه پرش مخصوص افسران آقای سروان تیموریان از میان هفت نفر شرکت کننده اول شد و پنجهزار ریال جایزه گرفت آقایان ستوان بدوحی و سروان ایکانچ نفرات دوم و سوم‌شدند در مسابقه مخصوص خردسالان آقایان عباس آذرنیا . شاهرخ اشکان وحسین افشار برنده شدند و هر یك جوائز نقدی دریافت داشتند .

آقایان ملك بوربور ، گروهبان امیری و صادق بوربور در مسابقات ۱۵۰۰ متر به ترتیب برنده شدند .

در مسابقه ۲۰۰ متر آزاد آقایان ملکیان . حاجی پاشا و رجب محمدآتی برنده شدند .

مارکوپولوی سیاه پوست

بقیه از صفحه اول

نهرو ومك میلان‌بود .

نظر باینکه شاهنشاه در سفر بودند مجبور شدم یکماه ونیم در تهران بانتظار این زیارت باشم ،بمحض اینکه شاهنشاه‌بایران‌مراجعت‌فرمودند نامه‌ای خطاب بآقای علاء وزیر دربار شاهنشاهی نوشتم وتقاضای شرفیابی بحضور شاهنشاه رانمودم .

آقای علاء بمن جواب دادکه‌باید حضور شاهنشاه شخصا عریضه‌ای بنویسم .

روز سه شنبه عریضه ای به شاهنشاه نوشتم و آلبوم خود راکه محتوی عکسهای ملاقاتم با سران‌کلیه کشور ها بود نیز بحضور معظم له فرستادم ، ضمنا راجع بمسافرتم نیز اطلاعاتی تقدیم کردم.

روز بعد بمن از کاخ سعد آباد اطلاع داده شد که شاهنشاه روز پنجشنبه مرا بحضورخواهند پذیرفت

درحضور شاهنشاه

ساعت یك بعد از ظهر روز پنج شنبه در کاخ تابستانی سعد آباد بحضور شاهنشاه ایران شرفیاب شدم .

شاهنشاه نسبت بمن ابراز تفقد فرمودند واز ناسیونالیزم افریقا و ترقی ملل این قاره ابراز خوشنودی فرمودند . اعلیحضرت همایونی‌ابراز امید واری نمودند که بزودی روابط دیپلماسی بین ایران و کشور های جدید الاستقلال افریقا بر قرارشود.

من آرزو کردم که بزودی ایران صاحب ولیعهدی گردد

شاهنشاه از من در باره طول عمر اهالی افریقا سئوال فرمودند و من بعرض رساندم که افریقائی ها معمولا هشتاد یا هشتاد و پنج سال عمر مینمایند .

باپای برهنه

هنگام شرفیابی بحضور شاهنشاه طبق رسوم افریقائی ها. کفشهای خودرا بیرون آورده و پا برهنه‌بودم این رسم مخصوص شرفیابی بحضور پادشاهان است ودر افریقا اگر کسی در این مواقع با کفش شرفیاب‌گردد بسیار بد تلقی میشود .

شرفیابی من بحضور اعلیحضرت همایونی در حدود نیمساعت طول کشید و شاهنشاه نسبت به ماجرای سفر من ابراز توجه فرمودند و مرا مورد تفقد قرار دادند .

سفر بایتالیا

مار کوپولوی سیاه قرار است تا سه روز دیگر برای شرکت در فیلم «غروب» بکارگردانی کارلوپونتی و شرکت «روسانایودستا» هنرپیشه طناز ایتالیائی عازم رم گردد .

البته این سفر بر عکس کلیه سفر های دیگرم باهواپیما انجام‌میگیرد و موتو سیکلت او در تهران میماند تاباز گردد .

فیلم فارسی

عبدالمسعود اظهار داشت طبق قرار‌دادی که‌بسته‌ام پس از مراجعت از ایتالیا بتهران باز میگردم و در یك فیلم‌فارسی بنام «گریه‌شبانه» شرکت مینمایم .

جنبش درشهرستانها برای ربودن

بقیه از صفحه اول

انجام خواهد شد . مردم بندر پهلوی خودرا آماده استقبال از والاحضرت و برگزاری مسابقات کاپ مطلای فوتبال لارمینمایند . در برنامه مسابقه روز جمعه‌بیستم‌خرداد‌چندین برنامه متنوع ورزشی ترتیب داده شده‌است که مردم علاقمند را سرگرم خواهد کرد .

آقای استرابادی رئیس سازمان چای گیلان در لاهیجان روسای کارخانجات و محترمین آن‌سازمان را دعوت نمود و در جلسه ای که تشکیل گردید تصمیمات لازم‌جهت کمك به برگزاری مسابقات گرفته شد . آقای‌مهدوی فرماندارلاهیجان ضمن اظهار خرسندی از عمل‌نیکو‌کارانه فدراسیون فوتبال کشور و موسسه اطلاعات بخبرنگار ماگفت باوجود اینکه در مراحل اولیه کمك هائی بزلزله زدگان لار نموده‌ام معهذا باز هم با متصدیان برگزاری مسابقات کاپ مطلای لارهمکاری مستقیم خواهم کرد .

ضمنا آقایان مهدوی یکهزار ریال ـ استرآبادی یکهزار ریال ـ غلامعلی خان صفاری سه هزارریال عبدالرضا آزاد یکهزار ریال ـصمد بیله‌ور یکهزار ریال ـ شرکت چای شمال یکهزار ریال ـ نوین‌چای‌یك هزار ریال ـ یاور زاده یکهزار ریال ، کارخانه ممتاز یکهزار ریال ـ حاج نیك‌خو یکهزار ریال ـ حسن صفاری یکهزار ریال ـرضا فرجی یکهزار ریال ـ محمد کریم یکهزار ریال ـ فیاضی شهردار لاهیجان یکهزار ریال بلیط‌مسابقات فوتبال را خریداری نموده‌اند .

آقای رحیم کارتائی تقبل نموده‌که مقداری بلیط بفروش برساند .

در خوزستان

آقای منصوری سرپرست نمایندگان اطلاعات در خوزستان امروز اطلاع‌داد که برای انجام مسابقات فوتبال کاپ مطلای لار در هفتکل با آقای یوسفی بخشدار وآقای مهندس نقی بنی‌زیاح رئیس ناحیه شرکت نفت هفتکل ونفت سفید وهمچنین‌آقای فاطمی رئیس‌اداره روابط تماس گرفته شد و در مورد برگزاری مسابقات فوتبال کاپ مطلای لار صحبت شد قرار شد بعلت گرمی هوا بجای مسابقه فوتبال مسابقه وزنه‌برداری بین قهرمانان وزنه برداری خوزستان انجام گردد . محل مسابقه محوطه تابستانی سینما باشگاه‌هفتکل تعیین گردید. وسیله استراحت و محل خواب قهرمانان را شرکت نفت وهزینه دیگر قهرمانان را از نظر خوراك وایاب وذهاب آقایان بخشدار چهارده چریك حیدری مربی فدراسیون وزنه برداری ایران تقبل نمودند .

مسابقه در روز ۱۹ اردیبهشت ماه انجام میگردد. آقای جهانگیرچهارده چریك خبرنگار اطلاعات در هفتکل مرتبا مشغول فعالیت است .

مهاباد

آقای جلیلی خبرنگار اطلاعات در مهاباد اطلاع داد که برای انجام‌مسابقه فوتبال کاپ لار از تیمهای رضائیه ـ تبریز ـ مراغه دعوت شده است که برای انجام مسابقه به آن شهرستان عزیمت نمایند .

رضائیه‌ازقبول دعوت معذرت‌خواسته است و شهرستانهای تبریز و مراغه جواب نداده‌اند اگر تا روز نوزدهم جواب نرسد مسابقه بین تیمهای تاج و آموزشگاه های مهاباد انجام خواهد شد .

صدها هزار نفر حاجی شدند

بقیه از صفحه اول

امروز صد ها هزار مسلمان در صحرای منی مراسم حج را به عمل آوردند و حاجی شدند .

در روز عرفات ۱۳۰ تن از حجاج بعلت‌آفتاب زدگی‌وپیری‌در‌گذشتند ولی تلفات روز عید قربان هنوزمعلوم نیست . باید توجه داشت که‌امروز بافق مکه «عید قربان» است ولی بافق تهران مراسم عید قربان فردا به عمل خواهد آمد .

پادشاه سعودی نیز درمراسم حج شرکت کرد .

صد هزار نفر

صد ها هزار نفر از مردم‌مسلمان جهان در حالیکه لباسی از دوقطعه پارچه سفید (احرام) در برداشتند امروز در مراسم عید قربان شرکت کردند .

دیروز بافق کشور سعودی ۹ ذیحجه (روز عرفات) بود و امروز مراسم‌عیدقربان‌در صحرای‌منی‌انجام گردید و در شمال شرقی صحرای منی هزار ها گوسفند ـ شتر ـ گاو و بز بوسیله حجاج قربانی شد .

ملك سعود پادشاه عربستان‌سعودی نیز در مراسم حج شرکت کرد .

درمراسم طواف خانه‌خدا مسلمانان دنیا با اختلاف زبان خدای خود را ستایش میکردند .

تلفات

خبرنگار اعزامی ما بمکه امروز تلگرافی گزارش داد‌که در روز عرفات متجاوز از صد نفر از حجاج ممالك مختلف در اثر آفتاب زدگی وکبر سن‌وسکته قلبی بدرودزندگی گفتند .هنوز در مورد تلفات حجاج ایرانی آماری منتشر نشده است .

خبرنگار مااضافه‌میکند‌دیروز ملك سعود پادشاه سعودی در مکه‌بعرفات رفت تا در مراسم حج شرکت کند. ملك‌سعود هنگام ورود بمکه‌مورد استقبال خاندان سلطنتی‌ومردم مکه قرار گرفت .

شستشوی سالیانه

شستشوی سالیانه کعبه ۲ روز قبل از روز عرفات انجام شد در مراسم شستشوملك‌سعود پادشاه و ملك فیصل نخست وزیر سعودی وسفرای کشور های مسلمان جهان شرکت کرده بودند در این‌مراسم ملك سعود و حضار خانه خدا را با گلاب شستند.

چتر بردارید

قبل از آغاز مراسم حج وزارت بهداری کشور سعودی طی اعلامیه که د ررادیو و جرائد مکه منتشر شد بکلیه حجاج اخطار نمود در صحرای عرفات و منی با خود چتر داشته باشند و دستورات بهداشتی کاروانهای پزشکی کشور خودرا بکار ببندند .

هوای تهران

بقیه‌از صفحه‌اول

وارد جوتهران میگردد و براثر آن احتمال میرود بادشدیدی درپایتخت وزیدن گند .

هوای نواحی غربی ومرکزی نیزکه دردو روز گذشته گرم شده‌بودازامشب سردمیشود .

گزارش هواشناسی

اداره هواشناسی مهرآباد گزارش داده‌است : دراثر ورود یك‌هوای سرد ازناحیه مدیترانه از امروزدرجه‌حرارت هوای‌کلیه نواحی غربی‌ومرکزی و تهران کمی پائین می‌آید و ازگرمی هوادراین نواحی دراثر ورود یك‌هوای گرم دردو روز گذشته کاسته میشود.

این هوای سرد عصر امروز در تهران بادنسبتاشدیدی تولید خواهد کرد .

دردو روز گذشته درجه حرارت‌هوای شهرتهران ۳ درجه بالا رفته بود .

تلگرافهای تبریك

امروز بمناسبت عید قربان تلگرافهای تبریکی برای ملك‌سعود پادشاه سعودی مخابره گردید ، پادشاه سعودی‌فردا در قصرسلطنتی هیئت های سر پرستی کشور های مختلف جهان را بحضور خواهد پذیرفت .

خبر رادیوئی

رادیو های خارجی گزارش‌دادند ملك سعود پادشاه عربستان سعودی دیروز در بالا رفتن ازکوه عرفات‌به سایر زائرین ملحق شد. هنگامیکه ملك سعود وارد مکه شد مردم‌مکه وزائرین استقبال گرمی‌از وی‌نمودند ملك‌سعود به منی رفت و در آنجا امراء و اعضاء کارکنان سلطنتی از وی پذیرائی کردند .

وضع حجاج

رادیو مکه امروز گفت که وضع مزاجی زوار بسیار خوب است و فقط صد وسی نفر از آنها تلف شده اند که مرك هشتاد و چهار نفر از آنها در اثر آفتاب زدگی و بقیه بعلت کبر. سن وسکته های قلبی بوده است .

رادیو کراچی گفت :

امروزبمناسبت روز حج بیت الله حضرت پرزیدنت ایوب خان پیامی بنام ملت‌پاکستان صادر فرموده وطی آن از مسلمانان کشور تقاضا نموده اند که مظهر یك برادری جهانی باشند که دین مبین اسلام درس آنرا داده بود . معظم له در پیام خود افزود ند زیارت بیت الله نشانه برادری جهانی و بشریت‌است که یکی از هدفهای عمده‌اسلام‌است

با نهایت تاسف باطلاع آقایان همکاران محترم‌میرساند **آقای نصراله نظیری مقدم** که یکی ازصاحبمنصبان قدیمی و عالیرتبه وزارت راه بوده برحمت ایزدی پیوسته مجلس‌تذکر آن مرحوم روز دو شنبه شانزدهم خرداد از ساعت ۱۰ تا۱۲ صبح در مسجد حاج حسن واقع در خیابان ارامنه منعقد خواهد بود

وزارت راه

با کمال تاسف در گذشت شادروان **نصراله نظیری‌مقدم** را باطلاع بستگان و دوستان آنمرحوم میرساند مجلس تذکر مردانه از ساعت ۱۰ الی ۱۲ روز دو شنبه شانزدهم خرداد در مسجد حاج حسن خیابان ارامنه و ختم زنانه از ساعت ۵الی ۷ بعد از ظهر همانروز در منزل شخصی آنمرحوم واقع در خیابان منیریه کوچه ورزی شماره ۴۰ منعقد خواهد بود

سرهنك هاشم هاشمی افسر دژبان ـفرخ‌صابر

بعموم‌بازماندگان‌آنمرحوم مصیبت وارده را تسلیت میدهیم

بدینوسیله درگذشت شادروان **عبدالباقی میرزا معزی (معاضدالدوله)**معاون اسبق وزارت پست و تلگراف و تلفن را که‌ازصاحبمنصبان‌صدیق‌وخدمتگذار‌ملك‌وملت‌بوده باطلاع‌عموم میرساند .

مجلس ترحیم آن مرحوم روزسه شنبه هفدهم خرداد از ساعت ۵ تا ۷بعد از ظهر در مسجد مجد منعقد می باشد .

وزارت پست و تلگراف وتلفن

خانواده های **معزی‌ـشهاب ـسرابندی ـ اشرفی ـ لطیفی ـ عضدی ـکردستانی ـ دریابیکی ـبهلول ـایلخانی**

با کمال تاسف درگذشت شادروان **شاهزاده حاج عبدالباقی میرزا معزی (معاضدالدوله) طاب‌ثراه** را باطلاع‌اقوام و دوستان میرسانند مجلس ترحیم مردانه‌ازساعت ۵ تا ۷ بعداز ظهر روز سه شنبه هفدهم خرداد ماه جاری در مسجد مجد و ختم زنانه در همان‌روز و ساعت در منزل محمدشریف معزی خیابان کاخ شمالی شماره ۱۱۵ منعقد خواهد بود .

آ‌ـ۸۳۲۷ ۱ـ۲

بخانواده محترم معزی‌بویژه‌بازماندگان‌آن‌مرحوم‌مصیبت وارده را تسلیت می دهیم .

بدین وسیله در گذشت خواهر و مادر عزیزمان بانو **زهرا بهزادی** را باستحضار خویشاوندان و دوستان می رساند مجلس ختم آنمرحومه از ساعت ۵ تا ۷ بعد از ظهر روز یکشنبه پانزدهم خرداد ماه در مسجد اباذر واقع در خیابان زرین نعل و مجلس ختم زنانه در همان تاریخ در منزل شخصی آنمرحومه واقع در تهران نو ایستگاه مدرسه شماره ۱۰ منعقد است .

جهانگیر وزیری تبار ـ غفار وزیری (احتشام دیوان)ـ تقی بهزادی ـ رضا بهزادی ـ حسین بهزادی ـ سرگرد فیض‌اله وزیری ـغفاری ـضرابی ـ جهاندار وزیری

بعموم‌بازماندگان‌آنمرحومه‌مصیبت وارده‌راتسلیت میدهیم

بقیه آگهیهای ترحیم وتسلیت درصفحه آخر

پذیرائی روز عید قربان

بمناسبت تصادف یکشنبه فردا با عید اضحی عیدبزرك مسلمین حضرت آیت‌اله کاشانی در مسجد پامنار پذیرائی خواهند داشت .

ومن یعظم شعائرالله فانها من تقوی‌القلوب

چون روز یکشنبه دهم ذی الحجة‌الحرام عید سعید قربان میباشد حضرت حجة‌الاسلام و المسلمین آیت‌الله تقوی شیرازی دامت برکات العالی

بمنظور حفظ شعائر دین مقدس اسلام ساعت ۷صبح جهت اقامه نماز عید اضحی از منزل شخصی‌با جمعیت بطرف زمین‌گلشن حرکت میفرمایند و پس از پایان نماز عید و دعا درباره عموم مسلمین بمنزل مراجعت و از عموم طبقات پذیرائی خواهند فرمود .

آ‌ـ۸۳۴۷ **سید محمد رضا ماهانی**

با کمال تاسف در گذشت **حسین اختبار** را که ازکارمندان عالیرتبه باز نشسته وزارت دارائی بوده‌اند باطلاع میرساند مجلس ختم فقید سعید از ساعت ۵تا ۷ بعد از ظهر روز دوشنبه ۱۶ خرداد در مسجد مجد منعقد میباشد

وزارت‌دارائی

خانواده های **اختبار ـشیبانی ـ مسعود انصاری ـ احمدی ـ عموئی ـ سرابندی ـ خواجویها ـخواجه نوری‌ـ ضرابی ـ جدی ـسپاسدار ـخوارزمی ـ پرورش ـ وزیری ـ عاملی ـ گوهری ـ مویدی ـ نصیری ـ کوچمشکیان ـمقدم‌ـ فاتحی ـ هروی**

با کمال تاسف در گذشت ناگهانی آقای حسین اختبار را باطلاع کلیه دوستان و آشنایان میرساند مجلس ختم‌مردانه روز دو شنبه شانزدهم خرداد از ساعت ۵ تا ۷ بعد از ظهر در مسجد مجد و مجلس ختم زنانه در همان روز و همان‌ساعت در منزل شخصی آنمرحوم واقع در خیابان شمیران نرسیده به سه راه زندان کوچه ضرغامی کوچه نظری شماره ۱۷منعقد خواهد بود آ‌ـ۸۳۵۷ ۱ـ۲

بخانواده های محترمی که در این ضایعه عزا دارندبویژه آقایان عبدالکریم عموئی‌ومهندس‌احمدی دامادآنمرحوم‌مصیبت وارده را تسلیت میدهیم

خانواده های امین صالحی ـ کاظمی ـ ارغنده

بدینوسیله در گذشت **بانو سکینه امین صالحی** را باطلاع دوستان و خویشان میرسانند مجلس ختم مردانه آن مرحومه‌روزدوشنبه۱۶ر۳ر۳۹ازساعت۴ونیم‌الی۶ونیم‌بعدازظهر در مسجد فخرالدوله واقع در دروازه شمیران و ختم زنانه همان روز از ساعت ۵الی ۷ بعد از ظهر در منزل شخصی‌واقع در خیابان شهناز ایستگاه رسومات‌کوچه دماوند بن‌بست اول منزل امین صالحی بر گزار خواهد شد .

بعموم‌بازماندگان‌آنمرحومه‌مصیبت وارده‌راتسلیت میدهیم

با نهایت تاسف فوت جانگداز **حمید پرتوی** را باطلاع دوستان و آشنایان میرساند مجلس ترحیم آنمرحوم روزسه شنبه ۱۷ خرداد ماه جاری از ساعت ۹ صبح تا ۱۱ در مسجد ارك و مجلس زنانه در همان روز از ساعت پنج بعد از ظهر در منزل شخصی آنمرحوم واقع در خیابان سی متری چهارراه حشمت‌الدوله بطرف شمال کوچه کامیاب کاشی شماره ۵ منعقد خواهد بود .

خانواده های پرتوی ـبیرنك ـلك‌پور ـ آذر پور ـ اعتضاد زاده ـ دکتر فیلسوف ـیزدچی ـ رونقی ـ جورابچی‌ـ سمناد جورابچی ـرشاد ـ عابدی ـ هرندی ـ اجلالی ـیوسف ایپکچی ـ جوادی ـ خرازی پور ـ خواجه نصیری ـ سلماسی زاده ـمختار زاده ـستوده ـقیطانچی ـارجمندی ـکهنموئی‌ـ کارمندان شرکت چرمسازی خسروی ـ مجید پرتوی ـ حاج مصطفی پرتوی آ‌ـ۸۴۰۳ ۱ـ۲

بعموم بازماندگان آنمرحوم مصیبت‌وارده راتسلیت‌میدهیم

با کمال تاسف در گذشت شادروان **بانو اشوئیان** رادر کرمان باطلاع خویشان و آشنایان میرساند مجلس پرسه (ختم) آن شادروان بعد از ظهر روز یکشنبه ۱۵ر۳ر۳۹ از ساعت ۵ تا ۷ در معبد زرتشتیان واقع در خیابان استالین بر گزار میباشد . **افلاطون اشوئیان**

بعموم‌بازماندگان‌آمرحومه مصیبت‌وارده راتسلیت میدهیم

با نهایت تاسف و تاثر فوت ناگهانی حاج محمدالهامی که از مردان پاکدامن بود بعموم بازماندگان آنمرحوم بویژه بفرزندان و برادر عزیزمان آقای حاجی حسین آشوری تسلیت عرض نموده بقاء و دوام خاندان الهامی و آشوری را ازدرگاه احدیت مسئلت مینمائیم .

حاج عباس موذن ـ علی شیرازی ـ حاج عزیزاله‌بهشتی‌ـ حاج محسن جواد نجفی ـ ابراهیم شیر ازی ـ اسماعیل شیرازی ـ خلیل شیرازی ـ محمود دادبه ـ احمد عضدی ـ ذبیح‌اله سمیعی ـ حسین موذن آ‌ـ۹۶۷۸

باکمال تاسف مصیبت وارده را بخانواده محترم پیرنظر تسلیت عرض می نمائیم .

دکتر اسمعیل افتخار ـ دکتر عنایت‌الله افتخار ـ پرویز افتخار . آ‌ـ۸۳۰۹

در گذشت شادروان اسداله پیر نظر را بفامیل‌محترم اتابیکی و پیر نظر و بدوستان عزیز آقایان یحیی و پرویز اتابیکی تسلیت میگوئیم .

آ‌ـ۹۶۷۶ **حمید سمندریان ـ اصغر میر سعیدی**

مصیبت وارده را بجناب سرهنك ریاحی و فامیل محترم تسلیت عرض نموده بقای آن خاندان جلیل را از خداوند متعال خواستارم . **زاهدان ـسروان پلیس سلطانی**

دوست گرام آقای دکتر حسین علیزاده

با قلبی مملو از تاثر در گذشت شادروان والده‌عزیزتان را تسلیت میگوئیم **دکتر خدایار ـدکتر دادیار**

جناب آقای حسین اتابیکی

با قلبی مملوازتاثرو تاسف‌در گذشت جوان ناکام‌شادروان آقای اسداله پیر نظر را بخاندان محترم پیر نظر و اتابکی خصوصا جنابعالی و آقای عزت‌اله خان پیر نظر تسلیت عرض نموده بقای عمر و سلامت فرد فرد آن خاندان جلیل را ازایزد متعال خواهانیم .

حاج محمود فلاح ـ داود فلاح ـ ابراهیم فلاح‌ـ علی فلاح‌ـ احمد فلاح آ‌ـ۸۲۸۵

با کمال تاثر مصیبت وارده را بخانواده نفر بخصوص دوست گرامم آقای هاشم نفر تسلیت عرض مینماید

آ‌ـ۹۷۱۰ **حسن ملکپور**

درمسابقه دیشب بوکس ایران وایتالیا

بقیه از صفحه اول

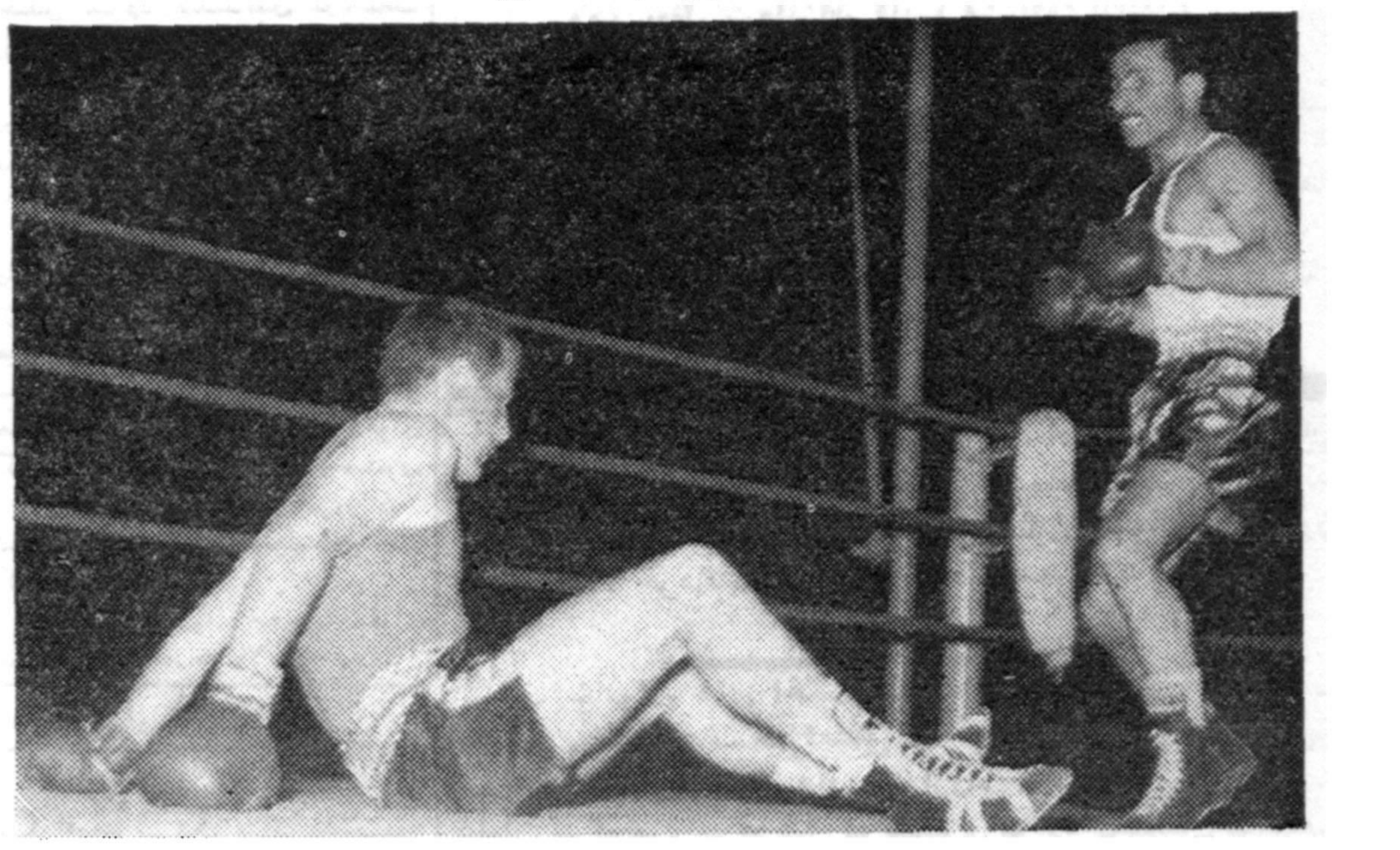

ایرج درطلوعی باضربات قوی حریف سرسخت ایتالیائی را «ناك‌اوت» کرد

روسای باشگاههای ورزشی حضور داشتند .

در هاباز شد

مقارن ساعت شش و نیم بعداز ظهر در های استادیوم ثریا باز شد ، مردم با نظم و ترتیب باستادیوم وارد شدند ،بااینوصف که‌فدراسیون بوکس‌کشور قبلااعلام‌کرده بود که مسابقات ساعت هشت‌و نیم آغاز میگردد معهذا علاقه مردم به تماشای این مسابقات بحدی بودکه از ساعت شش و نیم راه ها بکلی در خیابانهای اطراف استادیوم‌بسته شده بود .

مقارن ساعت هشت‌و نیم بعداز ظهر افراد دو تیم با سرپرستان به روی رینك آمدند .

ابتدا آقای چیزلاکی سرپرست هیئت بوکس ایتالیا نطقی ایرادنمود که مفاد آن بوسیله آقای محمود مدیر امانی دبیر فدراسیون بشرح زیر ترجمه شد ، وی گفت :

موقعیکه فدراسیون بوکس‌ایران از ما دعوت کرد تا برای انجام دو مسابقه بتهران بیائیم‌ما مدتهازحمت کشیدیم تا قویترین تیم خود را جمع‌آوری نموده و بتهران بیاوریم بهمین دلیل باید متذکر شوم که تیم ما یکی از قویترین تیم های ایتالیا میباشد ، از این هشت نفری که بتهران آمده‌اند مسلما پنج‌نفر در المپیك ایتالیا شرکت خواهند نمود .

من از اینکه می‌بینم امشب تیم جوانی در مقابل افراد ما قرار گرفته اند بسیار خوشحالم زیرا حس میکنم تعداد بوکسور های‌شما بقدری زیاد است که اگر بناباشد ده مسابقه در تهران برگزار کنیم شما ها هرشب تیم جوانی جلوی ما خواهید گذاشت ،

من اطمینا ن دارم بیش از چند سالی نخواهد گذشت که بوکسور های جوان ایرانی جای خود را در بین بوکسور های قوی جهان باز خواهند نمود .

در تهران من با موضوع‌دیگری برخورد کردم و آن اینست که تماشاچیان شما بسیار علاقمند و خون گرم هستند ، تشویق بجا میکنند و از هردو طرف بوکسور هارا تقدیر مینمایند من آینده‌بسیار درخشان بوکس ایران را می بینم و امید وارم بوکسور های جوان شمارا در بازیهای المپیك مجددا ببینم سرپرست تیم ایتالیا نطق‌خود را باجملات زنده باد اعلیحضرت همایون شاهنشاهی ــ زنده بادریاست جمهور ایتالیا ــ پاینده باد دوستی دو ملت ایتالیا و ایران خاتمه داد

آغاز مسابقه

اولین مسابقه در وزن اول بین «ویلسون اوشانا» از ایران با«آلفردو فرانچسکی» از ایتالیا با نواختن زنگ آغاز شد اوشانا در روند‌اول بسرعت حمله کرد، چند آپرکات‌چپ وراست بحریف‌وارد نمود «آلفردو» گارد بسیار خوبی گرفته بود وسعی میکرد ضربات «اوشانا» را ردنماید معهذا «اوشانا» مهلت فکر و بادفاع را بقهرمان ایتالیا نمیداد، اواخر روند اول بود که اوشانا دو ضربه مستقیم به‌آلفردو وارد نمود و همین دو ضربه بود که حریف را بکلی گیج نمود .

در روند سوم «اوشانا» دوضربه آپرکات محکم بحریف زد، حریف نزدیك بود که «ناك دان» شود در همین هنگام زنك خاتمه مسابقه‌زده شد .

این مسابقه با امتیاز بنفع اوشانا خاتمه یافت .

قهرمان آپرکات

مسابقه در وزن دوم بین «آلبرت نجاریان» با«جیووانی ترنی» ایتالیائی انجام شد ، آلبرت نجاریان آپرکات های بسیار محکمی بحریف وارد می نمود ، بطوریکه حتی مهلت فکرکردن را به قهرمان ایتالیائی نمیداد،آلبرت در روند اول چند هوك چپ بقهرمان ایتالیائی واردنمود، قهرمان ایتالیائی میکوشید که «گارد» آلبرت‌راباز کند تا بتواند ضربه ای واردکند،

در روندوم وسوم آلبرت نجاریان واقعا قهرمان ایتالیائی را مستاصل کرد ، مثل باران مشت بسر و روی حریف وارد مینمود ، آلبرت‌باامتیاز کاملا فاحشی موفق شد از حریف ایتالیائی برنده شود .

وزن سوم

در وزن سوم «لیونا ماستلارو» با رستم لطیفی روبرو شد قهرمان ایتالیائی یکی از بهترین‌بوکسورهای ایتالیائی بود لطیفی با اینوصف خیلی خوب بازی کرد

در روند سوم حریف ایتالیائی خسته شده بود ولی لطیفی هم دیگر قدرتی نداشت این مسابقه بنفع قهرمان ایتالیائی با امتیاز خاتمه یافت .

قضاوت امیر علائی

درمسابقه وزن چهارم دیشب که بین «ساندورو لوپوپولو» قهرمان‌پر سابقه ایتالیائی با «تیومان غنی‌زاده» قهرمان ایرانی انجام شد با وجود آنکه غنی‌زاده کوشش فراوانی‌نمود معهذا قهرمان ایتالیائی که قهرمان اول بوکس ایتالیا بود موفق شد ضربات مهمی بحریف خود وارد نماید ، غنی زاده دست های بلندی داشت بهمین‌سبب هم‌توانست‌چندین ضربه محکم بحریف ایتالیائی بزند ولی تفوق قهرمان ایتالیائی کاملا معلوم بود هنگامیکه رای داده شد داوران رای بنفع تیومان قهرمان ایرانی دادند ،ولی چون تفوق قهرمان ایتالیائی کاملا معلوم بود آقای امیر علائی رئیس فدراسیون هیئت ژوری را تشکیل داد و بعداز چند دقیقه رای بنفع‌قهرمان‌ایتالیائی داده شد .

این عمل آقای امیر علائی‌باعث شد که قهرمان ایتالیائی و دیگر قهرمانان و تماشاچیان ایتالیائی تا چند دقیقه برای امیر علائی ابراز احساسات بنمایند .

قهرمان بوکس ایران

مهمترین و بزرگترین مسابقه طی این دو شب مسابقه در شب گذشته در وزن پنجم بین ایرج درطلوعی با سرافینولوچیرنی قهرمان اول بوکس‌ایتالیابود .

بحق میتوان در مسابقه دیشب به ایرج‌درطلوعی لقب قویترین‌بوکسور ایران را داد حریف او از قهرمانان جهانی بود. معهذا ایرج درطلوعی مجال حرکت را باو نمیداد .

در همان روند اول حریف رادو بار ناك دان کرد در روند دوم حریف ایتالیائی فهمیده بود که ضربه های راست ایرج درطلوعی خیلی خطرناك است روی همین اصل خیلی دقت میکرد دراین هنگام ضربه های چپ ایرج بکار افتاد در همان دقیقه اول روند دوم بود که بایك هوك چپ و سپس یك هوك راست کار حریف را یکسره کرد و حریف خود را ناك‌اوت نمود .

استادیوم ثریا از احساسات‌مردم بخود میلرزید .

پیروزی ایرج درطلوعی عجیب بود و مردم او را روی دست بردند .

مشت‌های قوی ایرج‌درطلوعی‌آینده بسیار درخشانی را برای‌این‌بوکسور جوان تضمین میکند .

در وزن ششم محمود محمودپور با نینوبن روبرو شد در روند اول محمود پور موفق شد چند ضربه راست فرود آورد ، درروند دوم حریف ایتالیائی حملات شدیدی نمود و بالاخره هم مسابقه بنفع قهرمان ایتالیائی خاتمه یافت .

در وزن هفتم نیز مسابقه مهیجی بین کارملوپوسی ایتالیائی باواراند زاوالیان انجام گردید با اینوصف که زاوالیان چندین بار طی سه‌روند حمله کرد ، و موفق شد با زدن آپرکاتهای چپ و راست امتیازاتی کسب کند معهذاپیروزی با قهرمان ایتالیائی بود .

در وزن هشتم پیروتوماسونی قهرمان ایتالیائی با حسنعلی امیری قهرمان ایرانی مسابقه داد .

امیری مدتها بود که‌تمرین کافی نداشت بااینوصف بسیارخوب مبارزه کرد ،

اما دراواخر روند دوم‌وضعیت کاملا عوض شد ، وقهرمان‌ایتالیائی چندین ضربه به امیری وارد نمود ، در روند دوم هم امیری حملاتی نمود ولی نتیجه نداد وحتی یکی دوبار هم ناك‌دان شد در روند سوم وضع امیری بسیار خطرناك شد و مادو ضربه آپرکات ناك اوت شد .

مسابقه دیشب با نتیجه پنج بر سه بنفع تیم بوکس ایتالیا خاتمه یافت .

در مسابقه دیشب اوشانا عضو باشگاه تاج ، آلبرت تجاریان‌عضو باشگاه جعفری ــ ایرج درطلوعی‌از شهرستان بندر پهلوی برنده بودند.

یك باشگاه ورزشی باتفریحات سالم

اقدام بیسابقه «لوفت‌هانزا» برای اولین بار درایران

دراین باشگاه همه‌گونه تفریحات مختلف واستفاده ازوسائل ورزشی برای‌کارکنان خطوط هوائی مجانی است

در هفته گذشته یك محفل پرصفا و صمیمیت در تهران گشایش یافت، این محفل که در حقیقت یك باشگاه ورزشی است بوسیله «لوفت هانزا» **در محل انجمن تآتر آلمانی واقع در خیابان کاخ شماره ۳۱۰ تشکیل شده است .**

«باشگاه سناتورلوفت‌هانزا»

در همین مدت کوتاه محفل گرمی برای کسانی شده است که بتفریح سالم و سودمند علاقه دارند .

و بهمین علت رو زهای یکشنبه عده زیادی با شور و اشتیاق درآنجا حاضر شده و بورزش مفرح و نشاط انگیز پینك پنك مشغول میشوند و بادر استخر شنای آن ساعاتی را بشادمانی میگذرانند واز مشروبات غیر الکلی حظ فراوانی میبرند .

«باشگاه سناتور لوفت هانزا» وجه تمایز خاصی نسبت بسایر باشگاههای دیگر دارد واز جمله اینکه مخصوص اعضای موسسات هوائی میباشد ودر حقیقت دراین‌مکان تمام‌اعضای خطوط هواپیمائی کار کنان و مهمانداران وآژانس ها واعضای آژانس ها دور یکدیگر جمع شده و لحظاتی فارغ از انجام وظایف خطیر خود در فراز ابرها وبی خیال از پرواز درآسمان های آبی با ورزش و تفریح‌سودمند محفل گرمی بوجود میآورند .

«باشگاه سناتور لوفت هانزا» در حال حاضر روز های یکشنبه در ساعت ۷٫۵ بعد از ظهر گشوده می شود و جالب اینکه بدانید استفاده از تمام وسائل ورزش این باشگاه برا ی‌اعضاء شرکت های هوائی‌مجانی است .

در شهرستانها

زلزله درلار

لار ـ خبرنگار اطلاعات گزارش می دهددوشب‌قبل‌زلزله‌ها ی‌نسبتاشدیدی بفاصله چند ساعت در لار و حومه رویداد ولی هیچیك از این زلزله ها جز لرزانیدن ویرانه های شهر لار، خساراتی وارد نیاورد و خوشبختانه بکسی آسیبی نرسید .

خودکشی باتریاك

بابلسر ـ طبق گزارش خبرنگار اطلاعات پریروز دوشیزه ژاله موزون فرزند آقای موزون رئیس‌گمرك بابلسر بعلت نا معلومی بقصد خود کشی تریاك خورد و پس از ساعتی بحال اغماء افتاد .ژاله‌بلافاصله به‌بیمارستان انتقال یافت ولی چون تریاك را درآب حل کرده و خورده بود بهمین جهت معالجات در باره وی موثر واقع نشدو در نتیجه بر رو ی تخت بیمارستان جان سپرد .

شایع است که دوشیزه ژاله بعلت عدم موفقیت در امتحانات اقدام بخودکشی کرده است ولی طبق اظهار یکی از معلمین مربوطه ژاله یکی ازدانش‌آموزان ساعی و با استعداد بوده است باید گفت که آقای موزون پدر ژاله احیرا از گمرك بابلسرمنتقل شده ولی هنوز به محل جدید ماموریت خود عزیمت نکرده است .

نزاع وقتل

فیروز آباد ـ بطوریکه خبرنگار اطلاعات گزارش میدهد دو روز قبل بین افراد دو طایفه از اهالی فیروزآباد بر سر کشت در یك مزرعه نزاع شدیدی رویداد و طرفین با چوب و چماق و بیل و کلنك بجان هم‌افتادند در این نزاع شخصی بنام محمد علی بر اثر شدت ضربات‌وارده بقتل‌رسید و دوازده نفر از طرفین مجروح شدند نزاع با دخالت مامورین ژاندار مری خاتمه یافت و مسببین آن باز داشت گردیدند .

عزیمت استاندار

شیراز ـ طبق گزارش خبرنگار اطلاعات روز گذشته‌آقای‌دکتر پیراسته استاندار فارس برای بازدید وضع عمومی و رسیدگی بخواسته های‌اهالی فیروز آباد به آن شهر عزیمت کرد و قرار است آقای استاندار امروزبه شیراز باز گردد .

حوادث و وقایع

آمار جالبی از حوادثی که در مغرب تهران روی داده

یك ربع رانندگانیکه تصادف کرده‌اند گواهینامه نداشتند

آمار چاقوکشی وسرقت وکلاهبرداری بکلی پائین آمده واغلب اختلافات بعلت نداشتن مسکن است

امروز آمار جالبی از چگونگی پرونده‌هائیکه در دادسرای ناحیه ۵ بزرگترین نواحی قضائی تهران‌در یکسال گذشته تشکیل شده‌است منتشر شد ناحیه مزبور در اوایل خرداد ماه سال گذشته افتتاح شده و به پرونده های کلانتریهای ۱۰ــ ۱۱ــ ۱۸ ــ ۲۳ و پاسگاه ۲۳ یعنی مغرب شهر رسیدگی می کند .

این آمار بخوبی وضع حوادث شهر تهران را نشان می‌دهد و معلوم می‌کند که پرونده ها بسرعت زیاد تحت رسیدگی قرار گرفته‌و مختومه می‌شوند بیست در صداز این پرونده ها ظرف ۲۴ ساعت از شروع دعوا تا صدور حکم از طرف محکمه در دادسرا میماند و توقف بقیه پرونده ها نیز میان یکهفته تا یکماه است .

اقدام مهم قضائی

آقای مهدی صدوقی دادیار و رئیس این دادسرا اظهار داشت‌یکی از مهمترین اقدامات قضائی در سالهای گذشته‌همین تقسیم‌دادسرای تهران به ۸ ناحیه بوده‌است که در سال گذشته بوسیله آقای دکتر هدایتی وزیر دادگستری انجام شده‌است ، زیرا پرونده ها بسرعت جریان قانونی خودرا طی می‌کنند و علاوه از آن مردم در کریدور های کاخ دادگستری معطل نمیشوند و فاصله دادسراهای نواحی تهران تا منازلشان چندان زیاد نیست و همه مردم از این موضوع راضی و خوشحال هستند .

۷هزار پرونده

دراین ناحیه از بدو تاسیس تاکنون ۷ هزار پرونده تشکیل‌شده است که مهمترین رقم آن ۳۲۲۰ پرونده متعلق به کتك کاری و منازعه‌است که‌معمولا میان‌مستاجرین یك خانه روی می‌دهد دادیار این ناحیه در این باره گفت‌تمام‌اختلاف مردم این ناحیه از نداشتن خانه و زندگی چند نفری در یك اطاق است که باعث فجایع بی شماری میشود

حوادث رانندگی

رقم دوم متعلق به تصادفات وسائط نقلیه است و در این ناحیه در یکسال ۶۸۲ نفر در اثر حوادث رانندگی مجروح شده‌اند و میان این رانندگان ۱۴۸ نفر از آنها فاقد گواهینامه رانندگی بوده‌اند

مراکز فساد

در اواخر یکسال تاسیس این دادسرا ۴۵ فاحشه خانه بوسیله کلانتریهای تابعه کشف شده و دایر کنندگان آن زندانی شده‌اند

دادیار ناحیه علت تشکیل این مراکز فساد را که اخیرا روبتوسعه گذاشته اند افزایش جمعیت این ناحیه و دورافتادگی آن از مرکز شهر می‌داند .

در این یکسال ۵۸۶ پرونده اعمال خلاف اخلاق منافی عفت و مزاحمت دوشیزگان و بانوان تشکیل شده است .

ترك انفاق

در این ناحیه فقط ۳۰۰ پرونده ترك‌انفاق واختلاف زناشوئی‌تشکیل شده و بطوریکه دادیار اظهار میداشت اغلب زنها تا روزانه ۳۰ ریال حاضر بودند ، باشوهرانشان صلح کنند .

چاقو کشی

در این‌ناحیه فقط شصت‌پرونده چاقو کشی تشکیل شده وپرونده های سرقت نیز ۱۵۵ فقره بود و کلاهبرداری نیز ۷۰ پرونده داشته است و میتوان گفت‌که این‌جرائم تقلیل یافته بخصوص چاقو کشی که بکلی آمار آن پائین آمده است ، در عوض اعما ل‌خلاف ، اخلاق و مزاحمت بانوان و روابط نا مشروع و تشکیل فاحشه خانه افزایش می یابد .

رسیدگی شده است .

تشکیلات ناحیه

ناحیه ۵ دارای یك دادیار ، یك بازپرس یك رئیس دادگاه جنحه و چند نفر منشی‌و مامور است ودر خیابان گلشن قرار دارد .

سایر پرونده ها

در این ناحیه ۲۰۰ پرونده قمار علنی ۱۷۰ پرونده پیاله فروشی ۹۰ پرونده تخریب و ۱۸۵ پرونده اهانت بمامور دولت تشکیل شده است .

کلانتری ها

۲۲۶۶ پرونده از این پرونده‌ها از کلانتری ۲۳ هزار و نهصد و شصت‌وسه پرونده از کلانتری ۱۸ و۱۳۵۸ پرونده از کلانتری ۱۱ و ۱۲۷۷ پرونده از کلانتری ۱۰ و نزدیك به صد پرونده **متفرقه** نیز

قربان زیر اتومبیل رفت

دیروز مرد سی ساله ای بنام قربان‌در بخش ۱۲ تهران درگاراژی زیر اتومبیل رفت و کشته شد.

حوادث شمیران

بعد از ظهر پریروز دکان کباب‌ـ فروشی خسروی واقع در محمودیه شمیران بعلت نامعلومی طعمه حریق شد . مامورین آتش نشانی شمیران با اطلاع از جریان بلا فاصله برای اطفاء حریق اقدام نمودندواز توسعه آتش سوزی جلوگیری بعمل آمد

*روز گذشته شخصی بنام علی حاتم که در تجریش تریاك میفروخت بوسیله مامورین کلانتری جلب شدو با کشف ۱۲ گرم تریاك تحت تعقیب قرار گرفت .

*دیروز شخصی بنام خلیفه براثر تصادف با اتومبیلی در جاده تهران‌نو مجروح شد وپس از ساعتی براثر جراحات وارده جان سپرد .

*مامورین انتظامی شمیران برای کشف اتومبیل سواری شماره ۷۷۵ که در تهران از آقای اتحاد بسرقت رفته است بشدت فعالیت میکنند.

سقوط از کوه

خبر نگار ما در شمیران گزارش میدهد بعد از ظهر روز پنجشنبه جوانی بنام رحیم خاتمی که باتفاق دوستش نصرالله نوع دوستی برای کوهنوردی بکوههای پس قلعه رفته بودند هنگام مراجعت که تاریکی‌شب همه جاراافرا گرفته‌بود بعلت دررفتن قلوه سنگی از زیر پایش بقعر دره سقوط کرد و مجروح شد. مامورین کلانتری دربند با اطلاع ازاین جریان در محل حضور یافتند و جسد نیمه جان رحیم را به بیمارستان سینای تهران منتقل نمودند ولی رحیم براثر شدت جراحات وارده و خونریزی زیاد جان سپرد .

تصادف منجر بمرك درجاده مخصوص

ساعت ۸ بعد از ظهر دیروز اتومبیل شماره ۶۸۵۶ دولتی برانندگی ارمیس طورسیان که از کرج عازم چالوس بود در میان راه با اتومبیل‌سواری شماره ۶۷۹۹ تصادف کرد در این حادثه مرتضی فرزند محمد قاسم راننده سواری کشته شد و ۶ نفر سر نشین‌آن باسامی اعظم ، زهرا ،پروین ،پرویز وامان‌اله و فاطمه مجروح شدند .

اتومبیل سرقت شده بدست آمد

دیشب آقای خردپی مامور آگاهی موقعیکه در اراضی مهرآباد در تعقیب سارقی‌بود متوجه شد چندنفر اتومبیلی رادر گوشهٔ بیابان متوقف کردهو میخواهند آنرا اوراق کنند مامور آگاهی به آن‌عده حمله کرد آنان متواری شدند، دربازرسی از اتومبیل که شماره آن ۱۸۷۲۰ است کارت‌ویزیتی پیداشد که‌روی‌آن بنام‌دکتر پرویز وصالی نوشته شده بود . مامور آگاهی اتومبیل را بکلانتری ۱۸ منتقل کرد و در تحقیقات بعدی‌معلوم شدکه اتومبیل ازخیابان تخت جمشید سرقت‌شده است.

ولی‌الله دخترش را پس از ۱۴ سال پیداکرد

امروز مرد ۴۵ساله‌ای بنام ولی‌اله هادیان بدادسرای ناحیه ۵مراجعه کرد. واظهار داشت که‌چندسال قبل موقعیکه بمسافرت رفته بودهمسرش دختر خردسالش رابه پرورشگاه سپرده ومتواری شده‌است واوپس از مراجعت بتهران پس‌از فعالیت فراوان و مراجعه به پرورشگاه متوجه‌شده که‌محمد آخوند دخترش راکه‌محبوبه نام دارداز پرورشگاه تحویل‌گرفته وبنام‌خودش برایش شناسنامه گرفته و محبوبه اکنون ۱۴ سال داردو موقعیکه برای دریافت دخترش مراجعه کرده اورا کتك زده‌اند.

دادسرا بوسیله کلانتری ۲۳ محمدرا جلب وبرایش قرار وثیقه‌صادر کرد، ولی‌محبوبه حاضر نیست به‌خانه پدرخودش ولی‌اله برود.

سارقی در دادگاه جنائی محکوم شد

امروز شعبه سوم دادگاه عالی جنائی به‌پرونده جوانی بنام علی محمدی فرزند ولی‌اهل خمسه رسیدگی کرد و او را باتهام سرقت مقرون به آزاربشش ماه حبس و پنجاه ضربه‌شلاق محکوم نمود .

علی چند ماه قبل بقصد سرقت وارد منزلی در خیابان قلعه‌مرغی‌شد ولی درحین جمع‌آوری اثاث منزل صاحبخانه سر رسید و علی صاحبخانه را باچاقو مجروح کرد و متواری شد و چند روز بعد توسط مامورین ژاندارمری دستگیر وتحویل دادسرا گردید .

پیش بینی وضع هوا

هواکمی خنك میشود

پیش بینی وضع هوای ایران تا ظهر فردا طبق گزارش اداره پیش‌بینی کل هواشناسی بدینقرار است :

هوای تهران صاف که در روز غبار آلود شده و احتمالا همراه با بادنسبتا شدیددر سطح زمین پیش‌بینی میشود .

هوای سواحل دریای مازندران گاهی ابری وبارانی خواهد شد ،هوای آذربایجان کمی ابری ودر بعد از ظهر توام با مقدار بیشتری ابر و احتمال رگباروهوای‌شهرستانهای غربی ـ جنوب غربی و مرکزی و شمالشرقی غبارآلود پیش‌بینی می‌شود . ضمنا هوای نواحی شرقی و شمالغربی و جنوب مرکزی وتهران کمی خنکتر میشود .

حداکثر درجه حرارت هوای تهران در روز گذشته ۳۴ و حداقل آن۲۲ درجه سانتیگراد بالای‌صفر بوده‌است .

گرمترین نقاطی که ایستگاه هواشناسی دارند در ۲۴ ساعت گذشته آبادان باحداکثر ۴۵درجه‌وخنکترین نقاط شهر کردباحداقل ۱۰درجه‌سانتیگراد بالای صفر بوده است .

حوادث روز

تصادف باپاسبان پست

ساعت ۹ بعد از ظهر دیروزاتوبوس دوطبقه شماره ۱۰۰۰خط ۲۲جوادیه در خیابان خیام با پاسبان شماره ۱۹۸۳ پست خیابان مزبور تصادف کرد، در این حادثه پاسبان مجروح شد و اکنون در بیمارستان بستری است .

سید حسین‌آقامیری راننده‌دوطبقه صبح امروز بدادسرا فرستاده شده است .

دراستخر آب

دیروز کارگری بنام عارف‌شهنوازی در استخر کارخانه برق نازی آباد افتاد و خفه شد .

دوچرخه سواری کشته شد

عصر دیروز نفتکش دیزل شماره ۷۰۵ در میدان بهارستان با دوچرخه سواری تصادف کرد در این حادثه دوچرخه سوار کشته شد و هنوز هویت او معلوم نشده است .

والو راننده نفتکش دیشب به دادسرای تهران اعزام شد و زندانی گردید .

در هفته گذشته

۲۰۴ نفر

مسموم ومجروح شده‌اند

در هفته گذشته ۲۰۴ نفر در اثر حوادث مختلف در شهر تهران مجروح و مسموم شده‌اند .

از این عده ۶۱ نفر در اثر حوادث رانندگی ۲۱ نفر بعلت نزاع ۱۸ نفر در نتیجه سوختگی ۲۵ نفر د راثر سقوط از بلندی و ماندن زیر آوار مجروح شده‌اند .

در همین مدت ۷۴ نفر نیز در اثر خوردن غذای فاسد ، نفت بجای آب، افراط در نوشیدن مشروب و عقرب و مار گزیدگی مسموم شده و ۵ نفربا سموم مختلف قصد انتحار کرده‌اند.

در۴۸ ساعت گذشته:

۲۳ نفردراثرحوادث مختلف‌مجروح‌شدند

در ۴۸ ساعت گذشته ۱۲ نفر باسامی یداله کیوانی ، عباس عباسیان فرزند حاجی‌برات ، سیف‌اله فرزند حسن ، محمدآقا عباسی فرزند قارداش ، علی قنبر ، غلامرضا اکبری فرزند جواد ، مریم کریمی فرزند عباسعلی ،ملیحه وطن‌پرست فرزند اصغر ، حمداله نعمتی فرزند یحیی ، سید مهدی مهاجرانی فرزند علی ، سکینه کاظمی فرزند علی اصغر ، حسین زمانی فرزند محمد در اثر حوادث رانندگی و چهارنفر باسامی حبیب‌اله صالحی فرزند علی‌اکبر ، مصطفی رجبعلی ، رضا جوشی فرزند عبدالحسین و جعفر نعمت‌الهی بعلت‌نزاع و چاقو خوردگی و دو نفر باسامی فرخ اسدی فرزند اسدعلی و سیمین رضائی فرزند گل آقا بعلت سقوط از بلندی و ۵ نفر باسامی ناصر خلیلی ،ناصر آشفته ، ایرج خسروی ، حاجی احمدی ،فخری علیزاده بعلت سوختگی‌مجروح شده‌ودربیمارستان های حکیم‌الملك و مینا بستری‌شده‌اند.

ساختمان ۶۰۰ دستگاه خانه فرهنگی

مرکز تلفن خودکار واحداث بیمارستان شرکت‌سهامی تلفن ایران در تهران پارس

تاسیسات تازه‌ای‌است‌که نخستین‌کلنك شروع ساختمان آن درشهرمدرن وزیبای تهران پارس بدست‌آقای نخست‌وزیر بزمین زده شد

احداث یك خیابان جدید ازجاده شمیران ونارمك بتهران پارس‌ـ کوشش وفعالیت‌مؤسسین سازمان آبادانی تهران پارس‌نکاتی بودکه‌دراین مراسم‌مورد توجه قرارگرفت

دکتر مهران وزیر فرهنگ که‌برای شرکت در مراسم فوق در تهران پارس حضور بهمرسانیده بودند اولین کلنگ شروع ساختمان خانه های فرهنگیان را بنام نامی‌شاهنشاه در تهران پارس بر زمین زدند.

این خانه ها که اکثرا سه‌اطاقی و چهار اطاقی است بطرزی بسیار مدرن و از هر جهت کامل از طرف سازمان آبادانی تهران پارس‌شروع بساختمان شده و بتدریج‌ظرف‌مدت دو سال تحویل میگردد و بدین ترتیب قریب ششصد خانواده از فرهنگیان در این خانه ها سکونت خواهند کرد.

بدین ترتیب این یکی ازقدمهای بزرگی است که وزارت فرهنگ با همکاری‌سازمان آبادانی‌تهران‌پارس بمنظور تامین مسکن گروهی از ساکنین تهران مینماید.

نخست وزیر در تهران‌پارس

مقارن ساعت پنج و نیم بعداز ظهر اتومبیل حامل آقای نخست وزیر و همراهان پس از عبور از خیابانهای اسفالته تهران پارس که بابیرچمهای سه رنك تزئین یافته بود در محل مزبور واقع درروبروی کارخانه برق تهران پارس متوقف گردید و در میان کفزدن گروه کثیری از مستقبلین از اتومبیل‌خود پیاده شدند و باتفاق آقایان دکتر کاسمی وزیر مشاور و دکترالموتی معاون آقای نخست وزیر بیکی از چادر ها که برای آنان در نظر گرفته شده بود راهنمائی گردیدند و پس از مختصری استراحت ابتدا آقای مهندس اشراقی وزیر پست و تلگراف و تلفن پیرامون فعالیت مؤسسین آبادانی تهران پارس و چگونگی ساختمان مرکز تلفن خودکار وبیمارستان‌شرکت سهامی تلفن‌ایران باین‌شرح بیان داشتند :

جناب آقای نخست وزیر

بی اندازه مفتخر و سپاسگزارم با وقت کمی که آنجناب داشته‌در مراسمی که آقایان موجدین‌محترم تهران پارس فراهم نموده‌اند باتفاق سایر آقایان همکاران عزیز و سروران ارجمند ما را سر افراز فرموده‌اند.

چنانچه آقایان محترم استحضار دارند نخستین‌نمودار آرامش‌وفراغت درهر شهری و کشوری آنست که مردم بتجارت و صناعت ،فلاحت علاقه پیدا میکنند و بر اثر این فعالیت ها شهر ها توسعه یافته و آبادانی و رفاه بصورتهای گوناگون جلوه‌گر میشود خوشبختانه درسایه عدل و امان و ثباتی که با همت والا ی‌شاهنشاه ما در سراسر‌کشور بوجود آمده است مظاهر مختلف آن فراغت خاطر و آسایش خیال در هر جا بخوبی دیده میشود که یکی از بهترین نمونه های آن ایجاد شهرزیبا و مدرن تهران‌پارس است که در تهیه آن جماعتی از فرزندان اصیل این آب‌و خاك با دلبستگی کامل بر گرد هم جمع گشته سرمایه های پراکنده رادر صندوقی واحد ریخته‌و در راه‌توسعه و شکوه پایتخت کشور خویش مصرف نموده تا یکی از نیات بلند شاهنشاه را عملی ساخته و شور و شوق باطنی خویش را در آبادکردن وطن مشترك‌خود بخوشترین صورتی هویدا سازند.

اینان مردمی راکه احتیاج بخانه داشتند صاحب کاشانه کردند شهریرا که شایسته رونق‌و زیبائی بود بوضعی دلنشین تزئین نمودند و برای تکمیل آسایش سکنه ارجمند این شهر نو ساخته معادل پنجهزار متر زمین برایگان در اختیار وزارت پست و تلگراف‌وتلفن گذاردند تا بنائی آبرومند برای رفع حوائج ارتباطی این منطقه ساخته شود برای تامین هزینه آنهم اقساط ودیعه۶۰۰ شماره تلفن را که‌بعدا آماده میشد قبلاتادیه‌نمودند و همچنین مخارج بنای سازمانی جهت کارمندان را تقبل کردند تا درآینده از محل آبونمان تلفنی‌کشور بتدریج مستهلك شود .

البته جمیع دستگاههای دولتی طبق‌امر شاهانه بایددر رفع‌نیازمندی های این محل اقدام نمایند منتهی وزارت‌پست‌وتلگراف‌وتلفن‌بااستفاده‌از مساعدتهای آنجناب در اجرای امر ملوکانه سرعت عمل بکار برد واز خاطر آقایان محترم را باین نکته متوجه میسازد تاسیس یك مرکز خود کار ده هزار شماره ای دست کم نود میلیون ریال خرج دارد بدیهی است شرکت تلفن نمیتواند چنین هزینه ای راآنهم برای مراکز متعدد برعهده بگیرد ناگزیر از کسانی که خواستار تلفن هستند تقاضا شده است با تادیه ودایعی که همواره قابل استرداد میباشد شرکت سهامی‌تلفن ایران را قادر بخدمتگزاری بیشتری بفرمایند خوشبختانه این تمنی از طرف هم میهنان گرامی بویژه اهالی ارجمند پایتخت استقبال و موجب سپاسمندی گردیدوضمنا برخدمتگزار ثابت شد که هموطنان عزیز ما از حسن اعتماد و حسن نیت کامل برخوردار هستند و ما میتوانیم از این وسیله استفاده شایان برده و موجبات پیشرفت کشور را از هر حیث فراهم سازیم .

امید وادم سکنه عزیز القدر تهران پارس نیز بذل مساعدت کرده هرچه زودتر حتی از هم امروز ببانك ملی مراجعه‌نموده ودیعه مقررراتادیه بفرمایند .

آقای وزیر پست و تلگراف‌اضافه نمودند بار دیگر از موسسان این شهر دلاویز سپاسگزاری کرده و ازجناب آقای دکتر اقبال نخست‌ـ وزیر محبوب و خدمتگزار صدیق ملك و ملت استدعا مینماید نخستین کلنگ بنای اداره پست و تلگراف‌و تلفن وتلفن خود کار تهران پارس‌و همچنین بنای بهداری شرکت را بنام فرخنده اعلیحضرت همایون محمد رضا شاه پهلوی شاهنشاه ایران بزمین بکوبند .

امیدوار است که متمکنان‌دیگر هم باین گروه بلند همت‌تاسی‌نموده با ایجاد شرکتهای بزرك با تاسیس کارخانه وایجاد سد و حفر قنات‌و دیگر امور عمرانی شیوه اجدادخود راپیش گرفته و ایران آباد تری برای اخلاف خود بیادگار بگذارندو بااین اعمال جزئی از دین خود را بشهریار دادگری که‌موجبات‌فراغت وفعالیت همگانرا فراهم فرموده‌است ادا نمایند . خدای بزرك بهمه ما توفیق عطا بفرماید .

جاوید شاه ـ پاینده‌ایران

آنگاه آقای حسن علوی بنمایندگی از طرف ساکنین شهر زیبا و مدرن تهران پارس بیاناتی باین شرح‌ایراد داشتند .

جناب آقای دکتر اقبال

ساکنین حق شناس تهران پارس اینجانب را مفتخر نمودند که‌ترجمان احساسات پاك و بی آلایش آنان بوده وبدینوسیله‌مراتب‌سپاسگزاری خود را نسبت بمراحم شاهنشاه معظم و نخست وزیر محبوب خود عرضه بدارند .

ما مردم شاهدوست و وطن ـ پرست تهران‌پارس‌بروش‌خردمندانه آن هستند ولی در حقیقت یك توجه مخصوص شاهانه موجب این‌فعالیت وسیع عمرانی و تشویق و ترغیب موسسین این شهر بزرك گردیده که همواره کوشش نموده اند علاوه بر تامین مسکن کلیه وسائل‌رفاه‌و آسایش ساکنین آنرا در این‌منطقه از لحاظ تامین آب ، برق و سایر احتیاجات اولیه و ضروری فراهم نمایند ودر رسیدن باین مقصود همه گونه کوشش و صرف هزینه‌ـ های سنگینی را متحمل گردیده‌اند.

جناب آقای دکتر اقبال شما میدانید هموطنان ما در مقابل کوچکترین خدمتی تاچه اندازه سپاسگزار هستند و بهمین جهت نسبت به آنجناب که قبول زحمت فرموده و بتهران پارس تشریف آورده و اولین کلنك مرکز تلفن خودکار این شهر را که یکی از احتیاجات ضروری ساکنین آنست برزمین میزنید سپاسگزاری می‌ـ نمایند و مابخوبی‌میدانیم که‌افراد این ملت بدون پشتیبانی و کمك دولت در اجرای کار های بزرگ توفیق حاصل نخواهند نمود .

احداث خیابان جدید

در این موقع آقای علوی ازفرصت استفاده نموده توجه آقای نخست وزیر را بیکقسمت از احتیاجات عمومی ساکنین تهران پارس جلب کرد و خاطر نشان ساخت که‌شهرداری تهران درباز کردن خیابان جدید تهران پارس از طریق جاده شمیران‌ـ نارمك بتهران پارس اقدام نماید و لحاظ آنکه خود را در قبال مساعدت‌هائی که بعرض رسید مدیون ایجاد کنندگان این شهر میدانست تعداد ششصدشماره‌تلفن‌ازمرکز‌نارمك‌باینجا منتقل ساخته ودر اختیار سکنه محترم قرار داد تا زمانی که مرکز تلفن خود کار تهران پارس آماده و مورد استفاده قرار گیرد .

ونیات عالی شاهنشاه خود در راه تامین رفاه و آسایش بیشتر مردم این آب و خاك بخوبی آگاهیم و میدانیم که شاهنشاه عالیقدر ماآنی در نیل باین هدف غافل نیستند .

وی افزود گرچه بظاهر سبب آبادانی شهر تهران پارس بانیان نیز از تیمسار سپهبد علوی مقدم که عهده دار سرپرستی شرکت واحد اتوبوسرانی هستند انتظار داریم در بهبود وضع اتوبوسرانی تهران پارس که یك وسیله عمومی مردم این منطقه است توجه بیشتری مبذول دارند

وی در خاتمه از حضور آقای نخست وزیر سپاسگزاری واظهار امید واری کرد که با کمك دولت وتوجه آقای مهندس اشراقی وزیر پست و تلگراف و تلفن و آقایان مهندس مشیری و هیئت مدیره و کار کنان زحمتکش شرکت سهامی تلفن ایران ساختمان‌مرکز تلفن‌خودکار تهران پارس پایان یافته و مورد بهره برداری قرار گیرد .

اظهار سپاسگزاری

در اینوقت آقای سهراب سفرنگ از طرف موسسین سازمان آبادانی تهران پارس چند کلمه ای باین شرح اظهار داشتند :

بنده مفتخرم بنمایندگی از طرف موسسین سازمان آبادانی تهران ـ پارس حضور جناب آقای دکتر اقبال نخست وزیر دانشمند و لایق کشور شاهنشاهی و سروران ارجمند و بانوان و آقایانی که بتهران پارس تشریف فرما شدند خیر مقدم و شادباش عرض نمایم خوشبختانه امروز در تحت توجهات اعلیحضرت همایون محمد رضا شاه پهلوی شاهنشاه محبوب دادگستر ایران قدمهائی در تمام شئون اجتماعی ـ فرهنگی و صنعتی‌و آبادانی وهمچنین ارتشی کشور شاهنشاهی برداشته شده که حقیقتا یك‌نهضت پیشرفتی در ترقیات بزرگ و شگرف مملکتی ما پیش آمده که باعث اعجاب و تحسین جهانیان است‌که این‌بیشرفت ها و ترقیات تحت توجهات شاهنشاه عالیقدر و خردمند ایران نصیب‌فرد فرد ایرانیان گردیده است و البته وظیفه هر ایرانی شاهدوست ومیهن پرست است که بوجود چنین بادشاه عظیم الشان که موجبات ترقی رعیت و ملت خود را فراهم آورده افتخار و سپاسگزاری و قدر دانی نماید .

خدمات آقای دکتراقبال که به پیروی از منویات شاهنشاه‌ماهمیباشد همه ما شاهد هستیم که شبانه روز وقت خودرا با وزرای کاردان ولایق صرف منویات شاهنشاه و رفاه و آسایش و سعادت و سرفرازی ایران و ایرانی مینمایند .

همین حضور امروز آقای‌نخست وزیرو توجه آقایان وزرای فرهنگ و پست و تلگراف و تلفن نسبت‌به ساختمان خانه های فرهنگیان و مرکز تلفن خودکار که با حسن توجه و مساعدت و راهنمائی آنان برای آسایش فرهنگیان و سایر ساکنین تهران پارس برای افراد این منطقه بویژه فرهنگیان که پایه‌گذار سعادت و فرهنك کشور از طریق تربیت فرزندان این آب وخاك هستند مایه افتخار است و همین توجه آقایان است که افراد این مملکت را بخدمتگزاری‌بیشتری تشویق و ترغیب مینمایند .

البته آقایان دکتر مهران و مهندس اشراقی وزرای فرهنك و پست‌وتلگراف و تلفن اظهار مرحمت نمودند و نسبت بکوشش و فعالیت موسسین شهر تهران پارس آقایان ارباب وفادار تفتی و ارباب هرمز آرش بیاناتی فرمودند ولی این آقایان وهمکاران آنان که خون شاهدوستی و وطن پرستی در رك های آنان جاری است‌این اقدامات را وظیفه ملی خود میدانند ،که با توجه بعنایات شاهنشاه و کمك و تشویق و راهنمائی آقای دکتراقبال و وزرای عظام است که دراین راه توفیق پیدا کرده‌اند

در خاتمه امیدوار هستیم تحت توجهات شاهنشاه خود و همکاری و مساعدت و تشویق آقایان موفقیت های بیشتری در آینده نصیب مملکت و مردم ایران گردد .

جاوید شاه ـ پاینده‌ایران

زدن اولین کلنك

دراینموقع از آقای نخست وزیر تقاضا شد که با مشاهده نقشه‌های ساختمان مرکز تلفن خود کار و بیمارستان شرکت سهامی تلفن ایران اولین کلنك ساختمان های مذکور را که جنب یکدیگر بنا میشود برزمین زنند .

آنگاه آقای دکتر اقبال درحالی که آقایان دکتر کاسمی ، دکتر مهران ، مهندس اشراقی ، دکتر الموتی ، و آقایان اتحادیه‌ومهندس یکتا از شرکت سهامی تلفن و آقایان ارباب تفتی و ارباب آرش بانیان تهران پارس در معیت ایشان بودند پس‌از بازدید از نقشه های ساختمانی اولین‌کلنك ساختمان های فوق‌الذکر را طی مراسمی بنام نامی شاهنشاه در میان کفزدن گروه کثیری ازمردم تهران پارس برزمین زدندولحظه‌ای بعد آقای‌دکتر اقبال‌وهمراهان‌تهران پارس رابسوی تهران ترك‌نمودند.

بقرار اطلاع مرکز تلفن خودکار تهران پارس و بیمارستان آن‌ظرف مدت ۱۸ ماه آینده باتمام خواهد رسید .

ضمنا بیمارستان مزبور که یك بیمارستان ۲۰ تختخوابی مجهزبه بخشهای گوش و حلق و بینی ـ جراحی ـ مامائی و غیره خواهد بود متعلق به شرکت سهامی تلفن ایران جهت استفاده کارکنان آن و خانواده های آنان هنگام بیماری میباشد و زمین این دو ساختمان از طرف سازمان‌آبادانی‌تهران‌پارس برایگان در اختیار وزارت پست و تلگراف و تلفن قرار داده شده است .

بدین ترتیب علاوه بر کار های وسیع عمرانی سازمان‌آبادانی‌تهران پارس ساختمان مرکز تلفن‌خودکار و بیمارستان شرکت سهامی تلفن ایران و همچنین ساختمان ۶۰۰ دستگاه خانه برای فرهنگیان‌درشهر مدرن و زیبای تهران پارس شروع گردید .

آقای دکتراقبال نخست وزیر و آقایان دکتر کاسمی وزیر مشاور ـ دکتر الموتی معاون آقای نخست وزیر و آقایان وزرای فرهنك و پست و تلگراف تلفن در تهران پارس

آقای نخست وزیر و عده‌ای از مدعوین هنگام استراحت در یکی از چادر هائیکه از طرف سازمان آبادانی تهران پارس در محل مرکز تلفن خودکار و بیمارستان شرکت سهامی تلفن بر پا شده بود .

الحاق ایران بقرارداد اصلاحی حمایت مالکیت صنعتی

بدستور آقای دکتر هدایتی وزیر دادگستری کمیسیونی مرکب‌از آقایان دکتر مهدوی رئیس اداره حقوقی وزارت امور خارجه ـ دکتر داوری رئیس اداره امور صادرات وزارت بازرگانی ـدکتر اسلامی‌نماینده وزارت دادگستری ـ مهدی نراقی رئیس اداره ثبت علائم بازرگانی و اختراعات‌ـ رافائل آقابابیان نماینده ناظر در کنفرانس لیسبون ، دراداره حقوقی وزارت دادگستری تشکیل گردید و پس از بررسی قرار داد های مربوطه به حمایت مالکیت صنعتی و اجازه قانون مصوب ۱۳۳۷ کمیسیون نظر داد که چون در قانون الحاق ایران به قرار داد پاریس که در دهم اسفند ۱۳۳۷ از مجلس گذشته و بدولت اجازه داده است الحاق خود را به قرار داد عمومی پاریس معروف به حمایت مالکیت صنعتی با تمام تغییرات و اصلاحاتی که تاتاریخ دهم اسفند ماه ۱۳۳۷ در آن بعمل‌آمده است اعلام دارد در تاریخ ۳۱ اکتبر ۱۹۵۸ در لیسبون اصلاحات و تغییراتی بعمل آمده است برای الحاق به قرار داد اصلاحی در لیسبون قانون مجددی لازم نیست و فقط با تصویب هیئت وزیران و از مجرای سیاسی این الحاق صورت قانونی خواهد گرفت.

از طرف وزارت دادگستری در این مورد طرح تصویب نامه ای تهیه شد که عنقریب برای تصویب به هیئت وزیران ارسال خواهد گردید .

اسراری از کودتای ترکیه

بقیه از صفحه اول

ژنرال گورسل مصاحبه مطبوعاتی مهمی دارد و تاکسی های حامل خبرنگاران خارجی از گوشه وکنار آنکارا بطرف کاخ نخست وزیری راه افتادند ولی از مصاحبه خبری نبود و معلوم شد که این خبر شایعه‌ای بیش نبوده است.

بعد از ظهر آنروز نیز سیل خبرنگاران خارجی مقیم آنکارا بطرف مسجد (بایرام)سرازیرشد زیرا شایع شده بود که مراسم تشییع جنازه یکی از افسرانی که در کودتا بقتل رسیده‌است انجام خواهد شد ولی معلوم شد این‌خبر هم دروغ‌است و چنین مراسمی‌انجام نخواهد شد.

فعلا افکار عمومی مردم درآنکارا متوجه بسه‌موضوع‌است وازیکدیگر این سه سئوال را میکنند.

۱ـ آیا عصمت اینونو رهبرحزب جمهوریخواه در انتخابات آینده پیروز شده و زمام امور را بدست خواهد گرفت ؟

۲ـ دولت کنونی نظامی ترکیه‌تا چه مدتی دوام خواهد داشت ؟

۳ـ کمیته معروف « وحدت ملی» که از ۲۳ افسر و یك سویل تشکیل شده چه نقشی در حوادث کنونی ترکیه دارد ؟

موقعیت اینونو

بطور کلی عقیده عموم برآنست که شانس زمامدار شدن عصمت اینونو با وجود موقعیت مهمی که وی دارد کم است ـ اگر اینونو یکی دو ماه قبل مصمم باقدامات جدی بر علیه دولت مندرس میشد وضع اکنون طور دیگری بود زیرا بطوریکه فاش شده است در آن زمان از طرف عده‌ای از افسران‌بااو تماس گرفته شد که در یك‌کودتا شرکت کند ولی وی حاضرباینکار نشد و اعما لزور و قوای نظامی را برعلیه دولت مندرس صلاح ندانست و معتقد بود که فقط ازراه مبارزه حزبی باید علیه دولت اقدام شود و بهمین جهت افسران‌وسران ارتش ترکیه با آنکه به اینونوعقیده داشتند ازاو دست شستند و نقشه کارها را بدون اطلاع او طرح کردند و در حقیقت اینونو سهمی‌در کودتا نداشت.

و اکنون‌نیز افسران ارتش‌ترکیه تمایلی نشان نمیدهند که اینونو زمام امور را بدست بگیرد و مردم هم که تحولات اخیر را مرهون کسان دیگری جز اینونو میدانند باافسران همعقیده هستند .بعلاوه اینونو وضع مزاجیش اجازه فعالیت زیاد را نمیدهد زیرا ۷۶ سال‌دارد و گوشهایش کاملا سنگین است.

من دراین باره با طبقات مختلف مردم تماس گرفته و عقیده آنهارا درباره زمامداری اینونو جویا شدم یکی از افسران جوان بمن گفت : « بهیچوجه پس از این تحول‌اجازه زمامداری باینونو نمیدهیم » چندنفر دیگر هم اظهار داشتند « اصولامقام دیگری غیر از رهبران دو حزب‌باید زما م‌امور را بدست گیرد .»

ژنرال گورسل اخیرا ملاقات کوتاهی با‌اینونو نمود که بیست دقیقه طول کشید ولی این ملاقات را محافل ترکیه موثر در اوضاع آن کشور نمیدانند.

هر چندازطرف دولت فعلی‌ترکیه اعلام شده است که وضع کنونی موقتی استو ژنرال گورسل‌بمحض آنکه انتخابات در ترکیه انجام‌شود جای خود را به حزب پیروز در انتخابات خواهد دادولی افکارعمومی در ترکیه هرچه میگذرد کمتر میتوانند باور کنند که دولت فعلی ترکیه از کار کناره گیری کند.

نکته‌ای را هم که باید در اینجا خاطر نشان کرد اینستکه وزیران جدید ترکیه تمام بدون استثناء از کارشناسان معروف‌آن کشوربشمار میروند وبعقیده محافل مطلع‌بهترین کسانی هستند که میتوان برای اینکار پیدا کرد.

و بهمین‌جهت‌مردم غالبابیکدیگر میگویند آیا بهتر نیست این‌دولت بجای آنکه موقتا چند ماه زمام‌امور را دست بگیرد لااقل یکسال در راس امور باقی بماندتا نظم کامل در امور سیاسی و اقتصادی ترکیه برقرار سازد ؟

کمیته وحدت ملی

کمیته « وحدت ملی » نیز دراین میان که از ۲۳ افسر و یك‌سویل تشکیل میشود شایان توجه استو معلوم نیست تا چه حد در اوضاع موثر است . عده‌ای از ناظرین سیاسی این افسران را که درجه آنها از سروانی تا سرهنگی است و از سنین ۲۶ تا ۳۸ ساله میباشند فوق‌العاده موثر در اوضاع میدانند و معتقدند که سر نخ اصلی ترکیه در دست آنهاست و ژنرال گورسل از هر جهت تابع این عده است و آنها هر وقت بخواهند میتوانند گورسل را کنار زده شخص‌دیگری را بجای او بگمارند من بیشتر این افسران رادیده وبا عده‌ای از آنها هم صحبت کرده‌ام ولی تصور نمی کنم که آنها اهل سیاست و اداره مملکت باشند آنها فقط در امور نظامی ورزیده‌بوده ودارای انضباطو دیسیپلین شدید نظامی هستند.

یکی از آنها بمن گفت :

ـما فقط نظامی هستیم ودرامور سیاسی ورزیدگی نداریم و خیال هم نداریم در اموری که اطلاع نداشته باشیم دخالت کنیم.

درگذشت علی زهری

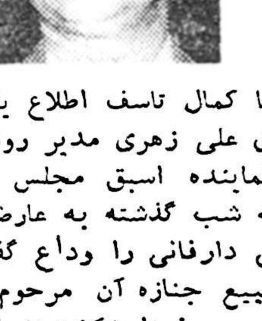

با کمال تاسف اطلاع یافتیم که آقای علی زهری مدیر روزنامه‌شاهد و نماینده اسبق مجلس شورایملی نیمه شب گذشته به عارضه کسالت قلبی دارفانی را وداع گفت

تشییع جنازه آن مرحوم ساعت نه صبح فردا (یکشنبه) از کوچه میرزا محمود وزیر بعمل خواهد آمد

مرحوم زهری ۴۶ سال داشت و تحصیلات خود را در بلژیك وفرانسه در رشته اقتصاد بپایان رسانده بود فقید سعید با انتشار روزنامه شاهد فعالیت سیاسی و اجتماعی خود را آغاز کرد ودر دوره ۱۷ تقنینیه به نمایندگی مجلس شورای ملی رسید

ما این مصیبت را به باز ماندگان و دوستان آن مرحوم تسلیت میگوئیم

خروشچف پدر «پاورز» را بشوروی دعوت کرد

نوکتون‌ـ ویرجینیاـ ۲ژوئن ـاولیورپاورز پدرخلبان‌هواپیمای سرنگون شده‌«یو ـ۲»اظهارداشت که‌تلگرافی ازنیکیتاخروشچف دریافت کرده‌است.

خروشچف دراین‌تلگرام می‌گوید که اگر پدر «پاورز» به شوروی‌برود خروشچف باو کمك می‌کند .

وی در باره تلگرام خروشچف تفسیری نکرد و نگفت که‌آیا دعوت خروشچف رسمی است یا خیر .

پدر «پاورز» فقط یك قسمت ازنامه خروشچف را بدین شرح خواند «اگر شما به شوروی ، بیائید هر کاری که بتوانم برای کمك بشما انجام میدهم» .

پدر «پاورز» در باره قصد خود برای سفر به شوروی‌و کسب اجازه دولت امریکا چیزی نگفت .

آگهی های تسلیت

خانواده ارجمند و محترم پیر نظر واحد پور مصیبت

مولمه و جانگداز در گذشت آقای اسداله پیرنظررابحضورتان صمیمانه تسلیت عرض نموده دوام و سلامتی فرد فرد آن خاندان جلیل را از خدای یکتا خواهانم .

آ ـ ۸۲۷۹ — **منصور عزیز سلطانی**

از شهر ری

دوست داغدیده ـ آقای هاشم نفر

در گذشت والده محترمه را بجنابعالی و فامیل محترم نفر تسلیت عرض نموده برد باری و بقاء عمر شما را ازخدای متعال خواستاریم .

منصور حسینی ـ عبداله رازی ـ علیرضا اعتمادی‌ـ حسن اذانی ـ چنگیز سبحانی ـ محسن ربیعی ـ مهدی غلامپور ـ مصطفی امینی ـ مرتضی امینی

جناب آقای عبدالکریم عموئی

در گذشت ناگهانی مرحوم آقای اختبار را بفامیل‌محترم اختبار بخصوص آن جناب تسلیت عرض می نماید بقاء عمر بازماندگان را آرزومندم

حسن خدائی

مصیبت وارده را بدوست عزیزمان آقای مهندس‌هوشنك مهاجر ایروانی تسلیت میگوئیم .

پیریاران دبیرستانی ـ غلامرضا کامیاب

جناب آقای شعبان جعفری

بدین وسیله با کمال تاسف فوت همشیره زاده‌عزیزتان را تسلیت عرض نموده سلامت و بقای عمر شما وبازماندگان را از خداوند متعال مسئلت مینمایم و آرزومندم که موفقیت بیشتری در راه خدمت بشاه و میهن عزیز نصیبتان کردد

آ ـ ۸۲۸۷ — **سید علی ظهوریان**

اطلاعات

شنبه نهم ذی‌الحجه ۱۳۷۹ـ چهارم ژوئن ۱۹۶۰ — سال سی‌وچهارم ـ شماره ۱۰۲۲۵

بیانات شاهانه خطاب بدولت ونمایندگان پارلمان

همانطور که قبلا باطلاع خوانندگان رسید پیش از ظهر فردا مراسم سلام خاص ، بمناسبت روز عید سعید قربان درکاخ سعد آباد انجام خواهد گرفت .

در ساعت ده بامداد آقای نخست وزیر واعضای دولت ، ساعت ده و بیست دقیقه روسای هیئت های نمایندگی دول اسلامی ، ساعت ده و چهل دقیقه امرای ارتش شاهنشاهی و در ساعت یازده نمایندگان سنا و مجلس شورایملی برای عرض تبریك جشن قربان بار خواهند یافت .

شاهنشاه در هفته گذشته هنگام ورود بتهران بنمایندگان مجلس شورایملی فرمودند که « امیدوارم قبل از پایان دوره نوزدهم با آقایان ملاقات و صحبت کنیم .»

ناظرین سیاسی در تهران برای مطالبی که اعلیحضرت همایونی‌در شرفیابی فردا خطاب باعضاء دولت و نمایندگان پارلمان خواهند فرمود اهمیت خاصی قائل هستند .

سفیرجدید عراق امروز رونوشت‌اوراق استوارنامه خودرا بوزیر خارجه تسلیم‌کرد

در ساعت ۹ صبح امروز آقای عبدالمطلب امین سفیر جدید جمهوری عراق در تهران با آقای عباس آرام وزیر امور خارجه ملاقات و مدت نیمساعت گفتگو کرد .

ملاقات امروز سفیر عراق با وزیر خارجه جنبه تشریفاتی داشت و در این جلسه سفیر عراق رونوشت اوراق‌استوار نامه خود را تسلیم وزیر خارجه نمود .

احتمال میرود سفیر جدید عراق در خلال این هفته بحضور شاهنشاه بار یافته و استوار نامه های خود را تقدیم دارد .

در مراسم تقدیم استوار نامه ، وزرای دربار شاهنشاهی و خارجه و روسای تشریفات کل دربار شاهنشاهی و وزارت خارجه و آجودانهای کشوری و لشگری شاهنشاه افتخار حضور خواهند داشت .

هیئت عامله ورؤساء وکارمندان بانك ایران وانگلیس مراتب همدردی خودرا بمناسبت فاجعه مؤلمه درگذشت‌آقای اکبر لاری بحضور جناب آقای مهدی لاری معاون اطاق بازرگانی تهران تقدیم میدارند وبقای عمر معزی‌الیه وسایر بازماندگان را از درگاه احدیت مسئلت دارند.

آ ـ ۹۵۸۶ **بانك ایران وانگلیس**

دوست عزیز آقای دکتر حسین علیزاده

با نهایت تاسف فوت والده گرامتان را تسلیت میگوئیم

مهندس فرد ـ حسن احمدی ـ مهندس داودی

مراتب تسلیت و همدردی خود را بحضور دوست عزیزمان منیژه تفکری تقدیم میداریم .

حوری فخار پور ـ محبوبه حکمی ـ فریده حمیدیه

منیژه عزیز

مصیبت وارده را بحضور آن دوست عزیز تسلیت‌گفته همگی خود را در غم تو شریك میدانیم .

دانش‌آموزان پنجم طبیعی دبیرستان ایران

افسران و دانشجویان و افراد مرکز زرهی و سوار مصیبت وارده را به خانواده محترم ادیب سادات قهاری‌بویژه سرکار سروان هوشنك قهاری جمعی مرکز زرهی و سوار تسلیت میگویند .

از طرف فرمانده مرکز زرهی و سوار سرهنك‌ستادصدر

با کمال تاثر و تاسف مصیبت وارده را بفامیل محترم اتابکی و پیرنظر بخصوص جناب آقای یحیی اتابکی تسلیت گفته سلامتی‌ایشان و بازماندگان آن مرحوم را ازخداوندمتعال خواستارم . **محمد حسن فریس**

درگذشت مرحوم آقای حسین اختبار را که یکی از مردان نیك‌روزگاربود بفامیل محترم‌اختبار بخصوص آقای عبدالکریم عموئی‌دامادآن‌مرحوم صمیمانه تسلیت عرض نموده سلامتی و موفقیت‌بازماندگان آن مرحوم‌را از ایزد متعال مسئلت دارد .

آ ـ ۸۳۳۵ **حسام‌الدین‌نیرسینا**

کارمندان و کارکنان شرکت سهامی معادن فرومد با نهایت تاسف مصیبت وارده را بخانواده محترم اختبار بویژه جناب آقای عبدالکریم عموئی . صمیمانه تسلیت عرض‌نموده سلامتی و بقاء عمر بازماندگان آن مرحوم را از خداوند متعال مسئلت می نمائیم

یدالله عزیزی ـ رمضانعلی شفیعی ـ محمد علی‌ظفری ـ محمد آقائی آ ـ ۸۳۳۷

دوستان ارجمندم‌آقایان هاشم نفر ـ کاظم نفر

مادر این مصیبت جانگداز فوت مادرتان شریك وسهیم بوده بقای عمر و سلامتی شما را از خداوند متعال خواستاریم

رضا صالحی ـ جلال‌اسلامی ـ مجتبی اسلامی ـ ناصر امینی ـ محمد جواد عطار نژاد آ ـ ۹۷۱۰

عیدقربان

فردایکشنبه دهم‌ذیحجةالحرام مصادف باعید مبارك قربان است . در اسلام دوعید بزرك وجود داردکه یکی را فطرودیگری راقربان خوانند عید قربان راعید اضحی و عید کبیر نیز گویند .

دراین روز مقدس حاجیان که بحج‌بیت‌الله الحرام رفته‌اند برای اینکه این سفر روحانی من‌الله الی‌الله ایشان مورد قبول حضرت خداوندی واقع‌شود هریك موظفند که گوسفند ویاشتر ویا حیوان حلال‌گوشتی‌رادرراه‌خدا قربانی کنند .این‌سنت ازروزگارشیخ‌الانبیاء حضرت ابراهیم خلیل علیه السلام بیادگار مانده‌است .

خداوند دراین روز فرمود که‌ابراهیم بجای پسرش اسماعیل که‌بنا بود در راه حق‌قربانی شود گوسفندی راقربانی کند و بااینکار میخواست سنت زشت وبدی‌راکه‌درمیان‌امم گمراه‌ومشرك آنروزگار معمول بود و فرزندان خودرا در برابر بتها وخدایان خویش قربانی میکردند برای همیشه منسوخ کند .

مااین عید سعید را بقاطبه مسلمین جهان و بخصوص به‌هموطنان خود تهنیت میگوئیم .

درآخرین جلسه کمیسیون کشور مجلس شورایملی رسیدگی بلایحه شهرداریها بدوره آینده مجلس موکول‌شد

امروز آخرین جلسه کمیسیون کشور مجلس شورایملی در ساعت ۹ونیم صبح بریاست آقای اسدالله موسوی و باحضور وزیر کشاورزی ـ مدیر کل امور شهرداریها و معاون وزارت دارائی تشکیل شد .

در این جلسه ابتدا لایحه تملك اراضی برای تهیه مسکن واجرای برنامه های شهر سازی که از مجلس سنا رسیده بود مطرح و عینا تصویب شد .

سپس لایحه سازمان شهرداریها و انتخابات انجمن شهر مطرح و قسمتی از آن تصویب گردید .

امروز خبرنگار ما با آقای موسوی تماس گرفت . رئیس کمیسیون کشور گفت چون لایحه شهرداریها لایحه مفصلی است ودر حدود یکصد و هفتاد پیشنهاد در شور اول تقدیم گردیده است باین ترتیب رسیدگی بتمام لایحه مقدور نشد و تصویب لایحه بدوره آینده موکول گردید .

لایحه مربوط به شهر سازی در جلسه علنی آینده مطرح خواهد شد وچون تغییراتی در آن داده نشده احتمال میرود که بتصویب نهائی رسیده و بدولت ابلاغ شود .

افسران ایران درمرکز فرماندهی بمب افکنها

مسافرت ۳۵ افسر ارشد ایرانی و پاکستانی و ترك و همچنین اعضای ستاد نقشه کشی سنتو به انگلستان دیروز با بازدیدی از مرکز فرماندهی بمب افکنهای پادشاهی در هنینگتن پایان یافت . هیئت مذکور دوهفته پیش به لندن عزیمت کرده بود .

آغاز امتحانات ششم متفرقه

از صبح امروز امتحانات داوطلبان ششم و دوم متوسطه شروع شد. روسای امتحانات کلاسهای مختلف باین شرح انتخاب شده‌اند :

ششم طبیعی امین میرهادی ، ششم ریاضی ابوترابیان ، ششم ادبی عباس پرویز ، ششم دختران خانم دکتر پارسا،

. امتحانات سوم متوسطه دبیرستانها هفته آینده شروع خواهد شد

آگهی فروش کمباین وخرمنکوب

چون فصل درو نزدیك است بانك کشاورزی ایران بمنظور مساعدت را باشرایط و قیمت زیر بفروش میرساند :

با آقایان مالکین تعداد معدودی کمبا ین یدك کش و خرمنکوب

۱ـ کمباین ٤ فوتی یدك کش رانسم ساخت انگلسان ۲۸ دستگاه هر دستگاه ۱۵۰۰۰۰ ریال .

۲ـ خرمنکوب ثابت پیکمی ساخت انگلستان ٥ دستگاه هر دستگاه ۲۰۰۰۰۰ ریال .

. در صورتیکه‌آقایان مالکین نتوانند نقد معامله بنمایند بدون پیش قسط باقساط ٦ ساله با ٦ در صد بهره معامله خواهد شد .

طالبین میتوانند برای معامله و اطلاعا تبیشتر از ساعت ۸ الی ۱۲ باداره ماشین آلات وارز بانك مراجعه فرمایند .

۱ـ۳ آ ـ ۹٦۹٤ **بانك کشاورزی ایران**

آگهی دعوت مجمع عمومی عادی

از عموم آقایان سهام داران شرکت سهامی ریسندگی کاشان دعوت مینماید که برای تشکیل مجمع عمومی عادی سالیانه سهام‌داران شرکت در تاریخ چهارشنبه اول تیر ماه ۱۳۳۹ ساعت ۷ صبح شخصا یا وکیل ثابت الوکاله آنها در دفتر شرکت واقع در کارخانه ریسندگی‌و بافندگی کاشان ـ کاشان خیابان پهلوی حضور بهمرسانیده طبق‌ماده ۳۸ اساسنامه کارت ورودی تحصیل نموده در اجرای برنامه مجمع‌بشرح زیر عضویت فرمایند .

برنامه مجمع

۱ـاستماع و تصویب گزارش هیئت‌مدیره و گزارش‌کمیسیون تفتیش .

۲ـرسیدگی و تصویب ترازنامه سال ۱۳۳۸

۳ـتصویب بودجه سال ۱۳۳۹

٤ـانتخاب اعضاء هیئت مدیره

٥ـانتخاب اعضاء کمیسیون تفتیش

٦ـرسیدگی و تصویب پیشنهادات هیئت مدیره

آ ـ ۸۲٤۳ **هیئت مدیره شرکت سهامی ریسندگی کاشان**

آگهی دعوت مجمع عمومی فوق‌العاده

از عموم آقایان سهام داران شرکت سهامی ریسندگی کاشان دعوت مینماید که برای تشکیل مجمع عمومی فوق العاده شرکت در تاریخ چهارشنبه اول تیر ماه ۱۳۳۹ ساعت ۹بامداد شخصا یا وکیل ثابت الوکاله آنها در دفتر شرکت واقع در کارخانه ریسندگی وبافندگی کاشان ـ کاشان خیابان پهلوی حضور بهمرسانیده طبق ماده ۳۸ اساسنامه کارت ورودی تحصیل و در اجرای برنامه مجمع بشرح زیر عضویت فرمایند .

برنامه مجمع

۱ـافزایش سرمایه شرکت

۲ـ اصلاح ماده شش اساسنامه

آ ـ ۸۲٤۳ **هیئت مدیره شرکت سهامی ریسندگی کاشان**

هم مسکن هم پس انداز

هم ارزان ـ هم محکم ـ هم قشنك ـ هم راحت

هم نقد ـ هم اقساط

تمام محاسن بالا در خانه های نوسازی است که در قطعه ۲۸جنب باسکول تهران پارس‌خیابان رشید دردست ساختمان میباشد و همه‌روزه میتوانید درمحل بازدیدبابه آقای اردشیر رکنی .

تهران ـ خیابان ویلا ـ شماره٦۲ ـ تلفن های٤۲۲٦۰و٤۰٦۲۰ مکاتبه ومراجعه فرمایند . (۱) آ ـ ۹٥۹٦

موافقتنامه بازرگانی ایران وشوروی امضا شد

سخنگوی وزارت بازرگانی ظهر امروز اعلام داشت که موافقت نامه مبادلاتی کالا های تجارتی طبق معمول سال های گذشته بر اساس بند دو ماده نه قرار داد بازرگانی و بحر پیمائی ایران و شوروی مصوب نوزده فروردین ماه ۱۳۲۰ بامضاء رسید .

آقای منصور وزیر بازرگانی از طرف دولت شاهنشاهی ایران و آقای ابراهیم‌اف رئیس نمایندگی بازرگانی شوروی از طرف دولت اتحاد جماهیر شوروی موافقت نامه مزبور راامضاء نمودند . حجم مبادلات کالا طبق این موافقت نامه درسال ۱۳۳۹ بالغ بر چهار میلیارد ریال میباشد و کوشش شده است که صادرات ایران بحد اکثر مقدورات کشور توسعه داده شود وضمنا واردات ازآن کشور بایران باتوجه بحفظ وحمایت صنایع داخلی ووضع اقتصادی مملکت تطبیق داده شود .

اصلاحات‌کلی درلایحه اصلاح قانون مالیات بردرآمد

به مؤدی حق شرکت ودادن رای در کمیسیون حل اختلاف داده شد

ساعت ۹صبح امروز کمیسیون مشترك دارائی مجلسین بریاست آقای دکتر غلامحسین جهانشاهی‌و باحضور آقای سر لشگر ضرغام وزیر دارائی تشکیل شد .

در این جلسه لایحه اصلاح وضع موادقانون‌مالیات بر در آمد که اخیرا از طرف وزارت دارائی تقدیم گردیده بود مورد رسیدگی قرار گرفت وبا اصلاحات کلی بتصویب رسید کمیسیون مشترك بموجب قانون اختیارات وزیر دارائی به‌این لایحه رسیدگی کرد و باینترتیب لایحه مذکور برای اجرا بدولت ابلاغ خواهد شد .

بقرار اطلاع اهم اصلاحاتی که‌در لایحه بعمل آمده است بقرار زیر است :

در لایحه تقدیمی دولت کمیسیون های حل اختلاف مالیاتی از اعضای وزارت دارائی تشکیل میشد در حالیکه بموجب اصلاح کمیسیون‌در این کمیسیونها نماینده‌اطاق‌بازرگانی ونماینده مودی شرکت ونیزحق‌رای خواهند داشت همچنین‌جرائم‌مالیاتی پیشنهادی دولت درکمیسیون‌مشترك حل شد ».

بموجب اصلاح مهم دیگری که درکمیسیون مشترك‌بعمل آمدمودی حق خواهد داشت که‌تقاضای‌تجدید نظر بکند در حالیکه در لایحه دولت حق تقاضای تجدید نظرمنظور نشده بود .

همچنین مبلغ تجدید نظرتعدیل شد .

تعطیل فردا

فردا بمناسبت تصادف با عید سعید قربان کلیه ادارات و مؤسسات دولتی تعطیل است وبهمین‌مناسبت‌روزنامه‌اطلاعات نیز منتشر نمیشود .

سفیرامریکا درمسکو احضار شد

مسکو ـ ٤ژوئن ـ آسوشیتدپرس ـ بدنبال حملات شدید خروشچف به سیاست ایالات متحده و شخص پرزیدنت‌ایزنهاور امروزدولت‌امریکا سفیر خود را برای مشاوره ازمسکو بواشنگتن فرا خواند خروشچف در مصاحبه مطبوعاتی دیروز خود از ایزنهاور و نیکسون و هرتر وزیر امور خارجه امریکا بشدت انتقاد کرد وهمین امر سبب‌شد که‌وزارت امور خارجه امریکا امروزبه سفیر خود در مسکو دستور داد تا هرچه زودتر برای مشاوره درباره‌مناسبات سیاسی امریکاوشوروی به‌واشنگتن حرکت کند .

پارك نو ـ دروس

ازامشب وهرشب ارکستر معروف‌اروپا

روکی سیلوانو

وبرنامه‌های دیگر

تلفن ۸۱۳۸۸

۱ـ۳ آ ـ ۹۷٤۰

آخرین خبرها بعداز ظهر

ژاپنیها بسفارت آمریکا حمله‌کردند

توکیو ـ یونایتد پرس ـ امروزسی هزار تن از دانشجویان مادران ، کارمندان ادارات و هنرپیشگان و گیشاهای ژاپنی در برابر سفارت امریکا اجتماع کرده به درآهنی‌سفارت‌هجوم بردند و با پلیس گلاویزشدند آنها شعار هائی علیه قرار داد امریکا و ژاپن و کیشی میدادند . اغلب شعار های آنها در مخالفت با سفر آیزنهاور تهیه شده بود . از جمله روی یکی نوشته بودند « ما آیزنهاور را دوست نداریم !» «آیزنهاور فقط بازی گلف و جنك را دوست دارد .»

توکیو ـ رویتر ـ ٤ژوئن ـ در اعتصاب بامداد امروز ۱۲ هزار نفر از کارگران راه‌آهن ژاپن شرکت کردند و در اثر زدو خورد های بین پلیس راه‌آهن و دانشجویان و کارگران در ایستگاه های راه‌آهن توکیو ۴۰ تن از پاسداران خطوط مجروح شدند .

روسای اتحادیه های کارگری اعلام کرده بودند که اعتصاب کارگران راه‌آهن نباید بیش از چند ساعت طول بکشد .از این رو ، کارگران پس از اتمام نمایشها، بسرکار رفتندونزدیك‌ظهروسایط‌نقلیه‌شهری‌و قطارهای‌مسافری بکار افتاد . اما قرار است اهالی توکیو ، به داز ظهر دست به تظاهرات دامنه‌داری‌دربرابر پارلمان ژاپن بزنند .

توقیف‌های جدید در ترکیه

استانبول ـ خبرگزاری فرانسه ـ ٤ژوئن ـ کمیته وحدت ملی ترکیه در استانبول اعلام کرد که ۲۸ نفر دیگر از جمله ۹ تن از نمایندگان سابق مجلس کبیر ملی تحت‌نظر قرار گرفته‌اند .

اعلامیه کمیته وحدت ملی ضمنا حاکی است که دیشب مامورین‌انتظامی خانه مادر فاتین‌زورلو وزیر امور خارجه سابق ترکیه را مورد بازرسی قرار داده مقادیری جواهرات قیمتی و اسعار خارجی و چندین دسته چك بانك ضبط کردند .

مردی‌که سنك قبرخودرا تماشامیکند!

ماساشی ایتو سرباز ژاپنی تاروز ۳۹ مه گذشته تصور میکردکه جنك جهانی دوم جهانی ادامه دارد و در جزیره «گوام» در اقیانوس کبیر همچنان همراه سایر افراد دسته خود بانجام وظائف نظامی مشغول بود.

روز ۳۹ مه ماساشی ایتو دستگیر شد و بژاپن منتقل گردید در این عکس ماساشی که ۳۹ سال دارد در گورستان ، سنك قبری را که پس از پایان جنك دوم ، بنام اونصب‌شده‌است مشاهده میکند

۱۰۰۰۰ جایزه!

مخصوص خریداران محصولات غذائی نوبر

شرکت سهامی آب ودانه، هدیه کنندهٔ محصولات غذائی نوبر، استقبال شدید وپرشور هواخواهان نوبررا بدون پاسخ نمیگذارد.

عرضه کننده عالیترین فرآورده‌های غذائی در ۷۲ نوع مختلف، اکنون فرصت را مغتنم دانسته بمنظور ابراز تشکر ازاستقبال انبوه خریداران محترم، ترتیب اهداء جوایز گرانبها وبیشماری را داده است.

۱۰۰۰۰ جایزه!

درسری اول جوایز نوبر ۱۰۰۰۰ جایزهٔ عالی منظور شده است. این جوایز متنوع وگرانبها هریك درنوع خود ممتاز وکم‌نظیر بوده ودر میان آنها

کاپ نوبر!

تماشائی وپرشکوه وخیره‌کننده میباشد. این‌کاپ دلپذیروبیمانند نقره‌که‌ارتفاع آن یك مترونیم است ساختهٔ دست هنرمندان چیره دست اصفهانیست که پس از مدتها صرف وقت یك شاهکار دل‌انگیز هنری بوجود آورده‌اند.

۱۰۰۰۰ جایزه!

مخصوص خریداران محصولات غذائی نوبراست، فقط کافیست یك بسته‌کوچك ازاین محصولات بیمانند را خریداری فرمائید تابتوانید از جوایز گرانبهای نوبر استفاده کنید بطور مثال:

یك بسته قاوت پنجریالی نوبر

هم کام شمارا شیرین میکند وهم شمارا دراستفاده از جوایز هنگفت وگرانبهای نوبر شرکت میدهد. شرح کامل درشماره بعد. آ ـ ۹٦٥٦ **آشنا**

تذکرلازم

دو فقره‌اخطاریه و احضاریه‌راجع بعملیات ساختمانی منزل شخصی اینجانب از طرف دادگاه شهرستان تهران شعبه‌ده برای‌اینجانب‌فرستاده بودند شخصی بنام بطحائی نام که با شخص محترمی همراه بود اوراق را گرفته بخواند و بعد مسترد دارد تقریبا ۱۵ روز است غیبت نموده بهر حال این شخص هیچ سمتی از طرف اینجانب نداشته و ندارد و هر عملی روی این اوراق بنماید از درجه اعتبار ساقط و قابل‌تعقیب‌است

حسن مسعودی

خداحافظی

در این موقع که‌برای ادامه‌تحصیل رهسپار امریکا هستم از همه خویشاوندان و دوستان گرامی‌خدا حافظی مینمایم .

دکتر پرویز بزرگمهری

آ ـ ۸۳۱۷

آگهی‌دعوت مجمع‌عمومی

مجمع عمومی عادی‌سالیانه‌شرکت سهامی چینی تهران در ساعت ٥ بعد از ظهر روز سه شنبه هفدهم خرداد ماه ۱۳۳۹ در محل شرکت تشکیل میگردد .

دستور جلسه

۱ـ استماع گزارش هیئت مدیره و بازرس راجع به عملیات شرکت در سال ۱۳۳۸ .

۲ـ تصویب ترازنامه و حساب سود و زیان.

۳ـ انتخاب دو نفر بازرس برای یکسال .

از عموم صاحبان سهام تقاضا میشود با رعایت مقررات اساسنامه در جلسه حضور بهمرسانند .

هیئت مدیره شرکت سهامی چینی ایران

آ ـ ۸۳۲٥

صاحبان اراضی تهران‌پارس

باید ودیعه تلفن را به بانك ملی شعبه فردوسی به حساب شماره ۱۳٤۰ بپردازند .

آ ـ ۹٤۸۹

روغن نباتی قوطعم‌کره دارد

خانواده های محترم میتوانند هر روز هر شب از استخر شنا، تنیس، رستوران، بار، موزیک

تلفن ۸٦٥۸۱ زرین کلاب استفاده فرمائید Tel. 86581