اطلاعات

یکشنبه ۳ شهریور ماه ۱۳۵۳ ـ شماره ۱۴۴۹۲ تکشماره ۱۰ ریال

سوم شهریور ۱۳۲۰

آزمایش بزرگ تاریخ

در صفحه ٤ستون چهارم

ترکیه اخطار کرد تروریستهای یونانی را بیرحمانه سرکوب میکند

یونانیها کشتار ترکها را آغاز کردند

● تروریستهای یونانی ۳۶۷ ترک قبرسی را ربودند و قتل عام کردند.

● کلریدس کفیل ریاست جمهوری قبرس گفت ما دست به جنگ چریکی میزنیم.

● یونان طرح شوروی را برای حل مسئله قبرس پذیرفت درصفحه۲

★ شلزینگر وزیر دفاع امریکا فاش کرد در آخرین روز های حکومت نیکسون

خطر کودتای نظامی نیکسون امریکارا تهدید میکرد

وزیر دفاع و روسای ستاد افسران ارشد امریکائی رازیرنظر گرفته بودند تا بنفع نیکسون دست به کودتا بزنند. شلزینگر: من نگران بودم نیکسون دستور اشغال نظامی کنگره را صادر کند. درصفحه۲

علیاحضرت شهبانو بعداز ظهر دیروز از شیراز بتهران مراجعت کردند. در اقامت دو روزه علیاحضرت در شیراز، مراسم اختتام هشتمین جشن هنر در پیشگاه معظمها برگزار شد. عکس شهبانو را لحظاتی پس از ورود بهتهران، درمهرآباد نشان میدهد. خانم لوئیز قطبی ندیمه علیاحضرت افتخار حضور دارد. صفحه۱۳

شاهنشاه در شرفیابی رئیس پژوهشگاه شاهنشاهی مقرر فرمودند:

برای تحقیقات علمی

باید از پیشرفته‌ترین وسائل و امکانات استفاده شود در صفحه ٤ستون چهارم

آموزگاران

مدارس جنوب تهران حق‌التدریس اضافی دریافت خواهند کرد

★ به معلمان راهنمائی تهران نیز در هفته تا ۱۲ ساعت حق‌التدریس پرداخت می‌شود. درصفحه آخر

طراح کودتای قبرس دریونان برکنار شد

★ ژنرال یونانیدس رئیس پلیس نظامی و مرد مقتدر رژیم نظامی یونان بود. درصفحه۲

تهران، ترکیه را به‌اقدامات دیپلماتیک درقبرس دعوت کرد

وزیر خارجه دیشب با پیام رهبران ترکیه از سفر آنکارا به تهران بازگشت

از: محمد پورداد صفحه٤ ستون سوم

برای ساختمان سد و تونل لار

۴ هزار کارمند و کارگر استخدام میشوند

آب سد لار ظرف ٤ تا ۵ سال آینده به تهران می‌آید

عملیات تهیه مسکن برای کارکنان دوران ساختمانی سد لار بزودی شروع خواهد شد و کوشش میشود کلیه احتیاجات لازم برای کارکنان سد در محل تهیه شود. باین ترتیب در سال جاری شرکت مقاطعه‌کار «ایمپرجیاوتسا» ایتالیائی که با همکاری شریک ایرانی خود شرکت بقیه در صفحه ٤

قرارداد جدید نفتی بین ایران و ایتالیا امضاء شد

باقرارداد امروز ٦ قرارداد پیمانکاری با آلمان و امریکا و ایتالیا و فرانسه امضاء گردید. صفحه ٤ ستون پنجم

عراق ۴ کردرا اعدام کرد

یکی از اعدام شدگان یك دختر دانشجو بود.

★ عراق به نظامیان، افراد پلیس و سایر فراریان اطلاع داد اگر تا ۲٤ روز دیگر خود را معرفی کنند عفو میشوند.

وان ـ ترکیه ـ خبرگزاری فرانسه ـ رادیوی صدای کردستان اعلام داشت که یعنی ها روز جمعه گذشته چهار کرد از جمله یك دختر جوان دانشجو را در کرکوك اعدام کرده‌اند.

رادیو صدای کردستان افزود که نبرد های شدید در منطق شمال شرقی عراق بین پیشمرگان و نیروهای بغداد ادامه دارد.

در منطقه «تبات» عراقی ها اشتباها با بمب های ناپالم مرکز ستاد خود را بمباران کرده و عده زیادی را به قتل رسانیدند. آتشبارهای ضد هوائی کردیك هواپیمای عراقی را سرنگون ساختند و خلبان آن را که با چتر نجات فرود آمده بود، اسیر کردند.

در نبرد «حلبدز» ۸۵ سرباز عراقی کشته شده و بیش از یکصدو ده نفر زخمی شدند. بقیه در صفحه ۱۳

در بازیهای آسیائی تهران

دو غول آسیا در تهران ملاقات میکنند

عده ساکنین دهکده بازی ها به ۱۵۰۰ تن رسید چهره تیم کشتی فرنگی ایران مشخص شد. صفحه سوم

سادات:

من مایلم روابط مصر وشوروی بهبود یابد

درصفحه۲

دکتر هانس ـ گئورگ ویک سفیر جمهوری فدرال آلمان برای دیداری رسمی وارد تبریز شد

در این سفر وابسته اقتصادی و مطبوعاتی سفارت آلمان فدرال و همچنین کنسول این سفارت همراه دکتر ویك بودند

بدین وسیله از کلیه اقوام، دوستان و آشنایانی که در مراسم تشییع و ختم مرحوم دکتر حسن جورابچی شرکت نموده و یا حضورا و یا بوسیله تلگرام، نامه، جراید و تلفن بازماندگان را مورد محبت قرار داده‌اند صمیمانه سپاسگزاریم و چنانچه بعلت تالمات روحی تاخیری در شرفیابی رخ دهد پوزش میطلبیم.

خانواده جورابچی و سایر خانواده های وابسته

آگهی نام‌نویسی پذیرفته شدگان دانشسرای عالی در مسابقات ورودی سراسری سال جاری

شرح در صفحه آخر

دانشگاه تهران مرکز پزشکی داریوش کبیر

آگهی استخدام پرستار و بهیار

در صفحه ۷

آگهی استخدام مددکار

شرح در صفحه آخر

مؤسسه عالی تکنیکوم نفیسی

N.I.T.

شامل دوره های متوسطه فنی ـ فوق دیپلم ـ لیسانس مهندسی پذیرش دانش‌آموز در دوره متوسطه فنی

شرح در صفحه ١٤

آگهی استخدام مهندس

درصفحه ۱۵

بانهایت تاثر درگذشت شادروان محمد یزدی همسر و پدر عزیزمان را باطلاع میرسانیم. مراسم ترحیم زنانه و مردانه از ساعت ۵ تا ۷ بعداز ظهر دوشنبه چهارم شهریور ماه جاری در منزل آن شادروان واقع در داودیه خیابان نفت کوی شماره ۳ پلاک ٤۵ برگزار میشود.

اکرم‌الملوک ـ مهندس جلال ـ دکتر ناصر و مهندس منصوریزدی

پذیرش داوطلب برای تربیت بهیار

درصفحه ۱۵

آگهی استخدام پزشك

شرح در صفحه آخر

شماره حساب کمك به بنگلادش

۵۵۵۵۵

مردم نیکوکار ایران آسیب‌دیدگان سیل کشور مسلمان بنگلادش در انتظار کمك شما هستند کمکهای خود را به‌حساب شماره ۵۵۵۵۵ جمعیت شیرو خورشید سرخ در شعب بانك‌ملی ایران در سراسر کشور واریز نمائید.

اطلاعیه شهر ییلاقی کورش

شرح در صفحه نیازمندیها

اسامی قبولشدگان درمسابقه ورودی دانشکده مکاتبه‌ای دانشسرای عالی سیاه‌دانش

در صفحات ۱۱و۱۳

خبر بزرگ برنده بزرگ

امسال با دسته چك اعانه ملی مخصوص تابستان یك باغ زیبا باضافه مرسدس بنز ۷۴ و هشتصد هزار تومان پول نقد در انتظار شماست

جزئیات این خبر بزرگ

فردا

اعلام میشود.

سازمان شاهنشاهی خدمات اجتماعی ۱۳۳۶

مرکز پزشکی رضا پهلوی در رشته های ارولوژی، ارتوپدی، اعصاب، اطفال، بیهوشی، جراحی، چشم، داخلی، رادیولوژی، رادیو تراپی و زنان و مامائی از طریق مسابقه کتبی ومصاحبه دستیار میپذیرد

درصفحه ۱۳

تالار رودکی

برنامه شهریور ماه ۱۳۵۳

گشایش فصل هنری ٥٤ـ٥٣ تالار رودکی

۲۵ شهریور ـ موسیقی ایرانی ـ خاطره پروانه ـ کلچین ـ رقص های محلی بوسیله‌ی هنرمندان سازمان ملی فولکلور ایران (مخصوص مدعوین)

۲٦ شهریور ـ ارکستر ایرانی و رقص های فولکلوریك (مخصوص مدعوین)

۲۷ شهریور ـ موسیقی ایرانی ـ رقص های محلی بوسیله‌ی هنرمندان سازمان ملی فولکلور ایران (مخصوص مدعوین)

٦ برنامه بمناسبت بازیهای آسیایی

١٤ شهریور ـ موسیقی ایرانی ـ رقص های محلی

١٦ شهریور ـ موسیقی ایرانی ـ رقص های محلی

١٩ شهریور ـ موسیقی ایرانی ـ رقص های محلی

۲۰ شهریور ـ ارکستر سنفونیك تهران به رهبری فرهاد مشکوة

۲۱ شهریور ـ ارکستر سنفونیك تهران به رهبری فرهاد مشکوة

۲٤ شهریور ـ رسیتال پیانو نوین افروز

م‌لف ۱۰٦۲۸ فروش بلیت از ۱۲ شهریور درگیشه تالار رودکی

وزیر دفاع امریکافاش کرد در آخرین روزهای حکومت سابق:

نیکسون ممکن بود دست به کودتای نظامی بزند

واشنگتن– اسوشیتدپرس خبرگزاری فرانسه – دیروز از منابع آگاه واشنگتن اطلاع رسید که در آخرین روزهای زمامداری ریچارد نیکسون رئیس جمهور مستعفی وقبلی آمریکا جمز شلزینگر وزیر دفاع و روسای ستاد های وزارتخانه وی عده‌ای از افسران ارشد آمریکایی را از نزدیك زیر نظر گرفته بودند تانیکسون نتواند به کمك آنها برضد کنگره کودتای نظامی کند.

«شلزینگر» از آن بیم داشت که مبادا نیکسون بتواند در خارج ازچار چوب تشریفات متداول و سلسله مراتب دستوری خطاب به یکی از واحد های نظامی آمریکا صادر کند ودر صدد بر آید که به کمك این واحد در فاصله میان قابل عزل شناخته شدنش در مجلس نمایندگان ومحاکمه شدن در مجلس سنا به یك کودتای نظامی علیه کنگره متوسل شود و آنجا را تحت اشغال نظامی درآورد.

وزیر دفاع آمریکا که با یکی ازروزنامه نگاران صحبت میکرد گفت: من طبق وظایف ومسئولیتهای قانونی خود خواستم مطمئن شوم که نیکسون در آخرین روزهای زمامداریش احیانا فرمان نظامی خارق العاده‌ای صادر نخواهد کرد که در خارج از چارچوب سلسله مراتب قانونی فرماندهی نظامی و بر خلاف موازینی که در قانون اساسی آمریکا پیش بینی شده است باشد.

وزارت دفاع آمریکا در تمام مدتی که بحران واترگیت برای نیکسون به نقطه اوج خود رسیده بود هرگز کمترین اشاره‌ای نکرد که ممکن است کاخ سفید قصد داشته باشد با توسل به قدرت نظامی ازصدورحکم برکناری نیکسون از مقام ریاست جمهوری جلوگیری کند. در این مدت وزارت دفاع آمریکا مخصوصا رفتار افسران ارشد نیروی هوایی و خود نیروی هوایی رابدقت زیر نظر گرفته بود. باید یادآوری کرد که خلبانان نیروی هوایی آمریکا تا آخرین روز ریاست جمهوری نیکسون وفاداری خاصی نسبت به وی ابراز میکردند چون نیکسون کسی بود که به جنك ویتنام پایان داد و بعد از آن نیز وسایل آزادی اسیران جنگی آمریکا از زندانهای ویتنام شمالی راکه اکثرا از خلبانان هواپیماهای سرنگون شده آمریکایی تشکیل میشدند فراهم آورد.

وزارت دفاع آمریکا به این اکتفا کرده بود که دستور دهد مجامع وباشگاه های افسران نیروی هوایی آمریکا از نزدیك زیر نظر قرار گیرد. در این محافل تا آخرین روز زمامداری نیکسون حقشناسی واحترام خاصی نسبت به وی ابرازمی شد و افسران نیروی هوایی آمریکا غالبا اصرار داشتند که در رسیدگی به اتهامات نیکسون در کنگره آمریکا تمام موازین قانون اساسی دقیقا رعایت شود.

بهرحال وزارت دفاع آمریکا کوچکترین برگه‌ای که حاکی از قصد کودتا کردن نیکسون باشد بدست نیاورده است.

روزنامه «بوستون گلاب» دیروزنوشت که جمز شلزینگر وزیر دفاع آمریکا در تمام روزهائی که دوام ریاست جمهوری نیکسن مشکوك به نظر میرسید دائما با هنری کی سینجر وزیرخارجه ورئیس شورای امنیت ملی آمریکا و ژنرال الکساندرهیك رئیس دبیرخانه کاخ سفید تماس و ارتباط دایمی داشت.

طبق گزارش این روزنامه نکته‌ای که موجب نگرانی وزارت دفاع آمریکا میشد سوابق رفتارهای نیکسن و مخصوصا خشونت فراوان وی در توسل به بیرحمانه‌ترین عملیات نظامی بود.

در ۱۹۷۲ که نیروی دریائی آمریکا بندرهایفونك را در ویتنام شمالی مین گذاری می کرد نیکسن از خود چنان چهره‌ای تصویر کرده بود که بسیاری از آمریکائیان و مردم رهبران کشور های دیگر جهان نتیجه گیری کردند که ازنیکسن هر کاری ساخته است.

«بوستون گلاب» اضافه کرده است که اگرروسها تصور میکردند که ازنیکسن هر کاری بر می آید بدون شك حق داشتندو درارزیابی خود اشتباه نکرده بودند.

سادات: من مایلم روابط مصر و شوروی بهبود یابد

قاهره – خبرگزاری فرانسه– دراسکندریه هیئت وزیران مصر بریاست پرزیدنت سادات برای بررسی آخرین تحولات اوضاع تشکیل جلسه داد و در پایان آن عبدالعزیز حجازی معاون نخست وزیربه خبرنگاران گفت که پرزیدنت جرالد فورد به اسماعیل فهمی وزیر خارجه مصر اطمینان داده است که ایالات متحده سیاست پرزیدنت نیکسون را در خاورمیانه دنبال خواهدکرد و مصمم است کلیه تعهدات خود را نسبت به مصر انجام دهد.

حجازی افزود: ایالات متحده اطمینان دارد که مصر برای برقراری صلح در خاورمیانه نقش قطعی ایفاء می کند و از این رو برای تقویت روابط دو کشوراهمیت زیادی قائل است.

معاون نخست وزیرمصر ضمن بحث ازروابط مصر و شوروی گفت که پرزیدنت سادات در جلسه هیئت دولت نتایج سفر اخیروزیرصنایع وامور اجتماعی را به شوروی تشریح کرد. دراین جلسه سادات گفت امیدوار است که روابط مصر وشوروی بهبود یابد و هم اکنون علائمی ازاین بهبودی در دست است.

درباره روابط بین کشورهای عربی حجازی گفت که تلاش های پرزیدنت سادات برای جلوگیری از ایجاد هرگونه شکافی درصفوف اعراب پیوسته با موفقیت مقرون بوده است.

وی ضمن اشاره به سفر ناگهانی سرهنگ قذافی به قاهره تاکید کرد بزودی وزیر کشورمصربرای مذاکره درباره روابط دو کشور به تریپولی خواهد رفت.

دنکتاش: ماحاضریم به شوروی تضمین بدهیم قبرس پایگاه ناتو نمیشود

اخطار یونانی‌ها در باره آغاز جنگهای پارتیزانی

نیکوزیا – آسوشیتدپرس – کلریدس رئیس جمهوری قبرس اخطار کرد که هرگاه مسئله قبرس حل نشود، یونانی های قبرس علیه نیرو های ترکیه به جنگ های چریکی دست خواهند زد. بدنبال این اخطار دولت ترکیه اعلام خطر کرد که درصورت بروز جنگهای چریکی درقبرس وضع خطرناکی پدید خواهد آمد و استقرار صلح درقبرس بتعویق خواهد افتاد. این اخطارها و تهدیدها پس ازآنکه یونان تجدید کنفرانس سه‌جانبه قبرس را رد کرد مبادله شد. ژرژ ماورس وزیر خارجه یونان گفته است که یونان بجای کنفرانس سه‌جانبه از پیشنهاد شوروی دایر برتشکیل یک کنفرانس بین‌المللی از نمایندگان ۱۸ کشور برای بررسی مسئله قبرس پشتیبانی میکند. در آتن کلریدس رئیس جمهوری قبرس با کارامانلیس نخست‌وزیر یونان در باره مسئله آوارگان قبرس مذاکره کرد. بر اثرحمله نیروهای ترکیه که حدود ۱۵۰ هزار تن از یونانی های قبرس آواره شده‌اند، دولت یونان قول داده است که نیازمندیهای این عده را تامین کند.

ارهان‌بریجیت وزیر اطلاعات ترکیه و سخنگوی رسمی دولت اظهار کرد که تهدید رئیس جمهوری قبرس در مورد آغاز جنگهای چریکی در قبرس در صورتی که عملی شودوضع وخیم و خطرناکی پدید خواهدآورد. وی گفت که‌نیرو های مسلح ترکیه در قبرس تمام‌اقدامات لازم را بعمل خواهند آورد و کسانی که به نیرو های ترکیه حمله کنند خواه خود را چریک بخوانند یا افراد گارد ملی قبرس با پاسخ سختی روبرو خواهند شد. ضمنا منابع نزدیک به دولت ترکیه نیز اظهارکردند که نیرو های مسلح این کشور حملات چریکی را به سختی‌سرکوب خواهند کرد. ضمنا امروزهیاتی‌ازمقامات عالیرتبه دولت ترکیه وارد قبرس شد اعضای این هیات وضع اقتصادی و اجتماعی منطقه تحت کنترل ترکیه را مطالعه خواهند کرد.

دولت یونان که پیشنهاد شوروی را در باره تشکیل یک کنفرانس بین‌المللی در باره قبرس پذیرفته است‌رسما به انگلیس اطلاع داد که در شرایط کنونی حاضرنیست در یک کنفرانس پنج جانبه جدید در ژنو شرکت کند.

در لندن سخنگوی وزارت امور خارجه انگلیس ضمن تایید این مطلب اظهار داشت که یونان در پیام خود به دولت انگلیس به پیشنهاد اخیر شوروی اشاره کرده است.

وی افزود که انگلیس به تلاش خود برای‌آشتی دادن آنکارا و آتن ادامه خواهد داد و در عین حال در راه پیشنهاد شوروی در صورتی که از طرف همه کشور های ذینفع پذیرفته شود اشکال تراشی نخواهد کرد. در حالیکه یونان و کلریدس رئیس جمهوری قبرس پیشنهاد شوروی را پذیرفته‌اند.

در نیکوزیا رئوف دنکتاش معاون رئیس جمهوری قبرس گفت که با پیشنهاد شوروی در باره تشکیل یک کنفرانس بین‌المللی بشدت مخالف است. دولت ترکیه هنوز نظرش را اعلام نکرده است.

دنکتاش‌گفت تصمیم یونان به قبول پیشنهاد شوروی وخودداری‌ازشرکت در کنفرانس جدید ژنو یک تصمیم غیر عاقلانه است و ظاهرا باینوسیله آتن میخواهد خود را از تعهداتی که بموجب قرارداد های سال ۱۹۶۰ بعهده گرفته آزاد سازد.

دنکتاش اضافه کرد که دو جامعه ترک و یونان میتوانند در چهار چوب قرارداد های منعقده اختلافات خود راحل کنند.

معاون رئیس جمهوری قبرس ضمن بحث‌ازپیشنهاد شوروی‌گفت اطمینان دارم‌که‌هدف شوروی از این‌پیشنهاد تایید سیاست یونان نیست بنظر من شوروی واقعا مایل است استقلال و سیاست بیطرفی قبرس حفظ شود. و قبرس پایگاه ناتو نشود. ما حاضریم چنین‌تعهدی به شوروی بدهیم.

از سوی دگر بلنداجویت نخست وزیرترکیه ضمن بحث از اوضاع‌قبرس گفت حضور نیرو های مسلح‌ترکیه در قبرس کافی است که از هر گونه فعالیت های چریکی در جزیره جلوگیری شود.

اجویت با اشاره به اظهارات «کلری دس» کفیل ریاست جمهوری قبرس که عملیات چریکی را در شرایط کنونی اجتناب‌ناپذیر دانسته گفت سخنان آقای کلری‌دس و حوادثی که در جزیره قبرس روی میدهد نشان میدهد که نگرانی ما در باره امنیت ترکهای قبرس بیمورد نبوده است. اختصاصی با خبرنگاراجویت در یک مصاحبه روزنامه «اپوکا» چاپ ایتالیا نیز تاکید کرده است که اگر تروریستهای یونانی به جنایات جدیدی در منطقه تحت کنترل یونانیها دست نزنند مابابتکار جدید نظامی در قبرس دست نخواهیم زد.

اجویت گفت نیرو های ترکیه سرزمین کافی برای تشکیل یک دستگاه اداری خودمختار برای ترکهای قبرس اشغال کرده‌اند و ما قصد نداریم از مواضع کنونی خود جلوتر برویم. نخست وزیر ترکیه در پایان گفت‌که دولت یونان هنوز هم وقت دارد که از تصمیم اخیر خود چشم پوشیده و بار دیگر به اتحادیه نظامی «ناتو» به‌پیوندد.

در آتن کارامانلیس نخست وزیر یونان ضمن پیامی خطاب به یونانیهای قبرس که از رادیو آتن پخش شد گفت من اطمینان دارم فاجعه‌ای که قبرس با آن روبرو شده سرآغاز یک رستاخیز است و یونان با تمام توانائی وظیفه‌ای را که در برابر یونانیهای قبرس دارد انجام خواهد داد.

کارامانلیس گفت هنوز هنگام آن نیست درجستجوی مسئولان کودتای ۱۵ ژوئیه که بدشمن بهانه داد تا بسر زمین قبرس لشکرکشی کند، برآئیم دولت دموکراتیک یونان اکنون با اوضاع آشفته‌ای‌که از دولت‌سابق بارث مانده روبرو است.

کارامانلیس اضافه کرد که تنها اتحاد قلب‌ها به جمهوری قبرس امکان خواهد داد تا استقلال و تمامیت ارضی خود را بازیابد.

«کلری‌دس» که برای ملاقات با رهبران یونان به آتن رفته بود هنگام بازگشت به قبرس گفت مادرباره یک خط‌مشی‌سیاسی مشترک به توافق رسیده‌ایم وهیچگونه اختلافی بین دولت های آتن و نیکوزیا وجود ندارد. کلری دس اضافه کرد که دولت قبرس نیز با پیشنهاد شوروی در باره تشکیل یک کنفرانس بین‌المللی موافق است.

پیشنهاد ماکاریوس برای حل مسئله قبرس

لندن – خبرگزاری فرانسه – اسقف ماکاریوس رئیس جمهوری سابق قبرس پیشنهاد کرد که مذاکرات مربوط به صلح قبرس برهبری سازمان ملل و باشرکت پنج کشور عضو دائمی شورای امنیت (انگلیس، آمریکا، شوروی، فرانسه و چین) وکشور هائی‌که‌مستقیما در مسئله قبرس ذینفع‌هستند (ترکیه، یونان ودوجامعه ترک و یونانی قبرس) انجام شود.

ماکاریوس این‌پیشنهاد را ضمن مصاحبه‌ای که‌درشماره امروز نشریه «ساندی تلگراف» چاپ لندن انتشار یافته عنوان کرده است.

ماکاریوس اظهار اطمینان کرده است که ترکها و یونانی های قبرس این پیشنهاد را خواهند پذیرفت.

رئیس جمهوری سابق قبرس اضافه کرده است که مذاکرات ژنو تا وقتی که نیروهای ترکیه به خطوط آتش‌بس اولیه بازنگردند از سرگرفته نخواهد شد.

عملیات تروریستی در قبرس آغازشد

نیکوزیا – رویتر – بدنبال اخطار کلری‌دس کفیل ریاست جمهوری قبرس مبنی براینکه یونانی ها علیه ترکها دست به جنگهای پارتیزانی میزنند منابع جامعه‌ترک قبرس‌گفتندکه‌یونانی ها ازسه روز قبل عملیات تروریستی خود را علیه ترکها آغاز کرده‌اند.

منابع ترک گفتند یونانیها از یک دهکده ترک نشین که ۸۰۰ نفر جمعیت داشتند ۱۵۷ نفر را ربوده و قتل عام کرده‌اند. و از یک دهکده دیگر ۲۱۰ نفر را ربوده‌اند. منابع جامعه ترک گفتند این عملیات کار سازمان تروریستی «اوکا» است. و این سازمان همان کاری‌را که زمانی علیه انگلیسی ها انجام میداد اکنون علیه ترکها انجام میدهد. منابع جامعه ترک قبرس گفتند با آنکه ارتش ترکیه‌کارش جنگ منظم است معذلک برای مبارزه با عملیات تروریستی یونانیها وجودش در قبرس‌لازم است.

ضمنا دولت ترکیه نیز تهدید کرد که عملیات تروریستی‌یونانی هارا باشدت و بیرحمی سرکوبی خواهد کرد.

در جریان حوادث‌اخیرقبرس درحدود ۱۵۰ هزارتن ازیونانی های قبرس‌آواره شده‌اند. حدود ۱۰ هزار نفر ازاین آوارگان در یک اردوگاه مخصوص‌درجنگل «آتنا» اسکان داده شده‌اند.

در عکس گروهی از این آوارگان در حالیکه برای‌گرفتن سهمیه غذای‌خود صف‌کشیده‌اند دیده میشوند.

عکس رادیوئی آسوشیتدپرس

طراح کودتای قبرس در یونان برکنار شد

آتن – خبرگزاری فرانسه – سرتیپ دیمیتریوس یونانیدس رئیس پلیس نظامی یونان‌به فرمان دولت بازنشسته و از کار برکنار شد.

این خبر رسما در آتن اعلام شده است. تصمیم بازنشسته کردن سرتیپ یونانیدس روز شنبه در جلسه شورایعالی نظامی یونان که ریاست آن را ژنرال «داوس» فرمانده نیروی زمینی این کشور برعهده داشت گرفته شد. دلیل رسمی که برای بازنشسته کردن‌سرتیپ «یونانیدس» عنوان گردیده این است که باید طبق مقررات به افسران جوان ارتش نیز فرصت داده‌شود تابه درجات و مقامهای‌بالاترترفیع‌پیداکنند.

ژنرال «یونانیدس» از دوم اوت جاری به تقاضای خودش در اختیار کارگزینی ارتش یونان قرار گرفته بود.

«یونانیدس»در مقام ریاست پلیس نظامی دیکتاتوری سابق یونان عملا رهبری کامل رژیم مذکوررااز پشت پرده در دست‌داشت واز ۲۱ آوریل ۱۹۶۷ که نظامیان یونان کودتا کردند تاروز ۲۴ ژوئیه سال جاری که کارامانلیس نخست وزیر غیر نظامی سابق این کشور به آتن بازگشت باقدرت وحشتناک فعال مایشائی بر یونان حکومت کرد.

سرتیپ یونانیدس علنا متهم شده است‌که توطئه کودتای نظامی ۱۵ ژوئیه قبرس را که‌منجر به سقوط‌دولت اسقف ماکاریوس رئیس‌جمهور این‌کشورکوچک گردیدطراحی کرد و بااین عمل نابخردانه کشور خودرا گرفتار فاجعه بحران قبرس نمود.

سرتیپ یونانیدس که مرد «بی چهره» لقب گرفته است همیشه از عکاسان فرارمی کرد و ندرتا در محافل و یا میهمانیهای رسمی ظاهر میشد.

در سال ۱۹۷۲ هنگامیکه رژیم نظامی‌سابق یونان اندک گرایشی بطرف اعاده احتیاط آمیز دمکراسی نشان‌داد سرتیپ یونانیدس غدارانه از پشت به رئیس و رهبر رژیم نظامی که رژرپاپادوپولوس بود خنجر زد و به او خیانت کرد.

این خیانت موجب شد که رژیم معروف به حکومت سرهنگها سرنگون شود ورژیم ژنرالها در یونان برسرکار بیاید.

تظاهرات و اغتشاشات ناشی از بحران اقتصادی در مصر

بیروت– خبرگزاری فرانسه– روزنامه لبنانی «بیروت» در شماره امروز خود نوشت که درماه ژوئیه گذشته‌بعلت‌بحران اقتصادی شدید در مصر تظاهراتی در آن کشور بر پا شده و زد وخوردهائی بین نیرو های امنیتی‌و مردم روی داده است.

خبرنگار روزنامه «بیروت» در قاهره نوشته است که نخستین‌حادثه‌درخیابان معروف «الموسکی»روی‌داده‌و درآنجا بین نیرو های امنیتی و فروشندگان دورمگردبمدت ۲۴ ساعت زد و خورد شدیدی درگرفته است.

یکی از شهر های مرکز دلتا نیز صحنه حوادث وخیم و بیسابقه‌ای بوده‌و ارتباط این شهر باخارج‌بمدت‌چهل و هشت ساعت قطع شده بود.

از طرف دیگر نیرو های امنیتی‌یکنویسنده جوان‌دست چپی‌رابااتهام تشکیل یکسازمان چپ مخالف رژیم بازداشت کرده‌اند.

روزنامه لبنانی در پایان نوشته است: «احمد امیراء» شاعر مصری‌که‌تمایلات افراطی داشته پس از آنکه از مقامات امنیتی‌مصر تحت شکنجه قرار گرفته دست بخود سوزی‌زده است.

کشف جسد ۳۳۰۰ ساله ملکه مصر باستان

میشیگان – یونایتدپرس – گروهی از دانشمندان آمریکائی‌که‌چنداستاد دانشگاه میشیگان نیز از آن جمله‌اند و درباره علت کرم خوردگی دندان ها پژوهش می‌کنند، دیروز مدعی‌شدند که ترکیبات نوعی «مومیائی» را که جسد یکی‌از دو نفر ملکه‌های مصر باستان با استفاده از آنها مومیائی شده است کشف کرده‌اند و به هویت ملکه منکور نیز پی برده‌اند. این جسد که ۳۳۰۰ سال قبل مومیائی شده ظاهرا باید متعلق به ملکه «هاچپسوت» باشد. وی تنها زنی بود که در مصر قدیم به تنهائی برکشورش فرماندهی کرد و پسرش «آختاتون» نیز کسی است که از وی‌بعنوان بانی‌آئین پرستش مهر «آفتاب پرستی» در مصر باستان نام برده شده است.

جسد مومیائی شده مذکور در جریان حفاریهای اخیر بوسیله دانشمندان آمریکائی دریکی از مقابر کاملا محفوظ دوره پادشاهان مصر قدیم در کنار رود نیل و درناحیه‌ای واقع در ۶۴۵ کیلومتری قاهره کشف شده است.

دانشمندان دانشگاه میشیگان اظهارنظر کرده‌اند که اگر جسد مومیائی شده مورد بحث‌به‌ملکه «هاچپسوت» تعلق نداشته باشد بدون تردید متعلق به ملکه «تید» است که او نیز بیش از ۳۲ قرن پیش ملکه مصر باستان بوده است. برخی از مورخین ملکه «تید» را مادر بنیانگزار مذهب مهرپرستی می شناسند.

موزائیک ماشینی ناهید
تلفن ۶۲۱۰۵۲ - ۶۲۱۰۵۳

دبیرستان چیستا
دارای مجهزترین آزمایشگاه شیمی
از فارغ‌التحصیلان سوم متوسطه برای رشته‌های
شیمی صنعتی
(ارزش دیپلم کامل طبیعی و تخصص در شیمی صنعتی) طراحی ساختمان (ارزش دیپلم کامل ریاضی و تخصص در طراحی ساختمان)
و حسابداری برای دونوبت بطور رایگان ثبت‌نام میکند
کلاسهای نوبت‌اول‌ویژه دختران‌وکلاسهای نوبت دوم(شیمی صنعتی)بعدازظهرهابطور مختلط‌و بدون‌شرط سنی‌تشکیل‌میگردد.
دبیرستان‌برای‌دانش‌آموزان‌مشمول‌معافی‌تحصیلی‌خواهدگرفت.
خیابان پاستور – شماره ۸۳ – تلفن ۶۶۷۰۶۴

سرمایه گذاری
اسپانیا– ابیزا IBIZA –باله‌آر
هتل – شهرسازی – قطعات بزرك وکوچك زمین – ویلا– آپارتمان برای شرکت های تجارتی یا خریداران– خصوصی – افزایش نرخ بسیار جالب – طریقه بهره برداری بنا به انتخاب.
لطفا برای اطلاعات بیشتر مستقیما یا به آدرس زیر بزبان فارسی یا یکی از زبان های اروپائی مکاتبه فرمائید.
CAN ELOY Sociedad anonima
Conde Rossellon, 14
IBIZA - Baleares, ESPANA.

KaDeCo کالای دکور
از تاریخ ۵ شهریور ماه قسمتی از
کاغذهای دیواری
انحصاری خودرا
باتخفیف کلی
بفروش میگذارد
خیابان شاه عباس – چهار راه تخت‌طاوس تلفن ۶۲۲۸۱۱

مصر روی امواج رادیو لیبی پارازیت میاندازد

قاهره – آسوشیتدپرس – سرگرد عبدالسلام جلود– نخست وزیر لیبی در پایان یک دیدار غیر منتظره ۲۴ ساعته از مصردیروز به کشورش بازگشت‌خبرگزاری خاور میانه که این گزارش را داده ذکر نکرده است که آیا بین سرگرد جلود و انورالسادات رئیس‌جمهور مصر نیزملاقاتی انجام گرفته است یاخیر.

عبدالعزیز حجازی معاون نخست وزیر طی مصاحبه‌ای که دیروز در باره اخرین تحولات روابط مصر ولیبی با خبرنگار خبرگزاری خاورمیانه انجام داد به سفر جلود اشاره‌ای نکرد.

حجازی اظهار داشت که بریاست انور– السادات کابینه‌مصر جلسه‌ای در اسکندریه تشکیل داد و سادات دلایل واحوالی را که به سفر اخیر سرهنگ قذافی رهبرلیبی به‌مصرمنجر گردید برای وزیران کابینه‌اش شرح داد.

حجازی از قول سادات اضافه کرد که دراوایل‌سپتامبر آینده هیئتی‌بریاست‌ممدوح سالم معاون نخست وزیر مصر به‌طرابلس خواهد رفت تامذاکرات مربوط به تنظیم روابط آینده مصر و لیبی را دنبال کند.

طبق اطلاعاتی‌که از منابع سیاسی قاهره بدست آمده سرگرد جلود در دیدار ۲۴ ساعته خود با مقامات مصری در باره پس دادن هواپیما های جنگنده و بمب افکن میراژ ۱۱۱ که از طرف لیبی بطور امانی درجریان جنگ اکتبر گذشته در اختیار نیروی هوائی‌مصرگذاشته شده بود صحبت کرده است.لیبی این هواپیما هاراازفرانسه خریداری کرده است.

درمصر بدستور مقامات مسئول این کشور کارپارازیت اندازی در امواجی که رادیولیبی‌ازآنها برای سخن پراکنی‌جهت شنوندگان مصریش‌استفاده میکندآغازشده است.

پارازیت اندازی در صدای رادیو لیبی در مصر بدنبال سفر قذافی به مصر انجام گرفته و این نکته به عقیده ناظران سیاسی شایان‌توجه است. منابع مصری اظهار داشته‌اندکه‌هرچند بعد از بازگشت قذافی‌ازمصر حملات‌رادیولیبی به شخص انورالسادات و یابه دولت مصر بشکل صریح آن قطع شده است معهذا ازرادیو طرابلس هنوز هم گفتار هائی منتشر می کند که در آنها بطور غیرمستقیم دولت مصربه‌خرابکاری در جهان عرب وخیانت به اعراب متهم شده است.

کشاورزان باچوب وچماق بجان شناگران برهنه افتادند

آرای (فرانسه) – آسوشیتد پرس – دیروز عده‌ای از کشاورزان فرانسوی با چوب‌و چماق به جان شناگرانی که لخت مادرزاد خود را در کنار پلاژ های «آرای» واقع‌درساحل «برتانی» در کنار اقیانوس‌اطلس به‌آب انداخته بودند و باهمان وضع از دریا خارج شده بودند افتادند.

پلیس گزارش داد که عده زیادی از شناگران عریان در این کشمکش مجروح ومضروب شده‌اند.

اخیرا بین شناگران عریان‌و شهرداری شهر ساحلی آرای‌در برتانی(فرانسه) قراردادی منعقد شدکه بموجب آن‌شناگران قول داده بودند که لااقل در پلاژها و در خارج ازآب مایوهای شنا دربر خواهند کرد. این‌قرارداد بطور یکجانبه از طرف شناگران عریان نقض شده است‌و بهمین دلیل روز گذشته مورد حمله کشاورزان محلی فرانسه قرار گرفتند.

بسیج فوق‌العاده ارتش اسرائیل بزودی اعلام میشود

اسرائیل، لبنان را گلوله‌باران کرد

صیدا – خبرگزاری فرانسه – در حالیکه اسرائیل بسرعت مقدمات تمرین بسیج نیرو های ذخیره خود را فراهم میکند اوضاع‌در مناطق مرزی لبنان همچنان رو بوخامت میرود.

یک مقام نظامی درصیدا اظهار داشت که ساعت هشت بعداز ظهر دیروز توپخانه سنگین اسرائیل مناطق جنوب شرقی لبنان را زیرآتش‌گرفت. دهکده های «راشیاالکفار» و «طلعت سنی‌یر» هدف اصلی توپخانه اسرائیل را تشکیل میداد ولی در نتیجه‌این تیراندازی تلفات و خساراتی وارد نیامد.

درتل‌اویو سخنگوی ارتش اسرائیل ازمردم این کشور خواست تادرجریان تمرین بسیج نیروهای ذخیره بامقامات نظامی همکاری کنند.

سخنگوی نظامی اسرائیل توضیح داد که در جریان تمرین حرکت وسائل نقلیه متوقف خواهد شدو تنها به برخی‌ازاتومبیل ها ووسائل نقلیه جمعی اجازه رفت‌و آمد داده خواهد شد. بنابراین در جریان تمرین مردم بایدحتی‌المقدور از وسائل‌نقلیه‌استفاده نکنند وی همچنین از رانندگان اتومبیل ها درخواست کردکه بسربازان ذخیره کمک کنند تا بتوانند بسرعت در مراکزی که‌برای تمرین پیش‌بینی شده است حضور یابند.

سخنگوی ارتش‌اسرائیل حاضر نشد تاریخ بسیج عمومی را اعلام کند ولی ناظران‌نظامی اظهار عقیده کردند که تمرین بیسابقه ارتش بسیج اسرائیل بهمین‌زودی‌انجام‌خواهدشد.

سخنگوی نظامی اسرائیل ضمنا اظهار داشت که شب گذشته یک گروه سه نفری از فدائیان در منطقه «جریکو» در دره اردن دستگیر شده‌اند. این سه نفراز مرز های سوریه وارد اسرائیل شده بودند ومی – خواستند برای انجام عملیات خرابکاری به اورشلیم بروند. فدائیان شش قبضه بازوکا ومقادیری سلاح های سبک همراه داشتند.

کاتانو نخست‌وزیر حکومت سابق پرتغال گفت:

آمریکا میخواهد بر مستعمرات پرتغال مسلط شود

ریودوژانیرو – آسوشیتدپرس – مارسلو کاتانو نخست وزیر رژیم دیکتاتوری سابق پرتغال که اکنون بعنوان استاد حقوق در یکی از دانشگاه های برزیل تدریس می کندیک‌کتاب ۳۰۰ صفحه‌ای‌در ریودوژانیرو منتشر کرده و در آن آمریکا را بخاطر نقشی که‌در مستعمرات آفریقائی پرتغال داشته است ودارد بشدت مورد حمله قرار داده است.

کاتانو مدعی‌است‌که آمریکا بوسیله عوامل شناخته شده‌ویاناشناس خود به رهبران شورشیان‌استقلال طلب‌مستعمرات آفریقائی‌پرتغال در گینه‌بیسائو – آنگولا و موزامبیک الهام می بخشدوبه آنان کمک میکند تابعد از استقلال یافتن مستعمرات مذکور درآینده‌درآنها بهره‌برداری‌اقتصادی کند.

کاتانو یادآوری کرده است که در اغلب کشور های آفریقایی که بعد از جنگ دوم‌جهانی ظاهرا استقلال یافته‌اند حکومت هائی‌برسرکار آمده که‌به آسانی ملعبه «استعمارنو» گردیده و آمریکا تنها کشوری است که با بکار بستن شیوه‌ها و نیرنگ های سیاست استعمارنو – به اقتصاد کشور های تازه به استقلال‌رسیده آفریقائی چیرگی یافته و استفاده برده است. کاتانو درجائی از کتاب خود نوشته است‌که‌ژنرال اسپینولا‌رئیس جمهورکنونی پرتغال‌دوسال پیش چیزی نمانده بود که بارهبران‌چریکهای‌استقلال طلب‌گینه‌بیسائو یک‌قرارداد آتش‌بس امضاء کند ولی وی (کاتانو) با این فکر مخالفت کرد.

اخبار کوتاه جهان

شغال پای مصنوعی شکارچی را گاز گرفت

● لینچبورگ (آمریکا) – آسوشیتدپرس – توماس کانلرشکارچی‌اهل ویرجینیا ۱۵ سال پیش در سانحه‌ای که در جریان یک شکار برایش پیش آمد یکی از پاهایش را از دست داد و از آن وقت تاکنون بایک پای مصنوعی و یک پای طبیعی زندگی‌می کرد. وی دیروز باردیگر به شکار رفت و مورد حمله یک شغال قرارگرفت. وی‌موفق شد حیوان مهاجم را هدف گلوله قرار دهد ولی شغال قبل‌از گلوله خوردن‌فرصت یافت پای مصنوعی کانلررا گاز بگیرد و آن را از کار بیاندازد.

کاسیگین حاضر نشد با معاون چوئن‌لای ملاقات کند

● بخارست – رویتر – الکسی کاسیگین نخست وزیر شوروی پس از شرکت در مراسم سی‌امین سال روز آزادی رومانی از سلطه فاشیسم در جنگ جهانی‌دوم رهسپار مسکو شد.

نخست وزیر شوروی طبق اظهار منابع مسکو تقاضای مقامات رومانی را برای‌تمدید اقامت خود بمدت دو روزرد کرده و بدون ملاقات با «لی‌هسین‌نین» معاون نخست وزیر جمهوری خلق چین که دومین میهمان عالیقدررومانی بود بخارست را ترک کرد.

این دو میهمان عالیقدر رومانی که در جریان رژه نظامی در بخارست در دو طرف چائوشسکو رئیس جمهوری‌رومانی قرارداشتند هریکدیگر را نادیده گرفته بودند.

بازداشت میلیاردر

● پاو – خبرگزاری فرانسه– «اندره‌ماریو» یکی ازمیلیاردر های ایتالیاباتهام تامین‌هزینه گروه های افراطی دست – راستی از طرف ماموران انتظامی بازداشت شد.

«اندره ماریو» که ۷۳ سال دارد یکی از ده نفر میلیاردر مشهوری است که در ایتالیا زندگی می‌کند.

بزرگترین مسجد مسلمانان

● جمنا – خبرگزاری فرانسه – ساختمان بزرگترین مسجد مسلمانان درقاره آفریقا به زودی در شهر جمنا پایتخت چاد آغاز میشود. هزینه ساختمان این مسجد که بالغ بر ۶۰ میلیون فرانک است از طرف ملک فیصل پادشاه عربستان سعودی پرداخت میشود.

مسجد در یک زمین شش هزارو پانصد متر مربعی ساخته میشود و بیش ازدو هزار کارگر در ساختمان‌آن شرکت خواهند داشت.

سرانجام دوغول آسیا در تهران ملاقات میکنند

★ زیباترین رقابتها در مسابقه ۱۰۰ متر دو و میدانی مردان بین یك تایلندی ـ یك ژاپنی و یك چینی خواهد بود که هر ۳ رکورد ۱۰ ثانیه را در اختیار دارند!

سوانجام پس از سال ها انتظار شب گذشته با ورود ورزشکاران ژاپنی شرکت کننده درهفمین دوره بازیهای آسیائی تهران ، امید های دو غول ورزش آسیا چین و ژاپن در دهکده بازی‌ها باهم تلاقی کردند، درحالی که نخستین برخورد آنها در دهکده با سلام گرم قهرمانان دو کشور همراه بود.

چینی ها نخستین گروهی بودند که در فاصله دو هفته به آغاز بازی ها قدم به تهران گذارده ودردهکده بازی هاساکن شدند . و دیروز یک هفته پس از آنان گروه عظیم ژاپن نیز به تهران رسید، جمع ورزشکاران ژاپنی شرکت کننده در هفتمین دوره بازی های آسیائی ۳۷۰ تن می باشد که از این گروه ۲۷۵ ورزشکار مرد و ۹۵ ورزشکار زن می باشند .

ژاپنی ها بمحض ورود به تهران با آسودگی کامل به دهکده بازی ها انتقال یافته و در اتاق های مربوط به خود اقامت کردند ، چرا که چند روزی پیش از رسیدن ورزشکاران ژاپن ، تنی چند از مقامات گروه سرپرستی این کشور به تهران آمده و با کمک کمیته تشکیلاتی بازی های آسیائی ، تسهیلات مربوط به اقامت قهرمانان کشور خود را در دهکده انجام داده بودند .

ورزشکاران ژاپنی در فرودگاه مهرآبادبوسیله خانم پروین موید ثابتی مورد استقبال قرارگرفتند.

ژاپن که در تمامی شش دوره گذشته بازی ها بدون تهدید از جانب دیگرتیم‌های شرکت کننده فاتح کلی بازی ها بوده است ، امسال نیزباامید به تکرار همان پیروزی گذشته و سنتی در ۱۶ رشته شرکت میکند .

۷۴ مدال طلا

در بازی های آسیائی گذشته در بانکوک ، ژاپن با کسب ۷۴ مدال طلا از ۱۲۵ مدال طلای مجموع بازی‌ها در صدر قرار گرفت . ولی در این دوره از بازی ها با حضور چینی‌ها و قهرمانان جمهوری دموکراتیک کره مشکل بتوان پیش‌بینی کرد که ژاپن همچنان از همان حاشیه امنیت دوره‌های گذشته برخوردار باشد .

بی‌شک در درجه نخست چینی ها در دوومیدانی ، بدمینتون ، والیبال ، بسکتبال ، تنیس روی میز و ژیمناستیک حریفی قدر و بزرگ برای ژاپن خواهند بود ، همچنین جمهوری دموکراتیک کره که برتری قهرمانان این کشوردر پاره‌ای از رشته ها حتی در سطح جهانی غیرقابل انکار است . نظیر والیبال دختران‌که تیم جمهوری دموکراتیک کره درهمین بازی‌های المپیک‌پس‌از شوروی و ژاپن به مقام سوم رسید .

در شنا همسرنوشت یکه‌تازی شناگران ژاپنی بستگی به نظر و تصمیم فدراسیون بین‌المللی شنا دارد . چون این فدراسیون که با درخواست چین برای شرکت شناگران این کشور در بازی های تهران موافقت نکرد اگر تا شروع بازی ها نیز با وجود پافشاری ایران همچنان برسر این عقیده و تصمیم خود بماند ، درغیبت شناگران چین، احتمالا بازهم استخر شنامعدن بزرگ طلا و نقره برای ژاپن خواهد بود .

اما شب گذشته دکتر حسن رسولی دبیرکل کمیته تشکیلاتی هفتمین دوره‌بازی های آسیائی در این مورد اظهار امیدواری کرد که باآمدن دکتر هارولد هنینگ رئیس‌امریکائی فدراسیون جهانی شنا به تهران جهت حضور در بازی ها و شرکت در اجلاس کنفدراسیون شنای آسیا ، هنوز این شانس‌وجود دارد که با جلب نظر او حتی بوسیله تلفن نظر موافق دیگر اعضاء اصلی فدراسیون‌جهانی شنا برای موافقت با شرکت شناگران‌چین‌دربازی های‌تهران گرفته شود .

قهرمان صدمتر قورباغه المپیك

دراینصورت‌در شنا نیز سرنوشت مدالها در گروی رقابت چین و ژاپن خواهد ماند ، در مسابقات شنای‌بازیهای آسیائی دورقبل در بانکوک ژاپن‌تنها در ۱۵۰۰ مترو شنای ۴۰۰ مترآزادمردان ازگرفتن مدال‌طلامحروم‌شدکه یک قهرمان کره‌ای‌بنام «اوین‌چو» دراین دو ماده اول شد.

در جمع شناگران ژاپنی که شب قبل به تهران آمدند « نوبوتاکا ـ تاگوشی» برنده مدال طلای‌شنای ۱۰۰مترقورباغه مردان‌در المپیک مونیخ نیز حضور داشت .دیگر چهره سرشناس شناگران ژاپنی «یوشیمی نیستی‌گاوا» ملکه مسابقات شنای بازیهای آسیائی دورقبل است که در بانکوکسال ۱۹۷۰به‌تنهائی ۵ مدال طلاگرفت. او در تهران نیز امید به کسب چند مدال طلا از مسابقات شنای دختران دارد.

در مسابقات‌دو و میدانی ژاپنی ها امید دارند از ۳۵ مدال طلای این رشته حداقل ۱۹ طلارا از آن خود کنند ، بی تردید در مسابقات دو ومیدانی داغترین مبارزه‌در مسابقه ۱۰۰ متر مردان خواهد بودکه نبرد بر سر مدال طلا را «وو ـ وی‌لی» از چین، ماساهید جینو از ژاپن و آنات راتاناپول که هر ۳ رکورد ۱۰ ثانیه دارند ، برگزار خواهند کرد.

دیگر رقابت شدید بین چین و ژاپن‌در بازیهای‌تهران در تنیس روی میز پیش بینی میشود که طول چند سال اخیر همواره در گروه زنان چینی ها ودرگروه مردان ژاپن برتری داشته‌اند ـ پینگ پنگیستهای جمهوری دموکراتیک خلق کره نیز در هر حال حریفی بزرگ برای این دو مدعی در این رشته میباشند.

واترپلوی چین

پاره‌ای از تیم های ایران‌در کادر برنامه های تمرینی خود بادیگر تیم های شرکت کننده‌در بازیهای آسیائی مسابقات تمرینی برگزارمیکنند. نخستین مسابقه از این سری دیدارتیم های والیبال مردان ایران و کویت‌بود که مردان ایران‌طی یک بازی جالب بانتیجه ۲ـ۳ حریف را مغلوب کردند.

دومین‌مسابقه راروزگذشته تیم واترپلوی ایران بانیم چین در استخرشنای آریامهر انجام داد. دراین مسابقه چینی ها که در دیدار تمرینی دیگری‌با نتیجه ۵ـ۸ بر تیم جمهوری دموکراتیک‌خلق‌کره پیروزشده بودندتو انستندبا نتیجه۱۱ـ۱۴ برتیم واترپلوی ایران پیروز شوند.

آخرین حدنصاب کشمیری

جلال کشتیری امید بزرگ ایران در مسابقه پرتاب دیسک وپرتاب وزنه مردان در بازی های آسیائی تا روز دوشنبه ۱۸ شهریور و قبل از آغاز مسابقات دوومیدانی بازی ها به‌تهران خواهد آمد . هفته گذشته او در یک مسابقه دانشگاهی‌در «نوادا»ی امریکا موفق شد در پرتاب دیسک حدنصاب جالب۵۷٫۳۰ متر را کسب کند . بهترین رکورد ایران‌و آسیا متعلق به او«۶۱» متر است.

با ورود ورزشکاران ژاپن ـ نپال ـ عراق ـ سنگاپور و مالزی

تعداد ساکنین دهکده بازیها به ۱۵۰۰ تن رسید

دیروز باآمدن ورزشکاران کشورهای نپال ـ سنگاپور ـ مالزی ـ عراق و گروه عظیم ژاپن ، تعداد ساکنین در دهکده بازیهای آسیائی به ۱۵۰۰تن رسید گروه نپال با کمترین تعدادتاکنون قدم به بازیها گذارد . ورزشکاران این کشور از۱۴ مرد و ۳ زن تشکیل میشوند.

گروه ورزشکاران عراق دیروز صبح‌به تهران وارد شدند. تعداد گروه عراق۱۸۷ تن‌میباشد که ۱۱۷ ورزشکار مرد در این جمع حضور دارند سایر افراد گروه از ۳۱ سرپرست و مربی و ۳۰ خبرنگار و عکاس وگزارشگر تشکیل شده‌اند . عراقیها ورزشکار دختر شرکت کننده در بازیها ندارند .

گروه سنگاپور که‌سه‌شنبه شب گذشته کشور خود را به مقصد تهران ترک گفتند بالاخره با ۴ روز تاخیر در یک گروه ۴۰ نفری دیروزبه تهران رسیدند ! ۷ شناگر دیگر سنگاپوری امروز به تهران خواهند آمد .

درست یکساعت قبل از ورود ورزشکاران سنگاپور نخستین دسته از قهرمانان کشور مالزی که ۲۵ورزشکار و ۲ داور بودند به فرودگاه مهرآباد رسیدند. دسته دوم ورزشکاران مالزی که تعداد آنان ۵۶ تن میباشد فردا خواهند آمد .

قهرمانان هندی نیز که قبلا قرار بود امروز به‌تهران بیایند فردا و با ۲۴ ساعت تاخیر خواهند آمد . کمیته ملی‌المپیک ۱۵۵ ورزشکار هندی را به بازیها گسیل خواهد داشت .

بزرگترین گروهی که روز پیش به‌تهران آمدند،قهرمانان ژاپنی‌بودند که با دوجمبوجت هواپیمائی ژاپن به تهران آمدند ژاپنیها که امید بزرگ کسب عنوان نخست‌در مجموع بازیها هستند در هر ۱۶ رشته شرکت میکنند .

گروه ورزشکاران ژاپن از ۲۷۵قهرمان‌مرد و ۹۵قهرمان زن تشکیل شده است .

نقیب‌زاده و نظافت دوست به تیم ملی فرنگی پیوستند

بعد از ظهر روز گذشته با انجام ۴ مبارزه در وزن های ۵۲ و ۸۲ کیلوی کشتی فرنگی چهره تیم کشتی‌فرنگی ایران در بازیهای آسیائی تهران مشخص شد .

قبل از انجام مبارزات‌روز گذشته ۸ تن از ده‌کشتی‌گیر فرنگی معرفی و شناخته‌شده بودند و تنها ابهام در وزن های ۵۲ و ۸۲ کیلو باقی بود که این ابهام بعد ازیک دوره مبارزه باز هم پابرجا بود.

چرا که رهبران کشتی عقیده داشتند حتما بایستی در این چنین مبارزاتی یک تن صاحب پیروزی شود و این مهم در مبارزات تکراری سرانجام حاصل شد . و نقیب زاد و نظافت دوست عضویت خود را در تیم ملی تثبیت کردند

ابتدا نظافت دوست و شاهپورخلیقی چون مبارزات قبلی یکبار دیگر به نتیجه مساوی رسیدند . امتیاز نخستین را نظافت دوست کسب کرد ولی دلبستن به‌دو امتیاز پیشی سبب شد در وقت دوم با فن کمر بپل‌برود ونتیجه مبارزه مساوی اعلام گردد .

در مبارزه مجددیا پنجم نظافت‌دوست ۳ـ۵ بر شاپور خلیقی پیروز شد ، ضمن اینکه خاک نخست چهره پیروز مشکوک مینمود وداور میانی بعد ازتردید و دودلی آنرا اعلام داشت و شاپور خلیقی ابتدا سخت به این امتیاز معترض بود ولی سرانجام تسلیم سرنوشت‌شد.

در مبارزه دیگر هوریار و نقیب زاده رویاروی هم قرار گرفتند ، دیدار نخست این دو ۳ـ۳ مساوی به آخر رسید در این کشتی نقیب زاده چهره‌ای بهتر ازحریف داشت .

مبارزه دوم این دو پایانی خوش‌برای نقیب زاده داشت که موجب شد او برای‌اولین بار صاحب پیراهن ملی گردد .

باین ترتیب تیم ملی فرنگی برای بازیهای آسیائی این چنین اعلام شد . رحیم‌علی آبادی ـ حسین نقیب زاده ـ حسین تورانیان ـ اکبر یداللهی ـ محمد دلیریان ـ هاشم‌قنبری ـ خسرو نظافت دوست ، جلال کریمی ـ بهرام مشتاقی و مسلم اسکندری فیلابی .

تلویزیون بلر جام جهان نما

بالابر باکنی عمودی زنجیری ـ تسمه‌ای با ارتفاع و ظرفیتهای مختلف
واگونت معادن با چرخهای فولادی و ظرفیتهای مختلف
ساخت شرکت وزنه
خیابان آیزنهاور ۶۴۶ تلفن ۴ـ۹۵۰۰۸۱

VIBROGAM VFA/42
فنیشر اسفالت با دستگاههای هیدرولیک
شاهکار صنایع ماشین سازی ایتالیا
نماینده انحصاری در ایران شرکت تولن خیابان ویلا شماره ۸ تلفن ۸۲۵۲۹۲

شرکت سهامی تولیما
Poclain
پوکلین
تهران ـ خیابان آیزنهاور ـ مقابل وزارت کار تلفن های: ۹۵۹۲۴۴ ـ ۹۵۴۴۶۰

سیستم های 3M برای
میکروفیلم ـ میکروفیش
برای تبدیل هر نوع بایگانی جاری و راکد به میکروفیلم و میکروفیش و ثبت نقشه های بزرگ روی کارت میکروفیلم با تلفن ۸۲۸۰۴۵
شرکت شبرنگ
تخت جمشید مقابل سفارت آمریکا تماس بگیرید

نیبون کوکان کابوشیکی کایشا مالک اختراع شماره ۶۸۶۶ مربوط به :

اختراع مربوط به عیار فولاد .

میل دارد با صاحبان صنایع در ایران برای بهره برداری از اختراع خود وارد مذاکره شود . برای اطلاع بیشتر به دفتر حقوقی دکتر آقایان و همکاران خیابان سوم اسفند ۱۴۹ مراجعه فرمائید .

آگهی احضار

بنامبرده زیر که فعلا مجهول‌المکان میباشد بدینوسیله ابلاغ می شود که ظرف دو ماه پس از نشر آخرین آگهی برای رسیدگی در شعبه اول بازپرسی حاضر شوند در صورت عدم حضور و انقضاء مهلت مذکور طبق مقررات اقدام خواهد شد.

۱ـ سید عبدالوهاب رضوی در مورد شکایت شما از بانو هما رضوی نوری به افترا بنام شاکی جهت اقامه دلیل و تکلیف سازش در شعبه اول بازپرسی رشت بموجب پرونده کلاسه ۵۲ـ۵ـ۴۰۸ حاضرشوید نتیجه عدم حضور صدور قرار موقوفی است .

بازپرس شعبه اول دادسرای رشت ـ محمد قاسمی
آ ـ ۹۰۴۴۳

آگهی مناقصه شماره ۵۳٫۴۸

شرکت مخابرات ایران دویست عدد صندلی اپراتوری چرخ‌دار را طبق نمونه و شرایط معامله و برك مشخصات تحویل تهران انبار شماره یك واقع در اول جاده آرامگاه سرپل راه‌آهن ازطریق مناقصه خریداری مینماید .

داوطلبان شرکت‌درمناقصه‌میتوانند همه روزه بجز ایام تعطیل و در ساعات اداری به اداره کل خرید شرکت مخابرات ایران واقع در خیابان کوروش کبیر محوطه بیسیم پهلوی ساختمان مرکزی شرکت مراجعه و نمونه صندلی را رویت و پس از اخذ معرفی مبلغ پانصد ریال به صندوق پرداخت و مدارك مناقصه را از اداره مذکور دریافت و پس‌از مطالعه دقیق آنها را امضاء نموده و پیشنهادخود را بوصف مشروحه در شرایط معامله تا آخر روز یکشنبه هفدهم شهریور ماه ۵۳ بدبیرخانه کل شرکت مخابرات ایران بنشانی بالا تسلیم و رسید دریافت دارند .

پیشنهاد های رسیده تا تاریخ فوق‌الذکر در ساعت ده صبح روز دوشنبه هجدهم شهریورماه ۵۳ در تاق ۳۰۳ ساختمان مرکزی شرکت باز و خوانده خواهد شد .

مدت تحویل کلیه مورد معامله چهل روز طبق شرایط معامله میباشد .

حضور پیشنهاددهندگان ویانماینده مجاز آنها در کمیسیون معاملات آزاد و شرکت مخابرات ایران در رد یك و یا کلیه پیشنهاد های رسیده مختار است .

شرکت مخابرات ایران
م الف ۱۰۷۹۹

بلیطهای مراسم روز افتتاح واختتام بازیهای آسیائی رامنحصرا ازاین شعب
بانک عمران
تهیه فرمائید

شعب مرکزی
۱ ـ دروازه دولت
۲ ـ حافظ‌شمالی
۳ ـ جمشیدآباد شمالی
۴ ـ شاهرضا
۵ ـ بازار
۶ ـ روزولت

شعب شمال وشمالغرب :
۱ـ پهلوی
۲ـ کندی
۳ـ امیرآباد شمالی
۴ـ امیرآباد جنوبی
۵ـ باشگاه شاهنشاهی
۶ـ آریاشهر
۷ـ شهرآراء
۸ـ بلوار
۹ـ تجریش
۱۰ـ قلهك
۱۱ـ باغ‌صبا
۱۲ـ فرح‌شمالی

شعب جنوب‌وجنوب‌غربی:
۱ـ رودکی
۲ـ امیریه
۳ـ جوادیه
۴ـ کمرك
۵ـ جی
۶ـ دقیقی
۷ـ قوام‌السلطنه
۸ـ شاه
۹ـ اسکندری شمالی
۱۰ـ جیحون
۱۱ـ مخصوص
۱۲ـ میدان شهریار

شعب‌جنوب وجنوب شرقی:
۱ـ شهناز
۲ـ شهرری
۳ـ میدان خراسان
۴ـ سرچشمه
۵ـ فرح‌آباد
۶ـ مولوی
۷ـ نظام‌آباد
۸ـ نیروی‌هوائی
۹ـ میدان شوش
۱۰ـ میدان شاه
۱۱ـ لاله‌زار
۱۲ـ نارمك
۱۳ـ تهران‌پارس

بهای بلیط برای هرروز ۱۰۰ ـ ۱۵۰ـ ۳۰۰ ریال است .
بانك عمران فروش بلیطها راافتخارا بعهده‌گرفته است.

اطلاعیه

کارگاه موسیقی کودکان و نوجوانان رادیو تلویزیون ملی ایران تعدادی داوطلب دخترو پسر از۱۰تا۱۴ سال راب داشتن صدای مناسب برای گروه آواز جمعی می‌پذیرد .

داوطلبان بایستی از تاریخ یکشنبه ۲۷ مرداد ماه‌حداکثر تا۹شهریور ماه۱۳۵۳ ازساعت ۹الی ۱۲ هرروز باستثنای روز های پنجشنبه و جمعه جهت شرکت در آزمایش ورودی به کارگاه موسیقی مراجعه نمایند.

آدرس : خیابان عباس‌آباد ـ خیابان دریای نور ـ خیابان هفتم شماره ۲٫۴۱ شماره تلفن: ۶۲۲۵۱۶

«آگهی ابلاغ»

بدین‌وسیله به خانم اشرف لنکرانی کمك بهیار منتظر خدمت وزارت بهداری که محل‌اقامتش مجهول‌است اخطار میشود که بموجب‌ابلاغ‌شماره ۴۴۱۹۳۴ـ۱۶ر۱۰ر۵۲ بسمت کمك بهیار بهداری شهرستان قم منصوب‌شده است چنانچه ظرف‌ده‌روز درمحل خدمت معینه مشغول‌کار نشود برابر مقررات‌باوی رفتار خواهدشد.

م‌الف ۱۰۸۰۴
اداره کل کارگزینی

آ ـ ۹۰۵۳۱

آگهی استخدام دبیر در وزارت آموزش وپرورش

وزارت آموزش و پرورش طبق مفاد قانون استخدام کشوری عده‌ای‌ازدارندگان مدارك تحصیلی لیسانس و بالاتر در رشته های مشروحه زیر را از طریق امتحان‌و مسابقه، برای خدمت دبیری در نقاط‌مختلف کشور (غیراز تهران و مراکز استانها که دانشگاه دارند) براساس مقررات طرح طبقه‌بندی مشاغل معلمان کشور استخدام میکند .

۱ـ فیزیك
۲ ـ شیمی
۳ـ طبیعی
۴ـ ریاضی
۵ـ زبان و ادبیات فارسی
۶ـ زبان انگلیسی‌وفرانسه
۷ـ تربیت بدنی
۸ـ تاریخ و جغرافیا
۹ ـ علوم اجتماعی
۱۰ ـ نقاشی
۱۱ـ دکوراسیون وتزئینات داخلی
۱۲ـ بهزیستی و تغذیه
۱۳ـ بهداشت و کمکهای نخستین
۱۴ـ باستان‌شناسی
۱۵ ـ فلسفه و علوم تربیتی
۱۶ـ الهیات و ادبیات عرب
۱۷ـ موسیقی
۱۸ـ برق
۱۹ـ اتومیکانیك
۲۰ـ ساختمان
۲۱ـ ماشین ابزار
۲۲ـ کشاورزی عمومی
۲۳ـ باغبانی
۲۴ ـ بازرگانی
۲۵ ـ تاسیسات حرارتی
۲۶ـ ذوب فلزات
۲۷ ـ حسابداری
۲۸ـ پرستاری
۲۹ـ تغذیه و بهداشت
۳۰ـ مهندس بهسازی
۳۱ـ مدیریت بازرگانی و علوم اداری
۳۲ـ اقتصاد
۳۳ـ منشیگری
۳۴ـ نقشه‌کش
۳۵ـ معماری‌هنرهای‌تزئینی
۳۶ـ خیاطی ودوخت‌تجارتی
۳۷ ـ روانشناسی

داوطلبان واجد شرایط میتوانندبرك درخواست ذیل این آگهی را تکمیل کنند و بانضمام مدارك زیر .

۱ـ آخرین عکس ۴×۳ دو قطعه

۲ـ رسید بانکی مبنی بر پرداخت مبلغ چهارصد ریال از شعب بانك ملی ایران بحساب شماره ۹۸۰ خزانه نزدبانك مرکزی ایران بعنوان حق‌الثبت نام‌داوطلبان استخدام .

۳ـ رونوشت یا فتوکپی شناسنامه. مدرك تحصیلی. کارت پایان خدمت یامعافیت دایم حداکثر تا ده روز بعداز انتشار این آگهی باپست سفارشی . به‌نشانی ـوزارت آموزش و پرورش اداره کل امور اداری . خیابان اکباتان تهران ارسال دارند . به درخواست هائیکه فاقد رسید بانکی‌وسایر مدارك مزبور باشد و یا بعداز این مهلت به پست تحویل داده شود ترتیب‌اثر داده نخواهد شد(وجه‌حق‌الثبت بهیچوجه‌مسترد نمیشود) .

تاریخ توزیع پروانه ورود بجلسه امتحان بعدا وسیله همین روزنامه باطلاع داوطلبان خواهد رسید و روز امتحان و مسابقه ومحل آن در پروانه مزبور درج میشود . فارغ‌التحصیلان دانشسرا های عالی نیز میتوانند حداکثر تا روز دهم شهریورماه ۱۳۵۳ برای ثبت‌نام و تعیین محل خدمت باداره کل امور اداری مراجعه نمایند ضمنا باطلاع میرساند که عده‌ای از دارندگان مدارك تحصیلی در رشته های فنی مورد نیاز برای خدمت در هنرستانها و مدارس حرفه‌ای مراکز استان انتخاب خواهند شد .

وزارت آموزش و پرورش

برك درخواست شغل از

نام خانوادگی ـ نام ـ نام پدر
شماره شناسنامه ـ محل صدور ـ تاریخ تولد
مدرك و رشته تحصیلی ـ داوطلب شغل
محل جغرافیائی مورد تقاضا
نشانی کامل : شهر ـ خیابان
کوچه ـ شماره منزل ـ تلفن
امضاء داوطلب

م‌الف ـ ۱۰۷۹۵ ـ ۱ـ۹۰۵۴۳

خبر بزرگ
برنده بزرگ
امسال با دسته چك اعانه ملی مخصوص تابستان یك باغ زیبا باضافه مرسد س بنز ۷۴ و هشتصد هزار تومان پول نقد در انتظار شماست
جزئیات این خبر بزرگ
فردا
اعلام میشود.

اخبار، رویدادها، شایعات و گفتگوها در

بازار سیاست

اختلاف در بغداد برای مناسبات با ایران

تجاوز های مسلحانه مرزی عراق درحالی که نمایندگان عالیرتبه سیاسی تهران و بغداددر استانبول سرگرم تهیه مقدمات کنفرانس عالی تری از مقامات دو کشور به منظور حل‌وفصل اختلافات هستند ، ناظران سیاسی تهران را متحیر نکرده است .اما برای این سئوال که این حملات ، مذاکرات استانبول را درچه اتمسفری فرو خواهد برد هنوز پاسخ دقیقی نمی‌توان یافت . در نخستین ارزیابی به آسانی می‌توان دریافت که‌حملات مرزی نیرو های عراقی نتیجه بی‌ثباتی تصمیم و سیاست بغداد در مناسبات با تهران است . اگر تصور کنیم و زیاد هم دور از واقعیت نیست ، که در کادر رهبری عراق ،چه سیاسی و چه نظامی ،در زمینه مناسبات با ایران اختلاف نظر عمیق وجود دارد ،درآن صورت با نتایج به ظاهر امیدوار کننده‌ای که از مذاکرات استانبول حاصل شده، تجدید حملات رادیوئی و تجاوز های مرزی عراق امری طبیعی بنظر می آید . این تصور بیشتر به حقیقت نزدیک است که در استانبول هیچگونه آثاری از شکست یا بی‌نتیجه ماندن مذاکرات نمایندگان سیاسی ایران و عراق وجود ندارد . نتایج نخستین مرحله از مذاکراتی که از دو هفته قبل در استانبول آغاز شد ، ۲۴ ساعتی نیست که برای بررسی نهائی به تهران و بغداد ارسال شده و نمایندگان ایران و عراق اینک در استانبول در انتظار نظریات دولت های خود نسبت به نتایج مذاکرات و ادامه آن هستند . وزیر خارجه دیروز در پایان سفر رسمی به ترکیه و در بازگشت به تهران چند ساعتی در استانبول توقف داشت و گزارش نتایج مذاکرات را از زبان نمایندگان ایران در کنفرانس استانبول گرفت . نباید فراموش کرد آنچه طی دو هفته اخیر در مذاکرات نمایندگان ایران و عراق گذشت گفتگو برای گفتگو های آینده ایران و عراق بود . ظاهرا نمایندگان دو دولت در جستجوی نقطه‌نظر های مشترکی بودند که براساس آن از جزء به کل و از کل به جزء وارد گفتگو های مربوط به حل اختلافات شوند و زمینه را برای مذاکرات وزیران خارجه ایران و عراق فراهم آورند . ظاهرا نخستین مرحله ازمذاکرات استانبول تمام شده و یا رو به پایان‌است و طی روز های آینده معلوم خواهد شد که تا چه‌حد میتوان به آینده اصولا خوشبین‌بود . کنفرانس استانبول‌درحالی که محکی دیگر بود بر حسن یا سوء نیت بغداد ،حداقل این نتایج را نیز برای ایران داشت که از طرز تلقی ها در جناح های مختلف کادر رهبری بغداد در زمینه مناسبات با ایران و احیانا نفوذ سیاست های خارجی در این طرز تلقی ها تصویر روشن تری کسب کند .

پرونده سوءاستفاده های بزرگ

وزارت دادگستری از نیمه دوم شهریور که تعطیلات تابستانی قضات به‌پایان میرسد خود را برای رسیدگی و تحقیق درباره پرونده‌های جدیدی آماده می‌کند. ناظران معتقدند تغییر وتحولاتی که اخیرا در سازمانهای اداری وقضائی دادگستری و دادسرای انتظامی قضات‌روی داده، جزمراحل مقدماتی برای بررسی‌پرونده های سوء استفاده‌های بزرگ چیز دیگری نیست. انتقال محل دفتر وزیر ومعاونان وزارت دادگستری به‌خارج از کاخ دادگستری را محافل آگاه تاییدکننده این پیش‌بینی میدانند که بدینوسیله فضای وسیع‌تری را دراختیار قضات و کارکنان شعب دیوان عالی‌کشور گذارده‌اند تارسیدگی نهائی به‌پرونده‌ها در محیط آرام‌تری انجام بگیرد. به‌جز پرونده سوءاستفاده کارخانه قند اصفهان‌که‌بزودی مورد بررسی قرار خواهد گرفت گفته میشود پرونده چندتن از ممیزان مالیاتی وزارت دارائی و سوء استفاده کنندگان دراراضی قزوین و پرونده‌های تخلفات کارمندان ثبت اسناد و احوال به دادسرای دیوان کیفر رسیده است که از نیمه دوم شهریور بررسی جدی آنها آغاز خواهد شد. شواهد دیگری مانند انتقال‌دادسرای انتظامی قضات به‌کاخ دادگستری نشان‌میدهد که دادگاههای‌وزارت دادگستری درصدد «کیفر» گروهی از سوء استفاده‌چیان هستند

دفاع قابوس از کمک های ایران

● سلطان قابوس پادشاه عمان ، در مصاحبه با مجله «آخرالساعه» چاپ قاهره باردیگر موضوع کمک های ایران به عمان را مطرح کرد و به انتقاداتی که از این کمک شده پاسخ داد و یادآور شد ، که ایران یک کشور مسلمان و همسایه در خلیج‌فارس ، همانند عمان بامنیت و ثبات این منطقه علاقمند است . «عمان از ایران کمک خواست و ایران نیز فورا وبدون درنگ به این تقاضا پاسخ مثبت داد» . سلطان عمان افزود : «هرکس که بما کمک کند شایسته سپاس و تشکر ما است و ما هرگز به سخنان یاوه‌ای که درباره این کمک ها گفته میشود ، وجه نمی کنیم و اهمیتی برای ما ندارد .» سلطان قابوس در اشاره به مطالبی که برخی از وسائل ارتباط جمعی و تبلیغاتی درباره کمک های ایران به عمان میگویند و وجود نیرو های مسلح ایران در عمان را بخشی از اجرای نقشه هائی خاص توصیف‌میکنند ، گفت : «بوق های کمونیستی در عدن و برخی نقاط دیگر می کوشند با تبلیغات دروغ حقایق و واقعیت ها را مسخ و دگرگون سازند .آنها قبل‌از هرچیزمردم خود را فریب میدهند .»

کاهش تولید نفت اوپک

نشریه دبیرخانه اوپک در وین در گزارشی اعلام کرد که سال گذشته کشور های صادر کننده نفت عضو این سازمان از یک رشد ۱۳٫۵ درصد تولید نفت خام برخوردار بوده‌اند که دقیقا دو برابر آهنگ افزایش تولید خام این‌گروه از تولیدکنندگان در سال ۱۹۷۲ است . این رشد با مقایسه افزایش تولید نفت خام دیگر کشور ها که ۸ درصد بوده نشانه‌ای از یک رشد بیسابقه است و آشنایان بمسائل نفتی که از دیر باز تحولات صنایع نفت و تولیدات ذخایر کشور های عضو اپک را دنبال می کنند معتقدند کشور های غربی به امید همین افزایش دائمی تولید بوده که بانتظار تنزل قیمت نفت نشسته‌اند ! اما باکاهش تولید نفت لیبی و ونزوئلا و پایداری ایران برای حفظ بهای نفت ، امیدخریداران غربی به کاهش قیمت به یاس خواهد انجامید . تولید متوسط اوپک در ۱۹۷۳ روزانه ۳۱ میلیون بشکه بود و مجموع آن به ۱٫۵۵ میلیارد تن رسید که معادل ۵۵٫۵ درصد کل تولید نفت جهان است و محافل آگاه تاکید می‌کنند انتخاب روش های « ضد تورمی » کشور های عضو اوپک مانع از اعمال نظر خواستاران پائین آمدن قیمت نفت خواهد شد و باحتمال قوی امید به کاهش نفت به نا امیدی منجر می شود .

● «اقلیت» به بی‌طرفی کادر رهبری وزارت کشور درانتخابات آینده قانع نیست. امروز روزنامه مردم نوشت، «انتظارما اینست که کلیه ماموران دولتی در سطح کشور، در جریان برگزاری انتخابات بیست وچهارم مجلس شورای ملی، دست از پا خطا نکنند و بیاد داشته باشند که هرگونه دخالتی در امر انتخابات اصل بی‌طرفی را نقض میکند.» «اقلیت» برای آنکه مهر سکوت را دراین زمینه ازدهان رهبران حزب حاکم بردارد، در شماره امروز روزنامه ارگان خود همچنین نوشته است: «متاسفانه هربار که اهمیت بی‌طرفی کارکنان دولت را در امر انتخابات مطرح میکنیم، حزب حاکم بجای آنکه پاسخ منطقی بدهد، ما را متهم به توسل سیاست (ارعاب و تهدید) کرده است. مضحک اینجاست که‌قدرت را آنان در دست دارند وارعاب و تهدید را برما منتسب‌مینمایند.»

٤ هزار کارمند و کارگر

بقیه از صفحه اول

نشاء کارساختمانی سد لار را انجام خواهد داد ، معطوف به ساختمان و تهیه مقدمات است . تاکنون نیز تعدادی ساختمان در مجاور سد ساخته شده است .

عملیات ساختمانی سد عملا از اوایل سال آینده شروع خواهد شدو حداکثر ظرف سه سال به پایان خواهد رسید .

تعداد کارکنان سد حداکثر به حدود دوهزار وپانصد نفرخواهد رسید ودر کار تونل آبرسانی‌نیز هزارتا هزارو پانصد نفر کار خواهند کرد.

موقعیت

بموازات کار های ساختمانی‌سد لار که‌از نوع‌خالی‌است‌وارتفاعش ۱۰۰ مترمیباشد،عملیات ساختمانی تونل‌لار که‌آبرا ازلار به «کلان» منتقل خواهدساخت‌نیز بوسیله‌سه شرکت معروف آلمانی که درایران سابقه کار دارند آغازمیشود.

سدلار در ۸۰ کیلو متری شرق تهران بطرف آمل ساخته‌خواهد شد و حجم مخزن آب آن۹۶۰ میلیون متر مکعب میباشد .

طول سد درقسمت تاج آن یک هزار متر است و قابلیت انتقال ۱۸۷ میلیون متر مکعب آب را در سال برای شهر تهران خواهد داشت.

تونل انتقال آب لار به کلان با قطر سه متر دربیست کیلو متر ادامه خواهد یافت. مجموع‌هزینه ساختمان سد لار و تونل آبرسانی آن حدود ۱۹٫۵ میلیارد ریال است که حدود ۷٫۱۴ میلیارد ریال آن مربوط به تونل آبرسانی میباشد.

آب سدلار ظرف چهار تا پنج سال آینده به‌تهران خواهد رسید.

تهران آنکارا را به اقدامات دیپلماتیک در قبرس دعوت کرد

عباس خلعتبری وزیر خارجه دیشب از سفر رسمی به ترکیه با پیام رهبران این کشور دایر براینکه رهبری کنونی آنکارا ، در تحکیم و توسعه مناسبات با ایران ، نمیخواهد از هیچ دولت سابق‌ترکیه‌درتاریخ نوین مناسبات ایران‌وترکیه عقب بماند به‌تهران بازگشت . خلعتبری بنوبه خود علاقه متقابل‌ایران را درگسترش همکاریهای ایران و ترکیه در مذاکرات مفصل و طولانی با رئیس جمهوری ، نخست وزیر و وزیر خارجه ترکیه درمیان گذاشت .

خلعتبری دیشب‌هنگام بازگشت به تهران نتایج تبادل نظر های خود را با رهبران ترکیه بسیار مفید و ارزنده‌خواند . خلعتبری تحت تاثیر این نکته بود که آنکارا علیرغم اشتغالات فکری مربوط به‌بحران قبرس‌به بهترین وجه امکان سفر و مذاکرات او را فراهم آورد .

سفر خلعتبری تحت شرایط سخت و بحرانی اوضاع قبرس به آنکارا هم در روحیه مردم و هم دولت ترکیه اثرات فراوان و مثبت داشت . خلعتبری در حقیقت تنها شخصیت خارجی بود که همزمان با بحران‌شرق مدیترانه ودرحالی که دیپلماسی و اقدام نظامی ترکیه در قبرس درمحافل بین‌المللی سخت مورد حمله و انتقاد قرار میگرفت به آنکارا رفت .

بلنداجویت نخست وزیر ترکیه در اظهارات خود به نمایندگان مطبوعات ایران که وزیر خارجه را در سفر به آنکارا همراهی میکردند ، از پشتیبانی معنوی و مادی ایران‌از ترکیه دربحران قبرس یادکردو این اشاره اوکه آنکارا این پشتیبانی ایران را بعنوان‌نشانه‌جدیدی‌از احساسات ایران به ترکیه میداند ، پرمعنی و قابل تعبیر دانست

میهمان نوازی کامل

توران‌گونش وزیر خارجه ترکیه و میزبان خلعتبری که در پایان شکست مذاکرات ژنو و در اوج یک اتمسفر انتظار بین‌المللی نسبت به آینده بحران قبرس به آنکارا بازگشته بود ، در پذیرائی‌ازهمتای ایرانی خود سنگ تمام گذاشت . او حتی خلعتبری را در سفر ٤٨ ساعته وزیر خارجه ایران به ازمیر و سواحل توریستی دریای اژه همراهی‌کرد. البته در پشت این میزبانی وژست سیاسی ، هدف های دیپلماسی‌دیگری نیز نهفته بود. شاید گونش میخواست به دولت آتن نشان دهد که درحل بحران‌قبرس، تازمانی که‌یونانیان به‌طرح‌پیشنهادی آنکارا درتشکیل دولت‌فدرال قبرس‌صحه نگذارند، آنچنان عجله‌ای ندارد و دیگر اینکه‌پشتیبانی عمومی‌مردم ترکیه را از سیاست و اقدام نظامی آنکارا در قبرس به رخ وزیر خارجه دولت همپیمان ترکیه بکشاند . حتی بعد از بدرقه‌وزیر خارجه ایران در اسلامبول ، گونش‌با اتومبیل رهسپار آنکارا شدتادر بین راه سری به حوزه انتخابیه خودبزند و ازهم‌اکنون برای انتخابات آینده سرمایه ـ گذاری‌کندو در عین حال مقارن با ورود کورت‌والدهایم دبیرکل سازمان‌ملل‌به ترکیه وارد آنکارا شود .

اوضاع متحول

طی‌چندروز حضور خلعتبری درترکیه، اوضاع‌درقبرس متحول بود . تا اواسط هفته گذشته آنکارا اطمینان داشت که با میانجیگری‌انگلیس‌وفشارواشنگتن به آتن ، مذاکرات ژنو را از سرگیرد . اما پیشنهاد شوروی دائربرتشکیل کنفرانس بزرگتری ازاعضای شورای‌امنیت و چهار طرف‌دیگر ذینفع‌دربحران قبرس، سناریوئی را که آنکارا با ظرافت و دقت خاصی نوشته‌بود درهم ریخت .

ترک ها علنا با پیشنهاد شوروی مخالفت نکردند ، اما آشکار است‌که‌طرح شوروی غافلگیرانه بود و این اظهار نظر جیمزکالاهان‌وزیرخارجه انگلیس را در پایان شکست مذاکرات ژنو که گفته بود، علیرغم‌تسخیر قبرس بوسیله نیروهای ترکیه سرانجام نیروهای ترکیه اسیر قبرس خواهند شد، به حقیقت نزدیک کرد .

برداشت ایران

خلعتبری در بازگشت از ترکیه و در تشریح نتایج مذاکرات آنکارابه بحران قبرس اشاره کوتاهی کرد و از برداشت دیپلماسی ایران از بحرانی که روزبروز پیچیده‌ترمیشود سخن به‌میان نیاورد .

طبیعی بود که آنکارا پس از تشریح موقعیت خود، نظرتهران رااز وزیر خارجه ایران‌جویا شده باشد . با آنکه ایران از نخستین اقدام نظامی ترکیه در قبرس پشتیبانی کامل کرد ، اما اینک مسلم است که سکوت تهران در برابر اقدام نظامی مجدد ارتش ترکیه بعدازشکست کنفرانس ژنو بدین معنی بود که تهران معتقد است، آنکارا باقدری صبر وشکیبائی آنچه را درقبرس میخواست‌میتوانست درکنفرانس ژنو و تحت شرایط آن روز آسان‌تربدست‌آورد. بدین‌ترتیب، میتوان استنباط کرد که توام با این نظر، تهران رژیم اجویت را در حل بحران قبرس دعوت به روی‌آوری به‌حربه‌دیپلماسی کرده باشد .

یک سئوال این است که بدنبال شکست مذاکرات ژنو کنترل اوضاع تا چه‌حد در دست‌رهبران سیاسی بود تافرماندهان نظامی ترکیه، اگرتصور شود که‌دولت اجویت تحت تاثیر و فشار فرماندهان نظامی ترکیه درتجدید درگیری، در مقابل عمل انجام شده قرار گرفته باشد در آن صورت، در آینده به‌بازپرداخت بهای گزافی برای این اقدام نظامی مجبور خواهد شد. اما اثرات اقتصادی نزدیک به یک میلیارد هزینه دو اقدام نظامی ترکیه در قبرس‌در اقتصادترکیه زودتر از آن ظهور خواهدکرد که‌میتوان پیش‌بینی کرد. شکی نیست که تهدید به جنگ های چریکی درقبرس ترکیه راعمیقتر از آنچه پیش‌بینی‌ها میگویدغرق میکند. واشنگتن و لندن وناتو به‌آنچه درشرق مدیترانه میگذرد و خواهد گذشت متحیراند و روس‌ها تا چه زمانی میتوانند جلوی خنده خودرا بگیرند؟

تله‌های مخصوص مزاحمین تلفنی حاضر شد

ازاین پس، مزاحمان تلفنی‌پیش از یکی‌دوبار نمیتوانند برای دیگران ایجادمزاحمت کنند . تله های مخصوص ، برای به دام انداختن مزاحمان تلفنی‌درتهران، کاملا آماده شده است . اگرکسی برای شما مزاحمت ایجاد کرد ، فورا شرکت مخابرات را آگاه کنید. شبکه بازرسی این شرکت، مزاحم شما را در اولین تلاشش برای ایجاد مزاحمت، به‌تله‌خواهد انداخت.

بدنبال‌این توضیحات ،سخنگوی شرکت‌مخابرات یاد آور شد که بانصب دستگاه های الکترونیک «مزاحم یاب» درمراکز تلفنی ، تعداد مزاحمان تلفنی در تهران به کمترین رقم ممکن رسیده است . سخنگوی شرکت مخابرات‌همچنین گفت :

«اگرکسی برایتان مزاحمت‌تلفنی ایجاد کرد، کتبابه اداره بازرسی شرکت گزارش دهید تا دستگاه مزاحم‌یاب به ساکتور تلفون شما نصب شود . بدین ترتیب ،کافیست شماره ۸ را بگیرید تا تلفون‌مزاحم خود را قفل کنید و راههای‌فرار را براو ببندید.»

اعلامیه مشترک ایران و ترکیه

در پایان سفر رسمی عباس خلعتبری وزیر خارجه به ترکیه، اعلامیه مشترک ایران و ترکیه انتشار یافت.

اعلامیه می‌گوید، در مذاکرات خلعتبری با رهبران ترکیه، مجموع مسائل فعلی مربوط به روابط بین‌المللی و همچنین رویدادهای صرفا منطقه‌ای و دوجانبه مورد مذاکره قرار گرفت .

وزراء دو کشور بدوا مسائل مربوط به امنیت‌وثبات منطقه‌را مورد تبادل‌نظر قرارداده و مجددا از وحدت‌نظرات خود درباره این موضوعات وهمچنین نسبت به‌همکاریهای دوطرف در محدوده سازمانهای محلی سنتو و آر ـ سی ـ دی که بنحو بارزی در ثبات این منطقه موثر است ابراز خوشنودی نمودند .

درباره منازعات خاورمیانه، دو وزیر امور خارجه نظرات دول متبوعه خودرا دال برنفی هرگونه اشغال سرزمین ازطریق توسل‌بزور باردیگرتایید نموده ومخالفت خودرا باهرگونه رامحل یکجانبه مساله بیت‌المقدس ابراز داشتند وعقب‌نشینی از سرزمینهای اشغال‌شده و شناسائی حقوق حقه مردم فلسطین را مورد تاکید قرار دادند .

در بررسی تحولات اخیر مسئله قبرس، دووزیرامور خارجه اعتقاد خودرا دال برلزوم یافتن فوری یک رامحل قابل دوام براساس استقلال دولت قبرس اظهار و اضافه نمودندکه چنین رامحلی بایستی‌الزاماحقوق‌ومنافع قانونی جوامع ترک ویونانی این‌جزیره‌راتضمین‌کند.

ضمن مذاکرات وزراء امور خارجه دو کشور تایید نمودند که‌امکانات همکاری‌های وسیعی منجمله در زمینه اقتصادی وبه‌ویژه درباره ایجاد خط لوله گاز ایران ـ اسکندرون، وهمچنین در رشته‌های صنعت نفت وپتروشیمی ونیز صنایع زراعی ودامداری موجود است ومصمم‌گردیدند این مسائل مورد بررسی مشترک کارشناسان دو کشور قرار گیرد .

عباس خلعتبری وزیر خارجه با بلنداجویت نخست وزیر ترکیه در آنکارا ملاقات کرد، واجویت به‌او گفت که‌رهبری جدید سیاسی‌آنکارا خواستار توسعه بهترین مناسبات‌با ایران است. در سمت چپ عکس، درکنار خلعتبری جمشید قریب‌سفیر ایران در آنکارا و جعفر تدیم معاون امور بین‌المللی و اقتصادی وزارت خارجه دیده میشوند.

سوم‌شهریور ۱۳۲۰ آزمایش بزرگ تاریخ

سحرگاه سوم شهریور ۱۳۲۰باحمله ارتش های بیگانه به‌ایران پیمان بیطرفی کشورما که می کوشید از بحران‌جنگ بین‌المللی دوم برکنار بماند واز شعله این آتش خانمانسوز درامان باشد نقض شد ومرزهای ایران رامهاجمین خارجی در نوردیدندو ایران همچون یک کشور در حال جنگ‌اشغال شد.

اکنون ۳۳ سال از این‌خاطره شوم ودردناک می گذرد وسالها و ماههای بسیاری از آن لحظه غم‌انگیز سپری شده ولی یاد تلخ آن روزهای اندوهبار همچنان در ذهن‌ها بجا مانده‌است.

ایران که تاپیش‌ازاین‌نقض پیمان سیاسی‌و نظامی ، خود رادر حریم امنیت قوانین بین‌المللی محفوظ از جزرومدهای بحرانی جنگ میدانست هنگامی واقعیت را بازشناخت که گروه بسیاری‌از مرز داران و نگهبانان و سربازان جانباخته ودلاور مابرای‌حفظ خاک و استقلال سرزمین خود درخون غلطیدند و یادبودهائی فراموش نشدنی از پایداری و شرف ملی رادر صفحات تاریخ رقم زدند.

سوم شهریور باهمه خاطره های مشئوم و روز های سیاهی که بدنبال داشت این اصل واقعی حیات ملی راتاکید کرد که برای حفظ بقا و مصونیت از دسیسه دشمنان و حراست دست آوردهای اقتصادی‌وتمدن و فرهنگ بنیروی نظامی قدرتمندی احتیاج دارد.

براساس همین تجربه‌وآزمون تلخ بود که‌ایران اکنون همزمان باتوسعه اقتصاد و استوار ساختن زیربنای جامعه یک ارتش قوی‌وقدرت نظامی را پشتوانه خود ساخته ودر برابر هرقدرت تهاجمی از نیروئی عظیم برخوردار است ودر منطقه‌بعنوان باثبات‌ترین کشور شناخته میشود .

بافرارسیدن سی و سومین سالروز این حادثه درود خودرا به جانبازان میهن و آنهائی که هستی خودرا فدای آزادی و استقلال ایران کردند نثار می کنیم و سرافرازی‌و آزادی کشورمان را آرزومندیم.

تجدید معاینه پزشکی حجاج عملی نیست

★ افرادی که با گذرنامه بین‌المللی برای رفتن به حج اقدام نمایند ازکشور ممنوع الخروج خواهندشد

سازمان اوقاف امروز اعلام داشت متقاضیانی که‌درمعاینات پزشکی رد میشوند، به این سازمان مراجعه ننمایند زیرا سازمان‌اوقاف‌قادربانجام‌هیچگونه اقدامی برای تجدید معاینه رد شدگان نیست .

بامداد امروز دکتر منوچهر آزمون معاون نخست‌وزیر و سرپرست‌سازمان‌اوقاف‌ازمراکز معاینات پزشکی حجاج دیدن نمود و با متقاضیان حج دراین مراکز گفتگو کرد .

زائران خانه خدا امروز هم با در دست داشتن دعوتنامه‌های خودبه‌مراکز معاینات پزشکی مراجعه کردند و بلافاصله پس از اتمام معاینات پزشکی وقبول شدن هر زائر ، اقدامات لازم توسط سازمان اوقاف برای صدور گذرنامه او بعمل می‌آید.

در معاینات پزشکی دیروز حدود ۵۰ نفر از متقاضیان به علل مختلف رد شدند .همچنین امروز سازمان‌اوقاف‌اعلام‌داشت که‌برای رفتن به سفر حج حتما باید از طریق سازمان اوقاف اقدام شده و گذرنامه‌مخصوص حج گرفته شود .

کسانیکه با گذرنامه بین ـ المللی برای رفتن به‌حج‌اقدام نمایند برای مدت معینی از کشور ممنوع‌الخروج خواهند شد .

اردوهای عمرانی دانشجویان ارزیابی میشود

برای بررسی نتایج انسانی، اقتصادی ، اجتماعی وروانی اردو های‌عمران ملی‌دانشجویان و ارزیابی روشهای تشکیل این اردوها ، گروه بررسی مسائل ایران یک کمیسیون ویژه تشکیل داد .

سخنگوی گروه بررسی‌مسائل ایران ، همچنین یاداور شد: «گزارشها و اطلاعاتی که دانشجویان به گروه داده‌اند ، نشان میدهد که تشکیل اردو های‌عمران ملی ، نتایج‌مطلوبی در برداشته است . از جمله اینکه دانشجویان را با مسائل ملی و مشکلات موجود در استانهاکاملا آشنا ساخته‌است. از همین رو ، ارزشیابی دقیق نتایج این اردوها ، ضروری می‌نماید .» سخنگوی گروه بررسی مسائل ایران افزود :

« از کلیه شاخه های‌منطقه‌یی گروه خواسته شده است که نتایج فعالیت های این گروه را در مناطق خود ، بررسی کنند و در باره آنها گزارش دهند . از سوی دیگردرتهران نیز سمینار های مشترکی متشکل از دانشجویان شرکت کننده و استادان دانشگاه‌ها ، برای تبادل‌نظر به پیرامون‌نتایج این اردوها تشکیل خواهد شد .

« حاصل گزارش شاخه های منطقه‌یی وسمینار های‌مشترک استادان ودانشجویان ،بوسیله کمیسیون ویژه‌یی که تشکیل شده است ـ تدوین خواهد شد و تا پایان مهرماه آینده ، بصورت گزارشی جامع در اختیارافکار عمومی قرارخواهد گرفت و در صورت لزوم ، پیشنهاد هائی نیز برای‌افزایش میزان کاربرد این گروه‌ها در سال های آینده و استفاده بیشتر و بهتر از تخصص دانشجویان ،ارائه خواهدشد».

برای تحقیقات علمی باید از پیشرفته‌ترین وسایل استفاده‌کرد

بامداد امروز عبدالعظیم ولیان نیابت تولیت عظمی و استاندار خراسان به‌پیشگ‌مشاهنشاه‌آریامهر شرفیاب شد. دراین شرفیابی‌نیابت تولیت عظمی و استاندار خراسان آقای دکتر نصرالله مژدهی رئیس دانشگاه‌فردوسی را به سمت‌رئیس پژوهشگاه شاهنشاهی پزشکی و علمی‌خراسان وابسته‌به‌آستانقدس رضوی به پیشگاه مبارک ملوکانه معرفی نمود . هنگام معرفی رئیس پژوهشگاه شاهنشاهی پزشکی و علمی خراسان که فرمان تشکیل‌آن چندی پیش به توشیح ملوکانه رسیده و هدف از تشکیل آن‌انجام تحقیقات علمی و پزشکی جهت تامین نیازمندی‌های استان‌خراسان ومناطق همجوار آن میباشد ، شاهنشاه آریامهر ضمن تاکید بر اهمیت انجام تحقیقات پزشکی و علمی بترتیبی که حتی‌الامکان موجبات بی‌نیازی کشور از هر جهت فراهم شود ، فرمودند :

امر تحقیقات وسیله دانشمندان‌و طلبه‌ها دراین مملکت سابقه تاریخی داشته و دارد ، منتهی بایدترتیبی اتخاذ شود که با استفاده ازکلیه امکانات در زمینه انجام تحقیقات علمی دراین کشور اقدامات‌وسیعتر و همه‌جانبه‌ای انجام پذیرد و تشکیل پژوهشگاه شاهنشاهی و علمی خراسان از جمله اقداماتی است که در اینمورد انجام می ـ پذیرد .

شاهنشاه آریامهر اضافه فرمودند. درانجام این تحقیقات باید از پیشرفته ترین وسائل و امکانات موجود در داخل و خارج کشور استفاده شود وبرای تامین‌نیروی انسانی مورد نیاز انجام این قبیل فعالیت هاازهر امکانی بهره‌برداری لازم بعمل آید .

قرارداد جدید نفتی بین ایران و ایتالیا

امروز ششمین قرارداد پیمانکاری‌ازسلسله قراردادهای ناشی از مزایده بین‌المللی‌نفت با دریافت یک میلیون دلار پذیره نقدی و تعهد ۲۰ میلیون دلار هزینه اکتشاف بین شرکت ملی نفت ایران و شرکت اجیپ ایتالیا به امضاء رسید .

در نیمه دوم سال قبل شرکت ملی نفت قسمتی از خاک ایران را برای اکتشاف‌و تولید بمزایده بین‌المللی گذارد .

در این مزایده تعداد زیادی از کمپانیهای نفتی شرکت‌کرده بودند که فقط پنج کمپانی حاضر به قبول شرایط ایران شدند و با صلاحیت معامله را داشتند. اینکس شرکت آمریکا ۲ قرارداد با ایران بست که یکی از آنها در حوزه شیرازودیگری در حوزه‌آبادان بود . چهار شرکت دیگر یکی فرانسه و ۲ شرکت آمریکائی وآخرین آن شرکت اجیپ بود که حوزه قرارداد آنها در لار می‌باشد .

ایران از مجموع ٦ قرارداد ۴۹٫۷۵ میلیون دلار پذیره نقدی و ۱۷ میلیون دلار پذیره «مشروط بهره برداری»دریافت کردو همین شرکتها تعهد کردند که در مدت ۵ سال ۱٦۷میلیون دلار در این حوزه‌ها خرج اکتشاف و تولید کنند . در حقیقت برای اکتشاف و تولید این مناطق رویهمرفته ۲۳٤ میلیون‌دلار سرمایه گذاری‌قطعی خارجی خواهد رسید .

قرارداد امروز را آقای دکتر اقبال رئیس هیئت مدیره ومدیر عامل شرکت ملی نفت ایران و دکترکارلوسارکی نماینده‌شرکت اجیب امضاء کردند .

مساحت قرارداد امروز ۷۱۵۰ کیلومتر مربع دربخش مرکزی حوزه مرکزی لار می‌باشد مدت قرارداد در دو مرحله خواهد بود مرحله اول دوره اکتشاف است که ۵ سال پیش بینی شده و در این دوره ۲۰ میلیون‌دلارخرج اکتشاف‌خواهد شد .

مرحله بعدی که مربوط به «دوره فروش»نفت‌است ۱۵سال خواهد بود . در این دوره شرکت اجیب اگر به نفت کافی بمیزان تجاری برسد ۵۰ درصد نفت را با ۵ درصد تخفیف از قیمت روز دریافت‌خواهد کرد.

لابراتوار هروئین سازی کشف شد

در خیابان شهباز ، خیابان عارف‌یک‌دستگاه لابراتوارهروئین سازی و یک‌کیلو و دویست‌گرم تریاک خام و ۲۲۵ گرم‌سوخته کشف شد و صاحب لابراتوار و راننده‌اش دستگیر شدند.

به ماموران اداره مبارزه با مواد مخدر شهربانی اطلاع رسید که یکی از قاچاقچیان با سابقه در شمال شرقی‌تهران در امر تولید و توزیع هروئین فعالیت‌دارد . گروه تجسس‌پس از تحقیق و بررسی و اطمینان از صحت اطلاعات واصله ، دریافتند عامل اصلی باندقاچاق شخصی بنام لطفعلی عسگری معروف به حسن لطفی است .

گروه تجسس اداره مبارزه با مواد مخدر شهربانی حسن لطفی و راننده‌اش علی نقاش را در اتومبیل پیکان ٦٤٤١٤ تهران ـ س دستگیر کردند و همچنین موفق به کشف محل هروئین و لابراتوار هروئین سازی‌درخیابان شهباز ـخیابان عارف گردید و یکدستگاه‌مجهز لابراتوار هروئین سازی و یک کیلو و دویست گرم تریاک‌خام که مایه اصلی هروئین سازی است و ۲۲۵ گرم سوخته کشف کردند .

کارشناسان مربوط تشخیص دادند در این لابراتوار با یک فعل‌و انفعالات شیمیائی بسیار ناقص‌وخطرناک هروئین‌معمولی به هروئین تزریقی تبدیل‌و جان مصرف‌کنندگان را بشدت‌تهدید و آنها را به هلاکت میرساند.

عاملین این باند با پرونده به دادرسی نیرو های مسلح شاهنشاهی تسلیم گردیدند .

اخبار

اخبارهای کوتاه

سفیر سودان

سخنگوی وزارت خارجه امروز اطلاع داد که دولت شاهنشاهی ایران با انتصاب آقای‌سید صلاح‌الدین‌عثمان هاشم بعنوان سفیر جمهوری دموکراتیک سودان دردربار شاهنشاهی موافقت کرده است .

افزایش جهانگرد در تبریز

وزارت اطلاعات و جهانگردی اعلام کرد. برابر آمار تهیه‌شده در تیرماه گذشته شهر تبریز با ۱۳ میهمانخانه و ٤۲۳ اطاق‌و ۷۹۵ تخت از۵۰٤نفر جهانگرد ومسافر خارجی و ۱۰٤۰ نفر توریست داخلی پذیرائی کرده‌و تعداد مسافران خارجی نسبت‌به ماه‌قبل ۷۱درصد افزایش‌داشته است .ضمنا در همان ماه ۱۷۹ نفر توریست داخلی و ۱۳٤۰ نفر جهانگردخارجی دراردوگاه شاهگلی اقامت نموده‌اند.

بیمه درمانی کارکنان

صبح امروز شورای عالی بانک رفاه کارگران بریاست آقای دکتر شیخ‌الاسلام زاده وزیر رفاه اجتماعی و با حضور اعضای شورا در بانک رفاه کارگران تشکیل گردید .

در این جلسه پیرامون ساختمان مرکزی بانک رفاه کارگران و بیمه‌درمانی‌کارکنان بانک تصمیماتی اتخاذ شد.

تلفنی شهرستان بارندگی درشمال

ریزش بیسابقه باران که از بعداز ظهرروز جمعه گذشته‌در اکثر شهرهای شمالی آغازشده است ، هنوز ادامه دارد و هوای شمال به سردی‌گراییده است.

ریزش باران در شهرهای شمالی ، برنجکاران را نگران کرده استو کشاورزان‌معتقدند آفت باران دراین فصل،از آفت کرم «ساقه خوار» برنج همزیان بارتر است .

درپی ریزش چند ساعت‌باران و تگرگ در ماکو و حومه ، رودخانه های این شهر طغیان کردو مزارع‌کشاورزی راسیلاب فرا گرفت سیل همراه خود ، هزاران ماهی را به مزارع برد ...

ورود گوسفند

ماکو ـ کار حمل ۱۵۰هزار راس‌گوسفند خریداری شده از کشور ترکیه به تهران آغاز شد. در حال حاضر روزانه ۵۰ کامیون گوسفند از ماکو به تهران حمل میشود

کشف جسد کودک گمشده

شیراز ـ جسد کودک گمشده شیرازی پس از دو روز ، درکنار رودخانه «قره آغاج» پیدا شد . وی یحیی رئیسی نام داشت و ۱۲ ساله بود . یحیی ساکن روستای «دشت ارژن » شیرازبود و محلی که جسدش پیداشد ، دو کیلو متر از این‌منطقه فاصله دارد . صبح امروز ، بازپرس دادسرای شیراز و پزشک قانونی این شهر ، برای رسیدگی به انگیزه جنایت و معاینه به دشت ارژن رفتند .

ورودکشتی ٤۱ هزارتنی

بندرشاهپور ـ یکی از بزرگترین کشی‌های تجارتی دنیابنام«روبرت‌ایلی » که نهصد فوت طول دارد وارد آبهای ایران شد و در بندر شاهپور پهلو گرفت . کشتی « روبرت ایلی » که۴۱هزار تن ظرفیت آن است ۳ساعت در شاهپور توقف داشت و درطول اینمدت ۲ هزار تن محموله تجارتی تخلیه کرد.

تقسیم بودجه اضافی

کرمانشاه ـ در جلسه فوق‌العاده دیشب انجمن‌استان‌کرمانشاهان که باحضور مهندس رخش ـ خورشید رئیس دفتر برنامه و بودجه استان تشکیل شد ٤۵ میلیون تومان اضافه سهمیه بودجه عمرانی سال ۵۳ کرمانشاهان که قبلا به هنگام تجدید نظر دربرنامه پنجم‌عمرانی کشور به تصویب رسیده بود بین شهرهای این استان‌به‌نسبت جمعیت و موقعیت جغرافیائی آنها تقسیم شد .

۲ نفر سوختند

قوچان ـ اتومبیلی در نزدیکی قوچان ـ بدره افتاد و آتش گرفت. در این حادثه راننده‌و تنهاسرنشین اتومبیل ،سوختند وجان خود را از دست دادند. هویت

آمریکا اسلام خواهد آورد

آئین مقدس اسلام درقلمرو مسیحیت عمیقا نفوذ کرده است. بموجب آماری که دیروز از سوی خبرگزاری فرانسه منتشر شده، یك میلیون نفراز مردم ایالات متحده امریکا و کانادا اخیرا به دین مبین اسلام گرویده‌اند همین خبرگزاری گزارش دیگری انتشار داده مبنی بر این که دولت بلژیك اسلام رابعنوان یکی از ادیان رسمی این کشورپذیرفته‌است. و اگر بخاطر آوریم که همین چند ماه قبل اسلام از مرزهای واتیکان نیز گذشت ومسلمانان توانستند درجوارمقرامپراطوری پاپ مسجدی رفیع بنا کنند، اهمیت پیروزی های اسلام طی سالهای اخیر نمایانتر جلوه‌می کند.

باید دانست شمار کسانی که دراین سال ها دین اسلام را برگزیده‌اند بمراتب بیشتر ازیك میلیون نفر امریکائی و کانادائی ذکر شده از سوی خبرگزاری‌فرانسه‌است. صرفنظر از عواملی نظیر سرخوردگی مردم ممالك مختلف ومخصوصا غربیها ازادیان کهنه‌و یاحتی از بی دینی، یك عامل مهم اشاعه آئین محمدی، توجه‌خاصی است که رهبران اسلام در این اواخر به تبلیغ نشان داده‌اند این‌تبلیغات‌پرده‌تاریکی را که روحیه ضداسلامی‌رهبران ادیان دیگر و مخصوصاتعصب مسیحیت بین واقعیات درخشان اسلام وفکر وذهن مردم کشید، تاحدی پس زده‌و موجب شد حتی عده‌ای از مومنین ادیان مختلف، با درك‌حقایق وتعلیمات آرامش‌بخش و سازنده اسلام، به‌این دین برحق‌بگروند.

مسئله‌ای که اکنون برای جهان اسلام اهمیت حیاتی‌دارد، این است که آیا شیوه تبلیغ دین اسلام در جوامع مختلف مطلوب و بی نقص می‌باشد؟چه میتوان کردتا این تبلیغات موثرتر باشد و دامنه آن گسترش یابد؟ در این مورد نظر چند نفر از آقایان علمای اعلام را استفسار کردیم.

حضرت آیت‌الله کمره‌ای‌در پاسخ‌پرسش گزارشگر اطلاعات، نخست علاقه واتیکان را به همکاری بامراجع اسلامی‌جهت اشاعه یکتا پرستی‌مطرح کردند و گفتند:

ـدو ماه پیش نامه‌ای ازپاپ به دستم رسید. در آن نامه اظهار علاقه شده‌بود که‌مبادلات علمی وشناسائی بین دو مذهب اسلام‌و مسیحیت برقرار شودو همچنین دراین نامه‌پاپ دوازده موضوع را پیشنهاد کرده بود که من جواب آنچه را برای اسلام مفید بدانم و در عین‌حال پیشنهادی هم در مورد آن ها داشته باشم برای ایشان‌ارسال خواهم کرد.

برای پاسخ به نامه‌پاپ کتابی بنام «بیت‌المقدس وتحول قبله» تهیه کرده‌ام که اکنون زیر چاپ است. من این کتاب را برای آگاهی پاپ از شریعت اسلام‌برای وی خواهم فرستاد.

حضرت آیت‌اله کمره‌ای در مورد تبلیغ اسلامی برای آشنا کردن غربیان با این دین مبین گفتند:

ـاخیرا در رم پایتخت‌ایتالیا که مقر مسیحیت یعنی واتیکان در آن قرار دارد مسجدی در محوطه‌ای بوسعت ۳۰ هزارمتر ساخته شده است. از طرف مرکز اسلامی‌ایتالیا طی‌نامه‌ای از من‌تقاضا کرده‌اند که مسلمانان ایران برای تکمیل این مسجد و انجام تبلیغات اسلامی توسط این مرکز به‌آن کمك کنند. بنظر من بهترین راه تبلیغ دین‌مبین اسلام کمك کردن به این مرکز است تا بتواند در مقر مسیحیت‌تبلیغات اسلامی انجام دهد و غربیان‌را باتعلیمات دین مبین آشنا کند. در حال حاضر ما مشغول‌تعیین یك هیئت امناء‌هستیم این‌هیئت کمك‌های مسلمانان ایران را جمع‌آوری و در اختیار این مرکز قرار خواهد داد. برهر فرد مسلمان و علاقمند لازم است که پس از تعیین هیئت امناء هرگونه کمکی میتواند، برای تبلیغ دین مبین اسلام‌به مرکز اسلامی ایتالیا بکند.

آیت‌الله کمره‌ای افزودند: درحال‌حاضر درمسجد مسلمانان ایتالیا نماز جماعت برگزار می شودو پیشنماز این مسجد نیز فردی است که در جامع‌الازهر تحصیل کرده‌است.

زمینه برای پیشرفت اسلام درممالک غرب اینک کاملا آماده‌است

علمای اعلام: تبلیغات اسلامی باید گسترش یابد

شناسائی قرآن

آیت‌الله نوری بهترین راه تبلیغ و شناساندن اسلام رابه مردم غیر مسلمان، شناساندن قرآن میدانند و میگویند:

قرآن و قوانین آن ضامن‌سعادت بشر است و چون قوانین اسلام کامل و غیرقابل تردید و نقص است شناساندن‌آن به مردم‌جهان بهترین راه تبلیغ‌دین‌اسلام است.

آیت‌الله نوری سپس با اشاره به گرفتاریهای نسل بشر در عصر حاضر گفتند:

ـ نسل بشر دربی‌راهی برای نجات از این گرفتاریها است و چون قران‌موثرترین‌نیروی معنوی است که میتواند گرفتاریهای نسل حاضر را برطرف‌سازد،شناساندن قرآن به جهانیان در حقیقت بهترین راه برای تبلیغ دین مبین اسلام است.

اقای سید محمد طباطبائی که دو ماه در انگلستان در زمینه تبلیغات اسلامی مطالعه کرده و نتیجه این مطالعات را دراختیار مراجع تقلید قرارداده‌اند، گفتند:

ـ اگر ما بتوانیم حقایق اسلام را که بسیار چشمگیر و پرارزش است در اختیار مردم غرب، و بخصوص دانشمندان انها قرار دهیم قطعا در زمینه اشاعه اسلام موفق خواهیم شد، زیرا درممالک غربی مردم‌دارای روحی آزاد وخالی از تعصب هستند و درعین حال بسیار علاقمند به دانستن مطالب اصولی و واقعی می‌باشند وخودازاین مطالب‌استقبال‌میکنند. بنابراین شناساندن حقایق‌وتعالیم اساسی و اصولی اسلام که خالی از هرگونه تعصب است و با مقتضیات هرزمانی سازگارمیباشد، به آن‌ها بسیار ساده است.

آقای سیدمحمدطباطبائی اضافه کردند که دستگاههای مسئول‌باید مبلغین اسلامی را در خارج‌زیر پوشش حمایت خود بگیرند.

وظیفه شرعی است

حضرت‌آیت‌الله کنی‌با ابراز مسرت از اسلام آوردن‌یک‌میلیون آمریکائی و کانادائی، تبلیغ‌برای اشاعه اسلام را یک وظیفه‌شرعی ذکر می کنند ویا تکیه بر کلام پاک خدا میگویند:

فاقم وجهك‌للدین حنیفافطرة الله التی فطر الناس علیهالاتبدیل لخلق‌اله ذلك الدین القیم ولکن اکثر الناس لا یعلمون ـ سوره روم آیه ۲۹.

(ترجمه‌ـ پس‌روی‌باسلام آورو توجه به آن‌کن، زیراصفتهای‌پاك توحیدی برآن آفریده گشته، و آفرینش را تغییری نیست،واسلام آئینی است استوار ولی بیشتر مردم از این حقیقت غافلند)

اینك که جهان بشریت به مقتضای فطرت توحیدی، گرایش دین مبین اسلام بطور طبیعی‌برای باسلام یافته و حقانیت وجامعیت انسانها مسلم گردیده، بر عموم مسلمین واجب است که بابکار بردن همه امکانات خوددرپیشبرد اهداف مقدسه اسلام‌که‌قطعاتامین کننده سعادت جهانیان‌است‌کوشا باشند و بدیهی است‌که درشرایط کنونی مراجع معظم‌تقلید با اعزام مبلغین شایسته و برازنده ومتقی به اقطار گیتی، موجبات تسهل بیشتر نیل به هدف را فراهم خواهند فرمود.

آقای جعفر فزونی ـ واعظ ـ در مورد تبلیغات اسلامی و چگونگی آن گفت:

مانیز باید مانند مسیحیان که کتب گوناگون را با نفیس‌ترین جاپ‌ها بطور رایگان بین مردم پخش می کنند، نشریه های تبلیغی به زبانهای مختلف منتشر کنیم ودر آنها قواعد و مقررات قرآن کریم را برای مردم غیر مسلمان تفسیر و توجیه کنیم. ما باید آیه هایی از قرآن‌راکه‌درباره یک موضوع اجتماعی بحث کرده ودرعین‌حال دستوراتی داده‌است بصورتی که قابل فهم باشدترجمه کنیم ودر اختیارغیرمسلمانان‌قرار دهیم. زیرا بهترین راه شناسایی هردین شناخت دستورات آن‌است و یکی از طرق موثر شناساندن دین اسلام نیز شناساندن‌مفاهیم عالی‌آیات قرآن کریم به جهانیان میباشد.

این مرد، راه اسلام را به آمریکا گشود

او سیاهپوستی بود که خود را از قریش ـ قبیله رسول اکرم ـ میدانست و ناگهان برای همیشه ناپدید شد

محمدعلی (کلی)، مرد نیرومند دنیای ورزش،مسلمان معتقدی است. او هرگاه فرصت بیابد به اماکن مقدس اسلامی سفر می کند. در عکس اورا بهنگام بوسیدن یکنسخه‌کمیاب قرآن کریم‌درمسجدالحسینی‌ـ قاهره می بینید.

اسلام در آمریکا ـ بهویژه‌در میان سیاهان ـ روزبروز پیروان بیشتری می‌یابد. آفتاب بی‌غروب اسلام، ابتدا در شمال آمریکا، دمید. درآن‌زمان، پیروان‌آئین محمدی را «ملت اسلام» یا «مسلمانان سیاهپوست» میخواندند. اولین‌بار، «والاس‌دی. فارد» به سال ۱۹۳۱ در دیترویت، بطور جدی به تبلیغ اسلام پرداخت. این‌تلاش را «عالیجاه‌محمد» مسلمان سیاهپوست، دنبال کرد. او همان کسیست که از محمدعلی (کلی) نیرومندترین مشتزنی که تاریخ به یاد دارد، یک مسلمان کوشا درراه دین، ساخت و چشمان او رابه‌نور اسلام روشنی بخشید.

«والاس‌دی.فارد» که خود را بازمانده قبیله «قریش» میدانست ومبنای تبلیغات‌خود رابرستمگری سپید پوستان نسبت به سیاهان نهاده بود، بطرز اسرارآمیزی ناپدید گشت، بطوریکه دیگر هیچکس هرگز نشانی ازو ندید.

اسلام، ۲۵ سال تمام به عنوان یک آئین محدود و کم‌پیرو، در محله سیاهپوستان دیترویت‌آمریکا باقی ماند، درحالی که آفتاب بیغروب این آیین، روزبروزبیشتر میدمید و در میان آمریکاییان، بویژه سیاهان و علی‌الخصوص سیاهان ستمدیده،جای وسیعتری را به خود اختصاص میداد.

همزمان با آغاز تبلیغات «عالیجاه محمد»، اوبا «ملکوم ایکس» که آن زمان «ملکوم لیتل» نام داشت، آشنا شد. (اوبعدا نام‌خودرا به ملکوم ایکس تغییر داد. حرف‌ایکس در میان سیاهان، نشانه نام خانوادگی آنها در دورانی‌است که بردگی خانواده‌شان آغاز شد. بعد از آغاز بردگی، نام خانوادگی سیاهان، با نام خانوادگی ارباب‌وصاحبان‌آنها، یکی میشد)

«ملکوم‌ایکس» بهنگام موعظه‌در هارلم کشته شد. «ملکوم‌ایکس» جامعه چهارصدنفری اسلام را در آمریکا، به یک جامعه چهل هزار نفری توسعه داد. او را بهنگام‌نماز می‌بینید.

این، «ملکوم ایکس» بود که اسلام را در امریکا تا پایه امروز گسترش بخشید بطوری که اکنون تقریبا در تمام‌شهر های شمالی امریکا، مساجد باشکوهی را میتوان سراغ گرفت. اسلام،امروز درامریکا، قدرت سرشاری دارد. تیراژ روزنامه اسلامی امریکا، به نیم میلیون نسخه درروزرسیده است... ملکوم ایکس درسال ۱۳۵۲ به‌جامعه سیاهان‌مسلمان پیوست. این جامعه، در آن زمان، فقطچهارصدعضوداشت. ملکوم درعرض یکدهه‌ـ یعنی تاسال ۱۹۶۲ـ تعداد اعضاء این جامعه را به چهل هزار نفر افزایش داد.

سرانجام «ملکوم ایکس»، هنگامی که در محله هارلم برای چهارصد ـ یانصد نفر موعظه‌میکرد، ترورشد درحالی که از سوی دیگر،«عالیجاه محمد» رهبر دیگر مسلمانان سیاهپوست، با قدرت‌وموفقیت، در تبلیغ اسلام پیش میرفت.

بخاطر مرگ «ملکوم ایکس» حتی روزنامه های «تایمز» و «دیلی‌تلگراف» لندن سرمقاله نوشتند.

«ملکوم ایکس»و «عالیجاه محمد»و بدنبال آنها، رهبران دیگر اسلام در امریکاـ مثل کاسیوس کلی، که بعدها نام خود رابه‌محمدو نام‌خانوادگیش رابه علی تغییرداد ـ درشرائطی به تبلیغ اسلام پرداختند که پلیس و همچنین گروه وحشت آفرین «کوکلاکس کلان»ها، در برابر مسلمانان‌سیاه،رفتاری خشن در پیش داشتند،ودارند.

اسلام اینك باسرعت بیشتر، بر شماره پیروان و معتقدان‌به آیین محمدی، می‌افزاید. و نه فقط سیاهان که سپید پوستان روشن بین نیز، یکی دربی دیگری اسلام می‌آورند زیرا اسلام، آیین خاتم‌الانبیاء، دین برحق، درستی و پاکیست... اسلام دین درستکاران، پاك اندیش‌و روشنفکر است... از جمله روشنفکران هنرمندی‌که اخیرابه اسلام گرویدند، یکی هم «موریس بزار» طراح‌معروف باله‌است.

آگهی مناقصه

بانک اعتبارات تعاونی توزیع درنظردارد اجراء ساختمان شعبه اصلی بانک در مشهدرا ازطریق مناقصه به شرکت ساختمانی یا افراد واجد شرایط واگذار نماید.

۱ ـ موضوع مناقصه ـ ساختمان شعبه بانک در مشهد

۲ـ مدت اجراء کار ۱۲ ماه از تاریخ مبادله قرارداد

۳ـ هزینه اجرا حدود ۲۶۰۰۰۰۰۰ ریال میباشد.

٤ـ محل دریافت اسناد وتسلیم پیشنهادات اداره کارپردازی بانک واقع درخیابان فردوسی.

٥ـ سایر اطلاعات و جزئیات مربوط به این مناقصه‌دراسناد مناقصه مندرج است.

٦ـ مدت فروش اسناد ۱۰ روز از تاریخ ۲ر٦ر٥۳ تا آخر وقت روز ۱۱ر٦ر٥۳.

۷ـ تاریخ تحویل پیشنهادات و افتتاح پاکات روز ۲٥ر٦ر٥۳ می‌باشد.

۸ـ بانک در رد یا قبول پیشنهادات واصله بدون ذکر دلیل مختار خواهد بود.

بانک اعتبارات تعاونی توزیع

آ ـ ۹۰۲۷۲ ۲ـ۲

آگهی مناقصه شماره ۱۲۰۱ر٥۳

راه‌آهن دولتی ایران چهار قلم لوازم مختلف از قبیل اجاق گاز. مخزن گاز. بخاری نفت‌سوز مورد نیاز را برطبق مقادیر و مشخصات و شرایط مربوطه از طریق‌مناقصه تحویل تهران انبار مرکزی ج ریلگذاری خریداری مینماید.

داوطلبان شرکت در مناقصه میتوانند در ساعت اداری جهت دریافت اسناد مناقصه باداره کل کارپردازی مراجعه فرمایند شرکت‌کنندگان درمناقصه‌بایدمبلغ ۳٥۰۰۰ ریال بعنوان سپرده شرکت در مناقصه به حساب ۱۰۹٥ راه‌آهن نزد بانک مرکزی ایران پرداخت نموده و فیش آن یا معادل همان مبلغ ضمانت‌نامه بانکی صادر یکی از بانکهای مجاز ایران که لااقل یکماه اعتبار داشته باشدبضمیمه پیشنهادخود تا ساعت ۹ صبح روز ۲۷ر۷ر٥۳ درصندوق‌پیشنهادهاواقع دراداره‌کل‌کارپردازی بیاندازند. پیشنهاد های واصله ساعت ده روز مزبور باز و قرائت خواهد شد. حضور پیشنهاد دهندگان یا نمایندگان مجاز آنها در جلسه مناقصه آزاد است و راه‌آهن در رد و یا قبول هریک یا تمام پیشنهادها مادامیکه قرارداد مبادله نشده است جزا و کلا مختار میباشد به پیشنهاد فاقد سپرده و مشروط و مبهم و پیشنهادی که بعد از موعد مقرر برسد ترتیب اثر داده نخواهد شد سپرده برنده اول و نفر دوم مناقصه نگهداری و در صورت استنکاف از انجام معامله بدون‌تشریفات بنفع راه‌آهن ضبط خواهد شد. مالیات متعلقه و هرگونه عوارض دیگر بعهده برنده مناقصه میباشد. راه‌آهن میتواند تا صدی بیست و پنج از میزان معامله کسر یا اضافه نماید.

م الف ۱۰۳۸۸

راه‌آهن دولتی ایران

آ ـ ۸۹۹۱۱

آگهی مناقصه شماره ۲۸٦ر٥۳

راه‌آهن دولتی ایران دو قلم ۱۱۰۰۰ عدد صابوق مورد نیاز را برطبق مشخصات و شرایط مربوطه از طریق مناقصه تحویل تهران انبار مرکزی الف خریداری مینماید.

داوطلبان شرکت در مناقصه میتوانند در ساعت اداری جهت دریافت اسناد مناقصه باداره کل کارپردازی مراجعه فرمایند شرکت‌کنندگان درمناقصه باید مبلغ ٥۰۰۰۰ریال بعنوان سپرده شرکت در مناقصه به حساب ۱۰۹٥ راه‌آهن نزد بانک مرکزی ایران پرداخت نموده و فیش آن یا معادل همان مبلغ ضمانت‌نامه بانکی صادر یکی از بانکهای مجاز ایران که لااقل یکماه اعتبار داشته باشدبضمیمه پیشنهادخود تا ساعت ۹ صبح روز ۳ر۹ر٥۳ درصندوق پیشنهادها واقع دراداره کل‌کارپردازی بیاندازند. پیشنهاد های واصله ساعت ده روز مزبور باز و قرائت خواهد شد. حضور پیشنهاد دهندگان یا نمایندگان مجاز آنها در جلسه مناقصه آزاد است و راه‌آهن در رد و یا قبول هریک یا تمام پیشنهادها مادامیکه قرارداد مبادله نشده است جزا و کلا مختار میباشد به پیشنهاد فاقد سپرده و مشروط و مبهم و پیشنهادی‌که بعد از موعد مقرر برسد ترتیب اثر داده نخواهد شد سپرده برنده اول و نفر دوم مناقصه نگهداری و در صورت استنکاف از انجام معامله بدون‌تشریفات بنفع راه‌آهن ضبط خواهد شد. مالیات متعلقه و هرگونه عوارض دیگر بعهده برنده مناقصه میباشد. راه‌آهن میتواند تا صدی بیست و پنج از میزان معامله کسر یا اضافه نماید.

م الف ۱۰٦۱۲

راه‌آهن دولتی ایران

آ ـ ۹۰۱٥۸

آگهی تغییرات شرکت سهامی خاص کف ثبت شده بشماره ٥۷۱٥

طبق صورتجلسه مورخ ۲۰ر٤ر٥۳ مجمع عمومی شرکت سهامی خاص کف اولا تراز نامه سال ۱۳٥۲ شرکت بتصویب رسید ثانیا اقایان علی‌محمد داروگر و محمدحسین داروگر و اسمعیل صارمی بسمت اعضاء هیئت مدیره شرکت بمدت دو سال و آقای محمدعلی امجدی بسمت بازرس اصلی و آقای جعفرآیتی بسمت بازرس علی‌البدل شرکت بمدت یکسال انتخاب شدند. ثالثاروزنامه اطلاعات برای درج آگهی های شرکت در نظر گرفته شد و طبق صورتجلسه مورخ ۲۰ر٤ر٥۳ هیئت مدیره آقای محمدحسین‌داروگر بسمت رئیس هیئت مدیره و مسئول امور فنی و آقای علی محمد داروگر بسمت نایب رئیس هیئت مدیره و آقای اسماعیل صارمی بسمت مدیر عامل شرکت برگزیده شدندوکلیه اسناد و اوراق‌تجاری و تعهدات تجاری و تعهدات و قراردادهای شرکت باامضاء آقایان اسماعیل صارمی و علی محمد داروگر متفقا اعتبار دارد واسناد داخلی شرکت با امضاء مدیرعامل بتنهائی میباشد.

م‌الف ۱۰٤٥۰

مدیرکل ثبت‌شرکت‌ها و مالکیت صنعتی ـ حمید جمشیدی

آ ـ ۱۰۰۰۲٤

سیکو ـ زمان سنج رسمی بازیهای آسیائی ۱۹۷۴ تهران

ماافتخار میکنیم که دستگاههای زمان سنجی ما دراستادیوم آریامهر بکار رفته‌است.
این دستگاه‌ها باسنن قدیمی سیکو ساخته شده‌اند وعالیترین وپیشرفته ترین تکنولوژی درآنها بکاررفته‌است.
ماافتخار میکنیم همانطوریکه دنیا رشد میکند زمان سنج های کوچك و مچی‌ما هرروز روی مچ های بیشتری بسته میشود وهرگز باز نمیشوند.

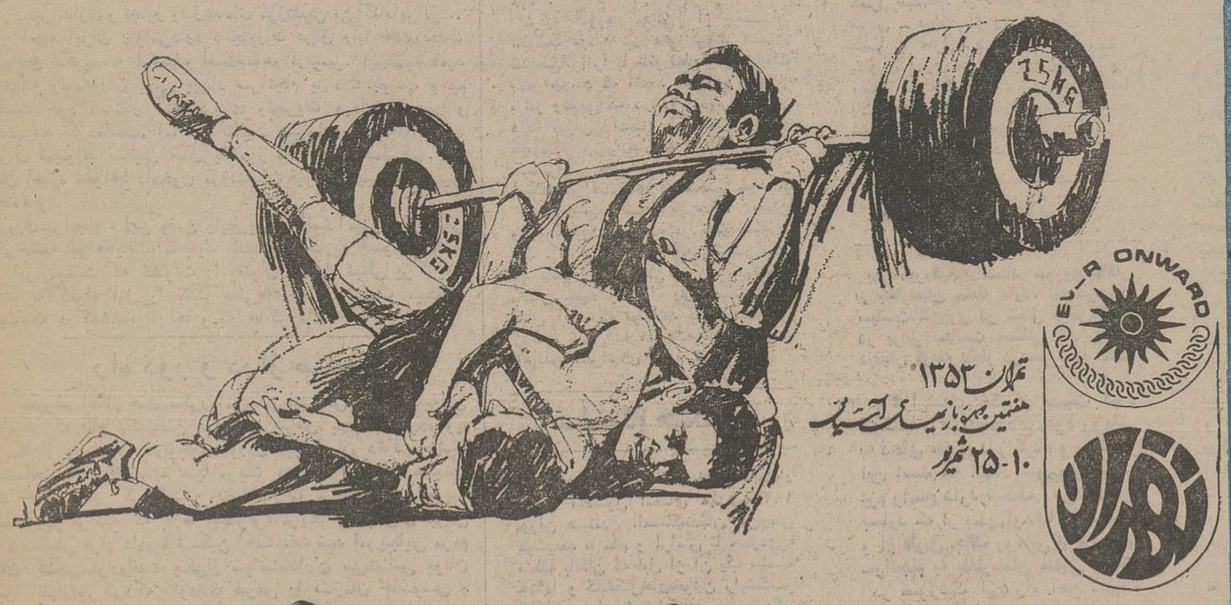

امیدواریم دربازیها وقت خوشی را بگذرانید

SEIKO

سیکو زمان سنج رسمی

خبر بزرگ برنده بزرگ

امسال با دسته چك اعانه ملی مخصوص تابستان یك باغ زیبا باضافه مرسدس بنز ۷۴ و هشتصد هزار تومان پول نقد در انتظار شماست

جزئیات این خبر بزرگ

فردا

اعلام میشود.

اطلاعات

سال چهل و نهم

بنیانگذار : عباس مسعودی

صاحب‌امتیاز ومدیر : فرهاد مسعودی

محل اداره : خیابان خیام . ساختمان اطلاعات . تهران

تلفن : ۳۱۱۰۷۱ تا ۳۱۱۰۷۹

تلکس : ۲۳۳۶ ـ تلگرافی : اطلاعات ـ تهران

حادثه عبرت آموز

امروز سوم شهریور است ، و یکبار دیگر خاطره دردناک حادثه‌یی که ۳۳ سال پیش بر ایران گذشت ، در اذهان جان می گیرد .

سی و سه سال زمان درازی است و کمتر اتفاق می افتد که از پس این سالها ، آدمی تلخی حادثه را احساس کند ولی ماجرای سوم شهریور ۱۳۲۰ چنان زخمی بر قلوب مردم ایران وارد ساخت که هنوز التیام نپذیرفته است .

در سپیده دم سوم شهریور ، هجوم غافلگیرانه نیرو های اجنبی به سرحدات ایران و نقض بیطرفی این کشور ، گذشته از آنکه غرور ما ایرانیان را درهم شکست ضربه هولناکی نیز براساس اعتقاد و اعتمادمان نسبت به مواثیق و عهد و پیمان های بین‌المللی وارد آورد . ایران در جریان نخستین جنگ بین‌المللی نیز یکبار دیگر با چنین مصیبتی روبرو شده بود ، آن مرتبه نیز باوجود آنکه دولت ایران سیاست بیطرفی در پیش گرفته و اعلان بیطرفی داده بود ، نیرو های مهاجم از چهار سمت به سرزمین ما تاختند و جنگ را به داخل خاک ما کشاندند . چیزی‌که بود درآ ن زمان ماهیت استبدادی و استعماری کشور هایی که بیطرفی ایران را نقض کردند برهمگان آشکار بود و نه جامعه ملی در کار بود ، نه عهد و میثاق های بین‌المللی وجود خارجی داشت . وقتی جنگ اول به پایان رسید ، دنیا چهره دیگری داشت ، جنگ منشاء تحولات مهمی واقع شده و نه تنها نقشه جغرافیائی عالم ، که صورت روابط بین‌المللی را تغییر داده بود . در سایه دگرگونیهای حاصله از جنگ جهانی اول و آثار ناشیه از کنفرانس صلح پاریس و تشکیل مجمع اتفاق ملل ، مردم دنیا امید های تازه‌یی پیدا کرده بودند واوضاع بین‌المللی را به چشم دیگری مینگریستند و تصور می کردند امنیتی که خونبهای میلیون ها قربانی جنگ بشمار می آمد ، آنقدرها آسیب پذیر نخواهد بود . بفرض آنهم که دولی خیال جنگ و ستیز داشته باشند به خودشان مربوط می شود و دنیا ، دنیایی نیست که مثل گذشته بتوان خاک کشور های بیطرف را عرصه قشون‌کشی و منازعه و مجادله قرار داد .

وقتی قوای هیتلری تهاجم خود را در قاره اروپا شروع کرد ، تا حدودی این امید ها متزلزل شد ولی بعد از آنکه روس و انگلیس بعنوان مدافعه از حقوق کشور های ضعیف و قربانیان تجاوز هیتلر ، به آلمان اعلان جنگ دادند امید تازه‌یی درجهان پیدا شد و جهانیان گمان بردند که قدرت های بزرگ وظایفی را که در زمینه دفاع از اصول عدالت و عهود و مواثیق بین‌المللی و حدود و ثغور کشور های کوچکتر دارند ، فراموش نکرده‌اند. بطوری که اگر یکی از آنها قصد تجاوزبه حقوق بشری راداشته باشد دیگران او را برسر جای خود خواهند نشاند .

از همینرو ، هجوم ناگهانی و غافلگیرانه قوای روس و انگلیس به خاک ایران ـ در سپیده دم سوم شهریور ـ بتمام معنی یک فاجعه بود و نشان داد که در ماهیت روابط قوی و ضعیف هیچ تغییری حاصل نشده و هر نوع عهد و میثاقی بین کشور های قدرتمند و کشور های ضعیف به مثابه صلح گرگ و گوسفند است !

مصائبی که از بامدادان سوم شهریور به آنطرف بر ایران تحمیل شد و عوارض آن تا مدتها بعد از خاتمه جنگ و پیروزی متفقین ادامه یافت ، علی رغم همه درد ها و رنجها ، تجربه بزرگی بود که چشم ملت ایران را به حقیقت باز کرد و جای تردیدی باقی نگذاشت که «مرگ برای ضعیف امر طبیعی است ـ هر قوی اول ضعیف گشت و سپس مرد !»

خوشبختانه امروز در شرایطی متذکر حادثه شوم سوم شهریور و خاطره آن میشویم که ایران دیگر یک کشور ضعیف نیست و قدرت دفاعی آن اجازه نمی دهد که حتی اندیشه‌تجاوز هم در ذهن هیچ متجاوزی شکل بگیرد .

شلیک گلوله اول

نمایندگان ایران، در آنکارا پشت میز مذاکره‌بانمایندگان دولت عراق نشسته‌اند تا همچنانکه سازمان متحد توصیه کرده است،راه مسالمت‌آمیزی برای‌حل اختلافاتی‌که بعثی‌های عراق خلق کرده‌اند ودامن زده‌اند،بیابند. اما در همین دوره حساس، بعثی‌ها بار دیگربرنوار مرزی ایران آتش می‌گشایند وبه‌حریم هوائی ما تجاوز میکنندتا اوراق تبلیغات ضد ایرانی برزمین‌فرو ریزند.

شیوه عمل‌بعثی‌ها چنان است که نشان میدهد اینان عالما عامدا مانع عادی‌شدن روابط دو ملت‌همسایه هستند. سیاست آنان چنین‌است که‌مسئله میسازندوحادثه می‌آفرینند اما زمانی که احساس میکنند خشم ملت‌ایران برانگیخته‌شده قیافه حق‌به جانب میگیرندو سخن از مذاکره‌و راه حل مسالمت‌آمیزبمیان میاورند. ایران نیزبه پیروی از سیاست متین و صلحجویانه‌خود، همیشه این پیشنهاد هارا می‌پذیرد، اما بافروکش کردن بحران بعثی‌ها بازی کودکانه‌شان را تکرار میکنند:

ـتیراندازی و تجاوز وقتل‌عده‌ای مرزنشین بی گناه‌ایرانی...

آنچه ایران راوامی‌دارد تاتجاوزات عراق رابا خشم‌وشدت عمل‌پاسخ نگوید،نه ازضعف است‌ونه‌هم ازترس. ایران‌به امید روزی که زمامداران بعثی بغداد سرانجام با درك عواقب وخیم سیاست خود دست‌از آتش‌افروزی وتحریك بردارند، صبر و متانت‌پیشه کرده‌است. اما این گذشت نمیتواند همیشه‌ادامه‌یابد وایران نمیتواند سالیان سال یك‌مرز ناآرام را تحمل کند. نیز ایران اجازه نخواهد دادخون مرزنشینان غیورش بیهوده برزمین ریخته‌شود.

روزی‌سرانجام ، این وضع یابطریق مسالمت‌آمیزویا ازطریقی دیگرخاتمه خواهدیافت،اما باید دانست‌اگر کاربه خشونت بکشد این ایران‌نیست که خشونت را بعنوان راه‌حل نهائی برگزیده است. نه! گلوله اول را یقینا بعثی‌های عراق شلیك میکنند. همچنانکه درگذشته، بار ها و بار هاکرده‌اند.

راه دور و دراز صلح

علیرغم انکار های مکرر امریکاو اعتراض هایش علیه‌این اتهامات که‌رفتار واشنگتن دربحران قبرس یکجانبه بوده ویا امریکا از پشت‌پرده دربوجود آوردن این‌بحران دخالت داشته است‌ـاحساسات خصمانه علیه‌امریکا درمیان یونانیان همچنان قوت خودراحفظ کرده‌است حتی‌اظهارات پی‌درپی بلنداجویت نخست‌وزیر ترکیه که بارها «بیطرفی»امریکا رادربحران قبرس مورد میتایش قرار داده‌به تسکین احساسات ضد امریکایی مردم یونان کمکی‌نکرده‌است یکی‌از سیاستمداران سرشناس یونان اخیرا اظهارنظر کردکه کودتای قبرس را سازمان جاسوسی و ضد اطلاعات امریکا(سیا)برپا کردتا واشنگتن از شر اسقف ـ ماکاریوس راحت‌شودو موجبات تقسیم وتجزیه قبرس را فراهم کند این‌اظهارنظر در واقع منعکس کننده عقاید عده زیادی از رهبران سیاسی‌یونان است.

احساسات و داوریهایی‌ازاین قبیل به عقیده امریکائیان مانع‌بزرك‌وحشتناکی است که راه باز گرداندن صلح‌و آرامش‌به قبرس را می‌بندد وکوشش‌های کسانی را که‌خواستار برقرار کردن صلح دراین جزیره هستند باشکست و یا اشکال روبرو می کند. با اینحال در سرراه دولت جدید غیرنظامی یونان به نخست وزیری کنستانتین کارامانلیس که ناگزیر است جوابی برای برای قانع کردن افکار عمومی هموطنانش پیدا کند مانع بزرگتری وجود دارد.

منابع رسمی در آتن اظهار میدارندکه کارامانلیس مایل‌و آماده است‌تا مذاکرا ت‌صلح قبرس راکه دراوایل ماه‌جاری‌به وسیله‌ترکها درژنو قطع‌شد از سر بگیرد- تنها به‌این شرط که دولت‌ترکیه موافقت کندتانیرو هایش را به پشت خطوطی که‌تا نیم اوت‌ـیعنی پیش‌از شکست مذاکرات ژنو دراختیار داشت‌عقب بکشاند برای کارامانلیس موافقت کردن بدون قیدو شرط یااز سرگرفتن مذاکرات ژنوفرقی بایك خودکشی سیاسی نخواهد داشت.

دراین نکته است که امریکا میتواند شانس فوری بدست آورد تا موج احساسات ضد امریکایی راکه اکنون سراسریونان در آن غرق شده‌است مهارکند وجای آن‌رابه آشتی و تفاهم‌و آرامش در روابط واشنگتن وآتن بدهد.

درصورتی‌که امریکا نتواند موجبات‌مذاکرات رافراهم‌آورد بازگرداندن صلح‌به قبرس‌مدتی بسیار درازطول خواهد کشیدو بعد ازسپری شدن این‌مدت طولانی دیگر فوق‌العاده دشوارخواهد بودتابتوان مردم یونان را متقاعد کرد که‌امریکا یکی ازدوستان یونان است.

آتش زیر خاکستر بالکان زبانه میکشد

یک گزارش تحقیقی پیرامون آثار عظیم بحران قبرس که خطر جنگهای جدیدی را در اروپا بوجود آورده است

تایمز مالی

بنظر میرسد که سرعت وقایع و تحولاتی که‌ازهنگام وقوع بحران‌قبرس آغاز شده دنیا را غافلگیر کرده‌است‌در توالی پرشتاب این دگرگونیها ، رژیم نظامی یونان از پای درآمده، یونان و ترکیه به لبه پرتگاه جنگ با یکدیگر نزدیکتر شده‌اند ، جناح جنوب‌خاوری پیمان ناتو بطور جدی دچار اشفتگی شده و آتن و آنکارا هردو شانه های خود را باخونسردی در برابر امر ونهی های امریکا بالا انداخته‌اند .

اما بحران قبرس ممکن است علاوه‌بر اینها ، نتیجه دیگر و احتمالا بمراتب دامنه‌دارتری نیز بدنبال داشته باشد . احیاء ناسیونالیسم در هردوکشوریونان وترکیه احتمالا به حدوث دگرگونی بزرگی در موازنه قدرتهای منطقه بالکان نیز منجر خواهد شد بطوریکه عواقب آن قابل پیش‌بینی نخواهد بود.

بعداز یک دوره ثبات ۲۵ ساله در ناحیه‌ای که زمانی بخاطر بی ثباتی بزرگش شهرت داشت امریکا واتحاد شوروی اکنون هردو ناگزیرند قدرت و نفوذ خود را دریخشی از جهان که چرچیل واستالین آنرا باچنان دقتی در ۱۹۴۴ بین شرق و غرب تقسیم کرده بودند مجددا ارزیابی کنند .

بحران قبرس نیرو های تازه‌ای را آزاد کرده است که بیم آن‌میرودوضعی را که از ۱۹۴۴ تا کنون دوام داشته است برهم زند . درصورتیکه ناتو برای همیشه درشرق‌مدیترانه‌دچار ضعف شود خواه این ضعف ناشی‌ازخروج‌همیشگی یونان از ترتیبات نظامی ناتو و خواه زاییده بی تفاوتی ترکیه باشد .

درهرحال موازنه قدرتها در این‌ناحیه ممکن است به سود اتحاد شوروی‌تغییر کند . این تحول بنوبه خود میتواند حتی موجب شود که روسها تشویق گردند تا در برابر رومانی ویوگسلاوی رفتار سخت‌تری درپیش گیرند و یا روزی فشار آورند که در قلمرو رومانی « دالانی» برای رسیدن به بلغارستان واحتمالا از طریق « تراس » به‌دریای اژه در اختیار شوروی قرارگیرد .

درعین‌حال تهاجم نظامی موفقیت‌آمیز ترکها به قبرس آنان را ازنیروی خود آگاه کرده و به یاد آنهاوجانیان آورده است که ترکیه یکی از قدرتهای‌بزرگ شرق مدیترانه است . این مسئله که ترکها اعتماد به نفس نویافته خود را چگونه تفسیر و تلقی خواهند کرد پرسشی است که باید برای یافتن جواب آن هنوز بامدتی انتظار کشید معهذا قابل تصور است که ترکهاتحت تاثیر کامیابی مداخله نظامی خود درقبرس و سوسه شوند تا برای رفع اختلافاشان با یونان در دریای اژه نیز به زور و قدرت نظامی متوسل گردند .

اقدامی از این قماش درناحیه‌ای که مسائل اقلیتهای مذهبی ، زبانی ، قومی و نژادی درآن هنوزهم فراوانو بسیار ریشه‌دار و گسترده است میتواندعواقبی غیرقابل پیش‌بینی داشته باشد .

واکنش حمله

بزرگترین کلیدی که میتواند به‌درک موقعیت ترکیه در ناحیه مدیترانه کمک کند واکنشهای احتیاط‌آمیزی است که هردو ابر قدرت آمریکا و شوروی در برابر حمله نظامی ترکیه به قبرس نشان دادند واشنگتن و مسکو هر دومیدانند که باید پاس حرمت ترکیه رانگهدارند وترکها احتمالا از این نکته در ماه‌های آینده بطور کامل بهره‌برداری خواهند کرد .

ترکیه هنوزهم جزئی از پیمان ناتوست یونان نیز هنوز پیوند های سیاسی‌اش را با ناتو قطع نکرده است بنظر میرسد که اتحاد شوروی هنوزدر برابر وقایعی که درشرق مدیترانه روی داده جوان است و بالاخره دکتر کیسینجر وزیر خارجه امریکا نیزهنوز فرصتی نیافته است تا از ابتکار های شخصی خود نزد کارامانلیس نخست‌وزیر جدید یونان ویابلندآجویت نخست‌وزیر ترکیه‌استفاده کند . با اینحال ازهم‌اکنون روشن‌است که باشروع دگرگونی موازنه قدرتهادر بالکان خواه وناخواه پای مسائلی به میان آمده که میتوانند بدون دشواری زیاد ، تبدیل به سرچشمه‌تازه‌ای برای آفریدن بحرانهای عظیم شوند .

سلسله جنگها

مرزهای کنونی ممالک بالکان تاحدود زیادی محصول امضای عهدنامه۱۹۲۳ لوزان هستند .امضاکنندگان این‌پیمان کوشیدند تا نظم و آرامش تا حدودی‌به منطقه بالکان که قبل از آن یک سلسله جنگها و کشمکش‌های‌خونین راپشت‌سر گذاشته بود « تحمیل‌کنند » . رسیدگی به مسائل اقلیتهای بالکان قسمت همه وقت کنفرانس لوزان‌راگرفت وسرانجام نمایندگان دولتهای شرکت کننده در کنفرانس به این نتیجه رسیدند که اکثر ترکهای مقیم یونان باید به‌ترکیه واکثر یونانیان ساکن ترکیه به یونان بازگردند . (ازآنجا که جزیره‌قبرس درآن وقت هنوز یکی از مستعمرات بریتانیا بود بنابراین سخنی از آن در کنفرانس لوزان و عهدنامه معروف آن به میان نیامد) مفاد عهدنامه یادشده به مرحله اجرا درآمدوتا ۱۹۳۰ بیش‌از یک میلیون یونانی از آسیای صغیر به یونان بازگشتند و تقریبا عده مشابهی از ترکهای ساکن یونان نیز در خاک ترکیه اسکان داده شدند . عهدنامه لوزان مرزهای یونان و ترکیه را نیز مشخص کرد به این معنی که بخش باختری تراس به یونان وقسمت‌خاوری آن به ترکیه داده شد .

با اینحال یونانیان از همان زمان مشتاق بودند که ازیک طرف امتیازات کلیسای ارتداکس خود را در استانبول (با اسقف‌یونانی آن) حفظ کنند واز طرف دیگر بین تقریبا یکصد هزار نفر ترکهای باقیمانده در یونان‌که اکثرا در تراس غربی سکونت داشتند با تعداد یونانیان باقیمانده در ترکیه نوعی موازنه بوجودآورند.بااینکه‌اکثرا ۱۰۰ هزارنفر ترکهای ساکن یونان و تراس غربی هنوز درجای خود باقی مانده‌اند ، از یونانیان ساکن استانبول کاسته شده‌بطوریکه‌درحال حاضرتعداد آنها کمتراز ۵۰هزارنفر برآورد میشود.

ترکهای ساکن تراس غربی اکنون به نسبت سه‌بریک نسبت به یونانیان این ناحیه که جزئی از قلمرو اصلی یونان است برتری عددی دارند وتاکنون‌چند سالی است که‌به‌آرامی زندگی‌کرده‌اند. معهذا همین ترکها درگذشته گاه وبیگاه ادعا کرده‌اند که در تراس‌غربی ازطرف مقامات یونانی با آنها بدرفتاری شده و آنکارا ممکن است روزی و سوسه‌شود تا از اکثریت ترک تراس غربی بعنوان برگ برنده‌ای در چانه‌زدن با یونان‌برای تحصیل سهم بزرگتری از دریای‌اژه و ثروت نفتی آن استفاده کند .

همچنین این احتمال وجود داردکه برای یونانیان ساکن استانبول روزی‌فرا رسد که خود را گروگان‌های‌دعوائی از این قماش احساس کنند .

دراین حال ترکها نیز بخوبی آگاهند که وضع جغرافیائی کشورشان آنها را در معامله با شرق و غرب از امتیاز های عظیمی برخوردار میکند . ترکیه کلید جناح جنوب خاوری پیمان ناتو از یکطرف و کنترل کننده بفزاردانل از طرف دیگر است و براین حساب راه دسترسی شوروی به دریای سیاه و پایگاه دریایی بزرگ « اوسا» را نیز کنترل میکند . از هنگام شروع بحران قبرس ـ دولت شوروی باردیگر این تقاضا را عنوان‌کرده‌است‌که تمام بخش خاوری دریای مدیترانه باید بیطرف‌شود بدیهی است که اجابت شدن این تقاضا بلافاصله موجب نیرومندی مواضع شوروی در تمام ناحیه بالکان و شرق مدیترانه خواهد شد .

نگرانی رومانی

بهرتقدیر،گرچه اتحاد شوروی‌کماکان بر بلغارستان سلطه دارد، اما درعوض سیاست شوروی در شمال تراس‌تاکنون در برابر سیاست مستقلی که رومانی درپیش گرفته دچار دردسر شده است.

گزارشهای مکرری بدست آمده که غالبا بوسیله مقامات خود رومانی به دنیای خارج درز کرده و حاکی‌از این است که اتحاد شوروی اکنون عزم راسخ دارد تاخط آهن جدیدی بسازد که از بندر اودسا آغاز شود و از طریق خاک رومانی به وارنا و سرانجام به بلغارستان منتهی گردد.

در صورتیکه این راه آهن ساخته شود روسها را قادر خواهد ساخت تا بسرعت نفرات و تجهیزات جنگی قابل ملاحظه‌ای به بلغارستان‌بفرستند واین نیروها و تجهیزات در امتداد مرز تراس مستقر شوند و یا حتی ـ فی‌المثل ـ بعد از مرگ مارشال‌تیتو رئیس جمهور یوگسلاوی به این کشور گسیل گردند . علاوه بر این بلغارستان نیز مدعی بخش کوچکی از تراس های یونان و ترکیه است که‌هر گاهثبات منطقه‌بالکان روزی‌بطور جدی مختل شود،بدون تردیدمجددا عنوان خواهد شد و دستاویزی‌به روسها خواهد داد تا دالانی را که از طریق تراس به دریای اژه خواهد رفت در رومانی و بلغارستان بدست آورند .

رومانی با علاقه فراوانی که دارد تا فاصله موجودش را از شوروی حفظ کند ، همواره با احداث راه‌آهنی که به آن اشاره کردیم مخالفت کرده است . امایکی از اثرات‌بحران جاری قبرس ، البته در صورت دوام آن ، عبارت از این خواهد بود که نوائی رومانی‌رابرای‌پایداری کردن در برابر فشار های شوروی بطور جدی مختل خواهد کرد تاکنون نفوذ نیرومند امریکا در جناح‌جنوبی پیمان ناتو بدون تردید بزرگترین عامل تهوروتجری چائوشسکورئیس جمهور رومانی در روابط با شوروی بوده است بنابراین در صورتیکه نفوذامریکادر جناح‌جنوبی ناتو کاهش یابد رهبر رومانی نیز برای پایداری کردن در برابر اتحاد شوروی شانس‌کمتری‌خواهد داشت.

رومانی با روسیه و مجارستان و بلغارستان ۱۵۰۰ میل مرزمشترک دارد و در صورتیکه روسها درصدد برآیند رومانی را نیز به شیوه‌اشغال چک‌اسلواکی تصرف کنند بهیچوجه شانسی برای رومانی ها وجود نخواهد داشت تا جلوی این بلای عظیم را بگیرند .

با در نظر گرفتن این ملاحظات باید انتظار داشت که رهبران‌رومانی مخصوصا طی ماه‌هائی که در پیش است ، رفتاری بسیار احتیاط آمیز در قبال تحولات و دگرگونیهای اوضاع بالکان در پیش گیرند .

اندکی دورتر درسمت غرب‌مسئله مقدونیه همچنان‌لاینحل‌است مقدونیه ناحیه‌ای است که یوگسلاوی و بلغارستان و یونان را بیکدیگرمربوط میکند و بر سر مالکیت آن اختلاف وجود دارد در این نزاع بطور عمده پای بلغارستان و یوگسلاوی در میان است و رهبران کشور اخیر اصرار دارندکه‌مردم مقدونیه ملت‌جداگانه‌ای را تشکیل میدهند . در آن طرف دعوی ، بلغارها به پشتگرمی روسها بنوبه خود پافشاری‌میکنند که‌ادعای یوگسلاوی بی اساس است هنگامی که تیتو دارفانی را وداع کند این ناحیه نیز باحتمال زیاد ممکن است بیکی از سرچشمه های بزرگ بحران و تشنج دربالکان تبدیل‌شود.

فشار بر آلبانی

از ماموریت جاری وزیر خارجه یوگسلاوی در هر دو کشوریونان و ترکیه میتوان نتیجه گیری‌کرد که یوگسلاوی‌ها از خطری که به ان اشاره‌کردیم‌بخوبی آگاهندومیکوشند تا وسائلی فراهم آورندکه‌نزاع‌یونان و ترکیه پیش از سرایت کردن‌آتش آن به باقی نواحی بالکان پایان‌یابد.

بدیهی است که هر تمهیدی از طرف شوروی برای «تصرف» کردن یوگسلاوی فشاری عظیم بر همسایه منزوی و پرت‌افتاده و غالبا فراموش شده باختری یوگسلاوی یعنی کشور آلبانی وارد خواهد کرد . تا ۱۹۶۱ سالی که آلبانی از اتحاد شوروی برید پایگاهی برای زیر دریائی های شوروی‌درآدریاتیک دراختیارروسها گذاشته بود پایگاهی از این قماش در شرایط امروزی میتواند برای روسها بمراتب بیشتر از سال های قبل از قطع رابطه آلبانی وسوسه ـ انگیز باشد .بااین حال هرمداخله‌ای از طرف شوروی علیه آلبانی احیانا پای‌چین رانیز به معرکه کارزار خواهد کشاند و این خطری است‌که روسها ممکن است در حال حاضر برای‌روبرو شدن با آن آمادگی نداشته باشند . قضیه‌ای که اوضاع را در بالکان پیچیده‌تر میکنداین است که یونانیها نیز مدعی مالکیت بخش شمالی اپیروس (در آلبانی) هستند . « اپیروس » عبارت از یک ششم تمام خاک کنونی آلبانی است و حتی اگر مبهمترین اشاره‌ای به دعاوی یونان نسبت به اپیروس در آتن عنوان شد کافی است که بیدرنگ آتش خشم آلبانی را به جوش آورد .

آنچه که گفته شد تصویر بسیار خلاصه‌ای از پیچیدگی های اوضاع در منطقه بالکان است . بعد از جنگ جهانی دوم عموما تصور میشد که یکی از «فواید» چیرگی ابرقدرتهااین است که مشکلاتی از قماش مسائل مقدونیه با «تراس» را میتوان بایک امضاء یا حرکت قلم حل و فصل کردو آنها را بدست فراموشی سپرد .

اما یکی از نتایج بحران قبرس که قبلا تا حدود زیادی نمیتوانست‌قابل پیش‌بینی باشد این است که اکنون بیم آن میرود تا بابکان بار دیگر به مرکز ثقل بحران های جهانی تبدیل شود و مضافا به ترکیه اجازه دهد که برای اهمیت خودش مفهومی کاملا جدید و بکلی متفاوت ازانچه که تاکنون متداول بود قایل شود .

در این نقشه موقعیت مناطق بحرانی بالکان مشخص شده‌است .

سوگند رئیس جمهوری جدید هند

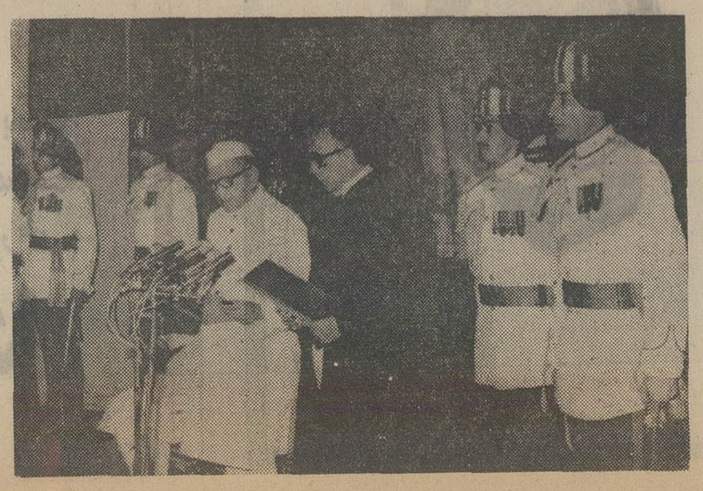

فخرالدین علی احمد رئیس جمهوری جدید هند (شخصی که اباس و کلاه سفید دارد) دیروز سوگند یاد کرد . عکس رئیس جمهوری جدید را در این مراسم نشان میدهد .

عکس رادیوئی آسوشیتدپرس

گزارشهای امروز ازمسائل سیاسی جهان

میشال ابوجوده
سردبیر النهار

آیافورد جای خالی نیکسون رادرخاورمیانه پرمیکند؟

جراالد فورد رئیس جمهوری جدید آمریکا تقریبا آنچه را که اعراب پس از استعفای نیکسون نیاز به شنیدنش‌داشتند، مطرح ساخت . زیرا رئیس جمهوری جدید سیاست سلف خود را در مورد حل کامل و عادلانه و دائمی بحران خاورمیانه دنبال خواهد کرد .

این اطمینان جنبه عمومیت خواهد داشت زیرا در اولین نطق رئیس جمهوری در برابر کنگره مطرح شد . وی قبلادر پیامهائی که برای رهبران عرب فرستاد همین‌اطمینان‌را که‌بعدا در نطق خود مطرح کرد تاکید نمود . وی همچنین قبلا تاکید کرده بود که هنری کی‌سینجررادر پست‌وزارت‌خارجه ابقاءخواهد کرد تا نشانه دنباله روی سیاست خارجی نیکسون بویژه در مورد خاورمیانه باشد .

بدین ترتیب در صحنه سخن و وعده ها میتوان تاکید کرد که رئیس جمهوری جدید آمریکا توانست آغاز خوب وبی شائبه‌ای را با اعراب شروع کند . همچنین میتوان گفت که او سعی خواهد کرد ، هر قدر اعراب سعی در نادیده گرفتن محافظه کاری نسبت باو نمایند ، در جلب اعتماد آنان کوشش کند . گرچه اعراب عجله ندارند که او را بجای نیکسون‌در قلب خود جای دهند ولی اگر جرالدفورد گفته های خود رابا عمل ثابت کند برای مدت زیادی بیرون از قلب اعراب باقی نخواهد ماند . جرالدفورد میتواند در صورت کامل کردن‌آنچه را که نیکسون آغاز کرد و موقعیت خود را نزد اعراب کسب نماید . زیرا مهمتر از آغاز عملیات حل بحران خاورمیانه ، رسیدن به آن راه حل است ، و با اینکه این کار مشکل‌است ولی دو سال باقیمانده از ریاست جمهوری فورد برای رسیدن به آن راه حل کافی است .

میتوان گفت که جرالدفورد باندازه هنری کیسینجرشهرت خود را با طرفداری از اسرائیل آغاز نکرد. ولی با اینوصف‌وزیر خارجه آمریکا توانست با گفته های همراه باعمل مورد اعتماد کامل اعراب‌قرارگیرد که هیچ مسئول آمریکائی قبل از او نتوانسته بود باین موقعیت دست یابد .

رئیس جمهوری تازه امریکا باید بداند که اعراب تقاضای غیر ممکن ندارند و شاید آنها بیش از آنچه آمریکا خواهان آن است ، طالب نیستند.سیاست نیکسون در حمایت از اعراب علیه امریکا نبود بلکه سیاستی بود صددرصد امریکائی ، بهمین جهت اعراب آنرا حمایت کردند و نیکسون را دوست داشتند.

مشکل اعراب قبل از نیکسون این بوده است که‌رهبران امریکا از سیاست دفاع از توسعه طلبی اسرائیل تحت عنوان‌دفاع‌از منافع امریکا حمایت میکردند . آنچه پرزیدنت نیکسون انجام داد این بود که دفاع از توسعه طلبی اسرائیل را متوقف‌کرد و گفت که امریکا شخصا از منافع خود دفاع خواهد نمود . هنگامیکه چنین کاری صورت داد خود را رو در روی اعراب دید نه‌برای‌برخوردبلکه برای تفاهم . زیرا منافع آمریکا در دست اعراب است و این منافع تامین نخواهد شد مگر از طریق‌تفاهم با اعراب و اعراب با امریکا تفاهم نخواهند داشت مگراینکه در جهت رسیدن به حقوق کامل و عادلانه به آنان کمك کند.

اگر منظور جرالد فورد از نطقش در برابر کنگره همین بوده است باید بداند که تفاهم پیشاپیش فراهم شده استو مشکل نیست و شاید این تفاهم از سایر مشکلات برای او آسانتر باشد . تفاهم با اعراب ممکن است خیلی فوری وسریع شروع شود زیرا بعضی از اعراب که ارتباط مستقیمی به مناقشات خاورمیانه دارند هم اکنون در واشنگتن هستند و یا بزودی وارد میشوند . از وزیر خارجه مصر گرفته تا ملك‌حسین و نماینده‌سوریه.زیرا این بهترین فرصتی است که پرزیدنت فورد سخنان خود را با عمل ثابت کند و این کار بسیار ساده است ، بدین ترتیب‌که در آنها این احساس را بوجودآورد که او بحران خاورمیانه را بفعالیت در می‌آورد تا براه حل برساند .

اولین عکس‌العملی که این روش خواهد داشت آن است که اعتماد متقابل رابرقرار خواهد ساخت و اعراب براین‌اساس روش خود را در قبال رئیس جمهوری پایه گذاری خواهند کرد. چونکه اعتماد متقابل قامیزان زیادی اساس اعتمادعراب به سیاست نیکسون بود .

اگر پرزیدنت جرالدفورد در آغاز نطقش اعلام کرد که «امریکا نیاز به عمل دارد نه حرف» خاورمیانه هم شاید بیش از آمریکا نیاز به عمل داشته باشد نه حرف .

جرالدفورد ودلار مواج ـ۲ـ

توافق امریکاوفرانسه درموردبرابری پولها

دکتر محمدعلی مولوی

پس از انعقاد قرارداد «برتن‌وودز» در سال ۱۹۴۴ در عرض‌بیست وهفت سال آزادی تبدیل دلار به طلاو نبات نرخ ارز که پایه‌و اساس قرارداد بود،بعد ازجنك جهانی دوم موجب برقراری یك سیستم جدید چندجانبه پرداخت که‌خودشرط‌اساسی برقراری آزادی مبادلات بین‌المللی محسوب میشد گردید. برقراری این سیستم تسهیلات عدیده‌ای را در روابط بین‌المللی بوجود اورد که از بین رفتن آن مشکلات جدیدی رابرای سیستم پولی و مبادلات بین‌المللی فراهم آورده‌است .

اگرچه سیستم برقراری «برتن وودز» خود در نتیجه وجود یك زشته عدم تعادل اقتصدی و مالی جهانی از زمان تولد، بمرك تهدید میشد، ولی تا مدتی بعداز جنك بین‌الملل دوم توانست مبادلا ت‌بین‌المللی را تضمین نماید. چنانچه درنتیجه‌وجود سیستم پشتوانه بین المللی طلا تا سال ۱۹۱۴ تعادل اقتصادی جهان و همچنین مبالات بازرگانی خود بخود در نتیجه مکانیسم خاص صدور و ورود طلا و تغییر سطح قیمت ها برقرار میشد باین ترتیب که در نتیجه افزایش صادرات ، طلا وارد کشور گردیده‌و بموجب فرضیه کمی پول افزایش حجم پول درداخل کشور باعث افزایش سطح قیمت هاگردیده و در نتیجه تولیدداخلی‌برای‌صادرات گرانتر و متوقف میشدو افزایش واردات تعادل خود بخود را تامین میکرد.

شروع جنك بین‌المللی دوم و احتیاج کشورهای بزرك جهان به تامین‌هزینه های سنگین‌و تجهیزات ناچار حفظونگاهداری سیستم‌پشتوانه طلا رامشکل ساخت تا این که پس‌از جنك بین‌الملل دوم در نتیجه ایجاد سیستم «برتن‌وودز» تعادل بطرزدیگر و در نتیجه‌مکانیسم جدیدی که‌عبارت از دخالت صندوق بین‌المللی پول برای ترمیم اعتبارات کوتاه مدت و بانك بین‌المللی ترمیم و توسعه‌برای تامین اعتبارات دراز مدت بودحاصل شدو نرخ برابری ثابتی برای پول های مختلف جهان تعیین گردید که تاحدود تغییرات ۱٪اطراف‌نرخ‌رسمی ارز خود تکلیفی به کسب اجازه از صندوق بین‌المللی پول نداشتند. بحران پولی ۹مه ۱۹۷۱ و نقل و انتقالات‌پولی به‌آلمان بمنظورمعاوضه بامارك‌دولت آلمان را مجبور کردکه نرخ مارك‌را مواج اعلام نمایدزیرا با این عمل دولت آلمان میخواست جلوی افزایش قیمت های داخلی را گرفته و با افزایش بیحد اضافه موازنه بازرگانی خاتمه دهد.بااتخاذ این تصمیم دولت آلمان سیاست اتحاد پولی اتحادیه های اروپائی که قرار بود در ۱۵ ژوئن ۱۹۷۱ مارك نوسانات پولی خود را در داخل از ۰٫۷۵ به ۱٫۶٪ برسانند متوقف ساخت.

بیماری دلار از اول اکتبر ۱۹۶۰ با افزایش شدید قیمت طلا دربازار لندن شروع گردید . در ۱۵ اوت ۱۹۷۱ براثر کسری شدید موازنه بازرگانی امریکا آقای ریچارد نیکسون رئیس جمهوری‌سابق‌امریکا قابلیت تبدیل دلار به طلا را لغو نمودو با برقراری ۱۰٪ عوارض و در حدود ۵۰درصد از واردات، از کشور های مهم اروپائی و آسیائی تقاضا نمود پول خودرانسبت بدلار تقویت نمایند.

در میان مقامات بازار مشترك آقای شیلر وزیر اقتصاد وقت آلمان طرفدار آزادی نرخ ارزو نوسان‌آن بود در صورتی که‌آقای‌ژیسکاردستن وزیر اقتصاد ودارائی وقت فرانسه به برابری ثابت نرخ ارزو نظارت بر آن از راه برقراری دوبازار برای‌ارز بازرگانی و غیر بازرگانی عقیده داشت.

بالاخره در ۱۴ دسامبر ۱۹۷۱ آقای ریچارد نیکسون‌رئیس‌جمهوری وقت امریکا و ژرژپمپیدو رئیس جمهوری وقت فرانسه در آسور ملاقات نموده و در اعلامیه‌ای که‌در خاتمه مذاکرات صادر شد موافقت خودرا برای تعیین هرچه زودتر برابری پولها و شروع مذاکرات کوتاه مدت و متوسط‌المدت در باره بازرگانی و سیستم پولی جهانی‌اعلام نمودند.

هشتمین جشن هنر ایران پایان گرفت

میتوان‌گفت جشنواره در هدفهایش توفیق یافته است .
توفیق در ادامه جشنواره و دعوت کسانی که از شرق و غرب آثاری به شیراز ـ تخت‌جمشید هدیه می‌آورند.
در بررسی کلی از برنامه‌های تئاتری ، «کالیگولا» موفق بود، اجرائی تازه و ابتکاری داشت . «بنگاه تئاترال» تکرار یک تجربه قدیمی بود . «گارسیا» از اجرای برنامه‌اش سر باز زد . «ویلسن» تماشاگران را به حیرت کشاند. موسیقی بلوچی و آذربایجانی شنونده‌های پروپاقرصی داشت ، مرکز حفظ و اشاعه موسیقی ملی ، نام‌های تازه‌ای به فهرست هنرمندان جوان افزود .
فیلم‌های بونوئل نقطه عطفی در توجه به سینما بود .
امسال با آمدن جوانها و دانشجویان بیشتری به شیراز جشنواره میزبان جوانان بود .
دفتر گزارشهای هشتمین جشن هنر را دراینجا می‌بندیم تا در شهریور سال دیگر باز به شوق دیدن آثار و برنامه‌های تازه، دفتر جشنواره را بگشائیم .

آیا تمدن ما به جنون می انجامد؟

ابراهیم صفائی

« ویلسون » با نمایشنامه دیوانه‌اش ، در حد یک دیوانه باقی میماند .
از ظاهرنمایشنامه ویلسن‌چنین پیداست که ویلسن دقایقی را که در یک بیمارستان روانی میگذرد به تصویر کشیده است •آدمهای آشفته‌ای را می‌بینیم‌که هرکدام کلمات و اصواتی رابه زبان می‌آورند بدون آنکه این کلمات و اصوات مبنای منطقی داشته باشند .
تمام اجزاء نمایش ویلسن حکایت از یک آشفتگی دربرابر یک نظام خاص دارد . آشفتگی بیانی بخاطر القاء حالت آشفته روانی آدمها و نظم بخاطر موضوع نمایشنامه .
در وسط صحنه‌مدورنمایش، دختری را می‌بینیم‌که دستهایش رابحالت نیایش‌بالا نگاهداشته‌ـ که کم‌کم تا آخر نمایش پائین می‌آورد ـ این دختر باتانی به دور خود میچرخد ، بالای سر دختر شیشه‌ای آویزان‌ودرحال چرخش است که لابد بزعم‌آقای ویلسون آینه منعکس کننده حقیقت است . تمام اجزای نمایش در یک صحنه مدورکه سطح آن با نوشته های‌مختلف پر شده است در حرکت‌اندشاید احتمالا کره زمین باشد . گویا غرض این بوده که در زندگی آدمهای روی زمین ، حوادثی رخ میدهد که عادی‌و کند می‌ـ گذرد ، حوادثی‌که‌گاه اصوات حیوانات در آن طنین دارد .
این نوع اجراو عوامل‌نمایش ویلسن هستند که با کندی پیش میروند . شاید همانطوری که ویلسن در باره نمایش قبلی‌خود در جشن هنر گفته بود قصداو از کندی‌کارش اینست که نظر آدمها را از سرعت سرسام‌آور دنیای ماشینی بازداردتاکمی هم باطراف خود نگاه کنند .
ویلسون همانطوری‌که‌خودش میگوید : مدتها در موسسات روانی بابچه‌های‌عقب‌افتاده کار میکرده و در این زمینه شیوه های خاصی برای تربیت وتعلیم این کودکان با تکرار بعضی از اصوات وبدست دادن صداهای خاصی که میتواند یک عامل ارتباطی بین یک بچه کر ولال یا عقب افتاده با بزرگترها باشد پیدا کرده است که آنرا دقیقا در این نمایش پیاده میکند .
و اگر با ارائه‌این‌نمایش‌قصدش این باشد که آدمهای این قرن عامل اصلی ارتباطی‌شان یعنی زبان را از دست میدهند این اندیشه را در چنان‌شرایط کسل‌کننده‌ای بیان میکند که جایی برای تخیل تماشاگر باقی نمیماند و مهمتر اینکه آقای ویلسن ره‌آوردی‌دارندکه‌اصولا برای ما شرقیها بخاطر شرایط خاص اجتماعی‌مان تازگی ندارد هنرمندان ما در گذشته گرایش های بسیار عمیق‌وظریفی نسبت به بیان اندیشه هاشان نه از راه مستقیم بلکه از راه کنایه و استعاره و تمثیل داشته‌اند که مسئله آئینه یکی از انهاست‌که در ادبیات‌شرق‌بخصوص ایران و هند بوضوح همه انها را می‌بینیم‌و اینکه ویلسن دراخرین لحظه آئینه را میشکند بعنوان تمثیل استعاره شکستن حقیقت را مطرح‌کند چیز تازه‌ای نیست اگر او این استعارات را در شکل عجیب و غریب قرار می دهد . از نارسائی بیانش باید اندیشه کند .

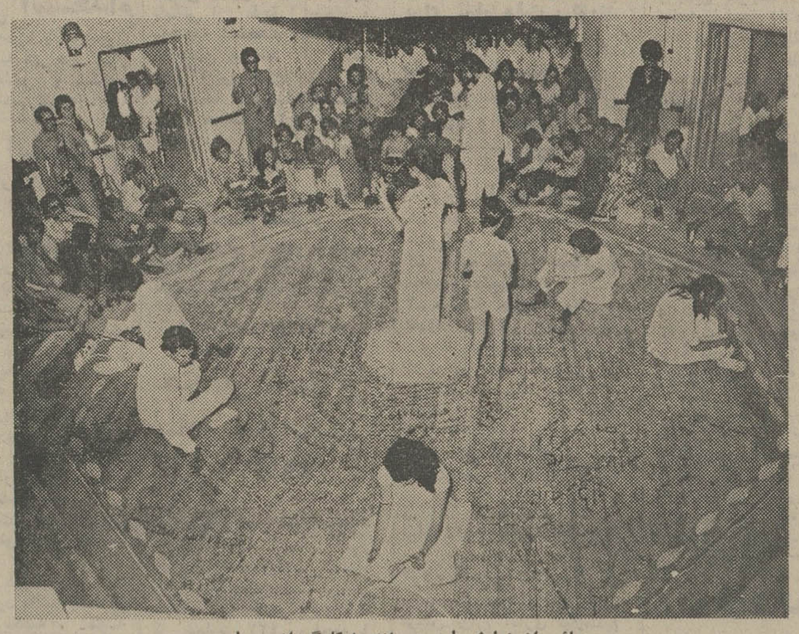
نمائی از نمایش لرد دیوانه به کارگردانی ویلسن

در انجمن ادبی کمال

فردا ساعت ٦و نیم بعد از ظهر، جلسه‌شعر و سخن‌انجمن ادبی کمال در تالار کتابخانه پارک شهر تشکیل میشود .
در این جلسه‌عده‌ای ازشعرای معاصر آثار خود را میخوانند و دکتر سادات ناصری استاد دانشگاه‌میرامون «ترکیب‌تاریخی ادبیات ایران» سخن خواهد گفت .

ملوسها و نسناسها، حرفی ندارند

«ملوسها و نسناس‌ها» بیشتر یک امر سرگرم‌کننده تلقی شد

«من برای نمایشنامه اهمیتی بیشتر ازآنهائی که وفاداری به متن را یدک می‌کشند و متن را تجزیه و تحلل میکنند و رسما آن را به عنوان نقطه حرکت میگیرند و خود را عاشق آن قلمداد میکنند قائلم .»

این عقیده آقای تادائوش کانتور کارگردان نمایشنامه ملوسها و نسناسها است که توسط یک گروه تئاتر لهستانی در جشن هنر شیراز اجرا شد .

ملوسها و نسناسها نمایشی است که برای لحظاتی چند تماشاگر راسرگرم میکرد بی‌آنکه تاثیرفوق‌العاده‌ای برتماشاچی داشته باشد. کارگردان این نمایشنامه را با استفاده از یک متن تئاتری با نوعی بداهه‌سازی در لحظات مختلف داستان ارائه میکند. بدین معنی که کارگردان که خود نیز در صحنه حضور دارد تعدادی از شخصیت‌های داستان را به روی صحنه می‌آورد و خود کارگردانی تمام افراد نمایشنامه را در روی من آغاز میکند با این تفاوت که دست بازیگرانش را نیز در خلق لحظاتی با استفاده ازآنچه بعنوان متن نمایشنامه است باز میگذارد .

کارگردان سعی میکند که با این فرم آزاد نمایشی که خودش نیز در صحنه بصورت آزاد میگردد تماشاگر را به متن وقایع و رویدادهائی‌که میگذرد بکشاند، اماسعی‌کارگردان علاوه برآنکه تماشاچی را بجائی راه نمی‌برد از انسجام و استحکام درونی قضیه نیز میکاهد .

ملوسها و نسناسها را میشود دید و تحمل کرد برای لحظاتی باسکتات و حرکات بازیگرانش سرگرم بود ، یعنی تماشاگر بیشتر از این نخواهد رفت زیرا تماشاچی از یک عامل مهم ارتباط یعنی زبان بی‌بهره است .

اما واقعیت اینست که وقتی زحمتی کشیده میشود و نمایشنامه‌ای بروی صحنه می‌آید هدف اینست که حداقل‌این هنر آدم را یک قدم فراتر از آنچه که هستو فراتر از آن دیدگاهی که دارد جلو برده و تخیل او را بارور کند وتا زمانی که هر هنری چنین تاثیری را نداشته باشد تنها درحد یک سرگرمی خواهد بود که «ملوسها و نسناسها» نیز از آن دسته است .

برنامه‌ها

برنامه‌اول

۱۷ـ۳۰ موسیقی وتصویر (گلها)
۱۸ـ۰۰ اخبار
۱۸ـ۰۵ روستائیان ـ کشاورزان
۱۸ـ۳۰ کودکان ـ ما وشما
۱۹ـ۰۰ اخبار ورزشی
۱۹ـ۱۰ چهره ایران
۱۹ـ۳۵ خانواده دیویس
۲۰ـ۰۰ موسیقی ایرانی
۲۰ـ۳۰ اخبار
۲۰ـ۵۰ مردم و برنامه پنجم
۲۱ـ۱۵ آیرون‌ساید
۲۲ـ۱۰ اندیشه‌های روبرو
۲۲ـ۴۰ آقای شهردار
۲۳ـ۳۵ بیست وچهار ساعت
نیمروز دوشنبه
۱۲ـ۰۰ اخبار
۱۲ـ۰۵ بچه‌ها ، بچه‌ها
۱۲ـ۳۰ موسیقی ازشهرستانها
۱۳ـ۰۰ وکلای جوان
۱۴ـ۰۰ اخبار

برنامه‌دوم

۱۹ـ۳۰ موسیقی و تصویر
۲۰ـ۰۰ اتاق اخبار
۲۰ـ۰۵ مجموعه فیلمهای جغرافیائی ملی
۲۰ـ۵۵ واریته
۲۱ـ۰۰ مرزهای دانش
۲۱ـ۳۰ اخبار از برنامه دوم
۲۲ـ۰۰ تسخیرناپذیران
۲۲ـ۵۰ موسیقی کلاسیک

تلویزیون آموزشی

یکشنبه ـ کانال ۱۱
۱۵ـ۳۰ آهنگها و چشم‌اندازها
۱۵ـ۵۵ اعلام برنامه
۱۶ـ۰۰ زبان فرانسه
۱۶ـ۱۵ شیمی برای همه
۱۶ـ۳۵ گریدد انگلیس
۱۶ـ۵۰ مروری در علوم دوم راهنمائی
۱۷ـ۱۰ فیلم آموزشی
۱۷ـ۲۵ مروری در ریاضی دوم
راهنمائی
۱۷ـ۴۵ فیلم آموزشی
دوشنبه ـ کانال ۷و۱۱
۱۵ـ۰۰ فیلم مستند
۱۵ـ۳۰ علوم
۱۶ـ۰۰ انگلیسی

تلویزیون امریکا

یکشنبه
۱۶ـ۰۰ خیابان سسامی
۱۷ـ۰۰ سرزمین جادوئی آلاکازام
۱۷ـ۳۰ دنیای دیگر
۱۸ـ۰۰ اخبار
۱۸ـ۳۰ بعدا اعلام میشود.
۱۹ـ۰۰ سنجاقها و سوزنها
۱۹ـ۳۰ برنامه سانی وشر
۲۰ـ۳۰ تعقیب
۲۱ـ۳۰ ماد
۲۲ـ۰۰ مشروح اخبار
۲۲ـ۱۵ شرلوک‌هولمز
۲۲ـ۳۰ شو امشب

ستاره بخت شما

فروردین ـ پیشنهادی بشما میشود که انجام آن با موفقیت همراه است .
اردیبهشت ـ رفتار و گفتارخود را کنترل کنید تامرتکب اشتباه نشوید .
خرداد ـ پاداش تلاشها و خدمت گذشته رادریافت می‌کنید .
تیر ـ در یک‌موقعیت حساس تصمیمی اتخاذ میکنید که بنفع شما تمام میشود .
مرداد ـ باپایان‌یافتن‌دشواریها ومشکلات زندگی بهتری فرا میرسد.
شهریور ـ توجه شخص بانفوذی شما را بنتیجه گیری زحمتهایتان امیدوار میکند .
مهر ـ اندیشیدن به گذشته ، مانع انجام کارهایتان نمیشود.
آبان ـ خبر یا پیغامی از راه دور بشما میرسد .
آذر ـ روزی‌پرمشغله و پرکار درپیش است.
دی ـ تغییر خوشفرجامی در میان فامیل بوجود می آید.
بهمن ـ نامه یا سند مهمی را امضاء خواهیدکرد .
اسفند ـ در آرامشی که‌بدست می‌آورید بگذشته‌ها فکر می‌کنید.

کاشی سعدی
پیشرو صنعت سرامیک ایران

دکوراتورها عمودی فکرمیکنند
زیرا برای ساختمانهای مجلل وباشکوه
پرده‌عمودی
لوردراپه
رابرمیگزینند
• پرده‌عمودی لوردراپه .
دررنگهای مختلف باشکوه‌صددرصدقابل‌شستشو
کارپرده‌کرکره‌وپرده‌پارچه‌ای رایکجاانجام‌میدهد
• پرده‌عمودی
لوردراپه باشکوه‌وشایسته‌انتخاب
مرکزپخش‌وفروش شرکت مکالئوم ایران
خیابان شاه‌ساختمان آلومینیوم تلفنهای ۶۶۰۲۰۱-۶۶۰۰۳۵
وکلیه نمایندگان مکالئوم درتهران وسراسرایران
MEKALEUM.CO
مکالئوم
114_3_21_ساس

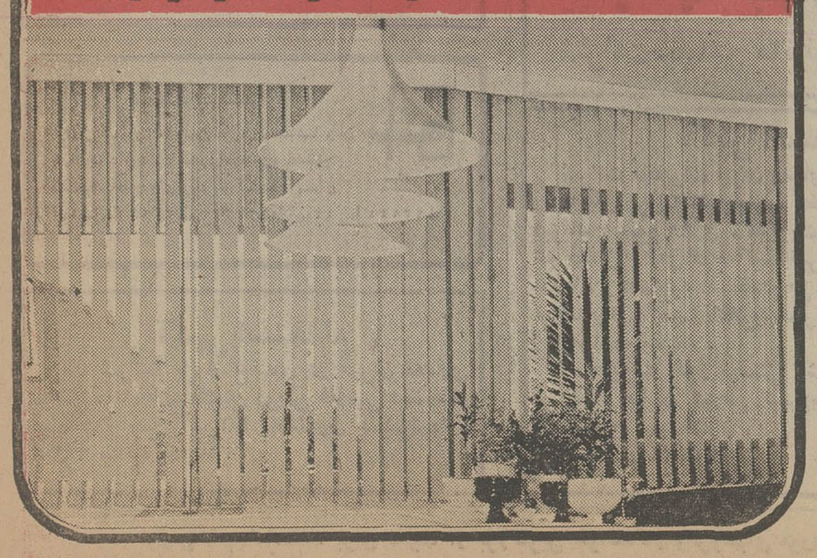

دانشگاه تهران
مرکز پزشکی پهلوی
بدینوسیله باطلاع همکاران گرامی میرساند که سمپوزیوم جذب طبیعی و سوء جذب در تاریخ ۲۷و۲۸ و۲۹ آبان ماه ۱۳۵۳ با شرکت اساتید خارجی در مرکز پزشکی پهلوی دانشگاه تهران تشکیل خواهد شد .
از همکاران ارجمندی که مایاند مطالعات و تجربیات خود را در این زمینه در سمپوزیوم مزبور ارائه دهند خواهشمند است خلاصه موضوع سخنرانی خود را حداکثر تا آخر شهریور ماه ۱۳۵۳ به آدرس مرکزپزشکی پهلوی «کمیته سمینارها» ارسال دارند .
م‌الف ۱۰۶۷۴

آگهی مناقصه شماره ٦٧
نیروی هوائی شاهنشاهی تهیه‌ونصب‌مقداری پرده کرکره‌مورد نیاز خودرادرتهران وشهرستانها به مناقصه میگذارد . پیشنهاد دهندگان میتوانند بامراجعه به ستاد فرماندهی نیروی هوائی (خیابان فرح آباد)ودریافت برگ شرایط‌ومشخصات ،پیشنهادات خودرا برطبق مفاد مندرج در برگ شرایط تنظیم نموده‌و تاساعت ۱۳ روز شنبه ۵۳٫٦٫۹ بدفتر آجودانی ستاد فرماندهی نیروی هوائی تسلیم نمایند . نیروی هوائی شاهنشاهی

شرکت ملی نفت ایران
آگهی مزایده شماره ۱۵۳
شرکت ملی نفت ایران در حدود ۹۱۰۰۰ عددوسائل مختلف ساختمانی و برقی ، انواع جک و انواع یدکی مربوطه به تلمبه ، جوشکاری ، غلطک و اجناس مختلف دیگر و همچنین‌یک‌دستگاه جرثقیل کولز بدون دیفرانسیل و چرخ گردان واقع در انبار مازادبهارو محوطه انبار روغن بریمدر آبادان را که کلا مستعمل و اسقاط‌وکار نکرده میباشند در ٦ گروه مجزا از طریق مزایده عمومی بفروش میرساند .
۱ـ علاقمندان شرکت در مزایده میتوانند در قبال پرداخت مبلغ یکهزار ریال‌کمدر تهران بصندوق‌حسابداری واقع در طبقه همکف ساختمان تخت جمشید و در آبادان به حسابداری عملیات غیر صنعتی واقع در عمارت سابق کشتیرانی تادیه خواهد شد با در دست داشتن رسیدوجه مزبور برای دریافت برگ مشخصات و شرایط شرکت در مزایده در روز های یکشنبه ۵۳٫٦٫۱۰ و دوشنبه ۵۳٫٦٫۱۱ از ساعت ۹ تا ۱۱ صبح در تهران به اداره اجناس مازاد خیابان سپهبدزاهدی و در خرمشهر به اداره اجناس مازاد جنوب مراجعه نمایند .
۲ـ پیشنهاد دهندگان‌میتوانندقبل‌از تسلیم‌پیشنهادات از ساعت ۹ تا ۱۲ ظهر روزهای شنبه ۵۳٫٦٫۱٦ و یکشنبه ۵۳٫٦٫۱۷ و دوشنبه ۵۳٫٦٫۱۸ در آبادان‌حضور یافته باتفاق نمایندگان اداره اجناس مازاد جنوب مورد مزایده را رویت نمایند .
۳ـ سپرده شرکت در مزایده طبق مبلغ ذکر شده در مقابل هر گروه میباشدکه بایستی بیکی از دو صورت زیر تسلیم گردد .
الف‌ـ بصورت وجه نقد که بصندوق حسابداری شرکت ملی نفت ایران تسلیم و رسید آن ضمیمه پیشنهاد گردد .
ب‌ـ بصورت تضمین‌نامه بانکی مورد قبول شرکت که ٦۰ روز از تاریخ آخرین مهلت قبول پیشنهادات‌معتبر بوده و ضمیمه پیشنهاد گردد و بایستی برای هر گروه ضمانتنامه جداگانه تنظیم گردد .
٤ـ پیشنهادات فقط تا ساعت ۱۲ روز یکشنبه مورخ ۵۳٫٦٫۲٤ پذیرفته میشود و در ساعت ۸ صبح روز ۵۳٫٦٫۲٦ در کمیسیون معاملات‌واقع‌دراداره مرکزی دوم خیابان سپهبدزاهدی باز و قرائت خواهد شد .
۵ـ شرکت در رد یا قبول یک یا کلیه پیشنهادات واصله بدون آنکه محتاج به ذکر دلیل باشد مختارخواهد بود و حضور پیشنهاددهندگان شخصا در راس ساعت مقرر در جلسه قرائت آزاد است . م‌الف ۱۰۳۹۳

آگهی استخدام
جمعیت شیر و خورشید سرخ بندرگز جهت اداره امور بیمارستان امدادی کورش کبیر نیازمند باستخدام یکنفر پزشک جراح عمومی با حقوق‌مکفی‌میباشد داوطلبان میتوانند جهت انعقاد قرارداد استخدامی باین جمعیت یا بسازمان خدمات درمانی (تهران بهجت آباد) مراجعه فرمایند .
مدیر عامل جمعیت شیر و خورشید سرخ بندرگز ـ لیوانی

دانشگاه تهران
مرکز پزشکی داریوش کبیر
«آگهی استخدام پرستاروبهیار»
مرکز پزشکی داریوش کبیر جهت تکمیل کادر پرستاری خود تعدادی پرستار لیسانسیه و بهیار دیپلمه با حقوق مکفی و مزایا استخدام مینماید . از داوطلبان خواهشمند است با در دست داشتن مدارک زیر ، دفتر پرستاری مرکز پزشکی داریوش کبیر واقع در امیرآباد شمالی روبروی دانشکده اقتصاد خیابان فرحزادمراجعه نمایند .
۱ـ فتوکپی مدرک تحصیلی یک برگ
۲ـ رونوشت شناسنامه دو برگ
۳ـ عکس پرسنلی ٦ قطعه
مرکز پزشکی داریوش کبیر ـ دانشگاه تهران
م‌الف ۱۰٦۲۷
آ ـ ۹۰۱۵٤

کتابهای موردنیازخودرا
ازفروشگاه‌های
امیرکبیر
بخواهید.

آگهی دعوت مجمع عمومی عادی سالیانه
مجمع عمومی عادی سالیانه شرکت کارخانجات صنعتی و بازرگانی کشور (سهامی خاص) رعایت مقررات اساسنامه اصلاحی در ساعت پنج بعد از ظهر روزدوشنبه اول مهرماه ۱۳۵۳ خورشیدی در محل دفتر جدید شرکت واقع در خیابان سپهبد زاهدی ساختمان شماره ١٤ طبقه ششم تشکیل میگردد و از صاحبان سهام و یا قائم‌مقام و یا نماینده قانونی آنها تقاضا دارد که برای دریافت برگ ورود در موعد مقرر اقدام و در ساعت معین در جلسه حضور یابند .
دستور جلسه
۱ـ استماع گزارش هیئت مدیره و بازرس قانونی شرکت .
۲ـ اصلاح وتصویب ترازنامه دارائی و قروض و صورت حساب سود و زیان سال مالی که به ۳۱مرداد ۱۳۵۳ منتهی شده است .
۳ـ تجدید انتخاب بازرس اصلی و علی‌البدل برای مدت یکسال .
٤ـ تعیین نام و نشان روزنامه کثیرالانتشاری که کلیه آگهی های رسمی شرکت باید در آن درج گردد .
هیئت مدیره شرکت کارخانجات صنعتی وبازرگانی کشور (سهامی خاص) .

خریداران محترم لوله‌های ساختمانی ایرانیت درتهراز میتوانند به نمایندگیهای زیر مراجعه وبرابرفهرست بهای‌ایرانیت جنس مورد لزوم را تحویل بگیرند .
۱ـ آقای‌اصغر سلیمانی . قلهک‌ـ روبروی دولت تلفن ۸٦٦٤٤۸
۲ـ آقای مرتضی بهشتی . خیابان آذربایجان مقابل کارون تلفن ۹۵۹٤۸۸
۳ـ آقای‌محمدرضا افشار. فرح‌آباد نیروی‌هوائی نبش‌خیابان کارون تلفن ۷۹۱۳۷۳
٤ـ آقای حسین رحمانی . بوذرجمهری تلفن ۳۵۳٦۸٤
۵ـ آقایان عزیز ناصری وامیرحشمتی‌ـ شاهرضا . پل چوبی تلفن ۷۵۲۳۸۲

خبر بزرگ
برنده بزرگ
امسال با دسته چك اعانه ملی مخصوص تابستان یك باغ زیبا باضافه مرسد س بنز ۷۴ و هشتصد هزار تومان پول نقد در انتظار شماست
جزئیات این خبر بزرگ
فردا
اعلام میشود.

نیازمندیهای اطلاعات تلفنی آگهی قبول میکند

۳۱۱۲۲۵-۳۱۱۲۲۴
۳۱۱۲۳۰-۳۱۱۲۲۹

اثاثیه

فروش دست اول
سری جدیدآئینه
شیکترین لباسهای تابستانی و زمستانی دست اول تلفن‌ونک ۶۸۳۱۶۱ از ٤ تا ۷
آ ـ ۹۸٤٦

فروش دست‌دوم
خانواده خارجی که قصدترک ایران را دارد لوازم خود را که شامل ظروف چینی،ملافه، اسباب‌بازی ، لباس ، ظروف آشپزخانه و غیره را بفروش میرساند لطفا روز چهارشنبه٦ شهریور از ساعت ۹صبح تا٦ بعدازظهر به خیابان محمودیه خیابان چه(ج) شماره ۱۷ مراجعه فرمائید .
آ ـ ۱۰٦۰۳

تختخواب چوبی با ۲ عددکمد خیلی شیک بفروش میرسدتلفن ۷۹۲۳۳۳
آ ـ ۱۰٦۲۱

بعلت مسافرت‌لباسهای خارجی نو ودست‌دوم‌ازلندن مدت۳روز بفروش میرسد ۸۳٥٦۰۷
آ ـ ۱۰٦۲۰

تعدادی لباسهای زنانه دوخت خارج‌وداخل واسباب منزل بفروش میرسد تلفن٦٦۷۳٤٥
آ ـ ۱۰٦۱۹

بعلت تغییرمکان فوری حراج یکروز
انواع لباسهای زنانه فرنگی دست اول روز و شب سایز ۳٦ تا ٤۲ شلوارجین و مایو از شنبه ۲تا۷ساعت ٤ تا ۷ و یکشنبه ۳تا٦ ساعت ۹ صبح‌تا ۷ شب یکسره یکجا و جزئی فروشی ٦۲۰٦۲۰

خرید
بازرگانی فرش کیهان
۸۳۰۹۰٤ و ۸۳۲۷۷٦
خریدار نقدی همه رقم فرش کهنه و نوجهت‌صادرات‌روزولت میدان ۲٥ شهریور .

نمایشگاه فرش سایان
تلفن ٦٦۱۰٦۹ بهترین خریدار فرش و قالیچه های کهنه و نوبا قیمت عادلانه جهت صادرات

گالری فرش کارلو
فرشهای شما را ارزیابی وبیش‌ازدیگران‌خریداریم
تلفن ٤۲٦٤۱

ایران فرش ۷۷٤۹۷۲
فرشهای کهنه و سایرلوازم‌منزل بهر مبلغ نقدا بیشترازسایرین خریداریم تلفن ۷۷۷۰۲٥

فروشگاه آسیا۹۲۲۸۳۲
خریدارفرش‌یخچال‌برقی ونفتی تلویزیون و غیره

فروشگاه‌آستارا۹۲٦٤۰۲
بهترین خریدار یخچال برقی و نفتی . تلویزیون وغیره ..

جهان کالا ۹۲۵٤٥۸
خریدار یخچال‌تلویزیون ولوازم منزل شما .

فرش کرمانشاهی
۸٤٦٥۲٤
خریدار و فروشنده انواع‌فرش

فروشگاه اریا ۹۲۹۳۹۳
خریدار فرش‌و سایر لوازم‌منزل

فرش زنجانی ۳٤۹٤۳۸

پیانوی شما راخریداریم
تلفن ۹۲۲٥۳۹

کرایه
تایپ ناصر
کرایه انواع ماشین تحریرتلفن ۸۲٦۲۰٥ دروازه‌دولت مقابل سعدی

شستشوی‌مبل وفرش

کلین‌سرویس
خشکشوئی مبل فرش موکت با دستگاه و پرده بانصب‌مجانی
تلفن ۹٥۲٥٤٦

کارخانه‌قالیشوئی اطلس
تلفن ۹٥۲٥٤٦ و ۹۷٥٤۳۰

سرویس آلمان‌بزرگترین خشکشوئی مبلمان فرش موکت پرده در محل ۷۹٥۳۰۷

دوراکلین‌سرویس‌امریکا
با تکنیک برتر گرانتر مطمئن‌تر تلفن‌های ۸٤۸۳۹٥ و۸٤۸۳۹٦و ۸٤٥٦۸۳

آنتن‌تلویزیون

نصب آنتن تمام کانال ضد زنك باضمانت‌نامه ۷٥٤٥۸۹

تعمیرات

تلویزیون
تعمیرگاه تلویزیون الکترون با تائیدوزارت کار۷٦۳٦۸۲
تعمیرتلویزیونهای R.C.A-R.T.I شاوب‌لورنس . فیلیپس . سیرا تلفونکن و سایر مارکهاسرویس مجهز سیار درشهرو شمیرانات

تعمیرگاه مجاز شماره ۱۱ شاوب لورنس
سرویس سیار فوری برای کلیه نقاط تهران و شمیرانات
تلفنهای ٦٦۷۱۷۱ ٦٦۹٥۱٤ ٤۲۷۳۳
SCHAUB-LORENZ

سرویس تلویزیون
گارانتی تلفن٦۳۸۳۷۱
سرویس‌سیار R.C.A-R.T.I سیرا مدیاتور جنرال الکتریک وگراندیک بویژه شمیرانات .

SCHAUB-LORENZ
شاوب‌لورنس
سرویس فوری۸۸۳۲٦۲

تلویزیون‌فوری‌در منزل تعمیر میشود ٥٤۷٥٤٦

تعمیرگاه تلویزیون های تلفنکن، شاوب لورنس فیلیپس ، آر، تی ، آی‌و سایر مارکها ۷۷٦۹٤٤

پرس ضربه‌ای ۲٥۰ تنی باکورس متغیر آماده بکار
نشانی : خیابان رزم آرا مقابل تعمیرات شهرداری جنب گاراژ دانش تلفن ٥۳۲۷۲۳

استخدام نماینده‌علمی داروهای‌دامی
بچند نفر ویزیتور تمام وقت و با تجربه برای فروش دارو های دامپزشکی‌درتهران وشهرستان هااحتیاج است . داوطلبین‌مشخصات کامل‌خودرا با ذکر سوابق کار و آدرس بصندوق پستی۱۸٦۸ تهران ارسال فرمایند .

کـواکـو
لوله‌کشی گاز دقیقترین کار در ساختمانها و کارخانجات توسط باسابقه‌ترین مهندسین و متخصصین طبق استانداردهای شرکت ملی گاز ایران
تلفنهای ۸۲۲۲۲۲ و ۸۲۲۲۲۳ داخلی ۲۳ یا ۸۲۲۲۸۰۸

آگهی استخدام
یك شرکت بزرك تولیدی در تهران تعدادی دوشیزه یا خانم ماشین نویس فارسی استخدام مینماید واجدین شرائط باصندوق پستی‌شماره ۲٦۲٥ مکاتبه نمایند .

شاوب‌لورنس
SCHAUB-LORENZ
تلفن ۳٤۲٤٦۳

کولر
نصب و سرویس کولر کانال کشی فوری تلفن
۷۹۳۸۹۷

عامل نصب و سرویس کولر ـ آبگرمکن نفت سوز و گاز سوز ـ اجاق گاز ـ یخچال ـ ماشین لباسشوئی ـ کانال‌کشی ساختمان
تلفن ۸۳۱۸۰۷

سرویس‌مجازارج
نصب و تعمیر همه نوع کولر آبی کانال کشی ساختمان آبگرمکن
٥٤۷۹۰٤

نصب وسرویس کولر و یخچال در کمترین مدت
۳٤۰۱۰٦

سرویس و نصب کولر کانال‌کشی‌فوری۷۹٦۱۰۳

سرویس کولر٤۷۷۹۹

یخچال
تعمیرات یخچال شوفاژ کولر گازی آبسردکن فوری ۷۹۳۸۹۷

تعمیرگاه یخچال‌وازگن
تعمیرات یخچال ،کولر، سردخانه‌فوری۸٤٦۷۹۳

تعمیرگاه یخچال‌فریجیدر
اثاث یدکی موجودتلفن۸٤۸۷٥٦

تعمیر یخچال فریژیدر۸۳۹۲۲٥

شوفاژ
نصب شوفاژ ، تهویه و تاسیسات آبرسانی و برق ساختمان اکتیوینه
تلفن ٦٦٥۰۷٥

شرکت تهران آبید
نصب و تعمیر شوفاژ ـ یخچال آبگرمکن ماشین لباسشوئی اجاق گاز
تلفن ۸۳٥۷۲٤

تعمیرگاه فنی رویال
تعمیر یخچال و سرویس کولر فوری تلفن ۸۲۷۱۰۸

سرویس آبگرمکن
۷٥۰۹۱٦

سرویس آبگرمکن
٤۷۷۹۹

فروش اتومبیل
ب . ام . و ۱٦۰۲ مدل ۷۱ آماده فروش تلفن ۷٥۱۸۲٤
آ ـ ۹۹۸۸

بی . ام . و ۲۰۰۲
مدل ۱۹۷٤
اشرایط مناسب‌بفروش میرسد
تلفن ۸٤٤۹۷۲

پژو
مدل ٦۸
پژو مدل ٦۸ بارادیو وگرام رنگ‌آبی‌آسمانی‌تلفن ۹۲۹۰٤٤
۱ـ۲ آ ـ ۱۰۳۲٦

مدل ۷۳
پژو ٥۰٤ مدل ۷۳ بارادیو و ضبط قیمت ٦۲ هزار تومان تلفن ۳۱۳۸٥٥
۱ـ۳ آ ـ ۱۰٤۹۲

پژو ٥۰٤ مدل ۷۲
صاحب‌خارجی ترانزیت تلفن ـ ۸۲۸۳۷۳

مرسدس بنز فروشی
یکدستگاه بنز ۲۲۰ مدل ۷۱ بسیاربسیار تمیز گمرک نشده بفروش میرسد . تلفن تاساعت ۱۰ بعدازظهر ۷۷۲٦۱٥
۱ـ۲ آ ـ ۱۰٥٥۳

اپل رکورد ۱۷۰۰ مدل٦۷تمیز بیواسطه ۲۹۰۰۰ تومان ٤تا۷ تلفن ۷۷۳٤۲۱

یک دستگاه اتومبیل‌دوج‌کرونت ۷۲ شیری بدون کولروبخاری واقع در گمرک تهران۳٤هزار تومان تلفن ۳٥۰۸۲۸
آ ـ ۱۰٥٦٦

یکدستگاه‌اتومبیل‌شورلت مونت کارلوسال ۱۹۷٤ دارای‌تمام‌وسائل‌بفروش میرسد. تلفن ۸٤۲٤۸۲

دوج کورنت مدل ۷۱ به فروش میرسد ۳۱۱۲۱٥

فروشگاههای اتومبیل

بنام‌خدا
اولین موسسه تحویل فوری پیکان ٥۳ جوانان ، دولوکس، کار، وانت در ایران نمایشگاه برادران منصوری آریانا بین کارون و قصرالدشت
تلفن ۹٥۰۹۰٥ و۹٥٦۲۲٥

فروشگاه برادران گلپایگانی
مرکز فروش اتوبوس‌و مینی‌بوس تلفن ۲۷۹۰۰ و ٥۳٦۳۰۱

کرایه

اتولوکس
اتومبیلهای تشریفاتی با راننده برای داخل و خارج از تهران میدان فردوسی تلفن۸۲۱۲۷۰ و ۸۲٦٦۰٥

کالج بار
بارکش شهر وحومه
٦٦۱۱۱۱-٤۱۱۱۱

اتوشهباز
اتوبوس ومینی‌بوس دربست و سرویس تلفن ٥٤۱۰۷۷

گیتی بار
بارکش شهر وشهرستان
تلفن ۹٥٦٤۰٥

ماشین آلات

شرکتهای محترم ساختمانی انواع ماشین آلات راهسازی موجود داریم موسسه مشاورین فرید۸۳۲۹٦۸ـ۸۲۲۱۰٦

موتوررستون ٤۷٥اسب ٥۰۰ دور فروشنده‌ایم تلفن ٥٤٦۱۹٦

یکدستگاه قیچی گیوتین ٦میلی متری برش دردومترخریداریم تلفن ۳٥۸٦۳۹
۱ـ۳ آ ـ ۱۰٤۹٦

استخدام

آینده سرشار ازموفقیت خود را باشارپ تامین کنید
شارپ عظیمترین تولیدکننده ماشین های حساب الکترونیکی درجهان برای تکمیل کادر فروش پر موفقیت خود عده‌ای جوان دیپلمه فعال‌دارای‌معافیت غیرپزشکی برای تمام وقت استخدام‌مینمایدکارمندان‌دارای بیمه بازنشستگی پزشکی‌حقوق ماهانه بیش‌از ده هزار ریال و پاداش میباشند . برای‌هرگونه توضیحات بیشترازساعت ۲٫٥ بعدازظهر بشرکت نسبی‌محدود امیری‌وشرکاء واقع درخیابان شاه چهارراه شیخ‌هادی‌شماره ۲۹ طبقه چهارم اطاق‌شماره۲ قسمت پرسنل مراجعه فرمائید.
آ ـ ۱۰٦۱۱

Require female translator/correspondent.
Two hours daily.
Call 795237.

استخدام تلفنچی
یکنفر دوشیزه یا بانوی جوان که حداقل دارای ۳ سال سابقه کار باشد .
تمام‌وقت‌استخدام‌میشود
تلفن ٥۳۰۲٦٦

استخدام باغبان
شرکت تولیما دونفر باغبان با حداقل۲سال‌سابقه‌کاراستخدام مینماید . خیابان آیزنهاور روبروی وزارت‌کارشماره٤۳۲ مراجعه ٤ الی ٦ بعدازظهر .
۱ـ۲ آ ـ ۱۰٥۲۰

به چند نفر کارگر ساندویچ موردنیاز است تلفن ۲۰۸۰٦

بیکنفر تلفنچی‌دوشیزه‌ومستخدم مرد جهت دفترکار نیازمندیم تلفن ٦٦٥٥۱٥ و٦٦٥٤۲۹
۱ـ۲ آ ـ ۱۰٦۲۱

کارگاه شرق متال
به چند کارگر صندوق ساز و ۲ کارگر فلزکار نیازمند است . تلفن ۷۹۰٥۳٤

آگهی استخدام
بیکنفر کاخدار (هاوازمایستر) زن ویامرد که کاملا وارد به این‌کار بوده وبه زبان آلمانی هم مسلط باشد نیازمندیم از واجدین شرایط تقاضا میشود ضمن شرح مختصری ازسوابق خود مراتب را باتعیین شماره تلفن به آدرس صندوق پستی شماره ۱۳۲۳ اعلام نمایند .

اطلاعیه
مرکزپزشکی‌برای‌ساعت ۱٤ تا ۲۰ نیاز به بهیار ویاپزشکیارزن با مدرك بهیاری دارد داوطلبان‌با تلفنهای ۱۷ـ٥٤۸۰۱۱ تماس بگیرند

آگهی استخدام
بچندنفر دوشیزه‌یابانوی‌جوان که علاقمند به کار های هنری ونیز نقشه‌کشی و سکرتری باشند نیازمندیم تلفن۸٥۰٤۰٥

آگهی استخدام
یک لابراتوار داروسازی‌معتبر افراد زیر را به همکاری دعوت مینماید .
۱ـ داروساز باحداقل سه سال سابقه کار در ساخت‌دارو .
۲ـشیمیست باحداقل سه سال سابقه کار .
۳ـ لیسانسیه‌حسابداری‌صنعتی باحداقل سه سال سابقه کار و آشنائی به زبان انگلیسی .
٤ـ لیسانسیه مدیریت یا علوم اداری باتجربه واطلاعات‌کافی در امور اداری ، کارگزینی و کارپردازی .
٥ـ تحصیلدار بامدرک سوم متوسطه و تضمین کافی .
٦ـ پیش‌خدمت مرد با معلومات خواندن و نوشتن و تضمین کافی .
متقاضیان با ذکرکلیه‌مشخصات و حقوق مورد تقاضا باصندوق ۱٥٤٦ـ۱۱ مکاتبه ، کلیه اطلاعات واصله‌محرمانه‌خواهد بود .
۱ـ۲ آ ـ ۱۰٦۲۲

شرکت شارپانت
به تعدادی کارگر فلزکار نیازمند است .
جاده مخصوص کرج‌کیلو متر۲۰ (چیت‌گر) ۹صبح تا ٤ عصر مراجعه‌نمایند

مهندس راه و ساختمان
برای کار راه‌سازی در منطقه کرمان مورد نیاز است.شرکت ساختمان سیویل ـ خیابان کریمخان زند شماره ۱+۱۲
آ ـ ۱:۰۹۱

درمانگاه شبانه روزی شهداد بهیار برای بعدازظهرهانیازمند است تلفن ۷۹٤٥۳٥
۱ـ۲ آ ـ ۱۰۳٤٤

کارگر دوچرخه سواربا ضامن تلفن ۳۱۰۸۸٤ مراجعه شود

بچند نفر کارگر ساده جهت پلاستیك سازی مورد نیاز است آدرس چهار راه سیروس‌مقابل گاراژ اتو تاج کوچه سرپولك پاساژ گل

بچندنفرکارگر مردجهت زنانه دوزی نیازمندیم ٥۳٦٦٤۷

دوشیزه یابانو باسواداز۷صبح تا۷ شب برای پرستاری‌از یک بچه مورد نیاز است . عصرها تلفن ٦٦۱۸۰٥
آ ـ ۱۰۰۹۲

بیک خدمتکار زن‌جهت‌خارج‌از کشور نیازمندیم‌تلفن ۸۷۰۷۰٥
۱ـ۳ آ ـ ۱۰٥٥٥

دانشکده علم و صنعت ایران
تعدادی ماشین‌نویس فارسی ـ فارسی ولاتین آشنا بامور بایگانی از طریق امتحان و مصاحبه استخدام مینماید .
داوطلبان میتوانند از ساعت ۸الی۱۲ روزهای شنبه تا چهارشنبه بامورادارى‌دانشکده علم و صنعت ایران مراجعه نمایند .
دفترروابط عمومی
۱ـ۲

استخدام سکرتر
یکنفر سکرتر دوشیزه یا بانویا آشنائی بزبان انگلیسی وتایپ فارسی لاتین نیازمندیم تلفن ـ ۸۲۸۰۷۰
۱ـ۳ آ ـ ۱۰۲۷۲

بچندنفر کارگر ساده نیازمندیم تلفن ۷۹۷۱٥

٤نفربانواستخدام‌میشود
شرکت تولیما برای امور دفترداری‌وماشین‌نویسی‌فارسی برای تمام وقت‌استخدام‌مینماید خیابان آیزنهاورروبروی‌وزارت کار شماره ٤۳۲ مراجعه ٤ الی۷ بعدازظهر .
۱ـ۲ آ ـ ۱۰٥۰۷

دوشیزه یابانو سکرتر برای تمام وقت مورد نیاز است‌تلفن۷٥٤٤۹۲

به‌چند نفردوشیزه‌یابانو جهت بسته بندی‌ودست دوزی نیازمندیم تلفن ۲۰۳۲۷۲

دست دوز
بچندنفر دست دوز زن جهت تریکو نیازمندیم ۳۰۱٥۸۷
آ ـ ۱۰٤۸٦

استخدام
انباردارباتجربه ودارای ضامن معتبربرای‌کارگاه ساختمانی واقع درمس سرچشمه‌کرمان‌استخدام میشودتلفن٦۰ـ۸۳۳۸٥۹ ازساعت ۱٤ تا۱۸تماس حاصل فرمائید

یکنفر دوشیزه یابانو
صبح و عصر برای مطب لازم است خیابان‌سپه‌مقابل‌پستخانه دکتر دانشگر تلفن ۳۰۲٤۱٦
۱ـ۲ آ ـ ۹۰۳۰۷

بتعدادی دیپلمه ریاضی یا طبیعی جهت نقشه‌برداری خارج‌از تهران نیازمندیم تلفن ۹٦۲۱٥٦

تعدادی علاقمند از سیکل ببالا جهت کارآموزی نقشه‌کشی ساختمان پذیرفته میشوند ـ ۳۱٤۸۰٥
۱ـ۱۲ آ ـ ۹۸۹٦

پلاستر
بتعدادی بازاریاب مرد و یکنفر انباردار و یك نفر کمك حسابدار که سن آنهاحدود ۳۰سال باشد برای تمام وقت نیازمند است ـ جهت بازاریابی دارندگان وسیله نقلیه شخصی مقدمند تلفنهای ٤٤۰٤۱ و ٤۸۷٥۱

شرکت تاسیساتی‌بافراد زیر نیازمند است
۱ـ بانو یادوشیزه‌ای‌آشناباور منشی‌گری .
۲ـ راننده پایه دو همکانی با معلومات حدود سیکل .
۳ـ چند نفر جوان با معلومات حدود سیکل و علاقمند به‌کار های فنی و پیشرفت .
آدرس:بین میدان‌کاخ‌وچهارراه بزرگمهر شماره۱٥۱شرکت‌قطب
آ ـ ۱۰٥۷۰
۱ـ۲

تریکو زهره
به‌چند نفر کارگرچرخکار باسابقه ـ سری دوز ـ نیاز دارد تلفن ۲٥٥۹۳

فروشنده‌سیار و سکرتر
تعدادی دوشیزه یا بانو جهت فروش لوازم اداری نیازمندیم تلفن ۸۲۹٤٥٥
آ ـ ۱۰٥٥۱

بیکنفر تحصیلدار با تضمین معتبر دارای موتور نیازمندیم خیابان قدیم شمیران روبروی خیابان ملک شماره ۷۷۷
آ ـ ۱۰۲٤۰

چند نفر سرویسکار دستگاههای تهویه با دو سال سابقه کاراستخدام میشوند .
ویلاخیابان‌دامغان‌شماره٦

راننده
باسواد با سابقه‌وتجربه.مودب وآراسته برای اتومبیل‌شخصی استخدام میشود.حقوق‌دوازده هزار ریال میباشد . فقط واجدین شرائط باهمراه‌داشتن عکس و مدارک به شرکت ایراکنت هلدینگ خیابان کاخ تقاطع ایتالیا شماره ۳٦٫۳٤ بین ساعات ۳ تا ٥ بعدازظهر مراجعه نمایند تلفن ٤۰٦۱۰
آ ـ ۹۰۳٦۲

قالبساز
خوش طینت
تعدادی قالبساز سوهانکارمورد احتیاج است تلفن ۳۹۲۹٦۳
آ ـ ۱۰٥۳۱

یکنفر دوشیزه یابانوی دیپلمه جهت‌تایپ‌فارسی ولاتین وامور بایگانی بطور تمام وقت مورد نیازاست تلفن۸۳٥٦۸۳

بدوشیزه‌ای بامدرک ششم ابتدائی نیازمندیم خیابان شاه خیابان رازی نبش فرانسه ساختمان ۲٦ شماره ٥۰۱
آ ـ ۱۰٥۲۹

شرکت صنایع ایران دوماك (سهامی خاص)
سه نفر لیسانس اقتصاد و یا بازرگانی وارد در امورفروش وتجارت دارای تجربه کافی و یک نقشه‌کش فنی تاسیسات‌را که قادربه‌مسافرت‌درشهرستانها برای کنترل امور تاسیساتی باشدازطریق مصاحبه باحقوق مکفی استخدام می‌نماید .
واجدین شرایط که خدمت وظیفه را انجام داده و یامعافی دائم غیر پزشکی باشندمیتوانند درروزهای غیرتعطیل باتلفنهای ٦۲٤۲۸۱ ـ ٦۲٦۸۲ تماس بگیرند .
۱ـ۲ آ ـ ۹۰۳۳٥

آگهی استخدام
گروه مهندسین مشاور برای کار در خارج‌ازتهران‌بافرادزیر
۱ـ مهندس راه وساختمان‌با سابقه بیش از سه سال کار .
۲ـ تکنیسین راهسازی دیپلمه باسابقه کار نیازدارد .
داوطلبان‌به‌تلفن های٤٤٤۱٦۹و ۸٤۱۳۱۷ ویا مستقیما به‌شماره ۲۳٤ خیابان ۲٥ شهریور (عباس‌آباد) مراجعه فرمایند .
۱ـ۳ آ ـ ٦۰۳۲۲

بیکنفر دوشیزه‌یابانوی دیپلمه منشیگری یا لیسانسیه‌باآشنائی به زبان انگلیسی یا فرانسه و ماشین‌نویسی فارسی و لاتین نیازمندیم تلفن ٦٦٥۰۹۸
۱ـ٤ آ ـ ۱۰۳٤۸

استخدام
یك شرکت معتبر ملی بتعدادی دیپلمه و تکنیسین برق ومکانیك که خدمت نظام وظیفه انجام داده‌باشندوساکن شهرری وحوالی‌نهم‌آبان باشند نیازمنداست. متقاضیان از ساعت ٤ بعدازظهر بتلفن۳۱۹٤۱۲ و ۳۱٦۸۸۸ مراجعه فرمایند

تعدادی دوشیزه با تحصیلات حدود سوم متوسطه برای کاربسته بندی دارو استخدام‌می شود. لطفا به کارخانه فایزر کیلومتر ۱٥ جاده شمالی کرج مراجعه فرمائید

منشی ماشین نویس فارسی و لاتین باتجربه از ۸ الی ۱۲ صبح‌تلفن ۸۳۲۹۳٦

استخدام کارگرزن‌ومرد تلفن ۹٥٤۷۱۱

بچندنفر کارگر دستدوز و اطوکار و چرخکار مورد نیاز میباشد تلفن ٤۹۷۸۸
۱ـ۳ آ ـ ۱۰۳۲٤

داروخانه نادر
نارمك
یکنفر صندوقدار بطور نماموقت‌استخدام‌مینماید تلفن ۷۹۲٤٤٦

استخدام
یک شرکت معتبر ملی بتعدادی دیپلمه و تکنیسین‌برق‌ومکانیک که خدمت نظام وظیفه انجام داده باشند و ساکن شهرری‌و حوالی نهم آبان باشندنیازمند است متقاضیان ازساعت ٤ بعد ازظهر بتلفن ۳۱۹٤۱۲ و ۳۱٦۸۸۸ مراجعه فرمایند .

آگهی استخدام
یك کارخانه داروسازی
به افراد ذیل نیازمند است .
۱ـ مکانیک با سابقه در امور ماشین‌آلات داروسازی .
۲ـ خانم شیمیست جهت ازمایشگاه .
لطفا به شماره های ٦٦٤۷۱٤و ٦٦۸٤۰۲ تماس حاصل فرمائید
آ ـ ۱۰٦۰٤

استخدام سکرتر
یك دوشیزه‌یابانوسکرتر برای‌شرکت تجارتی‌تمام وقت مورد نیازاست‌لطفا با تلفن ۸۳۱۸۰۳ و ۸۳۳٤۰۱ تماس حاصل فرمائید .

بچندنفر خیاط دخترانه‌دوزو پسرانه‌دوز ودست‌دوزنیازمندیم تلفن ۷٦٥۱۰۸

بچندنفر درب پنجره‌ساز و اسکلت سازنیازمندیم تلفن ۷٥۰۹٤۸

شرکت بزرك ساختمانی
برای کارگاه خود در مشهد احتیاج بیك نفر نقشه‌بردار و یك نقشه کش‌ورزیده‌دارداوطلبان به‌خیابان ثریا شماره ۲٥ مراجعه نمایند

بیک راننده باتجربه پایه دو همگانی نیازمندیم خیابان قدیم شمیران روبروی خیابان ملک شماره ۷۷۷

به یک نفرمهندس‌راه‌وساختمان نیازمندیم تلفن ٦٦۳۱٤۰

پزشکیار برای‌صبح‌مورداحتیاج است تلفن ۳۱۷٤۲٤ ازساعت ۵ره الی ۹ بعدازظهر .
۱ـ۳ آ ـ ۱۰٦۲٤

به یک نفر دوشیزه یا بانوی دیپلمه با آشنائی به زبان انگلیسی و ماشین‌نویسی‌فارسی و لاتین نیازمندیم‌تلفن٦٦٥۹۸

استخدام راننده
شرکت تزمیك‌بیك نفر راننده باسواد حداکثر سن ۳۰ سال با ۷ سال سابقه مورد احتیاج‌است چهار راه قصر اول عباس‌آباد شماره ۳۳۸

درمانگاه پرویز
بهیار نیازمند است ۵٤۷۳۰۸
آ ـ ۱۰۰٤۹

بیکنفر خانم ماشین نویس انگلیسی فارسی که در کارهای بایگانی نیز وارد باشد بطور تمام وقت نیازمندیم‌تلفن ۷۷۲۹۷۷
۱ـ۳ آ ـ ۱۰٦۲۳

دارای استور و داروخانه و سوپر مارکت
قصرشیرین
استخدام میکند
۱ـ صندوقدار خانم یا آقاوارد به امور صندوقداری .
۲ـ راننده پایه دو شخصی با تضمین کافی .
متقاضیان ازساعت ۱۳ تا ۱٦ باتلفن ٦۸۱٥٦۳تماس بگیرند.

آینده‌درخشان برای جوانان‌دیپلمه‌فعال
★اگرخواهان‌محیطی‌مستعد برای‌فعالیت‌وپیشرفت اساسی هستید :
★اگردرجستجوی شغلی پردرآمد باتامین آینده میباشید .
★ اگر به استعداد ، لیاقت ، متانت و تحرك و برازندگی خود اطمینان دارید .
★ اگر دارای مدرك دیپلم متوسطه یا بالاتر میباشید .
هرچه زودتر به جمع همکاران دایره فروش ما (در تهران و شهرستانها) بپیوندید . انجام‌خدمت نظام‌وظیفه و یا داشتن معافی‌وگواهینامه رانندگی و وسیله نقلیه شخصی ضروریست لطفا از ساعت ٥تا۸ بعد از ظهر به آدرس خیابان ویلای شمالی جنب کلیسای ارامنه شماره ٤٥ شرکت لابراتوار های دوپار مراجعه نمایند .

استخدام راننده باحقوق مکفی
بدونفر راننده باپایه یك و دو ویکنفرباپایه دووآشنا به زبان آلمانی یا انگلیسی نیازمندیم. داشتن سواد ، سپردن تضمین برك‌خاتمه خدمت از شرائط الزامی استخدام است . تخت جمشید غربی۱۲۸ تهران فارما

سلف سرویس مجهز ومدرن
شهرییلاقی کورش
آماده بهره برداری است
اشخاصی که‌سابقه‌خوب درامورمدیریت‌رستوران وسلف‌سرویس رادارند به دفتر شهر ییلاقی کورش واقع در خیابان تاج سه راه تهران ویلا مراجعه نمایندتاشخصی که واجد شرایط باشد انتخاب گردد .

مهندسین مشاور به منظور تکمیل کادر فنی افراد مشروحه ذیل را باحقوق مکفی بصورت تمام وقت استخدام مینماید.
۱ـ مهندس ناظر برای کارهای ساختمانی با حداقل ٥ سال سابقه کار.
۲ـ آرشیتکت و شهرساز با درجه حداقل فوق‌لیسانس و ٥ سال سابقه کار محل خدمت تهران.
۳ـ آرشیتکت یا مهندس راه وساختمان برای نظارت‌کار های ساختمانی دراصفهان باحداقل ۲ سال سابقه کار.
٤ـ تکنیسین ساختمان برای نظارت کارهای ساختمانی در تهران و اصفهان با حداقل ۳سال سابقه کار .
٥ـ مترور ساختمان باحداقل ۳ سال سابقه کار.
٦ـ ماشین نویس فارسی درجه یک محل خدمت تهران واصفهان.
۷ـ تلفنچی باسابقه کار.
داوطلبین به خیابان قدیم شمیران مقابل بی‌سیم شماره ۱۱۷۲ طبقه چهارمبین‌ساعت ۷تا۱۲٫٥ و ۱۳ تا ۱٦ روز های هفته غیراز ٥ شنبه و جمعه مراجعه فرمایند.

یك موسسه پیشرو در صنعت الکترونیك، مهندسین الکترونیك را با شرایط زیر استخدام میکند :
۱ـ تابعیت ایران
۲ـمعافیت‌یاورقه خاتمه خدمت نظام‌وظیفه
۳ـدرجه مهندسی دانشگاهی دررشته‌الکترونیك
٤ـآشنائی کامل به زبان انگلیسی
از افراد واجد شرایط خواهشمند است‌خلاصه تحصیلات وریز نمرات دانشگاهی‌وسابقه‌کارخود راهمراه یك قطعه عکس به راهنمای شماره۱۲٤۰ روزنامه اطلاعات ارسال فرمایند.

شرکت کارخانجات لاستیک‌وکفش‌سازی‌جم
بعده‌ای کارگر فنی و ساده با مشخصات زیر نیازمند است .
الف ـ ۲ نفر تکنیسین‌برق‌باداشتن گواهینامه از مدارس فنی و حرفه‌ای
ب ـ ۲ نفر لوله‌کش تاسیسات آبرسانی . سود خواندن و نوشتن
شرایط استخدام
۱ ـ دارای تجربه کار حداقل ۲ سال
۲ ـ سن حداکثر ۳٥ سال
۳ـ داشتن مدرك خدمت زیر پرچم یا معافیت‌دائم
ج ـ کارگر ساده جوان‌سال که قابل آموزش کار باشند ٥۰ نفر
واجدین شرایط فوق میتوانند بین ساعت ۸ الی ۱٦ باستثنای روز های پنجشنبه بکارگزینی شرکت جم واقع در کیلومتر ۲٤ جاده‌کرج‌مراجعه نمایند .

نقشه‌کش ورزیده
برای کارهای ساختمانی با حداقل دوسال‌سابقه کار بطور تمام وقت مورد نیاز است. داوطلبان میتوانند جهت وقت مصاحبه همه روزه‌باستثنای روز های تعطیل از ساعت ۸ الی ۱۰ صبح‌باتلفن ٦٦٥۲۷٦ تماس حاصل نمایند.

دکتر داروساز
یك کارخانه دارو سازی بین‌المللی برای آزمایشگاه کنترل خودنیاز به یکنفردکترداروساز دارد که درکار کنترل مواد داروئی تجربه‌داشته‌و در عین حال حائز شرایط برای قبول مسئولیت فنی کارخانه باشد .
از متقاضیان خواهشمند است درخواست کار و سوابق خود را با یك قطعه‌عکس به‌راهنمای شماره ۱۲۳۹ اطلاعات ارسال دارند .
آ ـ ۹۰۲۸۳

SCOTSMAN
یخسازی اسکاتسمن
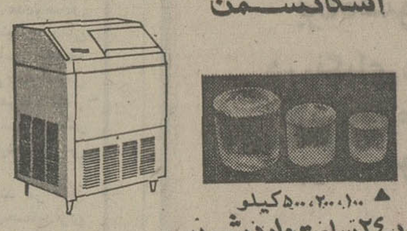
▲ ۱۰۰،۲۰۰،۵۰۰ کیلو
در۲٤ساعت‌وارد شد
فروشگاه منصور تلفن ۷٥٤۲۹۲ ۷٦۲٥۲۷

پمپ آب کولر
شرکت‌سهامی ماتانا ٦۲۹۹۳۲

آگهی استخدام
شرکت مخابرات ایران عده‌ای فارغ‌التحصیلان رشته‌های برق،الکترونیك ، مخابرات،ساختمان، فیزیك ، علوم اداری ، مدیریت و حسابداری را که حداقل دارای درجه لیسانس باشند از طریق امتحان و مصاحبه استخدام می کند داوطلبان می توانندبرای کسب اطلاع‌بیشتر وثبت‌نام‌بنشانی زیر مراجعه نمایند .
مدیریت امور پرسنل شرکت مخابرات ایران ـ خیابان کورش کبیر(جاده‌قدیم‌شمیران) نرسیده به سیدخندان .
م الف ۱۰٦٥٥

عروس‌خانم‌ـشاه‌داماد برای دعوت از بزرگترین خوانندگان وگروههای مورد علاقه خودباکانون هنرمندان اولین، سازمان هنری در ایران تماس‌بگیرید خیابان شاه بین سه راه شاه‌و چهارراه کاخ‌کوچه‌طلوع‌ساختمان فرزان‌طبقه‌اول تلفن ٦٦۱٤۳۳

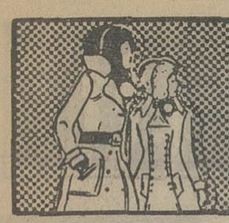

نیازمندیهای اطلاعات تلفنی آگهی قبول میکند

۳۱۱۲۲۴-۳۱۱۲۲۵
۳۱۱۲۲۹-۳۱۱۲۳۰

معلم موسیقی
بیک دوشیزه یا بانو برای تدریس پیانو ـ ارگ ـ یاگیتار تمام وقت نیازمند است تلفن ـ ۴۹۷۳۰
آ ـ ۱۰۶۱۹

مربی رانندگی
چند نفر مربی جهت آموزش رانندگی احتیاج است تلفن ۳۴۵۵۱۴

دوشیزه یابانوی تلفنچی‌مسلط به ماشین‌نویسی فارسی بطور تمام وقت استخدام میشود از ساعت ۹تا۱۲ بشرکت زیماک تخت جمشید خیابان کیوان جنوبی شماره ۴۲ مراجعه فرمایند یا باتعیین وقت قبلی تلفن ۴۳۷۰۴
۱ـ۵ آ ـ ۱۰۳۴۷

مهندس راه وساختمان
با ۵ سال سابقه کار جهت سرپرستی کارگاهی درنزدیکی اهواز مورد نیاز است تلفن ـ ۶۶۴۰۵۵ و ۴۰۴۹۱

دوشیزه‌ای برای گاردر مطب دندانپزشکی صبح وعصر مورداحتیاج‌است تلفن ۶۲۶۶۱۰ از ساعت ۱۲الی ۱ بعدازظهر

به چند دوشیزه یا بانو جهت دست کاری‌وچرخ کاری تریکو با حقوق مکفی مورد نیاز است تلفن ۳۹۱۱۱۴

بانو یا دوشیزه ماشین نویس ورزیده به تایپ فارسی ولاتین و جوابگوی تلفن مورداحتیاج است واجدین‌شرایط‌باتلفنهای ۸۵۶۰۰۱ ـ ۸۵۶۰۰۲ تماس حاصل نمایند .

بچند نفردست‌دوزتریکو نیازمندیم ۳۹۲۱۹۶

استخدام شوید
تعمیرات مونتاژرادیووتلویزیون نقشه‌کشی برق و فشار قوی‌و رسمفنی . ماشین‌نویسی‌فارسی وانگلیسی را بیاموزید و با معرفی مجانی ماکار کنید. کار وآموزش تلفن ۴۹۴۹۴

جویای کار

ماشین آریا با راننده جویای کار است تلفن ۵۳۴۵۹۰

دانشجوی رشته اقتصاد با گواهینامه دوشخصی جویای کار است تلفن ۶۶۶۴۵۳
آ ـ ۱۰۵۳۹

زن و شوهر آشنا به آشپزی‌و نظافتخانه بابچه سه‌ماهه جویای کارند تلفن ۲۸۱۶۷ بعدازظهرها .

آموزشگاهها

ماشین نویسی ربانی
شما را بابهای‌کم‌درزمانی‌کوتاه برای استخدام‌آماده‌میکندشاه‌آباد مقابل‌سینماحافظ ۳۱۷۱۳

ماشین نویس
بیژن همتاندارد
میتوانید امتحان‌کنیدمیدان‌ژاله تلفن ۳۴۸۳۸۴

تدریس خصوصی

کلیه دروس دبیرستانی تضمینی ـ توسط دانشجویان باچهار سال سابقه تدریس تلفن ۹۲۶۱۲۷

فقط‌در ۲۰ ساعت با تضمین شما خواهید توانست انگلیسی صحبت کنید
۹۲۶۹۷۴

تدریس خصوصی‌زبان‌انگلیسی به دانشجویان ودانش‌آموزان سیکل دوم در منازل تلفن ـ ۵۳۸۰۲۶ پنج‌تا۹ بعدازظهر .
۱ـ۲ آ ـ ۷۶۸۷

ریاضیات فیزیك شیمی و دوره راهنمائی تضمینی ۶۶۳۰۳۴

فیزیك شیمی ریاضیات و دوره راهنمائی در سیزده جلسه باتضمین قبولی توسط دانشجویان سال چهارم پلی تکنیك تهران باچهارسال‌سابقه تدریس خصوصی و دبیرستانی‌تلفن۷۹۵۱۱۴

۶۲۲۴۵۷
تدریس خصوصی زبان های زنده دنیا

۶۲۲۴۵۷
تدریس خصوصی دوره راهنمائی ، ابتدائی، دبیرستان

۶۲۲۴۵۷
انگلیسی کنتراتی تضمینی

ترسیمی‌ورقومی‌باتضمین محضری ۲۰۰ تومان شهریه
۳۹۱۴۵۳

کلیه‌دروس‌ششم‌ریاضی وطبیعی بوسیله دبیران متخصص ۳۰۴۹۴۲

کلیه دروس دوره ابتدائی ـ دوره راهنمائی ـ سوم متوسطه ـ سیکل دوم و ششم طبیعی و ریاضی بویژه‌برای‌دانش‌آموزان دبیرستانهای البرز ، هدف ، خوارزمی . دکتر هشترودی ، اتفاق و مدارس خارجی زبان وسیله دبیران متخصص تلفن ۳۰۴۹۴۲ و ۸۷۴۵۶۸

دروس راهنمائی توسط استادان دوره دیده
۹۳۶۱۸۱

مکالمه وگرامرانگلیسی در محل کار و منزل تلفن ۶۶۳۰۳۴

۸۳۳۳۱۹
تدریس خصوصی
۸۳۳۳۱۹
کلاس مخصوص

انگلیسی در سطح عالی‌توسط MRS. ELINA
تلفن ۹۳۶۱۸۱
۱ـ۱۰ آ ـ ۱۰۰۷۳

انگلیسی توسط بانوی انگلیسی ۴۷۱۴۱

مکالمه خصوصی‌زبانهای انگلیسی عربی فرانسه بطریقه مکاتبه‌ای وصبط نوار یاحضوری تلفن ۷۵۲۱۹۱ یا صندوق پستی۱۶۰۸ـ۱۴ مکاتبه فرمائید

مکالمه انگلیسی
مقدماتی تا عالی
۹۳۶۱۸۱

پانسیون

پانسیون دانشجویان بانواقبال ۸۴۱۱۰۳
آ ـ ۱۰۲۷۵

املاك‌ومستغلات

فروش
خانه فروشی
خانه‌های فروشی
ویلائی و مستغلاتی‌مدرن‌از۳۰۰ تا ۳ میلیون تومان ۸۴۴۰۲۳
آ ـ ۷۴۷۷

خانه های نو ساز تهران پارس ۳ تا ۱۲ اتاقه با وام بانکی ۷۸۱۹۱۸

اجاره یکجا یا فروشی
یک باب ساختمان۶طبقه‌دارای ۴۲ اطاق‌با فرشته‌تلفن‌اساسور و شوفاژ برامیرآباد شمالی تلفن ۶۳۱۹۶۸ و۴۵۷۳۴
۱ـ۵ آ ـ ۱۰۰۴۹

اکازیون خانه شمالی
بمساحت ۱۲۶ متر دوطبقه ۵ اطاق دو سرویس مجزا کامل آب و برق‌تلفن‌کولر پرده‌مکرکره موکت مکالئوم خیابان تهران‌نو ایستگاه فرودگاه مقابل کوی امرا تلفن ۷۹۴۵۰۴
۱ـ۵ آ ـ ۱۰۲۷۰

خانه فروشی شخصی‌سازواقع در سلطنت‌آباد نقدا بفروش میرسد حدود ۸۵۰ هزارتومان تلفن ۸۸۰۱۵۶
۱ـ۳ آ ـ ۱۰۲۶۱

خانه های فروشی
از ۳۰۰ هزار تومان ببالا املاک تابنده تلفن۷۹۱۳۹۷
آ ـ ۱۰۲۹۶

خانه فروشی مستغلاتی ۳٫۵ طبقه شخصی‌ساز میدان ونک ۸۴۴۰۲۳
۱ـ۵ آ ـ ۱۰۶۰۷

یکباب منزل دو طبقه مستغلاتی واقع درعباس‌آبادنیلوفردونیش باغچه کودک بمساحت۳۱۶متر ۴۰۰ متر زیربنابا‌سرویس‌کامل (لوازم منزل بامیل خریدار) بدون واسطه ۷۷۵ هزار تومان بفروش میرسد تلفن۸۴۰۲۶۸
آ ـ ۱۰۳۶۰

منزلی دو طبقه ۴۳۵ متر در قلعه دروس فوری بفروش میرسد تلفن ۸۸۰۹۷۹
آ ـ ۱۰۵۳۸

چندین دستگاه ساختمانهای شخصی و مهندسی‌سازویلائی، و مستغلاتی با مساحتهای مختلف درخیابانهای عباس‌آباد گاندی وزراء جردن‌پهلوی‌ونک اماده فروش تلفن ۶۲۲۰۶۵ و ۶۲۰۱۰۷
شرکت تهیه مسکن آسیانکو
آ ـ ۱۰۵۴۵

خانه‌ای در باغ‌صبا انتهای خیابان مقدم کوی‌مشکوتشماره ۲۲٫۱ بمساحت ۱۲۰متر مربع ۱۹۵ متر زیربنا دارای ۶اطاق بزرگ ومجزا در دوطبقه ونیم باآب و برق و تلفن کولر کاملا مستغلاتی با سرویس کامل هر طبقه بمبلغ ۲۷۰ هزار تومان بفروش میرسد تلفن ۷۵۹۱۷۲
آ ـ ۱۰۶۰۵

خانه‌ای جنوبی واقع در امیرآباد شمالی شیراز غربی پلاك ۱۲ دوشماره تلفن چهار رشته برق دکوراسیون‌عالی‌سرویس مدرن‌بمساحت ۴۰۰متر زیربنا حدود ۸۰۰ متر قیمت یك‌میلیون‌وپانصد هزار تومان بدون‌واسطه تلفن۴۵۱۶۸ و۶۶۲۴۵۹ و ۴۳۴۹۹

خانه‌ای چهار اطاقه و سرویس کامل باتلفن‌نقد۱۵۵ هزارتومان فروشی رودکی‌چهارراه‌بوستان سعدی تلفن ۹۶۱۲۲۹
۱ـ۲ آ ـ ۱۰۳۶۶

خانه فروشی‌ارزان
مساحت ۱۳۰ متر زیربنا ۳۰۰ متر در سه‌طبقه و نیم ۶ اطاق شمالی اول ایزنهاور کوچه ۸متری قیمت‌مقطوع‌سیصدهزار تومان تلفن ۹۲۴۴۲۲
۱ـ۵ آ ـ ۹۰۴۶۸

فروشی یکجا و یا اجاره خیابان حقوقی
ساختمان چهار طبقه‌باپارکینگ مشتمل برهشت آپارتمان‌چهار اطاقه باهال بزرگ آشپزخانه وحمام باشوفاژ و تلفن رجوع فرمائید ۳۱۹۷۸۴
به بنگاه کوشان
۱ـ۲ آ ـ ۹۰۴۵۸

خیابان عین‌الدوله
خانه فروشی ۱۲۰۰ متربابنای سه طبقه دوازده‌اطاقه۳۱۹۷۸۴ بنگاه کوشان.
آ ـ ۹۰۴۵۹

خانه‌فروشی ۱۵۰متردرفرح‌آباد ژاله انتهای ۲۰ متری‌کوکاکولا دارای سه اطاق . هال‌سرویس کامل کولر دئوترم تلفن برق بیواسطه مقطوع ۲۰۵ هزار تومان بعدازظهر تلفن۳۴۹۱۹۰
۱ـ۲ آ ـ ۱۰۶۰۱

خانه‌ای مدرن ـ جمشیدآباد شمالی نزدیک پادگان کوچه عباس پلاک ۲۳ مساحت ۲۰۸ متر ۲ طبقه ۸ اطاق ، ۲ هال بزرگ باسرویس کامل تماما مکالئوم ، ۲ کولر ـ پرده‌مکرکره وتوری ، لوستر ـ آب ـ برق ـ تلفن‌بعلت‌مسافرت بدون واسطه بفروش میرسد قیمت ۴۵۰هزار تومان تلفن ۹۳۶۱۸۲
آ ـ ۱۰۵۹۳

خانه‌ای ۱۵۵ متر۴ اطاق‌گاراژ تلفن آب و برق کولر قلهك خیابان دولت بفروش میرسد تلفنهای ۸۸۳۷۶۹ و۶۶۹۶۹۷
۱ـ۲ آ ـ ۱۰۶۱۶

آپارتمان فروشی
امیرآباد شمالی.پهلوی‌و یوسف‌آباد آپارتمانهای‌شیک۳ الی ۶اطاقه تلفن ۶۳۴۲۵۷
آ ـ ۱۰۵۷۶

آپارتمان فروشی
خیابان گاندی تلویزیون و ظفرکوی شهریار ۶۳۳۶۰۱ و ۶۳۳۴۲۶ و ۶۳۰۲۷۴

طبقه دوم ۲۱۰ زیربنا دارای سه اتاق‌خواب ودوسرویس با شوفاژ و کولردرخیابان‌خواجه عبداله انصاری تلفن۳۹۱۳۱۴ از ۲تا۶ بعدازظهر .
آ ـ ۷۶۷۳

آپارتمان درشهرآرا فروشی‌تلفن ۹۷۳۴۸۸

آپارتمان ۲ الی ۶ اتاقه تلفن ۹۳۶۱۸۱

چهاردستگاه‌آپارتمان
هردستگاه شامل سه اطاق با سرویس کامل وهال وراهپله های جداگانه واقع در نارمك بقیمت های ۱۳۵ و ۱۵۵هزار تومان بفروش میرسد تلفن ـ ۷۹۶۵۹۷
آ ـ ۱۰۲۲۰۰

فروش بهترین آپارتمان
تهران نزدیک تخت‌جمشیدتلفن ۸۲۵۶۳۷

لطفا توجه فرمائید
درمدتی مختصر کلیه آپارتمان های این موسسه درکوی‌کیشا و تهران پارس‌ونارمك منجمله ۱۰ متری سوم‌و۱۲متری‌شماره ۱۵ کیشا وفلکه‌اول‌تهران‌پارس و میدان‌های هفت‌حوض و ۸و ۱۸ و۲۲ و ۲۳وپارك وخیابان های ۲۵ شهریور و سیمتری‌و فرجام ومینو و کامران‌وکامیاب نارمك در اثر استقبال فراوان مشتریان محترم وارزانی و مرغوبیت آن بفروش رسید و ساختمان های بعدی از پنجم مهرماه ۵۳ به بعدارائه‌خواهد شد .
تلفن ۷۹۱۵۵۴
۱ـ۵ آ ـ ۱۰۵۰۰

فروش آپارتمان های مدرن با کلیه تجهیزات خیابان فرح اندیشه ۸۴۶۹۶۰

آپارتمان فروشی
سه دستگاه آپارتمان باسرویس سمیر فروشی تلفن ۶۲۵۹۸۶
۱ـ۱۰ آ ـ ۹۶۷۳

لطفا عجله فرمائید
بهترین آپارتمان های ۵اطاقی را با حیاط و گاراژ وبالکن‌و تراس آن در ساختمانهای دو طبقه نبش خیابان های فرجام ومینومشعب‌ازادامه۴۵ متری سید خندان ملاحظه و بقیمت های ارزان‌ومقطوع۲۳۰ و ۲۳۵و۲۴۰ هزار تومان خریداری فرمائید .
تلفن ۷۹۲۲۷۷

نقدو اقساط
لوکس‌ترین آپارتمان ۳ اطاقه‌با شوفاژ تلفن خیابان شمیران ـ ۸۴۴۰۲۳

چند دستگاه آپارتمان‌دربهترین نقطه بالاتر از میدان ونک‌بین جردن و پهلوی شخصی و مهندسی‌ساز مجهز ومدرن ۴ اطاق‌خوابه زیر بنا ۳۱۱ متر تلفن مستقل برق اختصاصی شوفاژ و کولر تفکیک‌شده‌اماده فروش تلفنهای ۶۲۲۰۶۵ و ۶۲۰۱۰۷
شرکت تهیه‌مسکن آسیانکو

آپارتمانهای‌مجهز حوالی نادری مجاور پارك هتل آماده‌فروش‌شد۶۶۵۰۱۹

جبهه بلوار الیزابت آپارتمان های‌فروشی۳ اطاقی نقد و اقساط‌بدون بهره، بیواسطه۸۷۸۵۵۸

آپارتمان های فروشی نقدواقساط بابهره‌بانکی چهارراه شاه سیمتری ۴۵۴۲۶

آپارتمان فروشی
واقع در خیابان قدیم شمیران نرسیده به حسینیه ارشاد کوچه داروئی ویرا پلاك ۳سه طبقه‌نوساز هر طبقه۲۰۰ متر زیر بنا ۶ اتاق وهال سرویس‌کامل کولرشوفاژ روشن تلفن مستقل با آب و برق‌وسندمالکیت جداگانه قیمت هر طبقه ۴۵۰ هزار تومان تلفن ۸۴۴۵۰۸ و ۷۷۱۴۸۸

ویلا فروشی
سری دوم ویلاهای گلشهر ویلای کرج
نقد و مدت بفروش میرسد
۹۷۸۵۰۰

ویلای فروشی
درمنطقه‌مسکونی وپرباغ شمیران
ویلائی‌بسیارمدرن‌ومجهز در باغ دوهزار و پانصد متری ۶ اتاق خواب دو حمام‌ـسالن‌وناهارخوری آشپزخانه بانهار خوری خصوصی کلا مجهز به تهویه مطبوع (فنکوئل) ووسائل‌وتجهیزات‌لوکس ۵ اتاق مستخدم و انبار و گاراژ دوبله استخر بزرك با دستگاه تصفیه آب لوله‌کشی ـ آب‌چاه‌ـ آب جاری ـ برای‌مذاکره و ملاحظه بعد از ظهر به شماره ۸۹۰۶۰۱ تلفن فرمائید .

یك ویلائی‌ساحلی حدود ۶ هزار متر با تجهیزات بفروش میرسد تلفن ۸۶۶۸۰۵ و ۵۳۰۷۵۱

ویلای‌فروشی درشمیرانات‌تلفن ۶۳۹۲۴۵
آ ـ ۷۰۹۵

شرکت تهیه‌مسکن آسیانکو

ویلا های کوی ارم کرج نقد واقساط ۳۱۶۹۲۱

باغچه‌با درختان میوه در خیابان شیبانی دروس‌با آب جاری بمساحت ۶۰۰ متر مقطوع متر مربعی ۱۱۰۰ تومان ۸۳۰۸۳۵ و ۸۲۸۳۴۹

جنگل فروشی شمیران دربند متری ۳۰۰ تومان
دوهزار متر با دوعمارت قدیمی باتلفن وبرق‌وآب‌رجوع فرمائید ۳۱۹۷۸۴ به: بنگاه‌کوشان .
۱ـ۲ آ ـ ۹۰۴۶۰

زمین فروشی

در شاهین شهراصفهان
خیابان فردوسی ۲۳۲ قطعه ۳۶۲۰جنوبی۱۰ × ۲۵بیواسطه متری ۷۵ تومان تلفن۳۱۱۲۲۹
۱ـ۲

گلدشت کرج
برای‌خریداراضی گلدشت کرج‌جنب‌دانشسرایعالی بدفتر مرکزی تلفن ۸۳۹۱۹۶مراجعه‌فرمائید

بنفع شماست
قطعات ۹۰۰ و ۵۰۰متری اقبالیه کرج متری ۱۶ تومان زمین های شهر پرسپولیس کرج متری ۶۰ ریا ببالا قطعات ۱۰۰۰ متری سلطان‌آباد کرج مقابل مهر شهرنقد و اقساط
۳۱۶۹۲۱

موسسه ساختمانی‌زمین‌ومسکن مقابل‌دربشمالی‌کخ‌دادگستری طبقه فوقانی بانک صادرات.

زمین فروشی درامیرآباد شمالی دو قطعه زمین‌هر یك ۳۷ × ۱۴ برخیابان ۱۶ متری بدون واسطه بفروش میرسد آب و برق و تلفن وساختمان ویلائی واقع در آن محاسبه نمیشود تلفن ۶۳۰۹۲۳ ۶۲۳۰۶۴

زمینی درجاده کرج۲کیلومتری میدان شهید جهت کارگاه یا انبار بفروش میرسد تلفن ـ ۹۳۵۹۳۸

بندرپهلوی
دوقطعه زمین۸۰۰متری‌نرسیده به پهلوی ۳ کیلومتر بدهکده ساحلی ۲۰۰ متر فاصله بادریا خیلی فوری بیواسطه فروشی تلفن ۹۷۸۷۱۶ چهاربعدازظهر ببعد .
۱ـ۲ آ ـ ۱۰۵۵۹

شهروز
متری ۷۰ تومان
نقدواقساط ۹۷۱۸۷۱ـ ۹۷۳۲۶۴ ـ ۹۷۳۶۶۰

جنوب غربی تهران زمین متری ۸۵تومان
نقد واقساط
۹۷۳۲۶۴ و ۹۷۱۸۷۱

اکازیون
مقداری زمینهای تفکیک شده باپروانه ساختمانی در شرق تهران‌آماده‌فروش‌تلفن۳۴۲۵۵۷ ضمنازمینهای‌آفسریه‌راخریداریم

یکقطعه زمین بمساحت ۶۰۰ متر برخیابان‌سی‌ـ متری باجواز۴ طبقه ۱۲ دستگاه آپارتمان ، جواز پارکینك بفروش‌میرسد تلفن ۶۳۷۶۵۷

در تمام ۲۴ ساعت‌جهت اطلاعات زمین
باتلفن
۹۷۳۲۶۴
و۹۷۱۸۷۱تماس بگیرید

زمینهای ارزان
در ارامنه کرج موجود است‌تلفن ۶۳۴۲۵۵

زعفرانیه (اسدآباد)زمین‌جنوبی ۴۵ × ۱۷ بدون‌واسطه‌مقطوع متری۱۱۰۰تومان‌تلفن۸۵۵۵۲۸
آ ـ ۱۰۶۰۶

رودهن
زمین بقطعات کوچک‌دربهترین منطقه رودهن تلفن۳۴۹۹۱۰۹
۱ـ۷ آ ـ ۱۰۶۲۵

فروش سرقفلی
مغازه واگذاری
ابتکار جالب
بجای پرداخت سرقفلی واجاره مالك مغازه خودشوید۴۰۵۷۸

دوباب مغازه(یك دهنه‌و دودهنه) در بهترین‌نقطه خیابان فرح شمالی‌جهت واگذاری آماده تلفن ۸۴۱۵۵۸

سرقفلی ۵ باب مغازه‌درخیابان بوذرجمهری مقابل پامنار بازار شیرازی بفروش میرسد تلفن ۲۰۱۷۷
۱ـ۳ آ ـ ۱۰۳۷۰

مغازه حصیرفروشی بفروش میرسد تلفن ۸۴۸۰۹۰
۱ـ۳ آ ـ ۸۴۸۰۹۰

مغازه اغذیه فروشی در عباس‌آباد بفروش‌میرسد تلفن ۸۳۹۱۳۸

چهارباب مغازه‌دردوراهی قلهك روبروی فروشگاه فردوسی باپروانه‌کسب واگذار میشود تلفن ۸۶۴۷۲۳

بعلت مسافرت مغازه اغذیه‌با پروانه آبجومیدان‌شهنازواگذار میشود ۸۳۳۷۰۰ و ۸۳۳۹۰۰
۱ـ۵ آ ـ ۹۹۹۲

قابل توجه
یك کارگاه قندریزی با تمام‌وسایل‌وملك‌شخصی وتلفن‌وسهمیه‌شکرمکفی واقع در خیابان رزم‌آرا جاده‌دولت آباد بفروش میرسد طالبین بتلفن ۲۴۱۴۸ مراجعه نمایند.

آرایشگاه

زنانه مدرن
با۴ اطاق و ۲۰ سال سابقه درخشان بادرآمد حداقل ۶۰۰۰۰ ریال در ماه واگذار میشود تلفن ۷۹۰۶۸۰
۱ـ۵ آ ـ ۱۰۳۵۴

فتاکی
یک سالن ۲ طبقه درسه‌قسمت بمساحت ۲۵۰مترتقریبی‌دارای ۲۵ امپر برق سه‌فاز وتلفن ، شوفاژ ، کولر واگذار میشود تلفن ۶۳۱۹۶۸ و ۴۵۷۳۴
۱ـ۵ آ ـ ۱۰۰۵۰

خشکشوئی مدرن ومجهز به‌تمام وسایل کار با درآمد مکفی در خیابان امیریه واگذار میشود تلفن ۲۳۹۳۸

اجاره‌داده‌میشود

اپارتمان اجاره
چهاردستگاه‌آپارتمان دو اتاقه با سرویس برای دفتر تجارتی‌یامطب‌اجاره داده‌میشودتلفن۹۵۹۸۴۸

تعدادی اپارتمان ۲ اطاقه و۳ اطاقه در محلهای شمال شهر باجاره واگذار میشود تلفن ـ ۷۵۶۹۲۲ و ۷۶۲۲۵۷
آ ـ ۱۰۰۳۱

بهترین نقطه پهلوی ـ ونك
آپارتمانهای ۲ تا۸ اطاقه با سرویس کامل جهت سکونت و محل کار برای اجاره تلفن ۶۲۲۹۵۴ و ۶۲۴۶۱۳ دریچه
۱ـ۴ آ ـ ۱۰۶۱۳

بهترین نقطه شمیران
آپارتمانهای لوکس۲ تا۸ اطاقه با سرویس کامل مدرن برای اجاره‌تلفن۶۲۴۶۱۳ـ ۶۲۲۹۵۴ دریچه .

خیابان وزراء
آپارتمان های ۲تا۸ اطاقه با سرویس کامل برای دفترکارو سکونت‌وزراء نرسیده‌بمخیابان یازدهم ساختمان ۱۳۸ طبقه سوم تلفن‌های ۶۲۲۹۵۴ و ۶۲۴۶۱۳ دریچه .

برخیابان روزولت
مقابل دانشسرایعالی دوطبقه آپارتمان با ۲ تلفن مجزابرای دفترکاراجاره داده میشود ـ ۸۲۶۵۵۰

درشمال‌شهروشمیرانات آپارتمان و ویلا برای اجاره موجود است تلفن ۸۹۰۲۸۰

چندین دستگاه آپارتمانهای ۳الی۴ اطاق خوابه درخیابان های وزراء عباس‌آباد جردن پهلوی برای سکونت تلفن ـ ۶۲۲۰۶۵ و ۶۲۰۱۰۷
شرکت تهیه مسکن‌آسیانکو

طبقه دوم ، سه اطاق‌خواب، پذیرائی، هال، ناهارخوری ، نشیمن ، شوفاژ کولر ، تلفن، گاراژ درعباس‌آباد اجاره‌داده میشود تلفن ۸۵۵۹۵۴

ساختمان اجاره
ساختمانی دارای ۶ دستگاه آپارتمان ۶ رشته تلفن ، کولر، شوفاژ ، پارکینگ برای‌مسکن وکار اجاره و بفروش میرسد تلفن ۷۵۶۹۲۲ و ۷۶۲۲۵۷

بیست اطاق در دوطبقه‌با تلفن وشوفاژوکولرنزدیک‌به‌میدان‌سپه اول خیابان اوغلی (نبتکل) یکجا برای موسسات دولتی‌و شرکتهای خصوصی باجاره میدهیم رجوع فرمائید لالەزار ۳۱۹۷۸۴ به بنگاه کوشان .

منزل اجاره
میدان ونک طبقه اول ۴ اطاق خواب ۲ هال سالن پذیرائی ۲ سرویس کامل تلفن مستقل کولر شوفاژ گاراژ ۴تا۷ تلفن ۹۷۳۵۳۸

اتاق مبله مجردی لوکس باشوفاژ ـ کولر تلفن خیابان شمیران نزدیك بولینك ۸۶۲۵۹۴ و ۷۷۹۱۱۸

رهن واجاره
خانه‌ای دویست متری بابرق ـ آب وکولرجمعا چهار اطاق ـ آشپزخانه بزرك ـ هال ـ گاراژ ـ زیرزمین وتراس وسیع واقع در داودیه جنوبی‌ـ اول جلفا رهن‌واجاره داده میشود .
تلفن ۳۱۱۲۳۸(۴ تا ۶ بعدازظهر)

کارخانه‌های صنعتی آزمایش
به‌تعدادی تکنیسین شیمی که حداقل چهار سال‌سابقه کارداشته باشد با تحصیلات حدود دیپلم استخدام مینماید.
داوطلبین به‌کارگزینی کارخانه های صنعتی آزمایش واقع درکیلومتر ۱۲ جاده آبعلی‌مراجعه نمایند

آگهی استخدام
نقشه کش
بچند نفر نقشه کش‌باتجربه STUCTURAL, CIVIL نیازمندیم .
دانستن زبان انگلیسی وحداقل سه سال تجربه در نقشه‌کشی واجب‌است.
داوطلبان نام ومشخصات کامل خود را بصندوق پستی شماره ۳۳۹۴ ارسال دارند.

AN MARKETING MANAGER
A WELL-ESTABLISHED corporation invites you to work on an exceptional pay scale including various other fringe benefits.
REQUIREMENTS:
1. Minimum of 8 years experience in the marketing of construction equipment as well as all other machinery.
2. Good command of the English language.
3. Capable of self-correspondence.
For appointment: CALL 46142 & 46301.

مورد نیاز جهت اجاره
ساختمان مستقل دارای حدود ۲۰ اتاق وسالن‌و انبارجهت دفتر مرکزی‌شرکتی در محدوده‌خیابان های تخت‌طاوس و عباس‌آباد مورد نیاز است تلفنهای ۴۴۰۴۱ و ۴۸۷۵۱

آگهی استخدام کارگرپسر
حدود ۲۰ نفرکارگر پسرکه‌سواد خواندن‌ونوشتن را داشته باشند برای‌کارهای بسته‌بندی ونظافت مورد نیاز است .
متقاضیان فقط بعد از ظهر ها از ساعت ۲٫۵ الی ۵ به آدرس جاده قدیم شمیران بالاتر از سه راه ضرابخانه جنب مدرسه عالی پارس شماره‌یك داروسازی ویرا مراجعه نمایند .

خانمی به مشخصات ذیل جهت کمک در امورخانه‌داری دریک خانواده ایرانی مقیم خارج از کشور مورد احتیاج است.
۱ـ سن بین ۴۰ الی ۵۰ سال فقط
۲ـ نداشتن سوء پیشینه ودارای معرف معتبر
۳ـ تضمین حداقل سه‌سال خدمت
۴ـ مجرد و وارد به امور خانه‌داری
تلفن ۳۹۱۴۴۳ بین ۱۰ الی ۱۲صبحها ۵الی ۷ بعداز ظهرها

به یکنفر دیپلمه فنی ابزارسازی باسه سال سابقه کار نیازمندیم ،
کسانیکه درکاربرد هوای‌فشرده تجربه داشته باشند حق تقدم دارند.
متقاضیان میتوانند مشخصات‌خود رابه صندوق پستی ۲۴۴۴تهران ارسال ویاباتلفن۵ـ۶۶۸۶۵۴ کارگزینی تماس بگیرند.

اطلاعیهٔ
شهرییلاقی کورش
نظر باینکه کلیه کارهای لوله‌کشی شهرییلاقی کورش جهت احداث باغات روبه اتمام است و مقاطعه‌کار موظف است انشعاب هریك ،زقطعات راتحویل مالکین نماید. لذا از صاحبان هرقطعه تقاضامیشود که ظرف ده روز از تاریخ۱٫۶٫۵۳ به دفتر شهرییلاقی کورش واقع درخیابان ناج سه راه‌تهران‌ویلامراجعه‌نموده‌تاترتیبی‌اتخاذشود

آگهی استخدام
کارخانه قند شازند به چهار نفر با مشخصات زیر برای‌کاردرکارخانه قند شازند نیازداردافراد واجد شرایط میتوانند برای مصاحبه و مذاکره به شرکت سهامی قند شازند واقع در دروازه‌دولت ساختمان فیات (دفتر آقای عقیلی)مراجعه‌نمایند.
مهندس برق — یك نفر
دیپلمه کشاورزی — دو نفر
دیپلمه برق یکی از هنرستانهای تهران

آگهی استخدام دختر بسته‌بند
به چند نفر دوشیزه که سواد خواندن و نوشتن را داشته باشند برای کار های بسته‌بندی مورد نیاز است. متقاضیان‌فقط بعدازظهرها ازساعت ۲٫۵ الی ۵به‌آدرس جاده‌قدیم شمیران بالاتر از سه‌راه ضرابخانه جنب مدرسه عالی پارس شماره یك داروسازی ویرا مراجعه نمایند .

شرکت I.E.M.
به‌یکنفر منشی مسلط به زبان انگلیسی و تایپ فارسی و لاتین احتیاج دارد .
لطفا به خیابان عباس‌آباد‌ـمیرعماد خیابان۱۳شماره۲۴تلفن۸۵۰۱۴۷ مراجعه شود .

SALESMEN with following qualifications required:
Age between 22 and 32
Knowledge of English Language
High School Diploma
Permanent Military completion or exemption certificate
Drivers License.
Having spent at least two years in USA or Europe
Please apply in person between 9 and 10 a.m. to:
Shabrang Company
367 Takhte Jamshid Avenue
Tehran.

آگهی استخدام
شرکت‌کارخانجات لاستیك و
کفش‌سازی‌جم
به ۴ نفر حسابدار ورزیده با حقوق مکفی‌نیازمند است
شرایط استخدام :
۱ ـ میزان تحصیلات دیپلم متوسطه
۲ ـ دارای تجربه کار حداقل ۳ سال
۳ ـ سن حداکثر ۳۵ سال
۴ ـ داشتن‌برك پایان‌خدمت زیر پرچم‌یامعافیت دائم .
واجدین شرایط فوق میتوانند بین ساعت ۸الی ۱۶باستثنای‌روز های پنجشنبه بکارگزینی‌شرکت جم واقع در کیلومتر ۲۴ جاده کرج مراجعه‌نمایند

شرکت‌ساختمانی‌هریس
برا ی‌کار ها ی‌ساختمانی خود در بندرعباس افراد باتجربه زیر را که حداقل پنج سال سابقه کار در امور کارگاهی داشته باشند استخدام مینماید :
۱ـ مهندس راه و ساختمان
۲ ـ تکنیسین ساختمان
۳ ـ نقشه‌بردار
۴ ـ حسابدار و کمك حسابدار
متقاضیان به آدرس بلوار الیزابت نرسیده به‌بیمارستان پارس کوچه سعید پلاك ۱۹ طبقه چهارم دفتر فنی‌شرکت هریس از ساعت ۸ الی ۱۲ و۴٫۵ الی ۷ مراجعه نمایند.

برای خریدوفروش خانه وزمین‌ومستغلات بیش از یك میلیون تومان وتهیه وام ازیك میلیون ریال ببالا باما تماس‌بگیرید . پاکپور ۶۶۴۶۱۸ ـ ۶۶۶۲۶۳ـ ۶۶۰۲۰۰

عروس خانم ـ شاه داماد برای دعوت از برگزیده ترین خوانندگان و گروههای مورد علاقه خود با **خانه هنر** مجهزترین سازمان هنری در ایران تماس بگیرید ، خیابان امیریه پائین تراز چهارراه معزالسلطان **تلفن : ۵۳۰۲۲۸**

نیازمندیهای اطلاعات تلفنی آگهی قبول میکند

۳۱۱۲۲۵-۳۱۱۲۲۴
۳۱۱۲۳۰-۳۱۱۲۲۹

موردنیاز برای اجاره

آپارتمان و ویلا اطراف خیابان پهلوی و جردن و شمیرانات جهت اجاره نیازمندیم تلفن ۸۹۰۲۸۰

موردنیاز برای خرید

زمین

اراضی تهران پارس خریداریم ۷۸۰۰۶۱

اراضی تهران پارس خریداریم تلفن ۷۸۸۴۹

زمینهای افسریه‌شاه‌آباد شرق مشیریه خریداریم ۳۵۹۴۰۸

زمین شما را فوری خریداریم تلفن ۶۲۵۶۷۳

خریدار زمین تهران‌پارس ـ ۷۹۱۳۶۶

خریدارزمین تهران‌پارس تلفن ۷۸۱۹۲۶

زمین‌تهران‌پارس خریداریم‌تلفن ۷۹۳۰۲۰

زمین‌افسریه‌خریداریم۳۴۱۳۵۹

خریدار اراضی‌ساحلی‌وجنگلی شمال تلفن ۴۵۱۶۸ و۶۶۲۴۵۹

بنگاههای معاملات املاک

در تهرانپارس و نارمک معاملات زمین و خانه ۷۹۰۰۹۰

مشاور املاک جهانگیر زمینهای صنعتی برجاده‌کرج‌را خریدار و فروشنده‌ایم تلفن ـ ۹۶۱۸۶۹

بورس املاک‌تهران‌پارس و نارمک دفتر خرمی ۷۹۳۲۷۸

اراضی جاده قدیم کرج‌و یافت‌آباد خریدار و فروشنده‌ایم ۹۵۶۵۴۳ طهماسبی

زمین ـ ویلا ـ مستغل خانه در شهر وشمیران خریداریم ۳۱۹۷۸۴ بنگاه‌مکوشان ۱ـ۲ ـ۹۳۴۵۷

دفتر پارس مستغلات در شهر و مرکز معاملات املاک و عباس آباد و شمیرانات تلفن ۸۴۱۵۵۸

دفتر مرکزی جلالی خرید اراضی سعادت‌آباد و عباس‌آباد و دره قشلاق و شمیرانات ومبارک‌آباد تلفن ـ ۶۲۶۴۱۱ ـ ۶۲۴۱۹۳

اجاره بخارجیان و خرید وفروش‌ملك ۹۳۶۲۷۸

بورس املاك شمیران دفترپراتی۸۷۳۵۷۵ـ ۸۷۷۸۷۵

نیازمندیهای اجاره

سازمان نیازمندیهای خارجیان خانه شما را اجاره میدهد ۸۲۳۱۵۵ ۸۲۳۹۳۹ ۸۳۸۱۰۶

اجاره خانه بخارجیان

مؤسسه نیازمندیهای خارجیان خانه بخارجیان اجاره میدهد ۸۳۰۰۸۲ - ۸۳۰۰۸۱ ۸۲۱۷۲۳ - ۸۲۱۸۱۱ ۳۶۱ تخت جمشید مقابل سفارت آمریکا

مؤسسه امپایر ۷۷۷۵۰۰ خانه بخارجیان اجاره میدهد ۷۷۲۲۲۲-۷۷۸۹۵۵

مؤسسه امور خارجیان مرکزاجاره تخت جمشید نبش بهار ۵۰۳ ۷۵۲۳۵۸-۷۵۱۷۸۲

سازمان مسکن پارس مرکز ۸۵۳۸۵۳ ۸۴۸۴۲۴ اجاره بخارجیان ۸۵۷۵۸۵

مؤسسه ظفر ۷۷۷۷۴۶ خانه بخارجیان اجاره میدهد ۷۷۸۵۸۹-۷۷۸۹۰۰

بورس ۲۴ ساعته املاک اجاره منازل شمال شهر و شمیران بخارجیان سازمان فرنج ۷۷۸ ۷۹۹ ۷۷۹۱۱۸

۸۲۹۷۶۶-۸۲۵۱۲۰ سازمان کورش اجاره منازل بخارجیان

مؤسسه کوشیک خانه بخارجیان اجاره میدهد ۸۵۵۶۰۵-۸۵۵۵۵۶

جهت اجاره بخارجیان
هرنوع مستغلات در شهر و شمیرانات خصوصا طبقه‌اول‌با استخرنیازفوری‌است۸۳۰۸۴۱ ۸۳۰۸۴۲ ـ ۸۳۰۸۴۳

نیازمندیهای خارجیان
خانه شما را فقط بخارجیان اجاره میدهیم احتیاجات خود را بامادرمیان‌بگذارید۷۷۶۶۲۵

معاملات پول

پول موجود

پول

درمقابل چك کارمندی ملك ـ تلفن ـ اتومبیل

۴۳۵۲۸

مرکز پول شرطی‌تهران موسسه ۵۵۵ فقط‌روی خانه و مستغلات پول فوری میدهد۸۳۰۸۳۵

پول

نیمساعته
بدون کمیسیون
هزاری ۱۵ تومان
در مقابل هر نوع سند اتومبیل‌شخصی‌ـ‌تاکسی ـکرایه ـ تلفن بدون خرج محضر ساختمان‌با سودبانکی

۸۳۲۹۸۶

آدرس‌شاهرضابین‌رامسر وفرصت‌پلاك۴۴۴موسسه ایرانشاد

پول

نیازپولی شما رابه اسرع وقت در مقابل چك ـ اتومبیل ـملك و غیره برآورده میسازیم تلفن ۴۲۲۲۷

پول

فوری در مقابل چك تاکسی ، سواری ،تلفن ملك

۸۳۶۷۳۵

پول فوری باسودبانکی در مقابل خانه مستغلات ۹۲۸۴۶۵

وام بهر طریق

۹۳۱۷۳۱

وام باچك کارمندی

۷۵۴۴۹۲

دویست هزار تومان
پول‌شرطی موجود ۷۶۵۷۴۵

بورس پول شرطی‌تلفن ۶۶۷۱۰۸

بپول‌راکدشما با انتقال مبیع هزاری ۵۰ تومان سود میدهیم ۷۵۶۴۲۵

پول شرطی با سودبانکی در مقابل خانه و تلفن: ۹۲۳۵۰۴

وام ۶ساله بابهره۸٫۵٪ ۸۳۲۹۸۶

قلك وام میدهد
در مقابل مبیع ارزنده‌قلك‌فورا وام میدهد تلفن ۷۶۵۷۴۵

وام به اتومبیل و چك ۴۴۲۲۰

خانه پول ـ فرحشمالی مرکز معاملات پول تهران ۸۴۸۳۸۸

پول۵٫۱شاهی۶۲۴۸۷۳

پول ارزان و فوری موجود است‌دفترسام۸۲۲۶۵۹

مورد نیاز
بپول راکد شما درمقابل مبیع چهار برابر باسود عالی نیازمندیم۸۳۲۹۸۶

بپول راکد شما درمقابل سفته‌وچك معتبر هزاری ۸۰ تومان بهره‌باتضمین میدهیم تلفن ۹۳۱۷۳۱- ۹۳۱۷۳۱ و ۹۳۱۸۲۱

پول در مقابل‌خانه‌ارزنده نیازمندیم ۷۵۶۴۲۵

پول شرطی درمقابل‌خانه مستغلات فورانیازمندیم ۹۲۸۴۶۶

پول شرطی نیازمندیم ۸۲۸۳۴۹

پول شرطی نیازمندیم۸۲۲۶۵۹

قبوض

وام درمقابل
فرش و جواهر ومازادارزیابی قبوض فرش . زمین ومستغلو جواهر بانک کارگشائی تلفن ـ ۴۵۱۶۸ و ۶۶۲۴۵۹ و۴۳۴۹۹

خریدار قبوض‌شهرداری ۴۵۹۵۷

معاملات تلفن

تلفن درهرمنطقه‌خریدار بانصب فروشنده‌ایم ۸۵۳۰۳۱

تلفن ۷۷منطقه‌داودیه‌خریداریم صبحها تلفن ۵۴۷۶۶ مراجعه شود .

خرید و فروش‌تلفن ۶۶۵۸۰۸

خرید و فروش تلفن ۸۳۲۹۸۶

فروش تلفن ۵۳۳۰۳۰

خریدار تلفن ۲۳۰۳۰

خرید فروش هر نوع شماره تلفن با نصب ۸۲۰۸۴۱

تلفن خریداریم تلفن ۹۶۰۱۰۲ ۱ـ۳ ـ۷۳۷۴

تلفن ۳و۷ و۶۲
خریداریم ۳۰۳۲۳۷

خرید و فروش تلفن ۶۶۷۶۶۸

تلفن ۴ و ۶ و ۸۹ خریداریم ۸۹۴۰۵۰

خرید
تلفن ۲ و ۵ فوری خریداریم ۵۳۵۷۴۴

تلفن بانصب فروشنده‌ایم ـ ۹۶۰۱۰۲

خرید و فروش تلفن ۳۱۷۴۳۷ اسلامبول‌کمیانی ۱۷و۲

بورس تلفن شاهین ۳۱۱۷۷۱

تزئینات‌ودکوراسیون

دلخواه

فقط با یک تلفن دراسرع‌وقت متخصصین‌ما ازنزدیکترین‌شعبه شرکت پلاستر در اختیار شما میباشند و شما میتوانید با شرایط دلخواه منزل و محل کار خود را با بهترین انواع کاغذ دیواری ، موکت، کفپوش

پلاستر

تزئین نمائید شعبه‌مرکزی‌پهلوی بالاتر از چهارراه امیراکرم ساختمان شرکاءجنب‌کوچه‌بیدی

تلفن ۶۶۶۶۶۵

۴۴۰۴۱،۴۸۷۵۱

شعبه بازار بازار بین‌الحرمین بازار تحریر پاساژ زردوز تلفن ۵۳۳۷۹۷

شعبه کیشا- سی‌متری‌اول‌کیشا ۶۳۱۹۴۷ و ۶۳۲۹۱۴

شعبه باغشاه سی متری سپه میدان باغشاه

تلفن ۶۶۰۷۷۲

با۳تومان

با روزی سه تومان‌منزل‌و محل کار خود را با بهترین انواع کاغذ دیواری . پرده کرکره موکت و کفپوش تزئین فرمائید تزئینات مارال۹۷۵۵۱۸

نقدواقساط

کاغذ دیواری ، کفپوش طرح و تهیه دکوراسیون و کلیه لوازم فلزی‌فوری تلفن ۹۳۶۱۸۱

نقدبخر ارزان بخر

بایکتلفن انواع کاغذ دیواری موکت کفپوش و پرده کرکره تزئینات ساناز ۶۶۸۳۴۰

حراج حراج
کاغذ دیواری هلندی قابل شستشو متر مربع ۴۰ ریال ـ ۷۷۲۹۱۳ ـ ۷۷۷۲۰۵

کاغذ دیواری و نقاشی
ساختمان با تخفیف کلی‌فوری ۹۷۸۴۲۰

تزئینات‌ساحل۸۴۳۱۹۶
کلیه بنائی رنگ‌امیزی‌ساختمان

کاغذ دیواری فوری ۷۷۵۷۷۱

دیوارکوب پلاستیکی ۷۷۵۷۷۵

موکت فوری تلفن ۷۷۵۷۷۵

کفپوش همه‌نوع‌فوری۷۷۵۷۷۵

برای ساختمان شما

پاکتان

انجام کلیه امور نظافتی نقاشی و دکوراسیون ساختمان ۸۳۸۱۷۲ و ۷۵۴۷۵۳

ایزولاپ پشت‌بام
آسفالت راه با تضمین ۸۵۴۸۲۵ ـ ۷۷۲۳۳۸

۳تومان

با روزی ۳ تومان و بایکتلفن انواع کاغذ دیواری ـ موکت‌ـ کفپوش‌وسایر محصولات‌تزئینی ساختمان برای منزل‌و محل‌کار شما نصب میشود تلفن های ۶۶۰۷۷۲ و ۴۸۷۵۱ ۵۳۳۷۹۷ و ۴۴۰۴۱ ۶۳۲۹۱۴ و ۶۳۱۹۴۷

بنائی ـ نقاشی
آسفالت تلفن :

۷۵۹۷۲۱

دکت
سازنده انواع دریچه‌های تنظیم هوا
تلفن ۷۹۵۳۷۸

سرامیک آسیا

تولیدکننده‌انواع‌سرامیک لعابی‌جاده ساوه‌کیلومتر ۶ املاك بختیاری تلفن ۹۵۹۱۹۱

شرکت ساختمانی آسیا
سازنده آپارتمان ویلا . بیمارستان‌درتهران‌وشهرستانها تلفن ۸۴۷۲۸۸

دفتر نما تعمیرات ساختمان کلی و جزئی، بنائی ، تخریب، نقاشی، تزئینات ، بخاری نقدو اقساط تلفن ۸۲۷۷۲۱

طرح نقشه های ساختمانی
۴ تا۸ بعد ازظهر ۹۲۷۹۰۲

ساختمان زمین شمارا نقد و اقساط میپذیریم تلفن۶۶۰۴۷۹

اکوستیک

فروش ونصب سقفهای کاذب صادکو تلفنهای ۸۱ـ۷۶۱۲۸۰

اسفالت و تعمیرات بیشرو تلفن ۶۶۰۴۷۹

آسفالت ، نقاشی ، تعمیرات مرغوب تلفن ۶۲۵۷۳۲

سمپاشی آناهیتا ۷۹۵۳۰۷

لوله‌بازکنی
لوله‌بازکنی‌ولوله‌کشی مقدم ۹۲۵۲۷۴

لوله‌بازکنی و تعمیر کولر وآبگرمکن دروازه دولت ۸۲۷۴۰۸

رفع گرفتگی سرنوع لوله‌ساختمانی بادستگاه، تراکم‌هوا. تلفن ۷۸۷۲۷

لوله بازکنی‌شاهین‌فوری تلفن ۷۵۰۹۱۶

لوله بازکنی یکساعته ۷۶۵۲۴۴

تخلیه چاه
تخلیه چاه فوری تلفن
۹۲۳۳۵۹

لوله بازکنی ، لوله‌کشی تخلیه چاه تلفن

۷۵۹۷۲۱

تخلیه‌چاه

ولوله بازکنی
تلفن : ۵۳۷۱۸۳

تخلیه‌چاه

ولوله بازکنی
تلفن: ۵۳۲۵۵۰

تخلیه‌چاه

ولوله بازکنی
تلفن : ۵۳۱۷۰۵

تخلیه چاه فوری ارزان لوله بازکنی دستگاه جدید۲۴ساعته۵۴۱۶۹۵

تخلیه چاه ولوله بازکنی فوری ۸۷۰۵۹۱

گمشده

یك دسته چك شماره ۳۲۰۱۴ بانك ملی شعبه جامی بنام آقای جواد زاهدی مفقود گردیده‌واز درجه اعتبار ساقطاست

مفقود شده
پروانه کار بشماره ۵۷۳۱ بنام اینجانب اولریخ کلومپ تبعه آلمان مفقود گردیده ازیابنده تقاضا میشود به تلفن۸۲۱۰۹۵ اطلاع دهند .
آـ ۷۳۴۱

بدینوسیله باطلاع میرساندچک های‌شماره۲۵۷۶۳۴و۲۵۷۶۳۶ و ۲۵۷۶۴۰ از حساب جاری ۴۲۰۵ بانک اعتبارات تعاونی وتوزیع شعبه مرکزی‌بنام‌شرکت تعاونی فخاران بدون ذکرمتن ومبلغ سرقت گردیده ازدرجه اعتبار ساقط میباشد .
مدیرعامل ـ سید محمدعلی سبحانی
آـ ۷۶۸۵

چکهای شماره ۶۲۰۲۰۶ و ۶۲۰۲۱۹ اولی بمبلغ یازده هزار تومان دروجه حامل سررسید ۵۳٫۶٫۲ ودومی‌بمبلغ دوهزار تومان سررسید ـ ۵۳٫۵٫۲۶ در وجه اروجعلی بانک صادرات شعبه دایره قصابخانه مفقودشده‌وازدرجه اعتبار ساقط است .
محمدباقرآذری

بدینوسیله اعلام میگرددکه‌چون کارت بازرگانی شماره۲۷۷۷۴ بنام آقای کورنلیس‌ژان ویسر مدیریت شرکت‌سهامی‌استورک ورکسپور ایران مفقود گردیده لذا از درجه اعتبارساقط است
شرکت پاپساز (سهامی‌خاص)
ا ـ ۷۶۳۷

گاز

بیتان
گاز
BUTANE
بیتان
قبول سفارشات گاز از ۷ صبح تا ۹ شب
باشماره‌های ۵۹-۹۵۳۰۵۱
صدورکارت‌اشتراك ۳۱۳۱۶۳
سرویس‌وتعمیرات ۲-۳۱۳۱۶۱
دفترمرکزی‌وفروش ۱۵-۳۰۴۷۱۱
شکایات‌گازرسانی ۹۶۲۰۶۰
بیتان

پرسی گاز
گازوسرویس
ازساعت ۷ صبح الی ۱۰ شب
۶-۹۶۳۰۲۱
۶-۹۵۰۰۰۱
سرویس‌وتعمیرات اجاق
۹۶۳۰۳۰

آگهیهای متفرقه

زمین شمارا با سهلترین‌شرایطمیسازیم
۶۲۵۶۷۳ و۹ـ۶۲۷۹۴۷ داخلی ۴۷

اسناد صعب‌الوصول شما را خریداریم بعدازظهرها تلفن ـ ۶۶۰۴۷۹

B.K.D در بازکن برقی
۲۵۰ تومان بکد
بوسیله تلفن سفارش دهید . شرکت بکد الکتریک تلفن ۱۵ الی ۶۸۱۰۱۱
فروش درکلیه الکتریکی‌ها درتهران وشهرستانها

روش نوین دریادگیری زبان

ما همه گونه امکانات را جهت یادگیری زبان برای شما فراهم آورده‌ایم .**در هر نقطه از ایران که هستید** این‌فرم‌را تکمیل نموده و به آدرس زیر بفرستید .
شما پس از ۶ ماه قادرخواهید بود بزبان دلخواه خود صحبت کنید .

نام نام خانوادگی
آدرس . تلفن
زبان مورد یادگیری

آدرس : تهران بلوار الیزابت‌خیابان هماساختمان هما مرکز آموزش زبان ـ نورجهان
تلفنهای ۶۲۲۴۵۷ـ ۹۳۶۱۸۱

F. & H. R. FARMAN-FARMAIAN Consulting Engineering Firm associated with major American Consultants has immediate openings with high prospects and salaries for the following persons for construction of Transmission Lines and Substations:

- CONSTRUCTION ENGINEERS (Civil or Electrical Graduates)
- POWER TRANSMISSION ENGINEERS
- INSPECTORS – TECHNICIANS – LINEMEN for : Erection of Steel Towers, Conductor Stringing & Foundations
- TECHNICAL CLERKS

All applicants must have a good working knowledge of the English language and should have some experience related to construction of High Voltage Power Transmission Lines and Substation Works.
Location of assignment shall be within Provinces of Arak, Isfahan, Khuzestan and Fars where the construction work is to be carried out.
Field accommodation and business transportation will be provided.
Qualified and interested individuals please refer to 66 Hafez Ave. (corner Takhte Jamshid), Tehran, between 7:30 and 12:30 to complete application form or call 662305, Mr. Akbarnia.

آگهی استخدام

موسسه فرهنگی‌سزاوار بافرادی باشرایطزیر :
۱ـ سرپرست و معلم انگلیسی با سابقه برای‌تدریس در کلاس های‌ابتدائی (کسانی که انگلیسی را درخارج آموخته باشند مقدمند) .
۲ـ مربی کودکستان مسلط به زبان انگلیسی با گواهینامه دوره مربی کودک .
۳ـ راننده پایه دوم همگانی با سابقه ، باسواد و متاهل (راننده های‌بازنشسته موسسات دولتی مقدمند).
۴ـ مهماندار زن باسواد حدود ششم ابتدائی .
۵ـ آشپز مرد باسابقه‌کار در تهیه غذاهای ایرانی و فرنگی نیازمند است . داوطلبان از ساعت ۵ تا ۷ بعدازظهر به‌نشانی خیابان صبای شمالی نرسیده به تخت‌جمشید جنب سینمای گلدن سیتی‌مدرسه سزاوار مراجعه نمایند .

شرکت سهامی‌کارخانجات
کفش وین

تعدادی فروشنده و کارگر با شرایط زیر استخدام مینماید :
۱ـ فروشنده ۱۰۰ نفر .
۲ـ کارگر ساده مرد ۳۰۰ نفر .
۳ـ کارگر چرخکار (زن و مرد ۱۰۰ نفر) .
۴ـ کارگر پسائی ساز ۱۰۰ نفر.
۵ـ راننده پایه یکم ۱۵ نفر .
۶ـ مکانیک ماشین‌آلات صنعتی ۱۰ نفر .
۷ـ کارگر درب و پنجره ساز ۱۰ نفر .
شرایط استخدام
الف : داشتن سواد خواندن و نوشتن (برای فروشنده حداقل سیکل اول متوسطه و تضمین معتبر).
ب: حداقل سن ۲۰ و حداکثر ۳۵ سال برای‌آقایان و ۱۶ الی۳۰ سال برای خانمها .
ج: داشتن برگ پایان خدمت یا معافیت دائم غیر پزشکی برای آقایان .
متقاضیان واجد شرایط میتوانند روزهای زوج از ساعت ۸ الی ۱۲ بکارگزینی شرکت کفش وین واقع در کیلومتر ۱۸ جاده مخصوص کرج مراجعه نمایند .
شرکت سهامی کفش وین

در بازکن برقی
اف‌باکس
باقفل‌برق اف اف
ساخت‌آلمان‌غربی
باگوشی نشکن ومغناطیسی سخت‌بیشرو
نماینده، انصاری‌ومرکزپخش ، شرکت‌کاردور میدان ۲۵ شهریور
باتلفنهای : ۸۲۲۳۸۴ ـ ۸۲۳۶۹۸ ـ ۸۳۱۸۷۷
سفارش دهید تادراسرع وقت نصب وتحویل گردد .

الکترو ایران کار

سازنده انواع دستگاه های‌جوشکاری درمدل‌های مختلف.از شهرستانهانماینده فروش‌میپذیریم
تلفن ۷۹۵۲۳۷

قابل توجه‌سازندگان دستگاههای سردکننده

قبل‌ازسفارش‌هرنوع‌کمپرسوراز فروشگاه‌الکتروکولردیدن‌نمائید .

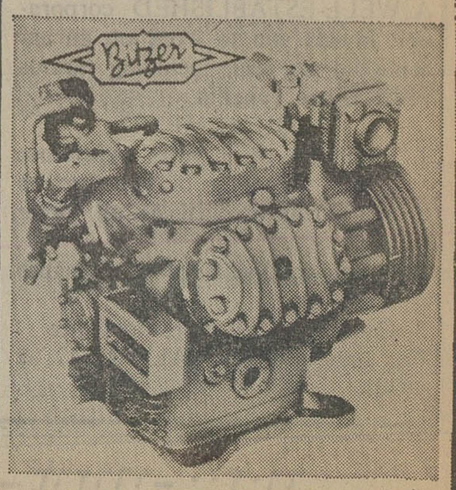

خیابان نادرشاه‌شماره۶۰و۵۸
تلفن ۶۲۲۹۴۶

کسری : حقه‌های من

برنامه‌سینماها

تماشای‌فیلمهائی که باعلامت(×) مشخص شده برای اشخاص کمتر از ۱۸ سال‌ممنوع‌است

★ **اژدها واردمی‌شود ـرنگی ـ جان‌ساکون**
امپایر (۶۲۳۹۴۲) ۱۵٫۱۱ـ۱ـ۳۰ـ۱٫۳۰ـ۳٫۳۰ـ۵٫۳۰ـ۷٫۳۰ـ۹٫۳۰

★ **آتش برفرازتلمارك ـ رنگی ـ کرك‌داگلاس**
ادئون (۳۱۸۱۱۸) ۳۰٫۱۰ـ۱ـ۳۰ـ۳٫۳۰ـ۶ـ۸٫۳۰

★ **آپارتمان خصوصی ـرنگی ـ لاندوبوزانکا**
برلیان (۳۹۳۵۳۵) ۹ـ۱۱ـ۱ـ۳ـ۵ـ۷ـ۹

★ **انقلابی‌قلابی ـ رنگی ـ وودی‌الن**
شهرقصه (۶۲۷۲۹۰) ۱۱ـ۲ـ۴ـ۶ـ۸ـ۱۰

★ **اولیس ـرنگی ـ کرك‌داگلاس**
پردیس (۳۰۴۲۵۹) ۹ـ۱۱ـ۱ـ۳ـ۵ـ۷ـ۹

★ **بروبریم جنگل ـ رنگی ـ جیم‌براون**
سینه‌موند (۴۸۳۲۲) ۱۱ـ۳ـ۵ـ۷ـ۹

★ **بنده خدا ـ آغاسی ـ هاله ـآرزو**
نیاگارا (۶۶۵۳۰۷) ۱۱ـ۱ـ۳ـ۵ـ۷ـ۱۵٫۹
میامی (۷۵۴۳۲۹) ۱۱ـ۱ـ۳ـ۵ـ۱۵ـ۷٫۱۵ـ۹٫۳۰
رکس (۳۱۵۲۹۳) ۳۰٫۱۰ـ۳۰ـ۲٫۳۰ـ۴٫۳۰ـ۶٫۳۰ـ۸٫۳۰
الوند (۳۵۶۵۳۸) ۱۰ـ۱۲ـ۲ـ۴ـ۶ـ۸
کیهان (۵۴۳۶۰) ۹ـ۱۱ـ۱ـ۳ـ۵ـ۷ـ۹
مارلیک (۹۶۳۶۱۶) ۳۰٫۱۰ـ۳۰ـ۲٫۳۰ـ۴٫۳۰ـ۶٫۳۰ـ۸٫۳۰
شهرام (۸۴۴۵۴۹) ۱۰ـ۱۲ـ۲ـ۴ـ۶ـ۸
سیلوانا (۳۹۳۷۷۷) ۳۰٫۱۰ـ۳۰ـ۲٫۳۰ـ۴٫۳۰ـ۶٫۳۰ـ۸٫۳۰
سیلورسیتی (۸۶۱۲۰۵) ۳۰٫۱۰ـ۳۰ـ۲٫۳۰ـ۴٫۳۰ـ۶٫۳۰ـ۸٫۳۰
ارانوس (۲۷۹۷۱) ۱۰ـ۱۲ـ۲ـ۴ـ۶ـ۸
شرق (۵۴۰۲۴) ۳۰٫۱۰ـ۳۰ـ۲٫۳۰ـ۴٫۳۰ـ۶٫۳۰ـ۸٫۳۰
اسکار (۹۲۰۸۸۸) ۱۰ـ۱۲ـ۲ـ۴ـ۶ـ۸

★ **پاپیون ـ رنگی ـ استیومك کوئین**
شهرتماشا (۹۲۸۶۸۶) ۱۵٫۱۱ـ۲ـ۴۵ـ۴٫۳۰ـ۷٫۱۵ـ۱۰
ونک (۶۸۴۱۱۶) ۳۰٫۱۱ـ۱۵ـ۲ـ۵ـ۴۵ـ۷٫۳۰ـ۱۰
پارامونت (۴۸۳۲۱) ۳۰٫۱۰ـ۱۵ـ۱ـ۴۵ـ۶٫۴۵ـ۹٫۳۰
ریولی (۷۵۷۷۷۷) ۱۱ـ۴۵ـ۴٫۳۰ـ۷٫۳۰ـ۱۰

★ **پاداش گناه ـ رنگی ـ ناتالی‌نسته**
آریا (۳۱۹۸۸۴) ۹ـ۱۱ـ۱ـ۳ـ۵ـ۷ـ۹

★ **جزیره گناهکاران ـ سینما سکوپ ـ رنگی**
دروازه‌مطلائی (۳۵۲۱۶۰) ۳۰٫۱۱ـ۳٫۳۰ـ۵٫۳۰ـ۷٫۳۰ـ۹٫۳۰

★ **حقه‌های من ـ رنگی ـ لاندوبوزانکا**
کسری (۸۲۶۹۳۹) ۳۰ـ۱۰ـ۲ـ۴ـ۶ـ۸ـ۱۰

★ **چیچوفرانکو درقبیله آپاچی ـ رنگی**
ایفل (۳۱۱۴۷۷) ۱۰ـ۱۲ـ۲ـ۴ـ۶ـ۸ـ۱۰

★ **دورفیق ـرنگی ـ آنتونی کوئین**
آتلانتیک (۶۲۷۱۷۱) ۱۵٫۱۱ـ۳٫۳۰ـ۵٫۳۰ـ۷٫۳۰ـ۹٫۳۰

★ **دکتر و رقاصه ـ ایرج‌قادری ـ مرتضی‌عقیلی**
اروپا (۳۰۳۱۷۹) ۳۰٫۱۰ـ۲٫۳۰ـ۴٫۳۰ـ۶٫۳۰ـ۸٫۳۰
آسیا (۴۲۹۰۹) ۱۱ـ۱ـ۳ـ۵ـ۱۵ـ۷٫۱۵ـ۹٫۳۰
شهوند (۳۵۴۰۴۰) ۳۰٫۱۰ـ۳۰ـ۲٫۳۰ـ۴٫۳۰ـ۶٫۳۰ـ۸٫۳۰
لیدو (۹۵۱۲۸۲) ۹ـ۱۱ـ۱ـ۳ـ۵ـ۷ـ۹
نپتون (۷۶۰۱۳۶) ۹ـ۱۱ـ۱ـ۳ـ۵ـ۷ـ۹
ژاله (۳۰۴۱۲۰) ۹ـ۱۱ـ۱ـ۳ـ۵ـ۷ـ۹
توسکا (۵۳۹۰۴۴) ۱۰ـ۱۲ـ۲ـ۴ـ۶ـ۸
المپیا (۹۲۶۷۹۷) ۱۰ـ۱۲ـ۲ـ۴ـ۶٫۱۵ـ۸٫۳۰
چرخ‌فلک (۹۵۰۰۵۸) ۹ـ۱۱ـ۱ـ۳ـ۵ـ۷ـ۹٫۱۵
فیروزه (۷۵۷۶۶۹) ۱۰ـ۱۲ـ۲ـ۴ـ۶ـ۸
پاسارگاد (۳۴۲۷۸۲) ۱۰ـ۱۲ـ۲ـ۴ـ۶٫۱۵ـ۸٫۳۰

★ **دو مرد در شهر ـ رنگی ـ آلن‌دلون**
پولیدور(۴۲۶۳۱) ۳۰٫۱۱ـ۱٫۳۰ـ۳٫۳۰ـ۵٫۳۰ـ۷٫۳۰ـ۹٫۴۵

★ **دختر بی‌پناه ـ ناخدا ـ منوچ کومار**
همای (۳۱۱۶۶۹) ۳۰٫۱۰ـ۲٫۳۰ـ۴٫۳۰ـ۶٫۳۰ـ۸٫۳۰

★ **راه سیاه ـ رنگی ـ دارمندرا**
حافظ (۳۹۱۰۷۴) ۳۰٫۱۰ـ۲٫۳۰ـ۴٫۳۰ـ۶٫۳۰ـ۸٫۳۰

★ **ریکادختر قهرمان ـسینماسکوپ ـ رنگی**
شهاب (۵۴۲۳۹۶) ۹ـ۱۱ـ۱ـ۳ـ۵ـ۷ـ۹

★ **رئیس بزرك ـ رنگی ـ بروس‌لی**
تاج (۳۱۳۸۶۴) ۱۰ـ۲ـ۴ـ۶ـ۸ـ۱۰

★ **زن پراشتها مردکم اشتها ـ رنگی**
تراس آتلانتیک ۸ـ۱۰

★ **سفرهای طلائی سندباد ـرنگی ـجان‌فیلیپ‌لا**
دیاموند (۸۲۸۴۰۰) ۱۵٫۱۱ـ۲٫۳۰ـ۳٫۳۰ـ۵٫۳۰ـ۷٫۳۰ـ۹٫۴۵

★ **سه‌سوپرمن و ماشین پرنده ـ لامیکا**
ستاره (۵۳۹۷۲۱) ۹ـ۱۱ـ۱ـ۳ـ۵ـ۷ـ۹

★ **(×) سگهای پوشالی ـ رنگی ـ داستین‌هافمن**
ماژستیک (۶۶۸۴۶۱) ۱۱ـ۱ـ۳ـ۵ـ۱۵ـ۷٫۱۵ـ۹٫۳۰

★ **سه‌سوپرمن باماشین پرنده ـ تارزان وپسر**
البرز (۳۰۴۲۵۸) ۳۰ـ۸٫۳۰ـ۱۱٫۳۰ـ۲٫۳۰ـ۵٫۳۰ـ۸٫۳۰

★ **صلوة ظهر ـ ملك‌مطیعی ـفرزانه تائیدی**
اونیورسال (۹۲۶۹۵۳) ۱۱ـ۳ـ۵ـ۷ـ۹٫۳۰
پاسیفیک (۷۵۳۳۱۱) ۳۰٫۱۱ـ۳٫۳۰ـ۵٫۳۰ـ۷٫۳۰ـ۹٫۳۰
ایران (۳۱۶۳۵۴) ۹ـ۱۱ـ۱ـ۳ـ۵ـ۷ـ۹
سایتا (۳۵۲۴۴۲) ۹ـ۱۱ـ۱ـ۳ـ۵ـ۷ـ۹
تیسفون (۹۵۸۸۸۲) ۱۰ـ۱۲ـ۲ـ۴ـ۶ـ۸٫۳۰
رنگین‌کمان (۳۴۶۷۶۰) ۱۰ـ۱۲ـ۲ـ۴ـ۶ـ۸٫۳۰
موناکو (۷۹۵۵۹۶) ۹ـ۱۱ـ۱ـ۳ـ۵ـ۷ـ۹
پرسپولیس (۵۳۸۰۸۳) ۱۰ـ۱۲ـ۲ـ۴ـ۶ـ۸
کارون (۹۵۵۱۶۵) ۱۰ـ۱۵ـ۱۲٫۱۵ـ۲٫۱۵ـ۴٫۱۵ـ۶٫۱۵ـ۸٫۳۰
دریا (۳۴۱۷۴۶) ۹ـ۱۱ـ۱ـ۳ـ۵ـ۷ـ۹
آستارا (۸۷۴۰۲۲) ۳۰ـ۱۰٫۳۰ـ۲٫۳۰ـ۴٫۳۰ـ۶٫۳۰ـ۸٫۳۰
تراس اونیورسال ۸ ـ ۱۰

★ **ضریب‌مرك ـ رنگی ـ کلینت‌ایستوود**
شهرفرنگ (۶۲۷۶۲۸) ۱۵٫۱۱ـ۳ـ۱۵ـ۵٫۳۰ـ۷٫۳۰ـ۹٫۴۵

★ **(×) عشق نفرت‌انگیز ـ رنگی ـ فالی‌گرینجر**
رادیوسیتی (۴۳۳۲۰) ۱۵٫۱۱ـ۳٫۳۰ـ۵٫۳۰ـ۷٫۳۰ـ۹٫۴۵

★ **گروگان بزرك ـ رنگی ـ لاری‌دانیل**
مولن‌روز (۷۵۲۹۲۹) ۱۱ـ۳٫۳۰ـ۵٫۳۰ـ۷٫۳۰ـ۹٫۳۰

★ **کلبه عموتم ـ رنگی ـ میلن دومونژو**
دیانا (۶۷۳۶۵) ۳۰٫۹ـ۴۵٫۱۱ـ۲ـ۴٫۳۰ـ۷ـ۹٫۳۰

★ **گلوله ها پرواز می‌کنند ـ سینماسکوپ‌ـرنگی**
سهیلا (۳۱۶۴۲۴) ۳۰٫۱۰ـ۳۰ـ۲٫۳۰ـ۴٫۳۰ـ۶٫۳۰ـ۸٫۳۰
پلازا (۴۴۲۵۵) ۱۵٫۱۱ـ۳٫۳۰ـ۱٫۳۰ـ۳٫۳۰ـ۵٫۳۰ـ۷٫۳۰ـ۹٫۳۰
مراد (۷۵۳۳۸۲) ۹ـ۱۱ـ۱ـ۳ـ۵ـ۷ـ۹

★ **کلید معما ـ رنگی ـ باری‌نیومن**
گلدیس (۶۲۸۷۱۳) ۳۰٫۱ـ۳٫۳۰ـ۵٫۳۰ـ۷٫۳۰

★ **گوفی‌قهرمان المپیك ـ گردش‌درباران بهاری**
تخت‌جمشید (۴۳۵۵۰) ۱۱ـ۲ـ۴ـ۶ـ۸ـ۱۰

★ **کاراته وزنها ـ رنگی**
ری (۲۲۵۷۸) ۹ـ۱۱ـ۱ـ۳ـ۵ـ۷ـ۹

★ **مشتهای خشمگین ـ مغربی**
آسمان آبی (۳۴۱۶۶۸) ۹ـ ۱۱ـ ۱ـ ۳ـ ۵ـ ۷ـ ۹

★ **مشت های فشرده ـ سینماسکوپ ـ رنگی**
رویال (۸۲۹۷۸۵) ۱۰ـ۱۲ـ۲ـ۴ـ۶ـ۸ـ۱۰
متروپل (۳۱۹۴۱۰) ۹ـ۱۱ـ۱ـ۳ـ۵ـ۷ـ۹
سانترال (۹۲۸۶۸۶) ۱۱ـ۱ـ۳ـ۵ـ۷ـ۱۵٫۹

★ **نخاله‌ها در فروشگاه ـ رنگی ـ گروه‌شارلو**
ب.ب (۸۲۹۶۴۱) ۱۰ـ۱۲ـ۲ـ۴ـ۶ـ۸ـ۱۰
بولوار (۶۶۰۲۹۲) ۱۱ـ۱ـ۳ـ۵ـ۱۵ـ۷٫۱۵ـ۹٫۱۵

★ **نخاله‌ها درالمپیك ـ رنگی ـ گروه‌شارلو**
تراس امپایر ۸ ـ ۱۰

★ **هیجان در

اسامی قبولشدگان در مسابقه ورودی دانشکده مکاتبه‌ای

قبولشدگان رشته زبان وادبیات فارسی

ردیف	شماره داوطلب	نام خانوادگی
۱	۱۶۲۴۵	کم پیخی
۲	۱۵۹۲۸	تقی زاده‌منوچهری احمد
۳	۱۶۱۷۶	فرهنگ سید ممحد علی
۴	۱۶۳۱۴	مهرید علی اصغر
۵	۱۶۴۴۲	معصومی ابو القاسم
۶	۱۶۱۲۱	طاهری علی
۷	۱۶۲۸۹	مهدوی جوجاده‌احمدعلی
۸	۱۵۹۳۵	تقی‌زاده ساروکلا موسی
۹	۱۵۹۰۵	بخشی سید اسماعیل
۱۰	۱۶۱۵۸	عشقی علی آباد عباسعلی
۱۱	۱۵۹۵۰	جلیل پورود کلی ابو القاسم
۱۲	۱۶۲۰۹	قنبری صلاح علی اکبر
۱۳	۱۵۸۴۹	سید رودباری سید ـ ابو الحسن
۱۴	۱۵۸۹۳	احمدی قلعه سیدسجاد
۱۵	۱۵۹۲۹	تقایی محمدتقی
۱۶	۱۶۲۵۲	گودرزی محمد جعفر
۱۷	۱۶۱۱۸	طاهریان مسعود
۱۸	۱۵۷۷۱	اتحاد توراندخت
۱۹	۱۶۲۴۱	کیا آقامیر
۲۰	۱۶۱۹۷	فیروزه علی
۲۱	۱۶۰۴۴	زارعی مهین
۲۲	۱۵۷۸۷	بدری تارخه محمدرسول
۲۳	۱۶۲۶۵	مهرپور حسین
۲۴	۱۶۲۹۴	مرتضایی محمدتقی
۲۵	۱۶۳۵۰	نافعی ربابه
۲۶	۱۶۰۰۸	رنجبر کومله حسین
۲۷	۱۶۱۲۵	عاشورزاده بیجاری عزیز
۲۸	۱۶۱۷۷	فامیل فیضی محمدحسین
۲۹	۱۶۲۸۳	مهدقره‌باغ کمال
۳۰	۱۶۴۳۳	عابدی مثال اردشیر
۳۱	۱۶۰۳۷	زابلی ایرج
۳۲	۱۵۸۱۴	حسنعلی زاده اسماعیلی
۳۳	۱۶۲۲۳	قربانی لطف‌آباد پروین
۳۴	۱۵۷۸۵	باباپور علی‌اصغر
۳۵	۱۶۲۱۹	قلی‌زاده نوقابی عبدالحسین
۳۶	۱۶۱۶۴	علیا شهباز
۳۷	۱۶۲۱۴	قدسی قاسم‌آبادی‌روح‌اله
۳۸	۱۵۸۰۷	حاضر مشاور کاظم
۳۹	۱۵۸۵۱	ساتلخ محمدی باباقلی
۴۰	۱۵۷۶۴	انصاری رامندی جلال
۴۱	۱۶۴۰۶	یزدان پناه نجم‌الدین
۴۲	۱۶۳۶۷	نوذری علیجان
۴۳	۱۶۳۹۰	وکیل محمد اسماعیل
۴۴	۱۶۴۲۶	آراسته سریده محمود
۴۵	۱۶۲۲۱	قربانی مریم
۴۶	۱۶۱۲۹	علیجانی اردشیر محمد
۴۷	۱۵۸۱۳	حسین‌زاده شهانقی‌احمد
۴۸	۱۶۴۳۱	دادخواه لطف‌اله
۴۹	۱۶۳۰۷	مقصودلو ابراهیم
۵۰	۱۶۲۷۳	مینوفر رمضان
۵۱	۱۶۱۲۲	طالبی کشکی مصطفی قلی
۵۲	۱۶۳۱۱	معاون جولا محمد زمان
۵۳	۱۶۲۷۴	محسن نژاد خزینه‌زعلان
۵۴	۱۵۹۸۷	خوان‌پور عباسعلی
۵۵	۱۶۱۹۵	فریدونی علی اصغر
۵۶	۱۵۷۷۲	اخوندی حسن کلا تیمور
۵۷	۱۶۲۵۶	گل‌بیدی رضا
۵۸	۱۶۱۶۸	غفارزاده اسماعیل
۵۹	۱۶۴۱۷	امیری محمد حسین
۶۰	۱۵۹۶۹	حبیبی‌گرجی حبیب
۶۱	۱۵۸۷۹	اسماعیل‌زاده محمود
۶۲	۱۶۱۲۳	علی رضالو عباس
۶۳	۱۶۳۲۷	محمدی شتکل احمدعلی
۶۴	۱۵۹۸۰	خراسانی نژاد عباس
۶۵	۱۶۱۷۰	غیاث‌آباد فراهانی غلامعلی
۶۶	۱۶۳۱۷	مستوفی هوشنگ
۶۷	۱۵۹۷۴	حمادی قاسم
۶۸	۱۵۹۳۶	تمجید نوجده رحیم
۶۹	۱۶۲۸۴	محمودنیابوساری محمد ـ تقی
۷۰	۱۶۳۹۷	هاشمی محمد علی
۷۱	۱۶۱۰۱	صالحی طوبی
۷۲	۱۶۲۵۸	لطفی چهارده حسین
۷۳	۱۵۷۳۷	طالع‌نسب علی اصغر
۷۴	۱۶۰۵۲	سعیدی عبدالخالق
۷۵	۱۵۷۵۷	امینی علی اصغر
۷۶	۱۶۰۳۱	راهداری عبدالسید
۷۷	۱۵۸۶۳	شریفی عبدالعباس
۷۸	۱۶۰۳۵	رفیعی محمد
۷۹	۱۶۱۴۷	علومی گیلانده فیض‌اله
۸۰	۱۵۸۱۶	جرم‌آبادی حسین
۸۱	۱۵۸۹۶	ارین هادی
۸۲	۱۵۹۰۱	بنی فاطمه شهر بابکی صالحه
۸۳	۱۵۸۶۲	شاعلی ناصر
۸۴	۱۶۳۵۳	ناصری حاجی حسین
۸۵	۱۶۳۶۱	ناظم نادره
۸۶	۱۵۹۰۴	بنی‌اسدی فرح‌اله
۸۷	۱۶۰۳۸	زبید اتاصل ابراهیم
۸۸	۱۶۳۰۰	مقدمنیا حسن
۸۹	۱۶۲۹۰	مشمول شیر محله یعقوبعلی
۹۰	۱۶۱۶۳	علی بیکی امراله
۹۱	۱۵۹۶۶	حری زنجانی سیدعزت
۹۲	۱۵۹۶۰	حسینی سید علی
۹۳	۱۵۷۹۲	پورابراهیم احمد
۹۴	۱۵۹۵۹	چنگیزی رمضان
۹۵	۱۶۱۹۴	فروتن شهرناز
۹۶	۱۵۸۵۰	سقر حاجی گلدی
۹۷	۱۵۸۱۹	خجسته کلیدبراسمعیل
۹۸	۱۵۹۶۳	حیدری کیومرث
۹۹	۱۶۱۴۴	عیدی‌وندی غلامرضا
۱۰۰	۱۵۷۵۰	ملایی لاحشری رحمت
۱۰۱	۱۶۲۲۲	قربانی اول عباداله
۱۰۲	۱۵۹۷۳	حجتی ذوالپیرانی سید ـ محمود
۱۰۳	۱۵۸۸۹	اقتدایی دلاور
۱۰۴	۱۶۱۸۸	فلاح رکابدار کلایی رضا
۱۰۵	۱۵۹۱۸	پرتوی حبیب‌اله
۱۰۶	۱۶۰۷۶	شیبانیان هوشنگ
۱۰۷	۱۶۰۲۵	روشن‌میرمحمد
۱۰۸	۱۶۲۶۰	لقمانی حمید
۱۰۹	۱۵۹۷۱	حسن‌نیای‌رودبنه داود
۱۱۰	۱۶۰۶۰	سید علی پورگسگری ـ میرشعبان
۱۱۱	۱۶۳۱۶	ملکی غلامرضا
۱۱۲	۱۶۳۸۴	وطن‌خواه جاسم
۱۱۳	۱۶۰۶۱	سبحانی احمد
۱۱۴	۱۶۳۶۰	نظری مفرد جواد
۱۱۵	۱۵۹۸۲	خواجوی اسبچین‌حسینعلی
۱۱۶	۱۶۰۴۹	سراجیان ابوالقاسم
۱۱۷	۱۶۰۹۶	صبوری محمود
۱۱۸	۱۶۳۹۱	همتی ماه‌منیر
۱۱۹	۱۶۱۲۸	عادلی عباسعلی
۱۲۰	۱۶۳۴۳	مهروند عزیز
۱۲۱	۱۶۰۷۱	شاهمرادپور حوریه
۱۲۲	۱۵۸۹۵	امیرشاه‌کرمی سید علی
۱۲۳	۱۵۹۴۳	جمشیدکریمویی ذبیح‌اله
۱۲۴	۱۶۰۵۰	سید نقوی عزیز السادات
۱۵۲	۱۵۷۹۳	ترکمان عبدالمجید
۱۲۶	۱۵۹۸۵	خوری‌زاده حسین
۱۲۷	۱۶۳۳۹	مهربانی محمد
۱۲۸	۱۵۹۷۸	حقانی‌فر محمدعلی
۱۲۹	۱۶۳۰۹	ملکی‌مقدم غلامرضا
۱۳۰	۱۶۲۹۶	مقصود غلامعلی
۱۳۱	۱۶۰۷۰	شعبانی حیات
۱۳۲	۱۵۹۳۲	تازمکار عبدالرحیم
۱۳۳	۱۶۲۱۲	قرشی محمدتقی
۱۳۴	۱۶۴۱۹	پور یوسفی اباطلی احداله
۱۳۵	۱۶۳۵۵	نیمایی مهین
۱۳۶	۱۶۱۵۴	عالی مهراحمد
۱۳۷	۱۶۱۱۴	طاهری اطاقسراسید ناصر
۱۳۸	۱۶۱۹۲	فیلی‌مریم
۱۳۹	۱۵۸۲۷	ذاکری حسن
۱۴۰	۱۶۲۰۴	قره شیخ‌لوفرض‌علی
۱۴۱	۱۵۷۴۲	صلحی‌یوسف
۱۴۲	۱۵۹۸۱	خادمی‌محمدحسن
۱۴۳	۱۶۳۱۵	نعمتی‌گیو داود
۱۴۴	۱۵۸۷۲	اسدی خلیل
۱۴۵	۱۶۰۸۸	صدیقی حسن
۱۴۶	۱۶۲۹۸	مهرابپور دشتی‌داود
۱۴۷	۱۶۴۰۱	یارپرور مهدی
۱۴۸	۱۶۱۵۲	عبدالشاه منصور
۱۴۹	۱۵۹۹۰	خسروانی بهرام
۱۵۰	۱۶۱۶۵	عباسی احمد
۱۵۱	۱۵۹۹۷	داودی حمید
۱۵۲	۱۵۷۵۴	اعلم‌الهدا میرعبدالحسین
۱۵۳	۱۵۷۶۷	انصاری مصطفی
۱۵۴	۱۵۸۸۸	اسرار سلیمان
۱۵۵	۱۶۳۲۶	محمدپورتبریزی صدیقه
۱۵۶	۱۵۸۳۹	رزمجو امین
۱۵۷	۱۵۷۹۴	تجلی‌زاده رشتی‌مطهره
۱۵۸	۱۵۹۵۶	جعفریان سید تقی
۱۵۹	۱۶۲۰۹	لزرعشوری ابراهیم
۱۶۰	۱۵۹۰۶	بنی‌اسماعیل‌یوسف
۱۶۱	۱۵۸۰۹	شمسی‌پورنودهی غلام
۱۶۲	۱۶۰۶۴	سخائی اکبر
۱۶۳	۱۵۷۷۶	احمدی‌مجاوری محمد حسن
۱۶۴	۱۶۰۱۷	رحیمی اهرحسین
۱۶۵	۱۶۴۱۳	اشراقی مصطفی
۱۶۶	۱۵۹۰۹	بهمن‌پور محمدتقی
۱۶۷	۱۶۰۳۰	رضایی خداداد
۱۶۸	۱۵۹۱۶	باباحسینی محمد
۱۶۹	۱۶۰۲۷	رحمانی محمدجعفر
۱۷۰	۱۶۰۴۰	زین‌العابدینان علی‌اکبر
۱۷۱	۱۶۰۹۱	صلحی‌حسن
۱۷۲	۱۶۳۷۰	نژادکناری‌یم محمود
۱۷۳	۱۶۱۶۹	غلامی‌اردستانی رحمت‌اله
۱۷۴	۱۵۷۴۷	فیروزنیا علی
۱۷۵	۱۶۱۵۹	عابدی گسگری حسین
۱۷۶	۱۶۳۰۵	ملکپورحیدر
۱۷۷	۱۵۹۱۲	بالسینی رحمت‌اله
۱۷۸	۱۶۰۹۷	صاحبان‌مردخه‌هادی
۱۷۹	۱۶۴۳۵	عظیمی محمدحسین
۱۸۰	۱۶۰۵۸	ساربانان‌زهرا
۱۸۱	۱۵۸۳۰	رسمی حسین
۱۸۲	۱۶۰۲۱	رهبررودبارکی حسن
۱۸۳	۱۶۲۳۴	کمیلی سیداحمد
۱۸۴	۱۵۹۵۷	جعفرزاده داشبلاغ‌عبداله
۱۸۵	۱۶۳۳۶	محمدنژاد کنجی سیدمهدی
۱۸۶	۱۶۳۰۵	قاسمی حسین‌آبادی حسن
۱۸۷	۱۶۰۷۹	شیخ‌الاسلامی محمدرضا
۱۸۸	۱۶۳۲۸	محمودیان غلام
۱۸۹	۱۶۰۴۶	سنگچولی‌مقدم محمد
۱۹۰	۱۶۳۴۱	مردانی کلاته قشلاق‌علی‌اکبر
۱۹۱	۱۵۸۹۷	اسدی مختار
۱۹۲	۱۶۲۸۶	مظاهری نوربخش هادی
۱۹۳	۱۵۸۷۷	ایلاتی خامنه محمدرضا
۱۹۴	۱۵۹۶۴	حدادلاریجانی علی‌اکبر
۱۹۵	۱۶۴۱۲	اسکندری علی
۱۹۶	۱۵۸۰۶	حسین‌زاده قده‌صفر
۱۹۷	۱۵۸۳۷	رحمانی سکینه
۱۹۸	۱۵۷۹۰	پورشیرازی محمدرضا
۱۹۹	۱۶۴۳۰	جانباز عبدالحسین
۲۰۰	۱۶۳۶۹	منتظرالقابع فاطمه
۲۰۱	۱۵۸۷۵	احدی‌محمدعلی
۲۰۲	۱۶۲۷۱	محمدی‌فونمی عظیم
۲۰۳	۱۵۸۸۷	آقاجانی قربانعلی
۲۰۴	۱۵۸۳۱	ریحانی‌ناصر
۲۰۵	۱۶۳۵۱	ندیمی حاج سلیم محله‌کاظم
۲۰۶	۱۶۲۵۵	گلستانی ستار
۲۰۷	۱۶۲۷۹	مهدی‌زاده بخشمند مقصود
۲۰۸	۱۶۳۵۷	نوغانی بهمبری حسن
۲۰۹	۱۶۰۶۵	سعادتمندی فخرالسادات
۲۱۰	۱۶۲۳۰	کی‌پورنصراله
۲۱۱	۱۵۸۵۱	جعفری لزرجانی میرغنی
۲۱۲	۱۶۲۰۳	قره‌باغی میرابوالحسن
۲۱۳	۱۶۱۳۰	عظیمی حمزه‌کلایی محمد ـ ابراهیم
۲۱۴	۱۵۷۵۳	اسمعیل‌زاده خانقاه‌بهاالدین
۲۱۵	۱۶۳۸۹	ولایتی ام‌البنین
۲۱۶	۱۶۱۸۳	قدایی غلامرضا
۲۱۷	۱۶۲۱۰	قاضی‌قدرت‌اله
۲۱۸	۱۶۴۱۱	احتشامی عبدالعلی
۲۱۹	۱۵۹۴۷	جوان مختار دل‌فتح‌اله
۲۲۰	۱۶۴۱۰	یداله‌وندمیاندوآب سیروس
۲۲۱	۱۵۸۱۰	حسنی‌کندسرحسین
۲۲۲	۱۵۷۸۲	باذوق‌گیلوایی حسن
۲۲۳	۱۶۰۴۷	سمایی سید محمد
۲۲۴	۱۵۷۴۹	محسنی علی‌اکبر
۲۲۵	۱۵۹۳۰	توکلی‌ناهید
۲۲۶	۱۶۱۶۲	عبدالکریمی‌کوملمیداله
۲۲۷	۱۶۰۳۶	زعفری‌نهاوندی روبخیر
۲۲۸	۱۵۹۷۷	حاتم جعفری مهدی
۲۲۹	۱۶۱۹۹	فهندژسعدی اسلام
۲۳۰	۱۵۸۷۳	امامی شمس

قبولشدگان «رشته زبان وادبیات فارسی» ـ راهنمایان فرهنگی وزارت فرهنگ وهنر

ردیف	شماره داوطلب	نام خانوادگی
۱	۱۶۵۱۰	ارین‌رضا
۲	۱۶۵۱۳	خورگویی‌موسی
۳	۱۶۴۸۱	علمشاهی مولده
۴	۱۶۵۱۱	اعتماد شیخ‌الاسلامی عزیزاله
۵	۱۶۴۵۸	بالدی عبدالمهدی
۶	۱۶۴۹۷	گرماخیز محمد علی
۷	۱۶۵۰۵	میرابی تیمور
۸	۱۶۵۰۱	مظفری غلامعلی
۹	۱۶۵۰۳	مصطفی‌پور فخرالملوک
۱۰	۱۶۴۶۷	حسین‌زاده تنباکویی غلامرضا
۱۱	۱۶۴۹۶	کیومرثی نیما
۱۲	۱۶۴۸۲	عربانیان سید عبدالوهاب
۱۳	۱۶۴۷۰	خدامی محمود
۱۴	۱۶۴۹۸	گل‌زاده علی
۱۵	۱۶۵۰۶	مصباحی بیدگلی جلیله
۱۶	۱۶۴۹۰	قایمیان هوشنگ
۱۷	۱۶۴۶۳	توانایی ورنو سفادرانی غلامحسین
۱۸	۱۶۴۵۳	آزادبیخش حسن
۱۹	۱۶۴۷۷	شیرزاد محمد
۲۰	۱۶۴۷۸	صفوی فریده
۲۱	۱۶۴۸۶	فاتحی بیکانی هوشنگ
۲۲	۱۶۴۵۴	امیر مستوفیان محمد مهدی
۲۳	۱۶۴۷۵	شجاع قبادی علی اصغر
۲۴	۱۶۴۹۴	کامیابی غلامرضا
۲۵	۱۶۴۸۸	فضلی‌بزاز ناهید
۲۶	۱۶۴۶۴	ترابی احمدی علی اکبر
۲۷	۱۶۵۱۶	صهبایی زارعی محمدعلی
۲۸	۱۶۵۰۲	مهدوی محمد صدیق
۲۹	۱۶۴۶۸	حسینی راویز سیدحسن
۳۰	۱۶۴۸۴	عطاری باروق رضا

قبولشدگان رشته تعاون «کارکنان خدمات‌صحرائی سازمان مرکزی تعاون روستائی»

ردیف	شماره داوطلب	نام خانوادگی
۱	۱۶۷۴۸	رضوی درخشی محمد حسن
۲	۱۶۵۳۲	انوشا غلامرضا
۳	۱۶۶۲۵	رنج‌پور جلیل
۴	۱۶۷۰۸	مرتضی محمد اسمعیل
۵	۱۶۷۲۳	منجمزاده سید محمد
۶	۱۶۶۰۶	حیدری نصراله
۷	۱۶۵۷۵	بهلول احمد
۸	۱۶۷۳۷	هادی سیه‌رود سهراب
۹	۱۶۶۱۷	دانش‌جو علی
۱۰	۱۶۷۲۶	نیکمنش علی اکبر
۱۱	۱۶۶۶۲	صدری محمدرضا
۱۲	۱۶۶۸۲	فتحی مقدم رشوانلورضا
۱۳	۱۶۶۹۱	قایمی ابو الفضل
۱۴	۱۶۶۶۸	طباطبایی سید صفدر
۱۵	۱۶۶۲۸	رضایی سرجوبی ابراهیم
۱۶	۱۶۵۷۱	امیری غلامحسین
۱۷	۱۶۶۸۷	قراچورلو ایرج
۱۸	۱۶۵۳۵	شاکرمی عبدالحسین
۱۹	۱۶۷۲۰	مصلی نژاد عبدالرضا
۲۰	۱۶۶۰۹	خانبلوکی قاسم
۲۱	۱۶۶۲۳	رمضان‌زاده هژبر رمضانعلی
۲۲	۱۶۶۳۱	رستمی سلیمانی محمد
۲۳	۱۶۷۴۶	جدیدی میاندشتی ابراهیم
۲۴	۱۶۶۹۹	کامیاب محمد حسن
۲۵	۱۶۶۵۶	شیدائی غلامحسن
۲۶	۱۶۷۰۲	گرامی یوسف
۲۷	۱۶۶۱۳	خاموشی صحنه سید ـ جلال‌الدین
۲۸	۱۶۶۰۵	حمیدی هاشم
۲۹	۱۶۶۱۵	دلال شقاقی عبداله
۳۰	۱۶۷۰۶	منوچهری گودرز
۳۱	۱۶۷۱۴	مهدویان حجت
۳۲	۱۶۵۸۱	بزرگانی نجات
۳۳	۱۶۵۸۵	پودات رضوان علی
۳۴	۱۶۶۴۸	سرلک حشمت‌اله
۳۵	۱۶۶۶۹	طاهرپور حشمت‌اله
۳۶	۱۶۵۶۷	اولاد غلامحسین
۳۷	۱۶۶۶۵	صمدی کوچک کسرایی سلیمان
۳۸	۱۶۵۷۶	بلوری مهدی
۳۹	۱۶۷۱۶	مرادی محمد
۴۰	۱۶۵۳۹	عرفانی محمد جواد
۴۱	۱۶۶۹۷	کریمی بوکانی محمدامین
۴۲	۱۶۶۱۰	خدایاری منصور
۴۳	۱۶۶۳۶	رضایی حمزه
۴۴	۱۶۷۶۱	دباغ نیشابوری احمد
۴۵	۱۶۵۸۸	تفضلی محسن
۴۶	۱۶۷۱۲	موید فرد محمدرضا
۴۷	۱۶۶۰۳	حیدری نژاد نصراله
۴۸	۱۶۷۱۱	مظلومی فرج‌اله
۴۹	۱۶۵۳۶	شریف‌زاده محمد
۵۰	۱۶۶۳۳	رضایی محمود
۵۱	۱۶۶۸۰	فرشباف علی
۵۲	۱۶۶۴۱	سلیمی حسن
۵۳	۱۶۵۹۱	تکلوی بختیاری یداله
۵۴	۱۶۵۷۳	اکبری علی‌اکبر
۵۵	۱۶۵۷۹	بابالحوایجی سیدفرهاد
۵۶	۱۶۶۰۷	حسینی سید ابو القاسم
۵۷	۱۶۵۴۱	عبدالکریم طوقچی‌هوشنگ
۵۸	۱۶۶۳۴	رمضانی داریوش
۵۹	۱۶۵۶۵	امیری دوماری امیر
۶۰	۱۶۷۲۷	نادری عباس
۶۱	۱۶۷۴۹	زندی باغچه‌مریم‌عبدالقادر
۶۲	۱۶۷۲۴	فاطمی محمد
۶۳	۱۶۶۵۰	شاهین رخسار احمدی غلامحسین
۶۴	۱۶۷۱۵	مرتضوی سید مهدی
۶۵	۱۶۶۷۴	عباسی چالشتری عباس
۶۶	۱۶۵۵۲	ابراهیمی محمد ابراهیم
۶۷	۱۶۵۳۷	ضیایی ایرج
۶۸	۱۶۷۳۸	یوسفی حمید
۶۹	۱۶۵۵۳	آصف شقاقی مظاهر
۷۰	۱۶۵۴۸	مشکانی محمد حسین
۷۱	۱۶۶۱۴	درستکار عبدالنبی
۷۲	۱۶۶۳۰	ریاحی پرویز
۷۳	۱۶۷۴۴	توان‌پور حسین
۷۴	۱۶۷۳۱	واعظی حسن
۷۵	۱۶۵۵۱	امینی حسن
۷۶	۱۶۷۲۸	نوروزی سلیمانیان غلامرضا
۷۷	۱۶۶۵۷	شجاعی فرد علی‌اکبر
۷۸	۱۶۵۴۴	کمرزرین منصور
۷۹	۱۶۶۵۸	شاکریان چالشتری‌فرامرز
۸۰	۱۶۶۶۷	طلعتی ولی
۸۱	۱۶۶۶۶	ضیا حسینی سید حسن
۸۲	۱۶۵۹۶	جواهری محمود
۸۳	۱۶۵۷۷	بقال‌زاده شیشه کخانه عباس
۸۴	۱۶۶۸۱	فهرستی تائی حسین
۸۵	۱۶۶۱۲	خجسته حبیب‌اله
۸۶	۱۶۵۴۹	نریمان‌فر حسین
۸۷	۱۶۶۷۵	علی پور حسین
۸۸	۱۶۷۲۵	نیکومنظری محمود
۸۹	۱۶۷۶۲	نوروش‌پور عزیز
۹۰	۱۶۶۴۲	سهامی عطااله
۹۱	۱۶۶۶۳	حارمی محمد علی
۹۲	۱۶۶۱۶	دانشور مظفری ابراهیم
۹۳	۱۶۶۹۳	قیومی علی
۹۴	۱۶۷۴۷	حقیقی‌فرد غلامحسین
۹۵	۱۶۵۷۴	بشیرزاده تبریزی پرویز
۹۶	۱۶۷۳۵	هورمزی‌نژاد نوراله
۹۷	۱۶۶۹۸	کرامتی یزدی پرویز
۹۸	۱۶۷۴۳	باقری مربوبی ناصر
۹۹	۱۶۵۵۷	ابراهیم‌پور بهروز
۱۰۰	۱۶۵۴۷	معصومیان حسین

قبولشدگان رشته تعاون «کارکنان وزارت تعاون وامور روستاها»

ردیف	شماره داوطلب	نام خانوادگی‌ونام
۱	۱۶۸۶۰	نعمت‌الهی غلامحسین
۲	۱۶۸۲۵	غفوریان همتپور احمد
۳	۱۶۸۵۲	محمودی نصرت‌اله
۴	۱۶۸۹۲	صدری مهدی
۵	۱۶۸۱۶	طاهر شبستری عباس
۶	۱۶۸۰۳	سالاری حبیب‌اله
۷	۱۶۷۸۰	حسن‌زاده شهیرابراهیم
۸	۱۶۹۰۴	مدرس محمد
۹	۱۶۸۵۸	نوروزیان سید ربیع
۱۰	۱۶۷۸۵	حسینی سید علی
۱۱	۱۶۸۹۰	یوسفی محمد
۱۲	۱۶۸۲۶	فخر ابوالفضل
۱۳	۱۶۸۳۴	قدیمی محمود
۱۴	۱۶۸۴۵	گرجی حسین
۱۵	۱۶۸۳۶	قربانیان روح‌انگیز
۱۶	۱۶۸۱۷	عقیلی حسن
۱۷	۱۶۸۲۸	فرهمند آزموده محمدعلی
۱۸	۱۶۸۷۴	آذرمی قاسم
۱۹	۱۶۷۷۶	توانپور حسن
۲۰	۱۶۷۷۱	پیشنماز زاده حسین
۲۱	۱۶۸۹۴	هدایتی کریم
۲۲	۱۶۷۸۷	خندمرو حصاری کاظم
۲۳	۱۶۷۷۲	پورمند داریوش
۲۴	۱۶۸۵۹	نوقدلی اصغر
۲۵	۱۶۷۹۱	دولت آبادی جمشید
۲۶	۱۶۸۷۳	آموزگار مهرانگیز
۲۷	۱۶۸۸۶	قایمی شرین
۲۸	۱۶۸۵۰	مصدری محمدعلی
۲۹	۱۶۸۷۲	اریان حبیب‌الله
۳۰	۱۶۸۰۲	سیدین محمد
۳۱	۱۶۷۸۸	خاکساریان غلامعلی
۳۲	۱۶۸۷۲	اشراقی منوچهر
۳۳	۱۶۸۶۱	نجات محمد
۳۴	۱۶۸۰۵	شالانی نادر
۳۵	۱۶۸۵۳	مدیرزارع محسن
۳۶	۱۶۷۶۶	امیرپور سعید افراسیاب
۳۷	۱۶۸۳۹	کاظمی مستقیم محمد
۳۸	۱۶۷۷۵	توکلی گلستان امرالله
۳۹	۱۶۸۵۶	مسینایی احمد علی
۴۰	۱۶۸۰۰	سالاری کاظم
۴۱	۱۶۷۸۹	دستوریان جمنانی نادر
۴۲	۱۶۸۰۸	شاهگلی کیومرث
۴۳	۱۶۸۸۲	سهرابیان محمد
۴۴	۱۶۹۰۳	قابلی اصغر
۴۵	۱۶۷۹۶	راثی منوچهر
۴۶	۱۶۸۸۰	اسکویی حسین زاده ـ تبریزی علی اکبر
۴۷	۱۶۷۷۸	جلالی سید علی
۴۸	۱۶۸۲۱	عمرانی عبدالخالق
۴۹	۱۶۸۴۱	کوچه مشکیان علی
۵۰	۱۶۷۹۷	راضی زرگانی صالح
۵۱	۱۶۸۹۵	عالمی پور ثریا
۵۲	۱۶۸۷۶	افضلی گروه محمد
۵۳	۱۶۸۸۸	کاظمی ابجهان ابراهیم
۵۴	۱۶۸۲۲	عباس پور سلمانی ـ عبدالحمید
۵۵	۱۶۷۷۳	پیوندی نژاد ایرج
۵۶	۱۶۸۲۴	غنایی محمد رضا
۵۷	۱۶۸۶۵	یوسفی محمود
۵۸	۱۶۸۳۱	فرجی صادق
۵۹	۱۶۸۵۵	مقیمی سیدرضا
۶۰	۱۶۸۱۳	صنعوی نسرین
۶۱	۱۶۸۳۲	فلاح‌نژاد اسماعیل
۶۲	۱۶۸۰۱	سینایی مهدی
۶۳	۱۶۸۴۷	محمودی پرویز
۶۴	۱۶۸۶۴	یگانگی علی اکبر
۶۵	۱۶۸۸۳	صحرایی‌نژاد غلامرضا
۶۶	۱۶۸۸۷	کاظمی مستقیم حسین
۶۷	۱۶۷۹۰	داداش‌وند محمد حسین
۶۸	۱۶۸۴۴	کریمی دهکردی هوشنگ
۶۹	۱۶۸۷۱	آشوری حسین
۷۰	۱۶۸۲۹	فروزنده شهرکی ایران‌ـ دخت
۷۱	۱۶۷۹۸	زندپور ابراهیم
۷۲	۱۶۷۸۳	حق نظری قره قشلاقی‌ـ حسین
۷۳	۱۶۷۸۶	خادمی نبی‌الله
۷۴	۱۶۸۳۸	قدوسی محسن
۷۵	۱۶۸۴۰	کیومرثی تبریزی مقدم ـ سیروس
۷۶	۱۶۸۵۷	محمدی مسعود
۷۷	۱۶۸۸۵	غفاری ایزد موسی ـ منصور
۷۸	۱۶۸۳۵	فراگوزلو حسنقلی
۷۹	۱۶۷۸۴	حسن شریف قدرت‌اله

گزارش

یك خاطره از سپیده‌دم خونین سوم شهریور

نوشتهٔ عبدالله وزیری

دشمن به جنوب حمله کرد

سپیده دم سوم شهریور ۱۳۲۰ ، دشمن به خاک ایران حمله کرد . . .سپیده دم ، به خون کشیده شد . حمله دشمن ، ناجوانمردانه‌و غافلگیر کننده بود . هیچکس انتظار نداشت که نیرو های متخاصم ، به بیطرفی ایران در جنگ جهانگیر دوم وقعی ننهند و آنسان غافلگیر کننده به خاک ایران بتازند . با اینحال ، ارتش جوان و نوپای ایران، بدون بهره‌وری از تجهیزات کامل ، دلاورانه جنگید .

روز های تلخ و سیاه جنگ، بیش از هر چیز ، یادآور این نکته است که دردنیای امروز ، باید روز بروز نیرومندتر و آماده تر شد .

خاطره آقای عبدالله وزیری کارمند بازنشسته شرکت ملی نفت ایران ، از لحظات آغاز حمله‌ناجوانمردانه به ایران‌و آنچه در پی‌آورد، روز های شوم تجاوز دشمن را به خاک ما ، بروشنی تصویر می کند و نیز وطن ـ پرستی مردان گمنامی که شجاعانه در برابر دشمن ، ایستادند .

سپیده دم سوم شهریور ۱۳۲۰ بود . به عادت هر روز ، حدود ساعت چهار صبح از رختخواب بیرون آمدم تا برای رفتن به محل‌کارم ـ اداره مرکزی پالایشگاه نفت آبادان ـ آماده شود . (کار عادی این‌پالایشگاه بزرگ ، از ساعت پنج و نیم بامداد آغاز می شد و تا یک و نیم بعد ازظهر ادامه میافت. آن روزها، چندین هزار کارمند و کارگر ایرانی ، زیر دست نزدیک به دو هزار کارمند انگلیسی ، درین بزرگترین پالایشگاه نفت جهان ، برای شرکت سابق نفت ایران و انگلیس که خود انگلیسیها به آن شرکت نفت انگلیس وایران می گفتند ، کار می کردند . این دو هزار انگلیسی ، در آبادان، عملا یک شهر مهاجرـ نشین بریتانیائی ایجاد کرده بودند .)

آن روز ، هوا گرم و نمناک بود . داشتم ریشم را میتراشیدم که صدای انفجار مهیبی ، همه جا را تکان داد .

جز آتش گرفتن یکی از انبار های نفت و یا یکی از دستگاه های پالایش نفت ، سببی برای انفجار نمی توانستم تصور کنم .

انفجار های اینچنین‌در آبادان، کمسابقه نبود و همیشه تلفات جانی نیز بهمراه داشت . . . بزودی دریافتم که اشتباه کرده‌ام چون انفجار اولی را انفجار های کوچکتری بدرقه کرد . . انفجار ها ، تمام شدنی نبود.

چه اتفاقی میتوانست رخ داده باشد ؟ براین پرسش ، جوابی نداشتم .

ایران ، در جزیره آبادان ، نیروی زمینی کوچکی داشت . آیا این نیرو ها به مانوری صبحگاهی دست زده بودند ؟ .. لباس پوشیدم و شتابان بیرون رفتم . در بیرون ، از اتوبوس های ویژه پالایشگاه که ما را به محل خدمتمان میبرد ، نشانی نیافتم . به علاوه، از رفت و آمد اتومبیل های دیگر نیز در خیابان ها اثری نبود . همکاران من بتدریج از خانه ها بیرون آمدند . همه تشنه آگاهی از چند و چون ماجرا بودیم . معلوم شد که نیرو های انگلیسی از خاک عراق و شط العرب ، به آبادان حمله کرده‌اند ولی هیچکس نمی دانست که آیا نیرو های انگلیسی همچنان در آن سوی شط‌العربند یادر خاک ما پیاده شده‌اند

بیشتر همکاران‌معتقد بودند که باوجودچنین‌رویدادی، پالایشگاه باز است و بنابراین ، باید پیاده‌بسرکارمان برویم. براستی، برای ما پالایشگاه تعطیل ناپذیر بود .

همزمان با گفت و گو درین باره ، کامیون پر از سربازان ایرانی از برابر ما گذشت . بادیدن سربازان ، یکصدا فریاد کردیم : زنده باد ایران ! مرده باد انگلیس .

بدنبال این کامیون ، اتومبیلی که یک افسر عالیرتبه شهربانی ـ با قیافه‌یی گرفته و اندوهبار ـ برصندلی عقب آن نشسته بود ، در خم جاده ، پنهان شد . . . . چند روز بعد ، شنیدیم که همین افسر ، چند خیابان بالاتر ، در راه ، با یک رگبار گلوله ، کشته شده است .

بهر حال ، پیاده براه افتادیم تا به پالایشگاه برویم و ببینیم‌که براستی ماجرا ازچه‌قرار است. محل سکونت ما در بهمنشیر ـ یک کوی کارگر نشین که عده‌یی کارمند نیز در آن می‌ـ زیستند ـ بود. راهها ـ برخلاف معمول ـ از رفت و آمد وجنب و جوش نشانی نداشت . پیش رفتیم تا به جاده‌یی رسیدیم که کوی « بریم» را به‌کوی «بوارده» (دو محله معروف آبادان) پیوند میداد . «بریم»، محل سکونت‌کارمندان انگلیسی‌شرکت نفت سابق بود. اما در بواره، بیشتر کارمندان ایرانی این شرکت میزیستند .

در این جاده معمولا ـ بویژه هنگام آغاز و پایان کارپالایشگاه ـ ترافیک سخت فشرده بود ولی آن روز از وسائط نقلیه و عابر در آن نشانی دیده نمیشد . تنها یک اتومبیل‌سواری ـ که‌جوانکی انگلیسی آنرا میراند ـ باسرعت کم از بریم به بواره میرفت . بدیدن این انگلیسی ، یکی از همراهان فریاد برآورد : «این پدرسوخته را بگیرید!» عده‌یی به اتومبیل هجوم بردند ولی جوان انگلیسی‌که متوجه شده‌بود چه خطری تهدیدش می‌کند ، پا روی گازگذارد و بسرعت‌گریخت. البته هیچکس قصد جان این هموطن متجاوزان را نداشت چون صحبت از «گرفتن» او بود نه «کشتن» و حتی زدنش .

همچنان پیش‌رفتیم تا به‌باشگاه ایران‌رسیدیم (این‌باشگاه‌اختصاص به کارمندان ایرانی شرکت سابق نفت داشت.) از اینجا ، فاصله ما تا دروازه اصلی پالایشگاه ، یکی دو کیلومتر بیش نبود . حدود صد متری که پیش رفتیم چند نفر که‌در آن نزدیکی‌ایستاده بودند فریاد زدند : «اگر جلو بروید کشته میشوید . آنجا تیرـ اندازی میکنند». چندمتر آنطرفتر یک‌غیرنظامی که تیر به سرش اصابت کرده و کشته شده بود ، به پشت روی‌زمین افتاده بود.

جز آنکه روی برگردانیم و برگردیم ، چاره‌یی نداشتیم . دراین نقطه صدای مسلسل گوش را کر میکرد. هیچکس نمیدانست چرا انگلیسیها به‌آبادان حمله کرده‌اند و هیچکس هم نمیدانست که انگلیسها از چند نقطه دیگر به خاک ما تجاوز کرده‌اند . همه فکر میکردیم هدف انگلیسها محدود به تصرف جزیره آبادان است . هیچیک از ما در خواب هم نمی‌دیدیم که‌روسها نیز همگام با انگلیسها حمله را آغاز کرده باشند! از این رویداد غیرمنتظره همه گیج شده بودیم . با حالی پریشان ، و دلی پراندوه ، ازهم جدا شدیم و هریک به خانه‌ی خود بازگشتیم . با هیچ مقام دولتی ارتباطی نداشتیم تاسئوال کنیم و از وقایع ، جز آنچه در پیش چشمانمان روی میداد ، خبری نداشتیم .

نزدیک ظهر ، یکی از همکاران که‌باهم دوستیکرنگ بودیم، به خانه‌ام آمد . دوستم مژده داد که نیروهای ایران‌در جزیره آبادان دلاورانه‌جنگیده و مهاجمان را به آن سوی شط‌العرب پسرانده‌اند . ازاین خبر ـ که متاسفانه بعدا معلوم شد نیمی از آن ، یعنی پس راندن مهاجم غدار ، راست نبوده ـ غرق در خوشحالی شدیم . صدای توپ همچنان بگوش میرسید . دوستم می‌ـ گفت این صدای ضدهوائی ایران است و برای فراردادن هواپیماهای انگلیسی است

حدود چهار بعد از ظهر بود که ناگهان صدای توپ قطع شد و سکوتی مرموز جای آن را گرفت. آیا این نشان آن بودکه انگلیسها شکست‌خورده و عقب نشسته‌اند ؟ و یاطرفین با هم کنار آمده‌اند ، و جنگ پایان یافته است ؟ تنهاچیزی که به تصور هیچیک از ما دو دوست خوشبین نیامد، این بود که نیروهای ایران شکست خورده باشند و جزیره آبادان به تصرف مهاجمان درآمده باشد. چنین چیزی از نظر ما غیر ممکن بود و یا دست کم به این سرعت و سهولت امکان پذیر نبود چه بهتر بیرون برویم و با چشم خود نتیجه این جنگ یکروزه را ببینیم .

کوچه‌ها، همه‌خلوت بود. بیش رفتیم تا به خیابان‌اصلی رسیدیم. امان که با چشم‌خود چه‌میدیدیم! آنچه‌را که می‌دیدیم نمی‌توانستیم باور کنیم، چنین چیزی غیرممکن بود! درفاصله سه‌چهار متری ما چند سرباز سیاه‌چرده و ریزاندام ـ هندی ـ آری هندی! ـ تفنگ بدست پاس میدادند . دقایقی گذشت تا از گیجی بیرون‌آمدیم و پی‌بردیم چه شده است. آنوقت بود که دانستیم هـ متورات ما

بقیه درصفحه ۱۳

جدول های اطلاعات

جدول عادی

شماره ۷۸۲۲

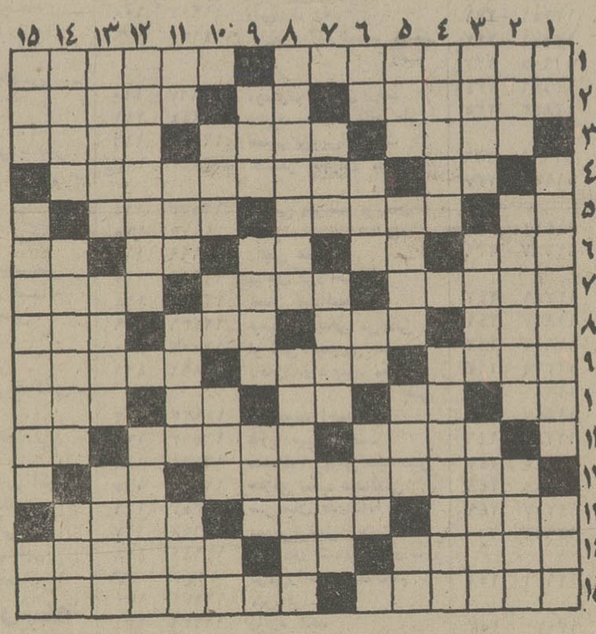

افقی :

۱ـ شب عید چه عزیزمیشود! ـ گاهی برگردنی جا خوش می‌کند ! ۲ـ ازگلهای تابستانی ـ پدر ـ اصلی ۳ـ درخشان و قابناک ـ پشت‌سرهم‌ـ عیاری بنام وجوانمرد ٤ـ زیردست موبد درس میخواند‌ـدشمن دانا را به آن ترجیح داده‌اند ! ٥ـ عیب و عار ـ راهنمایی کردن ـ گازی است ٦ ـ از بیماریهای عصبی ـ اشاره به دور ـ زائو سخت‌از آن میترسد ـ بنی به زبان روسی‌ـ ویتامینی است ۷ ـ تراژدی نویس فرانسوی ـ بیماری ضعیفش می‌کند ـ از واجبات دین اسلام ۸ـ شهری درآذربایجان ـ آفتاب عالمتاب ـ قاعده و روش ـ دروازه شکم ۹ـ نام یکی از همسران ابراهیم پیامبر ـ رستوران ـ بچه آوردن ۱۰ـ لخت ـ مثل ومانندـحرف‌فاصله ـ واحدی دروزن‌ـ خانه ۱۱ـ زیبارویان بیشتر تحویل میگیرند ـ از او دوری باید کرد ـ بوی رطوبت ۱۲ـ شاعر معروف انگلیسی که در هجاسازی بی‌نظیر بود ـ علامت جمع ۱۳ـ به خدا باید کردـ افزون شده ـ حتما سر باید بلند کرد تا دید ١٤ـ نورها ـ دفع مزاحم ـ زمانی مردگان درآن می‌نهادند ۱٥ـ شهری در شمال ـ آنچه به رنگ سنگی زینتی باشد .

عمودی :

۱ـ واحدی در وزن ـ از خیابانهای قدیمی تهران که به نام شاعری نامگذاری شده ـ توان ۲ـ اشاره به نزدیک ـ گره می‌زنند و به گردن می‌آویزند‌ـ از انواع ماهواره ۳ـ چسبنده‌ـدشوار وسخت‌ـ وسیله سوارکاری ٤ـ ازانواع رفتن اسب ـ دلیل و برهان آوردن ٥ـ بی‌خردی ـ برای به دام کشیدن می‌پاشند ـ رودی در اروپا ـ خاک کوزه‌گری ٦ـ شکوه ـ پسوندیست‌ـوزغ ـ دهان‌است وشیرینش آرزو ۷ـ فلزیست‌ـ ازاسناد بهادار ـ شهرشیرینی و پارچه ۸ـ در دادگاه علیه محکوم قیام میکند ـ در قدیم اجناس خارجی را می‌گفتند۹ـ واحد شعر ـ پولی دراروپا‌ـ

حل جدول شماره ۷۸۲۱

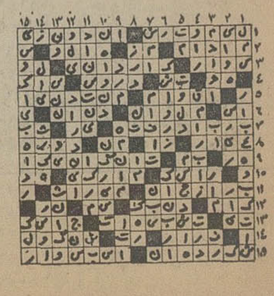

جدول ویژه

شماره ۱۸۲

افقی :

۱ـ نمایشنامه‌ای از آلبرکامو که در جشن هنر شیراز سر و صدای زیادی کرد ـ از معروفترین بنادر کشور لیبی ۲ ـ رنگی برای موئی ـ ویسکی بی‌سودا ـ جدایی میان دو چیز ۳ـ درون ـ از انواع پارچه کمیها ـ مانند و همتا ٤ـ عزت جاهل مابانه ـ مکتبی درادبیات ٥ـ سوره‌یی‌درقرآن ـ واحدی در سطح‌ـاز کاخهای معروف‌ایران٦ـ باد است اما نمی‌وزد! ـ اصل هرچیز ـ حرفی در زبان انگلیسی ـ طرف و جهت ـ ویتامینی است ۷ـ کارتهای بازی قمار ـ نگار شاعر به آنجا نرفته بود ! ـ صورتگر ۸ـ رسن و ریسمان ـ آش ـ از انواع خار بیابانی ـ پسر است و فرزند ۹ـ خداوند ـ گرانیها ـ هم ارضی می‌آید و هم سماوی ۱۰ـ هنر و صنعت ـ وقت و لحظه ـ خدای خورشید ـ از کشیدنی‌ها ـ ظرف زمان ۱۱ ـ نام مادر یکی از پیامبران ـ صحرایی معروف در کشور امریکا ـ از درختان جنگلی ۱۲ـ نیم روز است و ظهر ـ گاهی با آن غم هم می‌آید ۱۳ـ نخست‌ـ یکی‌ازمزاحمین‌ـ رسته‌یی‌درارتش‌ـ ١٤ـ داخلی ـ ده ـ ازکشورهای‌اروپائی ۱٥ـ دانشکده‌یی دردانشگاه ـ از دانشمندان بزرگ قرن هفتم هجری که از سلاله برمکیان بود .

عمودی :

۱ـ کاشف میکربی است ـ تذکره است و شرح احوال ـ بجا آوردن ۲ـ دستور غذا در رستوران ـدرهواپیما نشسته ـ استوانه‌یی برای پهن کردن چیزی ۳ـ کارش بدگوئی کردن از دیگران است ـ اجازه داده شده ـ بدار آویخته شده ٤ـ سلول است اما به زندان ربطی ندارد ـ مرده وداعش گفته ٥ـ طایفه‌یی در شمال ـ کم شدن ـ پدر بزرگ ـ بلی به زبان‌آلمانی ٦ـ ضمیر مفرد غایب ـ زمانی تجزیه ناپذیر بود ـ درهم‌پیچیدن ـ مزه‌ایست ۷ـ حاکم و مرزبان ـ دهنه ـ درختی که پیوند نخورده باشد ۸ـ درکردن و پی‌بردن ـ موسم زیارتش رسیده ۹ـ مظهرسبکی ـ سستی ـ یکی‌ازپساوندها۱۰ـ درویش‌کجا دربی‌آنست‌ـ آغوش و بغل ـ ساحل ـ یکی از فنون ۱۱ـ لخت و برهنه‌ـ از آثار سرما ـ مایل به سیاه‌ـ سیب دست چلاق نصیب ۱۲ ـ از شاعران قرن هفتم که دوقی عرفانی داشت ـ پول روی میز بازی‌باکارا۱۳ـ مغرور ومتکبر‌ـ گروه‌وجماعت ـ از انواع‌بازی قمار ١٤ـ فرومایه ـ از کشور های آمریکایی ـ بلند ۱٥ ـ قبالـه خانه ـ مرض نرمی استخوان ـ دویده می‌زند .

حل‌جدول ویژه شماره ۱۸۱

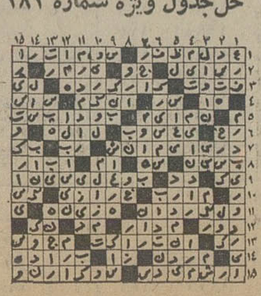

انگشتی است ۱۳ـ مساوی و برابر ـ از وسایل تحریر ـ هزارها ١٤ـ سنگین ـ تن به کاری ندهند ـ خودداری‌کردن از انجام کاری ۱٥ـ نصف ـ استان همیشه بهار ! ـ قصد و اراده .

از دیروز تا امروز

چهل سال قبل درچنین روز

اعلامیه مذاکرات ایران وعراق منتشر شد

ابلاغیه‌ذیل امروز انتشاریافت: «درمدت توقف هیئت نمایندگان محترم عراق در طهران مذاکرات بین هیئت نمایندگان‌مزبور ودولت شاهنشاهی ایران با روح مودت و صمیمیت جریان یافته و قسمت عمده سوء تفاهمات‌سابق برطرف واینک موافقت کامل بین طرفین ظاهر و مشهود میباشد . چون بملاحظه لزوم حضور نمایندگان دولتین در جلسه عمومی آینده جامعه ملل امکان نیافت مذاکرات در طهران خاتمه یابد، بنابراین مذاکرات بتعویق افتاد و طرفین تصمیم نمودند که آنرا در ژنو با همان روح صمیمیت و وداد که تابحال بین آنها حکمفرما‌بوده وباامیدواری کامل بحصول‌نتیجه قطعی سریع تعقیب نمایند. وزیر خارجه عراق ـ نوری‌السعید . وزیرخارجه ایران ـ باقرکاظمی.

آقای کاظمی وزیرامور خارجه، خانم نوری‌السعید پاشا را بدرقه میکند.

مراجعت نمایندگان عراق

پنج‌ساعت بعد از ظهر دیروز آقای نوری سعید پاشا وزیرامور خارجه‌عراق برای‌اجازه مرخصی در قصر سعدآباد به پیشگاه اعلیحضرت همایون شاهنشاهی مشرف گردیدند . آقای فروغی رئیس‌الوزراء ، آقای‌کاظمی وزیر امور خارجه و آقای‌وزیر مختار عراق نیز حضور داشتند . امروز صبح ساعت ٦ آقای کاظمی وزیر امورخارجه درفرودگاه قلعه‌مرغی حاضر و باآقای‌وزیر امورخارجه عراق و خانم محترمه ایشان ودو نفر از اعضاء هیئت نمایندگی که به‌بغداد‌حرکت‌نمودند، خداحافظی کردند. درمیدان طیاره آقای سرتیپ نخجوان رئیس کل هواپیمائی و چند نفر از روسای وزارت امور خارجه و چند نفر از نمایندگان خارجه حضور داشتند .

شاگردان دبیرستان ابن‌سینا

ازرشت اطلاع‌میدهند : یکعده از شاگردان دبیرستان ابن‌سینای رشت باتفاق مستر رایت و مدیر دبیرستان در ایام تعطیل بقصد سیاحت شمال‌غربی ایران حرکت کرده از راه بندرپهلوی وآستارا پس‌ازعبور از قلل کوههای‌مرتفعه به تبریز و رضائیه عزیمت نموده وازطریق طهران به رشت‌مراجعت نمودند.

عناوین افسران

متحدالمآل ذیل از طرف‌وزارت داخله‌صادر شده‌است: حسب‌الامر اعلیحضرت همایون شاهنشاهی از این تاریخ کلیه عناوین معموله در ارتش شاهنشاهی که طبق مقررات سابق در مکاتبات اداری ملحوظ میشده ملغی و در آتیه عناوین در سلسله مراتب افسران ارتش بشرح ذیل خواهد بود : به امراء «سپهبد» لشگربد ، «سرتیپ» تیمسارو ازستوان‌سومی تا درجه سرهنگی ، سرکار خطاب خواهد شد . توضیح‌آنکه کلمه تیمسار درقبال جناب مقرر گردیده است .

علامت دبیرستانها

شرح ذیل از طرف وزارت معارف صادر و ابلاغ گردیده است : برحسب تصویب شورای عالی معارف کلمات «دانائی و توانائی» علامت‌مشترک‌دبیرستانها خواهد بود که باید به نشان مخصوص هریک از آنها اضافه شود .

شب نشینی

پنجشنبه ششم شهریور ساعت هشت‌ونیم بعدازظهر در فضای آزاد تجریش، هتل‌ایران تئاتر دو پیس کمدی در۳پرده ، آواز روح‌انگیز ، دو پرده بالت تحت نظر مادام الله‌وردی‌اف، سنتور سلمکی . قیمت بلیط از ٥ الی ۳۰ ریال .

منقل ازاطلاعات سوم شهریور ۱۳۱٤ .

شهرداری شهرری ۲۸ مرداد را جشن گرفت

فرماندار ، شهردار و رئیس‌تربیت بدنی و معاون انجمن شهر در جشن قیام ملی ۲۸ مرداد .

بمناسبت سالروز قیام ملی و تاریخی ۲۸ مرداد نمایندگان انجمن و طبقات مختلف مردم، در فرمانداری شهر ری حضور یافتند ، سپس با دسته گل های بی‌شمار در میدان پهلوی شهر ری اجتماع نمودند .

در این مراسم پس از نواخته شدن سلام شاهنشاهی آقای آل منصور فرماندار شهر ری پشت تریبون قرار گرفت و طی سخنانی اظهار داشت برای من جای بسی خوشبختی است که در این مکان مقدس‌وکنار مرقد مطهر حضرت عبدالعظیم (ع) و آرامگاه سردار بزرگ ایران رضا شاه کبیر باستقبال روز تاریخی ۲۸ مرداد میرویم فرماندار شهر ری ، سپس‌نتایج انقلاب شاه و مردم رابرشمرد، بعد از آن آقای محمد طایفی شهردار منطقه ۱۲ شهر ری پیرامون سالروز تاریخی ۲۸ مرداد مطالبی بیان داشت ودر پایان مراسم پیکره شاهنشاه آریامهر گلباران گردید . بهمین مناسبت نیز از طرف شهردار مجلس جشنی‌باحضور هزاران تن از اهالی در محوطه استخر شنای‌تربیت بدنی‌برپاگردید و پس از اجرای‌چندبرنامه هنری در پایان از مدعوین پذیرائی گرمی به عمل آمد .

تبریکات

جناب آقای جمشید پاشا طغرل

حسن انتصاب جنابعالی را بسمت مدیر کل امور مالی‌وزارت صنایع و معادن تبریک عرض مینماید .

محمد طاهرمرادمند . عبدالرسول وثوقی

جناب آقای مهندس عبدالحسین پرویز نوائی

باکمال مسرت انتصاب جنابعالی‌را بمقام معاونت وزارت جنگ و ریاست سازمان هواشناسی کشور تبریک عرض مینمایم .

آ ـ ۹۰۳٦٥ **شاهین نقیبی**

جناب آقای دکتر نیکپی شهردار محترم پایتخت
جناب آقای کمالی‌زاده معاونت محترم شهرداری پایتخت

حسن انتصاب آقایان محمد طایفی بسمت شهردار منطقه ۱۲ و احمد جنابزاده بسمت قائم مقام شهردار منطقه ۱۲ شهر ری تبریک گفته ، موفقیت آنان را آرزومندیم .

شهرری ـ حاج اکبر رحیمی ـ حاج اصغر رحیمی ـ محمد جواد رحیمی ـ رضا رحیمی ـ مجتبی اسلامی .

بزرگداشت رستاخیز ملی ۲۸ مرداد در کارخانه قند اصفهان

آقای ایقانی رئیس کارخانه قند اصفهان هنگام سخنرانی درگرامی داشت روز ۲۸ مرداد .

بمناسبت بزرگداشت روزتاریخی ۲۸ امرداد از طرف کارکنان کارخانه قند اصفهان جشن باشکوهی در محل کارخانه ترتیب یافت که کلیه کارمندان و کارگران درآن‌شرکت‌داشتند و در این آئین شکوهمند آقای مهندس شهیدی مدیر و آقای ایقانی‌رئیس‌کارخانه قندپیرامون دگرگونی های کشور در جهت پیشرفت های عمرانی و انقلاب اجتماعی ایران سخن گفتند و خاطره روز ۲۸ امرداد را گرامی داشتند . جشن کارخانه قند با ابراز احساسات‌صمیمانه کارکنان آن نسبت به شاهنشاه آریامهر و خاندان جلیل سلطنت پایان پذیرفت .

گوشه‌ای از آئین بزرگداشت روز تاریخی ۲۸ مرداد درکارخانه‌قند اصفهان .

سالگرد ۲۸ مرداد روز درخشان وپرافتخار تاریخ نوین ایران را حزب مردم بابلسر باشکوه چشم‌گیری جشن گرفتند

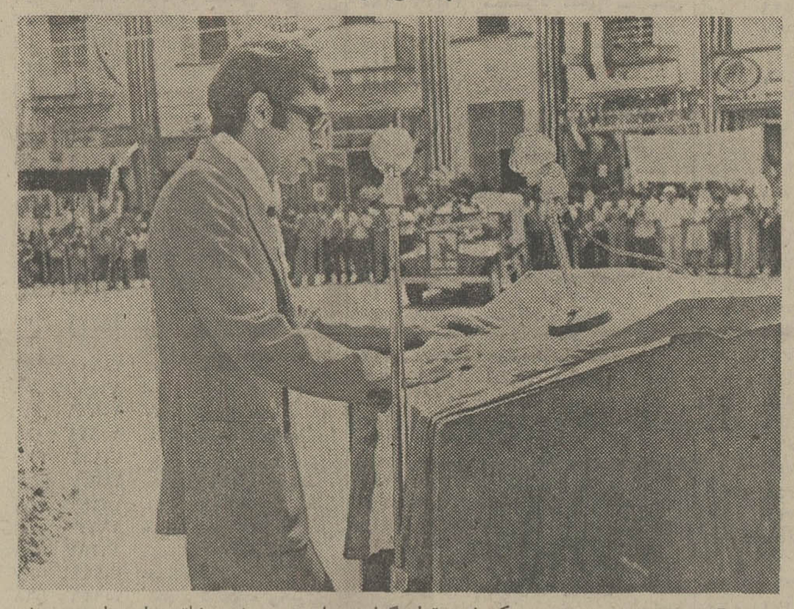

بدعوت آقای‌سید هادی‌اسلامی رئیس کمیته حزب مردم بابلسر از ساعت هفت صبح روز ۲۸ مرداد قیام تاریخی ملت ایران عده کثیری از اعضاء حزب کارگران ـ کشاورزان ـ پیشه وران ـ اصناف ـ پلاژداران‌ـ ورزشکاران ـ دانشجویان در محل حزب اجتماع نمودند سر درب حزب و مدخل آن باشعار های مهیج ملی و میهنی تزئین شده بود و پس از پذیرائی شایان از مدعوین بمناسبت این روز تاریخی اجتماع در حالی که تمثال مبارک شاهنشاه آریامهر ـعلیاحضرت شهبانوی گرامی ـوالاحضرت ولیعهد محبوب و شعار های میهنی و پرچم ایران در دست داشته بصورت دموستراسیون عظیمی که بیش از چند هزار نفر درآن شرکت داشته رهسپار میدان مجسمه شده و درآنجا اجتماع نمودند با سخنرانی هائی‌که بعمل آمد آقای هادی اسلامی رئیس کمیته حزب مردم درمیان ابراز احساسات شدید اعضاء نسبت به شاهنشاه اریامهر و خاندان جلیل سلطنت پشت میکروفون قرار گرفت‌وپیرامون اهمیت روز ۲۸ مرداد و احساسات میهنی مردم در این روز سخن گفت آقای اسلامی ضمن تشریح فلسفه قیام به‌شرح اقدامات مملکتی پرداخت و بابیان زنده‌باد شاهنشاه‌آریامهر رهبر عالیقدر ملت ایران پاینده باد حزب پاسدار مردم به‌بیانات خود خاتمه داد مراسم در میان ابراز احساسات گرم و پرشور اعضاء حزب مردم نسبت به شاهنشاه آریامهروخاندان‌جلیل سلطنت و رهبران حزب مردم ایران و رئیس کمیته حزب مردم بابلسرباشادی وسرورفراوان پیکره شاهنشاه آریامهر را گلباران نمودند .

تشکر از کارکنان بیمارستان قلب بنیاد ملکه پهلوی

بدینوسیله از کوشش آقایان دکتر مطاق و دکتر شکیبی و همکاران که فرزند اینجانب را با عمل جراحی قلب کاملا شفا دادند صمیمانه تشکر مینمایم .

آ ـ ۷٦۳۳ **نقی خارق**

تجدید آگهی مناقصه شماره ۸ مورخه ۲۲ر٥ر٥۳

نیروی دریائی شاهنشاهی اثاثیه و لوازم دفتری مورد نیاز سال ٥۳ خود را از طریق آگهی مناقصه خریداری مینماید پیشنهاد دهندگان میتوانند با مراجعه به دفتر امور اداری معاونت فنی و لجستیکی نیروی دریائی شاهنشاهی واقع در خیابان ۲٥ شهریور نبش خیابان پارک و دریافت برگ شرایط و مشخصات و نمونه پیمان پیشنهادخودرابرابر مفاد مندرج دربرگ شرایطمناقصه تنظیم و تا ساعت ۹ صبح روز ۲۰ر٦ر٥۳ بدفتر امور اداری تسلیم نمایند .

م‌الف ۱۰٥۹۸

اداره مناقصه گذار نیروی دریائی شاهنشاهی

خبر بزرگ برنده بزرگ

امسال با دسته چك اعانه ملی مخصوص تابستان یك باغ زیبا باضافه مرسدس بنز ۷۴ و هشتصد هزار تومان پول نقد در انتظار شماست

جزئیات این خبر بزرگ

فردا

اعلام میشود.

شهبانو هنگام ارزیابی نتایج هشتمین جشن هنر فرمودند :

برای حفظ فرهنگ و هنر خود باید بیشتر تلاش کنیم

★ در جشن هنر امسال دیگر حالت از بالانگری و خصمانه وجود نداشت

★ برای دهمین جشن هنر تدارک بیشتری دیده خواهد شد

علیاحضرت شهبانو ریاست عالیه جشن هنر که بعد ازظهر دیروز پس از شرکت درمراسم پایان هشتمین جشن هنر ایران به تهران مراجعت فرموده‌اند ، نظریاتشان را پیرامون هدفها وفعالیت های آینده جشن هنر بیان فرمودند .

علیاحضرت شهبانو در آغاز گفتگو با نماینده رادیوتلویزیون از این که جشن هنر باین مرحله موفقیت‌آمیز دربرخورد شرق و غرب رسیده است اظهارخوشوقتی کردند و فرمودند: صحبت کردن از تجربه های هشت سال پیش تابحال فرصت زیادی می خواهد ولی بعد از هشت سال برگزاری جشن هنر میشود مطالعه کرد که این جشن برای ایران و جهان چه فواید معنوی و هنری دربر داشته است .

مسئله‌ای که باعث خوشوقتی است اینست که گروه زیادی از مردم ، از برنامه های جشن هنر دیدن کردند . هرچند که تعداد این افراد نسبت به جمعیت مملکت ما کم است ولی خوشبختانه از طریق رادیو و تلویزیون و مطبوعات ، مردم تا اندازه‌ای از برنامه ها اطلاع پیدا کردند و جشن هنر امروز در دنیا یک اسمی پیدا کرده که بیشتر هنرمندان واقعا علاقه دارند و با افتخار می خواهند برنامه‌شان را به جشن هنر بیاورند و آن خصوصیت جشن هنر شیراز را که می خواستیم شبیه جشن های هنرویا فستیوالهای دیگری نباشد همین شکل بود

عقاید مختلف

البته بعضی ها به برنامه‌ای علاقمندند وبعضی‌ها نیستند و طبیعی است . همه نمی توانند هم‌عقیده باشند اما این یک موقعیت فوق‌العاده است که برنامه ها در یک‌جا در عرض‌ده یا ۱۵ روز برای ایرانیها وهم برای خارجی ها اجرا شود و افراد می توانند برنامه های مختلف ، عقاید ، افکار و هنر و فرهنگ ممالک دیگر را در شیراز ببینند .

مسئله مهم دیگر آغاز جستجو های خود ماست ، شناسائی و عرضه هنرهایی را که درگوشه وکنار کشورمان وجود داشته آغاز کرده‌ایم امیدوارم هرسال این کشفیات جدید در راه موسیقی و استعداد افراد این مملکت بیشتر شود و هر سال گروه های ایرانی بیشتری دراین فستیوال شرکت کنند همانطور که امسال هم شرکت کننده ایرانی زیاد داشتیم

تلاش بیشتر

شهبانو افزودند : گفتگو با افرادی که از آسیا و اروپا به جشن هنر می آیند ما را واقف می کند که هرچه بیشتر برای حفظ فرهنگ و هنر جامعه خودمان زحمت بکشیم . برای این که آن چیزی که ملتی مثل ایران را در تمام سال زنده نگهداشت فرهنگش بوده است که نباید بگذاریم که از دستمان برود . باپیشرفت صنعتی سریعی که می کنیم بعقیده من باید خیلی بیشتر برای حفظ فرهنگ و هنر خودتلاش نمائیم بدلیل آنکه از لحاظ صنعتی و مادی پیشرفت سریعتر است ولی فرهنگ وهنر بازمان بیشتر نتیجه لازم را می دهد .

تدارک دهمین جشن

علیاحضرت در پاسخ این سئوال که در مورد برنامه هایی که ملاحظه کردید نظرتان چیست فرمودند :

● من فکر میکنم که جشن هنر هستیم هم موفقیت‌آمیز بودو برنامه های جالبی با وجودایتکه فکر میکردیم با وجود بازیهای آسیائی کهممکن است اشکالات زیادی باشد بر اینکه جشن هنربرقرار باشد من میخواستم جشنی باشد حتی کوتاه و با برنامه هائی کم ولی برنامه‌های کمی که بود فکر میکنم بازهم جالب بودند البته همانطور که میدانید دو سال دیگر دهمین سال جشن هنر خواهد بود و من امیدوارم که این دهمین سال روی آن فکر اولیه برخوردشرق و غرب در ایران بیشتر فکر بشود و برنامه های بیشتری آورده شود و راجع به‌جزئیات برنامه فکرخواهد شد که واقعا فستیوال بطور درخشانی در دهمین سالش باشد و البته میدانید که برنامه های جالبی بیشتر در آسیا هست خود ما متاسفانه آنطور که باید با وجودیکه یک مملکت آسیائی هستیم ممالک دیگرآسیاراخوب نمی‌شناسیم یک مقدار مسائل مادی‌مطرح است برای آوردن گروهها که انشاءاله امیدوارم بتوانیم آنرا برطرف کنیم .

نقالی در طوس

از معظمها سئوال شد در زمینه فعالیت‌سازمان جشن هنر بطور کلی و خود برنامه های جشن هنر علیاحضرت تصور میفرمائید چه فعالیت جدیدی‌را میشود انجام داد .

شهبانو فرمودند : در جشن هنر امسال این فکر بوجود آمد که شاید جشنی درطوس برپا شود راجع به شاهنامه و آن‌سنت نقالی و حماسه‌سرائی و این فکری است برای ایران فکر میکنم خیلی جالب است سازمانی درست شده برای شاهنامه که امیدوارم باصحبت با وزارت فرهنگ و هنروکمک دستگاههای مربوطه یک جشن همساله‌برپا شودواقعا شاهنامه از لحاظ حماسه سرائی و داستان های ایرانی و شعر وبخصوص از لحاظ‌تمام آثار هنری که از شاهنامه بیرون آمد مثل مینیاتورها و یا هر چیزی که مربوط به آن باشد اکسپوزیسیونها ، مینیاتورنسخ خطی‌و این سنت باز یکسنتی است که از بین داشت میرفت که امیدواریم با ترتیب دادن چنین جشنی این سنت باز دو باره برگردد .

فلسفه زندگی در ایران

راجع به جشن هنر شیراز میخواستم بگویم که برنامه ها همانطوریکه میبینید برنامه‌های سنتی‌است برنامه های‌کلاسیک است برنامه های خیلی مدرن و باصطلاح‌آوانگارد امروزاست ولی این دلیل این نیست که جشن هنر میخواهد این یاآن را تشویق بکند همه با هم‌واقعا وجود دارد اتفاقا هر چقدر بیشتر ما این برنامه های‌خیلی جدید را ببینیم بیشتربرمیگردیم بهمان سنت و تفکر و فلسفه زندگی در ایران‌و تمام این هنرمندان چه در باله و چه‌در موسیقی چه در تاتر و چه سینما که‌بایران آمده‌اندشیفته واقعا آن روی ایرانی شده‌اند و آن حالتی که واقعا ما نمی‌دانیم چیست و قابل لمس نیست و برنامه شان را با آن فلسفه و با آن افکار درست کردند که البته برای ایران و شناساندن افکار مملکت ما برای‌ماخیلی‌جالبست‌اتفاق‌دیگری میافتد البته با تمام اشکالات فنی که در اوایل فستیوال بود و واقعامشکلات زیاد برنامه‌ای و نظم و ترتیب برنامه‌ها ولی اصولا ارتباط و طرز رفتارو صحبت گروههای خارجی که بایران می‌آمدند با ایرانیان و باخودمابایک حالت شاید در وهله اول بعضی وقتها حمله بعضی وقتها صحبت های‌خیلی تند و صحبتی که مثل اینکه ما همه چیز را میدانیم وشما نمیدانید . و رفته رفته البته صحبتها زیاد شد برخوردهاو بحث های زیادی بین همه‌بود ولی اکنون من امسال حس کردم که یک آرامشی هست آمدند صحبت کنند آمدندببینند تبادل نظر کنند بحث کنند و آن حالت های واقعا بعضی وقت ها خصمانه و از بالا به پائین‌نگری دیگر نیست و این خود بخودبوجود آمد و این ترتیبی برای آنها شدکه‌آمدند دیدند غیر ازواقعا راههائی که‌آنها دارندفکرهائی که دارند ـ فلسفه‌ایکه‌دارند ـ چیز های دیگری هم هست و شاید یادداد با فلسفه شرقی تطبیق بدهند فروتن بشوند و واقعاراضی به صحبت‌وبرخورد باشند این خودش یک فکر ، یک موقعیت و یک‌آرامشی بهمه میدهد.

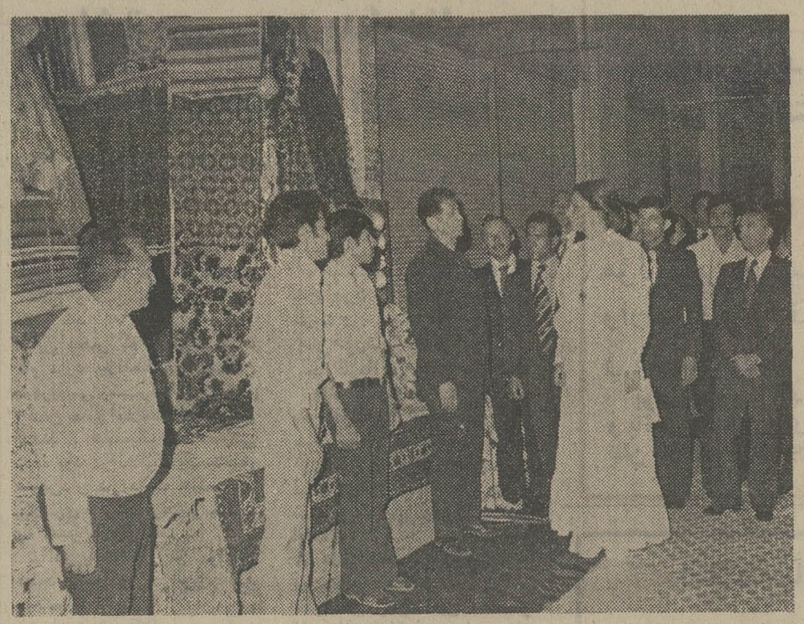

علیاحضرت شهبانو پس از مشاهده برنامه اختتام جشن هنر شیراز در سرای مشیر، به بازار وکیل تشریف فرما شدندو ازمغازه‌ها خرید کردند.

عراق ٤ کرد را اعدام کرد

بقیه از صفحه اول

در «روز داری» نیزیك افسر وپانزده سربازعراقی‌براثرانفجار مین‌هائی که‌پیشمر گه‌ها گذارده بودند کشته شدند .

در نزدیکی موصل‌چهاروسیله نقلیه نظامی‌وتانك عراقی منهدم شد وسرنشینان انها به قتل رسیدند .

ضمنا پیشمرگه ها در یك حمله ناگهانی سیزده نفر از افراد قبیله‌ای را که بانیروهای عراقی همکاری میکنند به‌قتل رسانیدند .

در بغداد دولت عراق اعلام داشت افراد نیروهای مسلح ، ماموران پلیس ،نیروهای‌امنیتی، کارمندان و کارگرانی که با کرد ها همکاری میکنند اگرتا ۲٤ روز دیگر خود را به‌مقامات نظامی معرفی کنند از قانون عفو عمومی‌استفاده‌خواهند کرد.

درقانون عفو عمومی که به تصویب شورای انقلاب عراق رسیده همچنین پیش‌بینی شده است کردهائی که از خدمت نظام وظیفه عمومی‌سرباززده‌اند اگر تا ۲٤ روز دیگر خود را به مقامات نظامی معرفی کنند ازمزایای‌قانون‌عفوعمومی‌استفاده خواهند کرد .

دشمن به‌جنوب حمله کرد

بقیه‌از صفحه ۱۲

درباره این جنگ کوتاه اشتباه بوده است : انگلیسها ما را غافلگیر کرده و در کمتر از یک روز، جزیره آبادان را تسخیر کرده بودند .

وضع در آبادان ، ظرف یک روز بکلی دگرگون شد . این ضربه سنگین و ناگهانی همه را گیج کرده بود ـ در این میان وضع روسای ادارات دولتی ایران از همه بدتر بود زیرا دیواری‌که پشت وپناهشان بودبیکبار فرو ریخته وتماسشان با خارج آبادان هم قطع شده بود . ولی بالاخره هر چه بود آنها مامور دولت ایران بودند و وظیفه داشتند منتظر بمانند تااز دولت متبوعشان دستوری برسد . همه ، همین کار را کردند جز یکنفر .

این‌شخص‌که یک مامور ارشد بود و مسئولیت بیشتری درقبال دولت متبوع خود ومردم آبادان داشت ، حتی دو روز هم صبر نکرد و دست به اقدامی بیجا زد که حتی یادآوری آن هم موجب شرمساری وسرشکستگی است.باروسای انگلیسی شرکت سابق نفت تماس گرفت و از آنان کسب تکلیف کرد وآمادگی خودرا برای‌اجرای‌دستوراتشان اعلام داشت ! نمی دانم این مامور خطاکار اکنون کجاست، مرده و یا هنوز زنده است . چون قصد من از نوشتن این خاطره، تنهامعرفی‌دونمونه‌مامور دولت‌است، ازبردن‌نام و ذکرو سمتش خودداری می کنم .

روسای انگلیسی شرکت‌سابق نفت در جواب به این مامور عالیرتبه دولت ایران ، پیغام دادند که موضوع مربوط به آنها نیست و شرکت نمیتواند برای او تکلیف تعیین کند و یا به او دستوری دهد . حتی روسای شرکت سابق نفت‌هم این کسب تکلیف را نپسندیده بودند! شرکت سابق نفت ، در آن‌روز ها ، وانمود می کرد که از جمله نیرو های انگلیسی به آبادان و خرمشهر آگاه نبوده و در اجرای این نقشه دخالتی نداشته است . ولی شواهدی وجود داشت که نشان میداد روسای درجه اول شرکت در آبادان ، از حمله به این شهر کاملا اطلاع داشته‌اند . چون موضوع این نوشته مقایسه دو مامور دولت است فعلا در باره این شواهد سخنی نمی‌گویم .

در برابر این مامور در همان روزها مامور دیگری در آبادان انجام وظیفه می‌کرد که استواری وایستادگیش دربرابر همان شرکت خارجی ، ودیگر بیگانگان ، مایه مباهات است . این مامور جلال زندنیا رئیس گمرک آبادان در روز های قبل و بعد از شهریور ۱۳۲۰ بود . مامور دیگر مورد مقایسه من همین شخص است .

زندنیا پیش از سوم شهریور ۱۳۲۰ مراقب بود شرکت سابق نفت و کارمندان انگلیسی این شرکت مقررات گمرکی‌ایران‌را موبه‌مو رعایت کنند با دیدن کوچکترین تخلف کتبا مواخذه میکرد و شرکت‌سابق را به‌اقدام اصلاحی وامیداشت . یکی از روسای شرکت سابق نفت‌هنگام بازگشت از مرخصی با کشتی رادیوئی را که همراه داشت بدون پرداخت حقوق گمرکی از اسکله بیرون برده بود . زندنیا این تخافرا کتبا بشرکت سابق نفت اطلاع داد و انگلیسی متخلف ناگزیر شد در گمرک ایران حاضر شود و حقوق گمرکی را که‌به‌رادیوی اوتعلق میگرفت بپردازد .

آیابه اتکاء قدرت حکومت مرکزی بود که زندنیا میتوانست این‌چنین‌محکم رودرروی‌شرکت سابق بایستد ؟ پیش از سوم شهریور چندنفردیگر ازروسای ادارات دولتی بودند که گاهی نامه های محکم به شرکت سابق مینوشتند ولی پس از رویداد سوم شهریورلحن نامه‌هایشان تغییر کرد و عده‌ای از روسای ادارات دولتی‌نیز تا مدتی‌جرات نداشتند با روسای شرکت‌سابق نفت مکاتبه کنند .

زندنیا هنوز در فضای‌آبادان پیش از سوم شهریور انجام وظیفه میکرد . یک روز رئیس اداره روابط شرکت سابق نفت که انگلیسی مغروری بود با دریافت یکی‌ازنامه های‌مواخذ آمیز زندنیا به مترجم ایرانی شرکت گفته‌بود : «زندنیاطوری رفتار میکند که گوئی ارتش ایران انگلستان را تسخیرکرده و نه نیروهای انگلیسی خاک ایران را» .

زندنیا چندی‌بعد به نقطه‌دیگری از ایران منتقل شد و شنیدم که در آنجا بر اثر یک حادثه درگذشته است.درود برزندنیای تغییر ناپذیر . درود برزندنیا های دیگری که در دوره اشغال ایران در گوشه و کنار این کشور در نهایت گمنامی ، در برابربیگانگان‌رفتاری آبرومندانه داشته‌اند . من یقین دارم چنین افرادی کم نبوده‌اند گرچه‌کسی آنها را نمیشناسد .

IMPERIAL GOVERNMENT OF IRAN PORTS & SHIPPING ORGANIZATION

CONSTRUCTION OF NEW COMMERCIAL PORT OF BANDAR ABBAS, FOUR BERTHS EXTENSION IN BANDAR BUSHEHR, TWO NEW BERTHS IN CHAHBAHAR & NEW FACILITIES IN PERSIAN GULF MINOR PORTS

"PREQUALIFICATION OF CONTRACTORS"

I) The Ports and Shipping Organization intends to start construction of the above mentioned projects towards the end of the first quarter of 1975 on turnkey basis.

II) The design and construction should be based on the latest advances in technology of executing this type of works.

III) Contractors or consortia from any country who are interested and have previous experience in execution of similar type of projects may apply for prequalification.

IV) The works involved are foreseen to be divided into three contracts :

CONTRACT NO. 1: "New Commercial Port of Bandar Abbas"

Consists of the following items and the quantities involved are expected to be approximately as follows :

1— Dredging work of approach channel and port areas
2— Land Reclamation
3— Breakwater
4— General Cargo Berths — 10 Nos.
5— Container Terminal — 4 Berths
6— Agricultural Products Terminal — 1 Berth
7— Bulk Import/Export Terminal — 2 Berths
8— Coastal Traffic/Passenger Terminal
9— LASH Berths
10— Fishing Port
11— Non-ferrous Ore Berths
12— Special Cargo Berths
13— Bunkering Facilities
14— Ro/Ro Berth
15— Service Craft Facilities
16— Free Port Facilities
17— Silo
18— Transit Sheds & Warehouses
19— Workshops, Service & Maintenance Facilities
20— Buildings, Roads, Railroad, Usilities, Open Area Storages etc.
21— Comlpete Staff Personnel Housing with Infrastructural facilities
22— Necessary Installations

CONTRACT NO. 2: "4 Berths Extension in Bushehr"
The works involved consist of :

1— Deep Water Berth Structure and Facilities — 800 m
2— Dredging
3— Land Reclamation
4— Transit Sheds & Warehouses
5— Open Area Storage
6— Roads, Buildings, Utilities etc.

CONTRACT NO. 3: "2 New Berths in Chahbahar and New Facilities in 11 Persian Gulf Minor Ports"
The works involved consist of:

1— Wharf Structure
2— Dredging
3— Land Reclamation
4— Transit Sheds and Warehouses
5— Breakwate
6— Building
7— Roads, Open Area Storage, Utilities, etc.

V) Qualified contractors or consortia interested in bidding for one or several of these projects should state their interest and forward their name and address to Ports and Shipping Organization, (P.S.O.) Ave. Shaheza, No. 264, not later than 15th September, 1974 who then will furnish them with a copy of a "Prequalification Questionnaire" to be completed in English and returned to P.S.O. Planning and Projects Department not later than 15th October, 1974.

VI) Only contractors and/or Consortia who meet the appropriate standards of:

1— Experience and past performance on similar works
2— Capabilities with respect to design, personnel, equipment and plant
3— Financial Position

will be qualified for participation

VII) The General conditions of the contract will include an escalation clause for adjustment of prices.

VIII) In case the successful bidder is joint venture and/or consortia, all partners shall be jointly and severally responsible for execution of the works.

IX) Only contractors or consortia who are subsequently advised that they have been prequalified will be invited to bid for this project.

X) The Ports and Shipping Organization reserves the right to reject any of applicants.

C&L

MARKETING & SUPPLY MANAGER
Tehran

Age up to 30
Salary around Rls. 80,000 p.m. plus excellent benefits.

A multinational company marketing consumer products, requires a dynamic person with experience in product planning, market studies, advertising and distribution.
Applicants should be fluent in English and have a thorough knowledge of the market. A university degree in marketing is desirable.
Applicants should telephone Miss . Adjemian of MCS at 835071 immediately.

دنباله آگهی انتخاب دستیار پزشکی

شرایط نام‌نویسی در مسابقه دستیاری

۱ـ داشتن دیپلم دکترای پزشکی.
۲ـ معافیت از نظام وظیفه
۳ـ انجام خدمت وظیفه همگانی
٤ـ پرداخت مبلغ ۱۰۰۰ ریال‌نقد هنگام ثبت نام یا ارسال حواله بانکی عهده بانک ملی ایران شعبه تجریش حساب ۳٦۹۲

داوطلبین بادر دست داشتن مدارک فوق و سه قطعه عکس ٤×٦ میتوانند تا آخر مرداد ماه برای نامنویسی به مرکز پزشکی رضا پهلوی در تجریش مراجعه و یامدارک خودرا با پست ارسال دارند.

امتحان در روز جمعه ۱۵ شهریور ماه۱۳۵۳ ساعت ۸ صبح در مرکز پزشکی رضا پهلوی‌بعمل خواهد آمد .

دکتر محسن ضیائی
سرپرست مرکز پزشکی رضاپهلوی

اتاق بازرگانی وصنایع ومعادن ایران

برای دوره‌های‌جدید حسابداری که‌از ۱۰شهریورماه ۱۳۵۳شروع میشود ازکسانی‌که دارای حداقل درجه تحصیلی سوم متوسطه میباشند ثبت‌نام مینماید،داوطلبان میتوانندبرای ثبت‌نام وکسب‌اطلاعات بیشتربقسمت‌آموزش اتاق بازرگانی و صنایع‌و معادن ایران جنب سفارت امریکا شماره ۲٥٤ مراجعه نمایند.

اتاق بازرگانی وصنایع ومعادن ایران

آگهی پرداخت قسط سوم سهام نقدی شرکت‌سهامی خاص کشت وصنعت دشت کمالان ـ فاضل آباد

طبق تصویب هیئت مدیره در جلسه مورخ ۲۷ر۵ر۱۳۵۳ و برعایت‌مواد ۳۳و ۳۵ قانون اصلاح قسمتی‌ازقانون تجارت مصوب اسفند ۱۳٤۷ و بند ۲ از ماده ۷ اساسنامه مصوب شرکت باطلاع کلیه سهامداران محترم شرکت میرساند که قسط سوم سرمایه نقدی تعهد شده‌خود را برای هر سهم ده هزار ریالی سه‌هزار ریال از تاریخ نشر این آگهی تامدت۳۱ روز بحساب شرکت در بانکهای زیر :

۱ ـ بانك ملی ایران شعبه گرگان حساب شماره ٥۱۹٥
۲ ـ بانك ملی ایران شعبه فاضل‌آباد حساب شماره ۲۰۱
۳ ـ بانك اعتبارات تعاونی توزیع شعبه گرگان حساب شماره ۷٤۷

پرداخت و رسید دریافت و رسید مربوطه را بدفتر شرکت در فاضل‌آباد تسلیم نمایند .

شرکت سهامی خاص کشت وصنعت دشت کمالان

اسامی قبولشدگان درمسابقه ورودی دانشکده مکاتبه‌ای

بقیه از صفحه ۱۱

۲٦	۱٤٥٤٥	صالحی محمد
۲۷	۱٤٦۰۹	علویان احمدعلی
۲۸	۱۳٤٤۷	رحمن پورچوبی سیدتقی
۲۹	۱٥۱٦۷	رخ مرادعلی
۳۰	۱٤۷۲۷	نریمن قدرت‌اله
۳۱	۱٤۱٦٥	اشرف‌نژاد ابراهیم
۳۲	۱۳٥۸٥	شوبی تسنی جانعلی
۳۳	۱٤۹۹٤	سوختانلو مسلم
۳٤	۱٤۱۸۸	اسحق بدومیث
۳٥	۱٥۰۹٤	حسن‌یانی پوکانی حسین
۳٦	۱٤٤۸۸	صیفی‌محمدی‌محمدعلی
۳۷	۱٤۱۳۳	اسلامی عبدالرحیم
۳۸	۱٤۲٦۱	تازیکی بالاجلینی کاظم
۳۹	۱٤٤۳٦	رجب علی مهدیانی پروین
٤۰	۱٥۱۱۹	نظری غلامرضا
٤۱	۱۳٤٥۲	رهبر نرگس‌خاتون
٤۲	۱٤۱۷٤	اذرپیرا محمد
٤۳	۱٤٥۰٦	شیخ‌سق خدیجه
٤٤	۱٤۸۲۹	میرشاهی محمدرضا
٤٥	۱٤۳۱۸	حاجی محمدزمانی عباس
٤٦	۱۳۹٦٥	محمدراده علامعلی
٤۷	۱٤۱۷۳	آزادمنش عبداله
٤۸	۱۳٦۹۱	علمی علامحسین
٤۹	۱٥۲۳۱	صحت محمد کریم
٥۰	۱۳۳۷۱	خدمت‌پری اسماعیل
٥۱	۱٤۰۲٥	نعیم‌وفا حیدرعلی
٥۲	۱۳٥۲۸	سعید لر اسفنجانی مصطفی
٥۳	۱۳٥۹۸	سعبانیان نیکخو موچهر
٥٤	۱٤٥۹۷	عرب‌عامری رضا
٥٥	۱٤۰٦۳	هاشمی حویزی محمد
٥٦	۱٤٤۳۲	رختیشه عباس
٥۷	۱٤۷٤۳	گنجیان خباز علی
٥۸	۱۳۱۲۷	افشاری طهرانی مولود
٥۹	۱٥۱۰۸	خواجه نوری علامرضا
٦۰	۱۳٦٤۲	صالحی محمدرضا
٦۱	۱۳۰۷۸	امین‌زاده جهرمی مهرانگیز
٦۲	۱۳٦۹۹	عرقشی میکاییل
٦۳	۱۳۹٤۱	میرا سید حسین
٦٤	۱۳۹٥۳	مصدق‌زاده محمدعلی
٦٥	۱٥۰۷۱	برزگر مهری
٦٦	۱٤۰۰۱	شاه‌نظریان ماشااله
٦۷	۱٤۹۸۰	پاورزاده زازلیقی فیروز
٦۸	۱۳۹٦۱	مظهری میراحمد
٦۹	۱۳۳٥۸	خدادادگی فاطمه
۷۰	۱٤٥۸۸	طباخ‌تبریزی منیجه
۷۱	۱۳٥۹۰	شمیم سید محمد رضا
۷۲	۱۳٦۱٦	صفاری علیرضا
۷۳	۱٥۱۷٦	سلیمان شاهباز معصومه
۷٤	۱٤٦۷۹	قربانی خراشهری علی
۷٥	۱٤۳۰۰	حسینی بالام فاطمه
۷٦	۱۳۸٥٤	کوچری حسین
۷۷	۱٤۸۹٤	نصیری علیرضا
۷۸	۱٤۳٥۷	دلپسند کاظم
۷۹	۱٥۰۳۸	محمدبیگی محمد اسمعیل
۸۰	۱٤۲۸٥	جعفر نژاد معصومه
۸۱	۱۳۷۳٦	فروحی مسعوده
۸۲	۱٤۲۲۹	پاکزاد قره‌قیه والیه
۸۳	۱٤٤۷٤	سجودی اکبر
۸٤	۱٤۹۰۱	نصیر خیراله
۸٥	۱۳۸٥٥	کشاورزیدن غلامرضا
۸٦	۱٤۹۱٤	نورانی قنیجی صلاح الدین
۸۷	۱۳۷۷۷	قیاسی رضا
۸۸	۱۳۰٥۳	ایتالهی فاطمه‌السادات
۸۹	۱٤۰٤۳	وحشوری جلال
۹۰	۱۳۳۲۰	حیدرپور حسین
۹۱	۱٤٤٥۱	زاهدی عبدالحسین
۹۲	۱۳۷۹۲	قصابزاده اروجعلی
۹۳	۱۳۱۸٤	باباپور عزیز
۹٤	۱٤٦٦۹	فنایی سیدحسن
۹٥	۱٤٦۰۷	عطایی دهکردی حیدر
۹٦	۱۳۸٤٤	کیانی منصور
۹۷	۱٤٦۸٤	فهرمن راده ابراهیم
۹۸	۱۳٥٤٤	سنگی عباس
۹۹	۱۳٥۹۲	شهبار صبه یوسف
۱۰۰	۱۳٦۳٦	صادق زاده مرتضی
۱۰۱	۱٤۲٤٤	تقی‌نژاد علامعلی
۱۰۲	۱٥۱۹۷	کیان‌پور محمدرضا
۱۰۳	۱۳۷۹۰	قلمی بهجت
۱۰٤	۱۳۱۹٤	بهنژاد محمود
۱۰٥	۱٤۹۰۹	نیدویی بهرام
۱۰٦	۱٥۰۷۷	بینش محمد
۱۰۷	۱٤٥۲۲	شمس‌زاده امیری‌عابدین
۱۰۸	۱٤۳۳٦	خوشخو ابوالقاسم
۱۰۹	۱٤۲٤۳	پیام معصومه
۱۱۰	۱۳۳۳۸	حیدرشناس هوشنگ
۱۱۱	۱۳٦۳۱	صفری نژاد شاهگل
۱۱۲	۱٤٥۷۹	طاهری طاهره
۱۱۳	۱٤٦۰۸	عربزاده فریده
۱۱٤	۱۳۷۲۳	عربزاده نسر
۱۱٥	۱٤۹۲۲	نخستین داوری‌ماهرخ
۱۱٦	۱٤۰۳۱	نیپصدری محمد حسین
۱۱۷	۱٤۲۰۱	بزرگمنش قصابسرایی ناصر
۱۱۸	۱۳۳۰۰	جعفر حدادیان ایرج
۱۱۹	۱٤٥۷۲	صیرفی رفیه
۱۲۰	۱٤٤۹۰	سیاحی عبدالحسن
۱۲۱	۱۳۲۹۲	جعفری نشتنی حسن
۱۲۲	۱٤٤۲۲	رهنما محمدعلی
۱۲۳	۱۳۹۲٤	مصباحی سید محمد
۱۲٤	۱۳۹۳۹	ماسوریان ینقاقی قارلی
۱۲٥	۱۳۲۹۷	جورابیان محمد مهدی
۱۲٦	۱٤۳۷۲	دلخواه روح‌انگیز
۱۲۷	۱٤۹۷٦	یداله زاده چاری‌اسمعیل
۱۲۸	۱۳۷۹۹	قادری گرگاباد رسول
۱۲۹	۱٥۰۲٤	فرحزاده شکاری معصوم
۱۳۰	۱۳٤۲۱	ذوالفقاربیکی فاطمه
۱۳۱	۱٤٦۸۹	قنایی محمد
۱۳۲	۱٥۱۹۹	کعبیان زاهدیی‌غلامرضا
۱۳۳	۱۳۸٥۰	کشفی خسرو
۱۳٤	۱۳۹۹٤	مرادی شیرابادسیف‌اله
۱۳٥	۱۳۳٤۷	حدادی قدرت‌اله
۱۳٦	۱٤۸۱۸	موسوی سید محمود
۱۳۷	۱۳۸۹۳	مختاری حسن
۱۳۸	۱٤۲۰۸	باز دیر خرم پریچهر
۱۳۹	۱۳٦۷۸	عزیزپور سرور
۱٤۰	۱۳٤٦۰	دادس پروین
۱٤۱	۱٤۷۸۱	مهرانی محمدرضا
۱٤۲	۱٤٥٤۱	شاه مرادپور موچهر
۱٤۳	۱٤۹٥۱	ولی‌پور ابراهیمی ولی
۱٤٤	۱۳۱۹۰	برادری سنجانی حسین
۱٤٥	۱٤٥۱۲	شفیع‌زاده دیزجی حسن
۱٤٦	۱٤۸۱۲	محمدی زاده‌جرجندی رضا
۱٤۷	۱٤٥۸۱	طاهری احمد
۱٤۸	۱۳۹۸۹	مبارك عبدالجلیل
۱٤۹	۱۳۹۱۲	معینی ناهید
۱٥۰	۱۳۰۸۳	آینه‌دار رجبعلی
۱٥۱	۱۳٤۲۸	رضایی محمدرضا
۱٥۲	۱٤۸٦۳	مهرپویا گداعلی
۱٥۳	۱٤٦۲٤	عبیدی اصغر
۱٥٤	۱۳۳۳٥	حسین زاده فومشی علی محمد
۱٥٥	۱۳۷۹۷	قصابی عزیز
۱٥٦	۱۳۷٤۸	فیلی اسکویی حسن
۱٥۷	۱۳٦٦٥	طباطبایی سرور
۱٥۸	۱٤۳۷٥	دولت‌تر لپور اشرف
۱٥۹	۱٤۱٥۱	ابراهیمی مکرم ابراهیم
۱٦۰	۱۳۳٥٦	خوانین پروانه

الف ۱۰٦٥٦
آ ـ ۹۰۳۰۲

به پذیرفته شدگان در مسابقه ورودی رشته های تحصیلی دانشکده مکاتبه‌ای که اسامی آنان در این آگهی درج شده‌است یک‌جلد دفترچه راهنمای تحصیل در دانشکده مکاتبه‌ای به‌انضمام دستورالعمل مربوط به ثبت‌نام از طریق پست سفارشی ارسال شده است.لازم است داوطلبان بارعایت‌دقیق مفاددستورالعمل مذکور در تاریخهای معین شده نسبت به ثبت‌نام خود اقدام‌نمایند.

ضمنا آقایان «۱»غلامرضا خالویی پوررابری ،«۲» قدرت‌اله طحنیان«۳»علی اکبر آذرباد ،«٤» پیخی کم،«٥» محمد حسن رضوی درخشی ، که به ترتیب در مسابقه ورودی رشته «ریاضی ـفیزیك»، «شیمی ـ طبیعی» ،« آموزش و پرورش ابتدایی»، «زبان وادبیات‌فارسی »،«تعاون» مقام اول را احراز کرده‌اند ازاجرای بند «د» دستورالعمل ارسالی و پرداخت‌هزینه تحصیلی معاف هستند.

دانشکده مکاتبه‌ای
دانشسرای عالی سپاه‌دانش

تلفن سرویس حوادث ۳۱۱۲۱۲

گانگسترهای شیکاگو دانشجوی ایرانی را کشتند

«عبدالنبی طرفی‌زادگان» دانشجوی مقتول

«عبدالنبی طرفی‌زادگان» دانشجوی ۳۲ساله‌ایرانی که در شیکاگوی آمریکابه ضرب‌گلوله دوگانگستر مسلح مجروح شده بود ، پس‌از ۱۴ روز مبارزه با مرگ ، در بیمارستان جانسپرد .

عبدالنبی طرفی‌زادگان در سال ۱۳۳۷ برای ادامه تحصیل به ایالات متحده آمریکا رفته بود . او بعد از چند سال اقامت در آمریکا با دختری بنام «سوزان» نامزدشدو سپس با وی ازدواج کرد . تابستان سال جاری ـ عبدالنبی که دانشجوی مهندسی دانشگاه ایدن آمریکا بود جهت کار عازم شیکاگوشد وباستخدام یک‌کارخانه بستنی سازی درآمد چند روز قبل هنگامی که او در مدخل‌یک بیمارستان قصد سوار شدن به‌اتومبیلش را داشت‌مورد تهدید دو گانگستر مسلح قرار گرفت . سارقین‌از وی خواستند که بعنوان تسلیم دستهای خود را بالا ببرد و پول موجود در جیب هایش را به آنها بدهد . اما در همین هنگام از دو سو به«عبدالنبی طرفی‌زادگان» شلیک کردند .

بعد از این حادثه ، عبدالنبی را به بیمارستان انتقال دادند . پزشکان بیمارستان دریافتند که یکی‌ازگلوله ها به کلیه عبدالنبی اصابت کرده‌است و بهمین‌علت، برای زنده ماندن وی از کلیه مصنوعی استفاده شد . با این وجود معالجات سودی نبخشید و عبدالنبی درگذشت .

عبدالنبی اهل آبادان و فرزند یکی‌از کارگران بازنشسته‌شرکت ملی نفت است . خبرنگار ما در آبادان گزارش داد : پدر دانشجوی مقتول به‌دفترنمایندگی روزنامه اطلاعات مراجعه کردو بوسیله روزنامه‌ازمقامات سفارت شاهنشاهی در آمریکا خواسته است مقامات پلیس محلی را برای‌دستگیری قاتلین‌فرزندش‌تحت فشار قرار دهند .

وکیل رزاق‌منش در یك لایحه ۱۱۹ صفحه‌ای به‌رای دادگاه اعتراض کرد

وکیل رزاق‌منش سرانجام‌صبح امروز متن‌لایحه اعتراضیه‌خود را به رای دادگاه که در ۱۱۹ صفحه تنظیم‌شده‌است ، به‌دفتر شعبه دوم دادگاه عالی جنائی مرکز ، تسلیم کرد .

انوشیروان رزاق‌منش ـمتهم به قتل دختر ارتشبد حجازی‌ـ در تیرماه‌گذشته در یک محاکمه جنجالی ، به اعدام محکوم شد .

وی ابتدا حاضرنبود به رای دادگاه اعتراض کند ، تا آنکه در آخرین روز های مهلت ده روزه ، وکیلش طی یادداشتی از رای دادگاه فرجام خواست و رزاق‌منش‌نیزشخصا اعتراض خودرا تسلیم دفتر زندان، کرد.

در لایحه اعتراضیه زاهد که در هفت فصل تنظیم شده ، نه‌تنها رای دادگاه مردود اعلام شده ، بلکه نکات و جزئیات پرونده ،دقیقا مورد تجزیه و تحلیل قرار گرفته است .

زاهد در فصل اول از این لایحه،مدعی شده که در جریان رسیدگی به اتهام رزاق‌منش ، تبعیض خاصی اعمال شده‌است.

فصل دوم اعتراض زاهد به رای دادگاه که از صفحه ۵۰ لایحه وی شروع میشودنواقص پرونده در جریان رسیدگی را برشمرده ، از جمله وی نوشته است :

«اولین و موثر ترین نقص این پرونده که بنظر این جانب اگر تعبیر به‌یک نوع غرض‌ورزی با موکل نشود و با خوش‌بینی به آن توجه شود ، باید معتقد شد که تشکیل دهندگان این پرونده پشت‌پا به کلیه عقاید علماء حقوق جزاو جرم شناسی و روان شناسی کیفری زده و تعمداً در مقام اثبات این امر بودند که در دستگاه قضائی ایران ، آنچه مورد رسیدگی قرار نمی گیرد ،واقعیت ها و انسان ها و خصوصیات طبیعی و اکتسابی آنهاست .

از فصل سوم ، زاهد به رد دلائل دادنامه‌پرداخته، ازجمله آنکه دلائل هفده گانه در مورد محکومیت رزاق‌منش را در ۳۰ مورد رد کرده است .

بحث دیگر این لایحه که از نظر قضائی حائزاهمیت می باشد ، تفسیر انطباق یا عدم انطباق اتهام رزاق‌منش باقسمت اخیر ماده ۱۷۱ قانون مجازات عمومی است .

وکیل مدافع همچنین انگیزه رزاق‌منش بر ارتکاب جرم را تشریح کرده و باردیگر نامه های منیژه به رزاق‌منش را آورده است .

بخاطر «چاق‌سلامتی» به دره سقوط کرد !

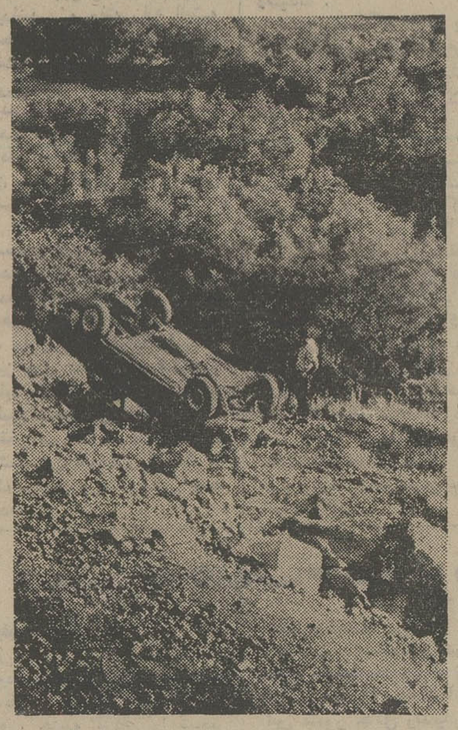

راننده اتومبیلی که به قعر دره سقوط کرده است از آمل به‌تهران می‌آمد. درمیانه راه او اتومبیل دوستش را دید که از تهران می‌آمد وبه‌آمل می‌رفت. راننده هوس‌کرد با دوستش چاق سلامتی کند و به‌پیروی از این هوس دستش‌را بی‌محابا وبی‌توجه بسرعت‌زیاد اتومبیل از شیشه بیرون برد و همین بی‌توجهی موجب شد کنترل اتومبیل را از دست بدهد .

نتیجه :

اتومبیل دوستان شاخ به‌شاخ شدند، یکی از آن‌ها به قعر دره سقوط کرد وچند نفر منجمله راننده بنزودوستش مجروح شدند .

عاشق مهین پدیدار نظر باچاقو بملاقات اورفت!

یک دختر ۱۹ ساله تهرانی که عاشق مهین پدیدار نظر ـ دختر لاهیجانی‌که‌دوست‌دخترش را کشت‌ـ شده است ، روز پنجشنبه بقصد دیدار وی از تهران به‌رشت فرار کردوبدون اطلاع والدین خود وارد این شهر شد

این دختر که « هاسمیک » نام دارد بلافاصله به زندان شهربانی رشت‌رفت.امامامورین زندان مانع ملاقات اوبا مهین شدند . هاسمیک که عصبانی شده بود در حالیکه یک‌چاقوی ضامن‌دار در دست داشت به کلانتری ٤ رشت رفت و خطاب به افسر نگهبان گفت :

ـ اگر با تقاضای من موافقت نکنید یکنفر را با این چاقو میکشم تا قانونا به زندان بروم و برای‌همیشه کنار مهین باشم!

جریان‌اوبلافاصله به دادستان رشت اطلاع داده شدوبدستور آقای فروهیده ، دوشیزه « هاسمیک»به‌دکتر لادن پزشک قانونی رشت معرفی شد .

دکتر لادن پس از معاینه از «هاسمیک » اعلام کرد دختر فراری تهرانی دچار یک نوع ناهنجاری روانی شده است و باید سریعا تحت نظرروانکاوان و روانپزشکان قرار گیرد و معالجه شود . « هاسمیک »که همه راهها را برای ملاقات با مهین بسته می‌دید دست به اعتصاب‌غذازدوبدستوردادستان به آسایشگاه معلولین اعزام گردید تاشب را آنجا بگذراند.

آقای آرسن میناسیان رئیس آسایشگاه‌معلولین و عضوانجمن شهر رشت اقامت هاسمیک را با توجه به شرایط روحی او در آسایشگاه صلاح ندید و او را بخانه خود برد . در خانه آقای آرسن و همسرش ساعت‌هادختر فراری‌رانصیحت کردند. سرانجام صبح دیروز هاسمیک در کلانتری چهار آدرس محل اقامت خود رادر تهران در اختیار مامورین گذاشت : وی ساکن خیابان بهار تهران است و مامورین پس ازبرقراری تماس باتهران خواهر بزرگ او را فورا به رشت فرا خواندند .

« هاسمیک » با دیدن خواهر خود درکلانتری او رادرآغوش گرفت و به سختی گریست .

سرخوردگی از عشق

خبرگارما در رشت مینویسد: «هاسمیک» سابقا عاشق یک پسر فرانسوی بوده ولی ازاو سرخورده و ناامید شده است.

وی پس از قطع رابطه باپسر فرانسوی‌دچارعدم تعادل روانی شده و حالا از پسرها متنفر است .

« هاسمیک » از هنگامیکه در جریان‌محاکمه مهین پدیدار نظر قاتل زهرا امین دختر لاهیجانی فراگرفت سخت به‌او دل باخت وشیفته وی شد ، تا آنجا که موهایش را به شکل موهای مهین آرایش میکرد و لباسهائی شبیه لباسهای او می‌پوشید .

بوی چلوکباب : دختر ۱۹ ساله‌را گیج کرد !

مهین هادیان نوزده ساله، از مشهد به تهران آمد و در چلوکبابی گم شد .

دیشب،مدیر یکی ازمسافرخانه های خیابان امیرکبیر به افسر نگهبان کلانتری ۱۳ اطلاع داد که دختر جوانی بدون شناسنامه به مسافرخانه او مراجعه کرده اتاق میخواهد.

یک پاسبان به مسافرخانه‌رفت و دختر جوان را با خود به کلانتری آورد. دخترکه بسیار ترسیده‌بود،در کلانتری خود را مهین هادیان نوزده ساله معرفی کرد و گفت که به‌اتفاق پدر و مادرش به تهران آمده اما ظهر دیروز ، در یکی از چلوکبابی‌های خیابان ناصر ـ خسرو جا مانده، و پدر و مادرش را گم کرده است.

مهین را به دادسرا فرستادند تا به‌مشهد فرستاده شود ، شاید مهین بعدها دریابد که بوی‌چلوکباب چندان‌هوش‌ربا نیست !

مرد مجروح بدست مرگ سپرده شد

*** زن و شوهر جوان، به‌بهانه اینکه میخواهند قربانی خودرا به بیمارستان برسانند ، او را در بین راه رها کردند و گریختند .**

زن و شوهر جوانی در راه مشهد ، مردی را با اتومبیل خود زیر گرفتند، سپس به‌بهانه اینکه می خواهند مجروح را زودتر به بیمارستان برسانند ، او را سوار کردند، اما درمیان راه به کنار جاده افکندندش و گریختند .

محمدحسین شاکری و شهین فرنام (زن‌وشوهر جوان) اوائل ماه گذشته با یک اتومبیل آریا از جاده کناره رهسپار مشهد شدند . در هفتاد کیلو متری مشهد اتومبیل‌حامل‌زوج جوان با ملک‌محمد محمدزاده ٥٤ ساله ـ مسافر مینی‌بوس که برای تعمیر کنار جاده توقف کرده بود ـ بشدت تصادف‌کرد.

محمدحسین ، بلافاصله‌مجروح را سوار بر اتومبیل کرد و با حالت متاسفونگران به‌مسافران دیگرکه‌شاهداین‌ماجرابودندگفت که باید هرچه زودتر مرده‌مصدوم را به‌بیمارستان رساند .خبرنگار ما می نویسد :

ـ از آن لحظه به بعد ،دیگر کسی زنده ملک محمد را نمی بیند تااینکه چهارده روز بعداز حادثه ، چوپانی ـ در نزدیکی های مشهد ـ جسد له شده او را در بیابان می‌یابد .

جسد به پزشکی قانونی‌مشهد حمل می شود و پزشکان اعلام می کنند که مرگ ملک‌محمد ، تنها به‌خاطر تصادف نبوده‌بلکه ضربه مغزی نیز باعث تسریع مرگ او شده است .

در این فاصله، پسرملک‌محمد به ماموران انتظامی مشهد مراجعه می کند و می گوید : «پدرم سه‌هفته قبل برای زیارت از بجنورد خارج‌شده وتاکنون بازنگشته است . هنگامی که در جستجوی پدرم به بنگاه مسافربری رفتم ، به من گفتند که‌اتومبیل‌آریای ۷۹۳٦٦تهران‌ج در راه با پدرم تصادف کرده و او را با خود برده است .»

با اعلام این‌شکایت ،پرونده به مقامات انتظامی تهران احاله شد تا راننده اتومبیل دستگیر شود .

بدنبال آن ، برومند حمیدی معاون دادسرای تهران پرونده را به شعبه ۳ اداره آگاهی فرستاد . کارآگاهان این شعبه در جستجوی‌راننده آریا متوجه شدند که اتومبیل او چنددست خرید و فروش شده است .

ماموران با پی‌گیری ، اتومبیل آریا را درحیاط منزل آخرین خریدار یافتند. شهین فرنام در پاسخ سئوال ماموران گفت‌که شوهرش در مسافرت است .

ماموران از شهین پرسیدند که آیا همراه شوهرت ، در جاده مشهد،با مردی تصادف‌کرده‌اید؟ شهین منکرتصادف شد و گفت: «چند هفته قبل با شوهرم به مشهد رفته بودیم ولی با کسی تصادف نکردیم .»

اما چند ساعت بعد شهین‌در اداره آگاهی اعتراف کرد که شوهرش ، در راه مشهد با مردی تصادف کرده و آنگاه‌او را از اتومبیل بیرون انداخته است .

شهین اتومبیل آریا را مال خود میداند اما می گوید : «شوهرم اتومبیل را میراند» .

معاون دادسرای تهران ، دستور توقیف‌اتومبیل ،بازداشت شهین و دستگیری شوهر اورا صادر کرده هم‌اکنون ماموران انتظامی در جستجوی محمد حسین شاکری هستند .

آگهی احضار

بنامبرده زیر که فعلا مجهول‌المکان میباشد بدینوسیله ابلاغ می شود که ظرف دو ماه پس از نشر آخرین آگهی برای رسیدگی در شعبه اول بازپرسی حاضر شوند در صورت عدم حضور و انقضاء مهلت مذکور طبق مقررات اقدام خواهدشد.

آقای سید احمد بهروزی زاد بنام متهم جهت دفاع واستماع آخرین دفاع در مورد اتهامش به رانندگی موتور سیکلت بدون پروانه حاضر شوید .

بازپرس شعبه اول رشت ـ قاسمی

آ ـ ۹۰٤٤۲

انجمن دوشیزگان و بانوان

دوره جدید ، از ٤ شهریور افتتاح میشود

کلاس یوگا

مؤثرترین وسیله برای تقویت‌روح واراده، تمرکز فکر، آرامش اعصاب و تناسب اندام

برای نامنویسی بدبیرخانه انجمن دوشیزگان و بانوان (خیابان بهار شمالی ـ نبش نامجو ـ تلفن ۸۲٤۸۳۱ و ۸۲۳۷۳۷) مراجعه فرمائید .

اطلاعیه باشگاه ورزشی

قصریخ

بدینوسیله باطلاع اعضاومیهمانان آنان میرساند استخرسرپوشیده‌وحمام سونا و ماساژ که بعلت تعمیرات تعطیل بود مجددا آماده استفاده میباشد تلفن ۷ ـ ٦۸٦۳۹۵

این‌هفته دربهترین گروه سینمائی پایتخت

آگهی دریافت‌خسارت

برای دریافت خسارت شخص ثالث تا ۳۰۰۰ ریال به خیابان روزولت ـ ساختمان شماره ۲٤۵ مقابل خیابان کریمخان‌زند مراجعه فرمائید .

بیمه آریا ـ شرکت سهامی عام

استخدام مهندس‌راه وساختمان

فرمانداری شهسوار باستناد اجازه شماره۸۲۵۲ـ ۲۲ر٤ر۵۳ مقام استانداری مازندران برای نظارت در کار های عمرانی و ساختمانی شهرداریهای حوزه شهرستان شهسوار به یکنفر مهندس‌راه‌و ساختمان که دارای‌شرایط زیرین باشد نیازمند است:

۱ـدارابودن دانشنامه‌فوق‌لیسانس در رشته راه و ساختمان:

۲ـسن داوطلب حداقل ۲۵و حداکثر ٤۰ سال باشد.

۳ـسابقه کاردر رشته موردنظر حداقل سه‌سال.

٤ـ داشتن دفترچه پایان نامه خدمت سربازی یا کفالت دائم.

آقایان داوطلبان میتوانند از تاریخ ۱ر٦ر۵۳ تا تاریخ۱۰ر٦ر۵۳ مدارك خودرابفرمانداری شهسوارتسلیم و رسید دریافت دارندضمنا میزان حقوق‌و مزایای‌ماهیانه باتراضی طرفین تعیین خواهدشد و پیمان استخدامی مهندس مورد نظر پس‌از مصاحبه و اظهار نظر مقام استانداری و دفتر مهندسی استان تنظیم و مبادله خواهد شد.

فرماندار شهرستان شهسوار ـ ایرج تبریزی

آگهی مناقصه‌شماره ۵۳ر٤۵

شرکت مخابرات ایران یکهزار و پانصد و پنجاه‌و سه‌توپ فرنج و شلوار کارگری را طبق شرایط معامله وبرك مشخصات تحویل تهران انبارشماره هشت واقع در اول جاده ارامنه سرپل راه‌اهن از طریق مناقصه خریداری مینماید .

داوطلبان شرایطدر مناقصه میتوانند همه روزه بجز ایام تعطیل و در ساعات اداری به اداره کل خریدشرکت‌مخابرات ایران واقع‌درخیابان‌کوروش کبیرمحوطه‌بیسیم‌پهلوی ساختمان مرکزی‌شرکت مراجعه و نمونه فرنج و شلوار ها و پارچه ها را رویت و پس از اخذ معرفی مبلغ پانصد ریال به صندوق شرکت پرداخت و مدارك مناقصه رااز اداره مذکور دریافت و پس‌از مطالعه دقیق آنها را امضاء نموده و پیشنهاد خودرابوصف‌مشروحه در شرایط معامله تا آخروقت‌روز سه‌شنبه‌نوزدهم شهریور ماه ۵۳ بدبیرخانه کل شرکت مخابرات ایران بنشانی بالا تسلیم و رسید دریافت دارند.

پیشنهادهای رسیده‌تاتاریخ‌فوق‌الذکردرساعت ۹ صبح روز چهار شنبه بیستم شهریور ماه ۵۳ در اتاق ۳۰۳ ساختمان‌مرکزی شرکت‌بازوخوانده خواهد شد .

مدت تحویل کلیه‌موردمعامله چهل روز طبق شرایط معامله میباشد .

حضور پیشنهاد دهندگان و یا نماینده مجاز آنها در کمیسیون معاملات آزادوشرکت مخابرات ایران در رد یك یا کلیه پیشنهاد های رسیده مختار است .

شرکت مخابرات ایران

تهران خوراک

غذای جشنها و میهمانی‌های شما را تهیه و در منزل تحویل و پذیرائی مینماید

تلفن : ۳۰۱۳۱٦

یاران که بودند ؟ یاران چه کردند ؟ و ... چه بود آن فاجعه که‌بر یاران گذشت ؟

از فردا آغاز هفته دوم موفقیت آمیز

یاران

اولین ساخته جسورانه محمد دلجو ـ امیرمجاهد

(نویسندگان جوان مطبوعات)

فقط در سینما

کاپری

ماجرای عجیب یك پزشك ایرانی که باتهام قتل همسرش بازداشت‌شد

روز های‌دوشنبه در هر خانه و محفلی صحبت از رپرتاژ های داغ ـ حوادث پشت‌پرده ـ سرگذشتهای عبرت‌انگیز معتادان ـ زندانیان و دختران‌فراری از خانه ، دهها‌خبرجالب از زندگی هنرمندان و مقالات و رپرتاژ های علمی وآموزنده مجله جوانان است

دوشنبه ها شما هم مجله جوانان پرتیراژترین نشریه ایرانی را بخوانید

مؤسسه‌عالی تکنیکوم نفیسی:

شامل دوره‌های متوسطه فنی‌ـ تکنیسین (فوق دیپلم‌ـ مهندسی (لیسانس)

برای دوره متوسطه بشرح زیر دانش اموز می پذیرد :

موسسه عالی تکنیکوم نفیسی که باتصویب شورای عالی وزارت آموزش و پرورش و شورای گسترش وزارت علوم و آموزش عالی تاسیس گردیده و فعالیت های آموزشی خود را براساس برنامه تکنیکوم های آلمان و قرار همکاری با دانشگاه کار ولابراتوار های وان کارمن بلژیک تنظیم نموده است ، برای سال تحصیلی ٥٤ـ٥۳ تعداد ۲۰۰ نفر دانش آموز پسر و دختر (۱۱۰ نفر از بین فارغ‌التحصیلان دوره راهنمائی و ۹۰ نفر از بین‌فارغ‌التحصیلان سوم متوسطه) از طریق مسابقه ورودی می پذیرد .

برنامه تحصیلی :

برای فارغ‌التحصیلان دوره راهنمائی‌برابر با برنامه چهارساله دوره دوم متوسطه نظری به اضافه دروس فنی و برای فارغ التحصیلان سوم متوسطه برابر با برنامه سه ساله رشته ریاضی دوره دوم دبیرستان میباشد.

رشته های تحصیلی عبارت است از : مکانیک ـ۲ برق ۳ـ راه و ساختمان .

دانش آموزان پس از طی دوره متوسطه تکنیکوم بدریافت دیپلم فنی که هم ارزش دیپلم کامل متوسطه است نائل گشته و میتوانند تحت شرایطی در دوره های‌بالاتر(عالی‌ولیسانس) همین موسسه و یا موسسات آموزش عالی مشابه (داخله ـ خارجه) تحصیلات خود را تا سطح مهندسی (لیسانس) ادامه دهند .

شرایط نام نویسی :

۱ ـ سن از ۱٦ سال بیشتر نباشد .

۲ ـ فارغ‌التحصیلان دوره راهنمائی باید دارای گواهی احراز ورود به شاخه صنعت تحصیلات متوسطه فنی باشند .

داوطلبان میتوانند برای کسب اطلاع بیشتر و ثبت نام از تاریخ دوشنبه چهارم شهریور ماه همه روزه غیر از روز های تعطیل صبح ها از ساعت ۹ الی ۱۲ و بعدازظهر ها بجز روز های پنجشنبه از ۱۷ الی ۱۹ به دفتر موسسه واقع در خیابان بهارستان. پارک امین‌الدوله . جنب باشگاه ورزشی تاج مراجعه نمایند . (تلفن ۳۰۱۲۹۲ ـ ۳۰۲۲۷۷) .

«آگهی پذیرش دانشجو برای دوره دکتری اقتصاد»

دانشکده اقتصاد دانشگاه تهران طبق اصول کلی دوره‌های دکتری غیر گروه پزشکی برای دوره دکتری رشته اقتصاد تعدادی دانشجو از طریق مسابقه و مصاحبه می‌پذیرد .

شرایط ثبت‌نام

داشتن مدرک فوق لیسانس یا بالاتر در رشته اقتصاد از دانشگاهها و موسسات عالی داخلی یا خارجی که از نظر دانشگاه تهران معتبر شناخته شده باشد ، مشروط برآنکه میانگین کل نمره های داوطلب در دوره فوق لیسانس از ۳ یا معادل آن در نظام های دیگر نمره گذاری طبق آئین‌نامه تبدیل میانگین‌کمتر نباشد .

مدارك لازم

۱ـ فتوکپی مدرک فوق‌لیسانس در رشته اقتصاد (در صورتیکه‌مدرک تحصیلی‌ازدانشگاه های خارج باشد تائید وزارت علوم و آموزش عالی ضروری است) .

۲ـ سه قطعه عکس ٤×۳ .

۳ـ رونوشت شناسنامه یک قطعه .

٤ـ فیش بانکی مبنی برپرداخت ۱۰۰۰ ریال بحساب شماره ۱۰۸٤ دانشگاه در بانک مرکزی یا توسط یکی ازشعب بانک ملی ایران بحساب مذکور .

۵ـ فتوکپی‌دفترچه‌خاتمه‌خدمت یا معافیت دائم از خدمت

مدت ثبت نام

داوطلبان میتوانند همه روزه از تاریخ ۹ شهریور الی ۱۱ شهریور از ساعت ۸ تا ۱۳ جهت ثبت‌نام و کسب اطلاع بیشتر به آموزش دانشکده اقتصاد واقع در خیابان امیرآباد شمالی مراجعه نمایند .

تاریخ و برنامه امتحان بعدا در دانشکده اعلام خواهد شد .

م الف ۱۰۸۱۱

دانشگاه تهران

خبر بزرگ برنده‌بزرگ

امسال با دسته چك اعانه ملی مخصوص تابستان یك باغ زیبا باضافه مرسد س بنز ۷۴ و هشتصد هزار تومان پول نقد در انتظار شماست

جزئیات این خبر بزرگ

فردا

اعلام میشود .

مجالس ترحیم

بسمه تعالی

بمناسبت فوت مرحوم مغفور له آقای محمد یزدی نجل مرحوم آیت‌الله آقای حاج شیخ‌حسین‌یزدی‌طاب‌ثراهمامجلس فاتحه در منزل شخصی آن مرحوم واقع در داودیه خیابان نفت کوی شماره ۳ پلاک ۴۵ از ساعت پنج الی هفت بعداز ظهر دوشنبه چهارم شهریورمنعقد است امید است‌عموم‌آقایان محترم و دوستان با مشارکت خودشان موجب تسلیت خاطر خاندان محترم آن مرحوم گردند .

ابوالفضل الموسوی ـ رضا الموسوی

خانواده های : یزدی و برزین و وابستگان

با تاسف و تاثر بسیار درگذشت شادروان محمد یزدی فرزند مرحوم آیت‌الله حاج شیخ حسین یزدی بزرگ خاندان یزدی را باطلاع اقوام و آشنایان میرسانند .

مجلس ترحیم زنانه و مردانه دوشنبه چهارم شهریور ماه جاری در منزل آن شادروان واقع در داودیه خیابان نفت کوی شماره ۳ پلاک ۴۵ برگزار میشود .

بدینوسیله درگذشت ناگهانی‌بانو عفت بلوکباشی(اسلامی) را باطلاع میرساند مراسم ختم مردانه و زنانه روز دوشنبه چهارم شهریور ماه از ساعت ۲ تا ۴ بعداز ظهر درخانقاه صفی‌علیشاه منعقد میباشد .

همسر و فرزندان آن مرحوم (خانواده اسلامی) وخانواده های : بلوکباشی ، افقهی ، شهبازی ، سمنانیان ، آق‌جلال، زریافیان ، رفیع‌جاه ، رفعتی ، منصوربخت ، جوکار ، قانع ، بخششیان ، صابری ، منشی‌زاده .

مصیبت وارده را بخانواده های بلوکباشی وبازماندگان تسلیت میگوئیم .

بمناسبت درگذشت شادروان احمد پورآفر مجلس ختم(زنانه و مردانه) روز سه‌شنبه ۵ر۶ر۵۳ از ساعت ۵ الی ۷ بعدازظهر درمسجدالجواد برقرارمیباشد . ضمنا مجلس یادبود شب‌هفت آنمرحوم روز چهارشنبه ۶ر۶ر۵۳ ازساعت ۲ الی ۶ بعدازظهر در سالن شبستان شماره یک بهشت زهرا برگزار میگردد .

خانواده‌های : پورآفر . فتحی . خلوتی . موحدی . نوبری . اهری . مرکب‌ساز . ربانی .

آ ـ ۷۷۱۱

مصیبت وارده را بخانواده‌های پورآفر و بازماندگان‌آن مرحوم تسلیت میگوئیم .

بانهایت تاثر و تاسف درگذشت همسر و پدر ارجمندمان شادروان غلامعلی عشقی افسر بازنشسته ارتش را باطلاع‌کلیه بستگان و آشنایان میرساند . مجلس ترحیم مردانه و زنانه آن مرحوم روز دوشنبه چهارم شهریور ماه از ساعت ۳ الی ۵ بعدازظهر درمسجد الجواد واقع در میدان ۲۵ شهریور منعقد خواهد بود .

خانواده‌های : عشقی . بصیری . تابش . پویامهر . شهسوار . محسنی . رحمانی . رضائی . جعفریان . جنابی . کریمی. حقایق. شکیبی. ایروانی. عرفانی. یوسفی. جمارانی

مصیبت وارده را بخانواده های عشقی و بازماندگان‌آن مرحوم تسلیت میگوئیم .

بانهایت تاسف درگذشت مرحوم سیداحمد پیشگوئی کارمند بازنشسته گمرک را باطلاع اقوام و آشنایان میرساند .

مجلس ختم مردانه آن مرحوم روز دوشنبه فردا ، از ساعت ۴ تا ۶ بعدازظهر در مسجد نوریان واقع در جاده قدیم شمیران ، باغ صبا و مجلس ختم زنانه نیز فردا درهمان‌ساعت درمنزل شخصی واقع در جاده قدیم شمیران خیابان سلیم پلاک ۷۰ منعقد میباشد .

خانواده‌های : پیشگوئی ، باغبان ، مشتاقی ، دادور ، خدام ، شهنواز ، دینی ، نراقی .

مصیبت واردمرابخانواده های پیشگوئی و بازماندگان‌آن مرحوم تسلیت میگوئیم .

باکمال‌تاسفو تاثر درگذشت شادروان آقای جمال‌حشمتی راباطلاع اقوام و همشهریان خوانساری و گلپایگانی میرساند. مجلس ختم مردانه و زنانه روز دوشنبه ۴ شهریور ماه ازساعت ۴ونیم‌تا۶ونیم درمسجد ولی عصر واقع درخیابان حشمت‌الدوله غربی‌وشب‌هفت آنمرحوم روز جمعه۸شهریور ماه دربهشت‌زهرا سالن شماره ۱ برقرار است .

خانواده‌های : حشمتی . خوانساری . فیروزی . خسروی. میری.نبوی. محمودی. فاطمی‌روحانی.جعفری. معظمی. صولتی انوری . دیرکوند . عباس‌پور . تیموری . مومنی . آفاکثیری . مشاری . فرزانه .

مصیبت واردمرابخانواده های حشمتی و بازماندگان آن مرحوم تسلیت میگوئیم .

هـوالباقـی

بانهایت تاسف و تالم فوت بانو بتول شیخ‌الاسلامی مادر گرامی‌دوست‌و همکارارجمندمان آقای امیرعباس شیخ‌الاسلامی که بانوئی متقی و نیکوکار بودند باطلاع میرساند . مجلس ترحیم مردانه و زنانه آنمرحومه روز دوشنبه ۴ر۶ر۵۳ از ساعت ۵ الی ۷ بعدازظهر درتالار مسجد الجواد واقع درمیدان ۲۵شهریور منعقدمیباشد شرکت دوستان موجب تسلی‌بازماندگان و شادی روح آنمرحومه خواهد بود .

شرکت سهامی صادرات تمیز

آ ـ ۷۷۶۱۷

بدینوسیله درگذشت شادروان بانو بتول شیخ‌الاسلامی را باطلاع اقوام و دوستان میرساند . مجلس ترحیم زنانه و مردانه آنمرحومه روز دوشنبه ۴ر۶ر۵۳ از ساعت ۵ الی ۷ بعدازظهر درتالار مسجد الجواد منعقد میباشد .

خانواده‌های : شیخ‌الاسلامی . حسینی . سلطانی . بنی‌آدم . صالح . غفاری . کیانی . آرین . نابری . نصیری . شهنیا . سلیمی . مشکوری . بوذری‌نژاد . اسلامی .

آ ـ ۷۷۱۷

مصیبت واردمرابخانواده‌های شیخ‌الاسلامی و بازماندگان آن مرحومه تسلیت میگوئیم .

باندوه فراوان درگذشت خواهرومادر عزیزمان شادروان خانم شمسی یاوری را باطلاع دوستان و فامیل میرسانند . مجلس ترحیم مردانه و زنانه سه‌شنبه ۵ شهریور از ساعت ۳تا ۵ بعدازظهر درمسجد جواد میدان۲۵شهریور برگزارمیشود.

حسینعلی یاوری ، منوچهر یاوری ، لیلی یاوری ، دکتر مهدی شمیرانی ، فرشته محسنیان ، منیژه فردسعیدی ، لیلی ، یوسف ، فریدون و فیروزه شمیرانی .

آ ـ ۹۰۵۸۲

خانواده‌های : شمیرانی ، یاوری ، ظلی ، محسنیان ، فردسعیدی، خاذن‌پور، برزین ، ثقفی ، فاضلی ، قاضی‌وکیلی ، طباطبائی ، فتوت‌احمدی ، بصیرت‌پور ، روحانی ، وثوق‌زاده ، دهقان ، بهبهانی ، نیری .

بانهایت تاسف درگذشت شادروان خانم شمسی یاوری را باطلاع میرسانند . مجلس ترحیم مردانه و زنانه آنمرحومه روز سه‌شنبه ۵ شهریور از ساعت ۳تا۵ بعداز ظهر درمسجد جواد میدان ۲۵ شهریور منعقد خواهد بود .

آ ـ ۹۰۵۸۱

مصیبت‌واردمرا بخانواده‌های شمیرانی و بازماندگان آن مرحومه تسلیت میگوئیم .

بدینوسیله باکمال تاسف و تاثر خاطر عمیق درگذشت ناگهانی شادروان حاج فداحسین پنجوانی راباطلاع دوستان و آشنایان میرساند .

مجلس ختم مردانه آنمرحوم روز دوشنبه چهارم شهریور ماه جاری از ساعت ۴تا۶ بعدازظهر در مسجد ارک برگزار می‌شود .

ضمنا مجلس ختم زنانه نیز درهمانروز درمنزل شخصی واقع در دروازه شمیران ـ خیابان کیوان کوچه هشت متری پلاک ۳۳ .

خانواده‌های : پنجوانی. کانجی. نورانی . بردائی .

آ ـ ۷۷۳۳

مصیبت وارده را بخانواده‌های پنجوانی و بازماندگان تسلیت میگوئیم .

درگذشت روانشاد گوهر خداداد لهراسب را به آگهی دوستان و آشنایان میرساند ضمن عرض تسلیت و ابراز همدردی ببازماندگان بویژه خانواده‌های لهراسب وموبدرستم شهرزادی مجلس پرسه آنروانشاد ۴ تا ۶ بعداز نیمروزروز دوشنبه ۴ شهریور ۵۳ در تالار ایرج برگزار میگردد .

سازمان فروهر (جوانان زرتشتی)

بسمه تعالی

بمناسبت فوت بازرگان متدین موفق به خیر مرحوم آقای حاج علی‌اکبرآقا کاشانی‌پور علیه‌الرحمه از طرف هیئت حسینی خوانساری های مقیم تهران مجلس ختمی در مسجد رضوان واقع در میدان ثریا ـ خیابان کاوه روز دوشنبه چهارم شهریور از ساعت ۵ تا ۷ بعداز ظهر منعقد است .

مقتضی است عموم طبقات برای تقدیر از اهل خیر و تسلی خاطر بازماندگان در مجلس مزبور شرکت فرمایند .

محمدباقر الموسوی الخوانساری

سناتورها و نمایندگان استان کرمان درمجلس شورایملی

باکمال‌تاسف‌وتاثر درگذشت شادروان محمد قراری کرمانی را ببازماندگان آنمرحوم بویژه آقای علی‌قراری مستشار دادگاه استان بلوچستان و سیستان صمیمانه تسلیت میگویند .مجلس ترحیم از ساعت ۵ تا ۷ بعداز ظهر دوشنبه ۴ شهریور ماه در مسجد مجد برگزار خواهد شد .

سناتور شادمان ـ سناتور میرجلالی ـ اولیاء ـ امیر ابراهیمی ـ جندقی ـ رفیعی ـ رضوی ـ محدث‌زاده ـ منتظری ـ مظهری .

خانواده های : میلانی سبزوار ، اشتهاردی‌زاده ، امیر حسامی ،اسعد ، دادخدا ، مولوی ، طاهری ، حکیمی، عسکری زاده ، توکلی ،حقاری ،یکانی ، واحدی ، روحی ، فروتن، قلعه‌بیگی، موسوی‌نسل ، شریفی ، یزدان ، رنگچی، کوشیار ، سررشته‌داری ، افتاده، گردافکن ، موسوی‌زاده ، بیرمی ، ترمه ، ملکانیان ، احمدی ، نفریه ،زندیه .

با نهایت تاثر و تاسف درگذشت نابهنگام بانومهین‌دخت میلانی سبزوار (امیرحسامی) را باطلاع اقوام و آشنایان می رسانند .

مجلس ترحیم زنانه و مردانه‌آن روان‌شاد روز دوشنبه چهارم شهریور از ساعت ۶ الی ۸ بعداز ظهر در خانقاه صفی‌علیشاه منعقد می گردد .

عفت اشتهاردی‌زاده، کاظم میلانی سبزوار، امیرحسین میلانی سبزوار ، پرویز امیرحسامی ، پروین امیرحسامی .

بانهایت تاسف ضمن عرض تسلیت درگذشت بانو زهرا سادات‌گوشه مادر همسر دوست عزیز آقای محمود نهانی را باستحضاردوستان‌و همکاران میرساند . مجلس ختم آن‌مرحومه روز سه‌شنبه ۵ر۶ر۵۳ ازساعت ۵ تا ۷ بعداز ظهر درمسجد مجد برگزار میگردد .

گروه تولیدی پارس

بانهایت تاسف درگذشت بانو زهرا سادات‌گوشه مادرگرامی آقای ناصر ماهوتیان معاون آموزشی وپژوهشی دانشگاه‌آزاد ایران را باطلاع دوستان و همکاران میرساند. مجلس ختم‌آن فقیده سعیده ساعت ۵ الی ۷ بعدازظهر روز سه‌شنبه‌شهریور ماه در مسجد مجد برگزار خواهد شد .

عبدالرحیم احمدی

آ ـ ۷۷۲۳

خانواده‌های : ماهوتیان . نهانی . سادات‌گوشه . مسعود وزیری . امینی . منزوی . نیکرو . عراقی. کردی . حق‌شناس. ماهوتچیان . اظهاری . سجادی . شیرازی .

بانهایت تاثر و تاسف درگذشت بانو زهرا سادات گوشه مادر گرامی آقایان دکتر ناصر ـ امیر ـ منصور و خانم‌پروین ماهوتیان و مادر همسر آقای محمود نهانی را باطلاع بستگان وآشنایان‌میرسانند . مجلس ختم مردانه و زنانه آن فقیدسعیده روز سه‌شنبه ۵ر۶ر۵۳ازساعت ۵ تا ۷ بعدازظهر درمسجدمجد منعقد میباشد .

مصیبت وارده را بخانواده های ماهوتیان و بازماندگان آنمرحومه تسلیت میگوئیم .

SIEMENS

هیئت مدیره و کارکنان زیمنس شرکت سهامی (خاص) و کارگاه مهرآباد باکمال تاسف درگذشت مادر گرامی آقای فریبرز خاوند همکار صمیمی را ضمن ابراز همدردی و تسلیت به بازماندگان ایشان باطلاع عموم دوستان‌و آشنایان میرسانند. مجلس ترحیم آنمرحومه روز سه‌شنبه ۵ر۶ر۵۳ ازساعت ۴ الی ۶ بعدازظهر در مسجد فخرالدوله برگزار خواهد شد .

زیمنس شرکت سهامی (خاص)

فرخ خاوند. فریده حاکمی . مهندس فریبرز خاوند . غلامحسین خاوند. فرشته رضایتی ومحمد خاوند .

بانهایت تاسف درگذشت شادروان حشمت‌الملوک‌خاوند (کشاورزی) همسر ومادر عزیزشان‌راباطلاع دوستان‌و آشنایان میرسانند. مجلس ختم زنانه ومردانه روز سه‌شنبه ۵ر۶ر۵۳ از ساعت ۴ الی ۶ بعد ازظهر در مسجد فخرالدوله منعقد خواهد بود .

خانواده‌های: خاوند. کشاورزی . ورزی . حاکمی . رضایتی.بهرامی. آوینی.امجدی. گل‌یاردی. دارگل‌اسکندانی. خاوری.فروزقی. عباسی.میثاقی. انوری‌پور. ریحانلو.آذرپور. مروجی محلاتی. شهیدیان. داود افجه‌ای .

آ ـ ۷۷۲۱

مصیبت وارده را بخانواده‌های خاوند و بازماندگان‌آن مرحومه تسلیت میگوئیم .

باکمال تاسف وتاثر فوت ناگهانی دوست صدیق ووفادارم دکتر سیدتقی غفوری را باطلاع دوستان و آشنایان میرساند . مجلس ترحیم آنمرحوم روز سه‌شنبه پنجم شهریورماه ازساعت چهار تاشش بعدازظهر در خانقاه صفی علیشاه و مراسم شب هفت روز پنجشنبه هفتم شهریور ماه از ساعت چهار تا شش بعدازظهر دربهشت زهرا سالن شماره چهار منعقد خواهدشد.

محمد درخشش

باکمال تاثر فوت نابهنگام دکتر سیدتقی غفوری را باطلاع دوستان و آشنایان میرساند. مجلس فقید سعید روز سه‌شنبه پنجم شهریور ماه از ساعت ۴تا۶ بعدازظهر در خانقاه صفی علیشاه برقرار است .

گروه فرهنگی خوارزمی

انالله و اناالیه راجعون

باندوه فراوان درگذشت ناگهانی انسانی شریف و باتقوا دوستی یکدل وجوانمرد شادروان جناب آقای دکتر سیدتقی غفوری معاون پیشین وزارت آموزش و پرورش راضمن عرض شسلیت به بازماندگان آنمرحوم اعلام میدارد .

مجلس فاتحه آن عزیز از دست‌رفته روز سه‌شنبه پنجم شهریور ماه ازساعت ۴تا۶ بعدازظهر در خانقاه حضرت صفی علیشاه قدس‌سره ومراسم شب هفت از ساعت ۴تا۶ بعداز ظهر روز پنجشنبه هفتم شهریور ماه در سالن شماره ۴ بهشت‌زهرا برگزار میشود .

از طرف دوستان ـ سید محمد باخدا

آ ـ ۹۰۶۰۲

خانواده‌های : غفوری. میرفخرائی. حافظی. گوهری . نبی‌پور. چاوشیان. میرغفوری. میرسعیدی. افشار. میرهادی. شریف طلوعی. اسکندری. هادی‌زاده مقدم. علائی. سلامی . حمزه. و خانواده‌های وابسته :

بانهایت تاسف وتاثر فوت نابهنگام شادروان دکتر سید تقی غفوری معاون اسبق وزارت آموزش و پرورش‌را باطلاع کلیه بستگان و دوستان میرساند. مجلس ترحیم زنانه و مردانه آن مرحوم سه‌شنبه پنجم شهریور از ساعت ۴تا۶ بعداز ظهر در خانقاه صفی علیشاه ومراسم شب هفت روز پنجشنبه هفتم شهریور ازساعت ۴تا۶ بعدازظهر درسالن شماره ۴ بهشت‌زهرا برگزار خواهد شد .

آ ـ ۹۰۵۹۲

مصیبت وارده را بخانواده‌های غفوری و بازماندگان‌آن مرحوم تسلیت میگوئیم .

سپاسگزاری

بدینوسیله از سروران معظم ومحترمی که از تهران و اصفهان و گلپایگان و گوگدونیو انین در مراسم تشییع‌و تدفین وترحیم وشب هفت مادر عزیزمان شرکت نموده ودراین مصیبت باما همدردی فرموده‌اند صمیمانه سپاسگزاری نموده وچنانچه بعلت تالمات روحی در عرض تشکر حضوری تاخیر شود از راه بزرگواری عفو بفرمایند .

حاج محمد شجاعی. نعمت‌اله شجاعی. قدرت‌اله‌شجاعی.

یاد بود

مراسم شب چهلم

چهلمین‌شب‌درگذشت‌جانگداز مرحوم محمود فیاض‌سروری ودوفرزندش رادر گورستان بهشت زهرا در آرامگاه آن مرحوم از ساعت ۴ تا۶ بعداز ظهر روز دوشنبه ۴ر۶ر۵۳ بسوکواری خواهیم نشست . از خویشان و دوستان او انتظارداریم‌بخاطر شادی‌روح آنمرحوم ما را در این سوک یاری دهند .

همسر داغدیده‌اش ـ خردبین وخانواده‌های وابسته .

وسیله رفت وبرگشت جلو منزل واقع در خیابان‌کوکاکولا بیستمتری ـ چهارراه فرزانه آماده‌است

سالی‌غم‌فرسا از درگذشت ناگهانی و جانگداز همسر عزیزم مرحومه ویداپاک‌نظر گذشت . سه‌شنبه ۵ر۶ر۵۳ از ساعت ۴ تا ۶ بعداز ظهر برسر مزار پاکش دربهشت زهرا سالن‌شماره یک من و فرزندانم‌ومنسوبین و دوستان سوگواری خواهیم نمود و یاد عزیزش را گرامی خواهیم داشت .

عطاءالله محسن سجادی

آ ـ ۷۷۰۷

هفتمین شب درگذشت جناب آقای محمدعلی قربانی مقدم را باستحضار دوستان و آشنایان میرساند . بهمین مناسبت از ساعت ۴ تا ۶ بعداز ظهر روز دوشنبه چهارم شهریور ماه در شبستان‌شماره ۱ بهشت‌زهرا مراسمی‌برگزار میشود .

وسیله ایاب و ذهاب در خیابان تکش شماره ۹۹ آماده میباشد .

خانواده قربانی مقدم انارکی

امیر عزیز (کیخسروی بیگزاده)

بیادروزی که بربالین جسد جوان و ناکامت می گریستم ، امشب را نیز میگریم . لبخند شیرینت که حاکی از اشک چشم گریانم بود در نظر محو نیست . رخت‌بربستی‌و درکنار مادر چشم براه‌وابدخفته خود رابرای‌همیشه‌آرام گرفتی‌زهرا تشنه دیدار تو بود و افسوس دیگر نه من بلکه ترا کسی نخواهد دید .

سقز ـ شکسته‌دل ـ حسین (نوشیروانی)

آ ـ ۹۰۵۸۴

سوم شهریور ماه ۱۳۵۳ مصادف با سالگرد مرحوم حاج مرتضی طبیبی قاضی‌آزادمرد با تقوا است که بدین مناسبت مراسمی انجام نخواهد گرفت و هزینه آن بمصرف امور خیریه خواهد رسید .

خانواده طبیبی

تسلیت

جناب آقای محمود نهانی

بانهایت تاسف مصیبت وارده به آندوست ارجمندتسلیت گفته و دوام و بقاء عمر جنابعالی و عموم بازماندگان‌آن‌شادروان را از خداوند متعال مسئلت مینمائیم .

محمدتهرانی ـ علی‌اصغر گرمسیری

آقایان جعفر و محمد جودی

بانهایت تاسف مصیبت وارده را بشما تسلیت‌میگوئیم.

گروه صنعتی مینو

جناب‌آقای علی غیاثی

مصیبت واردمرابجنابعالی و خانواده محترم تسلیت‌عرض نموده سلامتی و بقای عمر بازماندگان را از خداوند متعال خواستاریم .

دکتر رحیمی ، دکتر فیاضی ، دکتر کریمی ، دکترزند ، دکتر صالح‌آبادی ، دکتر اصانلو ، تقوی ، صیرفی ، درودیان ، مهرائی ، احمری ، حسینی ، بداری ، نصیری ، ابطحی ، یزدی .

جناب آقای دکتر هدایت‌الله فتحی

با کمال تاثر و تاسف مصیبت وارده را به آن جناب و خانواده محترم فتحی تسلیت گفته ازخداوند متعال صبرو سلامتی بازماندگان را آرزومند است .

دکتر پرویز رفوآ

جناب آقای دکتر هدایت‌الله فتحی

تسلیت صمیمانه همکاران خود در کارخانجات دوپا را برای مصیبت‌وارده بپذیرید .

جناب آقای فیروز قهرمانی

با قلبی مملو از اندوه فراوان مصیبت وارده را بجنابعالی تسلیت عرض نموده از خدای بزرگ دوام و بقای آن‌خانواده را آرزومندیم.

حسین دیبائی ـ حسین بیضائی ـ منصور تدین ـ رحیم تشویقی ـ عباس ماهروئی ـ اسداله توکلی ـ محمد ابراهیم پور داودیان .

جناب‌آقای فضل‌الله وهاب‌زاده

بانهایت تاسف و تالم مصیبت وارده را تسلیت گفته بقاء خاندان محترم را از درگاه ایزد متعال مسئلت مینماید .

ازطرف کارکنان چاپ نصرت

نصرت‌الله بخشیان

همکار و دوست ارجمند آقای دکتر محمد فردسعیدی با یکدنیا تاسف و تاثر مصیبت وارده را به آن همکار گرامی از صمیم قلب تسلیت عرض نموده ، سلامت و بقاء عمر جنابعالی و خانواده محترم را از خداوند متعال مسئلت مینماید .

ازطرف کارمندان موسسه پژوهشهای سیاسی و اقتصادی بین‌المللی ـ دکتر عباس امیری

خانم رحیمی و جناب سروان رفیعی

بانهایت تاسف مصیبت واردمراصمیمانه تسلیت میگوئیم . ما را در غم خودتان شریک بدانید .

ازطرف همکاران شما ـ منوچهر پایانی

جناب‌آقای مصطفی شکوفنده

رئیس هیئت مدیره شرکت سهامی تصفیه‌خانه قند ورامین

مدیران ، مهندسین ، کارمندان و کارگران‌شرکت مصیبت واردمرابه جنابعالی و خانواده محترم تسلیت عرض نموده بقای عمر سرکار و بازماندگان را از خداوند مسئلت دارند .

شرکت سهامی تصفیه‌خانه قند ورامین

باکمال تاسف درگذشت مرحوم حاج‌اکبرآقا کاشانی‌پور را به خانواده‌های کاشانی و کاشانی‌پور و محمدسلامت تسلیت عرض مینماید .

علی کاشانچی

جناب آقای مهندس جلال یزدی

مدیران و کارکنان شرکت آیمگ با تاسف وتاثر بسیار مصیبت وارده را بجنابعالی تسلیت عرض مینمایند.

مهندسین مشاور ـ آیمگ

دوست عزیز آقای احمد ناصر مستوفی

غم درگذشت پدر جانکاه است ما را در این سوک شریک بدان .

جلیل بشارتی. فریدون تاجبخش. فرهاد صاحب. علی‌عراقی. جمشید مبصر .

تسلیت

آقای حسن تقوی اردکانی

باندوه فراوان مصیبت وارده را تسلیت گفته بقا و سلامتی بازماندگان را از خداوند متعال مسئلت داریم.

جعفر آخوند زاده . مهدی اخگری . حسین علیانی .عبدالمجید ادیبی . عبدالرضا ناصری . حسین ارجمندی. پرویز آرامی‌پور.

جناب آقای میرفخرائی

بایکدنیا اندوه‌مصیبت وارده را تسلیت گفته و بقاء عمرشما را آرزومندم.

محمد رضا ارزیابی

جناب آقای رضا قادریان

مصیبت وارده را تسلیت عرض نموده و بقای عمر آن جناب و فامیل ارجمند را خواهانیم .

صادق اهرابی ـ رستم قدرتی ـ علی راستگو ـ محمد علی آیت‌الهی ـ علی خسروی ـ خسرو ایران پور ـ بهرام ایرانزادی .

جناب آقای دکتر هیبت‌اله فتحی

بانهایت تاثر و تاسف مصیبت وارده را تسلیت عرض‌می نمائیم.

رضا قلی نصری. بهروز زرکش . سید حمید مولوی . ایوب ایمانی. بیژن اسحق‌زاده. رضا اسدی. حسین تفرشی . منوچهر حسینی

آقای سعید قربانی مقدم

فوت جانگداز پدر گرامیتان را بخانواده محترمتان و شما تسلیت می‌گوئیم بقای عمر شما را از خداوند مسئلت داریم .

نقی بزازی ـ علیرضا بشارتی ـ محمد رضا شبیری محمد گودرزی ـ حمید خوانساری ـ بهروز پوریان ـ مهدی کیانی ـ علی بندری ـ عباس هاشمی .

جناب آقای محمد وهاب زاده

از مصیبت وارده بخاندان محترم وهاب زاده بسیارمتاسف ومتاثریم امید است تسلیت مارا بپذیرید.

حسین جهانبخش. محمدحسن مهدیان. محمدرضا همایون. علی بیداردل. مصطفی پیشروی. علی‌اکبری. مصفی اقبال‌پور

جناب آقای دکتر اکبر دارابی

ضایعه اسف‌انگیز مصیبت وارده را بخانواده محترم و جنابعالی تسلیت عرض نمودوسلامتی‌خاندان‌گرامی رااز خداوند مسئلت می نماید.

غلامرضا اسفردی. مسعود نوچوکاری. محمد کلاهدوز . جواد جعفری. عباس ساری. اسداله اسعدی . جابر شهلائی . نصرت‌اله پرویزی

جناب آقای محمد اصغر زاده

فوت جانگداز پدر گرامیتان را تسلیت گفته و خودرا در غم شما شریک میدانیم.

بهرام اشرفی . ناهید پورداودی. سهراب اکبری. علی اکبر داودی. محمد حسین آل‌داودی. حسن الوندی . مهدی امامی. کاظم مژدهی . امیر اصلانی

جناب آقای مهندس کاظم سلامت

مصیبت وارده را به شما و خانواده محترمتان تسلیت می گوئیم.

اکبر ابرقوئی . علیرضا پیمانی . رضا حمیدی . کاظم‌امجدی. سعید حسینی. مجید امیدبخش . سید کاظم احمدی . محمد ممقانی.

جناب آقای حسین وهاب زاده

باکمال تاثر و تاسف مصیبت وارده را بجنابعالی وخانواده محترم وهاب زاده تسلیت میگویم.

امیر خسرو کامیابی

جناب آقای حاجی زاده

باکمال تاسف درگذشت پدر ارجمندتان را بجنابعالی وکلیه بازماندگان تسلیت می گوئیم.

احمد رضا حسینی . خلیل امیری. اسماعیل امیری. حسین نارسانی . رضا احمدی . داود امینی. علامحسین رستگاری

حادثه ناگوار را بجناب آقای فضل‌اله وهابزاده و عموم افراد خاندان جلیل وهابزاده وخانواده های محترم وابسته تسلیت عرض مینماید .

غلامرضا افشار

جناب آقای دکتر سروی

مهندسین و کارکنان شرکت اینترکان درگذشت پدر بزرگوارتان را تسلیت عرض می نمایند .

رضا ایمانی

جناب آقای دکتر حبیب‌الله پیمان

تاسف و تالم قلبی ما را بمناسبت درگذشت مادرگرامیتان بپذیرید و ما را در غم خود شریک بدانید .

فصیحی ـ عابدی ـ غلامی ـ علینقی ـ فروتن ـ باقری

جناب آقای فضل‌اله وهاب زاده

مصیبت وارده را تسلیت عرض نموده و خودمان را شریک غم آن خانواده میدانیم .

محسن انتظاری ـ غلامحسین امینی ـ ابراهیم‌سرداری علیرضا انصاری ـ بهزاد اکبری ـ داریوش هارونی ـ رحمان گودرزی ـ کاظم ناصحی .

جناب آقای مهندس بدخشان ظهوری

بانهایت تاسف مصیبت وارده را تسلیت میگوئیم.

اسفندیاری . فردی . غلامحسینی. رفعتی . نیکخواه .تورج اسکندری. سرور اسکوئی . تورج اسکندری. فرخ میرباقری . محمدعلی یوسفی

پذیرش داوطلب برای تربیت بهیار

مجتمع آموزشی جمعیت شیر و خورشید سرخ اصفهان کلاسهای رشته بهیاری خود را جهت تربیت بهیار برای سال تحصیلی ۵۴ـ۵۳ گسترش داده و با شرایط و مدارك زیر تعداد ۳۰ نفر داوطلب دختر علاوه بر تعداد قبولی‌اخیر میپذیرد .

۱ ـ گواهینامه سوم متوسطه‌باحداقل معدل ۱۲.

۲ ـ آشنا بزبان انگلیسی

۳ داشتن سلامت روحی و جسمی

۴ ـ گواهی حسن‌اخلاق‌ازدبیرستانی که در آن مشغول تحصیل بوده است

۵ ـ داشتن حداقل سن ۱۶ سال و حداکثر ۲۶ سال

۶ ـ مجرد بودن

۷ ـ رضایت‌نامه‌ولی‌یاسرپرست‌داوطلب برای ورود به این آموزشگاه

۸ـ۷ قطعه عکس ۴ × ۶ که‌جدیداً گرفته شده باشد .

۹ـ۴ برك رونوشت شناسنامه که اخیرا گرفته شده باشد

۱۰ ـ قبولشدگان برای‌ورود باموزشگاه بهیاری باید تعهد و تضمین بسپارند که پس از خاتمه تحصیل بمدت چهار سال در محلی که از طرف جمعیت شیر و خورشید سرخ تعیین خواهد شد تحت نظر جمعیت شیر و خورشید سرخ به خدمات بهداشتی‌و درمانی‌اشتغال‌ورزند (فارغ‌التحصیلان‌بلافاصله‌استخدام‌رسمی خواهند شد) داوطلبان حائز شرایط می توانند ساعت ۸ صبح روز چهارشنبه ۲۰ شهریور ماه ۱۳۵۳ با در دست داشتن مدارك بند یکم ـ هفتم ـ هشتم ـ نهم مندرج در این آگهی به اداره مرکزی جمعیت شیر و خورشید سرخ اصفهان (واقع در بلوار آئینه‌خا) مراجعه نموده و در صورت تکمیل بودن مدارك کارت ورود به جلسه امتحان که در ساعت ۸ صبح جمعه ۲۲ شهریورماه۱۳۵۳ انجام خواهد شد دریافت نمایند .

ضمنامتذکر میگرددکه‌مدارك خواسته شده جهت امتحان تنها برای تسریع در انجام کار میباشد و قبولشدگان باید مشمول کلیه‌شرایط ده‌گانه مندرج‌درفوق آگهی باشند و تا تاریخ ۲۸ شهریور ۱۳۵۳ باارائه سایر مدارك پرونده خود را تکمیل کرده تا بتوانند در۳۱شهریور به‌شبانه‌روزی آموزشگاه‌بهیاری پذیرفته شوند .

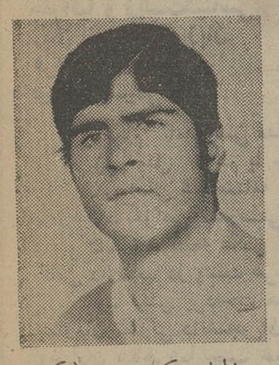

خلیل سکوتی‌نسیمی (عکس بالا)اهل تبریز در حدود ۱۷ روز است‌به‌تهران‌آمده وخبری از وی نیست هرکس اطلاعی‌از نامبرده دارد خواهشمند است بتلفن ۶۳۸۱۹۹ آقای زارعی فرید از ساعت ۷ونیم بعد از ظهر و تبریز به تلفن۴۱۳۶۳ آقای زینت‌الدین خبر دهد .

آ ـ ۷۶۸۳

شوهرم اسدالله شعبانی (عکس فوق)شغل کشاورزساکن آقاملک بابل در هفت سال پیش زن و فرزندانش را رها کرده و تا این تاریخ هیچگونه اطلاعی از او در دست نیست .

کسانی‌که ازاو سراغی دارند به‌آدرس: بابل‌جنب مسجدجامع مغازه‌آقای حاجی‌زمانی اطلاع‌و خانواده‌ای راازسرگردانی نجات بخشند .

آ ـ ۹۰۳۵۶

سازمان بیمه های اجتماعی

آگهی استخدام

سازمان بیمه های اجتماعی برای تکمیل کادر فنی مورد نیاز خود افراد حائز شرایط زیر را از طریق مصاحبه استخدام مینماید .

۱ـ یکنفر مهندس سیویل فارغ‌التحصیل دانشکده فنی دانشگاه تهران یا دانشگاه همطراز آن دارای حداقل ۵ سال سابقه کار در امر نظارت و یا اجرای ساختمان پس از اتمام دوره دانشکده برای نظارت بر ساختمان بیمارستان کرمانشاه .

۲ـ یکنفر مهندس مکانیک با داشتن شرایط مندرج دربند ۱ و داشتن اطلاعات کافی در مورد تاسیسات مدرن بیمارستانها برای نظارت بر اجرای تاسیسات بیمارستان کرمانشاه .

۳ـ یکنفر مهندس معمار با حداقل ۵ سال سابقه‌کار برای کار در تهران .

۴ـ سه‌نفر نقشه‌کش معماری با حداقل سه‌سال‌سابقه کار برای کار در تهران.

۵ـ دو نفر تکنیسین ناظر ساختمانی برای نظارت بر ساختمان های قم و زنجان .

داوطلبان میتوانند همه روزه بین ساعت ۹ تا ۱۱ به اداره کل ساختمان سازمان بیمه های اجتماعی واقع در خیابان آرنهاور (طبقه هشتم) مراجعه فرمایند .

م الف ۱۰۷۹۱

سازمان بیمه های اجتماعی

آگهی احضار

بنامبرده زیر که فعلا مجهول‌المکان میباشد بدینوسیله ابلاغ می شود که ظرف دو ماه پس از نشر آخرین آگهی برای رسیدگی در شعبه اول بازپرسی حاضر شوند در صورت عدم حضور و انقضاء مهلت مذکور طبق مقررات اقدام خواهد شد.

آقای حسین طالگوئی فرزند عزیز بنام متهم به ترک انفاق عیالش در این شعبه حاضر شود .

بازپرس شعبه اول رشت ـ قاسمی

آ ـ ۹۰۴۴۱

آگهی احضار

به‌مهناوی دوم اخراجی‌محمد پناهی که محل اقامت وی در پایگاه دریائی خرمشهر تعیین‌و فعلا مجهول‌المکان میباشداخطار میشود که‌به‌اتهام‌فرار از خدمت در این بازپرسی تحت پیگردمی باشد مقتضی است ظرف دوماه از تاریخ نشرآخرین آگهی‌خود را به بازپرسی شماره ۱ نیروی دریائی شاهنشاهی واقع در تهران ، خیابان قدیم شمیران ، چهارراه قصر ، ستاد نیروی دریائی شاهنشاهی معرفی‌نماید. در غیراینصورت‌طبق ماده ۱۴۶ قانون دادرسی و کیفر ارتش اقدامات قانونی معمول خواهد گردید .

م‌الف ۱۶۰۸

بازپرسی شعبه ۱ نیروی دریائی شاهنشاهی

سال چهل و نهم ـ شماره ۱۴۴۹۲

اطلاعات

یکشنبه ، سوم شهریور ماه ۱۳۵۳
ششم شعبان ۱۳۹۴ـ بیست‌وپنجم اوت ۱۹۷۴

دانشگاه فردوسی، دانشکده مهندسی تأسیس میکند

دانشگاه فردوسی یك دانشکده مهندسی تاسیس می کند که در آن چند رشته کاملا جدید مانند مهندس نساجی ، مهندس شیمی داروئی نیز پیش‌بینی شده‌است. طرح تاسیس این دانشکده مورد مطالعه است وپس از آماده‌شدن احتمالاً در بهمن ماه دانشجو خواهد پذیرفت .

آقای دکتر مژدهی رئیس دانشگاه فردوسی در این‌مورد گفت :دنبال جمع‌آوری کادر برای این دانشکده هستیم و بمحض این که کادر لازم استخدام شد ، دانشجو خواهیم پذیرفت.

خوابگاه دانشجویان

دانشگاه فردوسی ساختمان‌هائی در دست دارد که در این طرح ظرفیت خوابگاه های دانشجویان از ۳۰۰ نفر به ۱۳۰۰ نفر می رسد و از اول سال تحصیلی امسال ۱۳۰ نفر ازدانشجویان شهرستانی که در مشهد مسکن ندارند ، از این خوابگاه ها استفاده خواهند کرد .

ثبت‌نام از دانشجویان جدیدی که امسال ازطریق کنکور سراسری وارد این دانشگاه شده‌اند خاتمه پذیرفت درابتدای ثبت‌نام بتازه واردین اعلام‌شد، چنانچه قدرت پرداخت شهریه راندارند، تعهدبدهند تا پس از خاتمه کنفرانس رامسر وتعیین این امر تکلیف خود را روشن کنند . پس از خاتمه ثبت‌نام ۴۷درصد از داوطلبان شهریه خود را پرداختند و۵۳درصدبقیه تعهد سپردند و در کلاس‌تقویتی زبان انگلیسی مشغول‌شدند .

دانشگاه فردوسی همچنین مشغول مطالعه برای آغازاجرای طرح جامع خود می باشدتا کلیه دانشکده ها وتاسیسات‌دانشگاه را به محل جدید منتقل کندولی قبل از آن ، برای اول سال تحصیلی امسال یك سلف سرویس با ظرفیت ۲۰۰۰ نفر به سلف سرویس قدیمی خود افزوده است و یك مجموعه ورزشی رانیز آماده می کند .

دکتر مژدهی همچنین اطلاع داد که برای استفاده بیشتر از کلیه‌تاسیسات‌وامکانات‌دانشگاه وتربیت کادر متخصص برای دستگاه مختلف مملکت‌ازامسال در دوره شبانه ۴۵۰ دانشجو خواهد پذیرفت در صورتی که سال‌های قبل فقط ۶۰ دانشجو برای دوره های شبانه پذیرفته میشد .

ساعات شرعی

استخراج دکتر ریاضی کرمانی

اذان مغرب . . . ...ساعت ۷و۱ دقیقه
اذان صبح (فردا) . . . ساعت ۳ر۵۴ دقیقه
طلوع آفتاب (فردا) . . ساعت۵و۲۹ دقیقه
ظهر شرعی (فردا) . . .ساعت ۱۲و۷ دقیقه

تغییرات وسیعی درراه‌آهن صورت میگیرد

★ چند تن از اعضاء هیئت مدیره راه‌آهن تغییر کردند

امروز در کادر هیئت مدیره راه آهن‌دولتی ایران تغییراتی داده شد و قرار است بزودی ضمن پیاده کردن سازمان‌جدید راه‌آهن تغییرات‌وسیعی‌درسطح مدیران کل و روسای قسمتها در راه آهن انجام گیرد .

تغییراتی که امروز در راه آهن بعمل‌آمده‌باین‌شرح‌است: تقی افراخان مدیر کل دفتر روابط عمومی وخدمات‌اجتماعی به معاونت اداری‌وعضویت‌هیئت مدیره کریم اثابکی مدیر کل ناحیه راه آهن‌جنوب به‌معاونت بازرگانی‌وعضویت‌هیئت مدیره اکبر رضائی بسمت مدیر کل راه‌آهن تهران و عباس عاملی بسمت مشاور فنی و سرپرست دفتر طرح و بررسیها . ضمنا رضا مستوفی و احمد نجفیان‌به ترتیب دریست‌های معاونت‌مالی و معاونت فنی راه‌آهن ابقاء گردیدند .

صبح امروز آقای حمید موسویان معاون وزارت راه و ترابری ـ سرپرست‌راه‌آهن در راه‌آهن حضور یافت و هیئت مدیره جدید راه‌آهن را به مدیران کل مرکزمعرفی کردو پیرامون آینده راه‌آهن و لزوم اجرای انقلاب اداری وتغییرات بنیادی این سازمان مطالبی‌بیان داشت .

سخنگوی راه‌آهن اعلام کرد بزودی به موازات تکمیل و مدرنیزه کردن وسائل فنی ، ارتباطی، مواصلاتی‌وتجهیز راه آهن ، بوسائل مدرن امروز و خرید سالن های مسافری، واگن‌های باری ، دیزل و دو خطه و برقی‌شدن راه‌آهن‌ضمن پیاده کردن سازمان جدیدراه آهن تغییرات وسیعی در سطح مدیران کل - روسای قسمتها وادارات و معاونین آنها انجام خواهد شد .

مناقصه بین‌المللی مجتمع بنادر کشور اعلام شد

★ ساختمان مجتمع بندری بنادر جنوب‌وشمال کشور ازسال‌آینده شروع‌میشود

سازمان بنادر و کشتیرانی طرح مجتمع بزرك‌بندری‌دربنادر کشور را امروز به مناقصه می‌گذارد . با آغاز ساختمان‌این مجتمع ها بنادر عباس،بوشهر، چاه بهار گسترش می یابد به نحوی که ظرفیت تخلیه و بار گیری بنادر بازرگانی کشور تا پایان برنامه پنجم به‌چند برابر افزایش خواهد یافت .

این مجتمع ها شامل ایجاد بیست‌ودو اسکله در بندرعباس وکلیه تاسیسات مربوط به‌آن شامل اسکله‌های کالای‌عمومی اسکله‌های مخصوص کانتینر، اسکله ها وسیلوی غلات ، تعمیرگاه ، اسکله مخصوص بنادر و جزایر ساحلی، اسکله های ماهیگیری ، اسکله های سنگ های معدنی ،تجهیزات مربوط به ایجاد راه آهن در بنادر و تاسیسات عظیم خانه سازی و تعمیرگاهها خواهد بود . همچنین چهار اسکله جدید در بنادر بوشهر ، دو اسکله در بندرچاه بهارباکلیه تاسیسات و تجهیزات ایجاد خواهد گردید .

براساس این طرحهادریازده بندر و جزایر کوچك خلیج فارس نیز تاسیسات‌جدیدبندری احداث خواهد گردید که‌این طرحها قسمتی‌ازطرح‌جامع‌بنادر ایران می‌باشد. ضمنا سازمان بنادر کشتیرانی‌طرحهای‌دیگری نیز در دست تهیه و اجرادارد که با اجرای آنها ظرفیت بنادر کشور افزایش داده میشود و امکان جذب میلیونها تن کالا های اضافی فراهم خواهدشد. طرحهای در دست تهیه واجرا عبارت از احداث ۲۸ اسکله در بندر شاهپور ، بندرگاه مخصوص در بندر شاهپور ، لایروبی خورموسی در بندر شاهپور ، تعمیرگاه اسکله‌های بندر عباس، شاهپور،خرمشهر، وبوشهر ، تاسیسات اسکله سازی در بندر پهلوی ، طرح های انبار سازی در کلیه‌بنادر، ایجاد سیلوی غلات در بندر شاهپور میباشد .

جشن سالروز استقلال رومانی

الکساندروبو آبو سفیر رومانی در تهران‌دیشب بابرپاکردن‌ضیافتی سالروز استقلال رومانی را جشن گرفت . دراین میهمانی امیرعباس هویدا، نخست‌وزیر ، روسای‌دو مجلس ، دکتر منوچهر اقبال و دیگر مقامات سیاسی و همچنین جمعی از دیپلمات های خارجی‌مقیم تهران حضور داشتند . عکس سفیر رومانی را بهنگام استقبال از هویدادر ضیافت دیشب نشان میدهد .

به‌معلمان‌مدارس جنوب تهران حق‌التدریس پرداخت میشود

بقرار اطلاع آموزش و پرورش تهران تصمیم گرفته است به آموزگاران‌دبستان‌های جنوب‌شهر (نواحی ۶،۱۲ و۷و۱۳) در قبال روزانه ٤ ساعت تدریس اضافی حق‌التدریس بپردازد .

یک منبع فرهنگی گفت عنوان‌این پول هنوز تعیین نشده است ، یعنی هنوز معلوم نیست آنرا فوق‌العاده اضافه کار نام نهند یا حق‌التدریس ،ولی مبلغ آن‌متناسب خواهد بود .

این منبع‌همچنین گفت‌که‌آموزش وپرورش تهران در نظر دارد به معلمان‌مدارس‌راهنمائی تحصیلی‌که مدارس خود با مدارس ناحیه خویش در هفته تا ۱۲ ساعت تدریس اضافی انجام دهند حق ـ التدریس پرداخت‌کند.

در این زمینه قرار است ظرف ۳ روز آینده طی بخشنامه‌ای‌نظر معلمان استعلام شود تا مشخص گردد عده داوطلبان تدریس‌اضافی در دبستان و مدارس راهنمائی تحصیلی چه حد است‌واعتبارلازم تامین گردد.

بطور مرتب و هر هفته!

آقای محمد شفیعی

«من تصمیم گرفته بودم جایزه ممتاز بلیط های اعانه ملی را ببرم ، برای این منظور ازتنها وسیله‌ای که امکان داشت مرا باین هدف برساند ، استفاده می کردم وآن خرید بلیط اعانه ملی بطور مرتب و هر هفته بود . وقتی چند هفته گذشت و برنده نمی شدم ، نه دلسرد می شدم و نه در کار خرید بلیطم وقفه‌ای ایجاد می شد، چون میدانستم کسی که برنده جایزه ممتاز هفتگی می‌شود یکی از دارندگان بلیط است . من هم هر هفته ، این امتیاز را برای خودم ایجاد می کردم که با داشتن یک یا چند بلیط ، خود را در مسیر این شانس قرار دهم ، بالاخره هفته گذشته این تدبیر من که خرید مرتب بلیط بود ، به نتیجه رسید و ۱۰۰ هزار تومان پول نقد جایزه ممتاز را نصیب من کرد .»

این سخنان را آقای محمد شفیعی ، پیشه‌ور ، ساکن‌اهواز پس از دریافت چک جایزه خود در بنگاه اعانه ملی اظهار داشت . آقای شفیعی افزود : « حالا که این تدبیر من موثر واقع شده است و مرا به چنین نتیجه بزرگی رسانده ، باز هم باین روش ادامه میدهم تا بار دیگر چنین پول هنگفتی را نصیب خود سازم .»

برای تجهیز بایگانی به
میکروفیلم و میکروفیش
ومتدهای مختلف آن به نمایندگی کداك ایران مراجعه فرمائید
شرکت الکتر و کامر ۲۱۰ خیابان شاه تلفن ۸ ـ ۶۶۲۹۵۶ و ۴ ـ ۴۲۰۹۳

ادارات مرکزی شرکت هتلهای ایران به خیابان ایران نوین شماره ٦٤ میدان ایران نوین انتقال یافت
تلفن ۶۲۳۵۰۹ـ۶۲۹۸۶۰ ـ ۶۲۴۴۲۱ـ۶۲۵۹۹۰
قسمت رزرواسیون هتلهای تابعه ۵و۶۲۹۵۶۴

سازمان بیمه های اجتماعی
آگهی استخدام پزشك
سازمان بیمه های اجتماعی بدونفر پزشك عمومی برای خدمت در منطقه نفتی‌بهرگان باحقوق مکفی نیاز دارد.
داوطلبان میتوانند بمنظور آگاهی از شرایط‌استخدام باداره کل کارگزینی سازمان واقع درخیابان آیزنهاور مراجعه نمایند.
م‌الف ۱۷۰۹۰
سازمان بیمه های اجتماعی

آگهی استخدام
بیمارستان بانک ملی ایران احتیاج به متخصص رادیولوژی دارد .
متقاضیان می توانند با در دست داشتن مدارک و سوابق شخصا به دفتر این بیمارستان واقع در خیابان فردوسی ، ادارات مرکزی بانک‌ملی ایران مراجعه‌نمایند..
بیمارستان بانك ملی ایران

۲ روزِ افتتاح واختتام
گُلِ بازیهای آسیائی است

بلیط این ۲ روز فقط در شعب
بانک عمران
بفروش میرسد .
پیش بسوی همکاری ورزشی بانک عمران در ایران

خبر بزرگ
برنده بزرگ
امسال با دسته چك اعانه ملی مخصوص تابستان یك باغ زیبا باضافه مرسدس بنز ۷۴ و هشتصد هزار تومان پول نقد در انتظار شماست
جزئیات این خبر بزرگ
فردا
اعلام میشود.

دانشگاه ملی ایران
استخدام سرآشپز وآشپز
دانشگاه ملی ایران برای اداره سلف‌سرویس دانشجویان‌دانشگاه۱ سرآشپز ـ ۳ آشپز و ٦ کمک‌آشپز با حقوق مکفی استخدام مینماید .
داوطلبان می توانند برای دریافت شرایط و اطلاعات بیشتر از تاریخ نشر این آگهی لغایت روز شنبه ۱٦ شهریور ۵۳ به اداره کل کارگزینی دانشگاه (واقع در اوین) مراجعه نمایند .
دانشگاه ملی ایران

دکتر ابوالقاسم کشاورزی
متخصص جراحی عمومی از آمریکا
دکتر عزیزالله کرملو
متخصص بیماریهای داخلی و خون از آمریکا
انتقال مطب خود را به
گروه پزشکی پارك اعلام میدارند
خیابان وزرا (پارك) نبش پانزدهم تلفن ٦۲۹۷۷۸ ـ ٦۲٦۹۲۸ ـ ٦۲۱٦۳۹

آگهی استخدام مهندس شهرساز
شهرداری‌بوشهر برای خدمت در بوشهر یکنفر مهندس شهرساز راباحقوق مکفی استخدام مینماید.
داوطلبان میتوانند بمنظور آگاهی‌از شرایط‌استخدام بشهرداری بوشهر مراجعه نمایند.
معاون استانداری و سرپرست شهرداری‌رضاشاکری

سازمان بیمه های اجتماعی
آگهی استخدام مددکار
سازمان بیمه های اجتماعی برای‌خدمت درواحد های درمانی خود درشهرستان های یزد،تبریز، شیراز وآبادان به مددکار اجتماعی لیسانسیه نیاز دارد:
داوطلبان میتوانند بمنظورآگاهی از شرایط‌استخدام باداره کل کارگزینی سازمان واقع درخیابان آیزنهاور مراجعه نمایند .
م‌الف ۱۰۷۹۲
سازمان بیمه های اجتماعی

آگهی نام‌نویسی پذیرفته‌شدگان دانشسرای‌عالی درمسابقات‌ورودی سراسری‌سال‌جاری

کسانی که نام آنها در شمار پذیرفته شدگان مسابقات ورودی برای دوره لیسانس دبیری دانشسرای عالی آگهی شده است بایددر روزهای نامبرده زیر (از ساعت ۸ تا یك بعدازظهر) برای نام‌نویسی‌و معاینه پزشکی بدانشسرای عالی در خیابان روزولت مراجعه کنند:

رشته های تحصیلی	تاریخ معاینه پزشکی	تاریخ ثبت‌نام
ادبیات فارسی و تاریخ	شنبه ۹ شهریور	یکشنبه ۱۰ شهریور
جغرافیا و زیست‌شناسی	یکشنبه ۱۰ شهریور	دوشنبه ۱۱ شهریور
زبان انگلیسی و زبان فرانسه وریاضی	دوشنبه ۱۱ شهریور	چهارشنبه ۱۳ شهریور
فیزیك وشیمی	چهارشنبه ۱۳ شهریور	پنجشنبه ۱٤ شهریور

هنگام نامنویسی مدارك زیر راهمراه داشته باشند :
۱ـ اصل دیپلم یا جواز قبولی ششم متوسطه .
۲ـ اصل شناسنامه و چهار برك فتوکپی صفحه اول آن .
۳ـ گواهی تندرستی از بهداری دانشسرای عالی .
٤ـ ۱۲ قطعه عکس ٤×۳ که در سال جاری‌گرفته شده باشد(مشخصات کامل داوطلب در پشت هرعکس نوشته شود) .
۵ـ فیش پرداخت مبلغ یکصد و پنجاه ریال به حساب شماره ٤۳۲٤ سازمان تعاونی دانشجویان دانشسرای‌عالی در بانك ملی ایران شعبه‌شاهرضا (خیابان شاهرضا جنب خیابان بهار)
٦ـ فیش پرداخت مبلغ یکهزار ریال بحساب ۱۹۳۲ دانشسرای عالی در بانك مرکزی ایران (در همه شعبه های بانك ملی ایران میتوان پرداخت).
۷ـ کسانی می‌توانند در دانشسرای عالی ثبت‌نام کنند که متولد سال ۱۳۲۹ یا بعداز آن باشند .

شرایط و مدارك لازم برای مشمولان وظیفه عمومی :
۱ـ مشمولان متولد ۱۳۲۹ وبعداز آن که در خردادماه ۱۳۵۳ باخذ دیپلم نایل آمده‌اند نیازی به برك معافی ندارند و میتوانند نام‌نویسی کنند .
۲ـ مشمولان متولد ۱۳۲۹ وبعداز آن که درسالهای گذشته فارغ‌التحصیل شده‌اند باید اصل دفترچه آماده‌بخدمت خود را که تا اول مهرماه ۱۳۵۳ اعتبار داشته باشد در موقع نام‌نویسی ارائه دهند .
۳ـ کسانی‌که قبلا دانشجو بوده‌و از معافیت تحصیلی استفاده‌میکرده‌اند باید موافقت کتبی دفتر اموردانشجویان داخل وزارت علوم و آموزش عالی‌واداره وظیفه عمومی را در موقع نام‌نویسی‌ارائه دهند .
٤ـ بانوانی که در خرداد ماه ۱۳۵۳ باخذ دیپلم نایل آمده‌اندمیتوانند نام‌نویسی کنند .
۵ـ بانوانی که از تاریخ ۱۳ تیر ماه ۱۳٤۷ تا آخر شهریور ماه ۱۳۵۲ موفق باخذ دیپلم کامل متوسطه‌شده‌اند باید در موقع‌نامنویسی برك پایان‌خدمت یا معافیت دائم از خدمات اجتماعی زنان‌را ارائه دهند و ضمنا کسانی که وضع مشمولی‌خودرادرموقع معین‌نتوانسته‌اندروشن نمایند بایستی به اداره‌آموزش و پرورش محل سکونت خود مراجعه و مجوز تحصیلی کسب و در موقع نام ـ نویسی ارائه دهند .

ضمنا پذیرفته‌شدگان باید ازاداره کل امتحانات وزارت آموزش وپرورش درخواست کنند که یکبرك تاییدیه‌دیپلم آنها به‌خدمات آموزشی دانشسرای‌عالی با ذکر رشته تحصیلی فرستاده شود و در موقع نام‌نویسی رسید درخواست‌را ارائه دهند .

یادآوری :
۱ـ دانشجویان دانشسرای عالی برای خدمت دبیری در وزارت آموزش و پرورش آماده می‌شوند .
۲ ـ کسانی که بموقع برای نام نویسی مراجعه نکنند پذیرش آنان در دانشسرای عالی موکول به توفیق‌مجدد در امتحانات ورودی خواهد بود .
۳ـ کسانی‌که در شناسنامه خود تغییراتی داده‌اندفتوکپی صفحات‌مربوط به تغییرات شناسنامه خود را نیز تهیه نمایند .

م‌الف ۱۰۱۳۰ دانشسرای عالی