اطلاعات

۲۸ صفحه

یکشنبه دهم بهمن‌ماه ۲۵۳۵ ـ شماره ۱۵۲۲۶ ـ تکشماره ۱۰ ریال

سالوادور آلنده مردی که بیش از یکهزار جلد کتاب علیه او نوشته شده است

برای نوروز در هتل شهرستانها جانیست

درصفحه ۵

ویلیام کلبی رئیس سابق سازمان سیا

برای نخستین بار سفیر امریکا در شیلی فاش کرد:

امریکا عامل سقوط «آلنده» بود

سیا به مخالفان آلنده تاپایان‌عمر مقرری میدهد

سفیر امریکا: نیکسون ورئیس سیا مرا فریب دادند

نیکسون دستور داد برای سقوط آلنده به هر وسیله‌یی متوسل شوید

درصفحه ۲۱

جزئیات رشوه‌خواری طرح عباس آباد در دیوان کیفر

وسط سال دور مدرسه ارمغان تربیت سیم خاردار کشیدند

نعیمی راد به گریه افتاد

در صفحه ۲۲

محمود نعیمی راد

★ یکی از رشوه دهندگان:

تا رشوه نمیگرفتند کاری انجام نمیدادند

برنامه اعزام کلیه مشمولان دیپلمه خرداد اعلام‌شد

★ مشمولان‌دیپلمه‌وفوق دیپلمه خرداد ماه‌روز های ۲۰ تا ۲۵ بهمن بخدمت اعزام‌میشوند

درصفحه ٤

صنف قصاب از «دائی جان ناپلئون» شکایت کرد

لطفی در نقش شیرعلی قصاب

در صفحه ٤

بیژن بدر

مهندس مهدی موسی‌زاده

از هفته آینده:

۴۰۰ هزار کودک تهرانی علیه‌فلج واکسینه میشوند

درصفحه ۳

تلفنی جدول ریاضی را حل کنید

شرح در صفحه ۱۷

آلنده در جریان کودتای نظامی بقتل رسید.

در عکس جسد آلنده در حالیکه بوسیله سربازان کودتا حمل می شود دیده میشود.

صنایع چوب گازر

آئین بزرگداشت پنجاه سال شاهنشاهی شکوهمند دودمان پهلوی را جشن گرفت بقیه در صفحه۷

یک قطعه زمین به مساحت دو هزارمتردارای تراکم ۶۰۰ درصد در بهترین موقعیت کریمخان زند بفروش میرسد. لطفا با تلفنهای ۸۴۸۲۴۷ و ۸۵۸۷۳۳ تماس حاصل نمائید.

آ ـ ۳٤۱٤۸

یک قطعه زمین به مساحت ۲۵۰۰ متر باتراکم ۲۰۰درصد واقع در خیابان‌جردن بفروش میرسد. لطفاباتلفنهای ۸٤۸۲٤۷ و ۸۵۸۷۳۳تماس حاصل‌نمائید.

آ ـ ۳٤۱٤۹

درگذشت بانو انورالملوک رزم‌آراء (هدایت) همسر سپهبد شهید حاجیعلی رزم‌آراء نخست وزیر اسبق را به اطلاع کلیه افراد خانواده ودوستان و آشنایان میرساند. مجلس ترحیم زنانه ومردانه روز سه‌شنبه ۱۲ بهمن ماه ۲۵۳۵ از ساعت ۱٤ الی ۱٦ در خانقاه صفی علیشاه منعقد است.

خاندان رزم‌آراء و هدایت

بانهایت تاسف وتالم درگذشت مادر بزرگوارمان بانو انورالملوک رزم‌آراء (هدایت) را باطلاع میرسانیم. مجلس ترحیم زنانه ومردانه روز سه‌شنبه ۱۲ بهمن ماه ۲۵۳۵ از ساعت ۱٤ الی ۱٦ در خانقاه صفی علیشاه منعقد است.

سیمین شیبانی (رزم‌آراء) . نوذر رزم‌آراء . هرمز رزم‌آراء . کامبیز رزم‌آراء . پرویز رزم‌آراء .

بدینوسیله ازکلیه بستگان ودوستان و همکاران عزیز فقید سعید دکتر مهندس حسین فرخندمبی که در مراسم تشییع وتدفین ومجلس ترحیم وشب‌هفت قدم‌رنجه‌فرموده ویا بوسیله تلگرافوجراید موجبات‌تسلی خاطربازماندگان را فراهم فرموده‌اند سپاسگزار و چنانچه بعلت تالمات روحی تاخیری‌درتشکر حضوری پیش‌آمده پوزش‌میطلبیم.

ملیحه‌زمان فرخندمبی (عادلی) . سرهنگ بازنشسته حسن سیفی. هیئت مدیره شرکت ساختمانی پرچم .

جناب آقای مهندس حسین ثابت‌قدم

درگذشت برادر ارجمندتان موجب کمال‌تاسف وتاثر گردید، مصیبت وارده‌را صمیمانه تسلیت عرض مینمائیم .

هیئت مدیره و کارکنان شرکت سهامی خاص باریتایران و شرکتهای وابسته

اتحادیه سازندگان و فروشندگان جواهر ، طلا، نقره ، ساعت و صرافان ضمن عرض تسلیت بانهایت اندوه درگذشت ناگهانی‌همکار ارجمند آقای حاج‌محمد فارسیان (جواهری‌ماه) راباطلاع میرساند.

رئیس اتحادیه ـصمد رضوان

باکمال تاسف و تاثر فوت ناگهانی آقای حاج محمد فارسیان راباطلاع دوستان و آشنایان میرساند . مجلس ختم زنانه و مردانه آن مرحوم روزدوشنبه ۱۱بهمن‌ماه از ساعت ۱۲ تا ۲ بعد از ظهر در مسجدالجواد میدان ۲۵ شهریور برگزار میگردد .مراسم‌شب هفت‌آن‌مرحوم روز چهارشنبه ۱۳ بهمن ماه در محل شبستان شماره۱ بهشت زهرا از ساعت ۱ تا۳ بعد از ظهر برپاست .

خانواده های : فارسیان ، گلشن ، جواهریان،خادم، به‌رادی، حسینی ، ابراهیم زاده ، گنجی ، تقدیسی ، مقبلی ، سیف ،هوشیار ، هوشمند ، افشار، صدوقی ، هراتی ،جوادزاده،میرسلطانی،حقی، کجوری،جواهری، دکتر صحاوی، غفوری .

جناب آقای مهندس هرمز رزم‌آرا

باانده بسیار مصیبت وارده را تسلیت گفته‌برای جنابعالی و سایر فامیل محترمتان از خدای بزرگ‌صبر وشکیبائی آرزو داریم .

هیئت مدیره و کارمندان شرکت مربخ(سهامی خاص)

جناب آقای مهندس هرمز رزم‌آرا

مصیبت وارده را به جنابعالی و خاندان گرامیتان تسلیت عرض نموده سعادت و سلامتی‌و صبروشکیبائی برایتان آرزو داریم .

هیئت مدیره و کارمندان گروه صنعتی خاور (شرکت سهامی عام)

از داوطلبان آموزشکده پرستاری بیمارستان مهر تقاضا میشودجهت ثبت نام حداکثر تا تاریخ ۱۲ر۱۱ر۲۵۳۵ به بیمارستان‌مهر واقع در خیابان زرتشت مراجعه نمایند .

آگهی دعوت از صاحبان سهام (شرکت آذریت) (سهامی‌عام) رجوع شود بصفحه ۱۳

انتشار شماره سوم سال پنجم مجله نظام پزشکی

شماره‌سوم سال پنجم مجله نظام‌پزشکی ایران‌در ۱۵۰۰۰ نسخه منتشر شد و بوسیله پست برای کلیه پزشکان و دندانپزشکان سراسر کشور ارسال گردید . از همکاران ارجمند تقاضا دارد چنانچه تاکنون مجله مذکوررادریافت نکرده‌اند ، مراتب را به نظام پزشکی مرکز اعلام فرمایند.

سازمان مرکزی نظام پزشکی ایران

م‌الف ۲۰٦۳۷۵

این بزرگترین جایزه تاریخ بخت آزمائی است

۱۰ گنج

جایزه بلیط های نوروزی

با خرید بلیطهای نوروزی در تسخیر شانس پیشقدم شوید، چه بسا، شانس بزرگ در همین بلیطهائی باشد که در اولین روز های انتشار خریداری می کنید.

باخرید سری ۵تائی ۱۰ گنج نوروزی را به ارزش

۳ میلیون تومان

خالص وبدون مالیات یکجا برنده شوید

در صفحه ۱٦

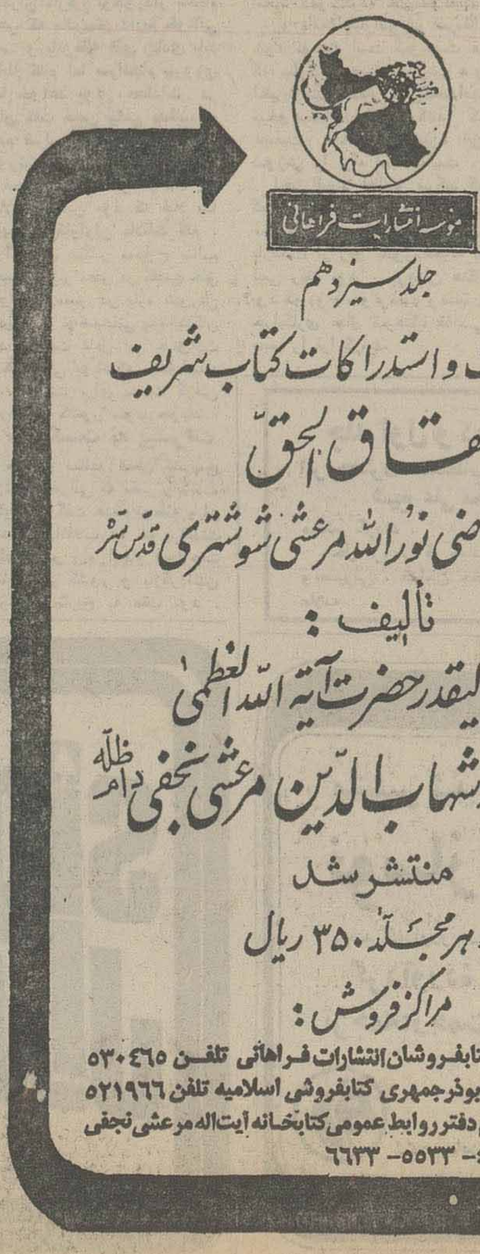

اخبار خارجی

۱۲ انفجار لندن را به لرزه درآورد

تروریست‌های ایرلند میخواهند وزرای انگلیس را بکشند

لندن- خبرگزاریها- لندن دیروز زیر بمب‌های متعدد تروریست‌های ایرلند شمالی لرزید. انفجارهای پیاپی در خیابان‌ها، گذرگاه‌ها ومعابر شلوغ و پررفت و آمدی چون آکسفورد که صدها هزار تن از سراسر جهان‌برای خرید به‌این خیابان سرازیرمی‌شوند، جهان وحشتی‌ایجاد کردکه دریک چشم بهم‌زدن پس‌از انفجار اولین سری بمب‌ها، خیابان شلوغ بکلی خلوت شد و فروشگاه های بزرگ بسرعت تعطیل گردیدند.

پلیس اسکاتلندیارد لندن بلافاصله آکسفورد ودیگر مناطق پررفت وآمد ومیدان‌های ترافلگار وپیکادلی را محاصره کرد وازافراد مشکوک بازرسی‌های بدنی‌خیابانی به عمل آورد.

اسکاتلندیارد بعدا دراعلامیه‌های پیاپی به فروشگاه های سراسر لندن اخطار کرد که باچشمان باز مواظب تروریست‌ها باشند که‌قصد دارند در فروشگاه‌های بزرگ بمب منفجر کنند.

درپی سلسله انفجارهای پیاپی دیروزلندن نمایندگان مجلس بشدت نسبت به‌موج تروریستی تازه اعتراض‌کرده واز پلیس خواستند نسبت به‌عاملان بمب‌گذاریهاخشونت بخرج دهند.

درپی انفجارهای دیروز لندن اسکاتلندیارد حفاظت ازجان وزرای کابینه انگلیس را برعهده گرفت، زیرا یک گزارش محرمانه حکایت ازآن دارد که تروریست های آی- آر- ا (جمهوریخواهان ایرلند شمالی) قصد دارند، وزرای انگلیس را بقتل برسانند.

درپی انفجار های دیروز مردوگاه «هیتروی»معروف لندن درمحاصره کامل افراد ویژه‌پلیس امنیتی قرارگرفت.

مسئول ۱۲ انفجار

مردی‌که خودرا نماینده ارتش سری جمهوریخواهان ایرلند معرفی کرده است دیروز خبر دادکه این‌سازمان مسئول انفجار ۱۲ بمب درمحلات مرکزی لندن در روز گذشته است.

مرد ناشناس دریک تماس تلفنی با یکی از روزنامه های منچستر گفت‌که افراد عضو جناح موقت ارتش‌سری «جمهوریخواهان ایرلند شمالی» بمبهای دیروز را در بازارگاه خیابان آکسفورد لندن کار گذاشته‌اند. مرد ناشناس اضافه کرد که جناح موقت ارتش سری ایرلند خودرا بطور کامل مسئول انفجار بمب‌ها درلندن میداند واین نوع مبارزه ازطرف ارتش جمهوریخواهان ایرلند شمالی تاهنگامیکه دولت انگلستان رسما اعلام کند که نیروهای خودرا ازاولستر (ایرلند شمالی) خارج‌خواهد کرد ادامه خواهد یافت.

ارتش سری جمهوریخواهان ایرلند که اعضای آن را بطور عمده کاتولیکها تشکیل میدهند اکنون ۷ سال استکه با مبارزه‌ای مسلحانه ویا استفاده از شیوه های تروریستی می‌کوشد تا انگلستان را از ایرلند شمالی اخراج کند.

انفجار های دیروز لندن خسارات زیادی ببارآورده ولی باعث آسیب جانی نشده است بمبهایی که دیروز در نواحی مرکزی لندن منفجر شدند در صندوق‌های پست و درکنار درهای منازل ومغازه‌ها ویا در داخل‌فروشگاه های بزرگ کار گذاشته شده بودند.

خالی از مشتری

خیابان اکسفورد لندن‌که پرجنب و جوش ترین مرکز رجوع خرید کنندگان درسراسر اروپا بشمارمیرود دیروز (شنبه) در اولین ساعات صبح،بدنبال‌انفجار هایی که‌شب قبل ازآن درناحیه مذکور روی داد، بکلی خالی‌از مشتری بود. چنین وضعی در خیابان اکسفورد که بزرگترین مغازه‌های لندن‌را دربرمی‌گیرد وآن را کعبه توریستها لقب داده‌اند به‌ندرت دیده شده است.

هنگامی که دیروز مغازه‌داران خیابان اکسفورد تازه درسر کار خود حاضر شده بودند ودر حالیکه اثری‌از مشتریان بچشم نمی‌خورد یک اتومبیل پلیس از راه رسید و بابلندگو خطاب به‌کارکنان مغازه‌ها هشدار داد که‌از وجود بمبها ویا مواد منفجره در مغازه‌هایشان برحذر باشند.

در حوادث شب قبل (جمعه شب) ۱۲ بمب در نقاط مختلف خیابان اکسفورد که در مرکزلندن‌قرار دارد منفجر شد واین سلسله انفجارها مدت ۵ساعت،تقریبا تا۵بامداد به‌وقت محلی ادامه یافت.

مسکو۷-شیکاگو ۲۷ درجه‌زیرصفر

کارتر برای رسیدگی «به‌فاجعه‌سرما» جلسه‌فوق‌العاده‌تشکیل داد

واشنگتن - رویتر - جیمی کارتررئیس‌جمهوری‌آمریکادیروز اعضای کابینه خود را به یک جلسه فوق‌العاده دعوت کرد تا با مشورت آنها طرحی برای مقابله با مسائل و گرفتاری‌های متعددی که براثر هجوم‌سرمای بی‌سابقه زمستانی فاجعه‌بار در آمریکا بوجود آمده تهیه کند.

در ۱۱ ایالت‌آمریکا که سرما و یخبندان درآنها شدیدتراست نیمیلیون آمریکایی‌دچاربیکاری اضطراری شده‌اند. کارترضمنا گفت که مشغول بررسی مسایل کاری‌است تا بتوان از این امکانات‌برای‌کاستن روزهای‌کار هفته به ٤ روز استفاده کردتا بتوان از این‌راه‌مصرف‌سوخت و انرژی را کاهش داد.

۲۰ قربانی

دیروز هم اجساد چند نفر دیگر که از شدت سرمادرداخل اتومبیلهایشان در جاده هاجان سپرده و سیاه شده بودند در نقاط مختلف آمریکا پیدا شد و به این ترتیب تعداد کل قربانیان سرما و یخبندان بی سابقه‌ای که از منطقه قطب شمال به ایالات غرب میانه آمریکا هجوم آورده است حداقل به ۲۰ نفر رسید.

کارتر همچنین اظهار داشت که‌بزودی نیویورک‌وپنسیلوانیا را نیز ایالات سرمازده اعلام خواهد کرد تا ایالات مذکور بتوانند قانونا مستحق دریافت کمک های دولت فدرال آمریکا باشند. این کمک ها شامل اعطای وامهایی بانرخ بهره‌منازل به صنایع و بازرگانان ایالات مذکور و ادارات و مقامات صاحب صلاحیت آنها خواهد بود و علاوه براین در زمینه های‌مسکن‌وبهداشت نیز پاره‌ای کمک های موقتی‌ازطرف دولت فدرال به دو ایالت مذکور پرداخت خواهد گردید.

رئیس جمهوری جدید آمریکا قبلا ایالت «کلورادو» را بعلت بروز خشکسالی بود از طرف دیگر طبق در آن ایالت فاجعه زده با حالت فوق‌العاده اعلام کرده اظهارات دیروزوی تلگرافهایی برای فرمانداران ۱۱ ایالت فرستاده‌شده‌واز آنان‌درخواست گردیده است که مسائل و مشکلات ناشی از خرابی وضع هوا را در ایالات‌خودارزیابی کنند و بدولت بگویند که چه کمک هائی احتیاج دارند.

کاخ سفید واشنگتن‌دیروز ایالات جیورجیا - ایلینویز - ایندیانا - کنتاکی، نیویورک - اوهایو - پنسیلوانیا - تنسی- مریلند - ویرجینای شرقی‌و ویرجینای غربی‌راایالاتی معرفی کرد که در آنها گرفتاری‌های ناشی از سرما از سایر ایالات بزرگتر است. کارتر این ایالت ها را ایالات فاجعه زده اعلام کرد.

در مورد شدت برودت هوا در بسیاری‌از شهر های آمریکا همین بس که طبق آخرین اطلاعیه هوا شناسی در حال حاضر مسکو ۷ وشیکاگو ۲۷ درجه زیر صفر قرار دارد

«یخبندان بزرگ» و عواقب مرگبار

نیویورک- آسوشیتدپرس- هوای بسیار سرد همراه یخبندان‌ونزول برف‌وکولاک سختی که به آمریکا یورش برده بیشترین ایالات شرق و غرب میانه‌این‌کشور رادیروز در وضعی قرار دادکه تقریبا به یک فلج کامل شباهت داشت.کولاک‌برف‌ویخبندان بیشتر جاده‌ها را مسدود کرده، کارخانه‌ها را از کار انداخته وفعالیت‌های‌بازرگانی را متوقف و باعث تعطیل‌کار مراکز تفریحی شده وعواقب مرگبار‌بسیاربیار آورده‌است.

یخبندان بزرگ دیروز مخصوصا در نیمه شرقی آمریکا متعاقب کولاک برفی بودکه‌در نواحی شمال‌شرقی ارتفاع برف را برروی زمین به۱٤ اینچ رساند.

در ۸ ایالت سرمازده امریکا حداقل ۳٦ فقره مرگ ومیر های معلول حوادث مربوط به سرما و یخبندان در چند روز اخیر حادث شده‌است.

در همین ایالات براثر کمبود فاحشی که در عرضه گاز طبیعی پدید آمده و باعث تعطیل بسیاری از کارخانه‌ها وموسسات بازرگانی گردیده است بیش از ۵۰۰ هزارنفر اجبارا بیکار شده‌اند.

اخبار کوتاه جهان

مذاکره درباره قبرس

● استراسبورک، فرانسه، آسوشتیدپرس - وزیران امور خارجه یونان و ترکیه، دیروز در رستورانی واقع درحومه استراسبورک دیداری داشتند که «صریح و دوستانه» توصیف شده دو وزیر درباره مسایل قبرس، اختلاف ترکیه و یونان برسر حاکمیت بر دریای اژه و اختلافشان درباره حق کنترل هوائی در فضای هوائی اژه، گفتگو کرده‌اند.

این دیدار، نیم ساعتی بطول انجامید، و طی‌آن وزیر امور خارجه، دیمیریوس بیتسیوس، و احسان‌صبری چگلایانگیل راجع بقبرس - بطور اخص گفتگو کردند.

اخراج دیپلمات

مونترال،آسوشیتدپرس- بنابگزارش «لاپرس» در روزنامه چاپ کانادا، یک دیپلمات کوبائی بعلت روابط عاشقانه‌ئی که با یک مقام بلندپایه سازمان عمران بین‌المللی کانادا داشته، از کانادا اخراج شده است.

«آلفونسو هررایرومو» که بعنوان افسر رابط بین کوبا و این سازمان کار میکرد، در ژوئیه گذشته، از کانادااخراج شد.

«لاپرس» بنقل از منابع آگاه نوشته است که پلیس کانادا از ژوئیه گذشته، این تحقیق را آغاز کردکه ببیند آیا این خانمجوان‌مقررات امنیتی را نقض کرده است یا نه ولی او اندکی پس‌از آن که ارتباطش با آن مقام بلند پایه کانادائی فاش شد، ازشغل خوداستعفا داد.

دون‌جامیسون، وزیر امور خارجه کانادا، تاکیدکرد که هررا بعنوان «عنصر نامطلوب» اعلام شده، و علت آن «فعالیتهای نامناسب بامقام و موقعیتش بوده است.»

تصحیح‌اطلاعیه تراکتورسازی ایران

در اطلاعیه فوق که درشماره ۱۵۲۲٤ مورخ ۷ بهمن ماه در صفحه ۱۸ چاپ شده تیتر اگهی (فروش انواع تراکتور های مسی فرگوسن رادر آذربایجان شرقی باشرایط بنگاه توسعه‌ماشین های کشاورزی ۵ ساله فقط بابهره ٦٪ آغاز نمود) صحیح میباشد که جمله در آذربایجان شرقی از قلم افتاده بود و بدینوسیله تصحیح میشود.

والترماندیل سفر اروپایی را «موفقیت‌آمیز» خواند

پاریس - -آسوشیتدپرس - «والترماندیل» معاون ریاست جمهوری آمریکا دیروز درپایان دیدار هایش از اروپای غربی که خود نتایج آن را موفقیت آمیز خوانده است مذاکراتی بازیسکار- دستن رئیس جمهور فرانسه در پاریس‌انجام‌داد وبعدا گفته شدکه این مذاکرات «سازنده» ودرباره بسیاری از مسائل مهم موردعلاقه آمریکا و فرانسه بوده است. ماندیل پس از مذاکراتش بارئیس جمهور فرانسه گفت: فکر میکنم که اکنون مبنای سالمی برای پیشرفت روابط و همکاری های آمریکا و فرانسه بوجود آمده است. معاون ریاست جمهوری آمریکا مخصوصا روی این نکته انگشت گذاشت که وی ازرئیس جمهور فرانسه جواب دلگرم کننده‌ای به پیشنهاد دولت جیمی کارتر رئیس جمهور جدید آمریکا در مورد محدود کردن فروش سلاحهای متعارفی(غیراتمی)دریافت کرده است.

سایر مسائل مهمی که مورد بحث ماندیل وژیسکار دستن‌قرار گرفت مربوط به جلوگیری از گسترش تسلیحات اتمی ومبارزه بر ضد تروریسم و مسائل اقتصاد جهان و صرفه‌جویی درمصرف انرژی و حفظ منابع موجود آن و مسائل مربوط به سرنوشت هواپیمای مافوق صوتی کنکورد بود. این‌هواپیما مشترکا بوسیله انگلستان و فرانسه ساخته شده است. ماندیل گفت که محدود کردن فروش سلاح های غیراتمی هدفی است که دولت فرانسه نیز در علاقمندی به آن با آمریکا سهیم است.

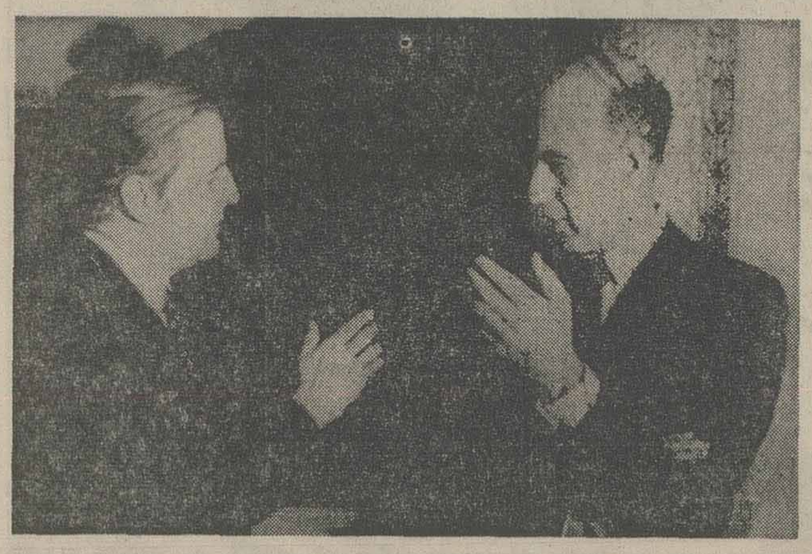

پرزیدنت والری ژیسکاردستن رئیس جمهور فرانسه و «والتر موندیل» معاون ریاست جمهوری آمریکا در جریان مذاکرات سه ساعته دیروز در کاخ الیزه - روابط آمریکا و فرانسه و مسایل اروپایی و بین‌المللی مورد بررسی دستن - موندیل قرار گرفت. عکس رادیویی آسوشیتدپرس

نیروهای لبنان برای جلوگیری ازدرگیری سوریه-اسرائیل عازم جنوب میشود

بیروت - خبرگزاری‌فرانسه- کمیته چهار جانبه مصر و سوریه و کویت و عربستان سعودی دیشب حوادثی را که در پی استقرار کلاه سبز های عربی‌در مناطق جنوبی لبنان روی داده است مورد بررسی قرار داد.

نماینده کویت در این‌جلسه اظهار داشت که مقامهای لبنانی ممکن است ناچار بمداخله در اردوگاههای فلسطین شوند تاکنون رسیدگی بامور اردوگاه های فلسطین در صلاحیت سازمان آزادی بخش فلسطین بود و نیرو های لبنانی حق ورود باین اردوگاهها را نداشتند.

در پایان جلسه کمیته‌چهار جانبه که چهار ساعت طول کشید سفیر کویت تائید کرد که مسئله ورود نیرو های عربی به مناطق جنوبی لبنان مورد بررسی قرار گرفت

اسرائیل نسبت باستقرارنیرو های بازدارنده عربی در شهر «نباتیه» واقع در پانزده کیلومتری مرز های آن کشور عکس‌العمل شدیدی نشان‌داده و بشدت بسوریه اخطار کرده است. اسرائیل برای مقابله با پیشروی نیرو های سوری ارتش خود درمرزلبنان رانیز بحال آماده‌باش کامل درآورده است.

از سوی دیگر با ورودکلاه سبزها به مناطق جنوبی لبنان نبرد بین فلسطینی‌ها و راست گرایان مسیحی از سر گرفته شده است.

سادات روشن‌بینی کارگران مصری را ستود.

سادات: توطئه‌های بیشتری درپیش است

قاهره - خبرگزاری فرانسه - پرزیدنت انورسادات ضمن نطق کوتاهی خطابه رهبران سندیکا های کارگری مصر از هوشیاری، حس وظیفه شناسی و میهن پرستی کارگران مصری در جریان شورش های اخیر قاهره در اسکندریه ستایش کرد.

سادات که برای نخستین بار پس از حوادث اخیر رهبران سندیکاها را بحضورپذیرفته بود گفت: ما تاکنون به پیکار های بیشماری دست زده‌ایم و نبردهای دیگری نیز در پیش خواهیم‌داشت تابا توطئه های آینده مقابله‌کنیم اما مسئله اساسی در این پیکار ها سلاح هوشیاری‌و انجام مسئولیت هائی است که بعهده دارم.

سادات افزود: خود مرزمانی کارگر بودم واز این رو ازحمایت برادران کارگرم برخوردار شده‌ام راهی که مادرپیش داریم طولانی است و باتوطئه های زیادی باید مقابله کنیم اما سرانجام پیروزی باما خواهد بود. سادات در پایان گفت ضمن پیامی خطاب به مردم سراسرکشوردر بارمجزئیات شورش های دوروزه ۱۸ و ۱۹ توضیحات کامل خواهم داد اما صلاح در این بود که قبلا با نمایندگان کارگران ملاقات کنم.

ازسوی دیگر ممدوح سالم نخست وزیر مصر در مجمع خلق (پارلمان) مصر در باره شورش های اخیر توضیحاتی به‌نمایندگان داد و گفت عامل این حوادث توطئه‌گرانی بودندکه میخواستند از خشونت برای بدست گرفتن قدرت در کشور سود جویند.

نه شکست نه پیشرفت

ممدوح سالم ضمن تشریح جزئیات بحرانی که مصر رابشدت تکان داد گفت هدف توطئه پایان دادن به انقلاب ۱۵ مه پرزیدنت سادات در راه انجام اصلاحات اساسی در کشور و بازگرداندن چرخهای تاریخ به عقب بود.

توطئه‌گران میخواستند ما رابه دوران فشار اردوگاه های کار اجباری بازداشت ها و شکنجه همشهریان شرافتمند بازگردانند.

از سوی دیگر روزنامه های مصر برای اقدام‌روزجمعه‌پرزیدنت سادات که نه روز پس ازشورش با یک اتومبیل روباز مصری‌برای شرکت در نماز جماعت مسجد الازهر در قلب پایتخت رفت‌اهمیت زیادی قایل‌شده و عکس های جمعیت انبوهی رادرحال‌استقبال پرشور از رئیس جمهوری مصر در منطقه‌ای که چند روز پیش میدان تظاهرات علیه سادات بود انتشار داده‌اند.

موج سوء قصد

روزنامه ها همچنین موعظه وزیر اوقاف را در مسجدالازهر که مردم مصر را به هوشیاری‌و اتحاد دعوت‌کرده چاپ‌نموده‌اند.

روزنامه اخبارالیوم‌در سرمقاله خود نوشته است کمونیست ها که سازمان دهنده شورش های اخیربودند باشمار هائی‌که‌میدادند میخواستند وانمود کنند که جمعیت «اخوان‌المسلمین» این شورش را براه انداخته‌است.

اخبارالیوم اضافه می‌کند که کمال رفعت یکی از رهبران حزب «چپ» در ماه ژوئیه گذشته در بازگشت از ژنو بطورمخفیانه به لیبی رفته بود. درهمان هنگام بود که موج سوء قصد وعملیات خرابکاری عمال سرهنگ قذافی مصر را فرا گرفت.

تفنگ های آمریکائی بدست فدائیان فلسطین افتاد

لندن - رویتر- محموله‌ای از تفنگ های‌ساخت آمریکا که مک-۱۱ نام دارد، دراستتار یک اسم مستعار بطور قاچاق از آمریکا خارج‌شده وبدست فدائیان فلسطینی‌رسیده است.

هفته‌نامه ساندی تایمز چاپ لندن که این خبر را چاپ کرده نوشته است که تعداد سلاح های مذکور که بدست فدائیان فلسطین رسیده قابل ملاحظه است.

طبق گزارش ساندی تایمز در داخل‌آمریکا جمعادرحدود ۲۰۰ قبضه مک-۱۱ تا قبل‌از متوقف شدن تولید آن‌بوسیله کارخانه سازنده به اشخاص و دلالان مختلف بفروش‌رسیده و از این تعداد در حدود ۷۰ قبضه بطور قاچاق از مرز های آمریکاخارج گردیده‌است.

در چندین کشور اروپایی به ماموران پلیس دستورداده شده است که مراقب کسانی که احتمالا سلاح های مک-۱۱ همراه دارند باشند چون شواهدی بدست‌آمده که حاکی از اشخاص و عناصر مسلح‌به سلاح های مذکور است.

گروه اسرارآمیز «گراپو» مسئولیت قتل‌ها رابعهده‌گرفت

موج بازداشتهای سیاسی دراسپانیا

مادرید - رویتر - پلیس اسپانیا دیروز از اختیارات دامنه‌داری که بتازگی دریافت کرده است استفاده کرد و بیش‌از ۱۰۰ نفر از عناصر دست چپی افراطی را بدنبال قتل های سیاسی متعددی که طی روز های اخیر در این کشور روی داده‌است‌بازداشت کرد در این گیرودار گروه‌های اسرار آمیزی‌که‌خودرا «گراپو» مینامد و مدعی چپ‌گرایی هستند مسئولیت قتل ها را برعهده گرفتند. ولی مقامات رسمی اسپانیا دچار این بدگمانی هستند که گروه یاد شده آلت استتار شده‌ای‌برای عملی کردن تحریکات محافل دست راستی افراطی این‌کشور می باشد، دیروزاعلام کرد که سه نفر از ماموران پلیس اسپانیا پریروز بدست اعضای آن گروه به قتل رسیده‌اند.

بعداز ظهر دیروز هنگامی که تشییع جنازه ماموران پلیس مقتول انجام می گرفت صحنه ها و وقایع جدیدی بوجود آمد که تشنج اوضاع اسپانیا را افزایش داد. در مراسم تشییع جنازه افراد پلیس اونیفورم پوش‌علنا به مقامات دولتی ناسزا گفتند و با فریاد های فرانکو - فرانکو و«مرگ بر کمونیست» و یا«دمکراسی کمتر و قدرت بیشتر»احساسات خود را نشان دادند.

شب‌گذشته در ناحیه باسک اسپانیا در یک سالن رقص و در زیر سه اتومبیل بمب‌هایی منفجر شد ولی آسیب جانی ببار نیاورد.

دولت «آدولفو سوارز» نخست وزیر اسپانیا، پریشب دربرابرموج بالاگیرنده‌خشونت های سیاسی که ظرف یک‌هفته اخیر منجر به مرگ ۱۰ نفر شده است عاقبت قبول کرد که به پلیس‌این‌کشور اختیارات فوق‌العاده‌ای برای جستجو و بازرسی منازل و مکان های اختفای عناصر آشوبگر و بازداشت آنان بدهد.

شوروی موشک وتانک دراختیارملی گرایان رودزیاقرارمیدهد

لوزاکا -ژوهانسبورک - رویتر- رهبران برجسته ملی‌گرای رودزیا دیروز در مراسم تشییع جنازه مراسم خاک سپاری‌معاون‌نکومو یکی از رهبران‌ملی‌گرای‌رودزیاموکند خوردند جنگ چریکی تا سقوط کامل یان‌اسمیت ادامه خواهد داشت.

در همین حال یك روزنامه چاپ ژوهانسبورك نوشت‌سلاحهای‌شوروی از جمله تانك‌وموشك به‌موزامبیك فرستاده میشود تابرای‌جنك علیه حکومت یان‌اسمیت در اختیارملی گرایان سیاه پوست قرار گیرد.

دیروز هنگامی که‌جوشوانکومو ورابرت‌موگابه رهبران‌مشترك‌جبهه میهن‌پرستان رودزیا در مراسم تشییع جنازه جیسون‌مویوشرکت کرده بودند تظاهرات‌عظیمی توسط سیاه پوستان علیه حکومت یان- اسمیت برپاشد. وطی نطق هائی که برسر جنازه او ایراد شد رهبران ملی‌گرای رودزیا هم‌قسم شدند که دشمن را در سنگرخود مورد حمله قرار خواهند داد.

جیسون مویو هفته‌پیش‌براثر بمبی که‌توی صورت او منفجر شدبطرز فجیعی درگذشت رهبران‌ملی‌گرای رودزیا در سخنرانیهای دیروز خاطرنشان ساختند که انتقام خون مویو را بزودی خواهند گرفت.

ازسوی دیگر روزنامه «رانند دیلی‌میرور» چاپ ژوهانسبورك نوشت که شوروی مقادیر زیادی تانك و موشك‌از طریق موزامبیك در اختیار ملی‌گرایان رودزیاقرار میدهد وبزودی قرار است‌سربازان چند کشور دیگر افریقائی درمرز موزامبیك- رودزیا صف‌آرائی کرده وپس از این صف آرائی مواضع عوامل اسمیت‌رادر رودزیا مورد حمله قرار دهند.

ازچهارگوشه‌جهان

۱۴۰۰ تن درمالاگاشی قتل‌عام شدند

دارالسلام - رویتر - وزیر امور خارجه جزایرکومورو دیروز گفت که نزدیک به ۱۴۰۰ مهاجر کومورویی درماه پیش در جمهوری مالاگاشی (ماداگاسکار) در جریان قتل عامی که منجر به مهاجرت عظیم مردم این سامان شد، به قتل‌رسیده‌اند.

تعداد کشتگان بدانگونه که وزیر امور خارجه کومورو نقل کرده ۱۱ برابر تعدادی است که مقامهای رسمی مالاگاشی اعلام کرده بودند.

وزیر امور خارجه کوموروکه بر سر راه خود بمزامبیا توقف کوتاهی در دارالسلام داشت نیرو های نظامی و پلیس شهر «ماجونگه» در مالاگاشی را متهم کردکه‌درسه‌روزه قتل‌عام مهاجران کوموروبی هیچ اقدامی برای جلوگیری از این‌فاجعه نکرده‌اند، قتل عام بوسیله افراد قبیله «بت‌سیرهباکا» صورت گرفته است.

استفاده از تله پاتی برای اثبات غول «لاخ نس»

کورنوال، انگلستان، آسوشیتدپرس - شش روان پزشک، که‌در فاصله‌ئی بسیار دور ازهم در هند، وکنتاکی آمریکا زندگی میکنند، از قدرت تله‌پاتی خود بمنظور کوشش تازه برای اثبات وجود غول افسانه‌ئی دریاها بنام «لاخ‌نس» که گفته میشود نخستین باردر ۱۵۰۰ سال پیش دیده شده استفاده میکنند.

این شش روان پزشک، طی سه روز تمام قدرت تله‌پاتی خود رابردریاچه اسکاتلند متمرکز می‌کنند تا غول افسانه‌ئی را از زیر آب بیرون بکشند. امایکواسطه شرط بندی انگلیسی‌بنام‌لادبروکس، احتمال دیدار غول دریائی را یک بر ۵۰میداند میگوید اگراین غول دریائی دیده شود، باید دستکم در حدود ۱۰متر باشد.

فورد درشبکه تلویزیونی‌مشغول کار می‌شود

نیویورک - آسوشیتدپرس - شبکه تلویزیونی شرکت انتشارات لی (ان.بی.سی) دیروزاعلام کرد که با جرالدفورد، رئیس‌جمهوری‌پیشین‌آمریکا قراردادی‌امضاء کرده‌است‌که‌دربرنامه های سریال تلویزیونی مربوط به ریاست جمهوری شرکت کند. و بطور کلی ازین پس بطور مداوم با این شبکه همکاری‌داشته باشد هربرت‌اسکلوسر، رئیس شبکه تلویزیونی گفت که این برنامه شامل مستندات مهمی است که جرالدفورد درباره آن‌ها توضیح خواهد داد.

انجام مسابقه اسکواش (اوپن) درباشگاه بانك ملی ایران

باشگاه بانك ملی ایران طبق معمول همه‌ساله یك دوره مسابقه (اوپن) اسکواش بین کلیه بازیکنان تهران ترتیب داده‌که‌بنفرات اول‌تاسوم این مسابقه جایزه داده خواهدشد.

از کلیه سازمانهای ورزشی وبازیکنان ایرانی و خارجی مقیم تهران خواهشمند است در صورت تمایل بشرکت درمسابقه تاآخروقت اداری روز پنجشنبه ۱٤ بهمن ۲۵۳۵ برابر با (سوم فوریه ۱۹۷۷) برای نام‌نویسی بباشگاه بانك ملی ایران مراجعه فرمایند.

قرعه‌کشی روزشنبه ۱٦ر۱۱ر۲۵۳۵ در دفتر باشگاه بانك ملی انجام‌خواهدشد.ومسابقه از روز یکشنبه ۱۷ بهمن ۲۵۳۵ همه روزه در سالن اسکواش باشگاه بانك‌ملی‌انجام خواهدشد.

باشگاه بانك ملی ایران

جلد اول و دوم کتاب جامع الدرر
اثر حضرت مستطاب حجت‌الاسلام آقای حاج شیخ علی محمد صدیقیانی
منتشر گردید.
محل فروش قم خیابان ارم کتابفروشی‌های طباطبائی وبصیرتی، خیابان حضرتی کتابفروشیهای مصطفوی‌و علامه

منتشر شد:
نوسازی جامعه
(چند گفتاردر شناخت دینامیسم رشد)
گردآوردهٔ مایرون وینر
ترجمه: رحمت‌الله‌مقدم‌مراغه‌ای
چاپ سوم
شرکت سهامی کتابهای جیبی

sigdal
سیگدال
برای سلیقه‌های عالی

انقلابات ایران
شماره ۱۵۵۹
اثر
ویکتور برار
ترجمه
سیدضیاءالدین دهشیری
مراکز فروش
فروشگاه شماره ۱ خیابان غربی دانشگاه (۲۱ آذر)
فروشگاه شماره ۲ خیابان شاهرضا ایستگاه لاله‌زار
فروشگاه شماره ۳ امیرآباد شمالی خیابان شانزدهم مؤسسه انتشارات
ناشر: مؤسسهٔ انتشارات و چاپ دانشگاه تهران

مجله دنیای ورزش
بامطالب خواندنی منتشر شد

از هفته آینده :

۴۰۰ هزار کودک علیه فلج واکسینه میشوند

× ۱۰۰۰ مرکز ثابت‌و سیار بهداشتی برای خوراندن واکسن فلج به کودکان، در نقاط مختلف تهران‌دایر میشود

بانجام برنامه واکسیناسیون همگانی که از نیمه دوم بهمن در تهران آغاز میشود۴۰۰هزارنوآموز تهرانی زیر پوشش بهداشتی قرار گرفته ، علیه بیماری فلج کودکان واکسینه خواهند شد.

سازمان منطقه‌ای بهداری و بهزیستی استان مرکزی امروزاعلام کرد که برنامه‌واکسیناسیون‌همگانی کودکان علیه فلج اطفال تهیه شده است و از نیمه دوم بهمن ماه این برنامه درتهران به اجرا درخواهد آمد .

براساس این برنامه‌قریب ۴۰۰ هزار کودکان کودکستانی‌ودبستانی بوسیله مامورین بهداشتی سازمان منطقه‌ای بهداری و بهزیستی‌استان مرکزی علیه فلج واکسیناسیون خواهند شد و برای این منظور یکهزار مرکز ثابت وسیار در بیمارستانها ، درمانگاهها ، مدارس و فروشگاهها‌تشکیل خواهدشد.

علاوه براین گروهی مامور بهداشتی دراجرای این‌برنامه به منازل مردم میروند و به‌کودکان واکسن خوراکی فلج میخورانند .

یک مقام سازمان بهداری‌تهران دراین مورد گفت:در اطلاعیه های بهداشتی که برای‌والدین اطفال منتشر شده و بوسیله مامورین‌برای خانواده‌ها فرستاده شده است از والدین‌کودکان‌خواسته‌شد برای سلامت فرزندان خود آنها را به درمانگاهها و مراکز بهداشتی‌ببرند و علیه فلج واکسینه کنند . طبق این برنامه کودکان تهرانی‌سه‌نوبت بایدواکسن‌بخورند.نوبت‌اول‌در نیمه دوم بهمن ، نوبت دوم در اردیبهشت‌ونوبت سوم‌درخردادماه.

از سوی دیگر بموازات برنامه واکسیناسیون فلج،سازمان‌منطقه‌ای و بهداشتی استان مرکزی ازمردم خواست تا باتوجه بفصل سرما کودکان خود راعلیه میگری ، کزاز، سیاه سرفه و سرخک نیز واکسینه کنند و چنانچه واکسیناسیون درسال گذشته‌انجام شده باشد این نکته را به ماموران واکسیناسیون یادآوری کنند .

نسخه‌دانشگاه‌اوهایو برای‌درمان‌ترافیک‌تهران

شیراز ـ خبرنگار اطلاعات: ترافیک یک‌بیماری اقتصادی است که با پایس معالجه نمی شود و متاسفانه هرکس‌توانسته برایش نسخه‌ای نوشته است .

دکتر رونقی استاد دانشگاه های پهلوی و اوهایو آمریکا ضمن اعلام این مطلب در جلسه پریشب انجمن شهر شیراز گفت :

براساس طرحی‌که از طرف دانشگاه اوهایو برای ترافیک تهران درنظر گرفته و پیشنهاد شده است ، می توان این مشکل پایتخت و دیگر شهرها را در مدتی کوتاه و با صرف هزینه‌ای کم برطرف کرد .

برای اجرای این طرح‌باید هفتاد درصد اتومبیل های خصوصی را به ده‌درصد تقلیل داد و به تعداد اتوبوس و تاکسی افزودبلیت رایگان‌برای اتوبوس و افزایش قیمت‌بنزین نیز مکمل این‌طرح خواهدبود.

دکتر رونقی افزود : آقای پیروز استاندار سابق فارس قصد داشت دوچرخه‌سواری در شیراز را عمومی کند . بنابر این می توان با اجرای این طرح از بار سنگین‌ترافیک کاست .

شهردار شیراز در این جلسه گفت :

کلیه زمین های شهرداری و اراضی موقوفه شیرازبرای جلوگیری از تجاوز و تصرف با سیم خاردار محصور می شود .

یکی ازاعضای انجمن‌ضمن انتقاد شدید از دفتر مهندسی استان فارس گفت :

ـ تمام برآورد های این‌دفتر بوی «قورمه‌سبزی» میدهد و آبروی هرچه مهندس رابرده است .

بعنوان مثال یک طرح ۳۰ میلیون تومانی را ۹ میلیون‌و ۶۰۰هزارتومان‌برآورد کرده‌اند که هنوز به‌انجام نرسیده‌است.

در همین جلسه از مدیریت اتوبوسرانی شهر شیرازانتقاد شد و گفته شد عدم مدیریت صحیح در این سازمان باعث ازهم پاشیدگی وبی‌نظمی شده است .

زنان شهرکرد درس«بنائی» میخوانند!

اصفهان خبرنگار اطلاعات : توجه و استقبال روزافزون زنان شهرکرد به‌فراگیری‌مشاغل و حرفه‌های مختلف باعث شده است صندوق کارآموزی منطقه اصفهان اقدام به ایجاد واحد های سیار کند و در حال‌حاضر زنان این منطقه سرگرم آموزش در رشته های مختلف‌بویژه‌بنائی هستند .

مهندس احمد اخوان رئیس صندوق کارآموزی استانهای اصفهان ، یزد و چهار محال‌و بختیاری در گفتگوئی باخبرنگار ما ضمن اعلام این مطلب گفت:

ـ صندوق کارآموزی بخاطر تامین نیروی انسانی فعال‌وماهر و کمک‌به‌سیستم آموزش‌حرفه‌ای بوجود آمده است .

استقبال مردم از این مرکز بسیار قابل توجه بوده است و این استقبال نیز باتوجه به شرایط اقلیمی و ویژگیهای محلی فرق می‌کند.

بعنوان مثال درشهر کرد زنان به رشته بنائی بیش از مشاغل دیگررغبت‌نشان میدهند. اینها پس از طی دوره‌آموزشی می‌توانند درنوسازی منطقه‌خود سهیم و شریک شوند .

مهندس اخوان افزود:برنامه دیگرمامهارت بخشی‌به‌محکومین وزندانیان است . مادر جوار ندامتگاهها آموزشگاه و کارگاه ایجاد می‌کنیم و به زندانیان آموزش میدهیم .

بجای نطق‌های دوآتشه نارسائی‌هارامطرح کنید

★ استاندار طرح محدوده شهری«عجب‌شیر»راباطل کرد

تبریز ـ خبرنگار اطلاعات : استاندار آذربایجان شرقی‌در بازدید از شهرستان مراغه و بخش های عجب‌شیر ، بناب‌و ملکان‌دراجتماع اعضای‌انجمنها و معتمدین محلی خطاب به آنها گفت :

ـ بجای ایراد سخنرانی‌های دوآتشه ، نارسائی ها راتوام با پیشنهادات سازنده مطرح کنید .

تظاهر و تملق‌را کناربگذارید ومردم را به همیاری دعوت کنید شما باید در دریافت عوارض بهتر بکوشید و آب و برق کسانی را که عوارض نمیدهند قطع کنید .

استاندار افزود :

ـ در صورت عدم واگذاری زمین ، مسئله ایجاددانشکده دامپروری در مراغه منتفی می شود اما در زمین واگذاری مردم مدرسه عالی کشاورزی و فرودگاه ایجاد میشود .

در بخش ملکان تعدادی از دانش آموزان‌به‌استاندارگفتند برای تغذیه رایگان پرتقال و تخم مرغ نصف شده به آنها میدهند ، استاندار به مدیرکل آموزش و پرورش‌و بخشدار بناب دستور رسیدگی به‌مسئله را داد .

در عجب‌شیر استاندارازطرح جدید محدوده شهری انتقاد کردو ضمن اعلام ابطال این طرح تاکید نمود که ازگسترش بی‌رویه محدوده شهری باید جلوگیری شودوبجای خیابان کشی های‌جدید آب آشامیدنی مردم که مشکل اساسی آنها شمار میرود تامین شود .

اطلاعات ونیازمندیهای عمومی

نرخ‌ارز

نرخ فروش امروز ارزها

یک دلار امریکا ۷۰٫۷۵ریال. یک دلار کانادا ۶۹٫۱۵ ریال. یکلیره انگلیس ۱۲۲٫۲۰ریال. یک مارک‌آلمان غربی ۲۹٫۳۵ ریال.یک فرانک‌سوئیس ۲۸٫۲۰ ریال. یک فرانک فرانسه ۱۴٫۳۰ ریال. یکصد فرانک بلژیک ۱۹۱٫۱۰ ریال . یکصد لیرایتالیا ۸٫۱۰ریال. یکفلورن هلند۲۸ریال.یک کورن سوئد ۱۶٫۷۰ریال. یک کورن نروژ ۱۳٫۳۵ ریال. یک کورن دانمارک۱۲ ریال. یک شلینگ اتریش ۴٫۱۳ ریال. یکصد ین ژاپن ۲۴٫۷۰ ریال.

مسکوکات

ربع پهلوی ۷۰ ریال نیم پهلوی ۱۳۵۰ ریال یک پهلوی ۲۶۰۰ ریال دو ونیم پهلوی ۶۵۰۰ ریال. پنج‌پهلوی ۱۳۰۰۰ ریال.

تلفنهای ضروری

تصادفات راهنمائی و رانندگی ۳۳۳۳۳۳ـ ۳۴۳۴۳۴ سناد مبارزه با گرانفروشی ۴۷ تا ۸۹۲۱۴۰ پیمه ایران (۲۴ ساعته) ۳۰۴۰۲۶ ـ ۶۴۳۰۱۴

کمیته ملی حمایت از مصرف کننده ـ ۸۵۴۷۴۷ ـ ۸۵۴۸۴۸ ـ ۹۵۶۷۶۷

اطلاعات فرودگاه ۶۴۳۰۱۴ هواپیمائی ملی ۹۱۱۳۱۵ ـ ۹۱۱۳۱۴ ـ ۹۱۱۳۱۳ ـ

دواپیمائی ملی پرواز های خروجی ۶۴۳۰۱۳

۶۴۳۰۱۴ آتش نشانی تهران ۶۴۴۴۴۴ـ آتش نشانی شمیران ۲۷۷۷۷۲ و ۲۷۷۷۷۱ مرکز اورژانس ۶۶۹۹۹۱ و ۶۶۹۹۲۱

مرکز اطلاعات مسمومیت ـ ۹۲۶۶۰۰ ـ ۹۲۷۷۰۰ ـ ۶۶۹۹۲۱

دفتر ارائه اطلاعات مسمومیت های مرکز اورژانس تهران ۶۶۰۵۵۱ ۶۶۰۵۵۲

مرکز مبارزه با خودکشی ۹۲۷۷۰۰ ـ ۹۲۶۶۰۰

مرکز حمایت‌مسمومین بنیاد والاحضرت شاهدخت شمس پهلوی ۴۱۰۲۰ـ۸۵۱۰۳۰

نبض زندگی در قلب سیکو می‌طپد.

SEIKO
QUARTZ LC
روزی خواهد رسید که همه ساعتها مثل سیکو ساخته شوند

سیکو متکی به سنت گذشته وتکنولوژی آینده

موتور ژنراتورهای (دیزلی ، سیستم برقی)
آلیس چالمرز «بقدرتهای مختلف»
DIESEL ELECTRIC SYSTEMS
ALLIS-CHALMERS
برای استفاده:
موسسات صنعتی، کارگاههای فنی و تعمیرگاههای بزرگ

سرویس منظم، واحدهای سیار و ثابت تعمیرگاه مرکزی . لوازم یدکی فراوان و متخصصین کارآزموده آلیس چالمرز با آمادگی کامل برای خدمت به سراسر کشور بطور شبانه روزی در اختیار شما هستند.

امتیازات موتور ژنراتورهای آلیس چالمرز فقط مخصوص آلیس چالمرز است:
- روشن شدن سریع موتور.
- سرعت بازگشت وتناز به وضعیت عادی.
- مجهز به جریان تهویه برای خنک نگهداشتن همیشگی موتور.
- استفاده از فولاد بسیار قوی در قسمتهای مهم ومخصوص موتور.
- تولید برق بدون ایجاد هرنوع جرقه.
- عدم تغییر و حفظ سرعت موتور حتی در ۱۰۰۰ ساعت کار مداوم.

وقتی موتور ژنراتورهای آلیس چالمرز را بخدمت گرفتید و درمقام مقایسه برآمدید آنوقت تجربه طولانی وسابقه درخشان آلیس چالمرز مورد تائید شما قرارخواهد گرفت.

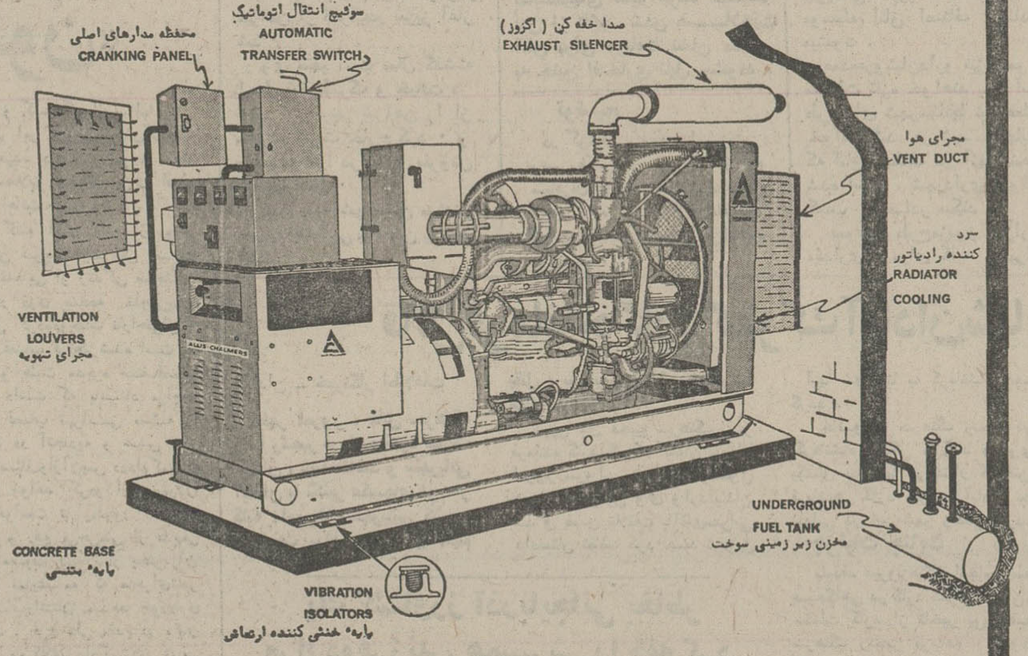

نماینده فروش موتور ژنراتورهای آلیس چالمرز در ایران ـ شرکت هانری: خیابان شاهرضا، مقابل دانشگاه تهران، ساختمان ۲۲۸ طبقه دوم ـ تلفن ۶۶۳۴۶۱
انبار و تعمیرگاه : سه راه آذری، باربری آرنا، تلفن ۹۵۸۰۰۸

sigdal
سیگدال
یک نام بزرگ بافراورده های باشکوه

تلویزیون رنگی
گروندیگ
سوپرکالر

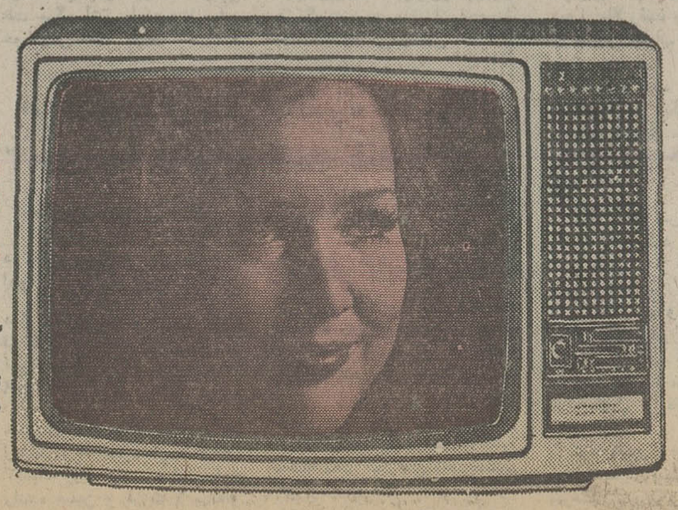

- با سیستم سکام ایران
- گروندیگ اولین تلویزیون رنگی با سیستم مدولار در دنیاست .
- گروندیگ اولین تلویزیون رنگی مجهز به فینگرتاچ و دستگاه کنترل از راه دور ۸ برنامه‌ای و ۲۱ برنامه‌ای در دنیاست .
- گروندیگ اولین تلویزیون رنگی است که با دستگاه عیب یاب الکترونیکی قابل تعمیر است .

گروندیگ دارای سروبس مجهز در تمام مراکز کشور

نمایشگاه گروندیگ : تخت جمشید نبش فیشرآباد
فروش در کلیه فروشگاههای معتبر

گروندیگ سوپرکالر
GRUNDIG

P.O.40

اخبار ایران وجهان

برنامه اعزام مشمولان دیپلمه خرداد اعلام شد

ترتیب اعزام مشمولان دیپلمه و فوق دیپلمه فارغ‌التحصیل خرداد سال جاری و سنوات قبل در تهران وشهرستانها از سوی اداره وظیفه‌عمومی اعلام شد.

مشمولان تهران

کلیه مشمولان دیپلمه از معدل ۱۶٫۰۹ الی ۱۵٫۶۵ و از معدل ۱۳٫۰۸ الی ۱۳٫۰۵ و همچنین مشمولان‌دیپلمه و فوق دیپلمه فنی و سایر فوق دیپلمه‌ها باید ساعت ۷ وسی دقیقه صبح روز های ۲۰ و ۲۳ و ۲٤ و ۲۵ بهمن ماه جاری به ترتیب زیر در سالن ورزشی پادگان فرح‌آباد واقع در انتهای خیابان ژاله حاضر شوند تا بمراکز آموزش‌نظامی اعزام گردند.

نحوه اعزام در تهران

● کلیه مشمولان دیپلمه که دارای معدل کل ۱۳٫۰۸ الی ۱۳٫۰۵ میباشند ۲۰ بهمن ماه.

● کلیه مشمولان فوق دیپلمه و همچنین مشمولان دیپلمه که دارای معدل کل ۱۶٫۰۹ الی ۱۵٫۶۵ میباشند روز شنبه ۲۳ بهمن ماه.

● مشمولان دیپلمه فنی که در گروه ۱۲ ثبت‌نام کرده‌اند ۲٤ بهمن ماه.

● کلیه مشمولان دیپلمه فنی که در گروه ۱۳ ثبت‌نام کرده‌اند روز ۲۵ بهمن ماه.

مشمولان شهرستانها

کلیه مشمولان دیپلمه فارغ‌التحصیل خرداد ماه سال جاری و سنوات قبل از معدل ۱۶٫۰۹ الی ۱۵٫۶۵ وازمعدل ۱۳٫۰۸ الی ۱۳٫۰۵ وهمچنین مشمولان دیپلمه وفوق دیپلمه فنی و سایر فوق دیپلمه هائی که دفترچه آماده بخدمت یا اوراق اعزامی از حوزه های درجه ۲ ویا گروهانهای ژاندارمری شهرستانها دریافت کرده‌اند باید بشرح زیر در ساعت ۷ و سی دقیقه روز های ۱۶ و ۲۰ بهمن ماه در مرکز هنگ های ژاندارمری شهرستانهای مربوطه حاضر شوند تا بمراکزآموزشی‌اعزام شوند.

● کلیه مشمولان دیپلمه که دارای معدل ۱۳٫۰۸ الی ۱۳٫۰۵ میباشد روز۱۶ بهمن.

● کلیه مشمولان دیپلمه و فوق دیپلمه فنی و سایر فوق دیپلمه های شهرستانها و همچنین مشمولان دیپلمه از معدل ۱۶٫۰۹ الی ۱۵٫۶۵روز ۲۰ بهمن ماه.

این مشمولان باید اصل مدرک تحصیلی که حاوی‌معدل کل دیپلم میباشد و کیف‌دستی مورد نیاز را همراه داشته باشند.

تشییع جنازه استاد مجتبی مینوی ازدانشگاه تهران

ساعت ۱۰ صبح امروز جنازه استاد مجتبی مینوی از مسجد دانشگاه تهران تشییع شد. در این مراسم علاوه برخانواده وبستگان مرحوم‌مینوی‌استادان،دانشجویان، محققان، دانشمندان و دوستان آن شادروان نیز شرکت داشتند. جنازه مرحوم مجتبی مینوی در بهشت زهرا آرامگاه خانوادگی بخاک سپرده شد.

در ۱۰ سال‌گذشته بیسابقه بود

مه غلیظ صبح امروز تهران

صبحگاه امروز مه غلیظی که در ده سال گذشته‌بیسابقه بوده سراسر تهران و حومه را فرا گرفت، بنحوی که میدان دید مردم و سرنشینان اتومبیلها در اوایل صبح‌بطور متوسط بین ۵۰ تا ۱۰۰ متر بیشتر نبود.

بدین جهت تمام‌اتومبیلهای تهران‌صبح‌امروزبرای‌جلوگیری از تصادف و خطرات‌احتمالی با چراغهای روشن بحرکت خود ادامه میدادند.

همین امر، موجب احتیاط بیش از حد در رانندگی و کندی و تراکم شدید ترافیک شده بود بطوری‌که تهرانی‌ها امروز دیرتر از همیشه به محل کار خود رسیدند.

آسمان تهران از ساعت۹ صبح امروز به بعد نیمه‌ابری شد و مه از بین رفت. طبق پیش بینی هواشناسی فردا تهران آفتابی خواهد بود، ولی بعلت گذشتن هوای باران‌زا پایتخت سرد خواهد شد و درجه حرارت به‌حدود ۸ درجه زیر صفر خواهد رسید.

طبق گزارش هواشناسی در ٤۸ ساعت‌گذشته۱٦سانتیمتر برف در تهران برروی زمین نشست.

درخراسان ویزد برف ودرشمال باران میبارد

ریزش برف در شهرستانهای مرکزی که از صبح روز جمعه شروع شده بود، دیشب پس از سی ساعت قطع شد.همچنین بارش برف در یزد وخراسان از دیشب آغاز گردید.

در این مدت در کرج ۲۰ سانتی متر و در راههای‌هراز وچالوس، حدود ۳۵ سانتیمتر برف بزمین نشست.

پیش از ظهر امروز سرتاسر جاده‌های چالوس و هراز را مه غلیظی فرا گرفته بود ودر چالوس باران بارید.

● ریزش برف در یزد که‌از ساعت ۷٫۳۰ دقیقه دیشب‌شروع شده بود، تاصبح امروز ادامه داشت دریزد ۱۵ سانتیمتربرف بزمین نشست.

● در مشهد و شهرستان های‌شمالی خراسان ریزش برف از دیشب شروع شد و تاظهر امروز در شهر مشهد ۳۰ سانتیمتر برف بزمین نشست.

امروز باند فرودگاه مشهد به علت یخبندان و ریزش برف، آماده پذیرش هواپیما نبود.

● دررشت ریزش باران از صبح امروز آغاز شد.

پیش از ظهر امروز گرمای هوای رشت ۳٫٤ درجه بالای صفر بو دومیزان رطوبت هوا ۹۷ درصد گزارش شده است.

● صبح امروز در جاده چالوس از سیاه‌بیشه تا گچسر، برف می‌بارید.

دریا نیز توفانی است.

بودجه ساختن پارکینگ وپل هوائی تصویب شد

شهردار پایتخت، بامداد دیروز، بودجه ۱٦ میلیارد و ٦۸۳ میلیون ریالی سال آینده شهرداری را به انجمن شهر تسلیم کرد.

شهردار تهران بهنگام ارائه بودجه گفت: هزینه پیش‌بینی شده سال آینده شهرداری ۱۷ میلیارد و ٦۷۳ میلیون ریال است که کوشش خواهیم کرد یک میلیارد ریال کسری آنرا از راه صرفه‌جوئی و بدست آوردن منابع مالی جدید تامین کنیم.

بودجه شهرداری تهران، در سال آتی ۳۷ درصدنسبت به‌بودجه قبلی، افزایش دارد غلامرضا نیکپی، ضمن‌تشریح بودجه خاطرنشان کرد بمنظور مکانیزه کردن امور راهنمائی ورانندگی مبلغ یکصد میلیون ریال‌نیز از جرایم رانندگی بطور مجزا دراختیار سازمان خدمات کامپیوتری قرارمیگیرد.

در جلسه دیروز انجمن‌شهر پایتخت، چند پیشنهاد ازجمله قرارداد ایجاد یک‌پل سواره‌رو و ۲۰ پل عابر پیاده باسازمان گسترش و نوسازی صنایع، مورد تصویب شهرداری قرار گرفت.

در این جلسه، همچنین با پیشنهاد خرید زمینی برای ایجاد پارکینگ در خیابان بوذرجمهری به مساحت۲۸۰۳ متر مربع از قرار متر مربعی ۱۹ هزار ریال که با احتساب ٦درصد اعیانی و دیوارکشی ارزش هر متر مربع آن۲۵۱۰۰ ریال خواهد بود، موافقت‌شد.

ضمنا پیشنهاد خرید قطعه زمینی در تجریش برای ایجاد پارکینگ به قیمت ۱۵ میلیون‌و ۲٦٤ هزار ریال به تصویب رسید. درهنگام طرح‌این‌پیشنهاد تقی‌زاده یکی از اعضای‌انجمن از شهردار خواست، تا در زمینه ساختن پارکینگ بوسیله بخش خصوصی اقدام شود،

نرخ جدید

شهردار نیز در پاسخ‌گفت: با تعیین نرخ جدید پارکینگ بوسیله مرکز بررسی قیمت‌ها و اجرای آن بوسیله اتاق اصناف و شهرداری، انتظار میرود تمایل بخش خصوصی به سرمایه‌گذاری در اینکار افزایش یابد.

کمك از سهم امام نباید باکمك‌های دیگر مخلوط شود

کمکی که از بابت‌سهم‌مبارک امام (ع) به جنگ زدگان‌لبنان میشود، شرعا نباید باکمک های دیگر مخلوط شود زیرا بهیچوجه از نظر شرع جایز نیست.

حضرت آیت‌اله العظمی بروجردی که فتوای‌اختصاصی سهم مبارک امام به مصیبت دیدگان لبنان را صادرکرده‌اند و متن فتوای ایشان‌درروزنامه اطلاعات درج شداظهارداشتند، چون مسلمانان از شهرهای مختلف تلفنی کسب تکلیف شرعی در این باره کرده‌اند، باید توجه داشته باشند که سهم مبارک امام (ع) نباید با کمک های دیگر مخلوط شود.

برای کمک از محل سهم امام (ع)حسابی‌به‌شماره ۱۵۱۵ در بانک صادرات شعبه باغ رضوان مشهد دایر شده و شیعیان میتوانند کمک های خود را به این شماره واریز

تا آبان آینده:

کرمان به شبکه‌راه‌آهن سراسری متصل میشود

نگهداری از راههای کشور بوسیله بخش خصوصی و اعضای شرکت های تعاونی که در محل های گوناگون ایجاد میشود انجام خواهد شد.

بعد از ظهر دیروز ابراهیم فرحبخشیان وزیرراه وترابری در جلسه‌ای در یکی از کانون های حزبی ضمن بیان مطالب فوق و اشاره به اهمیت ایجاد راههای روستائی و مسائل مربوط به بنادر وراه‌آهن‌گفت: براساس آخرین آمارتهیه شده در حال‌حاضر دربندرخرمشهر یک کشتی بازرگانی و دربندر شاهپور ۳ کشتی بازرگانی‌منتظر نوبت هستند ودر بندربوشهر و بندرعباس نیز کشتی بازرگانی منتظر نوبت وجود ندارد.

وزیر راه سپس در مورد برنامه گسترش شبکه راه‌آهن گفت: طرح برقی‌کردن خط‌آهن تهران ـ مشهد و تهران ـ خرمشهر در دست مطالعه است و کار ریل گذاری خط‌آهن زرند به کرمان نیز ازاردیبهشت ماه سال آینده شروع می‌شود و پیش بینی میشود که بهره برداری از این خط‌آهن تا آبانماه سال آینده عملی گردد.

با شروع بهره برداری از این خط‌آهن کرمان به شبکه سراسری راه‌آهن می‌پیوندد و همزمان با آن برنامه های گسترده‌ای برای جابجائی‌مسافر و حمل و نقل بار در این مسیر به اجرا درمی‌آید.

وزیر راه اضافه کرد: مقدمات ارتباط راه‌آهن سراسری کشور از غرب به‌شرق فراهم شده است و راه‌آهن‌سراسری در منطقه شمال غرب کشور تا ایستگاه مرزی راه‌آهن در «رازی» و در منطقه جنوب غربی تا بنادرخرمشهر و شاهپور امتداد دارد.

اخبار کوتاه

شرفیابی فرمانده نیروی دریائی شاهنشاهی

شاهنشاه آریامهر ساعت ده وسی‌دقیقه‌امروزآدمیرال سرادوارد اشمور، فرمانده نیروی دریائی سلطنتی انگلستان‌را در کاخ نیاوران بحضور پذیرفتند. در این شرفیابی دریابان کمال‌الدین حبیب‌الهی فرمانده نیروی دریائی شاهنشاهی و سفیر انگلستان دردربارشاهنشاهی افتخار حضور داشتند.

فرمانده نیروی دریائی سلطنتی انگلستان وهمسرش بدعوت فرمانده نیروی‌دریائی شاهنشاهی بایران آمده است.

صدور حکم مرخصی کارکنان وزارت آموزش و پرورش

در اجرای سیاست عدم تمرکز وبرای‌اینکه درصدور احکام مرخصی استحقاقی کارکنان اداره حوزه مرکزی وزارت آموزش و پرورش سرعت و تسهیلات بیشتری فراهم شود به ادارات‌دفاتر و سازمانهای مرکزی این وزارتخانه اجازه داده شد نسبت به صدور حکم مرخصی استحقاقی کارکنان خود تا ۱۵ روز راسا اقدام کنند و احکام مرخصی استعلاجی و مرخصی استحقاقی و مرخصی بدون حقوق بیشتر از ۱۵ روز کارکنان کماکان ازطریق کل امور اداری صادر خواهد شد.

تجلیل از استاد بدیع‌الزمانی

روز سه‌شنبه ۱۲ بهمن‌ساعت ۵بعدازظهر،مجلس‌بزرگداشتی برای تجلیل ازخدمات علمی‌و ادبی و فرهنگی استاد عبدالحمید بدیع الزمانی کردستانی، استاد دانشکده ادبیات و دانشکده الهیات دانشگاه تهران، از طرف بنیاد نیکوکاری نوریانی در محل دبیرستان شهرام بر پا می‌شود.

در جهرم ۲بار زلزله شد

جهرم ـ بامداد دیروز زمین لرزه، دوبار جهرم و حومه را تکان داد و مردم را از رختخوابهابکوچه‌ها کشاند.

اولین زمین لرزه ساعت ۳٫۱۰ دقیقه روی داد و زلزله بعدی بیست دقیقه بعد از زمین‌لرزه اولی بوقوع پیوست.

خوشبختانه هیچیک از این زلزله‌ها در جهرم و حومه خرابی ببار نیاورد.

جلسه کمیته پارلمانی دفاع از حقوق بشر

کمیته‌پارلمانی دفاع‌ازحقوق‌بشر عصردیروزبه‌ریاست‌سناتورعماد تربتی تشکیل گردید. در این جلسه اساسنامه کمیته که‌قبلا تهیه شده بود مورد بررسی‌قرار گرفت و باتوجه به پیشنهادات رسیده قرار شد در جلسه‌آینده کمیته مورد بررسی نهائی قرار گیرد.

انتقال ادارات گمرك

گمرک ایران‌در اسفندماه آینده بساختمان جدیدی در خیابان پهلوی‌بالاتر ازمیدان ولیعهد منتقل میشود و در این ساختمان ادارات‌مرکزی گمرک مستقر خواهد شد.

پس‌از انتقال گمرک‌ایران به ساختمان تازه ساختمان فعلی‌گمرک در اختیاروزارت امور اقتصادی و دارائی قرار خواهد گرفتو دراین ساختمان احتمالا ادارات مالیات ها متمرکز خواهد شد.

هم‌اکنون برخی از ادارات وصول مالیات ها که در ساختمان وزارت امور اقتصادی و دارائی وجود دارند مواجه با کمبود جا هستند و وزارت امور اقتصادی ودارائی‌این‌ادارات را به ساختمان‌گمرک انتقال خواهد داد.

معاون روابط عمومی

احمدعلی مرعشی به سمت معاون اداره کل اطلاعات‌و روابط‌عمومی‌وزارت آموزش و پرورش منصوب شد.

آسمان

هوای تهران نیمه ابری که بتدریج از مقدار ابرها کاسته خواهد شد، هوای ساحل دریای خزر ابری همراه با باران ومه‌آلود، هوای استانهای‌آذربایجان‌ـ کردستان ـ لرستان ونواحی غربی کشور نیمه ابری در بعضی نقاط ابری که بتدریج از مقدار ابرهاکاسته خواهد شد، هوای استانهای خوزستان فارس، سواحل خلیج فارس و دریای‌عمان، جزایر خلیج فارس کمی تا قسمتی ابری در بعضی نقاط مه‌آلود، هوای استان خراسان ابری همراه با ریزش متناوب برف وباران، گرمترین روز را در ۲٤ ساعت گذشته بندر لنگه با حداکثر ۲۵ درجه بالای صفر و سردترین شب را خوی با حداقل ۱٦ درجه زیرصفر داشته‌اند.

داروخانه‌ها باید ۲ نوع پروانه بگیرند

پروانه اول ازلحاظ‌صلاحیت پزشکی و پروانه دوم از لحاظ مسائل صنفی صادر میشود

براساس طرحی که بین مقامات وزارت بهداری و بهزیستی و اتاق‌اصناف‌دردست بررسی وتهیه است از این پس داروخانه ها باید دو نوع پروانه داشته باشند.

پروانه صلاحیت داروخانه ها بوسیله وزارت بهداری و بهزیستی، پروانه کسب آن‌ها بوسیله اتاق اصناف صادر میشود.

عمده‌فروشان‌دارو نیزمشمول مقررات تازه خواهند بود این طرح‌برای شهرستانها نیز عملی خواهد شد. در شهرستانهایی که اتاق اصناف در آنها منحل شده است، شهرداری پروانه کسب را صادر میکند.

بموجب طرح‌مزبور، وزارت بهداری، برای کلیه مدیران مسئول داروخانه‌ها که تقاضای تاسیس داروخانه میدهند، باضوابط‌معین‌امتیاز صلاحیت صادر خواهد کرد و براساس همین مجوزاست‌که‌اتاق اصناف اقدام به صدور پروانه کسب داروخانه میکند.

بنابراین هرداروخانه باید دارای دو نوع پروانه باشد پروانه اول از نظر پزشکی و پروانه دوم از لحاظ صنفی حائز اهمیت خواهد بود. با پیاده شدن طرح جدید قریب دو هزار داروخانه، عمده‌فروشی دارو و دراگاستور، زیر پوشش صنفی قرار خواهند گرفت.

از سوی دیگر با عملی‌شدن این تصمیم اتحادیه‌ای جدید به همراه شرکت تعاونی تهیه و توزیع دارو نیز بزودی ایجاد خواهد شد و اعضای این اتحادیه خواهند توانست از صندوق تعاونی صنفی استفاده کنند.

تعطیل هفتگی کارگران کشاورزی

آئین‌نامه تعطیلات کارگران کشاورزی‌و نحوه استفاده از آن‌و میزان دستمزد یا حقوق این‌گروه کارگران تصویب شد.

براساس این آئین‌نامه‌روزجمعه تعطیل هفتگی‌کارگران کشاورزی است و در صورتیکه با موافقت کارگر روز معین دیگری در هفته برای تعطیل تعیین‌شود روزمزبور در حکم تعطیل هفتگی خواهدبود.

همچنین در صورتیکه کیفیت‌و اوضاع و احوال کار به نحوی باشد که انجام کار در روزیاروز های تعطیل‌راایجاب نماید کارفرما میتواند تمام یا قسمتی ازکارگران را برای انجام کار در روز های مزبور نگاهدارد. علاوه براین کارگرانیکه روزهای تعطیل‌راطبق مقررات کار میکنند پس‌ازبرطرف شدن اوضاع واحوالیکه کار درروز های تعطیل هفتگی ایجاب کرده است به تعداد روزهای مزبور حق استفاده از مزدرا در همان سال خواهند داشت.

اهداء سوزن طلائی

مرکز ماشین آلات گرافیک‌که به مرتضی نوریانی تعلق دارد و در تهران‌هرارگرفته است دوازدهمین موسسه‌ای است که تاکنون‌رئیس آن به دریافت سوزن طلای افتخاری هایدلبرک نایل آمده است. این نشان افتخار ندرتا اعطامیشود و دریافت کنندگان‌آن تنها معدودی از روسای نمایندگیهای هاید لبرگ هستندکه پس از تائید شدن صلاحیت آنان برای دریافت نشان مذکور به چنین افتخاری نایل میشوند.

۲ تریلر تیر آهن را ازگمرك‌دزدیدند

تبریز ـ خبرنگار اطلاعات: محاکمه حسن‌یوسفی کارمند گمرک جلفا باتهام‌سرقت دوتریلر تیرآهن از گمرک‌در تبریز آغاز شد.

وی متهم است سال گذشته باجعل قبض‌گمرک و خیانت در امانت دو تریلر تیرآهن را از محوله گمرک خارج کرد. و محموله آنرا در تبریز بفروش رسانده است.

رئیس بیمه شهرستان مرندنیز متهم به‌همکاری با حسن یوسفی است.

توضیح

در گزارش صفحه ۵ امروز،زیر نویس عکس‌های مربوط به‌ازدحام مسافران در مشهد و بندرعباس، جابه‌جا شده است. ازخوانندگان گرامی تقاضای تصحیح این‌اشتباه را داریم.

قاتل فرمانده گارد گمرك آبادان شناخته شد

آبادان ـ خبرنگار اطلاعات:

ظهر امروز، قاتل سرهنگ رضا رنجبر فرمانده گارد گمرک آبادان، شناخته‌شد و شهربانی آبادان با تکثیر عکسهای او، از کلیه ماموران شهربانی کشور خواست برای دستگیری متهم بقتل، با پلیس آبادان همکاری کنند.

درپی قتل فجیع سرهنگ‌رنجبر فرمانده گارد گمرک آبادان بامداد امروز سروان رنجبر برادرمقتول همراه برادر زن وی واردآبادان شد و ضمن ملاقات باآقای‌ضرابی دادستان تقاضا کرد جسد تحویل آنها شود تا به کرمانشاه حمل گردد.

خانواده سرهنگ رنجبر در کرمانشاه زندگی می‌کنند و وی یکسال پیش با دراختیار گرفتن فرماندهی گارد گمرک آبادان به تنهایی در این شهر زندگی‌میکرد.

جزئیات جنایت

بامداد دیروزهنگام انجام‌مراسم صبحگاهی در گارد گمرک آبادان، مقامات گارد از تاخیر بی‌سابقه سرهنگ رنجبر فرمانده خود نگران شدند و نیم ساعت مراسم را به تعویق انداختند.

سرانجام دو نفر از افرادگارد را به منزل او فرستادند.

ماموران پس‌از آنکه مدتی زنگ در خانه سرهنگ را بصدا درآوردند و نتیجه نگرفتند از دیوار بالا رفتند و جسد سرهنگ را بالباس خواب در اتاق‌خوابش یافتند.

دستهای جسد از پشت باطناب نایلونی قرمز رنگ و پاهای آن باریسمان سفید محکم بسته شده بود و بروی شکم در تختخواب قرار داشت.

دکتر لامع پس از معاینه از جسد اعلام کرد سرهنگ رنجبر بین ساعت ۱۰ تا۱۱ شب بقتل رسیده است.

تختخواب و اثاثه اتاق نیز کاملا دست نخورده و مرتب‌بود و این ثابت میکرد که هنگام وقوع جنایت‌هیچگونه مشاجره‌ودرگیری بین مقتول و قاتل یا قاتلین‌رخ نداده است.

گفته میشود عامل یا عاملین جنایت پس‌از بستن دست و پای سرهنگ، وی را با ۲۰ ضربه کارد کشته‌اند.

ظهر دیروز آقای‌ضرابی‌دادستان آبادان آقای ولوی بازپرس شعبه دوم دادسرای این شهر را مامور تحقیق و رسیدگی به جنایت کرد.

یك کشاورز آذربایجانی بخاطر مرك دوفرزند، همسرش را خفه کرد

تبریز ـ خبرنگار اطلاعات

عزیززارع کشاورزاهل «مهربان» ازتوابع بخش هریس آذربایجان. هنگامیکه از مزرعه بخانه بازگشت متوجه شد که دو کودک یک و دوساله‌اش جان سپرده‌اند. وقتی علت مرگ آنها را جویا شد خواهرش گفت: بچه‌ها که آبله داشتند، بعلت بی‌توجهی همسرت مرده‌اند. عزیز باشنیدن این‌حرف بشدت عصبانی شد و همسر ۲۵ ساله خود را که شوکت نعمتی نام داشت بادستهایش خفه‌کرد. متهم‌بقتل‌توسط ماموران‌ژاندارمری دستگیر شد و پس از تحویل بمقامات قضائی زندانی شد.

در حادثه رانندگی جاده خرمشهر ـ اهواز

۳ عضو یك‌خانواده کشته شدند

خرمشهر ـ خبرنگار اطلاعات

۳ تن از اعضاء یک خانواده، در حادثه‌ای که در جاده‌خرمشهر اهواز روی داد کشته و ۲ تن دیگر بشدت زخمی شدند. حادثه در کیلو متر ۳ جاده خرمشهر ـ اهواز براثر برخورد تویوتا ٤۳۷٤۹ اهواز به رانندگی «سعید حمودی» باهیلمن ۲۹۲٤۹ تهران‌ـ رانندگی«محمد جعفربروجردی» ۲۳ساله روی داد. دراین حادثه راننده هیلمن و فرزند ٦ ساله‌او بنام «آتوسابروجردی» وزن ۵۲ ساله‌ای بنام فاطمه‌مقدس موسوی دردم کشته شدند.

۳ نفر کشته شدند

شیراز ـ خبرنگار اطلاعات

براثر تصادف شدید اتوبوس ۱۳٦۳۳ ـ شیراز به رانندگی «محمد نعمت‌الهی» با کمپرسی ۲۲۷۳۸ تهران ـ الف ـ به‌رانندگی «سید حسن موسوی» رانندگان هردو وسیله کشته شدند.درهمین حادثه که‌در دوراهی تخت‌جمشید شیراز روی داد، یکی از سرنشینان اتوبوس بنام‌همت‌آبادی نیز کشته شد.

تیراندازی و انفجار در شهرهای ترکیه

آنکارا ـ خبرگزاریها ـ شامگاه چهارشنبه هفته گذشته شهرهای استانبول ـ ازمیر وآیدین ترکیه عرصه تیراندازی، انفجار و تخریب ساختمان بود. دو دانشجوی دانشگاه استانبول که در ایستگاه اتوبوس منتظر اتوبوس بودند مورد شلیک عده‌ای ناشناس قرار گرفتندو کشته شدند.

درساختمانی متعلق‌به‌امریکائیها در شهر ازمیر نیز بمبی منفجر شد که خسارتی به ساختمان مزبور وارد کرد.

همچنین در آیدین ۵ ناشناس از داخل اتوبوس یکه بمب را به دفتر حزب جمهوری خلق در این شهر پرتاب کردند که تلفات جانی‌نداشت.

شکایت قصاب‌های تهران علیه «دائی جان ناپلئون»

قصاب های تهران، اامروز علیه سریال تلویزیونی «دایی جان ناپلئون»، به معتمدان‌صنفی‌شکایت کردند و گفتند در صورتی که مساله مورد شکایت قصاب های تهران، ازسریال دایی‌جان‌ناپلئون حذف نشود، به مراجع قانونی‌در دادسرای تهران، شکایت خواهند کرد.

قصاب های تهران میگویند: باگنجانیدن، پرسناژی بنام «شیر علی قصاب»دراین سریال، ونشان دادن گوشه‌هایی‌اززندگی شخصی وخانوادگی او، به‌صنف زحمتکش قصاب بی‌حرمتی شده است.

در این شکوائیه، آمده‌است که: هر چه زودتر باید ترتیبی اتخاذ شود، تا در قسمت‌های‌بعدی این سریال، از این صنف هتك حیثیت نشودوحتی‌تاآنجا که‌ممکن است، برای اعاده حیثیت این صنف اقداماتی صورت گیرد.

حاج علی مقدم‌عضو هئیت‌مدیره اتحادیه صنف قصاب امروز طی گفتگوئی با خبرنگار ما اظهار داشت: افراد صنف و پیشه‌وران صنف قصاب مسئله‌بی‌حرمتی راکه این نمایش تلویزیونی در جامعه تهران و ایران برای آنها پیش آورده باوی در میان گذاشته‌اندو افزود که چون این مسئله صورت وعنوان صنفی نداردازاینروشکایت را به اتحادیه نبرده‌اند و افراد صنف شکایت در مورد پخش تلویزیونی این نمایش را برابر مقررات مدنی و قوانین جزا در دادگستری باتقدیم‌عرضحال‌مطرح خواهند کرد.

حاج علی مقدم صاحب فروشگاه گوشت پنداشت که از افراد سرشناس اتحادیه صنف قصاب است در این گفتگو با خبرنگار اطلاعات از طرح مسئله «شیرعلی قصاب» در نمایش اظهار تاسف کرد و گفت: باواقع‌بینی که در مسئولان امور تلویزیون سراغ داریم این انتظار نمی رفت که اجازه داده‌شود، نمایشی‌ازتلویزیون پخش گردد که قسمتی از آن با داشتن این عنوان برای افرادصنف قصاب و کسانیکه از سالها پیش تاکنون امر توزیع‌وفروش‌گوشت را برعهده داشته و مورد اعتماد مردم محلات بوده‌اند برای افراد صنف اهانت آمیز باشد.

به گفته آقای مقدم از روزی که این سریال «شیرعلی قصب» و صحنه‌هایی از زندگی ساختگی اورا در روی صفحه تلویزیون منعکس کرده‌موجبات ناراحتی‌افراد صنف قصاب فراهم شده است.

عضو هئیت مدیره صنف‌قصاب اظهار داشت که باستناد مراجعه صدها قصاب تهرانی مسئله را نخست در اتحادیه و سپس در اتاق اصناف‌وازآن‌پس دردادگستری مطرح خواهد کردو از مسئولان نیز خواست تا بمنظور احترام‌به جامعه و رفع بی‌حرمتی از قدیمی ترین صنوف تهران از پخش آن قسمت نمایشنامه که ماجرای‌شیر علی‌قصاب‌رانشان میدهد خودداری نمایند. حاج علی مقدم در پایان گفت باوکلای دادگستری تماس گرفته‌ایم و در نظر داریم. علیه این سریال که صنف بزرگی را در مظان بی‌حرمتی قرار داده است عرضحالی به دادگستری تسلیم نمائیم.

جدول سنجش برنامه های تلویزیونی

سرویس هنری روزنامه اطلاعات به کمك یك‌گروه‌پژوهشگر هرشب بعدازساعت۲۰ از صد خانواده ساکن تهران دو پرسش میکند:

★ کدام برنامه تلویزیونی را می‌بینید؟

★ چه نمره‌ای از صفر تا۲۰به‌برنامه‌ای‌که تعقیب میکنید، می‌دهید؟

نتیجه پرسش های دیشب ماچنین بوده‌است.

اول فیلم سینمائی

برنامه اول شبکه	بینندگان مت هلم (نمره متوسط ۹۵)	٪٦۵
برنامه دوم	بینندگان ایران زمین (نمره متوسط ۱۲)	٪۱۵
بین‌المللی	بینندگان فیلم سینمائی چارلی (نمره متوسط ۱٦)	٪۲۰

تاریخ ومواد آزمون ارتقاء گروه معلمان ومدیران

تاریخ ومواد آزمون‌ارتقاء گروه معلمان مدیران و راهنمایان تعلیماتی مدارس اعلام شد این امتحانات جمعه بیستم اسفند ماه امسال در سراسر کشور برگزار خواهد شد و شرط قبول شدن‌کسب حداقل ٦۰ نمره از یکصدنمره اعلام شده است. مسئولیت برگزاری امتحانات ارتقاءگروه جزدر تهران برعهده مدیران کل و روسای ادارات آموزش و پرورش محل محول شده‌و تشکیل هرحوزه امتحانی‌منوط به شرکت حداقل یکصد نفر متقاضی است.

مربیان و مدیران‌گودکستانها، معلمان، مدیران و معاونان دبستانها، دبیران، روسا و معاونان مدارس راهنمائی و مربیان پرورشی و همچنین راهنمایان تعلیماتی مشمول ارتقاء گروه متناسب بامشاغلی که عهده‌دار هستند در این امتحانات میتوانند شرکت‌کنند و درصورت قبولشدن ازاول فروردین ماه ۲۵۳٦ به‌گروه بالاتر ارتقاء خواهند یافت.

مواد امتحانی گروه ابتدائی از کتابها و روشهای تدریس کلاسهای‌مورد تصدی بصورت تستهای ٤ جوابی‌و مواد امتحانی معلمان دوره‌راهنمائی نیزاز کتابهای درسی‌و روشهای تدریس آنها بصورت تست چهار جوابی خواهد بود.

مواد امتحانی مدیران و معاونان مدارس از مقررات و آئین‌نامه ها و بخشنامه‌های مربوط و شامل تستهای‌چهار جوابی‌و پرسشهای کلی‌خواهد بود.

اسرار سقوط وقتل آلنده فاش شد

بقیه از صفحه ۲۱

بمن نگاه کرد، آنطور که بنظر من یک عموی مهربان به یک پسر شیطان که یک لیوان‌آب را بصورتش پرتاب کرده نگاه می کند. در صورتش نیمی لبخند و نیمی تعجب دیده می شد. رئیس جمهوری چیزی نگفت ومن گفتم «اجازه میخواهم فکرم‌را بشما بگویم. این برای رئیس جمهوری آمریکا، بزرگ ترین‌دمکراسی جهان، نیرومند ترین کشور شایسته نیست تا درگیر یک کینه شخصی رهبر کشوری شود که تنها نه میلیون‌جمعیت دارد» وی بمن دروغ گفت و اجازه داد از آنجا خارج شوم. درواقع نیکسون با نگفتن سخنی این احساس‌را بدست داد که تصمیم گرفته است تمامی این مسائل را بطور جدی مورد بررسی قرار دهد. درواقع مرا گمراه کرد.

والاس ـ کوری می گوید پنج سال گذشت تا وی فهمید که نیکسون و سیا سعی‌کردند چه کاری انجام دهند.

کوری ـ من گیج شدم چند هفته پیش‌تر به اداره کولبی در واشنگتن رفتم، در وزارت خارجه از وابسته نظامی‌سابقم که در تمامی این فعالیت ها درگیر بود سئوال کردم و این نخستین‌بار نبود که به‌این کار مبادرت می کردم.

والاس ـ تمامی این‌افراد بشما دروغ گفتند.

کوری ـ ادعا می کردند که اطلاعی ندارند.

والاس ـ رئیس سیا؟

کوری ـ رئیس سیا درواقع کار بدتری انجام داد. بوی گفتم قصد دارم‌سخنرانی هائی ایراد کرده و تمامی چیز ها را تکذیب کنم. وی مرا در این مورد تشویق کرد.

والاس ـ ویلیام کولبی‌این کار را کرد؟

کوری ـ ویلیام کولبی، بله.

والاس ـ کولبی ما را از ملاقات با کوری آگاه کرداما وی می گوید این آقا مکالمه ما را بد فهمیده است و کوری همچنین ادعا می کند آلنده و همکارانش از پاره‌ای از همین شرکت های چند ملیتی که با وی پیکار کرده بودند رشوه گرفته‌اند تا از مصادره اموال این شرکت ها بوسیله‌آلنده جلوگیری‌شود. حالا شما میدانید که این یک حقیقت است؟

کوری ـ حقیقت است. من دراین باره بابسیاری مصاحبه کرده‌ام.

والاس ـ با شخص آلنده؟

کوری ـ شخص آلنده

والاس ـ ادکوری قصد دارد در اروپا اقامت کند. شما امریکا را ترک می کنید آقای کوری؟

کوری ـ قصد دارم بهار امریکا را ترک کنم.

والاس ـ چرا؟

کوری ـ زیرا زندگی در کشوری که من دیگر به تمامیت کنگره‌وبه‌ویژه‌سنا ومطبوعاتش عقیده‌ای ندارم‌بسیار عذاب‌آور و دردناک است

والاس ـ عده‌ای در آن کمیته سنا و مطبوعات می گویند کوری اشتغال ذهنی دارد و این اشتغال وی را وامیدارد تا بر روی حقیقت سایه بیاندازد. کوری پاسخ میدهد بگذار کمیته سناشهادت مرا منتشر کند و من آشکارا به هر سئوالی پاسخ خواهم داد.

خوب، کمیته سنا هرگونه پرده‌پوشی و یا حفاظت از کندی ها را تکذیب می کند و اواخر این هفته اعضای‌کمیته سنا بماگفتند مساله منتشرکردن شهادت سری کوری را مورد بررسی قرار داده‌اند.

تعطیلات نوروز ۲۵۳۶

در هتل‌های اغلب شهرستانها برای عید حتی یک تخت خالی هم نمانده است

با همکاری خبرنگاران روزنامه اطلاعات در شهرستانها

امسال برای مسافران نوروزی ، جاضیق تر از سالهای قبل است وبرای آنها که‌تاکنون در هتل های شهرستانهاجارزرو نکرده‌اند ،تعطیلات نوروز ۲۵۳۶ ،سخت وپردردسر خواهد گذشت.

درحالیکه یکماه و بیست روز به عید مانده، اغلب هتل‌های شهرستانهای پرمسافر رزروشده مسئولان این هتل‌ها، از پذیرفتن مسافر درایام عید ، عذرخواسته‌اند . حتی بعضی از هتل‌ها،از چند ماه قبل کلیه اتاقهای خودرا رزرو کرده‌اند.

گزارش خبرنگاران ماازشهرستانهای مختلف حاکی است که مساله کمبود جادرهتل‌ها و مسافرخانه‌ها امسال بیشتر از هرنوروز دیگر مسافران رادرمضیقه خواهد گذاشت.

دراصفهان، خبرنگاراطلاعات گزارش داده است که از مدتی پیش مهمانسرا وهتل‌های‌درجه یک اصفهان، کلیه اتاق‌های خود را برای ایام نوروز رزرو کرده و اعلام داشتند که بهیچوجه برای‌مسافران‌نوروزی اتاقی خالی ندارند . بعضی از هتل‌های اصفهان مثل عالی‌قاپو از مدتی‌قبل بطور دربست‌کرایه شده و پیش‌بینی میشود که‌هتل های معمولی و مسافرخانه‌های اصفهان نیز تا نزدیکی عید رزرو شود.

نرخ اتاق‌های معمولی مهمانسرای شاه‌عباس که کلیه اتاقهایش برای ایام عیدرزرو شده هرشب بر حسب درجه اتاق از ۱۵۰ تا ۳۰۰ تومان است. اتاقهای درجه یک معمولی ۴۵۰ یا ۵۰۰ تومان و اتاق‌های صفوی که به اتاق «شیخ‌نشین‌ها» معروف است از ۶۵۰ تا ۹۰۰ ریال است. برای یک شب اقامت در اتاق‌های رویال مهمانسرای شاه عباس باسرویس مخصوص‌نیز ۱۷۰۰ تومان‌باید پرداخت . نرخ‌اتاق ها در این مهمانسرا بدون صبحانه و خدمات دیگراست.

درهتل‌های درجه‌یک‌اصفهان نرخ اتاق یک نفره ۱۶۰تومان ودونفره ۱۹۰ تومان است .

درشیراز ازاتاق خالی خبری نیست

کمبود جا درشیراز ، حتی از اصفهان نیز حادتر است . به‌گزارش خبرنگار ما ازشیراز، اغلب هتل‌های درجه یک شیراز از اول پائیز برای ایام عید رزرو شده و بقیه هتل‌ها حتی هتل‌های درجه ۳و مسافرخانه‌ها نیز ازدوماه پیش بطور کامل رزرو شده است .

باین ترتیب، در شیرازوضع جا، چنان‌است که اگر مسافران نوروزی از امروز بخواهند در فکر رزرو جا برای ایام‌عید باشند، حتی یک جای خالی پیدا نخواهند کرد . پیش‌بینی میشود که عید امسال ، شیراز شلوغتر و پرازدحام‌تر از ایام عید سالهای قبل باشد و غالب مسافران مجبور خواهند بود در خیابانها و درون اتومبیل‌ها، شبهای عید را به صبح برسانند .

مشهد : هتل های دردست ساختمان

در مشهد نیز عید امسال جای خالی پیدا نخواهد شد ، اما حسن مشهد در این است که هرسال تعداد زیادی‌اتاق در منازل شخصی، در اختیار مسافران و زائران قرار می گیرد. باین ترتیب ، مسافران نوروزی در مشهد مثل‌سالهای قبل میتوانند در ایام عید در تعدادی از این اتاقها منزل کنند. صاحبان این منازل با بعضی از رانندگان تاکسی‌ها، و اتوبوس‌ها قرارداد دارند و این رانندگان که به «زوارکش» معروفند مسافران را مستقیما از ایستگاه‌راه‌آهن یا گاراژهای مسافربری به‌این منازل‌راهنمائی خواهند کرد، امابهرحال بعلت ازدحام فوق‌العاده مسافران که مشهد در هر عید شاهد آنست، گروه‌کثیری ازمسافران از پیدا کردن اتاق خالی در این منازل محروم خواهندماند.

درعین‌حال در مشهد چندین هتل و مسافرخانه در دست ساختمان است که اگر تعدادی از آنها تا ایام نوروز آماده بهره‌برداری شود تا حدودی کمبود جا برطرف خواهد شد.

اغلب هتل های درجه یك شیراز ، از اوائل پائیز رزرو شده است !

عید امسال نیز اغلب مسافران مجبور خواهند شد شبها را درون اتومبیل یا کنار خیابان به صبح برسانند

اردوگاه جهانگردی بندر عباس و مدارس آبادان از مدتی قبل رزرو شده !

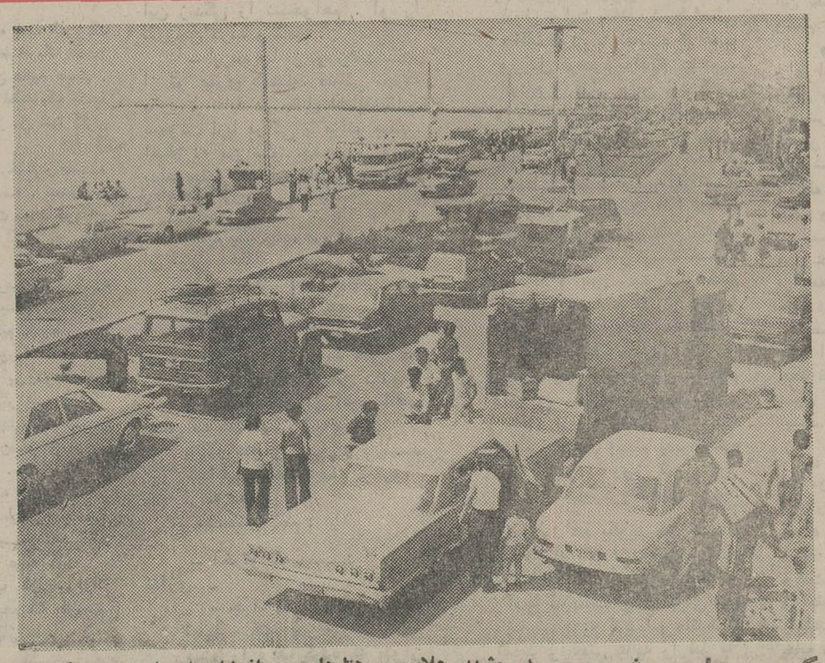

کمبود جا در مشهد: در مشهد، علاوه بر هتل‌ها و مسافرخانه‌های این شهر که تعدادشان نیز زیاد است ، تعدادی از منازل شخصی برای پذیرائی از مسافران نوروزی و زائران بارگاه حضرت امام رضا (ع)آماده است، اما هجوم مسافران به‌این شهر مذهبی در ایام‌عید چنان زیاد می‌شود که اتاق خالی‌برای گروه کثیری از مسافران پیدا نمی‌شود .

در اطراف مشهد ، چندین گردشگاه مثل وکیل‌آباد، طرقبه ، طوس و کوه سنگی وجود دارد که مسافران میتوانند درآن بیتوته کنند. این عکس نوروز گذشته از وکیل‌آباد گرفته شده، آیاعیدامسال این‌وضع تکرار خواهد شد ؟

در مشهد بسیاری از هتل‌ها از مدت‌ها قبل رزرو شده، اما بعضی از هتل‌ها و مسافرخانه‌ها ترجیح داده‌اند هنوز اقدام به رزرو جا نکنند. به گزارش خبرنگار ما در مشهد ، هتل آپادانا که ۳۶ اتاق دارد و تهران هتل با ۱۸۵ اتاق دارد و ۲۰ اسفند اتاق رزرو خواهندکرد. هتل دربندی که۱۳۲ اتاق‌دارد، هنوز تصمیمی برای رزرو جا برای ایام عید نگرفته و در ایران‌هتل، رزرو اتاق اخیرا آغاز شده‌و حدود ده اتاق آن برای ایام عید رزرو شده است. این هتل ۴۰ اتاق دارد.

در بندرعباس هم جا نیست

در بندرعباس، یک هتل لوکس، یک هتل سه‌ستاره ، یک هتل دوستاره ، دو هتل یکستاره، وتعدادی مسافرخانه وجود دارد که نظارت برنرخ آنها از طرف اداره کل‌اطلاعات و جهانگردی انجام میگیرد.

در هیچیک از هتل‌ها و مسافرخانه‌های این شهر ، از هم‌اکنون جایی برای مسافر نیست وکلیه آنها بطور کامل از یک ماه پیش رزرو شده است .

ازدحام‌در بندرعباس

اینجا بندرعباس است ، یادگار نوروز پرازدحام گذشته . انبوه جمعیت برای استفاده از هوای‌ملایم و گذراندن تعطیلات‌نوروزی در کنار آبهای گرم خلیج فارس‌به بندرعباس هجوم آورده‌اند. عید پارسال، گروه کثیری ازمسافران نوروزی بعلت کمبود جا مجبور شدند شبها را در کنار خیابانها به‌صبح برسانند و پیش‌بینی می‌شود که عید امسال ، برتعداد مسافرانی که شبها را در کنار خیابان می‌خوابند، افزوده شود!

در بندرلنگه و میناب ، اصلا هتل وجود ندارد . این دو شهر چند مسافرخانه دارندکه در تابستان و زمستان نمیتوان اتاق خالی درآنجا پیدا کرد . میناب دو مسافرخانه دارد و بندرلنگه ٤ مسافرخانه .

شهرستان آبان (جزیره‌قشم) یک مسافرخانه دارد که آنهم پرشده است .

در بندر جاسک از سوی وزارت اطلاعات و جهانگردی یک هتل دردست ساختمان است که‌تاعید آماده نخواهد شد .

در بندرعباس یک اردوگاه متعلق به وزارت اطلاعات و جهانگردی وجود دارد که اتاقهای آن رزرو شده است.

این اردوگاه ۱۰۰ اتاق چادری دارد .

در هتل گامرون اتاق‌یک‌نفره ۲۰۰ تومان است که در ایام‌عید افزایش پیدا میکند .

اتاق دونفره در این هتل ۳۰۰ تومان است .

وزارت اطلاعات‌وجهانگردی در استان هرمزگان ۱۱ هتل دردست ساختمان دارد که نوروز امسال هیچیک از آنها آماده بهره‌برداری نخواهند شد. باین ترتیب مسافران نوروزی بندرعباس امسال نیز در مضیقه جا خواهند بود.

در آبادان ، هتل‌ها هنوز بطورکامل رزرو نشده‌اند.

هتل ٤ ستاره کارو انسرا که صد اتاق دارد از طریق دفتر خود درتهران مشغول رزرو کردن‌جا برای‌ایام نوروزاست. نرخ اتاقهای یکنفره این هتل برای هرشب ۱٤۰ و اتاقهای دونفره ۱۹۰ تومان است .

مدارس آبادان رزرو شده !

اغلب اتاق‌های هتل‌بین‌المللی آبادان که ٥ستاره است و ۱۳۲ اتاق دارد رزرو شده . نرخ اتاقهای یکنفره این هتل ۱۸۰ و دونفره ۳۰۰ تومان است.

کارلمپون هتل و کیوان‌هتل (دوستاره) که رویهم ۱٤ اتاق دارند نیز هنوز رزرو نشده . نرخ اتاقهای یکنفره در این دو هتل ٤٥ و دونفره ٥٥ تومان است .

آبادان ۱۲ مسافرخانه یک ستاره دارد که همه ایام سال مملو از مسافر است . بنابراین گمان نمیرود بتوان برای ایام عید در این مسافرخانه‌ها جای خالی پیدا کرد.

علاوه براینها، اداره‌آموزش و پرورش آبادان اعلام کرد که تعداد زیادی دبستان و دبیرستان این شهر را برای اقامت مسافران نوروزی‌آماده خواهد کرد. این مدارس منحصرا دراختیار خانواده‌های فرهنگی شهرستانها قرارمیگیرد و جالب اینجاست که کلیه‌محل های این مدارس از مدتی قبل توسط خانواده‌های فرهنگی که برای ایام عید قصد سفر به آبادان را دارند رزرو شده است .

آگهی نام نویسی نیمسال دوم تحصیلی ۳۶-۲۵۳۵
دانشجویان دانشگاه تهران

نامنویسی نیمسال دوم سال تحصیلی ۳۶ـ ۲۵۳۵ شاهنشاهی دانشجویان دوره‌های لیسانس ، فوق لیسانس و دکتری دوره روزانه و دانشجویان دوره شبانه دانشگاه تهران از تاریخ شنبه ۱۶ تا پایان روز ۲۰ بهمن ماه ۲۵۳۵ شاهنشاهی صبح‌ها از ساعت ۸ تا ۱۲ وبعداز ظهرها از ساعت ۲½ تا ٦ برطبق برنامه زیردرمحل دانشکده های مربوط انجام خواهد شد :

۱ـ دانشکده های ادبیات و علوم انسانی،اقتصاد، حقوق وعلوم سیاسی ، علوم ، فنی ، هنر های زیبا ، علوم اجتماعی و تعاون ، علوم اداری‌و مدیریت‌بازرگانی، پزشکی و دوره شبانه از تاریخ(۱۶ لغایت ۲۰ بهمن‌ماه)

۲ـ دانشکده های الهیات و معارف اسلامی ، کشاورزی ، منابع طبیعی ، داروسازی ، دامپزشکی ، داندانپزشکی ، بهداشت و علوم تربیتی (از تاریخ ۱۶ لغایت ۱۹بهمن ماه) .

۳ـ موسسه عالی توان‌بخشی ، موسسه علوم وفنون هسته‌ای ، موسسه ژئوفیزیك، موسسه‌آبشناسی، مرکز مطالعات عالی بین‌المللی (۱۶و۱۸بهمن ماه) .

کلیه دانشجویان (روزانه وشبانه)باید بادردست داشتن کارت دانشجوئی خود و ۲ قطعه عکس ٤ × ۳در روز های قید شده بالابه دانشکده محل تحصیل مراجعه نمایند .

یادآوری

۱ـ نام‌نویسی بعضی از دانشکده ها امکان دارد براساس سال های تحصیلی در مدت مذکور صورت گیرد ، بنابر این توجه به آگهی نامنویسی که در خوددانشکده ها اعلام خواهد شد ضروری است .

۲ـ کسانی که موفق به ثبت‌نام در موعد مقرر (باتوجه به روز های ذکرشده فوق) نشوند باید در ازاء هرروز تاخیر مبلغ یکصد ریال به حساب ۱۰۸٤دانشگاه دربانك مرکزی ایران که قابل پرداخت در شعب بانك ملی ایران است واریز نمایند . مدت تاخیر درامرثبت‌نام بهیچوجه از ۳ روز تجاوز نخواهد کرد .

۳ـ کلاس های درس دانشگاه از روز شنبه ۲۳ بهمن ماه ۲۵۳۵ دائر خواهد بود .

برنامه تفصیلی و ساعات شروع‌و محل کلاس‌هر درس در دانشکده مربوط اعلام خواهد شد .

م الف ۲٦۳۸۹

دانشگاه تهران

آگهی

درآمد مقطوع مبنای کسر حق بیمه کارگران صنف گچ پزی وآهك پزیهای شهرستان تهران، شمیران ، شهرری ، کرج ، ورامین و گرمسار

باستناد ماده ۳۵ قانون تامین اجتماعی ، از تاریخ اول اسفند ماه۲۵۳۵ درآمد مقطوع روزانه مبنای کسرحق‌بیمه کارگران صنف موزائیك سازوسیمانکار در شهرستان های تهران ، شمیران ،شهرری ، کرج ، ورامین وگرمسار به شرح زیر تعیین گردیده است :

الف :

درآمد مقطوع روزانه کارگران‌گچ‌پزی

۱ـ سرکارگر	سیصدـر۳۰۰ ریال
۲ـ راننده	چهارصد ـر٤۰۰ ریال
۳ـ کمك راننده	دویست وپنجاه ـر۲٥۰ ریال
٤ـ کوره سوزان،سنك چین ،گچ‌بارکن، سرآسیاب .	دویست وسی ـر۲۳۰ ریال
٥ـ کارگر متفرقه ، منشی	ویست ـر۲۰۰ ریال

ب :

درآمد مقطوع روزانه کارگران آهك‌پزی

۱ـ استادکار	سیصدـر۳۰۰ ریال
۲ـ راننده	چهارصد ـر٤۰۰ ریال
۳ـ کمك‌راننده ، آهك‌بارکن ،سنك‌شکن	دویست وپنجاه ـر۲٥۰ ریال
٤ـ سنك ریز	دویست و بیست ـ۲۲۰ ریال
٥ـ کارگر متفرقه ، منشی	دویست ـ ر۲۰۰ ریال

از کارفرمایان این قبیل کارگاهها انتظار دارد حق بیمه کارگران خود را از تاریخ فوق‌باتوجه‌به‌ارقام مذکور پرداخت ودر صورت‌نیاز به کسب اطلاعات‌بیشتر به‌شعب مذکور مراجعه فرمایند .

م الف ۲٦۳۸۰

صندوق تامین اجتماعی

Sigdal
سیگدال
برای سلیقه‌های عالی

دنیای ورزش
مجله برتر روز
شنبه منتشر میشود

ONE TOUCH REC.

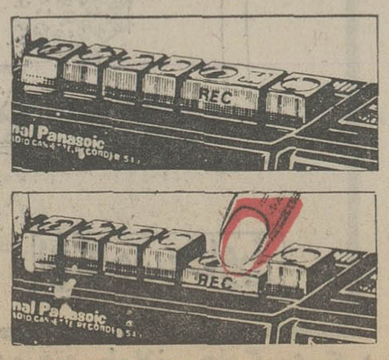

فقط با یك اشاره.....!؟
رادیوکاست های ناسیونال باسیستم حیرت انگیز وان تاچ
فقط با فشار یك تکمه ، ضبط دلخواه خود را انجام دهید
National

اطلاعات

بنیانگذار: عباس مسعودی .
صاحب امتیاز ومدیر: فرهاد مسعودی
سردبیر: منصور تاراجی
سال پنجاه‌ویکم
محل اداره: خیابان خیام. ساختمان اطلاعات.
تلکس. ۲۱۲۳۳۶- تلگرافی: اطلاعات- تهران
تلفن ۳۲۸۱

سرمقاله

ضرورت برقی کردن راه‌آهن

گزارش نهائی کارشناسان برجسته ژاپنی درباره برقی ودوخطه شدن راه‌آهن «تهران-مشهد» به مقامات ایرانی ارائه شده است. ژاپنی‌ها آماده‌اند پس‌از تاییدو تصویب گزارش‌درتهران ،عملیات ساختمانی‌این طرح بزرگ راآغازکنند.

درگزارش کارشناسان ژاپنی، نکات ودقایق‌مهمی بچشم میخورد که‌توجه به‌آنهامیتواند (وباید) شتابو حساسیت مقامات ایرانی را برای‌اجرای هرچه سریع‌تر این‌طرح برانگیزد.

ژاپنی‌ها برآورد کرده‌اندکه بابرقی ودوخطه شدن‌راه‌آهن تهران-مشهد، فاصله‌زمانی‌طی‌این‌مسیرطولانی به‌چهارساعت‌ونیم میرسد. همچنین قابلیت وامکانات راه‌آهن‌ایران آنقدر افزایش می‌یابدکه‌بتواند روزانه ۱۵تا۱۷ هزار مسافر را میان تهران-مشهد وبالعکس جابجاکند.

رسیدن به‌چنین‌حدی ازقابلیت، یعنی تحول‌اساسی‌در سیستم بهره‌گیری از خطوط آهن چنین تحولی، بخصوص اگر در خطوط‌دیگر راه‌آهن‌ایران‌نیز به‌مرحله عمل برسد، میتواند بعنوان‌یکی از اهرم‌های توسعه، بربسیاری ازبرنامه ریزیهای‌اقتصادی وصنعتی وعمرانی‌جامعه‌ما اثربسیار مثبتی بگذاردو راه‌آهن‌ایران رابادیگر تحولات بنیادی سالهای اخیر ایران همگام وهماهنگ سازد.

راه‌آهن‌دولتی تاکنون نتوانسته چنین نقشی رابازی کند، وحتی بدلایلی ، و در مواردی، اثر ترمز کننده‌و بازدارنده برتحولات‌اقتصادی و صنعتی و آثار و نتایج ناشی از آن داشته است .
اهمیت نقش یک راه‌آهن گسترده و پیشرفته در جامعه امروز ایران، بی‌گفت‌وگوست.

ایران، نه‌تنها کشور بسیار وسیعی است و فاصله‌شهرها درقیاس با کشورهای اروپائی زیاد است، بلکه از شبکه‌راههای آبی نیز محروم است . در چنین کشوری ، استفاده از خطوط آهن بعنوان حیاتی‌ترین شبکه مواصلاتی ، نه تنها از حیث اقتصادی باصرفه است، بلکه یک‌ضرورت اجتناب‌ناپذیر، دست‌کم برای حفظ آهنگ رشد و توسعه بشمار می‌آید. در سالهای اخیر بلحاظ آنکه راه‌آهن نتوانسته گام‌بگام با سیر تحولی جامعه ما پیشرفت کند، تنگناهائی برای کشور ایجاد شده که منحصرا از کمبود خطوط آهن و سیستم قدیمی بهره‌گیری از «لکوموتیو» ارتباط می‌یابد .

میزان گسترش ونوسازی خطوط آهن در ایران طی سالهای متحول اخیر، کافی نبوده‌است. سوای‌این، ماچشمهای خودرا بروی تکنولوژی بسیار پیشرفته «ریل و لکوموتیو» بسته بودیم. این، شاید بدلیل تصور برنامه‌ریزان ما از نقش راه‌آهن در توسعه زیربنائی اجتماعی و اقتصادی وجدی‌نگرفتن این نقش بوده است .

درنتیجه همین تصور، واگن‌های ما امروز حتی از حمل‌و نقل انبوه عظیم مسافران ، بخصوص در ایام عید ، سوگواریها و روزهای پربرف و باران ناتوانند . همین واگن‌ها، در زمینه توسعه توریسم ، قادر به ایفای هیچ نقشی نیست .
درنتیجه نداشتن راه‌آهن وسیع و مدرن، حمل‌ونقل‌کالاها به‌کندی هرچه تمامتر انجام می‌گیرد.

اگر بتوان تاخیر در حمل‌ونقل کالاهای صنعتی وبازرگانی را قابل تحمل قلمداد کرد ، همین‌امر درزمینه حمل‌ونقل‌فرآورده های کشاورزی ، بخصوص مواد فاسد شدنی ، رقم‌های بزرگی از زیان و خسارات بجامیگذارد که کمیابی محصول وگرانی قیمت، فقط یک جنبه از آثار چنین تاخیری است.

یک جنبه دیگر از آثار کم‌اهمیت شمردن راه‌آهن ، فشار فزاینده به‌شاهراهها و راههای اتومبیل‌رو است. در حال‌حاضر این فشار در شاهراههای محدود ما ، به‌حداکثر رسیده است .

این‌را هم باید متوجه‌بود که سرمایه‌گذاری‌درخطوط آهن، از حیث بازده اقتصادی باصرفه‌تر از ایجادشاهراهها در مسیر های مشابه است. اضافه‌براین، درصد تلفات (چه‌مسافروچه‌کالا) در شاهراهها اصولا بیشتر از راه‌آهن است. . با چنین‌مسائلی است که میتوان نیاز بسیار شدید جامعه مارا به‌خط آهن وسیع ودرعین‌حال مدرن و پیشرفته توجیه کرد. به‌اعتقاد ما تحولی که راه‌آهن دولتی میخواهد در فاصله میان‌تهران - مشهد ایجاد کند، باید در همه خطوط فعلی گسترش یابد، ضمن آنکه احداث خطوط جدید آهن در مسیرهائی که فاقد آنست (بخصوص در فاصله میان قطب‌های صنعتی و کشاورزی با بازارهای مصرف) نیز باید دنبال شود . حالا دیگر وقت‌آنست که به گسترش و نوسازی خطوط آهن و لکوموتیوها و واگن‌ها ، بدلیل نقش زیربنائی آن در توسعه اقتصادی و صنعتی، و حتی‌اجتماعی، اولویت خاصی داده شود ومثل‌دیگر برنامه‌های اولی‌اقتصادی و صنعتی ، براساس طرح زمان‌بندی شده و باشتاب به اجرا درآید :

- برای توسعه و امروزی کردن راه‌آهن ، هرچه خرج کنیم، ضرر نکرده‌ایم ...

مقالات واندیشه‌ها

شهید یک قانون خوب!

از: منوچهر مطیعی

قوانینی که در دوران انقلاب وضع وبه موقع اجرا گذاشته شده بنظر من حتی از قوانین دوره های اول مجلس به حال جامعه مفیدتر وموثرتر هستند . این قوانین اگرچه انقلابی‌ومتضمن‌سرعت و حرکت بیشتری میباشند ، در خوب و مفید بودنشان نمیتوان کوچکترین شک و شبهه‌ای داشت . یکی از این قوانین خوب ومفید قانون حمایت خانواده‌است. این قانون که بیشتر بخاطر حمایت اززن ایرانی ودفاع از مظلومیت او در مقابل خودمختاری وقدرت کنترل نشده مرد وضع گردید ، تاحد زیادی توانست مدافع حقوق زنان و خانواده باشد.

البته نقائصی نیز دارد که انشاءاله اگر خواستند باردیگر درآن تجدیدنظر کنند بطورمشروح خواهم نوشت . نقص ونارسائی قوانین بیشتر در عمل واجرا محسوس و آشکار می شود و این‌قانون چون‌عجولانه تهیه و تدوین یافت‌واضعین آن نتوانستند آن وسعت نظر راکه لازمه وضع یک قانون بنفع یک طبقه خاص اجتماعی است، داشته باشند . مهمتر از همه اینکه واضعین قانون با آنکه‌داشتند برای دفاع از حقوق پایمال شده زن و جلوگیری از خودکامگی مرد قانون را بررسی می کردند ، حتی موقعی که در مجلس شورایملی روی آن بحث و مداقه بود، بخود زحمت ندادند که از رای و عقیده زنان مطلع و آگاه شوند . فقط زن میداند که مرد چه میکند وزن میداند که یک زن از دست مرد خودکام چه میکشد و چه رنجی تحمل میکند ، در اینصورت چطور عده‌ای مرد گردهم نشستند و قانونی بنفع زن نوشتند - در حالیکه هیچ زنی درآن جلسه وجلسات حضور نداشت . این بزرگترین عیب‌این قانون است چه اگر درآغاز باخانمها از طبقات‌وسطوح مختلف اجتماعی‌مشاوره‌ای بعمل می‌آمد بهتر میتوانستندقانونی‌جامع ورسا برای دفاع ازخانواده وزن که رکن‌اصلی خانواده است تهیه کنند . بهرحال هرچه هست اینست ، وامید آنکه درآینده کمبودها ونارسائی‌های آن برطرف شود ولی بازهم فراموش نباید کرد که بررسی مجدد روی این قانون نیز باید بامشارکت ورای زنی خانمها باشد .

درهمین اوان مسئله دیگری مطرح شد که درنظر اول بسیار جالب ومفید جلوه میکرد ولی‌درعمل نه تنها گره‌ای از مشکلات نگشود بلکه گره های دیگری براین کلاف سردرگم زد . همه میدانید که یکروز به دفاتر ازدواج ابلاغ گردند که از آن پس هیچ ازدواجی را به ثبت نرسانند مگر اینکه قبلا از عروس‌وداماد گواهی پاکی خون و صحت مزاج دریافت کنند . یعنی عروس‌ها و دامادها مکلف شدند قبل از عقد به بیمارستان ومحل مخصوصی‌کمدرهرشهر برای‌همین منظور درنظرگرفته‌شده بود مراجعه‌کنند وخویشتن را مورد معاینه طبی قراردهند تا اگر عیب وایرادی در صحت ایشان هست از ازدواج آنها جلوگیری بعمل آید که درنتیجه این ازدواج بچه‌های ناقص و معیوب و معلول بوجود نیایند . این قانون نیز همانطور که نوشتم‌بظاهر بسیار خوب و مفید بود، لیکن در عمل چنان مشکلی بوجود آورد که به‌جای حافظ نسل ودفاع از سلامت خانواده‌و سعادت خانوادگی موجب ازهم‌پاشیدگی خانواده‌ها و پریشانی کودکان و دربدری عده‌ای از زنها شد . تعجب میکنید و از خود میپرسید چگونه ممکن است یک قانون جائی بحال جامعه خوب باشد و جائی بد ... برای‌رفع‌تعجب شمانمونه‌ای را نقل میکنم تابدانید یک قانون وقتی خیلی کلی وضع‌شودودقایق زندگی مردم درآن ملحوظ نگردد و سنت‌ها واخلاق اجتماعی مورد توجه نباشد نه تنها نمیتواند بحال جامعه مفید باشد ، بلکه زیان‌آور نیز هست .

چندی پیش ساعت ده شب تلفن‌زنگ زد . ازآنطرف سیم زنی مضطربانه گفت:
- آقای مطیعی . من عالیه هستم . حال آقا خیلی بدشده . لطفا یک تکپا تشریف بیارین اینجا . از من تنها کاری ساخته نیست .

باتعجب پرسیدم مگر خانم‌درخانه نیستند ؟ پاسخ داد : نه . نیستند . موضوع خیلی مفصل است بعدهاخودتان میفهمید . فعلا بیائید که اگر تاخیر کنید آقا از دست میرود .

دوست معمر و محترمی دارم که خانه‌اش از خانه ما دورنیست . شهرکی که مادر آن زندگی میکنیم‌آنقدرهاوسعت ندارد که خانه‌ها ازهم دورباشند.(عالیه) دایه یکی از دخترهای این دوست من است که درخانه او ماندگار شده و دیگر شوهر نکرده واینک سالهاست‌که‌بصورت هم صحبت و ندیم ویارسفر و حضر همسر او درآمده است . باعجله لباس پوشیدم و خود را بخانه اورسانیدم و دیدم دوستم درتبی شدیدمیسوزد و حتی نمیتواند پلکهایش را باز کند که‌به سئوال من جواب بدهد. عالیه گفت :
- آقا دیشب تب کردند اما من هرچه اصرار ورزیدم که بفرستم عقب دکتر یااینکه به آقازاده‌هااطلاع بدهم موافقت نکردند.

فورا تلفن زدم و پزشکی که دوست مشترک ماست‌آمد. نسخه‌ای نوشت که فرستادم داروها راگرفتند. خودم تا ساعت پنج صبح ماندمو داروها را با دقت به او خوراندیم. حالش که بهتر شد به خانه بازگشتم. فردا برای عیادت او رفتم . چشمش که به‌من افتاد ناله‌کنان گفت :

- چرا مرا معالجه کردی . بهتر این بود میگذاشتی بمیرم . من این زندگی را نمیخواهم . او را سرزنش کرده و گفتم :
- این‌حرفها از تو زشت‌است. از تو عمری گذشته، دنیائی تجربه داری و نباید در مقابل شداید به‌این سهولت ازپا درآئی و بزانو بیفتی. اصلا به من بگو چه شده تا من بدانم چقدر حق‌داری‌مایوس و دلسرد و بی‌امید باشی .

عالیه یک چای گرم دیگر برای او آورد. هنگام نوشیدن چای‌گفت:
- حقیقت اینست که من شهید یک قانون خوب ومفید شده‌ام. قانونی که‌وقتی‌تصویب شد و به‌اجرا درآمد خود من در مدح آن دادسخن دادم و به تهیه‌کنندگان آن آفرین گفتم. همان که گفته‌اند زن و مرد هنگام عقد و ازدواج باید گواهی صحت جسم و روان ارائه دهند.
خنده‌کنان گفتم :

- آخرتو که قصد ازدواج نداری....
- چرا. دارم. بگذار ازآغاز تعریف کنم. پدر بزرگ من ملکی را وقف کرده که متولی آن باید یکی از اولاد ذکور او باشد. امادر وقف‌نامه‌نوشته شده و تاکید گردیده که‌هنگام قبول تولیت متولی باید مجرد باشد. نمیدانم چه علتی وجود داشته که پدربزرگ من این شرط را در وقف‌نامه گنجانیده و اصلاح و عدول از آن نیز محال است. من فکر میکنم هدف پدربزرگ من این بوده که کوچکترین پسرش پس از مرگ او متولی موقوفه بشود، زیرا پسران دیگراو همه متاهل بودند. هدف او انجام گرفته اما این شرط دروقف‌نامه مانده واینک وبال گردن من شده است. اخوی که مرحوم شد از اوقاف بما اطلاع دادند که یکی دیگر از اولاد ذکور باید متولی‌موقوفه شود و چون عده زیادی از مستاجرین می خواستند اجارنامه‌های‌خویش را تجدیدکنند و سرگردان‌مانده بودند و مرتبا به اداره‌اوقاف مراجعه میکردند و نام می نوشتند .من ناچار شدم تولیت را بپذیرم اما چون همسرداشتم قبول تولیت خلاف شرط اصلی واقف بود. با نماینده اوقاف ووکیل مرحوم برادرم صحبت کردیم و قرار براین شد که‌من و خانم موقتا از هم جداشویم تا موقع قبول تولیت من بدون همسر و مجرد باشم. حالا چقدر زحمت‌کشیدیم تانوانستیم موضوع و اهمیت آنرا به‌خانم تفهیم کنیم و بقبولانیم که‌نیت بدی در این کار نیست خدا میداند و بس . بهرتقدیر خانم پذیرفت و ما موقتا از همجدا شدیم. از بخت بد مشکلاتی در انتقال تولیت پیش آمد و چون یکی از پسران مرحوم اخوی معترض و مدعی بود اینکار بدرازا کشید بطوریکه وقتی انتقال انجام پذیرفت‌عده سه ماه و ده روز سرآمده و رجوع غیرممکن گردیده بود .

این را هم بگویم که خانم بلافاصله بعد از جاری شدن صیغه طلاق به مشهد رفتند و آنجا در خانه‌ای که برای ایام زیارتی تهیه کرده‌ایم ماندگار شدند و حتی عالیه را نیز با خود بردند. من تنها ماندم‌لیکن امیدم این بود که هرچه‌زودتر **بازگردد. وقتی‌آخرین‌اجارنامه را امضاء کردیم من بدون‌فوت وقت به دفترخانه مراجعه‌کردم که رجوع شرعی و قانونی را ثبت کنند اما متصدی دفترخانه اطلاع داد که متاسفانه سه‌روز ازعده گذشته ورجوع غیرممکن است. پرسیدم حالا چه باید کرد...؟ جواب داد بایدمجددا عقد کنید. پیش خودگفتم خوب این مهم نیست مجدداعقد میکنیم و ضمنا مهریه خانم را نیز مورد تجدیدنظر قرار میدهم که بیشتر راضی باشد.**

به متصدی دفترخانه گفتم بسیارخوب عقد کنید. خندید و گفت علاوه براینکه خانم باید تشریف داشته باشند و موافقت خود را اعلام دارند باید به بیمارستان مخصوص بروید وگواهی صحت‌مزاج وروان بگیرید. هم شما و هم خانم. گواهی خون، گواهی دستگاه تناسلی که مبتلا به بیماری جنسی مزمن نباشد وگواهی سلامت ریه‌ها و اعصاب و نداشتن سابقه بیماری روانی. بشنیدن این خبر وارفتم. شل شدم و نشسم وگفتم:
- والله منظور از ارائه گواهی برای اینست که دختر و پسر جوان وقتی بیمار هستند ازدواج نکنند نه‌من و همسرم که سی وهشت سال است باهم زندگی میکنیم ودختر سی وپنجساله و نوه شوهر کرده و مشمول خدمت وظیفه داریم. مابه ضرورت از همجدا شدیم واهمال کردیم ویا طوری شد که نتوانستیم به موقع رجوع کنیم. حالا من وخانم با موی سفیدباید به‌بیمارستان مراجعه کنیم وخود را در اختیارپزشکان قرار دهیم.

متصدی دفتر گفت:
- از من کاری ساخته نیست. این حکم قانون است و قانون در مورد عموم یک حکم دارد واستثناء پذیر نیست.

ای خدا! حالا من چطور میتوانستم این موضوع را باخانم در میان بنهم . باهزار ترس و لرز اول نزد دختر بزرگم رفتم وبعد دونفری راهی مشهد شدیم. اما خانم مرا به خانه راه نداد وگفت روبرو شدن ما حکم شرعی ندارد و گناه است.تارجوع قانونی‌ثبت نشود یا شما باید در هتل بمانید و یامن به خانه دوستانم میروم. ناچار من بااینکه خانه دارم به هتل رفتم وشب را آنجا سپری کردم. در غیاب من دخترم به‌خانم گفته وماجرا را تعریف کرده بود.وقتی من به جمع آنها ملحق شدم خانم از اطاق دیگر گریه‌کنان گفتند: محال است من سرپیری و آخر عمری به بیمارستانی که مخصوص زنان بدکاره و بیماران جنسی است مراجعه کنم و اجازه دهم پزشکان از من معاینه بعمل آورند.شما به‌تهران بازگردید ومنهم همین جا در مجاورت حضرت رضا (ع) میمانم وبقیه عمر را دور از هم زندگی میکنیم. هرچه به‌خانم التماس کردم و گفتم که من در این سن وسال نمیتوانم بدون وجود شما زندگی کنم فایده نداشت، ودیگر حاضر نشدند حتی یک کلمه با من حرف بزنند. چادرشان بسر افکندند و همراه عالیه رفتند به حرم برای زیارت وتاشب باز نگشتند. ناگزیر من باآشنائی که به اخلاق ایشان دارم به تهران برگشتم. خدا عمرشان بدهد که عالیه راموفقا پیش من فرستاده‌اند اما خودشان برنمیگردند. دیشب بقدری ناراحت بودم و فکر کردم و غصه خوردم که بیمار شدم حالا هم‌نمیخواهم زنده بمانم و هر روز به این قانون لعنت میفرستم که چرا با قید یکتبصره واستثناء تکلیفی برای من وامثال‌من معین نکرده‌اند.

این ماجرائی بود که برای دوست محترم و سالخورده من اتفاق افتاده، زندگی آرام او را دستخوش بی‌سامانی کرده است. همانطور که عرض کردم قانون فی‌حد نفسه بسیار خوب است‌اما چون عجولانه و کلی تهیه و تدوین یافته نفع عمومی ملحوظ نظر قرار نگرفته و در نتیجه طوری به مرحله اجرا رسیده که هر ماه وهر سال عده‌ای قربانی این قانون خوب و مفید میشوند.

دوست من هنوز هم دور از همسر خویش زندگی‌میکندزیرا خانم بهیچوجه حاضر نیست برای انجام معاینه به بیمارستان مراجعه کند. حتی آقا ترتیبی داده که پزشک زن از او معاینه بعمل آورد ولی بازهم او رضایت نمیدهد. حالا کار او به کجا میکشد، من‌نمیدانم ولی توجه اولیای امور را به این‌نکته مهم وحساس جلب و خواهش میکنم برای جلوگیری ازمتلاشی شدن خانواده های دیگر و بخصوص آنها که جوان هستند واحتمالا به علت بروز خشم‌و اختلاف موقتا از هم جدا میشوندو باز میخواهند ازدواج کنند ترتیبی بدهند که قانون فقط برای دختران و پسران جوان قابل اجرا باشد نه‌عموم..

شعور حیوانات

از : عزیز نسین

کلك خرس

درجوانی نگهبان ده‌بودم. یکشب برای دیدن دوستم به ده آنها رفته بودم. دوستم گفت :

- یک خرس پیله کرده به مزرعه ما و هر شب میاد . تو که تفنگداری، پاشوبریم بزنیمش .

تفنگم را برداشتم و رفتیم مزرعه . دوستم هم تفنگش را برداشت. در مزرعه‌به‌کمین نشستیم ، نیم ساعتی‌بعد سرو کله خرسه پیدا شد . دوستم خرس را نشانه گرفت و زد.

خرس نمرد، اما زخمی شده بود. فرار کرد و رفت . روز بعد باز به مزرعه رفتیم .

خون خرس در مزرعه ریخته و دلمه شده بود و همینجور هم که فرار کرده بود،خونش چکیده بود به این طرف و آن‌طرف.ما از روی چکه‌های خون، رد خرس را گرفتیمو رفتیم که پیداش کنیم . به نزدیکی های رودخانه رسیدیم. دوستم تقریبادویست متری جلوتر از من بود . یکهو فریادش بلند شد :

- بدو، بدو، خرسه اینجاس . وقتی من به آنجا رسیدم، دیدم که دوستم‌افتاده تو رودخانه و داشت‌دستو پا می‌زد. من تعجب کردم . دوستم از رودخانه درآمد و قضیه را برایم اینطورتعریف کرد :

- خرسه افتاده بود کنار رودخونه . اصلا تکون نمی خورد و نفس نمی‌کشید . یقین کردم که مرده . رفتم جلو و یک‌لگدزدم توپهلوش.

اما همینکه‌لگدش زدم، خرسه یکهو از جا در رفت و منو گرفت و پرت کرد وسط رودخانه. نگو که نمرده‌بود.

خودشو به مردن زده بود که من‌برم‌جلو و خدمتم‌برسه. خرسه وقتی منو انداخت تو رودخونه، پا گذاشت به‌فرار و رفت .

خدارو شکر که خفه نشدم اما نمیدونم چه خاکی‌به‌سرم بریزم . چونکه تفنگم ازدستم ول‌شد تو رودخونه . با دوستم رفتیم تو رودخانه‌که تفنگش راپیداکنیم . اماهرچه گشتیم تفنگ را پیدا نکردیم . تفنگش را آب برده‌بود .

درانتظار صاحب

در ده دکان بقالی داشتم. فاصله خانه و دکانم تقریبا یک کیلومتر بود.سگی‌داشتم هر روز صبح سگم بیرون در به‌انتظار می‌نشست، وقتی من از خانه خارج میشدم، اوهم دنبال من تا دکان می‌آمد و وقتی مرا میرساند، خودش بخانه برمیگشت. اول‌غروب هم وقت تعطیل شدن دکان می‌آمد سراغم و با هم بخانه میرفتیم ، این روال معمولی زندگی ما بود . یک روز زودتر از وقت دکانم رابسته و بجائی رفته بودم . نصف شب بود که داشتم بخانه برمیگشتم ، اما فکر کردم‌بهتر است سر راه سری بدکانم بزنم و بعد بخانه بروم .

وقتی جلوی دکان رسیدم دیدم سگم جلوی دکان‌نشسته بود و منتظر من است . مرا که دید خیلی خوشحال شد مثل همیشه باهم بخانه برگشتیم .

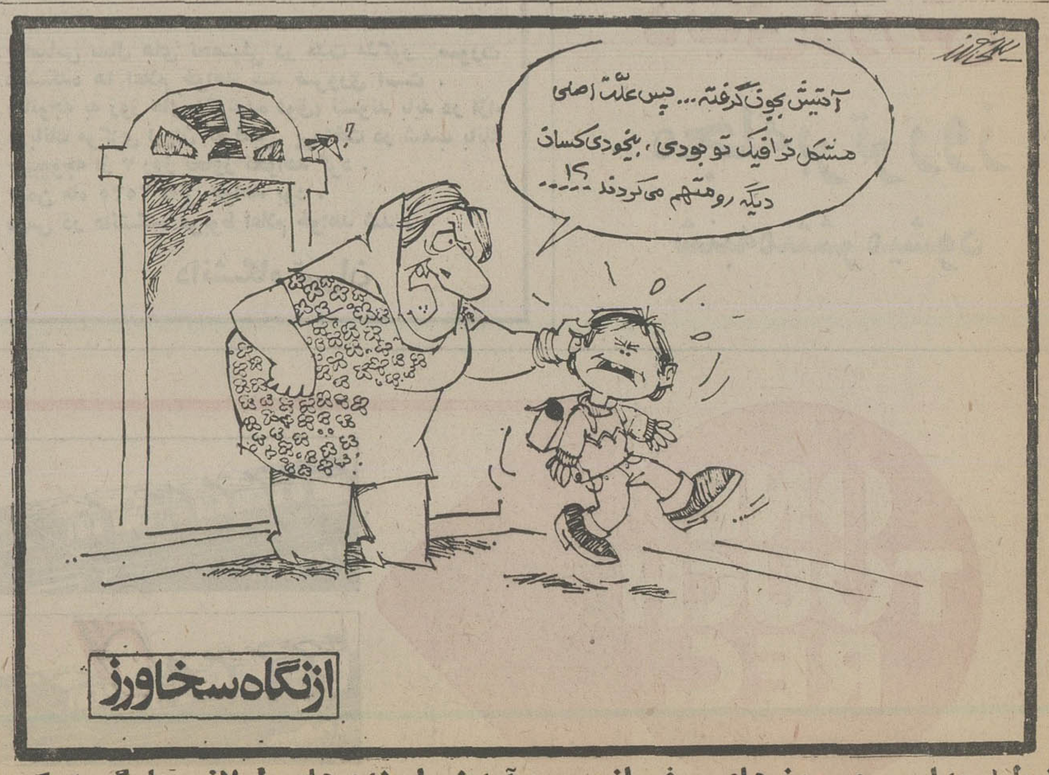

تعطیل مدارس در روز های برفی ازبوجود آمدن راه‌بندی‌های طولانی جلوگیری کرد.

چهل سال قبل درهمین روز

بیانات رئیس مجلس شورایملی راجع به‌جواهرات سلطنتی

یک ساعت پیش ازظهر امروز مجلس بریاست آقای اسفندیاری تشکیل شد. در ابتدای جلسه‌آقای رئیس اظهار داشتند : یقین‌دارم آقایان محترم بابنده دراین‌مسئله‌هم عقیده هستند که افکار عالیه اعلیحضرت همایون شاهنشاهی هرکدام در موقع خود از دیگری مفیدتر و برای سعادت ورونق و پیشرفت کار اهمیت فوق‌العاده‌ای دارد «عموم نمایندگان - صحیح است » اخیرا هم مطلبی از نظر مبارکشان رسید که بنظر هیچکس نرسیده بود . جواهرات سلطنتی که در واقع یک سرمایه بزرگ و دریک محلی ضبط بودبدون اینکه معلوم باشد چیست وچه‌استفاده‌ای فعلا از آنها مقدور است بخیال همایونی بهترین استفاده از آن منظور شد. لایحه‌آن‌بتوسط دولت شاهنشاهی بمجلس شورایملی پیشنهاد شد و مجلس‌هم چون‌فایده و منفعت‌این مسئله مهم را متوجه بود بفوریت تصویب نمود . بعد بلافاصله هیئتی که برای رسیدگی وتفکیک جواهرات مقرر بود از هیئت معظم دولت ونمایندگان‌محترم بادقت و مراقبت شروع بکار کردند . چهل‌وپنج روزبدون‌تعطیل مشغول این خدمت بودند وصورت جامعی از آن تهیه وهمه.مباشرین امضاء کردند . بعد از اینکه‌مراتب بعرض پیشگاه همایونی رسید غیرازمقدار کمی از جواهرات که از مختصات سلطنتی بود باقی را ببانک ملی‌انتقال‌داده تحویل هیئت نظارت بانک نمودند و درتحت‌مهر آنها درخزانه‌بانک‌مضبوط گردید.

همه می‌شنیدندجواهراتی‌هست ولیکن چقدر وجه اعتباراتی را داراست برهمه ما مجهول بود حالا نه تنها نمایندگان محترم‌بلکه همه ایرانیها باید بدانند که این جواهرات واقعا یک سرمایه خیلی مهم و یک اعتبار عالی ویک‌دارائی فوق‌العاده است ودرخزانه‌سلطنتی مضبوط ومستور بود. این مسئله را نه تنها همه آقایان نمایندگان مجلس شورای ملی‌بلکه‌تمام‌ایرانیها متشکر باشند «صحیح‌است» وقدر این‌نعمت را بدانند«صحیح است».

رئیس اداره مستشاری

آقای جواد عامری مدیرکل قضائی وزارت عدلیه بوزارت امور خارجه منتقل و بریاست اداره مستشاری حقوق آن وزارتخانه منصوب گردیده‌اند .

رئیس اداره اطلاعات

آقای شایسته از طرف وزارت امورخارجه بریاست اداره‌اطلاعات وترجمه آنوزارتخانه منصوب و برقرار شدند .

درآمد هزینه شهرداری

شهرداری رشت‌صورت درآمد وهزینه شهرداری را در شش‌ماهه اول سال ۱۳۱۶ در شهر منتشر نموده و بطوریکه ازصورت‌نامبرده استفاده میشود مجموع هزینه و درآمد وموجودی شهرداری‌درشش ماهه چنین میباشد :
درآمد ۲۹ر۵۰۴ر۱ ریال و ۶۵ دینار .
هزینه ۵۰۳ر۶۷۱ریال‌و۱۰دینار
موجودی در صندوق مالیه ۰۲۶ر۷۲۹ ریال و ۵۵ دینار .
بودجه سال آینده شهرداری رشت درحدود ۰۰۰ر۳۰۰ر۴ ریال تنظیم ومورد تصویب انجمن شهرداری واقع گردیده است .

زمین

متری ۲۰ تا۲۵ ریال بمساحت ۲۵ هزارمتراراضی‌مفروز درشمال کارخانه چراغ‌برق بیرون دروازه دوشان‌تپه یکجا و بقطعات‌فروخته میشود ... طالبین رجوع فرمایند به موسسه کارگشائی‌کوشان‌خیابان لاله‌زار تلفن ۹۷۸۴ .

نوکر خوب

طلای خالص است. گماشتگان را به معامله باشرکت‌محدودروزی، میدان بهارستان، آزمایش کنید . اجناس مرغوب ترازوبی‌عیب.وزن به کیلو . قیمت عادله ومقطوع !

تجارتخانه عینکچی

اولین موسسه عینک فروشی طبی درایران-درچندی قبل‌بواسطه آتش‌گرفتن تعطیل بوده حال در اول لاله‌زار خیابان جدید پشت شهرداری مفتوح بتازگی همه رقم عینک های طبی وارد نموده و بنازلترین قیمت بفروش میرساند . حاج‌محمدعلی عینکچی .

« نقل از اطلاعات۱۰ بهمن ۱۳۱۶»

توشته : حسین مهری

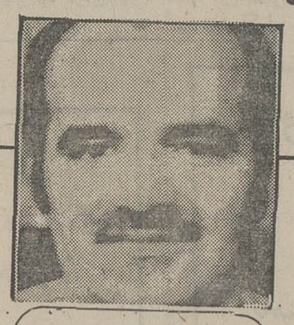

پاریس

دنیای صمیمانه یک خانم نویسنده ایرانی

چندی‌پیش ، «دیان بوگدانوویچ» ، ایران‌شناس جوان یوگسلاوتبار که سال‌هاست در فرانسه بسرمیبرد، و در پاریس ، دایم در تب‌وتاب فعالیت‌ادبی است، ازمن پرسید آیا مهشید امیرشاهی ، داستان‌نویس را می‌شناسم. گفتم تنها نام اورا شنیده‌ام و داستان‌هایش را هم نخوانده‌ام . به من توصیه جدی کرد که در اولین‌فرصت که یکی از مجموعه داستان‌های او بدستم رسید، بخوانم. میگفت: «امیرشاهی، دنیای صمیمانه‌یی خلق کرده است و گذشته از این صمیمیت که شرط قبلی کامیابی هر نویسنده‌ست، قدرت این‌زن در آفرینش و بازآفرینی لحظه‌های گریزپا و اسیرنشدنی روح ودرتوصیف رویاها و حالت‌های ناشناس و واکنش‌های درونی یک زن در طفلی، در نوجوانی وجوانی‌ست. سعی کن اول‌مجموعه «به صیغه اول شخص مفرد» را بخوانی . من چنان‌تحت تاثیر قرار گرفته‌ام که درصددم مترجم و ناشری مناسب برای ترجمه و چاپ گزیده‌یی از داستان‌های او پیداکنم.» من گفته‌های او را چندان باور نکردم وستایش‌هایش را به‌حساب ایران‌شناس بودنش گذاشتم . چه، ایران‌شناس، معمولا ضوابط دیگری در نقد آثار دارد ... اینک مدتی است که «بوگدانوویچ» را ندیده‌ام ، اگر او را ببینم خواهم گفت : «منتخب داستان‌های امیرشاهی راخواندم و اگر نه صددرصد، در بسیاری از موارد باتو موافقم.»

نمیدانم «بوگدانوویچ» ، برای ترجمه و نشر گزیده آثار مهشید امیرشاهی، تاکنون کاری کرده است یا نه ، اما دیروز از یک استاد فرانسوی شنیدم که یکی از دوستان او، خاورشناس انگلیسی که در دانشگاه قاهره تدریس می‌کند، سرگرم ترجمه آثار این نویسنده ایرانی شده است .

من به درستی نمیدانم موضع‌و موقع خانم امیرشاهی درداستان‌نویسی امروز، از چه قراراست و مکان ومقام او به درستی چگونه‌ست، و چه کسانی او را پذیرفته‌اند و چه کسانی، براو خرده میگیرند . مهم‌این است که داستان‌های کوتاه یک ایرانی - یک زن ایرانی - میرود در کنار آثار جهانی قرار گیرد. واین، مایه شادی همه ما میتواند بود، زیرا به‌تدریج و باتانی‌ست که ادبیات امروز و دیروز ما میتواند با انتشار آثاری از این‌دست، دراین دنیا جایی باز کند.

کارگران و کارکنان کارخانجات صنایع چوب گازر

طی مراسم پرشوری، بزرگداشت پنجاهمین سال شاهنشاهی شکوهمند را جشن گرفتند

★ آقای اسمعیل گازر مدیرعامل کارخانجات صنایع چوب‌گازر طی سخنرانی مبسوطی ترقیات شگرف ایران را در عصر شاهنشاهی پهلوی ستود.

آقای « اسماعیل گازر » مدیرعامل کارخانجات صنایع چوب گازر :

★ امروز فضای کشورما از طنین گردش چرخهای ـ کارخانجات عظیم و غوغای غرورانگیز کار و فعالیت سرشار است و کارخانجات چوب گازر ، نمونه‌ای از این مقیاس فزاینده در دوران ـ شکوهمند پهلوی است .

آقای رسول اسلامی‌مسرور ، نماینده کارگران و کارکنان کارخانجات‌صنایع چوب‌گازر:

★ همه این پیشرفت ها و مواهبی که در پنجاه سال گذشته نصیب‌ماشده درسایه پر برکت عصر درخشان و عدالت گستر شاهنشاهی پهلوی بوده و این‌پیشرفت‌ها و تحولاتی که در همه شئون اجتماعی ما بثمر رسیده‌نتیجه انقلاب شاه و ملت است ...

روز پنجشنبه هفتم بهمن ماه ۲۵۳۵ شاهنشاهی ، بمناسبت بزرگداشت پنجاهمین سال شاهنشاهی شکوهمند پهلوی ، مراسم پرشوری از طرف کارخانجات صنایع چوب گازر برگزار گردید .

در این مراسم که باحضور نماینده اتاق بازرگانی و صنایع و معادن ایران ، رئیس هیات مدیره سندیکای صاحبان چوب،رئیس اتحادیه مبل‌سازان و درودگران و جمعی از شخصیت های‌مملکتی و صاحبان صنایع کشور برگزار شد ،

ابتدا سرود شاهنشاهی و سپس سرود دهه انقلاب‌نواخته شد .

آنگاه آقای « گازر » ـ مدیر عامل صنایع چوب«گازر»ـ پشت میکروفون قرار گرفت و طی سخنان مشروح‌ومبسوطی، پیشرفت های کشور را طی پنجاه سال شاهنشاهی‌شکوهمند پهلوی مورد تشریح وبررسی قرار داد .

★ رقابت با بهترین نمونه های خارجی

خانمها . آقایان :

اجازه فرمائید در آغازاین جشن فرخنده که بمناسبت پنجاهمین سال شاهنشاهی شکوهمند پهلوی برپا شده از طرف خود و اعضاء هیئت مدیره و کارگران وکارکنان صنایع چوب گازر مراتب‌سپاس خویش را بخاطر تشریف‌فرمائی شما میهمانان عزیز تقدیم دارم.

تاریخ صنایع نوین ایران، با تاریخ نیم قرن شاهنشاهی شکوهمند پهلوی قرین وعجین است . صنعت ملی ما ، در دوران شاهنشاهی اعلیحضرت رضا شاه کبیر ، برای‌نخستین بار پایه‌گذاری شد و ملت ما همچنانکه تجدید حیات و عظمت خویش را ، در عرصه سیاست و اجتماع ، علم و فرهنگ و آبادانی و اقتصاد به این دوران طلائی ۵۰ ساله مدیون است ، در زمینه ایجاد و شکوفائی صنایع ملی نیز، در عصر پهلوی شاهد پیشرفت های خیره کننده بوده و مدیون دوران هستی‌ساز شاهنشاهی پهلوی است .

آئین بزرگداشت پنجاهمین سال شاهنشاهی پهلوی ، برای همه ما ، برای فرد فرد ملت ایران ، که در هرلباس و هرمقام در هرنقطه‌ای از این سرزمین پهناور ، از مواهب خرد و اندیشه و تدبیر والا و جهان بینی شاهنشاه‌عظیم‌الشان‌خویش برخوردار هستند ، در حقیقت آئین سپاس ملتی است که با تمام قلب ، پیمان مقدس و پیوند ناگسستنی شاه و ملت‌را پاسداری میکند و در پیشگاه تاریخ ، با نثار احساسات پاک ملی ، رهبری سرنوشت‌ساز شکوه‌آفرین شاهنشاه آریامهر را سپاس میگوید .

شما کارگران عزیز ، که‌در این واحد صنعتی همکاری دارید و چرخهای‌یکی‌ازواحد های تولیدی کشور خود را به گردش درمی‌آورید ، با چشم بینا و خاطر بیدار ، آگاه‌هستیدکه‌وجودکارخانجاتی از این قبیل ، که امروز در مقیاس صدها و هزارها ، در سراسر کشور و در زمینه های گوناگون تولیدی وصنعتی فعالیت دارند ، در نیم قرن پیش‌خوابی‌و افسانه‌ای، بیش نبود .

ولی امروز ، فضای کشور عزیز ما ، از طنین گردش چرخهای کارخانجات عظیم و غوغای غرورانگیز کار وفعالیت سرشار است و کارخانجات چوب گازر ، نمونه‌ی از این مقیاس فزاینده ، که در دوران شکوهمند پهلوی پی‌ریزی شده پیشرفت و توسعه یافته و با بهره‌گیری از مدرن‌ترین شیوه های تکنیکی در مقام رقابت با بهترین نمونه های خارجی ، محصولاتی در حد استاندارد بین‌المللی‌عرضه‌میکند . تاریخچه پیدایش این واحد صنعتی مانند هریک از کارخانجات مدرن دیگر کشور مربوط به دوران شکوفائی انقلاب شاه و ملت است و صنایع چوب گازر افتخار دارد که بعنوان یکی از پدیده های انقلاب‌شاه و ملت توفیق یافته است به صنعت چوب کشور خدمت‌کند و رشته‌ای را که در زمان شاهنشاهی پهلوی پا به‌عرصه حیات صنعتی نهاده با آمیختگی با فنون و تکنیک جدید و بهره‌گیری از تکنولوژی مدرن به مرحله نوینی از کارآئی و فعالیت برساند و این توفیق، مرهون ثمرات انقلاب شاه و ملت و ثبات و امنیت کشور ماست . اما « گازر » بعنوان یک واحد صنعتی دوران‌انقلاب و رستاخیز و بعنوان یکی از سلولهای پیکر صنعتی و اقتصادی ایران ، به اقتضای روح زمان و فرمان‌رستاخیز، به کوشش هائی که تا به امروز در پیشبرد صنعت‌چوب بعمل آورده بسنده نمی کند صنایع چوب ایران با توسعه و گسترش هرچه بیشترمیتواند نه فقط جوابگوی نیاز های داخلی باشد ، بلکه بصورت یک منبع صادراتی و تامین درآمد ارزی قابل توجه‌درآید.

کارخانجات صنعتی گازر که با الهام از نیات خردمندانه شاهنشاه آریامهر بوجود آمده صورت و سیرت تازه‌ای دارد و پیشقدم این رشته از صنعت است نه فقط در کنار صاحبان دیگر صنعت چوب‌و خدمتگزاران به اقتصاد کشور در این رشته از صنعت عضو سندیکای صاحبان صنعت‌چوب است بلکه بجرگه مجریان‌طرح های جنگلداری نیز پیوسته و در کنار آنها وبا کمک هم این رشته مهم از صنعت را آنچنان برعهده گرفته‌ایم که شک و تردید نداریم خواهیم توانست مترادف با ازدیادبازار داخلی محصول ممتاز خودرا به بازار های جهان نیز عرضه کنیم .

در حال حاضر ، به دلیل روزافزون بودن بازارتقاضا، که ناشی از بالا رفتن سطح درآمد و رفاه عمومی است تولیدات داخلی برای تامین نیازها کافی نیست و به همین دلیل ، سالیانه میلیونها دلار صرف واردات صنایع مصرفی چوبی از بازار های خارجی میشود .

در حالیکه با گسترش این صنعت جوان میتوان دردرجه اول از خروج ارز جلوگیری کرد ، و در درجه دوم منبع درآمد تازه‌ای برای کشور بوجود آورد که قادر خواهد بود در کنار صدور تولیدات دیگرصنعت ملی جایگزین صادرات نفت ، پس از دو دهه آینده باشد . با چنین هدف ملی و اعتقاد به آینده است که کارخانجات صنایع چوب‌گازر اجرای یک برنامه توسعه پنج ساله را در جهت تامین نیاز های کشور در زمینه سیستم سازی وجهه همت قرار داده و یقین دارد که در پرتو رهبریهای خردمندانه شاهنشاه آریامهر و حمایت مستمردولت نسبت به صنایع ملی و همکاری و همفکری صمیمانه فرد فرد کارگران و کارکنان این واحد به این هدف مقدس دست خواهد یافت . جاوید شاهنشاه آریامهر . پاینده ایران .

★ سهم ارزنده کارگرایرانی

بدنبال سخنرانی آقای « اسمعیل گازر » ،آقای‌رسول اسلامی مسرور ، نماینده کارگران و کارکنان‌کارخانجات صنعتی و تولیدی « گازر » پشت میکروفون قرار گرفت و چنین آغاز سخن کرد :

بنام خداوند و بنام نامی شاهنشاه آریامهر .

خانمها . آقایان ... حضار محترم .

باکسب اجازه ازسروران و میهمانان عالیقدر اعضای‌هیات مدیره شرکت، مفتخرم‌بنمایندگی از طرف کلیه کارکنان‌و کارگران شرکت گازر تشریف فرمائی میهمانان عزیز را در این‌جشن ملی خیرمقدم عرض کنم . این جشن که بمناسبت بزرگداشت پنجاه سال شاهنشاهی پرافتخار دودمان جلیل‌پهلوی برپاشده، بهترین فرصتی است برای ما کارگران ایرانی تا بتوانیم‌مراتب سپاس و حق‌شناسی عمیق خود را نسبت به شاهنشاه عدالت گستر خودعرضه‌بداریم و همچنین با گرامیداشت این آئین پرشکوه ملی بروان پاک اعلیحضرت رضا شاه کبیر بنیان‌گذار ایران نو درود بفرستیم و بپاس موهبتهائی که نصیب ما کارگران شده‌است با دلهائی آکنده از غرور و باقلب هائی لبریز از مهر شاه یکصدا بگوئیم : شاهنشاها سپاس ...

پنجاه سال شاهنشاهی پرافتخار پهلوی برای ملت‌ایران همراه باسعادت و افتخاربوده است زیرا در این دوران‌همه طبقات اجتماعی از شهری و روستائی و زن و مرد بحقوق خود دست یافته و برای‌ساختن ایران مترقی و پیشرفته دوش بدوش یکدیگربحرکت درآمده‌اند در این میان کارگر ایرانی‌سهم بزرگی دارد ، در این عصر درخشان این طبقه زحمتکش حقوق از دست رفته خود را بازیافته ، و به کارگر ایرانی لقب « شریف » داده شده است . اکنون کارگر ایرانی علاوه براستفاده از کلیه مزایای بیمه های درمانی و اجتماعی و بهداشت در سود و سرمایه کارخانجات نیز شریک‌است‌و ازکلیه‌مزایای‌قانون کار بهره‌مند شده است . همه این پیشرفتها و مواهبی که در پنجاه سال گذشته نصیب ما شده در سایه پربرکت عصر درخشان‌و عدالت‌گسترشاهنشاهی پهلوی بوده است و تمام این پیشرفتها و تحولاتی که در همه شئون اجتماعی ما بثمر رسیده نتیجه انقلاب‌شاه و مردم است که برهبری شاهنشاه عالیقدر و دوراندیش ایران‌تحقق یافته است .

رفاه اجتماعی امروز ایران نیزبدلیل‌بهره‌مندی متساوی‌مردم ایران از ثروتهای ملی و در سایه امنیت و ثبات و سیاست مستقل ملی است که ملت‌ایران راحاکم برسرنوشت خودساخته وموجب‌توسعه اقتصادی‌کشور شده است . بدون تردید پیشرفتهای شگرف کشور مادر پنجاه سال اخیرمولود رهبری های خردمندانه و شهامت و از خود گذشتگی بنیان گذار ایران نوین اعلیحضرت رضا شاه کبیر و فرزند برومندشان شاهنشاه آریامهر بوده است . بنابراین بجاست که یکصدا بگوئیم.

درود بروان پاک‌اعلیحضرت رضا شاه کبیر ، جاویدشاهنشاه آریامهر ، پاینده ایران .

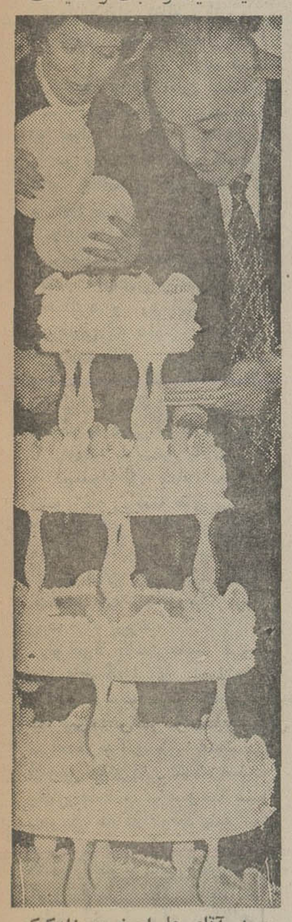

★ آقای علی‌اصغر پیرزادکیک پنجاه سال شاهنشاهی پهلوی را درجشن‌کارخانجات صنایع‌چوب گازر برید .

★ کیک‌جشن‌پنجاهمین سال

پس از نطق نماینده کارگران و کارکنان کارخانجات صنعتی و تولیدی « گازر » ، کیک جشن پنجاهمین‌سال شاهنشاهی پهلوی توسط آقای علی‌اصغر پیرزاد رئیس امور اتحادیه‌ها و سندیکا های وابسته‌به‌اتاق بازرگانی و صنایع و معادن ایران بریده شد و جشن‌واحد صنعتی و تولیدی « گازر » در میان ابراز احساسات پرشور حاضران نسبت به رهبرعالیقدر ملت ایران شاهنشاه آریامهر تا پاسی از شب ادامه یافت.

★ گوشه‌ای از جشن آئین‌بزرگداشت پنجاه سال شاهنشاهی پهلوی در صنایع چوب گازر .

★ آقای رسول اسلامی‌مسرور نماینده کارگران صنایع‌چوب‌گازر پیرامون تحولات‌همه جانبه‌ایران برهبری شاهنشاه آریامهر نطق جامعی ایراد کرد .

فرهنگی

معلومات‌عمومی

برای کنکوریها ـ دانش‌آموزان دوره دبیرستان و راهنمائی، دانشگاهیان وهمه آنها که علاقمند به افزایش معلومات خود هستند

جدول هزارجایزه‌ای اطلاعات

راهنمای حل جدول ابتکاری اطلاعات ○ طرح و تنظیم از: نعمت

«الف»

برای حل این جدول ۱۴ شرح در نظر گرفته شدمو درمقابل هر شرح ٤ پاسخ قرار گرفته که فقط یکی از پاسخ ها صحیح است. شما پس از مطالعه هرکدام از شرح‌ها، باید جواب صحیح آنرا بیداکنید و حرفی راکه در مقابل جواب صحیح داخل پرانتز چاپ شده‌است داخل خانه‌ئی از ستون «الف» که شماره‌اش مساوی با شماره توضیح باشد قرار دهید ، به این معنی که اگر مثلا در توضیح شماره ٤ جواب صحیح کلمه «مازندران» باشد باید حرف (ف) را که در مقابل‌این‌کلمه داخل پرانتز چاپ شده، درخانه شماره ٤ ستون «الف» بنویسید، پس از آن‌که ستون «الف» جدول را پرکردید، حروفی راکه در آن نوشته‌اید ، بطور وارونه درستون «ب» قرار دهید تاجواب صحیح جدول بدست آید.

۱ـ پالایشگاه نفت شاه در کدامیک از استان های زیر قرار دارد؟
★ کرمانشاهان (ت)ـ فارس (چ)ـ خوزستان (ر) ـ مرکزی (ب).

۲ـ شهربانی وابسته بکدام وزارتخانه است؟
★ وزارت جنگ(پ)ـ دادگستری (ن)ـ وزارت‌کشور (ل)ـ دفاع ملی(م).

۳ـ حادثه ۲۸ مرداد در چه‌سالی بوقوع پیوست؟
★ ۱۳۳۱ (ت)ـ ۱۳۳۲ (الف)ـ ۱۳۳٤ (د) ـ ۱۳۳۵ (س).

٤ـ دشت گرگان در کدامیک از استانهای زیر قرار دارد ؟
★ مازندران (ف) ـ گیلان (گ) ـ خراسان (م) ـ کرمانشاهان (د).

٥ـ بانک استقراضی ذرایران متعلق بکدام دولت بود؟
★ عثمانی (ب)ـ روسیه (پ)ـ انگلیس (چ)ـ آلمان (ن).

٦ـ سنگ شیر همدان منسوب به آثار صنعتی وهنری دوره سلطنت چه سلسله‌ای است؟
★ هخامنشی (ج)ـ ماد (الف)ـ ساسانی (ت) ـ اشکانی (پ).

۷ـ کدامیک از شهر های زیر تابع استان کردستان است ؟
★ نوبیسرکان (ج)ـ الیگودرز (ف) ـ بیجار (ی) ـ سنقر (ش).

۸ـ کلمه تیول که‌در کتاب انقلاب سفید هم ذکر شده چه کلمه‌ای است ؟
★ ملک اجاره‌ای (ش)ـ ملک تصرفی (س)ـ ملک اختصاصی(م)ـ ملک مزروعی (س).

۹ـ عدل مظفر نشانه چیست؟
★ ملی شدن نفت (پ)ـ سال تاسیس دانشگاه (د) ـ سال اعلام فرمان مشروطیت (الف)ـ احداث‌اولین خط آهن درایران (ت).

۱۰ـ درچه سالی جنگلهای ایران ملی اعلام گردید؟
★ ۱۳٤۱ (ر) ـ ۱۳٤۲ (م) ـ ۱۳٤۵ (ف) ـ ۱۳٤٦ (خ).

۱۱ـ دیوان کیفر جزء کدام دادگاه است؟
★ دادگاه شهرستان (م)ـ دادسرا(ن)ـ دادگاه اختصاصی (د)ـ دادگاه عمومی (ی).

۱۲ـ صاحب بن‌عباد وزیر کدام یک از پادشاهان زیر بود؟
★ عضدالدوله (س)ـ فخرالدوله (ص)ـ رکن‌الدوله (ج)ـ معزالدوله (ب).

۱۳ـ وسیع‌ترین استان ایران کدام است؟
★ آذربایجان (م)ـ خراسان(ق)ـ اصفهان (م) ـ مازندران (ن).

۱٤ـ کودتای حوت ۹۹ را کدامیک از پادشاهان زیر صورت داد ؟
★ شاهنشاه آریامهر (م)ـ رضاشاه‌کبیر (ر) ـ احمد شاه (س)ـ مظفرالدین شاه (د).

«ب»

اگر درست‌عمل کرده باشید ، و حروف ستون «الف» رابطور وارونه و بادقت در ستون «ب» قرار دهید دراین ستون از بالابه‌پائین نام یکی از آثار کاملترین نوابغ فرانسه بدست می آید ، اودرعین‌ایمان به‌انقلاب در تکنیک نقاشی طرفدار اصل و سنتی بود که قدمت آن بچهار قرن میرسد. وی در سال ۱۸٤۱ در «لیموژ» بدنیا آمد ، درسال ۱۹۱۰ در آمستردام دچار اولین‌شکنجه های رماتیسم شده‌خانه‌نشین گردید و پس از ۹ سال خانه نشینی در ۱۹۱۹ درگذشت. درحالیکه در تمام این دوران بدون وقفه باچشمانی که روزبروز ضعیف‌تر میگردید قلم‌و در لای انگشتان باندپیچی شده و گچ ومعوجش قرار داشت نقاشی میکرد ولحظه‌ای از هنرش غافل نبود.

(شماره ۲۰)

	«ب»	«الف»
۱		
۲		
۳		
٤		
۵		
٦		
۷		
۸		
۹		
۱۰		
۱۱		
۱۲		
۱۳		
۱٤		

جواب جدول ابتکاری (شماره ۱٦):
حکیم ابوالقاسم فردوسی، شاعر حماسه‌سرای ایران

حداقل مدت ارسال جواب برای شرکت در مسابقه :
جدول هزارجایزه‌ای اطلاعات هفت روز بعد از درج هر جدول تعیین گردیده است و بعد از مدت مقرره مبادرت به چاپ جواب صحیح مینمائیم و این صرفا بدان جهت است که خوانندگانی که موفق به حل جدول نشده‌اند ضمن آگاهی از سئوال طرح شده، با اصلاح اشتباهات خود از این رهگذر به دامنه دانستنی های خود گسترش ببخشند.

خوانندگان ارجمند شرکت کننده در این مسابقه، میتوانند بعد از حل جداول، بوسیله ارسال نامه بآدرس (تهران ـ خیابان خیام، روزنامه اطلاعات ـ قسمت جدول ابتکاری در این مسابقه شرکت نمایند.

لازم بیاد آوری است که برای شرکت در قرعه کشی باید نکات زیر را رعایت فرمائید:

۱ ـ حل هر یک از جداول را در پاکت جداگانه‌ای ارسال فرمائید.

۲ ـ به پاکت هائی که نام و نشان فرستنده و شهرستان و شماره جدول روی آن قید نشده باشد ترتیب اثر نخواهد شد.

۳ ـ مهلت وصول جواب ها برای خوانندگان تهران حداکثر ۵ روز و شهرستانها ۷ روز پس از انتشار هر جدول تعیین گردیده است.

اسامی گروهی دیگر از شرکت کنندگان در مسابقه «هزار جایزه‌ای» اطلاعات

خانمها و آقایان: زیبا کوچک‌ـ مری‌ریهو ـ جعفرخلیلی خسرو شاهی ـ حسین خراطزاده ـ ناصر خیراللهی ـ رحیم خلیلی سرای ـ محمدرضا خیرخواه‌ـ محمد تقی خداداد ـ سیروس خلیلی سرای ـ عباس بذر افشان ـ مهدی‌بوستان ـ منظر برهانی‌ـ محمد رضاپوررحیمی‌ـ میر علی اکبر پاکرو ـ محمد حسن پناهپوریان ـ یوسف پناهی‌گر ـ هاید تهرانچیان ـ موسی تجری ـ امیر مسعود تقی ـ محمد جعفری ـ شهلا جهانگیر ـ انور حسینی ـ احمد حق پرست‌توائی ـ محمد حضرتی‌ـ عبدالعزیز حسین‌زاده‌ـ حسن حسنون، منوچهرخاکسار، نرگس داود آبادی ـ حمید دانش ـ نعمت‌الله دهبندی ـ رستم رحیمی ـ علی رحیمی میلانی ـ مسعود رضوی ـ سعید رضائی کامبیز رسولی‌ـ گارنیکزادوردیان ـ رمضانعلی محمدی ـ ابراهیم محمدپور‌ـ محمد رضا مقدس ـ غلامرضا میرهادی ـ مریم مقدسی ـ فریدون محمودزاده ـ مسعود مالکی ـ احمد رضا محجوب‌ـ هاله مجیدیان ـ مریم‌مجیدیانفر ـ علی اکبر معلمی ـ نوشین مغربیان ـ سولدوز محسن‌پور ـ مسعودمالکی‌ـ حسین موثقی‌ـ رضوانه اعتماد مقدم ـ مسعود اعتماد مقدم ـ شهرام منلیمانی سواد کوهی‌ـ ربیعه‌سجانیان‌ـ حسین سلطانمحمدی ـ نسرین شهرت ـ شهرام‌شفیعی‌ـ سودابه شاملو ـ منصورصفائی ـ منیره صفائی ـ سید ابوتراب صراثیان‌ـ فاطمه صبوریان ـ محسن صدری‌ـ عباس صداقت، فاطمه کنجکاو، عباس کرمی، رضا کاشفی، شعبان کتولی ،سید مهدی کریمی، رامین کتان‌چی ، محمد گوهری ، جمشید گردکانه، محمد گودرزی ، منصور گوهری ، سلیمان فاضلی، فریده احمدی ، فریده فدائی ، سوسن فاطمیان ، سید محسن فاطمی ، محمد فیضی، فریبا فرخ تبار ، محمد قزوینی ، مریم‌فره‌تبریزی، مصطفی‌قورجانی، حبیب‌اله قزوینیان ،دانش قاضی محمدعلی فدائی ، افشین فردوس مکان ،منیره طاولی ، حمید رضا طوسی ، محسن صالحی ، منیره صادقی ، معصومه صمیمی تهرانی، عباس صادقی ، زهرا صالحی ، اصغر ضیائی ها، منصور نائیه ، فرزاد نوری ، احمد نوریانی ،مجید ندائی ، طاهر نوبخت ، نیلوفر توائی ، مهرداد نجفی ، حبیب‌الله واحدی ، علیرضا وزین، سعیدوالا، مژگان هاشمیان ، جواد هلالی، بمانی یعقوب‌زاده ، حسین علی یزدانی ، ناهید ستوده‌نیا، حسین سمائی ، حمیده ستوده مرام ، لیدا سیاهپوش ، عبدالجلیل سازی خانی،نسرین‌سلمانزاده،فریدون سلیمانی،ایوب‌ساری‌خانی،محمدرضا سراج، مریم سیفی ، علیرضا سرافراز اسبق ، سید داودشعبان زاده ، مسعود شفیعی ، فاطمه شماعی ، محسن شیخ‌الاسلامی ، منصوره شاه ابراهیم ، محمدجواد شریعت باقری ، فهیمه شهیدی، محمد ثاث ، چیار مهاجر ، حسن محمدی ثابت، کمال‌الدین موسوی، مهرتاش محمدشین،پری‌مظفری، محمدتقی میرزابیگی، ملیح‌مرتضوی نجتبی مکیری ، مایلی،محسن مراتب ، سادات موسوی ، منتظری ، جلال معصومی ، سارا مرادی ، رحمن مزندی راد، حامدطبیب‌زاده ـ قربان‌طریک‌ـ علیرضاشاهسون‌نژاد‌ـ فریدون سلیمانی ـ محمد تقی نصیری‌ـ علی‌اکبر ناصری‌تبریزی‌ـ حسین قلی‌پور ـ مهرانگیز کرم‌زاده ـ علی نصیری ـ فریبا نیاکی ـ شیدا نینوائی ـ وحید نوری‌ـ محمدحسن نخجوانی‌ـ منسعود نامی‌ـ علیرضاناظمی‌ـ میرجواد والانژاد ـ پروین ولی‌پور ـ فروغ وارسته‌ـ محمدوارسته‌ـ محمود یحیی‌پور ـ اکبر امیر کاوه‌ـ غلامرضاافشاری‌ـ وحید آشوری‌ـ ساغرایزدی‌ـ علیرضا امامی ـ مجید ابراهیمی ـ ابوالفضل ابراهیمی ـ علی اصغر اسدبیگی ـ تقی‌احمدی‌ـ بیژن ابراهیمی ـ عصمت ارجمندی ـ شیرین اهل‌اللهی ـ منیژه ابراهیمی ـ علی اصغر اقدسی ـ بهرام رسولی مدنی‌ـ ایوب بنی‌آدم ـ چنگیز شیرمرد کرمانشاهی ـ فریده علمی ـ فروغ‌فروغی‌ـ هنگامه‌فرخ‌زادیان‌ـ شهلافریدونی‌ـ علی‌فیض‌گستر‌ـ فریبرزفریدونی‌ـ فرهادفریدونی ـ علیرضا فولادی ـ مجتبی فروزنده ـ عباسعلی قنبری ـ پژمان قزوینی ـ اشرف‌قریشی‌ـ

اطلاعات

THE GUARDIAN

اتیوپی چهارنعل بسوی «فاجعه ملی» می تازد

نبرد رهایی بخش «اریتره» نظامیان را بستوه آورده

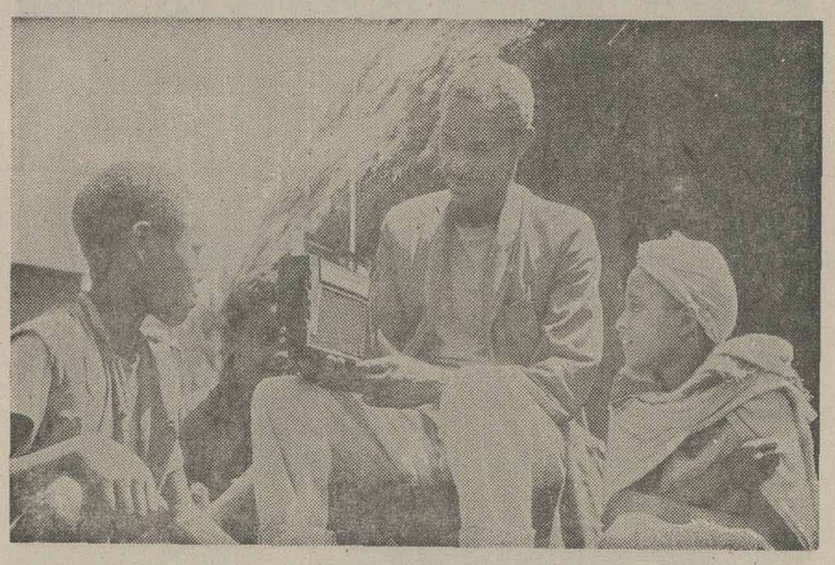

جنگجوی مسلمان «اریتره»ای با فرزندان خود و با رادیوی ترانزیستوری که بتازگی خریده به‌اخبار جبهه جنگ اریتره گوش می‌دهد : اوضاع در اتیوپی بسود استقلال طلبان اریتره‌است.

انقلاب مارکسیستی اتیوپی چهره‌دژمو هبوس‌یافته‌است . بیش از دو سال‌پس‌ازروزی که ارتش‌اتیوپی‌به‌فرمان‌روایی هایلاسلاسی ـ امپراطورفقید این سرزمین ـ پایان داد . اتیوپی کنونی کشوری است که محیط سیاسی آن را قتل ها و سوء قصدها و آشوب وناامنی ـ و اختناق نظامی و آثار واکنشهای جنگی که همچنان در شمالی‌ترین ایالت کشور ـ اریتره درجریان‌است و هیچ امیدی برای‌پیروزشدن هیچیک از طرفهای جنگ وجود ندارد ـ انباشته است. ناظران معتقدند که اتیوپی نظامیان چهارنعل بسوی یک فاجعه ملی می‌تازد .

فرمانروایان نظامی اتیوپی که هنوز چهره‌هایشان را پرده‌ای از پنهان کاری ها پوشانیده و از آنان اشباحی اسرارآمیز ساخته است طی دو سالی که تاکنون‌مهارقدرت را در دست داشته‌اند کامیابی های مختصری نیز داشته‌اند و این پیروزیهای کم‌بها و بی‌جلوه را در سرزمینی‌بدست آورده‌اند که‌به‌نحوی وسوسه کننده دارای زیبایی‌هایی وهم‌آلود و رویایی است ، سرزمینی که هنوز ۹۰ درصد از مردمانش بی‌سوادند ـ درآمد سرانه آنان از ۸۰دلار در سال تجاوز نمی‌کند ـ نزدیک به نیمی از کودکان‌قبل از رسیدن به سنین بالامیمیرند و دوسوم از تمام جمعیت کشور در روستا های پرت و دورافتاده و پراکنده‌ای‌زندگی می‌کنند که برای رسیدن از آبادیهایشان به نزدیکترین جاده‌ها باید حداقل یک روز پیاده راه بروند .

باوجود کاستی‌های فوق برنامه‌ای که برای اصلاحات ارضی بوسیله رژیم نظامی با جد وجهد وافر به‌مرحله‌اجرا درآمده در مناطق جنوبی اتیوپی پیشرفتی اندک‌رضایت بخش دارد و مخصوصا با بهبودی که در تولید پنبه و قهوه بوجود آورده خزانه کشوررا در وضعی بیش وکم آبرومند قرار داده است .

طبق آخرین برآوردهاظاهرا در حال حاضر در حدود ۴۰۰ میلیون دلار ذخیره‌ارزی در خزانه دولت وجوددارد.

فاجعه‌ملی

اما از این پیشرفت‌های‌اندک که بگذریم کارنامه اعمال رهبران نظامی اتیوپی دارای چنان محتوایی است که‌تقریبا تفاوت چندانی با یک «فاجعه ملی» ندارد. هیئت فرمانروایان نظامی که «درگ»(کمیته)نامیده میشود ـ اتیوپی را که به هنگام وقوع انقلاب در دو سال قبل یک امپراطوری دیوانسالاری بوده ـ با بکار بردن‌مشی باصطلاح ریشه‌گرایی یعنی با استفاده ازحادترین روشهای سیاسی دفعتا بسوی «مارکسیسم» سوق داده است.

جنگ تجزیه طلبانه خونینی که از ۱۹۶۲ در اریتره آغاز شده هنوز بشدت ادامه دارد و تعدادی روزافزون‌از دلایل و نشانه‌های قانع کننده در دست است که حاکی ازدست بدست شدن ابتکار عملیات و استراتژی در میدان های کارزار اریتره به زیان ارتش مرکزی و به‌سود شورشیان مسلمان و استقلال طلب‌است.

دولت آدیس‌آبابا علاوه بر این با شش غائله منطقه‌ای دیگر ـ امامحدودترازشورش اریتره روبرو است درحالیکه بطور مشهود در هیچیک از این شش جبهه جداگانه نیز وضعی امیدبخش تر از آنچه که در اریتره بچشم میخورد ندارد و هیچ طلایه‌ای از یک پیروزی قابل پیش‌بینی برای نیروهای دولت مرکزی درهیچ جا مشاهده نمیشود .

در جنوب کشور ـدورنمای یک کشمکش بزرگ با کشور همسایه سومالی خطری‌است‌که برای اواخر سال جاری رژیم نظامی اتیوپی راتهدید میکند. این خطر که بسرعت نزدیکتر میشود زائیده تحولاتی است که قرار است تا قبل از پایان امسال به استقلال سرزمین جیبوتی ـ با اهمیت سوق ـ الجیشی خارق‌العاده آن‌ـمنجر شود . هردو کشور اتیوپی‌و سومالی در جیبوتی منافعی دارند که برایشان دارای جنبه حیاتی است .

رهبران شکاک و ناآزموده و کم‌تجربه «ارگ» باروشهایی که تاکنون داشته‌اند تمام همسایگان و حتی متحدین بزرگ و بالقوه‌ای چون‌امریکا را (که عرضه‌کننده جنگ‌افزار برای ارتش اتیوپی است)از خود رمیده و بیزار کرده‌اند و رفتار آنان چنان باعث برانگیختن‌شدید سازمان‌وحدت آفریقائی (مرکب از ۱۸کشور) شده‌که هرچند مقردایمی این سازمان در آدریس‌آبابا قرار گرفته است باوجوداین‌مقامات سازمان تصمیم گرفته‌اند کنفرانس آتی وزیران خودرا ماه آینده بجای آدیس‌آبابا ـ در افریقای غربی ـ تشکیل دهند .

دشمنان سیاسی

در داخل کشور ، سرهنگ دوم «منجیستو بل‌ناریام» که‌مرد نیرومند اتیوپی‌شناخته‌میشود در سال گذشته ازسوء قصدی که علیه وی صورت گرفت جان بدر برده است ودرماه های بعد از این سوء قصد نظامیان اتیوپی از یک طرفو دشمنان سیاسی آن از طرف دیگر در خیابانهای آدیس‌آبابا که روشنایی ناقصی درساعات شب دارد با یکدیگردر مسابقه مرگ‌باری درگیری یافته‌اند که قتل و جرح و ناهنجارترین تظاهرات خشونت و بیرحمی را حاکم برسرنوشت مردم و دولت کرده است . در این جنگ بی‌امان در جبهه‌مخالفان دولت نظامی آدیس‌آبابا مخصوصا نقش گروه‌موسوم به حزب «انقلابی خلق‌اتیوپی» که دارای تشکیلات مافوق سری و پیرو افراطی‌ترین مشی‌های مسلکی است نقش بسیار برجسته‌ای ایفا میکند . از طرف این گروه لیست سیاهی تهیه شده که حاوی اسامی رهبران کنونی اتیوپی است و صاحبان تمام این اسم ها به مرگ محکوم شده‌اند . طبق آمارهایی که مورد استناد دیپلماتهای خارجی قرار گرفته است ظرف دوسال گذشته بیش از ۲۲۰ نفر تنها در آدیس‌آبابا قربانی قتل‌های سیاسی‌بصورت سوء قصدهای تروریستی‌و یا تیربارانهایی که بدستوردولت‌نظامی‌صورت گرفته است شده‌اند و اگر قرار باشد که این آمارگیری‌در سطح سراسر اتیوپی صورت گیرد بدون تردید تعداد کشته شدگان در خشونتهای‌سیاسی دو سال گذشته به هزاران نفر خواهد رسید .

تازه‌ترین قربانی مهم این آشوبها ـ بنا براطلاعاتی که‌از منابع آدیس‌آبابا بدست آمده یکی از افسران عضو «درگ» موسوم به میکائل ـ از فرماندهان نیروی دریائی اتیوپی بوده است (وی روز اول‌ژانویه‌جاری درکره‌ـ مرکز ایالت ارتیره به‌قتل رسید) .

زندانهای اتیوپی که هنگام روی کار آمدن رژیم نظامی تنها ۳۰۰۰ زندانی داشت ـ اکنون از خل خروشان بازداشت شدگانی که‌تعدادشان به ۱۰ هزار نفر رسیده‌انباشته شده است .

عده‌ای از این زندانیان را کسانی تشکیل میدهند که در عصر حکومت رژیم سابق اتیوپی القابی چون «پرنس» و «پرنسس» داشته‌اندازمحتوای گفتگو های متعددی که‌باساکنان وحشت‌زده آدیس‌آبابا(بوسیله خبرنگاران یا دیپلمات های خارجی) انجام گرفته براحتی میتوان نتیجه‌گیری کرد که رهبران نظامی رژیم‌حاضرعملا تفاهم و حمایت تمام قشرهای مهم و حیاتی جامعه اتیوپی‌و از آن جمله دانشجویان و روشنفکران و کارگران را از دست داده‌اند .

مرگ «میکائل» افسر عضو کمیته رهبران نظامی اتیوپی بصورتی روی داد که چهره هولناک دنیای کشمکش های سیاسی و قتل‌ها و تحریکات پشت‌پرده و خطرناکی را که در زمان حاضر ـ گریبانگیر زندگی مردم این کشور بلا کشیده است ـ بخوبی نمایان کرد. «میکائل»طبق گزارشهایی که در چند هفته گذشته‌انتشار یافته از کسانی بود که نقشه یک ترمیم تصفیه مانند اخیردر داخل «درگ» را طراحی کردند .

با در نظر گرفتن این سابقه دیپلماتهای خارجی تاکنون نتوانسته‌اند روشن کنند که آیا میکائل بدست‌دشمنان‌دولت نظامی به قتل رسیده و یا قربانی تسویه حسابهایی در داخل دستگاه رهبری کنندهو کشور شده و به‌تحریک‌دشمنان خود در درون «درگ» ازپای درآمده است . با اینکه ابداع سیستم جدیدهمکاری‌کمیته‌های سه‌گانه برای گرداندن امور «درگ» اجازه داده است که برای اولین‌بار از۱۹۷۴تاکنون حکومت معقول برای رژیم بیش‌وکم شباهتی به یک حاکم بوجودآید ـ معهذاهمین نکته درعین‌حال حکایت از ادامه کشمکش‌های پشت پرده برای کنترل کردن‌قدرت‌درمیان رهبران نظامی اتیوپی میکند.

بلواهای تازه

آدیس‌آبابا که بخودی‌خوداز مدتهاقبل‌بعنوان شایعه‌خیزترین پایتخت افریقا شهرت داشته است این روزها مملو از شایعه‌ای است‌که به موجب آن ممکن است بلواهای تازه‌ای‌در اتیوپی در شرف تکوین‌باشد.

بنا برخبری که غالب‌صاحب نظران آشنا به امور اتیوپی آن را تائید کرده‌اند سرهنگ «منیجستو»ی ۳۹ ساله و خشن اختیارات دیکتاتور‌ـ مابانه‌اش را بدنبال ترمیمی که ظاهرا جان میکائل بهای تحقق یافتن آن بوده تاحدودی از دست داده است این خبر را صاحب‌نظران خارجی از این نکته استنتاج کرده‌اند که در ماه جاری برای‌اولین‌بارحدود وظایف رئیس «درگ» علنا تعریف و مشخص شده‌است .

و همکارانش او را رئیس و مسئول رهبری شورایی‌مرکب از وزیران غیر نظامی یاکابینه اتیوپی معرفی کرده‌اند .

مهمترین رقیب او در مبارزه قدرت که نایب‌رئیس‌دوم«درگ» است و سرهنگ دوم «آتنافو آباته» نام دارد بنوبه خوددر ترمیم اخیر پست سابق را از دست داده و او را در راس نیروی دفاع غیر نظامی ۲۵۰ هزارنفری‌اتیوپی قرارداده‌اند. ظاهرا بزرگترین نتیجه تصفیه اخیر انتقال قدرتهای بیشتر بدست آن عده ازافسران‌عضو «درگ» است که درجات نازل‌تری دارند ولی علاوه بر این ژنرال «وندی بانت» که تاکنون تنها رئیس تشریفاتی کشور (پس از کودتای۱۹۷۴) شناخته میشد نیز صاحب اختیارات اجرائیه وسیع‌تری شده است .

بموجب وظایف جدید ژنرال «بانت» وی از این پس‌ریاست جلسات هرسه کمیته تازه تاسیس یعنی کنگره‌ای مرکب‌از تمام اعضای «درگ» و کمیته مرکزی ۴۰ نفری آن و کمیته دایمی درگ را که ۱۷ عضو دارد برعهده خواهد داشت .

مسئولیتهای‌کمیته‌مرکزی‌عبارت از اجرای تمام تصمیمات سیاسی ـ اقتصادی‌ـاجتماعی ـ دفاعی و امور امنیت‌مملکتی است درحالیکه کمیته دایمی ـ همان دستگاهی‌که‌میکائل‌مقتول نیز یکی از اعضای آن بوده است مسئول اداره امور روزمره کشور اتیوپی‌خواهد بود .

از سرگرفته شدن مخاصمات جنوب‌لبنان رهبران این‌کشور را نگران کرده‌است

آمریکا روی سیاست «میانه‌روی» سادات حساب می کند

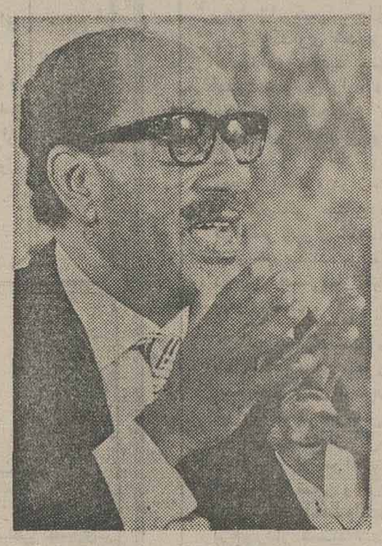

سادات دولت جیمی کارتر با حساب زیادی‌که‌روی روشن‌بینی وواقع‌گرایی سادات می کند،به سفر «وانس»به‌خاورمیانه‌اولویت قائل شده است .

خبرگزاری فرانسه

درآستانه دیدارکورت‌والدهایم دبیرکل سازمان ملل‌متحد و سایروس‌وانس‌وزیر امور خارجه امریکا از خاورمیانه اوضاع‌در مرزهای جنوبی لبنان سخت بوخامت گرائیده است .

استقرار نیروهای بازدارنده عربی در شهر «نباتیه» ازیکسو وگزارشهای مربوط به ازسر گرفته شدن عملیات کماندوئی علیه‌اسرائیل از مرزهای جنوبی لبنان‌فرماندهان نظامی اسرائیل راسخت بوحشت انداخته‌است. همزمان باورود کلاه سبزهای سوری به شهر «نباتیه » نبرد بین احزاب درگیرلبنان دربخش های جنوبی این کشور از سر گرفته شده است.

اسرائیل ظرف چند روزاخیر بارها تاکید کرده است که نیروهای بازدارنده عربی(کلاه‌ـ سبزهای سوریه) را درنزدیکی مرزهای این کشورتحمل‌نخواهد کرد. تلویزیون اسرائیل ازقول یک مقام نظامی گزارش داد که اسرائیل سه چهار روز به سوریه‌ای‌ها وقت داده است تا نیروهای خود را از شهر نباتیه و بخش های جنوبی لبنان عقب بکشند . ودرپایان مهلت بهر اقدامی که برای تامین امنیت مرزهای شمالی‌اش‌ضروری‌بداند دست خواهد زد.

نیروهای بازدارنده‌عربی‌هنوز ازشهرنباتیه جلوتر نرفته‌اند اما اسرائیلی‌ها حضورکلاه‌سبزهای سوریه را دراین‌شهربرای‌امنیت مرزهای خود خطرناک‌میدانند.

رهبران لبنان برای جلوگیری از هرگونه برخورد نظامی در مناطق جنوبی کشور میخواهند با تجدید سازمان‌ارتش استقرار نظم وامنیت را دربخش های نزدیک باسرائیل بعهده‌نیروهای لبنانی واگذارکنند.

کنترل کامل

«سلیم‌حوص» روز جمعه در یک مصاحبه مطبوعاتی گفت ورود نیروهای بازدارنده عربی بمناطق جنوبی لبنان ممکن‌است یک عکس‌العمل نظامی اسرائیل را بدنبال داشته باشد . از این رو دولت لبنان میخواهد برقراری امنیت را در مرزهای جنوبی کشور بعهده نیروهای لبنان واگذار کند . از سرگرفته شدن نبرد واحد های توپخانه میان طرفهای درگیرد دربخش های جنوبی لبنان که هنوزتحت کنترل کامل کلاه‌سبزها درنیامده رهبران لبنان بویژه‌مسلمانان را دچار نگرانی عمیق کرده‌است . نگرانی مسلمانان از جهت‌صلح این کشور است که با از دست رفتن ده‌هاهزار بدست آمده است .

درواشنگتن کورت‌والدهایم دبیرکل سازمان ملل متحد روز جمعه پس از گفتگو با «سایروس‌وانس » وزیر امور خارجه امریکا گفت برای پایان دادن به آشفتگی اوضاع‌درلبنان باید هرچه زودتر مذاکرات‌برای حل مسئله خاورمیانه از سر گرفته شود .

والدهایم تاچند روز دیگر نیویورک را برای دیدارازکشور های خاورمیانه ترک می‌کند و پس‌از آن «سایروس‌وانس»وزیر امورخارجه آمریکا روز ۱۴ فوریه راه این منطقه بحرانی‌را پیش می‌گیرد .

دبیرکل سازمان ملل متحد امیدوار است بتواند دردیدار خاورمیانه از رهبران عرب و اسرائیل موانعی را که درراه تشکیل کنفرانس ژنو وجوددارد برطرف کند.

جبهه امتناع

مهمترین مانع در راه‌تشکیل کنفرانس ژنو مسئله شرکت سازمان آزادی‌بخش فلسطین‌در مذاکرات اعراب واسرائیل‌است. عرفات وسایر رهبران فلسطین باستثنای جبهه امتناع‌آمادگی خود را برای‌شرکت‌درکنفرانس اعلام کرده‌اند اما اسرائیل‌هنوز هم باحضور فلسطینی ـ ها در ژنو مخالفت می‌کند.

از سوی دیگرآشفتگی‌اوضاع درمرزهای لبنان‌واسرائیل دولت اسحق‌رابین را در آستانه انتخابات عمومی در وضع اسحق‌رابین رادرآستانه‌انتخاب دشواری قرارداده است .

احزاب مخالف دولت اسحق‌رابین را برای‌نشان دادن یک عکس‌العمل شدید در برابر سوریه زیرفشار شدید قرار داده‌اند مخالفان دولت اسرائیل میگویند نیروهای سوریه از «خط سرخ» که کمربند دفاعی اسراعیل اعلام شده بود تجاوز کرده‌اند درحالیکه‌رابین دربرابر خطر شدیدی که کشور یهودرا تهدید می‌کند هیچگونه عکس‌العملی نشان نداده است.

دراین میان روزنامه‌ها و محافل سیاسی سوریه اسرائیل را مسئول بحران مناطق جنوبی لبنان میدانند . روزنامه‌البعث نوشته است اسرائیل به بهانه استقرار کلاه سبزهای عربی در بخش‌های‌جنوبی لبنان به آتش ناامنی و بحران درمنطقه دامن میزند .

اعراب میگویند جنجالی که اسرائیلی‌ها درآستانه دیدار دبیرکل سازمان ملل متحد از خاورمیانه براه‌انداخته‌اندمقاصد وهدفهای پنهانی‌رهبران‌تل‌اویورا که باهرگونه ابتکار صلح‌جویانه برای پایان دادن به بحران خاورمیانه مخالفند فاش می‌کند باوجود آشفتگی شدید اوضاع مناطق جنوبی لبنان کمتراحتمال میرود که بحران کنونی‌پنجمین جنگ اعراب واسرائیل را در پی‌داشته‌باشد. درحالیکه‌بسیاری از کشور های عربی وامریکا سال۱۹۷۷راهمچنان‌سال‌برقراری صلح پایدار درخاورمیانه‌میدانند گواینکه هنوز برای رسیدن‌بیک صلح واقعی در منطقه باید راه درازی پیموده شود.

از طرفی پرزیدنت جیمی کارتر برای حل اختلافات اعراب واسرائیل روی سیاست میانه‌روی‌پرزیدنت انور «سادات و نفوذی» که مصر درجهان عرب داردحساب می‌کند .

«سایروس‌وانس» که روز ۱۴ فوریه وارد قاهره میشود نظر رئیس جمهوری جدید امریکا را درباره حل و فصل اختلافات خاورمیانه به انورسادات‌تشریح خواهد کردوبدنبال این‌مذاکرات ممکن است راه برای تشکیل کنفرانس ژنو باشرکت سازمان آزادی‌بخش فلسطین هموار شود.

THE TIMES

ملاقات مهم ماکاریوس ـ انکتاش چشم‌انداز صلح گسترده است

ترکیه‌ویونان به‌حل مسئله قبرس تمایل نشان می دهند

ماکاریوس: آیا مسئله قبرس در زمان حیات او حل وفصل خواهد شد ؟ از قرائن که چنین پیداست.

درست هنگامی که مصر اعلام کرد که امریکا از طریق کمکهای نظامی و اقتصادی برسرنوشت اسرائیل تسلط میابد، وابراز امیدواری کرد که دولت پرزیدنت کارتر این کشور را بقبول مرزهائی وادار کند که پیش از جنگ ۶ روزه ۱۹۶۷ وجود داشت، قبرسی‌های یونانی نیز خواستار فشار مشابهی از جانب امریکا برترکیه‌شدند که بحران قبرس را حل کند.

بیشتر یونانی‌ها، تمایل شدیدی دارندکه سیاست امریکا را تلخیص کنند آنها دموکرات‌های امریکا را دوستان خود و جمهوری خواهان امریکا، ناموافق باخود تلقی می‌کنند. هنری کی‌سینجر وزیر خارجه پیشین (سالم برگر) بمن گفت که وی ادامه درگیری‌های یونان وترکیه ، خاصه در مورد قبرس را بزرگترین شکست دیپلماسی خود میداند. او گفت که ما با ارسال کمک بیشتر ازحد، واعزام مقام‌های بلندپایه دولتی، به جای ژنرال‌ها برای مذاکره بامقامهای نظامی ترکیه، بجائی نرسیده‌ایم.

دولت جانسون ، مسلما تمایل هواخواهانه‌ئی نسبت بیونان داشت . «دین آچسن» فرستاده ویژه اوروز ۲۰ اوت ۱۹۶۴ به ژرژ پاپاندرئو نخست‌وزیر وقت یونان نوشت: «من آماده‌ام که برای ترغیب ترک‌ها به صرف نظر کردن ازادعای حاکمیت‌شان بر قبرس، بیشترین فشارممکن را بکار ببرم. » او قول داد که خواستار تضمین‌هائی از آنکارا خواهد شد که‌در طرح «انوسیس» (اتحاد) بین یونان و قبرس مداخله نکند ـ اما پاپاندرئو این پیشنهاد را رد کرد.

نظرات ماکاریوس

باوجود این اسقف ماکاریوس، رئیس جمهوری قبرس، این واقعیت را قبول‌دارد که‌جمهوری خواهان امریکا، سیاستی ضد یونان نداشته‌اند. او بمن گفت که «هیچ دلیلی در دست نیست که امریکا از دارو دسته‌ئی که قصد کشتن او را کردند حمایت میکرده است. او گفت: «کی‌سینجر بمن گفته است که امریکا از روابط تیره من بادولت دیکتاتور نظامی یونان آگاه بود. وزیر این فشار قرار داشت. که علیه من اقدام کند.

آمریکا از ۱۵ ژانویه ۱۹۷۰ بمن (ماکاریوس) هشدار داد که توطئه‌ئی علیه من جریان دارد. و در آن زمان هنگامی که به‌کنیا سفر کردم، یک دیپلمات امریکائی تلفن کرد، و هشدار داد که در بازگشت به نیکوزیا بمن حمله خواهد شد. البته دران موقع، چنین حمله‌ئی روی نداد، اما«دیویت پایر» سفیر امریکا، سفیر وقت آمریکا در نیمه فوریه، بمن گفت که بزودی توطئه صورت خواهد گرفت.

در مارس آن سال، رگبار گلوله‌های مسلسل، هلی‌کوپتر حامل ماکاریوس را هنگامی که از فرودگاه برمیخاست.زیرآتش گرفت. اما یک خلبان جسور نیروی‌هوائی یونان، جان او را نجات‌داد.

روز ۱۲ ژوئیه ۱۹۷۴ ، «راجر دیویس»، سفیر وقت امریکا که توطئه دیگری علیه‌جان ماکاریوس را باو هشدار داد. ماکاریوس این هشدار را باور نکرد‌ـ ولی توطئه روی داد، وکم مانده بود که او کشته شود. خود دیویس هم، روز ۱۹ اوت ۱۹۷۴ مورد اصابت گلوله قرار گرفت، و کشته شد.

تقسیم دوگانه

تمام هشدارهائی که از جانب‌دیپلماتهای امریکائی داده شد، در زمان زمامداری جمهوری خواهان بود. ماکاریوس گفته بود که «هیچ دلیل منطقی» وجود نداردکه رژیم دیکتاتوری یونان برای کشتن او اقدام کند، مگر آن که گفته شود که سرهنگ های حاکم، موافق «تقسیم دوگانه» قبرس بین یونان وترکیه باشند، و بخواهندکه پس از مرگ او با استفاده از نیروی‌نظامی بخش یونان را در قبرس اشغال کنند.

این‌ماجرا ،دنبالهٔی‌هم‌دارد .«پاپادوپولوس»، نخستین رهبر رژیم دیکتاتوری یونان،«خط تلفنی سرخی» باآنکارا داشت، وبه ترکها گفته بود که اگر او از سر ماکاریوس خلاص شود آنها نباید هیجان زده شوند. ماکاریوس، بنابر خواهش «آندریاس ـ پاپاندرئو ، دشمن چپ‌گرای سرهنگ‌های حاکم در یونان، بطور محرمانه ،موافقت کرده بود که به «الکساندریاناگولیس» تامین جانی بدهد.

پاناگولیس. که به نیکوزیا پناهنده شده بود، بابسته‌های دیپلماتیک قبرس، مواد منفجره بیونان فرستاد. آنگاه باگذرنامه قبرسی به قبرس بازگشت، وسعی کرد که پاپادوپولوس را بکشد. او موفق بدین‌کار نشد. پاپادوپولوس که نسبت بماکاریوس خشمگین شد، هم در حمله سال ۱۹۷۰ به هلی‌کوپتر ماکاریوس، و هم از توطئه قتل او در سال ۱۹۷۴ که از جانب‌سرهنگ «یوانیدیس» ترتیب یافته‌بود، شرکت داشت.

امریکا، همیشه از جان اسقف ماکاریوس حراست کرده وباعث تشکر آشکار او شده است. اکنون او از واشنگتن میخواهد که از نفوذ خود برترکیه‌بخاطر قبول راه‌محلی که بحران قبرس را پایان بدهد استفاده کند. او گفته است امریکا تنها کشوری است که میتواند از لحاظ نظامی و اقتصادی بر ترکیه فشار آورد.

مرد قاطع

«من سالزبرگر» میدانم که دولت کارتر خواستار اقدامهای تازه‌ئی است که مسئله قبرس را شاید باتفاق بازار مشترک اروپا حل کند. آمریکا از هراقدام تازه‌ئی یاحتی از هر پیشنهاد خاص استقبال می‌کند، زیرا امسال سالی حساس است.»

ماکاریوس از سایروس وانس، وزیر امورخارجه امریکا تحسین زیادی کرد و او را «مردی قاطع‌که سیاستش مبتنی بر اصول است توصیف کرده، جان«کریستو فیدس»، وزیر امور خارجه قبرس پیش‌بینی کرده است که دولت کارتر از کنگره‌نخواهد خواست که کمک بترکیه را تصویب کند.

دراین میانه، یک واقعیت فراموش شده دیگر این است که قبرسی‌های یونانی از سال ۱۹۷۴ پیش‌ترین کمک امریکا را از لحاظ درآمد سرانه امریکائی‌ها دریافت کرده‌اند.

درحال حاضر باملاقات مهمی که بین ماکاریوس ورئوف دنکتاش رهبر جامعه ترک‌های قبرس، صورت گرفت امیدواری برای حل مسئله قبرس بیشتر شده ، و ناظران با در نظر گرفتن امکان‌پذیر شدن این ملاقات مهم تمایل ترکیه و یونان رادر حل مسالمت‌جویانه بحران قبرس ستودنی می‌دانند.

برگزیده‌ای ازمیان نامه‌ها

نقش آموزش و پرورش در نظافت شهر

از: علی راست‌بین

تعدادی از شهرهای ایران از زیبائی و پاکیزگی بی‌بهره هستند و هنوز در زمینه زیبا سازی و پاکیزگی شهر ها اقدام موثری صورت نگرفته است، بنابراین نه تنها در شهر های بزرگ بلکه در کلیه نقاط و شهرهای کشور باید برای گسترش پاکیزگی شهر خیابانها و معابر اقدام گسترده و دامنه‌دار وپی‌گیر صورت گیرد. در وهله اول باید برای پاکیزه نگاهداشتن شهر خانه‌ها و خیابانها به آموزش وسیع دست زد و مردم را از خرد و کلان به‌ارزش نظافت آشنا کرد. سهم وزارت آموزش وپرورش دراین‌باره بیش‌ازموسسات دولتی دیگر است، زیرا اگر نوجوانان ودانش‌آموزان ازکودکی وجوانی به‌ارزش نظافت وپاکیزگی آشنا شوند، مطمئنادر نظافت‌خانه وکاشانه خود وپاکیزه نگاهداشتن معابر عمومی و خیابانهای شهر جدیت و کوشش خواهند کرد و دراین راه با ماموران شهرداری‌ها همکاری نزدیك خواهند کرد. نظافت وپاکیزگی که در شهر های‌بزرگ کوچك کشورهای اروپائی‌وآمریکا چشم هر تازه واردی را خیره می‌کند، معلول اعتماد وایمان مردم آن سرزمین‌ها به رعایت نظافت وپاکیزگی است.

کمتر اتفاق میافتد که کودك یانو جوانی در آلمان، سوئد، سویس ودیگر شهر های‌پیشرفته اروپا نظافت را رعایت نکند وزباله و اشغال در خیابانها و معابر عمومی بریزد. بهمین جهت از: کثافت در شهر های اروپائی و آمریکائی اثری نیست، درمدارس خارجی رعایت اصول نظافت‌اساس تعلیم و آموزش است و به بچه ها از همان سنین کودکی یادمی‌دهند که شهر متعلق به‌آنهاست‌و باید در حفظ پاکیزگی آن‌کوشش کنند. باید یك چنین اعتقادی در کودکان و نو جوانان ایران هم بوجود آید تابدین ترتیب خانواده ایرانی که هسته مرکزی جامعه ایران است با نظافت و پاکیزگی خوبگیرد و در تمیز نگاهداشتن خانه و شهر با مسئولان شهرداری همگامی کنند.

متاسفانه در این موردهیچگونه همکاری موثر از طرف مردم‌بچشم نمیخورد آن رشته از امور شهر سازی که درهرگوشه از مملکت صورت میگیرد باتوجه به اعتباراتی که در این زمینه بمصرف‌میرسد ثروت ملی است که تعلق به یکایك مردم این سرزمین دارد.

یك پارك، یك خیابان، یك اتومبیل، یك محوطه فضای‌سبز و... ثروت‌ملی‌است وباید درحفظ آن کوشید و مانع از بین رفتن آن شد. این فلسفه باید درجامعه ایرانی ودر افکار کلیه مردم جا بگیرد.

باواکسیناسیون بموقع دیفتری، کزاز، سیاه‌سرفه، فلج کودکان، آبله، سل وسرخك به‌سلامت کودکان خود کمك کنید وضمناً واکسیناسیون درمراکز بهداشتی رایگان است

مردم آزاری که این آئینه‌راشکست!

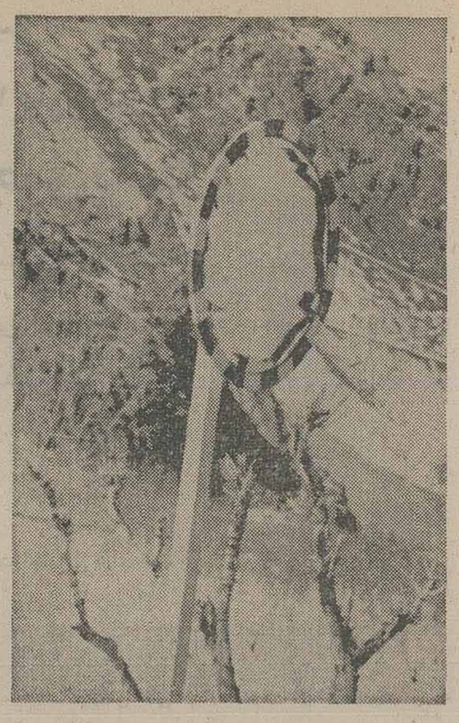

در سرپیچ‌های تند و خطرناك جاده چالوس آئینه های مخصوصی تعبیه شده است‌که راننده در نزدیکی پیچ میتواند بانگاه کردن به‌این آئینه‌ها که از نوع آئینه محدب‌است، قسمتی از جاده مقابل خودش واتومبیلهای آنسوی پیچ‌رابببیند این یك اقدام احتیاطی بسیار بجا است که از سوی‌مسئولان مربوطه برای رفاه مسافران وجلوگیری از کشت و کشتارهای ناشی از تصادف صورت گرفته است.

متاسفانه تعدادی از این آئینه‌ها، شکسته است گمان نمی‌رود که پدیده های طبیعی باعث شکسته شدن این آئینه‌ها شده باشد. آنچه به‌یقین نزدیك‌تر است اینکه بعضی ازآدم های بیکار ومردم آزاروبی‌همت ودرعین حال خطاکارمرتکب چنین عملی ناشایستی شده‌اند که موجب تاسف است. بهر روی باوجود شکسته شدن‌این آئینه‌ها خطر درچندپیچ‌خطرناك جاده چالوس کمین کرده است و انتظار می‌رود نسبت به‌مرمت آئینه‌ها اقدام شود.

این عکس یکی از آئینه‌های شکسته رانشان می‌دهد که توسط یکی از خوانندگان ـ آقای علی‌اکبر عرب تهیه شده است.

از: علی‌اکبر عرب

خوانندگان مینویسند

خیابانهای تهران پارس

تاکنون دیده نشده است‌که درخیابان های تهران پارس فشار ترافیك وجودداشته باشد، بخاطر اینکه تهران پارس روی‌اصول صحیح شهر سازی ساخته شده است‌وهمه خیابانهای اصلی آن باتعداد زیادی‌خیابان های فرعی‌بهم مربوط میشود. ای‌کاش‌سایر خیابان های‌شهرتهران نیزمانند تهران‌پارس ساخته می‌شد

مجید حسنی

آتش نشانی تربت حیدریه

چند شب پیش در کوچه مادر شهر تربت‌حیدریه یك خانه آتش گرفت. به اداره آتش‌نشانی تلفن زدیم، امابه ماگفتند که ماشین خراب است ونمی‌توانند بیایند، بالاخره متوسل‌به‌رئیس شهربانی شدیم واو به‌آتش‌نشانی تلفن زد و چند دقیقه بعد مامورین با۶عدد کپسول‌خاموش کننده‌مراجعه کردند که دوتا از کپسولها اصلا کارنمی‌کرد.

هادی سلطانپور

ماشین لباسشویی

چند وقت پیش یك ماشین‌لباسشوئی خریدیم. چندبارلباس رادرون ماشین‌ریختیم تاتمیز کند، اما هربار که لباسهارا بیرون می‌آوریم باتعجب می‌بینیم که سرآستین ویقه لباسها کثیف است. به‌شرکت تلفن زدیم‌وسه‌روز بعد متخصص مربوطه آمد واز ماشین بازدید کرد. او گفت ماشین هیچ عیبی ندارد وتمام ماشین‌های لباسشوئی همینطور کارمی‌کنند، یعنی سرآستین‌ویقه رانمی‌توانند تمیز کنند.

علی‌اصغر ملایری

خرید لباس از خارج

بتازگی اغلب خانواده های ایرانی‌که پول یافرصت رفتن‌به‌کشور های خارج را ندارند و از طرفی نمی‌خواهند ازاجناس‌وکلا های داخلی استفاده کنند، بوسیله پست به فروشگاههای مهم اروپا سفارش لباس وکفش وپالتومیدهند،برای‌حمایت از تولیدات داخلی بهتر نیست جلوی سیل‌اجناسی را که‌باین طریق از اروپا وارد می‌شودگرفت.

رضاجلیلی

خیابان یکطرفه و دوطرفه

خیابان شاهپور علیرضا از غرب بطرف شرق یکطرفه است، اما از تقاطع کوچه متین دفتری در حدود ۵۰ متر این خیابان دوطرفه اعلام شده است، بهمین جهت‌فشار ترافیك دراین قسمت‌ازخیابان شدت یافته است.

ابراهیم شاه مرادی

اجحاف بار فروش ها

بارفروش هادر حق کشاورزان اجحاف میکنند و محصولات آنانرا با قیمت خیلی نازل خریدرای کرده وبانرخ‌بسیار گرانتر در اختیار میوه فروش قرار میدهند. اگر جلوی سودجوئی بیش‌از حدبار فروش ها گرفته شود کشاورزان علاقه بیشتری به تولید محصول نشان میدهند.

محمدحسین شیرکوند

مشکل مسکن

برای حل مشکل مسکن بایدترتیبی داده شود تا خانه‌های خالی در تهران‌باجاره بروند، دراین صورت برمیزان عرضه زیاد شده واز شدت تقاضا کاسته میشودواجاره بها خودبخود پائین می‌آید.

زندی

بلیط سینما

اخیرا بلیط سینماهای شهر ساری گران شده است، بلیط سینماهای درجه۲ چهارتومان ودرجه ۳ سه‌تومان تعیین شده است، در حالیکه سینماهای این شهراصلا ارزش درجه‌بندی راندارند و قیمت های‌تعیین شده نسبت بسالن سینما و فیلمهائی که نشان میدهند خیلی‌گران است.

علی وفا

حرف‌هایی از آنسوی سیم

مشکلات خود را با «اطلاعات» در میان بگذارید

تلفن: ۳۲۸۴۲۷ هرروز باستثنای (پنجشنبه‌ها) از ساعت شش تا هشت ونیم بعدازظهر

★ مهین شاملو

ظرف چند روزی که برف ریزش کرددربزرگراه‌شاهنشاهی و خیابانهای جردن، ظفروگاندی باوجودی که برف‌زیادی نشسته بود، یك ماشین برف‌روب کار نمی‌کرد تابرف ها را آب کندو اتومبیل ها بتوانند عبور کنند. در این خیابانها بحدی برف نشسته بود که اتومبیل ها حتی بازنجیر چرخ‌ولاستیك یخ‌شکن هم قادر بحرکت نبودند.

★ شکوه قائمی:

اخیرا برای‌آموزگاران‌بیمانی کلاس کار آموزی گذاشته‌اند و ساعت کلاسهای آن از ۴و نیم بعد از ظهر تاه شب‌است. من پیشنهاد می‌کنم دوره کار آموزی را در تابستان بگذارند تا آموزگاران وقت بیشتری‌برای رفتن به کلاس کار آموزی‌داشته باشند.

★ خانم افشار:

تابلوی ورود ممنوع کوچه‌ـ فردوسی در خیابان امیریه را برداشته‌اند و برائرعبور ومرور اتومبیل هاازاین کوچه تاکنون چند کودك خردسال بااتومبیل تصادف کرده‌اند.

ماشین تراش

ماشین‌سازی تبریز

سازنده انواع ماشینهای ابزار

قیمت ماشینهای تراش تولیدی خود رابشرح زیراعلام میدارد

نوع ماشین	قیمت واحد T.N.40	قیمت واحد T.N.50
ماشین‌تراش ۱ متری	۶۵۵۹۴۱ ریال	۷۴۰۹۴۱ ریال
ماشین‌تراش ۱/۵ متری	۶۹۵۹۴۱ ریال	۷۷۵۹۴۱ ریال
ماشین‌تراش ۲ متری	۷۳۰۹۴۱ ریال	۸۱۵۹۴۱ ریال

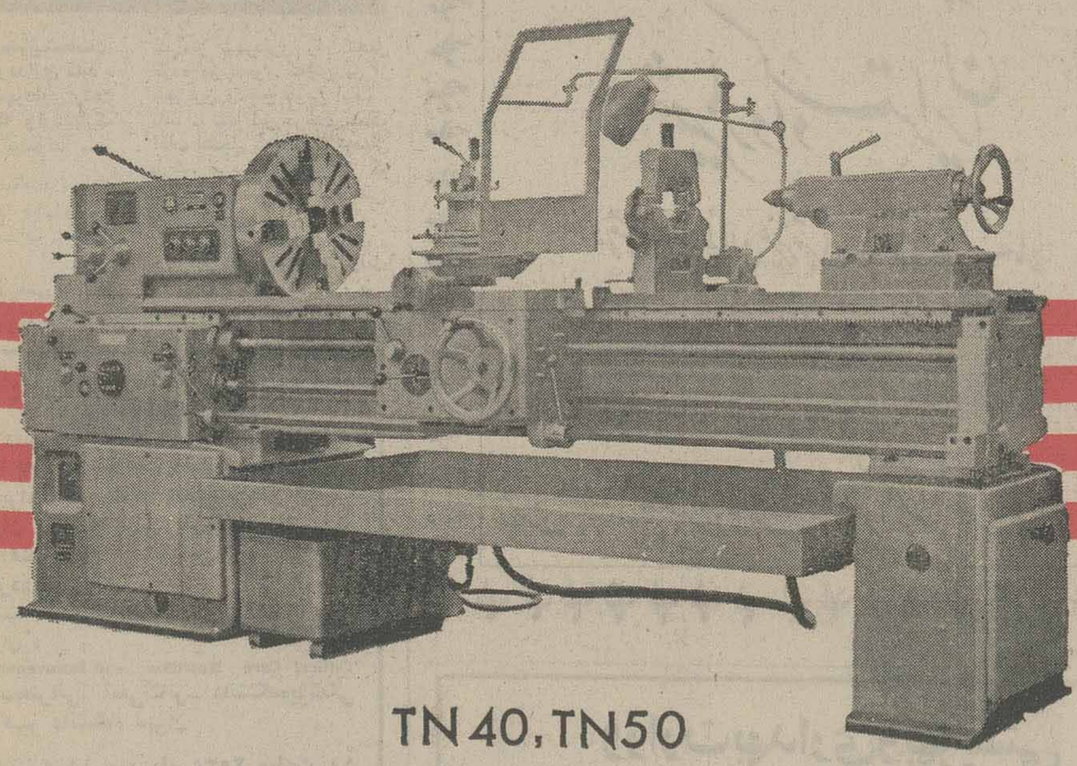

TN 40, TN50

انواع ماشینهای تراش باقطرکارگیر ۴۰و۵۰سانتی متر درطولهای کارگیر-۱متر-۱/۵متر و۲متر.

لطفا" برای خریدو کسب اطلاعات بیشتر با کارخانه ماشین سازی تبریز ـ قراء ملک صندوق پستی ۱۸۳ تبریز تلفنهای ۶ ـ ۴۲۰۰۰ ویا به دفتر کارخانه ماشین سازی تبریز در تهران تخت جمشید نبش ملک الشعراء بهار شماره ۲۹۶ ـ تلفن ۸۲۳۷۵۲ مراجعه فرمائید.

کوه‌نشال

sigdal
سیگدال
برای زندگی شیك و مدرن

۴/۰۰۰/۰۰۰ ریال وام برای ۴ ماه پس انداز

با ۴ ماه پس انداز در بانك رهنی ایران برای هر واحد مسکونی تا ۴/۰۰۰/۰۰۰ ریال

بابهره نازل وطولانی ترین مدت بازپرداخت وام دریافت دارید

بانك رهنی ایران، بانك مسکن شما

زیرآسمان کبود

تنظیم:
محمدصالحی آرام

زمین کاغذی نه قابل تفکیک است
نه درخور ساختمان

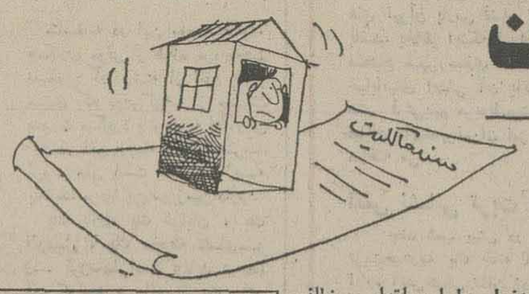

« در دزفول ، پنجسال استکه شرکت تعاونی مسکن تشکیل شده ، فرهنگیان ، پول به حساب شرکت ریخته‌اند ، اما شرکت،کاری از پیش‌نبرده، لکن ما بامکاتباتی‌که‌بعمل‌آورده‌ایم دستور گرفته‌ایم که ۵۰ هکتار از زمین های‌منابع طبیعی‌بگیریم و در اختیار همکاران گرامی قرار بدهیم . »

این حرفی بود که رئیس آموزش و پرورش دزفول در یکی از جلسات فرهنگی زد .

تا اینجای مطلب ،حضار ازخوشحالی در پوست خود نمی‌گنجیدند ، لکن ناطق در ادامه حرف‌های‌خود موضوعی را افزود که خیلی ها را دلشکسته کرد و ای‌کاش نمی‌افزود !

ادامه بحث شیرین « ۵۰ هکتارزمین» به‌اینجا رسید که «متاسفانه اداره «جنگلداری دزفول »با این اقدام مخالف است و عقیده‌اداردکه۵۰ هکتار زمین مورد وعده ، باید مبدل‌به فضای سبزگردد و درختکاری شود ...»

خوشمزمتر از عقیده‌اداره جنگلداری‌نامه‌ئیست که ازجانب فرهنگیان خارک رسیده ، مفاد نامه حاکیست که : « چون ۵۰ هکتار زمین برای‌فرهنگیان‌دزفول خیلی زیاد است ، خوبست که مارا نیز شریک کنید !»

... فرهنگیان دزفول حسود نیستندکه‌هیچ،اززمین‌دارو صاحب خانه شدن همکاران خود در خارک نیز خوشوقت خواهند شد ، اما مسئله اینست که «زمین‌کاغذی» را نه میشود ، تفکیک کرد ، نه رویش خانه ساخت ، چون قضیه تا این لحظه از روی کاغذ پافراتر نگذاشته است .

غیر بهداشتی،مهوع!

شرح دقیق‌عملیاتی‌که‌چگونگی‌اش در عکس دیده میشود ، گمان نمیرود ، که حال هیچ‌خواننده عزیزی را بهمنزند ! اما بخاطر جلب‌توجه شهرداری در امر جلوگیری از عملیات غیر بهداشتی و مهوع ، لازم به یادآوریست که عکس‌دوسه نفر را در حال تخلیه یک توالت ، آنهم درمسیرعابرین‌محترم نشان میدهد ، والسلام .

عکس از : علی‌امانی ـآبادان

حرف ناحساب جواب ندارد!

« پارک شهر متعلق‌بشماست» از چیدن گل خودداری کنید . این توصیه شهرداری رشت است به کسانیکه وارد پارک این شهرستان میشوند ...

قدیمی ها میگفتند « حرف حساب جواب ندارد»،اماجدیدی ها عقیده دارند،حرف ناحساب جواب ندارد !

فی‌المثل اولادرختی که‌تابلو پندآمیز شهرداری را تحمل کرده دورتادور تنه‌اش پر از سیم برق و میخ کوبی است . ثانیا نه تنها این درخت ، بلکه اغلب اشجار کهنسال و نوسال پارک، دیریست که در اثر کم التفاتی مراقبین و محافظین خود بتدریج از بین میرود ، با این‌وصف بسختی میشود قبول کرد،که واعظ غیرمتعظ پندش بدل بنشیند !

وزارت بهداری و بهزیستی
مرکز پزشکی شماره ۲ (غرب تهران)
آگهی پذیرش دانشجوی پرستاری

وزارت بهداری‌و بهزیستی تعدادی‌دختر و پسر از داوطلبانی که در آزمایش همگانی شرکت کرده‌اند برای مدرسه‌عالی پرستاری (آموزشکده پرستاری) مرکز پزشکی وشماره۲ تهران‌دانشجو میپذیرد .

شرایط داوطلبان

۱ـ پذیرفته شدن در معاینه .
۲ـ پذیرفته شدن در مصاحبه .
۳ـ سپردن تعهد خدمت بمدت دوبرابر سنوات تحصیلی.
٤ـ بلامانع بودن از لحاظ وظیفه عمومی یا سازمان‌خدمات اجتماعی برای تحصیل .
۵ـ سن ۱۸ تا ۲۵ سال .

مدارك لازم جهت ثبت نام

۱ـ تکمیل فرم زیر این آگهی :
۲ـ یک نسخه‌فتوکپی‌کارنامه داوطلبان‌ورود به‌دانشگاهها و موسسات آموزشی عالی در نیمه دوم سال تحصیلی (کارنامه های نیمه اول سال تحصیلی پذیرفته نمیشود) .
۳ـ دوقطعه عکس ٤ × ۳ (مشخصات داوطلب در پشت‌عکس ثبت گردد) .
٤ـ یک برگ فتوکپی شناسنامه در صورت دارا بودن‌سایر مشخصات یکبرگ فتوکپی از ورقه مزبور).
داوطلبین مدارک فوق را پرکرده باپست سفارشی تاتاریخ ۱۵ر۱۱ر۳۵ بمدرسه عالی پرستاری مرکز پزشکی شماره ۲ به نشانی زیر ارسال دارد :
تهران ـ جاده قدیم کرج کیلو متر ۱۱ ـ جنب کارخانه‌ویتانا ، مرکز پزشکی شماره ۲ مدرسه عالی پرستاری مرکز پزشکی شماره ۲ .

مزایای تحصیل :

۱ـ به دانشجویان هر ماه مبلغ پنج هزار و پانصد ریال‌کمک هزینه تحصیلی داده میشود.
۲ـ در پایان تحصیل بدانش آموختگان گواهینامه‌دانشمهری (فوق دیپلم) در پرستاری داده میشود . بدیهی‌است افراد واجد شرایط میتوانند در پایان تحصیلات فوق دیپلم‌وگذراندن تعهد خدمت برای ورود به دوره عالیتر داوطلب شوند .
۳ـ دانش آموختگان بلافاصله در بیمارستانهای وزارت‌بهداری و بهزیستی یا سازمانهای وابسته استخدام میشوند.
٤ـ این مدرسه روزانه در آن تحصیل ازهرجهت رایگان‌است ایاب و ذهاب دانشجو توسط مرکز پزشکی شماره ۲ تامین میگردد مدرسه از لحاظ تامین مسکن تعهدی ندارد.

فرم درخواست پذیرش دانشجو درمدرسه‌عالی‌پرستاری مرکز پزشکی شماره ۲ وابسته‌به وزارت بهداری و بهزیستی

نام خانوادگی ..... نام ..... شماره شناسنامه ..... صادره از .....
فرزند ..... دارای دیپلم متوسطه دررشته طبیعی ☐ یا ریاضی ☐ ادبی ☐
بهیاری ☐ داوطلب تحصیل در مدرسه عالی پرستاری‌مرکز پزشکی شماره۲هستم و مدارک لازم را به پیوست ارسال میدارم .
امضاء

از داوطلبان واجد شرایط معادل سه برابر تعداد موردنیاز برحسب نمره‌کل مندرج درکارنامه داوطلبان ورود به دانشگاهها و موسسات آموزش عالی برای مصاحبه ومعاینه‌کتبا یا با درج در روزنامه های کثیرالانتشار کشور دعوت بعمل خواهد آمد.
م‌الف ۲۵۹۱۰

وزارت بهداری و بهزیستی

هواپیمائی ملی ایران «هما»

آگهی مناقصه

هواپیمائی ملی ایران «هما» مقدار یك میلیون متر مربع مورداحتیاج‌سالیانه خودرا طبق‌نمونه و مشخصات موجوددر تدارکات قسمت خریدهای داخلی واقع در خیابان آیزنهاور جنب ساختمان پلیس راه‌خیابان نورفام از طریق‌مناقصه‌خریداری مینماید .

۱ـ شرکت کنندگان در مناقصه باید مبلغ پانصد هزار ریال وجه نقد بعنوان سپرده به صندوق «هما» واریز ورسیددریافت نمایند .
۲ـ پیشنهاد دهنده باید رسید وجه پرداخت شده را همراه پیشنهاد خود در پاکت لاك‌و مهر شده تاآخروقت اداری روز ۱۶ر۱۱ر۳۵ بقسمت خرید های داخلی تدارکات تسلیم ورسیددریافت نماید .
۳ـ به پیشنهادات فاقد سپرده و مبهم‌و مشروط و همچنین پیشنهاداتیکه بعداز موعد مقرر برسد ترتیب اثر داده نخواهد شد .
٤ـ در صورتیکه برنده مناقصه از انجام‌معامله عدول نماید سپرده پرداخت شده بنفع هماضبط خواهد شد .
۵ـ پیشنهادات در ساعت ده صبح روز ـ ۱۷ر۱۱ر۳۵ در قسمت خرید های داخلی‌تدارکات باز و قرائت خواهد شد حضورپیشنهاددهندگان در جلسه مناقصه‌آزادمیباشد «هما» در موردرد یا قبول یك‌یا کلیه پیشنهادات مختار است عدم حضور پیشنهاد دهنده مانع اقدامات هما وقرائت پیشنهادات نخواهد بود. ۱ـ۳

تدارکات هواپیمائی ملی ایران «هما»

آگهی مناقصه

بانك ملی ایران احتیاج بحدود ۱۰۰۰۰ متر دیکسیون (قفسه‌بندی بایگانی) برای واحد های مرکزو شهرستان ها در سال داردکه مشخصات آن بشرح زیر است :

۱ـ نبشی	٤ × ٤ بضخامت	۱ر۸۰ میلیمتر با رنك پخته‌درکوره	قیمت یکمتر طول
۲ـ نبشی	٤ × ٦ بضخامت	۲ «	«
۳ـ نبشی	٤ × ۸ بضخامت	۲ر۵ «	«
٤ـ پانل کفه	۳۰ × ۹٤ بضخامت	۱ «	یکعدد
۵ـ پانل کفه	۳۵ × ۹٤ بضخامت	۱ «	«
٦ـ پانل کفه	٤۰ × ۹٤ بضخامت	۱ «	«
۷ـ پانل کفه	٤۵ × ۹٤ بضخامت	۱ «	«
۸ـ پانل کفه	۵۰ × ۹٤ بضخامت	۱ «	«
۹ـ پانل کفه	۵۵ × ۹٤ بضخامت	۱ «	«
۱۰ـ پانل کفه	٦۰ × ۹٤ بضخامت	۱ «	«
۱۱ـ پانل کفه	۲٦ × ۱۳۰ باپل تقویت بضخامت یك‌میلیمتر	«	«
۱۲ـ گوشه		با رنك پخته	«
۱۳ـ پیچ‌ومهره شش گوش گالوانیزه ضدزنك			یکعدد

۱ـهزینه حمل و نصب دیکسیونها در تهران بعهده فروشنده خواهد بود .
۲ـ طالبین فروش دیکسیونها باید پیشنهاد خودرا کتبا (باتعیین قیمت در تهران و همچنین تعیین هزینه حمل و نصب به شهرستان‌ها به نسبت درصد قیمت دیکسیونهای مصوبه) با نمونه دیکسیونهای مورد نظر تا تاریخ ۲۰ بهمن ماه ۲۵۳۵ بدفتر اداره کارپردازی اطاق شماره۱۲ ساختمان صندوق پس‌انداز ملی‌تسلیم نمایند.
۳ـ پیشنهادات رسیده در روز ۲۳ بهمن ماه ۲۵۳۵ ساعت ۱۱ دراطاق شماره ۱۰ اداره کارپردازی باز خواهد شد و حضور پیشنهاد دهندگان در جلسه مناقصه آزاد است .
٤ـ پیشنهاددهندگان باید مبلغ ۱٫۰۰۰٫۰۰۰ ریال ضمانتنامه بانکی از بانك ملی‌ایران به پیوست پیشنهاد خود ارسال دارند .
۵ـ ضمانتنامه بانکی برنده مناقصه‌در صورتیکه حاضر بانجام معامله نشود ضبط خواهد شد وهمچنین سپرده نفردوم مادام که‌قرارداد معامله با نفر اول‌بسته نشده مسترد نخواهد شد .
٦ـ کلیه هزینه ها و هرگونه‌مالیات یاعوارض متعلقه بعهده فروشنده خواهد بود.
۷ـ به پیشنهاد های مبهم و مشروط و بدون ضمانت‌نامه وبه پیشنهاد هائیکه بعداز انقضای مدت مقرر درآگهی برسد ترتیب اثر داده نخواهد شد.
۸ـ چون‌بین صورت ریز قطعات دیکسیون نبشی ٤ × ٤ بضخامت ۱ر۸۰ میلیمتر و پانل کفه ۹٤ × ۳۰ بضخامت یك میلیمتر از دیگر قطعات مصرف بیشتری دارد ،بنابراین در موقع مقایسه پیشنهادات‌بهای‌این‌دو قلم بطور مجزا و مستقل مقایسه خواهد شد.
۹ـ بانك در ردیاقبول پیشنهاد های رسیده مختار است .

بانك ملی ایران

انقلاب بزرگ شاه وملت
شکوه‌بخش همه تاریخ جاودان ایران است
باسرافرازی سالروز ششم بهمن رابه پیشگاه
شهریار دادگستر ایران
وعموم هم‌وطنان عزیز تبریک عرض مینماید
جانشار ـ حاج محسن دلالت ، رئیس انجمن شهر بابل

وزارت بهداری و بهزیستی
مرکز آموزش تخصصی پزشکی

کنفرانس علمی هفتگی را که در ساعت ۱۱ صبح‌روز سه‌شنبه ۱۲بهمن ماه ۲۵۳۵ شاهنشاهی در مرکز پزشکی فیروزگر ایراد میگرددبه‌اطلاع همکاران محترم میرساند .

عنوان‌سخنرانی: بیماریهای مادرزادی مری و درمان ـ جراحی آن

سخنران : دکترعبداله‌علوی

ورود برای کلیه دانشجویان‌پزشکی و پزشکان آزاد میباشد .
م‌الف ۲٦۳۰۵

به اطلاع میرساند که آقای پرفسور
Francis Moore
استاد دانشکده پزشکی دانشگاه‌هاروارد ـ امریکا بنا به دعوت وزارت علوم و آموزش عالی بمنظور ایراد چند رشته سخنرانی‌های علمی تحت عنوان «مجموعه سخنرانیهای پهلوی» به ایران خواهند آمد و برنامه ایشان به شرح‌زیر اعلام میگردد :

۱ـ شنبه ۱٦ بهمن‌ماه ۲۵۳۵ ساعت ۱۱صبح تحت عنوان :
'Critical Care Nutrition and Intravenous Feeling
محل سخنرانی: آمفی‌تئاتر ـ دانشکده‌پزشکی داریوش کبیر دانشگاه تهران

۲ـ دوشنبه ۱۸ بهمن‌ماه ۲۵۳۵ ساعت ۱۰ صبح تحت‌عنوان :
"The Treatment of Breast Cancer, Early and Late"
محل سخنرانی : مرکز پزشکی ثریا ـ تالار حکمی دانشگاه اصفهان .

۳ـ پنجشنبه ۲۱ بهمن ماه ۲۵۳۵ ساعت ۸ صبح تحت عنوان :
"Common Problems in Acid Base Homeostasis in the Critically Ill Patient"
محل سخنرانی : تالار کنفرانس‌بیمارستان نمازی ـ دانشگاه پهلوی .
م‌الف ۹٦۰٦٦

نیازمندیهای اطلاعات

برای دادن آگهی تلفنی باشماره‌های ذیل تماس حاصل فرمائید

تلفنهای: ۳۱۲۴۱۳-۳۱۱۲۲۷

مهندسین آرشیتکت ومحاسب

آماده تهیه نقشه های ساختمانی تلفن ۶۶۱۳۹۰

فروش دست اول

کت شلوار

تولیدی ایران و ایتالیا

jameo جامئو

درست روبروی درب بزرگ دانشگاه تهران ۶۴۱۲۱۷

مبلیران

قبل از خرید هر نوع مبلمان از مجموعه کامل و جدیدترین مدلهای مبلیران دیدن فرمائید خیابان فرح ۱۰۰ قدم بالاتر از چهارراه تخت طاوس تلفن ۸۴۳۱۸۲ از ۸ صبح تا ۹ شب یکسره باز است

پالتو و کت پوست فروشی تلفن ۲۲۳۶۹۱

تلویزیون رنگی گروندیک ۲۶ اینچ مدل ۷۷ مبله فروشی ۶۴۸۳۶۹
۱ـ۲ آـ۶۸۹

یک عدد پالتوی مشکی یک کاپشن سه عدد بلوز پیراهن و کراوات مردانه خارجی (سایز بزرگ) تلفن ۳۰۱۳۸۰
آـ۱۲۱۹

مرکز فروش تلویزیون رنگی
گروندیگ
GRUNDIG
عباس آباد ۸۵۲۳۹۰

دو سری لوازم اطاق خواب یکنفره‌نو ساخت آلمان‌بفروش میرسد. هرسری‌شامل‌تختخواب کمد لباس، کتابخانه و گنجه قطعات‌هرواحد برای حمل از هم جدا میشود تلفن های ۸۲۶۱۶۹ و ۸۳۷۷۲۹
۱ـ۳ آـ۱۲۴۳

توجه فرمائید
پاراوان با بوفه و میز بیضی کنده‌کاری ساخت چین بفروش میرسد از ۲ به‌بعد طبقه اول تلفن ۹۷۳۳۶۲

مقداری لباس خارجی‌به فروش میرسد تلفن ۲۷۷۸۴۵

مولن روژ

سماور برقی تمام اتوماتیک
با ترموستات تمام اتوماتیک آلمانی، که بدون آب هرگز نمیسوزد

مرکز پخش تهران: بازار تیمچه حاجب‌الدوله. سرای اردیبهشت و فروشگاه های معتبر تلفن:
۳۵۰۲۵۵

فروش دست دوم

مقداری البسه نوودست دوم خارجی و شلوارجین ازروز شنبه الی ۴شنبه از ساعت ۱۰ صبح الی ۶ بعدازظهر بفروش می رسد تلفن ۷۵۴۳۹۲

یکدستگاه امپلی فایر و ضبط و بلندگو پایونر استریو به قدرت ۱۸۰ وات به فروش میرسد تلفن ۷۸۳۴۳۰

مقداری لباس زنانه از سایز ۳۴ الی ۴۰ به فروش میرسد آدرس نارمك ۴۶ متری شرقی میدان۱۶ کوچه‌آریامهر پلاك ۵۰ تلفن ۷۹۲۴۰۷

حراج پالتو های پوست نو و دست دوم تلفن ۲۴۳۵۷۸

کلیه اثاثیه منزل بعلت مسافرت بفروش میرسد ۲۳۱۳۱۹ از ۹صبح الی ۱۲

خرید اثاثیه

فرش ایران نوین
خریدار قالی و قالیچه و تعویض فرشهای نو با کهنه تلفن ۶۵۳۱۹۵

خریدومعاوضه فرشهای کهنه ونو تلفن۶۴۵۱۶۸ و ۶۴۳۴۹۹

تعمیر تلویزیون

تلویزیون شما فوری در منزل تعمیر می‌شود ۲۷۴۷۷۰

تعمیر گاه بجاز آر ـ تی ـ آی ۳۳۲۷۳۵ـ۳۴۴۶۲۳

تلویزیون‌رنگی گروندیک ۲۶ اینچ فقط ۸۴۰۰ تومان تلفن ۸۵۲۳۹۰

سرویس تلویزیون رنگی
لوو آلمان
مراکز سرویس تهران:
تلفنهای: ۵۳۵۵۱۵
۵۲۸۳۹۵-۵۲۲۹۱۳
۶۲۸۳۰۷-۶۴۶۹۰۶
اصفهان:تلفن: ۳۸۱۲۲
اهواز:تلفن: ۲۳۳۳۸
آبادان:تلفن: ۲۳۷۳۸
شیراز:تلفن: ۲۷۸۹۰
مشهد:تلفن: ۲۹۴۰۷

آنتن تلویزیون

نصب آنتن جی بی‌سی فوری ۳۴۱۲۹۸

دکوراسیون

نصب موری انواع موکت ۲۷۳۵۱۶
آـ۷۳۵ ۱ـ۲۶

مشاور تزئینات و طراح دکوراسیون
با تهیه هرنوع محصول
محمود خاتمی‌راد تلفن ۷۹۲۰۷۹

انواع کاغذ دیواری پرده کرکره موکت را در اسرع وقت نقد واقساط طولانی‌از شرکت کالیران بخواهید تلفن ۳۱۰۷۷۲ سفارش تلفنی پذیرفته میشود.

دوخت و نصب پرده تلفن ۵۳۵۹۰۰ ـ ۵ تا ۸ بعدازظهر

برای ساختمان شما

پاکتان
انجام کلیه امور نظافتی نقاشی و ساختمان ۸۲۴۵۸۱

سازنده درب و پنجره ومصنوعات آلومینیومی
در تمام نقاط ایران در کوتاه‌ترین مدت تلفن ۵۲۵۴۵۰

پیمانکار آسفالت و نقاشی
تلفن ۸۹۵۷۳۲ و ۶۳۳۱۹۴
آـ۶۱۹

طرح و نقشه ساختمانی ۸۳۲۴۴۰
آـ۲۲۰

امداد سرویس
تعمیرات‌هر نوع‌ساختمان با مصالح‌تلفن۹۲۱۶۹۷

داربست پلیت
نصب فوری داربست فلزی تلفن۷۳۱۶۰۶ و ۷۳۰۴۷۹

قیر و گونی و اسفالت باتضمین۷۳۸۴۵۵ـ۷۳۰۱۰۸

اسکلت فلزی
تلفن ۸۴۵۸۰۷

خدمات تزئینی قزلباش
نصب فوری کاغذ دیواری موکت، کفپوش ، اکوستیک ۳۱۸۰۷۳
آـ۱۱۵۰

رابیتز
فروش و نصب سقفهای کاذب
۷۶۱۲۸۰
۷۶۱۲۸۱

درب کشوئی و پارتیشن بلی‌فا تلفن ۹۵۵۹۳۲
۱ـ۱۰ آـ۵۱۷

تهیه نقشه ساختمانی
ونظارت‌توسط مهندسین مشاور.
۸۴۷۲۸۰
آـ۱۱۰۲

مقاطعه‌کاری ساختمان تعمیرات نقاشی‌وآسفالت محمد معمار تلفن
۷۹۶۳۵۲

شستشوی مبل وفرش

دیاموندسرویس
خشکشوئی مبلمان موکت پرده.کفپوش.پارکت‌و نظافت کلیه‌ساختمان تلفن ۷۶۹۷۲۵

پیام کلین
خشکشوئی مبلمان فرش داخل اتومبیل
خشکشوئی موکت متری ۳۰ ریال تلفن۸۵۳۰۳۱

کارخانه قالیشوئی زمرد ۶۶۳۸۰۳
آـ۶۰۸

بدون ادعا
ناتالی اکسپرس خشکشوئی موکت‌مبل فرش پرده و نظافت کلی ساختمان ۸۳۳۲۳۲ و ۸۳۷۹۰۳
آـ۶۰۷

قالیشوئی تهران
تحویل در ۲۴ ساعت تلفن ۵۵۰۰۹۸
آـ۶۰۴

قالیشوئی‌مدرن
به مدیریت حاج میرقاسم قریشیان و فتح‌الله شاملو تلفن کارخانه ۵۹۶۲۴ منزل ۹۵۶۹۶۷
آـ۱۱۵۱

سوپر سرویس آمریکا
با۱۰ سال سابقه کاری خشکشوئی مبلمان‌فرش موکت و تشک اتومبیل و کلیه نظافت ساختمان شستشو و نصب پرده بامتد آمریکائی گران‌تر و مطمئن‌تر
۸۵۶۲۶۹
۱ـ۳ آـ۶۰۷

قالیشوئی شربت اوغلی
شستشو با اصول مذهبی
۹۲۶۱۸۹-۵۲۱۰۴۲

پاکتان
شستشوی فرش موکت در محل تلفن ۸۲۴۵۸۱

قالیشوئی وطن
با ۲۰ سال سابقه درخشان آماده شستن فرش با دستگاه های اتوماتیک
۵۵۱۶۷۰

دوراکلین
سرویس آمریکا
تلفن های رزرو وقت ۸۴۸۳۹۵ و ۸۴۸۳۹۶ و ۸۴۵۶۸۳

قالیشوئی بیوك به سرپرستی داریوش
مجهز به تمام دستگاه های مدرن قالیشوئی فنی‌متری۹۰ ریال رنگبرداری و رفوگری پذیرفته میشود ۵۵۱۳۶۰ و ۹۷۷۱۱۸

کلین سرویس پاکزا
خشکشوئی فرش مبل، موکت وکلیه کفپوش ها با آخرین تکنیک تمیزتر و ارزانتر تلفن ۸۵۲۹۹۵

آمریکن سرتیفایدهوم سرویس کلینیک کمپانی ۷۵۸۴۹۶ ـ ۷۵۴۸۱۲

قالیشوئی‌دی(طهمورثی) خاکگیری ، شستشو ، تطهیر تلفن ۵۹۶۹۷

خشکشوئی فرش ، موکت ، مبل رفوگری تلفن ۵۲۹۹۱۰ پارسا
۱ـ۱۸ آـ۶۵۷

تعمیر وسرویس شوفاژ

نصب شوفاژ
وسرویس فوری تلفن ۷۹۳۸۹۷

طرح و اجرا ونگهداری
شوفاژ
تهویه
شرکت ان. کی تکنیک ۸۵۳۹۹۴ ـ ۸۴۹۷۹۲

اکتیویته ACTIVITE
طرح‌واجرای تأسیسات
حرارت مرکزی-تهویه‌مطبوع
تلفن: ۶۶۵۰۷۵

تعمیرات‌شوفاژ
تهیه و نصب
با اقساط ۱۰ ماهه
۸۵۰۷۳۶

خدمات فنی ایران
سرویس و تعمیر و نگهداری شوفاژ آبگرمکن یخچال بخاری کولر تشخیص ترکیدگی لوله ، لوله کشی ساختمان تاسیسات‌برق و تلفن ۳۱۴۷۲۵ و ۳۰۵۴۱۶

راحتی خیال
سالی ۱۲ ماه شما را با نگهداری صحیح از تاسیسات
تهویه وشوفاژ تضمین می کنیم
شرکت ایران مین‌تنانس میدان ۲۵ شهریور
۸۳۷۸۳۱
۸۲۵۴۰۹

موسسه فنی واتکس
تخصص درنصب ،تعمیر و نگهداری تاسیسات تهویه مطبوع آسانسور و برق ساختمانی و نمایندگی ساعت های حضور وغیاب‌و ارتباطات داخلی تلفن ۹۷۹۶۶۰

دوده پاك‌کن
جدیدآلمانی برای‌شوفاژ ، آبگرمکن‌و بخاری خیابان تاج اول بهبودی شماره ۳۷۰ تلفنهای۹۷۷۴۳۳ و ۹۷۳۲۰۸

فروش لوازم و نگهداری شوفاژ- تهویه مطبوع
شرکت ایران مین‌تنانس
۸۳۷۸۳۱ و ۸۲۵۴۰۹
۱ـ۲ آـ۱۵۰۶

نیازک
همه نوع تعمیرات ۶۵۶۵۹۴

نصب‌فوری شوفاژ وتهویه
درتهران وشهرستانها باقساط ۱۰ ماهه شرکت رام شین
۹۳۹۷۳۱
۹۳۹۷۳۲

نصب شوفاژ و تهویه مطبوع و آب رسانی شرکت مکرول ۸۲۲۷۸۸

مجانی
شوفاژ ساختمان شمارا در هر نقطه ایران که باشد مجانا محاسبه‌کرده کلیه وسایل مورد نیاز و مجری کار را در اختیارتان قرار میدهیم تلفن :
۶۶۷۵۷۳

سرویس شوفاژ
۷۶۰۹۹۳ و ۷۶۵۸۹۴

شوفاژ نصب سرویس نگهداری
شمیرانات
۲۶۲۶۸۵

سرویس ونگهداری وتعمیر شوفاژ
۸۵۳۷۳۱

تعمیر وسرویس یخچال

تعمیرات انواع یخچال تلفن ۷۳۰۰۶۷ و ۷۳۹۲۸۵
۱ـ۱

تعمیرگاه‌یخچال‌فریجیدر
اثاث یدکی موجود تلفن ۸۴۸۷۵۶
۱ـ۲۰ آـ۳۰۱

تعمیر وسرویس لوازم‌منزل

تعمیر لباسشوئی ۷۶۴۰۳۰
۱ـ۱

سرویس بخاری‌وآبگرمکن فوری ۳۴۴۷۸۱

لوله کشی گاز

لوله‌کشی گاز منازل
با تائید شرکت ملی گاز شرکت . ان. کی. تکنیک ۸۵۳۹۹۴ ـ ۸۴۹۷۹۲

شرکت هلپ
لوله‌کشی گاز منازل زیر نظر متخصصین در اسرع وقت با تائید شرکت ملی گاز ایران.
تلفن : ۷۶۱۱۹۶
۷۶۵۵۵۴
آـ۶۰۶

اکتیویته ACTIVITE
تأسیسات گازرسانی
خانگی وصنعتی بااستاندارد
وتأیید شرکت ملی گاز
تلفن ۶۶۵۰۷۵

فروشگاههای اتومبیل

فیات ۱۳۱
بلوام بانکی
نماینده رسمی ۲۲۶۱۶۲
۱ـ۲۰ آـ۶۱۴

فیات
۱۳۱ و ۱۳۲ مدل ۷۷ با گارانتی نقد و اقساط ۲۲۲۰۱۰ و ۲۲۲۶۰۴

گالانت مدل ۱۹۷۷ موجود حواله در بندرعباس
کوروش‌کبیر نبش شهناز پنجم پلاك ۳۴۸ تلفن های ۷۵۳۹۵۸ ـ ۷۵۵۰۸۴ ـ ۷۵۰۴۱۱

تویوتا سواری و وانت نقد و اقساط ۷۵۰۸۱۶
آـ۶۱۱

فردا خیلی دیر است
خانم و آقای محترم‌از حالابه فکررزرو اتومبیل دلخواه خود بوده تا ۳۰ درصد ارزانتر خریده باشید.
تلفن ۲۳۱۶۶۱
پژو ۵۰۴ ال ۳۲۰۰۰ تومان تانوس ۱۶۰۰ ـ ال ۲۹۷۵۰ تومان بی‌ام‌و۵۱۸ ـ ۵۵ هزارتومان بنز ۲۳۰ر۴ ـ ۴۵۵۰۰ تومان
۱ـ۳ آـ۱۲۰۸

فروش اتومبیل

شورولت

شورلت شوال مالیبو مدل۷۳ دودر کولردار زرشکی متالیک ۸ سیلندر که در حدود۲۵۰۰۰ کیلو متر کار کرده است‌بمبلغ ۶۷۰۰۰۰ ریال بفروش میرسد تلفن ۸۴۹۲۱۱

شورولت‌ایران‌رویال‌مدل ۷۴ شیری در وضعیت بسیار عالی به علت مسافرت بفروش میرسد تلفن ۲۷۶۵۸۲

شورولت مدل ۶۸ ایمپالا و پیکان آخر ۴۹ فروشی تلفن ۶۴۳۵۱۲
آـ۱۵۱۲

بنز

مرسدس بنز ۲۵۰سی‌ای مدل ۷۲ بفروش میرسد تلفن ۵۲۰۷۳۲ و ۵۲۲۷۴۲

اکازیون
بنز ۲۳۰ مدل ۶۸ اطاق ۱۹۰رنگ‌کرم رادیوپخش فرمان کلفت سویچ کج به فروش می‌رسد تلفن ۹۲۴۵۶۰

بنز ۲۲۰ سرمه‌ای رنگ باموتور بسیار تمیزمدل ۷۲ تلفن ۸۴۸۳۲۷ و ۸۵۶۲۴۹

اکازیون
بنز ۲۸۰ اس مدل ۷۴ رنگ سرمه‌ای قیمت ۲۲ هزار تومان تلفن ۷۸۲۶۱۶ تماس بگیرند

یکدستگاه‌اتو مبیل‌دوج‌پلیموت مدل ۷۳ کوپه تمیز بفروش می‌رسد ۹۷۵۹۷۵ از ۴ بعد از ظهر الی ۹ر۵ [?]

دوج کرنت مدل ۶۸ بفروش میرسد تلفن ۸۴۲۷۸۹
آـ۷۰۷

رنجرور مدل ۷۶ با کولر و رادیو پخش فروشی تلفن ۷۶ـ۷۷ ۷۶۷۰
۱ـ۳ آـ۴۹۰

مزدا ۸۰۸ رنگ سربی متالیک مدل ۷۴بفروش‌میرسد ۸۲۴۴۱۶ ـ ۸۴۴۸۵۴
آـ ۳۱۵

ب ام و

بامو ۵۱۸ مدل ۷۶ و ۷۷ همه رنگ موجود است تلفن های ۲۵ـ۶۵۹۱۲۴
۱ـ۲ آـ۶۸۱

بی ام و ۲۰۰۲ متالیك تریاکی با پخش صوت‌و رادیو سیار تمیز تلفن ۷۵۹۱۶۵

بامو ۵۱۸ مدل ۷۷ بدون واسطه فروشی تلفن۶۳۵۶۹۸ از ۴ بعد ازظهر به بعد
آـ۱۲۳۰

بامو ۵۱۸ آبی متالیك مدل ۷۷ گمرك شده بیواسطه تلفن ۲۲۰۵۷۸
۱ـ۲ آـ۱۲۸۱

فورد

فورد تانوس ۶ر۱ ال مدل۷۷ بیمه کامل شامل قطعات یدکی در شرایط عالی قیمت تمام شده ۹۹۴۵۰ تومان ۹۶۰۰۰ تومان فروشنده خارجی تلفن ۲۲۶۸۷۸
آـ۶۲۴

فورد موستانگ ۸ سیلندر اتوماتیک فول نمره نشده بیواسطه ۶۳۳۶۳۱ عصرها
آـ۱۲۵۹

پژو

پژو ۷۷ زرد رنگ پنجشنبه سه تا۷ تلفن ۳۵۷۸۱۱
۱ـ۲ آـ۶۵۶

پژو ۵۰۴ ال مدل ۷۷ شیری رنك بدون گمرك و نمره ۵۳۰۶۶۵

پژو ۲۰۴ مدل ۶۸بفروش میرسد ازساعت ۱۴ الی ۱۹ با تلفن۷۸۱۷۰۶ تماس‌بگیرید.
آـ ۳۰۹

پژو ۳۰۴ مدل ۷۲ بیواسطه فروشی ۹۲۵۰۴۰ و ۹۲۸۵۶۲
آـ۱۲۸۰

پژو ۵۰۴ جی ال مدل ۷۴ بسیارتمیز تلفن ۷۹۹۳۷۴
آـ۱۲۳۴

پژو ۷۷ ال مقطوع بیواسطه ۸۲هزارتومان تلفن ۸۳۳۶۵۲ از ۸ صبح الی ۶ بعد ازظهر و۶۵۴۳۸۶ از ۷ تا ۱۰ بعد از ظهر کریمی
۱ـ۲ آـ۱۲۳۶

فولکس

۲ دستگاه فولکس گلف مدل ۷۷ باقیمت مناسب بفروش می رسد تلفن ۲۴۳۱۵۰ و ۲۴۳۲۸۷
آـ۷۹۶

جو انان۲ ۵بسیار تمیز۳۱۲۷۳۸
۱ـ۲

پیکان مدل ۵۱ بیمه‌بدنه پخش اتوماتیک‌ودزدگیر بفروش می‌رسد ۳۱هزار تومان تلفن ۲۶۴۹۳۳ ـ ۲۶۸۴۰۴

پیکان مدل ۵۴ بسیار تمیز بدون واسطه بفروش میرسد. تلفن ۸۱۱۲۱۲۴ از ساعت ۹صبح الی ۱۶ بعدازظهر

پیکان دولوکس ۵۳ فروشی فوری ۶۵۴۳۲۶
آـ۱۲۳۱

فیات

فیات ۱۲۵ قسطی ۷۵۰۴۵۱
۱ـ۲ آـ۶۰۵

فیات ۱۲۸ ال اس ۱۳۰۰ مدل ۷۲ کوپه دو درب‌به علت مسافرت فوری فروشی ۷۶۶۵۹۶

فیات ۸۵۰ مدل ۶۸ ولندرور مدل ۶۶ فروشی‌تلفن۸۳۳۷۰۷
آـ۱۲۵۶

فروش کامیون
کامیون بنز مدل ۷۵ شاسی ـ محور ۱۹ × ۱۶ ده تن۶چرخ گمرک شده ـ بدون نمره تلفن ۷ـ۶۶۷۵۵۶ ـ ۴تا۷
۱ـ۲ آـ۱۲۵۸

لندرور ۷نفره صفرکیلو متر فروشی تلفن ۲۴۳۸۹۸

خرید اتومبیل

اتومبیل تصادفی شما را در محل خریدیاتعمیر می‌نمائیم ۶۶۰۸۵۱ و ۶۴۸۳۹۵
۱ـ۱۰ آـ۶۶۳

پیکان ۵۲ به بالا و یافیات ۱۲۵ با ۸۰۰۰ تومان پیش‌قسط وماهیانه ۲۰۰۰ تومان‌قسط خریداریم از ساعت ۴ تا۷ با ۳۰۹۷۳۴ تماس بگیرید
۱ـ۲ آـ۱۵۱۳

کرایه اتومبیل

تورینك‌سرویس
با اتومبیلهای آخرین سیستم تمام ساعات شبانه‌روزدراختیارشماست
۹۲۶۱۹۷
۹۲۵۲۳۲

پرچم تاکسی سرویس
اتومبیل های مدرن با راننده در تمام شبانه روز در خدمت شماست
تلفن ۹۳۰۵۱۵
۱ـ۱۵

اتوآسیا
اتومبیل‌های تشریفاتی کرایه با راننده در ۲۴ ساعت در خدمت‌شماست تلفن۷۵۴۹۸۰ و ۷۵۱۶۲۰

لیفتراك وجرثقیل آماده برای اجاره بـا راننده برای تهران یا شهرستان تلفن ۶۴۵۷۵۷
آـ۱۲۲۸

مینی‌بوس کرایه جهت سرویس موسسات اتو جدید ۷۳۸۶۵۲

کایت تاکسی
۹۷۰۵۱۵ ـ ۹۷۵۱۰۱
۵ـ۱۰۵۳

تاکسی سرویس ارابه
باراننده و بدون راننده ۹۶۰۳۸۰ـ ۹۵۸۶۳۸
آـ۶۰۱ ۱ـ۱۳

روزولت بار
۸۵۴۸۳۸
۸۴۹۹۰۳
بزرگترین موسسه حمل و نقل تمام نقاط ایران
روزولت سه راه عباس آباد

یونیورسال سرویس
با مدیریت جدید ۸۵۵۳۱۰ و ۸۴۶۲۹۸

تاکسی کلوپ سرویس
شبانه روزی ۲ـ۸۵۵۰۵۱ ـ ۸۴۹۴۱۰
۱ـ۲ آـ۶۱۳

میهن‌توریست تاکسی
امیرآباد ۶۳۴۰۱۸ و۶۳۴۷۱۹
۱ـ۲ آـ۶۲۲

مورد نیاز
آژانس اتوپرنس
بتعدادی اتومبیل مرتب با راننده نیازمند است تلفن ۲۷۱۸۴۰ـ ۲۷۵۱۱۲

آژانس فرید
تعداد ۲۰ دستگاه پیکان مدل بالا باراننده تمام وقت نیازمند است تلفن ۳۶۲۳۴۰
۱ـ۳ آـ۱۲۵۷

آگهیهای متفرقه

انجام امور حسابداری و تنظیم دفاتر مالیاتی‌تلفن ۳۹۳۸۶۶

تلفنهای دفترخوانندگان ۶۴۲۶۳۳ و ۶۵۱۹۲۰

قابل توجه پیمانکاران
مشاوره در کارهای مربوطه بسازمان بیمه های اجتماعی و دریافت مفاصا حساب درتمام ایران تلفن ۶۲۵۶۵۵
آـ۱۲۷۷ ۱ـ۲

ترجمه‌ارزان کارنامه و اوراق رسمی و غیر رسمی دراسرع وقت مقابل سینما حافظ ربانی ۳۱۷۱۳۵
آـ۱۲۲۱ ۱ـ۶

لوله‌بازکنی

لوله‌بازکنی یکساعته
۹۳۴۲۶۲

لوله‌بازکنی شبانه‌روزی فوری ۶۳۶۳۷۹

امداد سرویس
لوا بازکنی و لوله‌کشی تشخیص، ترکیدگی‌لوله با دستگاه الکترونیک
۹۲۱۶۹۷ و ۶۲۸۰۴۷

لوله بازکنی ولوله‌کشی
هفت‌نعمت ۸۲۷۴۰۸

لوله بازکنی فقط ارزان
فوری یکساعته ۷۶۵۲۴۴

لوله‌بازکنی فوری
۹۳۵۸۹۵

لوله‌بازکنی فوری سعدی
۳۵۵۴۷۳

تخلیه چاه

تخلیه‌وحفر
هر نوع چاه با تجهیزات کامل لوله بازکنی فوری شرکت مهندسی امید تلفن ۶۵۹۰۴۷

تخلیه‌هر نوع چاه
۹۳۵۲۸۶
با ۲۰٪ تخفیف
از کلیه شرکتها

تخلیه چاه و لوله‌بازکنی ۶۶۷۹۱۳

تخلیه‌چاه
و لوله بازکنی شبانه‌روزی شاهرضا تلفن ۷۶۷۶۷۳ در تمام نقاط تهران

تخلیه چاه
تعمیرچاه و لوله‌بازکنی‌فوری هما ۵۴۶۴۱۶

تخلیه چاه فوری
تلفن ۵۴۸۱۶۸

تخلیه چاه متر مکعب ۵ تومان ۷۶۶۷۳۳

تخلیه‌چاه ۹۵۳۸۶۸
مترمکعب۵ تومان

تخلیه چاه کاوه
باپمپهای‌مخصوص لجن‌کش ۹۶۲۲۵۳

تخلیه‌چاه
★ فوری ★
۶۲۸۰۴۷
۹۲۱۶۹۷

گمشده

گذرنامه‌ای صادره از کویت بنام‌حسین حاجیلو مفقودشده از یابنده تقاضا میشود باداره گذرنامه‌بخش«ح» تحویل‌نماید.
آـ۱۸۲۱۳

یک کیف دستی مردانه‌محتوی سه جلد شناسنامه یکی بنام اینجانب مهدی حاجیلو بشماره ۲۱۸۴۱ صادره از تهران و دوجلد دیگر بنام حسین و ایرج حاجیلو و مقداری‌اوراق تحصیلی مفقود شده از یابنده تقاضا میشود به آدرس : شهری ـ پاساژ شیشه‌پلاك ۱۷ خیاطی نیتون محمدروز بهانی اطلاع داده و مژدگانی دریافت دارد.
آـ۱۸۲۱۸

فقدان برگ سهام
ده برگ سهام از شماره ۶۰۳۹۸ الی ۶۰۴۰۱و۹۷۵۹۱ الی ۹۷۵۹۶ متعلق بتاکسی شماره ۳۷۸۱۹ بنام این جانب عباسعلی عباسی فشمی مفقود واز درجه اعتبار ساقط است آدرس ـ نارمك خیابان مهر میدان ۱۹ پلاك ۲۸۲
آـ۶۸۱

کیف دستی قهوه‌ای مدارك تحصیلی خارج و پاسپورت و شناسنامه و سایر مدارکباسم هرویگشده‌ازیابنده‌خو اهشمند است باتلفن ۹۶۵۹۴۵ تماس گرفته و مژدگانی دریافت نماید.
آـ۶۲۷

گذرنامه شماره ۴۶۴۳اینجانب محمد موسی افغانی مفقود شده یابنده به مسافرخانه امجدیه شمس العماره اطلاع دهد.
آـ۱۸۲۴۵

دو برگ چک یکی بشماره ۱۸۸۲۸۵ جاری ۳۰۷۹ بانك صادرات شعبه ذوالفقاری جنوبی بنام عبداله عیسی‌بگلو در وجه حامل سر رسید ۲۵ر۱۰ر۳۵ یکهزار تومان و دیگری‌بشماره ۶۸۵۸۹۵ جاری ۲۱۱ بانك صادرات شعبه جلیلی بمبلغ یکهزار و دویست تومان سر رسید ۱۰ر۱۱ر۳۵ در وجه حامل مفقود شده از درجه اعتبار ساقط است ، همچنین یك دسته چک ۱۰ برگی سفید و بدون امضاء جاری ۱۷۲ بانك صادرات شعبه قلعه مرغی بنام اینجانب مفقود شده از درجه اعتبار ساقط است. از یابنده تقاضا میشود به تلفن ۵۴۶۷۰۶اطلاع داده و مژدگانی دریافت دارد. عبدالعلی توحیدلو
آـ۱۸۲۳۹

قابل توجه دفاتر ساختمانی و شرکتها
و اهالی محترم شمیرانات
دفتر فنی اسپید افتتاح شد
فتوکپی چاپ نقشه با اوزالید- پلی‌کپی
شمیران جنب سینما آستارا تلفن ۲۷۷۶۹۰

جهت اطلاع سازمانهای
خدماتی، تجاری، صنعتی، تولیدی ومهندسین مشاور انجام کلیه امور حسابداری از قبیل تنظیم اسناد و دفاتر رسمی بصورت تمام وقت و نیمه وقت و حسابرسی مالیاتی و عملیاتی‌و تهیه ترازنامه و سود وزیان و اظهارنامه توسط حسابداران مجرب شرکت تنخواه ۶۸۷۸۱۱ ـ ۷۶۶۴۹۵

SCOTSMAN
یخسازی اسکاتسمن

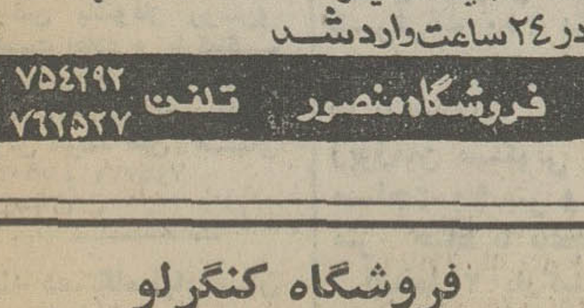

۱۰۰، ۲۰۰، ۵۰۰کیلو
در ۲۴ساعت‌واردشد
فروشگاه‌منصور تلفن ۷۵۴۲۹۲ ۷۶۲۵۲۷

فروشگاه کنگرلو
نماینده فروش اتومبیلهای گلف، پاسات، اودی خیابان امیرکبیر چهارراه سرچشمه تلفن های ۳۶۳۱۲۴ و ۳۶۱۰۱۱

نیازمندیهای اطلاعات

برای دادن آگهی تلفنی باشماره‌های ذیل تماس حاصل فرمائید

تلفنهای: ۳۱۱۲۳۰-۳۱۱۲۲۹

آپارتمان فروشی

آپارتمان ۲ و ۴ اطاق‌خوابه در بخارست، گاندی، پهلوی، یوسف آباد، جردن از ۶۶۰ الی یک میلیون و چهارصد هزار تومان‌فروشی ۸۳۴۵۷۰ ۸۳۲۷۴۱ آ_۴۱۷ ۱_۲۵

آپارتمان
۳ و ۴ و ۵ اطاقه باقیمت‌مناسب نقد و اقساط تلفن ۷۹۴۶۵۴ آ_۴۴۶

چند دستگاه آپارتمان ۱و۲و۳ اطاق خوابه حوالی داودیه و خواجه عبدالله انصاری با قیمت های مناسب فروشی ۲۲۸۹۷۱ تفکری

میدان ونک آپارتمان۳اطاق‌خوابه بافن‌کوئل فروشی ۸۴۴۰۲۳ و ۸۴۵۷۰۱ ۱_۱۲ آ_۳۵۲

آپارتمان فروشی تهران پارس با وام بانکی ۱۵۰ هزار تومان پیش قسط باقساط ۱۵ ساله ازیک الی ۵ اطاق تلفن ۷۸۲۰۳۰ و۷۸۰۰۶۱

آپارتمان‌قسطی
تهرانپارس فقط با ۱۵۰ هزار تومان پیش قسط ۷۸۱۹۱۸

سید خندان‌مقابل پارک کورش آپارتمان باحیاط و پارکینگ و تلفن مستقل با ۳۰۰ هزار تومان بدهی بانکی قیمت ۵۵۰هزار تومان تلفن۲۳۶۲۶۲ و ۲۳۰۴۲۵ ۱_۱۵ آ_۳۹۷

آپارتمان لوکس در شمال شهر بفروش میرسد تلفن ۸۵۱۷۰۱ ۱_۱۰ آ_۱۰۰۴

آپارتمانهای۱ تا۴ اطاق خوابه در شمال شهر برای فروش موجود است ۸۴۷۹۸۴ و ۸۵۳۷۳۶ ۱_۸ آ_۵۲۴

جردن
آپارتمان دو اطاق خوابه لوکس بدون واسطه فروشی تلفن ۲۲۲۲۲۴

آپارتمانهای فروشی خیابان شاهرضا بر خیابان حقوقی مساحت ۱۴۰ متر با مشاعات ۵۰۰ هزار تومان‌تلفن۳۴۵۸۵۵ ۱_۵ آ_۸۵۹

آپارتمان فروشی
۱۲ دستگاه آپارتمان ۳ اطاقه باهال و سرویس کامل با پارکینگ در نارمک تلفن ۸۵۳۳۵۴ و ۸۴۲۴۸۰ آ_۸۶۰ ۱_۱۵

ارزانتر بخرید
تعدادزیادی‌آپارتمان ۱_۲_۳ و ۴ اطاق خوابه در شمال شهر برایتان‌گلچین کرده‌ایم. ۵۰۰ هزار الی ۲میلیون تومان ۸۵۰۸۵۰ _ ۸۵۵۴۴۷ آ_۱۰۰۸

اکازیون
یک دستگاه آپارتمان یک اطاق‌خوابه بالای ظفر لوکس با شوفاژ وکولر و تلفن به قیمت ۳۶۰ هزار تومان فروشی ۲۶۸۰۹۸

آپارتمان سه اطاق خوابه با شوفاژ روشن و کولر در خیابان ظفر بفروش می رسد تلفن ۲۲۸۱۴۸ ۱_۲ آ_۶۲۳

آپارتمان نوساز طبقه دوم دو اطاق خواب شوفاژ و سایر لوازم گیشا خیابان بلوچستان کوی نهم شماره ۱۱ ۱_۲ آ_۶۸۹

اکازیون
آپارتمان ۳ اطاقی بزرگ لوکس باشوفاژ روشن‌و موکت اعلاء و پارکینگ اختصاصی و حیاط مشاعی بقیمت۳۸۰ هزار تومان بفروش میرسد تلفن های ۷۹۱۵۵۴ و ۷۹۵۷۷۱ آ_۱۲۲۵

چند دستگاه آپارتمان نوساز لوکس با پارکینگ در خیابان قدیم شمیران خیابان خواجه‌عبدالله‌ انصاری بفروش می‌رسد ۸۴۱۵۵۸

آپارتمان ۵ اطاقه تمام موکت با شوفاژ‌کولر‌وتلفن واقعدر کوی گیشا _ فروش تلفن ۶۳۳۸۶۱

آپارتمان فروشی در سوئیس تلفن ۶۸۵۷۶۵

آریامهر
مستغلات چهار طبقه ۶ آپارتمان مدرن ۳ میلیون تومان نقد یا معاوضه تلفن ۳۱۰۱۶۸

آپارتمان طبقه دوم در قیطریه دارای ۴ اطاق خواب سالن هال بزرگ شوفاژ کولر تلفن پارکینگ حیاط استخر با فیلتر ۷۵۰۰ تومان ۲۸۷۸۴۴ آ_۶۱۱

چند دستگاه آپارتمان
در نارمک و تهران پارس به فروش میرسد ۷۹۰۳۵۳ و ۷۹۵۵۶۵ ۱_۲۴ ۱_۴۷۸

علاقمندان به اسکی
آپارتمان استادیو در گاجره دارای شوفاژ حمام ۳ کیلو متر از هتل دیزین بفروش میرسد ۲۷۵۵۹۰ طبقه بالا آ_۶۲۸ ۱_۲

آپارتمان فروشی
آپارتمانهای ۲و ۳ و ۴ اطاق خوابه مهندسی‌ساز در وزراء، بخارست، گاندی ، جردن و پهلوی از۷۰۰ الی ۱۵۰۰۰۰۰ تومان وزراء نبش خیابان یازدهم‌ساختمان ۱۳۸ طبقه‌سوم دریچه تلفن ۶۲۵۲۰۱ و ۶۲۳۵۱۱ و ۶۲۴۶۱۳ و ۶۲۲۹۵۴ ۱۰_۲۵ آ_۶۴۰

آپارتمانهای نوساز دو اطاق خوابه برایزنهاور مقابل پپسی‌کولا باشوفاژوپارکینگ یک انباری با ۲۵۰ هزار تومان وام ۹۶۰۱۱۱ آ_۱۱۶۲

بر خیابان نفت
چنددستگاه آپارتمانهای ۲ و۳ اطاق‌خوابه مجهز بفروش میرسد تلفن ۲۲۶۹۹۵

فرح جنوبی
چنددستگاه آپارتمان ۲ اطاق خوابه بفروش میرسد ۸۴۹۰۲۰ آ_۱۲۰۸

دو دستگاه آپارتمان با سرویس‌کامل‌هردستگاه ۳۵۰ هزار تومان عصر ها از ۴ الی ۹ تلفن ۷۳۲۱۵۵

قابل‌توجه محل کار و دفتر برای شرکت ها، پزشکان ، مهندسین
چند دستگاه آپارتمان و مغازه در منطقه تجارتی خیابان میرداماد بدون واسطه بفروش می رسد ساعت ۴ بعداز ظهر ببعد تلفن ۲۲۹۳۰۶ آ_۹۵۷

اکازیون
آپارتمان های اجاری مبله شده کامل با شوفاژ روشن ۵۰۰ تومان موجود است بمبالغ ۴۰۰۰ و ۵۰۰۰ و تلفن ۷۹۱۵۵۴ و ۷۹۵۷۷۱ ۱_۳ آ_۱۲۲۶

آپارتمان در عباس‌آباد
یکدستگاه آپارتمان همکف روکار سنگی با مصالح عالی واقع در عباس آباد شاه عباس شمالی حوالی سینما شهرفرنگ ۲۵۰ مترزیر بنا مناسب برای شرکت ها یا سکونت بانضمام زیرزمین مسکونی به مساحت ۹۰ متر و ۲۱۰ متر حیاط با باغچه و آب‌نما ۲ پارکینگ اختصاصی شوفاژ کولر تلفن مستقل بفروش می رسد بدون واسطه قیمت متری ۶۲۰۰ تومان تلفن ۶۲۱۳۸۰

بهترین منطقه شمال شهر ۲ دستگاه آپارتمان ۲ اطاق خوابه شوفاژ کولر تلفن فروشی تلفن ۶۲۷۳۹۴ - ۶۲۳۷۴۶ - ۶۲۴۷۳۱ آ_۸۳۲ ۱_۷

دو دستگاه آپارتمان دو اطاق‌خوابه و یک اطاق خوابه تمام مبله لوکس نوساز با آسانسور و فنکوئیل ساختمان۴طبقه، طبقه اول و دوم بدون واسطه فوری به علت مسافرت در خیابان کاخ نرسیده به چهارراه پاستور دوبروی دبستان ایران سوئیس بالای‌بانک ملی بفروش می‌رسد مراجعین بتلفن۲۲۴۷۴۲ و ۵۳۸۹۴۳

خانه‌فروشی

توجه‌توجه
ساختمان تجارتی واقع در خیابان ویلا چهارراه ناصر ۴ و ۵ اطاقه با فن‌کوئل با پارکینگ و زیرزمین یکجا یا جداگانه بفروش میرسد. ۸۳۲۷۴۱ _ ۸۳۴۵۷۰

بین پهلوی و جردن خانه‌ای جنوبی‌مستغلاتی شخصی ساز ۴ طبقه‌هر طبقه ۵ اطاق ، هال سرویس شوفاژ روشن استخربا تصفیه ۴شماره تلفن ۴ میلیون‌وهشتصد هزار تومان جم۶۶۱۳۷۷ و ۶۶۱۹۳۷

اکازیون فروشی
خانه‌ای در خیابان نواب کوچه خورشید بمساحت ۱۸۰ متر مربع‌بر ۹متر ۳ طبقه با آب و برق و تلفن ۹ اطاق دو کولر حمام‌گرم‌بیواسطه‌مقطوع ۹۵۰ هزار تومان‌فروشی تلفن ۹۵۳۲۶۱

خانه کلنگی به مساحت ۱۵۰ متر مربع درخیابان آریامهر بفروش می‌رسد تلفن ۶۸۵۶۰۴ از ۱ بعدازظهر به بعد

خانه و زمین فروشی ۳۴۴۳۶۵

ساختمان ۴طبقه منطقه جردن پهلوی هرطبقه ۷ اطاق۲حمام بااستخر و پارکینگ فروشی تلفن ۶۶۰۰۰۰ و ۶۴۰۰۰۰ آ_۱۲۴۱

اکازیون
ساختمان مستقل سه طبقه با کاغذ دیواری وموکت اعلا و شوفاژ های اختصاصی و دو تلفن مشمول بکار که طبقه اول ۴اطاقی با حیاط ۴۶۰ هزار تومان و طبقه دوم ۵ اطاقی با تراس ۴۰ متری ۶۸۰ هزار تومان و طبقه سوم ۵ اطاقی با بالکن سرتاسری ۶۸۰ هزار تومان وهر طبقه سند مالکیت جداگانه دارد و در مرکز تجاری و اداری و مسکونی میدان هفت حوض نارمک واقع است بقیمت ۱۸۲۰۰۰۰ تومان جمعا نیز بفروش می رسد تلفن های ۷۹۱۵۵۴ و ۷۹۵۷۷۱ ۱_۳ آ_۶۲۲

قابل توجه مهندسان‌مشاور پیمانکاران و بازرگانان
یک دستگاه ساختمان۴ طبقه واقع در بزرگمهر غربی دارای ۷۵۰ متر و ۴۸۰ متر زمین بفروش میرسد تلفن ۶۴۳۰۴۳

خانه‌ای ۳ طبقه تفکیک شده حوالی آرش ـ ظفر کلا ۳ میلیون و ۳۰۰ هزار تومان یاهر طبقه تفکیکی یک میلیون و ۱۰۰ هزار تومان تلفن ۲۲۵۷۵۰ آ_۵۱۲

اکازیون
بین وصال و کاخ منزلی قدیمی ۵۰۰ متر باتراکم ۳۳۰ تلفن ۶۴۴۸۸۴ آ_۱۲۲۰

منزلی ویلائی ۴۱۲٫۵متر باتمام‌تجهیزات‌درخیابان پالیزی به فروش میرسد تلفن ۸۳۱۳۲۹ از ۵ ببعد

عباس آباد
ساختمان نوساز و شخصی ساز چهار طبقه یک میلیون‌وهشتصد هزار تومان تلفن ۳۱۰۱۶۸

خانه فروشی
خانه‌ای در قلهک ۲ اطاق خوابه مساحت ۱۸۷٫۵ متر مربع زیربنا ۱۲۷٫۵ مترمربع فوری بفروش میرسد قیمت ۷۷۰ هزار تومان تلفن ۲۴۴۳۸۰ و ۶۳۹۱۴۵ آ_۸۹۸

خانه‌ای بمساحت ۵۷۰ متر در ونک مهندسی ساز سه طبقه هر طبقه چهار اطاق خواب باسرویس کامل‌قیمت ۴٫۵میلیون تومان ۸۴۱۲۱۵ آ_۱۲۱۰۰

درورامین
خانه‌های یکطبقه قیمت از ۲۰ تا ۳۵۰ هزار تومان برای فروش موجود است تلفن ۸۵۳۷۳۶ و ۸۲ ۸۴۷۹ ۱_۳ آ_۴۱۷

ساختمان لوکس دو طبقه با زیرزمین و باغچه هرطبقه مستقل با شوفاژ و کولر و سایرسرویسها ۸۰۰متر زیربنا ۶۵۰مترمساحت دریوسف‌آباد بالا بدون واسطه بفروش میرسد. تلفن ۶۲۹۳۴۷ آ_ ۳۲۴

خانه‌ای پنج‌اطاقه بمساحت ۱۰۰ مترتلفن، کولر،موروشی قصردشت تلفن ۹۵۶۵۷۷ آ_۲۳۵۱۰

گیشا
۳۰۰ مترسه‌طبقه ۵ اطاق یک میلیون‌وهشتصد هزار تومان تلفن ۳۱۰۱۶۸

اکازیون
یک باب خانه در دو طبقه و نیم‌باه اطاق و سرویس کامل وانباری و حمام نرم وکولر ودرب ماشین رو واقع در خیابان تهران نو خیابان کهن خیابان میرهادی کوچه آبان پلاک ۴۱ به مبلغ ۴۵۰ هزار تومان بفروش میرسد بعد از ظهرها از ساعت ۳ الی ۸ بعد ازظهر ۱_۳ آ_۱۲۱۷

خانه فروشی
فرح آباد ژاله صد دستگاه ۴ اطاق زیر زمین ، آب ، برق، پرده کرکره ، موکت ، کولر مقطوع ۵۰۰ هزار تومان ۶۱۶۵۰۰ ، ۲تا۴ بعدازظهر آ_۱۲۴۵

آگهی فروش ساختمان
یکباب ساختمان واقع در خیابان گاندی کوچه نوزدهم بمساحت ۵۲۰ متر شمالی دارای ۷ اطاق دو هال ویک زیر زمین بزرگ با سرویس‌و لوازم کامل برق ۲۵ آمپر سه فاز تلفن و پارکینگ کافی بدون واسطه بفروش میرسد طالبین صبحها از ۱۲ الی ۱۳ وعصر ها از ۱۷ الی ۱۸ با تلفن ۶۲۶۲۹۹ مذاکره فرمایند ۱_۳ آ_۱۲۵۳

اکازیون
خانه‌ای یکطبقه واقع در تهران‌نو ۱۳۵ متر مساحت بدون‌واسطه فروشی‌ازساعت ۳ الی ۸شب ۷۶۴۵۰۹ آ_ ۳۱۳

منزلی درخانی‌آباد نو ۲۷۰ متر زمین دوطبقه ۶اطاق ۲ هال‌بزرگ ودوسرویس‌کامل بر خیابان‌اصلی مبلغ ۵۰۰ هزار تومان بفروش میرسد تلفن ۷۵۷۱۰۹ آ_ ۳۱۴

اکازیون
بین وصال و کاخ منزلی قدیمی ۵۰۰متر باتراکم ۳۳۰ مقطوع متری ۵۵۰۰ تومان تلفن ۶۴۴۸۸۴ آ_ ۳۱۵

ساختمان مستغلاتی یا خانه
با مستاجر که میزان‌اجاره‌اش متناسب با قیمت ملک و در حدود یک میلیون تومان باشد از چهارراه پهلوی تا شمیران خریداریم به تلفن ۲۹۱۹۲۶ مراجعه فرمائید. آ_ ۳۱۸

یک‌باب منزل با یک‌باب مغازه در بهترین نقطه تهران واقع در شاه‌آباد باغ‌سپهسالار کوچه‌موقر شفائی دست راست‌قطعه دوم با کلیه وسایل از قبیل تلفن کولر برق سه فاز بمساحت ۳۷۴ متر شمالی به فروش میرسد تلفن ۳۱۵۳۰۲

بلوار الیزابت نزدیک پارک فرح
ساختمان ۷ طبقه با ۶ دستگاه آپارتمان ۵ اطاقی با پارکینگ و آسانسوروشوفاژروشن با زیر بنای اختصاصی هردستگاه حدود۱۸۰متر مربع بفروش می‌رسد دفتر جمشید تلفن ۹۲۸۰۸۲

ویلافروشی

اکازیون منزل ویلائی
یکدستگاه منزل ویلائی سه طبقه دارای ۱۳اطاق حواب سالن پذیرائی بسیار بزرگ با کچ‌بری و اینه کاری شوفاژ - کولر - تلفن و سرویس کامل درزمینی بمساحت ۱۰۰۰متروزیربنا ۱۶۰۰ متر و استخر کوچک بین پهلوی و جردن کمی بالا تر از باغ وحش بلوار حافظ شیرازی به‌فروش میرسد تلفن۳۱۱۲۲۵_ ۳۱۱۲۲۴ قیمت ۶میلیون و ۸۰۰ هزار تومان

ویلای شخصی مشجر منطقه فرمانیه ۱۰۰۰ متر با ساختمان مهندسی فروشی تلفن ۶۶۰۰۰۰ و ۶۴۰۰۰۰ آ_۱۲۲۴

صاحبقرانیه‌ویلای‌نوساز مجهز، معماری ، مدرن هفتصد متر زیر بناتلفن ۸۳۵۹۵۹ و ۸۲۳۳۳۲ از ۹ الی ۱۲ ظهر

ویلای فروشی
یک ویلا ۵ اطاق خواب با سالن پذیرائی نهار خوری با شوفاژ واستخر واقع در دروس فورا بفروش میرسد تلفن ۸۳۴۲۳۷ آ_۶۰۱

واقع‌دردریای‌نور
یک ویلای ۵ اطاق خوابه با سالن پذیرائی و سرویس کامل فوری بفروش میرسد تلفن ۸۳۴۲۳۷ آ_۶۰۲

زمین‌فروشی

زمین فروشنده‌ایم ۹۲۲۷۳۹

زمین ساختمانی خانه کلنگی شمال شهر فروشی ۸۳۸۸۳۳

برخیابان جاده‌قدیم شمیران ۳۰۳۴ مترزمین دارای‌جواز و نقشه جهت ۷۶ دستگاه اپارتمان که ۲۶ دستگاه ۳ اطاق خواب و ۵۰ دستگاه ان ۲ اطاق خواب نقد و قولنامه بمدت۱۸ ماه‌واگذار میشود با دارا بودن ۴۰ میلیون تومان وام بانکی شرکت‌پادشهر تلفن۲۲۸۹۷۱ تفکری آ_۸۲۲

در تاکستان زمین باسندمالکیت بدون هیچگونه اشکال قانونی متری ۲۵ ریال ببالا۸۵۱۸۵۸ ۱_۱۰ آ_۶۳۳

زمین در دزاشیب‌حکمت
به مساحت ۶۳۰ متر بفروش میرسد تلفن ۸۲ ۸۴۷۹ - ۸۵۳۷۳۶ ۱_۲ آ_۴۱۶

آگهی
تعداد معدودی از قطعات زمین تفکیک شده با جواز ساختمان در بهترین نقطه مسکونی شهر کرج (شهراد) واقع در محدوده شهر کرج ونزدیک ترین نقطه کرج تا تهران از طریق اتوبان برای واگذاری موجود است . از ساعت ۳ بعد از ظهر ببعدتلفن ۲۷۴۱۲۱ ۱_۳ آ_۶۸۷

زمین بلوار و افسریه نقدو اقساط تلفن ۳۴۵۶۵۳ ۱_۲۶

۳۰۰۰ متر زمین در عالی ترین نقطه رودهن ۳۵۳۴۸۸ و ۳۵۰۲۷۱ ۱_۲۴ آ_۵۵۳

اکازیون
دو زمین فروشی
۱ـ زمینی در خیابان فرانسه نرسیده به‌چهار راه امیراکرم ۳۳۰درصد ۴۶ × ۳۱ و حدود۱۴۵۰ متراز قرار متری۶۶۰۰۰ ریال
۲ـ دوهزار متر زمین ۲۰۰ درصد به ابعاد ۵۰ × ۴۰ دو نبش جنب قصر یخ مقطوع متری ۴۶۰۰۰ ریال به فروش میرسد تلفن۶۴۲۱۵۷ سلیمان

زمین صنعتی به‌قطعات ۵۰۰ متر به بالا جنب شیر پاستوریزه بفروش میرسد تلفن ۹۳۹۱۶۴

زمینی به مساحت ۱۶۰۰متر دوبروبروی‌دانشگاه‌دماوند اول جاده لشگرک بفروش می‌رسد تلفن ۲۸۴۳۸۰ آ_۷۹۸

یک قطعه‌زمین محصور به مساحت ۴۴۰۰ مترمربع‌جنب مینی‌سیتی اول‌جاده لشگرک بفروش‌میرسدتلفن ۲۸۴۳۸۰ آ_۷۹۹

زمین های گوهردشت
فردیس، مارلیک خریدار و فروشنده‌ایم ـ دفتر مهران وابسته شماره ۲ به‌سازمان آبادانی گوهر دشت تلفن ۹۷۵۷۳۱ و ۹۷۰۵۳۱ آ_۷۱۱

دو قطعه زمین ۱۰۰۰ و ۷۰۰ متری‌منطقه‌جردن پهلوی‌فروشی تلفن ۶۶۰۰۰۰ و ۶۴۰۰۰۰ ۱_۳ آ_۱۲۴۰

سرقفلی

مغازه‌ای در بهترین نقطه‌تخت جمشید باعالیترین موقعیت اب، برق، تلفن و تهویه مطبوع۹ صبح تا۷ بعدازظهر ۷۶۳۹۱۶ آ_۶۵۰

فروش باسرقفلی
یکباب مغازه به مساحت۱۰۸ متر با زیرزمینی به مساحت ۱۲۸ متر واقع درفلکه هفت حوض نارمک یکجا بفروش میرسد ازساعت ۸تا۱۲صبح ۵۲۱۶۲۵ بعد از ظهرها از ساعت۴ تا۸ تلفن ۷۹۶۸۵۳ آ_۷۵۱

قابل توجه بانکها و شرکت‌هاوسوپرمارکتها
مغازه ۵ دهنه دو نبش بازیر زمین وسیع و بالکن اب برق تلفن بفروش می رسد تلفن ۹۵۶۲۷۰ ۱_۳ آ_۶۸۶

یک مغازه برخیابان شهبازبا ۶۴ متر زیربنا و ۳۹ متربالکن با جواز و برق صنعتی و تلفن بفروش میرسد تلفن ۳۵۵۰۹۴ آ_۷۶۰

مغازه واقع در تخت طاوس اول‌لارستان جنب بانک‌ایرانیان و اگذار میشود ۶۴۲۴۷۵ ۱_۳ آ_۵۲۱

با موقعیت بسیار عالی
یکباب مغازه اغذیه فروشی با جواز و فروش آبجو دارای یخچال و تلفن و گاز و تمام وسایل‌واقع‌در خیابان جمشید آباد شمالی بفروش می رسد دفتر ارشاد تلفن ۹۲۲۰۶۹ ۱_۴ آ_۷۰۹

فروشگاهی بمساحت ۵۵۰متر در دو طبقه و سالن مجزا با ۲۷ متر بر دارای شوفاژ ، توالت آبدارخانه ، آب وبرق وتلفن وجوازواقع در خیابان شاه‌عباس کبیر روبروی‌کانون شکار صبحها با تلفن ۸۴۵۷۴۵ تماس حاصل نمایند. ۱_۹ آ_۶۷۱

کافه‌رستورانی باموقعیت بسیار عالی با سند مالکیت و تجهیزات‌کامل واقع در خیابان شادمان بفروش می‌رسد تلفن ۹۷۰۷۳۰

خیابان شیروخورشید
ملکی مناسب برای معاملات کامیون یا باربری برای‌فروش یاواگذاری سرقفلی صبح ها ۵۴۵۵۵۳ ۱_۲ آ_۱۲۷۸

یکباب مغازه بمساحت تقریبی ۳۷۰ متر مربع با پارکینگ مجزا جهت محل تجارتی در خیابان خواجه عبداله انصاری بفروش میرسد تلفن ۸۴۱۵۵۸ آ_۱۲۱۲ ۱_۲

دوباب مغازه با تلفن بفروش میرسد تلفن ۹۵۴۶۸۲ ۱_۲ آ_۱۲۷۴

رستوران دانسینگ بر جاده پهلوی شمیران فروشی ۲۹۰۵۵۷

سرقفلی در شاه‌عباس ۲۶۷۸۱۹

انبارفروشی
جاده مخصوص کرج مساحت ۸۵۰۰متر سالن ۴۵۰۰متر ،تلفن ۶۶۵۵۱۵ و ۶۶۵۴۲۹

قابل توجه بانکها و شرکت ها و نمایشگاه‌ها
یک باب سالن بمساحت ۱۶۰ متر مربع در طبقه هم کف و یک زیر زمین بمساحت ۱۸۰ متر مربع در خیابان ثریانبش کوچه رامسر پلاک ۸۴ به اجاره و اگذار میشود تلفن ۸۲۶۵۵۵ و ۸۵۴۴۰۲ آ_۶۱۵

اجاره‌داده‌میشود

یک دستگاه آپارتمان۴ اطاقه بسیار لوکس بهترین نقطه نارمک‌اجاره یا رهن داده میشود از۹ صبح تا ۴ بعدازظهر تلفن ۵۲۸۸۳۸

شرکت هانی‌مون برای‌کارمندان‌خارجی‌خود به
۱۰۰۰۰ دفتر‌کار
۱۰۰۰۰ آپارتمان
۱۰۰۰۰ ویلا
فورا نیازمند است تلفنهای ۸۵۵۲۰۷ و ۸۴۸۷۳۸ آ_۷۵۹

آپارتمان ۲و۳ اطاق‌خوابه باتلفن و شوفاژ و کولربرای محل کار یاسکونت درشمال شهر اجاره داده میشودتلفن ۶۵۵۶۱۵ و ۶۵۰۴۹۶ آ_ ۳۱۱

جهت اجاره خیابان امیراباد جنوبی نصرت‌غربی پلاک۶۰ بعدازظهرها مراجعه شود. آ_۱۱۹۶

ویلاو آپارتمان برای سکونت خارجی و ایرانی و محل کار موجود است تلفن ۶۲۲۰۶۵ و۶۲۰۱۰۷ ۱_۲ آ_۱۲۲۸

آپارتمان اجاره
ما ۳۵۰ دستگاه آپارتمان در نقاط شمال شهر از تخت جمشید ببالا از ۲ اطاق الی ۶۰ اطاق برای محل کار و سکونت آماده داریم همین امروزبما تلفن بزنید تا نیازتان راتامین کنیم تلفنهای۶۵۵۶۱۵ و ۶۵۰۴۹۶ آ_۱۲۲۹

یکدستگاه آپارتمان دو اتاق خوابه هال بزرگ ، پذیرائی و ناهار خوری و سرویس کامل دارای شوفاژ،پارکینگ و استخر واقع در امیرآباد شمالی اجاره داده میشودتلفن ۶۳۵۳۴۵ آ_۱۲۴۸

اجاره فوری
محل کار و محل مسکونی موجود۲۷۶۰۲۲ آ_۶۳۶

اکازیون
۴ و۵ اطاق خوابه با کلیه وسایل در سلطنت آباد عباس آباد قیطریه و گاندی بقیمت بسیار مناسب اجاره داده می شود تلفن ۶۲۲۹۵۴ و ۶۲۴۶۱۳ ۱_۲۵ ۱_۶۴۱

موردنیازاجاره

اطاقه جهت‌دفترکار درحوالی بالاترازعباس‌آباد نیازمندیم آقای صبحی تلفن ۸۴۲۴۹۷ آ_ ۳۱۹

نیازمندیهای بین‌المللی سیمون جهت ایرانی تعداد ۱۰۰۰ دستگاه آپارتمان برای محل‌کار وسکونت از ۳۰۰۰ تومان‌ببالا درنقاط از شاهرضا تا نیاوران واز تهران پارس تا گیشا و عباس آباد بویژه شمیرانات نیاز دارد تلفن های ۸۴۹۴۶۹ و ۸۵۸۵۹۸

محل کار با تلفن مورد نیاز است تلفن ۲۴۳۲۹۶ آ_۱۱۸۵

کارمندمجرد نیازمنداطاقی مناسب مطالعه تا ۶۰۰۰ریال اجاره میباشد ۸ تا ۱۷ کریم مرشدی ۸۹۸۲۳۹ آ_ ۳۱۹

ویلا و آپارتمان درشمال شهر برای کارمندان عالیرتبه شرکت خارجی فوری‌نیازمندیم۲۲۲۶۳۰ و ۲۲۷۵۱۱

هر نوع آپارتمان برای سکونت و محل کار خارجیان فورانیازمندیم تلفن۸۴۸۷۳۸و۸۵۵۲۰۷

ساپلایز
مرکز اجاره بایرانی و خارجی ۷۶۰۶۸۳

تعدادی ویلا و اپارتمان برای خارجیان شرکت احتیاج است تلفن ۲۹۲۹۸۲

مورد نیاز فوری
تعدادی آپارتمان جهت کارمندان‌خارجی‌خود نیازمندیم ۹۲۲۸۳۲ و ۹۲۵۱۰۲ آ_۱۲۴۰ ۱_۲

موردنیازبرای‌خرید

زمین‌خریداریم ۹۲۲۷۳۹

خریدار همه نوع ملک و مستغلات تلفن ۹۷۹۴۰۴

راضی صنعتی جاده‌های کرج حریدار و فروشنده‌ایم ۹۵۹۷۵۵

خرید زمین ساختمانی خانه کلنگی شمال شهر ۸۳۸۸۳۳

خانه‌های شمال شهرازیک‌میلیون ببالا خریداریم تلفن ۳۱۰۱۶۸

زمین صنعتی کارخانه و انبار خریدار و فروشنده‌ایم ۹۳۹۱۶۴

ویلا و مستغلات و آپارتمان های لوکس مهندسی ساز فقط ازما میتوانید خریداری‌فرمائید تلفن‌های۶۲۰۱۰۷ و ۶۲۲۰۶۵

خانه‌های کلنگی وزمینهای ساختمانی
شمال شهر راخریداریم دفتر جمشید ۹۲۸۰۸۲

زمین صنعتی بقطعات کوچک و بزرگ خریدار و فروشنده‌ایم تلفن ۹۳۹۱۶۴

زمین‌خریداریم۹۲۲۷۳۹

زمینهای‌تهران‌پارس‌خریداریم ۷۹۳۰۲۰

زمین‌جوادیه‌حکیمیه خاک سفیدخریداریم۷۸۰۴۶۵

بنگاههای‌معاملات‌املاک

بورس املاک شمیران
دفتر براتی ۲۷۲۵۷۵ ۱_۱

خریدار و فروشنده اراضی صنعتی و انبار و کارخانه تلفن۹۷۹۱۹۵

بورس اراضی مهر شهر کوی ولیعهد گوهردشت ۶۴۸۲۵۵

اراضی‌مهرشهر ۸۲۴۰۷۳

بورس اراضی‌گوهردشت
مهرشهر فردیس وملارد ۹۲۲۷۳۹

مرکز معاوضه
همه گونه ملک با بدهی تلفن ۳۱۰۱۶۸

برای خرید و فروش آپارتمان به دفتر ساختمانی آریا مراجعه نمائید ۶۴۸۲۵۵

معاملات‌پول

پول
باچک تجارتی وکارمندی
۶۶۳۳۳۱
شاهرضا اول‌وصال‌شیرازی پلاک ۱۸ بالای چاپخانه پارس ، سپو

پول
در مقابل سند اتومبیل
ملک و چک کارمندی
ازهمه جا ارزانتر
۷۵۶۴۲۴
۷۵۶۴۲۵
۷۵۷۵۳۵
۷۵۷۲۹۴
۷۶۷۷۵۵
آدرس جاده قدیم شمیران مقابل سینما مولن‌روژ جنب شهناز یک ساختمان ۲۵۸ طبقه اول پلاک ۵ شرکت ویکتوریا. ۱_۴

پول
در مقابل چک‌کارمندی و معتبر
۶۲۶۷۰۸
یوسف آباد بالاخیابان محمد رضاشاه پلاک ۱۳۰ طبقه‌پنجم شماره ۱۷ آ_۱۲۰۴

پول فوری با سود بانکی مقابل خانه ،مستغلات ۹۲۸۴۶۵

پول شرطی
موجود
۶۸۴۵۲۵

برای تهیه وام شرطی‌از ۵ میلیون ریال به بالا با ما تماس بگیرید تلفن ۶۶۴۶۱۸ و ۶۶۶۲۶۳

وام بهر طریق
تلفن۹۳۱۷۳۱_۹۳۱۷۲۱

فقط چک کارمندی
۶۱۲ ـ ۷۶۳

بپول راکد شما
هزاری ۵۰ تومان سود میدهیم ۷۶۳۸۴۰

وام‌فوری
در مقابل ملک ارزنده ۸۳۳۷۷۵

پول
چک کارمندی
۸۳۹۷۴۰

خانه پول فرح شمالی ۸۴۸۳۸۸

پول راکد شما را با انتقال مبیع هزاری ۵۰ تومان سود میدهیم ۷۵۶۴۲۴ و ۷۵۷۵۳۵

مورد نیاز
پول روی ملک
ارزنده‌نیازمندیم تلفن ۷۶۳۸۴۰

پول شرطی در مقابل مستغلات فوری‌نیازمندیم ۹۲۰۸۲۹

پول شرطی درمقابل
خانه ارزنده مورد نیاز است ۷۵۷۵۳۵ و ۷۵۶۴۲۴

پول شرطی از صدهزار تومان تا چهار میلیون‌تومان با ۳برابر مبیع ارزنده‌داخل شهر مورد نیاز است. ۷۵۷۵۳۵ و ۷۵۶۴۲۵

پول در مقابل ملک موردنیاز است ۸۲۵۲۶۳ و ۸۲۹۵۲۷

خانه‌شمارا بخارجیان اجاره‌میدهیم

مؤسسه امپایر ۲۳۷۵۰۰
خانه بخارجیان اجاره میدهد
۲۳۸۹۵۵-۲۳۲۲۲۲

موسسه امور خارجیان
مرکز اجاره تخت جمشید
۷۵۱۷۸۲-۷۵۲۳۵۸

اجاره بخارجیان
وزیری
۶۵۳۷۴۲
۶۵۶۹۵۷

۸۲۴۹۵۳
سازمان نیازمندیهای خارجیان
خانه شمارابه‌خارجیان اجاره‌میدهد
۸۲۷۹۰۱-۸۳۸۱۰۶

سازمان مسکن پارس
مرکز
۸۵۳۸۵۳
۸۴۸۴۲۴
۸۵۷۵۸۵
اجاره بخارجیان

موسسه ظفر ZAFAR
معتبرترین مرکز اجاره خانه بخارجیان در شمال شهر
تلفنهای ۲۲۵۵۰۴
۲۲۷۷۴۶-۲۲۸۵۸۹

۲۴ساعته
اجاره به‌خارجیان با ده سال تجربه
مرکزخرید وفروش
۲۲۹۱۵۶-۲۲۹۱۵۷

آژانس استار
اجاره بخارجیان
۸۴۶۱۶۳-۸۵۶۱۷۴

ایران مسکن
با اولین تلفن ویلا، آپارتمان، دفترکار مبله وغیرمبله شمارا بخارجیان اجاره میدهد
۲۳۰۸۴۴-۲۳۰۲۷۳

خانه شما را موری بخارجی و ایرانی اجاره می دهیم ۶۲۰۱۰۷ و ۶۲۲۰۶۵ آ_۱۱۸۳

ساپلایز
مرکز اجاره بخارجیان
اجاره آپارتمان ویلا محل کار
۷۶۰۶۸۳
۷۶۰۷۶۳

آژانس بین‌الملل
اجاره هر نوع مستغلات به خارجیان ۸۳۰۸۴۱ـ ۸۳۰۸۴۲ـ ۸۳۰۸۴۳

اجاره فوری به خارجیان
ویلاو آپارتمان در تهرانپارس گیشا وامیر آباد و شمالشهر ۲۲۲۶۳۰_۲۲۷۵۱۱

تهیه مسکن کندو
سریع ویلا وآپارتمان‌به خارجیان اجاره میدهد ـ ۲۲۷۶۳۸ _ ۲۲۷۶۳۹

تهیه مسکن برج
مرکز اجاره در شمال شهر ۶۲۶۷۱۰ و ۶۲۳۳۷۷

موسسه‌ایران‌ورلد
ویلا و آپارتمان شما را خارجیان اجاره میدهد تلفن ۶۸۷۱۷۲

شرکت خارجیان
سریع ویلا آپارتمان و محل کار اجاره میدهد ۶۲۱۷۹۹و ۶۲۹۴۷۰

نیازمندیهای اطلاعات

برای دادن آگهی تلفنی باشماره‌های ذیل تماس حاصل فرمائید

تلفنهای: ۳۰۳۷۰۲-۳۱۱۲۱۹-۳۱۱۲۲۵-۳۱۱۲۲۴

قبوض

خرید قرضه‌دولتی‌قبوض مرحله سوم وشهرداری ۶۴۵۹۵۷

معاملات تلفن

خرید و فروش تلفن ۸۴۶۵۶۵

خرید و فروش تلفن ۲۲۲۸۸۸

خرید و فروش تلفن ۶۶۲۶۶۲

خرید و فروش تلفن ۶۶۵۴۵۵

خرید و فروش تلفن ۶۴۷۶۱۲

استخدام

بچند نفر دختر و پسرنقاش روی چرم باتجربه نیازمندیم خیابان فرخ نرسیده به عباس آباد طبقه زیرین ـ ساختمان کلینک زنان
آ ـ ۷۰۶ ۱ـ۳

کارگر ساده

کارخانجات نشاسته و گلوکز ایران
تعدادی کارگر ساده با حقوق و مزایای بسیار عالی استخدام مینماید.
داوطلبین باید دارای سواد خواندن و نوشتن و برگ پایان خدمت و یا معافیت‌دائم باشند.
تلفن ۲۳۲۲۱۴ ـ ۲۳۲۶۱۰
آ ـ ۷۳۷ ۱ـ۵

جهت تزریقات پزشکیار استخدام میشود ساعت ۶ الی ۸ بعدازظهر تلفن ۵۴۸۹۹۵

یك شرکت مهندسین مشاوربخدمت تمام‌وقت تعدادی

دیپلمه طبیعی وریاضی

که خدمت سربازی را انجام داده باشند برای کاردرتهران وشهرستان ها نیازمند است
داوطلبان میتوانند همه روزه باستثنای پنجشنبه و جمعه بین ساعت ۱۰ تا ۱۲ صبح بدفتر مرکزی شرکت واقع در خیابان خردمند جنوبی کوچه طاهبازشماره۲۵مراجعه‌یا باتلفن ۸۳۰۵۲۵ تماس بگیرند

بیکنفر مهندس محاسب بعدازظهرها جهت تهیه نقشه‌محاسبات‌ساختمانی مورد نیاز است موسسه خانه‌سازی پیام تلفن ۸۲۹۶۷۷ و ۸۳۹۵۷۷

شرکت زیمنس

برای‌نوشتن دفاتر رسمی حسابداری احتیاج به‌یك نفر خانم یا آقاکه آلمانی بداندارد تلفن۸۵۰۵۶۷

سالن آرایش ارکیده بیك سرشور نیازمند است تلفن ۲۲۲۲۵۹

کارمند دفتری

به تعدادی کارمند دیپلمه جهت‌امور دفتری‌نیازمند است
آدرس جاده قدیم شمیران پمپ بنزین داودیه‌که چه‌صفاموسسه انگلیسی بست

فوراستار
بجوانی مسلط به تایپ لاتین ومسلط به زبان انگلیسی با حقوق‌مکفی نیازمندیم۵۲۶۱۸۶
آ ـ ۱۲۶۹

سرایدار با لیاقت
با خانواده جهت کار و سکونت درساختمان بزرگ‌و یاعمارت باغ موردنیازاست، کسانیکه به‌امور بنائی و یا معماری و یا سایر امور فنی ودفتری آشنائی داشته‌باشند مقدمند تلفن ۳۱۶۱۶۱ و ۳۹۳۱۳۱
آ ـ ۷۲۲

آقائی جهت نگهداری از یک منزل ویلائی بطور تمام وقت مورداحتیاج‌میباشد ضمنا اطاق وغذا در اختیار ایشان گذاشته خواهد شد تلفن ۹تا۹۶۱۰۹۰
۱ـ۲ آ ـ ۴۸۹

به خانمی که از عهده آشپزی و نگهداری یک بچه و نظافت یک خانه برآید از ۷ صبح تا ۷ شب‌باحقوق مکفی نیازمندیم تلفن ۲۳۴۴۲۰ از ساعت ۱تا ۴ بعد ازظهر تماس بگیرید.
آ ـ ۷۱۱

به یک نفر دوشیزه یا بانو برای تدریس زبان نیازمندیم . تلفن ۹۷۸۱۸۰ ـ ۹۷۱۲۱۹
آ ـ ۶۳۰

آگهی استخدام فوری
یک شرکت فرانسوی و ایرانی بیک نفر آقا یا خانم مترجم کمبزبان فرانسه و اصطلاحات اداری تسلط کامل داشته باشد برای تمام وقت یا نیمه وقت با حقوق مکفی نیاز دارد داوطلبان می توانند با تلفن های ۱۲ـ۹۴۱۷۱۱ از ساعت ۸ صبح تا ۳ بعد از ظهرتماس بگیرند مترجمانی که به تایپ لاتین تسلط داشته باشند مقدم خواهند بود.
آ ـ ۶۲۵

نجار

شرکت ایرفو چند نفر نجار باسابقه راباحقوق مکفی استخدام می‌نماید تلفن ۹۵۴۲۵۷ ـ ۹۵۹۱۶۵

قابل توجه داروسازان

برای قبول و قبل از قبول هرگونه شغلی با جامعه دارو سازان ایران مشورت کنید. موسساتی که به داروساز احتیاج دارند نیز می توانند از امکانات وسیع جامعه استفاده کنند تلفن های ۶۵۲۳۲۹ و ۶۵۵۴۷۹ ساعت ۹تا۱۲ و ۱۶ تا۱۹
آ ـ ۱۰۲۱

کارخانه دارو سازی یکنفر دوشیزه‌یابانو جهت‌سرپرستی وتعدادی جهت‌کار نیمه‌وقت یاتمام وقت استخدام‌مینماید، طالبین بخیابان‌اقبال اشتیانی بین بهبودی وشادمان‌شماره ۲۲۹لطفا از درب کوی آزاده بطبقه‌اول مراجعه نمایند.

مهندس مکانیك

مسلط بزبان انگلیسی باحداقل پنج سال تجربه کار در امر ماشین آلات کارخانجات برای کار در تهران مورد نیاز است باصندوق پستی ۲۲۶۳ـ۴۱ خواهشمندیم مکاتبه فرمائید
۱ـ۲ آ ـ ۱۲۷۶

مسئول فروش ماشین آلات ساختمانی

باحقوق خوب برای استخدام در شرکت خارجی شرایطی دانستن زبان انگلیسی و با تجربه در فروش ماشین آلات صنعتی تلفن ۸۲۲۹۹۵ و ۸۲۵۶۳۷
آ ـ ۱۲۷۱

استخدام عکاس
بچند نفر جوان عکاس وارد به امور چاپ و ظهور فیلم وعکس جهت آتلیه مورد نیاز است علاقمندان‌به‌خیابان‌پهلوی روبروی فروشگاه کورش کوچه نوربخش پلاک ۱۹ مراجعه فرمایند.
آ ـ ۲۱۰۰

به چند نفر دخترو پسر نقاش روی چرم باتجربه نیازمندیم فرح نرسیده به عباس آبادطبقه زیرین ساختمان کلینک زنان
۱ـ۳ آ ـ ۱۲۳۲

دوشیزه یا بانو ماشین نویس فارسی و فارسی ـ لاتین استخدام میشود ۸۹۸۴۲۵
۱ـ۳ آ ـ ۳۲۶۲

ماشین نویس

بیک دوشیزه یابانوی ماشین نویس فارسی با حقوق مکفی تمام وقت نیازمندیم تلفن ۸۳۹۹۲۰
۱ـ۲ آ ـ ۱۲۴۹

شرکت ساختمانی ۹۹۹
یك‌نفر نقشه‌کش واردبه همکاری دعوت می‌نماید تلفن ۶۶۱۹۵۲ و ۶۴۰۱۰۵

استخدام

شرکت تاسیساتی احتیاج‌به یکنفر آبدارچی و تعدادی دیپلمه دارد تلفن۸۴۳۲۰۶
آ ـ ۳۲۰

مهندسین مشاور
بتعدادی نقشه کش استراکچر باسابقه نیازمند است تلفن ۶۲۲۳۶۷
آ ـ ۶۱۷

مهندس‌ونقشه‌کش‌تهویه با تجربه مهندسین مشاور ایران انرژی ۸۹۵۲۹۲

بیك پرستار بچه یکساله از ساعت ۹ الی ۵ بعداز ظهر نیازمند است. تلفن ۶۶۸۱۸۷

یك شرکت تولیدی‌بچند نفر برقکار فشار قوی‌که حداقل سه سال سابقه کارداشته باشندنیازمند است . متقاضیان با تلفن های ۹۶۲۴۶۵ و ۹۶۱۸۵۹ تماس حاصل فرمایند .

پرچم تاکسی سرویس
تعدادی اتومبیل ایرانی و خارجی‌باراننده مورد نیاز است تلفن ۹۳۰۵۱۵
۱ـ۱۵

به چند نفر نگهبان که دارای سواد خواندن و نوشتن‌و معافی خدمت وظیفه باشند نیازمندیم داوطلبین به آدرس زیر مراجعه نمایند. خیابان ثریا نبش ملک الشعرا بهار کارگاه ساختمانی ثریا شرکت آ. س. پ
(برج سپهر)
آ ـ ۶۱۲ ۱ـ۲

یك شخص محترمی‌که سالها در خارج بوده و فعلا در یکی از هتلهای بزرگ‌تهران اقامت‌داردبیک بانوی محترمه مجرب و مجرد که آشنائی بزندگی خانوادگی داشته باشد وبرای مسافرت بخارج وداخل آماده باشد نیازمند است در صورت تمایل پیشنهادات خود را با یکقطعه عکس ونشانی روشن واطلاعاتی که دارند تنظیم و بصندوق پستی شماره ۲۵۳۹ـ۴۱ ـ۱۴۱۵۵ تهران ارسال فرمایند . (روی پاکت قید شود مربوط بروزنامه اطلاعات)
۱ـ۲ آ ـ ۴۸۲

استخدام پرستار

پرستار با تجربه برای نگهداری بچه ۱۰ ماهه بطور شبانه روزی‌مورد نیاز است تلفن اداره از ۸ صبح تا ۳٫۵بعدازظهر ۲۲۶۰۶۶ منزل ازساعت ۵ بعدازظهر به بعد ۲۴۳۱۴۸

استخدام‌میشود

دونفر کارگر زن برای بسته‌بندی در شرکت مختلط ایرانی و اروپائی:

شرکت‌پاردان‌فود

خیابان جردن خیابان فرزان شرقی نرسیده به ظفر پلاك ۱۹ تلفن ۲۲۰۰۴۲ و ۲۲۰۰۴۱

بیک بانو یا دوشیزه تلفنچی مسلط به تایپ فارسی تماموقت نیازمندیم آدرس ـ خیابان اکباتان مقابل شرکت جیپ بازار اکباتان طبقه دوم شماره ۲۱۵ شرکت تجارتی فاروم تلفن ۳۹۲۲۸۸
آ ـ ۲۲۶۴

شرکت مهندسی مورنا استخدام میکند
۱ـ بیمانکار کلیه عملیات تاسیساتی
۲ـ کارگر ساده
بین ساعت ۵ تا۷ بعد ازظهر تلفن ۷۶۹۰۷۵
آ ـ ۲۲۶۵

کدبانوی خانه
با حقوق ۱۵هزار ریال
کدبانوی فعالی که از انجام امور خانه داری برآید مورد نیازاست و ماهانه پانزده‌هزار ریال حقوق پرداخت خواهد شد. داوطلبان‌باتلفن ۸۴۸۱۹۳ تماس بگیرند.
۱ـ۲ آ ـ ۳۳۹۸۸

چندنفر راننده پایه یك

برای کار در تهران‌مورد نیاز است آدرس جاده مخصوص کرج کیلومتر ۱۲ مقابل کارخانه ارج کارخانه خانه‌سازی ریما مراجعه فرمائید

درمانگاه کسری

به پزشك متخصص و کارمند دیپلمه نیازمند است تلفن ۳۵۰۵۰۰

بکارگر کمك جوشکار و ساده نیازمندیم ۷۹۱۶۸۷

شریک

شریک برای بوتیک ، کافه تلفن ۲۹۳۵۱۲ از ساعت ۱۰ الی ۱۲ ظهر.
آ ـ ۱۸۲۰۱ ۱ـ۵

جویای کار

بانوئی با دو بچه جهت‌کار منزل و یا آشپزی جویای کار است تلفن ۳۱۱۰۸۰ راهنمای۶۳۳روزنامه‌اطلاعات
آ ـ ۷۷۶

جوانی بااتومبیل از ساعت ۵ تا۷ صبح و ۷ تا۱۰ بعد از ظهر جویای کارتلفن۷۶۴۹۲۰ ۴تا۷ بعدازظهر جدلی
۱ـ۳ آ ـ ۶۱۱

راننده دوشخصی با سابقه آماده‌کارتلفن۳۱۱۰۸۰ راهنمای ۶۳۴ روزنامه اطلاعات.
۱ـ۲ آ ـ ۱۸۱۵۳

مهندس شیمی فارغ‌التحصیل امریکا جویای کار مناسب بعد از۳بعد ازظهر ۸۵۴۷۱۷
آ ـ ۸۲۳۴

راننده پایه یکم با پژو مدل ۷۷ بادانستن زبان انگلیسی جویای کار ۹ تا ۸ شب تلفن ۶۴۲۴۶۹
آ ـ ۶۱۶

راننده پایه یکم تمام وقت‌آماده کار ۳۴۸۹۷۱
آ ـ ۱۸۱۹۵ ۱ـ۲

مینی‌بوس با راننده آشنایی بزبان انگلیسی و تمام نقاط تهران‌برای‌سرویس‌موسسات ۷ تا ۹بعد از ظهر تلفن ۳۵۴۱۵۵
آ ـ ۷۳۸

راننده پایه دوم همگانی متاهل آماده‌کاراست تلفن ۹۵۲۴۶۳
آ ـ ۴۰۱

جوانی‌متاهل باداشتن‌گواهینامه رانندگی وارد به غذا های ایرانی و فرنگی جویای کار است راهنمای ۶۳۵ تلفن ۳۱۱۰۸۰ روزنامه‌اطلاعات
آ ـ ۱۸۱۸۱

بانوئی جهت کار در منازل باضامن معتبر تلفن ۳۱۱۰۸۰ راهنمای۶۳۶روزنامه اطلاعات.
آ ـ ۱۸۲۳۱ ۱ـ۳

جوانی هستم دیپلمه ریاضی‌و با سابقه کار انواع نقاشی کلاسیک و مشبک کاری و کارهای دفتری آماده کار از۲ تا۸ بعد ازظهر ۲۷۶۰۸۸
آ ـ ۱۲۴۶

راننده پایه یک باسواد آماده کار تلفن ۷۳۱۴۰۷
آ ـ ۲۲۶۱

فوق دیپلم ساختمان بعدازظهرها از ساعت ۲ تا ۸ شب جویای کار است تلفن ۹۶۴۳۵۵

آموزشگاهها

تعلیم آواز و کلیه‌سازها ۶۴۲۶۳۳ و ۶۴۱۳۲۲

سازمان آموزشی خیام

آخرین چهارم
نظام‌قدیم (طبیعی ـ ریاضی ـ ادبی ـ خانه‌داری)

تضمینی و انگلیسی

(ترمیک ـ اعزام دانشجو ـ کنکور سراسری ـ مکالمه) حسابداری ودفترداری دوبل ماشین نویسی ـ خیاطی و گلسازی مخصوص بانوان‌و تکدرس پنجم (طبیعی ـ ریاضی ـ ادبی) راهنمائی ـ نظری ـ تقویتی ـ تجدیدی ثبت‌نام مینماید.
شاهرضانرسیده بمیدان‌شهناز ۷۵۵۹۹۵ ـ ۷۵۲۹۴۵
۱ـ۲ آ ـ ۶۵۲

اعزام تافل

برای فوریه و می
فوق‌لیسانس
مرکز آموزش زبان
پویش ۹۲۵۴۲۸

تدریس خصوصی

انگلیسی فرانسه
درمحل شما ۸۵۰۷۳۶

انگلیسی کنتراتی
۳۰ ساعته ۸۴۳۵۴۸

تک‌درس

با تضمین قبولی
تلفن ۸۳۳۳۱۹

دروس راهنمائی نظری و ششم توسط دبیران موق لیسانس با تضمین قبولی تلفن ۸۳۳۳۱۹

۹۶ ساعته
انگلیسی فرانسه
بیاموزید و صحبت کنید
۸۳۳۳۱۹

انگلیسی فرانسه‌آلمانی توسط معلمین خارجی ساعتی‌کنتراتی۸۳۳۳۱۹

انگلیسی
کنتراتی تضمینی
تلفن ۶۵۲۶۵۹

۱۵۰ ریال
انگلیسی ـ فرانسه ـ آلمانی. کنتراتی ـ تضمینی ۷۵۶۰۴۱
آ ـ ۱۲۶۹

تدریس
جی ـ سی ـ ای
G.C.E.A Level
توسط استادان دانشگاه بانگلیسی در انستیتوی دکتر شهابی برای دانش آموزان سوم‌نظری ـ ششمی هادیپلمه ها ودانشجویان از ساعت ۱۵ ببعد. خیابان رشت ۳۸ تلفن ۶۴۶۳۷۳ ـ ۶۴۱۱۲۱
۱ـ۵ آ ـ ۱۴۰۳

انگلیسی بیاموزید
بانوار و کتاب ۳۰۵۲۰۰

انگلیسی‌خصوصی‌مکالمه
۹۷۱۸۷۶

ریاضیات

فیزیک شیمی راهنمائی نظری
تلفن ۶۵۲۴۵۷

انگلیسی را در کوتاه‌ترین مدت در منزل ویا موسسه بیاموزید .
۶۵۵۷۰۵

راهنمائی ـ نظری ـ ششم توسط دانشجوی مجرب و ممتاز فنی تلفن ۹۵۸۴۷۰
۱ـ۲ آ ـ ۶۲۶

ریاضیات‌فیزیك‌خصوصا ششم ۶ به بعد تلفن ۶۶۰۳۸۹

استخدام‌فوری

۱ـ راننده جهت کار در تهران و شهرستان ها
۲ـ اپراتوررادیو(متصدی‌دستگاه بیسیم) آشنا بزبان فرانسه
داوطلبین به شرکت انتروپوز واقع در خیابان آناتول‌فرانس شماره ۹۹ کارگزینی مراجعه‌نمایند

ATMOSPHERE

کارخانجات صنعتی آتمسفر

استخدام مینماید
۱ـ مهندس صنایع (INDUSTRIAL ENGINEER) آشنا بزبان انگلیسی با تجربه کاردر کارخانجات صنعتی
۲ـ سرپرست‌کنترل‌مواد (MATERIAL CONTROL) آشنا بزبان انگلیسی تحصیلات: مهندس‌میکانیك یا فیزیك
آدرس ـ میدان فردوسی شماره ۶۹۵طبقه‌چهارم
تلفن : ۸۲۸۸۰۹ ـ ۸۳۲۶۰۰ ـ ۸۲۵۴۳۹

تهران فارما

ویزیتور آرایشی

برای اراك و تهران
تهران فارما بچند نفر ویزیتور آرایشی برای خدمت در تهران و اراك باحقوق و مزایای خوب نیازمند است .
داشتن اتومبیل (برای ویزیتورهای تهران)و برك پایان خدمت سربازی‌ازشرایط اصلی‌استخدام است .
متقاضیان میتوانند همه‌روزه ازساعت ۸صبح الی ۱۴ بکارگزینی شرکت واقع در تخت‌جمشید غربی چهارراه‌سهیل‌جنب‌اداره لژیون‌خدمتگزاران بشر شماره ۱۲۸ و در اراك بخیابان فرزین (فرحناز) جنب داروخانه دکتر نگین تلفن‌شماره ۳۴ مرکز پخش تهران فارما از ساعت ۸ الی۱۲ و از ساعت ۱۶ الی ۱۸ به آقای پیشداد مراجعه فرمایند .

آگهی دعوت مجامع عمومی فوق‌العاده و عادی‌سالانه‌شرکت‌اذریت (سهامی عام)
بدینوسیله از صاحبان سهام شرکت سهامی عام آذریت‌دعوت میشود که در جلسات مجامع عمومی فوق‌العاده و عادی سالانه شرکت که بترتیب در ساعات ۱۰ و ۱۱ صبح روز سه شنبه ۲۶ر۱۱ر۲۵۳۵ در محل مرکز شرکت واقع درتبریز ـ خیابان کوروش کبیر شماره ۱۴۷ تشکیل میشود حضور بهم رسانند.
۱ـ دستور جلسه مجمع عمومی فوق‌العاده (ساعت۱۰صبح)
الف ـ اصلاح و تغییر بعضی از مواد اساسنامه
ب ـ اتخاذ تصمیم در مورد افزایش سرمایه شرکت
۲ـ دستور جلسه مجمع عمومی عادی سالانه (ساعت ۱۱ صبح)
الف ـ استماع گزارش هیئت مدیره و بازرسان قانونی شرکت
ب ـ رسیدگی به ترازنامه سال مالی ۳۵ـ۳۴ منتهی به ۳۰ر۸ر۳۵
ج ـ انتخاب اعضای هیئت مدیره و بازرسان اصلی و علی‌البدل
د ـ تعیین روزنامه کثیرالانتشار مربوط به اطلاعیه و آگهی های شرکت
هیئت‌مدیره شرکت سهامی عام آذریت

سرپرست کارگاه

باحقوق، مزایا وپیشرفت قابل توجه
شعبه جدیدالتاسیس یك شرکت بین‌المللی یکنفر سرپرست کارگاه‌با مشخصات زیر را، بهمکاری دعوت مینماید .
۱ـ دیپلم هنرستان صنعتی
۲ـ حداقل ۵سال تجربه کار و۲ سال تجربه سرپرستی در کارگاه فلزکاری یا آهنگری
۳ـ آشنائی به قوانین کار
۴ـ آشنائی و تجربه درخواندن‌و اجرای نقشه های صنعتی
۵ـ حداکثر سن ۳۵ سال
داوطلبان میتوانندازساعت۸صبح تا ۵ر۴ بعدازظهر روز های شنبه تا چهارشنبه باتلفنهای ۲۲۴۹۱۶ و ۲۲۲۳۲۲ تماس بگیرند .

شرکت‌فلورتیسن جونیت‌ونچر

به افرادی که اطلاع کافی درمشاغل زیر داشته باشند احتیاج دارند :

۱ـ جوشکارلوله(فشارقوی)
۲ـ تهویه(دیک بخار)
۳ـ لوله کش(صنعتی)
۴ـ آهنکار
۵ـ برقکار
۶ـ ریگری
۷ـ راننده‌جراثقال(سنگین)

وهمچنین به افرادی که می‌توانند درقسمت های مختلف به نظارت و سرپرستی اشتغال‌ورزند دعوت به همکاری در ساختمان پالایشگاه اصفهان مینماید :
متقاضیان می توانند دراهواز از ۱۰ر۱۱ر۲۵۳۵ تا۱۲ر۱۱ر۲۵۳۵ازساعت ۸ صبح الی ۵ بعداز ظهر به آدرس زیتون کارمندی خیابان مدرسه دکتر جزایری ساختمان سفید دوطبقه و در خرمشهر از تاریخ ۱۳ر۱۱ر۲۵۳۵ تا ۱۴ر۱۱ر۲۵۳۵ از ساعت ۸ الی ۵ بعداز ظهر به شرکت یونی ترانس ساختمان بابکو خیابان شاهپور مراجعه کنند .

C&L

FINANCE MANAGER

TEHRAN — ATTRACTIVE SALARY

A large and well-known industrial company wishes to recruit an experienced Finance Manager who will report to the Managing Director and head-up a department of 30 staff. The company has an enlightened management and is in the process of implementing a comprehensive management reporting system using standard costing and budgetary control techniques, in collaboration with external management consultants.

Applications are invited from qualified accountants aged 28-35, with 5 years post-qualification experience of which at least one year should be at managerial level. Candidates must be Iranian nationals, proficient in English and have completed their military service.

Please phone Miss Jalah at 837313-18 or call personally at No. 3, Kuche Kalaam, North Iranshahr Avenue, Tehran.

آگهی استخدام

سازمان صنایع‌نظامی در تخصصهای مشروحه زیر افراد حائز شرایط را با حقوق مکفی استخدام می‌نماید :

تخصص	تحصیلات
۱ـ مهندس برق	لیسانس و یا فوق لیسانس
۲ـ مهندس شیمی	فوق لیسانس
۳ـ مهندس مکانیك	لیسانس و یا فوق لیسانس
۴ـ مهندس الکترونیك	لیسانس و یا فوق لیسانس
۵ـ حسابدار	لیسانس و یا فوق لیسانس
۶ـ حسابرس	لیسانس و یا فوق لیسانس
۷ـ تکنیسین شیمی	فوق دیپلم
۸ـ تکنیسین مکانیك	فوق دیپلم
۹ـ تکنیسین برق	فوق دیپلم
۱۰ـ ماشین نویس فارسی و لاتین	دیپلم طبیعی ، ریاضی و ادبی (مدرك تحصیلی هم داشته باشند)
۱۱ـ ماشین‌نویس فارسی	دیپلم طبیعی ، ریاضی و ادبی (مدرك تحصیلی هم داشته باشند)
۱۲ـ بایگان دفتردار	دیپلم طبیعی ، ریاضی و ادبی (مدرك تحصیلی هم داشته باشند)

داوطلبین حائز شرایط می‌توانند همه‌روزه باستثنای ایام تعطیل از ساعت ۸ الی ۱۲ با در دست‌داشتن عین مدرك تحصیلی و سربازی و تخصصی برای‌کسب اطلاعات بیشتر بدفتر سازمان صنایع نظامی واقع در سلطنت‌آباد مراجعه نمایند .
م‌الف ۲۱۱۳۰ سازمان صنایع نظامی

آگهی استخدام

شرکت سرمایه‌گذاری بانکهای ایران
جهت تکمیل کادر خود به افراد مشروحه زیر که واجد شرایطعمومی استخدام باشند نیازمند است .
۱ـ مسئول امور خدمات با تحصیلات لیسانس و حداقل‌دوسال سابقه کار
۲ـ سرپرست رستوران با تحصیلات و تجربه اداره و بهداشت تغذیه
۳ـ ماشین‌نویس با تحصیلات دیپلم متوسطه و حداقل دوسال‌سابقه کار
۴ـ تلفنچی با سابقه کار وتجربه کافی
۵ـ آشپزباه۵ سال سابقه کار
۶ـ نگهبان باحداقل تحصیلات ششم ابتدائی ، برك انجام خدمت وظیفه و حداقل قد ۱۸۰ سانتیمتر
۷ـ خدمتگزار با حداقل تحصیلات ششم ابتدائی ، برك انجام خدمت وظیفه
داوطلبین میتوانند همه روزه بجز روز های پنجشنبه وجمعه بکارگزینی شرکت خیابان کریمخان‌زند مقابل خیابان شاه‌عباس مراجعه نمایند .
شرکت سرمایه‌گذاری بانکهای ایران

چرخ‌شیرگاو نشان‌سوئدی

بظرفیت ۸۰ لیتر درساعت رسید
نماینده‌انحصاری: شرکت بهروز
خیابان تخت‌جمشید بین ویلا و فیشرآباد شماره ۱۷۶و۱۷۸ تلفن ۸۹۹۰۷۱

نیازمندیهای اطلاعات

برای دادن آگهی تلفنی باشماره‌های ذیل تماس حاصل فرمائید

تلفنهای: ۳۰۳۷۰۲-۳۱۱۲۱۹-۳۱۱۲۲۵-۳۱۱۲۲۴

جواد گلپایگانی

مینی‌بوس ، اتوبوس ، کامیون

وانت تویوتا، ایسوزو

نقد و اقساط

نشانی : چهارراه شاهپور

گمرك جنب بانك صادرات

تلفن ۵۳۹۲۳۲

بازاریاب ورزیده

(باحقوق ومزایای عالی)

موسسه معظم فرانسوی جهت‌معرفی وفروش دستگاههای ایمنی خود احتیاج به چندنفر که دارای وسیله‌نقلیه و سابقه‌کار باشند دارد .

پهلوی ـ مقابل سینما رادیوسیتی ـ خیابان دمشق شماره ۱۵

آگهی استخدام

کارخانجات‌ویتانا تعدادی کارگر ساده زن و مرد با مزایای زیر استخدام مینماید .

۱ـ برخورداری ازبیمه کامل و بازنشستگی سازمان بیمه های اجتماعی .

۲ـ تسهیلات رفت‌و آمد .

۳ـ برخورداری ازسود ویژه قابل توجه .

۴ـ برخورداری‌ازغذای‌مناسب‌و ارزان .

۵ـ حقوق مکفی .

داوطلبان ، همه روزه از ساعت ۸ صبح تا۲ بعدازظهر بکارگزینی کارخانجات ویتانا واقع‌در کیلو متر ۱۱ جاده قدیم‌کرج‌مراجعه‌نمایند.

شرکت سهامی الکتریک استورج باطری ایران استخدام میکند

کارمند آزمایشگاه

۱ـ ۳ نفر آقا

۲ـ یك نفر خانم

سن ۲۰ الی ۳۰ سال

تحصیلات دیپلمه

متقاضیان به کارگزینی شرکت واقع درکیلو متر۱۴جاده مخصوص کرج‌کارخانه ری. او. واك مراجعه نمایند .

راننده

دونفر راننده پایه دوم شخصی متاهل برای توزیع لوازم آرایش در تهران و شهرستانها استخدام میشوند . حداکثر سن ۳۰سال دارای معافی و سیکل اول متوسطه . جاده‌قدیم‌شمیران بالاتر از سه راه ضرابخانه انتهای کوی‌لاجوردی کارخانه بلنداکس .

شرکت اتابلیسما

بیك نفر دوشیزه یا بانو جهت جوابگوئی‌تلفن و ماشین‌نویسی به‌طور تمام‌وقت نیازمند است لطفا با آقای غیاثی تماس بگیرید .

تلفن ۶۴۱۵۹۴

استخدام

یك فروشگاه تجاری برای تکمیل کادر خود افراد زیر را باتوجه به‌استعداد و کاردانی‌باحقوق مکفی استخدام مینماید .

۱ـ یکنفر تحصیلدار با معلومات حدود سیکل که آمادگی کار با موتور را داشته باشد .

۲ـ یکنفر انباردار با تحصیلات سیکل به بالا (کسانیکه معلومات‌الکتریکی داشته‌باشندارجحیت دارند)

۳ـ یکنفر سرایدار با تحصیلات حدود ششم ابتدائی

متقاضیان لطفا در اولین فرصت مشخصات کامل‌خودرا به‌آدرس‌ما به صندوق‌پستی۱۸۴۲ـ۱۱ ارسال فرمایند .

شرکت پرسیپ احتیاج‌به یك نفر فارغ‌التحصیل رشته حسابداری با حداکثر سن۳۰ سال‌ومعافیت نظام‌وظیفه دارد حقوق و مزایای مکفی پرداخت خواهد شد تلفن ۶ـ۸۳۱۹۲۲

اجاره داده میشود

طبقه دوم ساختمانی واقع در اختیاریه شمالی مقابل نرگس پلاك ۳۳۱ دارای سالن پذیرائی و نهارخوری با ۳اطاق‌خواب و شوفاژ ـ کولر ـ پرده کرکره و بسیار لوکس ماهی ۷۰۰۰۰ ریال اجاره داده میشود

تلفن ۲۳۸۷۶۰

کارگر برق

بتعدادی کارگر برق باسابقه ۵ سال جهت تهران و شهرستان نیازمندیم با تلفن ۹۳۷۶۴۸ تماس حاصل فرمائید.

شرکت کارخانه های صنعتی آزمایش

(سهامی عام)

استخدام میکند

۱ـ تعدادی کارگر مکانیك ماشین‌آلات صنعتی با پنج‌سال سابقه کار

۲ـ تعدادی کارگرساده‌زن‌ومرد

داوطلبین بایستی دارای معافی غیرپزشکی‌بوده و به اداره کارگزینی کارخانه های‌صنعتی‌آزمایش واقع درکیلومتر ۱۲ جاده آبعلی سه‌راه آزمایش قسمت پرسنل مراجعه نمایند .

آگهی استخدام

بنیاد ملکه پهلوی برای تکمیل کادر مدرسه عالی پرستاری و آموزشگاه بهیاری تعدادی‌مربی باشرایط زیر استخدام میکند :

۱ـ دارا بودن فوق‌لیسانس‌یا لیسانس‌پرستاری.

۲ـ دارابودن حداقل پنج‌سال سابقه خدمت پرستاری

۳ـ آشنائی به زبان انگلیسی .

واجدین شرایط میتوانند برای دریافت توضیحات و تکمیل درخواست و تسلیم مدارك همه‌روزه باستثناءایام تعطیل‌بدفترمدرسه‌عالی پرستاری به‌آدرس جاده‌پهلوی ـجنب پارك شاهنشاهی مرکزتحقیقاتی‌ودرمانی قلب‌وعروق‌ـ آموزشگاه عالی پرستاری‌بنیادملکه‌پهلوی مراجعه نمایند .

بنیاد ملکه پهلوی

موزه هنرهای معاصر تهران

بافراد ذیل نیازمند است

ـ حسابدار

ـ نامه‌رسان

ـ پیشخدمت

تلفن ۷ـ۶۳۸۱۲۶

استخدام آبدارچی

به چند نفر بانو یا مرد جهت آبدارخانه مورد نیاز است. داوطلبان به خیابان پهلوی روبروی فروشگاه کوروش کوچه نوربخش پلاك ۱۹ سازمان کاسپین مراجعه فرمایند.

آگهی استخدام

کارخانه آسانسور سازی ایران شیندلر برای تکمیل قسمت تولید کارخانه بیکنفر فورمن ورق کاری با پنج سال تجربه احتیاج دارد .

داوطلبان میتوانند مستقیما به امور اداری کارخانه واقع در شهر صنعتی البرز (قزوین) مراجعه و یا با تلفن ۵۰۶۰ـ ۰۲۸۱ امور اداری تماس حاصل فرمایند .

دامداران محترم مقداری کاه گندم کمبیانی پرس شده در بسته های تقریبا ۱۶ کیلوئی موجود است خریداران به تلفن ۶۹۵۷ گرگان تماس حاصل نمایند .

آگهی استخدام

شرکت سهامی ایرانی

تولید اتومبیل

(سایپا)

افراد مشروحه زیر را جهت پروژه رنوباحقوق و مزایای مکفی استخدام مینماید

۱ـ دیپلمه فنی آشنا به نقشه‌خوانی‌ورسم فنی

۲ـ یکنفرآشنا به‌زبان فرانسه واردبنقشه‌خوانی و کارهای اداری حداکثر سن ۳۵ سال

۳ـ مکانیك ماشین‌آلات صنعتی

۴ـ راننده پایه یکم حداقل دوسال سابقه کار

۵ـ کارگر آهنگر

۶ـ کارگر پیستوله‌کار

۷ـ کارگر لوله‌کش

۸ـ برقکار اتومبیل

۹ـ صافکار

۱۰ـ شیشه‌بر

۱۱ـ کارگر ساده

شرایط استخدام

دارا بودن برك خاتمه‌خدمت یا معافیت دائم تحصیلات برای کارگران حداقل خواندن ونوشتن واجدین شرایط میتوانند همه روزه از ساعت ۷ صبح الی ۱۵ به کارگزینی کارخانه سیتروئن واقع در جاده مخصوص کرج کیلومتر ۲۲مراجعه نمایند .

آدرس جدید

شرکت‌داربست‌فلزی سامکس

شاهرضا مقابل دبیرخانه دانشگاه ساختمان شماره ۳۲۲ تلفن ۶۶۶۸۷۲ ـ ۶۴۸۶۷۹

خدمتکار زن

بیك‌نفر خدمتکار زن‌بطور شبانه‌روزی جهت نگهداری بچه و کار های منزل با حقوق بسیار مکفی نیازمندیم تلفن ۶۲۵۲۲۷

آگهی استخدام

کارخانه سیمان‌تهران واقع‌در غنی‌آبادشهرری افراد واجدشرایط زیرراجهت اشتغال‌درکارخانه به همکاری دعوت می‌نماید متقاضیان می‌توانند همه روزه باستثنای پنجشنبه ها و ایام تعطیل‌به کارگزینی کارخانه مراجعه نمایند .

۱ـ مهندس الکترونیك با حداقل دو سال سابقه کار موثر یك نفر

۲ـ تکنیسین الکترونیك‌باحداقل ۳سال‌سابقه کار موثر ۳ نفر

۳ـ تکنیسین برق با حداقل ۳ سال سابقه کار موثر ۳ نفر

استخدام خانم راهنما

برای مسافرت یك‌ماهه به خارج

بیك راهنما که به زبان انگلیسی تسلط داشته باشد نیازمندیم تمام مخارج‌ازقبیل بلیط رفت و برگشت باهواپیما همچنین مخارج هتل و غذا و حقوق یک ماهه بسیار خوب پرداخت میشود برای مصاحبه از ساعت ۴ تا۶ به اطاق ۲۱۴ هتل میامی تلفن ۶۲۵۷۰۱ تماس حاصل فرمائید.

سه‌واحد مسکونی دریك ساختمان سه طبقه و نیم شخصی‌ساز لوکس‌و وسیع بمساحت۵۳۰ متر مربع ،هرطبقه بیش‌از ۳۰۰ متر مربع‌زیربنا با تمام وسائل و تلفن ـ تفکیك شده دربهترین نقطه یوسف‌آباد یکجا یا بطور آپارتمان های جداگانه بفروش میرسد . با تلفن شماره : ۹۲۷۳۴۷ تماس گرفته شود .

آگهی استخدام

شرکت سهامی تاسیسات جهانگردی برای تصدی شغل ممیزی اسناد مهمانسراهای تابعه در مراکز استانها پنج نفر ممیز حساب باشرایط زیر استخدام مینماید :

۱ـ داشتن لیسانس حسابرسی ،حسابداری بانکداری و طی دوره آموزشی در اداره مرکزی‌و یا داشتن دیپلم ریاضی ، طبیعی ، بازرگانی و حداقل ۱۴سال سابقه خدمت‌در رشته‌های‌مربوطه

۲ـ موفقیت در امتحان ورودی و مصاحبه

از افراد واجد شرایط دعوت میشود ازتاریخ درج آگهی ظرف ده روز به اداره کارگزینی شرکت واقع در بلوار الیزابت خیابان قادسی شماره ۱۲ مراجعه و ثبت‌نام نمایند .

م‌الف ۳۶۳۴۲

شرکت سهامی تاسیسات جهانگردی

شریک برای مونتاژ وساخت‌ماشین آلات

کارخانه معظم آلمانی مایل است با صاحبان صنایع یا افرادی‌که مایل به شرکت‌در سرمایه گذاری مشترك با شرکت مزبور باشند جهت مونتاژ و ساخت ماشین‌آلات ساختمانی همکاری نماید .

متقاضیانی‌که دارای کارگاه و یا پروانه‌ساخت باشند نیز میتوانند مراجعه فرمایند . تلفن ۸۲۰۸۴۸ ـ ۸۲۱۳۳۶

ژنرال‌الکتریك‌ایران‌افرادمشروحه زیر را جهت همکاری در کارخانه تولیدات شرکت

باحقوق مکفی ومزایای خوب استخدام مینماید :

۱ـ شیفت منیجر (مدیرشیفت) ـ با حداقل تحصیلات دیپلم‌متوسطه ودارابودن۵ سال سابقه کار موثر در دوائر تولید یخچال‌و آشنائی بزبان انگلیسی ۱ نفر

۲ـ فورمن (سرپرست) ـ با حداقل تحصیلات حدود دیپلم و داشتن سه سال سابقه کار در واحد های تولید یخچال ۶نفر

۳ـ مکانیك درجه یك‌ماشین‌الات‌ـ باحداقل۵سال سابقه کار ۲ نفر

۴ـ تکنیسین برق ماشین آلات صنعتی‌ـ با حداقل۵سال سابقه‌کاردر کارخانه‌های‌تولیدی ۲ نفر

۵ـ مکانیك درجه۲ ماشین آلات ـ باحداقل ۵سال سابقه کار ۲ نفر

۶ـ آهنگر درجه یك ـ با تسلط کامل به امور جوشکاری ۲ نفر

۷ـ سرپرست پرس‌ـ با حداقل دوسال سابقه‌کارسرپرستی ۲ نفر

۸ـ نقشه‌کش فنی‌قطعات ـ با دو سال سابقه کار ۲ نفر

۹ـ پیستوله‌کار(نقاش) درجه یك ۳ نفر

۱۰ـ کمك انباردارفعال‌وپرتحرك ـ حداکثر سن سی سال ۳ نفر

۱۱ـ راننده پایه یك ـ باحداقل سه‌سال سابقه کار ۲ نفر

۱۲ـ راننده پایه دوـ باحداقل سه‌سال سابقه کار ۲ نفر

۱۳ـ کارگرساده ۳۰ نفر

داوطلبان میتوانند با در دست داشتن اصل مدارك وسوابق خود بکارگزینی کارخانه‌تولیدات واقع‌درکیلومتر ۱۵ جاده‌کرج‌ـ بین کارخانه های مینووکیم‌به‌آقای‌نافذمراجعه نمایند.تلفن۹۷۶۰۲۵

آگهی استخدام

موسسه استدلر هرترورلدواید لیمیتد افراد ایرانی وخارجی واجد شرایط ذیل را که بزبان انگلیسی مسلط باشند جهت خدمت در گیلان بهمکاری دعوت مینماید :

تحصیلات	تجربه
دیپلم یالیسانس حسابداری	۲ـ۵ سال تجربه در حسابداری
مهندس راه وساختمان یامکانیك یابرق	۲ـ۴ سال تجربه در برنامه‌ریزی پروژه
دیپلم حسابداری ویابالاتر	تجربه کافی در تهیه بودجه پروژه
مهندسی برق	۲ـ۵ سال تجربه در مهندسی برق
مهندسی مکانیك	۲ـ۵ سال تجربه در مهندسی طراحی
مهندسی مکانیك یارشته های مشابه	۵ـ۸ سال تجربه در مهندسی طراحی
دیپلم ویا بالاتر	تجربه کافی در امور اداری وپرسنل
دیپلم وبالاتر (گذراندن دوره حسابداری)	۲سال تجربه در حسابداری

متقاضیان میتوانند همه روزه باستثناء پنجشنبه‌وجمعه ازساعت ۸الی ۱۲و ۱۴ الی۱۶ جهت کسب‌اطلاعات بیشتر با شماره‌تلفنهای۹ـ۲۹۴۱۰۱ داخلی ۱۵۲ تماس حاصل نمایند .

آگهی استخدام

موسسه استدلر هرترورلدواید لیمیتد افراد ایرانی وخارجی واجد شرایط ذیل راکه بزبان انگلیسی مسلط باشند جهت خدمت در گیلان بهمکاری دعوت مینماید :

تحصیلات	تجربه
فوق دیپلم یا لیسانس فنی	۱ـ۲ سال تجربه در حسابداری کنترل پروژه
مهندس مکانیك	۳ـ۵ سال تجربه درسیستمهای کنترل پروژه
مهندس را موساختمان	۳ـ۵ سال تجربه در مهندسی با ۲ سال کار در پروژه های بزرك تولیدی و صنعتی
دیپلم متوسطه ببالا	دارای تجربه کافی در نقشه‌کشی فنی
فوق دیپلم یا لیسانس مهندسی	دارای تجربه کافی در طراحی
فوق دیپلم یا لیسانس مکانیك	دارای ٤ سال تجربه در امور مهندسی و نظارت
دیپلم متوسطه ببالا	۲ـ۵ سال تجربه در کنترل اسناد فنی
دیپلم متوسطه ببالا	تجربه کافی در ماشین‌نویسی و منشیگری

متقاضیان میتوانند همه روزه باستثناء پنجشنبه‌وجمعه ازساعت ۸الی ۱۲و ۱۴ الی۱۶ جهت کسب‌اطلاعات‌بیشتر باشماره‌تلفنهای ۹ـ۲۹۴۱۰۱ داخلی ۱۵۲ تماس حاصل نمایند .

پیروزی بزرگ طرفداران حسین «ع»

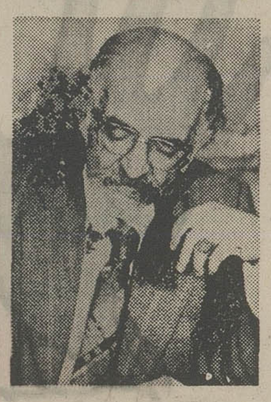

از: سبکتکین سالور

در همین موقع صدای هلهله شادی عده‌ای شنیده شد، ومختار در میان پیروانش وارد میدان شد وبسوی در کاخ آمد. انها صدای نگهبان را که خبر فرار داده بود شنیده بودند و افراد مختار عده‌ای از روسای کوفه‌را دیده بودند که بسوی خانه‌های خود میرفتند.

وقتی مختار بجلوی در رسید روی بابراهیم کرد و گفت ای دلیر فرزانه، حق توست که‌بیشتر از من گام بقصر نهی.

ابراهیم سرتکان داد و مختار دستش را بسوی او دراز کردو دست او را گرفت و گفت :هر دوباهم ودر کنارهم.

★★★

مسجد کوفه هرگز آنهمه‌جمعیت در خود ندیده بود، شهر در آشوب، در دغدغه و تشویش بود. مردم نمیدانستند مختار چه خواهد کرد، چه نقشه‌ای وطرحی دارد. آیا واقعا قصد دارد برای خلافت محمد حنفیه شمشیر بزند، اگرنه، پس چه میخواهد بکند، با دو دشمن قهاری که علیه‌او خواهند جنگید چه خواهد کرد. عبدالملک بن‌مروان خلیفه‌اموی در شام وعبدالله بن‌زبیر مدعی خلافت در حجاز. آنچه که مسلم بود این بود که مختار نمیتواند برای خود بیعت بگیرد، این احمقانه‌ترین کار بود. (۱)

مختار بهمراه عده‌ای ازیارانش بمسجد آمد. مردم کوفه، اشراف وبزرگان‌شهر،بسوی‌او میگریستند. بسوی مردی که میبایست سیاست آینده شهر را معلوم کند. اوبر فراز منبر رفت و نشست وابتدا خداوند را سپاس گفت وستایش کرد، و آنگاه در منقبت حیدر کرار سخن گفت- و بعد درحالی که سعی میکرد با ابهت و محکم سخن بگوید گفت- بما فرمان‌شد درفش را برداریم وبرافرازیم و بسوی مقصود و هدف خود پیش برویم، ما سخن او را شنیدیم، دعوت او را قبول‌کردیم. قصد ما نه حکومت و قدرت است ونه جاه وجلال، نه بیعت با شخص خاصی برای خلافت، قصد ما خونخواهی‌است، خونخواهی اولاد رسول خدا، وجنگ باآنان که مردم را براه گناه میبرند ،جنگ با نادرستان، جنگ با پایمال کنندگان حق. آنگاه‌که پیروزشدیم، مشکلات از پیش برداشته شد ما کسی که‌احق واولاست بیعت‌میکنیم پس بیعت امروزنه بیعت خلافت است، بلکه بیعت امارت است‌شما بامن بیعت میکنید بکتاب خدا و سنت رسول برای گرفتن انتقام خون شهدای کربلا و شکست سپاه دشمنان اولادرسول و بعد از پیروزی انتخاب محق‌ترین‌کس برای‌خلافت. بخداقسم‌پس‌ازبیعت باامیرالمومنین علی علیه‌السلام‌این بهترین بیعت است (۲)

آنگاه اشراف وبزرگان کوفه پیش آمدند وبا او بیعت کردند، سپس مختار بسوی قصر رفت‌و مردم پراکنده شدند.

★★★

زمان همچنان میگذشت،مختار، عبدالله بن کامل را بسمت شرطه شهر تعیین کرد و کسانیرا برای حکومت شهرها واستانهای‌تابعه کوفه فرستاد. و شهر کم‌کم روی آرامش میدید، و دیگر سخن‌از انتقام وکین خواهی نبود .در همین موقع از عبدالرحمن بن‌سعید حکمران موصل نامه‌ای رسید. نامه‌ای که شور و هیجان برپا کرد، عبدالرحمن نوشته بود، سپاه شام بفرماندهی ابن‌زیاد به موصل نزدیک میشود.

مختار نامه‌رابزمین افکند و روی باحمربن شمیط و عبدالله‌بن کامل کردو گفت - او بسوی ما میاید، و پیروان او دراین شهر و بصره خوشحال و شاد هستند که بزودی مولاو سرور خودرا خواهندديد. اما بخدا قسم که نخواهم‌گذاشت. من سپاهی‌بزرگ بسوی‌او میفرستم. ولی قبل از فرستادن سپاه بزرگ، باید عده‌ای رابرای پیش آهنگی فرستاد. بعقیده تو احمر چه‌کسی شایسته این‌کار است

یزید بن انس که سمت دیگر نشسته بود گفت- اگراجازه بدهی سه هزار مرد انتخاب کنم، من باین خدمت میروم ،و حتی با سپاه ابن زیاد خواهم جنگید.

-چنین باشد، تو مامور بکار با آنها. افرادی را میخواهی انتخاب کن‌و بسوی موصل برو من به عبدالرحمن بن سعید مینویسم که کار خودرا بتو واگذارد و بکوفه باز گردد.

★★★

مختار و مشاورینش رابحال خود بگذاریم ،در بیرون شهر، درخانه سپید رنگ سلیمان عده‌ای جمع بودند آنها احراربودند، ایرانیان آزاده‌ای که بکین‌خواهی‌نوه رسول خدا کمر بسته بودند .درآنروز سلیمان صاحب‌خانه بود، حربود، مسلم بود، وعثمان بن‌نهدی وچند تن دیگر از احرار. آنها ازهردری سخن میگفتند تا ابوعمرو «سعید» غلام آزاد شده مختار وارد شد. او در جمع نشست و سلیمان گفت: خوب یاران، ابوعمرو نیز آمد کسی که باید سخنان مارا بمختار برساند.

مسلم بسوی ابوعمرونگریست‌و گفت -برادر، تو خود میدانی که مابیشتر در خطر هستیم تا اعراب، خودت دیدی که‌درجنك اگر کار اعراب سخت میشد میگریختند ،و هم‌نژادانشان به آنان که‌در حال فرار بودند کاری نداشتند، یا‌اگر آنانرا اسیر میکردند با آنان محترمانه رفتار میکردند اگر یکی ازماپای بفرار مینهاد، اگر عقب مینشست اگر گرفتار میشدمرگش حتمی بود. دیدیدکه شبت ربعی باعراب راه داد تا بگریزند ،ولی افراد ماتانفر آخر کشته شدند.

ما اینرا قبل از آغاز نبرد، قبل از بیعت هم میدانستیم. زیرا ما با اینان دوکین‌داریم و آنان از مادو بیم .ماکین فرزند رسول خدا را میخواهیم و کین خودمن را، با دو عدوات میجنگیم پس آنها دوبار از ما میترسند.

اما اکنون چه بدست داریم ؟ مختار در میان اشراف عرب‌نشسته و حکومت میکند، کسانی که در قتل شهدای کربلادست داشته‌اند. ابن زیادبسوی‌ما میاید.جاسوسانش طرفدارانش یعنی همانها که‌حسین راشهید کردندآزادمیکردند. ما نمیدانیم فردا چه خواهد شد، ما حق‌داریم نسبت بفردای خود دربیم باشیم. اگر ابن‌زیاد یاپسر زبیر بر مختار پیروز شوند، اعراب‌زیاد لطمه نمی‌بینند ولی همه ما کشته خواهیم شد.

ابوعمرو سربرداشت و گفت: مختار از جنك باقاتلین شهدای کربلا روی برتافته، منتهی لازم بود کار های دگر روبراه شود آنگاه باینکار بپردازد.اینك یزید بن‌انس رابسوی ابن‌زیاد میفرستد تاراه رابراو ببندد.

حر گفت :ابوعمرو هرگزسردار وفرمانده عاقل و دوراندیش دشمن را درخانه نمیگذاردو بسوی دشمن بیرون نمیرود، اکثریت اشراف کوفه که در قتل حسین دست داشتند دراین شهر نشسته‌اند ،و آزاد میگردند، ماآینها رابگذاریم و بسوی ابن‌زیاد برویم. او که خودبسوی ما میاید.

ابو عمرو گفت - مختار بهترمی فهمد که‌چه کند، پس‌از شکست ابن‌زیاد آسان‌تر میتوان کشندگان حسین علیه‌السلام را دستگیر کرد وبقصاص رساند.

سلیمان گفت : ابوعمرو ،ما ابله نیستیم. اول دشمن خانگی بعد دشمن خارجی.

مسلم گفت : ابوعمرو مختارچه کسانیراهمراه‌یزید میفرستد.

ابوعمرو سرتکان دادو گفت: یزیدخود افرادی‌راکه‌بایدهمراه ببرد انتخاب میکند، او امیدوار است که هزار تن از احرار اورا همراهی میکنند.

حر سر تکان داد و گفت : قسم‌بخدای کعبه که یك تن ازما همراه یزیدبن انس نخواهیم‌رفت. اگر قرار است ما زیر فرمان‌کسی باشیم فرمانده ما باید ابراهیم بن مالك اشتر نخعی باشدیا هیچکس. اما این‌که هزار تن از ما همراه یزید برود، نه ابوعمرو، ما پانزده هزار تن هستیم که هرگز از هم جدا نمیشویم در کنار هم میجنگیم ،در کنار هم میمیریم

ابوعمرو گفت : آیا شما از فرمان کسیکه با او بیعت کرده‌اید سر میتابید.

-هرگز ابوعمرو، هرگز، امابنگرید بیعت ماچیست .نخست کین‌حسین علیه‌السلام‌ویارانش، آنان که تیغ بروی آن بزرگ‌مرد ویارانش کشیده‌اند دراین‌شهرند، خولی اینجاست، شمر اینجاست، سنان اینجاست .اگر مختاراینان رابسزایشان رساند آنگاه مادر پی او بهرجا که بگوید خواهیم رفت.

سلیمان که بحر مینگریست چون سخنان او تمام شد گفت: ای ابوعمرو، اینها بهم نان‌قرض میدهند، عبداله مطیع نماینده پسر زبیر، در خانه ابوموسی مخفی شد، مختار و دیگران می دانستند او آنجاست، مختار صد هزار درهم برای او میفرستد و پیغام میدهد این مبلغ را خرج‌راه کن‌و بسوی مولایت برو. مختار میخواهد هم مارا داشته باشد هم شیعیان علی علیه‌السلام را هم پسر زبیر را. همنشین اشراف عرب است همان کسانی که در قتل شهدای کربلا دست‌داشته‌اند.

میدادم به خانه های خود باز گردند.

آری مختار زیر سایه‌شمشیر های ما با دشمنان ما مینشیند او بزودی خواهد دید که همین اشراف و همنشینان‌او بدو پشت میکنند، اینک‌برخیز واو را از آنچه که شنیدی آگاه کن. و به یزیدبن انس هم بگوی احرار در این جنگ همراه او نخواهند آمد.

اوبوعمر بحضار نگریست، چهره ها مصمم، نگاه هاسرد و خشمگین بود، پس آرام برخاست و گفت-فقط‌میگویم شما درباره او اشتباه میکنید.

سلیمان سرتکان داد ومسلم گفت- ثابت کنید که اشتباه می کنیم.

ابوعمرو در حالی‌که بسوی در میرفت گفت - امیدوارم بتوانم.

★

در سمت دیگر کوفه، در خانه شبت ربعی نیز انجمنی بود، محمدبن اشعث بود، عبدالرحمن‌بن سعید، شمر، عمربن حجاج، و سنان بن - انس، سنان نامه‌ای در دست داشت، شبت بدو مینگریست و شمر گفت - بخوان سنان.

سنان سرتکان داد ولوله را گشود و چنین خواند اما بعد .. .مولای ما عبیدالله‌زیاد اینک در موصل است، با سپاهی بزرگ ودلاوران نامی شام، ما بزودی بسوی‌کوفه خواهیم آمد، فرمان اینست که شما در کوفه‌و حوالی آن باشید تا چون سپاه شام برسد دشمن را از درون بشکافید و نابود کنید. مولای‌مامیفرمایند که اشراف و بزرگان کوفه باید بدانند که فرمان خلیفه مسلمین عبدالملک بن مروان اینست که از هیچ احسانی به شما اشراف کوفه دریغ‌نشود، بشما هم که مرا میشناسید پس آماده باشید تا من برسم.

محمدبن اشعث سرتکان داد و گفت - ابن‌زیاد شرم داشت که خودنامه بنویسد، که حصین بن نمیر از قول او نوشته.

۱- باید دانست حتی معاویه ویزید نیز بعلت خویشی وقرابت با حضرت رسول اکرم دعوی خلافت کردند، و مردم شام‌تصور میکردند، رسول خدا جز بنی‌امیه خویش وبسته‌ای ندارد البته این اطلاع زعما وبزرگان شام بود، توده مردم که حتی نمیدانستند حضرت محمد کیست،اسلام‌چیست.

۲- مختار در خطبه‌ای که روزپیروزی برمخالفین قرائت کرد، نامی از محمد حنفیه نبرد، واز خطبه او وعمل بعدی او با عبدالله ابن‌مطیع معلوم است که همان موقع باز در فکر آن بود که شاید باعبدالله بن زبیر صلح کند ونماینده او در عراق باشد.

شرکت آ.س.پ

باگاهی میرساند

کارهای ساختمانی ویلاهای (کوی نوبنیادونک) خاتمه پذیرفته وآماده تحویل میباشد.

از خریداران محترمی که قبلا" ویلا (گرادن) رزرو کرده‌اندخواهشمند است‌برای تعیین نوع دکوراسیون داخلی و عقد قرار داد به دفتر فروش شرکت مراجعه فرمایند.

ضمنا" تعداد محدودی ویلا نیز جهت فروش عرضه شده که علاقمندان‌میتوانندجهت کسب آگاهی بیشتر و رزرواسیون با ما تماس حاصل نمایند.

دفترفروش شرکت‌آ س پ خیابان‌سپند نیش ایرانشهر شماره ۱۱ تلفن ۲ - ۸۳۱۱۸۱

ساعات کار.
روزهای شنبه تا پنجشنبه ۸/۱۵ تا ۱۳ و ۱۶ تا ۱۹

آس پ

۱۰ گنج

جایزه بلیط های نوروزی

این بزرگترین جایزه تاریخ بخت آزمائی است

گنج اول

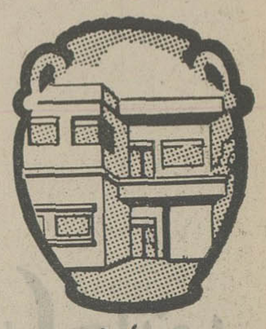

خانهٔ دلخواه

شما بادریافت یک میلیون تومان پول نقد میتوانید خانه یاآپارتمان دلخواه خود را درتهران یاشهرستان خریداری کنید .

یک میلیون تومان

گنج دوم

ویلای کنار دریا

شما بادریافت ۵۰۰ هزارتومان ، میتوانید درکرانه های خزر ودرهرنقطه که آرزودارید ویلای دلخواهتان را خریداری نمائید .

۵۰۰ هزارتومان

گنج سوم

سکّه های طلا

بادریافت ۵۰۰ هزارتومان ارزش سکمهای پهلوی طلا ، شما میتوانید این پول را بهر مصرف سازنده ای برسانید .

۵۰۰ هزارتومان

گنج چهارم

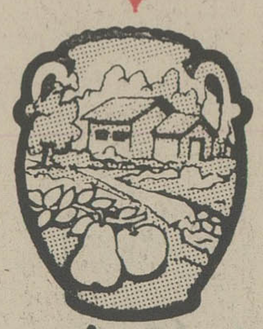

باغ ییلاقی

شما که عاشق طبیعت وپرورش گل ودرخت هستید ، با ۳۰۰ هزارتوما ن میتوانید باغ دلخواهتان را خریداری کنید .

۳۰۰ هزارتومان

گنج پنجم

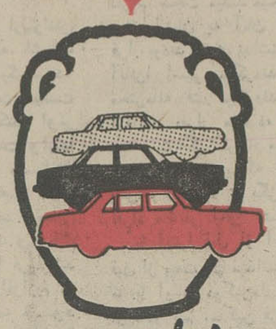

اتومبیل دلخواه

۲۰۰ هزارتومان پول بشما پرداخت میشود تاهرنوع اتومبیلی‌راکه مورد پسندشماست بدلخواه خود خریداری نمائید .

۲۰۰ هزارتومان

گنج ششم

قالی وتلویزیون رنگی

شما با ۱۰۰ هزارتومان وخرید تلویزیون رنگی ، قالی تبریزوقالیچه اصفهان به‌خانه خود جلوه تازه ای می بخشید .

۱۰۰ هزارتومان

گنج هفتم

بورس تحصیلی

شما بادریافت ۱۰۰ هزارتومان‌هزینه بورس تحصیلی ، میتوانیداین مبلغ را به‌تحصیلات عالیه خود یافرزندانتان اختصاص دهید .

۱۰۰ هزارتومان

گنج هشتم

دور دنیا باپان امریکن

شما با ۲ بلیط سفر دور دنیا ودریافت ۱۰ هزار دلار برای خرید ، همراه کسی که دوستش دارید به یک سفر رویائی میروید .

باضافه ۱۰ هزاردلار

گنج نهم

سری جواهر

۱۰۰هزار تومان پول برای خرید جواهر ، بشما پرداخت میشودتاسری جواهرایده‌آل خودرا ، خریداری کنید .

۱۰۰ هزارتومان

گنج دهم

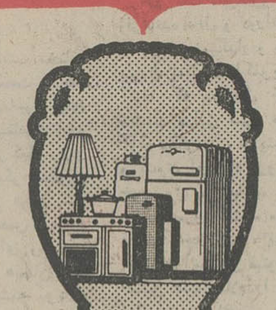

اثاث منزل

۱۰۰ هزارتومان ، برای خرید اثاث خانه ازمبل ولوستر گرفته تاماشین لباس شوئی ووسایل مدرن ، بشما پرداخت میشود .

۱۰۰ هزارتومان

ارزش کل جوایز

۳ میلیون تومان

ازهمین امروز با خرید بلیطهای نوروزی، در تسخیر شانس پیشقدم شوید، چه بسا شانس بزرگ درهمین بلیطهائی باشد که در اولین روز های انتشار خریداری می کنید .

باهمکاری ۲۰ گروه فرهنگی از جمله البرز - آذر - اتفاق - پرند - جاویدان - خوارزمی - جالینوس - زاگرس - سازمان آموزش مکاتبه‌ای دانشگاهها - کورش مرجان - نیاکان وهشترودی

ویژه داوطلبان کنکور، پنجم و ششم متوسطه و دوره نظری

انگلیسی برای دبیرستان و کنکور

تهیه و تنظیم از : مرکز آموزش پرند

قیدها ADVERBS

قیود مهم در زبان انگلیسی به چهار دسته تقسیم میشوند -

۱) قیود تکرار adverbs of frequency عبارتند از همیشه always اغلب often گاهی sometimes هرگز never هرگز ever معمولا usually بندرت seldom بندرت rarely

قیود تکرار همیشه تکرار انجام فعل را نشان میدهند و جایشان در جمله قبل از فعل اصلی و بعد از ترکیبات فعل to be و افعال کمکی میباشد مانند

He always works at night. She is never late.

۲) قیود وصفی Adverbs of manner در جمله حالت و چگونگی عمل فعل را بیان میکنند ، عبارتند از - بادقت carefully باسانی easily بسرعت quickly آهسته slowly تند fast خوب well بآرامی quietly عاقلانه wisely etc.

برای ساختن قید وصفی ly به آخر صفت اضافه میشود باستثنای fast و well و چند تای دیگر ، hard etc.

fast هم صفت است و هم قید ، اگر قبل از اسم بکار رود صفت و اگر بعد از فعل بکار رود قید است مانند -

He is a fast driver . صفت He drives fast . قید

جای قید وصفی در جمله بعد از فعل و اگر فعل مفعول داشته باشد بعد از مفعول است مانند - با مفعول He speaks English slowly.

بدون مفعول He speaks slowly .

۳) قیود مکان Adverbs of place محل وقوع فعل را در جمله نشان میدهند و عبارتند از

here , there , up , down , upstairs , downstairs , where , under , in , etc .

۴) قیود زمان Adverbs of time هنگام وقوع عمل را در جمله نشان میدهند و عبارتند از - today , yesterday , tomorrow , tonight , immediately , soon , once , still ..

توجه داشته باشید - جای قید زمان همیشه در انتهای جمله و در حالتتأکید در ابتدای جمله میباشد .

ترتیب قیود در جمله Adverb order اگر در جمله چند قید باشد ترتیب آنها بقرار زیر خواهد بود ،

He always works hard at school in the afternoons .
قید تکرار وصفی قید مکان قید زمان

آموزش شیمی سوم علوم تجربی (ریاضی و فیزیک)

علی اکبر نوروزی

آزمایش :

شش لوله آزمایش بزرگ وتمیز انتخاب کنید وآنها را در جالوله ای مخصوص قرار دهید . در پشت لوله ها یک صفحه کاغذ سفید بزرگ که در روی آن یک خط سیاه بفاصله ۳ سانتیمتر از ته لوله ها رسم شده است قرار دهید . به ترتیب از چپ براست در داخل لوله ها ۳۰ ، ۲۵ ، ۲۰ ، ۱۵ ، ۱۰ و ۵ سانتیمترمکعب محلول تیوسولفات سدیم تقریبا ۰/۲ مل بریزید وبعد ابترتیب ازچپ براست بهمان لوله ها مقدار صفر ، ۵ ، ۱۰ ، ۱۵ ، ۲۰ و ۲۵ سانتیمترمکعب آب اضافه نمائید . در نتیجه حجم مایع تمام لوله ها ۳۰ سانتیمترمکعب خواهد شد شش عدد چوب پنبه متناسب با دهانه لوله ها فراهم نمائید . در لوله اول (لوله ای که ۳۰ سانتیمترمکعب محلول تیوسولفات دارد) مقدار ۱/۰ سانتیمترمکعب اسید کلرئیدریک یک مل اضافه نمائید . بوسیله ساعت ثانیه‌شمار در زمان اضافه کردن اسید رایادداشت کنید . فورا دهانه لوله را با چوب پنبه مناسب محکم بسته وتکان دهید ودر مقابل صفحه کاغذ سفید قرار دهید . محلول بعلت تولید گوگرد شیری رنگ میشود

$Na_2S_2O_3 + 2HCl \longrightarrow 2NaCl + SO_2 + H_2O$

هروقت خط سیاه رنگ در پشت لوله دیده نشد زمان رایادداشت کنید . همین آزمایش را در مورد لوله های دیگر نیز انجام دهید وزمان اضافه کردن اسید ودیده نشدن خط سیاه رایادداشت نمائید . میتوان ازحجم تیوسولفات برحسب زمان (ثانیه) یک منحنی رسم نمود :

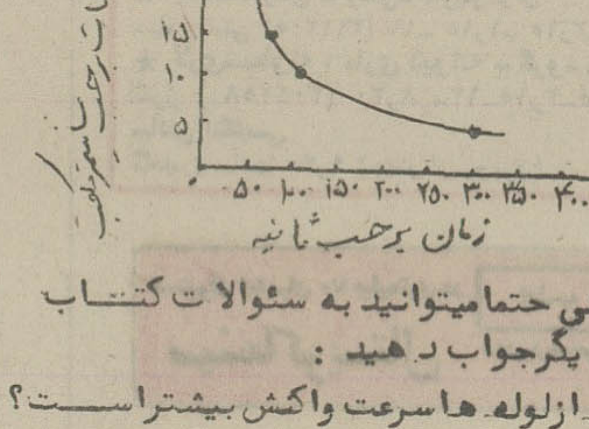

با توجه باین منحنی حتما میتوانید به سئوالات کتاب ونیز بسئوالات دیگر جواب دهید :

۱- در کدام یک از لوله ها سرعت واکنش بیشتر است؟ بچه دلیل ؟

۲- غلظت واکنش چه تاثیری در سرعت واکنش دارد ؟

۳- بنظر شما اگر غلظت تیوسولفات سدیم را ثابت نگهداشته وغلظت اسید کلرئیدریک تغییر داده شود بازهم سرعت واکنش تغییر خواهد کرد ؟ چرا ؟

۴- اگر تیوسولفات ۲ cc باشد چه مدت لازم است تا خط سیاه دیده نشود .

۴- اثر دما (Effect of temperature) :

بنظر شما دما چه اثری بر سرعت واکنش میتواند داشته باشد ؟ باتوجه به آزمایشهائی که تابحال کرده اید میتوانید پیشگوئیهائی بکنید . آنها را یادداشت کنید وبانتایج آزمایش زیر مقایسه کنید .

در یک ارلن مقدار ۲۰ سانتیمترمکعب اسید کلرئیدریک ۱ مل بریزید و دمای آن را با ترمومتر اندازه گیری کرده و یادداشت نمائید . سپس یک سانتیمتر نوار منیزیم را در داخل ارلن بیندازید وزمان را یادداشت کنید . زمان ناپدید شدن منیزیم در اسید کلرئیدریک را - دقیقا یادداشت کنید . آزمایش را چند بار با همان مقدار اسید باغلظت یکسان با دماهای مختلف وهمان مقدار منیزیم انجام داده وزمان ناپدید شدن منیزیم رایادداشت کنید .

نتیجه مانند جدول زیر خواهد شد :

دمای متوسط برحسب سانتی گراد	مدتی که لازم است تا منیزیم ناپدید شود برحسب ثانیه
۱۲	۷۲۰
۲۷	۲۶۵
۴۰	۲۰۵
۵۴	۷۰
۶۳	۵۳
۷۷	۴۰

باتوجه به آزمایش وجدول فوق میتوان نتیجه‌گیری کرد که دما باعث افزایش سرعت واکنش میشود .

آیا پیشگوئیهای شما نیز به‌چنین نتیجه‌ای رسید ؟ اگرپیشگوئیهای شما با نتیجه این آزمایش یکسان - نیست چه علتی رامیتوانید ذکر کنید ؟ چه نتیجه‌ای دیگری ازجدول فوق میتوان گرفت ؟

در صفحه ۱۸ کتاب (اثر دما بر سرعت واکنش) ، سئوال شده است که آزمایش اثر اسید کلرئیدریک بر تیوسولفات سدیم را با ثابت نگهداشتن غلظت هردو ماده اولیه در دماهای مختلف تکرار کنید و نتیجه بگیرید که دما چه تاثیری برسرعت واکنش دارد ؟

این آزمایش قبلا در مبحث اثر غلظت برسرعت واکنش گفته شده است ودمای آزمایش همان دمای اطاق بود که در حدود ۲۰° میباشد .

حالا آزمایش را در همان شرایط غلظت وحجم در دمای ۳۰ درجه سانتیگراد وبار دیگر در دمای ۴۰ درجه‌سانتیگراد انجام دهید . نتیجه آزمایش را با منحنی زیرمقایسه کنید . منحنی زیر دقیقا از روی نتایج چند بار آزمایش رسم شده است .

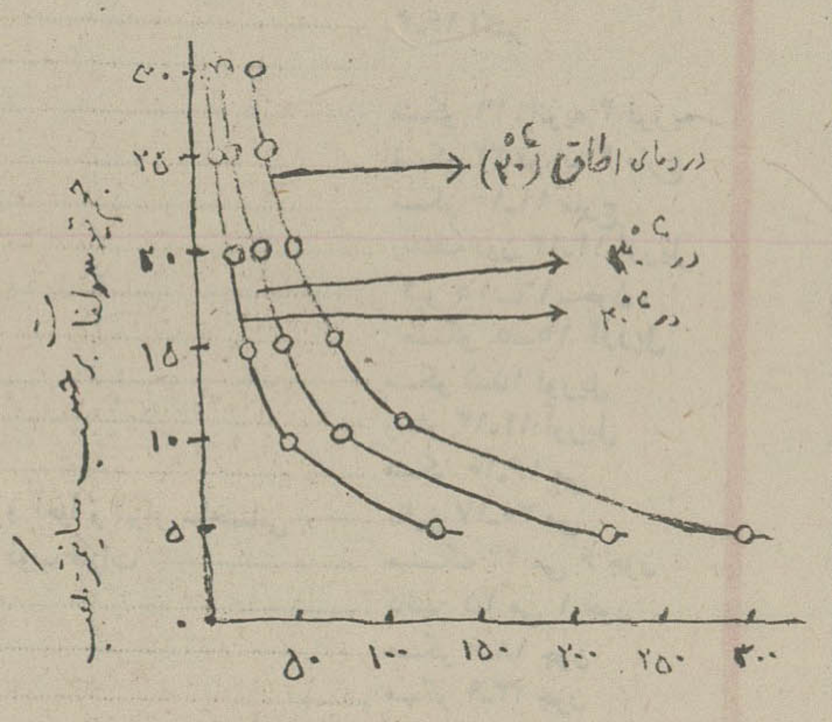

زمان برحسب ثانیه

پاسخ مسائل حساب استدلالی شماره های گذشته

۳-

$P = x^n - n(x-1) - 1 = (x-1)(x^{n-1} + x^{n-2} + \cdots + 1) - n(x-1)$

$P = (x-1)\left[\underbrace{(x^{n-1} + x^{n-2} + \cdots + 1)}_{n} - n\right]$

در خارج کروشه عامل $x-1$ کافیست ثابت کنم عبارت داخل کروشه نیز بر $x-1$ بخشپذیر است .

تاحاصل مضرب $(x-1)^2$ گردد باین منظور باقی مانده داخل کروشه را بر $x-1$ پیدا میکنیم .

$R = R\left[\underbrace{(1^{n-1} + 1^{n-2} + \cdots + 1)}_{n} - n\right] = R_{n-n} = 0$

توضیح : واضح استکه x در تقسیم بر $x-1$ باقیمانده ۱ دارد .

مساله فوق نیزیک مسئله کلی است وبازاء مقادیر عددی x بمسائل عددی گوناگونی تبدیل میشود که

همه به‌ترتیب فوق حل میشوند بعنوان مثال نمونه های زیر راحل کنید .

۱- ثابت کنید عبارت $P = 15^n - 14n - 1$ مضرب ۲۰۰ است .

۲- ثابت کنید عبارت $P = 7^{2n+1} - 48n - 7$ بر ۲۸۸ بخش پذیر است .

۴-

$A = 12^{n-3} + 22(n+1) - 1 = (12-1)(12^{n-4} + 12^{n-5} + \cdots + 1) + 22(n+1)$

$A = 11\left[\underbrace{(12^{n-4} + 12^{n-5} + \cdots + 1)}_{n-3} + 2(n+1)\right]$

$A = 11\left[(11 \text{ مضرب } + \underbrace{1^{n-4} + 1^{n-5} + \cdots + 1}_{n-3}) + 2n + 2\right]$

$A = 11\left[11 \text{ مضرب } + n - 3 + 2n + 2\right] =$

$A = 11\left[11 \text{ مضرب } + 3n - 1\right]$

کافی است $3n - 1$ مضرب ۱۱ باشد تا عبارت داخل کروشه مضرب ۱۱ ودر نتیجه A مضرب ۱۲۱ گردد

$3n - 1 = 11k \Rightarrow n = \frac{11k+1}{3} = 4k - \frac{k-1}{3}$

$k - 1 = 3t \Rightarrow \boxed{k = 3t + 1} \Rightarrow$

$n = 4(3t+1) - t$

$\boxed{n = 11t + 4}$ صورت کلی شماره n -

۵-

$N = \overline{mcdu}$

$N = 25 \text{ مضرب } + 10 \Rightarrow \overline{du} = 25k + 10 \Rightarrow \begin{cases} \overline{du} = 10 \\ \overline{du} = 35 \\ \overline{du} = 60 \\ \overline{du} = 85 \end{cases}$

جوابهای حذف شده در تقسیم بر ۴ باقیمانده ۳ ندارند .

$N = \overline{mc35} = 9 \text{ مضرب } + 7 \Rightarrow$

$m + c + 3 + 5 = 9k + 7 \Rightarrow$

$m + c = 9k - 1 \Rightarrow \begin{cases} m + c = 8 \\ m + c = 17 \end{cases}$ ①

$N = 11 \text{ مضرب } + 5 \Rightarrow$

$(5 + c) - (3 + m) = 11k + 5 \Rightarrow$

$c - m = 11k + 3 \Rightarrow \begin{cases} c - m = 3 \\ c - m = 8 \end{cases}$ ②

بین روابط ۱ و ۲ فقط صورت زیر قابل قبول است (زیرامجموع و تفاضل بایستی هردو زوج یا هردو فرد بوده و مجموع از تفاضل کمترنباشد .

سازمان فرهنگی روزنامه اطلاعات

کادر آموزشی سازمان آموزش کنکور دانشگاهها و مدارس عالی ایران آمادگی خود را برای پاسخ گوئی سوءالات دانش آموزان سراسرکشور (درزمینه مسائل کنکور) اعلام میدارد .

دانش آموزان می‌توانند پرسش های خود را کتبا "به‌سازمان فرهنگی روزنامه اطلاعات بفرستند

خوانندگان ودانش آموزان عزیز

برای پیشرفت در کار خود به نظریات مفید شما نیازمند هستیم. خواهشمندیم جهت حل مشکلات درسی خود به آدرس روزنامه اطلاعات خیابان خیام گروه آموزشی برای ما نامه بنویسید.

ضمنا تلفن ۳۲۸۶۳۰ صبحها از ساعت ۹ الی ۱۳ آماده پاسخگوئی به سئوالات شما است.

طرح و تنظیم جدول ریاضی: بدرالدین مقدسی

جدول ریاضی بایکصدهزار ریال جایزه

علاوه بر جایزه فوق، ۵ سکه پهلوی طلاجایزه این جدول است

چون درپاسخگوئی جدول ریاضی عده زیادی از خوانندگان گرامی از تهران و شهرستانها چه بوسیله تلفن و چه کتبا درمورد محتوای جدول و فرمولها و معادلات ان نظرات و پیشنهادات متفاوت و گوناگونی داشتند با بررسی نظرات و پیشنهادات رسیده تصمیم گرفته شد: هربار که جدول ریاضی چاپ میشود، ۲ جدول چاپ کنیم تا باینوسیله توانسته باشیم نظر همه خوانندگان عزیز و علاقمندان بجدول ریاضی را چه انها که معتقدند فرمولها و مسائل مطرح شده درجدول مشکل است و چه آنها که نظرشان مبنی براسان بودن جدول ریاضی است تامین نمائیم.

ضمنا عده‌ای از دانش آموزان عزیز پیشنهاد میکردند که درطرح جدول ریاضی فقط از عبارات فارسی استفاده شود. دراینمورد باید گفت استفاده از متن فارسی درجدول ریاضی مقدور نیست چون هم جملات و عبارات نارسا میشود و هم بیش از سه چهاربرابر متن کنونی جدول جا میگیرد.

گروهی نیز با استقبال فراوان از درس حساب که ضمن جدول ریاضی چاپ میشود خواستار گنجاندن مطالب درسی بیشتری بودند که حتی المقدور سعی میشود نظر انان نیز تامین گردد.

حل جدول های ریاضی را از امروز هم میتوانید شروع کنید .

جمع ارقام جدول ریاضی شماره ۳ سری ۲

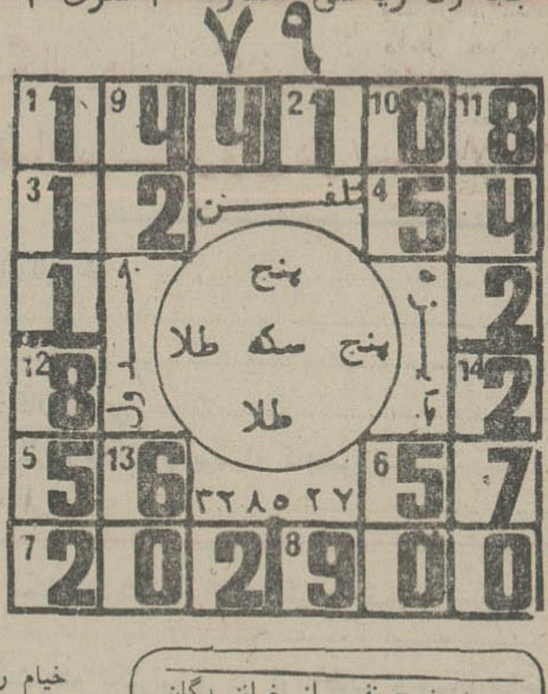

حل یک مسئله از شماره قبل:

اولا تعیین کنید چند عدد چهاررقمی درمبنای ۵ وجوددارد که درمبنای - اعشاری مضرب ۱۳ است. «خرداد ۲۵۳۵»

حل: کوچکترین و بزرگترین عدد ۴ رقمی مبنای ۵ درمبنای اعشاری عبارتند از: ۱۲۵ و ۶۲۵-۱ فرض میکنیم k تعداد جوابهای مسئله است چون میخواهد مضرب ۱۳ باشد باید داشته باشیم:

$(1000)_5 \leqslant (13k)_{10} \leqslant (4444)_5 \rightarrow$

$(1000)_5 = 125, \ (4444)_5 = 624$

$125 \leqslant 13k \leqslant 624 \rightarrow 9,\ldots \leqslant k \leqslant 48$

$\rightarrow 10 \leqslant k \leqslant 48 \rightarrow k = 48 - 10 + 1 = 39$

کد استان ها عبارتند از :
مرکزی : ۱۱ گیلان : ۱۲
مازندران : ۱۳ آذربایجان شرقی : ۱۴ آذربایجان‌غربی: با ۱۵ کرمانشاهان : ۱۶
خوزستان : ۱۷ فارس : ۱۸
کرمان : ۱۹ خراسان : ۲۰
اصفهان : ۲۱ ساحلی (هرمزگان) : ۲۲ سیستان و بلوچستان : ۲۳ کردستان : ۲۴ همدان : ۲۵ لرستان: ۲۶
ایلام و پشتکوه : ۲۷زنجان: ۲۸ چارمحال و بختیاری : ۲۹ کهکیلویه و بویراحمدی: ۳۰ سمنان : ۳۱ یزد : ۳۲
بوشهر : ۳۳

کد معلومات عبارتند از:
دانش‌آموز : ۱ دیپلمه : ۲ دانشجو یا فوق دیپلم : ۳ لیسانس یا بالاتر : ۴

خیام روزنامه اطلاعات جدول ریاضی پست کنید

کد
شماره جدول
جمع ارقام
نام و فامیل
نشانی

آیا میتوانید در مسابقه حضوری شرکت کنید ؟
بلی
خیر

به پنج نفر از خوانندگان عزیزیکه از ساعت ۱۷ تا ۲۲ روزهائیکه جدول چاپ میشود پاسخ را تلفنی بگویند علاوه برشرکت در مسابقه یکصدهزارریالی جدول، ۵ سکه طلا اهداء خواهد شد تلفن ۳۲۸۱ و مستقیم ۳۲۸۵۲۷

برای جدول امشب ۲ فرم درنظرگرفته‌ایم برای شرکت در مسابقه حل یکی از ۲ جدول کافی است (همچنانکه بارها ذکر کرده‌ایم تهرانیها برای احتراز از تراکم نامه ها فقط باید تلفنی پاسخ را بگویند.

نحوه شرکت درمسابقه: فقط فرم زیر را پس از تکمیل پشت پاکت بچسبانید (از گذاشتن فرم داخل پاکت احتراز شود) و بنشانی خیابان

جدول ریاضی شماره ۷۵

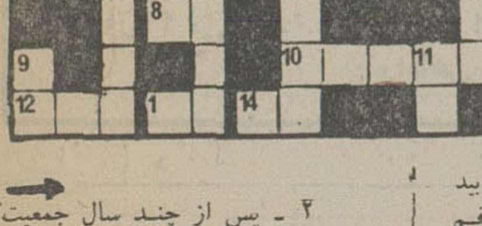

راهنمائی: چون عموما شرحهای افقی (که همگی از سئوالات امتحانات نهائی انتخاب شده) دو جوابی یا بیشتر است با مراجعه بشرحهای قائم (که نسبتا ساده‌تر میباشد) میتوانید جدول را حل کنید

$1 = \max.\ \overline{mcdu},\ \overline{mc} + c = d + u,\ \overline{cd} = 3\overline{mu} - 2\ (c+d)$

۲- باقیمانده عدد $11^{24} + 107$ را بر ۱۳ تعیین کنید (شهریور ۳۶).

$4 = \overline{mcdu},\ \overline{u.d} = \overline{cm} - c.\ m + c = d + u, m + u = c.$ (خرداد ۳۷)

$5 = \overline{mcdu},\ \overline{md} = c + u,\ \overline{mc} + 2 = d.u$ (خرداد ۳۸)

۳و۶- کسری بدست اورید که خارج قسمت تقسیم صورت برمخرجش عدد اعشاری متناوب ...۶۷۵۷۵۰۰۰٪ باشد. (صورت کسر مورد سئوال ۳ افقی و مخرج کسر مورد سئوال ۶ افقی) (شهریور ۳۶)

$7 = \overline{xy}$ تعیین کنید ازای چه مقادیر x و y عدد $N = 1x64y$ بر ۴۰ بخش پذیر است

$8 = \overline{mcdu},\ m + c = d,\ \overline{du} - \overline{cm} = 10,\ \frac{d}{c} = \frac{4}{3}$

↓

$1 = \text{mini}.\ \overline{yz} = 6z$

$2 = \overline{yzyz} = \text{mul } 13$

$4 = \text{mini}.\ \overline{xyoz},\ 0 < x < y < z$

$7 = K^2$

$9 = k^2 + 31,\ 18 < k < 22$

$10 = \overline{wxyz},\ w + x = y,\ w + x + y = \overline{(x-1)(z)}$

$11 = \overline{yzz},\ 2y = 9z$

$12 = \overline{yz0z} = \text{mul } 721,\ y = x + z$

۳- عدد چهاررقمی بقسمی بیابید که مضرب ۶۶ بوده و چون دررقم یکان آن ضرب شود حاصل مربع کامل میشود.

$5 = \overline{aboc}_{Max.} = (\overline{aa})^2$

۷- کوچکترین عدد سه رقمی که هشت مقسوم علیه دارد .

$9 - \overline{IZ}\ ,\ \overline{ZY} = (11 \downarrow)$

۱۱- تعداد مقسوم علیه‌های یک تا ...

جدول ریاضی شماره ۶ (آسان)

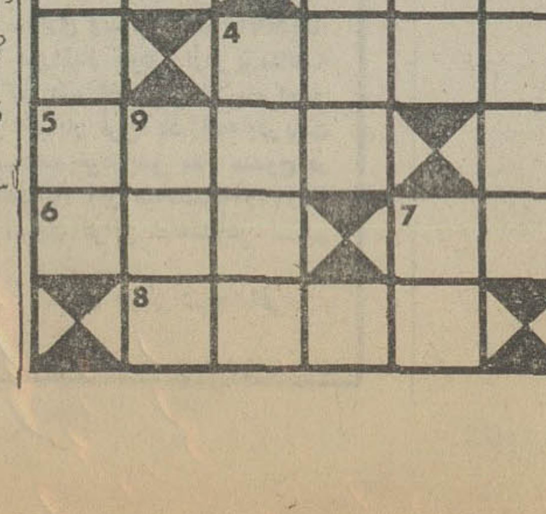

→

۲- پس از چند سال جمعیت جهان دو برابر میشود؟ درصورتیکه نرخ خالص افزایش جمعیت ۲/۵ درصد درسال باشد.

$\lg 2 = 0.30103$

$\lg 1.025 = 0.0107238$

۴- بسر ، مقدار a را بیابید بقسمیکه تابع زیر اکیدا صعودی باشد

$y = \frac{2}{3}x^3 - ax^2 + 421x$

$6 = a^2 = (\overline{eeeee})_3$

$8 = \overline{ab} = \overline{(b)(a-1)}_5$

۱۰ - مقلوبش بزرگترین عدد پنج رقمی زوج است.

$12 = \text{Max}.\ \overline{aba} = ?$

$13 = \overline{ab} = (\overline{ab})_3 + (\overline{ab})_5$

۱۴ - دودو تا (درمبنای سه) چقدر است؟

↓

$1 = \text{mul } 9!$

$2 = \overline{ab} = (\overline{ba})_7$ کوچکترین جواب

سینما حافظ دزدناشناس

از صبح سه‌شنبه درقویترین
گروه سینمائی پایتخت

اونیورسال ـ پاسیفیک ـ ایران
ساینا ـ تیسفون ـ رنگین کمان
موناکو ـ پرسپولیس ـ کارون
و...دریا

یک‌فیلم‌برای مادران، برای پدران، برای‌دخترخانمها، برای آقاپسرها وحکایتی عبرت‌انگیز برای معشوقه‌ها «رامشگر» بدیع‌ترین اثر سینمائی «رضا صفائی»

منوچهروثوق ـ دوشنگ صدر
جمشید مهرداد و بروزشاهین‌فر
در

رامشگر

نویسنده و کارگردان رضا صفائی

فیلمبردار: شکراله رفیعی
پخش از: پانوراما

همزمان با تهران در شهرستانهای *اصفهان «نقش‌جهان ـ مایاک »* مشهد «متروپل ـ سعدی »* شیراز « پارس ـ سعدی »*رشت « کوروش» *اهواز «آریا»* تبریز « متروپل»
* آبادان «ایران ـ خورشید ـ متروپل » *گرگان «مهتاب »
* همدان «تاج» *قزوین « آریا» *بندرپهلوی «گل‌سرخ»

آگهی مناقصه

حمل بیست هزار (۲۰۰۰۰) تن چای خشک استحصالی سال ۲۵۳۶ کارخانجات چایسازی شمال باداره نظارت برامور بسته‌بندی وانبارهی چای واقع در تهران امین‌آباد شهرری که دوازده هزار تن آن در صندوق و هشتهزار تن ان در کیسه پلی‌پروپلین می باشد از طریق مناقصه واگذار می شود . طالبین می توانند همه‌روزه تا آخروقت اداری روزشنبه سی‌ام بهمن ماه ۳۵که آخرین روز مهلت قبول پیشنهادهاست برای اخذ شرائط مناقصه ونمونه قرارداد در تهران باداره دبیرخانه امور چای واقع در خیابان وصال‌شیرازی شماره ۲ر۱۰۷ و در شمال باداره کل چای‌شمال در لاهیجان مراجعه نمایند . م‌الف ۲۶۳۷۴

سازمان‌غله وقندوشکروچای کشور

آگهی اصلاحی

بدینوسیله باطلاع داوطلبان شرکت درمناقصه تدارک سه‌هزار عدد رنده‌زکس میرساند که‌شماره مناقصه ۳۵ر۸۳۷۲ اشتباه و شماره صحیح آن ۱۳۷۲ر۳۵ می‌باشد . م الف ۲۶۳۸۳

راه‌آهن دولتی ایران

آگهی‌تغییر در شرکت ماگن با مسئولیت محدود ثبت شده بشماره ۴۹۲۹

باستناد تصمیم مجمع‌عمومی شرکت‌ماگن بامسئولیت محدود مورخ ۳ر۱۱ر۳۵ ازتاریخ مذکور کلیه اسنادواوراق واظهارنامه های‌گمرکی و دفاترفقط با امضاء آقای قدرت‌اله حکیمی صراف‌مدیر عامل‌شرکت معتبر خواهدبود.

مدیرکل ثبت شرکتها و مالکیت صنعتی‌ـیحیی مدنی
آ ـ ۱۸۲۳۷

آگهی مناقصه شماره ۱۱۸
(خرید و سائل آشپزخانه)

نیروی هوائی شاهنشاهی مقداری وسائل آشپزخانه«دیگ، بشقاب، چنگال،قاشق، قابلمه » موردنیاز خودرا ازطریق‌مناقصه خریداری مینماید، داوطلبان‌شرکت درمناقصه‌میتوانند بامراجعه به ستاد فرماندهی نیروی هوائی «خیابان فرح‌آباد ژاله» ودریافت برگ شرایط و مشخصات ،پیشنهادات خودراطبق مفاد مندرج در برگ شرایط تنظیم نموده وتاساعت ۱۳ روز سه‌شنبه۱۹ر۱۱ر۳۵ بدفتر دبیرخانه‌ستاد فرماندهی نیروی هوائی شاهنشاهی تسلیم نمایند.

نیروی هوائی شاهنشاهی
م‌الف ۲۶۳۸۶

موفق‌ترین نمایش سال تخست
ماشین نویس‌ها وبیر
اثر :موری شیسگال کارگردان: پرویز صیاد
*اطلاعات « معیار تازه‌ای برای بازیگری تئاتر درایران ...»
*کیهان « اجرائی بسیار قوی ... و درحد عالی ... »
*آینده‌گان «یک دست‌یابی‌سادهو مستقیم بذهن تماشاگروراز یک‌موفقیت پایدار »
*رستاخیز «... گامی روبه‌کمال درتئاتر ما... برخوردار ازشناختی آگاهانه نسبت به تئاتر ».
*تماشا «.. یک صحنه‌پردازی آگاهانه ... نهایت استفادم ازبازیگری...»
بازی : مری آپیک ، پرویز صیاد
تئاترکوچک تهران
تلفن رزرو ۲۲۵۸۶۰
شروع ۸ بعدازظهر جمعه‌ها ۶ بعدازظهر

عکس فوق (محمدمستقیمی تهرانی) فرزند غلامحسین ۱۶ ساله محصل از تاریخ ۳ر۱۱ر۳۵ از منزل خارج شده و تاکنون مراجعت‌ننموده‌است خواهشمند است هرکس از نامبرده خبری دارد به تلفنهای : ۷۵۹۳۶۰ یا ۷۵۹۲۴۵ اطلاع داده و خانواده‌ای را از نگرانی‌نجات دهد .
آ ـ ۱۸۲۲۳ ۱ـ۲

مجله دنیای‌ورزش
بامطالب متنوع
روزهای شنبه
منتشر میشود

صاحبان صنایع وبازرگانان کشور
الاخاء
تنها مجله عربی زبان ایران
ازگروه نشریات موسسه اطلاعات
باداشتن نمایندگی در ۲۱ کشور عربی،
روزهای شنبه منتشر میشود

* عشقی این‌چنین‌شورانگیز تاکنون ندیده‌اید .
* فیلمی این چنین موثر و عمیق تاکنون ندیده‌اید
* قصه‌ای از عشق و جوانی که روح و قلب شما راتسخیر خواهد کرد

ازصبح سه‌شنبه
فقط درسینما
شهر تماشا
سینمای ممتاز و ۴ستاره
★★★★

الی گالانانی
برونوزانین
درفیلم رنگی
آخرین روز بهاری
پخش از : آریا فیلم

برای رزرو بلیط همه روزه به گیشه سینما شهر تماشا مراجعه فرمائید

قویترین وسترن سینمای آمریکا در دهسال اخیر
ازصبح سه‌شنبه
درسینما
گلدن‌سیتی
جدال در راه سخت
رنگی

باشرکت: جیم براون لی وان کلیف فرد ویلیامسون کاترین اسپاک
محصول ۱۹۷۲
فوکس قرن بیستم

از کوچه پس‌کوچه های نیویورک تا محله های کثیف واسکله‌های‌خطرناک‌بندر مارسی این مامور زبردست و لجوج بدنبال قویترین باند قاچاقچیان مواد مخدربود.. ودر اینراه آنقدر پافشاری و بیباکی بخرج دادکه...

ازفردا صبح فقط در
سینمادیاموند
جین هاکمن برنده جایزه اسکار در فیلم رنگی
رابط دوم

FRENCH CONNECTION PART 2
بکارگردانی: جان فرانکن هایمر
باشرکت: فرناندوری ، برنارفرسون
محصول ۱۹۷۶ فوکس قرن بیستم
TWENTIETH CENTURY-FOX

بمناسبت طولانی بودن فیلم شروع سئانسها از اینقرار است ۱۵ر۱۱ـ ۳۰ر۲ـ ۵ـ ۳۰ر۷ـ ۴۵ر۹
برای رزرو بلیط جهت‌این فیلم استثنائی همه روزه میتوانید بگیشه سینما دیاموند مراجعه نمائید.

نمایشگاه ها و کنفرانسهای بین المللی که در اتحاد جماهیرشوروی در سال ۱۹۷۷ برگزارمیشود.

۱ ـ نمایشگاه بین المللی خز	۱۴ـ۲۸ جولای
	۷ـ۱۶ اکتبر
۲ـ کنفرانس جهانی کالریمتری	مسکو ۳۱ ژانویه ۴ فوریه
۳ـ نمایشگاه صنایع فلزی و کنترل بوسیله کامپیوتر	مسکو ۲۲ فوریه ۴ مارج
۴ـ نمایشگاه بین المللی اسب	مسکو ۱۰ـ۱۱ مارج
	رستف دون ۱۳ـ۱۴ آوریل
۵ـ نمایشگاه مراجع استاندارد شده و اندازه گیری دقیق	کیو ۱۵ـ۱۶ جون.
	مسکو ۵ـ۱۵ آوریل
۶ـ نمایشگاه ابزار پیشرفته تکنولوژی در ارتباطات و وسائل‌ساختمانی	مسکو ۵ـ۱۵ اوریل
۷ـ نمایشگاه اسب	رستو ۱۳ـ۱۴ آوریل
۸ـ هشتمین جلسه بین المللی اورگانیک و شیمی آلی	مسکو ۱۰ـ۱۶ می
۹ـ نمایشگاه وسائل محصولات و قطعات خانه های کوچک‌پیش ساخته و آجزا و ابزار ساختمانی	تالین ۱۷ـ۳۰ می
۱۰ـ متدهای مخصوص فشردن فلزات و وسائل رسیدگی باستخراج و ذوب فلزات	مینسک ۲۴ می ۶ جون
۱۱ـ سمپوزیوم تهیه فیبرهای مصنوعی	کالنین ۲۵ می ۱ جون
۱۲ـ جلسه عمومی و بین المللی کمسیون الکترونیک	مسکو ۶ـ۱۸ جون
۱۳ـ نمایشگاه لوازمات الکتروتکنیک و خطوط انتقالی برق	مسکو ۹ـ۲۳ جون
۱۴ـ نمایشگاه اسب	پتی کورسک ۱۵ـ۱۶ جون
۱۵ـ کنگره جهانی الکترونیک	مسکو ۲۱ـ۲۵ جون
۱۶ـ نمایشگاه وسائل وتجهیزات ساختمانی	کیو ۲۱ جون ۴ جولای
۱۷ـ نمایشگاه حمل و نقل راه آهن	مسکو ۱۳ـ۲۷ جولای
۱۸ـ نمایشگاه خز	لنیگراد ۱۴ـ۲۶ جولای
۱۹ـ نمایشگاه وسائل و دستگاه ها برای محصولات داروئی و آزمایشی	مسکو ۲۱ جولای ۱ اوت
۲۰ـ نمایشگاه وسائل و امتحان تجهیزاتیکه درکارخانه ذوب‌فلزات بکار میرود	مسکو ۲۲ جولای ۱ اوت
۲۱ـ پنجمین سمپوزیوم بین المللی نیروی گاز	مسکو ۸ـ۱۲ اوت
۲۲ـ نمایشگاه لوازم و تجهیزات فنی کنترل الکترون	مسکو ۳۱ اوت ۱۴ سپتامبر
۲۳ـ کنگره بین المللی کشتیرانی	لنیگراد ۶ـ۱۴ سپتامبر
۲۴ـ نمایشگاه اسب	مسکو ۷ـ۸ سپتامبر
۲۵ـ سمپوزیوم بین المللی ترکیب عالم و تشکیل کهکشان ها	تالین ۱۲ـ۱۶ سپتامبر
۲۶ـ کنفرانس بین المللی استفاده از اشعه کیهانی برای پیش‌بینی مناطق زلزله	آلماآتا ۱۳ـ۱۸ سپتامبر
۲۷ـ سمپوزیوم بین المللی ساختمان الکترونیکی فلزات وآلیاژهای واسطه‌ئی	کیو ۱۴ـ۱۸ سپتامبر
۲۸ـ کنفرانس بین المللی فروالکترونیک	لنینگراد ۱۸ـ۲۳ سپتامبر
۲۹ـ هفتمین کنفرانس بین المللی برخورد اتم های سنگین	مسکو ۱۹ـ۲۵ سپتامبر
۳۰ـ نمایشگاه شیمی ۷۷	مسکو ۴ـ۱۸ اکتبر
۳۱ـ نمایشگاه وسائل جهت معالجات کلینکی و تحقیق ISCHEMIA وامراض قلبی	تفلیس ۶ـ۱۷ اکتبر
۳۲ـ نمایشگاه خز	لنینگراد ۷ـ۱۶ اکتبر
۳۳ نمایشگاه ساختمانی و وسائل استخراج سنگ و روشهای استفاده از ماشین	ایروان ۱۱ـ۲۱ اکتبر
۳۴ـ نمایشگاه وسائل نورانی درعلم و صنعت و فرهنگ درزندگی روزانه	مسکو ۱۳ـ۲۳ اکتبر
۳۵ـ نمایشگاه وسائل تشخیص و درمان بیماریهای قلبی و عصبی	تاشکند ۲۲ نوامبر ۲ دسامبر

برای کسب اطلاعات بیشتر و رزرو جا خواهشمند است به آژانس مسافرتی پرس توریست نماینده سازمان جهانگردی شوروی اینتوریست مراجعه و مکاتبه فرمایند.

ادرس: خیابان ایرانشهر چهارراه ثریا شماره ۲/۷۳ تلفن: ۵ـ۸۳۰۰۷۱

سینماکسری : گناه معشوقه‌داشتن

برنامه‌سینماها

تماشای فیلمهائی که با علامت (×) مشخص شده برای اشخاص کمتر از ۱۸ سال ممنوع است
(×) اسیر وسوسه ـ رنگی ـ سینما سکوپ
تخت جمشید (۶۵۲۵۵۰) ۱۱ـ ۲ـ ۴ـ ۶ـ ۸ـ ۱۰
★ اژدها وارد می‌شود ـ رنگی ـ بروس‌لی
ری (۵۲۲۵۷۸) ۱۰ـ ۱۲ـ ۲ـ ۴ـ ۶ـ ۸
★ افسانه زورو ـ سینماسکوپ ـ رنگی
سهیلا (۳۱۶۴۲۴) ۳۰ر۱۰ـ ۳۰ر۲ـ ۳۰ر۴ـ ۳۰ر۶ـ ۳۰ر۸
★برانیکان ـ رنگی ـ جان وین
ریولی (۷۵۷۷۷۷) ۱۱ـ ۳۰ر۳ـ ۳۰ر۵ـ ۳۰ر۷ـ ۳۰ر۹
★برفهای خونین ـ رنگی ـ آنتونی کوئین
سینموند (۶۴۸۳۲۲) ۱۱ـ ۳ـ ۵ـ ۷ـ ۹
★ باکره گناهکار ـ رنگی ـ لائورا انتونلی
پلازا (۶۴۴۲۵۵) ۱۵ر۱۱ـ ۱۵ر۳ـ ۱۵ر۵ـ ۱۵ر۷ـ ۱۵ر۹
★ باروت ـ رنگی ـ سینما سکوپ
ستاره (۵۳۹۷۲۱) ۹ـ ۱۱ـ ۱ـ ۳ـ ۵ـ ۷ ـ۹
★ بازی با آتش ـ سینما سکوپ ـ رنگی
دروازه طلائی (۳۵۲۱۶۰) ۹ـ ۱۱ـ ۱ـ ۳ـ ۵ـ ۷ـ ۹
★ تنها رقیب گلی ـ راه سیاه
پردیس (۳۰۴۲۵۹) ۹ـ ۱۱ـ ۱ـ ۳ـ ۵ـ ۷ـ۹
★ پرستار خوشگله ـ رنگی ـ گلوریا گایدا
رادیوسیتی (۶۴۳۳۲۰) ۱۵ر۱۱ـ ۳۰ر۲ـ ۳۰ر۵ـ ۳۰ر۷ـ ۳۰ر۹
★ پستچی ـ انتظامی ـ نصیریان
بولوار (۶۵۵۲۹۲) ۱۱ـ ۱ـ ۳ـ ۵ـ ۱۵ر۷ـ ۱۵ر۹
★ جیمزباند ومرد طپانچه طلائی ـ رنگی ـ راجرمور
دیاموند (۸۲۸۴۰۰) ۱۵ر۱۱ـ۳۰ر۲ـ۵ـ۳۰ر۷ـ۱۰
★جهنم از روبرو ـ رنگی ـ سرژرژیانی
گلدیس (۶۲۸۷۱۳) ۳۰ر۳ـ ۳۰ر۵ـ ۳۰ر۷
★ دام شکن ـ رنگی ـ جودون بیکر
تاج (۳۱۳۸۶۴) ۱۰ـ ۱۲ـ ۲ـ ۴ـ ۶ـ ۸ـ ۱۰
★ دومرد واین همه نامرد ـ پل‌اسمیت
سانترال (۹۲۸۶۸۶) ۱۱ـ ۱ـ ۳ـ ۵ـ ۷ـ ۹
★ راننده تاکسی ـ رنگی ـ رابرت دونیرو
امپایر (۸۹۳۹۴۲) ۱۵ر۱۱ـ ۳۰ر۱ـ ۳۰ر۳ـ ۳۰ر۵ـ ۳۰ر۷ـ ۴۵ر۹
★ روزهای خشم ـ سینماسکوپ ـ رنگی
مراد (۷۵۳۳۸۲) ۹ـ ۱۱ـ ۱ـ ۳ـ ۵ـ ۷ـ ۹
★ رفیق ـ ایرج قادری ـ نوری کسرائی ـ بهمن مفید
نیاگارا (۶۶۵۳۰۷) ۱۱ـ ۱ـ ۳ـ ۵ـ ۷ـ ۱۵ر۹
اروپا (۳۰۳۱۷۹) ۳۰ر۱۰ـ ۳۰ر۱۲ـ ۳۰ر۲ـ ۳۰ر۴ـ ۳۰ر۶ـ ۳۰ر۸
میامی (۷۵۴۳۲۹) ۹ـ ۱۱ـ ۱ـ ۳ـ ۵ـ ۷ـ ۹
سیلوانا (۳۶۳۷۷۷) ۹ـ ۱۱ـ ۱ـ ۳ـ ۵ـ ۷ـ ۹
مارلیک (۹۶۳۶۱۶) ۳۰ر۱۰ـ ۳۰ر۲ـ ۳۰ر۴ـ ۳۰ر۶ـ ۳۰ر۸
ارانوس (۵۲۷۹۷۱) ۹ـ ۱۱ـ ۱ـ ۳ـ ۵ـ ۷ـ ۹
شهرام (۸۴۴۵۴۹) ۱۱ـ ۱ـ ۳ـ ۵ـ ۷ـ ۹
شرق (۵۳۴۰۲۴) ۱۰ـ ۱۲ـ ۲ـ ۴ـ ۶ـ ۸
پاسیفیک (۷۵۳۳۱۱) ۳۰ر۱۱ـ ۳۰ر۱ـ ۳۰ر۳ـ ۳۰ر۵ـ ۳۰ر۷ـ ۳۰ر۹
★ ژاندارم در نیویورک ـ رنگی ـ لوئی‌دوفونس
گلدن‌سیتی (۶۶۳۲۶۹) ۳۰ر۱۱ـ ۳۰ر۳ـ ۳۰ر۵ـ ۳۰ر۷ـ ۴۵ر۹
★ سواران آلمان ـ رنگی ـ جیمزکابرن
شهر فرنگ (۶۲۷۶۲۸) ۱۵ر۱۱ـ ۱۵ر۱ـ ۱۵ر۳ـ ۱۵ر۵ـ ۳۰ر۷ـ ۴۵ر۹
★ شب زفاف کاترین ـ رنگی ـ سیتر کوشینگ
متروپل (۳۱۹۴۱۰) ۹ـ ۱۱ـ ۱ـ ۳ـ ۵ـ ۷ـ ۹
★ شیطان هفت دریا ـ رنگی ـ جک کانزر
الوند (۳۵۶۵۳۸) ۱۰ـ ۱۲ـ ۲ـ ۴ـ ۶ـ۸
★ طالع نحس ـ رنگی ـ گریگوری پک
پارامونت (۶۴۸۳۲۱) ۱۱ر۱۱ـ ۳۰ر۳ـ ۳۰ر۵ـ ۳۰ر۷ـ ۴۵ر۹
شهر قصه (۶۲۷۲۹۰) ۱۱ـ ۲ـ ۴ـ ۶ـ ۸ـ ۱۰
★ عقده حقارت ـ رنگی ـ لاندوبوزانکا
شهر تماشا (۹۲۸۶۸۶) ۱۱ـ ۳۰ر۳ـ ۳۰ر۵ـ ۳۰ر۷ـ ۳۰ر۹
★ عقده زن نداشتن ـ رنگی ـ لاندوبوزانکا
مازستیک (۶۶۸۴۶۱) ۱۱ـ ۱ـ ۳ـ ۵ـ ۱۵ر۷ـ ۱۵ر۹
★ عشق وایمان ـ رنگی ـ فیروزخان ـ هماماليني
همای (۳۱۱۶۶۹) ۳۰ر۱۰ـ ۳۰ر۲ـ ۳۰ر۴ـ ۳۰ر۶ـ ۳۰ر۸
★ عقده زن نداشتن ـ رنگی ـ لاندوبوزانکا
برلیان (۳۹۳۵۳۵) ۹ـ ۱۱ـ ۱ـ ۳ـ ۵ـ ۷ـ ۹
★ عشق در جزیره بالی ـ عشق وقمار وکاراته
فلور (۵۲۸۰۹۶) ۹ـ ۱۱ـ ۱ـ ۳ـ ۵ـ ۷ـ ۹
★ فدای هرچی خوشگله ـ رنگی ـ دومینگو مدوینو
آتلانتیک (۸۹۷۱۷۱) ۳۰ر۱۱ـ ۳۰ر۱ـ ۳۰ر۳ـ ۳۰ر۵ـ ۳۰ر۷ـ ۴۵ر۹
★ فستیوال فیلمهای ۷۰میلیمتری ـ استریوفونیک ـ شش باندی
کریستال (۳۱۷۶۷۵) ۹ـ ۱۲ـ ۳ـ ۶ـ ۹
★ قلیج ارسلان ـ رنگی ـ فخرالدین
اونیورسال (۹۲۶۹۵۳) ۱۱ـ ۱ـ ۳ـ ۵ـ ۱۵ر۷ـ ۳۰ر۹
ایران (۳۱۶۳۵۴) ۳۰ر۱۰ـ ۳۰ر۲ـ ۳۰ر۴ـ ۳۰ر۶ـ ۳۰ر۸
ساینا (۳۵۲۴۴۲) ۱۰ـ ۱۲ـ ۲ـ ۴ـ ۶ـ ۸
تیسفون (۹۵۸۸۸۲) ۹ـ ۱۱ـ ۱ـ ۳ـ ۵ـ ۷ـ ۹
رنگین‌کمان (۷۵۶۷۶۰) ۹ـ ۱۱ـ ۱ـ ۳ـ ۵ـ ۷ـ ۹
موناکو (۷۳۵۵۷۶) ۱۰ـ ۱۲ـ ۲ـ ۴ـ ۶ـ ۸
پرسپولیس (۵۸۱۰۸۳) ۱۰ـ ۱۲ـ ۲ـ ۴ـ ۶ـ ۸
کارون (۹۵۵۱۶۵) ۳۰ر۱۰ـ ۳۰ر۲ـ ۳۰ر۴ـ ۳۰ر۶ـ ۳۰ر۸
دنیا (۳۴۱۷۴۶) ۹ـ ۱۱ـ ۱ـ ۳ـ ۵ـ ۷ـ ۹
★ گریزان ـ رنگی ـ ویلیام اسمیت
ادئون (۳۱۸۱۱۸) ۹ـ ۱۱ـ۱ـ ۳ـ ۵ـ ۷ـ ۹
★ گناه کلفت خوشگل ـ رنگی ـ سینما سکوپ
شهرقشنگ (۶۴۷۷۷۷) ۱۱ـ۱ـ۳ـ۵ـ۷ـ۱۵ر۹
★ گرگ شب ـ رنگی ـ کالوین لاکهارت
بولیدور (۸۹۲۷۳۱) ۳۰ر۱۱ـ ۳۰ر۱ـ ۳۰ر۳ـ ۳۰ر۵ـ ۳۰ر۷ـ ۴۵ر۹
★ گناه معشوقه داشتن ـ رنگی ـ بیانولکار
کسری (۸۲۶۹۳۹) ۳۰ر۱۰ـ۳۰ر۱۲ـ۳۰ر۲ـ۳۰ر۴ـ۳۰ر۶ـ۹
★ × گناه ورهائی ـ سینما سکوپ ـ رنگی
پارک (۳۱۹۶۳۷) ۹ـ ۱۱ـ ۱ـ ۳ـ ۵ـ ۷ـ ۹
★ مالیات عشق ـ رنگی ـ تری توردی
رویال (۸۲۹۷۸۵) ۱۰ـ ۱۲ـ ۲ـ ۴ـ ۶ـ ۸ـ ۱۰
★ مادام کاملیا ۲۰۰۰ـ رنگی ـ سینما سکوپ
آریا (۳۱۹۸۸۴) ۹ـ ۱۱ـ ۱ـ ۳ـ ۵ـ ۷ـ ۹
★نخاله‌ها در هنگکنگ ـ رنگی ـ گروه شارلو
ب.ب (۸۲۹۶۴۱) ۱۰ـ ۲ـ ۴ـ ۶ـ ۸ـ ۱۰
★ نبرد بازوان ـ مشکی
آسمان آبی (۳۴۱۶۶۸) ۹ـ۱۱ـ۱ـ۳ـ۵ـ۷ـ۹
★ نازنین ـ گوگوش ـ چنگیز وثوقی
آسیا (۶۴۲۹۰۹) ۱۱ـ ۱ـ ۳ـ ۵ـ ۷ـ ۱۵ر۹
رکس (۳۱۸۲۴۲) ۳۰ر۱۰ـ ۳۰ر۲ـ ۳۰ر۴ـ ۳۰ر۶ـ ۳۰ر۸
شهوند (۳۵۴۰۴۰) ۹ـ ۱۱ـ ۴۵ر۱ـ ۴ـ ۱۵ر۶ـ ۳۰ر۸
نپتون (۷۶۰۱۳۶) ۹ـ ۱۱ـ ۱ـ ۳ـ ۵ـ ۷ـ ۹
لیدو (۵۴۱۲۸۲) ۱۰ـ۱۲ـ۲ـ۴ـ۶ـ۸ـ۱۰
ژاله (۳۰۴۱۲۰) ۳۰ر۱۰ـ ۳۰ر۲ـ ۳۰ر۴ـ ۳۰ر۶ـ ۳۰ر۸
توسکا (۵۳۹۵۴۴) ۳۰ر۱۰ـ ۳۰ر۲ـ ۳۰ر۴ـ ۳۰ر۶ـ ۳۰ر۸
المپیا (۹۲۶۷۹۷) ۹ـ ۱۱ـ ۱ـ ۳ـ۵ـ ۷ـ ۹
پاسارگاد (۳۴۲۷۸۲) ۹ـ ۱۱ـ ۱ـ ۳ـ ۵ـ ۷ـ ۹
چرخ فلک (۹۵۰۵۵۸) ۱۰ـ ۱۲ـ ۲ـ۴ـ۶ـ۸
مولن‌روژ (۷۵۲۹۲۹) ۱۱ـ ۱ـ ۳ـ ۵ـ ۷ـ ۹
★ هدیه مادر بزرگ ـ رنگی ـ ادویژفنک
کیهان (۵۴۶۳۶۰) ۹ـ ۱۱ـ ۱ـ ۳ـ ۵ـ ۷ـ ۹
★ همیشه سربلند ـ کاراته علیه پدر خوانده
نادر (۳۱۴۷۹۵) ۹ـ ۱۱ـ ۱ـ ۳ـ ۵ـ ۷ـ ۹
★ ندامتگاه زنان ـ رنگی ـ ماریلوتولو
سیلورسیتی (۲۶۱۲۰۵) ۱۱ـ ۱۵ر۱ـ ۱۵ر۳ـ ۱۵ر۵ـ ۳۰ر۷ـ ۳۰ر۹
★ لاری‌شیطونه ، ماری دیوانه ـ گروه ماجراجو
البرز (۳۰۴۲۵۸) ۳۰ر۸ ـ۱۲ـ۱۵ر۳ـ۴۵ر۶ ـ ۳۰ر۸
سانس انگلیسی
گلدیس ساعت ۳۰ر۹ (جهنم از روبرو)

فستیوال فیلمهای ۷۰ میلیمتری در
سینماکریستال
امشب پل رودخانه کوای
نمایش‌طریقه ۷۰میلیمتری ـ باصدای استریوفونیک شش باندی
ویلیام هولدن

تشکر و قدردانی

بدینوسیله از زحمات جناب آقای اسفندیارنورانی رئیس آموزش و پرورش شهرستان نطنز که در مدت خدمت خود در این شهرستان کوشش همه جانبه در مورد بهبود وضع آموزشی نموده‌اند قدردانی و سپاسگزاری نموده توفیق ایشان را در راه خدمت به میهن عزیز آرزو مندیم .

اهالی دهستان کلهرود شهرستان نطنز

اقتصادی

تفسیر اقتصادی

دکتر منوچهر کیانی
استاد اقتصاد دانشگاه تهران

اثرات کاهش درآمدنفت دراقتصاد ایران

اثرات منفی ومثبت کاهش درآمد نفت

اگر در سال جاری رونق‌اقتصادی‌در کشور های‌اروپای غربی و آمریکای شمالی پدید نیاید و در نتیجه مصرف مواد نفتی بطور فزاینده‌ای زیاد نشود و اگر از سوی‌دیگرعربستان سعودی بتواند نفت ارزان‌تربمقادیرمورد احتیاج کشور های صنعتی عرضه کند ـ آنگاه روندکاهش تولید و فروش مواد نفتی ایران ادامه خواهد داشت و عواید نفت حداقل‌به‌نصف (حدود ده میلیارد دلار) تقلیل پیدا میکند .

تنزل چنین درآمدی اصولا دارای دوجنبه‌منفی ومثبت است . اثرات منفی که در اصطلاح اقتصادی به اثرات«کاهنده» معروفند موجب کاهش اشتغال ، تولید ناخالص ملی و تقلیل درآمد قابل تصرف افراد خواهند شد .

این اثرات کاهنده همه هنگامی بتدریج بروز میکنند که‌از میزان مخارج سرمایه گذاری حال چه دولتی وچه خصوصی کاسته شود . تقلیل درآمد نفت بلافاصله در مخارج سرمایه گذاری دولت تاثیر کرده و این امر پس از مدت کوتاهی بر حجم سرمایه‌گذاریهای بخش خصوصی اثرات خود را بجا خواهد گذاشت و چون در ایران حدود نصف تولیدناخالص ملی توسط بخش عمومی بوجود میاید ، کاهش مخارج‌سرمایه گذاری بخش‌عمومی ،حتی به میزان کمی دارای اثرات‌شدیدی در اقتصاد خواهد بود .

ازطرف دیگر چون ایران یک کشور در حال توسعه می‌باشد ، تقلیل سرمایه‌گذاری های بخش عمومی و خصوصی‌نه تنها اثرات کاهنده‌ای در اشتغال ودرآمد،نظیر آنچه دراقتصاد کشور های پیشرفته بوجود میاید ،خواهد داشت، بلکه‌برنامه های ضروری عمرانی کشور به تعویق‌خواهد افتاد.اینکه‌دولت ایران نتواند به کشور همسایه و محتاجی کمک مالی بکند،از نقطه نظر اقتصاد ایران دارای اهمیت‌زیادی‌نیست ، اینکه‌دولت ایران نتواند ۲۵ درصد سهام « کروپ» دیگری را به مبلغ سه میلیارد تومان ابتیاع نماید ، مشکلی پیش نخواهد آمد، امابه عقب‌انداختن طرحهای‌جدید عمرانی، غفلت‌در توسعه زیربنای اقتصادی کشور ناخوار و سرنوشت ساز است .

البته سازمان برنامه تصمیم دارد که طرح های‌در دست اجرا را تامین مالی کند ، معهذا اگر مجموعه این طرح های در دست اجرا تا دو سال دیگرپایان پذیرد،اثرات زیادی‌درزیر بنای اقتصاد کشور نخواهد داشت ، زیرا بعضی ازین‌طرح‌ها نظیر ایجاد نیروگاه در شمال کشور میبایستی دو سال پیش آماده بهره برداری میبود .

جنبه دیگر کاهش عواید نفت اثرات مثبتی است که‌دراقتصاد کشور بوجود خواهد آورد . اگر از اثرت مثبت تقلیل‌عواید دولتی بهره‌بری عمقی شود و اگر این تنزل‌درآمد بخش‌عمومی از یکسو موجب دگرگونی های ژرف در سازمان هاوموسسات دولتی گردد و از سوی دیگر ساخت درآمد های دولت‌رابرهم زند، کاهش‌عواید نفت یک نعمت خواهد بود و اثرات مثبت آن بر تاثیرات منفی‌اش غلبه خواهد کرد .

بدون تردید کاهش حجم سرمایه‌گذاریها رکود اقتصادی نسبی بدنبال خواهد داشت وپدیدار شدن رکود تاحدی‌ازفشار تورمی خواهد کاست . معذالک برخلاف عقیده « نظریه‌پردازان مسئول دولتی » کاهش فشار تورمی همه جانبه نبوده وامکان تورم بیشتر در بعضی‌از بخش ها یا در مورد عده‌زیادی‌از کالا ها وجود خواهد داشت ، زیرا تاکنون سطح تورم در ایران رابطه مستقیم با سطح قیمت ها در کشور های اروپائی‌داشته است و حال با تقلیل منابع ارزی امکان واردات کاهش‌خواهد یافت‌و درنتیجه شکاف بعضی‌این‌عرضه‌و تقاضا در سطح‌کشور بیشتر خواهد شد ، هرچند با تنزل درآمد قابل تصرف‌مردم‌از میزان تقاضا کاسته شود .

بعلاوه خطر تورمی دیگری که امکان بوجود آمدن آن زیاد است ، اینکه دولت با تقلیل درآمدش تصمیم به افزایش قیمت بعضی از کالاهای انحصاری ، نظیر نفت وبنزین‌یا ازدیاد نرخ مالیات ها بگیرد ـ زمزمه‌افزایش قیمت بنزین هم اکنون وجود دارد ـ آنگاه هزینه ها افزایش خواهد یافت وازین طریق به شدت فشار تورمی اضافه خواهد شد ویا احیانا کاهش فشار تورمی را که در اثر رکود بوجود خواهد آمد، خنثی خواهد کرد .

گفتگوئی با نایب رئیس سابق جامعه اروپائی

کشورهای عضو بازار مشترک وآمریکا مستحق ملامتند

هانری سیمونه که تا پایان سال گذشته میلادی نایب رئیس کمیسیون پرقدرت جامعه‌اروپایی بود یکی‌ازمدافعان پرحرارت این‌فکر است که‌کشورهای بازار مشترک‌اروپایی باید سیاست یکپارچه‌ای در زمینه مسائل نفت و سایر انواع انرژی داشته باشند .

در مصاحبه‌ای که متن آن‌رامجله فرانسوی اکسپرس چاپ کرده هانری سیمونه بیلانی ارائه میدهد که بخوبی نشان دهنده پریشانی وضع اروپای بازار مشترک در مواجهه آن با مسائل انرژی است.

بجای کاسته شدن از وابستگی به منابع نفت اوپک، آمریکا در ۱۹۸۵ نیمی‌از نفت مصرفی خودرا ازخارج خریداری خواهد کرد

سئوال ـ نگرانی‌هایی که ممالک عضو بازار مشترک اروپا از عواقب افزایش مجدد قیمت نفت خام (در پایان سال گذشته) ابراز کرده بودند تا چه‌اندازه دارای مبانی موجه است ؟

سیمونه ـ این نگرانی‌ها لااقل به سه دلیل قابل توجیه بوده‌است. نخست اهمیت‌اندازه افزایش جدید قیمت نفت خام (که البته عربستان سعودی و امارات متحده عرب آن را به۵ درصد محدودکرده‌اند). چنانکه میدانیم ۱۱ کشور از ۱۳کشور عضو سازمان ممالک صادر کننده نفت ـ اوپک ـ تصمیم گرفته‌اند که تنها در شش‌ماهه اول سال جاری ۱۰ درصد بر قیمت نفت‌خام‌بیافزایند. ۵درصد افزایش دیگر در نیمه دوم‌سال عملی خواهدشد). اهمیت‌چنین افزایشی تا آنجا که به بازار مشترک مربوط میشود این است که به‌ازای هر یک‌درصد ترقی جدید قیمت نفت ـ صورت‌حساب واردات نفتی ۹ کشوری‌که‌اعضای بازارمشترک را تشکیل میدهند جمعا ۵۰۰ میلیون دلار سنگین‌تر خواهد شد .

تورم

دومین دلیل که برای بازار مشترک مفهومی نگران‌کننده دارد احساس مداومتی است که با سیاست گران‌کردن قیمت نفت‌همراه‌است. اوپک‌تصمیمات خودرا بااین استدلال توجیه می‌کند که افزایش دایمی‌تورم در کشورهای صنعتی مصرف کننده نفت ، بالابردن منظم قیمت نفت را اجتناب‌ناپذیر ساخته است، ولی کشورهای صنعتی نیز متقابلا ادعا می‌کنند که گناه قسمتی از رشد دایمی تورم در این ممالک متوجه افزایش قیمت نفت وارداتی آنان است .

اما سومین دلیل تا حدود زیادی دارای جنبه‌هایی است که بیشتر به اروپا و بازار مشترک‌مربوط میشود. نتایجی که برای ترقی جدید قیمت نفت پیش‌بینی‌میکنند تاثیرات‌نابرابری بروضع کشورهای مختلف عضو بازار مشترک خواهد گذاشت . بعنوان مثال این عوارض برای آلمان غربی ویا هلند که‌موازنه پرداخت‌هایشان بیش‌از ۲ میلیارد دلار (برای هریک از آنها) مازاد دارد سبکتر خواهد بود درحالیکه فرانسه و یا انگلستان که قبل از تصمیم اخیر اوپک نیزگرفتار بیش از ۳ میلیارد دلار کسری در موازنه پرداخت‌ها بوده‌اند تحمل آثار گرانی مجدد قیمت نفت را سنگین‌تر خواهد کرد.

وابستگی

سئوال ـ از تاریخ آغاز مرحله جدید بازرگانی جهانی نفت، کشورهای صنعتی‌باختری چه کوششهایی برای سبکتر کردن بار وابستگی خود به ممالک صادرکننده نفت بعمل آورده‌اند ؟

سیمونه ـ اگرامروزدورنمای آینده برای ممالک صنعتی‌نگران کننده بنظر میرسد ، دلیلش‌این است که کشورهای مذکور قبل از هر چیز بخاطر اهمال و کاهلی خودشان است سزاوار ملامت هستند. بعنوان مثال از وقایع ۱۹۷۳ تاکنون نه تنها از وابستگی امریکا به منابع نفت خارجی کاسته نشده، بلکه این وابستگی افزایش پیدا کرده‌است. حتی‌اکنون‌پیش‌بینی میشود که در ۱۹۸۵ ممکن است امریکا ناگزیر باشد نیمی از تمام نفت‌مصرفی خود را از کشورهای دیگر واردکند.

اروپائیان نیز کار چندانی انجام نداده‌اند . دو سال‌است که ۹کشور عضو بازارمشترک تصمیم گرفته‌اند که تا سال ۱۹۸۵ اندازه نیازشان را به‌نفت وارداتی از ۶۰ درصد به ۵۰ درصد کاهش دهند، اما اکنون بخوبی روشن است که‌رسیدن به این هدف برای‌بازار مشترک منتفی است.

تولید پنبه به ۱۷۰ هزار تن رسید

★ میزان «وش» بدست آمده حدود ۴۰۰ هزارتن است

برداشت محصول پنبه تقریبا پایان یافت و مقدار « وش » باقیمانده در مزارع بسیار ناچیز است. مهمترین منطقه‌که‌برداشت پنبه آن دارای اهمیت‌میباشد. منطقه خراسان است که تاپایان آبانماه گذشته حدود نیمی از محصول آن برداشت شده بود و تاکنون برداشت محصول در این منطقه خاتمه یافته است.

۲۰ درصد افزایش

طبق آمار موجود تاکنون محصول بدست آمده در سطح کشور حدود ۴۰۰ هزار تن وش بوده است که حدود ۳۵۰ هزار تن آن بکارخانجات پنبه پاککنی تحویل گردیده است ، کارشناسان وزارت کشاورزی و منابع طبیعی میزان تولید سال جاری زراعی پنبه‌را ۲۰ درصد بیش از سال قبل ، پیش‌بینی کردند و باتوجه باینکه تولید سال قبل ۱۳۷ هزار و ۹۲۲تن پنبه بوده است ، محصول امسال از ۱۶۰ تا ۱۷۰ هزارتن بالغ خواهد شد، تاکنون ۸۰ درصد از محصول پنبه کشور تحویل کارخانجات پنبه‌پاکنی گردیده که طبق برآورد نزدیک ۳۰۰ هزار تن وش بوده است که حدود ۱۰۰ هزار تن پنبه از آن بدست آمده است . درجمع کارخانجات پنبه‌پاککنی کشور، ۴۱ کارخانه در گرگان و دشت قراردارد و آذربایجان با یک کارخانه در درجه آخر قرار گرفته است .

افزایش قیمت

درگزارش خبرنگار ما اضافه شده است که بازار پنبه ایران در فصل پائیز گذشته از وضع بسیار مناسبی‌دربورسهای‌جهانی برخوردار بوده و باتوجه‌برقابت بین خریداران داخلی و صادر کنندگان ، حجم معاملات‌انجام شده در مناطق گرگان و دشت، مازندران و خراسان بسیار پررونق بوده و درسایر مناطق کشور وضع متوسطی داشته است. افزایش قیمت‌در اصفهان برای هرتن پنبه رقم یک ۱۰ تا ۱۵ درصد بوده است و نرخها در آین منطقه بین ۱۲۵ تا ۱۳۰ ریال محسوب گردیده که نسبت به ماههای قبل ۵۵ تا۶۰ریال‌در هرکیلو ترقی داشته است.

یک گزارش خارجی حاکی است که نرخ یکنوع پنبه ایران دربورس لیورپول‌که‌قبلا۱۹۴٫۵۵ سنت بوده است بفاصله‌سه‌هفته به ۲۰۱٫۷۱ سنت رسید و لیکن درپایان یکماه مجددابه۱۹۰٫۲۰ تنزل داشته است.

صادرات پنبه

طبق آمار موجود میزان صادرات پنبه تا اواسط پائیز گذشته حدود ۲۱ هزار و ۷۰۰ تن پنبه بوده که به ۱۵ کشور جهان صادر شده و اطریش‌با خرید ۲۵۰۰ تن در ردیف اول و شوروی با ۲۰۵۰ تن‌درردیف دوم و آلمان بایکهزار و ۵۹۰ تن درردیف سوم قرار گرفته است کمترین معاملات‌درآبان‌ماه گذشته به میزان ۱۸۰ تن پنبه باکشور بلغارستان بوده است.

روز بیستم بهمن ماه در تخت‌جمشید

دومین کنگره مدیریت بوسیله نخست‌وزیر افتتاح‌میشود

دومین کنگره بزرگ مدیریت ایران روزهای بیستم تا بیست‌ودوم بهمن‌ماه درهتل داریوش تخت‌جمشیدشیراز برگزار میشود.

کنگره مدیریت ایران که بوسیله انجمن مدیریت تشکیل میشود و موضوع مدیریت و عدم تمرکز را مورد بررسی قرار میدهد بوسیله آقای هویدا نخست‌وزیر گشایش خواهد یافت .

دراین‌کنگره چندتن‌از وزراء ، معاونان وزارتخانه‌ها ومقامات دولتی و حدود دویست‌نفر از مدیران‌ومسئولان بخش خصوصی شرکت خواهند کرد . پس از برگزاری نخستین جلسه کنگره و سخنرانی چندتن از سخنرانان، چهار کمیته تشکیل میشود و اعضای کنگره در هریک‌از این کمیته‌ها به تبادل‌نظر و طرح مسائل مختلف خواهند پرداخت .

کنفرانس در اجلاس نهائی خود که روز ۲۲ بهمن ماه تشکیل میشود نتیجه گزارش کمیته‌ها را مطرح‌خواهد ساخت .

دربازارچه خبر؟

افزایش واردات حبوبات

واردات لپه از ترکیه وپاکستان افزایش یافته و بهمین خاطر قیمت عمده‌فروشی لپه که به کیلوئی ۴۵ تا۵۰ ریال رسیده‌بوددرحال حاضر به کیلوئی ۳۷ تا۳۸ ریال تنزل‌کرده است . مقداری عدس و نخود نیز وارد کشور شده که در این هفته ببازار عرضه خواهد شد ومسلما‌با عرضه این حبوبات قیمت‌ها تنزل خواهد کرد.

تاکنون چند هزار تن حبوب سفارش خریدبه‌کشور های‌پاکستان وترکیه داده شده که مقدار زیادی ازآنها حمل شده است ودر آینده نزدیک وارد کشور شده و تدریجا ببازار عرضه میگردد .

تنزل قیمت زعفران

رکود بازار زعفران و کاهش صادرات این فراورده موجب تنزل قیمت این محصول‌ازکیلوئی ۱۵۰۰ تا ۲۰۰۰ ریال شده است .

قیمت زعفران درحال حاضر کیلوئی ۲۰ تا۲۸ هزار ریال است، درصورتیکه تا چندی قبل قیمت زعفران مرغوب کیلوئی ۳۱هزار ریال بود از جمله کشورهای‌بزرگ خریدار زعفران شوروی است که امسال خریداین‌کشور کاهش یافته است . کشور های عربی‌بخصوص عربستان نیز خریدار این محصول میباشند .

مغز بادام گران شد

قیمت مغز بادام شیرین و مغز هسته درچند روزاخیرحدودکیلوئی ۵تا۲۰ ریال ترقی کرده است و قیمت مغز بادام شیرین به کیلوئی ۲۶۰ تا ۲۶۵ ریال و مغز هسته شیرین به کیلوئی۱۱۵ تا ۱۲۰ریال ومغز هسته تلخ به کیلوئی۱۰۵ریال رسیده است .

چند کشور عربی وهندوستان خریدار مغز بادام وبعضی کشور های اروپای‌غربی و شرقی خریدار مغز هسته بخصوص مغز هسته‌تلخ میباشند. درحال حاضر موجودی مغز بادام و مغز هسته زیاد است وهم‌اکنون بازار مغزبادام‌باب‌داخله گرمترازبازار صادراتی آن‌میباشد.

آگهی دانشکده نقشه برداری وابسته به‌سازمان جغرافیائی کشور درباره داوطلبان تحصیل در رشته نقشه برداری به شماره ۵۰۶

فهرست اسامی وسایر مشخصات داوطلبانی که‌رشته نقشه‌برداری راجزو رشته‌های‌انتخابی‌خوددرکارت‌درخواست پذیرش نیمه دوم‌سال تحصیلی جاری نوشته و به سازمان سنجش آموزش کشور ارسال داشته‌اند به‌ترتیب تقدم نمره‌کل باین دانشکده‌تحویل‌شده‌است.

از داوطلبانی که علاقمند به تحصیل در این رشته میباشند وجمع امتیازآنان از ۴۰۰۰ بیشتر است و واجد شرائط مندرج در صفحه ۳۵ راهنمای داوطلبان ورود به آموزش عالی در نیمه دوم‌سال تحصیلی ۳۶ـ۳۵ شاهنشاهی هستند تقاضا میشود که یك نسخه فتوکپی کارنامه گزینش نیمه دوم سال تحصیلی جاری را همراه باچهار قطعه عکس۶ × ۴ و یك‌برك فتوکپی شناسنامه حداکثر تا تاریخ ۱۶ر۱۱ر۳۵ با پست سفارشی به دانشکده نقشه‌برداری صندوق‌پستی ۱۸۴۴ ارسال دارند .

اسامی قبول‌شدگان و افراد ذخیره پس‌از بررسی مدارك فوق‌الذکر وانطباق آنها با فهرست های دریافت شده از سازمان سنجش آموزش‌کشور برحسب تقدم نمره حداکثر تا تاریخ ۲۱ر۱۱ر۳۵ در روزنامه اعلام خواهد شد .

توضیح اینکه‌طبق شرایط اختصاصی مندرج در صفحه ۳۵ راهنمای داوطلبان ورود به آموزش عالی دانشجویان باید تضمین رسمی بسپارند که‌طبق مقررات جاری پس‌از فراغت از تحصیل مدت پنج‌سال در سازمان ثبت‌اسنادواملاك کشور خدمت نمایند .

۳۳۹۵۰ـ۱ ۲۶۳۳۹ م‌الف

میدان شهیاد ـ دانشکده نقشه برداری

وزارت کشور
استانداری همدان
آگهی استخدام بطور خرید خدمت

استانداری همدان بمنظور تکمیل کادرفنی به تعدادی افراد واجدشرایط بشرح‌زیر نیازدارد:
۱ـنقشه‌بردار لیسانس یکنفر
۲ـ تکنیسین نقشه‌بردار فوق‌دیپلم دونفر.
داوطلبان ازتاریخ۷ر۱۱ر۳۵ لغایت روز۱۷ر۱۱ر۳۵ در ساعات اداری بدفتر فنی استانداری واقع درخیابان عباس‌آباد جهت انجام‌مصاحبه مراجعه یابا شماره تلفن های۳۲۳۰ـ۳۴۷۸ـ ۵۰۱۰ تماس حاصل نمایند.

استانداری همدان

An outstanding example of modern technology and creative engineering

همگام بازمان
پیشرفته‌ترین تکنیك درصنعت
جوشکاری وبُرش گازی

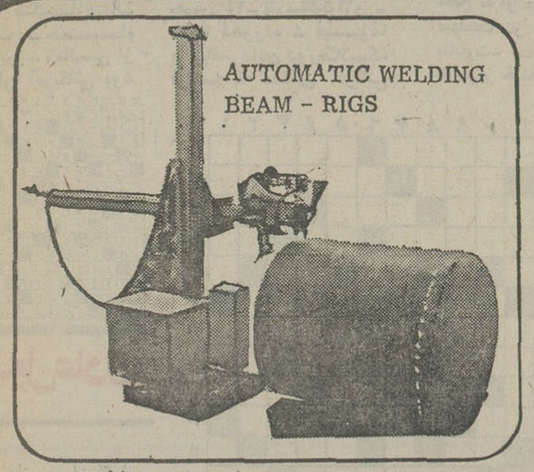

دکل جوشکاری اتوماتیك جهت تانك سازی
وهر نوع جوشکاری دیگر

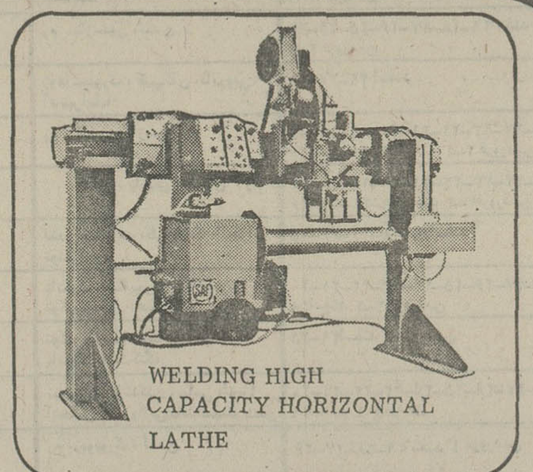

دستگاه جوشکاری اتوماتیك دورانی
برای سیلندرهای بقطرتا یک متروزن ۳۰۰کیلوگرم

SAF

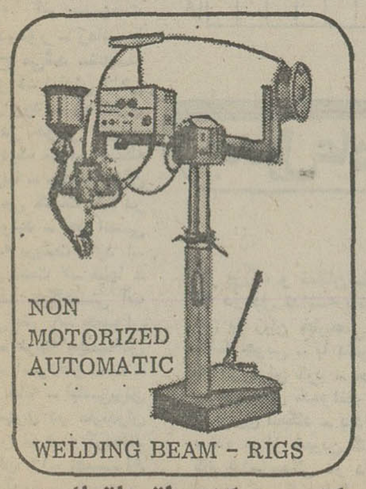

دستگاه جوشکاری اتوماتیك متحرك
(بدون موتور)

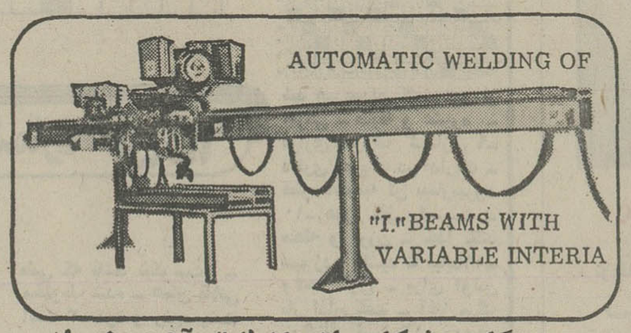

دستگاه جوشکاری اتوماتیك تیرآهن وخرپا
جوشکاری دوطرفه بادهنده‌های متفاوت

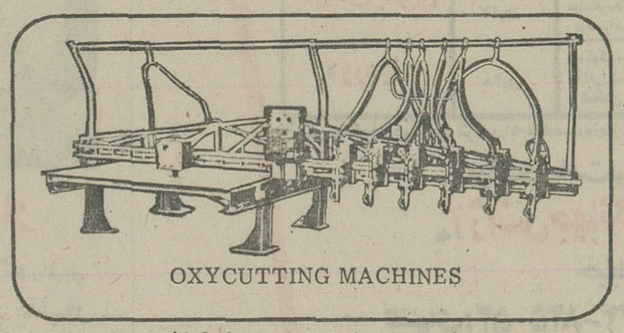

ماشین برش اتوماتیك گازی

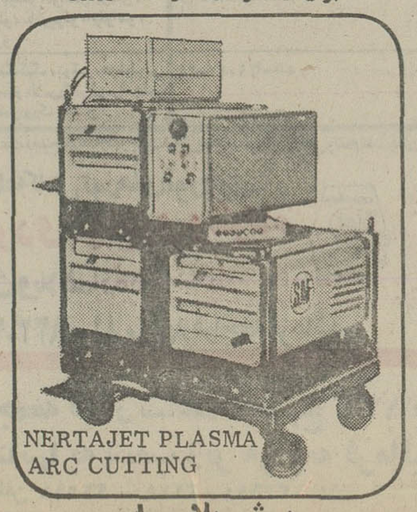

برش پلاسما
جهت بریدن فولاد وفلزهای باآلیاژکم

I.E.E.CO.9

شرکت مهندسی برق ایران عرضه‌کننده سری کاملی ازبهترین ماشینهای جوشکاری وبرش گازی
خیابان شاهرضا بین میدان فردوسی وکالج شماره ۲۴۹ـ تلفن ۲-۶۶۴۵۴۱
خانه جوش

در انجمن ایران و آمریکا نمایشگاه نقاشی

انجمن ایران و آمریکا نقاشی‌های جدید روبن‌امیریان را از چهاردهم بهمن درنگارخانه علام بنمایش میگذارد.

روبن امیریان در سال ۱۹۳۷ در تهران بدنیا آمده است. از دانشگاه هوارد واشنگتن لیسانس در معماری و فوق لیسانس در شهرسازی وبرنامه ریزی منطقه‌ای است.

ساعت دیدار از آثار او ۸ تا۵ بعدازظهر یکشنبه‌ها ۱۱ صبح تا ٤ بعد ازظهر است.

از چهاردهم بهمن عکس‌های

نمایشگاه عکس

شهریار قدیمی در نگارخانه پوپ بنمایش گذاشته می‌شود قدیمی در تهران متولد شده است. دارای فوق لیسانس معماری از دانشگاه ملی ایران است. نمایشگاه او در انجمن ایران و آمریکا شامل برگزیده‌ای از عکسهای او در دهسال‌اخیر است.

«آقای مربوطه»

دوباره پخش میشود

آقای مربوطه دوباره باز میگردد. مربوطه که باجرای میان پرده‌هایش توانسته‌بود تماشاگران فراوانی دست وپا کند، بنابعللی بیکباره برنامه‌اش قطع شد و حالا بعد از چند ماه که از قطع برنامه او میگذرد ، دوباره در تدارک است تا به خانه‌ها بیاید. مربوطه همان سیاست پیشین را دربرنامه‌اش دنبال میکند و احتمالا از چند چهره تازه بعنوان بازیگر در برنامه‌اش استفاده خواهد کرد. بقرار اطلاع دیشب نخستین برنامه‌اش را ضبط کرده وگویا از پنجشنبه آینده بار دیگرمربوطه را برصفحه تلویزیون خواهیم دید.

امشب عیاران شبیخون میزنند

در قسمت پیش دیدید که سمک ودوتن از یارانش به ماچین آمدند وقصد کمک به ماچینیان کردند... مهران وزیر به کمک عمال سرسپرده‌ای که در ماچین پیدا کرده است، برای‌بدام انداختن سمک ویارانش تدارک گسترده‌ای می‌بیند وموفق می‌شود، سمک عیار را بدام بیندازد. اما سرخ ورد«و«آتشک» به‌یاری‌جوان‌مرد ناشناسی توانستند از دام «آذرجوش» سرگزمه بگریزند و به کوزه‌گری صابر بروند ...

آتشک وسرخ‌ورد به خانه دلارام میروند.دلارام دوست‌دیرین آتشک‌که اکنون‌شرابدارمخصوص ارمنشاه است برای آنان خبر میاورد که «فرخ‌رو» برادر «خورشیدرو» بانامه‌ای به بارگاه ارمنشاه آمده است. ارمنشاه به تحریک «مهران وزیر» فرخ‌رو را به‌بهانه مهمانی نگاه میدارد تا در موقع مناسب او را از پای در آورد. آتشک و سرخ‌وردتصمیم میگیرند پیش از نجات سمک‌برای رهائی‌فرخ‌رو چاره‌ای بیندیشنداز طرف دیگر «کانون» و کافور عیار هم که پس از دزدیدن‌مهری در اردوگاه مانده‌اند از طریق نقب‌به‌چادر «خورشیدرو» شبیخون میزنند و او را به اسیری به‌بارگاه ارمنشاه می‌برند.

ساعت ۲۱٫۳۰ امشب ازبرنامه دوم شاهد آن خواهیم بود.

برنامه اول (شبکه)

یکشنبه

۱۷ـ۰۰ برنامه کودکان
۱۸ـ۱۵ درباره روستا
۱۸ـ٤۰ اخبار
۱۸ـ۵۰ اخبار ورزشی
۱۹ـ۰۰ مسابقه بزرگ
۱۹ـ۳۰ خانواده
۲۰ـ۰۰ اخبار و تقویم تاریخ
۲۰ـ٤۰ شما و تلویزیون
۲۱ـ٤۰ برنامه ویژه
۲۲ـ۱۰ برنامه جشن سده
۲۲ـ۳۰ تئاتر

دوشنبه

۱۲ـ۰۰ اخبار
۱۲ـ۰۵ حفاظت و ایمنی
۱۲ـ۲۰ کمدی کلاسیک
۱۳ـ۰۵ کینگزرو
۱٤ـ۰۰ اخبار
بخش دوم
۱۷ـ۰۰ برنامه کودکان
۱۸ـ۱۸ داستان حیوانات
۱۸ـ٤۰ اخبار
۱۸ـ۵۰ اخبار ورزشی
۱۹ـ۰۰ وضع اضطراری
۲۰ـ۰۰ اخبار و تقویم تاریخ
۲۰ـ٤۰ ترانه‌های ایرانی
۲۱ـ۰۰ ایران‌زمین
۲۱ـ۳۰ فیلم سینمائی
(ژنرال سحرگاهان مرد)

تلویزیون

برنامه های تلویزیونی زیر از طرف سازمان رادیوتلویزیون ملی ایران اعلام شده است
مسئولیت هرگونه تغییر در ساعات وچگونگی برنامه‌ها با آن سازمان است

بین‌المللی

یکشنبه

۱۷ـ۲۵ جویزوبچه‌گربه
۱۷ـ٤۵ مرمرآبی
۱۸ـ۱۰ روهاید
۱۹ـ۰۰ اخبار
۱۹ـ۲۵ شو جیمی‌استوارت
۱۹ـ۵۰ فیلم سینمائی :
۲۱ـ۳۵ شو مری‌تیلرمور
۲۲ـ۰۰ اخبار
۲۲ـ۲۵ فیلم سینمائی

دوشنبه

۱٤ـ۳۰ فیلم
۱٦ـ۰۰ خلاصه اخبار
۱٦ـ۰۵ خیابان سه‌سامی
۱۷ـ۳۰ تعطیلات رومن
۱۷ـ۵۵ سه کله بوک
۱۸ـ۱۰ دره بزرگ
۱۹ـ۰۰ اخبار
۱۹ـ۲۵ ز: وداً
۱۹ـ۵۰ فیلم سینمائی
۲۱ـ۳۰ شویاب نیوهارت
۲۲ـ۰۰ اخبار
۲۲ـ۲۵ تعقیب

برنامه دوم

یکشنبه

۱۹ـ۰۰ موسیقی و اسلاید
۱۹ـ۲۰ کالان
۲۰ـ۱۰ شیوه‌های دیدن
۲۰ـ٤۰ اخبار از برنامه دوم
۲۱ـ۰۰ فردای ایران
۲۱ـ۳۰ سمک عیار
۲۲ـ۳۰ موسیقی کلاسیک
در پایان خبر و مجله خبری

دوشنبه

۱۹ـ۰۰ موسیقی و اسلاید
۱۹ـ۳۰ رابین‌هود فضایی
۲۰ـ۰۰ مسابقه هزار امتیازی
۲۰ـ٤۰ اخبار از برنامه دوم
۲۱ـ۰۰ فردای ایران
۲۱ـ۳۰ سوئینی
۲۲ـ۳۰ دانش
۲۳ـ۰۰ گروه‌متوازی
در پایان خبر

تلویزیون رنگی
دنیای رنگی فیلیپس واقعی تراست
PHILIPS

یك کلاس ابتکاری
در انجمن
دوشیزگان و بانوان
کلاس آشپزی
از دوشنبه ۱۲ بهمن برای بامداد و از
چهارشنبه ۱٤ بهمن برای عصر دایر میشود
برای نامنویسی به‌دبیرخانه انجمن (خیابان بهارستان ـ شماره۲۵٤ تلفنهای ۸۲۳۷۳۷ و ۸۲٤۸۳۱ مراجعه‌فرمائید

ارکستر مجلسی رادیوتلویزیون
ملی ایران
رهبر : امیل چاکاروف
چهارشنبه ۱۳وپنجشنبه۱٤ بهمن‌ماه ۲۵۳۵
دانشکده هنر های زیبا ،دانشگاه تهران
ساعت ۸ بعداز ظهر
برنامه : جمینیانی : کنسرتو گروسواپوس۳، شماره ۳
آلبینونی : آداجیو درسل مینور برای‌سازهای زهی و کلاوسن
هندل : سوئیت از اپرای « رینالدو»
ویلهلم فریدیان باخ :سمفونی درفاماژور
پال یاردنی : سوئیت برای ارکسترزهی
محل فروش بلیت : روابط عمومی جشن هنر ـ واقع در تقاطع جردن و بلوار ناهید
ـدانشکده هنر های زیبا ـ دانشگاه تهران
ـ انجمن فیلارمونیك تهران
ـصفحه فروشی بتهوون
ـ دراك استور سلطنت‌آباد
م‌الف ۲٦۲۷۸ ۱ـ۲

شرکت ملی ذوب آهن ایران
آگهی استخدام
شرکت ملی ذوب آهن بمنظور تکمیل کادر خود در شرکت سهامی ذوب آهن آریامهر (اصفهان)تخصص های زیر را با حقوق و مزایای مکفی و برخورداری از امکانات ویژه استخدام مینماید :
۱ـ فوق لیسانس و یالیسانس در رشته مهندسی معدن با پنجسال سابقه کار .
۲ـ فوق لیسانس و یا لیسانس در رشته مهندسی معدن .
۳ـ فوق لیسانس ویا لیسانس در رشته مهندسی برق .
٤ـ فوق لیسانس ویا لیسانس در رشته مهندسی مکانیک .
۵ـ فوق لیسانس ویا لیسانس در رشته مهندسی معماری .
٦ـ فوق لیسانس و یا لیسانس در رشته مهندسی الکترونیک
۷ـ فوق لیسانس و یالیسانس در رشته مهندسی راه و ساختمان .
۸ـ فوق دیپلم و دیپلم در رشته برق .
۹ـ فوق دیپلم و دیپلم در رشته مکانیک .
۱۰ـ فوق دیپلم و دیپلم در رشته راه وساختمان
۱۱ـ فوق دیپلم در رشته برنامه نویسی .
۱۲ـ راننده پایه یکم
۱۳ـ مونتوراسکلت فلزی
۱٤ـ مونتورمکانیک
۱۵ـ تعمیرکار مکانیک
۱٦ـ جوشکار برق و کاربیت
۱۷ـ تراشکار
۱۸ـ برقکار
۱۹ـ بنای نسوزچین
۲۰ـ راننده لیفتراک با گواهینامه ویژه
۲۱ کارگر باسواد با مدارک ششم ابتدائی‌و یا سیکل
۲۲ـ اهنگر
۲۳ نقاش ساختمان
۲٤ـ شیشه‌بر
۲۵ـ تکنیسین نقشه برداری (فوق دیپلم)
۲٦ـ بنای عمومی
۲۷ـ آرماتوربند
۲۸ـ نجار قالب بند
۲۹ـ تعمیرکار رادیو و تلویزیون .
داوطلبان میتوانند برای آگاهی بیشتر و ثبت نام همه روزه باستثنای روز های پنجشنبه و جمعه وایام تعطیل به اداره کاریابی و استخدام شرکت ملی ذوب اهن ایران واقع در خیابان کاخ شمالی شماره ۱۳۰ویا اداره کاریابی و استخدام شرکت سهامی ذوب‌اهن آریامهر واقع در ٤۵ کیلومتری جاده اصفهان ـ شهر کرد مراجعه نمایند .
م.الف ۱۸۳۵

تورهای نوروزی ۲۵۳٦
آژانس جهانگردی مهاجری و شرکاء

نام تور	مدت تور	مسیر	تاریخ‌های حرکت
لندن	۱٤روز	لندن	۲۷ـ۲۹اسفند
ایفل	۱۵روز	لندن ، پاریس	۲۵ـ۲٦ـ۲۷ـ۲۸ـ۲۹اسفند ۱ـ۲فروردین
فرانسه	۱٤روز	پاریس ،هامبورگ ، لندن	۲۵ـ۲٦ـ۲۷ـ۲۸ـ۲۹اسفند ۱ـ۲فروردین
اتریش	۱۵روز	وین ،آمستردام ،لندن ،برلین	۲٤ـ۲۵ـ۲٦ـ۲۷ـ۲۸ـ۲۹اسفند ۱ـ۲ فروردین
افریقای شرقی	۱٦روز	قاهره ،آدیس آبابا ،نایروبی	۲٦ـ۲۹اسفند
جزایرقناری	۱٦روز	مادرید ، تنریف ، لندن	۲٤ـ۲۵ـ۲٦ـ۲۷ـ۲۸ـ۲۹اسفند ۱ـ۲ فروردین
پارادایز	۱٦روز	بانکوک ،پاتایا ، سنگاپور ،مانیل هنگ‌کنگ	۲۳ـ۲٤ـ۲۵ـ۲٦ـ۲۷ـ۲۸ـ۲۹اسفند ۱ـ۲ فروردین
بارسلون	۱۸روز	رم ،بارسلون ،لندن	۲۳ـ۲٤ـ۲۵ـ۲٦ـ۲۷ـ۲۸ـ۲۹اسفند ۱ـ۲ فروردین
افریقای جنوبی	۱۹روز	ژوهانسبورگ ، کیپ‌تاون ،نایروبی آدیس‌آبابا	۲۵ـ۲۷ـ۲۹اسفند
۳هفته۳شهر	۲۱روز	رم ، لندن ، پاریس	۱۷ـ۱۸ـ۱۹ـ۲۰ـ۲۱ـ۲۲ـ۲۳ـ۲٤ـ۲۵ ۲٦ـ۲۷ـ۲۸ـ۲۹اسفند ۱ـ۲ فروردین
ریویرا	۲۱روز	نیس ، پاریس ، لندن ، رم	۱۷ـ۱۸ـ۱۹ـ۲۰ـ۲۱ـ۲۲ـ۲۳ـ۲٤ـ۲۵ ۲٦ـ۲۷ـ۲۸ـ۲۹اسفند ۱ـ۲فروردین
کازابلانکا	۲۱روز	لندن ،مادرید ،کازابلانکا ،الجزایر تونس ، رم	۲۵ـ۲٦ـ۲۷ـ۲۸ـ۲۹اسفند
فوجی‌یاما	۲۱روز	بانکوک ،سنگاپور ،اوزاکا /کیوتو توکیو ،سئول ،هنگ‌کنگ	۲۰ـ۲۱ـ۲۲ـ۲۳ـ۲٤ـ۲۵ـ۲٦ـ۲۷ـ۲۸ ۲۹اسفند ۱ـ۲ فروردین
استرالیا	۲۱روز	توکیو ،مانیل ،سیدنی ،سنگاپور بانکوک ،هنگ‌کنگ	۲۵ـ۲۹اسفند ۳ فروردین
گلدن‌گیت	۲۱روز	نیویورک ،واشنگتن ،میامی ،لوس آنجلس ،لاس‌وگاس ،سانفرانسیسکو ،لندن	۲۰ـ۲۱ـ۲۲ـ۲۳ـ۲٤ـ۲۵ـ۲٦ـ۲۷ـ۲۸ ۲۹اسفند ۱ فروردین
۳شهر	۲۲روز	رم ،نیویورک ، لندن	۲٦ـ۲۷ـ۲۸ـ۲۹اسفند ۱ فروردین
تاج محل	۲۵روز	دهلی ،بانکوک ،پاتایا ،توکیو ، هاکونه ،کیوتو ،مانیل ،هنگ‌کنگ	۲۵ـ۲۷ـ۲۹اسفند ۲ فروردین
آمریکای جنوبی	۲۷روز	مکزیکو ،آکاپولکو ،بوئنس‌آیریس ، مونتموید‌ه‌ئو ، سائوپولو ،ایگواسو ، ریودوژانیرو	۲٦ـ۲۷ـ۲۸اسفند
دوردنیا	۳۸روز	بانکوک ،هنگ‌کنگ ،توکیو ،هونولولو سانفرانسیسکو ،لاس‌وگاس ،نیویورک ،واشنگتن ،نیویورک ،لندن	۲۵ـ۲۷ـ۲۹اسفند

آژانس جهانگردی مهاجری و شرکاء در ایام هفته همه روزه ازساعت ۸ صبح تا۸ بعدازظهر جهت فروش بلیط مسافرتهای داخلی وتمام نقاط جهان بازاست
برای دریافت برنامه کامل تورهای نوروزی
به آژانس جهانگردی مهاجری و شرکاء
خیابان ویلا شماره ۵
تلفنهای: ۸۲۵۰۵۲-۸۲٤۰۷٤-۸۳۱۰۸۱ مراجعه فرمائید

آژانس جهانگردی مهاجری و شرکاء جمعه ها از ساعت ۹ صبح تا ۱۲ باز است
برای تهیه تورهای فوق در شهرستانها به شعب زیر مراجعه فرمائید :
آبادان ـآژانس‌جهانگردی‌مهاجری وشرکاء ـتلفن ۳۲۵۹٤ ـ۳۲٤۸۰ـ ۳۲٦۸۰
شیراز ـ آژانس جهانگردی مهاجری و شرکاء ـ تلفن ۲٦۳٦٦ ـ ۲٦۹٦۳
مشهدـآژانس جهانگردی مهاجری‌وشرکاء ـتلفن ۲/۸۵٤ـ ۲۰۷۵۷
اهوازـآژانس جهانگردی‌مهاجری وشرکاء ـتلفن ۲۲۹٤۵ـ ۲۳۹۰۰
اصفهان ـ آژانس توریستی پرستیژ ـ تلفن ٤٤۵٤٤

جدول ویژه شماره ۱۱۱٦

افقی :
۱ـ یک وعده غذاست اما نه همه وقت ـ از مشهور ترین نشریات لندن ۲ـ نویسنده فرانسوی کتاب کمدی انسانی ـ پدر بزرگ ـ آنچه در خواب دیدنی است ۳ـ بدیوار چسبیده ـ مرگ و نیستی ـ لقبی در اروپا ـ قلاده سگ ٤ـ پایه وبنیان ـ کلمه خطاب ـ ویران‌کردن ـ گوشت ترکی ۵ـ تازه و جدید ـ انکرالاصوات ـ نوعی ماهی است و به آن ماهی مرکب هم میگویند ٦ـ مقاوله موقت بین دوخصم ـ لباس ماهی است ـ رنگی است ۷ـ بخت برگشتگی ـ بی‌پروا و بی‌بند و بار ـ از پرندگان شکاری ۸ـ پیشاوندیست ـ حمام سوغاتی ژاپن ـ زمانی از سیاستمداران آمریکائی بود ـ شراب برنج ۹ـ روز عرب ـ دوسال قبل ـ نویسنده جسوروبی‌باک قرن‌شانزدهم فرانسه که کتاب گوششهااز اوست ۱۰ـ صدرنشین‌بدن‌جدی در لفظ خارجی ـ چهره‌ای چون عروس‌آسمان دارد ۱۱ـ حتما بذله‌گو هم هست ـ علامت صفت‌تفضیل ـ رشد و نمو کردن ۱۲ـ اثر رطوبت ـ دست یار را در سفیدی به آن تشبیه می کردند ـ علامت جمع ـ از گلهای خوشبو ۱۳ـ چراغ دریائی ـ کشتی جنگی ـ نوعی سبزی باشد ـ بانگ جرس ۱٤ـ یارسنگترازو ـ دست نخورده ـ فیلسوف و ریاضی‌دادن دورمکلاسیک فرانسه که مسلکی عرفانی داشت ۱۵ـ از شاعران معروف قرن پنجم که نویسنده‌ای چیره دست بود و کتاب حدائق‌السحر درعلم بدیع و صنایع شعری از اوست ـ شهری در آذربایجان .

عمودی :
۱ـ از انواع سیلی‌است‌ـ رنگ دریا ـ مورد نفرت‌همه است ۲ـ اسب سوار ـ بوزگر است و دهقان ـ موزیک عزا ۳ـ خواستن ـ در آن چیزی قاطی نشده ـ با آن پلو هم می‌پزند ـ هم صحبت برهمن ٤ـ حرص و طمع ـ از مردان عرصه سیاست در زمان ناپلئون بناپارت‌ـ آب ـ فعلاکه‌آقایان بیشتراز خانمها از آن‌پیروی میکنند ! ۵ـ نوعی بازی قمار ـ دسته هنری ـ شیار درون‌لوله تفنگ ٦ـکجاست؟ ـ سرکه ـ شهری در فرانسه ـ واسطه میان دو نفر ۷ـ نخی‌دریاچه‌ـ از نویسندگان فلسفی دورمکلاسیک فرانسه که رساله پند های او شامل اندرز های سودمند است۸ـ واحد پول ژاپن ـ حرفی در زبان‌موسیقی ـ اگر خدای خورشید در مصر قدیم ۹ـاز شبهای بزرگ در اسلام ـکم حجم ۱۰ـ واحدی‌در طول خارجی‌ـ سازمانی در آمریکا ـ عدد و شماره ـ گونه۱۱ـ در دست‌دهقان است ـخون بسته‌ـ مرد دلاور و بخشنده ۱۲ـ برابر ـ پشت آن کار میکنند ـ سردار به نام ایران در دوره اشکانیان ـجزو اسرار است ۱۳ـ از کشور های‌فناشنده ـ جدائی‌وتفاوت ـ عسل‌ـ بیش از هر واحد که آیت آنرا ده برابر میکند ۱٤ـ کسیکه هوشش زیاد است ـ شاعر با هرکه کرده بود خصم مادرزادش شده بود !ـ آسوده شدن ۱۵ـ در فیزیک امتداد است ـ نوعی مشروب خارجی ـ گل صحرائی .

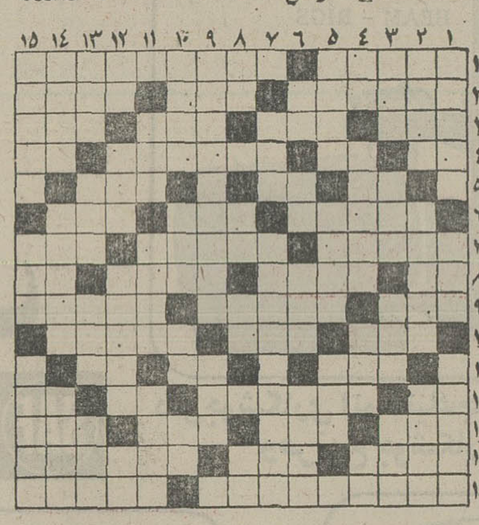

حل جدول عادی

حل جدول ویژه

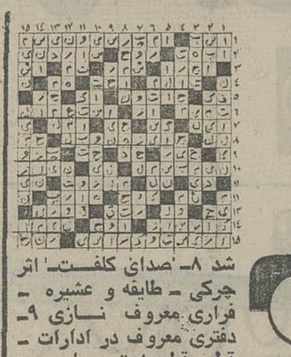

جدول عادی شماره ۹۵۵۳

افقی :
۱ـ پشیمانی ـ از گلهای زیبای بهاری ۲ـ اولین دوربین نجومی را ساخت ـ یکی از نواحی مکه ـخوب و پسندیده ۳ـ بهشت شداد ـ دستور ـ زمانی با دینار حرج می‌شد ـشایسته و سزاوار ٤ـ زیادش گاهی تعجب می‌آورد ـ رنگ‌موی فوری ـ در خورو لایق ـ شهری نزدیک تهران ۵ـکله بدست عرب ـ چوپان ازآن محافظت می کند ٦ـ در دیده بجوئید ـ حیوانی جاودانه بریشت دارد !ـ قسمتی از دست ۷ـ میلها ـ نوشته شده ـ گاهی آب کشیده می‌آید ۸ـ حیوان ریش‌دار ـ هرچه بچه‌اش کمتر باشد آسودمتر است ـ از انواع خانه ـ لباسی‌برتن ندارد۹ـشهری در مازندران ـ نیکش را توصیه کرده‌اند ـ بزرگتران ۱۰ـ چراغ سقف آویز ـ ثروت و دارائی ـ از خوشگلی‌چنین هم میشوند ! ۱۱ـ سرخ که باشد بدست چلاق می‌افتد ـ مرضی است ـ اگر ۱۲ـ حکایت ها از جدائی‌دارد ـ کار بزرگ و نمایان ـگیست که در دل نداشته باشد ؟ـ بلی به زبان خارجی ۱۳ـ کاسه چوبی ـ با داس‌اقدام به آن توان کرد ـ حیله ـ روشن دلش خوانید ۱٤ـ بی‌قراری نمیکند ـ دندانه‌دار برنده ـ از شیرین گنندگان کام ۱۵ـ سبکی در داستان نویسی ـ کارش دادن مشروب است .

عمودی :
۱ـ وسیله کار شیره کشان ـ فرزند عزب ـ براثر اصراربدید آید ۲ـ ازگیاهان طبی که باشد نیکوست ـ مخلوط شده ـ همان فلانی است ۳ـ درد و رنج‌ـ پشت سرهم ـ واحد چهارپا ـ حرف عصای وارونه ٤ـ حرفی در زبان موسیقی ـ دریاچه مرده ـ مجروح ـ ضمیر جمع ۵ـ برای‌معاش باید کرد ـ گاهی برای عمل قرار میدهند ـ متبکر در دماغ می‌اندازد ٦ـ هجت است‌وهمت‌نیست ـ عددیست ـ از عناصر مفرده ـشهری در آسیا ۷ـ نمو گردن ـبا کشف رادیوم نامش‌جاودانه شد ۸ـ صدای کلفت‌ـ اثر چرکی ـ طایفه و عشیره ـ فراری معروف نازی ۹ـ دفتری معروف در ادارات ـ قطره قطره‌به تن بیمارمیرود ۱۰ـ هنوز کال است ـ محله و برزن ـ خدا نکند بسوزد‌ـ بکشید تا بیاید۱۱ـ واحد طول ـ برای اولین بار اذان گفت ـ آغاز مرگ روشنائی است ۱۲ـرودی‌در اروپا‌ـ مرغ سعادت ـگرامی داشتن ـ ویتامینی است۱۳ـ برای اسفالت ضروریست ـ حجمی در هندسه‌ـچندی خوب گریست ـ از گاز های صنعتی ۱٤ـ همیشه اندیشناک است ـ غذای مریضان‌ـ بقاء و زیست۱۵ـ آغاز یک کار ـ سوارشدنش دولا دولا میسر نیست ـ جعبه بزرگ مقوائی .

همه‌شب

هایده
خواننده‌ای با صدای جاودانی

ستار
معبود نسل جوان

مازیار
نوخاسته‌ای شورانگیز
سوزی یاشار
بالت بزرگ اسپانیولی
و ...دوگروه بالت اروپائی‌در
برنامه جدید
کاباره باکارا
تلفن های رزرو
۸۹۵۱۷۷ ـ۸۹۸۲۰۸

اخبار ورزشی

والیبال جام دوم پاسارگاد ـ روز شانزدهم

«ذوب آهن» در قلب تبریز بر سر پیروزی خیمه زد

ماشین سازی ۲ـ ذوب‌آهن ۳
پاس صفر ـ دخانیات تهران ۳
دخانیات اصفهان ۱ـ عمران قزوین ۳
ملوان ۳ـ پپسی رشت صفر

● روز شانزدهم جام چهار میدان خود را دیشب پشت‌سر گذارد ، در اصفهان ، تبریز ، بروجرد میزبانها باختند و تنها میهمان مغلوب پپسی رشت بود که‌در خانه خرمشهریها شکست ۰ـ۳ را دید.

پرهیاهوترین میدان دیشب ، در تبریز برپا بود ، آنجا که‌ذوب آهن برابر ماشین ساز ها نبردی طولانی را برپا ساخته بود .

«ذوب‌آهن» بامکان سوم‌جدول وخاطره شیرین پیروزی بر دخانیات تهران ، به تبریز رفته بود تایکی از دیگر رقیبانش در کورس تصاحب مکان سوم جام را دیدار کند.

سه گیم از بازی که گذشت‌ذوب آهن ۱ـ۲ عقب افتاد، ولی این تیم اصفهانی را آنطور جری کرد که حریف را در زمین خودش زیر چنگال گرفت و سوت پایان شکست ۲ـ۳ تبریزیها را حکایت کرد .

درسه گیمی که تبریز مغلوب ماند ، این یاران فقط تامرز ۷بالا آمدند و گوئی این یک طلسم‌بود که میزبان را در سد خود نگاه‌ـ میداشت .

در اصفهان : دخانیات اینشهر فقط یکگیم از عمران قزوین‌گرفت و در بقیه راه بازی باهمه‌سخت کوشی نتوانست از پس قدرت برتر حریف خودبرآید .

دخانیات تهران در بروجرد ۰ـ۳ برد ، ولی اینرا چندان هم آسان بدست نیاورد . تاآنجا که حتی در گیم سوم حساب بازی تا مرز ۱۵ـ۱۷ نیز پیش برده شد

ملوان خرمشهر روزی خوب را گذراندو بایک پیروزی دلپذیر بالاخره پس‌از هفته ها خود را از رقیب شانه به شانه‌اش جدا کرد . پپسی که تااین هفته خود را به ملوان چسبانده بود با شکست ۰ـ۳ یک پله پائین ترافتاد وحالا در مکان یازدهم جدول تنهاست .

بابرگزاری این بازی ها حالا دوبیکار دیگر از روز شانزدهم جام باقی است که درآنهاپیشتازان به‌میدان میروند .

فردا در تهران ، تاج حریف تهرانجوان‌است . در بازی رفت تهرانجوانیها یک گیم از حریف پرتوان خود گرفتند وحالااندیشه کسب حاصل بهتری دارند .

اما کار پرسپولیس سخت تر است . سرخپوش ها در مشهد به مصاف راه آهن میروند . بازی رفت راپرسپولیس ۱ـ۳ برده‌است

تااینجا راه بازیها ضمن اینکه پرسپولیس‌وتاج پیشتازند ،ذوب آهن هم تا روز دوشنبه کنار اینهاست ، و با دوبازی دوشنبه درمکان سوم خود تنها خواهد شد .

دخانیات تهران با پیروزی بر بروجرد ، باتوجه به باخت تبریزیها حالا این حریف راپشت سر دارد .

ماشین‌سازی ۲ـ ذوب‌آهن۳

● شنبه ۹ بهمن ـ تبریز ـ والیبال جام دوم پاسارگاد ـروز شانزدهم ماشین سازی ۲ (گیم‌ها: دوم: ۱۴ـ۱۶ ، سوم ۱۰ـ۱۵) ـ ذوب آهن ۳(گیمها،اول :۷ـ۱۵، چهارم ۷ـ۱۵ ، پنجم ۷ـ۱۵) . سرداور : محمود کشفی ، داور: امید حاتمی . تماشاگر حدود ۷۰۰ تن .

ماشین سازی :یداله کارگرپیشه قاسم تاجری، بهروز معالی،حسین آبادی ، افشار ، فرج صنعتی ، باقرزاده .

ذوب آهن : محمود محب ، رحیم فارسی، حسن رنجبر ، حسن حسینی،هاشم صفائیان‌پور، احمد خلیفه سلطانی،حسین‌فاتحی.

دخانیات اصفهان ۱ـعمران قزوین ۳

● شنبه ۹ بهمن ـ سالن ۲۵ شهریور اصفهان(والیبال جام دوم پاسارگادـدوروشانزدهم) دخانیات اصفهان ۱(گیم‌سوم ۴ـ۱۵)ـعمران قزوین ۳ (گیمها: اول ۱۴ـ۱۶، دوم ۱۲ـ۱۵،چهارم ۱۲ـ۱۵)

سرداور : رضا هدایتی ،داور: ملائی ، تماشاگر حدود ۲۰۰۰ تن .

دخانیات اصفهان : هوشنگ حق‌شناس ، حسین رجائی ، جهانگیر صمیمی ، حسین کلاه‌ـ دوزان ، جواد جبل‌عاملی ،جواد قریشی.

عمران قزوین:حسین‌درافشانی، علی موذن ، محمدعلیجانی ،یحیی گل‌چشمه ، حسین مددی ، حسین دانشور .

پاس صفر ـ دخانیات ۳

● شنبه ۹بهمن ـ سالن‌محمدرضا شاه پهلوی بروجرد (والیبال‌جام پاسارگاد ـ روز شانزدهم) .پاس بروجرد صفر ـ دخانیات تهران ۳(گیمها ۷ـ۱۵،۷ـ۱۵ ، ۱۵ـ۱۷ سرداور : محمدباقرزاده ـ اصفر راجی تماشاگر حدود ۵۰۰تن .

پاس : ابوالقاسم مهدی ، مرتضی سروری ،رضا فرسیانی ، محمود حجتی ، احمد مقدسی ، رضا پناهی.

دخانیات : محمود چایچی ، جمشید قدیری ، جمیس پارسیان، نادر پاکرو ، مرتضی ماموریان ، جاویدنجفی ، بیژن کاظمی .

ملوان ۳ـ پپسی صفر

● شنبه ۹ بهمن ـ خرمشهرـ والیبال جام دوم پاسارگاد ـروز شانزدهم ملوان .خرمشهر ۳ـ (۸ـ۱۵ ، ۸ـ۱۵ ، ۱۴ـ۱۶) پپسی رشت صفر .

سرداور:عباس جلایر .داور : محمود رسالت‌پناه. تماشاگرحدود ۴۰۰ تن .

ملوان: غلامحسین پیریکاجکی، حسن رستمی،صفریان ،موشکاف، پورمهجی ،انصاری ، رضاتوچ .

پپسی: ناصر منصوری ،احمد نعمت‌زاده ، فریبرز رمزی ، عزیز تقی‌زاده ، عباس پاوکوشی ،محمد میزانی .

تنیس روی میز تشویقی جام ششم بهمن

مسابقه های تنیس روی میز جام ششم بهمن که در ۴ منطقه تهران ، همزمان‌باحضور ۱۶۰ دختر و پسر آغاز شده بود ، بپایان رسید و محمد علی‌فاضلی ازدبیرستان خامنه‌ای پور بفتح جام نائل شد .

فدراسیون تنیس روی میز کشور برای جذب دوستداران این ورزش و حفظ علاقمندی جوانان بدین رشته در مناطق مختلف پایتخت مکانهائی در اختیار گرفته که اولا مرکزیت استادیوم امجدیه از میان‌برود و یک علاقمند نوجوان برای آموزش این ورزش ازهرنقطه شهر به امجدیه روان نگردد .

سالن های برپا شده‌که با چند میزاهدائی فدراسیون‌حالا رونقی یافته بانظارت یک مربی تائید شده از سوی فدراسیون موجی تازه در این ورزش پدیدار ساخته . علاقمندی و دلبستگی نوجوانان بحدی‌بود که فدراسیون تصمیم گرفت ، مسابقه های جام ششم بهمن را بین برگزیدگان ۴ منطقه تهران انجام دهد . و این‌میدانی‌باشد برای محک زدن نیرو های‌تازه این ورزش .

۱۶۰ تن از این مسابقه ها استقبال کردند ، که این کمیت شامل‌هردو گروه‌دختران وپسران میشد .

بخاطر اینکه در ۴ منطقه‌یاد شده شرکت کنندگان دختر وجود نداشتند ، در گروه دختران مسابقه نهائی صورت نگرفت و فاتحین مناطق معرفی شدند . در منطقه یک دختران پروانه خلوصی درصدر جای گرفت و فرشته علائی پیروز منطقه دو بود .

درگروه دو پسران محمدعلی فاضلی و در گروه سوم امیرـ حسین سلطان‌زادی‌و سرانجام درگروه چهارم‌شاپور ورزداری بمقام قهرمانی رسیدند .

دیدار های دور نهائی در استادیوم امجدیه انجام گردید و در نتیجه محمدعلی فاضلی از دبیرستان خامنه‌پور بمقام قهرمانی و فتح جام ششم بهمن نائل شد . بهمن احمدزاده از خامنه‌پور و منوچهر شاپوری از استادیوم آرش عنوان های بعدی را تصاحب کردند .

خراسانیها، بزرگترین مدعی شهرستانی

کشتی

بابحرکت درآمدن لیگ‌سراسری کشتی شاهد رقابت ۵ تیم تهرانی با ۵تیم شهرستانی خواهیم بود . شهرستانیهابرای آنکه از موقع واعتبار خوددر برابر مرکز نشینان دفاع کنند، از دست اندازی بحریم‌تهرانیها نیز بی تفاوت نمیگذرند و بامشگی همان کشتی‌گیریست‌که درعین قدرت در ۶۸ کیلو زود از صحنه قهرمانی کنار رفت.

تیم خراسانی که اتکایش به قدیر نخودچی‌ـ محمودقشنگ و خدابخش عفت‌دار می‌باشد هنوز در بعضی از اوزان از تردید خلاص نشده واز آن جمله چنگیز عاملی کشتی‌گیر خوب و جوان ۵۷ کیلو با مسئولان برق خراسان‌بتوافق نرسیده که این‌مشکل نیز به ادعای کشتی‌گیران برجسته خراسانی، چیزی غیرقابل حل نیست .

در ۴۸ کیلو حسن راستگو نفر سوم ایران و چهره‌آشنای خراسانی در خدمت تیم است، ۵۲ کیلو در ید قدرت قدیر نخودچی است که مدال‌طلای دهمین‌دوره‌مسابقه‌هابرسینه‌اش درخشید، دراین‌وزن کشتی‌گیری جوان بنام سرینجه نیزدرخدمت تیم خراسانی است .

در ۵۷ کیلو بنام چنگیزعامل و عبداللهی برخود می کنیم ، درحالیکه علیرضا رستمی نفر دوم مسابقات قهرمانی کشور در ۶۲ کیلو قرار دارد . در این وزن فهیمی‌ـ هادی عامل نیز وجود دارند .

در ۶۸ کیلو محمود قشنگ چهره استواراین‌وزن‌خودنمائی میکند ودر پی‌او توکلی‌ـ حسن عابدی قرار دارد .

خدابخش عفت‌دار یکه‌تاز ۷۴ کیلوست که لطفی را در پی خود دارد .

در ۸۲ کیلو مهرافروزیان حضور دارد، اوهمانی است‌که در جام آریامهر درخشش‌داشت وبرحمید علیدوستی قهرمان‌آسیا باضربه فنی چیره شد .

علی روحانی و شیدا در ۹۰ کیلو، عزیز نظری در۱۰۰کیلو و اکبر زحمت‌کش در سنگین وزن قرار دارند ، ضمن اینکه امکان حضور فیلابی درسنگین وزن نیز دور از تصور نیست.

بگذارد .

شنیده میشود ، حتی فیلابی ملی‌پوش‌پرسابقه‌کشتی‌خراسان قول داده در صورت لزوم در خدمت تیم زادگاهش باشد ، این کمک درحالتی است که خراسانیها در سه‌وزن ۹۰ـ۱۰۰ و فوق سنگین کوبندگی لازم را دارا نباشند .

خراسانیها که در ۷وزن حرفهائی برای گفتن دارند به وسیله قدیر نخودچی‌ومحمد بامشگی هدایت میشوند . بامشگی همان کشتی‌گیریست‌که درعین قدرت در ۶۸ کیلو زود از صحنه قهرمانی کنار رفت.

محمدعلی: مبارزه با ۵ حریف

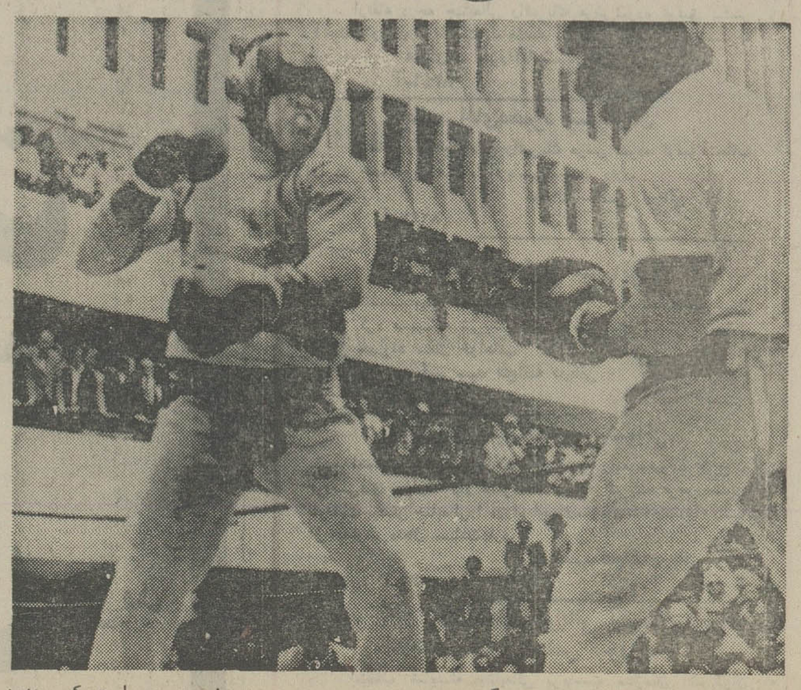

«محمدعلی» مشت زن پرسرو صدا و قهرمان دسته سنگین‌وزن جهان، طول۹ روند مبارزه‌نمایشی باه حریف روبرو خواهد شد.

این مبارزه ها که بصورت ۹ روند پیاپی انجام می‌گیرد ، و حریفان او عوض می‌شوند ، در استادیوم هانیس «بوستن» برپا میگردد .

برای این برنامه نمایشی بلیط هائی از ۱۰ دلار (۷۰۰ ریال) تا ۱۰۰ دلار (۷۰۰۰ ریال) تهیه شده است که گنجایش استادیوم‌نیز برای ۵۵۰۰ تن می‌باشد .

«محمدعلی» مسئله کناره‌گیری‌یا ماندنش در صحنه بکس یک موضوع مهم است که هنوز سرنوشت او را در ناشناختگی نگاهداشته و کمیته بکس‌حرفه‌ای جهانی برای او مهلتی تعیین کرده تا تصمیم خود را بگیرد .

عکس محمدعلی را (راست)حین تمرین نشان میدهد .

اخبار خارجی

از میدان دیدار فوتبال ایران ـ سوریه

★ سیف، دروازه‌بان پر جوش وخروش و بی آرام سوریه، پس از اینکه بارها سنگرش از گزند حملات یاران ایران به سلامت ماند، درحالیکه اگر آن جسارت و تحرک را نداشت، بیش‌ازسه‌گل راهم‌دریافت میکرد، بالاخره بایک ضربه «پروین» تحت تاثیر قرار گرفت و گل شکست را خورد. زانوی تسلیم به زمین زده و به اندوه آنچه پیش آمده‌می اندیشد.

زانوی تسلیم

ضربه پروین برای سیف چیزی بالاتر از حد تحمل بود (ایران ۱ـ سوریه صفر)

★ احساس کمک و همدردی با هموطن همیشه‌و درهمه حال‌پیداست حالا انسان در هر لباس و هیبتی که میخواهد باشد.

کمک به هموطن

آنکه به زمین افتاده دروازه‌بان آسیب دیده سوریه است و در گیرودار‌ی که یارانش فارغ از خیال او درآن سوی میدان جدال‌دارند، یک عکاس سوری به مدد او آمده است ضمن اینکه حالت و سیمای‌او نشان میدهد،میخواهد برابردوربین دیگر عکاسان ، غافلگیر نشود . چه قانون فوتبال این کار را اجازه‌نمی دهد. حالا او قانون را میداند یانه به‌کمک هموطنش آمده است. (ایران ۱ـ سوریه صفر)

فوتبال دانشگاهها ومدارس عالی

دنباله مسابقه های فوتبال قهرمانی دانشگاهها‌و مدارس عالی کشور،ازطرف اداره‌امور تربیت‌بدنی وزارت علوم و آموزش عالی اعلام گردید.

این مسابقه‌هاازروزچهارشنبه ۲۰ بهمن ماه‌جاری‌در زمینهای شماره ۶و۷ مجموعه ورزشی آریامهر بمرحله انجام‌خواهد رسید.

برنامه دیدار های فوتبال پس ازاعلام‌دنباله برنامه‌مسابقه های بسکتبال‌و والیبال دختران وپسران دانشگاهها که در شماره های گذشته به اطلاع خوانندگان رسید، اعلام شده است

مسابقه های فوتبال‌قهرمانی دانشگاهها ومدارس‌عالی‌کشور پس از وقفه‌ای ۵۰ روزه که بدلیل درگیری بازیکنان تیمهای شرکت کننده با امتحانات دانشگاهها پدیدار گردید، روز چهارشنبه ۲۰ بهمن دوباره به‌حرکت خود ادامه خواهد داد.

تهران

●چهارشنبه۲۰ بهمن:انستیتو علوم بیمارستانی‌بادانشگاه‌پست وتلگراف.دانشکده‌علوم‌ارتباطات اجتماعی بادانشکده‌حسابداری وعلوم مالی‌شرکت نفت.مدرسه عالی تکنیکوم‌نفیسی بادانشکده علوم تغذیه .دانشگاه ملی با مدرسه عالی ترجمه. دانشگاه تربیت معلم بامدرسه عالی ورزش . دانشگاه تهران با موسسه‌عالی‌علوم‌بانکی.دانشکده هنرهای دراماتیک با موسسه آموزش عالی آمار. دانشکده هنرهای تزئینی بامدرسه عالی شمیران .

● پنجشنبه ۲۱ بهمن : دانشگاه آذرآبادگان بامدرسه عالی کامپیوتر. دانشگاه‌مجندی شاپور با دانشگاه‌فردوسی . مدرسه عالی ادبیات بادانشکده علم وصنعت .دانشگاه ملی با مدرسه عالی بیمه .مدرسه‌عالی علوم کاشان باموسسه‌آموزش عالی‌آمار، دانشگاه تربیت معلم بامجتمع‌آموزش صنعتی‌کشور. موسسه عالی علوم بانکی با مجتمع‌آموزشی‌قزوین.دانشگاه اصفهان بادانشگاه رازی.

● جمعه ۲۲ بهمن:دانشکده نقشه برداری با دانشکده پلی‌ـ تکنیک. مدرسه عالی ترجمه با مدرسه عالی‌بیمه.دانشگاه‌مجندی شاپور بامدرسه عالی علوم اقتصادی بابلسر. دانشگاه آذرآبادگان بامدرسه عالی قضائی . مدرسه عالی علوم کاشان بادانشکده هنر های دراماتیک .مدرسه عالی‌ورزش بامجتمع آموزش‌صنعتی‌کشور مدرسه عالی ریاضیات‌ومدیریت کرج با دانشکده علوم تغذیه. دانشگاه‌تهران‌بامجتمع‌آموزشی قزوین. مدرسه عالی‌بازرگانی بادانشگاه رازی.

● یکشنبه ۲۴بهمن : مدرسه عالی شمیران بادانشکده نقشه برداری .دانشکده علوم و ارتباطات اجتماعی با موسسه آموزش عالی آمار .دانشکده علوم سیاسی و اجتماعی با دانشکده علوم‌تغذیه.آموزشگاه عالی خدمات اجتماعی با دانشکده پست و تلگراف .دانشکده حسابداری وعلوم مالی شرکت نفت با دانشکده هنرهای دراماتیک. دانشکده هنرهای تزئینی با دانشکده پلی‌تکنیک .

● پنجشنبه ۲۸ بهمن : مدرسه عالی تکنیکوم نفیسی با دانشسرای تربیت دبیر بابل دانشکده پلی‌تکنیک بادانشکده کشاورزی‌رضائیه .دانشکده‌علم وصنعت با دانشگاه کرمان. دانشکده‌حسابداری وامورعالی شرکت نفت بامدرسه عالی علوم کاشان.

جمعه ۲۹ بهمن : دانشکده علوم ارتباطات اجتماعی با مدرسه عالی علوم کاشان . موسسه آموزش‌عالی آمار بادانشکده حسابداری وامور مالی شرکت نفت. مدرسه‌عالی ادبیات بادانشگاه کرمان . مدرسه عالی‌شمیران بادانشکده کشاورزی رضائیه .دانشکده علوم سیاسی با دانشسرای عالی تربیت دبیر بابل .موسسه عالی تکنیکوم نفیسی بامدرسه عالی ریاضیات کرج.

شهرستانها

●پنجشنبه۲۸بهمن :مدرسه عالی مدیریت‌شمال باآموزشگاه عالی‌خدمات‌اجتماعی(لاهیجان)

● جمعه ۲۹ بهمن: مدرسه عالی مدیریت شمال بادانشکده پست وتلگراف (لاهیجان).

اسرار سقوط و قتل آلنده فاش شد

اسرار کودتای نظامی شیلی و سقوط و قتل «سالوادور» آلنده،رئیس‌جمهوری‌این کشور که از بزرگترین و مهمترین حوادث سیاسی ده سال اخیر بوده‌است سرانجام‌بوسیله‌موثق ترین منبع یعنی سفیر سابق آمریکا در شیلی فاش شد ، «ادکوری» سفیر سابق آمریکا در شیلی در مصاحبه‌ای‌باشبکه تلویزیونی (سی‌بی‌اس) از فعالیت های دولتی آمریکا و سیابرای سرنگون ساختن رژیم آلنده پرده برداشت و گفت کاخ سفید و سیا تمام کوشش خود را برای سرنگون ساختن رژیم آلنده بکار برده .

«کوری» در سال ۱۹۷۰ و زمانی که « آلنده»بقدرت‌رسید، سفیر آمریکا در شیلی بود .وی نخستین بار از طرف کندی ، سفیر آمریکا در اتیوپی شد و لیندون جانسون او رابه‌شیلی فرستاد و در زمان ریاست جمهوری نیکسون ، در همین مقام باقی ماند .

در آغاز این مصاحبه،گوینده تلویزیون گفت : کوری بعنوان مردی تصویر شده است که‌با ریچارد نیکسون ، هنری کی‌سینجر ، « سیا » و شرکت های چند ملیتی برای سدکردن راه قدرت رسیدن آلنده تبانی و همکاری کرده است . کوری احساس میکندکمیته اطلاعاتی سناتور « فرانک چرچ» باوی رفتار بدی داشته است وی محرمانه در آن کمیته شهادت داد اما این کمیته حاضر نشد این شهادت را منتشر کندو مسئله امنیت ملی را مطرح کرد . بنابراین کوری تصمیم گرفت نظریات خود را به اطلاع‌مردم برساند.

گوینده سپس گفت :

آقای‌کوری ! شما درشهادت محرمانه‌خودکه‌کمیته اطلاعاتی سنا نمیخواهد آنرا منتشر کند گفته‌اید«اطلاعات من میتواند افرادی که در مقام های بالائی هستند و همچنین دارودسته سیاسی معینی را ناراحت کرده و بمخاطره اندازد » این افراد بلندپایه چه‌کسانی هستند و منظور شما از دارودسته سیاسی چیست ؟

ادوارد کوری : دردرجه اول ، کندی ها ، دهها میلیون دلار بصورت کمک نیمی وام های عمرانی اقتصادی ـ برای مقاصد پنهانی انتخاباتی درسال ۱۹۶۳ و ۶۴ متعهد شدند . بسیار بیشتر از آنچه که سیا خرج کرد .

والاس : تعهد بوسیله کی؟

کوری : بوسیله کاخ سفید کندی برای شکست دادن آلنده در انتخابات سال ۱۹۶۴ و انتخاب « ادوارد وفری» و دموکرات های مسیحی . این تنها یکی از موارد است .

مورد دیگر آنکه میلیون ها میلیون از طرف‌حکومت‌های کندی و جانسون بسازمانهائی که تحت رهبری «ژوروئیت‌ها» بودند در پاسخ به تقاضای این سازمانها برای دریافت پول های « مالیات دهنده » آمریکائی در مخالفت با « لنینیسم ، پروتستالیسم و کمونیسم » پرداخت شد . این‌دو اقدام‌نقض قوانین آمریکا است .

سومین‌کاری که کندی‌انجام داد و (کمیته اطلاعاتی) می خواهد پنهان کند آن است‌که وی شخصا در بهار «۶۳» از دیوید راکفلر خواست تا گروهی ازشرکتهای چندملیتی را برای‌حمایت از سیاست‌های آمریکا در تمامی امریکای‌لاتین سازمان دهد . راکفلر بگونه‌ای شایسته و بطور قانونی،این گروه راتشکیل داد ـ گروهی از سی وهفت شرکت چند ملیتی . راکفلر رئیس «چیس مانهاتان»بود . اما «باب‌کندی»، بعنوان رئیس ـ بعنوان‌ناظر برتمامی فعالیت های‌محرمانه در جهان ـ شروع به همبسته کردن این گروه تجاری برای انجام عملیات محرمانه امریکا در سرتاسر امریکای لاتین و دیگر نقاط جهان کرد . وی بنابراین ، پول دادن از طرف شرکتهای چند ملیتی به سیاستمداران خارجی‌و رشوه دادن به خارجیان را مجاز شمرد . این مدتها قبل از رسوائی لاکهید اتفاق افتاده است و باب کندی بعنوان دادستان کل‌آمریکا تمامی این اقدامات را مشروع شمرد.

حق‌السکوت

والاس : شما می‌گوئید امریکا سالیانه از طریق سیابه آن دسته از سیاستمداران شیلی که بویژه کمک موثری برای برنامه های ۶۴ـ۱۹۷۳ کاخ سفید در شیلی بودند حق‌سکوت میداد .

کوری ـ درست است .وقتی به شیلی‌رفتم این یکی ازاولین کارها بود . وقتی شروع به مبارزه با فعالیت های سیا کردم به من گفته شد نمیتوانم این فعالیت ویژه را قطع کنم زیرا قبلا قول این پول‌سالیانه برای تمامی عمر داده شده است و من نمی‌توانم کاری‌در این مورد بکنم .

والاس! چه کسی این‌مطلب را بشما گفت ؟

کوری ـ رئیس قسمت سیا (درشیلی) .

والاس : شما دربارمحمایت مخفیانه امریکا از روزنامه نگاران و ناشران امریکائی و خارجی بحث می‌کنید .

کوری ـ درست است‌عقیده دارم بزودی اسامی کتابهای امریکائی که با پول سیا تهیه شده است در مطبوعات‌منتشر خواهد شد .

والاس ـکتاب درباره‌شیلی یا کتاب درباره ... ؟

کوری ـ کتاب‌درباره‌شیلی، کتاب درباره بسیاری چیز های دیگر ، بیش از هزارکتاب که سیا پول نوشتن آنرا داده یا سفارش کرده است .

والاس ـ همه این کار ها تحت چه عنوانی انجام میشد؟ به عنوان ممانعت از اینکه شیلی به راه گاسترو برود ؟

کوری ـ درست است . مشی مشخص آن بودکه مانع شوند شیلی به دومین سرپل شوروی در نیمکره غربی‌تبدیل شود . آنچه نمیتوانم قبول‌کنم آن است‌آنها که به کاری‌دست زده‌اند اکنون درس اخلاق بدهند . این عده کسانی‌هستند که میگویندسیا دروارد‌شدن‌به این ماجرا اشتباه کرد و این عده کسانی هستندکه به سیا کمک میکنند تا مساله را پنهان کند .

والاس ـ اگر آنچه که‌شما درباره دوران حکومت کندی و شیلی می‌گوئید درست باشد مطمئنا یکی از مردانی که ازمحارم‌کندی‌بودند «سورنسن» بود .

کوری ـ درست است .

والاس ـ وی از طرف‌کارتر بعنوان رئیس تازه سیا انتخاب شده است . تحت این شرایط آیا سورنسن بعقیده‌شماشایسته رهبری سیا است ؟

کوری ـ قصد دارم تقاضا کنم در جریانات مربوط به‌تائید وی (از طرف سنا) شهادت بدهم . نمیخواهم‌باوی مخالفت کنم بلکه میخواهم از سورنسن سئوالاتی در باره مسائلی‌که‌شما فکر میکنید و مردم فکر میکنند بپرسم .

والاس ـ مطمئن نیستم که حرف شما را درک میکنم . شما می‌گوئید با سورنسن مخالفت نخواهید کرد .

کوری ـ نه زیرا تصور نمی‌کنم وظیفه من آن است که تصمیم بگیرم چه کسی باید باشد و چه کسی نباید باشد ، این وظیفه سنااست .

من مسائلی‌را به سنا خواهم گفت که فکر میکنم مردم باید بدانند آنوقت این وظیفه سنا است که انتخاب سورنسن را تصویب کند یا خیر .

والاس : در میان دموکرات های لیبرال که ادوارد کندی درباره مساله شیلی در دهه ۱۹۶۰ به آنها اتهام «دوروئی » وارد کردیکی همعاون‌ریاست جمهوری تازه ما است : والتر ماندیل .وی تا چه‌اندازه‌این مسائل آشنا بود ؟

ماجرای ماندیل

کوری ـ ماندیل مرد شماره دو این کمیته بود . منظورم کمیته‌انتخابی چرچ است . بنابراین وی‌میداندمن‌از همفری ـمرشد سیاسی‌اش ـ نامه هائی دریافت کردم که در آن توصیه شده بود امریکادر سال ۱۹۶۸ باآلنده مخالفت کند بنابراین وقتیکه شما آنچه‌را که ماندیل آشکارا گفته است میخوانید واین حقیقت را نیز میدانید آن وقت میگوئید که‌ماندیل چندان شرافتمند نیست . در واقع نسبت به مردم آمریکا« بیشرف است »

والاس ـ درباره چه ؟

کوری ـ درباره آنچه که در شیلی روی‌داد.

دومین مطلب آن‌است که ماندیل میداند ـ بعنوان یک‌عضو کمیته انتخاباتی سناکه‌حامیان اصلی سیاسی‌اش«آغلو ـسیو»ـ در عملیات محرمانه در شیلی و دیگر نقاط امریکای لاتین‌درگیر بودند .این یک حقیقت استو کسی نمی تواند منکرآن شود.

والاس ـ سناتورماندیل حاضر شده‌است درباره اتهامات‌کوری اظهار نظر کند .

کوری همچنین‌میگوید به عنوان‌سفیر امریکا در محاصره سیاستمداران شیلی بود که خواستار دلار بانکی بودند .

کوری ـ دو سیاستمدار برجسته دموکرات مسیحی نمایندگانی نزد من فرستادند.«آلساندری» نامزد دست راستی ، خلاصه همه ،منظورم آن‌است که فورا و از طریق شرکت های چند ملیتی وسیااز روزی که من‌وارد شیلی شدم به من گرایش پیدا کردند .

والاس ـبرای پول؟

کوری ـ برای پول،برای پول

والاس ـ بنابراین‌در مقام مقایسه باآن سالها ، آنچه که درمورد کره روی میدهد، باید گفت کنگره امریکا به مبالغ ناچیزی راضی است .

کوری ـ درست است.

والاس ـ میان شیلی و قوه مجریه امریکا.سیای‌امریکا ...

کوری ـ دقیقا شخص ممکن است فکر کند اگر این کار در شیلی روی‌داد مطمئنا درکشور های دیگر نیز روی‌داده است. حتی در مورد آلنده در سال ۱۹۷۰،مدیرمبارزان‌انتخاباتی‌اش درخانه‌من‌ازمن تقاضای یک میلیون پول کرد .

والاس ـوی این کارراکرد؟

کوری ـ بله ،وی اکنون در اروپاباتوجه‌به‌حسابی‌که‌دریکی‌از بانک‌های سویس دارد روزگار می گذراند.

والاس ـ وی‌این‌یک میلیون رابدست نیاورد ؟

کوری ـ وی بدست نیاورد.

والاس ـ علیرغم تلاشهای سیا ، آلنده پائیز ۱۹۷۰ رئیس جمهوری شیلی شد. نیکسون وحشت‌زده شد وبه‌سیا دستور داد تا برای آنکه‌مانع به قدرت رسیدن رسمی آلنده شود بهر کاری دست زند حتی‌اگر این امر بمعنی کودتای نظامی‌باشد.

کودتای نظامی

ادکوری سوگند میخورد که از آنچه که رئیس‌جمهوری انجام میداد آگاه نبود ، حتی بعداز آنکه شخصا در کاخ سفید با نیکسون ملاقات‌کرد.

کوری ـ رئیس جمهوری درست در جلوی درگاهی به من نزدیک شد و مرا متوقف کرد . هنری در کنار من بود و گفت «آن حرامزاده ، آن حرامزاده» من متعجب شدم و وی به من گفت «شما نه‌آقای سفیر» منظورم‌آلنده حرامزاده است» نیکسون سپس ما را بسوی میزش برد . من سمت چپ وی نشستم‌و هنری‌سمت راستش و بعدرئیس جمهوری هفت دقیقه در این‌باره که چگونه قصد دارد آلنده را خرد کند صحبت کرد .

والاس ـ آیا بشما گفت چگونه قصد دارد آلنده را خرد کند ؟

کوری ـ بله ، فشار های اقتصادی و دیگر کار ها وقتیکه ...

والاس ـ چیزی درباره کودتای بالقوه شیلی نگفت ، چیزی درباره ...

کوری ـ چیزی در آن‌لحظه نگفت ، در این‌باره که درگیر توطئه‌ای با ارتش شیلی ـاز طریق سیا ـ برای جلوگیری کردن از به قدرت رسیدن‌رسمی آلنده بود . وقتی که رئیس جمهوری سخنانش را به پایان رساند و انتظار داشت من او را تحسین کنم گفتم خوب ! آقای‌رئیس‌جمهوری‌شما گفته‌اید من همیشه امور را آنطور که هست می گویم و بنابر این میدانم شما ناراحت نخواهید شد اگر بگویم کاملا اشتباه می کنید» . رئیس جمهوری

بقیه در صفحه ٤

بمنظور احداث شهرک ، هتل ، بیمارستان و مجموعه های ورزشی

مدیران دو شرکت استرالیائی و فنلاندی وارد تهران شدند

آقایان رابرت چپمن وتونو ـ پیلونینن مدیران‌دو شرکت‌معظم استرالیائی وفنلاندی‌که‌تاکنون مجری طرح های عظیم در زمینه احداث شهرک ، هتل، بیمارستان ، آسمانخراش و مجموعه های‌تفریحی وورزشی در نقاط مختلف دنیا بوده‌اند بدعوت مهندس کوروش زعیم به ایران آمده‌اند تا اقدامات وسیعی‌راجهت احداث‌شهرک، هتل ، مجموعه های ورزشی و آپارتمان شروع نمایند ودر حال حاضر چندین قرارداد برای انجام کار های عظیمی‌در این زمینه‌هاامضاء نموده‌اند. گروه مهندسی زعیم باهمکاری آرشیتکت هاو مهندسان‌مشاور فنلاندی ، استرالیائی‌و ایرانی در حال‌حاضرپروژه های‌بزرگی را در دست اجرا دارند که یکی پس از دیگری پیاده خواهند کرد .

انجمن ادبی‌سخن‌سنج‌فردوسی هر هفته روز های دوشنبه ازساعت ۷الی۹بعدازظهر دائر است
حاج‌اسدالله طوفانیان

دومین روز محاکمه متهمان رشوه خواری درطرح عباس‌آباد

نعیمی‌راد متهم ردیف اول:

یک فتوکپی قلابی، ما را به محاکمه کشید!

دیروز، در دومین جلسه محاکمه متهمان سوء استفاده و رشوه‌خواری در طرح نوسازی عباس‌آباد سرلشگر بازنشسته محمود نعیمی‌راد (متهم‌ردیف اول) به پرسش‌های رئیس دادگاه‌پاسخ گفت.

نعیمی‌راد پس از آنکه رئیس، موارد اتهامات او را برشمرد، اتهامات خود را ناوارد دانست و مدعی شد که با ۳۰ سال سابقه خدمت در سازمان‌های مختلف، هرگز خطایی نکرده و بهمین دلیل پس از بازنشستگی، در یکسمت حساس به‌کار دعوت شده است. وی سپس ضمن پاسخ به پرسش های رئیس دادگاه، از خود دفاع‌کرد.

دیروز پس از اعلام رسمیت جلسه، رئیس دادگاه‌نعیمی‌را درپای‌میزمحاکمه خواند و خطاب به وی گفت:

- تو متهم هستی که بشرح زیر از عدمی‌رشوه گرفته‌ای و جرایم تو عبارتست از: اخذ رشوه به مبلغ دو میلیون و پانصد هزار ریال‌از دکتر احمد نصیر تفرشی، پانصدهزارریال از سرهنگ بازنشسته حسن خشایار، ششصد هزار ریال ازاسماعیل هاشمی، سه میلیون ریال از تقی‌زاده اسکندری و یک میلیون ریال از ایلل نامورمقدم. آیا اتهامات یاد شده را قبول‌داری؟

نعیمی‌راد: من سی سال تمام در سازمانهای مختلف خدمت کرده‌ام و بهمین علت از سوی شهردار تهران بعنوان مشاور انتخاب شدم و تنهادو ماه قبل از پیش آمدن وضعی که‌منجر به دستگیریم شد، مدیر عامل سازمان طرح نوسازی عباس‌آباد بودم. من از بدو تصدی این پست می‌دانستم که‌کارم به اینجا می‌کشد، زیرا از لحظه ورود به شهرداری تهران با خلافکاری های «شیخ‌بهایی» معاون امورمالی‌شهرداری مبارزه کرده بودم. (دراین وقت متهم به‌گریه افتاد و لحظاتی مدافعاتش را قطع‌کرد) روزی که بازرسان‌شاهنشاهی رسیدگی به کار سازمان‌را شروع‌کردند من از آنها خواستم که هنگام بازجویی از من، رئیس اداره کل حقوقی،مدیر کل بازرسی و مدیرحسابرسی‌شهرداری نیز حضور نداشته باشند، زیرا تنظیم کنندگان گزارش اصلی علیه من آن ها بودند. از همه اینها گذشته کار من‌در شهرداری ایجاد هماهنگی و بررسی امور بود و موقعی به‌سرپرستی نوسازی رسیدم که ارزیابی و خرید و فروش زمین‌های داخل طرح، پایان گرفته بود. درباره سی پلاک خارج از طرح نوسازی نیز باید بگویم که بله این زمینها را من خریده‌ام که‌البته‌سی‌پلاک نبوده و ۹۰ پلاک بوده‌است.دراین‌باره به شهرداری زیانی وارد نشده زیرا صاحبان‌این‌پلاک‌هاحاضرند،زمین‌هایشان را که امروز به ده برابر قیمت روز ارزیابی رسیده، بهمان قیمت فروخته شده، پس بگیرند.

رئیس: ماموراني که فعل‌وانفعالات شما را رو کرده‌اند با گزارشی که به شهرداری داده‌اند، موضوع شکایات رشوه دهندگان را تشریح کرده‌اند. درباره این گزارش که خوانده خواهد شد، چه می‌گوئید؟

هاشمی‌نژاد رئیس کل دادگاه های دیوان کیفر به قرائت گزارش پرداخت، در این گزارش یکی از شکایات به نام اسماعیل هاشمی‌که خود به‌عنوان رشوه دهنده در جایگاه متهمان نشسته‌است، ادعا کرده که نعیمی‌راد تا پول‌نمیگرفت کار کسی را حل نمیکرد و ما بهر دری می‌زدیم مایوس می‌شدیم، بطوریکه‌من یکسال تمام دوندگی کردم و همیشه توی دفاتر نعیمی‌راد، بدرو موسی‌زاده سرگردان بودم. عاقبت کار بجایی رسید که به رادمهر شهردار شمیران متوسل شدم و نزد او گریه کردم. رادمهر مرا نزد نعیمی‌راد آورد و توصیه کرد که او کارم را فیصله دهد. نعیمی‌راد در حضور او نیز بمن‌پرخاش کرد. سرانجام مهدی موسی‌زاده‌رئیس اداره ارزیابی و بیژن بدر رابط کارشناسان بمن گفتند ۶۰ هزار تومان پول به نعیمی‌راد بده تا کارت درست شود. من هم پول را دادم و بهای زمینم را دریافت کردم. در قسمت‌دیگر دکتر احمد نصیر تفرشی مدعی‌شده‌است که‌من برای حل مشکل مدرسه ارمغان تربیت که مستاجر آن بودم، بسازمان نوسازی عباس‌آباد مراجعه کردم وپس از چندبار رفت‌وآمد، به توصیه موسی‌زاده به دیدن نعیمی‌راد، رفتم. او بمن گفت گویا شما در این مدرسه دست به تاسیساتی زده‌اید که آقای خشایار مالک این ملک باید با‌قرارنامه این مساله را تائید کند تا ما محل را ارزیابی کنیم وپولش‌رابه‌شما‌بپردازیم. خشایار از دادن اقرارنامه خودداری کرد و نعیمی راد همین مساله را بهانه قرار داد و طی اخطاری از ماخواست که در پایان سال تحصیلی مدرسه را تخلیه کنیم. ما این‌کار را نکردیم و بدستورنعیمی‌راد اواسط سال‌تحصیلی دور مدرسه سیم خاردار کشیدوبدین ترتیب دانش آموزان از تحصیل‌محروم شدند. در این موقع من تصمیم‌گرفتم با نعیمی‌راد از در دوستی درآیم. به باشگاه لایزر که ایشان رئیس آن بودند رفتم ولی نتیجه‌نگرفتم.سرانجام ایادی او بمن گفتند که تنها راه‌حل، پرداخت رشوه است. منهم ناچار یک رقم دویست هزار تومانی و یکرقم پانصد هزار تومانی و دو فقره یکصد هزار تومانی‌توسط«بدر» چک‌دادم‌که‌قرارشد سی وهشت میلیون ریال بابت عرصه واعیان به خشایار مالک مدرسه وسه میلیون وسیصد هزار ریال جهت‌اعیانی بمن بدهند. ازاین مبلغ ۱۹ میلیون و هفتصد هزار ریال بمن دادند وچهار صد وسی هزار ریال را نگه داشتند تا پس از تخلیه ملک بپردازند. اما بااینکه ملک تخلیه شد، نعیمی‌راد از پرداخت باقیمانده مبلغ، خودداری کرد ومدعی شد که بابت آن باید پنجاه هزار تومان رشوه بدهی، البته منهم دادم. ضمنا من از یک چک صد هزار تومانی که بعنوان تضمین از حساب بانک عمران نعیمی‌راد گرفته بودم، فتوکپی تهیه کردم که به عنوان مدرک به بازرسان شاهنشاهی تقدیم کردم.

پس از قرائت این شکوائیه‌ها و اعترافات قسمت دیگری ازگزارش‌خوانده شد که طی آن تاکید شده بود درمورد زمین های بدون سند دونفر به‌اسامی محمدپور واسد زاده از صاحبان‌زمینها ۵۰۰ هزار تومان پول برای نعیمی‌راد گرفته‌اند تااو دست از اشکالتراشی بردارد.

نعیمی‌راد: همانطور که عرض‌کردم تمام اینها پرونده سازی است و در سرتاسر این پرونده کوچکترین دلیلی علیه من وجود ندارد. شاهیت دلایل پرونده دوهزار برگی رشوه خواری و سوء استفاده ازطرح نوسازی عباس‌آباد روی میز رئیس دادگاه (سید محمود هاشمی‌نژاد) روی‌هم انباشته شده است. دادگاه یکایک اوراق این پرونده رادقیقا بررسی میکند.

آقایان یک فتوکپی چک است که رئیس محترم دادگاه میدانند که فتوکپی نمی‌تواند مدرک باشد. وکیل من نحوه تهیه فتوکپی تقلبی از چک و اسناد را بعرض دادگاه محترم خواهد رساند. ضمنا اینکه مدعی شده‌اند من در خیابان، کافه، اداره، آسانسور ومنزل خود رشوه گرفته‌ام، بی‌اساس است. زیرا درمملکتی که دستگاه قضایی ودیگر دستگاه های رسیدگی به جرایم وجود دارد، آقایان رشوه دهندگان‌میتوانستند لحظه ملاقات مرا به مراجع قضایی، اداره آگاهی، یا حداقل شهرداری اطلاع دهند تا حین ارتکاب جرم دستگیرم کنند. درباره سیم خاردار کشیدن بدور مدرسه ارمغان هم لازمست توضیح دهم که اولا این کار از سوی هیات مدیره سازمان انجام گرفته وتنها مربوط به مدرسه نبوده، بلکه تمام محدوده طرح را سیم‌کشی‌کرده بودند.

دکتر تفرشی مدعی است‌که خشایار مالک مدرسه از نوشتن اقرارنامه‌امساک میورزید، و او گفته چون باتیمسار نعیمی‌راد دوست هستم، بهتر است پولی جمع کنیم وبه او بدهیم تاکارمان درست شود. ظاهرا او به‌این ترتیب توانسته خشایار را راضی به دادن اقرارنامه‌مکند که البته در ازاء این کار یک چک دویست هزار تومانی هم به من داده است. بنابراین ملاحظه میفرمائید که‌همه این مردم دست به دست هم داده‌اند و مهمتر از همه برای کلاه گذاشتن بسر یکدیگر، مرا ملعبه خود کرده‌اندو آبرویم را ریخته‌اند.

★★★

دادگاه که کار خودرا ساعت ۱۰ صبح دیروز آغاز کرده بود، ساعت‌یک بعد ازظهر، بااعلام تنفس تعطیل شد و ادامه دادرسی به صبح امروز موکول گردید.

ریاست دادگاه را آقای سید محمود هاشمی‌نژاد (رئیس کل دادگاههای‌دیوان کیفر) بعهده دارد. قضات دادگاه جهانسوز ومعزی هستند. دادیاردادگاه ونماینده دادستان «پیروزنیا» است.

سرلشگر بازنشسته محمود نعیمی‌راد
(متهم ردیف اول)

مهندس‌مهدی‌موسی‌زاده
(متهم ردیف‌دوم)

بیژن بدر
(متهم ردیف سوم)

در راههای قم- تهران و قم اراک در دو حادثه رانندگی ٤ نفر کشته‌شدند

اتوبوس مردی را که زدو خورد میکرد زیر گرفت و کشت

قم - خبرنگار اطلاعات: در دو حادثه رانندگی که‌در جاده‌های تهران - قم و قم - اراک روی داد ٤ نفر کشته شدند. حادثه اول براثر برخورد اتوبوس مسافربری ۷۹۱۷۲ - تهران به رانندگی سید اکبر احمدی که از قم به اراک می‌رفت، با کامیون ٤٤٦٤١ - همدان‌به‌رانندگی هادی سنجربیکی روی داد. در این حادثه راننده اتوبوس و دو نفراز سرنشینان‌کامیون بنام عبداله عبدالملکی (کمک راننده کامیون) و حسن زین‌العابدین کشته شدند.

حادثه در کیلومتر ۳۲ جاده قم - اراک بوقوع پیوست.

حادثه دوم

دومین حادثه در کیلومتر۱۰ جاده قم - تهران روی داد. اتوبوس ٧٦٤٤٢ - تهران به رانندگی داود کرمعلی‌زاده با راننده یک وانتبار که با راننده دیگری در وسط جاده سرگرم نزاع بود تصادف‌کرد و او را کشت.

مقتول جواد شبروحی نام داشت، قبل از وقوع این حادثه، اتومبیل بنز کرایه ۵۹۹۵۳ - قم به رانندگی‌قدرت میرخوند که از تهران به قم می‌آمد در کیلومتر ۱۰ جاده قم - تهران باوانتبارتویوتای بدون شماره به رانندگی‌جواد شبروحی که از سمت مقابل درحرکت بود تصادف کرد و به هردو وسیله نقلیه‌خسارت وارد شد و در نتیجه بین راننده‌های دو وسیله‌نقلیه‌نزاع درگرفت. در همین موقع اتوبوس ٧٦٤٤٢ سررسید و راننده وانتبار را زیر گرفت و کشت.

راننده اتوبوس که پس از تصادف فرار کرده بود، درقم دستگیر شد. علت مرگ«جواد شبروحی» خونریزی مغزی اعلام گردید.

کلاس تزئین ساختمان
(دکوراسیون)
حسابداری ودفترداری دوبل
خصوصی و مکاتبه‌ای
زیر نظر آقای محمد اعتمادیه
مجهز ترین کلاسهای ماشین نویسی وخیاطی
همه روزه صبح و بعداز ظهر
کاخ‌دانش. خیابان‌فرانسه. کوچه مرجان

تبریکات

جناب آقای دکتر منوچهر گنجی وزیر محترم آموزش و پرورش

انتصاب بجاوشایسته آقای حسن پاشاشریفی رابمدیریت کل‌آموزش وپرورش استان لرستان تبریک عرض می‌نماید.
خسرو سمیعین کلانتری
آ-۸۲۵۸

جناب آقای مهندس محمود مودت

انتصاب شایسته جنابعالی رابسمت معاونت فنی اداره کل آموزش وپرورش تهران صمیمانه تبریک عرض نموده موفقیت آنجناب را آرزومندم.
هنرستان صنعتی اراک- منصور اخوان
آ-۸۲۵٤

جناب آقای‌محمودشهبازیان

بدین وسیله ارتقاء درجه حضرتعالی را ازصمیم قلب تبریک عرض میکنم آرزوی موفقیت‌بیشتری برای آنجناب‌دارم.
همدان -عباس شهبازیان
آ-۸۲۵۲

جناب آقای دکتر امینی
مدیر عامل محترم بهداری و بهزیستی منطقه استان اصفهان

انتصاب وانتخاب شایسته آنجناب را از صمیم قلب‌تبریک میگوئیم.
ازطرف کارکنان بهداری‌ومراکز بهداشت‌شهری‌وروستائی شهرستان گلپایگان دکتر حسن شریعتی
آ-۸۲٤۹

جناب آقای دکتر موسوی
مدیر عامل محترم بهداری و بهزیستی منطقه استان خوزستان

انتصاب وانتخاب شایسته آنجناب را ازصمیم قلب‌تبریک میگوئیم.
گلپایگان دکتر حسن شریعتی‌وبانو
آ-۸۲٤۸

جناب آقای‌محمود شهبازیان

ارتقاء درجه جنابعالی راتبریک عرض‌نموده توفیق بیشتر آنجناب را درراه خدمت بشاهنشاه آریامهر ازخداوندخواستارم.
همدان - میرزاآقا شهبازیان
آ-۸۲٤٦

جناب آقای‌محمود شهبازیان

ارتقاء درجه جنابعالی راتبریک عرض نموده توفیق‌آنجناب را در خدمت بشاهنشاه آریامهرمسئلت دارد.
همدان -حسین رجائی
آ-۸۲٤۷

جناب آقای عبدالعلی میرزائی

انتصاب بجاو شایسته جنابعالی رابه فرمانداری‌شهرستان شهر کرد صمیمانه تبریک گفته موفقیت‌های بیشتر آن‌جناب را از خداوند متعال خواهانم.
قم- سید فتح‌الله دربانی
آ-۸۲٤٥

جناب آقای‌سید عباس پیشوائی

انتصاب شایسته وبجای آن‌جناب رابه معونت طرح و بررسی‌های وزارت دادگستری صمیمانه تبریک عرض نموده موفقیت بیشتر جنابعالی‌را درراه اجرای‌منویات شاهنشاه‌آریامهر از خداوند متعال مسئلت‌دارد.
قم -سید فتح‌الله دربانی
آ-۸۲٤۳

جناب آقای قربانی نسب
نماینده محترم مجلس شورایملی

انتخاب شایسته جنابعالی بریاست سازمان کارگران ایران نه تنها موجی ازشادی وغرور دردل کارگر ایرانی برانگیخت ،بلکه موجب خوشحالی همه‌کسانی گردیدکه به شاهدوستی و وطن پرستی شما ایمان وبا مدیریت و لیاقت‌و پشتکارتان آشنائی دارند.
منصور منطقی- شورای منطقه‌ای‌آموزش وپرورش تهران
آ-۲٤۰۲٤

این پسر را به‌پلیس معرفی کنید

محمد خلج (١٤ ساله) حدود ٤۰ روز پیش بهنگام رفتن به مدرسه، حوالی مجیدیه تهران گم شده‌است. «محمد» روزی که دیگربخانه بازنگشت‌کت راه راه قهوه‌ای به‌تن داشت. جستجوی‌پلیس برای یافتن «محمد» هنوز به نتیجه نرسیده وپلیس برای پیداکردن او از مردم‌استمداد کرده است.

هرجا اورا دیدید یاماموران را مطلع سازید ویا باتلفن های ۵۳۳۳۹۳ و ۵۲۲۱۹٦ تهران تماس بگیرید. علامت مشخصه «محمد» سالکی‌است که برپیشانی دارد.

پوتین های‌خونین متهم جنایت را لو داد

تربت حیدریه - خبرنگاراطلاعات

متهم جنایت روستای «آقا حسن» تربت حیدریه دستگیر شد.

متهم ۲۲ ساله است و اکبر محمدی نام دارد. جنایت‌فجیع «قلعه آقا حسن» واقع دربخش «زاوه» ٦۰ کیلو متری تربت حیدریه، چند شب پیش روی داد ومادر ودو فرزندش، با ضربه های چاقوکشته شدند.

اکبر محمدی - متهم - پس از دستگیری به‌قتل اعترافکرد وگفت: مادربچه‌ها راکه «فاطمه مهاجری» نام داشت و چهل ساله بود، با۱۸ ضربه چاقو کشته است.

پوتین های آغشته به خون متهم، سوء ظن ماموران را برانگیخت واودرحال قدم زدن در روستای «آقاحسن» به دام افتاد.

حراج خداحافظی بوتیک تاپو
به علت تخریب با ۵۰ درصد تخفیف فقط ٤ روز دیگر باقیست زنانه و مردانه ایرانی و فرنگی ۹ صبحتا ۷ شب مقابل تالار رودکی.

شعبه دوم دادگاه عالی جنائی مرکز:

۵ سال حبس جنایی

برای ۳ جوان که به زور وتهدید چاقو مردی را دربیابان‌لخت کردند

۳ جوان که مردی‌را با تهدید چاقو و به‌زور در بیابانهای اطراف منجیل‌لخت‌کرده‌بودند، در دادگاه جنایی مرکز هرکدام به ۵ سال حبس جنایی‌درجه یک محکوم شدند.

سابقه سرقت

ساعت هفت بعد از ظهرروز پانزدهم فروردین‌ماه‌سال‌جاری مرد ٤۰ ساله‌ای که «زیاد حقیرزاده» نام دارد درحالیکه سرووضع آشفته‌ای داشت، بین راه قزوین - رشت جلو یکی از ماموران پلیس راه را گرفت و گفت سه‌جوان‌باتهدید چاقو محتویات جیبش‌راخالی کرده و متواری‌شدند. «زیاد» شماره اتومبیل پیکانی را که وسله سرنشینان آن‌پولهایش سرقت شده بود دراختیار ماموران گذاشت. ماموران‌با بی‌سیم، موضوع را باپاسگاه های اطراف درمیان‌گذاشتند. ساعتی بعد سرنشینان اتومبیل پیکان توسط ماموران پلیس راه دستگیر شدند. «زیاد» به پاسگاه ژاندارمری محل رفت و ضمن اعلام شکایت علیه سرنشینان پیکان گفت: قصد داشتم از تهران به رشت‌بروم. مقابل کارخانه پپسی‌کولامنتظر اتومبیل بودم. اتومبیلی مقابلم توقف کرد و وقتی‌مقصدخود را به راننده گفتم او در ازاء ۳۵ تومان پول قرار شد مرا به رشت ببرد، بین راه سرنشینان اتومبیل با یکدیگر شوخی‌های زننده میکردند و من ازحرکات آنها ناراحت‌بودم موقعی که به منجیل رسیدیم آنها با یکدیگر آهسته‌حرفهائی زدند. من به وضع آن ها مشکوک شدم و فکر کردم شاید قصد سوئی دارند. آنها اتومبیل را کنار جاده متوقف کردند و به مشروب خواری پرداختند.

من از این فرصت استفاده کردم و در غیاب آنها شماره و رنگ‌اتومبیل راروی‌کاغذی یادداشت کردم و کاغذ را در جیب کتم گذاشتم. آنها پس‌از صرف مشروب به سراغ من که در اتومبیل نشسته بودم، آمدند و با تهدید چاقو و پاره کردن‌لباسم‌از من‌خواستند محتویات جیب خود را در اختیارشان بگذارم،من‌درمقابل حرکات وحشیانه آن ها عکس‌العملی‌نشان ندادم و تمام موجودی خود را که‌دوهزار و صد و پنجاه تومان بود به آنان دادم. این عده بخاطر اینکه من شماره اتومبیل را یاد داشت نکنم پس از اینکه پولهایم را گرفتند روی شماره عقب اتومبیل‌راباکاغذپوشاندند و سپس مرا از اتومبیل‌بیرون کشیدند و فرار کردند.

سه سارق که ناصر نوائی، شیرزاد امیدی وحسین‌رضائی نام دارند، از سوی ماموران پاسگاه ژاندارمری محل به دادسرای قزوین‌فرستاده‌شدند. بازپرس دادسراپس‌ازتحقیقات برای هرسه نفر قرارمجرمیت صادر کرد و پرونده آن ها جهت رسیدگی به دادسرای تهران فرستاده شد. روز پنج شنبه شعبه دوم دادگاه عالی جنائی مرکز آنها را پای میز محاکمه فراخواند، و پس از قرائت کیفرخواست‌و دفاعیات وکیل مدافع متهمین دادگاه اتهام هرسه را محرزدانست و هریک را به جرم‌سرقت‌مقرون به آزار به ۵ سال حبس‌جنائی درجه یک محکوم کرد.

هرموکتی
مولن موکت
نیست
مواظب باشید موکت‌های دیگر را
بجای
مولن موکت
بشما نفروشند
فقط مولن موکت بخرید
گروه صنعتی مولن‌روژ تلفن ۹-۷۶۹۰۹۱

sigdal
سیگدال
برای زندگی شیک و مدرن

این پسر ایرانی دامادسناتور
بر درهبر اکثریت
درسنای امریکاست
این خبر جالب را همراه با رپورتاژ و مقالات متنوع و داستانهای‌جذاب دراین‌شماره اطلاعات بانوان بخوانید
اطلاعات بانوان سه‌شنبه ها منتشر میشود

نیروی‌هوائی بلوار رضاپهلوی زمین بقطعات ۲۰۰ متری ۱۹۰ تومان نصف‌نقد بقیه ۲٤ ماهه
۳٤۱۳۵٦

مجالس ترحیم

بانهایت تاسف و تاثر درگذشت پدر بزرگوارم جعفر افشار بزرگ خاندان افشار را باطلاع دوستان و آشنایان و اقوام میرساند . مجلس ترحیم زنانه و مردانه آن شادروان روز دوشنبه ۱۱ بهمن ماه از ساعت ٤ الی ٦ بعد از ظهر در مسجد الجواد منعقد خواهد شد .

رحیم افشار

آـ ۳٤۱۱۰

بدینوسیله فوت همسر و پدر بزرگوارمان جعفرافشار را به اطلاع میرسانیم . مجلس ترحیم آن مرحوم روز دوشنبه ۱۱ بهمن ماه از ساعت ٤ الی ٦ بعد از ظهر در مسجد الجواد برگزار میگردد .

درخشنده ـ فرح ـ فرزانه ـ رحیم ـ مهدی ـ کامران و مرتضی افشار

آـ ۳٤۱۱٦

با اندوه بسیار از فوت شادروان جعفر افشار پدر دوست عزیزم آقای رحیم افشار سوگوارم مراسم ترحیم روز دوشنبه ۱۱ بهمن ماه در ساعت ٤ الی ٦ بعد از ظهر در مسجد الجواد برگزار است .

پرویز فقیهی

آـ ۳٤۱۱۷

باکمال تاسف به اطلاع دوستان و آشنایان میرساند که مرحوم حاج جعفر افشار از جمع رفقا گسسته و به رحمت ایزدی پیوسته مجلس ترحیم زنانه و مردانه روز دوشنبه فردا ۱۱ بهمن در مسجد الجواد از ساعت ٤ تا ٦ بعد از ظهر برپا خواهد بود .

محمد عاطف راد ـ احمد محمدی ـ مسعود صدرائی ـ احمد شیرازی ـ حاج سید احمد مصطفوی نسب ـ حسین قناعتی ـ حسین ذکاوت .

آـ ۳٤۱۱۸

بازگشت همه بسوی اوست

با اندوه فراوان درگذشت آقای حاج جعفر افشار پدر گرامی دوست عزیزمان جناب‌آقای‌رحیم افشاررا به‌اطلاع دوستان و آشنایان و همکاران گرامی می رسانند .

مجلس ترحیم آن مرحوم روز دوشنبه ۱۱ دی ماه ۳۵ از ساعت ٤ الی ٦ بعداز ظهر در مسجد الجوادمنعقد میباشد .

محمد رهبری ، سیروس رهبری ، کسری رهبری ، هما رهبری ، عالمتاج فقیهی ، حسن فقیهی ، پرویزفقیهی، ابوالقاسم فقیهی و کارمندان و کارکنان سازمان آب‌منطقه‌ای تهران شبکه منطقه ۲

آـ۳٤۱۳۷

بانهایت تاسف درگذشت شادروان حاج جعفر افشار معاون اسبق بانک کشاورزی و مدیر مالی سابق آستان قدس رضوی را به اطلاع دوستان و آشنایان و اقوام میرساند . مجلس ترحیم زنانه و مردانه آن مرحوم روز دوشنبه ۱۱ بهمن ماه از ساعت ٤ تا ٦ بعد از ظهر در مسجد الجواد واقع در میدان ۲۵ شهریور منعقد میباشد.

جواد افشار ـ کریم افشار ـ حسین افشار ـ حسن افشار ـ عباس افشار ـ اعظم افشار ـ اقدس افشار و خانواده های : بهاری ـ پارسا ـ روحانی ـ تهرانی‌زاده ـ موسی زاده ـ باغیا نیوندی ـ نجفیان ـ مغازه‌ای ـ روح‌اللهی ـ روزبه ـ گرزن ـ زندی ـ ساعدی ـ معتمدی‌ـ خواجه نوری .

اطلاعات ـ مصیبت وارده را بعموم افراد خانواده های عزادار بویژه بازماندگان آن مرحوم تسلیت میدهد .

با اندوه فراوان درگذشت پدر ، پدربزرگ ، عموی عزیزمان محمدعلی محمودی بزرگ خاندان محمودی را به اطلاع دوستان و آشنایان می رسانیم .

مجلس ترحیم آن شادروان روز دوشنبه ۱۱ بهمن ماه از ساعت ٤ الی ٦ بعداز ظهر در مسجد مجد (تهران) برگزار خواهد شد و در شهرستان های کرمانشاه ،دزفول، کرمان بعداً به اطلاع عموم خواهد رسید .

حسن ، دکتر داریوش ، والاتین ، دکتر پروین ، اردشیر ، مهندس پرویز ، آریانا ، ماندانا و انوشیروان محمودی ، دکتر هوشنگ علائی ، اکرم علائی (محمودی) ، فرشته رضازاده اخوی (محمودی) ، خانواده های علائی ، انصافی ، رضازاده ، صدیق ، مطراحی ، ویسی‌زاده ، غلامی ، زیتونی ، شادمان ، گیهان و خانواده وابسته .

بانهایت تاسف و تاثر درگذشت شادروان هدایت‌الله‌امیری (محلاتی) را باطلاع کلیه بستگان و دوستان و همشهریان گرامی می‌رسانند. مجلس ترحیم زنانه و مردانه از ساعت ٤الی ٦ بعد از ظهر چهارشنبه ۱۳ر۱۱ر۳۵ در خانقاه صفی‌علیشاه منعقد می‌گردد .

خانواده های امیری ـ امیرخانی ـ سروش ـخسروانی‌ـ الهی ـ امین ـ شاهمرادی ـ آذرباد ـ انصاری ـ رضائی ـ زاهدی .

اطلاعات ـ مصیبت وارده را بخانواده های عزاداربویژه بازماندگان آنمرحوم تسلیت میدهد .

باکمال تاسف فوت مرحومه بانو جنت خانم بریری طالقانی رااطلاع فامیل و دوستان میرساند. مجلس ختم آنمرحومه ازساعت ٤تا٦ بعدازظهرروزسه‌شنبه ۱۲ر۱۱ر۲۵۳۵ درمسجد مجد منعقد می‌باشد .

خانواده‌های : بریری. آزادمنش. کبریائی. پورکریمی. یزدانی. نادری. بیسکوئیدی. امین‌پور .

آـ۱۸۲۳۵

اطلاعات‌ـ بخانواده‌های عزادار تسلیت میدهد

درگذشت ناگهانی فرزند عزیز و برادر عزیزمان دکتر مسعود معقول را درامریکا باطلاع فامیل و آشنایان‌میرساند. مجلس ترحیم زنانه ومردانه روز دوشنبهٔ یازدهم بهمن ماه ۳۵ ازساعت ۲ الی٤ بعداز ظهر در خانقاه صفی‌علیشاه منعقد خواهد بود .

بتول معقول. ابوطالب معقول. دکتر هوشنگ معقول. پروین‌معتمدی. فروغ‌وزیری. پریوش‌معقول. مهندس‌هوشنگ معتمدی. دکتر بهرام وزیری .

بانهایت تاثر وتاسف‌فوت ناگهانی دکتر مسعود معقول فرزند همکار محترم آقای ابوطالب معقول مدیر عامل این شرکت را درآمریکا باطلاع می‌رساند. مجلس ترحیم زنانه و مردانه روز دوشنبه یازدهم بهمن ماه ۳۵ در خانقاه صفی علیشاه ازساعت ۲ الی٤ بعدازظهر منعقد خواهد بود .

از طرف هیئت‌مدیره شرکت تجارتی و صنعتی پیشان ـ جواد عبدالله‌زاده

باکمال تاسف وتاثر درگذشت نابهنگام دکتر مسعود معقول را درآمریکا باطلاع اقوام و آشنایان میرساند. مجلس‌ترحیم زنانه ومردانه روز دوشنبه یازدهم بهمن ماه ۳۵ از ساعت ۲ الی٤ بعداز ظهر در خانقاه صفی علیشاه منعقدخواهدبود.

خانواده‌های: معقول. سالک. معتمدی. وزیری‌فرهانی. مومنی فراهانی. همایون. صیرفی. عدنانی.مطیعی. وخانواده های وابسته .

آـ۱۸۲۵۳

اطلاعات‌ـ مصیبت وارده را به خانواده‌های عزادار بویژه بازماندگان آنمرحوم تسلیت میدهد .

با یکدنیا اندوه فوت ناگهانی همسر ، پدر ،برادرمان سلیمان سلیمانی را به اطلاع می رساند .

مجلس یادبود آن نیکوکار فقید روز دوشنبه یازدهم بهمن ماه از ساعت ۳ تا ٥ بعداز ظهر در کنیسای مدرسه اتفاق خیابان آناتول فرانس منعقد می گردد .

نجات‌الله و رفیع سلیمانی ، کوکب سلیمانی (شناسا)، پرویز ، ملک ، مالک ، پروین و افسر .

با نهایت تاسف و تاثر درگذشت ناگهانی شادروان سلیمان سلیمانی بزرگ خاندان سلیمانی‌رابه اطلاع می‌رساند بمنظور بزرگداشت خاطره آن نیکوکار مجلس یادبود و ترحیمی روز دوشنبه یازدهم بهمن ماه از ساعت ۳ تا ٥ بعداز ظهر در کنیسای مدرسه اتفاق خیابان آناتول‌فرانس برگزار می شود .

خانواده های : سلیمانی، امیری ، خاقان ، مختارزاده، شادی ، خداداد ، حکیم ، یزدانی ، شناسا ، لوی ،کنعانی، عزتی ، جواهری ، حکمت ، یادگار ، فروتن .

آـ۳۳۹۹۷ ۲ـ۲

باکمال تاسف و تالم درگذشت دوست عزیز شادروان عباس هدایت را باطلاع کلیه دوستان میرساند . مجلس ختم آن مرحوم روز سه‌شنبه ۱۲ بهمن ماه جاری از ساعت ٦ تا ۸ بعد از ظهر در خانقاه صفی علیشاه منعقد میباشد .

عبدالحسین مرشد ـ محمد باقری ـ دکتر احمد رفیعی‌ـ مهندس عبرت ـ زارع حائری زاده ـ مهندس مهدی ملکی‌ـ حسن آگاه ـ علی‌اکبر برخوردار ـ دکتر ارسطو ایرانی‌ـ محمدعلی برخوردار ـ احمد زند ـ عباس‌معین‌ـ علی‌معین‌ـ دکتر محمد ناصر ـ مهدی هرندی .

آـ ۳٤۱٥۸ ۲ـ۱

بانهایت تاثر و تاسف درگذشت ناگهانی همسر و پدر مهربانمان شادروان عباس هدایت را باطلاع کلیه اقوام و دوستان میرساند . مجلس ختم زنانه و مردانه‌آن‌شادروان روز سه‌شنبه ۱۲ر۱۱ر۲۵۳۵ از ساعت ٦ تا ۸ بعد از ظهر در خانقاه صفی علیشاه منعقد میباشد .

بدری هدایت (صابری) ـ علی ـ فرهاد ـ هلن‌هدایت

آـ ۳٤۱٦۲ ۲ـ۱

بانهایت تاثر و تاسف درگذشت ناگهانی شادروان عباس هدایت را باطلاع اقوام، دوستان و همشهریان می رساند . مجلس ترحیم زنانه و مردانه آن مرحوم روز سه‌شنبه ۱۲ بهمن ماه از ساعت ٦ تا ۸ بعد از ظهر در خانقاه صفی علیشاه منعقد میباشد .

خانواده های : هدایت ـ صابری ـ علوی ـ صامت‌ـ خیراندیش ـ احمدی ـ فروتنی یزدی‌ـ گرامی ـبهرامی‌ـ حسنی ـ آگاه ـ نظری ـ سادات اخوی ـ زند ـ شفیعی پور ـ پورحجتی ـ مرتضوی ـ ریاضی ـ خاندانی ـ محیط ـ دانشور ـ صفا ـ رهنما ـ مجد ـ سحبان رفسنجانی ـ معین ـ باقری‌ـ صرافی‌ـ مرشد ـ برخوردار‌ـ رفیعی امین ـ هرندی .

آـ ۳٤۱٦۰ ۲ـ۱

اطلاعات ـ مصیبت وارده را بخانواده های عزادار بویژه بازماندگان آن مرحوم تسلیت میدهد .

بانهایت تاسف وتاثر درگذشت مرحوم موسی افشین (محضری) کارمند بازنشسته وزارت کشور (رئیس پیشین آمار و ثبت احوال بابلسر) را باطلاع فامیل ، دوستان و آشنایان میرساند. مجلس ترحیم مردانه وزنانه آن مرحوم روز سه‌شنبه ۱۲ر۱۱ر۳۵ ازساعت ۸ الی ۱۱ صبح در مسجد جامع بابلسر برگزار می‌گردد، خواهشمنداست باشرکت‌خود روان درگذشته را شاد و بازماندگان را قرین‌امتنان فرمائید.

خانواده‌های: افشین. محضری. علوی. مفیدی. پهلوان. فصیحیان. فاتح‌نژاد. رزازچیان. درودی‌زاده.مقدوری.سامعی.

آـ۳٤۱٥۰

اطلاعات ـ به خانواده‌های عزادار مصیبت وارده را تسلیت می‌دهد .

بانهایت تاثر و تاسف درگذشت ناگهانی حجت‌الاسلام حاجی آقا کاظمی سردفتر اسناد رسمی شماره ۲۰۳ را باطلاع همکاران میرساند . مجلس ختم آن مرحوم ازساعت ۳ تا ٥ بعد از ظهر روز سه‌شنبه ۱۲ر۱۱ر۳۵ در مسجد توتونچی واقع در خیابان سیمتری نظامی ـ خیابان غفاری منعقد است .

رئیس کانون سردفتران تهران ـ دکتر مهدوی دامغانی

آـ ۳٤۱۰٦

با اندوه فراوان درگذشت حضرت حجت‌الاسلام حاجی آقا کاظمی پدر خانم آقای جمال درویش نماینده انجمن شهر پایتخت را باطلاع میرساند . مجلس ختم آن مرحوم روز سه‌شنبه ۱۲ر۱۱ر۳۵ از ساعت ۳ تا ٥ بعد از ظهر در مسجد توتونچی واقع در خیابان سیمتری نظامی ـ خیابان غفاری برگزار میشود .

رئیس انجمن شهر پایتخت ـ رشید نادرخانی

درگذشت پدر همسر ارجمندمان حجت‌الاسلام حاجی آقا کاظمی ویسری را باطلاع دوستان و آشنایان میرساند. مجلس ختم آن مرحوم در روز سه‌شنبه مورخ ۱۲ر۱۱ر۳۵ از ساعت ۳ تا ٥ بعد از ظهر در مسجد توتونچیان واقع در خیابان سیمتری نظامی ـ خیابان غفاری منعقد است.

حسن درویش ـ مهندس حمید صبری ـ جمال درویش

آـ ۳٤۱۰٤

درگذشت برادر ـ همسر ـ پدر و خویشاوندان محبوبمان شادروان حجت‌الاسلام حاجی آقا کاظمی‌ویسری را باطلاع نزدیکان و دوستان میرساند . مجلس ختم آن مرحوم روزسه‌شنبه مورخ۱۲ر۱۱ر۳۵ ازساعت ۳ تا ٥بعداز ظهر در مسجد توتونچی واقع در خیابان سیمتری‌نظامی‌ـ خیابان غفاری منعقد است .

باقر ـ غلامعلی ـ بهلول کاظمی ویسری‌ـ خدیجه ـ کلثوم ـ مرضیه کاظمی ویسری ـ همراهان و فرزندان ـ حوا درویش ـ راضیه ـ اختر ـ ثریا ـ نظام‌الدین ـ حسام‌الدین ـ قوام‌الدین ـ عمادالدین ـ رسول ـ سهیلا کاظمی ویسری .

خانواده های وابسته : صبری ـ جیلانی ـ فاضلی ـ طرزدار ـ شریفی ـ شمس‌الدین ـ مطاجی ـ درویش ـ درویش کجوری ـ شه‌پرست دیو سالار .

اطلاعات ـ بعموم افراد خانواده های عزادار بویژه بازماندگان آن مرحوم مصیبت وارده را تسلیت میدهد.

خانواده های : عاصی ، نایبی ، میرزائی ، ذیجودی، فتوحی ، احمدی ، فضل‌پرست ، مویدی موفق،تحویلداری، علیزاده ، مرتضوی .

با نهایت تاسف درگذشت حاج مهدی عاصی مدیر باربری اقتصاد رشت را باستحضار می رسانند .

مجلس ترحیم مردانه و زنانه ان مرحوم روزسه‌شنبه ۱۲ بهمن ماه ۳۵ از ساعت ۹ صبح تا ۱۱ در مسجدکاسه فروشان رشت منعقد میباشد .

آـ۱۸۲۷۳

اطلاعات ـ به خانواده های عزادار تسلیت میدهد .

با نهایت تاسف و تالم درگذشت زین‌العابدین فتحی صراف کارمند بازنشسته بانک ملی ایران‌وپدر بانومخصوص فتحی صراف (شافع) و بانولطیفه فتحی صراف (ملک‌محمدی نوری‌فر) و محمد ، منصور و مسعود فتحی صراف و عموی آقایان دکتر مهندس مصطفی خلوتی و مرتضی خلوتی و مهندس ابراهیم خلوتی و دکتر ابوالحسن خلوتی را به اطلاع می رساند .

مجلس ترحیم زنانه و مردانه آن فقید سعید از ساعت ۱۲ تا ۱٤ روز دوشنبه ۱۱ بهمن ماه جاری در خانقاه صفی علیشاه برگزار می گردد .

خانواده های : فتحی صراف ، خلوتی ، پورآفرد ، ربانی ، شافع ، ملک‌محمدی نوری‌فر .

آـ۱۸۲۱٥ ۲ـ۲

بانهایت تاثر وتاسف فوت ناگهانی مادر عزیزمان شادروان بانو رخشنده سیداف (کمال) را باطلاع میرسانیم . مجلس ختم آن مرحومه روز دوشنبه ۱۱ر۱۱ر۳۵ ساعت۳ الی ٥ بعدازظهر در منزل شخصی واقع در خیابان سه ده متری شعاع‌السلطنه (پشت دانشکده افسری) شماره ٥٥ برگزار می‌شود .

احمد. اختر. فروغ. حسین کمال .

خانواده‌های: کمال. سیداف. فردانش. دانش. کامکار پارسی. حسین دوست. سید نیکخواه. بهفر . میرحسینی . رامین‌پور. حشمتی. نقوی. نصیری .

آـ۱۸۲٦۷

اطلاعات ـ مصیبت وارده را بازماندگان آن مرحومه وخانواده‌های وابسته تسلیت می‌دهد .

باکمال تاسف واندوه فراوان فوت جوان ناکام هرتصل کهن را دراسرائیل باطلاع اقوام ودوستان‌میرسانیم .

مجلس ترحیم آن مرحوم در روز دوشنبه ۱۱ر۱۱ر۳۵ از ساعت ۲ونیم تا ٤ونیم بعدازظهر در کنیسای یوسف‌آباد خیابان محمد رضا شاه‌ـ خیابان پانزدهم برگزار میگردد .

نعمت‌اله ومولود کهن. هوشنگ. پرویز. پوران. شهین. مینو وگیتی کهن و خانواده‌های: صفائی . منوچهری . مروتی. شادپور. مقوم خرازی. تهرانی. شیرازی. صداقت پور. شائولیان. سیمانطوب .

آـ۱۸۲٥۹

با اندوه فراوان درگذشت شادروان مجتبی مینوی استاد ممتاز دانشگاه تهران و محقق عالیمقام را که از مفاخر ادب ایران است باطلاع عموم میرساند .

مجلس ترحیم از ساعت ۲ تا ٤ بعد از ظهر روز دوشنبه ۱۱ بهمن ماه در مسجد مجد برگزار خواهدشد.

دکتر عبدالحسین سمیعی

آـ ۳٤۱٦٤

التعزیة تورث الجنه

درگذشت شادروان حاج آقا حسن مدبر راکه بازرگانی نیکوکار واز خاندان قدیم واصیل کاشان بودباطلاع‌میرساند مراسم تعزیت عصر دوشنبه درمسجد الجواد برگزار میگردد. شرکت در مجلس موجب تسلی خاطر بازماندگان است.

محمد غروی

آـ۳٤۰۱۸

بانهایت تاسف وتالم فوت ناگهانی شادروان حاج حسن مدبر کاشانی را باستحضار میرساند مجلس ترحیم زنانه و مردانه روز دوشنبه ۱۱ر۱۱ر۳۵ ازساعت ۲ الی٤ بعدازظهر در مسجد الجواد برگزار میگردد .

کارخانجات کنسروسازی شمشاد‌ـ حسن مدنی

آـ۳٤۰۲۰

باکمال تاسف وتاثر درگذشت ناگهانی شادروان حاج حسن مدبر کاشانی را باطلاع دوستان‌وهمشهریان‌میرساند مجلس ترحیم زنانه ومردانه آن مرحوم روز دوشنبه‌یازدهم بهمن ماه (۱۱ر۱۱ر۳۵) از ساعت ۲ الی ٤ بعد از ظهر در مسجد الجواد منعقد است. حضور دوستان و همشهریان موجب شادی روح آن مرحوم وتسلی خاطر بازماندگان خواهد‌بود .

خانواده‌های : مدبر. شامیلانی . قرشی. نامی. سهامی. همایونفال. خنجری. مدنی. فیروزبخت. سعیدی . راهب . ارباب سلیمانی. جناتی. فرساد. ناجی . فدائی . توکلیان. مدبرنیا. مدبرتبار. گرانمایه. سلیمانیه. دارائی. توتونچی . مفخم. دبیری. غفاری. هاشمیان. ارباب . یگانه . میرعزا . وکیل‌الرعایا. سجادی. صولت. فتورچی. افتخاری. اشرفی. حبشی‌زاده. ناصری. درستی. سهامی‌زاده.اربابی.ریاضیان. شریفی. سامان. نقاعدی. هادمی. خوشنان. عندلیب. اعظم الرعایا. طباطبائی. سیادتی. گلابچی. درخشان . قزوینی . میرجعفری . نیکبخت . اخوان . رضوی. اصفهانی زاده . مصراحی. غلامی. خوشبخت. قزانی .

آـ۳٤۰۱۹

هوالباقی

با اندوه فراوان درگذشت همسر و پدر و برادر و داماد بزرگوارمان شادروان سرتیپ غلامرضا یاوری ، بزرگ خاندان یاوری (مهاجر ایروانی) را به اطلاع اقوام و دوستان می رساند .

مجلس ترحیم مردانه و زنانه آن مرحوم روزدوشنبه یازدهم بهمن ماه از ساعت ٤ تا ٦ بعداز ظهر در خانقاه صفی علیشاه برقرار است .

قمر اعظم محسنی ، پوراندخت (فولادوند) ،مهرنوش، نوشین (دلانکور) ، علیرضا ، نسرین (روحانی) ، آزاده ، نسرین ، احمدرضا ، محمد رضا ، غلامحسین ، اسماعیل ، عزیزه ، عفت‌الزمان ، طلعت‌الزمان یاوری ، برنارد ،دلانکور.

آـ۳٤۰۷۹ ۲ـ۲

هوالباقی

با اندوه بی‌پایان درگذشت شادروان سرتیپ غلامرضا یاوری را به اطلاع عموم می رساند .

مجلس ترحیم مردانه و زنانه آن مرحوم روز دوشنبه یازدهم بهمن ماه در خانقاه صفی‌علیشاه از ساعت ٤تا ٦ بعداز ظهر منعقد خواهد بود .

خانواده های یاوری ، فولادوند ، روحانی ، محسنی، اراکی ، قائم‌مقامی ، صفاری ، خاکباز ، سجادی ، فریداراکی، حجتی، امامی ، سجادپور ، شفیعی ، امینی ، مهرآبادی ، اسکندری ، جعفری ، ایزدیار ، خادم ، ثامنی ، مشکوتی ، غدیری ، سیمائی و خانواده های وابسته .

آـ۳٤۰۸۰ ۲ـ۲

یادبود

دوازدهم بهمن ماه اولین سال جدائی جانسوز ومرگ نابهنگام علیقلی عزیز پایان میگیرد و خانواده داغدارش به انگیزه خودداری از تصدیع ومزاحمت دوستان و بستگان مراسم شب سال آن عزیز ازدست رفته را بطور خصوصی برگزار خواهند کرد تامستمندان نیز بهره‌ای گیرند .

خانواده دکتر علیقلی لقمان ادهم

ـ۳۳۹۹۰

تسلیت

جنابان آقایان احمد و حسین رواناپاک

مصیبت وارده را به آنجنابان تسلیت عرض نموده بقای عمر خانواده محترمتان را از خداوند متعال خواستاریم .

از طرف کارمندان و کارکنان مجتمع ایران‌سکنا

انور ناظری

آـ ۳٤۰٤۸

جنابان آقایان احمد و حسین رواناپاک

مصیبت وارده را به آنجنابان تسلیت عرض نموده بقای عمر خانواده محترمتان را از خداوند متعال خواستاریم .

هیئت مدیره مجتمع ایران‌سکنا

آـ ۳٤۰٤۹

جناب آقای نادر پرتوی
استاد ارشد موسسه ملی زبان

بانهایت تاسف درگذشت استاد مینوی را بجنابعالی و خانواده محترم تسلیت میگوئیم .

دانشجویان‌ـ دبیران وهیات مدیره موسسه ملی زبان

آـ ۳٤۰۳۳

جناب آقای مهندس بهمن‌تکنیا

با اندوه و تاسف بسیار مصیبت وارده را صمیمانه تسلیت عرض نموده از خدای بزرگ دوام وبقاء جنابعالی را آرزو می‌نمائیم .

پرویز رئوفی‌نیا. خسرو واحدیان. حسن میرعمادیان. رضا صفائیان. سهراب محمدی . فریدون فولادی . عباس همایونی. پوریوسف نصیرزاده. مرتضی دهقانی .

جناب آقای حسین کاویانیان

باکمال تاسف وتالم بسیار درگذشت مادر ارجمندتان را تسلیت عرض نموده برای جنابعالی و سایر بازماندگان صبر وبردباری خواستاریم .

رحیم سلطانی. جواد فردوسیان. عباس فرامرزی . حسین زمردیان . باقر فریدونخانی .کیومرث حسینی. سید جلیل وکیلی. ناصر رویائی. عباس فریدی‌پسند .

دوست عزیز جناب آقای مهندس جواد صفائی

مصیبت وارده را تسلیت میگوئیم وخود را در غم شما شریک میدانیم .

فارغ‌التحصیلان ۱۳٤۱ دانشکده کشاورزی دانشگاه‌تهران

آـ ۱۸۲٤۷

سرور گرامی جناب آقای مهندس ثابت‌قدم

مصیبت جانگداز درگذشت برادر گرامیتان را تسلیت عرض مینمایم .

یوسف شیروانی

آـ ۱۸۲٤۳

جناب آقای مهندس ثابت‌قدم

بانهایت تاسف مصیبت وارده را تسلیت میگوئیم .

آذرلی وبانو

آـ ۱۸۲٤۱

آقای پرویز امیدی

درگذشت اندوهبار پدر گرامیتان ما را بسیار متاثر ومتالم نمود بدینوسیله تسلیت خود وسایر همکاران را به جنابعالی اعلام داشته امید است مورد قبول واقع گردد.

حیدری. قنادیان. مهدویان. کیخسروی . رضائیان . رحیمی. رسولی. عباس . فریدون . سید طاهر مرتضوی . مرتضی. علی. ابوالفضل .

تسلیت

جناب آقای مهندس محمود برومند ریاحی

فوت مرحومه مغفوره والده مکرمه موجب کمال تاسف و تاثر گردید مصیبت وارده را بعموم خویشان و بستگان آن مرحومه بخصوص به آنجناب صمیمانه تسلیت عرض مینمائیم .

عفت جعفری ـ منصوره یزدی نژاد ـ کبری‌جوشقانی بتول آشکاری ـ مهری مدرسی ـ دکتر قازاریان ـ محمود ماهوتچیان ـ مصطفی بهزادی ـ جواد صمدزادگان ـ نوری پاشا قلاچیان ـ کامران کیانی ـ مهدی نستار ـ احمد پهلوان ـ محمدباقر نجمی ـ حسین مهدوی‌ـ علینقی وحیدی .

جناب آقای مهندس محمود برومند ریاحی

باکمال تاسف و تاثر فوت مرحومه والده معظمه راتسلیت گفته سلامت و بقای بازماندگان را از خداوند متعال مسئلت می‌نماید .

علیرضا طباطبائی

جناب آقای مهندس کرمانچی

بانهایت تاسف ازطرف خود و هیئت مدیره وکارکنان‌شرکت بتا مصیبت وارده را تسلیت گفته بقاء جنابعالی و خانواده‌محترم را از خداوند متعال خواستار است .

شرکت بتا ـ عباس قانع‌بصیری

آـ۳٤۱۳٤

سرکار خانممینو مینوی

غم بزرگ شما مارا متالم نموده با اندوه فراوان مصیبت وارده را تسلیت میگوئیم.

شاگردان کلاس ششم ریاضی ۳ خوارزمی

جناب آقای مصطفی اخوان خرازی

همکاران فرهنگی شما مصیبت وارده را تسلیت عرض نموده خود را درغم شما شریک میدانند.

دانش ـ طبیب ـ جلیلی ـ مقدم ـ موسوی ـمظهرعباسی‌ـ گنجی ـ تمهیدی ـ حمیدی ـ نخعی ـ خاتمی ـ رئیسی ـ قمصری ـ نوری ـ نوائی ـسامانی‌ـ خادمی‌ـ فرحبخش ـفرجزاده‌ـ کاهانی ـ نصرالله‌زاده

خانواده های محترم عندلیب

مصیبت وارده را تسلیت عرض مینمائیم.

دکتر پوربزرگی و بانو

مدیریت شرکت ایران کامپساکس

کارکنان شرکت تاثر عمیق خودرا نسبت بحادثه دردناک تصادف اتوموبیل درمسیرآبادان و بندرشاهپور که منجر به مرگ دونفر از همکاران به اسامی مرتضی شاکری وتورج‌یاوری گردید، ابراز داشته و مصیبت وارده رابکلیه بازماندگان مرحوم مرتضی شاکری بویژه خانم وبرادر آن مرحوم آقای مهدی شاکری و همچنین خانواده آقای تورج یاوری در کرمانشاه تسلیت میگویند .

جناب آقای صادق فارسیان

بانهایت تاثر و تاسف مصیبت وارده را بشما و خانواده محترمتان تسلیت عرض مینمائیم.

شرکت نیافران بامسئولیت محدود

جناب آقای ناصر عبداللهی

درگذشت پسرعموی آن جناب را بشما و خانواده محترم آن مرحوم تسلیت عرض کرده ، بقای عمربازماندگان را از خداوند مسئلت داریم .

خانواده پیله‌رودی

جناب آقای مهندس محمود برومند ریاحی

درگذشت مادرگرامیتان موجب‌کمال تاسف وتاثر گردید. مصیبت وارده را به عموم فامیلهای محترم آنمرحومه به خصوص به آن جناب صمیمانه تسلیت عرض می‌نمائیم.

کارکنان آزمایشگاه شرکت سهامی صنایع شیر ایران

جنابان آقایان سعادت‌ـ مصطفی‌ـ ناصر ومرتضی صانعی

با نهایت تاسف درگذشت مادر ،گرامیتان را تسلیت‌عرض نموده سلامت بازماندگان آن مرحوم را از خداوند متعال خواهانم .

تبریز ـ حسین صانعی

کارکنان شرکت سهامی کود شیمیائی ایران

مصیبت وارده را به‌آقای محمود عندلیب به مناسبت درگذشت برادر ،ارجمندشان تسلیت گفته بقای عمر و دوام سلامتی بازماندگان را ازدرگاه باری‌تعالی مسئلت دارند.

جناب آقای محمود جعفریان

درگذشت مادر عزیزتان را از صمیم قلب بجنابعالی تسلیت گفته و برای سایر وابستگان از خدای بزرگ دوام و بقاء عمر خواستاریم .

مسعود جوادی. جبار سیف‌الهی. ولی‌اله نصرآبادی . حسین‌اتابکی. عنایت کریمخانی. حسین مهنوریان. عبدالحمید کرمزاده. محمد علی دارابی. حسین ایرانی‌پور .

جناب آقای مهندس مرتضی کرمانچی

باکمال تاسف و تاثر مصیبت وارده را به جنابعالی تسلیت عرض نموده برای یکایک بازماندگان ازخدای بزرگ صبر وشکیبائی آرزو داریم .

محمد علی مظفریان. ناصر عباسیان. کورش بدریان . اصغرامیدواری. رضا مرادیان. احمد مهوشی. اصغرپرویزی. سیاوش عابدینی. لطف‌اله شهرامی .

آـ۳٤۰۲۷

جناب آقای دکتر منوچهر جهان‌بگلو

بدینوسیله مصیبت وارده را از صمیم قلب بجنابعالی تسلیت عرض نموده دوام و بقاء سایر بازماندگان‌را ازخدای بزرگ خواستاریم .

شریف اسفندیاری. علی‌اکبرمحمدیان. اصغرعراقی‌پور. خسرو حکمیان. اسماعیل پوردادی. هوشنگ عبداله‌زاده . محسن نصرت‌زاده. خسرو عبدالهی. ناصر حمیدزاده .

جناب آقای مهندس کرمانچی

باکمال تاسف و تاثر درگذشت پدر بزرگوارتان رااز صمیم قلب تسلیت عرض نموده دوام وبقاء جنابعالی وسایر بازماندگان را از ایزدمنان خواستاریم .

کاظم عطرسائی. اسفندیار حسینی. تیمور بختی پور . پرویز فراهانی. ناصر نخجوانی. جعفر نعمت‌اللهی . سید محمود استرآبادی. محمد جواد عرفانی. علی عزیزی‌پور.

آقای کریم برق‌گیر

از خبر درگذشت مادر گرامیتان بی‌نهایت متاثر و متاسف شدیم از خدای بزرگ صبر و شکیبائی برای شماآرزونموده امید است مارا درغم خود شریک بدانید .

کریم مروستی‌زاده. حسین عظیمی‌پور. محمود انصاری. ناصر فروزان‌پور. کریم واحدیان. ابراهیم زردوز. عزت‌اله عطاری. مرتضی خاتمی‌زاده. نوروز اصغریان .

آقای حاج عبداله سلطانی

بانهایت تاسف و تاثر مصیبت وارده را از صمیم قلب تسلیت گفته دوام وبقاء سایر بازماندگان بویژه جنابعالی‌را از خدای بزرگ آرزو مندیم .

پرویز حسینی. سید طاهر علی‌آبادی. نصرت‌اله فاضلی زاده. غلامعلی کاظمی‌زاده. نعمت‌اله جوادی. علیرضارضائی. کریم سخاورزاده. محمد علی اهرابیان. غلامرضا محمودی.

بانهایت تاثر درگذشت طاهر عبدالهی را به‌بازماندگان آن‌فقید وسایر خانواده‌های وابسته تسلیت میگویند.

امین عالیمرو. امیر هوشنگ مهرآسا . بهروز ذکا . ابراهیم تاجبخش. امیر مسعود برومند. مهران سیاهپوش . اکرم‌السادات میرحسینی. مینا فیروزی. محمد حسن وطنی . ابوالفتح میرزائی. حسین خلود. یوسف اردبیلی . اردشیر استوانی. خسرو باستانی‌فر. حسین هاشمی. مرتضی‌بهشتی. قدرت‌اله کمالوند. مسعود طباطبائی عدنانی. امین‌اله علوی . مهدی رفیع. منوچهر امیر شاهی. عطاءاله افطسی . عسگر حسین‌دوست. اردشیر جمالی .

همکار گرامی سرکار خانم مهوش قربان‌زاده

باکمال تاسف ضایعه درگذشت دائی بزرگوارتان استاد عالیقدر مجتبی مینوی را تسلیت عرض نموده بقاء عمر و سلامتی بازماندگان را خواستاریم .

معماران. سوفر.تقی‌زاده.پورآذرحق. کدخدا.شبستری. مظاهری. سمیعی. وزیری .

خانواده محترم افشار

درگذشت بزرگ خانواده آن فامیل محترم آقای جعفر افشار را تسلیت عرض مینمایم و برای بازماندگان آنمرحوم بقاء عمر وسلامتی از درگاه خداوند متعال مسئلت دارم .

حاج اسماعیل فرد حسینی

آـ ۱۸۲۷۹

جناب آقای رستگار معاونت محترم بانک تهران شعبه کالج مدیران وکارکنان شرکت هاوس الکتریک مصیبت‌وارده را تسلیت عرض نموده بقای عمر شما وخانواده محترمتان‌را از درگاه ایزد متعال خواستارند .

آـ۱۸۲٦۱

معاونت محترم بانک تهران شعبه کالج جناب‌آقای رستگار

مدیران وکارکنان شرکت سرویس همگانی ایران مصیبت وارده را بشما وخانواده محترمتان تسلیت عرض نموده برای شما وآن خانواده محترم صبر جمیل و بقای عمر آرزو میکنند .

آـ۱۸۲٦۳

جناب آقای مصطفی قاصدنیان

مصیبت وارده را تسلیت عرض نموده و خودرا درغم شما شریک میدانیم .

امیر حسین اسفندیاری. مرتضی بهمنی. یداله اکبری . شورآبی. خوش‌نویس و فرنژاد .

همکار محترم جناب آقای اردشیر کوچکپور

با کمال تاسف وتاثر فوت پدر گرامی را به‌آنجناب و خانواده محترم تسلیت عرض نموده وبقای عمر بازماندگان‌را از خداوند مسئلت داریم .

دکتر جزایری. دکتر محقق. دکتر شادمان. دکترمنشی. دکتر دزفولیان. دکتر بابا حاجی. دکتر وکیل. دکتر فردا . دکتر دابشلی. دکتر ناطق .

آـ۸۲۷۲

آقای محمود عبداللهی

مصیبت وارده را تسلیت میگوید .

کانون پرورش فکری کودکان و نوجوانان

آـ ۳٤۰٤۰

جناب آقای پرویز حبیبی

بااندوه فراوان فوت مادر گرامیتان را تسلیت عرض کرده از درگاه خداوند متعال صبر و شکیباشی برای آن خانواده محترم مسئلت مینمائیم .

کارکنان کتابخانه‌های دانشگاه صنعتی آریامهر

آـ ۱۸۲٥۷

با یکدنیا همدردی و از صمیم قلب فوت ناگهانی‌سلیمان سلیمانی را به بازماندگان آن مرحوم نیکوکار تسلیت و از درگاه الهی خواستارم که به بازماندگان بزرگ خاندان‌سلیمانی صبر عنایت فرماید .

آلبرت حکیم

آـ ۳٤۰۱۲ ۲ـ۲

بانهایت تاسف درگذشت ناگهانی شادروان سلیمان سلیمانی را به بازماندگان آن مرحوم تسلیت عرض نموده بقای عمر و سلامت بازماندگان را از درگاه ایزد متعال خواهانیم

شرکت مالتی‌کوریه اینترناشنال و شرکت‌های‌وابسته

سرکار خانم مخصوص فتحی (شافع)
جناب آقای احمد شافع

بااندوه فراوان فوت پدر بزرگوارتان را،تسلیت‌میگوییم.

ایران شهروانی

جناب آقای حسین صفارنیا

بااندوه فراوان درگذشت پدر آن‌جناب را تسلیت عرض نموده بقای عمر و سلامتی خاندان محترم صفارنیا را از درگاه ایزد متعال مسئلت داریم.

مصطفی‌مومنی وبانو

فقدان استاد گرانمایه مجتبی مینوی را به‌عموم بازماندگان آنمرحوم بخصوص بانوان ناهید اعظم قربانزاده و ،مامنیر مینوی (اسمعیلبیکی) و آقایان کاظم مینوی واحمد مینوی و حسام‌الدین شریعتمداری تسلیت میگوئیم .

اسمعیل خسروی وبانو

دوست وهمکار ارجمند آقای جواد ثقفی‌پور

باآندوه فراوان درگذشت پدر بزرگوارتان را بشما و خانواده محترمتان تسلیت گفته، مارا هم در غم خود شریک بدانید .

کارمندان شرکت ساختمانی مانا

آـ۱۸۲۸۷

جناب آقای مهندس محمود برومند ریاحی

فوت والده گرامی موجب کمال تاسف وتاثر گردید . مصیبت وارده راصمیمانه تسلیت عرض نموده وخودرا درغم جنابعالی شریک میدانیم .

دکتر ژاله شرفشاهی. ژاله کیهان‌پور. مهندس صادقی‌نیا.

آـ۳٤۱٥۲

دوست گرامی آقای محمد رضا نصرتیان

ما را هم در غم جانگداز درگذشت پدر ارجمندتان ، شریک بدار .

شاهین اعتمادی ـ حسین جباری

مجالس وعظ و سوگواری

مجلس وعظ و سخنرانی

بمناسبت اربعین سالارشهیدان حضرت‌اباعبدالله‌الحسین(ع) مجلس سوگواری درمسجد حضرت امیر(ع) واقع درامیرآباد شمالی ـ مقابل پمپ‌بنزین بمدت دەشب ازتاریخ یکشنبه دهم‌ماه صفر برابر با دهم بهمن ازساعت۷ بعدازظهر پس‌از اقامه‌نماز جماعت منعقد میگردد. خطیب شهیر و واعظارجمند جناب آقای دکتر سید عبدالرضا حجازی (درباره اربعین مکمل‌انقلاب تکاملی اسلام) سخنرانی میفرمانند . امید است عموم طبقات برای بزرگداشت شعائر مقدس اسلام و عرض‌ارادت وتسلیت به پیشگاه خاندان رسالت شرکت فرمایند .

سید محمدتقی برقعی

آـ ۱۸۲٥٥

یا اباعبدالله الحسین (ع)

بمناسبت اربعین حضرت‌حسین علیه‌السلام از شب‌یازدهم ماه‌صفر تاشب اربعین واعظ شهیر وخطیب توانا جناب آقای حاج شیخ احمد کافی از ساعت ٦ر٥ تا ٥ر۷ بعدازظهر در مسجدالمصطفی (ص) چهارراه حسن‌آباد مستفیض میفرمایند.

مصطفی مسجدجامعی

سپاسگزاری

از ذوات محترم وسروران وهمشهریان ارجمند وگرامی که درمراسم تشییع وترحیم وهفته شادروان سناتور محمد ذوالفقاری ابراز لطف وهمدردی فرموده واین خانواده را مورد تفقد وعنایت قرارداده‌اند صمیمانه تشکر وسپاسگزاری کرده چنانچه بعلت تالمات روحی در عرض تشکر حضوری تاخیری حاصل شود امید عفو داریم .

خانواده دیبا ـ ذوالفقاری

آـ۳٤۱۰٥

با تشکر وسپاس فراوان ازکلیه سروران و همشهریان ودوستان محترمی‌که در مجالس ترحیم عزیز ازدست رفتهمان مرحوم موسی مهدیزاده، شرکت ویا وسیله تلگرام و نامه از شهرستانها اظهار همدردی ومهر فرموده‌اند باطلاع میرساند مراسم شب چهلم انجام نخواهد شد و هزینه آن صرف امور خیریه می‌شود .

خانواده‌های مهدیزاده . مه‌آبادی. پاکدل و خانواده های وابسته .

آـ۱۸۲۸۳

اطلاعات دیپلماتیک

استقبال گرم ازهویدا درمغرب

هویدا: ایران ومغرب درحمایت بیدریغ ازاعراب وحدت نظردارند

آقای امیر عباس هویدانخست وزیر ایران و آقای احمد عثمان نخست وزیر مغرب دیشب در رباط از گسترش‌روز افزون‌روابط دوستانه وصمیمانه ایران‌ومغرب سخن گفتند و هردو اظهار امیدواری کردند که این روابط وهمکاری های اقتصادی و فنی بین دو کشور روز بروزگسترش بیشتری پیدا کند . این بیانات در ضیافت شامی که‌از طرف آقای احمد عثمان نخست وزیر مغرب بافتخار نخست وزیر ایران برپا شده بود ایراد گردید.

آقای امیر عباس هویدا نخست وزیر در بیاناتی که در پاسخ سخنان نخست وزیر مغرب ایراد کرد اظهار داشت .

گذشت زمان نه تنها به‌روابط دوستانه ، دیرینه که از زمان شاه عباس بزرگ بین ایران و مغرب وجود داشته خللی وارد نساخته است بلکه احساسات برادرانه و روابط همکاری میا زدو کشور ایران و مغرب روز بروز توسعه یافته است .

نخست وزیر ایران به مبارزه قهرمانانه ملت مغرب تحت‌رهبری اعلیحضرت فقید سلطان محمدپنجم برای بازیافتن حقوق و تمامیت این کشور اشاره کرد و اظهار داشت که ایران‌در آنزمان ازجمله نخستین کشورهائی بود که با برقراری روابط سیاسی علائق دیرینه قلبی و معنوی خود را بامردم مغرب تشدید و تحکیم‌کرد.

آقای هویدا سپس اشاره کرد که در هیچ مساله‌ای وحدت نظر ایران و مغرب مانند حمایت بی‌دریغی که دو کشور از برادران عرب خود برای بازیافتن سرزمین های اشغال شده در جنگ ۱۹۶۷ بعمل میاورد نمایان نیست .

آقای نخست وزیر گفت که‌در این مورد آرزومندیم تصمیمات سازمان ملل متحد هرچه زودتر اجرا شود و صلح‌پایدار و قطعی در این منطقه برقرار گردد و سرزمین های عربی اشغالی به صاحبان اصلی آنها بازداده‌شود. وحقوق حقه مردم فلسطین مورد رعایت قرار گیرد و آنهابتوانند در موطن خود در صلح وصفا زندگی کنند.

آقای نخست وزیر پس ازاشاره به پیشرفت های ایران و مغرب گفت این سفر فرصتی است تا بتوانیم روابط خود را مورد بررسی قرار دهیم و ببینیم که چگونه می‌توانیم همکاریهای‌خود را در زمینه هائی که بنفع ملت های ما باشد توسعه دهیم .

آقای امیرعباس هویدا نخست وزیر بعد از ظهر دیروزنخستین دور مذاکرات خود را با آقای احمد عثمان نخست وزیر مغرب در کاخ نخست وزیری این‌کشور آغاز کرد . مذاکرات دوبدوی نخست وزیران دو کشور اندکی پس‌از نثارگل به‌آرامگاه‌اعلیحضرت فقید سلطان محمد پنجم که با تشریفات خاص صورت گرفت بعمل آمد . نثار تاج گل وادای احترام نسبت به بنیانگزار استقلال مغرب نخستین برنامه اقامت نخست وزیر ایران در اولین‌روز دیدار خود از کشور مغرب بود دراین مراسم گروهی از شخصیت های مغربی و میهمانداران آقای نخست وزیر حضور داشتند .

هنگام ورود هویدا به رباط استقبال گرم و صمیمانه‌ای از نخست وزیرایران بعمل آمد .

آقای احمد عثمان نخست وزیر مغربو گروهی‌از مقامات برجسته مغرب درپای پلکان هواپیما به نخست وزیرایران خوشامدگفتند.

پیام شاهنشاه به سلطان حسن

نخست وزیر ایران همچنین اظهار داشت که حامل پیام برادرانه شاهنشاه ایران برای ملک حسن دوم پادشاه مغرب است .

طبق گزارش خبرگزاری فرانسه درگفتگو های‌نخست وزیران ایران و مغرب مسائل سیاسی ، اقتصادی‌و همچنین مسائل بین‌المللی و از جمله مسئله خاورمیانه و نفت و نیز روابط دوجانبه مطرح میشود .

تقویم اطلاعات

ساعات شرعی
استخراج دکتر ریاضی کرمانی

یکشنبه ـ دهم بهمن ماه ۲۵۳۵
دهم صفر ۱۳۹۷ ـ سی‌ام ژانویه ۱۹۷۷
اذان مغرب . . . . . ساعت ۵ و ۴۶ دقیقه
اذان صبح (فردا) . . ساعت ۵ و ۳۳ دقیقه
طلوع آفتاب (فردا) . . ساعت ۷ و ۳ دقیقه
ظهر شرعی (فردا) . . ساعت ۱۲ و ۱۹ دقیقه
اذان مغرب (فردا) . . ساعت ۵ و ۴۷ دقیقه

طرحی که در دست مطالعه است

سوابق غیر دولتی قبل از استخدام کارمندان محاسبه میشود

★ **برای بحساب‌آوردن‌سوابق تجربی کارمندان در ارتقاء گروه ضوابطی تهیه خواهد شد**

سوابق تجربی‌قبل‌ازاستخدام رسمی کارمندان دولت جزو سوابق خدمت آنان محسوب میشود و این سوابق‌دربدست آوردن شرایط احراز پست سازمانی و ارتقاء گروه کارمندان موثر خواهد بود.

براساس طرحی که همزمان با تجدید نظر در لایحه نهائی قانون استخدام کشوری در دست مطالعه و بررسی‌است ، کسانیکه درآینده برای مشاغل تخصصی و مدیریت عالی به استخدام رسمی پذیرفته‌شوند تمام یا قسمتی از خدمت‌قبلی آنان در سازمان دولتی و غیر دولتی درصورتیکه مفید و موثر تشخیص داده شود ، طبق ضوابطی که توسط سازمان امور اداری و استخدامی کشور تهیه و به تصویب شورای سازمان‌امور اداری و استخدامی کشور می‌رسد از نظر تعیین گروه استخدامی مورد توجه قرار خواهد گرفت .

در حال حاضر نیز در فرم های جدیددرخواست‌استخدام که از سوی سازمان امور اداری و استخدامی کشوربه کلیه وزارتخانه ها و موسسات دولتی ابلاغ شده است، مقدمات اجرای این طرح درصورت تصویب آماده شده است و به‌سوابق‌خدمت قبلی داوطلبان استخدام اعم‌از بخش دولتی یا خصوصی توجه شده است . در فرم‌های جدید درخواست استخدام که دارای هفت ستون جداگانه است، مدت کار قبلی داوطلب استخدام و شغل موردتصدی او و همچنین نام موسسه و محل جغرافیائی خدمت سابق وی مشخص شده است .

در ستون دیگری نیز نوع استخدام قبلی داوطلب وجمع حقوق و مزایای قبلی او و نیز علت تغییر شغل داوطلب سئوال شده است . بدین ترتیب درآینده سوابق خدمت کارمندان دولت درمشاغل‌قبلی در پرونده پرسنل آنان ضبط میشود و چنانچه طرح فوق مورد تایید و تصویب قرار گیرد از این سوابق به نفع کارمند استفاده خواهد شد .

کمکهای غیر نقدی سه‌ماهه آخر سال کارمندان دولت پرداخت می‌شود

★ **دولت امسال بکارمندان خود و عائله آنها ۷۰۰ میلیون تومان کمك غیر نقدی میدهد .**

کمک های غیر نقدی ماه های دی ، بهمن و اسفند ماه کارمندان‌وزارتخانه هاوسازمان های دولتی در طی یک ماه آینده بتدریج‌پرداخت میشود.

همچنین کمک‌های غیرنقدی کارمندان بازنشسته نیز دراین مدت پرداخت خواهد شد .

بهمین منظور ادارات، وزارت خانه ها وسازمان‌های دولتی مقدمات صدور حواله کمک های غیر نقدی سه ماهه آخر سال کارمندان را فراهم کرده و پیش از پایان سال جاری‌در اختیار کارمندان اعم از شاغل و یا بازنشسته‌قرار خواهد داد .

براین اساس حواله کمک‌های غیر نقدی مربوط به کارمندان وزارت‌امور اقتصادی‌و دارائی تا اوایل اسفندماه‌به آنان‌داده میشود ، وکارمندان میتوانند با استفاده از این حواله هااز فروشگاه های تعاونی در تهران و شهرستان ها خرید کنند .

طبق قانون بودجه سال۲۵۳۵ برای تمام وزارتخانه ها و سازمان های دولتی و یا موسسات وابسته به دولت حدود ۷۰۰میلیون تومان‌کمک غیر نقدی تامین‌اعتبارشده‌است که این اعتبارمتناسب با تعداد کارمندان هریک‌ازسازمان‌های دولتی در اختیار وزارتخانه ها قرار میگیرد .

مطابق آئین نامه‌ای که به تصویب رسیده و به سازمان های دولتی ابلاغ شده‌است ، طبق ضوابطی به کارمندان و افراد خانواده آنان حداکثر تا پنج نفر در ماه برای هرنفر دویست ریال و مجموعا تا یکهزار ریال کمک غیرنقدی پرداخت میشود .

مراسم سالروز شهادت شادروان حسنعلی منصور

مراسم سالروز شهادت شادروان حسنعلی منصور نخست‌وزیر پیشین عصر دیروز برمزار آن مرحوم در محوطه آرامگاه رضاشاه کبیر برگزار شد.

دراین مراسم که وزراءکابینه مقامات مملکتی،اعضای خانواده منصور و جمعی از مردم تهران شرکت داشتند ، از طرف شرکت‌کنندگان در مراسم دسته های گل برآرامگاه نهاده شد.

خریداران «ب‌ام‌و» یکسال بایددرانتظارنوبت‌بمانند

اتومبیل فیات قسطی فروخته میشود

۲۰۰۰ دستگاه فیات ۱۳۱ اس و ۱۳۲ جی.ال‌و اس‌مدل ۷۷ که‌مشمول تخفیف‌بازرگانی هستند ، بوسیله کشتی وارد بندر عباس و خرمشهر شد و هم اکنون تعدادزیادی‌از آنها بوسیله قطار به‌تهران‌و آماده عرضه به بازار و همچنین افرادی‌که‌قبلا سفارش داده‌اند شده است . قیمت این‌دو مدل فیات از جانب مرکز بررسی قیمت ها برای مصرف کننده تعیین و به نماینده فروش آن ابلاغ شده . براساس قیمت های مصوب ، فیات مدل ۷۷، ۱۳۱ اس ، ۶۳۴ هزار ریال و متالیک همین مدل۶۵۰ هزار ریال .فیات‌مدل ۷۷ساده ۱۳۲ جی.ال.اس ۷۲۳ هزار ریال و متالیک‌همین‌مدل ۷۳۲ هزار ریال .

فروش قسطی

امروز اعلام‌شدبا مذاکراتی که بین نمایندگی فروش فیات بامقامات‌بانک داریوش‌صورت گرفته است ، متقاضیان خرید فیات میتوانند با پرداخت۳۰ درصد از بهای اتومبیل مورد تقاضای خود ، بقیه آنرا بصورت وام از این بانک به اقساط ۳۰ ماهه‌دریافت دارند.

یك سال دیگر

نخستین‌پارتی‌ب.ام.و ۵۱۸ مدل ۷۷ مشمول تخفیف‌سود بازرگانی که بوسیله نمایندگی فروش آن سفارش شده بود، دیروز به تهران رسید .

تشریفات گمرکی این پارتی انجم شده و هم اکنون آماده تحویل به متقاضیانی است که قبلا بیعانه خرید پرداخته‌اندو در لیست انتظار نوبت تحویل قرار دارند .

و هایزاده‌مدیر عامل‌ب.ام.و ضمن اعلام این خبر گفت : اسناد مربوط به قیمت این‌مدل ب.ام.و دیروز تسلیم مقامات مرکز بررسی قیمت‌ها شد تا پس از تعیین قیمت رسمی و ابلاغ آن ،اتومبیل های‌رسیده تحویل متقاضیان گردد .

پیش فروش

وی گفت : نماینده ب.ام.و برای واردات ۱۱۰۰ دستگاه ب.ام.و ۵۱۸ مدل ۷۷ اعتبار باز کرده استو تاکنون ۹۰۰ دستگاه آن با دریافت بیعانه پیش‌فروش گردیده است .

۴۰۰ دستگاه‌از این سفارشات قرار است بتدریج تا آخرسال جاری به تهران حمل‌وتحویل متقاضیان گردد و بقیه هم در سال آینده به ایران حمل و تحویل خواهد شد و باین ترتیب متقاضیان جدید باید یکسال‌درانتظار نوبت‌بمانند .

خبرنگار مامینویسد :هنوز قیمت قطعی این مدل اتومبیل سواری برای مصرف کننده بدرستی‌روشن‌نیست‌اماعوارض حقوق گمرکی آن حدود ۴۶ هزار تومان استو باین‌ترتیب قیمت بین ۱۰۵ تا ۱۱۵ هزار تومان برآورد میشود. تعداد زیادی ب.ام.و ۵۱۸ مدل‌های ۷۶ و ۷۷ تاکنون بوسیله مسافرین وهمچنین افرادی‌که در معاملات اتومبیل دست دارند ، از هنگام برقراری تخفیف سودبازرگانی‌آن وارد ایران گردیده ، معامله شده

استمرار شاهنشاهی ایران

دیروزدر یک جلسه گفت‌و شنوددرنیروی زمینی‌شاهنشاهی چگونگی استمرار شاهنشاهی ایران در دوران‌های شکست‌و همچنین سازمان اجتماعی‌عصر رستاخیز مورد بحث وگفتگو قرار گرفت. اداره‌کننده جلسه بحث آقای محمود جعفریان معاون مدیر عامل سازمان‌رادیو تلویزیون ملی‌ایران وسرپرست سازمان خبرگزاری پارس بود و امراء وافسران ارشدنیروی زمینی شاهنشاهی در جلسه حضور داشتند این جلسه‌بحث وگفت‌وشنود دو ساعت طول کشید.

در این جلسه گفت وشنود گفته شد که شاهنشاهی ایران درطول ۲۵ قرن همچنان ادامه داشته است و حتی یورش‌ها و حملات بیگانگان و استیلای موقت اقوام دیگر بر ایران نتوانسته سیر شاهنشاهی و سیر فرهنگ ایران را قطع‌کند همچنانکه تمدن و فرهنگ ایران و شاهنشاهی ایران تا امروز ادامه یافته است. دراین تجزیه و تحلیل میتوان به‌رمز دراز ابدیت‌شاهنشاهی وفرهنگ ایران آگاه شد.

پروتکل همکاری های کشاورزی ایران ومجارستان بامضاء رسید

سومین‌اجلاس کمیته‌مشترک کشاورزی ایران و مجارستان دربوداپست تشکیل شد و پروتکلی در مورد همکاریهای دوکشور درزمینه‌های‌کشاورزی و دامپزشکی بامضاء رسید.

موارد همکاریها بشرح زیر میباشد :

همکاریهای‌دامپزشکی‌بصورت اعزام کارشناس در رشته‌های مشخص،حفظنباتات و عقدقرارداد قرنطینه‌نباتی‌بین‌دوکشور وخرید سموم آفات نباتی برای‌مبارزه با کرم ساقه‌خوار برنج، همکاری در اجرای برنامه‌های زیربنائی کشاورزی از قبیل احداث کانالهای آبیاری ، زهکشی ، تسطیح اراضی و یکپارچه کردن اراضی شرکت ، خرید کودهای شیمیائی، احداث کارخانه تهیه سموم نباتی ، تکمیل مطالعات مربوط به‌مجتمع دامداران ماکو و شرکت در ساختمان کشتارگاه مجتمع دامداران لرستان و مغان ، خرید گوشت گاو و گوسفندو طیور از مجارستان ، تهیه‌بذور اصلاح شده، احداث تعدادی کارخانه مواد غذائی از قبیل تهیه آرد، کارخانه تهیه پنیر سفید، کارخانه آب میوه‌گیری و کنسرو سبزیجات .

درمحافل ومجالس

پیاژه درتهران است

پیاژه جواهر فروش و کلکسیونر معروف درتهران است این جواهرشناس که اکنون‌اسمش«مارک‌اطمینان بخشی » برای زرو زیور است امروزدر هتل هیلتون با گروهی از نمایندگان رسانه های همگانی ناهارخورد و درباره برنامه کارش صحبت کرد .

قرار است پیاژه مجموعه‌ای از جواهرات‌گرانقیمتش را در یک نمایشگاه خصوصی عرضه کند .

این خبر برای مدپرستان و جواهر دوستان می تواند از آنرو خوشایند باشدکه‌بدون‌هزینه ودشواری های سفر میتوانند در تهران ، از تازه‌ترین‌مدجواهرات دیدن کنند .

درخواست وزیر راه و ترابری

دکتر فرحبخشیان وزیرراه وترابری از صاحبنظران وافراد باذوق درخواست کرد شعار جالب وگیرائی به وزارت راه پیشنهاد کنند تابصورت یک تابلو در ابتدای جاده‌ها ودر مجاور شهرها نصب شود .

وزیرراه وترابری که به همکاری ومشارکت مردم در امور راه وراه‌آهن اعتقاد بسیار دارد ، هنگامیکه استاندار لرستان بود از نتیجه این شعار بسیار راضی بود «از لرستان ، گلستان بسازیم»

فرحبخشیان میگوید : مردم استان لرستان صمیمانه برای بهبود، اصلاح وتوسعه سرزمینی که درآن زندگی میکنند کوشیدند واگر لرستان گلستان نشده باشد دراین راه گامهای موثر برداشته است .

وزیر رامتقاضا دارد شعاری بوی پیشنهاد کنندکه رانندگان را به‌توجه بیشتر در رانندگی علاقمند سازد وبالمآل سلامت مالی وجانی مسافران را تامین کند .

فرحبخشیان معتقد است که درجاده‌های ایران هیچ هموطنی نباید بمیرد .

طلسم بیکاری شکست

بالاخره طلسم بیکاری درمیان صاحب مقام های سابق واسبق نیز درهم شکست وبه شکرانه این طلسم شکنی ضیافت های پی‌درپی ومجلل برپا شد .

این طلسم را درحقیقت «سیروس مجد» معاون‌اسبق وزارت کار ومعاون فعلی آموزش فنی وحرفه‌یی سازمان شاهنشاهی شکسته است . سیروس مجد چهارسال پیش از معاونت وزارت کار کنار رفت از همان اولین روز دوستان «مجد» منتظر بودند تاهرچه زودتر در طول حداکثر دوسه روز اورا دریک پست جدید ببینند ولی این حداکثر دوسه روز آنقدر طول کشید وکشید تا به چهار سال تمام رسید !

سرانجام پس از چهار سال بیکاری وخانه‌نشینی دراین هفته «مجد» به معاونت آموزش فنی وحرفه‌یی سازمان شاهنشاهی منصوب شد. بااطلاع از رسیدن «مجد» به پست جدید دوستان اوچنان پی‌درپی ضیافت میدهند که بقول ظریفی «مجد» صبحانه‌اش را باید دریک ضیافت، ناهارش را درضیافت دیگر، عصرانه را درضیافت سوم وشام را درضیافت چهارم صرف کند !...

علت خوشحالی بیش ازحد دوستان «مجد» آن‌است که میگویند بیکاری «مجد» نوعی طلسم بیکاری در میان دوستانش بوجود آورده است. البته ازسوی دیگر از صبر وتحمل «مجد» نیز همه‌جا صحبت بود ووقتی‌کسی از بیکاری مینالید بعنوان نمونه وسرمشق اسم او را می‌آوردند که چهارسال بیکاری را تحمل کرده ودم نزده است وحالا بایست جدید «مجد» گفته میشودکه «بخت» سایرصاحب مقام های سابق وبیکاران لاحق نیز بازمیشود وآنها نیز هریک به‌پست ومقامی میرسند .

نرخ کرایه های کرج

دوسه هفته قبل رانندگان کرایه های کرج ، بعنوان اینکه نرخ برای آنها «صرف» ندارد مسافران را درایستگاه ها «جا» گذاشتند واتومبیلها را به‌پارکینگ‌ها بردند، و موقعی که سروصدای مسافران بلند شد، گفتند که اگر نرخ افزایش پیدا کند تعهد خواهند کرد که هیچ مسافری را درهیچ «ساعتی» از شبانه روز «جا» نگذارند وبعد هم عملا نرخ کرایه را به ماخذ یک سوم افزایش دادند وچند روزی هم ایستگاهها را خلوت کردند. اما هنوز ازتاریخ گران کردن نرخ جدید یک ماه نگذشته است که مجددا «غیبشان» زده است وبازهم درایستگاهها صفوف طولانی مسافر بچشم میخورد/مخصوصاکه بعد از ساعت ۵بعداز ظهر حتی برای نمونه یک اتومبیل کرایه هم درایستگاه پیدا نمیشود ومسافران کرج ناچار هستند که با «ماشین های مسافرکشی» حرکت کنند .

اصلاحیه

شاهنشاه آریامهر در پاسخ به پرسش کاوادا در مورد میزان تقریبی موالید درایران چنین فرمودند : تصور میکنم میزان زاد وولد بین ۳۸ تا ۴۰ درهزار و میزان مرگ و میر بین ده تا دوازده درهزاراست. ولی هدف ما اینست که‌میزان زاد وولد به ۲۳ تا ۲۴درهزار و میزان مرگ و میر به ۹ الی ۱۰ درهزار کاهش یابد.

در شماره دیروز درمصاحبه شاهنشاه آریامهر نوشته شد که میزان موالید کمی بیش از ۳۶ درهزار و میزان مرگ و میر بیش از حدود ۲۰درهزار است.

ایران نیرومندترین قدرت نظامی و اقتصادی خاورمیانه است

روزنامه«دی‌ولت» چاپ‌آلمان غربی نوشته است :

شاهنشاه با گذر از راهی پر خطر وباپشت‌کار وخستگی ناپذیر شگفت انگیز از طریق وضع‌واجرای قوانین‌اجتماعی گسترده‌ازقبیل اصلاحات‌ارضی و تساوی حقوق زنان از کشور فئودالی ایران کشوری امروزی و صنعتی بوجود آوردند .

ایران امروز در خاور میانه نیرومندترین قدرت اقتصادی ونظامی‌است که در عین حال نقش محافظی برای آلمان و سایر کشور های اروپائی ایفا میکند . ایران از طریق عقد قرارداد هائی با کشور های جمعی اروپا و سرمایه گذاری در صنایع غربی پیوندو بستگی عمیق بین خود و جهان آزاد بوجود آورده است .

آگهی دعوت مجمع عمومی عادی بطور فوق‌العاده

از کلیه صاحبان سهام سیمان تهران ـ شرکت‌سهامی عام دعوت میشود تا در جلسه مجمع عمومی عادی که بطور فوق‌العاده در ساعت ۳ بعد از ظهر روز شنبه ۷ر۱۲ر۲۵۳۵ در محل شرکت واقع در خیابان کوشک انتهای ارباب جمشید تشکیل میگردد حضوربهمرسانند.

دستور جلسه :
انتخاب اعضاء اصلی وعلی‌البدل هیئت مدیره

هیئت مدیره
سیمان تهران ـ شرکت سهامی عام

آگهی دعوت مجمع عمومی عادی بطور فوق‌العاده

از کلیه‌صاحبان سهام‌سیمان شمال ـ شرکت‌سهامی عام‌دعوت میشود تا در جلسه مجمع عمومی‌عادی که بطورفوق‌العاده درساعت ۳ بعداز ظهر روز یکشنبه ۸ر۱۲ر۲۵۳۵ در محل شرکت واقع در خیابان کوشک انتهای ارباب جمشید تشکیل میگردد حضوربهمرسانند.

دستور جلسه :
انتخاب اعضاء اصلی و علی‌البدل هیئت مدیره

هیئت مدیره سیمان شمال ـ شرکت سهامی‌عام

آگهی پیش فروش آپارتمان

تعدادی آپارتمان بسیار لوکس و مجهز در بهترین نقطه خیابان جردن توسط یك شرکت فرانسوی در شرف ساختمان است طالبین‌برای کسب اطلاعات بیشتر و رزرو بین ساعات ۵ تا ۸ بعداز ظهر با تلفن ۸۵۶۶۸۹ تماس حاصل فرمایند . ۱ـ۳

آگهی پیش‌فروش آپارتمان و سرقفلی مغازه

تعدادی مغازه بزرك برای ایجاد فروشگاه‌های در سطح بالا دربهترین نقطه‌بلوار کریمخان‌زند مشرف به میدان بهجت‌آباد و همچنین تعدادی آپارتمان لوکس و مجهز درهمان نقطه توسط یك شرکت بزرك فرانسوی در شرف ساختمان‌است طالبین برای کسب اطلاعات بیشتر و رزرومغازه ها وآپارتمانها ازساعت ۵الی ۸بعدازظهر باتلفن شماره ۸۵۶۶۸۹ تماس حاصل فرمایند . ۱ـ۳

مجله دنیای‌ورزش بامطالب متنوع روزهای شنبه منتشر میشود

اکباتان
تهیه‌سریع مسکن باصرفه‌تراست
پس‌انداز ووام‌مسکن
اکباتان
درحداقل مدت‌ممکن بشماوام‌مسکن پرداخت می‌نماید.
اکباتان به‌سپرده‌های شما ۱٪ بیش ازهمه بانکها بهره پرداخت می‌نماید
کریمخان‌نبش مدیری تلفن ۹-۸۳۵۸۰۱

این بزرگترین جایزه تاریخ بخت‌آزمائی است
۱۰ گنج
جایزه بلیط‌های نوروزی
با خرید بلیطهای نوروزی در تسخیر شانس پیشقدم شوید، چه بسا، شانس بزرگ در همین بلیطهائی باشد که در اولین روز های انتشار خریداری می کنید.
باخرید سری ۵تائی ۱۰ گنج نوروزی را به ارزش
۳ میلیون تومان
خالص وبدون مالیات یکجا برنده شوید
در صفحه ۱۶

اطلاعات
سفرنامه مازندران

منت خدای را که توانستم مملکت را از چنگ بیگانه پرستان وطن فروش خلاص کنم

خاطرم می‌آید اوقاتی که صاحبمنصب نظام بودم، و جزو صف، فرماندهی قسمتی را داشتم، در جنگهای «گیلان» که یکی از سرکرده‌های دشمن به کوه «دلفک» پناهنده شده بود. («دلفک» بلندترین کوههای اطراف «منجیل» و «گیلان» است، و قلهٔ آن، به‌واسطهٔ کثرت ارتفاع، همیشه از برف و ابر پوشیده است.) من مجبور از تعاقب این سرکرده شدم، لهذا توپ مسلسل را به‌دوش گرفته، و تمام این کوه را تا قله با توپ بالا رفتم، و به‌تعقیب دشمن پرداختم. شرح این جنگ بسیار مفصل است و تحمل من در فرورفتن به باتلاقها، و تحمل انواع مذلت‌ها و بدبختی‌ها، توقف در زیر بارانهای گلوله و توپ، مقاومت در مقابل آنهمه شداید و سختی و مشقت و بدتر از آن، مشاهدهٔ انواع ناملایمت‌های خارجی، زبون شدن دربار تهران در زیر دست آنها، عیش و نوش شاه و وزراء خارج از توصیف است. این شداید و مصائب از یک طرف و ملاحظهٔ حالت رقت‌بار افراد زیردست از جان خود سیرم کرد، و اقدام به کودتای «تهران» را باعث شد، و منت خدای را که توانستم بالاخره مملکت را از دست بیگانه‌پرستان وطن‌فروش خلاص کنم.

علی‌ای‌حال، چون به‌این قبیل ورزشها و تحمل زحمت معتاد بوده‌ام، البته طی این چند قدم راه، نمی‌توانست مرا خسته نماید، مع‌هذا ملاحظهٔ حال همراهان فرسودهٔ خود را کرده، معطل شدم تا یکان یکان مانند قشون شکست‌خورده، به اتومبیل های خود رسیدند، و به‌طرف «ساری» حرکت کردیم.

من درطی تمام مسافرتها معمولا همین که مطالعاتم انجام گرفت، دیگر درموقع مراجعت، بین راه معطل نشده، و میل دارم زودتر به «تهران» برگردم که بی‌جهت وقت تلف نشود. زیرا برای گردش و تماشا مسافرت نمی کنم، بلکهٔ مقصود معینی ایجاب مسافرتهای مرا می‌نماید. به‌این جهت اگر جادهٔ شوسهٔ قابل عبوری وجود داشت، تصمیم داشتم که از «اشرف» یکسره به«تهران» بیایم، به‌همین لحاظ ناهار را در «ساری» صرف کرده، به‌طرف «علی‌آباد» حرکت کردیم. اما بدی راه شوسه از یک طرف، و نزول بارانی را که انتظار داشتیم، این فکر را محال ساخت.

با آنکه فاصلهٔ بین «ساری» و «علی‌آباد» بیش از نیم ساعت یا سه ربع نیست، مع هذا، با کمال زحمت و مرارت توانستیم که این فاصلهٔ مختصر را، درظرف پنج ساعت طی نمائیم. باران طوری راه را خراب کرده که قدم به‌قدم باید پیاده شویم، و

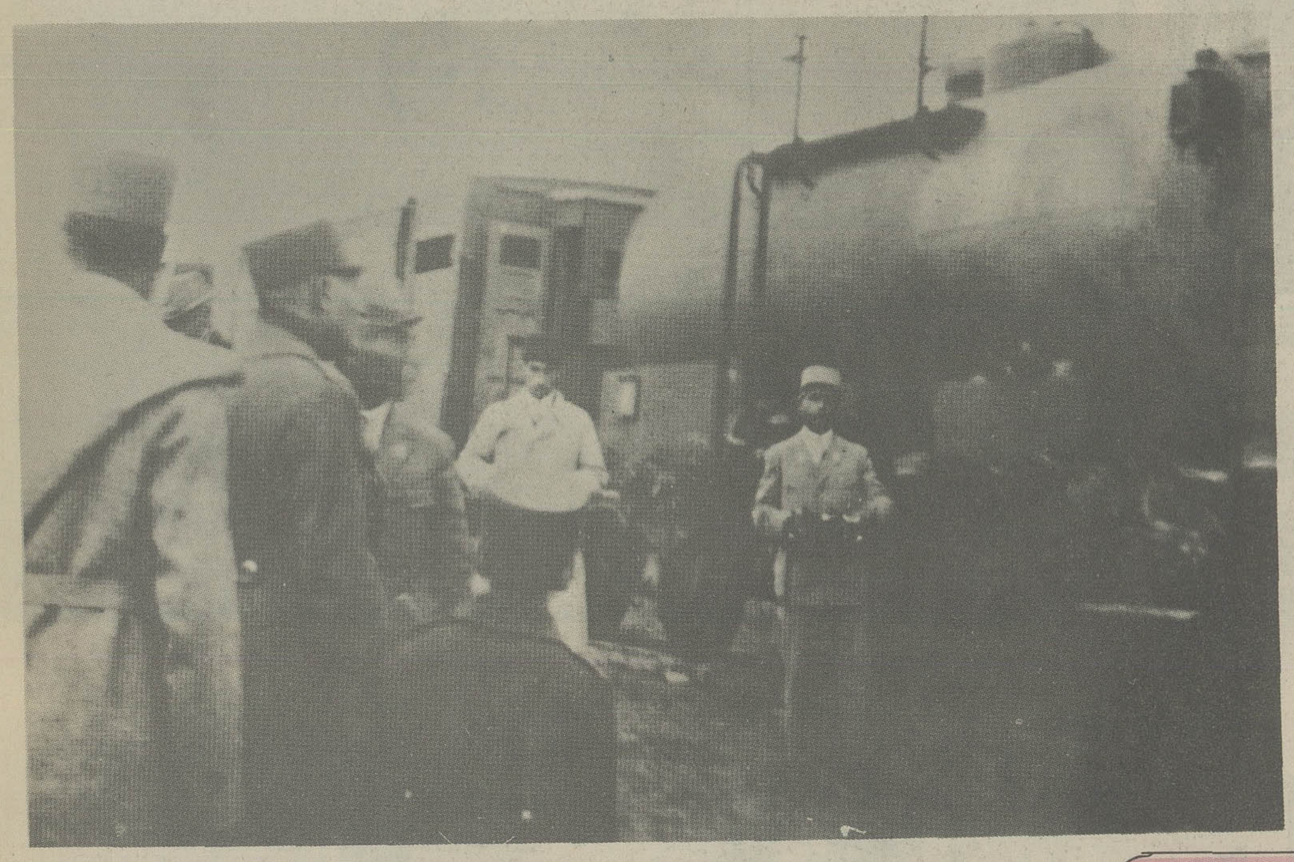

برای گردش، مسافرت نمی‌کنم. مقصود معینی مسافرتهای مرا ایجاب می‌کند

توپ مسلسل را بدوش گرفتم واز کوه دلفک که بلندترین کوههای اطراف منجیل است بالا رفتم

فاصله بین ساری وعلی آباد را که بیش از نیمساعت نیست، با زحمت ومرارت ۵ ساعته طی کردیم

« ... صفی آباد هنگام آبادی، نمونهٔ جلال عهد صفویه بوده، و اکنون مثل بیرقی بر روی خرابه‌های جلال آنها برپای است. ... »

« ... این قصر را شاه‌صفی برای تفرج یکی از دختران خویش بناگذارده، و صفی آباد نام کرده است. ... »

« ... تمام این عمارت مشرف است بر صفحهٔ دلپذیری که «بحرخزر» در فاصله‌ای نسبتاً بعید حاشیه آنرا تشکیل می‌دهد. ... »

اطلاعات

سفرنامه نمایندگان

« ... قریه « کیاکلا » از دهات بزرگ این ناحیه است. اخیراً برحسب دستور من، یک باب کارخانهٔ پنبه‌پاک‌کنی در آنجا دایر شده است. لدی‌الورود، قبل از صرف ناهار، رفتم به کارخانه. ساختمان، آلات و ادوات، ماشین‌های کارخانه، انبارها، نوع پنبه، ملزومات و اثاثیه کارخانه را تماشا کردم.

لذتی را که از دایر شدن این مؤسسه در خود احساس کردم، از حد وصف قلم خارج است. اولین دفعه است که دست تمدن جدید، صنعت جدید و ماشین در این ناحیه وارد شده است. ... »

تمام آثار و علائم برجسته مدنیت باید به مازندران وارد شود

اگر عمر و فرصتی برای من باقی باشد استعبادی ندارد که مازندران یکی از گردشگاه های عمده روی زمین محسوب شود

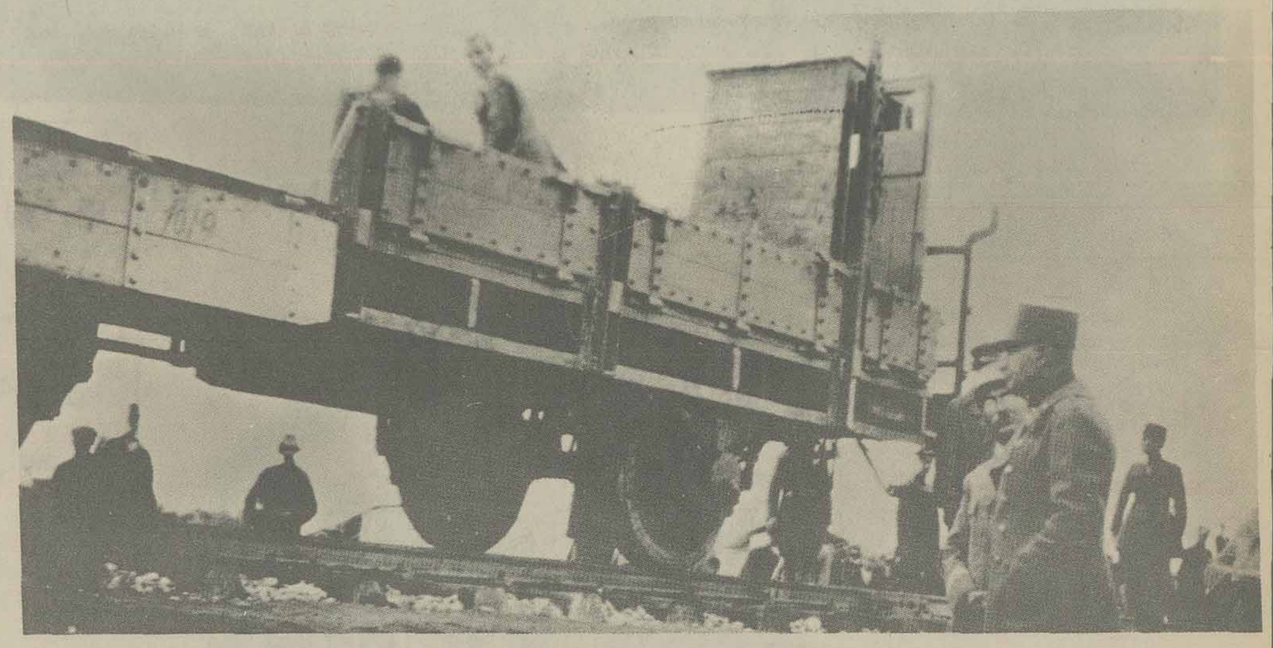

چندین کرور ثروت این مملکت همه‌ساله در بهای چای بیرون میرود و از جیب سکنه مملکت خارج میشود

اتومبیل‌ها را با دست ببرند. رویهمرفته قسمت اعظم راه را در بحبوحهٔ گل و لجن، که گاهی تا زانو فرومی‌رفتیم، پیاده طی کردیم.

نظر به‌اینکه بردن اتومبیل‌ها با دست نیز کار آسانی نبود، بالاخره مجبوراً شروع کردند به‌بریدن شاخه‌های درخت، و تقریباً قسمت عمدهٔ راه را از شاخهٔ درخت مفروش کردند، که بلکه اتومبیل‌ها از روی آنها قادر به‌عبور باشند، و درگل و لای فرو نروند، مع‌هذا شاخه درخت طاقت ثقل اتومبیل‌ها را نیاورده، گاهی تخته‌های چوب زیر چرخ اتومبیل‌ها می‌گذاردند که شاید دو قدم جلوتر بروند. عاقبت با این افتضاح، این مختصر راه را طی کرده، و در اوایل شب وارد «علی‌آباد» شده، و به‌واسطهٔ فرط خستگی شوفرها و همراهان، در آنجا بیتوته کردیم. عزیمت به «تهران» قهراً به‌فردا موکول شد.

این طرز عبور از «بندرجز» تا «علی‌آباد»، و بیچاره ماندن در مقابل چند قطره باران، مرا به‌فکرهای بسیطی واداشت. برای آنکه بیشتر مجال فکر داشته باشم، همراهان را مرخص کرده، آمدم به‌اطاق خود.

البته من کراراً به «مازندران» مسافرت کرده، با مأموریتهای مختلف و افکار مختلف، به‌این سرزمین و موطن خود آمده‌ام، و از هرکس بیشتر به‌وضعیات روحی و اجتماعی و طبیعی و سیاسی اینجا آشنا هستم، اما نوع افکار من در این سفر، نسبت به‌تمام مسافرتهای سابق، طبعاً اختلاف کلی دارد، زیرا جمع ساختن رموز سلطنت و وظایف وجدانی و حب وطن، آمال و آرزوهائی را برای من تشکیل می‌دهد که ناچار از تعقیب آنها هستم.

اگر عمر و فرصتی برای من باقی باشد، و موفق به‌انجام آمال خود شوم، استبعادی ندارد که «مازندران» یکی از گردشگاههای عمدهٔ روی زمین محسوب شود. چنانچه بیشتر ممارست به‌عمل آید، طبیعت «مازندران» به‌هرکس اجازه می‌دهد که آنجا را زیباترین نقاط طبیعی معرفی نماید.

تمام آثار و علائم برجسته مدنیت جدید، باید به «مازندران» وارد شود و در اعماق آن حلول نماید. باید قبل از همه چیز، تمام خطوط اصلی و فرعی آن با بهترین وجهی شوسه، و متعاقب آن صحیه و معارف آن مورد توجه خاص واقع شود.

«علی‌آباد»، همین نقطه‌ای که فعلا اقامت دارم، بهترین و مناسبترین محلی است که باید مرکز «مازندران» را تشکیل دهد، و این قصبهٔ کثیف و ویران به‌یک شهر زیبائی مبدل گردد که برای اقامت دائمی هر طبقه‌ای مجاز و ممتاز بماند.

اگر موفق به‌کشیدن خط‌آهن ایران شدم که «بحرخزر» را با «خلیج‌فارس» مربوط نماید، یکی از استاسیون‌های مهم آن ناچار در همین «علی‌آباد» مستقر می‌شود، و بهترین وسیله‌ای خواهد شد که عمارت و آبادی و شهریت این نقطه را تأمین نماید.

تمام اراضی و مزارع اطراف و جوانب «علی‌آباد» پوشیده شده‌اند از محصول پنبه، و برای تأمین تجارت این نقطه، فوراً باید یک کارخانه بزرگ نخ ریسی در اینجا دایر نمود، که رعایای اینجا منتظر خرید این و آن نشده، بلافاصله بتوانند مقدمات زحمت و زراعت خود را به‌یک نتیجهٔ قابل انتظاری تبدیل نمایند، و راه ثروت و تمول را بروی خود بگشایند.

چندین کرور ثروت این مملکت همه‌ساله در بهای چای بیرون می‌رود، و از جیب سکنه مملکت خارج می‌گردد. مساعد بودن هوای «لاهیجان»، و اغلب نقاط «مازندران» برای زراعت چای، بلاتردید ایجاب می‌کند که کارخانهٔ چای، در این منطقه دائر گردد، و مورد استفاده کامل واقع شود. پرورش ابریشم از فکرهائی است

سفرنامه مازندران
اطلاعات

یک خط شوسه کامل العیار در طول ساحل خزر لازم است

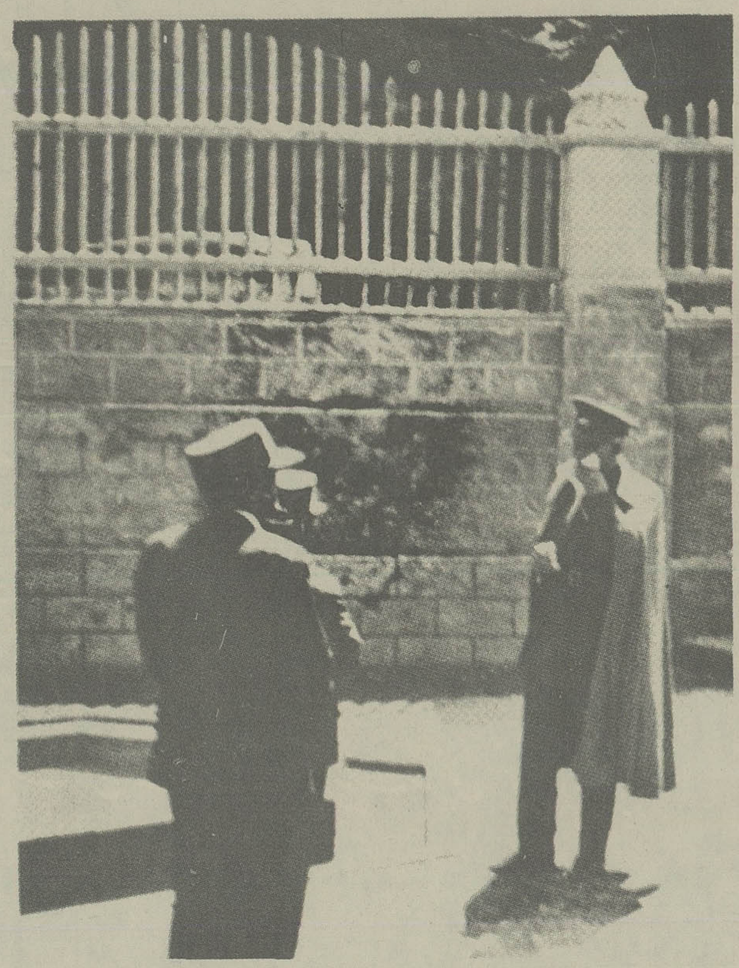

اتاقی که در علی‌آباد برای من تخصیص داده‌اند بسیار محقر است

که دقیقه‌ای نباید در اینجا متروك بماند.

خطوط تلگراف و پست در تمام نقاط «مازندران» تعمیم یابد، و برای تمام آنها، و همینطور سایر دوایر دولتی، عمارات تازه و منظمی ساخته شود.

چراغ برق در تمام شهرهای «مازندران» باید عمومیت پیدا کند، زیرا نقطه‌ای که می‌تواند به روشنائی و برق جلوه واقعی بدهد، فقط «مازندران» است.

امتداد یک خط شوسهٔ کامل‌العیاری، در تمام طول ساحل تا «گیلان»، نه‌تنها ازلحاظ تجارت و ارتباط، احتیاج کلیه اهالی است، بلکه ازلحاظ زیبائی و قشنگی و طراوت و خضارت، راهی خواهد شد که مسافرت هر سیاح و مسافری را، بدل به اقامت در «مازندران» خواهد نمود، و درعین حال می‌تواند محل تفریح و تفرج قاطبهٔ اهالی «تهران» واقع گردد.

اطاقی که در «علی‌آباد» برای توقف من تخصیص داده‌اند، و من در آن مشغول پروردن آمال و خیال هستم، اطاقی است بسیار محقر که شاید مسافرین عادی نیز به زحمت در آن زندگی نمایند. من در امتداد خط شوسه ساحلی، اگر موفق به‌انجام آن شوم، ساختمان هتل‌هائی را درنظر می‌گیرم که بتواند با تمام زینت و جلال، مرکز آسایش مسافرین واقع شود.

بین خیال و عمل فاصله خیلی زیاد است! تنها نشسته‌ام و فکر می کنم. دنبالهٔ فکر و خیال و آمال و آرزو محدود نیست. هر قدر امتدادش بدهید، ممتد خواهد شد.

ساعت ده شب است. مطابق عادت معمول در اطاق خود تنها هستم. سکوت عمیقی اطراف اطاق را فراگرفته، جز روشنائی شمع و چند کتاب چیز دیگری خاطر مرا نمی‌نوازد. اندیشه‌های دورودراز از مقابل چشمم دفیله می‌دهند. مسافرت خود را به‌پایان رسانیده، همه جا و همه چیز را دیده‌ام، همه را برأی‌العین تماشا کرده و به ماهیت آنها واقفم. جز خرابی و ویرانی، ذخیرهٔ دیگری برای من در مملکت انباشته نشده، از قصر گلستان «تهران» تا بنادر «خلیج فارس» و «دریای خزر»، همه جا خراب است. در همه جا خرابه‌هائی است که روی خرابه‌های دیگر انباشته شده، و مفاسدی است که بر زبر مفاسد دیگر انبوه شده است. به‌تمام آنها باید شخصاً رسیدگی و به مقام تعمیر آنها برآیم. خزانهٔ مملکت تهی است. وزارتخانه‌ها دور از مراحل وظیفه‌شناسی هستند. متخصص هیچ امری در مملکت وجود ندارد که کار را به‌دست اهل آن بسپارم. وسایل پیشرفت و سرعت عمل مفقود است. اخلاق عمومی در منتها درجهٔ انحطاط است. هیچ کس به‌وظیفهٔ خود آشنا نیست. لفاظی و شارلاتانی قایم‌مقام تمام حقایق واقع شده است. سالها نهال تذبذب و تزویر و چاپلوسی و دروغ را آبیاری کردند، من میوه آنرا باید بچینم. انشاء خط‌آهنی را که درنظر گرفته‌ام، شاید متجاوز از دویست کرور تومان خرج داشته باشد. این پولی است که در هیچ تاریخی، خزانهٔ مملکت به‌داشتن آن معتاد نبوده است. ازکجا این پول تأمین خواهد شد؟ آیا از این خزانهٔ فقیر و تهی؟ تعمیرات «مازندران»، ایجاد خطوط، تأسیس شهر، ایجاد دوایر و هتل و غیره میلیونها خرج دارد. ازکجا و چه محلی پرداخته خواهد شد؟ ما قادر به انجام مصارف یومیه خود نیستیم. در اینصورت ایجاد کارخانهٔ قند و نخ و برق و غیره موکول به‌پرداخت چه وجهی خواهد بود؟ شکافتن «البرز»، زدن تونل، خرید ریل، ایجاد مؤسسات و غیره و غیره ازکدام پول؟

افکار دورودراز دارد خسته‌ام می کند، و با این موانع فوق تصور، هیچ کاری از پیش نخواهد رفت.

در امتداد خط شوسه ساحلی هتل‌هایی در نظر میگیرم که مرکز آسایش مسافرین باشد

بین خیال و عمل فاصله خیلی زیاد است، تنها نشسته‌ام و فکر میکنم، دنباله خیال و آمال و آرزو محدود نیست

تمام افکاری را که راجع به مملکت و عمران مازندران اندیشیده‌ام قطعاً باید بموقع اجرا بگذارم چون تصمیم گرفته‌ام و تصمیم من تغییرپذیر نیست

اما من که تصمیم گرفته‌ام مملکت خود را بیارایم، تمام این موانع را زیر پا خواهم گذارد، و قهراً باید به‌تمام آمال و آرزوی خود صورت عمل و حقیقت بدهم. فاصلهٔ بین «ساری» و «علی‌آباد» را با این افتضاح طی کردن، لایق شئون زندگانی امروزه نیست. با نزول چند قطره باران از هر تصمیمی اجباراً منصرف شدن، با حقیقت زندگانی آشنا نبودن است.

تمام افکاری را که راجع به‌مملکت و عمران «مازندران» اندیشیده‌ام قطعاً باید به‌موقع اجرا گذارم چون تصمیم گرفته‌ام و تغییرپذیر نیست.

از قادر قدیر متعال و ذات جلیل ذوالجلال نیازمندم که مرا به‌انجام تمام آمال وآرزوهای خود موفق فرماید. امیدوارم پس از هشت سال سفرنامهٔ دیگری را که برای «مازندران» خواهم نوشت، شرح حال «مازندران» و شرح حال ایران، بدون فرق و استثناء بکلی غیر از این باشد که در این سفرنامه تدوین و تأیید شده است.

فعلاً که جز با خیال و آرزو و طرح نقشه سروکار دیگری ندارم، و بناچار مدونات امروز را باید به‌ترجمه و تفسیر فردا واگذارد. در بحبوحهٔ این افکار و خیالات، چیزی که دنبالهٔ آنرا منقطع کرد، تمام شدن روشنائی شمع بود که نشان می‌داد، مدتی است از نصف شب گذشته، و چون سپرده بودم کسی به‌اطاق وارد نشود، پیشخدمت نیز قدرت ورود به‌اطاق و تجدید روشنائی نکرده بود. پس از ورود، مشارالیه راپرتی از بهرامی، رئیس دفتر مخصوص شاهنشاهی، به‌دست من داد که عزیمت مرا به «تهران» تسریع می کرد. دستور دادم که ساعت هفت صبح آماده حرکت باشند.

صبح از «علی‌آباد» حرکت کردیم. رطوبت جبلی «مازندران» و آمدن باران در تمام طول جاده، طی طریق را مشکل کرده بود. شوسهٔ راه، شوسه مقدماتی است، و باید به‌طریق اساسی ساخته شود. چون تمام راه را باید به‌طرف فراز و سربالا حرکت نمائیم، برای جلوگیری ازلغزش اتومبیل ها، و پرت‌شدن در دره و مجال و امکان عبور، به‌تمام چرخ اتومبیل‌ها زنجیر بستند، و بلامانع گردنهٔ «عباس‌آباد» وگردنه‌های «فیروزکوه» را عبور نموده، ناهار را در بین راه صرف، و در سرپل «جاجرود» برای صرف چای پیاده شدم، تا همراهان نیز رسیدند. به‌همه اجازه دادم که مستقیماً هریک به‌منازل خود بروند، و برای رفع خستگی فردا را هم مجاز در تعطیل باشند.

«... امتداد خط آهن ایران و متصل ساختن «بحرخزر» به دریای آزاد و «خلیج فارس» جزو آمال و آرزوهای قطعی من است.

آیا ممکن است که خط آهن ایران با پول خود ایران، و بدون استقراض خارجی، و در تحت نظر مستقیم خود من تاسیس شود؟

آیا ممکن است که مملکت پهناوری مثل ایران از ننگ نداشتن راه آهن خلاص شود؟

آیا در این موقعی که دیگران در خطوط آسمان و طیران هستند، و تمام اراضی آنها مشبک از خطوط آهن است، ممکن است که مملکت من هم از ننگ و عار بی راهی نجات یابد؟ ....»

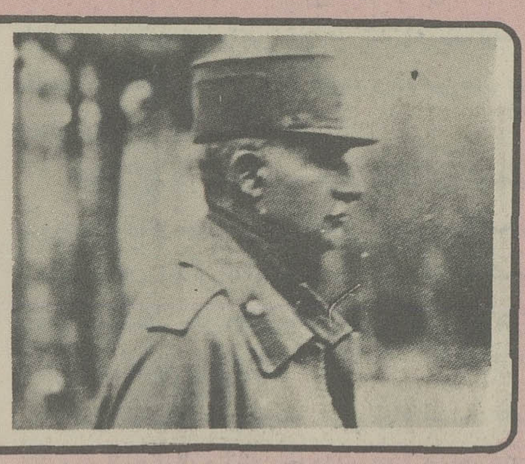
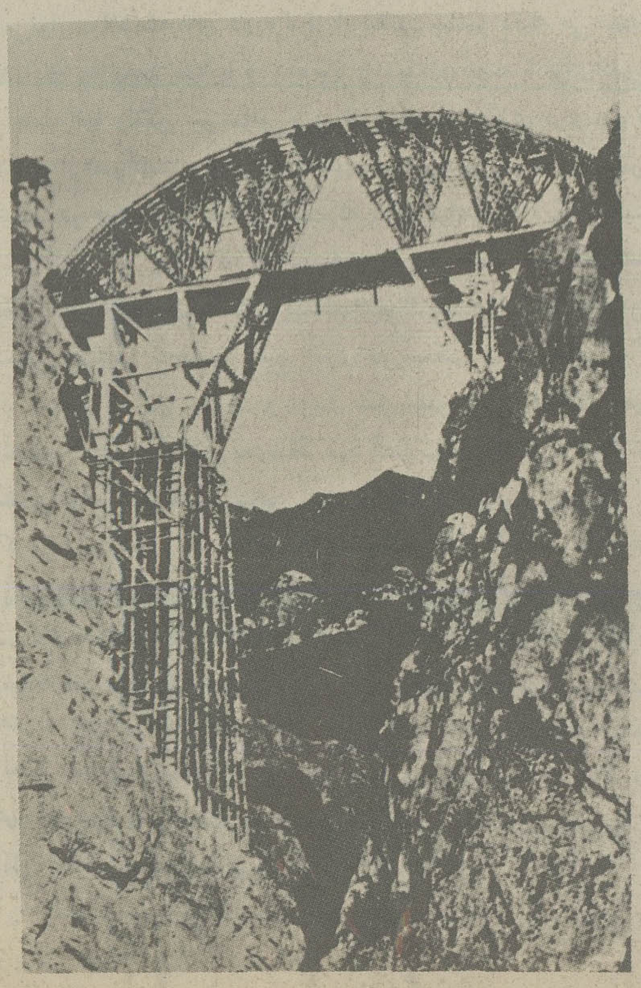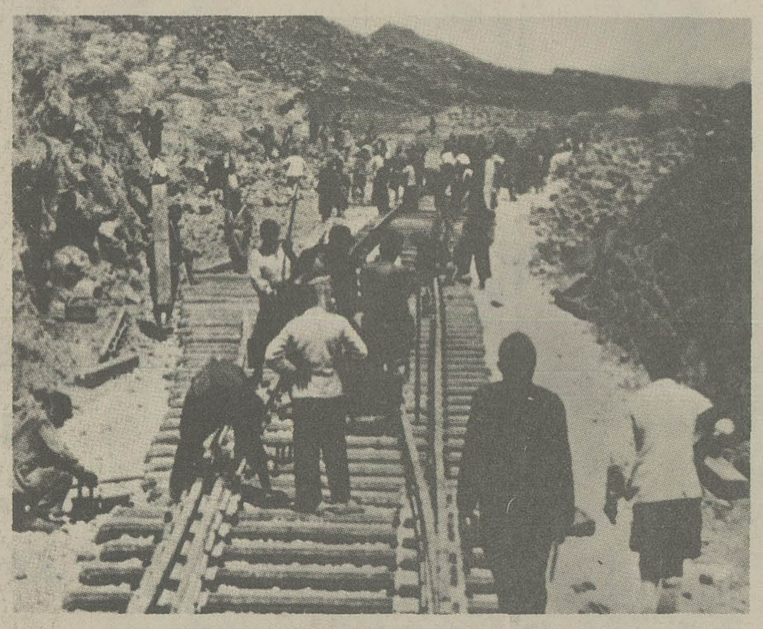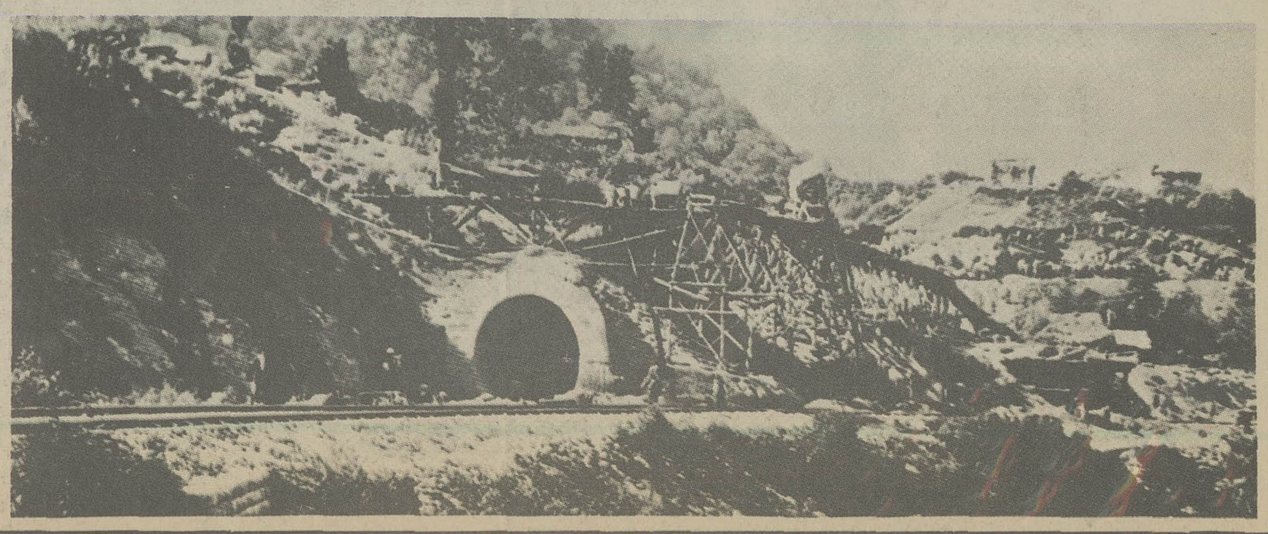
از قادر قدیر متعال و ذات جلیل ذوالجلال نیازمندم که مرا به‌انجام تمام آمال و آرزوهای خود موفق فرماید