حکومت دست‌چپی پرتقال، امریکارا به شرکت در توطئه کودتا متهم ساخت

اسپینولا رهبر کودتای نافرجام پرتغال به اسپانیا گریخت

۴۴ صفحه

اطلاعات

پنجشنبه ۲۲ اسفندماه ۱۳۵۳ـ شماره ۱۴۶۵۷ تکشماره ۱۰ ریال

ژنرال اسپینولا
... بازنده بزرگ
کودتای دوم پرتغال

★ ۳۰ افسر ارشد و ۴ افسر گارد ریاست جمهوری در توطئه کودتا دست داشتند.

★ دولت پرتغال به‌سفیر امریکا توصیه کرد برای حفظ‌جان خوداز لیسبون خارج شود.

★ شکست کودتای‌میانه روها، قدرت دست چپی‌ها را در پرتغال افزایش داد و راه را برای پیشرفت کمونیستها هموار ساخت.

★ ژنرال‌اسپینولا دراسپانیااعلام کرد که ممکن است به برزیل پناهنده شود

★ ژنرال گالوائو یکی از رهبران مؤثر کودتا قبل از رسیدن به مرز اسپانیا، از طرف نیروهای دولتی بازداشت شد صفحه ۳ ستون اول

آئین جاوید در پیشگاه ملوکانه‌برگزار شد

بازماندگان شهدا نشان جاوید گرفتند

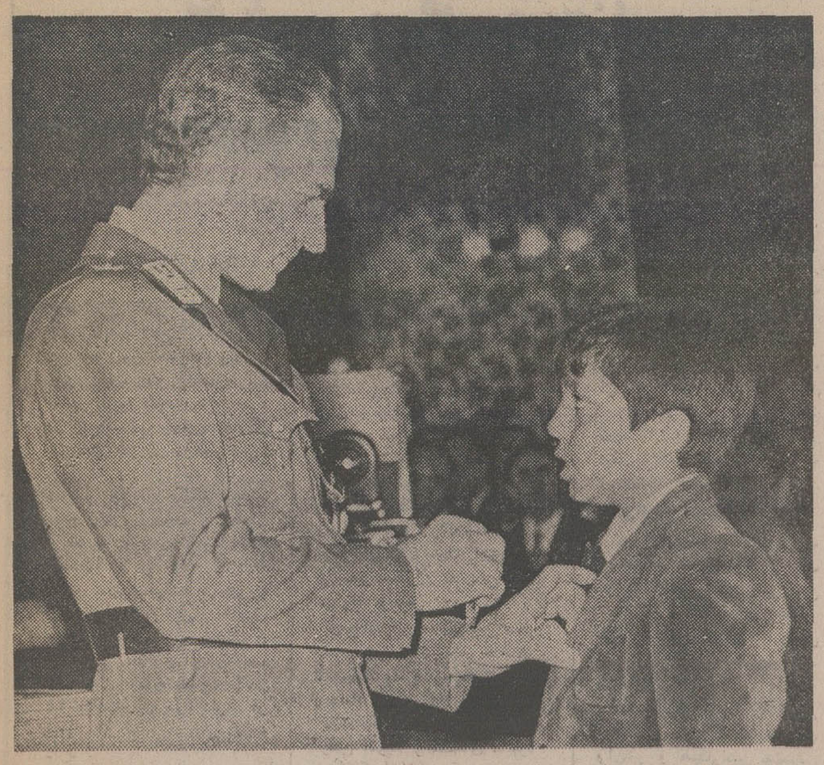

شاهنشاه آریامهر نشان جاوید را به‌سینه یکی از بازماندگان شهیدان نصب میفرمایند. صفحه‌آخر ستون اول

بخاطر توافق ایران و عراق

رهبران ترکیه، افغانستان و پاکستان به شاهنشاه تبریک گفتند

صفحه ٤ ستون پنجم

باورود وزرای خارجه عراق و الجزایر

مذاکرات ایران‌وعراق ازشنبه درتهران آغازمیشود

★ وزیر خارجه عراق در راس یك هیات ۲۶ نفری‌بتهران‌می‌آید

صفحه ٤ ستون سوم

هویدا: در انتخابات تعصب حزبی وجود ندارد

★ هرکس لیاقت و زمینه محلی داشته باشد، میتواند کاندیدا شود

در صفحه ٤۱ ستون چهارم

در یك جلسه ۵۰ نفری باحضور هویدا

پیش نویس مرامنامه واساسنامه حزب‌رستاخیز تهیه شد

صفحه ٤ ستون پنجم

ویت کنگ ۴ شهر ویتنام جنوبی را اشغال کرد

★ مقامات امریکائی معتقدند که‌تعرض بهاره ویت‌کنك آغاز شده است.

★ یك هواپیمای مسافربر ویتنامی بر اثر اصابت موشك ویت‌کنك سرنگون شد.

در صفحات ۲ و ٤

تهران ـ اصفهان باقطار: ۸ساعت‌و۱۰دقیقه

قطار تهران ـ اصفهان ازروزشنبه‌مسافرحمل‌میکند

★ از اول فروردین «توربوترن» در خط تهران ـ مشهد شروع بکار میکند

★ مسافرت با «توربوترن» از تهران تا مشهد ۸ ساعت‌ونیم طول میکشد

★ به مسافران «توربوترن» غذای مجانی میدهند صفحه ٤ ستون سوم

برای شب‌عید ماهی

توزیع میشود

صفحه ٤ ستون دوم

وزیر خارجه ترکیه به خبرنگار «اطلاعات» گفت:

ترکیه ماکاریوس را برسمیت نمیشناسد

ماکاریوس باید کنار برود تا مذاکرات‌ترکها و یونانیان قبرس به نتیجه برسد.

★ در مورد پایگاههای نظامی آمریکا هنوز ترکیه تصمیمی نگرفته است

مصاحبه فریبرز عطاپور خبرنگار اطلاعات با ملیح‌اسنبل وزیرخارجه ترکیه درصفحه ٦ چاپ شده است صفحه ۲ ستون دوم

شاهنشاه ریاست عالیه‌سازمان انرژی اتمی را پذیرفتند

اولین محموله نیروگاه‌اتمی ایران در راه است

★ تا سه هفته دیگر محل احداث اولین پایگاه تولید برق اتمی د راطراف‌بوشهر مشخص میشود صفحه‌آخر ستون سوم

متولدین ۱۳۳۵ یک هفته مهلت دارند

برنامه‌اعزام مشمولان متولد ۱۳۳۵ تهران اعلام شد

در صفحه ٤۱ ستون هشتم

پیشگاه مبارك اعلیحضرت همایون‌شاهنشاه آریامهر

باکمال افتخار همبستگی خود را به حزب‌رستاخیز ملی ایران و پشتیبانی خود را از سه‌اصل نظام شاهنشاهی ـ قانون اساسی و انقلاب سفید اعلام میدارم

بهروز وثوقی

شرکت سرامیك البرز

تولیدکننده‌انواع‌سرامیك‌ساختمانی

تلفن ۸۲۶۳۲۰

جناب آقای حمید اسعد رزم‌آراء

معاونت وزارت کشور ورئیس سازمان ثبت احوال

ضمن عرض سپاس بیکران از همه محبت های اعلیحضرت همایون محمدرضا شاه پهلوی شاهنشاه آریامهر که بملت ایران ارزانی داشته‌اند، افتخار دارد از طرف خود و کارکنان ادارات ثبت احوال استان کرمانشاهان پیوستگی کامل را در رستاخیز ملی ایران معروض ودر اجرای اوامر مبارک ملوکانه مانند همیشه آماده جانبازی و فداکاری می‌باشد.

رئیس کل اداره ثبت واحوال استان کرمانشاهان ـ مسعودصادق وزیری

پیشگاه مبارک اعلیحضرت همایون شاهنشاه اریامهر

ضمن عرض سپاس بیکران به‌پیشگاه مبارک آن رهبرعدالت‌گستر همبستگی خود را به‌تشکیلات سیاسی جدید رستاخیز ملی که‌ناشی از افکار بلندپایه آن اعلیحضرت است اعلام نماید.

اعضاء انجمن‌شهر و شهرداری شاه آباد غرب‌پرویز آزادی

جناب آقای هویدا ـ نخست وزیر و دبیر کل رستاخیز ایران

کارگران استان کرمانشاهان، باافتخار و غرور، پیوستگی خود را به رستاخیز ایران اعلام میدارند. مراتب جانبازی‌کارگران استان کرمانشاهان را در راه اجرای آرمان های مقدس ملی، به‌پیشگاه همایونی معروض دارید.

اتحادیه ها وسندیکاهای کارگری و نمایندگان کارگران استان کرمانشاهان

اعلامیه‌پذیره‌نویسی انبارهای‌عمومی‌ایران‌ـ‌شرکت‌سهامی‌عام

در صفحه ۲۵

اعلامیه‌پذیره‌نویسی‌سهام بانک‌گسترش‌خزر(شرکت‌سهامی‌عام) (درشرف‌تأسیس)

در صفحه ۲۵

اعلامیه‌پذیره‌نویسی‌سهام بانک‌گسترش‌خوزستان(شرکت‌سهامی‌عام) (درشرف‌تأسیس)

در صفحه ۲۷

اعلامیه‌پذیره‌نویسی‌سهام بانک‌گسترش‌آذربایجان(شرکت‌سهامی‌عام) (درشرف‌تأسیس)

در صفحه ۲۷

تشکر و اعتذار

از کلیه سروران گرامی، دوستان و بستگان که‌در مجلس ترحیم خواهر از دست رفته‌ام شرکت فرموده‌اند یا بوسیله تلگرام، نامه، تلفن و آگهی در جراید ابراز همدردی‌نموده‌اندصمیمانه سپاسگزارم و چون بعلت‌مسافرت عرض‌تشکرحضوری‌میسرنیست بدینوسیله معذرت‌میخواهم.

علی اصغر ادیب محمدی

اطلاعیه بانك‌توسعه‌صنعتی و معدنی‌ایران قابل توجه صاحبان سهام

شرح در صفحه ۳۰

باطلاع میرساند در متن چاپ شده در روزنامه اطلاعات مورخ‌شنبه۱۷اسفندماه ۱۳۵۳، در مورد اعلام‌پیوستگی‌کارکنان بیمه حافظ به رستاخیز ایران، خط پنجم بجای کلمه «ایمان» اشتباها کلمه «بمان» چاپ گردیده است. ضمن عرض پوزش، بدینوسیله اشتباه فوق‌الذکر تصحیح میگردد.

جناب‌آقای امیر عباس هویدا نخست‌وزیر محبوب ودبیرکل رستاخیز ملی ایران

بنمایندگی‌قاطبه‌مردم شهرستان کرمان این ماموریت بزرگ راکه از طرف قرین الشرف شاهنشاه آریامهر به آن جناب‌ارجاع گردیده تبریک و تهنیت عرض مینماید.

مردم کرمان که ایمان‌به‌اصول شاهنشاهی ایران واحترام به قانون اساسی شعار همیشگی آنان بوده است از این موهبت که‌درتحت لواء رستاخیز ملی ایران به وحدت کلمه و همبستگی کامل نائل میگردند خداوند را ستایش و شاهنشاه عظیم‌الشان ایران را سپاسگزارند، موفقیت آن دبیر برگزیده و اندیشمندرا در اجرای اهداف رهبر عالیقدر ایران از خداوند عالم مسئلت دارم.

رئیس انجمن شهرستان کرمان ـ آیت‌الهی‌موسوی

پیشگاه مبارك اعلیحضرت‌همایون شاهنشاه آریامهر

هیئت‌مدیره کارمندان و کارگران

شرکت‌سهامی کارخانجات‌تولیدی الکترومهر

باکمال مباهات پیوستگی خودرابحزب‌مقدس رستاخیز ملی ایران اعلام میدارند

مطابق معمول سالیانه بهترین عیدی

مدلهای‌جدید ساعت لوزینا ساخت‌سویس

کالای سویس

اول خیابان وزراء ـ شماره ۴ مقابل سینما شهرفرنگ تلفن ۶۲۵۱۸۹

جناب آقای امیرعباس هویدا نخست‌وزیر و دبیرکل حزب رستاخیز ملی ایران

اینجانب از طرف هیئت‌مدیره و کلیه کارکنان

شرکت وااردات وپخش‌موزمیوپار

آمادگی خود را برای پیوستن بحزب‌رستاخیز ملی ایران که‌با الهام‌ازاندیشه تابناك‌وافکاربلند

اعلیحضرت همایون

شاهنشاه‌آریامهر

تشکیل شده است اعلام میدارد

رئیس هیئت‌مدیره و مدیرعامل شرکت واردات و پخش موزمیوپار علی‌اصغر رزازیان

به‌پیروی ازمنویات

رهبرعالیقدروخردمند ملت ایران

شاهنشاه آریامهر

هیئت‌مدیره ـ مدیرعامل وکارکنان

شرکت تعاونی مصرف سپه

مفتخرند که پیوستگی خودرا به حزب نیرومند رستاخیزایران اعلام دارند

I-POL

humar

ازکشورلهستان

شرکت آی پل

نمایندگی رسمی ماشین‌آلات راه‌وساختمان

خیابان قدیمت‌تهران پل نخست جمشید ساختمان ۲۳۸

آپارتمان ۱۲ تلفن: ۷۵۲۸۲۰-۷۵۲۰۲۲-۷۵۲۰۲۴-۷۲۱۶۰۵

دوشنبه آینده شماره مخصوص مجله جوانان

قابل توجه آقایان اطباء و داروخانه‌های کشور

شربت‌سپورکس

که مدتی نایاب بود، بمقدار کافی ازانگلستان واردشد

داروپخش

بسرها، دخترها عجله‌کنید

استریوگروندیك

زیرقیمت حراج

شرح در صفحه نیازمندیها

قابل توجه آقایان اطباء و داروخانه های کشور

قرص آنکوفن

که مدتی نایاب بود بمقدار کافی رسید

داروپخش

اطلاعیه

بانك صادرات ایران

بانك صادرات ایران به اطلاع عموم میرساند که در تعطیلات نوروز برای انجام امور بانکی مراجعین و مشتریان محترم آماده میباشد

نوروز امسال

صمد سیمچه میشود

۲ شهر دیگر ویتنام جنوبی سقوط کرد

تعرض بهاره ویت کنگ آغاز شده است

سایگون ـ خبرگزاری فرانسه ـ همزمان با فشار شدید خمپاره های سرخ به نیرو های دولتی کامبوج نبرد های شدیدی که طی سه روز اخیر در ویتنام جنوبی درگرفته باشدت هرچه تمامتر ادامه دارد.

از بیست و چهار ساعت‌قبل نبردهای خونین درشهر«بانی‌می‌توت» و «تری‌تام» جریان دارد و نیروهای ویتکنگ‌پس‌از آنکه شهر «تری‌تام» را اشغال کردند به پیشروی خود ادامه میدهند.

در «بانی‌می‌توت» از دیروز نبرد های خیابانی شدیدی درگرفته است. یک سخنگوی نظامی در سایگون اظهارداشت نبرد های تن‌بتن شدیدی که‌از ۲۴ ساعت قبل درقسمتی از شهر آغاز شده همچنان ادامه دارد.

هواپیماهای ویتنام جنوبی برای از بین بردن تانکهای ویتکنگ از موشکهای هوابه زمین استفاده میکنند، ارتباط شهر «بانی‌می‌توت» با سایر مناطق قطع شده و نیرو های دولتی برای دریافت مهمات و خواربار از یک پل هوائی که بین«پلی‌کو» و«بانی‌می‌توت»ایجاد شده است استفاده می‌کنند.

سقوط هواپیما

از سوی‌دیگر،یک هواپیمای «دی،سی،٤» شرکت هواپیمائی ویتنام جنوبی با ۲۵ سرنشین ومسافر که در خط هوائی سایگون ـ وین‌تیان پروازمی‌کرد هدف موشکهای زمین به هوای ویتکنگ قرار گرفت‌و سرنگون شد. یک پاکستانی، دوفرانسوی و یک آمریکائی ازجمله مسافران خارجی این هواپیما بودند.

دراشنگتن، سرویس های اطلاعاتی آمریکا اظهار داشتند که حمله بهاره ویتکنگ علیه ویتنام جنوبی‌آغاز شده‌است.

بنابه‌اظهار مسئولان‌اطلاعاتی ارتش آمریکا واحدهای ذخیره ویتکنگ برای شرکت در این نبرد بسیج شده‌اند.

سخنگوی‌وزارت دفاع‌آمریکا دریک مصاحبه مطبوعاتی‌اظهار داشت که اخیرا ویتنام شمالی به نقل و انتقال بیسابقه نیرو های خود دست زده است و طی‌دوماه گذشته ٥٦ هزار سرباز ویتنام شمالی وارد ویتنام جنوبی شده‌اند.

۲ شهر دیگر

آخرین گزارش رسیده‌حکایت از سقوط دو شهر دیگر ویتنام جنوبی می‌کند. به‌این ترتیب ظرف ۳ روز گذشته سه شهر دیگر ویتنام جنوبی به دست ویتکنگ افتاده است.

توصیه ویت کنگ

خبرگزاری چین اعلام کردکه ویتکنگ ها حاضرند با یک دولت تازه‌در سایگون پیرامون مسائل و مشکلات‌جاری گفتگو کنند، یعنی «وان‌تیو» رئیس جمهوری ویتنام جنوبی باید برکنار شود.

خبرگزاری چین از قول مقامات ویتکنگ نوشته است وان‌تیو و همکارانش بیشترین مشکلات سیاسی ویتنام را بوجود آورده‌اند و باید جای خود را به حکومت تازه‌ای که علاقه‌مند به صلح وسازگاری ملی است و موافقت‌نامه صلح پاریس را جدا اجرا خواهد کرد بدهند.

احتمال شیوع وبا در پاریس

پاریس ـ یونایتدپرس ـ اپیدمی وبا که در جزایر «کومورو» شیوع پیدا کرده ممکن است بپاریس برسد. وبا در جزایر کومورو که تحت سلطه فرانسه است تاکنون صدهاتن‌را کشته وباعث‌بیماری صدهاتن دیگر گردیده است.

لوموند در شماره امروزاز قول یکی از ساکنین فرانسوی مجمع‌الجزایر کومورو نامه‌ای چاپ کرده که درآن اعلام‌خطر کرده‌است اگر چاره‌ای‌اندیشیده نشود بزودی اپیدمی وبا از طرف ساکنان فرانسوی جزایر کومورو به پاریس و دیگر شهرهای پرجمعیت فرانسه سرایت خواهد کرد.

دیدار برژنف از یوگوسلاوی

بلگراد، خبرگزاری فرانسه منابع بلگراد اظهار داشته‌اند که لئونیدبرژنف، دبیر کل‌حزب کمونیست شوروی طی ماه آوریل و احیانا در ماه مه بازدید کوتاهی از یوگسلاوی بعمل خواهد آورد.

هنوز معلوم‌نیست آیاملاقات برژنف وتیتو در بلگرادصورت خواهد گرفت یا در نقطه دیگری.

آخرین ملاقات‌برژنف وتیتو درماه نوامبر ۱۹۷۳ در«کی‌اف» صورت گرفت.

راه مذاکرات دو جامعه قبرس هموار شد

آنکارا ـ خبرگزاری ها ـ هنری کی‌سینجروزیر خارجه آمریکا پیش‌از عزیمت از ترکیه‌ادعاکردکه‌درمذاکراتش با رهبران این کشور، راه ازسر گرفته شدن مذاکرات برای حل نهائی‌مسئله قبرس هموار شده است.

اندکی قبل‌از آنکه کی‌سینجر از آنکارا عزیمت کند ملیح اسنبل وزیر خارجه ترکیه به خبرنگاران اظهار داشت که مذاکرات نمایندگان جوامع ترک و یونانی قبرس که از ۱٤ فوریه قطع شده است بزودی ازسر گرفته خواهد شد.

۱۳ ژنرال یونانی برکنار شدند

آتن ـ رویتر ـ دولت‌یونان سیزده تن دیگر از ژنرالهای این کشوررا به منظورتصفیه نیروهای مسلح از عناصر طرفدار هیئت حاکمه سابق از کار برکنار کرد. گفته میشود که ممکنست این ۱۳ ژنرال نیز مانند دسته های سابق بازنشسته شوند.

پاکستان پیشنهاد افغانستان را رد کرد

اسلام آباد،رویتر ـ پاکستان شرایط پیشنهادی وحید عبداله معاون وزیر امور خارجه افغانستان برای مذاکره باوزیر امور خارجه پاکستان جهت آماده کردن زمینه برای دیدار سران دوکشور راکاملا غیرقابل قبول خواند و آنرا نپذیرفت. وحید عبداله که همراه سردار محمد داود رئیس دولت افغانستان سرگرم دیدار از هند است روز گذشته در دهلی نو اظهارداشت‌بشرطی که پاکستان تحریم خودرا در مورد حزب عوامی‌ملی پاکستان پس بگیرد کاملا آماده مذاکره باپاکستان خواهد شد. حزب عوامی ملی در دهم فوریه تحریم شد و رهبران آن در پی قتل‌محمد شرپائو وزیرارشد ایالت‌شمال غربی در هشتم فوریه دستگیر شدند.

توطئه قتل کیسینجر ووالدهایم

نیویورک ـ رویتر ـ بنابه گزارشی که‌درنشریه نیویورک پست به چاپ رسیده پلیس بین‌المللی (اینتریل) به کشور های خاورمیانه هشدار داده است که گروهی از عناصر افراطی فلسطینی نقشه‌هائی طراحی کرده‌اند که هدف ازآن قتل هنری کی‌سینجر وزیر خارجه آمریکا وکورت‌والدهایم دبیر کل سازمان ملل متحد و احتمالا چندشخصیت سرشناس دیگر جهان‌است. اینترپل اخطار کرده که این توطئه ممکن است در بهار هنگامی که کنفرانس صلح خاورمیانه در ژنو کار خودرا از سر می گیرد جامه عمل بپوشد.

دیدار صدام حسین از اردن

بیروت ـ خبرگزاری‌فرانسه ـ روزنامه السفیر چاپ لبنان نوشت‌که صدام‌حسین‌معاون شورای انقلاب عراق‌بزودی برای یک دیدار رسمی از اردن‌هاشمی به امان‌خواهد رفت.

طبق نوشته این روزنامه، سعدون حمادی وزیر امور خارجه‌عراق‌نیز در این سفر همراه صدام حسین خواهد بود.

اختلافات کویت وعربستان‌سعودی حل شد

کویت ـ رویتر ـ اعلامیه مشترکی که بدنبال بازدید شیخ جابرالاحمد ولیعهد و نخست وزیر کویت از عربستان سعودی منتشر شد حاکی است که کویت و عربستان سعودی برای مسائل مربوط به موافقتنامه منعقده درباره منطقه بیطرف میان دو کشور راه حلی پیدا کرده‌اند.

نخست وزیر کویت بدنبال یک بازدید چهار روزه از عربستان سعودی که طی آن مذاکراتی با رهبران سعودی بویژه ملک فیصل بعمل آورد دیشب به کویت باز گشت.

در این اعلامیه درباره منطقه بیطرف و راه حلی که پیدا شده است توضیح بیشتری داده نشده‌است.

قطعنامه ۱۰ ماده‌ای شورای امنیت برای حل‌مسئله‌قبرس

شورای امنیت از تقسیم قبرس ابراز تأسف کرد

والدهایم مامورحل‌مسئله قبرس شد

شورای امنیت سازمان ملل متحد پس از چند جلسه بحث و گفتگو، دیشب سرانجام یک قطعنامه ۱۰ ماده‌ای برای حل مسئله قبرس تصویب کرد.

متن قطعنامه شورای‌امنیت برای حل مساله قبرس از این قرار است:

۱ـ این شورا یکبار دیگر از تمام‌دولت‌ها تقاضا میکندکه به حق حاکمیت، استقلال، تمامیت‌ارضی وعدم‌تعهدجمهوری قبرس احترام بگذارند. شورای امنیت همچنین از طرفهای ذینفع میخواهد از هرگونه اقدامی که به حق حاکمیت، استقلال، عدم تعهد و تمامیت ارضی‌قبرس لطمه‌زند وهمچنین ازهراقدامی که هدف آن‌تقسیم جزیره قبرس باشد خودداری کنند.

۲ـ شورای امنیت تاسف خود را از تصمیم یک‌جانبه سیزدهم فوریه ۱۹۷٥ دایر به اعلام تشکیل یک دولت محلی ترک در شمال قبرس اعلام میدارد.

۳ـ شورای امنیت معتقد است که این امر ادامه‌گفتگو ـ های نمایندگان دوجامعه قبرس را به خطر می‌اندازد.

٤ـ شورای امنیت اجرای قطعی تمامی‌مفاد قطعنامه‌مجمع عمومی سازمان ملل متحد را خواستار میشود.

٥ـ شورای امنیت معتقد است که کوشش‌های جدیدباید به ازسرگرفتن گفتگوها کمک کند.

٦ـ دبیر کل سازمان ملل متحد یک ماموریت جدید میانجیگری را به منظورتشکیل کنفرانسی از دوطرف براساس رویه‌های جدید انجام خواهد داد.

۷ـ شورای‌امنیت‌ازنمایندگان دوجامعه قبرس دعوت میکند که با دبیرکل سازمان ملل‌متحد در این ماموریت میانجیگری همکاری نزدیک داشته باشند.

۸ـ شورای امنیت از تمام طرف‌های ذینفع دعوت میکند که از هرگونه‌اقدامی که‌گفتگو های نمایندگان دوجامعه‌قبرس را در معرض مخاطره قراردهد خودداری کنند.

۹ـ شورای امنیت از دبیر کل سازمان ملل متحد تقاضا میکند که این‌شورا را ازجریان پیشرفت‌های اجرای قطعنامه‌ها آگاه سازد.

۱۰ـ شورای امنیت تصمیم گرفته است که موضوع را همچنان دنبال کند.

کاهش قیمت نفت

رادیو لندن: قرار است الجزایر از ماه آینده بهای نفت خود را از قرار بشکه‌ای ۲٥ سنت کاهش دهد.

این کاهش، بهای نفت الجزایر را به بشکه‌ای ۱۱ دلار و ۷٥ سنت‌خواهد رساند.

یک مقام الجزایری اظهار داشت‌که این کاهش از آنرو صورت می‌گیرد که با توجه بنرخهای مساعدتری که دیگر کشور های تولید کننده نفت در پیش گذارده‌اند نفت الجزایر برقابت قادر گردد.

پیش از این ابوظبی در بهای‌نفتش کاهشهائی صورت داده بود. نشریه «بررسی اقتصادی خاورمیانه» مینویسد انتظار میرود بزودی لیبی و نیجریه همین روش را در پیش گیرند تازه‌ترین ارقام رسیده از کویت نشان میدهد که در ماه فوریه امسال تولید نفت‌آنکشور ۲٥ درصد کمتر از ماه فوریه پارسال بوده است.

سادات وکیسینجر طرح قرارداد جدیدمصر واسرائیل را بررسی کردند

اسوان ـ خبرگزاری‌فرانسه ـ هنری کیسینجر وزیر امور خارجه آمریکا بعد از ظهر دیروز برای ادامه گفتگوهای خود با پرزیدنت سادات به اسوان بازگشت وضمن‌سخنان کوتاهی در فرودگاه اظهار داشت که‌من‌به‌اسوان‌بازگشته‌ام تا مذاکرات خودرا باپرزیدنت سادات و اسماعیل‌فهمی دنبال کنم و امیدوارم که در این‌راه پیشرفتهائی بدست آوریم.

نخستین دور گفتگوهای وزیر امور خارجه با رئیس جمهوری مصر که ساعت پنج بعدازظهر دیروز آغاز شد، یکساعت ونیم طول کشید. پس از آنها سادات وهمسرش شام را با کیسینجر صرف کردند.

سخنگوی وزارت امورخارجه آمریکا دریک‌مصاحبه‌مطبوعاتی اظهارداشت مذاکرات «بسیار خوب» بود جزئیات مربوط به امضای یک قرارداد جدید بین مصر و اسرائیل مورد بررسی قرار گرفت. وی اضافه کرد که پرزیدنت سادات وکیسینجر درباره‌مسائل جدی وپیچیده‌ای مذاکره کردند و هردو آنها به‌امکان امضای دومین‌قرارداد جداسازی نیروها خوشبین هستند ولی هنوز کارهای زیادی درپیش است.

سخنگوی‌وزارت امورخارجه مصر نیز بنوبه خود اظهار داشت هنوزمشکلاتی در راه امضای‌یک‌قرارداد جدیدوجود دارد. قرار است بعد از ظهر امروز سادات و کیسینجر گفتگوهای‌خودرا درباره‌امضای قراردادجدید جداسازی‌نیروها ازسرگیرند.

وزیر امور خارجه آمریکا بامداد فردا اسوان را بسوی اسرائیل ترک خواهد گفت. مهمترین مشکلی که اکنون در راه پیشرفت مذاکرات وجود دارد خودداری مصر از پایان دادن بحالت جنگ با اسرائیل است، ولی کیسینجر تصمیم گرفته است به نحوی این مسئله را حل کند و تا وقتی که تعهدات امضای قرارداد جدیدرافراهم نساخته‌خاورمیانه را ترک نخواهد گفت.

کیسینجر به خبرنگاران‌گفته است که اسرائیل و مصرجدا در جستجوی راه‌حلی برای امضای یک قرارداد جدید هستند ولی هنوز معلوم نیست که نظریات طرفین بیکدیگر نزدیک خواهد شد یا خیر.

کودتای میانه‌روهای پرتغال شکست خورد

پس از شکست‌کودتای پرتغال هواداران دولت و نیز نیروها درخیابانهای لیسبون دست به‌تظاهرات و راه‌پیمائی زدند تا شادی خودرا ابراز دارند.
عکس رادیوئی آسوشیتدپرس

پس از شکست‌کودتای میانه‌روها در پرتغال، اوضاع لیسبون آرام‌شده است، ولی زرهپوشها از اطراف ساختمانهای دولتی به پادگانها باز نگشته‌اند. این زرهپوش از کاخ ریاست جمهوری پاسداری می‌کند.
عکس رادیوئی آسوشیتدپرس

★ اسپینولا رئیس جمهوری پیشین پرتغال به اسپانیا گریخت

★ دولت امریکا متهم شد که پشت‌سر کودتاگران قرار داشته است

★ بدنبال شکست کودتا، احزاب چپ‌گرای پرتغال قدرت بیشتری یافته‌اند.

لیسبون ـ خبرگزاری فرانسه ـ دولت پرتغال اعلام داشت که تلاش بعضی عناصر ارتش را برای دست‌زدن بیک کودتا در هم شکسته و کنترل اوضاع را در سراسر کشور بدست گرفته است.

بعد از ظهر روز سه‌شنبه سخنگوی نیرو های مسلح پرتغال اعلام داشت که گروهی از عناصر ارتش میکوشند بایک کودتای نظامی ضد انقلابی رژیم پرتغال را واژگون کنند.

اندکی بعد دفتر اطلاعاتی ستاد ارتش پرتغال اعلام داشت ژنرال اسپینولا رئیس جمهوری سابق و ژنرال گالوائو که فرماندهی شورشیان را بعهده داشت پس از شکست کودتا با هلی‌کوپتر به اسپانیا گریخته‌اند.

در اعلامیه اضافه شد کلیه افسرانی که در کودتای ضد انقلابی شرکت داشته‌اند باستثنای سرهنگ «دورائو» بازداشت شده‌اند.

بامداد امروز گزارش رسید که ژنرال اسپینولا با افراد خانواده خود بوسیله هلی‌کوپتر وارد پایگاه نظامی اسپانیا در «تالاورا» شده است.

در این گزارش گفته میشود که چندین هلی‌کوپتر دیگر حامل افسران شورشی پرتغال در این پایگاه بزمین نشسته‌اند. باین ترتیب دولت نظامی پرتغال توانست با سرکوب کردن کودتاازیک بحران بزرگ نجات پیدا کند.

بیست و چهار ساعت پس از کودتای نظامی نافرجام، مجمع‌عمومی نهضت نیرو های مسلح اعلام داشت که انتخابات عمومی روز ۱۲ آوریل برگزار خواهد شد. ضمنا بموجب تصمیم مجمع نهضت نیرو های مسلح از این پس قوه اجرائیه پرتغال در دست شورای انقلابی خواهد بود.

گزارش‌هائی که‌ازجریان کودتا رسیده است حکایت دارد که دولت پرتغال ظرف سه ساعت توانسته است کودتا را بدون خون ریزی سرکوب کند. در جریان حوادثی‌که‌در پادگان های «ساکاویم» «سانتارم» و«گارمو» روی داد تنها یک سرباز زخمی گردید.

گفته می‌شود ژنرال «گالوائو» یکی از سرسخت‌ترین ضدمارکسیست های ارتش پرتغال قبل از رسیدن به مرز اسپانیا دستگیر شده است.

مجازات

در حالی که هزاران هزار نفر از سربازان و افراد احزاب دست چپی در خیابان ها پیروزی خود را جشن گرفته بودند،ژنرال «گوستاوگومز» رئیس جمهوری‌پرتغال ضمن پیامی که‌ازرادیو تلویزیون لیسبون پخش شداوضاع سیاسی و اجتماعی خطرناکی را که در کشور حکمفرما شده بود برای پرتغالی ها تشریح کرد و گفت افسرانی که در کودتای نافرجام شرکت داشتند بشدت مجازات خواهند شد.

لیست اسامی مسئولان کودتا شامل سی افسرارشد و جزء است که در راس آنها ژنرال «آنتونیواسپی‌نولا» قرار دارد.

چهارافسرگاردملی‌جمهوری پرتغال که روز سه‌شنبه پس از شکست کودتا به سفارت آلمان غربی پناهنده‌شده بودندبامداد امروز خود را تسلیم کردند و به زندان‌مرکزی لیسبون انتقال یافتند.

پناهندگی

ژنرال اسپی‌نولا که اکنون در اسپانیا بسرمی‌برد دیروز به افسران اسپانیائی گفته است که قصدندارد به پرتغال بازگردد و اضافه کرده است که در نظر دارد به یک کشور ثالث شاید برزیل پناهنده شود.

استرداد اسپینولا

وزیر مشاوردر امور خارجی پرتغال اعلام داشت که این دولت ظرف چند ساعت آینده درباره اقداماتی که‌قرار است بر ضد ژنرال اسپینولا رئیس جمهوری پیشین به عمل آورد تصمیم خواهد گرفت. دولت پرتغال هم اکنون‌سرگرم مطالعه پیمان استرداد مجرمان خود با اسپانیا است که ۹۸ سال پیش میان دو دولت امضاء شده است. دولت اسپانیا از دیرباز کوشیده است متاسبات نیکو با پرتغال داشته باشد و بی‌گمان رویداد تازه حکومت ژنرال فرانکو را در موقع دشواری قرار داده است.

آگاهان سیاسی در لیسبون‌آشکارا اعلام میدارندچنانچه دولت اسپانیا برخلاف شیوه سنتی خود از باز برگرداندن ژنرال اسپینولا به پرتغال خودداری کند مناسبات پرتغال با اسپانیا شدیدا تیره خواهد شد.

از سوی دیگر شایع است که دولت اسپانیا علاقه‌مند است کشور سومی هرچه زودتر ژنرال اسپینولا و همراهانش را به عنوان پناهنده سیاسی بپذیرد تا دستکم اسپانیا از مسئولیت باز گرداندن وی به پرتغال که بازتاب نامطلوبی‌در محافل داخلی و خارجی خواهد داشت رها گردد دولت اسپانیا اندکی پس از وقوع کودتای دیروز پرتغال درپاسخ اتهامات برخی منابع که در آن کودتا دست‌داشته عدم دخالت خود را در امور پرتغال تاکید کرد.

رئیس پلیس پرتغال که به دستور او سفارت آمریکادر لیسبون در محاصره نیرو های مسلح قرار گرفته است‌گفت: با این پیش‌آمد، خوب است سفیر امریکا پرتغال را ترک کند.

نظر امریکا

کاخ سفید واشنگتن اعلام کرد که این کشور در کودتای شکست خورده پرتغال دخالتی نداشته است.

از سخنگوی کاخ سفید سئوال شد دولت پرتغال‌مدعی است جاسوسان و عوامل ـسیاـ در توطئه کودتای دست راستی برای قبضه کردن‌قدرت دولتی‌درلیسبن دست‌داشته‌اند؟ وی پاسخ داد که آمریکائیان هیچ نقشی‌دراین ماجراندا‌شته‌اند.

راجع به این مطلب که گویا دولت پرتغال به سفیرآمریکا در لیسبن اندرز داده است که بخاطر ایمنی جان خودش کشور پرتغال را ترک گوید سخنگوی کاخ سفید گفت که‌سفیر آمریکا اطمینان دارد که دولت پرتغال از صلاحیت لازم برخوردار است تا جان وی را حفظ کند. وی اضافه کرد که وزارت خارجه آمریکا در نظر دارد سفیر خود را از پرتغال فراخواند.

کمونیست ها

لیسبون ـ آسوشیتد پرس ـرهبران نظامی‌دست‌چپی پرتغال درپی شکست کودتای ژنرال اسپینولا و یاران او اعلام کردند از این‌پس خواهند کوشید قدرت کامل دائمی را در کشور پرتغال بدست گیرند. رهبران نظامی دست چپی پرتغال درپی شکست کودتای اخیر سراسر دیشب را به شور و بحث پیرامون آینده سیاسی پرتغال پرداختند و دویست تن افسران شرکت کننده در گردهم‌آیی دیشب اعلام کردند که انتخابات عمومی برای تصویب یک قانون اساسی جدید برگزار خواهد شد. رهبران نظامی دست چپی پرتغال درعین حال گفتند که بمنظور تصفیه دستگاه های حکومتی از عوامل دست راستی، آنها مصمم هستند یک شورای انقلابی تازه بمنظور قانونی کردن شرکت نظامیان در زندگی سیاسی پرتغال ایجاد کنند.

از سوی دیگر ناظران سیاسی لیسبون‌اظهار داشتند حزب کمونیست پرتغال که در حال حاضر تنها یک عضو در کابینه این کشور دارد به احتمال زیاد در انتخابات آینده موفق‌خواهد شد تعدادکرسی‌های خودرا درپارلمان پرتغال افزایش دهد. افسران شرکت کننده درگردهم‌آئی دیشب شورای نظامی پرتغال به اتفاق آراء رای دادند که با هر تغییری که نخست‌وزیر پرتغال آنرا صلاح بداند موافق هستند. از سوی دیگر نخست وزیر پرتغال درپی حوادث اخیر این کشور شب گذشته اعلام کرد که تجزیه و تحلیل های سیاسی حزب کمونیست در اوضاع کشور پیوسته صحیح بوده است. این گفته های نخست وزیر پرتغال میرساند که حزب کمونیست این کشور در آینده خواهد توانست از موقعیت استوار تری در صحنه سیاسی پرتغال برخوردار شود.

کودتای برق‌آسای یاران اسپینولا و شکست سریع او موقعیت حکمرانان دست‌چپی این کشور را بیش‌ازپیش تحکیم بخشیده است. حکومت پرتغال درپی چیره شدن برعوامل کودتا اینک دست‌بازتری داردتا عوامل‌مخالف را از دستگاه های حکومتی و دولتی بیرون براند.

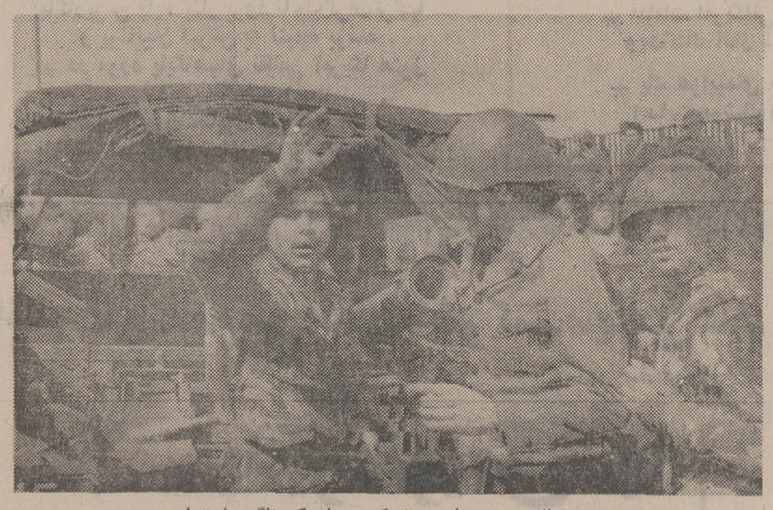

نیروهای وفادار به دولت‌پرتغال‌یک سرباز کودتاگر را تسلیم می کنند.
عکس رادیوئی یونایتدپرس

نگرانی امریکا

دولت امریکا با اندوه و نگرانی، اوضاع و رویداد های تازه پرتغال را دنبال میکند وزارت امور خارجه امریکا تاکنون رسما و آشکارا درباره حوادث پرتغال اظهار نظر نکرده است، ولی مقامات رسمی واشنگتن آشفتگی خاطر خود را از دگرگونیهای جاری پرتغال که در اتحادیه اتلانتیک شمالی با امریکا هم پیمان است کتمان نمی کنند نکته‌ای که‌بر این شگفتی خاطر میافزاید وجود پایگاه های نظامی امریکا در قلمرو پرتغال است که در صورت روی کار آمدن‌حکومت چپ‌گرا در پرتغال دچار سرنوشت نامعلومی خواهند شد.

واشنگتن گرچه علنا گردانندگان رژیم فعلی پرتغال را مورد ملامت قرار نمی دهد، ولی شیوه خشونت آمیز آنها برضد عناصر و عوامل میانه‌رو را خطر بزرگی به‌استواری سیاسی پرتغال می پندارد.

مقامات آمریکائی اظهار عقیده میکنند در صورتی که‌زمام اختیار پرتغال بدست کمونیست هاافتد آنگاه مسئله کناره‌گیری آن کشور از اتحادیه اتلانتیک شمالی به خودی خود مطرح خواهد شد.

حمله به آمریکا

دولت متمایل به چپ پرتغال که‌شکست کامل کودتاگران میانه‌رو را اعلام کرده است اشاره کرد که آمریکا پشت این کودتا بوده است.

حج عمره نوروزی
با اجازه سازمان محترم اقاف
بمدیریت حاج‌سید ابراهیم خجسته‌پور ـ آخرین‌مهلت
ثبت نام تا روز ۲۵ اسفند ـ تلفن ۳٤۰٦۰٦ ـ ٥۲۹۷۰۲

افتتاح شرکت حقوقی‌راد
را تبریک میگوئیم ـ دوستان

از
فریدون توللی
شگرف
(مجموعه اشعار جدید)
منتشر شد
سازمان چاپ و انتشارات جاویدان
مؤسس: محمدحسن علمی

فرش دستباف ایران
یک ابتکار جدید
بجای هر چه تابحال به دوستان کادو می دادید فرش دستباف ایرانی با بسته بندی کادوئی به آنان هدیه بدهید.
فرش از ۱۲ تومان ببالا ...
میدان فردوسی اول فیشرآباد فرش شادتلفن ۸۳۳٤۰۰

شوروی و چین
جنگ سرد دو ابر قدرت
نوشته: اسماعیل رامین
منتشر شد
سازمان چاپ و انتشارات جاویدان
مؤسس: محمدحسن علمی

بعضی هدایا فقط برای یک لحظه هستند.

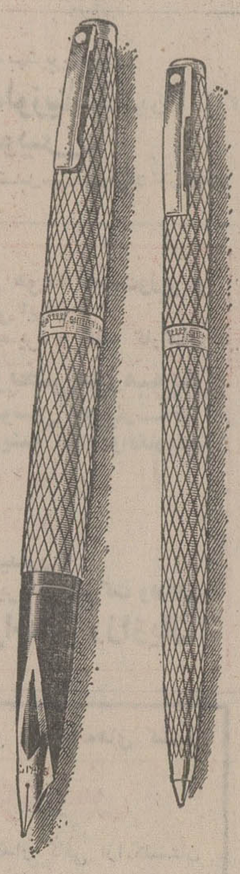

... اما شیفرز هدیه ایست دائمی
مو فمی‌هست که فقط هدایای استثنائی بکارمیایند و این درست موقعی است که باید یک سیلور مپریال، و یا «امپریال‌سورین» سلطنتی شیفرز هدیه کرد. همیشه بهترین را هدیه کنید، شیفرز نفیس‌ترین هدیه برای دوستان
شیفر

موزائیک ماشینی ناهید
تلفن ۶۲۱۰۵۳ - ۶۲۱۰۵۳

دنیای ورزش
روزهای شنبه
منتشر میشود

شخصیت هدیه دهنده را از هدیه اش می توان
شناخت و شخصیت های برتر کتاب را انتخاب می کنند
مؤسسه انتشارات امیرکبیر

نگرانی شدید امریکا از اوضاع کامبوج افزایش یافته است

پرزیدنت فورد دیشب اوضاع وخیم کامبوج را با مشاورانش بررسی کرد

پرواز هواپیماهای غیر نظامی از فرودگاه پنوم‌پن قطع شد

وزارت دفاع امریکا اعلام کرد که خمر های سرخ موشکهای بسیار جدید بدست آورده‌اند

پنوم‌پن ـ خبرگزاری فرانسه ـ اوضاع سیاسی و نظامی در کامبوج همچنان بشدت بحرانی است.. خمر های سرخ طی بیست و چهار ساعت اخیر به حملات تازه‌ای علیه نیرو های دولتی کامبوج دست زده‌اند و در همه جبهه ها به پیشروی خود ادامه میدهند.

یک مقام نظامی در پنوم‌پن اظهار داشت که خمر های سرخ از دیروز در منطقه (توئول لیپ) در غرب فرودگاه پنوم‌پن حمله جدیدی را علیه نیروهای دولتی آغاز کرده‌اند.

از منطقه « توئول لیپ»، خمر های سرخ با موشکهای ۱۰۷ میلی متری و توپ های ۱۰۵ میلیمتری فرودگاه رادرهم می کوبند.

« توئول لیپ » ۱۵ روز قبل باشغال خمر های سرخ درآمد وبا سقوط آن حملات موشکی به پنوم‌پن و فرودگاه آن آغازشد.

فرودگاه پنوم‌پن فعلا بر روی هواپیما های غیر نظامی بسته شده،ولی پل هوائی امریکابزحمت برای رسانیدن برنج‌ومهمات مورد استفاده است.

پل‌هوائی امریکا که سه شنبه گذشته‌براثر شدت حملات‌موشکی موقتا از کار افتاده بود بعد از ظهر دیروز فعالیت‌خودرا در زیر حملات موشکی خمر های سرخ از سرگرفت.

تغییر کابینه

در این میان مارشال لون‌نول باتغییر دادن پست های‌فرماندهی وترمیم کابینه میخواهد به‌اوضاع آشفته پنوم‌پن سرو سامانی‌بدهد.

وی بعد از ظهر روز سه‌شنبه استعفای ژنرال فرناندز فرمانده کل نیرو های مسلح کامبوج را راپذیرفت و ژنرال «ساخان»را بجای وی بفرماندهی کل قوا برگزید .

لون‌نول ضمن یک نطق رادیوئی اعلام داشت که خطر بزرگی جمهوری کامبوج را تهدید می‌کند و اضافه. کرد که «لونکبرت» را مامور کرده است کابینه جدیدی تشکیل دهد، ولی ناظران سیاسی در کامبوج اظهار عقیده می‌کنندکه رژیم لون‌نول در شرایط کنونی نخواهد توانست مشکلاتی را که با آن روبرو است از بین ببرد و هر ساعت که میگذرد اوضاع بیشتر بوخامت می‌گراید .

لونکبرت تا این ساعت‌موفق به تشکیل کابینه نشده است و بعید است بتواند کابینه زمان جنگ خود را تشکیل دهد.

جمعی ازخمرهای سرخ

اظهارات سیهانوک

از سوی دیگر پرنس سیهانوک رهبر جبهه وحدت ملی ضمن مصاحبه‌ای بارادیو ـ تلویزیون فرانسه گفت : هدف نیرو های اوفقط ساقط‌کردن‌رژیم لون‌نول است ، ولی از وارد کردن ضربات شدید به قلب پایتخت خود داری خواهند کرد تا بهانه‌ای برای‌مداخله‌در کامبوج بدست‌امریکائی‌ها ندهندوهمچنین خرابی زیاد واردنکنند. سیهانوک گفته است‌اگر او اجازه بدهد، خمر سرخ ظرف چند ساعت پنوم‌پن را تسخیر خواهد کرد، ولی این شهر در چنین‌صورتی فقط یک ویرانه خواهد بود. پرنس سیهانوک اضافه کرد که استراتژی خمرهای سرخ ادامه یک «جنگ فرساینده» است و اگر غیر از این بود جبهه وحدت ملی میتوانست ظرفیک روز دولت خود رادر پنوم‌پن مستقرسازد .ما عجله‌ای نداریم، زیرا رژیم لون‌نول‌اکنون دیگر بانتهای خط رسیده است .

رهبر جبهه وحدت ملی کامبوج ضمن اشاره به آخرین تلاش های امریکا برای‌طولانی کردن احتضار «لون‌نول» گفت: تصور می‌کنم با تمام این احوال دولت پادشاهی وحدت ملی کامبوج بتواند قبل از آغاز بارانهای موسمی در پنوم‌پن مستقر شود ، ولی ممکن‌است خیلی زودتر از این تاریخ مابه پیروزی کامل دست یابیم .

سیهانوک درباره رژیم جدیدی که‌در آزادی پنوم‌پن در کامبوج تشکیل خواهد شد گفت خمر های سرخ به تنها کسی که اعتماد دارند شخص او ورژیم پادشاهی است .

خمر های سرخ دیشب اعلام کردند که کامبوج همچنان کشور پادشاهی نامیده خواهد شد و شاهزاده نوردوم سیهانوک رئیس کشور خواهد بود و کامبوج همچنان در جرگه کشورهای‌غیر متعهد باقی خواهد ماند.

نگرانی آمریکا

در واشنگتن منابع وابسته به وزارت دفاع امریکا ضمن ابراز نگرانی شدید نسبت به سرنوشت دولت لون‌نول اظهار داشتند که نیرو های سیهانوک‌باآخرین مدل موشکها مجهز شده‌اند.

دیشب پرزیدنت‌فورد بااعضای کابینه و مشاورانش ، آخرین تحولات اوضاع‌کامبوج رابررسی کردودر پایان این جلسه‌سخنگوی کاخ‌سفیدگفت:گزارشهای مطبوعات دراین مورد که پرزیدنت فورد به لون‌نول پیشنهاد استعفا کرده است بی اساس است. این‌سخنگو گفت اخیراشپار دولت لون‌نول آمادگی خودرا برای مذاکره با نمایندگان سیهانوک اعلام کرد ، ولی جوابی نشنید ، حتی پرنس سیهانوک که‌به‌پیروزی هواداران خود مغرور شده است حاضر نشد باسناتور مانسفیلد ملاقات کند و راهی برای حل مسئله کامبوج بیابند ، مانسفیلد این ماموریت را از جانب کاخ سفید انجام می داد

پل هوائی

وزیر دفاع امریکا که در این جلسه‌شرکت‌کرده بود به‌خبرنگاران گفت برای آمریکا فعلا مهمترین مسئله این است که فرودگاه پنوم‌پن باز و پل هوائی ما برقرار باشد .

راه مذاکرات

ناظران سیاسی استعفای ژنرال فرناندز را از فرماندهی ارتش کامبوج ـ گامی به سوی مذاکره تلقی کرده‌اند ژنرال فرناندز سر سخت ترین‌مخالفان سیهانوک بود وتااو به سرکار بود مذاکرات طرفین متخاصم امکان پذیر نبود وموافقت بااستعفای‌او راه امتیازی از جانب لون‌نول بر سیهانوک باید تلقی کرد.

سیهانوک : به خمرهای سرخ دستور داده‌ام پنوم‌پن را ویران نکنند

فاجعه در ورزشگاه مسکو

درپایان یك مسابقه هاکی روی یخ، ازدحامی روی داد و ۲۰ تن کشته‌و عده‌ای زخمی شدند

مسکو ـ خبرگزاری فرانسه ـ دراستادیوم‌ورزشی‌سوکولینکی در مسکو فاجعه‌ای رخ داد که طبق گزارشهای غیر رسمی به مرگ تقریبا ۲۰ نفر منجر شد و حدود ۲۰ نفر دیگر زخمی شدند . بطوریکه خبرگزاری فرانسه نوشته است در پایان یك مسابقه هاکی روی‌یخ که میان تیم های جوانان کانادا و شوروی انجام گرفت،هنگامی که تماشاگران از استادیوم خارج میشدند هرج و مرج بزرگی بوجودآمدوتمام‌قربانیان ماجرا کسانی بودند که زیر دست و پا کشته شدند .

در باره این واقعه عجیب‌از طرف منابع‌رسمی هیچ‌توضیحی که روشن کننده جزئیات‌قضیه باشد داده نشده است ،امایکی از روزنامه های مسکو بنام «مسکو وسکایاپراودا »گزارش داده است که در استادیوم ورزشی سوکولینکی حادثه‌ای بوقوع‌پیوسته و عده‌ای در زیر دست و پای مردم له شده‌اند و حتی چند نفری جان خود را از دست داده‌اند .

ندرتا سابقه دارد که‌مطبوعات شوروی وقوع حوادثی از این قماش را در گزارشهای خود منعکس کنند . این روزنامه در عباراتی ابهام آمیز بدی وضع بعضی‌سازمان های‌جوانان وبدرفتاری آنها را باضافه هرج و مرجی که‌درجایگاه‌تماشاگران پدید آمده بود دلایل وقوع‌این حادثه ذکر کرده است .

«مسکو وسکایاپراودا» هیچ رقمی که حاکی از عده‌کشتگان و یا زخمی ها باشد ذکرنکرده و تنها به یادآوری این نکته اکتفا کرده‌است که تماشاگران مسابقه هنگام خارج شدن از محل برگزاری مسابقه‌یکدیگر را «هل» می‌دادند و حادثه در پلکان جایگاه روی داد . در گزارشهای منابع غیر رسمی گفته شده که حدود ۲۰ نفر به قتل رسیده‌اند و اغلب آنها را نو جوانانی تشکیل میدادند که برای تماشای‌مسابقه هاکی روی یخ میان تیم های شانزده سالگان کانادا و شوروی به استادیوم رفته بودند . تیم کانادائی که در این مسابقه شرکت داشت «میدجت» نام دارد و از «اونتاریو»است .

طبق گزارش منابع کانادائی و از جمله سفارت این کشور در مسکو هیچیك‌از اتباع کانادا از کسانی نیستند که کشته یا زخمی شده‌اند .

کاپیتان تیم کانادائی که «مایك‌گراسب» نام دارد به خبرنگاران اظهار داشت که‌وی دو یا سه نفر را که‌روی زمین درازشان کرده بودند وعده دیگری از قربانیان حادثه‌راکه روی برانکارد ها به آمبولانس انتقال میبافتند مشاهده کرده است .

یك گزارش غیر رسمی حاکی است که هرج و مرج‌به علت قطع شدن برق و تاریکی محل پلکان هنگام خارج شدن تماشاگران بوجود آمده است. «مسکو وسکایاپراودا » در گزارش خود اضافه کرده‌است که مجروحین این واقعه تاسف آور در بیمارستان تحت‌درمان قرارگرفته‌اند و علاوه بر این کمیسیونی تشکیل شده است تا در باره علل وقوع ماجرا تحقیق کند و اشخاصی که مسئول بوده‌اندشناخته‌ومجازات خواهند شد.

تلویزیون بر جام جهان نما

بتونیر مدل DHR300 ماشین ـ رول
ساخت شرکت ماشین رول
آیژنهاور مقابل دانشگاه آریامهر شماره ۶۲۸
تلفن ۸۸ـ۹۵۰۰۸۵ ـ ۹۵۸۵۵۵

کمپرسورهای هوا ـ دورانی و پیستونی
بدون صدا و لرزش
ساخت کارخانه ماته‌ای ایتالیا
برای صنایع، معادن، راه‌سازی
شرکت مهامی پارت موتور سعدی جنوبی ۵۸۸ تلفن ۹-۳۲۲۰۷ نگرانی با تو تو

مژده به علاقمندان گل و گیاه
موسسه کشاورزی عطاء دشت افتخار دارد با فرا رسیدن فصل گل و گیاه بهترین نهالهای زینتی ایرانی و خارجی را برای شهرسازی ، پارک و باغچه های مدرن سراسر کشور عرضه میدارد .
نشانی ـ کیلومتر ۱۴ رامسر ـ بطرف رشت عطاء دشت

آغاز هفته سوم نمایش در سینما
شهر تماشا
سینمای نمونه ایران
• دختر سکسی ـ ۵ دختر زیبا ـ ۵ دختر شیطان ـ
• دختر ناقلا در کمدی ترین فیلم عشقی سال چنان جنجال و غوغائی بپا می کنند که باید دید ولذت‌برد

۵ دختر ناقلا
رنگی باشرکت: نرمی تورودی

ازامشب در گروه سینماهای
اروپا ـ شهوند ـ نپتون
ژاله ـ یاسارگاد
آخرین فنون کاراته‌ای جهان را دریکی‌از قویترین پدیده‌های سینمائی تماشا کنید و به این قهرمانان‌بیباك‌وجسورآفرین بگوئید

اسیر ۲ خرب
سینما سکوپ رنگی

برنامه مخصوص نوروز ۱۳۵۴ گروه ممتاز سینمائی تهران و شهرستانها

همسفر
بهروز وثوقی ـ گوگوش
بشرکت رضا کرم‌رضائی ـ اصغر سمسارزاده ـ نادره ـ گریمی ـ آموزنده ـ مظفری و گروه

اینست بزرگترین شوایرانی سال در کاباره میامی

هایده
رامش
عارف
دینامیك
شماعی‌زاده بزرگ مرد موزیك ایران و لیلافروهر
زندوکیل وکمدین بامزه سیدکریم ورقص عربی فهیمه
بانضمام دهها برنامه گوناگون دیگر تلفن رزرو ۶۲۰۲۰۰

«منك‌فی » جانشین «بروس لی »که در فیلم «ضربه های مرگبار »دنیائی را بحیرت و هیجان آورد ، اینك در آخرین شاهکارخودباعملیات محیرالعقول کاراته‌ای شما را دیوانه میکنند ...
ازامشب در گروه سینماهای
آسیا
لیدو ـ توسکا ـ المپیا ـ چرخ فلك

منك فی در فیلم سینما سکوپ رنگی
۳ اژدهای جوان

غلطك‌های ویبراتور
استاترت اندپیت
SP Stothert & Pitt
VIBRATING ROLLERS
نماینده انحصاری در ایران
شرکت نسبی جمشید یگانگی و شرکاء
دفتر مرکزی: ۴۹۹ خیابان سعدی تهران
نمایشگاه و تعمیرگاه : ۵۲۵ خیابان سی‌متری باغشاه

ای نیك توانا
فر فرازمند ترا می‌ستائیم
و به‌پاس آنکه‌فره‌ایزدی، ترانگاهبان باشد
به پیشگاهت درود می گوئیم .
ماگردهم آمدیم ، همدل و هم‌آوا،
جان بکف نهاده ـ به نیایش اندیشه
بلندت برخاستیم
و به رستاخیز ایران پیوستیم
باشد، که پروردگار ،ایران بزرك‌رااز
بدی ، ناراستی و دشمنی دور بدارد .

AEG

محمد حسنی از سوی کارگران ، کارمندان‌وهیئت مدیره شرکت چاردیوار (سهامی خاص) نماینده انحصاری لوازم خانگی آ ا ك در ایران

مذاکرات ایران و عراق از شنبه آغاز خواهد شد

سعدون حمادی وزیر امور خارجه عراق ساعت ۸٫۴۵ صبح شنبه ۲۴ اسفند دراس یکهیئت ۲۶نفری برای شرکت در اولین دور مذاکرات وزیران خارجه ایران و عراق که قرار استهمان روز باحضور عزیز بوتفلیقهوزیر خارجه الجزایر در تهران تشکیل شود بتهران وارد خواهد شد. دربین اعضای هیئت عراقی ، نام یکی از معاونین وزارت خارجه این کشور نیز بچشم میخورد . سایر مقامات عراقی شرکتکننده دراولین دورمذاکرات، نمایندگان ادارات مختلف وزارت خارجه عراق مانند اداره امور مرزی ، اداره امور حقوقی و اداره‌امور منطقه‌ای میباشند . احتمال‌میرود حسین شهیدزاده سفیر ایران در بغداد نیز برای‌شرکت درمذاکرات بهتهران بیاید . مدحت‌جمعه‌سفیر عراق در تهران نیز در مذاکرات شرکت خواهد جست .

ورود بوتفلیقه

هنوز ازترکیب هیئت‌الجزایری که به همراه عزیز بوتفلیقه وزیر خارجه این کشور به تهران خواهند آمد اطلاعی دردست نیست و مقامات سفارت الجزایر در تهران امروز گفتند که عزیز بوتفلیقه احتمالا فردا بعدازظهر یا شنبه صبح به تهران خواهد آمد .

امروز محافل مطلع در تهران پیش‌بینی کردند که دور اول مذاکرات ایران و عراق بیش‌از چهل‌وهشت ساعت طول نکشد. در این مذاکرات طرفین زمینه‌را جهت انجام‌علامت‌گذاری مرزهای خاکی طبق پروتکل ۱۹۱۳ قسطنطنیه وصورت‌جلسه‌مذاکرات کمیسیون مرزی ۱۹۱۴ آماده خواهند ساخت وانتظار میرود بدنبال دور اول گفتگوها ، کمیسیون‌های‌مشترکی جهت‌انجام امور مختلف قرارداد الجزیره تشکیل گردد .

ایران و عراق با امضای قرارداد الجزیره متعهد شده‌اند که با اجرای چهار ماده این قرارداد، روابط دو کشور را عادی نموده واختلافات موجود را حل نمایند . عراق در این موافقت‌نامه قبول کرد که‌مرزهای آبی بین دو کشور در شط العرب براساس اصل تالوگ تعیین‌شود و مرزهای خاکی‌نیز طبق‌پروتکل ۱۹۱۳ وصورت‌جلسات‌کمیسیون مرزی ۱۹۱۴ تعیین گردد. ایران و عراق همچنین تعهدنمودند که از نفوذهرگونه عوامل‌خرابکارانه از مرزهای خود جلوگیری‌نمایند و اینکه هر دو کشور سعی در انجام کلیه چهار ماده قرارداد الجزیره بنمایند .

انتظار میرود بدنبال پایان مذاکرات وزیران خارجه ایران وعراق درتهران، طرفین دربغداد گفتگوهای خود را در تاریخی که بعدا معلوم خواهد شددنبال کنند.

وزیرخارجه ترکیه به حضور شاهنشاه شرفیاب شد

در روابط ایران وترکیه اشکالی وجود ندارد

شاهنشاه آریامهر ظهر امروز وزیر خارجه ترکیه را بحضور پذیرفتند .

ملیح‌اسنبل وزیر خارجه ترکیه سه شنبه شب در راس هیئتی به دعوت عباسعلی خلعتبری برای یک بازدید رسمی بهتهران وارد شده است .

دراین شرفیابی وزیر امور خارجه ایران نیز افتخار حضور داشت ، وزیر خارجه ترکیه‌ضمن اقامت‌در ایران مذاکراتی با وزیر خارجه ایران و هویدا نخست وزیر انجام خواهد داد.

اسنبل که در فرودگاه مهرآباد مورد استقبال خلعتبری ، سفیر ترکیه در دربار شاهنشاهی وتنی چند از مقامات داخلی وخارجی قرار گرفت ، پس از ورود در جمع خبرنگاران از سفر به ایران ابراز خوشوقتی کرد و افزود ایران و ترکیه دو کشور دوست و برادر هستند که هیچگونه اشکالی در روابط آنها وجود ندارد . اسنبل افزود هدف مذاکرات وی در تهران بررسی روابط دو کشور و کوشش در راه بسط هرچه بیشتر این روابط دوستانه و همه جانبه است .

وزیر خارجه ترکیه که تاقبل از سفر بهتهران‌میزبان‌هنری‌کیسینجر وزیر خارجه آمریکا در ترکیه بود، اظهار داشت هدف مسافرت کی‌سینجر به کشور وی ابراز تاسف از قطع کمک های آمریکا بهترکیه وسیله کنگره آمریکابوده است. اسنبل افزود کی‌سینجر حامل پیامی از پرزیدنت جرالد- فورد نیز بود که در آن رئیس جمهور آمریکا اظهار امیدواری کرده که کمکهای آمریکا بهترکیه دوباره آغاز شود .

ملیح اسنبل دیروز در همین زمینه‌باخبرنگاراطلاعات‌مصاحبه‌ای بعمل آورد که متن کامل آن در صفحه ۶چاپ شده است .

در مورد توافق ایران و عراق

رهبران ترکیه ، افغانستان و پاکستان به شاهنشاه تبریک گفتند

حضرت رئیس جمهوری ترکیه، نخست وزیر جمهوری اسلامی پاکستان‌و حضرت رئیس دولت‌و صدراعظم جمهوری افغانستان به مناسبت توافق بین ایران و عراق در الجزیرمبرای‌عادی کردن روابط دو کشور ،تلگرام های شادباشی به پیشگاه‌شاهنشاه آریامهرمخابره کردند .درپاسخ از جانب‌شاهنشاه آریامهر نیزتلگرام هائی به‌حضرت رئیس جمهوری ترکیه ، نخست وزیر پاکستان‌و رئیس دولت و صدراعظم جمهوری افغانستان مخابره شد .

متن تلگرام ها از اینقراراست :

اعلیحضرت همایون محمدرضا پهلوی ـ آریامهر شاهنشاه‌ایران- تهران :

من معتقدم که توافق ششم مارس میان آن‌اعلیحضرت‌وجناب صدام حسنین معاون شورای فرماندهی انقلاب عراق‌درالجزیره برای‌عادی کردن روابط دو کشور ایران و عراق قدم مهم و ارزنده‌ای درراه برقراری صلح و ثبات در این منطقه بشمار میرود .

ترکیه که از بدو امرچنین توافقی را بین دو کشور همسایه نزدیک و دوست آرزو کرده و برای حصول بدان مساعی‌خود را بکار برده است از این رویداد مثبت‌با کمال مسرت استقبال‌مینماید .بدین مناسبت با کمال خوشوقتی‌صمیمانه ترین شادباش‌هاو مراتب‌احترامات عمیق خویش را به‌آن اعلیحضرت تقدیم مینمایم .

فخری کوروتورک ـ رئیس جمهوری ترکیه

حضری فخری کوروتورکرئیس جمهوری ترکیه ـ آنکارا :

از تبریکات محبت آمیز آن حضرت‌به مناسبت توافق حاصله در الجزیره میان ایران و عراق برای عادی کردن روابط دو کشور صمیمانه سپاسگزارم .

من امیدوارم که این‌توافق زمینه را برای ایجاد مناسبات حسن همجواری میان ایران و عراق بر اساس احترام‌و اعتماد متقابل‌آماده سازد ، فرصت را مغتنم شمرده بهترین آرزو های خویش‌رابرای سعادت شخص آن حضرت ورفاه ملت برادر ترکیه اظهار میدارم .

محمد رضاپهلوی

اعلیحضرت‌همایون محمد رضا پهلوی ـ آریامهر شاهنشاه‌ایران- تهران :

شاهنشاها : مفتخرم بمناسبت توافق میان ایران و عراق در الجزیره برای حل اختلافات دو کشور از جانب ملت پاکستان و خودم صمیمانه ترین تبریکات و آرزو های دوستانه را به آن اعلیحضرت ابراز دارم .

ما از این رویداد تاریخی که نمونه‌ای ازسیاستمداری‌و تدبیری است‌که‌آن‌اعلیحضرت همواره در امور بین‌المللی‌بکار برده‌اندصمیمانه استقبال مینمائیم .

حقانیت روشن اعلام شده آن اعلیحضرت نسبت به مسائل‌مورد اختلاف و کوشش های مثبتی که جهت برقراری مناسبات حسن همجواری میان ایران‌و عراق بر اساس عدالت‌و احقاق حق‌معمول فرموده‌اید کاملا به ثبوت رسیده است .بارفع‌تشنج میان‌دو همسایه ما امیدواریم که توافق الجزیره مانع بزرگ ایجاد یک بنای صلح و ثبات مستمر در این منطقه را برطرف کرده‌باشد.از آن‌اعلیحضرت خواهشمندم مراتب‌احترامات‌عمیق مرا بپذیرند .

ذوالفقار علی‌بوتو نخست‌وزیر جمهوری اسلامی پاکستان

جناب ذوالفقار علی بوتونخست وزیر جمهوری اسلامی پاکستان، اسلام‌آباد :

از شادباش ها و احساسات صمیمانه‌ای که آن جناب‌از طرف خود و ملت برادر پاکستان به مناسبت توافق میان ایران وعراق در الجزیره ابراز داشته‌اید کمال تشکر را دارم .

من معتقدم که این توافق در کاهش تشنج و تحکیم مبانی‌صلح و امنیت در این منطقه که پاکستان و کشور من بدان عمیقا معتقد و پای‌بند هستند سهم بسزائی خواهد داشت .

صمیمانه امیدوارم‌که این‌توافق سرآغاز عصر جدیدی در روابط حسن همجواری و تفاهم میان ایران و عراق براساس عدالت و احترام به حقوق متقابل باشد .

خواهشمندم درود های‌دوستانه مرا بپذیرید .

محمد رضا پهلوی

اعلیحضرت همایون محمدرضا پهلوی ـ آریامهر شاهنشاه‌ایران- تهران :

بمناسبت توافق میان آن اعلیحضرت و جناب صدام حسین معاون رئیس جمهوری عراق‌برای حل اختلافات دو کشور دوست منطقه ما ایران و عراق مایلم‌مراتب مسرت عمیق و آرزو های‌صمیمانه خویش را برای دوام سعادت و رفاه ملت برادر ایران تحت‌رهبری توانا و خردمندانه‌آن اعلیحضرت ابراز دارم .

من مطمئنم که این توافق قدم مثبتی در تحکیم صلح و ثبات در این منطقه از جهان خواهد بود . بدینوسیله احترامات عمیق خویش را به آن اعلیحضرت تجدید مینمایم .

محمد داود رئیس دولت و صدراعظم جمهوری افغانستان

حضرت محمدداود رئیس‌دولت و صدر اعظم جمهوری‌افغانستان- کابل :

از شادباش های دوستانه آن‌حضرت‌و احساسات‌صمیمانه‌ای که بمناسبت توافق‌اخیر میان‌ایران و عراق برای حل اختلافات دو کشور ابراز فرموده‌اید کمال تشکر را دارم . امیدوارم این توافق راه رابرای ایجاد مناسبات حسن‌همجواری‌میان ایران‌و عراق هموار سازد .

بدینوسیله سلامت و سعادت آن حضرت و تعالی ملت برادر افغانستان را از خداوند متعال مسئلت دارم .

محمد رضا پهلوی

پیش نویس مرامنامه‌واساسنامه حزب‌رستاخیز تهیه شد

صبح امروز جلسه‌ای با حضور ۵۰ تن از متفکران حزبی و غیر حزبی با شرکت آقای امیرعباس هویدا نخست‌وزیر و دبیر کل‌حزب رستاخیز ملی ایران تشکیل شد و به بررسی و تهیه مرامنامه و اساسنامه حزب‌رستاخیز‌ملی‌ایران پرداخت .

تهیه پیش‌نویس

آقای هویدا نخست‌وزیر ودبیر کل حزب رستاخیز ملی ایران در پایان این جلسه اظهارداشت: همانطوریکه قبلا گفته‌ام عده‌ای از همکاران حزبی و غیر حزبی‌من که به حزب رستاخیز ملی‌ایران پیوسته‌اند پیش‌نویس اساسنامه‌و مرامنامه حزب‌رستاخیز ملی‌ایران را تهیه کرده‌اند که این پیش- نویس در جلسه امروز با حضور عده بیشتری از متفکرین‌در اینجا مطرح شد . برای این منظور قبلا از افرادی که‌دراحزاب‌مختلف صاحب مطالعات و نظراتی بودندو همچنین کسانی که در احزاب گذشته عضویت نداشته‌اند ولی صاحبنظر هستند دعوت کردم تا در تهیه پیش‌نویس اساسنامه و مرامنامه حزب شرکت کنند و علاوه بر آن از صاحبنظران در سراسر استان ها و شهرستانهای مختلف کشور نیز دعوت کردم که برای این منظوربه تهران بیایند. این گروه که یک عده ۵۰۰نفری را تشکیل خواهند داد تا روز سه‌شنبه هفته آینده به تهران خواهند آمد و با آمدن آنها به تهران پیش‌نویس تهیه شده اساسنامه‌و مرامنامه‌حزب‌رستاخیز ملی ایران در اختیار آنان نیز قرار داده خواهد شد و نظرات آنان نیز در زمینه تهیه این اساسنامه و مرامنامه اخذ ومورد استفاده واقع خواهد شد .

حاصل کلیه‌نظرات‌وپیشنهادات رسیده در مجمع بزرگ نمایندگان داوطلبان عضویت‌درحزب‌رستاخیز ملی ایران که در اردیبهشت‌ماه سال آینده در تهران برگزار میشود مطرح خواهدشدوبتصویب خواهد رسید .

از آقای هویدا سئوال شد : آیا در تهیه اساسنامه و مرامنامه حزب رستاخیزملی‌ایران‌ازنظریات وپیشنهاد های‌سایر گروههای‌مهم کشور نیز استفاده خواهد شد ؟

آقای هویدا گفت : این کاملا صحیح است . ما برای انجام‌این منظور اساسنامه و مرامنامه‌ای را که تهیه شد در چندین‌میلیون نسخه منتشر خواهیم کردوازطریق مطبوعات ورادیو تلویزیون به آگاهی عموم مردم خواهیم رساند تا هر نظر یا پیشنهادی در این زمینه دارند تا قبل از برگزاری مجمع اردیبهشت بما ارائه دهند .

افراد جدید

از دبیر کل‌رستاخیز ملی‌ایران سئوال شد : بطوریکه مشاهده‌می شود ، حزب رستاخیز ملی ایران در نظر دارد از افراد جدیدی برای امور مختلف حزبی استفاده کند ؟

آقای نخست‌وزیر در پاسخ گفت : همینطور است . در حزب رستاخیز ملی ایران از همه‌اعضاء حزب اعم از زن و مرد استفاده خواهد شد و برای تصدی مقامات حزبی از وجود تمام افراد ملت ایران که لیاقت و کاردانی در امور مختلف داشته‌باشند استفاده خواهیم کرد .

نخست‌وزیر و دبیر کل حزب رستاخیز ملی ایران در این مصاحبه از استقبال روز افزون مردم کشور برای عضویت در حزب رستاخیز ملی ایران‌قدردانی کردو ضمن دعوت عموم‌به‌مشارکت هر چه بیشتر در فعالیت های حزب رستاخیز ملی ایران، اظهار امیدواری کرد که امور مربوط به حزب رستاخیز ملی ایران باشوق و علاقه‌ای که مردم از خودنشان میدهند روز بروز بهتر انجام‌شود.

بقرار اطلاع امروز دو کمیته مرامنامه‌و اساسنامه‌حزب‌رستاخیز ملی ایران‌درنخست‌وزیری تشکیل شدو پیش‌نویس اساسنامه و مرامنامه این حزب‌را موردبررسی قرارداد .

استقبال مردم از رستاخیز

از روزاستقرار دفاترثبت‌نام داوطلبان عضویت حزب رستاخیزملی ایران‌درشهرستان ها و بخش ها و روستاهای کرمانشاهان در حوزه های مختلف جمعا ۱۹۸ هزار نفردر این استان با ثبت نام دردفاتر به عضویت حزب رامایافته‌اند .

چون استقبال مردم‌زیاد است کمیته هماهنگی تصمیم گرفت از فردا برتعداد حوزه های ثبت نام درکلیه نقاط این استان بیافزاید و ازچادرهای متعددی نیز استفاده نماید.

سردفتران بحزب‌رستاخیز پیوستند

در اجتماعی که با شرکت جمعی از روحانیون برای‌ثبت‌نام در حزب رستاخیز ملی ایران از طرف کانون سردفتران تشکیل یافت حجت‌اله جمالی نایب رئیس کانون سردفتران ضمن بیاناتی تحولات عظیم دهه اول انقلاب را تشریح کرد وگفت : اصول حزب رستاخیز ملی ایران در چهارچوب معتقدات هر ایرانی مسلمان قرار گرفته است.

جمع‌آوری تابلوهای‌مزاحم

تابلوها و ویترین‌های‌شهر تهران باید با مقرراتی که‌واحد زیبا سازی شهرداری تدوین کرده است، تطبیق داده شود. اکنون دویست هزار تابلو در تهران وجود دارد که درتهیه ونصب‌آنها هیچگونه‌ضابطه‌ای رعایت نشده وبهمین علت‌انبوه تابلو ها چهره پایتخت رازشت کرده است .

واحد زیباسازی شهرداری پایتخت همچنین برای جمع- آوری تابلوها و ویترین‌های مزاحم و خطرناک اقدام خواهد کرد.

قطار تهران ـ اصفهان ۲۴ اسفند مسافر میبرد

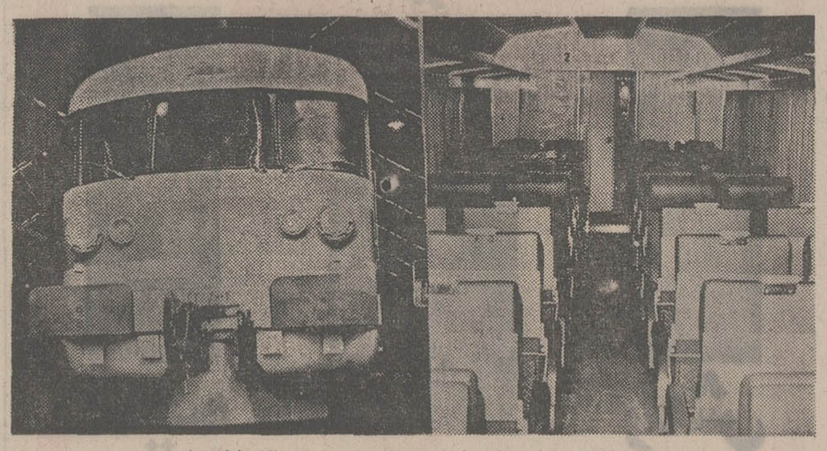

توربوترن که مدت مسافرت از تهران به مشهد راکوتاه‌کرده‌است

راه آهن دولتی ایران اعلام کرد روز ۲۴ اسفند مازادروز اعلیحضرت رضاشاه کبیر ، خط آهن تهران ، اصفهان به شبکه سرتاسری راه‌آهن ایران متصل خواهد شد .

مراسم گشایش این خط‌روز شنبه ۲۴ اسفند ماه با حضور آقای امیرعباس هویدا نخست وزیر در ایستگاه مرکزی تهران بعمل خواهد آمد .

قطار مزبور ساعت ده بعداز ظهر از تهران عازم اصفهان میشود و ساعت ۶ و ده دقیقه بامداد وارد ایستگاه اصفهان میگردد .

قطار ساعت۹ بعد از ظهراز اصفهان بسوی تهران حرکت کرده و ساعت ۵ و ده دقیقه بامداد بتهران میرسد .

باجه های فروش بلیط از امروز برای ذخیره جا مفتوح است .

سخنگوی راه‌آهن دولتی ایران همچنین اظهار داشت که قطار تهران ، مشهد با «توربوترن» از اول فروردینماه شروع بکار خواهد کرد این قطار ساعت ۸ بامداد رهسپار مشهد میشود وساعت ۴ و ۳۲ دقیقه وارد مشهدخواهد شد .

همین قطار ساعت ۷و ۴ دقیقه بامداد از مشهد بسوی تهران حرکت میکند . وساعت ۳و ۴۰ دقیقه بعد از ظهر وارد ایستگاه تهران میگردد .

فروش بلیط از روز ۲۴ اسفندماه در باجه های فروش راه‌آهن شروع بکار میکند .

بهای بلیت

بهای بلیت با توربوترن از تهران به مشهد درجه یک ۱۷۵۰ ریال . درجه دو ۱۴۵۰ ریال تعیین گردید .

بهای بلیت قطار تهران . اصفهان درجه یک لوکس ۷۱۵ ریال درجه‌یک ۶۰۵ ریال درجه دو لوکس ۴۴۰ ریال و درجه دو ۳۸۵ ریال میباشد .

غذای مجانی

خبرنگار ما گزارش میدهد به مسافرانی که با «توربوترن» از تهران به مشهد و بالعکس عزیمت میکنندازناهارو نوشابه رایگان استفاده خواهند کردو بابت هزینه ناهار پولی‌پرداخت نخواهند کرد .

با قطار های سریع‌السیر و عادی فعلی مسافران علاوه برپرداخت مخارج ناهار ،شام و صبحانه ، برای استراحت شب نیز باید مبلغ ۵۰ ریال کرایه پتو بپردازند در حالیکه‌با «توربوترن» هزینه ناهار، شام و صبحانه‌و کرایه پتو نخواهند پرداخت .

لایحه اصلاح ماده ۲۰ قانون نوسازی تصویب شد

کمیسیون‌کشورمجلس‌شورای‌ملی لایحه اصلاح ماده بیست‌قانون نوسازی وعمران شهری را تصویب کرد . بموجب این ماده بهای عرصه و اعیانی‌ابنیه، اماکن و مستغلات‌مشمول طرح های عمرانی‌و نوسازی‌و احداث و اصلاح‌و توسعه‌معابرو همچنین حق‌کسب وپیشه‌و تجارت نقدا پرداخت خواهد شد.

تشریفات‌زائداداری حذف میشود

★ برای انجام کارهای اداری جداول زمانی تهیه خواهد شد

تشریفات زائد برای انجام کار اریابرجوع در کلیه‌وزارتخانه‌ها وسازمانهای دولتی حذف‌میشود و انجام تقاضاهای مراجعان در کلیه دستگاههای اداری کشور بصورت یکنواخت درمی‌آید.

بررسی طرح حذف تشریفات زائد اداری در شورای معاونان وزارتخانه‌ها وسازمانهای دولتی در سازمان امور اداری و استخدامی کشور آغاز شد.

براساس این طرح درهرمورد برای تسریع در کارها یکجدول زمانی تهیه خواهد شد و همه تشریفات کار مراجعان مطابق این جداول زمانی در مدتی‌معین انجام خواهد شد .

بدیهی است که با تهیه‌جداول زمانی برای‌انجام کارهای اداری، انجام کارهای مشابه در هریک‌از دستگاههای اداری بصورت یکنواخت درخواهد آمد.

تیم ملی فوتبال انگلیس ، قهرمان جهان را شکست داد

بعدازظهر دیروز تیم‌ملی‌فوتبال انگلستان در دیداری دوستانه‌تیم ملی آلمان غربی را دراستادیوم ویمبلی لندن ۰ـ۲ شکست داد.

در دقیقه ۲۵ بازی «کولین‌بل» بازیگر انگلیسی دروازه آلمانها را که عنوان قهرمانی جهان را دراختیار دارند گشود و پس از نتیجه ۰ـ۱ در وقت اول ، در دقیقه ۶۵ «مالکولم مکدونلد» یکبار دیگر سنگر آلمانغربی را به سقوط کشاند.

برای تماشای جدال دوستانه آلمان و انگلستان۱۰۰۰۰۰تماشاگر به استادیوم ویمبلی آمده‌بودند.

اخبار، رویدادها، شایعات و گفتگوها در بازار سیاست

عراق درانتظار روابط دوستانه باایران

در حالیکه بیش از چهل‌و هشت ساعت به شروع اولین دور مذاکرات وزیران خارجه ایران و عراق با حضور وزیر خارجه‌الجزایر در تهران نمانده است، روزنامه الجمهوریه ، ارگان رسمی دولت عراق طی مقاله‌ای در باره توافقهای ایران و عراق، اظهار نظرکرده که موافقت نامه دوکشور این امکان را بوجود آورده که پس از یك دوران نسبتا طولانی تیرگی روابط و اختلافات، تهران و بغداد بتوانند بار دیگر مناسبات حسنه و دوستانه برقرار کنند .

الجمهوریه میافزاید لازمه ادامه روابط دوستانه انجام دقیق و صحیح جزئیات قرارداد چهار ماده‌ای منعقد در الجزایر میباشد . هم‌اکنون تهران در انتظار ورود سعدون حمادی وزیر امور خارجه عراق و عزیز بوتفلیقه وزیر خارجه الجزایر است . وزرای خارجه عراق و الجزایر هر کدام در راس هیئتی عالیرتبه‌ازمقامات وزارتخانه های خارجه این دو کشور به تهران می‌آیند . مقامات الجزایری‌در تهران امروز اظهار نظر نمودند که دور اول مذاکرات تا روزدوشنبه خاتمه خواهد یافت . خبرگزاری فرانسه طی گزارشی از الجزایر اطلاع داد که دیروز عبدالمالك بن‌حبیل دبیرکل وزارت امورخارجه الجزایر بطور جداگانه با اسد صدری وفایق مکی‌النکریتی سفرای ایران و عراق در الجزایر ملاقات کرد و طی مذاکراتی نحوه به اجرا درآوردن موافقتنامه ایران و عراق را بررسی نمود . تاکنون توافق ایران و عراق مورد استقبال کلیه کشور های مسلمان وعرب بجز یمن جنوبی و لیبی قرار گرفته است و ناظرین امور خاورمیانه عدم استقبال ایندو کشور را نیز بعنوان امر بی اهمیتی تلقی کرده‌اند . در مورد عکس‌العمل منفی حکومت یمن جنوبی ، این نکته شایان توجه است‌که وزیر خارجه این کشور که سرگرم بازدید از کشور های خلیج‌فارس است به طور ناگهانی تصمیم به طولانی‌ترکردن سفر خود نموده است. این دومین مسافرت وزیر خارجه یمن جنوبی در عرض یکماه گذشته به کشور های خلیج‌فارس است وگفته میشود بدنبال برقراری مناسبات سیاسی با کویت ، حکومت عدن میکوشد تا خود را از انزوای سیاسی نجات بخشد ، ولی معلوم نیست در پی تحولات اخیر اوضاع خلیج فارس که‌بدنبال توافق ایران و عراق پدید آمده‌اند، عدن چگونه خواهد توانست ضمن پیروی از سیاستهای مردود ، خود را از تنهائی سیاسی‌رهائی بخشد .

علت تقلیل قیمت نفت الجزایر

الجزایر قیمت نفت خود را قریب ۲۵ سنت کاهش داد ، خبرگزاری ها علت کاهش را گران بودن وسختی رقابت دربازار ذکر کردند . اما مطلعین معتقدند که دو مورد کاهشی که دریک ماه اخیر در قیمت نفت دو کشور ابوظبی و الجزایر دیده شد ، تنها بخاطر رقابت نبوده است ، بلکه در وهله اول مربوط به قیمت‌گذاری غیراقتصادی و خارج از ضوابط اوپک بوده‌است. موقعی که ابوظبی بخاطر مرغوبیت نفت قیمتی بیش‌از قیمت حقیقی تعیین کرد ، دوستان اوپک مشکل کار را تذکر دادند . اما مورد توجه قرار نگرفت . در مورد الجزایرولیبی هم موضوع بهمین نحو بود ... در ژانویه سال ۱۹۷۱ کشور های خلیج‌فارس در کنفرانس معروف تهران موفق شدند ، قیمت نفت را برای اولین‌بار تحت شرایط و ضوابط خاص افزایش دهند . اما لیبی و بعد الجزایر علاوه بر این از بابت مرغوبیت و نزدیکی به بازار اروپا ، چند قلم اضافات خاص دیگری هم دریافت کردند . در آن روز ها این قیمت سنگین بخاطر بسته بودن کانال سوئز قابل اجرا بود ، اما این روز ها ، که از یکطرف میزان تقاضاو خرید نفت پائین آمد ، و از جانب دیگر کشتی های بزرگ نفتکش از جنوب آفریقا نفت را ارزانتر از کشتی کوچک از مسیر کانال سوئز به‌اروپا میرسانند،اختلافات دریافتی مذکور اثرات منفی خود را نمودار ساخت . در حقیقت الجزایر آنچه را که دیروز کاهش داد از همین محل است که خارج از ضوابط اوپک دریافت میشد . احتمال میرود نظیر این تقلیل در آینده بازهم در نفت الجزایر و لیبی و همچنین در آن‌قسمت از نفت عربستان سعودی و عراق که از راه لوله و بنادردریائی مدیترانه صادر میگردد ، دیده شود .

گزارشی درباره‌درآمد کشورهای اوپك

بانک‌انگلستان درگزارشی که امروز صبح در لندن انتشار یافت درآمد کشورهای تولید کننده نفت رادر سال ۱۹۷۴ بالغ بر ۹۴ میلیارد دلار تخمین زده است. گزارش فوق اضافه میکند که بیش از۵۰ درصد این مبلغ ازطریق سرمایه گذاری ،اعطای‌اعتبارات وخرید کالاهای مورد نیاز، دردو کشور آمریکا وانگلستان خرج شده است . بانک انگلستان میافزاید در سال ۱۹۷۴ ،سیزده کشور عضو اوپک و کشورهای بحرین ، برونی، عمان وترینیداد ، پس از محاسبه کلیه مخارج، کلا مبلغ ۵۶ میلیارد دلار ذخیره‌داشته‌اند. طبق گزارش بانک مرکزی انگلستان ، کشورهای تولید کننده نفت درسال ۱۹۷۴ ،مبلغ ۲۱ میلیارد دلار در انگلستان ،و ۱۱ میلیارد دلار در ایالات متحده آمریکا، سرمایه گذاری نمودند . در سه‌ماه آخر سال ۱۹۷۴، سرمایه گذاری در امریکا بطور شدیدی کاهش یافت و همزمان با این کاهش ، سرمایه گذاری در انگلستان روبه بهبودی گذارد . علت کاهش سرمایه گذاری در آمریکا، عدم‌اطمینان بموضع دلار گزارش شده است . گزارش بانک انگلستان پیش‌بینی میکند کهتا سال ۱۹۷۶ ،تغییر چندانی دراوضاع اقتصادی جهان‌روی نخواهد داد و کلیه فعالیت های اقتصادی ، همچنان دچار رکود بیسابقه‌ای خواهد بود .

● انحلال احزاب پیشین و تشکیل حزب یگانه رستاخیز ملی ایران هنوز یکی از مسائل حاد مورد توجه محافل‌سیاسی پایتخت های جهان است . سوای آنچه که در مطبوعات ودیگر وسایل ارتباط جمعی بین‌المللی انتشار یافته است ، پیش‌بینی می شود برای تهیه گزارش تشکیل اولین کنگره موسسین حزب رستاخیز ملی ایران ، جمعی از مفسران و روزنامه‌نگاران معروف جهان ظرف هفته های آینده بتهران سفر کنند . در محافل سیاسی تهران گفته می شودپس‌از تشکیل کنگره‌موسسین حزب ، مبادله اعضاء پارلمان و حزبی بین ایران و پایتخت های جهان ، ازنو آغاز میشود .

● نوروز در آنسوی مرز ها ، بین ایرانیان مقیم کشور های خارجی نیز حلول کرده است و این روز ها مرتبا بسته های «کادوئی» با محتوای پسته و گز و سوهان عسلی و باقلوا ، ازسوی خانواده محصلین خارج از ایران ، برای شیرین کامی فرزندانشان در ایام نوروز پست میشود .

از سال ها پیش ، معمول چنین است که در پایتخت‌های کشور های اروپائی و آمریکائی ایرانیان رسیدن «عمونوروز» را در یک شب شیرین و فراموش نشدنی ، جشن میگیرند که برای فرزندان «بابانوئل» نیز خالی از لطف نیست !

برای شادی ایرانیان خارج از کشور در ایام عیدنوروز، دسته‌ای از هنرمندان رادیو تلویزیون نیز به پایتخت های کشور های غربی سفر میکنند ، امسال نیز ترتیبی داده شده است تا دسته‌ای از خوانندگان و نوازندگان با هنرنمائی خود ،جشن نوروزی ایرانیان خارج از کشور را جلوه و رونق بخشند .

توضیح شهردار تهران

جریده شریفه اطلاعات

درصفحه ۳۳ روزنامه اطلاعات مورخ بیستم‌اسفند ماه۵۳ تحت عنوان‌شهردار : (من برسر رانندگان متخلف فریادمیکشم) از قول‌اینجانب مطالبی درباره ترافیک تهران نوشته شده که دراکثرموارد هیچگونه ارتباطی باینجانب ندارد‌و تکذیب میشود.ازجمله عنوان مقاله ونکته زیر :

«برای مبارزه با رانندگان بدون گواهینامه درپمپهای بنزین فقط بکسانی بنزین فروخته خواهد شد که گواهینامه رانندگی خودرا ارائه دهند» خواهشمنداست توضیح فوق‌الاشعار را در جریده شریفه اطلاعات درج فرمایند.

شهردار پایتخت

چهارمین شهر ویتنام جنوبی سقوط کرد

سایگون ـ خبرگزاری‌فرانسه- ستاد فرماندهی نیروهای مسلح ویتنام جنوبی اعلام داشتشهر «بون‌هو» واقع‌در سی‌کیلومتری «بان میتوت» پس ازچندساعت نبردهای شدید بدست نیروهای کمونیست اشغال شد .

این چهارمین شهرویتنام‌جنوبی است که طی سه روز اخیر از طرف نیروهای ویتکنگ اشغال شده است .

برای شب‌عید ماهی توزیع میشود

مقدمات توزیع ماهی شب عید فراهم آمد و با توجه به میزان قلیل ماهی سفید، یک کمیسیون در شیلات توزیع ماهی‌را زیرنظر خواهد داشت .

هدف از اجرای ضوابط تازه در کار توزیع ماهی آنست که ماهی شب عید بقیمت دولتی بدست مصرف کننده برسد و فروشندگان‌بهیچوجه نتوانندماهی را به بازار سیاه برده و مبلغی اضافه برنرخ مقرر دریافت‌دارند.

شرکت سهامی شیلات ایران ، تمام درخواست‌های‌ماهی ازطرف دستگاههای مختلفه دولتی را دریافت، و دراین کمیسیون‌طرح خواهد کرد و براساس تصویب کمیسیون میزان سهم هر قسمت را معین و حواله خواهد نمود.

امسال بعلت قلت صید ، ماهی سفید توزیع نشده و تمامی‌صید برای مصرف شب‌عید درسردخانه های شیلات شمال نگهداری شده است .

قیمت ماهی سفید هرکیلو ۱۵۰ ریال است که هم‌اکنون تاکیلوئی ۵۰۰ ریال توسط بعضی از فروشندگان آزادبفروش میرسد.

خبرهای کوتاه

پیام شادباش

از جانب شاهنشاه آریامهر بمناسبت‌سالگردجشن‌استقلال موریس، پیام شادباشی به حضرت فرماندارکل آن‌کشور مخابره شد .

ملاقات بارئیس سنا

ساعت ده‌ونیم بامداد امروز سفیر جدید یونان دردربار شاهشاهی وساعت ۱۱ ونیم سفیر جدید سوئیس دردربار شاهنشاهی درکاخ سنا باآقای مهندس شریف‌امامی رئیس مجلس سنا ملاقات ومذاکره کردند.

بازگشت وزیران دارائی و علوم

آقای هوشنگ انصاری‌وزیر امور اقتصادی و دارائی که‌در راس هیاتی از مقامات برجسته اقتصادی ایران برای شرکت در دومین اجلاس کمیسیون همکاری‌های ایران و آمریکا به واشنگتن رفته بود دیشب بهتهران بازگشت .

سفر هیات اقتصادی ایران به آمریکا منجر به انعقاد یک قرارداد ۱۵ میلیارد دلاری اقتصادی و بازرگانی شد.

★ ★ ★

عبدالحسین سمیعی وزیر علوم و آموزش عالی که در راس یک هیئت علمی جهت طرحهای آموزشی دانشگاه رضاشاه کبیر و مجتمع‌پزشکی بین‌المللی به‌آمریکا عزیمت‌کرده بود بتهران مراجعت کرد.

سیزدهمین مسابقات قهرمانی دانشگاهها

بامدادفردا (جمعه)،چهارمین امتحان زبان اعزام دانشجو بخارج در سال جاری در زبانهای انگلیسی، فرانسه در حوزه‌های دانشگاه ملی‌ایران، تربیت معلم ، دانشکده علم و صنعت ایران و دبیرستان رضاشاه کبیر برگزار خواهد شد .

مرکز جدید تلفن

شرکت مخابرات ایران‌اعلام کرد که مرکز تلفن ۲۰ هزار شماره‌ای بلوار تا آخر خرداد ماه سال آینده شروع بکار خواهد کرد .

با شروع بکار این مرکز تعدادی از شماره‌های مرکز کنونی بلوار بمراکز تلفنی دانشگاه،امیرآباد ویوسف‌آباد واگذار خواهد شد . شرکت مخابرات ایران همچنین اعلام کرد که بعلت برگرداندن‌قسمتی از کابل‌های مرکز تلفن‌دانشگاه اختلالاتی در ارتباط تلفنی مشترکین این‌مرکز روی‌خواهد داد. همچنین در این کابل ـ برگردان رقم اول شماره تلفن مشترکان از ۴ و ۶۶ به ۶۵ تغییر خواهد یافت .

سخنرانیها

ساعت ۵ بعد از ظهر روز شنبه ۲۴ اسفند بمناسبت‌زاد روز اعلیحضرت رضا شاه کبیر بنیانگذار ایران نو مراسمی‌در تالار کتابخانه مرکزی و مرکز اسناد دانشگاه تهران برگزار میشود و آقای دکتر هوشنگ نهاوندی رئیس دانشگاه تهران و آقای دکتر محمد اسمعیل رضوانی معاون دانشکده‌ادبیات وعلوم انسانی سخنرانی خواهند کرد .

***

در اجتماع هفتگی بنیاد تسلیح اخلاقی ایران که ساعت ۶ بعدازظهر امروز در مرکز بنیاد (دوراهی قلهک شماره ۱۰۰۲)تشکیل‌میشود نظراسلام درباره گرایش به وحدت و اتحاد بمبحث گذاشته میشود.

هیات مدیره جدید

در مجمع عمومی فوق‌العاده انجمن تحصیلکرده‌های‌ایرانی خارج از کشور این آقایان بعنوان اعضای جدید هیات مدیره انجمن انتخاب شدند .

آقای دکتر پرویز صدری- دکترعلی‌شیبانی- دکتر حسین زمردیان ـ دکتر محسن‌باقری ـ دکتر داریوش سیاوشی ـ دکتر رضا دشت آرا ـ دکتر کیخسرو صالحی‌پور .

معاون جدید وزارت بازرگانی

سال ۵۴

درفروردین ماه کار هنرمندان و بزازان و ارباب صنایع دستی رونق میگیرد

★ اهالی فلسطین ، سال آینده را بتنعم خواهند گذراند و همه چیز بمرادشان خواهد بود

★ بهترین روزهابرای‌ازدواج درفروردین آینده : هفتم ، دوازدهم ، چهاردهم ، پانزدهم، بیست وهشتم وبیست ونهم

چشم براه روزهای خوشتر باشید

در هرماه‌سال آینده ، چه بایدکرد، چه نباید کرد ؟

هرسال در آستانه نوروز ، نشریات تازه‌یی با شکلی غیر عادی بر روی میز روزنامه‌فروشان پدیدار میشود : نشریاتی تحت عنوان : « سالنمای فارسی» که در برگزیده پیش‌بینی‌های منجمین معروف‌ایرانی است. منجمین معروف ایرانی ـ که فشرده‌یی از پیش‌بینی‌های آنان را در شماره گذشته ، همراه‌با خبرهای‌روزملاحظه فرمودید ـ برای جلوگیری از تقلید دیگران و اینکه ناشری ، بدون‌اطلاع آنها ، آثارشان را انتشار دهد ، این «سالنما»ها را «مهر» میکند و به خواننده یادآور میشوند که هر سالنمایی که بدون «مهرمخصوص» باشد ، از درجه اعتبار ساقط است! بهرحال ، با گذشت سال‌ها ، برتعداد این «سالنما»ها افزوده میشود درحالی که سالنماهای «نجم‌الملک» ـ حاج میرزا اسمعیل مصباح نجم‌الملک سابق طهران ـ و عبدالله نوبخت ـ منجمباشی ـ همچنان در نوع خود از معروفترین هستند ، با هم این‌دو سالنمای پر از نکته‌های جالب و خواندنی را ورق میزنیم .

آمسال ، سال «خرگوش» است که دراصطلاح‌منجمان«توشقان‌ئیل» نامیده میشود . از آنجایی که خرگوش از حیوانات پرزادوولد است ، منجمان متفق‌القولند که سال ۵۴ تعداد نفوس‌بشربا‌آهنگی دور از باور و کاملا غیرمترقب افزایش خواهد یافت .

سال خرگوش‌یا توشقان‌ئیل سنه ۱۳۵۴ هجری شمسی‌با جمعه اول فروردین و هفتم ربیع‌الاول سال ۱۳۹۵ هجری قمری برابر است. و سال ۱۳۵۴ طبق ساعت قانونی رادیو ایران ، در ساعت ۹ و ۲۶ دقیقه و ۴۲ ثانیه آغاز خواهد شد .

سال نو ؟

در سالنمای فارسی استخراج دانشمند فقید آقای حاج‌میرزا اسمعیل (مصباح) نجم‌الملک سابق طهران ـ که این سالنما « بدون مهر دستی‌ذات‌الاضلاع مستخرج معظم نرسیده ، قلب و مواخذه میشود.» ـ درباره سال آینده چنین میخوانیم :

بسمه‌تعالی بمبارکی و میمنت و اقبال و خرمی و فرح و انبساط و اجلال و سلامتی‌وجود مبارک اعلیحضرت شاهنشاه‌اسلام اروحنا له الفداء و درآمدن سال نیکوفال ۱۳۵۴ (شمسی و ۱۳۹۵ هجری قمری از هجرت ختمی مرتبت صلی‌الله علیه و آله و سال۱۱۳۸ از ولادت با سعادت‌شاهنشاه‌اسلام اروحنا فداه و سال ۳۸۲ قران اکبر و سال ۱۸۶ قران اوسط و ۳۳ قران اصغر در برج ثور که آثارش ظاهر میشود این سال‌که مجدد میشود بطالع نیکو مطامع برج جوزای ۷ درجه و ۱۵دقیقه است . بیست عطارد و حد زهره، وجه عطارد ارباب مثلثه زهره و قمر و مریخ کلیه دلالت دارد بر ارسال رسل بین زمامداران ورفاه و شادی مردم و تحرک وخدمات نسل جوان و پیشرفت نسوان و کثرت باران و عظمت ایران و فراوانی غلات و رونق علوم و کشف معادن .

خسوف میشود ...

همین علامه فقید مینویسد : از قدرت کامله اللهو خالق مهرو ماه ، چنان نماید که در شب یکشنبه سیزدهم ماه جمادی‌الاولی که مطابق است‌با چهاردیبهشت ماه باستانی و بیست و پنجم‌ماه فرانسه و ۵ جوزا ماه شمسی و ششم خرداد ماه‌جلالی‌و نردشتی، تمام قرص قمر مقارن صبح درعقده راس منخسف میشود (یعنی در تاریخ یاد شده، ماه میگیرد) چون قمر داخل شبه ظل شود گذشته باشد ۹ ساعت و ۳۶ دقیقه که به ساعت ظهر کوک چهار ساعت و ۳۶ دقیقه بعد از نیمه شب است‌و چون شروع به انخساف نماید ، ساعت ۵ و ۸ دقیقه بعد از نیمه شب یکشنبه باشد و چون درین هنگام آفتاب‌زده باشد رویت‌نشود و مدت تاثیرش سه ماه ۲۳ روز است و از جانب مشرق منخسف شود .

نجم‌الملک سابق طهران‌بدنبال‌این نوشته‌های غنی ـ که‌دست‌کم‌جوان های امروزی به‌آسانی نمیتوانند‌از آن چیزی بفهمند ـ به تشریح کسوف جزئی و غیر مرئی نیز می‌پردازد و آنگاه‌از جدول‌معرفت رویت اهله یاد میکند و برای خوانندگان،توصیه‌هایی‌برمیشمارد که در هر ماه چه کنند :

محرم‌الحرام ـ در سورة‌المدثر ، جواهر ، آئینه و روی فرزندان نگرند .

صفر ـ در سوره یس و گل و ریاحین و دعوات نظر نمائید

ربیع‌الاول ـ در سوره محمد و سبزه و جامه رنگین و فیروزه بنگرند

ربیع‌الثانی ـ در سوره ص و انگشتری و سبزه و گیاه و آئینه نظر نمایند .

جمادی‌الاولی ـ در سوره فتح‌و فیروزه و سبزه و گیاه نظر نمایند .

جمادی‌الاخری ـ درسورة النساء و روی خوب و سبزه و آئینه بنگرند

رجب‌المرجب ـ در سورة‌الفجر و روی کودکان و آب روان‌نظر نمایند

شعبان‌المعظم ـ در سورة‌الرحمن و سبزه و فیروزه و آب روان نظر نمایند

رمضان‌المبارک ـ درسورة‌الشوری و آئینه و زر و سیم نظرنمایند .

شوال‌المکرم ـ در سوره‌مجادله و آب روان و کف دست بنگرند

ذیعقده‌الحرام ـ در سورة‌الملک و جواهر و آب روان نظرنمایند

ذیحجه‌الحرام ـ در سورة‌المزمل و زر و سیم و سبزه و آب‌بنگرند

برای خیلی‌ها جالب است که بدانند ، هر سال ، سال چیست و چرا حیوانات‌را مظهر سال‌ها قرار داده‌اند :

بدان که حکمای ترکستان را از «ختا» و «ایغور» دوری است که دوازده میگردد و هر سالی را به اسم جانوری موسوم کرده‌اند و چگونگی حالات‌و حوادث‌آن‌سال را از طبع و خوی آن جانور استنباط میکنند و آن را دور اثنی‌عشری میگویند و ابتداء و آغاز دوررا از«سیچقان‌ئیل» گیرند و مبدا سال را از بودن آفتاب‌در حدود نیمه دلو دانند و ماه اول را از اجتماعی‌گیرند که در حدود برج دلو واقع میشود و آن اول سال ایشان است .

.. و این سال (یعنی سال ۵۴) نیکوفال فرخ‌مال که مجددمیشود، سال چهارم است(یعنی سال‌چهارم حکماء ترکستان براساس دوازده سال مورد نظرشان) از دور اثنی عشری که آن را بترکی «توشقان ئیل» گویند ، یعنی سال‌خرگوش. و گویند که چون سال خرگوش درآید ، دلیل است بر کثرت‌نعمت و خصب و رفاه و شادی وکثرت بارندگی در کوهپایه‌ها و وفور میاه است و هبوب ریاح .

.. و نقض عهود درمیان خلایق بسیار شود و مردم بهم بظاهر مهربان باشند . و سفر بسیار بود و مولودی که در ثلث اول سال بدنیا آید نیکبخت و دلیر بود و شتاب کننده در کارها و درثلث دوم که بدنیا آید ، دوراندیش و کم‌همت بود (کلمه کم‌همت رابعدا خط زده‌اند) و در ثلث سوم که بدنیا آید ، بسیارگوی و دور از عمل (که دور از عمل را نیزخط زده‌اند) باشد و کم اختلاط با مردم .

درین‌جا ، هر سال را با نام و مشخصاتش می‌شناسیم :

سیچقان‌ئیل : سال موش .
تخاقوی‌ئیل : سال مرغ
یونت‌ئیل : سال اسب
توشقان‌ئیل : سال خرگوش
بارس‌ئیل : سال پلنگ
لوی‌ئیل : سال نهنگ
ئیلان‌ئیل : سال مار
قوی‌ئیل : سال گوسفند
بیچی ئیل : سال میمون
ایت‌ئیل : سال سگ
تنگوز ئیل : سال خوک
اود ئیل : سال گاو

پیش‌بینی فروردین

نجم‌الملک سابق طهران، درباره فروردین آینده ـ که اولین روز آن با روز جهانی مبارزه علیه تبعیض نژادی همزمان میشود ـ پیش‌بینی کرده است :

اوضاع کواکب و نجوم‌درین‌ماه دلالت دارد بر تیرگی هوا و رعد و برق و بارندگی در مواضع مستعده و ملایمت هوا و کثرت میاه (آب : قنات و چاه‌وچشمه) و نیکویی احوال کشاورزان و وفور بقولات و شادی و نشاط عامه مردم و کثرت امتعه ورواج بازار بزازان‌و ارباب صنایع‌دستی و کثرت عقد و نکاح و خوشی حال عموم طبقات و بزرگداشت ذخایر علمی و فرهنگی وفراوانی مسجوم و دسوم و رونق بازار خبازان و صاحبان کارخانه هاو تشویق هنر وهنرمندان‌و بسیاری زفاف و فراوانی غلات وحبوبات و تعمیم فرهنگ عامه و پیشرفت علوم و فنون و صنایع و کشف معادن تازه و بهره‌برداری ازمنابع ارضی و رفاه حال پیشه‌وران و رونق‌منسوجات‌قطنی‌و پتروشیمی و آبادانی بقاع قدیمه .

درین ماه‌نیک‌است (یعنی‌اینکارها درین‌روزها بکنید، خوب است):

۵ فروردین ـ نقل‌مکان
۷ و ۱۲ و ۲۹ و ۲۸ و ۱۴ و ۱۵ فروردین : عقدو نکاح وزفاف را .
۳۰ و ۱۶ فروردین : مسافرت نیک است .
۱۷ و ۲۴ فروردین : نقل‌مکان نیک است .
۲۵ فروردین : نو بریدن و نو پوشیدن را
۲۶ فروردین : امور کشاورزی نیک است
۲۷ فروردین : آغاز مشارکت و تجارت را

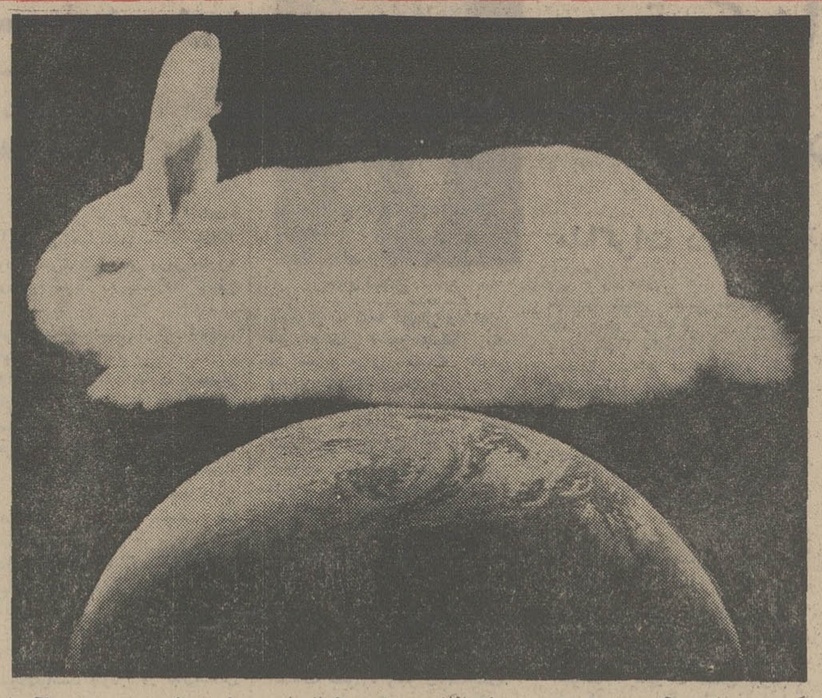

سال خوش

اما آقای عبدالله نوبخت‌ـ منجم باشی‌ـ وقایع سال ۵۴ را چنین پیش‌بینی کرده است :

با توجه به مشخصات‌سیارات و اوضاع و احوال آنها و زایچه طالع و قرانات و سایر نظرات و اتصالات تا آنجایی که گفتن و نوشتن ممکن است ، درین سال دلالت دارد بر :

سعادت و ایمنی و تندرستی و فراخی و بسیاری کسب و مال و معاش . گسترش عدل و داد و سازگاری خلایق و بسیاری توالد و تناسل و بوجودآمدن فرزندان مقبل و شایسته‌و سفرهای پرخیر و با برکت. کثرت‌باران‌و برخاستن سیل‌ها .

احتمال ترقی اجناس در موسم تابستان . استخراج جواهر از معادن . رواج کار صنعتگران و زرگران . حصول برکات. سودو منافع تجار و بازرگانان . قلت غم و اندوه . فروانی غلات و زراعت و غرس و پیوند درختان.

در بهار :

بارانهایی پیاپی‌و دمادم. بسیاری آب رودخانه‌ها و جوشش آب چشمه‌ها و چاهها .

در پاییز :

اعتدال هوا و وزیدن بادهای خوش و ارزانی خواربار وغلات

در زمستان :

سختی سرما و انقلاب هوا . امن ورفاهیت‌وآسانی وضع‌حمل. گشادگی هوا و ایمنی راهها و اخبار ساده . بسیاری رعد وبرق و باران در وقت کشت‌وکار زمین نرم بهتر از کوهستان آید. کثرت تناسل گاو و گوسفند .

کار اهل فلسطین و آذربایجان بمراد باشد و بتنعم و فراغت گذرانند . والله‌العالم .

ساعت تحویل

همین منجمباشی ، ساعت تحویل بافق سایر شهرستانها را بشرح ذیل مینویسد :

آبادان : ۹ و ۲۰ دقیقه صبح جمعه
اراک : ۹ و ۲۴دقیقه صبح‌جمعه
اردبیل : ۹ و ۱۲دقیقه‌صبح‌جمعه
اصفهان: ۹و۲۳ دقیقه‌صبح‌جمعه
اهواز: ۹ و ۲۱ دقیقه‌صبح‌جمعه
تبریز: ۹و۱۰ دقیقه صبح جمعه
رشت : ۹ و ۲۴دقیقه‌صبح جمعه
رضائیه : ۹ و ۱دقیقه صبح‌جمعه
زنجان : ۹ و۲۰دقیقه صبح‌جمعه
سبزوار: ۹ و۴۳دقیقه صبح‌جمعه
سقز : ۹ و ۶ دقیقه صبح‌جمعه
سمنان: ۹ و ۴۱دقیقه صبح‌جمعه
سنندج: ۹ و ۸ دقیقه‌صبح جمعه
شیراز ۹ و ۳۶ دقیقه‌صبح‌جمعه
کرمانشاه: ۹ و ۶ دقیقه‌صبح‌جمعه
مراغه : ۹ و ۵۹ دقیقه‌صبح‌جمعه
مشهد : ۹ و ۷ دقیقه صبح‌جمعه
مهاباد : ۹ و ۲ دقیقه صبح‌جمعه
نیشابور: ۹ و۴۸دقیقه‌صبح‌جمعه
همدان: ۹ و۱۲ دقیقه‌صبح‌جمعه

اطلاعیه
توربیروت

ساعت حرکت تورهای بیروت‌را بشرح زیر به اطلاع عموم‌مسافران‌محترم‌این تورمیرساند:

پرواز	هتل	ساعت حرکت از تهران
۱	رودن	ساعت ۱ بعدازظهر روز ۲۸ اسفند
۲	اینترنشنال	ساعت ۵ر۷ بعدازظهر روز ۲۸ اسفند
۳	بوریواژ	ساعت ۵ر۹ صبح روز ۲۹ اسفند
۴ (۱۷)	هالیدی‌این	ساعت ۳ بعدازظهر روز ۲۹ اسفند
۵	هالیدی این	ساعت ۸ بعدازظهر روز ۲۹ اسفند
۶	هالیدی این	ساعت ۹ بعدازظهر روز ۲۹ اسفند
۷	بریستول	ساعت ۵ر۷ بعدازظهر روز ۲۸ اسفند
۸	فنیشیا	ساعت ۵ر۸ بعدازظهر روزاول فروردین
۹	فنیشیا-لاوندوم کورونا	ساعت ۵ر۹ بعدازظهر روز اول‌فروردین

ازکلیه‌مسافران محترم‌تقاضا میشودگذرنامه‌خودرا هرچه‌زودتر به آژانس‌مسافرتی‌که‌تورخود را رزرو کرده‌اند تحویل ودر تاریخ ۲۴ اسفند برای دریافت بلیط مراجعه نمایند.
کارت بین‌المللی واکسیناسیون (آبله) راتهیه نموده۲ساعت قبل از پرواز در فرودگاه‌مهرآباد حاضر شوند.

توجه:
بعلت افزایش ظرفیت بعضی از پروازها تعداد محدودی جا در بعضی از تورها موجوداست، برای رزرو جا به: آژانس مسافرتی خودتان مراجعه کنید

53.E.19

آگفاماتیک ۲۰۰۰
دوربین جیبی

دوربین آگفاماتیک ۲۰۰۰ ـ کوچك و پرکار
دوربینی‌کوچك‌با امتیازات‌انحصاری‌درجعبه ای
زیبا همراه با یك‌کاست فیلم رنگی و فلاش

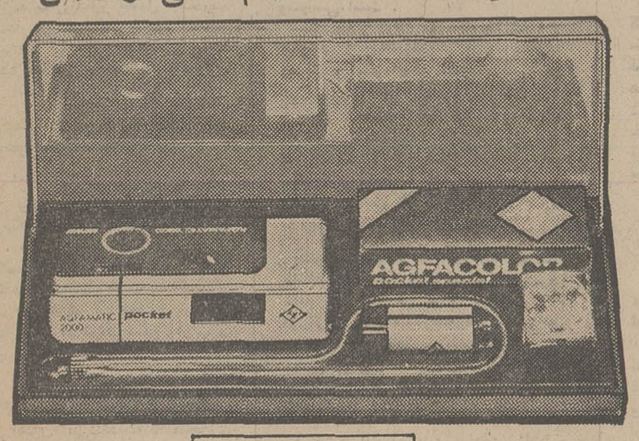

Agfa
AGFA-GEVAERT

دوربین آگفا در فروشگاههای معتبر در تمام نقاط ایران بفروش میرسد

کاتالوگ بین‌المللی مخصوص خانمهای حامله و نوزادان

Mothercare در سراسر بریتانیا و اروپا عنوان متخصص در تمام وسائل و لوازم مادران حامله ، نوزادان و کودکان کمتر از پنجسال شهرت بسزائی دارد. اکنون سرویس پستی Mothercare ایجادگردیده که میتواند بهترین نوع کالا را مستقیماً از بریتانیا در اختیار شما قرار دهد. وسائل کامل برای نوزادان ، لباسهای کودکان ، زیباترین و آخرین مدل لباسهای زایشگاه ، بسته‌بند ، کمربند، لباس برای کودکان زیرپنجسال و اسباب‌بازیهای‌فوق‌العاده محکم ، بادوام و بی‌خطر . تمام مشخصات اجناس با توضیحات مربوط بطور خرید آنها بطور کامل در کاتالوگ مجانی ۱۹۶ صفحه‌ای ذکر گردیده است. هم اکنون کوپن مخصوص را پرکرده و پست نمائید .

Mothercare

Mothercare®-by-Post

تمام وسائل برای‌خانمهای‌حامله، نوزادان و کودکان زیرپنجسال با پست.
کاتالوگ به‌زبان انگلیسی‌موجوداست

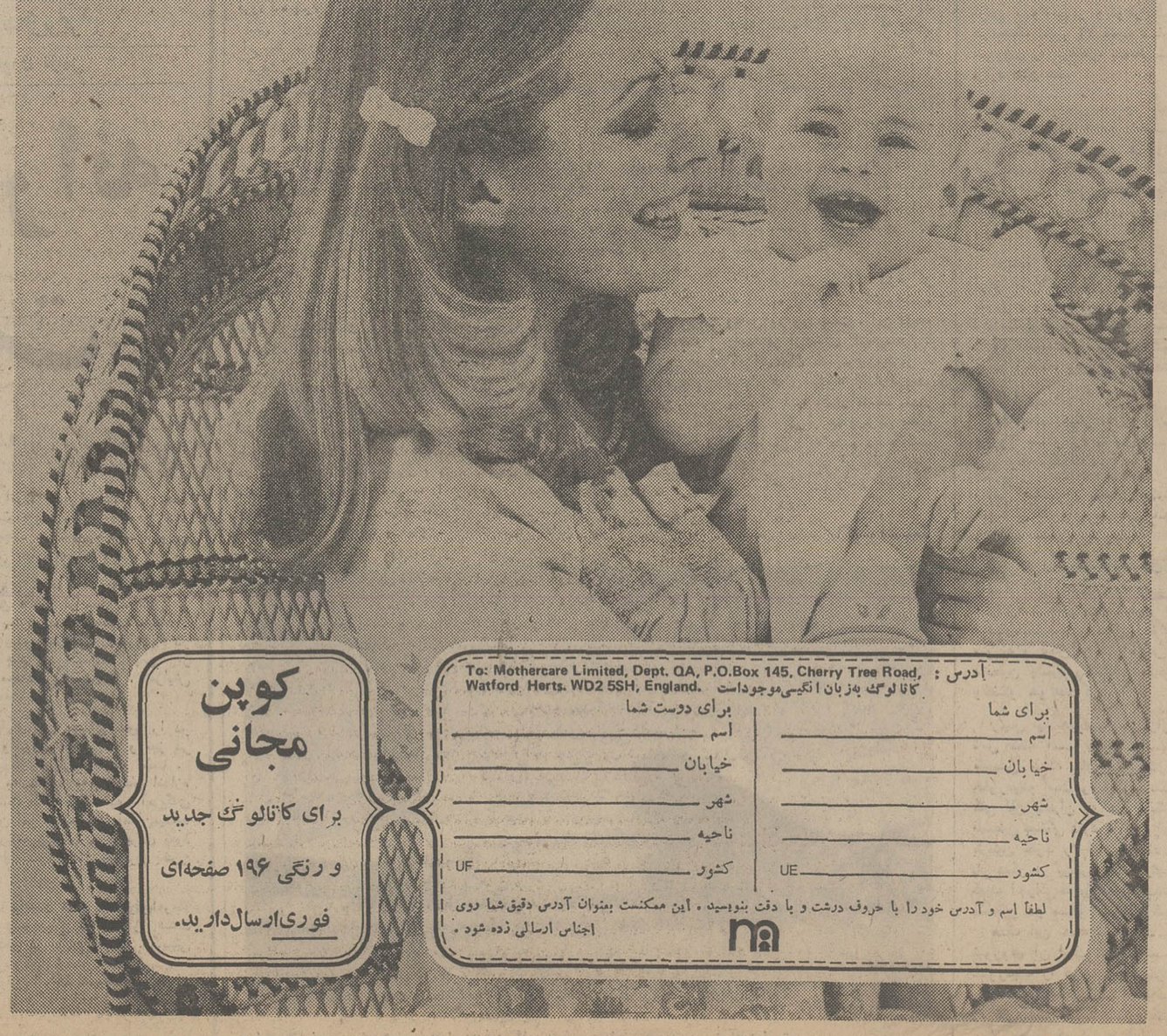

کوپن مجانی
برای کاتالوگ جدید و رنگی ۱۹۶ صفحه‌ای فوری‌ارسال‌دارید.

آدرس : To: Mothercare Limited, Dept. QA, P.O.Box 145, Cherry Tree Road, Watford Herts. WD2 5SH, England.
کاتالوگ به‌زبان انگلیسی‌موجوداست

برای شما
اسم _____
خیابان _____
شهر _____
ناحیه _____
کشور _____ UE

برای دوست شما
اسم _____
خیابان _____
شهر _____
ناحیه _____
کشور _____ UF

لطفاً اسم و آدرس خود را با حروف درشت و با دقت بنویسید . این ممکنست بعنوان آدرس دقیق شما روی اجناس ارسالی زده شود .

گزارشهای امروز ازمسائل سیاسی جهان

حمله دیپلماتیک جدید شوروی در خاورمیانه

در حالیکه کیسینجر میکوشد با تاکتیک «قدمهای کوچک» یک گام دیگر در راه حل اختلافات اعراب و اسرائیل بردارد، شوروی در خاورمیانه به حمله دیپلماتیک دامنداری برای از سرگرفته‌شدن فوری مذاکرات کنفرانس ژنو دست زده است.

کرملین معتقد است که تاکتیک کیسینجر نمیتواند مسئله خاورمیانه را بطور مسالمت‌آمیز حل کند.

روزنامه پراودا در این زمینه نوشته است: «اوضاع خاورمیانه پیوسته رو بوخامت میرود و هر لحظه ممکن است انفجار جدیدی در این منطقه روی دهد و سفر جدید وزیر امور خارجه امریکا به خاورمیانه چیزی جز تبلیغات تو خالی نیست.

بعقیده شوروی هدف تاکتیک «قدم بقدم» امریکا بیشتر جدائی افکندن بین اعراب و وادارکردن برخی از کشورهای عربی به‌قبول ادامه اشغال سرزمین‌های غصب شده از طرف اسرائیل است و شوروی تاکنون هرگز باین‌شدت دیپلماسی کیسینجر را محکوم نکرده بود.

مسکو از آغاز ماجرا، با دیپلماسی آمریکا در خاورمیانه مخالف بود، ولی این بارضمن محکوم کردن تاکتیک «قدم‌های کوچک» باقداماتی در بسیاری از کشورهای عربی از جمله سوریه واردن و نیزسازمان آزادی‌بخش فلسطین دست زده است.

اساس این اقدامات مسئله‌فلسطین را تشکیل میدهد. شوروی‌معتقد است که مسئله فلسطین در قلب هرگونه راه‌حل سیاسی مشکل خاورمیانه قراردارد، از این‌رو مبارزه دیپلماتیک خودرا برمحور فلسطینی ها و کشورهائی که‌آنها را پناه داده‌اند قرار داده است.

برای این منظور کرملین‌یک هیئت نمایندگی مهم به سوریه، اردن و لبنان فرستاد تا مقدمات ورود احتمالی فلسطینی‌ها را به صحنه دیپلماتیک در ژنو فراهم کند یک‌هیئت نمایندگی ازشورای عالی شوروی که بطور رسمی از امان دیدن می‌کرد قبل از بازگشت به مسکو اعلام داشت. برقراری یک صلح‌پایدار وعادلانه در خاورمیانه امکان‌پذیر است. بشرط آنکه نیروهای اسرائیلی کلیه سرزمین‌هائی را که درسال ۱۹۶۷ اشغال کرده‌اند از جمله اورشلیم را تخلیه کنند وحقوق قانونی ملت عرب فلسطینی‌تضمین شود.

خبرگزاری تاس که متن این اعلامیه را مخابره کرده اضافه میکند:

تنها با از سرگرفته شدن‌مذاکرات کنفرانس صلح ژنو با شرکت همه طرفهای ذینفع (از جمله اردن و فلسطین) برقراری صلح در خاورمیانه امکان‌پذیر است. همزمان با عزیمت هیئت‌نمایندگی شورای عالی شوروی از پایتخت اردن، ولادیمیر وینوگرادفکه در جنگ اکتبر ۷۳ سمت سفارت شوروی را درقاهره بعهده‌داشت وارد امان شد.

ناظران سیاسی مسکو اظهار عقیده میکنند که هدف اصلی دیدار دیپلمات شوروی از اردن این است‌که ملک حسین‌را وادار کند از تصمیم قبلی خود در باره عدم شرکت در کنفرانس ژنوچشم بپوشد.

نماینده برژنف هنگام ورودبه اردن ضمن‌اشاره بروابط«حسنه» شوروی و اردن اظهار امیدواری کردکه‌گفتگوهایش بارهبران این کشور اقدامات مشترک دوکشور را در آینده، بیش از پیش‌تحکیم کند.

یک هیئت دیگر شوروی نیز پریروز مسکو را بسوی دمشق و بیروت ترک گفت.

این هیئت از اعضای «کمیته همبستگی شورای ملت‌های آسیا و افریقا تشکیل میشود.

طبق نوشته خبرگزاری تاس اعضاء این هیئت با رهبران سازمان‌های مقاومت فلسطین و اعضای سازمانهای دیگری که در سوریه و لبنان از مبارزه اعراب فلسطین پشتیبانی میکنند ملاقات وگفتگو خواهند کرد.

رئیس این هیئت به خبرگزاری تاس گفته است بعقیده مامسئله فلسطین سنگ بنای بحران خاورمیانه است و برطرف شدن کلی این بحران به حل مسئله فلسطین بستگی دارد علاوه براین کرملین خود را آماده میکند تا بار دیگر از یرسرعرفات رئیس کمیته اجرائی‌سازمان آزادی‌بخش فلسطین در مسکو پذیرائی کند.

هدف این حمله دیپلماتیک شوروی آن است که مسئله خاورمیانه را هرچه زودتربه‌ژنو بکشاند وباین‌ترتیب ابتکارسیاسی را از دست آمریکا خارج کند.

از مفسر خبرگزاری فرانسه

مجله روزالیوسف

روش مصر در برابر طرح جدید کیسینجر

دراین هفته، مصربرای اولین‌بار پیش‌نویس طرحی را برای‌انجام جداسازی نیروها دریافت داشت. این‌طرح هم‌اکنون مورد مطالعه مسئولان مصری‌است تا درپایان ماموریت‌هنری کیسینجر وزیر خارجه آمریکا نظر خودرا درموردقبول‌یا ردطرح مزبورکه بصورت کاملی درخواهدآمد اعلام کنند.

روش‌فعلی مصر پس‌ازقبول اصولی شرط عقب‌نشینی ازگذرگاه‌های کوهستانی وچاه‌های نفت ابوردیس بشرح زیرخلاصه میشود.

* مصرترجیح میدهدکه درآن‌واحد دوقراردادجداسازی درسیناو جولان‌امضاءشود. واگر این‌امرامکان‌پذیر نباشد مهلتی حداکثریك ماه تعیین شودتا بتوافقی درمورد عقب‌نشینی درجولان برسند.

*مصراصرار میورزد هرگونه قراردادی که‌در این مرحله مورد توافق قرار میگیرد دارای جنبه‌نظامی بوده‌و هیچگونه ارتباطی باجنبه های‌سیاسی مشکل خاورمیانه بویژه «حالت‌جنك» نداشته باشد واگر اسرائیل اصرار بورزد که‌قرارداد جداسازی به‌جنبه‌های سیاسی هم ارتباط‌پیدا کند، «پاسخ‌مصر» «هیچ‌قرارداد» خواهدبود.

* مصر اصرار میورزد که‌درهرحال باید اقدامات لازم‌برای تشکیل کنفرانس ژنو ظرف مدتی که‌ازماه ژوئیه‌آینده تجاوزنکند انجام شود... البته بشرط توافق قبلی‌تمام طرفهای ذینفع دائر بشرکت فلسطینیها در کنفرانس.

*درصورت شکست گفتگوها «که‌بنظر طراحان سیاست مصر محتمل است»، امریکا ناچار خواهدبودسیاست خودرا در قبال‌مسائل اساسی زیرتعیین کند:

ـ هدفهای توسعه‌طلبانه اسرائیل.

ـ مسئولیت درقبال ادامه‌بحران درمنطقه.

ـ مسئولیت دربرابر نادیده‌گرفتن موجودیت ملت فلسطین و نماینده قانونی‌آن سازمان رهائی‌بخش فلسطین.

مصر موافقت ایالات متحده امریکا باخواست‌های اسرائیل وارسال اسلحه وکمك‌های‌اقتصادی برای‌آنرا یك‌عمل‌تجاوزکارانه علیه‌مصرو سایر کشورهاو ملل‌عربی میداندکه تجدیدنظر در روابط اعراب با امریکا را الزامی میسازد.

روش سوریه

واماروش سوریه، دراین‌باره بشرح زیر خلاصه میشود:

*سوریه باعقد قرارداد دیگری برای انجام جداسازی در جبهه جولان مخالف نیست وترجیح میدهدکه این‌جداسازی درهمان زمانی صورت گیردکه جداسازی جبهه‌سینا انجام میشود.

*اگرمیان جداسازی نیروها دردوجبهه فاصله زمانی بوجودآمد، سوریه معتقد است‌که مصرباید مانند مرحله‌اول فشارخودرا بر ایالات متحده امریکا ادامه دهد.

ناگفته نماندکه‌مصر تلاش‌زیادی کردتا مرحله‌نخست جداسازی نیروها درجبهه جولان بمرحله اجرا درآید.

ضمنا مصروسوریه دراین‌مورداتفاق‌نظردارندکه‌نباید مرحله‌آینده را مرحله تسویه‌انفرادی وجزئی بحساب آورد وازسقوط درتوطئه هاو نقشه‌هائی که‌هدفش متلاشی ساختن وحدت صفوف اعراب است باید برحذر بود.

مصاحبه اختصاصی فریبرز عطاربور خبرنگار اطلاعات باآقای ملیح استبل وزیر خارجه ترکیه پیرامون مسئله قبرس

ترکیه اسقف ماکاریوس را برسمیت نمی‌شناسد

مذاکرات دوجامعه ترك ویونانی قبرس ازسر گرفته میشود

ملیح استبل

سئوال ـ شما اظهار داشته‌اید که راه حلی، جز تشکیل یک قدراسیون برای مسئله قبرس وجود ندارد.

جواب ـ بلی.

سئوال ـ ناچه‌حد درزمینه خط آتیلا غیر قابل انعطافید؟

جواب ـ ما آنرا خط آتیلا نمی نامیم، بلکه آنرا خط جداکننده دو قسمت قبرس‌مینامیم. بهرحال قرار است گفتگو هائی بین دو جامعه ترک و یونانی قبرس انجام شود و پس از انجام این گفتگوها مسائل روشن خواهد شد. هنوز نه ما و نه آنها بدرستی نمیدانیم که در زمینه تنظیم مجدد اوضاع ناچه‌حد میتوانیم پیش برویم. انعطاف همواره وجودداشته‌است، حتی بلنداجویت‌نخست‌وزیرپیشین ترکیه نیز در اوت‌گذشته گفت که این خط میتواند موضوع اصلی گفتگو های طرفین باشد.

سئوال ـ آیا فکر نمی‌کنید این مسئله، ویتنام دومی را بوجود آورد یا به‌اولستر (ایرلندشمالی) یافلسطین دیگری بدل گردد؟

جواب ـ خیر، ماچنین فکر نمیکنیم چون مثلا درویتنام شمابا یک ملت واحد روبرو هستید و همان مردم بنا بعمل ایدئولوژیک رویاروی هم پیکار میکنند، ولی در قبرس شما با دوملت کاملا متمایز روبرو هستید که هرگز متفقا یک ملت رابوجودنیاورده‌اند وهرگز نمیتوانندبایکدیگرهمزیستی کنند از اینرو اوضاعی نظیر ویتنام نمیتواند درقبرس بوجود آید.

سئوال ـ ولی در هرحال نوعی جنگ پارتیزانی از دوسوی این خط آغاز خواهد شد؟

جواب ـ خیر، بلکه برعکس وقتی شما مناطقی مجزا دارید میتوانید تدابیر پلیسی مفیدی در چهارچوب هریک از این مناطق بمورد اجرا بگذارید.

سئوال ـ آیا این بمفهوم یک خط حاوی استحکامات نظامی است یایک خط مرزی معمولی؟

جواب ـ نه الزاما، ولی در حوزه یک منطقه‌مجزانیروی‌پلیسی ویژه‌ای بوجود خواهد آمد که بهتر میتواند اوضاع را کنترل کند، ولی وقتی اوضاعی درهم ومخلوط بوجود آمد مثل گذشته به عقیده من اوضاع خطرناکتر است.

سئوال ـ تصور نمی کنیدبگویند این فدراسیون نیست،باکه الحاق شمال قبرس به ترکیه است؟

جواب: خیر ـ شمال قبرس یک کشور مستقل باقی خواهد ماند یابه عبارت دیگر دوکشور مستقل در قبرس بوجود خواهد آمد که با یکدیگر تشکیل یک فدراسیون را خواهندداداستقلال هریک از این دوکشور از طرف ترکیه ملحوظ و محفوظ خواهد ماند و در زمینه دولت فدرال‌باید گفتگو هائی بین طرفین صورت گیرد و ضوابطی بوجود آید که حاکم باین سیستم حکومتی باشد.

سئوال ـ گفتگوها برسربندر فاماگوستاچرا قطع شد؟

جواب ـ گفتگوهابرسرفاماگوستا یافرودگاه نیکوزیا کاملاقطع‌نشده است، بلکه این گفتگوها به این علت از سوی یونانیان قبرس موقتا قطع شد که مهلت «فورینه نزدیک بود و آنها فکر می‌کردند که اگر مذاکرات ادامه یابد قطع کمک های نظامی امریکا عملی نشود از این‌رو سیاست آنها سیاست مذاکره نبود بلکه فقط می خواستند به حامیانشان در کنگره آمریکا نشان دهند که گفتگوهای قبرس موفقیت نبوده است. دراین مذاکرات رئوف دنکتاش در واقع پیشنهاد های مثبتی کرده بود تا مصالحه‌ای در زمینه فرودگاه نیکوزیا وبندر فاماگوستا انجام شود، ولی یونانیان چندان باین پیشنهادها علاقه‌ای نشان ندادند. آنهاتنها به لایحه قطع کمک های نظامی امریکا به ترکیه چشم‌دوخته‌بودند وفکر می کردند که این امر باعث تضعیف ترکیه خواهد شد و دنکتاش مجبور به دادن امتیازاتی به یونانی‌ها خواهد گردید، ولی اوضاع نشان داده که ارزیابی آنها درست نبوده است.

سئوال ـ مذاکرات‌آینده‌چگونه باید باشد.

جواب ـ گفتگوها باید بین دو طرف ذینفع یعنی ترک‌ها و یونانی‌های قبرس انجام شود، حال در نیکوزیا این مذاکرات صورت گیرد و یا در نقطه بی‌طرفی که‌دوطرف ترجیح‌دهند، ولی قدر مسلم اینکه این‌گفتگوها پیرامون شالوده آینده کشور آنها صورت میگیرد و ما عقیده داریم که در این بین، طرف‌ثالثی حق مداخله و کلام ندارد.

سرنوشت ماکاریوس

سئوال ـ وضع‌اسقف‌ماکاریوس چه میشود؟

جواب ـ ما دیگر او را به عنوان رئیس جمهوری قانونی قبرس به‌رسمیت نمی‌شناسیم‌چون او نسبت به ترک‌ها تجاوزاتی رواداشت و به حقوق آنهاتحت قانون اساسی قبرس احترام نگذاشت او ترک‌هارا مجبورکرد که برای زندگی خود مبارزه‌کنند و بصورت طبقه درجه سه در اردوگاه‌ها زندگی کنند.

سئوال ـ در گفتگوهای‌آینده، موقع شما در برابر ریاست جمهوری او چه خواهد بود بویژه اگر او به وسیله اکثریت مردم قبرس که یونانی هستند به ریاست جمهوری برگزیده شود.

جواب ـ فکر میکنم اگر او همچنان برسر کار باشد امیدی به موفقیت گفتگوها نمی‌توان داشت.

سئوال ـ بنابراین یکی از شرائط اولیه‌آغاز گفتگوهااینست که ماکاریوس دیگر رئیس‌جمهور نباشد؟

جواب ـ اگر او مردی عاقل و منطقی باشد باید اجازه دهد که افراد دیگری به نمایندگی از سوی یونانیان قبرس انتخاب شوند چون تجارب گذشته نشان داده است که هربار او مداخله کرده‌است، اوضاع به بن‌بست رسیده و پیشرفتی حاصل نشده است.

ترک‌های قبرس به ماکاریوس اطمینان ندارند ما نیز به او اطمینان نداریم از اینرو به سود قبرس خواهد بود که او در گفتگوها مداخله‌ای‌مستقیم نداشته باشد.

تاسیسات آمریکا

سئوال ـ در زمینه تاسیسات آمریکا در خاک ترکیه چه تصمیمی گرفته‌اید؟

جواب ـ دراین زمینه تاکنون تصمیمی گرفته نشده است.

جبهه ویتنام بار دیگر گرم شده است. وینکنگ‌هم‌زمان باشدت‌حملات خمرسرخ در کامبوج، ناگهان در ویتنام جنوبی دست به حمله زد و پریروز یک شهر ویتنام جنوبی را تصرف کرد. گفته میشود هدف از این حمله آن بوده است که‌به‌امریکا هشداری داده شود تا در کامبوج نیرو پیاده نکند. عکس، یک سرباز ویتنامی را که پس از عقب‌نشینی‌از برابر وینکنگ، موضع دفاعی‌گرفته است نشان می‌دهد.

تمام برگهای برنده در دست خمر سرخ

خمرهای سرخ اکنون آتش خودرا متوجه فرودگاه پایتخت کامبوج کرده‌اند. بنظر میرسد که‌این حملات مصمم ترین تلاش باشدکه تاکنون از طرف‌هواداران سیهانوك صورت گرفته است تا آخرین شاهرك حیاتی ارتباط و تدارکات پنوم‌پن را قطع کنند. چهارشنبه گذشته بدنبال فرو ریختن رگباری از موشکها بر فرودگاه پنوم‌پن، بعد از آنکه یکی از هواپیما های دی ـ سی ۸ امریکا مورد اصابت موشك‌قرار گرفت و آسیب دید امریکائیان عملیات پل هوائی خودرا متوقف کردند و کشتی هلیکوپتربر «اوکیناوا» به حالت آماده‌باش درآمد تا درصورت لزوم ۱۵۰۰ تفنگدار دریائی در کامبوج‌پیاده کندو امریکائیان وخارجیانی را که هنوز در پنوم‌پن مانده‌اند از پنوم‌پن خارج سازند.

درصورتی‌که قرار باشد پل هوائی پنوم‌پن به‌کار خود ادامه دهد لازم است نیرو های کامبوجی حملات خودرا علیه مواضع خمر های سرخ در شمال باختری فرودگاه شدت دهند. تاکنون چندین‌بار چنین تلاشهائی‌ازطرف ارتش کامبوج صورت گرفته‌است ولی نتیجه‌بخش نبوده‌است. در حقیقت بنظر میرسد که خمرهای سرخ‌تمام برگهای برنده راا‌کنون در دست دارند. آنها بیش‌از یك ماه است که رودخانه مکونك را بسته‌اند و درکرانه آن سنگرهای متعدد بوجود آورده‌اند و. نیرو ـ هایشان را در امتداد رودخانه مستقر ساخته‌اند. هربار که کاروانی از کشتی های حامل تدارکات برای ارتش کامبوج در صدد عبور از رود مکونك برمی‌ـ آید محکوم به غرق شدن است.

وضع‌پایگاه نیك لوئونك یعنی آخرین پایگاه ارتش دولتی در کنار رود مکونك در گزارش های منابع نظامی وخیم تعریف شده است.

خمر های سرخ همچنین نشان داده‌اندکه به هیچوجه دچارمسئله کمبود تدارکات و مهمات‌نیستند.

توصیه

کارشناسان نظامی سفارت امریکا در پنوم‌پن، از مدتی به اینطرف به سرفرماندهی ارتش کامبوج تاکید و توصیه کرده‌اند که نیروهایش را از برخی‌مناطق کم اهمیت خارج کند و ازآنها برای تقویت قدرت‌دفاعی پایتخت استفاده نماید، اما پذیرفتن این اندرز متضمن تصمیمی خواهدبود که بخودی خودحکایت از نزدیك بودن شکست و احتضار خواهد کرد، چون مفهومی‌جز این‌نخواهد داشت که ارتش کامبوج مردم‌را در برابر خمر های سرخ رهاکند.

دولت لون‌نول تاکنون تاکید کرده است که چنین کاری‌نخواهد کرد. رهبران کامبوج با این حال حقیقت بنظر میرسد که خمرهای سرخ‌تمام برگهای برنده راا‌کنون در دست دارند. آنها بیش‌از یك ماه است که رودخانه مکونك را بسته‌اند و درکرانه آن سنگرهای متعدد بوجود آورده‌اند و. نیرو ـ هایشان را در امتداد رودخانه هفته گذشته جریان‌شایعات در پنوم‌پن به‌اندازه موشکهائی که خمرهای سرخ پرتاب میکردند سریع‌بودو مهمترین‌شایعه‌حکایت ازاین میکردکه لون‌نول آمادگی خودرابرای استعفا کردن ازمقام ریاست جمهوری‌ابرازکرده است. این شایعه در اصل از ناحیه گروهی از نمایندگان کنگره امریکا سرچشمه گرفت که به پنوم‌پن رفته بودند تا از نزدیك تحقیق کنندکه حکومت لون‌نول تاچه اندازه ارزش دارد که براین ۲۲۲ میلیون دلار اعتبار اضافی‌از تصویب کنگره امریکابگذرد. بهرحال نخست وزیر کامبوج‌بعدا توضیح داد که رئیس جمهوری و دولت وی قصد ندارند استعفای خودرا بعنوان شرط قبلی برای گشوده شدن باب مذاکرات با خمرهای سرخ تقدیم کنند، بلکه استعفای آنها صرفا یکی‌ازشرایط برقرار شدن نهایی صلح در کامبوج خواهدبود.

اما دورنمای‌مذاکرات نیزهرگز به اندازه امروز در کامبوج‌تیره ویاس‌آور نبوده‌است. این عقیده راچندنفر ازاعضای کنگره‌امریکا که اقامتشان در پنوم‌پن‌بیش‌از ۸ ساعت طول نکشید اظهارکردند. یکی از آنها اظهار داشت که‌در پنوم‌پن یکی از غم‌آورترین‌جاهای روی زمین رابه چشم دیده است وبه عقیده وی امریکا بخاطر پدید آمدن این وضع مسئولیتی سنگین دارد.

اکونومیست

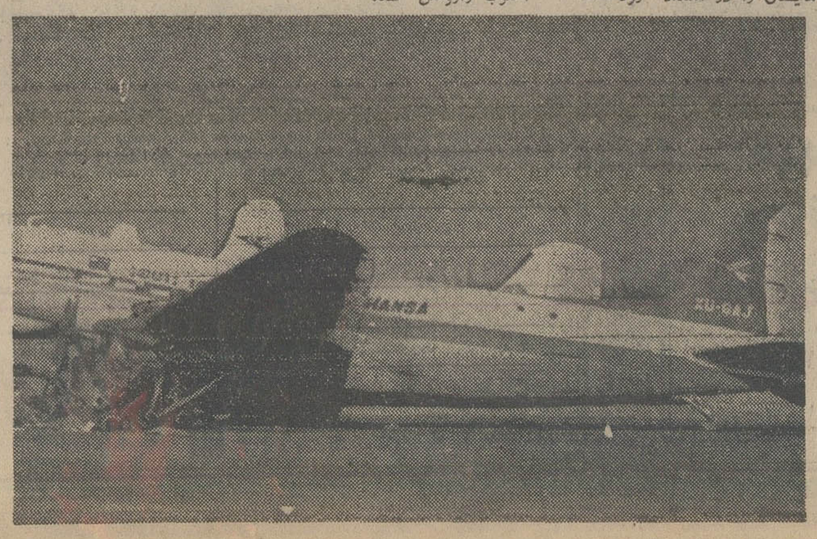

موشك های‌خمر سرخ، هواپیما هارا درفرودگاه پنوم‌پن به‌این صورت درآورده‌است.

بلیت تمام شد!

ده‌روزمانده به‌عید، موسسه راه‌آهن وهفتادشرکت مسافربری‌اعلام کردندکه‌کلیه بلیت‌های خودرا برای‌مسافرتهای ایام‌نوروز پیش‌فروش کرده‌اند. بهمین ترتیب، هجوم‌مردم‌برای تهیه بلیت هواپیما بی‌سابقه است‌وشرکت‌های هواپیمائی نیزتقریبا همه‌بلیت‌های خودرافروخته‌اند.

گوآنکه امسال بواسطه مصادف‌شدن روزاول‌فروردین باآدینه‌و افزایش تعطیلات‌نوروزی، مردم فرصت‌بیشتری برای استفاده از تعطیلات اول‌سال دارند واین خود درترغیب مردم به مسافرت داخل وخارج‌بی تاثیر نیست، ولی هجوم مسافران درین ایام یك امر استثنائی نیست. هرسال که میگذرد برانبوه مردمی‌که‌چه درنوروزوچه در فرصت‌های طول‌سال بارسفرمی‌بندند، افزوده میشود. استفاده از مرخصی سالانه را اکثرمردم اکنون‌بصورت امری ضروری تلقی‌میکنندو عموما‌مرخصی خودرا در سفرمیگذرانند. علاقه به سفرتابدان درجه درمردم زیادشده است‌که جماعتی ازمردم حتی‌تعطیلات آخرهفته رابرای مسافرت ازدست نمیدهندواینها همه‌ناشی ازتحولی است‌که درزندگی اجتماعی‌واقتصادی جامعه ایرانی صورت وقوع یافته‌وطبعا طرزفکر وروحیه‌مردم رادگرگون ساخته‌است.

درقبال چنین تحولی، بایدروش‌های زندگی‌ما نیز تغییر کندوخودمان رابا شرایط جدید تطبیق بدهیم نه‌این‌که هروقت وضع فوق‌العاده‌یی پیش‌می‌آید، هرکه بفکربهره برداری از موقعیت باشد. یکی موقع‌را برای آب‌کردن بنجل‌ها مغتنم شماره، یکی درفکر احتکار بیفتد، یکی بازارسیاه ایجادکند، یکی بادلالها وایبند ویکی‌قیمت ها رابالا ببرد. خبرنگار اطلاعات درگزارشی‌که راجع‌به فروش بلیت های مسافرت برای‌ایام‌نوروز تهیه‌کرده است مینویسد «گروهی سودجو مقدارزیادی از بلیت‌های راه‌آهن‌را یکجا خریداری‌کرده‌اند واکنون آنها را در بازارسیاه‌بقیمت گران میفروشند. تعداد زیادی از بلیت‌های اتوبوس رانیز دلالها پیش‌خریدکرده‌اند واکنون به‌چندبرابر قیمت عرضه می کنند. ضمنا بعضی‌از موسسات مسافربری به‌بهانه های مختلف نرخ بلیت اتوبوس رابالابرده‌اند وپول بیشتری ازمردم میگیرند».

یقینا مسافرانی‌که‌به نقاط زیارتی وتوریستی داخل کشور سفرمی کنند، مشابه همین گرفتاریها رابا‌قهوه‌خانه ها‌واماکن‌بین‌راه ومسافرخانه هاو هتل‌ها وفروشگاه‌های شهرستان ها خواهند داشت. همچنان که الان دربازار شب‌عید، یك‌چنین مشکلاتی برای انبوه خریداران وجود دارد.

بدیهی‌است‌که درشرایط استثنائی، نمیتوان انتظار داشت‌کارها همه برروال طبیعی‌و منطقی بگذرد. ولی برعکس آنچه ماتصور میکنیم، عقل‌و منطق‌و قوانین پیشرفته‌اقتصادی‌وبازرگانی حکم میکندفروشندگان وتولیدکنندگان واداره کنندگان سرویس‌های عمومی‌که در چنین مواقعی باافزایش تقاضا مواجهند، هرچه بیشترخودرابرای جلب‌رضایت و اعتماد مشتریان‌آماده سازند وسعی‌کنند ازین فرصت‌برای نگهداشتن مشتریان استفاده‌کنند. این‌نکات رابایدسازمان های مسئول به کسبه، اصناف، فروشندگان، هتل‌ها، رستورانها، مسافرخانه هاو هر گروه دیگری که‌درشرایط مشابه میتوانند کمکی‌به‌رفع حوائج‌مردم‌بکند، متذکر شوند ولزوم انطباق باشرایط محیط وزمان‌را به‌آنها گوشزد کنند.

عامل حوادث پرتغال

لیسبون ـ آسوشیتدپرس ـ دولت دست چپی پرتغال اعلام کردکه بدنبال یك‌کودتای نافرجام دست‌راستی کنترل‌کامل اوضاع رابدست گرفته‌است.

یك‌مقام عالیرتبه نظامی پرتغال اشاره‌کردکه امریکا پشت این کودتابوده است.

رئیس پلیس به‌خبرنگاران گفت بهتراست سفیر امریکا پس از آنچه در پرتغال اتفاق افتاده‌است این‌کشور را ترك‌کند و درپاسخ سفارت امریکا اعلام‌کردکه این مطلب راشنیده، ولی درباره‌اش‌اظهار نظرنمی‌کند. نیروهای نظامی پرتغال مواضع اطراف سفارت امریکا را اشغال کرده‌اند. باوجود این‌یك مقام عالیرتبه پرتقالی گفت‌که سلامت سفیر امریکا راتضمین نمیکند، رویتر از لندن گزارش‌داد که اسپینولا رئیس جمهوری پیشین پرتغال بدنبال این کودتا به اسپانیا گریخته است. منابع‌آگه درمادرید گفتند که اسپینولا با هلیکوپتر در یك پایگاه‌نظامی اسپانیا درنزدیکی مرز دو کشور به‌زمین نشسته است.

بعضی ازگزارش‌ها حاکیست‌که اسپینولا رهبری این کودتا را بعهده داشته‌است و ازگزارش دیگر چنین برمی‌آیدکه‌این درگیری نظامی بمنظور فراری دادن اسپینولا بوده است. در هرحال اوضاع پرتغال واین‌که حوادث پریروز این کشور ازچه ناحیه‌ای بوده است هنوز روشن نیست، ولی آنچه که‌مسلم‌است بدنبال این واقعه‌روابط دولت پرتغال باامریکا سردتر میشود واین سردی ممکن‌است روی عضویت پرتغال درناتو بگذارد.

سرنخ مخالفتهای با سادات، دست کرملین است

از: سالزبرگر

نیویورك تایمز

تعادل ابرقدرتها در مدیترانه شرقی برهم خورده است

طی دوازده سال اخیر تعادل قدرت ابرقدرت‌ها در مدیترانه شرقی تغییر کرده است، اما هنوزهم دشوار است بگوئیم که آیا این منطقه به‌راه‌شوروی رهسپار است یابه راه‌امریکا.

این نکته‌ای است که حوادث آینده آنرا روشن خواهد کرد.

آمریکا از لحاظ سیاسی در مصر و عربستان یعنی در کشور هائی که‌ملت های عرب آنان را محافظه‌کار می خوانند، نفوذ فزاینده‌یی برای‌خودپدید آورده است. این افزایش نسبی‌اعتبار امریکا تاحدی مربوط است به نحوه‌کار کیسینجر که هدف آن اخراج شوروی از مرحله منفی مذاکرات صلح اعراب و اسرائیل بوده است.

اما، استراتژی دیپلماتیک کیسینجر نحوه کار شوروی را تغییر داده‌است. شوروی اکنون می‌داند که به هیچ‌روی نمیتواند بارژیم سعودی کنار آید، بهمین علت فعلا سعی میکندکه‌ازاهمیت نقش مصر درمیان اعراب بکاهدومسئله اصلی این نیست که به‌پرزیدنت سادات اشاره شود که اگر فعالیتهای کیسینجر به نتیجه صلح آمیزی نرسد شوروی بازهم بنفع قاهره وارد عمل خواهدشد، مسئله اصلی مجزاکردن ـ نه‌برکنار کردن مصر از عرصه وحدت عربی و درعین حال ادامه حمایت از قاهره به مقدار اندک از لحاظ نظامی، اقتصادی وسیاسی است.

اینک چهار دولت مورد توجه شوروی عبارتند از: الجزایر، لیبی، سوریه وعراق و سازمانهای مقاومت فلسطینی نیز مورد نظر شوروی هستند. کرملین، همچنین خود را آماده میکند که احزاب کمونیست عرب را ترغیب‌به فعالیت کند. این احزاب را شوروی درسالهای اخیر به عمد نادیده میگرفت وآبائی نداشت که کمونیستهای عرب به زندان افتند یاکشته شوند.

اکنون کمونیسم درخاورمیانه عربی نشانه هائی از یک قدرت جدیدبروز داده است: در عراق ودرسوریه، قوی‌تر از گذشته ودرالجزایر و لیبی نیز به نحوه مخصوص سربلند کرده است وحتی برای نخستین‌بار در کویت نیز جلوه هائی از فعالیت‌کمونیستهامشاهده شده است.

درچنین اوضاعی به سادات اشاره میشود که امکان ارسال اسلحه بیشتر وکمک های سخاوتمندانه‌تری ازجانب شوروی وجود دارد وهرگاه که او احساس کند که سیاست کیسینجر به بن‌بست رسیده است، میتواندبه‌شوروی متکی شود.

شوروی باتوجه به بهبود و توسعه روابط خود بالیبی ـ سوریه و عراق که هرسه آنها بامصر روابط تقریبا سردی دارند، درواقع سادات را به کناری رانده است، لیبی آشکاراعلیه سادات و رئیس جمهوری‌مصرپیش‌بینی کرده است که دمشق‌هم برای‌اودردسر هائی فراهم خواهد کرد و باسازمان آزادی‌بخش فلسطین هم درگیریهائی خواهد داشت. در تمام این موارد سادات حدس میزند که مسکو سرنخ‌را به دست دارد.

در منطقه اژه

درحالی که دیپلماسی آمریکا، درمنطقه عربی فعال است و نشانه هائی از توفیق بروز داده است ولی موقعیت استراتژیک‌امریکامنطقه‌اژه‌لطمه‌دیده‌است تناقض های دیپلماتیک موجد وضعی شده است که امریکا در یونان و ترکیه وقبرس مورد مخالفت شدید قرارگرفته است و بعید نیست که پایگاههای خود را دراین کشورهاازدست بدهد همچنین هوشیاری و بصیرت امریکا براثر از دست رفتن تسهیلات ارتباطی خاص در کرنیا (واقع درقبرس) و دراسمره (واقع در اریتره) که جنگ داخلی در جریان است، به نحوی فزاینده تیره وکدر میشود. توانائی امریکا به رساندن اسلحه وکمک های فوری به اسرائیل نیز براثر امکان از دست‌رفتن پایگاههای نظامی امریکا در یونان و ترکیه و پایگاههای هوائی این کشوردر پرتغال واسپانیا به مقدار زیادی مورد تهدید قرار گرفته است، به همین علت است که امریکا سعی میکند این عدم تعادل استراتژیک را با گشودن یک پایگاه کوچک در جزیره مصیره واقع در نزدیکی عمان جبران کند.

اما شوروی باوجود خروج هیات های نظامی این کشور از مصر، هنوز از تسهیلات بندری مصر استفاده میکند. قدرت فزاینده دریائی شوروی در اقیانوس هند ودرمدیترانه پس از گشایش مجدد آبراه سوئز، افزایش خواهد یافت.

مسکو پایگاههای دریائی خود را در بربرا (واقع درسومالی) و نیز در جزیره سوکوترا تقویت کرده است. شوروی به خاورمیانه به همان اندازه نزدیک است که آمریکا به آمریکای لاتین واین امر به شوروی امکان‌میدهد که در برنامه‌ریزیهای خود برای نفوذ دراین منطقه سرعت عمل بیشتری بخرج دهد.

این یک واقعیت است که موقع‌آمریکا در خاورمیانه عربی براثر از دست رفتن نفوذش در یونان وترکیه، کاستی گرفته است این وضع حتی با تحکیم موقع آمریکا درمصرهم جبران نمیشود.

دو پیروزی کره‌ایها در اولین گام

صنعت نفت یک نیمه برابر میهمان پیروز بود

تیمهای بسکتبال مردان مدیوم بانک و زنان کولن کره جنوبی که به ایران آمده‌اند، در نخستین دیدار های خود در تهران ، باتیمهای صنعت نفت و آرارات روبرو شدند. ضمن این‌که حاصل کار کره‌ایها دراولین قدم ۲پیروزی بود.

تیم زنان باشگاه «کولن »که‌عنوان قهرمانی باشگاه های کره جنوبی را در اختیار دارد ، دردیدارسه‌شنبه مقابل‌آرارات به پیروزئی آسان دست یافت که علیرغم تلاش آراراتیها ، میهمان بازی رابا اختلاف ۴۰ امتیاز برتری به پایان برد.

دروقت اول در مقابل ۱۳ امتیازی که نصیب آرارات شد، کره‌ایها ۴۰امتیاز کسب‌کردند و با افزودن ۳۷ امتیاز دیگر در وقت دوم رقم امتیازات آنهابه ۷۷رسید و آرارات باجمع آوری ۳۴ امتیازدر مجموع صاحب ۴۷امتیازشد.

باین ترتیب آرارات ضمن این که در وقت اول آسان تسلیم حریف شد در وقت دوم باسخت‌کوشی بیشتر با میهمان جدال‌نزدیکی داشت ولی‌بالاخره ۴۷ـ۷۷ مغلوب شد . بازیکنان ۲تیم اینهابودند :

کره: یون‌هواشین «۴»، یوروبورن «۶»، یونگ‌ون «۷»، هونگ یارو «۸»، هیون‌هی‌ریم «۱۳»، می‌ساکین «۱۵».

آرارات: ماری‌طاووسیان «۷»،هاسمیک غوکاسیان «۹»، هیلدا ملکیان «۱۰»،اولین آواکیان «۱۴»، اودت آقاجانیان «۱۵» ، ماری عزیزیان «۴».

اودت‌آقاجانیان «راست»و طاووسیان«چپ » از آرارات یک‌بازیگر کره‌ای را در منگنه گرفته‌اند.

چهره خوب صنعت نفت

پسران صنعت نفت درحالی مغلوب‌حریف کره‌ای «مدیوم‌بانک» شدند که وقت اول‌را با برتری ۳۲ـ۳۳ به‌پایان بردند. ولی سرانجام بازی باپیروزی میهمان پایان گرفت . ونکته جالب توجه درخشش‌نفتی‌ها بود که برابر حریف چهره‌ای پرتلاش و امیدبخش‌ارائه کردندو شکست ۶۳ـ۸۰ از ارزش کار آنها نمیکاهد، بخصوص این‌که سابقه‌ای در دیدار های خارجی نیز ندارند.

کره :کواک هیون‌چای «۶»، کیم دون‌وون «۱۰»، کیم‌یونگ‌من «۱۴»،مون‌یانگ هوان «۹»، کیم دانگ کوانگ «۷».

هفته دوم جام تخت‌جمشید

بعد از ظهر امروز دومین هفته مسابقات فوتبال جام‌تخت جمشید با دیدار تیمهای بانک ملی و آب و برق در تهران آغاز میگردد .

پرسپولیس و آرارات دومین مسابقه این روز را برگزارمیکنند وفردا ۵دیدار دیگر در تهران ، اصفهان ، شیراز و آبادان انجام خواهد شد . ضمن اینکه بازی تاج ـ ملوان از هفته دوم مسابقات روز یکشنبه صورت میگیرد .

شگفتی بزرگ بازیهای هفته اول را راه‌آهن با شکست ۲ـ۳ پرسپولیس نایب قهرمان فصل گذشته خلق کرد ، تاج و آرارات دالپذیرترین پیکار هفته را به نمایش گذاردند و از جمع چهار تیم تازه‌وارد به مسابقات ، تنها برق شیراز دیدارش با آب و برق را با پیروزی به پایان برد . ابومسلم مقابل بانک ملی به مساوی صفر ـ صفر رسید و دارائی و آرارات مغلوب پاس و تاج شدند و پرگلترین پیروزی را ملوان با حساب ۰ـ۳ برابر تراکتور سازی بدست آورد.

اینها جالب توجه‌ترین رویداد های هفته اول بازیها بودند .

دیدارهای این هفته

دیدار امروز پرسپولیس ـ آرارات میتواند از پیکار های جالب هفته دوم باشد . چرا که پرسپولیس برای جبران ناکامی هفته پیش بی‌تردید تلاش وسخت کوشی بیشتری خواهد داشت و آرارات با بازی مقابل تاج نشان داد ، صاحب فوتبالی زیبا است .

هما ـ دارائی و صنعت نفت ـ ابومسلم نامهائی هستند که برخوردشان با یکدیگر جلب کننده‌ترین بازیهای هفته دوم را میسازد ضمن اینکه دیگر حریفان را نباید از نظر دور داشت .

پاس در تهران حریف تراکتور سازی است که نتیجه کارحریف در بازی اول باملوان سبب‌میگردد ، تیم تهرانی آسودگی داشته باشد .

برق شیراز در خانه خود پس از غلبه بر آب و برق، به دیدار با سپاهان می‌اندیشد و دیگر اینکه راه‌آهن با داشتن ۲امتیاز باارزش از پیروزی بزرگ بر پرسپولیس برای جدال با ذوب‌آهن به اصفهان میرود .

تاجال حاضر ملوان ـ راه‌آهن ـ هما و صنعت نفت باپیروزی درنخستین دیدار گروه صدرنشین را تشکیل میدهند که در این‌میان ملوان صاحب معنل گل بهتری است .

برنامه بازیهای هفته‌دوم

★پنجشنبه (امروز) : آبو برق ـ بانک ملی (۳ بعداز ظهر ـ امجدیه) . پرسپولیس ـ آرارات (۵بعد از ظهر ـامجدیه) .

★ جمعه : پاس ـ تراکتور سازی (۳ بعد از ظهر ـامجدیه) . هما ـ دارائی (۵ بعد از ظهر ـ امجدیه) . ذوب‌آهن ـ راه آهن : (۳بعد از ظهر ـ اصفهان) . سپاهان ـ برق شیراز :(۳بعد از ظهر ـ شیراز) . صنعت‌نفت ـ ابومسلم : (۳بعد از ظهر ـ آبادان) .

والیبال جام دنیای ورزش

«جام» نصیب تاج شد

★ تاج در شب آخر ۰ـ۳ هما را مغلوب کرد
★ هما، دخانیات‌وپرسپولیس دوم تا چهارم شدند

دیدار های والیبال «جام‌دنیای ورزش »با انجام بازی تاج‌ـ هما آخرین گام خودرابرداشت ،ضمن این‌که تاج پس‌از تصاحب‌عنوان قهرمانی باشگاه های تهران با پیروزی در رقابت فتح‌جام «دراین بازیها»، موفقیت دیگری راچشن گرفت.

دیدار تاج‌ـهما باحضور تیمسار سپهبد حجت معاون نخست‌وزیر وسرپرست سازمان تربیت بدنی ایران انجام گرفت که در پایان نیز توزیع جوائز تیمها توسط سرپرست سازمان انجام گردید.

تاج درحالی بمصاف با هما رفت که بلطف‌پیروزی های‌جالبش در دیدار های گذشته حتی با شکست مقابل هما، قهرمان‌میشد ولی ضمن وجود این مسئله، در برابر حریف صاحب نام خود آسانتر از آنچه میتوانست قابل پیش‌بینی باشد به پیروزی دست یافت‌و هما نتوانست نشانی از نام بزرگش ارائه دهد.

پیش‌از دیدار تاج‌ـ هما،بازی دیگری بین پرسپولیس ـ پاس انجام شد که با پیروزی ۰ـ۳ سومین گیم پیروزی کلی۰ـ۳ر۱ نصیب پرسپولیس کرد.

تیمسار سپهبدحجت معاون‌نخست‌وزیر وسرپرست سازمان تربیت‌بدنی‌جام یادبود دنیای ورزش‌را به‌فاروق‌فخرالدینی مربی‌تیم‌والیبال‌مردان‌تاج میدهد.

دیدار اخر

دیدار تاج‌ـهما بابرتری‌فوق‌العاده تاجیها آغاز شد که‌بناگاه۰ـ۱۱ حریف‌رابشت سر گذاردند!

سخت‌کوشی هماییها سبب گردید تا امتیاز ۸ـ۱۳ پیش‌روند و سرانجام در این گیم ۸ـ۱۵ مغلوب شدند.

در دومین گیم هما عجیب‌آسان شکست را پذیرفت و ۲ـ۱۵ گیم رابحریف داد. امادر گیم سوم اوایل کار بابرتری هما دنبال‌شد که ۲ـ۷ بر تاج پیشی گرفت‌ولی دقایقی بعد نتیجه به ۷ـ۹ به‌سود تاج‌تبدیل گردیدو بالاخره تاج دراین گیم نیز ۱۱ـ۱۵ به‌پیروزی رسید.

در پایان ، ضمن گزارش چگونگی برگزاری مسابقات‌توسط ابراهیم نعمتی دبیر فدراسیون والیبال، جوائز بازیکنان تیمهای اول تاسوم و همچنین جام های یادبودکه برای مربیان تیمها از طرف مجله‌دنیای ورزش تهیه گردیده بود توسط تیمسارسپهبد حجت کاشانی سرپرست سازمان تربیت بدنی ایران به آنان‌داده شد.

پرسپولیس پایان گرفت.

بدنبال تاج که عنوان قهرمانی راتصاحب کرد، تیمهای هما ـ دخانیات و پرسپولیس رقابت داشتند که باحساب گیم‌شماری سرنوشت مکانهای دوم تاچهارم تعیین گردید.

رقابت سه تیم

هما،دخانیات پرسپولیس ضمن ۵ پیروزی و ۲ شکست از دیدارهایشان در گیم شماری ، چنین شرایطی داشتند.

هما : ۱۶ گیم برد ـ ۸ گیم باخت .

دخانیات :۱۸ گیم برد ـ ۱۰ گیم باخت.

پرسپولیس :۱۶ گیم برد ـ ۹ گیم باخت.

وباتقسیم گیمهای برده بر گیم های باخته ، تیمهای هماـدخانیات و پرسپولیس به ترتیب معدل، مقام های دوم تاچهارم را بدست آوردند و تیمهای شهباز ـبرقـ پاس و تهرانجوان نیز در رده های بعدی قرار گرفتند.

بازی اول شب‌پایان «سه‌شنبه» که بین پرسپولیس و پاس انجام گرفت باپیروزی‌آسان‌پرسپولیسی ها همراه بود. در گیم اول‌پاس تنها یک امتیاز بدست آوردولی در دومین گیم ۱۲ـ۱۵ مغلوب شد. باخت‌پاس بانتیجه ۴ـ۱۵در

خبرهای گوناگون ورزشی

توزیع جوائز والیبال

بعد از ظهر یکشنبه هفته آینده مراسم توزیع جوائز تیمهای صاحب عنوان ، در مسابقات والیبال قهرمانی مردان و زنان باشگاه های تهران ، در سالن مدرسه عالی ورزش انجام میشود .

در دیدار های قهرمانی باشگاه‌ها که چندی پیش «ابتدا پسران و سپس دختران» برگزار گردید .در گروه مردان تاجـ دخانیات ـ هما ودر قسمت دختران هما ـ پاس و تاج‌مقامهای اول تا سوم را بدست آوردند که روز یکشنبه جوائز آنها داده خواهد شد .

دیدار های انتخابی

بعد از ظهر امروز آخرین مرحله مسابقات انتخابی تیمهای ملی ژیمناستیک دختران و پسران ایران در سالن ژیمناستیک فرح پهلوی استادیوم امجدیه انجام‌ میگیرد.

پیش از این ۲ مرحله دیگر برگزار شده که با انجام دیدارهای مرحله سوم نفرات برگزیده تیمهای ملی دختران و پسران ایران برای سفر به ارمنستان شوروی شناخته‌میشوند.

ژیمناستهای ایران اوایل فروردین ماه به ارمنستان میروند .

لیدز ۱ ـ ایپسویچ ۱

تیمهای فوتبال لیدز یونایتد و ایپسویچ بازی مجددخود در کادر دیدارهای مرحله یک چهارم نهائی مسابقات‌فوتبال جام حذفی باشگاه های انگلستان را نیز با نتیجه مساوی به پایان بردند .

ایندو تیم که در مسابقه اول بدون گل دیدارشان‌خاتمه یافته بود ، این بار نیزپس از ۹۰ دقیقه وقت قانونی و ۳۰ دقیقه وقت اضافی به مساوی ۱ـ۱ رسیدند که مسابقه باردیگر تکرار خواهد شد .

بازی لیدز ـ ایپسویچ در استادیوم «الندرود» لیدزانجام گردید .

تلویزیون
بلاپونکت
BLAUPUNKT

مقایسه
برتری موکت
کراس‌لی
را ثابت می کند

بافته‌های انگلیسی در تمام دنیا به دوام و زیبائی معروفند ؛وموکت کراس‌لی شاهکاری است که‌کشور انگلستان بجهانیان عرضه کرده است.
شما وقتی خانه و دفترکار خود رابا کراس‌لی فرش کنیم سالها از زیبائی آن لذت خواهید برد و سالها دوام آنرا تحسین خواهیدکرد .
شماوقتی‌خانه‌خودرابا موکت کراس‌لی فرش کنید مطمئن‌خواهیدبودکه‌بچه‌هایتان‌هرچقدر هم بر روی این موکت‌بازی کنند ، از دوام آن کاسته نخواهد شد .
موکت کراس‌لی برای تزئین‌سالنهای‌عمومی وهتلها ایده‌ال است ، زیرا تاروپود این موکت ترکیبی از بهترین مواد اولیه مانند ریون و نایلون می‌باشدکه مقاومت آن را تضمین میکند.

موکت کراسی لی ـ ساخت انگلستان با تاروپودی برتر

برای انتخاب و خرید به
فروشگاه شوفاژ خیابان تخت‌طاووس ، جنب خیابان جم
مراجعه فرمائید. تلفن ۸۳۶۱۱۳ و ۸۳۶۱۱۴

CROSSLEY

خانه دلخواه خود را
فوراً قیمت کنید
و با استفاده از وام پس انداز مسکن بانک رفاه کارگران خریداری نمائید
بانک رفاه کارگران برای هرواحد مسکونی
تا ۳۰ برابر موجودی شما حداکثر ۳۰۰،۰۰۰ ریال وام مسکن میدهد
با استهلاک : ۱۵ ساله

شرکت سهامی ماشین سازی اراک
اولین سازنده دیگ بخار در ایران از نوع

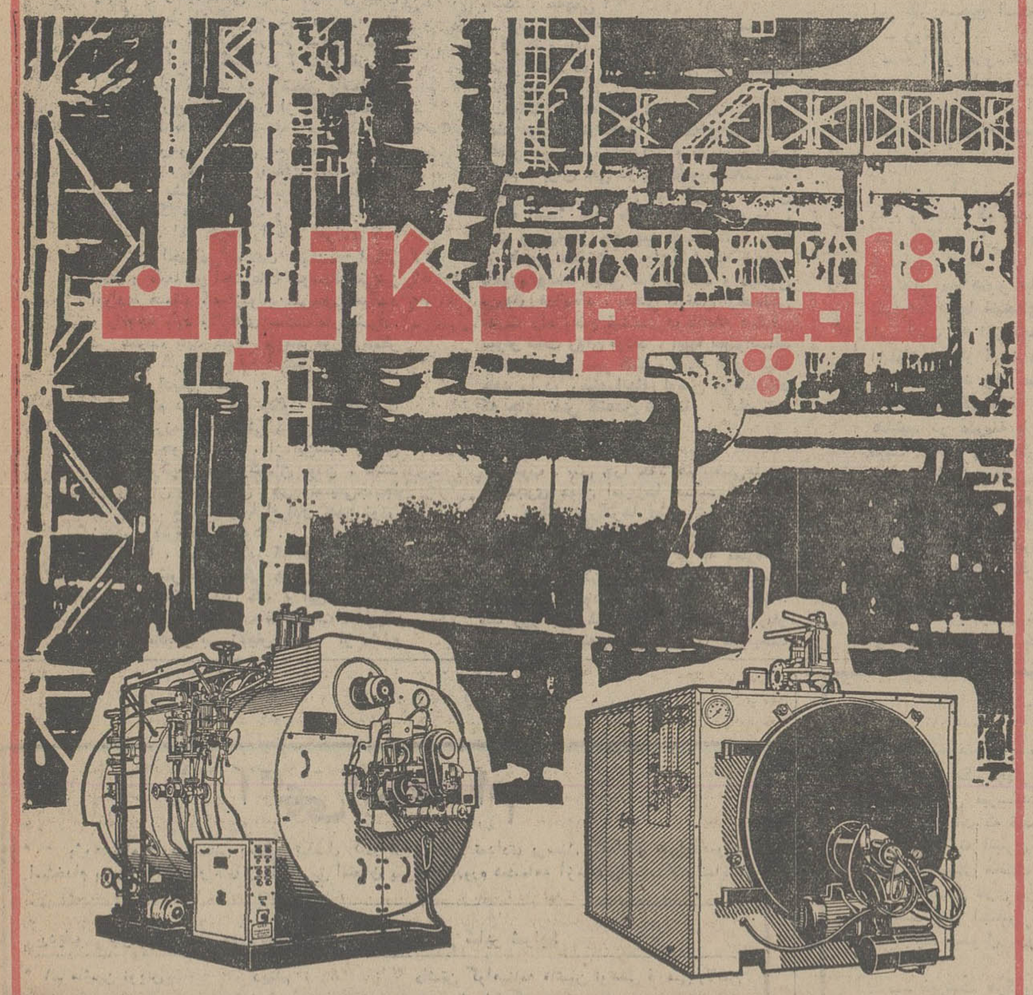

بظرفیت و فشارهای مختلف
نمایندگی انحصاری فروش شرکت ایران ساتوبا
خیابان تخت جمشید روبروی سفارت آمریکا ـ شماره ۳۶۵ تلگرافی : ایران ساتوبا ـ تلفن ۸۲۰۳۰۷ ـ ۸۲۰۳۰۲

چهارشنبه سوری
باشور و نشاط
۲۷ اسفند ازساعت ۷ شامگاه تا سپیده دم
درهتل اینتر کنتیننتال تهران
مجری برنامه فریدون فرخزاد
برنامه‌های متنوع ـ خوراکهای لذیذ
در هیجان‌انگیزترین جشن وپایکوبی دربرتو
شعله‌های بزرگ چهارشنبه سوری شرکت کنید

هتل اینتر کنتیننتال
رزرو تلفن ۹ـ۶۳۷۰۲۱ داخلی ۱۷۳

بهترین وباارزش‌ترین هدیه نوروزی را ما تقدیم میکنیم
ازامشب فقط در سینما
شهر قصه نمایش دهنده آثار سینمائی بهترو برتر
«وودی‌الن» نام‌آورترین کمدین عصر جدید سینما درشاهکاری انتقادی‌اززندگی‌ماشینی بشر که‌عبوس‌ترین افراد راهم به‌خنده و قهقهه وامیدارد

سئانسها ۱۱صبح ـ۲ـ۴ـ۶ـ۸ـ۱۰ بعدازظهر
گیشه سینما شهر قصه همه روزه برای رزرو بلیط آماده است

نامه روز

همهٔ مردم در یک صف

از : ویکتور ـ میرزا مقدم :

سرمهندس راه‌وترابری

بافرمان شاهنشاه آریامهر ، تشکیلات جدید سیاسی کشور ، پایه‌گرفت واحزاب سابق ، جای خود را به حزب جدید سپردند . اساس حزب رستاخیز ملی‌ایران، برسه اصل «نظام شاهنشاهی ، قانون اساسی و انقلاب شاه و مردم » استوار است .

فرمان شاهنشاه در واقع، یکی از مهمترین فرامین معظم‌له طی سالهای اخیر است و باید گفت که صدور این فرمان ، درست‌مثل فرمان ششم بهمن ۱۳۴۱ ، راه جدیدی فراروی ملت ایران‌گشوده است .

من اطمینان دارم که تا چندسال دیگر ، رستاخیز ایران ،زندگی ملت مارا مثل انقلاب ششم بهمن، بکلی عوض میکند و مردم مارا به دروازه تمدن بزرگ میرساند .

اما مساله‌ای که در این میان قابل بررسی است این است که چگونه یک ملت سی و دو میلیون نفری ، باچنین شور و حرارتی ، بسوی رستاخیز ملی ایران‌روی آورد و باجان و دل ، به آن پیوست ؟

بنظر من حل این مساله،شخصا دریک نکته نهفته است، اینکه «شاهنشاه » در ایران بعنوان‌یک قطب جذب کننده وامیدوارسازنده ملی درآمده است‌وقتی ما صحبت از نظام شاهنشاهی میکنیم،مراد، چنین نقشی است که « شاهنشاه» درذهن وروح و جان مردم خود داراست .

اصل اول رستاخیز که برنظام شاهنشاهی متکی است به چنین مساله‌ای معطوف است . این اصل در قانون اساسی ایران نیز بوضوح تصریح و تشریح شده است ، تاجائیکه میگوید :

« سلطنت ، ودیعه ایست‌که بموجب الهی از طرف ملت به شخص پادشاه مفوض شده است » .

بی‌شک ، همانگونه که شاهنشاه آریامهر در نطق تاریخی یازدهم اسفند خود فرموده‌اند اگر معظم‌له در مقام شاهنشاهی کشور نبوده‌اند هرگز اینهمه کارهای عظیم در مملکت صورت نمیگرفت .

حالاملت‌ایران در مسیر تازه و نویدبخشی از تاریخ چند هزار ساله خود ، قرار گرفته است ، دراین مسیر ، همه نیروهای‌فعال جامعه ، میتوانند در سرنوشت ملی خود ،سهم و نقش موثری بعهده بگیرند . حالا دیگر از حزب بازیهای سابق ، خبری نیست . از دسته‌بندیها ، مبارزات پرهیاهوی حزبی و جدال برای کسب قدرت خبری نیست ، ملت ایران است و حزب یگانه‌ای که متعلق باواست . از این‌رو ، باید همه نشانه‌ها و آثار تعدداحزاب، از جامعه امروز و فردای جامعه زدوده شود ، وقتیکه همه مردم‌ـ کوچک و بزرگ ، پیر و جوان ، کارگر وکارفرما ، کارمند ووزیرـ دریک صف و حزب قراردارند وسایه یک پرچم را برروی خود احساس میکنند،دیگر نباید کسی، خودرابرخ دیگری بکشد وبخاطر اینکه مثلا عضو حزب اکثریت است ، به آنکه درحزب‌اقلیت قراردارد ، فخر بفروشد وتظاهر کند . دیگر دوران فخرفروختن‌ها و تظاهرکردنها گذشته است .

(رستاخیز ملی ایران‌به‌همه‌مردم ایران متعلق است و همه درآن ، بیک چشم‌نگریسته میشوند.رهبری آن نیز با شخص شاهنشاه ماست . اگر کسی به حزب رستاخیز می پیوندد بخاطر عشق وارادت و اخلاص قلبی و باطنی خود به شاهنشاه خویش است .

اگر جز این بود ، ملت ماهرگز به پیشرفت های شگرف امروز نائل نمیشد.

مقایسه «فروغ» با «پروین»

هرسال، بافرارسیدن سال مرگ فروغ فرخزاد، ویژه‌نامه هائی ازطرف نشریات گوناگون انتشار می‌یابد و برنامه‌های ویژه‌ای نیزبهمین مناسبت‌ازشبکه سرتاسری رادیوتلویزیون پخش میشود که‌درحدخودتجلیلی‌است‌بجا وتجدید خاطره‌ایست ارزشمندازاین هنرمند معاصر .امانکته‌ای که‌دراین میان‌باعث تاسف دوستداران واقعی ادبیات میشودوقابل اغماض نیست سنجش ومقایسه‌ایست که هرسال، هم ازطرف نشریات وهم ازجانب رادیو تلویزیون میان پروین اعتصامی و فروغ به‌عمل میاید ومثل این‌که این‌سنجش ،بصورت یک‌عادت درآمده که‌همزمان باتجلیل ازفروغ، این‌سنجش اغراق‌آمیز نیزباید انجام گیرد.

بمصداق شعرخواجه شیرازکه میگوید:

«نه هرکه‌چهره برافروخت ، دلبری داند» ، شاعر بودن فروغ، هرگز دلیلی بربرابری اوباپروین نمیتواند باشد، همچنانکه‌ما نمیتوانیم هیچکدام از نوپردازان معاصر را با ستارگان شعر وادب سرزمین خود چون سعدی، حافظ ، مولانا، فردوسی ونظامی مقایسه کنیم. مقایسه فروغ و پروین نیز سنجشی است ناآگاهانه و دور از واقعیت. پروین بجای خودبرای ما ارزشمند استو فروغ بجای خود.

بم: محمد صادق فردوسی ـ دبیرراهنمائی

خیابان «جمالزاده»

قریب دوازده سال است خیابان جمشید آباد قبلی ،با تصویب شهرداری تهران‌و کمیسیون نامگذاری، بنام‌نویسنده نامی ایران « استاد جمالزاده» نامگزاری شد و متجاوز از دوازده تابلو شهرداری بنام «خیابان جمالزاده »سالهاست در سرتاسر آن خیابان بچشم میخورد ولی اکنون که یکطرفه شدن‌آن خیابان اعلام‌شده است‌باکمال تعجب مشاهده می گردد که باز بنام‌همان «خیابان جمشید آباد»نام برده‌میشود! بدین‌وسیله از شهرداری‌تهران تقاضا میشود اکنون که راهنمائی و رانندگی‌نیز زیرنظر آن‌سازمان قرار گرفته‌است رعایت مصوبات خودرا کرده ونام خیابان ها رابنام صحیح‌آن که در تابلو های مربوطه مندرج است‌ذکر کند، علی‌الخصوص که بنام نویسنده عالیمقامی هم‌باشد. ابراهیم صهبا

نامه به سردبیر

روزنامه اطلاعات
خیابان خیام
تهران

تقلب در گوشت یخ‌زده !

مدت زیادی نیست که«گوشت یخ‌زده »، از حرم آباد سر درآورده است ، ازاین رو بسیاری از مردم این شهرهنوز نمی توانند این گوشت را با گوشت تازه تشخیص دهند و همین ناآشنائی ، باعث شدکه عده‌ای از قصابان شهر ، یخ این گوشت ها راآب می‌کنند، وبعنوان گوشت تازه‌و به‌قیمت بیشتر بمردم میفروشند.

آیا بااین قصابهای ازخدابی خبر چه باید کرد؟

خرم‌آباد ـ علی‌اسدی

نسخه بی‌اعتبار !

درخبرها آمده بود که‌بیمه‌شدگان بایدنسخه پزشکی‌خود رادرشهری‌که سکونت‌دارند ازداروخانه مجاز تهیه کنند . باین ترتیب، مثلا من‌بیمه‌شده که‌ساکن بیجار هستم اگر در یك سفر باهواز ، در همانجا مریض شدم‌باید باهمان حال مریض دوباره به‌بیجاربرگردم ودرآنجا خودرابه پزشك نشان دهم یانسخه را ازداروخانه بیجار تهیه کنم.

آیا این‌عمل، خوردن لقمه ازپشت‌گردن نیست؟ تازه بسیاری از داروها ،درشهر های کوچك یافت‌نمیشود. در اینصورت تکلیف کارمندبیمه شده بانسخه‌ای که‌درشهر محل سکونتش اعتبار ندارد‌چیست؟

ار ـ خندان نعمتی

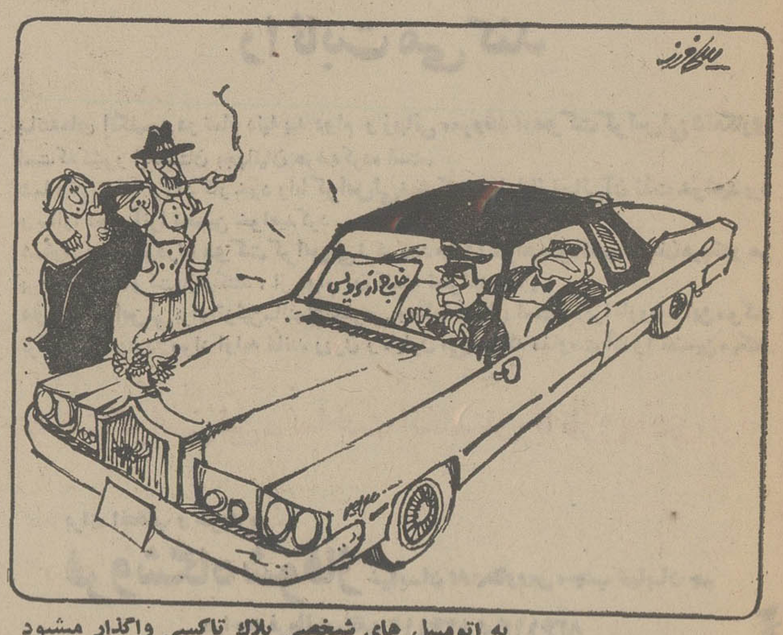

به اتومبیل های شخصی پلاك تاکسی واگذار میشود

حلقه اول

نوشته: الکساندر سولژنیتسین
ترجمه: ناصر خطیر

ـ ۹۸ ـ

ـ چه فایده دارد که گریه کنم ؟ ... اگر قراربود بخاطر تمام بدبختیهایم گریه کنم باندازه کافی اشك درچشمان نداشتم ... کلارا ... من تنها دچار این گرفتاریها نیستم ، اگر میدانستی تعداد جوانانی امثال من که دربازداشتگاه «ورکوتا» بسرمیبرند تاچه اندازه است ؟ درتمام مناطق شمالی زندانیان را بکار گماده‌اند و باید گفت در آنجا رویای «توماس‌مور» تحقق یافته‌است.

ـ گفتی رویای‌کی ؟ من از بسیاری‌مطالب آگاهی ندارم .

ـ طوماس‌مور ، کسی که کتاب «اتوپی » را نوشته ، کسی که میگفت همیشه در اجتماعات بشری افرادی باقی میمانند که عهده‌دار کارهای سخت و پست گردند . مورمیگوید این کارها را باید افرادی که ازقوانین اجتماعی متابعت نمیکنند انجام دهند و طبعا در اجتماعات سوسیالیستی‌نیز افرادی هستند که ازقوانین‌سرپیچی میکنند ودرنتیجه باید بکارهای سخت‌گمارده‌شوند. در حقیقت باید گفت طوماس‌مور مبتکر اردوهای کار است‌وایجادچنین سازمانهائی یک فکر قدیمی است ...

ـ نمیدانم در این‌باره چگونه باید قضاوت کرد ، درزمان مازندگی کردن با اوراق هویت و جواز جعلی ، از این‌شهر به آن شهر سفرکردن و سرگردان بودن ، مانند برگ خزان که باوزش هر نسیمی‌جابجا میشود ... من هرگز با افرادی چون تودر زندگی روبرو نشده بودم ...

ـ کلارا ، منهم این‌طور که تو تصورمیکنی نیستم ، شرایط زندگی ممکن است ما را به شیطانهائی تبدیل کند و این شرایط تعیین کننده طرز فکر مانیز هست ، من‌یک جوان ساده و بی آلایش بودم. از مادرم اطاعت میکردم ، آثار « دوبرولیوبف » را میخواندم ، وقتی یک چریک کمونیست در مقابل من انگشت‌خود را تکان میداد قلبم از حرکت باز میایستاد ، بعد بزرگ شدم و کمکم بدین ماجرا کشانیده شدم ، چه میتوانستم بکنم ؟ میخواستی سرجای خود بنشینم و منتظر باشم تاباردیگر مرا بزندان بیندازند ؟

ـ نمیدانم چه میبایستی یا میتوانستی‌بکنی. ولی این طرز زندگی نامطلوب است وحدس میزنم چقدر باید زجر بکشی . همیشه‌باید در حاشیه اجتماع زندگی کنی ، درحقیقت یک فرد زاید هستی ...

ـ بلی ، گاهی واقعا زجر دهنده است گاهی نه ، مثل بازار « تزیکف .. » ،فکر میکنی کسی که نشانهای رسمی را بافرمان سفید مهرآن دربازار میفروشد با چه‌کسانی باید همدست باشد ؟ میتوانی‌حدس‌بزنی؟... گوش‌کن‌کلا رامن خود خواهان یک زندگی شرافتمندانه هستم ولی میخواهم که تمام افراد یک جامعه زندگی شرافتمندانه داشته باشند ، میفهمی ؟

ـ ولی اگر همه مردم باین امید بمانند ، هرگز کاری ازپیش نخواهد رفت‌اگر هرکس منتظر باشد که دیگری زندگی شرافتمندانه آغاز کند تاخود ...

ـ بلکه ، همه باید شرافتمندانه زندگی کنند ،ولی همه چنین خواسته‌ای ندارند . بگذار این مطلب را برای تو بازبان ساده‌تر بگویم ، برای چی دراین کشور انقلاب‌شد؟ علیه چه چیزی «رژیم قیام کردند ؟ برای اینکه امتیاز های طبقاتی از میان برود ، ملت روسیه از چه چیز خسته شده بود؟ از همین امتیازها ، برای اینکه بعضی یالتوی پوست قیمتی بتن داشتند و دیگران ترپوش نداشتند ، بعضی پایشان ازخستگی قدرت راه رفتن نداشت درحالیکه دیگران سوار تخت روان بودند . اینها نمیتوانستند شکم خود را سیر کنند و آنها آنقدر شکم خود را در رستورانهای لوکس می‌انباشتند که جای نفس کشیدن نداشتند . آیادرست میگویم ؟

ـ البته.

ـ خوب . پس چرا حالا هم بعضی‌ها در جستجوی همین امتیازها هستند ؟

من درکار بزرگترها دقیق شده‌ام . در یک شهر کوچک قزاقستان زندگی میکردم. همسران مقامات دولتی هرگز به مغازه‌ها نمیرفتند،هرچه‌لازم داشتند بدرخانه‌هایشان میفرستادند خودم شاگرد مغازه بودم . یک روز بمن گفتند یک صندوق‌خواربار بخانه دبیرکمیته محلی حزب کمونیست ببرم ، این کارها هرروز تکرار میشد . دفعه اول نبود ، دفعه آخرهم نبود ...

ـ راست است . منهم همیشه از این روشها ناراحت بوده‌ام ... باورمیکنی ؟

ـ البته که باورمیکنم ... مسئله کسانی که‌هرچه میخواهند و بهرمقداری‌که‌میخواهند در خارج از مغازه های دولتی‌تهیه‌میکنند... کسانیکه در بیمارستانهای خصوصی تحت درمان قرار میگیرند وهرگز بیک درمانگاه عمومی مراجعه نمی کنند...کسانیکه‌اتومبیل شخصی دارند و پیاده‌ها را بریشخند میگیرند وهرگز در صف اتوبوس بانتظار نمی مانند وبالاخره جاهائی که به افراد مشخص‌اختصاص‌داردوبدون‌کارت‌مخصوص هیچکس اجازه ندارد وارد این محل‌ها شود ... خوب همه میخواهند ازچنین امتیاز هائی برخوردار باشند .

ـ وحشتناک است .

ـ امروز اگر کسی بتواند گرداگرد خود حصار بکشد تا جدا از دیگران زندگی کند حتما اینکار را میکند و تازه عقیده داردکه این کار صحیح است ..

ـ روتیلدو ..

ـ چرا مرا «روسکا» خطاب نمیکنی .

ـ آخر خجالت میکشم ..

ـ دراینصورت من الان ترا ترک خواهم کرد ،من‌برای‌همه روسکاهستم‌و مخصوصا برای تو .

ـ بسیار خوب روسکا ... منهم کمی‌شعور دارم و میدانم که باید علیه‌تمام این‌نابرابریها مبارزه کرد، ولی نه بطرزی که تو شروع کرده‌ای .

ـ ولی من هنوز مبارزه خود را شروع نکرده‌ام تنها نتیجه‌ای که تابحال گرفته‌ام این است که اگر باید مساوات میان‌افراد اجتماع برقرار گردد باید استثناء از میان برداشته شود والا مساواتی وجودندارد. از آغاز کودکی ما با این مسائل روبرو هستیم. در مدرسه با سخنان زیبا ما را فریب میدهند ولی اگر در مدرسه از ما حمایت نشود بجائی نمیرسیم و بتدریج همینطور پیش میرویم . تاچیزی ندهی چیزی نمیدهند ناچار راه و رسم حیله‌گری‌و حقه‌بازی را یاد میگیریم وباین‌نتیجه‌میرسیم که تجاوز به حق دیگران نوعی خوشبختی است .

ـ نه ، این درست نیست ، بالاخره در اجتماع ما جنبه‌های خوب هم زیاد است. نباید زیاده‌گوئی کرد ، شما خیلی چیزها دیده‌اید و خیلی زجر کشیده‌اید ، با این حال فلسفه زندگی رانباید در جمله «تجاوز بحق دیگران نوعی خوشبختی‌است»خلاصه کرد نباید چنین طرز فکری داشت .

در این لحظه کسی از دور فریاد زد :

ـ روسکا ، زنگ ناهار را زده‌اند ، مگر نشنیدی ؟

ـ بسیار خوب «زملیا» الان می‌آیم .

آنوقت روسکا رو به کلارا کرد و گفت :

ـ کلارا ، من با تو خیلی جدی صحبت میکنم ، من از صمیم قلب میل دارم طرز زندگی خود را تغییر دهم . اگر دوستی داشتم که میتوانست با خونسردی‌و آرامش روان فکر کند . اگر یک دوست دختر داشتم . اگر میتوانستم فکرهای خود را روی هم بگذاریم ، سازمان تازه‌ای بزندگی خود بدهم .. نمیدانم باید این چیزها را بتو بگویم یا نه ..

ـ میتوانید !

ـ چقدر در لحن تو اعتماد و اطمینان وجود دارد . ولی غیر ممکن است محیط زندگی ما باهم خیلی فاصله دارد . تو از طبقه دیگری هستی ..

ـ منهم زندگی ساده و آسانی‌نداشته‌ام و میتوانم مکنونات ترا درک کنم .

ـ این دو روزه آنقدر با محبت در من نگریسته‌ای که میل دارم هرچه در قلبم‌هست برای تو بازگو کنم و بیرون بریزم . مثل اینکه با یکی از نزدیکترین کسانم صحبت میکنم ..درست است که بظاهر یک زندانی محکوم به بیست و پنج سال زندان هستم ولی .. نمیدانم چه حالی دارم ، مثل‌اینکه روی لبه تیز یک تیغ راه میروم .. بعدها برای تو این مطالب را خواهم گفت ولی حالا میگویم که در وجود من نیروئی مانند یک آتشفشان وجود دارد، مگر میتوان بیست و پنج سال در این زندان صبرکرد، من نقشه‌ای دارم فرار از اینجا آسان‌است ، همین امروز نقشه‌ای‌برای‌فرار از «ماورینو» طرح کردم ، روزی که نامزدمن بمن بگوید: «روسکا فرار کن ، من منتظر تو هستم » قسم میخورم که ظرف سه ماه از اینجافرار کنیم اوراق هویت‌تازه‌تهیه کنیم وتا نامزدمرا به «چیتا» و «اودسا» و «ولیکی» ببرم و با او زندگی نوینی را آغاز نمایم .. یک زندگی آزاد ، شرافتمندانه و درست .

چهل سال قبل در همین روز

نطق چرچیل درباره تجدید تسلیحات آلمان

لندن ـ در ادامه مناظره مجلس‌نمایندگان راجع به دفاع وینستون چرچیل اظهار داشت : آلمان وضعیت بغرنج و وحشتناکی در پیش دارد. از زمان روی کار آمدن‌هیتلر تاکنون آلمان ۱۵۰۰ میلیون لیره برای تهیه وسائل جنگ مصرف کرده و این پول از قرض‌های داخلی فراهم شده‌است. درنتیجه این اقدامات ضمنا چند میلیون بیکار شغل پیدا کرده‌اند . اگر آلمان‌ادامه‌بدهد ورشکست‌خواهد شد واگر وقفه بعملیات بدهد عده بیکاران فوق‌العاده زیاد میشود. بنابراین در آینده‌نزدیک آلمان مجبور خواهد شد یکی‌از این دو شق را انتخاب نماید یا بلیه داخلی و یا بلیه خارجی . آیا میتوانیم شک داشته باشیم که رئیس آلمان کدام یک را انتخاب خواهد کرد ؟ چرچیل بدولت توصیه کرد که استخوان‌بندی یک وزارت مهمات‌را ایجادنماید. چرچیل اظهار کرد که از لحاظ هوائی هنوز آلمان از انگلستان پیش است ولی مابلادفاع نیستیم. از نیروی دریائی ما بالاتری وجود ندارد و اگر اقدامات صحیح بعمل آید میتوانیم خود را با وسایل دیگردفاعی کمیهمین اندازه مطمئن باشد احاطه‌نمائیم.

چرچیل

«لوید جورج» با چرچیل‌راجع به اهمیت‌حیاتی ناوشکن‌ها موافقت نمود ولی با تخمین وی راجع به نیروی آلمان توافق نظر نداشت وخاطر نشان نمود که برخلاف ۱۹۱۴ آلمان اکنون متحدانی ندارد و هرگز مرتکب این اشتباه نخواهد شد که با تمام قوای تامین جمعی مخالفت‌کند. بنابراین‌وقتی آلمان‌پیشنهاد یکپیمان عدم‌تعرض برای ۲۵ سال مینماید من بحرف آنها اعتقاد دارم .

لویدجورج

آلمان صلح میخواهد

برلن ـ گوبلس وزیر تبلیغات در ضمن نطقی بمناسبت افتتاح مبارزات انتخاباتی در دوبیچ لاندهال اظهار نمود : پیشنهادات‌صلح هیتلر بزرگترین پیشنهاداتی است که‌تاریخ بیاد دارد و هیچ راه حل‌دیگری برای تسویه مسائل بین‌المللی جز آن امکان‌پذیر نیست. فرانسه به مرحله بن‌بستی رسیده است . مسلح‌ساختن‌ناحیه«رن» رانبایستی به شمشیرکشیدن تعبیر کرد . بلکه هدف آن کمک به صلح اروپاست !

گوبلز

رویه دولت شوروی

لندن ـ مائیسکی‌سفیرکبیرشوروی به ویکونتکرانبورن معاون وزارت خارجه اطلاع داده که دولت شوروی باهرگونه مذاکره با آلمان تا وقتی سربازان‌آلمانی از «رن» بیرون نرفته‌اند مخالف است و افزود که‌دولت‌شوروی حاضر است در هر اقدامی که جامعه ملل برای تغییر وضعیت کنونی تصمیم بگیرد شرکت‌نماید.

نگرانی محافل‌وزارت‌خارجه

لندن ـ وزارت خارجه نسبت به جلسه شورای جامعه ملل نگران هستند . گویا نظریه‌دولت شوروی آنطوری که مائیسکی اظهار داشته نظریه دول اتحاد صغیر نیز میباشد . اتحاد صغیر اصرار دارد که مجازاتها درباره آلمان نیز مانند ایطالیا اجرا شود و دول اسکاندیناوی نیز طرفدار سخت‌گیری در شورای جامعه هستند و بیم‌آن میرودکه اتحادی مرکب از همه اعضای جامعه باستثناء انگلیس ایجاد شود .

اعلامیه وزارت جنك فرانسه

پاریس ـ اعلامیه وزارت‌جنگ فرانسه اشعار میدارد که چون دولت آلمان نودهزار سرباز به «رن» فرستاده اقدامات مقتضی بعمل آمده که تمام قوای حاضر به خدمت سرحدی مهیا وحاضر شود و فعلا لزومی ندارد که تجهیزات عمومی اعلام گردد.

تلاش سیاسی د رلندن

ژنو ـ درلندن اختلاف وتلاش سختی میان دسته اول طرفدار فرانسه و سایر اعضاء شورای جامعه واقع خواهد شد . دسته اول عزم دارند که بایستی‌شکست دیپلوماتیک سختی به هیتلرداده شود و دسته دوم براین‌عقیده‌اند که تاوقتی‌آلمان مرتکب عمل‌جنگ برضد فرانسه و بلژیک نشده بایستی‌داخل مذاکره‌شد. بافشاری دسته اول برای‌اینکه اجازه‌ماندن در رن به سربازان آلمانی داده شود ممکن است عواقب وخیمی ایجاد کند.

« نقل از اطلاعات ۲۲ اسفند ۱۳۱۴ »

دربرنامه بررسی آثارعلی نصیریان

نمایشنامه‌لونه‌شغال درهمدان اجراءشد

اولین برنامه بررسی ومروری در آثار علی نصیریان با اجرای خوب نمایشنامه لونه شغال‌وسیله گروه مکمتانه اداره کل فرهنگ‌و هنر همدان شروع گردید . این برنامه باسخنرانی آقای دربانی رئیس اداره کل‌فرهنگ و هنرآغاز شد و طی سخنانی منظور ازاین برنامه و برداشت مثبتی که در زمینه معرفی و شناسائی تئاتر در استان همدان بعمل می‌آید تشریح کرد و سپس پیس لونه شغال با برداشتی نوو سبک سوررئالیست اجراء گردید .

دکور ـ نور ـ لباس واجرای بازیکنان چشمگیر و پس ازخاتمه نمایشنامه میز گرد بحث وگفتگو در اطراف تئاتر و آثار علی نصیریان تشکیل‌گردید. اجرای این برنامه در جهت پیشرفت وتحول کار های هنری در سطح استان همدان خواهد بود .

آگهی تشکیل جلسه مجمع عمومی عادی شرکت سهامی آبگینه

مجمع عمومی عادی‌شرکت سهامی آبگینه‌درتاریخ یکشنبه۱۷فروردین ماه ۱۳۵۴ درساعت ۱۱ صبح در محل شرکت تشکیل میگردد . از کلیه سهامداران دعوت میگردد که در موعد مقرر در جلسه حضور بهمرسانند .

دستور جلسه :

۱ـ انتخاب هیئت مدیره .

۲ـ انتخاب مدیر عامل .

آ ـ ۱۱۲۸۰۹

اطلاعیه بانك مرکزی ایران

در مورد

فروش اوراق قرضه

درروزشنبه بیست‌وچهارم‌اسفندماه۵۳ از محل موجودی بانك مرکزی ایران اوراق قرضه دوساله با بهره ۹ در صد ، سه ساله بابهره ۹٫۵درصد ، پنجساله با بهره ۱۰ در صد وهفت ساله با بهره ۱۰٫۵ درصد در سال برای فروش عرضه میگردد

بهره‌اوراق‌قرضه‌ازمالیات‌بردرآمد معاف‌می باشد

علاقمندان بخرید اوراق قرضه می توانندر روزشنبه مذکوربه‌بانك مرکزی ایران و یا هریك از بانکهای اصناف ، اعتبارات ، ایران و انگلیس ،ایران و خاورمیانه ، ایرانیان ، بازرگانی،پارس، تجارت خارجی ، تجارتی ایران‌و هلند تهران ، رفاه کارگران ، سپه ، شهریار، صادرات ، صنایع ، عمران ، کشاورزی و ملی که عامل فروش‌و بازپرداخت‌اصل و پرداخت بهره اوراق قرضه‌میباشند مراجعه نمایند .

آگهی استخدام

شرکت تهیه و توزیع شیر ایران جهت‌تکمیل‌کادر فنی خود در سطوح مختلف به عده‌ای‌فارغ التحصیل رشته های علوم تغذیه ، صنایع غذائی، صنایع لبنی ، کشاورزی و رشته های وابسته بامدرک لیسانس یا بالاتر که بزبان انگلیسی‌تسلط‌کامل داشته باشند برای خدمت در شهرستانها نیازمند است .

داوطلبان میتوانند درخواست زیر را همراه با خلاصه‌ای از وضع تحصیلی و سوابق کار و میزان آشنائی به زبان انگلیسی بضمیمه مدارک زیر :

۱ـ فتوکپی آخرین مدرک تحصیلی .

۲ـ فتوکپی شناسنامه .

۳ـ فتوکپی برگ انجام خدمت وظیفه‌عمومی. ۴ـ دو قطعه عکس ۴ × ۶

بایست سفارشی حداکثر تاتاریخ ۳۱فروردین ماه ۱۳۵۴ به شرکت تهیه و توزیع شیر ایران‌واقع در شماره ۲۳ خیابان تخت جمشید طبقه سوم ارسال دارند

از کسانی که واجد شرایط باشند جهت شرکت در مصاحبه کتبا دعوت بعمل خواهد آمد و انتخاب شدگان‌برای‌گذراندن یکدوره‌کارآموزی تخصصی و کسب اطلاعات بیشتردررشته مربوطه بیکی ازکشور های خارج اعزام خواهند شد .

برك درخواست

نام خانوادگی — نام — شماره شناسنامه

محل صدور — محل تولد — تاریخ تولد

شغل فعلی

نشانی — محل اقامت — شهر — خیابان

شماره منزل — کوچه — شماره تلفن — امضاء

آگهی مزایده

سازمان انکار چهار گروه اجناس بشرح زیر را از طریق مزایده طبق شرایط مندرجه در برگ شرایط بفروش میرساند :

۱ـ حبوبات که قسمت عمده آن نخود ولپه است ، حدود ۶۰۰ تن .

۲ـ شکر ته انباری و خاکه قند حدود ۴۰ تن .

۳ـ گونیهای مختلف حدود ۲۶۰٫۰۰۰ تخته.

۴ـ اجناس فلزی و چوبی ، خرازی ،پارچه که در یک گروه بفروش میرسد .

الف ـ کلیه اجناس در انبار های واقع در جاده قدیم کرج آماده بازدید بوده و همانجا به برنده مزایده تحویل خواهد شد و خریداران میتوانند همه روزه در ساعت اداری از آنهابازدید نمایند .

ب ـ فهرست هرگروه‌وبرگ شرایط مناقصه در دائره کنترل و نظارت (اطاق ۲۲۲) سازمان انکا واقع در باستیون موجود است و پیشنهاد دهندگان بایستی آنها را دریافت ، برگ شرایط را مطالعه و طبق آن پیشنهاد خود را بدائره کنترل و نظارت تسلیم نمایند .

پ ـ چون فهرست هرگروه جداگانه است، پیشنهاد برای خرید هر گروه یا چند گروه یا کلیه آنها آزاد است .

ت ـ صدی پنج بهای پیشنهادی هر گروه بایستی به حساب شماره ۳۱۹۴۲ بانک سپه‌شعبه مرکز واریز و رسید آن یا ضمانت‌نامه بانکی‌بمبلغ مزبور بپوست پیشنهاد باشد .

ث ـ پیشنهادات فقط‌تاساعت۱۲ روز دوشنبه ۱۸ فروردین ماه ۵۴ پذیرفته خواهد شد .

ج ـ پیشنهادات در ساعت هشت روزسه‌شنبه ۱۹ فروردین ۵۴ باحضور کمیسیون مربوطه در اطاق (۲۲۱) سازمان باز و رسیدگی میگردد .

چ ـ حضور پیشنهاددهندگان درجلسه‌رسیدگی آزاد بوده و کمیسیون در رد یا قبول هریک از پیشنهادات یا کلیه آنها آزاد خواهد بود . م الف ۲۴۸۱۱

سازمان انکاء

آگهی استخدام

پژوهشگاه علوم انسانی بمنظور تکمیل کادر اداری خود تعدادی پرسنل که‌دارای شرایط‌عمومی استخدام باشند برای کار های زیراز طریق امتحان پس‌از یکدوره ششماهه آزمایشی‌استخدام مینماید.

ردیف عنوان شغل	مدرك‌تحصیلی	سایر شرایط
۱ـ ماشین نویس	دیپلم	داشتن گواهینامه ماشین نویسی فارسی ولاتین بادوسال‌سابقه کار
۲ـ بایگان	دیپلم	سه سال‌سابقه کار در بایگانی یادارابودن مدرك کارآموزی بایگانی
۳ـ سکرتر	دیپلم	داشتن‌گواهینامه ماشین نویسی فارسی‌و لاتین وشورت‌هند وآشنائی کامل‌بزبان انگلیسی و فرانسه.

داوطلبان واجدشرایط فوق‌میتوانند از تاریخ ۲۲ تا۲۷ اسفند همه‌روزه‌ازساعت ۸٫۵ تا۱۲٫۵ و بعدازظهر ها ازساعت ۱۴تا۱۶ونیم برای کسب اطلاعات بیشتروآگاهی ازتاریخ امتحان‌باتلفن‌شماره ۶۸۱۷۶۳ تماس حاصل نمایند. م الف ۲۴۸۳۴

اطلاعات

صفحه ۹ پنجشنبه ۲۲ اسفند ماه ۱۳۵۳

پنجره ها را بگشائید، بهار در راه است

«.... بهار در راه است.

«گوش فرا دهید! این صدای پای بهار است که نزدیک می آید.

«صدای پای بهار با سربرون آوردن جوانه های سبز خوشرنگ بر شاخسارها، ستاره باران شدن آسمان و عطرپونه های خودرویی که فضای دشتها را نرم نرمک سرشار می سازد، همراه است.

«پای بهار به هرکجا میرسد، عطر گل همراه با ترانه قناریها و قمریها در هوا موج خواهد زد. برف و یخ در زیر پاشنه های بهار درهم می شکند، نیست میشود، با رسیدن پای بهار، از زمینی که تا دیروز در کفن برف، به خواب مرگ فرورفته بود، سبزه زندگانی میدمد.

بهار در راه است. با نزدیک شدن بهار، رخت نو میخرید، شیرینی میخرید تا کامتان را نوشین کنید، اما اینها کافی نیست:

«پنجره ها را بگشایید! بگذارید بهار خانه شما را در بر گیرد. دریچه های دل را نیز بر باشنه بگردانید، بگذارید سراسر دل پاکتان را بهار در برگیرد. گلها را نگاه کنید. از گلها، شگفتن را بیاموزید. به ترانه های قمریان، بلبلها و قناریهای شاد و سرمست از پایان زمستان، گوش کنید، شادی و امید را از این پرنده های سبکبال بیاموزید، شادی و امید، و سرمستی و گریز از اندوه را! بهار در راه است! گوش فرادهید!...»

این تصویرهای دل‌انگیز بهاری را در آستانه نوروز تقدیم شما کرده‌ایم. آنها را بر دیوارهای خانه‌تان بیاویزید... همیشه به یاد بهار باشید، همیشه سرسبز، همیشه خرم، همیشه ترانه خوان! آنگاه، بهار به شما صمیمانه درود خواهد گفت، و هیچگاه زمستان به خانه اندیشه های شما راه نخواهد یافت! (عباراتی که در گیومه نقل شده، ترجمه‌یی از شعر بلند بهار، اثر نویسنده، روزنامه نگار و شاعر معروف نیجریایی ـ داگلاس هامخریزایهکوازو ـ است که برای اولین بار در مطبوعات ایران انتشار می یابد.

همانطورکه به تربیت فرزندتان همّت میگمارید

به آینده اش هم توجّه فرمائید

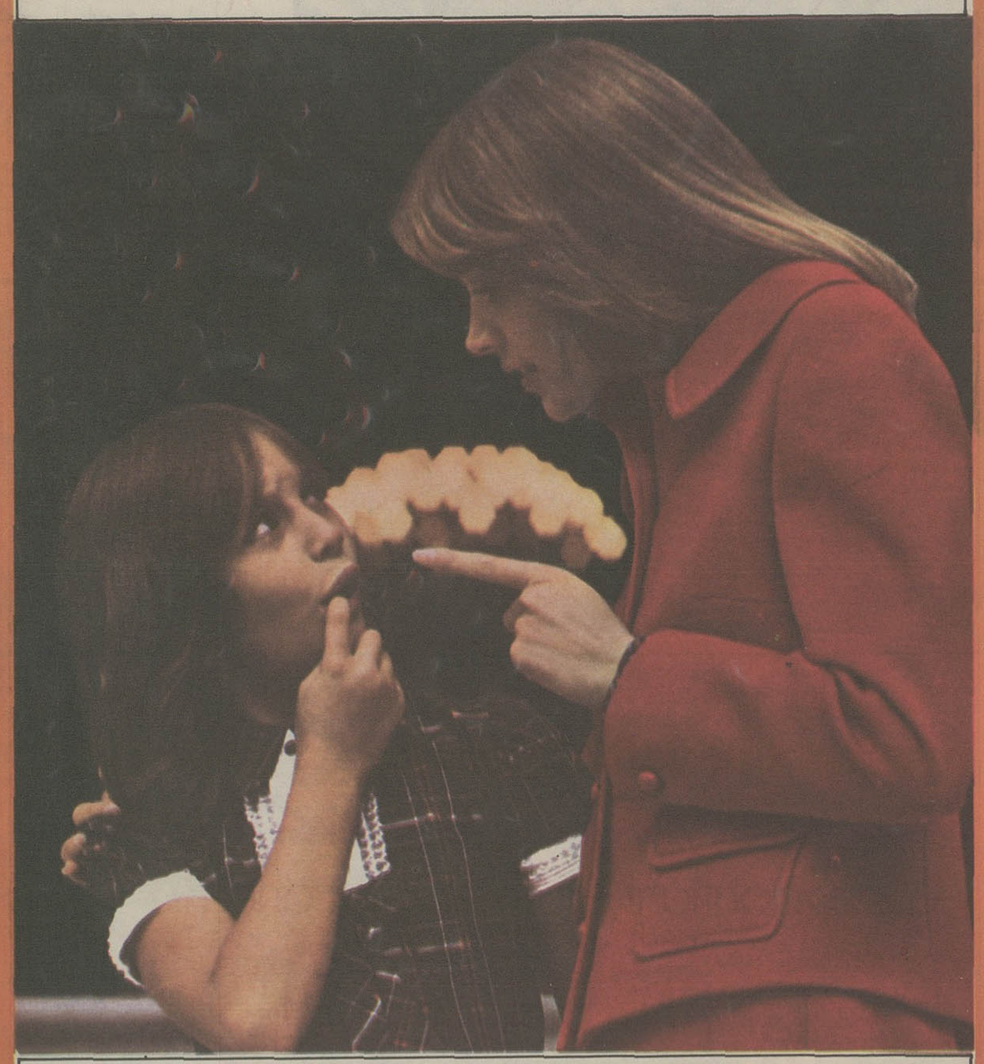

برای فرزندانتان در بانک عمران پس انداز کنید

تا از این مزایا برخوردار شوند

۱- دریافت وام ۵ برابر پس انداز تا ۳ میلیون ریال با بهرهٔ ۹ درصد برای هر منظور و مصرفی

۲- مدّت استرداد وام دو برابر مدّت پس انداز

۳- بیمه مجّانی در برابر تصادف با وسائط نقلیه تا یکصد هزار ریال

تولد مبارک

- بیست و یکم اسفندماه ـ سالگرد زادروز شاهزاده خانم مهربان و گرامی ایران ـ والاحضرت شاهدخت فرحناز پهلوی ـ است.

والاحضرت شاهدخت فرحناز پهلوی که دوازدهمین سالگرد زادروز خود را به پایان میرسانند و در آستانه بهار، سال جدیدی را آغاز میکنند، دریک مصاحبه اختصاصی با مجله اطلاعات بانوان، از برنامه روزانه زندگیشان، کتابهایی که دوست دارند، و دهها نکته دیگر، با سادگی حرف زده‌اند.

چکیده‌ای از این گفت و گوی جالب و خواندنی را در همین شماره روزنامه اطلاعات ـ صفحه زن، مرد، کودک ـ نقل کرده‌ایم.

زادروز فرخنده والاحضرت شاهدخت فرحناز پهلوی را صمیمانه تبریک میگوییم.

درباره مسابقه بزرگ عکسهای رنگی

استقبال کم نظیر عکاسان هنرمند ـ حرفه‌یی و آماتور ـ از مسابقه بزرگ عکس و اسلاید رنگی اطلاعات ادامه دارد و هر روز تعداد زیادی از نمونه های کار هنرمندان عکاس بدست ما میرسد.

چاپ عکسهایی را که بدست ما رسیده و میرسد، از اول بهار آغاز خواهیم کرد.

درباره شرائط مسابقه قبلا توضیحاتی داده‌ایم که درینجا برای آن دسته از خوانندگانی که موفق به تهیه شماره های قبلی اطلاعات نشده اند، آن را تکرار میکنیم. در شماره آینده نیز گزارش مشروح و کاملی ازین مسابقه، شرائط آن با تفصیل بیشتر ـ بویژه شرائط مربوط به شرکت عکاسان حرفه‌یی ـ را همراه با توضیح کافی درباره جوائز مسابقه حرفه‌ییها و آماتورها و معرفی ژوری «هیأت قضات» بنظر خوانندگان گرامی خواهیم رسانید.

شرائط شرکت در مسابقه برای عکاسان آماتور:

۱ ـ در انتخاب سوژه آزاد هستید و ازین بابت کوچکترین محدودیتی وجود ندارد.

۲ ـ عکسها و اسلایدهایی را در مسابقه شرکت خواهیم داد که قبلا در مسابقه‌یی شرکت داده نشده باشد.

۳ ـ عکسها و اسلایدها حتما باید رنگی باشد. ـ ضمن آن که اگر از اسلاید استفاده کنید، بخت بیشتری برای چاپ اثر خود در صفحات رنگی اطلاعات خواهید داشت. ـ

۴ ـ هر نفر میتواند حداکثر تا ده نمونه از آثار خود را در مسابقه شرکت دهد.

۵ ـ هر اسلاید یا عکس رنگی باید با توضیح کافی درباره سوژه، تاریخ عکسبرداری و معرفی کسانی که در عکس دیده میشوند و ... همراه باشد، همینطور توضیحات کاملی پیرامون نکات تکنیکی عکس یا اسلاید، مثلا: نوع دوربین و فیلمی که بکار برده اید، سرعت، میزان نور و ...

۶ ـ فقط عکسها و اسلایدهایی را در مسابقه خواهیم پذیرفت که تا پیش از آخر بهار ۵۴ ـ اول تیر ۵۴ ـ بدست ما رسیده باشد. عکسها یا اسلایدهایتان را میتوانید با پست سفارشی ـ به نشانی: مسابقه بزرگ عکس و اسلاید رنگی، سرویس عکس روزنامه اطلاعات، هیأت تحریریه روزنامه اطلاعات، موسسه اطلاعات، خیابان خیام، تهران برای ما بفرستید. روی پاکت، توضیحات کاملی درباره محتویات آن بدهید تا پستچی های زحمتکش، موقع حمل بسته شما توجه داشته باشند که پاکت «تا» نخورد و به عکس ها یا اسلایدهایتان لطمه‌یی وارد آید. البته اگر عکسهایتان را بوسیله نماینده اطلاعات در شهر خود و یا با مراجعه مستقیم به موسسه اطلاعات (خیابان خیام، تهران) بدست ما برسانید، بهتر است. ـ

برای کسب اطلاعات بیشتر توجه شما را به گزارشی که هفته آینده ـ شب جمعه در همین صفحات ـ انتشار خواهد یافت، جلب میکنیم. همچنین هر روز بعد از ظهر از ساعت ۵ تا ۸ میتوانید با تلفونهای ۳۱۱۰۷۱ تا ۸۱ (فرعی: سرویس عکس) تماس بگیرید و چنانچه پرسشی دارید یا موردی برایتان گنگ است، آن را با مسئول مربوط در میان بگذارید.

۷ ـ از میان عکسها و اسلایدهای رسیده، هر هفته چند نمونه را انتخاب میکنیم و چاپ خواهیم کرد. به این عکسهای برگزیده علاوه بر جوائز کلی، جائزه های نقدی جداگانه‌یی تعلق خواهد گرفت.

در کارگاه یک نقاش

ایران درودی برای افتتاح نمایشگاهش در توکیو به ژاپن میرود

به نقاشان ژاپن بگو، من ایرانی ام

از آثار خود دائر کرد. در بازگشت از این سفر مغرورانه میگفت:
«دیگر نباید از . غولهای نقاشی غرب بترسیم، باید خود را اگر چه غول نشده‌ایم بدیگران بشناسانیم»

او در این سفر با «دالی» و چند تن از بزرگان هنر اروپا ملاقات کرده بود اکنون ایران درودی عزم سفر کرده است تا نمایشگاهی از آثار خود را در ژاپن عرضه کند.

این نمایشگاه در شعبه گالری دوران فرانسه در توکیو ترتیب می یابد. مدیر گالری دوران به او گفته است: اکنون در ژاپن نقاشان جوان پاریسی را تحویل نمی گیرند مابه ورشکستگی هنری رسیده‌ایم مواظب باش که شناسنامه ایرانی‌ات را به آنها ارائه دهی. درودی گفته است: ما شرقیها میدانیم چگونه با هم کنار بیائیم، تابلوهای من شناسنامه منند، خون «ایران» در رگهای شرقی آن جریان دارد.

ایران درودی: فریب ظاهر مرا نخورید، من یک مرد هستم!

ایران درودی یکبار بمن گفت: «فریب ظاهر مرا نخورید. من یک مرد هستم!» سپس به شوخی افزود: «امیدوارم که شما مرد بودن را به ریش و سبیل داشتن تعبیر نکنید.» «ایران درودی» براستی همت یک مرد را دارد و پشتکار مردانه‌ای که در کمتر زنی از نسل او سراغ کرده‌ایم.

سالهاست بی آنکه خستگی بشناسد نقاشی میکند. از ۲۰ سال پیش تا کنون، راه ناهموار موفقیت را به دلیری پیموده است او برغم بسیاری از نقاشان زن ایرانی که فقط «گل» نقش می زنند و به تابلوهای احساساتی می پردازند به تصویر «گل ها» بسنده نکرد، فریب رنگ و روغن زندگی روزمره را نخورد، به انزوای احساساتی خود پناه نبرد، مردانه بمیدان آمد با چشمی باز و اندیشه‌ای باز با فرهنگ بومی روبرو شد. تابلوهای او که حرکت و جنبش از آن می تراود و رنگهای درخشان سرزمینش را دارد، نه تنها از تکنیک خوبی برخوردار است بلکه در قلمرو اندیشه نیز ویژگیهائی دارد. او به مسائل اینجا و اکنون پرداخته است و در سطح کاذب قضایا متوقف نمانده است. سال پیش ایران درودی پس از آنکه نمایشگاههای بسیاری در تهران داشت به اروپا رفت و در پاریس، ژنو، مونیخ و بلژیک نمایشگاههائی

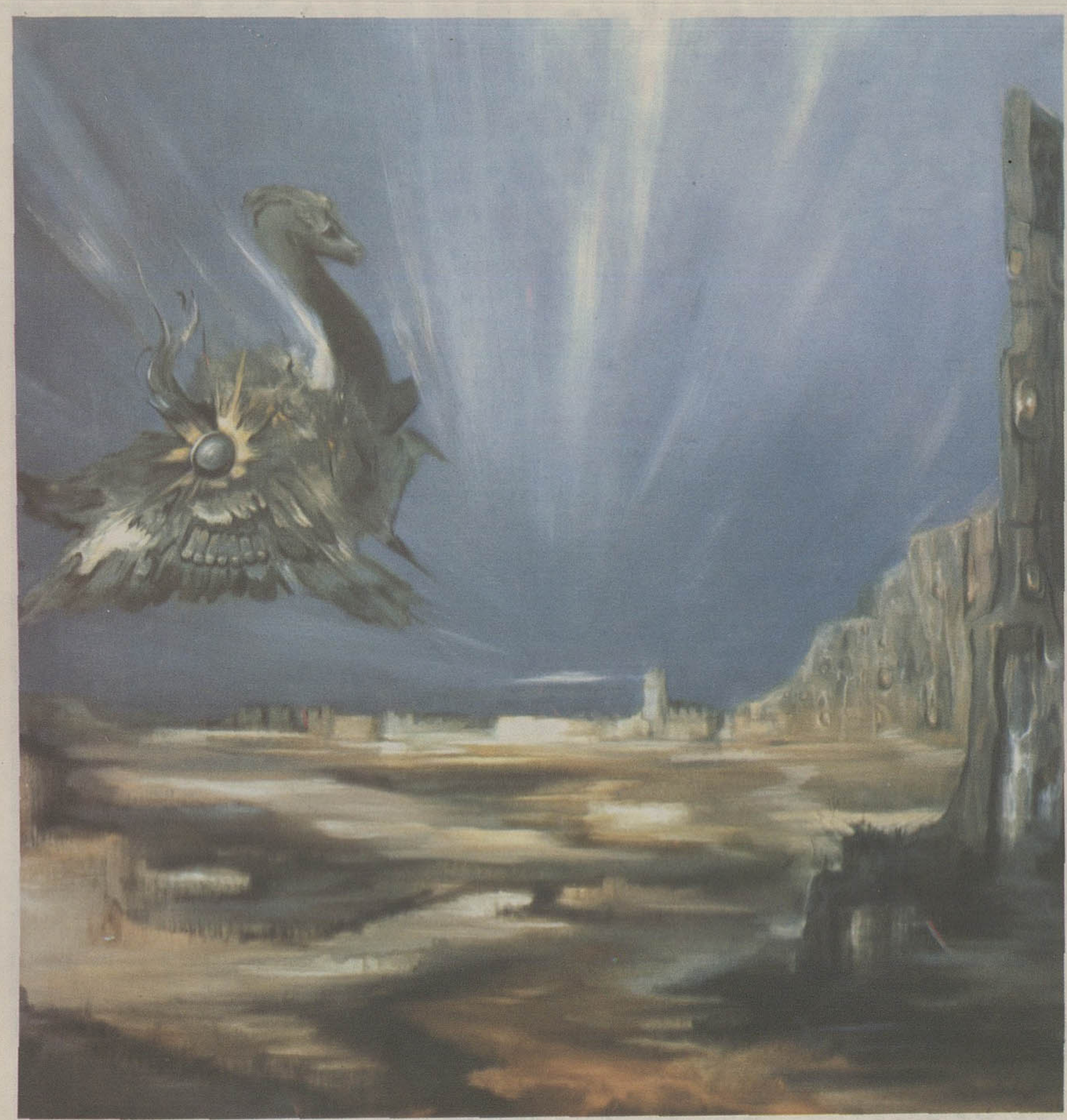

استارلایت پس از بررسی کامل خواست های شما با استفاده از گروه متخصصان ایرانی وخارجی و بکارگرفتن تازه ترین روشهای علمی توانسته است بیش از هشتاد گونه جوراب در اندازه و رنگهای گوناگون در نهایت ظرافت و مرغوبیت تهیه و ارمغان سازد.
این کوشش پی گیر است که استارلایت را پذیرای خانواده ها نموده تا آنان بتوانند در هر سن با هر نوع سلیقه جوراب دلخواه خود را برگزینند.

استارلایت

برگزیدهٔ کوچک ..... تا بزرگ خانواده

در آشپزخانه غذای «کره»یی بپزیم

بر سر سفره مردم سرزمین آرامش بامدادی

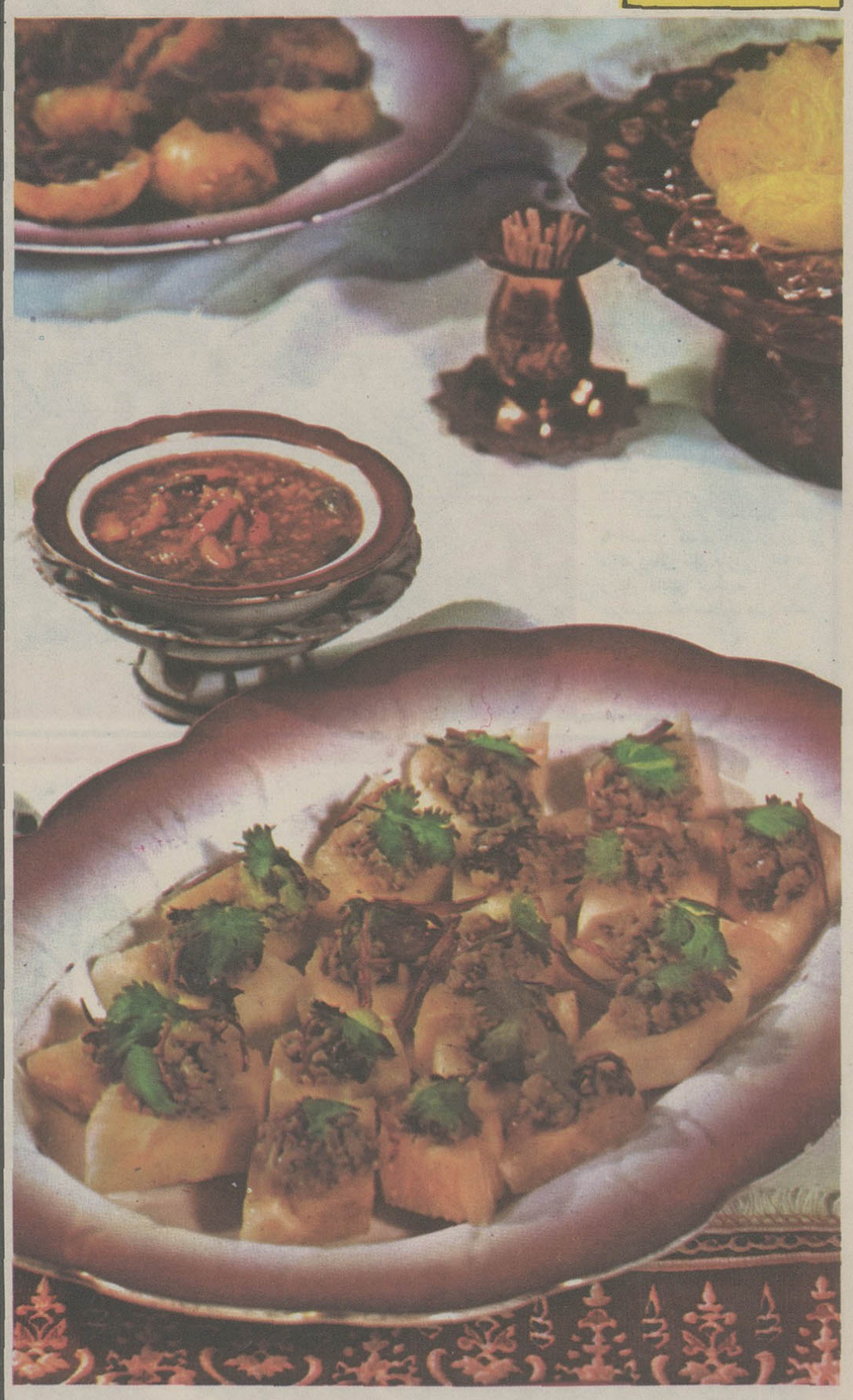

کره‌یی ها کاری به این ندارند که ما و دیگر خارجی ها، چه اسمی روی مملکتشان گذاشته‌ایم. بهرحال، آنها مملکت خود را «چوزن» - بر وزن موصل - می نامند. «چوزن» در زبان اهالی کره، «سرزمین آرامش بامدادی» معنی میدهد.

از همین نامی که کره‌یی ها بر مملکت و موطن خود نهاده‌اند، میتوان پی برد که این ملت زردپوست و چشم بادامی چه طبع لطیف و شاعرانه‌یی دارند. علت اینکه ما و دیگر جهانیان، مملکت «چوزن» را بنام کشور «کره» می شناسیم، اینست که فرانسوی ها بدون توجه به نام اصلی این سرزمین پر راز و رمز و تماشایی، نام «کره» را - که در واقع نام یکی از سلسله های سلطنتی قدیم کره است - بجای «چوزن» استعمال کردند، و در نتیجه این نام روی سرزمین «چوزن» ماند تا بجایی که امروز در مراسم بین‌المللی نیز «چوزن» با نام جعلی «کره» شرکت میجوید.

باری، آشپزی کره‌یی ها بشدت تحت تأثیر شیوه‌ای پخت و پز چین، و تا حدودی ژاپن است، اگر چه خوراکهای کره‌یی ویژگیهایی نیز دارد.

کره‌یی ها در سراسر خاوردور، به عنوان «پرخور» و «سختگیر در انتخاب غذا» شهره‌اند.

غذاهایی که درین شماره به شما معرفی کرده‌ایم خوراکهایی است که ویژگیهای آشپزی کره را کاملا در بر دارد و تحت تأثیر شیوه های آشپزی چین و ژاپن نبوده است، و از همین رو خوراک ملی کره بحساب می آیند - همانطور که جلوکباب یکی از خوراکهای ملی ما و غذاهای صددرصد ایرانی است.

خوراکهای کره‌یی نیز مثل خوراکهای همه ملل آسیایی همواره با برنج همراه است. کره‌یی ها گذشته از این، نوعی ترشی بنام «کیمچی» نیز دارند که سفره ناهار یا شامشان بدون آن کامل نیست.

کره‌یی ها، برنج را به شیوه چینی می پزند - یعنی پس از آن که برنج دم کشید، آنرا سرخ هم میکنند - از سوی دیگر، کره‌یی ها به تزئین سفره نیز اهمیت زیادی قائل میشوند. برای تزئین، آنها از سبزیهای معطر و خوشرنگ بهره میگیرند، در حالی که از ترشیهای گوناگون، سوپهای خوش طعم، سالاد و مرباهای جوراجور نیز استفاده زیاد میکنند. درین جا، شیوه پخت یک ناهار کره‌یی را برای شما شرح داده‌ایم - البته بدون اشاره به طرز تهیه ترشیهای گوناگون کره‌یی که متاسفانه در حوصله این شماره نمیگنجد. -

آش گم‌گوک: قلم گوساله

غذا برای ۴ تا ۶ نفر

آنچه نیاز دارید:

* یک کیلو قلم گاو یا گوساله
* ۹ فنجان آب سرد
* ۴۵۰ گرم شلغم کوچولوی تازه - پوست بکنید
* یک قاشق چایخوری فلفل سیاه
* یک قاشق خورشخوری سس لوبیا
* یک قاشق چایخوری نمک
* یک قاشق چایخوری سیر - بخوبی قطعه قطعه شده
* یک قاشق خورشخوری کنجد کوبیده.
* یک تا دو قاشق خورشخوری فلفل قرمز خوب قطعه قطعه شده.
* یک پیازچه قطعه قطعه شده

شیوه پخت

گوشت را بشوئید و خشک کنید و چربی های اضافی آن را بگیرید، سپس درون ماهیتابه بگذارید، آب را روی آن بریزید بطوری که روی گوشت را کاملا بپوشاند.

بمدت سی دقیقه بگذارید تا گوشت درون آب خیس بخورد. سپس آب را به جوش آورید و همزمان آن را هم بزنید و کف گوشت را که روی آب می آید بگیرید. این کار را آنقدر ادامه دهید تا آب صاف شود و کف روی آن نیاید.

درین موقع، شلغم ها را همراه با فلفل سیاه اضافه کنید. روی ظرف را بپوشانید، حرارت را تا آنجا که ممکن است پایین بیاورید بطوری که آب درون ظرف، خیلی آرام آرام، قل قل بزند. این کار باید بمدت ۲/۵ ساعت ادامه یابد.

حالا، گوشت را بیرون بیاورید، بصورت چهارگوش - چهارگوش ببرید و با نمک و سیر و کنجد کوبیده و فلفل سرخ و پیازچه و سس لوبیا، خوب قاطی کنید. بعد از آن که همه اینها را خوب مخلوط کردید، بمدت ده دقیقه آن را رها کنید تا گوشت، طعم و مزه و عطر بخود بگیرد. بعد از ده دقیقه، این ظرف را روی یک ظرف پر از آب جوش بگذارید. ظرف آب جوش را همراه با ظرف غذا روی آتش بگذارید. این کار را میکنیم که غذا گرم بماند.

از طرف دیگر، آب گوشت و شلغم ها را که در ظرف اولی باقی مانده دوباره گرم کنید. آن قدر که مایع درون ظرف تا حدی غلظت پیدا کند. آنگاه، مایع را همراه با شلغم روی گوشت بریزید و به سر سفره ببرید.

بولکوکی:

گوشت گاو آتشین

این یکی از معروفترین خوراکهای ملی کره‌یی هاست که با کمی دقت و اجرای دقیق دستورالعمل ما، آن را میتوانید بخوبی بهترین آشپزهای «سئول» - پایتخت کره جنوبی - بپزید.

آنچه نیاز دارید:

* ۴۰۰ گرم گوشت گاو (فیله)
* یک عدد پیازچه - قطعه قطعه شده
* یک تره فرنگی قطعه قطعه شده
* نصف موسیر - خوب قطعه قطعه شده
* یک عدد سیر قطعه قطعه شده
* ½ قاشق چایخوری شکر
* ½ قاشق چایخوری نمک
* ۴ قاشق خورش خوری سس سویا (از فروشگاههای بزرگ و سوپرمارکتها میتوانید بخرید)
* یک قاشق خورشخوری روغن کنجد
* ½ فنجان روغن بادام زمینی
* ۳ تا ۴ قطره روغن «تاباسکو» - روغنی که درون ظرف آتش ایجاد میکند)

شیوه پخت

برای این غذا، گوشت حتما باید از نوع بهترین فیله باشد.

گوشت را بصورت ورقه های نازک (خیلی نازک) ببرید، سپس بکوبید تا صاف و همسطح تخته گوشت بشود.

حالا، درون یک ظرف تمیز، گوشت را با مواد دیگر - بجز روغن بادام زمینی - بخوبی مخلوط کنید. این مخلوط باید ۳ تا ۴ ساعت بحال خود بماند تا کاملا جا بیفتد.

درین جا، روغن بادام زمینی را گرم کنید، و هرتکه گوشت آمیخته به مواد یاد شده را بمدت چند ثانیه آن قدر که سرخ شود، درون روغن نگاه دارید. بعد از اتمام این کار، تکه های گوشت را درون سس «بولکوکی» فرو ببرید و بر سر سفره بچینید.

سس بولکوکی

آنچه نیاز دارید:

* ½ قاشق چایخوری نمک
* ½ قاشق چایخوری شکر
* ½ قاشق چایخوری سیر کوبیده
* ۴ قاشق خورشخوری سس سویا
* ½ قاشق چایخوری پیازچه رنده شده
* یک قاشق خورشخوری روغن کنجد

همه این مواد را خوب با هم مخلوط کنید و یک ساعت کافی است که این مواد - پس از مخلوط شدن - جا بیفتد. ظرف محتوی این مواد را در آشپزخانه قرار دهید تا تکه های «بولکوکی» را پس از سرخ کردن، درون آن فرو ببرید.

نبش کوچه سوم بلوار الیزابت!

یک جای دیدنی

شرکت مریخ نماینده انحصاری اتومبیلهای مرسدس بنز با افتتاح نمایشگاهی جدید در بلوار الیزابت، یک جای دیدنی از معروفترین محصولات صنعتی آلمان ترتیب داده است.

در این نمایشگاه اختصاصی شما میتوانید:

* از انواع مدلهای زیبا و مدرن مرسدس بنز - جهانی ترین محصول آلمان - دیدن کنید.
* درباره خصوصیات فنی و تکنیک پیشرفته و پیش بینی های ایمنی مرسدس بنز سئوال کنید.
* از استقامت، مصرف کم و ویژگی های منحصر بفرد که در انحصار کارخانه مرسدس بنز است، اطلاعات کافی کسب نمائید.
* از میان بیش از ۲۰ مدل مختلف سواری های مرسدس بنز برحسب احتیاجات کار، بودجه و توانایی مالی خود، اتومبیل دلخواهتان را انتخاب کنید.
* در جریان خدمات و سرویس های تعمیراتی کاملاً اختصاصی که در دسترس شماست، قرار بگیرید.

53.B.1

اطمینان مردم جهان به مرسدس بنز، مثل زدنی است

شرکت سهامی مریخ - بلوار الیزابت - نبش کوچه سوم - تلفن ۴۰-۶۳۶۰۳۱

ستاره بخت «مستانه جزایری» با «خورشید در مرداب» در آسمان فیلم فارسی، درخشید

مستانه جزایری ستاره نوپای سینمـای فارسـی که او را در فیلمهای «خورشـید در مرداب»، «گوزنها» و «آب نبات چوبـی» دیده‌ایم اخیرا بازی در فیلـم «همخون» را به پایان رسانده است مستانه در باره آخرین فیلمش می گوید: من کوشیده‌ام در این فیلم بهترین بازی دوران هنرپیشگیم را ارائه دهم. او در باره شرکتش در سریال تلویزیونی «دلیران تنگستان» می گوید: موضوع این سریال که دلاوریهای ایرانیان را در برابـر هجـوم قشـون بیگانه تجسم می بخشد چنـان مرا شیفته کرد که شرکت در این برنامه تلـویزیونی برای من ایده‌آل بود. ایده‌آلی که به تحقق پیوست.

مستانه جزایری با برخورداری از «بی پروایی کامل برای بازی در صحنه های سکسی» در سینمای فارسی، جای ویژه‌یی یافته است.

کارشناسان فیلـم فارسـی که آینده خوشـی را برای «مستـانه» پیش بینی می کنند، به او توصیه میکنند تا میتواند در راه گسترش افـق فکری خویش بکوشـد، بر روی بازی ستارگان نامدار دنیای سینما بیش از پیش تعمق کنـد، دامنـه مطالعـات خود را وسعـت بخشد، و بالاخره اینکه در پذیرفتن هر نقشی، تامل و مطالعه پیشاپیش را از یاد نبرد.

ترانه های ویگن را خریدارید؟ لطفا به ژاکلین مراجعه کنید!

ژاکلین دختر بزرگ ویگن اسـت که پا جای پای پدرش گذاشتـه و با تمـرین پیگیر میکوشـد تا در قلمـروی ترانه خوانی ایران، نامی جاودانه شود.

امـا این تلاش و تمـرین شبانروزی، ژاکلین را آنقدر خسته نکرده است که او را از چک و چانه زدن برای بهتر فروختن ترانه های پدر سرشنـاس و حنجـره طلایی خود بازدارد. ویگن بدنبال بازگشتش به ایران، بار دیگر در صدر جدول خوانندگان محبـوب ترانه های «پاپ» پاپولر: ترانه های مردم پسند که در بین ایرانیها به ترانه های «جاز» شهرت یافته است - قرار گرفت. درین مدت، ویگن به تکرار خواندن ترانه های قدیم خود بسنده نکرد، و چهل ترانه جدید - که ازین میان، بیسـت ترانه‌اش بزبان ارمنی است - خواند. همه این ترانه ها گل کرد و بر سر زبانها افتاد.

با اینحال، فرصت ویگن آنقدر کافـی نبـود که بتـواند در مدت اقامتش در تهران، این ترانه ها را بفروشـد یا برای تبـدیل آنها به صفحـه و نوار کاسـت قراردادی ببندد. برای همین، ویگن به دختر بزرگش - ژاکلین - که گفتیم خود او نیز راه خوانندگی را با موفقیت درپیش گرفته، وکالت داد که ترانه های یاد شده را بفروشد.

دختر و وکیل ویگن، علاوه بر چک و چانه زدن در راه بستـن قراردادهای بهتر برای فروش چهل ترانه جدید پدر دور از وطن خود، و کوشش برای پیشرفت در کار خوانـنـدگی خودش، هوای کار خواهر کوچکتر و هنرمندش را نیز دارد. و آماده است تا آنجـا که بتواند «آیلین» را کمک کند و او را به صف ستارگان درخشان سینمای فارسی برساند.

«آیلین» - خواهر ژاکلین و دختر کوچک ویگن - با بازی در فیلم «یاران» در کنار فرزان دلجو، به دوستداران فیلمهای فارسـی شناسـانده شد. بازی درخشـان «آیلین» درین فیلم و نرمشی که در جلوی دوربین فیلمبرداری از خود نشـان داد، سیل پیشـنهاد را به سویش سرازیر کرد.

بدینسان، از هم اکنون میتوان با اطمینان گفت که ستاره تازه‌یی در مرزهای فیلم فارسی زاده شده و نام «آیلین ویگن» را باید به فهرست نام ستاره های ماندنی ایران افزود.

تعمیرگاههای مرسدس بنز

سالن تعمیر گاه مرکزی مرسدس بنز

53.B.3

تضمین اطمینان

اتومبیل‌های مرسدس بنز کمتر به تعمیر احتیاج دارد، ولی سرویس و خدمات فنی مرسدس بنز، تعمیرگاه‌های مجهز و مدرن، تکنیسین‌های کار آزموده و متخصصان متبحر با تمام مهارت فنی خود، تضمین اطمینان شما، به اتومبیل‌های مرسدس بنز است

کارکنان تعمیرگاه‌های مرسدس بنز همیشه باعلاقه آماده‌اند تا بهترین خدمات و سرویس را ارائه نمایند.

تعمیر گاه مرکزی:

خیابان قزوین، سرپل امامزاده معصوم تلفن‌های ۶ - ۵۴۴۷۷۵

تعمیر گاه مجاز شماره ۱:

خیابان آق‌اولی تلفن ۸۴۰۳۹۲

تعمیر گاه مجاز شماره ۲:

سه راه ضرابخانه - خیابان سلطنت آباد تلفن ۷۷۰۲۰۸

اطمینان مردم جهان به مرسدس بنز مثل زدنی است

شرکت سهامی مریخ - بلوار الیزابت - نبش کوچه سوم - تلفن ۴۰-۶۳۶۰۳۱

جلوهٔ بهار در چشمان تو
و روشنی فردا در دستهای توست

صندوق پس انداز بانک ملی ایران

کشتزارها ومزارع به درون اقیانوس‌ها برده خواهد شد

«خزهٔ دریائی» غول قحطی وگرسنگی را نابود میکند

درحالیکه دنیا ، با قحطی و کمبود انرژی و موادغذائی روبروست و ازاین نظر ، خطر بزرگی جمعیت روبرشد جهان را همواره تهدید میکند ، کارشناسان نیروی دریائی آمریکا انقلاب عظیمی را در زمینه تهیه انرژی و مواد غذائی آغاز کرده‌اند .

طرحی که کارشناسان آمریکائی سرگرم آزمایش آن هستند ، «کلپ» ـ بر وزن سلک ـ نام دارد .

براساس این طرح ، کشت و برداشت موادغذائی‌دردل‌اقیانوس ها انجام میگیرد و بشر این‌بار ، بجای «تکیه‌بر زمین» به منبع‌فیاضی که در سینه اقیانوسها بودیعه گذاشته شده ، پناه آورده است.

طرح کلپ ، از یک نوع زراعت بومی ژاپنی اقتباس شده است و از هم‌اکنون پیش‌بینی میشود که‌با اجرای این‌طرح ،در سطحی‌بسیار وسیع ، سایه قحطی مواد غذائی از سر بشر بکلی دور گردد .

خزهٔ زندگی

«کلپ» در زبان ژاپنی ، نام یک نوع خزه دریائی بومی‌این کشور است و بعلت اینکه‌این خزه بسیار خوب و سریع رشد میکند ، طرح مبارزه با قحطی مواد غذائی، بهمین اسم نامیده میشود .

خزه «کلپ» ، معمولا در قسمت آبهای سرد اقیانوس می‌روید .

«کلپ» در فرهنگ گیاهشناسی «ماکروسیستس پریفرا» نامیده می شود. هر کلپ درشت روزی دو فوت ـ نزدیک به ۶۰ سانتی‌متر ـ قد میکشد و این رشد ، در پایان عمر گیاه ، تا ۹۰ متر هم میرسد .

«کلپ» چنان مزایایی دربردارد که گروهی از دانشمندان ، عنوان «خزه زندگی» رابرای آن‌گزیده‌اند.

از خصوصیات جالب «کلپ» این است که در عین اینکه سرشار از مواد غذائی است ، منبع مهمی برای تولید انرژی‌نیز بشمارمیرود و با یک جریان مختصر حرارتی از آن میتوان گاز «متان» تهیه کرد

پیش‌بینی میشود که با کاشت و بهره‌برداری «کلپ» در یک سطح یکصد هزار هکتاری ، میتوان نیروی برق یک شهر آمریکائی با ۵۰ هزار جمعیت را تامین کرد .

هم‌اکنون آزمایش‌بهره‌برداری از «کلپ» بعنوان منبع غذائی در مزرعه‌یی یکهزار هکتاری درعمق اقیانوس‌های آرام و اطلس ـ در منطقه «سان‌دیه‌گو» ـ انجام می‌گیرد .

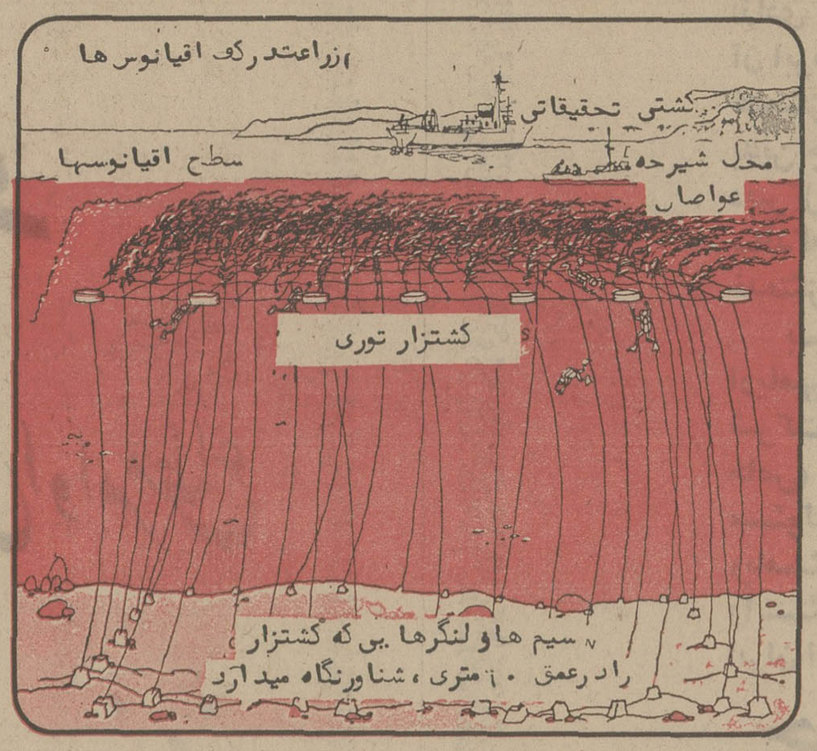

کشاورزی در دل اقیانوسها ـ کشاورزی درروی زمین ، برای شکست هیولای قحطی‌وگرسنگی میلیونها انسان در گوشه و کنار جهان،کافی نیست . از همین‌رو ، دانشمندان آمریکایی کوشش دامنه‌داری رابرای انتقال مزارع به سینه دریاها و اقیانوسها آغاز کرده‌اند . آنهـا امیدوارند که از این راه ، بحران کمبود انرژی را نیز کاهش دهند .

. این آزمایش زیرنظر گروه‌تحقیق مرکز نیروی دریائی آمریکا در «سان‌دیه‌گو» بعمل می‌آید و رهبر آن ، یک مهندس فیزیکدان بنام «هوارد ویل کاکس» است .

در اجرای این آزمایش مهم تحقیقاتی ، در ۶۰ مایلی غرب «سان‌دیه‌گو» یک جزیره کوچک بوجود آمده که در واقع ستاد عملیاتی گروه تحقیقاتی یاد شده بشمار میرود .

همراه این گروه ، صدها مرد قورباغه‌ای نیزبه‌نوان‌زارع‌همکاری دارند که در مواقع لازم ، به عمق اقیانوس میروند و از کاشت‌خود بازدید میکنند .

آیندهٔ خوش

هم‌اکنون صد نوع ازگیاه «کلپ» در این منطقه پرورش‌داده میشود و اگراین طرح‌ازهر جهت‌موفقیت آمیز باشد ، قدم بعدی‌برای ایجاد یک مزرعه هزار هکتاری «کلپ»در عمق اقیانوس خواهد بود .

پرورش این گیاه بسیار ساده و کم‌خرج است و تنها آفتی که‌آنرا تهدید میکند : یک نوع ماهی بنام «کاتالینا» است که «کلپ»خوراک اصلی این ماهی است .

آنطور که «ویل‌کاکس» معتقد است ، با ایجاد این مزارع در مساحت‌های بسیاروسیع، بزودی بشر بر غول قحطی و کمبود مواد غذائی بطور کامل غلبه خواهد کرد و همزمان با آن ، منبع جدید و عظیمی از انرژی نیز دراختیار خود خواهدداشت.

شعبده‌است، نه‌معجزه

اگر شماحتی بتوانیدهمچون آقای «دینا‌آوادا» ٤ توپ پینگ‌پنگ را به هوا بیندازیدو آن‌ها را یکی پس از دیگری چنان در دهان خود فروبرید که بنظربرسدآن‌هارا بلعیده‌اید، باز دومین شعبده‌باز جهان خواهید بود ! زیرا این جوان مهاجر لبنانی این کار را چنان با سرعت و مهارت انجام می‌دهد که محال است شما ـ یا هرکس دیگری ـ بتوانیدبه‌پای او برسید .

دینا در این کار چنان ماهر است که بنظر میرسد در یک چشم‌برهم زدن٤ توپ‌پینگ‌پنگ را فورت داده است ، حال آنکه چنین نمیکند و سرعت عملش در بازی با توپ‌ها این توهم را بوجود می‌آورد که او توپ‌ها را می‌بلعد . تازه‌کار به همین‌جا تمام نمیشود : چرا که دینا در همان حال که این عمل دشوار را انجام میدهد. ٤ بشقاب و ۳ عصا را یکی‌پس ازدیگری به هوا می‌اندازد و آن‌ها را قبل از آنکه بزمین سقوط کند ، میگیرد و باردیگر به هوا می‌اندازد !

در سازمان ملل هم زنان ومردان برابر نیستند!

تقاضانامه‌یی‌به امضای۲۷۰۰ تن از ۳۵۰۰ کارمندان سازمان ملل در نیویورک بدبیر کل سازمان ملل تسلیم شد ، که طی آن خواسته شده است که دبیرخانه سازمان ملل، حقوق زنان‌و مردان‌کارمند این‌سازمان را برابر کند .

این تقاضا نامه را «آرماندو دوک» رئیس اتحادیه کارکنان سازمان ملل و «پاتریشیا کوتسینی»، مدافع‌دیرینه برابری حقوق زنان و مردان به دبیر کل سازمان تسلیم‌کرده‌اند :

در این تقاضا نامه همچنین از دبیر کل سازمان‌ملل‌خواسته شده است که با مشورت‌خانم «هلوی سیبیلا» ـ دستیاردبیر کل ـ خانمی را برای‌رسیدگی به شکایت های فردی اعضای دبیرخانه سازمان ملل‌تعیین‌کند، و به او اجازه بدهد که با توجه به برابری حقوق زنان‌و مردان ، زنان شایسته‌یی رادر دبیرخانه سازمان ملل به مقام های خاصه برساند .

«آرماندو دوک» رئیس اتحادیه کارکنان سازمان ملل‌از تمام سازمان‌های وابسته به سازمان ملل نیز خواسته‌است که تسهیلاتی برای برابر کردن شرایط و مزایای استخدامی زنان عضو دبیرخانه‌های خود فراهم آورند .

کوچک وخواندنی

مهاجر روسی در استرالیا

«گئورگی ارمولنکو» ویولون نواز ۱۸ ساله تبعه‌شوروی که سال پیش تصمیم خود را در مورد تقاضای پناهندگی‌سیاسی تغییر داد ، دیروز با پدر و مادرش وارد سیدنی شد تا به عنوان مهاجر زندگی تازه‌ای‌را آغاز کند .

خانواده ارمولنکوپس ازآن که از سفارت استرالیا در وین اجازه مهاجرت بـه استرالیا گرفتند به فرانکفورت رفتند ، و از آن‌جا به سیدنی پرواز کردند. آن‌ها بمقامات‌شوروی گفته بودند که به اسرائیل مهاجرت میکنند و به‌همین علت گذرنامه خروج از شوروی به مقصد وین گرفته بودند .

عروسی رقاصه برهنه و سیاستمدار الکلیک !

روزنامه آرژانتینی«اولتیما‌اورا» اطلاع داده است که فان‌فاکس، رقاصه برهنه‌کار ، اعلام کرده است که با ویلبر مایلز، عضو کنگره امریکاکه‌ماجرای‌روابطش با او اخیرا رسوایی‌بزرگی در امریکا تلقی شد ، ازدواج خواهد کرد .

فان فاکس گفته است : «بین ویلبر و من رابطه عاشقانه‌یی وجود دارد . او شدیداعاشق من است و ما قصد داریم باهم ازدواج کنیم ، اما هنوز تصمیم نهایی خود را نگرفته‌ایم .

مایلز که اخیرا معلوم شد الکلیک است ، اکنون در یک بیمارستان فلوریدا بستری و تحت معالجه است .

فاکس‌گفته است :«بزرگترین آرزوی من این است که مایلز را به بوئنوس‌آیرس بیاورم .

ازدواج دوم سرباز ژاپنی

آن سرباز ژاپنی که ۳۱سال در جنگل‌های‌اندونزی‌پنهان‌بود تا جنگ جهانی‌دوم پایان یابد، چند روز پیش ، مجددا با زن پیشین خود ازدواج کرد ، و به عنوان غرامت به شوهردوم او ۲۵۰۰ دلار نقد و یک گاومیش داد !

لی‌کوانک هووی، درژانویه پیش ، در کلبه‌یی در جزیره موروتای ، واقع دراندونزی پیدا شد. و وقتی به تایوان آمد متوجه شد که زنش ، ده سال پس از آن که شنیده‌بود همسرش در جبهه جنگ‌گم‌شده، با مرد دیگری ازدواج کرده است . آنگاه به دادگاه تایوان مراجعه کرد ، و دادگاه رای داد که ازدواج دوم خانم‌لی، باطل است .

روزنامه‌های‌تایوان نوشتند: پسر «لی» که اندکی پس از پیوستن پدرش به ارتش ژاپن، و رفتن به جبهه جنگ به دنیا آمده بود، پدرش را متقاعد کرده است که دوباره بامادرش ازدواج کند .

لی ، پیش از برگزاری‌مراسم ازدواج مجدد به شوهر دوم همسرش ۲۵۰۰ دلار و یک گاومیش غرامت داد .

آب سوئد برای شیخ نشین ها

یک شرکت‌کشتی‌رانی‌سوئدی اعلام کرده است که در نظر دارد به کشورهای کرانه‌خلیج فارس ، آب آشامیدنی‌بفروشد.

این شرکت ، که نام آن فاش نشده ، با یک کشتی تانکردار ۲۵۰ هزار تنی ، آب آشامیدنی را از چشمه هـای کوهستان‌های شمال سوئدحمل خواهد کرد . این آب اخیرا لیتری ۵۰ سنت فروخته شده است !

کلینیک های جنسی درشوروی

ارگان سازمان جوانان‌شوروی دیروز گزارش داد که تنها کلینیک امور جنسی مسکو ، زندگی جنسی جوانان‌شوروی را بررسی خواهد کرد . این کلینیک ۱۰۰ زوج جوان را برگزیده و از آن‌ها خواسته است که‌دردوره بین نامزدی و تولد فرزندشان به سئوال‌های مسئولان کلینیک جواب‌بدهند.

این طرح که مشترکا بوسیله پژوهشگران وزارت بهداشت‌و انستیتوی تحقیقات مربوط به زن اجرا میشود باید منجر به تنظیم اطلاعات دقیقی برای کارشناسان فن بشود .

این کلینیک امور جنسی که از اوت گذشته دایر شده به زوج‌های جوان توصیه‌هایی میکند ، و نیز جلسه های سخنرانی برای آموزشی‌مسائل جنسی بدان‌ها ترتیب میدهد .

در سراسرشوروی‌فقط دو کلینیک مشابه دیگردر لنین‌گراد و در ریگا وجود دارد اما کارشناسان امور جنسی در شوروی ، عقیده دارند که‌دایر کردن شبکه‌یی از این‌گونه کلینیک‌ها ضرورت دارد .

کارکنان و کارگران
شرکت سهامی خاص
تولیدی وصنعتی
کارخانجات چیت سازی
بهشهر ضمن تأئید قانون
اساسی، نظام شاهنشاهی
واصول انقلاب شاه وملت
همبستگی خودرا به رستاخیز
ملی ایران اعلام میدارند

هیئت مدیره و کارکنان
شرکت سهامی اگریکالتسالت ایران
با اعتقاد کامل به نظام استوار شاهنشاهی
وقانون اساسی ایران همبستگی خودرا به
رستاخیز ملی ایران اعلام میدارد

پیشگاه مبارک اعلیحضرت همایون
شاهنشاه آریامهر
کارکنان شرکت واکاوا
بانهایت افتخار وسربلندی آمادگی خودرا برای پیوستن به رستاخیز
ملی ایران وطرح ابتکاری رهبر عالیقدر خویش اعلام داشته
وآمادهٔ هرنوع جانبازی وفداکاری درراه نیات ترقیانه
پدر تاجدار ونیک اندیش خویش هستیم .
جان نثار خسرو عامری

اعضاء هیئت مدیره و کارکنان

شرکت فلتکو

در کمال افتخار آمادگی خود را برای اجرای اوامر مطاع

مبارک شاهنشاه آریامهر رهبر خردمند

ملت ایران و پیوستن به حزب رستاخیز

ملی اعلام میدارند.

ایرج فتحی

شاهنشاها

ندای آن رهبر عالیقدر برای هر ایرانی میهن پرست طنین خوش الحان آزادی و آزادگی وراهنمائیهای داهیانه آن ابرمرد تاریخ پیوسته الهام بخش خدمتگزاران صدیق وواقعی میباشد.
بدین جهت جناب آقای امیرعباس هویدا دبیر کل رستاخیز ملی ایران باید به خود ببالد که شاهنشاه بزرگ ایران صمیمانه خدمتگزاری صادقانه‌اش را ارج نهاد.
بدین منظور فدائیان شاهنشاه آریامهر، کارگران، کارمندان ومدیران شرکت تولیدی تهران ری (سهامی خاص) ـ شرکت جهان دیسك (با مسئولیت محدود) ـ شرکت شادکو (بامسئولیت محدود).
وابستگی خودرا به حزب رستاخیز ملی ایران اعلام میدارند.

جان نثار، رئیس هیئت مدیره ومدیر عامل گروه: محمد ترابیان

پیشگاه مبارك اعلیحضرت همایون شاهنشاه آریامهر

باکمال افتخار واعتقاد آمادگی کامل خودرا جهت پیوستن به رستاخیز ملی ایران اعلام میداریم.

گرگان ـ دکتر هادیان ـ دکتر خادمی ـ دکتر دیلمی

پیشگاه مبارك اعلیحضرت همایون شاهنشاه آریامهر واحنافداه

اعضاء انجمن بهداری شهرستان آباده فرمان تاریخی رهبر عالیقدر و واقع‌بین ودوراندیش مملکت را ازجان و دل پذیرا شده و ضمن سپاس بی قیاس ازافکار واندیشه‌های والای شهریار دادگستر اعتقاد راسخ واراده استوار خودرا نسبت به قانون اساسی ونظام شاهنشاهی وانقلاب شاه و ملت معروض وپیوستگی خودرا به حزب رستاخیز ملی ایران که پاسدار آرمانهای ملی و میهنی است اعلام میدارد.

چاکر ـ مدیرعامل انجمن بهداری ـ دکتر ایرج هادی

آ ـ ۱۵۲۹۸۳

پیشگاه مبارك اعلیحضرت همایون شاهنشاه آریامهر واحنافداه

جامعه پزشکان وبهیاران و کارمندان حوزه بهداری وبهداشت شهرستان آباده بفرمان تاریخی رهبر عالیقدر ومدبر وباکیاست کشور پاسخ مثبت داده وضمن اعلام آمادگی برای فداکاری وجانبازی در راه تحقق آرمانها واهداف عالیه ملوکانه پیوستگی خودرا به حزب رستاخیز ملی ایران معروض میدارد.

چاکر ـ دکتر ایرج هادی رئیس بهداری

آ ـ ۱۵۲۹۸۲

پیشگاه مبارك شاهنشاه آریامهر

فرمان رستاخیز ملی که همبستگی تمام طبقات را جهت نیل به آرمانهای ملی ایران تحقق می بخشد مایه غرور و افتخار ملت ایران است
آمادگی خود را برای پیوستن به این رستاخیز ملی و تاریخی اعلام میداریم.

کارکنان ومدیران

کارخانه ذوب فلزات ریخته گران

گرد آمدن همه هموطنان گرامی را درزیر پرچم رستاخیز ایران صمیمانه تبریک گفته، امیدواریم بایکپارچگی ووحدت کامل ملت آرزوهای بلندو آرمانهای مقدس شاهنشاه آریامهر برای سعادت وپیروزی مردم ایران تحقق یابد

جان نثار حاج مرتضی خواجه جهرمی مدیر مؤسسه باربری شاهین بندرشاهپور

با اعتقاد کامل به

نظام استوار شاهنشاهی

وقانون اساسی ونیز علاقه وایمان راسخ به شاه وملت به انقلاب

رستاخیز ایران

که ضامن وحدت ملی خواهد بود می پیوندیم

جلال تهرانی

اعلام تشکیل حزب رستاخیز ایران که

روزی فرخنده در تاریخ معاصر کشور

ما است صمیمانه تبریک میگوئیم.

اتحادیه سیمانکاران وموزائیک سازان تهران

جناب آقای هویدا نخست‌وزیر محبوب ودبیر کل حزب رستاخیز ملی ایران

باالهام ازاندیشه بلندرهبر عالیقدر اعلیحضرت همایون شاهنشاه آریامهر آمادگی وپیوستگی خودواهالی شاه‌آباد شمیران رابرای عضویت درحزب رستاخیز ملی ایران اعلام میداریم.

انجمن ده قریه شاه‌آباد شمیران

آ ـ ۱۵۲۹۶۷

پیشگاه مبارك اعلیحضرت همایون شاهنشاه آریامهر

فرمان رستاخیز ملی که همبستگی تمام طبقات راجهت نیل به آرمان های ملی ایران تحقق میبخشد غرورانگیز است.

مدیران کارمندان و کارگران شرکت سهامی خاص گرانیت مشهد آمادگی خودرا برای پیوستن به این رستاخیز تاریخی اعلام میدارند.

شرکت سهامی خاص گرانیت مشهد

آ ـ ۱۸۴۶۹

شاهنشاها

باتقدیم عرض سپاس وباایمان راسخ به رهبری‌های خردمندانه شهریار عظیم الشان.

هیئت مدیره ومهندسین و کارکنان و کارگران شرکت‌های سهامی تهیه و تولید وصادرات پنبه آریا وصنایع روغن نباتی شکوفه آریا با اعتقاد به نظام استوار شاهنشاهی وانقلاب شاه و مردم وقانون اساسی ایران همبستگی خودرا به رستاخیز ملی ایران اعلام میدارند.

آ ـ ۱۸۴۵۵

با درود و سپاس فراوان به پیشگاه

شاهنشاه آریامهر

رهبر اندیشمند ایران با ایمان کامل همبستگی خود را به

حزب رستاخیز ملی ایران . اعلام میدارد .

هیئت مدیره ، کارکنان و کارمندان شرکت سهامی آب معدنی ایران

با اعتقاد کامل به

نظام استوار شاهنشاهی ایران

و قانون اساسی و نیز علاقه و ایمان راسخ به

انقلاب شاه و ملت

بحزب رستاخیز ایران

که ضامن وحدت ملی خواهد بود می پیوندیم

سندیکای کارخانجات آجرهای ماشینی ایران

پیشگاه مبارک شاهنشاه آریامهر

با افتخار فراوان مراتب سپاس خود را بمناسبت اعلام تشکیل تشکیلات نوین سیاسی رستاخیز ایران تقدیم میدارد .

هیئت مدیره و اعضای اتحادیه صنف مرغ فروشان تبریز وابستگی خود را به حزب رستاخیز ملی ایران اعلام میدارند و از بذل جان در راه هدفهای عالی و بشردوستانه رهبر مملکت دریغ نمیورزند

جان نثار ـ حسین جنتی رئیس اتحادیه صنف مرغ فروشان تبریز

پیشگاه مبارک شاهنشاه آریامهر

فرمان تاریخی تشکیل حزب رستاخیز ایران متضمن وحدت ملی و حفظ نظام شاهنشاهی و قانون اساسی و اجرای کامل انقلاب شاه و مردم است با نهایت اشتیاق و افتخار آمادگی خود را برای پیوستن به حزب رستاخیز ایران و فداکاری در راه شاهنشاه آریامهر اعلام میدارد .

فروشگاه فروردین ـ اخوان ، تولاو ماشاالله مهدیون

جناب آقای امیر عباس هویدا
دبیر کل محترم حزب

بااعتقاد کامل به نظام شاهنشاهی واحترام بقانون اساسی و درك صحیح وعمیق انقلاب شاه و مردم آمادگی هیئت مدیره و کلیه اعضاء این اتحادیه را برای پیوستن به حزب رستاخیز ملی ایران اعلام میدارد .

رئیس کمیته صادرکنندگان خشکبار ایران ـ

مرتضی صادقی

پیشگاه مبارک اعلیحضرت همایون شاهنشاه آریامهر

فرمان تشکیل سازمان سیاسی رستاخیز ملّی ایران طلیعه تازه ای از انقلاب پرشکوه شاه و مردم است. با افتخار و سربلندی آمادگی پیوستن به رستاخیز بزرگ ملّی ایران را اعلام میداریم.

گروه تولیدی فرزانه فر

کارخانجات ریسندگی و بافندگی بارش ـ فرزانه ـ سوسن و ضایع آجر اصفهان

رضا فرزانه فر

پیشگاه مبارک اعلیحضرت همایون شاهنشاه آریامهر

فرمان رستاخیز ملی که همبستگی تمام طبقات را جهت نیل به آرمانهای ملی ایران تحقق میبخشد غرور انگیز است.

آمادگی خودرا برای پیوستن به این رستاخیز تاریخی اعلام میداریم.

هیئت مدیره ـ مدیران عامل ـ کارمندان شعبات تهران ـ کرمان ـ رفسنجان

شرکت صادرات پسته ایران (سهامی خاص)

پیشگاه مبارک اعلیحضرت همایون شاهنشاه آریامهر

جان نثاران افتخار دارد که به پیروی از فرمان ملوکانه پیوستگی خودو کارکنان وکارگران شرکت کارخانه داگارابه (رستاخیز عظیم ملی ایران) عرضه دارد.

شرکت کارخانه داگا بامسئولیت محدود مگردیچ وسرکیس داویدخانیان

جناب آقای امیر عباس هویدا نخست‌وزیر و دبیرکل محترم حزب رستاخیز ملی ایران

دراجرای منویات رهبری عالیقدر شاهنشاه آریامهر وابستگی اعضاء انجمن شهر، اهالی شهر سنقر و کارکنان شهرداری رابه حزب رستاخیز ملی ایران اعلام میدارد.

لطف‌الله مختاری زنوزی شهردار سنقر

آ ـ ۱۵۲۹۸۵

پیشگاه مبارک شاهنشاه آریامهر

باکمال افتخار وابستگی کارگران و کارکنان شرکت ساختمانی ضروری را به حزب رستاخیز ملی اعلام میدارم.

گنبدکاوس ـ عبدالله ظریف ضروری مدیر شرکت ساختمانی ضروری

جناب آقای امیر عباس هویدا

دبیر کل حزب رستاخیز ملّی ایران

دراجرای منویات شاهنشاه آریامهر و همبستگی هرچه بیشتر ملت شاهدوست و وطن خواه ایران، کلیه کارکنان و کارگران این شهرداری در کمال افتخار و سرافرازی پیوستگی خودرا به حزب رستاخیز ملی ایران اعلام میدارند

بخشدار و سرپرست شهرداری بندر شاهپور ـ خشایار خطیر

پیشگاه مبارک شاهنشاه آریامهر

بانهایت افتخار وایمانی راسخ باصول مقدس سه‌گانه که اعلام فرموده‌اند، پیوستگی خودرا به حزب رستاخیز ملی ایران اعلام میدارد.

کارکنان وکارگران کارخانجات درخشان وهراتی یزد

پیشگاه مبارک شاهنشاه آریامهر

باالهام از افکار بلند آن رهبر عالیقدر بانهایت افتخار واشتیاق همبستگی خودرا به‌حزب‌رستاخیز ملی ایران اعلام وآماده هرگونه جانبازی درراه اجرای‌اهداف عالیه شاهنشاه آریامهر میباشد.

یزد ـ کارکنان وکارگران کارخانه ریسندگی سید محمدآقاوریسکار یزد

اینجانب تقی‌بافکر رئیس‌انجمن‌عمرانی ده لیالستان از طرف همه‌اعضاء انجمن وکلیه‌کشاورزان این دهستان‌فرمان رستاخیز ملی رابه‌شاهنشاه آریامهر پاسخ‌مثبت‌داده‌ونظام شاهنشاهی ،قانون اساسی‌و اصول انقلاب سفید را ارج‌می‌نهیم.

آ ـ ۱۵۲۹۷۱

پیشگاه مبارک اعلیحضرت‌همایون شاهنشاه آریامهر

ضمن ابرازسپاس بیکران ازرهبری های خردمندانه ودوراندیشانه شاهنشاه وبا اعتقاد باصول رستاخیز ملی آمادگی عضویت خودرا در تشکیلات سیاسی‌حزب رستاخیز ملی اعلام‌میداریم.

انجمن محلی‌شهروالاحضرت‌ولیعهدازطرف هیئت‌مدیره اصغر مختاری.

آ ـ ۱۱۲۵۸۶

مدیریت، کارمندان و کارگران پارک‌هتل باکمال‌مسرت پیوستگی خودرابه‌حزب‌رستاخیز ملی‌اعلام‌میدارد

شاهنشاها

پیشاهنگان ومربیان پیش‌آهنگی شهرستان ری افتخار دارندهمبستگی خودرا باحزب رستاخیز ملی‌ایران اعلام‌دارند.

جان‌نثار، حسن‌صفری مسئول پیش‌آهنگی شهرستان ری

آ ـ ۱۵۳۰۱۱

شاهنشاها

آموزگاران وکارکنان دبستان امینی خانی‌آبادنو همبستگی خودرا به حزب رستاخیز ملی‌ایران صمیمانه اعلام‌میدارند.

راهنمای تعلیماتی ابراهیم‌نعمان‌فر ـ مدیر دبستان امینی محمدحسن مهدوی.

جناب آقای امیرعباس هویدا

کارکنان،دبیران، دانش‌آموزان دبیرستان عسجدی باکمال‌اشتیاق آمادگی خودرا برای عضویت درحزب‌رستاخیز ملی‌که با الهام از اندیشه توانای شاهنشاه آریامهر تشکیل گردیده اعلام میدارند.

رئیس دبیرستان عسجدی شهرری ـ محمدصالحی

آ ـ ۱۵۳۰۰۹

پیشگاه بندگان شاهنشاه آریامهر
پادشاه گرانمایه‌ایران زمین

با افتخار وسربلندی پیوستگی کامل‌خودرا برستاخیز ملی ایران اعلام آماده جانبازی درراه اهداف‌آن‌رهبر بزرگ هستیم.

رئیس اتحادیه صنف اتوسرویس ،تعمیرگاه ها، باطری سازان و تراشکاران وصنوف وابسته تبریز ـ خلیل خودکار.

آ ـ ۱۵۲۹۷۲

شرکت تضامنی حفاری وتولیدی برادران روغنی ـ اصفهان

ضمن ابراز سپاس بیکران ازرهبری های خردمندانه و دوراندیشانه شاهنشاه آریامهر ، وبااعتقاد کامل به اصول انقلاب ششم بهمن ـ نظام شاهنشاهی و قانون اساسی ، آمادگی خودرا برای عضویت در یگانه تشکیلات سیاسی و اجتماعی کشور اعلام میدارد.

هیئت مدیره و کارمندان و کارگران شرکت روغن موتور ایران

ضمن سپاس از رهبر عالیقدر کشور ایران

اعلیحضرت شاهنشاه آریامهر

پیوستگی خود را به نهضت رستاخیز ملی ایران اعلام میدارد

شرکت روغن موتور ایران

شاهنشاها

سپاس به پیشگاهت

درود فراوان به رهبر اندیشمندومبتکر بنیاد های شکوهمند انقلاب ایران.

سپاس بیکران به طراح انقلاب ششم بهمن که باصدورفرمانش درروز تاریخی ۱۲ اسفند، بنیان انقلاب و نظام شاهنشاهی را استحکام بخشید.

درود و سپاس بیحد به پیشگاه شهریاری که عدالت اجتماعی و مساوات و برابری را بین آحاد ملت ایران بازگردانید.

جان‌نثار ـ ابوالحسن دادور ـ شهردار رشت
بنمایندگی مردم واعضای انجمن شهر

پیشگاه مبارک اعلیحضرت همایون شاهنشاه ایران زمین

فرمان رستاخیز ملی که همبستگی تمام طبقات راجهت نیل به آرمانهای ملی ایران تحقق می بخشد غرورانگیز است

مدیر عامل ،هیئت مدیره، کارمندان کارکنان شرکت ساختمانی مقان
مهندس ناصر موسوی‌زاده

پیشگاه مبارک اعلیحضرت همایون‌شاهنشاه آریامهر
فرمان رستاخیز ملی که همبستگی تمام طبقات راجهت نیل به‌آرمان های ملی‌ایران تحقق‌می‌بخشد غرورانگیز است آمادگی خودرابرای پیوستن‌به‌این رستاخیزملی اعلام میداریم.

گروه صنعتی شیرگاه وشرکت صنعتی اورکس
حسین باقرزاده خورسندی

به پیروی از منویات

شاهنشاه آریامهر

همبستگی خودرا به نهضت بزرگ رستاخیز ایران اعلام میداریم ، با اعتقاد به اصول رژیم شاهنشاهی قانون اساسی و انقلاب ششم بهمن آماده جانبازی وفداکاری هستیم.

ازطرف کارکنان وکارمندان‌شرکت صافکو ـ شعبه سیاهکل امیری

پیشگاه مبارک

شاهنشاه آریامهر

باایمانی راسخ

پیوستگی خود را به حزب رستاخیز ملی ایران اعلام میدارند.

مدیروکارکنان وکارگران شرکت‌سهامی تولیدی پرایم

اعضای اتحادیه صنف چلوکباب

به حزب رستاخیز ملی ایران پیوستند

بدعوت آقای علی یزدانمنش رئیس اتحادیه صنف چلوکباب و چلوخورشت تهران بمنظور اعلام پیوستگی به حزب رستاخیز ملی ایران اجتماع بزرگی درمحل اتحادیه تشکیل دادند.

دراین جلسه رئیس اتحادیه طی سخنانی فرمایشات شاهانه راکه پیرامون تاسیس حزب رستاخیز ملی ایران بیان شده برای حاضران تشریح کرد وسپس کلیه اعضای صنف ضمن تائید اصول قانون اساسی، رژیم شاهنشاهی واصول انقلاب ششم بهمن، پیوستگی خودرا به حزب رستاخیز ملی ایران اعلام داشتند.

پیشگاه مبارک اعلیحضرت همایون شاهنشاه آریامهر

باسپاس فراوان از رهبریهای اندیشمندانه آنسر

شهریار دادگستر

و

بااعتقاد قلبی

به: نظام پرارج شاهنشاهی ایران

قانون اساسی،

وانقلاب شاه و مردم

پیوستگی خودرا به حزب رستاخیز ملی ایران اعلام

و

درنیل به هدفهای پدرتاجدار خود آمادهٔ جانبازی می باشیم

سندیکای کارگری ـ کارگران وکارمندان

شرکت جنرال موتورز ایران

جناب آقای امیرعباس هویدا

نخست وزیر و دبیرکل حزب رستاخیز ایران

دراین هنگام که بفرمان مبارک شاهنشاه آریامهر صفوف واحد ملت کهن سال ایران تحت لوای نظام شاهنشاهی ـ قانون اساسی ـ وانقلاب پرافتخار ششم بهمن از هر زمان متشکل تر میگردد، کارمندان شرکت برکه وآزمایشگاه متروولوژی ایران، باتجدید عهد همیشگی نسبت باین اصول مقدس ازآن شخصیت محبوب تقاضادارند که نام آنان وافراد خانواده هایشان رادرنهضت رستاخیز ایران ودرزمره سربازان جانثار شاهنشاه آریامهر که سبب افتخار ایران وایرانی است ثبت فرمایند. باتقدیم صمیمانه ترین احساسات

مدیرعامل ـ ایرج ساویز

شاهنشاها

سهامداران، هیئت مدیره
و کارکنان
شرکت ساختمانی ارکان
(سهامی خاص)

با اعتقاد کامل و راسخ به نظام شاهنشاهی، قانون
اساسی و انقلاب شاه و ملت آمادگی کامل خود را
برای پیوستن به صفوف متشکل رستاخیز ملی
ایران که ضامن وحدت ملی و ترقی و رفاه ملت
ایران است اعلام میدارد

شرکت ساختمانی ارکان
(سهامی خاص)

شاهنشاها

سهامداران، هیئت مدیره
و کارکنان
شرکت تأسیساتی شدیر
(سهامی خاص)

با اعتقاد کامل و راسخ به نظام شاهنشاهی، قانون
اساسی و انقلاب شاه و ملت آمادگی کامل خود را
برای پیوستن به صفوف متشکل رستاخیز ملی
ایران که ضامن وحدت ملی و ترقی و رفاه ملت
ایران است اعلام میدارد

شرکت تأسیساتی شدیر
(سهامی خاص)

شاهنشاها

سهامداران، هیئت مدیره
و کارکنان شرکت تولیدی
و صنعتی ایران کیتون
(سهامی خاص)

با اعتقاد کامل و راسخ به نظام شاهنشاهی، قانون
اساسی و انقلاب شاه و ملت آمادگی کامل خود را
برای پیوستن به صفوف متشکل رستاخیز ملی
ایران که ضامن وحدت ملی و ترقی و رفاه ملت
ایران است اعلام میدارد

شرکت تولیدی
و صنعتی ایران کیتون
(سهامی خاص)

شاهنشاها

سهامداران، هیئت مدیره
و کارکنان
شرکت تولیدی وردا
(سهامی خاص)

با اعتقاد کامل و راسخ به نظام شاهنشاهی، قانون
اساسی و انقلاب شاه و ملت آمادگی کامل خود را
برای پیوستن به صفوف متشکل رستاخیز ملی
ایران که ضامن وحدت ملی و ترقی و رفاه ملت
ایران است اعلام میدارد

شرکت تولیدی وردا
(سهامی خاص)

با اعتقاد کامل به

نظام استوار شاهنشاهی ایران

وقانون اساسی ونیز علاقه وایمان راسخ به

انقلاب شاه وملت

بحزب رستاخیز ایران

که ضامن وحدت ملی خواهد بود می پیوندیم

اتحادیه صنف فروشندگان چوب وتخته سه لائی وغیره - محمدعلی محب خسروی

پیشگاه مبارک

شهریار عدالت گستر

فرمان رستاخیز ملی که بهم پیوستن تمام طبقات

راجهت نیل به آرمانهای ملی ایران تحقق

میبخشد، مایه غرور وافتخار ملت ایران است

شهردار زنجان -

ابوالقاسم دادگو

رئیس انجمن شهر -

سید اصغر هاشمی

پیشگاه مبارک اعلیحضرت همایون

شاهنشاه آریامهر

هیئت مدیره، کارکنان وکارگران

شرکت سهامی خاص ماستر

بانهایت افتخار وسربلندی آمادگی خود را برای پیوستن به رستاخیز

ملی ایران وطرح ابتکاری رهبر عالیقدر خویش اعلام داشته

وآمادهٔ هرنوع جانبازی وفداکاری در راه نیات ترقیانه

پدر تاجدار ونیک اندیش خویش هستیم.

جان نثار: جواد کروالیان

پیشگاه مبارک

شاهنشاه آریامهر

اتحادیه کارفرمایان صنف قصاب

شهرستان سنندج با ایمان راسخ به نظام

شاهنشاهی - اعتقاد به قانون اساسی و

پیروی ازاصول مترقی انقلاب سپید شاه

ومردم، بانهایت افتخار همبستگی خودرا

باتشکیلات جدید سیاسی کشور اعلام

میدارد.

جان نثار - رئیس اتحادیه

کارفرمایان صنف قصاب

شهرستان سنندج -

رشید نمازی

پیشگاه مبارک
شاهنشاه آریامهر

با افتخار فراوان مراتب سپاس خودرا بمناسبت اعلام تشکیل ، تشکیلات نوین سیاسی (رستاخیز ملی) تقدیم میدارند و به‌پیروی‌از نیات مبارك ملوکانه بر اساس ایمان راسخ به نظام شاهنشاهی ایران و احترام به قانون اساسی ، درك عمیق وصحیح اصول انقلاب شاه وملت ، پیوستن به‌رستاخیزملی‌رااعلام‌وابتکار درخشان آن رهبر خردمند را جهت تحقق بخشیدن به آرمانهای مقدس ملی تبریك و تهنیت عرض مینمایند .

تاکستان ـ کارکنان وکارگران
تأسیسات توریستی وکشاورزی امینی

کارگران وکارمندان واعضاء هیئت مدیره
شرکت کارخانجات‌شیشه ایران ضمن ابراز سپاس بی‌کران از راهنمائی های خردمندانه شاهنشاه‌ـ آریامهر و با اعتقاد کامل به نظام شاهنشاهی و قانون اساسی وانقلاب‌ششم‌بهمن بدینوسیله پیوستن خود را به حزب رستاخیز ملی‌ایران اعلام میدارند .
رئیس هیئت‌مدیره ومدیر عامل محسن نیکپور

شاهنشاها

کارگران و کارمندان تعمیرگاه وازگن کاراپتیان بدینوسیله همبستگی خود را به حزب رستاخیز ملی ایران اعلام میدارند .
وازگن کاراپتیان

باکمال اشتیاق وابستگی خودرا به‌حزب رستاخیزملی ایران که به‌فرمان‌شاهنشاه آریامهر تشکیل شده اعلام میدارد .

تولید کنندگان آدامس وبادکنك سازی اسلام
(آدامس هدهدنشان) رضائی

کارگران، کارمندان وهیئت مدیره
شرکت کارتن تهران بامسئولیت محدود

ضمن تائید قانون اساسی‌رژیم شاهنشاهی و اصول انقلاب‌شاه ومردم‌پیوستگی خودرا به رستاخیزملی‌ایران اعلام میدارند .

پیشگاه‌مبارک اعلیحضرت
همایون‌شاهنشاه آریامهر

فرمان رستاخیز ملی که همبستگی طبقات را جهت نیل به آرمانهای ملی ایران تحقق می بخشد غرورانگیز است آمادگی خودرا برای پیوستن به‌این‌رستاخیزملی اعلام میدارد .

فروشگاه الکترو گاز ـ حاج‌مجتبی‌مدرسی
دوراهی قلهك

پیشگاه‌مبارک اعلیحضرت
همایون‌شاهنشاه آریامهر

فرمان رستاخیز ملی که‌همبستگی طبقات را جهت نیل به آرمانهای ملی ایران تحقق می بخشد غرورانگیز است آمادگی خودرا برای پیوستن به‌این‌رستاخیزملی اعلام میدارد .

اطاق سازی ایران باستان
صادق کرملو

جناب آقای هویدا نخست وزیر و دبیر کل
حزب رستاخیز ملی ایران

دراجرای اراده وتصمیم‌قاطع رهبر اندیشمند ملت ایران مبنی بر مشارکت‌عموم افراد مملکت‌درفعالیت های سیاسی و اجتماعی که با نیات تاریخی والهام‌بخش شاهنشاه آریامهر اعلام گردید سر تعظیم فرود آورد مو بدینوسیله پیروی‌از نیات خیر خواهانه رهبر انقلاب‌ایران، باکمال‌مسرت و از شعف دل پیوستگی‌خود و هیئت مدیره و کارکنان شرکت ساختمانی جمشیدیان کرج را برای عضویت در حزب رستاخیز ملی ایران باستحضار می رساند .

باتقدیم احترام مدیر عامل نوروز علی جمشیدیان

پیشگاه‌مبارک اعلیحضرت
همایون‌شاهنشاه آریامهر

فرمان رستاخیز ملی که همبستگی تمام طبقات را جهت نیل به آرمانهای ملی تحقق می بخشد غرور انگیزاست. آمادگی خودرا برای پیوستن به این رستاخیز تاریخی اعلام میداریم .

شرکت تاسیساتی وتستون
مهندس علی‌اکبر مانی‌فر

جناب آقای امیرعباس هویدا نخست‌وزیر
محترم‌ودبیر کل حزب‌رستاخیزملی‌ایران

کارگران وکارمندان ومهندسین وهیئت مدیره شرکت نوکار بامسئولت محدود بدین وسیله وابستگی خود راا به رستاخیز ملی ایران که با الهام از اندیشه های بلند

شاهنشاه آریامهر

بنیان گذارده شده است اعلام میدارد .

محمودزنگنه

پیشگاه‌مبارک شاهنشاه‌آریامهر

فرما نرستاخیز ملی که‌همبستگی تمام طبقات را جهت نیل به آرمانهای ملی‌ایران تحقق میبخشد غرور انگیز است . آمادگی خودرا برای پیوستن باین نهضت سیاسی اعلام میدارد .

رئیس اتحادیه صنف علاف و زغال فروش اصفهان ـ
باقر علاف باشی

شاهنشاها

تشکیل حزب‌رستاخیزایران که
موجب‌همبستگی‌درسراسرایران
وضامن‌بقای‌سه‌اصل‌اساسی، نظام
شاهنشاهی، انقلاب‌شاه‌وملت‌وقانون
اساسی‌میباشدباشوروشعف‌بسیار
بحضورملوکانه‌تبریک‌عرض‌نموده
وبدینوسیله‌پیوندکارکنان‌خودرا
باین‌حزب‌اعلام‌میداریم

شرکت‌دانزاس‌ایران
(سهامی‌خاص)
مدیرعامل‌پیترشلایفر

شاهنشاها

فرمان‌تاریخی تشکیل حزب رستاخیز ملی‌ایران رابه پیشگاه مبارك تبریك وآمادگی خودرابه پیوستن به‌رستاخیز ایران اعلام‌میداریم.
ازطرف کارکنان دبستان فرحناز پهلوی کوی‌نهم آبان،عسگرخانی
آ ـ ۱۸۴۵۳

شرکت در تشکیلات جدید سیاسی کشور ، قدم‌بزرگی در راه تحقق بخشیدن بتمامی آرمانهای مقدس انقلاب ششم بهمن است .

پایدار باد قانون اساسی و نظام
شاهنشاهی ایران
اصفهان ـ کارگاه صنعتی‌عباس‌واعظی‌پور

پیشگاه مبارک شاهنشاه آریامهر، شاهنشاه بزرگ ایران

جناب آقای امیرعباس هویدا نخست‌وزیر
ودبیر کل حزب رستاخیز ملی ایران

بدینوسیله ضمن سپاسگزاری از مراحم شاهانه مبنی به صدور فرمان تاسیس حزب رستاخیزملی‌ایران، بااعلام آمادگی خودبرای جانبازی‌مراتب‌پیوستگی خود را به حزب بزرگ رستاخیز ملی‌ایران اعلام میداریم ، تردید نیست که ارائه اصول جدید سیاسی موجب وحدت بزرگ ملی و اتحاد کامل گروههای مختلف ایران خواهد شد .

اعضای هیئت مدیره شرکت تعاونی گوشت گاو تهران : سید رضا کاشفی مفرد ـ رضا صادقی ـ علی اکبر سلیمی ـ حاج علی انصاری ـ کریم خلیلی ـ حسین باقری .

پیشگاه مبارک شاهنشاه آریامهر

فرمان رستاخیز ملی دایر به همبستگی تمام طبقات اجتماعی

ایران برای تحقق بخشیدن به آرمانهای ملی غرورانگیز و

افتخارآمیز است

آمادگی خود را برای پیوستن بانی رستاخیز ملی و تاریخی اعلام میدارد

اتحادیه صنف فروشندگان لبنیات تهران

نظام مترقی شاهنشاهی ـ قانون اساسی

وانقلاب سپید شاه و مردم پایدار باد

اتحادیه صنف خباز کارخانه‌داران آردسنندج
بانهایت افتخار آمادگی خود را برای
پیوستن به تشکیلات جدید سیاسی و
اجتماعی کشور اعلام میدارد .

رئیس اتحادیه صنف خباز و کارخانه‌داران
آردسنندج ـ عبدالله قادری

چه فرمان یزدان، چه فرمان شاه

شاهنشاها

کلیه کارگران، کارمندان، مهندسین و مدیران (شرکت سهامی خاص)

کولاک ایرمک

ضمن عرض سپاس از رهبری های خردمندانه آن شهریار دوراندیش،
آمادگی وعضویت خودرا در تشکیلات جدید حزب رستاخیز ایران
اعلام داشته واز بذل جان در راه آرمانهای ملی و بشر دوستانه رهبر
بزرگ خود دریغ نخواهند نمود

مدیرعامل ـ اکبر زوار

شاهنشاها

بانهایت افتخار آمادگی اتاق اصناف سنندج
رابرای پیوستن به حزب رستاخیز ملی
ایران اعلام میدارد

رئیس اتاق اصناف سنندج ـ
سرهنگ اعلائی

پیشگاه مبارک
رهبر خردمند
ودوراندیش ایران

اتحادیه صنف خباز و کارخانه داران
آرد سنندج بانهایت خرسندی آمادگی
خودرا برای پیوستن به تشکیلات جدید
سیاسی کشور اعلام میدارد .

جان نثار ـ رئیس اتحادیه صنف
خرازی فروش سنندج ـ پرویز معنوی

جناب آقای امیر عباس هویدا
نخست وزیر محبوب و دبیر کل محترم حزب رستاخیز ملی ایران

هیئت مدیره ، کارمندان و کارگران شرکت واصاتو ضمن
تقدیم مراتب سپاس و قدردانی بی پایان به پیشگاه رهبر
عالیقدر ایران شاهنشاه آریامهر بدینوسیله پیوستگی
خود را به نهضت رستاخیز ملی ایران اعلام داشته و
برای تحقق بخشیدن به کلیه آرمانهای ملی افتخار دارند مانند گذشته
آماده جانفشانی باشند.

شرکت واصاتو
"سهامی خاص"

بزرگ شهریارا

بپاس رهنمائیهای خردمندانه آن پدر
تاجدار ورهبر اندیشمند ، جان نثاران
آماده جانفشانی برای پاسداری مرز و بوم
شاهنشاهی ایران بزرگ وبرای نگهداشت
انقلاب شاه و مردم و رستاخیز ملی ایران
جان بر کف آماده فرمانبرداری هستیم .
رشت ـ غلام جان‌نثار ـ خداتراش (کیجا)
جانبازان خیابان زرجوب ، سرچشمه وسرای مهدیه
وستوان بازنشسته بیژن اعلائی

پیشگاه مبارک اعلیحضرت
همایون شاهنشاه آریامهر

با افتخار فراوان ، مراتب سپاس خود
را بمناسبت اعلام تشکیلات نوین سیاسی
واجتماعی کشور تقدیم و به پیروی از
منویات ملوکانه براساس ایمان راسخ به
نظام شاهنشاهی ـ احترام بقانون اساسی
و درك عمیق اصول انقلاب ششم بهمن ،
هبستگی خودرا به حزب رستاخیز ملی ایران
اعلام میدارد .
ازطرف کارکنان وکارمندان شهرداری
شیروان ـ

اجمدحسین ـ شهردار

پیشگاه مبارک اعلیحضرت
همایون شاهنشاه آریامهر

بانهایت افتخار وسربلندی هیئت مدیره و کارمندان و
کارگران کارخانجات ایران آردتك آمادگی خودرا برای
پیوستن به رستاخیز ملی ایران و طرح ابتکاری رهبر عالیقدر
ویش اعلام داشته و آماده هرنیك اندیش خویش هستیم.
نیات مترقیانه پدر تاجدار و نوع جانبازی و فداکاری درراه

کارخانجات ایران آردتک
مدیرعامل ـ حمید پرندیان

جناب آقای امیر عباس هویدا
دبیر کل محترم حزب
رستاخیز ملی ایران

باکمال افتخار پیوستگی دبیران، کارکنان
و هنرجویان دبیرستان بازرگانی رشت را
به حزب رستاخیز ملی ایران اعلام داشته
آمادی هرگونه جانبازی در اجرای فرامین
شاهنشاه آریامهر هستند .

صالح نوروزی رئیس دبیرستان
بازرگانی رشت

شاهنشاها

با افتخار فراوان ، مراتب سپاس خود
را بمناسبت اعلام تشکیلات نوین سیاسی
واجتماعی کشور تقدیم و به پیروی از
منویات ملوکانه براساس ایمان راسخ به
نظام شاهنشاهی ـ احترام بقانون اساسی
و درك عمیق اصول انقلاب ششم بهمن ،
هبستگی خودرا به حزب رستاخیز ملی ایران
اعلام میدارد .
ازطرف کارمندان ـ دبیران ـ سپاهیان
دانش ـ آموزش و پرورش شیروان ـ
بهروز بهادری

شاهنشاها

رستاخیز جدید سیاسی کشور، پایداری
بیش از پیش نظام شاهنشاهی ـ قانون
اساسی وانقلاب سفید شاه و مردم را نوید
میدهد . با نهایت افتخار آمادگی اعضای
خودرا برای پیوستن به حزب رستاخیز ملی
ایران اعلام میدارد
اصفهان ـ رئیس اتحادیه صنف آهن
فروش ـ رضا سجاد

شاهنشاها

تشکیلات نوین سیاسی و اجتماعی
کشور ، پایه ریزی محکمی برای ورود به
دوره تمدن بزرك است. همبستگی خودرا
با تنها حزب مترقی کشور اعلام میدارد
اصفهان ـ رئیس اتحادیه صنف چای
فروش ـ ابراهیم پوستین دوز

شاهنشاها

باتقدیم سپاس بیکران از رهبری
های خردمندانه شاهنشاه آریامهر
وبااعتقاد باصول نظام شاهنشاهی
قانون اساسی وانقلاب ششم بهمن
آمادگی خودرا برای عضویت در
تشکیلات جدید سیاسی رستاخیز
ملی ایران اعلام میداریم .
مدیران و کارکنان مؤسسه
سان اپتیك

پیشگاه مبارک
شاهنشاه آریامهر

فرمان رستاخیز ملی که همبستگی تمام طبقات را جهت نیل به آرمان های ملی ایران تحق می بخشد ، غرورانگیز است .آمادگی خود را برای پیوستن به این نهضت سیاسی اعلام میدارد .

کارگران و کارمندان کارخانه قند شیروان
مدیر عامل ـ مسعود ثامنی
آ ـ ۱۵۳۰۰۴

شاهنشاها

با اعتقاد کامل به نظام شاهنشاهی و قانون اساسی وانقلاب شاه و ملت به رستاخیر ایران که ضامن وحدت ملی خواهد بود می پیوندیم .

انجمن عمرانی و کشاورزان و اصناف قصبه رادکان
آ ـ ۱۵۳۰۰۶

جناب آقای هویدا نخست وزیر ودبیر کل رستاخیز ملی ایران

اکنون که بفرمان اعلیحضرت همایون شاهنشاه آریامهر حزب رستاخیز ایران یکپارچگی ملی موجودیت یافته است من نیز خود را وابسته به آن حزب دانسته وبی صبرانه منتظر نامنویسی و انجام خدمات ملی و میهنی می باشم .

اهواز ـ عزت اله هویت دوست . پیمانکار
آ ـ ۱۵۳۰۱۳

پیشگاه مبارک
بندگان اعلیحضرت همایون
شاهنشاه آریامهر

اکنون که اوامر خردمند رهبر عالیقدر برای تشکیل رستاخیز ملی ایران بعنوان سازمان فراگیرنده کلیه قشر های جامعه ایرانی شرفصدور یافته است تاملت ایران این امکان را بیابند که با مشارکت کامل دررخ داد های سیاسی و اجتماعی با یکپارچگی ووحدت هرچه بیشتر در راه سازندگی کشور با احترام به قانون اساسی ووفاداری به نظام شاهنشاهی و ایمان به اصول انقلاب شاه و مردم کوشنده باشند . انجمن شهرستان اهواز با تقدیم مراتب سپاس و حقشناسی از راهنمائی های مدبرانه آن رهبر خردمند همبستگی خود را با دیگر گروه های جامعه ایرانی اعلام وبرای نیل به هدف های مقدس شاهنشاه آریامهر از هرگونه جانبازی و فداکاری دریغ نخواهند کرد .

جان نثار دکتر جزایری رئیس انجمن شهرستان اهواز

شاهنشاها

باتقدیم سپاس بیکران واعتقاد کامل باصول نظام شاهنشاهی و قانون اساسی و اصل انقلاب ششم بهمن فرمان رستاخیز ملی را تقدیس نموده آمادگی خود را برای عضویت در حزب رستاخیز ملی ایران اعلام می داریم .

هیئت مدیره کارمندان و کارگران کارخانجات تولیدی اره ایران

پیشگاه مبارك شاهنشاه آریامهر رهبر گرانقدر و اندیشمند ایران

جان نثار افتخار دارد از طرف کلیه کارمندان و کارکنان و کارگران سازمان آب تبریز همبستگی و پیوند خود را به رستاخیز ملی ایران اعلام داشته و آماده‌ایم در همه حال ودر همه شرایط تاپای جان درراه اجرای نیات مقدس آن رهبر توانا از نثار خون خودنیز دریغ ننمائیم .

چاکر جان نثار ـ مهندس محمدشیمی مدیر عامل سازمان آب تبریز
آ ـ ۱۵۲۵۰۵

پیشگاه مبارك شاهنشاه آریامهر

با افتخار و مباهات بدینوسیله آمادگی وپیوستگی کامل کلیه پزشکان اداره بهداری شهرستان گرگان را به رستاخیز ملی ایران اعلام داشته تا آخرین قطره خون آماده جانبازی در راه اهداف وفرامین مقدس آن رهبر بزرگ هستیم.

مدیر عامل انجمن و رئیس بهداری شهرستان گرگان دکتر جوادی

پیشگاه مبارك اعلیحضرت همایون شاهنشاه آریامهر

بانهایت افتخار بدینوسیله اعضاءو نفرات وابسته باتحادیه صنف اتوسرویس و تعمیرگاه و توقفگاه و پارکینگهای تهران وحومه به پیروی از منویات عالیه آن پدر تاجدار و رهبر بزرگ انقلاب ایران و با اعتقاد راسخ ، پیوستگی و همبستگی خود را به نظام شاهنشاهی ، قانون اساسی ، انقلاب شاه ومردم و آمادگی کامل جهت ثبت نام د رحزب بزرگ رستاخیز ملی ایران اعلام میدارد .

چاکر جان نثار :رئیس اتحادیه صنف ـ محمدعلی میثوئی

جناب آقای هویدا نخست وزیر ودبیر کل حزب رستاخیز ملی ایران

اکنون که بفرمان شاهنشاه آریا مهر حزب رستاخیز ملی ایران برای یکپارچگی ملی موجودیت یافته جان بکف درراه اجرای منویات رهبر خردمند ملت ایران آمادگی خودرا اعلام میداریم .

اعضاء انجمن بهداری شاهرود

پیشگاه مبارک
اعلیحضرت همایون
شاهنشاه آریامهر

فرمان رستاخیز ملی که همبستگی تمام طبقات را جهت نیل به آرمان های ملی ایران تحقق می بخشد غرور انگیز است هیئت مدیره وکارمندان اتحادیه صنف مبل سازان و درودگران تهران واعضاء وابسته باین صنف آمادگی کامل خود را برای پیوستن به حزب رستاخیز ملی ایران اعلام می دارند .

رئیس اتحادیه صنف مبل سازان و درودگران تهران ـ اسدالله ساریخانی

جناب آقای هویدا دبیر کل حزب رستاخیز ملی ایران

بانهایت افتخار و سربلندی کارگران ـ کارمندان ـ مدیران شرکتها وواحد های معدنی پیوستگی خود را بحزب رستاخیز ملی ایران اعلام میدارند .

هیئت مدیره سندیکای بهره برداران معادن ذغال سنك ایران
آ ـ ۱۸۵۴۵

جناب آقای امیر عباس هویدا محبوب ودبیر کل حزب رستاخیز ملی ایران

به پیروی از راهنمائیهای خردمندانه شاهنشاه آریامهر با کمال افتخار وابستگی مهندسین وکارمندان این شرکت را به حزب رستاخیز ملی ایران اعلام میدارد .

شرکت سهامی خاص گارنی

جناب آقای امیرعباس هویدا نخست وزیر محبوب و دبیر کل حزب رستاخیز ملی ایران

هیئت مدیره و اعضای اتحادیه صنف لباس فروشان وکلاهدوزان تبریز با سربلندی تمام افتخاردارند که همبستگی کامل و مجدانه خودرا در رستاخیز بزرك ملی که به ابتکار رهبر بزرك و خردمند ایران تکوین یافته است اعلام ودرود بی کران خود را بپدر تاجدار در شرف صدور این فرمان تقدیم دارند .

جان نثار ـ بهروز جبارپور رئیس اتحادیه صنف لباس فروشان و کلاهدوزان تبریز
آ ـ ۱۵۳۰۴۸

جناب آقای هویدا دبیر کل محترم حزب رستاخیز ملی ایران

به پیروی از افکار خردمندانه شاهنشاه آریامهر باکمال افتخار پزشکان وکارکنان اداره بهداری ، سپاه بهداشت ، مرکز بهداشت ، بیمارستان عظیماو مالاریای شاهرود وابستگی خودرا به حزب رستاخیز ملی ایران اعلام میدارند .

شاهرود ـ دکتر محمدی

پیشگاه مبارک
شاهنشاه عدالت گستر ایران

فرمان ملوکانه دائر به ایجاد تشکیلات جدید سیاسی و اجتماعی ، نقطه عطفی در تاریخ فعالیتهای سیاسی مهم این مملکت است .

بانهایت افتخار همبستگی خود را با حزب رستاخیز ملی ایران اعلام میدارد

اصفهان ـ مدیر شرکت مسافربری اتوبوذرجمهر ـ مؤمنی

شاهنشاها

رستاخیز جدید سیاسی کشور ، پایداری بیش از پیش نظام شاهنشاهی ـ قانون اساسی و انقلاب سفید شاه و مردم را نوید میدهد . با نهایت افتخار آمادگی اعضای انجمن شهرستان اردبیل را برای پیوستن به حزب رستاخیز ملی ایران اعلام میدارد

رئیس انجمن شهرستان اردبیل ـ موسی صادقی

جناب آقای امیر عباس هویدا
دبر کل حزب رستاخیز ملی ایران

به پیروی از اندیشه‌های خردمندانه شاهنشاه آریامهر

و بمنظور تحقق بخشیدن به آرمانهای مقدس ملی:

مدیران و کارکنان شرکتهای

مقاطعه کاری خوزستان ـ ایران راه وخانه سازی اهواز

بااعتقاد کامل به اصول سه گانه نظام شاهنشاهی ایران وقانون اساسی وانقلاب تاریخی شاه ومردم آمادگی خودرا برای پیوستن به حزب رستاخیز ملی ایران اعلام می دارند

هیئت مدیره و کلیه کارکنان شرکت سهامی ساختمانی رشه تشکیل حزب رستاخیز ملی ایران را صمیمانه به پیشگاه رهبر انقلاب تبریک وتهنیت عرض نموده والحاق خودرا باین حزب که ضامن وحدت ملی واستقلال ایران است اعلام میدارند

شرکت سهامی ساختمانی رشه

پیشگاه مبارک شاهنشاه آریامهر

با افتخار ومباهات در اجرای فرمان آن رهبر بزرگ با اعتقاد به نظام شاهنشاهی قانون اساسی و انقلاب سفید همبستگی خودرا با حزب رستاخیز ملی اعلام داشته وآماده جانبازی هستیم .

بندرشاه ـ رئیس انجمن ده نیازآباد ، رئیس انجمن ده قره‌قاشلی ـ رئیس انجمن ده سیجوال ـ رئیس انجمن ده قره‌تپه ـ رئیس انجمن ده اورکت حاجی ـ رئیس انجمن ده سیاه‌آب ـ رئیس انجمن ده‌پنجی‌حاجی ازطرف کشاورزان

شاهنشاها

کلیه کارگران و کارکنان شرکت تضامنی محمدی وشرکت سهامی پنبه قابوس تشکیل حزب رستاخیز ملی ایران را صمیمانه تبریك عرض‌مینمایند والحاق خودرا به‌این حزب که ضامن وحدت ملی ایران است اعلام میدارند .

گنبد کاوس ـ جان نثار ـ احمدمحمدی

بزرگ شهریارا

ایران متمدن‌وپیشرفته امروزدرسایه رستاخیز ملی ایران به پیروزی های بزرگتر ودرخشانتری نایل خواهدشد .

برقرار باد رژیم سلطنت مشروطه و بنیادهای انقلاب شکوهمند شاه ومردم .

از طرف کلیه دبیران ، هنرآموزان و کارکنان هنرستان صنعتی شماره ۲ مرکز

مهندس چنگیز امیرقهاری

شاهنشاها

کارگران ـ کارکنان و کارمندان کارخانجات‌سیمان صوفیان‌باکمال‌اشتیاق آمادگی‌عضویت‌خودرا برای‌پیوستن‌درحزب رستاخیزملی‌ایران‌اعلام ودراجرای‌منویات مبارك شاهنشاه آریامهر آماده هر نوع فداکاری هستند .

تبریز: شرکت سهامی‌عام‌کارخانجات سیمان صوفیان .

اعلامیه پذیره نویسی

انبارهای عمومی ایران ـ شرکت سهامی عام

بمنظور توسعه فعالیت انبارهای عمومی در بنادر وشهرستان ها و بارعایت مقررات لایحه قانونی اصلاح قسمتی از قانون تجارت و تصویبنامه قانونی تاسیس انبارهای عمومی مجمع عمومی فوق‌العاده صاحبان سهام انبارهای عمومی ایران ـ شرکت سهامی عام در تاریخ سوم اسفند ماه ۱۳۵۳ افزایش سرمایه شرکت را تصویب‌نمود. اینك یکصد و پنجاه هزار سهم عادی بانام ده هزار ریالی شرکت جهت خرید عموم باشرایط زیر و بمبلغ اسمی عرضه میگردد .

۱ـ نام شرکت : انبارهای عمومی ایران ـ شرکت سهامی‌عام ثبت شده بشماره ۸۰۲۵ تهران.

۲ـ موضوع شرکت : قبول و نگاهداری و تحویل هرگونه مواد اولیه ـ محصولات صنعتی وکشاورزی‌و غیره و هرنوع مال‌التجاره در انبار های باسقف و بی‌سقف و هرگونه عملیات انبار ـ داری، صدور قبض رسید و برگ وثیقه یاگواهی انبار ویا هرورقه دیگری در قبال کالاهائی که جهت انبارداری به شرکت تحویل شده است. اقدام به‌هرگونه فعالیت وامور یکه در حدودقانون برای انبار های عمومی مجاز شناخته شود .

۳ـ مرکز اصلی :تهران ـ میدان حسن آباد ـ ساختمان بانکملی ایران ـ شعبه حافظ طبقه چهارم .

۴ـ مدت شرکت :برای مدت نامحدود تشکیل شده است .

۵ـ سرمایه شرکت : ۵۰۰٫۰۰۰٫۰۰۰ ریال منقسم به ۵۰٫۰۰۰ سهم ممتاز ده هزار ریالی با نام .

۶ـ سهام ممتاز : تعداد سهام ممتاز پنجاه هزار سهم بانام ده هزار ریالی است وامتیازسهام ممتاز منحصرا این‌است که‌از محل سود قابل تقسیم هر سال مالی شرکت ابتدا مبلغی برابر با سه درصد مبلغ اسمی سهام ممتاز به دارندگان اینگونه سهام تعلق میگیرد و بقیه سود قابل تقسیم بین دارندگان سهام ممتاز و عادی بنسبت سهم تقسیم خواهدشد .

۷ـ هویت کامل اعضاء اصلی هیئت مدیره ومدیر عامل :

بانک ملی ایران ـ بانمایندگی آقای یوسف خوشکیش . رئیس هیئت مدیره .

بانک اعتبارات ایران ـ بانمایندگی آقای احمد شفیق، نایب رئیس هیئت مدیره.

بانک توسعه‌صنعتی و معدنی ایران ـ با نمایندگی آقای مهندس جهانگیر حقشناس .

بانک تجارت خارجی‌ایران ـ بانمایندگی آقای آشوت ساقاتلیان .

بانک بیمه ایران ـ بانمایندگی آقای دکتر محمد رضا تهرانی .

بانک بازرگانی ایران ـ بانمایندگی آقای‌محمد شعراوی .

بانک ایرانیان ـ بانمایندگی آقای آرماویر ملکیان .

مدیر عامل : آقای بهزاد بهزادی فرزندپاشا دارای شناسنامه شماره ۹۲۷ صادره از آستارا.

شرائط حضور وحق‌رای صاحبان در مجامع عمومی : طبق اساسنامه کلیه صاحبان سهام‌یا نمایندگان آنها قطع نظر ازعده سهام خود میتوانند در مجامع عمومی حضور بهمرسانند و برای هریک سهم حق یک رای دارند.

۹ـ طرز تقسیم سود و تشکیل اندوخته و تقسیم دارائی بعداز تصفیه :

از سود خالص شرکت پس‌از وضع زیان های وارده در سال های قبل معادل پانزده درصد طبق قانون تاسیس انبار های عمومی و یک بیستم آن برطبق ماده ۱۴۰ و ۲۳۸ لایحه قانونی اصلاح قسمتی از قانون تجارت بعنوان اندوخته قانونی ذخیره میشود .

تقسیم سود طبق اساسنامه و تصویب مجمع عمومی ورعایت امتیاز سهام ممتاز صورت خواهد گرفت. درمورد تقسیم دارائی بعداز تصفیه طبق مقررات قانونی تجارت عمل خواهد شد .

۱۰ـ شرکت هیچگونه اوراق قرضه قابل تبدیل به سهم ندارد و بطور کلی هیچگونه‌اوراق قرضه منتشر ننموده است

۱۱ـ مبلغ دیون شرکت: دیون شرکت در پایان بهمن ماه ۱۳۵۳ بالغ‌بر ۱۶۶۹۰۱۱۱۲ ریال بوده است و هیچگونه دیون اشخاص ثالث را تضمین نکرده است.

۱۲ـ مبلغ افزایش سرمایه: ۱٫۵۰۰٫۰۰۰٫۰۰۰ (یک میلیارد و پانصد میلیون ریال) منقسم به ۱۵۰٫۰۰۰ (یکصد و پنجاه هزار) سهم عادی ده هزار ریالی بانام .

۱۳ـ حق تقدم صاحبان سهام بموجب تصمیم مجمع عمومی مورخ سوم اسفند ماه ۱۳۵۳ سلب گردیده است .

۱۴ـ تاریخ شروع و مهلت پذیره نویسی : تاریخ شروع پذیره نویسی سهام جدید از تاریخ ۲۵ اسفند ماه ۱۳۵۳ لغایت ۳۰ اردیبهشت ماه ۱۳۵۴ خواهد بود .

۱۵ـ مبلغ اسمی و نوع سهامی که بایدتعهد شود: سهامی که‌برای پذیره نویسی عرضه میشود سهام عادی بانام بوده و مبلغ اسمی هر سهم ده هزار ریال است پذیره نویسان بابت هر سهم مبلغ ده هزار ریال خواهند پرداخت.

۱۶ـ حداقل تعداد سهامی که هنگام پذیره نویسی باید تعهد شود : هریک از پذیره نویسان حداقل یک سهم میتواند تعهد کند .

۱۷ـ درصورتیکه بیش از یکصدو پنجاه‌هزار سهم پذیره نویسی شود بترتیب زیر عمل خواهد شد :

الف ـ به بانکهای مذکور در بند ۱۸ دستور قطع پذیره نویسی داده خواهد شد .

ب ـ پذیره نویسی کلیه پذیره نویسانی که تا صد سهم‌تعهد کرده‌اند معتبر و قابل قبول میباشد.

ج ـ سهام پذیره نویسی شده از طرف کسانی که بیش‌از صد سهم تعهد کرده‌اند باچنان نسبتی تقلیل خواهد یافت که جمع سهام قبول شده به یکصد و پنجاه هزار سهم برسد .

د ـ تعداد سهام تخصیص یافته بهر پذیره‌نویس توسط پست سفارشی به نشانی مذکور در ورقه تعهد سهم به‌او ابلاغ خواهد شد. این قبیل پذیره نویسان میتوانند با ارائه نامه سفارشی مذکوردر فوق مازاد مبلغ‌پرداختی را از بانک ملی ایران ـ شعبه حافظ دریافت دارند .

۱۸ـ نام بانک و مشخصات حساب سپرده. اشخاصی که مایل به‌پذیره نویسی باشند میتوانند در مدت مقرر به بانک ملی ایران ـ شعبه حافظ یا شعب مرکزی بانک ملی ایران ـ بانک تجارت خارجی ایران ـ بانک اعتبارات ایران ـ بانک بیمه ایران ـ بانک ایرانیان ـ بانک بازرگانی ایران ـ مراجعه و ورقه تعهد سهم را امضاء نموده ومبلغ اسمی تعداد سهامی که‌مایل به خرید آن هستند به حساب شماره ۹۰۱۳ (حساب مخصوص ازدیاد سرمایه انبار های عمومی‌ایران) نزد بانک ملی ایران ـ شعبهٔ حافظ پرداخت‌نمایند.

۱۹ـ روزنامه کثیرالانتشار :آگهی های شرکت در روزنامه کثیرالانتشار **اطلاعات درج میشود.**

۲۰ـ آخرین ترازنامه و حساب سود وزیان شرکت که به تصویب مجمع عمومی رسیده‌است وهمچنین اساسنامه شرکت بانضمام اعلامیه پذیره نویسی به‌اداره ثبت شرکت ها تسلیم گردیده‌است است .

انبارهای عمومی ایران ـ شرکت سهامی عام

نیروی هوائی شاهنشاهی برای تحصیل در آموزشگاه همافری باحقوق ومزایای بیشتری داوطلب میپذیرد

نیروی هوائی شاهنشاهی تعدادی داوطلب پسر برای تحصیل در آموزشگاه همافری باشرایط و امتیازات زیر استخدام مینماد .

الف ـ شرایط :

۱ـ تابعیت دولت شاهنشاهی ایران ومتدین بودن بیکی از ادیان : اسلام ، مسیحی ، کلیمی زرتشتی

۲ـ داشتن گواهینامه دوره کامل دبیرستان(ریاضی ـ طبیعی) و یا دیپلم هنرستان (برق و الکترونیک ـ ماشین های افزار ـ اتومکانیک) وداشتن حداکثر سن ۲۴ سال (برای کسانی که خدمت وظیفه یا سپاهیگری را انجام داده‌اند ۲۵سال) و داشتن صحت مزاج‌وتناسب‌اندام‌و نداشتن همسر و افراد تحت تکفل .

ب ـ حقوق و مزایا :

۱ـ هنرجویان درمدت دو سال تحصیل‌شبانه‌روزی بوده و علاوه بر اینکه هزینه‌ای متحمل نمیشوند در سال یکم ماهانه مبلغ ۱۰۵۰۰ ریال‌و ودر سال دوم مبلغ ۱۱۷۵۰ ریال دریافت خواهند داشت و پس از احراز موفقیت در آزمایشات پایان‌دوره بدرجه همافر سومی مفتخر و برابر قانون از ترفیعات بعدی بهره‌مند میگردند .

۲ـ اولین حقوق و مزایا پس از پایان دوره در مرکز ۳۰۷۷۰ ریال و در خارج از مرکز تا ۴۲۲۹۰ ریال خواهد بود .

۳ـ همافران از مزایائی نظیر پس اندازتامین‌آتیه که با کمک وزارت جنگ مبلغ آن درصورت ۳۰ سال خدمت بالغ بر ۲۷۶۰۰۰۰ ریال میگردد،وام مسکن با شرایط مناسب ، امکان استفاده از خانه های سازمانی،درمان رایگان خود وخانواده،خرید از فروشگاه های ارتشی با تخفیف قابل ملاحظه و اعزام بدوره های خارج از کشوربهره‌مند و با آموزش عالی تخصصی که فرا میگیرند پس از خاتمه تعهد اولیه چنانچه به‌ادامه‌خدمت مایل نباشند آینده روشنی خواهند داشت .

داوطلبان برای استفاده از موقعیت وثبت‌نام‌میتوانند با عین مدرك تحصیلی و فتوکپی آن ، شناسنامه (عکس‌دار) ودوبرگ فتوکپی‌آن‌و ۲۲قطعه‌عکس ۴×۳ تا تامین احتیاج همه روزه باستثناء تعطیلات رسمی از ساعت ۷ الی ۱۴ در تهران‌بفرماندهی آموزشهای هوائی واقع در خیابان دماوند ، ایستگاه فرودگاه و در شهرستانها به‌پایگاه‌ها و ایستگاه های هوائی و تیمهای سیار اعزامی مراجعه نمایند .

م‌الف ۲۲۸۴۸

شرکت ملی نفت ایران

استخدام مهندس ارشد پروژه

شرکت ملی نفت ایران برای‌خدمت درشرکت سهامی پتروشیمی ایران‌و ژاپن به‌یك نفرجهت‌تصدی‌سمت‌مهندس ارشد پروژه باشرایط ذیل نیازمنداست:

۱ـ ملیت‌ایرانی

۲ـ شاغل نبودن درسازمانهای‌دولتی ویاموسسات وابسته به‌آن

۳ـ دارا بودن درجه مهندسی در یکی ازرشته های مهندس مکانیك ـ پتروشیمی ـ شیمی‌ویا سایر رشته‌های مربوطه.

۴ـ دارابودن برك خاتمه خدمت نظام وظیفه عمومی ویامعافیت دائم

۵ـ آشنائی کامل بزبان انگلیسی

۶ـ دارا بودن ده سال تجربه در سرپرستی و نظارت‌واجرای‌موادقرارداد ساختمانی پروژه .

انجام آزمایشات مختلف برای‌قبول یاردماشین آلات‌پروژه ـ تعقیب‌وپیشرفت کار ساختمانی نصب دستگاه های‌پروژه و برطرف کردن اشکالات فنی در راه اندازی ماشین آلات پروژه

۷ـ حداکثر سن ۴۰ سال

متقاضیان واجد شرایط میتوانند همراه بافتوکپی مدارك مربوطه و چهار قطعه عکس ۴×۶ ویکبرك رونوشت شناسنامه ظرف مدت دوهفته از تاریخ انتشار این آگهی از ساعت ۸ تا ۱۱ صبح روزهای شنبه تاچهارشنبه باستثناء ایام تعطیل درتهران باداره کل استخدام و کاریابی شرکت ملی نفت ایران واقع درخیابان کاخ شمالی شماره ۷۶ مراجعه فرمایند .

م‌الف ۲۴۴۲۵ — آ ـ ۱۱۲۲۹۵

استخدام در نیروی هوائی شاهنشاهی

نیروی هوائی شاهنشاهی‌تعدادی داوطلب‌برای تحصیل در دانشکده خلبانی با شرایط وامتیازات زیر استخدام مینماید .

الف ـ شرایط :

۱ـ تابعیت دولت شاهنشاهی ایران ومتدین بودن بیکی از ادیان اسلام، مسیحی، کلیمی‌و زرتشتی .

۲ـ داشتن گواهینامه دور کامل دبیرستان (ریاضی ، طبیعی یا ادبی) و داشتن‌حداکثرسن ۲۴ سال (برای کسانی که خدمت زیر پرچم را انجام داده‌اند ۲۵ سال).

۳ـ داشتن صحت مزاج و تناسب اندام‌برابر گواهی بهداری نیروی هوائی و داشتن حداقل قد ۱۶۱ سانتیمتر .

۴ـ نداشتن پیشینه بد .

۵ـ نداشتن همسر و اولادو کسان تحت‌تکفل وسپردن تعهد خدمت‌طبق مقررات‌ارتش شاهنشاهی.

ب ـ حقوق ومزایا:

۱ـ دانشجویان در مدت تحصیل شبانه روزی بوده و علاوه براینکه هزینه‌ای متحمل نمیشوند ماهانه در سال یکم ۱۱۷۰۰ ریال و بلافاصله پس از آغاز پرواز ۱۷۹۵۰ ریال و در سال دوم مبلغ ۱۸۹۵۰ ریال‌ودر سال سوم ۱۹۹۵۰ ریال دریافت خواهند داشت و پس از احرازموفقیت در آزمایشات و پایان دوره ضمن اخذلیسانس نظامی به درجه ستواندومی خلبان مفتخر و برابر قانون از ترفیعات بعدی بهره‌مند میگردند.

۲ـ اولین حقوق و مزایای افسری در مرکز ۳۹۳۶۰ ریال و درخارج از مرکز حداکثر ۵۴۰۲۰ ریال خواهد بود .

۳ـ افسران‌ازمزایای گوناگون نظیرپس‌انداز تامین آتیه‌که با کمك وزارت جنك‌وبهره حاصله مبلغ آن درصورت ۳۰ سال خدمت در حدود ۳۶۰۰۰۰۰ ریال بالغ میگردد وام مسکن باشرایط مناسب استفاده از خانه های سازمانی ، درمان رایگان خود و خانواده، خرید از فروشگاه‌های ارتشی با تخفیف قابل ملاحظه و اعزام بدوره‌های خارج ازکشور و غیره بهره‌مند میگردند.

داوطلبانی که پس‌ازمعاینات پزشکی‌تشخیص‌داده شد احتیاج به معالجه، عمل جراحی‌و سایر اقدامات بهداشتی و پزشکی داشته باشند تحت نظر بهداری نیروی هوائی تحت معالجه قرارگرفته و پس از سلامتی کامل دوره مربوطه را طی‌خواهند کرد .

داوطلبان برای استفاده از موقعیت و ثبت‌نام میتوانند هر چه زودتر با عین مدرك تحصیلی و فتوکپی آن عین شناسنامه (عکس‌دار) و دو برك فتوکپی آن و۲۲ قطعه عکس ۴×۳ی تامین‌احتیاج همه روزه باستثناء تعطیلات رسمی از ساعت ۷الی ۱۴ در تهران بفرماندهی آموزش های هوائی‌واقع در خیابان دماوند، ایستگاه فرودگاه‌ودرشهرستانها به پایگاه هاو ایستگاه‌های هوائی وتیم های سیار اعزامی مراجعه نمایند.

نیروی هوائی شاهنشاهی

اعلامیه پذیره نویسی سهام

بانک گسترش خزر (شرکت سهامی عام) (درشرف تأسیس)

بانکهای مشروحه زیر :

۱ـ بانک ملی ایران

۲ـ بانک توسعه صنعتی و معدنی ایران

۳ـ بانک توسعه کشاورزی ایران

۴ـ بانک اعتبارات صنعتی

۵ـ بانک توسعه وسرمایه‌گذاری ایران

۶ـ بانک ساختمان.

که در این اعلامیه«موسسین» نامیده میشوند در مقام تاسیس بانکی بنام «بانک گسترش خزر (شرکت سهامی عام) » میباشند که بصورت‌شرکت سهامی عام تشکیل واداره خواهد شد و دراین اعلامیه باختصار «بانک» خوانده میشود.

حوزه فعالیت این بانک که باسرمایه‌ای‌معادل یک میلیارد ریال تاسیس میگردد.

استانهای گیلان ـ مازندران و گرگان خواهد بود.

اجازه تاسیس بانک از طرف بانک مرکزی ایران صادر گردیده و اساسنامه آن به تصویب شورای پول و اعتبار رسیده است و نودوپنج درصد سرمایه بانک که معادل نهصد وپنجاه‌میلیون ریال است توسط موسسین تعهد گردیده وپنجاه درصد این مبلغ نقدا نزد بانک مرکزی ایران سپرده شده است.

اکنون در این مرحله تعداد پنجاه هزارسهم یکهزار ریالی که معادل مبلغ پنجاه میلیون ریال و برابر باپنج درصد سرمایه بانک است‌به عموم‌عرضه میگردد تا اشخاصیکه علاقمند به خرید آن هستند از ساعت ۹ الی۱۲ صبح و ۴ الی۶ بعدازظهر روز شنبه ۲۴ اسفند ۱۳۵۳ با توجه به نکات زیر به شعبه اصلی بانک ملی ایران در هریک از شهرهای رشت ـ ساری و گرگان رجوع نموده و تعداد سهم مورد نظر خود را تعهد نمایند. حداقل سهامی که‌بوسیله هر خریدار تعهد خواهد شد یک سهم و حداکثر آن سیصد سهم میباشد. تعهد کننده بایستی‌پنجاه درصد مبلغ اسمی سهام مورد تعهد خود را بمنظور واریز بحساب شماره (۷۵) بانک ملی ایران شعبه مرکزی نقدا به مرجع عرضه کننده سهام بپردازد وورقه تعهد سهم را امضاء نماید

همچنین بمنظور توزیع صحیح سهام بانک در میان هرچه بیشتر مردم محل به نحوی که‌هر فرد یا شرکت و موسسه‌ای بتواند در صورت تمایل سهام بانک مذکور را خریداری نمایند و سهام به بهترین نحو در دسترس عموم قرار گیرد و علاقمندان فرصت کافی برای آشنائی بموضوع وهدف بانک داشته و در فرصت مناسبی بخرید سهام مورد علاقه خود بهمان قیمت اولیه مبادرت ورزند . بانکهای موسس که نودوپنج در صد سرمایه بانک را خود تعهد کرده و پنج درصد سرمایه را بترتیب فوق به عموم عرضه میکنند ظرف دو یاسه ماه پس از تاسیس بانک معادل پنجاه درصد دیگر از سرمایه بانک را بهمان‌مبلغ اسمی بعموم علاقمندان خواهند فروخت

بدین منظور علاقمندان میتوانند به شعبه‌بانک ملی ایران که اسامی‌آنهابعدا به‌اطلاع عموم‌خواهد رسید مراجعه و فرمهای مربوطه را باتعیین تعداد سهام مورد نظر خود را تکمیل نمایند. متعاقب آن هیئتی متشکل از نمایندگان بانکهای‌موسس با توجه باصل مشارکت هرچه بیشتر مردم به‌تقاضا های خرید سهام در مدت معقولی رسیدگی نموده وبا رعایت حق اولویت کسانیکه خواهان خرید سهام کمتری هستند تعداد سهام مورد فروش‌بهر یک از متقاضیان را تعیین واعلام خواهند نمودتا برای خرید و پرداخت پنجاه درصد بهای اسمی سهام درخواستی به شعبه بانکی که قبلا در آن فرم مربوطه را تکمیل نموده‌اند مراجعه نمایند.

دراجرای ماده ۹ قانون اصلاح قسمتی از قانون تجارت اطلاعات ذیل نیز در دسترس‌عموم قرار داده میشود :

۱ـ نام بانک عبارتست از «بانک گسترش خزر (شرکت سهامی عام)».

۲ـ هدف و موضوع عملیات بانک عبارتست از:

تشویق و تقویت موسسات خصوصی و افراد در امر توسعه و سرمایه‌گذاری مربوط به کارهای صنعتی ـ کشاورزی ـ دامپروری ـ صنایع کشاورزی ـ معدنی ـ خانه‌سازی ـ ساختمان وصنایع مصالح ساختمانی ـ حمل و نقل و توریستی وهرگونه امور تولیدی دیگر در داخل کشور.

برای نیل به هدفهای مندرج در فوق بانک میتواند با رعایت مقررات قانون پولی و بانکی کشور بطور کلی بشرح زیر اقدام نماید:

الف ـ اعطای هرگونه وام و اعتبارباشخاص حقیقی ویا حقوقی خصوصی.

ب ـ سرمایه‌گذاری در طرحهای مربوط به‌موضوع و هدف بانک که بوسیله اشخاص‌حقیقی ویا حقوقی تهیه و اداره میشود از طریق‌مشارکت با آنها.

ج ـ تهیه و تنظیم طرحهای لازم وارائه‌آنها باشخاص حقیقی یا حقوقی و راهنمائی آنهابرای استفاده از طرحهای مزبور همراه با کمکهای مالی از طریق اعطای وام یا اعتبار و یا مشارکت به منظور اجرای طرح .

د ـ دریافت وام یا اعتبار از موسسات و بانکهای داخلی یا خارجی با تصویب هیئت‌مدیره.

هـ ـ قبول نمایندگی وزارتخانه‌ها وسازمان های دولتی و موسسات وبانکهای داخلی و خارجی برای سرمایه‌گذاری و مشارکت درطرحها وانجام امور مربوط به آنها.

و ـ خرید و فروش‌سهام موسسات وشرکت هائی که در زمینه موضوع و هدف بانک تشکیل یافته‌اند و همچنین خرید و فروش اوراق بهادار منتشره بمنظور پیشبرد هدفهای بانک و انتشار اوراق بهادار.

ز ـ قبول سپرده‌های مدتدار و افتتاح حساب پس‌انداز مسکن.

۳ـ مرکز اصلی بانک ـ شهرستان رشت و مدت آن نامحدود میباشد.

۴ـ سرمایه بانک یک میلیارد ریال است که بیک میلیون سهم یکهزار ریالی با نام تقسیم میشود.

۵ـ موسسین هیچگونه مزایای خاصی‌برای خود در نظر نگرفته‌اند.

۶ـ بمنظور تامین کادر پرسنل متخصص بانک تعدادی کارمند استخدام شده وجهت بالا بردن سطح دانش فنی و مهارت حرفه‌ای آنها یک دوره آموزشی بمدت ششماه ترتیب داده شده که هزینه آن همراه با حقوق دوره کارآموزی کارمندان استخدام شده و یا سایر هزینه‌های‌انجام یافته بالغ بر ۴٫۷۰۹٫۴۰۰ ریال گردیده است و هزینه‌های لازم تا شروع فعالیت بانک قریب ۱٫۴۰۵٫۰۰۰ ریال برآورد شده است .

۷ـ اجازه بانک مرکزی ایران جهت تاسیس بانک تحت شماره ۶۵ م ش‌درتاریخ ۱۳۵۳٫۱۲٫۱۴ صادر و ابلاغ گردیده است .

۸ـ طرح اساسنامه بضمیمه اظهار نامه‌مرجع ثبت شرکتهای مربوطه (اداره ثبت رشت) جهت مراجعه علاقمندان تسلیم شده است.

۹ـ پس از تخصیص هر تعداد سهم بمتعهد کنندگان سهام ـ پنجاه درصد باقیمانده مبلغ‌اسمی تعهد شده باید در هر موقع یا مواقعیکه هیئت مدیره بانک مطالبه نماید تادیه گردد.

۱۰ـ هویت و اقامتگاه موسسین بشرح‌ذیل است:

۱ـ بانک ملی ایران ثبت شده بشماره ۶۰ مقیم تهران خیابان فردوسی .

۲ـ بانک توسعه صنعتی و معدنی ایران (شرکت سهامی عام) ثبت شده بشماره ۶۹۰۷ مقیم تهران ـ خیابان حافظ شماره ۱۳۳.

۳ـ بانک توسعه کشاورزی ایران ثبت شده بشماره ۱۳۰۸۱ مقیم تهران خیابان تخت جمشید شماره ۲۳ .

۴ـ بانک اعتبارات صنعتی ثبت شده بشماره ۳۵۱۷ مقیم تهران ـ خیابان آتشکده.

۵ـ بانک توسعه و سرمایه‌گذاری ایران (شرکت سهامی عام) ثبت شده بشماره ۱۷۲۰۳مقیم تهران ـ خیابان سپهبد زاهدی ـ خیابان ناصر شماره ۱۶ .

۶ـ بانک ساختمان (شرکت سهامی عام) ثبت شده بشماره ۱۹۴۱۸ مقیم تهران . خیابان بلوار الیزابت دوم شماره ۱۶۴ .

موسسین بانجام امور و فعالیتهای بانکی اشتغال دارند.

۱۱ـ تاتشکیل مجمع عمومی موسس هرگونه‌دعوتنامه یا اطلاعیه بعدی راجع به تشکیل بانک وعرضه بقیه سهام مورد نظر بانکدر روزنامه‌های کیهان و اطلاعات و روزنامه‌های محلی بازار (روزنامه محلی رشت) و اثر (روزنامه محلی‌ساری) آگهی خواهد شد.

۱۲ـ اجازه انتشار آگهی بذیره نویسی طی شماره ۲۵۸۸۱ رش مورخ ۵۳٫۱۲٫۱۷ اداره ثبت شهرستان رشت صادر شده است.

آ ـ ۱۱۲۳۰۶

بازار عید

شرکت جیوه تقدیم میدارد

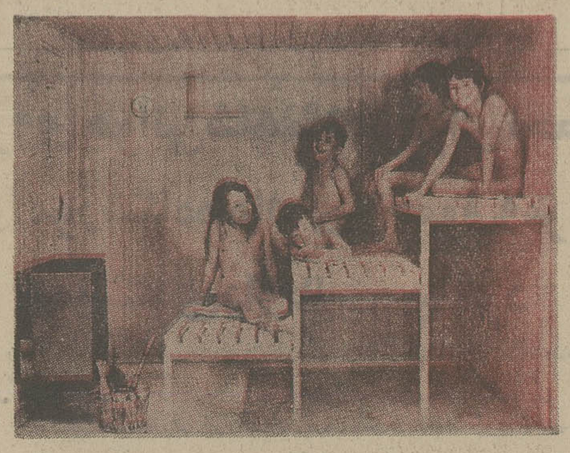

دوش تمام اتوماتیک

حمام سونای خانوادگی

اندام زیبا ، اعصاب راحت، طراوت و نشاط با :

حمام سونالوکس جیوه

سولاریوم (آفتاب مصنوعی)

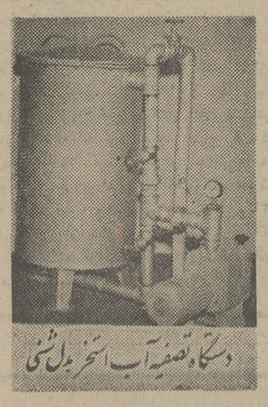

دستگاه تصفیه آب استخر بدل شنی

روکش استخر از پلاستیک مخصوص

شرکت جیوه بامسئولیت محدود

تهران ـ خیابان نادرشاه نبش خیابان ۲۱ طبقه‌سوم — تلفن ۸۲۰۹۹۶ ـ ۸۲۶۵۰۹

سفر بخیر
باخیال راحت
ومطمئن
سفر کنید

چون چادر بیتوته **کاربجی**
شما را از هتل ـ مهمانسرا ـ مسافرخانه و
مسکن بی نیاز خواهد کرد

چادر بیتوته با استفاده فلزی که تماما در یک سلاد جا میگیرد ، اطاق سیاری
میباشد که براحتی در هرنقطه قابل استفاده بوده و خیلی فوری نصب میشود

مرکز پخش : تهران ایرانشهر جنوبی ـ کارچ تلفن ۸۲۰۳۵۲

واقعاً

حراج شد

امسال عید

کاپیتال

انواع کاغذ دیواری
از متری ۲۰ ریال

موکت خارجی از متری
۲۰ تومان ببالا حراج کرد.

تلفنهای :
۷۶۰۷۶۳
۷۶۰۶۸۳

رادیو فانتزی مدرنترین عیدی سال

انواع رادیوهای فانتزی در شکلهای مختلف و استثنائی
رسید . رادیو فانتزی را با نازلترین قیمت
تهیه و بآنهائیکه دوستشان
دارید هدیه کنید .

مرکز پخش : **تری من** تلفن ۴۲۸۸۵
شاهرضا جنب سینما دیانا کوی اسکو پلاک ۱۶ طبقه سوم شماره ۹

پارکت فشرده چوب پنبه‌ای

زیباترین، بادوام ترین، مطمئن ترین
وباصرفه‌ترین کفپوش در دنیا

اولین نمایشگاه محصولات تزئینی چوب پنبه‌ای
خیابان نادرشاه شمالی نرسیده به عباس‌آباد ساختمان پزشکان

شرکت ایران واشر تلفن ۶۲۰۲۱۷

PUCH

موتورسیکلتهای

پوش

ساخت اتریش
که مدتها انتظار آنرا داشتید رسید

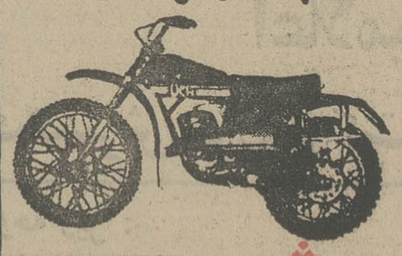

پوش مظهر قدرت

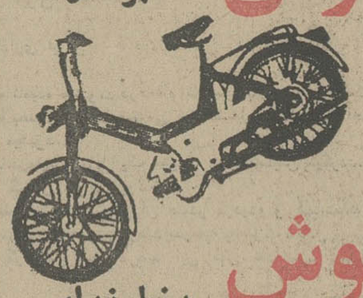

پوش سنبل زیبایی

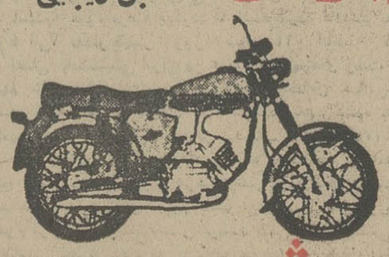

پوش محبوب جوانان

وارد کننده **شرکت میلارد**
(سهامی خاص)
نماینده انحصاری در ایران
فروشگاه و نمایشگاه
سیفری
۵۳۴۶۳۲

پلاستر

پیشتاز در امر تزئینات ساختمان

شعبهٔ باغشاه	۶۶۰۷۷۲
شعبهٔ بازار	۵۳۳۷۹۷
شعبهٔ گیشا	۶۳۲۹۱۴
نمایشگاه تجریش	۸۷۴۳۰۲

تلفن دفتر مرکزی : ۳۱-۶۶۸۸۳۳ ـ ۶۶۶۶۶۵
خیابان مهدی چهارراه امیراکرم ساختمان پلاستر

ایزولاسیون بام و پی

با ۱۵ سال تضمین
ترمیم و نوسازی آسفالتهای فرسوده
با ماده (روف کوتینگ (آسفالتکس)

شرکت تک کو

تلفن : ۸۷۰۲۸۸

بمناسبت سال جدید هرکس از سازمان تزئیناتی ۱۲۱ دیدن نماید حتی بدون خرید عیدی میگیرد

از سازمان تزئیناتی ۱۲۱

ارزانتر بخرید و بهترین را انتخاب کنید .

انواع کاغذ دیواری از متری ۱۵ ریال ببالا . موکت از همه جا ارزانتر

سازمان تزئیناتی ۱۲۱

خیابان روزولت نبش نامجو تلفن ۸۲۶۶۶۵

در تعطیلات عید

بطور دائم جهت رفع گرفتگی لوله و سرویس آبگرمکن باتلفنهای : ۷۶۳۷۸۵ و ۷۶۰۹۹۳ تماس حاصل فرمائید .

سال نو بام نو
بامها نباید چکه کند ـ بی تی سی مواد جدید
مخصوص بامهای کهنه و نو ـ فوری و بدون خرابی یکسال تضمین مترمربع ۱۲۵ ریال
۲ سال تضمین مترمربع ۱۸۰ ریال
تلفن ۸۳۷۵۱۶

ماکارونی واسپاگتی ناپلی

مرکز پخش :
شرکت تولیدی وصنعتی
تیگالکو

تولید کننده انواع ماکارونی واسپاگتی با مارک ناپلی، کاخ نبش بزرگمهر ۱۴۱ تلفن ۴۹۰۰۶

مژده — مژده

تزئینات بیتا

بمناسبت فرارسیدن سال نو تخفیف استثنائی میدهد انواع پرده پارچه‌ای با دوخت و نصب زیر نظر متخصصین کارآزموده دراسرع وقت ـ کاغذ دیواری ـ پرده کرکره آمریکائی ـ درب کشوئی ـ موکت ـ کفپوش ـ پرسیانا ، فرح شمالی جنب کلانتری ۴

تلفن ۸۵۵۷۵۴ علی اکبر قلیزاده

اعلامیه پذیره نویسی سهام

بانک گسترش خوزستان (شرکت سهامی عام)

(درشرف تأسیس)

بانکهای مشروحه زیر :

۱ـبانک ملی ایران
۲ـ بانک توسعه صنعتی ومعدنی‌ایران
۳ـبانک توسعه کشاورزی ایران
٤ـ بانک اعتبارات صنعتی
٥ـ بانک توسعه و سرمایه گذاری ایران
٦ـبانک ساختمان

که دراین اعلامیه «موسسین» نامیده می‌شوند درمقام تاسیس بانکی بنام «بانک گسترش خوزستان (شرکت سهامی عام)» می‌باشند که بصورت شرکت سهامی عام تشکیل و اداره خواهد شد و دراین اعلامیه باختصار «بانک» خوانده میشود. حوزه فعالیت این بانک که باسرمایه‌ای معادل یك میلیارد ریال تاسیس میگردد. استان خوزستان و فرمانداریکل کهکیلویه می‌باشد.

اجازه تاسیس بانك از طرف بانك مرکزی ایران صادر گردیده واساسنامه آن به‌تصویب شورای پول و اعتبار رسیده است و نودو پنج درصدسرمایه بانك که معادل نهصد و پنجاه میلیون ریال است توسط‌موسسین‌تعهدگردیده وپنجاه درصد این مبلغ نقدا نزد بانك مرکزی ایران سپرده شده است.

اکنون دراین مرحله تعداد پنجاه هزارسهم یکهزار ریالی که معادل مبلغ پنجاه میلیون ریال و برابر باپنج‌درصد سرمایه بانك است به عموم عرضه میگردد تااشخاصیکه علاقمند به‌خرید آن هستند از ساعت ۹ الی ۱۲ صبح و ٤الی ٦ بعدازظهر روز یکشنبه ۲٤ اسفندماه ۱۳۵۳.

باتوجه به‌نکات زیر به‌شعبه اصلی‌بانك ملی ایران‌درهریك‌ازشهرهای کهکیلویه، آبادان واهواز رجوع نموده و تعداد سهم مورد نظر خودرا تعهد نمایند. حداقل سهامی که بوسیله هرخریدار تعهد خواهد شد یك سهم و حداکثرآن سیصدسهم می‌باشد. تعهد کننده بایستی پنجاه درصد مبلغ اسمی سهام موردتعهد خودرا بمنظور واریز بحساب شماره ۸۰ بانك ملی ایران شعبه مرکزی نقدا بمرجع عرضه کننده‌سهام بپردازد وورقه تعهد سهم را امضاء نماید.

همچنین بمنظور توزیع صحیح سهام بانك در میان هرچه بیشتر مردم محل به‌نحوی که هرفرد یاشرکت و موسسه‌ای بتواند درصورت‌تمایل‌سهام بانك مذکور را خریداری نماید وسهام به‌بهترین نحو در دسترس عموم قرار گیرد و علاقمندان فرصت کافی برای آشنائی به‌موضوع و هدف بانك‌داشته ودر فرصت مناسبی بخرید سهام‌مورد علاقه خود بهمان قیمت اولیه مبادرت ورزند بانکهای‌موسس که نود وپنج درصد سرمایه بانك را خود تعهد کرده و پنج‌درصد سرمایه را بترتیب فوق بعموم عرضه‌میکنند ظرف دویاسه ماه پس از تاسیس بانك معادل‌پنجاه‌درصد دیگر از سرمایه‌بانك را بهمان مبلغ اسمی بعموم علاقمندان خواهند فروخت

بدین منظور علاقمندان‌میتوانندبه شعب بانك ملی ایران‌که‌اسامی‌آنهابعدا به‌اطلاع عموم خواهد رسید مراجعه و فرم‌های مربوطه را باتعیین تعداد سهام مورد نظر خودتکمیل نمایند. متعاقب آن هیئتی متشکل از نمایندگان بانك های موسس باتوجه باصل مشارکت هرچه بیشتر مردم به‌تقاضاهای خرید سهام درمدت معقولی رسیدگی نموده وبارعایت حق اولویت کسانیکه خواهان خرید سهام کمتری هستند تعدادسهام مورد فروش بهریك از متقاضیان را تعیین‌و اعلام خواهند نمودتابرای خرید وپرداخت پنجاه درصد بهای سهام درخواستی به‌شعبه بانکی که قبلا درآن فرم مربوطه را تکمیل نموده‌اند مراجعه نمایند.

در اجرای ماده ۹ قانون اصلاح قسمتی از قانون تجارت اطلاعات ذیل نیز در دسترس عموم‌قرارداده‌میشود:

۱ـنام بانك عبارتست از «بانك گسترش خوزستان (شرکت سهامی عام)».

۲ـهدف و موضوع‌عملیات بانك عبارتست از:

تشویق و تقویت موسسات‌خصوصی و افراد در امر توسعه و سرمایه‌گذاری مربوط بکارهای صنعتی ـ کشاورزی‌ـ دامپروری ـ صنایع کشاورزی‌ـمعدنی‌ـ خانه‌سازی ـ ساختمان و صنایع‌مصالح ساختمانی ـ حمل و نقل و توریستی و هرگونه امور تولیدی دیگر در داخل کشور.

برای نیل بهدفهای مندرج درفوق بانك میتواند بارعایت قانون پولی و بانکی کشور بطور کلی بشرح زیر اقدام نماید:

الف ـ اعطای هرگونه وام و اعتبارباشخاص حقیقی ویاحقوقی خصوصی.

بـسرمایه گذاری در طرحهای مربوط به‌موضوع و هدف بانك که بوسیله‌اشخاص حقیقی ویاحقوقی تهیه و اداره می شود از طریق مشارکت باآنها.

جـتهیه و تنظیم طرحهای لازم و ارائه آنها باشخاص حقیقی یاحقوقی و راهنمائی آنها برای استفاده از طرح های مزبور همراه باکمکهای مالی از طریق اعطای وام یااعتبار ویامشارکت بمنظور اجرای طرح.

دـدریافت وام یااعتبار از موسسات و بانکهای داخلی یاخارجی باتصویب هیئت مدیره.

هـ قبول نمایندگی وزارتخانه‌ها و سازمانهای دولتی وموسسات و بانکهای داخلی و خارجی برای سرمایه گذاری و مشارکت در طرحها و انجام امور مربوط به آنها.

وـخرید و فروش سهام موسسات و شرکت‌هائی که در زمینه موضوع و هدف بانك تشکیل یافته‌اند و همچنین خرید وفروش اوراق بهادار منتشره بمنظور پیشبردهدفهای بانك و انتشار اوراق بهادار.

زـ قبول سپرده های مدت دارو افتتاح حساب پس‌انداز مسکن.

۳ـمرکز اصلی بانك شهرستان اهواز ومدت آن نامحدود میباشد.

٤ـسرمایه بانك یك میلیارد ریال است که به‌یك‌میلیون‌سهم‌یکهزارریالی بانام تقسیم میشود.

٥ـموسسین هیچگونه مزایای‌خاصی برای خود در نظر نگرفته‌اند.

٦ـبه‌منظور تامین کادر پرسنل متخصص‌بانك تعدادی کارمند استخدام شده وجهت بالابردن‌سطح دانش فنی و مهارت حرفه‌ای آنها یك دوره آموزشی بمدت ششماه ترتیب داده شده‌که هزینه آن همراه باحقوق دوره کارآموزی کارمندان استخدام شده وباسایرهزینه های انجام یافته بالغ بر ۳٫٦۰۸٫۸٦۰ ریال گردیده است وهزینه های لازم تاشروع‌فعالیت‌بانك قریب ۱٫۳٥۰٫۰۰۰ ریال برآورده شده‌است.

۷ـاجازه بانك مرکزی ایران جهت‌تاسیس بانك‌تحت شماره ٦٥رمش درتاریخ ۱٤ر۱۲ر٥۳ صادر و ابلاغ گردیده است.

۸ـطرح اساسنامه بضمیمه‌اظهار نامه بمرجع ثبت شرکت های مربوطه (اداره ثبت اهواز) جهت مراجعه علاقمندان تسلیم شده‌است.

۹ـ پس‌ازتخصیص‌هرتعداد سهم‌به‌تعهد کنندگان سهام پنجاه درصد باقیمانده مبلغ اسمی تعهد شده باید درهرموقع یامواقعیکه هیئت‌مدیره بانك‌مطالبه‌نماید تادیه گردد.

۱۰ـهویت واقامتگاه موسسین بشرح ذیل است:

۱ـبانك ملی ایران ثبت شده بشماره ٦۰مقیم تهران خیابان فردوسی

۲ـبانك توسعه صنعتی ومعدنی ایران (شرکت سهامی عام) ثبت شده بشماره ٦۹۰۷ مقیم تهران‌خیابان‌حافظ شماره ۱۳۳.

۳ـبانك توسعه کشاورزی ایران ثبت شده بشماره ۱۳۰۸۱ مقیم تهران خیابان تخت جمشیدشماره ۲۳

٤ـبانك اعتبارات صنعتی ثبت شده بشماره۳٥۱۷ مقیم تهران خیابان آتشکده.

٥ـبانك توسعه و سرمایه گذاری ایران (شرکت سهامی عام) ثبت‌شده بشماره ۱۷۲۰۳ مقیم تهران ـ خیابان سپهبد زاهدی‌ـ خیابان ناصرشماره ۱٦

٦ـ بانك ساختمان (شرکت‌سهامی عام) ثبت شده بشماره ۱۹٤۱۸ مقیم تهران خیابان‌بلوار الیزابت دوم شماره ۱٦٤

موسسین بانجام امور و فعالیت های بانکی اشتغال دارند

۱۱ـتاتشکیل مجمع عمومی‌موسس هرگونه دعوتنامه یااطلاعیه بعدی راجع به‌تشکیل بانك و عرضه بقیه‌سهام‌مورد نظر بانك در روزنامه های کیهان‌و اطلاعات وروزنامه های محلی فریاد خوزستان (روزنامه محلی اهواز) وپرچم خاورمیانه (روزنامه محلی آبادان) آگهی خواهد شد.

۱۲ـ اجازه انتشار آگهی پذیره نویسی طی شماره ۳۰۸۰۱ مورخ ۱۸ اسفند ۱۳۵۳ اداره‌ثبت شهرستان اهوازصادر شده است.

اعلامیه پذیره نویسی سهام

بانک گسترش آذربایجان (شرکت سهامی عام)

(درشرف تأسیس)

بانکهای مشروحه زیر :

۱ـبانك ملی ایران
۲ـبانك توسعه صنعتی و معدنی ایران
۳ـ بانك توسعه کشاورزی ایران
٤ـ بانك اعتبارات صنعتی
٥ـبانك توسعه و سرمابه گذاری ایران
٦ـبانك ساختمان

که دراین اعلامیه «موسسین» نامیده می‌شوند درمقام تاسیس بانکی بنام بانك گسترش آذربایجان (شرکت سهامی عام)» می‌باشند که بصورت شرکت سهامی عام تشکیل و اداره خواهد شد و دراین اعلامیه باختصار «بانك» خوانده میشود. حوزه فعالیت این بانك که باسرمایه‌ای معادل یك میلیارد ریال تاسیس میگردد. استان های آذربایجان شرقی وآذربایجان‌غربی و زنجان خواهد بود.

اجازه تاسیس بانك از طرف بانك مرکزی ایران صادر گردیده واساسنامه آن به‌تصویب شورای پول و اعتبار رسیده است و نودو پنج درصدسرمایه بانك که معادل نهصد و پنجاه میلیون ریال است توسط‌موسسین‌تعهدگردیده وپنجاه درصد این مبلغ نقدا نزد بانك مرکزی ایران سپرده شده است.

اکنون دراین مرحله تعداد پنجاه هزارسهم یکهزار ریالی که معادل مبلغ پنجاه میلیون ریال و برابر باپنج‌درصد سرمایه بانك است به عموم عرضه میگردد تااشخاصیکه علاقمند به‌خرید آن هستند از ساعت ۹ الی ۱۲ صبح و ٤الی٦ بعدازظهر روز یکشنبه ۲٥ اسفندماه ۱۳۵۳.

باتوجه به‌نکات زیر به‌شعبه اصلی‌بانك ملی ایران درهریك از شهر های‌تبریز، رضائیه و زنجان رجوع نموده و تعدادسهم مورد نظر خودرا تعهد نمایند. حداقل بهای که بوسیله هرخریدار تعهد خواهد شد یك سهم و حداکثرآن سیصدسهم می‌باشد. تعهد کننده بایستی‌پنجاه‌درصدمبلغ‌اسمی‌سهام‌مورد تعهد خودرا بمنظور واریز بحساب شماره ۷۷ بانك ملی ایران شعبه‌مرکزی نقدا بمرجع عرضه کننده‌سهام‌بپردازد وورقه تعهد سهم را امضاء نماید.

همچنین بمنظور توزیع صحیح سهام بانك در میان هرچه بیشتر مردم محل به‌نحوی که هرفرد یاشرکت و موسسه‌ای بتواند درصورت‌تمایل‌سهام بانك مذکور را خریداری نماید وسهام به‌بهترین نحو در دسترس عموم قرار گیرد و علاقمندان فرصت کافی برای آشنائی به‌موضوع و هدف بانك‌داشته ودر فرصت مناسبی بخرید سهام‌مورد علاقه خود بهمان قیمت اولیه مبادرت ورزند بانکهای‌موسس که نود وپنج درصد سرمایه بانك را خود تعهد کرده و پنج‌درصد سرمایه را بترتیب فوق بعموم عرضه‌میکنند ظرف دویاسه ماه پس از تاسیس بانك معادل‌پنجاه‌درصد دیگر از سرمایه‌بانك را بهمان مبلغ اسمی بعموم علاقمندان‌خواهندفروخت.

بدین منظور علاقمندان‌میتوانندبه شعب بانك ملی ایران‌که‌اسامی‌آنهابعدا به‌اطلاع عموم خواهد رسید مراجعه و فرم‌های مربوطه را باتعیین تعداد سهام مورد نظر خودتکمیل نمایند. متعاقب آن هیئتی متشکل از نمایندگان بانك های موسس باتوجه باصل مشارکت هرچه بیشتر مردم به‌تقاضاهای خرید سهام درمدت معقولی رسیدگی نموده وبارعایت حق اولویت کسانیکه خواهان خرید سهام کمتری هستند تعدادسهام‌مورد فروش بهریك از متقاضیان را تعیین‌و اعلام خواهند نمودتابرای خرید وپرداخت پنجاه درصد بهای سهام درخواستی به‌شعبه بانکی که قبلا درآن فرم مربوطه را تکمیل نموده‌اند مراجعه نمایند.

در اجرای ماده ۹ قانون اصلاح قسمتی از قانون تجارت اطلاعات ذیل نیز در دسترس عموم‌قرارداده‌میشود:

۱ـ نام بانك بارتست از «بانك گسترش آذربایجان (شرکت سهامی عام)».

۲ـهدف و موضوع‌عملیات بانك عبارتست از:

تشویق و تقویت موسسات‌خصوصی و افراد در امر توسعه و سرمایه‌گذاری مربوط بکارهای صنعتی ـ کشاورزی‌ـ دامپروری ـ صنایع کشاورزی‌ـمعدنی‌ـ خانه‌سازی ـ ساختمان و صنایع‌مصالح ساختمانی ـ حمل و نقل و توریستی و هرگونه امور تولیدی دیگر در داخل کشور.

برای نیل بهدفهای مندرج درفوق بانك میتواند بارعایت قانون پولی و بانکی کشور بطور کلی بشرح زیر اقدام نماید:

الف ـ اعطای هرگونه وام و اعتبارباشخاص حقیقی ویاحقوقی خصوصی.

بـسرمایه گذاری در طرحهای مربوط به‌موضوع و هدف بانك که بوسیله‌اشخاص حقیقی ویاحقوقی تهیه و اداره میشود از طریق مشارکت‌با باآنها.

جـتهیه و تنظیم طرحهای لازم و ارائه آنها باشخاص حقیقی یاحقوقی و راهنمائی آنها برای استفاده از طرح های مزبور همراه باکمکهای مالی از طریق اعطای وام یااعتبار ویامشارکت بمنظور اجرای طرح.

دـدریافت وام یااعتبار از موسسات و بانکهای داخلی یاخارجی باتصویب هیئت مدیره.

هـ قبول نمایندگی وزارتخانه‌ها و سازمانهای دولتی وموسسات و بانکهای داخلی و خارجی برای سرمایه گذاری و مشارکت در طرحها و انجام امور مربوط به آنها.

وـخرید و فروش سهام موسسات و شرکت‌هائی که در زمینه موضوع و هدف بانك تشکیل یافته‌اند و همچنین خرید وفروش اوراق بهادار منتشره بمنظور پیشبردهدفهای بانك و انتشار اوراق بهادار.

زـ قبول سپرده های مدت دارو افتتاح حساب پس‌انداز مسکن.

۳ـمرکز اصلی بانك شهرستان تبریز و مدت آن نامحدود می‌باشد.

٤ـسرمایه بانك یك میلیارد ریال است که به‌یك‌میلیون‌سهم‌یکهزارریالی بانام تقسیم میشود.

٥ـموسسین هیچگونه مزایای‌خاصی برای خود در نظر نگرفته‌اند.

٦ـبه‌منظور تامین کادر پرسنل متخصص‌بانك تعدادی کارمند استخدام شده وجهت بالابردن‌سطح دانش فنی و مهارت حرفه‌ای آنها یك دوره آموزشی بمدت ششماه ترتیب داده شده‌که هزینه آن همراه باحقوق دوره کارآموزی کارمندان استخدام شده وباسایرهزینه های انجام یافته بالغ بر ۳٫۳۳۲٫۷۰۰ ریال گردیده است وهزینه های لازم تاشروع‌فعالیت بانك‌قریب ۱٫۲۹۰٫۰۰۰ ریال برآورده شده‌است.

۷ـاجازه بانك مرکزی ایران جهت‌تاسیس بانك‌تحت شماره ٦٥رمش درتاریخ ۱٤ر۱۲ر٥۳ صادر و ابلاغ گردیده است.

۸ـطرح اساسنامه بضمیمه‌اظهار نامه بمرجع ثبت شرکت های مربوطه (اداره‌ثبت تبریز) جهت مراجعه علاقمندان تسلیم شده‌است.

۹ـ پس‌ازتخصیص‌هرتعداد سهم‌به‌تعهد کنندگان سهام پنجاه درصد باقیمانده مبلغ اسمی تعهد شده باید درهرموقع یامواقعیکه هیئت‌مدیره بانك‌مطالبه‌نماید تادیه گردد.

۱۰ـهویت واقامتگاه موسسین بشرح ذیل است:

۱ـبانك ملی ایران ثبت شده بشماره ٦۰مقیم تهران خیابان فردوسی

۲ـبانك توسعه صنعتی ومعدنی ایران (شرکت سهامی عام) ثبت شده بشماره ٦۹۰۷ مقیم تهران‌خیابان‌حافظ شماره ۱۳۳.

۳ـبانك توسعه کشاورزی ایران ثبت شده بشماره ۱۳۰۸۱ مقیم تهران خیابان تخت جمشیدشماره ۲۳

٤ـبانك اعتبارات صنعتی ثبت شده بشماره۳٥۱۷ مقیم تهران خیابان آتشکده.

٥ـبانك توسعه و سرمایه گذاری ایران (شرکت سهامی عام) ثبت‌شده بشماره ۱۷۲۰۳ مقیم تهران ـ خیابان سپهبد زاهدی‌ـخیابان‌ناصرشماره ۱٦

٦ـ بانك ساختمان (شرکت‌سهامی عام) ثبت شده بشماره ۱۹٤۱۸ مقیم تهران خیابان‌بلوار الیزابت شماره۱٦٤

موسسین بانجام امور و فعالیت‌های بانکی اشتغال دارند

۱۱ـتاتشکیل مجمع عمومی‌موسس هرگونه دعوتنامه یااطلاعیه بعدی راجع به‌تشکیل بانك و عرضه بقیه‌سهام‌مورد نظر بانك در روزنامه های کیهان‌و اطلاعات و روزنامه های‌محلی‌ادرآبادگان (روزنامه محلی تبریز) و پیام رضائیه (روزنامه محلی رضائیه) آگهی خواهد شد.

۱۲ـ اجازه انتشار آگهی پذیره نویسی طی شماره ۲۰۷۷٤ مورخ ۱۸ اسفند ۱۳۵۳ اداره‌ثبت‌شهرستان‌تبریز صادر شده است.

نیازهای عید

سماور برقی اتوماتیک برلیان
بدون آب هرگز نمیسوزد

برلیان اولین سازنده سماور برقی اتوماتیک در دنیا.

کارخانه برلیان برنده دو مدال صنعتی است

تلفن ۳۴۳۵۷۲

Canon

ما برای اطمینان بیشتر شما اخیراً تعمیرگاه مجهزی برای سرویس و اصلاح انواع دوربین‌های عکاسی وفیلمبرداری و پروژکتورهای ۸ و ۱۶ میلیمتری و فلاش‌های الکترونیکی و لوازم و وسایل مختلف عکاسی زیر نظر متخصصین با تجربه و تحصیل‌کرده در آلمان و ژاپن تاسیس کرده‌ایم و استفاده از این تعمیرگاه مجهز را بشما توصیه و پیشنهاد می‌کنیم.
شرکت فتو مترو با مسئولیت محدود تهران ـ خیابان نادرشاه ـ ۸۲۹۲۹۳

پدر ـ مادر!

عیدی امسال شما برای فرزندانتان ارزنده تر از مینی رولز چیست

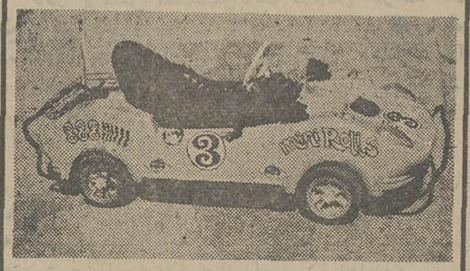

فروشگاه مینی رولز

در اسفندماه علاوه بر تخفیف استثنائی بعموم و فروش نقد و اقساط به کارمندان برای فرزندان شما عیدی تدارک دیده است.

فروشگاه و نمایشگاه مینی رولز
خیابان آریامهر میدن ایران‌نوین ساختمان ٦٤

تلفن ٦٢٨٦٤٢

لباس عید اتومبیل

خودرا با روکشهای اسپرتکس جدید

کارچر تعویض کنید

تهران ـ اول ایرانشهر جنوبی ـ تلفن ۸۲۰۳۵۲

در ایام نوروز ۲۰ درصد تخفیف
تعمیرگاه مجاز شماره ۸

شاوب لورنس کروندیک

۳۱۱۹۹۱

شیرینی‌جات و انواع کیکهای نوروزی‌را

فقط به کافه قنادی سعید

سفارش دهید کافه قنادی سعید مبتکر و شکوه بخش نوروز شمااست انواع کیك درظرف دوساعت سفارش ازیك طبقه تایازده طبقه تحویل میدهد آیزنهاور بعداز چهارراه جمشیدآباد تلفنهای ۹۲۰۰۱۰ و ۹۲۲۷۰۹

سنیور

پیراهن سنیور برای مردان شیک پوش و مشکل پسندی تهیه شده که خواستار جنس عالی و سطح بالا میباشند

لائی یقه و مچ پیراهن سنیور اختصاصی پس از شستن غیرقابل تغییر شکل میباشد

Senior INTERNATIONAL

مرکز پخش چهارراه استانبول ساختمان پلاسکو طبقه همکف شماره ۳۶ تلفن ۳۱۶۳۷۳

عیدی موزیکال

برای عیدی دادن و تبلیغ اجناس و کارهای خود هیچ چیز جالب‌تر از جای گوشی تلفنی موزیکال نخواهید یافت که بتوانید آرم تبلیغاتی خودتان را روی آن برچسب یا چاپ نمائید.

مرکز پخش: تری من. شاهرضا جنب سینما دیانا کوی اسکو پلاک ۱۶ طبقه سوم شماره ۶ تلفن ۴۲۸۸۵

جوزف

متخصص ساعت

فروشگاه و تعمیرگاه مجهز برای انواع ساعت، با تضمین یکساله وحکاکی روی انواع فلزات دستبند، انگشتر وغیره.

آدرس: شعبه مرکزی عباس‌آباد خیابان آپادانا شماره ۱۲۶ تلفن ـ ۸۵۲۱۲۲

شعبه نادری خیابان قوام‌السلطنه شمالی استالین شماره ۱۸ تلفن ۳۱۳۹۲۱

نقد و اقساط

تزئینات مهران

پرده کرکره با ۵ سال ضمانت و کاغذدیواری با ۱۵ درصد تخفیف موکت وکف‌پوش و اف‌اف

منزل تزئینات مهران تلفن ۹۳۷۷۶۱

قارسیدن سال نو مبارک

بوتیک شادیفر

بمدیریت نجات

مبتکر بهترین لباس عروس و داماد و لباس شب جهت کرایه و فروش آماده است

صخیرالدوله ـ مهرآباد ـ شادیفر

تلفن ۳۱۱۵۲۸

بهترین عیدی برای شهرستانیها و تهرانیها

شما از جدیدترین روش آموزشی که از انگلیس رسیده میتوانید زبان دلخواه خود را از مبتدی تاعالی در کمترین مدت و کمترین مبلغ بیاموزید

بوسیله نامه بما اطلاع دهید تا فرمهای لازم را برایتان بفرستیم

تهران ـ چهارراه امیراکرم ساختمان کاشانی طبقه پنجم پلاك ۱۰ تلفن ٦٦٧٧١٥

دوراکلین سرویس امریکا

خشکشوئی مبلمان، موکت، فرش

۸۴۵۶۸۳ ـ ۸۴۸۳۹۶ ـ ۸۴۸۳۹۵

نوروزتان مبارک

آغاز سالی بهتر با شنوائی بهتر

با سمعکهای بهتر

UNITRON

شرکت ایرکمکو

خیابان ایرانشهر چهارراه ثریا شماره ۲٫۷۵

تلفنهای: ۸۲۶۹۴۶، ۸۲۵۴۵۷

بمناسبت سال جدید

فقط تا ۲۶ اسفند فرصت دارید

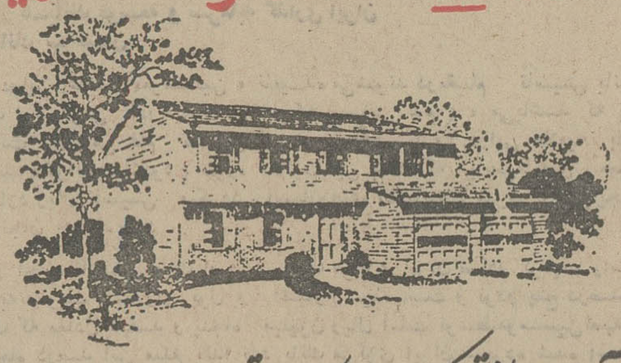

آپارتمان‌های مستحکم و مدرن و کامل با قیمتهای بسیار ارزان و

تخفیف کلی از دیگران فقط تا ۵۳/۱۲/۲۶ هرچه زودتر مراجعه و

امتیاز تخفیف استفاده فرمائید تلفن ۷۹۱۵۵۴

کیف و کفش تماشا

قبل از خرید از نمایشگاه ۲ طبقه کیف و کفش تماشا که آخرین مدلهای اروپائی را تقدیم خانم های شیك پوش می نماید دیدن فرمائید.

تماشا انتخاب شده خانمهای اروپائی

پهلوی بین سینما امپایر و هتل ویکتوریا تلفن ٦٢٦٠٥٧

قنادی یاس

تهیه کننده بهترین شیرینی های ایرانی جهت ایام نوروز نشانی محل جدید: خیابان بهارستان پلاك ۷۵۷ مقابل مجلس شورایملی تلفن های ۳۰۲۰۱۷ و ۳۹۳۸۸۴

اطلاعیه

چای رستگار

مرکز پخش چای رستگار افتخاردارد انواع بهترین چای خارجه، داخله و مخلوط

بقیمت تجارتی

بایك تلفن چای را در محل کار و منزل تحویل بگیرند

مدیر فروش شهریار رستگار تلفن ۲۴۲۹۵

از شهرستانها نماینده فعال میپذیریم

تخلیه و حفر چاه و لوله بازکنی

شرکت پرسپولیس

باموتور و ماشینهای تاکنر

تلفن ۸۳۴۹۲۰

در ایام نوروز

پول بدون کمیسیون

هزاری ۱۲ تومان روی سنداتومبیل یا تلفن و ملك از همه‌جا ارزانتر

۴۸۲۳۹ و ۴۵۵۳۲

آدرس خیابان کاخ بین شاه و شاهرضا پلاك ۱۴۱ شرکت جم‌فر

تزئینات شهر ریشه

کارخانجات تولیدی اسکوئی تلفن ۴۳۲۷۴

کاغذدیواری ـ موکت ـ کفپوش ریشه ـ لوازم پرده دوخت و نصب پرده

KPA

فاستونی افشار یزد بپوشید

موکت

تزئینات شبانه روزی پوش

کاغذ دیواری، درب کشوئی، پرده کرکره و کلیه لوازم تزئینات تلفنهای ۷۷۵۷۷۵ ـ ۷۷۵۷۷۱

باد، ورم، تورم

«جوانی ـ با پمپ باد ـ شوخی کنان دوستش را باد کرد ، نزدیک بود اورا بکشد ...»

وقتی این خبر را در روزنامه خواندم یادهای پراسنده‌ای به ذهنم هجوم آورد .

یادم آمد : وقتی آدمها جرات ندارند یا صلاح نمی‌بینند بطور جدی حرفی بزنند یاکاری‌انجام دهند به‌شوخی» متوسل‌می‌شوند .

یادم آمد : شرح پاره‌ای از حوادث مرگبار که در روزنامه .خوانده‌ام اینطور شروع میشده‌است : فلانی با فلان دوستش شوخی میکرد و اوعصبانی شد و کارد سلاخی .. آجر.. چاقو.. چماق رابرداشت و فلانی را که با او شوخی «بیجا» میکرد، کشت .

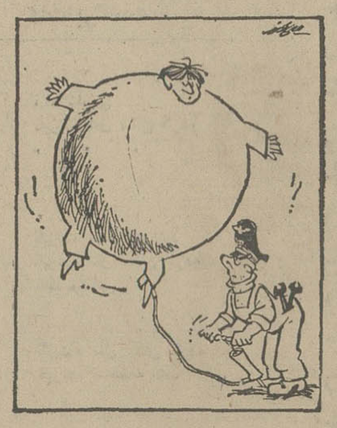

با اینهمه باز هم آدمهای شوخ گاهی «جای» شوخی را تمیز نمیدهند و درجا کشته میشوند .

●●●

اندوهی از این خبر ـ از باد کردن پسرک تا حد مرگ ـ در دلم پدید آمد . دیدم کسی را که این خبر را خوانده بود و میخندید .

دیدم که این حالت بهیچوجه خنده‌دار نیست ، پای‌جان‌کسی‌در میان‌است‌بخصوص، اگر نه تماشاگر ، که قربانی ماجراباشی.

●●●

یادم آمد : نازیها با اسیران خود چنین کاری میکردند، اسیران را چندان با پمپ باد میکردند تا میترکیدند .

فرق یک نازی‌متفنن باآن شاگردمکانیک بیگناه و شوخ طبع شاید در نام و نشانی آن دو باشد .

●●●

یادم آمد : قورباغه «کریلف» خود را آنقدر باد کرد تا ترکید . آخر قورباغه «کریلف» عظمت پرست‌بود ،دلش‌میخواست با حفظ سمت «قورباغگی» هیکلش به‌اندازه یک «گاو» باشد .

●●●

یادم‌آمد: از انباشته‌شدن‌باد درجسمی، ورم پدید می‌آید و تورم بمعنای پر بادشدن نیز آمده است . دوست اقتصاددان من میگوید : حتی اگر تورم به تو رفاه کاذب هم بدهد، چون آن جوانک مکانیک هستی که از دور چاق و مرفه بنظر می‌آیی . به دوستم میگویم : دنیا دارد چاق میشود، از تورم . میگوید : همین زودیها خواهد ترکیدصدایش‌را میشنوم. میپرسم: چه‌کسی پمپباد را بتوپ دنیا وصل کرده است ؟ میخندد میگوید : همه ، تقصیر را به گردن یکدیگر می‌اندازند ، اما هرکس در دمیدن این نفخه صور بیش و کم سهمی دارد . این موردی است که قربانی و جلاد یکی شده‌اند .

معجزه‌های عید

با نزدیک شدن عید ، دیگر نمیشودخانه رفت، جائی برای‌نشستن‌نداری. چون‌اثاثه منزل را ریخته‌اند بیرون و خانه تکانی‌می کنند .

ناهار نداری چون‌شیرینی خانگی‌میزند.

بانزدیک شدن عید حتی‌نمیشود بهخانه دیگران هم رفت .

●●●

چند روز ماندبه عید معجزه رخ‌میدهد. مستخدمها که تا چندروز پیش برای‌آوردن چای ، برای بردن پرونده ، برای کارهای اداری ، همواره ناپدید بودند ، درگوشه‌یی سرگرم چای خوردن و نق زدن بودند ، این روزها دور وبرتو هستند ، حسن‌خدمت بجا می‌آورند با چه احترامی ، شک میبری که‌چرا یکباره چنین مهم ومحبوب‌شده‌ای. چون عید نزدیک است و عیدی.

●●●

کسی پرسید عیدی را چه کسی مرسوم کرد ؟

گفتم : لابد جمشید جم .

به کفاره اختراع‌عید و هزینه‌های‌مربوطه از سر شفقت عیدی را نیز مقرر فرمود.

گفت: عیدی گرفتن را نپرسیدم ، عیدی دادن را چه کسی رواج داد ؟

گفتم : شاید آنهاکه میگیرند.

فقط بازره‌پوش

در خیابان نخست‌طوس اتومبیلی رادیدم که صاحبش دورتادور بدنه آن را لاستیک چسبانده بود تا اگر خدای نکرده‌تصادفی پیش آمدپیکان لاستیک‌پوش، طوری‌نشود. پشت چراغ قرمز بهم رسیدیم .گفتم :استاد! اگر میخواهی در تهران آسیب ناپذیرباشی باید فقط بازره پوش به خیابان بیایی .

معارفی واصفهان

رفیق اصفهانی ما میگفت : شنیدی فرماندار کل استرالیا دربارهٔزیبایی وعظمت اصفهان چگونه با اشتیاق سخن گفته است و اینکه ۲۵ سال در آرزوی زیارت این شهر بوده واکنون آنرا از آنچه خیال میکرده ،زیباتر یافته است . گفتم : فرماندار کل در این ادعا تنها نیست بسیاری از شهرسازان ، هنردوستان ، شرقشناسان و جهانگردان این شهر را ستایش کرده‌اند امااگر شاهان صفوی در ساختن این شهر، بدین زیبائی، سهمی بزرگ داشته‌اند ، سهم مردم‌اصفهان را-نیز در نگهداری این ابنیه و آثار نباید نادیده گرفت . همه پیش در اصفهان‌بودم در یک گردهمائی برای حفاظت آثار باستانی کشور.

روزی پیر مردی هشتاد ، نود ساله میامد کنار من می‌نشست.بادقت بسخنرانی ها وبحث‌ها گوش میداد . گاهی ازحرفی که درست و بجا گفته میشد، حوسش میامد و لبخندی میزد. زمانی دیگر بشنیدن حرفی که نمی‌پسندید یا در نمی‌یافت، نفی میزد واخم میکرد.

از کسی پرسیدم : پیر مرد کیست ؟ گفتند: معمار معارفی است، معمار مشهوراصفهانی که بسیاری از بناهای تاریخی اصفهان ـار جمله آثار میدان نقش جهان- را تعمیر کرده واز آسیب ویرانی حفظ کرده‌است. با پیر مرد در فرصتی کوتاه صحبت کردم. گفت: آقا خیلی خوشحالم که اینروزها جوانها اینطور باعشق وعلاقه از آثار تاریخی مملکت حرف میزنند . در روزگار جوانی من ، بسیاری از بناهای تاریخی اصفهان نیمه ویران بود، اگر آنها رانابود نکردند ، بخاطر مسجد و معبد بودنشان بود، یاچون کاخهای سلاطین‌خانه شخصی آدمهای پولدار شده بود .

«اگر چه بنادانی روی نقاشیها را گچ میکشیدند تا اتاق تمیز بنظر آید وخوابگاه وبزمگاه شاهان را آبدارخانه مبارکه میکردند یا آشپزخانه‌شان میشد. یادهمی‌آید وقتی پروفسور (پوپ) به‌اصفهان آمد به مطالعه این ساختمانها پرداخت ، مردم تعجب میکردند که ساختمان قدیم ویران چه ارزشی دارد که اینهمه‌عکس وتفصیلات از آن بردارند تابالاخره وزارت معارف آمد و برای مرمت و نگهداری این آثار بودجه‌یی گذاشت . برای تعمیر مسجد شاه ناقصه گذاشتند ، من بخاطرعلاقه‌ای که به مسجد داشتم، حاضر شدم باکمترین خرج مسجد را تعمیر کنم ، دیگران گفتند نمیشود . کار را شروع کردم وسط کار بودجه ته کشید . خانه‌ام را فروختم کار را تمام کردم ، پای آبرویم در میان بود.

به استاد معارفی گفتم: اگر اصفهان‌هنوز زیبا و آبادست بهمت همشهریانی چون شماست . هم در آن جلسه پیشنهاد شد از معارفی تجلیل شود. عکس مسجد شامرا که او در تعمیرش سالها عمر صرف کرده بود ، در قابی خاتم به او دادند ورفتار نجیبانه و کارهای پرارزشش را ستودند. معارفی‌ها در گوشه وکنار کشور زیادند . چه جوان چه پیر، باید آنانرا یافت و یاری کرد.

عکس و تفصیلات

قدیمی‌ها صبر و حوصله داشتند ،سال ها کار میکردند بدون خودنمایی و تظاهر محققی مثل استاد جلال همائی دهها جلد کتاب می‌نوشت یا دهخدا با یک میلیون واژه ورمیرفت یا کسی چون پورداود چهل سال طلبگی میکرد ، بااینهمه اثر آنان که بهزار زحمت از چاپ درمی‌آمد، در قفسه کتابخانه‌ها ـ بعلت نبودن‌خریدار و خواننده ـ انباشته میشد.

یا هنرمندانی مثل صبا، تهرانی ، وزیری ونیما سالها در سکوت‌وانزوا کار میکردند باقناعت ومتانت بسیار، راه دشوار را می‌پیمودند تا پس از سی چهل سال‌بعنوان موسیقیدانی بزرگ و شاعری متفکر شناخته شوند.

اینروزها تب جامطلبی همه را گرفته است. وسائل ارتباط جمعی نیز بر این آتش دامن میزند : شاعری که چند شعر بیشتر نگفته همه جا عکس ناقابل خود را چاپ میکند با مژده چاپ کتابی موهوم . فلان رهبر ارکستر یکسره با بلوز سفیدش عکسهای احساساتی ۱۲×۱۶ میاندازد و روزنامه‌ها را از عکس و تفصیلات خود می‌آکند . فلان هنرپیشه سینما میخواهد بهرنحوی که هست مطرح باشد ، اگر چه به‌او دشنام بدهند . حتی محققان ما نیز از این آسان پسندی و مسامحه وجامطلبی برکنار نمانده‌اند . راستی از ماجز عکس و تفصیلات برای نسل بعد چه خواهد ماند؟

صاحبان صنایع وبازرگانان کشور
الاخاء
تنها مجلهٔ عربی زبان ایران
ازگروه نشریات مؤسسهٔ اطلاعات
باداشتن نمایندگی در ۱۲ کشور عربی
روزهای شنبه منتشر میشود

دوشنبه آینده
شماره مخصوص
مجله جوانان

دوربین جیبی
هانیمکس
ابتکاری ترین عیدی سال
یک دوربین همه‌کاره کوچک که همه‌جا همراه شماست.
مجهز به نورسنج اتوماتیک و چشم الکتریکی.
تنها دوربین با فلاش الکترونیکی که احتیاج به تعویض لامپ ندارد.
هدیه‌ای است فراموش‌نشدنی برای ثبت خاطره‌ها.
HANIMEX
HANIMEX auto signal
EF 110 POCKET CAMERA
هانیمکس دوربین جیبی با فلاش همیشگی
نمایشگاه ومرکز سرویس: خیابان شاه جنب ساختمان آلومینیوم تلفن ۶۶۱۵۳۳
P.O 8

یادداشتهای بدون تاریخ

جوادمجابی

ازامشب

بچه ها ، بزرگ ها ، دختر ها، پسر ها ...
امسال عید نوروز جائی‌نرین که لورل و هاردی میان دیدن شما

برنامه نوروزی
فقط سینما
سینه‌موند

دنیای ورزش روزهای شنبه منتشر میشود

قویترین مرد جهان و شکست ناپذیرترین غول‌دنیا که‌هیچکس درمقابل‌او یارای مقاومت ندارد

از امشب در گروه سینماهای
سهیلا ـ پلازا ـ مراد
ناهید ـ داریوش
با عملیات خارق‌العاده خودشما را غرق درحیرت و هیجان و اضطراب میکند

۶ روز دیگر
اولین خانه ۷۰۰ هزار تومانی باضافه ۵ جایزه ۱۰۰ هزار تومانی قرعه‌کشی میشود بابلیطهای جدید بخت آزمائی، صاحب پول و خانه ۷۰۰ هزار تومانی شوید.

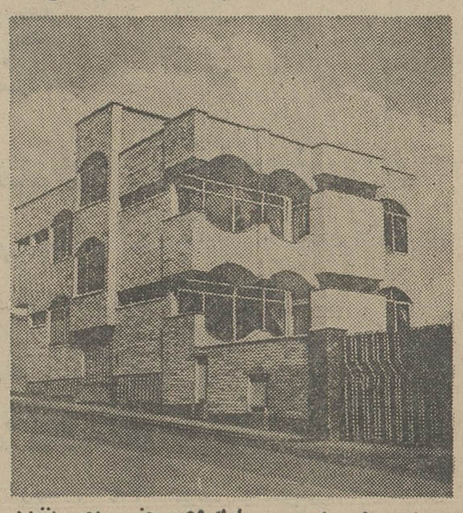

خانه شماره ۱ پارک وی، جنب پمپ بنزین کوی پروانه شماره ۲۹
فقط
۶
روز دیگر

اطلاعیه بانک توسعه صنعتی و معدنی ایران

قابل توجه صاحبان سهام

نظر باینکه تعدادی از پاکتهای محتوی گواهینامه حق خرید سهام جدید این بانک بعلت تغییر نشانی برخی از سهامداران به بانک برگشت داده شده است لذا بدینوسیله اسامی سهامداران مذکور را بشرح زیر اعلام میدارد: از سهامداران نامبرده تقاضا میشود جهت دریافت گواهینامه های حق خرید سهام خود هرچه زودتر به دبیرخانه بانک توسعه صنعتی و معدنی ایران واقع در تهران ـ خیابان حافظ (بهجت آباد) شماره ۱۳۳ مراجعه یا مکاتبه فرمایند.

دبیر کل

نام و نام خانوادگی	نشانی ارسالی	علت برگشت
الف		
۱ـ آقای احمدآقازاده تبریزی	میناب ـ بانکملی ایران	گیرنده نقل مکان کرده
۲ـ آقای محمد تقی اردشیری‌فر	تهران شاهپور کنار وزیر دفتر شماره ۲۱	گیرنده نقل مکان کرده
۳ـ آقای علی اصغر اردکانی زاده	یزد ـ سرای ایمانیان	گیرنده فوت کرده
۴ـ خانم ملکتاج اشراقی	تهران ـ امیرآباد نصرت شماره ۱۲ منزل دکتر معتمدی شماره ۱۲	شماره ۱۲ درحال ساختمان است
۵ـ آقای علیرضا اعتماد سجادی	تهران ـ بهار کوچه ذوالمجد طباطبائی شماره ۲۲	گیرنده نقل مکان کرده
۶ـ آقای محمد اعتماد سجادی	تهران ـ بهار کوچه ذوالمجد طباطبائی شماره ۲۲	» » »
۷ـ خانم فروغ‌اعتماد سجادی	تهران ـ بهار کوچه ذوالمجد طباطبائی شماره ۲۲	» » »
۸ـ آقای الیاس امینی	تهران ـ صندوق پستی ۷۹۱	گیرنده نبود
۹ـ آقای اردشیر اقلیم	تهران ـ شاه چهارراه اسکندری شماره ۷۳۵	گیرنده نقل مکان کرده
۱۰ـ خانم منصوره الیساسی	تهران ـ بهارستان جنب بیمارستان طرفه شماره ۱۴۱	» » »
۱۱ـ آقای بهرام ایزدی	یزد ـ خرمشاه	گیرنده فوت کرده
۱۲ـ آقای عبدالحسین ایمن سپاهی	تهران ـ سزاوار شماره ۱۴۳	در سزاوار پلاک ۱۴۳ ندارد
۱۳ـ خانم خدیجه ایرجی	تهران ـ ژاله کوچه وقار نبش کوچه مریضخانه امریکائی آپارتمان ۲	گیرنده نقل مکان کرده
۱۴ـ آقای سرکیزورده امرود آغاج	تهران ـ امیرآباد شمالی رستم چهارراه جمشید شماره ۲۲۱	» » »
۱۵ـ آقای ابوالقاسم آزادیان	تهران ـ بازار عباس‌آباد تجارتخانه آزادیان	گیرنده فوت کرده
۱۶ـ آقای اصغر اسماعیلی	تهران ـ نواب جنوبی چهارراه سالار داروخانه هدایت	گیرنده نقل مکان کرده
۱۷ـ آقای مهدی اقبال	تهران ـ شاهرضا . فرصت شماره ۹۲ دفتر وکالت آقای محمد یگانه	» » »
۱۸ـ آقای مصطفی احدی	بازار سرای حاجب‌الدوله دالان کتابفروشها الکترویکی معراج	» » »
ب		
۱۹ـ آقای بهرام بختی‌پور	تهران ـ ویلا کوچه نیکو کوچه شهریور شماره ۳۴	» » »
۲۰ـ آقای علیرضا بهشتی‌زاده	تهران سی‌متری نظامی جنب پمپ بنزین کوچه یخچال شماره ۲۳	» » »
۲۱ـ خانم بهشتی‌زاده	تهران سی‌متری نظامی جنب پمپ بنزین کوچه یخچال شماره ۲۳	» » »
۲۲ـ آقای محمد جواد بهشتی‌زاده	تهران سی‌متری نظامی جنب پمپ بنزین کوچه یخچال شماره ۲۳	» » »
۲۳ـ آقای محمد صادق بهشتی‌زاده	تهران سی‌متری نظامی جنب پمپ بنزین کوچه یخچال شماره ۲۳	» » »
۲۴ـ خانم فخریه بهشتی‌زاده	تهران سی‌متری نظامی جنب پمپ بنزین کوچه یخچال شماره ۲۳	» » »
۲۵ـ آقای منوچهر بیکزاده	شمیران میدان تجریش خیابان جعفرآباد شماره ۱ر۹۷	» » »
۲۶ـ خانم اپنیک‌بارخوداریان	تهران ـ پهلوی کوچه میرای شماره ۱۵	» » »
۲۷ـ خانم لیلا بینا	تهران ـ سی‌متری نظامی خیابان ساسان شماره ۱	» » »
۲۸ـ آقای محمدعلی بهبهانی	شیراز ـ شرکت سهامی پارچه بافی شیراز	گیرنده فوت کرده
۲۹ـ آقای داریوش بختی‌پور	تهران ـ خیابان ویلا خیابان نیکو کوی شهریور شماره ۳۴	گیرنده نقل مکان کرده
۳۰ـ آقای سیاوش بختی‌پور	تهران ـ خیابان ویلا خیابان نیکو کوی شهریور شماره ۳۴	» » »
۳۱ـ خانم افتخار برادران	تهران ـ فرح جنوبی ایستگاه اندیشه خیابان باقتی شماره ۲۴	» » »
۳۲ـ آقای بهرام بهی‌کیش	تهران ـ عباس‌آباد آپادانا انتهای نوبخت کوچه ۱۳ پلاک ۱۲	گیرنده در مسافرت میباشد
۳۳ـ خانم مریم بیت شاغول	خیابان کامکار میدان سنائی کاشی ۱۸ طبقه دوم	گیرنده منزل نبود
۳۴ـ آقای محمد بیات	عباس‌آباد خیابان سی متری خیابان کورش شماره ۱۱۰	آدرس نامعلوم است
پ		
۳۵ـ آقای علی‌پیامی	تهران ـ جمشیدآباد شمالی بیست متری صالحی شماره ۱۱	گیرنده شناخته نشد
۳۶ـ آقای پرویز پیرمرادی	تهران ـ عباس‌آباد مهناز کوچه بهمن روبروی شماره ۳۲	گیرنده نقل مکان کرده
۳۷ـ خانم ویکتوریاپور خاچاطوریان	تهران ـ روزولت جنب کوچه نجومی طبقه سوم دندانسازی اوهانیان	گیرنده شناخته نشد
۳۸ـ آقای بهمن پارسی	تهران ـ نادری پاساژ گیو شرکت راش	گیرنده نقل مکان کرده
۳۹ـ آقای پروانت پاپازیان	ـ	گیرنده فاقد نشانی است
۴۰ـ آقای باقر پسران رزاق	اصفهان ـ کارخانه شهناز	گیرنده شناخته نشد
۴۱ـ خانم آذر همایون پزشکی	ـ	گیرنده فاقد نشانی است
ت		
۴۲ـ آقای صادق تفضلی	مشهد ـ خیابان دانشگاه شماره ۴۱۹	گیرنده فوت کرده است
۴۳ـ آقای رحمن‌نفی‌زاده افشاری	تهران ـ اداره کالا خواربار بانکملی ایران خیابان اکباتان	گیرنده نقل مکان کرده
۴۴ـ خانم پوراندخت توسلی طالب	تهران میدان ثریا خیابان ده متری کوچه انور	گیرنده شناخته نشد
۴۵ـ آقای لادن تری‌پروز	تهران ـ سلطنت‌آباد گلستان یک شماره ۴۸	گیرنده شناخته نشد
۴۶ـ خانم زهرا نفردی	تهران ـ میرداماد خیابان رازانی کوچه صفاری	شماره پلاک لازم است
۴۷ـ آقای ابراهیم تیموری	تهران بهارستان کوچه خواجه‌نوری کاشی ۳۵ شماره ۴۳	گیرنده نقل مکان کرده
ج		
۴۸ـ خانم گوهرجزایری	تهران ـ خیابان شاه خیابان کاخ کوی زرین پلاک ۱۴۶	» » »
۴۹ـ خانم آریادخت جوانشیر	تهران اداره کل معاونت عمومی وزارت بهداری توسط خانم شریعتی	آدرس منزل لازم است
ح		
۵۰ـ آقای مسلم حیدری	تهران ـ خیابان پهلوی روبروی بیمارستان وزیری	گیرنده نقل مکان کرده
۵۱ـ خانم ملکه حق‌شناس	تهران جاده قدیم شمیران کوچه چهارم شهناز شماره ۱۰	» » »
۵۲ـ آقای قدیر حاجی‌کرم	تهران خیابان نواب چهارراه نواب و سعدی	گیرنده شناخته نشد
۵۳ـ آقای محمد حاجی	تهران انتهای غربی شاه چهارراه اسکندری شماره ۷۴۶	» » »
۵۴ـ آقای محمد باقر حسین‌پور (ذیرجی)	تهران خیابان خورشید جنب دبیرستان ۱۵ بهمن	گیرنده نقل مکان کرده
۵۵ـ آقای مهدی حسنی	تهران خیابان کارون شماره ۵	گیرنده شناخته نشد
۵۶ـ آقای عباسعلی حاجیان	تهران میدان شوش خیابان سپهبد رزم‌آرا کوی شاه پلاک ۱۵	گیرنده نقل مکان کرده
۵۷ـ آقای عبداله حسامی	زاهدان ـ اداره کل تعاون و امور روستا	گیرنده نقل مکان کرده
۵۸ـ خانم اشرف حسیدیم	ـ	فاقد نشانی است
۵۹ـ آقای میرضیاء حجازی	زاهدان ـ استانداری	گیرنده نقل مکان کرده
خ		
۶۰ـ آقای نصرت‌اله خداوندی	تهران ـ پهلوی گمرک کوچه کمیلی شماره ۶	» » »
۶۱ـ آقای محمدعلی خندقی	تبریز ـ راسته بازار تیمچه دوم حاجی شیخ	» » »
۶۲ـ آقای علی‌نقی‌خان فسا	تجریش خیابان مقصود بیک شماره ۹۶	گیرنده فوت کرده
۶۳ـ آقای احمد حراسانی	تهران ـ میدان فوزیه چهارراه صفا انتهای کوچه حکیم‌الهی	شماره پلاک لازم است
۶۴ـ آقای افلاطون خوشخصال	زاهدان ـ خیابان پهلوی	گیرنده نقل مکان کرده
۶۵ـ آقای محمد حسین خامسی	یزد ـ سرای حاج صادق	گیرنده فوت کرده
۶۶ـ آقای احمد خداوندی	تهران ـ خیابان پهلوی دلبخواه امیریه کوچه کمیلی شماره ۶	گیرنده نقل مکان کرده
۶۷ـ خانم محترم خرازی	تهران ـ خیابان ری کوچه داروغه کوچه محمودی شماره ۱۵	» » »
۶۸ـ آقای عنایت‌اله‌خان‌باقری	کاخ شمالی کوچه فروتن پلاک ۳۳	گیرنده منزل نبود
۶۹ـ آقای رضا خسروی	همدان	آدرس ناقص بود
۷۰ـ محمد رضا خلیلی‌پور	یزد ـ کوی لبخندق مغازه بشارت	گیرنده فوت کرده
۷۱ـ آقای شاهپور خرم‌شاهی	تهران ـ پهلوی میدان ولیعهد کوچه خسرو خاور پلاک ۱۹	گیرنده شناخته نشد
د		
۷۲ـ آقای سعید دولتشاهی	تهران ـ امیریه کوچه انصاری جنب حمام ماه	گیرنده نقل مکان کرده
۷۳ـ آقای حمید دولتشاهی	تهران ـ امیریه کوچه انصاری جنب حمام ماه	» » »
۷۴ـ خانم دلجو دولتشاهی	تهران ـ امیریه کوچه انصاری جنب حمام ماه	» » »
۷۵ـ آقای دکتر زایادشنو	رضائیه ـ خلیفه گری‌کادانی کاتولیک	گیرنده فوت کرده
۷۶ـ آقای ابراهیم دزفولیان	همدان ـ سرای حاجی هادی	» » »
	شمیران ـ محمودیه کوچه تیر شماره ۹	گیرنده شناخته نشد
ر		
۷۷ـ آقای محمدعلی رشیدی آشتیانی	همدان ـ بانک ملی ایران	گیرنده فوت کرده
۷۸ـ آقای محمودعلی رضوی	تهران ـ خیابان شهباز بعد از کوچه سوم جنب دبستان تشویق	گیرنده شناخته نشد
۷۹ـ آقای مهدیقلی رفیعی	تهران ـ سیمتری نارمک ایستگاه بیمه خیابان جویبار شرقی شماره ۳۴	گیرنده حضور نداشت
۸۰ـ حسین رسولی‌پور	تهران ـ کورش کبیر کوی شهرزاد خیابان مروارید کوچه افشار	گیرنده نقل مکان کرده
۸۱ـ خانم ناهید رفیع‌زاده	ـ	فاقد نشانی
۸۲ـ خانم عالیه روحی		
س		
۸۳ـ آقای عبدالرسول سیگارودی	تهران ـ کوی فرح کوچه بنفشه شماره ۳۳	گیرنده شناخته نشد
۸۴ـ آقای آرام سرکیسیان	زاهدان ـ دادگستری	گیرنده نقل مکان کرده
۸۵ـ آقای عبدالکریم سنبل‌چاری	آبادان ـ اداره دارائی	گیرنده نقل مکان کرده
۸۶ـ آقای محمد اعظم ساول	زاهدان	گیرنده نقل مکان کرده
۸۷ـ آقای رکن‌الدین سپهری	تهران ـ پهلوی کوچه همایون شماره ۸۷	گیرنده شناخته نشد
۸۸ـ خانم مبارک ساول	زاهدان	گیرنده نقل مکان کرده
۸۹ـ آقای عباس میرزا سهامی	تهران ـ میدان ۲۵ شهریور کوچه شهرام شماره ۱۷	» » »
ش		
۹۰ـ آقای مصطفی شکوهی	تهران ـ میدان بهارستان جنب بیمارستان طرفه ۱۴۱	» » »
۹۱ـ خانم فاطمه شکوهی	تهران ـ میدان بهارستان جنب بیمارستان طرفه ۱۴۱	» » »
۹۲ـ آقای علی شفا	تهران خیابان ژاله کوچه مشیری شماره ۱۹۱	» » »
۹۳ـ آقای علیرضا شاکری	تهران ـ دانشگاه پلیس دوره عالی	گیرنده شناخته نشد
۹۴ـ آقای دینیار شهریاری	کرمان	آدرس کامل لازم است
۹۵ـ آقای ابوالمحمد شفیعی	مشهد ـ بانک ملی ایران	گیرنده بازنشسته شده
۹۶ـ آقای عبدالرضا شوکت	تهران تخت جمشید شماره ۴۷۵	گیرنده نقل مکان کرده
۹۷ـ خانم توتک شهریوری‌نیا	تهران تخت طاوس دبستان فرخ‌منش	» » »
۹۸ـ آقای سید عباس شفیعی	ساری	فاقد نشانی
۹۹ـ آقای نصراله شوشتری‌زاده	محلات بانک ملی ایران	گیرنده منتقل شده

نام و نام خانوادگی	نشانی ارسالی	علت برگشت
۱۰۰ـ خانم فاطمه شیرازی (فرمانفرمائیان)	ـ	فاقد نشانی
۱۰۱ـ شرکت سهامی پرژام	تهران ـ نادری شماره ۴۴۸	گیرنده نقل مکان کرده
۱۰۲ـ شرکت سهامی معدنی بهشهر	تهران ـ نادری شماره ۴۴۸	» » »
ص		
۱۰۳ـ آقای هوشنگ صانعی فریدنی	تهران پارس ـ تهران شهرکوی حافظ شماره ۵۰	» » »
۱۰۴ـ آقای ابوالفضل صدارت	تهران ـ صندوق پستی ۱۳۳۵ ـ ۱۲	گیرنده شناخته نشد
۱۰۵ـ خانم کبری صهبا	یوسف آباد خیابان محمد رضا شاه چهارراه لیاقت	گیرنده نقل مکان کرده
۱۰۶ـ آقای نورالدین صدری بنستانکی	ـ	فاقد نشانی
ط		
۱۰۷ـ آقای حسن طهماسبی مرادی	آبادان ـ اداره مهندسی شرکت ملی نفت ایران	گیرنده نقل مکان کرده
۱۰۸ـ آقای ابوالفتح طاهرپور	اهواز ـ ناحیه صنعتی اهواز صندوق پستی ۲۷۹	گیرنده شناخته نشد
ظ		
۱۰۹ـ آقای میرفریدون ظهیر	تهران ـ وزارت امور خارجه	» » »
ع		
۱۱۰ـ آقای نصرالدین عطاپور	تهران ـ بابائیان سلطانی کوچه جنب بانک صادرات شماره ۱۰۰	» » »
۱۱۱ـ آقای جعفر عباس‌زادگان	تهران دروازه دولت فروشگاه قماش هدایت	» » »
۱۱۲ـ آقای علی اصغر عاقلی	تهران خوش چهارراه هاشمی کارخانه آهنگری عاقلی	گیرنده نقل مکان کرده
۱۱۳ـ آقای جواد عباس نجات	تهران ـ قوام‌السلطنه کوچه ایرج شماره ۱۰	» » »
۱۱۴ـ آقای مصطفی عمران	زاهدان ـ بانکملی ایران	» » »
غ		
۱۱۵ـ آقای محمد غفاری	تهران ـ ستاد نیروی زمینی رکن چهارم	گیرنده شناخته نشد
۱۱۶ـ آقای فرشاد غفاری	تهران ـ ستاد نیروی زمینی رکن چهارم	» » »
ف		
۱۱۷ـ آقای محمد فلکی	همدان ـ خیابان بوعلی	گیرنده فوت کرده
۱۱۸ـ آقای کریم دادفرمانفرمائیان	تهران سازمان عمران منطقه‌ای خیابان شمالی وصال شیرازی	گیرنده شناخته نشد
۱۱۹ـ خانم ملوک فرهمند	تهران مجیدیه سه‌راه ارامنه کوی سیمین ساختمان کاخ	» » »
۱۲۰ـ خانم فاطمه فراست شریعت پناهی	تهران خیابان پهلوی روبروی تلویزیون ملی خیابان شهیار شماره ۳۸	گیرنده نقل مکان کرده
۱۲۱ـ آقای هوشیار فرهمند شریف	تهران ـ خیابان مجیدیه سه‌راه اراسته خیابان فرزاد شماره ۶	» » »
۱۲۲ـ آقای محمد رضا مولادی	تهران ـ خیابان حشمت‌الدوله خیابان پیروز کوی حسینی	» » »
۱۲۳ـ آقای حبیب‌فردانش	ـ	فاقد نشانی
۱۲۴ـ آقای جلیل فردانش	چهارراه پهلوی بانک تهران شرکت آی .بی.ام	گیرنده شناخته نشد
ک		
۱۲۵ـ آقای منصور کنعانی	تهران ـ فرودگاه مهرآباد هواپیمائی ملی	گیرنده نقل مکان کرده
۱۲۶ـ آقای روشن کهریانی اول	تهران ـ بانک ملی . شعبه بازار	گیرنده بازنشسته شده
۱۲۷ـ آقای ناصر کنعانی	تهران ـ فرودگاه مهرآباد هواپیمائی ملی	گیرنده نقل مکان کرده
۱۲۸ـ آقای محمد حسین کرمانیان	کرمان ـ تجارتخانه کرمانیان	گیرنده فوت کرده
۱۲۹ـ آقای نجات کامران‌پور	تهران ـ جاده قدیم شمیران روبروی سینما ریولی شماره ۲۷۶	» » »
۱۳۰ـ خانم طلعت کلیه قالچی	آبادان ـ صندوق پستی ۱۱۸	گیرنده شناخته نشد
۱۳۱ـ خانم نیره کلباسی اصفهانی	تهران ـ سه راه فخرآباد کوچه بهاری شماره ۵۰	» » »
۱۳۲ـ آقای نصرت کازرانی	مشهد ـ خیابان جنت شماره ۱۰۴	گیرنده منزل نبود
۱۳۳ـ آقای حسین کوه‌پاه اصفهانی	کرمان ـ سرای وکیل	گیرنده نقل مکان کرده
۱۳۴ـ خانم توراندخت کرمی‌فر	بانک مرکزی ایران اداره آمار اقتصادی	گیرنده شناخته نشد
گ		
۱۳۵ـ ساتنیک گلاور	تهران ـ شمیران جنب سینما مولن روژ کوچه گوهر شماره ۳۹	گیرنده نقل مکان کرده
۱۳۶ـ آقای مهدی گنابادی	مشهد ـ خیابان خواجه ربیع دوچرخه فروشی صداقت	» » »
۱۳۷ـ آقای ابراهیم گیتی‌بان	تهران ـ خیابان بهار خیابان صارم شماره ۳۹	» » »
۱۴۸ـ خانم شهلا کروگان	ـ	فاقد نشانی
۱۴۹ـ آقای غلامرضا گلابی	زاهدان ـ بانک ملی ایران	گیرنده شناخته نشد
م		
۱۵۰ـ آقای سید تقی میروهابی	رشت ـ ایستگاه پهلوی خیابان رضاشاه کبیر کفاشی نوبهار	» » »
۱۵۱ـ خانم سفیا ملیکیان	اصفهان ـ جلفا خیابان خاقانی شماره ۱۸	» » »
۱۵۱ـ آقای سیدعلی موسویان	بابل ـ خیابان‌ثریا	گیرنده فوت کرده
۱۵۳ـ خانم هافتونی میگردیچ هایرابطیان	تهران ـ خیابان شمیران جنب سینما مولن‌روژ کوچه گوهر شماره ۳۹	گیرنده نقل مکان کرده
۱۵۴ـ آقای خاچیک ملکومیان	شیراز ـ خیابان خیام کوچه برهان شماره ۱	گیرنده فوت کرده
۱۵۵ـ خانم نصرت مظهری	تهران ـ خیابان بهارستان جنب بیمارستان طرفه شماره ۱۴۱	گیرنده نقل مکان کرده
۱۵۶ـ خانم خدیجه ضیاءالملک معاون	تهران خیابان نظام‌الملک کوچه مسجد سپهسالار کوچه نظم‌الدوله شماره ۷۴	گیرنده شناخته نشد
۱۵۷ـ آقای عبدالرضا معدلت	فسا ـ دادگستری	» » »
۱۵۸ـ آقای محمد مفتاحی	قلهک دولت ایستگاه قنات خیابان منظریه شماره ۱۱	گیرنده نقل مکان کرده
۱۵۹ـ آقای علی اصغر مجزا	تهران ـ میدان فوزیه خیابان عیسی ابوحسین شماره ۲۱	» » »
۱۶۰ـ آقای اسفندیار مختارپور مصباح	تهران خیابان قدیم شمیران بالاتر از سینما مولن‌روژ بانکملی	» » »
۱۶۱ـ آقای اسکندر مختارپور مصباح	تهران خیابان قدیم شمیران بالاتر از سینما مولن‌روژ بانکملی	» » »
۱۶۲ـ آقای هدایت‌اله مدبری مقدم	تهران خیابان بهار کوی زرین کوچه منصور شماره ۵	» » »
۱۶۳ـ آقای سیمون مراداوغلی هفتدانه	تهران ـ میدان بهارستان اول خیابان صفی‌علیشاه شماره ۲۷۱	» » »
۱۶۴ـ آقای میرصادق مدنی موسوی	تهران ـ بازار دالان امین‌الملک	» » »
۱۶۵ـ خانم بی‌بی کوچک مروارید	تهران ـ خیابان ملک خیابان گنجه‌ای شماره ۶۱ر۳	گیرنده نبود
۱۶۶ـ آقای محمد باقر مریخی	ساری ـ خیابان پیمان بغداد مقابل اداره فرهنگ	گیرنده فوت کرده
۱۶۷ـ آقای پیرمهروبیان	تهران ـ میدان شهناز جنب ایستگاه تهران پارس کارخانه فلز آریی	گیرنده شناخته نشد
۱۶۸ـ آقای عبدالحسین شکی‌یزدی	یزد ـ سرای حاج صادق	گیرنده فوت کرده
۱۶۹ـ آقای عبدالرسول مستشار ملکی	رشت ـ اداره پست و تلگراف	گیرنده نقل مکان کرده
۱۷۰ـ خانم فرخنده مظهری	تهران ـ خیابان بهارستان جنب بیمارستان طرفه شماره ۱۴۱	» » »
۱۷۱ـ آقای جعفر مرتضوی	تهران ـ نخست‌وزیری اداره حسابداری	گیرنده شناخته نشد
۱۷۲ـ آقای محمدعلی مجزا	تهران ـ جاده نهران‌نو ۱۵ متری فروردین هشت‌متری ششم شماره ۹	گیرنده نقل مکان کرده
۱۷۳ـ خانم مینا مشیری	شمیران خیابان امانیه شماره ۸	» » »
۱۷۴ـ آقای آنرت مارکاریان	لندن ـ انگلستان	» » »
۱۷۵ـ آقای منوچهر مهتدی حقیقی	تهران ـ عباس‌آباد خیابان سنائی کوی بیست وچهارم شماره ۳۴	گیرنده منزل نبود
۱۷۶ـ خانم فاطمه میراسکندری	قلهک خیابان منظریه شماره ۱	گیرنده شناخته نشد
۱۷۷ـ آقای خدابخش مرزبانی	تهران ـ عباس‌آباد سیمتری نظامی خیابان اندیشه کوچه اندیشه ۴	شماره پلاک لازم است
۱۷۸ـ خانم کسری مهنا	تهران ـ روزولت بالاتر از تخت طاوس خیابان چهارم شماره ۱۰	گیرنده شناخته نشد
۱۷۹ـ آقای رحیم مولوی	خمین ـ دادگستری	» » »
۱۸۰ـ خانم شهلا معینی چاغروند	تهران خیابان فرح‌آباد سه‌راه سلیمانیه خیابان فیروز کوچه‌دوم شماره ۲۶	گیرنده نقل مکان کرده
۱۸۱ـ آقای محمد ولی مقیمی	همدان ـ سرای حاج‌ملایوسف	گیرنده فوت کرده
۱۸۲ـ آقای احمد مشیری ایوانکیفی	بخش ده خیابان غفاری کوچه روزبه درب آخر سمت راست	گیرنده نقل مکان کرده
۱۸۳ـ آقای محمود میرفخرائی	پهلوی کوچه بهرامی شماره ۲۹	گیرنده نبود
۱۸۴ـ خانم فردوس مستوفی	تهران پارس خیابان عادل ده متری شیرین پلاک ۷	گیرنده شناخته نشد
۱۸۵ـ آقای ناصر مفخم	خیابان بهار کوچه مهتاب شماره ۳۶	» » »
۱۸۶ـ آقای مهرداد منعم‌پور	تهران کاخ شمالی کوچه فروتن پلاک ۳۳	گیرنده نقل مکان کرده
۱۸۷ـ آقای جمشید ماوندی	چهارراه کالج خیابان ارفع پلاک ۴۴	» » »
۱۸۸ـ آقای حمید مرتضوی	ـ	فاقد نشانی
ن		
۱۸۹ـ آقای نوذری	کرمان ـ سرای میرزا حسینخان	گیرنده نقل مکان کرده
۱۹۰ـ آقای احمد نیک‌آور	تهران ـ خیابان جامی خیابان پارس کوچه لوئیز شماره ۱۱۰	گیرنده مسافرت است
۱۹۱ـ آقای نصراله نوردهر	تهران ـ خیابان آریامهر خیابان باباطاهر کوچه اسائی شماره ۷۱	گیرنده نقل مکان کرده
۱۹۲ـ آقای هوشنگ نیک‌سرشت آزاد	تهران ـ عباس‌آباد اندیشه ۲ شماره ۴۰	» » »
۱۹۳ـ خانم گل‌نژند	خیابان گرگان ایستگاه کاشی‌ها کوچه ایزدی درب مقابل	گیرنده منزل نبود
۱۹۴ـ خانم پری گل‌نژند	خیابان گرگان ایستگاه کاشی‌ها کوچه ایزدی درب مقابل	» » »
۱۹۵ـ آقای داود نیکوکار	تهران شهباز چهارراه شمس کوچه فخاری شماره ۱۱	گیرنده نقل مکان کرده
و		
۱۹۶ـ آقای جمشید ورجاوندی	تهران شهر آرا بلوک شماره ۱۸ شماره ۱۹ آپارتمان شماره ۷ طبقه اول	گیرنده نبود
۱۹۷ـ آقای چنگیز وزیری	تهران یوسف‌آباد خیابان چهل ستون شماره ۱۱۰	گیرنده نقل مکان کرده
۱۹۸ـ آقای ابوالفضل وجدانی	تهران ری آبشار خیابان رازمهر شماره ۴۹	» » »
۱۹۹ـ آقای عباسعلی والائی	زاهدان ـ هواپیمائی ملی ایران	گیرنده فوت کرده
ه		
۲۰۰ـ آقای مهدیقلی هدائی	همدان بوعلی کوچه استخر فواره دوم شماره ۴	گیرنده شناخته نشد
۲۰۱ـ خانم صدیقه هادوی بنستانکی	ـ	فاقد نشانی
ی		
۲۰۲ـ خانم صغری یکتا	تهران خیابان‌چهل متری نواب نرسیده به‌آیزنهاور کوچه احمدی‌شماره ۵۳	گیرنده شناخته نشد
۲۰۳ـ آقای عبداله یزدان‌بخش	کرمانشاه سرای‌نو	گیرنده نقل مکان کرده

نیازمندیهای اطلاعات تلفنی آگهی قبول میکند

۳۱۱۲۲۵-۳۱۱۲۲۴
۳۱۱۲۳۰-۳۱۱۲۲۹

اثاثیه

فروش دست دوم
فروش اثاثیه
مبل ، میزنهارخوری باصندلی ۸نفره تلویزیون‌مبله ، آجاق‌گاز لوستر ، تابلو سرویس اطاق خواب بقیمت مناسب بعلت مسافرت بفروش میرسد بعراز ظهرها تلفن ۸۵۱۷۱۹
۱ـ۲ آـ ۲۵۵۴۹

توجه
رادیوگرام گروندیک ۲۰۰۰ HIFI مدل ۷۵تو ۷۰ وانت با پایه دارای ۲ بلندگو بقدرت ۱۰۰ وات وارده آلمان بقیمت ۱۲ هزارتومان بفروش میرسد تلفن ۹۷۶۴۶۱
۱ـ۲ آـ ۲۵۶۰۰

مقداری پالتو و لباس زنانه و مردانه ودخترانه خارجی بعلت مسافرت فوری بفروش میرسد تلفن ۸۷۲۹۹۳

مقداری البسه خارجی به مدت یکهفته صبحها ۱۲تا۸ وعصرها ۲ ببعد تلفن۸۴۴۵۴۱
آـ ۲۵۳۹۶

اثاثیه اطاق‌نشیمن ـ نهارخوری با استیل قدیمی وعتیقه ـ اطاق خواب ـ آشپزخانه ـ اطاق خواب بچه ـ مبلمان ـ اجاق‌برقی لباسشوئی ـ پرده ـ لوازم آشپزخانه دروضع بسیارخوب بعلت مسافرت بفروش میرسد. خواهشمند است بین ساعات ۱۷تا۱۸ باتلفن ۸۴۵۱۰۱تماس حاصل فرمائید . .
آـ ۲۵۶۹۹

اجناس قدیمی وعتیقه ارزانتر ازحراج بفروش میرسد
ساعت شمعدان ـ گلدان ـ ژاردنین ـ جاردیوارکوب‌های برونزی ـ آئینه و کنسول‌تابلو نقاشی ـ چراغ ـ لاله ـ فرش واشیاء دیگر از۲۰تا۲۸ اسفند ۱۰ صبح الی ۹ شب وجمعه ۲۳ اسفند از ۹ صبح تا۹شب یوسف‌آباد خیابان محمدرضا شاه خیابان ۲۶ خیابان ۲۷ خیابان ترانه دست چپ‌شماره ۱۴ طبقه دوم تلفن ۶۸۱۳۲۷
آـ ۲۵۷۰۰

خرید
بازرکانی فرش کیهان ۸۳۰۹۰۴ و۸۲۳۷۷۶
خریدار نقدی همه رقم فرش کهنه‌ونو جهت صادرات‌روزولت سیدان ۲۵ شهریور

جهان کالا ۹۲۵۴۵۸
خریدار یخچال‌تلویزیون و لوازم منزل شما

فروشگاه‌آستارا۹۲۶۴۰۲۱
خریدار یخچال برقی و نفتی تلویزیون‌فرش‌وغیره

فرش کارلو
تلفن ۴۲۶۴۱
خریدار فرش نو و کهنه

گالری فرش
شایان۶۶۱۰۶۹
بهترین خریدار هر نوع قالی و قالیچه کهنه ونو

فروشگاه اسیا۹۲۲۸۳۲
خریدارفرش‌یخچال‌برقی و نفتی تلویزیون وغیره

کلیه لوازم خانگی شما را خریداریم تلفن ۸۷۱۲۱۲

فرش آریا
بهترین خریدار قالی و قالیچه نو و کهنه
تاج ۹۷۷۶۰۰
کیقبادی

ایران فرش ۷۷۴۹۷۲
فرشهای کهنه وسایرلوازم منزل بهرمبلغ نقدا بیشتر ازسایرین خریداریم تلفن ۷۷۷۰۲۵

فرش کاشان
نوکلی
کلیه فرشهای نو وکهنه شمارا بابالاترین قیمت خریداریم‌تلفن
۸۳۸۸۲۸

فروشگاه آریا ۹۲۹۳۹۳
خریدار فرش وسایرلوازم منزل
فرش زنجانی ۳۴۹۴۳۸

مبل‌ودکوراسیون
مبل ابتکار سلسبیل‌مقابل سینما خرم همه نوع‌مبلمان‌نقدواقساط تلفن ۹۵۳۷۲۶
آـ ۲۵۶۹۷

شستشوی‌مبل وفرش

دوراکلین
سرویس امریکا
خشکشوئی مبلمان‌موکت فرش و تشک اتومبیل در محل مطابق با آخرین تکنیک متداول آمریکا . گرانترمطمئن‌تر۸۴۵۶۸۳ و ۸۴۸۳۹۶ و ۸۴۸۳۹۵

آناهیتاسرویس‌بزرگترین خشکشوئی مبلمان فرش موکت پرده در محل ۷۹۵۳۰۷

خشکشوئی مبلمان‌ادیب یکدست ۵۰ تومان
خشکشوئی پرده پارچه‌وکرکره بانصب‌مجانی ۹۵۶۵۶۵

کارخانه قالیشوئی ادیب ۹۵۶۵۶۵
۹۵۸۹۵۰ و ۹۵۲۴۵۴

خانم عزیز با تلفن ۷۵۴۸۱۲ و ۷۵۸۴۹۶
تماس بگیرید متخصصین‌مجرب وکارازموده امریکن سرتیفاید هوم سرویس کلینیک مبلمان فرش ، موکت ، پرده را با تکنیکی برتروباتجربه‌ای بیشتر بطریقه خشکشوئی درمحل‌تمیز و تحویل مینمایند
۱ـ۲۰ آـ ۲۴۷۱۶

کارخانه قالیشوئی
فردممتاز۶۶۳۸۰۳

کورش تلفن ۹۵۸۳۰۹
قالیشوئی رفوگری‌لکه‌گیری ۱ـ۱۵

خشکشوئی مبل عدالت یکدست ۵۰ تومان‌سریع تلفن ۹۵۸۳۰۹

قالیشوئی و رفو گری شمسائی تلفن ۳۱۲۸۱۹

کارخانه قالیشوئی بیوك تلفن ۲۹۹۱۵ و ۹۷۷۱۱۸

کارخانه قالیشوئی‌اطلس تلفن ۹۵۲۵۴۶ و ۹۷۵۴۳۰

آ.ب.پ انگلیس سرویس
خشکشوئی
موکت ، فرش ، مبل ، پرده ، تابل ، پارکت ، وتشک اتومبیل درمحل مطابق‌باجدیدترین تکنیک‌رایج درانگلستان
تلفن ۸۴۳۸۴۵

قالیشوئی مسعود تلفن ۵۴۵۴۴۱ ـ ۹۵۲۹۲۵ ۹۵۵۱۲۰

رفوگری
فرش صفری
تلفن ۲۵۳۰۷

خشکشوئی فوم کلینر سرویس شستشوی مبلمان موکت فرش پرده در محل تلفن ۷۹۵۲۴۸

کلین سرویس
خشکشوئی مبل فرش موکت‌با دستگاه وپرده‌بانصب محاتی تلفن ۹۵۲۵۴۶

آنتن‌تلویزیون

نصب آنتن
تمام کانال ضدزنگ حتی برای نقاط سایه‌داریاضمانتنامه‌رسمی ۷۵۴۵۸۹

نصب آنتن تمام کانال ضد زنك با ضمانتنامه تلفن ۷۶۲۵۰۵

نصب آنتن
تمام کانال و آموزشی ارزانتراز همه‌جاموسسه ورتیکال‌تلفن ۹۵۱۲۲۱

تعمیرات

تلویزیون
تعمیرگاه تلویزیون الکترون با تائیدوزارت‌کار۷۶۳۶۸۲
تعمیرتلویزیونهای R.C.A-R.T.I شاوب‌لورنس. فیلیپس. سیرا تلفونکن وسایرمارکها سرویس مجهز سیاردرشهر وشمیرانات

ایران الکترونیك
تعمیرگاه فیلیپس، تلفنکن آرتی ،آی ،شاوب‌لورنس بلر، گروندیك و سایر مارکها
آنتن۱۰۰تا ۱۸۰ تومان
۷۷۶۹۴۴

مرکز تعمیرات مجاز شماره ۸
تلویزیونهای
شاوب‌لورنس
گروندیک
۳۱۱۹۹۱

SCHAUB-LORENZ
شاوب‌لورنس
سرویس فوری۸۸۳۳۶۲

تعمیرگاه‌مجاز
آر.تی.آی شاوب‌لورنس
مرکزی ۷۵۵۴۵۰ فوری

سرویس تلویزیون
گارانتی تلفن ۶۲۸۳۷۱
سرویس‌سیار R.C.A-R.T.I سیرا مدیاتور جنرال‌الکتریک و گراندیک بویژه شمیرانات

تعمیر تلویزیون و نصب آنتن تمام کانال تلفن
۷۶۴۱۹۳

تعمیرگاه مجاز شماره۳۵ شاوب‌لورنس ـ فیلیپس نظام‌آباد نبش ۹ آبان تلفن ۸۵۴۷۹۴

تعمیرگاه مجاز شماره ۱۱
شاوب لورنس
سرویس سیار
فوری تهران وشمیرانات
۶۶۷۱۷۱
۶۶۹۵۱۴
۴۲۷۳۳

SCHAUB-LORENZ

تعمیرگاه‌فیلیپس‌سرویس تلویزیون تلفن ۳۱۶۶۱۵

تلویزیون شما فوری در منزل تعمیر می شود ۸۷۴۷۷۰

شوفاژ
تعمیرات نصب نگهداری شوفاژ با سرویس شبانه روزی فوری ۷۹۳۸۹۷

شوفاژ
نصب و تعمیرات شوفاژ در اسرع وقت تلفنهای
۸۴۱۱۲۵
۸۵۲۵۶۸

شرکت ایران تاسو سرویس طرح و نصب تاسیسات شوفاژ تهویه ۷۵۱۶۵۱ و ۷۵۴۴۵۰

الکترو بطروسیان
سرویس شوفاژ تهویه بخاری آبگرمکن ۷۶۴۱۳۹ و۷۶۴۳۷۸

گروه‌مهندسی آق
۷۹۶۱۰۳ و ۶۳۱۴۴۸
طرح و اجراء تاسیسات حرارت مرکزی ، تهویه مطبوع ، برق ، نصب ، تعمیرات و نگهداری شبانه روزی

شرکت رام شین
نصب ـ سرویس و نگهداری سالیانه شوفاژ تلفن۲ـ۹۳۹۷۳۱

سرویس ،تعمیر ونصب
شوفاژ
لوله‌کشی ـ ساختمان فوری ۷۶۰۹۹۳ ـ ۷۶۳۷۸۵

بخاری
سرویس آبگرمکن فوری ۴۷۷۹۹

آریان درخدمت شما
سرویس تعمیر نصب‌لنگ وبخاری ـ آبگرمکن هرنوع کوره ـ مکانیکی ـ دائمی ـ شبانه روزی
۳۱۵۴۱۵

سازمان فنی کوروش سرویس مجاز ۱۲۴
ارج
سرویس و تعمیرات بخارج ـ آبگرمکن کانال‌کشی ساختمان و پخش قطعات یدکی بخاری ـ کولر و آبگرمکن
تلفن ۳۵۰۱۸۴
۱ـ۸ آـ ۲۵۵۲۷

آبگرمکن
سرویس ونصب
آبگرمکن لباسشوئی‌گاز کولر ، یخچال باضمانت
تلفن ۷۵۴۴۹۳

کولر
تعمیرگاه مجاز ۱۳۱ ارج سرویس ونصب، تعمیرات‌کولر، ابگرمکن ، بخاری وکانال‌کشی خیابان‌عباس‌آباد نظامی‌تلفنهای ۸۵۲۵۶۸ ـ ۸۴۱۱۲۵

یخچال
تعمیرگاه سید حسین تعمیرهمه‌نوع‌لباسشوئی یخچال‌آبگرمکن۸۸۲۴۳۸

تعمیرات یخچال فوری ۷۹۳۸۹۷

شمیرانات
تعمیر همه‌نوع‌یخچال‌وسردخانه
۸۷۲۵۸۱

تعمیرات یخچال ، کولر آبگرمکن ، اجاق گاز تلفن ۳۴۴۱۷۳

تعمیرگاه‌یخچال‌فریجیدر اثاث یدکی موجود ۸۴۸۷۵۶

تعمیر یخچال‌فریژیدر۸۳۹۲۲۵

فروش اتومبیل

بی‌ام‌و ۲۰۰۲ مدل ۷۵ باشرایط مناسب به فروش میرسد
تلفن۸۴۴۹۷۲

ب‌ام‌و ۲۰۰۰ اتوماتیک مدل ۶۸ بدون‌واسطه ۳۰۰ هزار ریال بفروش میرسد تلفن ۴۵۴۴۸ صبح‌ها .
۱ـ۲ آـ ۱۸۳۱۱

ب.ام.و ۵۲۰ مدل ۷۴ سفارش مخصوص باتجهیزات اضافی نمره نشده ساعت۴تا۷بعدازظهر تلفن ۷۷۱۲۵۰
۱ـ۲ آـ ۲۵۶۰۴

فروشی پیکان جوانان ۵۴
پیکان جوانان ۵۴ صفرکیلومتر آبی متالیک رادیو شیشه تمام رنگی آنتن اتومات‌تلفن۴۹۵۲۳
آـ۲ آـ ۱۸۵۰۰

مینی ماینر مدل ۶۷ نارنجی تلفن ۶۱۱۲۸۲۱
آـ ۲۵۵۶

رامبلر شکاری‌سفارشی مارلین ۶۵ اتوماتیک‌هیدرولیک متالیک قرمز ومشکی با پخش ومرتب ۵۲هزارتومان۷۵۵۳۸۷ درپارکینگ مقابل سینماریولی
۱ـ۲ آـ ۲۵۵۷۱

پژو
پژو ۵۰۴ مدل ۷۰ آبالوئی بسیار تمیز مقطوع ۴۲ هزار تومان بدون واسطه تلفن ـ ۹۷۶۴۶۱ بعدازظهرها .
۱ـ۲ آـ ۲۵۷۰۷

پژو ۵۰۴ مدل ۷۰ سفید رنگ بعلت مسافرت فورا بفروش میرسد . روزهای چهارشنبه و پنجشنبه وجمعه تلفن : ۹۷۸۱۸۶
آـ ۱۸۵۱۳

فروشی پژو ۵۰۴
پژوجی‌ال ۷۴ نو رادیو پخش استریو تلفن ۴۹۵۲۳
۱ـ۲ آـ ۱۸۵۰۰

یك دستگاه شورولت کامارو مدل ۶۹ آر.اس بفروش میرسد تلفن ۲۸ـ ۳۱۹۴۲۵

عیدی واقعی
بنز SE ۲۸۰ مدل ۶۹ با تجهیزات‌کامل(فرمان‌هیدرولیک کولر ، بام کشوئی اتوماتیک شیشه‌گرمکن اعلا رادیووغیره) با اتومبیل کوچکتر تعویض ویا به۹۰۰۰۰۰ ریال‌بفروش‌میرسد طالبین میتوانند باراهنمای ـ ۱۳۸۵ روزنامه اطلاعات تلفن ۳۱۱۰۸۰ تماس بگیرند .

موستانگ ۷۴ رنگ آبی نفتی دودربدانشجوئی‌تلفن۷۵۲۶۱۷
۱ـ۲ آـ۲۵۵۲۶

اپل کاروان ۶۷ تا۷۰خریداری میشود تلفن ۴۴۲۰۹
آـ ۲۵۲۷۱

پیکان ۵۲ ولیلاند ۵ تنی آماده تحویل تلفن ۷۹۰۲۰۷
آـ ۲۵۶۹۲

فولکس ۵۶ تغییر مدل به ۶۵ تلفن ۸۸۴۱۷۱
۱ـ۲ آـ ۱۸۴۹۷

یکدستگاه جیپ استیشن موتور رامبلر مدل ۶۹ بفروش میرسد تلفن ۶۲۷۶۴۸ از ساعت ۵الی ۷ بعداز ظهر

موستانك ۶۹ تمیز با کولر فابریك‌شیشه‌رینی ۸ حلقه لاستیك‌ودوحلقه یخ شکن رادیو و پخش صوت بدون واسطه ـ ۵۰۰۰۰۰ ریال بفروش میرسد تلفن عصر ها ۸۵۵۹۴۴

ب .ام .و ۷۱ کوپه بی نهایت تمیزفروسی‌به کلری اتیك اریه‌مهرپلاك ۲۱۵ تلفن ۶۳۵۲۲۴ مراجعه شود

فولکس کا ۷۰ ال مدل ۷۱ چهار در رنك مسی متالیك با گرمکن عقب تلفن ۷۷۹۳۵۸ از ۳تا ۸ شب

لندرور سواری دولوکس نو یا مدل ۵۲ خریداریم تلفن ۴۵۴۹۱

لندرور کالسکه‌ای و چادری خریداریم بین ساعت ۵ الی ۷ به تلفن های ۴۹۴۳۴ـ ۶۶۵۴۹۲

فروشگاههای اتومبیل

بنام خدا
اولین موسسه تحویل فوری پیکان ۵۴و۵۳ جوانان‌دولوکس کار ، وانت در ایران . درایام عید آماده تحویل هرنوع‌پیکان میباشد نمایشگاه برادران منصوری آریانا بین کارون و قصرالدشت
۹۵۳۱۳۹
۹۵۶۲۲۵

شورلت ایران
مدل۵۴
آماده تحویل در
اتومبیل‌امیر
انتهای خیابان شاه میدان محمد رضا شاه
تلفن ۹۳۵۰۵۰
۳ـ ۹۳۵۰۵۱

شورلت ایران
آماده تحویل در نمایشگاه های اتومبیل
سهیل
نمایشگاه شماره یکسیمتری‌بین شاه و حشمت‌الدوله
۹۲۳۳۱۶ و ۹۲۰۰۶۱
نمایشگاه جدید شماره۲شاهین جمشیدآباد و پیروز تلفن ۹۳۶۵۶۴ و۹۳۱۳۵۳

پیکان ۵۴
نو آماده نقد و اقساط شاهرضا۴راه گرگان‌پلاک۱۰۶۸

نمایشگاه اتومبیل
مظفر هاتفی
آماده تحویل فوری همه مدل
پیکان
نقد و اقساط تلفن‌های ۵۳۰۷۶۰ ، ۲۴۰۷۸

برای اتومبیل شما

پژو
تعمیرگاه مجاز شماره ۹ پژو
نمایشگاه و فروشگاه ، تعمیرگاه و اتوسرویس خیابان نواب چهار راه سالار تلفنهای ۵۴۱۷۱۱ و ۵۴۱۴۸۱

کارگاه فنی رستم
تعمیر کیلومترشمار و آمپرها میزان موتور ، بوش‌زدن کاربراتور ودلکو ایزنهاور اول خیابان بهبودی دست راست اتو مهربانپور جمعه‌ها تاظهر باز است تلفن ۹۷۹۹۸۶

روکش مخمل آماده
برای اتومبیل شمابانصب فوری نظام‌آباد جنب تعمیرگاه‌مسعود دوزندگی‌اتومبیل‌برادران‌میرزائی تلفن ۸۵۳۵۹۸

کرایه

اتولوکس
اتومبیلهای تشریفاتی با راننده برای داخل و خارج از تهران میدان فردوسی تلفن ۸۲۱۲۷۰ و ۸۲۶۶۰۵

کالج بار
بارکش شهروحومه
۶۶۱۱۱۱-۴۱۱۱۱

کرایه
اتومبیلهای لوکس‌کرایه با راننده و بدون‌راننده برای داخل‌وخارج‌تهران ۷۵۷۲۹۴ ـ ۷۵۷۵۳۵

اتومبیل
جهانگردان
اتومبیلهای لوکس با راننده و بدون راننده برای داخل و خارج از شهر ۷۹۵۸۰۷

گیتی بار
بارکش شهروشهرستان
تلفن ۹۵۶۴۰۵

بتعدادی اتوبوس ۳۰۲ جهت سرویس فورا نیازمندیم تلفن های ۶۶۹۷۹۸ و ۶۶۹۷۹۶ و ۴۸۰۰۷

موردنیاز
بتعدادی اتومبیل باراننده تمام وقت فوری نیازمندیم بتلفن ـ ۷۷۸۸۶۳ مراجعه شود .
۱ـ۳ آـ ۲۵۵۵۰

ماشین آلات

یکدستگاه
کامیون بنز
کمپرسی ۹۱۱
د ودیفرانسیل
بفروش میرسد
تلفن ۳۱۹۴۲۵

I-POL
bumar
ازکشورلهستان
شرکت آی پل
نماینده‌رسمی‌ماشین‌آلات‌راه‌وساختمان
خیابان‌جمهوری‌بالاتر‌جمشیدآباد‌تلفن ۳۷۹۰
کارخانه‌ـ تلفن: ۳۹۲۵۲۰ـ۳۹۲۵۲۱ـ۳۹۲۵۲۲

مدیریت کارخانه ایران دریل
ضمن تبریک به مشتریان عزیز باطلاع میرساند که درتعطیلات عید آماده انجام هرگونه سفارشات میباشد .
سازنده تانکر ، تریلر ـ برج آب ، مخازن فلزی، اسکلت فلزی ، خرپا
جاده تهران کرج‌تلفن ۹۷۰۰۸۰

اتو آسیا
اتومبیل کرایه باراننده و بدون راننده در ۲۴ ساعت درخدمت شماست‌تلفن۷۵۴۹۸۰و۷۵۱۶۲۰

آموزشگاهها

ماشین نویسی
بیژن همتا ندارد
میتوانید امتحان کنید میدان ژاله تلفن ۳۴۸۳۸۴
آـ ۲۲۸۷۱

ماشین‌نویسی ربانی
شما را بابهای کم در زمانی کوتاه برای استخدام آماده میکند شاه‌آباد مقابل‌سینماحافظ تلفن ۳۱۷۱۳۵

۱۲دستگاه‌ماک۷۵
تریلی‌کش مدل ۶۷۵ بفروش میرسد تلفن ۸۴۶۶۱۱

شرکت بتا استخدام مینماید
۱ نفر باطری ساز خوب
۳تا۴نفر مکانیك که‌به‌دستگاه های ماك وکاترپیلار وارد باشند جهت کار در کارگاه دزفول نیازمندیم واجدین شرایط به آدرس خیابان وصال شیرازی کوچه آذین پلاك ۱۹ شرکت بتا مراجعه نمایند.

استخدام کارگر مرد
یك کارخانه معظم تولیدی تعدادی کارگر مرد استخدام مینماید . داوطلبین به خیابان آیزنهاور چهار راه خوش کوچه برق شهاب شماره یك مراجعه فرمایند .
۱ـ۸

آگهی استخدام
کارخانه‌داروسازی داروپخش
بتعدادی کارگر بسته‌بندزن باحداقل تحصیلات ۵ ابتدائی نیازمند است داوطلبین به کارخانه داروسازی داروپخش واقع در جاده مخصوص کرج کیلومتر ۲۲ کارخانه داروپخش و یا با تلفن ۲ـ۶۶۹۸۸۱ مراجعه فرمایند .

PROFIT MINIMUM 24% (12% bank guaranteed rent and 12% builder guaranteed appreciation). Buy cash/installment fully furnished Rls. 600,000 Apts. and 1,320,000 villas in Canary Islands, Mallorca, Spain, French Riviera, Paris, London, Geneva, Canada, USA. Also land, hotels, farms, boutiques, etc. Call 822293 - 822991. Home 833466.

هدیه نوروزی پی‌ام‌جی به‌هموطنان
P.M.G
۱ـ با پرداخت ۲۰ تومان میتوانید فیبر های جلوی پیکن خودرا نو نمائید .
۲ـ کاسه چراغهای ساخت پی‌ام‌جی دنده رکلاژدار در اثر دست‌انداز رکلاژ چراغها بهم نمیخورد چون اخیرا کاسه چراغهای نقلبی درآمده‌که دنده رکلاژ ندارد وصددرصد حادثه آفرین است .و در اثر گرم‌شدن هوا سوراخ رکلاژ کشاد میشودو حادثه های ناگوار رخ میدهد لذا توصیه میشود که موقع خرید به مارك پی‌ام‌جی توجه شودقیمت هرعدد کاسه چراغ پی‌ام‌جی ۳۵ ریال می باشد عباس‌آباد انتهای مهناز کوی نهم‌پلاك ۷۱ تلفن ۸۴۱۵۷۳

ده‌دستگاه‌ماک۷۱
ده چرخ با صفحه تریلی‌کش بسیارتمیز بقیمت مناسب‌بفروش میرسد تلفن ۸۴۶۶۱۱

مشتریان خشکشوئی پاك اکسپرس
چون این خشکشوئی از اول فروردین ۵۴تعطیل میگردد خواهشمند است برای تحویل گرفتن البسه خود تا آخر اسفند ۵۳ مراجعه فرمایند.
متشکریم

اکازیون
شرکت ایرل (IREL)
بامسئولیت محدود
نماینده انحصاری دیزل مامون MARMON آمریکائی
دیزل پیتربلت PETERBILT آمریکائی .
جدیدترین کامیونهای جهان ساخت آمریکا کابین دوبل ۱۸ چرخ مجهز به لوازم راحتی ، تامین لوازم یدکی ـ ۴۰ تنی همچنین اف ، اسکانیا ، ولو و ماشین های راهسازی‌دیفورو بیالا ـ گریدر و غلطك های ریگو بظرفیت های مختلف کار کرده با قیمت های مناسب موجود است .
خیابان کاخ‌شماره ۱۵۳ طبقه سوم شماره ۱۱ تلفن ۶۶۸۷۷۱

بدینوسیله باطلاع میرساند که که از تاریخ ۲۰ر۱۲ر۵۳ تلفن های شرکت آرمه بشرح زیر تغییرمی یابند
۶۵۳۰۱۶-۱۹
۶۵۰۰۸۶
۶۵۲۲۵۳
۶۵۷۱۶۷

استخدام
مهندسین‌مشاور سمکا افرادواجد شرایط زیر را بهمکاری دعوت می نماید
۱ـمهندس راه و ساختمان‌باحداقل۳سال‌سابقه کار و آشنا بزبان انگلیسی برای نظارت در کارگاه های کرمان ، بندرعباس ، سیرجان ، دورود .
۲ـمهندس راه و ساختمان باحداقل ۳ سال سابقه‌کار درامور نظارت برای تهران
۳ـمهندس میکانیك باحداقل ۳سال سابقه‌کار در طرح تهویه مطبوع و آشنا بزبان انگلیسی برای تهران .
۳ـمهندس میکانیك باحداقل سه سال سابقه کار در طرح تهویه‌مطبوع و آشنابزبان‌انگلیسی برای تهران
۴ـ نقشه‌کش در رشته‌های‌سیویل،استراکچر، معماری ، تاسیسات ، برق ومیکانیك باحداقل ۱سال سابقه کار .
۵ـمترجم انگلیسی وارد به‌تایپ انگلیسی
۶ـماشین‌نویس فارسی و لاتین آشنا بزبان انگلیسی .
نشانی : خیابان خردمند جنوبی نبش کوچه نبوی شماره ۲۰ شرکت مهندسین مشاورسمکا

SCOTSMAN
یخسازی
اسکاتسمن

▲ ۱۰۰،۲۰۰،۵۰۰ کیلو
در۲۴ساعت‌واردشد
فروشگاه‌منصور تلفن ۷۵۴۲۹۲ ۷۶۲۵۲۷

حراجی‌ها دست نگهدارید !
چون حالا دیگه نوبت ماست
ما میخواهیم امسال عید نوروز تمام مردم ایران مبل داشته باشند بمناسبت نزدیك شدن عید نوروز از امروز حتی رو زهای تعطیل‌درنمایشگاه
مبل ایتال استیل
انواع مبل و سرویس اطاق خواب وپذیرائی ومیز و صندلی نهار خوری و سایر مبلمان دیگر منزل مدلهای جدید ۷۵ که در زیبائی بینظیر است به ارزانترین قیمت و سهلترین شرایط
حراج میگردد
شاهرضا ـ مقابل دانشگاه مبل ایتال استیل تلفن ۶۶۳۶۳۶

لیسانسیه‌حسابداری‌وبازرگانی
یك سازمان بزرك دولتی بهمکاری‌یکنفرلیسانسیه حسابداری‌که دارای‌تجربه‌در مقام مسئول‌بوده جهت تصدی ریاست‌حسابرسی‌داخلی وتعدادی‌لیسانسیه حسابداری و بازرگانی که‌دارای حداقل‌یکسال‌سابقه کار مفید در حسابداری را باشند جهت تامین کادر حسابداری و حسابرسی داخلی خود در تهران‌نیازمند است .
داوطلبان بایستی خدمت نظام وظیفه خودرا انجام داده و از سلامت کامل برخوردار باشند واجدین شرایط با تلفن شماره۸۵۵۵۱۷ تماس گرفته تا پس از مصاحبه وآزمایش‌کتبی ترتیب‌استخدام‌آنها با حقوق و مزایای خوب‌داده شود .

نیازمندیهای اطلاعات تلفنی آگهی قبول میکند

۳۱۱۲۲۵-۳۱۱۲۲۴
۳۱۱۲۳۰-۳۱۱۲۲۹

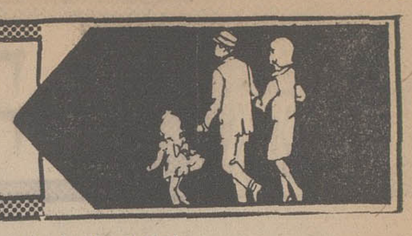

کلاس درس
فقط با ۴۹ تومان
بطور فشرده
دوره ماشین نویسی فارسی و لاتین . دفترداری دوبل . حسابداری منشیگری ، بایگانی را درکمترین مدت با دریافت گواهینامه فرا گرفته آماده استخدام شوید . به کسانیکه امروز یا فردا ثبت نام نمایند ۲۵۰ ریال کتابهای مربوطه رشته های بالا مجانی داده میشود .
ضمنا بمحصلین ، دانشجویان و فرهنگیان ۵۰ درصد تخفیف داده و نصف مبلغ بالا (۲۴۵ریال) گرفته میشودمیدان فردوسی بالای هواپیمائی ملی آموزشگاه ایران تلفن۸۲۸۳۲۶

تعلیم رقص
رقص و موزیك ریتا
بین سه راه شاه و امیراکرم.
۶۶۳۰۳۴

تعطیلات عید
بهترین فرصت جهت آموزش رانندگی صحیح در آموزشگاه های
جمشید و بهار
با مربیان مجرب و کار-آزموده تلفن های
۹۲۰۲۹۶ ـ ۹۵۳۸۹۵

تدریس خصوصی
تدریس کلیه دروس راهنمائی و دبیرستانی توسط دانشجوی دانشگاه آریامهر ۹۷۴۳۰۱ ساعت ۷تا۹ بعدازظهر .
آ ـ ۲۵۶۲۷

راهنمائی
دبستان دبیرستان
تضمینی
۸۳۳۳۱۹

مشاوره و تدریس
دروس دبستان
راهنمائی متوسطه
۸۳۷۶۸۲

باهفته‌ای یك جلسه تدریس در کلیه دروس قبولی شما را تضمین میکنیم دانشجویان سال چهار پلی‌تکنیك با چهار سال سابقه تدریس خصوصی تلفن ۷۵۳۵۸۳

تدریس دروس دبستان راهنمائی متوسطه تلفن ۸۳۷۶۸۲
۱ـ۱۰ آ ـ ۳۵۶۱۱

تضمینی
ریاضیات فیزیك شیمی
۸۳۳۳۱۹
کنتراتی
انگلیسی فرانسه آلمانی
۸۳۷۵۱۰

فرانسه توسط فرانسوی ـ ۸۳۳۳۱۹
۱ـ۲۰ آ ـ ۲۴۴۲۹

مکالمه خصوصی زبان های انگلیسی و عربی تلفن ۸۵۹۹۸۸

انگلیسی توسط بانوی انگلیسی ۴۷۱۴۱

تدریس خصوصی موسیقی
گیتار ارگ ، ویلن کنتراتی- ۶۶۳۰۳۴
۱ـ۱۰ آ ـ ۲۵۵۰۰

تدریس خصوصی توسط فارغ التحصیلان دانشگاه آریامهر ۲۲۵۳۵
آ ـ ۲۵۶۳۳

فیزیك شیمی ریاضیات دوره راهنمائی ۶۶۳۰۳۴

تدریس فیزیك،شیمی ریاضیات .ادبیات.زبان. خارجه‌وسیله‌دانشجویان دانشگاه تهران تلفن ۶۱۱۲۶۶۹ ـ ۹۲۴۵۰۰

تدریس انگلیسی خصوصی تلفن ۳۵۸۰۰۰

انگلیسی توسط خانم‌انگلیسی ۸۳۳۳۱۹
۱ـ۱۰ آ ـ ۲۴۰۳۳

تدریس خصوصی کلیه مواد توسط دانشجو بعدازظهرها تلفن ۹۷۴۷۰۲
۱ـ۲ آ ـ ۲۵۵۷۸

ریاضیات توسط لیسانسیه ـ ۸۳۷۵۱۰

ریاضیات
فیزیك وشیمی
تضمینی ۸۳۷۵۱۰

تدریس خصوصی زبان‌و ریاضیات توسط دبیر فوق لیسانس تلفن ۷۵۵۵۸۷

پانسیون

پانسیون‌دختران‌دانشجو در نیویورك ۸۹۰۶۰۴

پانسیون مدرن‌مینا
ویژه بانوان ودوشیزگان ـ ۸۴۷۹۸۱
۱ـ۱۵ آ ـ ۲۵۵۷

استخدام

استخدام‌سکرتر
یك شرکت ساختمانی دو نفر دوشیزه یا بانوی سکرتر یکی برای قبل‌از ظهرها از ساعت ۸ الی ۱ بعداز ظهر و یکنفربرای ۴تا ۸ بعد از ظهر ازاول سال نو استخدام می نماید . ۶۶۶۲۶۳ و ۶۶۴۶۱۸و ۶۶۰۲۰۰

بچند نفر سرویسکار
بخچال ، کولرماشین‌لباسشوئی وکانال‌سازی . با موتورسیکلت نیازمندیم تلفن ۵۹۳۲۶۵ و ۸۵۹۱۸۴ از ساعت ۲ تا۶ بعدازظهر تماس حاصل‌فرمائید
۱ـ۵ آ ـ ۲۵۵۹۹

یکنفر دوشیزه یا بانو جهت امور ماشین‌نویسی برای تمامها نیمه وقت‌نیازمندیم‌تلفن۶۶۸۷۷۱
۱ـ۲ آ ـ ۲۵۶۴۵

به یکنفر دوشیزه یابانو باسواد جهت انجام کار نقاشی‌ویترای روی شیشه نیازمندیم تزئینات تمسی تلفن ۸۴۷۴۱۸
آ ـ ۲۵۲۱۷

گارسون
بچند نفر گارسون برای هتل و رستوران وارد و با تجربه برای‌شهرستان نیازمندیم تلفن۸۴۶۶۱۱

اونیورسال
شرکت سهامی خاص افراد زیر را به‌همکاری دعوت مینماید .
۱ـ یکنفر لیسانسیه فیزیک جهت تصدی آزمایشگاه .
۲ـیکنفرجهت‌آمار، تحصیلات لیسانس .
۳ـ تراشکار .
۴ـ صفحه تراشکار .
۵ـ راننده پایه ۲ همگانی .
داوطلبان باداشتن برگ خاتمه خدمت و یامعافی‌دائم‌غیرپزشکی به محل کارگزینی شرکت واقع درانتهای سیمتری‌نارمك‌خیابان ۴۰ جنب دانشکده علمو صنعت مراجعه فرمایند .
آ ـ ۲۵۴۴۰

آسایشگاه
رضاعی نیاوران
بچند نفر دوشیزه که از سیکل ببالا داشته باشند و شوق فراگرفتن امور پزشکی را دارا باشند برای کارآموزی میپذیرد تلفن۸۸۰۳۸۰و۸۸۴۸۵۰

یکنفر ماشین نویس فارسی
برای بعدازظهرها موردنیاز است تلفن ۸۳۴۲۶۳
آ ـ ۲۵۶۳۷

آگهی استخدام
نقشه کش در تهران
به چند نفر نقشه کش مبتدی که حداقل دارای دیپلم دبیرستان باشند نیازمندیم .
اشخاصی که بزبان انگلیسی آشنا بوده‌و کلاس نقشه کشی رانیزدیده باشند حق تقدم خواهند داشت
داوطلبان حائز شرایط با تلفن های ۴ـ۶۶۶۱۴۲ آقای مهندس کمپانی تماس بگیرند .

بیمارستان مهر
تعدادی پرستار لیسانسیه ـ بهیار و چند نفر دوشیزگان یا بانوانی که تا حدود سیکل اول متوسطه تحصیل کرده باشند و سن‌آنهاازسی سال بیشتر نباشد استخدام مینماید .
داوطلبان بدفتر بیمارستان مهر مراجعه نمایند .

WANTED: English Language Teachers. Salary: 320 to 370 rials per hour. (4 to 6 hours a day).
For further information, contact Col. Abhari at 958805 between 8 a.m. and 3 p.m. or 953225, 953226, Ext. 280.

دانشگاه صنعتی آریامهر
ورزیده ترین دانشجویان رادر رشته های فیزیك ، شیمی ،ریاضی ، زبان و دوره راهنمائی معرفی مینماید .
تلفن ۹۷۲۰۱۴ و۹۷۲۰۱۱ و۹۷۲۰۱۲ داخلی۳۳۶

آگهی دعوت مجمع عمومی فوق‌العاده باشگاه ایران
به‌موجب ماده۱۶ اساسنامه باشگاه ایران مجمع عمومی فوق‌العاده باشگاه درساعت ۵بعدازظهر روزشنبه ۹ر۱ر۱۳۵۴ در محل باشگاه واقع درخیابان کاخ‌جنوبی تشکیل میشود از عموم اعضاء محترم باشگاه دعوت می‌شود در جلسه مذکور حضور بهم‌رسانند.
دستور جلسه
۱ـ گزارش هیئت‌مدیره .
۲ـ رسیدگی به‌اظهارات ۲۸ نفر اعضاء باشگاه که خواستار دعوت مجموع‌عمومی فوق‌العاده شده‌اند.
باشگاه ایران

آگهی استخدام
دفتر دانشگاه بوعلی سینا سه نفرسکرترکه تسلط‌کامل به زبانهای فرانسه وانگلیسی داشته باشند با حقوق مکفی استخدام میکند ،داوطلبان میتوانندهمه‌روزه ازساعت۸صبح تاچهاربعدازظهر بدفتر امور نیروی انسانی دانشگاه بوعلی‌سینا واقع در خیابان پهلوی جنب میدان ولیعهد روبروی سینما امپایر کوی خسروخاور شماره ۱ر۲۷ مراجعه نموده ویا باتلفن ۶۶۶۱۱۴ تماس بگیرند داوطلبانی که دارای دانشنامه لیسانس یا بالاتر بوده و یا شورت‌هند بدانند حق‌تقدم‌خواهند داشت .

استخدام فوری
یك شرکت بزرك تولیدی برای بازار یابی و فروشندگی افراد زیررا باحقوق مکفی استخدام مینماید
الف . تعدادی فوق دیپلم و دیپلم مکانیك و یا ماشین آلات با شرایط زیر:
۱ـ تسلط کافی بزبان انگلیسی.
۲ـ دو سال سابقه کار در کارخانجات .
۳ـ دارا بودن شرائط عمومی استخدام.
۴ـ کسانیکه در کاربرد پنوماتیك و بازاریابی‌و فروشندگی لوازم صنعتی سابقه کارداشته‌باشند مقدم خواهند بود.
ب: فوق دیپلم یا تکنیسین شیمی :
۱ـ تسلط کافی بزبان انگلیسی .
۲ـ دو سال سابقه کار در کارخانجات رنگسازی یا رنگرزی .
۳ـ دارا بودن شرائط عمومی استخدام.
۴ـ کسانیکه سابقه کار در فروشندگی رنك و مواد شیمیائی داشته باشند مقدم خواهند بود.
متقاضیان واجد شرائط میتوانند تااول‌فروردین ۵۴ همه روزه‌بجز ایام‌تعطیل به محل کارگزینی شرکت علاءالدین ایران کیلومتر ۱۴ جاده ـ مخصوص کرج مراجعه نمایند.

آگهی استخدام
الیاف ، شرکت سهامی عام افراد واجد شرایط زیر را بهمکاری دعوت مینماید
۱ـ نرس لیسانسیه پرستاری
۲ـ بهیار زن یا مرد
۳ـ پزشکیار زن یا مرد
متقاضیان میتوانند درساعات اداری با تلفن های ۳ـ۹۶۳۰۳۱ تماس‌حاصل نمایند . ۱ـ۳

B.K.D بکد
دربازکن برقی
۲۵۰ تومان
بوسیله تلفن سفارش دهید ، شرکت بکد الکتریک تلفن ۱۵۰ الی ۶۸۱۰۱۱
فروش درکلیه الکتریکی‌ها درتهران وشهرستانها

موسسه کیان
بچند نفر کارگر کانال ساز نیازمندیم تلفن ۷۹۶۶۰۵

بدوشیزه یا بانو ماشین نویس فارسی با حداقل تحصیلات سیکل و ـ دوشیزه یا بانو ماشین نویس فارسی و لاتین‌با حداقل تحصیلات دیپلم نیازمندیم تلفن۳۱۲۵۵۴ و ۳۱۲۴۱۷
۱ـ۴

شرکت رایزن
احتیاج به خانم یا آقای وارد بامور کاردکس‌دارد داوطلبین با تلفن های: ۷۷۳۳۷۸ ـ۷۷۲۳۲۹بعد از ظهر ها تماس حاصل نمایند .
آ ـ ۱۸۴۱۷

استخدام زنو شوهر
برای آشپزی و رانندگی زن جهت خانه‌داری‌برای سه سال خارج از کشور سابقه کار در خانواده های اروپائی‌دانستن‌کمی زبان انگلیسی فقط‌برای شوهر حقوق فوق‌العاده با داشتن معرف و ضامن واجدین شرایط بین ساعات ۹ صبح الی ۷ بعد از ظهر با تلفنهای ۵ـ۹۲۹۱۵۳تماس‌حاصل نمایند.

پنجاه نفر راننده که‌دارای اتومبیل پیکان مدل بالا باشند برای کار کرایه اتومبیل تمام وقت مورد نیاز است ویلای شمالی چهارراه سپندشماره۲۶۹

کارگاه فنی مخزن
به تعدادی جوشکار وبرشکارو پرسکار احتیاج دارد باتلفنهای ۹۵۹۲۶۲ و ۹۵۰۸۱۲ تماس بگیرید .
۱ـ۳ آ ـ ۲۵۴۱۱

بدوشیزه یابانوی‌تلفنچی و آشنا به ماشین‌نویسی تمام‌وقت نیازمندیم تلفن ۶۶۱۹۶۹ و ۶۶۷۷۸۳
آ ـ۲۵۶۴۲ ۱ـ۲

بچندنفر مهندس وتکنیسین‌برق آشنا بکار ساخت تابلو های صنعتی برق‌باتسلط کامل‌بزبان فرانسه مورد نیاز است تلفن ۸۳۴۳۶۱

گروه صنعتی
بهار
کارخانجات زاگرس
دوشیزه یابانوی ماشین‌نویس‌با سابقه کار را باحقوق مکفی استخدام میکند . داوطلبین در ساعات اداری به خیابان‌نادری پاساژ گیودفتر کارخانجات زاگرس تلفن ۳۱۱۳۴۱ مراجعه فرمایند .

به دوشیزه‌ای‌جهت‌صندوقداری باضمانت‌نامه نیازمندیم تلفن- ۳۵۴۰۰۱
آ ـ ۲۵۶۵۲

بچندنفر دوشیزه که مایل به کار درکارخانه باشند نیازمندیم تلفن ۹۳۴۷۱۳
آ ـ ۲۵۶۴۹

بیك دوشیزه سکرترکه‌به‌ماشین نویسی فارسی وارد باشد نیازمندیم تلفن ۹۳۴۷۱۳
آ ـ ۲۵۶۵۱

بیك نفر صافکار و چند نفر کارگر ساده احتیاج است .
متقاضیان با شماره تلفن های ۹تا ۹۷۰۰۹۵تماس بگیرند .

COMPANY holding worldwide agencies for Textiles Machinery is looking for several young, aggressive, ambitious, textile engineers for sales and regular visits to textile mills. Excellent terms on salary plus profit sharig. Apply in own handwriting to P.O. Box 585, Tehran, giving full curriculum vitae.

بچند نفر کارگر سیم کش مورد نیاز است .
تلفن ۸۸۰۷۲۹

بافراد زیر نیازمندیم .
۱ـ نقاش اتومبیل
۲ـ ورشو بند اتوبوس
۳ـ کارگر درب وپنجره ساز فلزی و جوشکار
تلفن های ۶۶۹۷۹۸ و ۶۶۹۷۹۶

سکرتر
مسلط بزبان انگلیسی‌و ماشین نویسی فارسی و لاتین با سابقه کار جهت یك کارخانه معظم‌باحقوق مکفی مورد نیاز است .
تلفن ۷۸۰۰۴۱

تکنیسین پل سازی
برای کار درشهرستانها استخدام میشود تلفن ۴۵۴۹۱

به تعدادی ویزیتور دوشیزه و بانو با حقوق و پورسانت نیازمندیم خیابان شاه ساختمان آلومینیوم طبقه پنجم شماره ۵۴۴

شرکت تی‌تی‌اس
تعدادی راننده پایه یکم نیازمند است آدرس آیزنهاور خیابان ۲۱ متری جی
۱ـ۳ آ ـ ۱۱۲۳۲۷

استخدام نرس ماما
بیمارستان مدائن به عده‌ای نرس ماما باحقوق مکفی نیازمند است ـ داوطلبان همه روزه به دفترپرستاری‌بیمارستان واقع در خیابان صبای جنوبی مراجعه نمایند .

آگهی استخدام
کارگاه سیدرضاشاه‌کبیر واقع در ۵۰ کیلومتری‌مسجدسلیمان احتیاج به ۳نفر تراشکار ویک نفر فرزکار دارد ـ داوطلبان درتهران به شرکت ساسر خیابان تخت طاووس- خیابان دریای‌نور شماره۴۱۰طبقه‌چهارم مراجعه نمایند .
۱ـ۳ آ ـ ۱۸۵۱۱

گروه صنعتی کی.بی.سی
برای یکی از واحد های جدیدالتاسیس خود احتیاج بیك نفر مدیر فنی
تکنیکال مارکتنیك منجر
دارد داوطلبین بایستی دارای دانشنامه لیسانس یا مهندسی در علم شیمی باشد خواهشمند است بین ساعت ۸ر۳۰ تا ۹ر۳۰ صبح پنجشنبه ۲۲ اسفندماه‌جاری‌بخیابان‌نادری چهارراه‌یوسف‌آباد ساختمان پیروز طبقه سوم شرکت سهامی پلی‌کن خاص مراجعه فرمایند

آگهی استخدام
بازاریاب رنك نساجی ومواد شیمیائی
یکی از شرکتهای خصوصی روبه توسعه برای بازاریابی رنك و مواد شیمیائی یکنفر لیسانس شیمی یا تکنیسین رنگرزی را باحقوق مکفی ثابت وپورسانتاژ فروش بطور تمام وقت استخدام مینماید . خواهشمند است داوطلبان هر روز از ساعت ۱۶½ الی۱۸ بغیر از روز های یکشنبه و پنجشنبه با تلفن۴۵۷۷۰ تماس‌حاصل فرمایند .

هتل اوین Evin Hotel
استخدام کارآموز کلاس میزبانی
به تعدادی دختر و پسر با تحصیلات‌سیکل یا بالاتر جهت کار آموزی در کلاس میزبانی هتل و اشتغال بکار در هتل اوین استخدام می شوند کسانیکه دارای تحصیلات بالاتر باشند حق‌تقدم دارند.
داوطلبان واجد شرایط به‌کارگزینی هتل‌اوین پارك‌وی اول‌جاده اوین مراجعه فرمایند.

شرکت سهامی ساسان
(کارخانه کانادا درای)
استخدام‌مینماید
۱ـ دیپلمه فنی رشته مکانیك با دو سال‌سابقه
۲ـ راننده پایه یك‌و۲همگانی با سه‌سال‌سابقه
متقاضیان با توجه به شرایط عمومی استخدام همه روزه باستثناء ایام تعطیل از ساعت ۹الی۵ بعداز ظهربه‌کارگزینی شرکت واقع‌درسرآسیاب مهرآباد جاده قدیم کرج مراجعه نمایند ۱ـ۳

گروه صنعتی
بهار
کارخانجات زاگرس
عده‌ای جوشکار و برق‌کارآشنا به تابلو های برق استخدام میکند. داوطلبین در ساعات اداری به خیابان نادری‌پاساژ گیودفتر کارخانجات زاگرس تلفن ۳۱۱۳۴۱ مراجعه نمایند.

تعدادی مترور و نقشه‌کش با تجربه در امور راهسازی‌جهت خدمت‌درتهران واطراف تهران و تعدادی مهندس و تکنیسین‌و ناظر فنی باتجربه در امور راهسازی جهت خدمت در شهرستانها استخدام‌میشوند . تهران ـ خیابان فیشرآباد ـ خیابان نیکو- شماره۴۳شرکت انکو تلفن ۸۳۲۰۷۴ ـ ۷۶
۱ـ۴ آ ـ ۱۸۲۵۵

زنانه دوز در نارمك نیازمندیم تلفن۷۹۵۲۳۳

سکرتر
آشنا بزبان انگلیسی و ماشین نویسی فارسی ولاتین‌موردنیاز است مهندسین‌مشاورآرکوم‌تلفن ۶۲۵۰۶۲

خدمتکار زن وارد
به امور خانه‌داری با حقوق مکفی برای بعدازظهرها مورد نیازاست تلفن ۸۵۵۱۹۵
۱ـ۲ آ ـ ۲۵۶۴۶

درمانگاه مرکزی نارمك بافراد زیر نیازمنداست:
۱ـ بهیار صبح کار ۲نفر .
۲ـ کمکبهیار آشنابه ماشین نویسی فارسی‌صبح‌وبعدازظهر ۲نفر .
۳ـ دوشیزه صندوقدار برای شب یکنفر .
۴ـ خدمه زن روزوشب ۲نفر.
تلفن ۷۹۰۴۳۶
۱ـ۲ آ ـ ۲۵۷۰۸

استخدام‌سکرتر
بیکنفر سکرترکه‌آشنائی بزبان فرانسه داشته و ماشین نویسی فرانسوی بداند مورد احتیاج است تلفن ۶۶۱۵۱۵ و۴۶۱۲۹

بانوئی جهت نگهداری طفل سه ماهه بصورت شبانه روزی با حقوق مکفی مورد نیاز میباشد تلفن ۷۷۶۴۴۵

یکنفر پزشکیار یا بهیار برای‌صبح‌وعصر نیازمندیم تلفن ۵۳۱۰۵۴

یکنفر آقا لیسانسیه‌امور اداری باسه سال سابقه کاردرکارگزینی‌ومعافیت از خدمت سربازی تمام وقت استخدام میشود داوطلبان پیشنهاد خود را بانضمام یك‌قطعه‌عکس وآدرس تلفنی‌بنام‌شرکت ساراول خیابان ویلا خیابان دامغان شماره ۶ آقای نصیریان ارسال فرمایند .

۵نفر کارگر کاغذچسبان (نصاب) مورد احتیاج فوری خیابان آذربایجان روبروی قصرالدشت تزئینات تهرانی تلفن ۹۶۳۱۷۶

بدوشیزه بانوئی برای‌طلاسازی نیازمندیم کوچه برلن مقابل جنرال‌مد بازار آسیا طبقه زیر شماره ۱۲ از ۱۰ صبح ببعد ۳۱۷۲۰۳
آ ـ ۲۵۷۰۲

پرستار بچه ورزیده
برای بچه ۳ ساله شبانه‌روزی نیازمندیم تلفن ۸۷۳۴۵۷
آ ـ ۲۵۵۱۹

بیکنفر راننده بیل ـ میکانیکی چرخ زنجیری جهت کارگاه دشت مغان با حقوق مکفی نیازمندیم شرکت ساختمانی طین خیابان پهلوی بالا تر از کورش ساختمان زندیه طبقه ششم شماره ۲۷ تلفن ۶۲۷۶۴۸

یك‌کارگرزن شبانه‌روزی که آشپزی بداند باحقوق مکفی نیازمندیم تلفن ۸۹۲۱۰۲

۱۵ نفر راننده جرثقیل‌با گواهینامه مخصوص جرثقیل و حداقل‌دوسال سابقه جهت کاردرجلفای آذربایجان موردنیازاست دارا بودن گواهینامه پایه یك اجباری نیست‌محل سکونت وغذاکنسرسیوم تعیین مینماید تلفن ۸۵۴۲۵۵

بیکنفر مهندس باتجربه در کار راهسازی مورد نیاز است تلفن۶۶۶۷۵۰ و ۴۴۷۰۳ و۴۶۶۱۸

راننده پایه یکم و دوم همگانی استخدام‌میشوند موسسه ام.آ.اس خیابان آیزنهاورروبروی‌قرارگاه پلیس راه

دکترداروسازجهت‌تهران و شهرستان ۳۱۶۴۵۰

جویای کار

سرگرد بازنشسته‌ارتش
ورزیده به هر شغل ومدیریت انتظامی کارخانجات و هتل‌ها درتهران و حومه جویای کار است باتلفن ۸۴۴۱۴۹ تماس بگیرید .
۱ـ۳ آ ـ ۲۵۵۹۸

آشپزایرانی فرنگی
باسابقه کار شبانه روزی با ضامن معتبر جویای کار است راهنمای ۱۳۸۶ تلفن۳۱۱۰۸۰ روزنامه اطلاعات .
۱ـ۲ آ ـ ۱۸۵۰۷

راننده پایه یکم باسابقه و خدمت کرده باششم ابتدائی جویای کار می باشد شماره تلفن ۹۵۹۲۱۱

راننده جوان باگواهینامه ۲ شخصی‌و سوادسیکل آماده کار میباشد تلفن ۹۲۴۱۵۰

مردی با ۲۰ هزار تومان وجه نقد از ساعت ۲ بعدازظهرجهت صندوقداری آماده‌کاراست‌تلفن ۷۵۹۳۷۶

راننده پایه یکم
جویای کار است.تلفن۳۱۱۰۸۰ راهنمای ۱۳۸۴روزنامه‌اطلاعات

زن بدون شوهر و بچه بطور شبانه روزی جهت‌پرستاری‌بچه یا کارمنزل جویای کار است راهنمای ۱۳۸۷روزنامه‌اطلاعات تلفن ۳۱۱۰۸۰

املاك‌ومستغلات

فروش

خانه فروشی
خانه‌های‌مسعلابی‌فروشی تلفن ۳۵۶۹۵۹ بهرامچی خانه های فروشی شرق تهران ۳۵۰۳۶۲ فرجی

خانه‌ای کوچك حدود خیابان‌ملك‌بمساحت۱۰۳ متر، ۵ طاق ، آب،برق، تلفن برای فروش آماده میباشد طالبین به تلفن ۸۲۵۹۵۷ مراجعه‌فرمائید

خانه و آپارتمان های نوساز تهران پارس با وام بانکی تلفن۷۸۱۹۱۸

واقع درسلطنت‌آباد
یکمنزل دوطبقه‌مستقل۴۲۰متر یکمنزل سه‌طبقه‌مستقل۵۰۰متر یک منزل دوطبقه‌مستقل۵۵۰متر فوری بفروش میرسد تلفن ـ ۸۴۲۳۱۹

یوسف‌آباد بالا منبع آب
خیابان مدبر انتهای خیابان۲۷ بر ۴۵ متری مستغلاتی‌جنوبی۳ طبقه ۲۰۰ متر زمین ۷۵۰هزار تومان تلفن ۶۲۶۷۳۴

خانه‌ای بمساحت ۹۰متر
دارای ۳ اطاق تیرآهن با سرویس آب برق تلفن وقیمت ۱۶۰ هزار تومان‌تلفن۷۶۹۲۱۱
آ ـ ۲۵۶۶۲

خانه‌ای یک طبقه‌و نیم‌بمساحت ۱۱۰ مترمربع دارای ۴ اطاق هال سرویس کامل آب وبرق درشمال ۴۵ متری سیدخندان بین مجیدیه ومیدان فرح‌ازقرار مترمربعی ۱۸۰۰ تومان بدون واسطه بفروش میرسد تلفن ـ تلفن ۷۹۴۲۸۷

خانه‌ای فروشی
مساحت ۲۲۰ متر ۶ اتاق برق، آب و تلفن شمالی و جنوبی ماشین‌رو قیمت ۳۲۰هزارتومان تلفن ۹۷۳۷۴۵

خانه دوطبقه فروشی
۲۲۵ متر بابرده‌متر آب، برق، تلفن کولر ۴۵۰ هزارتومان‌تلفن ۷۵۹۸۲۵
۱ـ۷ آ ـ ۲۵۲۰۹

یکباب ساختمان‌سه‌طبقه با۵۰۴ متر زیربنا واقع‌درخیابان‌پهلوی پائین‌تر از سه راه عباس‌آباد بفروش میرسد. تلفن۶۲۲۳۲۴

برای فروش
روبروی سینما مولن‌روژ خانه‌ای بمساحت ۴۸۰ متر در دو طبقه هر طبقه ۵ اطاق باشوفاژروشن بعلت مسافرت بفروش میرسد طالبین به تلفن ۸۲۵۹۵۷ مراجعه‌فرمائید

خانه های فروشی در شرق تهران آژانس ۴۲۰ تلفن ۳۴۷۴۱۴نصراله زاهدی‌کرمانی
۱ـ۱۵ آ ـ ۲۵۰۲۹

اکازیون
خانه‌ای شخصی و مهندسی ساز شمالی مساحت ۶۰۰ متر مربع دارای شش اطاق دوهال بزرك‌سه‌پاسیوباسرویس کامل شوفاژ گرم وتلفن واقع در بهترین نقطه مجیدیه بعلت مسافرت بدون واسطه بفروش میرسد تلفن ۸۵۳۱۰۸

دفتر جهان تقدیم میکند
زمین در ۷ کیلومتری و ۱۲ کیلومتری میدان شهیاد
بقطعات ۱۰۰ متری ببالا با آب لوله کشی و برق منطقه‌ای نقد و اقساط طویل‌المدت
دفتر جهان تلفن ۹۷۳۲۶۴

شرکت‌سهامی‌پشم‌شیشه‌ایران (خاص)
استخدام‌میکند
۱ـ مهندس برق یا مکانیك با ۴ سال‌سابقه‌کار در کارخانجات صنعتی.
۲ـ سرپرست امور اداری حداقل تحصیلات دیپلم و ۴ سال سابقه کار در کارخانجات صنعتی.
۳ـ انباردار با ۴ سال سابقه کار.
۴ـ برفکار با ۵ سال سابقه کار در کارخانجات صنعتی
۵ـ کارگر ساده با سواد خواندن ونوشتن
۶ـ خانم ماشین نویس و تلفنچی .
۷ـ راننده دو شخصی با ۳ سال سابقه کار.
واجدین شرایط ردیف یك تا پنج میتوانند همه روزه بین ساعات ۸تا ۱۲ بدفتر کارخانجات‌پشم شیشه ایران‌کیلومتر ۷ جاده قدیم‌کرج بعدازتقاطع راه‌آهن وردیف ۶و۷ به دفتر مرکزی شرکت واقع در شاهرضا صبای جنوبی شماره ۱۳ بین ساعات ۱ تا ۴ بعداز ظهر (غیراز پنجشنبه‌ها) مراجعه نمایند .
۱ـ۲

SIEMENS
شرکت سهامی خاص تاسیساتی زیمنس به یکنفر تکنیسین و یا مهندس برق فشارقوی (محاسبه‌زمان‌لازم جهت مونتاژتاسیسات‌مختلف) (MONTAGE-ZEIT-KALKULATION) و دو نفر مهندس دارای تجربه در بکار انداختن تاسیسات فرمان فشارقوی و ضعیف باشرایط ذیل نیازمند است :
معافیت دائم نظام وظیفه
آشنائی کامل به زبان آلمانی
متقاضیان میتوانند روزهای شنبه‌تاچهارشنبه از ساعت ۸ الی ۱۳ به کارگزینی شرکت واقع در خیابان تخت‌جمشید ، شماره ۳۲،آقای مجلسی مراجعه نمایند .
شرکت سهامی خاص تاسیساتی زیمنس

نیازمندیهای اطلاعات تلفنی آگهی قبول میکند ۳۱۱۲۲۵-۳۱۱۲۲۴ ۳۱۱۲۳۰-۳۱۱۲۲۹

فروش طبقه دوم ساختمان لوکس و کاملا نوساز نزدیك پهلوی
دارای ٤ اطاق هال بزرك با ۳ کمد تماما کاغذ دیواری سرویس کامل ایرانی و فرنگی شوفاژ روشن ۳۹۰ هزار تومان نشانی پهلوی قدری بالاتر از سه راه عباس آباد پلکان اول خیابان راستی پلاك ۱٤ با وسیله نقلیه از راه زیر مراجعه شود. خیابان نوزدهم محمدرضا شاه (پارك شفق) خیابان ابن سینا چهار راه ناظمی روبروی مرغ فروشی تلفن ۹۳٦٦۹۸

منزلی دارای شش اطاق در اوایل خیابان آریانا قیمت ۲۵۰ هزار تومان تلفن ۹٦۲۸۲۱

خانه نوساز ۳ طبقه
۱۲ اطاق وهال ماشین رولوکس امیریه داخل ابوسعید بعداز مسجد جدید کوچه برق پلاك ٤۰ قیمت ٦۰۰ هزار تومان تلفن ۲۰٦۱۵
۱ـ۲ آ ـ ۲۵٦۰۵

واقع در روزولت
یک منزل یک طبقه ٤ اطاقه ۳۵۰ متر ۷۵۰ هزار تومان فوری بفروش میرسد تلفن ۸٤۲۳۱۹
۱ـ۲ آ ـ ۲۵۵۷٤

سلطنت آباد
خانه‌ای شخصی‌ساز شمالی یکطبقه‌ونیم بمساحت ۳۲۵ متر ۳۷۰ متر زیربنا.
۸٤۹٦۰٤ و ۸٤۱٤۲۸
رجبی
۱ـ٤ آ ـ ۲۵۵۳۸

خانه های فروشی شرق تهران ۲ ۳۵۰۲ فرجی

عباس‌آباد مستغلانی
دوطبقه جنوبی ۲۰۰ متر ۵۵۰ هزار تومان بیواسطه فروشی ـ ٦۲۵٦۷۳
آ ـ ۲۵٦٦۳

خانه فروشی درنادرشاه‌شمالی مناسب جهت دفترکار بمساحت ۱۰۰ متر مربع با ۵ اطاق و سرویس بدون واسطه تلفن ٦۲٦۲۷۰
آ ـ ۲۵۷۱۱

خانه های‌ویلائی‌درتهران پارس ۷۸۱۳۷۳

خانه های ویلائی در تهران پارس ۷۸٦٤۳

زعفرانیه پسیان
ویلائی ۱۰ ساله ۵ اطاق خواب دو حمام ،شوفاژ، استخر تلفن و باغ‌قدیمی بفروش میرسد ۷۷۲۲۲۲ و ۷۷۷۵۰۰

ویلا فروشی
فروش خانه های ویلائی تهران‌پارس ۷۸۰٤٦۸

۲ دستگاه
ویلای شخصی‌ساز
بابهترین دکوراسیون مدرن هریک ۹۰۰ متردرکلشهرویلای کرج بقیمت مناسب فروشی تلفن ٤٦۰۲۳ ـ ٦٦۱۸۷۰
آ ـ ۲۵٦۵۳

آپارتمان فروشی
سه دستگاه آپارتمان ۵ اطاقی با شوفاژ روشن ۹۷۹٤۰۰ تلفن

آپارتمان های لوکس در خیابان گاندی
۲الی ۵ اطاقه باسیستم‌فن‌کوئل وتلفن مستقل، اسانسور، استخر انباری وتجهیزات کامل آماده فروش ٤٤۰۲۲

فروش آپارتمان درخیابان پهلوی نزدیك فروشگاه کورش
طبقه اول ساختمانی شخصی ساز و لوکس دارای ۵ اطاق و هال و حیاط مستقل زیر بنا بدون قسمت های ـ اشتراکی ۱۷۰ متر مربع سرویس کامل ایرانی و فرنگی ـ شوفاژ روشن ـ کولر ـ آبگرمکن گازی با فیش ٤ ساله تلفن قیمت ٤۹۰ هزار تومان .
آدرس : روبروی پمپ بنزین فروشگاه کورش کوی ۱۲ متری غفاری پلاك ۳۰ تلفن ۹۳٦٦۹۸

آپارتمانهای لوکس و مدرن در تمام نقاط شمال شهر
۹۳۷۰٦۲

فروش آپارتمان لوکس در شمال خیابان آریامهر نزدیک میدان گلها
چند دستگاه آپارتمان کاملا نوساز هر دستگاه دارای چهار اطاق ـ هال ـ سرویس کامل ایرانی و فرنگی ـ شوفاژ روشن ـ کولر ـ تلفن مستقل ـ برق مستقل ـ کنتر های فرعی آب گرم و سرد بطور جداگانه ـ پارکینك بزرك ـ مساحت زمین ۳۵۰ متر مربع قیمت ۳۵۰ هزار تومان .
نشانی : آریامهر خیابان کاج میدان گلها خیابان شاهرخ صفویه خیابان شاهرخ شرقی پلاك ۷٦ پس‌از بازدید با تلفن ۹۳٦٦۹۸ تماس گرفته شود .

آپارتمان
٤ اطاقه در کیشافروشی ٦۳٤۲۵۵

آپارتمان فروشی
۱۰ دستگاه ٤ اطاقی با شوفاژ در عباس آباد به فروش میرسد تلفن ۸٤۲۸۸٤

آپارتمان های فروشی‌در شمال شهر بهترین‌نقطه تهران ۲ اطاق خوابه از ۳۰۰ تا ۵۵۰ هزارتومان بفروش میرسد ۸۳۲۷٤۱ و ۸۳٤۵۷۰

فروش آپارتمان های مجهز در کیشا تلفن : ٦۳۰۹٤۲

با ۱۵۰ هزار تومان‌پیش قسط مالك آپارتمان ۳ اطاقی مجهز بشوفاژ
نزدیک کالج میشوید ٤٦٦۸۵
۱ـ۱۵ آ ـ ۲٤۹۹۱

بهترین نقطه داودیه
آپارتمانهای لوکس‌مدرن و مجهز ۲و۳ اطاق خواب نقد و اقساط فروشی تلفن ۷۵۵۲۵٦ و ۷۵۱۳۷۹

فروش آپارتمان
یکدستگاه‌ساختمان٦طبقه مجهز و مدرن دارای ٦ واحد مستقل بطورمجزا یا یکجا بفروش میرسد شرکت اریکو تلفن ۸۳۸۵٤۱ عصر ها

آپارتمان فروشی
از ۳۰۰ هزار تومان ببالا در شمال‌شهر تلفن ٦۸۱۳۵۹ ـ ٦۸۱۸٤۰
۱ـ۲ آ ـ ۲۵۵۵۹

عباس‌آباد آپارتمان با شوفاژ روشن از ۲٦۰ تومان ببالا ۸٤۱٤۲۸ و ۸٤۹٦۰٤
رجبی
۱ـ٤ آ ـ ۲۵۵۳۷

لطفا عجله نفرمائید
هر نوع آپارتمان
اعم از مسکونی و تجارتی و حیاط مستقل با هر بودجه ان‌هم ٤۰ درصد تخفیف از قیمت‌های مشابه منجمله ٤اطاقی باموکت و کاغذ دیواری ونمای سنگ و پله های سنگ و حمام باوان و آشپزخانه و قفسه دیواری‌وکف ۱۷۵ هزارتومان و۳اطاقی باهمان مزایا وشوفاژ روشن ۱٦۰ هزار تومان‌واطاق های بیشتر باقیمت های‌ارزان با امتیاز مرغوبیت و عدم کمیسیون فقط تا ۲٦ر۱۲ر۵۳ لطفا همه روزه از ساعت ۱۰ صبح الی ٦بعدازظهر وروزهای تعطیل تمام وقت به آدرس : میدان شهرداری نارمک(هفت‌حوض) جنب تالار پوشاك داخل کوچه دست چپ درب ششم‌مراجعه فرمائید حیدری‌فر
تلفن ۷۹۱۵۵٤
آ ـ ۲۵٤۸۹

آپارتمان فروشی در عباس آباد وپهلوی
طبقه اول ساختمانی کاملا نوساز فوق‌العاده لوکس دارای ٤ اطاق با آشپزخانه و هال بزرك ـ سرویس کامل ایرانی و فرنگی تلفن مستقل ـ شوفاژ روشن ـ پارکینك اختصاصی ـ حیاط مستقل ـ زیر بنا بدون قسمت های اشتراکی ۱٦۵ متر مربع مساحت زمین ۳۱٤ مترمربع‌قیمت ٤۹۰ هزار تومان .
آدرس ـ فرح شمالی ـ آپادانا خیابان نیلوفر خیابان دهم پلاك ۳۸ تلفن ۹۳٦٦۹۸

برتخت‌جمشید
یکدستگاه آپارتمان‌لوکس‌مجهز مناسب محل‌کاریامطب‌باموقعیت بی‌نظیربا آسانسورفورافروشی ٦۳۳۸٦۸
۱ـ۳ آ ـ ۲۵٦۵۸

آپارتمانهای لوکس
بهترین و مجهز ترین آپارتمانهای آماده‌تحویل بر خیابان پهلوی وناهید بین تخت‌طاوس و عباس آباد ۲ و ۳ اطاق خوابه و سالن ، نهار خوری و هال و کلیه لوازمات لوکس باآب‌برق وتلفن، تهویه مطبوع ،لوله‌کشی گاز و آسانسور بفروش میرسد طالبین لطفا به خیابان شاه ساختمان آلومینیوم شماره ۱۵ هم‌کف مراجعه فرمایند تلفن ٦٦٦٤۹۲

فروش آپارتمان های لوکس در کیشا تلفن ٦۳۹۳۱۵

آپارتمان‌فروشی در روزولت نزدیك میدان ۲۵ شهریور
طبقه اول ساختمانی کاملا نوساز و لوکس دارای ٤ اطاق و هال و حیاط مستقل پارکینك‌و زیر زمین‌ـسرویس‌کامل ایرانی و فرنکی ـ شوفاژ روشن ـ زیر بنا بدون قسمت های اشتراکی ۱۵۰ متر مربع‌قیمت ٤۳۰ هزار تومان .
آدرس : جنب سینما دیاموند کوی سلم جنب پلاك ۲٤ تلفن ۹۳٦٦۹۸

آپارتمان فروشی
خیابان آریامهر کاج میدان‌گلها تلفن ٦۳۵۹۵٤
۱ـ۱۰ آ ـ ۲۵٤۵۵

اکیپ مهندسین‌آپارتمان های خود را باتاسیسات کامل وپارکینگ وتهویه مطبوع واقع‌دربهترین نقطه‌شمال‌میدان ونک بفروش میرسانند تلفن ـ ۸۹۰۹۱۰
۱ـ۱۵ آ ـ ۲۵۰۲۷

آپارتمان سه اطاقه
چهارراه شاه سیمتری فروشی ٤۵٤۲٦
۱ـ۱۱ آ ـ ۲۵٤۲۲

یک دستگاه اپارتمان نوساز اسکلت فلزی شخصی‌ساز سه طبقه و نیم تفکیک شده دارای ٤ سند هرطبقه ۱۰۰ متر زیر بنا تمام مبله باماهی ۱۰۰۰۰ تومان اجاره شوفاژ و کولر و دودستگاه تلفن واقع دربهترین نقطه تهران آریامهر اوایل خیابان کاج مقطوع‌متری ۳۰۰۰ تومان بتلفن ٦۲۵۰۳۲ آژانس سودمند مراجعه فرمائید بشرط تخلیه .

آپارتمان فروشی پهلوی بالاتر ازرستوران چاتانوگاکوی‌شناساپلاك ۳۸ تلفن ٦۳۳٤۲٦

آپارتمان فروشی
نیاوران ۲ اطاق خوابه تلفن و پارکینگ مستقل تلفن ٦۲۳۰٦٤
۱ـ۱۵ آ ـ ۲٤۷۲۸

آپارتمانهای ۲ الی ٦ اطاقه درشمال شهر بفروش میرسد دفترجمشیدتلفن ۹۲۸۰۸۲

آپارتمان های فروشی ۱۸۰ هزار تومان ببالا ۳٤۱۷۸۰

آپارتمان ۳ اطاقه سید خندان فروشی ۷۸۱۹۱۸

لوکس‌ترین آپارتمانهای ۳تا۵اطاقه باوام بانکی شوفاژ پارکینگ درکیشا ٦۳۷۳٤۹ ـ ٦۳۷۳۳۷
۱ـ۲۰ آ ـ ۲۳۸۱۹

با ۱٦۰ هزار تومان پیش‌قسط مالك‌آپارتمان ٤ اطاقی مجهزبسوفاژدر شادمان نزدیک‌آیزنهاورمیشوید ٤٦٦۸۵

آپارتمان‌فروشی ٤۹۷٤۰

آپارتمان
۳ و ٤ و ۵ اطاقی‌با بهره‌بانکی نقد واقساط تلفن ۷۹٤٦۵٤
۱ـ۱۰ آ ـ ۲۱۱۷۷

آپارتمانهای شخصی بازیربنا های مختلف مجهزدرخیابانهای وزراء پهلوی‌چردن‌داودیه‌آماده شرکت تهیه مسکن اسیانکو تلفنهای ٦۲۲۰٦۵ و ٦۲۰۱۰۷

زمین فروشی
فروش زمینهای مشیزیه و مسعودیه تلفن ۳۵٤۵۵٤

کناردریا
زمینهای مرغوب بصورت باغ بقطعات تفکیک شده از ۲۵۰ متر الی ۵۰۰ متر و ۱۰۰۰ و ۲۰۰۰ و ۵۰۰۰ متر و بیشتر چه داخل محدوده شهری و خارج درامتداد جاده اسفالت کنار دریا بین چالوس و متل‌قو و شهسوار و رامسر آماده فروش جهت خانه سازی وغیره نشانی : ۵ کیلومتربعدازمتل‌قو بسمت شهسوار ـ جنب‌هتل‌ذل کوی خلعتبری‌ـساختمان‌شماره یک ـ دست راست از دوم فروردین مراجعه فرمائید .
۱ـ۳ آ ـ ۲۵٦۷٦

جردن خیابان حکمت
زمینی‌بمساحت ٤۵۰ مترباجواز فوری بفروش میرسد ٦۲۹٦۵۲
آ ـ ۲۵٦۷۵

موقعیت بی‌نظیر
زمین ۳۳۰ متر بهترین محل‌در شمال شمیران بادیدعالی بتمام تهران دارای پروانه ساختمان بدون واسطه بعلت مسافرت متری ۹۸۰ تومان‌تلفن ۸۷۷٤۸۷
۱ـ۲ آ ـ ۲۵٦۸۹

زمینی بمساحت ۱۰٦۲ر۵ متر (٤۲ر۵ × ۲۵) دو نبش واقع در چهار راه رشید ـ هرمز تهران پارس دوطرف‌مغازه‌است جهت آپارتمان سازی بفروش میرسد تلفن ۷۸۱٦۳۵

قطعات ۹۰۰ و ۵۰۰متری
اقبالیه کرج
متری ۱۷ تومان
زمینهای‌پرسپولیس‌کرج
متری ۷ تومان
قطعات ۱۰۰۰ متری مقابل مهرشهر با اب برق واسفالت شده نقد و اقساط موسسه ساختمانی زمین و مسکن‌مقابل درب شمالی کاخ دادگستری طبقه فوقانی بانک صادرات‌تلفن
۳۱٦۹۲۱

یك قطعه زمین بمساحت ٤۰۸ متر درحدودکریم‌خان زند کوچه‌های‌فرعی بفروش میرسدطالبین‌به تلفن ۸۲۵۹۵۷ مراجعه فرمائید . ۱ـ۲

بخارست بالای میدان
آرژانتین یکقطعه زمین ۱۰۰۰ متری ، متری ۲۰۰۰تومان ـ ٦۲۹٦۵۲

۸۰۰۰ متر زمین در بر جاده ساوه کیلومتر ٦ نقدا بفروش میرسد ۵٤۸۲۷۹ و ۹۵۹۱۹۱
۱ـ۱۰ آ ـ ۲۵٦۰۱

معماران و سازندگان ساختمان توجه فرمائید داخل‌محدوده شمال‌شهر هر مقدار زمین بخواهید نقد و مدت وفولنامه‌ای موجود است قلهك دفتر نمونه ۸٦٦۱۸۱

اکازیون زمین
کیلومتر ۱٤ تهران‌قم و تهران ساوه تقاطع اتوبان جدید از ٦۰۰ متربیالا با سند مالکیت بفروش میرسدتلفن ۷۷۵۷۳۳
۱ـ۲ آ ـ ۲۵۵۱۷

زیر زمینی بمساحت ۱٤۰ متر با آب و برق واقع‌در ۲۱ متری جی واگذار می شود تلفن ۹۵۷۵۰۲ ـ ۹۵۲٦۳۸

فروش سرقفلی
مغازه واگذاری
یکباب مغازه دونبش ٤۷ متر مربع باآب و برق وتلفن وجواز کسب لبنیاتی درخیابان‌اریامهر بفروش میرسد تلفن ۱۲۵۲۰۱
۱ـ۳ آ ـ ۲۵۵۷۷

مغازه اغذیه فروشی
چهار باب مغازه باداشتن‌پروانه اغذیه و کافه درکوچه برلن بمبلغ ۱۳۰۰۰۰۰ تومان واگذار ویا معاوضه میشود تلفن ـ ۳۱۵۷۰۳

تعمیرگاه
تعمیرگاه شوفاژ و تهویه با جواز و برق وتلفن مستقل ـ ۷۹۳۸۱۱ نارمک فلکه مرح .
۱ـ۵ آ ـ ۲۵۲٤۸

تعمیرگاه
تعمیرگاه تلویزیون با جواز ٤۷ هزار تومان در نارمك بفروش می‌رسد تلفن ۹۳۹٦۵۸

یك‌موسسه‌فروش گیسو با تمام وسایل و جواز و تلفن در شمال شهر بفروش‌میرسد ۸۳٤۵۰۷ و ۸۳۲۷٤۱

درمانگاه
درمانگاهی جدیدالتاسیس با وضعیت عالی بفروش میرسد ساعت ۵ تا ۸ بعداز ظهر ۳۹۱۳۸۹

نیازمندیهای الکترونیک

سکرتر تلفن
درغیبت شما وتعطیل مؤسسه به مراجعین تلفنی پاسخ میدهد وپیغام آنهارا ضبط میکند .

تلویزیون مداربسته
وقتی دستگاه تلویزیون مداربسته روی میز شما است میتوانید آنچه در دفتر شما میگذرد تماشا کنید.

شماره گیر تلفن
باگنجایش ۳۰ شماره تلفن وسیله جدیدیست برای راحتی وسرعت عمل بیشتر .

حوله بادی
وسیله‌ای برای خشک کردن واسترلیزهٔ دست

آلارم (دزدگیر)
حرکت هرجنبنده‌ای را درفضای اطاق سالن و جائی که اشیاء قیمتی خود را نگهداری میکنید اعلام میدارد

نماینده انحصاری و مرکز فروش
خانه الکترونیک ایران
خیابان ونک شماره ۸٤
تلفن: ٦۸۲۵۲۰ ٦۸۵۱۵۰

قبل از خریداز نمایشگاه مبل‌حبیبی دیدن فرمائید
شاهپور جنب فرهنك تلفن ۵۳۸٦۹۹ جمعه‌ها یکسره باز است.

شرکت سهامی کارخانجات
رادیوشهاب
افراد ذیل را استخدام میکند
۱ـ تکنیسین رادیو و تلویزیون
۲ـ دوشیزه یا بانوی مونتاژکار رادیووتلویون
تلفن ۹٦۱٤۸۹ و ۹٦۱٤۹۰

آگهی استخدام
نیروی هوائی شاهنشاهی تعدادی غیر نظامی لیسانسیه زبان انگلیسی را بسمت مترجم استخدام می‌نماید.
داوطلبان واجد شرایط می توانند از تاریخ ۲۰ر۱۲ر۵۳ تا آخر وقت اداری تاریخ ۲٦ر۱۲ر۵۳ همه روزه غیر ازروز های پنجشنبه و تعطیلات رسمی از ساعت ۱۳ الی ۱۵با در دست داشتن مدارک تحصیلی شناسنامه عکس‌دار و دفترچه پایان خدمت یابرگ معافیت دائم (غیر پزشکی) دو قطعه عکس ٤×۳ بستاد فرماندهی نیروی هوائی شاهنشاهی (مدیریت کارگزینی غیر نظامیان) واقع در خیابان فرح‌اباد ژاله مراجعه نمایند.
م‌الف ۲٤٦۵۸

آگهی استخدام
سازمان بیمه‌های اجتماعی برای خدمت در شهرستانهای تبریز ورضائیه به‌دونفر لیسانس خدمات اجتماعی (مددکار اجتماعی) نیازدارد، داوطلبان میتوانند بمنظور آگاهی از شرایط استخدام به‌مدیریت کارگزینی‌سازمان بیمه‌های‌اجتماعی در خیابان آیزنهاور یابه‌بیمه‌های اجتماعی منطقه آذربایجان‌در تبریز مراجعه نمایند.
م‌الف ۲٤٤۳٦
سازمان بیمه‌های اجتماعی

صنایع بسته‌بندی ایران
(شرکت سهامی عام)
افراد ذیل رابطور تمام وقت استخدام مینماید.
۱ـ تکنولوژیست مواد غذائی باتحصیلات‌لیسانس صنایع غذائی و یکسال تجربه و آشنائی به‌زبان انگلیسی .
۲ـ شیمیست مواد غذائی با تحصیلات لیسانس شیمی مواد غذائی ویکسال تجربه واشنائی به‌زبان انگلیسی
۳ـ یکنفردوشیزه یابانوجهت تکنیسین‌آزمایشگاه با تحصیلات دیپلم و حداقل یکسال تجربه در ازمایشگاه مواد غذائی
٤ـ ماشین نویس فارسی و لاتین با تحصیلات دیپلم و یکسال تجربه .
تکنولوژیست و شیمیست مواد غذائی پس از گذراندن یکدوره کارآموزی در ایران جهت آموزش به خارج از کشور اعزام خواهند شد.
متقاضیان میتوانند درخواست خودرابامشخصات کامل حداکثر تا تاریخ ۲۹ر۱۲ر۵۳ به نشانی تهران خیابان خردمند شمالی ، شماره ۱۳۵ ، طبقه پنجم صنایع بسته‌بندی ایران (شرکت سهامی عام) امور اداری ارسال نمایند.

آگهی استخدام
انجمن توانبخشی بمنظور تکمیل کادر مورد نیاز خود در واحد های تابعه (بیمارستان معتادین ونک) به‌افراد زیر نیازمند است :
۱ـ مسئول تغذیه یکنفر لیسانس تغذیه
۲ـ مسئول تاسیسات یکنفر فوق دیپلم در رشته مربوطه باتجربه کافی .
۳ـ مسئول مدارک پزشکی یکنفر فوق دیپلم در رشته مربوطه .
٤ـ آشپز ششم ابتدائی سه نفر
متقاضیان میتوانند برای ثبت نام و کسب اطلاعات بیشتر به اداره کارگزینی انجمن توانبخشی واقع درخیابان شاهرضا بین کالج وویلا کوی سرشار شماره ۳٤ مراجعه نمایند .
م‌الف ۲٤٤۰۳

قابل توجه جویندگان کار
از جویندگان کار مرد که دارای دیپلم طبیعی ،ریاضی، ادبی، بازرگانی و منشیگری بوده و خدمت نظام خود را انجام داده‌اند و معدل دیپلم آنان از ۱٤ ببالاست دعوت‌میشود جهت مصاحبه وراهنمائی شغلی تاتاریخ ۲۰ر۱ر۱۳۵٤ بمرکز کاریابی و اشتغال شماره یک تهران واقع در خیابان‌امیرآباد جنوبی، کوچه رهنما پلاک ۲۳ مراجعه نمائید. م‌الف ۲٤٦٦٦
اداره کل اشتغال ـ وزارت کار و اموراجتماعی

وزارت نیرو
آگهی استخدام
شرکت سابیروابسته به وزارت نیرو جهت انجام کار در سنندج،اصفهان ،قزوین به‌عده‌ای مهندس راه وساختمان احتیاج دارد داوطلبان میتوانند همه‌روزه بادردست داشتن‌مدارك تحصیلی وسوابق کارخودبه‌اداره کارگزینی شرکت سابیر واقع درخیابان پهلوی جنب سینماآتلانتیك کوچه رهبان از ساعت ۸صبح تا یك‌بعدازظهر مراجعه نمایند.
م‌الف ۲٤۸۱۳
شرکت سابیر

کارخانه لاستیك‌سازی ایران‌یاسا
یك نفر تکنیسین برق را با شرایط زیروحقوق بسیار خوب استخدام مینماید .
۱ـ داشتن دیپلم فنی در رشته برق
۲ـ داشتن حداقل ۵ سال سابقه کار در رشته مربوطه .
۳ـ داشتن برك خاتمه خدمت‌سربازی یامعافیت دائم غیر پزشکی
اشخاصی که با شرایط فوق بزبان انگلیسی آشنائی داشته باشند ارجحیت خواهند داشت .
واجدین شرایط از ساعت ۷صبح تا ۷ بعدازظهر جهت تعیین وقت مصاحبه با تلفن ۸ـ۹٦۳۹۷۵ تماس حاصل نمایند.

شرکت کارخانجات پارس الکتریک
برای کار تمام وقت بافراد زیر نیازمنداست
۱ـ مهندس صنایع با ۲ تا۳سال سابقه‌کار در رشته مربوطه .
۲ـ دیپلم فنی (مکانیك یادرودگری) باسابقه کار در رشته مربوطه .
۳ـدوشیزه یابانوی دیپلم رشته منشیگری ویا باسابقه کارسکرتری آشنابزبان انگلیسی .
٤ـدیپلم باسابقه کار درصندوقداری .
۵ـ سیکل اول ببالا (مرد) برای کار در تهران وشهرستانها .
شرایط عمومی :
۱ـ دارا بودن برك خاتمه خدمت ویا معافی دائم
۲ـحداکثر سن ۳۳سال .
از کلیه افراد واجد شرایط دعوت میشود همه روزه بین ساعتهای ۷ صبح تا٤ بعدازظهربدفتر کارگزینی شرکت کارخانجات پارس الکتریك واقع درخیابان آیزنهاور شماره ۵٦۳ مراجعه نمایند .

شرکت ملی نفت ایران
آگهی استخدام رئیس هوانوردی
شرکت ملی نفت‌ایران برای خدمت در شرکت سهامی خاص خدمات نفت‌ایران به یك‌نفر جهت‌تصدی سمت رئیس هوانوردی HEAD OF AVIATION در مراکز نفت خیز خوزستان باشرایطذیل نیازمنداست.
۱ـ ملیت‌ایرانی.
۲ـ شاغل‌نبودن درسازمان های دولتی‌و موسسات وابسته به آن.
۳ـ دارابودن سوابق اداری درامور حمل ونقل خطوط هوائی‌و همچنین داشتن پروانه خلبانی باگواهنامه مهندسی و تجربیات لازم در عملیات هوائی‌وتعمیرات آن.
٤ـ دارابودن برك‌خاتمه خدمت نظام وظیفه عمومی یا معافیت دائم.
۵ـ تسلط‌کامل به زبان‌انگلیسی
٦ـ حداکثر سن٤۰سال.
متقاضیان واجدشرایط میتوانندهمراه با فتوکپی مدارك مربوطه وچهار قطعه عکس ٤×٦ ویك‌برك رونوشت شناسنامه در ظرف مد تدوهفته ازتاریخ انتشار این‌آگهی ازساعت ۸تا ۱۱ صبح روزهای شنبه تاچهارشنبه به استثناء ایام تعطیل به‌اداره کل استخدام وکاریابی شرکت ملی نفت‌ایران واقع در تهران خیابان کاخ‌شمالی شماره ۷٦ مراجعه فرمایند.
م‌الف ۲٤۳٦۹

LEADING INSURANCE COMPANY intends to employ ten male or female graduates for intensive training leading to possible management appointments in or outside Tehran. Those applying must possess:

A) B.A. or higher degree from Iranian or foreign universities in either INSURANCE, ECONOMICS, BUSINESS ADMINISTRATION or ACCOUNTANCY.

B) Sound knowledge of written and spoken ENGLISH.

C) Age preferably not exceeding 25 with military service completed or exempted.

Full particulars in confidence with passport-size photograph to P.O. Box 2316, Tehran.

بقیمت حراج
حراج رادیوگرام مبله استریوفونیك
گروندیك
تعدادی رادیوگرام مبله استریوفونیك گروندیك باموج اف ام
از تاریخ ۱۵ الی ۲۵ اسفند ماه بقیمت حراج بفروش میرسد
۱۳۹۹ تومان
برای کسب اطلاعات بیشتر به بازرگانی باوند مراجعه فرمائید
خیابان تخت جمشید مقابل سفارت آمریکا ساختمان تخت جمشید شماره ۳۷۱
تلفن ۱۷-۱٦-۸۳۳٦۱۵

بازرگانی باوند
جمعه تا ۱ بعد از ظهر باز است

نیازمندیهای اطلاعات تلفنی آگهی قبول میکند

۳۱۱۲۲۴-۳۱۱۲۲۵
۳۱۱۲۲۹-۳۱۱۲۳۰

داروخانه

قابل توجه داروسازان

داروخانه‌ای با موقعیت خوب در سطح‌عالی‌وآتیه درخشان در تهران بفروش میرسد تلفن ۸۴۷۹۶۵
آ ـ ۲۵۶۸۸

واگذاری جهت

تریکو بافی

دوباب مغازه درطبقه دوم خیابان شاه‌آباد
تلفن ۳۰۵۰۹۰

هتل

یك‌هتل مجهز در شمال ۲۷کیلومتر چالوس به شهسوار و تعدادی ویلا مبله بفروش میرسدتلفن ۶۶۱۹۶۹و ۶۶۷۷۸۳
آ ـ ۲۵۶۴۱ ۱ـ۲

مطب باتمام وسائل در خیابان تخت جمشید واگذار میشود. صبح و عصر ۸۲۱۴۵۰
آ ـ ۲۵۶۷۷

اجاره داده میشود

اپارتمان اجاره

اجاره برای ایرانیان و خارجیان موجود است تهیه مسکن کورش تلفن ۸۵۳۷۳۶ و۸۴۷۹۸۲

واقع در آپادانا

طبقه اول منزلی دارای ۴اطاق باسرویس کامل ماهیانه ۳هزار تومان اجاره داده میشود تلفن ۸۴۲۳۱۹

داودیه یك طبقه باشوفاژ و کولر یك اطاق خواب یك سالن(تلفن، استخر، حیاط) مشترك قیمت ۲۵۰۰ تومان بخارجیان اجاره داده میشودتلفن ۸۹۰۱۲۸

نزدیك میدان ونك

آپارتمان مبله با دواطاق‌خواب سرویس کامل تلفن مستقل ، پارکینگ و آسانسور، فن‌کوئل ماهیانه ۵۰۰۰ تومان‌اجارمداده میشود لطفا باتلفن ۶۸۵۱۱۵ بین ۹ تا ۱۷وعصرها۸۴۳۸۰۲ تماس بگیرید .

ویلا اجاری

ویلای اجاره‌ای دررامسر

ویلای مبله عالی ۱۰اطاقی در باغی بزرك روبروی هتل رامسر برای نوروز یا برای ۶ ماه اجاره‌داده میشود تلفن ۶۲۱۵۳۸ و ۸۹۴۳۱۲

بوتیك اجاره

بوتیك اشکان واقع در گیشا اجاره داده میشود تلفن ۹۷۶۳۱۵

موردنیاز برای اجاره

توجه توجه توجه

آژانس مانی حاضر بخرید و فروش واجاره آپارتمانها و ویلاهائی که از یک تا ۴۰۰ اطاق باشد جهت ادارات و شرکتهاومسکونی فوری‌احتیاج دارد تلفن ۸۴۴۱۴۹
۱ـ۱۰ آ ـ ۲۵۵۹۷

مورد نیاز

به ساختمان بزرگ و یک و۲ اطاق خوابه برای اجاره بخارجیان ۸۴۱۴۲۷

نیاز فوری

به‌چندین ویلا برای سکونت خانواده‌های خارجی ۸۴۱۴۲۷
آ ـ ۲۵۲۱۹

کارگاه ویا کارخانه‌ای که حداقل ۳۰۰ متر سالن‌و۵۰آمپر برق سه‌فازداشته‌باشد درجاده مخصوص کرج یاجاده آبعلی جهت اجاره نیازمندیم تلفن ـ ۸۳۸۸۰۶
۱ـ۲ آ ـ ۲۵۶۹۰

ساختمانهای ۱۰ تا ۶۰ اطاقه برای تدریس ودفترکارموردنیاز فوری است تلفن ۶۶۰۶۹۳
۱ـ۲ آ ـ ۲۵۵۱۱

آپارتمان مبله

آپارتمان مبله و غیرمبله برای خانواده خارجی موردنیازاست تلفن ۸۴۱۴۲۷
آ ـ ۲۵۱۱۰

موردنیاز برای خرید

کارخانه یا زمین‌بمساحت ۲ تا ۵۰۰۰ متر در جاده کرج خریداریم تلفنهای ۶۶۹۷۹۸ و۶۶۹۷۹۶

زمین

زمینهای ونک ،ولنجک ، دره قشلاق ، زعفرانیه را خریداریم ۶۸۰۱۳۶
آ ـ ۲۵۶۰۲

اراضی تهران پارس خریداریم ۷۸۰۰۶۱

زمین تهران‌پارس خریداریم‌تلفن ۷۹۳۰۲۰

خریدار زمین تهران پارس ۷۸۱۴۳۴

اراضی صنعتی جاده‌کرج‌تهران بریم‌ام. ار. اس‌ام‌سی کارگاه کارخانه خریدار و فروشنده‌ایم ۹۲۷۲۸۰

زمینهای اعسریه را خریدار و فروشنده‌ایم ۳۴۶۳۹۴ سیروس

خریدار اراضی تهران پارس ۷۸۶۳۴

خرید اراضی تهران پارس ـ ۷۸۰۰۷۱

چند قطعه زمین‌در شمال شهر داخل محدوده‌مورد نیاز است دفترگلشهر ۷۵۰۷۵۸

زمین اعسریه‌خریداریم۳۴۱۳۵۹

خرید زمین تهران‌پارس۷۸۶۴۳

بنگاههای معاملات املاك

دفترمرکزی جلالی

خریدار اراضی سعادت‌اباد و عباس‌آباد ودره قشلاق و شمیرانات و مبارك‌اباد تلفن ـ ۶۲۴۱۹۳ ـ ۶۲۶۴۱۱

مدیریت دفتر املاك شاهی

ضمن تبریك نوروزی باطلاع مشتریان گرامی میرسد که این دفتر در ایام تعطیلات نوروزی‌باز بوده‌وآماده خریدوفروش هر نوع ساختمان در شمال شهر و تحویل آپارتمان های بسیار ـ مدرن در شمال شهرمی باشد تلفنهای
۹۳۸۴۴۹
۹۳۷۰۶۲

دفتر پارس

مرکز معاملات املاك و مستغلات در شهر و عباس‌آباد و شمیرانات تلفن ۸۴۱۵۵۸

آژانس ۱۱۰

خرید و فروش ساختمان ، آپارتمان زمین نارمک تهران‌ـ پارس ۷۹۰۵۳۶

توجه ـ توجه

تهیه مسکن کورش

بزرگترین‌موسسه‌معاملات‌املاك برای خریدوفروش‌یااجاره‌خانه آپارتمان، ویلا وزمین ازهم اکنون و تمام ایام نوروز آماده است تلفنهای ۸۴۷۹۸۲ و ۸۵۳۷۳۶

دفتر ساختمانی آریا

مرکز خریدوفروش‌ساختمانهای مسکونی و همچنین اجاره ساختمانهای بزرگ‌تلفن۴۲۶۸۲

اگر فروشنده‌املاك‌باشید

باتلفن ۳۱۹۷۸۴ یا با پست به‌مجمع مشاورین املاك لاله‌زاربه بنگاه کوشان بفرمائید

خرید و فروش

هرنوع خانه و مستغلات در خیابان کوکاکولا تلفن۳۴۴۳۶۵

بورس املاك شمیران

دفترپراتی ۸۷۷۸۷۵ـ۸۷۲۵۷۵

خرید و فروش و اجاره املاك شمیران ۸۷۱۱۵۳

معاملات پول

پول موجود

پول فوری با چك کارمندی

۷۵۴۴۹۲

پول

هر مقدار پول شرطی لازم دارید لطفا با تلفن
۸۳۳۷۷۵
۸۳۰۸۳۵
دفتر ۵۵۵ تماس بگیرید

پول

نیاز پولی شما رادرمقابل چك کارمندی تاسه‌برابر حقوق و در مقابل‌هرنوع اتومبیل و تلفن و مازاد سند ملك یا آپارتمان چنانچه در رهن یا گرو باشد بدون خرج محضر فوراپرداخت‌مینمائیم‌تلفن
۶۶۰۴۰۰
۶۶۹۷۰۰

وام به تلفن اتومبیل‌ملك
۹۳۱۷۲۱
۹۳۴۷۱۶

خانه پول ـ فرح شمالی مرکز معاملات پول تهران ۸۴۸۳۸۸

جمعه بازار

حراج پول

در مقابل هرنوع‌اتومبیل تلفن ـ چك کارمندی ـ مازاد ساختمان‌قبض‌بانك کارگشائی از ۸صبح‌روز جمعه بخاطر مشتریان عزیز موسسه ایران‌شاد یکسره تا ۸ بعداز ظهر باز است
۸۳۲۹۸۶
۸۳۰۸۵۲
شاهرضا بین رامسر و فرصت جنب بانك‌عمران موسسه ایران شاد

پول

مورد نیاز خود را بهر مقدار با سود عادلانه از ما دریافت دارید تلفن های۹۳۵۳۵۲ـ۹۲۱۹۳۱

پول فوری با سود بانکی در مقابل خانه‌مستغلات ۹۲۸۴۶۵

وام باچك کارمندی سفته کارمندی

مازاد ساختمان
۸۳۲۹۸۶
۸۳۰۸۵۲
شاهرضا بین رامسر و فرصت جنب بانك‌عمران موسسه ایران شاد

اسکناس

قبل از اینکه میخواهید از موسسه‌ای .وی چك کارمندی
تلفن ـ اتومبیل ـ ملك خودوام بگیرید باما تماس‌حاصل‌فرمائید
بنفع‌شماست
تلفن ۶۶۷۸۸۴
(۴۱۵۱۰ داخلی ۲۲)

وام نیم‌ساعته

به سند اتومبیل و تلفن
۸۳۶۷۳۵

پول

فوری ۳ دقیقه
با سود بانکی
بدون کارمزد
به سند ساختمان ـ اتومبیل‌شخصی ـ تاکسی کرایه ـ تلفن ـ چك ـ مازاد ساختمان‌بدون‌خرج محضر
۸۳۰۸۵۲
۸۳۲۹۸۶
ادرس : شاهرضا بین‌رامسرو فرصت جنب‌بانك‌عمران‌موسسه ایران شاد .

با چك کارمندی وضامن
۹۳۱۷۳۱

فلك وام میدهد

درمقابل مبیع ارزنده فلك فورا وام میدهد تلفن ۷۶۵۷۴۵

پول ارزان و فوری

موجود است دفترسام۸۲۲۶۵۹

با چك وام بکارمندان فوری بدون ضامن
۷۹۳۹۰۶

اسکناس

فقط تا پایان سال ۵۳ فرصت دارید
بهره فقط ۲٪
درمقابل هرنوع‌اتومبیل. تلفن . چك کارمندی ، مازاد ساختمان‌بدون‌خرج محضر بدون معطلی وام پرداخت میشود
۸۳۰۸۵۲
۸۳۲۹۸۶
شاهرضا بین رامسر و فرصت جنب بانك‌عمران موسسه ایران شاد

پول

بدون کمیسیون
هزاری ۱۲ تومان
بسند اتومبیل یا تلفن‌و ملك از همه جا ارزانتر
۴۵۵۳۲
۴۸۲۳۹
ادرس خیابان کاخ بین شاه و شاهرضا پلاك۱۴۱شرکت‌جعفر

درخت سیب ۱۰ ریال

بش ۵ـ۴ـ۳ـ۸۲۹۱۰۳
انواع دیگر درخت نیز موجود است

درخت چنار

سه‌ساله
عمده فروشی با قیمت نازل
تلفن ۴-۸۳۵۳۸۳

ایران آحاد

به تمام مردم ایران عیدی میدهد
کنستراتی ویلا و آپارتمان میسازد
ضمنا خرید زمینهای داخل محدوده برای آپارتمان سازی
آدرس : خیابان شاه عباس جنب فروشگاه شرکت نفت . طبقه چهارم
تلفنهای مستقیم ۶۲۵۶۷۳ - ۶۲۹۶۵۲
۶۲۷۹۴۷
۶۲۷۹۴۸
۶۲۷۹۴۹
داخلی ۴۲

ساختمانی دارای ۱۵ اطاق و سرویس کامل

در حدود خیابان سیروس ـ مولوی ـ بهارستان ـ شهباز ـ دروازه‌شمیران مورد احتیاج است از دارندگان خواهشمنداست ازساعت‌۹تا ۳ الی ۳تا تلفن شماره ۱۳-۸۳۷۱۱۱ «داخلی ۶۵» تماس حاصل نمایند.
۴الف ۲۴۸۴۴

تلفنچی

شرکت تولیدی واقع در کیلومتر ۲۷ جاده تهران کرج احتیاج بیکنفر تلفنچی مرد باشرایط زیردارد .
۱ـ حداقل داشتن مدرك سوم‌متوسطه .
۲ـ دارا بودن برك معافیت غیرپزشکی ازخدمت نظام .
۳ـ حداقل ۱ سال سابقه‌کار .
حائزین شرایط میتوانند باتلفن۶۶۰۱۴۱ تماس بگیرند

آگهی استخدام دیپلمه

شرکت بین‌المللی محصولات پارس (سهامی خاص) تولید کننده پودر لباسشوئی تاید جهت کار های دفتری قسمت تولید یکنفر کارمند مرد را که دارای مشخصات زیر باشد بطور تمام‌وقت استخدام مینماید .
۱ـ دیپلم کامل دبیرستان
۲ـ برك‌خاتمه‌خدمت و یا معافی دائم
۳ـ آشنائی بزبان انگلیسی
۴ـ اشتغال نداشتن به تحصیل
داوطلبین واجد شرائط میتوانند نامه‌های خود راباذکر سوابق کار ، شغل فعلی، حقوق مورد نیاز و آدرس کامل‌و در صورت امکان شماره تلفن بصندوق پستی ۲۵۳۱ تهران بعنوان رئیس تولید ارسال دارند.

سازمان ملی انتقال خون ایران

جهت تکمیل نادر پرسنلی خود به افراد ذیل نیاز دارد
۱ـ پرستار لیسانسیه
۲ـ تکنیسین فوق دیپلم و یا لیسانس‌علم آزمایشگاهی با دوسال سابقه‌کار
۳ـ بهیار با دیپلم بهیاری
۴ـ ماشین‌نویس ـ دیپلم کامل‌متوسطه وآشنائی بزبان انگلیسی وامور تایپ فارسی و لاتین باسابقه کار
۵ـ مراقب خون دهندگان ـ دوشیزگان وبانوان دیپلمه
دارا بودن برك خاتمه خدمت ویامعافیت دائمی از خدمت‌و همچنین نداشتن تعهدخدمت درسایر موسسات‌از شرایط الزامی است .
داوطلبان میتوانند در روزهای اداری‌بین ساعت ۸ الی ۱۶ با دردست داشتن دو قطعه عکس به‌کارگزینی سازمان واقع در خیابان‌ویلا پلاك ۱۱۴ مراجعه نمایند .

آگهی استخدام

انجمن نوانبخشی جهت خدمت در بیمارستان‌نوانبخشی معتادان یافت‌اباد به‌افراد مشروحه زیر نیازمند است .
۱ـ دکترداروساز لیسانس یا فوق‌لیسانس
۲ـ مهندس برق و مکانیک لیسانس یا فوق لیسانس
۳ـ مسئول مدارک پزشکی فوق دیپلم مدارک پزشکی
۴ـ بایگان مدارک پزشکی فوق دیپلم بایگانی
۵ـ متصدی لباسشوئی (مرد) دیپلمه فنی آشنا بکار ماشین های لباسشوئی
۶ـ استادکار نجاری
۷ـ استادکار جوشکاری
۸ـ استادکار ورق‌کاری (صحافی)
۹ـ استادکار سوهان‌کاری
۱۰ـ استادکار ساختمانی
۱۱ـ نامه رسان ششم ابتدائی و داشتن گواهینامه موتورسیکلت
۱۲ـ کمک آشپز ششم ابتدائی بادو سال سابقه کار
متقاضیان میتوانند از تاریخ نشراین آگهی بمدت یک هفته به کارگزینی انجمن نوانبخشی واقع در شاهرضا بین کالج و ویلا کوی سرشار مراجعه نمایند.
۴الف ۲۴۰۴۰۱

مرکز راهنمائی دانشجویان

اخذ پذیرش از دانشگاهها ودبیرستانهای‌امریکا کانادا ، انگلستان برای دوره های دبیرستان لیسانس و فوق لیسانس در کمترین مدت .
تلفن ۶۶۱۷۹۸ بین ساعت ۳ الی ۷ بعداز ظهر

کارخانه لاستیك سازی بی . اف . گودریچ ایران

کارگر ساده با مشخصات زیر استخدام‌مینماید.
۱ـ داشتن مدرك تحصیلی ششم ابتدائی .
۲ـ داشتن معافی‌غیرپزشکی ویا برك‌خاتمه‌خدمت
۳ـ قوی‌البنیه و سالم .
داوطلبان به کارگزینی کارخانه واقع در کیلومتر ۱۲ جاده ساوه مراجعه نمایند .

آگهی استخدام

۱ـ ۳ راننده پایه دوم همگانی با تحصیلات ششم ابتدائی
۲ـ ۲۰ نفر کارگر ساده با تحصیلات حداقل چهارم ابتدائی
که دارای برك معافی‌دائم غیر پزشکی باشند با حقوق و مزایای مکفی استخدام میشوند .
داوطلبان میتوانند به آدرس کیلومتر ۹ جاده قدیم کرج بعداز تقاطع‌خط‌راه آهن شرکت‌سهامی کارتن ایران دایره استخدام مراجعه نمایند.

کارگاه برادران سعدی

(بمدیریت . م . محمد بیگی)
ازکلیه صاحبان محترم شرکتها وکشاورزان عزیز دعوت مینماید که از ..
تریلی‌های بزرك ۸ چرخ وکوچك
کشاورزی ساخت این‌کارگاه دیدن‌نمایند.
در ضمن تریلی های کشاورزی ، کمپرسی کوچك از ۲ الی ۵ تن‌وکابل کش‌جهت کار های‌مخابراتی ساخته میشود .
سفارشات در اسرع‌وقت پذیرفته میشود .
خیابان قزوین نرسیده بسه‌راه‌آذری‌مقابل‌خیابان تیموری شماره ۱۶۲۲ تلفن ۵۴۷۲۹۷

استخدام راننده

بچند نفر راننده پایه یکم با سابقه با حقوق مکفی مورد احتیاج است واجدین شرایط به آدرس خیابان خواجه نصیر طوسی شماره۳۲۶ طبقه سوم مراجعه فرمایند .

آگهی استخدام

بچند نفر مهندس راه و ساختمان با حداقل ۵ سال سابقه خدمت درکار های ساختمانی و تکنیسین و حسابدار برای کار در شهرستان اهواز با حقوق مکفی نیازمندیم داوطلبان به خیابان بلوار الیزابت خیابان‌کاخ شمالی‌خیابان دوازدهم شماره ۱۷ شرکت‌ساختمانی بام‌رود آقای مهندس فیروز توفیق مراجعه فرمایند تلفن ۶۲۴۰۰۶

دربازکن برقی اف‌باکس

مبافنل‌برق اف اف
ساخت آلمان غربی
باگوشی نشکن و مغناطیسی منحصر بفرد
نماینده انحصاری ومرکزپخش ، شرکت‌کاردور میدان ۲۵ شهریور
باتلفنهای : ۸۲۲۳۸۴ - ۸۲۳۶۹۸ - ۸۳۱۸۷۷
سفارش دهید تا در اسرع وقت نصب وتحویل گردد .

سرامیك خارجی قیمت کاشی ایرانی

در طرحهای بسیار زیبا برای حمام ، سرویس و روکار وارد شد
تلفن ۸۴۷۴۳۷
از شهرستانها نماینده فعال میپذیریم

نیروی دریائی شاهنشاهی

آگهی استخدام

نیروی دریائی شاهنشاهی تعدادی ماشین نویس لاتین جهت خدمت در طهران با حقوق مکفی از طریق آزمایش و مصاحبه استخدام میکند.

شرایط استخدام :

۱ـ متدین بیکی از ادیان (اسلام . مسیحی . کلیمی . زردشتی).
۲ـ تابعیت دولت شاهنشاهی ایران .
۳ـ داشتن مدرك تحصیلی ششم متوسطه .
۴ـ داشتن برگ خاتمه خدمت یا معافیت دائم غیرپزشکی
متقاضیان میتوانند جهت کسب اطلاعات بیشترهمه‌روزه باستثنای روزهای تعطیل از ساعت ۸الی ۱۵٫۳۰ به دایره استخدام (پرسنل) نیروی دریائی شاهنشاهی واقع در خیابان سپهبد زاهدی جنب مسجد الرحمن مراجعه نمایند.
۴الف ۲۴۴۴۷

نوروز ۱۳۵۴

شرکت سهامی فروشگاه
مرکزصنایع دستی

• زیباترین و اصیل‌ترین فرآورده‌های دستی سراسر کشور را برای هدایای نوروز شما گردآوری نموده‌است

فروشگاهها و نمایشگاهها .
• تهران ـ خیابان تخت جمشید شماره ۳۸۱
• تهران ـ خیابان ویلای شمالی شماره ۳۹۶
• تهران ـ هتل هیلتون
• شیراز ـ سرای مشیر
• اصفهان ـ میدان نقش جهان
• کرمان • سنندج • زاهدان

پول
باسود بانکی
در مقابل سند اتومبیل تلفن بدون خرج محضر
ملک
وچک
کارمندی
از همه جا ارزانتر
۷۵۶۴۲۴
۷۵۶۴۲۵
۷۵۷۵۳۵
۷۵۷۲۹۴
آدرس جاده قدیم شمیران مقابل سینما مولن‌روژ جنب شهنازا ساختمان ۳۱۲ طبقه اول پلاک ۵ شرکت ویکتوریا

پول ۵ر۱ شاهی ۶۲۴۸۷۳

دادوستد پول از ۲ میلیون ریال ببالا پاکپور ۶۶۴۶۱۸، ۶۶۶۳۶۳، ۶۶۰۲۰۰

وام شش ساله با بهره ۵ر۸٪ تلفن ۸۳۲۹۸۶ و ۸۳۰۸۵۲

پول شرطی موجود است ۸۳۹۵۰۰

مورد نیاز
پول شرطی درمقابل خانه مستغلات فوری نیازمندیم ۹۲۸۴۶۶

بپول راکد شما باانتقال مبیع هزاری ۵۰ تومان سود میدهیم ۷۵۶۴۲۵

بپول راکد شما هزاری ۵۰ تومان سود میدهیم.
۷۶۳۸۴۰

پول درمقابل خانه ارزنده نیازمندیم ۷۵۶۴۲۵

پول جهت خانه درشمال شهر نیازمندیم ۸۲۸۳۴۹

پول شرطی نیازمندیم ۸۲۲۶۵۹

قبوض
قبوض شهرداری وقرضه‌های دولتی راخریداریم پاکپور ۶۶۴۶۱۸، ۶۶۶۳۶۳، ۶۶۰۲۰۰

خریدار قبوض شهرداری ۴۵۹۵۷

وام
بفرش و قبوض بانک کارگشائی و تلفن ـ تلفن ۴۴۹۸۱

معاملات تلفن
بنفع شماست قبل از خرید و فروش تلفن با ۸۵۳۰۳۱ تماس بگیرید.

خرید و فروش تلفن ۳۱۷۴۳۷ اسلامبول کمپانی ۱۷ و ۲

خرید و فروش انواع تلفن با نصب ۶۶۷۸۵۰

خریدوفروش هرنوع تلفن ۸۹۴۰۵۰

فروش تلفن در هر مکان فوری تلفن ۷۷۰۰۵۸

فروش تلفن در هر مکان ۶۶۱۸۱۸

فروش
فروش هر نوع شماره تلفن با نصب فوری ۶۶۵۷۵۷

فروش تلفن ۵۳۳۰۳۰

فروش و خرید تلفن ۳۰۱۴۰۴

خرید
خرید هر نوع تلفن ۶۶۷۱۷۲

۷۹ خریداریم ۷۹۲۳۴۹

خرید تلفن در هر مکان فوری تلفن ۷۷۰۰۵۸

تلفن ۳ و ۷ و ۶۲ خریداریم ۳۰۳۲۳۷

خرید و فروش تلفن ۶۶۵۸۰۸

خرید تلفن در هر مکان ۶۶۱۸۱۸

خریدار تلفن ۲۳۰۳۰

تزئینات و دکوراسیون
پلژر
بمناسبت سالگرد تاسیس شرکت و فرا رسیدن عید نوروز باستانی به عموم خریداران محترم موکت و کاغذ دیواری از تاریخ ۱۵ الی ۲۵ اسفند ماه پنجاه و سه هدیه‌ای ارزنده و نفیس تقدیم خواهد شد و قیمت ها کمافی‌السابق غیر قابل رقابت میباشد.
موکت سرای پلژر مقابل سینما ریولی ۷۶۵۶۹۴ و ۷۵۲۶۰۱

با ۳ تومان
با روزی ۳ تومان منزل و محل کار خودرا تزئین نمائید
۹۲۲۴۰۷

کاغذ دیواری موکت
خیلی ارزان به نصف قیمت نقاشی تلفن ۳۱۴۲۵۳

تلفن ۷۵۸۵۵۰
پرده پارچه کاغذ دیواری پرده کرکره ـ فرش ماشینی ـ کف پوش

ایست!
نقد و اقساط
پرده کرکره ۵ سال ضمانت و کاغذ دیواری با ۱۵ درصد تخفیف موکت و کفپوش و انواع منزل تزئینات مهران تلفن ۹۳۷۷۶۱

مشاورین تزئینات کارو در خدمت شماست کاغذ دیواری، کفپوش، موکت پرده کرکره، سریع، ارزان، اقساط، تلفن ۷۶۲۰۴۰ و ۷۵۹۶۶۹

موکت
متری ۲۰ تومان ۸۳۳۵۱۵ و ۸۳۹۵۰۱

نقد و اقساط
آسفالت سیمانکاری و موکت و کاغذ دیواری ـ تعمیرات تلفن ۴۸۰۶۳

یوتا
انواع کاغذ دیواری موکت کف پوش پرده کرکره و پارچه‌ای ایرانی وخارجی و نقاشی ساختمان.
تلفن ۸۳۲۳۵۷

با ۳ تومان
باروزی سه تومان منزل ومحل کار خود را بابهترین انواع کاغذ دیواری. پرده کرکره موکت و کفپوش تزئین فرمائید تزئینات مارال ۹۷۵۵۱۸

نقد و اقساط
تعمیر ساختمان و تزئینات نقاشی، اسفالت، کاغذدیواری موکت ۸۳۳۵۱۵ و ۸۳۹۵۰۱

نقاشی تزئینات ساختمان با تخفیف کلی ۹۷۸۴۲۰

تزئینات ساحل ۸۴۳۱۹۶ کلیه بنائی رنگ‌آمیزی ساختمان

موکت فوری ۷۷۵۷۷۵

درکشوئی فوری ۷۷۵۷۷۵

کاغذدیواری فوری ۷۷۵۷۷۵

پرده‌کرکره فوری ۷۷۵۷۷۵

برای ساختمان شما
پاکتان
انجام کلیه امور نظافتی نقاشی و دکوراسیون ساختمان ۸۳۸۱۷۲ و ۷۵۴۷۵۳

شرکت نشت‌جو
تشخیص و تعمیر محل فرسودگی لوله‌های آب تلفن ۸۷۷۹۹۲ و ۸۷۷۹۹۳

چکه‌سقف
ایزولاسیون پشت‌بام بدون خرابی تعمیرات شیروانی ۷۵۰۶۳۴

اخذ جواز
تهیه‌طرح. نظارت. مقاطعه ساختمان تلفن ۸۳۴۲۶۳

آسفالت و عایق
شمیران ـ قلهک ـ تلفن
۸۶۱۳۲۷

آسفالت و نقاشی ۶۲۵۷۳۲

اکوستیک رابیتز سفال آردواز ایرانیت
فروش و نصب انواع سقف کاذب در سطح کشور شرکت صادکو تلفنهای ۷۶۱۲۸۰ـ۸۱

لوله بازکنی
لوله بازکنی فوری سعدی تلفن ۳۵۵۴۷۳

لوله بازکنی فوری بیساعته تلفن ۷۶۵۲۴۴

لوله بازکنی امید لوله کشی و تعمیر بنائی تلفن ۹۳۶۵۴۴

سازمان فنی ۱۱۰ لوله بازکنی باتراکم هوا ۷۶۳۷۸۵-۷۶۰۹۹۳

لوله‌بازکنی روزولت شبانه‌روزی ۴۷۱۴۳

لوله‌بازکنی ولوله‌کشی مقدم ۹۲۵۲۷۴

تخلیه چاه
تخلیه ولاروبی
باحمل فضولات و لوله بازکنی
تلفن ۵۳۸۷۱۵

تخلیه‌چاه خجسته
۵۴۹۹۶۹

تخلیه‌چاه
۵۳۷۸۱۷ و ۵۳۸۳۲۷
۵۳۴۴۲۲

تخلیه‌چاه
فوری ارزان ۹۲۳۳۵۹

تخلیه‌چاه
ارزان فوری ۹۳۲۸۷۰

تخلیه‌چاه
ارزان فوری ۶۶۹۸۶۵

تخلیه چاه، لوله‌بازکنی دروازه‌دولت ۸۲۲۲۸۶

تخلیه‌چاه
فوری ارزان ۹۵۰۷۷۷

تخلیه‌چاه
توالت و لوله بازکنی
۵۳۱۵۵۰

گمشده
دسته چک بانک صادرات چهارراه عزیزخان شماره ـ ۸۶۳۶۲۶ الی ۸۶۳۶۵۰ جاری ۴۵۹ متعلق به اینجانب روبن اسمعیلیان سرقت شده ازدرجه اعتبار ساقطه است.

کارت شهربانی موتور یاماها ۳۵۰ بشماره ۱۳۶۲ تهران مفقود گردیده از یابنده خواهشمند است به تلفن ۳۱۴۵۵۳ اطلاع دهد.

چون کارت بازرگانی ۲۷۳۳۹ سال ۵۳ شرکت مساها مدتی است مفقود گردیده لذاباطلاع عموم میرساند که کارت‌فوق‌الذکر از درجه اعتبار ساقط واز جوینده تمنی میشودباتلفن ۲۸۵۸۴ تماس بگیرند.

گاز
بوتان گاز BUTANE
قبول سفارشات گاز از ۸ لاصبح تا ۸ شب
باشماره‌های ۹۵۳۰۵۱-۰۹
صدورکارت اشتراک ۳۱۳۱۶۳
سرویس وتعمیرات ۳۱۳۱۶۱-۳
دفترمرکزی وفروش ۳۰۴۷۱۱-۱۵
شکایات گازرسانی ۹۶۲۰۶۰
بوتان

گاز
پخش گاز ۸۲۷۱۳۱ | ۸۳۰۰۱۱
قبول سفارش همه روزه از ساعت ۷ صبح الی ۹ شب
شکایات ۸۳۰۰۱۷
سرویس اجاق ۸۲۳۰۵۲-۳
سرویس آبگرمکن ۸۲۳۰۵۱
نمایشگاه محصولات شاهرضا میدان فردوسی
ایران‌خاور
تلفن ۸۲۷۱۶۱

آگهیهای متفرقه
کارخانه مریخ گاز
تولیدکننده انواع اجاق‌گاز
تلفن ۳۴۷۹۹۵

بازرگانی گل
باطلاع عکاسان محترم تهران و شهرستانها می رساند که این شرکت در تعطیلات نوروزی باز بوده و آماده انجام سفارشات شما می‌باشد تلفنهای ۹۵۰۹۷۳ ـ ۹۵۵۲۶۶

شرکت پارتیان
فیلم (۸)
فروش کلیه وسایل سینمای ۸ میلی‌متری (دوربین ـ پروژکتور و غیره) بطورنقد و اقساط. فروش فیلمهای سینمائی ۸ میلیمتری با صدای فارسی ـ انگلیسی و بدون صدا.
۵ تا ۸ بعد ازظهر
تلفن ۶۲۳۴۵۶

ترجمه ارزان
اسناد رسمی‌وغیر رسمی‌اخذ پذیرش تحریرات‌فارسی لاتین ـ شاه‌آباد ـ ماشین‌نویسی ریانی تلفن ۳۱۷۱۳۵

موزه‌آب‌انبار
تلفن رزرو
۵۲۵۸۴۸ ـ ۵۳۵۹۶۴

کارتن‌سازی
کارتن سازی گل
درخدمت صنایع تلفن ۳۶۲۰۴۴

کارتن سازی سیروس
سازنده انواع کارتن چهارراه سیروس مقابل گاراژ سهرابی تلفن ۳۵۶۵۴۰

کارتن سازی آریا
سازنده انواع واقسام کارتن خیابان تهران‌نو اول ایران‌مهر جنب بانکملی ۳۴۸۹۴۵ ـ آ ۲۵۶۱۴

فروش استثنائی
خانه‌ای باموقعیت تجاری وسرقفلی دربهترین نقطه‌فوزیه‌فوری‌فروشی تلفن ۹۳۵۳۵۲ ـ ۹۲۱۹۳۱

شن وماسه
بمقدار کافی موجود:
نیازمندان به‌تلفن ۴۷۹۵۸ ـ ۶۶۱۹۷۶ـ۴۴۷۵۸ داخلی (۴۳) ایران سابا مراجعه نمایند

استخدام
شرکت کاوکار سهامی خاص
بچندنفرماشین نویس فارسی ولاتین‌زن یامرد نیازمندو باحقوق مکفی استخدام‌می‌نماید.
داوطلبان میتوانند همه‌روزه‌ازساعت ۸صبح الی ۱۲ با دردست‌داشتن‌مدارك وبرك پایان‌خدمت یامعافی ازخدمت‌سربازی به‌امور اداری شرکت‌واقع درخیابان قزوین جنب پمپ بنزین شماره ۱۳۳۱ مراجعه نمایند.

بچند نفر راننده پایه یك برای کمپرسی ده چرخ باحقوق ومزایای عالی نیازمندیم تلفن ۸۳۲۴۸۳ و ۸۲۷۲۱۴

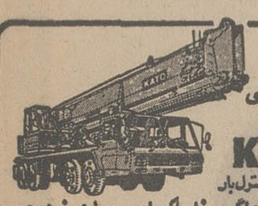
نمایندگی انحصاری بزرگترین بیل‌مکانیکی ۳ر۵ تن نانسی
۱۱ـ۱۶ـ۲۰ـ۴۰ تن
کاتو KATO
مجهز به دستگاه کامپیوتر کنترل بار
تراک میکسر ـ دریل واکن ـ غلطکهای ویبران خودرو ـ وکشیدن دستگاه شمع کوب
شرکت گیتی موتور تلفن: ۹۶۲۲۴۳-۹۵۷۴۴۲

مسافران عید
در موقع عبور از شهر رفسنجان هتل های شهر مس شماره ۱و۲ را فراموش نکنید تلفن ۸۴۶۶۱۱

THE IMPERIAL GOVERNMENT OF IRAN
MINISTRY OF WATER AND POWER
IRAN POWER GENERATION & TRANSMISSION COMPANY (TAVANIR)

TENDERS are shortly to be invited for the survey, design, manufacture, testing, delivery, erection and commissioning of 400kV steel tower transmission lines for the ISFAHAN-ARAK-TEHRAN EHV Transmission Project. Contracts will be placed for the following sections or a combination of these sections:

Section A: Rudeshur-Firuz Bahram (Tehran) – 40 km. — two single circuit lines. Rudeshur-Jalal-95 km. — two single circuit lines.

Section B: Arak-Rudeshur-190 km. – two single circuit lines.

Section C: Arak-Isfahan-230 km. – one single circuit line.

Sections A and B will be partly financed from a loan from the International Bank for Reconstruction and Development and a condition of this loan is that expenditures for these works shall be made only in countries who are members of the Bank and Switzerland.

Applications for tender documents shall be addressed to Iran Power Generation & Transmission Company, Iran-Novin Avenue, Tehran, Iran, by April 1, 1975, and must include documentation to show that the prospective tenderer has at least five years experience of designing, supplying and erecting similar lines at 400kV or higher voltage and that at least one of these lines has been in satisfactory service for at least two years.

Tender documents will be issued only to firms so qualified on April 14, 1975. Three months will be allowed for Tendering.

نیازمندیهای اطلاعات تلفنی آگهی میپذیرد
تلفنهای ۳۱۱۲۲۵-۳۱۱۲۲۴ ۳۱۱۲۳۰-۳۱۱۲۲۹

تخلیه‌چاه فاضلاب
تخلیه چاه فاضلاب و توالت و سپتیك تانك وفوسپتیك و ساختمان آنها و کانال کشی وحفر چاه با دستگاه موتوری ـ لوله‌بازکنی
شرکت ایران شوشتر تلفن:
۸۲۹۵۵۶-۸۳۰۷۲۲

یك موسسه بین‌المللی برای امور اداری و آموزشی خود
به یك ساختمان ۱۷۰ اطاقه درشمال یا غرب تهران احتیاج دارد. با تلفن ۹۱۱۶۶۴ تماس بگیرید.

گروه صنعتی بهشهر چند نفر حسابدار با شرایط ذیل استخدام مینماید:
۱ـ دارا بودن دیپلم کامل متوسطه
۲ـ دارا بودن برك پایان خدمت نظام وظیفه عمومی یا معافی دائم.
داوطلبان واجد شرایط میتوانند حداکثر تا تاریخ ۲۵ر۱۲ر۵۳ همه روزه باستثناء روز های تعطیل از ساعت ۸ صبح الی ۱۲ بنشانی خیابان سپهبد زاهدی شماره ۷۰ امور کارمندان مراجعه فرمایند.

آگهی استخدام
انجمن توانبخشی بمنظور تکمیل کادر مورد نیاز خود در مرکز آموزش کشاورزی امیرآباد شاهدشت کرج به یکنفر کارگر فنی (استادکار) دامپروری احتیاج دارد
متقاضیان میتوانند از تاریخ نشر این آگهی بمدت یک هفته بمکارگزینی انجمن توانبخشی واقع در شاهرضا بین کالج و ویلا کوی سرشار شماره ۳۴ مراجعه نمایند.
م الف ۲۴۴۰۴

آگهی استخدام
انجمن توانبخشی بمنظور تکمیل کادر موردنیاز خود در تهران و واحد های تابعه درشهرستان ها به‌افرادزیر نیازمند است:
۱ـ انباردار: دیپلم با حداقل ۴ سال سابقه کار
۲ـ صاحب جمع‌اموال: دیپلم باحداقل ۴ سال سابقه کار
متقاضیان میتوانند جهت ثبت‌نام وکسب‌اطلاعات بیشتر به‌اداره کارگزینی انجمن واقع درخیابان شاهرضا بین کالج و ویلا کوی سرشار پلاك ۳۴ مراجعه نمایند.
م الف ۲۴۸۴۵

آگهی استخدام
یکی از بانکهای خصوصی جهت تکمیل کادرپرسنلی‌خود عده‌ای دیپلمه طبیعی یاریاضی بامعدل حداقل ۱۴ و همچنین تعدادی تحصیلدار باشرایط زیرازطریق مصاحبه باحقوق مکفی استخدام مینماید.
۱ـ داشتن برك پایان خدمت یا معافیت دائم نظام‌وظیفه
۲ـ حداکثر سن ۳۰ سال.
۳ـ دارابودن گواهینامه رانندگی موتوسیکلت دنده‌ای جهت متقاضیان شغل تحصیلداری.
کسانی‌که دارای سابقه‌کار بانکی باشندحق تقدم‌خواهند داشت.
واجدین شرایط درخواست خودرا بانضمام یك قطعه عکس و نشانی پستی‌وشماره تلفن‌بصندوق پستی شماره ۸۴۱ تهران ارسال فرمایند.

IEI
Immediate Employment
SHIRAZ & TEHRAN

IRAN ELECTRONICS INDUSTRIES (IEI) is a new government affiliated company engaged in design, maintenance, and manufacturing of a number of electronic systems and devices.

We are looking for qualified applicants for the following positions with attractive salary & outstanding benefits.

1 — Electronics Engineers
2 — Industrial Engineers
3 — Systems Analysts (Scientific & Business)
4 — Electronic Technicians
5 — Draftsmen
6 — Programmers
7 — Auditors
8 — Financial Analysts
9 — Planning and Budgeting Supervisor
10 — Cost Accountant
11 — Cashiers
12 — Secretaries & Typists
— Minimum of 2 years of experience
— English & Farsi typing

All applicants must have the following qualifications:

A — Fluency in English
B — Aged up to 40

Interested individuals may refer to the following address:

18, Mirdamad Ave., Old Shemiran Road, Tehran.
Telephones: 777701, 777702, 774573.

پارس توشیبا
درموقعیتی استثنائی شمارا بهمکاری دعوت میکند
محیط شغلی مناسب.
فرصت پیشرفت و نمایش کاراتی بیشتر.
امکان پرورش استعداد های مختلف.
حقوق مکفی و افزاینده.
مزایای بهداشتی، بیمه، بازنشستگی، وام‌های گوناگون.
چنانچه شرایط زیر را حائز میباشید بلافاصله با تلفن ۸۳۰۶۱۷ تماس گرفته تا دراسرع وقت همکاری‌خودرابا ماآغازنمائید.
درجه مهندسی در یکی از رشته های‌مکانیك، برق، شیمی، صنایع، تولید والکترومکانیك.
تسلط بزبان انگلیسی.
علاقمند به پیشرفت و همکاری.

خانه‌شمارا بخارجیان اجاره‌میدهیم
سازمان نیازمندیهای خارجیان خانه‌شمارا اجاره میدهد ۸۲۳۱۵۵ ۸۲۳۹۳۹ ۸۲۸۱۰۶

مؤسسه نیازمندیهای خارجیان خانه بخارجیان اجاره میدهد ۸۳۰۰۸۱ - ۸۳۰۰۸۲ ۸۲۱۸۱۱ - ۸۲۱۷۲۳ ۳۶۱ تخت جمشید مقابل سفارت آمریکا

مؤسسه کوئیك خانه بخارجیان اجاره میدهد ۸۵۵۵۵۶-۸۵۵۶۰۵

مؤسسه امپایر ۷۷۷۵۰۰ خانه بخارجیان اجاره میدهد ۷۷۸۹۵۵-۷۷۲۲۲۲

مؤسسه ظفر ۷۷۷۷۴۶ خانه بخارجیان اجاره میدهد ۷۷۸۶۰۰-۷۷۸۵۸۹

مؤسسه امور خارجیان مرکز اجاره تخت جمشید جنب بهمن ۵۰۳ ۷۵۱۷۸۲-۷۵۲۳۵۸

سازمان خدمات تهیه مسکن مرکز اجاره بخارجیان-۹۳۶۲۷۸

سازمان مسکن پارس مرکز ۸۵۳۸۵۳ ۸۴۸۴۲۴ اجاره ۸۵۷۵۸۵ بخارجیان

۲۴ ساعته سازمان نیازمندیهای مدرن امیل اجاره بخارجیان ۷۷۸۷۹۹ ۷۷۹۱۱۸

شرکت سلحشور باگروه مجرب خود خیلی سریع اجاره بخارجیان ۶۳۳۶۷۴، ۶۳۷۴۵۵

شرکت امداد
اجاره بخارجیان فوری خریدو فروش املاك و مستغلات. سریع تحت نظر مدیریت فعال
تلفن ۹۲۱۹۳۱

آژانس بین‌الملل به خارجیان هر نوع مستغلات شما را اجاره میدهد ۳ـ۲ـ۸۳۰۸۴۱

اجاره ویلا و آپارتمان به خارجیان دفاتر کار به ایرانیان فوری
۸۵۹۹۸۸

موسسه یارامونت در کوهنترین مدت منزل شما را به خارجیان اجاره میدهد ۸۴۱۴۲۷

۸۲۹۷۶۶ - ۸۳۵۱۲۰ سازمان کورش اجاره منازل بخارجیان

آپارتمان ویلای مبله و غیرمبله شمارابخارجیان اجاره میدهیم ۶۶۵۸۰۸

آژانس سی ـ اند ـ ار اجاره بخارجیان ۸۴۹۶۲۵

پیشتاز پیشتاز اجاره بخارجیان ۳۱۷۷۴۲

نوروزی

امشب: داراب

شهری با سوغاتیهای عجیب و غریب!

★ کوهستانهای داراب، سرشار از فسیل‌های چندهزار ساله است از این رو این شهر برای دانشجویان و محققان زمین شناسی، جهت گذراندن تعطیلات نوروزی مناسب‌ترین شهر است.

آنان که برای گذراندن تعطیلات نوروزی به جنوب میروند و مشتاقانه خود را به «شیراز بی‌مثال» می‌رسانند اگر هوای «بندر» به سرشان بیفتد و میل رفتن به کرانه خلیج فارس را بکنند، باید بدانند که نزدیکترین راه شیراز به بندرعباس، از «داراب» می‌گذرد، شهری با گذشته‌ای کهن که ۳۰۰ کیلومتر از شهر شیخ اجل سعدی و کمی بیشتر از آن یعنی ۳۶۶ کیلومتر با بندرعباس فاصله دارد.

آثار تاریخی کهنی که در اطراف این شهر قرار دارد، سابقه داراب را به دوران شاهپور اول می‌برد و نقش‌ها، قلعه‌ها و آثار دیگر، حکایت از تمدنی درخشان در این منطقه می‌کند.

تا چندی پیش، داراب شهری بن‌بست بود ولی پس از آن که جاده‌ای بین این شهر و بندرعباس کشیده شد، داراب رونقی بیشتر گرفت و اینک به برکت آن که در میانه راه «شیراز ـ بندرعباس» قراردارد در اواخر زمستان و اوایل بهار، همروزه پذیرای عده زیادی مسافر است.

در اطراف این شهر چندین املامزاده قراردارد که یکی از آنها آرامگاه شاهزاده ابوالقاسم ـ یکی از فرزندان حضرت موسی بن جعفر ـ است.

کالیفرنیای ایران

شهر داراب، ۲۵ هزار نفر جمعیت و ۳۲۴۰۰ کیلومتر وسعت دارد اما جمعیت شهرستان داراب، با ۳۶۰ روستا و چند بخش، بالغ بر ۱۲۰ هزار نفر است. داراب، با وجودی که جزو مناطق گرمسیر است ولی آب و هوای آن به گونه‌ای است که درختان سردسیری و گرمسیری به طرزی اعجازآمیز در کنارهم رشد و نمو می‌کنند.

خاک داراب آنچنان حاصلخیز است که بخاطر پرورش انواع و اقسام گیاهان و نباتات و دانه‌های روغنی به آن لقب «کالیفرنیای ایران» داده‌اند. مرکبات داراب ـ به‌ویژه پرتقال ولیموی این شهر ـ در ایران کم‌نظیر است. همه‌ساله هزاران تن از محصولات خشکبار و تره‌بار داراب به دیگر نقاط کشور صادر میشود.

آنان که از هرفرصتی برای تحقیق بهره میگیرند ـ به‌ویژه دانشجویان رشته زمین‌شناسی و رشته‌های وابسته به آن ـ می توانند داراب را برای گذراندن تعطیلات نوروزی خود انتخاب کنند، زیرا در کوهستانهای اطراف داراب انواع و اقسام فسیل‌های دوره اول و دوم به مقدار زیاد یافت میشود و در سایر فصول سال نیز استادان و دانشجویان به‌صورت گروههای تحقیقی برای شناسائی و نمونه‌برداری از این فسیل‌ها به داراب می‌آیند.

مومیائی، رختخواب و کوزه کریم‌خانی!

گذشته ازمرکبات، گندم، جو، پنبه، برنج، کتیرا، بادام، خرما و گردو، از محصولات مهم داراب است اما اگر در این شهر دنبال سوغات میگردید، به چیزهای «غیرمنتظره‌ای» برخورد می‌کنید.

البته در داراب صنایع‌دستی رواج دارد و شما می‌توانید انواع قالی وکارهای حصیربافی را برای دوستان و آشنایان خود بخرید، اما شاید ندانید که «مومیائی» یکی از سوقاتهای داراب است که درنوع خود بی‌نظیر است. بهرحال اگرفکر می‌کنید چندان نیازی به مومیایی نداشته باشید، خرید «کوزه کریمخانی» را ازدست ندهید.

دارابی‌ها که در منطقه‌ای گرمسیر زندگی می‌کنند معتقدند کوزه کریمخانی در تابستانها کولاک می‌کند!

کوزه کریمخانی به‌شکلی عجیب در تابستان آب را خنک وگوارا نگه‌میدارد، به‌طوریکه یک جرعه آن به قول مردم روح را تازه می‌کند!

از دیگر سوغات‌های عجیب و باورنکردنی داراب یکی هم «رختخواب» است! بله تعجب نکنید رختخواب، یکی‌ازعمده‌ترین صادرات داراب‌را تشکیل میدهد، رختخواب‌های فرداعلا که در سراسر ایران شهرت دارد.

باین ترتیب اگر شوق سفر به شهر «سوغات‌های عجیب‌وغریب» به‌دلتان افتاده، یادتان باشد که حتما از قلعه داراب‌گرد در ۹ کیلومتری جنوب‌داراب و آتشکده آذرخش در ۷کیلومتری این‌شهر نیز دیدن‌کنید. این دو آثاردیدنی، آنقدر جالب است که تا ساعتها وقت خود را بدیدار از آنها، اختصاص میدهید و بازهم، سیر نمیشوید.

داراب، شهر مرکبات است و مرغوبترین مرکباب جنوب کشور، در این‌شهر بدست می‌آید.

از امشب در بهترین گروه سینمائی پایتخت

نیاگارا ـ میامی ـ رکس
الوند ـ کیهان ـ مارلیک
اسکار ـ ارانوس ـ شهرام
و... سیلوانا و... سیلورسیتی (قلهک)

اثری پرحادثه وشگفت‌آور ازمردی که برای اجرای عدالت شمشیر بدست گرفت وماجراها آفرید...

«جرج لازینی» ایفاء کننده نقش جیمزباند اینبار در یك فیلم دلهره‌آورازجنایات‌قاتلی مرموز که در چنگال سادیسم اسیربود و خنجرخون‌آلودش درسیاهی‌شب ترس ووحشتی خفقان آور بوجود آورده بود

امشب وهر شب درسینما

گلدن سیتی

تماشای این فیلم را به دوستداران آثار اضطراب ـ انگیز توصیه میکنیم

دنیای ورزش

روزهای شنبه

منتشر میشود

تجدید آگهی مزایده

شرکت تعاونی تهیه و پخش گوشت گاو و گوساله وگاومیش تهران کنیه پوستهای گاو و گوساله و گاومیش محصول کشتار روزانه (دم کارد) را برای مدت ششماه از تاریخ یکم فروردینماه ۵۴ لغایت شهریور ماه ۱۳۵۴ باشرایط زیر بفروش میرساند.

۱ـ پیشنهاد دهندگان بایستی در موقع تسلیم پیشنهاد مبلغ یک میلیون ریال بحساب ۸۰۰ شرکت دربانک اعتبارات تعاونی توزیع شعبه کشتارگاه پرداخت و رسید آنراپیوست پیشنهاد خود بدفتر شرکت واقع در دروازه شمیران خیابان هدایت تسلیم نمایند و چنانچه پس از اصابت مزایده از انعقاد قرارداد امتناع نمودند مبلغ سپرده بسود شرکت ضبط خواهد شد.

۲ـ پیشنهادات باید صریح و واضح بوده و شرکت به پیشنهاد مشروط و فاقد سپرده بانکی و یا خارج از موعد مقرر رسیده باشد ترتیب اثر نخواهد داد.

۳ـ داوطلبان شرکت‌در مزایده بایستی در ساعات اداری (صبح وعصر) برگ شرایط مزایده را از دفتر شرکت دریافت وپس از امضاء بضمیمه پیشنهاد خود تسلیم نمایند.

۴ـ پیشنهاد دهندگان بایستی پیشنهاد خود را ازتاریخ انتشار این آگهی تا آخر وقت اداری روز یکشنبه ۵۳/۱۲/۲۵ لاک و مهر شده بدفتر شرکت تسلیم نمایند.

۵ـ پیشنهادات واصله ساعت ۱۰ صبح روز دوشنبه ۵۳/۱۲/۲۶ در محل شرکت باز و قرائت خواهد شدحضور پیشنهاد دهندگان در جلسه‌مزایده‌آزاد خواهد بود و شرکت دررد وقبول یک یاکلیه پیشنهادات مختار است.

رئیس هیئت مدیره شرکت تعاونی تهیه و پخش گوشت گاو وگوساله وگاومیش تهران ـ مرتضی طوسی

محبوب‌ترین هنرپیشه سینمادر قویترین هدیه نوروزی غوغا میکند

ازامشب فقط در سینما پارامونت

اثری خارق‌العاده از یك سرقت عجیب که تهورونبوغ این مرد آنرا میسر کرده بود...

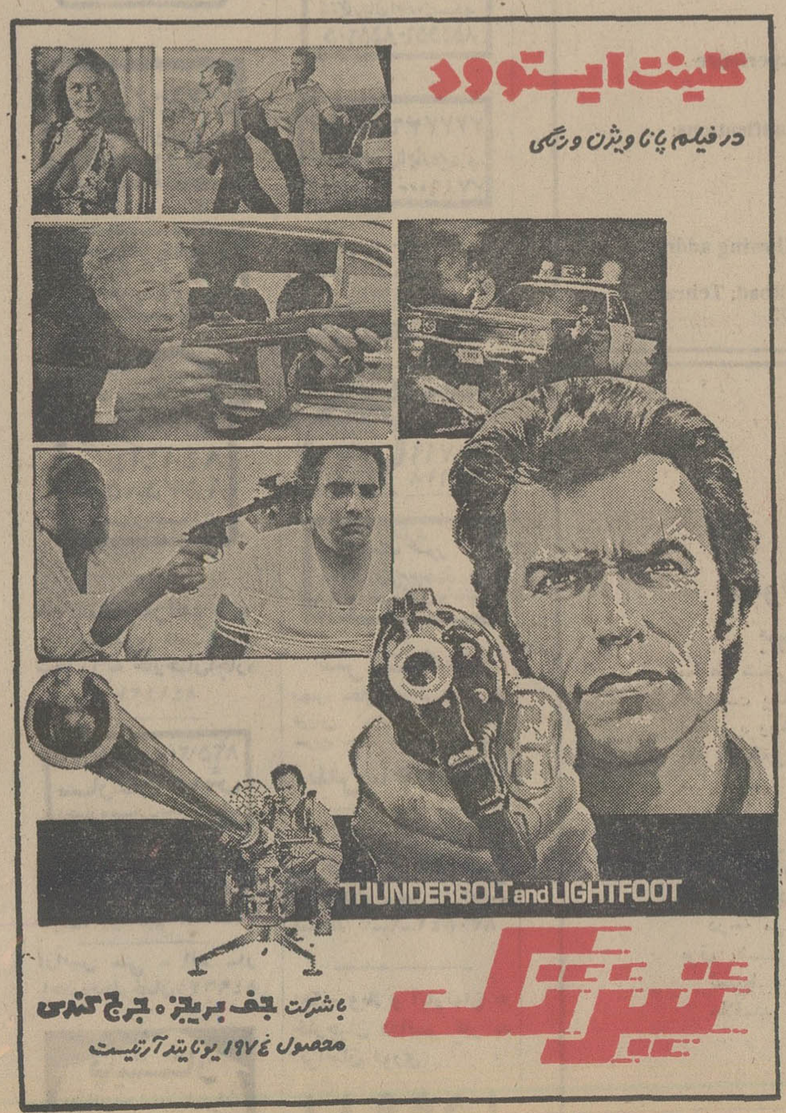

برای رزرو بلیط به گیشه سینما پارامونت مراجعه‌فرمائید

شما به یك تلویزیون

میتسوبیشی

ساخت ژاپن احتیاج دارید

شیلد محافظ چشم

در تلویزیون میتسوبیشی

از چشمان شما در مقابل اشعه مستقیم و مزاحم تلویزیون محافظت میکند.

ما چشمان خود را در مقابل امواج آزاردهنده خورشید و سایر منابع نوربا استفاده از عینکهای محافظ چشم به آسانی مجهز میکنیم اما تنها در مقابل اشعه مستقیم تلویزیون که روزانه چندین ساعت بآن نگاه میکنیم چشمان ما بیدفاع میماند.

دانشمندان میتسوبیشی ژاپن که بیش از همه سلامت و بهداشت چشم شما را مورد توجه قرار داده‌اند، پس از سالها تحقیق و مطالعه موفق بابداع صفحه شیلد محافظ چشم گردیده‌اند شیلد محافظ چشم در تلویزیونهای میتسوبیشی اشعه مستقیم و مزاحم تلویزیون را جذب کرده و تماشای تلویزیون را بدون احساس خستگی چشم برای شما لذت‌بخش میکند.

◆ میتسوبیشی اولین تلویزیون ضد ضربه ساخت ژاپن،

معروفترین تلویزیون جهان است که دارای پوششی از یك آلیاژ کاملا جدید ومقاوم بوده وشدیدترین ضربه‌ها را بخوبی تحمل میکند.

◆ تلویزیون ترانزیستوری پرتابل میتسوبیشی ساخت ژاپن،

دارای شبکه و مدارهای چاپی ویژه‌ایست که بصافی و روشنی صدا و تصویر کمك کرده عمر تلویزیون را بسیار زیاد میکند.

تلویزیون میتسوبیشی علاوه‌بر برق با باطری اتومبیل هم کار میکند

میتسوبیشی

اولین تلویزیون ضدضربه جهان مجهز به شیلد محافظ چشم

نماینده انحصاری در ایران:
شرکت سهامی خاص آرین کار
ARIEN KAR CO., LTD
شماره ۷۰ ـ خیابان سپهبد زاهدی ـ تهران ـ ایران ـ تلفن ۸۱۷۱

ژورنال دو تهران ۴۰ ساله شد

ژورنال‌دوتهران، نشریه فرانسوی زبان موسسه اطلاعات عصر روز شنبه آینده ، چهلمین سال‌حیات خودرا آغازمیکند وبهمین‌مناسبت، بعدازظهر روز شنبه ـ بیست‌و چهارم‌اسفندماه ـ در تالار پذیرائی اطلاعات جشنی باحضور شخصیت‌های برجسته کشوررجال فرهنگی‌واجتماعی برپا میدارد.

انگیزه‌و کیفیت انتشار این‌نشریه داستانی شنیدنی‌دارد که‌خود از رویدادی ملی سرچشمه میگیرد.

اعلیحضرت رضاشاه کبیر ، در طول سالهای سلطنت پرافتخار خود، تنها یکبار به سفرخارج رفتند و آنهم در سال ۱۳۱۳ به کشور دوست‌و همسایه ایران ، ترکیه بود.

دراین‌سفر تاریخی ، عباس مسعودی بنیادگذار فقید موسسه اطلاعات نیز در التزام رکاب بود. اعلیحضرت رضاشاه‌کبیر وقتی از خبرگزاری آناتولی و روزنامه فرانسوی زبان ژورنال آنکارا بازدید فرمودند خطاب به مرحوم کاظمی وزیرخارجه وقت ایران ، فرمودند :

«جای تاسف است که ما دایره خبرگزاری نداشته‌باشیم وروزنامه‌ای بزبان‌فرانسه‌منتشر نسازیم که معرف کشور مادر نزد خارجیها باشد.»

عباس مسعودی بمحض آگاهی ازاین علاقه شاهانه ، تصمیم به انتشار یك روزنامه یومیه‌فرانسوی زبان گرفت و نخستین شماره ژورنال دوتهران بعنوان اولین روزنامه خارجی زبان ایران به سردبیری استاد سعید نفیسی در تاریخ ۲۴ اسفند ۱۳۱۳ برابر با ۱۵مارس ۱۹۳۵ انتشاریافت .

واینك پس‌از چهل سال،ژورنال آنکارا تعطیل شده درحالیکه ژورنال دوتهران همچنان‌به‌خدمات خود ادامه میدهد.

درونی ۴۰ ساله

ژورنال دوتهران ، درطول ۴۰ سال حیات مطبوعاتی خودتحولات و دگرگونیهای بسیاری در جهت تکامل بخود دیده‌و دوبار موفق‌به دریافت جام معروف «امیل‌دو ـ زیراردن »شده است. این جام هرسال ازطرف آکادمی علوم و زبان‌کشور فرانسه به نشریه فرانسوی زبان خارجی که نسبت بدیگر نشریات مشابه خودبدون ایرادونقص دستوری منتشر شده‌و دارای ارزش ادبی باشد تعلق‌می گیرد و ژورنال دوتهران یکبار سال ۱۹۶۳وباردیگر بسال ۱۹۷۰ موفق بدریافت این جام شده است.

کادر جوان تحریری‌ژورنال‌ـ دوتهران که‌امروزه در هشت صفحه هر روز صبح انتشار میابد بین‌خارجیان ،دانشجویان و دوستداران زبان و ادبیات فرانسه علاقمندان‌بسیاری دارد.

یادآوری این نکته ضروری است که در سالهای پیش‌از جنك جهانی دوم زبان فرانسه درجهان طرفداران بیشماری داشت و در ایران نیز علاقمندان زیادی داشت بخصوص باین دلیل که جوانان ایران برای تحصیلات عالیه‌عموما به فرانسه یا کشورهای فرانسوی زبان اروپا میرفتندو وقتی باز می‌ـ گشتند طبیعتا مقدار زیادی واژه و اصطلاح فرانسوی با خودبهمراه میاوردند و همین امر انتشار یك روزنامه بزبان فرانسه را برای جامعه آنروزایران‌ضروری‌مینمود.

گرچه بتدریج زبان‌انگلیسی جای زبان فرانسه را گرفت و طرفداران بیشتری یافت و اطلاعات هم باین مناسبت روزنامه انگلیسی زبان تهران جرنال را منتشر کرد ولی‌هنوز هم نشریه فرانسوی زبان اطلاعات در میان خارجیان‌مقیم ایران و دانشجویان زبان فرانسه و دوستداران این زبان خوانندگان بسیار دارد.

یادگاری کهن

ژورنال‌دوتهران قدیمی ترین نشریه فرانسوی زبان‌خاورمیانه است‌و کمك موثری به حفظو گسترش زبان و فرهنك فرانسوی میکند.

درحال حاضر یك کادر جوان و ورزیده و متخصص ، مطالب ژورنال دوتهران را تهیه‌وترجمه میکنندو این نشریه ستونها و صفحات ویژه‌ای برای اخبار ، سیاسی ، اقتصادی ،ورزشی، مد وزیبائی،و مقاله وتفسیرهای‌خارجی وداخلی دارد.

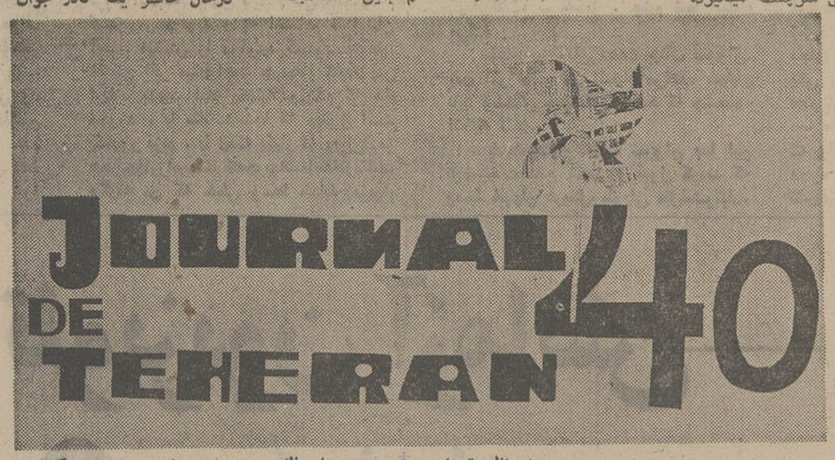

پا بپای زمان ـ

«ژورنال‌دوتهران » در عمر چهل‌ساله پرماجرای خود، همواره کوشیده است تا پابه‌پای زمان پیش برود . همین همگامی بازمان سبب شد که ژورنال‌دوتهران ، جایزه معروف«امیل دوژیراردن » رادوبار برباید.

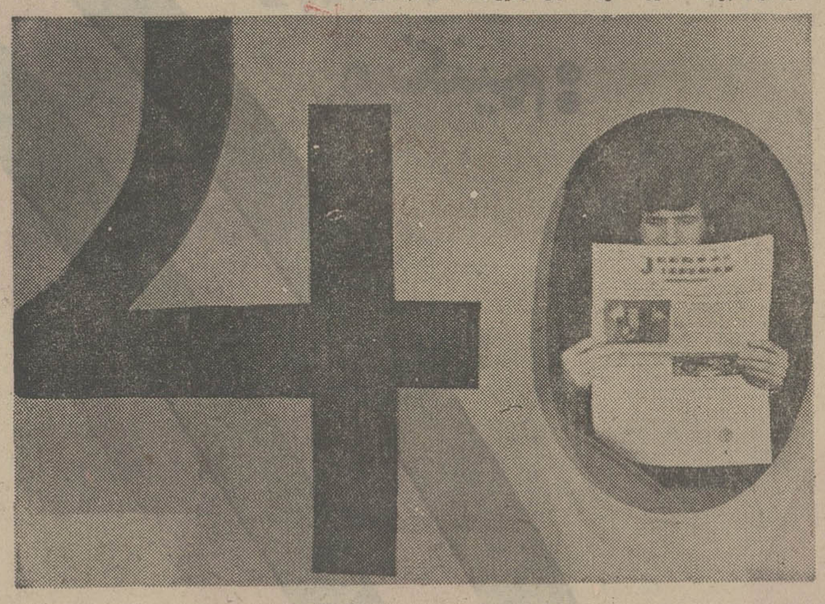

خوانندگان وفادار ـ

اگرچه‌زبان انگلیسی جای زبان فرانسه راگرفته است اما برشماره خوانندگان وفادار«ژورنال دوتهران»، هرروز افزوده‌میشود.«ژورنال‌دوتهران» روزنامه‌یی برای دانشجویان زبان فرانسه وآنهایی است که با این‌زبان اصیل آشنایی دارند.

ششم طبیعی و ریاضی فشرده در تعطیلات عید

گروه فرهنگی فضیلت با همکاری مجربترین کادر آموزشی تهران‌کلاسهای‌فشرده ششم‌طبیعی وششم ریاضی در ایام‌نوروز دایر مینماید. این کلاسها ازساعت ۷صبح روز شنبه دوم فروردین آغاز خواهد شد. داوطلبان شهرستانها جهت ثبت‌نام میتوانند مقدار کل شهریه را مبلغ ۵۹۰۰ ریال برای ششم طبیعی و ۶۹۰۰ ریال برای ششم ریاضی وسیله نزدیکترین بانک محل اقامت خود بحساب شماره ۲۰۲ بانک بازرگانی شعبه منیریه واریز و عین چك بانکی را همراه تقاضانامه زیر به‌آدرس‌دبیرستان سهند ارسال دارند .

برای داوطلبان شهرستانی محل سکونت‌رایگان دریکی ازمدارس گروه در نظر گرفته شده است

فضیلت

۱ـ خیابان پهلوی مقابل کاخ مرمر دبیرستان سهند تلفن ۴۳۰۵۹

۲ـ خیابان امیریه اول منیریه آموزشگاه فضیلت تلفن ۴۲۶۴۵

گروه فرهنگی فضیلت

اینجانب دانش‌آموزکلاس ششم چك بانکی شماره

بانك را بانضمام دو قطعه عکس ارسال وتقاضای ثبت‌نام‌دارم. محل‌سکونت

برای اینجانب منظور دارید.

ندارید.

امضاء

آگهی استخدام

سازمان حفاظت محیط زیست بمنظور خدمت در واحد های خارج از مرکز تعداد (۱۰۰) نفر داوطلب مرد را از طریق امتحان کتبی و مصاحبه و یکدوره کارورزی سه یا چهار ماهه پذیرفته و بعد از آموزش در مراکز آموزشی سازمان در کرج استخدام مینماید :

شرایط استخدام :

۱ـ تابعیت ایران ـ۲ـ داشتن گواهینامه دیپلم کامل متوسطه در رشته‌های طبیعی ، ریاضی و کشاورزی ـ۳ـ انجام خدمت وظیفه (معافیت از خدمات زیر پرچم بهر صورت مورد پذیرش نمیباشد) ۴ـ حداکثر سن ۲۴ سال (متولدین بعد از فروردینماه ۱۳۳۰) ۵ـ آمادگی خدمت در کلیه نقاط کشور ـ۶ـ داشتن سلامت کامل و توانائی خدمت در مناطق جنگلی ، کویری ، کوهستانی ـ۷ـعدم تاهل داوطلبان .

مدارک لازم و ترتیب شرکت در امتحان ورودی

داوطلبان باید درخواست استخدام را مطابق فرم زیر تکمیل نموده و همراه با دو قطعه عکس (۴×۳) با ذکر مشخصات کامل درپشت عکس ، حداکثر تا تاریخ ۲۹ر۱ر۵۴ به آدرس تهران صندوق پستی ۱۴۳۰ اداره کل آموزش سازمان حفاظت محیط زیست ارسال‌دارند .

بمدارک ناقص‌و مدارکی که بعد از انقضای‌مهلت مقرر دریافت گردد ترتیب اثر داده نخواهد شد .

تقاضا دارد ازارسال هرگونه مدارک اضافی خودداری نمایند

اینجانب نام‌خانوادگی نام پدر شماره شناسنامه صادره از

تاریخ تولد دیپلم در رشته با معدل ساکن(آدرس کامل‌ذکرگردد)

استان یا فرمانداریکل شهرستان خیابان کوچه

شماره منزل شماره تلفن باقبول کلیه‌شرایط‌آگهی‌شده تقاضای استخدام در آن سازمان را دارم .

امضاء داوطلب

داوطلبان برای کسب اطلاعات بیشتر میتوانند درتهران باداره کل آموزش سازمان حفاظت محیط زیست‌در شهرستانها به ادارات حفاظت محیط زیست مراجعه‌نمایند . ضمنا کارت ورود به‌جلسه امتحان مستقیما به‌آدرس داوطلبان ارسال خواهد شد . بنابراین داوطلبان میباید آدرس دقیق خود را طوری مشخص نمایند که از نظر پستی کاملا روشن و صحیح باشد . م‌الف ۲۴۰۹۱۹ آـ۱۱۲۸۱۶

(جلد دوم)

قصه‌های ایرانی

گردآوری وتالیف:

سیدابوالقاسم انجوی‌شیرازی

مجموعه‌ای از قصه‌های عامیانه به روایت‌های مختلف که از گوشه و کنارسرزمین پهناورایران یابازگویی راویان محلی در یکجا گردآمده‌اند .

مؤسسه انتشارات امیرکبیر

صاحبان صنایع وبازرگانان کشور

الاخاء

تنها مجلهٔ عربی زبان ایران ازگروه نشریات مؤسسهٔ اطلاعات باداشتن نمایندگی در ۱۲ کشورعربی، روزهای شنبه منتشر میشود

آگهی استخدام رسمی

وزارت دادگستری طبق مفاد قانون استخدام کشوری ۳نفر را ازطریق امتحان‌و مسابقه بشرح‌زیر درتهران استخدام میکند:

ردیف	عنوان شغل	تعداد موردنیاز	شرایط احراز	گروه قطعی
۱	کارشناس امور اداری یك	۲ نفر	دارابودن دانشنامه لیسانس یافوق لیسانس مرجحا در یکی از رشته‌های‌تحصیلی علوم‌اداری‌مدیریت‌بازرگانی، حقوق«سیاسی، اقتصاد » وعلوم‌اجتماعی‌وطی دوره آموزش مربوط و موفقیت درآن ویادارابودن دانشنامه لیسانس یادرجات تحصیلی بالاتر در سایر رشته‌های تحصیلی‌وطی دوره آموزش مربوط وموفقیت در آن.	۷
۲	کتابدار ۵	۱ نفر	دارابودن دانشنامه لیسانس یافوق لیسانس در رشته کتابداری ویا دارابودن دانشنامه لیسانس یافوق لیسانس در سایررشته هاوطی دوره کارآموزی لازم	۷

داوطلبان واجدشرایط میتوانند برك درخواست ذیل این‌آگهی راتکمیل کنندوبادو قطعه ازآخرین‌عکس ۴×۳ خود ورسیدبانکی‌مبنی بر پرداخت مبلغ چهارصد ریال دریکی از شعب بانکملی ایران به حساب ۹۸۰ خزانه حداکثر تا ده‌روز بعداز انتشار این آگهی‌باپست سفارشی‌به‌نشانی تهران‌خیابان سپهبد زاهدی اداره‌کل کارگزینی وزارت‌دادگستری ارسال دارند بمدارکی که فاقد رسیدبانکی باشدو یابعد از این مهلت به‌پست تحویل‌داده شود ترتیب‌اثر داده نخواهد شد «وجه مذکور بهیچوجه مسترد نمیشود» از داوطلبان برای اخذ پروانه ورود بجلسه امتحان کتبا دعوت‌خواهدشد تاریخ و محل امتحان در پروانه ورود بجلسه امتحان قیدشده است.

وزارت دادگستری

برك درخواست شغل از وزارت‌دادگستری

نام‌خانوادگی نام نام‌پدر شماره شناسنامه

محل صدور تاریخ تولد مدرك تحصیلی

وضع خدمت وظیفه داوطلب شغل(فقط یك‌شغل) نشانی کامل شهر

خیابان کوچه شماره منزل شماره تلفن

م‌الف ۲۴۶۹۲ امضاء داوطلب

گروه فرهنگی دکتر هشترودی

برای کلاسهای آمادگی کنکور در گروههای زیر:

۱ـ گروه اول‌پزشکی وطبیعی ۲ـ گروه دوم ریاضی و مهندسی

۳ـ گروه سوم ادبیات و علوم‌انسانی ۴ـ گروه چهارم‌اقتصادو علوم اجتماعی

که از روز شنبه شانزدهم فروردین ماه ۵۴شروع‌میشود ثبت نام می نماید .

از داوطلبان در طول دوره کلاس امتحان تستی بروش کنکور دانشگاه ها و مدارس عالی بعمل می‌آید .

داوطلبان جهت ثبت نام بادو قطعه عکس همه‌روزه از ساعت ۵تا۸ بعداز ظهر به‌میدان کاخ دبیرستان دکتر هشترودی تلفن ۴۳۵۹۵ ـ۴۳۵۷۵ ـ۶۶۲۲۱۲ مراجعه فرمایند .

داوطلبان شهرستانها می توانند جهت ثبت نام‌مبلغ ـر۷۵۰۰ ریال بحساب جاری شماره ۲۱۱ بانك صادرات کورش کبیر شعبه ۲۱۱۰ در نزدیکترین شعبه بانك صادرات شهرستان خود واریزوچك‌بانکی‌دریافت وعین چك‌را بافرم پرشده زیر توسط پست سفارشی به‌نشانی دبیرستان دکتر هشترودی ـ میدان کاخ ارسال نمایند .

گروه فرهنگی دکتر هشترودی .خواهشمند است نام اینجانب را در کلاس

آمادگی کنکور گروه ... ثبت فرمائید دو قطعه عکس ویك برك چك‌بانکی بشماره

بمبلغ ریال پیوست میباشد

آگهی استخدام رسمی

سازمان امور اداری‌و استخدامی‌کشور طبق مفاد قانون استخدام کشوری افرادی را ازطریق امتحان‌و مسابقه بشرح‌زیر در گروه‌قطعی چهار برای خدمت درتهران استخدام میکند.

ردیف	عنوان طبقه شغل	تعداد موردنیاز	شرایط احراز
۱	متصدی امور دفتری ۲	۷	دارا بودن دیپلم‌کامل متوسطه وطی دوره کارآموزی درزمینه مربوط .
۲	کارپرداز ۲	۱	دارابودن مدرك دیپلم کامل متوسطه وطی دوره کارآموزی‌در زمینه مربوط .
۳	راهنما ۱	۱	دارابودن مدرك دیپلم‌کامل متوسطه وطی دوره کارآموزی در در زمینه مربوط .
۴	منگنه‌زن ۱	۳	دارابودن مدرك دیپلم‌کامل متوسطه وطی دوره کارآموزی در در زمینه مربوط .
۵	کدگذار ۲	۱	دارابودن مدرك دیپلم‌کامل متوسطه وطی دوره کارآموزی در در زمینه مربوط .
۶	حسابدار ۱	۱	دارابودن مدرك‌دیپلم کامل متوسطه وطی دوره حسابداری مقدماتی وموفقیت درآن.

داوطلبان واجدشرایط میتوانندبرك درخواست ذیل‌این آگهی را تکمیل نموده‌بادو قطعه‌ازآخرین عکس ۴×۳ خودورسید بانکی مبنی بر پرداخت ۳۵۰ ریال دریکی‌از شعب بانك‌ملی ایران بحساب ۹۸۰ خزانه نزدبانك مرکزی ایران حداکثر تاده‌روز پس‌از انتشار این آگهی باپست سفارشی‌به‌نشانی :تهران خیابان‌ویلا ـ سازمان امور اداری‌و استخدامی‌کشور ـاداره‌کل امور اداری ارسال دارند. به‌مدارکی که فاقد رسید بانکی‌باشد ویابعداز این‌مدت به‌پست تحویل داده شود ترتیب اثر داده نخواهدشد وجه مذکور بهیچوجه مسترد نمیشود. پروانه ورود بجلسه امتحان ومسابقه درتاریخ‌دوشنبه ۲۵فروردین ۱۳۵۴ درمحل‌فوق بین داوطلبان توزیع خواهدشد تاریخ‌و محل‌امتحان و مسابقه درپروانه مذکور درج‌شده‌است.

سازمان امور اداری و استخدامی کشور

برك درخواست شغل از سازمان امور اداری و استخدامی کشور

نام‌خانوادگی نام نام‌پدر شماره شناسنامه

محل صدور تاریخ تولد مدرك ورشته تحصیلی

وضع خدمت وظیفه داوطلب شغل(فقط یك‌شغل)

نشانی کامل شهر خیابان کوچه شماره منزل

م‌الف ۲۴۶۹۳ شماره تلفن امضاء داوطلب

ارزش میراث صوفیه

دکترعبدالحسین زرین‌کوب

چاپ سوم

اثرگرانقدری‌درشناسایی تصوف ـ زمینهٔ اعتقادی متشعب شده‌ازاسلام ـ با تحقیقی سترگ در راه شناخت آثار اندیشمندان صوفیه .

این چاپ برچاپهای قبل افزونیهای‌بسیار دارد .

مؤسسه انتشارات امیرکبیر

سیدلطف‌الله صالحی ۲۰ ساله مدت ۲۵ روزاست از منزل خارج‌و دیگر خبری ازوی نیست هرکس اطلاعی از نامبرده دارد مراتب را به نزدیکترین کلانتری یابه تلفن ۶۲۵۳۷۱ آقای نیرومند اطلاع و خانواده‌ای را از نگرانی خارج سازد.

آـ۱۸۵۴۹

گروه فرهنگی دکتر هشترودی

برای آمادگی شرکت کنندگان‌درامتحانات نهائی کلاسهای ویژه‌ای بشرح زیر تشکیل میدهد :

۱ـ ششم ریاضی ـ دروس: جبر ـ مثلثات ـ حساب ـ ترسیمی ورقومی ـ فیزیک ـ شیمی ـ مکانیک

۲ـ ششم طبیعی ـ دروس: فیزیک ـ شیمی ـ جبرومثلثات

۳ـ ششم ادبی ـ دروس: عربی ـ فلسفه‌ومنطق

شروع کلاسها : شنبه شانزدهم فروردین ۱۳۵۴ـ ثبت نام‌همه‌روزه از ۵ تا ۸ بعد از ظهر

میدان کاخ ـ دبیرستان دکترهشترودی تلفن ۴۳۵۹۵ ـ ۶۶۲۲۱۲

سر من داد نزنید، میترسم!

هادی خرسندی

بنده آدم بزدلی هستم. از همه‌چیز می‌ترسم. علی‌الخصوص از تاریکی و روشنائی خیلی میترسم.

وقتی‌تلفن زنگ می‌زند، ازجا می‌پرم. وقتی تلفن زنگ نمی‌زند، همینطوری ازآن میترسم. از آتش‌سوزی و کبریت بی‌خطر خیلی زیاد می‌ترسم.

از خوردنی‌هائی که تقلبی است، می‌ترسم، ازخوردنی‌هائی که تقلبی‌نیست، خیلی‌بیشترمیترسم. نه‌تنها ازفیلم‌های جنائی و روح و جنازه تلویزیون می‌ترسم، بلکه حتی از فیلم‌های کارتون و روزهای‌زندگی هم وحشت می‌کنم. چکار کنم؟ ترسو بارم آورده‌اند. اگر یکنفر پخ کند توی‌دلم، همانجا پس میفتم و پهن می‌شوم روی زمین.

با همه این هول و هراس‌ها، تا دوشنبه گذشته، بنده زندگی آرام و لذت‌بخشی داشتم، اما از آن روز، که جناب آقای شهردار، درجلسه انجمن‌شهر، رسما اعلام کرده‌اند که برسرانندگان متخلف فریاد خواهند کشید، من دیگر نه زندگیم را می‌فهمم، نه رانندگیم را. پشت فرمان که می‌نشینم تیکتیک می‌لرزم. با اینکه سعی میکنم تخلف نکنم اما چنان‌هول برم میدارد که دست و پایم را گم میکنهو مرتکب خلاف می‌شوم. هرکس هم که سرم فریاد میزند، خیال می‌کنم آقای شهردار است.

تاوقتی که ماشین نداشتم، اهل‌بیت سرم داد میزدند که ماشین بخر. حالاهم که ماشین خریده‌ام، میترسم آقای‌شهردار سرم فریاد بزند. گاهی خودم را دلداری میدهم که ای‌بابا، مگر آقای‌شهردار کار و زندگیش را ول‌می‌کند بیاید توی‌خیابان، سرمن داد بزند! اما وقتی دوباره مصاحبه آقای شهردار را می‌خوانم و می‌بینم خیلی جدی این حرفها را زده‌اند، باز وحشت می‌کنم.

نه اینکه خیال کنید من از ترسم این حرف را می‌زنم‌ها. ترافیک را با داد و فریاد نمی‌شود درست کرد. نه فقط آقای شهردار، بلکه اگر تمام معاونان ومشاوران ایشان هم شروع کنند به فریادزدن و حتی اگر معاون معروف ایشان، برای فریادزدن، در خیابان‌چادر بزند بازاین مشکل‌ترافیک حل نمی‌شود.

عمده مشکل ترافیک را باید مردم‌حل کنند. منظورم این نیست که مردم هم مثل آقای شهردار، شروع کنند به فریادزدن. اصلا در شرایطی که شهرداری می‌خواهد موسسات تولیدکننده سروصدادار را به خارج از شهر منتقل کند، نه صلاح مردم است که داد و بیداد کنند. نه صلاح‌خود آقای شهردار. مشکل ترافیک را باین‌خیلی بی‌سروصدا حل کرد. باید بدون‌اینکه هیچ راننده‌ای داد بزند، مقررات عبور ومرور را رعایت کند. خلاف نکند. بیخودی‌دور نزند. هنگام رانندگی، با آن آقائی که‌دارد توی‌کله‌یزی، کله‌پاچه‌می‌خورد، سلام‌وعلیک نکند. باآن خانمی که کنار خیابان منتظر تاکسی ایستاده، لاس خشکه نزند. هر شهرداری هم باید به جای داد و بیداد راه‌انداختن، فکر بکند وطرح‌بدهد ومشکل را حل کند. با دادزدن و جریمه‌کردن، کاری ازپیش نمی‌رود.

وقتی یک راننده خلاف می‌کند و یک پلیس جریمه‌اش میکند، باهم بیحساب و سربه‌سر می‌شود. یعنی یک آدم خرپول، خیلی راحت می‌تواند در تهران، رانندگی کند ومرتکب خلاف شود. وقتی که جلوش را گرفتند و جریمه‌اش کردند واو هم پولش را داد، فی‌الواقع پلیس هم خیلی ممنون می‌شود. راننده هم بادی به‌غبغب می‌اندازد که صدتومان به بودجه مملکتش کمک کرده. برای همین هم، در بودجه مملکت، این پول‌ها را به حساب‌آورده‌اند. پس منظورشان این نیست که آدم خلاف نکند، بلکه حرف حسابشان اینست که‌آدم وقتی خلاف می‌کند، زود پولش را بدهد.

روز سه‌شنبه، نزدیک بود بنده هم صدتومان بدهم. از فیشرآباد می‌آمدم‌پائین. پشت چراغ قرمز تخت‌جمشید ایستاده‌بودم که جناب‌سروان محترمی آمدند جلو. هیچ فکر نمی‌کردم کار خلافی کرده‌باشم. ایشان گفتند: «خیلی آمده‌ای این‌طرف. انحراف به چپ‌داری». من باور نکردم. مگر می‌شود آدم خط به آن درازی و پهنی وسط خیابان را نبیند و از رویش رد بشود برود آنطرف؟. سرم را از ماشین درآوردم خط وسط خیابان را ببینم، دیدم دیده نمیشود. فهمیدم که رفته‌ام روی خط ایستاده‌ام. نزدیک بود صد تومان را دودستی تقدیم کنم، اما برای محکم‌کاری آمدم پائین، زیر ماشین را نگاه کردم ببینم کجای خط قرار گرفته‌ام. دیدم ای‌دادبیداد، خط مربوطه، آنجا هم نیست...

چراغ سبز شد. جناب سروان‌گفتند بروم آنطرف خیابان بایستم تابیایندجریمه‌ام کنند. رفتم چند دقیقه ایستادم تا ایشان آمد. قبضش را درآورد که‌بنویسد.گفتم: «قربان اگر میخواهید جریمه‌ام کنید، پس اجازه بدهید اقلا یکخلاف بکنم که دلم نسوزد. یا مثلا همینجا که ممنوع است یکدور بزنم، یا اینکه یکبار از چراغ‌قرمز همین‌چهارراه‌مردشو مکه‌جریمه‌شما،حلال‌باشد. وگرنه من که خطی وسط خیابان‌نمی‌بینم که معلوم بشود انحراف داشته‌ام یاخیر.»

جناب‌سروان گفتند: «باید خط فرضی را درنظر بگیری.»

گفتم: جناب‌سروان، من اگر بخواهم خط فرضی را توی این هیر و ویر درنظر بگیرم، چرا متروی فرضی را درنظرنگیرم که بکلی مشکل ترافیک حل شود.

ازاین گذشته، خط فرضی را هم که درنظر بگیرم، بالاخره نیمه‌تر اینطرف و آنطرف دارد. من که چشمم‌خط کش ندارد. اصلاحالاکه اصل‌قضیه برفرض‌قضیه است، از کجا معلوم که چشم شما اشتباه نمی‌کند و چشم بنده اشتباه می‌کند؟

گفت: ـ نه‌خیر، چشم شما اشتباه می‌کند.

گفتم: ـ قربان دهنت جناب سروان. پس اگر چشم من اشتباه می‌کند، خیابان باید وسطش خط داشته باشد که چشم‌بنده اشتباه نکند.

خوشبختانه جناب سروان با این توضیحات قانع شدند و قبول کردند که وسط خیابان عریض‌وطویلی مثل‌فیشرآباد، باید خط کشی باشد. بنده هم از جریمه راحت شدم. همدیگر را ماچ کردیم رفتیم دنبال کارمان.

خوشم آمد که جناب سروان اهل منطق بود، نه اهل داد و بیداد. حالا بنده بیشتر مواظبم که انحراف بچپ‌نداشته باشم، اما اگر بیخودی جریمه‌ام کرده بود، من هم در اولین فرصت، یک انحراف به چپ می‌کردم که بی‌حساب شده باشیم و ضرر نکرده باشم.

با این توضیحات، حالا هرکس می‌خواهد بیاید سربنده فریاد بزند، آزاد است. اما بنده همینجوری فریاد نزده‌هم می‌ترسم و مقررات را رعایت می‌کنم. آقای شهردار هم برای صرفه‌جوئی در وقت، بجای اینکه راه بیفتند توی خیابان، سر یکی یکی رانندگان متخلف فریاد بزنند، بهتر است دستور بدهند صبح اول وقت، همه متخلفان را جمع کنند جلوشه‌داری، که وقتی ایشان تشریف می‌آورند، همانجا دمدر، یک فریاد سر همه‌شان بکشند و تشریف ببرند بالا، به‌بقیه کارهایشان‌برسند.

شهرداری ابهر
آگهی نوبت‌دوم

شهرداری ابهر در اجرای تبصره ۲ ماده ۱۶ قانون نوسازی و عمران شهری اجرای طرح میدان ششم بهمن ابهر را که در یازدهمین جلسه انجمن شهر ابهر تصویب و طی نامه شماره ۱۶۲۵۶ ـ ۱۳ر۱۲ر۵۳ به تائیدمقام معظم‌استانداری زنجان رسیده باطلاع عموم میرساند.

۱ـ مبلغ کل غرامت املاک اماکن واقع در مسیر طرح ۲۹۴۷۳۵۵ ریال است.

۲ـ تاریخ شروع و اجرای طرح ۲ ماه پس از انتشار این آگهی و مدت قبول اعتراضات از تاریخ فوق بمدت دو ماه و محل قبول اعتراضات دفتر شهرداری ابهر میباشد.

۳ـ فهرست و لیست ارزیابی و نقشه‌های مربوطه برای ملاحظه عموم در سالن شهرداری الصاق گردیده است.

۴ـ مقارن با صدور این آگهی نتیجه ارزیابی املاک و مستغلات واقع در مسیر برای فردفرد مالکین یا قائم مقام قانونی آنها بوسیله پست سفارشی ارسال خواهد شد.

۵ـ معترضین باید در ذیل اعتراض نشانی کامل خود را قید و از دفتر شهرداری رسید دریافت دارند.

۶ـ مفاد این آگهی در سه نوبت به فاصله هر هفته یکبار در روزنامه اطلاعات درج و در معابر مختلف شهر و عمارت شهرداری منتشر میگردد.

۷ـ هرگونه اعتراض از طرف‌مالکین و متولیان اماکن موقوف ویا قائم مقام آنان مانع از اجرای طرح‌نخواهدبود و شهرداری در موعد مقرر نسبت به شروع عملیات توسعه میدان اقدام خواهد کرد.

شهردار ابهر ـ سامی امیری

اطلاعیه شرکت مخابرات ایران
دعوت از کلیه مهندسان و طراحان مخابرات و الکترونیک

به‌پیروی ازنیات‌بلند شهریار بزرگ‌ایران وبشکرانه‌تاسیس حزب‌رستاخیز ملی‌ایران بمنظور آغازیک جنبش اساسی در هماهنگی اندیشه وتخصص، بدین وسیله از کلیه مهندسان وطراحان مخابرات والکترونیک درسراسر کشور دعوت‌میشود همبستگی خودرابا «کمیته برنامه‌ریزی وطراحی مخابرات و انتقال داتا» در شرکت مخابرات ایران اعلام فرمایند قادر چهارچوب کوششهای این کمیته درحزب‌رستاخیز ملی ایران برای پیشبرد برنامه‌های عظیم مخابراتی فعالیت خودراآغاز نمایند.

نشانی: تهران کاخ‌مرکزی شرکت مخابرات ایران ـ باغ بیسیم پهلوی.

م الف ۲۴۶۶۰

بیمه ایران

دعوت از تمام مهندسان معمار کشور

شرکت سهامی بیمه ایران طرح ساختمان مرکزی خود را بمسابقه میگذارد.

کلیه مهندسین معماری که دارای دیپلم تخصصی ازیکی از دانشگاههای داخلی یا خارجی که بتائید وزارت علوم و آموزش عالی رسیده است باشند میتوانند تا ۲۸ اسفند ماه ۱۳۵۳ به‌اداره کل ساختمان شرکت واقع در خیابان سعدی مراجعه و اوراق مربوط به مشخصات زمین و ساختمان را دریافت دارند.

شرکت کنندگان در مسابقه بایستی مدارک مربوط به مسابقه را طبق مشخصات حداکثر تاساعت ۱۲ روز پانزدهم اردیبهشت ماه ۱۳۵۴ به‌اداره ساختمان تسلیم نمایند.

جوایز برندگان اول تا سوم باینشرح است:

جایزه اول: ششصد هزارریال

جایزه دوم: چهارصد هزار ریال

جایزه سوم: سیصد هزار ریال

بابرنده اول قرارداد لازم براساس قرارداد تیپ‌سازمان برنامه منعقد خواهد شد

از امشب در گروه سینماهای
رویال ـ سانترال ـ متروپل

جدیدترین و آخرین عملیات محیرالعقول کاراته‌ای را در این فیلم بی‌نظیر به‌بینید و تصدیق کنید که در میان‌صدها فیلم کاراته‌ای این یکی از همه بهتر است

پخش از گروه سینماهای متحد تهران

۶ روز دیگر

اولین‌خانه ۷۰۰ هزارتومانی باضافه ۵ جایزه ۱۰۰ هزارتومانی قرعه‌کشی میشود بابلیطهای جدید بخت‌آزمائی، صاحب پول و خانه ۷۰۰ هزارتومانی شوید.

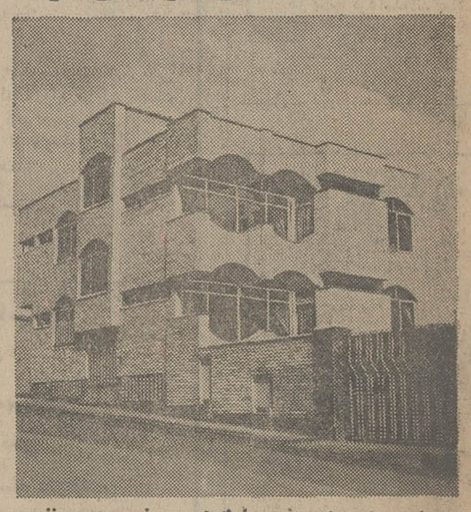

خانه شماره ۱ پارک وی، جنب پمپ بنزین کوی پروانه شماره ۲۹

فقط

۶

روز دیگر

اداره روابط عمومی ستاد بزرگ ارتشتاران به اطلاع میرساند

پیرو آگهی های قبلی دارندگان هرنوع سلاح کساکن مرکز و شهرستان های تابعه استان مرکزی میباشند برای تعویض پروانه حمل سلاح مربوطه قبلا مراتب را کتبا با قید نشانی محل سکونت، محل کار و شماره تلفن (درصورت موجود بودن) از طریق پست به‌نشانی اداره دوم ستادبزرگ ارتشتاران ارسال و یا با تلفن ۹۲۶۲۳۸ تماس حاصل نمایند تاوسیله متصدیان مربوطه راهنمائی گردند.

متقاضیان شهرستان ها باید به نزدیکترین پادگان ارتشی محل مراجعه نمایند.

م‌الف ۲۴۳۸۵

تلویزیون آزمایش
راپیشنهاد میکنیم:

چون محصولی مدرن و کامل نظیر

تلویزیون سوپرترانزیستوری آزمایش را

فقط کارخانه آزمایش میتواند بسازد

دقت کنید:

تلویزیون سوپر ترانزیستوری آزمایش ۵ مدار ای.سی دارد

و اولین تلویزیون مجهز به کلید جادو ست

داغ ترین هفته بازار آغاز میشود

بازار هفته‌پررونقی‌را پشت‌سر گذاشت، معاملات روی‌اکثر اقلام کالاها بویژه منسوجات پشمی و نخی گرم و بارونق بود. هفته‌ای که درپیش است برای بازار یک هفته استثنائی وداغ خواهد بود. این داغی‌بلافاصله به‌سردی‌خواهدگرائید وتااواخر فروردین ماه سال آینده این وضع ادامه خواهد داشت و رکود و سکوت جز در مورد کالاهای سنتی صادراتی، بردیگر معاملات بازار حکمفرما خواهد بود. معاملات پررونق هفته‌ای‌که گذشت سبب افزایش حجم پول در بازار و درنتیجه گردش‌سریع و مطلوب برای بازاریان بود. در نرخ بهره‌ها تغییری حاصل نشد، امضاء های درجه یک‌ظرف یک‌ودو ساعت تبدیل به پول‌نقد میشد. نرخ‌بهره امضاء های‌درجه یک ۱۲ تا۱۵ درصد و برای امضاء های درجه دو و سه از ۱۸ تا ۲۴ درصد بود.

نرخ بهره در بیرون از چهار دیواری‌بازار برای‌خرید اتومبیل و سایر نیازمندیها در مقابل‌سند اتومبیل ۱۵درصد و در مقابل چک کارمندی ۱۲ درصد بود.

منسوجات‌پشمی‌ونخی معاملات پررونقی داشتند. این رونق در معاملات البسه دوخته وپوشاک بیشتر بود. منسوجات پشمی و فاستونی‌ازجمله کالاهائی‌خواهند بود که از هفته آینده بتدریج‌از معاملات عمده‌بازار خارج‌خواهند شد و داد وستدآنها تا اواسط شهریورماه آینده از سطح عادی و معمولی هم پائین‌تر خواهد بود.

اما در مقابل قماش نخی از اواخر فروردین بتدریج بازار گرمی خواهد یافت و معاملات مطلوب و چشمگیری در مقابل دارد.

در طول هفته‌ای که گذشت معاملات پنبه در حجم کم فقط برای تامین احتیاجات‌کارخانجات نساجی داخلی صورت گرفت ـ تجار صادرکننده این محصول پس از بازار سلفارزی وروشن شدن نرخ فروش ارزهای حاصل از صادرات تا ٦ ماه بعدفعالیت های خود را برای صدور آغاز کردند ومشغول‌بررسی‌پیشنهادات خرید وتطبیق‌آن با نرخ‌های‌جدید ارزها هستند.

پنبه درجه یک گنبد وگرگان کیلوئی٥٦ریال درجه‌یک‌پست‌گنبد و گرگان ٥٤ ریال و پنبه درجه دو گنبد و گرگان کیلوئی ٥٢ ریال بود.

معاملات خشکبار با فروش٥٠ تن کشمش مجددا پس ازتعطیل۳ هفته توقف شروع شد. قیمت کشمش ظرف این مدت هرجعبه از ٥٣ تومان به جعبه‌ای ٤٩ تومان کاهش یافت. برای سایر اقلام خشکبار صادراتی هنوز پیشنهاد خریدی نرسیده است. روی‌مغز بادام‌که حدود۳هزارتن موجودی‌آن‌است بعلت‌پائین‌بودن قیمت مغز بادام کالیفرنیا که از رقبای ایرانی در بازارهای‌جهانی است معامله‌ای صورت نگرفت. معاملات‌آجیل وشیرینی وآب‌نبات و شکلات که در خارج از چهار دیواری بازار توزیع وسیعی دارد، داغ بود.

میزان کاهش قیمت‌ها هنوز روی آجیل و شیرینی بدرستی پیاده نشده است

خطر فرش کرمان راتهدید می کند

«کرمان» ـ این مرکز فرش ریزبافت و لطیف ـ نیز ازبحرانی که موقعیت فرش را چه به عنوان یکی از صنایع دستی اصیل وچه به صورت یک کالای تجارتی، سخت به خطرانداخته، برکنار نمانده است چراکه درحال‌حاضر در بیشتر کارگاههای قالیبافی به جنبه‌های تخصصی کارتوجهی‌نمی شود و برای تاسیس اینگونه کارگاهها هیچ گونه‌ضابطه‌اساسی واصولی درکار نیست واشخاص مختلف بدون داشتن تجربه و صلاحیت و تخصص لازم به کار تولید فرش روی آورده‌اند.

فرش کرمان به خاطر نرمی و لطافت و ثبات رنگ آن شهرتی خاص داشت که آنرا می‌بایست مرهون پشم گوسفند های پرورش یافته در استان کرمان دانست. باتوجه به افزایش فعالیت های قالیبافی وازدیاد تولید درسالهای اخیر، وازبین رفتن احشام در چند سال گذشته‌که منجر به کمی محصول پشم شد، فرشبافان «کرمان» ناچار برای رفع این کمبود دست به واردکردن مقداری پشم از سیستان و بلوچستان، خراسان وکرمانشاه وهمچنین چند کشور خارجی مانند استرالیا، زلاندنو و آمریکای جنوبی زدند واین کار روی دیگر «سکه‌بحران اخیرفرش»بودزیرا مخلوط شدن پشم های وارداتی باپشم کرمان موجب شد که کیفیت عالی فرش کرمان از دست برود.

این‌دو مساله، یعنی بی تخصصی پاره‌ای از تولیدکنندگان فرش ـ که متاسفانه تعداد آنها نه چندان کم است وروزبه‌روزهم فزونی می گیرند ـ و کمبود مواد اولیه اینک فرش کرمان را در نظر خریداران عمده‌به بی‌اعتباری کشانده و موجب کسادی بازارآن شده است واین امر باتوجه به اینکه «فرش»، بخش مهمی از فعالیت های اقتصادی کرمان رابه خود اختصاص داده، در سایر زمینه های فعالیت های اقتصادی کرمان بی تاثیر نبوده است.

نگاهی‌به‌وضعیت اقتصادی فرش کرمان و برآورد نیروی انسانی، تولید ودرآمد حاصله‌ازآن‌روشنگر این مساله است.

فرش‌بافی در کرمان ـ به صورت متمرکز یا متفرق ـ در شهرها وروستاها، درکارگاهها وخانه‌ها ودر مراحل‌مختلف‌تولیدی وبازرگانی،به اشکال مختلف برای عده زیادی از مردم این استان منبع درآمد بوده است.

به علت پراکندگی کارگاههای تولیدی واستقرار نسبت قابل ملاحظه‌ای از آنها در خانه‌ها، دسترسی به آمارهای دقیق در زمینه عوامل تولید چندان میسر نیست اما بنابه برآوردهای انجام شده، در سال ۱۳۵۰ حدود ٥٨ هزار نفر درکارگاههای قالی‌بافی استان کرمان کار می کرده‌اند که این عده ۲۰ درصد کل‌شاغلان استان کرمان را تشکیل می‌دهند. دراین آمار قالی‌بافان بالای ده سال به حساب آمده‌اند.

به طورکلی یکی از خصوصیات عمده صنعت فرش در مقامه‌مقایسه بادیگر صنایع، جوانی شاغلان آن است، یعنی ویژگی خاص‌این حرفه، زیادی شاغلان خردسال وکمی شاغلان سالمند است. بهرحال این آمار مربوط به کسانی است که مستقیما در کار بافندگی اشتغال داشته‌اند و چنانکه تعدادکسانی را که در مشاغل وابسته، نظیر ریسندگی، جله‌کشی، رنگرزی، حلاجی و نقشه‌کشی مشغول کار هستندنیز محاسبه شود. این آمار به‌مراتب حجیمتر خواهد شد.

در سطح استان کرمان بالغ بر ٦٩٣ کارگاه قالی‌بافی‌فعالیت‌دارد. متوسط تعداد شاغلان هرکارگاه ٤٫٩ نفر است. این رقم موید آن است که فعالیت قالی‌بافی‌هنوز در کارگاههای کوچک و با سیستم پیشین انجام می شود وایجاد کارگاههای متمرکز به دلیل‌حمایت قانون از کارگران، چندان‌مورد توجه کارفرمایان قرار نگرفته.

میزان تولید فرش‌دراستان‌کرمان طی سال ۱۳۵۰ حدود ٦۰۰ هزار مترمربع برآورد شده است که این رقم معادل ده درصد کل‌قالی تولید شده در ایران است.ارزش قالی‌تولیدی استان کرمان بالغ بر ۱۸۰۰ میلیون ریال است واز این طریق ۱۸۱۸ ریال به درآمد سرانه مردم استان کرمان اضافه شده است.

تعداد دارهای قالی استان‌کرمان درسال ۱۳۵۰ بیش از ۱۵۹۰۰ دستگاه بوده که اغلب آنها در روستاها قرارداشته است، زیرا درشهرها به علت وجود واحد های تولیدی وخدماتی که قادر به جذب تعداد قابل ملاحظه‌ای از جمعیت فعال است. طبعا عده‌ای به سوی این واحدهاجذب‌شده‌اند بالابودن امکانات‌تحصیل‌درشهرها نسبت به روستاها که موجب خارج‌کردن تعداد زیادی ازافراد ۷تا۲۰ ساله از جمعیت فعال‌شده است، نیز دلیل دیگری در این زمینه است، اما در روستاها افراد خانواده هنگام فراغت از فعالیت های کشاورزی برای بالا ـ بردن سطح درامد، به صورت کارمزد برای‌دیگران‌ویابرای‌خودبه کار قالیبافی می پردازند. در سالهای اخیر نیزکسرمایه‌گذاری در کارقالیبافی افزایش یافته سرمایه‌ها در جستجوی نیروی انسانی ارزان به روستاها روی آورده است. وجود قوانین کار ونظارت برکارگاههای شهری، گسترش روزافزون آموزش ابتدایی، وجود مشاغل متعدد در شهرها به اضافه وجود نیروی انسانی برای قالیبافی‌درروستاها، به نفوذ قالیبافی در روستاهاکمک کرده است **خبرنگار کرمان**

تفسیر اقتصادی

نوشته: دکتر منوچهر کیانی استاد دانشگاه تهران

نقد نظریات سناتورها

روزدوشنبه مجلس‌سنا دریك جلسه‌علنی لایحه‌مع ملات زمین‌را مورد شوروانظهار نظرقراردادو چندنفر ازسناتور ها با مطالبی که‌ایراد کردندبه لایحه مصوب‌مجلس شورایملی حمله کرده‌و نوزده پیشنهاد اصلاحی دادند.

این پیشنهادات رامیتوان بسه‌گروه تقسیم کرد:

۱ـ پیشنهاد های تکمیلی نظیر این‌که شهرداریها یاکمیسیونی از وزارت‌کشور به وزارت‌مسکن‌وشهرسازی ووزارت دادگستری‌برای تهیه‌واجرای آئین‌نامه قانون لایحه زمین پیوندند.

۲ـ تغییر بعضی ازعبارات یاجملات، نظیر جانشین ساختن‌عبارت «فعالیت های تولیدی وانتفاعی» بجای «فعالیت‌های صنعتی» درتبصره ۱ از ماده ۱ ویا تغییر دادن جملات‌ماده ۲که اشعار میدارد «وزارت مسکن‌و شهرسازی میتواند اراضی موردنیاز جهت ایجاد واحد های مسکونی‌وسایر احتیاجات رابه‌بهای عادله روز .... خریداری وبهای آنرا تا دومیلیون وپانصد هزارریال نقدوبقیه رابنجساله بابهره‌ای‌معادل بهره اوراق قرضه‌و معافیت ازمالیات پرداخت کند...»

«وزارت مسکن‌وشهرسازی میتواند اراضی مورد نیاز جهت ایجاد واحد های مسکونی وسایر احتیاجات رابه‌بهای عادلانه روز ... خریداری وبهای‌آنرا بهریك ازمالکان تایك‌پنجم جمع معامله بصورت نقد و چهار پنجم بقیه‌راباقساط چهارگانه درچهارسال با بهره‌معادل اوراق قرضه ومعافیت ازمالیات پرداخت نماید».

۳ـ افزودن تبصره یاتبصره‌هائی به‌مواد مصوب نظیر تبصره «درصورتی‌که مالکین این‌قبیل اراضی (زمین های‌خارج از محدوده) با اجازه سازمان های مسئول نسبت‌به ایجاد شهرك اقدام نمایند هزینه های مربوطه‌و همچنین هزینه‌هائی که‌به منظورتامین خدمات شهری کلایابعضاً نموده‌اند از مبلغ۷۰ درصد ارزش اضافی مذکور دراین‌ماده کسرخواهدشد». به‌ماده ٥لایحه.

گروه‌اول پیشنهاد های سناتورها واقعا اصلاحی است ونه فقط سبب‌تکمیل‌لایحه و قانون خواهدشد،بلکه خیلی از مفاهیم بکاربرده شده درلایحه راروشن خواهدساخت. گروه دوم‌وسوم پیشنهاد های سناتور ها فقطبه نفع صاحبان زمین در محدوده واراضی وسیع خارج از محدوده شهر هامیباشد. پیشنهاد پرداخت یك‌پنجم قیمت زمین بصورت نقدبجای دویست‌و پنجاه هزار تومان وکوتاه کردن اقساط از پنجسال به چهار سال ،موجب خواهدشد که‌صاحبان زمین‌در آغاز معامله‌پول بیشتری دریافت دارندو مدت اقساط نیز محدودتر شود. مثلااگر زمینی راوزارت مسکن‌وشهرسازی بقیمت عادلانه روز به مبلغ‌پنج میلیون‌تومان ابتیاع کند، میباید طبق‌پیشنهاد سناتور ها نقدایك میلیون‌تومان به‌صاحب زمین بپردازدو بقیه رادرمدت چهارسال، درحالیکه طبق‌لایحه مصوب مجلس‌شورایملی وزارت مسکن وشهر سازی باید نقد ادویست‌و پنجاه هزارتومان پرداخت کندومابقی رادر مدت پنجسال.

چنانچه‌پیشنهاد سنا موردموافقت مجلس‌شورایملی قرار گیرد، دولت میباید برای خرید اراضی‌موردنیاز و احتیاجش درآغازمعاملات مبالغ هنگفتی بپردازد. چون نه فقط قیمت هر مترمربع ازاراضی داخل محدوده بطورسرسام‌آوری افزایش یافته‌است بلکه‌قطعات مورداحتیاج دولت برای ایجاد پارکینك‌هاوساختمان مدارس وغیره باید وسیع باشند.

همچنین پیشنهاد افزایش‌تبصره‌ای به‌مفهوم این‌که صاحبان اراضی خارج‌از محدوده‌یاکسب‌اجازه ازسازمان های مسئول بتوانند هزینه‌های مربوط به‌شهرك سازی‌و سایرهزینه‌هائی که صرف‌تامین خدمات شهری مینمایند ازمبلغ۷۰ درصد ارزش اضافی زمین که‌باید طبق‌لایحه مصوب مجلس شورایملی،بدولت بپردازند، کسر کنند، سبب‌خواهدشد که‌از یکطرف صاحبان اراضی‌خارج از محدوده برای کسب‌اجازه بهرنوع مستمسکی متوسل‌شوند وازطرف دیگر خطرحساب سازی برای‌فرار ازپرداخت ۷۰ درصد ارزش اضافی اراضی‌فوق‌العاده زیاد شود.

اقتصاد ایران

لغو مالیات مضاعف

اسناد موافقتنامه اجتناب از اخذ مالیات مضاعف بین ایران و فرانسه در کاخ وزارت‌امور خارجه امضاء و مبادله شد.

این‌قرارداد را از جانب ایران آقای عباسعلی خلعتبری وزیر امور خارجه واز طرف دولت فرانسه آقای روبردوسوزا سفیر آن کشور در دربار شاهنشاهی امضاء کردند. با امضای این موافقتنامه تسهیلات زیادی در امور اقتصادی‌بین دو کشور فراهم میشود و موجب خواهد شد که روابط بازرگانی دو کشور بیش‌از پیش‌توسعه یابد.

نخستین نمایشگاه بزرگ صنایع صنایع و خدمات بازرگانی ایران از روز شنبه در بندر عباس گشایش می‌یابد. در این‌نمایشگاه که نخستین نمایشگاه استانی کشور است، کالاها وفرآورده‌های گوناگون صنعتی و تولیدی و خدمات بازرگانی سراسر ایران به نمایش‌گذاشته خواهد شد. در نمایشگاه بزرگ صنایع وخدمات بازرگانی بندر عباس که از سوی شرکت سهامی نمایشگاههای بین‌المللی ایران در ۱۵ هزار مترمربع زمین ایجاد شده. ۳۵ واحد بزرگ صنعتی و تولیدی از بخش دولتی و خصوصی ایران با ایجاد غرفه‌های مستقل، محصولات وفرآورده‌های خود را به نمایش گذاشته‌اند.

اقتصاد جهان

یك پیشنهاد

یک مقام رسمی سازمان ملل متحد گفت که کشورهای تولید کننده نفت باید مقداری از مازاد درآمد ارزی خود را در کشورهای جهان سوم بکار اندازند.

دبیر کل کنفرانس تجارت و توسعه ملل متحد «آنکتاد» هنگام گشودن اجلاس دوهفته‌ای این کنفرانس که با شرکت ٦٨ کشور تشکیل‌شده است گفت سرمایه‌گذاری کشورهای نفت خیز در آن کشورها به همان اندازه کشورهای دیگر سود ببار خواهد آورد.

جیره‌بندی تولید نفت

مانع سعید العتیبه وزیر نفت دولت امارات متحده عرب امروز گفت که سازمان اوپک باید جیره‌بندی تولید نفت را آغاز کند.

عتیبه طی مصاحبه‌ای در آستانه اجلاسیه‌ی نهمین کنفرانس نفت اعراب گفت. جیره‌بندی‌تولید نفت تنها راه حل برای جلوگیری از ایجاد مازاد نفت خام دربازارهای جهان است که اکنون به روزانه دو میلیون بشکه رسیده است.

عتیبه گفت: اگر چه‌این مازاد اکنون بسیار زیاد نیست، معذالک اگر در باره یکسیستم واحد جیره‌بندی تولید تصمیم گرفته نشود، کشورهای تولید کننده نفت ممکن است برای پائین آوردن قیمت‌های نفت و یاتقلیل تولید ناگزیر به توسل به روشهای یکجانبه زیان بخشی بشوند.

وزیر نفت دولت امارات عربی متحده افزود: کشورهای عمده مصرف کننده نفت یک کارتلی از مصرف کنندگان تشکیل داده‌اند و افزود که«بازار بین‌المللی نفت» دیگر یک «دستگاه آزاد» نیست.

افزایش صادرات انگلستان

براساس آماریکه از سوی اتاق بازرگانی و صنایع انگلستان انتشار یافت صادرات انگلستان به کشورهای بزرگ تولید کننده نفت در سال ۱۹۷٤ حدود ٥۳ درصد بالا رفته است.

آمارنشان میدهد که صادرات این کشور به ۲٦ کشور تولید کننده نفت از ۲٫۹٥٦ میلیون لیره به ۱٤٦۹ میلیون لیره رسیده است.

بزرگترین افزایش صادرات به عربستان‌سعودی با رشد ۱۰٤٫٦ درصد، عراق ۱۲۱٫٥ درصد، دوبی ۱۱۷٫۸ درصد، جمهوری عربی مصر ۹۳٫٤ درصد وعمان ۹۳٫۲ درصدگزارش شده است.

در میان کشورهای تولید کننده نفت بزرگترین بازار انگلستان ایران بود که ۲۷۸٫٦ میلیون لیره کالا از آن کشور خرید. پس از آن نیجریه ۲۲۲٫٤ میلیون لیره و عربستان سعودی با ۱۱۹٫۷ میلیون لیره قرار داشتند.

اتاق بازرگانی و صنایع انگلستان درگزارش خود افزوده استدر حالیکه چشم‌همه دنیا بسوی کشورهای تولید کننده نفت دوخته شده، صادر کنندگان انگلستان باید بازار روبتوسعه نیجریه، ونزوئلا، مکزیک و اندونزی که درآمد سرشاراز نفت پیدا کرده‌اند بیندیشند.

افزایش عملی در صادرات انگلستان جز ٥۳٫٦ درصد به کشورهای تولید کننده نفت، ۳۷ درصد به کشورهای عضو بازار مشترک اروپا، ۱۷ درصد به‌آمریکای شمالی و ۳۱ درصد به کشورهای مشترک المنافع (کامنولث) بوده است.

روز جمعه سی ام صفر

مصادف با شهادت دریای خرد و دانش

حضرت رضا علیه السلام امام هشتم شیعیان جهان

است

بر ماست که در پرتو آموزشهای آسمانی پیشوای بزرگوار خود راه راستین

بپیمائیم

صاحبان جوان

کارخانجات کاشی و سرامیک

سعدی

کاشی سعدی

پیشرو صنعت سرامیک ایران

تجدید آگهی مزایده

شرکت تعاونی تهیه و پخش گوشت گاو و گوساله وگاومیش تهران کلیه کله وپاچه گاو و گوساله و گاومیش محصول کشتار روزانه را در کشتارگاه تهران (دم کارد)برای مدت یکسال از تاریخ یکم فروردینماه ٥٤ لغایت اسفند ماه ۱۳٥٤ باشرایط زیر بفروش میرساند.

۱ـ پیشنهاد دهندگان بایستی در موقع تسلیم پیشنهاد مبلغ پانصد هزار ریال بحساب شرکت در بانک اعتبارات تعاونی توزیع شعبه کشتارگاه پرداخت و رسید آنراپیوست پیشنهاد خود بدفتر شرکت تسلیم نمایند و چنانچه پس از اصابت مزایده از انعقاد قرارداد امتناع نمودند مبلغ سپرده بسود شرکت ضبط خواهد شد.

۲ـ داوطلبان شرکت در مزایده بایستی در ساعات‌اداری (صبح وعصر) برگ شرایط مزایده را از دفتر شرکت دریافت وپس از امضاء بضمیمه پیشنهاد خود تسلیم نمایند.

۳ـ پیشنهاد دهندگان بایستی پیشنهاد خود را ازتاریخ انتشار این آگهی تا آخر وقت اداری روز یکشنبه۲٥٫۱۲٫٥۳ لاک و مهر شده بدفتر شرکت واقع در خیابان هدایت دروازه شمیران تسلیم ورسید دریافت نمایند.

٤ـ پیشنهادات رسیده ساعت ۱۱ صبح روز دوشنبه ۲٦٫۱۲٫٥۳ در محل شرکت باز و قرائت خواهد شدحضور پیشنهاد دهندگان در جلسه‌مزایده‌آزاد خواهد بود و شرکت دررد وقبول یک یاکلیه پیشنهادات مختار است.

رئیس هیئت مدیره شرکت تعاونی تهیه و پخش گوشت گاو وگوساله وگاومیش تهران ـ مرتضی طوسی

کمک هزینه برای دانش آموزان

داوطلب شغل خلبانی

۱ـنیروی‌هوائی‌شاهنشاهی‌به‌دانش‌آموزان‌دوره دوم دبیرستانهای روزانه‌و شبانه کشور در رشته های «طبیعی، ریاضی» ودوره دبیرستان نظام‌جدید«رشته نظری» که‌به تحصیل اشتغال دارندو میلند پس‌از اخذ دیپلم وارد دانشکده افسری خلبانی‌نیروی هوائی شاهنشاهی بشوند چنانچه واجد شرایط باشند کمك هزینه تحصیلی به شرح‌زیر پرداخت مینماید.

الف ـ شرایط:

۱ـ تابعیت دولت شاهنشاهی ایران.

۲ـ متدین بیکی از ادیان «اسلام، مسیحی، کلیمی وزرتشتی».

۳ـ تناسب اندام‌و صحت مزاج طبق گواهی‌بهداری نیروی هوائی.

٤ـ داشتن حداقل نمره ۱۳ معدل گروه‌ریاضی وتجربی.

٥ـ حداقل وحداکثرسن داوطلبان:

نظام قدیم آموزش وپرورش:

الف ـ دانش آموزان سال چهارم بین ۱٤ ـ ۱۷ سال تمام.

ب ـ دانش آموزان سال پنجم بین ۱٥ ـ ۱۸ سال تمام.

پ ـ دانش آموزان سال ششم بین ۱٦ ـ ۱۹ سال‌تمام.

نظام جدید آموزش وپرورش:

الف ـ دانش آموزان سال اول دبیرستان‌بین ۱۳ ـ ۱٥ سال تمام.

ب ـ دانش آموزان سال دوم دبیرستان بین ۱٤ ـ ۱٦ سال تمام.

پ ـ دانش آموزان سال سوم دبیرستان بین ۱٥ ـ ۱۷ سال تمام.

ت ـ دانش آموزان سال چهارم دبیرستان بین ۱٦ ـ ۱۸ سال تمام.

ب: میزان کمك هزینه نظام‌قدیم:

۱ـ دانش آموزان سال چهارم ماهیانه مبلغ ۱٥۰۰ ریال حقوق باضافه ۱٤۸٥ ریال جیره دانشجوئی و ٦٥۰ ریال‌هزینه نوشت افزارو مبلغی بعنوان ارزش لباس دریافت خواهند داشت.

۲ـ دانش آموزان سال پنجم ماهیانه مبلغ ۲۰۰۰ ریال حقوق وباضافه ۱٤۸٥ ریال جیره دانشجوئی و ۸۰۰ ریال هزینه نوشت‌افزار و مبلغی بعنوان ارزش لباس دریافت خواهندداشت.

۳ـ دانش‌آموزان سال ششم ماهیانه ۲٥۰۰ ریال حقوق باضافه ۱٤۸٥ ریال جیره نقدی دانشجوئی و مبلغ ۱۰۰۰ ریال هزینه‌نوشت‌افزارو مبلغی بعنوان ارزش لباس دریافت خواهندداشت.

٤ـ دانش آموزان سال‌چهارم دبیرستان‌ماهیانه مبلغ ۲٥۰۰ ریال حقوق باضافه ۱٤۸٥ریال جیره دانشجوئی و ۱۰۰۰ ریال هزینه نوشت افزارو مبلغی بعنوان ارزش لباس دریافت خواهند داشت.

۳ـ مزایا:

دانش آموزان در تعطیلات تابستان‌از تسهیلات‌ورزشی‌و تفریحات سالم‌و کلاسهای زبان‌یکانهای نیروی هوائی استفاده خواهندنمود.

۲ـ داوطلبان برای کسب اطلاعات بیشتر و نام‌نویسی‌از تاریخ نشراین آگهی همه روزه به استثناء روزهای تعطیل با دردست داشتن‌شناسنامه عکس‌دار و٦ قطعه عکس ٤×۳ گواهی اشتغال‌به تحصیل وگواهی‌حسن اخلاق ازدبیرستان مربوطه از ساعت ۷ الی ۱٤٫۳۰ درتهران به‌خیابان‌دمشق جاده‌تهران‌نو» فرماندهی آموزش‌های هوائی ودر شهرستان ها به نزدیکترین یکانهای نیروی‌هوائی شاهنشاهی مراجعه نمایند.

م‌الف ۱٥۰۲۸ نیروی هوائی شاهنشاهی

شهردار نامدار و اژدهای نابکار

احمد احرار

من هم مثل گزارشگر «اطلاعات» نطق شهردار پایتخت را در جلسه اخیر انجمن شهر ، خیلی داغ و پر نکته یافتم. میدانید که آقای دکتر نیکپی شهردار پایتخت ، داوطلبانه برای سامان دادن‌به ترافیک‌تهران قد برافراشته و از روز شنبه همین هفته ، با الحاق اداره راهنمایی و رانندگی به شهرداری پایتخت ، رسما عهده‌دار این مهم شده است . داوطلب شدن برای گره‌گشایی از کارهای فرو بسته و به مصاف مشکلات بزرگ رفتن ، فی‌نفسه ،کا رهرکسی نیست . با توجه به اشکالات بیشماری که در راه نظم دادن به ترافیک آشفته تهران وجود دارد و این که طی سال‌ها هیچ تدبیری در اصلاح وضع ترافیک موثر نیفتاده است ، قبول چنین مسئولیتی از طرف شهردار پایتخت برشیر دلی وتهور فوق‌العاده‌ایشان دلالت دارد.درخشش‌پهلوانان دراسطوره‌ها و قصه‌های حماسی اغلب با چنین حادثه‌یی آغاز میشود که فی‌المثل ، یک اژدهای‌هفت سر در اطراف شهری پیدامیشود وبه‌اشکال مختلف مزاحمت اهالی را فراهم میکند . یک فوج از سپاهیان نیزه‌دار و تیرانداز به جنگ اژدها میفرستند ، اژدها با یک نفس همه را بکام‌خود میکشد. یک لشگرمیفرستد، لشگریان همه بکام اژدها میروند . یک سپاه میرود ، ازین سپاهیان نیز کاری برنمی‌آید و دیگر کسی جرات نمیکند اسم اژدها رابر زبان بیاورد . ناچار بر در و دروازه اعلان میکنند و برای کسی که کار اژدها رابسازد جوایز هنگفت قرار میدهند . در اینوقت ، پهلوان داستان ظاهر میشود و یک تنه به جنگ اژدها میرود.. در افسانه‌هاو اساطیر، نبرد پهلوان نامدار و اژدهای نابکار معمولا به کشته شدن اژدها و بازگشت فاتحانه پهلوان و بالا گرفتن کار او می‌انجامد که ما مردم امیدواریم عاقبت کارشهردار نامدار خودمان درجنگ‌با اژدهای ترافیک‌همینطور ختم بخیر شود.گرچه این‌اژدهاخوشبختانه تاکنون سر کسی را نخورده است و همه کسانی که قبل از آقای شهردار به مصاف آن رفته‌اند ، چاق و سالم و سرحال و برقرارند .

همانطور که اشاره شد ، نطقی‌که شهردار تهران در جلسه اخیر انجمن شهر راجع به مساله ترافیک ایراد کرده ، پر از نکته‌بود. یک نکته خیلی جالبش آنجاست که شهردار میگوید : «مگر شهرهای دیگر دنیا چه‌فرقی با تهران ما دارد ؟ اتومبیل در همه جای دنیا هست ، بسیار زیاد هم هست . پس‌چرا مردم شهرهای‌دنیا اینهمه‌از ترافیک‌شهرخود عذاب نمیکشند که‌ماميکشیم؟!» به‌این‌سئوال، شهردار بلافاصله جواب میدهد : «بنظر من عامل کندی و تراکم ترافیک تهران ،رعایت نکردن مقررات راهنمائی از جانب رانندگان و مردم ماست . اگر رانندگان‌و مردم‌تهران متقابلا به این مقررات احترام بگذارند و آنرا رعایت کنند ، قول میدهم ترافیک بیمارشهر بزودی سلامت خود را باز خواهدیافت» .

هر آدم منصفی این نظریه را تایید میکند که اگر رانندگان مقررات را رعایت کنند و عابران نیز در حریم خودشان راه بروند ، تاحدود زیادی از نابسامانی ترافیک تهران کاسته خواهدشد . دلیلش‌هم خیلی واضح است. در شهرهای دیگر دنیا که به اندازه تهران و خیلی بیشتراز تهران‌اتومبیل‌هست، چون مقررات عبور و مرور از جانب‌مردم رعایت میشود، ترافیک کمتر گره میخورد . اما چه‌کار باید کرد که مردم ما نیز مثل‌مردم دیگر مقررات و قوانین را رعایت کنند ؟ اینجا ، من با شهردار عزیز خودمان حرفی دارم !

آقای دکتر نیکپی در برنامه‌یی که برای نظم دادن به ترافیک تهران در نظرگرفته‌اند، بنای کار را بر شدت عمل گذارده‌اند . در همین نطق مورد بحث ، این نکته کاملا به چشم میرسد . ایشان میگوید : رانندگان از گذشت و اغماض افسران راهنمایی سوء ـ استفاده میکنند ، ازین پس گذشت‌و اغماضی در کار نخواهد بود .. در تهران عده‌زیادی بدون گواهینامه رانندگی میکنند ، این کار خطرناک است وبشدت باآن مبارزه‌خواهیم کرد .. عابرین پیاده یک عامل مهم کندی ترافیک هستند ، ازین‌رو با خلافکاری آنها نیز بشدت مبارزه میشود .. درمورد صدور گواهینامه رویه سختی در پیش خواهیم گرفت ... من قوانین سختی در امررانندگی خواهم آورد و به پلیس راهنمائی دستور میدهم گواهینامه و حتی اتومبیل‌خلافکاران را ضبط کنند !

از وقتی بشر با کلمه «قانون» سروکار پیدا کرده ، شدت عمل را بعنوان یکی از وسایل اجرای قانون شناخته است . لکن درصورتی که تاثیر قطعی شدت عمل و اجرای مجازاتهای سخت‌برای تنفیذ وتثبیت قوانین به تجربه میرسید ، بشر امروزی ازین لحاظ مشکلی نداشت . کافی بود هر قانونی با مقررات سنگین جزائی ازتصویب بگذرد و بدست سازمان‌های سختگیر و بی‌گذشت انتظامی‌اجرا شود تا ریشه جرم‌و تخلف در جهان بخشکد . ولی آقای دکتر نیکپی که خود در رشته حقوق تحصیل کرده‌اند بهتر از من عامی میدانند که چنین تجربه‌یی هرگز به مرحله اثبات نرسیده است .

تصور نرود که بنده با سختگیری در اجرای قانون ـ خصوصا مقررات راهنمایی و رانندگی ـ مخالفم یا عقیده دارم که مردم را باید به حال‌خودشان‌رها کرد . معاذالله! من اگر وارد این بحث شدم بخاطر یک نکته از بیانات پر نکته شهردار تهران است که سخت مجذوبم کرد و مدتی روی این‌جمله از نطق ایشان فکر میکردم که«اصلا چراباید در هر چهارراه تهران چندین مامور ناظر بر رفت‌و آمد مردم باشند ؟ چرا مردم شهر ما مثل همه جای دنیا ، خودشان پلیس‌خود نیستند ؟ » .. براستی چرا ؟!

من برای ذهنی که همچو سئوالی بر آن نقش بندد ، احترام فوق‌العاده قائلم و چون شهردار تهران ، بدفعات از مطبوعات خواسته‌اند در روبراه ساختن ترافیک با ایشان همکاری‌کنند، خالصا مخلصامیخواهم عرض کنم راه‌حل‌هایی ما را به نقطه مقصود میرساند که بر جلب احترام مردم نسبت به قانون مبتنی باشد نه ترسانیدن‌مردم ازجرائم قانون‌شکنی . وقتی میتوان پلیس را از سر چهارراه برداشت و به نظم چهارراه مطمئن بود که مردم خودشان از قانون شکنی شرم داشته باشند ، نه اینکه بادیدن پلیس خود را جمع‌وجور کنند .

این منظره سخیف هر ساعت در خیابان های تهران تکرار میشود که ترافیک افسار گسیخته و درهم ریخته ، بناگهان برای چند دقیقه و در یک شعاع مشخص نظم‌پیدا میکند ، رانندگان همه مواد آئین‌نامه و مقررات رانندگی را بخاطر می‌آورند و اتومبیلها با فواصل قانونی پشت‌سرهم قرار میگیرند . هرکس اندک معرفتی به احوال مامردم داشته باشد ، در برخورد با این صحنه حتی لحظه‌یی نیز تردید نمیکند که رانندگان یا صدای موتوسیکلت افسر پلیس را شنیده و یا سایه او را در نزدیکی خود تشخیص داده‌اند !

هرجا که نظم با تکیه‌برمجازات‌های قانونی و شدت عمل برقرار شود ، دامنه‌اش بهمین نسبت محدودو زمانش‌زودگذر خواهدبود. نظم اجتماعی را ـ که نظم عبور و مرور جزئی از آنست ـ وقتی میتوان بطور نامحدود ، در روز ، در شب ، درچهارراه، در پس‌کوچه ، در خلوت و در جلوت برقرار کرد که به قول آقای دکتر نیکپی ، هرکس پاسبان خودش باشد . چه وقت انسان نقش پاسبان رابرای خودش ایفا میکند ؟ وقتی روحا به قانون معتقد باشد . چه وقت‌به‌قانون معتقدخواهد بود ؟ وقتی قانون را بعنوان عاملی موثر در حفظ و امنیت و سلامت خودبپذیرد .

پشت منزل ما ، چندین حیاط قدیمی نیمه مخروبه «بقول معروف کلنگی» هست که فضای وسیع و اتاق‌های متعدد دارند و در هرکدام ازین اطاقها خانواده‌یی زندگی میکند . حدود پانزده روز پیش ، زنی که‌با شوهر و چند فرزند قدو نیم‌قدش در یکی‌از همین اتاق‌های لانه مرغی سکونت دارد ، رنگ پریده پیش من آمد و گفت :

براثر بارندگی شب گذشته ، سقف اتاق ما چکه کرده و مقداری از گچ و توفال آن ریخته است . امروز صبح شوهرم دست به کار شد تا این سقف ریخته را با کاه‌گل و توفال مرمت کند ، اما نایب شهرداری آمده و مانع شدمو میگویدباید برای‌هرنوع تعمیر از شهرداری جواز بگیری . ما میدانیم جواز گرفتن از شهرداری به این سهولت ممکن نیستو میترسم دراین‌فاصله، سقف روی سر بچه‌ها خراب شود . تا ما بخودمان بجنبیم و دوست و آشنایی پیدا کنیم و برای آنها جواز بگیریم ، بارندگی های مداوم هفته گذشته کار سقف را یکسره کرد و لانه همسایه مادر مرده ما نیز مثل سالن فرودگاه از قید سقف خلاص شد . البته خدا تفضل کرد و کسی زیر آوار نرفت ، ولی زندگی کردن در اتاق بدون سقف ، با سرما و بارندگی دو هفته اخیر ، همه اعضای خانواده را به بستر بیماری انداخت که داستانش مفصل است. دوستی که شاهد این ماجرا بود از رفتار نایب شهرداری اظهار تعجب میکرد و میگفت من نمیدانم چطور است که وقتی اختیاری به این مامورین خرده‌پا میدهند ، اینگونه شمرمابانه رفتارمیکنند و همین‌که‌جیقه‌چوبی را به کلاهشان زدند ، دیگر خدا را بنده نیستند . گفتم علتش اینست که خودآنها هم در مواردی که سروکارشان با قانون و مقررات افتاده از قانون، چیزی جزخشونت و اجبار ندیده‌اند . آنها قانون را همانطور نسبت به زیردستان‌اعمال‌میکنندکه زیردستان درباره خودشان اعمال کرده‌اند !

آیا از مردمی که قانون و مقررات را همیشه بصورت‌یک چماق دیده و به همین شکل‌در ذهن خودجای داده‌اند،میتوان انتظار داشت آنجا که لازم است قانون را به نفع جامعه رعایت کنند ، احساس موافقی نسبت به‌قانون نشان بدهند ؟ البته که نه ! پس‌لازم می‌آید که بازهم قانون را با ضرب چماق به معرض اجرا بگذاریم و باز تصویر قانون بشکل چماق در ذهن مردم نقش بندد و ...

جدول های اطلاعات

جدول عادی — شماره ۸۹۸۷

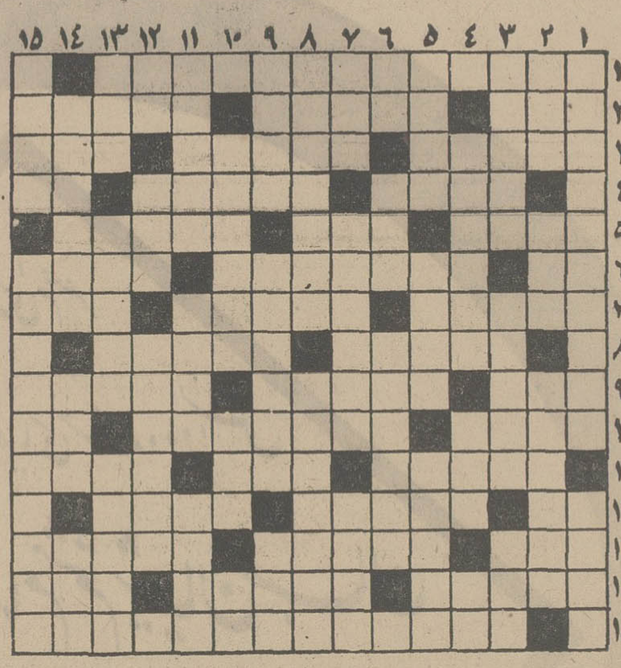

افقی :

۱ـ از معروفترین پادشاهان ایران که به دادگری شهرت دارد ۲ـ یکی از دانشکده ها ـ از نویسندگان قرن نوزدهم آمریکا که مردان برجسته یکی‌از کتاب های اوست ـ سقف مسجد آدینه‌اش فرود آید۳ـ ازمرغان شکاری ـ نویسندگی‌ـ معتدل که باشد دلچسبتر است ٤ـ شهری در ایران ـ رفیق معروف دمنه ـ سنگریزه ٥ـ دیگر دوشیزه نیست‌ـورزش تابستانی ـ جمع‌هاله ٦ـ حرف ربط‌ـهرگز اسمش را به زشتی نمی‌برند ـ شعری که در انجمن برای یکدیگر میخوانند ۷ـ سروصدای زیاد ـ معمولا بریشت اتومبیل ها می نویسند ـبین چاق و لاغر !۸ـ همیشه باسروصدا برپا شده ـ یکی از حواس پنجگانه ۹ـ رودی در مرز ـ از اعمالی که در اسلام حرام است ـ از قلعه های معروف امریکا که سرخپوستان به آتشش کشیدند ۱۰ـ قسمتی از گل ـ گرامی بودن ـ جنس قویتر ۱۱ـ با دست که باشد نشان سخاوت است ـ واحد پول ایتالیائیهاـ بتراشید و با آن بنویسید ۱۲ـ مایه حیات ـ صحن دالان ـ گاه از روزگار کسی درآورند ۱۳ـ صدای‌کلفت ـ وسیله‌بازی دخترچه‌ـ یکدسته نور ١٤ـ پیامبران ـ مشت برآن کوفتن چه حاصل ـ آهنگی‌درموسیقی ۱۵ـ شاعر برهنه غمگین کشور خودمان .

عمودی :

۱ـ یکی ازبازیهای بچه‌هاـ خدانکند ویران شود ! ۲ـ همیشه یکی یکدانه‌ها اینگونه از آب‌درمی‌آیندـ حرف‌تصدیق ـ زمانی درجیبی در شهربانی بود ۳ـخانه بدوش وسرگردان ـ روبه پایان است ـ دست‌آویز ٤ـ اولی در دومی میرود و همیشه مکمل یکدیگرند ـ در خرامیدن شهره است ـ حرف آخر ٥ـ دسته هاون‌ـ آهسته ـ تولید ترس کردن ٦ـ عرق نیشکر ـ حسد ـ راهی که نفس نمی‌برد ! ۷ـ از انواع خار بیابانی ـ ماهی در سال فرنگی ـ نه اکبر است و نه اصغر ۸ـ رفیق کوچولو شده

حل جدول شماره ۸۹۸٦

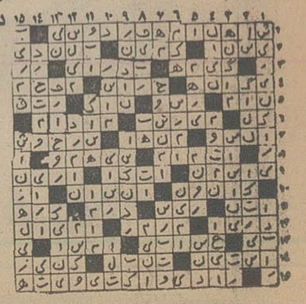

جدول ویژه — شماره ۳٤۷

افقی :

۱ـ از آثار آناتول فرانس که داستانی از ماجراهای بعد از انقلاب‌فرانسه است ۲ـ پول خارجی ـ از اقسام شکلات ـ جامد مایع!۳ـ قدرش دربی برقی معلوم میشود ـ شعبده باز باید باشدـ از آثار شاتوبریان ٤ـ حکم مغولی ـ چاق و چله ـ مایه آهنگ ٥ـ هرچه در آن بیفتد قیمتش بالا میرود ـ سرزنش ـ از نویسندگان‌بزرگ فرانسه در قرن شانزدهم ٦ـ کلام صریح ـحزبی در فرانسه ـ آتش فشانی درجنوب اروپا ۷ـ لابد روزی آباد بوده‌است ـ آسودگی‌ـازگلها ۸ـ از فرمانروایان مغولی ـافروخته شدن آتش۹ـقدم ـ نخستین مسافر جاندار فضاـ از خوانندگان معاصر فرنگی۱۰ـ امسال‌بلنداست ـ هرگز نبینی مراـرامی‌پایان ۱۱ـ خمیری از آهک و خاکستر بجای سیمان ـ واحد وزن مایعات ـ گربه شبانه!۱۲ـ گوشت‌ـازلوازم بهداشتی خانگی ـجوانمردی ۱۳ـ دست‌ازجان شسته‌به آخرش میزند‌ـ همراه اعیان می‌آمدند‌ـ پایان ١٤ـ اسب و شتر و غیره کرایه میداد ـ طول ـ منسوب به یکی از طوایف ایران ۱۵ـ از ساخته های معروف ریچارد اشتراوس که براساس یکی از افسانه‌های آلمانی است .

عمودی :

۱ـ از سرداران مشهور اسلام در قرن ششم میلادی ـ معروف ۲ـ زنگ ـ اغلب همراه وکیل می‌آید ـ از مشروبات مردافکن۳ـ شهری در ترکیه ـ بلد ـ مبهوت و متحیر ٤ـ دانشمند معروف فرانسوی که نظریه جدا شدن زمین از خورشید را مطرح ساخت ـ لطیف و دلپذیر ـ واحد وزن ٥ـ ورم ـ مکمل مال ـ اسبابو ابزار کار ٦ـ از سازهای بادی ـ وسیله صاف و صوف کردن‌ـ نوعی غذای ساده و خوشمزه وطنی ۷ـ از اسباب شست وشو ـ باالقاب آمده است ـ از زبانهای آسیایی ۸ـ شیرینی خیرات ـ زدوخورد ۹ـ کمیاب ـ بزرگی و فرمانروائی ـ بانخود هم گرفته‌اند ۱۰ـ درشکه برفی ـ درد ـ انشاءاله که یک دنده‌هم کم ندارد ۱۱ـ واحد مملکتی‌ـ چوپان‌ـ سومش محصول هیتلر بود ۱۲ـ حرف نفی ـ بلند ـ اخیرا به یادبودش مراسمی برپا کردند ۱۳ـ طاقباز وارونه ـ مخارج بیهوده ـ آشکار شونده ١٤ـ یک مرحله از طبیب شدن ـ از شهرهای ترکستان ـ عمارت حکومتی ۱۵ـ در پرده ابهام پیچیده است ـ فیلسوف و اقتصاددان انگلیسی‌درقرن‌نوزدهم نعلبکی ـ سناتور در آن قانونگزار است ۹ـ امر می‌کند که‌ناله نکن !ـ از انواع نقش‌و نگارو نقاشی ـ پسوندیست۱۰ـ نظیر ندارد!ـ از باختنی‌هاست البته در مورد عشق ـ صدمتر مربع ۱۱ـ گرفتاری ـ گل و تمام‌ـ بازدارنده ۱۲ـ درنده‌مخو ـ قهرمان معروفتروا ـ پیامبری که زبان مرغان می‌دانست ۱۳ـ اگر مال چاقوست که تیزاست‌ـ همیشه دنبال صافش میگردند‌ـ آنچه مربوط به داخل باشد ١٤ـ خانمها بیشتر دوروبرش می‌پلکند ـ ناحیه‌یی دراطراف مکه ـ از مرده برنخیزد ۱۵ـ از انواع پارچه ـ پهلوان‌عصر و زمان .

حل جدول شماره ۳٤٦

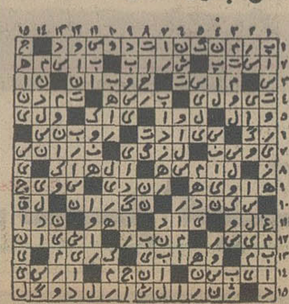

تلویزیون

برنامه اول — کانال ۷

پنجشنبه

۱٦ـ۳۰ مسابقات ورزشی
۱۷ـ۳۰ فیلم مستند (قلمروئی در دل جنگل)
۱۸ـ۰۰ دکتر دولیتل
۱۸ـ۳۰ مجله جوانه
۱۹ـ۱۵ یکی‌بود یکی نبود
۱۹ـ۳۰ موسیقی کلاسیک
۲۰ـ۰۰ اخبار
۲۰ـ۳۵ موسیقی ایرانی
۲۱ـ۰۵ شما وتلویزیون
۲۱ـ۵۵ کانن
۲۲ـ٤۵ واریته

جمعه

۱۲ـ۰۰ تلاوت قرآن مجید
۱۲ـ۱۵ اشعار مذهبی
۱۲ـ۳۰ گفتار مذهبی
۱۳ـ۰۰ دلاوران
۱٤ـ۰۰ اخبار
۱٤ـ۲۰ هفت‌روز هفته
۱٤ـ٤۰ فیلم سینمائی : بسوی آلاسکا
۱٦ـ۰۰ فوتبال
۱۷ـ۳۰ درباره ابونصر فارابی
۱۸ـ۰۰ اورژانس + ٤
۱۸ـ۲۵ یکی‌بود یکی‌نبود
۱۸ـ٤۰ درگرامی‌داشت عصار
۱۹ـ۱۵ بیمارستان عمومی
۱۹ـ٤۵ فرستاده ویژه
۲۰ـ۰۰ مشروح اخبار
۲۰ـ٤۰ آدینه‌شب
۲۱ـ٤۰ آتش در سپیده‌دم
۲۲ـ۵۰ ویرجینیائی

نیمروز شنبه

۱۲ـ۰۰ اخبار
۱۲ـ۰۵ حفاظت و ایمنی
۱۲ـ۳۰ پرشک محله
۱۳ـ۳۰ موسیقی ایرانی
۱٤ـ۰۰ اخبار

برنامه دوم — کانال ۹

پنجشنبه

۱۹ـ۰۰ موسیقی و تصویر
۱۹ـ۳۰ اتاق اخبار
۱۹ـ۳۵ دکتر مسئول
۲۰ـ۰۰ در جستجوی مهر
۲۰ـ۵۰ واریته
۲۱ـ۰۰ اخبار از برنامه دوم
۲۱ـ۳۰ واریته
۲۱ـ٤۵ آتش بدون دود
۲۲ـ۳۵ تسخیرناپذیران
۲۳ـ۲۰ تکنوازی

جمعه

۱٦ـ۳۰ موسیقی و تصویر
۱۷ـ۰۰ والت دیسنی
۱۷ـ۵۰ فیلم سینمائی : « کشور جوان »
۱۹ـ۲۵ شهر آفتاب
۱۹ـ۵۰ کوچک: انمی مردام
۲۰ـ٤۰ واریته جمعه
۲۱ـ۰۰ اخبار
۲۱ـ۳۰ جشن هنر هشتم
۲۲ـ۳۰ لحظات اضطراب

تلویزیون آموزشی

برنامه صبح شنبه

۸ـ۱۵ ریاضی ۱
۸ـ٤۰ ریاضی ۲
۹ـ۰۵ انگلیسی ۱
۹ـ۳۰ انگلیسی ۲
۹ـ۵۵ زنگ تفریح
۱۰ـ۱۵ علوم ۲
۱۰ـ٤۰ علوم ۲
۱۱ـ۰۵ تاریخ ۱
۱۱ـ۳۰ تاریخ ۲

برنامه بعد از ظهر

۱٤ـ۳۰ حرفه و فن ۱
۱٤ـ۵۵ حرفه و فن ۲
۱۵ـ۲۰ جغرافیا
۱۵ـ٤۵ جغرافیا ۲

توضیح :
عددهای۱ مربوط به دوره اول راهنمائی
عددهای۲ مربوط به دوره دوم راهنمائی

تلویزیون امریکا

پنجشنبه

۱٦ـ۰۵ خیابان سسام
۱۷ـ۳۵ قراردادبیندیم
۱۸ـ۰۰ اخبار
۱۸ـ۱۵ یادداشت برنامه ها
۱۸ـ۲۵ اطلاعات مخصوص
۱۹ـ۰۵ لوتسالوک
۱۹ـ۳۰ فیلم سینمائی
۲۰ـ٤۰ راهی که او بود
۲۱ـ۰۵ لاردو
۲۲ـ۰۰ مشروح اخبار
۲۲ـ۱۵ فیلم سینمائی

جمعه

۱۰ـ۰۵ قلب مقدس
۱۰ـ۲۰ برنامه مذهبی
۱۰ـ۳۵ تکامل بشر شده
۱۱ـ۰۵ زندگی مسیح
۱۱ـ۳۰ گنج نامحدود
۱۱ـ٤۵ برنامه ورزشی
۱۵ـ۳۰ فیلم سینمائی
۱٦ـ٤۰ روهاید
۱۷ـ۳۰ خانواده پارتریج
۱۸ـ۰۰ اخبار
۱۸ـ۱۵ دنیای حیوانات
۱۹ـ۰۰ شوباب نیوهارت
۱۹ـ۲۵ فیلم سینمائی
۲۰ـ٤۰ بابی‌دارین
۲۱ـ۳۰ فیلم
۲۲ـ۰۰ آخرین اخبار
۲۲ـ۱۵ آخرین شب هفته
۲۳ـ۲۰ کشتی

سینما کسری : اژدها وارد میشود

برنامه سینماها

تماشای فیلمهائی که با علامت (×) مشخص شده برای اشخاص کمتر از ۱۸سال ممنوع است.

★ آوای وحش ـ رنگی ـ چارلتون‌هستون
پولیدور(٤۲٦۳۱) ۳۰ر۱۱ـ۳۰ر۱ـ۳۰ر۳ـ۳۰ر۵ـ۳۰ر۷ـ٤۵ر۹

★ آخرین شانس ـ سینماسکوپ ـ رنگی
برلیان (۳۹۳۵۳۵) ۹ـ ۱۱ـ ۱ـ ۳ـ ۵ـ ۷ـ ۹

★ اسیر سادیسم ـ رنگی ـ جرج‌لازنبی
گلدن‌سیتی (٦٦۳۲٦۹) ۱۵ر۱۱ـ۳۰ر۳ـ۳۰ر۵ـ۳۰ر۷ـ٤۵ر۹

★ اژدها وارد میشود ـ رنگی ـ بروس‌لی
کسری (۸۲٦۹۳۹) ۱۰ـ۱۲ـ۲ـ٤ـ٦ـ۸ـ۱۰

★ اسیر دوضربه ـ سینماسکوپ ـ رنگی
اروپا (۳۰۳۱۷۹) ۳۰ر۱۰ـ۳۰ر۲ـ۳۰ر٤ـ۳۰ر٦ـ۳۰ر۸
شهوند (۳۵٤۰٤۰) ۹ـ۱۱ـ۱ـ۳ـ۵ـ۷ـ۹
نپتون (۷٦۰۱۳٦) ۹ـ۱۱ـ۱ـ۳ـ۵ـ۷ـ۹
ژاله (۳۰٤۱۲۰) ۳۰ر۱۰ـ۳۰ر۲ـ۳۰ر٤ـ۳۰ر٦ـ۳۰ر۸
پاسارگاد (۷۹۲۷۸۲) ۹ـ۱۱ـ۱ـ۳ـ۵ـ۷ـ۹

★ (×) بیوه پراشتیاق ـ رنگی ـ کالوجوفره
ونک (٦۸٤۱۱٦) ۱۱ـ۲ـ٤ـ٦ـ۸ـ۱۰

★ بخاطر برادرم ـ ممتاز ـ فیروزخان
همای (۳۱۱٦٦۹) ۳۰ر۱۰ـ ۳۰ر۲ـ۳۰ر٤ـ۳۰ر٦ـ۳۰ر۸

★ باهوس شروع شد ـ رنگی
امپایر (٦۲۳۹٤۲) ۱۵ر۱۱ـ۳۰ر۱ـ۳۰ر۳ـ۳۰ر۵ـ۳۰ر۷ـ٤۵ر۹

★پرنده در قفس ـ رنگی ـ وینوریودسیکا
شهرفرنگ (٦۲۷٦۲۸) ۱۵ر۱۱ـ ۳ـ ۱۵ر۵ ـ ۳۰ر۷ـ٤۵ر۹

★ ۵دختر ناقلا ـ رنگی ـ تری‌نوردی
شهر تماشا (۹۲۸٦۸٦) ۱۵ر۱۱ـ۳۰ر۳ـ ۳۰ر۵ـ ۳۰ر۷ـ۳۰ر۹

★ جدال در آفریقا ـ مرد فولادین
ستاره (۵۳۸۷۲۱) ۹ـ ۱۱ـ ۱ـ ۳ـ ۵ـ ۷ـ ۹

★ چهاردزد احمق ـ رنگی ـ تری‌نوماس
ریولی (۷۵۷۷۷۷) ۱۵ر۱۱ـ ۳۰ر۳ـ ۳۰ر۵ـ ۳۰ر۷ـ۳۰ر۹

★ خواب‌آلود ـ رنگی ـ وودی‌آلن
شهرقصه (٦۲۷۲۹۰) ۱۱ـ۲ـ٤ـ٦ـ۸ـ۱۰

★ دام ـ رنگی ریتاتو شینگهام
بولوار (٦٦۰۲۹۲) ۱۱ـ ۱ـ ۳ـ ۵ـ ۷ر۱۵ـ ۹ر۱

★ دوست پدرخوانده ـ سینماسکوپ ـ رنگی
آریا (۳۱۹۸۸٤) ۹ـ ۱۱ـ ۱ـ ۳ـ ۵ـ ۷ـ۹

★راز شب ـ رنگی الیزابت تیلور
رادیوسیتی(٤۳۳۲۰) ۱۵ر۱۱ـ۳۰ر۳ـ ۳۰ر۵ـ ۳۰ر۷ـ۳۰ر۹

★ دست چپ مرگ ـ سینماسکوپ ـ رنگی
سانترال (۹۲۸٦۸٦) ۱۱ـ۱ـ۳ـ۵ـ۷ـ۱۵ر۹
مترویل (۳۱۹٤۱۰) ۹ـ۱۱ـ۱ـ۳ـ۵ـ۷ـ۹
رویال (۸۲۹۷۸۵) ۱۰ـ۱۲ـ۲ـ٤ـ٦ـ۸ـ۱۰

★ زنهای استثنائی ـ سینما سکوپ ـ رنگی
تاج (۳۱۳۸٦٤) ۱۰ـ ۱۲ـ ۲ـ ٤ـ ٦ـ ۸ـ ۱۰

★ سرپیکو ـ رنگی ـلیاچینو
دیاموند (۸۲۸٤۰۰) ۱۵ر۱۱ـ ۳۰ر۲ـ ۵ـ ۳۰ر۷ـ ٤۵ر۹

★ سربازهای چوبی ـ لورل‌وهاردی
سینموند (٤۸۳۲۲) ۱۱ـ۳ـ۵ـ۷ـ۹

★ سه اژدهای جوان ـ رنگی ـ منگفی
آسیا (٤۲۹۰۹) ۱۱ـ۱ـ۳ـ۵ـ۱۵ر۷ر۳۰ر۹
لیدو (۹۵۱۲۸۲) ۹ـ۱۱ـ۱ـ۳ـ۵ـ۷ـ۹
توسکا (۵۳۹۵٤٤) ۱۰ـ۱۲ـ۲ـ٤ـ٦ـ۸
المپیا (۹۲٦۷۹۷) ۳۰ر۱۰ـ۱ـ۳ـ۵ـ۷ـ۹
چرخ‌فلک (۹۵۰۵۵۸) ۱۰ـ۱۲ـ۲ـ٤ـ٦ـ۸

★ سالومه ـ پنجه‌های مرگبار
آسمان آبی (۳٤۱٦٦۸) ۹ـ۱۱ـ۱ـ ۳ـ ۵ـ ۷ـ ۹

★ شازده احتجاب ـ فخری خوروش ـ مشایخی
کاپری (۹۲۸٤۰۱) ۱۱ـ ۳ـ ۵ـ ۷ـ ۱۵ر۹

★ شمشیر عدالت ـ رنگی ـ فخرالدین
نیاگارا (٦٦۵۳۰۷) ۱۱ـ ۳ـ ۱۵ر۵ـ ۳۰ر۷ـ ٤۵ر۹
رکس (۳۱۵۲۹۳) ۳۰ر۱۰ـ ۳۰ر۲ـ ۳۰ر٤ـ ۳۰ر٦ـ ۳۰ر۸
میامی (۷۵٤۳۲۹) ۱۱ـ ۱ـ ۳ـ ۵ـ ۷ـ ۹
الوند (۳۵٦۵۳۸) ۱۰ـ ۱۲ـ ۲ـ ٤ـ ٦ـ ۸
کیهان (۵٤٦۳٦۰) ۹ـ۱۱ـ ۱ـ ۳ـ ۵ـ ۷ـ ۹
مارلیک (۹٦۳٦۱٦) ۳۰ر۱۰ـ ۳۰ر۲ـ ۳۰ر٤ـ ۳۰ر٦ـ۳۰ر۸
اسکار (۹۲۰۸۸۸) ۱۰ـ۱۲ـ۲ـ٤ـ٦ـ۸
ارانوس (۲۷۹۷۱) ۳۰ر۱۰ـ ۳۰ر۲ـ ۳۰ر٤ـ ۳۰ر٦ـ ۳۰ر۸
شهرام (۸٤٤۵٤۹) ۹ـ ۱۱ـ ۱ـ ۳ـ ۵ـ ۷ـ ۹
سیلوانا (۳٦۳۷۳۷) ۳۰ر۱۰ـ ۳۰ر۲ـ ۳۰ر٤ـ ۳۰ر٦ـ ۳۰ر۸
سیلورسیتی (۸٦۱۲۰۵) ۰ر۱۰ـ۳۰ر۲ـ۳۰ر٤ـ ۳۰ر٦ـ ۳۰ر۸

★ شعله‌های آتش ـ رنگی ـ ماراون‌براندو
تخت‌جمشید (٤۳۵۵۰) ۱۱ـ۴۰ر۲ـ۵ـ۳۰ر۷ـ۱۰

★ فاتح غرب ـ رنگی سینه‌راما
آتلانتیک (٦۲۷۱۷۱) ۳۰ر۱۰ـ۳۰ر۱ـ٤ـ۷ـ۱۰

★ فستیوال فیلمهای سینمای هند
حافظ (۳۹۱۰۷٤) ۳۰ر۱۰ـ۳۰ر۲ـ۳۰ر٤ـ۳۰ر٦ـ۳۰ر۸

★ کودک ـ رنگی ـ سورج ـ جایاما
ایفل (۳۱۱٤۷۷) ۱۰ـ ۱۲ـ ۲ـ ٤ـ ٦ـ ۸ـ ۱۰

★ کاراته و میخ‌انداز‌ـ سینماسکوپ ـ رنگی
ری (۲۲۵۷۸) ۹ـ ۱۱ـ ۱ـ ۳ـ ۵ـ ۷ـ ۹

★ کلید معما ـ پهلوان شکست ناپذیر
البرز (۳۰٤۲۵۸) ۳۰ر۸ـ ۱۲ـ ۳۰ر۳ـ ۷ـ ۳۰ر۸

★ گناهکاران جزیره بهشت ـ رنگی
ب ب (۸۲۹٦٤۱) ۱۰ـ ۱۲ـ ۲ـ ٤ـ ٦ـ ۸ـ ۱۰

★ لورنس عربستان ـ رنگی ـ عمرشریف
گلدیس (٦۲۸۷۱۳) ۱۱ـ۳۰ر۲ـ٦

★ مرد بیوه و زنهای خوشگل‌ـ رنگی
مازستیک (٦٦۸٤٦۱) ۱۱ـ ۱ـ۳ـ ۵ـ ۱۵ر۷ـ ۱۵ر۹

★ ملاقات درمازوکا ـ شعله
بردیس (۳۰٤۲۵۹) ۹ـ ۱۱ـ ۱ـ ۳ـ ۵ـ ۷ـ ۹

★ مردهای بدگمان وزنهای خوشگل ـ رنگی
پارک (۳۱۹٦۳۷) ۹ـ۱۱ـ۱ـ۳ـ۵ـ۷ـ۹

★ تیزنک ـ رنگی ـ کلینت‌ایستوود
پارامونت (٤۸۳۲۱) ۱۵ر۱۱ـ۳۰ر۳ـ۳۰ر۵ـ۳۰ر۷ـ۳۰ر۹

★ ۷ شیطان ـ رنگی ـ فخرالدین
انیورسال (۹۲۹۹۵۳) ۱۱ـ ۱ـ ۳ـ ۵ـ ۱۵ر۷ـ ۳۰ر۹
پاسیفیک (۷۵۳۳۱۱) ۱۵ر۱۱ـ ۱۵ر۳ـ۱۵ر۵ـ ۱۵ر۷ـ۱۵ر۹
ایران (۳۱٦۳۵٤) ۳۰ر۱۰ـ ۳۰ر۲ـ ۳۰ر٤ـ ۳۰ر٦ـ ۳۰ر۸
سایتا (۳۵۲٤٤۲) ۱۰ـ ۱۲ـ ۲ـ ٤ـ ٦ـ ۸ـ
تیسفون (۹۵۸۸۸۲) ۳۰ر۱۰ـ ۳۰ر۲ـ ۳۰ر٤ـ ۳۰ر٦ـ۳۰ر۸
رنگین کمان (۷۵٦۷٦۰) ۹ـ ۱۱ـ ۱ـ ۳ـ ۵ـ ۷ـ۹
موناکو (۷۹۵۵۹٦) ۹ـ ۱۱ـ ۱ـ ۳ـ ۵ـ ۷ـ۹
پرسپولیس (۵۳۸۰۸۱) ۱۰ـ ۱۲ـ ۲ـ ٤ـ ٦ـ ۸
کارون (۹۵۵۱٦۵) ۳۰ر۱۰ـ ۳۰ر۲ـ ۳۰ر٤ـ ۳۰ر٦ـ ۳۰ر۸
دریا(۳٤۱۷٤٦) ۹ـ ۱۱ـ ۱ـ ۳ـ ۵ـ ۷ـ ۹
آستار (۸۷٤۰۲۲) ۳۰ر۱۰ـ ۳۰ر۲ـ ۳۰ر٤ـ ۳۰ر٦ـ ۳۰ر۸

★ هرکول چینی ـ سینماسکوپ ـ رنگی
سهیلا (۳۱٦٤۲٤) ۳۰ر۱۰ـ۳۰ر۲ـ۳۰ر٤ـ۳۰ر٦ـ۳۰ر۸
پلازا (٤٤۲۵۵) ۱۵ر۱۱ـ۱۵ر۳ـ۱۵ر۵ـ۱۵ر۷ـ۱۵ر۹
مراد (۷۵۳۳۸۲) ۹ـ۱۱ـ۱ـ۳ـ۵ـ۷ـ۹
ناهید (

در پارلمان ایران

ضابطه دقیقی برای مال‌الاجاره در دست بررسی است

علی‌رضا شفائی

در این هفته‌سنا دو جلسه و شورا یك جلسه علنی داشت . طرح شور اول لایحه مربوط به معاملات زمین و انتقاد شدیدی‌که از آن بعمل آمد، جلسه دوشنبه سنا را داغ‌تر از معمول کرده‌بود. سناتور تجدد و سناتور دکتر صالح نکته های مهمی پیرامون‌لایحه مبارزه با بورس بازی زمین مطرح کردند و در حالیکه‌دکتر صالح از «گشادی» لایحه یاد میکرد ، سناتور تجدد درجستجوی«مرکز تهران » بود .

★ قبول عرضحال‌از مستاجر

در پاسخ سناتور مهندس محسن فروغی که خواسته بود یك ضابطه تعیین بشود تا رابطه‌ای مابین بهای ساختمان و ملك‌اجاره باشد و اشخاصی که کرایه گران میدهند یا کرایه ارزان میگیرند طبق‌آن ضابطه بتوانند شکایت کنند ، صادق احمدی وزیردادگستری اعلام کرد ضابطه‌ای برای اینکار در دست بررسی است و مسلما ضابطه دقیقی برای مال‌الاجاره تهیه خواهد شد . وزیر دادگستری گفت سرمایه گذاری در امر مسکن باید واقعا تشویق شود تا با عرضه بیشتر و تناسب عرضه و تقاضا بتوان سطح مال‌الاجاره را متعادل نگاه داشت و آنگاه یادآور شد دادگستری عرضحال‌تعدیل را بمنظور اضافه‌کردن اجاره‌بها طبق قانون تعدیل و تثبیت اجاره‌بها نمی‌پذیرد اما اگر اجاره بها زیاد باشد از مستاجر، عرضحال برای تعدیل اجاره‌بها پذیرفته میشود. حالا اگر مستاجر خودش خواست اضافه بدهدامری است جداگانه اما اگر موجر مجبورش کرد و اضافه از مستاجر مطالبه نمود هر آن مستاجر میتواند به‌دادگستری مراجعه کند و طبق قانون جلوگیری از مطالبه اضافی موجرمیشود.

★ صندوق رفاه‌بازنشستگان

* سناتور حسین دها که عنوان رئیس کانون بازنشستگان کشور را دارد در هر فرصتی از بازنشستگان سخن میگوید. او در این هفته مسئله خانه نداشتن این طبقه شریف را مطرح‌ساخت وگفت بین بازنشستگان و موظفین افرادی هستند معیل‌که دارای فرزندان متعددند و غالب آنان در دبیرستانها و دانشکده ها چه‌داخل وخارج، تحصیل‌میکنندوعده‌ای خانه‌ومسکن‌ندارندو درمنازل‌استیجاری زندگی مینمایند . تعدادی دخترانشان مطلقه شده و بایك‌عده‌فرزند، سربار رئیس خانواده که یك فرد بازنشسته است میشوندوهزاران گرفتاری و مصیبت از این قبیل دارند . بهمین مناسبت پیشنهاد کردم چنانچه یك صندوق رفاهی برای این طبقه ایجاد گردد تا با ضوابطی باین افراد کمك شود چه بصورت وام چه بصورت‌کمك بلاعوض، بسیاری از مشکلات مرتفع خواهد شد . خوشبختانه‌دستور نخست‌وزیر در این باره صادر شد و طراح تشکیل صندوق رفاه بازنشستگان بزودی آماده خواهد شد .

صاحبان اراضی بایر تهران

تا پایان هفته آینده باید اظهارنامه بدهند

اداره کل مالیات شرکت‌ها و اراضی بایر با صدور اطلاعیه‌ای بکلیه صاحبان اراضی بایر محدوده شهری تهران اخطارکرد برای پرداخت مالیات سالانه اراضی بایر مکلفند تا پایان هفته آینده اظهارنامه مالیاتی تنظیم و به اداره کل مالیات شرکت‌ها و اراضی تسلیم کنند.

صاحبان اراضی بایر موظفند در پایان هر سال اظهارنامه‌ای تنظیم و مالیات اراضی را طبق ارزش معاملاتی محاسبه‌وپرداخت کنند .

براساس‌مقررات‌مالیاتی‌صاحبان اراضی بایر چنانچه تا آخر هفته آینده نسبت به پرداخت مالیات سال ۱۳۵۳ اقدام نکنند اداره‌کل مالیات شرکت‌ها و اراضی بایر علاوه بر دریافت مالیات سالانه تا پنجاه‌درصد مالیات قطعی‌شده را نیز بعنوان زیان دیرکرد از مودیان وصول خواهد کرد.

مطابق قانون مالیاتهای‌مستقیم در اراضی بایر که‌طبق ضوابطی درختکاری شده‌باشد باغ‌محسوب میگردد و مالیات سالانه به‌این‌نوع اراضی تعلق نمیگیرد.

مالیات اراضی بایر محدوده شهری‌تهران بدون‌تقسیط وصول میشود و اداره کل مالیات‌شرکتها دریافت این نوع مالیات را بصورت تقسیط مستثنی کرده است .

هویدا : در انتخابات تعصب حزبی وجود ندارد

در انتخابات آینده هر کس لیاقت و زمینه محلی داشته‌باشد و بتواند آراء بیشتری بدست آوردمی‌تواند خود را کاندیدای نمایندگی مجلسین کند ماروی هیچ‌شخصی تعصب حزبی‌بخرج نمیدهیم چون همه عضو حزب رستاخیز ملی ایران هستند .

مطالب فوق را آقای هویدا در جلسه شورای مرکزی گروه بررسی مسائل ایران در پرتو انقلاب شاه و ملت بیان کرد .

وی در زمینه فعالیت احزاب درگذشته و موقعیت حزب جدید گفت ما امروز دیدمان را عوض‌کردیم اگر قبلا دیدمان‌این بود که چند حزب داشته باشیم و با هم در امور مملکتی‌شرکت کنیم ، اکنون‌بفرمان ملوکانه‌همه دست بدست هم میدهیم ، و با هم‌قدم‌برمیداریم ، و حزب‌واحد و جدید را با هم میسازیم و برای همه‌ی مردم ایران هم میسازیم .

وی در مورد احزاب‌گذشته گفت این نکته را باید تاکیدکنم که‌حزب جدیدازادغام و ائتلاف احزاب قبلی بوجود نیامده بلکه درحزب‌جدیداعضای احزاب‌قدیم که‌انحلال‌خودشان‌را اعلام‌کردند، عضویت دارند . اما این مسئله هم باید روشن باشد که هیچ مهرباطله‌ای روی افراد احزاب قبلی‌نمی‌زنیم زیرا همه آنهابرای مملکت زحمت کشیده‌اند .

آقای‌هویدا خطاب به‌روسای دانشگاه ها ـ استادان و اندیشمندان که در این جلسه حضور داشتندبااشاره به‌اهمیت فرمان همایونی در سوق دادن طبقات‌مختلف‌بوحدت ملی بیشتر افزود:همانطور که تاکنون کار های بسیار عظیمی با ارشاد و راهنمائی شاهنشاه آریامهر در مملکت ما انجام شده و سرمشق سایر کشور های دنیا قرارگرفته است من اطمینان دارم که با ایجاد حزب رستاخیز ملی ایران یک ایده سیاسی‌جدیدنیز بدنیا خواهیم داد .

آقای نخست وزیر که در دانشگاه تهران سخن میگفت افزود : با هدایت و رهبری شاهنشاه بزرگمان و کوشش فرد فردملت‌ایران اکنون مملکت ما بیک‌نقطه عطف‌رسیده که‌ازاین نقطه عطف هم باید بیک نقطه قدرت برسیم و در این راه باید همه نیرو ها بسیج شوند و از افکار همه گروه ها بهره گرفته شود . پس چه بهتر که کلیه گروه ها در یک حزب بسیج شوند.من‌نیزمثل همیشه اطمینان میدهم که با خلوص نیت و تا جائیکه‌بدانم و بتوانم در این راه خدمتگزارشاهنشاه و ملت‌باشم.

در این جلسه آقای نهاوندی رئیس دانشگاه تهران و رئیس گروه بررسی مسائل ایران در پرتوانقلاب‌شاه‌وملت‌باسپاسگزاری ازحضور آقای هویدا در جلسه شورای مرکزی این گروه طی سخنانی گفت من بنمایندگی از جانب روسای دانشگاه ها و روسای‌کمیته های گروه بررسی مسائل ایران در پرتو انقلاب شاه‌وملت و نزدیک به سه‌هزار تن‌ازاعضای گروه در تهران و شهرستانها تاکید میکنم همه ما بمسئولیتی که در برابر شاهنشاه‌و ملت بعهده‌ماواگذار شده‌واقفیم و بشما آقای‌نخست وزیرو دبیر کل حزب رستاخیز ملی‌ایران اطمینان میدهیم برای پیشرفت‌رستاخیز ملی ایران‌همه جادرزمره‌نخستین‌کسانی‌خواهیم بودکه‌برای این نهضت پایمردی میکنند .

خبرهای تلفنی شهرستانها

زلزله مجدددر بندرعباس

بندرعباس ـ زلزله بار دیگر بندرعباس رابه‌لرزه درآورد. این زلزله ساعت ۹ وربع پریشب روی داد و مردم هراسان ازخانه ها بیرون ریختند.

اگرچه زلزله خساراتی به بارنیاورد ولی عده زیادی‌از ساکنان بندرعباس از ترس زلزله های بعدی ، شب را تاصبح‌درکنار خیابان‌و ساحل دریا به‌سرآوردند.

شاهراه ٦ باندی

اصفهان ـ شاهراه ۲٦ کیلو متری اصفهان ـ آریاشهر با عرض ۳۰ متر ساخته میشودو ضخامت اسفالت آن۵ سانتیمتر خواهد بود .

قبلا قرار بود این شاهراه بعرض ده متر و با اسفالتی‌به ضخامت دو سانتیمتر ساخته شود .

شاهراه اصفهان ـ آریاشهر ٦ باندی خواهد بود .

مهندس انصاری مدیر کل راه و ترابری استان اصفهان ضمن اعلام این مطلب دریك کنفرانس انتشاراتی گفت : با ایجاد یك شاهراه چهار باندی دیگر که ۱۷ کیلو متر طول خواهد داشت فرودگاه جدید اصفهان به شهر متصل میشود عرض این شاهراه ۲٦ متر خواهد بود .

فروش میوه ارزان

رشت ـ بدستور محمدتوانا استاندار گیلان ٤ مرکزتوزیع میوه در رشت دایر شد.

در این مراکز روزانه ۸۰تن میوه توزیع میشود.

هم‌اکنون بیش از دویست تن میوه وارد رشت شده وبا قیمتی‌مناسب در اختیارمصرف‌کنندگان قرار میگیرد.

برف در همدان

هوای بهاری ، جای خود را در همدان به برف و سرما داد و برفسنگین شهرهمدان، جاده‌های اطراف و چند شهر دیگر این استان را پوشاند.

ریزش برف در همدان ، از دیشب شروع شد و تاصبح امروز در شهر همدان سی سانتیمتر برف بزمین نشست. ریزش برف تا ساعت ۱۰بامداد امروز ، بطور متناوب ادامه داشت. در گردنه‌های‌اسدآباد، زاغه و آوج، ریزش برفهمراه با کولاک است ولی با تلاش ماموران راهداری ازبسته‌شدن این‌گردنه‌ها، جلوگیری شده است.

● دیشب در کرمانشاه ، باران ملایمی بارید و صبح امروز هوای این شهر وسایر شهرهای‌کرمانشاهان ابری‌بود.

● در چالوس از دیشب باران می‌بارد و دریا توفانی است. هوای اصفهان، اهواز و شیراز آفتابی است وهوای آذربایجان نیمه‌ابری و سرد است .

راههای چالوس و هرازباز است و رفت‌وآمد وسایل‌نقلیه در این راهها، جریان دارد.

افزایش پرواز هما

کرمانشاه ـ ازروزدوازدهم فروردین ٥٤، هواپیمائی ملی ایران یک پرواز در هفته به تعداد پروازهای موجود بین تهران ـ کرمانشاه خواهد افزود.

باینترتیب هما بجز روزهای سه‌شنبه‌بین‌کرمانشاه‌ـتهران وبالعکس پرواز خواهدداشت. ساعت پرواز از تهران۱٤٫٥ و ورود بکرمانشاه ساعت۱۵ خواهد بود.

تلفن سرویس حوادث ۳۱۱۲۱۲

کشتی گیر ۲۲ ساله با ضربات چاقو کشته شد

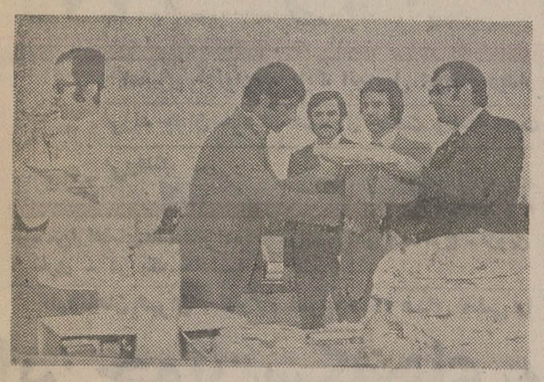

دانش آموز و کشتی‌گیر ۲۲ ساله «میانه» ضمن نزاع‌بادوست ۱۹ ساله خود با ضربات‌متعدد کارد در خون خود غلتید وپیش ازرسیدن‌به‌بیمارستان جان‌سپرد .

خبرنگار ما در میانه پیرو گزارش قبلی خود پیرامون‌این حادثه می‌نویسد :

مقتول اردشیر رزاقی نام‌داشت ودانش آموزکلاس پنجم‌دبیرستان «شاهپور» میانه بود .

آغاز نزاعی که بمرگ اردشیر منجر شد دریک قهوه‌خانه بود. شهریار اعظمی در حالیکه به مقتول ناسزا میگفت وی راتهدید به‌مرگ کرد .

اردشیر پس از فروکش کردن عصبانیت شهریار از قهوه‌خانه خارج شد و هنوز چند قدمی بیشتر برنداشته بود که شهریار مجددا راه را براو بست واین بار با چاقو بجان وی افتاد .

یکی از ضربات چاقو درست در قلب دانش آموز و کشتی‌گیر اهل میانه نشست و اورا بکشتن داد .

ساعتی بعد شهریار باتهام قتل کشتی‌گیر آذربایجانی تـوسط ماموریـن دستگیر شد .

عکس ، اردشیر رزاقی(مقتول) راهنگام دریافت جایزه ازفرماندار میانه نشان میدهد . این عکس سال گذشته گرفته شده است.

مردی دختر جوان را بیهوش کرد و ..

بقیه از صفحه حوادث

روز حال من خوب نبود و به حسن گفتم که‌سرم بشدت درد می‌کند . او هم یک دانه قرص بمن‌داد و گفت که اگر آن را بخورم سرم خوب خواهد شد . منهم که به او کاملا اطمینان داشتم قرص را خوردم و بعد دیگرمتوجه نشدم چه پیش آمد. فقط‌وقتی بهوش آمدم ، متوجه شدم او مرا در عالم بی‌خبری اغفال کرده است .

دختر جوان افزود : حسن وقتی متوجه ناراحتی من شد، دلداری‌ام داد و گفت نباید از این وضع ناراحت شوم ، چون او بزودی با من ازدواج‌خواهد کرد . بعد هم چند قرص دیگر به من داد که هر روز از آنها بخورم تا باردار نشوم . ولی او چند روز بعد ، دیگر به سراغ من‌نیامد ، و وقتی خوب تحقیق کردم متوجه شدم که حسن زن و فرزند دارد و در مورد من، جزاغفال و سوء استفاده نظری نداشته است .

پرونده‌یی که براساس‌شکایت این دختر تنظیم شده است ، اکنون تحت رسیدگی است .

این جوان سکه های ۲۰ ریالی ضرب..

بقیه از صفحه حوادث

سمنگان ، پلاک ۱۰۸ رفتند ودر زیرزمین خانه یک کارگاه‌کوچک سکه‌زنی کشف کردند. ماموران دستگاه پرس سکه و مقداری وسایل دیگر مربوط به ضرب سکه را با خود به اداره‌آگاهی بردند و رضا در شعبه ٤آگاهی، جلوی چشم ماموران، با وسایل خود چند سکه ۲۰ ریالی‌ضرب کرد که از لحاظ ظاهر فرقی با سکه‌های اصلی نداشت .

رضا همچنین گفت که در کار ضرب سکه‌های تقلبی‌سابقه‌دارد، وتاکنون دوبار هم به همین‌جرم دستگیر وزندانی شده است

پرونده رضا به‌دادیار دادسرای مقیم اداره آگاهی ارسال شد و دادیار ، وی را با قرار بازداشت و زندانی کرد .

برنامه‌اعزام‌مشمولان‌متولد ۱۳۳۵ تهران اعلام‌شد

به مشمولان عادی متولدسال ۱۳۳۵ سراسر کشور یک هفته مهلت داده شد تاخود رابرای اعزام به‌خدمت‌درسال‌آینده،معرفی کنند .

سازمان وظیفه عمومی امروز ضمن اعلام این خبر تذکر داده که چنانچه مشمولان عادی‌متولد سال ۱۳۳۵ تا روز۲۹ اسفند ماه جاری وضع خدمت وظیفه خود راروشن نکنند غائب محسوب خواهند شد.

این سازمان همچنین برنامه اعزام مشمولان عادی متولد سال ۱۳۳۵ تهران در سال آینده رابه این شرح اعلام کرد.

کلیه مشمولان عادی متولدسال ۱۳۳۵ که سالم‌وقادر به خدمت هستند و تاپایان سال جاری‌اقدام به‌معرفی خود کرده‌اند اگر متولد شهرستان های شرقی کشور و ساکن تهران باشند در خردادماه سال ۱۳۵٤به‌خدمت اعزام‌خواهند شد .

● همه مشمولان عادی متولد سال ۱۳۳۵ کهتاپایان سال جاری خود را معرفی کرده‌اند و متولد شهرستان های غربی‌کشورهستند ودرتهران سکونت دارند در مهر ماه سال ۱۳۵٤ به خدمت اعزام خواهند شد.

●مشمولان عادی متولد سال ۱۳۳۵ که‌در شهرستان‌های‌جنوبی کشور متولد شده‌اند لیکن در تهران سکونت دارند اگر تاپایان اسفند ماه امسال وضع خودرا روشن کرده باشند در آذرماه سال ۱۳۵٤ به خدمت اعزام‌می ـ شوند.

●مشمولان متولد سال ۱۳۳۵ متولد و ساکن تهران‌درصورتیکه امسال وضع خود را در حوزه مرکزی سازمان وظیفه عمومی روشن کرده باشند در بهمن ماه سال آینده به‌خدمت اعزام‌خواهند شد .

نمایشگاه بزرگ صنایع درزاهدان

اولین نمایشگاه صنایع وخدمات بازرگانی، روز شنبه (پس فردا) در بندر عباس گشایش خواهد یافت .

این نمایشگاه در مساحتی بالغ بر۱۵ هزار متر مربع وباشرکت بیش از ۵۰ واحد بزرگ صنعتی و تولیدی داخلی تشکیل شده‌که تاروز ۷ فروردین ماه سال‌آینده دائر خواهد بود .

در نمایشگاه بزرگ صنایع و خدمات بندرعباس زندگی‌دیروز، وضع امروز و چهره فردای استان ساحلی و بنادر و جزایر خلیج‌فارس و دریای‌عمان بنمایش گذاشته شده است .

امروز نمایشگاههای بین‌المللی ایران وابسته بوزارت بازرگانی اعلام داشت :

دومین نمایشگاه صنایع‌وخدمات بازرگانی ایران (خرداد ـ تیرماه ۱۳۵٤)درسطح‌بسیارو سیعی‌درشهر زاهدان مرکز استان سیستان و بلوچستان برگزار میگردد . این نمایشگاه اولین نمایشگاه بزرگی است که در سطح کشوردراستان سیستان و بلوچستان برگزار خواهد شد .

به‌بازماندگان شهدا نشان جاوید داده‌شد

بقیه از صفحه آخر

آنگاه گروه همسرایان نینوا آهنگ سپاس بازماندگان را اجرا کرد .

در پایان این مراسم شاهنشاه آریامهر به سالن مخصوص تشریف‌فرما شدند و بازماندگان شهیدان و درگذشتگان در راه انجام وظیفه تقاضاهای خود را بشرفعرض شاهنشاه رسانیدند و معظم‌له اوامری در جهت تامین وسایل آسایش ورفاه آنان صادر فرمودند .

در مراسم مذکور والاحضرت شاهپور غلامرضا پهلوی و والاحضرت شاهپور عبدالرضا و آقایان نخست‌وزیر و روسای مجلسین و عده‌ای از وزرا و مقامات مملکتی همچنین امرای ارتش حضور داشتند.

مراسم آئین در مراکز نظامی و پادگانهای اهواز و کرمان نیز ترتیب یافته بود.

فوتبال

آذربایجانیها در مسابقات جام تخت جمشید سمت راست‌روبروی جایگاه‌درکناردوستان‌پرسپولیسی خودمینشینند و تیم «تراکتور سازی» را تشویق می‌کنند .

آذربایجانیهای مقیم تهران

نوروز امسال

صمد بهرنگی میشود

ضمن سپاس فراوان از رهبریهای خردمندانه شاهنشاه آریامهر و با اعتقاد باصول

رستاخیز ملی :

نظام شاهنشاهی . قانون اساسی .انقلاب‌ششم‌بهمن

آمادگی خود را برای پیوستن به حزب رستاخیز ملی اعلام میداریم .

موسسه آرمان ـ چهارراه شاه

اطلاعیه‌مرکز آزمون‌شناسی درباره‌پذیرفته‌شدگان‌مسابقه‌ورودی مدرسه‌عالی‌امورقضائی‌واداری‌قم

پذیرفته شدگانی که‌اسامی‌آنان در این اطلاعیه درج گردیده در روز های ۲٤ر۱۲ر۵۳و ۲۵ر۱۲ر۵۳ و در صورت نیاز افراد ذخیره منحصرا در روز ۲٦ر۱۲ر۵۳ برای‌ثبت‌نام‌بمدرسه عالی مذکور واقع در شهرستان قم مراجعه نمایند .

پذیرفته شدگان‌مدرسه عالی امور قضایی و اداری قم

ردیف ـ نام‌خانوادگی‌ونام	شماره‌شناسنامه
۱ـ دیبایی هادی	۱۳۹۹
۲ـ اکبری منوچهر	۱۰۰۰
۳ـ منعم طبری علی	٦۵۰
٤ـ صانعی نژاد اسداله	۱۱٤۵
۵ـ هدایت احمد	۱۳۱۷
٦ـ محمدی رضا	۲۱
۷ـ فقهی سید حمید	۱۱۸۵
۸ـ صالحی احمد	۳۹
۹ـ صابری ناصر	۳۲
۱۰ـ امامی سید منصور	۵۸
۱۱ـ صالحی سنقری مظفر	۱٦۵
۱۲ـ حاجی‌زاده غلامعلی	۹
۱۳ـ کرمانشاهیان غلامرضا	٦٦۵
۱٤ـ شالچی نعمت‌اله	۸۹۹
۱۵ـ شاهرودی عبدالوهاب	۷۸٦
۱٦ـ نوری یوسف	۸۷۱
۱۷ـ رانی باغمیشه غلامحسین	٦٤٦
۱۸ـ اکبری یوسفوند مصطفی	۱٦۹
۱۹ـ احمدیان بیژن	٤۷۷
۲۰ـ برزگر یار محمدی غلامرضا	۱۳٤
۲۱ـ سلطانی اهری محمد رحیم	۷٤
۲۲ـ اولاد عظیمی قاذیخلایی مسعود	۵۳
۲۳ـ رحیمی غلامرضا	۱۸
۲٤ـ محسنی محمدرضا	۱۹۹۷۱
۲۵ـ سماکمقدم قربانعلی	۳۷۱٦۱
۲٦ـ صادقی احمد	۱۱٤۲
۲۷ـ سلیمین بتول	٤۷۳
۲۸ـ میر شمسی محمدحسن	۳۹
۲۹ـ دوستخواه و اجاری علی	۱۰٦٤
۳۰ـ همایونی رضا	۲۵۲
۳۱ـ عاشوری زاده حبیب	۷٤
۳۲ـ حقیقی ابوالقاسم	۸٦
۳۳ـ علی عسگری غلامرضا	٦۸۲
۳٤ـ خدرنژاد عبداله	۵۵۸
۳۵ـ بیگدلی مجتبی	۷۵٤۹٤
۳٦ـ ولی‌زاده نصرت‌اله	٤٤۹
۳۷ـ حسنی زرگ‌آباد رحیم	٤۹۱۲۲
۳۸ـ آزادی سید علیرضا	۸۹۳
۳۹ـ غلامی جمشید	۷۵٦۸۱
٤۰ـ تیموری جواد	۲۰۲
٤۱ـ داوری غلامرضا	٤٦
٤۲ـ نوری شاهرخ	۱
٤۳ـ صالحی مجومردرضا	۲۷
٤٤ـ کلاته ملایی محمد باقر	۲٤۹
٤۵ـ صالح کفشدوز احمد	۸۰۸
٤٦ـ صادق یوسف	۱۵
٤۷ـ حسین‌زاده علی	۹
٤۸ـ تصدیقی شاهرضایی محمدعلی	۵
٤۹ـ حکیم‌زاده عظیمه	۵۵۲
۵۰ـ یزدانفر داریوش	٦۲۷
۵۱ـ زارع‌ده آبادی فاطمه	۷۹
۵۲ـ جعفریان عباس	۳۳۲
۵۳ـ کاوه بوکانی قادر	٤۱
۵٤ـ تجملی سکینه خانم	۱۲۷
۵۵ـ حاج دایی ابوالقاسم	۲۲۷
۵٦ـ اخوند فرح عبدالرضا	۲۳۸۷
۵۷ـ حیدری افعملی	٤٦٦
۵۸ـ حسینی سید کمال‌الدین	۱۸
۵۹ـ نجفی‌راد ابراهیم	٦٤
٦۰ـ برابی نسرین	٤۸۸۸
٦۱ـ فلاحی ملاسرایی صدیقه	۵۳٤
٦۲ـ بهمنی عالیه	۱
٦۳ـ همایون‌پورگرگری حسین	۱
٦٤ـ موسوی سید محمد	۳۱
٦۵ـ خوش آمدی خلیل	۷۳۱۲۱
٦٦ـ زاهدیان فرد محمد باقر	۸۱
٦۷ـ شریفی سید مصطفی	۲۱۳
٦۸ـ نیابلی گیلانی صدیقه مهشید	٤۰
٦۹ـ تنهویی حسین	۹
۷۰ـ صدری اسماعیل	۱
۷۱ـ اخوندی حسن کلا تیمور	۲۰
۷۲ـ صادقی رمضان	۳۲۱
۷۳ـ نوری سفیدمزکی امیرعلی	٦
۷٤ـ منتخب عبداله	۱۰۸
۷۵ـ عالی انگاسی حمید رضا	۲۲۱
۷٦ـ شجیع فردجهرمی محمد حسن	٤۲۱
۷۷ـ شعله سعدی حسن	۵۹
۷۸ـ احتشامی معین آبادی دخیل	۵٤۰۸
۷۹ـ خدنگی اغمیونی محمد	۲۸۹۱
۸۰ـ اصفهانی زاده باقر	۲٦۵
۸۱ـ دانشور وحید	٤۷۵۲
۸۲ـ سرابی جیرانبلاغی سلام‌اله	۱۱
۸۳ـ حسینی سیداشرف‌الدین	۱۱
۸٤ـ نور محمدیان مجید	٤۵۵
۸۵ـ جعفری مهناز	۱۱۵۳
۸٦ـ عمرانی موحد محمد	٤٤۵۲
۸۷ـ شهبازیان مجید	۳۱۵٦
۸۸ـ علی‌یار ولی	۳۵٦۳
۸۹ـ رجبی حسین	۲٦۰
۹۰ـ اخوان سیما	٤۳۰٦
۹۱ـ اسماعیل نژادله‌داربنی‌ابراهیم	۲۰۸
۹۲ـ سازمانی چمخاله محمد تقی	۱۰٤
۹۳ـ مهری حیدر	۱۹٦
۹٤ـ محسنی خسرو	۲۱۵
۹۵ـ تهامی زهره‌السادات	۵۱
۹٦ـ شریف علی اکبر	۲۷۸
۹۷ـ اسمریان نسب اکبر	۹۰۹
۹۸ـ ملک محمدی جعفر	۵
۹۹ـ الماسی شهریار	۳۰۸۱۲
۱۰۰ـ باقی علی آقا	۳٦۵
۱۰۱ـ کاظمی دستک کاظم	۳۱۲
۱۰۲ـ وحیدی هانی	۳
۱۰۳ـ کازرونی سعدی محمد مهدی	۲۱
۱۰٤ـ یوسفی جوجاده علی	۵
۱۰۵ـ واعظی محمد حسین	٦٤
۱۰٦ـ حمیدیان شورمستی حسن	۲٦٤
۱۰۷ـ خادم آستانه علیرضا	۱۱۲۵
۱۰۸ـ نژادی فریدون	۲۰٤
۱۰۹ـ زنگنه مجید	۱٦۹۱۳
۱۱۰ـ هاشمی اردکانی سید عنایت‌اله	۳۸
۱۱۱ـ سلطانی حسن	۱٦٤۵
۱۱۲ـ حیدری اصغر	۱۹۵٦
۱۱۳ـ رحیم‌پور عبدالخلیل	۱۰۳
۱۱٤ـ اقاجانی لیاسی ایرج	۲۱۳
۱۱۵ـ حوصله‌پور محمود	۸۲۷
۱۱٦ـ رحیمیان سیمین	٤۰۹٦
۱۱۷ـ غوغا محمود	۲۵۷
۱۱۸ـ حسن‌زاده لیله‌کوهی علی اکبر	۱٤
۱۱۹ـ خوشرو ابراهیم	٦۱۵
۱۲۰ـ اعظمی راد گنبد دردی	۱٦۵
۱۲۱ـ پاکرو المشیری رمضانعلی	٦
۱۲۲ـ هاشمی پلدویی سید مهدی	۷۳٤
۱۲۳ـ صرامی فروشی‌رباب	۱٦۹۰
۱۲٤ـ سرداعی رمضانعلی	٤۹٦
۱۲۵ـ اسمعیل‌زاده مهرنوش	٤۱۰
۱۲٦ـ سلطانی علیرضا	۱
۱۲۷ـ تشکری جعفر	۱۱۹
۱۲۸ـ کدخدا مجتبی	۱۹۹۷
۱۲۹ـ اخوان هما	٤۳۰۵
۱۳۰ـ قبادی فرامرز	۳
۱۳۱ـ مسگرها محمود	۱۰٦۳
۱۳۲ـ توحیدی محمدعلی	۱۵۷٤۷
۱۳۳ـ سیف‌السادات سید محمد	۲٦۸۳
۱۳٤ـ صفارودکیانی علی	۲۹٤۵
۱۳۵ـ اصلاح سهیلا	۲٤۳
۱۳٦ـ فرهنگی زهره	٤۱۹
۱۳۷ـ کمیلی‌پور ناصر	۳٤۰
۱۳۸ـ نیزومند نجات‌الله باتمان‌قلیچ	۱٦٤
۱۳۹ـ شریف محمد مهدی	۷۵
۱٤۰ـ مصاحبی محمدی شهین	۱۱۸
۱٤۱ـ قیاسی قدرت	۱۵۸
۱٤۲ـ طلوعی گاوگانی محمود	۳۵٤٤
۱٤۳ـ خراسانی مقدم میرجلال‌الدین	۱۲۷
۱٤٤ـ کرباس فروش محسن	٤۱۱
۱٤۵ـ نرجسی رضا	۱۷۹
۱٤٦ـ کریم‌زاده بابکی جواد	۲۲۱
۱٤۷ـ نیکنژاد مهدی	۳۹۳
۱٤۸ـ آینه ابراهیمی برومند	۱٦۲
۱٤۹ـ الهی منش محمد	۸
۱۵۰ـ محمدی محولاتی حسن	۱۲۵۸
۱۵۱ـ عبداله‌پور حسن	۲۵۰
۱۵۲ـ ال‌داود مهدی	۱۹
۱۵۳ـ زوبین فرشاد	۳۱۱۰۹
۱۵٤ـ سلیمان بروجردی مهدی	٤٤۳
۱۵۵ـ خذری بهرام علی	۷۸۷
۱۵٦ـ صمدی رحیم	٤۲۹
۱۵۷ـ سعدوند جمال	۵۹۰
۱۵۸ـ ناصر جهانبخش	۲۷۸۵۲
۱۵۹ـ صنوبری رودسری محمد	۳۱۹
۱٦۰ـ آزاده محسن	٤۵۱
۱٦۱ـ زینلی حیدرآبادی محمد حسین	۲۲۵
۱٦۲ـ فغانی مارانی غلامرضا	۲۹۱
۱٦۳ـ حمیدی نژاد محمد ابراهیم	۱۵
۱٦٤ـ سلطانی وجیه‌اله	۹
۱٦۵ـ حیدرزاده صدیقه	۷۵۵
۱٦٦ـ آدابی علی	۲۳۲
۱٦۷ـ وزیری بزرگ سیدعلی محمدی	٦٤۳
۱٦۸ـ سلطانی حسینی سید حسن	۲۳۳۸٤
۱٦۹ـ جلالیان طرقی حبیب	۹۳
۱۷۰ـ ولیدی مسعود	۹۱٦
۱۷۱ـ هاشمی نجفی سید محمد رضا	۲۵
۱۷۲ـ اسکندری مصطفی	٦
۱۷۳ـ ارمپخش محمد حسن	٦
۱۷٤ـ باوما اختر	۷۲۰۹۳
۱۷۵ـ طهماسبی عبدالصاحب	۸۵
۱۷٦ـ صدقینی مهریار	۵۹۳۲٤
۱۷۷ـ فاضلی عباس	۷۲
۱۷۸ـ ولدابدی سید محسن	۱۳۵
۱۷۹ـ میثاقی حسن	۳۰۹۱
۱۸۰ـ فلاحی علی	۸۹۸
۱۸۱ـ بهروان محمد	۵۹
۱۸۲ـ کمالی‌زاده محمد	۱٤۷
۱۸۳ـ رضایی عفت	۱۱۸۵
۱۸٤ـ هاشمی‌پور سید داود	٤۸۹
۱۸۵ـ دریاباری سید همت‌اله	۲
۱۸٦ـ رضایی لاخسار ابوالحسن	۱
۱۸۷ـ بن‌شمس عبدالرضا	۲۱۱
۱۸۸ـ قاسمی نژاد رحمان	۲۳٦
۱۸۹ـ بصیرزاده غلامرضا	۲۵٦۹
۱۹۰ـ محمد خانی ابراهیم	۳
۱۹۱ـ فراهتی علی اقا رضا	۲۹۰
۱۹۲ـ ایمانی صاحب‌باف شالکورجبعلی	۹۱۷
۱۹۳ـ غلامی عبدالرضا	٦
۱۹٤ـ علمی مصطفی	۲۰٤۱
۱۹۵ـ ادیبی زهرا	۲٦۸
۱۹٦ـ کعبی‌زاده عبدالعباس	۸٤۰۵
۱۹۷ـ قرائی طاهره بیگم	٤۲۷
۱۹۸ـ جمشیدیان نبی	۱۲۹
۱۹۹ـ ترابی سعیدابی محمد	۵۲۰
۲۰۰ـ اینانلو مهدی	۷۲۹

ذخیره های مدرسه عالی امور قضایی و اداری قم

ردیف ـ نام خانوادگی ونام	شماره‌شناسنامه
۱ـ بهجانی محمد	۱۹۵۹
۲ـ بیگدلی نسرین	۵٤۰٦
۳ـ ازدری فرزانه	۱۰٦
٤ـ برقعی عباس	۲۵۵
۵ـ غفاری مایقه	۱۱٦۵
٦ـ کامل مرتضی	۵۵۰
۷ـ رستگاری علی محمد	۷۱۳
۸ـ زرگران عبدالمجید

در برخورد سواری و اتوبوس ، در جاده کرج ـ قزوین

۸ عضو یک خانواده کشته شدند!

اعضای خانواده ، بایك اتومبیل اپل، به‌دیدار فرزند جوان خود که مشغول خدمت وظیفه است می‌رفتند ...

هشت‌تن‌ازاعضای یک خانواده ۹ نفری ـ در یک حادثه رانندگی در جاده کرج ـ قزوین کشته شدند .

خبرنگار ما در کرج گزارش داد : اتوبوس‌مسافربری ۷۷۱۶۹ تهران ـ الف متعلق به شرکت «گیلان‌تور» ـ برانندگی‌مرتضی سپهری زاده که از قزوین‌عازم کرج بود ، در نزدیکی پل «کردان»با سواری اپل ۳۳۷۴۴ تهران ـ ب ، با ۹ سرنشین برانندگی رضا بهرامپور تصادف کرد . اتومبیل سواری ازکرج عازم قزوین بود .

شدت این حادثه به‌اندازه‌یی بود که اتومبیل اپل درهم‌فرو رفت و هفت تن از سرنشینان آن در همان لحظات‌اول‌حادثه جان سپردند .

رضا بهرام پور (راننده سواری) ـ معصومه دانشی همسر وی ـ معزز ، حمید ، غلامرضا مژگان ٤ ساله و مهری فرزندان آنها و گلنسا دانشی (مادرزن‌راننده) مقتولین حادثه بودند .

عذرا و اعظم دو تن دیگر از سرنشینان سواری که بشدت مجروح شده بودند به بیمارستان‌کرج انتقال یافتند و اکنون حال « عذرا » وخیم است .

اعضای این خانواده به‌دیدار پسرشان که در «قزوین»سرگرم انجام خدمت وظیفه است میرفتند .

علت این حادثه هنوز روشن نشده وتاکنون پلیس راه نظر خود را اعلام نداشته است . تحقیق و بررسی در این‌زمینه ادامه دارد .

راننده اتوبوس تحت نظر ماموران است .

«روح‌پرور» در نزاع با مشتری کافه بشدت مضروب شد

* روح‌پرور ، در دادسرای تهران : او باشنیدن یک جمله، از شکایتی که علیه ضاربش تسلیم کرده بود صرفنظر کرد .

روح‌پرور ، خواننده کاباره های تهران ، درنزاع با فرامرز گرگانی ، مکانیک جوانی که مشتری دایمی کافه های تهران است ، بسختی مضروب شد . بدنبال این نزاع ، کار این دو به کلانتری ۸ تهران کشیدو صبح دیروز ماموران این کلانتری «مریم خرمی» معروف به روح‌پرور را همراه فرامرزبه دادسرای تهران آوردند .

دوستان فرامرز ، وقتی متوجه شدند فرامرز هم‌اکنون زندانی خواهد شد به‌وساطت‌برخاستند و چون دیدند روح‌پرور حاضر نیست از شکایت خود صرفنظر کند ، یکی از آنها به دیگران گفت «من رگ حساس‌روح‌پرور را می شناسم و حالا انگشت روی رگ حساسش می گذارم و از او رضایت می گیرم .»

وی سپس به سراغ روح‌پرور رفت و گفت : تو که باوجود زن بودنت ، همیشه خود را آدمی لوطی‌مسلک میدانی و توی کافه ها بخاطر دل این‌عده آواز میخوانی ، حالا چرا می گذاری یکی از آنها به زندان بیفتد ؟

وجالب اینکه‌روح‌پرور به‌محض شنیدن این حرف، از شکایت خود صرفنظر کرد !

ولی باوجود گذشت روح‌پرور، آقای‌فرزام دادیارکشیک دادسرا برای فرامرز قراری به مبلغ ۳ هزار تومان صادر کرد .

اطلاعیه

قابل توجه کارخانجات نساجی و مصرف‌کنندگان تسمه های چرمی انواع مرغوبترین تسمه های چرمی ساخت کارخانجات MOTOKOV چکسلواکی رسید

نماینده‌انحصاری‌درایران شرکت فلزآور تهران

خیابان‌سپه مقابل‌موزه ایران‌باستان

تلفن : ۳۰۴۸۳۵ـ۳۱۷۲۲۹

اطلاعیه شماره ۱ کلید طلائی اصفهان

دیسکوتک‌کلیدطلائی اصفهان با برنامه استثنائی بزم درویش از هم اکنون مقدم همیهنان عزیز را به اصفهان تبریک عرض کرده ،برای آنکه رفاه بیشتری برای شما فراهم شود ، خواهشمند است از هم اکنون با تلفن های ٤۱۸۱۱ و ٤۱۷۱۱ به رزروجا اقدام فرمائید .

مدیریت دیسکوتك کلید طلائی اصفهان

تلفن سرویس حوادث ۳۱۱۲۱۲

جوانی را در مزرعه‌اش به گلوله بستند!

مردی را که روی تراکتور در مزرعه خود سرگرم شخم زدن بود با گلوله تفنگ برنو ازپای درآوردند .

خبرنگار ما در مشگین شهر گزارش داد : نیک بخت ۳۸ ساله فرزند ضیابخش اهل و ساکن روستای « بی‌جق » ـ ۱۸ کیلومتری مشگین شهر ـ قربانی این جنایت بود .

وی‌هنگامیکه با تراکتورسرگرم شخم زدن مزرعه‌اش‌بود هدف گلوله ناشناسی قرار گرفت و از پشت فرمان تراکتوربکناری افتاد ـ تراکتور پس از طی مسافتی ، به حاشیه مزرعه برخورد کرد و متوقف شد .

جریان به گروهان ژاندارمری مشگین شهر اطلاع داده شد. لحظاتی بعد فرمانده گروهان ژاندارمری و سایر ماموران‌در محل حاضر شدند ولی‌باکمال تعجب متوجه شدند که مردان و جوانان دهکده ۳۵ خانواری «بی‌جق» ـ محل وقوع‌حادثه‌ـ روستا را ترک کرده‌اند وتنها زنان و کودکان روستا بجا مانده‌اند .

خبرنگار ما می‌افزاید : تحقیق ماموران نشان داد ، مردان روستای « بی‌جق » از ترس ماموران فرارکرده‌اند واکنون در این روستا تنها زنها و بچه‌ها سکونت دارند !

همزمان با تحقیقات ماموران در دهکده شایع بود که مقتول با افراد خانواده شخصی‌بنام «نورمحمدی» از ساکنان‌دهکده برسر زمینهای زراعی اختلاف داشته است جریان این جنایت تحت رسیدگی‌ماموران است .

روستای«بی‌جق»در۱۸کیلومتری مشگین شهر واقع شده است.

جدیدترین طرحهای کراوات

جهان‌را از فروشگاههای درجه‌اول مسعودنیا خریداری نمائید

۱ـ چهارراه لاله‌زار شماره ٤۹۰ تلفن ۳۱۷۵۵۱
۲ـ میدان ولیعهد ـ جنب سینما امپایر
۳ـ خیابان شاهرضا روبروی دانشگاه
٤ـ خیابان شاهرضا روبروی خیابان فرصت
۵ـ خیابان اسلامبول پاساژ پلاسکو
٦ـ اول خیابان تهران‌نو فروشگاه مسعودنیا
۷ـ لاله‌زارنو ساختمان البرز
۸ـ شیراز ـ اول خیابان داریوش فروشگاه فارسی تلفن ۲۵۳۵۲

مرکز عمده : بازار سرای خرازی تجارتخانه مسعودنیا تلفن ۲۰۳۰۱

کارآگاهان تهران ، کارگاه ضرب سکه های تقلبی را کشف کردند

این جوان سکه‌های ۲۰ ریالی ضرب میکرد

سازنده سکه های تقلبی ، توسط کارگر داروخانه پاسکال، سکه های‌خود را خرج‌میکرد!

★ رضا سجادی، با دستگاه پرس‌خود،جلوی چشم‌کارآگاهان، چند سکه ضرب کرد.

جوانی که با دستگاه مخصوصی، سکه‌های ۲۰ ریالی ضرب‌میکرد، دستگیر شد .

این جوان رضا سجادی نام دارد و پس از دستگیری‌اعتراف کرد از هشت ماه پیش مشغول ضرب سکه‌های ۲۰ ریالی شده است و در این مدت کارگر یک داروخانه ، سکه‌ها را برای او خرج می‌کرده است .

از مدتی قبل، مسئولان بانک مرکزی ایران متوجه شدند که تعدادی سکه های ۲۰ ریالی تقلبی، بین پولها دیده میشود . مسئولان بانک جریان را به‌اداره آگاهی اطلاع دادند و ماموران شعبه ٤ اداره آگاهی، برای کشف محل ضرب سکه‌ها و دستگیری‌سازنده سکه‌های‌تقلبی، به‌فعالیت برخاستند.

★ رد پا ، در داروخانه ..

ماموران پس از مدتی فعالیت دریافتند که سکه‌های تقلبی از داروخانه‌پاسکال، واقع‌درخیابان کورش کبیر (جاده قدیم شمیران) خارج‌می‌شود. ماموران‌داروخانه را تحت کنترل قرار دادند ودر این میان، متصدی داروخانه که متوجه جریان شده بود، خود نزدماموران رفت واعترافکرد: جوانی هرچند روز یکبار یک کیسه پراز سکه‌های ۲۰ ریالی‌به داروخانه می‌آورد و یکی از کارگران داروخانه،به‌این عنوان که داروخانه احتیاج به پول خرد دارد، سکه‌ها را می‌گیرد و آنها را با اسکناس عوض می کند .

متصدی داروخانه قول داد که این‌بار ، به محض ورودجوان مزبور به داروخانه، وی را تحویل ماموران خواهد داد.

★ من سابقه‌دار هستم !

چند روز قبل، رضا سجادی ، مجددا بایک کیسه پراز سکه‌های تقلبی وارد داروخانه شد ، اما این‌بار ماموران وی را دستگیر کردند و به اداره آگاهی‌بردند.

رضا در اداره آگاهی اعتراف کرد که سکه‌های ۲۰ ریالی را که تاریخ آن مربوط به سال ۵۱ است از هشت ماه پیش ضرب می‌کرده است .

ماموران به‌خانه رضا ـ خیابان

بقیه در صفحه ٤۱

باخوراندن یك قرص

مردی دختر جوان را بیهوش کردواو را فریب داد

جوانی که خود را پزشکیار درمانگاه آبیک معرفی میکرد، با خوراندن قرصی به دختر مورد علاقه‌اش او را بیهوش کرد و سپس در عالم بیهوشی، دختر جوان را اغفال کرد .

بعد از ظهر روز سه‌شنبه ، دختر جوانی که خود را شهناز معرفی میکرد ، به کلانتری ۱۸ رفت و علیه جوانی که وی‌را اغفال کرده بود شکایت کرد . شهنازبه‌ماموران کلانتری گفت: حدود چهار ماه پیش ، هنگامی که‌کنارخیابان به انتظار تاکسی ایستاده‌بودم،یک پیکان شخصی جلوی پایم ترمز کرد و راننده آن مودبانه ـ از من دعوت‌کرد که سوار شوم تا مرا به خانه‌ام برساند .

شهناز افزود : این جوان‌که بعدادانستم‌اسمش «حسن»است، بسیارمودب بود و در طول راه در کمال ادب و احترام با من حرفزد. وقتی جلوی خانه‌مان رسیدیم ، او به من گفت : «شما دختر زیبا و باوقاری هستید و اگر اجازه بدهید من گاهی به دیدنتان می‌آیم» . من هم چون ازادب وانسانیت او خوشم‌آمده بود قبول کردم .

دخترجوان‌گفت : حسن‌مرتبا به دیدن من می آمد و مرا به گردش می‌برد ، اما کوچکترین خطایی از او سرنمیزد .

شهناز اضافه کرد : وقتی‌من کاملا به او اطمینان پیدا کردمو شیفته‌ادب و مردانگی‌اش شدم، یک روز دیگر به سراغم آمدو باز مرا به خانه‌اش برد . آن

بقیه در صفحه ٤۱

پنجاه میلیون ریال پول شرطی موجود

پاکپور ۶۶۶۲۶۳ـ۶۶۴۶۱۸و۶۶۰۲۰۰

تیونر و آمپلی فایر هیتاچی

HITACHI

با سیستم کامل استریو های فای

انواع بلندگوهای های فیدلتی

دکهای مخصوص ضبط و پخش کاست نوع معمولی و کارتریج

دکهای مخصوص گرام باسیستم کامل استریو

باقدرتهای مختلف از ۲۰ الی ۱۴۰ وات

این هم یکی دیگراز بیست‌هزار محصول کارخانجات عظیم هیتاچی ژاپن میباشد

نماینده انحصاری درایران شرکت رادیوشهاب خیابان‌شاه ساختمان آلومینیوم تلفن : ۶۶۵۶۱۱ - ۶۶۲۹۱۷ - ۶۶۲۹۱۶

Canon

به آنانکه دوستشان دارید ماشین حساب کانن هدیه کنید

ماشین حساب الکترونیکی کانن LE-81 باقیمت استثنائی بهترین هدیه برای فرزندان شما

Canon

کانن باده سال تضمین سرویس وتعمیرات مجانی

نماینده انحصاری درایران سازمان کانولا خیابان نادرشاه نبش خیابان کامکار تلفنهای ۸۳۸۴۲۳ - ۸۳۲۳۷۸ - ۸۳۲۳۷۷

مجالس ترحیم

هوالحی الذی لایموت

بمناسبت فوت مرحومه مغفوره همشیره جناب آقای هادی ولی‌پور و والده ماجده آقایان جعفر وجواد و محمد ومهدی کاظمی که‌از مخدرات باایمان و خیر بوده‌اند مجلس ترحیم از ساعت ۳ الی ۵ بعدازظهر روز شنبه ۲۴ اسفند ماه در مسجد ارک منعقد است. امید است که آشنایان و دوستان و اهل ایمان دراین مجلس برای شادی روح آن مرحومه و تسلیت به بازماندگان شرکت فرمایند.

الاحقر سید احمد گلپایگانی ـ الاحقر سیدنورالدین طاهری.

اناالله و اناالیه راجعون

فوت مرحومه مغفوره بانوی متقی و نیکوکار **سکینه کاظمی** مادر ارجمند متعلقه بخود راکه داغی تازه بردلهانهاد باطلاع همگان میرساند مجلس ختم آنمرحومه از ساعت ۳ الی ۵ بعدازظهر روز شنبه ۲۴ اسفند ماه جاری در مسجد ارک منعقد میگردد امید است باشرکت درمجلس مزبورمرهمی بردلهای داغدار بازماندگان گذارند.

محمد متقی همدانی

بازگشت همه بسوی خداست

بدینوسیله درگذشت اسفانگیز بانوی متقی و نیکوکار مادر آقایان جواد ومهدی کاظمی مدیران واعضاء هیات‌مدیره خود را حضور آنان تسلیت گفته واز دوستان و آشنایان و بستگان انتظار دارد باشرکت در مجلس ختمی که از ساعت ۳ الی ۵ بعدازظهر روز شنبه بیست وچهارم اسفند ماه درمسجد ارک تشکیل میگردد روح آن مرحومه را شاد و بازماندگان را تسلی بخشند.

شرکت سهامی پخش قند وشکر تهران
شرکت سهامی کشاورزی وعمران و آبادی بستان ایران
شرکت سهامی کارتن‌کار
شرکت سهامی تولیدی ایران چوب
شرکت سهامی تهیه مسکن
شرکت سهامی آپارتکو

دوستان وارادتمندان آقایان کاظمی خودرا در مصیبت دردناک فقدان مادر فداکار آنان که‌غمی جانگداز است شریک دانسته و باعرض تسلیت حضور کلیه بازماندگان ازعلاقمندان و آشنایان انتظار دارند. با شرکت‌درمجلس ترحیم آنمرحومه که از ساعت ۳ الی۵ بعدازظهر روز شنبه ۱۴ اسفند ماه در مسجد ارک منعقد میگردد. موجبات کاهش آلام درونی‌آنانرا فراهم آورند.

علی گرجی برادران، عبداله توسلی، ولی‌اله صمدی، ماشاءاله مهرابیان، مهندس مهدی مهرابیان، محمد علی توکل، هرندی، حسین حاجی‌آقاجانی، عباس افصحی، اکبر قادری، اکبرپور شهامی، اسداله عربزادگان، اکبر صالح‌خو، مهندس محمد رضا صالح‌خو، روح‌اله محمدی، اصغر قاسمی، دکتر حسین قاسمی، محسن صفائی، علی کاروان‌پور، سید صادق لاری، ابوالقاسم ملک‌زاده، حاج طرخانی.

باکمال تاسف وتاثر فوت همشیره مکرمه **خانم سکینه‌کاظمی** را به‌آگاهی کلیه بستگان و آشنایان میرساند مجلس ترحیم‌آن مرحومه روز شنبه ۲۴ اسفند ازساعت ۳ الی ۵ بعدازظهر در مسجد ارک منعقد است.

هادی ولی‌پور

با قلبی شکسته و آکنده از اندوه فقدان تاثرانگیز مادر عزیز وفداکار خود **بانو سکینه کاظمی** را باستحضار همگان میرساند مجلس ترحیم مردانه ازساعت ۳ الی ۵ بعدازظهر در مسجد ارک ومجلس زنانه در همان روز وهمان ساعت در منزل ایشان واقع در جاده قدیم شمیران سه‌راه ضرابخانه خیابان مهران کوی فلسفی منعقد است.

جعفر، جواد، محمد، مهدی کاظمی

خانواده‌های کاظمی، گیلانی، ولی‌پور، متقی، شهرمی، متقیان، فاطمی، ابوالقاسم‌زاده، معتمدنیا، کریمی، اشرفزاده، رحیمی، خلج، مافی غفاری.

بانهایت تاسف وتالم درگذشت **بانو سکینه کاظمی** بزرگ خاندان کاظمی را باطلاع بستگان و دوستان و آشنایان می رساند مجلس ترحیم مردانه از ساعت ۳ الی ۵ بعد از ظهر روز شنبه بیست وچهارم اسفند ماه در مسجد ارک ومجلس ترحیم زنانه همانروز وهمان ساعت در منزل آنمرحومه واقع در جاده قدیم شمیران سه‌راه ضرابخانه خیابان مهران کوی فلسفی برگزار میگردد.

روزنامه اطلاعات ـ بعموم افراد خانواده‌های عزادار بویژه بازماندگان آنمرحومه مصیبت‌وارده را تسلیت میدهیم

کفی بالموت واعظا

با کمال تاثر فوت مرحوم مغفور **حاج حسین امانی همدانی** را باطلاع اقوام و دوستان میرساند.

مجلس ترحیم آن مرحوم از ساعت ۹ تا ۱۱ صبح جمعه در مسجد ارک و زنانه بعداز ظهر همان روز در منزل شخصی خیابان دولت ـ خیابان قیطریه‌کوچه طیبزاده منعقد میباشد.

الاحقر حاج شیخ حسین بجستانی، الاحقر شیخ عبدالله لنکرانی، الاحقر حاج آقاسیدی، محمود امانی، محمد امانی، سعید همدانی، هاشم امانی، هادی امانی، مصطفی امانی، آسودگان، حجت، بادامه‌جاه، نوری، قناعت، کاغذچی، مهرپور، موحدی، حق‌بجانب، عطاریان، محلوجی، صابری، صفی‌نیا، اسلامی، قدیریان، پیروی، نظیفی، جعفری، محسنی، نایبی، همزوی، لاجوردی، منتظری، جهان‌فر، نصرتی، حسینی‌گهر، کاظمی، بهرامی.

بانهایت‌تاسف‌وتاثردرگذشت **حاج حسین امانی همدانی** فردشایسته و خداشناس‌و عضو اتحادیه تهیه‌کنندگان و توزیع کنندگان غلات و حبوبات پایتخت را باطلاع عموم اعضاء صنف میرساند.

مجلس ترحیم مردانه آن مرحوم روز جمعه ۲۳ر۱۲ر۵۳ از ساعت ۹ تا ۱۱ صبح در مسجد ارک منعقد میباشد از همکاران محترم تقاضا میشود با شرکت خود روح مرحوم را شاد فرمایند.

اتحادیه صنف تهیه‌کنندگان و توزیع کنندگان غلات و حبوبات پایتخت

روزنامه‌اطلاعات ـ بخانواده های عزادار مصیبت‌وارده را تسلیت میدهیم.

بانهایت تاسف درگذشت **بانو زبیده (فهیم‌الملوک) امیری** همسر مرحوم سید حسین قدس شریفی (فهیم‌السلطان) را به اطلاع خویشان ودوستان میرساند. مجلس ترحیم مردانه و زنانه ازساعت ۱۰ الی ۱۲ صبح جمعه ۲۳ر۱۲ر۵۳ در خانقاه صفی علیشاه منعقد خواهد بود.

خانواده‌های: قدس شریفی، شبدیز، سپهر، هاشمی نژاد، سرتیپ لشگری، سپهبد علوی مقدم، دکتر بدیعی، مستشار، ارمی، فرخنده‌پی، ستایش، ونکوئی.

روزنامه اطلاعات ـ بخانواده‌های عزادار مصیبت وارده را تسلیت میدهیم.

باکمال تاسف درگذشت شادروان **حاج علی مهدویه** ابوی گرامی جناب آقای‌احمد مهدویه عضو هیئت مدیره اتحادیه صادر کنندگان خشکبار ایران را باطلاع میرساند مجلس ترحیم روز شنبه ۲۴ر۱۲ر۵۳ از ساعت ۴تا۶ بعد از ظهر در مسجد مجد برگزار خواهد شد.

اتحادیه صادر کنندگان خشکبار ایران

باکمال تاسف و تاثر درگذشت مرحوم **حاج علی‌مهدویه** بزرگ خاندان مهدویه وابوی دوست و همکار گرامی جناب آقای احمد مهدویه را باطلاع میرساند مجلس ترحیم روزشنبه ۲۴ر۱۲ر۵۳ از ساعت ۴تا۶ بعداز ظهر در مسجد مجد برگزار خواهد شد.

حاج احمد طسوجی، حاج احمد قاسمیه، حاج حسین محمدی، بابامهدی زاده، حاج اسدالله عسگری، اسمعیل خاکشوری، مهندس نیایش، نرسیداس، مرتضی صادقی.

بدین وسیله بانهایت تاسف و تاثر درگذشت شادروان مرحوم حاجی‌علی مهدویه بزرگ خاندان مهدویه را به اطلاع عموم دوستان و آشنایان میرساند مجلس ترحیم آن مرحوم‌از ساعت ۴ الی‌ساعت ۶ بعداز ظهر روز شنبه ۲۴ر۱۲ر۵۳ درمسجد مجد برگزار خواهد شد. ضمنا مجلس ختم زنانه نیز درهمان ساعت همان روز در مسجد مزبور منعقد میباشد.

صالحی تبریزی، صباحی، سرگرد شهیری، مهندس نیایش، محمدیان، فیروزآبادی، فتوره بنابی، محی‌الدینی، صبوری، آهنگری، کاشانچی، سیفی، مهدویه.

روزنامه اطلاعات ـ بخانواده مهدویه و سایر خانواده های عزادار مصیبت وارده را تسلیت میدهیم.

باکمال تاسف و تاثر درگذشت همسر و مادر عزیزمان را باطلاع اقوام و آشنایان میرساند مجلس ترحیم آن مرحومه از ساعت ۴تا۶ بعد از ظهر روز شنبه ۲۴ اسفند ماه در خانقاه‌صفی علیشاه منعقد میباشد.

علی جلیلی فرشچی . پری جلیلی فرشچی . مهندس امیر منصور جلیلی فرشچی . دکتر اسفندیار جلیلی فرشچی . مهندس ناصرجلیلی فرشچی و دکترمجیدروزبه تهرانی. مریم سجادی . فریده جم نژاد.

خانواده های:جلیلی فرشچی . اکمل . صدیقی . رفیع زاده. مشار. خلعت‌بری. زندیه . روزبه‌تهرانی . سجادی . جم نژاد. نجاحی . بیگلری . ریاضی . داروئیان . محتشمی . بنی‌هاشمی. حکمت . یثربی . قادر نژاد . قدوسی . مخصوص . منظوری. شهنازی.

باکمال تاسف‌و تاثر فوت شادروان **بانو طوبی جلیلی فرشچی** را باطلاع اقوام و آشنایان می رساند مجلس ترحیم زنانه و مردانه آن مرحومه روز شنبه ۲۴ اسفند ماه از ساعت ۴ تا ۶ بعد از ظهر در خانقاه صفی علیشاه منعقد میباشد. مراسم شب هفت روز یکشنبه ۲۵ اسفند ماه از ساعت ۳تا۵ بعد از ظهر در شبستان شماره ۲ بهشت زهرا برگزار میگردد.

روزنامه اطلاعات ـ بخانواده جلیلی فرشچی و سایر خانواده های عزادار بویژه بازماندگان آنمرحومه مصیبت وارده راتسلیت میدهیم.

بانهایت تاسف فوت شادروان **یوسف وزیری زنجانی‌اعتماد همایون** را باطلاع میرساند.

مجلس ترحیم زنانه و مردانه روز شنبه ۲۴ر۱۲ر۵۳ از ساعت ۴ تا ۶ بعد از ظهر در مسجد الجواد برگزار خواهد شد.

الاحقر سلطان‌العلماء زنجانی

باکمال تاثر درگذشت همسر و پدر عزیزمان شادروان **یوسف وزیری اعتماد همایون** را باستحضار خویشان و آشنایان محترم میرساند.

مجلس ختم مردانه و زنانه از ساعت ۴ تا ۶ بعد از ظهر روز شنبه ۲۴ر۱۲ر۵۳ در مسجد الجواد منعقد خواهد بود.

فخرتاج دولت‌آبادی ـ همایوندخت وزیری ـ مهندس عبدالحسین وزیری زنجانی

با اندوه فراوان درگذشت مرحوم **یوسف وزیری اعتماد همایون** را باطلاع بستگان و دوستان میرساند.

مجلس ترحیم آن مرحوم از ساعت ۴ تا ۶ بعد از ظهر روز شنبه ۲۴ر۱۲ر۵۳ در مسجد الجواد برگزار خواهدشد.

خانواده های : وزیری زنجانی ـ دولت‌آبادی ـ خطیبی ـ انتظام وزیری ـ سعید وزیری ـ مسعود وزیری ضیائی ـ وثیقی ـ رهبری ـ صفوی ـ فرقانی ـ ساتراپ ـ امیرفیض ـ ریاحی ـ شفیعها ـ زندی ـ صدقیانی ـ پیکرنگار.

روزنامه اطلاعات ـ بعموم خانواده های عزادار بویژه بازماندگان آن مرحوم مصیبت وارده را تسلیت میدهیم.

بمناسبت درگذشت بانو **محترم طاهباز** مجلس ترحیم زنانه و مردانه از ساعت ۲ الی ۴ بعد از ظهر روز شنبه ۲۴ر۱۲ر۵۳ در خانقاه صفی علیشاه منعقد است.

خانواده های : ظهیریه . طاهباز . مهدوی . فرهنگ . هشترودی . دکتر منوچهر علی آبادی . دکتر دریابیگی . دکتر فریدیان . ماهیار. جهانگرد محبوب . نوری کارگری.تقوائی.

روزنامه اطلاعات ـ مصیبت وارده را بخانواده های عزادار تسلیت میدهیم

باکمال تاسف‌درگذشت شادروان **عبدالعلی صادق زاده‌ماکوئی** بزرگ خاندان صادق زاده را به اطلاع عموم دوستان و آشنایان وهمشهریان میرساند مجلس ترحیم زنانه و مردانه آن مرحوم روزجمعه ۲۳ر۱۲ر۵۳ از ساعت ۱۴و ۳۰دقیقه تا ۱۶ و ۳۰ دقیقه در مسجد ولی عصر واقع در خیابان حشمت الدوله‌برگزار میگردد.

سید عبدالحمید موسوی ماکوئی خانواده های : صادق زاده . کاظم زادگان .قجرزاده . داداش‌خانی . عباسی . طاهری. سلیمانی . حسن زاده . جلیل زاده. ناطق . سجادی . اقدمی . عاصمی . سروری.زادمنوز . زرندی.ابوالعلائی . افشار .فرهنگی. سمندری.

روزنامه اطلاعات ـ بعموم خانواده های عزادار مصیبت وارده را تسلیت میدهیم.

با غمی بی‌پایان فقدان همسر خود **بانو حاجیه عالیه ساعتچی** را باطلاع دوستان و آشنایان می‌رساند.

مجلس ترحیم زنانه و مردانه از دست رفته عزیزروز جمعه ۲۳ اسفند از ساعت ۱۶ تا ۱۸ در خانقاه صفی‌علیشاه برقرار خواهد بود.

غلامحسین پورصالحی ـ جواهری ـ ساعتی ـ ساعتچی ـ زمردیان ـ ساعتچیان ـ بهادران ـ معطر ـ عاصمی ـ دولت‌آبادی ـ جان‌نثاری ـ منهاجی ـ دیانی ـ دکمه‌چی ـ صادق کلام شهابی ـ بنی‌عقیل ـ رحمانی ـ محمدی ـ جهانسوزی.

روزنامه اطلاعات ـ بعموم خانواده های عزادار بویژه بازماندگان آن مرحومه مصیبت و ارده را تسلیت میدهیم.

خانواده های : لشگری بروجردی ـ طباطبائی ـ خبیری ـ زندگانی ـ حیاطشاهی ـ تیمسار کازرونی ـ عینکچی ـ علی‌یاری و سایر خانواده های وابسته.

بانهایت تاسف فوت مرحومه مغفوره **مهدیه طباطبائی** صبیه مرحوم حجةالاسلام آقا میرزا ابوالقاسم طباطبائی و نوه حجةالاسلام مرحوم آقا میرزا سید محمد طباطبائی پیشوای صدر مشروطیت ایران را باطلاع عموم میرسانند.

مجلس ختم مردانه و زنانه آن مرحومه روز یکشنبه ۲۵ اسفند ماه از ساعت ۴ تا ۶ بعد از ظهر در خانقاه صفی‌علیشاه منعقد میباشد.

روزنامه اطلاعات ـ بخانواده های محترم طباطبائی و لشگری بروجردی مصیبت و ارده را تسلیت میدهیم.

باکمال تاسف و تاثر درگذشت مادر گرامی **آقای واهرام وارطانیان** همکار ارجمند خود را تسلیت گفته و باستحضار دوستان و آشنایان میرساند که مجلس یادبود آن مرحومه در روز جمعه ۲۳ر۱۲ر۵۳ ساعت ۱۰ تا ۱۱ صبح درکلیسای ارامنه واقع در خیابان قوام‌السلطنه برگزار میشود.

کیهانی ـ صفاری ـ طیبی ـ نیکنژادی ـ بابانژادی ـ بشارتی ـ آرغا ـ سولقانی ـ مولائی ـ حیدرهمامپور ـ محمد علی حریری ـ حسینعلی تهرانی ـ جواد لاکانی ـ حسینعلی رزاقی ـ پرویز برخوردار ـ رحمت‌الله سلیمی ـ محمد محمودیان ـ جلال سعادت‌فرد ـ سیدابوالحسن حسینی ـ غلامرضا خوش‌نژاد ـ حسینعلی کاشی ـ سعدالله کجوری ـ طه‌کرمی.

بانهایت تاسف فوت مرحومه مغفوره **بانو سلطان قسیمی خمینی** بزرگ مادرخاندان قسیمی راباطلاع آشنایان و دوستان بخصوص همشهریان محترم میرساند.

مجلس یادبود مردانه از ساعت۳تا ۵ بعداز ظهرروز جمعه ۲۳ر۱۲ر۵۳ در مسجد امام حسین (میدان شهناز) منعقد است ضمنا مجلس ترحیم زنانه همان روز در منزل شخصی واقع‌در میدان ژاله خیابان سقاباشی پلاک ۴۶ برپا است.

علی‌اکبر قسیمی ،محمدعلی قسیمی ، غلامحسین قسیمی ، محمود قسیمی ، احمد قسیمی ، مرتضی قسیمی ، مصطفی‌قسیمی وخانواده های وابسته.

روزنامه اطلاعات ـ بخانواده های عزادار مصیبت وارده را تسلیت میدهیم.

بانهایت تاسف و تاثر فوت همسر و پدر عزیزمان شادروان **محمد حسین ترکزاده** را به اطلاع دوستان و آشنایان میرساند. مجلس ختم زنانه و مردانه آن مرحوم از ساعت۸ تا ۱۰ صبح روز جمعه ۲۳ر۱۲ر۵۳ در خانقاه صفی‌علیشاه برگزار میشود.

نصرت‌ترکزاده ـ توران ترکزاده ـ ایرج ترکزاده ـ ناصر ترک زاده ـ خانواده های : ثقةالاسلامی ـ ترک زاده ـ اکبرزاده ـخراسانی ـ تقی‌زاده ـ حسقیقت ـ تدین ـ صراف.

باکمال‌تاسف‌درگذشت شادروان **محمد حسین ترکزاده** راباطلاع دوستان و آشنایان میرساند. مجلس ختم مردانه و زنانه آن مرحوم از ساعت۸تا۱۰ صبح روز جمعه ۲۳ر۱۲ر۵۳ در خانقاه صفی علیشاه برگزار میشود.

محمد هراتی ـ حمیدمروستی ـ قاسم هراتی ـ امیر هراتی ـ مرتضی ثقة زاده ـ نورالله ثقة الاسلامی ـ دکتر حسین ثقة الاسلامی ـ دکتر محمد ثقة الاسلامی.

روزنامه‌اطلاعات ـ بخانواده های عزادار مصیبت‌وارده را تسلیت میدهیم.

بانهایت تاسف درگذشت **عباسعلی فهیمنیا** رابه اطلاع دوستان و آشنایان میرساند.

مجلس ختم مردانه و زنانه آنمرحوم روز جمعه از ساعت ۲ونیم تا۵ بعد از ظهر در مسجد حاج ابوالفتح واقع در خیابان مولوی ایستگاه باغ فردوس سه‌راه نایب‌علی برگزار خواهد شد.

شب هفت آنمرحوم روز دوشنبه ساعت ۱ تا۳ بعد ازظهر واقع در بهشت زهرا در سالن شماره ۴ برگزار خواهد شد.

احمد فهیم مقدم

بانهایت تاسف درگذشت شادروان **محمد اسمعیل‌محبی** گیلانی را باطلاع عموم وفامیل ودوستان میرساند.

مجلس ترحیم‌زنانه ومردانه آنمرحوم از ساعت ۹تا ۱۱ صبح جمعه ۲۳ اسفند ماه جاری در مسجد فخرالدوله دروازه شمیران منعقد است. امیدواریم باشرکت خود در مجلس ختم روح آنمرحوم را شاد فرمایند.

محمد تقی محبی گیلانی ، مهندس علی محبی گیلانی ، سرهنگ ناصر محبی گیلانی .

و خانواده‌های : صدیق کوچکی، آزرمی، تدین، خانلری، معصومنیا،اخوان ذاکری، برکتی، کنعانی، رازدار. مرتضائیان، گوینده، دانشرو، نولمی، محجوب .

روزنامه اطلاعات ـ بعموم بازماندگان آنمرحوم مصیبت وارده را تسلیت میدهیم

بانهایت تاسف و تاثر درگذشت مرحوم مغفور **حاج محمدتقی شریفیان** را باطلاع اقوام و دوستان میرساند.

مجلس ترحیم مردانه روز شنبه ۲۴ر۱۲ر۵۳ ازساعت ۳ تا ۵ بعد از ظهر در مسجد حاج سید عزیزاله واقع در بازار و مجلس زنانه همان روز و ساعت در منزل شخصی واقع در سه‌راه امین‌حضور انتهای خیابان ایران خیابان سرتیپ مهدوی کوچه پرتوی شماره ۲۵ منعقد میباشد.

خانواده‌های : شریفیان ـ استرآبادی ـ پاکزاد ـ رنگچی ـ معیری ـ فیاض‌بخش ـ ضیائی ـ دادگر ـ حجر ـ خراسانچی ـ بهاکرد ـ صدری ـ رضائی ـ دکترحائری‌وزیری ـ شرافتیان ـ کلهر ـ علائی ـ اتفاق ـ شاه حیدری ـ دکتر امین پیروز ـ ثاقب‌فر ـ پورساطع .

روزنامه اطلاعات ـ بعموم خانواده های عزادار بویژه بازماندگان آن مرحوم مصیبت وارده را تسلیت میدهیم.

با نهایت تاسف و تاثر درگذشت ناگهانی شادروان **محمد علی اشرافی تهرانی** را باطلاع‌دوستان و بستگان میرساند. رساند.

مجلس ترحیم مردانه آن مرحوم روز جمعه ۲۳ اسفند ماه جاری از ساعت ۳ تا ۵ بعداز ظهر در مسجد ولی‌عصر واقع در سیدخندان منعقد و ختم زنانه در منزل شخصی برگزار خواهد شد.

خانواده های : شرافی ، ملکی ، حسینی ، شکرائی ، به‌آئین ، کنی ، دریارام ، حامد زاده ، فرحیان ، بنائی ، تهرانی وخانواده های وابسته.

روزنامه اطلاعات ـ به خانواده های عزادار تسلیت میدهیم.

بدین وسیله درگذشت شادروان **حاج حسینقلی عادلانی** بزرگ خاندان عادلانی را به آگاهی آشنایان و بستگان محترم میرساند.

مراسم ختم فقید سعید از ساعت ۹ تا ۱۱ صبح روز جمعه ۲۳ اسفند ماه در مسجدجامع شاهی‌برگزار خواهد شد.

خانواده های : عادلانی ، علی آبادی ، ریاضی ، سعادت نوری ، خواجه‌نوری ، خدابنده ، عطائی ، ناظر ، توکلی ، رنجبر ، صبوری ، صابری و خانواده های وابسته.

روزنامه اطلاعات ـ به خانواده های عزادار مصیبت وارده را تسلیت میدهیم.

باکمال تاسف و تاثر درگذشت جانگداز شادروان مرحوم مغفور **حاج شعبان اسکندری** پدر جناب آقای محمود داسکندری رئیس اتحادیه صنف پوشاک فروش تهران را باطلاع عموم دوستان و همکاران محترم میرساند. مجلس ختم آن مرحوم روز شنبه ۲۴ر۱۲ر۵۳ ازساعت ۹ الی ۱۱ صبح در مسجد آذربایجانیها ـ انتهای بازار کفاشها منعقد میباشد.

اطاق اصناف پایتخت

باندوه فراوان درگذشت مرحوم مغفور **حاج شعبان اسکندری** پدر جناب آقای حاج‌محمود اسکندری رئیس‌اتحادیه صنف پوشاک فروش تهران راباطلاع عموم دوستان‌و همکاران گرامی میرساند.

مجلس ختم آن مرحوم روز شنبه ۲۴ر۱۲ر۵۳ ازساعت ۹ الی ۱۱ صبح در مسجد آذربایجانیها ـ انتهای بازارکفاشها منعقد میگردد. **هیئت مدیره اتحادیه صنف پوشاک‌فروش تهران**

ضمن ابراز تاسف و تاثر درگذشت ابوی دوست‌ارجمند و عزیزمان جناب آقای حاج محمود اسکندری، مجلس ترحیم آن مرحوم ازساعت ۹ الی ۱۱ صبح روز شنبه ۲۴ر۱۲ر۵۳ در مسجد آذربایجانیها منعقد میگردد شرکت دوستان موجب تسلی خاطر بازماندگان خواهد بود.

حاج علی سعیدی، حاج علی فائقی، حاج مهدی صنیعی، حاج امیر شهباز مصطفی، حاج موسی شکراله عربشاهی، محمد رضا ورشوچی، شاهرخ مدیری، اکبر کاشانچی، تورج مدیری، شاپور قنات، مجید اسماعیلی، نصراله جعفری، مصطفی کوچک، سید اسماعیل عظیمی، یداله رحیم‌زاده.

بانهایت تاسف درگذشت مرحوم مغفور جنت‌مکان **حاج شعبان اسکندری** پدر جناب آقای‌حاج محمود اسکندری رئیس اتحادیه صنف پوشاک فروش تهران را باطلاع عموم دوستان و آشنایان و همکاران محترم میرساند.

مجلس ختم آنمرحوم روز شنبه ۲۴ر۱۲ر۵۳ از ساعت ۹ الی ۱۱ صبح‌درمسجد آذربایجانی‌ها ـ انتهای بازارکفاشها منعقد میباشد.

خانواده‌های : اسکندری، خالقی، طلوع کیان، هدایت‌شده، همدانی، نیکونژاد، وزیری، نشاط، حمیدین، پورکفائی، مصداقی، مددی‌فر، سلیقه، وحید، کریمی، بشیری، شریف زاده، روشنیان، مجدی، کردبچه، تارچی، زمانی.

روزنامه اطلاعات ـ بخانواده‌های عزادار بویژه بازماندگان آنمرحوم مصیبت وارده‌را تسلیت میدهیم

یادبود

بمناسبت سالگرد درگذشت همسر و پدر عزیزمان‌شادروان **حسین انصاری** روز یکشنبه ۲۵ اسفند ماه سال جاری‌مجلس یادبودی ازساعت ۳تا۵ بعدازظهر در سالن سوگواری شماره یک بهشت زهرا برسر مزار آنمرحوم برگزار خواهد بود.

اختر، صبا، سوزان، انصاری

بدینوسیله باطلاع دوستان‌و آشنایان میرساند مراسم‌سوگواری شب‌هفت‌شادروان **ملیحه ظروفیان** (همسر مرحوم‌سرهنگ جواد بصیرت) روز شنبه ۲۴ر۱۲ر۵۳ از ساعت ۳ الی ۵ بعد ازظهر در شبستان شماره ۵ بهشت زهرا برگزار میشود. وسیله ایاب‌و ذهاب در منزل آن مرحومه واقع در خیابان تهران‌نو ۲۷متری خاتم ۸ متری سوم شماره ۸ آماده میباشد.

بصیرت ـ ظروفیان ـ سرتیپ نهائی و خانواده های وابسته.

برادر عزیز محمد ضا طهماسبی

اکنون مدت یکسال است که چراغ خانه تو خاموش می باشد و در هر شبانه روز یکعمر بمن و تمام خانواده‌ام میگذرد.

با اینحال از یگانه فرزندت که‌نشانه تست نگاهداری‌میکنم و هروقت اورا می‌بینم مانند اینکه ترا می‌بینم.

برادر داغدار تو ـ غلامرضا طهماسبی

یادبود سالگرد مرحومه **فاطمه صغری محشری (زینی)** روز جمعه ۲۳ اسفند ۱۳۵۳ ازساعت ۳تا۵ بعد ازظهر درسالن شماره ۱ بهشت زهرا منعقد شرکت دوستان و خویشاوندان در مجلس مزبور موجب تسلی خاطر بازماندگان خواهد بود. وسیله ایاب وذهاب سرساعت ۲بعدازظهر خیابان حشمت‌الدوله سر کوچه اشرفی آماده حرکت خواهد بود. **محمد علی زینی**

بدینوسیله درگذشت مرحوم مغفور **احمد تدینی** بزرگ خانواده تدینی را باطلاع کلیه بستگان و آشنایان می رساند. شب هفت‌آن‌مرحوم از ساعت ۳ الی ۵ بعد از ظهر روز شنبه در سالن شماره ۲ بهشت زهرا منعقد میباشد.

خانواده‌های تدینی ـ قهقهانی ـ دکتر بینا ـ دکتر صفی خانی ـ افسریان ـ اخوان ـ معدنچی ـ دبیریان ـ مشعل ـ عظیمی‌خواه.

بمناسبت درگذشت **بانو منصوره حائری سخن‌سنج** شب هفت آن مرحومه ازساعت ۱۴ تا ۱۶ روز جمعه ۲۳ر۱۲ر۵۳ در حسینیه خوانساریها واقع در فرح‌آباد ژاله خیابان اول نیروی هوائی برگزار میگردد.

خانواده‌های : سخن‌سنج، حائری، فریدنی، فیروزیان، مزلقانی.

باکمال تاسف فوت مرحوم **آقای غلام فروتن** را باستحضار دوستان و آشنایان میرساند.

مجلس ترحیم آن مرحوم روز جمعه ۲۳ر۱۲ر۵۳ از ساعت ۲ تا ۴ بعدازظهر در مسجد مشیرالسلطنه واقع‌درخیابان مولوی ساعت تشکیلات برگزار خواهد شد.

خانواده‌های : فروتن، بهرامی، مهدوی، نصابیان، آقابگی، نورافشان، علیپور، منعم‌پور.

روزنامه اطلاعات ـ مصیبت وارده را بخانواده‌های عزادار تسلیت میدهیم

مجالس وعظ وسوگواری

در مسجد امام حسن عسگری واقع درخیابان مسگرآباد خواجه کرمانی خطیب عالیقدر جناب شیخ احمد کافی ازشب اول ربیع‌الاول تا ده شب از ۹ تا ۱۰ سخنرانی مذهبی ایراد می‌فرمایند.

سید ابوالفضل فصیحی

هیئت حسینی دلریش

فردا صبح از ساعت ۶ونیم الی ۱۰ در خیابان ژاله ایستگاه بهنام کوچه پرورشگاه منزل آقای حسینی میباشد و واعظ شهیر جناب آقای دکتر مناقبی نیز مستفیض میفرمایند.

هیات انصار ابوالفضل (علیه‌السلام)

صبح جمعه فردا در خیابان فرح‌آباد ژاله ـ سه‌راه سلیمانیه خیابان غضائری منزل‌آقای‌مسعود انصاری میباشد. پس‌از دعای ندبه از ساعت ۹ الی ۱۰ حضرت آیةالله علوی تهرانی پیرامون ولایت سخنرانی و به کلیه سئوالات پاسخ میدهند. ضمنا ورود بانوان در جلسه آزاد است ـ از ساعت ۷ الی ۱۰

مکتب الجواد تهران

همه هفته طبق معمول عصر جمعه در محل حسینیه واقع در بهارستان کوچه نظامیه مجلس منعقد است و آقای حاج حبیبی واعظ در پیرامون احتجاجات حضرت رضا(ع) سخنرانی مینمایند. ضمنا همه شب بعد از نماز جماعت در مسجد بزرگ امیر (علی‌علیه‌السلام) در پیرامون احکام دینی و درسی از قرآن صحبت می نمایند وبه‌سئوالات حاضرین پاسخ داده میشود.

برنامه جلسه فردا (صبح جمعه) مجمع دین ودانش در این هفته بشرح زیر است.

۱ـ درس تجوید و بهترخوانی قرآن مجید از ساعت ۸ تا ۹½ توسط جناب آقای حاج بیوک آقامحمدی

۲ـ سخنرانی فاضل محترم جناب آقای جلیلی در باره عظمت رسول اکرم ص

۳ـ پاسخ بسئوالات مختلف دینی

نشانی ـ مسجد امام حسین علیه‌السلام

سپاسگزاری

بدینوسیله از سروران عزیز وذوات محترمی که در فوت همسر ومادر عزیزمان نسبت بما بوسیله جرایدوتلگراف ونامه ویا حضورا اظهار مرحمت فرموده و موجبات تسلی خاطر مارا فراهم فرموده‌اند صمیمانه سپاسگزاریم و چنانچه بعلت تالمات روحی در شرفیابی وعرض تشکر تاخیری روی دهد پوزش می‌طلبیم وامید عفو داریم.

خانواده‌های : روحانی، سپه‌دوست و مدنی

از کلیه همکاران ودوستان گرامی که در غم درگذشت رنجبار همسرم **محمود نوربخش** همه‌گونه مرا یاری فرموده ودر مراسم تشییع، ترحیم، شب هفت، ودرج آگی‌درمطبوعات موجبات تسلی من و فرزندانم را فراهم آورده‌اند کمال‌سپاس وامتنان را دارم واگر درعرض تشکر و اقدام حضوری که لازمه اینهمه محبت است در نتیجه عوارض جسمی و روحی تاخیر وقصوری روی دهد انتظار بخشش دارم.

سودابه پابندی فرد (نوربخش)

تشکر و اعتذار

از کلیه سروران و خویشاوندان و دوستان ارجمند که در مراسم ترحیم مادر گرامی ما اظهار لطف فرموده با مخابره تلگرام و درج در مطبوعات و شرکت در مجالس ختم منعقده در قوچان و تهران زحمت کشیده موجبات تسکین آلام بازماندگان را فراهم فرموده‌اند بدینوسیله تشکر و سپاسگزاری مینمائیم. چنانچه بعلت تالمات روحی تاکنون موفق بعرض پاسخ ویا بازدید حضوری نشده‌ایم معذرت می‌طلبیم.

خانواده حاتمی

تسلیت

دوست عزیزم آقای حسین دادفر

خبر تاسف‌انگیز فوت برادرت مرا هم متاثر کرد ضمن عرض تسلیت برای شما و خانواده محترم صبر و شکیبائی آرزو می‌نماید.

محمود دمیرچی

آقای مهدی وزیری

مصیبت وارده را تسلیت میگوید.

کانون پرورش فکری کودکان ونوجوانان

آقای مهندس مرتضی صفوی و بانو

در سوگ درگذشت فرهاد عزیز مرغان‌هوا و فرشتگان خدا هم گریانند.

جز آرزوی شکیبائی برای شما چه میتوان کرد.

مهندس حسام‌الدین شیرازی و بانو

اطلاعیه مرکز آزمون‌شناسی درباره پذیرفته‌شدگان مسابقه‌ورودی مدرسه‌عالی غزالی (قزوین)

پذیرفته شدگانی که‌اسامی‌آنان‌در این اطلاعیه درج گردیده در روز های ۲۴ر۱۲ر۵۳و ۲۵ر۱۲ر۵۳ و در صورت نیاز افراد ذخیره منحصرا در روز ۲۶ر۱۲ر۵۳ برای‌ثبت‌نام‌بمدرسه عالی مذکور واقع درشهرستان‌قزوین مراجعه نمایند.

پذیرفته شدگان مدرسه عالی غزالی

ردیف	نام‌خانوادگی ونام	شماره‌شناسنامه
۱	مسعودی فتانه	۱۰
۲	بهارلو سیروس	۴۷
۳	شیوایی منصور	۵۴
۴	یکتا حجازی محمدتقی	۹۹
۵	شعیبی محمدعلی	۲۰۹۵۵
۶	روغنیان درفولی عبدالمحمد	۳۷۷
۷	جعفرزادگلی اصغر	۴
۸	محمداسمعیل محمود	۹۱
۹	صرفجو میرمحمدرضا	۳۰۱
۱۰	بالازاده محمدابراهیم	۲۸۰
۱۱	موفق فیروز	۲۸
۱۲	زندوکیلی حسین	۲۶۲
۱۳	روشن مصطفی	۱۲۲۹
۱۴	پهلوان فتحعلی	۲۵
۱۵	طایب‌مرت

سال چهل و نهم ـ شماره ۱۴۶۵۷

اطلاعات ۱۳۰۴

پنجشنبه ـ بیست ودوم اسفندماه ۱۳۵۳
بیست و نهم صفر ۱۳۹۵ ـ سیزدهم مارس ۱۹۷۵

استخراج دکتر ریاضی کرمانی

ساعات شرعی	اذان مغرب . . . . . ساعت ۶ و ۲۷ دقیقه اذان صبح (فردا) . . . ساعت ۴ و ۴۶ دقیقه طلوع آفتاب (فردا)... . . ساعت ۶ و ۱۶ دقیقه ظهر شرعی (فردا) ... . ساعت ۱۲ و ۱۴ دقیقه اذان مغرب (فردا) . . . ساعت ۶ و ۲۸ دقیقه

شاهنشاه آریامهر ریاست عالیه سازمان انرژی اتمی را قبول فرمودند

اولین محموله نیروگاه اتمی ایران در راه‌است

شاهنشاه آریامهر ریاست عالیه سازمان انرژی اتمی را قبول فرمودندو تمام امورمربوط به این سازمان تحت نظارت مستقیم معظمله انجام خواهد گرفت .

اولین محموله مربوط به احداث نیروگاه اتمی در راه است و تا سه هفته دیگر وارد آبهای ایران خواهد شد .

دکتر اعتماد معاون نخست وزیر و رئیس سازمان انرژی اتمی ایران در گفتگوئی این مطالب را اعلام کرد و اضافه نمود همزمان‌باورودواین محموله محل دقیق احداث نیروگاه که در محدوده‌ای بطول ۱۰۰ تا ۱۵۰ کیلو متری اطراف‌بوشهر و درکنار خلیج فارس خواهد بود تعیین میگردد . وی گفت بهره‌برداری از اولین نیروگاه تا سال ۱۹۸۱ آغاز میگردد .

دکتر اعتماد در زمینه فعالیت ایران برای احداث نیروگاه اتمی توضیح داد : باده کشور مشغول مذاکره است .

تاکنون‌با سه کشور آلمان و فرانسه و امریکا قرارداد هائی امضاء شده و با بقیه کشورها مذاکرات ادامه دارد . در مورد بدست‌آوردن اورانیوم در ایران نیز برنامه تحقیقاتی‌وسیعی انجام گردیده‌است. و احتمالا قسمتی از این مواد در ایران بدست می‌آید. همزمان با این تحقیقات اقداماتی برای‌سرمایه گذاری و خرید اورانیوم در خارج نیز در جریان است که از آن محل نیز مواد اولیه کارخانه‌های اتمی ایران تامین میشود .

درمورد اورانیوم پرورده نیز در فرانسه و امریکا سرمایه گذاری شده و باز هم با دیگر کشورها مذاکراتی انجام‌خواهد گرفت .

تربیت کارشناسان

دکتر اعتماد درمورد تربیت نیروهای انسانی گفت : این امر در دوسطح مورد توجه است .

در وهله اول در سطح عالی که هم‌اکنون تفاهم هائی با دانشگاههای معتبر انجام گرفت و سالانه قریب ۲۰۰ تا ۳۰۰ نفر در این دانشگاهها تعلیم خواهند دید .

در سطح متخصصین و تکنیسینها و کارگر ماهرتر برنامه وسیعی را باجرادرآورده که در آینده توسعه خواهد یافت بطوریکه چند هزار متخصص مورد احتیاج بموقع تربیت و تامین گردد .

دکتر اعتماد اضافه کرد : از نیروگاه‌های اتمی ایران در جنوب برای شیرین کردن آب دریا استفاده خواهد شد این طرح برای اولین‌بار در دنیا انجام میشود .

ایران از کره‌شمالی مقدار زیادی‌سیمان وآهن‌میخرد

دیروز معاون رئیس جمهوری دموکراتیک خلق‌کره در کاخ‌نیاوران بحضور شاهنشاه آریامهر شرفیاب شد. درعکس آقای هرمز قریب‌رئیس کل تشریفات شاهنشاهی و سشیر جمهوری دموکراتیک خلق کره‌دیده میشوند.

شاهنشاه آریامهر ظهر دیروز معاون رئیس شورای جمهوری دمکراتیک خلق کره را درکاخ نیاوران بحضور پذیرفتند . در این شرفیابی آقای امیر عباس هویدا نخست‌وزیر ، آقایان عباسعلی خلعتبری وزیر امور خارجه، مهدوی وزیر بازرگانی وسفیر کره دردربار شاهنشاهی افتخار حضور داشتند .

مذاکرات بازرگانی و اقتصادی ایران و کره که از بعد از ظهر سه‌شنبه گذشته آغاز شده است، امروز هم ادامه یافت .

یکسونگ‌چول معاون‌اجرائی نخست‌وزیری‌جمهوری‌دموکراتیک خلق کره بعد از ظهر سه‌شنبه گذشته قبل از آغاز مذاکرات با فریدون مهدوی وزیر بازرگانی ملاقات کرد. در این ملاقات‌در موردگسترش‌همکاریهای‌بازرگانی بین دوکشور مذاکراتی صورت گرفت وقرار شد پیشنهاد های این کشور برای مبادلات بیشتر تجاری و همکاریهای بازرگانی‌در آینده نزدیکی موردبررسی قرار گیرد .

مهدوی پس از پایان دور اول مذاکرات گفت‌پیش‌بینی میشوداز کره شمالی که از صنایع فولاد وسیمان‌پیشرفته برخورداراست علاوه‌بر همکاریهای فنی، مقدار معتنابهی سیمان و آهن‌خریداری کنیم .

وزیر بازرگانی اضافه کرد که‌با موافقتی‌که‌بین نمایندگان‌بازرگانی دو کشور صورت گرفته است در آینده کالای بیشتری بین دو کشور مبادله خواهد شد .

در پیشگاه ملوکانه

به‌بازماندگان شهدا نشان جاوید داده‌شد

در پیشگاه شاهنشاه آریامهر بعداز ظهر سه‌شنبه مراسم آئین جاوید سال ۱۳۵۳ برگزار شد. ابتدا تیمسار ارتشبد ازهاری خیرمقدم عرض کرد و سپس‌طی گزارشی گفت :

شاهنشاها: ازهنگامیکه آفتاب درخشان آئین شاهنشاهی براین سرزمین تابیدن گرفت، ایران در پهنه گیتی شکوه و بقای جاوید یافت. پایداری و ارجمندی این مرز و بوم مبتنی بر آرمان‌های میهنی رژیم شاهنشاهی ، منش یزدانی وبزرگواریهای‌شاهنشاهان و جانبازی مردان دلیری است که در راه آئین شاهنشاهی و پاسداری ازاین سرزمین‌اهورائی بجان کوشیدند و در مصاف با دشمنان جان باختند وجاویدان شدند .

اعلیحضرتا : تابش آفتاب آریامهری و پرتوی که هم‌اکنون با نزول اجلال مبارک شاهانه در این جشن بزرگ و جاوید بپاس جانبازان شهید ، بر این فرخنده انجمن تابیده است،برای جانبازان آئین شاهنشاهی ومرز وبوم ایران زمین، افتخارآفرین است. ماسربازان«شکوه‌جانبازی» را در فروغ مهر بی‌پایانی که در این‌دم به‌بازماندگان وفرزندان شهیدان نیکبخت‌ارزانی‌فرموده‌اید، آشکارا می‌بینیم و برخودمیبالیم. به‌فروغ سربازی سوگند ، هرگز ارج جانبازی را بدینسان که در آئینه این‌جشن‌جاوید، غرورانگیز می‌بینیم، نمیتوان‌دید همانگونه‌که آئین شاهنشاهی و پاسداری از میهن سزاوار جانبازیست ، مهر بی‌پایان آریامهری نیز خونبهای گرانبهائیست که گرانمایه‌تر ازآن در خزانه روزگار نیست .

شاهنشاها : سربازی هنریست بزرگ ، گذشتیست بی‌پایان و دانشی است بی‌کران که توانی چون کوه، روانی خداوندی ، منشی انسانی و دلی چون‌دریا میخواهد وذات مبارک همایونی سمبل مظهر این صفات برای ما سربازان میباشد.

اعلیحضرتا : در سال گذشته از شجاعان جانباز نیروهای مسلح شاهنشاهی ۹ افسر ، ۱۶ درجه‌دار و ۵۶ سرباز در راه میهن‌عزیز شربت شهادت‌نوشیدند و ۱۵ افسر، ۷۶ درجه‌دار و ۴۱ سرباز در راه انجام وظیفه جان دادند .

ما سربازان نیروهای مسلح شاهنشاهی ، بپاس روان شهدای راه میهن پیمان سربازی خودرا در این لحظه‌فروغ تکرارمیکنیم که در راه فرمان‌های اعلیحضرت همایون شاهنشاه آریامهر بزرگ ارتشتاران و در راه پاسداری از مرز و بوم کشور شاهنشاهی ایران و رژیم شاهنشاهی ایران‌تا جان داریم رزم هستی‌بخش را پذیره شویم و بشهدای جاوید بپیوندیم . از پروردگار توانا سلامتی وسعادت علیاحضرت شهبانوی ایران و والاحضرت همایون ولایتعهد پاکسرشت را خواستار شده و یکدل ویکزبان میگوئیم جاویداعلیحضرت‌همایون شاهنشاه‌آریامهر بزرگ ارتشتاران ـ پاینده‌ایران ـ نیرومندوپایدار، نیروهای مسلح شاهنشاهی .

ازپیشگاه مبارک‌شاهانه‌استدعا مینماید اجازه‌مرحمت فرمایندبرای شادی وآرامش روان شهداء و جانبازان راه میهن و شاهنشاه، بپا خیزیم و یک دقیقه سکوت نمائیم. (پس از پایان سکوت) اینک بازماندگان شهیدان‌سرفراز، چشم‌براه مهر جان‌پرور شاهنشاه توانا و بزرگ خود بوده و از پیشگاه مبارک ملوکانه‌استدعا دارد اجازه مرحمت فرمایند که نام برازنده این شهیدان خوانده شود و نزدیکترین بازماندگان آنها بدریافت نشان جاوید و سربلندی از دست مبارک آن فرماندهی‌تاجدار سرافرازومفتخر گردند .

سپس شاهنشاه آریامهر نشان های جاوید وسربلندی‌بازماندگان شهیدان را به سینه آنان نصب فرمودند .

پس از پایان مراسم اعطاء نشان‌ها، یکی‌ازبازماندگان‌شهیدان خطابه‌ای خواند.

بقیه در صفحه ۴۱

INVITE AGGRESSIVE YOUNG FELLOWS TO CHALLENING JOBS IN THE IRANO-JAPAN JOINT VENTURE COMPANY

BILINGUAL CLERKS:

GENTLEMEN: Age 22 - 35
FOR: Office Administration, Purchasing, Accounting & Sales Departments.
WITH: Good command of English conversation, reading and writing English correspondence.
BY: Good Salary in accordance with education, experience and ability.

SECRETARIES:

LADIES: Age 20-25
FOR: English & Farsi typewriting, Filing and clerical works
WITH: Good command of spoken English
BY: Good Salary in accordance with education, experience and ability.

POST YOUR RESUME TO P.O. BOX 11-1565, TEHRAN WITH YOUR PHONE NUMBER OR MAILING ADDRESS FOR INTERVIEW.

از شنبه ۲۴ اسفند

کاباره باکارا

جنجالی‌ترین برنامه نوروز ۱۳۵۴ را تقدیم میکند
برنامه های نوروزی امسال باکاراواقعا دیدنی است
تلفن‌های رزرو باکارا ۶۲۸۲۰۸ ـ ۶۲۵۱۷۷

تیمسار سپهبد محمد مومنی فراهانی
ارتقاء آن جناب را بدرجه سپهبدی تبریک میگویم.
مهندس خسرو عسگری

مدیران ، کارگران و کارکنان شرکت سهامی کارخانجات پلاسکو کارآمادگی خودراجهت عضویت درحزب رستاخیزملی ایران اعلام میدارند و از لحظه ندای شاهنشاه‌آریامهرخودرا عضو حزب رستاخیز ایران میدانند .

همیشه وهمه جا با حساب درگردش

بانک صادرات ایران

با دفترچه حساب درگردش بانك صادرات ایران
میتوانید براحتی در کلیهٔ شعب بانك در سراسر ایران
پول دریافت و یا پرداخت نمائید
حساب درگردش بانك صادرات ایران در مسافرتها
شما را ازهمراه بردن پول نقد بی‌نیاز میسازد

سه هنرمند برجسته سینما شما را برای تماشای‌قویترین ومهیج‌ترین هدیه نوروزی امسال دعوت می کنند .

ازصبح جمعه اول فروردین فقط‌در

شهر فرنگ

اولین سینمای ممتاز و ۴ ستاره ایران
★ ★ ★ ★

سئانسها ۱۵ر۱۱ صبح ـ۱۵ر۱ ـ۱۵ر۳ـ ۱۵ر۵ـ۳۰ر۷ـ ۴۵ر۹ بعداز ظهر
کیشه سینما شهرفرنك همه روزه بلیط رزرو میکند
ونمایش فیلم پرنده در قفس فقط تا پنجشنبه ۲۹اسفند ادامه دارد .

«تری توماس» کمدین محبوب در نقش یك رئیس دزد های احمق با سه دزد احمق دیگر شریك شده‌است تا در احمقانه ترین سرقت قرن شمارا ازخنده روده‌بر کند !

آغاز هفته سوم نمایش فقط در

سینماریولی

برای رزرو بلیط به گیشه سینما مراجعه‌فرمائید

سینمای فلور ودروازه طلائی پس از تجدید نظردر برنامه های خود ، گلچینی از بهترین شاهکارهای سینمائی را گرد آورده‌اند که یکی‌پس ازدیگری‌بمعرض نمایش گذاشته خواهد شد

ازامشب

در سینماهای : فلور دروازده طلائی

اولین فیلم برگزیده

باشرکت : سوزان اسکات

آگهی

بدینوسیله به اطلاع عموم اشخاصی که‌از موقوفه نوش‌آفرین خانم سند قرارداد مربوط‌به سال های ۴۵ لغایت ۱۳۵۰ با امضاء متولی در دست دارند می‌رساند که اشخاص مذکور می توانند برای اقدام نسبت به تنفیذسند قرارداد مورد بحث طبق ضوابط مقررات اوقافی پس از انطباق مورد اجاره باسهام موقوفه نوش‌آفرین خانم وباتوجه به احکام افرازی ونظر کارشناس رسمی حداکثر تاپایان تیرماه ۱۳۵۴ به متولی مراجعه فرمایند .

متولی موقوفه نوش‌آفرین خانم سرلشکر دادستان

آدرس : سه‌راه تهران ویلا نرسیده به پل‌ایوبی دفتر موقوفه

حتی قبل از امریکا واروپا ... درایران !

برای اولین‌بار در تاریخ ، یك کمپانی تهیه فیلم موافقت کرده است که حتی قبل‌از امریکا و اروپا و سایر نقاط جهان، آخرین محصول ۱۹۷۵خود را برای نمایش در ایران ارسال دارد . این ادعا نیست بلکه یك حقیقت غیرقابل انکار است

ازصبح دوشنبه ۲۶ اسفند

برنامه ویژه عیدنوروز

سینمادیاموند

چارلزبرونسون
درفیلم پاناویژن ورنگی

از نمایش فیلم (سرپیکو) فط ۴شب دیگر باقیست
سئانسها ۱۵ر۱۱ صبح ۴۵ر۱ـ۳۰ر ۳ـ۳۰ر۵ ـ۳۰ر۷ ـ ۴۵ر۹ بعداز ظهر ـگیشه سینما دیاموند همه‌روزه بلیط رزرو می کند .