اصول اساسی توافق ایران و عراق

(۱) رعایت دقیق قرار داد آتش بس
(۲) عقب‌نشینی سریع و همزمان نیروها از مرز
(۳) خودداری از اعمال خصمانه و ایجاد محیط مساعد
(۴) آغاز فوری مذاکرات برای رفع کلیه اختلافات

مذاکرات ایران و عراق بزودی آغاز میشود

برای عقب کشیدن نیرو های متمرکز در نقاط مرزی :

# ایران و عراق بتوافق رسیدند


# اطلاعات

چهارشنبه اول خرداد ماه ۱۳۵۳ ـ شماره ۱۴۴۱۱ تکشماره ۵ ریال

شاهنشاه آریامهر دیروز طی سه مراسم متفاوت تشریفاتی سفرای جدید جمهوری کره ، جمهوری ویتنام و اسپانیا را بحضور پذیرفتند . عکس سفیر جدید جمهوری کرمرا هنگام تقدیم استوارنامه‌هایش به حضور همایونی نشان میدهد .

برای رفع اختلافات دو کشور در موردرودخانه های مرزی یك کمیسیون مختلط تشکیل میشود

## گزارش نماینده ویژه سازمان ملل برای رسیدگی به اختلافات ایران و عراق منتشر شد

عقب نشینی نیرو های دو کشور از مرز بطور همزمان و با سرعت صورت میگیرد

صفحه۲ ستون اول

برای هرده متر مربع زیربنا

## یک تن سیمان دولتی واگذار میشود

صفحه۱۷ ستون ششم

در اعلامیه مشترك لیبی و شوروی گفته شد در مورد کلیه مسائل جهانی:

## شوروی ولیبی توافق کامل دارند

درصفحه۴

خانم دکتر ری رئیس کمیسیون انرژی اتمی آمریکا در مصاحبه دیروز

## دانشمندان ایرانی ساختمان راکتورهای اتمی را طرح ریزی میکنند

## ایران یک قدرت اتمی میشود

ایران و امریکا یك قرارداد جدید اتمی منعقد میکنند کمیسیون انرژی اتمی امریکا آماده هرگونه همکاری با ایران است. قدرت راکتور اتمی ایران ۲۸۰۰۰ مگاوات خواهد بود .

صفحه ۳ ستون سوم

## پاکستان هم بمب اتمی می‌سازد

در مورد انفجار اتمی هند بوسیله پاکستان به کنفرانس وزیران سنتو اعلام خطر شد.

صفحه۲ستون پنجم

توزیع کارت شرکت در

## کنکور

از روز ۱۷ تیر شروع میشود

درصفحه ٤ ستون اول

اسرائیل و سوریه در مورد آزادی اسرا بتوافق رسیدند

## سرهنگ اسرائیلی در جنگ جولان کشته شد

اسرائیل جنوب لبنان را بشدت بمباران کرد

در صفحه ۲ ستون هشتم

## شاهنشاه در کمک بمصر

نظارت عالیه میفرمایند

ایران ۱۵۰ میلیون دلار به سوریه وام میدهد

درصفحه٤ ستون سوم

خرداد و تیر نیز ماه دیدوبازدیدها است

## نخست وزیر و وزیر خارجه لبنان به ایران می آیند

★ وزیر خارجه برای شرکت در کنفرانس وزیران خارجه اسلامی به مالزی میرود

در صفحه ٤

بازار سیاست

## همکار سابق نیکسون

محکوم به ۱۰ ماه زندان شد

واشنگتن ـ آسوشیتدپرس ـ «جب استیوارت مگرودر» مرد شماره ۲ کمیته رهبری کننده مبارزات انتخاباتی پیش از دومین دور ریاست جمهوری نیکسون دیروز در دادگاه بخش واشنگتن باتهام مباشرت در طراحی نقشه توطئه جاسوسی و اترگیت و تمهیدات مربوط به پنهان کردن حقایق این توطئه به ۱۰ ماه حبس محکوم شد.

این حکم در دادگاه بخش واشنگتن که ریاست آن را قاضی جان سیریکا به عهده دارد صادر شد. ده ماه حبس حداقل مجازاتی است که برای «مگرودر» بریده شده است و این مجازات میتواند تا چهار سال حبس قابل افزایش باشد

«مگرودر» در جلسه‌ای که حکم محکومیت وی در دادگاه صادر شد به قاضی سیریکا گفت که جاسوسی هایش چشمان اورا کور کرده بود

## دولت بررسیهای خودرا درمورد صنعت قند شروع کرد

★ سندیکای قند از توجه دولت و وزراء مسئول تقدیر کرد .

مدیران صنعت قند درنشست عمومی خود در محل سندیکای صنایع قند ، پیرامون صنعت قند کشور و کشت چغندر با نمایندگان مطبوعات سخن گفتند.

در پایان این جلسه ، پس از اظهارات اسداله صوفی رئیس سندیکا ، ابونصر عضد دبیر ، محمد علی مهدوی ، مهندس محمد قرمگزلو و مهندس علی‌اکبر سجادی اعضای هیات مدیره سندیکا وچند تن دیگر از مدیران صنعت قند ، نتیجه‌گیری شد که : پس از فرمایشات اخیر رهبر عالیقدر ملت ایران در بارهٔ لزوم حمایت از تولیدکنندگان دولت باتمام علاقه و امکانات بررسیهای خود را در باره صنعت قند کشور آغاز کرده است .

مدیران صنعت قند که خودرا خدمتگزار شاه و میهن میدانند، در حال حاضر بیش از هرزمان دیگر به حل مسائل قند امیدوارند. باید توجه داشت که خوشبختانه دولت در قالب جدید خود و با بهره‌گیری از وجود مطلع‌ترین و شایسته ترین وزراء برای تحرک جدیدی در اقتصاد و صنعت ایران هدف گیری کرده است. علاقمندی رئیس دولت و وزراء مربوطه در اجرای نیات و فرمایشات شاهنشاه آریامهر مسلما به حل مشکلات این صنعت میانجامد . ضمنا دراین جلسه گفته شد که خوشبختانه بذر چغندر قند از نظر کمی و کیفی بصورت مطلوب است .

این مطالب از طرف یکایک اعضای سندیکا مورد تائید قرار گرفت و جلسه مصاحبه مطبوعاتی درمحیطی پر از امید و انتظار خاتمه یافت .

مهندس ابونصر عضد پس از این جلسه از خدمات وتوجهات دولت وشخص هوشنگ انصاری وزیر اقتصاد و دارائی به صنعت کشور یاد کرد و اظهار امیدواری نمود که مشکلات صنعت قند ، هرچه زودتر حل شود و امکانات توسعه سرمایه‌گذاری در این صنعت فراهم گردد .

سندیکای صنایع قند امروز اعلام داشت که مطلبی که با امضاء آقای غلامحسین همایون درباره مشکلات صنعت قند کشور در شماره دیشب اطلاعات درج شده بود نظر شخص ایشان است و ارتباطی به سندیکای صنایع قند ندارد .


باکارا

پیشروکاباره های ایران تقدیم میکند

بعلت استقبالی که از برنامه خواننده محبوب

گیتی

بعمل آمده این برنامه برای ۱۵ شب دیگر تجدید شد

شرح در صفحه ۳

از فرداصبح

شاهکار بی همتای نابغه سینما «هانری ورنوی»

افعی

شرح در صفحه حوادث

بانك صنایع ایران

دعوت سهامداران به پرداخت پنجاه درصد از مبلغ پرداخت نشده سهام

هیئت مدیره بانك صنایع ایران ، با رعایت مقررات قانونی ، بدینوسیله از دارندگان محترم سهام دعوت مینماید از تاریخ اول خرداد ماه تا حداکثر ۳۱ مرداد ماه ۱۳۵۳ برای پرداخت ۲۵٪ ارزش اسمی سهام خود (۲٫۵۰۰ ریال برای هرسهم) با در دست داشتن گواهینامه موقت سهام ، در ساعات اداری به شعبه مرکزی بانك مراجعه فرمایند .

نشانی : تهران ـ خیابان سپهبد زاهدی ـ چهار راه تخت جمشید ـ شماره ۱۰۶

جوان!

سد تردید را بشکن

به حقایق زندگی آنطور که هستند توجه کن

در جهان امروز تکنولوژی حاکم بر سر نوشت انسانهاست .

باتوشه‌ای از تکنیك و تخصص مورد نیاز دنیا

به استقبال زندگی مرفه و مطمئن آینده برو

برای موفقیت دراین راه دعوت آموزشگاه همافری نیروی هوائی را بپذیر

شرح درصفحه ۱۷

اطلاعیه شرکت سهامی خاص بهپخش

بدینوسیله باطلاع میرساند که از تاریخ چهارم خرداد ۱۳۵۳ شرکت سهامی خاص بهپخش محصولات خود را در تهران و حومه وسیله دو سازمان مجزا پخش و بفروش خواهد رسانید .

الف ـ سازمان فروش شاه‌پسند مرکز پخش (روغن نباتی شاه پسند ـ روغن نباتی بهار ـ روغنهای قنادی شاه‌پسند و بهار ـ مایع لادن ـ روغن نباتی مایع)

آدرس ـ خیابان بوذرجمهری غربی ـ خیابان شریف‌الدوله ـ ساختمان شاه پسند

تلفنهای ۸-۵۳۴۱۱۵

ب ـ سازمان فروش محصولات بهداشتی مرکز پخش (پودر شستشوی برف ـ پودر کیمیا ـ پودر سپید مخصوص ماشین های لباسشوئی ـ صابون رختشوئی گلنار ـ صابون رختشوئی شیرین ـ کف شوی رخشا ـ مایع ظرف شوئی گلی ـ صابون حمام گلنار ـ صابون توالت عروس ـ صابون دستشوئی گلنار ـ حشره کش بنك بنك)

آدرس ـ خیابان سپهبدزاهدی ـ شماره ۷۰ ـ ساختمان گروه صنعتی بهشهر

تلفن ـ ۸۱۷۱

امید است با ایجاد دو سازمان جدید توزیع ، تسهیلات و جلب رضایت بیشتر مغازه‌داران محترم که هدف این شرکت میباشد فراهم گردد .

شرکت سهامی خاص بهپخش

آی آدمها

قابل توجه پزشکان محترم

K.H.3 کا-هاش-۳

درکلیه داروخانه‌های کشور موجود است

آگهی استخدام ۱۰۰ نفر لیسانسیه و مهندس تمدید شد

بقیه در صفحه نیازمندیها

آگهی مناقصه رفت و آمد دانش‌آموزان دبیرستان رازی

بصفحه۱۷ مراجعه شود

فرداشب ـ فرداشب ـ فرداشب

حمیرا ـ منوچهر

بهمراهی هنرمند ارزنده یاحقی در

کازینو آبعلی

تلفن رزرو : ۲۸ـ۸۹۰۰۲۶

اداره حسابداری گرگان استخدام میکند

در صفحه ۸

متن توافق ٤ ماده‌ای ایران و عراق

# توافق ایران و عراق برای فراخواندن نیروهای مرزی

همزمان با انتشار توصیه‌های دبیر کل سازمان ملل متحد و موافقت «علی‌الاصول» تهران و بغداد در عقب‌نشینی نیرو های متمرکز در مرزهای دو کشور ، منابع سیاسی تهران امروز تاکید کردند که ایران همانند گذشته آماده حل اختلافات با عراق از طریق گفتگو های مسالمت‌آمیزاست.

والدهایم دیشب رسما اعلام کرد : که ایران و عراق علی‌الاصول موافقت کرده‌اند که نیرو های متمرکز شده‌خود را از مرزهای دو کشورعقب بکشند. مرز ایران و عراق در فوریه گذشته شاهد کشمکش های خونینی بوده است .

«لوئیز وکمن مونوز» نماینده مکزیکی‌ویژه‌ایکه ازطرف‌دبیر کل‌برای‌انجام‌تحقیقات‌بنواحی مرزی ایران و عراق‌فرستاده شده بود طی گزارشی که به والدهایم تسلیم کرد اطلاع داد که ایران وعراق توافق کرده‌اند که نیرو های متمرکز شده خود را در امتداد مرز دو کشور بسرعت وهمزمان با یکدیگر و براساس‌ترتیباتی که باید مورد توافق مقامات صلاحیتدار ایران و عراق قرار گیرد به عقب‌ببرند.

والدهایم گزارش «مونوز» را که‌در آن عقب‌نشینی نیرو های ایران و عراق از امتداد مرز های دو کشور توصیه شده است انتشار داد .

انتظار میرود شورای امنیت روز ۲۸ مه جاری جلسه فوق‌العاده‌ای برای رسیدگی‌به گزارش مونوز تشکیل دهدو منابع آگاه در ملل متحد می گویند دولتهای ایران وعراق بعداز طرح گزارش «مونوز» در شورای امنیت و تاییدمفاد این‌گزارش در شورای‌امنیت، ترتیبات توافق شده در مورد فراخواندن نیرو هایشان رااز مرزهای‌دوکشورعملی‌خواهند کرد .

### قول ایران و عراق

«مونوز» در گزارش خود گفته است که مقامات هر دو کشور ایران و عراق نشان داده‌اند که به نتایج تحقیقات یک کمیسیون‌مختلط‌جدیداحترام خواهند گذاشت وکارهای این کمیسیون ضمنا خواهدتوانست موجباتی فراهم‌کند که‌اختلافات ناشی ازاستفاده مشترک ایران وعراق از رودخانه های مرزی دوکشور نیز حل شود .

مونوز خاطرنشان کرده است که صرف نظر از مسائل گذشته ـ اکنون تمایل‌آشکاری از جانب هردو کشور ایران و عراق ابراز میشود که وضع متشنج کنونی درمرز های آنان پایان یابد. دراین زمینه رعایت دقیق قرارداد آتش بس۷مارس ۱۹۷٤ و فرا خواندن سریع‌و همزمان نیرو های ایران وعراق از امتداد تمام طول مرز های دو کشور براساس قراردادی که باید میان مقامات تهران و بغداد مورد توافق قرار گیرد اهمیتی اساسی دارد .

«مونوز» در گزارش خود خاطرنشان کرده که نواحی مورد دیدار وی در طرفین مرز ایران و عراق وضعی بحرانی داشته است . مخصوصا وی در تحقیقات خود متوجه شده که در بخشهایی از نواحی مرزی ایران و عراق نیرو های قابل ملاحظه‌ای متمرکز شده‌و این نیروها در بسیاری موارد، اسلحه‌و تجهیزات جنگی‌مفصلی نیز در اختیار دارند . این‌قبیل صف آرایی های دو جانبه در مناطقی مشاهده شده است که درپاره‌ای موارد فاصله نیرو های ایران و عراق ازیکدیگر از ۸۰تا ۱۵۰ متر تجاوز نمی‌کند.

درباره زدو خورد های‌مرزی ایران و عراق که در فوریه امسال روی داد . مونوز در گزارش خود یادآوری می‌کند که هرچند برای وی‌امکان‌پذیر نبود تابطور دقیق درباره‌صحت ادعاهای هریک از طرفین‌نزاع تحقیق کند، اما بهر حال در هردو طرف مرزآثار تیراندازی های فشرده‌و عظیم به‌چشم‌می‌خورد و شواهد موجود نشان میداد که دراین تیراندازی ها از سلاح هایی که برد طولانی وتاثیرفراوان دارندنیزاستفاده شده است .

توافق علی‌الاصول ایران و عراق شامل چهار نکته زیر است :

۱ـ رعایت دقیق قرارداد

۲ـعقب رفتن سریع‌وهمزمان آتش بس ۷ مارس ۱۹۷٤ نیرو های ایران‌وعراق ازامتداد سراسر مرز دو کشوربرمبنای ترتیباتی که باید مورد توافق مقامات صلاحیتدار تهران و بغداد قرار گیرد .

۳ـ بوجود آوردن محیط و شرایط مساعد که بتواند به تحقق یافتن مفاد پاراگراف زیر (٤) کمک کند و هردو طرف بطور کامل از توسل جستن به اعمال خصمانه علیه یکدیگر خودداری کنند.

٤ـ ازسرگرفته شدن هرچه زودتر مذاکرات ایران و عراق‌ـ بدون هیچ نوع‌قیدو شرط قبلی ودرسطح و محل مناسب‌برای پایان دادن به تمام اختلافات دو کشور .

## پلیسی که بملاقات مردان مسلح میرود

دیروز ۳ مرد مسلح بیک بانک در ژنو حمله بردند و چند زن را گروگان گرفتند . آنها خواستار آزادی ۳ گانگستر از رفقای خود شدند .

پلیس درآغاز باآنها گفتگو و سپس آنها را دستگیر کرد یکی از مردان درجریان تیراندازی پلیس مجروح شد . درعکس یکی‌از افراد پلیس درحالیکه برای‌مذاکره با مردان مسلح به بانک میرود دیده میشود . او برای‌آنکه مردان مسلح مطمئن باشند اسلحه‌ای همراه ندارد ، شلوار خود را بیرون آورده است . عکس رادیوئی اطلاعات

# پاکستان هم بمب اتمی میسازد

اسلام‌آباد ـ رویتر ـ آسوشیتدپرس ـ مطبوعات پاکستان بر شدت حملات خود به اولین آزمایش اتمی هند افزوده‌اند و اظهار نظر کرده‌اند که پاکستان نیز باید بمب‌اتمی بسازد .

روزنامه پاکستان تایمز که معمولا نظرات دولت را منعکس میکند نوشته است که هند با گذاشتن‌انگشت خود بر ماشه اتمی افکار عمومی سراسر جهان را علیه خود برانگیخته است ولی آتش افروزان جنگی هند باید بدانند که اگر این ماشه را بفشارند کار آنها مفهومی جز خودکشی نخواهد داشت .

این روزنامه اضافه کرده است که اتمی شدن هند علاوه‌بر پاکستان کشور های دیگر جنوب آسیا و خلیج فارس را نیز مورد تهدید قرار داده است و از قدرت های بزرگ جهان‌بایدبوسیله کشور های آسیائی وآفریقائی خواسته شود که مصالح مورد نیاز برای توسعه‌تسلیحات اتمی را دراختیار هند نگذارند .

پاکستان تایمز اظهار نظر کرده است که درغیر این صورت ممالکی مانند پاکستان و کشور های دیگری که درمعرض تهدید اتمی هند قرار گرفته‌اند و ضمنا خودشان از نظر فنی توانایی دارند که سلاح های‌اتمی بسازند ناگزیر خواهند شدکه درصدد تولید سلاح‌هسته‌ای برآیند .

روزنامه «دان» چاپ کراچی نیز دولت هند را متهم به تباه کردن منابع ثروت ناچیز این کشور کرده است .

«دان» بعداز انتقاد کردن از کشور هایی که به اتمی شدن هند کمک کرده‌اند نوشته است که تصمیم هند دایر برپیوستن به باشگاه کشور های اتمی بدون شک بر موازنه قدرت ها وثبات‌تمام شبه‌قاره هند و جنوب آسیا اثرات بزرگ باقی خواهد گذاشت .

منابع مطلع کراچی گزارش دادند که ذوالفقارعلی‌بوتو نخست وزیر پاکستان روز چهارشنبه (امروز) به ژنو خواهد رفت تا درباره اتمی شدن هند نطقی در کنفرانس جهانی خلع‌سلاح ایراد کند .

**از طرف دیگر دکتر منیراحمدخان رئیس کمیسیون انرژی اتمی پاکستان دیروز در راولپندی اشاره کرد که پاکستان ممکن است مجبور شود از سرمشق هند پیروی کند و بنوبه خود درصدد انجام آزمایش های اتمی‌برآید.**

**دکتر منیراحمدخان که در یک مصاحبه تلویزیونی سخن میگفت اخطار کرد که اولین آزمایش اتمی هند در صحرای راجستان که فاصله زیادی از مرز پاکستان ندارد ، دریچه‌ای را که می توانست از سرازیر شدن سیل مسابقه تسلیحات اتمی جلوگیری کند ازمیان‌برداشته است و هرگاه از طرف کشور های بزرگ اقدامات فوری و موثر صورت نگیرد هیچ قدرتی نخواهد توانست جلوی افزایش تعداد کشور های مجهز به بمب های اتمی را بگیرد .**

رئیس کمیسیون انرژی اتمی پاکستان یادآوری کرد که کشور وی از برنامه پژوهش های اتمی جامعی پیروی میکند که هدف از آن کمک به توسعه اقتصادی پاکستان و درعین حال حفظ موجودیت این کشور است .

دکتر منیراحمدخان در پایان گفت که در استان پنجاب و نواحی دیگر پاکستان معادن اورانیوم کشف‌شده است و پاکستان دانشمندان برجسته‌ای دارد که بزودی از معادن مذکور برای اجرای برنامه اتمی کشورشان استفاده خواهد کرد .

**دکتر منیراحمدخان پیشگویی کرد که سرمشق هند آزمایش های اتمی دیگر را بدنبال خواهد آورد . وی اضافه کرد که هندی ها برای ساختن اولین بمب‌اتمی خود از ماده پلوتونیومی که در راکتور تحویل شده از طرف کانادا به هند بدست آمده است استفاده کرده‌اند و واکنش آمیخته با نارضایی دولت کانادا دربرابر آزمایش اتمی هند آشکارا نکته اخیر را تایید میکند .**

(مقامات رسمی کانادا تاکید می کنند که برای هند میسر نبوده است تا پلوتونیوم مورد نیاز برای انجام اولین آزمایش هسته‌ای خود را از راکتوری که کانادا به هند فروخته است تامین‌کند).دکتر منیراحمدخان ضمنا گوشزد کرد که چون هند قرارداد منع گسترش تسلیحات اتمی را امضاء نکرده ـ پاکستان نیز حاضر به امضای این قرارداد نشده است و اکنون جریان وقایع نشان میدهد که پاکستان حق داشته است از امضای قرارداد یاد شده خودداری کند .

ناظران باتوجه به‌اظهارات منیراحمدخان و نوشته مطبوعات پاکستان اظهار میدارند که پاکستان بزودی دست به تهیه سلاح اتمی خواهد زد .

### انتقاد از کنفرانس ژنو

طبق گزارش یونایتدپرس از ژنو ، اولین آزمایش اتمی هند که روز شنبه گذشته انجام گرفته است دیروز باردیگر در کنفرانس خلع‌سلاح ژنو که در آن ۲۵ کشور شرکت دارند بشدت مورد انتقاد قرار گرفت .

نماینده ژاپن در این کنفرانس ادعای رهبران هند را دایر براینکه آزمایش اتمی‌آنهابرای‌مقاصد صلح‌جویانه بوده است رد کرده گفت که بین آزمایش های هسته‌ای برای مقاصد نظامی و یاغیرنظامی تفاوتی وجود ندارد . نماینده ژاپن اضافه کرد که هند پیمان بین‌المللی منع گسترش تسلیحات اتمی را نقض کرده و به افکار عمومی جهانیان بی‌اعتنایی نشان داده است . .

نماینده پاکستان نیز آزمایش اتمی هند را بشدت مورد حمله قرارداد و گفت که عزیز احمد وزیر خارجه پاکستان روز پنجشنبه بیانیه‌ای دراین‌باره در کنفرانس خلع‌سلاح ژنو قرائت خواهد کرد .

نماینده آمریکا تنها به یادآوری این نکته اکتفا کرد که دولت ایالات متحده همواره با گسترش دامنه مسابقه تسلیحات هسته‌ای مخالف بوده چون این کار تاثیر زیان‌بخشی برثبات اوضاع جهان باقی میگذارد .

براجش میشرا نماینده هند به این انتقادات جواب داد و تاکید کرد که دولت متبوع وی هدفی جز استفاده صلح‌آمیز از نیروی اتمی ندارد و برخلاف آنچه که ادعا میشود کشور هند با انجام اولین آزمایش اتمی خود به ششمین عضو باشگاه اتمی جهان تبدیل نشده است . نماینده هند اضافه کرد که کشور وی از این حق مشروع برخوردار است که‌از انرژی اتمی برای‌مقاصدصلح‌جویانه استفاده کند .

## سواران‌سینگ : پاکستان نباید بترسد

دهلی‌نو ـ رویتر ـ سواران سینگ وزیر خارجه هند دیشب اعلام کرد که پاکستان نباید بعداز انجام شدن اولین آزمایش هسته‌ای هند ترسی بخود راه دهد چون معارضه ودرگیری میان دو کشور دیگر تنها مربوط به گذشته است .

به‌عقیده ناظران سیاسی سخنان سواران سینگ جواب اظهارات دوروز قبل ذوالفقار علی‌بوتو نخست وزیر پاکستان است که‌گفته بود : با اتمی شدن هند دیگر شانس برای عقد یک پیمان خودداری از توسل به جنگ میان هند و پاکستان وجود ندارد .

سینگ بعداز تاکید این نکته که آزمایش اتمی‌هند برای مقاصد صلح‌جویانه انجام گرفته است از سوء تفاهمی که اینکار برای پاکستان ایجاد کرده است اظهار تاسف کرد و گفت که دولت هند کماکان خود را متعهد میداند که اختلافاتش را با پاکستان از راه مذاکرات صلح آمیز و دوجانبه حل و فصل کند.

## استفاده صلح‌آمیز از انفجار اتمی غیرممکن است

واشنگتن ـ آسوشیتدپرس ـ روزنامه واشنگتن پست در باره تبدیل شدن هند به یک قدرت اتمی نوشته است:

آنچه که هند طبق ادعای رهبرانش ـ روز شنبه اخیر در زیر زمین جمهوری راجستان‌آزمایش‌کرده قبل‌ازهرچیز یک‌بمب اتمی بوده است. واشنگتن پست‌سپس می نویسد:نه تنها بین انفجار های اتمی‌نظامی ویا باصطلاح صلح‌آمیز هیچ نوع تفاوت واقعی وجود ندارد ـ بلکه باید یادآوری کرد که کشوری مانند آمریکا باتمام فرصت وتکنولوژی پیشرفته خودـ هنوز که‌هنوز است نتوانسته‌است حتی یک مورد تنها و عملی برای استفاده صلح‌آمیز از انفجار های هسته‌ای پیدا کند . و به این حساب ادعای هند دایر براینکه انفجار اتمی خود راصرفا برای مقاصد صلح آمیز انجام داده است‌و اینکه رهبران‌دهلی‌سوگند می خورند که ابدا از آزمایش هسته‌ای خود هدف های‌نظامی نداشته‌انددر یک‌کلام‌بی‌معنی‌است

الرای‌العام : اعراب سوریه را تنها گذارده‌اند

# سوریه و اسرائیل در مورد آزادی اسرا بتوافق رسیدند

دمشق‌ـ خبرگزاری فرانسه‌ـ آسوشیتدپرس ـ هنری کی سینجر وزیر امور خارجه امریکا پس از آنکه باردیگر در باره جزئیات جدا سازی نیروهای سوریه و اسرائیل با پرزیدنت اسد مذاکرات مفصلی انجام داد یکساعت بعد از نیمه شب دیشب از دمشق به تل‌اویو بازگشت.

رادیو اسرائیل گزارش داد که‌اگر در آخرین لحظه‌مشکل جدیدی پیش نیاید ممکن‌است قرارداد سوریه و اسرائیل‌در باره جداسازی نیروها روز یکشنبه آینده در ژنو امضاء شود .

«شمعون پرز» وزیر اطلاعات اسرائیل نیز در یک مصاحبه تلویزیونی گفت ممکن است قراردادجدا سازی نیروهابا سوریه ظرف روزهای آینده امضاء شود ولی هنوز نمی‌توان گفت که قرارداد بطور قطع امضاء خواهد شد .

وزیر اطلاعات اسرائیل‌ضمن اشاره به فعالیت های کی ـ سینجر گفت‌تاکنون هیچوقت سفر وزیر امور خارجه آمریکا در خاورمیانه این‌قدر طولانی نبوده است. ماوقتی که کی‌سینجر گفت نتیجه مذاکرات هرچه باشد مجبور است روز جمعه به واشنگتن باز گردد وضع او رابخوبی درک کردیم .

«پرز» ضمن اشاره بچگونگی مذاکرات جاری گفت‌وزیران اسرائیل روزی دوبار با کی‌ـ سینجر ملاقات می‌کنند.

«پرز» سپس در باره نکات اصلی قراردادکه تاکنون‌مورد بررسی قرار گرفته است توضیحاتی باین شرح داد:

۱ـ مبادله اسیران‌ـ دراین باره تقریبابین طرفین‌موافقت کامل بدست آمده است .

۲ـ تعیین مناطقی که نیرو های سازمان ملل متحد باید در آن مستقر شوند در این باره هنوز اختلافاتی بین طرفین وجود دارد .

۳ـ کاهش نیرو های سوریه‌و اسرائیل در جبهه. در این مورد نیز مسئله هنوز پیچیده است .

٤ـ چگونگی امضای قرارداد و وسائل کنترل آن . «پرز» در این مورد گفت‌که‌ازجانب اسرائیل ممکن است قرارداد توسط دولت‌مستعفی‌گلدامایر امضاء شود . زیرا مذاکرات توسط این‌دولت انجام‌گرفته است از آن گذشته قراردادی که بین طرفین امضاء می شود حائزاهمیت زیادی‌است زیرا با امضای آن ما وارد دوران‌صلح‌میشویم وبنابراین دولت گلدامایر حق دارد قراردادی را که زمینه آن را خودفراهم ساخته‌امضاء کند.

وزیر اطلاعات اسرائیل در پایان گفت که اعضای هیئت دولت از منطقه جولان دیدن کرده و چگونگی قراردادی راکه با سوریه امضاء می شودبرای آنهاتشریح‌خواهند کرد ومن خیال می‌کنم که بتوانیم بدون احساس شرمساری باساکنین‌این‌منطقه روبرو شویم .

### نباید خوشبین بود

دیروز یک مقام امریکائی گفت نبایدنسبت به نتایج‌تلاش های کی‌سینجر زیاد خوشبین بود در حالیکه ممکن است وزیر خارجه امریکا ناگزیر شود بدون آنکه بین سوریه و اسرائیل توافق کامل‌حاصل شده باشد به امریکابازگردد.

در این ضمن روزنامه «الرای العام» چاپ کویت نوشته است دولتهای عربی سوریه را تحت فشار قرار داده‌اند تا قرارداد جداسازی بااسرائیل را بپذیرد و امتیازاتی به‌آن کشور بدهد. این روزنامه نوشته است کشورهای‌عربی حاضر نشدند تقاضای‌سوریه را برای تشکیل کنفرانس سران عرب بپذیرند و برخی کشورهای نفتخیز عرب نیز حاضر نشدند تحریم نفتی امریکا رامجددا برقرارسازند وباین ترتیب سوریه دربرابر اسرائیل تنها مانده است.

## کی‌سینجر در خاورمیانه میماند

درواشنگتن سخنگوی کاخ سفید اعلام داشت تاوقتی که مذاکرات اسرائیل و سوریه درباره جداسازی نیرو هاپیشرفت می‌کند کی‌سینجر در خاورمیانه خواهد ماند .

وی افزود که بعقیده پرزیدنت نیکسون مذاکرات بطور رضایت بخش پیشرفت می‌کند و دیروز صبح باوزیر امور خارجه خود در دمشق تماس گرفت و دستور های جدیدی درباره ادامه مذاکرات بوی داد .

سخنگوی کاخ سفید حاضرنشد بگوید که‌کی‌سینجر چه‌وقت بواشنگتن بازخواهد گشت .

# یک سرهنگ اسرائیلی درجنگ جولان کشته‌شد

تل‌اویو ـ خبرگزاری فرانسه‌ـ سخنگوی نظامی اسرائیل اعلام داشت یک افسر ارشداسرائیل (سرهنگ دوم) «کرشنر» که بامداد دیروز در جریان نبردبر جبهه جولان بسختی زخمی شده‌بود بعداز ظهر بر اثر جراحات وارده درگذشت . این عالیمقام ترین‌افسراسرائیلی‌است که بعداز جنگ رمضان کشته شده است .

سخنگوی اسرائیل اضافه کرد که توپخانه سنگین‌سوریه در تمام مدت دیروز مواضع اسرائیل را در کوه «حرمون»، منطقه اشغالی داخل سوریه‌و جنوب جولان زیر آتش گرفته بود .

خبرنگاران جنگی اسرائیل گزارش داده‌اند که هرقدر مذاکرات مربوط به جداسازی نیروها به توافق نزدیکتر میشود فعالیت توپخانه سوریه در سراسر خط آتش بس شدت بیشتری پیدا می‌کند .

در دمشق ستاد فرماندهی نیروهای مسلح سوریه اعلام داشت که براثر بمباران دهکده «قسام» در کوه حرمون توسط اسرائیلی ها یک زن کشته‌شده شش نفر دیگر از جمله یک زن ویک کودک زخمی گردیدند. علاوه براین چهار خانه منهدم گردید و به پنج خانه دیگر آسیب وارد آمد.

سخنگوی نظامی سوریه گفت که واحد های توپخانه این کشور بتلافی حمله اسرائیلی‌ها بشدت‌کیبوتص نظامی‌خیسفین» رادرهم کوبید.

درلبنان‌هواپیما های‌اسرائیل دیروز دوبار اردوگاه های فلسطین را در مناطق جنوبی آن کشوربشدت بمباران‌کردند.

سخنگوی نظامی اسرائیل گفت که دامنه‌غربی‌کوه‌حرمون ومنطقه عرقوب ازجمله مناطقی هستند که مورد حمله نیروی هوائی اسرائیل قرار گرفتند .

نخستین حمله هوائی دو ساعت بعد از ظهر آغاز شد و بمدت نیم ساعت دسته های هواپیماهای شکاری بمب افکن یکی پس‌از دیگری بمب های خود را برروی تاسیسات فلسطینی ها فرو ریختند .

دومین حمله در ساعت پنج بعد از ظهر آغاز شد و بیست دقیقه طول کشید.

در بیروت وزارت دفاع‌لبنان اعلام داشت که دیروز هواپیما های اسرائیل چندین دهکده و آبادی مناطق جنوبی لبنان را بمباران کردند و بیست و یک غیر نظامی لبنانی راکه بیست نفر آنها کودک بودند زخمی کردند. سه دختربچه‌ای که‌در بمباران پیش از ظهر زخمی شده بودند بعد از ظهر جان دادند. سخنگوی نظامی لبنان تصریح کرد که هواپیما های اسرائیل بمب های خود را در مناطقی فرو ریخته‌اند که هیچ گونه اردوگاه فلسطین در آن وجود ندارد .

از طرف دیگر دیروز بین ارتش لبنان‌ونیرو های‌اسرائیل نبردهای شدیدی درگرفت . پیکار هنگامی آغاز شد که توپخانه لبنان یک واحد گشتی دشمن را در جنوب لبنان زیر آتش قرار داد .

# اخبار کوتاه جهان

### انفجار بمب

● رم ـ آسوشیتدپرس ـ دیروز بمبی درباغ سفارت آلبانی در رم منفجر شد. ماموران پلیس پس ازآنکه توسط ساکنان محل ازاین حادثه اطلاع‌یافتندبدرنگ در محل حاضر شدندولی کارمندان‌سفارت دوساعت بعد به آنها اجازه ورود به‌داخل‌ساختمان رادادند. در اثر انفجار تنها یک اتومبیل‌سفارت آسیب‌دیده است . ماموران پلیس‌بمب دیگری را که هنوز منفجر نشده بود در باغ سفارت پیدا کردند .

### ۳ معلم اسرائیلی برکنار شدند

● بیت‌المقدس ـ خبرگزاری فرانسه ـ سه‌آموزگاری‌که از مدرسه‌معلوت فرارکرده وهنگام وارد شدن سه‌نفر ازفدائیان فلسطینی‌درتاریخ ۱۵ مه به مدرسه ، شاگردانشان را به حال خودرهاکرده‌بودند بدستور وزارت آموزش اسرائیل‌از کار برکنار شدند . این سه آموزگار فعلا شهرراترک کرده‌اند و در نظر دارند اقدامی‌بمنظوراز سرگرفتن کارشان به عمل آورند.

### داوطلبان مسلح‌اسرائیل در مقابل چریکهای عرب

● اورشلیم ـ خبرگزاری فرانسه ـ «شولوموهیلل» وزیر پلیس اسرائیل در پارلمان آن کشور اعلام داشت که در سراسر اسرائیل گارد های غیر نظامی از داوطلبان تشکیل شده‌است‌این عده‌مسئولیت تامین امنیت و دفاع مردم اسرائیل را در برابرسوء قصدهاوعملیات خرابکاری فدائیان به عهده خواهند داشت .

از طرف دیگر مدیر کل وزارت کشور اسرائیل‌در کمیسیون داخلی مجلس اظهارداشت‌که یکسازمان دفاع‌غیرنظامی‌از کارمندان این وزارت خانه تشکیل شده است .

### انتقاد شوروی ازعملیات معلوت

● مسکو ـ روزنامه‌ایزوستیا ارگان دولت شوروی در شماره امروز در عین‌حال هم عملیات فلسطینی هادر دهکده‌معلوت‌راموردانتقاد شدید قرار داده و هم حملات انتقامی اسرائیل را به‌اردوگاه‌های فلسطین محکوم کرده است .

ایزوستیا نوشته است که ترور غیر نظامیان راه یک مبارزه عادلانه نیست ولو اینکه این مبارزه بخاطر یک آرمان مقدس انجام گیرد .

### فدائیان حادثه معلوت ۲ سرباز اسرائیل‌را کشته بودند

● تل‌آویو ـ رویتر ـ منابع مطلع پلیس‌اسرائیل امروز در حیفا اعلام کردند ،۳ فدائی فلسطینی حادثه آفرین مدرسه معلوت پیش از اشغال ساختمان‌مدرسه در دوکیلومتری شهرک معلوت با یک واحدگشتی اسرائیل روبرو شدندودر زدو خوردی‌که میان انان روی‌داددو سربازاسرائیلی کشته و شش سربازدیگر زخمی شدند ـ این منابع اضافه کردند که سپس گشتی های اسرائیل‌برای دستگیری سه فدائی فلسطینی جاده اصلی و تپه های اطراف شهرک‌را زیر نظر داشتند لیکن فدائیان فلسطینی وارد شهرک‌معلوت شدندوحادثه مدرسه این شهرک را آفریدند .

### کارخانه اسلحه سازی اعراب

● قاهره ـ یونایتد پرس ـ ژنرال محمدجمصی رئیس ستاد ارتش مصر گفت که وزیران خارجه و دفاع عرب به کنفرانس دوروزه خود خاتمه دادند. دراین کنفرانس به اتفاق آراء تصمیم گرفته شد که یک کارخانه‌مشترک تولیدسلاح های‌مدرن‌و پیشرفته‌جنگی بوسیله کشورهای عرب‌در قاهره ایجاد شود .

وزیران خارجه‌و دفاع‌عرب جلسات خود را از روز شنبه درچارچوب شورای دفاعی مشترک عرب‌آغاز کردند .

خبرگزاری انقلابی لیبی گزارش‌دادکه‌شورای دفاع عرب درآخرین جلسه‌خود پیشنهاد یک دولت عربی‌را درباره کمک یک دولت بزرگ‌به‌تاسیس یک‌سازمان صنعتی نظامی عرب رد کرد .

خبرگزاری لیبی نام دولت پیشنهاد دهنده و دولتی‌را که می بایستی‌به اعراب‌در تاسیس یک صنعت نظامی کمک کند فاش نکرد. اما ظاهرا مصر پیشنهاد کرده امریکا باین سازمان کمک کند .

### «شمعون پرز» وزیردفاع اسرائیل

● اورشلیم ـ خبرگزاری فرانسه ـ یک مقام مطلع اظهار داشت‌اسحق رابین نخست‌وزیرمنتخب‌اسرائیل حاضر شده‌است درکابینه جدید خود که قرار است روز جمعه به پرزیدنت «کاتزیر» معرفی کند پست وزارت دفاع را به‌شمعون پرز محول کند .

محافل پارلمانی اسرائیل اظهار عقیده کردند که واگذاری‌پست وزراءدفاع به «پرز» سبب میشود که گروه «رافی» وابسته به ژنرال دایان‌کاملاز کابینه جدید پشتیبانی کند .

«پرز» که اکنون‌مقام‌وزارت اطلاعات را به عهده‌دارد دبیر کل گروه «رافی»بود موشه دایان و دیوید بن‌ـ گوریون بنیانگزار این گروه سیاسی هستند .


آی آدمها

برای تجهیز بایگانی به
میکروفیلم و میکروفیش
ومند های مختلف آن به نمایندگی کداك ایران مراجعه فرمائید
شرکت الکترو کامر ۲۱۰۱ خیابان شاه‌تلفن ۸ ـ ۶۶۲۹۵۶ و ۴ ـ ۴۲۰۹۳

علاقمندان زبان انگلیسی

انگلیسی را در انگلستان بین مردم انگلیسی زبان در مدت کوتاه فراگیرید .

INTERSCHOOL INFORMATION SERVICE

نماینده رسمی مدارس زیر در ایران

ANGLO-CONTINENTAL SCHOOL OF ENGLISH
INTERLINK SCHOOL OF ENGLISH
ACADEMIA SCHOOL OF ENGLISH
ACSE INTERNATIONAL SCHOOL FOR JUNIORS

اطلاعات‌کامل راجع به کلاسهای مختلف سمعی‌وبصری برای محصلین مقدماتی تا سطح عالی و پانسیون نزد خانواده های انگلیسی در شهر های لندن ، بورنموس و پول و کلاس های تابستانه برای جوانان و نوجوانان در شهر های بورنموس ، ویمبورن و بلندفورد در اختیار شما می گذارد . جهت‌اطلاعات بیشتر و رزرو و محل با نماینده رسمی ایران تهران صندوق‌پستی ۱۵۵۷ـ۱۲ یا غیر از ایام‌تعطیل فقط بین ساعت٤ الی ۷ بعدازظهر با تلفن ٦۳۵۳۱۵ تماس حاصل فرمائید .

موزائیک ماشینی ناهید
تلفن ۶۲۱۰۵۲ ـ ۶۲۱۰۵۳

رماتیسم
درد مفاصل ، نقرس ، سیاتیك
و انواع امراض عصبی را در کتاب
دکتر برای همه
بشناسید و مداوای آنرا مطالعه کنید .
مرکز انتشار :
شرکت نسبی اقبال
بها ۳۰۰ ریال
اقبال
EQBAL

مولین مرکت
SALES MANAGER
POSITION AVAILABLE FOR EXPERIENCED SALES MANAGER
VERY ATTRACTIVE SALARY FOR QUALIFIED CANDIDATE.
FOR APPOINTMENT PHONE 752266,
MOULINROUGE CARPET COMPANY.

اخبار

ایران و امریکا یک قرارداد جدید همکاریهای اتمی امضاء میکنند

# ایران یک قدرت اتمی میشود

★ قدرت نیروگاههای اتمی ایران ۲۸ هزارمگاوات خواهد بود .

★ هر کشوری اینک دارای ظرفیت ساختن بمب اتم است .

از : محمد پورداد

نخستین دور مذاکرات همکاری های اتمی ایران و آمریکا با قول انعقاد یک قرار داد جدید همکاری میان دو کشور در زمینه استفاده از نیروی انرژی اتمی و تحقق برنامه وسیع اتمی ایران، دیشب پایان یافت و خانم دکتر دیکسی لی ری رئیس کمیسیون انرژی اتمی آمریکا و اعضاء هیئت او امروز تهران را ترک گفتند .

دکتر ری دیشب در یک مصاحبه مطبوعاتی نتایج گفتگو های سه روزه خود را با مقامات ایرانی فاش کرد و گفت که قرار داد ده ساله همکاری های اتمی ایران و آمریکا کهنه شده و بعوض تجدید آن ، قرارداد جدیدی بین دو کشور منعقد خواهد شد .

دیدار هیئت کمیسیون انرژی اتمی آمریکا از ایران ، اقدام هند در انجام نخستین انفجار اتمی و بررسی این تحول در اجلاسیه جاری شورای وزیران سنتو ،گو آنکه جملگی اموری اتفاقی است ، معذلک مسئله اتمی شدن ایران را بصورت داغترین مباحث روز در آورده است .

مفسر اتمی «بی . بی . سی»، دیشب طی گفتاری که از رادیو لندن پخش شد از مجموعه این تحولات نتیجه گرفت که «ایران میخواهد یک کشور اتمی بشود».

★ برنامه اتمی ایران

تحقیقات علمی ایران درزمینه اتمی هم اکنون با ایجاد یک ایستگاه آزمایشی رآکتور اتمی در تهران آغاز شده و طرح دیگری نظیر آن در شیراز به مراحل حساسی رسیده است . دراین آزمایشها نوع خصوصی از اورانیوم که بنظر میرسد آمریکا در اختیار ایران قرار میدهد مورد استفاده است .

برنامه وسیع اتمی ایران احداث دو رآکتور اتمی دیگر را در بندر عباس پیش بینی میکند . ایران همچنین در نظر دارد پنج کارخانه برق اتمی بفرانسه سفارش دهد و بموجب برنامه‌ای که اخیرا مورد اشاره شاهنشاه قرار گرفت ، کلیه نیازمندیهای انرژی کشور در اواسط دهه ۱۹۸۰ تا ۱۹۸۹ از نیروی اتم تامین میشود و ظرفیت نیروگاه های اتمی ایران ۲۸ هزارمگاوات خواهد بود .

★ مذاکرات موفق

رئیس کمیسیون انرژی اتمی آمریکا در مصاحبه دیروز تاکید کرد که مذاکرات او در تهران جوانب مختلف همکاری های اتمی ایران و آمریکا را در بر گرفت و دو کشور موافقت کرده‌اند که در زمینه مبادله کارشناسان اتمی و کلیه امور همکاری کنند. اوگفت ، کمیسیون انرژی اتمی آمریکا آماده است دوره های مخصوصی برای تکمیل معلومات کارشناسان ایرانی ایجاد کند.

دکتر ری گفت ، که ماموریت او در تهران فقط مربوط به جوانب علمی و اطلاعاتی این همکاری بود و درباره موضوعات مالی و خرید رآکتور های اتمی صحبتی نشد .

★ انفجار اتمی هند

درباره انفجار اتمی هند ، دکتر ری گفت، کمیسیون انرژی اتمی آمریکا ازمدت ها قبل نسبت به وجود ظرفیت کافی برای انفجار اتمی در هند آگاهی داشت و بعد از انفجار ، وقتی دولت هند اعلام کرد که این اقدام هدف های صلحجویانه دارد ، کمیسیون چاره‌ای جز قبول آن نداشت .

دکتر ری گفت بدنبال نخستین انفجار اتمی آمریکا در دوران جنگ دوم جهانی ، اطلاعات مربوط به اتم بتدریج از جنبه سری بودن خارج شد و اینک حداقل پانزده کشور به جز کشور های عضو باشگاه اتمی، چون برزیل و آرژانتین و اسرائیل و حتی سوئیس دارای ظرفیت و امکانات ساختن بمب اتم و انفجار آن هستند ودستیابی به این ظرفیت و امکانات با قدری کوشش و قدرت مالی تقریبا برای هرکشوری میسر است .

دکتر ری با این سخنان انفجار اتمی هند را از نظر علمی بی اهمیت تلقی کرد ولی از خلال اشارات او این نگرانی قابل درک بود که اقدام هند مسابقه تسلیحاتی اتمی ، حداقل در آسیا را توسعه دهد .

درباره قرارداد منع گسترش اتمی و قابلیت این قرارداد در جلوگیری از این مسابقه ، دکتر ری گفت ، این قرارداد فقط از نظر اخلاقی مانع کشور های امضاء کننده آن در اقدام به آزمایش های هسته‌ای میشود ودرهرحال آنانکه بخواهند وارد باشگاه کشور های هسته‌ای شوند ، و به آزمایش اتمی بپردازند ، طبعا بهانه‌اشان استفاده صلح آمیز از نیروی اتم است .

دکتر ری گفت، ایران علاقمند است از انرژی هسته‌ای نه تنها برای تولید برق ، بلکه برای شیرین کردن آب شور درسواحل خلیج فارس ، تولید گرما برای فضا و صنایع و کاربرد آن در صنایع ، پزشکی ، کشاورزی و زمینه های دیگر استفاده کند .

اوگفت ، برنامه همکاریهای اتمی ایران و آمریکا باآموزش کارشناسان ایرانی در زمینه های تحقیقاتی و علمی شروع میشود و هدف این برنامه آنست که دانشمندان اتمی ایران خود شخصا ساختمان رآکتور های اتمی را طرح ریزی کنند .

اوگفت ایران همچنین نیازمند تعلیم تکنیسین و اپراتور و صنعتگران ماهر که قادر به ساختمان اولیه رآکتور ها باشند است و تعداد عظیم دانشجویان ایرانی که در زمینه انرژی اتمی در آمریکا و دیگر کشور های جهان سرگرم تحصیل‌اند ، سرچشمه گرانبهائی برای ایران در اجرای این برنامه وسیع است .

## اصلاح در مقررات شرکت های دولتی

تا زمان تصویب نهائی قانون استخدام کشوری ، هرگونه اصلاح در مقررات استخدامی شرکتهای دولتی و سازمان بیمه‌های اجتماعی، با پیشنهاد سازمان امور اداری و استخدامی کشور و تصویب کمیسیونهای استخدام مجلسین انجام خواهد شد .

لایحه مربوط به مورد یاد شده ، هفته آینده توسط دولت به مجلس تقدیم خواهد شد . با تصویب این لایحه، شرکتهای دولتی می‌توانند پیشنهاد های خود را در زمینه تغییر در مقررات استخدامی شرکتهای دولتی ، برای رسیدگی و بررسی به سازمان امور اداری و استخدامی ارائه دهند .

مرگ و میر در ایران کاهش یافت

## برای کلیه کودکان ایرانی فقط ۴۴۳ پزشک متخصص وجود دارد

در ایران برای تمامی کودکان کشور ۴۴۳ پزشک متخصص وجود دارد. از سوی دیگر ، میزان مرگ ومیر در ده سال گذشته، از ۲۴ به شانزده در هزار کاهش یافته است. این آمار دیروز در یک سمینار بهداشتی اعلام شد .

براساس همین آمار که دیروز از طرف مسئول آمار بهداشتی وزارت بهداری در سمینار تلفیق برنامه‌های تنظیم خانواده و بهداشت مادر و کودک قرائت شد، از ۴۴ هزار تخت بیمارستانی موجود در کشور ۱۱٫۴ درصد آن مخصوص زایمان و ۸٫۳ درصد آن ویژه کودکان است و برای هر پانزده هزار و ۵۷۲ نفرزن، یک متخصص بیماریهای زنان و زایمان وجود دارد.

همچنین ، در حال حاضر در ایران، ۴۰۵ نفر متخصص در رشته بیماریهای زنان و ۲۰ هزار و ۱۷ نفر ماما وپرستار ماما در امر زایمان و بهداشت مادرو کودک، فعالیت دارند .

همین آمار میگوید: در سال ۵۱ میزان تولد در ایران ۴۸ در هزار، مرگ و میر شانزده در هزار و رشد جمعیت ۳٫۲ درصد بوده است .

## بیکاران بیمه میشوند

طرح مقدماتی بیمه بیکاری از طرف کارشناسان مسائل نیروی انسانی وزارت کار و امور اجتماعی تهیه شد . این طرح ضوابط و شرایط استفاده از بیمه بیکاری افراد بهنگام بیکاری را روشن میکند .

سخنگوی وزارت کار درمورد این طرح مزبور گفت : بیمه بیکاری یکی از پیش بینی های اساسی برنامه پنجم عمرانی در مورد برقراری حمایت های اجتماعی از کارگران کشور است.

از مقررات و مزایای بیمه بیکاری افرادی استفاده میکنند که به نحوی کار خود را از دست می دهند . آن ها تا زمانی که به کار جدید گمارده شوند از صندوق بیمه بیکاری، حقوق و دستمزد خود را تحت ضوابطی دریافت خواهند کرد.

شبکه های کاریابی

سخنگوی وزارت کار گفت : این بیمه باید همگام با ایجاد یک شبکه مجهز و وسیع کاریابی باشد زیرا در صورتی میتوان منافع کارگران را تامین کرد که شبکه های کاریابی بتوانند در کوتاه ترین مدت ترتیب بکار گماردن کسانی را که بیکار می شوند بدهند بهمین جهت یک شبکه اشتغال مجهز و گسترده در کشور بوجود خواهد آمد .این شبکه بر کار ۹۰ شبکه کاریابی که تا آخر برنامه پنجم دائرمی شود نظارت خواهد داشت .

شبکه های مزبور مجهز به کلیه امکانات ارتباطی چون بی سیم ـ تلکس و شبکه مخابرات دور خواهد بود. امکانات اشتغال و مشخصات جویندگان کار از مناطق مختلف کشور به شبکه مادر مخابره خواهد شد و این شبکه ترتیب بکار گماری بیکاران را خواهد داد .

ورزشی

## سومین دوره مسابقات جام والاحضرت ولایتعهد

قرعه‌کشی برای تعیین گروه بندی ۱۶ تیم شرکت کننده در سومین دوره مسابقات فوتبال جام والاحضرت ولایتعهد انجام‌شد . مسابقات جوانان ایران در سال ۱۳۵۳ روز ۱۴ مرداد در ورزشگاه ۹ آبان اصفهان آغاز خواهد شد . در مسابقات امسال فقط جوانان متولد ۱۳۳۳ وبه بالا قادر به شرکت خواهند بود.

گروه بندی تیم‌ها از این قرار اعلام شده است :

گروه اول : اصفهان ـ مازندران ـ کرمانشاهان ـ قهرمان منطقه ۶ (کردستان یا همدان ).

گروه دوم :خوزستان ـ قهرمان منطقه ۱۵ (بوشهر ـ کهکیلویه ) ـ قهرمان منطقه ۲ ( کرمان ـ بندرعباس ـ سیستان و بلوچستان ) ـ آذربایجان شرقی .

گروه سوم : فارس ـ تهران ـ قهرمان منطقه ۱ (استان مرکزی ـ زنجان ـ سمنان )ـ گیلان.

گروه چهارم : خراسان ، قهرمان منطقه ۴ (لرستان ـ ایلام ) آذربایجان غربی ـ قهرمان منطقه ۳ ( چهارمحال بختیاری ـ یزد ).

### ۳۰ هزار تومان پاداش برای بازیکنان پرسپولیس

قبل از دیدار تیم های پرسپولیس ـ پاس که با پیروزی ۰ـ۱ پرسپولیسی‌ها پایان گرفت علی عبده موسس باشگاه پرسپولیس به بازیکنان تیم خود قول داده بود که در صورت پیروزی ۳۰ هزار تومان پاداش خواهم داد .

روز گذشته شنیدیم که موسس باشگاه پرسپولیس این مبلغ را بین بازیکنان پرسپولیس تقسیم نموده که با این حساب ضربه پنالتی پروین علاوه بر پیروزی پرسپولیس به پاس و کسب ۲ امتیاز حساس برای این تیم ، ۳۰ هزار تومان هم پاداش برای یاران تیم قهرمان سال پیش بهمراه داشته است .

### پخش تلویزیونی ۲۵ مسابقه جام جهانی

تلویزیون ملی ایران اعلام کرد در طول مدت مسابقات فوتبال جام جهانی مونیخ مستقیما اقدام به پخش پاره‌ای از مسابقات خواهد کرد .

با وجودیکه بجز دیدارهای روز افتتاح و فینال ، دیگر مسابقات مورد نظر برای پخش مستقیم توسط تلویزیون ملی هنوز تعیین نشده ،لیکن گفته‌شد که مجموعا ۲۵ مسابقه از سری مسابقات جام جهانی مستقیما بوسیله تلویزیون شبکه سراسری کشور پخش خواهد شد.

### نایب رئیس جدید کمیته ملی المپیک ایران

در چهارمین جلسه کمیته المپیک ایران که روزپیش با حضور والاحضرت شاهپور غلامرضا ریاست کمیته ملی المپیک ایران تشکیل گردید ، فتح‌الله امیر علائی رئیس فدراسیون بوکس ـ به‌عنوان نایب رئیس کمیته برگزیده شد . انتخاب برای این پست بخاطر درگذشت شادروان سپهبدامان‌الله جهانبانی نایب رئیس قبلی کمیته ملی المپیک ایران صورت گرفت .


تلویزیون بلر جام جهان نما

دماک (آلمان) DEMAG

غلطک ویبره ـ غلطک ویبره کشیدنی ـ فینیشر آسفالت

نماینده انحصاری : شرکت ارکان ماشین. آیزنهاور مقابل دانشگاه آریامهر شماره ۶۲۸ تلفن ۸۸ـ۹۵۰۰۸۵ ـ ۹۵۸۵۵۵

S.S.P.I.

پارچه های شرکت سهامی پشم فرش ایران چیزی دیگر است

خیابان شاه چهارراه یوسف آباد

idi

انواع پخش صوت استریو اتومبیل با مشخصات و مزایای استثنائی

نماینده انحصاری و مرکز پخش در ایران شرکت ژولیت

آدرس : خیابان شاه چهارراه شیخ هادی ساختمان آرام طبقه سوم

هتل بزرگ سفید کنار

مجهز ترین هتل ساحل بحر خزر

بندر پهلوی کیلومتر ۸

رزرو: تهران ۲ـ۸۸۱۰۸۱ بندر پهلوی ۳۰۳۱ـ۰۲۳۲

پنجشنبه همین هفته

یک شب بی سابقه وفراموش نشدنی

بزم ایرانی

میهمانان بزم :

برگزیده نسل جوان و محبوب همه

ضیاء

کمدین های مشهور و بی رقیب «قاسم کلی و تاجیک»

برادران فضولباشی

باهمکاری «دلارام» و ارکستر اختصاصی ایرانی

غذا از رستوران گرانادا

موسیقی، رقص، جایزه وشام

تلفن‌های رزرو ـ ۸۲۴۸۳۱ ـ ۸۲۳۷۳۷۰

باشرکت در بزم ایرانی ، شما یک شب خاطره‌انگیز رادر تالار انجمن دوشیزگان و بانوان خواهید داشت.

برای تهیه بلیط و رودی بدبیرخانه انجمن خیابان بهارشمالی ـ بالاتر از نامجو شماره ۲۵۶ مراجعه فرمائید.

لطفا قبلا میز را رزرو فرمائید

پرویز حجازی صیاد بزرگ ستاره‌ها

بنابه استقبالی که از شو خواننده محبوب گیتی بعمل آمد

ازامشب بمدت ۱۵ شب

وفا خواننده جوان از روز دوشنبه ۶ خرداد

گیتی با موزیکال شو ابتکاری خود

فیروزه خواننده خاکی مردم

عقیلی چهره صاحب نام آواز ایران

باکارا پیشرو کاباره های ایران تقدیم میکند

تلفن رزرو باکارا ۶۲۵۱۷۷ـ۶۲۸۲۰۸

باکارا شما را بدیدن عالیترین برنامه های هنری جهان دعوت میکند

«اطلاعیه»

شرکت سهامی خاص ساختمانی وعمرانی اتو تهران

از کلیه مشتریان محترم خرید آپارتمان های ۲۰۶ و ۱۴۰ متری واقع درساختمان های خیابان کوروش کبیر تقاضا دارد که برای عقد قرارداد به دفتر شرکت ـ خیابان کوروش کبیر شماره ۵۷۵ ـ تلفن های ۳ـ۷۵۰۸۹۱ به (آقای آرماند کتانه) مراجعه فرمایند .

دنیای ورزش

شنبه‌ها

منتشر میشود

آغاز هفته دوم نمایش از امروز در گروه ممتاز سینماهای پایتخت

آسیا ـ شهوند ـ دیانا ـ لیدو

نپتون ـ ژاله ـ ادئون ـ توسکا

چرخ فلک ـ پاسارگاد ـ المپیا

فیروزه... ایفل و نادر

همزمان باتهران درشهرستانهای * مشهد «سانترال ـ متروپل» * اصفهان «نقش جهان ـ همایون ـ مهر» * تبریز «متروپل ـ کریستال» * رشت «کوروش» * شیراز « پارس ـ سعدی» * آبادان «ایران ـ خورشید ـ متروپل» * اهواز « آریا » * کرمانشاه «مهتاب» * قم «دروازه طلائی» * بندرپهلوی «ایران» * قزوین «آریا»

سینما شهوند علاوه بر برنامه فیلم کوتاه رنگی «کارگر» را نیز نمایش میدهد

از فردا صبح در بهترین گروه سینمائی پایتخت

اروپا ـ نیاگارا ـ رکس ـ میامی ـ الوند ـ کیهان ـ مارلیک ـ اسکار ـ ارانوس ـ شرق ـ شهرام ـ و . . سیلوانا ـ و .. سیلورسیتی (قلهک)

بعدازسالها مطالعه و تحقیق و چهار سال کوشش و تلاش مداوم با صرف یک هزینه بسیار سنگین و شرکت پنجاه هزار سیاهی لشگر اثر افتخارآمیز و حماسه جاودان حکیم ابوالقاسم فردوسی سخن سرای نامی ایران بصورت یک فیلم عظیم بروی پرده سینما می‌آید

ازامشب فقط در سینما مولن روژ

زیبای ماجراجو

Wanted: English Language Teachers
Salary: 320 to 370 Rials per hour
(4 to 6 hours a day)
For further information; Contact
Mr. Evans at No. 882126 within
8 AM to 3 PM.

آی آدمها

آغاز هفته دوم نمایش در

سینما ونک

اوهوس انگیزترین دختر شهر خود بود ... مردان چون پروانه بگرد شمع وجودش میگشتند و بخاطر او حتی حاضر به جنایت بودند ...

گیشه سینما ونک همه روزه برای رزرو بلیط آماده است
سانسها ۱۱٫۳۰ صبح ـ ۳٫۳۰ ـ ۵٫۳۰ ـ ۷٫۴۵ ـ ۱۰ بعد از ظهر

اخبار، رویدادها، شایعات و گفتگوها در

# بازار سیاست

## نخست‌وزیر لبنان به ایران می‌آید

نام تقی‌الدین صلح نخست وزیر لبنان و وزیر خارجه این‌کشور نیز برلیست میهمانان دوماه آینده تهران افزوده شد و شواهد و قرائن چنین نشان میدهد که خردادو تیررانیز تهران همانند اردیبهشت میزبان میهمانان متعدد خارجی خواهد بود . «صلح» قراراست درنیمه دوم خرداد از ایران دیدن کند و همزمان با سفر او به‌ایران هفته لبنان نیز در تهران برگزار میشود. علاوه بر « صلح»،ازپرزیدنت حبیب بورقیبه رئیس جمهوری تونس، نخست وزیر سنگال وزیران خارجه عربستان ، بنگلادش ، هند ، قطر ، بعنوان میهمانان دوماه آینده تهران یاد میشود. وزیر خارجه ایران شخصا در این ماه‌سفری به مالزی برای شرکت در کنفرانس وزیران خارجه اسلامی درپیش دارد .

## تهران برمرك كنكورد نمی گرید

هیئتی ازنمایندگان صنایع هواپیما سازی بریتانیاو سازندگان انگلیسی هواپیمای مافوق صوت کنکورد سرگرم مذاکراتی در تهران است ولی همزمان با ورود بی‌سروصدای این هیئت به‌تهران درلندن اعزام این هیئت باجنجال زیادی توام بود و این بنابر استنباط مطبوعات انگلیس ناشی از اختلاف نظری است که میان دولت کارگری انگلیس و صنایع هواپیما سازی بریتانیا در مورد کنکورد بروز کرده و روز بروز هم عمیقتر میشود. دولت‌جدید انگلیس بنابه روایتی خواستار عقب‌نشینی و ترک‌طرح مشترک کنکورد بافرانسه است و بهمین جهت دستور داده سازندگان انگلیسی‌کنکورد دربرنامه پرواز های نمایشی که فرانسه ماه آینده به آمریکا صورت میدهد هیچگونه نقشی نداشته باشد . ایران خرید سه فروند کنکورد را به سازندگان انگلیسی این عظیم‌ترین و پرخرج‌ترین پروژه صنعت هواپیماسازی جهان سفارش داده است و معلوم نیست درصورت کنارگیری از ادامه مشارکت در ساختمان کنکورد تکلیف این قرارداد بکجا میکشد . منابع تهران که عقب‌نشینی انگلیس را از طرح کنکورد پس‌از صرف مبالغ هنگفت بعید میدانند درهرحال میگویند درچنین صورتی تهران اشکی برای ریختن ندارد .

## آموزگار خبرساز میشود

دکتر جمشید آموزگار وزیر کشور و سرپرست سازمان‌امور اداری و استخدامی همچنان سرگرم مطا لعه برای بررسی نحوه دگرگون ساختن سازمان وزارت کشور است ، سازمانی که باید سیاست داخلی جدیدی را درسراسر ایران اجرا نماید و این برای همگان جالب‌ترین خبر روز است . وزیر کشور که تاکنون کم‌خبرترین وزیر کابینه بود از این پس بادرنظر گرفتن وظایف جدید باید اضطرارا پرخبر باشد و این گرمی بازار خبر دروزارت کشور خریداران زیادی درمیان مردم سراسر کشور دارد . وزارت کشور اکنون آبستن اخبار است . اخباری که بنحوی مربوط به شکل انتخابات و آزادی کامل آن و تهیه گزارش های واقعی و دقیق در زمینه مسائل مختلف مربوط به زندگی مردم میشود . از این رو مسئولیت های جدید ، وزیر کشورراکه‌به‌مقاومت دربرابر خبرنگاران شهرت دارد خواه ناخواه انعطاف‌پذیر ساخته است و از وضع موجود این وزارت چنین برمی‌آید که وزیر سرانجام لب به سخن خواهد گشود وحرفهای خوبی خواهد زد .

## پیشه‌وران و فروشگاه‌های تولید کنندگان

حق‌امتیاز تاسیس فروشگاه کارخانجات تولیدی باوجوداینکه هنوز بمرحله اجرا درنیامده نگرانی پیشه‌وران را سبب شده است و عده‌ای برای پی‌جوئی اصل مطلب مشغول تحقیق و مطالعه‌اند. براساس یک ماده جدید قانون کارخانجات تولیدی از این پس خواهند توانست برای توزیع کالاهای خود مراکز فروش درنقاط مختلف شهر دایر کنند . پیشه‌وران نگرانند که مثلا اگر تولید-کنندگان فرآورده‌های لبنیاتی بخواهند چنین فروشگاه‌هائی ایجاد کنند تکلیف آنها چه میشود و چگونه خواهند توانست به کار خود ادامه بدهند . گویا اشاره قانونی این طرح که می‌گوید دائر کردن این فروشگاهها مشروط براینست که‌به‌حقوق مکتسبه افراد (پیشه‌وران) صدمه‌ای واردنیاورد بنظرپیشه‌وران چندان‌رسا نیست و چنگی بدلشان نمیزند و از همین‌رو همچنان در اضطراب‌بسر می‌برند .

---

● جین‌مایر متخصص امور سوء تغذیه دانشگاه هاروارداز ملل کشورهای ثروتمند جدا خواسته است که بمنظور مقابله با قحطی که بسیاری از مناطق فقیر نشین جهان را تهدید میکند از خوردن و مصرف گوشت حداقل دوبار در هفته خودداری کنند و پیشنهاد اورا سازمان‌ملل‌متحد بطور رسمی با کشورهای جهان‌درمیان خواهد گذاشت . اجرای این طرح در ایران نتیجه دیگری هم داردو آن اینکه دکتر رضا علوی رئیس سازمان گوشت که اوهم متخصص امور تغذیه است دیگر نیازی به ترغیب مردم برای‌انتخاب گوشت « سرد» نخواهد داشت.او این گوشت هارا میتواند برای متخصصین دانشگاه هاروارد بفرستد.

● رادیو مسکو در برنامه دیشب خود یادآور بیستم ماه مه ۱۹۲۰ در تاریخ مناسبات ایران‌وشوروی و گذشت پنجاه‌وچهارسال از استقرار روابط نوین تهران ـ مسکو شد ـ ۵۴ سال قبل در چنین روزی میان ایران و شوروی یادداشت‌هائی مبادله شد که در آن تمایل طرفین به استقرار روابط دیپلماتیک و توسعه حسن همجواری و همکاری مورد تاکید قرار گرفت. بگفته رادیو مسکو دریادداشت تهران گفته شده بود که دولت ایران نسبت به دولت سابق تزاریسم احساس نفرت داشته است.

● اسپیروآگنیو معاون پیشین رئیس جمهوری آمریکا باهمان بی‌سرو صدائی که چهارشنبه گذشته به تهران آمد، بدون آنکه حاضر شوددرباره نتایج دیدار خود از ایران حرفی بزند از تهران بکویت رفت. آگنیوکه‌زادگاه پدرش یونان است بعد از کنار رفتن از صحنه سیاست در اندیشه فعالیت جدیدی بود و شنیده میشود وی‌سرانجام موفق شده در فعالیت‌حمل‌و نقل نفتی شرکت لانتسیس در یونان‌کاری برای خود دست‌وپا کند.

● تشویق دولت فدرال آلمان در کمک به طرح ایران در تشویق فارغ‌التحصیلان ایران بخصوص پزشکان ، مهندسین و متخصصان کشاورزی که اینک در آلمان کار وزندگی میکنندبه‌بازگشت به‌وطن ، یک اقدام بی‌سابقه و اشاره جدیدی از دوستی وحسن‌نیت دولت بن نسبت به‌تهران تلقی شده . گئورک فون‌لیلینفلد سفیر در حال عزیمت آلمان میگوید که آلمان فدرال در حالیکه استطاعت از دست دادن متخصصان لایق ایرانی را ندارد ، معذلک می پندارد‌که یاری دولت ایران در دستیابی مجدد به این سرمایه های هنگفت در جای خود اقدامی بانتایج مثبت در مناسبات و همکاری های دو کشور است.

● دیدار اخیر وموفق محمد نعیم ، برادر و مشاور عالی سیاسی محمد داود رئیس جمهوری افغانستان از ایران نه تنها در پایتخت های منطقه بلکه دردیگر محافلی که با دقت تحولات این‌منطقه را دنبال میکنند انعکاس وسیعی داشت- بااین نتیجه کلی که مناسبات تهران و کابل طی چند ماه آینده بمراتب گرمتر از مناسبات دوکشور در رژیم سابق افغانستان خواهد شد و همکاریهای تهران و کابل علیرغم موانعی که در مقابل آن وجود دارد همچنان گرمتر وگرمتر میشود ایران علاوه براجرای پروژه های ارتباطی و ایجاد تسهیلاتی برای دستیابی افغانستان به آب های بین‌المللی از طریق بندر عباس قول سرمایه گذاری بمیزان قابل توجهی در طرح های مختلف عمرانی افغانستان را داده است.

● کاتماندو پایتخت نپال که بهشت هیپی ها و معتادین به مواد مخدر عنوان گرفته است برای تنوع اینک میزبان هفدهمین اجلاسیه شورای اداری اتحادیه آسیائی سخن پراکنی است. در این اتحادیه ده کشور آسیائی‌ازجمله ایران عضویت دارند و عضویت چین نیز در آن قریب بیقین است.

---

## تاریخ توزیع کارت شرکت در کنکور اعلام شد

**کارت های کنکور سراسری روز های ۱۷ ، ۱۸ و ۱۹تیربین داوطلبان‌کنکور سراسری‌توزیع خواهد شد .**

کارت ها در پنج رنگ متفاوت چاپ و آماده توزیع شده‌است. داوطلبان گروه پزشکی و علوم طبیعی کارت‌سبز، گروه‌مهندسی و علوم ریاضی کارت زرد،گروه ادبیات و علوم انسانی کارت سفید ، گروه اقتصاد و علوم اجتماعی کارت صورتی وگروه زبان های خارجی کارت گرم دریافت خواهند کرد .

تابحال متجاوز از ۱۱۵هزار تقاضانامه‌به‌مرکز آزمون‌شناسی رسیده است و این مرکز پیش بینی میکند که تعداد داوطلبان این کنکور بزرگ بین ۱۲۰ تا ۱۲۵ هزار باشد .

مرکز آزمون شناسی به داوطلبان‌کنکور سراسری‌توصیه می کند که در مورد تست های امتحانی دقت بیشتر ،سرعت عمل زیاد و مطالعه کافی‌داشته باشند .

---

ایران و مصر روز شنبه قرارداد های مهمی امضاء میکنند

# شاهنشاه در کمک به مصر نظارت میفرمایند

حجازی : فصل جدید مناسبات ایران و مصر آغاز شد.

**عبدالعزیز حجازی نایب نخست وزیر مصر دیشب در یک گفتگوی اختصاصی با اطلاعات‌فاش کرد که شاهنشاه آریامهر تقبل فرموده‌اند که شخصا برطرح مشارکت ایران در نوسازی‌مصرنظارت‌فرمایند.**

حجازی که خرسند و پیروز در پایان دو روز مذاکرات پی در پی با مقامات تهران ، سخن می‌گفت همچنین فاش کرد که مذاکرات جاری ایران و مصر هفت موضوع متفاوت را دربر می‌گیرد که در صدر آن ، چگونگی‌مشارکت ایران درامر نوسازی مصر قرار دارد.

مرد شماره یک کابینه پرزیدنت سادات گفت ، موارد مشارکت ایران در نوسازی مصر را شاهنشاه شخصا از میان پیشنهاداتی که قاهره تقدیم معظم‌له‌کرده‌انتخاب می‌فرمایندو افزود، ایران و مصر همچنین در سرمایه گذاری مشترک در پروژه های مختلف در مصر بخصوص در زمینه صنایع نساجی ، توسعه توریسم و برقراری خط هوائی میان تهران‌و قاهره ، اجرای پروژه های توریستی در سواحل مدیترانه‌ای مصر ، توسعه تجارت ، و مشارکت ایران در پروژه های مشترک مصر در آفریقای شمالی،سرمایه گذاری صنعتی و یاری ایران به اجرای پروژه پتروشیمی در مصر به توافق رسیده‌اند.

★ **منطقه آزاد تجارتی**

حجازی گفت ، روز شنبه نتایج توافق های دو کشور فاش میشود و قرارداد های لازم منعقد خواهد شد .

او همچنین گفت ، مصر در ایجاد یک منطقه آزاد تجاری در کانال سوئز خواستارنقش یاری دهنده و مشارکت ایران شده است .

حجازی با تائید این مطلب که ایران و مصردرچهارسالی که‌ازتجدیدمناسبات‌آنان‌میگذرد، ازیکدیگر غفلت کرده‌اند ، گفت توافق های جاری اقتصادی به معنی واقعی کلمه ، فصل نوینی در مناسبات تاریخی‌دو کشور می‌گشاید و ملت مصر از گسترش مناسبات با ایران بطور عمیقی خرسنداند ، از تحکیم این مناسبات ثبات و صلح خاورمیانه و همه ملل عرب بهره می‌گیرند .

حجازی که پریروز شرفیاب حضور همایونی بود و دعوتنامه‌ای ازپرزیدنت سادات برای دیدار از مصر تقدیم شاهنشاه کرد گفت :

مذاکرات او با شاهنشاه‌بیش از پیش در اثبات این‌حقیقت بود که تهران و قاهره نسبت به مسائل ملی و بین‌المللی به یک زبا نسخن می‌گویند.

او از پیشنهادات و عقاید رهبر ایران درباره خاورمیانه، بحران های مختلف اقتصادی و راه های چاره‌جوئی آنها تجلیل کرد و گفت که عمیقا تحت تاثیر شخصیت رهبر ایران قرار گرفته است .

«ازسرویس سیاسی اطلاعات»

## مذاکرات زاهدی با رئیس‌جمهوری مکزیك

مکزیکوسیتی ـ اردشیر زاهدی‌سفیر ایران در ایالات متحده وسفیر اکردیته ایران در مکزیک دیروز طی‌مراسمی در این شهر استوار نامه های خود را تقدیم پرزیدنت«لوئیس‌اچه‌وریا » ،رئیس جمهوری مکزیک کرد. زاهدی پس از این مراسم‌مدتی‌با رئیس جمهوری مکزیک پیرامون مناسبات‌نزدیک دوکشورگفتگو کردو بعدا به‌خبرنگاران‌گفت که میان‌رهبران دو کشور دعوتنامه‌هائی دربازدید از کشور های یکدیگر مبادله شده است . ایران در مکزیکوسیتی‌دارای سفارت مستقلی نیست اما تاسیس سفارت‌دراین کشورآمریکای لاتین‌دربرنامه‌گسترش شبکه‌ییلماسی ایران قراردارد.

## برخوردو کلای دادگستری برسر دخالت احزاب

★ **مخالف : احزاب نباید در انتخابات کانون وکلا ، دخالت کنند .**

★ **موافق:وقتی پنج وکیل یك دسته‌راه‌می‌اندازند، تشکل حزبی وکلا مانعی ندارد**

جلسه انتخاباتی دیروز باشگاه وکلای دادگستری ، محل برخورد تند عقاید جناحهای‌مختلف ،درباره دخالت احزاب در انتخابات شده بود. عده‌ای به حزب‌حاکم‌اعتراض داشتند که نمیگذارد وکلا آزادانه تصمیم بگیرند و نمایندگان خودرا روانه هیئت مدیره سازند .

در این جلسه که بحث های انتخاباتی رنگ انتقاد از همه‌کس و همه‌چیز گرفته بود، یکی ازوکلا محمد جواد رضوی‌گفت : «کار به جائی رسیده که رئیس دولت در جشن کانون وکلا صریحامیگوید : (همین همکاران شما وقتی‌مشاور ما میشوند ، خواستهایشان خلاف چیزیست‌که وکلای‌دیگر میخواهند) و این بدان معناست که عده‌ای از وکلا خود را به دولت فروخته‌اند.

سپس، اسماعیل‌زاده ـ وکیلی از جناح‌وکلای جوان دادگستری ـ پشت تریبون رفت و مساله دخالت حزب ایران نوین را پیش کشید و گفت: «روزنامه این حزب درتاریخ ۲۶ اردیبهشت اعلام کرد که‌ایران نوین در انتخابات دخالتی ندارد. ولی این ادعا مثل قطعنامه های تعارف مانند سازمان ملل ، برای حمایت از فلسطینیها دربرابرکشتار اسرائیل بود . همین روزنامه ، در شماره دو روز بعد خود اشاره به تشکیل جلسات هفتگی وکلای‌حزب کرد ـ و اینکه حزب ، کمیسیون نظارت بر انتخابات تشکیل داده ـ من میپرسم ، اگرکاری به‌انتخابات وکلاء ندارند،چرا کمیسیون‌نظارت تشکیل میدهند ؟»

اسماعیل زاده در پایان، پیشنهاد داد که ورود وکلای حزبی به‌هیات مدیره تحریم شود .

درمقابل ، حسن رستگار ـ یکی از وکلای عضو حزب ایران‌نوین- به دفاع برخاست و ضمن تایید تشکیل کمیسیون نظارت حزبی و اینکه خود دبیر این کمیسیون است ، یادآور شد :

«درجائیکه هر پنج نفر و ده نفر از وکلا دور هم جمع میشوند و بخود اجازه‌میدهندکه‌دسته واحدی در انتخابات داشته باشند، گروه همفکر وکلای عضو حزب ایران نوین نیز نمیتواند ساکت بنشیند ما گرد هم آمده‌ایم و یازده نفر را که کاندیدای شرکت در هیات مدیره‌اند ، انتخاب کرده‌ایم .»

از سوی دیگر ، محسن پزشکپور ـ رهبر حزب پان‌ایرانیست ـ نیز مساله ائتلاف وکلای عضو احزاب ایران نوین و پان ایرانیست را تکذیب کرد و بالصراحه یادآور شد که فارغ از عقایدسیاسی‌خود، در انتخابات شرکت میکند ومعتقد است که نباید مسائل حزبی بر انتخابات کانون تاثیر گذارد .»

همزمان با اعتراض عده‌ئی از وکلای دادگستری‌به‌دخالت‌احزاب، کار انتقاد به «واترگیت» و نقش نیکسون درآن هم کشیده شد . و این هنگامی بود که اسماعیل دیبا ـ یکی از وکلای‌عضو حزب مردم- ضمن انتقاد از رضوی‌که گفته‌بود: «وکلائی که مشاور حقیقی دولت هستند ، صلاحیت عضویت در کانون راندارند» گفت : «دستگاه های دولتی به وکلا احتیاج‌دارند. خوب،چه‌فرق‌میکند وکیل‌دادگستری عضو حزب باشد یا اینکه برای دولت کار کند ؟ حتی بسیاری از کسانی که به مقامات‌بالارسیده‌اند، از میان وکلا برخاسته‌اند .

«مثلا نیکسون که رئیس‌جمهوری آمریکا شد ، وکیل دادگستری‌بود»

**یکی از وکلا : کاشکی نبود !**

در پی این برخورد تند عقاید ، دکتر کمال طه (یکی ازکاندیداها) نقطه پایان را نهاد و مسیرمبارزه انتخاباتی را به انتقاد ازدادگستری متمایل کرد :

«دادگستری با قوانین و تمام امکاناتی که دارد ، کمک زیادی کرده تا قدر وکیل عدایه ناشناس بماند . به عنوان نمونه ، اگر کسی در دادگاه شلوغ‌کند ، رئیس دادگاه او را به دو تا سه روز حبس محکوم میکند ولی اگر وکیل شلوغ کند ، برای پنج روز او را به زندان می‌فرستند، و این چیزی جز (خفت) برای وکیل نیست .»

## والاحضرت‌ولایتعهد باهواپیمای بوئنانزا پرواز کردند

والاحضرت همایون ولایتعهد روز دوشنبه دوبار بطور مستقل هواپیمای بوئنانزا را هدایت کردند . در عکس والاحضرت در جایگاه خلبان هواپیما هنگام روشن کردن موتور دیده می‌شوند. روز دوشنبه پس از انجام این پروازها ، دربار شاهنشاهی اعلام کرد که به جهت مصالح عالی کشور و با اوامر شاهنشاه آریامهر ، در پروازهای بعدی ، والاحضرت‌ولایتعهد را خلبانی همراهی خواهدکرد .

## انفجاراتمی هنددراجلاسیه سنتو بررسی شد

ایران ، ترکیه و پاکستان و انگلیس و آمریکا دیروز در اجلاسیه شورای وزیران سنتو در واشنگتن یکبار دیگر با این پیمان که تا سال گذشته انتظار میرفت روبه مرگ است، تجدید عهد کردند. وزیرخارجه انگلیس پیشنهاد کرد قرارداد جدیدی برای‌تحریم‌کامل‌تسلیحات‌و آزمایش های اتمی امضاء شود.

پیوستن هند به کشور های صاحب قدرت اتمی دیروز بحث های گرمی رادر جلسه شورای وزیران سنتو برانگیخت وعزیز احمد وزیر مشاور پاکستان در این جلسه اعلام خطر کرد که اولین آزمایش‌اتمی‌هند دورنمای نگران کننده‌ای‌بوجود آورده و اثراتی‌زیان‌بخش خواهد داشت.

**ایران و سنتو**

عباس خلعتبری وزیر خارجه ایران‌هم اخطار کرد دنیا نباید نسبت به رفع تشنج میان شرق و غرب خوش بینی زیاده ازحد بروز دهد .

وزیر خارجه درباره مسائل مربوط به مناطق خلیج فارس واقیانوس‌هند گفت هردو منطقه نه‌تنها برای ایران بلکه برای کشور های مناطق دیگرو کلا برای جهان آزاد حائز اهمیت حیاتی است و ایران اعتقاد دارد مسئولیت حفظ صلح و امنیت‌منطقه‌در وهله‌اول متوجه کشورهای‌منطقه است‌و بنابراین امری طبیعی است که ما باید دراین زمینه ابتکار عمل را بدست گیریم و از سویی دست دوستی‌و همکاری بسوی کشور هایی در منطقه خلیج فارس دراز کنیم که خواهان کمک و یاری ما هستند .

خلعتبری خاطر نشان ساخت در مناطقی که مورد توجه‌اولیه سنتو است میتوان از عملیات خرابکارانه‌جلوگیری کردوجلوی اقدامات‌عوامل شناخته شده‌ای که ایجاد ناثباتی و هرج ومرج را میکنند گرفت .

رئیس‌جمهوری آمریکا درپیام خود به اجلاسیه سنتو قول داد آمریکا از پشتیبانی از وحدت سنتو دریغ نخواهدکرد. جیمز گالاگان وزیرخارجه انگلیس نیز بنوبه خود گفت کشور وی درنظر دارد تعهدات دفاعی انگلیس از جمله تعهدات ناتو را مورد ارزیابی مجدد قرار دهد . او تنها کسی بود که به ابراز نگرانیهای پاکستان جواب داد و اظهار امیدواری کرد که هیچ عاملی باعث‌نشود تا پیشرفت تلاشهای دیپلماتیک برای عادی کردن روابط کشور های هند و پاکستان وبنگلادش با شکست روبرو گردد.

از سرویس سیاسی اطلاعات

وزیر اطلاعات پاکستان :

## همسایگان هند بایداتمی شوند

مولاناکوثر نیازی وزیراطلاعات حج و اوقاف پاکستان دیروزدر تهران در یک‌مصاحبه‌مطبوعاتی انفجار هسته‌ای هند را«تاسف-انگیز » توصیف کرد و گفت ، این کشور که همواره دست نیاز به سوی ملل مختلف دراز کرده است علیرغم اولویت های داخلی با صرف مخارج سنگین به انفجار اتمی هست‌گماشت ،

نیازی گفت ، با وجود اینکه هند مدعی است که انفجار هسته‌ای را بمنظور مصالح و هدفهای صلح آمیز انجام داده، پاکستان با تجربه‌ای که دراین مورد دارد و دوبار نیز آنرا دقیقا آزموده و نتایج هدفهای نظامی این کشور را متحمل شده است ، اقدام اخیر هند را با نگرانی تلقی میکند و معتقد است کشور های‌مسلمان و همسایه هند باید این امر را بطور جدی مورد بررسی قرار دهند .

نیازی در باره روابط ایران و پاکستان گفت ، چون دو کشور ایران و پاکستان هیچ اختلاف نظری ندارند و از طرز تفکر یکسانی در برابر مسائل برخوردارانند ، روابط این‌دو کشورهمواره استوارتر میگردد و پاکستان هرگز خاطره‌یاری های ایران را در روز هائی که پاکستان با شرایط دشواری روبروبود فراموش نخواهد کرد

نیازی گفت خاطره شرفیابی به حضور شاهنشاه برای او از فراموش نشدنی ترین لحظات زندگی بشمار می‌آید و افزود ، بامذاکراتی که با وزیراطلاعات و جهانگردی ایران انجام‌گرفت و موافقتنامه آن نیز بامضاء میرسید ،در آینده بسیارنزدیک همکاری های اطلاعاتی بین دو کشور گسترش می‌یابد و روزنامه‌نگاران ، دانشمندان و همچنین برنامه های رادیوئی بین دو کشور مبادله خواهد شد.

نیازی در ادامه دیدار از ایران عصر دیروز در منزل حضرت آیت‌اله علامه محمدتقی قمی ، دبیرکل هیئت تقریب مذاهب‌اسلامی حضوربهمرساند و مذاکراتی پیرامون مسائل اسلامی بعمل آمد . آقای قمی نظر خود را در ایجاد وحدت بین مسلمانان جهان‌وبخصوص لزوم تقریب و تفاهم بیشترمیان دو فرقه‌بزرگ مسلمانان‌پاکستان متذکر شد.

## تهدید ایران به خروج از کمیسیون ویتنام جدی است

بدنبال تهدید ایران و اندونزی‌به شرکت کمیسیون آتش‌بس ویتنام ، موجودیت این کمیسیون که با عضوت ایران امید میرفت مجددا به فعالیت حقیقی خودسرگرم‌شود، اینک در معرض خطر و متلاشی شدن است . دولت ویتنام جنوبی بدنبال تهدیدایران‌با صدوربیانیه‌ای اعلام داشته است که دولت‌هانوی باید مسئولیت کامل متلاشی شدن احتمالی این کمیسیون را برعهده گیرد .

در تهران بدنبال انتشار متن‌نامه هیئت نمایندگی ایران به وزارت خارجه ویتنام شمالی دایر براینکه چنانچه هانوی به‌اتهامات نادرست و بی‌اساس خودپایان ندهد، ایران از شرکت در کمیسیون معذوراست- مقامات سیاسی تایید کردند که تهدید ایران جدی است و چنانچه هانوی در طرز تلقی خود تجدید نظرنکندایران‌چاره‌ای‌جزکناره‌گیری از این کمیسیون نخواهدداشت .

ایران در زمستان گذشته پس از مدتها اندیشه دعوت به‌عضویت در کمیسیون آتش‌بس و جانشینی کانادا را قبول کرد و با عضویت ایران کار این کمیسیون که مدتها معلق مانده بود مجددا از سر گرفته شد . اختلاف ایران و اندونزی با حکومت هانوی برسر تصمیمات کمیسیون در انجام تحقیقات درباره بمباران مناطق مختلف از جمله یک مدرسه در منطقه «لتا» است و هانوی‌میگوید که قرارداد پاریس اجازه انجام اینگونه تحقیقات را نمیدهد و اسد صدری رئیس هیئت نمایندگی‌ایران که‌درعین‌حال‌از کارشناسان‌سازمان ملل است پاسخ داده که هانوی قرارداد پاریس را بد تعبیر کرده است . علاوه بر ایران و اندونزی لهستان و مجارستان نیز عضو کمیسیون چهارجانبه نظارت بر آتش‌بس ویتنام‌اند و احساس‌می-شود با تماس‌هائی که اینک میان ایران و دو عضو سوسیالیست کمیسیون در سطح عالی وجود دارد اختلافات هانوی با دو عضو پر قدرت کمیسیون حل وفصل شود .

«از سرویس سیاسی اطلاعات»

## ۲ قاچاقچی تیرباران شدند

حسین قدیری سحرگاه امروز در برابر جوخه تیرباران قرار گرفت .

پرونده زندگی مهدی‌ضعیفی امروز صبح بسته شد .

**سحرگاه امروزدوتن از قاچاقچیان مواد مخدر که دردادگاههای‌تجدید نظر محکوم به اعدام شده بودند تیرباران شدند .**

**دو تن دیگر نیز که با قاچاقچیان همکاری داشتند ، یکی به حبس ابد و دیگری به پانزده سال حبس جنائی درجه یک محکوم شدند**

**حادثه اول**

مهدی ضعیفی و محمد یحیی‌پور گراکوئی‌برای‌تهیه‌وحمل هروئین به قزوین میروندامأ ضعیفی بوسیله مامورین دستگیر میشود .

در بازرسی از منزل او مقدار ۲۵۰ گرم و چهل سانتی گرم هروئین بدست می‌آید .

بزودی دو نفر همدستان وی (محمد یحیی‌پور گراکوئی و محمد حاج‌علیپور) نیز دستگیر میشوند .

پرونده پس از سیر مراحل‌قانونی بدادگاه تجدید نظر احاله میگردد و بموجب رای صادره‌مهدی‌ضعیفی به اعدام و محمد یحیی‌پورگراکوئی به پانزده سال حبس جنائی‌درجه یک و محمد. حاج علیپور به‌حبس دائم محکوم میشوند .

**حادثه دوم**

حسین قدیری که با عده‌ای از قاچاقچیان با سابقه همکاری‌داشته و از تبریز به تهران هروئین‌حمل میکرد روزنهم مرداد ماه سال گذشته در خیابان شاهپور تحت تعقیب مامورین قرار میگیرد . وی درحالیکه یک پاکت بزرگ دردست داشت از اتومبیل پیاده میشود و چون مامورین را در تعقیب خود می‌بیند ، پاکت رابه زمین انداخته و فرار میکند . لیکن پس از طی مسافتی بدام می‌افتد و ماموران پاکت مذکور را که محتوی شش بسته هروئین به وزن پنج کیلو و ۲۹۰ گرم بود ضبط میکنند .

حسین قدیری‌نیز دردادگاه‌تجدید نظر محکوم به اعدام شد .

در مورد مسائل بین‌المللی :

## شوروی و لیبی به تفاهم کامل رسیدند

تریپولی ـ خبرگزاری فرانسه ـ در پایان سفر رسمی عبدالسلام جلود نخست وزیر لیبی به مسکو اعلامیه مشترکی در یک زمان درمسکو و تریپولی انتشار یافت

در اعلامیه ، اتحاد جماهیر شوروی و لیبی لزوم تخلیه کامل سرزمین هائی راکه اسرائیل در ژوئن۱۹۶۷ اشغال کرده وحفظ حقوق قانونی مردم‌فلسطین راتاکیدکرده‌اند. شوروی ولیبی معتقدند که نهضت مقاومت فلسطین جزء لاینفک جنبش ملی‌آزادی‌بخش عرب میباشد و متعهد میشوند در آینده به آن کمک لازم بکنند.

در اعلامیه اضافه شده است : نخست وزیر لیبی لئونید برژنف ، الکسی کاسیگین ونیکلاپادگورنی را بلیبی دعوت کرده و رهبران شوروی این دعوت را پذیرفته‌اند ولی تاریخ این سفر درآینده تعیین خواهد شد .

طرفین در جریان گفتگوها و تبادل نظر های خود لزوم اقدام همه‌جانبه عرب راعلیه استعمار، صهیونیسم وارتجاع و همچنین لزوم کمک به مبارزه ملت عرب را برای تحقق به وحدت‌عرب براساس پیشرفت های اجتماعی و دموکراتیک تاکید کرده‌اند.

اتحاد جماهیر شوروی تصمیم راسخ خود رابه‌ادامه کمک در زمینه های‌گوناگون به‌مبارزه ملت عرب و تقویت استقلال ملی و پیشرفت های اقتصادی واجتماعی اعراب تاکید کرده است .

در جریان مذاکرات طرفین باین نتیجه رسیده‌اند که بین نظریات شوروی ولیبی‌در باره مسائل بین‌المللی وحدت نظر کامل وجود دارد .

---

# خبرهای کوتاه

### پیام شادباش

از جانب شاهنشاه آریامهر بمناسبت‌سالروزاعلام‌جمهوری سریلانکا پیام شادباشی به حضرت‌ویلیام کوپالاوا رئیس جمهوری سریلانکا به کلمبو مخابره شد .

### شرفیابی بحضور شاهنشاه

شاهنشاه آریامهر ساعت ۵ بعد از ظهر دیروز وزیر بازرگانی‌خارجی چکوسلواکی رادر کاخ نیاوران بحضور پذیرفتند.

در این شرفیابی آقای فریدون مهدوی وزیر بازرگانی ایران و سفیر چکوسلواکی دردربار شاهنشاهی افتخار حضور داشتند.

### ضیافت وزیر اطلاعات‌و جهانگردی

ظهر دیروز وزیر اطلاعات و جهانگردی بافتخار مولاناکوثر نیازی وزیر اطلاعات و اوقاف وحج پاکستان‌ضیافتی به ناهار در هتل آریاشرایتون ترتیب داد.

دراین ضیافت سفیرپاکستان در دربارشاهنشاهی‌و چند تن از مدیران‌روزنامه‌ها و معاونان وزارت اطلاعات و جهانگردی شرکت داشتند.

### سفر وزرا به بندرعباس و ایلام

امروز اعلام شد ، بدنبال تدوین برنامه عمرانی پنج ساله استان های کردستان‌و سیستان و بلوچستان برای بندرعباس و ایلام‌نیز برنامه عمرانی خاصی تدوین می شود .

بمنظور تهیه برنامه جامع عمرانی ، بندرعباس و ایلام چند تن از وزیران درراس کارشناسان مختلف بطور متناوب ازنقاط مزبور بازدید خواهند کرد .

سفر وزرا و کارشناسان برنامه ریزی به بندرعباس و ایلام تا اواخر نیمه اول سال جاری انجام می پذیرد ودر این سفر طرح های عمرانی این مناطق مورد بررسی قرار خواهد گرفت .

### سمینار مهندسی اتمی

سمینار مهندسی هسته‌ای روز دوشنبه ٦ خردادتوسط دکتر اتحاد معاون نخست- وزیر و ریاست کمیته انرژی هسته‌ای‌دردانشکده پلی‌تکنیک تهران افتتاح می شود .

در این سمینار پروفسور بندیکت درمورد(تئوری انواع نیروگاه ها واصول غنی‌کردن اورانیوم درکشورهای درحال توسعه) ، دکتر وان‌دم‌دام در مورد «جنبه های عمل راکتور های هسته‌ای»،دکتر باربندرکت در مورد «اقتصاد سیکل‌های سوخت هسته‌ای» سخنرانی خواهند کرد .

این سمینار ۲ روز ادامه دارد .

### نمایشگاه سمعی‌وبصری

دومین نمایشگاه سمعی و بصری کشورازٔ ٤ تا ۹خرداد در محل‌خانه جوانان‌اصفهان تشکیل میشود.

همزمان با تشکیل این نمایشگاه ، جلسات بحث و گفتگو و سخنرانی برای راهنمائیان فرهنگی نیزتشکیل میشود.

دراین جلسات‌که از روز٤ خرداد هم زمان با گشایش نمایشگاه وسایل سمعی و بصری آغاز میشود درحدود ۲۰۰تن‌از راهنمائیان فرهنگی ومسئولان سمعی و بصری استانها و شهرستانها شرکت خواهند کرد.

### شرکت در کنگره پست جهانی

کریم معتمدی وزیر پست و وتلگراف و تلفن برای‌شرکت در هفدهمین کنگره اتحادیه جهانی پست دیروز به شهر لوزان سوئیس عزیمت کرد. تشکیل این کنگره مقارن با یکصدمین سال‌تاسیس اتحادیه پست‌جهانی‌است‌و بهمین‌مناسبت بسیاری از وزرای ارتباطات کشورهای‌جهان در آن‌شرکت دارند .

### برنامه نوروصدا

از اول خردادماه ـامروزـ هر هفته ۳ شب ( یکشنبه ، سه شنبه‌وجمعه) برنامه نوروصدا در تخت جمشید از ساعت ۱۹٫۳۰ به زبان فارسی و از ساعت ۲۰٫۳۰به زبان انگلیسی و از ۲۱٫۳۰ به زبان فرانسه اجرا می شود.

### کشف داروی قاچاق

گمرک ایران امروز اعلام کرد ماموران گمرک بازرگان هنگام بازرسی از یک‌کامیون حامل کالا ۲هزارو ۸۵۷جعبه قرص و آمپول قاچاق کشف کردند .داروهای قاچاق‌ضبط شد و راننده کامیون تحت تعقیب قرار گرفت .

### بازدید از شهر های حاشیه کویر

دیروز آقای نمازی معاون سازمان برنامه در راس‌هیئتی از کارشناسان برنامه ریزی بمنظوربررسی امکانات‌توسعه اقتصادی و اجرای برنامه های عمرانی تازه در شهر های حاشیه کویربه این‌نقاط عزیمت کرد .

### شورایعالی فرهنگ‌وهنر

بیست و هفتمین جلسه شورای عالی فرهنگ و هنر ساعت ۱۱ دیروز با حضور وزرای مشاور و سر پرست سازمان برنامه و بودجه ، آموزش‌وپرورش ، اطلاعات، تعاون و امور روستا ها ، علوم‌و آموزش عالی ،روسای فرهنگستانها ، دبیرکل‌شورای فرهنگی سلطنتی ، مدیر عامل سازمان رادیو تلویزیون و چند تن از رجال فرهنگی ،به ریاست وزیر فرهنگ وهنر تشکیل شد.

دراین جلسه تشکیل‌کمیته‌هائی برای تنظیم اساسنامه انجمن های فرهنگی و هنری مورد تائید قرار گرفت و همچنین در م

قسمت چهارم

نظر نمایندگان مجلس، فرهنگیان، دانشمندان وصاحبنظران درباره بخشنامه ۳۰۰۰

# با این بخشنامه: آموزش وپرورش، طبقاتی باقی ماند

نباشیم به‌نتیجه مطلوب نخواهیم رسید. من فکر می کنم اجرای فرمان آموزش رایگان بسیار مهم است اما دشوار نیست. ما در مملکت خودمان برنامه های سنگین‌تری را پیاده کرده‌ایم. مثلا اصلاحات ارضی. چرا این برنامه را مرحله به مرحله مورد اجرا قرار ندهیم؟ باصبرو دقت عمل موفق‌تر خواهیم بود. ممکنست ابتدا فعلا از کودکستان ها شروع کرد. اگر مدارس از لحاظ آموزشی درسطح یك‌نواخت و هماهنگی قرار گیرندو بنابر آنچه مورد نظراست هر دانش آموز به مدرسه نزدیک خانه‌اش که با مدارس دیگر تفاوتی نخواهد داشت برود، ببینید از لحاظ ترافیك و جلوگیری از خطر تصادفاتی که همواره‌در کمین بچه‌های ماست؛ چه نتایج خوبی بدست خواهیم آورد.

حالاکه مدارس تهران در یك سطح قرار ندارند، ببینید بین مدارس شهر هاوروستا ها چه فاصله‌ای‌است! دربرنامه‌ای که پیش روی داریم همه امکانات فراهم میاید تا نفعی به همگان برساند، بنابر این مشکلات بخصوصی در کار نیست، مسائل در حدی‌است که با تدبیروزمان حل‌میشود بنظر من از جهت تغذیه و مسائل دیگر، خصوصیات اقلیمی و سنتی هر منطقه نیز باید مورد توجه باشد.»

**★ مدارس خوب خوب می ماند و مدارس بدهم بد**

**★ رئیس انجمن شهر پایتخت: اجرای فرمان آموزش رایگان مهم است، اما دشوار نیست**

سرتیپ رشید نادرخانی رئیس انجمن شهر تهران و عضو شورای آموزش‌و پرورش نظر خودرا راجع به رایگان شدن تحصیلات‌و مشکلاتی که درپیش است چنین ابراز کرد: «نچه باید مورد توجه باشد فرمان اعلیحضرت است‌یعنی یکسانی آموزش و پرورش در سطح کشور. ما استعداد های تهفته‌ای راکه به علت عدم دسترسی به‌مدارس و وسایل از بین میرود می بینیم.

اگر فقط به مسئله مجانی شدن مدارس و کمك دولت فکر کنیم و در اندیشه تربیت معلم ووسایل کمك آموزشی این که در صورت بعد مسافت وسایل حمل و نقل کافی‌برای دستیابی به مدارس درخور وضع‌خویش در اختیار دارند.

باتوجه باین که تاکنون خانواده های مرفه فرزندان خویش را باین مدارس می ـ سپردند در آینده نیز علیرغم پرداخت شهریه مدارس ملی، مجهز وآراسته ویژه‌ی‌خانواده های پر رفاه‌ومدارس‌استیجاری دولتی، پرجمعیت و ناقص جنوب شهر ویژه فرزندان طبقات کم‌رفاه خواهدبود زیرا که اولا بیشترین‌مدارس غیر دولتی آراسته در شمال شهر قراردارند و ویژه شمال‌نشین ها میباشند ثانیا پرداخت‌هزینه ایاب و ذهاب و پول ناهار و زبان خارجی وغیره خودموجب میشود که بسیاری از مردم نتوانند از این‌گونه مدارس استفاده کنند و در صورت بهره‌جوئی فرزندان آنان توانائی رقابت با فرزندان توانگران پرخرج را نخواهند داشت و عقده های «خود مستمندبینی» رااز خانه بمدرسه و از مدرسه بخانه منتقل خواهند کرد.

تنها راه برقراری ترازمندی و برابری حق آموزش ازبین بردن تابرابری مدارس از دیدگاه ساختمانی، تجهیزاتی، نیروی انسانی و امکانات‌تغذیه

## آموزش و پرورش طبقاتی

در مورد مسائلی که‌اکنون بسیار مورد نظر است. دکتر داور شیخاوندی عضو هیئت علمی و مدیر گروه برنامه ریزی آموزشی موسسه برنامه ریزی و تحقیقات علمی و آموزشی چنین اظهارنظر کرد:

۱ـ تابرابری های آموزشی‌با پرداخت شهریه به‌مدارس‌ملی ادامه خواهد داشت.

نگرشی به چگونگی توزیع مدارس ملی مجهز و دارای کادر ارزنده در شهر تهران و دیگر شهر های بزرك‌نشانگر این واقعیت است که گروه‌های مرفه‌و توانگر در کنار کوی و برزن‌خویش موسسات آموزش ویژه خود را دارا هستند و یا امکان برقراری برابری ودادن فرصت های مادی بدون‌توجه به پایگاه های‌اجتماعی‌فرزندان این آب‌و خاك میسر نیست و نخواهد بود.

**۲ـ تدریس زبان‌خارجی**

پیوند طبقات توانگر با فرهنك غربی آنان را برآن داشت که فرزندان خویش را از بدو کودکی‌بوسیله‌ارتباطی غربی مجهز گردانند تاراه به اصطلاح بزرگی را هموار کنند. طبقات مستمند و کم رفاه که بیشتر خلاقو مولد هستند تا اسیر مشتی‌معلومات ذهنی در پیروی از طبقات پر رفاه بدون توجه به کارآئی و سودمندی زبان های خارجی در زندگی عملی واجتماعی آنان شیفته و شیدای فرهنك غربی میشوند و برای‌دستیابی بدان بیش از آموزش زبان مادری به آموزش‌زبان بیگانه میگروند و مشتی سود جو و سوداگر نیز در تشدید چنین گرایشی ایفای نقش میکنند. کسی نیست از این‌مردم‌بپرسد علیرغم این همه کلاسهای‌زبان خارجی در درون‌و برون نظام آموزش فرزندان ما تاچه حد انگلیسی‌یافرانسه‌یاد گرفته‌اند؟ اصلا جامعه ما نیازی ندارد که تا باین حد دچار تب زبان های خارجی شود. تدریس‌زبان خارجی در مدارس ملی با معلمان کم‌سواد جزیك حیله سوداگرانه چیز دیگری‌نیست و ادامه آن موجب میشود که فرزندان طبقات پر رفاه‌مدارس ویژه‌ای را برگزینند و خود ضابطه‌ای برای جدائی‌فرزندان مستمند ناتوان از پرداخت شهریه برای «معلمان‌خارجی» از توانگران شیفته موطلایان تلقی میشود.

بهنگامی که در هر کوی‌و برزنی آموزشگاه های‌شایسته با استاندارد مشترك ومطلوبی برقرار شود و در برنامه‌ریزی ساختمان مدارس آموزشگاهی و توزیع آنها در نقاط مختلف شهر ضروریات لازم و یك‌ـ نواخت پیش بینی شودمیتوان حداقل تابرابری را دردرون مدارس از بین برودو گرنه در قالب کنونی مدارس ملی از دولت و ملت خواهند خورد و برتابرابری ها خواهند افزود.

## مسئله تدریس زبان خارجه

پروفسور منوچهر وارسته به سئوالات ما راجع‌به مسائل مربوط به تدریس زبان‌خارجی در مدارس چنین‌پاسخ داد:

زبان خارجه را از چه مرحله «ابتدائی یا بالاتر» باید شروع کنیم؟ برای‌اینکه بدانیم از چه سنی محصل‌باید زبان خارجی راشروع کندباید دو نکته زیر را در نظرداشته باشیم: اطفال تا سن ۹سالگی بانهایت سهولت اصوات زبان های مختلف را تلفظ میکنند زیرا هنوز عضلات دهان و حلق آنها به حالت مخصوص زبان مادری عادت‌نکرده است ولی همینقدر که این اعضاروی عادت خاص زبان مادری محکم و مستقر شدند نمیتوان‌زبان را کاملا مثل اهل زبان حرف‌زد.

● آیا اصلا لازم است که زبان را کاملا مثل اهل زبان حرف زد؟

عده کمی از متخصصان زبان معتقدند که زبان را باید مثل اهل زبان حرف زد عده قلیل دیگری میگویند خیلی زننده است که کسی زبان خارجی را مثل زبان مادری حرف بزند.

این دو عقیده هردوافراطی است و ۹۵ درصد اساتیدزبان معتقدند، همینقدر که‌محصل بتواند مقصود خودرابه‌سهولت بفهماند و به سهولت مقصود طرف رابفهمد گفتار او قابل قبول است‌و نباید وقت او را برای یاددادن تلفظ‌بهتری‌تلف کرد.زیرا هدف از یادگیری زبان آنست که گفتار اهل زبان را بفهمیم و اهل زبان هم به آسانی گفتار ما را دریابند و بتوانیم احتمالا در مدارس آنها تحصیل کنیم. همین که این هدف حاصل‌شد گرفتن وقت محصل برای‌یاد دادن صدا کاملا بصورت‌تلفظ اهل زبان که شایداصلا مقدور نباشد لزومی ندارد.

**از دو نکته فوق استنباط می کنیم که تدریس زبان در مدارس ابتدائی لزومی ندارد** مخصوصا از این جهت که معلم برای این منظور نداریم. حال اگر کسانی بخواهند که فرزندانشان درست مثل اهل زبان حرف بزنند باید ابتدا معلمی وارد و واجد صلاحیت پیدا کنند و تکلم زبان را (نه‌نوشتن و خواندن) را بیاموزند این نظری است که هنوز در پیشرفته ترین‌کشور های عالم ابراز میشود. یعنی میگویند، زبان انگلیسی را به خارجیها چگونه باید درس داد.

این گفتار خام و نپخته‌ای است زیرا هر زبانی برای هر قوم روی مختصات زبان مادری مشکلات خاصی دارد و برای دانستن این مشکلات و راه‌حل آنها سالها در آزمایشگاه‌های زبان باید کار کرد و مشکلات و راه حل‌ها را دریافت. مثلا در زبان انگلیسی ۲۱صدا هست که در زبان‌فارسی نیست راه‌تدریس این صداهابرای‌محصلان‌فارسی زبان راه‌خاصی‌است‌توالی صدا هائی هست که تعداد آنها از دویست متجاوز است و آموختن آن برای محصلان فارسی زبان مشکل است و معلم زبان باید همه را بداند، نکته خیلی مهم و اساسی آنست که بزرگترین دشمن محصل برای یاد گیری زبان خارجه زبان مادری اوست زبان مادری محصل مثل میکرب های غیر مرئی دائم در کار او رخنه میکنند و باین‌طریق‌محصل صدا های غلط آهنگ گفتار غلط، افعال غلط و ساختمان های غلط بکار میبرد.

بنابراین معلم زبان بایدتمام مشکلات محصلان‌خود را بداند و قبل از اینکه محصل عادت کند زبان را بطور غلط مورد استفاده قرار دهد معلم مانع او شود.

از اینرو درمی‌یابیم که‌خارجیها برای ما در مورد زبان فقط‌کار یک صفحه گرامافون با یک نوار ضبط صوت را میکنند. ولی از سه رکن اصلی تدریس زبان، یعنی:

**۱ـ چه مطلبی‌را باید به‌محصل آموخت.**

**۲ـ هر مطلب را چه وقت‌باید آموخت.**

**۳ـ هر مطلب را چگونه باید آموخت.**

**معلمان خارجی به تصدیق خودشان آگاهی‌ندارند مگرآنکه زبان فارسی را خوب بدانند و به مشکلات‌محصلان فارسی‌زبان واقف شوند.**

در زبان تلفظ «متد» وقتی صادق است که سه نکته مذکور حل شده‌باشد، بنابراین‌هرکسی نمیتواند روش آموزش داشته باشد و اسم آنرا متد بگذارد.

## یکنواخت

آقای فرهادپور نماینده دیگر حزب مردم در مجلس شورای ملی در بارمضوابط جدیدگفت: من به وزیر جدید امید زیادی داشتم، ولی با این بخشنامه به اصطلاح معروف امیدم ازبین رفت، منظور از آموزش‌رایگان این نبود که دوباره بچه های پولدارها به مدارس خوب‌بروند و همان وضع سابق بر قرار گردد.

بعقیده من باید سطح تمام مدارس یکسان شود ومدارس نتوانند به بهانه خدمات جنبی باز هم به گرفتن پول از اولیاء دانش آموزان مشغول شوند، و دکان خود را پر رونق سازند. برای اجرای فرمان باید تمام مدارس دارای سطح آموزش یکسان شوند و هر طفلی در مدرسه‌ای که در شعاع محل سکونت او قرارگرفته است ثبت نام کند و بهیچدلیلی نباید به بهانه خدمات جنبی اطفال‌را از رفتن بمدارس خوب محله خود محروم کرد.

ابوالحسن احتشامی نماینده حزب مردم در مجلس شورای ملی در این زمینه گفت:

**من با بخشنامه جدید مخالفم زیرا بنظر من جز باخریداری مدارس غیردولتی‌از طرف‌وزارت آموزش و پرورش این برنامه اجرا نخواهد شد وراه گریزی از این برنامه بوجود خواهد آمد.**

**البته من میدانم که انجام این کار در ابتدابسادگی عملی‌نیست و برنامه عظیمی است ولی‌عقیده دارم که مدارس غیر دولتی باید بتدریج خریداری شود و در هر صورت گرفتن پول‌بابت خدمات جنبی راهی است برای ادامه کار سابق اینگونه‌مدارس، و برنامه در این صورت پیاده نشده است.**

آقای «مهدی‌ربانی» کارمند، میگوید: وقتی برای نام‌نویسی پسرم بمدرسه‌اش مراجعه‌کردم مدیر مدرسه در کمال صراحت گفت:

**«البته از شما شهریه نمیگیریم ولی اگر میخواهید پسرتان به این‌مدرسه‌بیایدوانگلیسی‌بخواند و ماشین به دنبالش بیاید و همینجا ناهار بخورد یا که سه هزار تومان بپردازید، (کمی بیشتر از شهریه‌ای که هرسال میپرداختم) مدرسه قیمت‌خدمات اضافی راحدودسه برابرافزایش داده است و گرانی قیمت ها و بالا رفتن حقوق شوفر و خدمتگزار را بهانه کرده است. آیا معنی رایگان‌شدن تحصیلات اینست؟»**

خانم «پریوش فرزند شاد»، دبیر دبیرستان شهناز پهلوی که مادر سه فرزند مدرسه‌رو است میگوید:

«بنظر من وضعی که اعلام‌شده است باز هم به نفع طبقه مرفه است. یعنی کسانی که نمی‌ـ توانستند بچه‌هایشان را بمدرسه ملی بگذارندهنوز هم نمیتوانند، زیرا پول ناهار و سرویس و تدریس زبان خارجی از بین نرفته است. باوجودی که نظر براین بود که اختلاف ها درکار آموزش دست‌کم‌تقلیل پیدا کند، ظاهرا تفاوتی حاصل نمیشود. مدرسه خوب، مثل گذشته خوب است ومدرسه ناقص و بد، همچنان بد میماند.، تازه. بسیاری از خانواده ها نگران شده‌اند که‌شاید این چندمدرسه خوب تهران هم مزایای خود را از دست بدهند. بدون تردید در هر رفرم، گروهی‌قربانی‌میشوند و احتمالا وزارت آموزش و پرورش از اعتراض بعضی خانواده‌ها نگران است. والدین نیز معتقدند که‌کار درستی‌نیست که همه بچه‌ها بدون توجه به خانواده ووضع معیشت و غیره کنار یکدیگر قرار بگیرند. اگر که نمیتوان سطح اجتماعی بچه‌ها را که در بوجود آوردن سطح‌وطبقه خوددخالتی نداشته‌اند یکسان کرد، از لحاظ امکانات آموزشی آنها را باید در سطح دست کم هماهنگی قرار داد. البته‌بدون تردید چنین برنامه‌ای از زمان‌و تدبیر میخواهد.»

## موقعیتهای اضطراری

خانم پریچهر فرزام‌دانشجوی دوره دکتری جامعه شناسی دانشگاه پاریس که در امر آموزش و پرورش‌تجاربی دارد وصاحب سه فرزند دبیرستانی و دبستانی است پیشنهاد می‌ـ کند: «بنظر من‌برای‌جلوگیری از مشکلات نام نویسی دست کم در سال تحصیلی آینده هر شاگرد باید به مدرسه‌ای برود که سال گذشته میرفته است. البته موقعیت های اضطراری در انتقال بچه ها پیش میاید که چاره ناپذیر است. باینطریق میتوان این فرصت را بوجود آورد تا با ایجاد حداقلی از تجهیزات بهداشتی و آموزشی از یکی دو سال بعد، هر مدرسه فقط بچه های ساکن همان محل‌را نام نویسی کند. مسئله نام نویسی خیلی مهم نیست. درگیری با مسائل کوچك، مسئولان را از مسائل مهمتر باز میدارد.

باید پذیرفت که اگر قرار شود بچه ها از همه‌خانواده ها کنار یکدیگر قرار گیرندبچه هائی که‌ازلحاظ‌طبقاتی درسطح پائین‌تری قرار دارند، گرفتار کینه و بیزاری خواهند شد. بنظر من بچه های خانواده‌های کم درآمد که به مدارس غیر دولتی باتوصیه راه می‌یابند نیز دچار دلسردی و خشم می‌ـ شوند. رایگان شدن‌تحصیلات به بهداشت روانی نوجوانان مانباید لطمه‌ای وارد کند.

راجع‌به مسئله تدریس زبان خارجی هم فکر می کنم، مدارسی که‌امکان کافی دارند و میتوانند از کودکی به بچه ها یك زبان خارجی بیاموزند و از اینراه شخص‌رابرای‌خدمات بیشتری آماده کنند، چرا از این فرصت گروهی از بچه‌ها را محروم کنند؟

البته میدانیم این امکان‌هم نیست که در همه مدرسه ها زبان خارجی درس‌بدهند. راجع به قیمت خدمات‌اضافی‌مدارس معتقدم این‌وظیفه‌وزارت آموزش وپرورش است که باتشخیص و بررسی متخصصان قیمت این خدمات را مشخص کندتا بطرز غیرعادلانه بالانرود.

در هر صورت باید بگویم، فرمان اعلیحضرت یك‌فرمان انقلابی است و بطرزی انقلابی هم باید اجراشود. احتمالادر این تحولات لطمه هائی هم متوجه جمع اندکی خواهدشد. اما در برابر نفعی که عاید جمع بزرك میشوداهمیتی‌ندارد. این از نظر اخلاق جامعه هم قابل پذیرش است.

## نظر بدهید

**استقبال از تقاضای «اطلاعات» در مورد اظهار نظر پیرامون بخشنامه ۳۰۰۰ وزیر جدید آموزش و پرورش، بی سابقه بوده است. تاکنون دهها تن از کارشناسان‌مسائل‌فرهنگی و اولیاء اطفال چه کتبا و چه تلفنی و چه بصورت مصاحبه نظرات خودرا باما در میان گذارده‌اند که‌چاپ کنیم و تاوقت باقی است و فصل ثبت‌نام فرا نرسیده است مقامات وزارت‌آموزش و پرورش به‌آنها توجه کنند.**

**درشماره امروز نیزبدرج چند نظر می پردازیم و بقیه نظرات در شماره های بعد چاپ خواهد شد،ضمنا کسانی‌که سئوالاتی در باره بخشنامه ۳۰۰۰ دارند می‌ـ توانند آنرا باتلفن۳۱۱۰۷۱ از ساعت ٤تا ساعت ۹بعداز ظهر و یاکتبا با ما در میان بگذارند. ما این سئوالات‌را به مقامات مسئول وزارت آموزش و پرورش خواهیم داد و پاسخها رادرج‌خواهیم کرد.**

**اطلاعیه لوازم آرایش لورا**

بدینوسیله باستحضار عموم نمایندگان میرساند که آقای بهروز شایسته از این تاریخ همکاری خود را با ما قطع نموده و هیچگونه سمتی در این موسسه ندارد.

ناصرقلی ـ فرهادپور

دکتر داود شیخاوندی

پریچهر فرزام

پروفسور منوچهر وارسته

ابوالحسن احتشامی

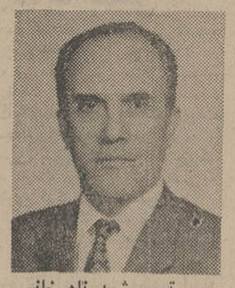
سرتیپ رشید نادرخانی

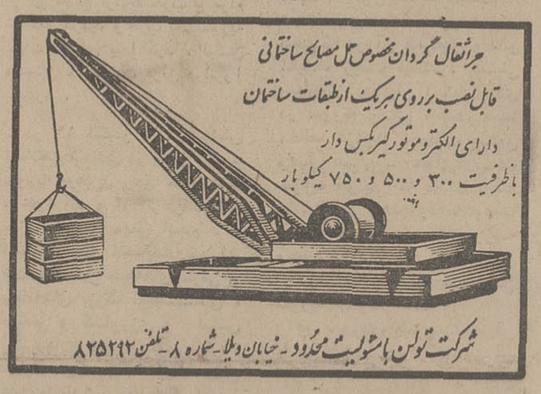


آبی آدمها

با چشمان سیاه به آینده می نگرد
با پس انداز آینده او را روشن سازید
صندوق پس انداز بانک ملی ایران

شرکت ملی ذوب آهن ایران

**آگهی مناقصه شماره ۵۳/۳۳**

ذوب آهن آریامهر ۳۰ قلم لوازم بهداشتی از قبیل (ظرفشوئی ـ وان ـ دوش شیرمخلوط ـ سیفون ـ کنتورآب ـ کفشور ـ دریچه وزیر آب) را از طریق مناقصه عمومی خریداری‌مینماید. داوطلبین‌شرکت در مناقصه میتوانند برای دریافت برگ‌شرایط‌و مشخصات بدفتر تدارکات ذوب آهن آریامهر واقع در ٤٥کیلو متری جاده اصفهان ـ شهرکرد مراجعه و پیشنهاد خود را براساس مفاد مندرج در برگ شرایط و صورت ریزمشخصات و سایر مدارک مناقصه تنظیم و بانضمام رسید سپرده بانکی بحساب جاری شماره ۹۰۰۰۳ بانک ملی ایران شعبه اصفهان یا ضمانت‌نامه بانکی بمبلغ ۵٪ جمع مبلغ پیشنهادی همراه برگ شرایط و مشخصات با قید قبولی امضاء نموده و در دو پاکت لاک و مهر شده با ذکر شماره آگهی مناقصه تا ساعت۹ روز ۵۳/۳/۲۱بدبیرخانه ذوب آهن آریامهر تسلیم نماید. پیشنهادات واصله در ساعت ۱۰ همانروز در قسمت تدارکات ذوب آهن آریامهر باز و قرائت خواهد شد. کالای مورد مناقصه بایدطبق وضعیت تحویل مندرج در صورت ریز مشخصات بانبار های ذوب آهن آریامهر تحویل گردد.

حضور پیشنهاد دهندگان یانمایندگان آنها در جلسه مناقصه آزاد و سایر شرائط در برگ شرایط مندرج میباشد پیشنهاد دهندگان میتوانند برای تمام یا قسمتی از اقلام مورد مناقصه پیشنهاد دهند.

سرپرست کل عملیات ذوب آهن آریامهر

**آگهی تاسیس شرکت‌سهامی خاص ساختمانی فارسینه**

نظر به لایحه قانونی اصلاح قسمتی ازقانون‌تجارت مصوب ۱۳٤۷/۱۲/۲٤ و ماده ۱۹۷ قانون تجارت و ماده ٦ آئیننامه قانون مصوب ۱۳۱۱خلاصه اظهارنامه و اساسنامه شرکت سهامی خاص ساختمانی فارسینه که در تاریخ ۵۳/۲/۱۷ تحت‌شماره ۱۸۷۵۰ دراین اداره ثبت و درتاریخ ۵۳/۲/۲۳ از لحاظ امضاء ذیل ثبت تکمیل گردیده برای اطلاع عموم در روزنامه رسمی کشور و روزنامه کثیرالانتشار اطلاعات آگهی میگردد.

۱ـ نام و نوع شرکت: شرکت سهامی خاص ساختمانی فارسینه.

۲ـ موضوع شرکت: الف ـ مقاطعه‌کاری زیرسازی وروسازی راه ـ زیرسازی راه‌آهن شهرسازی ساختمان‌و تونل‌پل‌باندو محوطه فرودگاه ابنیه ازهرقبیل (کلیه امور ساختمانی تاسیساتی و برقی) ساختمان شبکه و تصفیه خانه های آب و فاضل‌آب شهری سدسازی ساختمان شبکه‌های آبرسانی و تاسیسات‌آبگیری ب ـ ایجاد واحدهای ساختمانی و یا مجموعه‌های‌ساختمانی طبق مقررات قانون تملک آپارتمانهامصوب ۴۳/۲/۱٦ و تخصیص واحدهای‌ساختمانی و آپارتمانی ها به متقاضیان از طریق فروش هر آپارتمان‌یامجموعه و یا واحد ساختمانی ج ـ کلیه اقداماتی که برای انجام موضوع شرکت لازم بنظر میرسد

۳ ـ مرکز اصلی شرکت: تهران خیابان‌فخررازی شماره ۱۰٦

٤ ـ مدت شرکت: ازتاریخ ۱۳۵۳/۲/۱بمدت‌نامحدود

۵ ـ تابعیت شرکت: ایرانی

٦ ـ سرمایه شرکت: مبلغ شش میلیون ریال‌منقسم به شصت سهم یکصدهزارریالی با نام

۷ ـ میزان سرمایه پرداختی و شماره فیش‌بانک‌مربوطه و مبلغی که تعهد شده است: سی‌و پنج‌درصد مبلغ اسمی سهام بموجب گواهی شماره ۲۲/۱۰۸ ـ ۵۳/۲/۱۰ به بانک تهران شعبه کالج پرداخت وبقیه تعهد شده است

۸ ـ موسسین‌شرکت: آقای‌علیمحمد اصفهانیان ـ حسن‌اصفهانیان ـ مهندس رضا فرزانه ـ محمدمهدی فرزانه ـ خانم زهرا ثابت

۹ ـ اولین مدیران شرکت: آقایان علیمحمد اصفهانیان ـ مهندس رضا فرزانه ـ حسن اصفهانیان اعضاء اصلی هیئت مدیره و خانم زهرا ثابت عضو علی‌البدل هیئت مدیره برای مدت دوسال انتخاب‌شدند که آقای علیمحمد اصفهانیان رئیس هیئت مدیره آقای‌مهندس رضافرزانه مدیر عامل و آقای‌حسن اصفهانیان نایب رئیس میباشند

۱۰ ـ اختیارات مدیرعامل: آقای مهندس‌رضا فرزانه مدیرعامل شرکت بوده و هیئت مدیره‌میتواند تمام و یا قسمتی از اختیارات خود را به مدیرعامل واگذار نماید

۱۱ ـ روزنامه کثیرالانتشاری‌که برای دعوتها تعیین شده‌است: اطلاعات

۱۲ ـ دارندگان‌حق امضاء در شرکت: کلیه‌اوراق و اسناد بهاداروقرارداد ها بامدیر عامل باتفاق یکی از اعضاء اصلی‌هیئت مدیره‌بامهرشرکت‌معتبرخواهدبود

۱۳ ـ اولین بازرسان اصلی و علی‌البدل شرکت: آقای مهندس احمدموسویان بازرس اصلی آقای‌دکتر سید عباس اخوان حجازی بازرس علی‌البدل برای‌مدت یکسال

۱٤ ـ انحلال شرکت: طبق ماده ۱۹۹ اصلاحی‌قانون تجارت.

م الف ۳۷۳۷ رئیس اداره‌ثبت شرکتهاو مالکیت‌صنعتی ـ حمیدجمشیدی

اطلاعات ۱۳۰۴
سال چهل و هشتم ـ شماره ۱۴۴۱۱
صاحب امتیاز : عباس مسعودی
زیر نظر : فرهاد مسعودی
محل اداره : خیابان خیام . ساختمان اطلاعات . تهران
تلفن : ۳۱۱۰۷۱ تا ۳۱۱۰۷۹
تلکس : ۲۳۳۶ ـ تلگرافی : اطلاعات ـ تهران

# مصاحبه با رهبران حزب بعث و دولت سوریه

از : منصور تاراجی

محمدحیدر

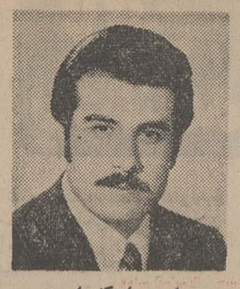
احمد اسکندراحمد

عطیه‌الجوده

# ایران و جنگ بزرگ میهنی سوریه

«دورنمای همکاری ایران وسوریه بسیار وسیع است و دو کشور میتوانند بهترین مناسبات را در زمینه‌های فرهنگی ، اقتصادی ، علمی، وسایل ارتباط جمعی و حتی سیاسی داشته باشند . ایران و سوریه بزودی موافقتنامه‌هایی در زمینه مبادلات‌فرهنگی‌واقتصادی امضاء میکنند و من صریحا اعلام میکنم درهای سوریه جهت‌سرمایه گذاری در ایران باز است . دو کشور ما گذشته فرهنگی و تاریخی مشترک دارند و من با اطمینان میگویم که سرمایه گذاری ایران‌در سوریه به نفع دو ملت خواهدبود- دو ملت دوست و برادر».

جملات بالا پاسخ محمد حیدر (معاون نخست‌وزیر سوریه درامور اقتصادی) بود به سئوال من پیرامون دورنمای همکاریهای‌ایران و سوریه .

در دمشق و بیرون از آن او را به عنوان مرد شماره۲ دولت‌سوریه و از همکاران نزدیک پرزیدنت‌اسد میشناسند . مصاحبه من با او در دفتر کارش در ساختمانی مدرن‌در قلب دمشق صورت گرفت . او علاوه بر قدرت سیاسی واقتصادی از نیروی‌جسمانی‌زیادی برخوردار است ـ در ۴۸ سالگی بسیار قوی‌هیکل و شاداب بنظرمیرسد .

محمد حیدر برای اولین‌بار بود که با یک روزنامه‌نگار ایرانی‌دیدار میکرد . بار اعظم جنگ از نظر اقتصادی بدوش اوست ودرحالیکه در اطراف دمشق نبرد بشدت‌ادامه دارد چهره‌اش را آرام وبرنامه‌اش رابرای آینده مفصل یافتم .

در پاسخ سئوالی گفت :

**ـ ایران و سوریه در مدتی‌کوتاه در زمینه توسعه مناسبات خود گامهای موثر و سریعی برداشته‌اند و امید میرود دو کشور درآینده همکاریهای ثمربخش‌تری داشته باشند . سوریه کشوری در حال توسعه است . ملت ما ضمن آنکه در یک جنگ بزرگ میهنی علیه متجاوزین بسر میبرد از برداشتن گامهای عظیم در راه‌توسعه وعمران غافل نیست**

سخنانش با فعالیتهای شدید اقتصادی که در سوریه دیدم تطبیق میکرد . سد فرات که آنرا بزرگتر از سد اسوان میدانند با همکاری شوروی در شمال سوریه برپا گردیده و از امید های بزرگ این کشور است . این سد هزاران هکتار زمین راآبیاری میکند و کارخانه‌های زیادی از برکت برق آن بکار میافتد .

محمد حیدر در پاسخ سئوالی دیگر گفت :

**ایران در سال‌های اخیرپیشرفت های چشمگیری در زمینه اقتصادی داشته است و اینک در سطحی قرار دارد که میتواند در کشور های دیگر سرمایه‌گذاری کند چرا یکی از این کشورها سوریه‌نباشد.**

وی سپس به جنگ اخیر اشاره کرد و افزود توسعه طلبی‌اسرائیل خطری جدی برای تمام کشورهای آسیای غربی و جنوب غربی از جمله ایران دارد . اگر جلوی تجاوز اسرائیل سد نشود ، ایران مستقیما در تیررس حملات ماجراجویانه آن کشور قرار میگیرد .

ایران و سوریه ضمن آنکه دو کشور همکیش هستند در زمینه تاریخی ، فرهنگی‌و اقتصادی‌وجوه مشترک دارند و گذشته تاریخی دو کشور میتواند پایه نیرومندی برای همکاریهای آینده آنها باشد .

**نفت در زیربنای اقتصادی‌ایران نقش مهمی دارد و در سوریه بهمچنین . دراینصورت چرا ما همکاریهای وسیعی در این مورد نداشته باشیم .**

## نقش وسایل ارتباط جمعی

احمد اسکندر سردبیر روزنامه الثوره (انقلاب) را در ساعت ده شب در دفترکارش دیدار کردم او ضمنا مدیر موسسه الوحده است که چندین‌نشریه‌منتشر میکند از جمله روزنامه‌هایی در حلب و حمص . سوریه دو روزنامه بزرگ دارد البعث ارگان حزب‌بعث‌سوریه و الثوره ارگان دولت سوریه .

او جوانی ۳۵ ساله و پرتحرک بنظر می‌آمد . نخستین سخنش‌این بود :

**باروزنامه‌اطلاعات بخوبی‌آشنا هستم .روزنامه‌یی است‌که‌جهان عرب روی مطالب آن حساب میکند و برای مقالاتش ارزش زیادی قائل است .**

احمد اسکندر احمد ضمن اشاره به نقش وسایل ارتباط جمعی در آگاه ساختن افکار عمومی ازواقعیات جهان امروز گفت :

**صهیونیسم دروسایل ارتباط جمعی آمریکا و اروپا نفوذ زیادی دارد. بسیاری از فیلم هایی که درهالیوود تهیه‌میشود هزینه آنرا صهیونیسم‌میپردازد و موضوع فیلم چنان زیرکانه تهیه میشود که بیننده بدون آنکه خود بداند وقتی ازسینما بیرون میاید یک شستشوی مغزی کامل باو داده‌اند بدون آنکه خود توجه داشته باشد مثل فیلم ده فرمان ، اکزودوس ویلن‌زن روی بام و دهها فیلم دیگر .**

سردبیر الثوره افزود ،وسایل ارتباط جمعی مترقی باید مردم را از حقایق آگاه سازند .

روزنامه الثوره در ۸ و گاهی ۱۲ صفحه منتشر میشود و قسمت اعظم‌مطالب آن‌اختصاص بمسائل روز دارد .

احمد اسکندر احمد ضمن اشاره به مسائل مختلف جهان عرب گفت : وحدت اعراب ضامن پیروزی‌آنهاعلیه‌صهیونیسم است و اختلافات داخلی در میان اعراب به نفع صهیونیسم خواهد بود .

وی افزودما از همکاری‌وسایل ارتباط جمعی ایران در نشان دادن حقایق جنگ کنونی متشکریم .

## سازمان حزب بعث

با عطیه‌الجوده یکی از رهبران موثر حزب بعث سوریه در ساختمان مرکزی این حزب در دمشق گفتگوی مفصلی‌پیرامون سازمان سیاسی حزب بعث و بعث سیاسی‌ایدئولوژیکی وهدف های آن چنین بود : وحدت- آزادی و سوسیالیسم ـ بعث جدائی در قلب جهان عرب را رد میکند و مرز کنونی کشور های عربی را تصنعی میداند .

حزب‌بعث‌ازآغاز تاکنون‌مراحل مختلفی را طی کرده است . پس از تاسیس رسمی (۷آوریل ۱۹۴۷) مرحله سازندگی حزب و نشر افکار آن بود و بعد از چند سال توانست بعنوان‌یک نیروی سیاسی موثر در جهان دولت سوریه داشتم .

عطیه‌الجوده که مانند اکثر رهبران حزب بعث‌سوریه جوان است (متوسط سنشان ۴۵سال است) مدیر مکتب فرهنگی ، کمیسیون تشکیلات و مطالعات حزب بعث و عضو انستیتوی اطلاعاتی حزب است .

نخستین سئوال من در باره پیدایش حزب‌بعث‌در جهان‌عرب بود و او چنین پاسخداد

**ـبعث یعنی تجدید حیات و سال های ۱۹۴۳ تا ۱۹۴۷ را باید دوران تشکیل نطفه آن دانست و این نطفه در سوریه بسته شد .**

**در هفتم آوریل ۱۹۴۷ حزب بعث رسما بوجود آمد در این تاریخ نخستین کنگره آن با شرکت نمایندگان کشور های سوریه ـ اردن ـ عراق و لبنان تشکیل گردید و این نشان‌میداد که تمامی جهان عرب مورد توجه حزب بعث بود . برنامه** عرب بویژه در سوریه درآید . اقدامات ما در آن سال ها موفقیت آمیز بود .

حزب بعث دو دستگاه‌رهبری محلی و ملی دارد .

**دستگاه رهبری محلی مربوط بهر کشور عربی است که درآن فعالیت دارد و دستگاه رهبری ملی تمامی جهان عرب را دربر میگیرد ، در انقلاب ۲۳ ژوئیه مصر مادر کنار آن کشور قرار گرفتیم و از اقدامات جمال عبدالناصر حمایت‌کردیم وبهنگام حمله‌سه‌جانبه انگلستان،فرانسه و اسرائیل به مصر باز این حزب بعث سوریه بود که در کنار مصر قرار گرفت و از آرمان های‌رهبران مصرحمایت کرد و ملی شدن کانال سوئز را ستود که سرانجام بوحدت سوریه و مصر در سال ۱۹۵۸ منجر گردید ، و در جریان کودتای ۱۴ ژوئیه ۱۹۵۸ عراق نیز حزب بعث نقش موثری** داشت .

در سال ۱۹۶۱ وحدت بین مصر و سوریه شکست خورد و در ۸ مارس۱۹۶۳ انقلاب‌سوریه به رهبری حزب بعث صورت گرفت که باید آنرامرحله‌تازه‌ای در زندگی سیاسی و اجتماعی سوریه دانست .

حزب بعث سوریه بانک‌ها راملی کرد، شرکت‌های بزرگ توسط دولت مصادره شد و تقسیم زمین بین دهقانان شروع شد.

از عطیه‌الجوده سئوال میکنم شکاف و اختلاف بین حزب بعث سوریه و عراق از چه زمانی و بعلت چه عواملی روی داد؟

سیگاری روشن میکندوپس‌از کمی‌مکث می‌افزاید:

**ـ درست از لحظه‌ایکه رهبران حزب بعث سوریه دست به یک سلسله اقدامات مترقی و ضد استعماری زدند و عملا درصدد اجرای برنامه های حزب بعث برآمدند میشل عفلق که مخالف چنین جنبشی بود به صفوف مرتجعین پیوست و به عراق‌رفت.**

## امپریالیسم و استعمار

سخنان عطیه‌الجوده را قطع میکنم ویادآور میشوم که پس از سقوط عبدالکریم قاسم درعراق و روی‌کارآمدن عبدالسلام عارف از طرف روزنامه اطلاعات به عراق رفتم و مصاحبه مفصلی با میشل عفلق بعمل آوردم که در آن‌زمان در اطلاعات منتشر شد و در آن مصاحبه‌دریافتم میشل‌عفلق باگروه رهبران جوان حزب بعث‌سوریه مخالف است.

عطیه‌الجوده با تعجب میپرسد پس شما با میشل‌عفلق و افکاراو آشنا هستید ؟

سخنان او را تائید میکنم و او می‌افزاید : **بدون شک بین حزب‌بعث‌عراق وحزب بعث‌سوریه اختلافات اساسی و دامنه‌داری وجود دارد . ما با بسیاری از اقدامات حزب بعث عراق مخالفیم و نمیتوانیم آنها را تائید کنیم. اختلاف اساسی ما از سال۱۹۶۶ شروع گردید. بسیاری ازبرنامه- های داخلی وخارجی حزب بعث عراق ارتجاعی و درغایت امر به نفع امپریالیسم و استعمار تمام میشود.**

به‌عطیه‌الجوده یادآوری میکنم که پس از سقوط عبدالکریم قاسم ۱۵ هزار نفر کمونیست بدست رهبران حزب بعث عراق کشته شدند . او این امر را تائیدمیکند و آنرا یکی از شیوه‌های خشونت‌آمیز رهبران حزب بعث عراق میداند.

عطیه‌الجوده سپس می‌افزاید در سال ۱۹۶۷ سومین جنگ اعراب و اسرائیل آغاز گردید حزب بعث سوریه موقتا از نظر برنامه‌های عمرانی داخلی با مشکلاتی روبروگردید لیکن پس از آن تاریخ ارتباط حزب با مردم شدیدتر گردید وحزب بعث‌سوریه حیات تازه‌ای پیدا کرد . لیکن همچنان حزب بعث عراق درانزوا بسربرد .

**در ۱۶ اکتبر ۱۹۷۰ جنبش اصلاحی شدیدی در داخل کشور سوریه برهبری رفیق حافظ اسد بوجود آمد و از آنزمان تاکنون حزب کارهای مهمی انجام داده است ازجمله انتخابات شورای ملت ـ تشکیل جبهه‌های مترقی و برنامه‌های بزرگ اقتصادی ، صنعتی و کشاورزی و این پیشرفتها دردورانی‌صورت گرفته که ما دریک جنگ بزرگ میهنی علیه متجاوزین بوده‌ایم امروز پیوند ناگسستنی بین مردم، حزب و دولت سوریه وجود دارد . و همگی یکپارچه در راه احقاق حقوق خود پیکار می‌کنند . صلح بدون عقب‌نشینی اسرائیل از سرزمینهای اشغالی غیرممکن است. باید توجه داشت کەصلح یا آتش‌بس قدم اولیه در راه‌حل مساله اعراب و اسرائیل است نه** حل محض مسئله ، زیرا صلح پایدارواستوار بدون‌درنظرگرفتن حقوق حقه ملت فلسطین امکان- ناپذیر است .

**ـ حزب بعث سوریه در پهنه سیاست جهانی چه روشی دارد؟**

**ـ حمایت کامل از تمام‌جنبش- های مترقی. دوستی باکشورهای سوسیالیستی و جهان سوم . ایران بعنوان یک کشور جهان سوم و مسلمان میتواند ما رادر اهدافمان یاری و حمایت کند . ایران و سوریه دارای مناسبات فرهنگی و تاریخی مشترکی هستند و از نظر جغرافیائی در وضعی قرار دارند که می‌توانند بعنوان دو کشور برادر یکدیگر رایاری کنند ... ایران میتواند و باید ما را در این جنگ عادلانه علیه متجاوزین به‌خاک سوریه مساعدت و حمایت کند.**

**ما به کمک‌های برادرانه شما نیازمندیم و اعتقاد داریم که‌کمک- های ایران به سوریه در جنگ آزادی‌بخش میهن برای ما حائز اهمیت است.**

ـ روش حزب بعث سوریه با احزاب‌کمونیست چگونه است ؟

ـ ازآنجاکه دول‌سوسیالیستی مارا درجنگ علیه متجاوزین‌یاری میدهند مناسبات ما با آنها حسنه است. در حال‌حاضر خالدبکتاش رهبر حزب‌کمونیست‌سوریه عضو جبهه مترقی سوریه است.

ـ روش حزب بعث سوریه نسبت به ادیان مختلف چیست؟

**ـ سوریه یک کشور مسلمان است که در آن مسیحیان وسایر اقلیت‌ها زیست میکنند . حتی بسیاری‌از یهودیان درکمال‌آزادی در سوریه زندگی میکنند. ما مخالف هرگونه تضییقات مذهبی ودینی هستیم ـ اعضای‌حزب‌بعث سوریه هردینی که داشته باشند مقدس‌است وهیچگونه‌محدودیت مذهبی در حزب بعث سوریه وجود ندارد .**

ـ سازمان سیاسی کنونی سوریه چگونه است ؟

**در سوریه یک جبهه مترقی ملی وجود دارد که در آن احزاب بعث کمونیست وحدت سوسیالیست عرب و منفردین شرکت دارند. بدین ترتیب دولت سوریه از حمایت تمام جناحهای سیاسی بهره‌مند است و حتی خالدبکتاش رهبر حزب کمونیست سوریه یکی از اعضای دولت سوریه است.**

**در شماره آینده : مصاحبه با رهبران جنبش‌های آزادیبخش فلسطین .**

جسه رهبران جبهه مترقی ملی سوریه به‌ریاست ژنرال حافظ اسد. نفرپنجم ازراست خالدبکتاش رهبر حزب کمونیست سوریه نفر سمت چپ رئیس‌جمهوری سوریه محمودالایوبی نخست‌وزیرسوریه ـ نفر دوم از راست محمد حیدر است.

جبهه مترقی ملی سوریه عالیترین ارگان سیاسی‌سوریه است که در آن نمایندگان حزب بعث ، حزب کمونیست ، حزب وحدت سوسیالیست عرب ومنفردین شرکت دارند.

# بانک اطلاعات

**در لایحه تاسیس وزارت اطلاعات و جهانگردی که دیروز به مجلس تقدیم شد، تشکیل «بانک اطلاعات» پیش‌بینی شده است .**

**آمار و اطلاعات، از مواردی است که‌علی‌رغم اهمیت روزافزون آن در زندگانی ملل، هنوز درایران بطورجدی موردتوجه قرارنگرفته است. این نقیصه را وقتی‌انسان به‌اطلاعات یاآماری در زمینه‌های مختلف اقتصادی، اجتماعی، جغرافیایی، تاریخی ، اداری و نظایرآن احتیاج پیدا میکند ودر تکاپوی‌خود برای دست‌یافتن به‌نکات موردنیاز خود ناکام میشود یاآنچه‌را به‌دست آورده ناقص وسطحی وعاری از اعتبار می‌یابد، به‌خوبی حس‌میکند . در بسیاری ازموارد، برای کسب اطلاعات و آماری درباره مسائل صددرصد ایرانی، پژوهشگر ناگزیر ازآن میشود که‌به‌مآخذ ومراجع خارجی مراجعه کند. گاهی‌هم‌وسعت اطلاعات ومعلومات خارجیان راجع به‌مسائل‌ایران ، درمقایسه بانقص و نارسایی و اشتباهات مدارک و مآخذ ایرانی، وضع مضحکی به وجود می‌آورد .**

**سازمانهای ما بطورکلی از حیث‌منابع آماری و اطلاعاتی فقیرند. دانشجویانی که برای ایراد کنفرانس یاتدوین جزوه‌ها ورسالاتی‌در رشته تحصیلی خود ، به‌گردآوری اطلاعات میپردازند و پس ازمدتها پرسه‌زدن وپرس‌وجوکردن درسازمانهای مربوط، سرانجام‌به«آرشیو» موسسه اطلاعات راهنمایی میشوند، ازین لحاظ خاطرات جالبی‌دارند. یکی ازین دانشجویان درحالی که دوره نیم‌قرنی «اطلاعات» را برای استخراج مطلبی ورق میزد، میگفت : «سازمانهای ما دودسته‌اند ـ یک دسته آنقدر تازه‌اند که در قفسه‌های مدرن و پرزرق‌وبرق آنها چیزی که‌سابقه آن از شش ماه‌ویکسال تجاوز کند- ازجمله مدارک واسناد و ارقام وآمار ـ یافت نمیشود. دسته‌دیگر آنقدر کهنه‌وقدیمی وفرسوده‌اند که آنچه دارند ، از تشکیلات و روشهایشان گرفته تا مدارک وآمار به‌درد نیم‌قرن پیش میخورد !»**

**بسیاری از دشواریهای ما، ریشه درهمین نقیصه آماری واطلاعاتی دارد. ما درکارتجارت، اطلاعات وآماری چندان‌که راهنمای بازرگانان واقع شود نداریم، در اقتصاد نداریم، در کشاورزی نداریم ، در زمینه‌های جغرافیایی‌وتاریخی‌وفرهنگی وطبی‌وغیره‌وغیره نداریم. اگر هم داشته باشیم قطعا ناقص و نارساست و همان چیز ناقص هم در دسترس همگان نیست . یعنی اگر فی‌المثل کسی بخواهد دربارەپسته که از محصولات عمده صادراتی ایران است تحقیقی بکند و اطلاعات دقیقی راجع به‌میزان صادرات پسته ایران و وضع آن دربازارهای خارج ، میزان سرمایه‌گذاری، میزان کشت، چگونگی تولید این پسته از زمانی که بذرآن را میکارند تا زمانی که بسته‌بندی وصادر میشود، ظرفیت بازارهای داخلی و خارجی برای جذب این محصول ونکات ودقایق دیگری درین خصوص اطلاعاتی جمع کند، محققا جایی که چنین اطلاعات دقیقی دراختیار اوبگذارند و سئوالاتش را جواب بگویند نخواهد یافت . همینطور محققی که بخواهد درباره یک دوره ازتاریخ ایران اطلاعاتی جمع‌آوری کند ، روزنامه‌نگاری که بخواهد دراطراف یکمساله ریشه‌دار سیاسی تحقیق کند و مقاله‌یی محققانه بنویسد یا سرمایه‌گذاری که به وی پیشنهاد مشارکت در بهره‌برداری از فلان معدن‌شده باشد و بخواهد درباره آن معدن اطلاعات دقیقی جمع‌آوری کند .**

**به‌این‌نیاز، خوشبختانه در لایحه تاسیس وزارت اطلاعات و جهانگردی توجه شده و میتوان امیدوار بود که با اقدام به ایجاد بانک اطلاعات، یکمرجع مشخص برای مراجعه ودستیابی به‌اطلاعات وآمار ومدارک وسوابق موضوعات مختلف در ایران موجودیت پیدا کند .**

## مطبوعات ایران در تنگنا

تورم مشگل بزرگ اقتصادی جهان در اواخر دهه پیش و آغاز دهه اخیر میباشد . پدیده تورم هرچند کمبرای مردم جهان‌ناآشنانیست لیکن در چند سال گذشته بویژه یکسال اخیر هر روز مناطق جدیدی را دربرگرفته ،ابعاد وویژگیهای تازه‌ای یافته است که آنرا ازانواع آن در گذشته متمایز میسازد.

یکی از بارزترین این ویژگیها کاهش عرضه مواد اولیه وخام وافزایش سرسام‌آور قیمت این مواد است.

این پدیده تازه صنایع و مخصوصا صنایع کشورهائی را که مواد اولیه آنها از بازارهای بین‌المللی تامین میشود بادشواری همه جانبه‌ای روبرو کرده است و در این میان مطبوعات وصنایع چاپ زیر فشار بیشتری قرار گرفته‌اند زیرا نه‌تنها قیمت مواد اولیه برای‌این صنایع بالا رفته است بلکه دستمزدها . قیمت‌ماشین‌آلات، وسایل یدکی ، مرکب ، فیلم و هزینه حمل ونقل ودیگر وسایل و خدمات مورد مصرف آنها نیز از یکسال پیش باینسو بطور مداوم روبترقی بوده‌است. اما آنچه بیش از همه مطبوعات جهان را در تنگنا قرار داده است کمبود و گرانی فوق‌العاده و غیر قابل تحمل کاغذ ، غذای اصلی مطبوعات است.

در یکسال گذشته قیمت کاغذ که بیش از ۶۰ درصد هزینه‌انتشار یک روزنامه مربوط بەتامین آن میشود ، در پاره‌ای موارد حتی تا سیصد درصد افزایش یافته است.

علل افزایش قیمت و کمیابی کاغذ افزایش سریع مصرف ، رکود نسبی تولید خمیر کاغذ و ترقی ناگهانی قیمت خمیرکاغذ است .اما نکته‌ای که در این زمینه حائز اهمیت است وضع بسیار بحرانی مطبوعات ممالک آسیا و افریقا از نظر تامین کاغذ است . تولید کنندگان و فروشندگان جهانی کاغذ روزنامه باتوجه بەقراردادهای هنگفت وبلند مدتی که میتوانند با کشورهای غربی منعقد کنند تمایل چندانی به معامله با ممالک آسیا و افریقا ندارند و از اینرو مطبوعات ممالکی چون ایران که کاغذ روزنامه را در داخل تولید نمینمایند و ناگزیر از وارد کردن کاغذ مصرفی خود از خارج هستند در وضع بسیار دشوار و بحرانی قرار گرفته‌اند.

بااینحال بسیاری از مطبوعات غربی نیز که‌از موقعیت بسیار مناسبی در جهت تامین کاغذ برخوردارند انتشار خود را متوقف کرده‌اند و آنهائی که دوام آورده‌اند ناگزیر بربهای نشریه و حق‌الدرج آگهی بمیزان قابل توجهی افزوده‌اند . بعلاوه‌دراکثر کشورهامطبوعات زیر چتر حمایت دولت قرار دارند و باستثنای امریکا که شبکه رادیو وتلویزیون در دست بخش خصوصی است مقررات و مزایای ویژه‌ای برای حمایت از مطبوعات وجود دارد.

مجموعه این عوامل مطبوعات ایران را بسختی در تنگنا قرار داده‌اند . این مخاطره بسیار جدی است و هرچه زودتر اگر چاره جوئی نشود تعطیل جراید اجتناب ناپذیر خواهد بود .

## اسلحه شوروی برای قذافی

گزارش‌های مربوط به فروش اسلحه مدرن شوروی به لیبی و گرم‌شدن روابط مجدد روابط مسکو و قاهره از جمله خبرهائی است که در گرماگرم فعالیت‌های کی‌سینجر در خاورمیانه توجه ناظران را بخود جلب کرده است .

سفر جلود به مسکو نقطه عطفی در روابط شوروی و لیبی‌بود و تمدید اقامت او در شوروی حیاتی‌بودن ایجاد ارتباطات تازه را در مناسبات دوکشور ازنظر رهبران شوروی و لیبی مورد تاکید قرار میداد در نتیجه این سفر سرانجام روابط تازه‌ای پایه‌ریزی شد که برآن باید بنای یکرشته پیوندهای نظامی سیاسی و اقتصادی برپا شود. از لحاظ شوروی این‌امر بمعنای ادامه استقرار نفوذ آن در کشورهای عربی بعد از نزدیکشدن مصر به امریکا است.

از لحاظ لیبی، مسئله بحساب‌آمدن مطرح است که میکوشد با کمک شوروی به‌آن برسد. لیبی منزوی وتنها درحالیکه با اکثر کشورهای عربی درگیر مناقشات پایان‌ناپذیر است دریافت سلاحهای سنگین و مدرن از شوروی و اینکه یک ابرقدرت در ملاحظات‌سیاسی جهانی و منطقه‌ای خود آنرا بطورجدی بحساب آورد، تنها راهی است که بخارج ازبن‌بست مناسباتش با جهان خارج یافته است.

ملاحظات دوکشور دراین‌زمینه آنقدر جدی است که قذافی «ضد کمونیست دوآتشه» که تااین اواخر شوروی را همپای امریکا دشمن مشترک اعراب میدانست برای دریافت اسلحه و حمایت معنوی از مسکو باکمتر محظوری روبرو میشود. با اینحال شوروی که به محدودیت امکانات لیبی واقف است نمیتواند تمام تخم‌مرغهای خودرا در سبد قذافی بگذارد وبه‌این‌ملاحظه است که برژنف با تلاشی ممتد سرانجام توانسته است روابط خود را با سادات نیز از سردی بعداز جنگ رمضان خارج کند.

# کانادا، هند را به خیانت اتمی متهم میکند

کانادا در سال ۱۹۵۶ به عنوان کشوری که در آن‌وقت از دوستان هند بود وآمادگی داشت تا این کشور را در برخورداری از تکنولوژی هسته‌ای کانادا سهیم کند نخستین بذر های تبدیل هند را به یکی از اعضای باشگاه قدرت های اتمی جهان ، پاشید .

در آن روز ها که هند و کانادا دوستان نزدیک هم بودند و هند از تکنولوژی هسته‌ای چندان‌بهره‌ای‌نداشت که شایان یادآوری باشد ، کانادا در چارچوب پیمان «کولومبو » راکتور اتمی نیرومندی برای تحقیقات هسته‌ای در اختیار هند گذاشت .

درقرارداد مربوط به‌تحویل این راکتور که بین کمیسر عالی وقت کانادا در دهلی‌نو و جواهرلعل‌نهرو نخست‌وزیر وقت هند و پدر فقید بانو ایندیرا گاندی نخست وزیر کنونی این کشور به امضاء رسید قید شده بود کەراکتور یاد شده بایدتنهابرای مقاصد صلح جویانه مورد استفاده قرار گیرد .

دانشمندان هندی سحرگاه روز شنبه گذشته اولین بمب اتمی کشورشان‌راکەدرساخت آن از ماده پلوتونیوم استفاده شد و قدرت انفجاری معادل ۱۰ هزار تا ۱۵ هزار تن ماده منفجره «تی . ان .تی» داشت، در زیرزمین صحرای راجستان منفجر کردند و به این ترتیب هند در سراسر جهان تبدیل به ششمین کشوری شدکه تاکنون‌آزمایش اتمی انجام داده است .

سخنگویان هندی میگویند که این آزمایش صرفا برای هدف های صلح آمیز انجام گرفته است ولی عقیده کانادا بصورتیکه یکروز بعد بوسیله میچل‌شارپ وزیر خارجه‌اش بیان شد این است که تفاوت انفجار های هسته‌ای برای مقاصد باصطلاح صلحجویانه و آزمایش های‌هسته‌ای برای هدف های نظامی با یکدیگر تفاوتی ندارند و یا لااقل نمی توان آنها را از یکدیگر مشخص کرد .

مشاور طراز اول نخست وزیر کانادا در امور سیاست خارجی روز دوشنبه این‌هفته به خبرنگار روزنامه نیویورک تایمز گفت که در نظر دولت کانادا، آزمایش هسته‌ای هند مغایر شرایط پیش‌بینی شده در قراردادی بوده است که در ۱۹۷۱ بین هند و کانادا امضاء شده و طی آن قید و شرط های کمک اتمی‌کانادا به هند ذکر شده است . این قرارداد را « پیرالیوت ترودو» و خانم ایندیراگاندی نخست وزیران کانادا و هند امضاء کرده‌اند .

سخنگوی عالیمقام دولت کانادا به خبرنگار نیویورک تایمز گفت که خانم گاندی استفاده صلح آمیز از نیروی اتمی را طبق تعریفی‌که دولت کانادا قائل شده است تضمین کرده واین‌تعریف شامل‌منفجر کردن بمب های هسته‌ای نمی شود . علاوه براین نخست وزیر کانادا این نکته را به خانم گاندی بروشنی گوشزد کرده است که دولت اتاوا هر نوع انفجارهسته‌ای را عملی غیر صلح جویانه تلقی خواهد کرد .

راکتوری که از طرف‌کانادا به هند تحویل شده یکی از انواع بسیار کوچک راکتور های اتمی تجارتی کانادااست که « کاندو» نامیده می شوند و کار اصلی آنها تولید پلوتونیوم است .

پلوتونیوم عنصری است که بطور مصنوعی تولید می شود و به خد اشباع حالت رادیو اکتیو دارند دانشمندان هندی نیز برای ساختن اولین بمب اتمی کشورشان از پلوتونیوم استفاده کرده‌اند .

**بنگاه انرژی اتمی کانادا که راکتور اتمی را دراختیار هند گذاشت و بعد از آن کارشناسان مورد احتیاج برای بهره‌برداری از راکتور های تجارتی را نیز برای‌هند تامین کرد بنویه خود عقیده دارد که به قراردادشان با هندیها از جانب مقامات‌کشور اخیر « خیانت اتمی » شده است . رئیس بنگاه یادشده اظهار داشت که او نیز در**

### آسوشیتدپرس

**عقیده دولت کانادا شریک است و همانطور که میچل شارپ گفته است اولین آزمایش هسته‌ای هند بدلیل نقشی که کانادا را در کمک به توسعه و پیشرفت استفاده از انرژی اتمی در هند ایفا کرده ، نگرانی خاصی برای کانادا بوجود آورده است .**

رئیس بنگاه انرژی اتمی کانادا معتقد است که کمک های کشور وی تلاش هند را برای ساختن سلاح اتمی آسان‌تر کرده و راکتور ۲۰ میلیون دلاری که برای انجام تحقیقات هسته‌ای در اختیار هند قرار گرفت راکتوربزرگی بوده است .

علاوه براین کانادا و هند تاسال ۱۹۶۴دانشمندان اتمی خود را با یکدیگر مبادله می کردند و در آن سال نیز کانادا به پایه گذاری صنعت تولید برق هسته‌ای در هند کمک کرد و در احداث یک نیروگاه هسته‌ای «درواحدی» به ظرفیت ۲۰۰ مگاوات از نوع «کاندو» در هند همکاری نمود .

رئیس بنگاه انرژی اتمی کانادا که « هایدن» نام دارد با اینحال اعتراف می کند که کارشناسان هندی هنگامیکه بوسیله کانادائیها تحت تعلیم قرار گرفتند بطور عمده از عده‌ای مهندس و تکنیسین و کارگران واجد مهارت های فنی تشکیل میشدندوآموزشی که به آنان‌داده‌شد مربوط به نحوه اداره کردن کارخانه های برق هسته‌ای بود . **به بیان دیگر کارشناسان کانادائی ابدا به هندیها نیاموختند که چگونه بایدبمب اتمی بسازند .**

چنانکه « گوردون لیست » مدیر قسمت بازاریابی نیروی هسته‌ای بنگاه انرژی اتمی کانادا یاد آوری کرده است در طول سال های‌دهه ۱۹۶۰ تمام اساس تضمین های هسته‌ای بین‌المللی دستخوش دگرگونی بود بطوریکه این تحولات در سال ۱۹۷۰ به امضای پیمان منع گسترش تسلیحات اتمی منجر گردید .

کانادا این پیمان را امضا کرد در حالیکه هند زیر بار قبول اینکارنرفت چون‌رهبران هند مدعی بودند که پیمان یاد شده به سود ابر قدرت هائی که در آن وقت اعضای باشگاه اتمی جهان بودند ، و بزیان کشور های غیراتمی تبعیض آمیز است .

**در سال گذشته اعلام شد که ادامه اختلاف نظر های هند و کانادا در مورد قبول ترتیبات و تضمین های اتمی بین‌المللی موجب شده است که همکاریهای دو کشور در زمینه‌مبادله تکنولوژی‌هسته‌ای پایان یابد و کانادا دیگر تدارکات مورد نیاز برای‌تولید برق اتمی را به هند عرضه نکند .**

«لیست » و «هایدن» بهر حال در این نکته بایکدیگر اتفاق نظر دارند که کانادا با عرضه کردن وسائل و تجهیزات و اطلاعات فنی به هند برای ساختن دو دستگاه از کارخانه های برق اتمی این کشور نمی توانسته است نقش قابل توجهی ایفا کند تا هند از برکت آن توانائی تولید سلاح هسته‌ای را بدست آورد .

اولین نیروگاه اتمی که با کمک کانادا در هند ساخته شد کار خود را سال گذشته در «کتا » واقع در غرب هند آغاز کرد و دومین نیروگاه هسته‌ای هند که با استفاده از کمک کانادا ساخته شده است و اکنون دیگر کمکی از کانادا دریافت نمی کند تاسه سال دیگر قابل بهره‌برداری نخواهد بود .

طبق اذعان تاکید آمیز «لیست » اولین نیروگاه اتمی هند در طول چنان مدت طولانی مورد بهره‌برداری قرار داشته است تا توانسته باشد پلوتونیومی را که برای ساختن نخستین بمب اتمی هند مورد استفاده قرارگرفت تامین کند .

از این گذشته هند نیروگاه اتمی دیگری نیز دارد که با صرف ۷۵ میلیون دلار هزینه بوسیله امریکائیان در نزدیکی بحر عمان ساخته شده و بهره برداری از آن درچار چوب برنامه کمک هسته‌ای امریکا به هند از ۱۹۷۰ آغاز شده است .

اعتبارات مورد نیاز برای خرید دو راکتور کانادائی از طرف هندیها از محل دوفقره وام ۵ر۴۳ میلیون دلاری و ۵ر۳۸ میلیون دلاری تامین گردیده است که باید به اقساط ۲۰ ساله تادیه شود . شرط استفاده هنداز اعتبارات یاد شده این بوده است که ۷۰ تا ۸۰ درصد از این پول ها را صرف خرید تجهیزات ساخت کانادا کند .

# هیچی نخورید که کمبودها ساختگی است!

**حاشیه پرداز**
حامی خرسندی

کمبود گوشت ساختگی است. کمبود قند ساختگی است . کمبود شکر ساختگی است . کمبود روغن نباتی ساختگی است. کمبود میوه ساختگی است. وهرچیزدیگری که‌گیرتان نمی‌آید یا مشکل گیرتان می- آید، کمبودش ساختگی است.

اهالی محترم برویدخدا راشکر کنید که همه کمبودهاساختگی است، وگرنه بیچاره بودیم.

کمبودگوشت ساختگی‌است؟ گور باباش. گوشت نمیخوریم. مرحوم صادق هدایت تمام عمرش گوشت نخورد . به‌آن خوبی کتاب نوشت . کمبود شیر ساختگی‌است؟ گوریدرش نمیخوریم. آقای دکتر بارنارد تمام عمرش شیر نخورد، به آن‌خوبی قلب عمل‌کرد. کمبود تخم‌مرغ ساختگی است ؟ به جهنم . تخم‌مرغ نمیخوریم آقای ژیسکاردستن تمام عمرش تخم‌مرغ نخورد. به این‌راحتی رئیس جمهوری فرانسه شد. پس ما که همه این چیزها را با هم نخوریم ، چەنابغه‌هائی ازکار درمی‌آئیم . هرچیزی که امروز کمبودش ساختگی‌باشد باید نخوریم وصدهزار مرتبه هم خدا را شکر کنیم که این کمبودها واقعی نیست . در سابق هرچیزی که کمبودش واقعی بود، مردم هرطورشده یک کمی ازآنرا گیر می‌آوردند ومیخوردند، اما خوشبختانه حالا کەروی همه خیارها ول

گفتگو با چند پزشک ایرانی در باره آبستنی ناخواسته .

# آیا قرصهای ضدبارداری زیانبار است؟

هفت‌سال است که‌برنامه کنترل‌جمعیت وتنظیم خانواده در ایران اجرا میشود و اکنون ۲۱۰۰ کلینیک تنظیم و خانواده در شهرها و روستا های کشور برای کنترل جمعیت و جلوگیری از آبستنی های ناخواسته فعالیت دارند ، دیروز در سمینار تلفیق برنامه های کلینیکی تنظیم خانواده‌بهداشت مادرو کودک آبستنی های ناخواسته در زنان کمتر از ۱۸ سال مورد بحث قرار گرفت .

کارشناسان معتقدند که فاصله کوتاه بین آبستنی ها ، از شیر گرفتن ناگهانی ، برای‌سلامت مادر و کودک زیانمند است .

موقعی که اطفال در زمان مطلوب متولدشوند از مراقبت های بیشتری که لازمه رشد جسمی وروانی کودک‌میباشد برخوردار میگردند و اعضای خانواده بسهولت میتوانند یک رابطه منطقی‌عاطفی که منتهی به ارتقاء سطح بهداشتی خانواده‌خواهد شد در زیر یک سقف برقرار کنند .

دکتر ضیائی مدیر کل وزارت بهداری دراین سمینار میگوید آبستنی های ناخواسته و مکرر بیشتر بین زنان بیسواد و فقیر اتفاق میافتاد .

## ۵ شرط

کارشناسان تنظیم خانواده در مورد وسایل پیشگیری از آبستنی میگویند باید همیشه پنج‌شرط را در نظرداشت مطمئن بودن وسیله ـ بی ضرر بودن ـ ارزان بودن ـ سهولت بکار بردن ـقابلیت برگشت بحالت قبلی .

متاسفانه هیچیک از وسایل موجود پنج‌شرط را تواما دارا نمیباشد . اما باید دید بهترین‌وسیله جلوگیری از حاملگی در حال حاضر چیست ؟ برای اینکار بایستی زن و شوهر را از هر نظربشناسیم سپس مطابق دلخواه و طرز تفکر و فهم و درجه همکاری آنها روشی برایشان انتخاب کنیم . وآنها را بدون جهت به روشهای گوناگون و متعارض تشویق نکنیم .

## قرصها آیا زیانبارند ؟

سخن از سود وزیان قرص های ضدبارداری میرود ، گزارشهای خارجی حاکیست که استفاده از این قرصها در مواردی زیانبار است . با چند پزشک در این باره گفتگو کرده‌ایم .

**دکتر امیر موحدی** : رئیس گروه بیماریهای زنان دانشگاه تهران میگوید :براساس مطالعاتی که در مورد بانوان ایرانی کرده‌ایم عوارض مهمی در اثر مصرف قرص ضدبارداری دیده نشده است چنانچه در بعضی از بانوان علائم ناسازگاری‌پیدا شود ، قابل تحمل است .

**دکتر علی راسخ** : متخصص بیماریهای زنان میگوید : این گزارش حاکیست که سود قرص ضد بارداری بیشتر از زیان های آن میباشد ، من به تجربه دریافته‌ام ناراحتی ناشی از مصرف قرص در بعضی زنان ثنها جنبه روانی دارد و بیشتر زائیده خالپردازی آنهاست .

**دکتر امیر هوشنگ نیستانی** میگوید : نظریه قطعی در مورد قرص های ضد حاملگی ، باید بر اساس تحقیقات علمی مراکز صلاحیتدار باشد ، تا وضع بانوانی که قرص های ضد بارداری‌مصرف میکنندبا خانمهائی که از قرص های ضد حاملگی استفاده نمیکنند مقایسه شود . اما از متن‌گزارش مخابره شده چنین استنباط میشود که تحقیقات مزبور از ۱۹۶۸ آغاز شده و حداقل تا دو سال دیگر ادامه دارد ، بنابراین تا پایان تحقیقات‌رسمی و اعلام نظر قطعی ، نمیتوان درباره زیان باعوارض ناشی از قرص های ضدبارداری اظهار نظر کرد.

بطور خلاصه زیان هائی که در این گزارش ذکر شده ، در مقابل فواید آن اندک است‌انگونه که در پایان گزارش یادآوری شده ، تعدادی از این عوارض بدون آنکه دلایل مستند علمی وپزشکی داشته باشد ، معمولا معلول حالات‌روانی زنان در استعمال قرص ها میباشد .



# در محافل هنری

### نیازی در سولیوان

از امروز نمایشگاه آثار نقاشی منوچهر نیازی درگالری سولیوان (خیابان فخر رازی مقابل دانشگاه تهران) افتتاح میشود.

بازدید از نمایشگاه ۵تا۸ بعدازظهر است.

### در گلری زروان

گالری زروان تا دوشنبه۲۰ خرداد مهماندار یک فستیوال بمناسبت تجلیل از دیزی‌گیلسپی موزیسین جاز امریکا توسط نازی عطری خواهد بود.

### رعد و نمایش لوتر

گروه رعد نمایش «لوتر» نوشته جان آزبرن را درتالار مولوی بروی صحنه آورده است. این اثر را محمد تهامی نژاد ترجمه کرده و رجب محمدین کارگردانی نموده‌است.

در این نمایش ۲۵ نفربازی دارند که جاوید یزدانی را در نقش‌مارتین‌لوتر می‌بینیم تعدادی از دانشجویان مدرسه عالی سینما و تلویزیون نیز جزو همکاران فنی این نمایش‌اند. نمایش لوترتا پنجم خرداد در تالار مولوی ادامه دارد.

### شب شعر

ساعت ٦ بعد ازظهر امروز شب شعری باشرکت شهیار ـ قنبری شاعر وترانه‌سرای‌جوان در کاخ مرکزی جوانان برگزار میشود. ضمنادر برنامه‌موسیقی امشب کاخ جوانان خانم کاملیا مسیح جوانان را با موسیقی کلاسیک آشنا میکند.

### جمعه کشی

ساعت ۸ بعدازظهروزچهارشنبه نمایشنامه جمعه‌کشی با شرکت گروه تئاتر کوچه‌به کارگردانی اسماعیل خلج در کارگاه‌نمایش (چهارراه یوسف‌آباد کوچه کلانتری) بهروی صحنه‌می‌آید.

### نمایش فیلمهای کودکان

انجمن فرهنگی ایران و آمریکاهرهفته روزهای‌پنجشنبه ـ ساعت چهار بعد ازظهر ـ فیلمهائی مخصوص کودکان و نوجوانان را در تالار نمایشات انجمن (خیابان وزراء) به‌تماشا می‌گذارد.

### آواز های سعدی

تازه‌ترین برنامه ارکستر سنفونیک تهران که امروز و فردا (۱و۲خردادماه) در تالار رودکی اجرا میشود اختصاص به‌اجرای آثاری از هرمز فرهت آهنگساز ایرانی بتهوون ، انسکوو ریچارداشتراوس دارد. رهبری این اجرارا «یون‌یاچپو» رهبر میهمان از رومانی برعهده دارد.

در برنامه ارکستر سنفونیک تهران آوازهای سعدی که‌یکی از تازه‌ترین ساخته‌های هرمز فرهت است به‌اجرا درمیاید . آوازهای سعدی باالهام از سه شعر کوتاه «تمکین دل»، «کار» و«بنی‌آدم» ساخته شده استو دارای سه‌بخش است. این سه بخش مستقل از دیگری‌است. اما باتم واحدی به یکدیگر پیوند میخورند.

### جادوگر دیرا

بدعوت سازمان جشن هنر ایران گروه «ساردونو» از اندونزی روزهای ششم تا نهم خرداد نمایش «جادوگردیرا» را در تئاتر شهر بروی صحنه می‌آورند. «جادوگر دیرا» را «ساردونو» هنرمند برجسته کشور اندونزی کارگردانی میکند. ساردونو بیست و هشت‌سال دارد و مدت‌ها دراروپا و امریکا تعلیم دیده‌و با مکاتب «مارتاگراهام» و «مرس کانینگهام»آشنائی یافته است .

### امیرارسلان

پرویزکاردان که نمایشنامه «جناب رمضون‌خان» را در تئاتر دهقان عرضه کرد از پنجشنبه شب‌این هفته‌نمایشنامه جدید امیرارسلان را به‌صحنه می‌آورد. از ویژگیهای این نمایشنامه شرکت مرتضی‌احمدی هنرپیشه قدیمی تئاتر است که بعد از دهسال کناره‌گیری از تئاتر لاله‌زار ، مجددا درتئاتر دهقان برنامه اجرا می‌کند.

### در شوی قریب‌افشار

قریب‌افشار که از طرف سازمان رادیو تلویزیون ملی ایران برای تهیه گزارش از جشنی که کمیته مبارزه با سرطان بافتخار کشور ایران‌در آمریکا برگزار کرده بود، به‌آن کشور رفته بود. فیلمی ازاین جشن تهیه کرده است که در شوی شب جمعه این هفته از تلویزیون پخش میشود.

### فرهاد استوانی

از امروز نمایشگاه آثار نقاشی فرهاداستوانی درانجمن فرهنگی ایران و فرانسه (شعبه ونک خیابان ایوبی) گشایش می‌یابد.

### جایزه برای کارگران نقاش

اولین نمایشگاه نقاشی‌کارگران سراسر ایران‌در محل استادیوم ورزشی کارگران توسط خانم معاونی معاون وزارت کار و امور اجتماعی افتتاح شد در این نمایشگاه ۹۱ تابلو بصورت رنگ وروغن ، آبرنگ ، سیاه قلم و مداد رنگی از سوی کارگران عرضه شده بود . جوایزی به‌برندگان داده شد .

برندگان :

یداله کوره‌ای کارگر ذوب‌آهن کرمان برنده یکدستگاه یخچال ۷ فوتی . علی‌اکبر زمانی‌پور کارگر مناطق معدنی واکتشافی شاهرود یکهفته مهمان وزارت کار در محمودآباد . حسین مجیدی‌کارآموزکانون‌کارآموزی برنده یک سری لوازم نقاشی در رشته‌های آبرنگ و سیاه‌قلم قاسم کهکشانی ، حبیب‌اله بومشایخی ، شوکت نساج طوقی، مجتبائی،، حسن‌شیری، وعبدالحسین سعیدی برنده جایزه شدند.

### ترانه مرضیه

ترانه‌تازه‌ای‌از مرضیه ضبط شده است که «حرف چشمات» نام‌دارد وهمین روزها ازرادیو پخش میشود. شعر این ترانه از هما میرافشار است وآهنگ این ترانه راآذر میدخت ساخته است.

## برنامه‌اول

۱۷ـ۳۰ اخبار
۱۷ـ۳۵ روستائیان
۱۸ـ۰۰ برنامه کودکان
۱۸ـ۳۰ اخبار ورزشی ـ اخبار از سراسر کشور
۱۹ـ۰۰ فیلیپر
۱۹ـ۳۰ مجله تئاتر
۲۰ـ۰۰ اخبار
۲۰ـ۳۰ ترانه‌های ایرانی
۲۱ـ۰۰ روزهای زندگی
۲۲ـ۰۰ ایران‌زمین
۲۲ـ۳۰ تئاتر
۲۳ـ۳۰ بیست‌و چهار ساعت

**نیمروز پنجشنبه**

۱۲ـ۰۰ اخبار
۱۲ـ۰۵ دانش
۱۲ـ۳۰ سرزمین عجایب
۱۳ـ۳۰ موسیقی محلی از شهرستانها
۱۴ـ۰۰ اخبار
۱۴ـ۳۰ مسابقه فوتبال (آلمان‌و مجارستان )

## برنامه‌دوم

۱۹ـ۰۰ موسیقی و تصویر
۱۹ـ۳۰ اتاق اخبار
۱۹ـ۳۵ دنیای والت‌دیسنی
۲۰ـ۲۰ یک‌هفته هنر وفرهنگ
۲۱ـ۰۰ اخبار از برنامه دوم
۲۱ـ۳۰ درباره جشن‌هنر
۲۲ـ۰۰ مرد یک‌میلیون دلاری

## تلویزیون آموزشی

۱۶ـ۰۰ ترانه‌ها و چشم‌اندازها
۱۶ـ۲۵ اعلام برنامه
۱۶ـ۳۰ مسابقه انگلیسی
۱۶ـ۴۵ هندسه و مخروطات‌ششم ریاضی (تست)
۱۷ـ۱۰ فیزیک ششم‌طبیعی(تست)
۱۷ـ۱۵ هندسه ومخروطات ششم ریاضی (تست)
۱۸ـ۰۰ فیزیک‌ششم‌طبیعی (تست)
۱۸ـ۲۵ رسم

**پنجشنبه ـ کانال ۷و۱۱**

۸ـ۳۰ انگلیسی
۹ـ۳۰ تاریخ
۱۰ـ۲۰ علوم
۱۱ـ۲۰ حرفه و فن

## تلویزیون امریکا

۱۶ـ۰۰ خیابان سسام
۱۷ـ۰۰ هیئت منصفه جوان
۱۷ـ۳۰ دنیای دیگر
۱۸ـ۰۰ اخبار
۱۸ـ۳۰ راهی بسوی آینده
۱۹ـ۰۰ فیلم
۱۹ـ۳۰ واریته مخصوص
۲۰ـ۳۰ بارنی‌جونز
۲۱ـ۳۰ جانی‌مان
۲۲ـ۰۰ مشروح اخبار
۲۲ـ۱۵ جایزه
۲۲ـ۴۰ فیلم سینمائی

## ستاره بخت شما

فروردین ـ از نظر تحصیلی یا شغلی وضع بهتری پیدا میکنید

اردیبهشت ـ در یک جلسه دوستانه شرکت میکنید .

خرداد ـ یکی از افراد موفقیتی بدست می‌آورد

تیر ـ مطالعه و کار بیشتر وقت شما را میگیرد .

مرداد ـ برای روبرو شدن با حقیقت آماده باشید .

شهریور ـ برای یک حادثه کوچک اینقدر ناراحت نباشید .

مهر ـ از مخارج بیهوده و اضافی جلوگیری‌کنید .

آبان ـ سرگرم بررسی یک مسئله خانوادگی میشوید.

آذر ـ مسئولیت مهمی رابشما می‌سپارند .

دی ـ راحتی آرامش وآسایش بیشتر برای شما فراهم میشود .

بهمن ـ بهتر است با اطرافیان مدارا کنید .

اسفند ـ از تیرگی روابط شما و شخص مورد علاقه‌تان کاسته میشود .


کفپوش فلتکو

زینت بخش زیباترین قصرها ومدرنترین آپارتمانها

محصول ارزنده وشناخته شده از کارخانجات شهوند

●عایق الکتریسته ●نرم ●نشکن ●عایق رطوبت

شرکت فلتکو میدان ولیعهد کوچه ارژنگ پلاک ۷ ساختمان فلتکو تلفن ۶۲۷۷۸۲ ـ ۶۲۳۹۴۶ مجهز به پارکینگ اختصاصی

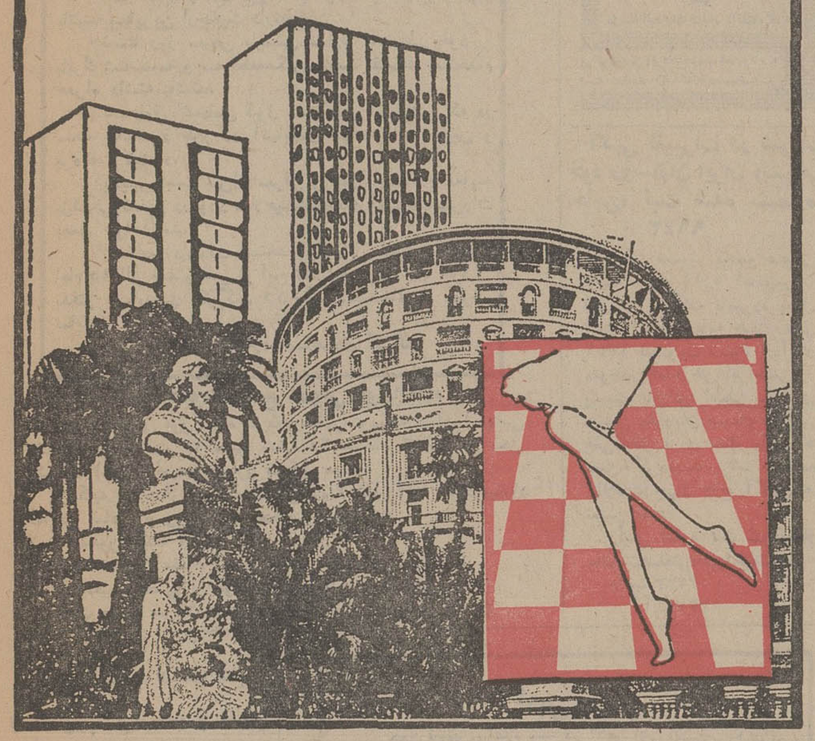

P&O

کشتی رانی پی ـ آند ـ اُ

THE PENINSULAR AND ORIENTAL STEAM NAVIGATION COMPANY

حمل کالای صادراتی بمقصد ژاپن وسایر بنادر خاوردور

کشتی آسکا سفر ۲۲

کشتی آسکا وارد خرمشهر شده و هم اکنون مشغول تخلیه کالای وارداتی می‌باشد .

کشتی استرات کانن سفر ۳۸

کشتی نامبرده وارد خرمشهر شده و هم‌اکنون مشغول تخلیه کالای وارداتی میباشد . کشتی استرات‌کانن ضمن تخلیه کالای وارداتی میتواند کالا صادراتی بمقصدژاپن‌وهنگ‌کنگ بارگیری نماید .

یکماه فرصت برای بارگیری صادرات

تا اواخر خرداد ماه ۵۳ باقی است‌تا بازرگانان محترم بتوانند بوسیله یکی از دو کشتی استرات‌رورا سفر ۴۰ و نگارستان سفر ۱۳ بمقصد ژاپن وسایر بنادر خاور دور کالای صادراتی‌خود را بارگیری‌نمایند.خواهشمند است‌ترتیبی اتخاذ فرمایند که کالا بموقع (درظرف یکماه) پای کشتی حاضر باشد .

شرکت گری مکنزی محدود

تهران تلفن ـ ۵۹ـ۳۱۴۱۵۶
خرمشهر تلفن ـ ۵۰ـ۲۷۴۸

جلد اول ودوم

حقوق جنائی

درحقوق جزا

تالیف دکتر عبدالحسین علی‌آبادی

مرکز پخش : موسسه انتشارات امیرکبیر

کاشی سعدی

پیشرو صنعت سرامیک ایران

بفکر تفریحات بچه‌های شهر تهران باشیم !

بچه‌ها بوسائل بازی وسرگرمیهای متنوع دریک فضای سبز وهوای سالم احتیاج دارند .

میسی سیتی

نیاوران ابتدای جاده لشکرک


دنیای ورزش

روز های شنبه

منتشر میشود

### آگهی دعوت مجمع عمومی

بدین‌وسیله از سهامداران شرکت سهامی وسو خاص دعوت میشود که در روز چهارشنبه ۱۵خرداد ساعت ۵بعداز ظهر در دفتر شرکت واقع در سرای چیتساز حضور بهمرسانند.

دستورجلسه:

تصویب‌ترازنامه ـ انتخاب هیئت مدیره‌و بازرس

شرکت سهامی‌وسوخاص

آ ـ ۳۱۴۹

### آگهی مناقصه

شهرداری شهرضا بموجب تصویبنامه شماره شصت وچهار ۲۵ر۱۲ر۵۲ انجمن شهر ساختمان یخچال کشتارگاه واقع در شهرستان شهرضا را طبق نقشه و مشخصات موجود در شهرداری که اعتبار موجود ۲٫۰۰۰٫۰۰۰ ریال می باشد به مناقصه واگذار می نماید کارفرما می تواند ۲۵ درصد از اصل مبلغ را کسر یا اضافه نماید .

۱ ـ پیشنهاد دهندگان بایستی صلاحیت فنی از دفتر مهندسی استان داشته باشند .

۲ ـ مدت پیمان از تاریخ انعقاد قرارداد به مدت ۹۰ روز خواهد بود .

۳ـ پیشنهاد دهندگان بایستی تا آخرین ساعت‌وقت اداری روز ۱۱ر۳ر۵۳ به شهرداری شهرضا مراجعه و با ارائه فیش بانکی به مبلغ پانصد ریال به حساب شماره ۹۰۰۵۶ بانک ملی شعبه شهرضا استادو مدارک مناقصه را خریداری نمایند .

٤ ـ پیشنهاد دهندگان باید پیشنهادات خود را در ۲ پاکت الف و ب تا ساعت ۱۰ صبح روز ۱۲ر۳ر۵۳ به دفتر شهرداری شهرضاتسلیم و رسید دریافت دارند .

۵ ـ پاکت الف محتوی اسناد و مدارک مناقصه و برگ ضمانت نامه بانکی یا اسناد خزانه یا فیش بانکی از بانک ملی ایران شعبه شهرضا بحساب شماره مذکور در فوق به‌مبلغ ۱۰۰۰۰۰ ریال .

٦ ـ پاکت ب محتوی پیشنهاد پیمانکار که باید با عدد و حروف خوانا پیشنهاد خود را برمبنای واحد بها سال ۵۰ دفتر مهندسی‌منضم به برگ الحاقی نوشته و مهر و امضاء گردیده باشد .

۷ ـ پیشنهادات در ساعت ۱۱ صبح روز ۱۲ر۳ر۵۳ در کمیسیون‌مناقصه‌که در شهرداری شهرضا تشکیل می شود باز و قرائت خواهد شد .

۸ ـ کمیسیون در رد یا قبول هر یک ازپیشنهادات مختار است و به پیشنهادات مشروط و مخدوش و فاقد سپرده ترتیب اثر داده نخواهد شد .

۹ ـ سپرده نفرات دوم و سوم تا انعقاد قرارداد با نفر اول در اختیار شهرداری خواهد ماند .

۱۰ ـ چنانچه برنده مناقصه از تاریخ ابلاغ کتبی ظرف مدت ۷روز حاضر بانعقاد قرارداد نشودسپرده او بنفع‌شهرداری ضبط و قرارداد با نفر دوم منعقد خواهد شد وچنانچه نفرات دوم و سوم نیز حاضر به عقد قرارداد نشوند سپرده آنان بنفع شهرداری ضبط خواهد شد .

۱۱ ـ هزینه کار های انجام شده در مقابل صورت وضعیت هائی که به گواهی دفتر مهندسی استان‌رسیده باشد قابل پرداخت‌خواهد بود .

آ ـ ۱۲۶۹۰ شهردار شهرضا ایرج سلامی

### آگهی مناقصه

موسسه واکسن‌و سرمسازی رازی ـحصارك وابسته بوزارت کشاورزی و منابع‌طبیعی واقع‌در۵۰ کیلو متری جاده تهران ـ قزوین شش قلم لوازم مورد احتیاج بخش‌مهندسی برق‌ومکانیك خودرا از طریق مناقصه خریداری مینماید، داوطلبان‌شرکت در مناقصه میتوانند برك‌مشخصات وشرایط معامله را ازدبیرخانه موسسه رازی درحصارك ویا دفتر مرکزی موسسه واقع در تهران بلوار الیزابت ـوزارت کشاورزی‌و منابع‌طبیعی دریافت و پیشنهاد خودرا، تاساعت ۱۰ صبح‌روز یکشنبه بیست‌و ششم خرداد ماه ۱۳۵۳ بدبیرخانه موسسه رازی درحصارك تسلیم و رسید دریافت دارند، پیشنهادات رسیده درهمان روزوساعت در دفتر ذیحسابی‌موسسه رازی درحصارك بازو قرائت میشود ـبه پیشنهاد هائی‌که مبهم‌و فاقد سپرده بوده‌و دیرتر از موعد مقرر برسد ترتیب‌اثر داده نخواهد شد،ضمنا موسسه‌رازی در رد یا قبول‌یك یاکلیه پیشنهادات مختار است.

م‌الف ۳۷۱۶ موسسه رازی

### آگهی مربوط به اجرای طرح بزرگراه دوگل

شهرداری پایتخت باستناد قانون نوسازی و تصویب نامه شماره ۲۱۷ مورخ ۱۰ر۲ر۵۳ انجمن شهر پایتخت در نظر دارد قسمت سوم طرح بزرگراه دوگل از خیابان کورش کبیر تا اول تپه قیطریه را به مرحله اجرا بگذارد لذا مراتب باستناد ماده ۱۷ قانون نوسازی و ماده ۵ آئین نامه طرز اعلام طرحهای مصوب به‌اطلاع مالکین و صاحبان حق کسب و پیشه می‌رسد که با مراجعه به قسمت املاک شهرداری واقع در خیابان ایرانشهر شمالی ساختمان شماره ٤ طبقه سوم نقشه و سیاهه ارزیابی را ملاحظه و چنانچه به ارزیابی شهرداری اعتراض دارند ظرف دو ماه از تاریخ نشر اولین آگهی اعتراض کتبی خود را منضم به فتوکپی سند مالکیت و رونوشت اجاره‌نامه و پروانه کسب با قید نشانی کامل به قسمت مذکور تسلیم و رسید دریافت دارند . م الف ۳۲۱۹

شهردار پایتخت

### آگهی پذیرش داوطلب تکنسین اطاق عمل

بیمارستان سعدی شیراز وابسته بدانشگاه پهلوی برای دوره یکساله تکنیسین اطاق عمل تعدادی دانش‌آموز پسرودختر که دارای گواهینامه سوم متوسطه باشند از طریق مسابقه ورودی و مصاحبه میپذیرد واجدین‌شرائط میتوانند از تاریخ نشر آگهی تاپایان‌روز ۱۵ خرداد ماه ۵۳ همه روزه باستثنای ایام تعطیل برای ثبت‌نام وکسب هرگونه اطلاع بدفتر پرستاری بیمارستان سعدی مراجعه نمایند.

بیمارستان سعدی‌ـشیراز

### آگهی مناقصه شماره ۳۱

نیروی هوائی شاهنشاهی حمل بار دریائی سال ۵۳ در آبهای داخل کشور را برابر شرایط و مشخصات موجود به مناقصه میگذارد .

پیشنهاد دهندگان میتوانند با مراجعه بستاد فرماندهی نیروی هوائی (خیابان فرح‌آباد) و دریافت برگ مشخصات ،پیشنهادات خود را برطبق مفاد مندرج در برگ شرایط تنظیم نموده و تا ساعت ۱۳ روز شنبه ۱۸ر۳ر۵۳ بدفتر آجودانی ستادفرماندهی نیروی هوائی تسلیم نمایند .

م‌الف ۳٦٤۸

نیروی هوائی شاهنشاهی


آی آدمها

# مسائل کشاورزی بادووزارتخانه سروکاردارد

بقیه از صفحه ۱۶

اداره شود که با قوانین آشنائی کامل داشته باشند .

★★★

نقیصه دیگری که از بالارفتن سطح‌تولید جلوگرفته بیخبری کشاورز و کشاورزی‌ما از تکنیک پیشرفته علمی وفنی است کیفیت کشت و آبیاری و برداشت و مبارزه با آفات حتی از آنچه در ترکیه وجود دارد عقب ماندمتر و ابتدائی‌تر است .

تاآنجاکه من میدانم هنوز مرکز مجهزی که باسنجش مقدار تولید غلات وحبوبات‌و صیفی در استانها و شهرهای‌مختلف‌بامیزان مصرف بتواند کشاورزان هرمنطقه رانسبت به تولید ارقام مختلف محصول هدایت‌کند وجود ندارد ، فی‌المثل در اصفهان سالی که در نتیجه کمیابی ، قیمت پیاز یا سیب زمینی بچندبرابر قیمت متعارف میرسد همه صیفی‌کاران پیاز یا سیب زمینی میکارند و آن سال چون همه بی‌خبر از هم کشته‌اند نصف محصول را باید بمزایده‌مرود بریزند و سال بعد بحدی کم‌کشت میشود که حکم اکسیر و کیمیا پیدا میکند .

سالهااست‌این‌دوروتسلسل وجود دارد، یکماه قبل بود که سکنه‌میدان ایستگاه راه‌آهن تهران از بوی گند و عفونت سیب و پیازی که وزارت تعاون وروستاهادر انبارهاگندانده بود مستاصل شده بودند و بناچار محصول اضافی سوزانده شد .

در پایان اضافه کنم که وضع نامطلوب موجود از لحاظ کمبود مواد غذائی در درجه اول معلول نزدیکبینی مدیران و مسئولان گذشته کشاورزی است .

کمیابی و بلکه نایابی گوشت گوسفند داخلی امروز نتیجه‌اینست که سالهای قبل مطلقا از آینده غافل ماندند و دامپروری رابحال‌خودرهاکردند.گرانی‌روزافزون‌علوفه و فقدان هرگونه حمایت و مساعدت‌نسبت به دامداران و کوشش در پائین‌نگاهداشتن قیمت گوشت و گوسفند و خرید ازدامدار به قیمتی که نه‌تنها سود نمی‌برد بلکه ازمایه هم ضرر میکرد سبب شد که دیگر کسی دنبال‌پرواربندی‌نرود، پیداست دراینصورت گوشت پیدا نمیشود ولی امروز که‌وزارت کشاورزی زراعت و دامپروری را ازتمام جهات مورد حمایت قرار داده و در کار دامدار از جهت تهیه علوفه و پرداخت وام و خرید گوسفند به قیمت معقول و ثابت انواع تسهیلات بیسابقه فراهم‌آورده مطمئنا ظرف یکی دو سال آینده مشکل گوشت و لبنیات بصورت مطلوب حل خواهد شد .


## آگهی برای اطلاع سهامداران شرکت پس‌اندازووام‌مسکن کورش بزرگ

از کلیه سهامداران محترم دعوت‌میشود از روز شنبه چهارم خردادماه۱۳۵۳همه روزه در ساعات اداری‌بادر دست داشتن شناسنامه یا کارت شناسائی و اصل اوراق سهام خود جهت دریافت سود سهام به ساختمان مرکزی شرکت (خیابان‌شاهرضا-بین‌فرصت‌وایرانشهر شماره ۳۹۶) مراجعه فرمایند .


**آگهی تغییرات درشرکت بازرگانی ایده‌آل سهامی خاص ثبت شده بشماره ۱۴۷۱۰**

۱ـ طبق‌صورتجلسه‌مورخ ۱۴ر۳ر۵۲مجمع عمومی عادی شرکت بازرگانی ایده‌آل ترازنامه‌سال ۵۱ به تصویب رسید و آقای علی اصغر یاسمی‌بازرس اصلی و کریم نوری بسمت بازرس‌علی‌البدل برای مدت یکسال انتخاب شدندوروزنامه اطلاعات برای درج آگهی های شرکت تعیین شد ۲ـ طبق صورتجلسه مورخ ۱۲ر۲ر۵۳ مجمع عمومی فوق‌العاده و عادی سالیانه شرکت مزبور اقدامات زیر تصویب شده است ۱ـ ماده ۳ اساسنامه بشرح زیر اصلاح گردیده موضوع شرکت خرید و فروش‌و واردات انواع لاستیک اتومبیل و کامیون‌وواردات و فروش لوازم یدکی اتومبیل از هر قبیل ۲ـ عبارت زیر به آخر ماده ۳۰ اساسنامه اضافه گردید و در صورت انقضاء مدت ماموریت هیئت مدیره تا انتخاب هیئت مدیره جدید اعضاء هیئت مدیره سابق مسئول اداره امور شرکت خواهند بود ۳ـ ترازنامه سال ۵۲ به تصویب رسید ٤ـ آقایان الیاس وجدانی ـ موشی دلال‌فر ـ نعیم دلال‌پور و اسعد ایدی وجدانی بسمت اعضاء هیئت مدیره برای مدت دو سال و آقای علی‌اصغر یاسمی بسمت بازرس اصلی و کریم نوری بسمت‌بازرس علی‌البدل‌برای مدت یکسال‌انتخاب گردیدند و روزنامه اطلاعات جهت درج آگهی های شرکت‌تعیین شد ۳ـ طبق صورتجلسه مورخ ۱۲ر۲ر۵۳ هیئت مدیره شرکت مزبور آقای الیاس وجدانی‌بسمت رئیس و آقای موشی دلال‌فر بسمت مدیر عامل و آقای نعیم دلال‌پور بسمت نایب رئیس ومدیر داخلی انتخاب شدند و امضاء کلیه اوراق و اسناد بهادار و قرارداد ها با یکی از دو نفر آقای الیاس وجدانی و اسعدایدی وجدانی باتفاق یکی ازدونفرآقایان نعیم دلال‌پور و یا موشی دلال‌فر با مهر شرکت معتبر خواهد بود و اوراق عادی و اداری را هر یک از آقایان رئیس هیئت مدیره و یا مدیر عامل یا مدیر داخلی به تنهائی بامهر شرکت امضاء مینماید . م الف ۳۷۳۸ آـ۱۳۳۷۷

رئیس اداره ثبت شرکتها و مالکیت صنعتی-حمید جمشیدی


## آگهی استخدام

امور حسابداری گرگان احتیاج بچندنفر کارمند حسابدار بشرایط مشروحه زیر دارد.

۱ـخدمت نظام‌وظیفه را انجام داده یا معافیت غیر پزشکی داشته باشند.

۲ـ سن از۳۰ سال متجاوز نباشد.

۳ـ حسابدار های دیپلمه یا لیسانسیه که با تجربه باشند بسایرین ارجحیت دارند.

ضمنا روز معرفی بایستی مدارك تحصیلی خود را بابرك شناسنامه و سه قطعه‌عکس‌پیوست تقاضای استخدام همراه داشته باشند.

٤ـحقوق اشخاص قبول شده طبق آزمایشی که در مدت یکماه از طرزکار آنهابعمل خواهد آمد تعیین و پرداخت میشود.

بدیهی است پس‌از معرفی و قبول استخدام معاینه پزشکی‌وتحقیق درمورد صلاحیت‌استخدام آنها طبق‌مقررات بعمل خواهدآمد.

اشخاص داوطلب استخدام بایستی ساعت ۱۰ صبح ایام ۱۵ الی بیستم «غیر از ایام تعطیل» خرداد ماه خود را بدفتر حسابداری گرگان «کاخ‌آغا محمدخانی » معرفی نمایند.

اداره حسابداری گرگان



زندگانی شاه عباس اول

جلد پنجم

تألیف

نصرالله فلسفی

ناشر

مؤسسهٔ انتشارات و چاپ دانشگاه تهران

مرکز فروش : فروشگاههای شماره ۱ و ۲ انتشارات دانشگاه وکلیهٔ کتابفروشیهای معتبر


**آگهی تغییرات در شرکت خود روسازان ایران (سهامی خاص) ثبت شده بشماره ۹٦٤۳**

برابر تصمیم مجمع عمومی عادی مورخ ۱٤ر٤ر۵۲تغییرات زیر در شرکت نامبرده بعمل آمد ۱ـ ترازنامه سال مالی ۱۳۵۱ بتصویب رسید ۲ـآقای منوچهر شاهرخی ابراهیمی‌پور بسمت بازرس اصلی و آقای حسین بلوریان بسمت بازرس علی‌البدل برای سال مالی ۵۲ تعین گردیدند ۳ـ روزنامه اطلاعات جهت درج آگهی ها تعیین شد.

رئیس اداره ثبت شرکتهاو مالکیت‌صنعتی،حمیدجمشیدی

م‌الف ۳۷۳۳

آـ۱۳۳۷٦

**آگهی دعوت مجمع عمومی فوق‌العاده**

مجمع عمومی فوق‌العاده شرکت صادرات پسته ایران (سهامی خاص) در ساعت ۱۰ صبح شنبه ۲۵ خرداد ۱۳۵۳ در محل شرکت (سرای امید- تهران) تشکیل میشود .

از کلیه سهامداران یا نمایندگان تام‌الاختیار آنها دعوت‌میشود که در ساعت و روز مزبور حضور بهمرسانند .

**دستور جلسه :**

۱ـ انتخاب اعضاء اصلی هیئت مدیره و علی‌البدل .

۲ـ تغییر بعضی از مواد اساسنامه و ازدیاد سرمایه .

هیئت مدیره شرکت صادرات پسته ایران (سهامی خاص)

**آگهی انتخاب هیئت مدیره و تصویب ترازنامه و تغییر دیگر در شرکت ارسلان (سهامی خاص) ثبت شده به شماره ۱٤۳۲۰**

طبق‌صورتجلسه مورخ۱۰ر۱ر۵۳ مجمع عمومی فوق‌العاده شرکت ارسلان (سهامی خاص) آقایان محمد علی یزدان شناس ـ نرسیداس اونادکات و خانم منجولا اونادکات بسمت اعضاء اصلی هیئت مدیره شرکت برای مدت دو سال انتخاب شدند (بدون درنظرگرفتن بقیه مدت و اختیارات قبلی مدیران ) و هیئت مدیره مزبور آقای محمد علی یزدان شناس را بسمت رئیس هیئت مدیره و آقای نرسیداس اونادکات را بسمت مدیر عامل و خانم منجولا اونادکات را بسمت نایب رئیس هیئت مدیره انتخاب نمود ۲ ـ ترازنامه سال ۵۲ تصویب شد ۳ ـ موضوع شرکت عبارت از صادرات خرید و فروش داخلی ـ قبول‌نمایندگی حق‌العمل کاری واردات گونی و چتائی برای بسته بندی کالا های صادراتی .

م الف ۳۷۳۵

رئیس اداره ثبت شرکت ها و مالکیت صنعتی ـ حمید جمشیدی .

آـ۱۳۳۸٤


## آگهی

چون قیمتهای اعلام شده در آگهی قبلی این شرکت برای فروش مقادیر بیش از ۲۰۰۰ تن از محصولات‌فولادی ذوب‌آهن آریامهر میباشد از نظر فراهم نمودن تسهیلات برای خریدارانی که مایل به‌خرید بیش از ۲۰۰۰ تن فولاد نباشند حداقل فروش فولاد را تقلیل داده و اضافاتی که برای فروشهای بیش‌از یکهزار تن علاوه بر قیمتهای اعلام شده قبلی برای مقادیربیش از ۲۰۰۰ تن (که هیچگونه تغییری در آن داده نشده است) دریافت میگردد بشرح زیر برای اطلاع عموم آگهی مینماید.

| مقدار فروش | اضافات برای هرکیلو گرم |
|---|---|
| بیشتر از ۱۰۰۰ تن تا ۱۵۰۰ تن | ۰٫٦ ریال |
| بیشتر از ۱۵۰۰ تن تا ۲۰۰۰تن | ۰٫۳ ریال |

شرکت ملی ذوب‌آهن ایران

م‌الف۳٦۰۲


**اطلاعیه اتحادیه صنف فخار**

از مصرف کنندگان گرامی مصالح ساختمانی درخواست می شود تا آجر را برای رفع هرگونه سوء تفاهم پای کوره تنی خریداری فرمایند نرخ آجر فشاری بقرار یک تن در منطقه یک «تهران» ٤٤۳ ریال منطقه دو «قلهک » ٤٦۰ ریال منطقه سه «شمیرانات » ٤۷۷ ریال تعیین شده است . اتحادیه اعلام کرد قیمت های تعیین شده تا تاریخ ۱٤ر۳ر۵۳ معتبر میباشد .

اتحادیه صنف فخار ـ عباس گورنگ

آ ـ ۱۳۳۱۰

**آگهی دعوت مجمع عمومی فوق‌العاده بانك بیمه ایران**

طبق ماده ۱۲ اساسنامه بانك بیمه ایران از نمایندگان محترم صاحبان سهام بانك بیمه ایران دعوت می شود برای شرکت در مجمع عمومی فوق‌العاده ساعت ۹ صبح روز سه‌شنبه چهاردهم خرداد ماه ۱۳۵۳ در دفتر مرکزی بانك بیمه ایران واقع در خیابان سعدی حضور بهمرسانند .

**دستور جلسه :**

۱ ـ اصلاح بعضی از مواد اساسنامه

رئیس هیئت مدیره و مدیر عامل بانك بیمه ایران

آ ـ ۱۲۷٦۲


# آی آدمها

آی آدمها،

مرگ من نزدیك است.

گرسنگی امروز و فردا مرا نابود میکند.

فرزندانم را بشما میسپارم.

نمیگویم از آنان مثل فرزندان خود نگهداری کنید،

فقط نگذارید از گرسنگی بمیرند:

بیاری خواهران و برادران مسلمان خود،

در افریقای گرسنه بشتابیم.

کمکهای خود را میتوانید به حساب شماره ۷۹۹۹۷ در هر یك از شعب بانك ملی ایران واریز کنید.

کلیه وجوه این حساب از طرف بانك ملی ایران مستقیماً در اختیار سازمان ملل‌متحد قرارخواهد گرفت تا صرف کمك به‌گرسنگان افریقا شود.

24th I.A.A. WORLD CONGRESS TEHRAN MAY 1974 HUMAN RIGHTS

تبلیغ درخدمت حقوق بشر

این برنامه تبلیغاتی ، باهمکاری شرکت سهامی فروشگاههای کورش تهیه شده است


**آگهی دعوت مجمع عمومی عادی**

مجمع عمومی عادی شرکت صادرات پسته ایران (سهامی خاص) در تاریخ ۲۵ خرداد ۱۳۵۳ ساعت ۹ صبح ، در محل شرکت (سرای امید ـ تهران) تشکیل میشود .

از کلیه سهامداران یا نمایندگان تام‌الاختیار آنها دعوت‌میشود که در ساعت و روز مزبور حضور بهمرسانند .

**دستور جلسه :**

۱ـ تصویب ترازنامه و سود و زیان‌سال ۱۳۵۲ و اجازه تقسیم سود .

۲ـ انتخاب بازرسان .

۳ـ مسائل متفرقه .

هیئت مدیره شرکت صادرات پسته ایران (سهامی خاص)

آـ۳۱۵۹

**آگهی مناقصه حمل کك**

شرکت سهامی شهدساز حمل مقدار ۱۰۲۰ تن کك را ازمعادن گاجره والیکا به کارخانجات قند ممسنی پیرانشهر یاسوج وکوروش بزرك‌به مناقصه میگذارد.

داوطلبان میتوانند همه‌روزه به استثنای ایام تعطیل‌بدبیرخانه شرکت واقع‌در خیابان تخت‌جمشید نبش ملك‌الشعرای بهار شماره ۲۹٦ طبقه اول‌مراجعه و یك‌نسخه از برك‌شرایط مناقصه راونمونه قرارداد را دریافت دارندو پیشنهادات خودرا باقیدقبولی کلیه شرایط مناقصه تاآخروقت اداری‌روز ۱٤ر۳ر۵۳بدبیرخانه شرکت به نشانی فوق‌تسلیم نمایند پیشنهادات درساعت ۱۰صبح روز ۱۵ر۳ر۵۳ در محل شرکت‌بازو قرائت خواهد شد.

شرکت‌سهامی شهدساز

آـ۱۲۸۱۸

شهرداری شهریار

**آگهی تجدید مزایده شن وماسه**

شهرداری شهریار بموجب اجازه مقام معظم استانداری مرکزی بهره برداری از شن و ماسه رودخانه شاه چای داخل در محدوده شهر خود را بمدت دو سال که حداقل اجاره دوساله ۳۰۰۰۰۰۰ ریال میباشد از طریق مزایده واگذار می نماید شرکت کنندگان در مزایده میتوانند ضمن مراجعه بشهرداری‌واستحضار کامل از شرائط کلی مزایده پیشنهادات خود را تا ساعت ده صبح روز یکشنبه ۱۲ر۳ر۵۳ تسلیم نمایند .

آ ـ ۱۲٦۵٤

پرویز آرین نژاد ـ شهردار شهریار

NISSAN-DIESEL
MOTOR-CO.-LTD.

# کامیونهای نیسان دیزل ژاپن

جهان درزیر چرخ کامیونهای
دیزل نیسان قرار دارد

## تایک ماه آینده تحویل میگردد

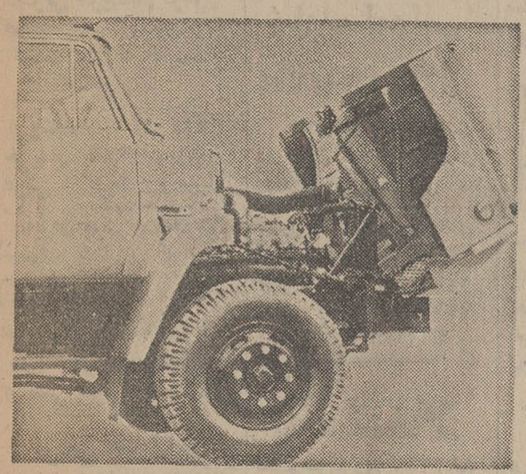

کامیونهای دیزل نیسان
ساخت ژاپن تکامل
یافته ترین، قوی ترین
تندروترین، متعادل ترین
معروف‌ترین
باصرفه‌ترین کامیونها
در ایران است

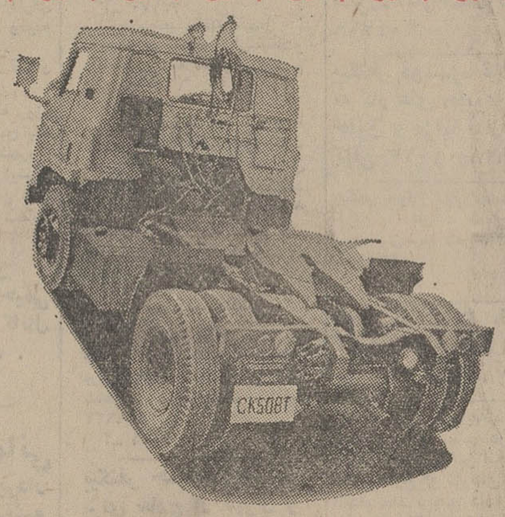


کامیونهای دیزل نیسان
ساخت ژاپن

۱ـ پرقدرت
۲ـ تندرو
۳ـ بادوام ومحکم
۴ـ کم مصرف
۵ـ سبک
۶ـ کم ارتفاع

| | | | |
|---|---|---|---|
| تریلر کش ده‌چرخ نیسان دیزل ۲۸۰ـاسب | تریلر کش شش چرخ نیسان دیزل ۲۵۰ـاسب | کمپرسی ۸ تن نیسان دیزل ۱۸۵ـاسب | جرثقیل‌های نیسان دیزل ۱۶ تن تا ۴۰ تن |
| کمپرسی از ۶ تا ۳۸ تن | بارکش ۶ تا ۱۲ تن | بتون میکسر ۵ تا ۶ متر مکعب | |

### به آگاهی کامیونداران ورانندگان ارجمند میرسانیم

برای ساخت کامیونهای دیزل نیسان مخصوص جاده‌های ایران، برجسته‌ترین کارشناسان و مهندسان ژاپنی به ایران آمده و هفته های متمادی درکنار رانندگان ایرانی درراهها وگردنه های کشور رانندگی کرده وضمن گفتگو با رانندگان مشکلات آنهارا در زمینه موتور گری بکس، ترمز، قدرت بارگیری سوخت و تغییرات آب و هوا یادداشت کرده‌اند.

اینک کامیونهای دیزل نیسان که برای حرکت در راه های ایران ساخته شده کامل‌ترین نوع کامیون در جهان است و در سراشیبی ها کامیون بوسیله موتور ترمز میکند و راننده نیاز به وارد آوردن فشار به پدال ترمز ندارد.

نماینده انحصاری در ایران
شرکت ورماکو با مسئولیت
محدود
خیابان سوم اسفند
شماره ۴۰ تلفن: ۳۱۶۷۹۸
۳۹۳۷۱۴

برای کسب اطلاعات بیشتر به‌خیابان
قزوین ایستگاه تیموری
شرکت حمل‌ونقل یگانه بار
تلفن ۵۴۹۸۱۵ و ۵۴۸۳۶۷
مراجعه فرمایند

# نیازمندیهای اطلاعات تلفنی آگهی قبول میکند

۳۱۱۲۲۴-۳۱۱۲۲۵
۳۱۱۲۲۹-۳۱۱۲۳۰

## اثاثیه

**فروش دست اول**
دوربین فیلمبرداری کانن سوپر ۸و پروژکتورورومیزی دست‌بافت چین و روتختی پوستی آنگوس اگازیون تلفن ۶۳۲۷۶۹
آ ـ ۳۸۱۷

**فروش دست دوم**
مقداری البسه شب وروزفرنگی نو با سایزهای مختلف بفروش میرسد
امیرآباد شمالی خیابان چهارم پلاک ۴۱ تلفن ۶۳۵۲۶۴
آ ـ ۳۷۸۴

**اگازیون بی نظیر**
یک خانم خارجی‌بعلت مسافرت فوری مقداری لباس تابستانی خارجی نو و دست دوم بحراج میگذارد ۶۳۸۸۹۴
آ ـ ۳۸۵۹

به مدت دو روز بعلت مسافرت کلیه لوازم منزل و البسه زنانه به فروش میرسد تلفن ۹۷۷۳۵۲ طبقه سوم
آ ـ ۴۰۸۶

مقداری لباس زنانه مردانه و بچگانه خارجی نو و دست‌دوم و اثاثیه منزل به فروش میرسد ۶۲۲۳۵۳
آ ـ ۳۹۳۵

لوستر قدیم شش شاخه برونزو یک لوستر شش‌شاخه پاریسی و یکجاور دو شاخه بفروش میرسد با تلفن ۸۴۸۴۲۱ تماس حاصل فرمایند .
آ ـ ۳۹۳۴

**خرید**
**بازرگانی فرش کیهان**
۸۳۰۹۰۴ و۸۲۳۷۷۶
خریدار نقدی همه رقم فرش کهنه ونو جهت صادرات روزولت میدان ۲۵ شهریور .

**نمایشگاه فرش شایان**
تلفن ۶۶۱۰۶۹
بهترین خریدار فرش‌و قالیچه های کهنه و نوبا قیمت عادلانه جهت صادرات

**فروشگاه‌آستارا۹۲۶۴۰۲**
خریدار یخچال‌تلویزیون فرش و کلیه‌لوازم منزل

**ایران فرش ۷۷۴۹۷۲**
فرشهای کهنه و سایر لوازم منزل بهر مبلغ نقدا بیشتر از سایرین خریداریم‌تلفن ۷۷۷۰۲۵

**فروشگاه آسیا۹۲۲۸۳۲**
خریدارفرش یخچال‌برقی و نفتی تلویزیون وغیره

**فرش میرزائی**
خریدار فرش کهنه‌ونو۷۵۲۶۹۰

**جهان کالا ۹۲۵۴۵۸**
خریدار یخچال‌تلویزیون و لوازم منزل شما .

**فرش زنجانی۳۴۹۴۳۸**

**فروشگاه آریا ۹۲۹۳۹۳**
خریدار فرش وسایر لوازم‌منزل

هر نوع کولر، یخچال، آبگرمکن نقد و اقساط موجود است تلفن ۶۶۰۴۷۹

## شستشوی مبل وفرش

**کلین‌سرویس‌خشکشوئی**
مبل فرش و موکت با دستگاه منحصربفرد و خشکشوئی‌پرده هرتخته ۵۰ ریال بانصب مجانی تلفن ۹۵۲۵۴۶
آ ـ ۳۱۵۱

**کارخانه‌قالیشوئی‌اطلس**
تلفن ۹۵۲۵۴۶ و ۹۷۵۴۳۰

**لیدرهوم سرویس**
خشکشوئی مبلمان،موکت، فرش در منزل یا محل کار شما تلفن ۸۵۶۵۴۹
آ ـ ۲۸۳

**دوراکلین سرویس‌امریکا**
با تکنیک برتر گرانتر مطمئن‌تر تلفنهای ۸۴۸۳۰۹ و ۸۴۸۳۹۶و ۸۴۵۶۸۳

## آنتن‌تلویزیون

**نصب آنتن**
تمام‌کانال ضدزنك با ضمانتنامه‌رسمی
۷۵۴۵۸۹

## تعمیرات

**تلویزیون**
تعمیرگاه تلویزیون الکترون ـ تائیدوزارت‌کار۷۶۳۶۸۲
تعمیرتلویزیونهای R.C.A-R.T.I شاوب‌لورنس . فیلیپس . سیرا تلفونکن و سایر مارکهاسرویس مجهز سیار در شهروشمیرانات

شاوب لورنس
SCHAUB-LORENZ
تلفن ۳۴۲۴۶۳

**شاوب لورنس**
SCHAUB-LORENZ
تلویزیون شما فوری در منزل تعمیر میشودو ضمانت‌میگردد۸۶۵۳۷۲

تعمیرگاه تلویزیون های تلفنکن ،شاوب لورنس فیلیپس ، آر ،تی، آی‌و سایر مارکها ۷۷۶۹۴۴
۱ـ۳۰ آ ـ ۳۶۱۱

شاوب لورنس
SCHAUB-LORENZ
سرویس‌فوری ۸۸۳۲۶۲

**تعمیر تلویزیون نصب آنتن تمام کانال ۷۶۴۱۹۳**

**۸۲۸۳۴۷**
تعمیر فوری تلویزیون
تعمیرگاه‌فیلیپس‌سرویس تلویزیون‌تلفن ۳۱۶۶۱۵
تلویزیون فوری‌در منزل تعمیر میشود ۵۴۷۵۴۶

**کولر**
نصب و سرویس کولر کانال کشی فوری تلفن
**۷۹۳۸۹۷**

**نصب وسرویس**
کولر فوری
تلفن ۷۹۵۳۷۸
کولر آبگرمکن کانال کشی‌ساختمان۷۶۵۲۶۴
سرویس و نصب کولر و تعویض پوشال فوری ۷۶۵۸۹۴ و ۷۶۰۹۹۳
سرویس و نصب کولر
**۷۹۶۱۰۳**

سرویس کولر و یخچال فوری تلفن ۸۳۶۸۳۷

راهنمای سرویس
ارت
درسراسرکشور
۹۶۲۰۴۵
ازساعت ۷½ صبح تا ۷½ بعدازظهر

سرویس کولر و یخچال فوری تلفن ۸۲۱۰۶۱

سرویس کولر و یخچال فوری تلفن ۸۳۶۸۳۶

پارس تکنیک
نصب وسرویس وتعمیرات کولر
تلفن دفتر ۳۱۲۷۲۹ ۹۶۱۹۸۰

**یخچال**
تعمیرگاه سید حسین تعمیر همه‌نوع‌لباسشوئی یخچال‌آبگرمکن۸۸۲۴۳۸

**تعمیرات یخچال**
**۷۹۳۸۹۷**
تعمیر یخچال کولر آب سردکن فوری ۳۰۵۴۵۳

تعمیرگاه معدنی
تعمیر همه نوع یخچال و کولر ۹۵۱۷۳۵

تعمیر یخچال ،آبگرمکن فوری تلفن ۷۹۱۶۶۷

تعمیر یخچال فریژیدر ۸۳۹۲۲۵

تعمیرگاه‌یخچال‌فریجیدر اثاث یدکی‌موجودتلفن۸۴۸۷۵۶
آ ـ ۳۷۶۱

سرویس یخچال و کولر دراسرع‌وقت ۳۴۰۱۰۶

**شوفاژ**
**شرکت آبید**
تاسیسات تعمیرات
نصب و سرویس هر گونه کولر ، یخچال ، اجاق‌گاز ، ماشین‌لباس شوئی .
تلفن ۸۳۵۷۲۴

**تکنیکال شوفاژ**
نصب و سرویس کولر و شوفاژ ۷۹۳۸۱۱

نصب شوفاژ و کولر با سرویس ۸۷۷۲۸۶

نصب شوفاژ و تهویه مطبوع ،آکتیویته ۶۶۵۰۷۵

## فروش اتومبیل

**اپل**
مدل ۷۰
اپل رکورد کوپه ۱۹۰۰ مدل۷۰ بفروش میرسد . تلفن ۸۴۳۴۲۳ از ساعت ۵ بعد از ظهر به بعد
آ ـ ۳۷۷۹

**شورولت**
یک دستگاه شورولت سواری مدل ۶۸ ایمپالا تمیزکولرفابریک با قیمت مناسب بفروش میرسد تماس ۶ بعد ازظهر به بعدتلفن ۵۹۱۲۱۴
آ ـ ۳۸۳۲

**شورلت مدل ۶۷**
ایمپالا با کولر فابریک بیواسطه ۳۲ هزار تومان تلفن۳۱۲۷۶۸
آ ـ ۳۷۵۳

شورلت ۶۴ ایمپالا
تمیز با رادیو ده موج و گرام‌با تودوزی فابریک مقطوع ۲۴۰ هزار ریال تلفن ۳۱۱۷۰۶
آ ـ ۴۰۹۶

**پژو**
مدل ۷۳
پژو مدل ۵۰۴ مدل ۷۳زرشکی ۵ بعد از ظهر به بعد تلفن ۵۴۴۷۲۰
آ ـ ۳۹۰۱

پژو ۵۰۴ مدل ۷۲ بی‌واسطه فروشی ۸۲۲۵۰۴

پژو ۵۰۴ مدل ۷۲
نمره موقت بدون واسطه‌ساعات اداری ۴۰۰۷۷ منزل ۹۶۳۸۵۰
آ ـ ۳۱۰۳

اتوبوس فروشی دو دستگاه ماگروس ساتن مدل ۶۷ بسیار تمیز درب کمپرسی نقدا هر دستگاه ۵۸۰ هزار ریال تلفن ۷۹۷۴۷
آ ـ ۳۷۹۹

مرسدس بنز ۲۸۰ اس مدل ۷۳ طلائی متالیک با تجهیزات‌کامل و مزایای ویژه بدون واسطه به فروش میرسد تلفن ۸۹۴۹۱۹
آ ـ ۴۰۹۸

**اپل رکورد مدل ۶۶**
۱۷۰۰ ال تمیز ۴ درب بفروش میرسد تلفن ۸۴۵۵۴۴
آ ـ ۳۹۶۵

بی . ام . و ۲۰۰۲ ۱۹۷۴
با شرایط مناسب‌بفروش‌میرسد
تلفن ۸۴۴۹۷۲

تویوتا سلیکا مدل ۷۳ با رادیو و کولر ۵۵۰۰ کیلومتر دروضع عالی بفروش میرسد . تلفن ۶۶۷۹۸۲
آ ـ ۳۹۳۷

فیات ۶۰۰ تمیز فروشی بعداز ظهرها ۵ تا ۸ تلفن ۷۵۶۹۵۰
آ ـ ۳۹۰۰

فیات ۱۲۴مدل ۶۹ بدنه وموتور سالم و تمیز نقدا ۲۳۰۰۰تومان تلفن ۷۷۹۳۹۵
آ ـ ۳۸۸۳

**دوج مدل ۶۰**
دوج‌تمیز در وضع بسیار عالی مقطوع ۱۰ هزار تومان تلفن ۳۵۷۰۲۵
آ ـ ۳۹۳۶

ژیان مدل ۵۰ بفروش میرسد تلفن ۶۶۶۰۶۶
آ ـ ۳۹۴۲

بیواسطه ۲۷۰۰ تومان مسکویچ سواری وضعیت بسیار خوب ۷۵۳۸۳۰
آ ـ ۳۹۴۳

**پیکان سفارشی بسیار تمیز مدل ۴۹ با بهترین وسائل اضافی بعلت مسافرت بی‌واسطه ۲۵ هزارتومان فوری‌بفروش میرسد از ۱ تا ۴ بعد از ظهر ها تلفن ۶۳۱۵۰۱**

## فروشگاههای اتومبیل

پیکان نو آماده نقد و اقساط شاهرضا چهارراه گرگان پلاک ۱۰۶۸

**اتومبیل پیمان**
آماده‌برای خرید وفروش‌همه‌نوع اتومبیل میباشد نقد و اقساط خیابان سیمتری نظامی سمراه کارگران تلفن ۵۴۱۵۷۸

## کرایه

**اتو لوکس**
اتومبیلهای تشریفاتی با راننده برای داخل و خارج از تهران میدان فردوسی تلفن۸۲۱۲۷۰ و ۸۲۶۶۰۵

**کالج بار**
بارکش شهر و حومه
۶۶۱۱۱۱
۴۱۱۱۱

## ماشین آلات

**آگهی مزایده**
یکدستگاه کمپرسور الکتریکی آلمانی مستعمل از طریق‌مزایده بفروش میرسد طالبین میتوانندبا مشاهده کمپرسور پیشنهادات خود را تاپایان خرداد ماه ۵۳ بدفترهیئت‌متولیان‌بیمارستان بازرگانان تسلیم نمایند .
پیشنهادات واصله روز سوم تیر ۵۳ قرائت خواهد گردید و هیئت در ردیا قبول پیشنهادات واصله مختار است .
آ ـ ۱۳۱۷۲

## استخدام

حسابدار ورزیده با حداقل معلومات دیپلم متوسطه و پنج سال سابقه کار استخدام‌میشود واجدین شرایط با تلفن های ۹ـ ۶۳۸۱۲۷ تماس بگیرند .

**بچند دوشیزه برای فروشندگی نیازمندیم بین چهار راه شاه و امیراکرم‌کرست فروشی تارمانس ۴۶۴۸۲**

**کانالساز**
تعدادی کانالساز با تجربه مورد نیاز است تلفن ۹۷۰۴۹۸

**منشی با تجربه**
آشنا بزبان انگلیسی و مسلط به ماشین نویسی انگلیسی و فارسی با حقوق مکفی‌استخدام میشود. با صندوق پستی ۱۲ر۱۵۳۵ مکاتبه شود .
آ ـ ۲۹۱۱

**مهندس ساختمان**
باحداقل ۳ سال تجربه در محاسبات فنی ساختمان‌های بتن‌آرمه و فلزی و آشنائی‌کامل بزبانهای انگلیسی استخدام میشود تلفن ۳ـ۸۳۲۱۳۱
۱ـ۳ آ ـ ۳۴۳۸

**CONTRACTING COMPANY**
has immediate openings for: Estimators
Material engineers familiar with Oil Company procedures.
Planning engineers
General Supervisors
Piping Supervisors
Piping Foremen
Please send your applications to P.O. Box 1761 —TEHRAN.

**بیک زن و شوهر و حداکثر یک بچه کوچک برای کارهای منزل شبانه روزی‌با حقوق‌مکفی مورد نیاز است از ساعت ۸ صبح الی ۱۲ با تلفن ۳۱۰۷۵۹ تماس بگیرند .**
آ ـ ۳۹۴۸

**استخدام تحصیلدار**
**بیك تحصیلدار با معلومات حدود دیپلم با تضمین ملکی که ماشین شخصی داشته باشد مورد نیاز است لطفا به تلفن های ۶۶۳۸۶۸ و ۶۶۴۸۸۵ مراجعه نمایند**

**کارخانه تولیدی بری پلاست استخدام‌میکند**
۱ـ کارگر چاپ پارچه یا مشمع ۵ نفر
۲ـ کارگر کمک دوزندگی ۵ نفر
۳ـ چند نفر کارگر عادی
دارا بودن برگ خاتمه‌خدمت یا برگ معافیت غیر پزشکی تحصیلات دوره ابتدائی .
واجدین شرایط میتوانندروز ۵ شنبه دوم خرداد ماه‌ازساعت ۹ صبح الی ۱۲ ظهر به‌خیابان خیام جنوبی شماره ۵۵۷ طبقه سوم مراجعه نمایند .
آ ـ ۳۹۶۸

**راننده پایه یکم**
برای‌امورشهری‌استخدام میشود، خیابان‌آیزنهاور مقابل پمپ بنزین‌شهیاد موسسه ام . آ . اس

پرستار بچه نوزاد بطور شبانه روزی نیازمندیم ۶۸۲۶۲۸
آ ـ ۳۵۸۲

چندنفر نقشه‌کش درجه یک با حقوق مکفی استخدام میشود ـ ۶۲۳۵۶۰ و ۶۲۱۱۱۰
آ ـ ۳۱۴۵ ۱ـ۱۰

**دوشیزه یا بانوئی که آشنائی کامل بماشین نویسی فارسی و لاتین داشته باشد برای تمام وقت‌نیازمندیم تلفن ۳۹۳۶۵۶**

**شرکت گرافکو**
مسئول حسابداری با مشخصات زیر استخدام میشود
۱ـ حداقل پنج سال سابقه کار
۲ـ حداکثرچهل‌سال سن
۳ـ حقوق بین ۱۵ تا ۱۷ هزار ریال
لطفا با تلفن ۸۳۷۳۱۱ تماس بگیرید .
آ ـ ۴۰۹۹

**دفتر نمایشگاه صنعتی فرید**
بیک دوشیزه و یا بانو نیازمند است خیابان کوشک مقابل سفارت دانمارک
آ ـ ۱۳۳۵۰

**به تعدادی کارگر مونتاژ کار آهنگر ـ جوشکار ـ وردست خوب نیازمندیم تلفن ۹۷۸۰۵۰**

**چند کارگر مرغداری و یك‌منشی واردنیازمندیم تلفن ۳۹۳۶۵۰**

**بیك‌نفرحسابدار ورزیده با سابقه کار نیازمندیم تلفن ۹ ـ ۸۳۹۰۹۵**

راننده آشنا به یکی از زبانهای فرانسه یا انگلیسی با ۵ سال سابقه کار مورد نیاز است اشخاصی که در یکی از سفارتخانه‌ها سابقه کار داشته باشند حق تقدم خواهند داشت باستثنای روزهای یکشنبه و جمعه از ساعت ۹ صبح الی یک بعد از ظهربا تلفن۸۷۴۴۰۴ تماس بگیرید .
آ ـ ۱۳۳۳۰

**دوشیزه یا بانو**
برای مسافرت و نظارت درامور نمایندگی شهرستانها استخدام میشود ، لطفا همه روزه بین ساعت ۶ تا ۷ بعد از ظهر به آی ـ بی ـ اس ـ پهلوی جنب سینما امپایر مراجعه فرمایند .
آ ـ ۳۹۵۷

**سالن آرایش لادن ( تقی )**
**به آرایشگر زن یا مرد نیازمند است تلفن های ۴۰۵۸۴ و ۸۹۴۷۲۸**

**بیك کارگرپادونیازمندیم سعدی‌شمالی مقابل‌بیمه ایران تعمیرگاه یخچال مهندس وتناژ تلفن ۳۱۹۸۱۷**

**راننده پایه یکم**
برای‌امورشهری‌استخدام میشود، خیابان‌آیزنهاور مقابل پمپ بنزین‌شهیاد موسسه ام . آ . اس

**دوشیزه یا بانوئی آشنا به تایپ فارسی جهت جوابگوئی تلفن تمام وقت مورد نیاز است مقابل سینما ریولی ۲۷۲ شرکت بلیژر**
آ ـ ۳۶۵۹

**استخدام بهیار و کمك بهیارجهت درمانگاه‌تلفن ۷۹۴۵۳۵**

زن و شوهر بدون بچه باضامن معتبر وارد به امور خانه‌داری بطور شبانه‌روزی استخدام میشوند .
تلفن ۸۲۸۶۷۰

**به یك باطری‌ساز درجه یك احتیاج است لطفابه خیابان وصال شیرازی کوچه آزین پلاك ۱۹ به دفتر شرکت بتامراجعه نمایند .**

جوشکار برق و کاربیت‌نیازمندیم تلفن ۳۰۲۴۰۰
آ ـ ۳۷۴۸

یکنفر تکنسین آزمایشگاه دونفر بهیار باتجربه مورد نیاز است. صبحها از ۸تا۱۲تلفن۳۵۵۵۴۳
۱ـ۵ آ ـ ۳۱۷۸

**مراکز درمانی سانترال**
**دو نفر پزشک عمومی**
را صبحها بطور پیمانی‌باحقوق مکفی استخدام مینماید. طالبین به آدرس زیر مراجعه فرمایند.
انتهای خیابان بیات مراکز درمانی سانترال تلفن های ۹۳۴۷۹۶ و ۹۲۰۷۳۴
آ ـ ۳۰۶۹

کارگر شبانه روزی‌برای‌کمک‌در نگهداری بچه و کار منزل‌مورد احتیاج است تلفن ۸۵۵۲۷۳
آ ـ ۳۸۴۲

**بیك نفر مستخدم زن جهت‌مدرسه نیازمندیم تلفن ۶۳۰۹۸۴**

راننده پایه دو همگانی‌نیازمندیم ترانسپورت‌بار تلفن ۷۵۱۱۱۱
آ ـ ۳۸۶۳

**یک بانو یا دوشیزه**
جهت نگهداری طفل نوزاد شبانه روزی مورد نیاز است تلفن ۸۳۶۱۲۴ و ۶۶۳۱۹۲
آ ـ ۱۳۱۷۰

به چند نفر مهندس آرشیتکت‌و دانشجوی‌رشته معماری‌نیازمندیم تلفن ۶۶۶۷۱۶
آ ـ ۳۹۲۶

شرکتی جهت اداره امور خود به دوشیزه یا بانو با حداقل تحصیلات دیپلم نیازمنداست‌بعد از ظهرها از ساعت ۵ تا ۸ مراجعه شود آدرس بهار بین تخت جمشید و ثریا گوچه‌زرین شماره ۱ر۵۸
آ ـ ۳۹۲۹

**هواکش ایران فان**
چندنفر کارگر جهت‌نصب‌وسایل برقی نیازمند است خیابان شاهرضا دروازه‌دولت تلفن ۸۲۶۶۲۲
آ ـ ۴۰۹۱

**بیکنفر حسابدارباسابقه برای خارج از تهران و ۲ نفر دفتر نویس خوش خط برای تهران‌موردنیاز است با تلفن ۶۲۴۰۲۸ تماس بگیرید**

**استخدام کارگر زن‌تلفن ۹۵۴۷۸۴**

شخصی آشنا به مکاتبات انگلیسی و تایپ نیازمندیم تلفن ۵۳۷۱۲۴
آ ـ ۳۹۰۹

ایران گاز
شرکت سهامی‌خاص ایرانگاز برای توسعه کارهای‌توزیع‌خود به افرادی که دارای مشخصات قیدشده زیر باشند برای کار در تهران و شهرستانها نیاز دارد .
۱ـ کارمند دیپلمه زن برای تصدی شغل تلفنچی شکایات قسمت پخش
۲ـ کارمند دیپلمه زن برای تصدی ماشین نویسی فارسی‌و لاتین
۳ـ کارمند دیپلمه مرد برای تصدی کاردکس قسمت پخش
۴ـ دیپلمه متوسطه بازرگانی مرد برای سرپرستی مراکز توزیع گاز مایع شهرستانها .
۵ـ دیپلمه فنی مرد برای اتومکانیک یا تاسیسات برای سرپرستی گازپرکنی های شهرستانها
شرائط عمومی
۱ـ دارا بودن برگ خاتمه خدمت نظام وظیفه یا معافیت دائم غیر پزشکی
۲ـ حداکثر سن ۳۰ سال
۳ـ دانستن زبان انگلیسی برای ردیفهای‌یک و دواجباری و برای سایر ردیفها کسانیکه انگلیسی بدانند مرجح خواهند بود .
۴ـ مشاغل ردیف یک تا ۳ برای کار در تهران بوده و مشاغل ردیف ۴ و ۵ برای‌کار در شهرستانها میباشد .
۵ـ کسانیکه دارای تجربه کار در رشته‌های مذکور باشند مرجح خواهند بود .
آ ـ ۳۷۳۰

شرکت سهامی خاص ایران سیلندر به افراد زیر نیازمند است :
۱ـ تعداد ۲۰ نفر جوشکار کاربیت
۲ـ تعداد ۳۰ نفر کارگر ساده
۳ـ کمک انباردار با شرائط زیر :
دارا بودن دیپلم فنی رشته مکانیک که آشنائی کامل با سیستم انبارداری و کارتکس داشته و دارای تضمین کافی نیز باشد .
نامبردگان فوق باید دارای گواهی پایان خدمت‌نظام وظیفه و یا معافی دائم باشند .
حداقل تحصیلات ـ سواد ششم ابتدائی
متقاضیان میتوانند همه روزه بین ساعت ۸ تا ۱۰ صبح به کارگزینی‌شرکت‌واقع درشهرری ـ خیابان نفت ـ جنب‌پالایشگاه اسو مراجعه و یا با تلفن های ۵۹۹۹۷ ـ ۵۹۱۳۶۳ تماس حاصل نمایند .
آ ـ ۱۳۰۱۰

**موسسه صنعتی رحیمی به تعدادی کارگر کانال ساز نیازمند است . تلفن ۷۶۵۹۸۶**

**شرکت ساختمانی**
بچند نفر نقشه بردار ورزیده جهت نقشه برداری در استان کرمان نیازمند است با تلفن های۶۶۹۶۶۸ و ۴۴۷۱۹ تماس حاصل فرمائید

بیک بانو جهت نگهداری بچه‌و امور منزل فوری نیازمندیم تلفن ۶۲۳۹۵۴
آ ـ ۴۰۹۵

**دوشیزه یابانوی جوان**
آشنا به تایپ فارسی جهت جوابگوئی تلفن تمام وقت مورد نیاز است مقابل سینما ریولی ۲۷۲ شرکت بلیژر
آ ـ ۳۶۵۹

**استخدام بهیار و کمك بهیارجهت درمانگاه‌تلفن ۷۹۴۵۳۵**

زن و شوهر بدون بچه باضامن معتبر وارد به امور خانه‌داری بطور شبانه‌روزی استخدام میشوند .
تلفن ۸۲۸۶۷۰

**به یك باطری‌ساز درجه یك احتیاج است لطفابه خیابان وصال شیرازی کوچه آزین پلاك ۱۹ به دفتر شرکت بتامراجعه نمایند .**

جوشکار برق و کاربیت‌نیازمندیم تلفن ۳۰۲۴۰۰
آ ـ ۳۷۴۸

یکنفر تکنسین آزمایشگاه دونفر بهیار باتجربه مورد نیاز است. صبحها از ۸تا۱۲تلفن۳۵۵۵۴۳
۱ـ۵ آ ـ ۳۱۷۸

**مراکز درمانی سانترال**
**دو نفر پزشک عمومی**
را صبحها بطور پیمانی‌باحقوق مکفی استخدام مینماید. طالبین به آدرس زیر مراجعه فرمایند.
انتهای خیابان بیات مراکز درمانی سانترال تلفن های ۹۳۴۷۹۶ و ۹۲۰۷۳۴
آ ـ ۳۰۶۹

کارگر شبانه روزی‌برای‌کمک‌در نگهداری بچه و کار منزل‌مورد احتیاج است تلفن ۸۵۵۲۷۳
آ ـ ۳۸۴۲

**بیك نفر مستخدم زن جهت‌مدرسه نیازمندیم تلفن ۶۳۰۹۸۴**

راننده پایه دو همگانی‌نیازمندیم ترانسپورت‌بار تلفن ۷۵۱۱۱۱
آ ـ ۳۸۶۳

**یک بانو یا دوشیزه**
جهت نگهداری طفل نوزاد شبانه روزی مورد نیاز است تلفن ۸۳۶۱۲۴ و ۶۶۳۱۹۲
آ ـ ۱۳۱۷۰

به چند نفر مهندس آرشیتکت‌و دانشجوی‌رشته معماری‌نیازمندیم تلفن ۶۶۶۷۱۶
آ ـ ۳۹۲۶

شرکتی جهت اداره امور خود به دوشیزه یا بانو با حداقل تحصیلات دیپلم نیازمنداست‌بعد از ظهرها از ساعت ۵ تا ۸ مراجعه شود آدرس بهار بین تخت جمشید و ثریا گوچه‌زرین شماره ۱ر۵۸
آ ـ ۳۹۲۹

**هواکش ایران فان**
چندنفر کارگر جهت‌نصب‌وسایل برقی نیازمند است خیابان شاهرضا دروازه‌دولت تلفن ۸۲۶۶۲۲
آ ـ ۴۰۹۱

**بیکنفر حسابدارباسابقه برای خارج از تهران و ۲ نفر دفتر نویس خوش خط برای تهران‌موردنیاز است با تلفن ۶۲۴۰۲۸ تماس بگیرید**

**استخدام کارگر زن‌تلفن ۹۵۴۷۸۴**

شخصی آشنا به مکاتبات انگلیسی و تایپ نیازمندیم تلفن ۵۳۷۱۲۴
آ ـ ۳۹۰۹

**یک شرکت تولیدی**
به عده‌ای نقاش کنتراتی که با رنگهای کوره‌ای‌و طرز کارروی خط نقاله آشنائی کامل داشته باشند نیازمند است .
طالبین میتوانندهمه روزه‌بین ساعت ۶ تا ۸ بعد از ظهر به آدرس میدان فردوسی اول فیشرآباد ساختمان شماره ۱۴ طبقه اول آپارتمان شماره یک مراجعه نمایند .
آ ـ ۱۲۵۱۰

**بیکنفر سرویسکارکولر و یخچال نیازمندیم ۳۴۴۱۷۳**

**شرکت نصب تزئینات بچند نفر کارگر فوری نیازمند است تلفن ۷۶۱۲۵۲**

**بکنفر تکنیسین‌رادیولوژی صبحها از ساعت ۸ الی ۱۲ استخدام‌میشودتلفن ۸۳۴۹۴۵ ـ ۸۲۹۴۴۰**

سکرتر تایپیست فارسی‌تمام وقت نیازمندیم ۹۲۱۵۳۲ و ۹۲۱۵۳۴
آ ـ ۳۹۰۵

**پزشك عمومی**
بیکنفر پزشک جهت اشتغال درکارخانجات شرکت‌فخرایران ۸۴ کیلومتری تهران‌ـ قزوین نیازمندیم تلفن ۴۷۰۵۸
۱ـ۲۶ آ ـ ۳۴۲۵

**استخدام تعمیرکار کولر های گازی تلفن ۹۵۴۷۸۴**

**دانشجوی پزشکی از سال۳به بالا و پزشکیار نیازمندیم ۳۵۰۵۰۰**

**تعدادی کارگر دوشیزه یا بانو جهت کار در لابراتوار دارو سازی مورد نیاز است تلفن ۷۷۴۸۳۴**

**دوشیزه یا بانوئی نقاش تبلیغات برای تمام وقت مورد نیاز است تلفن ۳۰۴۷۶۸**

**بیکنفر دوشیزه علاقه‌مند به کار های مطبوعاتی با حقوق و مزایا نیازمندیم تلفن۴۰۱۳۰ و۶۶۱۸۲۸**

بیکنفر جوان فعال جهت کار توزیع با معلومات سیکل‌وحقوق ثابت نیازمندیم تلفن ۹۳۵۰۳۶و ۹۳۵۹۸۴
آ ـ ۴۰۸۵

**بچند نفر کارگر لوله کش‌شوفاژ و نصب کولر نیازمندیم تلفن۸۷۷۲۸۶**

راننده متاهل با سابقه کار با ماشینهای اتوماتیک در منازل کارهای منزل را نیز انجام‌دهد. چنانچه زن او کارهای منزل‌را انجام دهد ترجیح داده میشود تلفن ۸۹۲۱۰۲ از ساعت۶ تا ۹ بعد از ظهر .
آ ـ ۳۹۶۶

**سرویس کورش**
بیکنفر دوشیزه یا بانوی تلفنچی احتیاج دارد تلفن ۶۳۹۱۴۹
آ ـ ۳۹۶۹

بچند دست‌دوز و یک بخار کار ماشین جهت کار تریکونیازمندیم تلفن ۳۹۳۳۱۳
آ ـ ۳ ۸۲۷

**اطلاعیه جنرال**
پخش لوازم یدکی مصنوعات جنرال انحصارا در قسمت مرکزی سرویس ( جاده قدیم کرج کیلو متر ۵ )نمایشگاه جنرال ، شاهرضا چهار راه کالج ـ نمایشگاه جنرال ، میدان کاخ ، اول خیابان کیوان ، تلفن ۴۲۰۰۹

**فقط با ۳۰ تومان شهریه**
دوره ماشین نویسی فارسی و لاتین ، دفترداری دوبل ، حسابداری ، منشیگری ، بایگانی را در کمترین مدت بادریافت‌گواهینامه فراگرفته آماده استخدام‌شوید میدان‌فردوسی بالای‌هواپیمای‌ملی آموزشگاه ایران ۸۲۸۳۲۶

نماینده انحصاری
**ویبراتوروکامپاکتور ترمیکس**
ارسطوزاده و پسران
خیابان سعدی جنوبی شماره ۶۸۶ ـ ۶۹۰
شماره تلفن ۳۱۵۸۴۱ ـ ۳۱۹۸۳۹
۳۱۵۷۱۲ ـ ۳۱۷۶۷۳

**سمپاشی منازل**
باصرف هزینه مختصر برای‌مصون شدن از کلیه حشرات در تابستان
**تلفن ۶۶۰۴۷۹**

**برادران گلپایگانی**
نمایندگی مجاز فروش محصولات بنز ایران ناسیونال
وانت ۵۰۸ ـ انواع مینی بوس بنز ۳۰۹
آمبولانس ۳۰۹ ـ انواع اتوبوس بنز ۲۰۲
تلفن های نمایشگاه ۵۳۶۳۰۱ ـ ۲۷۹۰۰

**Employment Opportunity**
**WITH ATTRACTIVE SALARY AND GOOD FRINGE BENEFITS**
A worldwide-known International Manufacturing Company, located in Tehran, New Karadj Road (transportation provided) requires the services of a:
*CHEMIST, WITH A UNIVERSITY DEGREE*
The candidate must be Iranian, fluent in written and spoken English, aged between 24 - 32 & have military exemption. Please submit handwritten curriculum vitae in English, to the Plant Mgr. P.O. Box 2531 - Tehran.

کارخانجات تولیدی فیلور افراد زیر را استخدام میکند ۱ ـ دوشیزه‌یابانوباسابقهٔ کار در کاردکس و آشنائی به تایپ فارسی ۲ ـ صافکار باسابقه کار درصنایع فلزی ۳ـ نگهبان دارای ورقه‌خاتمه خدمت و ششم ابتدائی و ضامن معتبر با حداکثر سن ۳۰ سال . خیابان فرح آباد ژاله ایستگاه کوکاکولا .

**شرکت معتبر داروئی**
به یك انباریا قطعه زمینی به مساحت۱۵۰۰ متر مربع جهت اجاره‌یاخرید در اطراف میدان شهیاد یا جاده کرج احتیاج دارد .شماره تلفن ۶۲۴۳۸۵ داخلی ۰۰۰ از ۸ صبح الی ۲ بعد از ظهر

**موسسه مهندسین مشاور ایران سائوتی افراد زیررا استخدام مینماید**
۱ ـ یکنفر بایگان که زبان فرانسه را خوب‌بداند
۲ ـ یکنفر ماشین نویس درجه یك فرانسه که به‌زبان فرانسه نیز تسلط کامل داشته باشد
۳ ـ یکنفر ماشین نویس درجه یك فارسی
خواهشمند است با تعیین وقت قبلی بوسیله تلفنهای ۷۵۲۰۷۳ و ۷۶۳۴۶۰ بموسسه‌مهندسین مشاور ایران سائوتی خیابان آمل شماره ۲۰۵ مراجعه فرمائید .

**شرکت ایران کامپساکس مهندسین مشاور**
بیك نفر کارمند ایرانی زن ، آشنا بزبان‌انگلیسی و ماشین نویسی لاتین نیازمند است .
افرادیکه به کار های دفتری و ماشین نویسی فارسی وارد باشند حق تقدم خواهند داشت .
واجدین شرایط میتوانند برای تعیین‌وقت‌مصاحبه بین ساعت ۸ صبح الی ۲ بعد از ظهر با تلفن شماره ۶۲۴۶۳۱ تماس بگیرند .

**گروه صنعتی مهندس موسی بهار (زاگرس)**
استخدام می‌نماید
یکنفر حسابدار دیپلمه با حداقل سه سال‌سابقه کار که آشنائی کامل به امور حسابداری و انجام خدمت زیر پرچم را انجام داده باشند برای تمام وقت نیازمندیم داوطلبین به کارگزینی کارخانه ها واقع‌در خیابان نادری پاساژ گیو مراجعه‌نمایند

**استخدام‌میشود**
**شرکت توزیع مواد پروتئینی**
برای امر مدیریت فروش و توزیع به یکنفر مدیر ورزیده و درخشان باحقوق ومزایای عالی نیازمند است .
۱ـ تحصیلات در رشته بازرگانی یامدیریت در سطح‌لیسانس یا بالاتر .
۲ـ آشنا بزبان انگلیسی بازرگانی .
۳ـ دارای حداقل ۵ سال تجربه در امر فروش و توزیع.
شرکت بازرگانی مکا ـ خیابان کریمخان زند شماره ۱۳۲ تلفن ۲ و ۸۳۵۸۰۱

**کارخانه‌های صنعتی آزمایش**
استخدام می‌نماید
به چند نفر مهندس لیسانسیه (مهندس صنایع) نیازمندیم کسانیکه سابقه کار عملی داشته‌باشند حق‌تقدم خواهند داشت داوطلبین به کارگزینی کارخانه واقع در کیلومتر ۱۲ جاده آبعلی‌مراجعه نمایند .

**آگهی استخدام‌لیسانسیه‌ومهندس**
یك شرکت دولتی یکصد نفر افراد واجدشرایط را از طریق مصاحبه و آزمایش استخدام می‌نماید که پس از یك دوره آموزش عالی دررشته های تکنولوژی کامپیوتر وانفورماتیك بکار گمارده‌شوند.استخدام شدگان‌ضمن‌گذراندن دوره آموزشی نیز حقوق دریافت می‌نمایند .افراد ممتاز بعد از دوره آموزشی در ایران برای مدت ۳ الی ۶ ماه جهت دوره تکمیلی به خارج ازکشور اعزام میشوند .
شرایط درخواست کنندگان
۱ ـ تابعیت ایران ـ ۲ برك خاتمه خدمت‌یامعافی دائم ۳ ـ آشنائی به زبان انگلیسی ۴ ـ دارابودن دانشنامه لیسانس یا بالاتر در رشته های علوم و تکنولوژی کامپیوتر ـ ریاضیات ـ فی

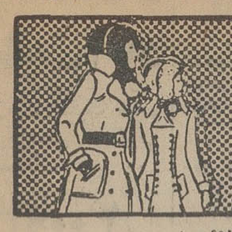

# نیازمندیهای اطلاعات تلفنی آگهی قبول میکند

۳۱۱۲۲۵-۳۱۱۲۲۴
۳۱۱۲۳۰-۳۱۱۲۲۹

**استخدام میشوند**
۱ ـ یکنفر بایگان که زبان فرانسه را خوب بداند
۲ ـ یکنفر ماشین نویس درجه یك فرانسه که بزبان فرانسه نیز تسلط کامل داشته باشد .
۳ـ یکنفر ماشین نویس درجه یك فارسی
۴ ـ یکنفر نامه‌رسان که تصدیق موتور داشته باشد .
خواهشمند است باتعیین وقت قبلی بوسیله تلفن های:۷۵۲۰۷۳و۷۶۳۴۶۰ به‌موسسه مهندسین مشاورایران سائوتی خیابان آمل شماره ـ۲۰۵ مراجعه فرمایند

به کمك پرشکار وارد خیاطی زنانه نیازمندیم تلفن ۴۵۰۹۵

راننده بولدوزر ـ لودر وگریدر برای کارگاه نزدیك تهران لازم است لطفا به‌خیابان آبان‌شمالی پلاك ۱۰۴ شرکت های‌وی مراجعه شود .

**آگهی استخدام**
چندنفر دوشیزه تلفنچی با حقوق مکفی استخدام میشود خیابان وزراء نرسیده‌به خیابان‌یازدهم ساختمان ۱۳۸ طبقه‌سوم سازمان دریچه

**استخدام حسابدار**
یکنفرحسابدار با تجربه درحسابداری، بازرگانی برای تمام وقت‌استخدام میشود از ۵ تا ۵ر۷بعد از ظهر تلفن ۸۲۹۶۶۳

بیکنفر دوشیزه وارد به امور بایگانی بطور تمام وقت‌نیازمندیم تلفن ۳۱۷۹۳۱
آـ ۳۸۹۲

**آگهی استخدام**
یکنفر بانوی ماشین‌نویس لاتین که باندازه کافی‌بمکالمه‌انگلیسی مسلط باشد برای کار تمام‌وقت مورد احتیاج‌است. شرکت‌آهن‌سازی ایران خیابان روزولت جنب کریم‌خان‌زند کوچه‌کوروس شماره ۵ تلفن ۸۳۸۲۰۳
آـ ۳۳۸۰

**پرستار بچه**
شبانه روزی با حقوق عالی از۹ صبح الی ۱ بعداز ظهر۲۶۵۱۰ ۲۹۲۵۸

**سکرتر**
بانوی ماشین نویس فارسی تمام‌وقت‌استخدام میگردد تلفن ۸۲۱۵۱۷

بیك دوشیزه یا بانوئی جهت‌صندوقداری‌احتیاج است تلفن ۶۶۸۵۸۳

تعدادی ویزیتور فعال نیازمند است تلفن ۸۲۰۲۷۷

**نقشه بردار برای کارگاه ساختمانی نزدیك تهران لازم است لطفابه خیابان آبان شمالی‌پلاك ۱۰۴ شرکت های وی مراجعه شود .**

یکنفر راننده بطور تمام وقت برای منزل که دارای حداقل سن ۳۵ و حداکثر ۴۵ سال و متاهل باشد ، احتیاج است . به آدرس جاده مخصوص کرج روبروی کارخانه ژیان داخل خیابان‌خاکی کارخانه‌داروسازی دوپار مراجعه نمایند .
آـ ۱۲۹۷۶

به‌خانمی که بتایپ‌تسلط داشته باشد نیازمند است تلفن ۹ ـ ۶۲۴۷۴۷ داخلی ۲۶
آـ ۳۸۹۵

**یك کدبانو باحقوق‌مکفی مورد نیاز است تلفن ۶۲۶۴۰۷ بعداز ساعت ۴بعد از ظهر**

**استخدام پرستار کودك**
به یک نفر پرستار شبانه روزی، برای مراقبت از یک کودک ۲ ساله‌نیازمندیم. تلفن : ۸۴۱۷۱۷
آـ ۱۲۱۰۸

**کدبانو باحقوق مکفی**
مورد نیازاست. تلفن ۶۲۶۴۰۷

ایران گاز

شرکت سهامی خاص ایرانگاز به یکنفرپانچیست بامشخصات زیر نیاز دارد :
۱ـ دارا بودن مدرک دیپلم متوسطه
۲ـ دارا بودن مدرک پانچ
۳ـ آشنائی با ماشین وریف
۴ـ دارا بودن سه سال‌سابقه کار .
۵ـ آشنائی مختصری با حسابداری .
واجدین شرایط شخصا به کارگزینی شرکت سهامی خاص ایرانگاز واقع در خیابان‌سپهبد زاهدی خیابان نیکو مراجعه فرمایند .
آـ ۳۸۰۸

**استخدام سرکارگر زن**
تلفن ۹۵۹۱۵۹

**بچند نفر دوشیزه یابانو برای کار های سکرتری نیازمندیم تلفن ۴۳۰۹۱**

**شرکت داروئی دام**
بیك نفر مستخدم دفتر نیازدارد داوطلبان بدفتر شرکت واقع‌در امیرآباد جنوبی بالای چهارراه نصرت جنب بانک پارس شماره ۲۰۴ مراجعه نمائید .
آـ ۳۷۳۳

**۱۷ نفر دیپلمه**
پس‌از دیدن یکدوره یکماهه کارآموزی‌حسابداری،دفترداری دوبل مشغول بکار خواهندشد تلفن ۳۱۴۰۴۰
۱ـ۵ آـ ۳۰۴۹

**استخدام تراشکار و تکنیسین برق**
۵۰ نفر تراشکار که حداقل‌پنج سال سابقه و شش کلاس‌سواد داشته باشند و چند نفر تکنیسین برق استخدام میگردد. شرکت ماشین سازی رایکو تکنیک ـ کیلومتر ۲۲ جاده مخصوص کرج مقابل کارخانه قرقره زیبا

**استخدام راننده**
راننده باسابقه که‌سواد خواندن و نوشتن و یکی اززبانهای‌خارجی‌آشنائی جزئی داشته باشدمورد نیاز است سن بین ۳۰ الی ۴۰ سال لطفا به تلفنهای ۶۶۳۸۶۸ یا ۶۶۴۷۸۵ مراجعه‌نمایند

بیکنفر مستخدمه زن که به‌امور آشپزی و خانه‌داری وازدباشند با ضامن معتبر و حقوق مکفی مورد نیاز است تلفن ۸۹۰۴۲۲
آـ ۳۷۴۱

۱۰ نفر کارگر چرخ‌کاردوزندگی ۲ نفر کارگر اطوکش فوری نیازمندیم تلفن ۲۵۵۹۳ تریکو زهره

**مترور ورزیده**
نیم وقت و تمام‌وقت مورد نیاز است به شرکت تونل ساختمان خیابان خارک ۴۸ تلفن۴۸۴۴۴۳ و ۴۴۰۴۰ مراجعه شود
آـ ۱۲۴۵۰

یکنفر دوشیزه یا بانوی دیپلمه برای امور دفتری و ماشین نویسی فارسی‌یا حداقل دوسال سابقه کار مورد نیاز میباشد ساعت ۵ر۵ الی۵ر۷ بعد ازظهر تلفن ۶۲۱۳۵۷ و ۶۲۱۶۶۹ مراجعه شود .
آـ ۳۸۰۵

**استخدام شوید**
تعمیرات‌ومونتاژ رادیوو‌تلویزیون، نقشه‌کشی برق و فشار قوی‌و رسمفنی ، ماشین نویسی‌فارسی و انگلیسی را بیاموزید و با معرفی مجانی ما کار کنید. کار و آموزش تلفن ۴۹۴۹۴
آـ ۴۰۷۷

## شریک

به خانم یا آقائیکه در مورد مبلمان و تزئینات علاقه‌ای‌داشته باشند با سرمایه گذاری حداقل ۸۰ هزار تومان نیازمندیم محل کار و سابقه و جواز کارآماده میباشد تلفن ۸۲۷۷۲۱
آـ ۳۵۸۸

## جویای کار

**مترور**
ساختمان وراه‌سازی باتجهیزات دفتر فنی‌تلفن۶۲۶۹۳۸طبقه‌سوم.
۱ـ۶ آـ ۲۵۱۹

جوانی شهرستانی با گواهینامه پایه یکم و سیکل اول‌جویای‌کار تمام وقت و حتی شبانه‌روزی‌ـ شمس‌العماره کوی مروی مسافرخانه هاشمی ۵۳۱۷۹۸
آـ ۳۰۱۳

زن و شوهر بدون بچه مرد آشپز در منازل جویای کارند راهنمای شماره ۱۱۹۷ روزنامه اطلاعات
آـ ۳۱۲۷

**مهندس شیمی**
وارد به انگلیسی بعد از ظهر آماده کار تلفن ۹۷۸۲۱۳
آـ ۱۲۷۰۰

پیکان ۵۰ با راننده داخل‌شهر جویای کار تلفن ۳۴۷۴۲۵
آـ ۳۹۴۷

جوانی با سابقه ۱۷ سال کار در امور مدیریت ـ کارگزینی و سرپرستی بطورتمام وقت‌جویای کار است تلفن ۷۹۶۹۱۶

**دکتر دندانپزشك**
با پروانه دائم از ساعت۸ صبح الی ۴ بعد از ظهر آماده کار میباشد تلفن ۳۱۷۳۰۹

## تدریس خصوصی

راهنمائی وسیکل دوم وششم‌ها مخصوص دبیرستانهای البرز ، هدف ، خوارزمی مرجان،رازی آلمانی ۳۰۴۹۴۲
۱ـ۱۰ آـ ۳۰۴۶

**ششم ریاضی‌وطبیعی**
وسیله دبیران‌متخصص۳۰۴۹۴۲
۱ـ۱۰ آـ ۳۰۴۷

**انگلیسی توسط بانوی انگلیسی ۴۷۱۴۱**

**مکالمه انگلیسی با انگلیسی وآمریکائی ۳۱۷۷۹۳**

**انگلیسی کنتراتی تضمینی ۹۳۶۱۸۱**

**ساعتی ۱۵۰ ریال**
انگلیسی آلمانی فرانسه
ریاضیات راهنمائی دبیرستان
فرح جنوبی تلفن ۸۵۴۵۱۳
۱ـ۲ آـ ۳۱۱۴

**مطالعه انگلیسی توسط مستر TOM ۳۱۷۷۹۳**

## پانسیون

پانسیون‌وکودکستان شبانه‌روزی مهدکودک از فرزندان شما نگهداری مینماید از ۱ سال تا به بالا تلفن‌های ۷۷۸۶۲۰ ـ ۷۷۱۶۸۲
آـ ۳۶۳۲

پانسیون کودک زهره و منیژه نوزاد تا ۶ ساله تلفن۷۶۴۶۳۴
آـ ۳۷۲۸

**پانسیون و مهد کودك فرزین**
اطفال شما را ازیکسال به‌بالا نگهداری مینمایدتلفن۷۷۱۶۸۲ـ ۷۷۸۶۲۰
۱ـ۲

## املاك ومستغلات

### فروش

**خانه فروشی**
**میدان ونك**
ویلائی ۱۰۰۰ متری‌شخصی‌ساز بافرکوئل بفروش میرسد ـ ۸۴۵۵۴۴
۱ـ۶ آـ ۳۴۶۸

**امیرآباد شمالی خانه‌ای بمساحت۲۰۵مترشمالی دارای ۷ اتاق آب و برق و تلفن و کولر بفروش میرسد تلفن ۶۳۱۵۲۴**

**عباس‌آباد و شمال شهر**
مستغلات از ۲۵۰ هزار تومان به بالا فروشی ۴۵۲۲۶فرهمند
آـ ۳۸۳۶

**خانه به مساحت ۱۰۰۰ متر ۴ طبقه ۲۰ اطاق اول ژاله تلفن ۳۹۱۲۰۸**

**خانه‌ای بمساحت ۳۱۷ متروقع در نارمک دو طبقه دارای ۹ اطاق حیاط ۴ مغازه طالبین‌به تلفن ۷۹۱۲۶۱ باقرزاده‌مراجعه فرمایند .**

داودیه انتهای حسن‌آبادخانه‌ای مستغلاتی دو طبقه ۴ دستگاه مجهز هر دستگاه ۲ اطاق با سرویس کامل ۳۰۰ هزارتومان فروشی ۸۶۵۵۰۸

خانه‌ای خیابان سعدی شمالی کوچه بخارا بمساحت ۴۴۰متر دارای ۱۰ اطاق فروشی تلفن ۳۱۱۰۱۹

**سلطنت‌آباد خانه ویلائی ومستغلاتی از ۸۰۰هزار تومان ببالا جم ۶۶۱۳۷۷**

حشمت‌الدوله پیروز منزل دوبر چهار اتاق با تلفن ۱۵۵ هزار تومان تلفن ۹۲۷۴۹۱
آـ ۳۹۴۱

**در بهترین نقطه خیابان پهلوی مقابل هیلتون مستغل شخصی ساز ۳ طبقه با دید بسیار عالی فروشی ۶۸۱۵۷۰**

**یکباب منزل**
دو طبقه جنوبی با ۷ اتاق و سرویس کامل واقع در خیابان فرح‌آباد ژاله ساختمان های بانک رهنی بدون واسطه‌بفروش میرسدتلفن ۳۴۵۱۰۲
آـ ۳۱۵۱

**منزل فروشی**
منزلی دو طبقه مستقل درکندی پارکوی ۲۹ × ۱۰ با چهارصد متر بنای‌خوب شخصی‌ساز۵۰۰ هزار تومان تلفن ۹۲۷۰۵۸ از ساعت ۴ر۳۰ بعد از ظهر و جمعه .

**خانه‌ای بمساحت**
۶۲۳ متر و زمینی به مساحت ۲۹۰ متردزاشیب خیابان‌حکمت فروشی تلفن ۸۷۲۸۸۰
آـ ۳۹۳۰

منزل ۶ اطاقی‌مساحت ۲۱۲متر زیربنا ۲۱۰ متر آب برق تلفن کولر و پرده کرکره خیابان کورش کبیر بر خیابان قیطریه ۴۰۰ هزار تومان بدون واسطه فروشی تلفن ۸۷۰۲۹۷
آـ ۳۹۳۱

**خانه**
**واقع در خیابان جمشیدآباد شمالی بمساحت ۲۰۲متر ۲طبقه‌و نیم‌دارای ۸ اطاق**
**مستقل دو نبش با آب و برق تلفن و کولر**
**۴۵۰هزار**
تومان فروش میرسد
**دفترجمشید ۹۲۸۰۸۲**

**منزل فروشی**
منزلی به مساحت سیصد متر دوطبقه خیابان پهلوی مقابل سینما امپایر بدون‌واسطه‌بفروش میرسد . تلفن ۶۶۶۲۶۵
۱ـ۲ آـ ۱۳۲۰۲

**اکازیون**
**تخت‌طاوس‌امیراتابك**
منزلی دو طبقه شمالی بمساحت ۲۱۰ متر ۲۷۰ متر زیربنادارای ۷ اطاق آب برق ، تلفن، کولر، حمام گرم به‌فروش‌میرسدصبحها ۹ الی ۱۳ بعد از ظهر ۱۶ الی ۱۹ تلفن ۸۲۰۲۰۲
آـ ۳۶۵۵

**خانه های ویلائی و مستغلاتی از ۵۰۰ متر ـ ببالامابین داودیه‌بوجردن از ۸۰۰ هزار تومان ببالا فروشی خیابان نفت ۷۷۶۹۹۵**

**خانه‌های فروشی**
در بهترین نقطه تهران پارس ۶ دستگاه جنوبی بمساحت۳۷۵ متر و ۲۸۰ متر زیربنا یک ونیم طبقه دارای هال و سالن پذیرائی و حمام باسرویس‌کامل فروشی تلفن ۷۸۲۷۰۷
آـ ۳۸۰۵

**فرح‌آبادژاله**
بلوار رضاپهلوی زمین بقطعات ۲۱۰ متری ۱۲۰ تومان۱۲۵۰۰ تومان نقد بقیه ۲۴ ماهه بدون واسطه تلفن ۳۴۱۳۵۶
۱ـ۱۰ آـ ۳۳۶۵

**خانه ویلائی زیبا**
سلطنت آباد تلفن ۸۴۸۴۳۰ قیمت هشتصد هزار تومان
آـ ۳۰۱۷

**منزل ۶ اطاقه‌قدیمی‌ساز قابل سکونت ۲۵۰متر مربع خیابان شاهپور خیابان‌ارامنه‌بدون‌واسطه به فروش میرسد تلفن ۳۰۵۲۶۲**

**خانه های تهران پارس را با وام بانکی میفروشیم تلفن ۷۸۱۹۱۸ املاک زهره**
آـ ۳۶۴۶

**خانه فروشی کوچه آراسته‌بین برصت ورامسر پلاک۳۳دوطبقه شمالی با برق وآب وتلفن۱۶۵ متر مربع بامستاجرمقطوع‌بدون واسطه ۲۵۰ هزار تومان‌بفروش میرسد تلفن : ۸۲۶۳۸۲**
۱ـ۲ آـ ۳۳۴۲

**میدان ونك**
**مستغلات دو طبقه هر طبقه ۵ اطاق شوفاژتلفن ۹۰۰ هزار تومان نقد و معاوضه تلفن ۳۱۰۱۶۸**

**زیر۳ راه فرمانیه**
**مستغلاتی‌دو طبقه و نیم نوساز جنوبی دو بر با شوفاژ روشن معاوضه‌یا فروشی تلفن ۶۲۵۶۷۳و ۶۲۷۹۴۷تا۹ داخلی ۴۷**
۱ـ۶ آـ۳۵۱۵

تهران پارس خانه‌ای سه‌اطاقه باهال‌و زیرزمین با تلفن ۲۳۰ هزار تومان تلفن ۷۸۳۱۷۲ عصرها
آـ ۳۶۷۸

**خیابان صفی‌علیشاه**
خانه‌ای ۲ طبقه ۶ اطاق باتلفن و سرویس کامل تلفن ۳۱۹۶۶۳
آـ ۳۸۲۲

**آپارتمان فروشی**
**آپارتمانهای فروشی شمال بلوار الیزابت ۶۳۶۴۹۶**

**آپارتمان با برق وتلفن مستقل وتهویه مطبوع ۳۱۵۵۱۵**

**آپارتمان های فروشی**
خیابان تاج وارد خیابان‌ولیعهد نبش کوروش هردستگاه دارای ۵ اطاق و هال‌بزرگ‌دکوراسیون و سرویس کامل تلفن ۹۵۷۳۸۶
آـ ۳۹۷۱

**تخفیف بیسابقه در فروش آپارتمان**
آپارتمانهای ۳ و ۴ و ۵ اطاقی در طبقات اول و دوم باحیاط و تراس و بالکن و پشتبام و سرویس کامل و کاغذ دیواری بر میدان های سبز و خرم هفت‌حوض و ۲۲ و برخیابان سرسبز و پارک ۲۵ شهریور نارمک به قیمت‌های مقطوع .
۱۲۵ و ۱۴۰ و ۱۵۰ و ۱۵۵ و ۱۶۰ و ۱۶۵ و ۱۷۵ و ۲۱۰ هزار تومان بفروش میرسد .
**تلفن ۷۹۱۵۵۴**
آـ ۳۸۴۸

**آپارتمان ارزان**
آپارتمان محکم آپارتمان مجهز آپارتمان بزرگ و کوچک فقط در تلفن ۶۲۲۰۶۵
شرکت تهیه مسکن آسیانکو
آـ ۳۹۴۴

**بر خیابان قدیم شمیران**
مقابل حسینیه ارشاد ـ یکدستگاه آپارتمان سه طبقه مستغلاتی دارای ۱۰ اطاق با وسائل‌کامل و یک طبقه جهت‌محل‌کار نصف نقد با زمین داخل محدوده معاوضه میشود. تلفن ۸۶۴۷۵۵
آـ ۳۷۷۰

**خانه شخصی‌ساز**
با دوباب مغازه‌ومستغلات‌فوقانی آن بر خیابان ایران به فروش میرسد تلفن ۸۲۹۹۱۴
آـ ۳۰۸۹

**آپارتمان فروشی**
**چند دستگاه آپارتمان ۳ و ۴ اطاقه**
با شوفاژ و پارکینگ به فروش میرسد واقع در خیابان شاه کوچه لاله بن‌بست مهبد دفتر ۱۱۰ تلفن
**۴۵۳۲۱ ۹۷۳۳۷۶**
آـ ۳۶۳۷

**آپارتمان وخانه‌های مدرن بهر قیمت موجود است تلفن ۶۳۴۲۵۵**

**خیابان پهلوی‌خیابان فرشته نبش مریم و فرشته ۷۰۰ متر زمین منطقه تجارتی جهت آپارتمان سازی مقطوع متری ۲۵۰۰ تومان تلفن ۸۹۴۴۱۹**

**آپارتمان در قلهك**
۳ اطاقی به قیمت ۲۲۰هزار تومان ببالا فروشی تلفن ۸۶۴۷۵۵
آـ ۳۷۶۹

**آیزنهاور اول خیابان جیحون آپارتمان های لوکس برای محل کار و سکونت بفروش میرسد ۹۵۴۳۰۷**

**۵دستگاه آپارتمان ۶ اطاقه و۳ اطاقه کاملا مهندسی ساز و مدرن با رعایت کلیه شرایط استحکام تجهیزات کامل و تلفن مجزا در بهترین و زیبا ـ ترین نقطه عباس آباد بفروش میرسد. تلفن ۶۸۲۶۵۰**

**آپارتمان های فروشی ۳ اتاق بلوار الیزابت نقد و نسیه تلفن ۶۸۱۵۶۹**

**آپارتمان فروشی**
۳ دستگاه آپارتمان ۵ اطاقی با سرویس کامل برق و تلفن اختصاصی آب و شوفاژ برای فروش آماده است . خیابان‌هتل ونک دست راست ۳ دستگاه ساختمان مانده به چهارراه شیراز تلفن‌های ۳۵۳۹۹۷ و ۳۵۷۸۰۹
آـ ۳۷۹۲

**آپارتمان های‌فروشی نقد اقساط بابهره‌بانکی چهار راه شاه سیمتری ۴۵۴۲۶**

**آپارتمانهای فروشی**
دربهترین منطقه بلوار الیزابت چهاراطاقه باشوفاژ، کولر ، آسانسور ، تلفن وپارکینگ‌تلفن ۶۳۱۴۸۶
آـ ۲۴۷۶

**فروش آپارتمان‌مسکونی حوالی نادری مجاورپارك هتل با تجهیزات۴۵۵۱۶**

**آپارتمانهای‌وسیع‌ومجلل**
دو اطاق خواب سرویس کامل حدود ۱۸۰ متر مربع با تهویه مطبوع تلفن و کلیه وسایل لازم فقط ۴ دستگاه از ۳۰ دستگاه باقی مانده است بلوار الیزابت کاخ شمالی تلفن ۶۲۳۱۹۱
آـ ۳۸۳۹

**آپارتمان برای سکونت ومحل‌کار در شمال‌شهر تلفن۸۲۰۹۳۱و۸۲۱۸۹۹**
**آـ۳۷۰۴**

**چند دستگاه آپارتمان دو اتاقه در امیرآباد بفروش میرسد تلفن ۶۳۷۲۰۷ بعد از ظهرها**

**عجله فرمائید**
**در کوی کیشا**
آپارتمان ۵ اطاقی بزرگ‌دارای ۳ نمای شمالی و شرقی و جنوبی تمام سنگ با گاراژ ۳۰ متری اطاق مانند و تراس ۱۷۵ متری و ۲۱۵ متر بنا با کاغذ دیواری به مبلغ۲۵۰ هزارتومان بفروش میرسد .
**تلفن ۷۹۱۵۵۴**
آـ ۳۸۴۷

**ویلا فروشی**
**ویلای فروشی**
ویلائی بمساحت ۲۶۱۷ متر با ساختمان یک طبقه سرویس کامل خیابان ظفر ۳ میلیون تومان به فروش میرسد تلفن ۸ ـ ۸۳۴۸۲۵
آـ ۴۵۹۶

**ویلا فروشی**
**ویلا های کوی ارم کرج نقد واقساط ۳۱۶۹۲۱**

**چندین دستگاه ویلا**
و مستغلات در شمال شهر از ۸۰۰ هزار تومان ببالا فروشی ۸۴۴۹۷۳
آـ ۲۵۴۹

**پل رومی**
ویلای ۷۰۰ متری با موقعیت عالی ساختمان دو طبقه یک میلیون و هفتصد هزار تومان تلفن ۴۰۰۰۰ و ۶۶۰۰۰۰
آـ ۳۷۴۴

**منطقه پهلوی**
**هیلتون**
ویلای شخصی‌ساز ۷۰۰ متر با ساختمان مدرن و استخر یک میلیون و هفتصد هزار تومان تلفن ۴۰۰۰۰
آـ ۳۷۴۴

**نیاوران فرمانیه**
ویلای ۲۰۰۰ متری با استخر ساختمان مهندسی دو میلیون و چهارصد هزار تومان
**تلفن ۶۶۰۰۰۰**
آـ ۳۷۴۴

**الهیه پل رومی**
ویلای‌نوساز ۱۰۰۰ متر مربع ۴اتاق خواب سالن ناهارخوری دو حمام سرویس کامل شوفاژ تلفن استخر فروشی ۷۷۲۲۲۲ و ۷۷۷۵۰۰

زمین مرغوب فروشی دراصفهان معاوضه با منزل و مستغل در تهران تلفن ۹۲۹۵۰۱

**شمال‌کاخ نیاوران‌ویلائی یك‌طبقه مشجر بمساحت ۱۵۰۰متر بفروش‌میرسد تلفن ۸۹۴۴۱۹**

**ویلا فروشی کنار دریا**
ویلائی نوساز مبله بین جاده پهلوی آستارا بفروش میرسد عصر ۴ تا ۸ تلفن ۷۷۸۲۱۱

**باغ فروشی**
**باغ مشجر**
بقطعات تفکیك شده از۴۰۰ متر تا ۳۵۰۰متر در بهترین نقاط کرج (مهرشهر و شاهدشت) با آب لوله کشی شده برق و درختان میوه ثمر رسیده با شرایط
**نقدواقساط**
بفروش میرسد آدرس : بلوار الیزابت شماره ۱۱۲ دفتر تلفن ۴۹۹۴۸

**زمین فروشی**
**درخشانیه کرج**
**ایده آل است**
درخشانیه در منطقه ییلاقی و خوش آب و هوای کرج باخیابان‌های اسفالته ودرختکاری‌شده بقطعات ۱۵۰۰ متری با آب لوله کشی و قیمت مناسب نقد و اقساط تلفن
**۹۷۴۴۳۰**

چند قطعه زمین‌بانقشه و جوازدر شمال تهران بفروش میرسد تلفن مستقیم ۶۲۵۶۷۳ و۹الی ۶۲۷۹۴۷ داخلی ۴۷
۱ـ۶ آـ۳۵۱۴

**زمین خوب**
ارزان دربهترین نقطه شمالغرب حسن‌آباد شمال وجنوب‌خیابان کوی‌کن ۳۲۰ متری‌ـ احمدی
**۹۴۴۷۳۸**

**اکازیون کنار دریا**
زمینی با موقعیت‌عالی استثنائی ۷۰ × ۵۰ دوبر خیابان۲۰ متری آسفالته روبروی دریا با دیوار کشی سیمانی نزدیک‌دریا کنارو بابلسر بعلت‌مسافرت نقدابفروش میرسد ۴ بعد از ظهر۷۵۱۴۱۰
آـ ۳۷۹۷

**تهران دشت**
**نمونه‌ای از شهر سازی صحیح در خور نام شهرک**
**درموقعیتی‌خاص به‌فاصله‌ده‌دقیقه ازکرج برشاهراه**
طرح وبرنامه پیاده شده با خیابان های وسیع سرتاسری‌و آسفالته ، درختکاری ولوله‌کشی آب از چاههای متعددوموجود، پیش‌بینی وایجاد مراکز عمومی از قبیل: مغازه ، رستوران ، پارک، میادین‌وبلوارهای‌سرسبز، آتیه روشن ، سرعت آبادانی و ترقی تهران دشت را خاطرنشان میسازد
تفکیک شده بقطعات ۶۰۰ ، ۱۲۰۰ ، ۱۵۰۰ و ۲۰۰۰ متری دربلوکهای مجزاازهم باشرایط نقد و اقساط ، بدون دخالت واسطه با سرویس مجانی برای بازدید از محل
نماینده انحصاری‌فروش سازمان شایسته
**تلفن‌های :**
۶۲۶۰۹۰ ـ ۶۲۶۲۱۶
۶۲۵۷۴۱ ـ ۶۲۷۲۵۷
آدرس : خیابان آریامهر میدان آریامهر سازمان شایسته
آـ ۳۱۵۳

قطعات ۱۰۰۰ متری مشجر با سند واقع در بلوار گلشهر به فروش میرسد ۶۲۸۸۰۰
آـ ۳۹۰۶

**بنفع شماست**
قطعات۵۰۰ و ۹۰۰متری
**اقبالیه کرج**
**متری ۱۵ تومان**
زمینهای‌شهرپرسپولیس کرج متری
**۵ تومان به بالا**
قطعات ۱۰۰۰ متری
**سلطان آباد**
کرج مقابل مهرشهر
**نقد واقساط**
موسسه ساختمانی‌زمین ومسکن مقابل دربشمالی‌کاخ‌دادگستری طبقه فوقانی بانک صادرات
**۳۱۶۹۲۱**
آـ ۳۸۱۹

## آگهی مزایده

**سازمان ملی رفاه نابینایان ایران**
دو دستگاه ماشین شورولت ۸ سیلندر مدل ۶۵ فرسوده خود را از طریق مزایده بفروش میرساند شرکت کنندگان هرکدام مبلغ ۳۰ هزار ریال به حساب شماره ۱۷۰۵ بانک‌ملی ایران‌شعبه بهجت‌آبادگذاشته و فیش‌مربوطه به‌انضمام‌پیشنهادات لازم به‌سازمان مذکور واقع در خیابان فرانسه کوچه مرجان پلاک ۳۸ ارسال دارند . پیشنهادات در تاریخ ۱۵ خرداد ۱۳۵۳ باحضور شرکت کنندگان باز و خوانده خواهد شد. پرداخت کلیه مخارج اعم از مالیات و هرچیز دیگر و آگهی به‌عهده برنده خواهد بود. سازمان در رد یکی از پیشنهادات یاکلی آن مختار است.

**در حوالی خیابان فرح**
**آپارتمان با قیمت مناسب**
۸ دستگاه آپارتمان هرکدام‌شامل‌سالن ـ پذیرائی و چهار اتاق خواب با سرویس کامل و شوفاژ و تهویه بفروش میرسد تلفن ۸۲۷۶۸۳ـ۸۳۹۱۷۴

**آگهی استخدام**
Organon
شرکت داروئی ایران‌اورگانون احتیاج به‌ویزیتورفولنایم‌دارد.
شرایط :
۱ـ دیپلم کامل متوسطه (طبیعی)
۲ـ دارابودن گواهینامه رانندگی و اتومبیل شخصی .
۳ـ دارابودن برگ‌پایان‌خدمت‌سربازی یا معافیت غیزپزشکی.
واجدین شرایط بین ساعت۹صبح الی ۲ بعدازظهر با تلفن شماره ۸۴۱۱۱۹ یا ۸۴۲۱۲۷ تماس حاصل نمایند.

**کودکان خودرا**
**مواظب باشید**
تغذیه کودکان ، آبله ، سرخک ، مخملک و انواع امراض کودکان را در کتاب نفیس
**دکتر برای همه**
مطالعه و بشناسید و پیشگیری کنید کتاب دکتر برای همه از انتشارات شرکت اقبال خیابان شاه‌آباد بها ۳۰۰ ریال
اقبال EQBAL

**آگهی استخدام**
۱ـ مهندس راه و ساختمان باحداقل ۵سال سابقه کار ۳نفر.
۲ـ مسئول خرید یا مدیر اداره تدارکات با آشنائی کامل به زبان انگلیسی ۱ نفر .
۳ـ مامور خرید با آشنائی کامل بزبان انگلیسی ۱نفر .
۴ـ حسابدار ۱ نفر .
۵ـ مترور ۱ نفر .
متقاضیان بین‌ساعت ۱۲ تا۵ر۱۴ به‌شرکت سهامی مرکوری خیابان پهلوی سه‌راه تخت‌طاووس شماره۳۷۴ امورکارگزینی مراجعه نمایند .

**شرکت سهامی پشم شیشه ایران**
**بافراد زیر نیازمند است**
۱ ـ یکنفر مهندس محاسب تاسیسات حرارتی‌با حداقل سه‌سال سابقه کار .
۲ ـ یکنفر سرپرست امور اداری جهت اداره‌امور غیر فنی کارخانه با حداقل سه سال سابقه‌خدمت
۳ ـ یکنفر حسابدار با حداقل ۳ سال سابقه کار
داوطلبانیکه سن آنها کمتر از ۳۰ سال است میتوانند همه روزه از ساعت ۸ الی ۱۲ بادر دست داشتن برك خاتمه خدمت و یا معافی غیر پزشکی بدفتر شرکت واقع در خیابان شاهرضا صبای جنوبی شماره ۱۳ مراجعه نمایند .

**دیوارتیغ** تیغه های پیش ساخته گچی محصول‌جدید گروه تولیدی **صداگیر**
ارزانتر ، سریعتر و تمیزتر
از هرنوع‌مصالح دیگر برای تقسیم‌بندی های داخل ساختمان .
نمایشگاه واداره مرکزی شرکت تولیدی‌صداگیر
تهران ـ خیابان شیرین پلاك ۳۳
تلفن ۸۲۴۳۰۸ ـ ۸۳۸۸۲۳ ـ ۸۳۷۸۷۰

**دستگاه الکترونیکی سکرترتلفنی**
در غیبت‌شما و تعطیل موسسه به‌مراجعین تلفنی شما پاسخ می‌دهد و پیغام آنها راضبط می‌کند.
نماینده انحصاری و مرکز فروش‌شرکت **یکد** الکتریك
خیابان پهلوی مقابل پارک ساعی شماره ۶۸۰
بوسیله تلفن ۶۸۱۰۱۶ سفارش دهید

**اطلاعیه جنرال**
برای‌اینکه‌کولر جنرال‌شما بطرزصحیح‌وبااسلوب فنی نصب شود ، لطفا با قسمت نصب دایره سرویس جنرال ، تلفن های ۴ ـ ۹۶۳۹۷۲ـ۹۵۸۲۵۲ ـ ۹۵۹۱۶۴ـ۹۶۲۰۶۱ تماس بگیرید .

**ایزولاسیون بام وپی**
**با ۱۵ سال تضمین**
ترمیم ونوسازی آسفالتهای فرسوده باماده‌روف کوتینگ (آسفالتکس)
**شرکت تک‌کو ۸۷۰۲۸۸**

**شرکت پیمان مجانی**
تخلیه وحفر هرنوع‌چاه و لوله بازکنی با موتورهای لجن کش شبانه روزی
**تلفن ۴۸۵۵۲**

**تخلیه چاه فاضلاب توالت وحفرچاه**
شرکت شوشتر ۸۳۰۷۲۲-۸۲۹۵۵۶

**باران وبرف** دوستان‌سقفو بام شما نیستند
شرکت بامپوش، با ۱۰ سال تجربه و اجرای طرحهای مدرن‌عایق کاری ساختمانهای شمارا در مقابل چکه و نم
**تا۲۰سال تضمین مینماید**
آدرس : کریمخان زند خردمندجنوبی کوی تقوی شماره ۳
تلفن ۸۲۳۳۵۶ و ۸۳۳۳۶۳

**نیازمندیهای اطلاعات تلفنی آگهی میپذیرد** تلفنهای ۳۱۱۲۲۵-۳۱۱۲۲۴ ۳۱۱۲۳۰-۳۱۱۲۲۹

## زمین اکازیون در سلطنت آباد

قطعه زمین تفکیک شده دربهترین محل مسکونی بقطعات

**۳۰۰و۴۰۰**

متری منطبق با نقشه رسمی (زمینی و هوائی) که خیابان ۳۵ متری از داخل آن میگذرد و دارای موقعیت و مرغوبیت خاص با

**اسناد مالکیت**

بفروش میرسد ۳۰۱۳۲۵ و ۳۰۱۳۲۴

## دماوند

شما که به مناطق ییلاقی توجه دارید و ازترافیک شهری خسته شده‌اید مانند سایرین از

**اراضی منطقه ییلاقی گیلاوند دیدن فرمائید**

ما اطمینان داریم جهت آسایش زندگی خودوفرزندان خوداراضی

**ییلاقی گیلاوند**

را انتخاب خواهید کرد. منطقه گیلاوند درنزدیکی شهر دماوند و از تمام مواهب شهری ازقبیل: لوله‌کشی آب اختصاصی برق ـ خیابان‌های اسفالته و فضای سبز برخوردار است . برای کسب اطلاع بیشتر به‌دفترفروش در محل و یا به

**تلفن ۳۰۴۵۵۷**

تماس حاصل فرمائید

آ ـ ۲۶۵۳

یک قطعه زمین بسیارمرغوب‌در جمال‌آباد نیاوران به مبلغ ۴۵۰ هزار تومان نقد تلفن ۸۴۹۹۷۳ بین ۵ تا ۷ بعد از ظهر

آ ـ ۳۸۳۵

زمینی در رامسر

قطعه زمینی محصور بدیوار و نرده و د رآهنی با چاه آب با فاصله ۲۰۰متراز دریا ـ دونبش دارای سند مالکیت به فروش میرسد .

بعد از ظهرها از ساعت ۵ به بعدتلفن ۸۹۰۶۷۸ ـ ۸۹۵۳۹۲

آ ـ ۱۲۸۷۸

**زمین خیابان تهران‌نو**

محصور مسکونی با برق، تلفن درحدود ۴۰۰۰ متر فروشی‌تلفن ۷۵۴۳۱۲

**زمین تجارتی دو نبش شاهرضا نرسیده به میدان فردوسی بفروش میرسد ۷۷۲۲۲۲**

## تاکستان

چند قطعه زمین فوری بفروش میرسد

**۷۶۵۶۹۵**

زمین در کیلومتر۶جاده خراسان با سند مالکیت نقد و اقساط تلفن ۶۶۹۴۷۷

یکقطعه زمین مشجر بمساحت ۱۷۱۳ متر در بهترین نقطه خادم‌آباد قدس‌فورابفروش میرسد تلفن‌های ۷۵۲۶۰۱ و ۷۶۵۶۹۴ از ساعت ۴ الی ۸ بعد از ظهر

قطعه زمینی دوبر در عباس‌آباد فرح‌شمالی بر خیابان ۲۰ متری و ۱۰متری بمساحت ۴۵۰ مترفوری بفروش میرسد تلفن ۷۷۷۷۴۳

## باغدشت

محصور و مشجر باآب و برق ومدرسه نقد واقساط ۲۵ماهه تلفن ۹۷۸۴۶۴ جهاندیده

## فروش سرقفلی

**مغازه واگذاری**

بجای سرقفلی مغازه ها را خریداری کنید تلفن ۶۸۱۵۶۹

**مغازه خرازی فروشی**

در بازار دوم نازی‌آباد بقیمت ارزان فروشی تلفن ۵۳۵۷۴۴

آ ـ ۳۸۵۷

**مغازه خشکشوئی با وسایل سفید شوئی واگذار میشود تلفن ۹۵۲۵۴۶**

**موقعیت استثنائی**

۳ باب مغازه با کلیه وسایل تراشکاری بعلت تغییر شغل به فروش میرسد . خیابان قزوین ۱۶ متری امیری ۲۰ متری شبیری تلفن ۵۴۹۶۸۳

آ ـ ۳۹۲۴

**دفتر مشاور املاک**

با جواز جدید واگذار میشود تلفن ۷۷۶۴۵۰ از ۴بعدازظهربعد

**هتل نوساز حدود ۵۰ اتاق‌سرویس کامل بدون سرقفلی تلفن ۹۲۵۹۲۰**

**ابتکار جدید**

بجای پرداخت سرقفلی باهمان پول محل کسب را خریداری فرمائید امیراکرم داخل کوی ماه و آذر ـ تلفن ۴۰۵۷۸

آ ـ ۳۶۲۰

**دفتر املاک**

نبش خیابان ششم‌نیروی هوائی با ملک بفروش میرسد تلفن ۳۴۲۵۶۳

**نمایشگاه فروشی**

نمایشگاه اتومبیل جمشید آباد شمالی دو دهنه دونبش‌باپروانه کسب واگذار میشود تلفن ۹۲۱۷۲۴

**یکدستگاه ساختمان همکف**

خیابان چرچیل خیابان پارس کوچه بن‌بست‌صادق شماره‌ـ۶۴ بمساحت ۳۴۵ متر که ۹۰ متر آن حیاط مشجرسالن پذیرائی، غذاخوری ، هال ، سه اطاق خواب بزرگ با سرویس کامل، یک اطاق مخصوص لباس، یک دستگاه کامل برای سکونت مستخدم ، یک اطاق کوچک آشپزخانه ، آب ، برق ، تلفن، کولر ، شوفاژ باجاره واگذار میشود تلفن ـ ۳۰۸۷۰

آ ـ ۳۹۳۹

## اجاره‌داده‌میشود

**آپارتمان اجاره**

**فقط برای مطب‌ودفترکار**

چند دستگاه آپارتمان مجهز به تمام وسایل و تلفن‌خیابان‌پهلوی تلفن ۴۲۵۱۲ و ۶۶۰۵۵۸

آ ـ ۳۷۴۰

## آپارتمان

**۱تا۱۷۸**

اطاقه مبله و غیر مبله برای سکونت و دفترکار با سرویس کامل خیابان وزراء نرسیده به خیابان یازدهم ساختمان ۱۳۸ طبقه سوم سازمان دریچه تلفن ۶۲۲۹۵۴ و ۶۲۴۶۱۳

آ ـ ۳۵۸۹

**آپارتمان د ارای ۳ اتاق یك‌هال با شوفاژ وکولر مبلمان کامل تلفن و پارکینك اختصاصی با اجاره بسیار مناسب واگذار میشود تلفن ۸۲۹۱۷۱**

آپارتمانی با دو اطاق ، شوفاژ، تلفن ، آسانسور برای محل کار ـ خیابان شاهرضاچهارراه پهلوی نبش رازی طبقه سوم دفتر ایران‌زمین ـ ۹۲۹۹۱۱

آ ـ ۳۸۱۶

آپارتمان طبقه دوم دارای ۴ اطاق خواب سالن نهار خوری هال ـ سرویس کامل ـ شوفاژ ـ کولر آب و برق و تلفن خیابان آق‌اولی شماره ۲۱ ـ ۲۵۰۰ تومان اجاره داده میشود با تلفن ۸۴۴۹۷۸ مراجعه فرمائید.

آ ـ ۳۹۶۷

**ساختمان اجاره**

**چهارباب اتاق مستقل**

طبقه اول با شوفاژ وآسانسور در جاده قدیم شمیران سه‌راه تخت‌جمشید جهت دفتر کار اجاره داده میشود تلفن های ۷۵۲۶۰۱ و ۷۶۵۶۹۴

آ ـ ۳۶۵۸

**بدون سرقفلی**

مناسبترین اجاره‌برای‌مجهزترین دفاتر تجارتی موسسات دارالوکاله‌ها ، هنرمندان ، مهندسین مشاور در

**ساختمان‌آلومینیوم**

خیابان شاه تلفن ۴۸۲۰۰

آ ـ ۳۹۶۲

**خانه بزرگی متناسب برای موسسات مختلف**

با حیاط وسیع و ۲۳ اطاق و شوفاژ واقع در صبای شمالی بین شاهرضاو چهارراه‌بزرگمهر بدون واسطه اجاره داده‌میشود تلفن ۴۳۷۳۰

آ ـ ۳۹۴۶

**اتاق مبله با حمام تلفن و مستخدم برای یک دوشیزه یا بانو فقط۷۰۰ تومان‌تلفن۴۷۱۴۱خیابان پهلوی**

یک اطاق مبله در قلهک فقط‌به خانم کارمند اجاره داده میشود تلفن ۸۶۶۳۹۹

آ ـ ۳۹۵۰

تهران‌نو خیابان خیام ۶ اطاق شمالی رهن و اجاره تلفن ۷۹۱۵۱۹

آ ـ ۳۸۲۳

## موردنیازبرای‌اجاره

**مورد نیاز جهت اجاره**

یکدستگاه عمارت مشتمل بر ۵ اطاق خواب و سایر لوازم و حیاط متناسبی در شمال شهر مورد نیاز فوری است به تلفن شماره ۸۴۰۵۰۶ و ۳۰۰۷۵ مراجعه فرمائید .

آ ـ ۳۸۹۷

**آپارتمان وویلا اطراف خیابان پهلوی و جردن جهت اجاره نیازمندیم تلفن ۶۲۲۷۴۴**

یک منزل یا زیرزمین یا انبار جهت انبار کالای وارداتی در محدوده خیابان‌های شمیران و شاهرضا و خیابان پهلوی و عباس‌آباد مورد نیاز است . تلفن : ۸۲۳۹۷۹ ـ ۸۲۵۶۶۳

آ ـ ۲۹۸۱

## موردنیازبرای‌خرید

**زمینهای ساختمانی را فوری نقدا خریداریم تلفن مستقیم ۶۲۵۶۷۳و ۹الی ۶۲۷۹۴۷داخلی۴۷ ۱ـ۶ آـ۳۵۱۳**

**اراضی تهران پارس خریداریم ۷۸۰۰۶۱**

**زمینهای شمال شهر تهران داخل محدوده را خریداریم تلفن های ۹۳۷۰۶۲ ۹۳۸۴۴۹**

**ساختمان‌وویلاوآپارتمان طراف‌خیابان های‌جردن و پهلوی خریداریم تلفن ۶۲۱۲۰۲**

## زمین

**زمین با جواز ونقشه فوری**

خریداریم‌تلفن ۶۲۵۶۷۳

**زمینهای افسریه‌شاه‌آباد شرق مشیریه‌خریداریم ۳۵۹۴۰۸**

**زمین های شرق**

## اصفهان

(جاده‌نائین) خریداریم ۹۲۲۶۳۰

آ ـ ۳۲۶۰

زمین تهران‌پارس خریداریم‌تلفن ۷۹۳۰۲۰

خریدار زمین تهران‌پارس تلفن ۷۸۱۹۲۶

**زمین شمیران وشهر**

خریداریم ۳۱۹۷۸۴ بنگاه‌کوشان

آ ـ ۱۲۸۷۶

## بنگاههای‌معاملات‌املاک

**تهیه مسکن موریس**

آپارتمان های لوکس ومدرن جهت سکونت و محل کار در شمال شهر موجود است . موریس ۶۲۷۳۹۴ ـ ۹۳۳۷۴۶

**خرید و فروش خانه و زمین درسید خندان ـ سلطنت آباد ـ فرمانیه نیاوران دفتر حاتم .**

**تلفن ۷۷۷۱۵۵**

**دفتر مرکزی جلالی**

خرید اراضی سعادت آباد و مکانیر و فرحزاد و یوسف آباد و عباس‌آباد و دره‌قشلاق و شمیرانات و مبارک آباد تلفن ۶۲۶۴۱۱ ـ ۶۲۴۱۹۳

**اراضی ملارد و کرج ـ سرحدآباد خریدار و فروشنده‌ایم تلفن های ۹۳۷۰۶۲ ۹۳۸۴۴۹**

## کناردریا

زمین و ویلا در کنار دریا و سمت جنگل ازنوشهر تا رامسر و لنگرود بهرمساحت وهرقیمتی که خریدار باشید موجود داریم دفتر دادوستد ۸۲۰۹۳۱ ـ ۸۲۱۸۹۹

آ ـ ۳۹۵۶

شمس‌آباد خانه رهن و اجاره تلفن ۷۹۱۵۱۹

آ ـ ۳۹۴۹

## دفترشهباز

مرکز خرید و فروش اراضی کرج آدرس : کرج اول جاده چالوس تلفن ۲۷۸۴ ابراهیمی

**اطراف خیابان پهلوی و جردن آپارتمان ویلائی جهت اجاره موجوداست تلفن ۶۲۲۷۴۴**

قبل از خرید و فروش‌ومعاوضه املاک خودبا ما مشورت‌فرمائید نارمک ـ دفتر مشاور املاک اسماعیلی تلفن ۷۹۲۲۷۷

**اراضی‌مهرشهروگلشهر و زمینهای بزرگ کرج تا قزوین را خریدار و فروشنده‌ایم‌تلفن۴۲۶۸۲**

زمین افسریه‌خریداریم۳۴۱۳۵۹

**بورس املاك شمیران**

دفتربراتی ۸۷۳۵۷۵ ـ۸۷۷۸۷۵

## نیازمندیهای اجاره

سازمان نیازمندیهای خارجیان خانه‌بخارجیان اجاره میدهد ۸۲۳۱۵۵ ۸۲۳۹۳۹ ۸۳۸۱۰۶

## اجاره‌خانه‌بخارجیان

مؤسسه نیازمندیهای‌خارجیان خانه بخارجیان اجاره‌میدهد ۸۳۰۰۸۲ - ۸۳۰۰۸۱ ۸۲۱۷۲۳ - ۸۲۱۸۱۱ ۳۱۱ تخت جمشید مقابل سفارت آمریکا

مؤسسه امپایر ۷۷۷۵۰۰ خانه بخارجیان اجاره میدهد ۷۷۲۲۲۲ - ۷۷۸۹۵۵

مؤسسه امور خارجیان مرکزاجاره تخت جمشید جنب بهار ۵۰۵ ۷۵۲۳۵۸ - ۷۵۱۷۸۲

سازمان مسکن پارس مرکز ۸۵۳۸۵۳ اجاره ۸۴۸۴۲۴ بخارجیان ۸۵۷۵۸۵

مؤسسه کونیک ۸۵۵۶۰۵ خانه شما را بخارجیان اجاره میدهد

۸۲۹۷۶۶ - ۸۲۵۱۲۰ سازمان کورش اجاره منازل بخارجیان

**موسسه ظفر خانه شما را بخارجیان اجاره میدهد ۷۷۸۵۸۹**

## شهرطلائی

**اجاره منازل بخارجیان ۷۵۶۹۲۲ ـ ۷۶۲۲۵۷**

**۲۴ ساعته اجاره منزل شمال شهر وشمیران‌به خارجیان ۶۳۶۹۵۷ فرخ**

**آژانس بین‌الملل**

مستغلات شما را در شهر و شمیرانات مبله و غیر مبله به خارجیان اجاره میدهیم ۸۳۰۸۴۱ ـ ۸۳۰۸۴۲ ـ ۸۳۰۸۴۳

**شرکت کیان**

مرکز اجاره بخارجی و ایرانی ـ خرید و فروش اراضی و املاك شهر و شمیران تلفن۳۰۱۳۲۴ و ۳۰۱۳۲۵

## معاملات‌پول

**پول موجود**

## پول

فوری در موسسه ۵۵۵ تلفن۸۳۰۸۳۵و۸۲۸۳۴۹

## پول

در مقابل چك کارمندی ملك ـ اتومبیل

**۴۳۵۲۸**

**وام باچک**

کارمندی

**۷۵۴۴۹۲**

## پول

**نیم ساعته بدون کمیسیون هزاری ۱۵ تومان**

درمقابل هرنوع‌اتومبیل شخصی‌ـتاکسی ـکرایه تلفن بدون خرج‌محضر ساختمان با سود بانکی

**۸۳۲۹۸۶**

آدرس شاهرضا بین رامسر و فرصت پلاك ۴۴۴ موسسه ابراتشاد

**قلك وام میدهد**

درمقابل مبیع ارزنده قلك فورا وام میدهد تلفن ۷۶۵۷۴۵

**پول‌شرطی باسودبانکی در مقابل خانه و تلفن : ۹۲۳۵۰۴**

**وام۶ساله با بهره۵ر۸٪ ۸۳۲۹۸۶**

خانه پول ـ فرح شمالی مرکز معاملات پول تهران ۸۴۸۳۸۸

**پول فوری با سودبانکی درمقابل خانه مستغلات ۹۲۸۴۶۵**

**پول شرطی‌درمقابل‌خانه مستغلات فورانیازمندیم ۹۲۸۴۶۶**

**وام به اتومبیل و چك ۴۴۲۲۰**

**پول ارزان و فوری**

موجود است دفترسام ۸۲۲۶۵۹

**پول۵ر۱ شاهی۶۲۴۸۷۳**

**مورد نیاز**

**بپول راکد شمادرمقابل ملك هزاری ۲۰ تومان اتومبیل‌هزاری ۴۰تومان چك‌وسفته‌معتبر هزاری ۸۰ تومان با تضمین میدهیم .**

**۴۳۵۲۸**

**پول راکد خود را**

درمقابل معامله مشروع به جریان بیاندازید . جاده قدیم شمیران سه‌راه تخت جمشید پلاك ۲۷۲ شرکت پلیژر

**بپول راکد شما باانتقال مبیع هزاری ۵۰ تومان سود میدهیم ۷۵۶۴۲۵**

**پول راکد شما را بامبیع ۴برابر هزاری ۵۰تومان سود میدهیم ۸۳۲۹۸۶**

**پول شرطی نیازمندیم ۸۲۸۳۴۹**

پول شرطی نیازمندیم ۸۲۲۶۵۹

## قبوض

**وام و خرید قبوض‌بانك کارگشائی تلفن ۴۵۱۶۸ ـ ۶۶۲۴۵۹ ـ ۴۳۴۹۹**

## معاملات‌تلفن

**خرید**

**موسسه تلفن پیام مرکز خرید و فروش۸۵۳۰۳۱**

تلفن ۲ و ۵ فوری خریداریم ۵۳۰۷۴۴

تلفن ۴ و ۶ و ۸۹ خریداریم ۸۹۴۰۵۰

**تلفن ۳ و۷ و ۶۲ خریداریم ۳۰۳۲۳۷**

تلفن ۶و۷ و ۸ در هر مکان‌خریداریم ۸۵۳۰۳۲

**خریدو فروش تلفن ۸۳۲۹۸۶**

**خرید و فروش تلفن** ۳۱۷۴۳۷اسلامبول کمپانی۱۷ر۲

**خرید و فروش تلفن ۴۱۰۵۰**

تلفن ۶ و ۷ و ۸ در هر مکان خریداریم۸۵۳۰۳۲

**خرید و فروش تلفن ۷۹۵۵۳۲**

بورس تلفن شاهین ۳۱۱۷۷۱

## تزئینات‌ودکوراسیون

## دلخواه

فقط با یک تلفن دراسرع وقت متخصصین ما از نزدیکترین شعبه موسسه پلاستر دراختیار شما میباشند و شما میتوانید با شرایط دلخواه منزل‌و محل‌کار خود را با بهترین انواع کاغذ دیواری انگلیسی ـ امریکائی ـ آلمانی . موکت‌نمدی هلندی ، موکت فومدار انگلیسی .موکت پرزدار ، کفپوش ، دیوارکوب پلاستیکی و اسلایتکس

## پلاستر

تزئین نمائید . شعبه مرکزی پهلوی بالاتراز چهارراه‌امیراکرم ساختمان شرکاء

**تلفن ۶۶۶۶۶۵**

**۴۸۷۵۱ و ۴۴۰۴۱**

شعبه بازار ـ بازاربین‌الحرمین بازار تحریر پاساژ زردوز **تلفن ۵۳۳۷۹۷**

شعبه باغشاه سی‌متری سپه میدان باغشاه

**تلفن ۶۶۰۷۷۲**

## شرکت

## غرب

**با تزئینات کامل**

کاغذ ـ موکت ـ کف‌پوش پرده کرکره ـ پرده پارچه‌ای

**۹۲۰۹۶۴**

## ۳تومان

با روزی ۳ تومان کاغذدیواری کفپوش ـ کرکره و موکت

## ساناز

**۶۶۸۳۴۰**

پرده کرکره آمریکائی متری۴۷ تومان و کاغذ دیواری با ۲۰٪ تخفیف ، کفپوش و موکت و پرسیانا نقدو اقساط ۳۴۵۸۴۸

**تزئینات تهران‌ویلامرکز**

پخش انواع کاغذ دیواری‌موکت پرده پارچه‌ای و کرکره ، کلیه لوازم تزئینی با تخفیف کلی ۹۷۶۶۸۶

**تزئینات‌ساحل۸۴۳۱۹۶**

کلیه بنائی رنگ‌آمیزی ساختمان

آ ـ ۴۰۶۲

کفپوش همه نوع به اقساط ۷۷۵۷۷۵

کاغذ دیواری باقساط ۷۷۵۷۷۱

موکت به اقساط تلفن۷۷۵۷۷۵

دیوارکوب پلاستیکی ۷۷۵۷۷۵

## برای‌ساختمان‌شما

## پاکتان

انجام امور کلیه نظافت ساختمانی تلفن۸۳۸۱۷۲ و ۷۵۴۷۵۳

## ۳تومان

با روزی ۳ تومان و با یک تلفن کاغذدیواری ـ موکت ـ کفپوش وسایرمحصولات‌تزئینی‌ساختمان برای منزل‌و محل‌کارشماتلفنهای ۶۶۰۷۷۲ ـ ۴۸۷۵۱ و ۵۳۳۷۹۷

دفتر نما تعمیرات ساختمان کلی و جزئی ، بنائی،تخریب ، نقاشی، تزئینات ، نجاری نقد و اقساط تلفن ۸۲۷۷۲۱

**شرکت ساختمانی‌آسیا**

سازنده آپارتمان ، ویلا ، بیمارستان‌درتهران وشهرستانها تلفن ۸۴۷۲۸۸

**آسفالت باتضمین نقاشی ۳۰۳۸۶۰**

## پاکسازان

نظافت کلیه قسمت های ساختمان تلفن۸۳۶۴۷۱

**اسفالت با تضمین ۸۲۳۸۱۵ـ۸۲۱۱۴۷**

**اسفالت‌تضمینی۴۹۱۰۸**

قیرگونی بام ـ رامسازی‌ـمحوطه سازی ـ جدول بندی

## شرکت نشت جو

محل فرسودگی لوله‌ها را با دستگاه پیدا کرده تعمیرمی‌نماید ۸۷۷۹۹۲

**اسفالت و تعمیرات ساختمانی‌پیشرو تلفن ۶۶۰۴۷۹**

**اسفالت‌نقاشی۳۴۴۷۲۵**

**لوله‌بازکنی**

رفع گرفتگی هرنوع لوله‌ساختمانی بادستگاه‌وتراکم‌مرد ـ تلفن ۷۸۷۲۲

**لوله‌بازکنی‌ولوله‌کشی مقدم ۹۲۵۳۷۴**

لوله‌بازکنی ولوله‌کشی دروازه دولت ۸۲۷۴۰۸

**لوله‌بازکنی یکساعته ۷۶۵۲۴۴**

**تخلیه چاه لوله بازکنی ، لوله‌کشی تخلیه چاه تلفن**

**۷۵۹۷۲۱**

## تخلیه‌چاه

**ولوله‌بازکنی تلفن :۵۳۷۱۸۳**

## تخلیه‌چاه

**ولوله بازکنی تلفن :۵۳۲۵۵۰**

## تخلیه‌چاه

**ولوله بازکنی تلفن: ۵۳۱۷۰۵**

تخلیه چاه و توالت

**ولوله بازکنی تلفن :۵۳۷۸۸۵**

تخلیه چاه توالت

مؤسسه فنی نورونیرو تلفن ـ ۲۳۴۸۴

## آگهیهای‌متفرقه

**بازرگانی متحد**

**خیابان شاه ساختمان آلمینیوم طبقه چهارم تلفن های‌جدید۶۶۵۴۱۱ و ۴۱۶۵۱**

**شرکت ساختمانی ایران آحاد**

**با سهلترین شرایط در زمین شما ساختمان میسازد**

**تلفن مستقیم ۶۲۵۶۷۳ و ۶۲۷۹۴۷ ۶۲۷۹۴۸ ۶۲۷۹۴۹ داخلی۴۷**

اسناد صعب‌الوصول شما را خریداریم بعد از ظهرها تلفن ۶۶۰۴۷۹

آ ـ ۲۲۵

تماشای انواع گل رز ایستگاه شمس راه نیاوران باغ مرادی تلفن ۸۷۶۴۷۸

## گاز

**پرسی گاز**

گازوسرویس ازساعت ۷ صبح الی ۱۰ شب

۶-۹۶۳۰۲۱

۶-۹۵۰۰۰۱

سرویس‌وتعمیرات اجاق ۹۶۳۰۳۰

**جوان گاز**

BUTANE جوان

قبول‌سفارشات‌گازاز۷صبح‌تا۹شب

باشماره‌های ۵۹-۹۵۳۰۵۱

صدورکارت‌اشتراك ۳۱۳۱۶۳

سرویس‌وتعمیرات ۲-۳۱۳۱۶۱

دفترمرکزی‌وفروش ۱۵-۳۰۴۷۱۱

شکایات‌گازرسانی ۹۶۳۰۹۰

جوان

## گمشده

چکی به مبلغ ده هزار ریال از حساب شماره ۱۸۰۷۰۷ بانک بین‌المللی ایران و ژاپن شعبه پهلوی میدان ولیعهد در وجه حامل مفقود و از درجه اعتبار ساقط است .

سروش پروین

آ ـ ۳۱۵۷

گذرنامه شماره ۹۳۵۸ عباس‌آقا مفقود شده‌یابنده‌با تلفن۶۲۶۷۳۹ تماس بگیرند .

آ ـ ۱۳۲۲۶

دو فقره سفته به شماره های ۸۸۸۹۹۳ و ۶۲۰۵۱۳ مفقود گردیده و از درجه اعتبارساقط است . احمد معینی

آ ـ ۳۱۴۵

یک برگ چکبشماره ۷۰۶۵۵۲ از حساب جاری ۱۲۴ بانک صادرات شعبه میدان جلیلی‌بنام مصیب کثیری به مبلغ هشتاد هزار ریال در دست اینجانب حرمت‌اله رستمی‌راد مفقود شده از درجه اعتبار ساقط است .

آ ـ ۳۱۰۵

دسته چک حسابجاری شماره ۶۸ بانک صادرات‌شعبه‌چهارراه لشگر بنام اینجانب نصرت‌اله جلیلی از شماره‌های ۲۳۳۱۱۳ الی ۲۳۳۱۲۰ سفید بسرقت‌رفته بدینوسیله اعلام میشود که چک‌های مربوطه ازدرجه اعتبار ساقط است .

آ ـ ۳۷۴۱

## دعوت مجمع عمومی فوق‌العاده شرکت خدمات شهرصنعتی البرز (سهامی خاص)

هیئت‌مدیره‌شرکت‌خدمات‌شهرصنعتی البرزازکلیه صاحبان سهام دعوت مینماید که برای شرکت در مجمع عمومی فوق‌العاده شرکت در ساعت ۴ بعد از ظهر روز چهارشنبه ۲۲ خرداد ماه ۱۳۵۳با در دست داشتن سهام خود و یاوکالتنامه و یا نمایندگی‌درمحل‌شرکت‌واقع‌درخیابان کریمخان‌زند شماره ۶ر۳ حضور بهمرسانند .

**هیئت مدیره شرکت خدمات شهر صنعتی‌البرز**

**دستور جلسه :**

۱ـ ازدیاد سرمایه

۲ـ مشارکت در شرکتها

۳ـ تغییر بعضی ازمواد اساسنامه

**توضیح :**

**در آگهی قبلی تشکیل جلسه شرکت روزیکشنبه ۱۹ خرداد اعلان گردیده بود . بدینوسیله اصلاح میگردد که تشکیل‌جلسه روز چهارشنبه ۲۲خرداد ۱۳۵۳ میباشد .**

## دعوت مجمع عمومی عادی سالانه شرکت خدمات شهرصنعتی البرز (سهامی خاص)

هیئت مدیره شرکت سهامی خدمات شهرصنعتی البرز از کلیه صاحبان سهام دعوت مینماید که برای شرکت در مجمع عمومی عادی‌سالانه شرکت در ساعت ۵ بعد از ظهر روز چهارشنبه۲۲خرداد ماه ۱۳۵۳ با در دست داشتن سهام خود و یا نمایندگی‌درمحل‌شرکت‌واقع‌درخیابان کریمخان‌زند شماره ۶ر۳ حضور بهمرسانند .

هیئت مدیره شرکت خدمات شهر صنعتی البرز (سهامی خاص)

**دستور جلسه :**

۱ ـ استماع گزارش هیئت مدیره و بازرس و مذاکره در اطراف آنها

۲ ـ طرح ترازنامه و تصویب آن

۳ ـ انجام مصوبات مجمع عمومی فوق‌العاده در مورد تغییر مواد اساسنامه

۴ ـ انتخاب بازرس و بازرس علی‌البدل

۵ ـ تعیین روزنامه کثیر الانتشار .

**توضیح :**

**در آگهی قبلی تشکیل جلسه شرکت روز یکشنبه ۱۹ خرداد اعلان گردیده‌بود . بدینوسیله اصلاح میگردد که تشکیل جلسه روز چهارشنبه ۲۲ خرداد ۱۳۵۳ میباشد**

## آگهی استخدام

سازمان بیمه‌های اجتماعی بمنظور تکمیل کادر اداری خود درتهران، کرج، شهرری وشمیران تعدادی دیپلمه ریاضی ویاطبیعی مرد را با معدل ۱۴ به‌بالا که دارای برگ خاتمه خدمت زیربرچم ویابرگ‌معافیت دائم بوده وبیش از۲۵ سال نداشته باشند استخدام مینماید . داوطلبان واجد شرایط میتوانند حداکثر ظرف ده روز از تاریخ نشر آگهی جهت ثبت‌نام و دریافت کارت مسابقه ورودی همه‌روزه باستثنای ایام تعطیل بین ساعات ۳تا پنج بعدازظهر به اداره آموزش سازمان بیمه‌های اجتماعی واقع در خیابان آیزنهاور ـ کاخ مرکزی مراجعه فرمایند .

مدارک مورد لزوم جهت شرکت در مسابقه ورودی عبارتست از :

۱ـ فتوکپی دیپلم کامل متوسطه .

۲ـ فتوکپی شناسنامه

۳ـ فتوکپی‌کارت پایان‌خدمت زیربرچم ویابرگ‌معافیت‌دائم

۴ـ ۲قطعه عکس ۴×۶ تمام‌رخ .

۵ـ فیش بانکی به‌مبلغ پانصدریال بحساب‌شماره ۲۵۰۱۷ بانک رفاه شعبه وزارت کار .

توضیح‌اینکه به کسانیکه در مسابقه ورودی پذیرفته نشوند وجه‌ومدارک دریافتی بهیچوجه مسترد نخواهدشد.

م الف ۳۶۷۰

سازمان بیمه‌های اجتماعی

آ ـ ۱۲۳۹۰ ۱ـ۲

## اطلاعیه جنرال

**بدینوسیله سرویس مرکزی شرکت صنعتی جنرال آمادگی خود را جهت سرویس و تعویض پوشال کولر های جنرال اعلام میدارد . لطفا با تلفن های زیر تماس بگیرید :**

**۴ ـ ۹۶۳۹۷۲ ـ ۹۵۸۲۵۲ ـ ۹۵۷۷۹۴ ـ ۹۵۹۱۶۴**

## زمین فروشی درشمال

**(۶ کیلو متری ساحل دریا)**

یك‌قطعه زمین بمساحت یکصد هزار متر مربع‌دست اول در بهترین نقطه داخل محدوده شهر هشتپر یکجا و به قطعات مختلف بقیمت مناسب باسند رسمی نقدواقساط بفروش میرسد.

طالبین به فروشگاه مرادی هشتپر تلفن‌های ۱۲۶و ۲۰۹ مراجعه فرمایند.

آ ـ ۱۲۶۸۸ ۱ـ۲

## آگهی دعوت مجمع عمومی عادی

از سهامداران شرکت ساختمانی مرکوری «سهامی خاص» برای حضور در جلسه مجمع‌عمومی عادی‌سالیانه که روز یکشنبه بیست‌و ششم خردادماه ۱۳۵۳ درساعت پنج بعدازظهر تشکیل میگردد. دعوت میشود.

محل حضور : تهران‌خیابان‌پهلوی‌ساختمان‌شماره۳۷۴

دستور جلسه : ۱ـ استماع‌گزارش‌هیئت‌مدیره‌و بازرسان واتخاذ تصمیم‌نسبت‌به آنها.

۲ـرسیدگی‌بترازنامه و حساب سودوزیان واجازه تقسیم‌آن .

۳ـانتخاب بازرس اصلی وعلی‌البدل.

۴ـ تعیین روزنامه کثیرالانتشاری که مجمع‌عمومی عادی بعدی آگهی های مربوط بشرکت در آن منتشر شود.

دارندگان سهام و یاوکلای ثابت‌الوکاله آنان می توانند تاظهر روز شنبه ۲۵خرداد با دردست داشتن برك سهم و سایر مدارک مثبته برای دریافت ورقه ورودی به دفتر شرکت در نشانی فوق‌مراجعه فرمایند.

**هیئت مدیره شرکت ساختمانی مرکوری (سهامی خاص)**

## شرکت سرویس فنی جهانی

**جهت آموزش پروژه در بندر خرمشهر و بندر شاهپور باشرایط زیر استخدام مینماید .**

**۱ ـ بچند نفر مترجم انگلیسی به فارسی که تا اندازه‌ای با اصطلاحات انگلیسی فنی آشنائی داشته باشند .**

**۲ـ یکنفرمترجم انگلیسی بفارسی‌که بااصطلاحات دریائی آشنائی داشته باشد .**

**کلیه متقاضیان باید دارای ملیت ایرانی وسوابق خوب باشند .**

**خواهشمند است جهت‌استخدام در تهران‌خیابان شاه شماره ۲۱۰ طبقه سوم و در آبادان به خانم مسعودی هتل کاروانسرا بین ساعات ۵ تا ۷بعد از ظهر مراجعه فرمائید .**

## استخدام‌دربانک

**یکی از بانکهای باسابقه کشور برای خدمت در تهران و شهرستانهای قم . کاشان . کرج. تبریز خوی . اصفهان . مشهد . نیشابور . اهواز. آبادان . دزفول . شیراز . جهرم . کرمانشاه . گنبد ، یزد . همدان . بندرعباس . سنندج . زنجان**

**به تعدادی افراد واجد شرایط بشرح زیر نیازمند است .**

**۱ ـ کارمند با دیپلم کامل متوسطه**

**۲ ـ ماشین نویس بادیپلم کامل متوسطه**

**۳ـ تحویلدار باحداقل سوم متوسطه و داشتن وثیقه یاضامن معتبر**

**۴ ـ نگهبان با گواهینامه ششم ابتدائی و برك پایان خدمت سربازی**

**۵ ـ خدمتگزار با گواهینامه ششم ابتدائی**

**۶ ـ نظافتچی با گواهینامه ششم ابتدائی**

**شرائط**

**سن حداکثر ۲۵ سال تمام ـ دارا بودن برك خاتمه خدمت یا معافی دائم غیر پزشکی ـ سپردن تعهد خدمت حداقل برای دو سال ـ بانوان و دوشیزگان فقط برای ماشین نویسی استخدام خواهند شد .**

**داوطلبان واجد شرایط میتوانند تقاضای خود را با ذکر پایه تحصیلات ـ مشخصات کامل ونوع شغل مورد نظر همراه با یك‌قطعه عکس حداکثر تاتاریخ دهم خرداد ماه به صندوق پستی شماره ۶۵۲ ارسال دارند .**

**تزئینات پوش موکت ـ موکت ـ موکت ـ موکت ـ موکت باقساط تلفن‌های ۷۷۵۷۷۵و۷۷۵۷۷۱**

# درزیباترین طرح آپارتمانسازی ایران

## موقعیت بی نظیر واستثنائی باتضمین مرغوبیت

## کار توسط متخصصین آلمانی توأم است

تپه‌خاطره‌انگیزامانیه درشمیران که بحق همیشه بعنوان زیباترین وخوش‌منظره‌ترین نقطه شهر تهران تلقی شده اکنون با پیاده شدن مدرنترین‌و لوکس‌ترین طرح آپارتمان سازی در خاورمیانه یکی از جالبترین و دیدنی‌ترین نقاط شهر بزرگ تهران میباشد.

برای یک بار هم که شده باید ضمن بازدید از این پروژه تهران را باشکوه و جلال بی‌نظیرش بصورت دریائی از مروارید درخشان‌درمیان‌کوههای سربفلک کشیده اطراف تحسین نمود.

تهرانی‌ها از دورو نزدیک و از صدها کیومتر دورتر ، ازمسافات بعید و حتی اکثرا از خانه‌های خود پیکره بلوک‌های آپارتمانی زیبا و شگفت‌انگیزرویال آپارتمان ایران را برفراز تپه‌امانیه مشاهده میکنند واین بلوک‌های ساختمانی بعنوان بهترین‌نقطه مشخصی‌برای جهت‌یابی درتهران‌بزرگ میباشند.

مجموعه مسکونی و پارکی‌که این بلوکها را در برمیگیرد بحق پارک مسکونی کوه نور نامیده‌شده است.

ویلاهای شمیران همانندخانه های عروسکی در میان باغهای‌سر سبز و استخرهای فیروزه‌ای رنگ فضای سرسبز نمایشگاه و باشگاه شاهنشاهی از فراز تپه امانیه بصورت تابلوهای بدیع نقاشی در معرض دید بازدید کنندگان و ساکنان پارک مسکونی کوه‌نور قرار میگیرد.

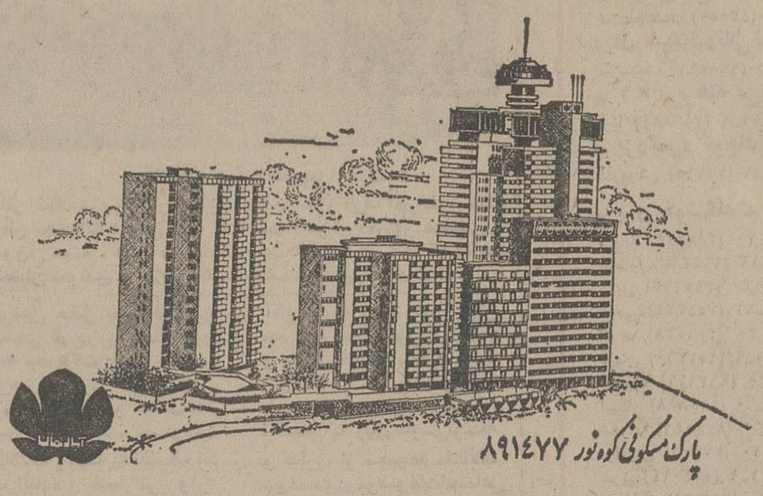


موقعیت ترافیک این پارک مسکونی مزیت دیگری است که نباید از نظر دور داشت چه معمولا در کلیه شهرهای مدرن اروپائی در طرحهای شهرسازی همیشه سعی‌شده‌است مجتمع‌های مسکونی درجوار جاده‌های اصلی وشاهراهها ساخته شود تا رفت وآمد ساکنین این مجموعه‌هابهیچ وجه لطمه‌ای بترافیک‌مرکزی شهر نرساند و مزاحمتی برای ساکنین وسایرین از لحاظ ترافیک ایجاد نشود.

متخصصین باتجربه رویال آپارتمان ایران از اولین لحظه علاوه بر منظره زیبا این نکته را نیز در نظر گرفته و مکانی را انتخاب نموده‌اند که بربزرگراه جردن مسلط است و ساکنان آن از طریق جاده پهلوی ، بزرگراه جردن وبزرگراه ونک بدون ناراحتی وبسهولت در اسرع وقت بکلیه نقاط تهران میرسند.

بدین ترتیب در مناسبترین شرائط مکانی ، بدایع و زیبائی های طبیعی‌ضمن‌همکاری هنرمندان ایرانی و متخصصین خلاق و با تجربه آلمانی ، با مدرنترین و لوکس‌ترین پدیده‌های صنعتی‌توام شده است تا شاهکارهای کاملو بی‌نظیر بصورت‌یک پارک‌مسکونی بوجود آید.

هدف و ایده این متخصصین ایجاد طرحی مدرن و لوکس در مکانی بی نظیر و استثنائی بوده و بعبارت دیگر ایجاد یک پروژه مسکونی که زندگی ساکنان آن همانند زندگی در یک هتل لوکس بین‌المللی است با سعی و کوشش خستگی ـ ناپذیر و نهایت علاقه این هدف فوق‌العاده مدرن تحقق یافته است .

در این پدیده بی نظیر یک پارک زیبا با ده هزار متر مربع فضای سبز و قسمتی از آن بصورت باغچه ژاپنی با دریاچه کوچکی پر از گل های زنبق آب و آب جاری در نظر گرفته شده است که با قسمت های ورزش ، استخر شنای ابگرم سونا های مختلفه تکمیل می ـ شود .

بعلاوه مرکز خرید با مغازه ها ی‌مختلفه از سوپر مارکت گرفته تا جواهر فروشی و همچنین کلیه خدماتی که در یک هتل لوکس برای ساکنان آن موجود است در اختیار ساکنین آپارتمان ها میباشدکه علاوه بر خدمات‌روزمره‌سرویس فنی نیز بطور دائم در تسهیل انجام خدمات لازم آمادگی دارد .

رفت و آمد اتومبیل ها دراین مجموعه مسکونی‌بطور زیرزمینی در نظر گرفته شده که از سرو صدای اتومبیل‌ها و دودناراحت کننده در فضای پارک جلو ـ گیری شده و گردش و بازی کودکان در فضای پارک بدون خطر و ناراحتی است

اکنون یک پارکینگ دو طبقه زیر زمینی با ۶۰۰ گاراژ ویک سرویس اتومبیل آماده‌استفاده میباشد .

با بازدید از این طرح‌مشاهده میشود که دراجرای کاررعایت کلیه اصول فنی شده‌وانتخاب تزئینات داخلی‌وغیره همه و همه در جهت انجام یک طرح کاملا لوکس و مدرن و راحت می‌ـ باشد .

آپارتمان های‌از یک تا شانزده اطاق جوابگوی احتیاجات هر فامیلی بفراخور احتیاجات‌افراد فامیل و متناسب با در امد و طرز زندگی‌آنان به بهترین وجه ممکن میباشد .

باطریقی که برای اداره‌مبعدی امور عمومی این آپارتمان ها پیش بینی و طرح ریزی شده و مسلما طرز اداره آنها نیز بنوبه خود نمونه‌ای برای‌انجام اینگونه طرح های مسکونی همانند سایر ممالک پیشرفته میباشد و با تجاربی که متخصصین شرکت رویال آپارتمان ایران‌دارند مسلمابنحو احسن از عهده انجام آن برخواهند آمد .


## آی آدمها

### آگهی دعوت مجمع عمومی

بدین‌وسیله از سهامداران شرکت سهامی خاص سالک‌دعوت میشود که‌در روز چهارشنبه ۱۵خرداد ۵۳ ساعت ۵ بعداز ظهر در دفترشرکت واقع‌در سرای چیتساز حضور بهمرسانند.

دستورجلسه:

تصویب‌ترازنامه‌ـ انتخاب هیئت مدیره‌و بازرس

شرکت سهامی خاص سالک

آ ـ ۳۱۴۷



## چگونه میتوانید مطمئن باشید فرزند شما درخارج ازکشور

# هرماه مرتب پول دریافت میکند ؟

## .....حتی اگر شما شخص پرمشغله‌ای باشید.

فقط با یك تلفن ارسال پول بخارج از کشور را برای فرزندان خود به بانك تهران واگذار کنید ماطبق دستور شما تا هروقت‌که بخواهید هر ماه بطور منظم در موعد مقرر پول مورد نظر را برای فرزند شما در هر نقطه دنیاکه باشد حواله خواهیم‌کرد .

کارگزاران ما در خارج ازکشور معتبرترین بانکهای بین‌المللی هستندکه دراقصی‌نقاط جهان مشتریان‌بانك تهران را چون مشتریان‌خود گرامی میدارند .

برای اطلاعات‌بیشتر و دریافت‌فرم مخصوص‌با مرکزاطلاعات بانك‌تهران ، شماره۴۲۳۸۰۰ تماس‌حاصل‌فرمائید

بانك‌مدرن‌شما ، بانك‌تهران

BANQUE DE TEHERAN

بانك‌تهران‌امین‌مردم‌ایران



## کالای صنعتی

نماینده انحصاری ماشین‌های صنعتی انگلستان که معروفیت جهانی دارد تقدیم میکند

فهرستی از ماشین آلات ، ابزارهاو لوازم صنعتی کالای صنعتی

۱ـ انواع ترانسفورمر، دینام وژنراتور جوشکاری .
۲ـ ماشین های نیم اتوماتیك‌و تمام اتوماتیك جوشکاری برای جوش دادن فلزات آهنی و غیر آهنی .
۳ـ انواع دول های رومیزی ، پایه دار و دول رادیال .
۴ـ انواع ماشین های‌تراش، صفحه‌تراش ، فرز ، سنك زنی، رونور به‌اندازه های مختلف .
۵ـ ماشینهای اره‌افقی ونواری‌فلزبری
۶ـ پرسهای مختلف هیدرولیك واك شریك .
۷ـ ماشین های سنك بری مختلف
۸ـ ماشین های ریخته‌گری
۹ـ انواع گیربوکسها به اندازه‌ودور های مختلف برای صنایع
۱۰ـ ماشین های مخصوص برای کار های اختصاصی .
۱۱ـ کارخانه‌های‌کامل برای‌تاسیس صنایع سبك و متوسطه .

ابزار ها ولوازم صنعتی

۱ـ انواع تیغ‌اره، مته، سه‌نظام و چهارنظام گیرهای‌مختلف،آچارها، حدیده وقلوویز،تیغچه هاو فرزها،سوهان وکلیه لوازم برش .
۲ـ نواع لوازم اندازه گیری دقیق، میکرومتر ، گونیا ، کویس طراز خط‌کش دورشمار ، لوازم آزمایشگاه متالوژی ، حرارت سنج ، فشار سنج و غیره.
۳ـ انواع رول پلاك و رول بولت و فیکساتور های ساختمان .
۴ـ انواع جك‌هاو جرثقیل های‌برقی ومکانیکی .
۵ـ انواع لوازم برش و جوشکاری گازی و برقی .
۶ـ انواع چسب هاو بتونه ها برای نصب سنك های ساختمانی
۷ـ انواع اره های‌الماسه برای‌برش سنك و حفاری .
۸ـ تسمه های ترانسمیسیون ، نوار های نقاله لوله های‌گاز، هیدرولیك، نیوماتیك و لوازم لاستیکی صنایع‌نساجی.
۹ـ طنابهای نسوز و گرافیتی‌ـورق های نسوز و عایق .
۱۰ـ انواع ابزار های برقی .
۱۱ـ انواع مگنت ها و صفحه های مغناطیسی .

کالای صنعتی

نمایشگاه ـ خیابان فروغی شماره۲۱ تلفنهای ۳۰۶۴۲۴ و۳۱۰۹۱۴ و۳۱۰۹۱۳

فروشگاه خیابان سپه شماره ۴۶۷ تلفن‌های ۳۰۲۴۲۱ و۳۰۴۶۲۱



## آگهی حراج عمومی

بانك ملی ایران به نمایندگی از طرف هیئت تصفیه بانك سابق بیمه بازرگانان درحال تصفیه ۱۸ دستگاه اتومبیل های مشروحه زیر را ازطریق حراج عمومی درساعت ۱۰ صبح روز چهارشنبه ۱۵ر۳ر۱۳۵۳ در محل اداره مرکزی بانك بیمه بازرگانان‌در حال تصفیه واقع در خیابان شاه با حضورمتصدیان مسئول در مقابل وجه‌نقد بمعرض فروش میگذارد ، طالبین شرکت‌درحراج میتوانند تاقبل‌ازفرارسیدن‌تاریخ حراج همه‌روزه‌باستثنای ایام تعطیل در ساعات اداری در محل مزبور از نزدیك اتومبیل ها را مشاهده و بازدید نمایند کلیه هزینه های متعلقه و همچنین ضبطو حراست اتومبیل های فروخته شده پس از چهار روز از تاریخ خرید بعهده خریدار میباشد در غیر این صورت برابر مقررات وجه سپرده شده مربوط به‌اتومبیل های فروخته شده بنفع بانك بیمه ـ بازرگانان در حال تصفیه ضبط خواهد شد .

حضور در جلسه حراج برای عموم آزاد است و بانك ملی ایران دررد و یا قبول پیشنهاد ـ شرکت‌کنندگان مختار میباشد .

اتومبیل پژو سواری مدل ۷۳ شماره شهربانی ۳۵۵۵۵ ت ـ س ـبی .ام .و ۲۰۰۰ مدل ۶۸ شماره ۱۴۹۱۳ ت ـالف ـبنز ۲۲۰ مدل ۶۹ شماره ۹۳۲۶۶ ت ـد ـفولکس واگن مدل ۶۹ شماره ۱۱۱۶۷ ت الف ـ اوپل رکورد مدل ۶۴ شماره ۲۴۹۲۵ ت ـالف ـ جیپ کالسکه‌ای مدل ۴۹ شماره ۸۲۶۶۱ ت ج‌ـ جیپ کالسکه‌ای مدل ۴۹ شماره ۸۲۶۶۲ ت‌ـج‌ـ جیپ کالسکه‌ای‌مدل ۵۱ شماره ۹۹۲۳۵ ت ـد ـجیپ کالسکه‌ای مدل ۵۲ شماره ۴۸۷۸۶ ت‌ـس ـ پیکان وانت مدل۵۰ ۵۴۴۹۵ ت‌ـد پیکاپ ۴ چرخ وانت میتسوپیشی ۲۴۹۱۶ت‌ـالف ـپیکان۴چرخ وانت میتسوپیشی ۲۴۹۱۵ ت‌ـالف ـ پیکان دولوکس مدل۵۲شماره ۱۵۶۳۲ت‌ـص‌ـ پیکان مدل ۵۰ شماره ۴۷۵۳۳ تهران ـد ـپیکان مدل ۵۱ شماره ۱۹۷۲۶ تهران‌ـ س ـ پیکان مدل ۴۸ شماره ۹۶۷۷۶ تهران ـب‌ـ لندرور مدل ۵۲ شماره ۲۵۹۷۳ شیراز پیکان‌مدل ۵۱ شماره ۲۳۴۱۳ تهران ـس .

بانك ملی ایران بنمایندگی ازطرف هیئت تصفیه بانك سابق بیمه بازرگانان (در حال تصفیه)



## تورهای تابستانی

## ایرانین اکسپرس

## شایسته شخصیت شماست

| نام‌تور | مسیر | تاریخ حرکت | قیمت |
|---|---|---|---|
| تور ۲۱ روزه اروپا | هامبورك ـ لندن ـ پاریس ـ نیس ـ رم (نابل ـ کاپری ـ سورنتو) | ۲۸ خرداد ، ۱۱تیر ۲۵ تیر | ۷۳۰۰۰ ریال |
| توراروپا وامریکا ۲۱ روزه | شماره ۱ پاریس ـنیویورك ـ لندن<br>شماره ۲ پاریس ـ نیویورك ـسانفرانسیسکو لاس‌وگاس ـلوس آنجلس ـ لندن | ۵تیر<br>۵تیر | ۸۴۵۰۰ ریال<br>۱۰۷۴۰۰ ریال |
| چهارهفته چهار شهر ۲۹ روزه | هامبورك ـلندن ـپاریس ـرم | ۳خرداد ۶و۱۳ و۲۰و۲۷تیر ۳و۱۰ و۱۷ و۲۴و۳۱ مرداد | ۸۴۹۰۰ ریال |
| تور تابستان ۳۰ روزه | هامبورك ـآمستردام ـ پاریس ـلندن ـ ژنو نیس ـپارسلون ـ رم (نابل ـ کاپری ـ سورنتو) | ۲۰خرداد ۳و۱۷ و۳۱ تیر ۱۴و۲۸ مرداد ۱۱ شهریور | ۸۶۵۰۰ ریال |
| تور قصر طلایی ۳۰ روزه | وین ـآمستردام ـ هامبورك ـ لندن ـ پاریس نیس ـ ژنو ـ رم (نابل ـکاپری ـ سورنتو) آتن | ۲۵خرداد ۸و۲۹ تیر ۱۲مرداد | ۸۷۹۰۰ ریال |
| تور ۳۵ روزه اروپا | رم ـ پارسلون ـ ژنو ـ پاریس ـ لندن ـآمستردام ـ کپنهاك ـ هامبورك ـ برلین ـ وین ـ آتن ـ | ۲۷خرداد ۱۰و ۲۴ تیر | ۹۹۵۰۰ ریال |
| تور رنگین‌کمان ۴۰ روزه | ژنو ـنیس ـپاریس ـ لندن ـ آمستردام ـ هامبورك مونیخ ـ وین ـ ونیز ـ رم (کاپری) آتن ـاستانبول | ۱۳ تیر ۲۷تیر | ۱۰۸۰۰۰ ریال |
| تورشمال‌وجنوب اروپا ۴۵ روزه | رم ـ نیس ـ ژنو ـ پاریس ـ لندن ـ آمستردام ـ اسلو استکهلم ـ کپنهاك ـ هامبورك ـ مونیخ ـ ونیز ـ آتن ـ بیروت | ۶تیر ۲۰تیر ۳مرداد | ۱۱۶۵۰۰ ریال |

**درمقابل قیمت‌های بالا:** شما باهواپیما های جت بهترین شرکت‌های هواپیمائی پرواز میکنید درهتلهای درجه یك دراطاق های دونفره همراه باصبحانه و ناهار در تمام مدت مسافرت پذیرائی میشوید. گردشها وانتقالات شما با بهترین اتوبوسها بهمراهی مجرب‌ترین راهنمایان‌ایرانی‌انجام‌می‌شودوبخوبی‌میدانید که‌شمابرای‌ما شخص خیلی‌مهمی‌هستید

برای دریافت برنامه های‌تفضیلی به :

ایرانین اکسپرس

خیابان ویلا ـ شماره ۶ تلفن‌های ۹ ـ ۸۳۴۰۴۶ ـ بلوارالیزابت ساختمان سامان تلفن ۶۲۴۴۴۸

اصفهان : چهارباغ شماره ۱۹۷ تلفن ۲۳۰۱۰

شیراز : زند ـ شاپور ـ شماره ۶ تلفن ۲۵۷۵۱

یا آژانس مسافرتی خودتان مراجعه فرمائید .

# برای خانواده‌های زندانیان چه کرده‌اید؟

**مسئله بلاتکلیفی و بی‌پناهی خانواده زندانیان ، مسئله مهم خانواده‌ها، اطفال معصوم، زنان بی‌پناه، مادران تحت نفقه و افراد دیگر خانواده زندانیان است.**

متاسفانه در حدی فوق‌العاده بیشتر ازبالارفتن‌جمعیت وبشریت ماشینیزم، تراکم افراد زندانی در زندان‌ها پیش میرود و بهیچوجه با سیستم کیفری جهان (که‌بعقیده من غیرقابل دفاع است) نمی‌شود بطورکلی درزندانهارا بستوکسی نیز چنین توقعی ندارد. اما باید دیداگر فرد خطاکار که بعمد یا سهو مرتکب خطایی میشود که مجازات آن‌حداکثر اعدام‌وحداقل زندان است و اگر دادستان‌ها برخود می‌بالند که حفظ وصیانت حقوق افراد جامعه را بر عهده

از: علی هاشمیان (عضو هیئت مدیره کانون وکلا)

دارند و بخاطر نظم اجتماع و دفاع ازحقوق جامعه‌کیفرخواست صادر میکنند و افراد را بزندان می‌فرستند و ازاین‌حیث برآنان ایرادی نیست، باید هوشیارباشند که افراد بلاتکلیف و بی‌پناه خانواده یک زندانی که درحال حاضر گروه بسیار کثیری از اجتماع را تشکیل میدهند که‌دفاع از حقوق شخصیت وجلوگیری از تباهی و فساد و سیه‌روزی آنان نیز برعهده‌همان افرادی است که مدعی دفاع از حقوق جامعه‌اند .

این افراد مانند مغروقینی هستند که بغلط یا صحیح بعلت کجروی ناخدای کشتی زندگی خویش در دریای پرتلاطم سقوط کرده و غرق شده‌اند و مدتهاست که جامعه مانند پرندگانی که بر بالای سر این مغروقین پرواز میکنند، فقط شاهد مرگ‌جانخراش آنان است وهیچ‌کار و فکری برای آنان انجام نمیدهند .

انجمن حمایت زندانیان دراین سنوات اخیر بکمک عده‌ای خیرخواه قدمهائی برداشته اما این قدمها به نسبت خود مانندقطرات آبی است که بر کالبد شعله‌ور انسانی در حال اشتعال بدون نتیجه و فایده فروریخته میشود. فکر اساسی می‌باید کرد .

اگر فردی بعقیده دادستانهای محترم، قابل مجازات بود و باید ازجامعه بطورمحدود یانامحدود طرد شود، خانواده ، اطفال معصوم، زن بی‌پناه او مرتکب چه گناهی شده‌اند که بناگاه همه‌چیز خود را از دست بدهند

آیا شما نمیتوانید قبول کنید که خیلی از این خانواده‌های بی‌گناه و بی‌جهت به منجلاب سقوط وانحراف کشیده شده‌اند؟

آیا نمیخواهید بیندیشید که عقده‌های این افراد راه‌انحرافی را درپیش پای صاحبان دلخسته و رنجور خویش بگستراند؟

آیا نمیتوانید فکر کنید که بهمین لحاظ روزها و سالهای دیگر از یک زندانی دو یا چند زندانی دیگر پدید خواهد آمد و ناگاه روزی متوجه میشوید که فساد تا آن حد پیشرفته که به آسانی قادر به رفع و دفاع ازآن نباشید ؟

نگاهی به آمار زندانهابخوبی این مسائل را روشن میسازد و بهتر این است تا جامعه‌ای که اکنون با کمال خوشوقتی دراین راه افتاده که فرهنگش بطور عام و رایگان در اختیار قرار میگیرد و بهداشتش نیز در همین طریق گام میگذارد (و از این جهت باید کمال سپاس راداشت)فکری هم بحال این‌افرادی بشودکه بی‌گناه وبی‌علت در این ورطه مخوف فرو می‌افتند .

گرسنگی، حرمان، فقر مستوجب این افراد نیست وجامعه بیرحمانه این افراد را در این راه قرار میدهد. بهتر این است که دراین مورد نیز بیاندیشیم و قدم دیگری بدنبال قدم‌های بسیار ارزنده و موثری که برداشته شده در این راه برداریم .

## صدای مردم ایران ..... هر روز در اطلاعات

### نامه به سردبیر

روزنامه اطلاعات
خیابان خیام
تهران

### چرا اسم متهمان را چاپ نمیکنیم

آقایان مهندس هوشنگ حسابی ـ مهندس حسن شادبه و مهندس امیر مظاهری سه نفر از خوانندگان روزنامه طی یک نامه و بااشاره به‌خبری که درصفحه حوادث روزنامه مورخه ۲۶ اردیبهشت چاپ شده بود. سئوال کرده‌اند .

«چرا در خبر نام خانم شاکی را بطور کامل نوشته‌اید، اما از ذکر نام پزشک متهم خودداری کرده‌اید ؟»

با تشکر از توجه این آقایان به مندرجات‌روزنامه، برای آگاهی ایشان و نیز سایر خوانندگانی که احیانا برای آن‌ها نیز همین سئوال پیش آمده یادآوری‌میکنیم سیاق کار ماهمواره این بوده‌که از ذکرنام‌ومشخصات یکمتهم، مادام که مجرمیت او ثابت نشده حتی‌المقدور خودداری کنیم . عدم‌انتشار نام پزشک یادشده نیز به پیروی از همین قاعده بود. ازسوی دیگر، بطورکلی چنانچه کسی ـ در هر موردی ـ یادآور شود که‌مایل نیست نامش در روزنامه انتشار یابد ، بیگمان نام اورا نزد خود محفوظ نگاه خواهیم داشت مگرآنکه‌مرتکب جرمی شده باشد یا انتشار نام‌وی بطریقی، بسودجامعه پایان گیرد .

ذکر نام شاکیان پرونده موردبحث نیز با اطلاع خودشان انتشار یافت ، همچنانکه در خبر متعاقب‌آن، وکیل زن و شوهر (شاکیان) نام کامل آنان راعنوان کرد. بطورکلی، ذکر نام شاکی ـ در هر موردی که باشد ـ چندان عجیب نخواهد بود زیرا معمولا آن کسی که طرف شکایت است، میکوشد تا نام‌خودرا پنهان نگاه دارد.

## چهل سال قبل در همین روز

### هیئت اقتصادی ایران از شوروی مراجعت کرد

آقای اعلم رئیس کل‌تجارت و آقای بیات رئیس کل فلاحت باتفاق آقایان‌هیئت‌اعزامی ایران پس از یکماه مسافرت درخاک اتحادجماهیرشوروی‌و مطالعات در امور صناعت و فلاحت و تجارت دیروز عصر بطهران ورودنمودند . از هیئت‌اعزامی ایران آقایان سرتیپ فضل‌الله خان‌زاهدی و سرهنگ رضاقلی خان قوانلو و سرهنگ دکتر شیخ پس از خاتمه مطالعات خود در خاک شوروی عازم اروپا گردیدند و آقایان دکتر حامدی و فکرت‌نمایندگان‌اداره کل فلاحت‌برای تکمیل مطالعات خود در مسکو باقی مانده‌اند که به بعضی نقاط فلاحت خیز شوروی عزیمت نمایند .

### قشون حبشه تجهیز میشود

براثر اختلاف روزافزون بین‌ایتالیا و حبشه از طرف امپراطور حبشه فرمان تجهیزات عمومی داده شده است . در این گراور قسمتی از قشون حبشه دیده میشود که‌تحت نظر معلمین آنها که صاحب منصبان سوئدی و بلژیکی هستند تعلیمات نظامی می‌گیرند .

### نوشهر و رامسر

حسب‌الامر از این ببعد اسامی «دهنو» و «سخت‌سر» تغییر یافته و بعدها دهنو «نوشهر» و سخت‌سر «رامسر» نامیده خواهد شد .

### اخطار صحیه‌کل مملکتی

حصبه یا «تیفوئید» که همه ساله در فصل بهار مشاهده می‌شود از امراضی است‌که غالبا براثر خوردن آبهای آلوده و سبزیهای خام بروز می‌کند . برای مصونیت از مرض مذکور به اهالی محترم طهران توصیه می‌شود بنقاط ذیل برای تلقیح مراجعه نمایند: مریضخانه دولتی ، مریضخانه وزیری ، مریضخانه نسوان ، مریضخانه گوهرشاد،بیمارستان رازی، مریضخانه فیروزآبادی تلقیح برضدمرض‌حصبه مجانی و بلاعوض است و مخصوصا تاکید می‌نماید که از خوردن سبزیهای خام و آشامیدن آب نجوشیده‌اجتناب‌نمایند . رئیس صحیه کل مملکتی ـ دکترفلاتی.

### اتومبیلها در گل ماندند

براثر بارندگی ممتد در خط تهران ـ قم دو پل را آب برده است . بعضی از اتومبیلها نتوانستند از رودخانه عبور کنند و بگل فرو رفتند .

اتومبیل حامل پست در دو فرسخی قم در رودخانه فرو رفته محمولات پستی بوسیله اتومبیل دیگری که از قم فرستادند حمل و ساعت‌هفت عصر بشهر رسید . بموجب اطلاعات واصله به اغلب‌قنوات آب افتاده و خساراتی وارد کرده است .

### تشییع جنازه و مجلس ترحیم

صبح امروز مراسم تشییع جنازه مرحوم‌خازن خلوت‌والد مغفور آقای داور وزیر مالیه از مقبره آقا شیخ هادی بعمل آمد . جنازه از مقبره مزبوربا احترامات لازمه تشییع گردید و پس از اجرای مراسم غسل در ابن‌بابویه جنازه بزاویه مقدسه قم انتقال‌داده شد .آقای وزیر مالیه و جمعی ازدوستان و منسوبین ایشان جنازه را تا قم تشییع نمودند .

### نغمه خوشبین

این‌کتاب‌ششمین نشریه‌روزنامه عرفان چاپ اصفهان است که آقای میرزا احمد خان عرفان مدیر روزنامه مذکور آنرا طبع و یک نسخه آن باداره ما رسیده است . این‌کتاب راآقای یاور سهراب خان از زبان انگلیسی به زبان فارسی‌ترجمه و عبارت از مجموعه مقالات سودمندی‌درموضوعات‌اجتماعی است که مارک گریسن‌نویسنده آنرا تالیف کرده است .

### تفریح کدام است ؟

آیا میدانید که بعد از خستگی روزانه طرف عصر باتفاق‌بعضی رفقای ناموافق قدم زدن در خیابانها و تصادف به بعضی اشخاص نامناسب و رفتن به بعضی رستورانها تلف نمودن چند تومان پول و کسل شدن از بی‌خوابی و مشروبات غیرطبیعی هرگز تفریح نیست . برعکس رفتن به منزل ، بودن نزد عائله ، بازی کردن بااطفال مهربان و نوشیدن یکی دو گیلاس از شرابهای کهنه میکده در واقع تفریح حقیقی است !

«نقل ازاطلاعات اول خرداد ۱۳۱۴»

## کسری : مروری بر تاریخ سینمای ایران

# برنامه سینماها

تماشای فیلمهائیکه با علامت( × ) مشخص شده برای اشخاص کمتر از ۱۸ سال ممنوع‌است

★ ( × ) آتش هوس ـ رنگی ـ فرانسواپره‌و
ب.ب (۸۲۹۶۴۱) ۱۰ـ۱۲ـ۲ـ۴ـ۶ـ۸ـ۱۰

★ اسارت بخاطر آزادی ـ رنگی ـ پل‌نیومن
دیاموند(۸۲۸۴۰۰) ۱۵ر۱۱ـ۴۵ر۱ـ۳۰ر۳ـ۳۰ر۵ـ۳۰ر۷ـ۴۵ر۹

★ اسرار نهفته ـ رنگی ـ ژاکلین بیسه
پارامونت (۴۸۳۲۱) ۱۵ر۱۱ـ۳۰ر۳ـ۳۰ر۵ـ۳۰ر۷ـ۳۰ر۹

★ الماس داغ ـ رنگی ـ رابرت ردفورد
تخت‌جمشید (۴۳۵۵۰) ۱۱ـ۲ـ۴ـ۶ـ۸ـ۱۰

★ ال سید ـ رنگی ـ چارلتون‌هستون
مازستیک (۶۶۸۴۶۱) ۱۵ر۱۱ـ۳۰ر۲ـ۴۵ر۵ـ۹

★ ( × ) برهنه می‌بینم ـ رنگی ـ نینومانفردی
آریا (۳۱۹۸۸۴) ۹ـ۱۱ـ۱ـ۳ـ۵ـ۷ـ۹

★ بزرگمرد کوچك ـ رنگی ـ داستین‌هافمن
داریوش (۲۶۲۶۵) ۹ـ۱۱ـ۱ـ۳ـ۵ـ۷ـ۹

★ پری خوشگله ـ منوچهروثوق ـ شهناز‌تهرانی
اروپا (۳۰۳۱۷۹) ۳۰ر۱۰ـ۳۰ر۲ـ۳۰ر۴ـ۳۰ر۶ـ۳۰ر۸
نیاگارا (۶۶۵۳۰۷) ۱۱ـ۱ـ۳ـ۵ـ۷ـ۱۵ر۹
رکس (۳۱۵۲۹۳) ۳۰ر۱۰ـ۳۰ر۲ـ۳۰ر۴ـ۳۰ر۶ـ۳۰ر۸
میامی (۷۵۴۳۲۹) ۱۱ـ۱ـ۳ـ۵ـ۷ـ۹
الوند (۳۵۶۵۳۸) ۳۰ر۱۰ـ۳۰ر۲ـ۳۰ر۴ـ۳۰ر۶ـ۳۰ر۸
کیهان (۹۵۷۳۶۰) ۹ـ۱۱ـ۱ـ۳ـ۵ـ۷ـ۹
مارلیک (۹۶۳۶۱۶) ۳۰ر۱۰ـ۳۰ر۲ـ۳۰ر۴ـ۳۰ر۶ـ۳۰ر۸
اسکار (۹۲۰۸۸۸) ۱۰ـ۱۲ـ۲ـ۴ـ۶ـ۸
شهرام (۸۴۴۵۴۹) ۳۰ر۱۰ـ۳۰ر۲ـ۳۰ر۴ـ۳۰ر۶ـ۳۰ر۸
ارانوس (۲۷۹۷۱) ۱۰ـ۱۲ـ۲ـ۴ـ۶ـ۸
شرق (۵۳۴۰۲۴) ۹ـ۱۱ـ۱ـ۳ـ۵ـ۷ـ۹
سیلوانا (۳۹۳۷۷۷) ۳۰ر۱۰ـ۳۰ر۲ـ۳۰ر۴ـ۳۰ر۶ـ۳۰ر۸
سیلورسیتی (۸۶۱۲۰۵) ۳۰ر۱۰ـ۳۰ر۲ـ۳۰ر۴ـ۳۰ر۶ـ۳۰ر۸

★ ( × ) پدرخوانده ـ رنگی ـ مارلون براندو
کریستال (۳۱۷۶۷۵) ۱۰ـ۳۰ر۱ـ۳۰ر۵ـ۳۰ر۸

★ تعقیب در شهر ـ رنگی ـ فرانکونرو
برلیان (۳۹۳۵۳۵) ۹ـ۱۱ـ۱ـ۳ـ۵ـ۷ـ۹

★ جنگنو ـ رنگی ـ درمندرا ـ هماماليني
همای(۳۱۱۶۶۹) ۳۰ر۱۰ـ۳۰ر۱۲ـ۳۰ر۲ـ۳۰ر۴ـ۳۰ر۶ـ۳۰ر۸

★ حرفه‌ای‌ها ـ پسران ترینیتی
خرم (۹۵۷۱۷۶) ۱۰ـ۱۲ـ۲ـ۴ـ۶ـ۸

★ دختری بنام هوس ـ رنگی ـ ببالونکار
ونک (۱۸۴۱۱۶) ۱۵ر۱۱ـ۳۰ر۳ـ۳۰ر۵ـ۴۵ر۷ـ۱۰

★ دنیای دیوانه ، دیوانه ،دیوانه ـ رنگی
گلدن‌سیتی (۶۶۳۲۶۹) ۱۱ـ۳۰ر۳ـ۳۰ر۶ـ۳۰ر۹

★ دلاوران آمازون ـ رنگی ـ اسکوپ
ری (۲۲۵۷۸) ۹ـ۱۱ـ۱ـ۳ـ۵ـ۷ـ۹

★ دو برادر ـ رنگی ـ دلیپ گومار
فری (۵۴۳۳۳۶) ۱ـ ۳۰ر۳ـ ۶ـ ۳۰ر۸

★ ۱۲ مرد خبیث ـ رنگی ـ لی‌مارووین
تاج (۳۱۳۸۶۴) ۱۰ـ۱ـ۴ـ۷ـ۱۰

★ ( × ) ریش آبی ـ رنگی ـ ریچاردبرتن
آتلانتیک (۶۲۷۱۷۱) ۱۱ـ۳ـ۱۵ر۵ـ۳۰ر۷ـ۴۵ر۹

★ رومئوژولیت ـ بخاطر یك مشت طلا
ستاره (۵۳۹۷۲۱) ۹ـ۱۱ـ۳۰ر۱۲ـ۳۰ر۲ـ۴ـ۶ـ۳۰ر۷ـ۹

★ زیبای ماجراجو ـ رنگی ـ میری دارك
مولن‌روژ (۷۵۲۹۲۹) ۱۱ـ۳۰ر۳ـ۳۰ر۵ـ۳۰ر۷ـ۳۰ر۹

★ زنهای عاشق ـ رنگی ـ اولیوررید
پارک (۳۱۹۶۳۷) ۹ـ۱۱ـ۱ـ۳ـ۵ـ۷ـ۹

★ شیخ صالح ـ ناصرملك‌مطیعی
اونیورسال (۹۲۶۹۵۳) ۱۱ـ۱ـ۳ـ۵ـ۷ـ۳۰ر۹
پاسیفیک (۷۵۳۳۱۱) ۳۰ر۱۱ـ۳۰ر۳ـ۳۰ر۵ـ۳۰ر۷ـ۳۰ر۹
ایران (۳۱۶۳۵۴) ۹ـ۱۱ـ۱ـ۳ـ۵ـ۷ـ۹
ساینا (۳۵۲۴۴۲) ۹ـ۱۱ـ۱ـ۳ـ۵ـ۷ـ۹
تیسفون (۹۵۸۸۸۲) ۱۰ـ۱۲ـ۲ـ۴ـ۶ـ۸ر۳۰
رنگین‌کمان (۳۴۶۷۶۰) ۱۰ـ۱۲ـ۲ـ۴ـ۶ـ۸ر۳۰
موناکو (۷۹۵۰۹۶) ۹ـ۱۱ـ۱ـ۳ـ۵ـ۷ـ۹
پرسپولیس (۵۳۸۰۸۳) ۸ـ۱۰ـ۱۲ـ۲ـ۴ـ۶ـ۸
کارون (۹۵۵۱۶۵) ۱۰ـ۱۵ر۱۲ـ۱۵ر۲ـ۱۵ر۴ـ۱۵ر۶ـ۳۰ر۸
دریا (۳۴۱۷۴۶) ۹ـ۱۱ـ۱ـ۳ـ۵ـ۷ـ۹
آستارا (۸۷۴۰۲۲) ۳۰ر۱۰ـ۳۰ر۲ـ۳۰ر۴ـ۳۰ر۶ـ۳۰ر۸

★ عشق من وطن‌من ـ رنگی ـ درمندرا
حافظ (۳۹۱۰۷۴) ۳۰ر۱۰ـ ۳۰ر۲ـ ۳۰ر۴ـ ۳۰ر۶ـ ۳۰ر۸

★ فاخته عقیم ـ رنگی ـ لنیرامینه‌لی
شهرقصه (۶۲۷۲۹۰) ۱۱ـ۲ـ۴ـ۶ـ۸ـ۱۰
کاپری ـ فستیوال سینمای سپاس

★ قربانی پنجم ـ رنگی ـ لکس‌بارکر
پردیس (۳۰۴۲۵۸) ۹ـ۱۱ـ۱ـ۳ـ۵ـ۷ـ۹

★ ( × ) کاملیا ۲۰۰۰ ـ رنگی ـ دانیل‌گوبر
امپایر (۶۲۳۹۴۲) ۱۵ر۱۱ـ۳۰ر۳ـ۳۰ر۵ـ۳۰ر۷ـ۴۵ر۹

★ کنیز رم ـ عمویادگار
آسمان‌آبی (۳۴۱۶۶۸) ۹ـ ۱۱ـ ۱ـ ۳ـ ۵ـ ۷ـ ۹

★ گروگان ـ بیك‌ایمانوردی ـ شهناز‌تهرانی
آسیا (۴۲۹۰۹) ۱۱ـ۱ـ۳ـ۵ـ۱۵ر۷ـ۳۰ر۹
شهوند (۳۵۴۰۴۰) ۱۵ر۹ـ۳۰ر۱۱ـ۴۵ر۱ـ۴ـ۱۵ر۶ـ۳۰ر۸
دیانا (۴۷۳۶۵) ۱۵ر۱۱ـ۳۰ر۱ـ۳۰ر۳ـ۳۰ر۵ـ۳۰ر۷ـ۳۰ر۹
لیدو (۹۵۱۲۸۲) ۹ـ۱۱ـ۱ـ۳ـ۵ـ۷ـ۹
نپتون (۷۶۰۱۳۶) ۹ـ۱۱ـ۱ـ۳ـ۵ـ۷ـ۱۵ر۹
ژاله (۳۰۴۱۲۰) ۹ـ۱۱ـ۱ـ۳ـ۵ـ۷ـ۹
ادئون (۳۱۸۱۱۸) ۱۱ـ۱ـ۳ـ۵ـ۷ـ۹
توسکا (۵۳۹۵۴۴) ۱۰ـ۱۲ـ۲ـ۴ـ۶ـ۸
چرخ‌فلک (۹۵۰۵۵۸) ۱۵ر۱۰ـ۳۰ر۱۲ـ۳۰ر۲ـ۳۰ر۴ـ۳۰ر۶ـ۳۰ر۸
پاسارگاد (۳۴۲۷۸۲) ۱۰ـ۱۲ـ۲ـ۴ـ۱۵ر۶ـ۳۰ر۸
المپیا (۹۲۶۷۹۶) ۱۰ـ۱۲ـ۲ـ۴ـ۱۵ر۶ـ۳۰ر۸
فیروزه (۷۵۵۶۶۹) ۱۰ـ۱۲ـ۲ـ۴ـ۶ـ۸
ایفل (۳۱۱۴۷۷) ۴۵ر۱۱ـ۴۵ر۱ـ۴۵ر۳ـ۴۵ر۵ـ۴۵ر۷ـ۴۵ر۹
نادر (۳۱۴۴۹۵) ۳۰ر۱۰ـ۳۰ر۲ـ۳۰ر۴ـ۳۰ر۶ـ۳۰ر۸

★ گروه توطئه‌گر ـ تفنك حرفه‌ای
البرز (۳۰۴۲۵۸) ۳۰ر۸ـ۱۲ـ۳۰ر۳ـ۷ـ۳۰ر۸

★ مزدوران ـ رنگی ـ رودنیلور
رادیوسیتی (۴۳۳۲۰) ۱۵ر۱۱ـ۳۰ر۳ـ۳۰ر۵ـ۳۰ر۷ـ۳۰ر۹

★ مرگباران ـ رنگی ـ چارلز بروسون
شهرفرنگ (۶۲۷۶۲۸) ۱۵ر۱۱ـ۳۰ر۱ـ ۳۰ر۳ـ۳۰ر۵ـ۳۰ر۲ ۴۵ر۹

★ مردی در دام هوس ـ رنگی ـ جودی گیسون
ریولی (۷۵۷۷۷۷) ۱۱ـ۳۰ر۲ـ۳۰ر۵ـ۳۰ر۷ـ۳۰ر۹

★ مروری بر آثار سینمای ایران
کسری (۸۲۶۹۳۹) ۱۱ـ۲ـ۴ـ۶ـ۸ـ۱۰

★ مردی که از باران آمد ـ چارلزبرونسون
بولوار (۶۶۰۲۹۲) ۱۱ـ۱ـ۳ـ۵ـ۷ر۱۵ـ۹ر۱۵

★( × ) مش ـ رنگی ـ داناله‌سوترلند
گلدیس (۶۲۸۷۱۳) ۳۰ر۱ـ۳۰ر۳ـ۳۰ر۵ـ۷ر۳۰

★ مردی بنام اسب ـ رنگی ـ ریچاردهریس
بولیدور (۴۲۶۳۱)۱۵ر۱۱ـ۳۰ر۱ـ۳۰ر۳ـ۳۰ر۵ـ۳۰ر۷ـ۴۵ر۹

★ ماجراهای علاءالدین ـ رنگی ـ دونالدا وکانر
سینموند (۴۸۳۲۱) ۱۱ـ۳ـ۷۵ـ۹

★ میعادگاه مرگ ـ سینما سکوپ ـ رنگی
سانترال (۹۲۹۲۸۶) ۱۱ـ ۱ـ ۳ـ ۵ـ ۷ـ ۱۵ر۹
رویال (۸۲۹۷۸۵) ۱۰ـ ۱۲ـ ۲ـ ۴ـ ۶ـ ۸ـ ۱۰
متروپل (۳۱۹۴۱۰) ۹ـ ۱۱ـ ۱ـ ۳ـ ۵ـ ۷ـ ۹

★ نبرد مردهای پرنده ـ سینما سکوپ ـ رنگی
سهیلا (۳۱۶۴۲۴) ۳۰ر۱۰ـ ۳۰ر۲ـ ۳۰ر۴ـ ۳۰ر۶ـ ۳۰ر۸
پلازا (۴۴۲۵۵) ۱۵ر۱۱ـ ۳۰ر۳ـ ۳۰ر۵ـ ۳۰ر۷ـ ۳۰ر۹
مهتاب (۴۷۷۷۷) ۱۱ـ ۱ـ ۳ـ ۵ـ ۷ـ ۹
مراد (۷۵۳۳۸۲) ۹ـ ۱۱ـ ۱ـ ۳ـ ۵ـ ۷ـ ۹

★ ( × ) والدین عزیز ـ رنگی ـ ماریااشنایدر
شهرتماشا (۹۲۸۶۸۶) ۱۵ر۱۱ـ۳۰ر۳ـ۳۰ر۵ـ۳۰ر۷ـ۳۰ر۹

**سئانس انگلیسی**
گلدیس ساعت ۹ر۳۰ فیلم (مش)

BOMAG
انواع غلطکهای ویبران ـ ویبران دوبل واستاتیك
BW 210

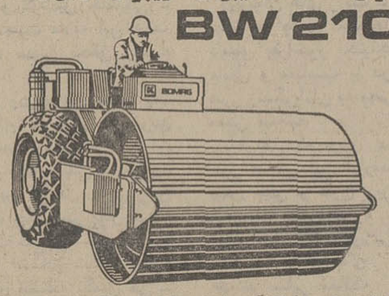

تکنیك برتر ـ امکانات بیشتر لوازم یدکی وسرویس مرتب
دلیل شهرت جهانی واعتماد به
غلطکهای بوماگ ـ ساخت آلمان وآمریکا
نماینده انحصاری کارخانه معظم Koehring
شرکت نیافران بامسئولیت محدود
۱۲۹ـ خیابان ثریا ـ تهران ـ تلفن ۸۳۷۹۵۶ـ۸۲۳۳۵۲

### آگهی دعوت مجمع همکاری عادی سالیانه

اکبر عابدی
روزنامه

از کلیه صاحبان سهام شرکت سهامی خاص ریسندگی و بافندگی تبد دعوت می شود که با رعایت مقررات اساسنامه روز پنج شنبه سی‌ام خرداد ماه ۱۳۵۳ ساعت ۱۰ صبح به منظور تشکیل مجمع همکاری عادی سالیانه در محل دفتر شرکت واقع در خیابان سپهبد زاهدی پلاک ۱۴ طبقه سوم حضور بهمرسانند.

**دستور جلسه :**
۱ ـ رسیدگی و تصویب ترازنامه سال ۱۳۵۲ .
۲ ـ تعیین بازرسان اصلی و علی‌البدل برای مدت یکسال.
۳ ـ تعیین روزنامه کثیرالانتشار که آگهی های شرکت درج خواهد شد .

آغاز هفته پنجم نمایش در
گلدن سیتی
بزرگترین هنرمندان سینمای کمیك امریکا دور هم جمع شده‌اند تایك فیلم دیوانه ، دیوانه،دیوانه‌برای شما فراهم کنند !!

گیشه گلدن‌سیتی برای رزرو بلیط‌آماده‌است
سئانسها ۱۱ صبح ۳۰ر۳ـ ۳۰ر۶ ـ ۳۰ر۹بعداز ظهر

بانك رهنی ایران
ازطریق صندوق پس انداز مسکن
وام برای خرید آپارتمان میپردازد .

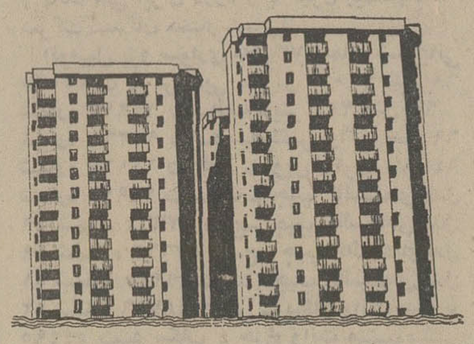

راه حل مشکل مسکن
درآپارتمان نشینی است .

پس ازششماه معادل پس انداز وبرای یك آپارتمان
۶۰۰,۰۰۰ ریال بابهره وکارمزد ۸٪ درسال .
درمدت ششماه به‌پس انداز شما ۶٫۵٪ بهره پرداخت میشود .
تلفن: ۳۱۱۵۸۵

### خانه سازی

دولت از طریق جرایداعلام کردکه اراضی‌خارج ازمحدوده شهرها رابقیمت‌روز خریداری میکند.

قطعا هدف دولت از این کار جلوگیری از بورس‌بازی زمین و فراهم کردن موجبات ازدیاد مسکن است .

ماصاحبان اراضی جنت‌آباد که در خارج از محدوده قرار دارد، زمین‌باز نیستیم، ما مستاجرانی هستیم که سالها پیش زمانیکه قیمت زمین در این منطقه ارزان بود ، قطعات کوچکی زمین خریدیم بامید اینکه روزی خانه‌ای برای اسکان خانواده‌هایمان بسازیم. حالاهم تقاضا داریم بجای‌اینکه زمینهای ما را بخرند ، بما اجازه خانه سازی بدهند.

مالکان اراضی جنت‌آباد

### وضع تلفن تهران

این‌روزها تماس تلفنی با تلفن‌هایی که شماره دو رقم سمت چپ آنها با ۸۹ شروع میشود ، بسختی‌امکان پذیر است . زیرا همین که شماره ۸۹ را میگیریم بوق اشغال میزند و باید دهها بار شماره مورد نظر را گرفت تا موفق بمبرقراری تماس باطرف مخاطب شد.

محسن ترابی

### حوادث جاده‌ها

بافرار رسیدن فصل تابستان وتعطیل شدن مدارس ،مسافرت بشهرستانها افزایش می‌یابدو طبعا تصادفات رانندگی در جاده نیز بیشتر می‌شود . پیشنهاد میکنم پلیس راه حرکت اتوبوسهای مسافربری را در شب اکیدا ممنوع کند. چون یکی از عوامل عمده در بوجود آمدن حوادث‌جاده‌ها ،خستگی و خواب بودن راننده‌ها درشب است.

نوری یادگاری

### تلفن خوانندگان

ازتهران و شهرستانهاهرروز از ساعت ٤ الی ۹ بعدازظهر باستثناء پنجشنبه‌ها .

★ الو من عسگری :
گوشت تازه‌ای که بین قصابیها توزیع میشود باندازه‌ای است‌که فقط به اقوام و آشنایان آنها میرسد نه به همه خریداران . بنابراین کنترل دقیق در کار فروش آنها ضروریست .

★ الو من محمد یحیائی :
قسمتی از جاده کمربندی‌آمل ـ تهران‌پر از چاله است.بنویسید فورا نسبت به شن‌ریزی‌وتسطیح آن اقدام کنند . زیرا وجود همین دست‌اندازها در جاده‌ها باعث بروز حوادث میشود.

★ الو من محمد فتحی :
شصت درصد از زمینهای بایر خیابان دکتر فاطمی ، واقع در خیابان دولت ساخته شده اما هنوز شهرداری آن را اسفالت نکرده است .

★ الو من رضا ناظمی :
مستاجر بی‌انصافی دارم که مرا بستوه آورده است . اجاره‌بهاء را بموقع نمی‌پردازد و به نگهداری بنای خانه نه تنها توجهی ندارد ، بلکه باعث خرابی آنهم میشود . آیا لایحه جدید قانون مالک و مستاجر به مالکین این اجازه‌را میدهد که این‌گونه مستاجرهارا وادار به تخلیه ملک خود کنند ؟

## تبریکات

**جناب آقای دکتر جوادی**
باکمال مسرت انتصاب آن‌جناب رابه ریاست بهداری گرگان تبریك عرض‌نموده‌و موفقیت جنابعالی را درراه خدمت‌به‌شاهنشاه آریامهر و میهن از خداوند خواهانم.
گنبدکاوس ـ نصرالله کلباسی

**جناب آقای دکتر جوادی**
انتصاب شایسته آن‌جناب رابه ریاست بهداری گرگان صمیمانه تبریك میگویم. گنبدکاوس ، محمدمشهدچی

**جناب آقای دکتر جوادی**
انتصاب شایسته آن‌جناب رابه ریاست بهداری گرگان صمیمانه تبریك میگویم. گنبدکاوس ـ خان‌بابا احمدی

**جناب آقای دکتر جوادی**
انتصاب شایسته آن‌جناب رابه ریاست بهداری گرگان صمیمانه تبریك میگویم. گنبدکاوس ـ سیف‌الله خلیل‌نژاد

**جناب‌آقای دکتر شجاع شیخ‌الاسلام‌زاده**
انتصاب شایسته جنابعالی رابه وزارت رفاه اجتماعی صمیمانه تبریك میگویم. گنبدکاوس ، خان‌بابا احمدی

**جناب‌آقای نورالدین حکمتی**
انتصاب شایسته آن‌جناب رابه ریاست اتاق اصناف پایتخت تبریك عرض‌نموده ، موفقیت جنابعالی و کارمندان بالیاقت و کاردانی چون‌آقای عبدالله بخش‌طاری مسئول بخش بازار و غرب خیابان احمدنیریزی «شهری» را درراه خدمت به‌رهبر خردمند ایران شاهنشاه آریامهرو میهن عزیز و ملت‌شاهدوست ایران را از خداوند متعال مسئلت‌داریم.
اصناف غرب خیابان احمد نیریزی شهری
حاج‌سید مرتضی سالك‌فرد ،حاج سید احمد احمدی ، حاج حسن جمالی‌پناه ،حاج‌علی صادقی ، حاج‌حسین صادقی ، حاج حسین نوارچی، حسین ملکی، علی‌اصغر صادقی «لبنیات»،سید جواد محمودی ، عباس نصرآبادی.

**جناب آقای دکتر جوادی**
انتصاب شایسته‌جنابعالی رابه ریاست بهداری گرگان‌تبریك عرض نموده‌و موفقیت روزافزون آن جناب را خواهانم.
گنبدکاوس، علی‌اصغرشهیدی

**جناب‌آقای سیدجواد نادری**
انتصاب جنابعالی را بریاست آموزش‌و پرورش دره شهر صمیمانه تبریك عرض مینمائیم.
سراب ـ اقتصادی ـ شقاقیان

**جناب‌آقای سیدجواد نادری**
ریاست محترم بخش حمایت کودکان‌ومادران جمعیت شیرو خورشید سرخ سراب
انتصاب آن‌جناب رابریاست آموزش و پرورش دره‌شهر تبریك میگویم .
مدیر عامل‌جمعیت شیرو خورشید سرخ‌سراب ـ عزیزی

**جناب‌آقای سیدجواد نادری**
ریاست محترم آموزش‌وپرورش شهرستان دره‌شهر
انتصاب شایسته آن‌جناب را تبریك عرض مینمائیم .
سراب ـ یگانه فعال ـ حنیفی ـ همتی

**دوست‌عزیز جناب‌آقای سیدجواد نادری**
انتخاب شایسته آن‌جناب را بریاست آموزش و پرورش‌دره شهر تبریك عرض مینمائیم.
سراب ـ بلوری ـ نهانی ـ فرهادی ـ دادخواه

**جناب‌آقای سیدجواد نادری**
انتصاب جنابعالی رابه ریاست آموزش‌و پرورش دره شهر تبریك میگویم.
رئیس انجمن‌شهر وکمیته حزب ایران‌نوین شهرستان‌سراب ـ نبوی.

**جناب‌آقای سیدجواد نادری**
عضو محترم شورای آموزش و پرورش منطقه‌سراب
انتصاب آن‌جناب رابه ریاست آموزش وپرورش دره شهر تبریك میگویم.
رئیس شورای آموزش‌و پرورش منطقه‌ای سراب ـ کریم‌رهبر

**جناب‌آقای دکتر افقهی**
انتصاب جنابعالی رابریاست دانشکده کشاورزی کرج صمیمانه تبریك عرض کرده موفقیت روزافزون شما را خواهانیم.
مهندس پیرمرادی ،مهدی نوروزی، فیروزپور، لاریجانی ، ناصر مظفریان ، شعاعی، دکتروزبه ، دکترعلائی، دکترجلوه، پورفر.

**جناب آقای دکتر سیف‌اله‌وحیدنیا**
انتخاب آنجناب رابمعاونت دبیرکلی حزب ایران نوین تبریك میگویم.
ویسی

**دوست ارجمندجناب آقای دکتر افقهی**
انتصاب شایسته آنجناب رابه ریاست دانشکده کشاورزی تبریك عرض مینماید.
مهندس منوچهر مصباح‌خاوری

# نبرد با گرسنگی

## حقایق مربوط به گرسنگی در آفریقا، وجدان بشریت را می‌آزارد

## جهان مرفه، سالها بحساب مردم جهان عقب‌مانده پرخوری کرده است

# فوریترین وظیفه انسان معاصر است

ازیک انسان فقط پوستی مانده و استخوانی ... نگوئیم که بدبختی اینان به ما مربوط نیست . خیلی‌مربوط است .

بیست و چهارمین کنگره جهانی تبلیغات ، بیشک‌یکی‌ازاجتماعات تاریخی است که در سال های اخیر ، در تهران شاهد آنها بوده‌ایم ، چرا که این کنگره به ابتکار و پیشنهاد « مجمع‌ایرانی سازمان جهانی تبلیغات» تم انسانی « تبلیغ در خدمت بشر» را راهنمون همه مباحث خویش قرار داده است . در چار چوب «حقوق بشر» ، یکی از مسائلی که در این کنگره مطرح می ـ شود . مساله « گرسنگی» است. سال گذشته ، قحطی و خشک‌سالی و گرسنگی ، جان هزاران هندی را گرفت . امسال مردم «اتیوپی» و «ساحل» افریقا در اثر گرسنگی هزار هزار مردند. رئیس سازمان جهانی خواربار و کشاورزی ملل متحد در کنفرانسی‌که‌با شرکت نمایندگان ۱۳۰ کشور جهان تشکیل شده بود ، رسما اعلام کرد : **«کمیابی و نایابی مواد غذائی ، جهان را تهدید می کند .»** او از کشور های عضو سازمان ملل متحد درخواست کرد که هرچه زودتر به ذخیره کردن مواد غذائی‌بپردازند. درحقیقت خرید مقدار کلانی‌گندم از طرف شوروی‌در سال گذشته ، ذخایر گندم جهان را به شدت کاهش داده است .

گفته می شود که تنها در «اتیوپی» امسال بیش از صدها هزار روستائی از گرسنگی مرده‌اند .

جهان مرفه ، بعد از سال ها پرخوری و اسراف به حساب مردم کشور های واپس مانده ، اینک کم‌کم با حقیقت وحشت ـ انگیز گرسنگی آشنا می شود . متخصصان سازمان ملل متحد، در برخی از شهر های بزرگ مغرب زمین، آشغالدانی‌خانواده ها راموردبررسی قرار داده‌اند، و بدین نتیجه رسیده‌اند که ته مانده غذای یک خانواده غربی، همان چیزی که در زباله دانی خود می ریزند ، میتواند یک خانواده آفریقائی یا هندی را سیر کند !

تا چند سال پیش ، گفته می شدکه در عصرشکفتگی صنعت، زمین های کمتری را بکارند !

در « بروکسل » مقامات‌مسئول بازار مشترک اروپا ، نگران هزاران تن کره‌ای بودند که اضافه برمصرف اروپائیان در انبار ها تلمبار شده بود . دنیای غرب فراموش کرده بود که‌خود همه جهان نیست ، بلکه تنها بخشی از آنست و سرنوشتش خواهی نخواهی با سرنوشت ملل دیگر پیونددارد. اگر دهان هائی را که برای غذا باز شده‌اند ، بشمریم ، جمعیت دنیای غرب تنها بخشی ناچیز از آنرا تشکیل میدهد . سازمان جهانی خواربار و کشاورزی‌ملل متحد ، برای نخستین بار در سال ۱۹۷۲ متوجه شد که‌تولید محصولات کشاورزی در سطح جهانی یک درصد کاهش یافته‌و حال آنکه در همین مدت ، ۲ درصد برجمعیت جهان افزوده شده است، و افزایش جمعیت باوجود همه‌پیشگیریهای‌گوناگون همچنان ادامه خواهد یافت . اکنون دیگر میدانیم که در ۲۵ سال آینده ، در حوالی سال ۲۰۰۰، جمعیت‌جهان دو برابر خواهد شد ، و اگر آهنگ‌تولید محصولات کشاورزی و مواد غذائی سریعتر نگردد ، بیشک جهان با قحطی فاجعه مانندی روبرو خواهدگشت. البته‌کاهش محصولات کشاورزی در سال جاری، تا حدودی تصادفی بوده است و نتیجه یک رشته بلایای طبیعی چون خشکسالی ، سیل ها ، بیماریهای واگیر دامها و نباتات ، ولی چنین حوادثی تا حدود زیادی اجتناب ناپذیرند، و حتی از نظر آماری میتوان آنها را پیش بینی کرد .

گرسنگی وسوء تغذیه ، رشد طبیعی میلیون‌ها کودک را مختل کرده است. ثروتمندان اگربخواهند گرسنگی ایشان را نادیده بگیرند، جهان‌را با خطری سهمگین‌تر ازجنگ‌اتمی روبرومیکنند. این‌خطر، انفجار فقر است.

## دنیای غرب فراموش خود همه جهان نیست

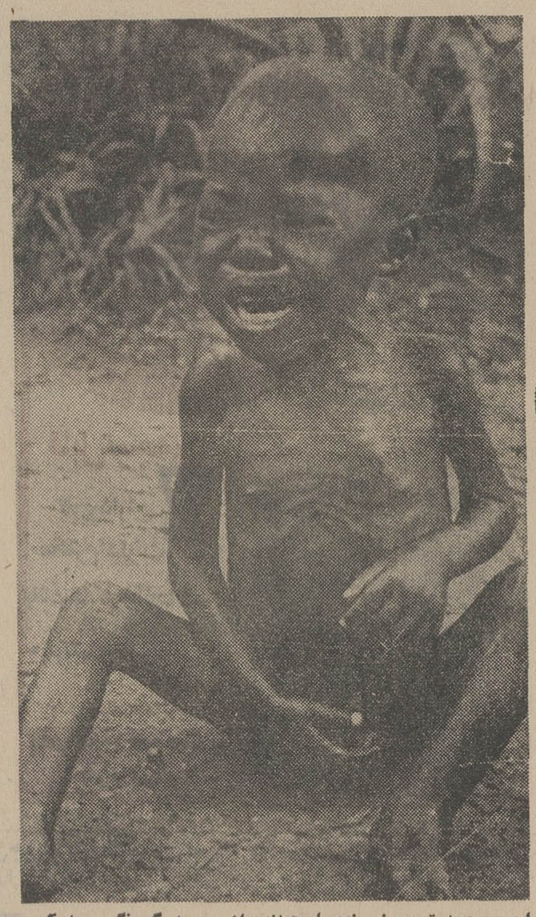

این موجود تیره‌روز سندی است‌زنده از وجود گرسنگی. چه کسی مسئول رنج اوست؟

تنها خطری که کشاورزی را تهدید می کند ، اضافه تولید مواد غذائی است . در آمریکا به کشاورزان جایزه میدادند تا تنها خطری که کشاورزی را تهدید می کند ، اضافه تولید مواد غذائی است . در آمریکا به کشاورزان جایزه میدادند تا دو برداشت ناکافی محصول در سطح جهانی باشیم ، و تنها چاره درد این است که در سال های خوب و پرمحصول ، به ذخیره آذوقه بپردازیم. متاسفانه دخایر جهانی مواد غذائی هر سال کاهش می یابد ، و خطر گرسنگی افزونتر می شود» . مانع عمده افزایش تولید محصولات کشاورزی و مواد غذائی ، تنها واپس ماندگی اقتصادی است . «پیتر ـ اورام» مهندس کشاورزی و اقتصاددان مشهور می گوید: «بازمین هایی که ما انسان ها دراختیارداریم، بابذر های تازه و شیوه های مدرن کشت و دامپروری ، بی شک میتوانیم خیلی بیشتر از ۶ میلیارد انسان را تغذیه‌کنیم.» در حقیقت نیز آدمی نمی باید درعصر ماهمچنان‌اسیرگرسنگی باشد ، چرا که آهنگ تولید بالقوه محصولات کشاورزی ، بسی سریعتر از آهنگ تولید مثل انسان ها پیش رفته است.

«انقلاب سبز » که میتکرش «نورمن ـ بورلاک» آمریکائی ، برنده جایزه صلح نوبل بود ، ثابت کرد که بایاری جستن از تکنولوژی مدرن‌میتوان به‌آسانی میزان تولید گندم و برنجو ذرات را دو برابر ساخت . کشاورزی در روزگار ما ، یکدانش‌مطلق شده است .

ایستگاههای بررسی و مطالعه علمی کشاورزی پس از امریکاو اروپا در آسیاو آفریقا نیزتاسیس شده است، در شهر «رم» ـ مرکز سازمان‌جهانی‌خواربارو‌کشاورزی نتایج این آزمون‌های کشاورزی رابدست کامپیوترها میسپارند . حتی دامها و حیوانات اهلی نیز در برابراراده مهندسان‌کشاورزی سرفرو میاورند. در سال ۱۹۵۵ برای بدست آوردن هرکیلو از گوشت جوجه ، مصرف چهار کیلو ارزن و دانه لازم بود،اما امروز یک کیلو کافی است. در سال ۱۹۳۰ ، برای پرورش یک جوجه به‌وزن ۱۵۰۰ گرم ، پنج ماه فرصت لازم بود، اما امروز، پنج هفته کافی است .

میزان مصرف غذایی مرغها ۳۰ درصد کاهش یافته ، در حالیکه میزان تولید متوسط تخم مرغ ۵۰درصد افزونتر شده‌است .حتی کمبود پول ومنابع مالی نیز،مانع عمده‌افزایش محصولات‌کشاورزی ومواد غذایی نیست. پیوند دادن دورودخانه بزرگ بیکدیگر ، حفر کانالهای متعدد ، احداث سدی عظیم باایستگاههای تلمبه زنی گوناگون، تنها پنج میلیارد فرانک (درحدود ۷ میلیارد تومان) خرج برمیدارد، در حالیکه جنگ رمضان میان اعراب و اسرائیل ۲۵ میلیارد فرانک خرج برداشت و دولت های جهان هرسال در مسابقه تسلیحاتی ، قریب ۱۰۰۰ میلیارد فرانک پول خرج میکنند. درسال ۱۹۶۰، سازمان جهانی خواربار و کشاورزی ، بی‌آنکه دستخوش خیالپروری بشود، وبا در نظر گرفتن همین‌امکانات موجود اعلام کرد که در سال ۱۹۸۵ نه تنها همه ساکنان کره خاک ، غذای کافی نخواهند داشت ، بلکه‌حتی مصرف پروتئین هرکس از ۷۵گرم به‌۶۵ گرم خواهد رسید ، لیکن واقعیات انکارناپذیراین پیش‌بینی را بی‌اعتبار ساخته است.

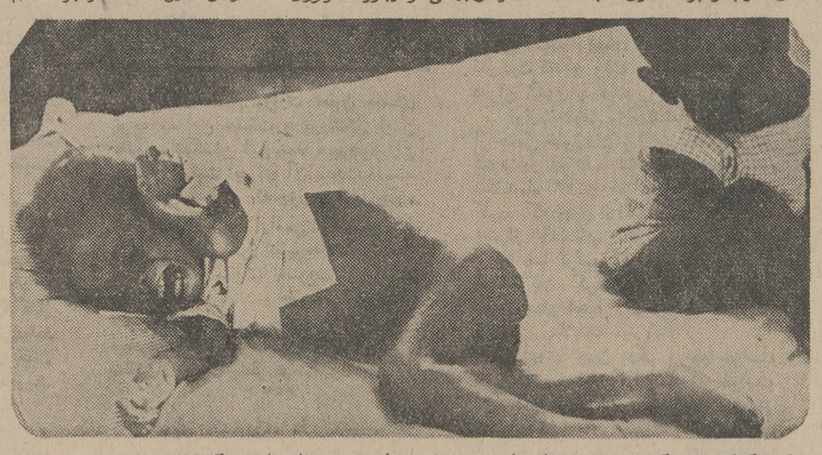

گرسنگی‌کشیدن، گریستن ومردن؟این است همه نصیب این سیه‌روزان از زندگی ؟

## ناله‌های یک زن

حقایق انکار ناپذیرنشان میدهد که جامعه بشری کاملا این امکان را دارد که برای‌همه انسانهاغذای کافی تولید کند، لیکن از این امکانات به سود همه افراد بشر استفاده نمیشود، و در حالیکه عده‌ای از بسیار خوردن بیمار میشوند ، عده‌یی دیگر ـ دیروز درهند امروز در «اتیوپی» ، و خدا میداند که فردا در کدام کشور دیگر ـ از گرسنگی‌میمیرند.

همه کسانی که به شرف‌انسانی خویش میبالند ، نمیتوانند در برابر چنین فاجعه‌یی خاموش و دیده بسته بمانند . خوشبختانه هستند کسانی که با همه امکانات خویش ،ناله های مردم گرسنه را بگوش مردمان مرفه میرسانند. گزارش خبرنگاری از «اتیوپی» چنین است :

«در اینجا تنها صدایی که به گوش میرسد ، صدای فریاد و ناله کودکان گرسنه است . این بیگناهان معصوم که مثل همه کودکان جهان ، دو گوش ودو چشم ویک دهان دارند، چنان نحیف و ضعیف شده‌اند که دیگر یارای برخاستن و گام برداشتن‌هم ندارند . چشم آنان به دستهای خالی مادرانشان دوخته شده ، اما از دست‌این مادرانی که‌آخرین لقمه را نیز در دهان فرزندان‌خود گذاشته‌اند ، چه کاری برمیاید ؟ کودکان شیرخوار بیهوده به‌سینه های‌خشک مادرانشان‌چسبیده‌اند. یک میلیون وششصد هزار نفراز مردم اتیوپی را گرسنگی تهدید میکند. بسیاری از مردم ،زمین و خانه مسکونی خود را رها در جاده‌ها سرگردان شده‌اند . در فصل بارانهای شدید که با سیل همراه بود، عده بیشماری از این مردم گرسنه ، طعمه امواج خروشان سیل شدند ، چرا که از گرسنگی حتی قدرت برخاستن و گریختن نیز نداشتند. انبوه‌جمعیت گرسنه و اجساد مردگان چندان بود که راه عبور کامیونهای حامل آذوقه را نیز بسته بود. زنی‌که برای پیدا کردن لقطه نانی ، ۱۵۰ کیلو متر راه را باپای پیاده‌پیموده بود، بمن گفت:

«ماه گذشته ، وقتی که آخرین دانه آذوقه ما تمام شد ، دست دوپسر یکساله و شش ساله‌ام را گرفتم وبسوی شهربراه افتادم، وچندان از این روستابه‌آن روستا رفتیم و دست خالی برگشتیم که سرانجام پسر یکساله‌ام‌از گرسنگی مرد، وپسر شش ساله‌ام نیزامروز در شرف مرگ است . مطمئنم که دیگر اعضای خانواده‌مان نیز همگی از گرسنگی مرده‌اند . نمیدانم خودم چند روز دیگرزنده خواهم ماند ،شاید یک روز ، یک هفته یاحداکثر یک ماه ...»

چنین است حقایق تلخی که میباید در باره همنوعان گرسنه‌ما، به‌گوش جهانیان برسد . هستند کسانی که این حقایق را دوست نمیدارند ، اما خوشبختانه تعداد کسانیکه انسانهارا دوست‌میدارند، بسی‌افزونتر است، واینان به‌نیروی تبلیغ وتفهیم، جهانیان را به ضرورت نبرد اساسی با گرسنگی آگاه خواهند ساخت :نبردی که هریک از ما باید سرباز پیشگام‌آن باشیم.


### آگهی تاسیس شرکت‌سهامی خاص کروم ایسک

نظربه لایحه قانونی اصلاح قسمتی‌ازقانون تجارت مصوب ۱۳۴۷٫۱۲٫۲۴ و ماده ۱۹۷ قانون تجارت و ماده ۶ آئین‌نامه قانون مصوب ۱۳۱۱ خلاصه اظهارنامه و اساسنامه شرکت کروم‌ایسک سهامی خاص که‌درتاریخ۱۳۵۳٫۲٫۲۵ تحت‌شماره ۱۸۸۱۵ در این اداره ثبت ودر تاریخ ۵۳٫۲٫۲۵ از لحاظ امضاء ذیل ثبت‌تکمیل گردیده برای اطلاع عموم در روزنامه رسمی کشور و روزنامه کثیرالانتشار اطلاعات آگهی میگردد .

۱ـ نام و نوع شرکت :شرکت سهامی خاص کروم‌ایسک.
۲ـ موضوع شرکت : کاوش واکتشاف‌واخذ امتیاز و پروانه بهره برداری از انواع معادن در کلیه نقاط ایران و بقیه بشرح‌ماده ۳اساسنامه.
۳ـ مرکز اصلی شرکت :تهران خیابان ثریا چهار راه بهار ساختمان شماره ٤ هم کف
٤ـمدت شرکت :از تاریخ‌اول فروردین ۵۳ بمدت نامحدود.
۵ـتابعیت شرکت: ایرانی.
٦ـسرمایه شرکت: مبلغ پنج میلیون ریال منقسم به یکصد سهم‌پنجاه هزار ریالی بانام.
۷ـ میزان سرمایه پرداختی و شماره فیش بانك مربوطه و مبلغی که‌تعهد شده‌است :کلیه سرمایه نقدا طی‌گواهی شماره ۱۱۲٤ مورخ ۱۳۵۳٫۲٫۲۳ به بانك‌بازرگانی‌ایران شعبه‌مرکزی پرداخت شده است.
۸ـموسسین شرکت :آقای دکتر مهندس تقی اسکندانی ، آقای ایگن آلبرت‌هربر ، بانو گرتاتوران اسکندانی ،آقای فیروز اسکندانی کلیه ساکنین تهران خیابان ثریاچهار راه بهار شماره ٤ طبقه هم کف.
۹ـ اولین مدیران شرکت: آقای دکتر مهندس تقی اسکندانی عضو ورئیس هیئت مدیره ومدیرعامل آقای ایگن آلبرت هربر عضو و نایب رئیس هیئت مدیره‌بانو گرتاتوران‌اسکندانی عضو هیئت مدیره برای مدت‌دوسال تعیین شدند.
۱۰ـ اختیارات مدیرعامل: کلیه اختیارات مندرج در ماده ۲٤ اساسنامه به آقای‌مدیرعامل اعطاء گردید.
۱۱ـ روزنامه کثیرالانتشاری که برای‌دعوت ها تعیین شده‌است: اطلاعات .
۱۲ـ دارندگان حق امضاء در شرکت : کلیه اسناد و اوراق بهادار وچك بانکها وبروات و سفته ها و اوراق تجاری و قرارداد هاو مکاتبات و مراسلات‌و خلاصه هر نوشته‌ای که شرکت‌را در نزد هر شخص اعم از حقیقی و یاحقوقی‌بدهکار و یابستانکار نماید با امضاء آقای دکترمهندس تقی اسکندانی مدیر عامل شرکت منفردا و با مهر شرکت خواهدبودو در غیاب مدیرعامل‌وکیل یاوکلای برگزیده ازطرف نامبرده وکالتا وبا مهرشرکت امضاء خواهندنمود.
۱۳ـ اولین بازرسان اصلی وعلی‌البدل شرکت: آقای حمید اسکندانی بسمت بازرس اصلی و آقای سیدمحمدحجازی بازرس علی‌البدل برای مدت یکسال انتخاب شدند.
۱٤ـ انحلال شرکت: طبق‌ماده ۱۹۹ اصلاحی قانون تجارت.

م‌الف ۳۷۳٦
رئیس اداره ثبت‌شرکتها
مالکیت‌صنعتی، حمید جمشیدی
آ ـ ۱۳۳۸۰



### آگهی دعوت مجمع عمومی عادی شرکت قرقره زیبا

مجمع‌عمومی عادی شرکت‌سهامی خاص ریسندگی قرقره زیبا در تاریخ‌دوشنبه بیست‌و هفتم «۲۷» خرداد ماه ۵۳ساعت چهارده‌٤بعداز ظهر در محل دفتر کارخانه واقع‌در جاده مخصوص کرج کیلو متر ۲۱تشکیل میشود .

ازبانوان وآقایان صاحب‌سهم تقاضامند است در ساعت مقرر در جلسه حضور بهم‌رسانند.

**دستور جلسه:**
۱ـ گزارش عملیات‌سالیانه شرکت توسط هیئت‌مدیره.
۲ـ رسیدگی و تصویب ترازنامه سال «۱۳۵۲»
۳ـ مذاکرات‌و تبادل نظر نسبت به خط‌مشی آینده .
٤ـ انتخاب هیئت‌مدیره.
۵ـ انتخاب بازرس و علی‌البدل بازرس .

شرکت سهامی خاص‌ریسندگی‌قرقره‌زیبا
آ ـ ۱۳۰۲۲



### آگهی دعوت مجمع عمومی عادی سالیانه بانك‌بیمه‌ایران

طبق ماده ۱۱ اساسنامه بانک بیمه ایران از نمایندگان محترم صاحبان سهام بانک بیمه ایران دعوت می شود برای شرکت در مجمع عمومی عادی ساعت ۱۰ صبح روز سه‌شنبه چهاردهم خرداد ماه ۱۳۵۳ دردفترمرکزی بانک بیمه‌ایران واقع درخیابان سعدی حضور بهمرسانند .

**دستور جلسه :**
۱ ـ استماع گزارش هیئت مدیره و بازرسان قانونی ورسیدگی و تصویب ترازنامه و حساب سود و زیان و تقسیم سود .
۲ ـ انتخاب یک نفر عضو هیئت مدیره .
۳ ـ انتخاب بازرسان قانونی .
٤ ـ رسیدگی و اتخاذ تصمیم نسبت به موضوعات دیگری‌که مطرح می شود .

رئیس هیئت مدیره و مدیر عامل بانک بیمه ایران
آ ـ ۱۲۷٦٤



### آگهی مزایده

بانک تعاون کشاورزی ایران یکدستگاه اتومبیل رامبلر آمباسادور مدل ۱۹٦۵ بشماره شهربانی ۲۷۸۸٤ متوقف در تعمیرگاه بانک واقع در خیابان شمالی پارک شهر را از طریق مزایده کتبی بفروش میرساند .

داوطلبان میتوانند در ساعات اداری برگ مشخصات و شرائط مربوطه را از اداره کارپردازی بانک واقع در خیابان سپه روبروی باغ ملی اخذ و با ملاحظه اتومبیل مذکور پیشنهاد خود را تا آخر وقت اداری روز ۵۳٫۳٫۲۱ بضمیمه برگ شرائط امضاء شده و قبض سپرده در پاکت لاک و مهر شده بدفتر اداره کارپردازی بانک تسلیم و رسید دریافت دارند پیشنهاد های واصله در ساعت ۱۰ صبح روز بعد در حضور کمیسیون مربوطه در اداره کارپردازی بانک باز و قرائت خواهد شد.

بانک تعاون کشاورزی ایران
م الف ۳۱۷۸

## ۱۵ روز فراموش نشدنی در لندن...
## فقط با ۴۶۹۰۰* ریال!

**پانزده روز بی‌سابقه را همراه پان‌آمریکن درلندن بسر ببرید ، واز مزایای پرارزش دنیای پان‌آمریکن استفاده کنید!**
**فرصتی بی‌نظیر که پان‌آمریکن دراختیار شما قرار میدهد .**

- بلیط دوسره تهران ـ لندن ولندن ـ تهران، درجه‌توریستی باپروازجمبوجت ۷٤۷ پان‌آمریکن
- اقامت در اطاقهای دو نفره هتل کامبرلند وحمام اختصاصی باصبحانهٔ انگلیسی
- گردش تنظیم شده درلندن
- اتومبیل سواری بدون راننده برای سه روز پیاپی ، فقط در مقابل پرداخت مخارج بنزین و کیلومتر وبیمه وعوارض برای مدت استفاده ازاتومبیل.

این‌تورها برای‌گروه‌های ۱۵ نفر یا بیشتر ترتیب داده شده و روزهای آغازو پایان‌آن به‌این‌ترتیب‌خواهدبود
حرکت ازتهران روزهای ۳۱ خرداد ۱۴ و ۲۸ تیر ۱۱ و ۲۵ مرداد ۸ شهریور
مراجعت ازلندن روزهای ۱۴ و ۲۸ تیر ۱۱ و ۲۵ مرداد ۸ و ۲۲ شهریور

* اگردرقیمت بلیط هواپیما تاتاریخ حرکت تغییری حاصل شود قیمت تور نیز تغییر خواهدکرد.

برای کسب اطلاعات‌بیشتر با آژانس مسافرتی خود و یا پان‌آمریکن تماس بگیرید:
پان‌آمریکن ، خیابان شاهرضا ، نبش ویلا تلفن ۵-۸۳۲۰۵۱





از دنیای پان آمریکن دیدن کنید
PAN AM.
پان آمریکن مجرب‌ترین شرکت هواپیمائی جهان
تبلیغ درخدمت حقوق بشر
پوپلیران

آژانس مهاجری وشرکاء
خیابان ویلا شماره ۳ وتلفن‌های:۷ـ۸۲٤۰۷٤ و۸ـ۸۲۵۰۵٦

آژانس تراول پلن
خیابان عباس‌آباد ، نبش میرعماد ، ساختمان زمرد تلفن :٤ـ۸۵۲۰۱۱ـ ۸٤٤٤۰۰

تور پانزده روزه لندن پان آمریکن را برای شما تدارك دیده‌اند



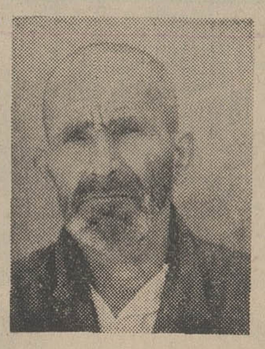

سلمان اجابی سن ۵۵ سال ساکن مرند ازتاریخ ۵۳٫۲٫۱۰ بتهران آمده و تاکنون خبری‌از وی نیست هرکس اطلاعی از نامبرده دارد بتلفن ۷۹۱۵۰۷ خبر دهد .
آ ـ ۳۱۱۹



آی آدمها

مسائل روز و نویسندگان اطلاعات

# مسائل کشاورزی با دو وزارتخانه سر و کار دارد

## برای پیشرفت باید سیاست این دو هم‌آهنگ باشد

نوشته : آقای حسن صدر

در مقاله هفته گذشته از حمایت در رشته صنعتی گفتگو شد و اینک حمایت در رشته تولید کشاورزی .

تصور میکنم اولیای امور در این مسئله با مردم هم‌عقیده‌اند که‌درسالهای اخیر سطح تولید نه‌تنها ترقی نکرده و همپای افزایش جمعیت و بالارفتن سطح زندگی پیشرفت نداشته است بلکه قاحدی تنزل کرده و در نتیجه متاسفانه در ردیف وارد کنندگان مواد غذائی‌قرار گرفته‌ایم .

شاید در جستن علت من‌اشتباه کنم ولی ببرکت مطبوعات و درسایه انتشار و مبادله افکار و آراء مختلف میتوان ضمن تصحیح‌اشتباه به حقیقت و واقع امر دسترسی یافت .

من فکر میکنم مجریان قانون انقلابی اصلاحات ارضی ـ قانونی که حقا بیش‌از بیست میلیون‌انسان‌زحمتکش را از اسارت و بردگی نجات داد ـ دیردرصدد پرکردن‌خلائی برآمدند که‌از مرخص کردن‌مالك‌وارباب طبعاپیش‌میامد وشاید هنوز هم نتوانسته‌اند از حیث سرمایه‌گزاری و علاقه‌مندی ومدیریت جای مالك را بگیرند .

هجوم روستائیان به پایتخت و شهرهای بزرك برای جستن کار نشانه این امر است که علاقه وسرمایه‌کافی و مدیریت لازم یعنی آنچه دیروز مالك بخاطر منفعت خودش بکار میبرد امروز بحد کافی وجود ندارد پیدا است **در اینصورت سطح تولید تنزل می‌کند.**

علاوه بر فقدان این عوامل مثبت عوامل منفی دیگری هم در تنزل‌سطح تولید موثر بوده که از آن جمله ماده ۶ قانون اصلاحات ارضی است که‌اراضی موات را جزو زمین‌های قابل تقسیم دانسته است .

من فکر میکنم منظور از تقسیم اراضی موات اعمال حق حاکمیت دولت است نه حق تصدی ولی اگر معنی این ماده این باشد که اراضی موات‌متعلق بدولت و آباد کردن آنها تجاوز بحقوق عمومی و گناه نابخشودنی است هیچ عاقلی حاضر نیست عمر و سرمایه خود را صرف آباد کردن بیابانهای‌سنگلاخ و اراضی لم‌یزرع کند و بجای تشویق و حمایت و مساعدت گرفتار دعوی و مرافعه و محاکمه شود و آخر کارهم‌به لقب متجاوز بحقوق‌عمومی مفتخر گردد!.

اولیای سابق وزارت تعاون بجای توجه به این حقیقت و برداشتن این مانع و شکستن این سد ، بوجود این ماده و کیفیت اجرای آن سخت دلبسته بودند در صورتی که چون دولت‌هیچگاه خود به آباد کردن اراضی موات‌نپرداخته و نمی‌پردازداین‌طرز تعبیربه تنهائی کافی است که‌تمام بیابانها بصورت کویرلوت دست نخورده بماند و حتی اطراف‌نزدیك شهرهای مرکزی و جنوبی و شرقی‌جز صحرای خشك و بیحاصل و بیابان سنك‌زار چیزی بنظر نرسد .

***

مسایل کشاورزی در تشکیلات امروزی دولت با دو وزارتخانه سروکار دارد ، زارعینی که‌در سایه قانون‌اصلاحات ارضی صاحب زمین و آب و استقلال شده‌اند با وزارت تعاون ، و صاحبان زراعت مکانیزه و کسانی که میخواهند باسرمایه‌گزاری به کشاورزی‌وباغداری و دامپروری بپردازند باوزارت کشاورزی.

برای پیشرفت این امر حیاتی‌ونجات مملکت از کم‌بود گندم و گوشت و مرغ و تخم‌مرغ و پنیر و کره‌وواپستگی بکشورهای بیگانه **باید سیاست این دو وزارتخانه در جهت حمایت از تولید ـ کننده هم‌آهنگ و یك‌رو و یك جهت باشد .**

درحال حاضر تبصرهٔ ۶۰ قانون بودجه اصلاحی سالهای ۵۲ و ۵۳ بوزیر کشاورزی اجازه میدهد به صاحبان‌طرح های سودبخش کشاورزی و دامپروری که وثیقه ملکی ثبت شده و مفروزندارند **به ضمانت خود وام بدهد و تاسیسات آنها را وثیقه بگیرد .**

ولی ماده ۶ قانون اصلاحات ارضی با تعبیری که فوقا گفتم حکم میکند چاه آب و موتور و پمپ و استخر و هزاران درخت میوه بارده را **بنام اینکه به بیابان دولت تجاوز شده بخشکانندو قلع‌و قمع و ازاله کنند .**

در مقاله مورخ بیست‌و نهم بهمن گذشته زیر عنوان «**بمردم اعتماد کنید تا بشما اعتماد کنند**» نوشتم :

در مقابل سنت شکنی وزارت کشاورزی و وام بی‌وثیقه به زراعت و دامپروری ، وزارت اصلاحات ارضی‌آباد کردن‌بیابان را تجاوزبحقوق عمومی‌میداند و با اینکه در این دعوی در محاکم بدوی‌واستیناقی هر دو محکوم به بیحقی شده از حکم محکمه استیناف فرجام خواسته است .

اضافه کردم بموجب قانون دعوائی که خواسته آن کمتر از بیست هزار تومان‌باشد قابل رسیدگی فرجامی نیست و در این دعوا خود مدعی خواسته را ۸۲۳۰ تومان قیمت گذاشته و **از دستگاه دولتی شایسته نیست که دانسته وفهمیده کار عبث کند و وقت و انرژی خود و دیوان کشور و مردم را هدر دهد.**

اداره حقوقی وزارت تعاون که‌قاعدتا از جمعی حقوق‌دان و قانون‌شناس‌تشکیل شده در روزنامه اطلاعات مورخ دوم اسفندماه ۵۲ در جواب نوشته‌من‌اجتهاد کرده که چون **ارزش واقعی مدعا به بیش‌از حدنصاب قانونی است‌بتقاضای فرجام ما ترتیب اثر می‌دهند** اینك خوانندگان گرامی‌واداره حقوقی‌وزارت تعاون حکم شعبه دهم دیوان کشور را بشرح زیر ملاحظه میفرمایند .

«رای ـ چون حکم فرجام خواسته در دعوائی صادر گردیده که خواسته آن کمتر از مبلغ دویست هزار ریال از طرف خواهان تقویم شده و با توجه به تاریخ صدور حکم مورد شکایت **دادنامه مزبور قانونا فرجام پذیر نمی‌باشد ، لذا باستناد بند یک از ماده ۵۲۱ اصلاحی قانون آئین دادرسی مدنی دادخواست فرجامی رد می‌شود. شعبه دهم دیوانعالی کشور** ».

من توجه آقای وزیر جدید رابدو نکته جلب میکنم .

اول تجدید نظر در ماده ۶ وتعبیری که از آن در راه ترساندن‌وبازداشتن اشخاص از دست زدن به آبادی‌اراضی موات می‌کنند .دوم از عمل‌اداره حقوقی چنین برمی‌آید که این آقایان با قانون و مسایل حقوقی آشنائی چندانی ندارند وگرنه گردکار عبث نمیگشتند و سپس بکار عبث مباهات نمیکردند .

بودجه قابل ملاحظه‌ای که صرف این اداره میشود میتوان به مصارف مفید تری رساند و اگر وجود این اداره لازم است به دست کسانی

بقیه در صفحه ۸

## آگهی استخدام

فرماندهی لجستیکی نیروی زمینی شاهنشاهی بمنظور تکمیل کادر درجه‌داری خود تعدادی داوطلب جهت تحصیل درآموزشگاه گروهبانی باشرایط و امتیازات زیر استخدام مینماید .

**الف :شرایط**

۱ـ تابعیت دولت شاهنشاهی ایران
۲ـ متدین بیکی از ادیان ( اسلام ، مسیحی ،کلیمی ، زردشتی ).
۳ـ داشتن حداقل سن ۱۵ سال وحداکثر ۲۴ سال ، برای کسانی که خدمت زیر پرچم‌را انجام داده‌اند ۲۵ سال .
۴ـ داشتن حداقل‌گواهینامه سوم‌متوسطه ( دارندگان مدارک تحصیلی بالاتر حق تقدم دارند )
۵ـ موفقیت در آزمایشات ورودی
۶ـ داشتن صحت مزاج و تناسب اندام‌برابر گواهی بهداری نیروی زمینی شاهنشاهی
۷ـ میزان قد حداقل ۱۶۰ سانتیمتر
۸ـ نداشتن پیشینه بد
۹ـ نداشتن همسر و اولاد و کسان‌تحت‌تکفل .
۱۰ـ سپردن تعهد خدمت در نیروی‌زمینی شاهنشاهی برابر قوانین و مقررات استخدام نیرو های‌مسلح شاهنشاهی

ب ـ حداقل مدت تحصیل درآموزشگاه‌گروهبانی‌یکسال در داخل کشور میباشد .

**پ ـ حقوق و مزایا**

۱ـ دانش آموزان در طول مدت‌تحصیل شبانه‌روزی بوده و علاوه بر تامین هزینه زیست و پوشاک آنان ماهیانه۲۰۰۰ ریال‌نیز به عنوان کمک هزینه تحصیلی دریافت خواهند نمود و چنانچه برای ادامه تحصیل به خارج از کشور اعزام شوند علاوه‌برحقوق و مزایای مقرره از فوق‌العاده‌تحصیل که‌معادل ۸ برابر کمک هزینه تحصیلی میباشد استفاده خواهند نمود .

دانش آموزان پس از خاتمه دوره‌بدرجه‌گروهبان دومی مفتخر و حقوق و مزایای ترفیعاتی آنان برابر قوانین نیرو های مسلح شاهنشاهی خواهد بود .

۲ـ به فارغ‌التحصیل معادل دوبرابر حقوق ماهیانه به عنوان پاداش در آخر هر سال پرداخت میگردد .

۳ـ فارغ‌التحصیلان از مزایای بسیاری نظیرپس‌انداز تامین آتیه بانک سپه .استفاده از وام مسکن درمان رایگان خود و خانواده تحت تکفل ـ خرید از فروشگاه های ارتش با تخفیف های قابل ملاحظه استفاده از خانه های سازمانی استفاده از غذای نیمه روزبطور رایگان .

داوطلبین میتوانند جهت کسب اطلاعات بیشتر و ثبت نام با در دست داشتن‌عین‌مدارک تحصیلی و شناسنامه عکس‌دارو ۶ قطعه عکس پرسنلی ۴×۶ از تاریخ نشر این آگهی تا تامین احتیاجات مربوطه همه روزه باستثناء پنجشنبه ها و ایام تعطیلات رسمی از ساعت ۷الی ۱۵ به شعبه استخدام مدیریت پرسنلی فرماندهی لجستیکی نیروی زمینی شاهنشاهی واقع در خیابان امیر آباد شمالی ساختمان مهندسی ارتش و در شهرستان ها به دفتر استخدام نزدیکترین پادگان نظامی مراجعه نمایند .

م‌الف ۳۲۱۴ فرماندهی لجستیکی نیروی زمینی شاهنشاهی

داستانی از مبارزه نخستین‌جویندگان نفت در امریکا با طمعکارانی که قصد تصاحب زمینهای ثروت‌خیز آنها را داشتند ...

ازفردا صبح

## سینما پارامونت

گیشه سینما پارامونت همه‌روزه برای‌رزرو بلیط آماده است

## جدول های اطلاعات

طراح : ف ـ جلوه

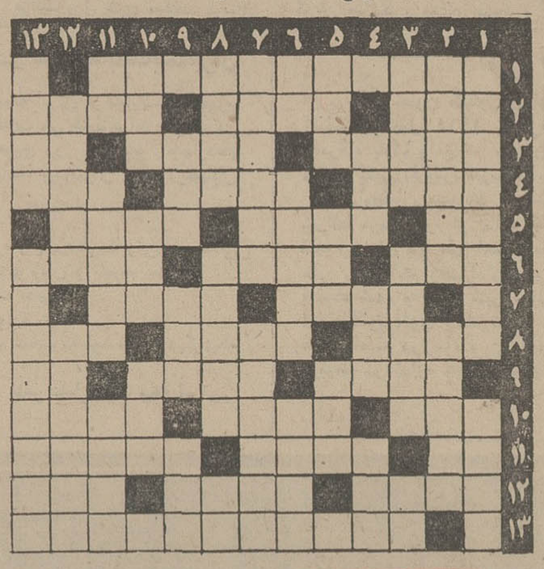

### جدول عادی

**شماره ۷۷۴۱**

**افقی :**

۱ـ علم بحث درباره جامعه ۲ـ نرم کننده ـ کشور لاله ـ از حروف الفباء ۳ـ حقوق ـ از اصطلاحات سفته بازی ـ جنس زمخت ۴ـ دیوار قلعه‌ـ سد راه میشود ـ صورت ۵ ـ پول خارجی ـ برای برآمدن حاجات می‌بندند ـ بد دردی است ۶ـ اگر مال دیگران باشد چند برابر بزرگتر بنظر می‌آید‌ـ نماینده‌ـ رخسار۷ـ ازسخنرانان معروف ـ زردک ۸ـ خانه مرغ ـ رسیده ـ همراه کار می‌آید ۹ـ مال مژگان بردل می‌نشیند ـ فرمانروا ـ حرف نفی ۱۰ـ از رنگهای لطیف ـ نوعی زغال نیز هست ـ از سیگار های سابق دخانیات۱۱ـ راه بی‌پایان ـ دنده خنثی ـ در زمستان برای روشن کردن موتور بکار می‌آید ۱۲ـ کاغذ استخوان‌دار ـ فلانی ـ سرش را ببرید و بزنید ۱۳ـ همیشه برسر لحافش دعوا است .

**عمودی :**

۱ـ از قدیم و ندیم گفته‌اند که‌اصلابدرد نمی‌خورد ـ میوه طلائی ۲ـ از اقسام بستنی ـ خوبش بهتر از روی نکو است ۳ـ گلدسته ـ از مشروبات فرنگی ـ موی وارونه ۴ـ بخشندگی‌ـ ازفلزات ـ نقطه سیاه برروی سفید ۵ـ شعله‌ـ خوب‌وپسندیده ـ بیماری‌جلدی ۶ـ موجودافسانه‌ای‌ـ درمورد لب‌معشوق بهم‌نریخته‌اش لذتبخش است‌ـ خیانتکار۷ـ لقبی‌که بعضی هنرمندان بیمایه‌بخود بسته‌اند‌ـ ویژگی دادن ۸ـ دینداری ـ زیاد رسیده یا زیر پا مانده ـ تکرار یک حرف ۹ـ ترس ـ آقا بالاسر صغیر ـ جدا باشد ۱۰ـ از پستانداران خوش گوشت ـ آدم زنده نمیخواهد‌ـ بیماری خطرناکی است ۱۱ ـ اخوی ابوی ـ برادر علی ورجه ـ قبض وصول ۱۲ ـ سابقا برپای زندانی می‌بستند‌ـ استاد اصلاح ۱۳ـ هدیه مار بهردوست ـ جوهر سقز .

**حل جدول شماره ۷۷۴۰**

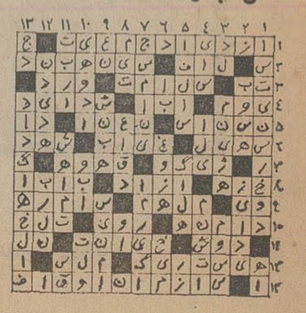

### جدول ویژه

**شماره ۱۰۱**

**افقی :**

۱ـ نویسنده رآلیست فرانسوی در قرن نوزدهم که قصه های کوتاه فراوانی نیز دارد ۲ـ در مجلس می‌دهند ـ از شهر های بزرگ فرانسه که مرکز صنایع ابریشم است ـ عضو شامه ۳ـ چندی پیش چمنی آن نیز به بازار آمد ـ از متعلقات درخت ـ حرف آخر ۴ـ شهری در آذربایجان ـ بیشتر ـ قصرش را سست بنیاد دیده‌اند۵ـ تکرار یک حرف ـ جنگجو‌ـ گستاخ ۶ـ کچل از گرفتاری چپ و راستش راحت است ـ هرسال گروهی با شنا می‌پیمایندش ـ جست وجو ۷ـ خداوند هیچ عزیزی را چنین نکند ـ زهره جنگ زن ۸ـ برق دیده ـ از خدایان یونان قدیم که با مرکور رومیها شباهت دارد ـ پخت وپز ۹ـ پایان طلوع ـ هفتم ـ زنده معلق ۱۰ـ بزرگ ـ بدن واحد ـ نان درشت ۱۱ـ مجسمه‌اش از عجایب هفتگانه دنیای قدیم بود ـ هرروز دست به خون بیگناهان زبان بسته می‌آلاید ـ نمی‌رسد ۱۲ـ بربالش شرق و غربرا در چشم بهم زدنی توان پیمود ـ اگر بار داشت کنار خرک و پارال می‌نشست ـ مقراض محبت ۱۳ـ از معروفترین و پرانتشارترین مجلات عصر حاضر که به سیزده زبان منتشرمی‌شود.

**عمودی :**

۱ـ جعبه آواز ـ از ماهیهای جنوب ۲ـ تذکار دهنده‌ـ سیاستمدار بزرگ مشرق زمین و مبتکر روش مبارزه منفی ۳ـ پایه پوش ـ از سران کشور های آفریقائی ـ اگر باشد ۴ـ قسمتی از گاوآهن ـ بازی کردن ـ از خوانندگان عظیم معاصر ۵ـ ترش و شیرین ـ بی‌سواد ـ چون با نهار تفاوت نکند بهار است ۶ـ ضمیر ـ از رنگهای فرنگی ماب که معمولا به صورتی دیگر تلفظ می‌کنند ـ بی‌دین و ایمان ۷ـنویسنده لطیف‌طبع روسی ونویسنده‌دخترسروان‌وبی‌بی‌پیک ـ روز صد و پنجاه هزار سال ۸ـ حضرات علیه ـ آهنگساز بزرگ آلمان در قرن نوزدهم که کارش به جنون کشید ـ رنج و زحمت ۹ـ دارد کمرشکن میشود ـ خویشی ـ رگی از کمر تا کعب ۱۰ـ کلبه ترکمنی ـ صندلی سنگی ـ از شهر های ساحلی مدیترانه ۱۱ـ نغمه‌اش بیشتر غم‌انگیز است تا شادی بخش. حد فاصل‌میان‌اوایل واواخر‌ـ رواج‌دهنده ۱۲ـ دو رنگ‌دارد و نیم رخسار ـ پایه‌ای ندارد ۱۳ـ سابقا قران بود ـ تغییری برای سماجت و چسبندگی و پرروئی .

**حل جدول ویژه ۱۰۰**

## آگهی تغییرات‌شرکت‌سهامی خاص ایران کافان ثبت شده بشماره ۰۱۴۹۹۹

طبق صورتجلسات مجامع عمومی عادی مورخ ۱۰ر۶ر۵۱ و۲۵ر۴ر۵۲ تغییرات زیر در شرکت مذکور بعمل آمد ـ ۱ـ ترازنامه و حساب سود و زیان سال ۱۳۵۰ شرکت تصویب‌شد‌ـ ۲ ـ آقای رامین هشترودی به سمت بازرس اصلی‌وآقای‌فرهاد ملک‌زاده‌بسمت بازرس علی‌البدل برای مدت یکسال انتخاب‌شدند ۳ ـ روزنامه اطلاعات جهت درج آگهی های شرکت تعیین شد ۴ ـ ترازنامه سال ۱۳۵۱ شرکت‌تصویب‌شده ـ۵ـ روزنامه بورس جهت درج و نشر آگهی های شرکت تعیین گردید ـ۶ـ آقایان بهنام‌اسفندیاری‌ـ مهندس عزیزاله شیبانی و کاوه شیبانی بسمت اعضاء هیئت مدیر ه‌برای مدت دو سال انتخاب شدند ۷ ـ آقای فرهاد ملکزاده‌بسمت بازرس اصلی‌وخانم عزیزالملوک آذرخش بسمت بازرس علی‌ـ البدل برای مدت یکسال انتخاب شدند ۸ ـ باستناد صورتجلسه مورخ ۲۵ر۴ر۵۲ هیئت مدیره آقای بهنام اسفندیاری بسمت رئیس هیئت مدیره و آقای مهندس عزیزاله شیبانی بسمت نایب رئیس هیئت مدیره و آقای کاوه شیبانی بسمت مدیر عامل شرکت انتخاب شدند و حق امضاء در کلیه امور و موارد مربوط بشرکت با مدیر عامل و رئیس هیئت مدیره‌متفقا با مهر شرکت میباشد .

م الف ۳۷۳۲

رئیس اداره ثبت شرکت ها و مالکیت صنعتی ـ حمید جمشیدی

## آگهی مناقصه شماره ۲۸

نیروی هوائی شاهنشاهی مقداری‌ضدیخ‌موردنیاز خودراازطریق مناقصه خریداری مینماید . پیشنهاد دهندگان میتوانند با مراجعه به ستاد فرماندهی نیروی هوائی (خیابان فرح‌آباد) و دریافت برگ شرایط و مشخصات ، پیشنهادات خود را بر طبق مفاد مندرج در برگ شرائط تنظیم نموده و تا ساعت ۱۳ روزشنبه ۱۱ر۳ر۵۳ بدفتر آجودانی ستاد فرماندهی نیروی هوائی تسلیم نمایند .

م الف ۳۱۰۶ نیروی هوائی شاهنشاهی

## آگهی فروش ماهی کفال

شرکت سهامی شیلات ایران آماده فروش ماهی کفال به کلیه عاملین فروش سابق خود و شرکت های تعاونی دولتی و ملی و سوپرمارکت‌ها میباشد . متقاضیان میتوانند همه روزه بمور بازرگانی شرکت واقع در خیابان زرتشت ـ کوچه دوم ، پلاک ۳۳ مراجعه نمایند .

م‌الف ۳۶۵۵

امور بازرگانی شرکت سهامی شیلات ایران

## آگهی اصلاحی

در آگهی شماره ۲۳۲۸۸ر۶ـ ۹ر۱۲ر۱۳۵۲ تاسیس شرکت سهامی خاص توزیع تندر در بندیك آن جمله «توزیع»از قلم افتاده است که اضافه‌می گردد .

م‌الف ۳۷۳۴

رئیس اداره ثبت شرکتهاو مالکیت صنعتی،حمیدجمشیدی

آ ـ ۱۳۳۸۲

ازفرداصبح فقط در

## سینماشهر تماشا

یك اثر پرهیجان ، نفس‌گیرو تکان‌دهنده دیگر از «الیستر مك‌لین» نویسنده پرقدرتی که‌توپهای ناوارون ـایستگاه زبرا ـ قلعه عقابها راتقدیم کرده و با حوادث عجیب داستانهای خودصفحه‌تازه‌ای در عالم سینما گشوده است

سینماشهر . تماشا باتلفن بلیط رزرو میکند . برای دریافت کارت رزرو تلفنی به سینما مراجعه فرمائید. پارکینك اختصاصی شهر تماشا در اختیار مشتریان محترم میباشد

سئانسها ۱۵ر۱۱ صبح ـ ۳۰ر۳ ـ ۳۰ر۵ ـ ۳۰ر۷ـ۴۵ر۹بعدازظهرروزهای شنبه ساعت۱۰بعد از ظهر سینما شهر تماشا برنامه های جاری خود رابه زبان انگلیسی نمایش میدهد

(سینمای نمونه ایران)
میدان ۲۴ اسفند ـ جنب سینما سانترال
تلفن ۹۲۹۲۸۱

اخبار

## استمداد والاحضرت شاهدخت اشرف به گرسنگان آفریقا کمك کنید

والاحضرت شاهدخت اشرف پهلوی ریاست عالیه کمیته ایرانی حقوق بشر به مناسبت روز جمع آوری اعانه برای گرسنگان افریقا پیامی فرستادند. والاحضرت دراین پیام از مردم ایران صمیمانه دعوت کرده‌اند که به گرسنگان آفریقا کمك کنند در پیام والاحضرت آمده است.

در منطقه وسیعی از قاره آفریقا میلیونها ، از همنوعان ما در معرض آسیبهای ناشی از خشکسالی قرار دارند و گرسنگی هر روز گروهی از آنان را بکام مرك میفرستد . بیشتر سرزمینهای قحط زده، بخصوص شش کشور «ساحل»، منطقه سکونت خواهران و برادران مسلمان ماست . در این مناطق، حیات جنبه های زیبای خود را از دست داده است و درخطر نابودی است . مقابله با این فاجعه عظیم و نجات جان میلیونها آفریقائی از چنك گرسنگی نیاز بکوششی پردامنه و درسطح جهانی دارد و این وظیفه همه مردم جهان است که دست یاری بسوی این شوربختان تهی سفره دراز کنند و با کمك‌های خود لبخند زیبای حیات را به چهرهٔ آنان برگرداند .

به حدود توانائی خود نیاندیشید کمك هر قدر مختصر و محدود باشد اگر همگانی گردد رقم درشت و ثمربخش را بوجود خواهد آورد .

شاهنشاه آریامهر و شهبانوی ایران و همه نیك اندیشان جهان باین ندای انسانیت که از دل قاره سیاه برمیخیزد پاسخ گفته‌اند . من به پیروی از منویات برادر تاجدارم، در مقام نیابت ریاست عالیه سازمان شاهنشاهی خدمات اجتماعی ، دستور داده‌ام درآمد حاصل از فروش بلیط های اعانه ملی مخصوص بیست و هفتمین سالگرد تاسیس سازمان باین منظور اختصاص یابد .

# ایران به سوریه ۱۵۰ میلیون دلار وام خواهد داد

**ایران و سوریه با استفاده از اراضی طرح رودفرات یك طرح مشترك بمنظور تولید گوشت اجرا خواهند کرد .**

**ایران به سوریه ۱۵۰ میلیون دلار اعتبار با بهره مناسب میدهد و با استفاده از معادن سنگ فسفات سوریه، در زمینه ایجاد یک کارخانه کود شیمیائی در این کشور همکاری میکند.**

دیشب در پایان مذاکرات اقتصادی و بازرگانی ایران و سوریه که منجر به امضاء یک یادداشت تفاهم بین دو کشور گردید اعلام شد که به منظور ایجاد تسهیلات بیشتر جهت افزایش مبادلات کالا ، بین ایران وسوریه، یک موافقتنامه بازرگانی بلند مدت منعقد میشود.

کارشناسان دوکشور در ماه ژوئن (اواخر این ماه یا اوائل ماه آینده) برای تهیه متن این موافقتنامه در تهران بایکدیگر ملاقات خواهند کرد.

### ★ تولید گوشت

براساس یادداشت تفاهم پایان مذاکرات که هوشنگ انصاری وزیر امور اقتصادی ودارائی آنرا ازجانب ایران ودکتر محمد عمادی وزیر اقتصاد وبازرگانی خارجی سوریه از طرف دولت سوریه امضاء کردند ، طرفین موافقت نمودند، برای تهیه و تولید گوشت با استفاده از اراضی طرح فرات در سوریه اقدام به اجرای یک طرح مشترک نمایند. قسمت اعظم تولیدات این طرح به ایران صادر خواهد شد.

### ★ کمك فنی ایران

ایران موافقت کرد در زمینه هائی که سوریه علاقمند است به این کشور کمک فنی بدهد و قرار شد نمایندگان سازمانهای مربوط به دو کشور ظرف سه ماه آینده به منظور بررسی رشته های مورد نظر و تنظیم برنامه اجرائی این همکاری دردمشق مذاکره کنند. همچنین به منظور تشویق و توسعه فعالیت های بازرگانی بین ایران وسوریه موافقتنامه‌ای امضاء نمایند . مذاکرات مربوط به جزئیات این موافقتنامه در ماه ژوئن بین وزارتخانه های مربوط به دو کشور در تهران آغاز خواهد شد .

بموجب همین یادداشت تفاهم، ایران موافقت اصولی خود را با اعطای اعتباراتی با بهره مناسب جهت اجرای طرحها و برنامه های موردبحث که انتظار میرود به یکصد و پنجاه میلیون دلار بالغ گردد، اعلام نمود، مشروط بر آنکه گزارش های توجیهی اقتصادی و فنی طرحهای مزبور اقتصادی بودن طرحها را ، تائید نماید . ضمنا به منظور پیگیری وایجاد هماهنگی دربرنامه های همکاری اقتصادی بین دو کشور، طرفین موافقت کردند که کمیسیون مشترکی ایجاد کنند که سالی یکبار به تناوب در دمشق و تهران تشکیل جلسه دهند.

### علائق دیرین ایران وسوریه

دکتر محمد عمادی وزیر اقتصاد ومعاونین و مدیران کل سوریه در ضیافتی که در منزل سناتور عباس مسعودی بمناسبت پایان ماموریت سفیر عربستان سعودی ترتیب یافته بود شرکت داشتند و درجریان این ضیافت وزیر اقتصاد سوریه مراتب سپاس خود را از عواطف ملوکانه هنگام شرفیابی خود عنوان کرد واز روابط بسیار دوستانه و صمیمانه‌ای که میان دو ملت همکیش و دوست با علائق فراوان دیرین بوجود آمده نهایت خوشوقتی خود را ابراز داشت.

آقای هوشنگ انصاری وزیر امور اقتصادی ودارائی ایران و آقای محمد عمادی وزیر اقتصاد وبازرگانی سوریه یادداشت تفاهم پایان مذاکرات خود را امضاء میکنند.

## حائزین اکثریت انتخابات نظام پزشکی

تعداد آراء شمارش شده ۱۷ نفر حائزین اکثریت سومین دور انتخابات هیئت مدیره نظام پزشکی تاساعت ۱۰ صبح امروز بشرح زیر اعلام شد :

دکتر منوچهر اقبال ۱۱۹۵ ـ دکتر حفیظی ۱۱۹۰ ـ پرفسور عدل ۷۰۸ ـ دکتر سید محمد طباطبائی ۶۸۸ ـ دکتر محمدعلی خلعتبری ۶۱۶ ـ دکتر محمدعلی ملکی ۵۶۰ ـ دکتر مهدی آذر ۵۵۷ ـ دکتر میرحقانی ۵۵۷ ـ دکتر کمال‌الدین آرمین ۴۵۲ ـ خانم دکتر مصاحب ۴۳۳ ـ دکتر امیر موحدی ۴۲۱ ـ دکتر محسن ضیائی ۴۱۰ ـ دکتر فروزانپور ۴۰۲ ـ دکتر رزم‌آرا ۳۹۹ ـ دکتر حسن مرشد ۳۸۲ ـ دکتر ذکا ۳۷۸ دکتر کیافر ۳۶۶ .

تاکنون جمعا ۱۳۴۳ رای خوانده شده و ۷۰۰ رای دیگر باقی مانده است .

## ایران برای حاجیان پاکستانی برنامه مینویسد

برنامه‌ریزی حج سال ۵۳ کشور پاکستان بوسیله کارشناسان سازمان اوقاف انجام میگیرد . آقای مولانا کوثر نیازی وزیر اطلاعات و اوقاف و حج پاکستان دیروز ضمن ملاقات با منوچهر آزمون معاون نخست وزیر و سرپرست سازمان اوقاف از وی خواست تا ترتیبی داده شود که برنامه حج امسال کشور پاکستان با کمک کارشناسان ایرانی تهیه و تنظیم گردد .

بدنبال این درخواست از صبح امروز هیئتی مرکب از کارشناسان حج سازمان اوقاف ومعاون وزارت اطلاعات پاکستان کار خود را برای تهیه این برنامه آغاز کردند .

## برای هر ده متر مربع زیر بنا یک تن سیمان دولتی داده میشود

**★ تصمیم تازه دولت فقط خاص ساختمانهائی است که تا دو هزار متر مربع زیر بنا دارند**

بموجب تصمیم دولت که بزودی اعلام خواهد شد درمقابل هر ده متر زیربنا یک تن سیمان به‌قیمت تثبیت شده به‌دارندگان پروانه‌های ساختمانی تحویل داده میشود .

این تصمیم مشمول پروانه‌هائی میشود که‌حداکثر مساحت زیر بنای آن‌ها ۲ هزار متر مربع باشد . تامین سیمان مصرفی ساختمان‌هائی که وسعت زیربنای آن‌ها بیش از این میزان میباشد ، تابع مقررات جداگانه‌ای است .

قیمت سیمانی که دولت دراختیار بخش خصوصی میگذارد تحویل کارخانه هر تن ۱۸۵ تومان خواهد بود . ولی قیمت تحویلی از واحدهای صنفی که با نظارت اتاق اصناف سیمان را بین مردم توزیع خواهند کرد ، با توجه به کرایه حمل بیش از این مبلغ است. نرخ قطعی ظرف امروز یا فردا توسط هیئت عالی نظارت براتاق های اصناف تعیین و اعلام میشود.

وزارت صنایع و معادن که نظارت توزیع سیمان را بعهده دارد ، برنامه وسیعی برای فروش سیمان تنظیم کرده است که با نظارت اتاق اصناف و بوسیله واحدهای صنفی مربوطه اجرا خواهد شد. برای این برنامه پروانه ساختمانی در هفت نسخه چاپ شده است که یک نسخه در پرونده متقاضی در شهرداری نگهداری میشود ، یک نسخه به وزارت صنایع و معادن که نظارت بر توزیع سیمان را برعهده دارد و یک نسخه هم به وزارت بازرگانی تسلیم میشود. چهار نسخه در دست متقاضی خواهد ماند . یکی از این پروانه‌ها برای ارائه به مامورین شهرداری در طول زمان ساختمان و سه نسخه دیگر برای تحویل گرفتن سیمان است .

صاحبان پروانه ساختمان میتوانند با ارائه این سه نسخه ، سیمان مصرفی ساختمان خود را یکجا و یا در سه نوبت دریافت کنند . دولت بیش از دو میلیون تن سیمان تاکنون خریداری کرده است که بتدریج وارد خواهد شد . بیشتر سیمان وارداتی به مصرف کارهای عمرانی دولت خواهد رسید .میزان تولید سیمان کارخانه های داخلی تا پایان سال جاری حدود ۷ر۵ میلیون است و با توجه به این نکته که سیمان مصرفی در سال جاری کمی بیش از ۷ میلیون تن برآورد شده است ، سیمان دیگر مسئله‌ای برای تهیه و تامین مصالح ساختمانی در سال جاری نخواهد بود .

### صدور پروانه شروع شد

صدور پروانه ساختمان در شهرداری شروع شده بدستور شهردار شورای معماری شهر تهران از این پس همه روزه جلسه دارد تا پرونده هادر این شورا بسرعت مورد رسیدگی قرار گیرد.

شهر سازی شهرداری هنگام صدور جواز ساختمان حواله سیمان نیز میدهد و کسانی که در زیر بنای تادو هزار متر اقدام به ساختمان میکنند سیمان را به نرخ دولتی دریافت خواهند کرد.

امروز بااین وجود که کار رسمی اداره صدور پروانه ها در شهرداری شروع شد وضع این اداره عادی بود.

با کمال تاسف اطلاع یافتیم که آقای رحمن سرابی بازرگان معروف و فعال کشور که سالها در رشته صادرات سنگ های ساختمانی فعالیت میکرد، بدرود حیات گفت. شادروان طی بیست سال تجارت فعالانه به ذخایر ارزی کشور کمک موثری نمود ما فقدان آن مرحوم را به بازماندگانش تسلیت میگوئیم.

# خبرهای تلفنی شهرستانها

### بجنورد ۲ بار لرزید

**بجنورد :** ساعت ۳ و پنج دقیقه بامداد امروز زلزله بفاصله یکدقیقه ۲ بار بجنورد را بلرزه درآورد و اهالی را دچار وحشت و نگرانی ساخت. زلزله بجنورد طبق آخرین گزارش رسیده تلفات جانی و خسارات مالی به همراه داشته است .

### قربانیان گرما

**اهواز :** گرمای ۴۵ درجه دیروز در اهواز باعث مرگ ۲ کودک خردسال باسامی محمدرضا ابرپور و باقرخانی شد . گرمای شدید در این شهر ۱۹ نفر را به‌حال اغماء انداخت، این‌عده به‌بیمارستان جندیشاپور انتقال یافتند و تحت درمان قرار گرفتند . بنابه گزارش خبرنگاران ما درخوزستان امسال فصل گرما زودتر ازسالهای قبل شروع شده است .

### کار برای ۴۵۰ دانشجو

**اهواز ـ** درتعطیلات تابستان امسال ، چهارصد و پنجاه دانشجوی دانشگاه جندیشاپور اهواز در خوزستان و خارج از این استان ، در ادارات مشغول کار خواهند شد .

دانشجویان در قبال کاری که درتعطیلات دانشگاهی انجام میدهند ، ماهانه پنجهزار الی هشت‌هزار ریال حقوق خواهند گرفت .

### تشکیل ۱۲ اردو

**اهواز :** در تابستان سال جاری ۱۲ اردو برای دانشجویان دانشگاه جندی شاپور تشکیل خواهد شد .

این اردو ها از اواخر خرداد ماه تا پایان شهریور بتدریج تشکیل می‌شود . ۶۰۰ دانشجوی دانشگاه جندی شاپور در این اردو هاشرکت خواهند کرد . این اردوگاه ها در بابلسر تشکیل میشود.

### رئیس جدید اتاق اصناف قم

**قم :** آقای علی‌اصغر حیدر زاده به سمت رئیس جدید اتاق اصناف قم انتخاب شد. انتخاب وی بدنبال درگذشت آقای علی فروغی رئیس سابق اتاق اصناف این شهرستان، در محل فرمانداری وباحضور فرماندار قم صورت گرفت.

### دختر گشته شد

**همایونشهر ـ** کودک ۶ ساله‌ای بنام فاطمه نوری ، درخیابان «کورش» همایونشهر زیر کامیون کمپرسی شماره ۲۳۹۱۵ رفت و کشته شد. محمد اسدی راننده کمپرسی دستگیر گردید .

### احداث کارخانه سیمان

**اهواز :** ساختمان قسمتی از کارخانه سیمان بهبهان نیمی از ساختمان های ۲۰۰ دستگاه از منازل کارکنان این کارخانه ، بپایان رسید.

کارخانه سیمان بهبهان در زمینی بوسعت یازده میلیون متر مربع ساخته میشود و زیربنای تاسیسات آن ، هشتصد هزار متر مربع است .

برای احداث کارخانه سیمان بهبهان ، اعتباری معادل ۳ میلیارد ریال از طرف سازمان برنامه‌وبخش خصوصی تامین شده است .

کارخانه سیمان بهبهان پس از بهره‌برداری هر ۲۴ ساعت ۲۷۰۰ تن سیمان تولید، خواهد کرد .

### جلوگیری از خروج برنج

**رشت ـ** حمل برنج از رشت به تهران و سایر شهر های کشور باعث بالا رفتن نرخ برنج در رشت شده است .

دیروز از جانب استانداری گیلان خروج برنج را از رشت ممنوع اعلام شد . حمل برنج از این پس منوط به کسب اجازه از استانداری گیلان و یا کمیسیون نظارت بر نرخ اتاق اصناف رشت است .

درحال حاضر قیمت یک کیلو برنج صدری درجه یک دررشت در عمده فروشی ۴۸ الی ۵۰ ریال است .

### قتل با آفتابه

**اصفهان :** سکینه ۱۱ ساله ضمن انتقامجوئی با آفتابه بر سر محمد رضا محتشمی ۴ ساله کوبید و او راکشت.

حادثه در روستای «احمد آباد» میمه از توابع اصفهان رخ داد و علت آن اختلاف خانوادگی و کینه شدید بین همسایگان کوچولو بود . پرونده از طریق پاسگاه ژاندارمری میمه به دادسرای اصفهان فرستاده شد تا تحقیقات بیشتری درباره این قتل به عمل آید .

### ساختمان ۶۰۰ خانه

**همدان ـ** صبح امروز اولین کلنك ساختمان ششصدخانه ارزانقیمت در همدان به زمین زده شد . در این خانه ها ساکنان «تپه مصلی» همدان که خانه های آنان بعلت قرار گرفتن در مسیر ساختمان دانشگاه «بوعلی» همدان، تخریب شده است ، سکونت خواهند کرد.

در مراسم بزمین زدن کلنك خانه ها ، دکتر فرهاد ریاحی رئیس جدید دانشگاه بوعلی نیز که دیروز وارد همدان شده حضور داشت .

## نیاز به پزشك متخصص زنان و دندانپزشك

مرکز درمانی برای عصرو شب به پزشك متخصص زنان «خانم دکتر» و دندانپزشك باپروانه دائم نیاز دارد داوطلبین از ساعت ۱۷ـ۲۰ باتلفن ۱۷ـ۵۴۸۰۱۱ تماس بگیرند.

آ ـ ۱۲۱۶۸


## استخدام در نیروی هوائی شاهنشاهی

نیروی هوائی شاهنشاهی تعدادی داوطلب برای تحصیل در آموزشگاه همافری باشرایط و امتیازات زیر استخدام می‌نماید.

**الف ـ شرایط :**

۱ـ تابعیت دولت شاهنشاهی ایران و متدین بودن بیکی از ادیان، اسلام، مسیحی، کلیمی وزرتشتی .

۲ـ داشتن گواهینامه دوره کامل دبیرستان «ریاضی ـ طبیعی» و داشتن حداکثر سن ۲۴ سال «برای کسانی که خدمت زیر پرچم را انجام داده‌اند ۲۵ سال» وداشتن صحت مزاج و تناسب اندام و نداشتن پیشینه بد.

۳ـ نداشتن افراد تحت تکفل وسپردن تعهد خدمت برای مدت محدود .

**ب ـ حقوق و مزایا :**

۱ـ هنرجویان در مدت دوسال تحصیل شبانه‌روزی بوده و علاوه براین که هزینه‌ای متحمل نمیشوند درسال یکم ماهانه مبلغ ۴۱۶۶ ریال و در سال دوم مبلغ ۵۴۱۰ ریال دریافت خواهند داشت وپس از احراز موفقیت در آزمایشات پایان دوره بدرجه همافر ضومی مفتخر و برابر قانون از ترفیعات بعدی بهره‌مند میگردند.

۲ـ اولین حقوق و مزایا پس از پایان دوره در مرکز ۲۰۷۷۰ ریال و در خارج از مرکز تا ۳۲۲۹۰ ریال خواهد بود.

۳ـ همافران از مزایای مفیدی نظیر پس‌انداز تامین آتیه که باکمك وزارت جنك و بهره حاصله مبلغ آن درصورت ۳۰ سال خدمت در حدود ۲۷۶۰۰۰۰ ریال بالغ می گردد ، وام مسکن باشرایط مناسب ، امکان استفاده از خانه های سازمانی ، درمان رایگان خود و خانواده ، خرید از فروشگاه های ارتشی با تخفیف قابل ملاحظه و اعزام بدوره های خارج از کشور بهره‌مند و باآموزش عالی تخصصی که فرا میگیرند پس از خاتمه تعهد اولیه چنانچه بادامه خدمت مایل نباشند آینده روشنی خواهند داشت.

داوطلبان برای استفاده از موقعیت و ثبت نام میتوانند هرچه زودتر باعین مدرك تحصیلی و فتوکپی آن، شناسنامه «عکس‌دار»، و دو برگ فتوکپی آن و ۲۲ قطعه عکس ۴×۳ تا تامین احتیاج همه روزه باستثناء تعطیلات رسمی از ساعت ۷ الی ۱۴ درتهران بفرماندهی آموزش های هوائی واقع در خیابان دماوند، ایستگاه فرودگاه و در شهرستان ها به پایگاه ها و ایستگاه های هوائی وتیم های سیار اعزامی مراجعه نمایند .

آ ـ ۱۳۰۶۲ م الف ۳۶۵۰



## آگهی تغییرات درشرکت سهامی خاص ساختمانی متروثبت شده بشماره ۴۰۲۱

برابر تصمیم مورخ ۱۱ر۲ر۱۳۵۳ مجمع عمومی عادی بطور فوق‌العاده تغییرات زیر در شرکت مذکور بعمل آمد ۱ ـ ضمن اصلاح ماده ۳۴ اساسنامه بشرح مندرج در صورتجلسه مذکور آقایان مهندس منوچهر پیرمرادی و واهی ادران و مهندس علی‌اکبر آسایش و کامیل نوائی بسمت اعضاء هیئت مدیره برای مدت دو سال انتخاب گردیدند ۲ ـ ماده ۴۴ اساسنامه بشرح زیر اصلاح گردید . ماده ۴۴ ـ کلیه اسناد تعهدآور شرکت باید بامضای دو نفر از چهار نفر اعضاء هیئت مدیره رسیده بمهر شرکت ممهور گردد ۳ ـ روزنامه اطلاعات جهت درج آگهیهای مربوط بشرکت تعیین شد ۴ ـ طبق تصمیم مورخ ۱۱ر۲ر۵۳ هیئت مدیره آقای واهی ادران بسمت ریاست هیئت مدیره و آقای مهندس منوچهر پیرمرادی بسمت مدیر عامل و آقای مهندس علی‌اکبر آسایش بسمت نایب رئیس هیئت مدیره انتخاب گردیدند و امضاء اسناد تعهدآور شرکت با دو نفر از چهار نفر مدیران متفقا با مهر شرکت معتبر است ۵ ـ حدود اختیارات مدیر عامل بشرح زیر تعیین گردید الف ـ ریاست امور اداری شرکت و تکمیل پرسنل اداری ب ـ وصول مطالبات شرکت و واریز آن بحساب شرکت و پرداخت بدهی های شرکت ج ـ امضاء کلیه مکاتبات اداری شرکت با موسسات دولتی و ملی و وابسته بدولت و بانک ها وشرکت های خصوصی و عمومی و اشخاص د ـ نظارت در امور کلیه کارگاه های مربوط بشرکت هـ ـ حضور در کلیه مراجع قضائی و پاسخ گوئی به دعاوی مربوط بشرکت و اقامه دعوی بطرفیت اشخاص حقوقی و حقیقی و ـ انتخاب وکیل و اعطاء کلیه اختیارات بنامبرده و حق توکیل غیر و عزل وکیل ز ـ پرداخت دیون و مطالبات اشخاص حقوقی و حقیقی شرکت .

رئیس اداره ثبت شرکت ها و مالکیت صنعتی ـ حمید جمشیدی

آ ـ ۱۳۳۷۰ م الف ۳۷۳۹



## آگهی استخدام

شرکت سهامی بهره‌برداری و صنایع چوب گیلان برای تکمیل کادر تعمیراتی خود در کارخانجات اسالم واقع در کیلومتر ۶۰ بندرپهلوی ـ آستارا سه نفر مکانیك باتجربه «مکانیك ماشین های سبك وسنگین» را از طریق امتحان استخدام مینماید . واجدین شرایط میتوانند همه روزه با دردست داشتن مدارك لازم به کارگزینی شرکت واقع در محل بالا مراجعه نمایند. م الف ۳۶۵۶

مدیرعامل. توکلی



## هواپیمائی ملی ایران «هما»

پرواز «هما» در خط نوین

## تهران ـ وین

را صمیمانه تبریک میگوئیم و گسترش خطوط هواپیمائی ملی ایران «هما» را در سراسر عالم همواره آرزومندیم

مدیران و کارکنان آژانس مسافرتی سمندری



## تجدید آگهی مزایده نوبت دوم

شرکت تعاونی تهیه و پخش گوشت گاو و گوساله تهران و حومه کلیه پستان های گاوی محصول کشتار روزانه شرکت را درکشتارگاه تهران برای مدت یکسال بطور کیلوئی از تاریخ یکم فروردین ماه ۵۳ لغایت اسفندماه ۱۳۵۳ باشرایط زیر بفروش میرساند.

۱ـ پیشنهاد دهندگان بایستی در موقع تسلیم پیشنهاد مبلغ یکصد هزار ریال به حساب شماره ۸۰۰ شرکت دربانك اعتبارات تعاونی توزیع شعبه کشتارگاه پرداخت و رسید آنرا پیوست پیشنهاد خود بدفتر شرکت واقع در دروازه شمیران خیابان هدایت تسلیم وچنانچه پس از اصابت مزایده از انعقاد قرارداد امتناع نمودند مبلغ سپرده بسود شرکت ضبط خواهد شد.

۲ ـ داوطلبان شرکت در مزایده بایستی بهاء پستانهای گاوی محصول کشتار روز شرکت رابطور کیلوئی تعیین و پیشنهاد نمایند.

۳ـ داوطلبان شرکت در مزایده بایستی بامراجعه بدفتر شرکت واقع در دروازه شمیران واخذ برك شرایط مزایده وامضاء آن به ضمیمه پیشنهاد خود ازتاریخ انتشار این آگهی تاتاریخ «۴ر۳ر۵۳» لاك ومهر شده بدفتر شرکت تسلیم ورسید دریافت نمایند.

۴ـ پیشنهادات رسیده ساعت ۱۱ صبح روز «۵ر۳ر۵۳» درمحل شرکت بازو قرائت خواهد شد حضور پیشنهاد دهندگان درجلسه مزایده آزاد خواهد بود و شرکت در رد و یا قبول یك یا کلیه پیشنهادات مختار است.

شرکت تعاونی تهیه و پخش گوشت گاو و گوساله و گاومیش تهران و حومه.

آ ـ ۱۳۱۲۰



## آگهی تشکیل مجمع عمومی « نوبت دوم »

چون مجمع عمومی عادی شرکت تعاونی مصرف کارکنان سازمان بیمه های اجتماعی بطور فوق‌العاده درتاریخ ۳۱ر۲ر۵۳ بعلت عدم حضور عده کافی تشکیل نشد لذا جلسه نوبت دوم ساعت چهار بعدازظهر روز چهارشنبه پانزدهم خرداد ماه ۱۳۵۳ درسالن کنفرانس کاخ سازمان مرکزی تشکیل میگردد.

دستورجلسه عبارت خواهد بود از اخذ تصمیم در مورد دریافت وام از بانك تعاون کشاورزی ایران.

هیئت مدیره شرکت تعاونی مصرف کارکنان سازمان

آ ـ ۳۱۲۹



## آگهی احضار

( نوبت دوم )

به پاسبان اسفندیار فرزند فرامرز شهرت دهقانپور که محل اقامت او گردان امدادی تعیین گردیده و فعلا مجهول‌المکان است ابلاغ میگردد که باتهام فرار از خدمت در این بازپرسی تحت تعقیب میباشد مراتب سه‌نوبت متوالی آگهی میگردد تا خود را به بازپرسی دادسرای سازمانی ستاد بزرگ ارتشتاران واقع در چهار راه قصر اداره دادرسی نیرو های مسلح شاهنشاهی اطاق ۴۲۰ معرفی نماید در صورتیکه تا دو ماه از تاریخ اعلام در جراید خود را معرفی ننماید بدون حضور او رسیدگی واقدام قانونی به عمل خواهد آمد .

م الف ۳۶۳۲

بازپرس دادسرای سازمانی ستاد بزرگ ارتشتاران



آگهی مناقصه رفت و آمد دانش آموزان دبیرستان رازی

دبیرستان رازی و انجمن خانه و مدرسه دبیرستان رازی ترتیب رفت و آمد دانش آموزان این دبیرستان را از خانه به دبیرستان و از دبیرستان به خانه برطبق شرائط کلی تنظیم شده موجود در دبیرستان به مناقصه می گذارد . داوطلبان میتوانند از تاریخ انتشار این آگهی تا روز یکشنبه ۱۲ خرداد ۱۳۵۳ همه روزه از ساعت ۸ صبح الی یک بعدازظهر به دبیرستان رازی واقع در خیابان پهلوی شماره ۵۵۵ برای اطلاع از شرائط کامل مناقصه مراجعه و پیشنهادات خود را در پاکت های لاک ومهر شده به آقای فریدون گنجی معاون دبیرستان در مقابل دریافت رسید تسلیم کنند .

پیشنهادات رسیده در ساعت ۴ بعدازظهر روز دوشنبه ۱۳ خرداد ۱۳۵۳ باز خواهد شد . شرکت پیشنهاد دهندگان در این جلسه آزاد است . دبیرستان و انجمن خانه و مدرسه رازی در رد یا قبول کلیه پیشنهادات آزاد است .

آ ـ ۳۱۵۵



## آی آدمها

داروساز جهت قزوین نیازمندیم : تلفن ۲۱۱۹



## تجدید آگهی مناقصه شماره ۱

تاریخ ۲۹ر۲ر۵۳

فرماندهی لجستیگی نیروی زمینی شاهنشاهی ۳ قلم اجناس مشروحه زیر را

۱ـ ضد یخ در بشکه‌های ۵۵ گالنی (۲۰۹) لیتری بمیزانیکه در برگ شرایط معامله قید گردیده است .

۲ـ ضدیخ چلیک‌های ۲۰ لیتری بمیزانیکه در برگ شرایط معامله قید گردیده است .

۳ـ ضد یخ در گالن آمریکائی ۳ر۷۸۵ لیتری بمیزانیکه در برگ شرایط معامله قید گردیده است .

از طریق مناقصه خریداری مینماید .

پیشنهاد دهندگان میتوانند با مراجعه به دفتر انتظامات فرماندهی لجستیگی نیروی زمینی شاهنشاهی واقع درعباس‌آباد وملاحظه مشخصات اجناس و دریافت برگ شرایط ومشخصات معامله پیشنهاد خود را طبق مفاد مندرج در شرایط معامله تنظیم و تا ساعت ۱۲ روز ۱۹ر۳ر۵۳ به دفتر فرماندهی لجستیگی نیروی زمینی شاهنشاهی تسلیم نمایند .

مناقصه‌گذار فرماندهی لجستیگی نیروی زمینی شاهنشاهی

م الف ۳۶۶۵



## آگهی مناقصه

شرکت سهامی صنایع شیر ایران در نظر دارد اداره سلف سرویس و رستوران کارخانه شیر پاستوریزه تهران را از طریق مناقصه به پیمانکار واجد شرایطی که درموسسات دولتی ویا شرکتها و کارخانه های خصوصی سابقه انجام خدمت مشابه داشته باشد واگذارنماید . شرکت کنندگان در مناقصه می‌توانند از تاریخ انتشار این آگهی همه روزه باستثنای ایام تعطیل به امور بازرگانی شرکت واقع در کیلومتر ۷ جاده قدیم تهران ـ کرج مراجعه و ضمن بازدید آشپزخانه و تاسیسات مربوطه برگ شرایط شرکت در مناقصه را دریافت و پیشنهادات خود را تا آخر وقت اداری روز سه‌شنبه مورخ ۱۴ر۳ر۱۳۵۳ در مقابل اخذ رسید به دفتر شرکت تسلیم نمایند .

به پیشنهاداتی که بعد از موعد مقرر به دفتر شرکت برسد ترتیب اثر داده نخواهد شد .

شرکت سهامی صنایع شیر ایران



شرکت های ساختمانی و آپارتمان سازی

## خریدار را به ایمنی آپارتمانهای خود مطمئن میسازد

فقط با ۱۸ تومان

باچشم نامرئی (دوربین روی درب ورودی آپارتمان) اشخاص بیگانه را از داخل آپارتمان شناسایی و ازورود آنها جلوگیری نمائید .

**شرکت مدیرافزار با مسئولیت محدود خیابان تخت جمشید خیابان بندرپهلوی پلاك ۲۳ تلفن ۴۷۹۳۲**



شماره ۷ـ۱۴ـ۳۰۵

۲۳ر۲ر۵۳

## آگهی مناقصه

لشگر پیاده گارد تعداد ۲۵ قلم وسائل تنظیف و تعمیرگاهی مورد نیاز سال ۱۳۵۳ خود را بمقداری که در برگ شرایط معامله قید شده است از طریق مناقصه خریداری مینماید .

پیشنهاد دهندگان میتوانند بامراجعه به دژبان لشگر پیاده‌گارد واقع درخیابان کورش کبیر ـ چهارراه قصر ـ سربازخانه قصربرگ شرایط و مشخصات معامله را دریافت وپیشنهادات خود را طبق مفاد مندرج درشرایط معامله تنظیم و تا ساعت ۱۰ صبح روز ۴ر۳ر۵۳ بدفتر دژبان تسلیم نمایند .

م الف ۳۱۷۷

لشگر پیاده گارد

تلفن سرویس حوادث ۳۱۱۲۱۲

# ۲ عروسی در دادگاه اطفال!

## ★ عروس کوچولوها : ۱۲ ساله و ۱۳ ساله‌اند

## ★ داماد کوچولوها : ۱۵ ساله و ۱۶ ساله‌اند

**عشق باعث شد ، دو عروس کوچولو ،شهناز دوازده ساله و دهناز سیزده ساله با دو داماد نوجوان : («زیاد» پانزده ساله و کریم‌شانزده ساله) در دادگاه اطفال دادسرای شیراز بعقد هم در آیند و ازدواج کنند !**

دو پسر جوان و دو دختر کوچولو که از سال ها قبل ـ از اوان کودکی ـ عاشق یکدیگر بودند از ترس اینکه مبادا،پدر و مادرشان باازدواج آنها مخالفت کنند ، دسته گل‌به آب دادند .

«زیاد» و «کریم» پانزده و شانزده ساله ، اهل روستای «هرایجان» که اهالی آن‌همگی با یک دیگر قوم و خویشند و نام‌خانوادگی‌بیشترشان «توکلی» است ، رشدی بیش از سن و سال‌خود دارند . آنها ازچندی پیش ، دو تن از دختران‌دهکده را بعنوان همسران آینده خود برگزیدند .

اماازروزیکه «زیاد» و «کریم» به پدر و مادر خود ، گفتند که همسران آینده خود را از میان دختران ده برگزیده‌اند و نامشان چیست ، اخم پدر و مادر ها در هم فرورفت ! زیرا خانواده آنها از سالها قبل با خانواده عروسها خصومت داشتند.

خصومت ،امکان این دو ازدواج را از میان برده بود و برای همین ، «زیاد» و «کریم» رضایت‌معشوقه های خردسال‌را جلب کردند و نقشه کودکانه خود را بانجام درآوردند .

بدنبال فاش شدن این نقشه کودکانه،روستا برآشفت . حتی بیم آن میرفت که خانواده های روستایی‌بجان هم بیفتند و خون یکدیگررابریزند.اماخوشبختانه کار به اینجا نکشید . کار به دادگاه کشید !

دردادسرا ، شکایت پدران‌و مادران عروسها ، به دادگاه اطفال ارجاع شد .

دردادگاه نیز عروس وداماد های کوچولو ، اعتراف کردند که یکدیگر را عاشقانه دودست دارند . سرانجام ، مسئولین دادگاه، چاره را در ایجادصلح یافتند . پدر و مادر ها را نرم کردند که به این دو وصلت‌تن دردهند .

پزشک قانونی نیز پس از معاینه‌اطفال(دو عروس‌خردسال) با توجه به رشد بدنی آنها ، به ازدواج آنان رای داد .

### دوعروس کوچولوبرای‌دو داماد کوچولو !

کریم توکلیان هم کمتر از هژده سال‌دارد ولی استخوان ترکانده و پشت لبش سبز شده.

عروس دوم : شهناز توکلی تازه سیزده سالش تمام شده . بعداز رای دادگاه از خوشحالی میخواست بال‌درآورد !

دهناز خانم توکلی ، عروس اول : فقط دوازده سال دارد .میگوید : من شوهرم را اندازه ستاره های آسمان دوستدارم!

داماد دوم : زیاد توکلی همسن و سالی ندارد ولی میگوید : من برای زندگی زناشوئی کاملا آماده‌ام .

## متهم به قتل ۱۷ ساله،از روزجنایت حرف میزند :

# نقاش جوان را بازیر پیراهنی خودش خفه کردم

**مامورین کلانتری نارمک دیروز جوان هفده ساله‌ای را باتهام قتل عیسی یوسفی نقاش خیابان زرکش نارمک ، دستگیرکردند.**

**رشید بهبودی ـ متهم بقتل ـ در کلانتری اعتراف کرد که عیسی را با زیر پیراهنی خوداو خفه کرده است .**

جنازه عیسی را جمعه گذشته ، ماموران کلانتری نارمک درداخل مغازه‌اش (خیابان زرکش) در حالی یافتند که یک زیر پیراهنی بدور گردنش پیچیده شده بود. از مرگ عیسی مدتی میگذشت و بوی تعفن محله رابرداشته بود . همین بوی تعفن سرانجام اهالی محل را به ستوه آورد و آنها را واداشت که بکلانتری خبر بدهند .

در تحقیقاتی که مامورین کلانتری نارمک بعمل آوردند ، معلوم شد که عیسی بطور مجرد در داخل مغازه‌اش میخوابیده‌و رشید بهبودی به مغازه او رفت‌و آمد داشته است .

رشید را مامورین پس‌از جست‌وجوی زیاد یافتند همزمان با دستگیری ، رشید به ماموران گفت :

همزمان با دستگیری ، رشید بماموران‌گفت: «عیسی بمن نظر داشت . برای همین او را کشتم.»

**رشید افزود : «عیسی بوسیله غذامسموم شده بود ووقتی بی‌حال وسط مغازه افتاد و خوابش برد ، از فرصت استفاده بردم و خفه‌اش کردم.» خبرنگار ما مینویسد :**

باوجود اینکه رشید بقتل عیسی‌اعتراف کرده ، بازپرس دادسرای تهران تحقیقات خود را برای روشن شدن اصل موضوع همچنان دنبال میکند .

زیرا هنوز بااطمینان نمیتوان باور کرد که رشید به تنهائی توانسته باشد عیسی‌را خفه کند.

# عاشق متأهل بدام‌افتاد

**عاشق بیقرار بعد از اغفال معشوقه ،از ازدواج با اوسرباز زد و در نتیجه ، روانه زندان شد .**

حسین با داشتن همسر و فرزند ، از مدتی قبل عاشق همکار خود « محترم » شد وبه خواستگاری او رفت . پدر و مادر محترم وقتی متوجه شدند که حسین زن و بچه دارد ،به او جواب منفی دادند .

اما حسین که لحظه‌یی نمی‌توانست محترم را فراموش کند ، برای دست یافتن به او، از کوشش خود نکاست.بزودی نقشه‌یی کشید: یک روز همسر خود را به بهانه‌یی بیرون فرستاد و محترم را به خانه دعوت کرد . در آنجا به‌محترم گفت هیچ چاره‌یی نداریم مگر اینکه پدر و مادرت را در کار انجام شده‌ای قرار بدهیم و به موافقت‌باازدواج ماناچارشان کنیم. با این حرفها ، حسین توانست معشوقه را بفریبد .

بدنبال فریب خوردن محترم ، حسین دیگر به سراغ او نرفت. محترم‌هم وقتی فهمید چه‌کلاهی به سرش رفته ، ناگزیر به شکایت شد . حاصل شکایت این بود :

صبح دیروز آقای امامی بازپرس شعبه۳ دادسرای‌تهران حسین را باتهام اغفال«محترم» روانه زندان کرد.


**قابل‌توجه پزشکان وداروخانه‌ها**

داروهای هوده فرانسه

**انواع نوترافیلین ـ کلشی‌سین ـ کلشی‌پیرین ـ کلشی‌ماکس ـ بلدین ـ گلیو ۶ آمپول‌وکپسول‌ـ لووگلوتامین ـهیدروکینیدین رسید .**

شرکت بازرگانی ب ـ نعیم‌وشرکاء

نسبی تلفن ۶۲۰۱۶۱ و ۶۲۰۶۶۱



# کولر گازی هیتاچی

با قدرت فوق العاده

COOL POWER

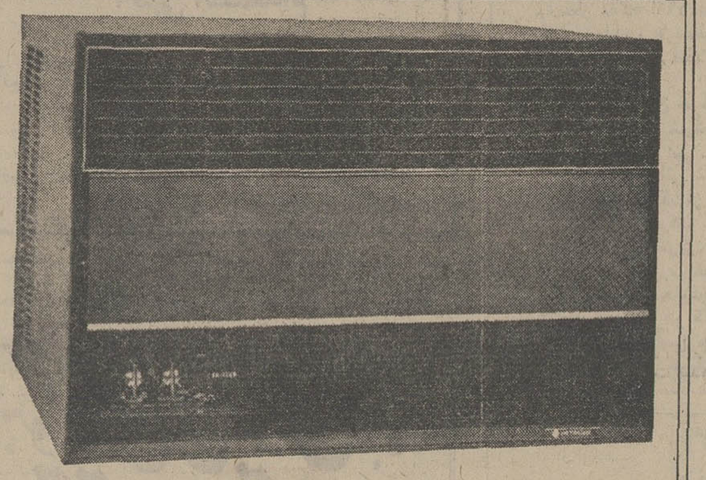

HITACHI

نماینده انحصاری در ایران: شرکت کارخانجات رادیو شهاب

خیابان شاه ،ساختمان آلومینیم تلفنهای : ۶۶۲۹۱۷ـ۶۶۲۹۱۶

و در شهرستانها به نمایندگی هیتاچی مراجعه فرمائید


## دنیای ورزش

## روز های شنبه

## منتشر میشود

# دیگر مرا هرگز نخواهی دید....

# عاشق ناکام به جنگل پناه برد!

**یک جوان روستائی دو ماه است که‌بخاطر عشق یک‌دختر به جنگل پناه برده‌است !**

**حالاعده‌یی‌از روستائیان‌برای یافتن صفر (مرد عاشق پیشه) پیشقدم شده‌اندولی جست‌وجو‌هایشان هنوز به جایی نرسیده است .**

**صفر ـ جوان روستای‌علی‌آباد، از توابع مشهدـ ازمدتها قبل دل به مهر فاطمه بسته بود ، اماهربار که به خواستگاری او میرفت‌پدر فاطمه‌ـ شیخ محمودـ بخاطر اختلافاتی که از قبل با اوداشت، بااین وصلت مخالفت میکرد .**

صفر مدتی امیدوارانه صبر کرد تا شاید بتواند موافقت پدر فاطمه را بااین ازدواج بگیرد اماتلاش‌او هربار‌بی‌نتیجه ماند. بااینحال، پا فشاری وسرسختی صفر آنقدر ادامه یافت که شیخ محمود گفت : «اگر فاطمه را میخواهی،بایدبیست‌هزار تومان شیربها برایش بدهی !»

اما صفر ، عاشق دلخسته ، بیست هزار تومانش کجا بود ؟ او بجز چند راس گاو وگوسفند و یک قطعه زمین کوچک بی‌خریدار،دارایی‌دیگری نداشت پس مردجوان از وصال‌معشوقه ناامیدشد و برای اینکه غم‌عشق فاطمه‌را فراموش کند از روستا گریخت .

روستائیان که از غیبت صفر نگران شده بودند ، به‌خانه‌اش رفتند . در آنجا به نامه‌ای از او برخورد کردند که مضمونش تقریبا این بود :

«ازاینکه خداحافظی نکرده‌و رفتم،ببخشیدم. حلالم کنیدچون دیگرکسی مرا نخواهد دید. از قول من با فاطمه جان هم‌خدا حافظی کنید . به او بگوئید ، صفررفته جنگل و برای همیشه آنجا میماند.»

حالا دوماه‌است که صفر به جنگلهای اطراف روستایش پناهنده شده واز او کوچکترین خبری نیست .

فاطمه هم گهگاه به‌کنارجنگل می‌آید و بخاطر صفر اشک میریزد . ازسوی دیگر ، شیخ محمود(پدرفاطمه) هم ازمخالفت های گذشته‌خودسخت پشیمان است و به اهالی قول داده به محض آنکه صفر از جنگل باز گردد فاطمه را به او خواهدداد.

اما آیا صفر از جنگل باز میگردد ؟

# مرگ‌درپارک‌وی

## راننده مینی‌بوس کشته شد

**تصادف خونین در جاده پارک‌وی ، مرگ یک راننده مینی‌بوس‌را بدنبال آورد**

مینی‌بوس ۸۲۹۲۳ـ تهران ، ظهر دیروز به رانندگی محمد هادی تابع بحرینی ازجاده اتوبان میگذشت که ناگهان بشدت‌تمام‌با کامیون کمپرسی ۲۴۴۹۹ تهران ـ الف (برانندگی اسماعیل عبدی‌نژاد) برخوردکرد . دراین‌حادثه قسمت جلوی مینی‌بوس بکلی درهم شکست وراننده‌اش نیز در دم کشته شد.

ازسوی دیگر ، راننده کمپرسی بشدت آسیب دیده است. به پرونده‌این‌حادثه ، کلانتری ۱۸ رسیدگی میکند.

# آی آدمها

# کلاس نقشه برداری

دوره‌جدیدکلاس نقشه‌برداری بااستفاده از مدرن‌ترین دوربینها و لوازم مورد نیاز تشکیل می‌شود. قبلا نام‌نویسی فرمائید .

**کاخ دانش**

خیابان فرانسه . کوچه مرجان



**رستوران واسناک بارتاچارا**

رستوران با بهترین منوی اروپائی

ناهار از ۱۲ ـ شام از ۱۸ با موزیک

اسناک بار با انواع غذاهای سرد وگرم ۹ صبح تا نیمه شب

روزولت شمالی خیابان زهره شماره ۴ تلفن ۸۳۱۶۷۵



از فردا صبح

فقط در **سینما آتلانتیک**

پس از فیلمهای «دسته سیسیلی‌ها» و «شکست» اینک بزرگترین فیلم کارگردان نابغه سینما «هانری‌ورنوی»

یول برینر — هنری فوندا — ویرنالیزی — درک بوگارد — فیلیپ نوره

# le Serpent

# افعی

کارگردان: هانری‌ورنوی

گیشه سینما آتلانتیک همه روزه بلیط رزرو میکند سئانسها ۱۱٫۱۵ صبح ۳٫۳۰ ـ ۵٫۳۰ ـ ۷٫۳۰ ـ ۹٫۳۰ بعد از ظهر


## ... فراری

# قاتل پس از ۱۷ سال فرار بدام افتاد

قاتلی پس از هفده سال فرار سرانجام بدام افتاد .

جنایت ، هفده‌سال‌قبل ( بیست و هشتم‌آذرماه ۱۳۳۶ ) درقریه لاله‌جین ( از توابع همدان ) رخ داده بود . درین جنایت ، یدالله بطرزی فجیع کشته شد اما قاتلش به آسانی گریخت ، بدون آن که از خود رد پایی برجای نهد .

همزمان با ناپدید شدن قاتل، ماموران به جست‌وجو در پی‌او پرداختند . اما این تعقیب هفده سال تمام ، بدون نتیجه ادامه داشت .

تا اینکه خبر رسید که از «فراری »رد پایی در تهران‌دیده شده است .

بدنبال یافتن همین ردپا بودکه سرانجام « نصرت شیخان »۴۳ ساله متهم به قتل یدالله را در تهران دستگیر کردند و به همدان فرستادند .

تحقیقات پیرامون این قتل در شعبه ۲ دادسرای همدان‌ادامه دارد.در حالی که هنوز رازاین جنایت فاش نشده است .


محمود قربانی تقدیم میکند

اینست بزرگترین رویداد استثنائی در هنرایران

مهستی — داریوش — میامی — کاباره پرشکوه ومجلل ایران — شماعی‌زاده — زندوکیل — سیدکریم (مینی‌ماینر) کمدین محبوب — سلی — تونی‌شارل خواننده بزرگ انگلیس — فهیمه رقاصه عرب وشوی بزرگ دختران سکسی انگلیسی

تلفن رزرو ۶۴۲۰۲۰

# مجالس ترحیم

باکمال تاسف درگذشت شادروان آقای نصراله طاهری راکه از پایوران عالیرتبه دادگستری بوده‌اند باطلاع خویشان و دوستان میرساند .
مجلس ختم آن‌مرحوم روز پنجشنبه دوم خرداد ماه ۵۳ از ساعت یک تاسه بعدازظهر در مسجد الجواد و اقع‌درمیدان ۲۵ شهریور برگزار خواهد بود .
**رئیس کانون بازنشستگان کشوری ـ سناتور دها**
آ ـ ۳۱۱۵

---

با اندوه فراوان درگذشت شادروان **نصرالله طاهری** را باستحضار بستگان و دوستان میرساند .
مجلس ترحیم زنانه و مردانه آن مرحوم‌از ساعت ۱۳ الی ۱۵ پنجشنبه دوم خرداد ماه در مسجد الجواد برقرار خواهد بود .
**خانواده های : طاهری ، خازنی ، دها ، سردار ، خسروپناه ، خزانه ، آل‌موسوی ،کنی ،سعیدی ، فنائیان ، روشندل ،هادیانی، مفتخری ،امیرهوشمند ، توافقی، عالمی ، ابوالفتحی ، شریعتی ،اسکندری‌نژاد ، حسینی‌جزایری .**
آ ـ ۱۳۴۷۸

---

**نیراقدس ، اسدالله ،نسرین ، سیمین ، مجید ووحیدطاهری**
درگذشت همسر و پدر بزرگوارشان را به استحضار بستگان ، دوستان و آشنایان می رسانند .
مجلس ترحیم زنانه و مردانه آن مرحوم از ساعت ۱۳ الی ۱۵ پنجشنبه در مسجد الجواد برقرار خواهد بود .
آ ـ ۱۳۴۷۸

---

با نهایت تاسف درگذشت برادر عزیزمان شادروان **نصرالله طاهری** را باطلاع دوستان و آشنایان میرساند .
مجلس ترحیم زنانه و مردانه آن مرحوم از روز پنجشنبه ساعت ۱۳ الی ۱۵ در مسجد الجواد برقرار خواهد بود.
**قدسیه طاهری ، سرهنگ حسن طاهری ، شمس‌الدین طاهری ، معصومه طاهری،فخری‌طاهری، سرگرد عمادطاهری، جلال طاهری ، بهجت طاهری ، بدری طاهری .**
آ ـ ۱۳۴۷۸

---

درگذشت پسرخاله ارجمندمان شادروان **نصرالله طاهری** را باستحضار دوستان میرسانیم .
مجلس ترحیم آن مرحوم از ساعت ۱۳ الی ۱۵ روز پنجشنبه دوم‌خرداد در مسجد الجواد برقرار میباشد .
**محسن دها ، دکتر رضا دها ، مهندس مهدی دها .**
آ ـ ۱۳۴۷۸

---

بعموم افراد خانواده های عزادار بویژه بازماندگان آن مرحوم مصیبت وارده را تسلیت میدهیم .

---

**هیئت مدیره و کارکنان شرکت درنا با مسئولیت محدود**
بانهایت تاسف درگذشت شادروان **رحمن سرابی** مدیر عامل شرکت را باطلاع همکاران و آشنایان می‌رساند .
مجلس ترحیم مردانه و زنانه آن مرحوم روز پنجشنبه دوم خرداد ماه ساعت ۶ الی ۸ بعد از ظهر در مسجد مجد منعقد است .
آ ـ ۳۱۷۳

---

**شرکت کشت و صنعت صفاهان**
با نهایت تاسف درگذشت شادروان **رحمن سرابی** را باطلاع دوستان و آشنایان می‌رساند . مجلس ترحیم آن مرحوم روز پنجشنبه دوم خرداد ماه ساعت ۶ الی ۸ بعد از ظهر در مسجد مجد منعقد است .
آ ـ ۳۱۷۳

---

**هیئت مدیره شرکت پارتیا مهندسین مشاور**
با اندوه فراوان درگذشت شادروان **رحمن سرابی** را باطلاع دوستان و آشنایان می‌رساند . مجلس ترحیم زنانه و مردانه آن مرحوم روز پنجشنبه دوم خرداد ماه ازساعت ۶ الی ۸ بعد از ظهر در مسجد مجد منعقد است .
آ ـ ۳۱۷۳

---

**دفتر آرشیتکتها و مهندسان مشاور**
بانهایت تاسف و تاثر درگذشت شادروان **رحمن سرابی** را باطلاع آشنایان می‌رساند . مجلس‌ترحیم آن مرحوم روز پنجشنبه دوم خرداد ماه از ساعت ۶ الی ۸ بعد از ظهر در مسجد مجد برگزار می‌گردد .
آ ـ ۳۱۷۳

---

بانهایت تاثر درگذشت شادروان **رحمان سرابی** پدر خانم‌ژاله سرابی آسیستان و خانم دوشیزه هاله سرابی کارمند کتابخانه دانشگاه ملی را باطلاع همکاران و دوستان میرساند .
مجلس ترحیم مردانه وزنانه آن مرحوم روز پنجشنبه دوم خرداد ماه جاری ساعت ۶ الی ۸ بعدازظهر درمسجد مجد منعقد است .
**ازطرف دپارتمان‌شیمی دانشگاه ملی ـ دکتر احمد کیانپور**
آ ـ ۱۳۵۰۲

---

**جمعیت شیروخورشید سرخ ایران**
بانهایت‌تاسف درگذشت **آقای رحمن سرابی** برادرهمسر آقای ابوالفضل رزاقی رئیس اداره کل حقوقی جمعیت را باستحضار میرساند مجلس ترحیم آن مرحوم از ساعت ۶ تا ۸ بعد از ظهر روز پنجشنبه دوم خرداد ماه در مسجد مجد منعقد است .
آ ـ ۱۳۵۲۴

---

باکمال تاثر و تاسف فوت جانگداز شادروان **رحمن سرابی** را باطلاع دوستان و آشنایان می‌رساند . مجلس ترحیم مردانه و زنانه آن مرحوم روز پنجشنبه دوم خرداد ماه ساعت ۶ الی ۸ بعد از ظهر در مسجد مجد منعقد است .
**خانواده های : سرابی ـ توتونچیان ـ رزاقی ـ ذاکری ـ عسکری ـ مرتضوی ـ موسائی ـ پرنگی ـ افتخاری ـ علیزاده سرابی نژاد ـ دادستان ـ ناصری ـ کوچکپور ـ بحری ـ کیا ـ خلیل‌الهی ـ موسویان ـ هوشمند ـحماسی ـ اسکندانی ـ صادقی ـ عزیزیان ـ غفرانیان ـ فدائی ـ سمیعی ـ معصومی ـ رحیمی ـ حبیب‌الهیان ـ حاج‌هاشمی ـ داورپناه ـ ملکی ـ رحیمیان ـ ساعی ـ مومنی ـ نادری ـ امامی ـ روحانی ـ توکلی .**
آ ـ ۳۱۷۳
مصیبت وارده را بعموم بازماندگان آن مرحوم تسلیت می‌دهیم .

---

باکمال تاسف و تاثر درگذشت مادر و خواهرمان **بانو پروین اکتشافی** را باطلاع بستگان‌ودوستان میرسانیم . مجلس ترحیم آنمرحومه از ساعت ۹ الی ۱۱ روز جمعه ۵۳٫۳٫۳ درخانقاه صفی‌علیشاه برگزار میگردد .
**پری سکندری (نقیبی) . مهین سکندری (فیاض) . مریم اکتشافی . هوشنگ اکتشافی .**

---

**خانواده‌های : اکتشافی . سکندری . نقیبی . فیاض . فهتفرشی . خطیب‌زنجانی . خرسند . گیلانی . اخباری و خانواده‌های وابسته .**
بانهایت تاسف و تالم درگذشت **بانو پروین اکتشافی** را به اطلاع میرسانند . مجلس ترحیم آن شادروان از ساعت ۹ تا ۱۱ روز جمعه ۵۳٫۳٫۳ درخانقاه صفی‌علیشاه برگزار میشود .
۱ـ۲ آ ـ ۱۳۵۲۶
مصیبت‌وارده را بعموم‌بازماندگان آنمرحومه تسلیت میدهیم .

---

✝

بانهایت تاسف و تاثر درگذشت ناگهانی شادروان‌آقای **هنودین‌روبن یوسف** را باطلاع فامیل ، دوستان و آشنایان میرساند .
مجلس ختم آنمرحوم روز شنبه ۵۳٫۳٫۴ از ساعت۴تا ۶ بعدازظهردرکلیسای حضرت‌توماواقع درخیابان امیرآبادشمالی خیابان زریر (رستم‌سابق) منعقد میگردد .
**خانواده های : روبن‌یوسف . ارسنوز . امانوئیل‌وازدا . ادوارد امیرخاص . ولادیمیریوسف .**
آ ـ ۳۲۰۱
بعموم‌بازماندگان آنمرحوم مصیبت وارده را تسلیت میدهیم.

---

بانهایت تاسف درگذشت بانو **ربابه پناهی (جعفری)** همسر آقای نصراله پناهی را باطلاع دوستان و خویشان میرساند مجلس ترحیم ازساعت ۴تا۶ عصر روز پنجشنبه دوم خرداد ماه در مسجد مالک اشتر نخعی واقع در میدان حشمتیه برگزار خواهد شد . مجلس ختم زنانه همان ساعت در منزل آن‌مرحومه واقع درحشمتیه کوچه‌مرزبان منعقد خواهدبود .
**خانواده‌های : پناهی. جعفری. فرجی. شاه محمدی . عشقی . جهانبخش . دارائی . زندی . رحمانی. فروتن .**

---

بااندوه فراوان درگذشت خواهر عزیزم **بانو ربابه جعفری** را باستحضار دوستان میرسانم مجلس ترحیم آن‌شادروان از ساعت ۴تا۶ عصر روز پنجشنبه دوم خرداد ماه در مسجد حشمتیه منعقد خواهد بود .
**عباس جعفری**
آ ـ ۳۱۳۷

---

بدینوسیله به آگاهی کلیه دوستان و فامیل میرساند بمناسبت درگذشت جوان ناکام آقای **پرویز فرزانه** برادرهمسر جناب آقای خسرو جبرانی مدیر عامل و رئیس هیئت‌مدیره شرکت بامداد میکانیک مجلس ترحیمی از ساعت ۴ تا ۶ بعد از ظهر روز شنبه در مسجد صفی علیشاه برگزارخواهد شد .
**هیات مدیره، مهندسان و کارکنان شرکت بامدادمیکانیک**

---

**خانواده اکبر فرزانه ـ ملی فرزانه ـ نیکجه ـ دزفولیان ـ مشهوری ـ اعلم ـ اژدری ـ فلاح ـ شکیبا ـ نقره‌ای ـناظمی ـ مختارانی ـ جبرانی ـ حاجی اشرفی ـ فشنگی موسوی ـ نوبهار ـ پیروی ـ دکتر عطری‌زاده .**
درگذشت نابهنگام جوان ناکام **پرویز فرزانه** را باطلاع دوستان و آشنایان و خویشان‌میرسانندمجلس‌ترحیم آن مرحوم از ساعت ۴ الی ۶ بعد از ظهر روز شنبه چهارم خرداد ماه در مسجد صفی علیشاه برگزار خواهد شد .
۱ـ۲ آ ـ ۱۳۲۵۴
ضایعه ناگوار را بخانواده های عزادار بویژه‌بازماندگان آن مرحوم تسلیت میدهیم .

---

**بسمه جلت اسمائه**
بمناسبت فوت ناگهانی مرحومه مغفورلها صبیه مرحوم حجت‌الاسلام آقای آقامیرزا محمدباقر جوادیان‌عصرپنجشنبه ۳۰ربیع‌الثانی‌درمسجدحضرت‌حجت‌الاسلام‌آقای‌حاج‌سیدهادی روحانی دامت برکاته ابن‌عم محترم مجلس ختم منعقد است .
**محمد صادق الحسینی الروحانی**

---

فوت ناگهانی صالحه متقیه صبیه بزرگ مرحوم مغفور عالم‌ربانی حجت‌الاسلام والمسلمین آقای آمیرزا محمدباقرقمی رحمت ....علیه را باطلاع میرساند .
مجلس ختم روز پنجشنبه ۵۳٫۳٫۲ از ساعت ۶ تا ۸ بعدازظهر در مسجد امام علی‌بن ابیطالب علیه‌السلام خیابان تهران‌نو ایستگاه ارباب ۱۵ متری برف منعقد است .
**موسی‌الحسینی المازندرانی. مهدی الحسینی‌الروحانی. سید مصطفی البرقعی. سید فضل‌اله الروحانی . نصراله شاه آبادی عفی‌عنه. نورالله شاه‌آبادی. سید محمدعلی روحانی . سیدمهدی روحانی. مهدی‌روحانی. هادی‌الحسینی‌الروحانی. خانواده‌های : جوادیان. روحانی. برقعی. سیدی. طباطبائی. وجدانی. سیفزاده. کبیری. شریفی .**
و مجلس ختم زنانه روز جمعه ۵۳٫۳٫۳ در سی متری لشگر مقابل‌پمپ بنزین کوچه موسویان پلاک۲۰ برقرار است.
آ ـ ۳۱۳۱
مصیبت وارده را بعموم افراد خانواده‌های عزاداربویژه بازماندگان آنمرحومه تسلیت میدهیم .

---

بدین وسیله درگذشت مرحومه مغفوره بانوی نیکوکار **طلعت عتیقی** مادر بزرگ آقای مصطفی دانشور را به اطلاع دوستان و همکاران محترم میرساند .
مجلس ترحیم آن مرحومه روز پنجشنبه ۵۲٫۳٫۲ از ساعت ۳ تا ۵ بعداز ظهر در مسجد ارک برگزار میشود .
**اتحادیه فروشندگان لوازم الکتریکی ـ میراسماعیل قائدان**
آ ـ ۳۱۷۹

---

بدین وسیله درگذشت مرحومه مغفوره **بانو طلعت‌عتیقی** مادرمهربان خود را به اطلاع کلیه افراد فامیل و بستگان میرسانیم .
مجلس ترحیم زنانه و مردانه از ساعت ۳ تا ۵ بعداز روز پنجشنبه ۵۳٫۳٫۲ در مسجد ارک برگزار میگردد.
**خانواده های : عتیقی ، فرید ، عریضی ، کریمانی ، دانشور ، شایگان .**
آ ـ ۳۱۸۱
مصیبت وارده را بعموم بازماندگان آن مرحومه‌تسلیت میدهیم

---

باکمال تاسف درگذشت **حاج محمود حکیمی** عموزاده جناب آقای عبدالرزاق فلاطوری عضو محترم این اتحادیه را باطلاع کلیه همکاران گرام می‌رساند بدین مناسبت مجلس ترحیمی از ساعت ۵الی ۷ بعداز ظهر روزپنجشنبه دوم‌خرداد ماه در مسجد الجواد واقع در میدان ۲۵ شهریور برقرار است حضور همکاران صنفی باعث تسلی خاطر بازماندگان خواهد شد .
**رئیس اتحادیه صنف فروشندگان لوازم یدکی اتومبیل ـ محمد فولادی**
آ ـ ۱۲۸۶۸

---

بانهایت تاسف و تاثر درگذشت مرحوم **حاج محمود حکیمی** را که از بازرگانان معتبر و از افراد خیر خراسان بودند باطلاع دوستان و آشنایان میرساند.
مجلس ختم مردانه و زنانه از ساعت ۵ الی ۷ بعدازظهر روز پنجشنبه دوم خرداد ماه در مسجد الجواد (روزولت میدان ۲۵ شهریور) منعقد خواهد بود .
**حاج رضا تقی‌زادگان. حاج سیدمهدی سادات منصوری. حاج حسین کولائی .**
آ ـ ۱۲۸۶۸

---

با کمال تاسف درگذشت مرحوم **حاج محمود حکیمی** بزرگ خاندان حکیمی را باطلاع اقوام و آشنایان میرساند .
مجلس ترحیم مردانه و زنانه آن مرحوم از ساعت ۵ الی ۷ بعد از ظهر روز پنجشنبه دوم خرداد ماه درمسجد الجواد برگزار خواهد شد .
**خانواده‌های : حکیمی. منجم . فلاطوری . رفیع‌زاده . توتونیان . درمیانی . واعظی . میخک . ملاباشی. متحدین. نیری. صالح. صرافزاده. خدابخشیان. رئیسی. خوانساری. طباطبائی. فرمند. امینی. اکرمی. خسروانی .**
آ ـ ۱۲۸۶۸

---

با نهایت تاثر و اندوه فراوان درگذشت نابهنگام **حاج محمود حکیمی** پدر و برادر و عموزاده عزیزمان را به‌اطلاع می‌رساند .
مجلس ختم مردانه و زنانه از ساعت ۵ الی ۷ بعد از ظهر روز پنجشنبه دوم خرداد ماه در مسجد الجواد منعقد خواهد بود .
**رضا حکیمی. علیرضا حکیمی. حمید حکیمی . محمد حکیمی. مجتبی حکیمی. فردوس حکیمی. فاطمه. طاهره و فروغ حکیمی. احمد حکیمی. اکبر حکیمی. محمدرضاحکیمی. عبدالرزاق فلاطوری . عبدالوهاب فلاطوری. علی حکیمی . محمد حسین حکیمی. ابوالفضل حکیمی. مهدی حکیمی.**
آ ـ ۱۲۸۶۸

---

بانهایت تاسف و اندوه فراوان درگذشت شادروان **سلیمان بخشنده** پدر گرامی خود را باستحضار بستگان و دوستان می‌رساند . مجلس ترحیم آن فقید سعید روز پنجشنبه دوم خرداد ماه ۱۳۵۳ از ساعت ۴ تا ۶ بعد از ظهر در کنیسای حئیم واقع در خیابان قوام‌السلطنه کوچه سیمین برگزار می‌شود .
**باهره برخورداریان (بخشنده)**
آ ـ ۳۱۶۵

# یادبود

مراسم سالگرد درگذشت شادروان **حاج مهدی صلحجو ساعتچی** بزرگ خاندان ساعتچی روزجمعه ۵۳٫۳٫۳ ازساعت ۴ الی ۶ بعدازظهردرصحن مطهر حضرت عبدالعظیم‌علیه‌السلام منعقد میگردد. حضور اقوام و دوستان عزیز موجب شادی روح آن‌مرحوم خواهد شد .
**خانواده‌های صلحجو ساعتچی و خانواده‌های وابسته**
آ ـ ۳۰۱۱

---

جانم رسید برلب تا تو زدر درآئی
ناآمدی فدایت جان به لب رسیده

یکسال تمام دیده اشکبارمان بدر خشکید تا تو بازگردی ، لیک خوب میدانیم که انتظاریست عبث و تو هرگز نخواهی آمد .
**همسر و فرزندان داغدارت مهری. رضا . مینا . امیر . مهران. پژمان عبداله‌زاده .**
روز جمعه ۵۳٫۳٫۳ اولین سالروز از دست رفتنت را با یادتو در منزلت برگزار میکنیم (۵تا۷ بعدازظهر ـ نارمک‌خیابان سیمتری خیابان ۲۶ شرقی پلاک ۲۴) .
آ ـ ۱۳۳۳۲

---

مراسم شب هفت مرحوم **سرهنگ فتح‌الله میرجهانگیری** روز پنجشنبه دوم خرداد ماه ۱۳۵۳ از ساعت ۴الی ۶بعداز ظهر در حضرت عبدالعظیم‌باغ‌ناصرالدین‌شاه مقبره خانوادگی برگزار خواهد شد .
شرکت دوستان و آشنایان در این مراسم موجب شادی روح فقید سعید و تسلی خاطر بازماندگان خواهد بود .
**مهرالسلطنه بهادری ، فاطمه میرجهانگیری (فیروز) ، سرهنگ یدالله میرجهانگیری ، کامبیز میرجهانگیری ،گلریز میرجهانگیری (مورخی) ، مهران میرجهانگیری ، نصرت میرجهانگیری ، پاشابهادری .**
آ ـ ۱۳۴۶۶

---

دوم خرداد سال روز درگذشت عزیز از دست رفته ما **شریفه اعتمادی** است ولی‌تازندگی‌باقی‌است او در خانه دل ما آشیان‌داردچون همیشه درراه خیر قدم برمیداشت هزینه‌مراسم سال او را صرف امور خیریه‌خواهیم کرد.
بهمین مناسبت از ساعت ۱۶ همانروز باجمع دوستان و فامیل‌برای‌شادی روانش برسر مزارش یادش راگرامی‌میداریم.
**همسر و فرزندانت فرهنگ . محمدباقراحمدزاده . شهزاد . بهزاد . بهروز .**

---

بمناسبت یکمین سال درگذشت روانشاد **رحیم کلهری** (فردا) پنجشنبه ۵۳٫۳٫۲ از ساعت ۶ مراسمی بر مزارش در بهشت زهرا برگزار میشود .
**سرگرد محمود کلهری . اروج بشیرزاده و خانواده‌های وابسته .**

---

پنجشنبه ۵۳٫۳٫۲ مصادف با دومین سالروز تصادف جانگدازی است که منجر به‌مرگ **سیمین** شد. بخاطر شادی روح پاکش مخارج برگزاری مراسم سالروز را صرف امور خیریه میکنیم و خود پنجشنبه بعدازظهر برتربت پاکش رفته شاخه گلی آغشته به‌آبدیده نثار میکنم .
**خانواده شفیقی**

---

پنجشنبه دوم خرداد ماه مصادف با سالگرد عزیز از دست رفته مرحوم **عبدالله‌بای** میباشد .بهمین منظوردوستان و آشنایان برمزار آن انسان دوست داشتنی در یحی ابن زید گرد آمده ، اشک‌حسرت از دیده خواهیم بارید .
**از طرف دوستان آن مرحوم**

# سپاسگزاری

بدینوسیله از عنایت کلیه دوستان و سروران ارجمندکه بمناسبت درگذشت همسر از دست رفته‌ام با حضور درمراسم ترحیم وشب هفت واظهار محبت درجراید و ارسال تلگرام همدردی فرموده‌اند سپاسگزاری می‌نماید .
**بزرگ محمدی و خانواده‌های وابسته**

---

**تشکر**
بدینوسیله از کلیه سروران گرامی و خانواده‌های محترم خصوصا دوستان عزیز شهرستانی که با شرکت در مراسم تشییع و تدفین ومجالس ترحیم و شب هفت شادروان **محمد اهتداء** ما را مورد عنایت خود قرار داده و یا بوسیله جراید تلگرام ابراز محبت وهمدردی فرموده‌اند صمیمانه تشکر نموده سلامتی وسعادت همگی راازدرگاه ایزد متعال مسئلت‌مینمائیم.
**خانواده اهتداء ـ دهبزرگی**
آ ـ ۳۲۱۱

# مجالس وعظ و سوگواری

**کافی در مسجد جامع نیشابور**
باردیگر فضای این شهرستان با صدای گرم وکلمات دلنشین واعظ شهیر و محدث خبیر **آقای حاج شیخ احمد کافی** آشنا خواهد شد چقدر لذت بخش است که جمع کثیری از مومنین بنام نامی اعلحیضرت امام زمان عجل‌... تعالی فرجه‌الشریف و فرا رسیدن ایام فاطمیه در خانه خدا اجتماع نموده تا عظمت و هم‌آهنگی اسلامی را بازگو کنیم با دلی آکنده از مهر خاندان عصمت و طهارت دست نیاز بدرگاه بی‌نیاز برآریم و از او بخواهیم که ما را براه راست هدایت فرماید .
زمان : از روز جمعه ۳ خرداد ماه ۵۳ مطابق اول جمادی‌الاول از ساعت ۵ الی ۷ بعد از ظهر .
**حوزه علمیه نیشابور ـ رضا نجفی**

---

همه هفته شب های جمعه از ساعت ۷ تا ۹ برنامه های زیر توسط استاد عالیقدر حجت‌الاسلام والمسلمین آقای حسین نوری همدانی اجراء می‌گردد :
۱ـ اقامه نماز جماعت
۲ـ بحث عقاید دینی
۳ـ پاسخ به سئوالات مذهبی
از عموم طبقات مخصوصا جوانان محترم دعوت می‌شود که در جلسه نامبرده شرکت بفرمایند .
خیابان ری دوراه مهندس تلفن ۳۵۲۳۱۲
آ ـ ۱۹۳۹ ۴ ـ ۴

# تسلیت

**جناب آقای علی سرابی**
مصیبت درگذشت پدر گرامیتان را به شما و خانواده محترمتان تسلیت گفته و خودرا در غمتان شریک میدانیم .
**حاج حسین فتاحی. امیر فتاحی. جلال‌الدین خرمی . امیرحسین خسروی. منصورفتاحی.ناصرفتاحی. محسن‌فتاحی.**
آ ـ ۳۲۰۳

---

**جناب آقای صادق نراقی مدیر عامل شرکت اکباتان**
مصیبت و ارده را تسلیت گفته بقاء آن خاندان محترم را از درگاه احدیت خواستاریم .
**رضا متین. اردشیر منصور. منوچهر نوروزی . کاظم سماک. علی احسان. اسماعیل یگانه. حمید کاشی. قاسمیاسی. فریدون رحیمیه. یوسف بیت‌نوس .**
آ ـ ۱۳۱۰۶

---

**جناب آقای حاج حیدر علی ابراهیمی وفا**
مصیبت وارده را بشما و خانواده تسلیت عرض‌میکنم.
**حاج سید قدرت‌اله تاج زاد**
آ ـ ۳۱۵۳

---

**جناب آقای حاج حیدر علی ابراهیمی وفا**
ما را در غم خود شریک بدانید.
**حاج سید بهاء الدین تاج زاد**
آ ـ ۳۱۵۳

---

**جناب آقای علی حیدر علی ابراهیمی وفا**
مصیبت وارده را تسلیت عرض نموده بقاء عمر شمارا خواستارم .
**حاج‌حسین امینی**
آ ـ ۳۱۵۳

---

**جناب آقای حاج حیدرعلی ابراهیمی وفا**
مصیبت وارده را صمیمانه تسلیت میگوئیم.
**حاج علی توکلی . احمد توکلی**
آ ـ ۳۱۵۳

---

**جناب آقای حاج حیدرعلی ابراهیمی وفا**
خودم را در غم شما شریک می‌دانم.
**حاج محمد کنگوری**
آ ـ ۳۱۵۳

---

**جناب آقای حاج حیدرعلی ابراهیمی وفا**
مصیبت وارده را تسلیت عرض‌نموده بقاء عمر شما را از خداوند مسئلت دارم .
**حاج علی‌اکبر واعظی**
آ ـ ۳۱۵۳

---

با کمال تاسف‌فوت ناگهانی هاشم تمجیدی را ببازماندگان آن مرحوم بخصوص‌آقای جعفر تمجیدی تسلیت عرض میکنیم.
**محرمعلی سعیدی . شعبان سعیدی**
آ ـ ۳۱۷۱

---

**جناب آقای علی عباسی**
با کمال تاسف مصیبت وارده را تسلیت گفته خود را در غم شما شریک می‌دانیم .
**شرکت پوشنگ**
آ ـ ۱۳۳۴۰

---

**همکار عزیز آقای آلبرت‌مارسی‌خیده**
فوت ناگهانی پدر بزرگوارتان را صمیمانه تسلیت گفته بقای عمر بازماندگان آن مرحوم را از خداوند متعال‌خواستار است .
**هیئت مدیره و کارکنان شرکت‌سهامی‌آردل**
آ ـ ۱۳۳۹

---

با نهایت تاثر و تاسف درگذشت آقای حاج محمود حکیمی را به خانواده های وابسته مخصوصا آقایان حسین حکیمی ،ابوالفضل حکیمی ،حمید حکیمی و حسن رفیعی‌زاده تسلیت عرض نموده بقاء عمر بازماندگان را از درگاه ایزد متعال خواهانم . .
**محمدرضا کفاش**
آ ـ ۱۳۴۸۸

---

**جناب‌آقای حاج‌محمدکاظم اسماعیلی**
مصیبت وارده را به آن سرور گرامی و خاندان محترم تسلیت عرض نموده بقاء و سلامتی جنابعالی و خانواده محترم را از خداوند مسئلت مینمائیم .
**کبیری . رحیم‌زاده . جواهریان . کلهر**
آ ـ ۳۲۰۵

---

**جناب آقای علی عباسی**
بدینوسیله مصیبت وارده‌را بجنابعالی تسلیت عرض مینمائیم.
**فریدون و محمود گل‌آقا**
آ ـ ۱۳۵۲۲

---

**جناب آقای صادقی نراقی**
مصیبت وارده را بجنابعالی و خانواده محترمتان تسلیت عرض می‌نمایم .
**پورغفاری**
آ ـ ۱۳۵۲۲

---

**آقای پرویز جهانگیری**
فوت ابوی گرام را از صمیم قلب تسلیت عرض مینمایم مارا درغم خود شریک بدانید .
**رستمی و بانو**
آ ـ ۱۳۵۲۲

---

**سرکار خانم فریده فقیر**
مصیبت وارده را بجنابعالی و خانواده ارجمند تسلیت می‌گویم .
**روح‌انگیز**
آ ـ ۱۳۵۲۲

---

**جناب آقای دکتر مقدادی**
درگذشت پدر ارجمندتان خانواده مارا بی‌نهایت متاثر ومتالم نموده تسلیت مرا بپذیرید .
**کوروس خیراندیش**
آ ـ ۱۳۵۲۲

---

**آقای دکتر محمدرضا نوری**
بانهایت تاسف وتاثر مصیبت وارده را بجنابعالی تسلیت عرض مینمایم .
**یوسف قرمداغی**
آ ـ ۱۳۵۲۲

---

**جناب آقای خسروشاهی**
مصیبت وارده را بجنابعالی تسلیت عرض نموده بقای عمر شما را ازخداوند متعال خواستارم .
**حسین حسینی**
آ ـ ۱۳۵۲۲

---

**آقای مهندس احمد جلالی**
بانهایت تاسف مصیبت وارده را بشما و خانواده ارجمندتان تسلیت عرض مینمایم .
**احمد شیرازی**
آ ـ ۱۳۵۲۲

---

**جناب سروان سهراب جلالی**
با کمال تاسف مصیبت وارده را تسلیت میگویم .
**داود یاری**
آ ـ ۱۳۵۲۲

---

**جناب آقای کاظم نراقی**
مصیبت وارده را تسلیت گفته بقاء جنابعالی و خانواده محترم نراقی را از درگاه احدیت مسئلت داریم .
**فروشگاه کاظمی**

---

**جناب آقای محمد مسعودیان**
با نهایت تاسف مصیبت وارده را بجنابعالی تسلیت‌عرض می‌نمایم .
**پورنوروزی**
آ ـ ۱۳۵۲۲

---

**سرکار خانم پروین مرادپور**
مصیبت وارده را بشما و خانواده گرامتان تسلیت می گوئیم .
**آزمایشگاه های بیمارستان فارابی**
آ ـ ۳۱۸۵

---

**خانواده های علی‌جان معظمی**
با نهایت تاسف و تاثر مصیبت وارده را تسلیت می گوئیم .
**علی‌آباد گرگان ، بدیع‌الله کردرستمی ، عزیز حاج کریمی ، محمدزاده رئیس برق**
آ ـ ۱۳۲۴۸

---

**سرکار بانو شهلا امینیان**
با کمال تاسف و تاثر درگذشت نابهنگام شادروان‌مهندس اکبر مصلحی همسر گرامیتان را صمیمانه تسلیت عرض‌نموده و صبر و شکیبائی و بقاء عمر سرکار و بازماندگان را از خدای متعال مسئلت داریم .
**کارکنان انجمن حمایت کودکان و کارکنان سرای کودک اصفهان .**
آ ـ ۱۳۲۴۴

---

**آقای علی سرابی**
با نهایت تاسف و اندوه فراوان درگذشت‌پدر ارجمندتان رحمان سرابی را بشما و خانواده محترم تسلیت عرض‌نموده صبر و شکیبائی شما را از خداوند متعال آرزو می نمایم .
**مرتضی حبیب‌الهیان**
آ ـ ۳۱۹۱

---

**جناب‌آقای علی‌طاهرآبادی**
درگذشت برادر ارجمند جنابعالی را تسلیت عرض نموده صبر و شکیبائی آن خانواده محترم را از خداوند خواستارم .
**اصغر باصری**
آ ـ ۱۳۵۲۲

---

**جناب‌آقای محمدنژاد**
بدینوسیله مصیبت وارده را بشما و خانواده محترمتان تسلیت عرض مینمایم .
**اورنگ نائینی**
آ ـ ۱۳۵۲۲

---

**جناب‌آقای دکتر مرتضی کرباسچی**
باکمال تاسف و تاثر مصیبت وارده را بجنابعالی و خانواده گرام تسلیت عرض مینمایم .
**احمد خارگی**
آ ـ ۱۳۵۲۲

---

**جناب‌آقای مهندس صادق عرفانیان**
مصیبت وارده را بجنابعالی تسلیت عرض نموده دوام و بقاء آن خانواده ارجمند را از خداوند متعال خواستارم .
**رضا رضوی**
آ ـ ۱۳۵۲۲

---

**سرکار خانم دکتر نادره نعمتی**
باکمال تاسف مصیبت وارده را تسلیت عرض نموده‌بقاء عمر بازماندگان را از خداوند خواهانم .
**منصوره زیارتی**
آ ـ ۱۳۵۲۲

---

**آقای مهندس ایرج احمدی**
مصیبت وارده را بجنابعالی تسلیت عرض نموده دوام و بقاء بازماندگان را از خداوند بزرگ خواهانم .
**بهمن نوری**
آ ـ ۱۳۵۲۲

---

**آقای غلامرضا یوسفی‌نژاد**
بانهایت تاسف و تاثر مصیبت وارده را بشما تسلیت گفته ما را درغم خود شریک بدانید .
**هوشنگ صارمی**
آ ـ ۱۳۵۲۲

---

**آقای حاج‌حیدرعلی ابراهیمی‌وفا**
باکمال تاسف مصیبت وارده را تسلیت عرض نموده از خداوند بزرگ صبر و شکیبائی برای بازماندگان آرزومندم .
**مهدی مهپوش**
آ ـ ۱۳۵۲۲

---

**جناب‌آقای علی عباسی**
فوت مادر گرامیتان را تسلیت عرض مینمایم .
**تورج زیبا**
آ ـ ۱۳۵۲۲

---

**جناب‌آقای علی عباسی**
باکمال تاسف فوت مادر گرام را بشما و آن خانواده ارجمند تسلیت عرض مینمایم.
**کوروش سلطان‌نژاد**
آ ـ ۱۳۵۲۲

---

**جناب آقای علی عباسی**
مصیبت وارده‌رابشما و خانواده محترمتان تسلیت‌میگویم.
**بهبهان ـ یوسفی**
آ ـ ۱۳۵۲۲

---

**جناب آقای علی عباسی**
بدینوسیله فوت مادر شما را بخانواده عزیزتان تسلیت گفته ما را در غم خود شریک بدانید .
**ناصر کردوانی**
آ ـ ۱۳۵۲۲

---

**جناب آقای علی عباسی**
فوت مادر بسیار ناگوار است برای تسلی خاطر شما و دوام خانواده عزیزتان تسلیت مرا بپذیرید .
**محمود، و علیمحمد مروتی**
آ ـ ۱۳۵۲۲

---

**جناب آقای مصطفی دانشور**
در سوگ مادر بزرگ گرامیتان شریک هستیم .
**عباس شعله. مرتضی شعله. امیر قائدپناه**
۳۲۱۷ـ

---

**جناب آقای توسلی**
بدینوسیله فوت ابوی گرام را بجنابعالی تسلیت عرض نموده بقای وجود آن خاندان ارجمند را از خداوند طالبم
**مسعود بیرشک**
۱۳۵۲۲ـ

---

**آقای داود بخشنده**
با نهایت تاسف و تاثر فوت ابوی ارجمندتان را تسلیت عرض مینمایم .
**ناصر هادوی**
آ ـ ۱۳۵۲۲

سال چهل و هشتم ـ شماره ۱۴۴۱۱

اطلاعات

چهارشنبه ـ اول خرداد ماه ۱۳۵۳
بیست‌ونهم ربیع‌الثانی ۱۳۹۴ـ بیست‌ودوممه ۱۹۷۴

**ساعات شرعی**

استخراج دکتر ریاضی کرمانی

اذان مغرب . . . . . ساعت ۷ و ۲۵ دقیقه
اذان صبح (فردا) . . . ساعت ۳ و ۶ دقیقه
طلوع آفتاب (فردا) . . ساعت ٤ و ۵۳ دقیقه
ظهر شرعی (فردا) . . . ساعت ۱۲ و ۲ دقیقه

### نخست‌وزیر فردا به بلگراد میرود

# مذاکرات بوداپست هویدا ادامه دارد

**گزارش حسین شمس فرستاده ویژه اطلاعات**

بوداپست ـ نخستین دور مذاکرات امیرعباس هویدانخست وزیرایران‌که بدعوت «یانوفوک» همتای مجارستانی خود دراین کشور بسر میبرد ، امروزآغاز شد . مسائل‌عمده‌ای که دراین دوراز گفتگو ها طرح وبررسی میشود از نظر گسترش روابط سیاسی‌و اقتصادی حائز اهمیت خاصی است و نخست وزیران دوکشور خطوط اصلی فعالیت های آینده اقتصادی و مسیر کوششهای مشترک ایران و مجارستان را ترسیم خواهند کرد و بدین ترتیب فصل جدیدی درمناسبات تهران ـ بوداپست گشوده میشود . محافل سیاسی هردوکشور در این مورد وحدت نظر دارند که تبادل نظر های هیئت ایرانی و مجارستان امکانات کاملا تازه‌ای را در همکاری‌های اقتصادی وسیاسی این‌دو ملت پدید خواهدآورد. دو کشور قرار است یک قرار داد فرهنگی امضاء کنند .

باوجود اینکه تاپایان مذاکرات و اخذ نتایج دقیق جزئیات مسائل مطروحه انتشار نخواهد یافت ، ولی اظهار نظر میشود در خلال انجام گفت وشنود های هویدا و فوک مسئله‌ای که موجب وقفه بررسی های دوجانبه‌آنها باشد وجود ندارد و زمینه از هر جهت برای حصول به هدفهای سیاسی و اقتصادی و همچنین فرهنگی آماده است و تصمیمات طرفین در فضائی کاملا مساعد به‌ثمر خواهد رسید .

نخست وزیر در دومین‌روز اقامت خود در مجارستان از یک مزرعه دولتی و مجتمع پرورش دام و طیور در بایلنا که ظرفیت تولید ۱٫۵ میلیارد جوجه را دارد و همچنین از یک برنامه نمایش اسب های اصیل مجار و سپس از برنامه هنری‌جوانان این کشور دیدن نمود.هویدا فردا به مذاکرات بوداپست ادامه میدهد و بعداز ظهر برای یک دیدار سه‌روزه رهسپار بلگراد میشود.

والاحضرت‌شاهدخت اشرف پهلوی :

# روز کشف حجاب، پدرم گریه کردند

★ رهبران نهضت زنان‌جهان زنان ایران را نمی‌شناسند

از : سیما دبیرآشتیانی

**این روز ها زنان سه‌میهمان فرنگی دارند ازسه کشور دنیا. سه چهره‌سرشناس خارجی که یک هفته در ایران خواهند بود وبازن‌ایرانی‌آشنا خواهندشد.**

دیروز این سه خانم «پیشرو نهضت آزادی زنان» را خانم مهناز افخمی دبیرکل سازمان زنان ایران بدیدن والاحضرت شاهدخت اشرف پهلوی برد . دیدار این‌سه‌خانم باوالاحضرت یکساعت بطول انجامیدوقسمت بیشتر این وقت صرف توضیح و تشریح اقدامات انجام شده برای زنان گذشت ، شایدبدلیل آنکه یکی دو نفر از این خانم‌ها درباره زن ایرانی هیچ سابقه ذهنی و مطالعه‌ای نداشتند .

خانم «هلوی سپیلا» یکی از اعضای این گروه سه نفری فنلاندی است ، معاون دبیرکل سازمان ملل متحد است ، از لباس پوشیدن و سخن گفتنش پیداست که اعتقادات او ربطی به حرکات و رفتارش ندارد . نسبت به ایران و زن ایرانی ناآگاه نیست و بدلیل موقعیت شغلی بار ها به ایران آمده است .

خانم «بتی‌فریدن» پایه‌گذار سازمان زنان امریکا روزنامه ـ نویس حرفه‌ایست اماروزنامه ـ نویسی که‌ازایران هیچ نمیداند. اغلب با تعجب مطالب را می شنید وصدایش مردانه است...

**خانم «جزمن‌گریر» جوان ترین و زیبا ترین عضو گروه است ، باوجود آنکه بار ها از کشور های‌دنیا اعم از مسلمان و غیر- مسلمان دیدن کرده ، اولین چیزی که در ایران‌جلب‌نظرش را کرد ،چادر زنان بوده است.**

**وی‌نویسنده‌کتاب «خواجه‌مونث» است که یک کتاب ضدمرداست ولی خودش برای زیبا تر شدن از ریمل و سایه چشم و روژلب استفاده می کند ...**

دیروز این سه خانم نظریات والاحضرت را سئوال میکردند. با کنجکاوی میخواستند بدانند که چرا زن ایرانی هنوز چادر بسر می کند؟... آیا مردایرانی در خانه ظرفشوئی میکند ؟ ... مرد ها بعداز آزادی نسبت به زن ها تغییر رویه داده‌اند؟ ...

والاحضرت که با هوشیاری به سئوال ها پاسخ میدادند گفتند: چادر برای زن ایرانی مسئله نیست . آن‌چیزی که شماامروز بسر زن ایرانی می بینید با آن چادر هاوروبنده های قدیم‌خیلی فرق دارد.این یک پوشش‌است ولی آن یک زندان بود ...

خانم فریدن از والاحضرت تقاضا کرد که خاطره آن روز راکه برای‌اولین‌بار بدون‌حجاب در اجتماع ظاهر شدند بازگو کنند ؟

★ خاطره ۱۷ دی

پس‌از یک لحظه تامل ، والاحضرت گفتند: «اولین‌بانوی ایرانی که بدون حجاب در اجتماع ظاهر شدند ، مادرم بودند ، پدرم یک مرد متعصب و مذهبی بودند که یادم هست روز هفده دی را با ناراحتی گذراندند و حتی‌گریه کردندولی با اطمینان میگفتند که برای ایران این اقدام ضروری است من در آن موقع هنوز کوچک بودم و خاطره بیشتری ندارم ولی بعداز آن روز زن ایرانی با بیرون آمدن از زیر حجاب، دارای شخصیت‌اجتماعی وحقوق واقعی گردید ، به مدارس راه یافت تا به امروز که زن ایرانی با آزادی که برادرم به آنها اعطا کردند در سازندگی ایران شریک است .

زیرا زنی که با ایمان کار می کند بمراتب بهتر از یک مرد کار میکند .

والاحضرت سپس به‌آموزش زنان و برنامه هایی که سازمان زنان در شهر ها و روستا ها برای بالا بردن سطح دانش زنان اجرا می کنند اشاره کردند و خاطرنشان کردند که به آزادی و برابری زنان‌اعتقاد کامل دارند ولی باید زنان به موقعیتی که دارند آگاه شوند .

والاحضرت افزودند : «مشکل فعلی ما فقط مردهاویا قوانین نیستند بلکه مثلا در برنامه‌تنظیم خانواده که ما اجرا می کنیم نیروی ما بیشتر بلکه در بعضی مواردعدم آمادگی زنان است- مثلا در برنامه تنظیم خانواده مشکل ما عدم آگاهی زنان است.

والاحضرت در پایان این جلسه پیشرفت های زنان ایران را برای سه خانم سرشناس خارجی تشریح کردند واظهار امیدواری نمودند که سازمان زنان ایران با اینگونه ارتباط های جهانی ، جهانیان را با پیشرفت های زنان ایران آشنا کنند .

والاحضرت شاهدخت اشرف پهلوی ریاست عالیه سازمان زنان‌ایران بعداز ظهر دیروز رهبران نهضت آزادی زنان را در کاخ سعدآباد بحضور پذیرفتند .
در عکس بانوان هلوی‌سپیلا، جرمن‌گریر ، بتی‌فریدن (پشت به دوربین) ، خانم مهناز افخمی دبیرکل سازمان زنان ایران ، و خبرنگار روزنامه‌اطلاعات‌درحضور والاحضرت دیده میشوند .

# بابیانات والاحضرت شاهدخت اشرف پهلوی

# فردا

## کنگره‌جهانی تبلیغات در تهران گشایش می‌یابد

ساعت یازده بامداد ،پنجشنبه دوم خرداد بیست و چهارمین کنگره جهانی تبلیغات ، باتم انسانی «تبلیغ در خدمت حقوق بشر» ، پس از اجرای سلام شاهنشاهی و سرود کنگره (آهنگ و شعر تبلیغ در خدمت حقوق بشر) ، با بیانات والاحضرت شاهدخت اشرف پهلوی ، ریاست عالیه کمیته ایرانی حقوق بشر ، در تالار بزرگ مجلس شورای ملی ، گشایش می‌یابد .

در ساعت یازده و سی دقیقه، آقای دکتر «یوران‌تام» ،ریاست سازمان جهانی تبلیغات ، و در ساعت یازده و پنجه دقیقه ، آقای فرهاد هرمزی ، رئیس مجمع ایرانی سازمان جهانی تبلیغات ، در کنگره سخنرانی خواهند کرد .

ساعت یازده و پنجاه و پنج دقیقه ، والاحضرت شاهدخت اشرف پهلوی ، تالار بزرگ مجلس شورای ملی را ترک میفرمایند آنگاه‌تاساعت‌دوازده وسی دقیقه مراسم معرفی «مرد تبلیغات سال» انجام میشود .

در ضیافت‌ناهاری که درساعت دوازده و سی دقیقه تا ساعت چهارده به میزبانی آقای‌سناتور عباس مسعودی ، مدیر موسسه اطلاعات ، به افتخار شرکت ـ کنندگان در کنگره برپا میشود، مدال و گواهی‌نامه «دتبلیغات سال» بوسیله‌آقای دکتر «یوران تام» اعطا میگردد .

در ساعت چهارده ، دومین جلسه کنگره ، بریاست آقای عبدالرضا انصاری ، قائم مقام والاحضرت شاهدخت اشرف پهلوی درامور فرهنگی، اجتماعی و اقتصادی ، تشکیل میشود. در این جلسه ، آقای غلامرضا کیانپور ، وزیر اطلاعات و جهانگردی ایران ، در زمینه ارتباطات در خدمت تحولات ، سخنرانی خواهد کرد .

ساعت چهارده و پانزده‌دقیقه، آقای«ا ل هلاندر» ازامریکا در باره«سازمان جهانی‌تبلیغات، یک عامل جدید در بازار یابی بین‌المللی» سخن خو هد گفت .

ساعت چهارده و چهل و پنج دقیقه ، در سومین جلسه‌کنگره بریاست آقای «جونواس» ، نایب رئیس‌اول‌سازمان جهانی‌تبلیغات ازمکزیک،آقای پروفسور «مک- هیل» ،استاددانشگاه «نیویورک» درباره « دنیای فراسوی‌مرز ملی» ،سخنرانی خو هد کرد ، بی‌درنگ ، در همین زمینه ، بحث‌گروهی‌باشرکت وراهنمائی آقایان «کانراد وان خیل» از هلند و «لونورمان» از فرانسه، انجام میشود .

ساعت شانزده و چهل و پنج دقیقه ، چهارمین‌جلسه کنگره، بریاست آقای «رودلف فارنر»از سویس آغاز میشود . در این جلسه پس از نمایش یک فیلم مستند اتریشی در باره حقوق بشر ، آقای «وندرخیست» از اتریش در باره«تبلیغ در خدمت حقوق بشر» سخنرانی خواهد کرد و پس از نمیش یک‌فیلم مستند فرانسوی‌در باره«نقایص جسمانی» ،آقایان«سی .مارتی» و «ژ.ساوی»از فرانسه ، درباره اجرای برنامه تبلیغاتی یاری رسانی به‌قربانیان نقایص‌جسمی در فرانسه ، سخن خواهند گفت .

ساعت هیجده و پانزده دقیقه، شرکت کنندگان‌از نمایشگاه‌آثار تبلیغاتی ایران بازدید می‌کنند و در ساعت بیست‌ویک تا بیست‌و سه‌وسی دقیقه ، «شب‌آرژانتین» در محوطه استخر هتل «آریا ـ شرایتون» به میزبانی مجمع آرژانتینی سازمان‌جهانی‌تبلیغات برپا می‌شود .

**فردا**

**بیست و چهارمین کنگره جهانی تبلیغات در تهران گشایش مییابد**

24th I.A.A. WORLD CONGRESS TEHRAN MAY 1974 — HUMAN RIGHTS

**تهران ـ دوم تا چهارم خرداد ماه ۱۳۵۳**

**تبلیغ در خدمت حقوق بشر**

دانشگاه تهران
مرکز پزشکی رازی

**گروه بیماریهای پوست وآمیزشی**

نخستین روز های درماتولوژی ایران در باره ارتباط بیماری های پوست با سایر رشته های پزشکی .
روز های : شنبه ـ یکشنبه ـ دوشنبه .
چهارم ـ پنجم و ششم خرداد ماه برگزار می گردد.
آدرس ـ بیمارستان رازی ـ میدان شاهپور

*MINOO INDUSTRIAL GROUP has vacancies at the managerial level with good salary in its factories in Teheran and Abhar. The minimum requirements are :*

1. *University degree in Chemical or Mechanical Engineering.*
2. *Good knowledge of English.*
3. *Military exemption but not granted on medical grounds.*
4. *At least 5 years production experience.*
5. *Age 30 - 45 years.*

*Qualified applicants should send full particulars to P.O. Box 703. Teheran All applications will be treated in strict confidence.*

24th I.A.A. WORLD CONGRESS TEHRAN MAY 1974 — HUMAN RIGHTS

**بیست‌وچهارمین‌کنگره‌جهانی‌تبلیغات**
**تهران،دوم‌تاچهارم‌خرداد‌ماه ۱۳۵۳**

**قابل‌توجه**

**مدیران‌وصاحبان‌فروشگاهها ومغازه‌های‌تهران‌وشهرستانها**

**از تاریخ دوم تا چهارم خردادماه۱۳۵۳ ، تهران،شاهدبرگزاری بیست‌وچهارمین کنگره جهانی تبلیغات باتم انسانی«حقوق‌بشر» است .**

**بهمین مناسبت برنامه وسیعی برای پیشبرد آرمان های حقوق بشر و جلب‌توجه مردم‌نیک‌اندیش برای کمك به گرسنگان افریقا بموقع‌اجرا گذاشته شده است . براساس این برنامه ، پسترهائی در چهارطرح ، تهیه شده که به‌کلیه مغازه‌ها و فروشگاهها در سراسر کشور ارائه میشود .**

**ازشمامدیران و صاحبان‌فروشگاه‌هاومغازه‌های تهران‌وشهرستانها انتظار دارد . با توجه‌به اهمیت‌معنوی و انسانی این برنامه ، پستر های مزبور را بنحو احسن، پشت ویترین مغازه هاوفروشگاه ها نصب نمائید . توجه فرمائید که همکاری شما در این زمینه ، تجلی همت و روح بشر دوستی‌شماست .**

**به‌سهم‌خود در توفیق این برنامه‌انسانی شرکت کنید و بخاطر داشته باشید ، توجه و همکاری‌شما هرچه بیشتروموثرتر باشد، جان تعدادبیشتری از برادران و خواهران مسلمان ما در مناطق قحطزده افریقاازمرك حتمی‌نجات‌خواهد یافت .**

**آی آدمها**

**اطلاعیه‌برای‌اعضاء کانون‌جمعیت دامپروران‌ایران**

برای تامین پروتئین حیوانی و کمک به تغذیه مردم و جلوگیری از کشتار بی‌رویه گوساله های کوچک شیری بعلت گرانی علوفه و حمایت از مصرف کنندگان بدستور **جناب آقای مهندس منصور روحانی وزیر محترم کشاورزی**صندوق عمران مراتع به‌آن عده‌از دامپروران که از طریق کانون جمعیت معرفی می شوند برای پروار بندی تسهیلاتی در نظر گرفته وتصویب کرده است .

از کلیه اعضاء خواهشمند است برای دریافت معرفی نامه بدفتر کانون جمعیت مراجعه نمایند .

**رئیس هیئت‌مدیره‌کانون‌جمعیت دامپروران‌ایران**
**احسان‌الله ضرغام**

# ۵ شهر قدیمی در کویر کشف شد

در جریان خاکبرداری در اراضی نزدیك به دولت آباد برخوار پنج شهر قدیمی که زیر شن‌مدفون شده کشف‌شد.

مامورین راهسازی در این منطقه کویری به آثار و علایم شهرهائی برخوردند که‌هر کدام بفاصله ۲تا٤ کیلومتری دولت آباد قرار دارد .

شهرهای مکشوفه عبارتست‌از: «سردشت » ، «رشت‌وان »، «کریم‌آباد » «ینك آباد » و «شره» .

همچنین یك بازار بزرك که محل تجمع و داد و ستداهالی این شهر ها بوده است کشف شد .

موضوعی که توجه فراوان مطلعین و کارشناسان آثار تاریخی را بخود جلب کرده وجود گورستانهای‌متعددی‌است که در آنها سنگهای قیمتی و لوحه های‌ویژه‌ای بدست‌آمده‌است.

گفته میشود شهرهای‌مکشوفه حدود ۲۰۰ سال قبل زنده و فعال بوده و ساکنان فراوانی داشته است . هم‌اکنون‌مسئولین امور در محل کشف این چند شهر مطالعات خود را آغاز کرده‌اند و قریباتمام ساختمانها و تاسیسات این چند شهر از دل خروارها شن که به مرور رویهم انباشته‌شده است‌بیرون خواهد آمد و یقینا به‌عنوان‌یك مجموعه جالب مورد توجه و بررسی‌باستانشناسان‌قرارخواهد گرفت .

بنابگزارش خبرنگار ما در «دولت‌آباد برخوار»بزودی‌هیات ویژه‌ای عازم محل میشود و برای خاکبرداری علمی و محصور ساختن منطقه از نقطه نظر باستانشناسی، اقدامات‌لازم را انجام خواهد داد .

**Gould Electric Iran**

Newly formed Iranian - American joint venture with plant in Tabriz has the following immediate openings:

1. **CONTROLLER, Degree in accounting, 5 years work experience.**
2. **PLANT ACCOUNTANT, Degree in accounting, or equivalent experience.**
3. **MATERIAL MANAGER, Engineering Degree or equivalent, 3 to 5 years experience in material control or purchasing.**
4. **SECRETARY, 3 to 5 years actual secreterial experience.**

**All above candidates must be Iranian and fluent in English.**

**Send resume to:**

Managing Director
Gould Electric Iran
435 Takhte-Jamshid Ave.
Tehran

**نیاز به پزشك متخصص ودندانپزشك**
شرح در صفحه ۱۷

**آبونمان برای اپراهای تازه‌ی تالار رودکی**

**(درفصل هنری ٥٤ـ ۱۳۵۳)**

گروه ایرای تهران برای برنامه های فصل هنری آینده ( مهر ماه ۱۳۵۳ تا تیر ماه ۱۳۵٤ ) آبونه میپذیرد. در فصل آینده ۷ اثر تازه بروی صحنه خواهد آمد :

| | | |
|---|---|---|
| دون کارلوس | اثر | جوزپه وردی |
| نامزد فروخته شده | اثر | بدریش سمتانا |
| فالستاف | اثر | جوزپه وردی |
| لوچیادی‌لامرمور | اثر | دونی زتی |
| کارمینا بورانا | اثر | دونی زتی |
| ایل کامپانلو | اثر | فرانس لیهار |
| اپرت بیوه‌ی‌خوشحال | اثر | کارل اورف |

دارندگان کارت های آبونمان علاوه‌بر استفاده از ۳۰ درصد تخفیف در بهای بلیت برنامه های بالا از ۵۰ درصد تخفیف در برنامه های تکراری ( اپرا های لابوهم- بوریس گودونوف ـ اتللو ـ بارون کولی ـ پالیاچوها ـ کاوالریاروستیکانا ـ مادام باترفلای ـ افسانه های هوفمان ) نیز استفاده خواهند کرد .

بهای مجموع بلیت های درجه ۱ (۳۰۰ ریالی) با کسر تخفیف ۱۲٦۰ ریال و بلیت های درجه ۲ (۲۰۰ ریالی) با کسر تخفیف ۸٤۰ ریال است . میتوانید بهای بلیت ها را بوسیله‌ی هر یک از شعبه های بانک ملی ایران بحساب شماره ۱٦۰۳۰٤ تالار رودکی در بانک ملی ایران شعبه‌ی سپهسالار واریز کنید و برای تعیین جای خود با در دست داشتن رسید بانکی ، حداکثر تا دهم مهر ماه جاری از ساعت ۸٫۳۰ بامداد تا ۱ بعدازظهر روز های غیر تعطیل به گیشه‌ی تالار رودکی مراجعه فرمائید . تلفن گیشه‌ی تالار رودکی ٤٥۱٥٤ است .

م الف ۳۷۹٦

**اطلاعیه**

بدین‌وسیله باطلاع کلیه‌ورزشکاران ،قهرمانان و علاقمندان ورزش قایقرانی می‌رساند :

۱ـ کسانی که کارت‌عضویت فدراسیون‌را دارا میباشند ، برای تجدید کارت‌آماتوری میتوانند روزهای شنبه ، دوشنبه وچهار شنبه از ساعت ٥الی۷ونیم‌بعداز ظهر بدفترفدراسیون مراجعه نمایند.

۲ـ علاقمندان به ورزش قایقرانی درصورت تمایل به عضویت در رشته قایقرانی‌می توانند روزهای شنبه ، دوشنبه و چهار شنبه ازساعت ٥الی ۷ونیم بعدازظهر برای ثبت‌نام و اطلاعات بیشتربدفتر فدراسیون قایقرانی واسکی روی آب در دفتر امور مشترك‌فدراسیون ها واقع‌در خیابان سپهبد زاهدی مراجعه‌نمایند م‌الف ۳٦۲٤

**آگهی استخدام**

یك شرکت بزرك تجارتی جهت تکمیل کادر پرسنلی خود افراد ذیل را استخدام می‌نماید

یك نفر ماشین‌نویس لاتین (مرد یا زن) با مشخصات زیر :

۱ ـ حداقل تحصیلات دیپلم کامل متوسطه
۲ ـ تسلط کامل به ماشین نویسی لاتین
۳ ـ آشنائی کامل به زبان انگلیسی

یکنفر کارگر برق‌کار برای تصدی امور برق و تلفن وسیم‌کشی با مشخصات زیر :

۱ ـ حداقل تحصیلات ششم ابتدائی
۲ ـ پنج سال سابقه کار
۳ ـ تجربه‌ومهارت کامل در امورفنی وتاسیساتی
٤ ـ حداکثر سن ۳۰ سال
٥ ـ داشتن برك خاتمه خدمت یا معافیت دائم غیر پزشکی

از واجدین شرایط تقاضا میشود درخواست خود را همراه یك قطعه عکس به صندوق پستی شماره ۱٤٫۱۳۰۷ اداره کارگزینی ارسال‌دارند

**آگهی دعوت مجمع عمومی مؤسس بیمه دانا (شرکت سهامی عام)**

با تشکر از هم میهنان گرامی که در اولین روز سهام عرضه شده نسبت به پذیره نویسی اقدام‌ودینوسیله مراتب اعتماد خود را نسبت به هیئت موسس این شرکت ابراز فرموده‌اند از کلیه خریداران سهام و یا نمایندگان قانونی آنها دعوت می شود که با در دست داشتن ورقه تعهد سهام که به امضاء و مهر بانک ایران و خاورمیانه رسیده است برای تشکیل مجمع عمومی موسس در ساعت ۱٦ روز شنبه ۱۱ خرداد ماه ۱۳۵۳ در محل اطاق بازرگانی ایران واقع در خیابان تخت جمشید شماره ۲٥٤ حضور بهم رسانند .

دستور جلسه :

۱ ـ احراز پذیره نویسی کلیه سهام و پرداخت مبالغ لازم .
۲ ـ استماع گزارش موسسین و تصویب آن .
۳ ـ تصویب طرح اساسنامه شرکت و در صورت لزوم اصلاح آن .
٤ ـ انتخاب اولین مدیران و بازرسان اصلی و علی‌البدل .
٥ ـ تعیین روزنامه کثیرالانتشار جهت آگهی های شرکت .

**موسسین بیمه دانا (شرکت سهامی عام در شرف تاسیس)**

**آگهی وزارت دارائی**

بکلیه اشخاص حقیقی که در تمام یا بعضی از سالهای ٤۷ تا ٥۲ مکلف به تسلیم اظهارنامه تکمیلی و پرداخت مالیات بر مجموع درآمد خود بوده‌اند و از تسلیم اظهارنامه و پرداخت مالیات درسررسیدهای مقرر خودداری کرده‌اند اعلام میشود که چون طبق ماه ۱۷ قانون اصلاح مالیاتهای مستقیم مصوب ـ ۱٤٫۱۲٫۱۳٥۲ موعد تسلیم اظهارنامه‌مذکور تا پایان تیر ماه ۱۳٥۳ تمدید گردیده لذا بدینوسیله یادآور میشود که مودیان مشمول مالیات تکمیلی از این فرصت استفاده و قبل از انقضاء موعد مقرر اظهارنامه برای سالهانیکه‌ازتسلیم آن‌خودداری کرده‌اند بحوزه ممیزی محل سکونت خود تسلیم و مالیات مقرر را پرداخت و از معافیت جریمه و زیان‌دیرکرد که قبل از تصویب اصلاحیه مذکور به آنان تعلق گرفته استفاده فرمایند .

**وزارت دارائی**

م الف ۱۳۱۹