اطلاعات ۲۸ صفحه
پنجشنبه ۱۰ اسفندماه ۱۳۴۶ ..... شماره ۱۲۵۲۵
..... سال چهل‌ودوم ..... تکشماره ٤ ریال

درجلسه امروز مجلس شورایملی

# نخست‌وزیر بتحریکات شرکتهای نفتی حمله کرد

## درآمد کنونی نفت کافی نیست و برای استفاده کامل از ذخائر نفتی کشور مجاهدت ما ادامه خواهد داشت

نخست وزیردرجلسه امروز مجلس شورایملی

* دیگر اوضاع‌واحوال‌سال ۱۳٤۰ که بتحریک‌خارجی کسانی سرکار بیایندکه بشرکتهای نفتی خدمت کنند ، گذشته است
* از هرگونه تحریکی‌مخالف مصالح عالیه کشور ازهر جا که سر زند،جلوگیری خواهد شد

* امروز گفته شد که دولتهای‌اسرائیل، مصر واردن دربارهٔ انجام مذاکرات صلح موافقت کرده‌اند

امروز آقای هویدا نخست‌وزیر در جلسه علنی مجلس شورای‌ملی شرکت کرد و هنگام بررسی‌لایحه متمم بودجه‌طی نطقی اظهارداشت:
بطوریکه استحضار دارند چون عوائد دولت از محل درآمدهای عمومی بامجاهداتی که بعمل‌آمده افزایش قابل ملاحظه‌ای داشت‌لذا طی سه فقره لایحه متمم بودجه اجازه‌خواسته شده‌که کلادرحدود مبلغ ٥میلیاردو نیم اضافه‌درآمدی
بقیه در صفحه بیست‌و پنجم

# شایعه توافق اسرائیل با مصر و اردن

سخنگوی دولت مصر گفت‌اعراب بموجب یك قرار داد موجودیت اسرائیل را شناخته‌وبه حاکمیت آن احترام می گذارند درصفحه۳

## حضرت آیت‌الله حکیم در مراسم حج شرکت میکنند

* راه جده ـ مدینه‌بسته‌شد ۹۹۷۱ زائر ایرانی به‌جده رسیدند

تاساعت یازده بامداد امروز۹۹۷۱ تن اززائران ایران بیت‌الله‌الحرام به‌جده رسیدند . تعداد زائرانی که از تهران به‌جده حمل گردیده‌اند ۸٤۰۰ نفر گزارش شده‌است .
گزارش خبرنگار* اطلاعات‌حاکیست که‌راه جده به مدینه بسته شد و زائرانی که ا زامروزبه‌جده‌میرسند باید مستقیما بااتومبیل به مکه معظمه بروند وزیارت از مدینه منوره رابه‌بعداز انجام مناسك حج موکول کنند . طول راه جده به
بقیه در صفحه بیست‌و پنجم

# کارمندان غیررسمی در اردیبهشت رسمی میشوند

* ۱۲۲۵۰۰ نفرازکارمندان دولت یك رتبه دریافت خواهند داشت

در حل حاضر ۱۲۲۵۰۰ نفر از کارمندان دولت یك رتبه دریافت خواهند داشت وپس از آن،مرحله اول قانون استخدام از اول‌سال ۷٤ در باره آنان اجراء میگردد.

* کارمند غیررسمی

خبرنگار ما اضافه کرد :علاوه بر کارمندان رسمی در حدودیك صد هزار نفرنیز کارمند غیررسمی
بقیه در صفحه بیست‌و پنجم

دولت ۲۰۵ میلیون تومان برای اجرای مرحله‌اول‌قانون استخدام کشوری اختصاص داد وعلاوه‌برآن موافقت‌نمودبهریك‌ازکارمندان‌دولت که رتبه‌طلب دارند یك رتبه داده شود.

طبق‌آماری که اخیرا توسط سازمان امور اداری واستخدامی کشوربدست‌آمده، تعداد کارمندان رسمی دولت یك صد و پنجاه هزار نفر می‌باشند که تاکنون بپرونده آنان رسیدگی شده و آماده اجرای مرحله اول قانون استخدام می‌باشند .

• آخرین استحقاق

خبرنگار ما گزارش میدهد : بطورتقریب۱۵درصد از کارمندان رسمی دولت به آخرین رتبه استحقاقی خود یعنی حداکثرپایه ۹یاده رسیده‌اند و از این بابت دیگر استحقاق دریافت رتبه جدید را ندارند ،این تعداد کارمندان در حدود ۱۲۵۰۰ نفر می باشند.

براساس آئین‌نامه‌جدید مالیاتی ، در صورت‌عدم پرداخت مالیاتی

## اموال مؤدیان مالیاتی حراج میشود

درصفحه ٤

## دکترعلی امینی بدیوان کیفر رفت

* بازپرس دیوان کیفر دو ساعت از نخست وزیر اسبق تحقیق کرد
* قرار التزامی‌بمبلغ‌یکصد میلیون ریال درباره دکتر امینی صادر شد
* تحقیقات از دکترامینی‌روز شنبه دنبال میشود

دکترعلی‌امینی‌نخست‌وزیر اسبق بعدازظهر دیروز پس از آنکه به مدت ۲ساعت بسئوالات بازپرس دیوان کیفر پاسخ داد ، باسپردن قرار التزام به مبلغ‌یکصدمیلیون ریال کاخ‌دادگستری را ترك کرد.
تحقیقات از نخست‌وزیر اسبق که التزام داده‌است از ایران‌خارج نشود ، روز شنبه بعد از ظهرادامه خواهدیافت. بقیه‌درصفحه۳۵

شهردار تهران گفت:

## اگر کوه «البرز» نبود تهران به‌چالوس میچسبید!

* شهرداری تهران ۲ هزار میلیون ریال کسربودجه دارد
* ۲۷ میلیون متر مربع از سطح تهران خاکی‌است که باید اسفالت شود
* اسفالت تمام تهران یك میلیارد و ۵۰۰هزارتومان خرج دارد
* کیفیت نقل وانتقال زباله شهرشبیه«کانگورو»شده است !
* ٤ میلیون متر مربع در ۷ کیلومتری جاده قم برای احداث گورستان‌گلستان خریداری شد
* وزیر کشور گفت: دولت قصد ندارد اراضی بایر را ملی‌کند

(شرح درصفحه ۲۳)

بنابگزارش خبرگزاریهای خارجی اعراب و اسرائیل به تلاشی های تازه‌ای برای‌جلوگیری‌ازشکست‌کامل ماموریت «یارینك» نماینده‌اوتانت دست‌زده‌اند . ظاهراطرفین موافقت کرده‌اند گذشتهائی بنمایند ازجمله اسرائیلیها حاضرشده‌اند از نظریه مذاکرات مستقیم با اعراب عدول کنند ودر کنفرانسی‌که ریاست آنرانماینده سازمان‌ملل‌بعهده‌داشته باشد با اعراب گفتگو کنند و روزنامه مصری روزالیوسف‌نیز نوشت که‌مصرحاضرشده‌نماینده‌ای به‌قبرس (محل دفتر یارینك‌نماینده اوتانت) بفرستد تا بااسرائیلی ها مذاکره‌نماید.دراین‌ضمن‌اسرائیلیها برای جلب توجه اعراب به‌مسلمانان مناطق اشغالی اجازه دادند که به مکه معظمه بروند واین عکس عده‌ای از اعراب مسلمان ساکن اسرائیل‌را هنگامی‌که باروبنه سفر عربستان‌را بسته‌اند دیده‌میشوند.

رئیس اداره راهنمائی‌کشور اعلام کرد :

## رانندگان هرسال مورد آزمایش‌پزشکی‌قرارمیگیرند

* در خلیج فارس برای گذراندن تعطیلات‌زمستانی تاسیساتی بوجود می‌آید

درآخرین جلسه سمینار راهنمائی کشور که امروز برگزارشد آقایان دکتر رضائی رئیس سازمان جلب سیاحان ، دکتر کی نیا استاد دانشگاه تهران ورئیس زاده از طرف مرکز آمار ایران صحبت کردند.

دکتررضائی گفت : از طریق گسترش کار سیاحت‌وجهانگردی درکشوربیست‌هزارشغل‌ایجاد می‌گردددرچهارسال‌اخیرتعدادسیاحانی که بایران مسافرت مینمایند از ٦۰هزار نفر به ۲۰۰ هزارنفررسیده است.

* تعطیلات درخلیج فارس

دکتر رضائی گفت : بابودجه‌ای که در برنامه چهارم تامین شده است‌درخلیج‌فارس برای گذراندن تعطیلات زمستانی مردم تاسیساتی بوجود می آوریم . همچنین درنظر است‌در جزیره صلبوخ و مینو آبادان نیز تاسیساتی بهمین‌منظور بوجود آید .

دکتررضائی گفت در ونك در محل‌نیایش خانه های ارزان قیمت‌برای سیاحان ساخته میشود.

آقای دکتر کی‌نیاگفت : روز بروز سطح جرائم در ایران‌ودنیا بالا میرود .شبکه عبورومرور در تهران غلط است . دراین شهر ظاهرا اینطور فکرشده‌است که هیچ‌عابر پیاده‌ای وجود ندارد . در تمام دنیا این مسائل حل شده‌است ودرهیچ کشوری سابقه ندارد که اتومبیل‌ها از عرض‌خیابان‌بگذرند.

دکترکی نیا در باره‌تاکسیرانی در تهران صحبت کردو گفت : ایدشرکت های تاکسیرانی‌بوجود
بقیه در صفحه بیست‌و پنجم

ناهار فردا

## سبزی‌پلو باماهی‌سفید وکوکو

فردا (جمعه)

درسلف سرویس

## فروشگاه بزرگ ایران

باسایر غذاها

از ساعت یك الی سه بعدازظهر

ساعات کارفروشگاه از۹ صبح الی یك بعدازظهر

چهارراه شاه

آ_٦۰۱٦۸


## فروشگاه فردوسی مرکز

شعبه‌قلهك‌وسینمای‌کودکان‌ونوجوانان‌درفروشگاه فردوسی فردا (جمعه) ازساعت۹ صبح تا۱ بعداز ظهرباز خواهدبود.

آ_٦۰۰۷۸

## «اطلاعیه بانك تهران»

علاوه بر شعب شبانه روزی چهارراه پهلوی و تخت‌جمشید :در مرکز که تاساعت ۱۰ بعد ازظهر مفتوح میباشد

## امروزو فرداجمعه

سایرشعب بانك‌تهران‌درمرکزوشهرستانها

استثنائا یك‌سره ازساعت۸صبح‌الی۸ بعدازظهرآماده

افتتاح حساب پس‌اندازو تکمیل‌موجودی میباشند .

بانك تهران

آ_۵۹۸۵۲

## صندوق پس‌انداز مسکن بانك‌رهنی‌ایران

تایك برابرونیم سپرده صاحبان حساب پس‌انداز مسکن را به‌آنان برای مدت پانزده سال وبابهره هفت‌در صد بعنوان وام میپردازد تاخانه دلخواه خودرا بنا کنند .

ضمنا بوجوه پس‌انداز صاحبان حساب حداکثر بهره مجاز تعلق میگیرد و هرسال نیز یك مرتبه مشمول دریافت جوائزی میشوند که بقید قرعه به‌آنان تعلق میگیرد .

پس هرچه زودتر بیکی از شعب بانك رهنی ایران در مرکز و شهرستانها مراجعه نموده برای خود و فرزندانتان حساب پس‌انداز مسکن افتتاح فرمائید .

آ_۵۹۲۷٤

## قابل توجه

قسمت فروش اتومبیلهای ب . ام . و . تاپایان اسفندماه جاری

روزهای پنجشنبه بعدازظهر وجمعه قبل ازظهر نیز دایر میباشد .

شرکت سهامی وهابزادگان - خیابان تخت جمشید-چهارراه ایرانشهر

## آگهی

یك شرکت بزرك صنعتی برای‌کار در تاسیسات خود درجنوب‌ایران بتعدادی‌مهندس‌شیمی (Chemical Engineer) ومهندس‌مکانیك (Mechanical Engineer) احتیاج‌دارد که‌بزبان انگلیسی آشنائی‌کامل‌داشته ودارای یك تاسه سال سابقه کار در رشته خود بوده و خدمت نظام رانیز انجام داده ویا دارای معافیت دائم باشند .

ازمتقاضیانی‌که حائز شرائط فوق باشند تقاضا می شود باصندوق پستی ۱۵۲۱ تهران مکاتبه فرمایند.

آ_٦۰۰۹۲

## اطلاعیه، برای مشترکین محترم شرکت سهامی عمران وآبادی نورورباط کریم

نظر باینکه مدیر عامل شرکت‌برق‌اختصاصی‌نور رباط‌کریم دراجرای نظر دولت ووزارت آب وبرق در شرکت برق منطقه‌ای تهران حضور یافته و آمادگی خودرابرای‌تحویل کلیه‌مشترکین وتعطیل کارخانه باتنظیم موافقت‌نامه اعلام نموده است از اول اسفندماه سال جاری تحویل مشترکین کارخانه برق‌اختصاصی نورورباط‌کریم شروع خواهد شد ـ لذا برای انجام این منظور ماموربن برق منطقه‌ای تهران از تاریخ فوق شروع به صورت‌برداری و پلمپ‌کنتورها خواهند نمود و مشترکین شرکت‌برق نور رباط‌کریم می‌بایستی بادردست‌داشتن برگ مفاصاحساب نیروی مصرفی خود از شرکت مذکور به‌هیئت برقهای‌اختصاصی واقع در خیابان شاه چهارراه سیمتری جهت تبدیل برق خود مراجعه نمایند . ضمنا باطلاع میرساند که شرکت برق نور رباط‌کریم جز دریافت بهای نیروی مصرفی حق دریافت‌هیچگونه وجه دیگری جهت معرفی مشترك به‌برق منطقه‌ای تهران نخواهد داشت . الف ۱۱۱۱۸ آ_٥٦٦٦٤

شرکت برق منطقه‌ای تهران

## بانك سپه

شعبه بانك سپه درشهرستان بانه درتاریخ نوزدهم اسفند ۱۳٤٦ افتتاح وآماده انجام‌کلیه اموربانکی‌خواهدبود.

آ_٦۰۱٤۰

# قوای امریکا یک‌ستون تانک کمونیستها را منهدم کرد

سرمقاله

## عیدی جالبی برای کارمندان

در اجرای اصل دوازدهم منشور انقلاب شاه و مردم و براساس توصیه‌های کنگره انقلاب اداری، در جلسه اخیر هیات دولت تصمیم گرفته شد که از ابتدای سال آینده یك سلسله اقدامات انقلابی در سازمانها و دوائر دولتی بمعرض اجرا گذارده شود.

تصمیمات فوق‌الذکر در جهت تحرك وسرعت بیشتر دستگاههای اداری اتخاذ شده که از آنجمله است افزایش مدت کار ازطریق تقلیل تعطیلات و افزودن یکساعت بساعات کار درهفته، دوسره کردن کار پاره‌ای سازمانها که‌تماس بیشتری بامردم‌دارند وبالاخره ایجاد سیستم مستمر بازرسی و نظارت دائمی بر کیفیت جریان کار درادارات

همزمان با اعلام برنامه مذکور تصمیم دیگر دولت نیز در باره اجرای قانون استخدام کشوری بلافاصله از شروع سال‌نو انتشار یافت و معلوم شد که دولت جنبه‌های مختلف موضوع‌را در زمینه تحقق اصل انقلاب اداری در نظر دارد . یعنی مصمم است‌همانطور که از کارمندان خود تجدیدنظر کلی در اصول روش‌ها و طرزفکر وطرز کار گذشته را توقع میکند ، متقابلا برای تامین حقوق و امتیازات مشروع کارمندان اقدامات اساسی معمول دارد.

اگر خوانندگان عزیز ما بخاطر داشته باشند دریکی از مقالاتی که پیرامون تصممات کنگره انقلاب اداری وشروط لازم برای تحقق یك تحول‌اساسی‌در سازمانهای‌اداری نوشتیم‌روی‌همین نکته انگشت گذاردیم و یادآور شدیم چاره دردهای ما وقتی امکان‌پذیر است که بعلل دردتوجه شود والابا نصیحت و توصیه و حتی تهدید نمیتوان کارمندی را که از تهیه دوا بجهت فرزند بیمار خود ناتوان است واداشت تابروی ارباب رجوع لبخند بزند یا از معلمی که برای نا ن‌شب معطل میباشد توقع داشت بشاگرد خود حب‌الوطن بیاموزد.

در همان مقاله ما اشاره کردیم که هیچ ماده‌ای باندازه تبعیض در ایجاد فساد اداری موثر نیست . از قدیم گفته‌اند که ظلم بالسویه عدل است و بحکم همین منطق اگر کارمندان دولت‌همگی دستخوش محرومیت باشند فساد کمتر در سازمان اداری رخنه میکند تا آنکه دو کارمند در شرایط مساوی از حیث‌استعداد و تحصیلات وقدرت کار و حتی نوع کار، حقوق و امتیازات نابرابر داشته باشند.

پس ، سخنی بگزاف نیست اگر گفته شود هیچ اقدامی مثل ایجاد تساوی ورفع تبعیض در دفع ماده فساد اداری و از میان بردن‌نارضائی بین کارمندان موثر نیست و چون وجود تبعیض در درجه اول مولود عدم وجود یك قانون جامع‌و شامل و پراکندگی ضوابط استخدامی بوده ناگزیر ساده‌ترین راه حل ، ایجاد و استقرار یك چنین‌قانونی است .

باتوجه باین امر، از چند سال پیش مسئله تدوین واجرای یك قانون کامل و شامل استخدام، کشوری مورد توجه دولت وکارمندان دولت و جمیع محافل اصلاح طلب و علاقمند به رفورم اداری قرار داشت که سرانجام بعد از چند سال مطالعه وشور و تهیه مقدمات این قانون تهیه و تصویب شد و باقی ماند اجرای آن که‌بدلایل مختلف و مقدم بر هر علتی ، عدم توانائی مادی برای پیاده کردن قانون وانطباق مقررات آن بایکایك مستخدمین دولت ، در بوته تعویق افتاده‌بود .

درین چند ساله ، هربارکه سالی روبانقضا مینهاد و دولت بودجه سال جدید را بمجلس میبرد ، کارمندان دولت انتظار داشتند مژده اجرای قانون استخدام رابشنوند ولی این امیدصورت تحقق‌نمی‌یافت زیرا دولت خود را مهیا برای پیاده کردن قانون نمیدید . آخرین نظری که اخیرا در خصوص اجرای قانون استخدام‌کشوری پیدا شده بود و تصور میرفت سرانجام بهمین کیفیت نیز عمل شود، اجرای تدریجی و مرحله بمرحله قانون بود که ابتدا قانون بچند مرحله تفکیك وسپس هر مرحله‌ای ظرف چند سال و تدریجا که اعتبارات و امکانات فراهم میشد عملی گردد.

بنابر این تصمیم دولت که در نظر دارد قانون استخدام را بطور کامل‌در سال ۱۳۴۷ وبلافاصله از ابتدای سال اجرا کند ، برای عموم غیر منتظره و هیجان‌انگیز بود ولی اینطور بنظر میرسد که باتوجه باهمیت اجرای قانون استخدام خاصه درموقعی که قرار است اصل انقلاب اداری بصورت جدی و موثری تحقق پیداکند،دولت برای این قانون اولویت قائل شده و تصمیم دارد حتی از پاره‌ای برنامه‌های غیر عمرانی سال آتی چشم پیوشد تااعتبار دوهزار وپنجاه میلیون ریالی اجرای قانون استخدام کشوری را تامین ودر بودجه منظور کند.

بی‌شك این خبر در حکم عیدی جالبی است که عموم کارمندان، خصوصا کارمندان غیر رسمی از دولت دریافت میدارندوالبته انتظار میرود که آنها نیز بنوبه خود با دلگرمی‌وامید کافی جهت همکاری وهمفکری درزمینه انقلاب‌اداری آماده شوندودرا ینخصوص بتوقعات مردم و اولیای دولت پاسخ‌مساعد دهند.

---

سایگون ـ رویتر ـ آسوشیتدپرس ـ نیروهای ویژه آمریکا به یك ستون تانك‌کمونیست‌ها در حدود ۱۰۵ کیلومتری سایگون حمله‌کردند واین ستون راکه عازم منطقه پایتخت بود در هم شکستند اما واحد های دیگر چریك بفرودگاه «تان سان نهوت» در نزدیکی سایگون‌حمله‌بردند وچندین هواپیمای آمریکائی را با راکت منهدم ساختند . منابع مطلع آمریکا گفتند که‌هواپیماهای آمریکائی درلائوس کمك‌کامل به نیروهای دولتی کردند وواحدهای‌کمونیست را در شمال ایالت کشور بمباران نمودند . وخطوط ارتباطی آنانرا قطع کردند این نخستین باراست‌که وی‌افشانموده که نیروهای‌آمریکائی درلائوس‌بجنك پرداخته‌اند.

آخرین خبر حاکی است که‌حمله به‌اطراف «تان‌سان نهوت» باعث‌انهدام ۱۲۰ خانه کوی افسران‌ویتنام‌جنوبی که درنزدیکی فرودگاه بود شده است .

پایگاه آمریکائیها در«خه‌سان» همچنان درمحاصره است و سپیده‌دم امروز باردیگر مورد حمله راکت‌و خمپاره قرارگرفت‌وتوپخانه کمونیست ها بیش از ۱۰۰ بار به‌پایگاه شلیك کرده پایگاه «بین‌هوا» که متعلق به‌دولت ویتنام جنوبی در ۲۴ کیلومتری سایگون قراردارد ضمن‌حمله شدید کمونیست ها آسیب‌فراوان‌دید ودولت اعلام کرد که ۱۴ نفر دراین محل کشته و ۲۵ نفر زخمی‌شده‌اند. که بیشتر آنها آمریکائی بوده‌اند. هواپیماهای آمریکائی دوحمله‌شدید به‌مواضع مشکوك نیروهای ویتنام شمالی دراطراف «خه‌سان» انجام دادند و بقول‌یك سخنگوی‌دولتی ۳۱ نفر را کشته یك آشیانه توپ را منهدم کردند و دوکامیون را ازبین بردند وقوع ۳۶ انفجار ثانوی پس ازاین بمباران نشان میدهد که یك انباراز مهمات کمونیست ها مورد اصابت قرار گرفته است .

امروز گزارش رسید که نیروهای ویتنام شمالی در ۱۰۰ متری اطراف پایگاه «خه‌سان» به‌حفر سنگرهای زیگزاك پرداخته‌اند .

این تاکتیك درسالهای پیش به پیروزی کمونیست‌ها در سقوط دژ «دین‌بین‌فو» کمك کرده‌این سنگرهااز داخل پایگاه که ۶ هزار آمریکائی در آن محاصره ۱۶هزار سرباز ویتنام شمالی هستند کاملا مشهود است .

۱۴سال پیش در «دین‌بین‌فو» کمونیست‌ها چنین نوع سنگرهائی ساختند تا از داشتن یك‌خط جبهه باز در برابر دشمن درامان باشند .

ژنرال ویلرئیس ستادآمریکا که به‌ویتنام جنوبی رفته بودبه‌واشنگتن برگشت و گزارش خودرا درباره احتیاجات نیروهای‌آمریکائی‌درویتنام به‌پرزیدنت جانسون داد گفته میشود وی حامل پیام‌ژنرال «وستمورلند» است که ۱۰۰ هزار سرباز دیگر میخواهد.

وی بعد از این جلسه درجلسه‌ای باحضور مکنامارا وزیردفاع که قرار است کنار برود دین راسك وزیرخارجه و کلارك کلیفوردوزیر دفاع‌جدید و ریچارد هلمزرئیس‌سیا حضور یافت‌ودرباره ویتنام‌وبخصوص وضع «خه‌سان» گزارش داد.

در پایان این جلسه ژنرال‌ارل ویلررئیس‌ستاد به‌خبرنگاران گفت که ژنرال ویلیام وستمورلند فرمانده نیرو های امریکا در ویتنام مورد اعتماد کلیه نیرو های متحدین امریکا در ویتنام بوده و مسئله احضار او بهیچوجه مطرح نیست.

اظهارات ویلر در حقیقت‌تکذیب شایعات مربوط به‌تغییروستمورلند است ژنرال ویلر گفت این‌مضحك است که در لحظاتی که جنك به حداعلای شدت خود میرسدو لازم است هماهنگی در اقدامات متحدین صورت گیرد فرمانده امریکا را احضار کرد.

### * تلفات بیشتر

ـژنرال «جیمز گاوین» سفیر پیشین‌امریکا در فرانسه درکتابی که‌اخیرا انتشار داده نوشته‌است که در ویتنام پیروزی وجود ندارد بلکه آنچه وجود دارد تلفات‌بیشتر است . باید بمباران فورا قطع‌شود ومذاکرات‌بوسیله یك نماینده‌تام‌الاختیار امریکائی آغاز گردد و نیرو های امریکائی بایك برنامه ترك کنند.

ژنرال «گاوین» میگوید به‌این وسیله امریکا خواهد توانست در داخل کشور وظایف اساسی خود را انجام دهد.

بمباران ویتنام شمالی‌سبب‌پایان جنك نبوده بلکه سبب خواهد شد که‌امریکا بیش از پیش درجهان منزوی گردد ژنرال گاوین معتقد است که هوشی‌مین تحت نفوذ شوروی و چین نیست و بنابراین باید با یك اقدام دیپلماسی‌ویت‌ـ کنك و هانوی را به میزکنفرانس کشاند.

### * طرح نیکسون

ریچارد نیکسون معاون پیشین ریاست جمهوری امریکا گفت‌اگر جانسون بجای تشدید جنك در ویتنام دست به حمله‌اقتصادی ، سیاسی و دیپلماتیك مهذد جنك اینك تمام شده‌بود.

نیکسون‌گفت که خود اوطرحی رادر این باره به جانسون داده‌است واگر جانسون آنرا اجرا کندجنك قبل‌از انتخابات پایان‌خواهد یافت و در غیراین صورت دولت‌تازه‌ای انتخاب خواهدشد .

نیکسون دولت کنونی را به‌علت اینکه از نیرو های نظامی بطور کامل در جنك‌ویتنام‌استفاده نکرده و از جنبه سیاسی مسئله غافل بوده مورد انتقاد قرار داد.

نیکسون‌گفت نباید دیگربرای امریکا ویتنام دیگری وجودداشته باشدکه اسلحه و پول و سربازان خودرا درآنجا قربانی کند .

اینك زمان آن فرا رسیده‌است که کشور های آسیا و افریقا و امریکای لاتین مسئولیت‌های خود را شخصا بدست گیرند واگر نمی خواهند دراینصورت امریکا نمی تواند بخاطر آنها این وظائف را عهده‌دار گردد .

### * توسعه داده‌اند

چریك‌های کمونیست درکامبوج فعالیت خودرا به سه‌ایالت جدید توسعه داده‌اند این مطلب راپرنس سیهانوك رئیس‌کشور کامبوج‌اعلام کرده وی گفت‌آنها در«کومپونك»، «پوکامپوت» و «کاریرویم» در جنوب‌غربی کشور بفعالیت‌پرداخته‌اند وی جزئیات جریان یا واکنش احتمالی دولت را در برابراین‌اقدام کمونیستها شرح نداد در گذشته چریك های کمونیست فقط در ایالت «باتامبانگ» کامبوج فعالیت داشتند .

ضمنا دولت لائوس نیز اعلام کردکه نیروهای ویتنام شمالی و پاتت‌لائو به یك پاسگاه پلیس در ۴۸ کیلومتری «لوانك‌پرابانك» حمله کرده شهردار شهر مجاور و یك افسر پلیس و یك نفر دیگر را کشته‌اند .

دیروز دو شهر «ساراوان» و «آتوپو» همچنان در محاصره نیرو های کمونیست بوده و فعالیت کمونیست‌ها دراین منطقه افزایش یافته بود و چند زدوخورد بین نیرو های دولتی و «پاتت‌لائو» رخ داده است.

درواشنگتن‌وزارت خارجه‌امریکا نگرانی جدی خودرا از وضع‌جنوب لائوس اعلام‌کرد و متذکر گردید این‌اقدام کمونیست‌ها برای‌حفاظت راههای نفوذشان به ویتنام جنوبی است‌که از جنوب لائوس‌میگذرد .

### * پرواز میکند

سخنگوی وزارت خارجه امریکا تائیدکرد که هواپیمای امریکائی بدرخواست دولت پادشاهی لائوس بطور مرتب برفراز اینکشور پرواز های اکتشافی میکنند او افزود که این هواپیما هارا هواپیماهای مسلح همراهی میکنند تا در صورت تیراندازی سوی آنها بتوانند از آنها دفاع‌کنند .

یك خبرنگار پرسید که این هواپیماها اقدام به بمباران نیز می کنند یا نه ولی سخنگوی وزارت خارجه به‌این سئوال پاسخ نداد و گفت اقدامی که میشود بنا به درخواست دولت لائوس است .

### * شرکت در قاچاق

سناتور «گروتنیك» سناتورموکرات امریکا گفت که‌عده‌ای از رهبران ویتنام جنوبی در قاچاق مواد مخدره وطلا دست دارند.

او که مخالف‌جنك‌ویتنام است‌گفت که‌عده‌ای از این رهبران‌درماجرای ۲۲۰ کیلو افیون و ۱۱۴ کیلوطلا که اخیرا کشف گردیده شرکت داشتند.

سناتور جمهوری خواه امریکا «هاتفلید» طرحی را تقدیم سنای امریکا کرد که بموجب آن‌برزیدنت جانسون قبل از اتخاذ هرگونه تصمیمی پیرامون گسترش جنك در ویتنام باکنگره امریکا مشورت کند.

سناتور مذکور این پیشنهادرا بدنبال سفر «وایلر» رئیس ستاد مشترك نیروهای امریکا در باره بررسی حمله عمومی کمونیست‌ها در ویتنام بعمل آورده است‌سناتور مذکور گفت که امیدوار است در باره مسائل مربوط به جنك میان قوه مجریه وقوه‌مقننه تعادل برقرار گردد .

---


## تذکرة الاولیاء

تصنیف شیخ‌الاصفیافریدالدین عطار نیشابوری
تصحیح محقق دانشمند مرحوم میرزا محمد قزوینی رحمة‌الله علیه

تقدیم بصاحبان ذوق و اهل سلوك و ریاضت‌میگردد شما که مدتها انتظار آنرا داشتید اینك باچاپ زیبا و جلد سلیفون و نفیس برای هدیه نوروزی آماده شده است .بها ۳۰۰ ریال

کتابخانه مرکزی خیابان شاه تلفن ۴۹۴۸۳
۵۹۸۶۰۷ ۱ـ ۳

## کتابهای جدید

۱ـ **خروس طلائی** : اثر نویسنده قرن نوزدهم ایران (رافی) ترجمه آرام از متن ارمنی . قطع جیبی قیمت۲۰ ریال

۲ـ **دختر بیگناه**: شامل سه داستان ازرافی ترجمه آرام از متن ارمنی

۳ـ **وقتی پاپا کوچولو بود** اثر: الکساندر راسکین
۴ـ **دروغهای شاخدار** اثر : ا. راسپه
۵ـ **افسانه‌های اندونزی**
۶ـ **کانچیل مکار**
۷ـ **قصه های کهن ارمنی** ترجمه آلك
ترجمه‌متین
آـ۵۹۷۶۶

## داستانهای شب

**اثر عزیزالله حاتمی ـ ازبرنامه‌های رادیوایران**
کتابیکه هزاران نفر درسراسر کشور در انتظار آن بودند منتشر شد .همکاران مصرفی خودرا اطلاع دهید
**ناشر : موسسه مطبوعاتی عطائی ـ تهران ناصرخسرو**
تلفن ۵۰۴۰۶
آـ۵۹۸۹۶

هفتمین شماره ماهنامه

## فضا منتشر شد

۱ـ۳ آـ۶۰۰۴۲

## انجمن ایران وآمریکا

**امتحان دریافت گواهینامه پروفیشنسی زبان انگلیسی از دانشگاه میشیگان آمریکا**

امتحان مقدماتی‌دریافت گواهینامه زبان انگلیسی‌از دانشگاه میشیگان درروز جمعه یازدهم‌اسفند ماه‌در ساعت نه صبح در کانون فرهنگی انجمن ایران و امریکا در تهران و مشهد ـ و اصفهان وشیراز وکرمانشاهان‌و همچنین دراداره اطلاعات‌سفارت امریکا در خرمشهر وتبریز انجام خواهد شد . ثبت نام برای این‌امتحان از هم اکنون در محل های فوق‌بعمل می آید .
آـ۶۰۰۲۲

**وزیر محترم دارائی**

بدینوسیله توجه آن جناب را نسبت بیك خدمتگزار صدیق‌و دلسوز آقای منوچهر شهبازی ریاست گمرك‌و کارکنان مرز خسروی که خود شاهد وناظر بی‌غرضی و درستکاری حتی راهنمائیهای صدیقانه ایشان‌بوده‌ام جلب نموده و تقاضا دارم چنین خدمتگزاران شاه‌وملت که حقیقتا موجب کسب آبروی مملکت هستند تشویق شوند .

**منصور سروش** آـ۳۶۹۱۹

**مطب جدید دکتر ع ـ میرعمادی**
جراح‌ـ بخیابان‌فخررازی ۷۵ منتقل‌شد تلفن ۴۰۶۹۳
آـ۵۹۹۰۸

**بورس تانکر و تریلر**
ایریسکو
ازهمه‌جاارزانتر و محکمتر و بهتر قبل از خرید باما مشورت کنید نشانی ـ خیابان قزوین پلاك ۸۳۴ جنب چهارراه عباسی تلفن ۹۵۸۷۷
آـ۳۶۷۲۳

## لوازم‌خانه‌وآشپزخانه

بانوان باسلیقه همیشه لوازم خانه و آشپزخانه‌خودرا از مغازه‌پیرایش تهیه‌مینمایند **مغازه پیرایش ـ لاله‌زار**
آـ۵۹۷۸۲

## کراوات

بهترین کراوات برنك‌وطرحهای‌مختلف ازپارچه‌آلمانی مخصوص عید تهیه شده است .
**مغازه‌پیرایش ـ لاله‌زار** آـ۵۹۷۸۴

## کاغذدیواری

ساخت‌آلمان غربی مترمربع از ۵۵ تا ۷۵ ریال تلفن ۳۲۸۰۳ بانصب
آـ۵۹۸۶۶

## گروه‌فرهنگی هدف

**برای کلاسهای‌شبانه‌جدید کنکورادبی، حقوق،اقتصاد،بازرگانی وحسابداری که‌از ۱۷فروردین۱۳۴۷دایرمیشودهمه‌روزه ازساعت۵ تا۹ بعدازظهر ثبت‌نام‌میکند**

نشانی ـ خیابان شاه ـ نزدیك چهارراه شاه‌ـ دبیرستان‌شماره۴۰ آـ۵۹۸۹۸

## کلاسهای جدید کنکور

**آموزشگاه خزائلی**

برای رشته های (پزشکی ـ حقوق و ادبیات ـ بازرگانی و حسابداری)
شروع کلاسها ـ از نوزدهم فروردین ماه ۱۳۴۷
(برای عصرها)
ازدوم اردیبهشت ماه ۱۳۴۷ (برای صبحها)
ازهم‌اکنون نام‌نویسی در دفتر آموزشگاه واقع‌در خیابان شاه‌آباد ـ جنب قنادی نوبخت ـ کوچه محمودی آغاز شده است .
تلفن ـ ۳۸۰۰۶ ـ ۳۴۸۸۱
آـ۵۹۳۰۰

## راه تکامل

تالیف استاد احمد امین
بهترین کتابی است که شما را با افکارو عقائد و دستورات اسلامی آشنا میکند ـ جلد اول تاچهارم در ۲ جلد زرکوب ۳۰۰ ریال
مرکز انتشار ـ دارالکتب الاسلامیه مرتضی‌آخوندی تهران بازار سلطانی
آـ۵۹۸۸۲

## فردا،جمعه

## مغازه‌پیرایش

از ساعت ۸٫۵ صبح الی ۱ بعدازظهر باز است
**پیرایش ـ لاله‌زار** آـ۵۹۸۰۸

# شایعه توافق اسرائیل با مصر و اردن

**قاهره ـ خبرگزاری فرانسه ـ سخنگوی رسمی دولت مصر در کنفرانس مطبوعاتی خود گفت که میان اسرائیل و کشور های عربی یك موافقت نامه وجود دارد که بموجب آن کشورهای عربی وجود اسرائیل راشناخته و متعهد به احترام به حاکمیت آن شده اند بنابراین دلیلی وجودندارد که مجدداقراردادی بااین‌کشور امضاءشود. سخنگوی مصر گفت این اسرائیل است که قرار داد را نادیده گرفته است و آنرا کاغذ پاره ای تلقی میکند.**

سخنگوی مصر گفت که اسرائیل میخواهد ما را به تسلیم وادارد او ضمن بحث از گفتگو های خود با یارینك فرستاده مخصوص اوتانت گفت اینك مشکل ترین مرحله‌ماموریت پس از اجرای قطعنامه شورای‌امنیت یارینك آغاز مگردد و افزود فقط میتوان در باره شانس موفقیت بحث نمود.

*** مذاکره کند**

ژنرال رابین رئیس پیشین ستاد ارتش اسرائیل در مصاحبه ای با روزنامه لوموند گفت که مسئله‌بروز جنك جدید در خاورمیانه در آینده نزدیك مطرح نیست و اعراب دیر یا زود باید مذاکره با اسرائیل راقبول کنند رئیس پیشین ستاد ارتش اسرائیل گفت که اعراب دارای مزیت و برتری نظامی نیستند و لذا باید آماده مذاکره گردند و در باره قرار داد صلح مذاکره نمایند.

ژنرال رابین در باره شرایط‌صلح گفت که نباید در باره حفظ اراضی اشغال شده اصرار کرد و مذاکره در حقیقت یکنوع معامله است.

در هر حال اعراب باید بدانندکه ایجاد جنك بدون مجازات نمانده و برایشان گران تمام خواهد شد. ژنرال رابین گفت که اسرائیل میتواند برای مدت ده یا بیست سال مخارج حفظ مناطق اشغالی را تحمل کند.

بنابراین ما آنقدر صبر خواهیم کرد که حریف آماده مذاکره شود و افزود بنظر او ناصر نخستین رئیس کشور عربی است که آماده امضاء قرار داد صلح است او افزود که‌بنظر او ناصر جنك نمیخواهد و موقعیکه واحد های خود را به صحرای سینا فرستاد بلوف میزد او در وهله اول درخواست خروج همه نیرو های سازمان‌رانکرده بلکه تقاضای‌استقرار آنها را در «غزه» و شرم‌الشیخ‌نموده بود که مسلط به خلیج عقبه است ولی اوتانت او را وادار کرده بود که میان حفظ نیرو های بین‌المللی در همه مواضع و یا خروج کامل آنها یکی را انتخاب کند و در این وضع بود که ناصر برای جلوگیری ازسقوط ناچار شد بحران عقبه را بوجود آورد.

او افزود که ناصر میدانست که بستن عقبه بعقیده اسرائیل یك‌عمل جنگی‌خواهدبود و شوروی نیز نفرت مردم را در این منطقه برانگیخت و وضع را وخیم تر کرد.

**مذاکرات صلح**

گونار یارینك فرستاده مخصوص سازمان ملل درخاورمیانه بااوتانت ملاقات کرد. درحالیکه گفته میشودمصر واسرائیل واردن بطور خصوصی موافقت کرده‌اند در قبرس درباره صلح مذاکره کنند. اباابان وزیر خارجه اسرائیل قبلاگفته بود که اسرائیل بانوعی مذاکره بااعراب که قبلاهم انجام شده موافقت کرده‌است ظاهرا اشاره او به‌مذاکره طرفین از طریق سازمان ملل بوده که‌منجر به‌انعقاد قرارداد آتش بس‌سال ۱۹۴۹ شد.

مطبوعات بیروت گزارش های متناقضی درباره گفتگوی احتمالی اعراب و اسرائیل درقبرس منتشر کرده‌اند.

دیلی استار نوشته است اسرائیل بافرستادن نماینده خود به‌قبرس موافقت کرده‌است روزنامه «لوژور» نوشته است اسرائیل مذاکرات احتمالی در قبرس را بهم زده‌روزنامه های‌طرفدار مصر نوشته‌اند که‌مصر هر گز باگفتگو موافقت نخواهد کرد مگر آنکه‌قبلااسرائیل سرزمین‌های اشغالی اعراب را تخلیه کند روزنامه های‌دست‌راستی مینویسند مصر هر گز بامذاکرات تحت نظارت و باواسطه سازمان ملل مخالفت نکرده است.

**سکوت کامل**

سخنگوی سازمان ملل متحد گفت که‌دبیرخانه سازمان هیچ اطلاعی از اینکه مصر واردن و اسرائیل موافقت خودرا باآغاز گفتگو درقبرس تحت‌نظر یارینك اعلام کرده باشند ندارد. محافل سازمان ملل درباره این شایعات سکوت کاملی میکنند.

## اخبار کوتاه

**بن ـ** سخنگوی وزارت خارجه آلمان فدرال گفت که میان مصر و آلمان فدرال هیچ مذاکره ای در باره اعطای کمك مالی آلمان به مصر صورت نگرفته است.

این اظهار نظر بدنبال‌انتشار مقاله ای در یك روزنامه‌مصری در باره یك اعتبار ۱۵۸ میلیون مارکی آلمان به مصربعمل‌آمده است.

**لاگوس ـ** هواپیما های نیجریه شهر «اردکود» واقع در ۱۹ کیلومتری «ارو» را بمباران کردند. در اثر این بمباران ۳۰ نفر غیرـ نظامی‌کشته‌شده و ۶۰ تن‌زخمی گردیدند که حال ۲۵ نفر آنها خطرناك است رادیوی بیافرا گفت که این بمب ها روی بازار شهر ریخته شده است.

**سانتیاگو ـ** امروز اعلام شد که پنج چریك که از بولیوی فرار کرده‌اندازشیلی رهسپارتاهیتی گردیدند. این عده چند روز در جزیره «پاك» که متعلق به شیلی است اقامت داشته و همراه «سالدادورالاند» رئیس سنای شیلی به تاهیتی خواهند رفت.

**توکیو ـ** امشب زمین لرزه نسبتا شدیدی توکیو و مناطق شمالی «هون ـ شو» و «کیوسیو» را بلرزه‌در آورد. تاکنون‌گزارشی در باره تلفات نرسیده است. طبق گزارش مرکز زلزله سنج ژاپن شدت زلزله سه درجه و مرکز آن در ۴۵۰ کیلو متری جنوب غربی جزیره ژاپن بوده است.

**اوتاوا ـ** پارلمان کانادا پس ازچهار روز بحث به کابینه لستر ـ پیرسون نخست وزیر کانادارای اعتماد داد.

کابینه با اکثریت ۱۳۸رای موافق‌درمقابل ۱۱۹ رای‌مخالف و ۳ ممتنع به کابینه وی رای اعتماد داد.

**واشنگتن ـ** یك مقام مطلع درواشنگتن اظهار داشت که دولت آمریکا پس‌ازسقوط هواپیمای (ب ـ ۵۲) درماه گذشته بحالت آماده‌باش هواپیما های استراتژیکی حامل بمب های هیدروژنی و اتمی‌پایان داده است.

هواپیما ها ی‌استراتژیکی حامل‌بمب‌های اتمی وهیدروژنی ازهشت‌سال‌قبل برای‌جلوگیری ازحملات‌ناگهانی‌شوروی‌بیوسته در حال آماده باش بسر می ـ بردند.

منابع مطلع گفتند در چند ماهه اخیر از تعداد هواپیما های حامل‌بمب‌های اتمی و هیدروژنی که در حال پرواز هستند کاسته نشده است.

**بوداپست ـ** در کنفرانس مشورتی احزاب کمونیست سوسلف‌عضو هیئت رئیسه دبیرخانه حزب کمونیست‌شوروی حمله‌شدیدی به مائوتسه تونك کرد و گفت حزب کمونیست چین از هرـ گونه‌همکاری‌بااحزاب‌کمونیست خودداری میکند.

**در دادگاه نظامی قاهره گفته شد:**

## وزیر دفاع مصر ناصر را بکودتا تهدید کرد

**قاهره ـ رویتر ـ «عبدالمجید شدید» ازمقامات حزب‌حاکمه مصر امروز در دادگاه‌برضد شمس بدران وزیر دفاع‌سابق شهادت داد وی‌گفت در ماه اوت گذشته از علی صبری شنیده است‌که شمس بدران ناصر را با کودتا وخونریزی فراوان تهدید کرده است‌اما بعدا با بدران ملاقات کرد و بدران این مطلب را تکذیب کرده است.**

در مصراعلام‌شده‌که این‌افسران بار دیگر محاکمه میشوند با این وضع که درمصر پیش‌آمده‌الجریده مینویسد دولت مصر دیگرنمیتواند روی وفاداری ارتش‌آن کشورحساب کند. همزمان بااین «شعراوی ـ جمعه» وزیر کشور مصردرپارلمان آن‌کشور گفت دانشجویان مصری علیرغم دستور دولت به‌تظاهرات‌در خیابانها پرداخته‌اند و بهمین جهت از واحدهای نظامی برای متفرق کردن آنها استفاده شد.

شهادت حاکی بود شمس‌بدران که از دفتر خود به ناصر تلفن میکرده‌گفته است من بدون‌اینکه از روی صندلی خود تکان بخورم میتوانم ترا برکنار کنم.

**دربیروت‌گفته میشود حزب اتحاد سوسیالیستی عربی‌که تنها حزب مصر و حزب حاکمه آن کشور است احکام خفیفی راکه در باره چهارافسر نیروی هوائی مصرصادر شده بعنوان وسیله‌ای برای مبارزه کسب قدرت علیه ارتش مصرمورد استفاده قرار داده است تظاهرات دانشجویان درمصرظاهرا به‌تحریك همین حزب و برای تضعیف سران ارتش بوجود آمده است.**

روزنامه الجریده‌چاپ بیروت‌که این مطلب را نوشته تذکر داده‌که علی صبری رئیس این حزب از طرف مسکو حمایت میشود.

وشوروی نیز قبلا بارها وجود افسران «بورژوا» را در داخل‌ارتش مصر انتقاد کرده و مسئول‌شکست مصر از اسرائیل دانسته است.

## کویت فدراسیون خلیج فارس را برسمیت شناخت

کویت ـ رویتر ـ دولت کویت‌حمایت خودرا از فدراسیون شیخ نشین‌های عرب در خلیج فارس و آمادگی خودرابرای کمك به آن‌اعلام کرد. این فدراسیون که بدنبال کنفرانس شیخ‌نشین‌های خلیج فارس‌تشکیل آن اعلام شد از ۳۰ ماه مارس رسما تشکیل میشود.

امیر کویت‌درتلگراف خودبرای فدراسیون از تشکیل آن اظهار خوشوقتی کرده و گفت تشکیل این فدراسیون قدم مهمی در تاریخ منطقه ما بشمار میرودو حمایت همه جانبه خود را از فدراسیون‌مزبور اعلام داشت.

همزمان با این سخنگوی دولت کویت و روزنامه رای‌العام نیز از تشکیل فدراسیون مزبور استقبال کرده‌اند.

سخنگوی کویت‌گفت ماخواهان رفاه و پیشرفت شیخ‌نشین‌های‌خلیج فارس هستیم.

کویت ۲۸ فوریه خبر گزاری فرانسه ـ دولت کویت‌فدراسیون‌جدید عربی را که از ۹ شیخ نشین‌خلیج فارس تشکیل شده‌است برسمیت شناخت.

شیخ‌صباح‌السالم الصباح امیر کویت در پیام شاد باشی که‌برای امیران ۹ شیخ‌نشین عضوفدراسیون فرستاده موفقیت‌و پیشرفت کشور جدید عربی را خواستار شده است.

امیر کویت در پیام خودنوشته است که از این پس کلیه امکانات و منابع کویت در اختیار «کشور جدید برادر» قرار می گیرد.

شیخ‌صباح‌الاحمد الجابر وزیر امور خارجه کویت نیز در یك مصاحبه مطبوعاتی اظهار داشت که دولت کویت تشکیل دولت جدیدرا عامل بزرگی در راه ثبات اوضاع در منطقه خلیج تلقی میکند دولت انگلیس نیز تشکیل‌فدراسیون‌جدید را با خوشوقتی استقبال کرد، سخنگوی وزارت امور خارجه انگلیس اظهار داشت که دولت بریتانیا از تصمیم شیخ نشین های خلیج فارس برای تشکیل‌یك‌دولت فدرال خوشحال است. وی تاکید کرد که دولت انگلیس درتشکیل این فدراسیون هیچگونه نقشی نداشته بلکه رهبران کشور های مزبور بمیل خود این تصمیم را اتخاذ کرده‌اند.

ناظران سیاسی در این باره خاطر نشان میسازند که دولت انگلیس مشوق این فدراسیون‌بوده ولی نمی خواهد این‌توهم پیش‌اید که فدراسیون جدید یك «گروه بندی» محلی است که تحت حمایت انگلیس تشکیل شده‌است.

## روابط انگلستان و یمن جنوبی بحرانی شد

لندن ـ رویتر ـ روابط ادارات انگلیس بایمن جنوبی بحرانی شد زیرا علاوه بر اخراج ۴۰ نفر کارشناسان انگلیسی از خدمت ارتش یمن جنوبی در حال حاضر ۴ نفر از اتباع یمن جنوبی محاکمه میشوند باین‌عنوان که‌باسلطان‌های پیشین عربستان جنوبی و دولت انگلیس‌در تماس بوده‌و میخواسته‌اند حکومت‌استعماری‌سابق‌را بر گردانند دولت‌انگلیس امروز‌اعتراض شدیدی علیه اخراج ۴۰ کارشناس انگلیسی صادر کرد گفته میشود باتیرگی روابط دو کشور دیگر یمن جنوبی نباید روی کمك اقتصادی انگلیس حساب کند.

وزیر دفاع یمن‌جنوبی اعلام کرده بود این کارشناسان جاسوس انگلیس‌وضدانقلابی هستند سخنگوی وزارت خارجه انگلیس گفت درست‌است که کارشناسان‌مستخدم دولت یمن جنوبی بوده‌اند وهروقت بخواهد میتواند قرار داد استخدام آنانرا لغو کند اما ما باتهاماتی‌که بعنوان جاسوس برآنها وارد شده اعتراض کردیم.

۳۰ افسر انگلیسی و افرادخانواده آنها پس‌از اینکه‌ازخدمت درنیروی یمن جنوبی معاف گردیدند خاك آنکشور را ترك کردند. وزیردفاع یمن جنوبی گفت که انگلستان در امور داخلی آنکشور که از پایان سال ۱۹۶۷ مستقل گردیده‌مداخله میکرد و این افسران گزارشهای امور را‌به‌انگلستان میدادند.


سینما پارامونت

هدیه نوروزی خود را تقدیم میکند

از صبح پنجشنبه ۱۷ اسفندماه

پدیده‌ای تکان دهنده و بی‌همتا در سیر تاریخ سینما

زیبا ـ با اراده ـ بهانه‌جو ـ مغرور

زنی پروسوسه که عشق برای او فقط یك مفهوم داشت وآن بدست آوردن بدنها بود ...

جولی کریستی برنده جایزه اسکار دربزرگترین فلم سال

مترو گلدوین مایر تقدیم میکند

جولی کریستی

ترنس استامپ ، پیتر فینچ ، الن بیتس

در فیلمی از جان شلزینگر

دور از اجتماع خشمگین

رنگی ، بطریقه ۷۰ میلیمتری باصدای استریوفونیك ۶ باندی

FAR FROM THE MADDING CROWD

کاندیدای جایزه اسکار برای سال ۱۹۶۸

فیلمی که قدرت عظمت هالیود را در تهیه آثارجاویدان فراموش شدنی باردیگر ثابت میکند.

شروع سئانسها : ۱۰ر۴۵ صبح

۲ر۴۵ ـ ۶ ـ ۹ر۱۵ بعدازظهر

بلیط را قبلا رزرو فرمائید.



بنابر یك سنت چندین ساله‌که درعید نوروزهرسال‌فیلمی ازکمدین مشهور و محبوب «نرمن‌ویزدم»روی اکران می‌آمد ، برای امسال هم فیلم «جنجال درشهر» درنظرگرفته شده بود منتها چون سینما های نمایش دهنده برای‌عید نوروز۱۳۴۷ نمایش فیلم دیگری را تقبل کرده بودند و فیلم تازه نرمن هم آماده نمایش بود لذا.

درهمین ماه

بعنوان هدیه نوروزی آخرین و تازه ترین اثر کمدین محبوب شما روی پرده‌سینما ها خواهدآمد

نورمن ویزدم

تری توماس ، دیانا دورس

درفیلم

رنگی

جنجال در شهر

محصول آرتور رانك

برای اولین بار نرمن ویزدم‌سلطان کمدین های جهان باتفاق برجسته ترین هنرپیشگان کمیك سینمای انگلستان در این فیلم ظاهر شده و دسته جمعی غوغائی بپا کرده‌اند که آنسرش ناپیدا!



برنامه امشب

سینما بولوار

انتهای بولوار ـ مقابل پارك فرح تلفن ۶۰۲۹۲

اثر برجسته سینمای شوروی

هاملت

سینماسکوپ

دوبله بفارسی

ضبط صوتهای

آکائی

باشهرت بین المللی

AKAI

نماینده انحصاری شرکت پارس الکتریك

خیابان شاه ـ ساختمان آلومینیوم ـ تلفن ۳ ـ ۶۱۱۵۳۱



عید نوروز ۱۳۴۷

فقط یك فیلم

مهیج‌تر از «حرفه‌ای‌ها» پرحادثه تر از «توپ های ناوارون» کوبنده‌تر از «۱۲ مرد خبیث» و شور انگیز تر از تمام آثار سینمائی که تاکنون دیده‌اید.

رود تیلور

ایوت میمیو

جیم براون ، کنت مور در

مزدوران

سینماسکوپ رنگی

THE MERCENARIES

محصول کمپانی مترو گلدوین مایر



بزودی

با ارزش‌ترین هدیه‌عیدنوروز ۱۳۴۷

جدیدترین و زیباترین‌اثر سینمائی‌زوج جنجالی هالیوود

داستان‌شگفت‌انگیز مردی که بخاطر یك زن روح خود را به شیطان فروخت.

ریچارد برتن

الیزابت تیلور درفیلم رنگی

دکتر فاوست

محصول کمپانی کلمبیا



مغازه گل بهار

شیکترین کراوات جدید همه رنك و طرحهای مختلف مخصوص عید تهیه‌شده‌است

مغازه گل بهار لاله‌زار جنب سینما ایران

آ ـ ۳۶۸۵۳



روح درقلمرو دین وفلسفه

کتاب روح درقلمرو دین وفلسفه‌شمارا بااصل اعتقاد بارواح میان ملل وقبایل وادیان‌ونظر فلاسفه شرق وغرب وفلسفه های اخلاقی وجنجال روح شناسان وتاثیر روح و جسم در ادبیات شرق وغرب آشنا میسازد.

تالیف نصرالله باب الحوائجی ارزش ۲۲۰ ریال

انشاء انگلیسی

قابل استفاده عموم بویژه‌شرکت کنندگان در کنکور دانشگاهها

شامل

متداولترین انشاء های کلاسهای ششم ودهها انشاء و مقالات ارزنده با ترجمه آنها تالیف نجف رئیسی‌لیسانسیه زبان وادبیات انگلیسی و فوق لیسانس از دانشگاه تهران ارزش ۱۲۰ ریال

اندیشه‌های بزرگ

یاسخنان کوتاه از سخنوران معاصر ایران

تالیف فریدون سنجری ارزش ۶۰ ریال

شکوفه‌های سخن

نوشته فریدون سنجری ارزش ۵۰ ریال

مرکز فروش تهران ناصر خسرو مطبوعاتی معراجی وسایر کتابفروشیهای معتبر

آ ـ ۵۸۱۹۸ ۱ ـ ۲

براساس آئین‌نامه جدید مالیاتی ، درصورت عدم پرداخت مالیات

# اموال مؤدیان مالیاتی حراج میشود

*** حراج حداکثر ده روز پس از توقیف مال صورت میگیرد مگر آنکه مودی برای پرداخت بدهی خود با دارائی توافق کند**

دیروز قسمتی از آئین‌نامه مربوط به توقیف اموال مودیان مالیاتی که از دادن بدهی خود استنکاف کرده‌اند درج شد قسمت دیگر این آئین‌نامه که پیرامون نحوه حراج اموال توقیف شده می‌باشد بشرح زیراست :

**براساس آئین‌نامه مذکور در شرایط خاص توقیف اموال در محل توقیف صورت گرفته و اموال همانجا نگهداری میشود حافظ اموال بازداشتی در چنین صورتی حق ندارد آن اموال را بهیچوجه مورد استفاده قرار دهد ویا بکسی بدهد و یا بدون اجازه مسئول اجرائیات آنرا به محل دیگری منتقل کند والا از دریافت حق‌الحفاظ محروم میگردد و درصورتی که براثر تخلف او از این جهات یاتعدی و تفریط نسبت به اموال بازداشتی خسارتی وارد شود ، حافظ اموال مذکور ملزم به جبران خسارت وارده خواهد بود وعلاوه براین در مواردی که عمل منطبق بامقررات کیفری باشد عندالاقتضاء مورد تعقیب کیفری نیز واقع خواهد شد .**

از سوی دیگر مامور اجرا صورت مجلسی از عملیات خود در سه نسخه تهیه و صورتی از اشیاء توقیفی را به‌ضمیمه صورت‌مجلس کرده ، امضاء ومهر خواهد کرد .

نسخه‌ای از صورت مجلس مزبور به‌اداره دارائی تحویل و نسخه دیگر به‌مودی داده میشود و نسخه سوم به حافظ اموال تسلیم شده ، رسید دریافت خواهد شد .

شخص حافظ اموال می‌تواند حق‌الحفاظ مطالبه کند و دراینصورت رئیس اداره دارائی حق‌الحفاظ را از بابت حق‌الزحمه حافظ یا کرایه محل برای حفظ مال و یا مخارج ضروری دیگر باتوجه به عرف محل تعیین خواهد کرد و پرداخت این مخارج کلا بعهده مودی مالیات مربوطه خواهد بود .

*** بازداشت اموال حافظ**

**هرگاه حافظ اموال از تحویل مالی که در حفاظت اوست خودداری کند اداره دارائی معادل مال بازداشت شده از اموال شخص حافظ بازداشت میکند و برطبق مقررات بفروش میرساند. درصورتی که از این عمل حافظ ، خسارتی متوجه دارائی شود حافظ اموال مسئول ضرر و زیان دولت بوده وملزم به‌جبران خسارت خواهد بود .**

اگر مودی اظهار کند که وجه نقد یا اموال منقول متعلق به او ، نزد شخص ثالثی است و یا اداره دارائی شخصا از چنین امری مطلع شود ، از آن اموال وجوه تا اندازه‌ای که باید بدهی مودی و هزینه‌های اجرائی معادله کند ، بازداشت می‌شود و در اینصورت اجرائیات دارائی توقیف نامه‌ای در دو نسخه تهیه و دستور ابلاغ می‌دهد .

یك نسخه از آن بشخصی که مال یاوجه نقد نزد اوست ابلاغ و در نسخه دوم رسید گرفته میشود اعم از اینکه شخص ثالث حقیقی باشد یا حقوقی و اعم از اینکه بدهی او به مودی حال باشد یا موجل.

ضمنا ابلاغ توقیف نامه بشخص ثالث او را ملزم می‌سازد که وجه یا اموال بازداشت شده را به‌صاحب آن ندهد . والا معادل وجه یا قیمت آن اموال را اداره دارائی از شخص او وصول خواهد کرد واین نکته باید در توقیف‌نامه قید شود.

در صورتی که شخص ثالث که مال و طلب مودی نزد او توقیف شده است از تادیه آن بمسئول اجرا استنکاف کند ، معادل آن از اموال شخصی او بازداشت و نسبت بحراج و فروش آن اقدام وعندالاقتضا مطابق مقررات جزائی تعقیب خواهد شد .

اگر مال بازداشت شده در نزد شخص ثالث وجه نقد یا طلب حال باشد ، شخص مزبور باید وجه مورد توقیف را در ظرف ۵ روز از تاریخ ابلاغ توقیف نامه تادیه کند. در این مورد رسید اداره دارائی به منزله رسید دائم تلقی میشود و این دو مطلب باید در توقیف‌نامه تذکر داده شود .

*** انکار**

اگر شخص ثالث منکر وجود تمام یاقسمتی از وجه نقد یا اموال منقول مودی نزد خود باشد باید در ظرف ۵ روز از تاریخ ابلاغ توقیف نامه ، مراتب را کتبا به رئیس دارائی اطلاع دهد ، رسید بگیرد و در اینصورت عملیات اجرائی نسبت بمورد ادعای شخص ثالث متوقف میگردد و دارائی می تواند برای اثبات وجود وجوه و اموال یا مطالبات در نزد شخص ثالث بمراجع صلاحیت‌دار مراجعه کند .

در مواردیکه وجوه حال یا طلب در نزد شخص ثالث بر طبق مدارك محرز باشد ، صرف انکار شخص ثالث مانع از تعقیب عملیات اجرائی نخواهد شد .

**فروش اموال منقول**

**هرگاه مودی مالیات که اموالش توقیف شده تا انقضاء ۱۰ روز از تاریخ توقیف اموال بدهی خود را پرداخت نکند از طریق مزایده و انتشار آگهی فروش اموال فروخته خواهد شد و طلب دولت و کلیه هزینه‌ها از حاصل فروش برداشت میشود مگر اینکه راجع به پرداخت بدهی در ظرف مدت معینی که در هر حال از تاریخ ابلاغ مالیات قطعی بیش از ۳ سال نخواهد بود ، بین مودی و دارائی بر طبق سند رسمی و اخذ تضمین کافی توافق شود .**

آگهی فروش باید حاوی نکات ذیل باشد .

۱ـ نوع اموال بازداشت شده و تصریح اینکه این اشیاء و اموال در توقیف است .

۲ـ روز و ساعت و محل فروش.

۳ـ قیمتی که مزایده از آن شروع میشود .

فاصله انتشار آگهی تا روز فروش نباید کمتر از ۱۵ روز باشد و درمورد اشیاء سریع‌الفساد یا اشیائی که نگاهداری آنها باعث هزینه زیاد است میتوان موعد را کمتر قرارداد .

اموال منقولی که قیمت مجموع آن بیش از ۵۰۰ تومان نباشد آگهی فروش لازم ندارد و مال بازداشت شده بدون آگهی واز طریق حراج فروخته خواهد شد همچنین اموالی که دارای نرخ رسمی است محتاج به آگهی فروش نیست و بطور عادی فروخته میشود.

ضمنا مودی میتواند مانند دیگر مردم در خرید اموال خود شرکت کند اما مامورین و مباشرین حق شرکت در خرید را ندارند .

مودی میتواند تقدم و تاخیر فروش را نسبت به اموال بازداشت شده تقاضا کند و در اینصورت تقاضای او پذیرفته خواهد شد مگر آنکه این تقاضا بمطالبات دولت لطمه وارد سازد .

*** حراج**

ضمنا در صورتی که فروش مالی بقیمتی که ارزیابی شده خریدار نداشت اداره دارائی میتواند مجددا آگهی منتشر کند و در آن آگهی قید کند که اموال مورد آگهی بهر مبلغ که خریدار داشته باشد از طریق حراج فروخته خواهد شد و در این حال اگر حاصل فروش تکافوی بدهی مودی را نکند اداره دارائی از اموال دیگر مودی تامیزان بقیه بدهی او بازداشت میکند و مطابق مقررات این آئیننامه بفروش میرساند .

---

**پیشگاه مبارك شاهنشاه آریامهر**

اوامر شاهانه مبنی براعطاء رتبه بمعلمان واجراء کامل قانون استخدام کشوری مژده مسرت بخشی برای قاطبه فرهنگیان کشور میباشد ضمن تقدیم عرض سپاسگزاری و حق‌شناسی بار دیگر جان‌فشانی و آمادگی خودرا در راه بثمر رساندن آرمانهای مقدس آن پدر تاجدار عرضه میداریم .

آموزش و پرورش ناحیه دهم تهران

فدائی ـ معصومی ـ فرزیون ـ اکبری ـ حاج‌نبی ـ شرفشاهی تیموریان ـ باقرپور ـ منصوریان ـ جعفری

**پیشگاه مبارك شاهنشاه آریامهر**

اوامر شاهانه مبنی براعطاء رتبه بمعلمان واجراء کامل قانون استخدام کشوری مژده مسرت بخشی برای قاطبه فرهنگیان کشور میباشد ضمن تقدیم عرض سپاسگزاری و حق‌شناسی بار دیگر جان‌فشانی و آمادگی خودرا در راه بثمر رساندن آرمانهای مقدس آن پدر تاجدار عرضه میداریم .

آموزش و پرورش ناحیه دهم

خدامرادی ـ مرندی ـ جاوید ـ قویمی ـ نصیری ـ قاسم‌زاده ـ کوشا ـ خانکشی‌پور ـ فقیهی ـ مهرپویان

**پیشگاه مبارك شاهنشاه آریامهر**

اوامر شاهانه مبنی براعطاء رتبه بمعلمان و اجراء کامل قانون استخدام کشوری مژده مسرت بخشی برای قاطبه فرهنگیان کشور میباشد ، ضمن تقدیم عرض سپاسگزاری وحق‌شناسی بار دیگر جان فشانی و آمادگی خودرا در راه بثمر رساندن آرمانهای مقدس آن پدر تاجدار عرضه میداریم .

بازرسان آموزش وپرورش ناحیه دهم تهران

فرانك ادیبی ـ معینیان ـ رئیس سمیعی ـ میامی‌مقدم ـ معماری ـ سجادی ـ دلیری ـ جوادزاده ـ حجتی ـ نصرالهی

**پیشگاه مبارك شاهنشاه آریامهر**

اوامر شاهانه مبنی براعطاء رتبه بمعلمان واجراء کامل قانون استخدام کشوری مژده مسرت بخشی برای قاطبه فرهنگیان کشور میباشد ضمن تقدیم عرض سپاسگزاری و حق‌شناسی بار دیگر جان‌فشانی و آمادگی خودرا در راه بثمر رساندن آرمانهای مقدس آن پدر تاجدار عرضه میداریم .

آموزش و پرورش ناحیه دهم تهران

رضوی ـ وثوقی ـ آریان ـ عابدی ـ قاسمی ـ محبی ـ نقیب‌زمانی ـ انوری ـ فراهانی ـ جدی

**پیشگاه مبارك شاهنشاه آریامهر**

اوامر شاهانه مبنی براعطاء رتبه بمعلمان واجراء کامل قانون استخدام کشوری مژده مسرت بخشی برای قاطبه فرهنگیان کشور میباشد ضمن تقدیم عرض سپاسگزاری و حق‌شناسی بار دیگر جان‌فشانی و آمادگی خودرا در راه بثمر رساندن آرمانهای مقدس آن پدر تاجدار عرضه میداریم .

آموزش و پرورش ناحیه دهم تهران

ملازادگان ـ پنجوی ـ انصاری ـ پورحسابی ـ غروی ـ پویه ـ خداوردی ـ کتابچی ـ شعبانی ـ صیدآبادی

**پیشگاه اعلیحضرت همایون شاهنشاه آریامهر**

اکنون که در آستانه سال نو اوامر ملوکانه برای اجرای کامل قانون بااعطاء یکرتبه بمعلمان کشور شرفصدور یافته اینجانبان معلمان دبیرستان فرحناز پهلوی مراتب جان‌فشانی و فداکاری خودرا در راه بثمر رساندن نیات عالیه و آرمان مقدس آن شاهنشاه بزرك اعلام میداریم .

میراسکندری ـ آذربادی ـ رازقی ـ بهار ـ نبوی ـ رفیعی ـ صدری ـ سازگار ـ صادقی‌پور ـ شاهی‌زاده ـ امینائی ـ صفرنواده ـ معظمی ـ فرتاش ـ کسائی ـ ثقفی ـ صفرپور ـ شرافتی ـ زنگنه. آ ـ ۳۷۱۲۱

**پیشگاه مبارك شاهنشاه آریامهر**

اینك که یکبار دیگر الطاف و عنایات بیکران آن خسرو دانش‌پرور باصدور فرمان اعطاء یك رتبه بکلیه معلمان کشور متجلی شده‌است افتخار دارد مراتب سپاس و حق‌شناسی صادقانه کادر آموزشی دبستان ریاضی ناحیه ۸ تهران را به آستان مبارك آن شهریار فرهنگ‌پرور تقدیم دارد.

آ ـ ۳۷۱۰۱

مدیر دبستان ریاضی جان‌نثار : مرتضی حاج سیدجوادی

**پیشگاه مبارك شاهنشاه آریامهر**

اینك که یکبار دیگر الطاف وعنایات بیکران آن خسرو دانش‌پرور باصدور فرمان اعطاء یك رتبه بکلیه معلمان کشور متجلی شده‌است افتخار دارد مراتب سپاس و حق شناسی صادقانه کادر آموزشی دبیرستان نوباوگان ضرابی ناحیه ۸ تهران را به آستان مبارك آن شهریار فرهنگ‌پرور تقدیم دارد.

آ ـ ۳۷۰۷۷ آزرمیدخت ـ آذرنیا

**پیشگاه شاهنشاه آریامهر**

کارکنان دبستان ملی هوربپاس گرفتن اضافه حقوق نهایت تشکر را از آن پدر تاجدار دارند

آ ـ ۳۷۰۸ از طرف آموزگاران دبستان هور ـ ماروتیان

**پیشگاه مبارك شاهنشاه آریامهر**

جان نثار افتخاردارد مراتب حقشناسی وسپاسگزاری خود و کارکنان دبیرستان ابن‌سینا ناحیه ۹ تهران رامبنی براعطای یك رتبه بمعلمین کشور به پیشگاه مبارك عرضه بدارد .

جان نثار ـ محمدعلی خزاعی رئیس دبیرستان ابن‌سینا

**پیشگاه مبارك شاهنشاه آریامهر**

توجهات مخصوص شاهنشاه معظم درباره معلمان شاهدوست و وطن‌پرست موجب تکریم وسپاسگزاری است افتخار دارد از طرف معلمان دبیرستان شرف ناحیه ۸ تهران صمیمانه‌ترین ادعیه خالصانه را تقدیم نموده بقاء عمر و دوام سلطنت آن شاهنشاه محبوب را آرزو نماید

جان نثار ـ روشنی

**پیشگاه مبارك اعلیحضرت همایون شاهنشاه آریامهر**

جان نثار از طرف دبیران و کارمندان دبیرستان ششم بهمن ناحیه ۹ تهران افتخار دارد که مراتب سپاسگزاری وحق‌شناسی نسبت باعطای یك رتبه بفرهنگیان کشور را بپیشگاه مبارك همایونی عرضه دارد.

جان نثار اسکندری ـ رئیس دبیرستان ششم بهمن ناحیه ۹ تهران

**پیشگاه مبارك شاهنشاه آریامهر**

اینك که یکبار دیگر الطاف و عنایات بیکران آن خسرو دانش‌پرور باصدور فرمان اعطاء یك رتبه بکلیه معلمان کشور متجلی شده است افتخار دارد مراتب سپاس وحق‌شناسی صادقانه کادر آموزشی دبیرستان حکیم‌نظامی ناحیه ۸ تهران را به‌آستان مبارك آن شهریار فرهنگ‌پرور تقدیم دارد

جان نثار ـ عباس غفاری

**از عنایات وتوجهات شاهنشاه دانش‌پرور نسبت به‌خدمتگزاران سپاسگزارم .**

**ازطرف دبیران و کارکنان دبیرستان هدف شماره یك**

**جان‌نثار هادی رهنما**

**پیشگاه مبارك شاهنشاه آریامهر**

مفتخرا از طرف کلیه دبیران و کارکنان دبیرستان رضاشاه کبیر ازتوجهات وعنایات ملوکانه که نسبت به‌فرهنگیان مبذول‌فرموده‌اند سپاسگزاری مینماید

فروغ کیا

**پیشگاه مبارك شاهنشاه آریامهر**

جان نثاران ، دبیران و کارکنان دبیرستان دخترانه محمد رضا شاه ناحیه ۱۱ تهران مراتب حق‌شناسی و سپاسگزاری خودرا از عنایات شاهانه در مورد شرف صدور اوامر اعطای یك رتبه به آموزگاران و دبیران ساحت مقدس آن‌پدرتاجدار معروض‌داشته دراجرای منویات عالیه شاهنشاه فرهنگ‌پرور آماده خدمت وجان نثاری هستیم .

**از طرف دبیران دبیرستان محمدرضاشاه دختران ـ پوراندخت‌عمید**

---

**پیشگاه مبارك شاهنشاه آریامهر**

عنایات و توجهات مخصوص شاهنشاه معظم درباره کارمندان دولت مخصوصا معلمان شاهدوست ووطن‌پرست موجب تکریم و سپاسگزاری است افتخار دارد از طرف معلمان دبیرستان دوشیزگان اسلامی ناحیه ۸ صمیمانه‌ترین ادعیه خالصانه را تقدیم بقاء عمر و دوام سلطنت آن شاهنشاه محبوب را آرزو نمایند.

جان نثاران کارکنان دبیرستان دوشیزگان اسلامی

**پیشگاه مبارك شاهنشاه آریامهر**

دبیران و کارمندان دبیرستان دخترانه آموزش افتخار دارند که مراتب حق‌شناسی وسپاسگزاری خودرا از عنایات آن رهبر عالیقدر درمورد اوامر شرفصدور یك ترفیع بفرهنگیان تقدیم نموده بقاء عمر و عزت روزافزون شهریار عادل را ازدرگاه خداوند متعال مسئلت مینمایند.

رئیس دبیرستان آموزش ناحیه ۹ ـ حشمت مهاجری

**پیشگاه مبارك شاهنشاه آریامهر**

عنایات و توجهات مخصوص شاهنشاه معظم درباره کارمندان دولت مخصوصا معلمان شاهدوست ووطن‌پرست موجب تکریم و سپاسگزاری است افتخار دارد از طرف معلمان دبیرستان ایران ناحیه ۸ تهران صمیمانه‌ترین ادعیه خالصانه را تقدیم بقاء عمر و دوام سلطنت آن شاهنشاه محبوب را آرزو نمایند.

جان نثار . شوکت ملك جهانبانی

**پیشگاه مبارك رهبر خردمند شاهنشاه آریامهر**

اکنون که در پرتو توجهات وعنایات خاصه آن شهریار بزرك حقوق معلمان و کارکنان فرهنك تامین گردیده است افتخاردارد صمیمانه‌ترین سپاسگزاری فردفرد آنان را به‌پیشگاه مبارك تقدیم و دوام پادشاهی آن خسرو محبوب را از خداوند متعال مسئلت نمایند.

از طرف کارکنان و معلمان فرهنك شمیران ـ جان نثار

۱ـ ۶۰۰۹۴ ابوالحسن منصوریان

**پیشگاه مبارك شاهنشاه آریامهر**

از عنایات خاص رهبر ایران که همیشه شامل حال معلمان میشود سپاسگزاریم.

از طرف کارکنان دبستان مجلسی ـ اعظم نواب

**پیشگاه مبارك اعلیحضرت همایون شاهنشاه آریامهر**

افتخار دارد مراتب تشکر و امتنان دبیران وآموزگاران مدارس پسران و دختران اتحاد را از دستور پرداخت رتبه های عقب افتاده و توجه بخواسته های معلمین کشور ابراز وبقاءسلطنت وسلامت ذات اقدس همایونی را از خداوند متعال مسئلت دارد.

مدیران دبیرستان ها ودبستان های پسران ودختران اتحاد. اوبرسی

آ ـ ۳۷۰۲۳

**پیشگاه مبارك اعلیحضرت همایون شاهنشاه آریامهر**

اکنون که بفرمان مبارك ملوکانه خواسته های ما معلمین سربازان انقلاب تامین گردیده است بدینوسیله مراتب حق‌شناسی و عبودیت خودرا اعلام و دوام عمر وبقای سلطنت آن شهریار عالیقدر را از ایزد متعال مسئلت مینمائیم

وثوق ـ اسمعیلی ـ رهنما ـ عاقلمنش ـ واثقی ـ عزیزی ـ سمیع‌زاده ـ صفری ـ جمالی ـ عسگری ـ نظامی ـ پورشیرازی ـ میرزاآغاسی ـ خیراندیش ـ فهیمی ـ توفیقی ـ ملك‌اسمعیلی ـ حیدری فرجی ـ عدمی

کارکنان دبستان مینا ـ ناحیه ٤ فرهنگی

**پیشگاه مبارك شاهنشاه آریامهر رهبر خردمند ملت ایران**

مفتخر است که از طرف کلیه دبیران و کارکنان این دبیرستان که از توجهات و عنایات بی‌حد آن شاهنشاه محبوب برخوردار بوده‌اند سپاسگزاری نماید.

رئیس دبیرستان حکمت ـ فرزانه بیگدلی آذری

**پیشگاه مبارك شاهنشاه آریامهر**

اینك که یکبار دیگر الطاف وعنایات بیکران آن خسرو دانش‌پرور باصدور فرمان اعطاء یك رتبه بکلیهٔ معلمان کشور متجلی شده است افتخار دارد مراتب سپاس و حق شناسی صادقانه کادر آموزشی دبیرستان محمودزاده ناحیه ۸ تهران را به‌آستان مبارك آن‌شهریار فرهنك‌پرور تقدیم دارد.

جان نثار ـ رئیس دبیرستان محمودزاده ـ طاهره صدوقی

---

**پیشگاه مبارك شاهنشاه آریامهر**

کارکنان دبستان جهان آفرین مراتب سپاسگزاری و امتنان خود را نسبت به‌بذل عنایتی که درباره ترفیع فرهنگیان مبذول فرموده‌اند اعلام میدارند مدیر دبستان جهان آفرین ربابه امانی

**پیشگاه مبارك شاهنشاه آریامهر**

معلمان کشورایران ،از عنایات والطاف شاهنشاه محبوب که همیشه نسبت‌بفرهنگیان مبذول میفرمایند همواره برخوردار بوده وسپاسگزار می‌باشند .اینك که یکبار دیگر دراثر توجهات خاص‌شاهنشاه عظیم‌الشان‌وصدوراوامر معظم‌له ،معلمان شاهدوست ومیهن‌خواه‌به‌ترفیع یك‌رتبه نائل‌شده‌اند .دبیران دبیرستانهای ملی‌پرتو وفرهمند ناحیه ۸تهران ،افتخار دارند که‌مراتب‌حقشناسی وسپاسگزاری‌خودرا به‌پیشگاه‌پدرتاجدارشاهنشاه آریامهر معروض دارند .

جان‌نثاران ـ رئیس دبیرستان پرتو ـ حشمت آیرملو (بانوگلچین)

رئیس‌دبیرستان فرهمند . علی اکبر گلچین

**پیشگاه مبارك شاهنشاه آریامهر**

مربیان انجمن فرهنگی همت سپاسگزاری خودرا از اوامر موکد شاهنشاه آریامهردرمورد پرداخت ترفیعات معوقه معلمان ابراز میدارند .

عزیزالله‌عسگری. احمد دولو. محمدباقر حجت‌پناه . محمد رضا محمدی‌پور . بانو فخری‌علیمردانی . بانوپریدخت ترك زاده . بانو اکرم‌السادات‌جهرمی . بانو اقدس یزدانی خوشحال .

**پیشگاه مبارك اعلیحضرت شاهنشاه آریامهر**

اکنون که در آستانه سال نو اوامر ملوکانه برای اجرای کامل قانون استخدام واعطای یکرتبه بفرهنگیان کشور شرف‌صدوریافته اینجانبان کارمندان‌ودبیران دبیرستان عطار مراتب جانفشانی‌و فداکاری‌خودرادرراه بثمر رساندن نیات عالیه‌و آرمانهای مقدس آن شاهنشاه‌بزرك اعلام‌میداریم .

رئیس‌دبیرستان عطارناحیه ۵ تهران ـ طیبه فرهودی

**پیشگاه مبارك شاهنشاه آریامهر**

اینك که یکبار دیگر الطاف‌و عنایات‌بیکران آن خسرودانش‌پرور با صدور فرمان اعطای یك رتبه بکلیهٔ معلمان کشور متجلی‌شده است افتخار دارد‌مراتب‌سپاس‌و حقشناسی‌صادقانه کادرآموزشی دبیرستان محمد قزوینی ناحیه ۸ تهران را به‌آستان مبارك آن شهریار فرهنك پرور تقدیم دارد.

جان نثار ـ علی مجدپور

**پیشگاه مبارك شاهنشاه آریامهر**

معلمان‌مدارس گنج دانش بدین وسیله از صدور دستور انجام خواسته های معلمان سپاسگزاری نموده بقاء ذات مبارك را از یزدان پاك خواستارند.

له‌زاری ـ برال ـ رحیمیان ـ کیانی ـ عسگری ـ حاج سیاح ـ حیم ـ بیین‌کش ـ حکاکیان ـ دانش ـ وکیلی ـ خاکپور ـ رستمی ـ محرر ـ سعادتیار ـ فرخ‌سرشت ـ مصطفوی ـ شماش ـ پروین‌دخت فاطمه وپریدخت ابوسعیدی ـ صیفوری ـ بزرك‌زاده ـ حسینی ـ نوری ـ صابری‌پور ـ شعله ـ عرفانی کوهکن ـ افشار زنجانی ـ ملك ـ ربیعی ـ افروغ ـ اخوان ـ نکوئیان ـ حقیقی

**پیشگاه مبارك شاهنشاه آریامهر**

عنایات وتوجهات مخصوص شاهنشاه معظم درباره معلمان شاهدوست ووطن‌پرست موجب تکریم وسپاسگزاری است افتخار دارد ازطرف دبیران و آموزگاران و کارمندان اداره آموزش و پرورش ناحیه هشت تهران صمیمانه‌ترین ادعیه خالصانه را تقدیم بقاء عمر شاهنشاه مفخم و خاندان جلیل سلطنت را از درگاه احدیت مسئلت مینماید.

جان نثار . زهره نژاد رئیس اداره آموزش و پرورش ناحیه ۸ تهران

آ ـ ۳۷۰۶۳

**پیشگاه مبارك شاهنشاه آریامهر**

اینك که یکبار دیگر الطاف وعنایات بیکران آنخسرودانش پرور با صدور فرمان اعطای یك رتبه به کلیهٔ معلمان کشور متجلی شده‌است افتخار دارد که مراتب سپاس وحق شناسی صادقانهٔ کادر آموزشی دبیرستان دبیرستان رهنما را به آستان مبارك آنشهریار فرهنك پرور تقدیم دارد .

جان نثار ـ دکتر میرفخرائی رئیس دبیرستان رهنما

---

## پیش بینی هوا

پیش بینی وضع هوای ایران تاظهر فردا

هوای نواحی آذربایجان و کرانه‌های دریای مازندران نیمه ابری ، گاهی ابری همراه با بارندگیهای پراکنده میباشد. هوای تهران و شهرستانهای غربی و مرکزی و شمالی خراسان قسمتی ابری که بتدریج از سمت غرب برمقدار ابرها اضافه میشود همراه با بارندگیهای پراکنده خواهد شد.

هوای بقیه نقاط کمی تا قسمتی ابری پیش بینی میشود گرمترین نقاط در ۲٤ ساعت گذشته بندر چاه‌بهار با حداکثر ۳۶ درجه و سردترین نقطه رضائیه با حداکثر ۱۲ درجه بالای صفر و حداقل صفر درجه بود.

حداکثر درجه حرارت تهران ۱۷ وحداقل ۷ درجه بالای صفر بوده است.

ضمنا درجه حرارت امروز تهران نسبت بروز گذشته کمی گرمتر خواهد شد .

## تقویم اطلاعات

پنجشنبه ـ دهم اسفند ماه ۱۳٤٦ ـ سی‌ام ذیقعده ۱۳۸۷ ـ بیست و نهم فوریه ۱۹۶۸

اذان صبح ساعت ۵ و ٤ دقیقه

طلوع آفتاب ساعت ۶ و ۳٤ دقیقه

غروب آفتاب ساعت ۵ و ۵۱ دقیقه

---

**قرعه‌کشی جوایز حسابهای پس‌انداز بانك ایران وخاورمیانه**

ساعت ۳ ونیم بعداز ظهر روز چهارشنبه ۹ اسفندماه مراسم قرعه کشی جوایز حسابهای پس‌انداز سال ۱۳٤٦ بانك ایران وخاورمیانه باحضور مدیرعامل وروسای مسئول بانك ـ نمایندگان دادستانی دروزارت دارائی وگروه کثیری ازصاحبان حساب بکارگردانی کمال‌الدین مستجاب‌الدعوه درباشگاه بانك بعمل آمدو معادل یك میلیون و هفتصد هزارریال جایزه بحکم قرعه بین صاحبان سهام تقسیم گردید که‌اسامی آنها منتشرخواهد شد .

## نتیجه قرعه‌کشی بلیطهای اعانه ملی

### شماره‌های برنده سری ۸۹۷ چهارشنبه ۴۶/۱۲/۹

| | |
|---|---|
| ۱ | شصت ریال |
| ۳۵ | یکصد و بیست ریال |
| ۰۷۰ | پنج هزار ریال |
| ۳۲۲۷ | ده هزار ریال |
| ۰۲۴۵۸ | بیست هزار ریال |
| ۰۱۹۸۵۳۲ | پنجاه هزار ریال |
| ۰۲۹۸۵۳۲ | پنجاه هزار ریال |
| ۰۳۹۸۵۳۲ | پنجاه هزار ریال |
| ۰۴۹۸۵۳۲ | پنجاه هزار ریال |
| ۰۵۹۸۵۳۲ | پنجاه هزار ریال |
| ۰۶۹۸۵۳۲ | پنجاه هزار ریال |
| ۰۷۹۸۵۳۲ | پنجاه هزار ریال |
| ۰۸۹۸۵۳۲ | پنجاه هزار ریال |
| ۰۹۹۸۵۳۲ | پنجاه هزار ریال |
| ۱۰۹۸۵۳۲ | پنجاه هزار ریال |
| ۱۱۹۸۵۳۲ | پنجاه هزار ریال |
| ۱۲۹۸۵۳۲ | پنجاه هزار ریال |
| ۱۳۹۸۵۳۲ | پنجاه هزار ریال |
| ۱۴۹۸۵۳۲ | پنجاه هزار ریال |
| ۱۵۹۸۵۳۲ | پنجاه هزار ریال |
| ۱۶۹۸۵۳۲ | پنجاه هزار ریال |
| ۱۷۹۸۵۳۲ | پنجاه هزار ریال |
| ۱۸۹۸۵۳۲ | پنجاه هزار ریال |
| ۱۹۹۸۵۳۲ | پنجاه هزار ریال |
| ۲۰۹۸۵۳۲ | پنجاه هزار ریال |
| ۰۳۵۴۴۹۴ | دویست هزار ریال |
| ۱۳۵۴۴۹۴ | دویست هزار ریال |
| ۰۸۵۲۵۳۸ | یکصد میلیون ریال |
| ۱۸۵۲۵۳۸ | یکصد میلیون ریال |

شماره‌های ماقبل و مابعد جایزه یك میلیون ریالی هریك برنده بیست و پنجهزار ریال

شماره‌های ماقبل و مابعد جایزه دویست هزار ریالی هریك برنده پنجهزار ریال

شماره‌های ماقبل و مابعد جایزه یکصد هزار ریالی هریك برنده دو هزار ریال

برندگان جوایز یك میلیون ریالی ، دویست هزار ریالی و یکصد هزار ریالی باید حداکثر تا روز چهارشنبه آینده برای دریافت جایزه خود به بنگاه اعانه ملی مراجعه کنند، ازمیان این برندگان دونفر بحکم قرعه قهرمان شانس میشوند که باولین قهرمان شانس یکدستگاه اتومبیل بیکان و به دومین قهرمان شانس هموزن خودش پول (سکه) اهداء میشود.

---

**پیشگاه مبارك شاهنشاه آریامهر**

اینجانب افتخار دارد ازطرف کلیه کارمندان دبستان فرخ‌منش از عنایات آن رهبرعالیقدر و محبوب سپاسگزاری نماید

مدیر دبستان فرخ‌منش ـ بهی نوکیانی

**پیشگاه مبارك شاهنشاه آریامهر**

دراین موقع که اوامر مبارك برای رفاه حال عموم کارمندان شرفصدور یافته‌است ازصمیم قلب‌مراتب جان‌فشانی وسپاسگزاری خودرا رابخاکپای مبارك عرضه میدارد

ازطرف کارکنان دبستان دها ناحیه ۳ تهران ـ سکینه امانی

آ ـ ۳۷۰۵۷

**پیشگاه مبارك شاهنشاه آریامهر**

اکنون که اوامر مطاع ملوکانه درتامین خواسته‌های مافرهنگیان شرفصدور یافته است بدینوسیله مراتب حقشناسی خودرا به پیشگاه مبارك تقدیم میداریم

دبیران و کارکنان دبیرستان گوهرشاد ناحیه ٤ تهران

فاطمه سپهری ـ زرنگار ـ محلوجیان ـ رحیمی ـ مهرپویان ـ نعیمی ـ پروانه مصطفوی ـ منصف ـ نجمی ـ ارونقی ـ نبوی ـ ستوده ـ خیر ـ ملکوتی ـ خاوری ـ پروین‌پور ـ صاحب‌جمعی ـ مشگی ـ فرزام ـ رحمت‌امامی

آ ـ ۳۷۱۲۹

**پیشگاه مبارك شاهنشاه آریامهر**

دبیران و کارمندان دبیرستان دکتر ولی‌اله نصر مراتب حقشناسی ومسرت خودرا درمورد اعطای ترفیع بفرهنگیان به پیشگاه پدر تاجدار تقدیم داشته سلامت و سعادت شاهنشاه محبوب وشهبانوی گرامی ووالاحضرت ولایتعهد را از خداوند مسئلت دارند

جان نثار ـ منیر مومن

**پیشگاه مبارك شاهنشاه آریامهر**

اکنون که در آستانه سال نو اوامر ملوکانه برای اعطاء رتبه به معلمان کشور شرف صدور یافته اینجانبان معلمان دبیرستان صفوی مراتب جانفشانی و فداکاری خودرا درراه بثمر رسانیدن نیات عالیه و آرمانهای مقدس آن شاهنشاه اعلام میداریم .

از طرف دبیران دبیرستان صفوی قانونی

# ...دختر خانم ۱۴۵ ساله برای سومین بار دندان در آورد!...

# شهرستانها

## گلچینی از وقایع شیرین هفته

**گزارش از : خبرنگاران اطلاعات در اصفهان، سبزوار ، شمیران ، تیران ، ماکو ،سیه‌چشمه آذربایجان و پیربستلولمان .**
**تنظیم از : محمدرضا فیض‌آبادی**

باتشکر فراوان ازالطاف خوانندگان ارجمند ، رپرتاژ این هفته را نیز بدرج گلچینی از وقایع جالب‌وشیرین‌شهرستان ها اختصاص میدهیم...

## شمیران :

دوشیزه ۱۴۵ ساله شمیرانی

در یکی از خانه های‌شمیران دختر خانم ۱۴۵ ساله‌ای زندگی میکند که جیران‌نام دارد و کارش در شبانه روز عبادتست و مناجات !

راستش ماوقتی‌چنین‌خبری را شنیدیم آنرا باور نکردیم و هنگامی حقیقت موضوع برایمان روشن شد که‌خبرنگار عکاس روزنامه در شمیران بمنزل دخترخانم رفت و ضمن گرفتن عکس از وی مدتی با «جیران» گفتگو کرد !

حالااین شما و این هم اظهارات آقای خبرنگار :

ـوقتی در خیابان دربند، زنك «در» منزل شماره «۱۱» را بصدا در آوردم ، باآقای حاجی یحیی فرشچی‌صاحب‌خانه روبروشدم و او بمحض اینکه از قصد من درمورد مصاحبه با جیران خانم مطلع شد ، باخوشروئی‌مراپذیرفت جیران خانم رادر یکی ازاطاق های نیمه تاریك منزل‌درحال عبادت و راز ونیاز یافتم .

آقای فرشچی در باره‌زندگی این دختر ۱۴۵ ساله برایم توضیح داد: جیران ۱۵ساله بود که به عنوان‌خدمتکاربه خانه‌پدربزرگم آمدو در حدود چهل وپنج سال بدون‌اینکه شوهر اختیار کند در خانه آنها خدمت کرد . بعد از فوت پدر بزرك ، جیران‌حدود چهل سال در خانه پدرم‌بکار مشغول بود وبعد از آن نیز بخانه ما آمد که البته‌کار دیگر از دستش ساخته‌نبود وبنابه‌وصیت پدرم ، من و همسرم از او مواظبت‌ونگه‌داری مینمائیم.

آقای فرشچی همچنین گفت : جیران درهر۲۴ساعت فقط یك وعده غذا میخورد ، خیلی کم میخوابد و علاقه عجیبی به ماست دارد .اودر سن ۱۱۰سالگی برای‌سومین بار دندا ندر آورد و هنوزهم چند دندان سالم و محکم در دهان دارد و اغلب اوقات به روزه گرفتن و عبادت‌و رازو نیاز مشغول‌است ...

وقتی خواستم از جیران عکس بگیرم ، او وحشت‌زده از جلو دوربین دورشد وفقط هنگامی‌به‌گرفتن‌عکس‌رضایت داد که گفتیم میخواهیم ترا بزیارت بفرستیم !

طبق اظهار آقای فرشچی ، جیران از دوره جوانی‌تاکنون از جنس مرد نفرت دارداما دلیل نفرت وی بر هیچکس معلوم نیست وباحتمال زیاد همین‌امر موجب گردیده‌است که وی در تمام طول عمر ، شوهر اختیار نکند . دیگر اینکه صورت جیران مانند مرد ها«مو» دارد بااین‌تفاوت که مرد ها حداکثر روزی‌یك بار اصلاح میکنند اماجیران در هر ۲۴ ساعت دوبار مو های‌صورت خودرامیتراشد !

## سیه‌چشمه :

در قریه «عباس کندی» از توابع سیه چشمه آذربایجان تقریبا تمام‌اهل ده «ولی» رامی شناسند . ولی از آنجمله مردمانی است که‌برای همه چیز و همه کس دلسوزی می کنند ودلشان میخواهد ازهر جزئی ترین موضوعی سر در بیاورند و بکار همه مردم دخالت کنند اما هیچکس به آنان نگوید بالای چشمشان ابروست !

«ولی»، خیلی هم نازك دل وزود رنج‌استو بمحض اینکه از دیدن صحنه‌ای یا شنیدن حرفی ناراحت شود، از ظاهر شدن در اجتماع دوری میجوید و روزها و هفته هادر گوشه‌ای سر به جیب تفکر فرو می برد تاشاید راه چاره‌ای پیدا کند. راه‌چاره برای اینکه هیچکس در زندگی با دیدن آن صحنه ها و شنیدن آن حرفهاناراحت نشود و لحظات شیرین‌زندگی رابرخود حرام نکند !

یکماه قبل ،«ولی» بطور ناگهانی در عباس کندی‌ناپدید شدو اهالی دیگر او را در بین خودندیدند... آنان تصور می کردند ولی پس از سه چهار روز مجددا وارد کوچه وبازار خواهد شد اما اینبار تصور اهالی قریه صحیح بود و غیبت ولی بدرازا کشید . دراین‌هفته عده‌ای ازاهالی قریه تصمیم گرفتند برای اینکه ولی را از خلوتگاه خودخارج سازند ،او رابیك گردش دسته جمعی در اطراف قریه دعوت کنند. البته دعوت آنان‌در مرحله اول مورد قبول واقع‌نشد امابافشاری‌اهالی قریه موجب گردید که ولی پس از یکماه‌از منزل خارج‌شود و باردیگر قدم بکوچه وبازار گذارد ... لابد دوست‌دارید بدانید آقا ولی دریکماهه گذشته بچه موضوعی فکرمی کرده‌است .وچراخودرازندانی کرده‌است . اتفاقا اهالی قریه بمحض اینکه ولی رادیدنددر باره همین موضوع اورا سئوال پیچ کردند و اینست جوابی که ولی به آنان داد :

ـتاریخ درستش رانمیدانم اما حدودیکماه قبل بود که‌در یکی‌از کوچه‌های قریه متوجه مردی شدم که مقدار زیادی، هیزم رابوسیله الاغ به خانه خود حمل میکرد . اول‌ناراحت شدم که چرا آن مرد ، چنان بار سنگینی را به پشت الاغ نهاده و حیوان زبان بسته را تحت فشار قرار داده ! امارنج و عذاب من ازموقعی شروع‌شد که دیدم الاغ آن مرد « دم» ندارد و معلوم بود که دمش‌را بریده‌اند ! خدایا چگونه می توان تحمل کرد که الاغی دم نداشته باشد ؟!

اهالی قریه به ولی گفتند که الاغبی دم زیاد است و عده‌ای عمدا « دم» الاغهای‌خودرا می برند . اینکه نباید موجب ناراحتی و گوشه گیری یك ماهه شماشود .

و«ولی» با قیافه‌ای جدی و صورتی بر افروخته گفت :

ـمن دراین مدت باین‌موضوع فکر میکردم که اگر خدای نکرده الاغ‌آن مرددرباتلاقی فرو رفت،چون دم ندارد بچه وسیله می‌توان اورا از «گل» بیرون کشید و هنوز هم راه حلی برای این مشکل پیدا نکرده‌ام !!

## آدم شاخ در میاره .... !

..بله ، آدم شاخ در میاره .. !ولی ازچی چی؟ از شیرینکاری‌این آقاکه خودش را باین صورت‌در آورده بودو پریروز درمعابر تیران اصفهان قدم میزدو عده‌ای رابدنبال خود می کشید ؟ یا از..؟! خوداین مرد شوخ طبع و خوش‌ذوق‌میگفت : روزی صد جورحرف ضدو نقیض میشنوم ، هفته‌ای‌هزارجور«مد» بالا و پائین زانو می‌بینم وخیلی وقتها که ازاین همه ضدونقیض وادا و اطوار سر گیجه می گیرم ،می بینم راستی راستی‌دارم‌شاخ در میارم ... !؟

## سبزوار :

مردی از ساکنین تهران که برای ملاقات پزشك‌جراح بهداری سبزوار باین شهر آمده بود به محض دیدن پزشك بی هوش شد ونقش‌بر زمین گردید !

چندنفرپرستار با کمك پزشك جراح‌پس از چنددقیقه اورابهوش آوردند اما مرد تهرانی برای دومین وسومین بار بمحض‌اینکه چشمش به دوست جراح خود افتاد از هوش رفت .سرانجام،پزشك بهداری که فکر می کرد دوستش از دیدن وی درلباس سفید جراحی وحشت می ـ کند ، لباس سفید را ازتن خارج کرد و مسافر تهرانی رابه هوش آورد!ساعتی بعد، علت بی هوش شدن دوست پزشك جراح برای همه‌روشن بود:

«برای‌بستگان مرد تهرانی در جاده تهران ـ سبزوار حادثه‌ای روی داده ووی که‌از سرنشینان اتومبیل‌بوده ،پس از واقعه خود را به سبزوار رسانیده تا جریان رابدوست دیرین خود اطلاع‌دهد و از وی تقاضای کمك نماید اما همین که پزشك را درلباس سفید جراحان دیده ،بتصور اینکه خودجزومجروحین‌است و بایدعمل جراحی شود از شدت ترس سه‌بار غش کرده است !»

## پیربستلولمان :

وقتی عروس خانم مخزن‌چراغ خوراکپزی رادرخانه‌غلامحسین رنجبر یکی از ساکنین‌پیربست لولمان پر نفت میکرد ، دو گربه زیبا و ملوس که در کنارش مشغول بازی و جست‌و خیز بودند بدنشان به نفت‌آلوده شد .عروس خانم ، پس از ریختن‌نفت به مخزن چراغ ، کبریت کشید تا آنرا روشن کند اما شعله کبریت به‌بدن گربه ها سرایت کرد و دو حیوان زبان بسته آتش گرفتند یکی از گربه ها به جست‌وخیز در اطرا فخانه پرداخت و سرانجام خودرا از پنجره بیرون افکند و بایك خیز خودرا به پشت بام رسانید !

گربه دیگر فریاد کشان خودرا بداخل «کندوج» که انباشته از خوشه های برنج‌بود افکند و آنرا به آتش کشید.

خوشبختانه افراد خانه بموقع خودرا بمحل کندوج رسانیدند و پیش از توسعه حریق آنرا خاموش کردند .جالب‌اینجاست گربه‌ای که خودرا به پشت‌بام رسانیده بود کاملا سالم‌ماند و همه در حیرتند که حیوان چگونه آتش راخاموش کرده وحکمت پناه بردن گربه به پشت بام چه بوده‌است ؟!

## اصفهان :

این خانم کدبانو آن‌روز عصر سرگرم کاردرآشپزخانه منزل بود که صدای زنك «در »بلند شد ...

غرولند کنان ، ظرف پر از نخودولوبیا را که بدست داشت کناری گذاشت و به طرف «در » براه افتاد .هنوز به جلو در آشپزخانه‌نرسیده بود که باز هم صدای زنك برخاستو خانم کدبانو این بار بنای اعتراض و داد و فریاد را گذاشت:

ـکیه .. چه خبرشده ؟ انگار سر آوردن که این قدر عجله دارن !

چند لحظه بعد به‌پشت در رسید وچفت آنراکشید . دربرابر خود مرد نسبتامسن و موقری را دید که جعبه پر از پرتقالی همراه‌داشتو آنمرد که گوئی حرفهای‌زن را شنیده است با ناراحتی گفت:

ـببخشید خانم که مزاحم وقت شماشدم . خانه‌سرکار استوار احمدی اینجاست ؟ زن ، خجلت زده از آنچه پیش از باز کردن درگفته بود پاسخ مثبت داد و مرد ناشناس در حالی که به‌جعبه بزرك پر از پرتقال اشاره می کرد اظهار داشت :

ـآقا این جعبه پرتقال را دادند وگفتند شماآن دوتخته فرش اطاق پذیرائی را بدهید چون قصد دارند فرش ها را برای شب عید بایك تخته فرش نو از مغازه برادربنده عوض کنند !زن مزبور که همسر استوار احمدی است ابتدا از اینکه‌شوهرش‌بدون مشورت قبلی او اقدام‌بفروش و تعویض فرش ها کرده ناراحت شد .اما در همان‌حال تصمیم عجیبی گرفت وپیش‌از هر چیز ، جعبه پرتقال رابه داخل حیاط منتقل نمود!او سپس باطاق پذیرائی رفت‌ودو تخته قالی را برویهم «تا » کرد اما چون نتوانست‌آنها را از اطاق بیرون بیاورد ، از مرد ناشناس کمك‌خواست وقتی قالی ها بداخل حیاط حمل شد، زن با قیافه‌ای ناراحت‌گفت:

ـ ای‌وای‌خاك‌عالم برسرم ! اگرشوهرم بخواه این فرش ها را عوض کنه حتما کلاه سرش میره چون این‌فرش ها از عید پارسال تا حالاتمیز نشده واصلا نقش و نگارهاش پیدانیست ..!

مرد ناشناس خواست‌حرفی بزند اما زن بلافاصله‌ادامه داد:

ـمیگم حالا که شمااینقدر زحمت‌کشیدین ، خوبه کمك کنین تا فرش ها را تکان بدیم وگرد و خاکهاشوهمین جاکم کنیم !مرد ناشناس ناچار با چوبدستی به جان قالیها افتاد ..زن با استفاده از این فرصت ، ببهانه‌آوردن جارو وارد یکی از اطاق ها شدوجریان را تلفنی بشوهر خود اطلاع دادو ازوی‌خواست هر چه‌زودتر بمنزل بیاید !

بیچاره مرد ناشناس از شدت‌خستگی عرق کرده‌بود و در همان حال که یك‌تخته قالی را از گوشه‌ای بگوشه دیگرحیاط می‌برد ، استوار احمدی باتفاق یکی‌ازدوستان خود وارد منزل شد و وی‌را دستگیر ساخت و تحویل مقامات انتظامی داد . بعدا معلوم گردید که‌مردناشناس حسین محوریان فرزند رضا نام دارد و از سارقین‌سابقه‌دار اصفهان می‌باشدو از این راه قصد ربودن دو تخته‌قالی را داشته است.

استوار احمدی وهمسرش علاوه بر این که از این‌پیش آمدناراحت‌نیستند ، بهر کدام از همسایگان و میهمانان‌خود طی هفته گذشته از پرتقال های سارق تعارف کرده‌اندو شرح ماجری ساعت‌هاموجب خنده وتفریح آنان شده‌است. هم قالی تکانی مفت و هم پرتقال مجانی ... چه بهتر از این ؟!

## ماکو :

علی ، یکی از ساکنین قراء اطراف ماکو که دومرغ و خروس را برای فروش به شهر می آورد ، در بین راه با جسد دو روباه مواجه گشت که در فاصله کوتاهی از یکدیگر ، در کنار جاده افتاده بودند .

علی، بتصور اینکه می ـ تواند از پوست روباه ها استفاده کند ،مرغ‌و خروسی راکه‌دربغل داشت کنار جاده گذاشت‌وبسراغ یکی ازروباه هارفت . اما بمحض این که به‌یکقدمی آن‌رسید ، ناگهان فریاد مرغ و خروسش به آسمان برخاست‌وعلی متوجه شدکه روباه مرده‌دیگر ، مرغ را بدندان گرفته ومی‌ـ گریزد !

روستائی بخت برگشته‌که از زنده شدن روباه حیران بود ، در یك لحظه تصمیم گرفت حیوان را تعقیب کندو مرغ رانجات دهد اما هنوز چند قدمی بدنبال‌روباه«فراری» نرفته بود که ناله خروس را شنید و وقتی به پشت‌سر نگاه کرد دید که‌روباه‌اولی، خروس راربوده وفرارمیکند!

علی مبهوت و ناراحت ،مدتی هر دو روباه را تعقیب کرداما تلاش وی برای نجات مرغ و خروس بی نتیجه ماند ودو حیوان مکار بسرعت از کنار جاده دور وناپدید گردیدند.

علی در حالیکه‌سخت‌به‌حیله‌گری‌دو روباه‌می‌اندیشیددست از پادرازتر بالب و لوچه‌آویزان بقریه‌بازگشت و آنچه را که دوروباه مکار بسرش آورده بودند برای اهل ده تعریف کرد ... جریان ربوده شدن مرغ‌و خروس علی بوسیله روباه های «مرده!» فعلاهمه‌جا بر سر زبانهاست‌و همه اهالی ازاین واقعه اظهار شگفتی می کنند.

...مردی ۳ بار از ترس دکتر جراح غش کرد...

...بالاخره یکی از ساکنین «تیران» شاخ در آورد!...

...راه نجات الاغ دم بریده در گل مانده چیست؟!

...دو روباه مرده مرغ و خروسهای زنده را دزدیدند...

# ...وقتی که دزد برای صاحبخانه اصفهانی پرتقال میبرد...

## تلویزیون ملی ایران

### برنامه امشب

۱۷ - صفحات درخواستی
۱۷٫۲۷ - سلام شاهنشاهی و آغاز برنامه
۱۷٫۳۰ - رپرتاژ هنر برای مردم
۱۹٫۳۴- کهکشان
۲۰٫۲۳ - مضحک قلمی
۲۰٫۳۰- اخبار
۲۱- دکتر «بن کیسی»
۲۱٫۵۰- واریته
۲۲- نمایش سرکار استوار
۲۲٫۳۰ - فیلم داستانی «تعطیلات تابستانی» باشرکت کلیف ریچارد
۲۴- پایان برنامه

### برنامه جمعه

۱۵ - صفحات درخواستی
۱۵٫۳۰- سلام شاهنشاهی و آغاز برنامه
۱۵٫۳۳- فیلم سینمائی
۱۷- فیلم «گلی لاگوریل»
۱۷٫۳۰- خلاصه اخبار
۱۷٫۴۰- مسابقه پشت‌در کیه
۱۸- محاکمات اوبراین
۱۹- روزها و روزنامه‌ها
۱۹٫۳۰- در نبرد زندگی
۲۰- دختر شاه‌پریان
۲۰٫۳۰ - اخبار
۲۱ - ترانه های ایرانی
۲۱٫۳۰- مسابقه‌برد باکیست
۲۲ - غرب وحشی
۲۲٫۵۰- آخرین اخبار
۲۳ - پایان برنامه

### برنامه بامداد شنبه

۷ - سلام شاهنشاهی وآغاز برنامه
۷٫۳- نیایش
۷٫۷ - ورزش
۷٫۱۵- مضحک قلمی
۷٫۳۰ - اخبار
۷٫۳۵- موسیقی
۷٫۴۵ - تدبیر منزل
۸ - فرار

## تلویزیون آمریکا

### برنامه امشب

۱۸- خلاصه اخبار جهان
۱۸٫۱۵- اخبار نیروی هوائی
۱۸٫۳۰- برنامه‌موسیقی ملی آمریکا
۱۹- دیك واندیك
۱۹٫۳۰- صحنه‌ای ازفیلمهای گذشته
۲۰- برنامه دانیل‌بون
۲۱- خلاصه اخبار جهان
۲۱٫۰۵- واریته
۲۱٫۵۵- فیلم سینمائی

### برنامه فردا

۱۴٫۰۰- فیلم سینمائی
۱۴٫۴۵- شکار وصید ماهی
۱۶٫۳۰- اندی‌گریفیت
۱۷- سرکار ستوان
۱۸- خلاصه اخبار جهان
۱۸٫۱۵- بزرگترین نمایش نامه‌ها
۱۸٫۳۰- سرگذشت
۱۹- دانی تامس
۱۹٫۳۰- مرد سوم
۲۰ - دره بزرك
۲۱- خلاصه اخبار جهان
۲۱٫۰۵-نمایش مایك‌داگلاس
۲۱٫۳۰- فیلم سینمائی

### برنامه شنبه

۱۵٫۳۰- فیلمهای کارتن
۱۶٫۳۰- اطاق‌جادو
۱۷- اودیسه
۱۷٫۳۰- ماهیگیر پرنده دنباله برنامه از ساعت ۱۸درشماره‌فردا درج‌میگردد.

تلویزیون اموزشی

### برنامه شنبه

۸٫۳۰ - جبر ششم ریاضی
۹٫۳۰- شیمی ششم طبیعی و ریاضی
۱۰٫۳۰ - انگلیسی سالهای ششم
۱۴٫۳۰- طبیعی جانوری‌ششم طبیعی
۱۵٫۳۰ - فیزیك و مکانیك ششم طبیعی وریاضی

### برنامه سینمائی ژاندارمری کل کشور

برنامه این هفته ژاندارمری کل کشور ازساعت ۱۰ صبح جمعه‌با نمایش فیلم دامی برای بیگانه به همراه کنسرت‌هنرمندان «ام‌سلیمه- فکور- قباد» در سینما ایفل اجرا خواهد شد. افسران ودرجه‌داران باخانواده و بستگان میتوانند با تهیه بلیط نصف بها از این برنامه استفاده نمایند.

## در گوشه و کنار شهر

تهیه و تنظیم از: نوشیروان کیهانی‌زاده

### تار زن

*یك تارزن دوره گرد به‌جرم ایجاد مزاحمت‌در یك دادگاه خلاف به پرداخت جریمه‌ای‌سه سه‌برابر دستمزدی که بابت ایجاد مزاحمت گرفته بود محکوم شد.

او گفت دیشب از خیابان‌عبور می کردم مردی بمن گفت که برای چهار ساعت تار زدن‌چقدر اجرت می گیرم، گفتم بیست تومان‌قبول کرد مرابه خانه‌اش برد و در راهرو نشانید در آن موقع ساعت هشت شب بود و من در حالیکه روی چهار پایه‌ای نشستم مشغول زدن تار شدم که ناگهان ماموری وارد خانه شد و مرا گرفت.

بعدا فهمیدم مردی که مرا به آن خانه برد صاحب اصلی خانه استو چون از زنش قهر کرده در طبقه دوم و زنش در طبقه اول زندگی می کنندو با هم حرف نمی زنند پدر زنش در همین هفته در گذشته و او برای ناراحت کردن زنش و نشان دادن بی‌علاقگی خود نسبت به این حادثه‌مرا اجیر کردتادر خانه‌اش تار بزنم.

تار زن اضافه کرد در دو ساعت‌اول کسی اعتراضی‌نکرد ولی در سومین ساعت همسراین مرد با ماموری وارد خانه شدو مرا باتهام ایجاد مزاحمت‌تحویل او داد.

### دردسر

*امروز یك زن و شوهر برای راننده یك تاکسی که آنهارابه دادسرای ناحیه دو تهران‌برده بود دردسر ایجاد کرده‌بودند این زن و شوهربرای رفع اختلاف خودبه دادسرای ناحیه دو تهران رفته بودند هر یك پرداخت کرایه تاکسی را به گردن دیگری می گذارد، بطوریکه سرانجام راننده تاکسی‌ناچار شد علیه هر دو نفر شکایت کند.

اختلاف این‌زن و شوهر برسر این موضوع بود که زن‌دیشب در جیب شوهرش عکس‌دختری راپیدا کرده بودوحرف‌شوهرش راکه می گفت این عکس رابه منظور استخدام‌از این دختر گرفته قبول نمی کرد.

### مشروبخوری

*مرد چهل ساله که دیشب پس از مدتهاهوس مشروب - خوری کرده بود پس از اینکه مست و لایعقل وارد خانه‌اش شد اندکی پس از رفتن به رختخواب دچار عطش گردید و چون نمی‌خواست چراغ را روشن کند و زنش بیدار شود واورادر آنحال به بیند در تاریکی کورمال کورمال به جستجوی ظرف آب پرداخت و ظرف‌نفت رابجای ظرف آب سر کشید و مسموم شد.


# هفت سین طلا

جایزه
اولین قهرمان شانس
بلیط‌های اعانه ملی
مخصوص نوروز

## سالنامه ۱۳۴۷ دنیا

بضمیمه تقویم بغلی
ومقاله‌ای از: دکتر جلال عبده سفیر ایران در هندوستان

### آگهی دعوت صاحبان سهام

مجمع عمومی فوق‌العاده شرکت سهامی ریسندگی فیروزروز شنبه ۲۶ اسفند ماه۱۳۴۶ ساعت ۵بعداز ظهر در محل دفترشرکت تشکیل خواهدشد از صاحبان سهام تقاضا دارد بارعایت مقررات اساس نامه درمجمع مزبور حضور بهمرسانند.

۱- تغییر بعضی از مواد اساس‌نامه در صورت لزوم تغییر مرکز اصلی شرکت.
۲- شور درخط‌مشی آتی شرکت

هیئت مدیره شرکت سهامی ریسندگی فیروز

### آگهی دعوت

مجمع‌عمومی فوق‌العاده شرکت سهامی صادرات طسوج روز شنبه ۱۹اسفندماه ۱۳۴۶ ساعت ده صبح در محل شرکت واقع در شهر تبریز- سرای حاجی محمدقلی تشکیل می‌گردد از کلیه صاحبان سهام دعوت میشودکه درتاریخ مقرر حضور بهمرسانند.

دستور جلسه:
۱- تقسیم سودویزه سال ۱۳۴۵
۲- ازدیاد سرمایه.
۳- تصمیم در خط‌مشی آینده امور شرکت.

هیئت مدیره شرکت سهامی صادرات طسوج
۱-۲ آ-۳۶۳۳۷

## پیوند زندگی

### قدم نورسیده مبارك!

قدم نورسیده مبارك

*خداوند به‌خانم شهین معروفی‌و همسرشان، برای اولین‌بار فرزندی عنایت فرمود. زایمان دربیمارستان آپادانا انجام شد و نوزادپسر میباشد که‌هنگام تولد ۲ کیلو و ۵۰۰ گرام وزن داشت.

*بدین‌وسیله تولد نوزاد دخترخانم نیره آزادان در بیمارستان وزایشگاه آریا باطلاع دوستان و بستگان این خانواده میرسد. درهمین زایشگاه سه‌مادر دیگر باسامی خانم اقدس نصیرپور، خانم طاهره جوادزاده و خانم ملك رعیت پیشه هرکدام یك پسر کاکل‌زری بدنیا آوردند.زایمان های این بیمارستان زیرنظر آقایان دکتر غفورزاده، دکتر خطیبی‌و دکتر هنجنی صورت گرفت وجالب اینکه هرچهارنوزاد،نخستین فرزندان پدر ومادرانشان هستند.

*دربیمارستان و زایشگاه مفرح، خانم کلثوم بابائی برای هشتمین‌بار مادر شد و یك نوزاد پسر بوزن ۳ کیلو و ۹۰۰گرام بدنیا آورد. همچنین خداوند برای‌ششمین‌بار به خانم فاطمه سپاهی و خانم ایران جوادزاده فرزند عنایت فرمود. نورسیده هردومادر دختر می‌باشدو هنگام تولد، وزن هردوی نوزادان ۳ کیلوونیم بود.

دراین زایشگاه شش‌مادر دیگر به‌اسامی خانم فاطمه جعفری، خانم ربابه‌مهرپنجائی، خانم‌ربابه‌مهرورقی خانم طاهره امیریان، خانم سکینه علیمحمدی و خانم فاطمه چناری‌نیز هرکدام مادریك نورسیده دختر شدند و یك مادر بنام خانم فاطمه کشاورز یك پسر کاکل‌زری بوزن ۳ کیلو و ۴۰۰ گرام بدنیاآورد.

*خانم‌قدوسی در زایشگاه مروستی وضع‌حمل کردوزیر نظرخانم دکتر هیدجی‌یك دختر ۳ کیلو و هشتصد گرامی بدنیا آورد.

دراین بیمارستان، خانم‌مدیحی نیز بامراقبت خانم دکتر شهمهری مادریك نورسیده پسرشد.

*خداوند به‌خانم ناری مشیری برای هفتمین مرتبه فرزندی عنایت فرمود. زایمان این مادر توسط خانم قابله فرشته فره‌بد در زایشگاه عیوض‌زاده انجام شد و نوزاد که دختر می‌باشد، هنگام تولد ٤ کیلو و۳۰۰ گرام وزن‌داشت.

مایکلیه خانواده‌های نامبرده تبریك میگوئیم و امیدواریم قدم نورسیده مبارك باشد.

آقای محمد رضا شایسته‌دهخوارقانی بادوشیزه گلبرك ساجدی پیمان زناشوئی بستند. مراسم عقدوازدواج عروس وداماد دیروز باحضورعده‌ای از دوستان و بستگان هردوخانواده برگزار گردید و از طرف مدعوین، برای ایشان آرزوی‌سعادت‌ونیکبختی شد.

**ماهم به‌خانواده های نامبرده‌تبریك میگوئیم و آرزومندیم زندگی‌عروس وداماد جوان قرین خوشبختی باشد.**

چون عده‌ای ازخانواده‌های‌محترم ساکن پایتخت که بمنظور درج‌اخبار مربوط به‌تولد نوزادیاعروسی‌عزیزان خود دراین ستون،مراجعه‌می‌نمایند، مایل هستند که عکس نوزاد یا عروسی آنان نیز همراه باعین خبر درروزنامه چاپ شود ولی انجام‌این تقاضا بلحاظ کمبودجا تاکنون‌عملی نشده بود؟ از این نظر باطلاع میرساند که ترتیبی داده‌شده‌است‌تا منبعد عکس مورد نظر خانواده‌های محترم نیز باخبر مورد علاقه آنان درستون نوزادان یا عروسیها چاپ گردد. لطفا برای انجام این‌منظور نیز، هرروز بین ساعت ۱۰ تا ۱۲ صبح، بوسیله‌تلفن‌شماره ۳۰۰۱۱ (فرعی ۳۶۸) روزنامه اطلاعات باما تماس بگیرید.


# یخچال نقتی وگازی الکترولوکس

ساخت سوئد
معروفیت جهانی دارد
Electrolux

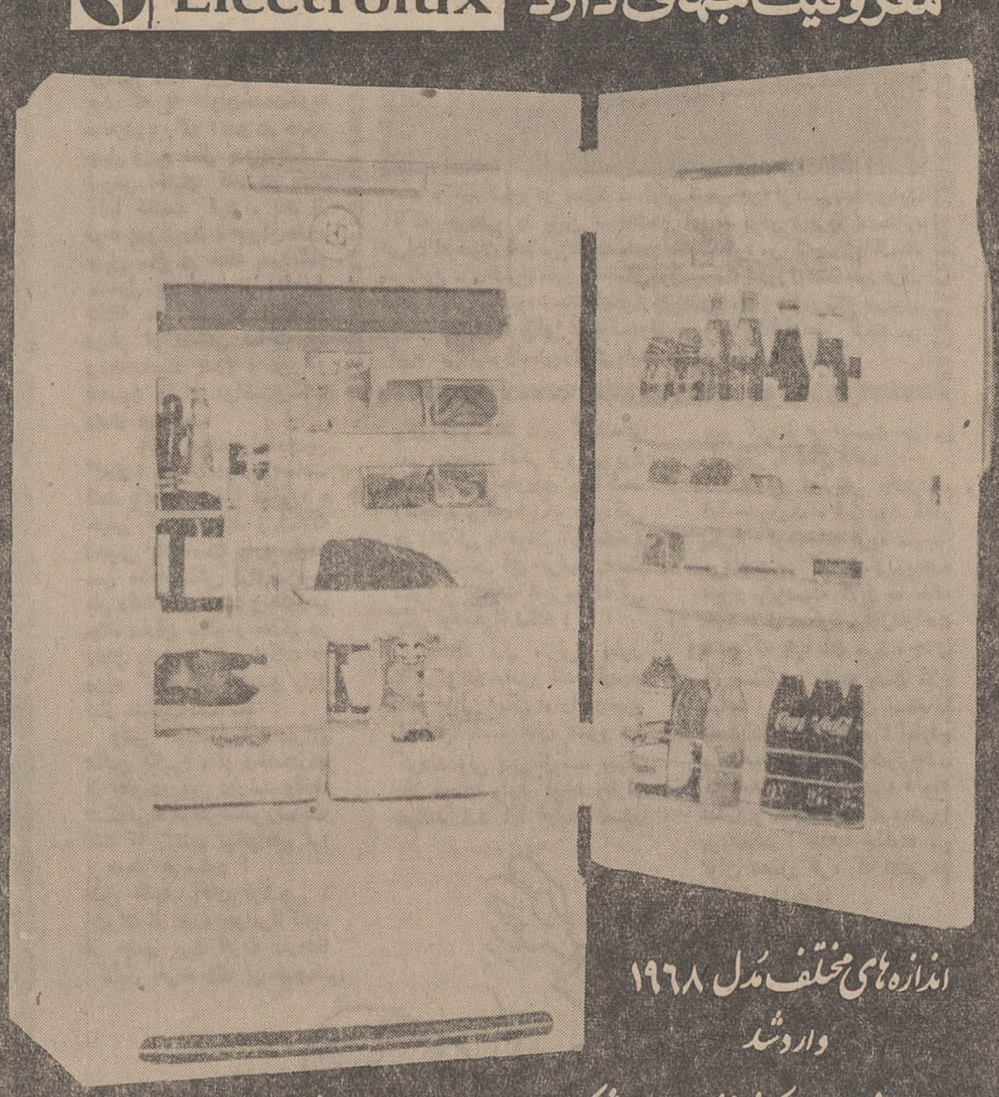

اندازه‌های مختلف مدل ۱۹۶۸ وارد شد

نماینده انحصاری ومرکز پخش درایران شرکت ایران وسوئد تلفنهای ۶۹ - ۳۱۰۶۶
طالبین درتهران به فروشگاه الکترولوکس خیابان سوم اسفند شماره ۳۵ و ۲۹ تلفن ۳۲۷۳۴
وفروشندگان یخچالهای الکترولوکس درشهرستانها به شرکت بهروز در تهران خیابان نادری شماره ۳۶۰ تلفن ٤٤٥٣١ مراجعه فرمایند.

طالبین یخچالهای الکترولوکس درشهرستانها ازفروشندگان همان شهرستان خریداری فرمائید.

کاشی سعدی
همه جا میدرخشد

# هاك

## برنامه جالب تلویزیونی کاشی سعدی

کارخانجات کاشی سعدی همه هفته سئوالاتی از سری فیلمهای تلویزیونی هاك مطرح میکند وبه دونفرازکسانیکه پاسخ صحیح ارسال‌دارند بقید قرعه معادل ۳۰۰۰ ریال جایزه از فروشگاه بزرك ایران میدهد.

سوآلات جمعه ۱۱ اسفند
۱- نام مردیکه تابلوهایش بسرقت رفت چیست؟
۲- شغل سارق تابلوها چه بود؟
لطفا جوابهای خودرا به روابط عمومی کارخانجات کاشی سعدی خیابان فردوسی کوچه باربد شماره ۸۰ ارسال فرمائید.

# اطلاعات هفتگی

● صفحه ۷ . . . . .
● پنجشنبه ۱۰ اسفندماه ۱۳۴۶
● سی‌ام ذیقعده ۱۳۸۷ . . . .

● بیست و نهم فوریه ۱۹۶۸
● سال چهل و دوم . . . . .
● شماره ۱۲۵۲۵ . . . . . .


# تعطیلات کارمندان

## من موافقم !

- روز تعطیل واقعا «روزاستراحت»، روز شادی و نشاط و شادمانی‌است.
- اشتباه میفرمائید ، روزتعطیل واقعا کسل کننده است !

هرکس نظری دارد بعضی‌هاروز تعطیل را روز نشاط و شادمانی و برخی دیگر روز کسل کننده و خستگی آور میدانند .

اما کسی که بطور جدی کار میکند و کار او بمفهوم صحیح و واقعا فعالانه و ثمر بخش است از روز تعطیل لذت میبرد. زیرا در چنین روزی است که او میتواند صبح بیشتر بخوابد ، با بچه‌هابازی کند و بعد در هوای فرحبخش و آفتاب ملایم بگردش پردازد، با دوستش نیمساعت شطرنج‌بازی کند وباتفاق همسرش یك فیلم خوب ببیند تا فردای روز تعطیل برای کار جدی وفعالانه خود کاملا آماده شود . بدینجهت لذت روز تعطیل را کسی میچشد که روزهای غیر تعطیل بطور جدی و واقعی کار کند .

### * تعطیلات تا امروز

تاکنون روزهای مختلفی درسال برای کارمندان ایام‌تعطیلی‌محسوب میشد . این روزها که تعطیلات رسمی محسوب میگردیدند بدین قرارند :

۱-۲-۳-۴-۵ فروردین - ۱۳ فروردین -تاسوء -عاشورا-اربعین حسینی - رحلت حضرت رسول - جشن مشروطیت - روز ۲۸ مرداد-میلاد حضرت امیر-مبعث حضرت‌رسول- میلاد امام‌حسین- میلادشاهنشاه- میلاد حضرت‌قائم-روز ۱۹رمضان- روز ۲۱ رمضان - عید فطر-رحلت حضرت امام جعفر صادق -ولادت حضرت امام رضا - عید قربان - عید غدیر خم .

طبق تصمیم دولت تعطیلات از سال آینده به ۱۰روز تقلیل‌خواهد یافت . این ده روز عبارتند از :

۱-۲ فروردین - سیزده فودوز- عاشورا - جشن مشروطیت - روز ۲۱ رمضان - عید قربان - عید غدیر - چهارم آبان - روز ۲۸ صفر (رحلت حضرت رسول)

### * نقل محافل اداری

اکنون در تمام محافل مخصوصا محافل اداری بحث از تعطیلات است .

اکثریت قریب‌باتفاق کارمندان با کم کردن تعطیلات مخالفند ، خبرنگاران ما که دیروز و امروز در بحث کارمندان چندین‌وزارتخانه شرکت کرده‌اند گزارش میدهند که کارمندان روی خوشی نسبت باین تصمیم نشان نداده‌اند .

صاحبان مشاغل آزاد غیر ازبعضی از فروشگاهها و مغازه هائیکه معمولا روزهای‌تعطیل فروش‌بیشتری دارند با تقلیل تعطیلات موافقند. اغلب پزشکان نیزبا تقلیل‌تعطیلات موافق هستند زیرا آنها برای خودشان کار میکنند وچون درروز های تعطیل کمتر بیمار دارند،بدین جهت با از بین‌رفتن تعطیلات‌موافق هستند. کارمندان موسسات‌خصوصی که تعطیلاتشان تابع‌تعطیلات‌رسمی بود با این تصمیم سخت مخالف هستند .

### * دلایل موافقت

موافقین میگویند تقلیل تعطیلات یك کار اساسی است زیرا درهیچ کشوری کثرت روزهای تعطیل مانند کشور مانیست .

در امریکا و کشورهای اروپائی مجموع روزهای تعطیل در سال‌از ده تا پانزده روز تجاوز نمی کند و دلیلی ندارد که ما درحدود ۲۵روز تعطیل داشته باشیم خصوصا آنکه در هفته یکروز تعطیل وجوددارد و کارمند دولت نیز سالی یك ماه از مرخصی استفاده میکند . کارمندان موسسات خصوصی نیز از ۱۵ تا ۲۰ روز مرخصی دارند .

### * مخالفین چه میگویند

یك قاضی دادگستری در مورد دلایل مخالفت‌خود باتقلیل‌تعطیلات اظهار داشت :

- بین کارمند و کارگر فرق بسیاری وجود دارد زیرا کارفکری با کار یدی قابل مقایسه نیست . کار فکری خسته کننده است ما نمیتوانیم در هفته چهل ساعت کار فکری کنیم ومطابق‌کارگران از ده روز تعطیلی استفاده‌نمائیم.

یك کارمند وزارت آب و برق در مورد دلایل مخالفت خویش با تقلیل تعطیلات اظهار داشت : دلیل موافقین برای تقلیل‌تعطیلات عدم پیشرفت کارهاست درصورتی که در اینمورد تعطیلات دردی را دوا نمیکند . مگر حالا که‌تعطیلات زیاد است کارمندان در روزهای غیرتعطیل واقعا کارمیکنند ؟ یاوقت خودرا به‌چائی خوردن و کمیسیون بازی میگذرانند . اگر منظوراین است باید فکر دیگری بیاندیشند نه آنکه تعطیلات را تقلیل دهند.

### * پل میزنند

یك کارمند وزارت امور خارجه اظهار نظر کرد که گرچه‌تعطیلات ظاهرا در کشورهای پیشرفته کم است ولی ساعات کار نیز تقلیل یافته است . ازطرف دیگر روزهای بین دو تعطیل را نیز بیشتر کشور های اروپائی تعطیل میکنند بدین عنوان که بین دوتعطیل پل‌میزنند. وی اضافه کرد . هر چه کشور ها پیشرفت بیشتری حاصل مینمایند ساعات کاررا کم میکنند . بطور قطع‌ده سال دیگر در کشور های پیشرفته حتی کارگران نیز بیش از ۵ساعت در روز کارنخواهند کرد و در هفته نیز از دو روز تعطیل‌استفاده خواهند نمود کما اینکه مسئله دو روز تعطیل در هفته هم اکنون درحال کشور ما که واقعا در حال رشد و بشمارمیرود . مسافرت های‌توریستی ترقی است بر عکس عمل میکندیعنی برا ی‌افراد کشور متضمن منافع بجای کم کردن ساعات کار ، آنرا علمی ، فرهنگی ، اجتماعی،واقتصادی زیاد میسازند و این بر خلاف اصل است . ایام عید فرصتی بود برای پیشرفت است .

توسعه توریسم داخلی‌دراین‌ماه یك کارمند سازمان جلب سیاحان کارمندان‌دولت ۹۰۰ میلیون تومان در مورد دلایل مخالفت خویش با پول خرج میکنند و بااقداماتی که‌در تقلیل تعطیلات اظهار داشت :تقلیل سال‌های اخیر بعمل آمد مسافرت تعطیلات مخصوصا تعطیلات عیدنوروز نوروزی رونق بیشتری گرفته بود .با ازمیان رفتن تعطیلات‌عیداین مسافرت ها از بین خواهد رفت و شهرستان های توریستی ایران رونق موقتی سالانه خودرا از دست میدهند

### * تضعیف نظام خانوادگی

یك کارمند وزارت اقتصاد اظهار داشت: نظام زندگی ما هنوز برنظام خانوادگی استوار است تعطیلات ایام عید،فرصت مناسبی‌بود برای‌استحکام بخشیدن به این نظام بوسیله‌تجدید دیدار و پرسش از حال خویشان . برای کشوری که تاسیسات‌اجتماعی و تعاونی‌محکمی ندارد هر چه‌نظام خانوادگی تقویت شود بهتراست زیرا این نظام جای ضعف دستگاه های عمومی راتاحدی پر میکند .

از طرف دیگر خرید های عید ، نه فقط بخاطر عید است بلکه‌اکثرا بعلت دیدو بازدید هاست ، چنانچه تعطیلات‌عید از بین برود و نوروز شکوه و جلال خودرا از دست بدهد از میزان خرید های عید نیز کاسته خواهدشد و این خود رونق موقتی سالانه بازار رااز بین می‌برد .

یك کارمند وزارت آموزش‌وپرورش چنین اظهار نظر نمود :مراسم عید که بااستفاده از پنجروز تعطیل‌انجام میشد مبتنی بر سنتی کهن بود وهمه افراد ملت در زنده نگهداشتن این سنت دیرینه متفق القول بودند . این اتفاق کلمه از مظاهر بارز ملی است ولی بدون شك از بین رفتن تعطیلات نوروز این سنت را تضعیف میکند و اندك اندك آنرابدست فراموشی می سپارد .

### * نظر یك معاون

یکی از معاونین وزارتخانه ها اظهار داشت در دوران انقلاب باید قدم های سریع بنفع مردم برداشت تصدیق میفرمائید که تعطیلات‌متوالی کارهای اداری و اقتصادی را فلج میساخت بدین جهت ما نیز مانندتمام کشورها می بایست تعطیلات‌متعادلی داشته باشیم . این صحیح نیست که کارمند یکماه مرخصی داشته‌باشد ویکماه هم‌ازتعطیلات‌مختلف‌استفاده کند، غیر از روزهای جمعه که‌خوددر سال ۵۲ روز میشود .

بدیهی است وقتی انشاءالله در تمام زمینه ها پیشرفت حاصل کردیم مدت کار نیز تقلیل خواهد یافت‌شما ملاحظه بفرمائید اکنون چندهزار پرونده در دادگستری بلاتکلیف‌ودر دست رسیدگی است . مسلما با تقلیل تعطیلات و اضافه شدن‌ساعات کاراین پرونده ها پایان می یابد و مردم از بلاتکلیفی راحت میشوند .

## من مخالفم !

**موافق: در دوران انقلاب باید قدم های سریعی بنفع مردم برداشت .**

**تعطیلات متوالی کارهای اداری واقتصادی را فلج کرده بود .**

**مخالف:سنت کهن نوروز از میان خواهد رفت .**

**از میزان خریدهای عید کاسته میشود**

**نظام خانوادگی تضعیف خواهد گردید**

**تقلیل تعطیلات بتوریسم داخلی لطمه میزند**

**کشورهای توسعه یافته میزان کار را تقلیل می دهند وما نباید آن را اضافه کنیم**

**باتقلیل تعطیلات‌موضوع رکودهاعلاج نخواهد شد ، فکر دیگری باید کرد**

در آفتاب ملایم یکروز تعطیل‌راه‌پیمایی برای کارمند لذتی وصف ناپذیر دارد .

## آگهی استخدام رسمی

مرکز تحقیقات و آموزش پزشکی فیروزگر بارعایت مقررات لایحه استخدام کشوری از طریق مسابقه و مصاحبه تعداد ٤نفر کارمند بشرح زیر استخدام مینماید .

| شماره ردیف | عنوان‌شغل | تعداد مورد نیاز | گروه موقت شغل | حداقل‌مدرك تحصیلی‌لازم |
|---|---|---|---|---|
| ۱- | متخصص جراح عمومی | ۱ | ۷ | دانشنامه دکتری و گواهینامه تخصصی |
| ۲- | معاون و مربی فنون پرستاری | ۱ | ٦ | دانشنامه لیسانس درپرستاری وسابقه کافی در رشته مربوطه |
| ۳- | مربی فنون پرستاری | ۱ | ٦ | » » » |
| ٤- | مربی عملی فنون پرستاری | ۱ | ٦ | » » » |

داوطلبین میتوانند تا تاریخ ۲۰ اسفند ماه سال جاری‌فرم‌زیر را تکمیل نموده وبابست‌سفارشی به کارگزینی این مرکز (تهران خیابان‌زاهد مرکز پزشکی فیروزگر) ارسال دارند .

نام نام‌خانوادگی نام‌پدر شماره‌شناسنامه

محل‌صدور تاریخ‌تولد آخرین مدرك تحصیلی و تخصصی

نوع شغل مورد درخواست سوابق خدمت

نشانی تلفن

۱-۳ آ-۵۲۷۲۰

ایندن
شامپوی ایده‌آل باشهرت جهانی - علاج قطعی شوره سر

تیمچه حاجب‌الدوله پاساژ بلور - اخوان بلورچیان
تلفن ۲ ٤٠٧٠ آ-٥٩٨٨٦

نماینده انحصاری انواع
کاغذدیواری لیلاند
ازمتری ۵۰ تا ۱۰۰ ریال
نمایشگاه چهارراه فرح و عباس آباد
تلفن ۷٦٤٧٣٣

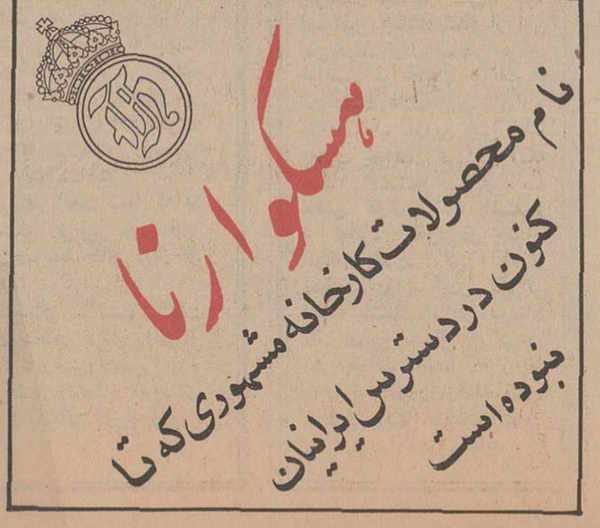

## کنفرانس بوداپست ، تلاشی برای وحدت کمونیستی اما :

# کمونیستها نمیتوانند متحد شوند

### سوسلوف تئوری دان معروف شوروی ۳۰ سال برای وحدت کمونیستی تلاش کرده وحالا او باید دانسته باشد که اتحاداردوی کمونیستی امکان‌پذیر نیست

پیش از پنجسال است که زمامداران کرملین تلاش میکنند تا اجتماعی از سران کمونیست‌جهان تشکیل گردد. در اثر همین تلاش بالاخره این هفته جلسات مشورتی احزاب کمونیست جهان در بوداپست تشکیل شداما این اجتماع را کنفرانس جهانی نمیتوان دانست زیرا فقط شصت و پنج حزب کمونیست جهان در آن شرکت دارند . آنچه بیش از کنفرانس مورد نظر مسکو بود و میباشد از پای در آوردن رهبران کنونی چین‌کمونیست‌و تدارک برخورد شدید با مائوتسه تونگ و اطرافیان او است .

سه سال قبل شوروی ازبیست‌و نه حزب کمونیست جهان دعوت کرد تا در مسکو اجتماع کنند و تدارکات لازم برای تشکیل چنان کنفرانسی را ببینند . اما فقط۱۹ حزب کمونیست نماینده خود را بمسکو فرستادند سپس کوبا از شرکت در جلسات مشاوره‌ای بوداپست خودداری کرد.

رهبران مجارستان کشورمیزبان این اجتماع عقیده دارند اگرسران کمونیست که در بوداپست گرد آمده‌اند تاریخ و محل تشکیل یك کنفرانس بین‌المللی از احزاب کمونیست جهان را تعیین کنند پیروزی بزرگی بدست آورده‌اند . باید‌دید در این مورد توافق‌حاصل خواهد شد ودر اعلامیه نهائی‌تاریخ ومحل کنفرانس جهانی اعلام‌میشود یا نه ؟

بزودی نتایج حاصله از اجتماع کنونی‌سران شصت‌حزب کمونیست در مجارستان اعلام‌خواهد شد .اما ناظرین سیاسی غرب عقیده دارند ولو اینکه این‌اجتماع در موردتعیین محل و تاریخ کنفرانس بین‌المللی احزاب کمونیست توافق کند بازهم شکاف عمیقی که بین کشور های کمونیست بوجودآمده‌است برطرف نخواهد شد . برخوردافکار متضاد، اختلاف نظر ها ، منافع ملی ،تصادم شخصیت ها و قدرت نمائی که در این ایام در بلوك کمونیست دیده میشود چیزی جزتکرار تاریخ‌نیست. این برخوردها در گذشته بین‌ادیان بزرك جهان وجود داشته و آثاری از آن تاکنون باقیست ، اگر چه اختلافات اسلام‌و مسیحیت امروز به شدت گذشته نیست اما خاطره کشمکش های این دو مذهب هنوز باقیست و نتایجی که کشمکش‌های ادیان بجا گذاشته وجود فرقه های بیشمار مذهبی است که در جهان وجود دارد .

گردانندگان رژیم‌های‌سوسیالیستی تاپیش از سال۱۲۹۲ شمسی‌میگفتند نژاد انسانی در سراسر دنیا یکسان است و میگفتند‌که باید در سراسر گیتی یگانگی و برادری بوجودآید و بین‌ابناء بشر اختلاف وجودنداشته باشد این عقیده درسال ۱۲۹۵ بصورت انقلاب کمونیستی درشوروی پدید آمد و دولت تازه‌ای تشکیل یافت . دوسال بعد از آن بجای برادری‌بین‌المللی کمونیزم‌بین‌المللی شعار کرملین شد .

در ماه نوامبر گذشته که اتحاد شوروی پنجاهمین سالگرد انقلاب کمونیستی را جشن‌گرفت شش‌هزار تن از رهبران کمونیست های شوروی و سایر کشور ها در کاخ کرملین اجتماع کردند . این شش هزار نفر بظاهر خواهان تقویت کمونیزم بین‌المللی بودند ولی از قیافه آنها آشکار بود که در باطن شرکت‌کنندگان ازفکر اتحاد اثری نیست .

*** تنها فرد**

کسانیکه درآن مراسم شرکت داشتند میدیدند که در چشمان الکسی کاسیگین ، ژزف تیتو ، چائوشسکو ، وبرژنف اثری ازاتحاد دیده نمیشود و لبهای آنها برای زمزمه وحدت بین‌المللی تکان‌نمی‌خورد . همه ساکت بودند و بجز یکتن. او تنها فردی بود که در چشمانش برق دیرین دیده میشد . این‌مرد ۶۵ساله میکائیل‌اندری‌ویچ سوسلوف است. اومغز متفکر کاخ کرملین می‌باشدودرسن ۶۵سالگی با نیروی جوانان تلاش می کند در جهان کمونیزم روح اتحاد پدیدآورد. اما خود اوهم میداند که این کار بسیار دشوار است.

بانگاهی کوتاه بتاریخ ۳۰ساله اخیر میتوانیم‌دشواریهای سوسلوف رادرك کنیم. درسی سال گذشته بیشتر نیروی جنبش های کمونیستی صرف شد تا فقط مسکو رامرکز بی‌رقیب جهان کمونیسم نشان دهد. تلاش‌های همه‌جانبه‌رهبران کرملین متوجه یك امر بوده و آن برتری شوروی‌برسایر کشورهای کمونیستی جهان است . پیش‌از سال ۱۲۹۲ شمسی لنین قبل‌از تشکیل دولت کمونیستی اعلام کرده بود که‌روح ملیت طلبی تنها قدرتی است که میتواند سوسیالیزم بین‌المللی را دچار مشکلات متعدد کند . وی برای ضعف حس ملیت ، کمونیزم بین‌المللی را تقویت کرد. اما احزاب سوسیالیست‌آلمان،اطریش، مجارستان ، فرانسه ، ایتالیا هیچ کدام بطور دسته جمعی نتوانستنداز بروز جنك اول جهانی جلوگیری کنند . لنین باتوجه به‌آن شکست طرح ۲۱ ماده‌ای تهیه کرد و در اجرای آن تشکیلات منظمی بوجود آمد که یکی از آنها کمینترن‌بود. کمینترن در حقیقت کنگره‌جهانی کمونیزم بود و لیکن در سال ۱۹۲۹ تحت تسلط کامل استالین درآمده بود .

ژوزف استالین دیکتاتورپیشین شوروی در همان اوائل روح اتحادو یگانگی رادر کمینترن خفه کردودر تصفیه های انتقامی کاررا بجائی رساند که یگانگی حتی‌در حزب کمونیست شوروی نیز ازبین رفت. یکسال بعدازجنك‌دوم‌جهانی‌استالین نیز به‌خطای خود پی‌برد ودرسال ۱۹۴۷ تشکیلات کمینترن برچیده شد. بجای آن سازمان دیگری بنام کمینفرم بوجود آمد . از پایه - گذاران سازمان جدید کمینفرم سوسلوف و «البریخت» و دیگران نیز بوده‌اند که فقط یك چیز را دنبال میکردند و آن اتحاد بود اما خواسته آنان تاکنون بدست‌نیامده است .

ساختمانی که سازمان کمینترن در آن فعالیت میکرد امروز هم روبروی کاخ کرملین وجود دارد اما اثری از فعالیت های بیست‌ساله قبل درآن دیده نمیشود .همچنین کمینفرم استالین نیز نتوانست اختلافات کمونیست های جهان‌را برطرف کندضعف کمنفرم درهمان آغاز کار که نتوانست اختلاف‌تیتو واستالین را برطرف کند آشکار شد.امروز هم که مسکو نمیتواند یکن راباطاعت از خود وادار کند این ضعف نمودار است . مسافرت بیسودسوسلوف به ژاپن که‌برای جلب حمایت حزب کمونیست این کشور انجام‌شده بود نیز برای‌این رهبر ۶۵ ساله درس آموزنده‌ای میتواند باشد زیرا سوسلوف نیز دانسته است که اتحاد بمعنای‌واقعی امکان نخواهد داشت .

## بحثی پیرامون لایحه قانون نوسازی و عمران شهری (۷)

# لایحهٔ قانون‌نوسازی را برای اصلاح مجدد از مجلس پس بگیرید

آخرین نکته‌ای که در لایحهٔ قانون‌نو سازی و عمران شهری جای بحث‌و گفتگو دارد ماده ۲۳ است که مقرر میدارد در نقاطیکه در موقع اجرای طرح نوسازی مشمول حق‌کسب و کار (سرقفلی) است شهرداریها باید طرحهای مربوطه را وسیع‌تراز میزان ، مورد احتیاج تنظیم و اجرا نموده واراضی مازاد بر احتیاج رااز طریق مزایده بفروشند و درآمد حاصله را بحساب نوسازی وعمران شهری منظور نمایند . این ماده بسیار مبهم تنظیم شده وملاك روشنی برای پرداخت سرقفلی‌ویا اینکه اصولا پرداخت نخواهد شد بدست نمیدهد .

دراینجا بحث تفصیلی ما نسبت به لایحهٔ قانون نوسازی و عمران بپایان میرسد، اماقبل ازاینکه این بحث رابکلی تمام کنیم لازم میدانیم چند نکته را بعنوان خاتمه مقال یادآوری کنیم :

۱ـ خواننده‌ای به ما نوشته است آنچه مینویسید صحیح است ولی کسی گوشش به‌این حرفها بدهکار نیست . جواب‌دادیم هرکس باید وظیفه خودرا انجام‌دهد وظیفه ماتذکر نقاط ضعف لایحه است . وظیفه مجلس رسیدگی واصلاح تصویب لوایح است‌ووظیفه دولت اجراست .

۲ـما معتقدیم باید سیستمی انتخاب گردد که‌از هر ثروتی یکبار آنهم در موقع تحصیل که جنبه درآمد داردمالیات وصول شود. فرض کنید دونفراز حقوق ماهانه‌شان مبلغی پس‌انداز کنند ، پس‌از آنکه مبلغی اندوخته شد یکی از آنها با آن پول خانه‌ای خریداری کند ودومی پول خودرا بعنوان سپرده ثابت در بانك نگهداری کند . هردو اینها مالیات بر حقوق پرداخته‌اند . اما از مازاد درآمد خود یکی که خانه مسکونی میخرد باید مالیات بدهد و آن دیگری که پول خود را درحساب سپرده ثابت نگهداری کرده درآمدی تحصیل میکند . ممکن است گفته‌شود این خانه‌درآمدی‌ایجاد میکند‌ـ حرف‌ما هم‌همینست هروقت‌درآمدی ایجاد شد مالیات ازدرآمد وصول شود نه از ثروت .

۳ـلایحه ازنظر ما مطالعه نشده و بسیار بدتنظیم شده است پیشنهاد ما اینست دولت این‌لایحه رااز مجلس پس بگیرد آنرا باتوجه به‌ضوابط صحیح وباشیوه منطقی واصولی مجددا تنظیم کند وبه مجلس بدهدتااگرهم‌اصل‌مالیات برثروت پذیرفته شود بصورتی باشد که مانع توسعه اقتصادی و عمرانی نگردد .

٤ـ میزان معافیت‌درلایحهٔ حدود تا۲۰۰ هزارریال قید شده که اگر آقای وزیر کشور عقیده دارند تا ٤۰۰ هزار ریال است باید لایحه اصلاح شود .

۵ـ آقای وزیر کشور درمصاحبه‌دیروز خودگفته‌اند قیمت ساختمانها بسیار نازل ارزیابی شود . ما میگوئیم وقتی لایحه بتصویب برسد این عمل غیرقانونی‌خواهد بود وارزیابی باید برمبنای واقعی وطبق ملاکهای قانونی صورت گیرد . بنابراین بهتر است از هم‌اکنون لایحه بصورتی اصلاح شودکه بعدها درعمل دچاراشکال نشود و برای مامورین شهرداری نیز بخاطر داشتن حسن‌نیت ایجاد اشکال ننماید .

٦ـ آقای شهردار درمصاحبه دیروز از معایب بیشمار شهر تهران سخن‌گفتند. معایبی‌که همه‌ما روزانه باآنها سروکار داریم . درست بهمین جهت است که‌مردم نسبت به پرداخت عوارض جدید بدبین هستند. آنهمه‌مالیات وعوارض گوناگونی که تاکنون پرداخت شده‌است نتیجه‌اش شهرهای کنونی باصدها و هزارها مشکل مختلف است چطور میتوان اعتماد مردم را جلب کرد که عوارض جدید به‌راه خود صرف شود ؟

۷ ـ ما عقیده داریم عوارض از اضافه قیمت زمین بر اساس قیمت منطقه‌ای صحیحی که باتوجه به‌قیمتهای‌واقعی‌تعیین شود درموقع نقل وانتقالات زمین گرفته شود و ضمنا از یکطرف مالیات ازدرآمد مستغلات اجاری ومالیات برمجموع‌درآمد ها بصورت صحیحتری درآید ودرصورت لزوم باتوجه به‌اینکه مانع‌توسعه‌فعالیت های اقتصادی نگردد اشلهای مالیاتی تا حد قابل قبول افزایش داده شود .

۸ ـ عقیده داریم شهرداریها بصورت موسسات فروشنده خدمت درآیند. یعنی مثلا خیابانی را مشجر کنند و بعد از مالکین دوطرف خیابان اجرت فعالیت‌خود را مطالبه‌کنند نه اینکه پولی به اسم درختکاری خیابان وصول‌کنند و بعدهم خبری از خدمت انجام شده برجای‌نماند.

۹ـ دولت باید استاندارد زندگی قابل قبول را دقیقا تعیین‌کند و بطورکلی تا سطح استاندارد مزبور نه فقط مالیات و عوارضی نگیرد بلکه به‌طرق مختلف‌سعی کند به مردم کمك‌کند تا به استاندارد مزبور برسند . از استاندارد بالاتردولت از طریق سیاستهای مختلف می تواند حقوق و عوارض لازم وصول نماید . این استاندارد باید طوری باشدکه مردم را برای زندگی بهتر تشویق‌کند ودرعین حال سبب رشد طبقه متوسط در جامعه گردد .

۱۰ـ باوجود آنچه خواننده ماگفت و پاسخی‌که به او دادیم بازهم امیدواریم این نظرات بیغرضانه مورد توجه قرار گیرد وسبب‌شود که لایحه قانون‌نوسازی وعمران‌شهری‌بصورت‌صحیحی که‌سازگار با انقلاب ایران و هماهنك هدفهای برنامه چهارم باشد بتصویب برسد .

**دکتر حبیب‌چینی**

## انتخابات قبرس‌وپیروزی مجددماکاریوس

دیروز رسما اعلام شد که پرزیدنت ماکاریوس در انتخابات این هفته قبرس با اکثریت بیش از ۹۹ درصد آراء یونانی های قبرس مجددا بریاست جمهوری‌این کشور برگزیده شده است .

رقیب ماکاریوس دکتر«تاکیس اودوکاس » نتوانست بیش از چند هزار رای بدست آورد .

این عکس عده‌ای ازطرفداران ماکاریوس را که تصاویر او را در دست دارند هنگامی که می‌کوشند به اجتماعی از طرفداران دکتر «اودوکاس» حمله کنندنشان میدهد . پلیس بزحمت میکوشدازنزدیك شدن دو طرف مخالف به یکدیگر جلوگیری کند .

جامعه ترك قبرس از آغاز اعلام کرده بود که انتخابات را تحریم میکند و بهمین سبب مردم ترك قبرس از شرکت در انتخابات خودداری کردند .

## تفسیر سیاسی

جعفر مدنی

# پایان مبارزه؟

**ملك حسین سرانجام سکوتی را که درتمام روز های‌بحرانی اخیر حفظ کرده بود شکست و در مصاحبه‌ای بایك روزنامه بیروتی روح فداکاری چریك های عرب را ستایش کرد . و تاکید کرد که او بهیچوجه مخالف فعالیت چریکها نیست بلکه معتقد است که این فعالیت ها باید با حملات بزرگتری علیه اسرائیل هماهنك باشد و یك روزنامه اردنی نوشت ملك‌حسین اگر پادشاه نبودبدون تردیداکنون پیشاپیش صفوف چریکهاعلیه اسرائیل فعالیت‌میکرد . باین ترتیب ملك‌حسین کوشیده از وخامت بیشتر روابطش با سازمان های چریکی و در حدود ۳۰۰ هزار نفرفلسطینی که در جنك اخیر بیخانمان و آواره شده‌اند جلو بگیرد . منع فعالیت چریکها در اردن توسط ملك حسین همانطور که انتظارمیرفت باعکس‌العمل شدید سازمان های چریکی و اکثریت پناهندگان فلسطینی و کشور های عربی روبروشد. و چنانکه انتظار میرفت اولین مرحله مبارزه بزیان ملك - حسین پایان یافت . سازمان های‌چریکی‌بکرات اعلام‌کردند که بمبارزه مسلحانه بر ضد اسرائیل ادامه خواهند داد . حقیقت این بود که تهدید چریکها یك‌ادعای تو خالی نبود ، فی‌الواقع خطر یك‌جنك شدید بین هزاران نفر چریك مسلح و نیرو های امنیتی اردن کاملا احساس میشد .**

**بعد از نطق آتش- ملك حسین مبنی براینکه اوبعنوان رئیس کشور اردن دیگر بهیچکس اجازه فعالیت های خرابکارانه در داخل خاك اردن را نمیدهد و پس‌از آنکه نیرو های پلیس دو انبار بزرك اسلحه متعلق‌به‌چریکها را کشف و ضبط کردند ، چریك ها علنا آماده شدند که تابجای سربازان‌اسرائیلی نیرو های نظامی اردن راهدف قرار دهند . دریك مورد که سربازان اردنی بیکی از پناهگاه های مخفی چریك‌ها حمله برده بودند ، دریك‌لحظه صد ها چریك مسلح سربازان دولتی را محاصره کردند .**

**مقاومت نظامیان به معنای جنك بود .و نتیجه این شد که سربازان بی آنکه در ماموریت خود موفقیتی حاصل کرده باشند عقب نشستند و بهمین جا تلاش برای‌سرکوبی نهضت چریکی ضد اسرائیلی ، دست کم برای مدتی طولانی ، پایان یافت.**

**اظهارات بهجت تلهونی نخست‌وزیر اردن مبنی براینکه اردن هیچگاه با فعالیت سازمان های چریکی مخالف نیست نتوانست بحرانی راکه بوجود آمده بود رفع کند . ملك حسین اکنون شخصا اظهارات نخست وزیر خودرا تایید میکند و بعبارت دیگر دستورات قبلی خود را پس میگیرد . اما آیا این بمعنای پایان بحران است ؟**

**این ماجرا در مجموع‌سبب تضعیف موقعیت مقامات‌اردنی در برابر سازمان های چریکی و صد ها هزار پناهنده‌ای که خواستار شدت عمل علیه اسرائیل هستند شدو از این پس دولت اردن بسختی خواهد توانست بر فعالیت چریك ها حتی‌نظارت داشته‌باشد. کماندو های عرب ازاین پس علنا فعالیت خواهند کرد بی آنکه مانند گذشته نیازی به مخفی کاری داشته باشند و بر فعالیت خود دو چندان خواهند افزود بی آنکه از مخالفت دولت اردن نگرانی داشته باشند .و در این‌میان ملك حسین مشکل بزرگی در پیش خواهد داشت که از یك طرف چریکها را ارضاء کند و از طرف دیگر حملات انتقامی اسرائیل را تحمل نماید .**

از : آرت‌بوخوالد

# چه‌کسی درخت گیلاس را بریده ؟

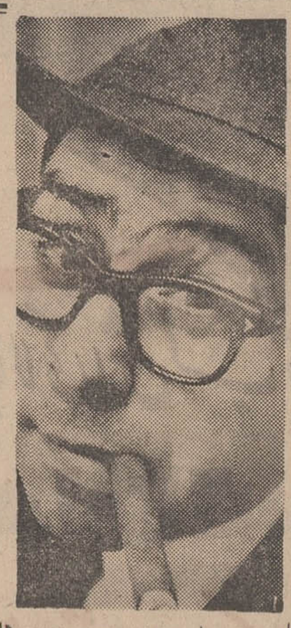

احیرا در بین پرونده های نامه های‌دوره‌ریاست جمهوری جورج واشنگتن اوراقی‌بدست آمده است که یکی از آنها جریان یك مصاحبه مطبوعاتی است . این مصاحبه درزمانی صورت گرفته است که‌جورج واشنگتن طفل شش ساله‌ای بیش نبوده است با مطالعه مصاحبه‌ای که‌از یك‌طفل‌شش ساله بعمل آمده مسئله قطع درخت گیلاس باغ واشنگتن روشن میشود .

داستان بدین گونه است که یك خبرنگار کنجکاو از بریده شدن درخت گیلاس در باغ پدر جورج واشنگتن مطلع و باعجله تمام عازم‌خانه جورج میشود تا در مورد علل این حادثه مهم اطلاعات کامل بدست آورد . پس از ورود بخانه « واشنگتن »ازسخنگوی خانواده می خواهد تا باوی مصاحبه‌ای تشکیل دهد و چگونگی قطع درخت گیلاس را شرح دهد . در این‌پرونده نام سخنگوی خانواده‌واشنگتن را ذکر نکرده‌اند .امازیبائی درخت بحدی توصیف شده و از نابودی یك صحنه زیبا اظهار تاسف شده‌است .

اینك به متن مصاحبه و سئوال و جوابی که بین خبرنگار و سخنگوی خانواده « واشنگتن » رخ داده است توجه فرمائید .

سئوال : چطور ممکن‌است بدون اطلاع شما درخت‌بزرگی مانند یك درخت گیلاس از باغ بریده شده باشد ؟

ج : آنچه شنیده‌اید‌بشایعه است . هیچگاه به شایعات توجه نکنید . قبول کنیداگر قرار بود درخت زیبائی مانند آنچه شما میگوئید از باغ‌ما بریده شود حتما خبرش بمن میرسید . بدون اطلاع قبلی من هیچکس جرات ندارد درخت از باغ مابرید .

س : متاسفانه باید بگویم که یك نفر باچشم خودبریده شدن درخت گیلاس رادیده است . بعلاوه درخت بریده شده هم اکنون‌در باغ افتاده است . مگر ندیده‌اید ؟

ج : باید تحقیق کنم . شما تشریف داشته باشیدمن شخصا بباغ میروم و اگر چیزی بریده شده باشدمی بینم .

آقای سخنگو در ساعت‌ده بامداد برای تحقیق رفت و ساعت سه و سی‌دقیقه بازگشت و گفت « آره راست‌میگوئی یك درخت روی‌زمین افتاده. خب حالا من‌یك‌اعلامیه‌کامل تهیه کرده و در اختیارت می گذارم متن اعلامیه سخنگوی جورج واشنگتن ٦ ساله بدین قرار بود :

در یکی از ساعات بامداد امروز در باغ واشنگتن یك درخت زیبای گیلاس لغزیده و بزمین خورده است . البته این حادثه کاملا تصادفی‌بوده ویك پیش آمد ناگهانی می باشد . ما چندتن کارشناس مخصوص شناسائی آسیب درخت را ماموره کرده‌ایم تا تحقیق کنند و به‌بینند که‌آیا ندراثر افتادن درخت گیلاس بباغ بدرخت های دیگر آسیبی رسیده است یانه ؟

پس از مطالعه گزارش کارشناس اگر خسارتی وارد شده باشد فوری اقدامات‌لازم بعمل خواهیم اورد همچنین دستور داده شده است که در آینده چنین حادثه‌ای رخ ندهد . »

خبرنگار پس از شنیدن اعلامیه گفت آیا هیچکس‌می داند چه کسی این درخت‌را قطع کرده است ؟

سخنگوی برآشفت وپاسخ داد « آقای روزنومه نویس بهت‌گفتم‌افتادن درخت‌گیلاس تصادفی بوده بازم کنجکاوی میکنی !

خبرنگار با خونسردی و مودبانه گفت « قربان کسی که درخت بریده شده‌رادیده است بمن گفت روی‌تنه‌درخت نشان ضربه تیشه وجوددارد. باتیشه بدنه‌پائین‌درخت گیلاس را مجروح کرده‌اند . علائم ضرب روی تنه درخت حاکی از اینست که یك نفر عمدا به‌آن حمله کرده و به باغ آسیب رسانده است .

سخنگوی خانواده واشنگتن گفت من یقین دارم و شما هم باید باور کنید که هرکس چنین شایعاتی را میسازد و پخش میکند دشمن امریکا است . اینها با شایعه سازی بکشور خیانت میکنند وآینده ایالات متحده را تهدید می کنند .

خبرنگار گفت : آنکس که قضیه را بمن اطلاع داد میگوید با چشمان خوددیده است که جورج پسر شش ساله واشنگتن باتیشه‌ای که در دست داشته است بدرخت گیلاس حمله کرده و آنرا قطع نموده است .

سخنگوی خانواده که‌رنك گونه‌اش سرخ و رگهای گردنش متورم شده بود در حالیکه با دندان فسمت‌پائین سیگار برك را میکند و غضب خود رابه سیگار و خبرنگار نشان میداد گفت آقای‌خبرنگار مگر شما از دشمن حمایت‌می کنید ؟ آخر از جانب کدام مقامی باینجا آمده‌اید ؟ اگر شما یکفرد وطنپرست باشید میدانید که همین شایعات موجب میشود تا مخالفین ما از آن استفاده کنند فرض کنید اگر امروز مخالفین ما بدانند که «جورج واشنگتن» در شش سالگی درختی رابا تیشه قطع کرده است . آن درخت هم میوه‌دار بوده .فردا که او بزرك شدوبمقام‌ریاست جمهوری رسید روزنامه های آن‌زمان‌خواهندنوشت‌این‌رئیس این کشور است . روسای جمهوری هرگز دروغ نمی . گویند .

خبرنگار که حتما مردسمج و سختگیری بوده است‌دست برنمیدارد و میگوید برای‌من فرق نمیکندکه شما چه فکر میکنید و چگونه نتیجه‌گیری میفرمائید من میخواهم‌بدانم بامداد امروز جورج واشنگتن شش ساله کجا بوده و چه میکرده است ؟

سخنگو رفت که گزارش کاملی از کارهای‌آروزجورج را بیاورد و در ساعت شش‌و چهل و سه دقیقه بعد ازظهر بازگشت و گفت اعلامیه دیگری دارم که در اختیار روزنامه‌قرارمیدهم.متن دومین اعلامیه چنین بود : « ساعت ده بامداد جورج باتیشه از باغ عبور میکرده نوك‌تیشه‌اش بدرخت گیر کرده است.او که عقلش قد نمیداده تیشه‌را کشانده و درخت که ریشه محکم نداشته بزمین افتاده است سپس جورج باطاق‌پدر خود رفته و اعتراف نموده است که تیشه‌اش درختررا بزمین زده‌است .»

خبرنگار گفت شما که از اول منکر هرچیز بودیدچرا اکنون صریحا حقائق رابازگو میکنید .

سخنگو با تبسم گفت اکنون سخنان فردی رابازگو میکنم که رئیس جمهور آینده این کشور است . روسای جمهوری هرگز دروغ نمی . گویند .

## موشها درپارلمان

کلمبو - موشهای پارلمان سیلان جلسه مشترك مجلس نمایندگان وسنای این کشور را که قرار بود درباره‌تجدید نظر در قانون اساسی سیلان تشکیل شود‌بتعویق‌انداختند. باینترتیب وقتی که اعضای کمیته در تالار جلسه گرد آمدند با کمال تعجب‌مشاهده کردند که‌موشها تمام‌پرونده ها و وسائل کار را جویده‌و از بین برده‌اند .

## موافقت کردر ئیس‌جمهور بشود

اورشلیم - «زالمان‌شازار» رئیس‌جمهوری‌اسرائیل‌موافقت کرد بار دیگر از طرف حزب کارگری‌نامزدریاست‌جمهوری شود .

زالمان شازار که اکنون ۷۸ سال دارد در ۲۶ مارس ۱۹۶۳ازطرف پارلمان‌اسرائیل برای مدت پنج سال‌بریاست جمهوری‌آین کشور برگزیده شد .

## روزه هنرپیشه

نیویورك - « دیك‌گری‌گوری» هنرپیشه سیاه‌پوست اعلام‌داشت‌که بعنوان‌اعتراض به جنك ویتنام ٤۰ روز تمام روزه خواهد گرفت .

دیك گریگوری سال گذشته نیز بعنوان همدردی باکسانی که در ویت‌نام جنوبی و شمالی گرفتار مصائب جنك هستند مدتی روزه گرفت .

## اعتراض کرده‌اند

مسکو - روزنامه « کومسومولسکایاپراودا»درشماره‌امروز خود نوشته است که عده‌ای از خوانندگان این روزنامه‌از جمله چند تن‌از نویسندگان شوروی در نامه‌هائی که به هیئت تحریریه روزنامه فرستاده‌اند نسبت به‌محاکمه چهارتن ازنویسندگان‌شوروی اعتراض کرده‌اند .

این نخستین‌بار است که یك روزنامه شوروی دربافت نامه‌های مخالفت آمیز را در صفحات خود منعکس میکند.

# مسکویچ

## ساخت شوروی

### کشوری که تکنیکش آسمانها را تسخیر کرده است

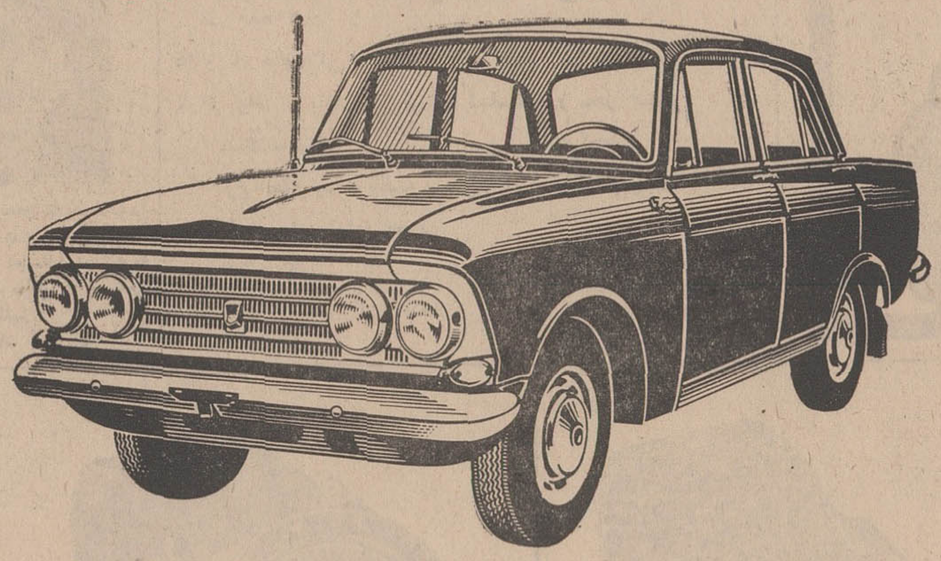

## مسکویچ ، خیره کننده چون جواهر

مسکویچ در رنگهای متنوع و مد روز ، از لحاظ شکل ظاهری بسیار شیک و از نظر تجهیزات ، کامل و ایده آل است زیرا که مسکویچ دارای رادیو ، بخاری، تهویه، فندك ، شیشه شوی اتوماتیك و صندلی‌های قابل تبدیل به تختخواب می باشد

## برای همهٔ شما در آن جا هست

داخل مسکویچ بسیار جادار است و یك خانواده کامل براحتی در آن جای میگیرند و چون تمام وسایل ایمنی در مسکویچ بکار رفته مطمئن ترین اتومبیل برای خانواده‌ها است

## با مسکویچ، همه راهها بروی شما باز است

موتور ۴ سیلندر با قدرت ۶۰ر۵ اسب و گیربکس ۵ دنده و شاسی سرتاسری فولادی مسکویچ توأم با دقت و توجهی که در ساخت قطعات مختلف فولادی آن بکار رفته موجب شده که مسکویچ براحتی هرگونه جاده‌ای را با قدرت کامل طی کند

## وقتی همه مسکویچ داشته باشند

وقتی همه مسکویچ داشته باشند فروش بنزین بحداقل تقلیل میابد زیرا که اتومبیل مسکویچ با وجود قدرت و کششی که دارد در هرصد کیلومتر فقط ۶ر۵ لیتر بنزین مصرف میکند و این رقم کمترین مقدار مصرف بنزین میباشد

## همه جا برای مسکویچ جا هست

مشکل پارکینگ برای مسکویچ وجود ندارد زیرا با وجود اینکه از نظر داخلی اتومبیل جاداری است، قسمت خارجی اتومبیل طوری ساخته شده که جای کمی را اشغال میکند و همه جا میتوان براحتی آنرا پارك نمود

## مسکویچ ، پدیده بعد از موشك

مسکویچ با استفاده از تجارب ۵۰ ساله مهندسین و متخصصین عالیمقام شوروی ساخته شده و پدیده بعد از موشك صنایع عظیم ماشین سازی شوروی است و بهمین جهت کامل ترین - مستحکم ترین - و قویترین اتومبیل در نوع خود میباشد

## مسکویچ ، تضمین شده

فنرهای مسکویچ مجهز بنوار پلاستیکی است و ترمزهای آن بطور اتوماتیك رگلاژ میشود کمك‌های مسکویچ قوی و قابل تعمیر بوده و احتیاج بتعویض ندارد و دستگاه خنك کننده موتور مسکویچ عمر موتور را دو برابر میکند . با توجه باین مزایا و نظر باعتماد و اطمینانی که با تومبیل مسکویچ وجود دارد سرویس و تعمیرات آن تا ۵ هزار کیلومتر تضمین شده و مجانی است

مسکویچ تعمیرگاههای مجهز و مدرنی در سراسر کشور دارد و لوازم یدکی آن بطور فراوان و ارزان همیشه موجود است

## مسکویچ ، گوهری که آسان تصاحب میشود

مسکویچ با تمام مزایای فوق گوهری گرانبها است که آسان تصاحب میشود زیرا که قیمت و شرایط فروش مسکویچ غیر قابل رقابت و در تمام ایران یکسان است

مسکویچ در انواع رنگها اکنون موجود است و میتوانید آنرا در نمایشگاه مرکزی و یا در نمایندگیهای شهرستانها از نزدیك ملاحظه فرمائید

ایده

نماینده انحصاری و نمایشگاه مرکزی :

**شرکت سهامی ایران شرق**

تهران - خیابان اکباتان - ساختمان ایرانشرق - تلفن های ۳-۳۰۳۱۸۱

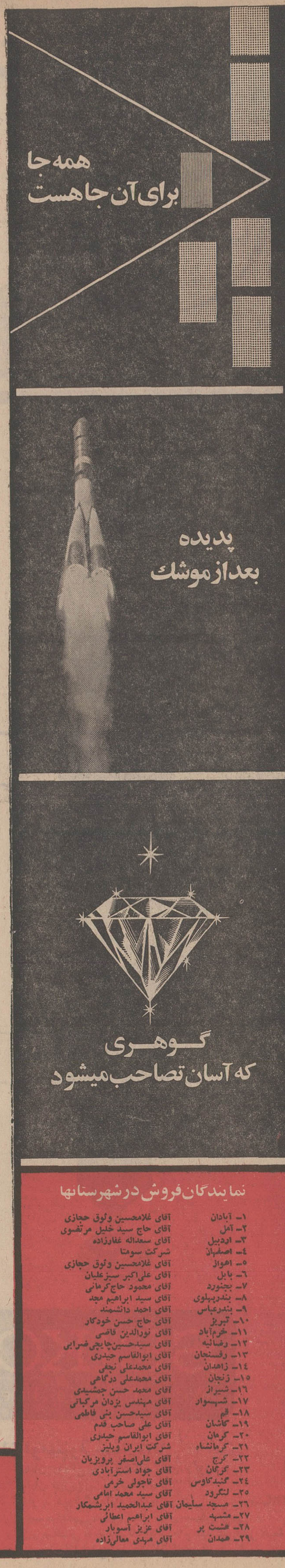


### نمایندگان فروش در شهرستانها

| | |
|---|---|
| ۱- آبادان | آقای غلامحسین وثوق حجازی |
| ۲- آمل | آقای حاج سید خلیل مرتضوی |
| ۳- اردبیل | آقای سعدالله غفارزاده |
| ٤- اصفهان | شرکت سوموتا |
| ۵- اهواز | آقای غلامحسین وثوق حجازی |
| ٦- بابل | آقای علی‌اکبر سبزعلیان |
| ۷- بجنورد | آقای محمود حاج کرمانی |
| ۸- بندرپهلوی | آقای سید ابراهیم مجد |
| ۹- بندرعباس | آقای احمد دانشمند |
| ۱۰- تبریز | آقای حاج حسن خودکار |
| ۱۱- خرم‌آباد | آقای نورالدین قاضی |
| ۱۲- رضائیه | آقای سیدحسین چایچی ضرابی |
| ۱۳- رفسنجان | آقای ابوالقاسم حیدری |
| ۱٤- زاهدان | آقای محمدعلی نجفی |
| ۱۵- زنجان | آقای محمدعلی درگاهی |
| ۱٦- شیراز | آقای محمد حسن جمشیدی |
| ۱۷- شهسوار | آقای مهندس یزدان مرکباتی |
| ۱۸- قم | آقای سیدحسن بنی فاطمی |
| ۱۹- کاشان | آقای علی صاحب قدم |
| ۲۰- کرمان | آقای ابوالقاسم حیدری |
| ۲۱- کرمانشاه | شرکت ایران ویلیز |
| ۲۲- کرج | آقای علی‌اصغر پرویزیان |
| ۲۳- گرگان | آقای جواد استرآبادی |
| ۲٤- گنبدکاوس | آقای تاجولی خرمی |
| ۲۵- لنگرود | آقای سید محمد امامی |
| ۲٦- مسجد سلیمان | آقای عبدالحمید ابریشمکار |
| ۲۷- مشهد | آقای ابراهیم اعطائی |
| ۲۸- هشت پر | آقای عزیز آسوبار |
| ۲۹- همدان | آقای مهدی معالی‌زاده |

# تبریکات

**جناب آقای مهندس بهمن کوشان**

مراجعت جنابعالی را بایران وافتتاح تالار عکسبرداری و(سینه‌فتوگرافی) کوشان راتبریك‌عرض نموده موفقیت‌شمارا آرزومندم.

آ_۵۹۷۹۸ مهندس فریبرز شاکر

**دوست عزیزم جناب آقای عباس ولیخانی معاون مالی سازمان تربیت‌بدنی و تفریحات سالم ایران**

انتصاب شایسته آن دوست گرام را صمیمانه تبریك گفته آرزومندم همکاری شماباتیمسارپرویز خسروانی‌رادمرد شاهدوست ومیهن‌پرست منشاء خدمات ارزنده تری بشاهنشاه آریامهر و میهن عزیز باشد.

آ_۳۶۴۳ آقاخان عبدالله‌زاده

**جناب آقای فیروزکوهی**

انتصاب جنابعالی را بریاست اداره آموزش و پرورش شهرستان بیرجند صمیمانه تبریك میگوئیم.

آ_۳۶۹۴۱ مظاهری ـ علی‌اکبر شریف‌مقدم

**جناب آقای دکتر رهنوردی نماینده محترم مجلس شورایملی**

انتخاب جنابعالی‌را به‌سمت دبیر کمیته‌ملی المپیك ایران‌تبریك عرض نموده و موفقیت آنجناب را در راه خدمت‌بشاهنشاه آریامهر از خداوند متعال مسئلت مینماید.

ازطرف کارکنان دبیرستان ملی ایرانمهر ـ منصور صادقی نماینده مجلس شورایملی ـ رئیس دبیرستان ـ دکترمسعودصادقی

آ_ ۳۶۹۷۵

**جناب آقای محمد قلی طاهری**

انتصاب شایسته آنجناب را بریاست اداره آموزش وپرورش شهرستان گرمسار صمیمانه تبریك عرض نموده و موفقیت شمارا درهماهنك کردن فرهنك گرمسار با انقلاب شاه و مردم آرزومندم

رئیس دبیرستان ایرانمهر ـ دکتر مسعودصادقی

## آگهی حراج

طبق مادهٔ ۹۲ آئین نامه پستی چون مدت نگاهداری امانات پستی غیرقابل توزیع سپری شده است از ساعت ۹ صبح روز یکشنبه ۴۷ر۱ر۲۵ درمحوطهٔ اداره پست و تلگراف منطقهٔ ۵ تهران واقع در خیابان تخت جمشید مقابل‌سفارت آمریکا بمعرض حراج عمومی گذارده خواهد شد طالبین‌میتوانند درساعت مقرر درمحل‌مذکورحضور یافته ودرحراج شرکت نمایند.

الف ۱۱۵۷۹

ازطرف‌وزیرپست وتلگراف وتلفن

چون برای‌مطالعه‌و تحقیقات علمی عازم اروپا هستم بدین وسیله از کلیه آشنایان و دوستان محترم‌که جهت خداحافظی موفق بزیارتشان نشدم پوزش می‌طلبم

احمد شاعری

## آگهی استخدام رسمی

شهربانی کل‌کشور به پنج نفر لیسانسیه رشته مددکاری‌برای خدمت در واحد های مختلفه اداره زندان احتیاج دارد. اشخاص مذکور از طریق امتحان و مسابقه انتخاب میشوند و درگروه‌موقت شغلی ۶ قرار میگیرند. داوطلبانی که واجد شرایط کلی مندرج در قانون استخدام کشوری باشند میتوانند فرم ذیل راتکمیل نموده همراه با دو قطعه عکس ۴×۶ و یکبرك رونوشت مصدق شناسنامه وسیله پست سفارشی باداره کارگزینی شهربانی کل کشور واقع در خیابان ثبت تهران ارسال دارند. بدرخواستهائی که بعد از دوم اردیبهشت ماه ۴۷ واصل شود ترتیب اثر داده نخواهد شد پس از رسیدگی بدرخواستهای واصله از داوطلبان برای شرکت درامتحان ویامصاحبه دعوت خواهد گردید. تاریخ و محل امتحان بعدا در همین روزنامه آگهی خواهد شد.

الف ۱۱۵۸۰

نام و نام خانوادگی — نام پدر

تاریخ تولد — شماره شناسنامه و محل صدور

مدرك تحصیلی — رشته تحصیلی

نوع انجام خدمت وظیفه و تاریخ پایان خدمت وظیفه :

نوع مدت سوابق تجربی

نشانی کامل

۱_۳ آ_۵۹۷۱۰ محل امضاء داوطلب


# هفت سین طلا

جایزه

اولین قهرمان شانسی

بلیط‌های اعانهٔ ملی

مخصوص نوروز

SEIKO
Modern Masters of Time

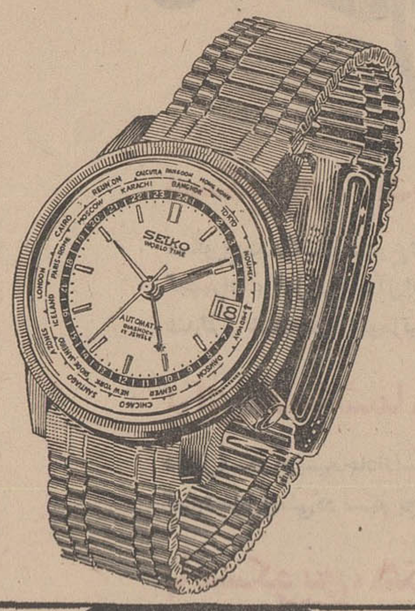

SEIKO
Modern Masters of Time

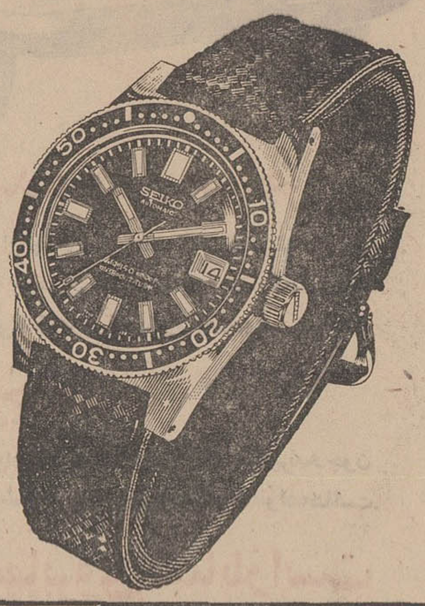

SEIKO
Modern Masters of Time

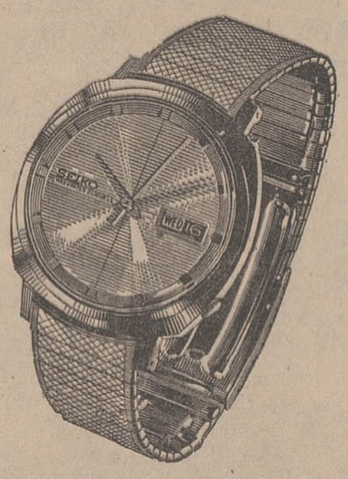

SEIKO
Modern Masters of Time

SEIKO
Modern Masters of Time

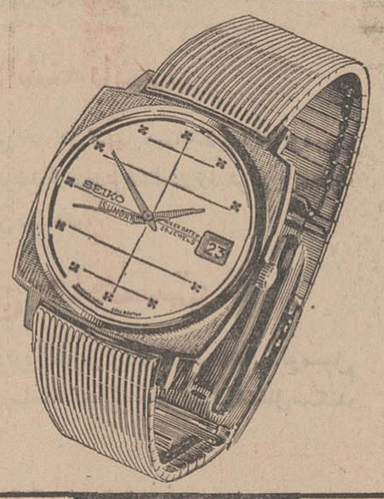

SEIKO
Modern Masters of Time

# ساعتهای سیکو دارای مدال برتری

ساعتهای سیکو، دقیق، اتوماتیك، واترپروف، ضدضربه، تقویم دار با صفحه های روشن و اختصاصی. بایك فشار دکمه مخصوص تاریخ آن فوراً عوض میشود. تنها در سال گذشته در ۷۰ کشور جهان بیش از ۹ ½ میلیون ساعت سیکو بفروش رفته است. در همین مسابقات المپیك بین المللی فقط از ساعتهای سیکو استفاده شده سیکو ۱۲۷۸ ساعت رسمی در ۳۶ نوع برای رکوردگیری دقیق، عرضه نمود

سیکو بزرگترین سازنده ساعت در جهان

SEIKO
Modern Masters of Time

**نمایشگاه و مرکز سرویس : تهران ـ خیابان‌شاه‌جنب‌ساختمان‌آلومینیوم شماره۷۳**

**مراکز فروش :**
لاله‌زار ـ فروشگاه طلوع ـ فروشگاه تمرچی
اسلامبول‌ـفروشگاه ناصرآبادی‌ـ‌فروشگاه برادران‌لسانی
نادری ـ جواهری ژنو
چهارراه یوسف‌آباد ـ فروشگاه کیهان
فردوسی ـ مقابل بانك رهنی ـ فروشگاه ساعتی

شاهرضا ـ چهارراه پهلوی ـ فروشگاه راغبی
شاهرضا ـ چهارراه‌کالج‌ـجواهری میشل
میدان شهناز ـ فروشگاه دلکا
خیابان شهناز ـ فروشگاه پیرایه
دروازه شمیران ـ فروشگاه اعتماد
شاه‌آباد ـ فروشگاه مبصر

خیابان رودکی ـ فروشگاه کالای رکورد
خیابان قزوین ـ فروشگاه دهقان
بازار ـ فروشگاه آقای‌نیك‌جو و شیرازی ـ فروشگاه‌آقای رجب ساعتچی ـ فروشگاه آقای حسین تربتی
بازار سلطانی ـ فروشگاه آقای حاج‌سید علی‌اکبر افجهٔ
بازارجامع‌ـ فروشگاه آقای امیرضوئی


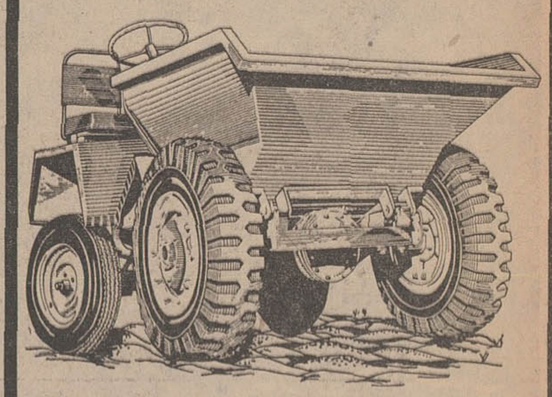

دامپر ۱½ تن تکنوایس

ساخت ایران با یکسال ضمانت

برای حمل ونقل مصالح ساختمانی ومحصولات کشاورزی

خیابان ایزنهاور چهارراه اسکندری شمارهٔ ۱۸۸

تلفن : ۹۵۰۳۸۹-۹۵۰۳۷۹-۹۴۱۲۰

تکنو ایس TECHNO.IS

مجهز بموتور دیزل هاتص

## آگهی مزایده شماره ۱۱ـ۱۸ر۱۱ر۴۶

آمادگاه ۱۰۱ صحرائی لجستیکی ارتش یکم کرمانشاه تعداد ۴۷ قلم قطعات‌عمده اردنانس و هشت دستگاه موتور جمس و یك دستگاه خودرو جمس تانکردار و یکدستگاه رمورك موجود در انبار گروهان تدارکات اردنانس آمادگاه و یکدستگاه تانکر آب موجود در پادگان خرم آباد رااز طریق مزایده بفروش میرساند داوطلبان‌شرکت در مزایده می توانند با مراجعه بشعبه خرید و پیمانهای آمادگاه واقع در جاده طاق بستان کرمانشاه و اخذ صورت و برك شرایط مزایده و رویت قطعات مشروحه بالا پیشنهاد خودرا تاساعت نه صبح روز سه شنبه۱۵ر۱۲ر۴۶ بدفتر شعبه خرید و پیمانهای آمادگاه تسلیم و رسید دریافت دارند کمیسیون مزایده درساعت ده صبح همانروز در دفتر فرمانده آمادگاه ۱۰۱ صحرائی کرمانشاه تشکیل و پیشنهادات واصله رارسیدگی مینماید

الف ۱۱۵۵۲ آمادگاه ۱۰۱ صحرائی کرمانشاه

۲ـ ۲ آ_۵۹۴۶۲

## آگهی دعوت بستانکاران با اخطارات‌لازمه

بعموم بستانکاران شرکت سهامی سیار مقیم تهران خیابان‌سعدی که حکم توقف او در تاریخ ۱۵ر۱۱ر۱۳۴۵ صادر شده و توقف او از تاریخ۲۹ر۶ر۱۳۴۵ اعلام گردید آگهی میدهد :

اولین جلسه بستانکاران در ساعت هشت صبح روز شنبه۲۶ اسفند ماه ۱۳۴۶ در اداره کل تصفیه واقع در خیابان سی متری روبروی ستاد ژاندارمری تشکیل میشود کلیه بستانکاران‌و کسانی که ادعائی دارند و همچنین کسانی که‌باورشکسته مزبور مسئولیت تضامنی دارند یا ضامن او هستند می توانند در ساعت و روزمذکور در اداره تصفیه حضور بهمرسانند

ضمنا اخطار میشود :

یکم ـ کلیه بستانکاران و کسانی که هر گونه ادعائی دارندباید اصل یارونوشت مدارك خودرا در ظرف دوماه از تاریخ نشر این آگهی باداره تصفیه تسلیم نمایند.

مدت ارسال مدارك برای بستانکارانیکه در کشورهای بیگانه اقامت دارند سه ماه می باشد.

دوم ـ کسانیکه بورشکسته نامبرده بدهی دارند در ظرف مدت نامبرده خودرا معرفی و بدهی خودرا در وجه صندوق اداره تصفیه بپردازند.

طبق ماده ۲۴ قانون تصفیه بدهکاران متخلف ازاین وظیفه به جریمه نقدی معادل صدی‌بیست و پنج‌دین محکوم خواهند شد.

بعلاوه دادگاه‌هامیتوانند علاوه‌بر جریمه نقدی بدهکاران مذکور را بزندان تادیبی از سه‌تاششماه نیز محکوم نمایند.

سوم ـ کسانیکه بهر عنوان اموال ورشکسته نامبرده در دست آنها است در ظرف مدت دوماه مذکور باید همان اموال را تحت اختیار اداره تصفیه بگذارند وگرنه هر حقی که نسبت به آن‌دارند سلب خواهد شد. مگر اینکه عذر موجهی داشته باشند.

از طرف رئیس اداره کل تصفیه‌امور ورشکستگی ـ شکوری

۱ـ ۲ آ_۵۹۹۱۶

# لکّه

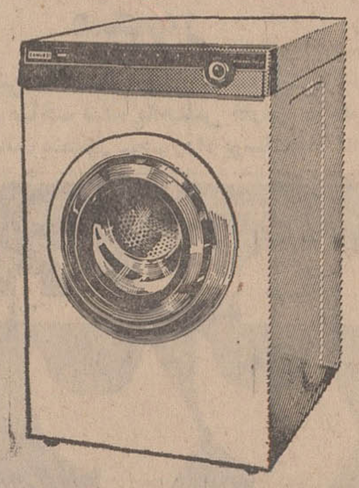

آزمایش‌های علمی ثابت کرده است که چرک و لکه‌های گوناگون در درجات مختلف حرارت زائل میشود، مثلا:
لکه مربا و بستنی در حرارت ۳۲ درجه، لکه تخم مرغ، شیر و کره در ۴۳ درجه، لکه نفت، شکلات، قهوه، کاکائو در ۵۲ درجه، لکه مشروبات الکلی، میوه، ماتیك، جوهر در حرارت ۶۴ درجه پاك میشود.
زانوسی با دستگاه اختصاصی ترموگرادوال هر نوع لکه را در درجه حرارت مناسب از بین میبرد.
زانوسی باقساط طولانی و سرویس و لوازم یدکی مجانی

زانوسی
ZANUSSI


## آگهی

**برای استحضار کلیه صاحبان محترم سهام شرکت سهامی کارخانه قند قزوین**

چون طبق تصویب مجمع عمومی فوق‌العاده مورخ ۱۵ر۷ر۴۶ صاحبان سهام شرکت سهامی کارخانه قند قزوین مبلغ یکصد میلیون ریال معادل پنجاه در صد سرمایه فعلی جهت توسعه کارخانه قند فعلی از یکهزار تن بدو هزار تن چغندر در ۲۴ ساعت بسرمایه شرکت اضافه شده است و بموجب ماده ۶ اساسنامه شرکت حق تقدم خرید سهام سرمایه اضافی با صاحبان سهام فعلی می باشد لذا از کلیه صاحبان محترم سهام شرکت سهامی کارخانه قند قزوین دعوت و تقاضامیشود به‌نسبت سهام خودسهام سرمایه‌اضافی را حداکثر تابیست و یکم اسفند ماه ۱۳۴۶ بصندوق شرکت یابه حساب جاری ۴۵۷۹۲ شرکت در بانك ملی بازار پرداخت‌ورسید آنرا بحسابداری شرکت تسلیم فرمایند در صورتیکه تاتاریخ مذکور از پرداخت آن‌خود داری فرمایند بناچار شرکت مجاز خواهد بود سهام اضافه سرمایه رابدیگری واگذار و بفروش برساند.

۱ـ ۲ آ ـ ۳۶۵۳۵ شرکت‌سهامی کارخانه‌قند قزوین

## اطلاعیه مهم

اقسام فرش کرمان . کاشان ، تبریز و متفرقه بارنگهای ثابت وطرحهای مختلف مطابق ذوق و سلیقه هر کس
در اندازه‌های متفاوت
باقساط سه ساله ، دو ساله ، یکساله ، آنهم بدون پیش قسط فقط تابیستم اسفند ماه
پس‌از یك هفته هم پس میگیریم و هم تعویض مینمائیم
ضمنا فرش‌های کهنه شمارابانو معاوضه میکنیم
اطمینان داشته‌باشید رضایت شمارا فراهم مینمائیم
بفرهنگیان تخفیف مخصوص داده میشود
نشانی ـ میدان بهارستان ضلع جنوبی شرکت‌سامان نوین‌تلفن ۳۶۶۲۴

۱ـ۳ آ ـ ۳۶۵۳۱

## آگهی مناقصه شماره ۶۲
## مورخه ۲۴ر۱۱ر۴۶

اداره‌سررشته‌داری نیروی زمینی‌شاهنشاهی مقدار ۷۳۰۰۰ کیلو واکس مشکی را (بادرنظرگرفتن اینکه درصورت لزوم ممکن است ۲۵ درصد کمتر یا اضافه دریافت شود ) از طریق مناقصه خریداری مینماید .

پیشنهاد دهندگان میتوانند بامراجعه بدائره خرید و پیمانهای اداره سررشته‌داری نیروی زمینی شاهنشاهی واقع در انتهای خیابان فرصت (شاهرضا) و ملاحظه نمونه و دریافت‌برك مشخصات وشرائط معامله پیشنهاد خودرا برطبق مفاد مندرجه دربرك‌شرائط مناقصه تسلیم و تاساعت ۹صبح روز چهارشنبه ۲۱ر۱ر۴۷ بدفتر اداره سررشته‌داری نیروی زمینی شاهنشاهی تسلیم نمایند . الف ۱۱۵۹۲

اداره سررشته‌داری نیروی زمینی شاهنشاهی

آ ـ ۶۰۰۲۶ ۱ـ۲


# هرباماداوّل
# سلام

لاستیك جنرال GENERAL

## لاستیك دوراجت ۱۵×۵۶۰ جنرال

«طرح جدید»

مخصوص اتومبیل‌های فولکس واگن تهیه شده با نخ سوپر نایجن

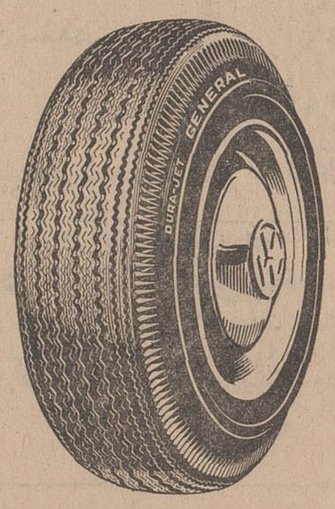


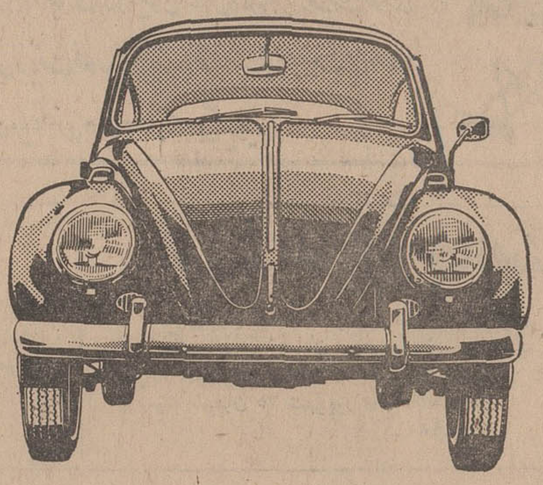

برای اولین بار لاستیك مخصوص فولکس واگن ببازار عرضه میشود

لاستیك دوراجت ۱۵×۵۶۰ جنرال برای دوام زیادتر و رانندگی مطمئن تر

G 27


## آگهی مزایده

اداره تصفیه‌تهران مدیر ترکه مرحوم حاج‌سید آقاسیدشاکری درگذشته همگی و تمامی ششدانك یك قطعه زمین بمساحت ۳۷۷ر۴۰ متر مربع مفروز شده از پلاك شماره ۳۷۷۸ر۵ واقع‌در تجریش بخش ۱۱ تهران خیابان پهلوی انتهای کوچه کاشانچی که‌از قرار هرمتر مربع ۱۲۰۰ ریال ارزیابی شده است ملکی نامبرده رابمبلغ ۴۵۲۸۸۰ ریال با شرائط زیر از طریق مزایده کتبی بفروش میرساند .

۱ـفروش نقدی است وحداکثر سه ماه مهلت برای پرداخت بها درصورت تقاضا داده خواهد شد .

۲ـ کلیه هزینه‌های مربوط بمعامله از هرقبیل و هرجهت و همچنین عوارض و مالیات های متعلقه بمعامله وملك‌واخذمفاصا حساب از مقامات مربوط بعهده خریدار است .

۳ـ پیشنهاد دهندگان باید قبلا صدی پنج بهای ارزیابی رااسناد خزانه در صندوق اداره تصفیه تودیع و قبض سپرده را ضمیمه پیشنهاد خود نمایند .

۴ـپیشنهادات باید در پاکات لاکو مهر شده با ذکر جمله (مربوط بمزایده زمین مرحوم سیدشاکری) و مشخصات کامل ومحل اقامت پیشنهاد دهنده درروی پاکت‌تا ساعت ۹ روز شنبه هفدهم فروردین ماه ۴۷ بدبیرخانه اداره تصفیه واقع درخیابان سی‌متری روبروی ستاد ژاندارمری کل کشور تسلیم شود.

۵ـبه‌پیشنهادات مشروط و مبهم . فاقد سپرده و برخلاف شرائط‌آگهی و همچنین پیشنهاداتیکه بعداز وقت مقرر برسد ترتیب اثر داده نخواهد شد .

۶ـاداره تصفیه تهران دررد و قبول پیشنهادات مختار است .

۷ـ پیشنهادات درساعت ده روز هفدهم فروردین ماه ۴۷ (آخرین روز قبول پیشنهادات)بازو قرائت‌خواهدشد حضورپیشنهاد دهندگان درجلسه مزایده بلامانع است و عندالاقتضاء در همان جلسه مزایده حضوری بعمل خواهد آمد وبرنده کسی است که بالاترین قیمت را پیشنهاد نماید .

۸ـ درصورتیکه برنده تاده روز پس از جلسه مزایده ویا در انقضاء مهلت درصورت تقاضا از پرداخت ثمن و انجام معامله در دفترخانه‌اسناد رسمی خودداری نماید مسئول کسر احتمالی قیمت وخساراتی است که‌از تجدید مزایده حاصل شود که بدوا از سپرده او استیفاء میشود .

طالبین برای کسب اطلاع‌بیشتر میتوانند باداره تصفیه تهران مراجعه نمایند .

**از طرف رئیس اداره کل تصفیه ـ بهرامی‌زاده**


## باران مصنوعی ایمز آمریکا

نماینده انحصاری شرکت باران خیابان آیزنهاور تلفن ۹۵۰۱۰۹

تعمیر مجانی ـ لوازم یدکی بقیمت مناسب

# کالاهای مرغوبی که در این ایام مورد استفاده عمومی است

کافه قنادی و آجیل فروشی
**فـــرد**
جمشید آباد شمالی جنب بانك ملی
پلاك ۲۴۶ تلفن ۶۱۳۹۳۳
آ ۵۹۹۹۰

## فروشگاه نونهالان

فروشنده کلیه مایحتاج اطفال انواع کت شلوار بهترین لباس های دخترانه کفش و اسباب بازی و تکمیل ترین سیسمونی نوزاد فروشگاه نونهالان جمعه ها تا ساعت ۹ شب
یکسر بازاست جاده پهلوی جنب هتل میامی تلفن ۶۲۷۶۵۹

## خرید شیرینیجات شب عید
## رافقط از:
## قنادی علی بابا
تهیه فرمائید
خیابان پهلوی اول خیابان شاهپور علیرضا تلفن ۴۲۴۱۰

## قابل توجه دارندگان تلویزیون

شرکت تلویزیون سرویس ایران تکنیك تعمیر انواع تلویزیون و نصب دستگاه کنورتور فقط با ۱۰۰ تومان باضمانت نامه کتبی قبول مینماید.
تلفن ۴۲۷۳۳ و ۶۹۵۱۴
آ ۵۹۹۸۲

بهترین عیدی از مزون
## مهتاب
۱۵ درصد تخفیف درانواع دو پیس ـ مانتو ـ پالتو
خیابان پهلوی ـ امیراکرم تلفن ۶۰۷۲۶
آ ۹۹۸۰ ۵

## لاستیک مجانی
با خرید سه حلقه لاستیک اتومبیل یک حلقه لاستیک مجاناً دریافت دارید
فروشگاه جبهه دار تلفن ۶۱۱۰۰۲

## گز چشم‌روشنی ، بهترین چشم روشنی

گز چشم روشنی باگزانگبین ساخته میشود ( در بسته های چشم روشنی یك کیلوئی، نیم‌کیلوئی، ۲۵۰ گرمی

تهران بوذرجمهری غربی ـ جنب پمپ بنزین تلفن ۲۳۳۹۹
آ ۵۹۹۷۰

تمیز نمودن مبلمان فرش در محل بوسیله متخصصین ورزیده
## نمایندگی دوراکلین سرویس بین‌المللی آمریکا با ۴۰ سال سابقه

در دنیا بدون استفاده از آب و صابون وموادشیمیائی مضر لطفا برای آنکه از نتیجه کار کاملا مطمئن باشید و زیانی به مبلمان و فرشهای گرانبهای شما واردنشود فقط بنمایندگی دوراکلین سرویس بین‌المللی آمریکا در ایران که دارای کارت مخصوص هستند مراجعه فرمائید تلفن ۷۵۸۳۹۵ و ۷۵۸۳۹۶
آ ـ ۵۹۹۶۴

کارخانه
## ذهره
سازنده وپیشرو
صنعت ظروف آلومینیومی لوکس درایران
تلفن مرکز فروش ۲۴۴۴۸

## امسال عید تمام مردم ایران باید

مبل داشته باشند بمناسبت فرارسیدن عید نمایشگاه بزرك مبل ایتال استیل در سالن شماره ۱ یکدست مبل ۹ پارچه بسیار عالی مدل ۶۸ را با یك گلدان کریستال .
**فقط ۷۰۰ تومان بفروش میرساند**
ودرسالن شماره ۲ عالیترین مبلهای مدرن ومجللترین سرویس های اطاق خواب ومیز وصندلی وسایر مبلمان دیگر منزل راکه نظیر آنرا درجای دیگر ندیده‌اید به ارزانترین قیمت و سهلترین شرایط بفروش میرساند .
**مبل ایتال‌استیل ارزان میفروشد چون زیاد میفروشد**
شاهرضا مقابل دانشگاه مبل ایتال‌استیل
تلفن ۶۱۳۶۳۶
برای رفاه حال مشتریان جمعه تا شب باز میباشد .
آ ـ ۵۹۹۶۶

## کیف های زنانه
## منصور
باداشتن ۱۴ سال حسن سابقه بیش‌از ۵۰ رنك و ۱۰۰ مدل ساخته شده بااجناس خارجی درجه اول بدون رقابت است منصور ـ چهارراه یوسف‌آباد تلفن ۴۴۴۳۵

کف‌پوش پلاستیکی
## برندلوم امریکا
## ۲۲
متر مربع تومان
## نصب مجانی
تلفن: ۷۶۳۸۰۰ ۷۶۲۹۲۹
خیابان روزولت ـ مقابل سینما دیاموند شماره ۲۴۵

غذاهای سالم و خوشمزه و مقوی تولید نشاط نموده و گرمی خاصی به کانون خانواده ها می‌بخشد .
## جهان مرغ
با ۱۲ سال سابقه خدمت به مشتریان عزیز خودبهترین مرغ تازه و سالم ، خشکه‌پر، آماده طبخ رادراختیارشما قرار میدهد جهان مرغ میدان ۲۴ اسفند اول سی متری مقابل ژاندارمری کل تلفن ۶۵۷۹۳

## ایرانتال
هرکسی که‌بایرانتال آمده راضی برگشته‌است. درایرانتال بهترین لباسهای فصل ـ دوپیس ـ سه‌پیس وکت و دامن را میتوانید با ارزانترین‌قیمت خریداری کنید. اگر به‌ایرانتال قبل‌ازخرید سربزنید مسلما شماهم مثل مشتری‌های‌دیگرما ازخرید خودراضی خواهید بود .
خیابان تخت جمشید چهارراه ویلاشماره ۱۴۴ ـ تلفن ۴۶۹۶۵

# لزور
بمناسبت فرارسیدن سال نو لزوریك کلکسیون ازبهترین دوپیس مانتو را جهت شیك پوشان تهیه دیده است .
شیك ترین دوپیس سفید ـ مدرنترین مانتو ـ جالبترین پالتوی سفیددر کلکسیون جدید لزور
لزور ـ خیابان تخت جمشید ـ چهارراه بهار
تلفن ۷ ۲۴۳۲
آ ـ ۵۹۹۶۲

## مؤسسه گلزار دهقان

که اخیرا بایك سازمان مجهز شروع بکار کرده متعهد است باطلاع عموم برساند
که این مؤسسه با داشتن مهندسین مجرب در رشته های مختلف گل کاری چمن کاری درخت کاری ، تزئینات و دکوراسیون منازل آماده هرگونه خدمت به علاقمندان میباشد برای دریافت اطلاعات بیشتر به دفتر مؤسسه خیابان سعدی و بروی پمپ بنزین و یا تلفن ۳۳۴۰۵ تماس بگیرید .

## حاتم
مدرن ترین رستوران پایتخت که باغذای لذیذ (جوجه کباب معروف ) ازشما ومیهمانان گرامی شما بگرمی پذیرائی مینماید حاتم جاده پهلوی تلفن ۶۲۲۲۸۱
آ ۵۹۹۶۰

یك اکازیون فوق‌العاده
## در فروشگاه مبل پیکاسو
از جمعه ۱۱ اسفند ۴۶ بمدت یکهفته
ازمدلهای جدید مبلمان نفیس وزیبا برای منازل و موسسات خود در فروشگاه ونمایشگاه مبل‌پیکاسو جاده قدیم شمیران ایستگاه پرورشگاه دیدن فرمائید .
آ ـ ۵۹۹۹۴

## فروشگاه کارخانه‌شعله
مدرن‌ترین کارخانه لوسترسازی در ایران مراکز فروش ـ فروشگاه شعله ۱ خیابان پهلوی بالای بلوار پمپ بنزین نبش کوچه الهیه تلفن ۶۲۱۳۲۲ فروشگاه شعله ۲ خیابان روزولت نرسیده بمیدان ۲۵ شهریور تلفن ۷۶۳۸۳۹
آ ـ ۵۹۹۸۴

## فروشگاه خیمه ایران
سازنده بهترین چادرهای مدرن

تهران میدان سپه اول خیابا نامیرکبیر
پاساژ ۲۰ تلفن ۳۰۴۵۶۳
آ ـ ۵۹۹۵۸

## کافه قنادی فرزین یزدی
جهت ارسال شیرینی و آجیل و گز مخصوص فرزین یزدی برای نورچشمان وعزیزانتان که درخارج ازکشور بسر میبرند تافرصت باقی است عجله نمائید روزولت شمالی تلفن ۷۵۷۴۶۳
آ ـ ۵۹۹۸۲

## هنرستان رقص کیشیبه
رقصهای مدرن سالن را باکمترین قیمت بطور کنتراتی و خصوصی زیر نظر مادموازل ژیلابشما می‌آموزددروازه دولت مقابل سعدی هنرستان ملك تلفن ۷۵۶۷۰۲
آ ـ ۵۹۹۷۶

## فروشگاه پالتو جیر سیلبا
بمناسبت فرارسیدن نوروزباستانی اجناس خودرا با نازلترین بها بفروش میرساند .
خیابان فردوسی شمالی شماره ۴۴ تلفن ۳۷۳۹۰
آ ۵۹۹۷۴

جدیدترین سبد گل باگل های جدید ازاروپا
## درگل فروشی شبانه روزی کریستال
دوراهی یوسف‌آباد ابتیاع
فرمائید تلفن ۶۲۸۷۲۸
آ ـ ۵۹۹۷۸

## راهنمای این صفحه تلفن ۳۰۴۵۹۲

# در کره ماه هتل ساخته میشود!

## موسسات امریکائی ازحالا برای تاسیس هتل ، بیمارستان ، کارخانه برق و استخراج معادن ماه برقابت برخاسته‌اند

موسسات امریکائی با اطمینان باین که بزودی کره ماه بدست بشر تسخیر خواهد شد به تلاش بیسابقه‌ای برای بهره‌برداری از این دنیای جدید دست زده‌اند .

دراین مسابقه صاحبان مهمانخانه هابه موسسات دیگر پیشی گرفته‌اند مثلا «بارون هیلتون» در نظر گرفته است برای پذیرائی از جهانگردان آینده فضا هتل مجهزی در کره ماه بنا کند وامیدوار است بادست خود «هیلتون» کره ماه را افتتاح کند .

این هتل که دارای یکصد اتاق مجهز بتمام وسائل زندگی خواهد بود در زیر زمین کره ماه ساخته خواهد شد . هم‌اکنون دانشگاه «کورنل» نقشه ساختمان مهمانخانه های متعددرادر کره‌ماه موردبررسی قرار داده است . این مهمانخانه‌ها باوسائل مخصوص مجهز خواهند بود که ساکنین آن بتوانند کره زمین را در ساعات مختلف روز تماشا کنند .

**• جهانگردان فضائی**

«بارون هیلتون» گفته‌است :اگر دولت های بزرگ‌واقعا تصمیم‌بگیرند که از فضا فقط برای هدف های صلح‌جویانه استفاده کنند بدون شك سیل مهاجرین‌و «جهانگردان فضائی» بسوی کره ماه سرازیر خواهد شد در این‌صورت وجودیك یا چند مهمانخانه مجهز برای پذیرائی از آنها ضروری خواهد بود . البته «هیلتون» در این میان بدون رقیب نیست‌بلکه عده‌دیگری از سرمایه داران امریکائی مسئله بهره برداری از کره ماه را جدا مورد بررسی قرار داده‌اند .

آنها میگویند با تحقیقاتی که بعمل‌آمده‌وجود «بوکسیت»«نیکل» و سایر مواد معدنی در کره ماه باثبات رسیده است و از این‌مواد میتوان برای عمران و آبادی کره ماه‌استفاده کرد علاوه‌براین‌برخی‌از دانشمندان امریکائی معتقدند که‌در کره‌ماه آب بااشکال مختلف‌وجود دارد و بنابراین میتوان مشکل بی آبی را بطریقی حل کرد .

یکی دیگر از موسسات بزرك صنعتی امریکا نیز درنظر دارد یك مرکز برق اتمی د رکره ماه ایجاد کند . از جریان برق این کارخانه برای تجزیه اکسیژن و هیدروژن آب‌وایجاد شرایط‌لازم برای‌زندگی در این کره استفاده خواهد شد . یك موسسه دیگر امریکائی نقشه ساختمان یك بیمارستان ۱۵۰ تختخوابی را در مدار کره ماه‌مورد بررسی قرار داده است .

این بیمارستان با جدید ترین وسائل پزشکی و جراحی مجهز خواهد بود و فضانوردان بیمار و زخمی شدگان در آن تحت درمان قرار خواهند گرفت .

دکتر «اریك» کارشناس فضائی امریکا معتقد است که بعضی از بیماران را برای معالجه میتوان ازبیمارستان‌های‌زمینی به‌بیمارستان مداری کره ماه انتقال داد زیرادر این بیمارستان حال‌بیماران بسرعت روبه بهبود میرود مثلا بیمارانی که دچار حمله قلبی میشوند در حالت پیوندزنی بسرعت بهبود می یابند زیرا قلب آنها برای رسانیدن‌خون به قسمت های مختلف فشار زیادی تحمل نمی کند .

از طرف دیگر کمپانی «مك‌دونالد دوگلاس» بدونفر از ورزیده‌ترین کارشناسان خود دستور داده است مسئله ایجاد موسسات بازرگانی مداری را مورد بررسی قرار دهند.

هدف این کمپانی ایجاد یك ایستگاه فضائی در مدار کره زمین است که چهارصد کارشناس و سرنشین درآن مشغول کار خواهند شد .

هزینه ساختمان این ایستگاه فضائی به ۲۰ میلیارد دلار تخمین زده شده است .

بنظر کارشناسان کمپانی«دوگلاس» این ایستگاه‌مداری بادادن اطلاعات لازم درباره جریان اقیانوس ها به کمپانی‌های کشتیرانی سالانه‌بیش‌از یك‌میلیارددلاردرآمد خواهدداشت.

شرکت های کشتیرانی بااستفاده از این اطلاعات نزدیك ترین راه را برای رسیدن به مقصد انتخاب می کنند .

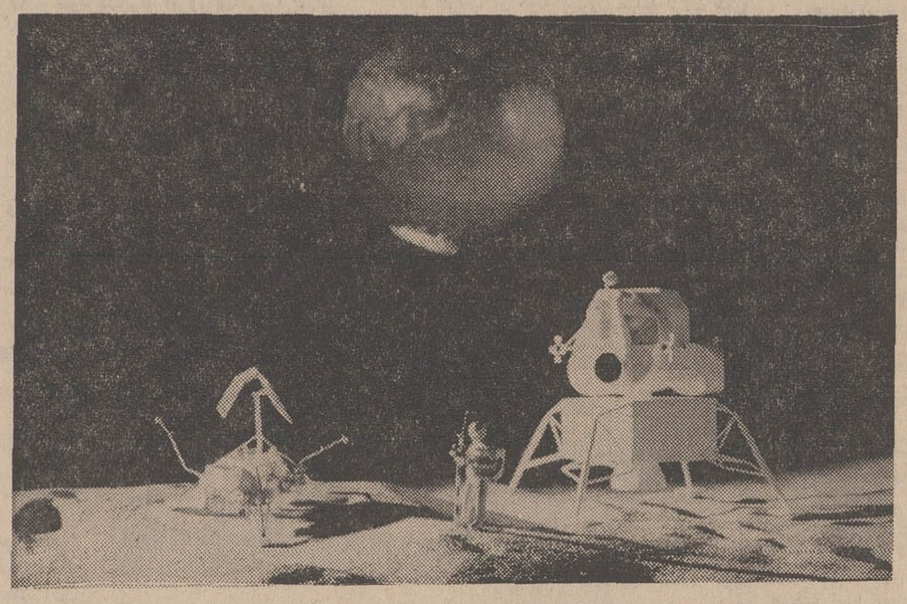

تماشای کره ماه ازسرگرمی های‌بزرك‌مسافرین آینده‌کره ماه خواهد بود و این منظره شگفت انگیز ساعت ها آنها را بخود مشغول خواهدداشت زیرا زمین ما از کره ماه چندین برابر بزرگتراز قرص ماه چهارده شبه خواهد نمود این تصویر که از طرف سازمان ملی فضائی امریکا انتشار یافته منظره کره زمین و وسائلی را که فضانوردان برای فرود آمدن در این کره مورد استفاده قرار خواهندداد نشان میدهد .


هفت سین طلا

جایزه اولین قهرمان شانس بلیط‌های اعانهٔ ملی مخصوص نوروز

درنکیسا چه خبراست؟

شام عالی با قیمت مناسب

هنرنمائی خواننده جوان مینو

بهمراهی ارکستر شاد : موزیك کلاسیك برهبری ویولونیست ارزنده آرمیك و خوانندگی طوفان

رستوران دانسینك نکیسا میدان ۲۴ اسفند جنب سینما کاپری تلفن ۶۷۳۸۷

آ ـ ۵۹۹۱۰

کف پوش پلاستیکی تجربه ما افتخار ماست

گلدن لئوم

شرکت کف پوش طلائی تلفن ۷۶۳۷۷۹

خیابان عباس آباد ـ چهارراه فرح ـ شماره ۱۳

آنچه وعده‌داده بودیم‌وانتظارش‌راداشتید

ساخت کشوری که صنعتش از کره خاکی گذشت و به کهکشانها رسید

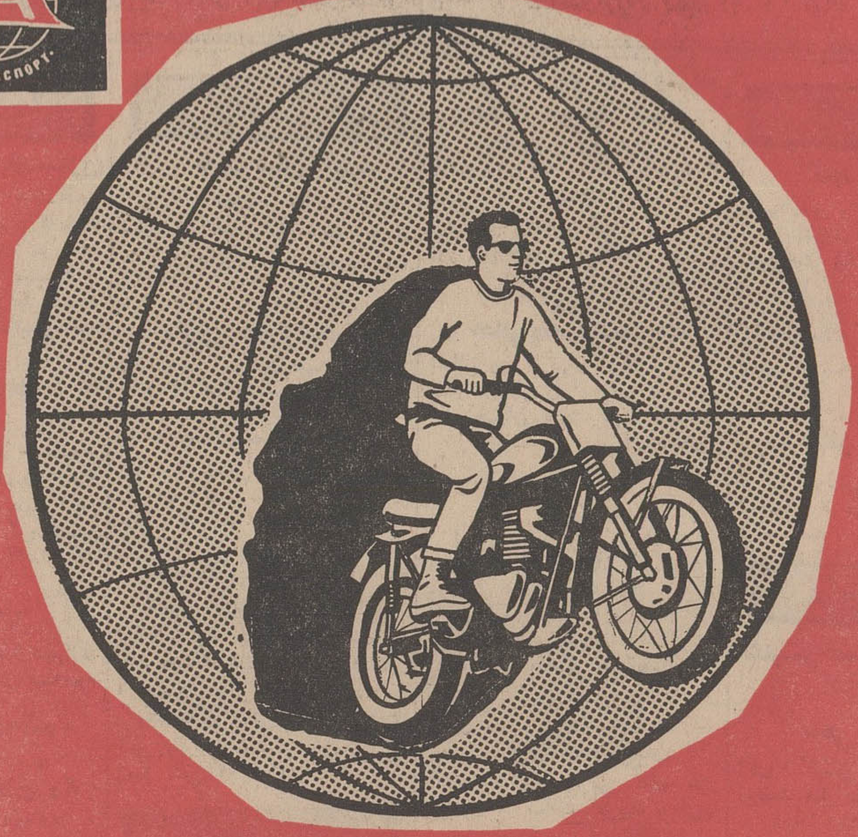

IJ. JUPITER - 2 ایژژوپیتر ۲

ساخت کشور اتحاد جماهیر شوروی

نامی که افسانه خدای خدایان رابرای همیشه جاودانی نمود

قدرت : ۱۹ اسب

سرعت : بیش از ۱۲۰ کیلومتر

مصرف : ۴ لیتر بنزین در ۱۰۰ کیلومتر

دوسیلند

چهاردنده

نرم وبی صدا

نماینده انحصاری درایران

شرکت تجارتی وصنعتی ایروس

خیابان پامنار ساختمان ایروس تلفنهای ۵۰۲۰۳ ـ ۵۰۱۳۶

وگا

از شهرستانها نماینده فعال پذیرفته میشود

PARS PRODUCTIVE GROUP

گروه تولیدی پارس

گروه تولیدی پارس

**** تولیدکننده کالای درجه یك ****

* روغن نباتی قو
* روغن آفتاب‌گردان قو
* روغن زیتون قو
* مارگارین‌اطلس طلائی
* صابون کامی
* پودر لباسشوئی‌تاید
* صابون حمام یاس
* صابون لباسشوئی مرمر

برنامه تلویزیونی خود را تقدیم می کند

بالاتر از خطر

برهیجان‌ترین فیلم تلویزیونی سال

تنها فیلمی که موفق بدریافت چهار جایزه امی(اسکار تلویزیونی) گردیده است.هربار که انجام ماموریت‌بزرگی غیر ممکن میگردد گروه «بالاتر ازخطر»کارخود راآغازمیکند

امشب ساعت ۸/۳۰ تا ۹/۳۰

تلویزیون ایران ـ کانال ۳

گروه تولیدی پارس ـ تولیدکننده کالای درجه ۱

این برنامه همه هفته روزهای پنجشنبه‌از ساعت ۸و نیم تا۹و نیم بعدازظهر از تلویزیون آبادان نیز اجرا میشود .

## جدول کلمات متقاطع شماره ۳۶۷۷

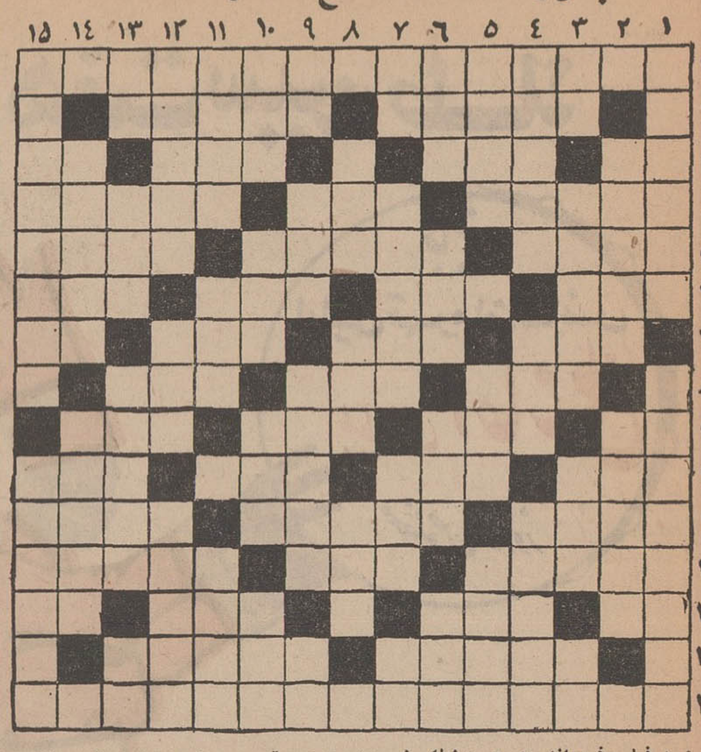

افقی: ۱ـفیلسوف‌ودانشمند و پزشك شهیرایران در قرن چهارم هجری ۲ ـ تصویر تصوری بزرگان دین ـ اجاره ومال‌الاجاره ـ ۳ـ مانند و مثل ـ با دولك بزیر آن می زنند ـ انسان نخستین ـ حضرت ٤ـبخشش و مغفرت و عفو ـ نام چند پادشاه اشکانی ـ سك شکاری هنگام دیدن شکار میدهد ۵ـ نفی کننده ـ سوگواری ـ رئیس پلیس مشهور شوروی در زمان استالین ٦ـاطاق باصطلاح دلالان ـ اخلال کننده ـ میدانش در باغشاه بود ـ رنج و سختی ۷ـ ازفلاسفه اروپائی ـ ازخبرگزاریها ـ امپراطوری قدیم اروپا ـ حرف فاصله ۸ـ لون و فام ـ جت روسی ـ بعد از ابتلاء به بیماری تزریق می شود ۹ـ ضمیر مفرد غایب ـ تربیت شده‌و رام ـ قادر بسخن گفتن نیست ـ میگویند طلاست تا عقیده شما چه باشد ۱۰ـ لوطی‌و پهلوان محل ـ ناحیه‌ای در همدان ـ دریا ـ دروفصل ۱۱ ـ شاهزاده اروپائی ـ از هنر های دستی زنان روستائی ـ بساکنین یك منطقه‌گویند ۱۲ـاسب‌رهاشده ـامپراطوری که پایتختش راسوزاند تا طبع شعرش گل کند ـاسم‌سابق وزارت دارائی ۱۳ـخواندنش بگوش خر بی‌فایده است ـ خوردن ـ ازمواد نفتی ـ اثر رطوبت ۱٤ـ دست ما چنین‌است وخرمابرنخیل ـ حیوانی که میپرد ۱۵ـ کتابی از جان‌اشتین‌بك

عمودی :۱ـهرچیزی بااین‌صفت‌مذموم‌است ـ موجب ریختن برگها در خزان ۲ـ تعداد و اندازه ـ بیماری تورم رگها ۳ـضمیرمتصل ملکی بعد از کلماتی که به الف ختم می شوند ـ سپورو جاروکننده معابر ـ نام نمایشنامه‌ای از گوگول ـ اگر درخانه باشد یك حرف بس است ٤ ـ بیمارستانی معروف در شیراز ـ رودی در سیبری ـ بخشش و گرم فوق‌العاده ۵ـ در بستر زیر سر می گذارند ـ میگویند هنر از آن بالاتراست ـ بی‌قرین است و تنها ٦ـ خوب و پسندیده ـ سریر واورنك ـ چسبنده ـ خر فرانسوی ۷ـ بزرگوار بود و پایش شکست ـآگهی کردن ـ قوت غالب ـ خسته میزند ۸ ـ هنگام پاك کردن پشم و پنبه در هواپراکنده میشود ـ چون بیاید هرچه در راهش باشد خراب میکند ـ مرتکبش را بدادگاه میکشانند ۹ـ پیش قراول اعداد ـ زراعت به امید خدا ـ اطاق کاپیتان ـ تن پوش مرغ ۱۰ ـ قاطع و برنده ـ به بچه می زنند تا ساکت شود ـ گوشت ـ دین و وام ۱۱ـ پشیمان ـ بریده‌ای از دایره ـ دوکش دندان و ظرف شراب ۱۲ـ جیوه است و با نقره کاری ندارد ـ شهری در خراسان بزرك ـسردی ۱۳ ـ تکرادش دهن کجی است ـ در چنین شهری هر کس هرچه بخواهد میکند ـ مورد قبول واقع‌شده است ـ به شتر میزنند که برخیزد ۱٤ـ دین و مذهب و آئین ـ امان دادن ۱۵ـعملی‌برای انتخاب نمایندگان ملت ـ بی‌نظیر و بی‌مانند .

### حل جدول شماره ۳۶۷۶

## ۳۰ سال قبل در همین روز

آقای ابوطالب شیروانی مقاله مبسوطی در جواب مقاله خانمی که با ازدواج خارجی مخالفت کرده بود نگاشته و ضمن آن می‌نویسد : بنده کمتر عادت کرده ام که برای رعایت افکار عمومی از عقیده صریح خود صرف‌نظر نمایم و بهمین مناسبت پیوسته در پیشاپیش هر نهضت تجددی قربانی شده‌ام نه تنها زناشوئی با خارجی که بگفته خانم نویسنده پست ترین شکل آنرا اعیان زاده های ایرانی تقلید نموده‌اند بلکه همین رویه غلطی را که در زناشوئی با داخلی نیز اتخاذ نموده‌اندسبب شده‌است که از هزارخانواده یکنفر سعادتمند پیدا نمی‌کنند پس کسیکه با خارجی وصلت نموده دلیل وافی برای‌قبح زناشوئی با خارجی نخواهد بود . چگونه میشود بدو نفر زن و مرد جوانی که تحت اراده‌احساسات‌قلبی و در زیر سلاسل عشق حقیقی مجذوب همدیگر شده اند امر داد که یکدیگر را دوست نداشته و حتما دیگری را پرستش نمائید . طرح قانون پیشنهادی نگارنده راجع به جلب مهاجرین خارجی که در دوره ششم تقنینیه تهیه و پروژه آن در صفحات جریده فریده اطلاعات انتشاریافت شالوده آن برروی احتیاج مبرم ایرانی باختلاط و امتزاج با اروپائی ریخته شده بود تصور میکنم اقامه دلیل و برهان برای لزوم چنین امر بدیهی یك اقدام زائدی باشد .

زیرا جامعه ما کدر و خاموش و بی نشاط است و باید از کهنه‌گی و خمودت و جمود خارج شود کسانیکه امروز در عرصه پهناور دنیای جدیدقانون «مونرو» رامثل وحی‌منزل دودستی نگاهداشته و میگویند آمریکا مال آمریکائی است اغلب از نژاد اسپانیولی . آلمانی . فرانسوی و انگلیسی میباشند و برای عظمت آمریکا شمشیر بصورت اروپا میکشند !

یك قسمت از دلائل ما در مقدمه طرح قانونی جلب مهاجر عبارت بوده از لزوم تزکیه نفوس ایران وعودت دادن مهاجرین ایرانی از خارجه و دائر ساختن بیابانهای خاموش وبائر مملکت اما ام‌الدلائل نگارنده وجواب امتزاج و اختلاط ایرانی با ملل متمدنه اروپا ، مشاهده طرز زندگی آنها از نزدیك و بالنتیجه کسب آداب و رسوم و آموختن اعمال واخلاق ومشکل کارکنان آنها وخلاصه دیدن‌ویادگرفتن‌سعی‌وعمل آزادگان خارجی بود .

من همانطوری که زن اروپائی یکی از دوستان خود را در خانه او دیدم که بالباس مستعمل و ارزان قیمت (اما تمیز) مشغول تربیت اولاد خود که طرف مقایسه با سایر بچه های ایرانی نبودند و تمشیت اداره زندگانی‌خویش‌بوده و در هیچیك‌ازسوسیته های نامعقول و هرزه حاضر نشده و حتی برای مصونیت از نگاههای تند و بی ادبانه بعضی جوانهای هرزه به چادر پناه برده و با حجاب از خانه بیرون میآید . زن های خارجی دیگری را هم در مجامع تقلیدی گذائی دیده ام که در آغوش هرجوان‌مبتذلی افتاده و بعنوان رقص انواع حرکات زشت را مرتکب میشوند و این همان کلفت دهاتی مهمانخانه یا زن کوچه‌گرد پایتخت های‌اروپا است که بگفته آن خانم نویسنده بعنوان زناشوئی‌دنبال اعیان زاده های شهوت‌پرست ما افتاده بایران آمده اند .

باید قانونی وضع شود که زن خارجی بمحض مزاوجت با ایرانی تبعه مسلم‌ایران محسوب شوند و اصلاحات لازم بعمل آید . وضع قانون منع مزاوجت باخارجی بدلایل بسیار بعقیده من صلاح نیست .

## اوضاع افغانستان از نظر انگلستان

لندن ـ بطوریکه رویتر اطلاع‌حاصل کرده تصمیم راجع به تخلیه میسیون انگلیسی از افغانستان‌موقعی‌اتخاذ شد که (سرفرانسیس همفری) سفیر انگلیس در کابل با نمایندگان میسیون های دیگر اروپائی براین عقیده شدند که موقع مقتضی برای تخلیه رسیده است و چنین خاطرنشان گردید که بواسطه فقدان دولت مقتدر و پابرجائی خطرات احتمالی‌وجود دارد و موقعیت سفارتخانه‌ها طوری بوده است که مورد شلیك واقع شده و ممکن است مجددا همان وضعیت تجدید شود باین دلیل و دلیل اینکه دولت رسمی‌درافغانستان روی‌کار نیست که هیئت دیپلماسی بتواند روابط رابرقرار نماید تصمیم‌گرفته‌شد میسیون های خارجی‌خارج شوند و تاکید گردید که یکی از اولین منظور و مقصود انگلیس‌آن بوده‌است که‌از طرف دولت انگلیس به هیچ وجه دخالتی در کشمکش های افغانستان نشود و موضوع تخلیه میسیون انگلیسی از افغانستان تا زمانی که یك دولت رسمی در افغانستان موجود نباشد خود دلیل دیگری است از روابط دوستانه انگلیس نسبت بافغانستان .

(نقل از اطلاعات دهم اسفند ۱۳۰۷)

# در اطراف زناشوئی باخارجی

اثر : فرانسوا پونتیه ترجمه : رضا عقیلی

## جاه‌طلب

۲۵

مردك لباس آبی‌رنك محلی برتن داشت و کودك که در حدود دهسال از سنش میگذشت ، «جلابه»‌ای نخی که ازچرك برنك خاکستری درآمده بود ، دربرکرده بود . پای چپ‌طفل که از وسط ران‌باطنابی محکم بسته بودند ، متورم و کبود بنظر میرسید . پوستش در نقاط مختلف ترکیده بود بطوری که گوشت سرخ‌رنك از میان شکافهای پوست کاملا نمایان بود ، بالای قوزك پای کودك دوشکاف بوسیله نوك چاقو ایجاد شده بود که تصویری از ماجرائی بود که مردبومی نفس‌زنان برای آلیس تعریف میکرد . اوزبان فرانسه را سلیس‌وبدون غلط حرف‌میزد،اسمش «حسین‌بن‌حاج‌ناصر» بود وباپای‌پیاده‌از «بوقامز» خودرا بدانجا رسانده بود . او بعنوان «سرپرست» در معدن کار میکرد ، آنروز پسرش را همراه خود به معدن برده بود تازنش به‌کارهای خانه برسد ولی از بخت‌بد ،افعی آورا گزیده بود ، ازلای لباده‌اش‌لاشهٔ خزندهٔ را که با سنك آنراکشته بود ، بیرون آورد و به«آلیس»وچندتن ازکارگران که آنجا جمع شد ه‌بودند ،نشان داد . بااینکه محل‌گزیدگی را باچاقو شکاف داده و جراحت را مکیده بود معهذا میدانست که زهراثر خودرا خواهد بخشید، زیرا درآن نزدیکی‌هامعدنی وجود نداشت که او بتواند آمپول وسرنك پیدا کرده و ضد سم بکودك‌تزریق نماید .

باین ترتیب از صبح که افعی کودك را گزیده‌بود ،اورا در آغوش گرفته وتمام کوهستان رادوان‌دوان باپای پیاده‌طی کرده تا اکنون که ساعت پنج بعدازظهر بود خودرا به«برج» رسانیده بود . شتاب اوبرای رسیدن به«برج» بدانجهت بود که «بوکای» بفرزندش ضدسم تزریق کند و لذا افزود :

ـ خانم ، زود ،زود باو ضدسم تزریق کن ، او الان میمیرد .

«آلیس» بعجله‌خودرا بدرون اطاق دفتر انداخت .قفسه داروخانه را گشود . وقتی در میان قوطی‌ها و شیشه‌های‌داروئی که‌بابی‌نظمی درهم ریخته بود ، جعبه‌های آمپول ضد سم راپیدا کرد ، باکمال وحشت دید که تماما خالی است !

مرد بومی پشت سراو داخل اطاق دفتر شده بود.چهره‌اش مبین چنان یاس ونومیدی بود که آلیس از ناتوانی‌خودشرمنده گشت ،هردو ازاطاق خارج شدند .

در حیاط ،برج صدای ناله و شیون چادرنشینان که‌دوان دوان‌خودرابه‌آنجا رسانیده بودند ، طنین‌اندازشده بود. ولی کودك ساکت وآرام‌بود . از چهرهٔ کوچك نحیف وچرکینش چیزی بجز حالت تسلیم و رضا که‌در کودکان در حال نزع دیده میشود ، خوانده نمیشد . طفل معصوم‌روی آرنج‌برخاسته بود و بی آنکه لب بشکوه و ناله گشاید ، به ورم وحشتناك پای چپش می‌نگریست . «آلیس» که از سکوت مرگبارطفل دستخوش انقلاب و هیجان درونی شده بود ، دیگر نتوانست این منظرهٔ رقت بار را تحمل کند و ناظر باشد که شمع زندگی این کودك بیگناه بزودی رو بخاموشی میگراید .

میبایستی هر چه زودتر دست بکار شود ، آشپز راصدا کرد :

ـ پیشکار ، فورا یك فنجان قهوهٔ بسیار غلیظو قوی تهیه کن . قهوه‌اش خیلی زیاد باشد .

ابتدا لازم بود که قهوه‌ای قوی بطفل بنوشاند تابتواند خستگی راه را تا«اوازازات» تحمل کند زیرا اگر زنده به‌آنجا میرسید ، احتمال میرفت که بوسیلهٔ تزریق سرم ضد سم پاستور معالجه‌گردد واز مرك نجات یابد . لذا رو به پدر طفل کردو گفت :

ـ من الساعه اورا به‌بیمارستان «اوازازات» میرسانم.

در همین موقع یادش آمد که هیچگونه وسیلهٔ‌نقلیه‌ای دربرج وجود ندارد . همینکه خواست این موضوع را به‌مرد بومی بگوید بیاد موتوسیکلت «کوالیوسکی»افتاد . سرکارگر پروسی یك موتوسیکلت در فرصتی مناسب بقیمت ارزان از استفاده میکرد. موتوسیکلت رادر اطاق خودش‌گذاشته‌و در «اوازازات» خریده و آنرابه‌برج آورده بود ولی بندرت از آن اطاق را همیشه قفل میکرد «آلیس» به‌مرد عرب گفت :

ـ همین‌جا منتظر باش فعلا قهوه‌را بده بنوشد ، من الساعه برمیگردم .

در برج تابلوئی بود که مانند مهمانخانه کلید اطاقها بدان آویخته بود . البته کلید اطاق «کوالیوسکی» آنجا نبود ولی او میدانست که صاحب اطاق را براثر تصادم روز قبل‌به بیمارستان شهر منتقل کردند . آلیس دوان‌دوان خودرا به کارگاه رسانید وباتخماق‌سنك‌کوبی برگشت وگفت :

ـ پیشکار ، این تخماق را بگیر وفورا در اطاق آقای «کوالیوسکی» رابشکن !

ـ خانم ، اینکار قدغن است !

ـ هرکار به‌تومیگویم ، بکن !

ـ خانم اینکاررا هرگز نمی‌کنم . آقای «کوالیوسکی» پوست‌از سرم خواهد کند ، اینکار قدغن است .

ـ تخماق رابده بخودم !


# استخدام

**برای سرمهندسی امور راه**
و ساختمان شرکت در تهران و شهرستان ها بیکنفر مهندس با حدود ده سال سابقه کار در امور راه و ساختمان و مدیریت اداری و کارگاهی با مزایای بسیار خوب که شرکت قائل خواهد شد نیازمندیم تلفن ۶۱۳۱۴۰ ـ۶۵۵۹۸ ۱ـ۳ آ ـ۵۹۲۸۸

**عده‌ای راننده پایه یك**
ودوباشرایط خوب‌استخدام‌می‌شوند آیزنهاور ـخیابان جی ـ توقفگاه تی.تی.اس تلفن۹۴۸۷۲

یك دوشیزه یابانوی‌ماشین‌نویس باسواد استخدام‌میشودبتلفن۶۴۶۰۰ مراجعه شود .

**آگهی استخدام**
**مهندس‌شمعی وتکنسین‌برق**
شرکت سهامی کارخانجات‌شیشه ایران به‌یك نفر مهندس شیمی که حداقل سه‌سال‌تجربه‌در کارخانجات صنعتی داشته باشد وزبان انگلیسی یاآلمانی را بخوبی بداند و یك‌نفر تکنسین برق که حد اقل ۵ سال سابقه کار درکارخانجات صنعتی داشته باشدنیازمند است .داوطلبان میتوانند همه روزه باستثنای ایام تعطیل صبح‌ها از ساعت ۹قادوبعداز ظهر بدفتر کارخانه‌واقع درنارنجی‌آباد خیابان سیلو مراجعه نمایند .
۱ـ۲ آ ـ۵۹۶۶۰

**یك شرکت بزرك تولیدی**
برای‌قسمت‌تبلیغات در شهرستان‌ها عده‌ای کارمند جوان احتیاج‌دارد داشتن برك معافی یا خاتمه‌خدمت ضروریست .
داوطلبان باید قادر بمسافرت در خارج از تهران باشند .
متمنی است درخواست های‌خود را باذکر کامل مشخصات و یك قطعه عکس به صندوق پستی ۷۰۳ ارسال و روی پاکت مرقوم فرمائید مربوط به قسمت (۳)
آ ـ۵۹۸۲۸

**سازمانهای فداج**
**استخدام میکند**
پانزده نفر راننده پایه دو همگانی متاهل و باسواد که دارای سابقه آموزش رانندگی باشند استخدام میشوند حقوق مزایا نسبت به‌تعلیم خوب و حسن سلوك باهنر جویان از شش هزار ریال تا دوازده هزار ریال . داوطلبان همه روزه ازساعت ٦ بعد از ظهر به بعد بدفتر مرکزی سازمانهای فداج بالاتر از چهارراه حقوقی ـ نبش کوچه زرین مراجعه نمایند .
۱ـ۳ آ ـ۵۹۳٦٤

**راننده درجه یك با سواد**
منظم دارای ضامن معتبر برای کار در تهران طرف حاجت بین ساعات ۸ تاه٤ به تلفن های ۹۰۱۸٤ ـ ۹۰۱۸۳ مراجعه شود .
۱ـ۳ آ ـ۵۹۳۷۰

**آگهی استخدام کارگر**
شرکت سهامی ریسندگی قرقره زیبا به‌تعدادی کارگر زن یا مرد که طبق‌قوانین وزارت کار صلاحیت داشته باشند و مشغول خدمت‌وظیفه نباشند نیازمند است . واجدین شرایط‌به‌آدرس‌زیر مراجعه‌نمایند.
جاده مخصوص کرج ـ کیلو متر ۲۱ـ کارخانه شرکت سهامی ریسندگی قرقره زیبا ...
۱ـ۳ ۳٦۳۷۹ـ

**موسسه کوروس**
شما را در موسسات و شرکتها استخدام مینماید بهار بالاتر از بیمارستان‌شهربانی پلاك۳۲۵تلفن ۷۵۸۰٦۹
۱ـ۸ آ ـ۳۷۷٤

**برای استخدام بتلفن**
٤۸٤٤۰ مراجعه فرمائید .
۱ـ۲٦ آ ـ۵۹۸۷۰

**آگهی استخدام**
جهت ثبت‌نام تلفن ۷٦۵٦۸۸
۱ـ۳۰ آ ـ۳۵۷۳

**یك دوشیزه یا بانو**
که‌بزبان انگلیسی و ماشین‌نویسی لاتین تسلط کامل‌داشته باشدبرای تمام وقت استخدام میشود واجد شرایط با داشتن ضامن معتبربرای تکمیل دوره منشیگری به‌خارجه اعزام میگردد طالبین روز شنبه دوازدهم اسفندماه از ساعت دوتا شش‌بعداز ظهر با تلفن ۳٦٤۵۲ تماس بگیرند .
۱ـ۲ آ ـ۵۹٦۹۰

**دکتر داروساز جوان**
باحقوق کافی ومزایابرای یکی از شهرستان ها استخدام میشود ، مشخصات کامل‌خودتان را باذکر آدرس و تلفن بصندوق پستی۵۳۵ تهران مرقوم فرمائید .
۱ـ۳ آ ـ۳٦۵۰۳

**یکنفر آرایشگر مرد**
جهت آرایشگاه زنانه مورد نیاز است تلفن ۷٦۰۱۲۰
آ ـ۱ـ۳٦۰۹۱

**آگهی استخدام**
شرکت سهامی بیمه ایران‌بانزده نفر لیسانس در رشته های قضائی ـ اقتصاد ـ ریاضی ـ بازرگانی و حسابداری را از طریق مسابقه استخدام مینماید . داوطلبان باید دارای شرایط زیر باشند .
۱ـتابعیت‌دولت شاهنشاهی ایران
۲ـ انجام خدمت وظیفه عمومی یا دارا بودن‌معافیت‌دائم‌برای داوطلبان مرد .
۳ـعدم تجاوز سن از بیست و شش سال تمام
٤ـ حداقل معدل ۱٤ تمام
واجدین شرایط‌نادردست‌داشتن فتوکپی مدرك تحصیلی ـ دو قطعه عکس ٤×٦و عین شناسنامه تا آخروقت اداری‌روزسه‌شنبه پانزدهم اسفند ماه جاری باداره کل کار ـ گزینی شرکت سهامی بیمه ایران واقع‌در خیابان‌سعدی‌شمالی مزاجعه وثبت نام‌نمایند .
شرکت سهامی بیمه ایران
۱ـ۲ آ ـ۵۹٦۵٦

**استخدام‌مهندس‌راه‌وساختمان**
بچندنفر مهندس دیپلمه راه و ساختمان باسابقه کارو دانستن‌یکی اززبانهای فرانسه یا انگلیسی برای نظارت کارگاهها احتیاج است از داوطلبان واجد صلاحیت تقاضادارد مشخصات و شرایط خودشان رابه صندوق پستی۲۸۲۰ ارسال‌فرمایند.
۱ـ۳ آ ـ۳٦۸۱۷

**جمعیت شیروخورشیدسرخ**
آذرشهر یکنفر پزشك بطور تمام روز و با حقوق مکفی برای‌درمانگاه جمعیت استخدام مینماید داوطلبان مکاتبه نمایند .
آ ـ۵۹۸۷٤

**یك شرکت ایرانی وآلمانی**
احتیاج بیك خانم سکرتر که‌بزبان انگلیسی و یا آلمانی وماشین نویسی لاتین و شورت هند بیکی‌از آن دو زبان آشنائی کامل داشته باشد نیازمند است‌تقاضای کتبی خود را توسط صندوق‌پستی ۱۱٦۰ ارسال دارید .
۱ـ۳ ـ۲٦۸۹۹

**بیکنفر که بتواند ادبیات**
فارسی را به انگلیسی ترجمه کند نیازمندیم تلفن ۲۳۱۷۵ از ۸ تا۹ صبح
آ ـ۳٦۹۳۷

**شاگرد ۱۵ تا ۱٦ ساله**
لوازم‌التحریر فروش با ضمانت‌لازم است براهنمای شماره ٤٦۷روزنامه اطلاعات مراجعه شود .
۱ـ۳۰ آ ـ۳٤۹۵

**پرسنار با تجربه برای**
نگهداری طفل سه ساله با ضامن معتبر مورد نیاز است عصر ها به تلفن ۷٦۱۷۹۰ مراجعه شود .
۱ـ۲ آ ـ۳٦۹۲۹

**دندانپزشك ـ پزشك‌عمومی متخصص زنان**
مرکز درمانی احتیاج بدندان‌پزشك و پزشك عمومی ( باپروانه دائم) برای صبحها و بیك خانم دکتر متخصص زنان (با دیپلمه تخصص) برای عصر ها دارد داوطلبان از ساعت ۱۲ الی ۱۵ با تلفن ۹۰٤۰٤ و۹۰٤۰۵ تماس بگیرند .
۱ـ۳ آ ـ۳۸٤٤

## جویای کار

**مهندس متخصص قندسازی**
دارای گواهینامه عالی دانشگاهی و تجربیات بهره‌برداری در کارخانه های قند درخارج تصدی امور فنی کارخانه قند را قبول مینماید . پیشنهادات حقوق و مزایا بشماره ٤٦۵روزنامه اطلاعات‌مکاتبه‌فرمائید

**راهنمای مشاغل**
تامین حوائج ادارات دولتی و موسسات ملی ـ کارگر ـ کارمند منشی ـ و ماشین‌نویس و هرنوع متخصصین فنی را فقط بایك تلفن شما معرفی خواهیم کرد تلفن ٦۲۸٦٤۰ آ ـ۳۷۸۸ ۱ـ۱۰

**یکدستگاه ماشین‌آلات**
حفاری روتاری کامل با تمام لوازم و لوله های مختلف وتعداد چند دستگاه تلفن خود کارداخلی ٦ دستگاه فیلتر جهت تصفیه آب و یکدستگاه موتورجوشکاری۳۰۰ آمپر بنزینی مستعمل بفروش می رسد تلفن ٦۱۳۲۱۲

## متفرقه

**تانکر سازی لوپ**
تانکر ۵۰۰تا۵۰۰۰۰ لیتر موجود سفارشات لغایت ٤۸ ساعت تحویل میگردد خیابان قزوین سه‌راه‌آذری ۹٤٤۱٤

**بهترین چلوکباب‌درسالن**
چلوکبابی امیرآباد شمالی موجود ٦۳۱۱٦۸ سفارشات پذیرفته‌میشود

**مسعود،سازنده‌لوستر،آباژور**
سفارشات پذیرفته میشود خیابان روزولت جنوب میدان ۲۵ شهریور تلفن ٦۲۸٦٤۰ آ ـ۳۷۸۸ ۱ـ۱۰

**یکدستگاه ماشین‌آلات**
حفاری روتاری کامل با تمام لوازم و لوله های مختلف وتعداد چند دستگاه تلفن خود کارداخلی ٦ دستگاه فیلتر جهت تصفیه آب و یکدستگاه موتورجوشکاری۳۰۰ آمپر بنزینی مستعمل بفروش می رسد تلفن ٦۱۳۲۱۲

## نمایشگاههای مبل

**دکوراسیون ومبلمان تهران**
**دکور اصغر تهرانی**
خیابان پهلوی جنب تخت طاوس
۱ـ۲۰ آ ـ۵۸۰۸٦

**پیراهن مبل ۳۹۵۰۵**
تعویض پارچه مبل ۳۹۵۰۵
پرده دوزی شهرزاد ۳۹۵۰۵
۱ـ۲٦ آ ـ۳۷۱۲

**پرده دوزی ارجمند ۳۷۳۷۰**
۱ـ۲٦ آ ـ۳٦۷۷

**مبل اطمینان**
مبل کهنه شما را با مبل‌نو معاوضه مینمائیم جاده قدیم شمیران چهارراه حقوقی تلفن ۷۰۰۸۷
۱ـ۱۵ آ ـ۳۸٤۷

**نمایشگاه‌مبل‌ابتکار۹۵۳۷۲٦**
همه نوع مبلمان مدرن نقدواقساط بفروش میرسد ازاین نمایشگاه دیدن فرمائید سلسبیل مقابل سینما خرم .

## فروش اتومبیل

**اتومبیل پیکان تلفن۲۸۲۸۱**
فروشگاه اتومبیل پرویز خیابان ری میدان شاه تلفن ۲۹۵٤۸
۱ـ۳۰ آ ـ۳٤۹۵

**انواع فولکس‌واگنهای نورا**
از شرکت سهامی عباد خیابان‌امیر کبیر خیابان ملت‌تلفن‌های۳۰٤۱۸۱ و ۳۰٤٤۷۲ خریداری نمائید
۱ـ۲٦ آ ـ۳۵۹٦

فولکس واگن سواری مدل ٦۰ آماده فروش ٤۹٦٤٦
۱ـ٤ آ ـ۳٦۹٦۷

**بنز ۱۹۰ مدل ٦۳**
بدون واسطه بفروش میرسدطالبین باتلفن ۵٦٤۹۳ تماس بگیرند.
۱ـ۲ آ ـ۳۸۷۰

## حراج بریکو در فروشگاه

**لایم‌لایت امیرآباد شمالی**
جنب بانك پارس ٦۳۱۹۰۲
۱ـ۱۵ آ ـ۳۸۲۱

**ماشین آب**
تلفن‌های ۷۸۱۲۵۰ و ۷٦۲۹۹۷
۱ـ۳۰ آ ـ۳۷۹۸

**اهالی محترم شمیران**
شیك‌ترین کارتهای تبریك،ویزیت، عقدو عروسی را از چاپ دقت پور اول خیابان دربند تهیه فرمائید.
۱ـ۵ آ ـ۵۹۲۵٦

**شین آب**
اولین موسسه آب تصفیه شده در تهران بوسیله‌تانکر های۹و۸و۷ و٦ متری تلفن ۷۹۱۷٤٤
۱ـ۳ آ ـ۳٦٤۷

**مژده باهالی پایتخت**
بویژه ساکنین محترم خیابان های عباس آباد و فرح

**فروشگاه مرجان**
با نمایندگی بهترین کاغذ های دیواری از ممالك امریکا و اروپا و انواع کرکره آکوستیك‌وپوشش های کف افتتاح شد .
عباس آباد نظامی ، چهار راه فرح شماره ۲۵۷ و ۲۵۹ تلفن ۷٦۱۹٤۹
۱ـ۱۰ آ ـ۳۸۱٦

**قنادی فرد**
قبل از خرید شیرینی شب عیداز قنادی فرد دیدن فرمائید جمشید آباد شمالی جنب بانك ملی شماره ۲٦٤ تلفن ٦۱۳۹۳۳
۱ـ۵ آ ـ۳۸٦٦

**کافه قنادی یاس**
میدان بهارستان تلفن ۳۳۸۸٤ و ۳۰۲۰۱۷
۱ـ۱۰ آ ـ۳۸٦۵

## کرایه

**اتولوکس**
اتومبیلهای تشر بفاتی بارانده برای داخل و خارج تهران میدان فردوسی ٤٤٦۰۵و ٦۱۱۲۷۰
۱ـ۳۰ آ ـ۳۷۱۷

## سازمانهای فنی وفرهنگی

**فقط در ۲۰ روز**
تایپ‌فارسی و انگلیسی رابیاموزید وبکار مشغول شوید کارو آموزش تلفن های ٤۹٤۹٤ و ٦۱۳۷٦۰
۱ـ۱۵ آ ـ۳۸۳۸

**آموزشگاه آرایش زینت**
عباس آبادسه‌راه آپادانا ۷٦۵۱۷۳
۱ـ۲٦ آ ـ۳۸۳۱

**هنرستان فنی پرستو**
مرکز آموزش صحیح رانندگی ، مکانیکی ترافیك اتومبیك خیابان شاپور چهار راه گمرك‌تلفن۲۳۹۱٦

## تدریس خصوصی

**انگلیسی‌خصوصی ٦۲۹۵۱۷**
۱ـ۲۰ آ ـ۳٦٤۸

**ماهی سی‌تومان**
زبان انگلیسی و آلمانی باتضمین موفقیت تلفن ٤۹٤۹٤
۱ـ۱۵ آ ـ۳۸۳۸

**انگلیسی‌توسط‌بانوی‌انگلیسی**
پهلوی تلفن های ٤۷۱٤۱ و ٤۲۰۸٦
۱ـ۲٦ آ ـ۳۸۵۲

تدریس خصوصی ریاضیات فیزیك، شیمی توسط دانشجو تلفن۴۵۷۸۹

## سالن مدوآرایش

**سالن ارایش (آبرام)**
چهل متری‌ایرانشهر خردمندشمالی تلفن ٦۲۸۹٦۳
۱ـ۲٦ آ ـ۳۷۷٦

**مزون سلین CELINE**
خیابان ایرانشهر شمالی جنب کنسولگری آمریکا شماره ۱۸۲ تلفن ٤٤۱۳۹۳

**سالن ارایش کابوشار**
خیابان ایرانشهر شمالی جنب کنسولگری آمریکا شماره ۱۸۲ تلفن ٤٤۱۹۳
۱ـ۲٦ آ ـ۳۷٦۷

انتقاد
دکتر حسن صدر حاج سیدجوادی

## کارد کند

درگذشته که‌ازاتومبیل‌هامالیات میگرفتند ، رسم‌چنین‌بود که‌صاحب اتومبیل هنگام پرداخت عوارض‌و مالیات میبایست بدفتر دادگاه رانندگی‌دریوسف‌آبادمراجعه‌نماید وبرگ تسویه حساب دریافت کندو سپس به‌سه راه قصر در جاده‌قدیم شمیران رفته تشریفات پرداخت مالیات و تعویض نمره‌را انجام‌دهد.

یکی از دوستان بمناسبت انتشار خبر اخذمالیات‌از اتومبیل‌هاحکایت میکرد که‌درآن‌موقع برای‌پرداخت مالیات مراجعه نمود ولی باو گفته شد که برگ تسویه حساب ارائه دهد .وی بدفتر دادگاه رفت . در آنجا جریمه دوسه مورد تخلف را پرداخت کرد ولی‌برگ‌تسویه حساب رابوی ندادند و گفتند در یك مورد تخلفی وجودداردکه رسیدگی‌به‌آن درصلاحیت دادگاه‌رانندگی‌نیست.

پس از مراجعه بپرونده معلوم شد پاسبان اجراء گزارشی داده مبنی براینکه براننده این اتومبیل‌دستور توقف داده است ولی راننده بااشاره دست او را تحقیر کرده و براه‌خود ادامه داده است. دادگاه رانندگی معتقدبود که این گزارش بمنزلهٔ شکایت پاسبان اجراء است و عمل راننده‌توهین بمامور دولت تلقی میشود .دوست بیچاره ما روحش‌از این‌جریان خبر نداشت و میگفت من اصولامتوجه‌دستور توقف‌پاسبان نشدم ،حتما باکسی که در کنارمن نشسته بود صحبت میکردم ودست تکان میدادم ، پاسبان اجرا آنرا تحقیر بخود تلقی کرده . بهرحال پرونده بدادسرافرستاده شدوماجرا بدرازا کشید. امادرخلال رسیدگی باین پرونده که ماهها وسالها بطول میانجامید، چون‌صاحب اتومبیل برگ تسویه حساب نداشت مالیات رااز او نمیگرفتند و نمره اتومبیلش را تعویض نمیکردند . بهمین جهت افسران راهنمائی او و راهر چندلحظه متوقف میساختند.تاآنکه‌وی‌اتومبیل خودرا ناچار بلااستفاده در گاراژ گذاشت.

او میگفت بفرض‌آنکه من‌بمامور دولت توهین کرده باشم چه‌ارتباطی بپرداخت مالیات و عوارض اتومبیل دارد؟ولی کسی‌بحرف‌حساب‌او‌گوش نمیکرد.

از تمهیداین مقدمه من میخواستم چنین نتیجه بگیرم که اگر خدای نکرده قرار شد ما را قربانی‌عوارض ومالیات کنیدلطفاباکارد تیزبمیدان بیائید نه‌باکارد کند !

برای دریافت عوارض چند روز در راهروهای راهنمائی وشهرداری وقت مردم را تلف نکنید . کارمند دلسوخته‌ای که میخواهد حداقل نصف حقوق یکماهه خودرا بعنوان عوارض ومالیات اتومبیل قراضه‌و زهوار دررفته‌اش بدهد نمیتواند ۵ روز از مرخصی سالانه خود رادر راهروهای دادگاه رانندگی واداره شماره گذاری بگذراندو ناز وغمزه یاتوپ وتشر مامورین دارائی و شهرداری و رانندگی‌را تحمل کند. بااین شلوغی شهر ووضع رانندگی ونبودن وسائط نقلیه کافی مردم‌را هر روز ببرزن و شهرداری نکشانید وآنها را ناراحت و عصبانی‌نسازید. حداقل برای گرفتن‌مالیات وعوارض اشکالتراشی نفرمائید زیرا انصاف نیست که مردم مبالغی از عواید خود را بپردازند و برای پرداخت آن‌نیز التماس و تمنا کنند و متحمل‌رنج وعذاب شوند.

چند روز قبل‌مدیریکی ازشرکتهای خصوصی اظهار میداشت که ده‌در صد مالیات‌حقوق کارمندان‌شرکت راهمراه باصورت‌اسامی آنهابناحیه ۶ منطقه ۳ دارائی فرستاده است ولی مسئولین این اداره از قبول مالیات‌خودداری کرده‌اندومیگویند رونوشت شناسنامه هریك از کارمندان نیز باید ضمیمه صورت باشد .تهیه رونوشت چند روزی بطول میانجامدواحتمالا این‌شرکت خصوصی مشمول جریمه تاخیردر پرداخت میشود.

این واقعه درست ده پانزده روز بعد از کنگره انقلاب اداری اتفاق میافتد در حالیکه آقای نخست‌وزیر خود باین رویه و مطالبه رونوشت شناسنامه در هر اداره‌و سازمان دولتی انتقاد کرده بودند.

آیا جای تاسف نیست که حتی در راه پرداخت مالیات و عوارض نیز چنین اشکالتراشی‌ها و گربه رقصانی‌های مسخره‌ای بشود ؟

## ۳۰۱۰
از ساعت ۶ تا ۷ بعد از ظهر
نظریات‌شما رامنعکس‌میکند

*** ماشین در چاله‌حوض**

شهرداری دو سال قبل منتی سر اهالی خیابان‌پنجم شهناز گذاشت وجهت‌توسعه معابر دو منزل را خرید و خراب کرد ولی حتی حوض های وسط این دو حیاط را پرننمود ، امروز بنده حقیر با اتومبیل بدرون حوض‌افتادم و کلی‌متضرر شدم ،خواهش دارم کرم را تمام بفرمائید و حالا که خانه‌ها راخریده‌اند لااقل این چاله حوضها را پر کنند وما را ممنون‌سازند.
ساکن محل

*** کنورتور**

عجب بساطی مردم با این تعمیر گاههای تلویزیون دارند ، چند روز قبل یکصد تومان پول رایج داده‌ام که یکدستگاه کنورتور روی تلویزیون نصب کنند، بعد از چند روز معطلی و رفتن‌و آمدن ها این کنورتور کار خود را انجام نمیدهد ،مجددا مراجعه کرده‌ام میگویدباید صد تومان دیگر بدهی! آیا حساب و کتابی برای این تعمیرگاهها نباید وجودداشته باشد ؟ و هرچقدر میخواهند میگیرند و کلی هم مردم را معطل میکنند و آخرش هم خرابتر ازاول تحویل‌میدهند.
علوی

*** نامه‌ها نمیرسد**

هرچه‌نامه برای دانشجویان اصفهان از تهران میفرستیم به دستشان نمیرسد، دیروز خود دانشجو آمدو گفت اصلانامه‌ای دریافت نکرده‌است . نظر اداره پست تهران رابااین موضوع‌جلب میکنم .
فروزان‌پور

*** گلکاری شود**

اداره برق تهران فلکه شهبانو فرح را تزئین کرده وکلی این میدان رونق گرفته است ،اگر مامورین‌شهرداری سری باین‌میدان بزنندمتوجه خواهند شد که یك نقص دارد و آنهم گلکاری آن‌می باشد ، که بمناسبت‌نزدیکی ایام نوروز این خواهش را هم از شهرداری ناحیه‌داریم.
بانو سلیقه

*** حرفه ماشین‌پائی !**

اگر خدای نخواسته شب سرقتی شود ، هزاران دلیل میتواند داشته باشد ولی‌اگر روز عده‌ای‌قلدربعنوان«ماشین پا»ازمردم حق‌وحساب بعنوان «ماشین پائی» بخواهند باید بچه‌کسی مراجعه کرد،اصلا این حرفه را چه دستگاهی قبول کرده که من اتومبیلم را کنار خیابان بگذارم واگر یك تومان به‌ماشین پاندهم قالپاق ، یاسایر لوازمش به سرقت برود ؟ علاوه براین ماشین‌پا ها هرکدام تعدادی سوئیچ اتومبیل دارند که در غیاب صاحب‌اتومبیل‌میتوانند حسابش راهم برسند .
دکتر احمد بهزادی

*** اینست که هست!**

مامسافرین خط ۱۰۸واقع درچهارراه اسلامبول همه‌شب از ساعت ۹ وربع تاساعت‌ده شب‌باید درصف طویل این خط بایستیم و منتظراتوبوس بشویم ، وقتی به‌کنترل خط مزبور مراجعه میکنیم‌میگوید اینست که هست ،اگر شکایتی دارید ، بروید شرکت واحد .
مهندس‌سینائی

بزودی‌طرح‌دوسره‌شدن بیمارستان‌های دانشکده‌پزشکی بمرحله اجرا درخواهد آمد .

در صورت اجرای وصول عوارض بیم درصد

## ساختمانهای زیبا از بین میرود

نامه‌های مردم

تابحال‌شهرداری‌ازمیزان‌مساحت‌ملك عوارض میگرفت ، یعنی‌یك‌ساختمان یك طبقه بایك ساختمان ده طبقه‌در همان مساحت بیك‌اندازه عوارض می‌پرداختندو البته این کار عادلانه نبود ولی در لایحه جدید علاوه برمساحت و قیمت زمین از قیمت ساختمان و تشکیلات آن‌نیزعوارض گرفته میشود . بعقیده اینجانب‌این عمل‌دارای معایبی است که‌فی‌المثل اگر دوساختمان کنارهم باشند و مساحت زمین و ارتفاع آنان‌یکی باشد ولی یکی از ساختمان هادارای نمای‌خارجی مثلاسنگ مرمر ودیگر نمای آن آجر قزاقی‌باشد،ساختمان اولی باید عوارض بیشتری بدهد،در صورتیکه دولت باید سعی کندکه ساختمان‌های شهری زیبا و مجهز بکلیه وسائل امروزی‌باشد و باین ترتیب مردم درامر سرمایه‌گذاری شرکت نمایند ، بعقیده من بهتر است بعداز مساحی و قیمت‌گذاری زمین فقط از تعداد طبقات عوارض گرفته شود ودیگر اینکه تصور میرود برسرقیمت‌گذاری سواستفاده هائی پیش‌آید که درلایحه روشن نشده است . البته ممکن است برای نقاط مختلف شهر ضریب تعیین شود تااحتیاج به‌کمیسیون‌های‌متعدد نداشته باشد .
دکتر نوابی

## پاسخ نامه‌های مردم

### دستور داده شد

در خصوص شکایت مندرج در شماره ۱۲۴۹۴ در مورد برقراری ارتباط تلفن کاریر در شوش‌آقای علی‌اکبر سرکش رئیس اداره اطلاعات و مطبوعات وزارت پست و تلگراف و تلفن اعلام داشته است که بمامور فنی خط اهواز ـ اندیمشك دستور داده شده است که نسبت بشروع سیم کشی خط مزبور اقدام و نتیجه را گزارش نماید .

### اقدامات ایمنی

درخصوص مطلب مندرج‌درشماره ۱۲۴۶۷ تحت عنوان «جاده تهران‌ـ چالوس خطرناك است» آقای‌بیداریان رئیس اداره اطلاعات و مطبوعات وزارت راه اعلام داشته است که وزارت راه از نظر ایمنی‌جاده‌چالوس بخصوص در محور پیچهای دره‌هزار چم از مدتها قبل ضمن اقدام‌به‌نصب بشکه و علائم شبرنگ عملیات ایمنی انجام داده ضمنا درنقاطی که‌جان‌پناه سنگی وجود نداشته‌عملیات‌بتن‌ریزی ونصب بلوك را شرع نموده که قریبا پایان می‌پذیرد .

## تنظیم خانواده

دولت در برنامه چهارم‌عمرانی مبلغی برای تنظیم امور خانواده اختصاص داده است که بعنوان جلوگیری از «ازدیاد جمعیت» تعبیر گردیده و سه‌شنبه گذشته نمایندگان مردم درمجلس شورادر جهات مخالف‌و موافق آن سخن گفتند .

مسلما نظر دولت‌در وهله اول تنظیم خانواده است نه‌جلوگیری ازازدیاد جمعیت‌زیرا طبق‌برآورد کارشناسان ایرانی و بین‌المللی، ایران در حال حاضر با مشکل ازدیاد جمعیت روبرو نیست و تا ده سال دیگر هم این مشکل را نخواهد داشت .

اما مسئله تنظیم خانواده از جمله برنامه هائی است که در تمام کشور های‌مترقی ودر حال توسعه نسبت باجرای آن علاقه کامل‌نشان داده‌میشودزیرا اجرای این برنامه با منافع اجتماعی و اقتصادی هرخانواده‌ای رابطه مستقیم دارد .

در مسائل مربوط به تنظیم خانواده ،دولت مسئله بهداشت خانواده را بمورد اجرا میگذارد و بخانواده هائیکه مایل نیستند برتعداد فرزندان خویش بیش از حد توانائی بیافزایند از راه اصولی کمك میکند و بآن دسته از خانواده‌هائیکه به‌عواقب وخیم تعدد افراد خانواده آگاه نیستند گوشزد خواهد کرد که در صورت داشتن مثلا شش فرزند بدون امکانات مالی‌درپرورش آنان‌دارای چه مشکلاتی در آینده خواهند بود .

آنچه که‌باید از هم‌اکنون بدان توجه نمود اینست‌که مسئله‌تنظیم خانواده و ازدیاد جمعیت دو مسئله متفاوت ولی وابسته به یکدیگر است .

مقامات دولت باید در حقیقت اصول و فوائد این برنامه رابرای مردم تشریح کنند تا استنباطات غلطی ازاین برنامه در افکارمردم بوجود نیاید .
محمد پورداد

## قیمت

دیروز در راهروی کاخ‌دادگستری بامردی که فوق‌العاده ناراحت بنظر میرسید روبرو شدم علت ناراحتیش را پرسیدم گفت : چند روزپیش از فروشگاهی یك بخاری بمبلغ ۳۵۰ تومان خریداری کردم، چون تصور میکردم که بخاری‌رابه قیمت واقعی آن خریداری‌کرده‌ام حرفی نداشتم ، ولی دیروز که چند تن از دوستانم را بخانه‌ام دعوت کردم یکی از آنها گفت که نظیر همین بخاری را از فروشگاه دیگری به ۳۰۰ تومان خریداری کرده‌است .ازاین‌اجحاف ناراحت شدم به هردو فروشگاه مراجعه کردم و چون قیمتها اختلاف‌داشت به‌دادگستری آمدم تا شکایت‌کنم، اما بمن میگویند : چون قیمت‌همه مصنوعات داخلی از طرف وزارت اقتصاد تعیین شده ، رسیدگی به شکایت من مدتها طول میکشد، زیرا دادسرا باید قیمت واقعی را از وزارت اقتصاد بپرسد تا ببیند که جرمی واقع شده است یاخیر واگر وزارت اقتصاد قیمت این نوع بخاری را تعیین نکرده باشد معمولاجوابی نمیدهد و شکایت همچنان‌باقی میماند و ناراحتی من ازهمین قسمت است که چرا وزارت اقتصاد نباید قیمت مصنوعات داخله را تعیین و اعلان کند تا تکلیف مردم‌روشن باشد و باآنها اجحافی نشود .این درست نیست‌که تعیین قیمت به عهده سازنده و یا فروشنده کالا گذارده شود . اگر چنین باشد آنها هر مبلغی که بخواهند تعیین میکنند .

از دادگستری به اداره آمدم‌به آقای گرگانی دادستان تهران‌تلفن کردم و موضوع را گفتم مطلب را تااندازه‌ای تایید کرد ، ولی گفت که اگر اطلاعات بیشتری بخواهم از آقای دکترقوامی‌دادیار دادسرا یا آقای فدائی رئیس شعبه ۲۱ دادگاه جنحه‌بپرسم . به هردونفر مراجعه کردم دل آقای فدائی از دست این عدم قیمت‌گذاری خون بود و آقای‌دکترقوامی نیزخواهان تعیین قیمت‌بود .نمره تلفن‌وزارت اقتصاد را گرفتم و بایکی از مسئولان‌اینوزارتخانه‌صحبت‌کردم گفت‌در مورد مصنوعات داخلی ما تاکنون قیمت آن دسته را که دولت هم خریدار آنها است‌تعیین کرده‌ایم وتعیین قیمت‌بقیه موکول به دستور صریح دولت است .

ازاین گفت و شنود ها جدا متاسف شدم و از این متعجبم‌که چرادولت‌تاکنون‌به‌این‌فکر اساسی که با زندگی و رفاه مردم بستگی دارد نیفتاده است .
نوشیروان کیهانی زاده

**تیمسار معظم ریاست محترم شهربانی کل‌کشور**

برخود لازم میداند مراتب صداقت و وظیفه شناسی مامورین کلانتری ۸ ومنطقه ۴ آگاهی راکه بدون‌مراجعه اینجانب فرش مسروقه از منزلم راپیدانموده و تحویل نمودند باطلاع جنابعالی رسانیده و از توجهی که از طرف مامورین پلیس به حفظ حقوق مردم میشود سپاسگزاری نمایم .
آ ـ ۶۹۴۵ ۳
سید رضا دهقانی

# همه مطلب از نویسنده

## مدارس تکنولوژی

این روز ها عده‌ای ایراد می‌گیرند که چرا با تاسیس مدارس تکنولوژی در اندیشه تربیت‌کارگر و متخصص فنی و مهندس عملی هستندو کار این‌ایراد و اعتراض حتی‌به جلسه‌علنی مجلس شورای ملی کشانده شدویکی‌از نمایندگان هنگام بحث در کلیات لایحه‌برنامه چهارم عمرانی‌کشوراز فکرتاسیس انستیتو های‌تکنولوژی‌انتقاد کرد. ما اکنون کارگر و متخصص فنی نداریم و مهندسان ما همه علمی هستند نه مهندس عملی و نیاز واقعی کشورهم درپنجسال آینده به‌کارگر و متخصص فنی عملی است .

آنطور که‌متخصصین‌امر پیش‌بینی کرده‌اندمابرای کارخانه‌های ذوب آهن ماشین‌سازی و تراکتور سازی به بیست هزار متخصص و کارگر فنی ورزیده نیاز داریم . کار انستیتو های تکنولوژی‌آشنا کردن پسران‌ودختران امروزاست با تکنیك‌جدید دنیای امروز و با تجسم دورنمای صنعتی‌کشور باید گفت اگر در کنارهریك‌ازهنرستان ها یك انستیتو تکنولوژی تاسیس گردد باز هم محصول آن نمیتواند جوابگوی احتیاجات‌فردای کشور باشد .

بایداز اندیشه‌تربیت متخصص عملی و کارگر فنی حمایت کردتا فرزندان کشور بجای اینکه از مدارس متوسطه بدون هیچ‌گونه تخصص فارغ‌التحصیل شوند و بدنبال اشغال میز ادارات برای کسب حقوق‌ماهانه‌باشند ،صاحب حرفه گردند و بعد از رهائی از تحصیل از هنر خویش که در انستیتو های تکنولوژی بدست آورده‌اند استفاده نمایند .

شاید این کار یکی از راههای نجات جوانان ازسرگردانی معمول پس‌از‌فراغت‌از تحصیل‌دبیرستانی باشد .
علیرضا شفائی

## تقلیل تعطیلات

تصمیم جدید دولت درزمینه تقلیل تعطیلات سالانه ، اگر چه بمذاق برخی از کارمندان دولت خوش نیامد ، ولی فی‌نفسه یك اقدام انقلابی‌و با ارزش‌اقتصادی و اجتماعی بشمار میرود .

برای آنکه بتوانیم به هدفهای مترقیانه خود دست یابیم ، و برای آنکه برنامه ظاهرا جاه ـ طلبانه ! عمرانی چهارم را بمرحله اجرا درآوریم هیچ راهی نداریم جز آنکه برمیزان‌کار وفعالیت‌خود بیافزائیم .

باید اقرار کنیم که متاسفانه ملت ما به کم‌کاری و بعبارت‌دیگر تنبلی عادت کرده است . عوامل گوناگون طبیعی ، وبرخی عقاید خاص و افکار صوفی منشانه ،در اشاعه تنبلی درکشور ماموثر بوده است . هنوز در کنار بسیاری قهوه‌خانه ها در روستاهای کشور افرادی را می‌یابیم که با خیال راحت ، چای ، قند پهلو میخورند وچپق دود میکنند ، در حالیکه وجود آنها در همان لحظات در مزرعه‌لازم است‌وبادام‌و طیورشان به نظارت احتیاج دارد .

تنبلی نه تنهادر روستاها ، بلکه درشهرها و مجامع صنعتی رسوخ کرده است‌واگر جلوی این‌بیماری گرفته نشود کار بجائی خواهد رسید که نتایج خطرناك آن در کشور ظاهر خواهد گردید .آلمان پس از جنك دوم جهانی هیچ‌چیز نداشت . سازمانهای اقتصادی‌آن بهم‌خورده بود ، سرمایه‌ها ازمیان رفته بود و هیچ جای سالمی در پهنه آن دیده نمیشد.

اما ملت آلمان ، همان زنان و بچه‌ها و پیر مردانی که باقیمانده بودند ، دستها را در دست‌یکدیگر قرار دادند و در سایه کار شبانه روزی‌وبااستفاده‌از برخی‌امکانات بسرعت پله‌های ترقی را پیمودند تاجائیکه اکنون باز هم مقام خود را در جهان بازیافته‌اند . اقدام دولت اولین قدم در راه مبارزه بااین بیماری بشمار میرود ، و امید است‌در سایر مسائل وشئون نیز روحیه جدیدی بوجود آید و افراد مملکت کار را محترم بشناسند و از انجام آن گریزان نباشند .
همایون فروزان

## زور زیادی

شنیده‌ام اداره برق اخیرا یاد مطالبات معوقه چندسال‌قبل خود افتاده و بدرخانه های مردم اخطاریه میفرستند که بیائید حساب گذشته خود را روشن کنید. بدیهی است اگر مردم حساب خود را با اداره برق دیر روشن کنند برقشان خاموش میشود . در واقع بین روشنی‌حساب و روشنی‌برق خانه ارتباطی برقراراست که باید از بهم‌خوردن نظم آن ارتباط ترسید الحمداله مخلص اجاره‌نشین و خانه بدوش است و از این‌حسابها بااداره برق ندارد ولی از شخصی شنیدم میگفت : «مرابااداره برق احضار کردند که بیا بابت سال ۱۳۳۹ بدهی خود را بپرداز منهم که آدم مرتب ومنظمی هستم و همیشه قبض آب و برق را برای روزمبادا گوشه دولابچه بایگانی میکنم آنها را برداشتم و رفتم اداره برق ، دفاتر را بررسی کردنددیدند من بدهی ندارم و آنها اشتباه کرده‌اند . از من عذرخواهی کردند و منهم پذیرفتم !»

حرف من اینست که گیرم این شخص آدم منظمی نبود و بایگانی پرونده‌های قبوض آب وبرق نداشت ، تکلیفش چه بود ؟ لابد میبایست دو دستی بدهی‌موهوم و اشتباه آمیز را میپرداخت در عوض او از اداره برق عذرخواهی میکرد . من نمیدانم با این‌مقررات سفت و سختی که‌پشت ورقه آبونمان برق نوشته شده‌ومشترك اگر ده ـ پانزده روز دیر پول برق خود را بدهد برقش را قطع میکنند چطور میشود که اصولا بدهی معوقه پیدا میشود .

بنظر من اگر قرار باشد هر چند سال یکبار اداره برق بفکر مفاصاحساب بیفتد و مردم را بپای میز محاکمه بکشاند صلاح در اینست که کلیه مشترکین‌برق ازهم امروز برونده یك‌بایگانی اسناد ومدارك آبونمان آب و برق درست کنند تا روزی روزگاری مجبور به عذرخواهی از اداره برق نشوند ، فعلا دور دور اداره برق است و زورش میچربد . داود ـ ذوالفقاری


# آیا درجستجوی بهترین وسیله برای رسیدن به آلمان هستید؟

**لوفت‌هانزا نقطه‌ی شروع خوبی است ،**
**زیرا مادر هفته ۴ پرواز به آلمان داریم ،**

**وبادردست داشتن اطلاعات دست اول ودقیق از بازار آلمان ، مادر کمال خوشوقتی به شما برای برقراری تماسهای بازرگانی و تنظیم طرحهای ثمربخش در چنین سفری کمك خواهیم کرد .**

**اگرهم فقط برای تفریح به آلمان میروید ، جاگیری در هتلها و دیدار از شهرها رابرای شما ترتیب خواهیم داد .**

**باردیگر که قصد عزیمت به آلمان ـ یاهر نقطه‌ی دیگری از جهان ـ دارید ، با لوفت‌هانزایا آژانس مسافرتی یا تا تماس بگیرید ،**

**خودتان متوجه ارزش یادآوریهای ما خواهید شد .**

خیابان فردوسی ، تلفن ۹ـ۳۰۵۱۶۵
آبادان : خطوط هانزا
شیراز : تلفن ۷۰۶۸

لوفت هانزا

# هنر امروز

# «چاشنی سکس» در سینما

## صحنه‌های لختی ، سانسور ، توقیف ، عدم فروش و سینمای ازدست‌رفته !

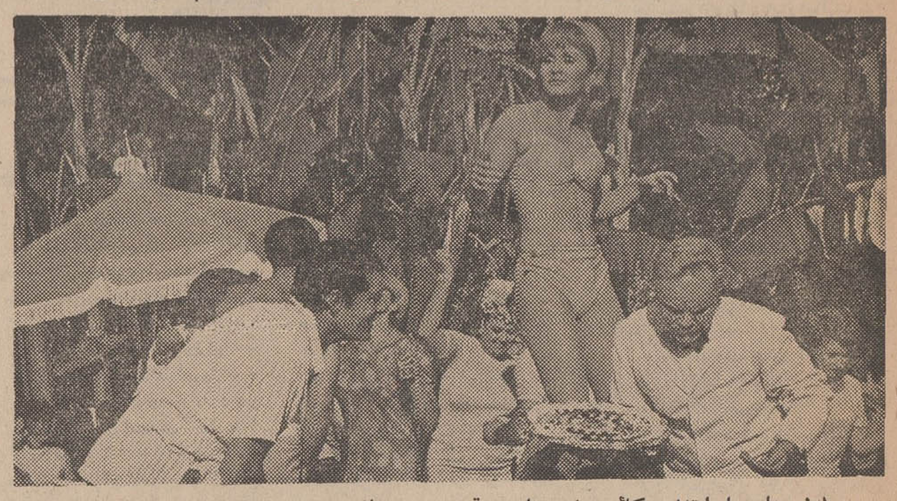

دبی‌رینولدز ستاره باسابقه‌امریکائی برای بقای موقعیتش در هالیوود ، در آخرین فیلمش با چنین‌قیافه‌ای ظاهر شده است !

*** باید دید سانسور پیروز میشود یا تهیه کنندگان فیلمها بطریقی اداره‌سانسور را برای اجازه دادن به اینگونه صحنه ها ،راضی خواهند کرد !**

از یکی دو سال گذشته باین طرف هرچه بیشتر سینما بجلوقدم برمیدارد گستاخی سینماگران در عرضه هرچه بیشتر بدنهای لخت زنان هنرپیشه و حتی در صورت لزوم ، مردان نیز بیشتر میشود ! بایك حساب دقیق وساده می توان درك کرد که اکنون اپیدمی سکس درسینمای تمام کشورهای اروپائی، امریکائی و حتی آسیائی نیز تاچه حد پیشرفت داشته است و اصل کلی که تا این حد باعث گرایش فیلمسازان بسوی سکس در فیلم‌هایشان گردیده پائین آمدن‌سطح فروش فیلمهای‌ساده ودوست‌داشتنی گذشته است واکنون کمتر تهیه

اینهم خانم «جوآناپنت» سمبل تازه از راه‌رسیده سکس سینمای‌آمریکا. اوبا همین‌حربه یك شبه‌ره صدساله رفته است .

کننده‌ای و یا شاید اصلا نادرباشد کسی که حاضر باشد با پول او فیلمی ساخته شود و صحنه‌ای به اصطلاح «لختی!» که چاشنی فیلم محسوب میشود درآن گنجانیده نشود . زمانی سینمای امریکا که حاکم مطلق فیلم خاصه سرزمین خود ، یعنی وسترن‌بود ، باسینما‌گران نامداری که درخدمت داشت دراین زمینه از فیلمسازی آماری‌را تهیه و روانه بازارهای دنیا مینمود که هریك بنوبه خود از پرفروش‌ترین فیلمهای زمان محسوب می شدند . ولی از وقتی امریکائیها بخاطر مشغله بسیار و یا شایدبازار گرمی سایر زمینه های فیلمسازی وسترن‌را فراموش کردندوایتالیائی ها دراین دوری غفلت امریکائیها به وسترن روی آوردند ، توجه به سکس درفیلمها آغاز شد و اولین قدم‌درهمین فیلمهای‌وسترن‌ایتالیائی برداشته شد و کار این « چاشنی سکس» درفیلمها آنقدر بالاگرفت که در تمام زمینه های فیلمسازی گستاخی فیلمسازان بحداعلارسید، وقتی امریکا برای بدست آوردن مجدد بازار از دست رفته باردیگر به وسترن روی آورد ، مجبورشد برای تضمین موقعیت تجارتی فیلم‌هایش ، او نیز از این چاشنی‌بهره گیرد . و همین فیلم « تگزاس آنسوی رودخانه » که بتازگی در تهران نمایش داده شد دلیل خوبی است برای ثابت‌کردن این مطلب وآنهائی‌که فیلم را دیدند کاملا بخاطر دارندکه چطور بی مقدمه و بدون وجود دلایل کافی (روزماری فورسایت) ستاره زیبای فیلم در دریاچه‌ای به استحمام می پردازد ویا « تینا مارکان » ستاره دیگر فیلم درتمام وقت با لباس نیمه‌پاره که مقصود نشان دادن دائمی‌پاهای لخت اوست در جلوی دوربین از این سو به‌آن سو میرود . نکته بسیار مهمی که درکاراین گرایش گستاخانه سینماگران به سکس‌و بی‌پروائی هرچه بیشتر برای فیلم کردن موضوعات جنسی خصوصااز جانب فیلمسازان اروپائی بچشم می خورد ، موفقیتی است که ستارگان تازه وارد کسب میکنند . آنها فقط کافیست درهمان یکی دوفیلم اول خود با بی‌پروائی تمام مقابل دوربین قرار گیرند تا همپایه مشهورترین ستارگان سینما در آیند ! ستارگانی که دراین یکی‌دو ساله اخیر به سینما راه یافته‌قریب باتفاق بااین ضامن موفقیت درهای سنگین ! سینما را بروی خود گشوده‌اند. نمونه‌بارز آنها«راکوئل ولش» است!

مساله غامض دیگری که بااین حساب پیش آمده حفظ موقعیت ستارگان قدیمی سینما است، چه آنها نیز حالا هریك بهتر حاضر به لخت‌شدن مقابل دوربین‌باشند، طرف توجه تهیه کنندگان و فیلم‌سازان خواهند بود ، درغیر این صورت شاید درهمین سال آینده شاهد خارج‌شدن آنها ازگردونه بورس قیمتها و درنتیجه بیرون‌رفتن آنها از کار سینما باشیم . دیگر فیلمسازان بهیچ چیز توجه‌ندارند بجز اینکه ستاره فیلمشان در هر حالت حاضر به لخت شدن ونشان دادن‌سکس خود باشد ! حالامعلوم نیست باوجود قوانین سخت‌سانسور در کشورهائیکه جزو بزرگترین بازار های فیلمهای امریکائی و اروپائی محسوب میشوند ، فروش فیلمها با این پیشروی سرسام‌آور فیلمسازان ازجهت «چاشنی‌سکس» داشتن درفیلمهایشان و یا کلی‌تر، موضوعات بی‌پرده جنسی را مطرح می کنند باقوانین‌سخت سانسور که گاهی به توقیف فیلمها نیز منتهی می‌شود چگونه تضمین خواهدشد. ونکته مهم‌تر اینکه آیاتماشاگران درمقابل فیلمهای بی‌سروته که‌نیمی از فیلم بخاطر صحنه‌های لختی‌آن سانسور شده، بازهم‌ساکت‌خواهند ماند یا تهیه‌کنندگان و احیانا صاحبان‌فیلمها بطریقی‌اداره‌سانسور را برای اجازه دادن به اینگونه صحنه‌ها راضی خواهند کرد . بهرحال باید در انتظار آینده و راه‌حلی‌که گذشت زمان برای‌این مساله بوجود خواهد آورد ، باقی ماند .

## نمایشی از «مایك نیکولز»

نیویورك ـ « مایك نیکولز » کارگردان سرشناس برودوی مدتی است که در تاتر «پلازا» برودوی مشغول کارگردانی ـ نمایشنامه تازه و بسیار موفقی است . این نمایشنامه که « تازه واردی از ماماراناك » نام دارد ، هم‌چون آثار گذشته «نیکولز» با موفقیت و توجه بسیار روبروگشته است .

هر چند این بار در کنار «نیکولز» اثری از همکاران گذشته او خصوصا چهره‌ی شناخته شده نمایشنامه هایش دیده نمیشوند . «نیکولز» برای اولین‌بار طی‌چندین سال سابقه کاردر «برودوی » ، سنت دیرینه خود را مبنی بر سود بردن از چهره های شناخته شده برودوی شکسته و این بار از دو چهره تازه بنام های «جورج .سی. اسکات » و «مورین استاپلتون » استفاده کرده است . باینترتیب که اکنون نمایشنامه‌تازه«نیکولز» دربرودوی با موفقیت روبرو است بطور حتم مدت نمایش آن بیش از پنج ماه پیش بینی میشود .

## کتاب تازه «سیمون‌دوبوآر»

پاریس ـ اثر تازه « سیمون دوبوآر» خانم نویسنده فرانسوی موسوم به«تصاویرزیبا» باوجودیکه چاپ اول آن در صد هزار نسخه انتشار یافت ، در پاریس و اکثر شهرهای فرانسه نایاب شده‌است و این فروش سرسام‌آور آخرین اثر «سیمون‌دوبوآر » نشانه‌موفقیت مجدد برای او است .

قهرمان اثر تازه « دوبوآر » یك زن شوهردار فرانسوی بنام «لارونس »است که دارای دو بچه شیرین می باشد و شوهرش یك مهندس آرشیتکت است .محیط وقایع‌این داستان خودپاریس‌است. این کتاب در ۲۲۴ صفحه بطبع رسیده است .

# آقای دکتر اقبال

## گواهینامه های کارگران قسمت پخش شرکت ملی نفت ایران را توزیع کرد

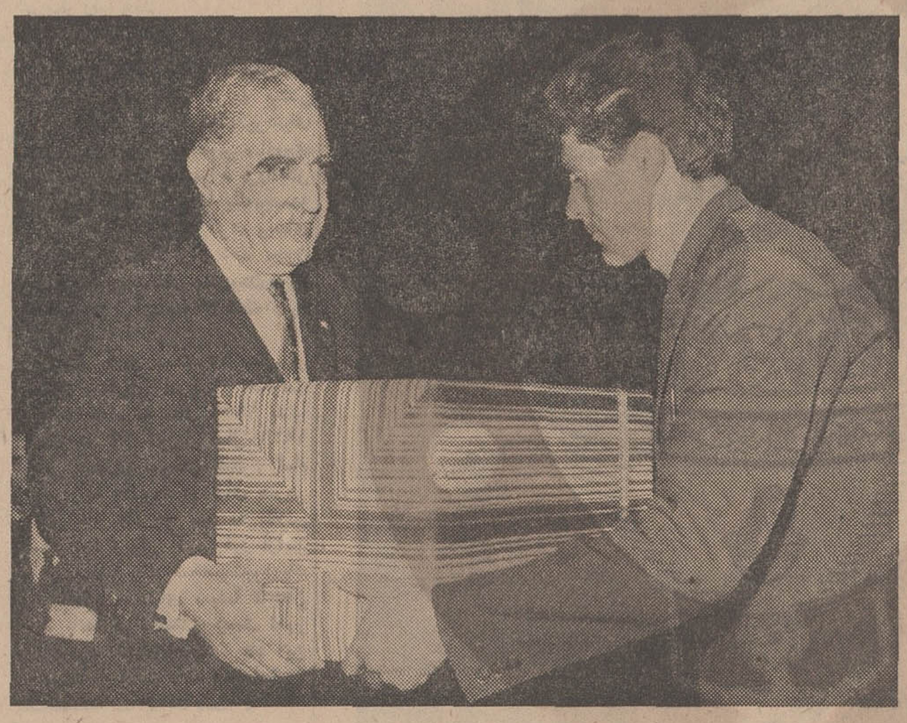

ساعت ده‌ونیم صبح ۳شنبه آقای دکتر اقبال رئیس هیئت مدیره و مدیر عامل شرکت ملی نفت ایران طی مراسمی که‌در انبار نفت ری برگزار شد ، گواهی نامه های تحصیلی کارگران قسمت پخش شرکت ملی نفت ایران را توزیع کرد .

آقای‌خسروانی وزیر کار و امور اجتماعی وعده‌ای از مدیران‌وروسای عالیرتبه شرکت ملی نفت در این مراسم حضور داشتند .

درآغاز سلام شاهنشاهی‌نواخته شد و آنگاه آقای مهندس احمد فرهی رئیس کل‌قسمت‌پخش حضور مدعوین راخوش‌آمدگفت وسخنانی بدین شرح ایراد کرد :

### جشن بیست و یکمین سال

دراین عصر فرخنده که نهضت مقدس پیکار مبارزه با بی‌سوادی بهمت والای رهبر بزرگ ایران تا اقصی نقاط کشور توسعه یافته و نه‌فقط دراین سرزمین پهناور جائی یافت نمیشود که پرچم‌آن‌در اهتزاز نباشد بلکه پرتو تابناکش حتی از مرزهای مملکت هم گذشته وتا سرحد مقیاس‌عظیم بین‌المللی بسط وگسترش یافته است قسمت پخش شرکت ملی نفت ایران نیز افتخار دارد که بیست‌و یکمین سالگرد مبارزه با بیسوادی کارگران خود را جشن میگیرد .

سال‌تحصیلی‌جاری‌بیست‌و دومین سالی است که کلاسها و آموزشگاه های مبارزه‌با بیسوادی کارگران قسمت پخش برای تعلیم کارگران زحمتکش این قسمت مشغول‌خدمت وفعالیت می‌باشند و هم‌اکنون در کلیه آنها تعداد ۵۴۲ نفرکارگر مشغول تحصیل هستند و در ظرف سال گذشته نیز جمعا تعداد ۶۱۲ نفردر این کلاس‌ها بخواندن درس اشتغال داشته و از بدو تاسیس تاکنون ۱۱۲۳ نفر فارغ‌التحصیل شده‌اند که گزارش مشروح آن توسط رئیس آموزش پخش بعرض خواهد رسید .

### اخذ گواهینامه

خوشبختانه این کارگران تنها بادامه تحصیل و فرا گرفتن زبان فارسی در آموزشگاه هائی که توسط شرکت برای آنها در محل کار دائر میگردد اکتفا ننموده‌بلکه اکثر آنها پس‌از توفیق در امتحانات نهائی واخذ گواهینامه دوره چهار ساله باز در اوقات فراغت تحصیلات خودرا دنبال نموده‌و بدریافت گواهی نامه های‌دوره‌اول‌یادوره دوم‌متوسطه نائل گردیده و گروهی از ایشان نیز که واجد شرائط بوده‌اند به مرحله کارمندی ارتقاءیافته‌اند.

این حسن‌استقبال کارگران در فراگرفتن زبان فارسی و کسب‌علم ودانش نه‌فقط ازلحاظ همگامی و هم‌آهنگی با هدفهای مقدس انقلاب سفیدشاه و مردم قابل احترام وباعث سرافرازی است بلکه افزایش‌سطح معلومات و اطلاعات آنها موجب گردیده است که وظائف محوله‌را با معرفت و بصیرت بیشتری انجام داده و قسمت پخش رابیش‌از پیش چون سایر همکاران خود یاری نمایند تا بتواند دستورات ریاست محترم هیئت مدیره و مدیریت‌عامل راحاکی از اجراء منویات شاهنشاه آریامهر درامر تامین احتیاجات فرآورده های نفتی هموطنان عزیز ورساندن فرآورده های نفتی بدور افتاده‌ترین نقاط کشور در تمام‌ایام سال بافتخار کامل بانجام رساند.

قسمت پخش ، موفقیت های‌خود راچه‌در امر آموزش کارکنان وچه درمورد تامین احتیاجات نفتی کشور همواره مرهون ارشاد و حمایت ارزنده آقای دکتر اقبال ریاست محترم هیئت مدیره و راهنمائیهای آقای مهندس نفیسی مدیر محترم تولید و پالایش و پخش دانسته و فردفرد کارکنان آن امیدوارنددر آینده نیز چون گذشته بتوانند در راه خدمت بشاهنشاه آریامهر و هم‌میهنان گرامی توفیق کامل داشته باشند.»

سپس گزارش تحصیلی کارگران قسمت پخش وسیله رئیس اداره آموزش آن قسمت قرائت گردید وآنگاه نماینده وزارت کار وامور اجتماعی فعالیت های این وزارتخانه راکه‌درجهت‌باسوادکردن‌کارگران صورت گرفته تشریح کرد .

دراین هنگام آقای دکتر اقبال رئیس هیئت مدیره و مدیر عامل شرکت ملی نفت ایران سخنانی ایراد کرد و چنین گفت :

### منابع طبیعی کاردان‌لازم دارد

کارگران عزیز ـ بسیار خوشوقت هستم که‌امروز در جشن فرهنگی قسمت پخش شرکت‌میکنم و گواهی نامه کارگرانی راکه‌موفق شده‌اند دوره چهارساله کلاسهای کارگری رابگذرانند توزیع نمایم هنگامی کشوری‌ترقی‌میکند که‌افرادباسواد امور آن کشور را در دست‌داشته باشند. ترقی یك کشور به‌صنایع طبیعی آن‌بستگی نداردبلکه بسته‌به مردان کاردانی‌است که‌امور آنکشور رادر دست دارند . منابع طبیعی در طول میلیونها سال در سرزمین ما وجود داشته اما مردان کاردانی لازم است که باسوادباشند وبتوانند ازاین منابع طبیعی‌حداکثر استفاده رابنمایند. شاهنشاه آریامهرنسبت به‌مبارزه با بی‌سوادی ، علاقه‌خاصی دارند. شاهنشاه بزرك ماپرچمدار مبارزه بابی‌سوادی در سراسرجهان می‌باشند .

### بورس تحصیلی

شرکت ملی نفت ایران توجه دارد که وقتی میتواند عملیاتش‌مفید باشد که‌از وجود افراد وطن‌پرست وباسواد استفاده نماید . شرکت ملی‌نفت امیدوار است. که‌در حدود امکانات بتواند به‌بهترین وجه‌در این قسمت آموزش و خدمات فرهنگی بادانش و بینش گامهای سریعی بردارد. من خیلی خوشوقت هستم که قسمت آموزش مادرپیکار بابی‌سوادی پیروز گردیده است آماری که اینجا باطلاع رسیدفقط درمورد قسمت پخش بود ـ اما خدمات فرهنگی شرکت ملی نفت منحصربه‌قسمت‌پخش‌نیست.شرکت کوشش‌دارد در تمام قسمت‌ها سطح اطلاعات و بینش کارکنان خود را توسعه دهد و دراین راه بااعطای بورس های تحصیلی به‌کارمندان‌و فرزندان کارکنان این وظیفه خطیر را انجام دهد .

اکنون که برنامه چهارم کشور شروع خواهد شد و همانطور که اطلاع دارید و آقای نخست وزیر اظهار نمودند قسمت‌عمده این‌برنامه بستگی به‌کوشش و جدیت شما کارکنان صنعت‌نفت دارد.شاهنشاه آریامهر درهر موقعیت نسبت به کارکنان صنعت نفت ایران اظهار تفقد فرموده‌اند وما امیدوار هستیم که بتوانیم وظیفه خطیر خودمان‌را به‌بهترین‌وجهی انجام‌بدهیم. موفقیت همه آقایان را خواهانم . آقای‌دکتر اقبال درپایان‌سخنان خودگواهینامه هاو جوائز کارگران راتوزیع کرد. پس‌از توزیع گواهینامه هانماینده کارگران‌انبار نفت‌ری‌مراتب شاه‌دوستی کارگران را بیان نموده گفت :

«این‌نور که در ستارگان است
افروختگی در آفتاب است

ابتکار این آفتاب تابان درایجاد رهبری نهضت مبارزه با بیسوادی‌در سراسر جهان روزبروز با استقبال بیشتر روبرو گردیده و هم اکنون در بسیاری از کشور های جهان اصول پیشنهادی‌شاهنشاه آریامهر در رهبری با مبارزه با بی‌سوادی بمورد اجرا گذاشته شده است.»

درپایان مراسم‌توزیع گواهینامه های تحصیلی کارگران پخش ، آقای دکتر اقبال و آقای خسروانی ناهار را باکارگران انبار ری‌صرف کردند .

این مراسم نیم ساعت بعد از ظهر درمیان شدیدترین‌احساساتی که از طرف کارگران و کارمندان نفت نسبت‌به‌شاهنشاه آریامهرابراز میگردید ، پایان یافت .


انجمن دوستداران دوشیزگان و بانوان

## کلاس منشیگری

ازاین هفته تشکیل گردید
دوره سه‌ماه ـ شهریه ۸۰۰ ریال ـ زیرنظر دکتر حاج سیدجوادی ـ دکتر سلطانی ـ مهر انگیز علیزاده (فوق لیسانس بازرگانی)
شامل: حسابداری، بایگانی، دفترداری، ماشین نویسی. نامه نگاری و آشنائی بافوانین اجتماعی وآداب معاشرت .

علاوه براین، برای‌دوره جدید این کلاس‌ها نیز نامنویسی میشود :
خیاطی ـ آشپزی ـ ماشین نویسی ـ شیرینی پزی ـ کمکهای‌اولیه ـ انگلیسی ـ آرایش و زیبائی رانندگی ـ زبان فارسی.

برای نام‌نویسی بدبیرخانه انجمن‌دوشیزگان وبانوان (خیابان بهارشمالی، نبش نامجو ـ شماره ۲۵۶ ـ تلفن‌های ۶۸۳۱ ۷۵و۷۶۴۹۸۴)
مراجعه فرمائید . آ ـ ۵۷۱۶۰


## آگهی مناقصه

اداره کل امور مالی وزارت اطلاعات اجاره بهای اتومبیلهای سواری مرتب ومجهز ازمدل۱۹۶۴ ببالا و همچنین اتومبیلهای‌استیشن برای ایاب و ذهاب میهمانان‌داخلی وخارجی وزارتخانه را برای‌یکساله ۱۳۴۷ بمناقصه میگذارد .

داوطلبان میتوانند برك شرایط مناقصه را تا آخر روز ۲۱ اسفند ماه۱۳۴۶ازدفتراداره کل‌حسابداری وزارت اطلاعات واقع در خیابان امیراکرم صالحی(ساختمان‌حمیدیه) دریافت و پیشنهاد خودرا بانضمام برك شرایط امضاء شده و قبض سپرده شرکت درمناقصه حداکثر تا ۲۲ اسفند ماه ۱۳۴۶ بدفتراداره نامبرده در فوق تسلیم و رسید دریافت دارند .

پیشنهادها در روز ۲۲ر۱۲ر۴۶ ساعت ۱۰صبح در کمیسیون‌مناقصه که اداره‌کل حسابداری ( نشانی فوق‌الذکر) تشکیل می شود باز و قرائت خواهد شد و حضورپیشنهاد دهندگان در جلسه مناقصه آزاد است . الف ۱۱۵۸۵

اداره کل امور مالی وزارت‌اطلاعات
۱ـ۲ آ ـ ۵۹۷۱۶

## آگهی مناقصه شماره ۱۹

سازمان غله‌کشور حمل مقدار چهارهزارتن غله از سقز وسنندج بسیلوی تهران را بمناقصه میگذارد پیشنهادها تا ساعت ده روز ۲۴ر۱۲ر۴۶ قبول و ساعت یازده همان روز قرائت خواهد شد .
طالبین برای اطلاع از شرایط مناقصه باداره حمل ونقل‌سازمان غله‌کشور واقع درکاخ‌وزارت اقتصادمراجعه فرمائید. الف۱۱۵۹۶

کریم والا ـ مدیر کل سازمان غله‌کشور
آ ـ ۶۰۰۲۴


هرجمعه ته دانسان در
رویال تهران هیلتون

با ارکستر فرانکو دیویس
از ساعت ۶ تا ۸½
وهرجمعه نهار بوفه در شاهرگریل



یکی ازبهترین عکاسهای دنیا مدتها منتظر شد تا توانست ازاین لحظه عکس بگیرد

... امّا مدّت انتظار شما بپایان رسیده است ـ زیرا ازهم اکنون میتوانید برای تعطیلات نوروز بلیط خودرا با پی ـ آی ـ اِ ذخیره نمائید

میپرسید چرا؟ برای اینکه پی آی اِ بهترین سرویس هواپیمائی بوده و بدیهی است بلیطهای آن زودتر از همه ذخیره میشود . درلیست امسال ما (علاوه بغذاهای لذیذ و متنوع) بیروت و استانبول وجود دارد. اگر شما بایل بدین جاهای فوق العاده میباشید این دو شهر که هر دو دنیای شرق و غرب عجایب پاریس و زیباییهای دریای مدیترانه را بهم آمیخته اند بی‌نظیر میباشند و با صطلاح هرچه خوبان دارند آنها به تنهائی دارند . برای کسب اطلاعات بیشتر و ذخیره جا همین امروز بمسری بمادرخیابان ویلا بزنید .

هواپیمائی بین المللی پاکستان — پی آی اِ



فروشگاه بزرگ ایران

تقدیم میشود

FOROUSHGAHE BOZORGE IRAN
فروشگاه بزرگ ایران
IRAN DEPARTMENT STORE

کفش اسپرت زنانه
۳۴۵ تا ۴۴۵ ریال
ورنی ۹۴۵ تا ۱۳۵۰
شورو ۸۴۵ تا ۹۴۵
کروکودیل ۹۹۵ تا ۱۳۵۰

تهران ـ چهارراه شاه



STRICK & ELLERMAN LINE

## کشتی «کاراگستان»

بدینوسیله باستحضار بازرگانان‌محترم میرساند که کشتی نامبرده بالابنابدستور سازمان بنادر وکشتیرانی به بندرشاهپور اعزام‌گردیده که کلیه کالا های خرمشهر را در بندر مذکور تخلیه نماید .
خواهشمند است برای اخذ ترخیصیه به شعبه این شرکت در بندر شاهپور مراجعه فرمایند .

شرکت گری مکنزی محدود
تهران ـ تلفن ۳۰۴۲۶۰ ـ ۳۵۱۸۳ـ ۳۳۵۰۷ آ ـ ۵۹۹۴۴

# هفت روز در جهان سینما

**جمعه ـ وارن‌بتی**

نمی‌دانم‌فیلم «اسکار» کارگردان قدیمی سینما «راسل‌راس» را که در تهران نمایش دادند دیده‌اید‌یا نه، ماجرای فیلم‌مربوط‌به‌هنرپیشه‌ای است که‌درسرازیری سقوط‌ناگهان اسکار بدادش می‌رسد وبرای چند روزی درعین فراموشی بار دیگر نامش تیتر بزرگ روزنامه‌ها ومجلات میشود. این ماجرا باکمی اختلاف این‌روزها درباره «وارن‌بتی» صدق پیدا کرده است . «بتی» که‌برادر کوچکتر ستاره زیبا ونمکین‌سینما «شرلی مك‌لین» است با فیلم‌مشهور «الیاکازان» و«شکوه‌علفزار» که‌در آن باناتالی وود همبازی بود بیك شهرت عجیب رسید ، ولی پس از چند فیلم، آن موفقیت استثنائی‌را از دست دادو میرفت که در بوته فراموشی ازیادها محو گردد که

کارگردان نامدارهالیوود«آرتورپن» اورا برای‌بازی‌در فیلم«بانی‌و کلاید» مقابل ستاره تازه‌کار سینما «فی‌ـ دوناوی» قرارداد . «وارن» در این فیلم هرچه در چنته داشت برای ایفای نقشش‌بیرون‌ریخت تاباالاخره نامش جزو کاندیدا های‌دریافت جایزه اسکار بهترین هنرپیشه سال اعلام گردید. و همین نامزد شدن اوبرای دریافت‌جایزه‌اسکار ناگهان همه‌چیز را تغییر داد بورس «بتی» برای بازی‌درفیلم بالارفت‌وبار دیگر تهیه کننده ها برای شرکت‌دادنش درفیلم سرودست می‌شکنند ، چه «بتی» اکنون همانقدر شانس گرفتن اسکار را دارد که اسپنسرتریسی هنرمند فقیدهالیوود که‌تابحال‌دوبار این جایزه را دریافت نموده‌است.

امروز صبح در یك روزنامه چاپ نیویورك میخواندم که‌این گربه قدبلند دوباره‌جان گرفته‌ی هالیوود ازوقتی کاندیدای دریافت اسکار شده هرروز درجائی بیش از یك ساعت در کنفرانس های مطبوعاتی شرکت میکند. وشاید آنقدرزرنگ باشد که‌بنحو احسن ازاین موفقیت استثنائی و بدست آمده استفاده کندو بدورانهای طلائی گذشته بازگردد .

**شنبه ـ جانی هالیدی و مد جدیدش**

بتازگی درفرانسه‌خصوصاپاریس اکثر لباس هائی که جانی هالیدی خواننده مشهور فرانسوی بتن می‌ـ کند، جزومد روزدرمی‌آید .آخرین مدل لباسهائیکه جانی با آنها در انظار ظاهر شده مخلوطی است از لباس هیپی‌ها ، مدل های فیلم«بانی‌ـ و کلاید» (مربوط به‌مدل لباس‌های سال ۱۹۳۰ امریکا) و پالتو های

قهرمانان فیلم دکتر ژیواگو ! حالا معلوم نیست آیا این مدل های جانی نیز هم‌چون گذشته تقلید خواهد شدیا خیر ؟

**یکشنبه ـ دالیدا**

جزو خبر هائیکه در این روز رسید ،یکی‌هم موضوع بازی‌دالیدا، آوازخوان مشهور ایتالیائی درفیلم بود .وباوجودیکه صفحه تازه‌اش که‌بسیار جالب و شنیدنی است در پانزدهم فوریه ببازار آمده وهنوز جزو پرفروشترین صفحات اروپا است، نقش سینمائی‌اش تمام‌اخبار دیگررا در مورد او تحت‌الشعاع‌قرار داده است . فیلم دالیدا که«من،من تورا دوست‌دارم» نام دارد یك فیلم عشقی بسبك فیلمهای کارگردان فرانسوی «کلودلولوش» است دالیدا دراین فیلم با «آلبرتولوپو» ملقب به‌مارچلوی جدید همبازی است . تهیه‌کنندگان فیلم‌دالیدامی‌خواهند ازوجود اویك «آنامانیانی» جدیدو جوان بسازند چرا که نه؟

**دوشنبه ـ ازدواج مخفیانه**

بازار شایعات هم‌درسینما عجیب داغ است !مدتها بود که شایعه وجود روابط بسیار صمیمانه بین ستاره زیباو آشوبگر ایتالیائی ، سیلواکوشینا و کارگردان‌ایتالیائی «ریموندو کاستلی» در بیشترمحافل سینمائی ایتالیا شنیده می‌شد .ولی وجود همسر و دوفرزند «کاستلی» هرگز اجازه نمی‌داد که این مطلب ازچهارچوب یك شایعه بی‌اساس تجاوز کند ! چون «کاستلی» طبق قوانین کشورش باداشتن همسرحق ازدواج مجدد را نداشت ! ولی امروز ناگهان خبر رسید که این دو عاشق و معشوق نامدار سینمای ایتالیا مخفیانه در مکزیك ازدواج کرده‌اندوحالا سینمای‌ایتالیا یکبار دیگر با جنجال بزرگی‌روبرو گشته است چون نه تنها دادگاه ایتالیا بخاطر شکایت همسر «کاستلی» اورا محاکمه و محکوم خواهد کرد بلکه «کاستلی» طبق قوانین جزائی ایتالیا بخاطر کار خلافی که انجام داده قابل تعقیب است و معلوم نیست آیا سرانجام ازدواج کاستلی و کوشینا هم چون ازدواج کارلوپونتی و سوفیالورن که بهمین‌ترتیب بود بالاخره‌بازدواج رسمی طبق قوانین ایتالیا ! منجر خواهد شد یا این دو برای همیشه جلای وطن خواهند کرد .

**سه‌شنبه ـ «میا»ی آبستن !**

این روز ها هرکس در نیویورك بدیدن این فیلم تازه «رومن ـ پولانسکی» ، «بچه‌رزماری» میرود در فیلم با چهره غمگین و افسرده «میافارو» روبرو است ، در حالیکه

«میا» در این فیلم بخاطر سوژه بخصوص فیلم در نقش یك همسر جوان‌ومدرن که در نیویورك‌زندگی میکند ، که از شوهرش که در فیلم نقش او را «جان کاساویتس» بازی میکند آبستن میشود . «میا» که در چند ماهه اخیر بخاطرسری فیلمهای تلویزیونی «محله پیتون» یکی از محبوب ترین ستاره های جوان هالیوود شده است در این فیلم بیش از حد انتظار نقشش را خوب ارائه داده است‌و همین خوبی کار او باعث شده که برخلاف خواسته‌همسر سابقش فرانك‌سیناترا بیش از زمانیکه‌باصطلاح ، فرانکی پشتیبانش بود کسب موفقیت کند. و اگر این دختر ۲۲ ساله در این راه توفیق یابد ، اولین باری است که طی یکی دو سال اخیرستاره‌ای بدون کمك گرفتن از حربه‌سکس خود و دورازهر پارتی بازی توانسته به سینمای امریکا ، سینمای خوب امریکا راه یابد .

**چهارشنبه ـ گاری کوپر، یك‌خدا**

بالاخره هالیوود طاقت نیاورد و تصمیم گرفت برای هرچه بیشتر بزرگداشت‌شخصیت فناناپذیردنیای وسترن خود ، گاری کوپر ، ازروی مجسمه چوبی او در موزه بزرك‌هنر های امریکادر کالیفرنیا یك‌مجسمه سنگی وباارزشترتهیه کرده وبجای آن در این موزه قرار دهد ،چون مجسمه چوبی بخاطر بد بودن‌چوبی که مجسمه ازآن ساخته شده روبه خرابی است !

گاری کوپر مدت ۲۵ سال بر سینما، وسترن امریکا حکومت کرد در هفتم مه سال ۱۹۰۱ بدنیا آمد و در ۱۳ آوریل سال ۱۹۶۱ قربانی بیماری سرطان شد . تمام پاداشی که هالیوود در ازای هنربی پایانش باو داد دو مجسمه طلائی اسکار بود ، ولی کوپر دور ازاین ظواهر سینما یك شخصیت‌بود،یك مرد بود ، و دنیای سینما تابحال شاید باندازه انگشتان دست نظیر اورا بخود ندیده است . یاد این شخصیت از دست رفته سینمابخیر.

**پنجشنبه ـ جوانا پنت ، اورسلا تر ازاورسلا**

یکی از دخترکانی که در وقت کم راه بسیار پیموده است .همین جوانا پنت ، این انگلیسی آتشپاره است! که اکنون بخاطر فقط چند فیلم شهرت جهانی بدست آورده. جوانا که در کانادا بزرك شده و در نیویورك تحصیل کرده اول بار در کازینو رویال ظاهر شد و در همین فیلم بود که با سکس بی‌ـ حسابش حتی اورسلا آندرس راهم تحت‌الشعاع خود قرار داد .

«جوانا» پس از «کازینو رویال» در «گروه» و «شب ژنرالها» بازی کرده و حالا در فیلم تازه‌ترنس ـ استامپ «آبی»،با او همبازی شده است و بقول خودش بالاخره بابازی دراین فیلم به یکی از دو آرزوی دیرینه‌اش رسید وآن اینست که در فیلم وسترن بازی کند . این آرزویش شکر خدا بسادگی جامه عمل پوشید ولی معلوم نیست انجام آرزوی دومش امکان پذیر هست یا نه ، او آرزو دارد بزودی سبیل مردانه داشته باشد !

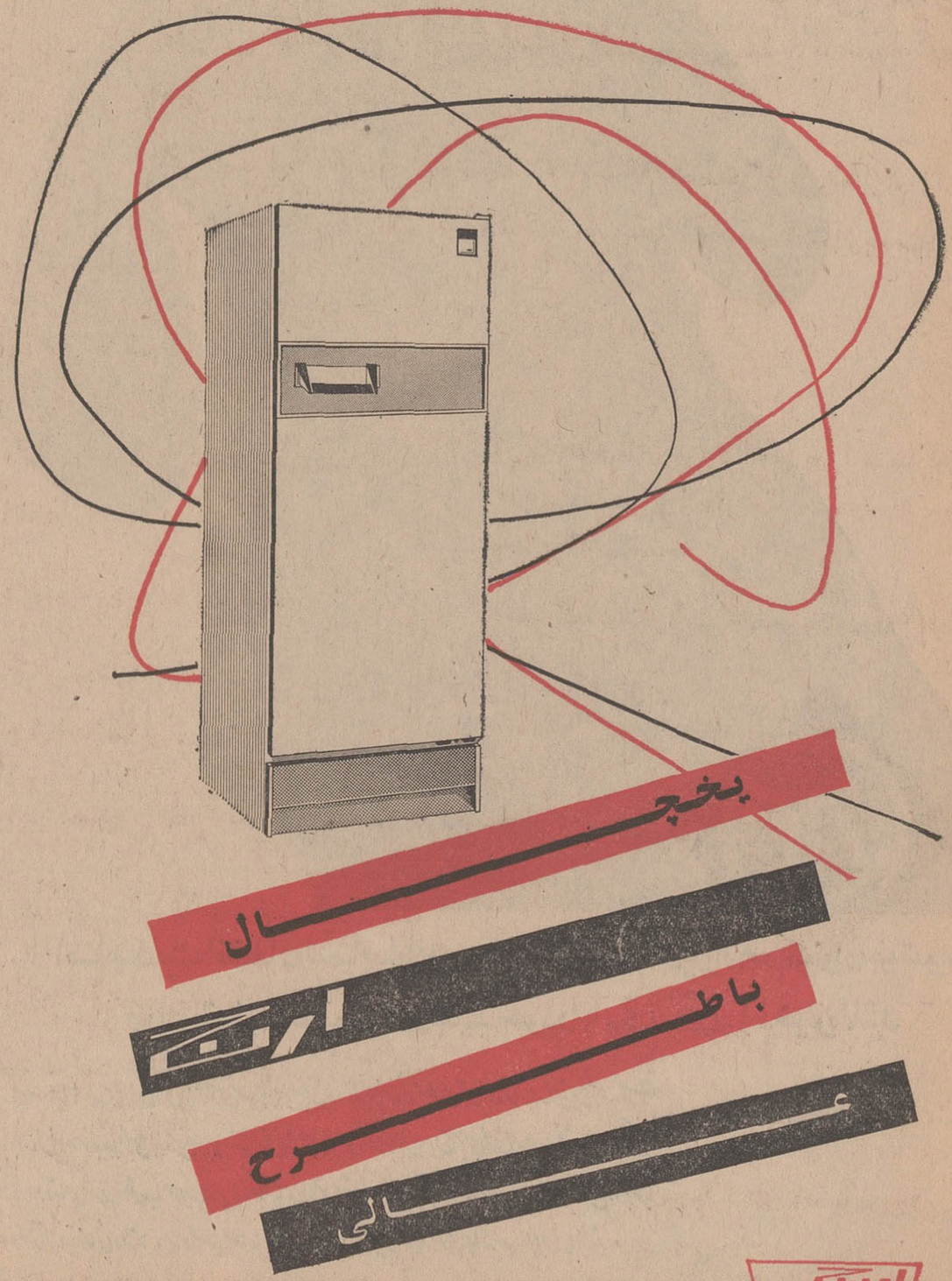

## گمشده‌ها

از ناصر صادقی (عکس بالا) از چندی پیش خبری نیست کسانیکه از محل اقامت وی خبر دارند خواهشمنداست برای رفع ناراحتی مادر و بستگانش و خشنودی خدابه آدرس تهران بوذرجمهری غربی شماره ۲۹۹ به ایرج صادقی و یا تلفن ۲۱۱۹۵ اطلاع‌دهند ومژدگانی دریافت دارند .

عباس اسمعیلیان فرزند عبداله ۱۶ ساله عکس بالا ساکن شهر ری از صبح یکشنبه ۴۶/۱۲/۶ از خانه خارج شده و مراجعت ننموده از کسانی که او را مشاهده نمایند خواهشمند است وسیله تلفن ۵۹۵۵۰ به آقای محمود پور اطلاع دهند و خانواده‌ای را خوشنود سازند .

## آگهی مناقصه حمل نفر

اداره حمل ونقل نیروی زمینی شاهنشاهی حمل افرادسال ۴۷ مرجوعه باین اداره رابشرح زیر:

۱ـ تهران به شهرستان ها به (مراکزواحد های نظامی) بهر تعداد (برحسب نفر کیلومتر)

۲ـ از شهرستان به (مراکزواحد های نظامی) بر تعداد (بر حسب نفر کیلومتر)

۳ـ نقطه‌ای به نقطه دیگر در سراسر کشور بهرتعداد (بر حسب نفر کیلومتر) بمناقصه میگذارد.

پیشنهاد دهندگان میتوانند با مراجعه بدفتر دایره لجستیك اداره حمل ونقل نیروی زمینی شاهنشاهی وملاحظه برك شرایط و مشخصات پیمان پیشنهاد خود را طبق مفاد مندرج در شرایط تنظیم و تاساعت ۱۰ صبح روز ۴۶/۱۲/۲۲ بدفتر اداره حمل و نقل نیروی زمینی شاهنشاهی واقع در باغشاه تسلیم نمایند . الف ۱۱۵۸۷

اداره حمل و نقل نیروی زمینی شاهنشاهی

۱ـ۲ آ ـ ۵۹۸۰۰

## آگهی مناقصه شماره ۶۵ مورخه ۴۶/۱۲/۷

اداره سررشته‌داری نیروی زمینی شاهنشاهی مقدار یکصد تن لوبیا سفید مورد احتیاج واحد ها را از طریق مناقصه خریداری می نماید .

پیشنهاد دهندگان میتوانند بامراجعه بدائره خرید و پیمانهای اداره سررشته‌داری نیروی زمینی شاهنشاهی واقع در انتهای خیابان فرصت (شاهرضا) و ملاحظه نمونه و دریافت برك مشخصات وشرائط معامله پیشنهاد خودرا برطبق مفاد مندرجه دربرك شرائط مناقصه تسلیم و تاساعت ۹ صبح روزیکشنبه ۴۶/۱۲/۲۷ بدفتر اداره سررشته‌داری نیروی زمینی شاهنشاهی تسلیم نمایند . الف ۱۱۵۹۴

اداره سررشته‌داری نیروی زمینی شاهنشاهی

آ ـ ۶۰۰۳۲ ۱ـ۲


# قابل توجه آرشیتکتها وصاحبان ساختمان

## سازمان سرامیک ایران

محصول جدیدی **بنام مروارید** را عرضه مینماید

**امتیازات برجستهٔ سرامیک بر دیگر مصالح ساختمانی**

در هر بنائی طرح و رنك اساس معماری مدرن است سرامیك در **رنگهای متنوع وابعاد کوچك** ایجاد طرح ورنك را در داخل وخارج ساختمان امکان پذیر میسازد .

چون مواد اولیه سرامیك کائولن میباشد تلفیق آن با سیمان بحدیست که پس از نصب **جدائی ناپذیر است**

لعاب سرامیك و کائولن برخلاف مصالح مشابه در یك زمان وارد کوره میگردد و با یك حرارت ثابت پخته میشود از اینرو

**هرگز دوپوسته نمیشود**

سرامیك بعلت داشتن لعاب بخلاف سایر مصالح ساختمانی در مقابل آفتاب **تغییر رنگ نمیدهد** و قرنها درخشندگی خود را حفظ میکند .

سرامیك باحرارت ۱۲۰۰ درجه پخته میشود و **عوامل جوی در آن کمترین اثری ندارد** و بهمین دلیل از سایر مصالح مشابه مقاوم تر است .

**هر متر مربع سرامیك فقط ۷ کیلو وزن دارد**

وبامقایسه مصالح مشابه از نظر مهندسین محاسب امتیازیست ارزنده

مهندسین و طراحان ما شما را در انتخاب رنك و طرح یاری می کنند ودر تمام طول کار بر نصب سرامیك ساختمان نظارت دارند .

کادر نصب از باتجربه‌ترین استادکاران انتخاب شده وسفارشات شما را بهر مقدار که باشد **ظرف ده روز نصب مینمایند**

سرامیك زینت بخش نمای ساختمان های مدرن ـ حمام ـ آشپزخانه ـ کف پوش سالنهای بزرك ـ پاسیو ـ استخر و آب نما

سرامیك ایران در سراسر کشور **هر متر مربع ۴۷ تومان**

**اجرت نصب در تهران ۱۰ تومان میباشد**

**برای مشاهده انواع سرامیك مروارید وزمرد صدف شبق مرجان یاقوت الماس از نمایشگاه سازمان جدید سرامیك ایران دیدن فرمائید**

نمایشگاه
شاه ساختمان
آلومینیوم طبقه ششم
تلفن : ۲و۶۵۶۲۱ ـ ۶۴۴۸۰



## برای خرید نوروزی خود انتخاب کنید .

# بوتیك
## فروشگاه بزرگ ایران

با آخرین پدیده های مد مخصوص خانمهای شیك پوش

تهران ـ چهارراه شاه

FOROUSHGAHE BOZORGE IRAN
IRAN DEPARTMENT STORE

## قرعه‌کشی جوائز حسابهای پس‌انداز زندگی

# بانک اعتبارات ایران

ساعت ٤ بعدازظهر روز پنجشنبه ٤٦ر١١ر٢٦ مراسم قرعه‌کشی حسابهای پس‌انداز زندگی بانک اعتبارات ایران در حضور آقای فریدون میکده مدیر بانک و نمایندگان دادستان تهران و وزارت دارائی و همچنین عده کثیری از صاحبان حساب با همکاری آقای کمال‌الدین مستجاب‌الدعوه برگزار گردید .

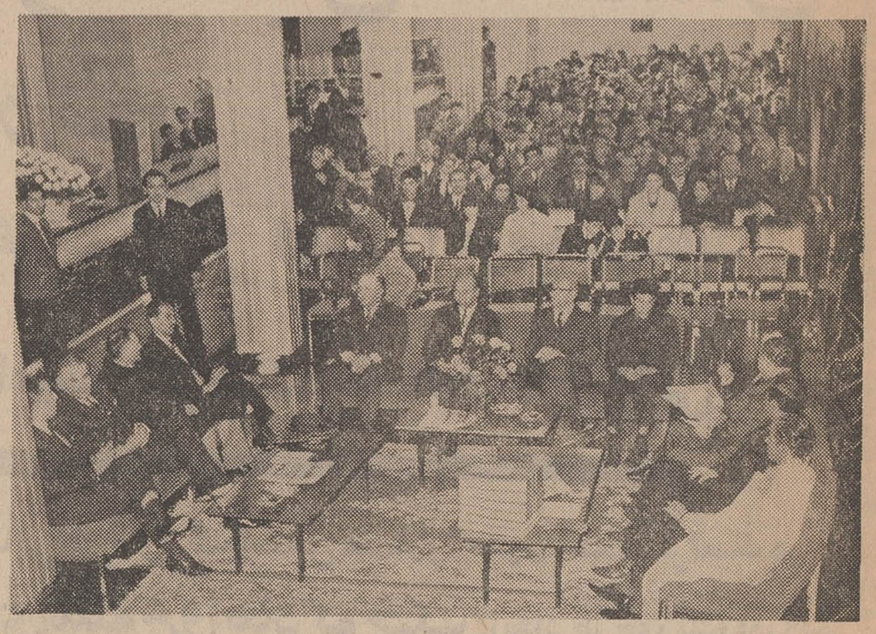

پس از سخنرانی کوتاه آقای میکده قرعه‌کشی انجام وبرندگان جوائز بزرگ بشرح زیر اعلام‌شد:

۱ـ **خانم اقدس گلاهی اول** دارنده دفترچه شماره ۲٤٤۱۸۵ از شعبه تجریش برنده جایزه ممتاز یکمیلیون‌ریالی

۲ـ **آقای علی‌اکبر آذری‌پور** دارنده دفترچه شماره ۷۰۸۸۳ از شعبه مرکزی برنده یکصدهزار ریال

۳ـ **آقای آرمان‌بغزیانس** دارنده‌دفترچه‌شماره ۹۲٤۲ از شعبه نادری برنده یکصدهزارریال

٤ـ **دوشیزه ژلاصدیق** دارنده دفترچه‌شماره ۱۰۱۰٤۹ از شعبه امید برنده یکصدهزارریال

۵ـ **آقای پرویز عسگریان مجدآباد‌کهنه** دارنده دفترچه شماره ۲٤٤۲۷٤ از شعبه تجریش برنده یکصد هزارریال

٦ـ **آقای بیوک اجودی** دارنده دفترچه‌شماره ۸۰۱۹۷ ازشعبه مشهد برنده جایزه اختصاصی (مخصوص دارندگان بیش‌از ده‌هزارریال درفاصله دوقرعه‌کشی) بمبلغ یکصدهزارریال

**بانک اعتبارات ایران برای کسانی‌که مانده حساب آنها در فاصله دوقرعه‌کشی از ده هزار ریال کمتر نشود یك جایزه اختصاصی دارد .**

صدها نفر دیگر نیز برنده پنج‌هزارریال‌ودوهزار ریال شدند که اسامی آنان در شعب بانک نصب شده ودارندگان حساب پس‌انداز می‌توانندبامراجعه به‌نزدیکترین شعبه بانک اعتبارات ایران ازاسامی مزبور مطلع شوند .

ضمنا برای حاضرین در مراسم قرعه‌کشی جوائزی در نظرگرفته شده بود که‌توسط اولیای بانک به‌آنان داده‌شد .

آ_٥٩٩٤٦


هر قدر مشگل‌پسند و هر اندازه دقیق باشید
پیراهن سرخ پر را حتما می‌پسندید

شماره ثبت ٢٤٠٦٤

سرخ پر قیمت‌ها را میشکند

رامین نیم روز ٤٠٠ ریال باپارچه دیولین نازك
هاله نیم روز ٤٥٠ ریال با پارچه دیولین ضخیم
ژاله نیم روز ۳۰۰ ریال کنتواری
کارمن ٤٥٠ ریال با پارچه‌دیولین ضخیم .
پروفسور ۳۵۰ ریال‌کنتواری‌اعلا
آدمیرال ۳۰۰ ریال کنتواری
نایلون ۲۰۰ ریال‌که احتیاج به‌اطو ندارد
ریچمن ٤۰۰ ریال دیولین نازك
کارمن فانتزی ٤۵۰ ریال‌دیولین‌رنگی
ربدشامبر ابریشمی ۱٤۰۰ ریال
ربدشامبر پشمی ۹۷۰ ریال
وانواع واقسام شورت مردانه بقیمت ۷۵ ریال

جنرال مد

مراکزپخش : شاهرضا ایستگاه آسیاب‌کوچه شکوفه شماره ۲
بازار حاجب‌الدوله حاج حسن عابدی تلفن ۲۵۸۸۵
بازار سرای منصور فروشگاه خاورمانه تلفن۲۰۷۵۲
نادری پاساژ معتمد فروشگاه مسجدی تلفن۶۱۱۰۹۹
آ_٥٨٣٠٤



شهرداری شاهپور

## آگهی مناقصه

شهرداری شاهپور طبق دستور شماره۲٦۰۱۸ـ٤ر۱۰ر٤٦ مقام‌معظم استانداری آذربایجان غربی تکمیل جدول سازی و اسفالت قسمتی از خیابان های شهر را بشرح زیر .

۱ـتکمیل جدول سازی و اسفالت قسمت غربی خیابان صبا از مقابل اداره بهداری و بیمارستان‌رضاپهلوی

۲ـتکمیل جدولسازی و اسفالت قسمت غربی خیابان ششم بهمن از دم چهار راه منصور که هزینه آن در حدود سه میلیون و پانصد هزار ۳۵۰۰۰۰۰ ریال است طبق نقشه و مشخصات موجود باشرایط زیربه مناقصه واگذار مینماید .

۱ـشهرداری مجاز است ۲۵ درصد کار اضافه یاکسر نماید مدت‌انجام کار سه ماه‌خواهدبود .

۲ـشرکت کنندگان در مناقصه بایستی صلاحیت فنی و مالی آنهااز طرف دفتر مهندسی استان تائید شده باشد .

۳ـپیشنهاد کنندگان که مایل به شرکت در مناقصه باشند وصلاحیت آنها نیز تائید شده باشدمی توانند از تاریخ انتشار این آگهی تا ساعت ۱۲روز ۱۵ر۱ر٤۷ با مراجعه به‌دفتر مهندسی استان واقع در رضائیه اول خیابان فرح و پرداخت یکهزار ریال بشماره ۷۱۹٦ در بانك ملی اوراق شرکت در مناقصه رادریافت و تا ساعت ۱۲ روز ۱۵ر۱ر٤۷ پیشنهاد خودرا در دو پاکت لاك ومهر شده بقرار زیر بدفتر شهرداری‌شاهپور تحویل و رسید دریافت نمایند .

پاکت الف ـبایستی محتوی‌نمونه اسناد مناقصه که ذیل آنها بطور واضح جمله ملاحظه شد و موردقبول است نوشته شود و بامضای شرکت کننده برسد و رسید پرداخت مبلغ یکصدو هفتاد و پنجهزار ریال‌اسناد خزانه ۵درصد ارزش کل کار بمدت شش ماه از صندوق شهرداری‌ضمیمه باشد چنانکه برنده‌مناقصه‌ازپیشنهاد خود عدول نماید سپرده او ضبط خواهدشد وبانفر دوم قرار داد منعقد خواهد شد و تا عقد قرار داد سپرده نفر دوم و سوم مسترد نخواهد شددر صورتیکه پاکت الف فاقد اسنادخزانه و یاناقص تشخیص داده شود از قرائت پاکت ب‌خود داری خواهدشد

پاکت ب ـ محتوی برك پیشنهاد میزان تخفیف باتمام حروف و عدد بدون قلم خوردگی باشد نوشته‌شود

٤ـپیشنهادات واصله ساعت پنج بعداز ظهر روز ۱۵ر۱ر٤۷باحضور اعضاء کمیسیون مناقصه‌بازوقرائت خواهد شد حضور پیشنهاددهندگان در جلسه مناقصه آزاد بوده و طبق آئین‌نامه معاملات‌شهرداری مناقصه حضوری ممنوع است .

۵ـپیشنهاد دهندگان نبایستی مشمول قانون منع‌مداخله کارمندان در معاملات دولتی باشند .

٦ـ هزینه چاپ آگهی و مالیات و عوارض و غیره کلا بعهده برنده مناقصه است .

۷ـشهرداری در رد و یا قبول یك یا کلیه پیشنهاد مختار است .

۸ـقرارداد با رعایت آئین نامه معاملات شهرداری ها تنظیم ومبادله خواهد شد .

۹ـبهای کارهای انجام شده بموجب ستواسیون تنظیمی مهندس ناظر پرداخت میشود . الف ۱۵۹۱

شهردار شاهپور ـ اشتری

آ_٦۰۰۳٦

از هم اکنون بفکر خانه فرزندان خود باشید

بانك اعتبارات تعاونی توزیع

علاوه برجوایز سالانه حساب پس‌انداز
برای ده نفر صاحبان حساب پس‌انداز که موجودی
آنها بیش از سه هزار ریال باشد بقید قرعه:

هرماه

ده خانه مُدرن

میسازد

قیمت خانه بین سیصد تا یك میلیون و پانصد هزار ریال است که انتخاب آن با برندهٔ جایزه است برندهٔ جایزه معادل قیمت خانهٔ انتخابی ۱۲ سال بیمه میشود. ده درصد حق بیمه نقد یادر ٦ ماه ـ پنج درصد موقع تحویل و بقیه در ۱۲ سال باقساط ماهانه دریافت میگردد برندهٔ جایزه میتواند جایزهٔ خودرا بغیر واگذارنماید .درمدت بیمه درصورت بروز حادثهٔ ناگوار خانه بدون مطالبهٔ حق بیمه بقیهٔ مدت به وراث یا هرکسی که بیمه‌گذار معلوم نموده باشد تعلق خواهد گرفت.

دومین مراسم قرعه‌کشی

ده‌خانه‌مدرن حساب پس‌انداز

بانك اعتبارات تعاونی توزیع

روز ۱شنبه بیستم اسفند ماه ساعت ۷ بعد از ظهر مصادف باعید قربان‌ازتلویزیون‌ایران (کانال۳)انجام‌خواهدگرفت.



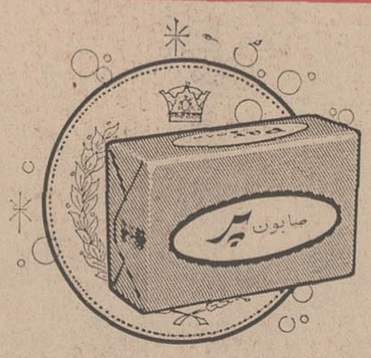


هزاران سکه طلا

در قالب های صابون پر

عیدی‌داروگر بمصرف کنندگان صابون پر



صابون پر

دارنده امتیاز مهر استاندارد ایران

وابسته به وزارت اقتصاد میباشد

Darugar

داروگر

ISIRI



پیشگاه مبارك شاهنشاه آریامهر

معلمان دبستان امیرسلیمانی از عنایات آن رهبر خردمند که‌همیشه در فکر تامین زندگی معلمان بوده‌اند سپاسگزارند .

رئیس دبستان امیر سلیمانی ناحیه ٦ واصفی

آ_۳٦۹۵۱

پیشگاه مبارك شاهنشاه آریامهر

معلمان این دبستان از عنایات آن رهبر بزرك همیشه سپاسگزارند .

رئیس‌دبستان معمار قصری شماره ۱ پسران ناحیه ٦ جندقی علائی

آ_۳٦۹۵۹

پیشگاه مبارك شاهنشاه آریامهر

معلمان ناحیه ٦ تهران از عنایات رهبرعالیقدر خودکه همیشه در اندیشه تامین زندگی معلمان بوده‌اند سپاسگزارند .

مخبر ـ فرنیا ـمظفری ـ شکیبا ـ نوری ـ قاضی‌زاده پایور ـ جودت ـواعظ قمصری ـتوان

آ۳٦۹۵۵

پیشگاه مبارك شاهنشاه آریامهر

معلمان دبستان دولتی نظامیه ازعنایات رهبر خردمند ملت‌ایران سپاسگزارند .

رئیس دبستان نظامیه ناحیه ٦ جمشید مجد زاده‌نائینی

آ_۳٦۹۵۷

پیشگاه مبارك شاهنشاه آریامهر

معلمان سلامتی و بقاء شاهنشاه آریامهر را ازخدای بزرك خواهانند

رئیس دبستان دوازده امامی ناحیه ٦ـ پورفرهاد

آ_۳٦۹٦۱

پیشگاه مبارك بندگان اعلیحضرت‌شاهنشاه‌آریامهر

کارمندان اداره آموزش و پرورش ناحیه ۲ تهران از توجه و عنایات رهبر خردمند خود بکارمندان دولت‌مبنی برصدورامریه دائر باعطاء ترفیع استحقاقی و تامین اعتبارصمیمانه سپاسگذار بوده و خودرا مدیون الطاف آن‌پدر تاجدار میدانند .

رئیس اداره آموزش و پرورش ناحیه ۲ زینت صدقدار (یاسری)

آ_۳٦۹۷۱

پیشگاه اعلیحضرت‌همایون شاهنشاه آریامهر

معلمان دبستان فرحبخش سپاسگزاری خودرا ازعنایات وتوجهات شاهنشاه آریامهربه‌پیشگاه مبارك تقدیم‌میدارند.

رئیس دبستان فرحبخش ـ محمود محسنی رجائی

آ_۳٦۹٦۹

پیشگاه مبارك شاهنشاه آریامهر

از عنایات خاص رهبر خردمند ایران که همیشه شامل حال معلمان میشود سپاسگزاریم .

از طرف کارکنان دبستان و دبیرستان سعدی ـ عزت‌نواب

آ_۳٦۹۷۹

پیشگاه مبارك شاهنشاه آریامهر

از امریه‌رهبر بزرك ملت ایران دائربرفاه حال معلمان صمیمانه سپاسگزاری مینمایم .

مدیر دبستان رفیعی ناحیه ٦ تهران ـ پروین‌دخت قسیمی

آ_۳٦۹۷۷

پیشگاه مبارك‌اعلیحضرت شاهنشاه آریامهر

چون فرمان مطاع ملوکانه خواسته های مافرهنگیان را جامه‌عمل پوشیده بدین مناسبت تشکرات قلبی خود رابه پیشگاه ذات اقدس شهریاری تقدیم وبقاء عمرودوام‌سلطنت اعلیحضرت شاهنشاه آریامهر را از درگاه ایزد باریتعالی خواستاریم .

کارکنان دبستان دولتی خشایارشاه تابعه اداره‌آموزش وپرورش ناحیه ٤ تهران .

ایران زنجیره‌ای ـ گیتی سعیدائی ـ حاجیه‌بانو نوری سیا اسطلخی‌ـگیتی‌افروزرئوفی نسرین شاهرخی‌ـ زهرا عنصری اقدس رضائی شکوه ـ قمرالملوك منصف‌ـ اکرم مشعشعی زرین‌تاج بهبودی ـ ملیحه یعقوبی تجریشی ـ شمسی شریفیان ـ منیرصفائی ـ قدسی زرقانی ـ عطیه صابری ناصری‌ـ معصومه عابدینی‌ـزهرا حلاج نیشابوری ـمنتصره رسول امینی ـ عزیزآغافرهی ـ پروین روزگار ـ اقدس شیرازی آشتیانی ـبهجت‌ضرابی احترام نوری آشتیانی ـ صولت‌روشندل‌ـقمرعقیل‌ـاشرف‌نیری‌ـراضیه‌قاضی‌وکیل‌ـ رخشنده فقیه‌نصیری ـ بدری دوست محمدیانی ـ فاطمه رفیع سرشکی .

آ_۳٦۹۸۳

# نیازمندیهای شما

تلفنهای ۳۱۵۳۳ و ۳۰۰۱۱

## خرید و فروش اثاثیه

### خرید

**فرش کیهان تلفن ۷۶۳۷۷۶**
**انواع قالی وقالیچه کهنه‌ونو**
مخصوصا قالی های سنگین‌قیمت راخریداریم بهتراست‌برای معاملات هرنوع فرش باسازمان‌فرش کیهان تماس بگیرید چون مشاورین ما مجانا دراختیار شماخواهندبود .
۱ـ۳۰ آ ـ ۳۵۵۸

**فرش رضوی تلفن ۷۶۴۸۰۰**
خیابان روزولت‌میدان۲۵شهریور خریدارفرشهای نوو کهنه صادراتی تحت‌نظر کارشناس مطلع باقیمت منصفانه می‌باشد موقع خرید و فروش لطفا باتلفن ۷۶۴۸۰۰ مکالمه فرمائید ۱ـ۲۶ آ ـ ۳۵۶۱

**فرش گلشن تلفنهای ۶۲۱۴۱۵ و ۶۲۱۴۲۱**
انواع فرش های نواز تمام‌شهرستان های ایران موجود می‌باشد و قیمت یك كلام در ضمن فرش كهنـه خریداریم . آ ـ ۳۸۲۲ ۱ـ۲۶

**فروشگاه‌شریفی تلفن۳۶۸۰۳**
فرش ،یخچال برقی و نفتی ، تلویزیون و کلیه لوازم خانگی شما را بهتر از دیگران خریدار است سه‌راه امین‌حضور .
۱ـ۳۰ آ ـ ۳۷۱۹

**فروشگاه نیك**
تلفن‌های ۷۶۰۱۴۲و ۷۵۷۵۴۶
منصف‌ترین خریدار فرش، یخچال تلویزیون و سایر لوازم منزل .
۱ـ۲۶ آ ـ ۳۸۰۰

**فروشگاه خالقی**
**تلفنهای ۳۰۳۰۸۰و۳۰۳۰۹۰**
فرش کهنه ونو ، یخچال ، تلویزیون ولوازم منزل شمارا خریداریم
۱ـ۳۰ آ ـ ۳۷۲۰

**فروشگاه و نمایشگاه آسیا**
تلفن ۶۱۲۸۳۲
یخچال ، تلویزیون ، اجاق گاز و فرش عادلانه خریداریم شاه چهار راه پیروز
۱ـ۲۶ آ ـ ۳۸۶۲

**فروشگاه کالای مرکزی**
تلفن ۶۵۰۵۷
خریدار یخچال -تلویزیون -فرش- اجاق گاز و سایر لوازم منزل

**فروشگاه سعید ـ سرچشمه**
خریدار اثاث خانگی و فرش های سنگین قیمت تلفن ۳۸۶۶۷و ۲۳۳۷۶
۱ـ۲۶ آ ـ ۳۷۰۲

**فرش ملك تلفن ۷۶۴۶۱۷**
**قالی کهنه‌خریداراست**
۱ـ۲۶ آ ـ ۳۸۱۰

**ژاله‌فروشگاه ثابت**
خریدار اجناس دست‌دوم ۷۱۹۰۱
۱ـ۳۰ آ ـ ۳۶۶۷

### فروش

**شرکت فرش ۱۱۰**
انواع فرشها باطرحها و رنگهای مختلف میدان ۲۴ اسفند اول سیمتری مقابل ژاندارمری ۶۴۲۸۹
۱ـ۳۰ آ ـ ۳۷۱۸

**نمایشگاه رویال ۳۸۹۷۵**
**رادیوگرام مبله باقساط**
یکساله ضمنا رادیوگرام ، تلویزیون و ضبط‌صوت شمامبله میشود سعدی شمالی جنب سینما ادئون داخل پاساژ تلفن ۳۸۹۷۵

**بدون پش قسط**
**رادیو گرام مبله**
استامبول ساختمان پلاسکو طبقه پائین ایران صنعت تلفن ۳۰۳۶۰۲
۱ـ۳۰ آ ـ ۳۷۴۲

فرش نقد واقساط
**فرش درگاهی**
چهارراه حسن‌آباد تلفن ۶۶۶۸۷
۱ـ۳۰ آ ـ ۳۳۷۸

**فروش البسه زنانه**
بعلت مسافرت تعدادی لباس‌خارجی و ایرانی نو و دست دوم بفروش میرسند . خیابان کاخ جنب سوپر کاخ کوچه‌نوری کاشی ۱۸۹ از۹صبح تا۷ بعداز ظهر
آ ـ ۳۶۹۲۳

## تعمیرات

**تعمیرگاه تلویزیون الکرون تلفن ۷۶۳۶۸۲**
آماده برای نصب کنورتور جهت فرستنده دولتی و آموزش‌و پرورش روی‌هر نوع تلویزیون و تعمیر تلویزیون آر،سی،آ، شاوب‌لورنس تلفونکن ، سییرا ، فیلیپس وسایر مارکها باسرویس مجهز سیار در منازل بویژه شمیرانات

**یگانه تعمیرگاه مجهز R.C.A.**
**شرکت تلویزیون سرویس ایران تکنیك**
تعمیر تلویزیون‌های فیلیپس ، شاوب‌لورنس ، تلفونکن ، زیمنس، سییرا ،وستینگهاوس بلاپونکت، دمونت و سایر مارکها و نصب کنورتور اتوماتیك خارجی جهت تلـویزیون‌های نـامبرده با سمانت نامه و سرویس مجهز سیار تلفنهای ۶۹۵۱۴و ۴۲۷۳۳
۳۰۱ آ ـ ۳۷۳۹

**نعمیرگاه تلویزیون احسان تلفن ۷۴۳۶۲**
تعمیر کلیه مارکهای تلویزیون اروپائی و آمریکائی‌و ژاپنی ونصب کنورتور جدید دولتی در منازل‌با سرویس سیاز در تمام نقاط تهران وحومه
۱ـ۳۰ آ ـ ۳۶۹۶

**شماره‌های تلفن تعمیرگاه اختصاصی تلویزیون شاوب‌لورنس**
Schaub-Lorenz
**۹۲۱۲۷ ـ ۹۵۱۹۱۰ ـ ۹۳۵۳۷ـ۹۵۲۰۵۷و۹۵۲۹۴۲**
را یادداشت فرمائید . تعمیرگاه های دیگری که بنام شاوب‌لورنس آگهی مینمایند ارتباطی‌به کارخانه شاوب لورنس ندارند و این ـ تعمیرگاه مسئولیتی راجع به کار آنها نخواهد داشت .
۱ـ۱۵ آ ـ ۵۷۱۲۸

**توجه فرمائید**
تلویزیون سرویس.R.C.A باطلاع کلیه دارندگان انواع تلویزیون میرساند تعمیر تلویزیون بانازلترین قیمت و نصب کنورتور را با ۹۰ تومان باضمانت نامه کتبی قبول مینماید تلفن ۴۸۵۳۳
۱ـ۳۰ آ ـ ۳۷۲۱

**سرویس تلویزیون گارانتی**
تعمیر تلویزیونهای سیبیرا R.C.A ادا ، جنرال الکتریك، تلفونکن و نصب کنورتور در تمام نقاط تهران بویژه شمیرانات ۶۲۸۳۷۱
۱ـ۲۶ آ ـ ۳۶۹۴

**شرکت سهامی رادیو تلویزیون ایران**
جهت‌نصب کنورتورو تعمیر تلویزیون های R.T.A—R.C.A که تحت‌نظر متخصصین کارآزموده‌انجام میگیرد وبه‌تعمیرگاه خودتان‌بشماره های ۹۰۳۱۹و ۹۰۳۲۰ و ۹۰۳۲۱ مراجعه نمائید .

**سرویس‌رادیوتلویزیون‌غرب**
**۳۰ درصد تخفیف**
جهت تعمیر انواع تلویزیون و نصب کنورتور اتوماتیك آلمانی‌در منازل باسرویس سیار ۷۵۴۵۰
۱ـ۲۶ آ ـ ۳۷۴۴

**مهندسی تلویزیون المپیك تلفن۶۴۹۱۸ و ۶۸۸۳۲**
تعمیر و نصب کنورتور برای‌انواع تلویزیونهای اروپائی و آمریکائی باسرویس مجهز سیار
۱ـ۳۰ آ ـ ۳۷۷۰

**مهندسی تلویزیون نصیر**
جهت سرویس تلویزیون و نصب کنورتور خارجی نصب آنتن تمام کانال در منزل شما تلفن ۳۷۵۲۰
۱ـ۳۰ آ ـ ۳۷۴۸

**شرکت مهندسین تلویزیون‌ایران**
باکارمزد کم وسرویس سیار مرتب تعمیر هرنوع تلویزیون ۶۱۱۲۳۴
۱ـ۲۶ آ ـ ۳۷۱۳

**تعمیرگاه یخچال اردشیر**
تعمیرات همه نوع یخچال تلفن ۷۳۳۶۰
۱ـ۲۴ آ ـ ۳۷۶۵

شرکت کارتن سازی تهران
سفارشات تا ۱۰۰ عدد هم قبول میشود تلفن ـ ۲۴۳۹۷

## شستشوی مبل و فرش

**شستشوی مبل وفرش کلین سرویس‌مهر مبتکر وپیشرو**
کلین‌سرویس تنها موسسه‌ایکه فرش رابا ماشین اتوماتیك منحصر بفرد و مبلمان‌را با دستگاه فوم‌تحت نظر کارشناس در جای خود شسته وتحویل مینماید تلفن ۹۵۲۵۴۶
۱ـ۳۰ آ ـ ۳۸۵۴

**دوراکلین سرویس بین‌المللی آمریکا و**
وابسته مکارخانجات خشکشوئی تاول‌ماستر‌ایران مبلمان وفرش و صندلی وسقف اتومبیل شما رادر محل بدون شکافتن با مواد خارجی ودستگاه های‌اتوماتیك تمیز می‌نماید تلفنهای ۷۵۸۳۹۵و ۷۵۸۳۹۶
۱ـ۳۰ آ ـ ۳۵۳۶

**شستشوی‌مبل‌فرش‌ساحل**
باداشتن امتیاز محصوص درشستن فرش مبل و پولیش مبلمان وسیله دستگاه برقی در جای خود انجام میشود تلفن ۹۱۵۶۵
۱ـ۲۶ آ ـ ۳۷۱۴

**شستشوی مبل وفرش ادیب**
مجهزترین موسسه‌ایکه میتواند مبل و فرش ، تشك های ماشین را بطریق خشکشوئی تمیز نموده و در جای خودش شما تحویل دهد فقط ادیب است با تلفن ۹۵۲۴۵۴ تماس بگیرید .
۱ـ۲۶ ۲ـ ۳۵۷۵

**سرویس شستشوی‌مبل‌صفا**
زیرنظر متخصصین کارآزموده و اصول جدید صدی ۲۰ تخفیف تلفن ۹۵۴۰۵۵ آ ـ ۳۴۹۷

**کارخانه قالیشوئی ابر**
درمراسم خانه تکانی ایام نوروزی باشما همکاری میکند ۵۴۴۸۳
۱ـ۲۶ ۲ آ ـ ۳۷۷۳

خشکشوئی مبل و فرش پرا بنیان‌گذار و تنها خشکشوئی در ایران‌با ۲۵٪ تخفیف ۷۵۸۲۰۶
۱ـ۲۳ آ ـ ۳۴۰۳۹

**شستشوی مبل ابتکارجدید**
در جای خود زیر نظر متخصصین مربوطه بامواد خارجی دراسرع‌وقت تلفن۹۵۱۹۹۱
۱ـ۱۰ آ ـ ۳۷۹۶

## برای ساختمان شما

**شرکت ساختمانی بنادر**
راه ،راه‌آهن ، ساختمان ،لوله کشی ، آب‌رسانی ، فاضل آب شهرها نهرکشی زه‌کشی ،سد کوچك‌وبند .تهران ـخیابان‌ارفع شماره ۲۰ تلفن ۴۲۱۴۳

رفع گرفتگی لوله ساختمان در ۲ دقیقه سازمان تراکم
تلفن ۸۸۱۶۸۱

**کلیه کارهای تعمیرات**
ونوسازی ساختمان شما بطور نقده اقساط انجام میشود تلفن ۳۱۸۶۹

**رفع گرفتگی هرنوع لوله ساختمانی**
بادستگاه تراکم هوا- تلفن ۷۸۷۲۷

**کارگاه فنی طاهری**
نصب و تعمیر کولر و کانال کشی ساختمان باتضمین تلفن ۷۶۵۲۶۴
۱ـ۳۰ آ ـ ۳۸۴۹

**لوله بازکنی فاضل آب**
بادستگاه تراکم هوا
تلفن ۷۶۳۲۸۶

**سازمان واترام**
رفع گرفتگی هرنوع لوله‌ساختمان در دو دقیقه تلفن ۳۰۴۳۹۰

## قبوض

**قبوض قالی و قالیچه بانك کارگشائی نقدا خریداریم**
تلفن ۴۵۰۵۷
۱ـ۱۰ آ ـ ۳۸۱۳

**فروشگاه وکارخانه شعله**
Cholch
مدرن‌ترین کارخانه لوستر سازی‌در ایران مراکز فروش ـ فروشگاه شعله ۱ خیابان پهلوی بالای‌بلوار پمپ بنزین نبش کوچه الهیه تلفن ۶۲۱۳۲۲ فروشگاه شعله ۲ خیابان روزولت نرسیده بمیدان ۲۵شهریور تلفن ۷۶۳۸۳۹

## معاملات املاك ومستغلات

### فروش

**خرید و فروش ارضی نارمك تهران‌پارس ـ در دشت**
بازرگانی امینی- تلفن ۷۹۰۰۹۰
۱ـ۳۰ آ ـ ۵۴۹۵۸

**زمین ساختمانی جاده پهلوی**
مقابل پارك شاهنشاهی قطعات۶۰۰ متری شمالی بر خیابان ۲۴ متری ۱۵×۴۰ مقطوع متری ۳۵۰تومان تلفن ۸۵۵۱۱ و ۶۰۰۰۰و ۴۰۰۰۰
۱ـ۳ آ ـ ۳۸۴۵

**باغ فروشی در گلشهرکرج**
باآب برق ۴۱۵۹۵
۱ـ۳ آ ـ ۳۶۴۳۷

**هرنوع خانه فروشی**
موجود است امیر آباد شمالی‌املاك پارك دفتر چمنی تلفن ۶۳۱۶۴۸
۱ـ۷ آ ـ ۳۳۷۹۹

**خانه‌ای بمساحت ۱،۴۰ متر**
مربع ۱۱۵ متر زیر بنا یك طبقه یك هال و سرویس کامل ، جنوبی واقع در داودیه طالبین به تلفن ۷۷۱۳۹۶ مراجعه نمایند .

**ویلای مدرن در شمیران**
۱ـ بمساحت ۲۵۰۰۰ متر دو طبقه ده اطاق .
۲ـ بمساحت ۱۵۰۰۰ متر یك طبقه ۷ اطاق کف پارکت مجهز به شوفاژ قیمت ۸۷۵۰۰۰ تومان و ۷۲۵۰۰۰تومان تلفن ۴۰۰۰۰ و ۶۰۰۰۰
۱ـ۴ آ ـ ۳۸۴۳

### خریداری میشود

**دفتر برانی شمیران**
خیابان پهلوی باغ فردوس ۸۵۲۵۷۵
۱ـ۲۶ آ ـ ۳۶۱۰

**دفترپارس خریدار زمین**
وخانه‌های ویلائی و مستغلات در عباس آباد و شمیرانات ۷۶۱۵۵۸
۱ـ۲۶ آ ـ ۳۷۴۹

**بازرگانی‌مهر تلفن ۷۹۷۶۹**
اراضی نارمك خریداریم
۱ـ۳۰ آ ـ ۳۵۶۲

**بنگاه‌کوشان ۲۹۷۸۴خریدار**
ویلا خانه زمین درشهرو شمیران
۱ـ۰۰ آ ـ ۵۸۲۷۲

**اراضی دروس‌مبارك آباد**
فرمانیه ، صاحبقرانیه ، احودانیه را خریداریم تلفن ۸۸۱۸۴۴
۱ـ۲۴ آ ـ ۳۷۸۰

**اراضی یوسف‌آباد**
خریداریم دفتر سلامت ۶۲۰۷۹۳
۱ـ۲۶ آ ـ ۳۶۳۱

**پهلوی دره قشلاق داودیه**
دروس ، مبارك آباد .برادران‌عابدی ۷۷۰۴۷۷
۱ـ۲۶ آ ـ ۳۵۸۷

**اراضی عباس‌آباد و کاظم**
آبادخریداریم‌دفتر اندیشه۷۶۱۷۴۷
۱ـ۲۴ آ ـ ۳۸۰۶

**املاك آسیا تلفن ۷۷۰۲۷۳**
خرید و فروش اراضی عباس‌اباد دره‌قشلاق مبارك‌آباد و کاظم‌آباد
۱ـ۲۶ آ ـ ۳۸۰۴

**بازرگانی نراقی شمیران**
۸۴۱۴۲ ۱ـ۲۶ آ ـ ۳۶۳۸

اراضی کارمندان دولت در
**اهواز**
را خریداریم تلفن ۶۷۰۸۵
۱ـ۳ آ ـ ۳۶۶۸۹

**اراضی قلقلی علیا**
خریداریم دفتر آپادانا ۶۳۰۰۸۴
۱ـ۱۵ آ ـ ۳۵۶۸

**خریداری میشود**
یك‌قطعه‌زمین بزرك حدود پنجاه هزار متر که محصور و امکانابرق صنعتی‌و آب‌داشته‌باشداطراف‌تهران نقدا خریداری و یا با زمین های مستغلاتی مرغوب داخل‌شهر معاوضه میشود لطفا باصندوق پستی۲۵۶۳ مکاتبه فرمائید .
آ ـ ۵۹۸۶۸

**بورس اراضی جنت‌آباد**
باغ فیض ـ حاجی آباد ، کن و هاشمی ، جاده کرج ، جاده‌قزوین یافت آباد وحومه آژانس نوین ۶۱۱۷۷۱
۱ـ۲۶ آ ـ ۳۸۶۸

### اجاره داده میشود

**آژانس البرز جنب ارفرانس**
اجاره منازل بخارجیان ۴۲۳۸۲
۱ـ۱۰ آ ـ ۳۸۵۰

**آپارتمان ۳ اطاقه اجاره**
داده می‌شود اول امیرآباد تلفن ۴۷۹۹۷
۱ـ۵ آ ـ ۳۸۵۵

**سه دستگاه آپارتمان**
چهار و پنج اطاقه نوساز با سرویس کامل وان . آبگرم کن. کولر و تلفن واقع در خیابان‌جامی خیابان استخر نبش کوچه خواجو و نبش کوچه سپهبد باجاره داده میشود تلفن ۳۳۶۵۹
۱ـ۳ آ ـ ۵۹۴۴۲

**آپارتمان مدرن و نوساز**
دارای پنج اطاق باسرویس کامل در خیابان شاهرضا پل چوبی خیابان گرامی تلفنهای ۷۵۵۷۱۲و ۷۵۸۶۹۵
۱ـ۳ آ ـ ۳۸۶۹

**ویلای کنار دریا**
مدرن و مجهز برای ایام عیداجاره داده میشود بتلفن ۴۴۷۸۹ مراجعه شود .
۱ـ۴ آ ـ ۵۹۱۹۲

**هر نوع خانه جهت اجاره**
میرآباد شمالی موجود ست املاك پارك‌دفترچمنی‌تلفن ۶۳۱۶۴۸
۱ـ۷ آ ـ ۳۸۱۱

**خیابان تلویزیون ـ خیابان ۳۱ـ پلاك ۲۷**
طبقه اول ساختمان دارای سالن ، ناهارخوری ، هال ، دو اطاق خواب، یك اطاق مستخدم ، آشپزخانه و سرویس کامل ، کولر ، حیاط و زیر زمین ، گلخانه ، گاراژ ، تلفن ماهیانه ۱۴۰۰۰ ریال اجاره داده میشود تلفن ۶۲۴۷۲۱
۱ـ۲ آ ـ ۳۶۹۲۵

**دو اطاق برای دفترکار یا سکونت باتلفن و برق**
سه راه شاه بالای سینما مهتاب نبش خیابان پهلوی و کوچه ملك ۲۱۰ طبقه اول تلفن۶۹۷۸۹ مراجعه فقط صبحها .
۱ـ آ ـ ۳۶۹۵۳

**۲باب اطاق با آب و برق**
برای محل کار اجاره داده میشود چهار راه یوسف آباد اول نادری پلاك ۳۰۰ خیاط پارامونت تلفن ۶۸۴۴۱
۱ـ۲ آ ـ ۳۸۶۰

### اجاره میشود

**یکدستگاه اپارتمان نوساز**
واقع در یوسف آباد اجاره داده میشود تلفن ۶۲۴۵۵۰
۱ـ۲ آ ـ ۳۶۹۳۹

**تلفن ۴۰۰۰۰ و ۶۰۰۰۰**
مخصوص اجاره منازل بخارجیان
۱ـ۲۶ آ ـ ۳۸۶۱

**اجاره جهت خارجیان**
مستغلات شما را در شمال شهر اجاره میدهیم ۶۱۲۹۶۴و ۴۹۷۱۳
۱ـ۱۰ آ ـ ۳۸۵۶

### واگذار میشود

**واگذار میشود**
یك محل بسیار مناسب برای شرکت های بزرك با دکوراسیون عالی وجالب واقع در خیابان فردوسی ساختمان آفتاب شرق هم کف خیابان با مساحت تقریبی ۷۵ متر مربع سه‌دهنه بابرق وتهویه مطبوع واگذار میشود طالبین به‌تلفن های ۵۰۴۲۳ ـ ۵۳۸۲۶ ـ ۵۳۰۲۰ مراجعه فرمائید.
۱ـ۳ آ ـ ۵۹۴۷۴

**یکباب مغازه تابلوسازی**
پلاستیك با کلیه لوازم واقع در خیابان دربند شمیران جنب کوچه آیت‌الله جمارانی واگذار میشود تلفن ۸۵۱۲۶۵
۱ـ۲ آ ـ ۵۹۴۷۲

### معاملات پول

**چك های برگشتی را نقدا خریداریم ۶۵۴۶۴**
۱ـ۲۶ آ ـ ۳۶۶۶

**پول تومانی۲شاهی ۶۲۸۰۹۰**

**پول‌شرطی موجود ۳۲۹۷۱**
۱ـ۲۰ آ ـ ۳۶۴۲

**پول‌شرطی لازم ۳۱۸۵۳**
۱ـ۲۰ آ ـ ۳۶۴۳

**پول تومانی ۲ شاهی ۷۳۵۴۱**
۱ـ۲۶ آ ـ ۳۸۵۴

## راهنمای پزشکی اطلاعات

**بیماریهای‌آمیزشی‌مجاری‌ادرار میدان بهارستان‌خیابان صفی‌علیشاه دکتر یحیی صدری**

**دکترمسددگواهینامه‌ازآمریکا**
درمان قطعی بیماریهای مقاربتی- زنان مجاری ادرار دروازه دولت

**دکتر دانشگر**
امراض مقاربتی و مجاری ادرار سپه مقابل پستخانه تلفن۳۰۴۴۱۶

**بیماریهای‌آمیزشی‌مجاری‌ادرار دکترمعانی خیابان‌فردوسی**
مقابل بانك ملی پس‌انداز

**دکتر ادهم قلی پور**
بیماریهای دهان و دندان- جراحی فك و صورت بعدازظهرها ۵الی ۸ فردوسی کوچه فروشگاه ۳۳۴۷۹

**بیماریهای‌معده، کبد، روده**
بواسیر بدون عمل جراحی دکتر رفیعی متخصص از دانشگاه پاریس جامی اول کوچه‌پاریس ۴۸۱۸۹

**دکتر ناصر صادقی**
متخصص امراض مقاربتی وجلدی ازپاریس.خیابان‌پهلوی‌اول‌بوزرگمهر

**معالجه فلج‌باروش هموپاتیك**
منحصربفرد در ایران دکتربهره‌مند سعدی کوچه شمالی بیمه تلفن ۳۰۱۱۷ و ۸۶۳۲۸

**ترك تریاك و هروئین**
دکتر صفائی با۲۹ سال سابقه‌ومند جدیدبستری وسرپائی‌سعدی‌شمالی جنب بانك بیمه تلفن ۳۰۴۱۵۳

**دکترهاشم رستگار۷۴۸۱۶**
درمان رخم معده ،روده با متدجدید فوزیه اول شهناز ۴تا ۹ شب

بواسیر بدون جراحی ،فیستول، فیسور بامتد موثر دکتر نیك‌نژاد گرگان‌جنوبی گرامی‌پذیرائی‌عصرها

**دکتر رحمت‌اله سمیعی**
متخصص و دیپلمه ناسیونال بیماریهای پوست و آمیزشی از دانشگاه پاریس‌پذیرائی ۴تا۸بعداز ظهر تخت‌جمشید‌جنب چهارراه‌بهار

**الکترو رادیولژی جنوب**
با تسهیلات ممکنه همیشه آماده عکسبرداری طبی از بیمارن محترم جنوب شهر میباشد نشانی:خیابان ری اول ادیب‌الممالك تلفن۵۴۸۵۰

**ترك تریاك و هروئین**
دکتر اسلامدوست حشمت‌الدوله چهارراه گلشن ۴۸۳۴۳ و۶۱۳۰۶۷

**دکتر عباس جناب زاده**
امراض مقاربتی و مجاری ادرار خیابان‌منوچهری‌مقابل کوچه‌ژاندارك

امراض مقاربتی و مجاری ادرار فردوسی کوچه صادق‌دکترپولوسا ۴۶۵۸۹

**دکترگرجی ۳۴۳۸۹متخصص**
بیماریهای خون و انواع کم‌خونیهااز دانشگاه پاریس دروازه دولت

**دکترنبوی متخصص چشم**
خیابان پهلوی پائین چهارراه‌شاه کوچه ملك ۲تا۸بعد ازظهرها

**دکتر مظهری**
**داخلی ،رماتیسم،الرژی**
شمال پارك ساعی ۶۲۰۲۷۹

**مطب دکتررجالی‌دندانپزشك یوسف آباد ایستگاه اول**
کاخ دوم کوی ده متری نهم شماره ۳۵ پذیرائی صبح‌و عصر باتعیین وقت‌قبلی تلفن۶۲۴۱۱۷

**مطب دکتر علی اصغر بخرد**
متخصص بیماری های اطفال به خیابان صبای شمالی شماره ۱۶۸ انتقال یافت تلفن ۶۱۲۰۸۷

**بیماریهای آمیزشی مجاری‌ادرار**
دکتر احتیاطی دیپلمه‌ازآمریکا سپه چهار راه پهلوی تلفن۶۸۴۸۷

**دکترقیصر تلفن ۷۶۵۶۱۴**
متخصص فیزیوتراپی از کپنهاك درمان فلج‌ها ، دردهای عصبی ، عضلانی ورماتیسم ، سیاتیك ،تخت جمشید چهارراه بهار کوچه آفتاب

**دکتر محمود سلامتیان**
متخصص‌بیماریهای قلب‌ازدانشگاه هاروارد آمریکااز مسافرت‌آمریکا مراجعت وازبیماران محترم‌پذیرائی مینماید .خیابان‌شاه اول کاخ‌شمالی تلفن ۶۸۳۷۲

**دکترسیدمحمدکاظم‌طباطبائی**
تجریش متخصص واستادیاربیماری های داخلی ، میدان سرپل اول مقصودبك تلفن ۸۵۳۵۶

## داروخانه ها

**داروخانه شبانه روزی تخت جمشید**
درتمام ساعات شبانه‌روز درخدمت شما است تلفن ۶۸۱۰۱و ۶۷۸۲۳

**داروخانه شبانه روزی پارس**
جاده پهلوی ـ شمال پارك‌ساعی تلفن ۶۲۰۲۷۹ و ۶۲۹۴۹۱

**داروخانه مهران‌تلفن۹۰۴۰۷**
شیرو خورشید چهارراه استخر

## برنامه سینماها

● **آن احساس عجیب ـ رنگی ـ ساندرادی ـ بابی‌دارین**
آتلانتیك (۶۲۷۱۷۱) ۱۱ـ ۳ر۳۰ ـ ۵ر۳۰ ـ ۷ر۳۰ ـ ۹ر۳۰

● **باران‌ساز ـ رنگی ـ برت‌لنکستر ـ کاترین‌هپبورن**
رادیوسیتی (۴۳۳۲۰) ۱۱ر۱۵ ـ ۳ر۳۰ ـ ۵ر۳۰ ـ ۷ر۳۰ ـ ۹ر۳۰ نیاگارا(۶۵۳۰۷) ۱۱ـ ۳ـ ۵ـ ۷ـ۹ر۱۵ ادئون (۳۸۱۱۸) ۱۰ر۳۰ـ ۲ر۳۰ ـ ۴ر۳۰ ـ ۶ر۳۰ ـ ۸ر۳۰ ب.ب (۶۹۶۴۱) ۱۰ر۱۵ـ ۲ـ ۴ـ ۶ ـ ۸ ـ ۱۰

● **دره‌گناه ـ رنگی ـ باربارپارکینز ـ سوزان هیوارد**
دیاموند (۶۲۸۴۰۰) ۱۱ـ ۳ ـ ۵ر۳۰ـ ۷ر۴۵ ـ ۹ر۴۵

● **دامی برای بیگانه ـ سینماسکوپ ـ رنگی‌ـاستیفن‌بوید**
سانترال (۴۸۶۸۶) رویال (۴۹۷۸۵) ۱۱ـ ۳ـ ۵ـ۷ـ ۹ر۱۵ امپایر (۶۲۳۹۴۲) ۱۱ر۱۵ ـ ۳ر۳۰ ـ ۵ر۳۰ ـ ۷ر۳۰ ـ ۹ر۴۵ ایفل (۴۵۳۷۷) ۱۰ـ ۱۲ ـ ۲ ـ ۴ ـ ۶ ـ ۸ ـ۱۰ متروپل (۳۹۴۱۰) ۱۰ر۳۰ـ ۲ر۳۰ ـ ۴ر۳۰ ـ ۶ر۳۰ ـ ۸ر۳۰ حافظ (۳۴۰۷۴) ۱۰ـ ۱۲ـ ۲ ـ ۴ ـ ۶ ـ۸

● **نقابدار تگزاس ـ رنگی ـ گلن‌ساکسون‌ـ جان‌باراکودا**
پلازا (۴۴۲۵۵) ۱۱ـ ۳ ـ ۵ ـ ۷ ـ ۹ سهیلا (۳۶۴۲۴) فردوسی (۳۵۷۸۴) ۱۰ر۳۰ ـ ۲ر۳۰ ـ ۴ر۳۰ ـ ۶ر۳۰ ـ ۸ر۳۰ تاج (۳۳۰۶۴) کیهان (۹۲۳۶۰) ۱۰ر۳۰ ـ ۲ ـ ۴ ـ ۶ـ ۸ ـ۱۰

● **رامون ـ رنگی ـ جك‌استوارت ـ دان‌واولین**
مولن‌روژ (۷۲۹۲۹) ۱۱ـ ۳ر۳۰ ـ ۵ر۳۰ ـ ۷ر۳۰ ـ ۹ر۳۰ دیانا (۴۷۳۶۵) ۱۱ ـ۲ـ ۴ ـ۶ ـ ۸ ـ۱۰ مهتاب (۴۷۷۷۷) ۱۰ر۳۰ـ ۳ ـ ۵ ـ ۷ ـ۹ اسکار (۹۵۰۸۹۸) ۱۰ـ ۲ر۳۰ ـ ۴ر۳۰ـ ۶ر۳۰ـ ۸ر۳۰ برلیان (۳۳۵۳۵) ۱۰ـ ۱۲ـ ۲ ـ ۴ـ ۶ـ ۸ زهره(۳۰۴۸۰۸) ۹ر۳۰ ـ ۱۱ر۳۰ ـ ۱ر۳۰ ـ ۳ر۳۰ ـ ۵ر۳۰ـ ۷ر۳۰

● **سه‌جوانمرد ـ سپهرنیا ـ گرشا ـ متوسلانی ـ فرانك**
آسیا (۴۲۹۰۹) میامی (۷۴۳۲۹) ۱۱ ـ ۳ ـ ۵ ـ ۷ ـ ۹ رکس (۳۵۳۹۳) همای (۶۹۶۶۴) تیسفون (۹۳۸۸۲)آستارا (۸۴۰۲۲) پانوراما (۷۹۳۵۷۰) ستاره (۵۸۷۲۱) المپیا (۹۱۷۹۶) ۱۰ر۳۰ ـ ۲ر۳۰ ـ ۴ر۳۰ ـ ۶ر۳۰ ـ ۸ر۳۰ ری (۲۲۵۷۸) ناتالی (۹۵۴۵۳۴) ۱۰ـ ۱۲ ـ۲ ـ۴ ـ۶ـ ۸ سیلوانا (۳۳۷۷۷) گلدیس (۶۲۸۷۱۳) ۳ـ ۵ ـ۷ ـ ۹

● **سوء تفاهم ـ رنگی- آنتونی‌کوایل- جورجیامول**
ماژستیك (۶۸۴۶۱) ۱۱ـ ۳ـ ۵ـ ۷ـ ۹

● **شبی‌سخت درجریکو- سینماسکوپ‌ـ رنگی‌ـدین‌مارتین**
پولیدور (۶۴۵۸۵) ریولی (۷۵۷۷۷۷) ۱۱ر۱۵ـ ۳ر۳۰ـ ۵ر۳۰ ـ ۷ر۳۰ـ ۹ر۳۰ سعدی (۳۶۴۶۸) ۱۰ر۳۰ـ ۲ر۳۰ ـ ۴ر۳۰ـ ۶ر۳۰ ـ ۸ر۳۰ کاپری (۴۸۴۰۱) ۱۱ـ ۳ـ ۵ـ ۷ـ ۹ـ

● **عبور از پل خوشبختی ـ رنگی ـ الك‌گینس ـ**
سینه‌موند (۴۸۳۲۲) ۱۱ـ ۲ر۳۰ ـ ۵ ـ ۷ر۳۰ ـ ۱۰

● **هاملت ـ سینماسکوپ ـ اینوکنتی اسموکتونفسکی**
بولوار (۶۰۲۹۲) ۱۱ـ ۲ر۴۵ ـ ۵ ـ ۷ر۱۵ ـ ۹ر۳۰

● **همراز ـ رنگی- سونیل‌دات ـ راج‌ئمار- ممتاز**
اونیورسال (۶۶۹۵۳) ۱۱ـ ۱ر۳۰ـ ۴ر۱۵ـ ۷ـ ۹ر۳۰ تهران (۳۸۱۶۵) نپتون (۷۶۰۱۳۶) ژاله (۳۰۴۱۲۰) ۱۰ر۳۰ـ ۱ـ ۳ر۳۰ـ ۶ـ ۸ر۳۰ لیدو ـ مونت‌کارلو (۷۹۷۴۱) الوند (۵۵۵۳۸) ۱۰ـ ۱۲ر۳۰ـ ۳ـ ۵ر۳۰ـ ۸ ایران (۳۶۳۵۴) ۱۰ر۳۰ـ ۱ـ ۳ر۳۰ـ ۶ـ ۸ر۳۰ پاسیفیك (۷۳۳۱۱) پاسارگاد (۷۹۲۷۸۲) ۱۱ـ ۱ر۳۰ـ ۴ـ ۶ر۳۰ـ ۹

● **آنژلیك ـ سینماسکوپ ـ رنگی- میشل مرسیه**
گلدن سیتی (۶۱۳۲۶۹) ۱۱ـ ۳ـ ۵ـ ۷ر۱۵ ـ ۹ر۳۰

● **عشوه‌گر- رنگی- آن‌مارگرت- ویتوریوگاسمن**
پارامونت (۴۸۳۲۱) ۱۱ر۱۵ـ ۱ر۱۵ ـ ۳ر۳۰ ـ ۵ر۳۰ ـ ۷ر۴۵ ـ ۱۰

● **شهر طلائی- خوروش- جوانمرد**
تالار ۲۵ شهریور (۲۵۴۴۴) ۸بعداز ظهر

● **خاندان ـ رنگی ـ سونیل‌دات ـنونان**
فری (۹۵۳۳۳۶) ۱ـ۳ـ۵ـ۷ـ۹

● **سفربزرك ـ سینماسکوپ ـ رنگی ـ ژولیت‌گره‌کو**
تخت جمشید (۴۳۵۵۰) ۳ـ ۵ـ ۷ـ ۹

● **ازجان‌گذشتگان- ایلوش- انوش ـ رضوان**
دنیا (۳۳۸۱۲) ۱ر۳۰ـ ۳ر۳۰ـ ۴ر۳۰ـ ۶ر۳۰ـ ۸ر۳۰
نادر (۳۹۰۹۵) ۹ـ ۱۱ـ ۱ـ ۳ـ ۵ـ ۷ـ ۹
مراد (۷۳۳۸۲) ۱۰ـ۱۲ـ ۲ـ ۴ـ ۶ـ ۸
ماندانا (۷۹۹۸۲) ۹ر۳۰ـ ۱۱ر۳۰ـ ۳ر۳۰ـ ۵ر۳۰ـ ۷ر۳۰ـ ۹ر۳۰
رامسر (۵۲۰۶۰) ۹ـ۱۱ـ ۱ـ ۳ـ ۵ـ ۷ـ ۹
شرق (۵۴۰۲۴) ۱۰ـ ۱۲ـ ۲ـ ۴ـ ۶ـ ۸
جهان (۶۰۳۵۰) ۹ـ ۱۱ـ ۱ـ ۳ـ ۵ـ۷ـ ۹
کارون (۹۵۱۰۶۵) ۱۰ـ ۱۲ـ ۲ـ ۴ـ ۶ـ ۸
جی (۹۱۲۰۷) ۱۰ـ ۱۲ـ۲ـ ۴ـ ۶ـ ۸
فلور (۲۸۰۹۶) ۹ـ۱۱ـ ۱ـ ۳ـ ۵ـ ۷ـ ۹

● **بیدار شوبرای نبرد ـزنان ماقبل تاریخ**
البرز (۳۰۴۲۵۸) ۸ر۳۰ ـ ۱۲ـ ۳ر۳۰ ـ ۷ـ ۸ر۳۰

● **جهنم زیرپای من ـ فردین**
مشعل (۳۳۸۲۶) ۱۰ر۳۰ ـ ۲ر۳۰ ـ ۴ر۳۰ ـ ۶ر۳۰ ـ ۸ر۳۰

● **عشق و رسوائی ـ سینماسکوپ ـرنگی‌ـمیشل‌مرسیه**
کسری (۷۵۶۹۳۹) ۱۱ـ ۳ ـ ۵ ـ ۷ـ ۹

● **لحظه‌به‌لحظه ـ رنگی - جین‌سیبرك**
پارك (۳۹۶۳۷) ۹ـ ۱۱ـ ۱ـ ۳ـ ۵ـ ۷ـ ۹

● **یك معما ـ رنگی ـ فرناندوسانچو**
پردیس ۱۰ر۳۰ـ ۱۲ر۳۰ـ ۲ر۳۰ـ ۴ر۳۰ـ ۶ر۳۰ـ ۸ر۳۰

اطلاعات ۱۳۰۴
صاحب‌امتیازو مدیر مسئول
عباس مسعودی
خیابان خیام ایران چاپ
چاپخانه اطلاعات تلفن۳۰۳۹۶۵
تلفنخانه ۳۰۰۱۱ تا ۳۰۰۱۹

# ساعتی درمیان زنان جنوب تهران

صبح روزسه‌شنبه بمناسبت سالروز آزادی زنان ، عده‌ای از خانمهای عضو جمعیت راه نو در مرکز خدمات اجتماعی جمعیت درمیدان‌شوش‌اجتماع کردند واین روز را در بین زنان جنوبی ترین نقطهٔ‌تهران جشن گرفتند . این مطلب گزارشی از مراسم آن روز است :

بچه‌ها دوست داشتند دست‌پخت مادرهایشان را بخورند . در جلوی دراطاق جمع شده‌اند تا از خانمها «کوفته» بگیرندو بخورند.

بچه‌ها از سروکول هم بالا می‌روند . زنها صورتهایشان را زیر چادر پوشانده‌اند بچه ها روی خاك میلولند . هربچه ، بچه‌اش به‌بغل دارد !

این محل اسفالت ندارد . زنها ازیك شیر فشاری ،آب‌مورد مصرف خودرا تهیه میکنند . از دودکش یك کارخانه دود غلیظ وسیاهی بیرون میزند .

مااولین دسته‌ای هستیم که‌برای شرکت دراین‌مراسم‌بمحل آمده‌ایم. ماشین های شخصی یکی‌یکی می‌ایستد و خانمهای جوان و مسن از آن پیاده میشوند .

چند خانمی رامی‌بینم که برای شرکت در مراسم و آمدن به‌میان زنان جنوب شهر از پوشیدن‌پالتوی پوست‌تزئین‌شده‌صرفنظرنکرده‌اند.

بچه‌هابا توقف هرماشین به‌دور آن جمع میشوند و به‌خانمها سلام می‌کنند معلوم میشود که سابقهٔ آشنائی آنها زیاد است .

درهمین خیابان بی‌اسفالت‌حمامی مدرن ولوکس بوسیلهٔ یك حاجی خیربرای مردم ساخته شده که صبحها برای زنان و بعداز ظهر ها برای مردان مورد استفاده قرارمی‌گیرد .

مرکز خدمات جمعیت راه‌نو در طبقهٔ بالای همین حمام‌است. کلاس هاپراز زنان‌و دختران چادری است.

دو دختر خانم جوان از طرف سازمان مبارزه‌بابیسوادی در کلاس های این مرکز تدریس می‌کنند . که‌الحق خدمات آنها قابل تحسین وستایش است . صدنفر از زنان درهمین کلاسها باسواد شده‌اندو عده‌ای از آنها اکنون شاگرد کلاس دوم هستند ، آنها برای شرکت‌در کلاس بچه‌های خودرا هم همراه می‌آورند بچه‌های بزرگتر را در اطاق دیگر این‌بنا نگهداری می‌کنند تا مادرها در کلاس به درس توجه بیشتری داشته باشند اینطور که معلوم است مادرها دختر های خودرا به‌کلاس می‌آورند و پسر ها درکوچه میگردند هرکدامشان لااقل سه‌بچه دارند .

صدیقه ، شاگرد کلاس دوم و ۶بچه دارد .که کوچکترین آنها هشت ماهه است و مریم ، فقط‌سه بچه قدونیم‌قد دارد سه دختر چادری قشنگ که چشمهایشان سیاه و زیبا مثل شبق میدرخشید .

عفت، ، خودش با چهار بچه‌اش به‌کلاس آمده‌اند . بغل یکی از همین‌بچه‌ها کوچکترین طفل‌او که یکساله است بارنگی زرد وچشمانی بهم‌ریخته دیده میشود . عفت می‌گوید درمانگاه خوب بوضع بچه هانمیرسد . من‌این طفل زردشده‌ام رابارها به‌درمانگاه برده‌ام ولی‌توجه نمیکنند .

### * کلاس آشپزی

عده‌ای از خانمهای جوانتر در کلاس آشپزی بایك پریموس‌غذا درست میکنند . میز غذای کوچکی راکه وسط اطاق است بادو ظرف سالاد کاهو زینت داده‌اند . کوفته خوشمزهٔ دست‌پخت آنها را خانم های عضوجمعیت خوردندومقداریش راهم به‌بچه هادادند !

باآمدن خانم‌مهرانگیزدولتشاهی نماینده مجلس شورایملی وموسس جمعیت راه‌نو مراسم شروع میشود. خانم دولتشاهی برای زنها نطق می‌کند .بچه‌هاشلوغ میکنند .شیرینی های روی‌میز حواس بچه‌ها را پرت کرده است زنها توجهی ندارند و بهرحال نطق خانم دولتشاهی پایان میگیرد .

کلاس پایان گرفته است زنهادست‌بچه‌ها را گرفته‌اندوبخانه میروند

به‌خانمها بعنوان جایزه شیرینی میدهند و زنهایی که زندگی هر کدامشان پرازهزارمشکل وناراحتی است بابسته های شیرینی ، دست بچه‌هایشان را میگیرند ومیروند!

✪✪✪

بله این هم نوعی خدمت به زن ایرانی است. خدمت به‌آن طبقه از زنان که گرفتار فقر اقتصادی و فرهنگی هستند ، کمك به‌این زنان، که فصل‌نوینی‌درزندگیشان گشوده شده است مسلما بعهدهٔ زنانی است که ازمزایای اجتماعی درسطح بالاتری برخوردارند . به زنان باید گوشزد کرد که اجتماع فردای کشور اززن ایرانی توقعی جز این دارد که فقط بچه زیاد کند و یك نسل رشد نیافته وعاری از فرهنك و دانش بوجود آورد .

باید آن گروه از زنان‌که زمانی سینه‌چاك میکردندو خواهان آزادی بودند بدانند که حالازمان نشان دادن قدرت و منزلت اجتماعی زن است حالا است که جامعهٔ زنان این کشور بوجود دختران تحصیل کرده نیازدارد و حالاست که زنان‌روستاها ومناطق دورافتادهٔ کشور ما و حتی نواحی جنوب تهران احتیاج به‌یاری شما دارند شکی نداریم که سال آینده جشن سالروز زنان در همان محل برگزار خواهد شد با این تفاوت که خیابان باهمت خانمها اسفالت شده باشد .

سیما دبیرآشتیانی


هفت سین طلا

جایزه اولین قهرمان شانس

بلیط های اعانهٔ ملی

مخصوص نوروز

اطلاعات دختران و پسران روز های سه‌شنبه منتشر میشود

پارك‌سازی ـ محوطه‌سازی منازل

نماهای گیاهی متحرك

تلفن ۶۲۵۵۶۹ ـ ۴ الی ۶ بعد از ظهر

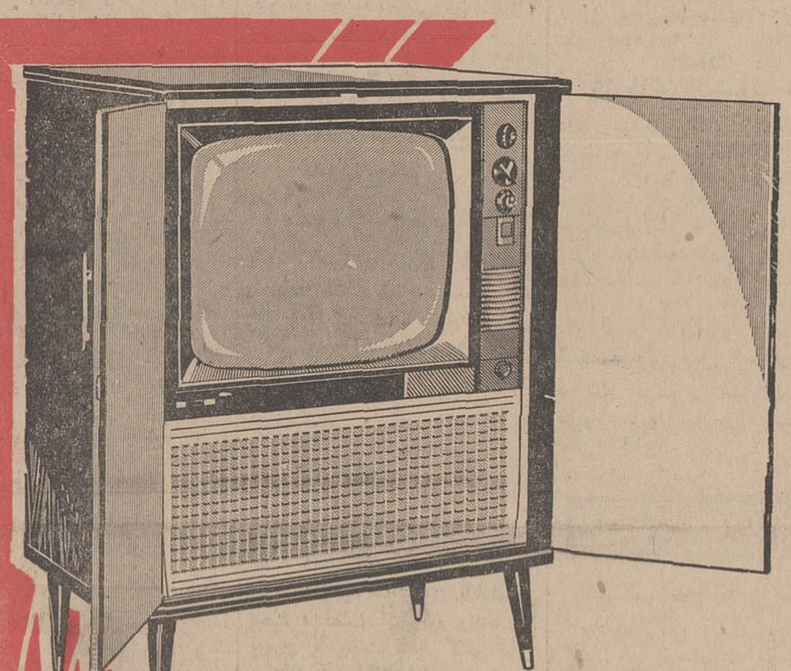

تماشای تلویزیون «آر.تی.آی» هرگز شما را خسته نمیکند

در پرده عریض تلویزیون آر.تی.آی تصاویر صاف وبدون حرکت منعکس میشود وسبب ناراحتی وخستگی چشم نمیگردد

آر.ث.ا یکی از مشهورترین تلویزیونهای آمریکاست که باخصوصیات تکمیل شده و جدیدترین تکنیك صنعتی درایران بنام آر.تی.آی مونتاژ میشود.

شرکت سهامی فیروز ـ تهران خیابان تخت جمشید ـ شماره ۲۱۹ ـ تلفن ۴۷۱۳۱

مراکز فروش : دراهواز و خرمشهر شرکت سهامی فیروز

RCA RTI

جوراب ماندانا

باده سال سابقه درخشان درایران

جورابی که هرگز درنمیرود ونخ کش نمیشود

مرکز پخش ، تهران ـ بازارچه الان این الملك

تجارتخانه برادران مازندرانی ـ تلفن ۲۹۳۹۸

اگاکانون بهبود و پرورش معلولین

باکانون بهبود وپرورش معلولین که بخاطر رفاه معلولین ایران بوجود آمده است همکاری کنید .

شماره حساب جاری صندوق مرکزی بانکملی ایران ۷۲۳۵۹ تعاون معلولین شعبه بهار بانك بازرگانی ۱۸۰۷

نشانی کانون ـ خیابان ژاله پلاك ۱۰۴ـ۴۶۹

فروشگاه قاسم کریم دلاور

سازندهٔ کلیه ـ لوله و اتصالات چدنی و بورس آهن آلات لوازم لوله کشی ساختمانی

تهران خیابان خیام مقابل پارك شهر تلفن فروشگاه ۳۰۴۹۸۶ ـ ۳۰۳۴۸۶

ماشین ظرفشوئی تمام اتوماتیك

لی لی بت

ارزانتر باکار بهتر وظرافت بیشتر

لازمه زندگی راحت‌تر باهزینه‌ای کمتر

لی لی بت باقساط ماهیانه ۱۲۳ تومان ، نصب وسرویس مجانی

با مصرف کمتر از یك ریال در مدت ۱۵ دقیقه ظرفهای شما را کاملا تمیز مینماید

۳ محصول ارزنده از فروشگاه ریتس

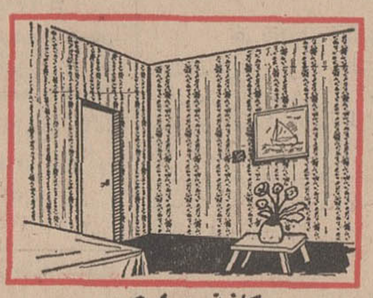

کاغذ دیواری

عالیترین کاغذ دیواری قابل شستشو از کارخانجات معروف آلمان فدرال با هزاران طرح و رنگ جالب مخصوص فروشگاه ریتس

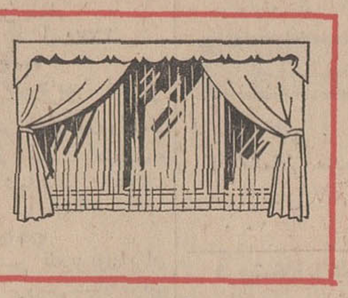

پرده

زیبا ترین سالنها با پرده های زیتس زینت یافته است .

انواع پارچه‌های پرده ای با رنگها و طرحهای جالب بقیمت تجارتی فقط درفروشگاه ریتس

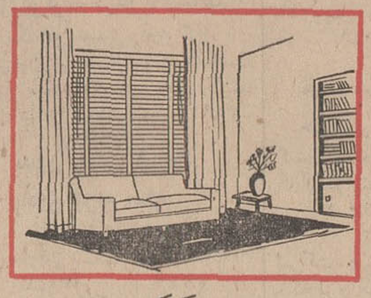

پرده کرکره

انواع پرده کرکره های افقی و عمودی زیبا و بادوام درصدها رنگ و طرح مختلف ومخصوص را ازفروشگاه ریتس تهیه فرمائید

فروشگاه ریتس ـ میدان فردوسی تلفنهای : ۴۸۱۴۰۸ ـ ۴۳۶۳۸

توجه کنید :

هم اکنون بیماری نیازمند خون شماست

حادثه خبر نمیکند ، شاید شما روزی محتاج خون بشوید

مرکز انتقال خون شیر و خورشید سرخ آماده است

بشما خون بدهد و یا خون شما را در اختیار نیازمندان بگذارد

خیابان ناصرخسرو جنب دارالفنون تلفن ۳۰۴۴۷۵

## وزیر صنایع عراق از آزمایشگاه های موسسه استاندارد بازدید کرد

آقای ابراهیم حسن وزیرصنایع عراق (نفر سمت چپ) هنگام‌بازدید از آزمایشگاههای تحقیقاتی‌موسسه استاندارد .
آقای دکترمهندس امیرسلیمانی رئیس آزمایشگاه ساختمان‌موسسه استاندارد (نفر وسط ) توضیحات لازم را دراختیار وزیر صنایع‌عراق قرار میدهد .

صبح دیروز آقای خلیل ابراهیم‌حسن ، وزیر صنایع کشور عراق از قسمتهای مختلف موسسه استاندارد وتحقیقات صنعتی ایران درتهران و آزمایشگاههای مربوطه واقع درشهرکرج بازدید کرد ودر هرقسمت توضیحات لازم درمورد نحوه کار موسسه توسط کارشناسان ومهندسین بایشان داده شد .

وزیرصنایع عراق ناهار را درباشگاه موسسه استاندارد درکرج صرف نموده و ساعت سه بعدازظهر به‌تهران مراجعت کرد .

وزیر صنایع عراق پس‌از مذاکره با آقای دکتر عالیخانی وزیر اقتصاد ایران دیروز تهران را بقصد بغداد ترک گفت .

## قیمت چای داخله بطورمصنوعی بالارفته‌است

### سمینار چای نبایدعوارض تازه‌ای وضع کند که‌تحمیل برمصرف کننده شود

از : علی باستانی

سمینار چای که قرار بود روز شنبه دوازدهم اسفند ماه جاری افتتاح شود به روز دوشنبه چهاردهم اسفند موکول شد .دردو شماره قبل کلیاتی در زمینه بهبود واصلاح امورکشت و صنعت چای نوشتیم و بحث امروز مادر موردتجارت چای است.

باوجودیکه اهمیت کشت وصنعت بیشتر درتجارت است‌اما پیچیدگی ونواقص کار تجارت چای بقدری است که تمام مسائل و نواقص‌دیگر را تحت‌الشعاع خود قرار میدهد.

در تجارت چای‌دولت‌از یکطرف، وسازمان چای برای مخارج‌اداری‌و تامین اعتبارات خرید ووام از طرف دیگر و بازرگانان برای منفعت تجارتی خود از سوی دیگردرآمد هائی کسب میکنند که همه این درآمد هازیرشعار «حمایت ازکشت وصنعت و بخاطر حمایت از مصرف کننده» انجام میگیرد . طبیعی‌است که تمام این وجوه از جیب مصرف کننده تامین میشود .

دولت درسال جاری در بودجه خود از محل چای ۸۳۰۰ میلیون ریال پیش‌بینی سود ویژه نموده که قطعا همه‌آنها تحویل خزانه کشور گردیده سازمان چای در همین‌سال ۱۶۶۰ میلیون ریال هزینه جاری داشت که‌شامل هزینه های‌اداری- خرید - کود شیمیائی - وام به کشاورزان- وام به کارخانه‌داران می‌باشد -بهرصورت تمام‌این‌پولها رااز فروش چای به‌تجار و فروش چای بسته‌بندی شده سازمان از مصرف کننده دریافت میدارد .

*** نباید به مصرف کننده تحمیل شود**

وزارت تولیدات کشاورزی باید متوجه باشد که اگر سمینارنظرات اصلاحی داد و قرار شد که این نظرات بمرحله‌عمل‌درآید بازمخارج آن بحساب مصرف کننده پرداخت نگردد . چون کم کم چای آنچنان قیمت کاذبی پیدا خواهد کرد که باهدفهای‌وزارت تولیدات کشاورزی صددرصد مغایر خواهد بود .

*** قیمت چای**

درحال حاضر قیمت تمام شده چای برای سازمان چای (نه‌بخش خصوصی) تا تحویل انبار درتهران کیلوئی ۱۰۷٫۸۷ ریال است که اگر مخارج سرت را هم حساب کنیم درحدود ۱۱۰ تا ۱۱۱ریال خواهد بود . اما همین چای را در حراجهای سازمان به ۱۵۸ تا ۱۸۶ ریال میفروشند ، در حقیقت همین اختلاف قیمت‌تمام‌شده‌با قیمت‌فروش درحراج است که همه این مخارج را تامین میسازد .

**• بخش خصوصی و چای**

اما سیستم فعلی تجارت ونظارت دولت در چای به اینجا ختم‌نمیشود همانطوریکه خریدار نهائی مصرف کننده است فروشنده نهائی هم بخش‌خصوصی‌است.بخش‌خصوصی چای داخله رابه‌سه شکل به‌مصرف کننده تحویل میدهد .

شکل اول چای داخله خالص، شکل دوم چای خارجه خالص ، وشکل سوم چای مخلوط داخله و خارجه است .

در شکل‌اول چای‌داخله به‌قیمتی بسیار ارزانتر از قیمت دولت که حداکثر آنها کیلوئی ۹۰ ریال است فروخته میشود در شکل دوم چای بدوبرابر قیمت «حقیقی» به مصرف کننده فروخته میشود ، ودر شکل سوم اصولا حساب و کتاب وضوابط معینی وجود ندارد .

*** واردات چای**

مقررات دولت برای واردات‌چای اینست که در قبال ورود یك کیلو چای خارجه بشکل خالص باید دو کیلو چای داخله خریداری کرد اما اگر همین یك کیلو چای را واردکننده بخواهد مخلوط باچای داخله واردکند درآنصورت باید یك‌کیلوونیم چای داخله در حراج های سازمان چای خریداری ودر همان گمرك مخلوط‌کند تا بتواند چای وارده را آزاد نماید .

این سیستم موجب شد که‌وارد- کنندگان علاقمند شوندکه چای وارده را بطور خالص وارد کنند . تابعد در انبارهای خود به‌نسبتهائی که خود مایلند و مشتری دارند آن را باچای داخله مخلوط سازند و ببازار عرضه کنند . درنتیجه هر واردکننده مجبوراست برای‌واردات یك‌کیلو چای خارجه دوکیلوچای داخله بخرد قیمت هرکیلو چای داخله را بطور متوسط باید ۱۷۰ ریال حساب کرد .

اما همین چای در بازار آزاد بطور متوسط ۷۵ ریال است در نتیجه ۹۵ ریال اختلاف قیمت دارد که بعد این اختلاف قیمت روی قیمت چای خارجی خواهد رفت در نتیجه قیمت تمام شده چای خارجی مثلا سیلان - که سیف‌خرمشهر کیلوئی ۱۰۰ ریال است با اضافه کردن۱۹۰ ریال اختلاف قیمت‌چای داخله و منظور نمودن ٦٤ ریال سود بازرگانی و عوارض دیگر به ۳۵٦ ریال میرسدکه به مصرف- کننده کیلوئی ٤۰۰ تا ۵۰۰ ریال فروخته میشود .

این‌اختلاف قیمت‌هم مثل‌مخارج سازمان چای ودرآمد دولت بعهده مصرف‌کننده است .

اما زیان کار درهمین یك نکته نیست بلکه مفاسد دیگری هم‌دارد که فردا بحث خواهیم کرد .

برای صدور کالاهای ایرانی به اروپا

# راههای ترابوزان واسکندرون مورد استفاده ایران واقع میشود

### نرخ حمل کالا از ترکیه‌وبندر ترابوزان ارزانتر‌ازنرخ کشتیرانی جنوب خواهد شد

اعضای هیات اعزامی ایران به کشور ترکیه که بمنظور استفاده از راه ترانزیت ترکیه‌به‌آن کشورسفر کرده بودند بایران باز گشتند .

براساس مذاکراتی که‌این‌هیات‌انجام داده‌است‌دوراه‌ترابوزان‌واسکندرون مورداستفاده‌ایران واقع‌میشودو هم- چنین‌برای‌اصلاح‌راه‌زمینی‌ترابوزان که‌در بعضی از قسمت ها نقص هائی داشت مقامات ایرانی با مقامات‌ترکیه مذاکراتی انجام دادند .

در مورد وضع بندری ترابوزان مطالعات هیات ایرانی نشان میدهد که این بندر دارای تاسیسات و تجهیزات مدرن و کاملی‌است که در حال حاضر از آن بهره برداری کامل بعمل نمی آید بدین معنی که این بندر ظرفیت استفاده نشده‌ای دارد که ایران می تواند از آن‌بهره برداری نماید مقامات بندرترابوزان موافقت نمودند که در نرخ حمل کالا ازاین بندر باروپا در صورتیکه محمولات بوسیله کشتی ترکیه حمل شود تاحدود سی‌در صد تخفیف قائل شوندو نیز یك خط کشتیرانی ماهانه بطور منظم بین بندر ترابوزان و بنادر اروپائی و یك خط کشتیرانی‌پانزده روزه تا غرب ایتالیا دایر نمایند .

سرویس کشتیرانی سازمان‌همکاری عمران‌منطقه‌ای‌تقبل‌نموده که برای ایجادخطوط‌کشتیرانی‌نامبرده‌هرگونه کمکی راکه ممکن باشد بشرکت کشتیرانی ترکیه بنماید و درصورت لزوم برای آن کشتی تهیه کندیکی یکی‌از اعضای هیات گفت بعضی از کالاهای ایران از قبیل فرش وپنبه علاوه بر استفاده‌سی در صد تخفیف از تخفیف بیشتری‌برخوردار خواهد شد بطوریکه نرخ حمل کالا ازاین راه معادل و حتی کمتر از نرخ‌حمل کالا از طریق جنوب خواهد شد .

وزیر کشور دیروز در یك جلسه‌مصاحبه‌مطبوعاتی گفت:

# دولت قصد ندارد اراضی بایررا ملی کند

*** تمام عوارض‌شهرراافراد خرده پا و کم درآمد می- پردازند**

*** سعی خواهد شد قیمت ساختمانها بسیار نازل ارزیابی شود**

*** میزان عوارض کمترازیك شاهی در یك تومان‌است**

کسانی که‌از تسهیلات‌وامکانات شهر در سطح وسیعی استفاده می کنند چیزی بنام عوارض‌نمی‌پردازند و تمام عوارضی که شهرداری‌ها وصول می کنند از اشخاص خرده‌پا وکم درآمد است . برای مثال صاحب ساختمانی که هم اکنون محل شهرداری تهران است‌سالیانه ۳۰۰ تومان مالیات می دهد در صورتی که سالیانه ۳۸٤ هزارتومان بعنوان مال‌الاجاره این ساختمان ها از خود شهرداری می‌گیرد.

این مطلب را امروز آقای عبدالرضا انصاری وزیر کشور در یك مصاحبه مطبوعاتی عنوان کرد. در مصاحبه امروز وزیر کشور شهردار تهران نیز شرکت‌داشت و در باره لایحه و نو سازی و عمران شهری توضیحات مفصلی در اختیار نمایندگان مطبوعات گذاشت .

*** کاهش اختلاف طبقاتی**

وزیر کشور گفت : لایحه نو سازی و عمران شهری کاملا‌منطبق بابرنامه های انقلابی مملکت‌است و غرض از اجرای آن‌تغییر فرم وصول عوارضی‌که از سال ۱۳٤۱ بصورت عوارض سطح شهروصول میشد می باشد و هدف اصلی از این تغییر روش ازبین بردن‌تبعیض ها و کم کردن فاصله طبقاتی‌است.

*** منطقه‌بندی**

در شرایط فعلی عوارضی که‌در تهران وصول میشود روی طبقه‌بندی است و تمام تهران بسه‌منطقه‌تقسیم شده است که از منطقه اول متر مربعی ٦ ریال و از منطقه دوم ۳ ریال و از منطقه سوم یکریال و ۲۰ دینار اخذ میگردد .اما متاسفانه دیده شده است که بعضی‌مناطقی که در منطقه ۳ قرار دارند از سرویس های شهری‌استفاده‌بیشتری می نمایند با وضع فعلی در یك طرف خیابان یك مبلغ عوارض و در آن طرف خیابان نصف آن عوارض وصول میشود .

*** عوارض و مال‌الاجاره**

مالك ساختمان وزارت کشاورزی سالیانه ۱۱۰۸ تومان بدولت‌عوارض می‌دهد و سالیانه ۳۵۰ هزارتومان از دولت مال‌الاجاره می گیرد. مسلما اشخاصی ممکن است‌ازتنظیم لایحه جدید نو سازی و عمران شهری ناراحت شوند ولی چاره‌ای نیست و این لایحه نفع اکثریت مردم را تامین می نماید .

*** درآمد غیر مستقیم**

بیشتر درآمد های شهرداری تهران از منابع غیر مستقیم است‌و از دخانیات ، قندوشکر ، سینما ها وصول می‌گردد . این عوارض رابیشتر افراد فقیر می پردازندبه عنوان جمله معترضه باید عرض کنم اشخاص مرفه در روزگار ما معمولا بعلت رژیمی که دارندقند نمیخورند . اما این عوارض‌بیشتر صرف آسفالت کردن خیابان های شمال شهر می گردد (!)

*** ۵۰ درصد**

همانطور که گفتم عده‌ای می گویند مردم‌از پرداخت این‌عوارض ناراحت خواهند شد ولی بایدبگویم طبق آماررسمی که مرکز آمار ایران منتشر کرده است ۵۰درصد کسانی که در تهران زندگی می کنند اجاره نشین هستند و بعلاوه ساختمان هائی که تا٤۰ هزارتومان قیمت دارند از پرداخت عوارض‌معاف می باشند و بقیه ساختمان ها نیز که بطبقه کارگر ، کشاورز ، پیشه‌ور و کارمندان جزء دولت تعلق دارند سالیانه بیشتر از ده تومان عوارض پرداخت نخواهند کرد .

برای وصول عوارض قیمت‌ملك باقیمت زمین و ساختمان آن‌سنجیده میشود و البته سعی خواهد شد که قیمت ساختمان بسیار نازل ارزیابی شود .

واین از٦۰در صد قیمت روززیادتر نخواهد بود در حقیقت‌میزان‌عوارض چیزی کمتر از یکشاهی در یك تومان است .در هر حال دولت‌بطور کلی در هیچ مورد تعصب ندارد و راه حل‌هائی که پیشنهاد شده‌است در مجلس مطرح وبررسی خواهد شد . واگر تنظیم این لایحه‌درست نبود راه حل بهتری ارائه خواهد شد .

*** اظهارات شهردار تهران**

شهردار تهران گفت : شهر تهران وسعت بی قواره‌وبی قاعده‌ای پیدا کرده است و برای اینکه این وضع اصلاح شود به تلاشی‌بسیار احتیاج دارد .

چندی پیش یك نفر بمن میگفت با این کیفیت که شهر سازی در تهران پیش میرود اگر کوه البرز وجود نداشت دامنه تهران‌تاچالوس کشیده میشد .

*** افزایش جمعیت**

درسال ۱۳۰۳ تهران ۲۷۵ هزار نفر جمعیت داشت و اکنون این جمعیت از مرز سه میلیون نفر گذشته است .

تامین احتیاجات شهر با این بیقوارگی بسیار دشوار است (!) و توجه باینکه شهر هیچگونه زیر سازی ندارد . اگر قرار باشد ساختمان و زیر بنا سازی تهران روی نقشه انجام بگیرد این کار در مدت یکسال و دو سال میسرنیست و محتاج میلیونها تومان مخارج میباشد .

*** ٥٤ میلیون مترمربع‌خاکی**

محدوده خاکی سطح تهران هم‌اکنون ٥٤میلیون متر مربع‌است که از این مقدار ۱۵ میلیون متر مربع تاکنون آسفالت شده است ۳۹ میلیون متر مربع خاکی است که‌ازرقم اخیر پس‌از کسر پیاده‌روها ۲۷ میلیون متر مربع سطح خاکی میماند که باید آسفالت شود . اغلب آسفالت های تهران عمرش سپری شده است و ٤۰ در صد آن قدیمی و بکلی خراب است .

*** یك میلیارد و ۵۰۰ میلیون تومان برای اسفالت**

حساب شده‌است چنانکه‌بخواهیم ٤ میلیون متر مربع از اسفالت کهنه‌فعلی را مجددا آسفالت‌نمائیم یك میلیارد و ۵۰۰ میلیون تومان پول لازم است و این بودجه برای ٤۰ در صد آسفالت قدیمی تهران رقمی در حدود ۳۵۰میلیون تومان در عرض ۵ سال خواهد بود و برای احداث‌خیابانهای جدیدالاحداث نیز ۵۰ میلیون تومان ظرف چهارسال آینده لازم است . با احتساب‌سالی ۱۵ میلیون تومان بودجه تعمیر ، نگاهداری و خرید وسائل کارظرف پنجسال آینده ۷۵ میلیون تومان باید شهرداری از این بابت‌بپردازد. فقط خرج قسمتی از آسفالت‌تهران در عرض پنجسال آینده ٦میلیاردو ۲۵۰ میلیون ریال است . و این رقم هنگفت فقط یکی از مخارج و هزینه وظیفه‌ای است که شهرداری بعهده دارد برای انجام امور دیگر از قبیل امور عمومی ، امور اداری، امور مالی ، خدمات شهرسازی و ساختمانی ، اجرای طرح سیل بند وفاضل آب پول بسیار زیادی لازم است و هم‌اکنون مطالعاتی در زمینه طرح سیل‌بنددرتهران که همه‌ساله خساراتی بمردم وارد می‌آورد در سازمان برنامه در جریان است .

شهردار گفت در تهران امروز دیگر از سبزی خبری نیست وبغیر از دود چیزی در آن بنظرنمیرسد. با امکاناتی که داریم هم اکنون۹ پارك درقسمت های مختلف تهران در دست‌ساختمان است که‌تا اواسط سال ٤۷ آماده میشود .

*** شهرداری اجاره‌نشین**

شهردار اضافه کرد ، سابقا شهرداری مقدار زیادی زمین‌داشت وبادارت و موسسات دولتی زمین برای ساختمان واگذار میکردولی اکنون خودش اجاره‌نشین است.

*** زباله سرگردان**

کیفیت‌نقل‌وانتقال زباله‌شهرشبیه «کانگورو»میباشد و زباله هاهرروز از محلی به محل دیگر منتقل می- شود برای جمع‌آوری زباله مرکز زباله لازم داریم و در نقاط مرکزی شهر ازاین جهت هیچکار نمیشود کرد تعداد زیادی وسائل نقلیه مخصوص حمل زباله سفارش داده شده است که‌از آن۱۳۲ ماشین وارد شده است ازاوائل سال ٤۷ تشکیلاتی بوجود خواهیم آورد که مثل تمام دنیا زباله رااز منازل در ساعات معین جمع‌آوری‌نمائیم واین زباله ها وسیله یك کمپانی‌خارجی که‌قراردادی با مابسته است‌تبدیل بکود خواهد شد این کارخانه‌هشت ماه پس‌از امضاء قرارداد شروع‌به کار می‌کندواز فروش زباله‌ها محل درآمدی برای شهرداری بوجود خواهد آمد . بایك کشور همسایه نیز مشغول‌مذاکره هستیم که‌مقدار زیادی وسائل نقل زباله بخریم.

*** یادآخرت**

شهردار گفت آدم تازنده است یاد آخرت‌نمی‌افتد امروز در تهران تمام گورستانها پرشده است واز طرفی باشرایط صحی متناسب نمیباشد شهرداری این روز ها اقدام بخرید ٤ میلیون متر مربع زمین در هفت کیلومتری بالای شهرری درکنار جاده آسفالته قم کرده است واین زمین تبدیل به گورستان و گلستان خواهد شدو تمام تجهیزات و تاسیسات لازم در آنجا بوجود خواهد آمد .

*** پل هوائی‌وراهروزیرزمینی**

امکان دارد برای تنظیم وضع عبور و مرور مجبور شویم درتهران پلهای معلق یا پاساژ های زیرزمینی برای پیاده‌ها وسواره‌ها بسازیم .

*** آموزش و تربیت**

تیمسار صفاری‌اضافه کرده‌ر۲۳ درصد از درآمد شهرداری صرف امور آموزشی و بهداشتی و تربیتی می‌گردد . تمام بودجه شهرداری اگر وصول شود در حدود ۲۰۳ میلیون تومان است .

شهردار گفت امسال شهرداری ۲۶۳۷ میلیون ریال کسر بودجه دارد و این رقم بمراتب ازکسر بودجه دولت بیشتر است شهرداری هم‌اکنون با جریمهٔ تاخیر ۱۳۲۰ میلیون ریال قرض دارد. غیر از قرض شرکت واحد واین وضع را از سال ۱۳۳۷ به‌بعد باشخاص و موسسات بدهکار می‌باشد . باتوجه باین ارقام‌و نیاز باصلاحات شهری بعقیده بنده ضرورت دارد که‌اهالی شهر کمك بیشتری نمایند .

## سخنان مجدد وزیر کشور

وزیر کشور در دنباله سخنان شهردار گفت : دولت برقراری عوارض بیشتر رابه اراضی بایراز آنچه که فعلاهست مصلحت‌نمیداند عده‌ای مغرض روی نظریات شخصی اخیرا شایع کرده‌اند دولت اراضی بایررا میخواهد از مردم بگیرد . این کاملا نادرست‌است. دولت‌اگر می‌توانست زمین های خودش را حفظ میکرد تاچه رسد باینکه‌به فکر تصرف اراضی بایر مردم‌باشد.

# عراق مایل است با ایران در زمینه‌صنایع نفت‌همکاری کند

## یك هیات نفتی از عراق به ایران می‌آید

نفت

هیاتی ازشرکت ملی نفت عراق ادیب‌الجابر ضمن گفتگوئی با بمنظور مطالعه سازمان شرکت‌ملی خبرنگار روزنامه الجمهوریه گفت نفت‌ایران وارد تهران خواهندشد. عراق مایل است با همسایگان خود برای تقویت شرکت ملی‌نفت‌عراق همکاری کندواطلاعاتی‌دربارهٔ‌شرکت ملی‌نفت کشورهای همسایه بدست آورد، تاریخ سفر هیات مذکور هنوز معلوم نشده ولی پیش‌بینی‌می- شود این سفر بعداز مسافرت یك هیات کویتی که به‌ریاست رئیس شرکت ملی نفت آن کشور بعراق سفر میکند انجام بگیرد، بطوریکه گفته میشود مذاکرات ایران و عراق پیرامون افزایش همکاری در زمینه نفت وصنایع نفتی وسولفور می‌باشد .

در یازده ماه امسال

## ارزش صادرات کشور به ۲ میلیارد و ۲۹۳ میلیون ریال رسید

صادرات

دفتر آمار وزارت دارائی اطلاع داد ارزش صادرات ایران در یازده ماهه امسال به ۱۱ میلیارد و ۹۷٦ میلیون ریال بالغ گردیده که‌نسبت بمدت مشابه سال قبل ۲ میلیارد و دویست و نودو سه میلیون ریال افزایش یافته است .

آمار مقایسه‌ای صادرات کشور نشان میدهد که فرش همچنین در این مدت مقام اول را در صادرات کشور حائز بوده از نظر وزن ۹۸۱۱ تن‌واز نظر ارزش به ۳ میلیارد و ۱۵۹ میلیون ریال بالغ شد ، این مقدار نسبت به‌یازده ماهه پارسال قریب ۵٤۷ میلیون ریال افزایش داشته است . پس از فرش ، پنبه مقام دوم صادرات رااز لحاظ ارزش بعهده دارد و تاپایان بهمن ماه‌حدود ۷۰ هزار تن‌پنبه بمقاصد کشورهای اروپائی واروپای‌شرقی صادر گردیده است. صادرات میوه های تازه و خشك دردرجه سوم اهمیت قراردارد وارزش آن تاپایان بهمن امسال‌به ۵۹ هزار تن و مبلغ یك میلیاردو ۳۵۰ میلیون ریال رسیده است.

سایر اقلام صادراتی کشور تا پایان بهمن ماه امسال بشرح زیر بود :

پوست و چرم و مصنوعات آنها ۱۰هزار تن بارزش ٦۷٤ میلیون ریال ، کتیرا ٤هزار تن بارزش۲۷٦ میلیون ریال ، پشم و کرك و مو ۲۸۰۰ تن بارزش ۲۱۱ میلیون‌ریال کلوخه های کانی و معدنی ۲٤۰ هزار تن بارزش ۵۹۸ میلیون ریال، روده ۵۸۸ تن بارزش ۱۱۵ میلیون ریال ، ریشه شیرین‌بیان ۱٦ هزار تن بارزش ۷۸ میلیون‌ریال ،خاویار ۱۳٦تن بارزش ۲٤۱ میلیون ریال.

## برنج کیلوئی یکریال تنزل کرد

بازار تهران

مظنه انواع برنج دربازار تهران کیلوئی یکریال تنزل‌کرد و علت آن افزایش زمینه برنج در تهران است ، بازارتهران نسبت بهفته‌قبل ساکت‌تر است و معاملات عمده‌ای انجام نمیشود. یك بازرگان برنج دراین مورد بخبرنگارما گفت از حدود یکماه قبل که شرکتهای تعاونی و موسسات وابسته بدولت دست از خرید کشیده‌اند بازار برنج در شمال نسبتا آرام شده و متعاقب آن بر میزان موجودیهای انبار برنج درشمال و تهران افزوده شده است و هم‌اکنون انبار های برنج درتهران کاملا پر است‌وتجار منتظرگرمی بازار برای هفته های آینده میباشند .

این تاجر افزود مقداری برنج نیز از طریق مبادلات مرزی وارد کشور شدکه بسهم خود در پائین آمدن قیمت برنج موثر بوده‌است.

قیمت انواع برنج بشرح زیر است :

چمپا ۱٦٫۵۰ ریال ، انواع‌برنج صدری وسط هرکیلو ۲٦ تا ۲۸ ریال ، درجه اعلا ۳۱ ریال، دمسیاه درجه دو ۳۲ و درجه یك ۳۵٫۵۰ ریال .

## بانکهای مرکزی چند کشور درفروش‌نقره از تصمیم انگلستان پیروی کردند

اقتصاد جهان

به‌پیروی از تصمیم اخیر بانك مرکزی انگلستان اکنون بانکهای مرکزی آلمان فدرال آفریقای جنوبی و ایتالیا نیز اعلام کرده‌اند که درفروش نقره‌از روش‌انگلستان پیروی خواهند کرد .

طبق‌تصمیم انگلستان بانکهای مرکزی تا پنج‌هزار اونس نقره - (هراونس سی گرم)-بیشتر بخریدار نخواهند فروخت وبرای خریدآنهم خریدار بایستی از منابع ذی‌اختیار اجازه خرید حاصل کند .

نماینده شوروی در کنفرانس توسعه و تجارت ملل‌متحد که‌در دهلی نوجریان‌دارد باقبول استوار- نامه نمایندگان کشورهای‌چین‌ملی، کره جنوبی وویتنام جنوبی شدیدا مخالفت کردو گفت شوروی با شرکت این‌سه کشور در کنفرانس توسعه و تجارت نیز مخالف‌است. رهبر هیات نمایندگی شوروی در کنفرانس دهلی‌نو همچنین نسبت بروش مسئولین کنفرانس توسعه وتجارت بدین سبب اعتراض کرد که آنها تاکنون کمیته استوارنامه را تعیین نکرده‌اند. وی تقاضا کرد اظهارات اورا در دفتر مخصوص کنفرانس یادداشت کنند .

رئیس هیات شوروی در جلسه اخیر کنفرانس توسعه و تجارت ملل متحد باردیگر اسرائیل را مورد حمله قرار دادو گفت تجاوز اسرائیل باعراب و اشغال مناطق چند کشور عربی از طرف اسرائیل ضربه شدیدی‌بامور اقتصادی‌بعضی از کشورهای عربی‌وارد کرده است علاوه برآنکه آسایش مردم آن نواحی راازبین برده واز دستورهای سازمان ملل متحد پیروی نمیکند صلح‌جهانی رانیز تهدید مینماید.


## آگهی مناقصه خرید ۲٦ قلم لامپ و فیوز مناقصه شماره ٤۱ تاریخ ۹ر۱۲ر٤٦

نیروی هوائی تعداد ۲٦ قلم لامپ وفیوز موردنیاز خودرا از طریق مناقصه خریداری مینماید . پیشنهاددهندگان می‌توانند بامراجعه به‌دایره تدارکات ماتریل ستاد فرماندهی نیرو(خیابان فرح‌آباد) و دریافت برك شرایط و مشخصات موردمعامله‌پیشنهاد خودرا طبق مفاد مندرج در شرایط معامله تنظیم و تاساعت۱۵۳۰ روزچهارشنبه۲۳ر۱۲ر٤٦بدفتر آجو دانی‌کل ستاندنیروتسلیم‌نمایند.

۱_۲ آ_٦۰۰۰٦ نیروی هوائی

## موتور و موتورپمپ دیزل کوپر

با معروفیت جهانی - برای مصارف آبیاری وغیره از ۵ تا ۴۰ قوه اسب

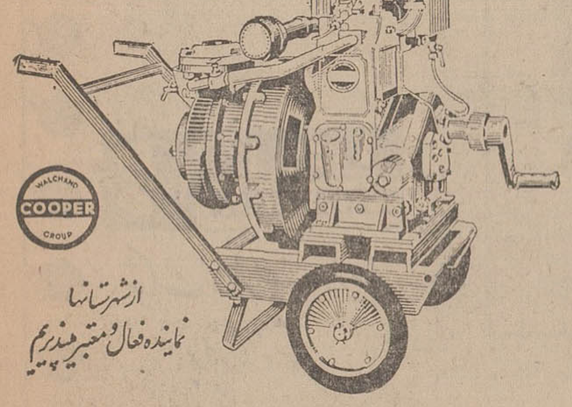


ازشهرستانها نماینده فعال ومعتبر میپذیریم

نماینده کل درایران : شرکت تضامنی یوسف آلبرت توفیق اول امیرکبیر پاساژ ۲۰ تلفن ۲۰۴۹۱۴ - ۳۰۲٦۳۰

SPONSORED BY THE INDIAN ENGINEERING EXPORT PROMOTION COUNCIL

از شهرستانهائیکه نماینده نداریم - نماینده فعال پذیرفته میشود . آ_۵۹۸۹٤

## مخمل-دبیت-فاستونی-گاز راصفهان

# ورزش

# فوتبال قهرمانی باشگاههای اروپا

## پرتقال : سقوط وحشتناك برای بنفیکا !
## ایتالیا :«ا.ث.میلان» پیروز بر- قهرمان سال پیش !
## اسپانیا : رئال مادرید باز هم‌طعم شکست را چشید !
## بلژیك: بیستمین‌روز، هفته‌آرامش انگلستان : همه چیز تحت‌الشعاع دیدار ملی با اسکاتلند !

### پرتقال

هفدهمین روز بازیهای باشگاهی پرتقال با یك نتیجه شگفت‌آورتوام بود و آن شکست (۰-۲) تیم‌صدر نشین جدول ، «بنفیکا» از تیم پنجم جدول «استوبال» بودبنفیکابا این‌دو امتیازی که‌ازدست داد باعث شد که اکنون اسپورتینك‌با دو امتیازپیشی تنها در صدر جدول باقی بماند ،چه «اسپورتینك» در این هفته بانتیجه «۰-۳» حریف خود سانجوانس را شکست داد . شکست (۰-۲)بنفیکا از استوبال همه چیز را تحت‌الشعاع خود قرار داد بطوریکه باخت «۱-۲» تیم سوم جدول پورتوازتیم «سی. یو . اف» آنقدر که برای خود تیم پورتو مهم بود ، بااهمیت تلقی نشد ، ولی «پورتو» با این شکست مجبور است در مقام سوم‌با تیم دانشگاه شریك باشد . نتایج نتایج تمام‌بازیهای این هفته ازاین قرار است :

پراکا ، دانشگاه ۱- اسپورتینك ۳، سانجوانس صفر - سی.یو.اف ۲،پورتوا ۲- تیرسن۲، وارزیم‌صفر لیکوس ۳ ، گیماروز ۱ -بلنس۴ باریرنس ۱، استوبال۲ بنفیکاصفر.

**جدول رده بندی در پایان هفدهمین روز :**

۱- اسپورتینك ۲۹ امتیاز ، ۲- بنفیکا ۲۷ امتیاز ، ۳- پورتو ۲۵ امتیاز ، ۴- دانشگاه ۲۵ امتیاز ، ۵- استوبال ۲۱ امتیاز .

### ایتالیا :

تیم «آ.ث. میلان» که هفته پیش در مسابقه خود با تیم نامدار و پرستاره انتر میلان فقط توانست نتیجه مساوی (۱-۱) را کسب کند. این هفته در خانه تیم «جونتوس» قهرمان سال پیش‌ایتالیا از آخرین تونل قهرمانی‌خود بسلامت گذشت و گل پیروزی را در آخرین دقایق بازیگر آلمانی تیم میلان شنلینگر بثمررسانید و باعث‌شد آ.ث.میلان «۱-۲» مقابل جونتوس پیروز شود. میلان اکنون عملا قهرمان ایتالیا شناخته میشود چون در حال‌حاضر باشش‌امتیاز بیشتر از تیم دوم‌جدول در صدر قرار دارد . تیم بزرك‌انتر میلان. این هفته در مقابل تیم«وارز» تیم دوم جدول بار دیگر هم چون هفته گذشته موفق به خلق یك شگفتی شد و آن شکست (۰-۱) تیم «وارز» بود . انتر با مساوی هفته پیش با آ.ث. میلان و پیروزی این هفته بر «وارز» بار دیگرنشانه های بازگشت بدوران طلائی گذشته خود را ارائه میدهد ولی چه فایده که برای قهرمانی بسیار دیر شده است . شکست (۰-۱) «وارز» از انتروپیروزی «۰-۱»ناپل به‌لانروسی باعث شد که وارز با ناپل جای خود را در جدول عوض کند و ازمقام دوم‌به مقام‌سوم تنزل نماید.

نتایج بازیهادرپایان بیست ویکمین روز ازاین قرار است :

آتلانتا ۲، آ.ث.رم۱- کاگلیاری ۲، مانتو ۲- فیورنتینا ۱ ،بولون. ۰- انتر میلان ۱، وارز صفر، ناپل ۱، لانروسی ۰ ،سامپدوریا ۱،برشیا صفر ، اسپال صفر ، تورینو صفر ا.ث. میلان ۲ ، جونتوس ۱ .

**رده‌بندی جدول در پایان بیست‌و یکمین روز :**

۱- آ.ث. میلان ۳۲ امتیاز ۲- ناپل ۲۶ امتیاز ۳- وارز ۲۵امتیاز ۴- تورینو۲۵ امتیاز ۵- انترمیلان ۲۳ امتیاز ۶- فیورنتینا ۲۳ امتیاز.

### اسپانیا

رئال مادرید تیم پیشروی بازی های باشگاهی اسپانیا که هفته‌پیش با مساوی مقابل «آتلتیکومادرید» یك امتیاز از دست داد ، این‌هفته بانتیجه بدتری روبرو شد و آن شکست (۰-۲) مقابل تیم «والنس» تیم چهارم جدول بود رئال با این شکست بار دیگر موفقیت خودرا درخطر انداخت و باوجودیکه بازی بیستمین روز مسابقات‌باشگاهی بلژیك بایك آرامش مطلق‌به‌پایان رسید نتایج این هفته از این‌قرار است :

اف.سی. بروگسل ۱ ، بیورن صفر - لیرز ۵ ، چارلروی ۱ - آندرلشت ۲ ، برینگن صفر - وارگم صفر - راسینك وایت‌صفر- بیرشوت ۳ ، اف.سی.لیژ صفر- استاندارد صفر ، آنتورپ صفر - چارلروی صفر ، اس‌بس ۱ -مالین صفر ، سنت‌ترائد ۳ .

رده بندی‌جدول درپایان‌بیستمین روز .

۱- آندرلشت ۳۱ امتیاز ،۲- اف.سی. بروگسل ۳۰ امتیاز ، ۳- استاندارد ۲۶ امتیاز ، ۴-لیرز ۲۲ امتیاز ، ۵- وارگم ۲۱ امتیاز.

### انگلستان

بازیهای بیست و هفتمین روز مسابقات باشگاهی انگلستان‌بخاطر مسابقه دو تیم ملی اسکاتلند و انگلیس همگی انجام نشد و چهار بازی بعهده تعویق افتاد . مسابقه این هفته تیم صدرنشین جدول ، منچستر یونایتد با تیم لندنی آرسنال‌بود، منچستردرهر هافتایم یك‌گل نصیب آرسنال کرد و در پایان بازی با نتیجه ( ۰ - ۲ ) پیروزمندانه زمین بازی را ترك کرد . این مسابقه در حضورپنجاه هزارتماشاگردراستادیوم«هاییوری» لندن انجام شد . اکنون منچستربا دو امتیازی‌که دراین هفته بدست آورد با ۴۳ امتیاز در صدر جدول قرار دارد در حالیکه تیم لیدز اکنون بایك بازی عقب افتاده با چهل امتیاز درمقام دوم جای‌گرفته است . نتایج بازیهای این هفته‌از این قرار است .

منچستر یونایتد ۲ ، آرسنال صفر - کاونتری ۳ ، شفیلدونزدی صفر - لیورپول ۳ ، لیستر ۱ - منچستر سیتی ۱ ، ساندرلندصفر، نیوکاسل۲ ، وولوزصفر-نوتینگهام ۱ ، بورنلی صفر ، وست‌برومویچ ۲ ، فولهام ۱ شفیلد یونایتد ۳ ، توتنهام ۲- سوتهامپتون ۳.

**رده‌بندی‌جدول درپایان‌بیستمین روز :**

۱- منچستریونایتد ۴۳ امتیاز، ۲- لیدز ۴۰ امتیاز ، ۳- لیورپول ۳۸ امتیاز ، ۴- منچستر سیتی۳۷ امتیاز ، ۵- نیوکاسل ۳۵ امتیاز ، ۶- توتنهام ۳۲ امتیاز ، ۷- اورتون ۳۰ امتیاز ، ۸- وست‌برومویچ۳۵ امتیاز ، ۹- نوتینگهام ۳۰ امتیاز.

## خبرهای کوتاه

لنوکس بکلر قهرمان نیم سنگین بوکس حرفه‌ای انگلستان در یك‌مسابقه با قهرمان همین‌دسته از کشور غنا که‌در رم انجام شدباضربه فنی پیروز شد : قهرمان‌مغلوب غنائی «کوبلا» نام داشت .

قراراست قهرمان دسته خروس‌وزن بوکس حرفه‌ای جهان «هارادا» که اهل کیوتو ژاپن می‌باشد با مدعی تازه خود «لیونل رز»اهل استرالیا مبارزه کند. هارادا بیست و چهارسال دارد و حریف تازه اوبیست ساله‌است .

# مدعیان‌مرحله‌سوم کاپ آریامهر انتخاب‌شدند

دنباله مسابقات ماقبل مرحله سوم کشتی کاپ‌آریامهر ، دد وزنهای دوم و هفتم دیروز برگزار گردید، دروزن اول که روز گذشته به پایان رسیده بود ، جوادی از شهرستان کرج برای مسابقه با نفرات برگزیده انتخاب گردید ، ودر وزن دوم حیدری پس از پیروزی برروضائی این دفعه در مقابل یك کشتی‌گیر جوان بنام گرشاسبی‌از شهر ری قرارگرفت ، حیدری باتسلط بیشتر کشتی را شروع کرد ، دره‌قیقه ششم بعد از تلاش خستگی ناپذیر به آنچه میخواست رسید و با ضربه فنی حریف جوان خود را مغلوب‌کرد وبه این ترتیب دروزن‌دوم نیز حسین حیدری چهره امیدوار دیگر در مقابل منتخبین قرار گرفت .

در وزن‌ششم که‌قراربود مسابقه‌ای بین ذاکری از اصفهان و بهزادی‌انجام شود هردو نفر برای وزن کشی حاضر شدندر نتیجه‌مسابقه‌برگزار نگردید، ولی درگذشته مسابقه‌ای بین بهزادی و ذاکری برگزار شد که نتیجه بنفع ذاکری بود و چون وزن ششم دو نفر بیشتر شرکت‌کننده نداشت از وجود ذاکری که با مشهدی‌آقا در مرحله‌دوم مساوی کرده بود استفاده خواهند کرد .

در وزن هفتم‌پس از اینکه‌مهدیزاده بعلت عارضه کمر از شرکت درمسابقه عذر خواست محمد افشار و سپاهی باهم روبرو شدند، ودد نتیجه سپاهی برای مسابقه بعدی انتخاب گردید .

به این ترتیب در وزن اول جوادی، دروزن دوم حسین حیدری ، دد وزن چهارم رحمانی ، در وزن پنجم تهامی، در وزن هفتم سپاهی و دروزن هشتم غنی بعنوان‌منتخبین‌این دوره‌برگزیده شدند فقط وزنهای سوم و ششم‌مهره های انتخاب شده ندارد که آنها نیز پس‌ازبرگزاری‌مسابقه انتخاب‌خواهند شد .

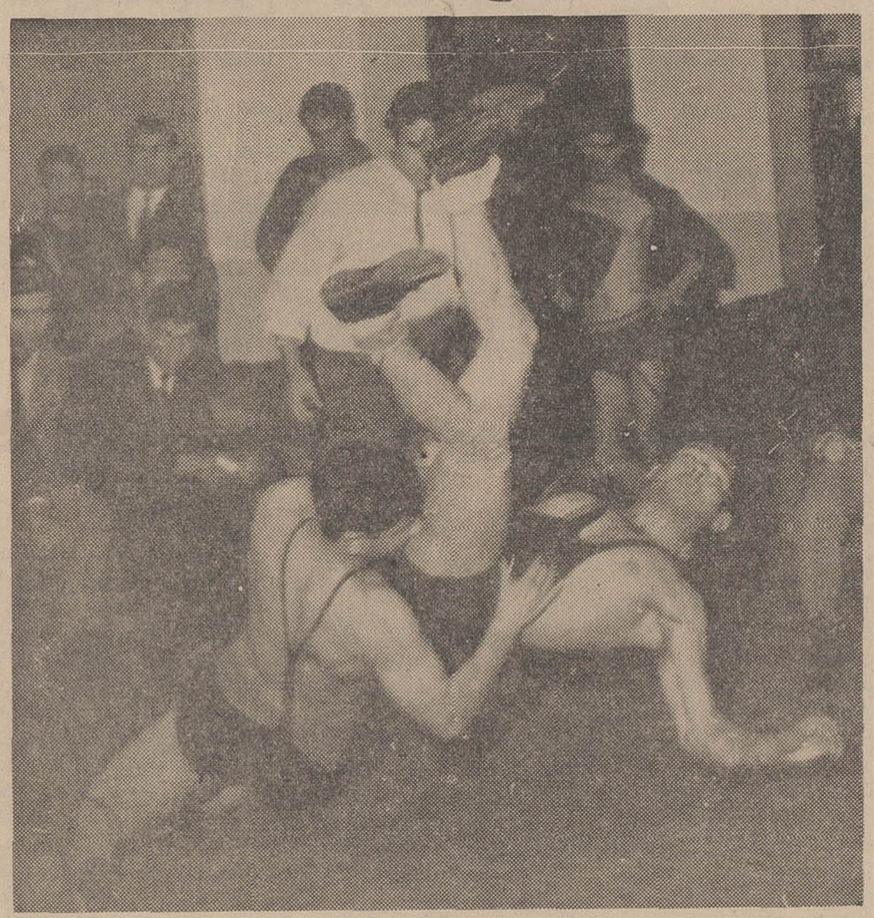

حسین حیدری که در مسابقه اول برمحسن رضائی پیروزشده‌بود در دور دوم بر گرشاسبی با ضربه فنی فائق آمد عکس او را در حالی نشان میدهد که با «کنده» رضائی پا در هوا شده است .

## یك صفحه از آلبوم مد تروپرا

مدل کت اسپرت ازتروپرا وپشم دوخت مزون لیتریکو - رم

بزرگترین مزونهای جهان درتهیه مدلهای اختصاصی ازتروپرا استفاده میکنند. شما هم برای تهیه لباسهای نو ومدرن خود تروپرارا انتخاب‌کنید چون تروپرا در انواع گوناگون و باب هرنوع سلیقه : شیك و خوشپوش است. اطو نگهمیدارد. جمع و چروك نمیشود. سبك‌وزن ومتناسب با هرآب وهوا است.

تروپرا TREVIRA HOECHST

شیك وظریف وزیبا برازنده شما

تروپرا - علامت ثبت شده کارخانجات فاربورکه هوخست آ.گ فرانکفورت الیافیست که نتیجه تحقیقات چندین ساله این مؤسسه معظم برای تهیه مواد بافتنی با خصوصیات فوق‌العاده میباشد.

تبلیغات فنزی


# ادیب: دبیرستان نمونه بخش ۳ تهران

## با بدست آوردن کاپ اخلاق و کسب‌مقام اول در درس ،ورزش وهنر برتری خودرا برسایر دبیرستان های بخش ۳ تهران به‌ثبوت‌رسانید .

دبیرستان ادیب که از دبیرستان های نمونه و با ارزش تهران می باشد امسال نیز چون گذشته در ارزش یابی کلی در دبیرستان های بخش سه درصدر قرار گرفت .

**در گروه درسی:** تیم دبیرستان‌ادیب مرکب از دانش آموزان سید محمد کاظم سید حسینی ، رمضان محمد زاده نوین ، علی آزادی ، منوچهر خزائی ، عباس شجاعی پا کدامن در رشته‌های ریاضی ،ادبیات ، علوم تجربی ، زبان خارجه‌و علوم‌اجتماعی مقام اول را بدست آورد .

**درمسابقات هنری** نیز دبیرستان ادیب بهترین امتیاز ها را کسب نمود ، آقای فریدون مقیمی در قسمت مینیاتور و آقای علی معماریان در قسمت نقاشی رنك و روغن بر کلیه حریفان خودپیروز و مقام اول راحائز شدند و آقای محمد مهدی تحسینی نیز در رشته رنك و روغن مقام سوم رابدست آورد .

**در قسمت جاز :** آقایان محسن یزدانیان ، خسرواسکوئی به ترتیب دوم و سوم شدند .

**سومین موفقیت** دانش آموزان این دبیرستان در قسمت مسابقات ورزشی بخش سه بدست آمد و از مجموع مسابقات فوتبال بسکتبال و والیبال دبیرستان ادیب باکسب مقام اول در فوتبال و بسکتبال و همچنین عنوان دومی مسابقات والیبال دوره اول بهترین امتیاز ورزشی دبیرستان های پسران بخش سه را کسب کرده‌است .

مضافا اینکه در پایان مسابقات با تشخیص تربیت بدنی آموزش و پرورش ناحیه سه‌تهران دانش آموزان این دبیرستان از لحاظ اخلاق و رفتار در میادین ورزشی به‌دریافت کاپ‌نقره‌مفتخر گردیدند واین چیزی بود که اولیای دبیرستان از آغاز بیشتر ازهر چیز دیگر در تلاش بدست‌آوردن آن بودند .

تیم فوتبال بازی فینال رادوبار برگزار کرد ، ابتدا با حریف سرسخت خودتمدن که داعیه این عنوان راداشت ۱-۱ مساوی کردو بدنبال آن در دومین دیدار با نتیجه ۰-۱ پیروز و بین ۳۶ تیم قهرمان بخش سه گردید .

**بازیکنان تیم عبارتند از :** حسین فرزامی کاپیتان تیم ، مجید شاملو ، ایرج فروتن ،همایون رازی ، مجید تشرفی ، حسین نوروزی ، پرویز جعفر ، هاشم سعادتمندی ، مهدی مظفری ، محمد رضاقپلچخانی، هادی کیانبخت ، محمد شاهرخ ، ولی‌اله جعفری ، محمد رضاحاج کاظم ، بهروز شریف .

**حریف فینال** بسکتبالیست های دبیرستان ، تیم باارزش کوشش بود که باهمه تلاش با نتیجه ۲۲-۲۵ مغلوب گردید ، تیم دبیرستان ادیب بدون باخت اول و کوشش دوم شد . نفرات پیروز ادیب عبارتند از : بهرام رشیدی کاپیتان تیم ، حمید مرادی ،حمید حاج ماشاءالله ، حمید گیلانی ، جلال نهاوندی ، جلال پور بزرگی سعید ملکشاهی ، جمال موسوی ،

**والیبالیست های** دوره اول این دبیرستان ضمن‌یك بار پیروزی بر دبیرستان ایرانشهر و یك‌شکست عنوان دوم رابدست آوردند . افراد تیم عبارتند از : خسرو نوروزی کاپیتان تیم ، فرید بقائی ، مجید قصری ، محمد زجاجی ، سید حسن بیاشاد ، جواد نوروزی شاد ، خسرو تقی‌پور ، مصطفی صانع پور ، علیرضاامحمدی شریف ، حسین آقاجان ، علیرضامیرشکار .

به‌این ترتیب ادیب باردیگر بنام دبیرستان برتربخش‌سه‌آموزش وپرورش معرفی میگردد ، زحمات اولیای دبیرستان بخصوص آقای رفیع‌زاده ریاست دبیرستان و آقای پرویز نادری سرپرست امور تربیتی و مربی ورزش و آقای بیژن رفیعی مربی ورزش دبیرستان اساس این موفقیت ها بوده‌است

آ_۵۹۸۷۸

## خبرهای روز

### پاسخ شاهنشاه
### بتلگرامهای دبیر کل حزب ایران نوین و دبیرکل حزب مردم

از طرف شاهنشاه آریامهر درپاسخ تلگرامهای تبریك دبیر کل حزب ایران نوین و دبیر کل حزب مردم بمناسبت سالروز آزادی زنان تلگرامهای زیر مخابره شد:

**جناب عطاءاله خسروانی دبیرکل حزب ایران نوین**

تلگرام مبنی برتبریك و ابراز احساسات صمیمانه‌ای که بمناسبت روز هشتم اسفندماه، سالروز آزادی زنان ایران مخابره نموده‌اید ملاحظه و موجب خرسندی خاطر ما و علیاحضرت‌شهبانوی ایران گردید. توجهات وعنایات مخصوص ما را بعموم زنان عضو حزب و سایراعضاء وافراد وابسته بحزب ایران نوین ابلاغ نمائید.

**۸اسفند ماه ۴۶ـ شاه**

**پروفسور یحیی عدل دبیر کل حزب مردم**

تلگرام مبنی بر تبریك و ابراز احساسات صمیمانه‌ای که بمناسبت روز هشتم اسفند سالروز آزادی زنان ایران‌مخابره نموده‌ایدملاحظه وموجب خرسندی خاطر گردید توجهات و عواطف مخصوص مارا بعموم اعضاء حزب مردم و بانوان‌و دوشیزگان وابسته‌بحزب ابلاغ‌نمائید

**۸ اسفندماه ۴۶ شاه**

### توزیع گواهینامه

عصردیروز طی‌مراسمی آقای‌رهبر معاون وزارت دارائی گواهی نامه ۳۳۸نفر فارغ‌التحصیلان آموزشگاه عالی‌وزارت دارائی را توزیع کرد. این‌عده‌بزودی‌عهده‌دار‌امور مالیاتی وحسابداری ودیگررشته‌های وزارت دارائی خواهند شد.

### مسابقات هنری دانش آموزان

صبح فردا مسابقات هنری دانش آموزان‌دبیرستانهای‌تهران‌باشرکت متجاوز از ۱۵۰۰ نفر از نفرات اول‌تا سوم دبیرستانهای نواحی یازده‌گانه تهران در رشته‌های روزنامه‌نگاری موسیقی‌و خط،انواع نقاشی،خیاطی، گلسازی حاشیه دوزی در محل استادیوم محمد رضاشاه پهلوی برگزار میشود. وزیر آموزش و پرورش از مسابقات هنری دانش ـ آموزان دیدن میکند.

### ۹ سردفتر منفصل شدند

دربهمن سال جاری ۲۷ نفر سردفتر متخلف تحت تعقیب قرار گرفتند و ۹نفر از آنها از شغل سردفتری منفصل شدند و۱۸ نفر دیگر به‌مجازاتهای انتظامی‌محکوم گردیدند.

این عده در بازرسی‌هائیکه از جهت اصلاح و تصفیه امورمربوط بدفاتر اسنادرسمی‌توسط بازرسان اداره کل ثبت بعمل آمد، تحت تعقیب قرارگرفتند.

### کارگمرکخانه‌ها دوسره شد

بدستور وزیردارائی کار تمام گمرکخانه ها و دفاتر گمرکی مرزی تاپایان سال جاری دوسره خواهد بود .ساعات کار این‌ادارات صبحها از هفت‌و نیم تا دو بعد از ظهر و عصر هااز چهارتا هفت‌بعد از ظهر می‌باشد.

### پاسگاههای حفاظتی برای رودخانه های شمال

طبق موافقتنامه‌ای که بین‌رئیس گارد جنگل و منابع طبیعی و مسئولین سازمان شکاربانی در نوشهر بعمل آمد قرار شد ازطرف وزارت منابع طبیعی برای‌رودخانه های شلمان ـ سفیدرود ـ فریدون کنار ، شفارود ، تجن ، چالوس، درویشان ـ حویق ـ شهسوار ، سیاه‌درویشان ـ بابل‌ـ‌لاریم‌برحسب اهمیت از ۲ الی ۳ پاسگاه حفاظتی مرکب از چهار نفر سرباز ایجاد گردد .

بدین ترتیب حفاظت و نگهداری رودخانه‌های تعیین شده‌بعهده گارد جنگل‌ومنابع طبیعی واگذار گردید و سازمان شکاربانی‌وسایل ولوازم مورد احتیاج پاسگاهها را تامین خواهد کرد .

### تغییر برنامه تلویزیون ملی ایران

ساعت ده و نیم‌بعد از ظهرامروز بجای فیلم داستانی‌تعطیلات‌تابستانی فیلم داستانی داغ ننگ‌با شرکت «مارچلوماسترویانی» و « سیمون سنیوره»پخش‌میشود وفیلم تعطیلات تابستانی فردا (جمعه) ساعت۳و۳۲ دقیقه پخش‌خواهد شد.

### برنامه مخصوص تلویزیون آموزشی

بمناسبت سالگرد افتتاح‌تلویزیون آموزشی که درسال گذشته بدست شاهنشاه آریامهر افتتاح گردیداز ساعت۸فردا برنامه‌مخصوصی‌بهمین مناسبت از تلویزیون آموزشی اجرا خواهد شد.

# «تشویق خدمتگذاران و تنبیه گناهکاران»

* هنوز خاطرات تلخ سالهای‌پس ازجنگ دوم جهانی در اذهان بسیاری از هموطنان ما باقی است و آثار آن تا پیش از دوره جدید وانقلاب‌سفید ایران در گوشه و کنار دیده‌میشد.

درآن سالها بود که سیاستهای بیگانه و تحریکات کمپانی‌های‌نفتی بوسیله عمال وپادوهای آنها هر روز صحنه‌های خونین تازه‌ای درمملکت بوجود می‌آورد و هیچ یك از افراد این کشور آسایش فکری وآرامش جائی‌نداشتند ،دولت‌ها هر روزساقط میشدند ، بند وبست‌های سیاسی‌و دادوستدهای‌خانمانسوز کارگردان‌ها عواقبش نصیب مردم دور از ماجرا میشد و چوب حراج مملکت پیوسته برگرده ملت ایران فرود می‌آمد ، تظاهراتی که ریشه‌اش را بیگانه آبیاری میکرد در خیابانهای‌پایتخت بوقوع میپیوست ، کسب و کار مردم مختل واقتصاد مملکت تا آنجافلج شده بود که هر روز دولت‌ها از بیگانگان قرض میکردندوبراسارت ملت میافزودند ، ایران را همیشه‌در حال سقوطو نابودی‌نگاه میداشتند تاهرچه میتوانند بهره‌برداری کنند واین همان سیاست شومی است که هربیگانه‌ای قصد تسلط بردیگری را دارد بوسیله‌عمال‌وایادی خودبکار می‌بندد.

اما یك ملت هوشیار ،یك ملت عاقل ، یك ملتی که دارای رشد فکری است پیوسته نابسامانی‌ها را کنار میگذارد و عمال بیگانه راطرد میکند وبسوی سعادت وخوش‌بختی میرود. ایران از بعداز بیست‌وهشت امرداد ۱۳۳۲ باسرعت آثار زشت جنگ جهانی را پشت‌سر گذاشت و در راه تازه‌ای گام برداشت که ثمراتش را همه‌ی ما در این عصر می‌بینیم .

ناامنی ونابسامانی از میان رفت، اقتصاد مملکت جان تازه گرفت ، دولت ثابت شد. فئودالیزم و آثار قرون وسطائی برافتاد، همه‌ی افراد مملکت از کشاورز و کارگر و صنعتگر در سرمایه ودرسرنوشت مملکت خود شریك و سهیم شدند، عمران وآبادی ونوسازی در سراسر ایران‌پیش رفت، کسب‌وکاروتجارت وصنعت رونق گرفت، و امروزایران درمیان خانوادهٔ ملل ملتی سرافراز ورشد یافته و همگام با ملل‌مترقی جهان است.

اما در طول این راه درازی که پیموده شد، بازماندگان فئودالیزم وآنها که‌پرورش یافته‌دوره‌نابسامانی وزمان هوچی گری‌بودند تغییرماسك دادند و دوباره صحنه‌های ساختگی بوجود آوردند ولی خوشبختانه‌دوام نیافتند و چون نتوانستند ، اندیشه‌و روش وطرز تفکر و نیت خود راعوض کنند مطرود شدند و بخانه خودباز گشتند.

آنروز که آقای دکتر علی‌امینی زمامدارشدندومملکت‌را ورشکسته اعلام داشتند بزرگترین ضربت را برپیکر اقتصاد ایران زدند ودشنه‌ای بود که بقلب وطن خود فرو بردند. آنروز که‌ایشان‌اعلام داشتندمملکت ورشکسته است، همه میپنداشتند که براستی ورشکسته شده‌ایم ودر نتیجه‌ارکان‌اقتصادایران‌دربازارهای جهان متزلزل شد، عمران وآبادانی متوقف ماند ، کار و کسب ازرونق افتاد وخسرانی‌غیرقابل جبران‌نصیب ایران گردید ولی دیری نگذشت که‌آن راز فاش شد و ماهیت امر آشکار گشت و پس از فترتی کوتاه همه دانستند که مملکت ورشکسته نیست و اقتصادش محکم‌و استوار است و سیاستی پیرو سیاستهای ورشکسته‌در کار بوده که‌جزرسوائی چیزی ببار نیاورده !

اگرسوءنیتی در کار نبود ، پس‌چه بود ؟ یك‌زمامدار وطن پرست‌دلسوز که مملکت خودش‌را ورشکسته اعلام‌نمی دارد و آنروز که آقای دکترعلی‌امینی بخانه رفت،اشتباه یاسوءنیت یاخرابکاری ویاهرچه که عواقبش‌زیان ملت‌ایران‌رادربرداشت آشکارشد، تخلفات و حیف‌ومیل‌ها وسوءاستفاده ها ازپنهانی در آمدو برسرزبانها افتاد ونیز گفتگو از قانون شکنی وخرید و فروش‌زمین ومعاملات نادرست که در شان‌یك رئیس دولت‌نبود در همه‌جا بود و این بحث محافل عمومی تا آنجابه گذشته‌بازگشت که تاریخچه‌اعمال مسئولان مالی پیشین مملکت ورق خورد وبیادآمد که‌چه کسی بهای‌ارز وقیمت لیره ودلاررا آنقدرافزایش دادکه کمر پول‌ایران‌را شکست ؟ چرا ، پرواضح استوبایده دید که بهره آن نصیب کدام کمپانی‌شده است ، و کسیکه که در کار بیت‌المال مملکت امین نبوده‌وبرسر ملت‌ایران چه آورده . آنها که دماغشان وطرز تفکرشان‌به آن فورم‌سیاست عادت کرده و همیشه موفقیتشان را از راه های آنچنانی یافته‌اند نمی توانند خودشان رابا زمان تطبیق‌بدهند و موقعیت را درك کنند وحس‌خودخواهی وجاه طلبی‌را از راه درست وبا چهره روشن راضی‌سازند ،نه آنکه باز بدنبال کمپانی های نفتی بدوندواز درهای محرمانه سیاست‌خارجی‌برای ورودباجتماع در جستجوی راه‌تاریك باشند . کسانی که در وقایع‌سال ۱۳۴۰ باکمك عوامل نفتی‌وتحریك انشجویان و فرهنگیان حوادثی‌در ایران ایجاد کردند ،امروز هم تصورمی‌نمایند که چنین‌امکاناتی وجود دارد ،در حالیکه پس‌از انقلاب‌سفیدایران‌دیگر کسی فریب اینگونه تحریکات‌را نمیخورد. .

اوضاع اجتماعی امروز ملت ایران در موقعیتی‌است که با از میان رفتن فئودالیزم‌وحرکت‌مملکت در صراط مستقیم‌باسیاست ثابت و روشن دیگرفرصت‌وامکان‌هیچگونه حرکتی غیراز حرکت‌درراه درست برای هیچکس نیست‌و امروز هر عمل‌نادرستی وهرسوء استفاده ای تحت‌بیگرد قرارمی گیردو کم کم‌به گذشته هم‌باز می گردد و پرونده‌ـ هائی که تصورمیرفت‌در زیر گردو غبار پنهان شده‌واز میان رفته هنگام رسیدگی به‌آن فرامیرسد .

اگر یك مملکتی بخواهد که گذشته های تلخ وزیان آورش تکرار نشود باید هر کس‌در گذشته دارای هرمقامی بوده واز مقام‌خود تخلف وسوءاستفاده کرده،درستی ونادرستیش در پیشگاه‌جامعه معلوم گردد تادر آینده دیگران جرات نکنند که گام از دایره قانـون مملکت‌و مصالح ملت‌ایران فراتر بگذارند وبا الهام از بیگانه‌برپیکر اقتصاد یعنی‌برجان وروح یك ملت ضربه های توان‌فرسا بکوبند .

بایددرستکاران وخدمتگذاران را تشویق کرد ومتهمان‌بنادرستی را تحت تعقیب قرارداد که اگر گناهکار بوده‌اند تنبیه بشوند و درس عبرت برای همه باشدو اگر سوء تفاهم بوده برائت حاصـل کنند .

# نخست‌وزیر بتحریکات شرکتهای نفتی

بقیه‌ازصفحه اول

که‌بدست آمده‌بمصارف‌لازم‌مملکتی برسد که اینك لایحه مربوط بیك قسمت از درآمدهای اضافی مطرح است و راجع‌به امورعمرانی کشور و تلاشها و مجاهداتی که باید در پنجسال آینده بعمل آید برنامه چهارم تنظیم و بقوه مقننه تقدیم گردید ولی بایددراینجا بالصراحه عرض کنم که آنچه در آن برنامه پیش‌بینی شده فقط حداقل هائی بوده و احتیاجات کشور بیش‌از آنست و لذابرای ما یك وظیفه‌ملی است که برای تامین اعتبارات عمرانی که لازمه آبادانی کشور و رشد اقتصادی و ترقیات صنعتی مملکت است و آینده کشور به‌آن بستگی دارد مجاهدات خود را تا سرحد امکان برسانیم زیرا نیازما بکلیه منبعی که درآمدهای‌عمرانی از آنها تامین می‌گردد . **برای تحقق هدفهای ملی ، بنحوی است که ما در مقابل نسل‌حاضرو نسل‌های آینده مملکت وظیفه داریم که از کلیه منابع کشور و بخصوص نفت که اختصاص به عمران و آبادانی مملکت دارد نهایت استفاده را بعمل آوریم بطوریکه درموقع رسیدگی به‌لایحه بودجه کل کشور در هفته های آینده روشن خواهد شد احتیاجات مابه درآمد نفت بسیار زیاد است.**

در مورد این‌درآمد آنچه که در بودجه تقدیمی سال ۴۷ منظور شده منعکس کننده احتیاجات و خواسته ایران نیست ولی حداقل مبلغ مورد نیاز ایران در دوره برنامه پنجساله چهارم همان است که در لایحه‌برنامه منظور گردیده است .

*** به آسانی بدست نیامده**

**ما نمی‌توانیم ببینیم که ذخائر نفتی ایران در دل خاك بماند و برای توسعه کشور از آن استفاده نشود . هرچند تاکنون مجاهدات بسیاری برای بالا بردن عوائدنفت بعمل آمده و نتیجتا درآمدهای ما افزایشی نیز حاصل کرد ولی‌تصور نفرمائید که همین افزایش‌ها که امروز نیاز مابه آن خیلی‌بیشتر است به‌آسانی بدست آمده‌قاطعیت ماوعزم راسخ مایگانه عامل‌موفقیت ما بود و شاهنشاه برای تامین حقوق ملت ایران چنان رسالتی را همواره ایفاء فرموده‌اند که اگر روزی پرده‌ای‌ازآن تلاشها برداشته شود ، کاملا معلوم خواهد شدکه عزم راسخ واراده شاهنشاه تاچه حد درتامین حقوق حقه ملت ایران موثر و قاطع بود .**

خوب بخاطردارم‌در زمانی که بسمت وزیردارائی‌خدمت‌میکردم‌مذاکرات ما با شرکتهای نفتی بمشکلات پیچیده‌ای برخورده بود وشرکتهای نفتی سعی میکردند که مزایائی‌را برای خود حفظ کنند و ماقبول نمیکردیم موقعی که جریان کاررا بعرض رسانیدم شاهنشاه با اراده بسیار قاطع که هیچگاه فراموش نمیکنم بمن فرمودند مگر حرف شرکت‌های‌نفتی‌باحاکمیت مامنافات ندارد عرض کردم بهمین جهت‌ماهم قبول نکردیم.فرمودند آنجا که‌پای حاکمیت درمیان است چه جای‌بحث ومذاکره است‌به‌آنها بگوئید چون حرف آنها باحاکمیت ما منافات‌دارد برای ما قابل قبول‌نیست .

*** کافی نیست**

اینك که‌شمه‌ای‌در باره تلاش های ایران دراستفاده کامل ازمنابع‌نفت کشور باستحضار رسید و ضرورت آن نیز خاطرنشان گردید باید بالصراحه تکرار کنم که عوائدنفت تامیزانی که تاکنون‌بدست ماآمده، کافی برای نیازمندیهای برنامه‌های مانیست و مجاهدات‌مابرای استفاده کامل از ذخائر نفتی کشور ادامه خواهد داشت.

ما در مناسبات بین‌المللی خود به اجراء قاطع‌سیاست مستقل‌ملی‌اتکاء داریم واکنون سرنوشت اقتصادی‌و اجتماعی کشوربدست‌خودماودر کشور خودمان تعیین میگردد و دیگرآن اوضاع و احوالی که درسال ۱۳۴۰ باعث شده بود که‌بتحریك خارجی‌ها کسانی سرکار بیایند که اقتصاد مملکت رافلج اعلام کنند ولی معنا قصد باطنی آنها خدمت بشرکتهای نفتی باشد محکوم بوده و دیگر هیچگاه تجدید نخواهدشد وامروز اگرشرکتهای‌نفتی‌تصور کنند که میتوانند برای‌تامین منافع خود تحریکاتی را در این کشور تجدید نمایند خیلی در اشتباه‌اند زیراپس ازانقلاب ایران دیگر نمیشودایرانی را اغواء کرد و امروز ملت ایران‌از هرگونه تحریکی که مخالف‌مصالح عالیه کشور ازهرجا که سرزندبا شدت هرچه‌تمامتر جلوگیری‌خواهد کرد.

## ضایعه اسفناك

باکمال تاسف اطلاع‌یافتیم که **دوشیزه گلوریا مسعودی** دختر آقای جواد مسعودی در نتیجه حادثه ناگهانی حمله قلبی نیمه‌شب یکشنبه ششم اسفند در ژنو دارفانی‌را وداع گفته است پس‌از وصول این خبر بلافاصله آقای جواد مسعودی که درتهران اقامت داشت عازم ژنو گردید و روز سه‌شنبه سناتور مسعودی و بانو وآقای محمدعلی‌مسعودی نیز عازم ژنو شدند . تا در مراسم تشییع جنازه و آئین تدفین ومجلس تذکردوشیزه جوان‌ناکام که‌عموم‌دوستداران را متاثر و خانواده مسعودی را داغدار کرده است شرکت کنند .

طبق اطلاع حاصله بعدازظهر دیروز ( چهارشنبه ) مراسم تشییع جنازه آن مرحومه باشرکت مقامات رسمی دولت شاهنشاهی وایرانیان مقیم سوئیس و دوستان‌خانواده مسعودی‌که از نقاط مختلف اروپا بژنو آمده بودند با احترامات لازم در ژنو انجام‌گردید و جنازه پس‌ازتشریفات مذهبی بوسیله حجت‌الاسلام آقای بروجردی درشهر ژنو بخاك سپرده شد . ودرمراسم تذکر آن مرحومه آقای جمالزاده بیاناتی پیرامون فضائل دوشیزه ناکام و مراتب اندوه و تاثر شرکت‌کنندگان ایراد نمود .

**کارکنان موسسه اطلاعات بانهایت تاثر واندوه این واقعه تاسف انگیز را بعموم خانواده مسعودی مخصوصا پدر ومادر و خواهران داغدیده جوان ناکام صمیمانه‌تسلیت می‌گویند .**

# کارمندان غیر رسمی از اردیبهشت رسمی میشوند

بقیه‌ازصفحه اول

**در دستگاه های‌دولت مشغول‌خدمت هستند که وضع استخدامی آنان بصورت پیمانی ،دون پایه ،حکمی وروز مزد می‌باشد . این کارمندان نیز بااجرای مرحله اول قانـون استخدام تبدیل به رسمی‌خواهند شد و حقوق‌اکثریت آنان ترمیم میگردد . در بین کارمندان غیر رسمی دولت که بصورت حکمی انجام وظیفه مینمایند، عده‌ای‌وجود دارند که پس از اجرای قانون استخدام اضافه حقوقی دریافت‌نمی دارند ، زیرا سطح حقوقی آنان در حال حاضر بالااست . ولی‌این‌دسته از کارمندان غیر رسمی تعدادقلیلی را تشکیل میدهند و بقیه‌کارمندان غیر رسمی با اجرای قانون‌استخدام اضافه حقوق دریافت خواهند کرد.**

*** اجرای قانون**

اجرای مرحله اول قانون‌استخدام در مورد کارمندان رسمی به‌جز وزارت آموزش‌وپرورش که‌تعداد قلیلی از آنان باقی مانده ، در مورد سایر کارمندان دولت بـه پایان رسیده‌است.

یك مقام مطلع به خبرنگار ما گفت : **اگر کارگزینی‌های‌وزارت‌ـ خانه ها و موسسات مشمول‌قانون استخدام سریعتر بوضع کارمندان غیر رسمی رسیدگی نمایند تـا اوائل فروردین ماه نیز به‌پرونده تمام کارکنان غیر رسمی نیز رسیدگی خواهدشد و در نتیجه احکام تبدیل آنان زودتر صادر خواهدگردید . همین مقام افزود : امیدواریم حداکثر تا پایان دوماهه اول سال آینده وضع کلیه‌کار ـ مندان غیر رسمی روشن شود .**

*** وزارت آموزش وپرورش**

در بین کارمندان ، بزرگترین دسته که از مزیت رتبه و تبدیل استفاده خواهند کرد کارمندان اداری وآموزشی وزارت آموزش‌و پرورش میباشند که تعدادشان هشتاد هزار نفر است وبعدازوزارت آموزش‌وپرورش ، وزارت بهداری قرار دارد رویهمرفته بااجرای‌مرحله اول قانون استخدام و اعطای یك رتبه بکارمندان‌دولت اعم‌ازرسمی‌و یاغیر رسمی ۷۰ در صد جمع کل کارمندان‌ازمزایای‌آن‌بهره‌مند خواهندشد.

## رانندگان

بقیه‌ازصفحه اول

آید بدون اینکه معایب فعلی شرکت‌واحد اتوبوسرانی در بین باشد.

**در پایان جلسه امروز سرهنك نوروزی رئیس‌اداره راهنمائی‌کشور گفت : بعد از این کسانی که بخواهندگواهینامه‌رانندگی بگیرند معاینه پزشکی کامل خواهندشد. وتاوقتی که مسلم نشود امراضی نظیر صرع ، روانی ، فشارخون، ناراحتی قلبی وسایر امراضی که از نظر رانندگی‌اشکالاتی بوجود می آورند برای آنان گواهینامه داده نخواهد شد.**

**سرهنك نوروزی اضافه کرد : بعد از این ، رانندگان هر سال یکبار مورد آزمایش های مجدد پزشکی قرار خواهندگرفت.**

## حضرت آیت‌اله حکیم

بقیه‌ازصفحه اول

مکه بااتومبیل نزدیك به‌یکساعت است .

بیمارستان صحرائی شیروخورشید سرخ ایران که در مدخل مکه‌در ناحیه «ام‌الدوده» استقرار یافته‌است از دیروزکار خودراشروع کرد و آماده پذیرائی از تمام مسلمانان جهان گردید .

آخرین گزارش از عربستان‌سعودی حاکیست که کلیه زائران ایرانی دراین کشور سلامتند .

*** عزیمت آیةالله حکیم**

حضرت آیت‌الله‌العظمی آقاسید محسن حکیم بقرار اطلاع هفته آینده برای انجام مناسك حج‌عازم عربستان سعودی خواهندشد .

# دکتر امینی

بقیه‌ازصفحه اول

پرونده آقای دکترعلی امینی درسال‌های۴۲و۴۳ در دیوان کیفر تشکیل شده‌است.

این پرونده مراحل مقدماتی خود را در دیوان کیفر طی‌کردولی چون تعقیب نخست‌وزیران، وزراء و کفیلان وزارت‌بموجب قانون‌خاصی با اجازه هیئت معتمدان می بایست انجام گیرد ، دیوان کیفر پرونده را پس از تحقیقات اولیه به‌هیئت معتمدان فرستاد.

هیئت‌معتمدان پرونده **اتهامی آقای دکترامینی‌رارسیدگی کرد و اتهامات‌منتسبه به‌وی‌راقابل رسیدگی تشخیص داد ونظر خود را اعلام داشت .**

رای هیئت معتمدان همراه با سوابق دیروز به دیوان کیفرابلاغ شدواز طرف آقای نجد سمیعی دادستان دیوان کیفر ، آقـای ابوالفضل رزاقی بازپرس شعبه ۱۷ دادسرای دیوان کیفر که پرونده را رسیدگی میکرد ، دنباله‌تحقیقات خود را ادامه داد . بازپرس‌ساعت یك بعدازظهر دیروز دستوراحضار آقای دکتر علی‌امینی را صادر کرد و برك‌احضاریه نیز ساعتی بعد به رویت آقای دکترامینی رسید .

*** قرار یکصد میلیون ریالی**

**ساعت ۵بعدازظهر دیروز آقای دکتر علی امینی بکاخ دادگستری آمد یکسر باطاق بازپرس شعبه ۱۷ دیوان کیفر رفت‌وبلافاصله‌تحقیقات از وی آغاز گردید .**

**تحقیقات بازپرسی که بطور محرمانه انجام میگرفت ۲ ساعت بطول انجامید و نخست‌وزیر اسبق بسئوالات بازپرس پاسخ داد و چون ادامه تحقیقات‌ضروری‌بنظر میرسید، بازپرس قرار التزامی بمبلغ یکصد میلیون ریال در باره آقای دکتر امینی صادر کرد و نامبرده پس‌از سپردن این قراردادسرای دیوان کیفر را ترك گفت .**

بازپرس از آقای دکترعلی‌امینی التزام گرفته است که تاپایان رسیدگی ، از ایران خارج‌نشود.

قرار است تحقیقات بازپرس از نخست‌وزیر اسبق بعدازظهر روز شنبه ادامه یابد و احتمالا امروز صبح روزشنبه آقای رزاقی‌بازپرس پرونده ازشاکیان پرونده‌آقای‌دکتر امینی دعوت خواهد کرددربازپرسی حاضر شوند ودرباره مواردشکایات خود توضیحات بیشتری در اختیار وی بگذارند .

*** دونفر دیگر**

در پرونده مربوط به اتهام آقای دکتر علی امینی نام دو نفر دیگر برده شده است شاکیان پرونده علاوه بر آقای دکتر امینی‌ازمرحوم نورالدین الموتی و مرحوم سپهبد نقدی وزراء سابق دادگستری و جنگ کابینه آقای‌دکتر امینی نیز شکایاتی کرده بودند که بعلت فوت هر دو آنها قرار منع تعقیب صادر شده است .

**بقرار اطلاع غیر از پرونده‌کنونی آقای دکترامینی پرونده‌های‌دیگری نیز در مورد معاملات پاره‌ای‌اراضی دارد که تحت رسیدگی میباشد .**

## مدیر عامل اتحادیه شهرداریها

آقای انوشیروان صدر مجری شهرداریهای نمونه با حفظ‌سمت از طرف آقای‌انصاری وزیر کشورو هیئت مدیره اتحادیه شهرداری‌های کشور بسمت مدیر عامل اتحادیه شهرداریها منصوب شد .

## سمینار تنظیم خانواده

ساعت نه صبح امروز طی مراسمی سمینار تنظیم بهداشت و خانواده استان مرکزی و فرمانداری کل سمنان‌ودامغان در اراك‌توسط آقای دکتر شادمان‌استاندار استان‌مرکزی افتتاح شد .

دراولین جلسه این سمینارآقایان دکتر اوشانا رئیس بهداری اراك، دکتر مشایخی مدیر کل بهداری استان مرکزی و دکتر خزایلی نماینـده اراك در مجلس شورای ملی به ترتیب درباره‌اقدامات و فعالیت های سپاهیان بهداشت و هدف از تشکیل سمینار تنظیم‌خانواده و احتیاجات مردم اراك صحبت کردند

# بررسی لایحه متمم بودجه

بقیه‌ازصفحه آخر

سپهسالار رفتند .

*** تشییع جنازه**

**جنازه شادروان دکتر همایون معتمدوزیری باحضورروسای‌مجلسین گروهی از نمایندگان دومجلس از مسجد سپهسالار تاجلوی عمارت مجلس شورایملی تشییع گردید و از آنجا جنازه به‌سنندج حمل شد تادر مقبره خانوادگی بخاك سپرده شود .**

ساعت ۱۰ونیم صبح امروز مجددا جلسه علنی مجلس شورایملی به ریاست آقای‌مهندس‌ریاضی‌تشکیل شد . آقای رئیس گفت : چون این جلسه فوق‌العاده‌است ، لذا نطقهای قبل‌از دستور نداریم،ووارد دستور میشویم ولایحه‌بودجه متمم سال ۱۳۴۶ کل کشور مطرح‌است.

دراین موقع گزارش کمیسیون بودجه درباره لایحه متمم بوسیله آقای صدری‌کیوان منشی هیئت رئیسه قرائت شد .این گزارش رامرحوم‌دکتر همایون معتمدوزیری مخبر کمیسیون بودجه تهیه و امضاء کرده‌بود .

عده‌ای از نمایندگان پیشنهاد کردند که تبصره های غیر مالی این لایحه‌نیز یك فوری تلقی‌شود. این پیشنهاد بتصویب رسید .

در کلیات‌لایحه متمم بودجه‌آقای دکتر عاملـی تهرانی ( عضو پان‌ایرانیست ) صحبت کرد .

آقای دکترعاملی تهرانی اظهار داشت :حزب‌پان ایرانیست همیشه نسبت به‌مسائل‌خلیج‌فارس‌حساسیت فوق‌العاده نشان داده وبار هااصول سیاست ملت ایران رادر این باره اعلام‌کرده است .

ناطق سپس گفت: در جریان رسیدگی‌به لایحه برنامه عمرانی چهارم بحثی‌درباره مسائل خلیج فارس بمیان آمد که در بعضی جراید درست بعکس نوشته‌شدو شاید این اشتباه چاپی وغیر عمد بوده‌است .

*** قابل تفکیك نیست**

آقای دکتر عاملی سپس‌درباره لایحه متمم بودجه تذکراتی‌دادواز جمله گفت: بودجه متمم ۴۶ قابل تفکیك ازبودجه سال ۴۷ نیست، وسیاست مالیاتی دولت و نحوه مقرراتی که عوایددولت‌بایدبموجب آن خرج شود روشن نیست ویا لااقل برای ماگروه پارلمانی‌حزب پان‌ایرانیست روشن نیست .

ناطق گفت : این صحیح‌نیست که ازمکالمات تلفنی مالیات‌بگیرند واگرمالیات کامیون کم شده‌باشد این ارفاق بنفع مردم‌انجام گیرد، یعنی کرایه حمل بار تقلیل داده‌شود .

**اظهارات نخست‌وزیر**

دراین‌موقع آقای نخست‌وزیر پشت تریبون رفت ودرباره امور مالی‌دولت طی نطقی توضیحاتی‌داد نطق آقای نخست وزیر در جلسه امروز مجلس شورایملی جداگانه چاپ شده است .

*** تایید نمایندگان**

سخنان آقای نخست‌وزیرچندین بارمورد تایید نمایندگان قـرار گرفت .

*** تشویق وحمایت**

آقای صدری کیوان در موافقت باکلیات لایحه صحبت کرد واظهار داشت‌سیاست مالیاتی دولت‌براصل تشویق و حمایت متکی است و برنامه‌های اقتصادی کشور نیز در سایه رهبری شاهنشاه آریامهر انجام‌میشودوروی‌منافع ملت‌ومملکت پایه‌گذاری شده است .

من اطمینان دارم‌که در آینده نزدیکی آن‌چنان از وضع ممتاز اقتصادی برخوردار خواهیم شدکه موجبات اعجاب جهانیان را فراهم خواهد ساخت .

آقای صدری‌کیوان در پایان‌از دولت بمناسبت تقدیم لوایح مفید تشکر کرد .

آقای هلاکو رامبدگفت : این لایحه متمم‌نیست بلکه‌مجوزی‌است برای‌خرجهای‌غیرقانونی . دربودجه برنامه‌ای متمم بودجه معنی ندارد.

هم‌اکنون آقای نخست‌وزیر گفت: ما پنج میلیارد اضافه درآمد داشته‌ایم ، در صورتیکه در این لایحه متمم شما فقط برای ۶۴۰ میلیون آن مجوز میخواهید .

وقتی که روسای کمیسیونها جانشین نماینده دولت و مدافـع لوایح باشند ، برای مجلس یك‌نوع تنزل است . اینگونه لوایح نمی تواند قانونی باشد .

آنچه که‌شاهنشاه ایران‌وملت‌ایران می گویند باید مورد توجـه نمایندگان‌باشد نه‌اینکه‌خواستهای وزیران بمرحله اجرا درآید .

تبصره ۳ لایحه متمم میگوید که‌دولت ازسرمایه‌گذاری‌صرف‌نظر کند و اعتبارات خودرا صرف‌حقوق کارمندان نماید. نمایندگان‌محترم بارها دراین‌مجلس گفته‌اند که‌دولت پول ملت‌را بیش‌از این‌صرف‌حقوق واضافه حقوق‌ها نکند .

آقای رامبد سپس درباره‌مالیات های جدیدی‌که دراین لایحه پیش بینی شده تذکراتی داد .

*** فصول خرج**

آقای دکتر حبیب دادفر گفت : یك روزی بود که بودجه مملکتی به صورت یکدوازدهم تصویب میشد و حالا دولت میآید میگوید که پنج میلیارد اضافه در آمد دارم و می‌ـ خواهم برای کار های اساسی خرج کنم و مجوز خرج میخواهم .

ناطق گفت : دولت برای به خرج رساندن اضافه وصولی خود مجوز داشته‌است‌واین‌لایحه‌متمم فقط برای کسب مجوز برای فصول خرج‌است.

این سند افتخار دولت است . زیرا توانسته با دقت و کوشش کافی مبلغ هنگفتی اضافه وصولی داشتـه باشد .

آقای دکتر دادفر اظهار داشت : روزی در این مملکت گفته شد که ما ورشکست هستیم . بفرض اینکه این حرف درست بود ، آیا صحیح بود که بیایند و اعلام کنند ؟

من در اینجا اعلام میکنم که حنای یك چنین اشخاصی دیگر رنك ندارد.

آقای دکتر دادفر گفت : مبانی انقلاب ما براینستکه‌مالیات ازمالیات دهنده باید وصول شود و ما که از تلفن های تهران برای پیشرفت کار‌ـ هایمان استفاده میکنیم باید مالیات بدهیم تا این دستگاه در شهرستان‌ها توسعه یابد .

آیا اجرای اصول انقلاب اداری با مقررات قانون محاسبات عمومی‌امکان پذیر است ؟

(عده ای از نمایندگان ـ چرا اصلاح نمیکنید ؟)

دکتر دادفر ـ ما هم همین را می‌ـ گوئیم و از دولت میخواهیم که در اصلاح قانون محاسبات اقدام کند .

(همهمه نمایندگان اقلیت) .

دکتر دادفر گفت : آقایان چراپنج‌تا پنج تا صحبت میکنید ؟ (خنده ـ نمایندگان)

رامبد ـ آقای دکتر دادفر ، دیگر بس‌است ، تملق از دولت کافی است!

*** لایحه خرج**

آقای دکتر آموزگار وزیر دارائی به تذکرات نمایندگان پاسخ داد وگفت دولت علاوه بر این لایحه متمم‌بودجه، چند لایحه خرج به مجلس تقدیم‌کرده و مجوز گرفته است که جمع آنها در حدود ۶ میلیارد میباشد که از محل اضافه وصولها تامین شده است .

وزیردارائی‌درباره قانون‌محاسبات عمومی گفت مطالعات دقیقی شده و لایحه جدید آن در اوایل سال نو تقدیم مجلس خواهد شد .

# وزیر نفت‌وخدمات‌عمومی هندبایران‌می‌آید

*** بین مدیر عامل شرکت نفت و وزیر نفت هند مذاکراتی صورت میگیرد**

روز یکشنبه آقای «اشوکا‌مهتا» **که عهده‌دار اداره دو وزارتخانه‌نفت وخدمات عمومی هند میباشد باتفاق آقای «تاپاك» معاون اجرائی وزارت نفت و صنایع شیمیائی بنا بدعوت آقای دکتر اقبال رئیس هیئت‌مدیره شرکت ملی نفت‌وارد تهران‌میشوند این دو شخصیت‌مهم‌نفتی هندوستان مدت پنج روزدر ایران اقامت‌خواهند داشت و در تمام مدت از تاسیسات نفتی جنوب و بخصوص از تاسیسات نفتی فلات قاره شرکت «ایمنوکو» دیدن‌خواهند کردشرکت«ایمنوکو»** یکی از شرکتهای نفتی است که‌با مشارکت وزارت نفت هند ، کمپانی آجیپ ایتالیا و کمپانی فیلیپس آمریکا تاسیس شده در یکماه قبل اولین چاه آن در خلیج فارس به‌نفت رسید . پیش بینی میشود در این منطقه یك‌منبع غنی‌نفت وجودداشته باشد.

در مذاکرات وزیر نفت هندوستان وآقای دکتر اقبال ،احتمالا پیرامون همکاری پتروشیمی بین دو کشور مذاکراتی‌انجام گیرد.این‌مذاکرات جنبه کلی و اطلاعاتی خواهد داشت‌و هیچ‌نوع دستور خاصی‌برای آن‌وجود ندارد. آقای «تاپاك» یکی ازشخصیت های نفتی هندوستان میباشد کـه سالهاست‌در کار اجرائی‌نفت‌شرکت دارد وی در تاسیس پالایشگاه نفت مدرس که بامشارکت ایران وپان‌ـ آمریکن و هند عملی شد دخالت و نظارت داشت.

ضمنا بقرار آخرین اطلاع آقای همایون کبیر از وزارت نفت هند مستعفی شده و بایران نیز سفر نخواهد کرد.

# سیل چند قریه را بکلی ویران‌ساخت

بنابگزارش خبرنگارمادر بندر جاسك:بدنبال ریزش باران شدید وطغیان رودخانه «گابریك» سیل مهیبی در قراء کروج ، باغ مراد، نوروز کار « جهلورپرکوه» جاری گردیدوچندین گله‌از گوسفندان و احشام اهالی این قراء طعمه سیل شد . شدت طغیان‌رودخانه و جاری شدن سیل بحدی بود که کلیه اهالی‌این دهات برای‌رهائی ازمرك حتمی بدامنه ارتفاعات پناه بردند ولی کلیه وسائل‌و لوازم‌زندگی‌آنها بکلی‌از بین رفته است هم‌اکنون ساکنین‌این مناطق‌تقاضای‌رسیدگی ازمقامات مربوطه را دارند. راه «پرکوه» براثر جاری شدن سیل مسدود شده وعبورومرور در این راه بکلی قطع شده است .

# محاکمه یک مرد ۳ زنه در حضور ۲۱ فرزندش آغاز شد

## این مرد باتهام پنهان کردن مواد مخدره دستگیر شده‌است

ابراهیم

محاکمه شوهر ۳زن وپدر ۲۱ فرزند امروز باتهام‌پنهان کردن مقداری مواد مخدره درشعبه۴ دادگاه جنائی‌مرکز آغاز شد.

این مرد که ابراهیم نام دارد و ۴۷ ساله است گفت من درکشتارگاه کار میکردم و نه تنها اهل مواد مخدره نیستم، بلکه از هرچه «دود» است نفرت دارم وتا این دقیقه حتی یك بارهم پایم به پلیس وامنیه و عدلیه نرسیده‌بود. چندی‌پیش‌یکی از دوستانم که من تا آنموقع نمیدانستم وارد کار قاچاق شده به خانه‌ام آمد وهراسان بسته‌ای را در آنجا امانت گذارد و خارج شد و اندکی پس‌از رفتن او مامورین وارد خانه من شدند بسته را پیدا کردند آنرا باز نمودند واز داخلش مقدار ۲کیلو گرم مواد مخدره پیداکردند ومرا به‌اتهام پنهان کردن این‌مواد درخانه‌ام، دستگیر نمودند. تماشاگران دادگاه ابراهیم، سه همسر و ۲۱ فرزندش بودند.

ابراهیم گفت که در ۱۸ سالگی یك زن، در ۲۵ سالگی زن دیگر و در ۲۷ سالگی سومین همسر خودرا گرفت واز این‌سه‌زن ۱۰پسر و۱۱دختر داردکه بیشترآنها در دبیرستان درس میخوانند. ابراهیم تاکید کردکه تصور نمی‌کند پدر ۲۱ پسر ودختر سعادت و سربلندی آنها را فراموش کند و به خودجرات دهد وارد کار قاچاق شود.

اعضای باند

# دزدان موتوسیکلت تهران دستگیر شدند

پلیس آگاهی یك باند سرقت موتوسیکلت‌رادستگیر کرد. اعضای این باند به‌سرقت ۴۵ موتو سیکلت اعتراف کردندوآنهارا تحویل‌دادند. تشکیل دهنده این باند یك مرد۲۴ ساله بنام داودجلالی استو ازاعضای آن تاکنون ابراهیم لحافی ۲۰ساله، مرتضی جباری۱۹ساله،جلال‌انصاری ۱۹ساله و محمد شرفی ۲۱ ساله دستگیر شده‌اند.

بازپرس دادسرای تهران مقیم آگاهی به تقاضای آقای مسعودی معاون دادسرای تهران برای هریك از اعضای این باند سی هزارتومان قرار تامین صادر نموده و آنها رابه زندان تسلیم کرد.

در دستگیری اعضای این باندجلال فرید دانش صاحب یکی ازموتو ـ سیکلتهای مسروقه‌بمامورین آگاهی (آقای‌نورافشاروسر کارستوان‌ثباتی) کمك کرد. کمك این شخص این بود که عکس سردسته باند را که جلوی‌چشم‌اوموتوسیکلتش رادزدید شناخت‌وماموران‌آگاهی‌بادستگیری رئیس باند اعضای آنرانیز دستگیر نمودند.

در تحقیقاتی که بعمل آمد معلوم شد که نقشه‌ایجاد این‌باند را«دزدی» که هم‌اکنون در زندان است کشیده است. این مرد ۱۳سال از عمر ۳۰ ساله خودرا به‌جرم دزدیهای متعدد در زندان گذرانیده است.

داود رئیس باند

## کامیون حامل زیر پیراهن آتش گرفت

کامیون شماره ۸۱۲۷ ط ۴۰ برانندگی نصرت‌اله زینعلی حامل مقدار زیادی چرخ خیاطی، زیر پیراهن و کفش که از تهران به‌فارس می‌رفت در ۲۲ کیلو متری تهران (حوالی کهریزك) آتش گرفت در این‌حادثه زیان قابل ملاحظه‌ای بر کامیون و محصولات آن واردآمد.

## دو سارق مسلح کشته شدند

گزارش‌خبرنگارما درسوسنگرد حاکیست: در زدوخوردی که‌بین دونفر از سارقین مسلح و مامورین ژاندارمری سوسنگرد بسرپرستی سروان کشاورزی رئیس پاسگاه ژاندارمری این شهرستان رویداد، هردونفر سارق کشته شدند و یك قبضه اسلحه از آنها بدست‌آمد.

## ۴۵ سکه باستانی

چندکارگر که مشغول ایجاد راهی در ینگه امام کرج بودندیك کوزه محتوی ۴۵ سکه باستانی پیداکردندکه از طریق مامورین ژاندارمری به فرهنك کرج تسلیم شد.

## دوقاچاقچی دستگیر شدند

دوقاچاقچی که با قطار راه‌آهن از جنوب به‌تهران کالای قاچاق‌حمل می‌کردند در نزدیکی تهران‌توسط مامورین ژاندارمری مرکزدستگیر شدند.

این دو نفر که ابوالفضل ومرتضی نام دارند در حالیکه تعداد زیادی رادیو همراه داشتند درایستگاه تپه سیف (جنوب غربی تهران) از قطار «خرمشهر ـتهران» پیاده‌شدند.

مامورین تجسس ژاندارمری مرکز که قبلا در این ایستگاه انتظارآنها را می کشیدند دستگیرشان کردند. دستگیری این‌دو نفر براثر گزارشی صورت گرفت که اخیرا درباره فعالیت‌این نوع‌قاچاقچیان به تیمسار سرلشکر یحیوی‌فرمانده ژاندارمری مرکز رسیده بود.

## گمشده

زبیده سرلك(عکس بالا) گمشده است. بستگانش درخواست دارند کسانی که از این گمشده اطلاع دارند به پدرش سلطان حسین در پارك‌شهر اطلاع دهند.

## تصحیح و توضیح

دراطلاعیه وزارت بهداری‌مربوط به‌واکسیناسیون ضدفلج اطفال که درشماره‌های ۱۲۵۱۹ ـ ۱۲۵۲۱ـ ۱۲۵۲۳ درج‌شده تعداد واکسینه‌شدگان یك‌میلیون‌وچهل‌و شش ـ هزارو هفتصدو چهارده‌نفر (۱۰۴۶۷۱۴)نفرمی‌باشد که‌اشتباها (۱۰۶۷۱۴نفر) چاپ شده است.

آ ـ ۸۰۶۴ ه

مشمع میخچه دکتر شول
رفع کننده میخچه پا
چهارراه اسلامبول فردوسی
نمایندگی دکتر شول

انواع اجاق گاز پرسی گاز
برتر ـ ارزانتر ـ مرغوبتر از همه
ماهیانه ۴۰ و ۸۰ تومان
به‌خریداران اجاق گاز پرسی گاز
یکدستگاه گرم‌کن عیدی داده میشود
فروشگاه بزرگ کرمل
خیابان شاه مقابل سینما نیاگارا تلفن ۶۹۹۵۱

محمد علی جعفری . علی نصیریان . عزت‌الله انتظامی . مهین‌شهابی . پرویزفنی‌زاده . منوچهر فرید . آزیتا لاچینی . اسمعیل داورفر . خسرو شجاع‌زاده
درنمایش:
آی بی کلاه
آی با کلاه
نویسنده: گوهرمراد
کارگردان: جعفروالی
از ۱۵ اسفندماه در تالار ۲۵ شهریور
تلفن رزرو بلیط ۲۵۴۴۴
۱ـ۳ آ ـ ۶۰۰۰۴۲

بزودی
قصه‌ای بزرگتر، شیرین ترو جذاب‌تراز برادران‌گریم که همه کس از هرطبقه‌ای بالذت‌تمام آنرا تماشاخواهد کرد.

والتربرنان
درفیلمی از: والت دیسنی
شهر کوتوله‌ها
رنگی
باشرکت
تام لاول ـ ماتیو گاربر
پخش در ایران توسط متروگلدوین مایر
آ ـ ۵۹۹۳۶

بزودی
غرب وحشی، غرب بی‌آرام باردیگر دستخوش خشم قهرمانانی میشودکه هفت‌تیر بر کمروپادر رکاب‌بیابانهارا با خون و آتش بلرزه درمی‌آورند ....

انتونیو ساباتو
جان آیرلند
درفیلم سینماسکوپ ـ رنگی
خشم قهرمانان
باشرکت: هیرکوالیس
گلوریا میلاند
پخش در ایران توسط متروگلدوین مایر
آ ـ ۵۹۹۳۲

بزودی در بزرگترین سینماهای پایتخت
فاضلی ـ نانسی کواک درفیلم
قهرمان شهرما

داریوش طلائی گیزلاناکس
توروس پوران شهاب
مهرداویان
بامعرفی بیژن

بیلاق متحرک

سینما آتلانتیک
از امروز نمایش میدهد
اثری پرشور و باطراوت، شیرین و جذاب با شرکت جوان ترین هنرمندان محبوب سینما

ساندرا دی . بابی دارین
دونالد اوکانر درفیلم رنگی
THAT FUNNY FEELING
آن احساس عجیب
محصول یونیورسال
UNIVERSAL CITY STUDIOS

تماشای این فیلم کمدی عشقی پیران راجوان وجوانان راجوانتر میکند!

ازامشب فقط در
سینما دیاموند
پرخواننده ترین کتاب سالهای اخیر بصورت یك اثر ارزنده ویك شاهکار بی‌همتا روی پرده‌سینماجان‌میگیرد

باربارا پارکینز . پاتی دوك . شارون تیت
پل بورك . تونی اسکاتی و... سوزان هیوارد درفیلم
دره گناه
(دره عروسکها)
Valley of the Dolls
Jacqueline Susann
اقتباس ازکتاب پرفروش نویسنده امریکائی: ژاکلین سوزان

بکارگردانی: مارك رابسن
پاناویژن ـ رنگی محصول کمپانی فوکس قرن بیستم
برای جلوگیری از ازدحام متمنی‌است قبلابلیط مورد احتیاج خودرا رزرو فرمائید. ساعات رزرو بلیط ۱۰ تا۱۲ صبح و۲تا ۶ بعدازظهر.
سئانسها ۱۱ صبح ۳ـ ۵٫۳۰ـ ۷٫۴۵ـ ۹٫۴۵ بعدازظهر
آ ـ ۵۹۹۳۰

# مجالس ترحیم

دانشگاه تهران بانهایت تاسف درگذشت جوان ناکام **یوسف‌اعتصامی** برادرزاده آقای دکتر سعید اعتصامی استاد دانشگاه تهران را باستحضار عموم میرساند. مجلس ترحیم مردانه آن مرحوم از ساعت ۸ونیم تا ۱۰ونیم روز شنبه دوازدهم اسفندماه جاری در خانقاه صفی‌علیشاه برپا خواهد بود.

**رئیس دانشگاه تهران ـ دکتر جهانشاه صالح**

---

بانك اعتبارات تعاونی توزیع باکمال تاسف درگذشت ناگهانی **یوسف‌اعتصامی** نوه شادروان یوسف‌اعتصام‌الملك وعموزاده آقایان پرویز وسیروس اعتصامی صاحبمنصبان ارشد این بانك را باطلاع میرساند. مجلس ترحیم مردانه روز شنبه ۱۲ر۱۲ر۱۳۴۶ ازساعت ۸ونیم تا ۱۰ونیم ومجلس ترحیم زنانه در همان روز از ساعت ۱۰ونیم الی ۱۲ونیم صبح در خانقاه صفی‌علیشاه منعقد خواهدبود.

**بانك اعتبارات تعاونی توزیع مدیرعامل**

---

دانشکده داروسازی تهران باکمال تاسف درگذشت جوان ناکام **یوسف‌اعتصامی** برادرزاده جناب آقای دکتر سعید اعتصامی استاد این دانشکده را باطلاع میرساند. مجلس ترحیم مردانه‌وزنانه درخانقاه مرحوم صفی‌علیشاه درروز شنبه ۱۲ر۱۲ر۱۳۴۶ منعقد خواهد بود. مردانه از ساعت ۸ونیم تا ۱۰ونیم وزنانه از ساعت ۱۰ونیم تا ۱۲ونیم.

آ_۶۰۱۱۸

**ازطرف رئیس دانشکده داروسازی ـ دکتر نادرشرقی**

---

کارکنان و کارمندان شرکت کیان باکمال تاسف واندوه فوت جوان‌ناکام **یوسف‌اعتصامی** فرزندارجمند جناب آقای ابوالفتح اعتصامی مدیر عامل این شرکت راباطلاع عموم میرساند. مجلس ترحیم مردانه ازساعت ۸ونیم تاساعت ۱۰ونیم صبح روز شنبه ۱۲ر۱۲ر۱۳۴۶ در خانقاه صفی‌علیشاه منعقد خواهد بود و مجلس‌ترحیم زنانه نیز همان روز ودر همان محل از ساعت ۱۰ونیم الی ۱۲ونیم برگزار میشود.

**کارکنان شرکت کیان**

---

درگذشت جانگداز فرزند ناکامان **یوسف‌اعتصامی** راباطلاع دوستان و آشنایان میرسانیم. مجلس‌ترحیم مردانه روز شنبه ۱۲ر۱۲ر۱۳۴۶ از ساعت ۸ونیم تا ۱۰ونیم صبح در خانقاه صفی‌علیشاه و مجلس ترحیم زنانه از ساعت ۱۰ونیم الی ۱۲ونیم در همان محل‌منعقد خواهد بود.

**توران اعتصامی ـ ابوالفتح‌اعتصامی**

---

بانهایت تاسف‌درگذشت جوان‌ناکام **یوسف‌اعتصامی** برادرزاده همکار ارجمند جناب‌آقای دکتر سعید اعتصامی استاد محترم دانشگاه تهران‌راباطلاع دوستان‌وبستگان وعلاقمندان میرساند. مجلس ترحیم مردانه روز شنبه ۱۲اسفند ۱۳۴۶ از ساعت ۸ونیم تا۱۰ونیم در خانقاه صفی‌علیشاه منعقد خواهد بود.

آ_۶۰۱۱۸

**کانون‌مدیریت**

---

جامعه داروسازان ایران باکمال تاسف‌درگذشت جوان ناکام **یوسف‌اعتصامی** برادرزاده جناب آقای‌دکتر سعید اعتصامی رئیس اسبق این‌جامعه‌راباطلاع‌میرساند. مجلس ترحیم مردانه‌وزنانه‌درخانقاه مرحوم صفی‌علیشاه در روز شنبه ۱۲ر۱۲ر۱۳۴۶ منعقد خواهد بود ـ مردانه از ساعت ۸ونیم تا۱۰ونیم وزنانه از ساعت ۱۰ونیم تا ۱۲ونیم.

آ_۶۰۱۱۸

**رئیس جامعه داروسازان ایران ـ دکتر رحیم‌قادری‌نژاد**

---

**خانواده‌های: اعتصامی، داوری، گوهرین، فتوحی، معز، صدیق‌رضوانی، افسر، طغرائی، فروتن، قنبر، بیات، مرآتی، وثوقی، نقشینه.**

بانهایت تاسف فوت ناگهانی جوان ناکام **یوسف اعتصامی** فرزند آقای ابوالفتح‌اعتصامی را باستحضار دوستان و آشنایان میرسانند. مجلس ترحیم مردانه روز شنبه ۱۲ر۱۲ر۱۳۴۶ از ساعت ۸ونیم تا ۱۰ونیم در خانقاه صفی‌علیشاه و مجلس ترحیم زنانه همان‌روز صبح از ساعت ۱۰ونیم تا ۱۲ونیم درهمان محل منعقد خواهد بود.

**غلامرضا داوری، ابوالقاسم اعتصامی، ابوالحسن اعتصامی، نصراله اعتصامی، محمد گوهرین، دکتر سعید اعتصامی، دکتر ابراهیم داوری، مرتضی‌اعتصامی جهانگیر اعتصامی، پرویز اعتصامی، سیروس‌اعتصامی مصطفی اعتصامی، مظفر اعتصامی، غلامحسین‌نقشینه مهندس‌نیوی، کامران اعتصامی، منوچهر اعتصامی، محمدعلی صدیق رضوانی، مرتضی‌مرآتی، دکتر غلامحسین وثوقی، سرهنك قنبر، علی بیات، دکتر داریوش طغرائی، مهندس سیروس طغرائی**

آ_۶۰۱۱۸

---

بانهایت تاسف فوت ناگهانی بانو **شمس‌الملوك مستوفی** راباطلاع میرساند. مجلس ترحیم مردانه‌روز یکشنبه سیزدهم اسفندماه از ساعت ۲الی ۴ و زنانه از ساعت ۴تا۶ بعدازظهر همان روزدرخانقاه‌صفی‌علیشاه برگزار خواهدشد.

**خانواده‌های: مستوفی، هویدا، امین‌زاده، دره الفت‌حسابی، شالچی، گیلانشاه، شعشعانی، جابری، کوپال، مقدم، میرجهانگیری، ذوالفنون، امیرشکوهی فیروزگر، ایزدی، کاویانی**

۲ـ۱

باکمال تاسف مصیبت وارده را بعموم بازماندگان آنمرحومه تسلیت میدهیم

---

**پرسه**

بانهایت تاسف درگذشت شادروان خداداد‌خسرو بختیاری رادر کرمان باطلاع میرساند. مجلس پرسه آنمرحوم روز شنبه ۱۲ اسفندماه ۴۶ از ساعت چهار تاشش بعدازظهر درتالار ایرج خیابان استالین برگزار میباشد.

**دولت بختیاری، شهریار بختیاری، اسفندیارو شاهرخ و خسرو بختیاری، خانواده‌های عادلی‌پور، اسفندیاری، فرزانه، یزدانی**

آ_۳۷۰۰۱

بعموم بازماندگان آنمرحوم مصیبت وارده‌راتسلیت میدهیم

---

**خانواده‌های: انشائیان، صفوی‌دانش، صفوی، فرهی، سلیمان‌پور، دستغیب، بدیعی، رضوی، محلاتی عاملی، مشیری، بهشتی، سازگاری، مزارعی، احراری**

فوت شادروان مرحوم **حاجی‌میرزا محمدانشائیان** (فرامینی) راباطلاع میرسانند. مجلس ختم زنانه عصر جمعه یازدهم اسفند ازساعت ۳ونیم تا۵ونیم بعدازظهر در منزل فرزند آن‌مرحوم(مهندس‌ناصرانشائیان)خیابان ویلا کوچه خسرو شماره ۲۸ برقرار میباشد. برحسب وصیت آنمرحوم هزینه ختم مردانه صرف امورخیریه خواهد شد.

آ_۳۷۰۷۳

بعموم بازماندگان آنمرحوم مصیبت وارده‌راتسلیت میدهیم

---

**هوالحی‌الذی‌لایموت**

**خانواده‌های: شریفی، سالمی، موحد، سپهرآرا برزوئی، مجذوبی، معبودی، وثوقی، سبزه، خوش‌طینت، اتحاد، بایگان، خدابخشیان، فرخ‌سرشت، ارسلان‌پور نویدی، سپهرابی، مویدراد، کنعانی، واله، شهاب**

فوت‌شادروان بانو **صدیقه شریفی (همدانی)** مادر آقای غلامعلی شریفی را باستحضار فامیل و دوستان میرسانند. مجلس ختم مردانه از ساعت ۳تاه بعداز ظهر روز شنبه۱۲ اسفندماه در مسجد ارك وختم‌زنانه در همان ساعت در منزل شخصی واقع‌درخیابان‌سیمتری چهارراه لشکر جنب پمپ بنزین کوچه فرمند شماره۵ منعقد است.

آ_۳۷۰۴۹

بعموم بازماندگان آنمرحومه‌مصیبت وارده‌راتسلیت میدهیم

---

خانواده‌های: جلالی قاجار، رکنی، مشیر وزیری، پرورش‌قاجار، وزیری، معتمد وزیری، صدیق‌وزیری اردلان، آصف‌وزیری، آصف، نادریان، حسینی، حشمتی، همایون‌مهر، نصیری انصاری، هنرور، والی‌پور، مستوفی، کرامتی، بیکلرزاده، معنوی.

باکمال تاسف و تاثر فوت مرحوم **فیض‌الله‌مشیر وزیری** رئیس امور اداری سابق مجلس شورای ملی‌را باطلاع اقوام و دوستان میرسانند. بنابوصیت آنمرحوم هزینه مجلس ختم مردانه صرف امور خیریه خواهدشد و مجلس تذکری در روز شنبه ۱۲ اسفندماه ساعت ۳تاه بعدازظهر در منزل شخصی واقع در میدان ۲۵ شهریور ـ خیابان آذریان پلاك ۵۲و۲۵ منعقد خواهد بود.

آ_۳۶۹۷۳

مصیبت وارده را بعموم بازماندگان آنمرحوم‌تسلیت میدهیم.

---

**خانواده‌های: سیدباقر جلالی موسوی، ابوطالب رئیس‌زاده، سلیمان‌معتمدی، غلامعلی ناصری، محمد جلالی، روح‌اله هاشمیان، رضاهاشمیان، حشمت‌اله هاشمیان، حبیب‌اله هاشمیان، دکتر حسام‌الدین‌هاشمیان دکترعلی‌اصغر نبوی، خلیل مهدوی، ولی‌اله نبویان، اسدالله ناصری، عنایت‌الله مدنی، عزیزالله هاشمی رحمت‌الله هاشمیان، صالح‌هاشمیان، شکرالله‌هاشمیان عباس نبوی، ذبیح‌اله نبویان، یدالله فهیمی، عزت‌الله نبوی، حسین حسینیان، علی‌اصغر سعیدیان، شکرالله اعتمادی**

بانهایت تاسف و تاثر درگذشت **حاج‌سیدلطف‌اله هاشمیان** بزرك خاندان‌هاشمیان راباطلاع بستگان و دوستان میرسانند. مجلس ختم آنمرحوم از ساعت۳تاه بعدازظهر روز یکشنبه ۱۳اسفندماه جاری در مسجد لاریجانیهاواقع دربامنار منعقد است.

آ_۳۷۰۳۵

بعموم افراد خانواده‌های عزادار بویژه بازماندگان آنمرحوم مصیبت وارده را تسلیت میدهیم

---

**خانواده‌های: کیکاوسی، قریب، پزشکی، مشایخی سادگی، بصیرپور، شایگان**

بانهایت تاسف درگذشت شادروان‌جلال دقیق‌را باطلاع کلیه فامیل و دوستان و آشنایان میرسانند. مجلس ختم مردانه فقیدسعید روز شنبه ۱۲ اسفندماه ۴۶ ازساعت ۹تا۱۱صبح در مسجد مجد منعقد وضمنا مجلس ختم زنانه روز جمعه ۱۱ اسفندماه ۴۶ ازساعت ۳تاه بعدازظهر در منزل آنمرحوم واقع در خیابان (شاهرضا) بیست‌متری دوم چهارراه مشتاق کاشی۱۰۱ برگزار خواهدشد.

**حسین کیکاوسی، حسن قریب، سرهنك ابراهیم پزشکی، سرهنك محمدحسین کیکاوسی، سرهنك علی مشایخی، کاظم سادگی، اسفندیار سادگی، عزت‌الله بصیرپور، حسن شایگان**

آ_۳۷۰۵۳

بعموم بازماندگان آنمرحوم مصیبت وارده‌راتسلیت میدهیم

---

**خانواده‌های: جلالی قاجار، وزیری، معتمد وزیری، صدیق‌وزیری اردلان، آصف‌وزیری، آصف، نادریان، حسینی، حشمتی، همایون‌مهر، نصیری انصاری، هنرور، والی‌پور، مستوفی، کرامتی، بیکلرزاده، معنوی.**

باکمال تاسف و تاثر فوت مرحوم **فیض‌الله‌مشیر وزیری** رئیس امور اداری سابق مجلس شورای ملی‌را باطلاع اقوام و دوستان میرسانند. بنابوصیت آنمرحوم هزینه مجلس ختم مردانه صرف امور خیریه خواهدشد و مجلس تذکری در روز شنبه ۱۲ اسفندماه ساعت ۳تاه بعدازظهر در منزل شخصی واقع در میدان ۲۵ شهریور ـ خیابان آذریان پلاك ۵۲و۲۵ منعقد خواهد بود.

آ_۳۶۹۷۳

مصیبت وارده را بعموم بازماندگان آنمرحوم‌تسلیت میدهیم.

---

**خانواده‌های: کیکاوسی، قریب، پزشکی، مشایخی سادگی، بصیرپور، شایگان**

بانهایت تاسف درگذشت شادروان‌جلال دقیق‌را باطلاع کلیه فامیل و دوستان و آشنایان میرسانند. مجلس ختم مردانه فقیدسعید روز شنبه ۱۲ اسفندماه ۴۶ ازساعت ۹تا۱۱صبح در مسجد مجد منعقد وضمنا مجلس ختم زنانه روز جمعه ۱۱ اسفندماه ۴۶ ازساعت ۳تاه بعدازظهر در منزل آنمرحوم واقع در خیابان (شاهرضا) بیست‌متری دوم چهارراه مشتاق کاشی۱۰۱ برگزار خواهدشد.

**حسین کیکاوسی، حسن قریب، سرهنك ابراهیم پزشکی، سرهنك محمدحسین کیکاوسی، سرهنك علی مشایخی، کاظم سادگی، اسفندیار سادگی، عزت‌الله بصیرپور، حسن شایگان**

آ_۳۷۰۵۳

بعموم بازماندگان آنمرحوم مصیبت وارده‌راتسلیت میدهیم

---

**خانواده‌های: اشائیان، صفوی‌دانش، صفوی، فرهی، سلیمان‌پور، دستغیب، بدیعی، رضوی، محلاتی عاملی، مشیری، بهشتی، سازگاری، مزارعی، احراری**

فوت شادروان مرحوم **حاجی‌میرزا محمدانشائیان** (فرامینی) راباطلاع میرسانند. مجلس ختم زنانه عصر جمعه یازدهم اسفند ازساعت ۳ونیم تا۵ونیم بعدازظهر در منزل فرزند آن‌مرحوم(مهندس‌ناصرانشائیان)خیابان ویلا کوچه خسرو شماره ۲۸ برقرار میباشد. برحسب وصیت آنمرحوم هزینه ختم مردانه صرف امورخیریه خواهد شد.

آ_۳۷۰۷۳

بعموم بازماندگان آنمرحوم مصیبت وارده‌راتسلیت میدهیم

---

**هوالحی‌الذی‌لایموت**

**خانواده‌های: شریفی، سالمی، موحد، سپهرآرا برزوئی، مجذوبی، معبودی، وثوقی، سبزه، خوش‌طینت، اتحاد، بایگان، خدابخشیان، فرخ‌سرشت، ارسلان‌پور نویدی، سپهرابی، مویدراد، کنعانی، واله، شهاب**

فوت‌شادروان بانو **صدیقه شریفی (همدانی)** مادر آقای غلامعلی شریفی را باستحضار فامیل و دوستان میرسانند. مجلس ختم مردانه از ساعت ۳تاه بعداز ظهر روز شنبه۱۲ اسفندماه در مسجد ارك وختم‌زنانه در همان ساعت در منزل شخصی واقع‌درخیابان‌سیمتری چهارراه لشکر جنب پمپ بنزین کوچه فرمند شماره۵ منعقد است.

آ_۳۷۰۴۹

بعموم بازماندگان آنمرحومه‌مصیبت وارده‌راتسلیت میدهیم

---

بانهایت تاسف درگذشت شادروان بانو **توران‌فصیح** راباطلاع خویشاوندان و دوستان میرساند. مجلس ترحیم مردانه آن مرحومه از ساعت ۳الی۵ بعدازظهر روز جمعه ۱۱ر۱۲ر۱۳۴۶ در مسجد ارك منعقد ومجلس ترحیم زنانه در صبح همان روز از ساعت۹الی۱۱ درمنزل آقای عباس فصیح واقع در خیابان رودکی بین سه‌راه سلسبیل و چهارراه مرتضوی کوچه جنب‌حمام‌خورشید کوچه سروش کوچه بصیرالعلوم پلاك ۱۰ برقرار میباشد

**خانواده‌های فصیح، قمشه‌ای، شایسته‌مهدیزاده حمیدزاده، حیدری، تهرانی، باقرپور، مقدسیان، تیموری، نخست، احدی، فرزانه، دکتر گوهاره، گلدوست پورشریفی**

آ_۳۶۸۶۹

بعموم بازماندگان آنمرحومه مصیبت وارده‌راتسلیت میدهیم

---

**(بدینوسیله مجلس تذکری جهة)**

حضرت آیت‌ا... حاج سیدعلیرضا مدرس فرزند مرحوم حجةالاسلام حاج‌میرزا سیدعلی‌لب‌خندقی رادر یزد باطلاع همشهریهای محترم خصوصا علماء اعلام میرساند که مجلس ختم آن فقید سعید درروز جمعه ۱۱اسفند ازساعت ۳ الی۵ بعدازظهردرمسجدامام‌زمان‌ع واقع در خیابان آیزنهاور مقابل خیابان‌آذربایجان‌منعقد است شرکت در آن‌باعث خوشنودی روح آن مرحوم است.

آ_۳۶۹۹۹

**یزدیهای مقیم مرکز**

---

بانهایت تاسف درگذشت نابهنگام آقای **حسین صابریان تهرانی** رئیس قسمت امور فنی شهرستان‌های شعبه ۳ این‌سازمان ازکارکنان جوان و صدیق‌و فعال راباطلاع میرساند. مجلس یادبود آن مرحوم ازساعت ۳الی۵ بعدازظهر روز جمعه یازدهم اسفند ۱۳۴۶ در مسجد ارك منعقد ومجلس ترحیم زنانه در صبح همان روز از ساعت۹الی۱۱ درمنزل آقای عباس فصیح واقع در خیابان رودکی بین سه‌راه سلسبیل و چهارراه مرتضوی کوچه جنب‌حمام‌خورشید کوچه سروش کوچه بصیرالعلوم پلاك ۱۰ برقرار میباشد

**خانواده‌های فصیح، قمشه‌ای، شایسته‌مهدیزاده حمیدزاده، حیدری، تهرانی، باقرپور، مقدسیان، تیموری، نخست، احدی، فرزانه، دکتر گوهاره، گلدوست پورشریفی**

آ_۳۶۸۶۹

بعموم بازماندگان آنمرحومه مصیبت وارده‌راتسلیت میدهیم

---

**خانواده‌های: چنگیزیان، افغانی، ماشقانی، رزاقی، دکتر رکن‌الدین نهاوندی، پازوکی، جلیلی، مکری، نراقی**

بانهایت تاسف فوت **حاج‌اصغر چنگیزیان** راباطلاع اقوام و دوستان میرسانند. بعلت عدم حضور فرزندان آنمرحوم درایران از ختم مردانه صرفنظر و هزینه آن بامور خیریه اختصاص داده خواهدشد و ختم زنانه‌از ساعت ۳تاه بعدازظهر روز شنبه ۱۲ر۱۲ر۴۶ در خانقاه واقع در خیابان صفی‌علیشاه برگزار خواهدشد.

آ_۳۷۰۷۹

بعموم بازماندگان آنمرحوم مصیبت وارده‌راتسلیت میدهیم

---

# یادبود

بمناسبت شب‌هفت شادروان **عبدالکریم معینی باغبادرانی** مجلس یادبودی از ساعت ۳تاه بعداز ظهر روز جمعه یازدهم اسفندماه برمزار آن‌فقید سعید در ابن‌بابویه برگزار می‌گردد و تشریف‌فرمائی باعث‌شادی روح آن‌مرحوم وموجب تشکر خواهد بود. وسیله ایاب‌وذهاب در شهرآرا ـ جلوی بلوك ۷ آماده است.

**خانواده‌های: معینی، حقیقی، خاورنژاد، کاوه**

آ_۵۹۷۳۰

---

چون بعلت سرپرستی فرزندانم برای برگزاری سالروز فوت همسر عزیزم مرحوم جواد وکیلی‌نمیتوانم در تهران باشم هزینه مجلس سالروز به جمعیت کمك به‌جذامیها پرداخت گردید واز بستگان و دوستان و آشنایان تقاضای حمت‌برای روح آن مرحوم‌دارم.

۲ـ۲ آ_۳۶۶۹۵

**پوران‌وکیلی**

---

**مجلس یادبود**

بمناسبت هفتمین‌شب‌درگذشت شادروان‌حاج‌اکبر **سیدعبدالله‌ایلیاوی** مجلس تذکری از ساعت ۳تاه بعداز ظهر روز شنبه ۱۲ اسفندماه جاری برمزار آنمرحوم واقع‌در امامزاده عبدالله برگزار میگردد. بدیهی‌است حضور بستگان و دوستان گرامی موجب شادی روح آن فقید سعید خواهد گردید.

آ_۳۷۰۴۵

**خانواده ایلیاوی**

---

بمناسبت شب چهلم درگذشت شادروان **علی‌اصغر نامدار** مجلس یادبودی ازساعت ۳تاه بعدازظهر روز جمعه ۱۱اسفند برمزار آنمرحوم واقع در ابن‌بابویه مقبره خانوادگی مشگریز برگزار میگردد.

آ_۳۷۰۴۱

**خانواده‌های نامدار**

---

روز یکشنبه ۱۳ اسفندمصادف با چهلم شادروان **سیف‌الله‌سیروس** می‌باشد. چون آن‌مرحوم در دوران حیات همواره درامور خیریه پیشقدم بوده کلیه مخارج برگزاری مراسم چهلم بامور خیریه اختصاص یافته است.

آ_۳۰۸۷

**خانواده سیروس**

---

چون عصر جمعه ۱۱ اسفندماه ۴۶ مصادف باشب هفت شادروان **عباس مهاجر کنگرلو** می‌باشد لذا از ساعت ۳تاه بعدازظهر مجلس یادبودی‌درآرامگاه‌مرحوم مختارالسلطنه واقع در ابن‌بابویه (حیاط‌اول) برگزار میگردد باحضور خود روح آنمرحوم را شادفرمایند. ضمنا وسیله اول خیابان شاهپور کوچه حافظ‌مهیاست

آ_۳۷۰۷۱

**خانواده کنگرلو**

---

# تسلیت

**جناب آقای دکتر معتمد وزیری معاون کل‌وزارت‌اطلاعات**

بانهایت تاسف وتاثر وازصمیم قلب مصیبت‌وارده رابجنابعالی و خاندان محترم تسلیت عرض مینمائیم‌واز خداوند بزرك سلامتی وسعادت و موفقیت شماوخانواده ارجمند راخواهانیم.

آ_۶۰۰۵۲

**وزارت اطلاعات: ابراهیم کلانتران ـ پرویز بهرامی**

---

در گذشت مرحوم **نوش‌آذرمرادی** رابه‌بازماندگان آنمرحوم صمیمانه تسلیت عرض مینمایم.

آ_۳۷۱۱۷

**کاشانی، کاربر، بابائی**

---

**جناب آقای دکتر فریدون معتمد وزیری معاون کل محترم وزارت اطلاعات و رئیس هیئت مدیره شرکت سهامی چاپخانه**

کارکنان وکارگران چاپخانه وزارت اطلاعات درگذشت نابهنگام برادر ارجمندتان را تسلیت عرض نموده وهمگی خودرا دراین مصیبت بزرك سهیم‌وشریك میدانند از درگاه خداوند بزرك برای جنابعالی وفامیل محترمتان صبر جمیل آرزو دارند.

**ازطرف کارکنان شرکت سهامی چاپخانه‌وزارت‌اطلاعات**

آ_۳۷۰۵۹

**حسینی**

---

**سرکار سرهنك اسعدی وبانو**

درجه‌داران و افراد هنك ژاندارمری گرگان با تاثر فراوان مصیبت وارده را تسلیت عرض مینمایند.

آ_۵۹۹۰۶

---

**حجةالاسلام جناب آقای حاج‌سیدسعیدانوار**

بانهایت تاسف مصیبت وارده را بجنابعالی وخانواده محترم تسلیت میگوییم.

آ_۳۷۰۲۵

**معاون دارالفنون ـ لسانی**

---

**جناب آقای دکتر فریدون معتمد وزیری معاون کل وزارت اطلاعات**

مصیبت وارده را به‌شما و خانواده محترمتان‌تسلیت می‌گوییم.

آ_۶۰۰۶۲

**منصور نودوشنی**

---

**همکار گرامی خانم جمیده ایلیاوی**

پزشکان و ماماها و کارکنان درمانگاه مصیبت وارده را بشما و آن‌فامیل محترم صمیمانه تسلیت‌عرض مینمایند.

آ_۳۷۰۲۹

**رئیس درمانگاه والاحضرت‌اشرف پهلوی ـ دکتر پرتوی**

---

**سرکار سرهنك ناصر معتمدوزیری**

باکمال تاسف مصیبت وارده را به‌جنابعالی وخاندان محترم تسلیت عرض نموده سلامتی وبقای‌بازماندگان راازدرگاه احدیت خواستاریم.

**حسن عباسی ـ حسین عباسی**

آ_۳۷۰۳۳

---

**همکار ارجمند جناب آقای علاءالدین دستغیب‌بهشتی**

دبیران و کارکنان دارالفنون مصیبت وارده رابه جنابعالی و خانواده محترم صمیمانه تسلیت میگویند.

آ_۳۷۰۲۵

---

**جناب آقای مهندس عباس دستغیب‌بهشتی**

مصیبت وارده را بشما و خاندان محترم تسلیت میگوئیم

آ_۳۷۰۰۳

**کارکنان وکارمندان‌شرکت‌ها**

---

**سرکار ستوان یکم‌مرتضی‌امامی**

افسران ودرجه‌داران واحدنیروهای مخصوص‌هوابرد باکمال تاسف وتالم مصیبت وارده را بشما و خانواده محترمتان تسلیت میگویند.

آ_۳۶۹۹۱

---

**سرکار سرگرد غلامحسین یاوری**

باکمال تاسف فوت ابوی گرامی راازطرف خودو کلیه همکاران تسلیت گفته وسلامتی شمارااز‌خداوند متعال خواهانیم.

آ_۳۶۹۸۹

**سرتیپ‌رسول سدیفی**

---

**دوست عزیز نسرین کنگرلو**

مصیبت وارده را بشما و خانواده محترمتان‌تسلیت عرض میکنیم

**دانش‌آموزان پنجم ادبی دبیرستان فروهر**

آ_۳۶۹۸۵

---

**تیمسار معظم شهنام**

بانهایت تاسف وتاثر فوت مادر گرامیتان راتسلیت عرض نموده سلامت وبقای تیمسار معظم‌وخانواده‌محترم رااز درگاه خداوند متعال مسئلت داریم.

**تبریز: مهندس‌مجید ماشینچی و خانواده**

آ_۶۰۰۷۶

---

**سرکار سرهنك اسعدی وبانو**

افسران هنك ژاندارمری گرگان مصیبت‌وارده‌را بانهایت تاثر تسلیت‌عرض نموده‌وخودرادرغم‌شماشریك میدانند

آ_۵۹۹۰۴

---

**تیمسار سرلشگر اردلان**

بانهایت تاسف مصیبت وارده را از طرف خود و همکارانم تسلیت عرض نموده بقاء عمر وسلامت بازماندگان رااز درگاه خداوند بزرك مسئلت مینماید.

آ_۳۶۹۶۳

**سپهبد شفقت**

---

**خاندان محترم دارا ـ سراج حجازی**

باکمال تاثر مصیبت وارده را تسلیت عرض و بقاء وسلامتی عموم بازماندگان رااز‌خدای بزرك مسئلت‌دارم

**میانه ـ جمال دادخواه**

آ_۶۰۰۱۰

---

**کانون مهندسین ایران شعبه فرمانداری‌کل همدان**

درگذشت شادروان محسن اصفهانی را به‌جناب آقای مهندس قره‌داغی عضو فعال خود تسلیت میگوید.

آ_۶۰۰۱۴

---

**جناب آقای کاوسی ریاست محترم دبیرستان‌بهرام**

مصیبت وارده را بجنابعالی و فامیل محترم‌تسلیت عرض مینماید.

آ_۶۰۱۴۲

**سازمان فرهنگی شهریار قلهك**

---

# سپاسگزاری

در غم بزرك‌وفقدان شادروان **محمدولی‌میرزاجهانشاه قاجار** بقدری اقوام و دوستان وسروران معظم نسبت به بازماندگان اظهار لطف‌وعنایت وهمدردی فرموده که زبان سپاس وتشکر نداریم. ازایزد متعال سلامت و سعادت همهٔ عزیزان را مسئلت مینمائیم.

**خانواده‌های: جهانشاه، نوائی، مجیدی ووابسته**

آ_۳۷۰۱۷

---

از همکاران عزیز و انسانم که مرادربرگزاری مراسم تدفین‌وشب‌هفت‌دائی بزرگوارم حضرت‌والامحمد ولی‌میرزا جهانشاه یاری‌فرمودند قلبا سپاسگزارم.

**مدیر کل هواشناسی کشور**

آ_۳۷۰۱۷ **مهندس عبدالحسین پرویزنوائی**

---

از کلیه سروران معظم و دوستان و آشنایان ارجمند که در مجالس ختم و شب‌هفت مرحوم بانو **فرنگیس بهنام** شرکت فرموده یابوسیله تلگرام و آگهی درروزنامه ابراز تفقد و همدردی فرموده‌اند صمیمانه سپاسگزاریم اگر بعلت تالمات روحی در شرفیابی وعرض تشکر تاخیری رخ‌دهد پوزش میطلبیم.

**نوش‌آذر بهنام ـ مهندس بهروز بهنام**

آ_۳۷۰۱۹

---

**تشکر و اعتذار**

بدینوسیله از سروران ـ دوستان و خویشان‌ارجمند که در مراسم تشییع وتدفین‌وپرسه روان‌شادرحیم‌ضیاء طبری شرکت فرموده ویاوسیله تلگراف و نامه ودرج درروزنامه ابراز تفقد و همدردی فرموده‌اند صمیمانه سپاسگزاری مینماید و چنانچه بعلت تالمات روحی تاخیری درعرض سپاسگزاری حضوری رخ‌دهد پوزش میطلبد.

آ_۳۶۹۴۷

**خانواده ضیاء طبری**

---

**سپاسگزاری و اعتذار**

بدینوسیله از کلیه سروران گرامی‌که بمناسبت فوت اخوی عزیزم شادروان‌سروان **رودبار محمدی**‌چه‌در تهران چه‌در بهبهان وچه‌در آغاجاری کتبی وتلگرافی‌و شفاهی وباتشکیل مجلس ترحیم‌ابرازهمدردی‌فرموده‌اند صمیمانه سپاسگزاری نموده وچنانچه‌بعلت‌تالمات‌روحی بشرفیابی و عرض تشکر حضوری موفق نگردیدیم از همگی پوزش میطلبیم.

**ازطرف خاندان رودبار محمدی ـ عبدالرحیم‌محمدی بختیار آغاجاری**

آ_۶۰۰۶۰

---

از سروران گرام و ذوات محترم و خویشاوندان عزیزی‌که‌درمراسم تشییع ومجالس‌ختم بانو **فاطمه‌مالکی** شرکت یابوسیله تلگرام وارسال نامه ودرج درروزنامه موجبات تسلی بازماندگان رافراهم فرموده‌اندصمیمانه سپاسگزار و چنانچه بعلت تالمات‌حاصله‌توفیق‌شرفیابی وعرض تشکر حضوری میسر نشود امیدعفو داریم.

**ازطرف خانواده مالکی و خاندانهای وابسته ـ سپهران**

آ_۳۷۰۸۱

---

از آقایان علماءاعلام وبازرگانان محترم و اصناف گرام و اقوام و دوستان ارجمند که در تهران و قم و شهرستانها که بمناسبت درگذشت مرحوم جوان ناکام **یدالله‌واحدی** باحضوردرمراسم تشییع جنازه و مجالس ختم‌وهفته آنمرحوم درتهران و قم‌اظهارمحبت فرموده‌ویا بوسیله تلگراف یانامه اینجانبان رامورد الطاف وعنایت خود قرارداده‌اند صمیمانه تشکر و سپاسگزاری مینمائیم واگر بواسطه تالمات روحی در شرفیابی یاعرض تشکر تاخیررخ داده پوزش می‌خواهیم.

**خانواده‌های: واحدی و حیدری**

آ_۳۷۱۰۹

---

**ریاست محترم دبیرستان‌ششم‌بهمن**

**خانم ایران‌دستغیب‌بهشتی**

دبیران و کارمندان دبیرستان ششم‌بهمن خودرا درغم توانفرسای فوت مادرگرامی سرکارشریك‌وسهیم دانسته و مراتب همدردی خودرا بفامیل محترم دستغیب اعلام میدارند.

آ_۶۰۰۹۶

**دبیرستان ششم‌بهمن**

---

**سرکارخانم‌ایران دستغیب بهشتی**

مصیبت وارده را تسلیت عرض میکنم.

آ_۳۷۰۶۹ **مهین‌مقدم**

---

درگذشت پدر گرامی **سرکار خانم حمیده ایلیاوی** همکار عزیزمان را از صمیم قلب تسلیت عرض مینمائیم

**ازطرف کلیه پزشکان وکارکنان بیمارستان طرفه**

آ_۳۷۰۶۷ **دکتر آیرم**

---

دوستان وهمکاران آقای عبدالمحمد تاللهی درگذشت والده مکرم ایشان راازصمیم قلب تسلیت عرض‌نموده وخودرا درغم بزرك خاندان تاللهی شریك میدانند.

**ایرج مجد، مختاری، مقدسی، ثقةالاسلامی، جلائی، آذرمسا، جلالی‌زاده، فتاحی، خوش‌طینت، شهبازی، راهنما، میرحکاك، احیائی، عبدالکریم کاظمی، بهبهانی، نوربخش، رامش، بهجو، امیرحسینی دیلمقانیان، علی‌گلشن، اسدالله ورشوئی، محرابی، وارسته**

آ_۶۰۰۱۲

---

**دبیر ارجمند جناب آقای بهمن علیزاده**

دانش‌آموزان کلاس سوم «آ» دبیرستان دکتر محمود میثمی بانهایت تاسف مصیبت وارده را تسلیت عرض می‌نمایند.

آ_۳۷۰۸۳

---

**جناب آقای دکتر فریدون معتمدوزیری معاون کل وزرات اطلاعات**

مصیبت وارده را بجنابعالی تسلیت عرض‌میکنم.

آ_۶۰۱۲۴ **نواب‌صفا**

---

مصیبت وارده رابفامیل محترم دستغیب تسلیت عرض می‌نمائیم.

آ_۶۰۳۰

**دکتر رضاقلی مالك و بانو، ویدا، افسانه**

اطلاعات ۱۳۰۴

پنجشنبه
* بیست‌ونهم فوریه ۱۹۶۸
* سی‌ام ذیقعده ۱۳۸۷
* شماره ۱۲۵۲۵
* سال چهل‌ودوم

# بررسی لایحه متمم بودجه ۴۶ آغاز شد

ساعت ۹ بامداد امروز زنك جلسه علنی مجلس شورای ملی نواخته‌شد نمایندگان درحالیکه بعلت درگذشت ناگهانی شادروان دکتر همایون معتمد وزیری نماینده مریوان همه متاثر بودند وارد تالار جلسه علنی شدند. درتالار جلسه علنی روی کرسی نماینده مریوان حلقه گلی از میخك سفید گذاشته شده‌بود . در آغاز جلسه آقای رئیس مجلس مرك دکتر همایون معتمدوزیری را باطلاع نمایندگان رسانید و گفت :

این پیش آمد تاثرآور و نظایر آن که مکرر می‌بینیم و از آن شاید بسادگی و آسانی میگذریم بایدمارا بواقعیت آنچه هست وخواهد بود بیشتر آشنا کند تابهتر بعواقب کارها بیندیشیم ودلهارا بیکدیگر نزدیکتر سازیم و از فرصتی که دراین جهان فانی برای‌ماباقی است راه‌خودرا درطریق‌انسانیت و تقوی ونیك اندیشی‌ونیك کرداری به‌پیمائیم و تنها بخود و آنچه‌از آن ماست نیندیشیم بلکه باطراف و جوانب خویش نیز بنگریم و از دریچه‌تنك امیال واغراض نفسانی بگذریم و بفراخنای جهان روحانی وانسانی گام نهیم .

رئیس مجلس درپایان اظهار داشت: بانهایت اندوه و تاثر از طرف خود و عموم نمایندگان مجلس شورای ملی به‌پدر وخاندان آن‌مرحوم و همچنین برادر ارجمندش، آقای‌دکتر فریدون معتمدوزیری معاون پارلمانی وزارت اطلاعات تسلیت عرض کرده برای همه‌آنان در تحمل این‌مصیبت جانگدازازدرگاه خداوند متعال شکیبائی وتوانائی میطلبد .

اکنون باحترام روح آن فقیدسعید درحال قیام یك دقیقه سکوت اعلام میکنم .

دراین موقع نمایندگان بباخاستند وباحترام درگذشت آنمرحوم یکدقیقه سکوت کردند .درساعت ۹ وده‌دقیقه جلسه ختم گردید و نمایندگان‌برای شرکت‌درمراسم‌تشییع‌جنازه‌شادروان دکتر همایون معتمدوزیری به‌مسجد

بقیه در صفحه بیست‌و پنجم

## ملاقات نخست‌وزیر «باوریا» باهویدا

آلفونز کوپل نخست‌وزیر ایالت باوریا آلمان غربی دیروز برای یك اقامت دو روزه وارد تهران شد و مورد استقبال سفیرآلمان در تهران و مقامات‌تشریفات‌وزارت خارجه‌قرار گرفت.

کوپل دیروز در یك میهمانی ناهار که از طرف آقای‌هویدا نخست وزیر بافتخاروی ترتیب‌یافته بود شرکت کرد دیشب نیز از طرف سفیر آلمان در تهران یك میهمانی بشام بافتخار کوپل بر پا گردید که در آن آقای‌نخست‌وزیر و چندتن از آقایان وزیران و شخصیت های مملکتی حضور یافتند.

## دبیران دانشگاه تهران

### باداشتن شرایطی استادیار میشوند

* رئیس دانشکده پزشکی اعلام شد

دکتر حفیظی

دبیران دانشگاه تهران که‌دارای درجه دکتری یامهندسی و معادل آن هستند استادیار میشوند .

این مطلب صبح امروز درهیئت امناء دانشگاه تهران که بریاست آقای هویدانخست‌وزیرتشکیل‌شده بود بتصویب رسید .

درهیئت امناء دانشگاه تهران‌امور مالی‌دانشگاه تهران‌بتصویب رسید و جزئیات آن به سوکمیسیونی ارجاع شد که روز دوشنبه کارخود راانجام میدهد و پس از تغییراتی بودجه دانشگاه تهران تصویب شده تلقی میگردد و مجددا در هیئت امناء مطرح نخواهد شد .

باتصویب امور مالی دانشگاه تهران ، ازاین پس مخارج‌دانشگاه تهران با تصویب هیئت امناءمصرف میشود .

انتصاب آقای دکتر محمدعلی حفیظی معاون مالی واداری‌دانشکده پزشکی بریاست این دانشکده‌در جلسه امروز هیئت امناء موردتائید قرار گرفت .

طرح سازمان جدید اداری‌دانشگاه بشورای استخدامی کشور فرستاده شده و پس از بررسی در شورای استخدامی به‌هیئت امناءداده‌خواهد شد .

## هدیه علیاحضرت شهبانو برای کودکان کرمان

علیاحضرت شهبانو فرح مقدار دویست و چهل ونه هزاروششصد کیلو بیسکویت‌برای‌تغذیه کودکان دبستان‌های کرمان اهداء فرمودند.

این بیسکویت‌ها در سه‌نوبت‌و بمدت یکصد روزبین‌سی‌ویك‌هزارو دویست‌تن ا زدانش‌اموزان دبستان های استان کرمان تقسیم میگردد.

## تشکیل کنگره نویسندگان عقب افتاد

دبیرخانه کنگره ملی نویسندگان وشعرای ایران امروز اعلام کرد که‌با درنظر گرفتن تاریخ‌مراجعت شاهنشاه آریامهر و علیاحضرت شهبانوی ایران ،تشکیل‌این کنگره که قبلا برای ۲۱اسفند ماه‌درنظر گرفته‌شده بود ،به بعد موکول‌شده است .تاریخ قطعی تشکیل کنگره بزودی‌اعلام خواهد شد .

## ارتشبد آریانا بتهران بازگشت

تیمسار ارتشبد دکتر بهرام‌آریانا رئیس ستاد بزرك ارتشتاران عصر دیروز از سفر رسمی هند بتهران بازگشت ومورد استقبال جمعی از امراء ارتش وسفیر هند در تهران قرار گرفت.

رئیس ستاد بزرك ارتشتاران در طول اقامت دو هفته‌ای خویش درهند که بدعوت رئیس ستاد ارتش هند صورت گرفت از تاسیسات نظامی این کشور دیدن کرد.

## نمایندگان کنسرسیوم وارد تهران شدند

دیشب نمایندگان کنسرسیوم نفت وارد تهران‌شدند. نمایندگان‌مزبور روز شنبه به جنوب عزیمت نموده‌و مدت یك‌هفته‌از تاسیسات‌نفتی‌جنوب بازدید خواهند کرد.

وازروز شنبه۱۹ اسفندماه‌مذاکرات خودرا باشرکت ملی نفت در تهران آغاز خواهند کرد. مهمترین مسئله مورد مذاکره پیرامون افزایش صادرات نفت در پنجسال آینده میباشد.

## مشاوران عالی سازمان تربیت بدنی

آقایان علی‌عبده و فتح‌اله‌امیرعلائی بعنوان مشاور عالی سازمان تربیت بدنی و تفریحات سالم ایران‌منصوب شدند.

سیمان تهران
مرغوب‌ترین وباصرفه‌ترین سیمانها
خیابان کوشك تلفن ۴-۳۵۷۹۱
آوازه

فروشگاه‌ونمایشگاه مرکزی
اتومبیل مسکویچ
بخاطر کارمندان دولت وعلاقمندانی که در ایام هفته فرصت مراجعه وملاحظه اتومبیلهای مسکویچ را ندارندبعد ازظهر پنجشنبه‌ها وصبح تاظهر جمعه‌ها در تمام اسفندماه باز وآماده فروش وتحویل مسکویچ خواهدبود .
شرکت سهامی ایرانشرق-خیابان اکباتان
آ-۶۰۱۵۸

سازمان دفاع غیر نظامی کشور
ازتاریخ شنبه ۱۲ اسفند به‌طبقه ۷ ساختمان‌آلمینیوم واقع درخیابان شاه انتقال یافته است .
آ-۳۶۸۹۳ ۱-۲

فروش فوق‌العاده
برای آنکه عموم طبقات بتوانند براحتی از فروشگاه مرکز صنایع کوچك‌ودستی‌خرید کنند، لذا این‌فروشگاه درروزهای جمعه یازدهم وهیجدهم و بیست و پنجم اسفند ماه از ۹ صبح تایك بعد از ظهر بازاست .
نشانی - خیابان تخت جمشید روبروی سفارت آمریکا شماره ۳۸۱
آ-۵۹۶۶۲

شکوفه نو
یکی از ٤ کاباره بزرك جهان
هرهفته یك برنامه جدید عرضه مینماید

بالت اسمرالدا په‌په لارا
بزرگترین و هنرمندترین بالرین‌های اسپانیائی با برنامه‌های اعجاب‌انگیز ومافوق انتظار .
بانضمام ٤ ساعت آتراکسیون کاملا تازه و دیدنی منجمله بورا زبردست ترین هنرمند نابغه جهان وگوگوش خواننده محبوب نسل‌جوان .
هرشب دوبرنامه : اولی ازساعت ۸٫۳۰ بعدازظهرو دومی‌از ساعت ۲ بعداز نیمه شب .
تلفن‌های رزرو ۹۰۳۳۳ - ۹۰٤٤٤ آ-۵۹۹۳۸

مژده بدارندگان اتومبیلهای مرسدس بنز
تعمیرگاه مجهز بوش مرسدس‌بنز بادستگاههای مدرن‌افتتاح منحصرا تعمیرات و سرویس اتومبیلهای مرسدس‌بنز را قبول میکند
آدرس جاده قدیم شمیران باغ‌صبا تلفن ۷۶۵۵۵۳ و۷۵۵۵۶۹
نماینده مجاز تعمیرگاه بوش
ونماینده رسمی‌لوازم‌یدکی مرسدس بنز

فروش سرقفلی
قابل توجه کسبه و تجار محترم تهران
واگذاری مغازه‌در بهترین نقطه میدان فوزیه که خیابان‌شاهرضا رابه‌خیابان مازندران (مهران) متصل می کند چهار بازار و یك خیابان هشت متری بزودی‌احداث و مغازه های آن‌با شرایط بسیار سهل‌واگذارمی گردد طالبین‌بدفتر ساختمان محل با شرکت کوشش فر بزرگترین موسسه بورس سرقفلی تهران خیابان اسلامبول بازار کمپانی‌تلفن ۳۱۹۰٤و ۷٤۷۰۰ مراجعه‌فرمایند .
آ-۵۹۶٤۸

حراج سالیانه
مزن ثر شروع شد
دروازه دولت اول‌روزولت ساختمان جم پلاك ۲۰۲ تلفن ۷۱٤۳۱
آ-۳۶۶۹۷ ۱-٤

آخرین فرصت
فقط فردا فرصت دارید
تابا افتتاح حساب پس انداز وتکمیل موجودی به یکهزار ریال ببالا از
٤۰۰۰۰۰۰ ریال جوائز
حساب پس انداز بانک تهران
که دراسفندماه قرعه کشی میشود بهره مند شوید .
جایزه ممتاز صدهزار تومانی وهزاران جایزه دیگر درانتظار شما است.
فقط تاساعت ۸ بعدازظهر فردا فرصت دارید تا ازجوائز
حساب پس انداز بانک تهران استفاده فرمائید
کلیه شعب بانک تهران امروزوفرداجمعه
ازساعت ۸ صبح الی ۸ بعدازظهر
یك سره آماده افتتاح حساب پس انداز و تکمیل موجودی میباشند
آ-۵۹۸۵٤

مدل های جدید باقیمت های جدید
هدیه نوروزی کارخانجات کفش ملی است
هنگام خرید عید اول از فروشگاههای کفش ملی دیدن فرمائید

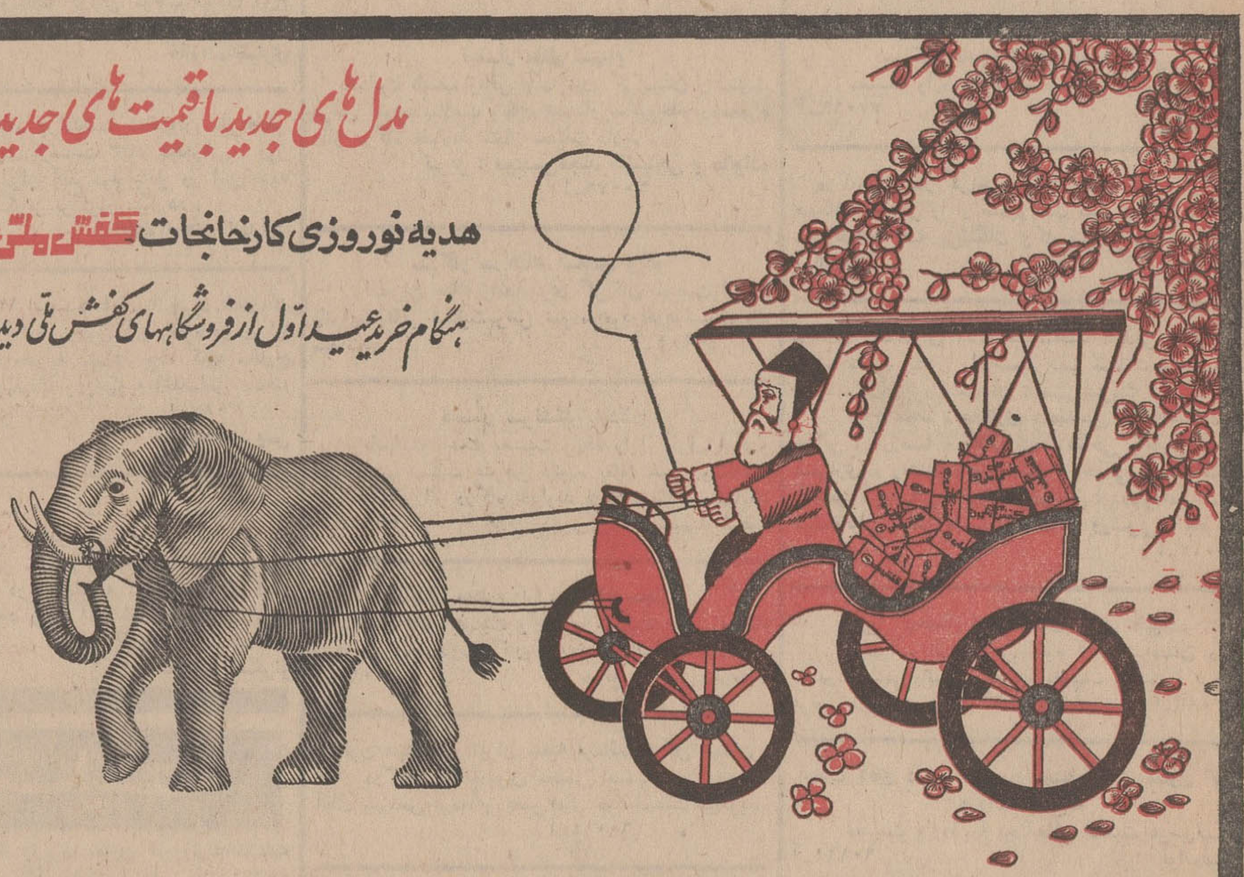

MELLI SHOE COMPANY
کفش ملی درخدمت ملت ایران