سال سی‌وچهارم- شماره ۱۰۱۳۳ | یکشنبه هفدهم بهمن‌ماه ۱۳۳۸ | تکشماره ۳ریال

اطلاعات

جریان روز

پرونده راهسازی؟ روی سخت

سرمقاله وتفسیرجهان را درصفحه دوم مطالعه فرمائید

سوستل در رأس مخالفین دوگل

سوستل پس‌از ۱۹ سال همکاری ووفاداری بدوگل برسر مسئله الجزایر ازوی جدا شد وجبهه جدیدی در مجلس فرانسه تشکیل میشود

★ دوگل ستادهای نیروی نظامی را از شهر الجزیره خارج میکند تاافسران زیر نفوذ دست راستی‌های‌قرار نگیرند

★ دست راستی‌های‌الجزیره بدوگل اخطار کردند که از سختگیری دست بردارد ویا منتظر شورش جدیدی باشد

★ سه نفر از وزرای فرانسوی برای انجام یک تصفیه دامنه دار و عمیق وارد الجزیره شدند

درصفحه ۳ و ٤

امروز طی مراسم پرشور وجالبی که در حضور شاهنشاه وعلیاحضرت ملکه فرح درکاخ مرمر انجام گرفت

۱۶۰۷ کشاورز صاحب زمین شدند

* شاهنشاه وعلیاحضرت ملکه فرح در فروردین ماه آینده بشمال خواهند رفت.
* تادوسال دیگر برنامه تقسیم املاک اختصاصی پایان‌مییابد
* نکات وجزئیاتی ازمراسم امروز

اعلیحضرت همایونی وعلیاحضرت ملکه فرح اسناد مالکیت کشاورزان مردوزن شمال را مرحمت میفرمایند

پیش‌از ظهر امروز در قهوای ملایم مطبوع تهران در قسمت جنوبی کاخ مرمر شاهنشاه و علیا حضرت ملکه فرح پهلوی اسناد مالکیت یکهزار و ششصد وهفت نفراز کشاورزان شمال را بنمایندگان آنان مرحمت فرمودند.

دراین مراسم آقایان نخست‌وزیر، وزیران و معاونین نخست‌وزیر، بیست‌و پنج نفر نمایندگان مجلس شورایملی واعضاء کمیسیون خاص اصلاح ارضی و هیئت رئیسه دو مجلس و عده‌ای ازرجال ونمایندگان مطبوعات داخلی و خبرگزاری های خارجی حاضر بودند. در محوطه کاخ مرمر برروی میزی اسناد مالکیت قرار داشت و در گوشه ای نیز برروی میز دیگری نقشه های ملاك تقسیم شده دیده میشد.

اعلیحضرتین در بین کشاورزان

درساعت ۹ و چهل و پنج دقیقه شاهنشاه و علیاحضرت ملکه فرح بهلوی بمحوطه کاخ تشریف‌فرما شدند. ودراین وقت یکصد نفر زن و مرد نمایندگان کشاورزان شمال و مدعوین‌نسبت باعلیحضرتین ابراز احساسات نمودند.

نمایندگان کشاورزان شمال با دادن شعار های زنده باد شاهنشاه وعلیاحضرت ملکه فرح هورا میکشیدند و دست میزدند.

پس‌از چند دقیقه آقای دکتر رام

بقیه درصفحه هفدهم

گفتگوی روز

ایران وآمریکا

★ سفر اعلیحضرتین بامریکا قطعیت یافته

★ سفیر جدید تاده روز دیگر رهسپار واشنگتن میشود

تماسها ومذاکراتیکه از یکماه پیش درتهران انجام گرفته. زمینه مناسبی برای فعالیت هیئتی پدید آورده که‌تاده روز دیگر رهسپار واشنگتن خواهدشد.

درراس این هیئت آقای مهندس اردشیر زاهدی سفیرجدید ایران درایالات متحده قرار دارد که بنا باظهار مطبوعات معتبر آمریکادر واشنگتن بااستقبال گرم‌ودوستانه‌ئی روبرو خواهد شد.

رئیس تازه هیئت نمایندگی‌سیاسی ایران درآمریکا دوهفته است با حرارت وعلاقمندی کامل روابط سیاسی واقتصادی ایران وآمریکا وسوابق کمکهای آمریکا بایران رابررسی مینماید وضمنا همکارانی برای خود برگزیده‌اند که در فعالیت های سفیر برای‌شناسانیدن حقیقت ایران امروزوتقویت وتحکیم دوستی ومودت موجود بین‌ایران و آمریکا وهم سرپرستی دانشجویان ایران در امریکا همراه ومددکارش باشند.

قرار است آقای اردشیر زاهدی طی امروز وفردا لیست همکاران خود رادراختیار مطبوعات بگذارند.

همانطور که مجله آمریکائی‌تایم نوشته اعزام آقای اردشیر زاهدی بواشنگتن درمحافل مختلف امریکا اثرات وعکس‌العمل هائی پدید خواهد آورد که آنرا از جنبه‌های

بقیه درصفحه هفدهم

تاقبل ازشروع تعطیلات عید

رنگ لباس محصلین تعیین میشود

ازسال آینده دانش‌آموزان بالباس‌های متحدالشکل درمدارس حاضر خواهند شد

بدنبال دستور وزارت فرهنگ پیرامون متحدالشکل شدن لباس دانش‌آموزان امروز خبرنگار ما با چندتن ازمدیران دبیرستان ها تماس گرفت. بطور کلی بیشتر مدارس مشغول تشکیل شورائی‌از دبیران ونمایندگان دانش‌آموزان برای تغییر لباس وآرم دبیرستان خود میباشند.

پیش‌بینی میشود که ازچندی بعد به‌تدریج متحدالشکل شدن لباسها شروع شود.

امروز گفته شدکه تمام‌دبیرستانها تاشروع تعطیلات عیددر موردرنگ لباس آموزشگاه خود تصمیم قطعی اتخاذ خواهند کرد وبطور کلی‌از اول سال آینده کلیه دانش‌آموزان بالباس اونیفورم درمدارس حضور خواهند یافت.

بقیه درصفحه هفدهم

مهندس هدایت امروزگفت:

افزایش درآمد مردم‌هدف برنامه سوم است

یك گزارش دو هزار صفحه‌ای ازوضع اقتصادی ایران‌تهیه شده‌است- درآمد ملی ایران باید باکوشش بسیار بیش‌از کشورهای مترقی وتوسعه یافته افزایش پیدا کند

صبح امروز آقای مهندس خسرو هدایت وزیر مشاور و قائم مقام نخست وزیر در سازمان برنامه طی یك مصاحبه مطبوعاتی اطلاعاتی

پیرامون برنامه عمرانی پنج ساله کشور دراختیار خبرنگاران گذاشتند آقای مهندس‌هدایت گفتند‌برنامه هفت ساله دوم کشور در مهرماه سال ۱۳۴٤ بپایان میرسد و دولت موظف است برنامه عمرانی کل کشور را تا مهر ماه سال ۱۳٤۰ تهیه و تقدیم مجلسین بکند.

طبق تصویب شورایعالی اقتصاد که درپیشگاه ملوکانه تشکیل‌شده بود سازمان برنامه موظف گردید برنامه عمرانی سوم کشور را که مدت آن پنجسال خواهد بود تهیه و تنظیم نماید و امورمربوط به تهیه و تنظیم برنامه سوم در دفتر اقتصادی سازمان برنامه متمرکز گردد و مشاورین اجتماعی و اقتصادی دبیرخانه شورایعالی اقتصادبادفتراقتصادی‌درتنظیم‌برنامه سوم‌همکاری‌ومشارکت‌خواهندنمود.

علت تقلیل‌مدت برنامه از هفت سال به پنج سال بواسطه عدم وجود آمار دقیق و کامل میباشد چون برای هفتسال آینده نمیتوان

بقیه درصفحه هفدهم

وحشت نکنید

روزشنبه

صداهای هولناکی تهران‌رامیلرزاند

۲۰ صفحه

همانطور که‌درشماره گذشته اطلاع‌دادیم روز شنبه آینده مانور مشترك هوائی ایران وامریکا با شرکت جنگنده‌های دوکشور در حضور اعلیحضرت همایونی انجام خواهد گرفت.

امروز خبرنگارماباتیمسارسرتیپ خادمی رئیس ستاد نیروی هوائی تماس گرفت واطلاعات تازه‌ای در این زمینه بدست آورد.

وحشت نکنید

بقرار اطلاع مانور هوائی پیش‌از ظهر روز شنبه ۲۳بهمن باشرکت هواپیماهای جنگی آخرین نوع‌نیرو های هوائی ایران وآمریکا در نزدیکی مشرق پل‌کن (جنوب‌جاده کرج) انجام خواهد گرفت.

گزارش خبرنگار ما حاکی است که‌هنگام عبور هواپیماها از دیوار های صوتی صدای بسیار هولناکی که‌شبیه انفجار بمب وشلیك توپ میباشد ایجادخواهدشد که ممکن است‌باعث وحشت ناگهانی کسانی شود که‌از چگونگی امربی‌اطلاع هستند .ازاین‌رو ستاد نیروی‌هوائی بعموم مردم پایتخت وحومه خاطر نشان ساخت که‌پیش‌از ظهر روز شنبه هنگام انجام مانور صداهای وحشتناکی بگوش خواهدرسید. واهالی نباید ازشنیدن این‌صداها نگران باشند.

جنك باهوا

خبرنگار ماکه‌در مورد علل‌تشکیل دیوارهای صوتی‌وایجاد این‌صداهای وحشتناك هنگام‌عبور هواپیماها از جدار آن دیوارها اطلاعات جالبی کسب کرده‌است گزارش میدهد که‌هنگامیکه سرعت هواپیما به سرعت صوت میرسد (متجاوز از

بقیه درصفحه هفدهم

ماجرای گمشدن چهار محصل کوهنورد

این‌چهارنفر درمراجعت راه راگم کردند و۱۶ ساعت درمیان کوههای پربرف سرگردان بودند

همانطوریکه در شماره دیروز باطلاع خوانندگان محترم رسید چهار نفر محصل کوهنورد که دانش آموزسال پنجم ریاضی دبیرستان ادیب هستند ساعت چهار و نیم صبح روز جمعه۱۵ بهمن بقصد صعود بقله توچال تهران‌را ترك کردند و پس از سی و پنجساعت سرگردانی بدون برخورد با حادثه‌ای بتهران بازگشتند.

عدم مراجعت دانش آموزان در ساعت مقرر و بی خبر ماندن بستگان آنها تا ظهر دیروز موجب شده بود که دو هواپیمای گشتی‌و دو اکیپ کوه نورد باشگاه تاج بجستجوی آنان بپردازند. خوشبختانه آخر وقت دیروز خبرنگار ما کسب اطلاع نمود که کوهنوردان مفقود پیدا شده اند و خبر پیدا شدن آنان را نیز در ستون آخرین خبر روزنامه اطلاعات چاپ کردیم.

بقیه درصفحه‌هفدهم

یك روزنامه نویس لبنانی‌که باتهام جاسوسی توقیف شده

پیك دیپلمات ایرانی تهمت زده!

بیروت - یونایتد پرس - ٦ فوریه - یك روزنامه نویس لبنانی که باتهام جاسوسی برای اسرائیل دستگیر شده بود یك دیپلمات ترك ، یك دیپلمات ایرانی ویك هنرپیشه زن سوری را بعنوان همدستان خود در شبکه جاسوسی که فعالیت داشته معرفی کرده ست .

وی که «فائق خوری» نام دارد بیك قاضی نظامی اظهار داشته که «حکمت پیل» وابسته مطبوعاتی سفارت ترکیه در لبنان هنر پیشه مذکور را استخدام کرده و اورا وادار کرده بود از دیپلمات های خارجی که به کلوپ های شبانه بیروت غالبا رفت و آمد داشتند اطلاعاتی بدست آورد . اسم این هنرپیشه سوری «مهاعبد الوهاب» است . وی همچنین پیام هائی برای‌نمایندگان اسرائیل‌دراستانبول میبرده است .

«پیل و «مها» هر دو اتهامات وارده را تکذیب کردند . این‌دو نفر پس از باز جوئی آزاد شدند ولی‌ملتزم گردیدندتاخاتمه تحقیقات خاك لبنان را ترك نگویند .

خوری در بازجوئی همچنین «کاویانی» وابسته مطبوعاتی‌سفارت ایران در بیروت را که اکنون در لبنان بسر میبرد از همدستان خود معرفی کرده است .

اطلاعات - ما عین خبر یونایتد پرس را که از بیروت رسیده‌مینا درج کردیم لیکن مطلب موردبحث بخصوص اتهامی که متوجه یك دیپلمات ایرانی گردیده بی اساس بنظر میرسد .

آقای اسد کاویانی از سالهاپیش در سفارت ایران در لبنان خدمت مینماید و در آغاز بصورت‌کارمند محلی سفارت استخدام شده و در سالهای اخیر جزء کارمندان سیاسی وزارت امور خارجه در آمده است .

انتظار میرود آقای کاویانی و همچنین سفارت ایران در لبنان در زمینه بی اساس بودن اتهامات روزنامه نگار مورد بحث توضیح دهند .

سه نفر ازگمشدگان خودرا ازکوهستان بمدرسه رساندند ولی نفرچهارمی بعلت سرمازدگی‌پا بستری است. مدیر وناظم دبیرستان درعکس دیده میشوند

آخرین وجالب‌ترین آمار درباره ایران که برای نخستین بار انتشار میبابد

در ایران مردها بیش از زنان هستند

دربرابر هر ۱۰۰ نفر زن ۱۰٤ نفر مرد وجود دارد

حد متوسط عمر درایران ۳٦ سال است

نصف جمعیت ایران سنشان از۲۰ سال بیشتر ونصف دیگر سنشان از۲۰ سال کمتر است

آخرین آمار از نتایج سرشماری عمومی ایران حاکیست که تعدادمردان در کشورما بیش از تعداد زنانست و درمقابل هر ۱۰۰ زن ۱۰٤ نفر مرد وجود دارد . همچنین برای اولین بار معلوم شده حد متوسط عمر درایران در آبان ماه سال ۱۳۳۵ که آمارگیری بعمل آمده ۳٦ سال بوده‌است ولی با اقدامات بهداشتی وسیعی که در سه سال اخیر در کشور صورت گرفته ، حد متوسط عمر افزایش‌یافته است و ازدیاد روز افزون جمعیت ایران نیز یکی از دلایل آن میباشد . سن متوسط عمر در ایران درسال ۱۳۳۸ در آمار گیری‌های بعدی روشن‌خواهد شد .

این سرشماری نخستین سرشماری عمومی در تاریخ ایران بطریق علمی‌وصحیح است واستخراج نتایج وآمار آن بوسیله کارشناسان و آمارگران ورزیده ایرانی بسرعت‌ادامه دارد. تاکنون از آمار استخراج شده نتایج جالب زیر که برای اولین بار انتشار میبابد ، بدست آمده‌است :

مطابق این آمار تعداد ۱۸٤ر۳۳۵ نفر مرد بیش از زن در ایران وجود دارد . از میزان ۷۰٤ر۹۵٤ر۱۸ نفر جمعیت کل ایران (که قبلا اعلام‌شده بود) ۹ر٦٤٤ر۹٤٤نفر مرد۷٦۰ر۳۰۹ر۹ نفر زن بودند . فزونی مردبزن‌تقریبا در کلیه استانها بجز استانهای اول وپنجم که در آنها بطور مختصری‌تعداد زنان بیش از تعداد مردان بود ، دیده میشود .

میانه سنی

موضوع جالب دیگر میانه سنی در ایرانست . میانه سنی در ایران ۲۰ر۲ سال است یعنی نصف جمعیت ایران سنشان از ۲۰ سال بیشتر و نصف دیگر سنشان از ۲۰ سال‌کمتر است .

مقایسه باترکیه و آمریکا

در مقایسه‌ایکه بین درصدسنین مختلف ایران و آمریکا و ترکیه بعمل آمد این نسبتها بدست آمد :

	ایران درسال ۱۳۳۵	آمریکا درسال ۱۳۳٤	ترکیه درسال۱۳۳۰
کلیه سنین	۱۰۰ر۰	۱۰۰ر۰	۱۰۰ر۰
کمتر از ۱۰ساله	۳۲ر٦	۲۱ر۵	۲۷ر۰
۱۰ ـ ۱٤ ساله	۹ر٦	۸ر۱	۱۱ر۳
۱۵ـ۱۹ ساله	۷ر۵	٦ر۸	۱۱ر٤
۲۰ ـ ٤٤	۳۳ر۵	۳٤ر۹	۳۳ر٤
٤۵ـ٦٤	۱۲ر۸	۲۰ر۲	۱۳ر۵
٦۵ ساله ببالا	٤ر۰	۸ر۵	۳ر۳

تغییرات مختصری که بین نسبت جمعیت (کمتر از ده ساله)ایران وآمریکا وجود دارد شاید نشانه آنستکه میزان موالید درایران و ترکیه بیش از آمریکاست (در این مورد اظهار نظر صریح موکول بمقایسه نسبتهای فوق بانتایج آمارگیری نمونه‌ای است که در دست اقدام‌است)

شباهت

گرچه تفاوت قابل ملاحظه‌ای د بین زمان آمارگیری ایران و ترکیه وجود دارد با این حال از نظرمقایسه نسبتها میتوان بادقت کافی اتخاذ نتیجه نمود .

ارقام فوق نشان میدهدکه نسبت افراد بیست ساله ببالا در بین‌ایران وترکیه شباهت کامل دارد در حالی که رقم آمریکا نسبت بیشتری را نشان میدهد و این اختلاف نسبت‌در کشور آمریکا ازسن ٤۵ ببعدفاحش تر میشود و این موضوع شایدمعرف این است که در آمریکا مردم‌زیادتر از این دو کشور ایران و ترکیه عمر میکنند . در همین جدول دیده میشود که افراد ٦۵ ساله ببالا در ایران بیش از ترکیه میباشند .

درژاپن و هند

بد نیست بدانید که در ژاپن وهند نسبت اشخاص ٤۵ ساله ببالا بشرح زیر است :

ژاپن (درسال۱۳۳۰: ۲۰ر۰ در صد
هند (درسال ۱۳۳۱) ۱٤ر٤ درصد
کمتر و بیشتر

کمترین میانه سنی ۱۹ سال در استان خوزستان و بزرگترین میانه سنی د راستان کردستان دیده میشود که ۲۱ر٤ سد .

بازارتهران دوباره رونق میگیرد

طرحی برای مدرن‌کردن بازار دردست تهیه است

- نصب پلکان معلق (الکتریکی) وساختمان سردر مسئله روز بازار شده‌است
- بکار افتادن پلکان در بازار از ازدحام میکاهد ومغازه‌های طبقات فوقانی سرقفلی کافی پیدا میکنند.

امروز خبر نگار ما کسب اطلاع کرد که‌طرحهائی دردست اجراست که براثر آن بازار تهران خواهد توانست مشتریان سابق خود را بازبیابد . این طرحها هم اکنون در شهرداری تهران تحت مطالعه است .

اولین هدف از این طرحها مدرن کردن بازار تهران میباشد .

خبرنگار ما کسب اطلاع کرد که بدستور شهردارتهران نقشه‌احداث پلکان معلق (الکتریکی) وساختمان سردر مناسبی برای بازار تحت مطالعه قرار گرفته است ازمدتها

بقیه درصفحه سی‌ام

شرط لازم برای ورودجوانان روسی بدانشگاه

مسکو - نیکیتا خروشچف نخست‌وزیر روسیه شوروی اخطار کرد که‌سیستم پذیرش جوانان روسی بدانشگاه‌ها باید اصلاح گردد و از ورود کسانی که وفاداری آنها براه و هدف‌کمونیزم بثبوت نرسیده باشد بدانشگاه‌ها جلوگیری شود.

گزارش روزنامه کومسومولسکایا پراودا حاکیست که بدنبال این‌دستور اصل ادامه تحصیل بر اساس‌استعداد وتمایل شخصی منسوخ شده‌است و اکنون جوانانی بدانشگاهها پذیرفته میشوند که قبلا حداقل دوسال در کارخانه‌ها و مزارع دولتی کار کرده باشند و یابرك خاتمه خدمت نظام را ارائه دهند . بدین ترتیب برای دانش آموزیکه دوران تحصیل دبیرستانی‌را بابهترین نمرات گذرانده و حتی‌موفق بگرفتن مدال طلا شده‌است ورود بدانشگاه میسر نیست مگر اینکه‌قبلا مدت دوسال بنفع دولت در کارخانه‌ها کار بکند .

۱۳روز

دیگر برای استفاده ازبخشودگی صددرصد جرائم مالیاتی باقی‌نمانده بصفحه ۱۹ مراجعه فرمائید

آ-٤۱۱۲٤ ۱-۱۰

روغن نباتی قو طعم کره دارد

آگهی فروش تعمیرگاه سیار

بانك کشاورزی ایران بدینوسیله باطلاع‌کلیه شرکت‌ها وموسسات فنی تعمیراتی میرساند که این بانك یکدستگاه تعمیرگاه سیار مجهز کاملانو درصندوق دربسته اضافی راباشرایط مناسب بفروش‌میرساند. طالبین جهت کسب اطلاعات لازم میتوانند درساعات اداری باداره‌ماشین آلات وارزاین بانك مراجعه فرمایند.

۱-۳ آ-٤۱۰۱۸ بانك کشاورزی ایران

عرض ۹۰ سانت - رنگ ثابت
چیت - کودری
جهان چیت

بزودی
روزنیتا
معرفی میشود

دیور Dior

جریان روز

پرونده راهسازی؟

میگویند در راهسازی تهران-قزوین سوءاستفاده هائی شده است .

بزرگترین دلیلی که برای این کار ذکر می شود خرابی راه است.

اگر متصدیان راه سازی تهران - قزوین وظایف خود راخوب انجام داده بودند ، پولی که از بابت ساختمان راه از دولت گرفته اند بمصارفراه سازی میرسانیدند و از حیفومیل ها جلوگیری می شد ، راه چنین نبودکه هست . پس مسلما در این کار از طرف مقاطعه کاران تعلل و مسامحه سوءاستفاده شده است که هنوز راه تحویل نشده باین صورت در آمده است .

شنیده شد که موضوع خرابی راه تهران- قزوین‌وقتی بعرض‌شاهنشاه رسید روزی شخصا اتومبیل خود را سوار شدند و تمام طول راهرا مشاهده فرمودند و همانروز بسازمان بازرسی شاهنشاهی دستور اکید صادر فرمودند که رسیدگی دقیق‌در امر ساختمان آن صورت گیرد و علل و جهات بدی راه معلوم گردد ، چند روز بعد نتیجه بازرسی چنین بعرض اعلیحضرت‌رسیده است که‌درساختمان این راه سوء استفاده شده ومقاطعه کاران طبق تعهدات و قرار داد های خود با وزارت راه عمل نکرده اند و بالنتیجه راه تهران بقزوین با صرف مبالغ هنگفتی از بودجه دولت بصورت نردبان امروزی در آمده است .

اوامر شاهانه بر تعقیب خاطیان و سوءاستفاده چیان صادر گردید ، وزارت دادگستری مامور رسیدگی باین امر شد و پرونده های مربوط به آن بدیوان کیفر ارجاع شد و موضوع تحت تعقیب قرار گرفت .

اکنون کار در دست قضاة است و انتظار ما اینست دستگاه‌قضائی افکار عمومی را نسبت به آنچه در این امر گذشته است آگاه سازد و کسانی که از بیت المال ملت سوءاستفاده کرده اند و یکی از شاهراه های مملکت را که تقبل ساختمان نموده و باین صورت تحویل داده اند شدیدا مجازات نمایند ، بعلاوه تمام وجوهی که از این بابت دریافت داشته اند به خزانه دولت مسترد دارند تا موجب تنبه و عبرت دیگر مقاطعه کاران شود و اینگونه عناصر فاسد جرئت نکنند پول مملکت را اینطور تفریط‌نمایند!

جز تعقیب قضیه و رسیدگی کامل بموضوع انتظار دیگری نمیرود و هیچ دلیل ندارد که خدای نخواسته این پرونده هم راه پرونده های راکد پیش گیرد و ضمیمه صد ها پرونده از نوع خود گردد و در نتیجه این‌بی‌ترتیبی‌ها و سوءاستفاده ها رواج داشته باشد و سستی و ضعف دستگاه ها نسبت بعدم تعقیب خاطیان موجب گستاخی افراد دیگری از همین قماش گردد .

زیرا اعلیحضرت همایونی شخصا راه را بازدید فرموده و تعقیب و رسیدگی و مجازات شدید کسانیکه اموال‌عمومی را تفریط و حیف و میل نموده اند خواستار شده اند ، سازمان قضائی کشور هم خوشبختانه آنچنان نیست که سابق‌بود ، دعاوی مورد رسیدگی دقیق‌قرار میگیرد، سرعت قابل‌ملاحظه ای در محاکم دیده می شود و قضاة ما در مقام آن هستند قدرتو استقلال قضائی خود را در جمیع امور بهرجا و بهرکس‌وبهرمقام‌منتهی‌شودجداحفظو حراست‌واعمال‌نمایندو بایدگفتنیا امید به آینده ای مینگرند که سازمان‌قضائی کشور در پیش دارد ، می خواهند دستگاهی بوجود آورند که عدل‌وداد را در اقصی نقاط کشور بسط‌دهند ، ظلم و جور را از میان بردارند ،متعدی و متجاوز و دزد و سوءاستفاده چی را بجای خود بنشانند و بر مبنای تاکیدات و توجهات شخص شاه که پیوسته آرزومنددستگاهی عدالت‌پروروداد‌گستر می باشند ، میخواهند باین‌هدف‌مقدس تحقق بخشند ، از اینرو امیدواری ما و هر فرد اصلاح طلب کشوراین‌است که این نوع پرونده ها متعلق‌بهرکس باشد زیر ذره‌بین دقیق قضاة‌عالیقدر ما قرار گیرد و حق‌و باطل روشن‌شود واگر افرادی در این راهسازی مرتکب خطایاتفریط‌اموال‌عمومی‌شده‌اند رسوا شوند ودارائی دولت مسترد گردد .

اگر یك بار چوبه دار برای اینگونه اشخاص که با سرنوشت‌ملت بازی‌می کنند و پول مملکت را حیف و میل می نمایند بالابرده شود ، این بساط کثیف وبندو بست ها از میان‌میرود.

همین دیروز بود که برای تقلب در خواربار عمومی که جان مردم را بخطر می اندازند‌در مجلس سناگفتگو شد و تقاضای اعدام گردید ، مگر کسانی که پول مملکت را برای راه سازی میگیرند تا معبر عمومی‌بسازند، اگر در این کار سوء نیت نشان دادند و راهی ساختند که موجب تصادف و کشتار مردم گردید یا جان مردم بازی نکرده اند ؟ چرا حکم اعدام درباره چنین جنایتکاران اجرا نشود ؟

اکنون ما نمی توانیم در این باره عقیده‌ونظرصریح‌خودرا اظهار داریم زیرا موضوع تحت رسیدگی قضائی است باید در انتظار رای و نظر قضاة بود که مسلما بر مبنای پرونده و رسیدگی های دقیق‌خود حکم خواهند داده .

روی سخت

در رویه سیاسی امریکا وشوروی علائم سختی و شدت پدیدار شده است.از « روح کمپ‌دیوید »که در ماههای پس از ملاقات آیزنهاور وخروشچف هیچگاه‌نتوانست تجسمی یابدچیز زیادی نمانده است. در آسان ترین موارد اختلاف امریکا و شوروی - در مسئله تصفیه بدهی وام و اجاره - مذاکرات به بن ست رسیده است. در ژنونمایندگان سه دولت اتمی نتوانسته‌اند راجع به کنترل آزمایشهای زیر زمینی توافق کنند . در مسئله آلمان و برلین هرچه موعد تشکیل‌کنفرانس سران دول نزدیك‌تر میشود لحن خروشچف و آیزنهاور بسختی می گراید . و اکنون سخن از تجدید آزمایش های اتمی و دادن اسرار اتمی امریکا به متحدین آن‌کشور در میان است.

پیشرفت های موشکی روسها از یك طرف و افزایش فعالیت گروه محافظه کاران کرملین از طرف‌دیگر به سیاست شوروی خاصیت انعطاف ناپذیری داده است که عکس‌العمل آن در امریکا بصورت تجدید آزمایش های اتمی و مسلح‌ساختن متحدین آن کشور تظاهر میکند.

پس از آنکه یك موشك بزرك شوروی - که مرحله نهائی آن سرعت لازم برای پرتاب به مریخ را بدست آورده بود -از کناردریای خزر به مرکز اقیانوس آرام پرتاب شد و در کمتر از دو میلی هدف بائین آمد، روسها طبعا بفکر افتادند آنرا تبدیلبه یك ضربه دیپلماتیك و سیاسی کنند و این از خصوصیات اسلحه است که اگر در جنك بکار نرود در سیاست از آن استفاده خواهد شد.

حوزه عمل این موشك و موشك بعدی مشابه آن تنها در اقیانوس آرام نبود و علاوه بر تهیه مقدمات سفر خروشچف به‌هند و اندونزی ، انعکاسات آن تا پاریس (محل تشکیل کنفرانس آینده سران)نیز رسید .خروشچف‌درکنفرانس سران کمونیست در مسکو فرصتی یافت که بار دیگر غرب را در مسئله برلین تهدید کند و اسلحه انعقاد پیمان صلح جداگانه با آلمان‌شرقی راپیش کشد .

و او در این تغییر لحن خودتنها تحت تاثیر موفقیت های فنی ونظامی شوروی قرار ندارد . محافظه کارانی که با کمال بی میلی تن‌به‌مرخص کردن یك میلیون و ۲۰۰ هزار تن از سربازان شوروی داده‌اند برای تحمل اقدامات جسورانه خروشچف ظرفیت محدودی دارند آنها در برابر هر «عقب نشینی» پیشرفتی راطالب‌اند و هیچیك از آنها حاضر نیست در مسئله حساس برلین شاهد یك عقب نشینی دیپلماسی شوروی‌باشد.

در مرابر این منظره تیره ،رئیس جمهور امریکا بسرعت چهره خندان سفر دور دنیای خود را تبدیل به سیمای عبوس مردی کرده است که تصمیم دارد با پشت محکم به کنفرانس سران برود و با دستهای پر باز گردد. او در پیام امسال خود به کنگره بیش از هر چیز بر دقت موشك های قاره پیمای اطلس ، قدرت‌مرگبارزیر دریائیهای‌پولاریس و ارزش عظیم نظامی بمب افکن‌های فرماندهی هوائی استراتژیك امریکا تکیه کرد واز آن پس در هیچ نطق و مصاحبه‌ای نبوده است که رئیس جمهور به قدرت دفاعی « کافی » امریکا اشاره‌ای نکرده باشد .

علاوه بر این وی در مصاحبه مطبوعاتی اخیر خود در عین اظهار علاقه به رفع اختلافات با شوروی آن کشور را از سپردن اختیارات اشغالی خود به آلمان شرقی با قوی ترین عبارات برحذر داشت .

سیاست اتمی امریکا ، از هنگامی که شکست مذاکرات ژنو مسلم گردید پیوسته تشدید شده‌است . رئیس جمهور نخست منع‌داوطلبانه آزمایش های اتمی امریکا رابرطرف کرد، به نحوی که هر وقت‌بخواهد آنرا از سر گیرد و سپس مسئله تجدید نظر در قوانین اتمی‌امریکا را مورد نظر قرار داد واین اخطار مستقیمی به شوروی است که اگر در برلین کار را سخت بگیرد با یك اروپای مسلح به اسلحه اتمی روبرو خواهد گردید و در معرض تقاضا های متفقین خود -خصوصا چین - قرار خواهد گرفت.

جهات مختلف تهیه لباس را درنظر بگیرید. اگر دیدید صرفه بالباس حاضر خریدن است فرزندانتان را برای تهیه لباس به‌جنرال‌مدبیاورید

ساعات کار صبح ۹ تا ۱۲½ عصر ۳ تا ۸

جنرال‌مد

کوچهٔ برلن

بسمه تعالی

هوالحی‌الذی لایموت

انالله وانا الیه راجعون

با کمال تاثر واندوه فوت مرحومه مغفوره همشیره مکرمه **بانو علیه مصطفوی** رحمت‌اله علیهارا در ارض اقدس رضوی باطلاع خویشاوندان و آشنایان میرساند . مجلس ختم آنمرحومه‌روز سه شنبه یازدهم شعبان المعظم‌مطابق با ۱۹ بهمن ماه از ساعت ٤ تا ٦بعد از ظهر در مسجدمجد منعقد خواهد بود ومجلس ترحیم زنانه روز دوشنبه۱۸بهمن ماه از ساعت ٤ تا ٦ بعد از ظهر در منزل‌شخصی آن سعیده فقیده واقع درخیابان ایران کوچه روحی برگذارمیشود

سید ضیاءالدین طباطبائی الیزدی

خانواده های مصطفوی -طباطبائی یزدی - امان پور - قرشی -ابطحی -میرزای شیرازی -میرفتاحی

با قلبی دردناك در گذشت بانوی مقدسه **مرحومه علیه مصطفوی** والده ماجده‌آقای دکتر رحمت مصطفوی راباطلاع خویشان و دوستان‌و آشنایان میرسانند .

مجلس ختم‌آن مرحومه از ساعت چهار تا شش بعداز ظهر روز سه شنبه نوزدهم بهمن ماه در مسجد مجد منعقد خواهد بود .مجلس ختم‌زنانه روز دو شنبه هیجدهم بهمن از ساعت چهار تا شش در منزل شخصی واقع در خیابان ایران کوچه روحی منعقد است آ-۳۲۹۳۹

درگذشت بانو مصطفوی که از بانوان متقی و متدین و نوع پرور بودند موجب کمال تاثر است ما بانهایت تاسف بعموم خانواده های محترمی که در این مصیبت عزا دار شده‌اند بخصوص به‌برادر بزرگوارشان جناب آقای‌آقاسید ضیاءالدین طباطبائی و فرزند ارجمندشان آقای دکتر رحمت مصطفوی مدیر محترم مجله روشنفکر این‌مصیبت را صمیمانه تسلیت میگوئیم .

جامعهٔ مطبوعات ایران بانهایت تاسف درگذشت والدهٔ ماجدهٔ آقای دکتر رحمت مصطفوی مدیر محترم مجله روشنفکر را باطلاع عموم میرساند . مجلس ختم آن مرحومه روز سه شنبه نوزدهم بهمن ماه جاری ساعت چهار تاشش در مسجد مجد برپاخواهد بود .

عباس مسعودی‌مدیر وزنامه‌اطلاعات . دکتر مصباح زاده صاحب امتیاز روزنامه کیهان . فرامرزی مدیر روزنامه کیهان .عمیدی نوری مدیر ،وزنامه داد. هاشمی حائری مدیر روزنامه‌طلوع. مهندس والامدیر مجله تهران‌مصور. دکتر بهزادی مدیر مجله سپیدو سیاه . قاسم مسعودی مدیر روزنامه پست تهران . شاهنده مدیر روزنامه فرمان . پوروالی مدیر روزنامه بامشاد . شاهرخ سردبیر روزنامه پست تهران . ترقی مدیر مجله ترقی . دکترالموتی مدیر روزنامه صبح امروز . امیرانی مدیر مجله خواندنیها . صفی پور مدیر مجله امید ایران . بهداد مدیر روزنامه جهان .انوشیروانی مدیرروزنامه سحر. جهانبانوئی مدیر روزنامه فردوسی.دکتر عسگری‌مدیر روزنامه‌خوشه. فری پور مدیر روزنامه صدای مردم . صفوی مدیر روزنامه کوشش . میراشرافی مدیر روزنامه آتش . ملکی مدیر روزنامه‌ستاره . کاظم مسعودی مدیرروزنامه آژنك .عظیمی مدیر روزنامه پیغام امروز. طباطبائی مدیر روزنامه دنیا هاشمی مدیر روزنامه اتحاد ملی . سپهر مدیر روزنامه واهمه . مرعشی مدیر مجله اتحاد ملل . منصوری مدیر روزنامه ملیون . دکتر بهرامی مدیر روزنامه اندیشه مردم . پور سلطانی مدیر روزنامه نورو ظلمت .موقر مدیر روزنامه مهر ایران . یزدانبخش مدیر روزنامه پیك ایران . حافظی مدیرروزنامه دنیای جدید . ذهتاب‌مدیر روزنامه اراده آذربایجان .فرهاد پور مدیر روزنامه آسیای دموکرات . نیك انجام مدیر روزنامه فردا . دکترنجم‌آبادی مدیر مجله جهان پزشکی . مجید مدیر روزنامه آزادگان شرق . دولو مدیر مجله کاریکاتور . ساغر یغمائی مدیر روزنامه مسلك .میرسپاهی مدیر روزنامه آرزو . اسعد رزم‌آرا مدیرروزنامه مرد مبارز . دکترشاه حسینی مدیر مجله رادیو . دکتر جناب زاده مدیر روزنامه نغمه‌دنیا .بنی‌احمد مدیر روزنامه آذرین . یمنی مدیر روزنامه آرام . پیامی مدیر روزنامه پیام . تیموریان مدیر روزنامه اراده آسیا . حکمت مدیر روزنامه روح آزادی .

بدینوسیله باطلاع خویشان و دوستان میرساند که مراسم شب هفت شادروان مرحوم **حسینعلی زرین کلاه** روز سه شنبه نوزدهم بهمن ماه از ساعت ۳ الی ٥ بعد از ظهر بر سر مزار آنمرحوم واقع در امامزاده صالح شمیران بر گزار خواهد شد .

خانواده‌زرین کلاه

بمناسبت هفتمین روز در گذشت مادر عزیزمان **بانو شکیل بهروزی** روز دو شنبه ۱۸ بهمن ماه از ساعت ۲ بعد از ظهر مجلس یاد بودی بر سرمزار آن مرحومه در امامزاده عبداله (آرامگاه خاندان بهروزی) دایر ازدوستان وآشنایان تقاضای تشریف فرمائی و شادی روح آن مرحومه را مینمائیم

زکی‌اله بهروزی - برادران بهروزی

تشکر واعتذار

ازسروران معظم حجج‌اسلام- نمایندگان محترم فارس -دوستان وهمشهریان گرام که در مجلس ترحیم پدر بزرگوارم **شادروان‌سید- فتح‌اله ترابی** شرکت فرموده‌ویاکتبا وتلگرافا وبادرج درجراید اظهار همدردی ومرحمت فرموده اندکمال‌سپاسگزاری وتشکرزادارد چون‌علاوه برتاثرات روحی ناچار بمسافرت شیراز میباشم تاخیر درشرفیابی رابا الطاف کریمانه خودعفو خواهند فرمود.

آ-۳۲۸۸۳ سیدعبدالحسین ترابی

ازذوات محترمی که درتشییع جنازه وهمچنین درمجلس ختم وهفته مرحوم محمدنوری شرکت فرموده‌اند نهایت سپاسگزار وچنانچه براثر تالم روحی تاخیر درشرفیابی حضوری کردد پوزش میخواهد

آ-۳۲۸۰۱ ازطرف فامیل‌سرهنك احمدنوری فرد

۵۳۲۳۳

تلفن جدید سیدجواد ذبیحی

آ-۳۱۷۳۷ ۱-۲

اُومالیتین ساخت معظم ترین و با سابقه ترین کارخانجات سویس مورد مصرف صبحانه وعصرانه تمام ملل مترقی جهان و ارتش های نوین میباشد

حراج

تا ۵۰ درصد تخفیف

بکلیه اجناس بانضمام عالی‌ترین پتوهای پشمی‌انگلیسی

بلوز وژاکت کشمیر و موهر

پارچه‌های زنانه زیبا ازایتالیا وفرانسه

بهترین پارچه‌های لباسی مردانه «هلنداندشری»لندن

که جدیدا باهواپیمای ارفرانس رسیده

فروشگاه الگانس

خیابان فردوسی ساختمان ارفرانس شماره ۹۱

تلفن ٤٥٠٠٩

باراهنمائی

کتابخانه سخن

برای کودکان وجوانان کتاب انتخاب کنید

کاشی ٤٧٩ خیابان نادری تلفن ٤٨٢٩٢

آ-٤٠٢٩٦ ۱-۳۰

انجمن اف-ال-اس F.L.S. Society

کلاسهای زبان انگلیسی وآلمانی ازابتدائی تا عالی تحت نظر استادان خارجی وایرانی

تمدید ثبت نام تا۲۰ بهمن‌ماه

شماره ۱- امیریه- ایستگاه منیریه- محل‌دبستان‌بیژن‌مه‌داد شماره تلفن ٤٩١٨٦

شماره ۲- خیابان مد رس- مقابل مسجد سپهسالار

شمارهٔ ۳- میدان فوزیه

شمارهٔ ٤- اصفهان - چهارباغ - پاساژ شکری

خاندان : بیگدلی - ترفان - دژمخو - سخائی -فاطمی- شریفیان -شمس .

با نهایت تاسف فوت **بانو زهرا بیگدلی** مادر آقایان رضا و حبیب‌اله بیگدلی رادرقم‌باطلاع‌آشنایان و دوستان میرسانند مجلس ختم مردانه آن مرحومه در قم بر گذار و مجلس ختم زنانه روز سه شنبه ۱۹ بهمن ماه (بعدازظهر) در منزل آقای رضا بیگدلی منعقد میباشد و شب هفته بعد از ظهر روز پنجشنبه ۲۱ بهمن ماه در قم در آرامگاه آن مرحومه بر پا خواهد بود . آ-۳۲۸۷۷

بخانواده محترم بیگدلی و عموم بازماندگان آنمرحومه مصیبت وارده را تسلیت میدهیم .

با کمال تاسف در گذشت شادروان **تیمسارسرلشگر حسن فراهتی** را باطلاع عموم میرساند مجلس ترحیم‌فقید سعید از ساعت ۱۵ تا ۱۷ روز سه شنبه ۱۹ ماه جاری در مسجد سپهسالار برگزار میگردد . **ستاد بزرك ارتشتاران**

خانواده های فراهتی -نراقی - محمدی - غروی - قطبی - صفا - مفیدی - طرفه- مصطفوی- رازقی -چشمه‌راد

با نهایت تاسف در گذشت ناگهانی شادروان **تیمسار سرلشگر حسن فراهتی** را در تهران باطلاع کلیه اقوام و آشنایان و دوستان آنمرحوم میرساند مجلس یادبود آن مرحوم از ساعت ۱۵ الی ۱۷ روز سه شنبه ۱۹ر۱۱ر۳۸ در مسجد سپهسالار و ختم زنانه در همان روز در منزل شخصی واقع شمیران دزاشیب بر گزار خواهد بود .

احمد مدیر نراقی - آیت‌اله غروی - حسن نراقی - محمد نراقی - مهدی نراقی - سرگرد محمدی -احمد و مهدی قطبی - حسام‌الدین صفا- ستوان یکم صفا - علی مفیدی -سرتیپ طرفه -سرتیپ مصطفوی - احمد رازقی- رضا چشمه‌راد آ-۳۲۸٦۹ ۱-۲

مصیبت وارده را بعموم بازماندگان آن مرحوم بویژه خانواده های محترم فراهتی و محمدی تسلیت میگوئیم

با نهایت تاثر درگذشت تالم آور و غیر مترقبه بانو **خوشقدم شهبازی وهاشم امامی** را که در اثر تصادف و بی مبالاتی یك راننده مجهول در انتظار اتوبوس در ونك رخ داده است باطلاع خویشان و دوستان میرسناند مجلس ختم زنانه در روز دو شنبه ۱۸ بهمن ماه در منزل دکتر جاوید واقع در خیابان شاپور روبروی گذر وزیر دفتر ازساعت ۳ الی ٥بعد از ظهر بر گزار خواهد شد و هزینه مجلس ختم مردانه بامور خیریه مصرف خواهد شد .

دکتر سلام‌اله جاوید -دکتر نیکزاد جاوید- شهبازی- امامی - بیرقی -اسدی آ-۳۲۸٦۷

با کمال تاسف این حادثه ناگوار را بعموم بازماندگان آنان تسلیت میدهیم .

خاندان زند و خانواده های وابسته با نهایت تاسف در گذشت شادروان **بانو فاطمه زند** والده خانمهای‌ادیبه شیخ -زهرا زندی - خجسته اورندی و آقای تقی زندبزرك خانواده را باطلاع دوستان و آشنایان میرساند طبق‌وصیت آنمرحومه مجلس ترحیم منعقد نخواهد شد و هزینه آن صرف امور خیریه میگردد .ضمنا چنانچه دوستان و آشنایان گرامی مایل بابراز لطف و تسلیت باشندبازماندگان عصر دوشنبه هیجدهم بهمن ماه برای پذیرائی‌از خانمها و عصر سه شنبه نوزدهم بهمن ماه ۱۳۳۸ از ساعت ۳ تا هفت بعد از ظهر بزیارت آقایان محترم مفتخر خواهند بود .

نشانی : خیابان آریانا-خیابان جیحون جنب کلانتری ۱۸باغ مهندس شیخ آ-۳۲۷۰۹ ۱-۲

مراسم هفته جوان ناکام مهندس جلال سلطانی

بمناسبت تصادف دوشنبه هیجدهم بهمن ماه با شب هفت در گذشت شادروان **مهندس جلال سلطانی** مجلس تذکری از ساعت ۱۳الی ٥بعد از ظهر در آرامگاه آنمرحوم در حضرت عبدالعظیم (ع) باغچه علیجان بر پا خواهد بود شرکت دوستان و آشنایان محترم مزید امتنان و موجب تسلی خاطر بستگان آنمرحوم خواهد شد .

آ-۳۲٦۸٥ ۱-۲

با نهایت تاسف فوت مرحومه **بانو فاطمه میر حمزهٔ‌مقدم** را که درشب جمعه پانزدهم بهمنماه برحمت ایزدی پیوسته است باطلاع اقوام و دوستان میرساند مجلس ترحیم‌مردانه و زنانه در روز دو شنبه هیجدهم بهمن ماه از ساعت ۳ الی ٦ بعد از ظهر در منزل آنمرحومه واقع در خیابان شمیران ابتدای بی سیم -خیابان تکش - کوچه نقدی منزل مهندس میر حمزهٔ مقدم بر گذار خواهد بود .

مهندس میر حمزهٔ مقدم - آقا بالا مختار زاده - علی مختار زاده -ببیا مختار زاده - زهرا پور اسحق قزوینی - سروان جهانگیر مقدادی -لیلی مقدادی - حسنعلی قانونی- محمد پهند - کاظم نصیرائی -غلامحسین تاجران -خدیجه مختار زاده - ابراهیم پور اسحق قزوینی

بقیه آگهیهای تسلیت درصفحات ۱۷ و ۱۹

در گذشت **آقای محمد تقی لسانی** کارمند صدیق بازنشسته بانك را به بازماندگان آن مرحوم تسلیت گفته و باطلاع میرساند که مجلس ترحیم آن شادروان بعد از ظهر روز دو شنبه ۱۸ بهمن ماه از ساعت ۳و نیم تا ٥و نیم در مسجد کاظمیه واقع در خیابان‌ری بر قرار خواهد بود .

آ-۳۲۸۹٥ **بانك سپه**

کل نفس ذائقةالموت

فوت مرحوم محمد تقی لسانی یگانه فرزند آقای حاج بیان‌العلماء لسانی‌را باستحضار میرساند مجلس ختم آن مرحوم روز دو شنبه ۱۸ بهمن ماه از ساعت سه و نیم‌الی پنج‌و نیم بعد از ظهر در مسجد کاظمیه واقع در خیابان ری بر گذار میشود **الاحقر محمدالموسوی بهبهانی**

الاحقر زین‌العابدین سرخهٔ - الاحقر بهاءالدین النوری - الاحقر بهاءالدین صدوقی

خانواده های **لسانی -جواهریان - سلامت - شهیدی- منهاجی - مشگین - نخشب -رافتیان - اسلامی**

با کمال تاسف فوت مرحوم **محمد تقی لسانی** راباطلاع منسوبان و دوستان میرساند مجلس ختم مردانه روز دو شنبه ۱۸ بهمن ماه از ساعت سه و نیم تا پنج ونیم در مسجد کاظمیه واقع در خیابان ری و ختم زنانه در همان روز در منزل شخصی واقع در خیابان ری دو راه مهندس بر قرار خواهد بود .

حاج محمد علی لسانی - پرویز لسانی - عباس لسانی- حاج عبداله لسانی - عزیزاله لسانی - حاج محمد کاظم جواهریان -حاج میرزا علی محمد جواهریان - حاج علیرضا جواهریان - حاج‌ابراهیم جواهریان -ابوالحسن‌سلامت - باقر شهیدی - جعفر شهیدی - مهندس شهیدی - حاج‌آقا رضا مشگین - علی منهاجی - حسین منهاجی -غلامحسین رافتیان -مهندس نخشب -منوچهر اسلامی

در گذشت آقای لسانی موجب کمال تاسف است مصیبت وارده را بخانواده های محترم لسانی و شهیدی بویژه بازماندگان تسلیت میدهیم .

با کمال تاسف فوت مرحومه مبروره علویه محترمه جنت مکان والده آقای مصطفی کل کار را باطلاع اقوام و دوستان میرساند مجلس ترحیم آنمرحومه از ساعت ۲و نیم الی ٥و نیم بعد از ظهر روز دوشنبه ۱۸بهمن در مسجدارك منعقد خواهد بود .

الاحقر حسین الحسینی الدرکه

خانواده های **حسینی درکه -گل کار - ماهوتچی - حقیقت** -با کمال تاسف فوت مرحومه‌مبروره علویه محترمه **اشرف‌السادات گل کار** والده آقای مصطفی گل کار راباطلاع اقوام ودوستان میرساند مجلس ترحیم آن مرحومه ازساعت ۲و نیم الی ٥و نیم بعد از ظهر روز دوشنبه ۱۸ بهمن در مسجد ارك منعقد خواهد بود و مجلس ترحیم زنانه روز سه شنبه ۱۹ بهمن در منزل شخصی آنمرحومه واقع در سر چشمه گذر عزت‌الدوله کوچه حاجی فخرالملك منعقد خواهد بود آ-۳۳۰۷۳

بعموم‌بازماندگان‌آنمرحومه مصیبت‌وارده راتسلیت‌میدهیم.

با نهایت تاسف فوت همشیره و عمه اینجانبان را باطلاع دوستان و آشنایان میرساند مجلس ختم روز سه شنبه ۱۹ر۱۱ر۳۸ از ساعت ۹ تا ۱۱ در مسجد حاج شیخ عبدالحسین معروف به آذربایجانیها و ختم زنانه در همان روز بعد از ظهر در خیابان عین‌الدوله کوچه رخشانی کاشی ۱٤ منعقد است .

فتحعلی پناهنده -حاج محمود عطاران - حسین طالعی احمد -اصغر -جعفر پناهنده آ-۳۲۸۳٥

بعموم‌بازماندگان‌آنمرحومه مصیبت‌وارده راتسلیت‌میدهیم.

با نهایت تاسف در گذشت مرحوم مغفور **حاجی محمد مهاجر میخچی** بزرك خاندان را باستحضار عموم اقوام و دوستان میرساند مجلس ترحیم مردانه از ساعت ۹ الی ۱۱ صبح روز دوشنبه ۱۸ بهمن ماه در مسجد ارك و ختم زنانه عصر همانروزدر منزل شخصی آنمرحوم واقع در خیابان شاهپور -بازارچه کربلائی عباسعلی -کوچه سلحشور -پلاك ۷٥ منعقد خواهد بود .

خانواده های مهاجر میخچی - سرتیپ احتشامی - سرهنك مهاجر عمرانی - میرآقا - سلطانمرادی - شاه محمدی - احتشامی مرکزی - بنکدار - شیرازی - زرین دست - زرین خط -خزل -نورعلیخانی - سیف‌الهی - جیر سرائی زنبقی-عیرائی آ-۳۲۹۰٥

بعموم بازماندگان آنمرحوم‌بویژه آقایان سرهنك‌مهاجر و عمرانی مصیبت وارده را تسلیت میدهیم .

بدینوسیله باطلاع فامیل و دوستان میرساند مراسم یادبود شب چهلم مرحومه صبیه همسر آقای سرهنك مرتضی افجه از ساعت ۳ الی ٥ بعد از ظهر سه شنبه ۱۹ بهمن ۳۸ در امامزاده عبداله منعقد خواهد بود .

آ-۳۲۹۳۱ **حاج سید نظام‌الدین شبری**

ماموریت بازرسی وزرای فرانسوی در الجزایر

دردستگاه ارتش وپلیس الجزایر تصفیه دامنه‌داری روی‌خواهد داد

پاریس ۶ فوریه ـ خبرگزاری فرانسه ـ سه نفر از وزرای‌حکومت میشل دبره پیرمسمه (ارتش) پیرشاتنه (کشور) وادموند میشله (دادگستری) وارد الجزایر شدند.

قبل از آنکه وزرای مزبور پاریس را ترك کنند چند ساعت در کاخ الیزه با ژنرال دوگل و میشل دبره نخست‌وزیر فرانسه پیرامون‌ماموریت خود مذاکره کردند . ماموریت عمومی آنها روشن ساختن علل شورش هفته اخیر برقراری نظم و انضباط کامل از نظر نظامی‌ـاداری و قضائی در الجزایر است .

تصمیمات انضباطی

پیر مسمه با روسای ارتش در الجزایر تماس حاصل کرده و از چگونگی روش مامورین انتظامی و سربازان در برابر شورش‌و اجرای دستور های قوه مجریه مطلع‌خواهد شد . برای نظامیانیکه در شورش اخیر جانب شورشیان را گرفته اند تصمیمات انضباطی اتخاذ گردیده است ولی هنوز علنا اعلام نشده . عده‌ای افسران عالیرتبه بازداشت شده ویا خواهند شد . از جمله سرهنك مارسل بیژیر میباشد که در جنك هندو چین نام وی مشهور شد .

یکی دیگر از هدفهای وزیر نیرو های مسلح فرانسه تجدید سازمان دادن به نیروهای گارد محلی است .

پیر شاتنه وزیر کشور نیز در صفوف پلیس دست به تصفیه دامنه داری خواهد زد از جمله کسانیکه تعویض خواهند شدسرهنك‌ایو گودر میباشد . وی از ۱۳ مه ۱۹۵۸ در راس پلیس الجزیره قرار دارد ـ وزیر کشور فرانسه ضمنادر سازمان های کشوری الجزایر تغییراتی خواهد داد .

هشتمین سال سلطنت الیزابت

لندن ـ ۶ فوریه ـ خبرگزاری فرانسه ـ پرنس فیلیپ امروز صبح کاخ ساندرینگهام را جهت‌پیوستن بملکه الیزابت که اینك در کاخ بوکینگهام بسرمی‌برد ترك گفت .

بدین ترتیب امروز تمام خانواده سلطنتی انگلستان در لندن جمع شدند تا هشتمین سالروز برتخت نشستن ملکه الیزابت دوم را جشن بگیرند .

از طرفی در هایدپارك مردم در اطراف توپ هائی که قرار است به مناسبت بدنیا آمدن نوزاد سلطنتی شلیك کنند جمع شده‌اند . هنگامی که توپها غرش‌کنان بصدادر آمدند عده‌ای‌از مردم لندن که تصور میکردند ملکه الیزابت وضع حمل کرده است به خیابانها ریختند ولی بعدا معلوم شد که این تیر اندازی بمناسبت آغاز هشتمین سال سلطنت ملکه بوده‌است

سوستل دررأس مخالفین دوگل

پاریس ـ ۶ فوریه ـ خبرگزاری فرانسه ـ کمیته‌مرکزی حزب اتحاد برای جمهوری جدید روز چهارشنبه تشکیل جلسه خواهد داد تاخروج ژاك سوستل را ازکابینه فرانسه مورد بررسی قرار دهد.

ژاك سوستل یکی از رهبران موثر حزب مزبور میباشد.

حزب اتحاد برای جمهوری جدید قویترین احزاب فرانسه در مجلس و خارج ازمجلس است . ژاك‌سوستل در واقع یکی از موسسین حزب مزبور میباشد که در هفته گذشته به لایحه اختیارات مخصوص دولت در مجلس رای داد .وی پس از خروج از کابینه سیاست متزلزل دوگل را در مورد الجزایر محکوم نمود و بدین ترتیب به ۱۹ سال وفاداری پایان داد و ممکن است د رراس مخالفان ژنرال دوگل قرار گیرد . از طرفی پس از خروج ژاك سوستل از کابینه چند نفر از نمایندگان عضو گروه پارلمانی‌حزب اتحاد برای‌جمهوری جدید ازعضویت این گروه استعفا کردند و بدین ترتیب امکان دارد در مجلس‌جبهه جدیدی در برابرژنرال دوگل‌تشکیل شود .

محصولات غذائی دکتر گیلورد هاوزر

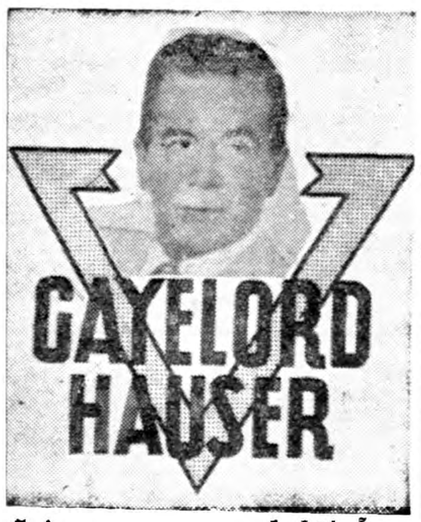

یعنی
تغذیه صحیح‌ـ جوانی طولانی‌ـ زیبائی جسم و اندام‌ـ خوشبختی در زندگانی .
منظورما تبلیغات نیست عین‌حقیقت است کافی‌است فقط یك بار آزمایش فرمائید
محل فروش محصولات غذائی دکتر هاوزر در تمام مغازه های بزرك فروشنده مواد غذائی

آ ـ ۴۰۸۵۴ ۱ـ۲

سیمان تهران

مرغوبترین وباصرفه‌ترین سیمان‌هاست

خیابان شاهرضا ـ کوچه فتوحی
تلفن: ۶۷۸۳۵ـ ۶۹۵۹۶ ـ ۶۹۳۹۰

حکومت خلق بجای حکومت بودائی تبت

توکیو ـ۶فوریه ـآسوشیتدپرس‌ـ چین کمونیست اخیرا تشکیل یك «حکومت خلق» رادر لهاسا پایتخت تبت اعلام کرد .

حکومت خلق‌درواقع نوعی‌شهرداری است ودرراس آن یك‌فرد تبتی بنام چوئیکو ـ دونك ـچو ـتسران قرار دارد . این شخص ضمنامعاون کمیته نظامی نظارت‌چین‌در تبت‌بشمارمیرود.

پانچن لاما نیز بمناسبت تشکیل این حکومت نطقی ایراد کرده‌طی‌آن مردم‌تبت را ـاعم‌ازروحانی و مردم عادی ـبه‌حمایت ازاین حکومت که بقول‌او «دمکراتیك» میباشد تشویق کرده است .

درمراسمی که بمناسبت تشکیل حکومت جدید تبت درلهاسا برپاشده بود چندتن از سران چین شرکت داشتند .

بدین ترتیب به‌حکومت باستانی تبت که دراختیار روحانیون بودائی بود پایان داده شد.

مجلس «سوآره» دردادگاه خلق

بغداد ـ ۶فوریه ـخبرگزاری فرانسه ـ دیروز چند ساعت موسیقی، شعرونمایش دردادگاه خلق‌جانشین‌جریان مجاکمات‌شد.

درحالیکه مردم درانتظار دانستن سرنوشت ۶۰نفر متهمین به‌سوء قصدبه‌جان قاسم هستند فاضل مهداوی مجلس «سوآره» ای دردادگاه تشکیل داد درآن نخست‌وزیر عراق وفرماندار بغداد شرکت داشتند ـ سپس‌درحضورآنهاپس‌ازخواندن‌شعر و موسیقی همچنین اجرای یك پرده نمایش فاضل‌المهداوی نطق کوتاهی کرده واز عبدالکریم قاسم تمجید نمود.

نخست‌وزیر عراق نیزبسهم خود، فعالیت های‌میهن پرستانه دادگاه خلق‌راستود.

دوتن از رهبران دست راستی الجزایر که در شورش اخیردست داشتند. (دست چپ) الان دوسرینیی مدیر روزنامه «اکودالژر» ودکتر برنارلفور تئوریسین سیاسی افراطیون دست راستی الجزایر که ۱. دوروز پیش دستگیر شد. اسوشیتدپرس

«عمو پلیس» تقویت میشود

توکیو ـ۶فوریه ـآسوشیتدپرس‌ـ درچین کمونیست‌اعلام‌شد که‌کودکان بعداز این‌به پلیس «عموپلیس»خطاب میکنند .

باید دانست که‌در چین کمونیست مردم مائوتسه تونك را «عمو مائو» خطاب میکنند .

اخیرا یك‌رمان نویس چینی در کتاب خود بنام « تجدید وحدت خوشگوار» طرح‌کار «پلیس جدید»و روابط آنرا بامردم مورد بحث‌قرار داده‌است . وی‌پیشنهاد کرده‌است مردم ازکودکی باید پلیس رادوست بدارند وپلیس بایدبه زنان پیر و کودکان کمك‌کند وراهنمای مردم‌باشد.

بلافاصله پس‌از انتشار کتاب‌این نویسنده که‌لائوشه نام‌داردسیل نامه های تمجید از پلیس ازسراسر چین سرازیر شد وخبرگزاری چین جدید اعلام کرد که‌دراثر محبوبیت عجیب پلیس چین مردم باعلاقه عنوان«عمو پلیس» رااختیار کرده‌اند .

هدف این اقدامات افزایش قدرت شهربانی وپلیس مخفی است.

برای ترمیم کابینه سوریه

قاهره ـرویتر ـ ۶فوریه ـمحافل مطلع سیاسی امروز اظهار نظرمیکردند که امکان‌دارد عبدالناصر بزودی‌برای ترمیم کابینه ایالت سوریه که‌اخیرا سه‌تن ازوزرای آن استعفا کرده‌اند اقداماتی بعمل آورد .

معذالك محافل مذکورگزارش های رسیده از بیروت‌رامبنی براستعفای سه‌تن دیگراز وزرای کابینه جمهوری متحده عرب تکذیب میکنند . طبق گزارش های مذکوراین سه‌تن‌عبارتند از فخرخیالی وزیرمشاور، امین‌فاکوری وزیر ارتباطات واحمدعبدالکریم وزیر امور شهرداریها . امروز خیالی به خبرنگار رویتراظهارداشت که‌استعفا نکرده است .

سرهنك عبدالحمید سراج وزیر کشور ایالت‌سوریه امروز برای‌مشاوره بامقامات دولتی قاهره وارد این‌شهر گردید .

دکتر خروشچف

جاکارتا ـرویتر ـ ۶فوریه‌روزنامه های جاکارتا امروز اطلاع دادند نیکیتا خروشچف نخست وزیر شوروی در سفر آینده خود به اندونزی هنگام بازدید از شهر باندونك بدریافت دکترای افتخاری از دانشگاه این شهر نائل خواهد شد .

روغن موتور جرم
مورد پسند مهندسین باتجربه
بهترین روغن مخصوص موتورهای دیزل انگلیسی
نماینده انحصاری درایران :
شرکت اسپین تکس خیابان سعدی تلفن ۳۲۰۱۶ تهران

صد درصد خالص

بقید ضمانت کمپانی نستله

هر فنجان نسکافه

قهوه است صد درصد خالص
آنهم چه قهوه !

نسکافه قهوه فوری صد درصد خالص است . هر ذره از میلیونها ذرات نسکافه دارای طعم مطبوع و عطر عالی بهترین قهوه های جهانست . فقط کافی است آب داغ بآن اضافه کنید واز نوشیدن قهوه تازه وخوشطعم لذت ببرید .

خوانندگان محترم میتوانند اسم وآدرس خودرا بصندوق پستی ۷۰۳ تهران بنویسند تانمونهٔ پاکتی نسکافه برای امتحان ارسال گردد. ۱ـ۳ آ ـ ۴۰۸۷۶

نیاگارا امپایر سعدی

از صبح چهار شنبه ۲۰ بهمن ماه
در سینماهای

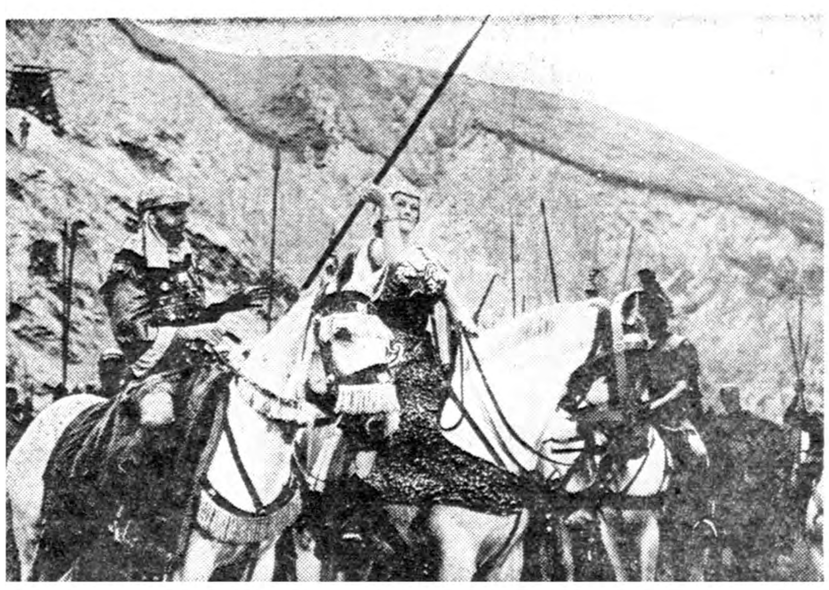

آنیتا اکبرك زیباتروطنازتر ازهمیشه...
ژرژ مارشال قویتروشجاع‌تر از همیشه...
لورلادلوکا ملیح‌تر وشیرین‌تر ازهمیشه...
فولکولولی خائن‌تر وخشن‌تر ازهمیشه...
شلوآلونزو زیباتروجذاب‌تر ازهمیشه...
جك‌سرناس عاشق پیشه‌تر وجوانمردتر ازهمیشه

همه باهم دریك اثرعظیم تاریخی‌وقهرمانی
ازدلاوریهای دوران قدیم رم

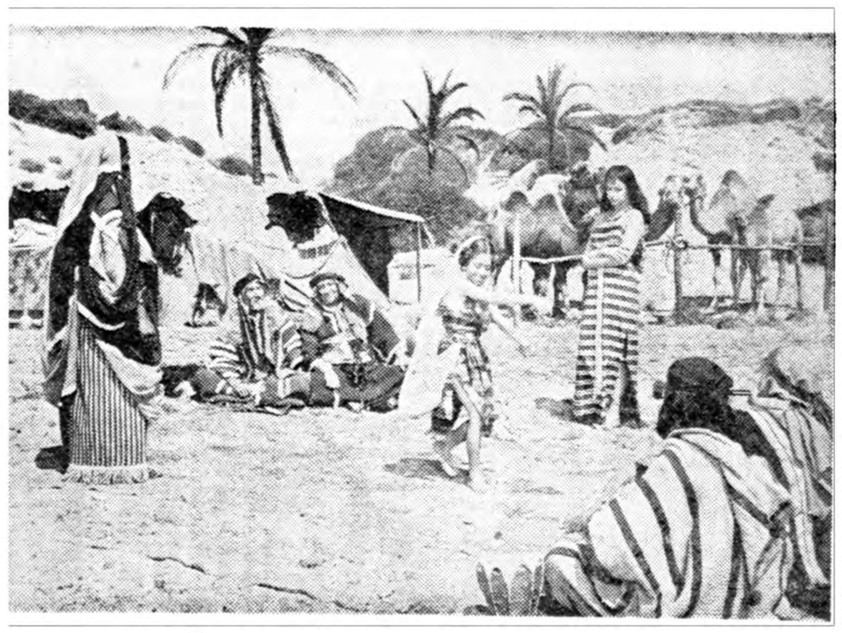

سینماسکوپ ـ رنگی
دوبله بفارسی در رم

علامت رم

محصول مشترك ۱۹۵۹
کشورهای ایتالیا ـ فرانسه ـ امریکا

اعضای بدن بسادگی قطع ووصل میشود

*** دانشمندان شوروی کلیه سگها را برمیدارند وپس از تعمیرکامل دوباره آنرا بجای خود میگذارند.**

*** پای سگها پس ازقطع شدن یك روز نگهداری میشود ودوباره به‌بدن آنهاوصل میگردد**

نیویورك ـ ۶فوریه ـ آسوشیتدپرس ـ سگهای آزمایشگاه‌دکتر «لاپ‌چینسکی» پاهاو کلیه‌های خود را در اختیارعلم میگذارند اما همیشه آنها را بازمی یابند .

شش سال است که جراحان‌شوروی موفقیتهای قابل ملاحظه‌ای در وصل کردن پاهای سك بدست آورده‌اند . جراحان مزبور در حدود یك روز پاها را نگهداری میکنند و دوباره آنها را به سك ها باز میگردانند .

تعمیر اعضای انسان

دکتر «لاپ چینسکی» روز شنبه خطاب بیك مجمع فرهنگستان علوم گفت : هم اکنون دانشمندان جراح شوروی در خصوص اعضاء داخلی بخصوص کلیه به موفقیت های بی نظیری نائل شده‌اند .

کلیه سك برخلاف باظاهرا در اثر جدا شدن از بدن سك آسیبی نمی بیند .

دکتر لاپ‌چینسکی به روزنامه‌نگاران گفت‌که ممکن است روزی اعضای اصلی بدن انسان را نیز قطع کرده و آنها را تعمیر نمود ودوباره ببدن او وصل کرد .

(گفته میشود کوششهای اخیر پزشکان آمریکا برای پیوند یکی از اعضاء کاملا جدا شده یك‌کارگر مصدوم منتهی به شکست شد)

هنگامیکه پاهای یك سك یا کلیه های او توسط جراحان قطع میشود انتهای شرائین در قسمت بریده بدن سك را جوش میدهند . پای قطع شده سك بلافاصله توسط خون تازه و در جریان از نوع خون‌همان‌سك‌سیراب میشود .

آنگاه عضو مزبور را تا حدود ۳۵ درجه زیر صفر منجمد میکنند .در کلیه های قطع شده خون وارد نمی کنند بلکه آنها را فقط منجمد می نمایند .

ازخون مردگان

این اعضاء قبل از برگشت مجددبه بدن سك تا ۲۸ ساعت هم قابل نگهداری است دراین مدت کلیه شرائین را توسط رشته‌های موئین بغیه میزنند در جاهائیکه قراراست شوروی موسوم به دکتر میخائیل تارالوف عضو انستیتوی «اسکلیفو ـ سوفسکی» در مسکو شرح داده‌است که چگونه شوروی‌ها در گذشته‌خون را از اجساد گرفته به بدن اشخاص مریض انتقال میداده‌اند .

دکتر تارالوف افزود که امروزه‌همان خون اجساد را برای چهار تا پنج هفته در محفظه نگاه میدارند ۸۰ در صد بیماران انستیتوی مزبور راتوسط این خون معالجه میکنند .

خلاصهٔ اخبار

پاریس ـ در پاریس امروز گفته میشد که‌احتمال‌دارد دولت‌فرانسه نخستین آزمایش اتمی خود را در صحرا در هفته آینده انجام دهد

***

برلن ـ امروز باهر فائق سفیر عراق در چك اسلواکی طی نطقی رسما افتتاح نمایشگاه «زمین و مردم» عراق‌رادربرلن شرقی اعلام کرد .

***

برلن ـ والتر اولبریخت وانو گروتول دبیر کل حزب کمونیست ونخست وزیر آلمان شرقی که‌برای شرکت درکنفرانس سران‌کمونیست به مسکو رفته بودند امروز به برلن بازگشتند .

***

راولپندی ـ دولت پاکستان پذیرش «طه کریم» سفیر جدید ترکیه را در این کشور اعلام‌کرد. وی دو نیمه ماه فوریه عازم محل ماموریت جدید خود خواهدشد.

***

واشنگتن ـ کاخ سفید واشنگتن اعلام کرد که دکتر ادنائر صدر اعظم آلمان غربی در سفر آینده خود بژاپن سه روز در واشنگتن توقف میکند و روز پانزدهم مارس باپرزیدنت ایزنهاور ملاقات و مذاکره خواهد کرد .

***

روتردام ـ دیروز سرنشینان یك کشتی باری هلندی در اقیانوس هند «یك قمر مصنوعی یا یك موشك» را مشاهده نمودند . کشتی مزبور بلافاصله بابی سیم مشاهده آنرا گزارش داد .

ازجان میکویان محافظت میشود

متهمین بتظاهرات ضد میکویان درانتظار محاکمه‌اند

هاوانا ـ ۶فوریه ـ یونایتدپرس ـ ۱۹ تن از دانشجویان‌ضد کمونیست کوبائی باتهام شرکت در تظاهرات دیروز علیه میکویان بانتظار محاکمه بسر میبرند .

این تظاهرات باشلیك گلوله در هنگام گشایش نمایشگاه شورویها در کوبا توسط معاون اول نخست وزیر شوروی ـ «آناستاس‌میکویان» آغاز شد .

دانشجویان مزبور هرگونه اتهام را مبنی براینکه آنها موجب اغتشاشات شده‌اند انکار و ادعا کردند که در هنگام ایراد دسته گل بر مجسمه میهن پرست کوبائی « خوزه مارتی » مورد حمله قرار گرفتند و ناگزیر دراین هنگام در صدد دفاع از خود برآمدند

باشرکت ۳۰ تن

در نزاع این دسته با کمونیستها یك دانشجو مصدوم شده‌است .

گفته میشود اگر چه پلیس شلیك کرد اما چون بطرف هوا بود لذا کسی مجروح نشده‌است .

برخی از مطلعین معتقدند که‌در حدود سی نفر در جریان تظاهرات ضد میکویان شرکت داشته‌اند .

اکنون مقامات انتظامی سخت از جان میکویان محافظت می‌کنند و معاون نخست‌وزیر شوروی کمتر در مجامع عمومی ظاهر میشود .

کنفرانس فوق العاده دفاعی درامریکا

واشنگتن ـ۶ فوریه ـ رویتر ـ مقامات عالی امریکا روزشنبه یك کنفرانس فوق‌العاده برای‌رسیدگی‌به مسائل دفاعی تشکیل دادند . این کنفرانس یك‌ساعت و پانزده دقیقه بطول انجامید .

وزارت خارجه امریکا حاضرنشد راجع به‌دستور این کنفرانس‌توضیحی بدهد . گفته میشود که ممکن‌است‌در این کنفرانس موضوع تجدیدآزمایش های اتمی امریکا وواگذاری سلاحهای اتمی به‌بعضی ازمتفقین آن کشورمورد بحث قرار گرفته باشد .

بدعوت رئیس جمهور

هرتر وزیر خارجه امریکا ـ جان‌فولبرك یکی‌از پنج‌کمیسر انرژی‌اتمی‌آلن دالس رئیس سازمان اطلاعات مرکزی امریکا وچندتن دیگرازمقامات مهم وزارت دفاع ومشاورین رئیس جمهوری دراین‌کنفرانس شرکت‌داشتند.

جلسه امروز بدعوت‌رئیس جمهوری امریکا تشکیل شده بود .

قبل‌از تشکیل این جلسه رئیس جمهوری امریکا درکنفرانس‌مطبوعاتی خود امکان تجدید نظردر قوانین‌اتمی امریکا رامطرح کرده بود تابتوان به‌بعضی از متفقین امریکاسلاحهای اتمی تحویل داد .

یکی‌از منابع بسیار مطلع امریکا نیز اخیرا گفته بود که‌اگر چندماه دیگر هم آزمایشهای اتمی امریکا تعطیل باشد دراین زمینه تفوق خود را نسبت به‌روسیا ازدست خواهیم داد .

باید دانست که امریکا ازاکتبر ۱۹۵۸ به‌آزمایش سلاحهای اتمی‌دست نزده است .

حزب «او ـ نو» درانتخابات برمه‌پیروزشد

نخست‌وزیر سابق برمه بااتکا به تمایلات سوسیالیستی ومذهبی مخالفین خود و کمونیستها را شکست داد

رانگون ـ ۷ فوریه ـ آسوشیتدپرس ـ حزب نخست‌وزیر سابق برمه «او ـ نو » که «قسمت تصفیه‌شده» جامعه ضد فاشیست آزادی مردم نام دارد دریازده حوزه انتخابی‌برمه کلیه رقبای انتخاباتی خودرا از میدان بدر کرد ودر ۱۰ حوزه دیگر اکثریت عظیمی بدست‌آورد.

طرفداران او نوبه « پاك » ومخالفین او که سابقا عضو جامعه ضد فاشیست آزادی مردم بوده‌اند به «ثابت » معروف هستند .

در رانگون پیروزی او نومسلم بنظر میرسد و یکی از دستیاران او بنام «او ـ رشید » بااکثریت عظیمی برنده شده‌است .

نسبت ۵به‌یك

نسبت آراء «پاکها » به «ثابتها» دررانگون پنج به‌یك بوده‌است .

گمان میرود درشش حوزه‌انتخاباتی رانگون اکثریت کامل نصیب حزب اونو شود و ثابتها در دوحوزه وسرتیپ سابق «کیاوزاو» که‌تمایلات کمونیستی دارد دریك حوزه شهر رانگون اکثریت بدست‌آرند. شهر رانگون دارای نه حوزه انتخاباتی است .

باید دانست‌شهررانگون‌دارای‌نه‌حوزه درانتخابات شرکت کرده‌اند واین رقم درتاریخ برمه سابقه ندارد. درمناطق روستائی کشور «ثابتها» نفوذشان از حزب اونو بیشتراست و دارای تشکیلات مرتبی هستند . نامزدهای «جبهه متحد ملی » که مربوط به‌کمونیستهاست در کلیه مناطق انتخاباتی آراء ناچیزی دارند واز سایرین بسیار عقب‌هستند

حزب اونو ۲۲۲نامزد انتخاباتی معرفی کرده‌است که بایداز ۴۰ حوزه شهری انتخاب شوند .«ثابتها» که رهبری آنها برعهده «اوباسو» نخست‌وزیر ووزیر دفاع سابق‌برمه است ۲۲۱نامزد معرفی کرده‌اند که باید از ۱۲۰ حوزه انتخاباتی روستائی انتخاب شوند .

برنامه های اقتصادی سوسیالیستی

هردوگروه «پاك » و «ثابت » طرفدار اجرای برنامه های اقتصادی سوسیالیستی هستند .حزب اونو قول داده‌است دین بودائی را مذهب رسمی کشور سازد و تعلیمات‌عمومی برقرار کند و به احزاب مخالف آزادی دهد .

«ثابتها » وعده داده‌اند کشور را صنعتی سازند ، به‌روستائیان قرضه های مضاعف بپردازند و مزدهای کارگران و کارمندان دولت را بیافزایند وازمالیات ها بکاهند و فرهنك و بهداشت را عمومی‌سازند.

ضمنا آنها برنامه «برمه‌ای‌کردن» کشور را تشویق میکنند .

بنظر نمیرسد منفردین و کمونیست هاکه ۲۱۶کاندیدا معرفی‌کردند بیش از تعداد معدودی کرسی بدست آرند .

خودکشی نماینده

برلن ـ۶ فوریه ـ یونایتد پرس ـ امروز پلیس برلن غربی در صدد کشف علت خود کشی یکی از اعضای پارلمان آلمان شرقی در یك زندان مجرد برلن بر آمد .

شخص مذکور موسوم به « هرمان کریك» دیروز قبل از سوار شدن به هواپیما در فرودگاه «تمپل هوف» بعزم آلمان غربی بازداشت شد .

وقتی پلیس بزندان انفرادی اووارد شد که او را مورد بازجوئی قرار دهد مشاهده کرد وی مسموم شده است .

یك شناسنامه آلمان شرقی‌ومقداری اسنادجعلی آلمان غربی از جمله مدارکی بود که در جیب او یافتند «کریك» سابقا شهردار شهرپوتسدام بوده است .

دست‌راستی‌ها به‌دوگل اخطار کردند

سه عضو کابینه فرانسه برای انجام تصفیه شدید وارد الجزیره شدند

الجزیره ـ ۷ فوریه ـ یونایتدپرس ـ طی اعلامیه‌هائی که توسط یك «سازمان میهن پرست »درسراسر شهر الجزیره انتشار یافت بدولت دوگل اخطار کرده‌است که از شدت و سختگیری دست‌بردارد و یامنتظر شورش جدیدی باشد .

ضمنا سه‌وزیر عضو کابینه‌دوگل وارد الجزیره شدند ودرنظر دارند تمام مقامات نظامی و کشوری الجزیره را که مخالف نظریات دوگل هستند و بادست راستی‌های افراطی همکاری میکنند. تصفیه نمایند . خط‌مشی اصلی ژنرال‌دوگل در تصفیه دامنه‌دار او چنین اعلام شده‌است :

۱ـ تصفیه کامل در ارتش ، پلیس ودستگاههای دولتی درفرانسه و الجزایر .

۲ـ تکمیل قوانین کیفری برای تعقیب و مجازات بیشتر توطئه‌کنندگان .

۳ـ جداساختن اختیارات نیروهای کشوری و ارتشی درالجزیره و تغییر تقسیمات ۱۳ بخش ازالجزایر بصورت تعدادی از شهرستانهای کوچکتر .

گفته میشود هم‌اکنون‌ژنرال‌دوگل مسئله خارج نمودن ستاد های نیروی نظامی را از شهرالجزیره مورد بررسی قراردادهاست . زیرا در شهر الجزیره دست راستی های فرانسه طرفداران بیشماری درمیان ارتشی دارند .

در پاریس موضوع مهم‌موردبحث، آینده سیاسی ژاك سوستل است که تادیروز مهمترین وزنه‌دردولت دوگل بود. هنوز معلوم‌نیست‌که آیاسوستل عملا به‌مخالفت‌آشکار دست خواهد زدیانه . دیروز کمیته مرکزی اتحادیه برای جمهوری تشکیل جلسه داد تاوضاع رامورد بررسی قرار دهد . ولی این جلسه باشتاب تمام پایان یافت و بروز چهارشنبه موکول شد .سوستل در شورش ماه‌مه ۱۹۵۸ ،که منجر به‌بازگشت دوگل به‌قدرت شد ، نقش‌مهمی را ایفاء نمود. ولی‌اکنون بعلت عقاید افراطی از کاربرکنار شده‌است .

فعالیت برای تخلیه پایگاه «بیزرت»

فردا مهلت تونس تمام میشود وچنانچه‌فرانسویهااین‌پایگاه را تخلیه نکنند اقدامات شدیدی آغاز خواهد شد

تونس ـ۶ فوریه ـ رویتر ـ سفیر تونس‌در فرانسه‌حبیب بورقیبه کوچك (پسر رئیس جمهوری تونس) امروز وارد تونس شد. وی‌باژنرال دوگل و سایر مقامات عالی‌رتبه‌فرانسوی مذاکره کرده است تا بندر بیزرت را تخلیه کنند.

بندر بیزرت آخرین پایگاه فرانسه در تونس بشمار میرود.

گفته میشود پاسخ فرانسه به این درخواست تونس تسلیم شده‌است ولی تونسی ها از انتشارآن‌خودداری کرده‌اند.

پسر بورقیبه حاضر نشد درفرودگاه با مخبرین مصاحبه کند . وی‌فورا با وزیر خارجه تونس صدوق‌مقدم ملاقات کرد.

روابط عادی است

ناظرین خارجی میگویند هنوز هم احتمال میرود روز دوشنبه تونسی‌ها دست به عملیات شدیدی بزنند .

بورقیبه رئیس جمهوری تونس‌دوشنبه را آخرین مهلت تخلیه بیزرت اعلام کرده بود . بورقیبه این مطلب را طی‌یك میتینك‌صدهزارنفری باطلاع مردم تونس رسانید.

مقامات فرانسوی در بیزرت می گویند وضع قوای فرانسه در آنجا برای زدو خورد مناسب نیست زیرا از سال ۱۹۵۸ که فرانسویها یك دهکده تونسی را بمباران کردند تونسیها قوای فرانسه را در بیزرت به چند ناحیه منتقل ساختند و نگذاشتند یك مرکز بهم پیوسته در اختیار فرانسویها بماند.

باید دانست که‌هنوز روابط‌سربازان فرانسوی و مردم بندر بیزرت عادی است.

ممنوعیت فعالیت کمونیستها درآرژانتین

بوئنوس آیرس ـ۷فوریه ـ خبرگزاری‌فرانسه ـ امروز دربوئنوس آیرس اعلام‌شد درانتخابات آرژانتین که درماه مارس آینده برای تجدیدنصف کرسیهای پارلمان ویك سوم نمایندگان سنابعمل می‌آید لیست‌های نامزدی حزب کمونیست ممنوع خواهد شد .درمقدمه لایحه قانونی که دیشب دربوئنوس آیرس انتشار یافت گفته میشود که مقررات‌حکومت نظامی‌همچنان بقوت خودباقی خواهد ماند ودولت دروضع کنونی لازم میداند که‌از هرگونه فعالیت حزب کمونیست جلوگیری کند.

عفو محکومین رژیم سابق مصر

قاهره ۶فوریه ـ امشب رسما در قاهره اعلام‌شد که جمال عبدالناصر رئیس جمهوری ی‌متحده عربی احکامی صادر کرده‌است که برطبق آن‌کلیه محکومین محکمه انقلابی مشمول عفو عمومی میشوند .

۱۴تن‌از محکومین دادگاه انقلاب و هشت تن‌از محکومین دادگاه ارتقضاء از جمله کسانی هستند که‌مورد عفو قرار گرفته‌اند درمیان گروه‌اول عباس حلیك شاهزاده سابق مصری ودوتن ازوزیران اسبق موسوم به‌فوادسراج‌الدین و ابراهیم عبدالهادی میباشند.

آخرین اقدام

این حکم مکمل اقدامات مربوط‌به عفو وبخشش است‌که در۳۰ژانویه انتشاریافت‌درآن‌هنگام‌بود که‌عبدالناصر تصمیمات سال۱۹۵۴ شورای انقلاب را که‌طبق مفاد آن برخی ازسیاسیون برای دهسال ازحقوق مدنی محروم میشدند لغو کرد .

درآن زمان روزنامه معتبر مصری الاهرام نوشت .که‌این آمرآخرین‌اقدام برای حفاظت انقلاب‌مصر میباشد ودر اوضاع حالیه هیچگونه‌تحریم ومنعی لازم نیست فواد سراج‌الدین وزیر سابق حزب‌وفد ازکسانی است که‌در هفته گذشته حقوق‌مدنی‌خود رابازیافت نامبرده درابتدا محکوم به۱۵ سال حبس شده‌بود امابعدا آزاد شد.

آگهی مناقصه

بنگاه دامپروری یك دستگاه موتور دیزل جهت چاه عمیق دامپروری گلپایگان از طریق مناقصه خریداری می‌نمایند داوطلبین میتوانند همه‌روزه درساعات اداری بینگاه دامپروری واقع درخیابان سپهبد زاهدی‌ـچهارراه‌تخت جمشید ـ کوچه سوسن مراجعه وبا دریافت برگ مشخصات وشرایط مقرره پیشنهادات خودرا تاساعت ۱۰ صبح سی‌ام بهمن ماه‌بدفتر بنگاه دامپروری درمقابل رسید تحویل نمایند .

پیشنهادات در ساعت ۱۱ صبح همان روزدربنگاه دامپروری باز وقرائت‌خواهد شد .

حضور پیشنهاد دهندگان درجلسه مناقصه آزاد وبنگاه دررد و قبول یك یاکلیه پیشنهادات مختار خواهدبود.

بنگاه دامپروری

آ ـ ۰۶۵۶ ٤

از صبح سه شنبه ۱۹ بهمن ماه درسینماهای

ایران ـ دیانا ـ متروپل

مجموعه‌ای از زیبائیها، عشق‌ها، کینه ها، حسدها، جدال‌ها ومبارزه‌ها فیلمی پراضطراف وشگرف، مملو ازهیجان ودلهره، اثری غیراز آنچه تاکنون دیده‌اید

«چشمه آب حیات»

سینماسکوپ ـ رنگی ـ محصول پارس فیلم

کارگردان: **سیامك یاسمی** کارگردان فیلم طلسم شکسته

فیلمبردار: **محمودکوشان** سناریست: **ابراهیم زمانی**

باشرکت:

ایرن ـ فردین ـ سارنك

نریمان ـ قادری ـ گنجوی

این‌فیلم نخستین فیلمی‌است‌که کلیه امورآن در ایران انجام یافته **واستودیوپارس فیلم** افتخار دارد باتهیه آن، ایران دومین کشور تهیه‌کننده‌فیلم **سینماسکوپ رنگی‌درآسیا (بعدازژاپن)** گردیده‌است.

خاطرات ایدن

ترجمه : غلامحسین صالحیار

-۲۱-

این مذاکرات نقاط مثبتی داشته است و از طرفی احساس میکردم که شاید در داشتن چنین اعتقادی محق هستم زیرا تا حدودی توانسته‌ام برای اوروشن کنم از لحاظ کلی مقاصد غرب تجاوز کارانه نیست وازطرف دیگر نشان داده‌ام که مابطور جدی ازپیمانهای «ناتو» و«جامعه‌دفاعی اروپا» پشتیبانی می‌کنیم واونباید انتظار داشته باشد که بین دموکراسیهای غربی نفاق ایجاد شود .

درکنفرانس برلن بطور وضوح بنظر میرسید که یکی ازهدفهای اصلی «مولوتف» آنستکه مارا ازفرانسه یاهردوی ماراازامریکا جدا کند .

درروزهای بعد روشن‌شد تازمانیکه مسئله آلمان مطرح می‌باشد هیچگونه پیشرفتی نصیب مانخواهد شد .بااینکه بسیاری‌ازنظریات مختلف شوروی در جریان کنفرانس عوض شد معذالك درنظریه اصلی آنها هیچگونه تغییری بوجود نیامد . روز ۱۱فوریه من ضمن پیام ذیل نتایجی را که‌ازکنفرانس برلن گرفته بودم بلندن‌فرستادم : روز گذشته بدترین روزهای کنفرانس برلن بود و «مولوتف » بدون احساس خجالت دست خودرا نشان داد و مقاصد شوروی هارا علنی کرد .اکنون‌بطور وضوح‌روشن شده است که‌شوروی نه‌تنها به«جامعه دفاعی‌اروپا»حمله میکند بلکه هدف آن ناتو و سیستم دفاعی غرب بطور کلی می‌باشد .همانطور که قبل از عزیمت ازلندن اشاره کردم نقشه‌شوروی‌اینست که‌باشعار «اروپابرای اروپائیها »تمام کشورهای این‌قاره‌را فریب دهد .

قراردادامنیت اروپا که‌شورویها پیشنهاد میکنند بنظر من نتیجه‌ای‌جزاین نخواهد داشت که کشورهای آزاد مغرب اروپا نیز ازهمان نوع استقلال‌و امنیتی که‌اکنون لهستان ، چك اسلواکی ودیگر کشورهای اروپای شرقی برخورد ارهستند بهره‌مند گردند . ،من تصور نمی‌کنم روشن مادرامکان دادن بطرح علنی نظریات شوروی درمورد انحلال پیمان «ناتو »صحیح باشد وبیش از پیش باین نکته اعتقاد پیدا می‌کنیم که‌هرچه زودتر کنفرانس برلن بمذاکرات خوددرمورد‌مسائل مربوط بآلمان خاتمه دهد ازنظر مابهتر است‌و برای‌اجرای این هدف بهترین مساعی خودرا بکار خواهیم بست»

(برخلاف آنچه قبلا انتظار میرفت مذاکرات درمورد اتریش نیز بااشکالاتی نظیر مسئله آلمان مواجه گردید معذالك سرانجام توافق شد که‌مسائل مربوطه بخاور دور طرح شود وشکست مذاکرات اتریش موجب منتفی شدن مذاکرات مربوط‌باین ناحیه نگردید .این تنها نتیجه مثبتی بود که‌ازکنفرانس برلن بدست آمد .

قرار دادی که بموجب آن جامعه دفاعی اروپا تشکیل شده بود در پایان‌ماه مه سال ۱۹۵۲ بامضاء رسید . امااین قرار داد هرگز از طرف‌فرانسه تصویب نشد وظرف دوسالی که‌ازامضای آن‌گذشت افکار عمومی فرانسویها بطور روز افزونی با آن مخالفت نشان میداد.

درهمین‌اوقات امضای «عهدنامه‌بن» بحکومت جمهوری‌فدرال‌آلمان‌حق اعمال حاکمیت داد .

طی تابستان سال ۱۹۵٤ کاملا روشن شده بود که اتخاذ تصمیم نهائی درباره جامعه دفاعی اروپا را دیگران نمی‌توان بیش از این بتاخیر انداخت زیرا باتمام مزایائی که داشت اشکالات مربوط به تصویب آن دست و پای مارا تقریبا بسته بود .

تازمانیکه این اشکالات وجود داشت هیچگونه کمك نظامی از طرف آلمان عملی نبود زیرا مفاد «عهدنامه بن» برای اعطای حق حاکمیت به آلمان باتشکیل «جامعه دفاعی اروپا» مرتبط بود .

دراین شرائط نخست‌وزیر و من با آمریکائیها توافق کردیم که‌اقدامات مقدماتی برای آزاد ساختن «عهد نامه بن» از تبعیت سرنوشت «جامعه‌دفاعی اروپا» بعمل آید .

بعلت آنکه سیاست ادنائر نتایج مثبتی ببار نیاورده بود وضع او در آلمان تضعیف گردیده و این مسئله نیز که مسئول این شکست وی نیست تغییری درماهیت امر نمیداد .

ماچنین تشخیص دادیم که جمهوری فدرال باید در تعیین متحدین خود آزاد باشد و برای اجرای این منظور حق حاکمیت این دولت باید اعاده گردد .

روسها آنچه می‌توانستند برای جداکردن آلمان از غرب کماکان انجام میدادند و مانعی‌بایستی بدست‌آنها بهانه‌میدادیم .

چشم‌اندازهای ناگوار

در پایان ماه ژوئیه آقای «ماسیگلی» سفیر فرانسه در لندن بمن اطلاع داد که «مندس‌فرانس» (نخست‌وزیر فرانسه از ژوئن ۱۹۵٤ تا فوریه ۱۹۵۵) متوجه‌شده است که‌در مجلس ملی فرانسه اکثریت لازم‌جهت‌تصویب‌سازمان «جامعه‌دفاعی اروپا»وجود ندارد .

از این رو وی در نظر دارد که بادیگر اعضای این سازمان بمنظور تجدید نظر اساسی در قرار داد مذکور داخل مذاکره شود و متن تغییرات مورد نظر پس ازتصویب‌فرانسه اعلام‌خواهدشد .

اگر پنج کشور دیگر عضو جامعه دفاعی اروپا این تغییرات را قبول کنند آنوقت مندس‌فرانس پارلمان فرانسه رابرای قرار داد دعوت خواهد کرد و خاطر نشان خواهد ساخت که تغییرات مذکور بعدا به متن قرار داد افزوده خواهد شد .

دراوایل ماه‌اوت‌من‌و همسرم برای استفاده از یك مرخصی کوتاه به جنوب استرالیا رفتیم و در نزدیکی «ورتسی» در یك قلعه قدیمی متعلق به دوستانمان اقامت کردیم .

درهمان‌حالیکه ما باستحمام‌واستراحت مشغول بودیم اشکالات بین‌المللی همچنان ادامه داشت . وقتی روز ۱۸ اوت قاصدی از طرف فرانسه رسید ودر حالیکه نفس زنان از باروی قلعه بالامی‌آمد نامه‌ای از «مند س فرانس» بمن تسلیم کردبیچوجه متعجب نشدم.

اوداین نامه بیچوجه مشکلاتی را که باآن‌مواجه‌بوددست‌کم نگرفته‌و «جامعه‌دفاعی‌اروپا» دربروکسل ملاقات کند .

او دراین‌نامه بیچوجه‌مشکلاتی‌راکه‌باآن مواجه‌بود دست‌کم نگرفته و ناراحتی‌هائی را که براثر تاخیر فرانسه در تصویب سازمان جامعه دفاعی اروپا پیش‌آمده‌بودازنظر دور نمیداشت .

او درنامه خود افزوده بود که اولین عکس‌العمل های کشور های ذینفع نسبت بنظریات وی هیچ موجبی برای خوشبینی‌بوجود نیاورده‌و معذالك‌آنچه از دست‌اوبر آید انجام خواهدداد .

او عقیده داشت نتایج کنفرانس بروکسل هرچه باشد مسئله مهم آنست که انگلستان و فرانسه باید در مورد همبستگی قاره اروپا بتوافق برسند .

مند س فرانس همچنین بمن اطلاع داده بود که سروینستون چرچیل» پیشنهاد وی را برای عزیمت از بروکسل بانگلستان و ملاقات بانخست‌وزیر این‌کشور پذیرفته و اورابه«چارتول»دعوت‌کرده‌است .

من تلگراف زیر را پس از وصول نامه مندس فرانس به نخست‌وزیر مخابره کردم :

«اگر در کنفرانس بروکسل حصول توافق امکان پذیرنشدکنفرانس «چارتول» باید بطور وسیع‌تری تشکیل شده و مدت آن‌طولانی‌ترگردد .

من از وزارت خارجه خواسته‌ام که جریان مذاکرات بروکسل را باطلاع من برسانندو اگر لازم باشد همواره می‌توانم بایك هواپیمای نیرومندسلطنتی بانشاهی به لندن باز گردم . من در این جا منتظر و مراقب تحولات اوضاع هستم .

(ناتمام)

نبرد مجدد درمرز سوریه واسرائیل

★ نیروهای طرفین باخمپاره وسلاحهای پیاده نظام دوساعت ونیم مواضع یکدیگر را زیرآتش گرفتند

★ شورای وزیران‌اتحادیه‌عرب نبردهای اخیرسوریه واسرائیل رامورد‌بحث‌قرارمیدهد

قاهره ـ ٦فوریه ـ مطبوعات قاهره در شماره های امروز خود گزارش دادند که شب گذشته مدت دوساعت ونیم بین نیروهای سوریه و ارتش اسرائیل در منطقه خلع سلاح شده مرزی تیراندازی روی داده ولی‌از طرف دولت جمهوری متحده عربی هیچگونه اعلامیه رسمی در موردابن تصادم صادر نشده است .

این روزنامه ها اخبار خود را با استفاده از گزارش خبرگزاریهای خارجی که باستناد اظهارات سخنگوی دولت اسرائیل مخابره کرده‌اندمنتشر ساخته‌اند .

در این اخبار گفته شده که در زد و خورد های شب گذشته از خمپاره و سلاح های ساده پیاده نظام استفاده شده است .

این تصادم در نزدیکی دهکده‌توفیق روی داده و تعداد زیادی از سربازان اسرائیل زخمی شده‌اند .

دراین میان مارشال عبدالحکیم عامر بعلت وخامت اوضاع از شوکت در مراسم درگذشت پدرش «شیخ علی عامر» درقاهره خود داری کرده ودر سوریه توقف نمود .

در مراسم مذکور عبدالناصر و۲۰ تن از وزرای کابینه جمهوری متحده شرکت داشتند .

جراید قاهره حملات اسرائیل را جزئی از نقشه‌آنها برای اشغال‌منطقه خلع‌سلاح شده‌واخراج اعراب‌فلسطینی مقیم‌این‌ناحیه میدانند .

پاسخ ندادند

تل‌اویو ـ سخنگوی ارتش اسرائیل اظهارداشت که امروز از طرف‌سربازان سوریه یك سلسله تیراندازی های تك تك و گاه گاه در ناحیه دریای جلیله صورت گرفته است .

این تیراندازی تلفاتی‌نداشته ونیرو های اسرائیل نیز به آن پاسخ نداده‌اند .

در اتحادیه عرب

قاهره ـ پس از یکهفته ادامه زد وخورد های مرزی میان نیرو های سوریه و اسرائیل انتظار میرود که جلسه آینده اتحادیه عرب که با شرکت وزرای کشور های عضو تشکیل میشود موضوع را جدا مورد مطالعه قرار دهد .

برای نخستین بار است که پس‌از ماجرای سوئز بارتشهای مصر ، سوریه واردن در برابر حوادث‌مرزی و تیراندازی نیرو های اسرائیل‌رسما هشدار داده شده و ازین رو‌موضوع در دستور جلسه وزرای‌خارجه‌اتحادیه عرب قرار گرفته است انتظارمیرود که شورای وزرای خارجه اتحادیه عرب‌بار دیگر وحدت و یگانگی همه اعراب را در برابر تجاوزات اسرائیل اعلام دارد .

جلسه آینده اتحادیه عرب یکی‌از مهمترین جلسات این اتحادیه‌خواهد بود‌وعلاوه بر موضوع زدو خوردهای مرزی مسائل مربوط به آوارگان فلسطین ،آخرین تحولات الجزایر ونقشه اسرائیل برای تغییر مسیر رودخانه‌اردن نیزدردستور مذاکرات قرار دارد .

در مورد مسئله فلسطین قراراست اتحادیه عرب وضع‌اجتماعی‌آوارگان رابرسمیت شناخته و به آنها حق فرستادن نماینده بجلسات کشور های عربی و کنفرانسهای بین‌المللی بدهد .

راجع بمسئله تغییر مسیر رودخانه اردن جرائد قاهره مینویسند که نظر اتحادیه آنست در صورتیکه این امر توسط اسرائیل عملی‌شود دول عربی ذینفع متوسل باسلحه گردند .

(رویتر ـ آسوشیتدپرس)

رئیس‌جمهور چین به‌رومانی میرود

پکن ـ٦فوریه ـخبرگزاری فرانسه ـ بزودی لیوشائوچی رئیس جمهور چین کمونیست به‌رومانی مسافرت خواهد کرد .

خبرگزاری رسمی چین کمونیست که‌خبر فوق‌راپخش نموده ازتاریخ قطعی این سفر اطلاعی نداد .

دعوت ازلیوشا ئوچی توسط رئیس مجلس رومانی بعمل آمده‌است .

اسپانیا به‌شرکتهای آمریکائی امتیاز نفت داد

مادرید ـ٦ فوریه ـ یونایتدپرس ـ دولت‌اسپانیا بشش شرکت‌نفتی امریکا اجازه داد که درخاك این‌کشور وهمچنین افریقای غربی اسپانیا به‌اکتشافات‌نفتی بپردازند .

این‌شش کمپانی عبارتند از «سینیز سرویس» « ریچفیلد اویل» «گلف اویل » « کالتکس » فیلیپس آتلانتیك اکسپلوریشن ،دوکمپانی ریچفیلد ،وسینیز سرویس .میتوانند هم‌درخاك اسپانیا وهم درمستعمرات افریقائی این‌کشور بهره‌برداری کنند

تصمیم مذکور بدنبال جلسه دیشب کابینه اسپانیا اعلام شد .

مذاکرات رؤسای‌جمهور شوروی وایتالیا

مسکو ـ٦ فوریه ـخبرگزاری فرانسه امروز گرونکی رئیس‌جمهور ایتالیا وارد فرودگاه مسکو شد .

درفرودگاه گروهی ازشخصیت‌های شوروی‌که درراس‌آنها مارشال‌کلمنت وروشیلف ونیکیتا خروشچف‌قرارداشتند ازگرونکی استقبال کردند .

مارشال وروشیلف درست نیم ساعت قبل‌از گرونکی ازسفرهندوارد فرودگاه مسکو شده‌بود .

پس‌از ورود رئیس جمهور ایتالیامراسم احترام بعمل آمده و پس‌از لحظه کوتاهی گرونکی بملاقات وروشیلف رفت .درمذاکراتی که گرونکی و وروشیلف‌بعمل آوردندوزرای امور خارجه دوکشور ایتالیا وشوروی حضور داشتند .

ستاد مشترك نظامی آمریکا و ژاپن

توکیو ـ٦ فوریه ـ خبرگزاری فرانسه ـ«آچی روفوجی یاما» وزیرامور خارجه ژاپن دربرابر کمیسیون بودجه مجلس نمایندگان اعلام نمود که ژاپن وامریکا جهت اجرای قرارداد جدید امنیت یك کمیته ستادنظامی مشترك تشکیل خواهند داد .

وی‌اضافه نمود که ترکیب چنین کمیته‌ای‌بامذاکراتی که‌احتمالا بین وزارت دفاع ژاپن ومقامات نظامی‌امریکا بعمل خواهدآمد تعیین میگردد.

آگهی مناقصه

اداره امور هنرستان و پرورشگاه شاهپور برای‌ساختمان جدیدبیمارستان هنرستان دختران مقادیری لوله‌سرانو سه‌راه ـماسوره ـشیر ازطریق مناقصه خریداری می‌نماید فروشندگان‌میتوانند بامراجعه بدفتر اداره واقع درخیابان سوم اسفند واطلاع ازمشخصات‌ومقدار وشرایط مناقصه درتاریخی که‌در شرایط‌مقرراست پیشنهاد خودراتسلیم دارند .

اداره امور هنرستان و پرورشگاه شاهپور آ-٤٠٧٦٤

کوشش برای رفع اختلافات انگلستان وعربستان‌سعودی

★ مشاورسیاسی ملك‌سعود برای مذاکره باداك‌هامرشولد درمورد اختلافات‌عربستان سعودی و انگلیس عازم نیویورك شد

★ ملك‌سعود پیشنهاد میکند درناحیه مورد اختلاف رفراندوم شود

قاهره ـ ٦فوریه ـ خبر گزاری فرانسه ـ عبدالرحمن مشاور سیاسی پادشاه عربستان سعودی امروزصبح قاهره را بمقصد نیو یورك ترك گفت.

هدف سفر مشاور سیاسی پادشاه عربستان سعودی به نیویورك‌فیصله دادن به اختلافات بریتانیا وعربستان سعودی درمورد واحه بوریمی با داك هامرشولد دبیرکل سازمان ملل متحد است .

قبلا داك هامرشولد طرحی جهت رفع اختلافات دو کشور عربستان سعودی وبریتانیا درمورد واحه‌بوریمی به طرفین تسلیم کرده بود.

اینك عبدالرحمن حامل پاسخ‌دولت عربستان سعودی دراین مورد است نامبرده قبل ازحرکت‌بسوی‌نیویورك بمخبرین جراید گفت که طرح‌دبیر کل سازمان ملل متحدحاوی‌دوپیشنهاد میباشد که میتواند بعنوان پایه شروع مجدد مذاکرات بین ریاض و لندن قرار گیرد.

پیشنهاد اول عبارت ازخروج‌نیرو های بریتانیا ازناحیه «خورالحدید» که متعلق به عربستان سعودی‌است میباشد. قسمت دوم قبول داوری است وچنانچه دو کشور مستقیما نتوانند بتوافق برسند باید درناحیه مورد اختلاف رفراندوم شود.

پرنس فیصل وزیر امور خارجه عربستان سعودی خاطر نشان نمود که تنها مانع بر قراری مناسبات دیپلماسی بین دوکشور عربستان سعودی وبریتانیامسئله واحه‌بوریمی است .

بدین ترتیب چنانچه این مسئله عربستان سعودی مجددا روابط دیپلماسی برقرار خواهد شد .

از جالبترین حوادث جهان

ازجالبترین اخبار جهان دادگاه نیوجرسی درامریکا با رائی که صادرکرد تعریف تازه‌ای از قساوت شدید بدست داد طبق قوانین این‌ایالت اگرمرد بشدت قسی باشد زن میتواند ازاو طلاق بگیرد . خانم «درج»ازدادگاه درخواست کرد که حکم طلاق او را صادر کند . دلیل وی این بود که‌شوهر او جوجه‌ای را بالگد بکنار زده و سپس مقداری گوشت چرخ شده راهنگام بحث‌بصورت اومالیده است دادگاه دلائل این‌خانم را کافی دانست و حکم طلاق راصادرکرد .

***

خبرگزاری شوروی گزارش داد که کارشناسان صنایع عدسی سازی شوروی مشغول ساختمان یك میکروسکوب سوزنی هستند که‌درعملیات جراحی بکار خواهد رفت.یك عدسی بسیار ظریف وخرد به‌نوك سوزن نصب میشود و داخل‌عدسی روشنائی وجود دارد. هنگامیکه سوزن موقع جراحی داخل بدن بیمار میشود بوسیله عدسی اطلاعات بسیار دقیقی ازشرائط ووضع‌عضو آسیب دیده که‌مورد جراحی است میدهد وبدین ترتیب جراح میفهمد که‌عملیات رادر چه‌جهتی باید ادامه دهد .

دیروز یك عاقل مرد شیك پوش به‌ناحیه «یاوك » نیویورك رفت ومقداری اسکناس ۲۰ـ ۵۰ و ۱۰۰ دلاری بمردان بینوای این ناحیه داد .پس‌از رفتن اومردان مزبور به‌بارهای مجاور رفتند وچند ساعت‌بعدبیهوش درکنار کوچه افتاده بودند . آنها رابلافاصله به‌بیمارستان کلمبوس بردند و شکم آنهارا تخلیه کردند . پس‌از آنکه افرادمزبور آزاد شدند چون مقداری گوشت چرخ شده بود وپول هم داشتند دوباره بسوی آن شتافتند تابخورند وبیاشامند .

***

خبرگزاری چین جدیداعلام کرد که‌درناحیه تا کلاماکان واقع‌درایالت سینك‌کیان‌وجود مومیائی متعلق به ۲۰۰۰سال قبل کشف شده‌است .

این‌دوجسد که‌کاملا خوب حفظ شده‌اند متعلق بیك مرد ویك زن می‌باشند که‌در کنار هم خوابیده اند .

درفاصله کوتاهی از جسد مومیائی شده زن لوازم‌آرایش ومقداری اشیاء دیگر دیده میشود .

این‌اولین بارنیست که‌درچین چنین اجساد مومیائی شده ای کشف میشود .ناحیه ایکه این‌اجساد در آن پیدا شده سابقا دشتی خشك و بی‌آب بوده‌است .

قدر دانی و تشکر

بدینوسیله ازجناب آقای دکتر عبدالحسین نظر دندانپزشك‌عالیقدر سپاسگذار می‌نموده واز زحما تجبران ناپذیر آنجناب درباره مریضه اینجانب سپاسگذاری می نمایم .

آ-۳۲۷۹۵ ازشهر ری ـعبدالرسول موسوی خادم

بدینوسیله از جنابان آقایان دکتر میرسپاسی و دکتر امیرجمشیدی و دکتر ملکوتی پزشکان بیمارستان ویژه‌که نسبت به بهبودی اخوی اینجانبان زحمت فوق العاده کشیده و ایشان را از بیماری مهلکی‌نجات داده‌اند کمال تشکر را داریم ضمنا آقای دکتر منوچهر امیر جمشیدی پزشك عالیقدر را که‌واقعا در بهبود حال این مریض روانی جدیت نموده بهم میهنان گرام معرفی می نماید .

بانو سرور شریعتمداری ـمحمود ذاکری وبانو نصرت کیوان

اینجانب صوفی‌زاده کازمند فرهنك مدتها بود که‌از آپاندیسیت مزمن رنج می بردم اکنون که براثر حذاقت آقای دکتر بیوك‌قدیرزاده دوباره زندگی خودرا بدست آورده‌ام ضمن اظهار تشکر از ایشان به آقای وزیر بهداری و مردم دشت گرگان بداشتن چنین پزشك لایق و انساندوست تبریك می گویم ـ صوفی‌زاده

باشگاه سوارکاران باطلاع اعضای محترم موسس میرساند :

مجمع عمومی باشگاه سوار کاران د رساعت ۱٦ روز سه‌شنبه ۲٦ بهمن ماه ۳۸ در حضور والاحضرت شاهپور غلامرضا پهلوی طبق مواد ۱۳و ۲۱ اساسنامه تشکیل میگردد خواهشمند است یکربع قبل‌از وقت در کاخ والاحضرت حضور بهمرسانند .

دستور جلسه

۱ـگزارش هیئت مدیره در باره اقدامات ۱۵ ماهه

۲ـگزارش مدیر عامل درباره بیلان ۱۵ ماهه

۳ـانتخاب هیئت مدیره و بازرسان

٤ـاصلاح بعضی از مواد اساسنامه

۱ـ۲ آ-٤٠٩٠٠ باشگاه سوارکاران

زیبای زیبایان

هیلمن ٦٠

قریب نیم قرن سابقه وآزمایش کافی است که هیلمن را یك اتومبیل بی رقیب ومورد اطمینان بدنیا معرفی کند

HILLMAN

نمایندگی انحصاری

شرکت سهامی ایران وغرب

خیابان شاهرضا تلفن ۴۴۱۱۷-۴۴۱۱۸

آ-٤٠٩٣٦

اطلاعات اقتصادی

مالکیت و کشاورزی

درشماره دیروز گفتیم که مشکل اساسی اصلاحات ارضی این است که جمعیت روستائی کشور بی‌اندازه زیاد وسطح اراضی تحت کشت بسیار کم است. طبق سرشماری اداره آمار عمومی وزارت کشورکه درسال ۱۳۳۵ صورت گرفته از ۱۸ر۹۴۴ر۸۲۱ نفر جمعیت کل کشور تعداد ۱۲ر۹۶۱ر۰۰۰ نفر بکار کشاورزی اشتغال دارند درعین حال میدانیم که جمعیت ایران‌به نسبت سالی ۲ر۵ درصد بالا میرود دراینصورت جمعیت کشور وبالاخره جمعیت روستائی ازسال ۱۳۳۵ تابحال افزایش یافته ولی درمقابل عده‌ای ازروستائیان بشهرها آمده‌اند بادر نظرگرفتن این امرباز تعداد مردان ازده سال ببالا درمناطق کشاورزی درحال حاضر ۴ر۴۵۶ر۰۰۰ نفر است واگر حتی نصف این عده رامردان واقعا فعال کشاورزی فرض کنیم به رقم۲ر۲۲۸ر۰۰۰ نفر میرسیم دراینصورت اگرکلیه اراضی زیر کشت رابین این عده تقسیم کنیم بهرنفر کمتر ازسه هکتار میرسد. در صورتیکه اگر یکنفر کشاورز بخواهد معاش خانواده خودرا تامین کند لازم است‌که اقلا۱۲ هکتار زمین با آب داشته باشد .

پس مسئله اصلاحات ارضی وبهبود حال روستائیان بایـن سادگیها حل نمیشود واحتیاج بیك نقشه دراز مد تدارد که دوهدف داشته باشد یکی آنکه اراضی کشاورزی توسعه‌یابد ودیگر اینکه تعداد زیادی ازروستائیان به پروژه های تولیدی‌دیگر جلب شوند وبدینطریق فشار عظیم جمعیت برروی مساحت محدود اراضی کشاورزی کم شود .

آباد کردن ۴۴ میلیون هکتار اراضی قابل کشت که فعلا بی حاصل افتاده واحتیاج به آب فراوان دارد سرمایه هنگفت میخواهد وشاید حداقل پنجاه سال وقت لازم است تابتوان آب‌کافی‌برای قسمت قابل ملاحظه ای ازاین اراضی تهیه نمود وفنون کشاورزی واستفاده ازبذر بهتر وکود بیشتر و بکار انداختن ماشین آلات کشاورزی را اشاعه داد .

درحال حاضر تنها اقدام مفیدی که میتوان بعمل آورد اینست که مالکیت های بزرك رامحدود نمود واراضی اضافی حاصله را بواحد های اقتصادی تقسیم کرده وبین کشاورزان فعال توزیع نمود. عمل تحدید املاك وحل‌کلیه مشکلات کشاورزی درظرف‌یکماه ویکسال عملی نیست. درابتداء بهتر است بمحدودیت اراضی صد مالك بزرك پرداخت وسپس بوسیله مالیاتهای تصاعدی میتوان آنعده ازمالکینی که سر پرستی صحیحی ازاملاك خود نمیکنند وادار ساخت که اراضی خودرابافراد فعال کشاورز بفروشند .

درمرحله دوم باید برای جلب روستائیان بسوی پروژه های تولیدی یك نقشه اقتصادی درازمدت طرح‌کرد. توسعه صنایع وساختن سد هاوجاده هاوبندر گاهها تعداد زیادی از روستائیان را ازدهات خارج کرده وبکار های دیگر میکشاند وعده اشخاصی را که میخواهند ازطریق کشاورزی امرار معاش کنند کاهش میدهد واین امر خودائرات بسیار مفیدی دارد .

هرکس انتظار داشته باشدکه همه زارعین درظرف یکی دو سال صاحب مقدار کافی زمین شوند فکر بیهوده‌ای کرده استزیرا ابتداء باید چیزی باندازه کافی وجود داشته باشد تابتوان آنرا تقسیم نمود. اصلاح کشاورزی ایران یك نقشه پنجاه ساله میخواهد وآنچه برعهده نسل حاضر میباشد اینستکه قسمتی ازاین نقشه راعملی کند وبرخی ازسنن کشاورزی ومالکیت راکه مانع افزایش تولید وبالنتیجه فقرروستائیان‌گشته ازمیان بردارد وتوسعه اقتصادی رادر دوجبهه کشاورزی وصنعتی تسریع کند .

ماتازه بیدار شده‌ایم ومیخواهیم تمام مسائلی راکه کشورهای کم توسعه باآن مواجه میباشند یك شبه حل کنیم .

دکتر مصطفی علم

ژاپنی‌ها منتظر اعلام سیاست وارداتی ایران هستند

★ هیئتی از ژاپن برای ادامه مذاکرات تجاری بایران میآید

★ از بوجود آمدن گواهینامه صادراتی جلوگیری میشود

امروز در محافل تجاری ژاپن وتجار ایرانی طرف معامله باژاپن پیش بینی میشد که ممکن است دولت ژاپن هیئتی برای مذاکرات در اطراف روابط بازرگانی خـود بایران اعزام دارد . مذاکرات قبلی بمناسبت عـدم توافق مسکوت گذارده شد . و برای ادامه مذاکرات لازم است‌که هیئتی از ژاپن بایران حرکت‌کند دولت ژاپن در چندی قبل چنین تصمیمی اتخاذ نموده بود اکنون اظهار میشود که دولت مزبور آمادگی اعزام هیئتی بایران را دارد اما از آنجائیکـه سیاست وارداتی کشور هنوز تعیین نشده مذاکرات بین دو کشور موکول به بعد ازتعیین این سیاست‌خواهد بود مصاحبه اخیر وزیر بازرگانی این امید واری رادربین تجار ژاپنی مقیم ایران تقویت نمودکه سیاست بازرگانی اتخاذی دولت برای سال آینده بزودی روشن شده و بالنتیجه وضع تجارت باژاپن نیزطبعا آشکار خواهدشد. در مورد سهمیه واردات سال ۳۹ قبلا چنین بنظر میرسید که‌وزارت بازرگانی میخواهد خود سهمیه واردات سال آینده را تهیه‌نماید ولی اکنون مانند سنوات گذشته ممکن است نمایندگان تمام دستگاه هائی که همه ساله در کمیسیون سهمیه واردات شرکت میکردند در کمیسیون مربوط حضور یابند این دستگاهها عبارتند از وزارت خانه های بازرگانی ـ صنایع و معادن ـ گمرکات ـ کشاورزی و سازمان برنامه و بانك ملی .

کمیسیون سهمیه همانطور که‌قبلا هم وزیر جدید بازرگانی گفته است سعی خواهد کرد که قبل از پایان سال (وحد اکثر بعد از تعطیلات نوروز) مقررات واردات سال ۳۹ انتشار یابد .

آنچه که مسلم بنظر میرسد این است که در مقررات سهمیه ترتیبی داده خواهـد شد کـه گواهینامه صادراتی بوجود نیاید وبدنبال آن بازاری برای اینکار ایجاد نگردد .

بمناسبت کمی زمینه

قیمت کتیرای مفتولی ترقی کرد

برای اولین‌بار بعضی‌از کشورهای اروپای شرقی از ایران کتیرا خریداری کردند

بازار کتیرای مفتولی محکم وبا رونق است علت آن کمی زمینهو زیادی سفارش است در سال جاری معاملات روی کتیرای مفتولی رویهمرفته بهتر از سال گذشته بود خریداران بزرگ کتیرا مفتولی امریکا و انگلستان میباشند که در اوایل محصول بامید تنزل‌قیمت وارزانتر شدن جنس خرید خودرا به تاخیر انداختند اما بر خلاف تصور آنها روی کتیرا مفتولی معاملات گرمی شد وآنها بناچار کمی دیرتر وارد معامله شدند و اکنون با قیمت گرانتر خرید می کنند احتمالا ممکن است باز هم قیمت بالا رود در حال حاضر مظنه کتیرای نمره یك کیلوئی ۴۶۰ ریال است . در دو سال قبل وقتی بازار کتیرا رونق پیدا کرده بود قیمت تا ۶۰۰ ریال بالا رفت کتیرای نمره دو ۴۰۰ ریال نمره سه ۳۸۰ ریال چهار ۲۴۰ ریال نمره پنج که‌تغییر قیمت نداشته کیلوئی ۱۸۰ ریال‌است

بازار کتیرا خرمنی جریان‌عادی دارد هنوز روسها خرید ۵۰۰ تن سهمیه خودرا انجام نداده‌اند امسال برای اولین بار بعضی از کشور های اروپای شرقی در بازار تهران روی کتیرا معاملاتی انجام دادند در سال گذشته هم چند کشوردیگر اروپای شرقی کتیرا خریداری نمودند .

باین ترتیب تقریبا کلیه کشور های اروپای شرقی مشتریان جدید کتیرای خرمنی شده اند . اما مقدار خرید آنها هنوز قابل توجه نیست مظنه ارقام مختلف کتیرا خرمنی بشرح زیر است .

نمره بیستو شش ۱۶۰ ریال‌نمره بیستو هفت ۱۲۰ ریال نمره بیست وهشت ۹۵ ریال نمره پنجاه و پنج ۸۰ ریال ونمره سی‌و یك ۷۰ ریال قیمت کتیرا خرمنی چندان تفاوتی نکرده است .

تراموای بین تهران و شمیران

دوبانك وچهارسرمایه‌گذار داخلی وخارجی برای ایجاد تراموای شرکت تاسیس‌میکنند

امروز اطلاع حاصل شد که‌اساسنامه‌شرکت سهامی توچال که‌برای ایجاد تراموای (راه‌آهن‌برقی) بین‌تهران و شمیران وارتفاعات البرز درشمال تهران تاسیس میشود باداره ثبت شرکتهارسیده است . این شرکت همچنین‌درنظردارد برای رفاه مسافرین در ارتفاعات البرز مهمانخانه‌هائی بسازد .

بانك‌های اعتبارات ایران وتهران وچهارسرمایه دار خارجی وداخلی موسسین این شرکت هستند .

سرمایه شرکت مزبور قابل توجه است .موضوع ایجاد تراموای بین تهران وشمیران‌ازمدتها قبل مورد نظر بودهولی بعلت سرمایه زیادی که‌این کار لازم‌داشت اجرای این‌امر تاکنون‌معوق مانده‌بودواکنون‌دارد‌بمرحله عمل درمیاید .

منع ورود داروهای کهنه وگران‌قیمت

یك مقام رسمی امروز به خبرنگار ما گفت از ورود دارو هائی که کهنه شده و نوع بهتر آن ساخته می شود به کشور جلوگیری خواهد شد و ورود دارو های گران قیمت نیز مجاز نخواهد بود .

اخیرا کمیسیون دارو با ورود پاره‌ای از دارو های خارجی مخالفت می کرد وعده‌ای شایع کردند که دولت ورود پاره‌ای از دارو ها راممنوع کرده است ولی در حقیقت کمیسیون دارو با ورود دارو های کهنه و گران قیمت مخالفت کرده است . کمیسیون دارو مرکب از نمایندگان وزارت بازرگانی و وزارت بهداری هفته‌ای دوبار تشکیل جلسه میدهد در یك جلسه دارو های داخلی ودر جلسه دیگر دارو های خارجی را رسیدگی می کنند تا حتی‌المقدور قیمت آنرا به نفع مصرف کننده تغییر دهد واز ورود دارو های نامناسب جلوگیری نماید .

بازرسی کارهای سازمان برنامه

برای بازرسی و نظارت در چگونگی پیشرفت طرحهای‌اجرائی سازمان‌برنامه سه هیئت بریاست سه‌نفر ازکارمندان عالیرتبه‌قسمت بازرسی‌سازمان‌برنامه‌به استان های خوزستان و فارس و بنادر جنوب ، کرمان و بلوچستان عزیمت نمودند .

این بازرسی برای تعیین و تقویم میزان پیشرفت عملیات اجرائی در استان های مختلف کشور صورت میگیرد .

شرکتهای جدید

شرکتها

شرکت های جدید التاسیس‌عبارتند از :

• شرکت فرنور با مسئولیت‌محدود برای امور بازرگانی و حق‌العمل کاری باسرمایه یك میلیون وپانصد هزار ریال بمدیریت‌آقایان مهندس نبی نوری و رضاقلی همایونفر و دکتراسدالله فرود تشکیل شد .

• شرکت سهامی خوش نما برای تاسیس کارخانه سنگ‌بری باسرمایه هفت میلیون و پانصد هزار ریال‌به مدیریت آقای محمدسرشار تاسیس گردید .

• شرکت سهامی تابدان بمنظور تاسیس کارخانه تولیدات فلزی و صنعتی باسرمایه یك میلیون ریال بمدیریت آقایان غلامحسین کلالی و علی اسدی و علی اصغر ابراهیم‌پور ضیائی تشکیل شد .

• شرکت سهامی کهریز برای امور کشاورزی ودام پروری بـا سرمایه یك میلیون ریال بمدیریت آقای‌مهندس منوچهرمهاجراصفهانی تاسیس گردید .

بهای نفت درجهان روبکاهش است

علت‌تقلیل قیمت‌وجود شرکتهای‌مستقل وتولید اضافی‌است
مصرف‌نفت جهان سالانه پنج درصد بالا میرود

بطوری که از بولتن نفتی اخبار جهان که از طرف شرکت ملی نفت انتشار می یابد بر می آید محصولات نفتی تا چند سال دیگر دو چار کاهش قیمت خواهد بود علت این امر آن است که شرکت های نفتی جهان بیش از آنچه‌بازار های جهان می توانند نفت قبول کنند نفت استخراج می نمایند .

در ضمن در این بولتن اضافه شده است که عملیات شرکت های دولتی نفت موجب افزایش تولید نفت بوده است .

بعضی مقامات کاهش قیمت نفت را به علت فعالیت شرکت های‌جدید مستقلی میدانند که محصولات خودرا به بازار های بین المللی‌عرضه می کنند .

بالاخره در پایان گفته شده‌است که آتیه شرکت های بزرك نفت که وسایل فروش رادر اختیار دارند امید بخش تر از شرکت‌های کوچك است که موقتا سبب کاهش بهای نفت در جهان گردیده اند .

همچنین یکی از سازمان ها بطور محافظه کارانه‌ای برآورد‌کرده است که احتیاج به نفت سالیانه ۵ در صد افزایش خواهد یافتو بعضی افزایش احتیاج به نفت را تا ۸در صد می دانند .

سنك سرب ده در صدارزانتر فروخته‌شد

بقرار اطلاع حاصله‌شرکت های معدنی سرب آخروقت دیروز قرار داد فروش‌سنك سرب را با روسیه شوروی منعقد کردند .

قیمت سرب معامله شده در این قرار داد ده در صدارزان تر از سال گذشته است .

شورای بهره برداران‌معادن نیز در جلسه گذشته خود این موضوع را رسیدگی کردو با تخفیف فوق موافقت‌نمودند .

کائوچوك خام خریداریم

برای یکی از بنگاههای مصرف کننده عمده ارقام مختلف کائوچوك خام بشکل ورق RSS 3, RSS 2, RSS 1, هرماه مقادیر زیادی سیف خرمشهر و یا موجود در تهران خریداریم .

شرکتها و بازرگانان که علاقمند بفروش میباشندپیشنهادات خود را با ذکر جزئیات و آخرین قیمت و نمونه جنس (درصورت امکان) وشرایط پرداخت به نشانی صندوق پستی ۲۵۵ تهران ارسال دارند .

مذاکره شرکت فرش با شرکت آلمانی

درمورد تاسیس کارخانه پشم‌ریسی

بقرار اطلاع شرکت سهامی فرش‌ایران برای تاسیس یك کارخانه‌پشم ریسی ورنك رزی درکشور بایك کمپانی آلمانی وارد مذاکره شده‌است نتیجه مذاکرات تاکنون رضایت بخش بوده وشرکت آلمانی حاضر شده است که یك کارخانه پشم ریسی ورنك رزی درایران تاسیس کند ودرازای بهای‌آن‌ازشرکت‌فرش‌قالی خریداری کرده وصادر نماید .

تجدید نظر درآئین‌نامه ثبت‌نام تجارتی

دوسال قبل بنابه شکایت عده‌ای از تجار و شرکت‌های تجاری اداره ثبت شرکتها آئین‌نامه‌ای‌برای ثبت نام تجارتی تهیه کرد که مطابق قانون تجارت است بموجب این‌آئین‌نامه‌برای صاحب نام تجارتی حقی تعیین شده که‌بدون اجازه اوویاورثه‌اش استفاده از آن نام ممنوع است .

دیروز آقای مهدی نراقی رئیس اداره ثبت شرکتها بخبرنگارما گفت این آئین نامه نیز بزودی تغییر خواهد کردو مطابق قانون جدید تجارت که‌دردست تهیه‌است تنظیم خواهدشد .

شرکت فرش ازپرداخت اجاره معاف‌شد

بقرار اطلاع حاصله وزارت صنایع‌و معادن تا تصویب قانون مربوط به اراضی وساختمان های کارخانه پشم شوئی کرج تصمیم گرفته است شرکت سهامی فرش ایران را از پرداخت اجاره بهای اراضی وساختمان های مزبور معاف دارد واین تصمیم را نیز باطلاع شرکت مزبور رسانیده است .

شرکت سهامی فرش ایران بابت استفاده از اراضی وساختمان های کارخانه مزبور که متعلق به وزارت صنایع و معادن است ماهیانه مبلغی می پرداخت .

ادارات متحده بین‌المللی برای حمایت مالکیت‌های صنعتی به ژنو منتقل می‌شود

دیروز مدیر کل ادارات متحده بین المللی برای حمایت مالکیت های صنعتی به تهران اطلاع داد که در تابستان آینده مرکز ادارات مزبور از برن به ژنو منتقل خواهد شد . در میدان «ملل» در ژنو کاخ مجللی برای ادارات مزبور ساخته شده است .

به قرار اطلاع حاصله ایران یك تخته فرش عالی برای سالن کنفرانس کاخ مزبور ارسال خواهد نمود .

ادارات متحده حامی علائم تجارتی واختراعات ممالك عضو پیمان پاریس هستند .

آگهی راجع بکلاس مالی شهرداریها

تعقیب آگهی شماره ۵۳۲۶۲ر۳ـ۱۸ر۷ر۱۳۳۸ راجع بکلاس‌مالی شهرداریها .

از کلیه داوطلبان تقاضا میشود بادر دست داشتن مدارك تحصیلی و دو برك رونوشت شناسنامه ودو قطعه عکس تا آخر روز اداری سه‌شنبه ۱۹ بهمن ماه بدفتر امور دانشجویان موسسه علوم اداری در دانشکده حقوق مراجعه نمائید . رئیس اداره کل امور شهرداریها ـ غفاری

گشایش انجمن نفتی ایران

روز دوشنبه این هفته انجمن نفت ایران بوسیله آقای عبدالله انتظام در سالن دانشکده فنی افتتاح‌خواهد شد .

در این مراسم آقای مهندس عطاءالله اتحادیه رئیس انجمن‌درباره حمل و نقل مواد نفتی در ایران سخنرانی‌خواهد کرد . برای‌شرکت در این مراسم از عده‌ای صاحب نظران و مهندسین نفتی دعوت‌شده است .

تلفن ۳۱۹۳۴

آ ـ ۴۰۹۱۶

انواع دیسك و گاوآهن
و لوازم کشاورزی و تراکتور
باقساط سه‌ساله بفروش میرسد
فروشگاه اتومبیل و تراکتور مهندس کرمانچی
خیابان تهران‌نو شماره ۳۶۰ تلفن ۳۷۰۰۴ـ۳۰۳۸۸۷

آ ـ ۴۰۷۲۸ کلید

مصوبه شماره ۳ر۱۰۹۷۶ـ۶۲ مورخ ۷ر۱۱ر۳۸ کانون شکار ایران

کانون شکار ایران باتکای اختیارات ناشی از قانون شکارمصوب اسفندماه ۱۳۳۵ بمنظور حفظ نسل ماهیان گرانبهای کشوراستعمال تور ودامهائیراکه طول اضلاع چشمه‌های آن‌کمتر از اندازه‌های زیرباشد ممنوع مینماید:

الف ـ اندازه اضلاع چشمه تور ودام برای صید ماهیان‌خاویاری (غضروفی)

۱ـ اندازه ضلع چشمه‌دام برای صید ماهی ازون برون (دراکول) یازده سانتیمتر(۱۱) سانتیمتر
۲ـ اندازه ضلع چشمه‌دام برای ماهی تاس‌ماهی سیزده ونیم سانتیمتر (۱۳ر۵) سانتیمتر
۳ـ اندازه ضلع چشمه‌دام برای صیدماهی بلوگا بیست سانتیمتر (۲۰) سانتیمتر

ب ـ اندازه اضلاع چشمه تورهای بزرك صیادی

	اندازه اضلاع چشمه درکیسه تور	اندازه اضلاع چشمه در دیواره تور	اندازه اضلاع چشمه در جناحین
۱ـ تور دریائی	سی میلیمتر (۳۰) میلیمتر	۳۶ میلیمتر (۳۶) میلیمتر	چهل میلیمتر (۴۰) میلیمتر
۲ـ رودخانه	بیست وهفت‌میلیمتر (۲۷)«	سی‌میلیمتر (۳۰) میلیمتر	چهل میلیمتر (۴۰) میلیمتر
۳ـ مخصوص شك ماهی	بیست و دومیلیمتر	بیست‌وچهارمیلیمتر(۲۴) «	بیست‌وهشت‌میلیمتر (۲۸)«

ج ـ اندازه اضلاع چشمه‌دام‌های ثابت

۱ـ برای صید ماهی سوف پنجاه میلیمتر (۵۰) میلیمتر
۲ـ برای صید کلمه وشك ماهی سی‌وشش میلیمتر (۳۶) میلیمتر
۳ـ برای صید کپور وسیم چهل‌وچهار میلیمتر(۴۴) میلیمتر
۴ـ برای صید ماهی سفید پنجاه وپنج میلیمتر(۵۵) میلیمتر

اضلاع چشمه‌ها هنگامیکه تورتر ومرطوب است بدین‌ترتیب اندازه‌گیری میشودکه فاصله بین یازده عدد گره را اندازه گرفته و بـده تقسیم میکنند .

صید ماهیان مشروحه بالا باتورهائیکه طول اضلاع چشمه‌آن کمترازاندازه‌های فوق باشد اکیدا ممنوع مرتکبین طبق مفادماده (۵) قانون شکار تحت تعقیب کیفری قرار خواهند گرفت.

بتاریخ ـ هفتم بهمن ماه ۱۳۳۸
کانون شکار ایران

آ ـ ۴۰۸۸۳ وکا

بُهلِر

ماشین جوشکاری الکترو با ۲۵۰ آمپر
باموتور فولکس واگن
شرکت سهامی خشکه و فولاد ـ تهران خیابان خیام ساختمان بهار تلفن ۳ ـ ۳۰۴۵۷۱
BÖHLER

از ۸ تا ۱۷ اسفند ۱۳۳۸
نمایشگاه تجارتی لیپزیک
نمایشگاه محصولات فنی و نمونه‌های مختلف کالاها
مرکز مهم بازرگانی شرق و غرب ـ آئینه تمام نمای پیشرفتهای فنی
۹۵۰۰ نمایشگاه از ۵۰ کشور جهان در آن شرکت دارند
تسهیلات ـ ویزای مجانی ـ پرواز مستقیم ـ تقلیل بهای بلیت ترن ـ توزیع کتابچه‌های حاوی مطالب لازم از طرف آژانسهای مهم مسافرتی
برای دریافت کارت رسمی نمایشگاه باطاق بازرگانی تهران مراجعه فرمائید
برای کسب اطلاعات بیشتر و دریافت راهنما بآدرس زیر مکاتبه فرمائید
Leipziger Messeamt · Hainstrasse 18a · Leipzig C1
GERMAN DEMOCRATIC REPUBLIC

انتقاد

از :جواد میرکریمی

دوچرخه سوارها

در این شهر شلوغ و پررفت وآمد تهران که‌اینروزها موضوع راهنمائی ورانندگی بصورت یکی از مسائل‌مهم درآمده وهمه از دولت گرفته تامردم در فکر چاره جوئی برای حل این مسئله هستند موضوع دوچرخه سوارها معما درمعما است . بعبارت دیگر در وضع فعلی اتومبیلها عابرین رابزحمت انداخته‌اند و عابرین اتومبیلها را ودراین میان دوچرخه سوارهامزاحم هردو هستند . دو روز پیش با اتومبیل یکی از دوستان ازمیدان سپه بطرف بالا یعنی بخیابان لاله‌زار میرفتم از جلو اتومبیل ما یك تاکسی درحرکت بود .

دراین ضمن یك دوچرخه سوار از طرف مقابل پیدا شد که بسرعت‌ودر عین حال بطور زیگزاگ روپیاتین‌می آمد و در این خیابان شلوغ دوچرخه رابرقاصی انداخته بود .راننده تاکسی برای آنکه بادوچرخه سوار تصادف نکند بشدت ترمز کرد و متحیر ایستاد واتو مبیلهای‌دیگر هم ناچار به توقف شدند .

خوشمزه این بود که‌دوچرخه‌سوار باوجود آنکه هم در خلاف جهت‌می راند (زیرا بطوریکه میدانید این قسمت یکطرفه‌است و ورود از خیابان لاله‌زار بمیدان سپه ممنوع میباشد) وهم با این وضع عجیب دوچرخه سواری میکرد تازه چیزی هم‌طلبکار شده و دهان‌خود را باز کرد و آنچه ناسزا بلد بود به‌راننده بیچاره تاکسی تحویل دادو راه خود را گرفت و رفت !

وباز نمونه دیگری از شیرین‌کاری های دوچرخه سوارها که‌هفته قبل خود نگارنده ناظر آن بودم :

دو نفر از این جوانهای بیکاره که هنری جز ایجاد مزاحمت برای‌دختران مردم ندارند موقع تعطیل شدن‌مدارس روی‌یك دوچرخه بطور باصطلاح‌دوتر که نشسته و بسرعت از پیاده رو خیابان ژاله میراندند و بهر دختری که می رسیدند متلکی میگفتند . در این موقع دوچرخه آنها به‌زنی نسبتا مسن که‌درپیاده رو راه‌میرفت تنه زدو او را بزمین انداخت و در حالیکه آه و ناله زن بلند بود جوانهای از خود راضی مثل اینکه شاهکاری‌بخرج داده باشند میخندیدند !

این نموداری ازوضع‌دوچرخه‌سوارهای شهرماست که قطعا همه نظایر آنرا مشاهده کرده‌اند .

البته عده زیادی اشخاص شریف وزحمتکش هستند که بادوچرخه به سرکار خودمیروندو برمیگردند وهیچ گونه مزاحمتی برای کسی ندارندولی در عین حال بسیاری از دوچرخه‌سوار ها را نیز افرادی مزاحم نظیر آنها که مثال آوردم تشکیل میدهند وباید فکری برای آنها کرد . اینها تابع هیچ‌قاعده وقانونی نیستند .هر طور که دلشان بخواهد دوچرخه خودرا میرانند و هرجا که میلشان بکشد میروند . خیابان و پیاده رو برای‌آنها تفاوتی ندارد. از خیابانهای یکطرفه برخلاف جهت عبور میکنند . سر چهارراهها نیز رنك قرمز چراغ‌برای آنها معنی ندارد و چه سبز باشد و چه‌قرمز آنها براه خود میروند . در کوچه‌ها طوری بادوچرخه باصطلاح آرتیست بازی میکنند که عابرین باید دائما مواظب خود باشند همه جاهم که‌مامور وپاسبان وجود ندارد تاجلو آنها را بگیرد و گذشته‌ازاین متاسفانه بعضی از پاسبانهاومامورین این مزاحمتها راندیده میگیرند و کاری بکار دوچرخه سوارها ندارند .

کسی نمیگوید جلو همه دوچرخه سوارها را بگیرند چون دوچرخه‌برای آنها که نمیتوانند اتومبیل بخرند وسیله نقلیه‌خوبی‌است چنانکه در بسیاری از کشورهای اروپا اغلب‌مردم بادوچرخه رفت و آمد میکنند .

ولی بایدافرادی را که‌ازاین‌وسیله سوء استفاده میکنند و مزاحم‌دیگران میشوند تنبیه کردو در مقابل آنها شدت عمل بخرج داد تا این معمای شهرما حل گردد و دوچرخه را فقط کسی سوار شود که بارعایت مقررات رفتو آمد نماید .

درهلند ودانمارك عده دوچرخه سوار ها بقدری زیاد است که‌میتوان گفت دوچرخه عمومی ترین وسیله نقلیه این ممالك‌می‌باشد وحتی هلند را کشور دوچرخه مینامندزیرا ازهرصد نفرمردم این کشور هفتاد نفربادوچرخه رفتو آمد میکنند و هروقت‌چراغ یکی از چهارراهها قرمز میشود بفاصله چند لحظه چندین صف ازدوچرخه سوارها که‌بفرمان چراغ توقف میکنند بوجود می‌آید . باوجود این‌هیچکس از دست وچرخه‌سوارهاناراحت نمیشودزیراعلاوه براینکه خودآنها تشخیص میدهند دوچرخه برای بمقصد رسیدن است‌نه ناراحت کردن مردم پلیس هم‌دراینمورد سخت میگیرد وازیك دوچرخه سوار متخلف عینا مانند یك‌راننده متخلف بازخواست می‌نماید .

گفتگوی خوانندگان

شکایت دلبری

آقای علی اکبر دلبری آموزگار فرهنك سبزوار میگوید چند ماه است اقساط مقرر رادیوگرام را پرداخته‌ام ولی از وصول رادیو گرام خبری نیست تقاضا آنکه هرچه زودتر رادیو-گرام من وسایر مشترکین را بفرستند .

داروخانه و پزشك بیمه

انجمن محلی کوی کارمندان دولت باغشاه اظهار میدارند که از چندسال پیش مقرر بوده است در اینجاپزشك بیمه معین کنند وداروخانه دایرکنند تقاضا آنکه بوعده خود وفاکنند .

پست تبریز

آقای مصطفی اسکوئی ساکن خیابان کاخ کوچه‌مشتاق تذکرمیدهد باآنکه قطار راه آهن ۰ تبریز - تهران روزی دوبار حرکت میکند چه جهت دارد که نامه های تبریز -تهران دیر میرسدشایسته‌است‌باین موضوع توجه کنند .

شکایت از خیاط

آقای سید شکرالله شمس مقیم خرمشهر میگوید برای تهیه لباس‌به یکی از خیاط های مشهور اهواز مراجعه کردم بعد از مدتی معطلی لباسی برایم دوخت که قابل پوشیدن نیست پارچه خراب شده و پولم بهدر رفته است بکجا شکایت کنم ؟

اطلاعات - به کلانتری و بعد دادسرا .

کار شرکت شین چه شد

آقای احمد صلحی استوار بازنشسته مقیم نظام‌آباد کوچه بیژن پلاك ۳۸ شکایت دارد که چهار سال پیش‌دارو ندارم- خودرا فروخته وبشرکت شین دادم‌اموتا بحال دستم بجائی بندنیست تقاضا آنکه مقامات مربوط تکلیف بدهکاران شرکت را معین کند .

وجه تسمیه بغداد

جمعی از علاقمندان‌وجه‌تسمیه بغداد را پرسیده‌اند و جواب آن است که مطابق اقوال مورخین چون این محل کاخ دادگستری وباغ دادخواهی انوشیروان عادل شاهنشاه‌ایران بوده به‌باغ دارد وبعدها بغداد موسوم شده است .

تقاضا ازمجلسین

عده‌ای ازکارمندان باز نشسته‌بوسیله این روزنامه از مجلسین شوری و سنا تقاضا دارند که موقع طرح بودجه‌راجع بوضع زندگی باز نشستگان و ناچیزی حقوق آنان نیز توجهی بفرمایند .

سطل ادرار

آقای دکتر نادر رحیمی ساکن چهار راه گرگان کوچه شمس تذکر میدهد که بعضی از مغازه داران (مثلا خیابان لاله‌زار - استانبول و غیره) سطلی‌را که در آن ادرار میکنند و یا آبهای کثیفی در آن ریخته اند با کمال بی انصافی توی جوی آب و یا کنار خیابان خالی میکنند شایسته است که مامورین شهرداری از این قبیل تخلفات جلو گیری کنند .

اورا عوض نکنید

سکنه قاسم آباد شاهی و قراء اطراف طی نامه ای اظهار میدارند که چون گروهبان سوم محمد علی اصلانی رئیس پاسگاه این منطقه با نهایت جدیت بوظائف خود عمل میکند تقاضا داریم اورا از این‌منطقه بر ندارند .

سه ماهه سوم

فرهنگیان یزد تلگراف میکنند تا کنون اضافات سه ماهه سوم ما پرداخت نشده بوزارت‌فرهنك و دارائی یاد آوری کنید رفع مضیقه بنمایند .

گداهای بیگانه

آقای دکتر نصیریان اظهار میدارند که در ایام اخیر بعضی ازبیگانگان که بزحمت به فارسی صحبت میدارند جلوی مردم را میگیرند وپنج تومان و ده تومان کمك میخواهند شایسته است مامورین مربوط شهرداری از این نوع گدائی تازه درآمد هم جلوگیری کند .

مالیات رابه‌بخشند

مدیر داروخانه بدیع زابل اظهار میدارد که طبق دستو روزارت بهداری تا حدود صد ی‌بیست از بهای دارو های موجود کم کردیم و چون نمی - توانستیم دارو ها را برگردانیم با تحمل ضرر فروختیم‌اینك تقاضاداریم برای جبران آن زیان در مالیاتهای این نوع داروخانه ها تخفیفی قائل شوند .

چرا تحقیق نکردند

آقای محمد حسین شوشتریان مقیم خیابان شهباز دروازه دولاب میگوید در اطلاعات خواندم ما در و دختر بی گناهی طبق یك استشهاد قلابی بدادگاه جلب شدند و خوشبختانه تبرئه‌گشتند با اینوصف چه بهتر که در این‌قبیل مواقع ابتداء از کلانتری ما تحقیق بکنند بعد ورقه جلب بفرستند که بی چهت آبروریزی نشود ■

از اینجا و آنجا

تدبیر عاقلانه

مردی در یك مغازه بزرك و شلوغ به دختر زیبای فروشنده نزدیك شد و گفت : خانم ممکن است دستمرا بگیرید ؟

دختر اظهار تعجب کرده علت را از مرد سئوال کرد .

مرد جواب داد که زنم را در این جمعیت گم کردمام و این بهترین وسیله‌ایست برای اینکه زودتر موفق به پیدا کردنش شوم زیرا دیدن من با شما حتما حس حسادت وکنجکاوی او را تحریك خواهد کرد .

محکومیت برای یك نقاشی

دادگاه شهر شالون - سور سانون بموجب شکایت یك پاسبان ساده جوان نوزده ساله‌ای را محکوم به پرداخت ۲۰،۰۰۰ فرانك جریمه‌نمود. جوان از محکومیت خود اظهار ناراحتی نموده و تقاضای تجدید نظر کرد .

علت شکایت پلیس این بود که این جوان روی دیوار عکس یکی از نگهبانان زندان را کشیده و این امر برای پاسبان توهینی محسوب شده بود .

مضرات سیگار

آکادمی پزشکی فرانسه چند روز قبل گزارش آزمایشهای دکتر هانری هوفمان- بن سیمون وبرگونی رادر مورد قلب و رگهای انسان در باره تحمل سیگار موردبر رسی قراردادند.

این آزمایش بوسیله دستگاه های الکترونیکی بر روی قلب و دستگاه های گردش خون بعمل آمد و نتیجه حاصله‌ایجاداختلال‌بواسطه‌مصرف‌سیگار در این دستگاهها بوده است و نظیر آن در اشخاصیکه معتاد به‌استعمال دخانیات نبودند دیده نشد .

بد نیست بدانید

خانمی میگوید :زنی که همیشه‌دروغ میگوید آنقدرها دغلباز و فریبکار نیست که مردان تصور میکنند ولی زنی که حقیقت را میگوید هر گز آنقدر که فکر میکنند صمیمی‌نیست.

کپیه ازمدارك

تجارتی- تحصیلی- رانندگی-کسر کی- شناسنامه - معافی وغیره بادودقیقه انتظار فتو پرسپولیس- لاله زار نو چهارراه کنت ۳۷۴

جدول

کلمات متقاطع شماره ۱۴۴۰

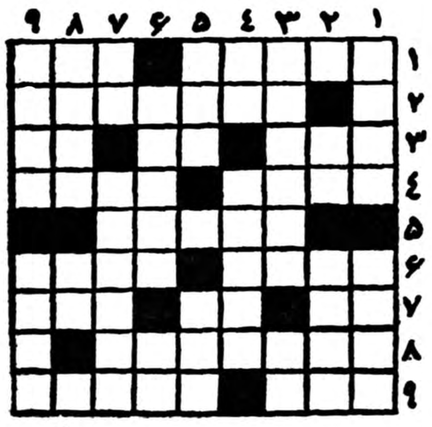

افقی :
۱ - لباس قدیمی از خانواده لباده وار خالق - عصبی میشوند و می گیرند ۲- به قول خودش‌اشرف مخلوقات‌است ۳- رودی در شمال -کدام متظاهری است که‌ادعا نکند چنین است ؟ - مرغ بی پا٤- مال‌نیل ازهمه معروف‌تر است - ازحاجیان راه هوا و نه خانه خدا ٥- یك نوع سبزی که‌فرنگی مآب ها با آن سالاد درست می کنند ٦-بامش مال یار مطرب بود -وسیله‌ای برای جابجا کردن اشیاء سنگین ۷- ازاعداد -بازیچه لجباز ! تیغی که بجای سر دشمن فرق دوست را می شکافت ۸- از دانشمندان بزرك ایران ۹-مال نور در منشور پیداست -از غذاهای‌فرنگی

عمودی : ۱- از بند رسته -تصنیف خوان‌نه‌یك بار و دوبار صد بار دستور بریا کردن شادی آن را میدهد ۲-زمام -از کشور های افریقائی ۳-چو ن‌در سرسرا بنشیند قصه گو می شود - بینی بزبان خارجی ٤-بستن -دلبرانش بمسیاه روئی و سیاه موئی و عاشق کشی شهرتی دارند ٥-از گجرات بهتر می آورند - با بریدن آن هم نان می خورند ٦-در وصف تنهائی او کتابی آمده است -حرف نفی ۷-از پوست های گرم و نرم -برای یافتن سیمرغ باید بی زحمت باینجا تشریف‌ببرید ۸- دربر گیرنده- از شهرهای معروف‌جهان ۹- بدست‌آوردنش بزرگترین هدف شاگرد مدرسه هاست - کشنده .

حل جدول شماره ۱۴۳۹

افقی : ۱- نه- شباهنك ۲- انقلاب - گل ۳- سدر -بنادرس ٤-سبیل٥-شهاب -دبنك ٦- سجاف ۷- پریرو -نرخ ۸- وی- داروین۹- روبنده - نك .

عمودی : ۱- ناس- شیپور ۲-هندسه - ریو ۳- قربانی ٤- شل -یب -ردن ٥-بابل -سواد٦-بن -دج -ده ۷-آبانو ۸- نکر- نفرین ۹- گلسنك - خنك.

تقدیر از دوخواهر نیکوکار بانوان‌خاور وایران خسروخاور مؤسسین دبیرستان خسروخاور

چون با تاسیس دبیرستان ملی خسرو خاور و صرف نیروی جوانی خود در راه تعلیم و تربیت جوانان و پیشرفت فرهنك کشور خدمات شایان توجهی انجام داده و اکنون نیز با واگذاری دبیرستان بوزارت فرهنك وطنخواهی و فرهنك دوستی خودرا بنحو احسن ابرازداشته‌اید لذا بدینوسیله از خدمات فرهنگی شما اظهار رضایت و قدردانی میشود

وزیر فرهنك

آ-۳۲۶۶۵

روکش پلاستیکی نرده

بساختمانهای شما جلوه میدهد

روکش پلاستیکی نرده آخرین ابتکار جهان صنعت برای زیباتر کردن ساختمانهای شماست

روکش پلاستیکی نرده برنگهای مختلف واندازه های: ۳-۴ و ۵ سانتیمتر از قرار هرمتر: ۱۸۰- ۲۰۰ و ۲۲۰ ریال برای فروش آماده است .

روکش پلاستیکی نرده

نرده های شما را از زنگ و تجدید رنگ بی نیاز میسازد و با یک پارچه نمدار بآسانی تمیز شده زیبائی و درخشندگی خود را باز میابد .

نماینده انحصاری : شرکت سهامی فروشگاه سعدی - کوچه مهران تلفن ۳۹۴۱۲

مرکز فروش : شرکت سهامی کاشی - اول خیابان فردوسی

ازجواهر ارزنده تر!...

اکنون دیگر یك قطعه جواهر گرانبها برای بسیاری ازخانمها ارزش ساعت زیبای انیکار را ندارد . زیرا تکامل زیبائی دست با هیچ زینتی بهتر از ساعت انیکار ممکن نیست...

انیکار اولترا سونیك شاهکار ساعتسازی جهان ساعت را از روغن‌زدن بی‌نیاز میکند .

انیکار با قاب سی پرل واتر پروف علاوه براینکه صد درصد رطوبت ناپذیر میباشد از نفوذ گرد وغبار نیز جلوگیری مینماید .

انیکار ساعت ایده آل همه

مرکز پخش اورینتال خیابان نادری

ENICAR ULTRASONIC

بازار سرای‌سینا تجارتخانه شماره ۱۶ از شهرستانها نماینده فعال میپذیریم

آ- ۴۰۹۰۸

اروپا باید بار کمك به‌قاره افریقا را تحمل کند

* بزودی برای هم‌آهنگ‌کردن کمك به‌ملل کم‌رشد بخصوص درقاره افریقا جلسه مهمی در واشنگتن تشکیل میشود
* یکی‌از مهمترین هدفهای این جلسه مقابله باخطر نفوذ شوروی است

The New York Times.

واشنگتن ـ مقامات رسمی امریکائی اظهار میدارند که دولت امریکا انتظار دارد باراصلی کمك به‌تحولات اقتصادی کشورهای جدیدالتاسیس قاره افریقا را اروپای تحمل کند.

معذالك انتظار میرود وزارت‌امور خارجه امریکا در بهار امسال از کنگره تقاضا کند بودجه برنامه کمك فنی به‌کشورهای واقع در جنوب صحرا ،افزایش یابدمبلغ کلوئی بودجه این کمك سالی ۱۵ میلیون دلاراست .

مطالعاتی که‌از طرف دولت‌امریکا بعمل آمده نشان میدهد که‌فرهنك و تعلیم و تربیت فوری ترین احتیاجات کشورهای قاره افریقا بجز «اتحادیه افریقای جنوبی» را تشکیل میدهد .

درحالیکه صندوق وام عمرانی بروژه‌هائی بمبلغ ۲۰میلیون دولار در حبشه ، سومالی و لیبریا اجرا میکند و بافك صادرات وواردات طراحی را برای وام دادن به وام گیرندگان‌افریقائی دردست مطالعه دارد وزارت خارجه انتظار دارد که کشورهای اروپائی و موسسات بزرك بین‌المللی دست بسرمایه گذاریهای وسیعی دراین قاره‌بزنند

کمك‌های بیشتر

دولت فرانسه اعلام کرده‌است که سالی ۶۰۰میلیون دلار برای کمك بسرزمینهای افریقائی‌خودبجز الجزایر منظور کرده‌است . میزان کمك‌های مختلف انگلستان به سرزمین های افریقائی و این کشور ۱۸۰میلیون دلار است .

دولت بلژیك قراراست در سال جاری مبلغ ۷۵میلیون دلار در کنگو خرج کند .این مبلغ صرف تعادل بودجه ، کمك به‌بهداشت و تحقیقات علمی درکنگو خواهد شد .محافل بلژیکی انتظار دارند که حتی در صورت اعطای استقلال به‌کنگودر تاریخ ۳۰ ژوئن‌امسال این برنامه عملی شود .

پرتقال سالی ۴۰ تا۵۰ میلیون‌دلار و ایتالیا ۶ میلیون دلار هرسال‌به قاره افریقاتخصیص میدهند .

دولت اسرائیل نیز شروع‌بااجرای یك برنامه کوچك ولی موثر در مغرب افریقا کرده‌است . دراین ناحیه پیمانکاران سرمایه گذاران و تکنسین ها بیشتر متمایل‌بجلب کمك کشورهای بزرك ترونیرومندتر هستند .آلمان غربی نیز بااجرای یك برنامه ۲۰میلیون دلاری کمك فنی شروع باجرای نقش موثری دراین قاره کرده‌است .

بزرگترین سرمایه گذار

بزرگترین موسسه بین‌المللی که در آینده در قاره افریقا سرمایه گذاری میکند بانك توسعه وترمیم است. این بانك مبلغ ۳۵۰میلیون دلار به‌کشورهای جنوب صحرا و یکصد میلیون دلار به‌کشور های شمال افریقا تخصیص داده‌است .

شش کشور بازار مشترك اروپائی نیز یك برنامه ۳۰۰ میلیون دلاری برای پشتیبانی از طرحهای عمرانی افریقا تنظیم کرده‌اند .

قراراست درجلسه‌ای که هشت کشور صادرکننده سرمایه در ماه مارس آینده در واشنگتن تشکیل میدهند کوششهائی که برای هم آهنگ کردن کمك‌های ملی و بین‌المللی به‌ملل کم‌رشد افریقاو سایر نقاط جهان بعمل‌آید. یکی ازهدفهای اصلی این کنفرانس اتخاذ تدابیری برای مقابله‌باخطر نفوذ شوروی است .

در جنوب صحرای افریقاکشور های گینه و حبشه به‌تربیت ۳۵ میلیون و ۱۰۰میلیون دلار بصورت اعتبار دریافت داشته‌اند.

گینه از لحاظ اصولی کمك اقتصادی فرانسه را دوباره قبول کرده ودولت امریکا نیز مذاکراتی را بااین کشور برای انعقاد یك قرارداد کمکی آغاز نموده‌است . درسال مالی جاری که‌درتاریخ ۳۰ ژوئن امسال پایان می‌یابد کمك فنی امریکا به‌کشورهای افریقا بشرح ذیل بوده‌است .

سودان سه‌میلیون دلار ، سومالی یك میلیون و هفتصدهزار دلار ، لیبریایك میلیون ونیم دلار ،حبشه ٤میلیون دلار ،غنا یك صدهزار دلار ،نیجریه ۲۰۰ هزار دولار ، کنیا ۵۰۰هزار دلار و گینه یك میلیون دلار بامبالغی که در نقاط کوچك تر خرج شده۱۵ میلیون دلار خرج کمك فنی امریکا را به‌قاره افریقا تشکیل میدهد. تمام این مبلغ صرف برنامه تعلیمات فرهنگی و فنی ومشاوراتی درزمینه مسائل کشاورزی واقتصادی‌میشود.

اداره همکاریهای بین‌المللی که به‌اجرای برنامه کمك‌های خارجی امریکا نظارت دارد همکاری منظم چنددانشگاه امریکائی را درافریقا تامین کرده‌است .این دانشگاهها، عبارتند ازدانشگاه اوکلاهاما، کالج دولتی «یوتا» انستیتوی «دلکادو» دانشگاه «اوهیو»دانشگاه «ایندیانا» دانشگاه دولتی «میشیگان» و کالج مکزیك .

(نیویورك تایمز)

مقالات وگزارشهای خارجی

دستمال کاغذی حریر
مرکز پخش ـ تلفن ۳۰۳۶۲۱
آ ـ ۴۱۰۲۰

چین ازروسیه سریعتر پیش میرود

۲

سومین عامل موضوع جمعیت و درواقع عامل انسانی است . چین بمراتب بیش از تعدادی که‌روسیه افراد دراختیار داشته ودارد، از قدرت نفری برخوردارامست .بیشتر موفقیت پکن درامور اقتصادی مدیون توانائی اوست در بکار انداختن ششصد میلیون مردم‌چین باچنان تمرکزی که برای روسها سابقه نداشته‌است ،. چین به کارگران خود کمتر از روسیه استالین مزد میدهد. یعنی کمتر از روسیه سال های میان ۱۹۲۰ و ۱۹۳۰ .تاکنون درتاریخ جهان سابقه نداشته است که‌اینهمه کارگر ، باچنین‌مزد کمی ، به‌اندازه‌کارگران چین کمونیست .کار بکنند .

عامل چهارم آن است که‌چین کمونیست دردوره‌ای شروع به اجرای برنامه صنعتی خود کرده که دنیا از لحاظ فنی نسبت به‌سال های۱۹۲۰و ۱۹۳۰ ترقیات‌شگفت نموده‌است . تاسیسات صنعتی عظیمی که‌امروز در چین کمونیست بوجود می‌آید به‌نسبت تولید خود به‌مراتب کمتر از تاسیسات دهساله اول رژیم کمونیستی روسیه خرج دارد .

اما درآینده

درمورد آینده باید گفت که عوامل موثر کنونی کماکان بسود چین اثر خودرا حفظ خواهندکرد. بنابراین محتمل‌است که‌در چند سال آینده نیز چین سرعت عجیب پیشرفت خودرا حفظ کند. ولی مسلما بااشکالاتی نیز روبرو خواهد شد .

مثلا ، بنظر میرسد که دردهساله کنونی (۱۹۶۰الی۱۹۷۰) چین‌خودرا سومین قدرت بزرك صنعتی دنیا سازد واز هریك ازملل اروپای‌غربی از این لحاظ درگذارد .

اگر چین بتواند تولیدات خودرا دردهسال آینده فقط دوبرابرسازد به‌این نتیجه خواهد رسید . اما اگر سرعت پیشرفت کنونی چین حفظ شود تاسه‌سال دیگر چین تولیدات خودرا به این حدمیرساند. اگر این وضع ادامه یابد وسرعت پیشرفت چین بهمین منوال باشد آشکارا تعادل نیروها درجهان برهم میخورد و نتایج آن برای دنیا اهمیت فراوان خواهد داشت.

خطر برای همه

برای روسیه ، توسعه اقتصادی شگفت آور چین اهمیت خاصی دارد. بهرنسبت که پکن نیرومند ترشود کمتر به‌دوستی روسیه احتیاج خواهد داشت . بدین‌ترتیب روز بروز تاثیر وسیله اعمال نفوذ روسها درچین کاهش می‌یابد . از طرف دیگر بهرنسبت چین نیرومندتر شود فشارش برای‌اعمال نفوذ و تعیین سرنوشت دنیای کمونیست افزون‌ترمیگردد .

از لحاظ امریکا و بقیه جهان‌غیر کمونیست نیز مسلما وجود یك چین کمونیست که روزبروز ازلحاظ اقتصادی‌نیرومندمیشودخوشایند نیست چینی که از لحاظ اقتصادی قدرت مقدمی شده باشد در جلب مردمان کشورهای توسعه نیافته آسیا و افریقا وامریکای لاتین تاثیرعجیبی خواهد داشت .ظاهرا سرمشق‌چین روز بروز بیشتر مورد توجه‌رهبران کشورهای عقب‌مانده میشود وتعقیب راه و رسم آن کشور را کلید جادوئی مشکلات خود درراه‌صنعتی شدن میشمارند .ازاین مهمتر آنکه قدرت‌نظامی دردنیای کنونی‌دوشادوش قدرت اقتصادی توسعه می‌یابد .

البته مطالب پیش گفته درواقع از حدود گمان خارج نیستند .هیچ تضمینی وجود ندارد که چین‌بتواند درسالهای آینده نیز مانند سالهای گذشته باموفقیت از صدها میلیون چینی کار بکشد . امانباید فراموش کرد که‌درسالهای اخیر چین قدرت تحرك عجیبی در زمینه صنعتی‌شدن نشان داده‌است که برمبنای آن توسعه آینده او مسلم باشد و تمام پایتختهای دنیا از جمله‌واشنگتن مسکو را به‌تجدید محاسبات‌خود وادارد .

پایان

دستمال کاغذی حریر
مرکز پخش ـ تلفن ۳۰۳۶۲۱
آ ـ ۴۱۰۲۰

آمریکا ـ خبرنگار اطلاعات

توسعه‌وافزایش بیسابقه نفت

مراکز استخراج نفت شوروی کم‌کم به‌شمال بحر خزر متصل می‌شود

درباره توسعه و افزایش روزافزون نفت در سراسر جهان و مخصوصا فعالیت های مداوم شوروی در این زمینه خبرنگار ما باتوجه بارقام و آمار های مطمئن گزارش زیر را تنظیم و ارسال داشته که برای‌مزید اطلاع خوانندگان عزیز بدرج آن مبادرت میشود :

***

بطوری که خوانندگان عزیز اطلاع دارند شوروی ها دراین‌چند سال اخیر توانسته‌اند از طریق کمك‌های اقتصادی در چند کشور عربی نفوذ پیدا کنند . ساختمان سد معروف رودخانه نیل که اخیرا خروشچف برای ادامه قسمت دوم آن مبلغ ۱۰۰ میلیون دلار دیگر وعده‌داده استوکشتی های‌روسی که‌هرهفته مهمات جنگی بعراق می آورند نمونه‌ای از سیاست دولت شوروی در برنامه نفوذ به خاور میانه می باشدو شهرت دارد که شوروی ها حتی برای گرفتن امتیاز نفت در عراق فعالیت دارند و کارشناسان روسی‌در فلات قاره خلیج فارس و نواحی آزاد خاك عراق مشغول تحقیقات علمی هستند .

روسیه و نفت

کارشناسان نفت معتقدند که روسیه شوروی به نفت خاورمیانه احتیاجی ندارد و اخیرا بابرنامه وسیعی بر استخراج نفت خام و ایجاد پالایشگاه ها و لوله کشی در خاك شوروی افزوده‌است ومنظورش ازنفوذ در خاور میانه ودست یافتن به نفت این ناحیه فقط برای تقویت موقعیت سیاسی‌اش در دنیا می‌باشد و میخواهد اگر موفق شود کشور های غرب را از بزرگترین منابع نفتی دنیا محروم کند وبا فرسیدن نفت خاورمیانه باروپا چرخهای‌فعاله آن کشور هارا از حرکت بازدارد.

۱۵ درصد

آمار های دقیقی که از توسعه استخراج نفت خام شوروی بدست آمده است نشان میدهد که درسال گذشته ۱۵درصد نسبت به سال ۱۹۵۸ بر استخراج نفت خام روسیه افزوده شده واز ۲٫۲۳۰٫۰۰۰چلیك درروز به ۲٫۶۵۰٫۰۰۰ چلیك ترقی کرده است . زمامداران‌شوروی در نظر دارند این مقدار را تا ۵سال دیگر به ۴٫۸ میلیون چلیك در روز برسانندو گذشته نشان میدهد که در این‌هدفی‌که دارند موفق‌خواهند شد .

افزایش استخراج نفت خام در روسیه ، مقام ونزوئلا را که ۱۵ سال‌است‌باحد متوسط۲٫۷۰۰٫۰۰۰ چلیك در روز مقام دوم را در دنیا حفظ کرده است‌متزلزل می کند کشور ونزوئلا در سال گذشته‌فقط موفق شده است ۳٫۵ درصد بر استخراج مواد نفتی اش بیفزاید در صورتی که روسیه شوروی در همین سال ۱۵درصد افزایش داشته است .البته باید در نظر داشت که باتمام فعالیت هائی که فعلا روسها می کنند فقط توانسته‌اند یك سوم ممالك متحده امریکا که‌در سال گذشته حد متوسط ۷ میلیون‌چلیك نفت استخراج کرده است فرآورده های نفتی داشته باشند .

لوله نفت

روسیه شوروی همراه با توسعه استخراج مواد نفتی ، وسایل حمل ولوله کشی های نفت و گاز را هم توسعه داده است . یکی‌از عوامل موثر دراین افزایش استخراج ، تغییردادن مرکز استخراج نفت می باشد و امروز در ناحیه وسیعی که بین رودخانه ولگا و کوه های‌اورال گرفته و تاشمال دریای خزر ادامه دارد فعالیت شدید شوروی ها انجام میگیردوازاین ناحیه که ۷۵درصد نفت خام روسیه استخراج می‌شود در صورتی که در گذشته ناحیه باکو بیش از۸۰ در صد نفت‌روسیه را تامین می کرد .

با تغییر مرکز استخراج نفت راه آبی رودخانه ولگا که توسط کانال مخصوصی تا لنینگراد ادامه پیدا می کرد آنقدر ها مورد استفاده نمی باشد. از آنجائی که کارخانجات بزرك روسیه در شرق کوه های اورال ومرکز کارخانجات و شهر های بزرك و پر جمعیت در غرب این ناحیه قرار دارد ، نفت خام‌و تصفیه شده روسیه خواه وناخواه باید با لوله حمل شود .

خطوط دفاعی

دولت روسیه‌اولین‌خط‌لوله کشی‌نفت رابرای‌تقویت مراکز‌نظامی‌اش‌بوجود آورد . خطوط متعدد در شرق‌ایجاد کرد که به «دومسك» ودریاچه «بایگال» در سیبری منتهی میشود واین نواحی را زمامداران روسیه خطوط دفاعی شرق میدانند واخیرا تصمیم گرفته اندکه‌از ناحیه«بایگال» خطی بکشند که به «ولادیوستك» در ساحل اقیانوس ساکن منتهی گردد .

همینطور لوله‌های متعددی بطرف غرب کشیده شده است که به پالایشگاه هائی که ساخته شده ویا تحت‌ساختمان است منتهی‌خواهد شد واین لوله ها تا خطوط دفاعی غرب روسیه ادامه پیدا کرده وحتی به کشور های تحت اشغال شوروی نیز می رسد توسعه خطوط نفتی روسیه عده‌ای از کارشناسان نفت را باین فکر انداخته است که‌روسیه قصد دارد در کشور های آزاد جهان با شرکت های نفت مبارزه اقتصادی بزرگی را آغاز کند .

تا کنون یك خط به طرف لهستان کشیده شده که شعبه‌ای از آن به آلمان شرقی و شعبه دیگری به چکسلواکی منتهی می شود . خط دیگری که برای حمل نفت خام باشد در حدود مرز سابق روسیه کشیده شده که به پالایشگاهی که تحت ساختمان است می رسد ودر نظر است آنرا تا دریای بالتیك از یکطرف واز طرف دیگر تا دریای سیاه ادامه بدهند .

صادرات نفت

این خطوط نفت علاوه برتقویت خطوط دفاعی برای صادرات نفت بمصرف میرسد و چون اکثر ۲۸ اینچ قطر دارند روزانه میتوانند در حدود ۳۰۰ هزار چلیك نفت صادر کنند

صادرات نفت روسیه بکشور های آزاد جهان درسال گذشته حد متوسط ۲۲۰ هزار چلیك در روز بوده است که نسبت به سال ۱۹۵۸ درحدود ۳۰ هزار چلیك درروز افزایش یافته است واینکه باید متذکر شد که روسیه روزانه ۲۰هزار چلیك نفت از اتریش بابت خسارات‌جنك دریافت میدارد

در داخله

دربین کشور های بلوك‌کمونیست چین کمونیست بزرگترین خریدار نفت روسیه است و در حال‌حاضر نفت خام و تصفیه شده از بنادر دریای سیاه و از طریق کانال سوئز حمل میشودو چین‌کمونیست هنوز نتوانسته است نفت مورد

بقیه در صفحه ۱۴

خبرنگاران اطلاعات در قاره گزارش میدهند

ترکیه ـ خبرنگار اطلاعات

گزارشی از ترکیه

بقیه ازشماره قبل

برنامه هفت ساله اول از ۱۹۴۹ تا ۱۹۵۶ بوده و دومین دوره آنهم از ۱۹۵۶ شروع شده است . کار این سازمان عبارت از تاسیس کارخانه های سیمان و ساختن سدها ،بندرها وراه‌های شوسه‌و راه‌آهن‌وتاسیسات آب و الکتریك می باشد که آنهاهم از طرف سازمان به شرکتهای آلمانی امریکائی ، انگلیسی و هلندی واگذار شده است یك قسمت از این کارها تمام و قسمت دیگرهم درروست اتمام است .

اقداما تدامنه دار

در ایران تحت رهبری شاهنشاه معظم و باحسن نیت دولت در شش سال اخیر دست باقدامات دامنه‌داری در راه ترقی مملکت زده شده است که‌در گردشهائی که کرد همه را با چشم خود دیده و ممنون شدم بخصوص برای اینکه پول دولت در جای خوب صرف بشود زیاد دقت شده برای این منظور قانون (ازکجا آورده‌ای) را وضع و آن را اساس کار خود جهت حفظ اموال دولتی‌قرار داده‌اند .

نباید فراموش کنیم که‌لایحه تقسیم املاك و اراضی هم جزء این اقدامات مهم اخیر ایران است .

این مسئله که ابتدا از طرف شاهنشاه جوان ایران بمورد اجراء گذاشته شده خیلی قابل اهمیت و مورد توجه است .

موضوع تقسیم املاك بین ٤٠ هزار زارع و قبایلی که هنوز در مراحل ییلاق و قشلاق هستند و طرز تعلیم آنها برای استفاده از اراضی یکی از موضوعات مهم موردبحث مطبوعات است .

در ایران حکومت با بستگی که بفرهنك ملی خود دارد احتیاج روز افزون مملکت را بعناصر فنی درك و در این راه کوششهای فراوان‌از خود بخرج میدهند .

در روزی که برای بازدید مجلس شورای ملی رفته بودم‌یکی ازقوانینی که‌درآن روزها مورد شور نمایندگان بود زیاد نمودن حقوق مهندسین بود بطوری که‌اشل حقوق یك‌مهندس درماه کمتر از هزار لیره ترك نباشد .

بطور خلاصه دولت کشور برادر و دوست ما ایران با این‌پولها و فعالیت هاسعی‌میکندکه مملکت‌خودرا بشاهراه تمدن سوق داده و پیشرفت نماید .

از خدا میخواهم که مملکت و دولت ایران که مثل‌سایر ملل شرق در نتیجه خرابی اوضاع داخلی و تسلط و نفوذ خارجی از نظر فنی عقب مانده در نتیجه این گونه فعالیتهای شبانه روزی و از خود گذشتگیها به آرزو و آمال خود رسیده و هر چه زودتر بقافله تمدن برسد .

دستمال کاغذی حریر
مرکز پخش ـ تلفن ۳۰۳۶۲۱
آ ـ ۴۱۰۲۰

کرسی آزاد

نوشته: اخوان طباطبائی
دانشجوی انستیتو مهندسی ساختمان

باید صاحبان صنایع در ایجاد مدارس حرفه‌ای بمردم کمک کنند

کشورهای دیگر درراه حل‌این مسئله مهم‌فرهنگی گام بیش بسر منزل مقصود رسیده‌اند ولی متاسفانه هنوز ما اندر خم یك کوچه‌ایم . در زمان امیر کبیر یعنی صد سال قبل فرهنگ نوین در کشور ما و کشور ژاپن‌در یك‌زمان پایه گزاری شد اما اکنون ژاپن کجاست و ما کجا ، هنوز همان برنامه صد سال قبل را با تفاوت اینکه از لحاظ کیفیت نصف شده بخورد جوانان می دهیم با انقلابی که در علم و صنعت در جهان پدید آمده هنوزدبیرستان های ما از ابتدائی ترین وسائل آزمایشگاهی محرومند، اغلب دانش آموزان ما وقتی از دبیرستان فارغ‌التحصیل می شوند حتی برای یکبار هم شده اسید سولفوریك را ندیده اند. فقط معلم برایشان توضیح می دهد که وقتی اسید سولفوریك را روی مس ریخته وحرارت دهیم نمکی بدست می آید بنام سولفات مس وگازی متصاعد میشود باسم «انیدریدسولفوریو» دانش آموزان بجای اینکه فقط یکبار این موضوع را آزمایش کنند و نتیجهٔ آنرا عمری‌بخاطر داشته باشند مجبورند شب امتحان سرشان را در کتاب شیمی‌فرو برده و در عالم خیال خود را در آزمایشگاهی فرض کرده و اسید سولفوریك فرضی را روی مس رویائی بریزند و حرارت دهند و آنقدر این عمل را باید تکرار کنند تا برای فردای امتحان چیزی بخاطر داشته باشند ووقتی امتحان انجام یافت فورا هر چه بلد بودند یادشان می رود . مسئله دیگر رابطه میان معلم و شاگرد است ، برخلاف کشور های دیگر در مملکت ما معلم و شاگرد حکم جزو بسم‌اله را دارند ، بین ایندو موجود شکاف عمیقی وجوددارد معلم مشکلات و نقاط ضعف شاگرد را نمید انـد و محصل از محرومیتهای معلم بی‌اطلاع است . در محیط آموزشگاهها صفا و صمیمیت بین دانش آموز و معلم وجود ندارد فقط هر دو کورکورانه انجام وظیفه می کنند .

این دانش آموز و امثال او تقصیری ندارند . گناه بگردن دستگاه آموزش‌و پرورش ماست ، این حقیقت ناگوار را همه‌قبول دارند . اما جای خوشوقتی است که اکنون جنبشی آغاز شده وامید به اصلاح این وضع میرود ولی در این راه باید عاقلانه رفتار کرد باید طوری پیش رفت که بتوان یك دبیرستان را منحل کرد و بجایش یك آموزشگاه حرفه‌ای مجهز بنا نمود . در این راه چند مشکل وجود دارد .

اول ـ مشکل بودجه است که می توان قسمتی از آنرا ازبودجه وزارت فرهنگ و مقداری را از کمك های فنی سازمان ملل و بقیه را از صاحبان صنایع و نیکوکاران‌تامین کرد .

دوم ـ مشکل معلم است که اهمیتش کمتر از اولی نیست چون اگربرای تعلیمات حرفه‌ای معلم‌مربوطه وجودنداشته باشد با بودن صد ها آموزشگاه حرفه‌ای مجهز کوچکترین نتیجه‌ای جز ضرر عاید نخواهد شد و متاسفانه تعداد اینگونه معلمین دو حال حاضر در ایران بسیار کم است ، گواینکه هنر سرایعالی فنی (انستیتو تکنولژیك) به تربیت معلمین حرفه‌ای اختصاص داده شده ولی بعقیده یکی از استادان این کافی نیست و در آینده دچارکمبود معلم حرفه‌ای خواهیم شد و از هم اکنون باید بفکر آن بود تا بموازات تاسیس آموزشگاهها تربیت کادر آموزشی نیز عملی‌گردد .

سوم ـ بی اطلاعی بعضی از اولیاء جوانان و خود آنان ازنتایج بزرگ تعلیمات حرفه‌ای و روی آوردن آنها به در بسته دانشگاه است . رفع این مشکل بعهده مطبوعاتو رادیو و تلویزیون است ، باید به آنها گفت که ایران اکنون احتیاج‌شدید بمردان عمل‌دارد، آستینهارا بالا بزنید وبرای ساختن ایرانی آباد ومرفه بکوشید .

***** *********************************

مشکل دانش آموزان

آیا شماهم معتقدید برنامه کنونی تعلیمات متوسطه‌برای جوانانما سودمند نیست و باید نهضتی برای ایجاد مدارس حرفه‌ای بوجودآید؟ این سئوالی است‌که بحث جدید ستون کرسی آزاد را تحت عنوان «مشکل دانش ـ آموزان» تشکیل میدهد .

با انفجار چهارصد بمب کوبالت جهان خاکی نابود خواهد شد

دیروز امروز

دانشمندان جهان در بررسی‌اوضاع واحوال آینده جهان به نتایجی رسیده‌اند که کاملا در خور توجه است . این دانشمندان میگویند در صورت بروز حادثه جنك سوم و انفجارات بمب های اتمی وحشتناك کلیه مظاهر تمدن نابود خواهد شد. زیرا مثلا اگر درسی درجه عرض شمالی و ۱۵۰ درجه طول جغرافیائی یك بمب کوبالت منفجر شود نخست ابر غلیظی ایجاد میگرددکه مستقیما برجهاز تنفس و انساج پوست مردمی که تا شعاع چند صد کیلومتر مربع زندگی میکنند تاثیر مخوف و زیان بخشی بجای میگذارد .

و نیز اگر تصور کنیم امریکائیان بمب کوبالت داشته باشند و باکمك نیروهای موشکی آنرا در ناحیه‌ای از شهر پراك منفجر نمایند امواج و غبار رادیو آکتیویته ای که از این انفجار حاصل میشود سراسر کشور های اقمار شوروی رادر بر میگیرد و آنگاه حالت مرك و میر دستجمعی بروز میکند .

پس چنانچه این انفجارات چندین بار تکرار شودديگرانواعی از زندگی برروی زمین مشاهده نخواهد شد.

علاوه بر بمب های آتشین بمب های میکرب زائی نیز در دست تهیه است که استعمال آنها موجب ایجاد بیماریهای گوناگون از قبیل‌حصبه، مالاریا . سرطان . طاعون . وبا . خواهد شد حتی احتمال‌میرود که در اثر این انفجارات آثار بیماری خفه کننده و گرم آور نیز که قبل از اختتام جنك بین‌المللی کشف شده بود هنوز در دسترس سران دول بزرك قرار دارد . میدانیم که اینکار نسبت بشکل ساختمان و محتویات خود دو اثر مخالف هم برروی بدن انسان باقی میگذاشتند در وهله اول ایجاد سستی و بیحالی اعصاب واعضای بدن و آنگاه‌نابودی مطلق را همراه می‌آورنـد ولی امریکائیان در حال حاضر مشغول اکتشاف گازی هستند که‌در افراد و عناصر نظامی ایجاد دلهره و ترس نماید از همین حالا دانشمندان مایعی یافته‌اند که با تزریق آن به گربه نیروی تفکر را در او زائل میسازند و او را در مقابل یك‌موش هراسان و گریزان میکنند بنا بر این چنانچه بشود از این مایع در گاز های جنگی (که‌برای میدان های جنك آینده درنظر گرفته شده است) متراکم کنند . ژنرالهای قوی دل تبدیل به آدمکهای ترسو و گریزپائی خواهند شد و در نتیجه وضعی پیش خواهد آمد که در صفوف دشمن تزلزلی بوجود آید .

بغیر از این در حال حاضر دانشمندان موفق شده‌اند رادیاری بسازند که نور کم را تقویت و متمرکز نماید و در جهتی که مورد نظر است تابانده شود لابد جدس میزنند که تا بش این نور شدید ایجاد حرارتی مافوق تصور می کند و سبب احتراق شدید میشود . که در اصطلاح فیلم برداران « اشعه مرك » نام گرفته است بیمناسبت نخواهد بود که براین مطلب‌بیفزائیم که ایجاد نور قوی در دستگاه رادار بوسیله نیروی پیل اتمی حاصل میشود .

ولی حالا که براثر مذاکرات صمیمانه سران دول توافق برای یك زندگی مسالمت آمیز و برادرانه بوجود آمده‌است دانشمندان دول مختلف بایکدیگر در زمینه تحقیقات عمیق‌علمی همکاری‌ومنبع میکنند. و یا آنکه سرما و آب سطح‌زمین را فراخواهد گرفت . بعلاوه این دانشمندان از قدرت انفجارات اتمی برای ایجاد حفره‌ای در اعماق پاریس و مسکو و نیویورك یك‌معبر ۱۴۰۰۰ متر اقیانوس آرام استفاده هوائی و زمینی درست‌کنند و وسائل خواهند کرد تا بدینوسیله دریابند رفتو آمد را از هرجهت تسهیل که آیا زمین دوباره گرم‌خواهد شد نمایند .

برای فرونشاندن آتش

این عکس‌ازفضاپیمایان زره پوش نیست

بلکه از راهبه‌های «سن‌ژزف» میباشد. آنهارا با آخرین تجهیزات مدرن برای آتش‌نشانی مجهز نموده‌اند ماسك‌های ضد گاز بر صورت این راهبه‌ها آنهارا از «فرشته‌بودن» انداخته است.

فرهنگ خانواده

شادی در خانه

وقتی کار روزانه پایان یافت ، مرد باید به پدر و همسر مهربانی تبدیل گردد

پروانه خانم که مادر سه کودك است ، از شوهر خود شکایت داشت . میگفت وقتی که از کار روزانه بخانه می‌آید ،عبوس وگرفته بگوشه‌ای می‌نشیند ، باکسی حرف نمیزند و همیشه‌پیشنهاد های بچه ها و مرا برای گردش وحتی‌یك هواخوری وقدم زدن ساده در خیابانهای خلوت ، رد میکند . همیشه هم میگوید باکرا شدید روزانه و خستگی شدید برایم دل و دماغی نمانده است که به گردش بروم شبها ، روی یك صندلی راحت مینشیند پس از اینکه روزنامه را می‌آورند بدست میگیرد و در آن غرق میشود . باطراف کاری ندارد ، اگر جهانی درآب فرو برود ، سکوت و آرامش او بر جای است . جالب آنستکه با بچه ها هم حرفی ندارد بزند و وقتی دور او جمع میشوند جز جملاتی از قبیل «بمن‌کار نداشته باشید ، حوصله ندارم ،برویدخودتان بازی کنید »از او چیزی نمیشنوند .

فقط شوهرم وقتی اخبار مرك و میر را میخواندچهره غمگین‌اش افسرده تر میشود و گوئی بوتیمار است که باید کنار دریا بنشیند و از بیم‌تمام شدن آب ندبه وزاری کند !شوهرم غم‌تمام مردگان‌را میخورد ولی هیچ در غم زنده‌هائی که در اطراف او هستند ، نیست و بزندگی آنها توجه ندارد . روحیه خمود او در کودکان نیز اثرکرده ، آرام و بیصدا بازی میکنند ، آهسته حرف میزنند و تیرگی برروح آنها مستولی است . شادی از محیط خانه مارخت بربسته و من حسرت خانواده هائی را میخورم که جوش و خروش زندگی در آن نمودار است ، هر خبر یا حادثه بدنبال خود هیجان و شوری برپا میکند و پدر خانواده همیشه مطلب و یا سخن شوخی دارد که با دیگران بگوید ، چانی خوردن و سر میز غذا نشستن نیز در این خانواده ها باکسالت نیست زیرا ، همه اعضای خانواده میدانند که سر میز غذا که مدتی دور آن می‌نشینند ، حرفهای خوب و شیرین خواهند شنید .

اگر بخواهیم درد دل‌پروانه خانم را بنویسم ، طوماری خواهد شد. لکن مردانی مانند همسر او که‌تمام علاقه و رغبت خود را به زندگی از دست میدهند و مانند کوههای قدیمی آتشفشان ، سرد و خاموشند در میان ما نادر نیستند اینان را دیگر چیزی به هیجان نمی آورد ، هدفی در برابر آنها نیست و بیحالی و سستی بر آنها چیره شده و در برزخ‌مرگ‌و زندگی قرار دارند . بعضی از آنها نیز بعادت‌بدتری دچار هستند . تا در خارج ازخانه‌اندویا دریك مجلس مهمانی هستند ، میگویند و میشنوند ، شاد هستند ، میخندند و میخندانند ، بلله‌گوئی میکنند ولی‌تا بخانه رسیدند تغییر می‌یابند و دیگر حوصله هیچکس و هیچ‌کار رانداردند : خنده و بشاشت برای خارج و بد اخلاقی و سخت گیری برای داخل .

مردانی ،، که محیط خانه را تیره و غمگین میسازند ، هیچ‌چیز تبرئه نمیکند . نه کار زیاد نه مشقات روزانه و نه عصبانیت ازدست دیگران ، وقتی کار روزانه پایان یافت ، مرد باید بشخص جدیدی تبدیل شود ، به پدر و همسر مهربانی تبدیل گردد و تمام وظائفی را که از این نظر برعهده دارد انجام دهد . آخر همسر و کودکان شما چه گناهی دارند که همیشه باید قیافه غمگین وافسرده به‌بینند ؟

این مسئله نه تنها از نظر اخلاقی قابل ملاحظه است ، بلکه اهمیت جنبه تربیتی آن نیز کم نیست . زیرا ایجاد محیط شاد و آسوده در داخل خانه برروحیه کودکان وبرخورد آنهابا مسائل و مشکلات زندگی تاثیری جدی دارد . باسبکدلی و شادی بهتر میتوان گره از مشکلات گشود .

عکس صفحه — ازدواج یك خانم انگلیسی و یك سیك هندی

دراین عکس خانم(آن کوك) بیست و سه ساله و دکتر (آجیت سینك) دیده میشوند شخص اخیر الذکر سی سال داشته و مهندس کشاورزی است تشریفات جشن عروسی بر طبق آئین سیکهای‌هند برگزار شد در اینجا عروس را در لباس مخصوص سیکها مشاهده میکنید فامبرده حاضر بقبول دین جدید شده و از مسیحیت دست برداشته است .

فرهنك سیاسی — همه چیز از همه

تا چند روز دیگر اولین فرهنك دیپلماسی بزبان عربی در قاهره‌انتشار خواهد یافت . در این فرهنك سی وپنجهزار لغت انگلیسی و شصت‌هزار لغت عربی گنجانیده شده است ونهیه آن مدت سه سال طول کشید.

مطالعه این لغت نامه برای همه‌کس بخصوص کسانیکه میخواهند در امور سیاسی بین‌الملل و خارجی وارد شوند مفید میباشد داستان این لغت نامه از سال ۱۹۵۷ شروع میشود در آن سال وزارت خارجه مصر کمیسیون مخصوصی را مامور تهیه اولین لغت نامه سیاسی عربی کرد .

«دکتر شوقی السکری» رئیس این کمیسیون ابتدا بدفتر سازمان ملل متحد در قاهره رفت و اصطلاحات انگلیسی را برای منشور حقوق بشر وامور دیگر یادداشت نمود .

سپس تمام قرار دادهای موجود در وزارت خارجه رامورد مطالعه‌قرارداد در نتیجه اصطلاحات عربی برای اصطلاحات انگلیسی وضع گردید. علاوه بر آن وزارت خارجه باکلیه سفارتخانه‌ها در قاهره منجمله‌سفارت ایران تماس گرفت و در نتیجه‌سی وپنجهزار لغت انگلیسی در ناقصد صفحه ترجمه شد اصطلاحات و لغت های این قاموس حروف ابجد تنظیم شده و از این پس هر شخصی که بخواهد در جمهوری متحده عربی باستخدام وزارت خارجه درآید باید از مطالب قاموس امتحان دهد .

خانم سفیدپوش

اثر ویلکی کالینز نویسنده معروف انگلیسی

ـ۶۷ـ

قبل‌از رفتن ،«لورا »رابگردش کوتاهی بردم بعداو رادراطاق نشاندم ومداد ها ورنگهای نقاشی‌راجلویش گذاشتم .وقتی میخواستم ازاو جداشوم . با چشمهای نگران مرانگاه کرد لحظه‌ای پیش اومانده و برای‌اطمینان خاطرش باوقول دادم که‌زودبرگردم .

به« ماریان »سفارش کردم که‌در غیبت من از آپارتمان خارج نشود ودر رابروی کسی باز نکند .

ـمن بدون شك قبل ازساعت دوبرمیگردم ولی اگر اتفاقی بیفتد . .

ـچه اتفاقی ممکن است بیفتد ،والتر؟

ـاگر «سرپرسیوال » باشنیدن خبر فرار لورا به‌لندن برگشته باشد یقینا مثل آندفعه قبل از حرکتم‌ازانگلستان،اشخاصی رابه تعقیب من‌واخواهد داشت . ولی نگران نباشید ،ماریان . . .اگر اتفاقا احساس کنم که کسی تعقیبم میکند نمیخواهم بهیچ قیمت راه‌این خانه رایاد بگیرد ودراینصورت مراجعتم ممکن است بتاخیر بیفتد . . .اگر لورا نگران شد اورا آرام کنید وخودتان هم هیچ نترسید ،ماریان !

ـمن‌از هیچ چیز نمی‌ترسم ،والتر . . .مطمئن باشید ازاینکه متحدشما یك زن‌است تاسف نخواهید خورد !

محتاط باشید . . .

دست اورافشردم و بطرف دفتر وکالت آقایان «گیلمور و کرل رفتم .

٤

بدون مزاحمت به‌دارالوکاله رسیدم وکارت‌خودرا به‌مستخدم دادم .

موقعی که‌منتظر بودم تاوکیل‌دعاوی مرا بپذیرد فکری بخاطرم رسید ولی خیلی دیر بود .ازدفتر خاطرات ماریان میدانستم که‌کنت فوسکو اولین‌نامه‌ای راکه‌دختر جوان از «بلاك واتر »به‌آقای کرل نوشته‌بود باز کرده و زنش نامه‌دوم را ضبط کرده‌بود .درنتیجه آدرس دفتر وکالت آقای کرل‌رامیدانست ویقینا حدس میزد که‌چون لورا ازآسایشگاه فرار کرده‌است ،ماریان مرتبا باآقای کرل تماس خواهد گرفت .

بنابراین دارالوکاله اولین محلی‌است که‌کنت وسرپرسیوال‌تحت نظرقرار خواهند داد واگر همان کسانی را که آندفعه مامور تعقیب من‌کرده بودند باین کار گماشته باشند بدون زحمت ازمراجعت من‌به‌لندن مطلع خواهند شد .

به‌خطر شناخته شدن درکوچه‌وخیابان فکرکرده بودم ولی‌هیچوقت متوجه نبودم که‌باآمدن باین محل باستقبال چه‌خطر بزرگی میروم ،اکنون دیگر چاره‌ای نداشتم جزاینکه در موقع خروج کمال احتیاط رابکنم وازبیراهه به‌خانه برگردم .

بعداز چند دقیقه انتظار مرا وارد دفترآقای کرل کردند ،مرد لاغر و رنگ‌پریده‌ای بود ولی براعصاب خود تسلط داشت و جزدعوائی که‌ازنتیجه مثبت آن مطمئن بود قبول نمیکرد .

باروی گشاده بامن برخورد کرد .سراغ همکارش آقای گیلمور گرفتم .یك پاکت لاك ومهر شده رابرداشت .

تصور کردم میخواهد بدست من‌بدهد ولی برخلاف تصورم آنرا گوشه میز گذاشت .

اورادر جریان‌وقایع گذاشتم ونظرش راپرسیدم .

باحالت ولحنی که‌پیدا بود به‌گفته من اعتقاد ندارد گفت :

ـ قبل‌ازاینکه نظرم رابگویم میخواهم ، اگراجازه بدهید ، ازشما چند سئوال بکنم ، آقا !

دانستم که‌مرا قربانی یك‌اشتباه تصور میکند .

پرسیدم :

ـآیا لااقل باور میکنید که‌واقعیت رابشما گفته‌ام ؟

ـبله . من‌احترام‌بسیار برای مادموازل هلکومب قائلم واین احترام‌را نسبت به‌کسی که ازطرف اومعرفی‌شده است دارم . من میخواهم دورتر بروم وقبول کنم که هویت لیدی گلاید برای خواهرش وبرای شما کاملا محرز است . ولی‌شما عقیده مرا بعنوان یك‌وکیل دعاوی میپرسید ووظیفه من‌اینست که‌بشما بگویم‌ادعای شماقابل طرح‌واثبات‌نیست، آقای‌هارترایت !

ـمطمئن هستید ، آقای کرل ؟

ـبیائید مسئله رابامطالعه کنیم وبگوئید ببینم ...در مقابل دلائل وقرائن مثبت‌وروشنی که‌حکم به‌فوت لیدی «گلاید» میکند شماچه دلیلی دارید . ؟زنی بنام «آن‌کاتریك» که‌به لیدی «گلاید»،فوق‌العاده شباهت دارد یکبار از آسایشگاهی که درآن زندانی بوده فرارکرده است . اورا درماه ژوئیه گذشته به‌آسایشگاه برمیگردانند وشخصی که‌همراهش بوده‌است . باطلاع‌آقای «فرلی» میرساند که این‌زن دیوانه خودرا بعنوان برادر زاده مرحوم او معرفی میکند . حالادرمقابل این وقایع شماچه میگوئید ؟مادموازل «هلکومب» که‌برای دیدن «آن‌کاتریك» به‌آسایشگاه رفته‌است خواهر خودرا می‌شناسد و ، بجای اینکه باوسائل قانونی هویت‌او رااعلام کند پنهانی فرارش میدهد .بعد آقای «فرلی»برادرزاده خودرانمی‌شناسد .مستخدمین‌هم اعلام میکنند که‌این دختر «لورافرلی» نیست . سپس‌بجای اینکه‌درآن‌حوالی بماند وهویت خودرا ثابت کند باتفاق‌خواهرش به‌لندن می‌آید .شماهم اظهار میکنید اورا شناخته ایدولی شمانه‌از بستگان اوهستید ونه‌ازدوستان خانواده‌اش . مستخدمین و آقای «فرلی»،خلاف ادعای شمانظر میدهندوخود این دختری که مدعی است لیدی «گلاید»است ضدو نقیض حرفمیزند : میگوید که‌درلندن یکشب درخانه این مادام «ویزی»مانده است وتحقیقات شخص‌شما نشان میدهد که‌خلاف‌واقع است . وبعداز همهٔ اینها شما اعتراف میکنید که‌وضع روحی اواجازه تحقیق بیشتری رانمیدهد . اگراین موضوع بیك دادگاه ودر مقابل هیئت منصفه برود شما چه‌دلیلی ارائه میدهید ؟

پس‌از لحظه‌ای تامل جواب دادم :

ـآنطور که‌شما موضوع راتشریح کردید بدون‌شك جریان وقایع‌علیه ماست ، ولی ....

ـشما معتقدید که‌میتوانید خلاف این‌واقعه رااثابت کنید ، اینطور نیست ؟ولی آقای عزیز به تجربهٔ من‌اعتماد کنید . وقتی یك‌هیئت منصفه انگلیسی‌بین یك موضوع بظاهر مسلم‌ویك‌ادعای مخالف که‌محتاج توضیحاتی طولانی‌باشد قرارگیرد بدون تامل آن‌موضوع روشن راانتخاب میکند

ـولی باصبرو حوصله وتحقیقات‌تازه آیا نمیتوان دلیل‌محکمی پیداکرد ؟ من‌ومادموازل «هلکومب» چندصد لیره دراختیار داریم واگر ...

وکیل دعاوی کلام مرابریدو سرتکان داد .

ـ آقای هارترایت، اگر ماجرائی که حکایت کردید واقعیت داشته باشد، سرپرسیوال وکنت فوسکو هزار مانع سرراه شما ایجاد خواهند کرد تابمقصودتان نرسید ویك‌یك دلائل شمارارد خواهند کرد. برای مبارزه با آنها بجای چند صد لیره ثروت کلانی لازم است! وحتی اگر شخصی که در گورستان «لیمریج» مدفون شده است لیدی «گلاید» نباشد، بقول خودتان بحدی باوشباهت داشته است‌که نبش قبرهم نتیجه ای نخواهد داد ...

گفتم:

ـ واقعا هیچ وسیله و راه دیگری برای اثبات ادعای ما بنظرتان نمی رسد . متا سفانه بنظرم نمی رسد . بطوری کـه می گوئیـد نمیتوانید تاریخ ورودلیدی گلایدبه لندن وتاریخ مرك راتطبیق کنید. ولی اگر بتوانید تناقضی بین تاریخ گواهی فوت وروز ورود اوبه لندن پیدا کنید وضع عوض خواهد شد ودر آنصورت من اولین کسی خواهم بودکه شما رابه اقامه دعوی تشویق کنم !

جواب دادم :

ـ فعلا دانستن تاریخ اخیربرای من مشکل است زیرا تصور میکنم که سرپرسیوال وکنت فوسکو ازآن اطلاع دارند... ولی ...

آقای «کرل» باتبسم گفت :

ـ بانظری که شما نسبت باین آقایان دارید فکر نمیکنم امیدوار باشید که آنهااین تاریخ رابشما اطلاع بدهند. اگربرای تصاحب پول توطئه‌کرده باشند هرگز اعتراف نخواهند کرد!

ـ ممکن است مجبور شان کرد !

ـ چه کسی میتواند آنهارا مجبور باعتراف کند ؟

ـ من !

نیازمندیها و آگهی‌های کوچک

استخدام میشود

دونفر فروشنده مرد
ودونفر بانو که‌بامور دفترداری و ماشین نویسی واردباشند موردا‌حتیاج است به‌شرکت کراپ انتهای‌خیابان آذربایجان تلفن ۴۵۸۰۴ مراجعه فرمایند .
آ-۳۲۵۶۹ ۱-۲

آگهی استخدام
آموزشگاه‌فنی‌شرکت‌ملی نفت‌ایران درآبادان (
Abadan Institute of Technology
به‌خدمات‌اشخاص ذیل‌احتیاج دارد .
۱-استادیار فیزیک‌بادارا بودن درجه فوق‌لیسانس (کسانیکه درجه دکترا داشته‌باشند حق تقدم خواهند داشت) ازیک دانشگاه معتبر وباحداقل سه سال سابقه تدریس دریکی ازدانشگاه ها دررشته‌مربوطه .
۲-استادیار ریاضیات بادارا بودن درجه فوق‌لیسانس (کسانیکه‌درجه‌دکترا داشته‌باشند حق تقدم خواهندداشت) ازیک دانشگاه معتبر وباحداقل سه‌سال سابقه تدریس دریکی‌ازدانشگاه‌ها در رشته‌مربوطه .
۳-رئیس دفتربادارابودن درجه فوق لیسانس دررشته امور اداری وحداقل دوسال سابقه خدمت درامور‌دفتری دانشگاه .
۴-دبیرزبان انگلیسی بادارا بودن درجه لیسانس دررشته‌زبان وحداقل‌دو سال سابقه‌تدریس دررشته‌مربوطه .
۵-دبیر ریاضیات بادارابودن درجه فوق لیسانس وحداقل یکسال سابقه تدریس در رشته مربوطه.
۶- دبیر حسابداری‌بادارا بودن درجه لیسانس دررشته امور بازرگانی و حسابداری باحداقل سه‌سال سابقه تدریس حسابداری .
۷-کارمند دفتری که‌دارای تحصیلات فوق دیپلم بوده واقلا دوسال سابقه خدمت درامور دفتری دانشگاه داشته باشد .
متقاضیان باید تسلط کامل به زبان انگلیسی داشته باشند .داوطلبان میتوانند همه روزه ازساعت ۸ صبح تا ۱۲بادردست داشتن مدارک تحصیلی وسابقه خدمت به‌اداره‌استخدام‌شرکت واقع درخیابان پهلوی نزدیک بولوار کرج مراجعه نمایند .
آ-۴۰۷۰۲ ۶-۲

استخدام نقشه‌بردار
شرکت راهسازی پروفیل واقع در خیابان شاه به سه نفر نقشه‌بردار که ازآموزش فرهنگ فارغ‌التحصیل باشند نیازمند است داوطلبان به دایره‌اطلاعات آموزشگاه مراجعه فرمایند .

دوشیزه برای فروش گل
درمغازه گل فروشی بنام (دختر گل فروش)استخدام میشود .خیابان شاه انجمن فرهنگی پروین
آ-۴۰۹۴۰ ۱-۲

استخدام راننده
به‌یکنفر راننده کلیمی که‌حداقل دهسال سابقه رانندگی داشته‌باشد برای رانندگی ماشین شخصی احتیاج داریم قبلا باتلفن ۳۴۷۲۸ یا ۳۰۲۷۴۱ تعین وقت شود .
آ-۴۰۹۱۴ آگهی‌مصور

بچندنفر دوشیزه یا بانو
باسواد جهت فروشندگی سیارکارت لووردوبیر در تهران نیازمندیم‌میدان بهارستان داروخانه پارلمان .

به‌یکنفر خانم
که بتواند زبان آلمانی را بطور خصوصی به‌یکنفربانوی ایرانی‌تدریس نماید نیازمندیم براهنمائی ۱۱۶۸ اطلاعات مکاتبه فرمائید .
آ-۳۲۷۲۵ ۱-۳

موسسه کاریابی ملی ایران به
تعدادی فروشنده سیار با تضمین نقدی نیازمند است .
نشانی - اکباتان شماره ۱۰۴

موسسه کاریابی ملی ایران
برای مدیریت شعبات‌تبریز- اصفهان شیراز - به سه نفر کارمندباشرایط زیر نیازمند است .
۱- سن بین ۳۵ الی ۵۰ سال
۲- دارا بودن گواهی نامه ششم ادبی .
۳- داشتن اطلاعات اداری واجتماعی
۴- سپردن ۶۰ هزار ریال تضمین نقدی خیابان اکباتان شماره ۱۰۴ .
آ-۴۱۰۳۲ ۱-۳

موسسه کاریابی ملی ایران به
تعدادی‌کارمند دفتری باشرایط زیر نیازمند است .
۱- سن ۳۵ الی ۴۰
۲- داشتن گواهینامه سوم متوسطه
۳- سپردن بیست و پنجهزار ریال تضمین نقدی .
خیابان اکباتان شماره ۱۰۴
آ-۴۱۰۳۴ ۱-۳

استخدام استادکاررنگ
کارخانجات ریالکو احتیاج بهیک استاد کار قسمت رنگ‌بامشخصات زیر دارد .
۱- حداقل سابقه کارپنج‌سال
۲-دارای تخصص کامل درقسمت رنگ یخچال واتومبیل
۳-دارای اطلاعات درقسمت شستشوی شیمیائی و پختن رنگ
۴-معلومات کلاسیک حداقل دوره اول متوسطه
۵-دانستن زبان انگلیسی بطوریکه دستور کارراب‌خواند .
کارخانه ریالکوواقع‌در جاده‌قدیم کرج بالای شیر پاستوریزه کیلومتر۸٫۵

WANTED EXPERIENCED BUILDING FOREMAN FOR SHIRAZ FERTILIZER FACTORY SHOULD BE ABLE TO READ, WRITE AND SPEAK ENGLISH.
RIALS 12,000/-PER MONTH PLUS RIALS 1,000/-PER MONTH AS TRANSPORT ALLOWANCE.
FREE BACHELOR ACCOMMODATION.
APPLY IN OWN HANDWRITING TO:-
CONSTRUCTORS JOHN BROWN LTD.,
AMINI BUILDING,
FERDOWSI AVENUE,
TEHRAN.
۴۰۷۱۰ آ- ۱-۳

یکنفر دوشیزه یابانوی
دیپلمه‌سال ششم متوسطه مسلط بماشین نویسی فارسی باداشتن سابقه خدمت برای تمام روز نیازمنداست خواهشمند است بشرکت سهامی اتو تهران اول خیابان امیر کبیر مراجعه فرمایند .

بچندنفر ویزیتور
برای‌معرفی و شناساندن‌یکی از محصولات غذائی بفروشندگان نیازمندیم .
طالبین میتوانند روز دوشنبه وسه شنبه ازساعت ۳تا۶ بعدازظهر بسرای چیت‌ساز خیابان بوذرجمهری‌طبقه دوم اطاق شماره ۱۸ مراجعه فرمایند .

به‌یک پرستار با تجربه
برای دو بچه با حقوق مکفی مورد نیاز است به تلفن ۴۴۸۱۹ بین‌ساعت های ۶ تا۸ بعد از ظهر مراجعه‌فرمائید
آ-۳۲۸۲۳ ۱-۳

آگهی استخدام
یک نفر ماشین نویس فارسی ویک جوان با سواد که دارای گواهینامه موتور سیکلت سواری وضامن معتبر باشد برای تمام روز استخدام‌میشوند داوطلبان از ۸٫۵ تا ۱۰و نیم صبحها بخیابان سوم اسفند کوچه میرشکار کوچه جنب دبیرستان هدف شماره ۲۶ مراجعه نمایند .

استخدام مکانیک
چند نفر سرمکانیک با تجربه که خودشان حاضربکار کردن باشند و چند نفر کارگر نیمه متخصص که در کار دیزل ژنراتور دویتس تجربه وسابقه داشته و خدمت نظام وظیفه را انجام داده باشند استخدام می نمائیم .
داوطلبین مشخصات‌کامل و سابقه کارخود را بطور کامل بضمیمه یک قطعه عکس به آدرس صندوق پستی ۲۵۵ تهران ارسال دارند .
آ-۴۰۶۰۶ ۱-۳

جویای کار

یکنفر حسابدار
با ۱۵ سال سابقه در سیستمهای مختلف دفترداری و آشنا بزبان‌انگلیسی حاضر است در ساعات بعداز ظهر برای تنظیم و تحریر دفاتر شماراهنمائی وکمک نماید تلفن ۲۶۰۵۸
بنگاه قاسمی
آ-۳۲۸۳۷

جوانی انگلیسی دان
دیپلمه آشنا بماشین نویسی لاتین وفارسی باتجربه دراروپا آماده کاردر شرکت‌ها وموسسات وهتل هاست تلفن ۵۲۳۹۸

بانوئی آلمانی دیپلمه
از دبیرستان بازرگانی آلمان که در حال حاضردر فرانسه‌است بامشخصات زیر مایل است در یکی بنگاههای ملی مشغول کار شود .
۱- زبانهای آلمانی و انگلیسی - فرانسه را بخوبی تکلم میکند و به دو زبان اول از لحاظ نوشتن نیز تسلط کامل دارد .
۲- ماشین نویس درجه ۱ .
۳- حسابدار درجه ۱ با تجربیات زیاد در امور اداری در صورت احتیاج به آقای صدر خیابان‌شاه بیست متری اول کوچه کامران شماره ۱۸مکاتبه فرموده وحداکثرحقوق تعیین فرمائید.
آ-۳۲۶۸۳

مستغلات

خانه سیاح برای سکونت خارجیان ویلا -خانه - آپارتمان‌درشهروشمیران اجاره میکند تلفن ۴۱۷۴۷
آ-۳۱۲۶۷ ۱-۱۵

برای خرید وفروش اراضی عباس آباد بخیابان روزولت ایستگاه شریف بازرگانی محمدی واخوان تلفن ۸۴۱۴۵۱ مراجعه فرمایند .
آ-۳۱۷۳۹ ۱-۳۶

هرقدر پول‌شرطی بخواهید
باورقه مالکیت مستقیم رجوع فرمائید لاله زار ۳۹۷۸۴ بنگاه‌کوشان

اگر پول راکد دارید
بوسیله بنگاه کوشان با گرفتن وثیقه ملکی معتبر از آن بهره‌برداری فرمائید .
آ-۴۰۳۲۰ ۱-۴

مستاجرین محترم مستغلات
صد ها منزل و آپارتمان خالی موجود داریم و از شما کمیسیون دریافت نمی کنیم لاله زار نزدیک مهران سازمان تهیه مسکن ۹۴۰تلفن ۳۹۲۹۳-۳۹۹۵۳ مراجعه فرمائید .
آ-۳۲۲۵۳ ۱-۳۰

نارمک -تهران نو -تهران پارس- سفید خاک -نیروی هوائی
برای خرید و فروش نقدو اقساط زمین و خانه و هرگونه معاوضه به بازرگانی امینی اول سیمتری نارمک تلفن ۹۱۰۰۹۰ مراجعه فرمایند .
آ-۳۹۶۸۸ ۱-۲۰

محلی مناسب برای کارگاه
درحدود خیابانهای شاه سعدی امیر کبیر ناصر خسرو لازم است به تلفن ۳۶۱۴۲ مراجعه فرمائید .
آ-۴۱۰۰۰

عید بکجا میروید
اکنون بهترین موقع‌است که‌تصمیم بگیریدایام‌عیدو فصل تابستان راکجا وچگونه بگذرانید .
اگر یک قطعه زمین درکرانه نیلگون دریای‌خزر داشته‌باشید بآسانی میتوانید صاحب زیباترین پلاژ وباغ مرکبات شخصی‌شوید .
بما مراجعه ومکاتبه فرمائید :بورس زمینهای کرانه دریای‌خزر -باغ‌مرکبات وچای‌جنگل .
آژانس افق آبی -شهسوار .تلگرافی فقیه .
آ-۴۰۹۵۸ ۱-۲

گمشده

در ۱۲ ر۱۱ر۳۸ یک‌پاکت محتوی شناسنامه‌ای‌بنام احمد نیک صولت دفترچه‌بیمه برگ آزمایش‌رانندگی‌مفقود گردیده.تمنا داردیابنده‌بتلفن۵۰۹۷۵ اطلاع‌داده مژدگانی دریافت دارد .
آ-۳۲۷۶۳

یکعدد کیف دستی
زرد رنگ محتوی یک زوج دستکش چرمی و اوراق مربوط بشرکت‌سهامی سموم و دفع آفات تنکابن شهسوار در تاکسی جا گذاشته شده یابندگان به بنگاه مسافر بری کشور تورنو واقع در اول پامنار مراجعه ومژدگانی خود را دریافت دارند .
آ-۳۲۶۵۱

سفته شماره ۱۰۲۸۱۷
بمبلغ ۲۵۰۰۰ ریال بسر رسید ۱۵ر۳ر۳۹ به پشت نویسی آقای‌اکبر صادقی و چند اسناد دیگر درتاریخ ۱۶ر۱۱ر۳۸ مفقود شده است از جوینده تمنا میشود به نشانی بازار مقابل سرای‌حاج غلامعلی صادقی‌آورده ومژدگانی دریافت دارند .
آ-۳۲۷۹۹ جواد صادقی

از درجه اعتبار ساقط است
پنجشنبه ۱۴ر۱۱ر۳۸ در گرمابه شهریار میدان ثریا لباس ووجه و ضمنا دو دسته چک‌ازحسابجاری های شماره ۱۶۱۱۱۷ باجه کاخ دادگستری و۲۶۹۳۳ باجه دروازه شمیران بانک صادرات و معادن ایران بنام اینجانب فتح‌الله قاسمی را برده‌اند بدینوسیله باستحضار عموم میرسد چنانچه چکی از دو شماره حسابجاری را کسی‌به‌بانک ها ببرد از درجه اعتبار ساقط و قابل تعقیب خواهد بود .
آ-۳۲۷۳۹

برای اطلاع تمام بانکهای‌مرکزی و شعبات و باجه ها آگهی‌میشود:
چون یک قطعه چک بانک تهران مورخه ۱۵ اسفند ۱۳۳۸ به‌مبلغ پنجاه هزار ریال و یک قطعه چک شماره ۹۷۷۰۰ مورخ ۳۰ر۲ر۳۸ بانک ملی باجه‌راه آهن امضاءآقای حمید امینی به‌مبلغ پانزده هزار ریال‌وچهار قطعه سفته هر یک به مبلغ ۳۰۰۰۰ ریال بسر رسیدهای مورخ ۲۳ اسفند ۳۸ و۱۵ فروردین و۳۰فروردین‌و۱۰اردیبهشت ۱۳۳۹ بامضاء آقای ناصر خدا مرادی‌بنام آقای مصطفی شیخ الاسلامی که

آگهی های کوچک

سفیداب مرمر
برای حمام
تهیه شده از بهترین، مواد لازم برای تمیز کردن پوست . روشور مر مر پس‌از استحمام پوست‌رانرم لطیف و شفاف میکند .
فروش در فروشگاه فردوسی .ارتش سوپرمارکت داروخانه‌ها وحمام های معتبر .
مرکز پخش ناصر خسرو پاساژ مینوئی شماره ۶۶ از شهرستانها نماینده‌میپذیریم تلفن ۳۰۳۰۰۷صندوق پستی ۵۲۲ .
آ-۳۸۸۵۶ ۱-۲۰

وسائل میل میکانیکی مورد احتیاج
است - برای اجاره یک بولدوزرهشت تا دوازده یاردی با تراکتور مادر عوض بولدوزر موتوری بهمان اندازه به کمپانی سمنتیشن (اورسیز) با مسئولیت محدود ۲۵۷ خیابان پهلوی کوچه نصر - تهران تلفن۴۴۶۲۱ مراجعه فرمائید .
آ-۳۲۳۱۱ ۱-۴

تا روزی پنج‌هزار تومان مرغداری بشما عایدی میدهد
یکنفر مهندس بابیست سال سابقه درمرغداری حاضر است درملک‌شما برای‌شما مرغدارای تاسیس نماید باطلاع مالکین‌محترم دهات اطراف‌تهران میرساند که‌باسرمایه کم وزمین کم عایدی از روزی صد تومان تا پنج‌هزار تومان تضمین میشود برای هرگونه مشاوره باذکر آدرس و تلفن‌بدفتر راهنمای اطلاعات شماره ۱۱۶۶مکاتبه فرمائید اگر بنامه‌ای‌جواب داده نشد لطفا دوباره بنویسید نرسیده است
آ-۳۲۵۷۹ ۱-۲

قابل توجه بازرگانان
شرکت‌های تجارتی‌وبازرگانان محترمیکه مایل باشند اوراق وکاتالوک وبروشورهای خود را از زبان‌انگلیسی وفرانسه بفارسی ترجمه نمایند به تلفن۳۸۵۸۳ مراجعه فرمایند
آ-۴۰۷۲۲ ۱-۷

قابل توجه مالکین محترم
تسطیح زمینهای ناهموار وز مکشی زمینهای کشاورزی و جاده سازی توسط تراکتور های بولدوزر دراسرع وقت و بنازلترین قیمت انجام میگردد نشانی -خیابان امیریه چهار راه گمرک بنگاه حقیقت تلفن ۵۰۵۲۹ آقای رضالطفی .
آ-۳۲۶۵۵

لامیدال
تخته مصنوعی رویه پلاستیک الوان راازشرکت سهامی آباد خیابان قوام السلطنه روبروی باشگاه افسران شماره ۶۸ به‌قیمت تجارتی خریداری فرمائید برای‌عمده فروشی ازواسطه استقبال میشود .
آ-۴۰۹۱۸

آموزشگاههای علمی

کلاس آلمانی
دوره جدید کلاس آلمانی زیر نظر استاد فارغ التحصیل از آلمان تشکیل میشود . قبلا نامنویسی کنید .
کاخ دانش
نادری -نرسیده‌به چهارراه اسلامبول

بفروش میرسد

تسن‌شماره ۵ بفروش‌میرسد
داروخانه دکتر ایمانی ناصر خسرو تلفن ۵۵۷۱۵
آ-۳۲۸۰۳ ۱-۲

یک ساختمان ارزان
در تخت جمشید کالج خیابان رشت ۴۵۰ متر با برق ساعتی ۱۰ آمپر تلفن - آب بقیمت خیلی ارزان به تلفن ۶۴۰۳۴ مراجعه فرمایند .
آ-۳۲۶۹۳

آقای مصطفی شیخ‌الاسلامی ظهر دو قطعه چک و چهار قطعه سفته‌ها رادر قبال دریافت وجه نقد امضاء وباینجانب علی‌اکبر کریمی‌واگذار نموده بودند بانضمام شش قطعه سفته هر یک به مبلغ ده هزار ریال امضاء آقای حاج احمد ظروفچی بنام علی اکبر کریمی بسر رسید های‌مورخ۲۶ فروردین و ۱۱و۲۶ اردیبهشت و یازدهم و۲۶ خرداد و ۱۱تیر ۱۳۳۹ نزد اینجانب بوده مفقود گردیده لذا از درجه اعتبار ساقط است .
علی‌اکبر کریمی
آ-۳۲۷۶۵

احتیاجات زندگی

عینک سازی رویال
چهارراه مخبرالدوله کوچه نوشین

رستوران ژاله مخصوص خانواده ها است دارای چلوکباب مطبوع وسایر اغذیه متنوع ولذیذ ایرانی وفرنگی اول لاله‌زار نو جنب سینما متروپل تلفن ۳۲۳۳۱

لوازم آزمایشگاه فیزیک شیمی وطبیعی
شرکت شهلا ناصرخسرو

اجاره داده میشود

ساختمان بزرگ برای اجاره
یکدستگاه عمارت عالی چهار طبقه مشتمل بر آپارتمان‌های مستقل و متعدد هرکدام دارای لوازم کامل و دربهای متعدد وخیابانهای مختلف بابرق سه‌فاز و تلفن و حمامهای‌بزرگ ومدرن و آب لوله کشی و چاه‌موتوری اختصاصی و محوطه مشجر گل‌کاری وانبارها وزیرزمین‌های‌متنوع که دارای چهل اطاق مجلل در مرکزشهر تهران بین خیابان فردوسی وباشگاه افسران میباشد برای اجاره بموسسات‌اداری تجارتی و بهداشتی‌وسازمانهای مختلف داخلی و خارجی حاضرو تخلیه وحاضر تحویل می‌باشد علاقه‌مندان میتوانند به تلفن ۳۱۴۴۵ مالک مراجعه نمایند.
آ-۳۲۴۶۳ ۱-۳

دوزیرزمین بزرگ خالی با یک انبار وآب لوله و برق سه فاز و تلفن‌دارای دودرب‌ورود و خروج بین‌خیابان شاهرضاوخیابان‌سپاه برای رستوران وکارخانه جات و غیره حاضر برای مراجعه نمایند .
اجاره می‌باشد طالبین به تلفن۳۱۴۴۵
آ-۳۲۴۶۵ ۱-۳

یکباب خانه درحدود
بلوار کرج که‌مشتمل بر۱۱ اطاق و کلیه‌لوازم وبرق و تلفن برای‌محل سکونت موسسات خصوصی دولتی مناسب است باجاره واگذارمیشود به تلفن ۴۰۸۴۵ مراجعه فرمائید.
آ-۳۲۸۱۷

برای موسسات داخلی و خارجی
چند ساختمان بزرگ ۸۰ اطاق به بالا تکمیل در بهترین نقاط شمالی برای اجاره به تلفن ۶۴۰۳۴ مراجعه فرمائید .
آ-۳۲۶۹۳

فروش اتومبیل

شماره تاکسی بفروش میرسد ۶۲۳۵۲ مراجعه شود
آ-۳۲۵۲۳ ۱-۳

بعلت مسافرت یک‌ماشین
دوفین نوبفروش میرسد میدان بهارستان داروخانه پارلمان
آ-۳۲۷۴۵

اتومبیل مرسدس ۱۹۰ مدل ۵۸ - ۱۹۵۷ توسط مهندس آلمانی بتازگی ازآلمان واردشده کاملا تمیز کیلومتر ۴۶۰۰۰،رنگ سورمه ای‌برای فروش گاراژ صافکار خیابان شاهرضا آقای لازارمراجعه شود .
آ-۴۰۹۴۶ ۱-۳

-فورد کالاکسی نو ۵۹ باشماره موقت .
-طایر عقب لوکس باکلیه تجهیزات بنازلترین قیمت بفروش میرسد ۲۵۲۸۵ -۵۴۰۲۷
آ-۴۰۹۵۴ ۱-۲

اتومبیل استود بیکر هشت سیلندر
مدل ۱۹۵۱ بمبلغ ۲۴۰۰ تومان بفروش میرسد به‌تلفن ۴۹۶۰۵مراجعه فرمایند .
آ-۳۲۶۴۳

صاحب امتیاز و مدیر مسئول عباس مسعودی
چاپ اداره خیابان خیام چاپخانه اطلاعات

راهنمای پزشکی اطلاعات

دکترهای متخصص‌درمجاری ادرار وتناسلی
دکتر محمد رضا مسدد
وزیدنت سابق بیمارستانهای امریکا درمان قطعی بیماریهای مقاربتی دروازه دولت روبروی فیات تلفن۳۰۲۵۴۸ پذیرائی‌عصر ها ازساعت۵الی۸بعدازظهر

دکتر معانی
امراض مقاربتی -مجاری ادرار امراض زنانه ومستی خیابان‌فردوسی مقابل بانک ملی ایران

دکتر دانشگر
امراض مقاربتی‌وجلدی سوزاک تازه و کهنه ورم‌پرستات ضیق‌مجرا سستی و بواسیر امراض زنانه و نازائی خیابان سپه مقابل‌بیمارستانه تلفن ۳۰۲۴۱۶

دکتر ا - پولوسا
متخصص بیماریهای مقاربتی مجاری ادرار تناسلی خیابان فردوسی‌شمالی کوچه صادق تلفن ۴۶۵۸۹ پذیرائی صبح و عصر .

آخرین متد درمان سوزاک‌تازه وکهنه وضعف قوای تناسلی
دکتر جناب زاده دارای گواهی نامه از دانشکده طب فرانسه خیابان منوچهری مقابل کوچه دبیرستان ژاندارک

دکترهای متخصص درامراض اعصاب وروح
-دکتر رحمانی
متخصص امراض اعصاب و روح از دانشگاه لندن خیابان پهلوی بالاتر از چهارراه امیر اکرم تلفن ۴۵۱۱۴ پذیرائی صبح و عصر .

دکترهای متخصص در بیماریهای جهاز هاضمه
دکتر رفیعی
ازدانشگاه پاریس . معده -کبد روده - پذیرائی ۴ تا ۸بعد ازظهر خیابان جامی اول کوچه پاریس تلفن ۶۳۰۶۰

دکترعباس نیک‌نژاد
متخصص ازدانشگاه پاریس
دربیماریهای معده -روده - کبد - لوزالمعده ودرمان بواسیر بدون عمل فیستول -فیسور بامتد موثر .
دروازه شمیران خ - گرامی

دکتر مرتضی شریفی
متخصص بیماریهای قلب از دانشگاه پاریس خیابان جامی - خیابان‌استخر اول کوی خواجو پذیرائی عصرها تلفن ۴۹۷۴۸

پلی کلنیک
دکتر صدیقی- دکتر مجاهدی
رزیدنت‌سابق بیمارستانهای امریکا بیماریهای داخلی- اطفال- مقاربتی ترک تریاک وسایر مواد مخدره ترک الکل.
مجهز به‌دستگاههای رادیوسکپی و اتروسل ترابی (بخور پنی سیلین غیره) دیاترمی
پذیرائی بعدازظهرها وایام تعطیل وشبها تاصبح
خیابان شاه روبروی مسجد سجاد شماره تلفن ۴۹۵۲۶

آزمایشگاه دکتروحی افتتاح شد
تمام ساعات روز وتمام روزهای هفته باز است آدرس خیابان وصال شیرازی (بعداز تخت جمشید) کوچه فردانش شماره ۱۰ تلفن ۴۲۲۸۶

کشیک امشب و هرشب
دکتر نیری خیابان شاهپور - چهار راه مختاری تلفن ۲۸۷۶۰ .
آ-۳۲۶۴۵

کشیک امشب پزشکان

آقایان دکتر خلیل رسولی : خیابان امیر آباد - خیابان نصرت جنب کلانتری ۱۹ تلفن ۴۵۲۲۵
دکتر حسین‌به نژاد : خیابان تخت جمشید بین بهار شمیران تلفن ۳۳۱۹۳

تقویم اطلاعات

یکشنبه هفدهم بهمن ۱۳۳۸
یکشنبه نهم شعبان ۱۳۷۹
یکشنبه هفتم فوریه ۱۹۶۰
اذان صبح ساعت ۵ و ۲۵دقیقه
طلوع آفتاب : ساعت ۶ و ۵۹ دقیقه
غروب آفتاب : ساعت ۷و ۳۲ دقیقه

تلفنهای اطلاعات

تلفنخانه	۳۰۰۱۹ - ۳۰۰۱۱
سازمان حوادث	۳۰۳۵۶۹
سازمان شهرستانها	۳۰۵۰۶۷
شعبه آگهیها	۳۰۵۱۰۸ - ۳۰۲۶۳۳
اطلاعات بانوان	۳۰۳۳۱۳
اطلاعات هفتگی	۳۰۴۸۷۸
اطلاعات جوانان	۳۰۴۶۹۱
کانون طوطی	۳۰۴۵۹۲-۳

امشب بکدام سینما میروید

سینماهای درجه یک

سینما آسیا
هالو (ویستاویژن -دوبله بفارسی) باشرکت : جری‌لوئیز . شروع : ۱۰ر۳۰ صبح-۲ر۳۰- ۴ر۳۰-۶ر۳۰- ۸ر۳۰ بعد از ظهر - تلفن :۴۲۹۰۹

سینما امپایر
واینهم پستچی‌طناز (دوبله‌بفارسی) باشرکت :رناتوسالواتوری -سیلواکو شینا. شروع:۳-۵-۷-۹ بعدازظهر تلفن : ۶۷۲۵۲

سینما ایران
آسمون‌جل با شرکت : وحدت - ژاله - شروع : ۵ر۱۰ر صبح -۵ر۲- ۵ر۴- ۵ر۶-۵ر۸ بعد از ظهر - تلفن: ۳۶۳۵۴

سینما ایفل
وداع بااسلحه (سینما سکوپ- دوبله بفارسی)باشرکت :راک‌هودسن- جینفرجونز شروع: ۱۱صبح-۲-۵-۸ بعداز ظهر -تلفن :۴۰۱۱۶

سینما آریا
شبهای اروپا (پانورامیک-رنگی- دوبله بفارسی) باشرکت: کارمن سویلا. شروع : ۱۰ر۳۰ صبح - ۱۲ر۳۰- ۲ر۳۰- ۴ر۳۰ - ۶ر۳۰- ۸ر۳۰ بعداز ظهر- تلفن: ۳۷۹۵۶

سینما اسکار
بینوایان (قسمت اول ودوم (تکنی راما- رنگی- دوبله بفارسی) با شرکت: ژان‌گابن- دانیل دلورم شروع: ۱۱صبح- ۳و۷ بعداز ظهر- تلفن: ۴۵۷۹۷

سینما برلیان
هالو (ویستاویژن -دوبله بفارسی) باشرکت : جری‌لوئیز . شروع ۱۰ صبح - ۲-۴-۶-۸ بعد از ظهر- تلفن :۳۳۵۳۵

سینما پلازا
مرخصی کامل (سینماسکوپ - رنگی - دوبله بفارسی) با شرکت : تونی کرتیس -جانت‌لی .شروع : ۱۰ر۳۰ صبح - ۲ر۳۰ - ۴ر۳۰ ۶ر۳۰-۸ر۳۰ بعدازظهر- تلفن۴۴۲۵۵

سینما پارک
پیشتازان مرگ (دوبله بفارسی) با شرکت :استانلی بیکر .شروع : ۱۰ر۳۰صبح -۲ر۳۰-۴ر۳۰ -۶ر۳۰ ۸ر۳۰ بعدازظهر تلفن : ۳۹۶۳۷
سینما نیاگارا

سینما تهران
کالاگان از گود خارج میشود (دوبله بفارسی) باشرکت:تونی‌رایت -دومینیک ویلمز شروع: ۲ر۳۰ - ۴ر۳۰-۶ر۳۰- ۸ر۳۰ بعد ازظهر - تلفن :۳۸۱۶۵

سینمای تخت‌جمشید
گربه سیاه (ویستاویژن رنگی) باشرکت: کاری گرانت - گریس کلی. شروع : ۳-۵-۷-۹ بعد از ظهر-تلفن: ۴۳۵۵۰

سینما چارلی
میمیرم برای ارثیه (دوبله‌بفارسی) با شرکت: والتر کیاری-دوریان گری شروع : ۱۰ر۳۰ صبح ۲ر۳۰-۴ر۳۰- ۶ر۳۰ -۸ر۳۰بعداز ظهر - تلفن : ۶۸۴۶۱

سینما حافظ
وداع بااسلحه (سینماسکوپ - رنگی - دوبله بفارسی) با شرکت: راک‌هودسن - جنیفرجونز . شروع : ۱۰ر۵ صبح - ۱ر۵-۳ر۵-۶ر۵-۸ر۵ بعداز ظهر تلفن: ۳۴۰۷۴

سینما دیانا
آسمون‌جل با شرکت : وحدت - ژاله - شروع : ۱۰ر۵ر صبح -۲ر۵- ۴ر۵-۶ر۵-۸ر۵ بعد از ظهر - تلفن: ۴۲۰۱۰

سینما دنیا
دلاوران آسمان (وایداسکرین - رنگی)باشرکت :استرلینگ هایدن شروع :۱۰ر۳۰صبح- ۲ر۳۰-۴ر۳۰ ۶ر۳۰-۸ر۳۰ بعداز ظهر -تلفن : ۳۳۸۱۲

سینما رکس
سیل وحشت (دوبله بفارسی) با شرکت : هواردکیل - آن هیوود شروع: ۱۰ر۳۰ صبح -۲ر۳۰-۴ر۳۰- ۶ر۳۰-۸ر۳۰ بعد از ظهر - تلفن : ۳۴۱۶۹

سینما رادیوسیتی
وداع بااسلحه (سینماسکوپ - رنگی - دوبله بفارسی) با شرکت: راک‌هودسن - جنیفرجونز . شروع : ۱۰ر۳۰صبح-۱ر۳۰- ۴-۶ر۳۰-۱۵ر۹ بعد از ظهر تلفن :۴۳۳۲۰

سینمارویال
سیل وحشت (دوبله بفارسی) با شرکت : هواردکیل - آن هیوود شروع: ۱۰ر۳۰ صبح -۲ر۳۰-۴ر۳۰- ۶ر۳۰-۸ر۳۰ بعد از ظهر - تلفن : ۲۸۲۰۶

سینما سعدی
مرخصی کامل (سینماسکوپ - رنگی - دوبله بفارسی) با شرکت تونی کرتیس -جانت‌لی .شروع : ۱۰ر۳۰ صبح - ۲ر۳۰ -۴ر۳۰ ۶ر۳۰-۸ر۳۰ بعداز ظهر - تلفن : ۳۶۴۶۸

سینما سهیلا
میمیرم برای‌ارثیه (دوبله‌بفارسی) باشرکت :والترکیاری -دوریان‌گری شروع:۱۰ر۳۰ صبح-۲ر۳۰-۴ر۳۰- ۶ر۳۰-۸ر۳۰ بعدازظهر .تلفن : ۳۶۴۲۴

سینما کریستال
هالو (ویستاویژن -دوبله بفارسی) باشرکت : جری‌لوئیز . شروع : ۱۰ر۳۰ صبح-۲ر۳۰- ۴ر۳۰- ۶ر۳۰- ۸ر۳۰ بعد از ظهر - تلفن :۳۷۶۷۵

سینما کارون
بربرهای وحشی (سینما سکوپ- رنگی -دوبله بفارسی)باشرکت : استیو ریوز . شروع :۱۰ر۳۰صبح ۲ر۳۰ -۴ر۳۰-۶ر۳۰-۸ر۳۰ بعداز ظهر تلفن :۴۰۰۶۵

سینما متروپل
کالاگان از گود خارج می شود (دوبله بفارسی) باشرکت : تونی‌رایت دومینیک ویلمز - شروع : ۱۰ر۳۰ صبح -۲ر۳۰-۴ر۳۰-۶ر۳۰ -۸ر۳۰بعد از ظهر -تلفن : ۳۹۴۱۰

سینما مولن‌روژ
هالو (ویستاویژن -دوبله بفارسی) باشرکت : جری‌لوئیز . شروع ۱۰ر۳۰ صبح -۳-۵-۷-۹بعدازظهر- تلفن :۳۰۳۰۳۰

سینما نیاگارا
واینهم پستچی طناز (دوبله بفارسی) باشرکت : سیلواکوشینا -رناتوسالواتوری - شروع : ۱۰ر۳۰ صبح ۲ر۳۰ ۴ر۳۰ -۶ر۳۰-۸ر۳۰ بعدازظهر - تلفن :۶۵۳۰۷

سینما هما
محکوم باعدام (دوبله بفارسی) با شرکت : مونیلال -رومی . شروع: ۱۰ر۳۰ صبح -۲ر۳۰-۴ر۳۰-۶ر۳۰- ۸ر۳۰ بعدازظهر-تلفن :۴۲۱۶۹

سینما المپیا
ماجراهای سندباد بحری (رنگی - دوبله بفارسی)باشرکت :دوگلاس فربنکس -مورین اوهارا . شروع : ۴-۶-۸- بعداز ظهر -تلفن :۶۵۷۹۸

سینماهای درجه دو

سینماپردیس
تاخرخره (دوبله‌بفارسی) باشرکت: رونالدشاینر شروع:۱۰ر۳۰ صبح- ۲ر۳۰- ۴ر۳۰-۶ر۳۰ -۸ر۳۰ بعد از ظهر .

سینماتاج
کمینگاه مرگ (رنگی) با شرکت : جان درک.شروع:۱۰ر۳۰صبح -۲ر۳۰- ۴ر۳۰ -۶ر۳۰ ۸ر۳۰ بعدازظهرتلفن : ۳۳۰۶۴

سینما سیلوانا
دوقلوها (سینماسکوپ) با شرکت ملک مطیعی - تهمینه . شروع : ۲ر۳۰-۴ر۳۰-۶ر۳۰-۸ر۳۰ بعدازظهر-

سینما فری
دوقلوها (سینماسکوپ) با شرکت ملک مطیعی - تهمینه . شروع : ۴ر۳۰-۶ر۳۰-۸ر۳۰ بعد از ظهر - تلفن: ۳۵۷۸۴

سینمافردوسی
بربرهای وحشی (سینما سکوپ)- رنگی - دوبله بفارسی)باشرکت : استیو ریوز.شروع:۹صبح -۱۲ر۳۰- ۲ر۳۰ -۴ر۳۰-۶ر۳۰ -۸ر۳۰ بعدازظهر- تلفن :۳۵۷۸۴ .

سینما مشعل
توسن وحشی(سینماسکوپ -رنگی) باشرکت :ویکتور ماتیور .شروع : ۱۰ر۳۰ صبح -۲-۴-۶-۸ بعدازظهر تلفن :۳۳۸۲۶

سینمامراد
بربرهای وحشی (سینما سکوپ- رنگی دوبله بفارسی) با شرکت : استیو ریوز شروع :۲-۴-۶-۸ بعداز ظهر

سینما زهره
شب های اروپا(رنگی-دوبله‌بفارسی) باشرکت : کارمن سویلا- شروع : ۲-۴-۶-۸ بعد از ظهر - تلفن : ۳۰۴۸۰۸

تئاترها

تاتر تهران (سالن اول)
مرگ موش باشرکت :مورین - اسدزاده -بهمنیار -شروع:۶-۵ر۸ بعداز ظهر .
جامعه باربد
آخرین لحظه با شرکت : عروب جعفری . شروع ۸ر۳۰ بعدازظهر-

سیاسی - دیپلماسی

یك مقام عالیرتبه نفتی خارجی اظهار داشت :

نفت صحرا و لیبی تاثیری درتولید نفت ایران ندارد

● نزدیکترین وطبیعی‌ترین بازار نفت ایران منطقه اقیانوس هند است

● کشورهای این منطقه باشتاب صنعتی میشوند و نیازشان به‌نفت روزافزون است

خبرنگار سیاسی‌ما بایکی‌ازروسای عالی رتبه شرکت های عامل نفت ایران (کنسرسیوم)امروز مصاحبه‌ای بعمل آورد . در طی این مصاحبه این مقام درباره پیدایش نفت در افریقا وامکان تاثیر این نفت بر بازار های نفت خلیج فارس اظهار داشت پیدایش نفتدر لیبی وصحرا اثری برتولید نفتدر ایران نخواهد داشت و مخصوصا مانع ازدیادتولید نفتدراین کشور نخواهد شد . اکنون در سراسر جهان مصرف نفت روز افزون می گردد و درهیچ ناحیه‌ای از جهان نفت بوفور خلیج فارس وجود ندارد .

بازار نفت ایران

نزدیك و طبیعی ترین بازار نفت خلیج فارس و ایران از نقطه نظر جغرافیائی و اقتصادی منطقه‌اقیانوس هند است . ولی‌بعلت صنعتی نبودن کشور های این منطقه اکثر نفت تولید شده در خلیج فارس به‌اروپا صادر میگردد اکنون کشور های منطقه اقیانوس هند بسرعت رو به صنعتی شدن میروند ودر نتیجه مصرف نفت آنها افزایش می یابد. در ظرف چهل سال آینده جهان شاهد ترقی و توسعه افریقا وصنعتی شدن سریع این قاره خواهد بود و در نتیجه قاره افریقا اکثرتولیدنفت خاورمیانه را مصرف خواهد نمود .

نفت افریقا برای اروپا

این مقام مطلع افزود نفتی که اکنون در لیبی و صحرای افریقا کشف شده بازارش کشور های شمال افریقا و جنوب اروپا خواهد بود و ارسال این نفت به تمام قاره افریقا مخصوصا کشور های‌درحال توسعه این قاره‌مقرون بصرفه‌نخواهد بود و کشیدن لوله نفتی بین صحرا و کشور های افریقائی گران تمام خواهد شد . در نتیجه راه دریائی که همانا ارسال نفت خلیج فارس توسط کشتی به بنادر افریقائی‌می باشد ارزانترین راه است .

البته هنوز ذخایر نفت صحرامعلوم نیستو انتظار نمی رود بمقداربسیار زیاد مانند خاورمیانه نفت در این سرزمین وجود داشته باشد . نفت فعلی صحرااکنون حتی کفاف‌اضافه تقاضای روز افزون اروپارا نیز نمی دهدو ممکن است برای مصرف در الجزایر وفرانسه بتواند کافی باشد در هر حال حتی اگر نفت صحرا بمقدار زیاد تولید گردد ممکن نیست این امر اثری بر تولید نفت در خلیج فارس بگذارد زیراتقاضای مواد نفتی قوس تصاعدی را می پیماید و قیمت نفتدر جهان پائین نخواهد آمد .

نباید فراموش نمود که صنعت نفت یك امر تجارتی می باشد . قیمت فعلی نفت در جهان بسیار برای تولید کنندگان باصرفه‌است ایران در حدود دولیره‌از دوتن نفت تولید شده دریافت‌میدارد واین‌سهم از نقطه نظر تجارتی بسیار خوب است . سال گذشته درایران ۴۵ میلیون تن نفت تولید شدو ایران نودو دو میلیون لیره سهم برد .

تولید نفت در خلیج فارس بشرح زیر است :

کویت ۷۰ میلیون تن ، عربستان سعودی ۵۰ میلیون تن ، ایران۴۵ میلیون تن (که ۱۵ میلیون‌تن‌تصفیه شده است)و عراق ۴۰ میلیون تن می باشد .

بنفع کویت و بضرر ایران

درباره علت تولید زیاد نفت در سرزمین کوچك کویت و تولید کمتر در مناطق بزرك نفت خیز ایران این مقام مسئول اظهار داشت شرکت های بزرك نفت مسئول این کار نیستند زیرا توسعه تولیدنفت در کویت از هنگامی شروع شده که صادرات نفت ایران برای مدتی متوقف گردید در این مدت کویت توانست قسمت اعظم بازار نفت ایران را بدست آورد ودر حالیکه قبلا تولید نفت کویت بسیار ناچیزبود. در طول سالهای ۱۹۵۱ و ۱۹۵۴ تولید نفت کویت ترقی عجیبی‌یافت و بزرگترین منطقه تولید کننده نفت در خاورمیانه شده در این سالها شرکت های‌نفتی مبالغ‌هنگفتی پول در کویت خرج کردند و تاسیسات عظیمی بوجود آوردند و اکنون‌نمیتوان انتظار داشت‌حداکثر استفاده را از مخارج گزافی که متحمل شده‌اند ننمایند .

البته از سال ۱۹۵۴ تاکنون که کنسرسیوم بعنوان شرکت های عامل شرکت ملی نفت ایران در این کشور ترویج بفعالیت نموده است تولید نفت ایران از صفر به ۴۵ میلیون تن در سال رسیده است و بدون شك تا چند سال دیگر به تولید سایر کشور های منطقه‌خلیج فارس خواهد رسید .

برای شرکت های بزرك نفتی‌آنچه مطرح می باشد کشور بخصوصی نیست بلکه بازار است و نظرخاصی این شرکت ها بهیچکدام از کشور ها ندارند . تولید نفت خاورمیانه در سالهای اخیر بسیار افزایش یافته است و علت این امر نیز ارزان تمام شدن نفت در این منطقه می باشد . شرکت های عامل نفت ایران که بدو «ارباب» یعنی شرکت های‌بزرك نفتی وشرکت ملی نفت ایران‌خدمت می نمایند از نظر منافع دو ارباب مایل‌اند تولید نفت ایران را بیشتر کنند تا استفاده بیشتری‌عاید ایران گردد . ولی اگر تولید نفت‌ایران زیاد شود ، سایر کشور ها نیز تولید خودرا زیاد می نمایند و در نتیجه بجای اینکه استفاده بیشتری عاید گردد ضرر حاصل میشود لذا بدون اینکه بازار وجود داشته باشد تولید نفت را بدون جهت‌بالا برد . اگر تولید نفت در جهان بیش‌از تقاضا باشد قیمت جهانی نفت بطرز سرسام آوری پائین می آید .

مدال طلای پاکستان
به دو روزنامه‌نگار ایرانی داده شد

طبق دعوت آقای اختر حسین سفیر جدید پاکستان در تهران صبح دیروز آقایان غلامحسین صالحیار و زرنگار نمایندگان مطبوعات تهران که برای شرکت در برنامه «دموکراسی اساسی»پرزیدنت ایوب خان به پاکستان رفته‌بودند در محل سفارت خانه حضور یافتند و با آقای سفیر ملاقات کردند .

در این ملاقات آقای اختر حسین ابتدا درباره مناسبات دو کشور مطالبی اظهار داشتند و سپس نظریات نمایندگان مطبوعات را درمورد برنامه «دموکراسی اساسی» پاکستان جویا شدند و اظهار امیدواری کردند که بتوانند با روزنامه نویسان ایرانی در آینده نزدیکی تماس بیشتری داشته باشند . درپایان این ملاقات آقای اختر حسین دو قطعه مدال را که از طرف وزارت اطلاعات پاکستان بعنوان یادبود مسافرت به تهران فرستاده شده بود به آقایان صالحیار و زرنگار نمایندگان روزنامه های اطلاعات و کیهان اهداء کردند .

آگهی از شهسوار

چون محل گاراژ سابق اینجانب اسمعیل نظری بر طبق آئین نامه اداره کل شهربانی نبود و از نظر توقف کامیون و اتوبوسها در زحمت بودم ناگزیر بنگاه خود را به آقای تقی شرافتی واگذار کردم و دیگر هیچگونه مسئولیتی در بنگاه مزبور ندارم هم اکنون در صدد تهیه مکان مناسبی جهت احداث گاراژ مدرن و مجهز میباشم که قریبا افتتاح آن اعلام خواهد شد .

شهسوار اسمعیل نظری

آـ ۴۰۹۶۰

بهره‌برداری آزمایشی کارخانهٔ قند فریمان شروع شد

مراسم افتتاح رسمی این کارخانه درحضور شاهنشاه انجام میشود

خبرنگار ما درمشهد طی گزارشی اطلاع میدهد دو روز قبل طی مراسمی که با حضور آقایان دادور استاندار ،ممیران نیابت تولیت استان‌قدس، رضوی ،فرمانده لشگر و روسای ادارا ت دولتی استان انجام گرفت بهره برداری‌آزمایشی کارخانه قند ثابت فر یمان مشهد افتتاح شد .

هنگام افتتاح بهره برداری آزمایشی کارخانه‌قند آقای‌موید ثابتی‌رئیس هیئت مدیره کارخانه طی نطقی اظهار داشت که مراسم افتتاح رسمی این کارخانه هنگام تشریف‌فرمائی شاهنشاه بخراسان انجام خواهد شد ،ضمنا در این مراسم آقایان دادور استاندار و ممیران‌نیابت تولیت عظمی پیرامون تاسیس کارخانه قند واظها رقدردانی از زحمات اعضای هیئت مدیره این کارخانه مطالبی ایراد کردند و هدایائی نیز به آقای موید ثابتی اهداء گردید .درپایان مراسم مزبور آقای استاندار و همراهان از قسمتهای مختلف کارخانه بازدید نمودند و حضار با صرف ناهار پذیرائی شدند .

بخاطر ایجاد درمانگاه

کمك نیکوکاران به‌شیروخورشید سرخ

خبرنگار ما در آمل می نویسد اخیرا از طرف آقای مهدی دقیق یکی از محترمین آمل قطعه زمینی بمساحت دو هزار وهشتصد متر مربع به جمعیت شیرو خورشید سرخ این شهرستان واگذار شده است که در زمین مزبور درمانگاهی ایجاد شود . ضمنا عده‌ای از نیکو کاران آمل باسامی محمود پیرزاد ، حاج سید خلیل مرتضوی ، اسماعیل آهی ، حاج مقیمی ، فخرائی، ملکپور ، عزیزاله روشن ، عبداله مشاور واحمد صمیمی ، کریم بهزادی، بقائی ، محمد رضا رجائی بهرامی ، محمد مقیمی و حاج طاهری ، اعتضاد ومصطفی روحی هر یك مبلغ قابل توجهی به جمعیت شیرو خورشید سرخ این شهرستان کمك نقدی کرده اند .

ورود کارشناسان بهداشتی

۱۷ تن آردگندم توزیع شد

ازسفر خبرنگار ما گزارش میدهد چند روز قبل عده‌ای ازکارشناسان بهداشتی کرمانشاه و تبریز برای‌تهیه مقدمات تاسیس تعداد ۳۹ کلاس کارآموزی بهداشتی درسفر واردا‌ین‌شهرستان شدند ودرجلسه‌ای که‌بهمین منظور درعمارت فرمانداری تشکیل گردید شرکت نمودند .خبرنگارما در گزارش‌خود اضافه می‌کند ضمنا طی چند روزاخیر مقدار هفده تن آرد گندم که‌از طرف موسسه بین‌المللی «کاره» بجمعیت شیرو خورشید سرخ سفر اهدا شده بود بین مستمندان این‌منطقه توزیع گردید .

باتخریب زاغه‌های محله سیستانی

کانونهای فساد بکلی تعطیل شد

مشهد

چندروز قبل آقای پزشکپور شهردار مشهد از محله سیستانی این‌شهرستان که زاغه‌های آن‌تبدیل بکانون فساد گردیده بود بازدید کردو چون این موضوع باعث‌ناراحتی ونگرانی ساکنین اطراف این‌محله شده‌بود آقای‌شهردار دستور تخریب زاغه‌ها راصادر نمود . ماموربن شهرداری نیز بلافاصله اقدام بتخریب‌زاغه‌ها کردند ودرنتیجه نگرانی ساکنین اطراف محله سیستانی مرتفع گردید . این‌اقدام مفید و سودمند آقای شهردار دربین اهالی شهرستان مشهد حسن اثر بخشیده‌است.

پیشنهاد رئیس‌فرهنك

خبرنگار ما در مشهد مینویسد بقرار اطلاع طبق پیشنهاد آقای حبیبی رئیس فرهنك خراسان ،قرار است بزودی کنگره روسای فرهنك استانهای کشور در مشهد تشکیل شود . در این کنگره پیرامون‌تامین احتیاجات و وضع مشکلات ادارات فرهنك‌شهرستانهای کشورتصمیمات مفیدی گرفته خواهد شد .

بازدید آثار تاریخی اصفهان

بطوریکه خوانندگان عزیز استحضار دارند آقای «دوبلفراك» معاون وزارت امور خارجه سوئد و بانو که اخیرا بایران مسافرت کرده اند دو روز قبل برای بازدید آثار تاریخی اصفهان وارد این شهرستان شدند و پس از بازدید آثار تاریخی ویك شب استراحت در اصفهان عازم آبادان گردیدند . در عکس بالا معاون وزارت امور خارجه سوئد و بانووهمچنین‌آقای«برگستروم» سفیر سوئد در ایران هنگام بازدید مسجدشیخ لطف‌اله دیده میشوند .

اقدامات فرماندار

طبق گزارش خبرنگار ما درلار براثر اقدامات آقای نصرت‌فرماندار جدید لار وضع‌عمومی این‌شهرستان بطور رضایت بخشی بهبود یافته است برای تامین آب آشامیدنی شهرستان لار اقدامات مفیدی‌انجام شده و ضمنا از ادامه کار تره بار فروشان که باعث کثیف‌شدن کنار خیابانها و جویهای دو طرف خیابان بودند جلوگیری بعمل آمده‌است . اهالی از اقدامات مفید آقای نصرت فرماندار اظهار خوشحالی میکنند

آنروزکه دهقان درسیاهکل بود

بطوری که خوانندگان عزیز استحضار دارند چند روز قبل آقای دهقان استاندار گیلان باتفاق عده‌ای از همراهان از بخش سیاهکل بازدید کرد ضمنا گفته شد که در این بازدید بخشدار سیاهکل گزارش وضع حوزه ماموریت خودراباطلاع آقای استاندار رسانید . در عکس‌بالا استاندار گیلان و همراهان گزارش بخشدار سیاهکل را استماع‌میکنند

کشف اتومبیل مسروقه

از کهریزك خبرنگار ما گزارش میدهد اتومبیل شورلت مسروقه شماره ۲۶۰۲۲ که گفته میشود از تهران سرقت شده بود در گردنه حسن آباد جاده‌قم بوسیله مامورین ژاندارمری کهریزك کشف شد . ولی مامورین تاکنون‌موفق‌بدستگیری سارقین نشده اند.قسمت جلوی اتومبیل مزبور بکلی خرد شده و گفته میشود بوسیله سارقین با درخت یا اتومبیل دیگری تصادف کرده است اتومبیل مسروقه که کشف گردید متعلق به آقای‌سرگرد حسین افضلی فرمانده آموزشگاه بیمارستان ارتش بود که بصاحبش مسترد شد .

ادامه تظاهرات مردم شهرستانها

اهالی شهرستان یزد از فرط احساسات اشك می‌ریختند

مردم تویسرکان واراك وسمنان بیاوه‌گویان اعتراض کردند

قبلا باستحضار خوانندگان عزیز رسید که برای اعتراض نسبت‌بیاوه گوئیهای بیگانگان‌تظاهرات‌شدیدی از طرف مردم وطن پرست‌شهرستان های کشور صورت گرفت . اینك گزارشهائی رسیده از خبرنگاران ما درشهرستانها حاکیست که تظاهرات اهالی شهرستانها علیه ادعای پوچ عبدالکریم قاسم و حکومت پوشالی او همچنان ادامه دارد و اینك چندنمونه از جریان تظاهرات و میتینگهائی که در این زمینه درشهرستانها برگزار شده است باستحضار خوانندگان عزیز میرسد .

در تویسرگان

خبرنگار مادرتویسرگان گزارش میدهد چند روز قبل‌بمناسبت‌اعتراض به ادعای ناروای عبدالکریم قاسم قاطبه اهالی تویسرگان‌دست تظاهرات عظیمی زدند و نمایندگان مردم طی سخنرانیهای مهیجی‌تنفر شدید خود رانسبت بیاوه گوئی بیگانگان ابرازداشتند . اهالی تویسرگان از آقای غضنفری‌فرماندار این شهرستان تقاضا کردند که مراتب وفاداری و جانبازی آنها را در راه شاهنشاه و میهن بشرفعرض ملوکانه برساند .

ابراز انزجار

گزار ش خبرنگار ما از قروه سنندج حاکیست که دو روز قبل متجاوز از پنجهزار نفر از اهالی قروه سنندج در مسجد جامع این منطقه اجتماع کردند و طی‌نطقهای پرشور مراتب تنفر و انزجار خودرا علیه ادعا های واهی و بی اساس عبدالکریم قاسم و حکومت عراق اعلام نمودند .

تظاهرات شاهدوستانه

از سمنان خبرنگار ما اطلاع‌می‌دهد که چند روز قبل مسجد جامع سمنان شاهد تظاهرات‌شاهدوستانه مردم این شهرستان بود زیرا در آن روز مردم طی اجتماع چندهزار نفری بیاوه گوئیهای بیگانگان اعتراض کردند و بادعای پوچ عبدالکریم قاسم پاسخ دندان‌شکنی دادند .

اشك میریختند

خبرنگار ما در یزد مینویسد چند روز قبل عده ای متجاوز از چندین هزار نفر مرکب از نمایندگان اصناف و بازرگانان ، پزشکان و کارگران کارخانه ها و کارمندان ادارات و قاطبه مردم در محلی بنام «مصلی» که محل وسیعی میباشد اجتماع کردند و طی تظاهرات شدیدی علیه یاوه گویان حکومت عراق ابراز تنفر و انزجار نمودند ودر این تظاهرات پر شور عده ای از شاهدوستان و میهن پرستان‌یزد از فرط احساسات گریه میکردند.

اگر میدانست ... .

خبرنگار ما در اراك گزارش‌می‌دهد اگر عبدالکریم قاسم میدانست که با ادعای بی اساس خودخشم و نفرت ملت ایران را علیه خود و دستیارانش بر می انگیزد هر گز این ادعای پوچ را نمیکرد زیرا هم اکنون باو ثابت شده است که ایرانی هیچگاه زیر بار زورنمیرود خبرنگار ما در گزارش خود اضافه میکند دو روز قبل اهالی اراك طی برگزاری میتینك باشکوهی مراتب تنفر و انزجار خود را نسبت بیاوه‌گویان بیگانه اعلام نمودند و پشتیبانی خود را نسبت بملت نجیب عراق ابراز داشتند .

در بندر عباس

چند روز قبل عده ای بالغ بر چند هزار نفر در مقابل فرمانداری کل بندر عباس و بنادر بحر عمان‌اجتماع کردند وطی سخنرانیهای پرشوری از آقای شاه حسینی فرماندار کل بنادر بحر عمان تقاضا نمودند که مراتب شاهدوستی و میهن پرستی آنها را بشرفعرض ملوکانه‌برساند. ضمنا اجتماع کنندگان از یاوه گوئیهای عبدالکریم قاسم وسایر اعضای حکومت پوشالی عراق‌اظهار تنفر کردند .

ساری

خبرنگار ما درساری مینویسد علاوه بر تظاهرات شدید اهالی ساری چند روز قبل عده ای ازاهالی قراء و قصبات «آهنگر کلاه» و میان رو و کوتنا بقصد تظاهرات علیه یاوه گوئیهای عبدالکریم‌قاسم در میدان وسیعی‌از کوه البرز که یك منطقه جنگلی میباشد اجتماع نمودند و در این مراسم کشاورزان برای سلامتی شاهنشاه دعانمودند.

شاه آباد غرب

از شاه آباد غرب خبرنگار ما گزارش میدهد دو روز قبل عده‌ای از سواران سازمان‌نیروی‌مقاومت‌ملی عشایر کلهر بشهر آمدند و ضمن اجتماع در مقابل عمارت فرمانداری شاه آباد غرب و ابراز تنفر علیه یاوه گوئیهای بیگانگان از آقای عضدی فرماندار تقاضا نمودند که مراتب فداکاری و جانبازی آنها را بپاکپای ملوکانه معروض‌بدارد.

اصفهان -

طبق اطلاع واصله از«چقاخور»و منطقه سه دهستان طی چند روز گذشته قاطبه اهالی و دانش - آموزان مناطق مزبورضمن‌برگزاری اجتماعات و میتینك های باشکوهی مراتب تنفر و انزجار خود راعلیه یاوه گویان عراقی اعلام‌داشته‌اند.

خلاصهٔ اخبار اصفهان

بروجن - آقای دکتر قیامی رئیس بهداری استان اصفهان از وضع موسسات بهداشتی بروجن دیدن کرد ودراین بازدید ازطرف آقای دکتر منافی رئیس بهداری توضیحات لازم بوی‌داده شدوآقای دکترقیامی وعده داد برای تامین احتیاجات بهداری اقدام نماید .

اصفهان- آقای مهندس سجادیان متخصص دفع‌آفات اداره ترویج کشاورزی استان ازطرف وزارت کشاورزی جهت تکمیل تحصیلات خود به امریکا عزیمت نمود.

نائین- از طرف وزارت بهداری درسازمان جدید پیشکاری دارائی استان اصفهان تغییراتی داده شده ازجمله دارائی شهرستان نائین نیز ضمیمه پیشکاری دارائی استان شده است .

اصفهان- چندروز قبل دوازدهمین مجمع ادبی اصفهان با شرکت‌روسا واعضای کلوپهای ادبی دبیرستان پسران تشکیل گردید .

شهرضا- مقدمات انتخابات نماینده دوره آینده مجلس شورایملی درشهرضا فراهم شده وبزودی مراسم انتخاب نماینده آن انجام خواهدشد

اصفهان- آقای معصومخانی مدیر کل فرهنك استان وکفیل استانداری باتفاق آقای بهاء صدری رئیس فرهنك وموسوی رئیس بازرسی فرهنك استان ازآموزشگاه های ریزوباغبادران دیدن کردند .

قهرمان پرش آموزشگاهها

خبرنگار ما در اردبیل می نویسد طی یك دوره مسابقات دو ومیدانی که بین ورزشکاران سیکل دوم دبیرستان های اردبیل انجام گرفت آقای محمد لوائی دانش آموز دبیرستان صفوی در مسابقه پرش ارتفاع با رکورد ۱٫۴۶ متر قهرمان اول آموزشگاه های این شهرستان شناخته شد . در عکس بالا آقای محمد لوائی در حال پرش دیده می شود

فرمانده ژاندارمری کرمانشاه ـ ایلام گفت :

برای تقویت سازمانهای جنگلبانی و گارد گمرك اقدام‌گردید

مامورین سازمانهای مزبور بوظائف خطیر خود آشنا شدند

خبرنگار ما د رایلام مینویسدچند روز قبل آقای سرهنك حامدی فرمانده هنك ژاندارمری کرمانشاه برای رسیدگی بوضع سازمان گارد گمرك و جنگلبانی ایلام وارد این شهر شد و پس از بازدید و رسیدگی بوضع سازمانهای مزبور این شهر را ترك گفت .

خبرنگار ما در گزارش خوداضافه میکند هنگامیکه آقای سرهنك حامدی قصد مراجعت از ایلام را داشت با ایشان تماس گرفتم و درباره علت این مسافرت مصاحبه کوتاهی بعمل آوردم . آقای‌سرهنك حامدی در پاسخ سئوالات اینجانب اظهار داشت چون اخیرا سازمانهای گارد گمرك و جنگلبانی جزء ژاندارمری شده است از اینجهت اینجانب نیزبرای رسیدگی‌وتقویت سازمانهای مزبور به ایلام مسافرت کردم و در این زمینه اقداماتی نیز انجام دادم . آقای سرهنك حامدی ضمن اظهار قدردانی از فعالیتهای مامورین ژاندارمری ایلام گفت هدف اصلی من از این مسافرت این است که مامورین سازمانهای جنگلبانی و گارد گمرك رابوظائف خطیر خود که جلوگیری ازقاچاق و حفظ جنگلها میباشد آشنانمایم.

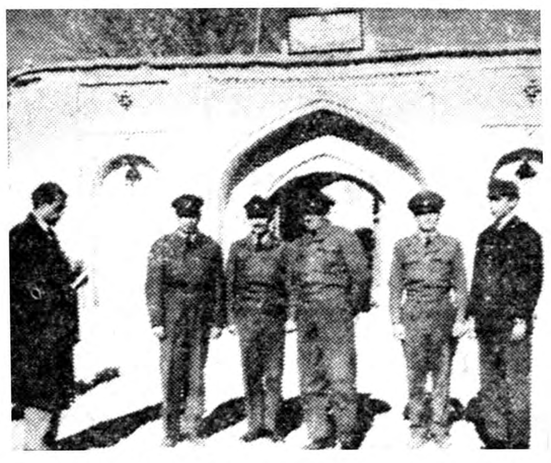

آقای سرهنك حامدی نفر وسط درعکس بالا بسئوالات خبرنگارما پاسخ میدهد

رواج قمار

خبرنگار ما درلشت‌نشاء مینویسد مدتیست که‌در اغلب کافه های لشت نشاء و بعضی از منازل این منطقه بساط قمار دائر شده و کشاورزان این منطقه هستو نیست خودرا که باید در راه پیشرفت‌کار های کشاورزی مصرف کنند دربای میز های قمار می بازند . جادارد مسئولین امور برای برچیدن بساط قمار در لشت‌نشاء اقدام نمایند

بعلت طوفانی بودن دریا

وضع صید ماهی چندان تعریفی ندارد

گزارش خبرنگار ما در بندر پهلوی حاکی است که طی بارندگی های متناوبی که از دو روز قبل در بندر پهلوی روی میدهد دریا نیز طوفانی ومتلاطم شده است . براثر طوفانی بودن دریا در این چند روزه وضع صید ماهی در بندر پهلوی رضایت بخش نمی باشد .

خبرنگار مادر گزارش خود اضافه می‌کند طبق پیش بینی متصدیان ایستگاه هواشناسی بندر پهلوی ظرف چهلو هشت ساعت آینده هوای این شهرستان آفتابی خواهد شد و ممکن است با فرو نشستن طوفان دریا وضع صید ماهی نیز دراین شهرستان بهبود یابد .

ورود ممنوع

از مشهد خبرنگار ما گزارش می دهد بر اثر اقدامات‌آقای پزشکپور شهردار مشهد از فعالیت عده‌ای از اشخاص ناصالح که باصطلاح‌برای راهنمائی زوار در ایستگاه‌راه آهن مشهد اجتماع میکردند جلوگیری بعمل آمده و ورود آنها به محوطه ایستگاه ممنوع شده است .

خلاصه اخبار خوزستان

بندر دیلم- آقای دکتر پیراسته استاندار فارس وبنادر از وضع‌عمومی بندر دیلم بازدید کرد وآقای محمود کمالی پورآموزگار فرهنك را بسمت شهردار بندر دیلم منصوب نمود .

الیگودرز- بتصمیم شورای شهرستان الیگودرز، قرار است‌باتصویب وزارت کشور، شهرستان الیگودرز به ۶بخش تقسیم گردد .

خرمشهر- درجلسه ای‌که باحضور معاون فرمانداری خرمشهر بمنظور رسیدگی بوضع گوشت تشکیل گردید قرار شد احتیاجات کشتارگاه هرچه زودتر تامین گردد .

انتصابات در شهرستانها

زرین :آقای محمد هروی‌معاون شعبه بانك‌ملی

قلمك آقای سروان خلیل‌امین رئیس کلانتری

گرمسار آقای منصور یغمائی معاون اداره دارائی آقای‌عباسعلی فارسی‌رئیس شعبه حسابداری دارائی آقای محمد اخوان رئیس شعبه درآمد دارائی

داران فریدن آقای احمد معظمی‌رئیس اداره فرهنك فریدن

مرزن آباد : آقای سیف‌اله‌بانکی رئیس پست و تلگراف

هندیجان : آقای سیدناصرارسنی رئیس خالصه

چند خبر خلاصه از شهرستانها

هنر خودرا نشان دادند

قزوین اعضای انجمن موسیقی وهنر دبیرستان محمدقزوینی بمنظور نمایاندن هنرخود مجلس جشنی درسالن دبیرستان مزبور تشکیل دادند وبا حضور روسای ادارات دولتی واولیای دانش آموزان چند برنامه جالب هنری اجرا کردند .

منتظر اقدام هستند

لشت نشاء دردبیرستانهای لشت نشاء کلاس چهارم متوسطه پسرانه ودوم متوسطه دخترانه وجود نداردااهالی دراینمورد منتظر اقدام مقامات مربوطه هستند .

خدا حافظی

اسد آبادبمناسبت انتقال وعزیمت‌آقای دکتر ملك رئیس درمانگاه اسدآباد مجلس تودیعی درشهرداری این‌منطقه برگزار گردید .

اردیبهشت پیروز شد

رامسر طبق‌دعوت اداره‌فرهنك خرم آباد ازتوابع شهسوار تیم والیبال سیکل اول دبیرستان اردیبهشت رامسر جهت انجام مسابقه بخرم آباد عزیمت کرد ودرمسابقه‌ای که با حضور عده‌ای تماشاچی صورت گرفت تیم اردیبهشت رامسر پیروز گردید .

تودیع بارئیس سابق شهربانی

قوچان چون آقای‌سرهنك یاوند رئیس شهربانی قوچان بشهربانی خراسان منتقل گردید باین مناسبت درسالن فرمانداری این‌شهرستان مجلس‌تودیعی برگزار شدوازطرف‌اهالی دو گلدان نقره برسم یادبود بمشارالیه اهداگردید.

تلقیح دانش آموزان

لشت نشاء دانش آموزان‌کلاس اول دبستانهای لشت نشاء برضد بیماری های‌دیفتری و گزاز مایه کوبی شدند .اهالی انتظار دارند برای مصونیت ازاین بیماری خطرناك کلیه اطفال مایه‌کوبی شوند .

تشکیل کلاس کار آموزی

ساوه کلاس کارآموزی آموزگاران پیمانی ساوه بسرپرستی آقای بزرگزاده رئیس فرهنك تشکیل گردید .

بشکایات رسیدگی میشود

بندرشاه اعضای دادگاه سیار بندرشاه بسر پرستی آقای فرخ تکینی‌با بی‌نظری کامل مشغول رسیدگی بشکایات مردم اینمنطقه می‌باشند و تاکنون به یکهزار پرونده رسیدگی نموده‌اند .

بازدید ادارهٔ آمار

فیروز کوه آقای احمد فروتن‌رئیس اداره آمار و ثبت احوال شهرستان دماوند به فیروز کوه وارد شد و پس‌از بازدید اداره آمار اینمنطقه بدماوند مراجعت کرد .

مراجعت شهردار

بندرشاه آقای شرعی‌شهردار و رئیس ایل عشایر بندرشاه که‌برای انجام امور مربوطه بتهران عزیمت کرده بودمراجعت نمود .

پاداش فعالیت

بندرشاه آقای دکترمیرصادق رودباری موسوی کفیل بهداری بندرشاه براثر حسن‌انجام امور مربوطه ازطرف وزارت بهداری تقدیر شد .

مجددا بکار گماشته شد

زابل آقای‌یداله رحمتی رئیس اداره ثبت‌اسناد زابل که‌منتظر خدمت‌شده بود مجددا بکار گماشته شد .

انتخاب اعضای کمیتهٔ پیشاهنگی

بندرشاه طی جلسه‌ای که‌بمنظور انتخاب اعضای کمیته پیشاهنگی‌دبستان انصاری بندرشاه تشکیل گردید آقایان شمس ،قریشی وانصاری بسمت رئیس نایب رئیس و حسابدار ودونفر دیگر بسمت منشی وخزانه‌دار انتخاب شدند .

پایان دورهٔ قانونی

کوچصفهان دوره قانونی‌انجمن شهر کوچصفهان بپایان رسید ،اهالی انتظار دارند برای تشکیل مجددانجمن شهراقدام شود .

کشف تریاك

پهلویدژ دربازرسی که‌آقایان بخشدار و رئیس ژاندارمری پهلویدژ از منزل ارمی «فرزند قولجه ساکن پهلویدژ بعمل آوردند مقدار ششصد و چهل گرم تریاك کشف کردند .

رفاه بیماران

تویسرکان بافعالیتهای‌آقای دکتر سیدمصطفی جواهری رئیس جدید بهداری تویسرکان وضع بهداری اینمنطقه بنحو محسوسی تغییر کرده و موجبات رفاه بیماران فراهم شده‌است .

اتومبیل از جاده منحرف شد

رشت اتومبیل شماره۱۵۴۷ برانندگی سیاه برازخوشخو براثر سرعت زیاددرنزدیکی «طاهرگوراب»ازجاده منحرف شد وبمغازه محمد حسن‌دهنه‌ای که‌درکنار جاده می‌باشد داخل شد وخساراتی ببار آورد .

آمادهٔ افتتاح

کوچصفهان کار ساختمان گرمابه کوچصفهان که‌باهزینه شهرداری و کمك سازمان برنامه شروع‌شده بود باتمام رسید وبزودی افتتاح‌میشود.

مورد تقدیر قرار گرفت

شهرری آقای رحمت‌اله‌مجدالاسلامی رئیس دادگاه بخش شهرری بمناسبت فعالیت درانجام وظیفه موردتقدیر مقامات مربوطه قرار گرفت .

در چهارگوشهٔ اجتماع

روزهای پرحادثه !

در شماره دیشب خواندید که ۴۸ ساعت گذشته پرحادثه ترین روز های ماه بوده است . در این ۴۸ ساعت تنها ۶ نفر بر اثر حوادث اتومبیل درگذشته‌اند . یکنفر در نتیجه نزاع از پادرآمده و یکنفر بعلت اصابت گلوله کشته شده و پنج نفردر حوادث مختلف بقتل رسیده‌اند . چهل نفر هم جراحت دیده‌اند ودر بیمارستان ها بستری شده‌اند .

اینها همه در نتیجهٔ «حوادث» گوناگون ازپا درآمده‌اند و حادثه گویا پیش آمد غیر قابل اجتناب است ! چنانچه گویا همه‌جای دنیا این حوادث نظیر داردو کسی هم قادربجلوگیری از آنها نیست ! پیش آمد ، پیش‌آمد است و هیچکس برآن پیش آگاهی ندارد !

این حرفها فقط برای توجیه کردن خویست . این‌حوادث را اگر به نسبت بسنجیم در کمتر کشوری باین اندازه حادثه روی میدهد . در شهر نیویورك به آن بزرگی که چهار و پنج برابر تهران جمعیت دارد روزی شش نفر در حوادث‌اتومبیل نمیمیرند ، آنوقت در این‌شهر شش نفر بستون یك زیر فقط یك اتومبیل از پادر می آیند !

درستست که همه این اتفاقات نتیجه کوتاهی مسئولین نیست ، ولی بالاخره چه ؟ آیا نباید فکری بحفظ جان مردم کرد ؟ آیا نباید علاج واقعه را قبل از وقوع کرد ؟

در انجمن های محلی شهر

اول آب و لوله‌کشی بعد اسفالت

شورای معتمدین منطقه شش جوادیه با حضور آقایان عدالت پور ـ رضائی ـ حاج کبیر ـ زارع تهرانی و سایر اعضای بریاست آیت‌اله دبیری تشکیل شد

ابتدا اعضای شورا از تاسیس یك کیوسك نان ماشینی درخیابان بیست متری اظهار خوشوقتی کردند .

رئیس شورا ضمن بحث در باره اسفالت جوادیه گفت که براثر توجه شهرداری اکنون اسفالت خیابانهای این منطقه آغاز گشته است ولی باید ترتیبی داده شود تا عملیات لوله کشی نیز همزمان بااسفالت شروع گردد شورا تصمیم گرفت که یکی از اعضاء در این مورد با معاون شهرداری ملاقات‌و نظر ساکنین محل را در اختیار مسئولین امر بگذارد در این‌جلسه نسبت بتعمیر ساختمان موتورخانه سربل راه آهن اشاره شد

اسفالت چاله‌حصار را کنده‌اند

جلسه‌شورای‌همکاری برزن۸باشرکت آقایان دکترمحمد مستوفی الممالکی مشتاقی ـ نیکخو ـ حاج‌عبدالباقی حاج مباشر کبیریان ـ نیك خواه رازی ـ دلیلی ـ دیمبلی تشکیل شد آقای جناب زاده دربارهٔ اثر اقدامات انجمن ها صحبت کرد وی از حضور رئیس برزن در جلسه شورا تشکر کرد شورا که بوسیله معتمدین محل بخش مستوفی ـ بازار عباس آباد ـ گلبر لوطی صالح ـ کوچه غریبان بازار امین الدوله تشکیل شده بود برای انجام اصلاحات محلی در بخش۸ بارئیس برزن گفتگو کرد .

شورای همکاری با برزن هشت در این جلسه دو نفر از اعضای خودرا به رای مخفی و بمنظور شرکت در جلسه شورایعالی انجمن های محلی انتخاب و معرفی کرد آقایان دکتر محمد مستوفی و کبیریان لزوم همکاری شوری و برزن را یادآوری نمودند و آقای جناب زاده از اثرات اجتماعی این همکاری صحبت کرد آقای‌رازی پیشنهاد کرد که در تامین بهداشت گرمابه ها مراقبت بیشتری بعمل آید ناطق از خطرات آتش سوزی واثر وسایل دفاعی در برابر این خطر سخن راند آقای بها رئیس برزن ۸ در این جلسه گفت‌اسفالتی که اخیرا در کوچه ها و معابر این محل شده بود براثر کابل کشی برق و تلفن مجددا خراب شده‌است وی اطمینان دادکه‌بزودی کوچه های گلوبندك و چاله جصار وسایر معابر این محل را بهزینه پیمانکار مربوطه اسفالت خواهد شد .

تغییرات دربرزنها باید مقدمه شروع اصلاحات باشد

آقای سید تقی تقوی رئیس انجمن محل بخش هفت سیروس در جلسه رسمی انجمن از رئیس جدیدبرزن تقاضای همکاری کرد وی از طرف ساکنین محل‌این‌انتصاب راتبریك گفت و اظهار امیدواری کرد که انجمن و برزن با همکاری یکدیگر در تامین کار مردمان محل‌بکوشند رئیس انجمن گفت تغییرات در برزنهابایدمقدمه شروع‌یکرشته‌برنامه های اساسی در محلات گردد وی خاطرنشان ساخت که اعضای انجمن آماده هستند تاتمام مشکلات کار برزن و گرفتاری های مردم رادر سازمانهای دولتی در اختیار مصادر امور بگذارند آقای دکتراسکوئی رئیس برزن بخش هفت از فعالیت انجمن تقدیر و آنان را بهمکاری بیشتری دعوت نمود در این جلسه آقایان دکتر آصف تاج بخش ـ نمایوندیان ـ دکتر جهان ـ حاج حریری ـ سرلشکر قریب ـ سرهنك جاذب وعده ای از اهالی حضور داشتند .

نتایج آزمایش شخصی آقای‌سرتیپ‌زاده نماینده سابق مجلس‌شورایملی

من چندین ده را میان زارعین تقسیم کردم

دهات کوزه‌کنان و دیزج‌خلیل را خریدم وبدست زارعین‌سپردم

محصول دهات تقسیم شده ۸۰درصد بالا رفت

فرهنك و بهداشت در دهات تقسیم شده پیشرفت سریعی‌کرد

بیائید این دهات تقسیم شده را با دهات تقسیم نشده مقایسه‌کنید

درباره لایحه مالیات بر شهریه چیست ؟

علی اصغر سرتیپزاده

چندیست درروزنامه اطلاعات موافقین ومخالفین لایحه تحدید مالکیت اظهارعقیده میفرمایند... مشاهده میشود که هستند کسانی که‌دراظهار نظرهای خود سعی دارند چنین نتیجه به‌گیرند که‌لایحه‌تحدید مالکیت باعث کم‌بود محصول وفقر بیشتر دهات خواهدگردید اینجانب عجالتا ازذکر مضرات مالکیت غیر محدود صرفنظر می‌کنم البته در صورت لزوم بامدارك کافی دراین باره هم توضیح خواهم داد من شخصا صرفنظر از چندین فقره دهای که یکدانك ودودانك (که‌برای جلوگیری از اطاله کلام از توضیح آنها هم صرفنظر میکنم) دوفقره ده ششدانك‌دراورنق وانزاب‌خریداری نموده وبین کشاورزان تقسیم‌کرده‌ام یکی ازآنها قریه کوزه کنان است که‌دراثر توجهات خاصه اعلیحضرت همایونی بوسیله سازمان برنامه و بانك کشاورزی دویست هزارتومان وام گرفته وبابت قیمت آن‌پرداخت شده است ودیگری هم دیزج‌خلیل است‌که هردو ازدهات معروف و بزرك ارونق وانزاب بودند درظرف مدتی که ازتاریخ خرید این‌دهات وتقسیم آن بین کشاورزان میگذرد وضعیت این دو ده بکلی عوض‌شده است چون غالب ساختمان دبستان های پسرانه قراء ارونق وانزاب از طرف جناب آقای مهدی‌ابراهیمی دریانی بناشده است درعرض این مدت کم خوداهالی این دوقریه‌دو باب ساختمان دبستان دخترانه بنا کرده‌اند وحمام موجود دیزج‌خلیل تعمیر ودرکوزه‌کنان شروع به‌بنای حمام جدیدی نموده‌اند واز حیث فرهنك وبهداشت بهیچوجه بادهاتی که‌دردست مالکین عمده‌است قابل مقایسه نیستند وباوجود اینکه به اهالی این دوده از هیچ‌طرف کمکی نشده وفقط‌دربدو امرمراحم‌شاهنشاه شامل حال رعایای کوزه کنان‌شده ومبلغی ازسازمان برنامه وام‌دریافت کرده‌اند معهذا این دوقریه دراین مدت کم‌تمام وام‌خودرا پرداخته‌اند ومحصول این دهات نسبت به‌پنجسال قبل هشتاد درصداضافه شده حالا به‌بینیم که‌دردهاتی که تمام اراضی آن چه در تصرف مالکین عمده میباشد وضع‌به‌چه‌جوری است برای اینکار بهتراست هشترود رادرنظر بگیریم.

هشترود که‌انبار غله آذربایجان نام‌دارد ومالکیت آن دردست‌مالکین عمده میباشد باوجود اینکه اراضی آن بین هشت‌رودخانه نسبتا بزرك است تاحال کسی بفکر استفاده از رودخانه‌های پرآب نیفتاده وزراعت تمام کشاورزان دیمی است ودر صورت نیامدن باران باندازه تخمی که کاشته شده حاصل برداشت نمیشود ولی بهره مالکانه بهرترتیبی شده وصول میگردد وگرفتن تخم مرغ بره جوجه وخرج مهمان‌وکره وانواع آن ازکارهای عادی ومعمولی است وچون اراضی زراعتی وحتی خانه‌های مسکونی دهقانان که‌در حقیقت اسم لانه‌به‌آنها شایسته‌است متعلق بمالك است اگر در مقابل مباشر کوچکترین مقاومتی ازطرف کشاورزان بعمل آید بدون چون وچرا ازده اخراج میشوند وباید دست‌زن‌وفرزند خودرا گرفته‌قریه راکه‌مدتها درآنجا زندگی کرده واستخوان آباء واجدادی شان در آنجا مدفون است ترك کنند درتمام هشترود غیراز قریه سراسکندحمام ودبستانی وجود ندارد وهرکس‌در صحت این عرایض تردیدی داشته باشد میتواند شخصا درمحل‌تحقیق کند زیرا هشترود هم موجود است ودهاتی هم که خریداری شده موجود میباشند میتوانند قبول‌زحمت فرموده ومطالعه فرمایند.

علی اصغر سرتیپزاده

چند ساعت در چند سینما

امروز خبرنگارمااز‌سالن چند سینما دیدن کرده‌است :

• سوت زدن وسیگار کشیدن و تخمه شکستن در سینما ممنوع است ولی هستند کسانی که‌هم سوت میزنند هم سیگار میکشند و هم تخمه میشکنند !

• اشخاص بی‌تربیت کمافی‌السابق هنگام نمایش فیلم بایکدیگر حرف میزنند و علاوه برناطق فیلم ،نطق خودشانرا هم‌ازگوشه سالن بکار میاندازند !

• باآنکه سینماجای دیدن فیلم است ولی هنوزهم برای بعضی ها سینما فقط جای دیدن فیلم نیست .

• برخی ازمادران شیرده که طفل شیرخوارشانرا هم بسینما می‌آورند ، برای‌جلوگیری ازگریه طفل وخواباندن او بصدای ملند لالائی میکوبند !

• «نورافکن »کنترل‌های سینما از آغاز فیلم تااواسط آن‌برای هدایت تازه واردین روشن وتابان است .

گویا در بسیاری ازسینماها دنیارسم است که‌بعداز شروع فیلم درسالن سینما رابه‌بندند ولی‌در سینماهای تهران در ورودی سالن فقط دریایان هرسانس بسته میشود تا «تماشاچیان»ازدر خروجی خارج شوند !

• گویا رسم ادب‌ایجاب میکند که‌کسی پس‌از شروع فیلم‌داخل‌سالن سینما نشود ولی هنوز چنین رسمی درتهران معمول نشده است

• فاصله صندلیهای برخی ازسینماها آنقدر کم است که شخص مجبور است زانو دربغل بنشیند !

• صندلیهای اغلب سینماها فنردررفته استوروکش آنها پاره‌پاره !

• هوای سالن غالبا دراین فصل سرما سردو معمولا کثیف است و دستگاههای تهویه یانیست ویاکافی نیست .

• سالن سینما درتهران ،هم جای‌نمایش فیلم است و هم رستوران وجای خوردن . ازاینرو پس‌از خروج مردم ، کف سالن پر است ازبوست پسته و تخمه تاپرتقال ومویز !

• شروع سانسها معمولا سرساعت اعلام شده نیست .مثلا سینما بی مینویسد شروع سانس ساعت ۸ر۳۰ ولی‌ساعت ۹ وحتی ۹ر۳۰درهای سالن بازمیشود .

• گاهی هم درهای سالن برخلاف معمول سرساعت اعلام شده بازمیشود وحسابهای کسانیکه پس‌ازخرید بلیت رفته‌اند درخارج گشتی بزنند ویاغذایی‌بخورند ، غلط از آب درمی‌آید !

• توی سالن چه بسیارند کسانیکه سروگردنشانرا در تعقیب صحنه‌های فیلم مثل منارجنبان میچرخانند و به پیروی از آنها پشت سریها هم مجبور میشوند سرهایشان رابگردانند !

• گاهی شخصی بلیت«لژ» میگیرد ولی درردیف های جلوی جایش میدهند ،وبایترتیب معلوم میشود پیشروی لژ درسالن‌سینما تا نزدیك پرده ادامه دارد !

• اگر کسی درراهرو سینما هوس خوردن ساندویچ ویانوشیدن نوشابه‌ای کند ،باید دوتا سه‌برابر بهای اصلی آن‌بپردازد .

• توالت دربسیاری ازسینماها جای متعفن ومخروبه‌ای است که‌برای رسیدن بآن بایدازراهروهای تنك وتاریك و پرزباله ورطوبی عبور کرد !

• برخی درسانسهای آخرشب درسینما میخوابند و صدای خرخرشان راداخل موزیك متن فیلم میکنند .البته حق‌دارندبیچاره‌ها، کجا بهتراز سینما برای‌خوابیدن ؟!

چون آب‌گرم‌کنهای ۳۰گالنی جنرال مورد استقبال‌هموطنان عزیز قرار گرفته است و تقاضاهای مکرر برای اندازه‌های بزرگتر رسیده بزودی آب‌گرم‌کن‌های ۴۵گالنی جنرال هم ببازار عرضه میگردد

محل‌فروش : نمایشگاه شرکت سهامی جنرال مکانیك ، خیابان‌شاهرضا نبش‌کوی دبیرستان البرز و فروشگاههای بزرك درتهران و شهرستانها

آ ـ ۴۱۰۲۶

آ ـ ۴۰۸۷۲

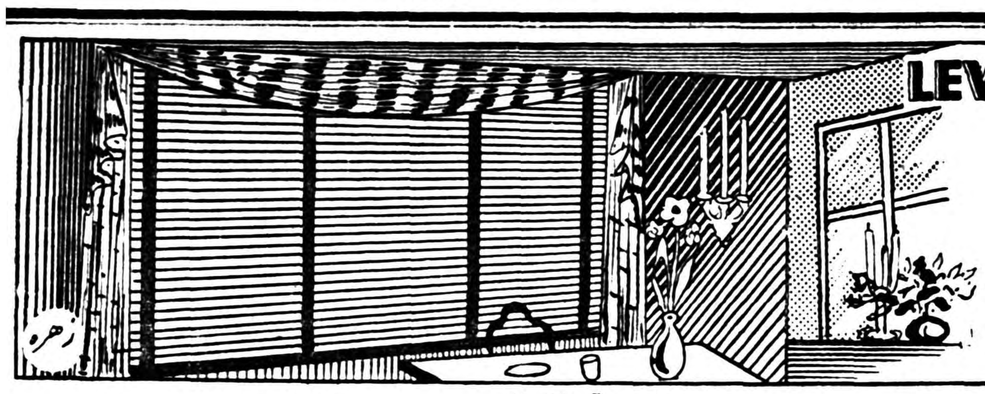

لِوُلر

بهترین و معروفترین پرده کرکره دنیا LEVOLOR

بموقع خرید بارک لِوُلر توجه نمایید، فروشندگان پرده‌های متفرقه را بنام پرده معروف لِوُلر بشما نفروشند.

نمایندگی: شرکت مانسکو خیابان شاه، نبش یغما، تلفن ۴۷۱۲۵

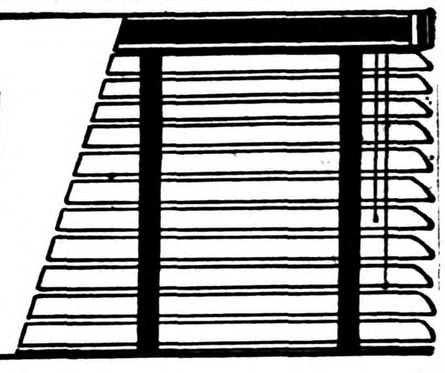

آ-۴۱۰۱۶

نمایندگی کارخانجات معظم فیات همیشه یك اتومبیل سواری فیات برای بردن عروس خانمها بخانه شاه داماد آماده داشته و باکمال افتخار دراختیار هموطنان عزیز میگذارد.

این فیات قشنگ باحلقه‌های رنگارنگ گل همیشه بطور رایگان دراختیار شماست.

لطفا تاریخ فرخنده عروسی خودرا یك هفته قبل به:

نمایشگاه فیات: دروازه دولت
ساختمان فیات

اطلاع دهید تاترتیب استفاده از ماشین عروس وتقدیم کیك عروسی فیات وهدایای دیگر بعروس وداماد داده شود

آ- ۴۱۰۲۸

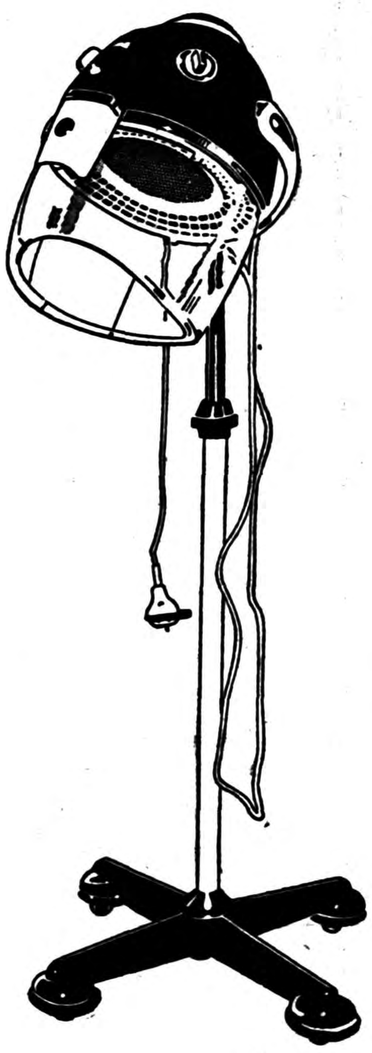

قابل توجه مدیران محترم آرایشگاهها

شوارتسکف

دستگاههای موخشک کنی و بخار

شوارتسکف آلمان

اتوماتیک - شیك

تهیه شده مطابق آخرین اسلوب علمی

بنمایندگی شوارتسکف آلمان

مراجعه فرمائید

ویا اسم و آدرس بفرستید برای شما کاتالگ ارسال گردد

کی. بی. سی: خیابان فردوسی شمالی - شماره ۵۸۳

آ- ۴۰۷۲۸ کلید

قابل توجه

مقام عالی وزارت کشاورزی - تیمسار فرماندهی محترم ژاندارمری کل کشور - تیمسار مقام مدیریت عامل سازمان جنگلبانی ایران.

توقیرا باستحضار میرساند اینجانبان جنگلبانان درجه ۲ وارشد اداره جنگلبانی استان ششم طبق پیمان منعقده باسازمان جنگلبانی ایران پس از طی دوره تخصصی وتوفیق در امتحانات مربوطه در گارد مسلح جنگل وابسته به وزارت کشاورزی استخدام گردیدیم. اکنون پس از سالها خدمت و کسب تجربه عملی واحراز تخصص درحرفه‌خویش در صدد تغییر وضع استخدامی والحاق ما بژاندارمری برآمده‌اند و مقامات ژاندارمری نیز شرط ادامه خدمت و بقای ما رامنوط بقبولی دوره یکساله آموزشگاه گروهبانی اعلام و مدتی است از پست ها برکنار و در مرکز هنك اهواز بلاتکلیف مانده‌ایم چون عموما باستظهار یك‌دستگاه معتبر دولتی وباعتبار سوابق خدمتی و حرفه تخصصی هر یك بنحوی خانواده تشکیل و کفالت عائله‌ای را عهده‌دار گشته‌ایم و با اجرای تصمیم اخیر اساس زندگی و بنیاد خانوادگی ما متزلزل و سبب تضییع حقوق مسلم و اکتسابی ماخواهدشد. استدعا دارد باتوجه بحرفه تخصصی ما و احتیاج سازمان جنگلبانی ایران بمامورفنی مقرر فرمایند نسبت به اعاده پست حقوقی از ژاندارمری وابقای ما در سازمان جنگلبانی ایران اقدام چنانچه عطف توجه فوری بدرخواست مشروع وقانونی ما مبذول نگردد اجبارا برای حق‌قانونی خویش به یگانه ملجاء و امید ملت ایران پیشگاه اعلیحضرت همایون شاهنشاهی ملتجی خواهیم شد.

از طرف ۴۳ نفر جنگلبانان ارشد و درجه ۲ جنگلبانی استان ششم خوزستان ایوبی - قبادی
آ-۴۰۹۷۰

آگهی تسلیم اساسنامه جدید وافزایش‌سرمایه وتغییر محل وانتخاب اعضای‌هیئت مدیره وبازرسان و دارندگان حق امضاء درشرکت‌سهامی سیمان شمال‌که باسرمایه شصت‌میلیون ریال تمام پرداخت بشماره ۴۴۹۲ به‌ثبت رسیده است

طبق نامه شماره ۲۴۶۳ مورخهٔ ۱۲ر۱۱ر۳۸ شرکت سهامی سیمان شمال پیوست صورت جلسه مجمع عمومی فوق‌العاده مورخه ۲۰ر۱۰ر۳۸ ضمن تسلیم یك نسخه اساسنامه جدید مشتمل بر۶۰ ماده و چهار تبصره تغییرات زیر در شرکت بعمل آمده است ۱- محل شرکت از خیابان سعدی ساختمان اردکانی به‌خیابان شاهرضا کوچه فتوحی انتقال یافته‌است ۲- سرمایه شرکت از مبلغ شصت میلیون‌ریال‌بمبلغ دویست میلیون ریال منقسم به دو هزار سهم یکصد هزار ریالی بانام که مبلغ یکصد وپانزده میلیون ریال آن نقدا پرداخت شده وبقیه تعهدی است‌که اضافه سرمایه درتحویل هیئت مدیره میباشد.

۳- آقایان مهندس احمد علی ابتهاج - محمد جعفر یزدی و قاسم هراتی بسمت اعضاء اصلی هیئت مدیره و آقایان مهندس رضا شهیدی و مهندس پایکن پزشکیان و تیمسار سرتیپ اسعد شاه خلیلی و محمد تقی یزدی بسمت اعضاء علی‌البدل هیئت مدیره انتخاب شده‌اند وآقایان یرواند پزشکیان وحسن تراب بسمت بازرسان شرکت انتخاب گردیدند و نیز آقای مهندس احمد علی ابتهاج بریاست هیئت مدیره انتخاب وحق امضاء کلیه اوراق واسناد وچکها با رئیس هیئت مدیره و یکی از دو نفر آقایان قاسم هراتی و محمد جعفر یزدی متفقا با مهر شرکت خواهد بود.

رئیس اداره ثبت شرکت ها وعلائم تجارتی واختراعات - مهدی نراقی
آ-۳۲۷۲۱

آرزوی امیر کبیر بر آورده میشود

- مؤسسه پلی‌تکنیک تهران چگونه کار خواهدکرد
- دولت انگلستان وسائل انستیتوی مکانیک را مجانا اهداء نمود
- دولت فرانسه چند متخصص اعزام میدارد
- دولت آمریکا وسائل انستیتوی بازرگانی را تامین میکند

هفته گذشته قرارداد ایجادمؤسسه پلی تکنیک‌تهران بین‌وزارت فرهنگ وسازمان یونسکو منعقد شد.

انستیتوی تکنو لوژی...

سه‌سال پیش اولین کلنگ‌ساختمان هنرسرایعالی در زمینهای شمالی دبیرستان البرز بزمین زده‌شد ، و اولین مؤسسه تربیت معلم حرفه‌ای درایران پی‌ریزی گردید ودرمدت دوسال ساختمان این‌مؤسسه که‌طبق قرارداد دوجانبه بین هیئت‌اقتصادی آمریکا در ایران و وزارت فرهنگ بوجود آمده است ساخته شده،و تجهیزات آن از اعتبارات کمکهای اقتصادی تامین شد . اینک‌دانشجویان این مؤسسه سال سوم انستیتو را میگذرانند .

بموازات ایجاد مؤسسه تربیت‌معلم (انستیتو تکنولوژی) فکر ایجادمؤسسه پلی تکنیک نیز بوجود آمده و طرح ایجاد هشت‌انستیتوی حرفه‌ای‌مهندسی در رشته های برق ، مکانیک ، معدن نساجی وساختمان ریخته شد .دوسال پیش ساختمان این مؤسسات شروع شده و اینک شروع بکار نموده اند .

کمک برای توسعه مؤسسه

برای توسعه این انستیتو ها و تهیه تجهیزات کامل ، بطوریکه آنها را صددیف مدارس مهندسی‌ممالک‌مترقی جهان سازد بااغلب ممالک معظم‌جهان مذاکره شده‌است .این‌مذاکرات‌موفقیت آمیز بود ونظریات چند دولت باین موضوع جلب شد .

دولت انگلستان‌حاضر شدتجهیزات انستیتوی مهندسی مکانیک را مجانا تحویل داده و سه متخصص‌فنی برای مدت پنج‌سال‌بایران اعزام دارد.دولت فرانسه نیز حاضرشد که بانستیتوی شیمی وانستیتوی ساختمان ازلحاظ اعزام متخصص کمک نماید .

دولت آمریکا علاوه بر کمک باین مؤسسه حاضر شد که وسایل یك انستیتوی بازرگانی رانیز تامین و تحویل نماید . اکنون هم‌مدت‌دوسال است که‌این مؤسسه شروع بکارکرده است .

دولت آلمان نیز تجهیزات هنرستانهای تهران ، یزد ، مشهد ،ویك مرکز کشاورزی درفارس رابعهده گرفت.

چون این کمکها هنوز برای‌تکمیل پلی تکنیك تهران که شامل هشت انستیتوی‌مهندسی است‌تکافو نمینماید لذا بمنظوراستفاده ازاعتبارات‌صندوق مخصوص سازمان ملل‌متحد قسمت فنی‌وزارت فرهنگ یك‌پروژه دقیق‌طرح کرد که‌بموجب آن مبلغ۱۳۸٫۰۰۰ دلاراز طرف آن‌سازمان بدولت‌ایران داده میشود .این‌قرارداد هفته‌گذشته طی مراسمی باحضور آقایان دکتر مهران وزیر فرهنگ ، مهندس حبیب‌اله نفیسی معاون فنی وزارت فرهنگ و کلانتری مدیر کل حرفه‌ای ، بامضاء رسید .

طرز کار انستیتو ها .

فارغ التحصیلان این موسسه علاوه‌براطلاعات تئوری عمیق‌اطلاعات بورسیهائی نیز درنظر گرفته شده علمی نیز کسب‌مینمایند .واز۴۸ساعت تحصیل در هر هفته ۲۴ ساعت‌مختص کارها یعلمی وبقیه برای فراگرفتن کارهای عملی و بقیه برای فراگرفتن اطلاعات تئوری می‌باشد .

ضمنا برای تکمیل تحصیلات‌محصلین که بموجب آن همه‌ساله‌عده‌ای بخارج کشور اعزام شوند .

طبق طرح‌پلی‌تکنیك تهران ،دوره هرانستیتو چهارسال است که در سالهای اول ودوم دروس عمومی‌شامل فیزیك ، شیمی ، وریاضیات ،نقشه کشی‌وقسمتی‌از کارگاهی یکلیه‌دانش جویان تعلیم داده میشود ودرسال های سوم وچهارم‌این‌شاگردان دروس اختصاصی مورد علاقه خود را در انستیتوی مربوطه فرا خواهند گرفت.

آرزوی امیرکبیر

مرحوم میرزا تقی خان امیرکبیر صدراعظم وطن‌پرست ایران باتاسیس دارالفنون از صدوبیست سال قبل آرزوی تاسیس یك‌پلی‌تکنیك بزرك رادر تهران داشت و ما امیدواریم پلی تکنیك تهران جانشین دارالفنون سابق گردد و آرزوی امیرکبیر برآورده شود .

فرهنگی - ورزشی

ورزشکاران درحضور والاحضرت شاهپور غلامرضا

ساعت یازده صبح دیروز صد نفر از ورزشکاران باشگاه نیکنام برای دریافت جوائز مسابقات داخلی سالیانه خود به حضور والاحضرت شاهپور غلامرضا پهلوی ریاست کمیته ملی المپیك ایران شرفیاب‌شدند.

قبل‌از آغاز مراسم آقای زهتاب ومدیر داخلی باشگاه‌گزارش باشگاه‌را قرائت‌کردندو بعد جوائز قهرمانان‌به ترتیب‌رشته های ورزش‌اعطا گردید

والاحضرت در توزیع جوائز به آقای اسپهانی مفتش ورزشی ما فرمودند « تفسیر های اطلاعات بادقت تهیه می شود و بخصوص تذکر معایب و نواقص ورزشی اثرات نیکوی دارد . مطبوعات باید درپیشرفت ورزش وظایف خودرا به نحو احسن انجام دهد .»

سپس والاحضرت خطاب به آقای نیکنام مدیر باشگاه نیکنام فرمودند «باشگاه نیکنام یکی‌از بهترین و پرسابقه‌ترین باشگاه های ما است . این باشگاه علاوه بر تربیت ورزشکار در تهذیب اخلاق جوانان نیز خدمات شایسته‌ای انجام داده است . امیدوارم که باشگاه نیکنام در محل بهتری به فعالیت خود ادامه دهد و به موفقیت های‌جدید نائل گردد .

مقارن ظهر مراسم به‌پایان رسید و ورزشکاران بافریاد «جاویدشاه» کاخ والاحضرت را ترك کردند .

مسابقات کشتی سالانه تاج

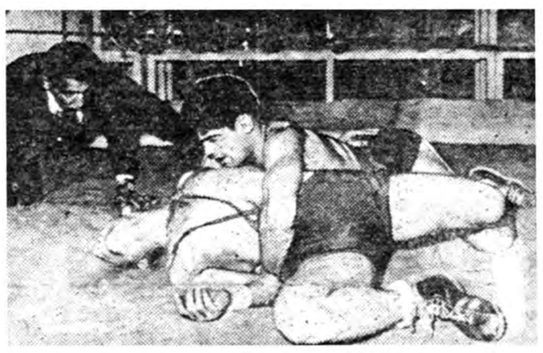

مسابقات داخلی سالیانه کشتی باشگاه تاج با شرکت ۵۸ نفروبسرپرستی آقای ناصر گیوه‌چی طی سه شب متوالی بداوری آقایان امجدی، گلیان یوسفی ، عرب وحسین‌پور در پنج وزن انجام گردید و در نتیجه در وزن اول فیستانی ، شعبیانی ، مخلص‌آبادی در وزن دوم خشومی ، کلاهدوز،چرخ‌گر، و در وزن سوم تبریزی ،رجبعلی ، بوکائی در وزن چهارم قلیچ‌خانی ، وراهرام، میرمالك دروزن پنجم سیفعالهی ،جنتی ، شاکری ، بترتیب مقام های اول تا سوم راکسب کردند .

شب گذشته از طرف سازمان ورزشی تاج مجلس‌جشنی بهمین‌مناسبت ترتیب داده شده‌بود .

در این جلسه آقای سرهنك خسروانی رئیس سازمان های تاج کشور جوایز قهرمانان را اهداء نمود .

در عکس فوق یك صحنه‌ای از مسابقه قلیچ‌خانی ووراهرام دیده‌میشود.

لباس دختران دانش‌آموز

همانطور که اطلاع دادیم وزارت‌فرهنگ در مورد متحدالشکل کردن لباس دانش آموزان بخشنامه‌ای بتمام آموزشگاهها صادر کرده‌است دراین بخشنامه نوشته شده که‌رنك لباس‌هر آموزشگاه را خود آن آموزشگاه انتخاب خواهد کرد .

در مورد لباس دختران نیز دستور جداگانه‌ای داده نشده فقط متذکر گردیده‌است که جوراب ها باید تیره رنك باشد .

بنظر ما لباس دختران با وضع فعلی بسیار خوب‌ومناسب است منتهی باید دقت شود که دانش آموزان همیشه با روپوش در مدارس حاضر شوند واز وسائل زینت و غیره استفاده نکنند .

تصور نمیکنیم که وزارت فرهنگ نیز درنظر داشته باشدکه لباس دختران دانش آموز را تغییر دهد و فقط منظور متحدالشکل کردن لباسها است .

اما شنیده میشود که بعضی از مدیران دبیرستانهای دخترانه مشغول اقداماتی برای انتخاب رنك مخصوص جهت آموزشگاه خود شده‌اند .

این اقدام بضرر دانش آموزان بی‌بضاعت می‌باشد و از طرف دیگر رنك های گوناگون و رقابت های بی‌مورد موجب نقض غرض وزارت فرهنگ خواهد شد .

امیدواریم مسئولین وزارت فرهنگ این موضوع مهم را مورد توجه قرار داده و هرچه زودتر دستور مقتضی صادر کنند.

مسابقات کشتی مهمات‌سازی ارتش

مسابقات کشتی کار خانجات مهمات سازی ارتش زیر نظر فدراسیون کشتی کشور از روز پنجشنبه گذشته آغاز و شب گذشته خاتمه یافت شب گذشته جمعی از شخصیت های ورزشی در برگزاری فینال این مسابقات حضور داشتند .

در مسابقات کشتی مهمات سازی ارتش ۴۳ نفر شرکت نموده بودند وجمعا ۷۵ کشتی گرفته شد ودر نتیجه دو وزن اول ترابی ، فروتن سامعی دروزن دوم کمالی ، بهنام ، اله‌کرم در وزن سوم رحیمی، شهابی ، صفت پور در وزن چهارم ضیائی ، طاهری ، طیرانی در وزن پنجم گلیان ، میری ، الا به ترتیب مقامهای اول تا سوم را کسب کردند.

در خاتمه مسابقات دیشب آقای سرهنك معروفخانی رئیس فدراسیون جوایز قهرمانان را توزیع نمود .

مسابقات قهرمانی باشگاه‌های کشور نزدیك می‌شود

امروز فدراسیون فوتبال کشور اطلاع داد که مراسم قرعه کشی مسابقات قهرمانی باشگاه های کشور روز ۲۰ بهمن در دفتر فدراسیون انجام خواهد شد مسابقات در ۵ منطقه انجام میشود و باشگاه های شهرستانهای شرکت کننده بایستی‌تاروز۲۰بهمن صورت اسامی نفرات خود را بدفتر فدراسیون ارسال دارند .

شهرستانهائی که تا تاریخ مزبور صورت خود را ارسال ننمایند در صورت‌قرعه‌کشی منظور نخواهندشد .

از تهران تیم باشگاه سپه‌بنام‌تیم تهران شرکت خواهد کرد قهرمان‌اول مسابقات باشگاه‌های‌قهرمانی‌کشور درمسابقات تورنمنت‌سال آینده پاکستان‌بنام قهرمان‌باشگاه کشور شرکت خواهد کرد .

از: اسپهانی

پایان قدرت ها

(۳)

برونداج درایران

برونداج چند سال پیش بمناسبت هفته کمیته ملی المپیك‌ایران بکشور ماآمد. اوقبل ازاینکه میهن مارا ترك گوید در هتل دربند مصاحبه مطبوعاتی ترتیب داد . در آن جلسه برونداج آقای‌البرتین مربی دو ومیدانی سپاه پوست آمریکائی را که در ایران خدمت میکرد بپهلوی خود نشاند و بجای اینکه از خود مطلبی‌بگوید ویا بسئوالات خبرنگاران پاسخ دهد پیچ پیچ های البرتین را به خبرنگاران تحویل داد . مهمتر از همه آقای برونداج در جلسه مزبورگفت «من در قیافه رقاصهای بالت تهران صفا وپاکیزگی آماتوریزم رامشاهده کردم» و بدین ترتیب او آخرین صفحه آماتوریزم راباین جملات بست .

۱۵ بهمن درمدارس

درچند روز گذشته بمناسبت روز تاریخی ۱۵ بهمن مامورفع‌سوءقصد ازذات اقدس ملوکانه درتمام مدارس تهران وشهرستانها مراسم دعاوشکر گزاری باترتیب خاصی برگزار شد خبرنگار ما که‌از چند دبیرستان‌دیدن کرده‌است چنین گزارش میدهد .

دو دبیرستان های ادیب و رهنما

روز پنجشنبه ۱۴ بهمن ماه در دبیرستان ادیب مراسم شکرگزاری باشکوهی برگزار گردید وآقایان‌اقوامی وجمارانی رئیس و معاون دبیرستان ادیب بمنظور حق‌شناسی ووفاداری نسبت بشاهنشاه محبوب اهمیت‌این روزتاریخی‌رابدانش‌آموزان‌گوشتزدکردند وبرای شاهنشاه مراسم دعاانجام‌شد ضمنا درساعت ۱۱صبح همین روز دانش آموزان دبیرستان رهنما نیزدر حیاط دبیرستان اجتماع کردند وآقای عبداله میرفخرائی دبیر تاریخ‌وجغرافیا مطالبی درخصوص‌اهمیت روز تاریخی ۱۵بهمن و وفاداری نسبت بشاهنشاه بیان کرد که‌فوق‌العاده مورد توجه قرار گرفت دردبیر ان شاه عباس کبیر نیز آقای دری رئیس دبیرستان سخنانی پیرامون پانزده‌بهمن ایراد کرد ودرخاتمه سخنرانی مراسم‌دعاو نیایش حجت‌الاسلام آقای جبروتی انجام شد .

مجالس جشن وسرور

بعداز ظهر روز پنجشنبه نیز در بیشتر مدارس مجالس جشن وسرور ترتیب داده‌شده بود . ازجمله انجمن ادبی دبیرستان پانزده بهمن جشن باشکوهی درمحل دبیرستان برپاکرده بود که درآن عده‌ای از اولیاء دانش آموزان واعضای انجمن خانه‌ومدرسه عده‌ای ازرؤسای فرهنگ شرکت‌داشتند

ابتدا رئیس دبیرستان بیاناتی ایراد کرد وموقعیکه ضمن سخنرانی گفت :

ما در اینجاگرد آمده‌ایم تا میثاق وفاداری خود را نسبت بشاهنشاه عظیم‌الشان تجدید نمائیم ومراتب‌شکر گزاری خودرا از این موهبت عظیمی که‌نصیب ملت ایران‌شده‌است بدرگاه ایزد متعال اظهار نمائیم ، غریوکف زدن حضار سخنان رئیس دبیرستان را قطع‌کرد .

این‌جشن تاساعت۹شب‌ادامه داشت ودرپرده نمایش بنام شب طوفانی‌و دزارع‌شیکاگو توسط دانش آموزان دبیرستان بروی صحنه آورده شد.

ضمنا درپایان جشن جوایزاهدائی آقای دکترمهران وزیر فرهنگ‌بمناسبت شرکت دانش آموزان هنرمند در نمایشگاه عکس دبیرستان توسط تیمسار سرتیپ دکتر نیك‌نفس‌توزیع شد .

دبستان ودبیرستان‌آزاد نیزروز جمعه برنامه جالبی درتالار فرهنگ اجرا کردند که مورد توجه قرار گرفت.

دو دبیرستان آزرم

بعداز ظهر دیروز نیز مجلس‌جشنی بشکرانه سلامت شاهنشاه از طرف دانش آموزان دبیرستان آزرم دوسالن. دبیرستان برپا گردید که‌درآن‌عده‌ای ازهنرمندان دبیرستان شرکت‌داشتندو برنامه‌های جالبی اجرا کردند .

بطور کلی دراین چندروزه بشکرانه سلامت‌شاهنشاه درتمام‌مدارس مراسم جشن وسروروباتزئینات خاصی‌برگزار شد وکارمندان‌ودانش‌آموزان دبیرستان ها بدین‌وسیله مراتب حق‌شناسی و وفاداری خود را نسبت بشاهنشاه ابراز داشتند .

ریکا چیست؟

مسابقه ۲۰ سوالی

به ۳ نفراز کسانیکه جواب صحیح بدهند، ۶۰ سکه طلا جایزه داده میشود

پرویز : اندازه من هست — نروین : البته نه ، ولی بیش ازسی‌تای

وزن تو خاصیت داره !

سوال چهارم

وشما خواننده عزیز میتوانید ظرف ۵ روز پس‌از پایان سئوال بیستم پاسخ خودرا به :
سازمان آوازه – خیابان فردوسی پاساژ ۳۶ بفرستید

جایزه ما : نفر اول ۳۰ سکه طلا – نفر دوم ۲۰ سکه طلا– نفر سوم ۱۰ سکه طلا

آوازه

STRICK & ELLERMAN LINE

خط کشتیرانی استریك و الرمن

حالت کشتیهای استریك والرمن در بنادر ایران

در تاریخ ۶ر۲ر۱۹۶۰

نام بندر	نام کشتی	تاریخ‌ورودتقریبی	تاریخ پهلو گرفتن وحرکت
بندرعباس	سیتی‌اف روچستر	درحدود ۳ فوریه	برای تخلیه خواهد رسید
بوشهر	گرجستان	درحدود ۲ ۱فوریه	برای بارگیری خواهد رسید
	تولسی‌هیل	درحدود ۳فوریه	برای تخلیه خواهد رسید
	سیتی‌اف روچستر	درحدود ۹ فوریه	برای تخلیه خواهد رسید
	سیتی‌اف مدرس	درحدود ۱۲ فوریه	برای تخلیه خواهد رسید
	فلورستان	درحدود ۱۳ فوریه	برای تخلیه خواهد رسید
	اورستان	درحدود ۸ ۲فوریه	برای تخلیه خواهد رسید
بندرشاهپور	تولسی‌هیل	درحدود ۱۴ فوریه	برای تخلیه خواهد رسید
	تست‌لیمور	درحدود ۲۳ فوریه	برای تخلیه خواهد رسید
	باردستان	درحدود ۴ مارس	برای تخلیه خواهد رسید
	فلورستان	درحدود ۲ ۱مارس	برای تخلیه خواهد رسید
	سیتی‌اف روچستر	درحدود ۱۵ مارس	برای تخلیه خواهد رسید
	نگارستان	درحدود ۱۸ مارس	برای تخلیه خواهد رسید
	اورستان	درحدود ۲۳ مارس	برای تخلیه خواهد رسید
خرمشهر	گرجستان	دربندر است	برای بارگیری ۳فوریه پهلو گرفته
	تست‌لیمور	دربندر است	برای تخلیه رسیده
	گرجستان	دربندر است	برای تخلیه‌رسیده ۳فوریه پهلو گرفته
	بالتستان	درحدود ۴ فوریه	برای تخلیه خواهد رسید
	ترکستان	درحدود ۱۲ فوریه	برای تخلیه خواهد رسید
	سیتی‌اف روچستر	درحدود ۱۶ فوریه	برای تخلیه خواهد رسید
	فلورستان	درحدود ۱۷ فوریه	برای تخلیه خواهد رسید
	تولسی‌هیل	درحدود ۱۶ فوریه	برای تخلیه خواهد رسید
	سیتی‌اف مدرس	درحدود ۲۵ فوریه	برای تخلیه خواهد رسید
	اورستان	درحدود ۱۳ مارس	برای تخلیه خواهد رسید

برای سایر مشخصات بآدرس زیر مراجعه فرمائید

فرانك س‌استریك وشرکاء (بصره) محدود

در بصره و بغداد و خرمشهر

آ– ۴۱۰۱۴

گزارش آقای شفا درباره

مقدمات جشن‌های دوهزار وپانصدمین سال شاهنشاهی ایران

دنباله شماره قبل

پس از صدور این قطعنامه از طرف کمیته مجریه کنگره مفاد آن بتمام سازمانهای یهودی در ۸۰ کشور جهان وسما اطلاع داده شد تا بلافاصله شروع بتهیه مقدمات شرکت خوددر این یاد بود کنند .در همان ضمن‌در اورشلیم که مقر رسمی دولت ایسرائیل است‌کمیته‌ای برای اداره فعالیت جهانی‌یهوددراجرای قطعنامه کنگره مرکب از اعضاء ذیل تشکیل گردید .

نماینده مخصوص رئیس جمهور- وزارت امور خارجه .وزارت فرهنگ نماینده کنگره‌جهانی یهود -نماینده دانشگاه - نماینده آژانس یهود - نمایندگان انجمن نویسندگان انجمن روزنامه نگاران - اتحادیه مهاجرین ایرانی‌شهرداری -اورشلیم وروزنامه فارسی ستاره شرق که در تل‌اویو منتشر میشود .

احتمال میرود این کمیته تحت سرپرستی عالیه رئیس جمهوری اسرائیل قرار گیرد و رئوس برنامه کار این کمیته عبارت است از :

۱ - تشکیل جلسات کنفرانس در کشورهای مختلف جهان بمناسبت‌این یاد بود .

۲ - تدوین تاریخ مربوط به کورش بر اساس منابع و ماخذی‌که در کتاب‌تورات مندرج است ومعرفی شخصیت کورش از نظر تاریخی اجتماعی وسیاسی این‌تاریخ بفارسی وچندین‌زبان دیگر ترجمه‌خواهدشد.

۳ - تدوین برنامه مخصوص برای تدریس در مدارس یهود در باره‌این یاد بود .

۴ - نامگذاری خیابانها میدانها موسسات اجتماعی وملی درپایتختها و شهرهای مختلف بنام کورش

۵ - اجرای برنامه‌های رادیوئی‌و تلویزیونی‌درکشورهای مختلف‌شرکت کارخانه‌های فیلم برداری در تهیه فیلمهای مربوط بکورش .فعالیتهای مطبوعاتی بین‌المللی .

۶- تخصیص بررسی‌هائی بنام کورش کبیر در اسرائیل برای مطالعات و تحقیقات فرهنگی درباره تاریخ‌ایران مرکز کمیته مرکزی جشنهای کورش کبیر درشهر اورشلیم‌است دبیرخانه مرکزی جشنهای شاهنشاهی درایران مرتبا کمیته‌مرکزی ایران‌را درجریان کارهای آن خواهد گذاشت .

کنگره زرتشتیان

جامعه زرتشتیان جهان در خردادماه سال ۱۳۳۹ کنگره بزرگی مرکب از نمایندگان زرتشتیان و پارسیان هندوستان و پاکستان و زرتشتیان شهرهای‌مختلف ایران.درتهران‌تشکیل خواهند داد که برنامه کار و وظایف خود را برای شرکت در این یادبود تاریخی تنظیم کنند .

این کنگره‌ازطرف‌انجمن زرتشتیان ایران که‌مرکزآن درتهران است‌اداره خواهد شد و از هم اکنون فعالیت وسیعی برای شرکت مؤثر جامعه پارسیان و زرتشتیان درین باره در نظر گرفته شده است .مجله ارگان این انجمن بنام «موخت» ناشرافکار و تصمیمات کنگره خواهد بود از طرف این انجمن‌هم اکنون نسخه‌های زیادی از ترجمه فارسی تئیه‌معروف داریوش درنقش‌رستم بصورت زیبائی چاپ و توزیع شده است .

واتیکان

از طرف واتیکان تصمیم بشرکت مؤثری در یاد بود کورش گرفته‌شده است که بر پایه تجلیل تورات کتاب مقدس یهودیان ومسیحیان ازین پادشاه متکی‌است.نمایندگی واتیکان در تهران بدبیرخانه مرکزی اطلاع داده که‌یکی‌از شخصیت‌های‌برجسته واتیکان برای تنظیم برنامه کار و ترتیب کنفرانس‌های علمی و تاریخی بتهران مسافرت خواهد کرد .

دائرة المعارف تمدن ایران

در تیر ماه گذشته شاهنشاه مقرر فرمودند بمنظور تدوین و انتشاراثر تحقیقی و بین‌المللی جامعی در باره تمدن و فرهنگ ایران و سهمی که ایران در فرهنگ‌و مدنیت‌جهانی‌دارد دانشگاه تهران باتفاق سایر مراجع فرهنگی کشور و با همکاری وشرکت دانشمندان‌و محققین بزرگ خارجی که هریك تهیه و تنظیم فصلی‌مربوط به تخصص خود را بر عهده گیرند وسیله کار را فراهم آورد .

درین باره از طرف دبیرخانه و دانشگاه اقدامات لازم در جریان است .درهمین‌ضمن از طرف سفارت کبرای ایران در انگلستان و«انجمن ایرانی»در این کشور که‌هسته اصلی «کمیته‌دوستداران ایران»درانگلستان برای شرکت در یاد بود کورش‌کبیر است اطلاع رسیده که طرح بزرگ تدوین و نشر یك «دائرةالمعارف‌تمدن ایران»در یك دوره‌بیست جلدی با شرکت مراکز علمی کمبریج‌و سرمایه چند موسسه‌فرهنگی‌و علمی‌امریکائی و انگلیسی و با همکاری علمی چند صد تن از محققین و خاورشناسان‌و مورخین دردست تکمیل‌و اقدام‌است دبیرخانه باتفاق‌دانشگاه تهران‌ترتیبی خواهند داد که این دو طرح در صورت لزوم یك کار مشترك انجام‌و دائرةالمعارفی که تهیه میشود درعین حال بفارسی و انگلیسی و بعدا بزبانهای دیگر چاپ گردد .

کنگره آثار باستانی و هنرایران

کنگره آثار باستانی و هنر ایران‌که درین باره مکاتبات لازم با نمایندگی ایران در یونسکو و بادفتر مرکزی این سازمان درپاریس درجریان‌است نتیجه نهائی در گزارش جداگانه‌ای بعرض خواهد رسید .

سازمان ملل‌متحد

نمایندگان چندین دولت تاکنون بطور خصوصی پشتیبانی خود را از این پیشنهاد که در سال ۱۹۶۱ هنگام برگزاری یادبودکورش درایران که همزمان با دوره اجلاسیه سازمان ملل متحددر نیویورك است مجمع عمومی این‌سازمان‌با صدور قطعنامه‌ای شرکت خود را در تجلیل از خاطره واضع نخستین اعلامیه حقوق بشر و بنیاد گزار اولین حکومت لیبرال جهان اعلام دارد اطلاع داده‌اند در تهران و پایتختهای مختلف جهان و بخصوص توسط‌نمایندگی دائمی‌ایران در سازمان ملل متحد این طرح به اطلاع کلیه دول رسانیده خواهد شد تا بموقع خود مورد مطالعه قرارگیرد باحتمال قوی اکتبر سال ۱۹۶۱ با این ترتیب شاهد یك تجلیل رسمی و بیسابقه جهانی از خاطره بنیان‌گزار وحدت ایران و شاهنشاهی ۲۵۰۰ ساله این کشور خواهد بود .

پایان

توسعه و افزایش بیسابقه نفت

بقیه ازصحفه ۸

احتیاجش را در داخله کشور تهیه نماید .

عده ای معتقدند که روسیه شوروی برای رقابت‌با کشورهای نفت خیز و لطمه بشرکت های فروشنده نفت بر استخراج نفت خام نیفزوده است بلکه احتیاجات روز افزون روسیه و کشورهای پشت پرده نفت چنین توسعه ای راایجاب کرده است .

روسیه مگر در مواردی که نفت را بامواد ضروری دیگر مبادله نکرده است چندان رغبتی به صادرات نشان نداده واخیرا در مقابل لوله های نفت بقطر ۴۰ اینچ که‌در روسیه تهیه نمی شود تعداد زیادی نفت بآلمان غربی فروخته است .

باید در نظر داشت که تعداد اتومبیل در روسیه آنقدر هازیاد نشده و این افزایش بی سابقه رانمی توان صد درصد برای تامین احتیاجات داخلی دانست ودیر یازود نفت روسیه شوروی از حدود دیوار های آهنین‌گذشته ودر کشور های‌آزاد جهان بمصرف خواهد رسید .

مژده

اهالی محترم پایتخت شعبه چلو کبابی تبریز حاج غلام (کوچه برلن) انتهای ژاله مقابل بانکملی ایران با بهترین طرز و اسلوب جدید تاسیس واز خانواده های محترم با کمال احترام پذیرائی می نماید .

سالن های مخصوص جهت جشن های عروسی و مهمانی های خصوصی که گنجایش ۵۰۰ نفر را دارد همیشه در اختیار مشتریان گرام می باشد . بایکدفعه تشریف فرمائی صدق عرایض ما روشن خواهد شد .

آ-۳۲۷۲۳ حاج غلام تبریزی

آنتن کانال ۸ تلویزیون

آنتن کانال ۸ تلویزیون وارد شد . شرکت تلفن‌کار خیابان سعدی بالا ، روبروی پمپ بنزین شماره ۷۴

مدلهای ۱۹۶۰ رادیو اشنایدر

مدلهای ۱۹۶۰ رادیو اشنایدر ۵لامپ و ۴موج راکه بدون آنتن با صدای صاف و قوی کار میکند در فروشگاه های معتبر به بینید . نماینده انحصاری در ایران . شرکت تلفنکار خیابان سعدی روبروی پمپ بنزین . تلفن ۳۰۴۳۵۱ ۶-۱۵ آ-۴۰۱۴۰

بولدزر D7

اجاره داده میشود شرکت‌های مقاطعه‌کاری وعلاقمندان به‌تلفن ۳۲۰۶۳ مراجعه فرمایند

مرغ طلا و گوهر شب چراغ

جایزه ممتاز مصرف کنندگان شکومین است

قوطی‌های شکومین را با احتیاط باز کنید و مواظب باشید که مرغهای طلائی درون آن از چنگال شما فرار نکنند

شکومین هزاران مرغ طلا را بشما هدیه میکند

این مرغهای طلائی درون قوطی‌های شکومین قرارگرفته ویکی‌از آنها دارای مهر مخصوص شرکت است و یابنده خوشبخت این مرغ طلائی برنده جایزه ممتاز شکومین

مرغ طلای بزرك و گوهر شب چراغ خواهد بود

مرکز فروش وپخش شکومین : دفتر لابراتوار دکترعبیدی و شرکاء تهران خیابان ناصرخسرو کوچه خراسانیها تلفن ۵۰۳۷۵

یک سماور جدید وتماشائی

ساخت کارخانه

علاء الدین

زینت دهنده هرخانه

این سماورجدید علاالدین است که اجاق آن درانگلستان ساخته میشود. این سماور زیبا درسه اندازه مختلف یعنی ۳ و ۴ و ۶ لیتری ساخته میشود اجاق‌آن مجهز به سربیجهای معروف علاالدین و در دو اندازه نیمه و در دسترس شما است.

فروشگاه آلادین

(شرکت سهامی بازرگانی علاالدین در ایران)

خیابان نادری - تهران - تلفن ۴۳۰۰۷

از محصولات کارخانه معروف علاالدین

سازنده بخاریهای معروف شعله‌آبی علاالدین

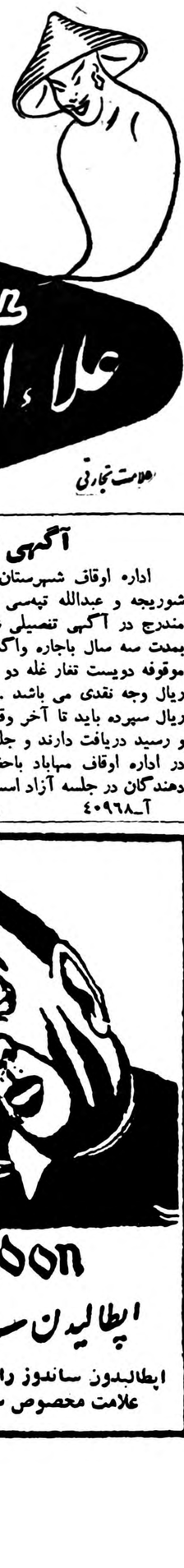

Aladdin

REG. TRADE MARK

علاء الدین

علامت تجارتی

کارخانه‌ای زیبا

آگهی مزایده موقوفه

اداره اوقاف شهرستان مهاباد یك‌پنجم از ششدانك قراء لگز و شوریجه و عبدالله تپه‌سی موقوفه مسجد جامع مهاباد را با شرایط مندرج در آگهی تفصیلی شماره ۱۷۷۸-۲۳ر۱۰ر۳۸ از اول سال ۳۹ بمدت سه سال باجاره واگذار می نماید . حداقل اجاره بهای سالیانه موقوفه دویست تفار غله دو سهم گندم و یك سهم جوو مبلغ دو هزار ریال وجه نقدی می باشد . طالبین پیشنهادات خودرا بضمیمه پنجهزار ریال سپرده باید تا آخر وقت اداری روز ۹ر۱۲ر۳۸ بدفتر اوقاف تسلیم و رسید دریافت دارند و جلسه مزایده روز ۱۰ر۱۲ر۳۸ ساعت ۱۰صبح در اداره اوقاف مهاباد باحضورناظر دارائی تشکیل و حضور پیشنهاد دهندگان در جلسه آزاد است .

آ-۴۰۹۶۸ رئیس‌اداره اوقاف شهرستان مهاباد .لشکری

Optalidon

اپتالیدن ساندوز مسکن بی‌نظیر

اپتالیدون ساندوز را فقط درکاغذهای زرورقی‌که دارای علامت مخصوص ساندوز است خریداری فرمائید

رنگ لباس محصلین تعیین میشود

بقیه از صفحه اول

تشانی از ایران باستان

آقای سلامت رئیس دبیرستان فیروز بهرام به‌خبرنگار ما گفت این دبیرستان سال گذشته راجع به‌متحدالشکل شدن لباس دانش آموزان پیشنهادی بوزارت فرهنگ تسلیم نمود. درجلسه اخیر خانه‌و مدرسه این دبیرستان نیز پیرامون موضوع‌تغییر لباس مذاکره شدو نظر انجمن براین قرار گرفت که لباس دانش‌آموزان این دبیرستان مانند سابق برنگ طوسی باشد ، ولی تصمیم قطعی موکول به‌اظهار نظرنمایندگان دانش‌آموزان می باشد. رئیس دبیرستان هدف گفت بطورکلی دانش‌آموزان اظهار علاقه کرده‌اند که کت قهوه‌ای سوخته وشلوار دودی برای آنها انتخاب شود.

آقای امین میرهادی رئیس دبیرستان شرف اظهار داشت که روز پنجشنبه گذشته‌شورائی مرکب ازآقایان فریبرز وفلاح دوتن از دبیران وتعدادی از نمایندگان‌دانش آموزان دراین دبیرستان تشکیل بود رنگی که‌برای لباس دانش‌آموزان درنظر گرفته شده رنگ خاکستری بود، که قرار است‌دانش آموزان لباس‌های عیدخودرا باین رنگ تهیه کنند.

مسابقه برای تعیین آرم

بقرار اطلاع دبیرستان البرز برای تغییر رنگ لباس دانش‌آموزان مشغول مطالعه‌است ولی‌آرم‌دبیرستان رابرای استفاده از افکار دانش ـ آموزان بمسابقه گذاشته است . قرار است‌روز پنجشنبه نتیجهٔ این مسابقه تعیین شده وآرم دبیرستان معین گردد.

۱۶۰۷ کشاورز

بقیه از صفحه اول

مدیر عامل بانك عمران گزارشی باین شرح بعرض رسانید .

اعلیحضرتا

امروز هم یکصد نفر بنمایندگی یکهزار و ششصد و هفت نفر دیگراز کشاورزان املاك اختصاصی شرفیاب شده اند تا اسناد مالکیت خود رااز دست مبارك دریافت دارند .

دهاتیکه بین این کشاورزان‌تقسیم شده عبارتند از :

سادات محله ـ اجاکسی ـ لاری‌محله کیخا محله ـ درزی کلا آخوندی از شهرستان بابل .

اسرم ـ شهریار کنده ـ رود پشت از شهرستان ساری .

چلیمان از شهرستان شاهی .

سیاهرود سر از شهرستان آمل .

مجموع اراضی دهات فوق‌بالغ برچهار هزارودویست‌ودوازده (۴۲۱۲)هکتارمی شود که دو هزار و نهصد و سی و پنج ۲۹۳۵ هکتار آن‌به تفکیك ۷۹۷ هکتار آبی ۲۱۳۸ هکتار دیم ، بین کشاورزان همان دهات و یا قراءمجاور که در دهات‌تقسیم‌شده‌مزارعت داشته‌اند تقسیم و برای هر سهم سند مالکیت جداگانه صادر شده بطوری که‌مجموعا در حدود سه هزار سند مالکیت آماده گردیده است .

مقدار زمینی که بهر یك‌ازکشاورزان واگذار شده متفاوت است .

زیراهمانطورکه بعرض مبارك رسانید بسبب حقوقی که کشاورزان‌در اراضی مورد کشت برای خود قائلند ترجیح داده شد که بهر یك از آنهاحداکثر تا بیست هکتار از اراضی مورد کشت خودشان واگذار گردد و در نتیجه‌سهم پنجاه درصد کشاورزان حداکثر تا یك هکتار و سهم ۲۰٪ بین یك الی‌دو هکتار و سهم ۱۰٪ بین دو الی سه هکتار و سهم ۵٪ بین سه الی پنج هکتار و سهم ۳٪ بین پنج‌تا ده هکتار و بقیه بین ده تا بیست هکتار است.

و بطور کلی سهم‌متوسط هرکشاورز هیجده هزار متر مربع است .

بانك عمران در اجراء اوامر ملوکانه مساعی خود را برای تسریع در تقسیم املاك شاهنشاه بکار میبرد و باوجود مشکلات نقشه برداری و هزینه فوق‌العاده آن توفیق حاصل نموده که در سال جاری چهار برنامه تقسیم بموقع اجراء بگذارد و در هر برنامه درحدود دو هزار نفر از کشاورزان املاك شاهنشاه را صاحب زمین نماید و انشاءالله در برنامه آینده تقسیم کلیه دهات ششدانگی مازندران را خاتمه خواهد داد و پس از تبدیل‌اسناد مالکیت املاك غرب بلافاصله اکیپهای نقشه برداری به آن نواحی اعزام‌خواهد شد و با وسائلی که برای‌نقشه‌برداری هوائی آماده گردیده بزودی تقسیم املاك غرب را خاتمه خواهد داد و امیدوار است که تقسیم‌املاك‌اختصاصی را ظرف دو سال بپایان رساند .

اکنون استدعا می شود که اسناد مالکیت کشاورزان را بنمایندگانی‌که افتخار شرفیابی دارند مرحمت فرمایند.

اعطاء اسناد

پس‌از پایان گزارش مدیر عامل بانك عمران ، ابتدا علیا حضرت ملکه فرح پهلوی اسناد مالکیت‌زنان کشاورز و پس‌از آن اعلیحضرت همایونی اسناد مالکیت را بمردان کشاورز مرحمت فرمودند .

هنگامیکه علیا حضرت ملکه‌فرح پهلوی اسناد مالکیت زنان رامرحمت می‌فرمودند لبخندی حاکی اززضایت برلب داشتند و زنان کشاورز نیز بپاس مراحم شاهنشاه بردستهای علیا حضرت بوسه میزدند و برای سلامت شاهنشاه وملکه دعا میکردند .

مردان کشاورز نیز هنگام‌دریافت اسناد مالکیت بردست شاهنشاه بوسه میزدند و اعلیحضرت‌همایونی از یکایك آنان پیرامون وضع کشاورزی و چگونگی زندگی خانوادگی آنان سئوالاتی‌میفرمودند و کشاورزان درنهایت سادگی با پدر تاجدار خود گفتگومیکردند.

شاهنشاه از کشاورزان راجع بوضع تحصیلی فرزندانشان وطرز کشت سئوالاتی فرمودند و درباره بالابردن سطح محصول کشاورزی به‌وزیر ومعاون وزارت کشاورزی تاکید کردند و مقرزداشتند برای تعلیم کشاورزان باصول صحیح کشاورزی واستفاده از کودهای شیمیائی ، مروجین کشاورزی به دهات تقسیم شده اعزام گردند .

تشکر بلهجه محلی

یکی ازنمایندگان کشاورزان ، هنگام دریافت اسناد مالکیت بلهجه مخصوص محلی تشکر خودرا چنین بعرض رسانید : « از لطف شاهنشاه تشکر میکنم . »

شکایت و رسیدگی فوری

یکی‌از کشاورزان شکایتی ازیکی از مالکین بعرض رسانید و شاهنشاه دستور فرمودند که‌وزیر دادگستری بلافاصله بشکایت او رسیدگی کند .

آقای دکتر هدایتی در اجرای اوامر شاهنشاه کشاورز شاکی را بگوشه‌ای برده و بدقت بشکایت او رسیدگی کرد و باو اطمینان داد که فورا بشکایتش رسیدگی خواهد شد . پس‌از پایان اعطای اسناد مالکیت ، اعلیحضرتین نقشه های املاك تقسیم شده را ملاحظه فرمودند . آقای دکتر رام مدیر عامل و چند تن از مهندسین و مسئولین کار تقسیم توضیحات لازم را بعرض میرساندند .

دراینموقع آقای حسین انجدانی بمناسبت برگزاری مراسم امروز اشعاری قرائت کرد .

گفتگو با کشاورزان

اعلیحضرتین بار دیگر برای ابراز تفقد نسبت به کشاورزان از برابر صف آنان عبور فرموده و با اغلب آنان صحبت نمودند .

چند نفر از کشاورزان طی سخنان خودمراتب‌سپاس و تشکرکشاورزان شمال را از اقدام شاهانه معروض داشته و از تحریکات بیگانگان ابراز تنفر وانزجار کردند و در خاتمه برای سلامت شاهنشاه و ملکه دعا نمودند .

یکی از کشاورزان هم از خداوند مسئلت کرد که بزودی شاهنشاه و ملت ایران صاحب ولیعهد شوند . دعای کشاورز که با خلوص نیت ادا شده بود با « آمین » حاضرین توام گشت و در اینموقع لبخندی برلبان اعلیحضرت و علیاحضرت ملکه نقش بست .

توجه علیاحضرت ملکه

هنگامیکه اعلیحضرتین بصف زنان کشاورزان رسیدند چند تن از زنان بدست علیا حضرت ملکه فرح‌بوسه زده و مطالبی بعرض علیا حضرت رسانیدند .

علیا حضرت ملکه فرح پهلوی که برای اولین بار در مراسم تقسیم املاك اختصاصی شرکت داشتند بدقت بمطالب کشاورزان توجه میفرمودند .

وزیر مترجم

یکی از زنان کشاورز که بزبان محلی صحبت میکرد مطالبی به حضور علیاحضرت معروض داشتو آقای دکتر کاسمی وزیر مشاور مطالب زن کشاورز را برای علیا حضرت ترجمه کرد .

کم آبی

مطلب عمده عرایض کشاورزان شمال بحضور شاهنشاه دربازه کم آبی و نیامدن باران در سال جاری بود اعلیحضرت همایونی دربارهٔ‌تامین آب لازم برای کشاورزان اوامری صادر فرمودند .

آقای دکتر رام مدیر عامل بانك عمران بعرض رسانید که برای رفع کم آبی در شمال بزودی در مناطق لازم چاه زده خواهد شد و انشاءالله در سفر شاهنشاه بشمال که فروردین ماه صورت خواهد گرفت از نظر مبارك خواهد گذشت .

درپایان مراسم اعلیحضرتین خوشحال بنظرمیرسیدندو کشاورزان ومدعوین نیز با سیمائی گشاده و قلبی امیدوار به آینده مملکت محوطه کاخ را ترك کردند .

درجلسه امروز مجلس شورایملی

اساسنامه شرکت ملی نفت تصویب شد

لایحه بودجه مجلس شورایملی ولایحه‌ای درمورد تخصیص یك بورس تحصیلی در دانشگاه کمبریج بیادبود پرفسور براون تقدیم گردید

ساعت دو نیم بامدادامروز مجلس شورای ملی بریاست آقای سردار فاخر حکمت تشکیل جلسه داد .

اساسنامه شرکت نفت

پس‌از انجام‌تشریفات‌داخلی مجلس وارد دستور شد و اساسنامه‌شرکت نفت که تا ماده ۳۰ آن در جلسات گذشته بتصویب رسیده بود مطرح گردید

مواد ۳۱ و ۳۲ و ۳۳ اساسنامه‌مزبور بدون ابراز نظر بتصویب رسید و درماده ۳۴ آقای‌قنات‌آبادی‌مخالفت‌کرد

پس‌ازبیانات آقای دکتر رضائی‌درهمین زمینه آقای قنات آبادی پیشنهاد کرد که « اعضای مستعفی دیگر نتوانند انتخاب شوند » و توضیحاتی در اطراف پیشنهاد خود داد و آقایان بور بور دولت آبادی ـ قنات آبادی ـ فیلیکس آقایان دکتر رضائی و مشایخی دراین زمینه اظهاراتی نمودند .

باین پیشنهاد رای‌گرفتند رد شد.

آقای عماد تربتی پیشنهاد کرد که اگر دوثلث اعضای هیئت مدیره استعفا کردند انتخاب کلیه اعضای هیئت تجدید شود .

این پیشنهاد تصویب گردید .

بورس تحصیلی در کمبریج

آقای دکتر مهران وزیر فرهنگ دراین هنگام پشت تریبون رفت و اظهار داشت : آقایان محترم اطلاع دارند که ادوارد براون یکی از دانشمندانی بود که به فرهنگ و ادب زبان فارسی خدمت زیادی‌کرد (صحیح است) و مطالعات و تحقیقات این دانشمند مورد استفاده عموم دانشمندان است .

دولت بپاس قدردانی از این مرد بزرك یك بورس تحصیلی بقرار ماهی ۵۰ لیره انگلیسی‌در اختیاردانشگاه‌کمبریج قرار داده . این بورس به کسی داده خواهد شد که بطور مستمر در ادبیات و زبان فارسی تحقیق کند .

اینك لایحه ای در این مورد تقدیم و تقاضای تصویب آنرا دارد .

آقای وزیر فرهنگ لایحه نامبرده را بشرح زیر تقدیم نمود :

متن لایحه

ماده واحده ـ بپاس خدماتی که پروفسور ادوارد براون بفرهنگ ایران نموده دولت مجاز است از اول سال ۱۳۳۹ ببعد هرساله مبلغ ششصد لیره انگلیسی بیادبود آن مرحوم در اختیار دانشگاه کمبریج انگلستان بگذارد تا بیکی از علاقمندان ادبیات فارسی و فرهنگ آیران که در آن دانشگاه با هدایت وصلاحدید اساتید مربوط بطور مستمر بتحقیق و تتبع در موضوع فارسی و فرهنگ ایران مشغول گردد پرداخته شود . شرایط اعطای کمك خرج مذکور به موجب مقررات دانشگاه کمبریج و با موافقت وزارت فرهنگ ایران معین خواهد شد

نخست‌وزیر وزیر دارائی وزیرفرهنگ بودجه مجلس شورایملی

آقای افخمی کاریرداز مجلس‌شورای ملی بودجه سال ۱۳۳۹ مجلس را تقدیم کردواظهارداشت : در بعضی از جراید نوشته‌بودند که نمایندگان‌مجلس به حقوق خوداضافه کردم‌انددخواستم تذکربدهم که‌دینداری بحقوق آقایان نمایندگان اضافه نشده است .

فرهنگ مناطق نفت خیز

سپس بحث در لایحه اساسنامه شرکت ملی‌ادامه‌یافت‌ومواد ۳۶ و ۳۷ این لایحه تصویب شد . درماده۳۸ درمورد وظائف‌واختیارات هیئت‌مدیره آقای احمد مهران تذکراتی داد ولزوم توجه‌به‌تعلیم وتربیت وگسترش فرهنگ راودرمناطق نفت خیزیادآوری کرد و پیشنهادی داد که بموجب‌آن شرکت نفت مکلف باشد تمام‌یاقسمتی از بودجه تعلیماتی درمناطق نفت خیزرا بمنظور ترقی‌سطح فرهنگ‌دراین‌مناطق وترقی سطح‌معلومات فنی کارمندان شرکت وتوسعه انستیتوی‌نفت تهران وکالج آبادان بپردازد .

پس‌از بیانات آقای عمیدی نوری پیشنهاد آقای مهران مطرح‌شد .

آقای صدرزاده موافق این‌پیشنهاد صحبت کرد وپس‌از بیانات آقای مشایخی بآن‌رای گرفتندوبشرح‌زیر بتصویب رسید :

تبصره :هیئت مدیره شرکت ملی نفت مکلف‌است‌با تشریك‌مساعی و نظروزارت فرهنگ‌نسبت‌بایجادو توسعه دستگاههای تعلیماتی اعم‌از حرفه‌ای مربوط‌به صنایع نفت‌وبالابردن‌سطح تعلیمات عمومی‌مناطق‌نفت‌خیز بمنظور آموزش و پرورش کارشناسان وسرکار گران ایرانی اقدام نماید بخصوص نسبت بتوسعه انستیتوی تهران و کالج آبادان ، بانظروزارت فرهنگ اقدامات لازم معمول دارد .

پس‌از تصویب پیشنهاد دیگری از آقای عمیدی نوری در مورد اینکه تصمیمات هیئت مدیره در هیئت دولت و شورایعالی نفت نیز بررسی و باآنها موافقت شود این ماده تصویب گردید .

مواد دیگرلایحه نیزبعدازمذاکراتی تصویب شد .

در ماده ۴۳ آقای دکتر دادفر پیشنهاد کرد که هیئت عالی بازرسی برای انجام‌وظائف‌خوداز کارشناسان داخلی و خارجی «بطور موقت» استفاده نماید . این پیشنهاد تصویب گردید .

سپس مواد بعدی لایحه مطرح و پس‌از مذاکراتی بتصویب رسید .

ختم جلسه

سپس مواد لایحه مطرح و پس‌از مذاکراتی تا ماده ۵۸ آن تصویب و رسیدگی به بقیه مواد بجلسه آینده روز سه شنبه موکول گردید نزدیك یکساعت بعداز ظهر جلسه ختم گردید .

ایران و آمریکا

بقیه از صفحه اول

مختلف ازهم‌اکنون میتوان‌بررسی کرد.

جوانترین سفیرخارجی‌درواشنگتن دردرجه اول بافرهنك وتربیت آمریکائی پرورش یافته وبروحیه آمریکائی آشنائی کامل دارد. نزدیکی وبستگی او باشاهنشاه بخصوص که والاحضرت‌شاهدخت شهناز نیز بواشنگتن میروند.احترام واعتبار خاصی برای سفیر جدید ایران وهمسرش درمحافل‌واشنگتن ایجاد میکند.

بعلاوه زاهدی نماینده طبقه جوانی است‌که درایران تدریجا کارهای حساس رابدست میگیرد وامریکائی راغب است تاانرژی وفعالیت این طبقه جوان راازنزدیك بشناسد.

سفیر جدید ایران پیام دوستانه شاهنشاه ایران رابرای برزیدنت آیزنهاور همراه خواهد برد که این پیام راآقای مهندس زاهدی هنگام تقدیم اوراق استوارنامه‌خود درکاخ سفید به‌پرزیدنت آیزنهاور تسلیم میکند.

اینك که مقامات رسمی آمریکا هم‌از اینکه پاره‌ای از نوشته‌های ناشیانه ویامغرضانه چند مخبر آمریکائی «خوراك تبلیغاتی» رادیو مسکوعلیه ایران گردیده تاثرشدید خودرابنهان نمیدارند، اولین‌اقدام سفیر جدیدبیگمان یك حرکت وسیع‌ودامنه دار درسراسر آمریکا برای شناسانیدن حقیقت ایران امروزوپیشرفتهائی خواهد بودکه طی چهارسال اخیر درایران بدست آمده است.

این‌حرکت ازطریق نمایش فیلم بروی پرده‌سینما وتلویزیون ،ایراد کنفرانس‌وسخنرانی، تشکیل‌اجتماعات وتماس نزدیك بارهبران افکار عمومی امریکا انجام خواهد گرفت وکلیه همکاران سفیر جدید اورا بنوبه خود درپیش بردن وموفقیت‌این حرکت یاری خواهند کرد.

سفرشاهنشاه وعلیاحضرت ملکه فرح به‌آمریکا دربهار آینده که اینك تقریبا قطعیت یافته نیزفرصت کاملا مناسبی است‌برای تبلیغ‌در اطراف ایران ودستگاه سفارت باید ازهم‌اکنون کاملا مجهز گردد تا بتواند از این موقعیت بنحواحسن استفاده نماید.

وحشت نکنید

بقیه از صفحه اول

۱۲۲۵کیلومتر درساعت) ذرات هوا مانند دیوار سرسختی در برابر هواپیما بشدت مقاومت میکند و چنانچه تدابیر لازم فنی درساختمان هواپیما بعمل نیامده باشد هواپیما قادر به‌تحمل ضربات هوانبوده و متلاشی میگردد ولی هواپیماهای سریع‌السیری که درمانور روزشنبه آینده شرکت میکنند قادرند که دیوارهای صوتی را درهم شکسته وبه‌سرعت مافوق صوت برسند.

نکته قابل توجه اینستکه هنگام شکستن این دیوارهای صوتی (یعنی موقعیکه هواپیما برای‌شکستن دیوارهای صوتی سرعت میگیرد) وهمچنین موقعی که‌برای کاستن‌از سرعت مافوق صوت از سرعت خود میکاهد هریار صداهای وحشتناکی تولید میگردد بااین ترتیب هریار که‌هواپیما بخواهد از سرعت صدا بگذرد ناچار دوبار صدای مهیب شبیه بانفجار شدید تولید میگردد

بازگشت والاحضرت فاطمه وتیمسار خاتمی

بقرار اطلاع طی دوسه‌روز آینده والاحضرت شاهدخت فاطمه پهلوی وهمسرشان تیمسار سرلشکرمحمد خاتمی‌فرمانده نیروی‌هوائی‌شاهنشاهی ازاروپا به‌تهران بازگشت خواهند کرد. تیمسار خاتمی درروز انجام مانور هوائی ایران وآمریکا در تهران خواهندبود.

دفاع امریکا

گلدسبورك ـ کارولینای شمالی ـ ۶فوریه ـ یونایتدپرس ـ یك‌گروه‌شامل سی هواپیمای جنگنده که‌وابسته به فرماندهی تاکتیکی نیروی هوائی‌امریکا است روز دوشنبه (فردا)برای سه هفته امریکارا ترك میکنند .

این هواپیما بفرماندهی ژنرال هنری ویجلو فرمانده لشکر نوزدهم هوائی امریکا باسپانیا ،ترکیه ،ایران و پاکستان می‌آیند .

مقامات امریکائی میگویند اعزام این هواپیما هابرای آن‌است که‌عملا به‌کشور های متفق امریکانشان‌داده شود که‌پیوسته قوای مسلح آمریکا برای دفاع‌آنها آماده است .بادیدار این هواپیما هااز سه‌کشور عضوسنتو علاقه خاص‌امریکا به‌حمایت ازاعضاء این پیمان کاملا به‌ثبوت میرسد.

این‌هوا پیماها بدون توقف‌ازامریکا به‌اسپانیا میروند وروز ۲۷فوریه به امریکا بازمیگردند .این‌گروه‌از هواپیما های نیرومند ، هواپیما های‌نفتکش ، هواپیماهای اکتشافی ،وجنگنده های تاکتیکی ترکیب شده ۱۹افسرستاد لشکر ۱۹هوائی نیزبایك هواپیمای نیروبر «سی ـ ۱۳۰» همراه آنهاهستند.

ماجرای گمشدن چهار

بقیه از صفحه اول

در تماسی که خبرنگار ما با آقای سرمدی یکی از کوهنوردان گمشده گرفت نامبرده چگونگی این ماجرای سی و پنج‌ساعته را چنین شرح داد :

راه را گم کردیم

من و سه نفر از دوستانم آقایان محمدی ـشمس ـ فراسیون عصرپنج شنبه تصمیم برفتن بقله توچال را گرفتیم ساعت چهار و نیم صبح روز جمعه بسوی توچال حرکت کردیم و بدون کوچکترین حادثه ای بقله صعود نمودیم در مراجعت سرمای شدیدی توام با مه و ریزش برف ما را ناراحت کرد وباعث شد که راه را گم کردیم . سرانجام پس از شانزده ساعت سرگردانی و دوبرو شدن با چندین‌گرگ گرسنه درسرمای شدید موفق شدیم خود را بیکی از آبادی های حوالی اوشان برسانیم . وقتی به آبادی رسیدیم صورت هر چهارنفرمان از سرما آسیب دیده‌بود. پس از کمی استراحت در آبادی از راه اوشان بتهران مراجعت کردیم .

دربار محترم شاهنشاهی

رونوشت دفتر نخست‌وزیری ـ رونوشت وزارت محترم کشور ـ رونوشت استانداری محترم استان اول .

اینجانبان امضاء کنندگان زیر ساکنین دهستان لولمان واقع در ۲۳ کیلو متری رشت به لاهیجان معروض میدارند چندی قبل که جناب آقای نخست‌وزیر و هیئت محترم دولت به گیلان تشریف فرما شدند اهالی خواسته های خود را بعرض رساندند و مدتی میگذرد که از الطاف جناب آقای نخست‌وزیر و هیئت محترم دولت نتیجه حاصل نگردیده ودر چندی قبل هم‌نامه ناقابلی که حاکی از احساسات اهالی نسبت به شاهنشاه محبوب و رعیت پرور بوده تقدیم و تکرارا خواسته‌های خود را که تاسیس شهرداری می‌باشد تقاضا نموده و امیدواریم بشکرانه سلامتی شاهنشاه محبوب‌با تاسیس شهرداری در دهستان لولمان که متجاوز از ده هزار نفر جمعیت می‌باشد اقدام لازم مبذول فرمایند .

غلامرضا منتظری ـ غلامحسین رازقی ـ حاجی محمود وهابی ـ اسماعیل حسین‌پور ـ عباس خادمی ـ اسحق عزمی ـ محمد شریف هادی زاده ـ احمدتحریری ـ عیسی سیرتی ـ حسن رحیمی حسین خادمی ودر حدود ۲۵۰ امضای دیگر .

آگهی های تسلیت

با نهایت تاسف مصیبت وارده را بخانواده محترم اصانلو تسلیت میگوئیم . **دکترمیرعابدی‌ـدکتر طالقانی**

با اندوه فراوان در گذشت بهشتی روان تیمسار سر لشگر فراهتی را ببازماندگان آن سپاهی بزرك تسلیت عرض نموده خود را شریك این مصیبت عظیم میدانم .

آ‌ـ۳۲۹۱۵ **سرگرد دیباژ**

سرکار سرگرد کاظم محمدی

در گذشت شادروان تیمسار سرلشگر فراهتی را به خانواده محترم فراهتی بویژه به آن دوست ارجمند تسلیت عرض و خود را در این مصیبت سهیم و شریك میدانیم .

سرهنك ستاد محسن به آفرید ـسرگردعلی فروزین

با کمال تاسف در گذشت شادروان تیمسار سرلشگر حسن فراهتی را به خانواده محترم آن مرحوم بویژه برادر عزیزم سرگرد محمدی تسلیت عرض میکنم **سرهنك محمدی**

همکار محترمه دوشیزه لسانی

با کمال تاسف و تاثر در گذشت مرحوم شادروان محمد تقی لسانی پدر عالیقدر شما را تسلیت عرض نموده شادی روح‌و بقاء عمر بازماندگان آنمرحوم را از خداوند مسئلت مینمائیم **کارمندان‌دبستان دولتی تدین**

دوست عزیز آقای ایرج فریدونی

با نهایت تاثر درگذشت پدر بزرگوارتان را از صمیم قلب تسلیت بقای عمر بازماندگان آن مرحوم را از خداوند متعال خواهانیم .

رئیس شهربانی مرند ستوان یکم مکی ـرئیس عمران وآبادی مرند فرجی ـ رئیس دفتر دادگاه مرند ناعمی‌ـ رئیس آگاهی مرند یزدانی مطلق ـخبرنگارمرند بابائی

جناب سرگرد محمدی

با اندوه فراوان مصیبت وارده را بجنابعالی و فامیل محترم فراهتی تسلیت عرض بقاء عمر شما را از خداوند آرزومندیم .

حسن شمس فلاح ـسید نجم‌الدین احقری ـ علی‌اکبر حیدر آقا ـحسن احمد زاده آ‌ـ۳۲۸۹۱

سرکار دانش آموز حسینقلی آریان‌نژاد

با نهایت تاسف درگذشت‌مرحوم حسینعلی زرین کلاه را بشما و خانواده آنمرحوم تسلیت عرض نموده ضمن ابراز همدردی‌بقاء عمر سرکار و بازماندگان را از خداوند خواهانیم

از طرف‌دانش‌آموزان گروهان چهارم دبیرستان‌نظام‌مرکز آ‌ـ۳۲۹۰۹ **سروان رشیدی**

دوست وهمکارمحترممان‌آقای‌حسام‌الدین آقا حسینی

دبیران ریاضی اهواز از خبر تاسف آور فوت مرحوم ابوی اندوهناك و بدینوسیله مصیبت وارده را تسلیت عرض مینمائیم . **از طرف‌دبیران ریاضی اهواز ـ نحوی**

افسران و درجه داران هنك ۲۵ پیاده مصیبت وارده را بدوست و همکار عزیز سرکار سروان نبوی تسلیت عرض نموده بقاء عمر آن خانواده محترم را از خداوند بزرك مسئلت داریم .

فرمانده هنك ۲۵ پیاده ـ سرهنك ستاد پراگمی

در گذشت ابوی دبیر محترم آقای آقا حسینی را به ایشان تسلیت میگویم **چنگیز**

مصیبت وارده را بخانواده زند مخصوصا به جناب آقای دکتر مصطفی اورندی تسلیت عرض می نمایم

آ‌ـ۳۲۸۶۱ **علی هادلی**

دوست عزیز و گرامی آقای حسین رازانی

در گذشت شادروان پدر گرامی آندوست عزیز را از صمیم قلب تسلیت گفته بقاء و سلامتی خانواده محترم‌را از درگاه احدیت خواستاریم

آ‌ـ۳۲۸۵۹ **مهدی تهرانی ـ هادی صدقدار**

جناب آقای دکتر مصطفی اورندی مصیبت وارده را بجنابعالی‌و خانواده محترم صمیمانه تسلیت عرض میکنیم

مقصود پور ـ منوچهر شفیعی ـ عبدالعلی جهانی

جناب سرگرد محمدی

افسران و درجه داران دائره تدارکات تیپ فنی‌نیروی هوائی در گذشت شادروان تیمسار سرلشگر فراهتی را به خانواده محترم ایشان بویژه به آن همقطار گرامی‌تسلیت عرض میکنند . آ‌ـ۳۲۸۸۹

جناب آقای عباس لسانی‌رئیس اداره‌امورشهرشمیرانات

بدینوسیله فوت مرحوم محمد تقی لسانی را تسلیت عرض نموده و در غم واندوه جنابعالی شریك میباشیم .

از طرف کلیه کارکنان و کارمندان برزنهای‌شمیرانات

ارسلان گرور رئیس برزن تجریش ـامیر مختاری‌رئیس برزن قلهك ـمصباح کریمی رئیس برزن نیاوران ـ امینی رئیس برزن دروس ـ عارفپور معاون برزن دربند

استادان گرامی جنابان آقایان دکترخانلری و دکتر کیا

مصیبت وارده را بحضور استادان ارجمند تسلیت عرض مینمائیم .

علیرضا منصور موید ـ اردشیر جمالی ـ حسین‌ابراهیم‌ـ محمد دشتی ـ غلامرضا معصومی آ‌ـ۳۲۹۴۱

سرکار سروان عطاءاله نبوی

با قلبی مملو از تالم و تاثر در گذشت پدر بزرگوار آنجناب را تسلیت عرض نموده بقاء خاندان معظم را ازخدای بزرك خواستاریم . **افسران‌گردان‌یکم لشگر۹ خوزستان**

بهمکار عزیزمان آقای عباس ملك پوریان تسلیت عرض نموده بقای عمر بازماندگان آنمرحوم را از خداوند خواستاریم .

از طرف کارگران کارخانه و فروشگاه خاك‌نگار مقدم‌ـ محسن تند هوش آ‌ـ۳۲۹۰۷

مصیبت وارده را بخانواده ملك پوریان خصوصا آقای عباس ملك پوریان تسلیت عرض نموده سلامتی آن خانواده را از خداوند خواستاریم .

اسماعیل خاك نگار مقدم ـ منصور خاك نگار مقدم‌ـ سعید خاك نگار مقدم . آ‌ـ۳۲۹۰۷

جناب آقای مهندس سلطانی

بدینوسیله مصیبت وارده را به جنابعالی تسلیت عرض نموده بقاء عمر و سلامتی آن جناب را خواهانیم

آ‌ـ۳۲۹۲۹ **شرکت‌تکنیك بامسئولیت‌محدود**

سعدیا مردنکو نام نمیرد هرگز
مرده آنست که نامش بنکوئی نبرند

با یکدنیا تاسف فوت نابهنگام تیمسار سرلشگرحسن فراهتی یکی از وطن پرست ترین خدمتگذاران میهن و شاهنشاه و ارتش را به همسرو فرزندان داغدیده و سرکار سرگرد محمدی داماد محترم ایشان تسلیت عرض مینمائیم

حاتم منصور بخت ـ مینوچهر منصور بخت ـ ایرج منصوربخت ـپرویز منصور بخت ـسروان محمود شاملو‌ـ سرهنك عبداله شاملو ـهمایون شاملو ـ قمر شاملو ـ امیر حسن شاملو آ‌ـ۳۲۹۲۱

جناب آقای مهندس مجتبی سلطانی

کارمندان و کارکنان اداره راه استان آذربایجان‌شرقی از خبر فوت ناگهانی برادر عزیز شما شادروان مهندس جلال سلطانی سخت متاثر و در این مصیبت جانگدازسهیم بوده و به آن جناب و خانواده محترمشان تسلیت عرض مینمایند .

مهندس درگاهی ـ مهندس وزیر نژاد ـ ندیمی ـ محبوبی ـ آزاد ـدرویش ـ شمس زاده ـ مهندس کریمیان‌ـ مهندس رستگار ـ خاکپور ـ حسینی ـ فرخزاد ـ مدنی ـ تقویمی‌ـ آقا زاده ـ خلخالی ـ ترابی ـ مسروری ـیوسفی‌ـ احمدی ـ دیلمقانی ـ امین دادبر ـ خافیه ـ ساغر زاده ـ لطفی ـ سهام پر ـ موتمنی ـ ساعدی ـ خدا دادی ـ اسدی ـ عطائی ـ صمدیه ـتوتونفروش‌ـقدسی ـبلندهمت‌ـ تاجر زاده ـمحمدی ـ قائم مقامی ـصالحی ـ فشارکی‌پور‌ـ آذری ـنفتچیان ـ ضرابی ـ حبشی آ‌ـ۴۱۱۲۸

افزایش درآمد مردم

بقیه از صفحه اول

میزان احتیاجات عمرانی کشورو میزان منابع موجود راپیش‌بینی نمود .

دفتر اقتصادی سازمان برنامه که‌اخیرا طبق تصویب شورایعالی سازمان به مدیریت امور اقتصادی تبدیل شده بامتجاوز از سی نفر کارشناس ایرانی و خارجی از دو سال پیش مشغول بررسی کلیه طرح های عمرانی‌سازمان برنامه ووضع عمومی واقتصادی کشور گردیده و گزارشی در دو هزار صفحه تهیه و تنظیم نموده است .

این بررسی نه تنها مبنای تجدیدنظر در برنامه هفت ساله دوم که درآثر تقلیل سهم سازمان از عواید نفت و سایر تغییرات ضرورت داشت گردید بلکه پایه و اساس مطالعات و بررسی های جاری جهت تهیه و تنظیم‌برنامه عمرانی پنجساله سوم کشور نیز می باشد .

بایستی بخاطرداشت که در آمد ملی غالب کشور های مترقی وتوسعه یافته در حدود ۳ یا ۴ در صد درسال افزایش مییابد ولی چنانچه درآمدملی ایران هم در حدود ۳ یا ۴ در صد در سال بالا برود سطح زندگی مردم کشور بهبود چندانی حاصل نخواهد نمود زیرا جمعیت ایران در سال در حدود ۲٫۵ در صد افزایش مییابد و برای آنکه بتوان در آمد سرانه را بمیزان موثری بالا برد بایستی‌درآمد ملی را بیش از ۳ یا ۴ در صدافزایش یابد . لیکن افزایش در آمد ملی بیش از این مقدار مستلزم کوشش های زیاد و از خود گذشتگی های بسیار است .

قسمت های دیگر مصاحبه آقای مهندس هدایت در شماره‌آینده بنظر خوانندگان خواهد رسید .

وکلائی که وکیل انتخاب میکنند

امروز وکلای دادگستری نیمی ازوقت خودرا درمحاکم ونیمی را در محل قرائت آرا بسر بردند.

★ **درمیان ۴۱۲ نفر رای‌دهنده فقط سه وکیل زن وجودداشت...**

★ **وکلای دادگستری درمقابل محاکم نتیجه آراء قرائت شده را بیکدیگرمیگفتند**

اعضای هیئت نظارت مشغول قرائت آراء وکلای دادگستری میباشند

از ساعت هشتو نیم صبح امروز قرائت آراء ماخوذه وکلای‌دادگستری در محل کانون وکلا شروع شد. همانطور که در شماره گذشته‌باطلاع خوانندگان محترم رسید تا یك ساعت بعد از ظهر دیروز جمعا ۴۱۲ نفر از وکلای دادگستری حاضر در مرکز در انتخابات دهمین دوره انتخاب هیئت مدیره کانون‌وکلا شرکت‌کردند.

هشت پاکت

آراء ماخوذه آخر وقت دیروز در هشت پاکت قرار داده شدو پس از پاك و مهر در محل کانون قرار گرفت.

از اول وقت امروز عده زیادی از وکلای دادگستری در محل کانون وکلا حاضر شدند تادر قرائت آرا از نزدیك نظارت داشته و از نتیجه حاصله مستحضر شوند. نکته جالب درمراسم امروز حضور متناوب‌وکلای دادگستری در قرائت آراء بود، باین ترتیب که چون اغلب وکلاناچار از انجام کارهای روزانه خود در محاکم بودند و از طرفی به نظارت در قرائت آراء علاقه داشتند بطور نوبت وکشیك در کانون‌حاضر شده وهردسته‌نیمساعت توقف میکردند و سپس در محاکمی که مربوطه داشتند حاضر میشدند

جالبتر آنکه عده‌ای از وکلای دادگستری آخرین نتیجه و تعدادآراء قرائت شده را در جلو محاکم ودادگاه‌ها بسایر همکاران خود میرساندند.

پدر و پسر و دختر

آقای محمد فرزین رئیس دفتر کانون وکلا که بیش از ۱۲ سال است در این پست خدمت میکند خاطرات شیرینی از ده دوره انتخاب هیئت مدیره کانون وکلا داشت.

وی میگفت: در بین ۴۱۲ نفر وکیل دادگستری شرکت کننده سه وکیل دادگستری زن باسامی بانو دکتر مهرانگیز منوچهریان - بانو قدسیه موسوی حجازی وبانو یکاترینا سعید خانیان در انتخابات دیروز رای داده اند.

در بین سه وکیل زنی که دیروز رای دادند بانو قدسیه‌موسوی‌حجازی فرزند آقای سید محمدباقر حجازی وکیل دادگستری است که علاوه بر پدر، برادرش نیز وکیل دادگستری است ودرحقیقت باید گفت وکالت دادگستری شغل خانوادگی آنهاست.

وکیل ۹۳ ساله

همچنین در بین شرکت‌کنندگان دیروز یك وکیل دادگستری بنام آقای محمد موثقی شرکت کردکه بیش‌از ۹۲سال از عمرش‌میگذشت. این وکیل سالخورده دادگستری دیروز عصا زنان در میان ازدحام وکلای جوان خود را پای صندوق رسانید ورای داد.

ضمنا وکلای دادگستری دو اقلیت مذهبی (ارامنه و کلیمی) نیز مثل سایر وکلای دادگستری در انتخابات دیروز شرکت کردند.

جشن سردوشی آموزشگاه گروهبانی‌گارد شاهنشاهی

ازساعت سه‌ونیم بعدازظهر دیروزجشن سردوشی دویست نفر از دانشجویان آموزشگاه گارد شاهنشاهی درباغشاه برگزار گردید.

پس‌از مراسم‌سوگند که‌در برابر تمثال اعلیحضرت همایونی وبرچم های ایران وگارد شاهنشاهی انجام شدتیمسار سرلشکر نصیری‌فرمانده گارد مستقل شاهنشاهی سردوشی یکی‌از دانشجویان رانصب کرد.

در شهرستانها

یکشب و هفت بار زلزله

کرمان طبق گزارش خبرنگار اطلاعات شب گذشته در قریه «گرك» از توابع کرمان ۷ بار زلزله شدید حادث‌گردید که‌موجب اضطراب و وحشت اهالی گردید خوشبختانه این زلزله خسارات‌و تلفاتی وارد نیاورد.

۷ نقطه جنگل آتش گرفت

گرگان - بنا بگزارش خبرنگار اطلاعات روز گذشته ۷ نقطه از جنگلهای استون آباد، طنا، سرکلاته، با جاده، سیاه‌دره شمسو شکین و یا لودر بعلت نامعلومی آتش گرفت. بلافاصله دانش آموزان سال اول آموزشگاه عالی جنگلبانی، افراد ژاندارم با کمك اهالی برای اطفای حریق اقدام کردند و از لشگر نیزکمك خواستند سر انجام بافعالیت زیاد آتش خاموش شد و خساراتی وارد نیامد.

طوفان شدید

اهر - گزارش خبرنگار اطلاعات حاکی استکه طوفان شدیدی در اهر حادث گردید و سر تا سر شهر را گرد و خاك فرا گرفت از ترس اتصال سیمهای برق موتور برق را خاموش کردند براثر این طوفان شدید اغلب درختان باغات ریشه کن گردید و خسارات زیادی وارد آمد طوفان هنوزهم ادامه دارد ولی تا حدی از شدت آن کاسته شده است.

آمار حوادث هفته گذشته

۱۳۸ نفر

در هفته گذشته ۱۳۸ نفر در اثر حوادث مختلف در تهران و حومه مجروح و مسموم شدند.

از این عده ۵۱نفر در اثر حوادث رانندگی، ۱۷نفر در اثر نزاع و چاقوکشی، دو نفر در اثر اصابت گلوله شانزده نفر بعلت سوختگی، ۱۹نفر درنتیجه سقوط ازبلندی‌مجروح شدند.

در همین مدت سی نفر بعلت مسمومیت غذائی در بیمارستان بستری شده و ۳ نفر بقصد انتحار خود را مسموم کرده اند.

بازار تهران

بقیه از صفحه اول

قبل معتمدین بازار بعد از تشکیل جلسات متعددی از شهرداروقت تقاضای تغییراتی در وضع‌موجود دهانه بازار را نمودند کسبه و اصناف و تجار بازار معتقدندکه در صورت احداث سردروساختمان پلکان معلقی در دهانه بازار از ازدحام در درون بازار کاسته میشود زیرا اکنون قسمتی از بازار بزرگ و بازار های مجاور را طوری ساختمان نموده‌اند که نظیر راهرو زمینی دو طبقه‌بالائی نیز معبری بوجود آمده و مشتریان بازار با استفاده از این پلکان میتوانند از طبقه فوقانی نیز عبور نمایند براثر این کارساختمان بازار مدرن تا انتهای آن امتداد میباید زیرا با نصب پلکان معلق مغازه‌های طبقات فوقانی سرقفلی پیدا کرده و مغازه داران درامر ساختمان تشویق میشوند خبرنگار ما ضمن تماس با معتمدین بازار کسب‌اطلاع کرد که‌خودتجاروا‌صناف بازار در این کار بشهرداری‌کمك خواهند کرد. اکنون مامورین مشغول مطالعه در پرونده امر میباشند و پس از پایان بررسی گزارشی بشهردار خواهند داد مغازه داران بازار میگویند اگر سردرمناسب‌و پلکان‌معلق‌دربازار نصب‌شود بازارمشتریان سابق‌خود را باز می یابد.

انتصابات

دروزارت امورخارجه

آقای ناصر شیرازی بسمت دبیر دوم در سر کنسولگری شاهنشاهی در نیویورك منصوب شده است که در شماره دیروز اشتباها (شیلاتی) چاپ شده بود.

آقای علی خردمهر بسمت‌دبیرسوم سفارت کبرای شاهنشاهی در کپنهاك تعیین گردید.

در دادگستری

آقایان احمد قیصری دادیار دادسرای شهرستان اصفهان - محمدمانی‌دادیاردادسرای‌شهرستان کاشان - علی اکبر رزاز رئیس دادگستری شهرستان آبادان - منوچهر شهیدی معاون اداره حقوقی - محمد ولی‌پور گودرزی رئیس قسمت یك اداره حقوقی - کوچك آقا دیهیم مستشار دیوان کیفر - سید احمد حجازی رئیس شعبه ۲ دادگاه بخش کرمان مهدی خاوریان دادیار دادسرای تهران - علی‌اصغرتقوی‌رئیس‌شعبه ۴ دادگاه‌بخش‌سراب - اسمعیل‌احمدیان بازرس بازرسی کل کشور - سید جواد جوادی کارمند علی البدل دادگاه‌بخش‌جدیدالتاسیس سیاهکل غلامعلی‌حسامی‌رئیس‌دادگاه‌شهرستان جدیدالتاسیس‌میانه - محمد مصلی حقیقی کارمند علی البدل دادگاه شهرستان میانه

در وزارت کشاورزی

آقایان دکترخسرو مهدیزاده بریاست اداره کل‌خدمات ودکترقوام‌الدین‌شریف به‌ریاست اداره کل‌بررسی های‌آفات‌و قرنطینه نباتی ومحمدنوابی بریاست امور اداری اداره‌کل خدمات منصوب شدند.

دروزارت گمرکات

امروز از طرف وزیر گمرکات آقای اهری بسمت رئیس اداره تبلیغات و امور اجتماعی آن وزارتخانه منصوب شد.

حوادث وقایع

مردی که یك زن و سه مادرزن دارد!

این سه مادرزن معتقدندکه ازشانس خوب دخترآنها داماد بجائی رسیده‌است

دیروز مردی بنام علی با سه زن همراه پرونده ای بدادسرا آمده بود. او می گفت که هر مردی که ازدواج کرده گرفتار یك مادر زن است ولی من سه مادر زن دارم و از این جهت سه بار بیشتر از سایرین عذاب می کشم!

علی ضمن اشاره به زنهائی که همراه او بودند اضافه کرد: این‌سه زن هرسه مادر زن من هستند و از هرسه که مخل آسایش خانوادگی‌من هستند شکایت دارم. یکی از اینها مادر زن اصلی من است، دیگری مادر مادر زنم و سومی هم دایه زنم می باشد. این سه نفر هر روز به خانه من می آیند و اگر خدای‌ناکرده به آنها بد بگذرد دمار از روزگار من در می آورند و بمن فحش می دهند و کتکم میزنند. هر موقع هم که حرفی بزنم از اشرافیت خود وازپستی و حقارت خانواده من سخن می‌گویند و اضافه می کنند روزی که دختر آنها را گرفتم حتی لباس نداشته امو از شانس خوب دختر آنها باین زندگی رسیده ام.

علی سپس همراه این سه زن نزد دادیار دادسرا رفت و هرسه مادر زن نزد دادیار ناحیه تعهد سپردند که از این پس فقط ماهی یکبار بخانه دامادشان بروند و باین ترتیب‌پرونده موقتا مختومه اعلام شد.

یك اتومبیل جیپ را ازخیابان دزدیدند

امروز خبرنگارما کسب‌اطلاع کرد که‌یك‌اتومبیل جیپ‌بشماره ۳۰۵۵۳ متعلق بسازمان بیمه‌های اجتماعی توسط سارقین‌از خیابان اسکندری‌شمالی بسرقت رفته‌است.

این اتومبیل دیروز درمقابل منزل آقای‌مهندس اهری متوقف بودوموقعی که‌نامبرده ازمنزل‌بیرون‌آمد تاباا‌تومبیل بمحلی‌برود ازآن اثری ندید.

جریان سرقت بکلانتری یازده اطلاع داده‌شده ومامورین درصدددستگیری سارقین وپیدا کردن اتومبیل میباشند.

راننده فراری دستگیر شد

مامورین از روی لکه‌های خون برروی اتومبیل موفق بشناختن اتومبیل ودستگیری راننده شدند

امروز خبرنگارما کسب اطلاع کرد اتومبیلی که‌درجاده ونك باشش نفر اعضای یك خانواده تصادف کرده وموجب مرك‌دونفرو مجروح شدن چهارنفر دیگرشده بود توسط مامورین ژاندارمری ونك شناخته شد ورانندهآن‌دستگیر گردید.

اسامی مقتولین ومجروحین

در حادثه پریروز درجاده ونك دونفر بنام بانو خوشقدم شهبازی‌و خواهرزاده وی بنام هاشم‌امامی۳۰ ساله فوت شدند و غلام و عشرت شهبازی فرزندان بانو خوشقدم و ابراهیم بیرقی وخانم آغا امامی مجروح شدند.

این شش نفر درایستگاه اتوبوس ونك منتظر بودند که اتومبیل سواری باآنها تصادف کرد.

لکه‌های خون

خبرنگارما از شمیران گزارش میدهد: راننده اتومبیل مزبور پس‌از تصادف باهمان سرعت متواری شده واتومبیل را بگاراژ اتونادری سپرده و سفارش کرده بود آنرا فورا تعمیر وشستشو کنند ولی قبل از آنکه تعمیر شود مامورین ژاندارمری شمیران آنرا از شکستگی شیشه‌ها ووجود لکه های خون برروی درها و سپرهای آن شناخته و طی تحقیقاتی معلوم شد که راننده‌اتومبیل مزبور بنام موسی فرزند حمید میباشد شماره این اتومبیل ۱۱۱۹۲ بود وبااطلاع جریان به‌مقامات مربوطه کاردان فنی اتومبیل را مورد معاینه قرار داد و تائید کرد که‌این اتومبیل بایك یاچندین نفر تصادف کرده است پس‌از این جریان برای دستگیری راننده اقدام گردید و موسی دستگیر شد راننده متخلف پس‌از دستگیری بجرم خود اقرار کرد وفعلا قضیه تحت تعقیب می‌باشد.

مریم بانو پیداشده واینجاست

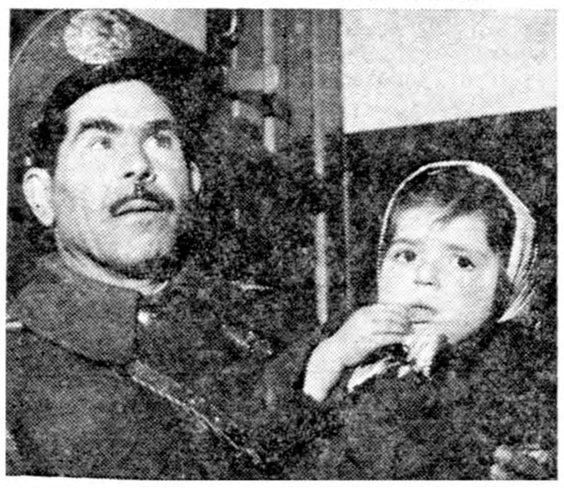

مریم بانو درآغوش پاسبانی که اورا نگاهداری‌میکند

یك دختر چهار ساله پانزده روز پیش در خیابان سلسبیل پیدا شده و اکنون در منزل یکی ازپاسبانان کلانتری ۱۸ بنام حسن رحیمی پور بسر میبرد.

این دختر که اسم خود را مریم بانو میگوید موی سر وابروانش بور میباشد و هنگامیکه پیدا شده کت سرمه‌ای و پیراهن و شلوار بلند چیت بتن و نیم چکمه لاستیکی بپا داشت.

پاسبان رحیمی پور امروزبسرویس حوادث اطلاعات مراجعه کرده برای پیدا شدن پدر و مادر این دختر بچه کمك خواست. اگر والدین این بچه تا یکی دو روز دیگر پیدا نشوند پاسبان مزبور ناچار خواهد شد که مریم بانو را بپرورشگاه بفرستد.

گمشده ها

یك دختر گمشده

یك دختر ۱۳ ساله بنام معصومه فرزند براتعلی هفتاد روز پیش از منزل واقع‌درسی متری نظامی کوچه کلات کاشی ۵۴ خارج‌شده و بمنزل مراجعت نکرده است. پدر معصومه تقاضا دارد درصورتیکه کسی اطلاعی از وی دارد بتلفن های شماره ۴۸۳۲۲ یا۹۱۰۰۹۱ خبردهد و پدر ومادر دختر را از نگرانی نجات دهد.

دانش‌آموز گمشده

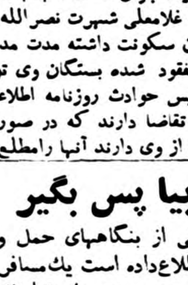

جعفر شکوری فرزندصمدشکوری محصل کلاس سوم متوسطه‌اهل تبریز مدتی است بدون اجازه پدر ومادر ازتبریز خارج‌شده وبه‌جای نامعلومی مسافرت کرده است. بستگان وی توسط سرویس‌حوادث از اشخاصی که‌از این شخص‌اطلاع دردست دارند تقاضا میکنند به‌تلفن شماره ۲۲۰۱۸ یاتجارتخانه سراجی واقع‌درتهران سرای حاجب‌الدوله خبردهند ومژدگانی خودرادریافت نمایند.

یك جوان‌گمشده

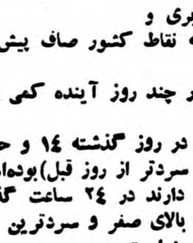

یك جوان ۲۵ساله بنام نصرالله فرزند غلامعلی شهرت نصرالله که‌در آبادان سکونت داشته مدت مدیدیست که مفقود شده بستگان وی توسط سرویس حوادث روزنامه اطلاعات از مردم تقاضا دارند که در صورتیکه خبری از وی دارند آنها رامطلع‌نمایند.

وقتی شاگرد راننده پشت فرمان بنشیند

۱۸ ماه خودش زندانی میشود ودوماه راننده‌اش!

امروز شعبه سوم‌دادگاه عالی‌جنائی برای رسیدگی بپرونده راننده وشاگرد راننده‌ای بنام یدالله اقبالی فرزند ولی‌الله وعلی محمدیان فرزندابراهیم تشکیل گردید.

علی محمدیان چندماه قبل درروی کامیونی کارمیکرد ویدالله نیزدرروی همین‌کامیون شاگرد راننده بود. در شهریور ماه سال جاری علی کامیون را درجلوقهوه‌خانه ای‌واقع‌در خیابان ری متوقف‌کردو خودش برای صرف چای بداخل قهوه‌خانه رفت و یدالله شاگردش کامیون را بطرف خیابان فخراسان بحرکت درآورد. ولی چون مهارتی در رانندگی نداشت باعابری تصادف کردو موجب مرك وی‌گردید امروز دادگاه باتهام این راننده و شاگردش رسیدگی کردویدالله‌اقبالی شاگرد راننده راباتهام قتل‌غیرعمد به ۱۸ماه‌زندان وده هزارریال غرامت نقدی وپنجسال محرومیت ازرانندگی وعلی محمدیان راننده‌کامیون رابدو ماه زندان محکوم کرد.

قاچاقگیر محکوم، قاچاقچی‌ها تبرئه!

امروز شعبه دوم دادگاه‌عالی‌جنائی برای رسیدگی باتهام دو قاچاقچی و ژاندارمی بنام حسن معصوم علی زاده فرزند علی تشکیل‌گردید.

بموجب کیفر خواست دادسرای مازندران چندی قبل حسن هنگام عبور از یکی از دهات گیلان نسبت بدو نفر بنام مسیب آذرلو فرزند حسینعلی و موسی صادق لو فرزند حسن ظنین شده و پس‌از بازرسی بدنی مقدار ده کیلو تریاك کشف و هر دو را بپاسگاه جلب نمود و گزارش داد که این دو نفر را با ده کیلو تریاك گرفته است ولی در موقع تحویل تریاکها معلوم شد که مقدار هفت کیلواز تریاکهای مکشوفه حیف و میل شده‌است در نتیجه پرونده‌ای بر علیه مامور و قاچاقچی ها تشکیل و تحویل دادگاه جنائی مرکز گردید.

دیروز دادگاه باین‌پرونده‌رسیدگی کرد و پس از چند ساعت مشاوره مسیب و موسی را بعلت فقد دلیل کافی تبرئه کردولی ژاندارم حسن را بعلت حیف و میل تریاکها به چهار ماه زندان محکوم نمود.

مامورین ژاندارمری وکشف کالای قاچاق

بقراریکه کسب اطلاع شده‌است، مامورین ژاندارمری درشهرستانهای مرزی فعالیت دامنه داری را علیه قاچاقچیان شروع‌کرده‌اندو در ظرف هفته دوم ماه جاری مقدار زیادی کالای قاچاق بارزش چندین میلیون ریال از قاچاقچیان بدست آورده‌اند این‌کالاهاکه عبارت ازصابون وچای و لوازم آرایش والبسه پارچه های مختلف ومقدار قابل‌ملاحظه‌ای طلابوده اغلب در شهرستانهای خرمشهر و آبادان واهواز کرمانشاه کشف‌شده و قاچاقچیان تسلیم مقامات قضائی گردیده‌اند دریك فقره قاچاق‌مامورین ژاندارمری ۱۵صندوق چای‌درشصت کیلومتری‌اهوازکشف کرده‌وباتیراندازی قاچاقچیان را دستگیرکرده‌اند.

فرانتس‌شومر میگوید: پول اضافه‌دادی بیا پس بگیر

امروز آقای دکتر شریف‌بازرگان واردکننده مماطلاع دادمسئول یکی از بنگاههای حمل و نقل درقصبه مرزی اطریش و یوگسلاوی که‌فرانتس شومرنام دارد بوی اطلاع‌داده است یك‌مسافر ایرانی بنام بزچی‌دارای گذرنامه از تبریز هنگام‌حمل اثاثیه خودمبلغی درحدود پنجهزار شلینك اطریشی اضافه پرداخته است.

آقای‌فرانتس شومر درخواست کرده شخص‌نامبرده‌به آقای دکتر شریف مراجعه نماید ومبلغی راکه بابت حمل پنج چمدان خود بترکیه اضافه‌پرداخته دریافت کند.

۲۰۲۵۶۹ تلفن مستقیم سرویس حوادث

پیش بینی هوا

هوای شهر تهران سردترخواهدشد

پیش بینی وضع هوای ایران تاظهر فردا طبق گزارش اداره پیش بینی کل هواشناسی بدینقرار است:

هوای شهر تهران صاف پیش بینی میشود.

هوای نواحی اطراف دریای مازندران ابری و بارانی، نواحی آذربایجان ابری وهوای بقیه نقاط کشور صاف پیش‌بینی میشود.

ضمنا درجه حرارت هوای شهر تهران در چند روز آینده کمی پائین خواهد آمد.

حداکثر درجه حرارت هوای شهر تهران در روز گذشته ۱۴ و حداقل آن صفر درجه سانتیگراد بالای صفر (۳درجه سردتر از روز قبل)بوده‌است.

گرمترین نقاطی که ایستگاه هواشناسی دارند در ۲۴ ساعت گذشته شهر زاهدان با حداکثر ۳۷ درجه سانتیگراد بالای صفر و سردترین نقاط شهر سنندج با حداقل ۶درجه زیر صفر بوده‌است.

در ۲۴ ساعت گذشته

۱۵ نفر دراثرحوادث مختلف‌مجروح شدند

در ۲۴ ساعت گذشته سه نفر باسامی علی زمانی پور فرزند عباد - ولی‌اله فرزند اسمعیل ونصرت‌اله‌اصغری‌فرزند نادر در اثر حوادث رانندگی.و نامدار یوسفی فرزند پاشا در اثر نزاع و ۹ نفر باسامی طاوس کنش رو فرزند ابوالقاسم -زهرا جلالی فرزندا‌سداله - سبحان تدینی فرزند ستار - ستاره آرمنده فرزند حسینعلی - شهپر علی بابائی - جواد حلالی - شهربانو رمضانی -منیژه ناصری و فاطمه رضائی در اثر سوختگی ومولی خدایار در نتیجه ماندن زیر آو ار وسید علی اکبر حسینی فرزند سید عبداله در اثر سقوط از بلندی مجروح شدهو در بیمارستان سینا و حکیم‌الملك بستری شده‌اند.

فاستونی کینوخ مدلهای ۱۹۶۰

مرکز پخش و نمایندگی انحصاری درایران

ارشد و اطلسچی

بازار تلفن ۲۲۷۴۶

بانمایندگان ما درشهرستانها آشنا شوید

شیراز:	شرکت ایران‌اروپ	قم:	آقای لاجوردیان
اصفهان:	شرکت حقیقت	بندرپهلوی:	آقای‌عطاءاله دستوان
رضائیه:	خیابان پهلوی- آقای علی پور	بابل:	آقای عابدیان
مشهد:	خیابان پهلوی- مغازه یکتا- آقای قدس	آمل:	آقای روح‌اله روحی
همدان:	فروشگاه مدجهان- آقای ایزدی	گرگان:	آقای مصطفوی
رشت:	خیابان شیك - آقای یزدانی	سبزوار:	آقای نصرنیا
تبریز:	مغازه ژیلا- آقای اردبیلی	تربت:	آقای پورحسینی
کرمانشاه:	مغازه اطلس ومسعود آقای هاشم‌پور	حیدریه:	
ساری:	آقای‌احمدغفاری	بهشهر:	آقای‌ابراهیم فاضلی
خوی:	آقای‌چارقدچی	لاهیجان:	آقای علیزاده

بقیه خبرهای فرهنگی و ورزشی

درمسابقات کشتی واحدهای ارتش

کشتی‌گیران دژبان مقام اول راکسب کردند

مسابقات کشتی واحد های ارتش از ساعت پنج بعد از ظهر روز پنج شنبه چهاردهم بهمن ماه در سالن محمد رضا شاه پهلوی آغاز شدواحد های دژبان، تسلیحات، چتر باز ، دبیرستان نظام ، دانشکده افسری ، موتوری ، مرکز پیاده ،حمل و نقل، سپاه یك مرکز در این مسابقات شرکت نموده بودند مسابقات کشتی واحد های ارتش‌برای اولین بار در تاریخ ورزش کشتی‌ایران بابتکار فدراسیون کشتی‌کشور برپا گردیده بود .

از ساعت پنج بعداز ظهر دیروز فینال این مسابقات باحضور تیمسارسرلشکر امیر صادقی رئیس دژبان ، تیمسار سرتیپ دیلمی رئیس هیئت کشتی‌آذربایجان و سرهنك معروفخانی رئیس فدراسیون‌کشتی کشور وجمع کثیری‌ازشخصیت های ورزشی کشور برگزار گردیدو در نتیجه‌بعداز یك مبارزهٔ مهیج‌تیم کشتی پادگان دژبان مرکز مقام اول را احراز نمود .

قهرمانان‌اول هشت‌وزن بشرح‌زیر می باشند وزن‌اول مجی از موتوری ، وزن دوم سیف پور از دژبان ، وزن سوم شعبان ازدژبان، وزن چهارم‌سیروس‌پور از دژبان ،وزن پنجم میر مالك از دژبان ، وزن ششم میرویس از چتر باز ،وزن هفتم ملکان از موتوری ، وزن هشتم کیانی از دژبان .

ودر نتیجه تیم دژبان با ٤٥ امتیاز مقام اول ، چترباز با ۳۳ امتیاز دوم ، دانشکده افسری با ۲۵ امتیاز سوم شدند .

تشکر نخست‌وزیر سوئد

آقای تاکه «ارلاندر» نخست‌وزیر سوئد وبانو که‌درنیمه اول بهمن‌ماه مهمان دولت ایران بودند ضمن بازدید ازنقاط تاریخی ایران‌بدعوت باشگاه بانك ملی از ورزشهای باستانی ایران‌وسازمان های‌ورزشی باشگاه بانك ملی دیدن نموده‌وروز گذشته نامه تشکر آمیزی بعنوان آقای کاظمینی رئیس باشگاه بانك ارسال داشته واز اهداء آلبوم سپاسگزاری نموده‌اند.

کلاس ماماهای محلی درکرشته شهریار افتتاح شد

دیروز صبح مراسم افتتاح کلاس ماماهای محلی در قریه کرشته شهریار باحضور آقای کوثری مدیر کل فرهنك استان تهران وآقای دکتر بهرمان‌مدیر کل وزارت‌بهداری وآقای هاملین رئیس‌قسمت‌فرهنگی اصل چهار وآقای صالح مشاور فرهنگی وآقای دکترمؤید رئیس اداره بهداشت و بهداری استان تهران و آقای تشکری رئیس اداره کل تعلیمات اساسی وزارت فرهنك و دکتر ویلیاس مشاور فرهنگی استان دکتر ادواردز مشاور اداره‌کل تعلیمات اساسی وآقایان دکتر خبره‌زاده وزمانی سرپرستان تعلیمات اساسی استان تهران وعده‌ای دیگراز مشاورین امریکائی بعمل آمد.

ابتدا آقای مهدی‌زمانی رئیس اداره تعلیمات اساسی استان تهران گزارش چهارساله کلاس مزبور را که‌بکمك ادارات فرهنك وبهداری استان تهران تشکیل شده باطلاع حضار رسانیدو سپس آقای کوثری درمورد اهمیت همکاری ادارات‌فرهنك وبهداری بیاناتی‌ایراد کردآنگاه آقای دکتر مؤید نیزمطالبی اظهار داشت واز همکاری مامورین فرهنك وبهداشت اظهار خشنودی نمودند و سپس خانم امیری رئیس قسمت پرستاری بهداشت استان‌تهران درمورد اهمیت‌کارماماهای محلی اطلاعاتی بعرض حضار رسانید .آنگاه خانم سنندجی مدیرقسمت بهداشتی کلاس ماماها درس‌عملی خودرابا کمك همکاران و دستیاران خود شروع‌کرد.

مهلت مسابقه ادبی سنتو تا۲٤ اسفند تمدید شد

ازدبیرخانه سازمان پیمان مرکزی در آنکارا اطلاع میدهند که‌بنا بتقاضای دانشجویان کشور های منطقه‌ای عضو پیمان مبا تشرکت در مسابقه ادبی‌سنتو تا۲٤اسفند ماه ۱۳۳۸ تمدیدشده است.

موضوع این مسابقه که برای دانشجویان سالهای دوم وسوم‌دانشگاه ترتیب داده شده است « وسائل تقویت روابط فرهنگی بین کشور های منطقه‌ای سنتو» میباشد.

شرکت‌کنندگان باید مقالات خود راکه بیش ازهزار کلمه نباشد باداره روابط فرهنگی وزارت فرهنك ارسال دارند.

برنده مسابقه برای مدت ۷روز باهواپیما بیکی از دو کشورپاکستان یاترکیه مسافرت خواهد کرد. کلیه هزینه مسافرت واقامت برنده‌بعهده سازمان‌پیمان مرکزی میباشد.

نمایندگان آذربایجان وبختیاری بسرشماری‌اخیر اعتراض دارند

بعداز ظهر دیروز کمیسیون کشور مجلس شورایملی بریاست آقای موسوی و با حضور آقای فرهودی معاون وزارت کشور برای رسیدگی بلایحه « جدول جدید انتخابات تشکیل جلسه داد .

بقرار اطلاع دراین جلسه تقریبا کار رسیدگی بلایحه خاتمه یافت و اخذ رای نهائی نسبت به آن در جلسه آینده که باحضور آقایان نخست‌وزیر و وزیر کشور تشکیل خواهد شد بعمل خواهد آمد .

قبلانوشتیم که از طرف‌نمایندگان کرمان و کردستان برای این دو منطقه تقاضای نماینده اضافی شده اینك بطوریکه کسب اطلاع شده افزایش تعداد نمایندگان مورد موافقت قرار نگرفته است و اصولا گفته میشود که این امر مقدور نیست و صحیح نیست که از نمایندگان یك منطقه کم و بجای دیگری افزوده شود .

آقای نخست‌وزیر و آقای وزیر کشور در جلسه آینده کمیسیون که عصر روز سه شنبه تشکیل خواهد شد در موارد دیگری که پیشنهاداتی داده شده توضیحاتی خواهند داد و سپس رای نهائی بلایحه گرفته خواهد شد .

از جمله این پیشنهادات یکی در مورد حوزه بختیاری و تعداد وکلای این منطقه است که پیشنهاد دهنده میگوید در سر شماری این منطقه اشتباه شده‌است و در تعداد وکلای آنجا باید تجدید نظر شود . نظیر این پیشنهاد در چند مورد نیزراجع به آذربایجان داده شده‌است .

ضمنا پیشنهاد دیگری نیز تقدیم گردیده است که آسوریها و کلدانیها جمعا یك نماینده داشته باشند .

در صورت تصویب این پیشنهاد اقلیت کلدانی از ارامنه مجزا شده و باتفاق آسوریها یك نماینده انتخاب خواهند کرد .

درگذشت سرلشگر فراهتی

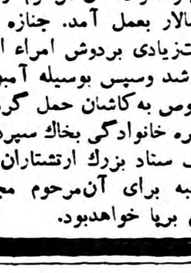

باکمال تاسف اطلاع یافتیم که درساعت سه‌بعدازظهر روز جمعه پانزدهم بهمن تیمسار سرلشکرحسن فراهتی فرمانده سابق لشکر- کرمانشاه پس‌از یك بیماری‌طولانی درفانی راوداع‌گفت.

مرحوم تیمسار فراهتی در دوره خدمات خود همواره منشاء اثرات ذیقیمتی بوده به‌ترتیب فرماندهی هنك رضاپور، معاونت دروس‌دانشکده افسری، معاونت لشکر وفرمانداری نظامی شیراز، فرماندهی تیپ‌مستقل رشت وفرماندهی لشکر کرمانشاه رابعهده داشته است.

مرحوم فراهتی درسال گذشته بعلت بیماری به‌آلمان اعزام شده وپس‌از شش ماه مداوا ومعالجه به ایران مراجعت کرده بود.

تشییع‌جنازه نظامی

ازساعت سه‌بعدازظهر دیروزمراسم تشییع جنازه نظامی آن مرحوم با حضور کلیه امراء وافسران ارشد ارتش وخانواده آن مرحوم ازمسجد سپهسالار بعمل آمد. جنازه تا مسافتزیادی بردوش امراء ارتش حمل شد وسپس بوسیله آمبولانس مخصوص به کاشان حمل گردیدتا درمقبره خانوادگی بخاك سپرده‌شود ازطرف ستاد بزرك ارتشتاران روز سه‌شنبه برای آن‌مرحوم مجلس ترحیم برپا خواهدبود.

آگهی راجع بقیمت منطقه‌ای املاك واراضی کرج

دراجرای ماده ٤ آئین‌نامه کمیسیون تقویم اموال غیرمنقول مصوب سال ۱۳۳۷اینك نظر کمیسیون نسبت به‌قیمت منطقه‌ای اراضی واملاك شهرستان کرج‌وحوالی آن جهت اطلاع عموم آگهی میشود مالکین محترم اراضی میتوانند با مراجعه به‌فهرست کامل قیمت‌ها که‌در اداره دارائی کرج‌موجود است وهمچنین‌ملاحظه‌آگهی هاکه‌درآن شهرستان به‌دیوار الصاق‌شده ازقیمت منطقه‌ای املاك مربوطه استحضار حاصل وبدهی مالیاتی خودرا پرداخت نمایند.

آ-٤۱۰۹۲ ازطرف مدیرکل‌وصول‌تهران ودارائیهای حومه -حقیقت

مشعل اُتوماتیک ساخت کارخانهٔ معظم ری آمریکا

"Ray" Oil Burner Co.

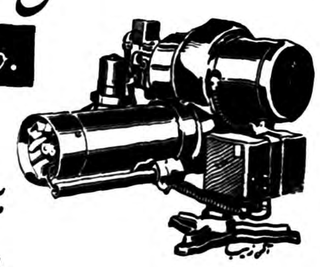

با ۸۵ سال سیادت صنعتی درسراسرجهان

برای شُعاژ مصارف صنعتی - دیگهای بخار - حمام‌ها

پارتی‌های جدید مشعلهای ری به‌قدرتهای از ۱ تا ۲۵ گالن

برای سوخت گازوئیل واروشد

نمایندهٔ انحصاری: شرکت شعله‌خاور: تخت‌جمشید - چهارراه بهار - تلفن: ۶۹۲۴۷-۶۸۹۶۲

مطب دکتر سرکیسیان

انتقال یافت به‌خیابان ویلا روبروی حمام ویلا تلفن ٤۲۷۸٦

۱-۲ آ-۳۲۸۳۱

یك قدم بزرك برای وصول مالیات‌ها

وزارت دارائی بااستفاده از اختیارات قانونی خودباتوجه به‌بند (د)از ماده ۳آئیننامه جرائم مالیاتی بمنظور تسهیل درتسویه حساب مالیاتی موافقت مینماید مودیانی که‌حاضر شوند کلیه بدهی های معوقه خودرا بصندوق دارائی پرداخت‌یابااداره مر بوطه قرار تقسیطی که مدت آن از سه‌ماه تجاوز ننماید ومورد موافقت ادارات وصول باشد منعقد نمایند ازجرائم مالیاتی بشرح زیر معاف گردند.

۱-مودیانی که‌از تاریخ شنبه ۱٦بهمن‌ماه ۳۳۸تاپایان بهمن ماه ۳۳۸اصل مالیات متعلقه را بانضمام زیان دیرکرد به‌صندوق دارائی پرداخت نمایند از صددرصد جرائم متعلقه معاف خواهند شد.

۲-مودیانیکه از اول اسفند تاآخر روز پانزدهم اسفند ماه ۳۸اصل مالیات متعلقه بانضمام زیان دیرکرد راپرداخت نمایند از هفتاد وپنج‌در صد مالیات متعلقه معاف خواهند شد.

۳-مودیانیکه اصل بدهی مالیاتی خودرا درنیمه دوم اسفندماه۳۸ بپردازند فقط ازپنجاه درصد جرائم متعلقه معاف خواهند بود.

وزارت دارائی انتظار دارد مودیانی که‌پرداخت مالیاتی خودراتاکنون ازترس جرائم سنگین به‌تعویق انداخته انداز این‌فرصت استثنائی و تسهیلاتی که‌برای آنان فراهم شده استفاده نمایند.

۱-۱۰ آ-٤۱۱۲٤

فرش عمواوغلی

زیبا پسندان بخوانندساختمان‌مدرن شما فرش مدرن میخواهد فرش عمواوغلی زیبا مدرن با نقشه‌های بسیار عالی با شرایط سهل و با هر بودجه دراختیار شماست.

شرکت سهامی فاروانتهای شرقی تخت جمشید

تلفن ۳۵۹۰۹

نماینده رشت سرای بالازاده تجارتخانه آقای حاج محمدکوکبی

آ-٤۰۹۵۲

تاریخ ـشنبه ۱٦بهمن ماه ۱۳۳۸ (ششم فوریه ۱۹٦۰)

دعوت مجمع‌عمومی عادی سالیانه ومجمع‌عمومی فوق‌العاده‌شرکت سهامی بی.اف. گودریچ ایران

مجمع عمومی عادی سالیانه ومجمع‌عمومی فوق‌العاده شرکت‌سهامی بی.اف. گودریچ ایران روز سه‌شنبه دهم اسفندماه ۱۳۳۸ (اول مارس ۱۹٦۰) ساعت ٦بعدازظهر درمحل شرکت واقع‌درخیابان رازی شماره ٦۷تشکیل میگردد. ازصاحبان سهام دعوت میشود درروز وساعت مزبور درمحل شرکت حضور بهمرسانند.

دستور جلسه مجمع‌عمومی عادی سالیانه بقرار زیراست:

۱-گزارش هیئت مدیره راجع به‌عملیات سال ۱۹۵۹ وتقدیم‌ترازنامه شرکت برای سال مزبور.

۲-گزارش بازرسان حساب راجع به‌عملیات وترازنامه سال۱۹۵۹

۳- تصویب یا تصحیح ترازنامه ودادن مفاصابه‌هیئت مدیره برای عملیات دوره گذشته.

٤- انتخاب هیئت مدیره

۵-انتخاب بازرسان حساب

٦-مسائل متفرقه

دستور جلسه مجمع‌عمومی فوق‌العاده بقرار زیراست:

اصلاح بعضی از مواد اساسنامه

هیئت مدیره شرکت سهامی بی.اف. گودریچ ایران

آ-۳۲۸٤۹

تهیه نقشه ساختمان

دفتر فنی

ESSMIR

تلفن ٦۸۸۱۸ ٤۰٦۵۹

شرکت اسمیر

مهندسین ایتالیائی تحت‌نظر پروفسور استراماگلیا

نقشه‌کشی - دکوراسیون - پروژه کامل - امور مربوط‌بساختمان و

تهیه‌هرنوع مصالح ساختمانی ازایتالیا

خیابان پهلوی - روبروی سینما امپایر - خیابان هروی - شماره ۲۷

تشکیل کلاس نرمش (پلاستیك)

درهنرستان آزاد هنرهای دراماتیك

بدینوسیله باطلاع علاقمندان بفن هنرپیشگی میرساند که بزودی کلاس برای‌تعلیم نرمش(پلاستیك) دراین‌هنرستان تشکیل خواهدشد.

داوطلبان میتوانند باارائه دیپلم کامل متوسطه از روز ۱٦ تا۲۵ بهمن ماه ازساعت ۱۰ تا۱۲ صبح واز ۵ تا۷ بعداز ظهر بدفتر هنرستان واقع درادراه هنرهای دراماتیك خیابان شاه‌آباد مراجعه فرمایند. هنرستان‌آزاد هنرهای‌دراماتیك

۱-۳ آ-٤۱۰٤۰

آگهی‌های تسلیت

همقطار عزیز سرکارسروان جهانگیر قادری

با کمال تاسف و تالم درگذشت شادروان پدر عزیزتان را از صمیم قلب تسلیت گفته در غم شما شریك میباشیم واز خداوند بزرك صبر و شکیبائی را که بزرگترین خصلت یك سرباز است برای جنابعالی مسئلت می نمائیم .

سرگرد اسکندری ـسروان ماکوئی ـ ستوان یکم جهانبینی ـ ستوان یکم ملکشاهی ـ ستوان یکم‌کوکلانفر- ستوان یکم نوبخت ـستوان یکم عصار ـ ستوان یکم مفخمی ـستوان یکم معتمدیان ـ ستوان یکم رفیعی ـ ستوان دوم تفرجی ـستوان دوم حریریان ـستوان دوم شمس ـستوان دوم بیگلر زاده ـ ستوان دوم بختیاری ـ ستوان دوم بیگلر ـستوان دوم نصر ـستوان دوم صیرفی- ستوان دوم جامی ـ ستوان دوم طاهر زاده ـ ستوان‌دوم گوجانی ـ ستوان دوم طباطبائی آ-۳۲۷۵۱

کارمندان و کارگران کارخانه سیمان فارس با کمال تاسف و همدردی مصیبت وارده را بخاندان معظم بیگدلی بخصوص جناب آقای رضا بیگدلی تسلیت عرض نموده بقاء عمر و دوام سعادت ایشان و خانواده محترم را از خداوند مسئلت مینمایند . **کارخانه سیمان‌فارس**

کارکنان شرکت سهامی سیمان فارس با نهایت تاثر و همدردی در گذشت والده مکرمه جناب آقای رضابیگدلی را بحضور ایشان و خاندان محترم بیگدلی تسلیت عرض نموده صبر جمیل و سعادت همگی رااز‌خداوند کریم‌مسئلت می نمایند . **شرکت سهامی سیمان‌فارس**

جناب آقای‌حسام‌الدین آقا حسینی

از طرف دبیران‌و هنر آموزان و کلیه کار کنان هنرستان صنعتی اهواز ضایعه اسف‌انگیز فوت پدر بزرگوارتان را بجنابعالی و خانواده محترم تسلیت عرض می نماید .

آ-٤۰۹۷۲ **حسین جهانگیر فر**

جناب آقای مهندس سلطانی مدیر کل وزارت راه

مصیبت ناگوار وارده به آن جناب را تسلیت عرض می نمایم . **مهندس ناصحی**

مصیبت وارده را بجناب آقای علی اصغر کشاورز ریاست انجمن همکاری خانه و مدرسه دبیرستان پروین گرگان تسلیت عرض مینمایند .

اعضاء انجمن همکاری خانه و مدرسه دبیرستان‌پروین

جناب آقای مهندس مشیری

مصیبت وارده را از طرف خود و فامیل و عموم کارمندان مکالمات مرکزی بخاندان محترم مشیری بالاخص بجنابعالی و خانواده از صمیم قلب تسلیت عرض مینماید.

آ-۳۲۸۵۷ **علی‌مشیری**

جناب سرهنك به آفرید

با نهایت تاسف مصیبت وارده را به آن برادر گرامی تسلیت عرض مینماید **سرتیپ‌محمود-پاشائی**

مصیبت وارده را بخاندان محترم زند صمیمانه تسلیت عرض مینمایم . **دکتر سیاوش امید**

سرکار سروان قادری

مصیبت وارده را به آن دوست عزیز صمیمانه تسلیت عرض مینمایم .

رئیس شماره گذاری شهربانی **سروان میرعلی‌اکبری**

آقای عزیز سعیدی ریاست دبیرستان میگون

اکنون که دست اجل شما را با مرك والده ماجده‌تان داغدار ساخت استدعا دارد مراتب تسلیت و همدردی کارکنان و دانش آموزان دبیرستان دولتی ساسان را پذیرفته ما را در این مصیبت سهیم و شریك غم خودبدانید

آ-۳۲۸۲۵ **رئیس دبیرستان ساسان ـ حسین حامدی**

جنا ب‌آقای مهندس سلطانی

با کمال تاسف و تاثر مصیبت وارده درگذشت نابهنگام شادروان مهندس جلال سلطانی را بخانواده معظم بویژه آنجناب صمیمانه تسلیت عرض و بقای بازماندگان را از درگاه قادر متعال خواهانم .

آ-۳۲۸٦۵ **مهندس محمودفلاح**

مصیبت وارده را باستاد ارجمند خانم دکتر خانلری تسلیت عرض مینمائیم

از طرف دانشجویان رشته تاریخ و جغرافیا-خسروامینی

مصیبت وارده بخاندان زند را به بازماندگان آن مرحومه مخصوصا به آقای دکترمصطفی اورندی و بانو و مهندس تقی زند تسلیت میگوئیم **کارمندان‌اداری‌دامپروری‌تهران**

با کمال تاسف مصیبت وارده را بخانواده های محترم فراهتی و محمدی بخصوص بدوست عزیزم آقای سرگرد محمدی تسلیت میگویم . **اسماعیل یگانگی**

جناب تیمسار ابراهیم زندیه

با نهایت تاسف و تاثر مصیبت وارده را به تیمسار معظم و خانواده محترم‌تسلیت عرض نموده بقاء و سعادت آنجناب را از ایزد متعال خواستاریم .

آ-٤۱۱۰۲ **آبادان ـعشرت و تقی آیرم پور**

جناب آقای سلطانی

با نهایت تاسف و تالم مصیبت جانگداز را تسلیت میگویم . **دکتر نیك پور**

دوست گرامی آقای حسام‌الدین آقا حسینی با قلبی افسرده مصیبت وارده را بجنابعالی و فامیل محترم‌تسلیت میگویم **گلپایگان ـ امان اله معظمی**

مصیبت وارده بخانواده محترم ابوحسین را حضور عموم فامیل محترم بخصوص جناب آقای عیسی ابوحسین و آقای محمد ابوحسین تسلیت عرض مینمایم

آ-۳۲۸۳۳ **ناهید مرادی**

با نهایت تاثر مصیبت دردناك مرك فرزند را باستاد بزرگوارو ارجمندمان جناب آقای دکتر خانلری تسلیت عرض میکنیم . **پریدخت وصالی ـ ایرج وامقی**

آگهی وزارت گمرکات

دراجرای تصویبنامه شماره ۲۲۸۰۲ـ ۱۱ر۹ر۳۸ بدین‌وسیله‌باطلاع عموم بازرگانان وشرکتهائی که‌دارای بسته بندی چای داخلی یاچای مخلوط (داخلی وخارجی) میباشند میرساند.

سازمان چای بمنظور اطلاع‌از چگونگی بسته‌بندیهای مورد بحث پرسشنامه هائی تهیه نموده است ومتقاضیان میبایستی برای دریافت پرسش‌نامه‌ها درمرکزبدفتر سازمان چای‌ودرشهرستانهاباداره انحصارات محل مراجعه ومنتها تا۱۵اسفندماه ۱۳۳۸ پرسش‌نامه راباپاسخ‌صریح‌و روشن تکمیل ومسترد دارند ودرآتیه کسانیکه بخواهند چای داخلی یامخلوط (داخلی وخارجی)بسته‌بندی‌نمایندقبلامیبایستی‌مراتب‌رابسازمان چای اطلاع‌ودرتکمیل پرسشنامه مزبور اقدام نمایند.

بدیهی است ازتاریخ ۱۵اسفند به‌بعد از عمل بسته‌بندی کسانی که پرسش‌نامه‌مورد بحث راتسلیم نکرده باشند طبق مقررات جلوگیری خواهد شد. **وزارت گمرکات وانحصارات**

آ-٤۱۰٤٤

آگهی مناقصه شماره ۱۱٦۳۸

اداره حسابداری کل‌انتشارات ورادیو مقدار یکصدوچهل‌بند کاغذ نودگرمی افست‌چهاربرك ونیمی‌و۲۵۰ برك مقوای گلاسه ۲۲۰ گرمی چهاربرك ونیمی مورد نیازخودرا طبق‌نمونه موجود واز طریق مناقصه خریداری مینماید:

داوطلبان شرکت درمناقصه میتوانند تاآخر وقت اداری روز شنبه سی‌ام بهمن‌ماه ۱۳۳۸جهت دریافت شرایط آگهی مذکور وملاحظه نمونه کاغذومقوای مربوطه بدایره دفتر این اداره واقع‌درمیدان ارك اداره کل انتشارات ورادیو مراجعه فرمایند.

رئیس اداره حسابداری کل انتشارات ورادیو- غفاری

۱-۲ آ-٤۱۰٤۲

اطلاعات

سرپرست‌کل دانشجویان ایرانی درحضور شاهنشاه

آقای جهانگیر تفضلی سرپرست کل دانشجویان ایرانی در اروپا در ساعت شش بعد از ظهر دیروز در کاخ اختصاصی بحضور شاهنشاه رسید. این شرفیابی تا نزدیك ساعت هشت طول کشیدو طی آن آقای تفضلی گزارشی از وضع دانشجویان ایرانی در اروپا معروض داشت.

شرفیابی استاندار گیلان

قبل از ظهر دیروز آقای دهقان استاندار گیلان در کاخ مرمر بحضور ملوکانه شرفیابی حاصل نمود و گزارش‌حوزه ماموریت خود را بعرض رساند.

بزرگترین گروه موسیقی جازبتهران‌می‌آید

اولین‌کنسرت گروه درحضور علیاحضرت ملکه فرح خواهدبود

فردا گروه موسیقی جاز «رد نیکلز» که مشهور ترین دسته موسیقی جاز آمریکا و جهان است وارد تهران میشود. این گروه ساعت ۵ بعد از ظهر روز یکشنبه ۲۴ بهمن برنامه مخصوصی در کاخ سلطنتی اجرا خواهد کرد. وعلاوه‌بر آن در تهران و شهر های تبریز و اصفهان و آبادان نیز کنسرت هایی خواهد داد.

اولین کنسرت این گروه روز سه شنبه در تالار دانشکده ادبیات (فردوسی)در حضور علیاحضرت ملکه فرح‌پهلوی برگزار خواهدشد. ودر آمد حاصله از آن بنفع ساختمان محل باشگاه نابینایان(لاینز) بمصرف خواهد رسید.

گروه رد نیکلز در تلویزیون ایران نیز برنامه ای خواهد داشت.

مذاکرات ذوب‌آهن شروع شد

کمپانیهای آلمانی وانگلیسی نمایندگان خودرا برای‌مذاکره باایران بتهران فرستاده‌اند

نمایندگان کنسرسیوم «دماك کروپ» آلمان و کمپانی «میکو» انگلیس که‌وارد تهران شده‌اند امروز با آقای مهندس شریف امامی وزیر صنایع ومعاون و مدیر عامل سازمان ذوب آهن ایران ملاقات و مذاکره نمودند.

سخنگوی وزارت صنایع و معادن پیرامون مذاکرات صبح امروزکه قریب چهار ساعت طول کشید گفت در این مذاکرات که اولین جلسه مذاکرات بود پیرامون مسائل کلی طرح ذوب آهن و جنبه‌های مالی آن مذاکره و تبادل نظر شد. دومین جلسه مذاکرات بعد از ظهر امروز مجددا در وزارت صنایع ومعادن تشکیل میشود.

هیئت نمایندگی ایران برای شرکت در کمیته فرعی بازرگانی سنتو به آنکارا رفت

امروز اطلاع داده شد که کمیته فرعی بازرگانی سنتو فردا در آنکارا گشایش خواهدیافت.

بامداد امروز هیئت نمایندگی‌ایران برای شرکت در کمیته مذکور به ریاست آقای غلامحسین معنوی معاون بانك ملی‌ایران تهران را ترك گفت.

اعضاء این هیئت عبارتند از آقای مهیمنی رئیس اداره آمار و مطالعات قرارداد های بازرگانی در وزارت بازرگانی ـ علی فرداد رئیس گمرك تهران ـ آقای داود ارمند معاون اداره آمار و مطالعات وزارت بازرگانی ـ بهرام ملائکه از وزارت خارجه ـ محمود آسوده بازرس وزارت گمرکات و انحصارات ـ آقای دکتر عزت‌الله عاملی، مستشار سفارت ایران در آنکارا نیز به هیئت نمایندگی ایران در کمیته فرعی بازرگانی سنتو ملحق می شود.

ازفردا فروش بلیط درخط ۸ ماشینی میشود

امروز شرکت واحد اتوبوسرانی اطلاع داد که از فردا در خط ۸ ماشین خودکار بلیط فروشی بکار خواهد افتاد این‌دومین‌خط اتوبوسرانی است که بلیط آن بوسیله ماشین فروخته میشود.

آرزوی شما چیست؟

لابد خیلی دلتان میخواهد آرزوئی‌که درسر دارید عملی شود، اینطور نیست؟

... اما پیش خودتان فکر میکنید من‌کجا، تعبیر این خواب طلائی کجا؟!

اطلاعات جوانان

مشکل راحل کرده‌است. باابتکار تازه‌ای که مجله محبوب شما «اطلاعات جوانان» بکار بسته است آرزوی شما به آسانی برآورد میشود. توضیحات بیشتر همین هفته. روز پنجشنبه

اطلاعات جوانان

شماره اول سال پنجم
نشریه ایدئولوژیك

عبرت

راهنمای نسل جوان درعلم وفلسفه
وتحلیلی ازمارکسیسم
منتشر شد

عبرت رابخوانید ودرپرتو تحلیل صحیح ومنطقی حوادث جهان راه آینده رابیابید.
آ ـ ۳۲۷۸۷ ۱ـ۲

علیاحضرت ملکه دراداره موزه‌ها

دختران وپسران بالباسهای محلی باستقبال ملکه رفتند

ساعت یازده صبح‌امروز علیاحضرت ملکه فرح پهلوی برای‌بازدید ازاداره کل‌موزه‌ها وفرهنك عامه بکاخ‌ابیض تشریف فرماشدند. هنگام تشریف فرمائی علیاحضرت ملکه بداخل‌کاخ آقای باماشاد رئیس اداره کل‌موزه‌هاو فرهنك عامه خوش آمد گفت.

درداخل سرسرا وپلکانها دختران وپسران ایرانی بالباسهای محلی‌صف کشیده بودند و باابراز احساسات شدید وکف‌زدن و ریختن‌گل مقدم‌شه بانوی ایرانرا گرامی میداشتند.

تابلوها ومجسمه ها

اولین قسمتی که‌مورد توجه علیا حضرت ملکه فرح‌پهلوی قرار گرفت قسمت تابلوهای نقاشی بودکه در سر سرا واطاق مخصوص به‌ترتیب قرار داده شده بود

دراطاق تابلوها مجسمه هائی که نمودار افراد مردم قسمتهای مختلف ایران هستند بالباسهای محلی قرار داشتند.

در اینجا تابلوهائی از ۲۵ نقاش بزرك ایرانی ازقبیل کمال‌الملك آشتیانی. حسین‌احیاء ومحمود اولیاء دیده میشود که‌هرکدام نمودار جالبی از طرز تفکر نقاشی وزندگی‌عامیانه مردم ایران است.

آنگاه علیا حضرت ملکه‌فرح از نمایشگاه خراسان بازدید کردند.

عکس وتذهیب کاری

علیاحضرت‌ملکه‌فرح پهلوی‌بنمایشگاه عکسها تشریف فرماشدند. دراین سالن عکسهائی ازچهره های مردم سراسر ایران تهیه شده‌بود.

کارگاه تذهیب کاری ونقاشی پس از نمایشگاه عکس مورد بازدید قرار گرفت.

درکارگاه قابسازی دوعکس جالب ازشاهنشاه وعلیا حضرت ملکه فرح پهلوی دیده میشد که درقابهای‌خاتم بطرز جالبی قرار داده شده بود.

سپس‌علیاحضرت‌ملکه‌فرح ازکارگاه خیاطی وهمچنین قسمتهای دیگرکاخ ابیض دیدن فرمودند که‌همه‌این‌قسمت ها موردتوجه‌قرار گرفت وودرهرقسمت مسئولین مربوطه‌را مورد تفقدمخصوص قرار میدادند.

طرح عوارض جدید شهرداریها

طرح لغو عوارض‌گوناگون سابق برای نخست‌وزیرارسال‌شد

امروز اطلاع حاصل شد که طرح لغو عوارض گوناگون شهرداریها وعوارض جدید ازطرف اتحادیه شهرداریها تهیه وبرای آقای‌نخست وزیر ووزیرکشور فرستاده شد.

طبق این طرح عوارض گوناگونی که‌فعلا ازطرف شهرداریها جمع آوری میشود وباوضع امروزتطبیق نمی‌کند لغو گردیده ودرعوض عوارض جدیدی که‌شامل برعوارضی برمنقول وغیرمنقول ومتفرقه و همچنین عوارض برمصرف میباشد وضع گردیده است.

جایزه سلطنتی موسیقی ملی

برای آهنگسازان، خوانندگان ونوازندگان

امروز آقای بهبهانیان مدیر عامل بنیادپهلوی بخبرنگار ما اظهار داشت بنا بدستور شاهنشاه و پیشنهاد اداره کل انتشارات و رادیو از سال ۱۳۳۹ بمنظور توسعه هنرموسیقی ملی و تشویق از موسیقیدانان و پرورش‌استعداد های هنرمندانی که در این رشته کار می کنند جایزه‌ای بمیزان ششصد هزار ریال بنام جایزه سلطنتی موسیقی ملی‌برای بهترین آهنگسازان، خوانندگان و نوازندگان در نظر گرفته‌شده است این جایزه همه ساله از طرف‌علیاحضرت ملکه فرح پهلوی به برندگان مسابقه اعطاء خواهد شد.

جشن باشکوه وبی‌نظیر مجله ترقی

بافتخار انتخاب کدبانوی تهران جشن بزرگی دراستادیوم محمد رضاشاه پهلوی باشرکت این هنرمندان :پوران ـ پروین ـ شمس ـ یاسمین ـ الهه ـ منوچهر ـ ویگن درروز دوشنبه دوم اسفندماه ازساعت ۵بعدازظهر به‌بعد برپا خواهد شد.

هریك از خوانندگان مجله ترقی که‌دوشماره مجله ترقی راازشماره (۸۸۷) به‌بعد بدفتر مجله ارائه دهند کارت دعوت دریافت خواهندداشت. محل برای خوانندگان مجله بحدکافی موجود است وبمحض ارائه دو- شماره مجله کارت به‌آنها تقدیم میگردد.
آ ـ ۴۱۰۴۸

مرکزقنادی شاهرضا اول‌خیابان کاخ‌شمالی

بامجهز ترین وسایل زیرنظر متخصصین تحصیل کرده اروپا در رشته شیرینی وشکلات‌سازی برای انجام سفارشات خانواده‌های‌باسلیقه آماده است وهمچنین شیرینی های خانگی وآجیل مخصوص نیزتهیه می‌نماید از مشتری های‌محترم تقاضا می‌شود که احتیاجات عیدخودشان راقبلا سفارش فرمایند.
آ ـ ۴۰۹۹۶

سالنامه ۱۳۳۹ دنیا

بضمیمه یکجلد تقویم بغلی جلد پلاستیك در ۲۰۰ صفحه رنگی. سالنامه دنیا حاوی مقالات ومطالب خواندنی استکه **بیش از یکسال خواننده را از مجلات بی‌نیاز میکند.**

قطع سالنامه دنیا سه برابر قطع سالنامه‌های معمولی وتمام صفحات آن در دورنك چاپ شده‌است.
آ ـ ۳۲۸۹۹

آخرین خبرهای بعد ازظهر

تیمسار بختیار صبح فردا بتهران بازمیگردد

گزارش آخروقت امروز خبرنگار ما در بندر عباس حاکی استکه تیمسار بختیار معاون نخست وزیر ورئیس سازمان اطلاعات وامنیت کشور که بدعوت حاکم قطر بآنصوب عزیمت کرده بود امروز باکشتی به‌بندرعباس بازگشت و بهشیراز عزیمت کرد.

تیمسار بختیار نیز پس از یکشب توقف در شیراز صبح فردا بتهران عزیمت میکند.

نتیجه قرائت آراء کانون وکلا

تا یکساعت بعد از ظهر امروز نتیجه استخراج آراء کانون وکلا از میان صد رای قرائت شده باینشرح بود.

۱ـ آقای سید هاشم وکیل ۹۰رای
۲ ـ آقای محمود سرشار ۸۰رای
۳ـ آقای علی اکبر طه۸۳ رای
۴ـ آقای عباس نراقی ۶۷ رای
۵ـ آقای علی شهید زاده ۶۶رای
۶ـ آقای کاظم پکاه ۶۰رای
۷ـ آقای اسداله صوفی ۵۹ رای
۸ـ آقای حسن صابر زاده ۵۹ رای
۹ـ آقای عبدالحمید علیم مروستی ۵۱رای
۱۰ـ آقای باقر باقری ۵۰رای
۱۱ـ آقای محمدمحامی ۴۹ رای
۱۲ـ آقای عبداله نوائی ۴۶ رای
۱۳ـ آقای ابوالقاسم پرنیان۴۶رای
۱۴ـ آقای مهدی ملکی ۴۴رای
۱۵ـ آقای باقرشریعت زاده ۴۴رای
۱۶ـ آقای محمد نونهال ۴۴رای
۱۷ـ آقای حسین شهیدی۳۹ رای
۱۸ـ آقای یحیی طباطبائی ۳۷رای
۱۹ـ آقای اسماعیل زاهد ۳۶رای
۲۰ـ آقای صادق سرمد ۳۶ رای
۲۱ـ آقای ابراهیم امامی خوئی۳۴ رای
۲۲ـ آقای فیض مهدوی ۳۴رای
۲۳ـ آقای مهدی کاشانی ۳۲ رای
۲۴ ـ آقای فرج‌اله اکبر ۳۱ رای
۲۵ ـ آقای نعیمی اکبر ۳۰ رای

خودکشی یك دختردانشجوی ایرانی درفرانسه

دوشیزه گیتی شمس دختر تیمسار محمد علی شمس رئیس بهداری‌ارتش میباشد.

نانسی ـ۶ فوریه خبرگزاری فرانسه ـ یك دوشیزه دانشجوی ایرانی بنام گیتی شمس ۲۳ ساله عصر روزشنبه در شهر نانسی واقع در شمال‌شرقی فرانسه خودرا بزیر یك قطار باری پرتاب کرده و خودکشی نمود. یکی از دوستان دوشیزه شمس اظهارداشت که وی از چندروز پیش‌دوچار ناراحتی های روحی‌ شده بود.

بدنبال این خبر امروز خبرنگارما درتهران کسب اطلاع کرد که دوشیزه گیتی شمس درسال ۱۳۳۶جهت‌ادامه تحصیل بخارج رفتو در رشته‌پزشکی دانشگاه پاریس مشغول تحصیل‌بوده است.

پلو در دریاکنار

آقای آندرانیك گیلانیانس سیصد هزار ریال جائزه از سری ۴۷۵ برده‌اند که با آن پلوی‌چرب و نرم عروسی خواهر خودرا در بندر پهلوی رو براه خواهند کرد و سور مفصلی خواهند داد انشاءالله.

بنگاه بخت‌آزمائی‌ملی
آ ـ ۴۰۶۸۴

آگهی ورشکستگی

حکم ورشکستگی آقای حاج‌آقا حسین موافقی‌فرزند آقاکمال‌ساکن اراك بشماره ۲۲۲ـ ۱۶ر۹ر۳۸ از شعبه سوم دادگاه استان مرکز صادر گردیده‌واینجانب بسمت‌مدیر تصفیه و آقای احمد فرهمند مدیر دفتر دادگستری اراك بسمت عضو ناظر تعیین گردیده و تاریخ ورشکستگی ۴ر۲ر۳۸ معین و اعلام شده لذا بکلیه بستانکاران ورشکسته اخطار میشود که در مدتهای‌زیر از تاریخ نشر آخرین آگهی.

بستانکاران مقیم اراك ظرف یکماه.

بستانکاران مقیم کشور ظرف دو ماه.

بستانکاران مقیم خارجه ظرف سه ماه.

خود را معرفی وادعای‌خودرا اعلام واصول ویا رونوشت گواهی شده مدارك‌خود را بضمیمه فهرستی که طلب او را تعیین نماید بدفتر دادگستری‌اراك‌تسلیم ورسیددریافت دارند.

طلبکارانیکه بمفادماده ۴۶۲قانون تجارت عمل ننمایند برطبق ماده ۴۷۳ قانون مزبور حق هیچگونه اعتراضی نخواهند.داشت و همچنین به بدهکاران و کسانیکه اموال منقول و غیر منقول ورشکسته‌بهر عنوان نزد آنها می‌باشد اخطارمیشود که در مدتهای مذکور اموال او را به مدیر تصفیه تسلیم نمایندوالا طبق فقره ۳ازماده ۲۴ قانون‌تصفیه باآنها رفتار خواهد شد و هرگونه حقی نسبت باموال‌ورشکسته داشته باشند از آنها مسلب خواهدشد.

ضمنا اولین جلسه رسیدگی روز پنجشنبه ۱۹ اسفند ماه ۱۳۳۸ سه ساعت بعد از ظهردردفتردادگستری اراك تشکیل خواهد شد.

مدیر تصفیه امور ورشکستگی موافقی ـ محمود ناظمی
آ ـ ۴۰۹۷۴ ۱ـ۲

مانورعظیم اتمی‌آمریکا وآلمان غربی

کنسبورك ـ آلمان غربی ۷ـ فوریه ـ مانور عظیم اتمی آمریکا و نیرو های آلمان غربی پایان یافت و ناظران سازمان آتلانتیك شمالی از نتایج این مانور اظهار رضایت کامل کردند. در این مانور ها بیش از ۶۰ هزار نفر از نیروهای دو کشور شرکت داشتند و در حوادث این مانور بزرك ۹نفر کشته و ۸۰ نفر زخمی شدند.

شوروی از چین بیمناك است

لندن ـ۷فوریه ـ رویتر ـ هفتگی مشهور ابزرور در شماره امروز خود به بحث پیرامون مسافرت قریب‌الوقوع خروشچف به هند و اندونزی پرداخته و می نویسد این‌مسافرت زمانی صورت می گیرد که‌روابط دو کشور مزبور با چین کمونیست که متحد شوروی‌است ،تیره‌است. ابزرور می نویسد دوفرض می توان کرد. یکی‌اینکه میان شوروی‌و چین کمونیست اختلافاتی وجود دارد. طبق این‌نظر شوروی در نظر دارد از سردی روابط چین کمونیست با کشور های آسیائی استفاده نموده و نفوذ خود را جانشین نفوذ چین در آسیا کند. نظر دوم اینست که در حالی‌که شوروی و چین اختلاف دارند ، شوروی می خواهد ازراه‌دیپلماتیك‌ویانوعی میانجیگری اقداماتی را که چینی ها کرده و یا میخواهند از راه تهدید انجام دهند ، تحقق‌بخشد. مسافرت خروشچف‌نشان خواهدداد که وی کدام یکی از این نقشه ها رابرعهده خواهد گرفت. این مسافرت اکنون جنبه حساس تری بخود گرفته زیرا پس از پیروزی چین نسبت به برمه در اختلافات مرزی دو کشور ، انجام می گیرد. ابزرور می نویسد که بدون‌تردید افکارعمومی شوروی‌از افزایش قدرت چین و جمعیت آن ناراحت و بیمناك است واین مسئله نمی تواند در سیاست دولت شوروی بی تاثیر باشد. ولی بهر حال خروشچف نارضائی خود را از چین آشکار نخواهد ساخت مگر آنکه مطمئن شود با غرب می تواند توافق کند.

اولبریخت راه حل‌رادرکنفدراسیون‌میداند

برلن ـ۷فوریه ـرویترـ والتر اولبریخت رهبر حزب کمونیست آلمان شرقی که پس از شرکت در شورای وزیران پیمان ورشو از مسکو به برلن بازگشته است در یك مصاحبه مطبوعاتی اظهار امیدواری کرد که کنفرانس آینده سران شرق‌و غرب بتواند مسئله خلع سلاح را حل کرده‌وبرای‌همیشه بوضع غیر عادی برلن پایان دهد.

اولبریخت اضافه کرد که بعقیده وی تنها راه حل مسئله وحدت آلمان تشکیل فدراسیونی از دو منطقه آلمان غربی و شرقی است.

فعالیت‌های میکویان مخفی است

هاوانا ـ ۷فوریه ـرویتر ـ امروز فعالیت های میکویان که هنگام افتتاح نمایشگاه شوروی نسبت باو سوءقصد شده است ، آشکار نشد. از طرف مقامات‌رسمی افشا نشد که میکویان به کجا رفته است ولی مطلعین اظهارمی دارند معاون نخست‌وزیر شوروی‌به ایالات لاس‌ویلاس سفر نموده و از مزارع برنج‌کوبا که دولت آنهارا توسعه داده ، بازدید کرده است.

هردو یك زن داشتند

لانك‌بیچ ـکالیفرنیا ـ۷فوریه رویتر ـدو ملوان آمریکائی ناوشکن بندر در نوامبر گذشته کنار هم نشسته بودندو در باره زنان صحبت می کردند. ولی ناگهان معلوم شد که نام زنان آنها یکی‌است. ملوانان بخنده افتادند و موافقت کردند که عکس زنان‌هم را بیکدیگر نشان بدهند. ولی وقتی عکسها را دیدند خنده آنها متوقف شد زیرا دانستند هردو شوهر یك زن واحد هستند. یکی از ملوانان توانست بلافاصله از زن مزبور جدا شود. ولی ملوان دیگر که ۴۳سال‌دارد چندروزپیش‌موفق شد همان زن را طلاق دهد.

جناب آقای آرین رئیس محترم دادگستری بهشهر

تشکیل‌دادگستری شهرستان بهشهر را بریاست جنابعالی که‌قاضی شایسته ومورد علاقه قاطبه اهالی ویکی از پاکدامن ترین قضات کشور عزیز میباشید به‌آنجناب تبریك واز جناب آقای نخست وزیر محبوب وجناب آقای وزیر دادگستری مجریان منویات اصلاح طلبانه شاهنشاه عظیم‌الشان سپاسگزاریم.

هیئت علمیه ـالاحقر محمد شاهرودی ـ مصطفی‌حجتی اشرفی ـاقل سراله سیفی ـالاحقر حسین‌الرحمانی ـاحمدی ـاحقرمحمود فاضلی‌اشرفی
آ ـ ۴۱۰۶۸

اداره بهداری نائین تکمیل ساختمان بیمارستان نائین و درمانگاه چوپانان راطبق آگهی منتشره ونقشه موجود دربهداری نائین بمناقصه واگذارمینماید داوطلبان برای دریافت‌اطلاعات لازم‌به بهداری نائین‌مراجعه نمایند تاریخ انجام مناقصه روز۲۸ر۱۱ر۳۸ خواهد بود.

رئیس بهداری شهرستان نائین ـ دکتر حیدر زاده

روغن نباتی قو طعم کره دارد

صابون رختشوئی ایران

محصول کارخانه گلیسیرین

مژده بکلیه خواربار وسقط فروشان تهران وحومه

چون اهالی محترم پایتخت علاقه وافری بمصرف صابون رختشوئی ایران محصول کارخانه گلیسرین وصابون ابرازفرموده اند برای‌اینکه صابون دلخواه و مورد پسند آنان که بی نیاز از تعریف است در دسترس عموم قرار گیرد همه روزه فروشگاههای سیار صندوقهای صابون ۱۵۰ قالبی بقرار هر صندوق ۸۹۰ ریال را در کلیه‌نقاط تهران پخش و توزیع مینماید مغازه دارانیکه موفق بخرید صابون از فروشگاه سیار نشوند میتوانند تعداد مورد نیاز خود را با ذکر نشانی بوسیله تلفن های زیر:

۳۷۴۰۱ و ۳۷۱۹۹ تلفن شرکت ازهفت صبح تا دوبعدازظهر

و ۲۰۳۷۹ تلفن فروش سیار از هفت صبح تایك واز چهار تا نه‌بعداز ظهر

اعلام فرمایند و مطمئن باشند در کوتاهترین مدت و بدون هیچگونه هزینه ای صابون مورد نیاز درب مغازه تحویل داده خواهد شد.

نشانی ـ خیابان آمل ـ کوچه دهت — شرکت سهامی مواد غذائی و شیمیائی ایران
۱ـ۱۰ — آ ـ ۳۸۰۶۲

مژده — بالاخره انتظار مردم هنردوست تهران بپایان رسید....

سامیه جمال از امشب در کیت کات KIT-KAT (طالارکسری سابق) برنامه خودرا آغاز میکند

هنرمندیهای تحسین‌آمیز (سامیه‌جمال) ـ اتراکسیونهای بی‌نظیر ـ رقصهای اسپانیولی ـ حرکات نرم وشیرین‌دودسته بالت جدیدالورودکه شهرت عالمگیردارند ـ

بانضمام دهها برنامه جالب وبی‌سابقه دیگر که مسلما هرمشکل پسندی را غرق درحیرت خواهدکرد ـ (میز را قبلا رزرو فرمائید) شاهرضا،نبش‌بهار ـ تلفن‌جدید ۶۲۵۰۰