ارتشهای یونان و ترکیه بحال آماده باش جنگی در آمدند

ترکیه از هوا و دریا به قبرس حمله برد

با پایان گرفتن مدت اولتیماتوم ترکیه و شکست مذاکرات صلح ، بامداد امروز :

۳ قهرمان بحران تازه قبرس

از راست بچپ : توران گونش وزرای خارجه ترکیه ، انگلیس و یونان در پایان مذاکرات شکست‌خورده صلح دیده میشوند . جیمزکالاهان و جورج ماوروس عکسهای رادیوئی آسوشیتدپرس

- وزیر خارجه انگلیس : ترکیه صلح مدیترانه را بخطر انداخته است .
- خطر جنگ یونان و انگلیس با ترکیه افزایش یافت
- انگلیس واحد های نظامی تازه‌ای به‌قبرس فرستاد
- مرزها و فرودگاههای ترکیه ، یونان و قبرس بسته شد .
- یونان مرز ترکیه را مین‌گذاری کرد

یونان از ناتو خارج شد

- یونان اعلام کرد : ناتو دیگر وجودخارجی ندارد ، زیرا نمی‌تواند جلوی جنگ میان دو عضو خود را بگیرد .

مخالفت یونان با پیشنهاد ترکیه و شکست مذاکرات صلح سبب شد که ارتش ترکیه بار دیگر در قبرس وارد عمل شود. بامداد امروز فرودگاه و رادیوی نیکوزیا و مراکز پلیس و گارد ملی قبرس دراین شهر مورد حمله هوائی ترکیه قرار گرفت ودر «کرنیا» نیز نبردهای شدید توپخانه بین طرفین آغاز شد .

ناوگان شوروی وارد آبهای مدیترانه شرقی شد

بعلت جنگ درقبرس

پروازهای از راه ترکیه و یونان به تهران قطع شد

درصفحات ۲و۴

اخطار امریکا در مورد تجدید جنگ در خاورمیانه

- وزارت خارجه امریکا اعلام کرد : بحران فعلی خاورمیانه ممکن است به جنگ جدیدی منجر شود

درصفحه۲

- ویلسون تعطیلات تابستانی خود را قطع کرد و به لندن بازگشت

درسوک

شهادت امام موسی کاظم (ع)

پیروان تشیع امروز چهارشنبه ۲۵ مامرجب در شهادت‌حضرت امام موسی‌کاظم(ع)سوگوارند ویاد این فرزانه بزرگ عالم را عزیز میدارند.

بقیه در صفحه ۲۱

در صفحات دیگر میخوانید

- مریخی ها آماده حمله به زمین شدند

پروفسور هشترودی از آخرین‌تحقیقات‌فضائی سخن میگوید:

در صفحه ۵

- خدا حافظ مینی‌ژوپ! اعلام رسمی‌مرگ مینی ژوپ در تهران هم اثر داشت

در صفحه۵

- روز « مشروطه» گم نشده است

دو مقاله در ردنظر استاد محیط طباطبائی دربارمروز مشروطیت

درصفحه ۸

- پسرم ، دخترم، به‌خانه‌ات برگرد!

گزارشی درباره فرارجوانان از خانه

درصفحه ۹

- ۲ راه حل و مساله ۸۰۰ صندلی خالی در دانشگاهها

در صفحه ۱۱

- آرامگاه یکی از اصحاب پیغمبر در غرب ایران کشف شد

در صفحه ۲۰

شاهنشاه آریامهر و علیاحضرت شهبانو که ده روز قبل به شمال عزیمت کرده بودند ، عصر دیروز به تهران مراجعت فرمودند و در فرودگاه مورد استقبال مقامات و روسای تشریفات دربارشاهنشاهی قرارگرفتند .

اطلاعات

۲۴ صفحه

چهارشنبه ۲۳ مرداد ماه ۱۳۵۳ ـ شماره ۱٤٤۸۳ تکشماره ۱۰ ریال

در پایان سفر نخست‌وزیر به بندرعباس اعلام شد :

دولت ۷۸ میلیارد ریال خرج عمران استان ساحلی میکند

درصفحه۲۱

۶۰۰ دانشجو حق‌الزحمه

دانشجویان شاغل به ۳۰۰ تومان افزایش یافت

در صفحات۱۰و ۲۱

اسامی قبول‌شدگان

دانشکده نفت آبادان

در صفحه ۲۱ درج گردیده است

هزار تاکسی جدید در تهران بکار میافتد

درصفحه۲۱

در دو روز آینده

دریا آرام است

درصفحه٤

سنگام ـ زندگی ـ سورج را را فراموش کنید

چون‌از فردا صبح

دختر بی‌پناه در سینماهای

چون جواهری خواهددرخشید

آگهی استخدام ماما

در صفحه ۱۸

یک باغ زیبا

باضافه

مرسدس بنز ۷۴

و

۸۰۰ هزار تومان

پول نقد

در انتظار شماست

آگهی دعوت از قبولشدگان درمصاحبه ورودی بدوره کارآموزی قضائی

در صفحه ۲۱

آگهی استخدام

بانك توسعه کشاورزی ایران

صفحه ۸

اطلاعیه

بانك توسعه صنعتی ومعدنی ایران

(شرکت سهامی عام)

ساعات عادی کار بانك از روز شنبه دوم شهریور ماه ۱۳۵۳از شنبه تا چهارشنبه از هشت صبح‌الی پنج بعد از ظهروپنجشنبه‌هاکماکان‌تعطیل خواهد بود

جناب آقای احسان نیرومند

انتصاب شایسته آن دوست گرامی را به ریاست اداره دارائی کرج تبریک میگویم .

علی‌اصغر مسجی

آ ـ ۸۹٤۸۷

یکباب خانه ویا زمین

برخیابان پهلوی از میدان ونك الی محمودیه بدون واسطه خریداریم ، طالبین بتلفن ٤۰۰۹٦ مراجعه فرمایند .

آگهی استخدام

سازمان صنایع نظامی راننده پایه یکم و دوم همگانی با حقوق مکفی استخدام مینماید . داوطلبین میتوانند برای ثبت‌نام و کسب اطلاعات بیشتر همه روزه‌باستثناء ایام تعطیل و روز های پنجشنبه از ساعت ۸ الی ۱۲بدفتر اطلاعات سازمان صنایع نظامی واقع در سلطنت‌آباد مراجعه نمایند .

سازمان صنایع نظامی

م الف ۹۹۸۲

دنیای ورزش

روزهای شنبه منتشرمیشود

آگهی استخدام پزشك

در صفحه ۷

آگهی پذیرش کارآموز شرکت ملی صنایع فولادایران

در صفحه ۲۱

روز شنبه ۲٦ مرداد ماه ۵۳ مصادف با چهلمین روز درگذشت‌شادروان حاجی علینقی کاشانچی می‌باشد. بدین مناسبت‌مجلس‌یادبودزنانه‌ومردانه‌ازساعت٦بعدازظهردرمنزل حسن کاشانچی واقع در الهیه ضلع شمالی سفارت‌روس برقرار میباشد .

خاندان کاشانچی

شرکت ملی ذوب آهن ایران

آگهی پذیرش کارآموز

در صفحه ۱٤

قابل توجه شرکت کنندگان در کنکور دانشکده افسری

باطلاع کلیه داوطلبانی که در کنکور دانشکده افسری شرکت نموده‌اند میرساند برای اخذ نتیجه مستقیما به حوزه های مربوطه که آزمایش‌داده‌اند مراجعه نمایند .

م الف ۱۰۱۳۱ دانشکده افسری

آگهی ثبت‌نام‌قبولشدگان دانشگاه ملی ایران درمسابقه ورودی سراسری‌سال‌تحصیلی ٥٤ـ۱۳٥۳

در صفحه ۱۹

چك شماره ۹۲٦۲۷۰ تا ۹۲٦۲۷٥ شماره حساب ۲۷۰ بانك سپه دریان‌نو محمدحسن زارع مفقود شده و از درجه اعتبار ساقط است . تلفن ۹۷۰۹۸۸

آ ـ ۸۹۳۹۸

نیروی دریائی شاهنشاهی

قابل توجه

دارندگان مدرك تحصیلی دیپلم کامل متوسطه

بصفحه ۱٤ مراجعه شود

آگهی استخدام

سازمان صنایع نظامی تعدادی کارمند جهت خدمت در پارچین استخدام مینماید .

الف : مشاغل دفتری و اداری		
۱ـ متصدی مکاتبات اداری‌و اقدام کننده	دیپلم (ریاضی ، طبیعی ، ادبی)	طی دوره کار های دفتری و توانائی انجام کار
۲ـ آمار پرسنلی و آمار محصول	دیپلم ریاضی	طی دوره آمار
۳ـ متصدی تعاون و فروشگاهها	دیپلم (ریاضی ، طبیعی ،ادبی)	داشتن سابقه کار
٤ـ حسابداری‌نقدی و جنسی	دیپلم ریاضی	طی دوره حسابداری
٥ـ انباردار و کمك‌انباردار	دیپلم (ادبی ، ریاضی ، طبیعی)	داشتن سابقه کار
٦ـ مامورین کنترل بازرسی و اجناس وارده و صادره	دیپلم (ادبی ، ریاضی ، طبیعی)	دارندگان سابقه کار ارجحیت دارند
۷ـ ماشین نویس فارسی و لاتین	دیپلم و گواهینامه ماشین نویسی	گواهینامه ماشین نویسی درجه یک
۸ـ ثبات و بایگان	گواهینامه سوم تا پنجم متوسطه	طی دوره بایگانی و توانائی انجام کار
ب: مهندسین و متخصصین :		
۱ـ مترجم زبان آلمانی	لیسانس	تسلط کامل بزبان آلمانی طبق مصاحبه‌ای که بعمل خواهد آمد
۲ـ مهندس شیمی	لیسانس و یافوق لیسانس	دارندگان سابقه کار ارجحیت دارند .
۳ـ طراح و برنامه ریز	» »	» » »
٤ـ مهندس برق	» »	» » »
٥ـ الکترونیک	» »	» » »
٦ـ طراح ماشین	» »	» » »
۷ـ لیسانسیه آمار	» »	» » »
۸ـ مهندس تاسیسات	» »	» » »
۹ـ مترجم زبان انگلیسی	» »	تسلط کامل به ترجمه زبان مزبور
۱۰ـ مترجم زبان فرانسه	» »	» » »
۱۱ـ مهندس مکانیك	» »	دارندگان سابقه کار ارجحیت دارند .
۱۲ـ تکنیسین شیمی	فوق‌دیپلم	» » »
۱۳ـ تکنیسین تاسیسات	» »	» » »
۱٤ـ تکنیسین فیزیك	» »	» » »
۱٥ـ تکنیسین طراحی	» »	» » »
۱٦ـ تکنیسین مکانیك	» »	» » »

داوطلبان میتوانند همه روزه باستثنای ایام‌تعطیل و روز های پنجشنبه از ساعت ۸ الی ۱۲ با در دست داشتن شناسنامه عکسدار و برك خاتمه خدمت‌سربازی و مدرك تحصیلی و تخصصی مربوطه بدفتر اطلاعات سازمان صنایع نظامی واقع در سلطنت‌آباد مراجعه نمایند .

سازمان صنایع نظامی

هواپیروز

زندگی بهتر افتخار بیشتر آینده‌ای مطمئن درانتظار جوانان ایرانی

شرح در صفحه ۱۸

رادیو دمشق : اسرائیل راه جنگ را هموار میکند

اخطار امریکا در مورد وقوع جنگ جدید بین اعراب واسرائیل

دمشق ـ خبرگزاری فرانسه ـ رادیو سوریه اعلام خطر کرد که اسرائیل خود را برای شروع جنگ تجاوزکارانه دیگری برضد اعراب بسرعت آماده میکند.

رادیو دمشق گفت: تدارکاتی که برای برپا کردن یک‌جنگ جدید علیه اعراب دراسرائیل جریان دارد دیروز با پخش گزارشهای دروغین درباره سوریه از میگرفن رادیوی دولتی اسرائیل وارد مرحله تازه‌ای شد. رادیو اسرائیل مدعی شده که طی هفته های اخیر هواپیماهای میگ ۲۱ سوریه بارها برفراز خطوطی که اکنون نیروهای سوریه و اسرائیل را از یکدیگر در ارتفاعات جولان جدا می‌کند برای انجام ماموریت های شناسایی پرواز کرده وقلمرو هوایی اسرائیل را مورد تجاوز قرار داده‌اند. علاوه براین رادیو اسرائیل دربخش اخبار دیروز خود گفت که ارتش سوریه در منطقه‌ای‌که باید طبق قرارداد جداسازی نیروهای دو کشور نفرات و تجهیزات جنگی آنها در آنجا کاهش یابد اخیرا تعدادی دستگاه های خمپاره انداز مستقر کرده است.

مفسر رادیو دمشق پس‌از اشاره به گزارشهای رادیو اسرائیل آنها را مجعول خواند و اظهار نظر کرد که هدف‌ازپخش‌این قبیل‌گزارشها هموار کردن راه برای‌روشن کردن آتش جنگ دیگری در خاورمیانه است.

در تل‌آویو خبرنگار نظامی رادیو اسرائیل گزارش دادکه اخیرا علاوه‌بر نفوذهای‌مکرر هلیکوپترهای شوروی به آسمان اسرائیل میگهای ۲۱ سوریه نیز چند بار به مرز هوایی اسرائیل تجاوز کرده و تا عمق یک کیلومتر در آسمان‌این‌کشورنفوذکرده‌اند.

خبرنگارنظامی‌رادیو اسرائیل اضافه کرد که بهرحال ازنظر فرماندهان نظامی این کشور نفوذ هلیکوپترهای شوروی و میگهای سوریه به آسمان اسرائیل حوادث کم اهمیتی است و بهمین دلیل دولت اسرائیل به خود زحمت نداده است که بخاطر این حوادث به سازمان ملل متحد شکایت کند.

در واشنگتن اعلام شد هنری کی‌سینجر وزیر خارجه‌امریکا در حال حاضر میکوشد تا حالت تب‌آلودگی بحرانی که درخاورمیانه و مخصوصا در روابط اسرائیل و سوریه پدید آمده است و بیم آن‌می رود که مراحل‌آینده‌مذاکرات وتلاشهای‌سیاسی برای‌برقرار کردن صلح در خاورمیانه را بکلی با شکست روبرو کند کاهش دهد.

یک مقام وزارت خارجه‌امریکا که به کی‌سینجر نزدیک‌است اظهار داشت‌که دولت ایالات متحده از علایمی که اخیرا در مورد امکان وقوع یک جنگ تازه میان اعراب و اسرائیل مشاهده شده نگران است‌وی اخطار کرد که‌ورود مقادیر جدید و قابل توجهی از اسلحه و تجهیزات جنگی ساخت شوروی به سوریه و حالت‌بسیج‌عمومی وآماده‌باش کامل جنگی در اسرائیل‌ممکن است موجب شود که جنگ جدیدی در خاورمیانه درگیر گردد.

مقام عالیرتبه وزارت خارجه آمریکا اظهار داشت که این قبیل تحولات نتیجه‌ای جز افزایش‌سوء ظن‌متقابل‌اعراب و اسرائیل و بخطرانداختن مذاکرات صلح خاورمیانه در ژنو نخواهد داشت و دولت آمریکا سعی دارد از شدت یافتن این بحران جلوگیری کند.

اخطار سادات : با ادامه اوضاع فعلی مصر وارد جنگ میشود

بیروت ـ رویتر ـ انورسادات رئیس جمهور مصر در مصاحبه‌ای با یک مجله یونانی اخطار کرد که اگرکوشش های‌جاری دیپلماتیک برای برقراری‌کردن یک صلح‌پایدار و عادلانه در خاورمیانه با شکست روبرو شود مصر چاره‌ای‌جز توسل به جنگ علیه اسرائیل نخواهد داشت. سادات در این مصاحبه که با نشریه لبنانی الصیاد انجام گرفته گفته است که‌دولت مصر هنوز شکیبایی‌بخرج میدهد چون مایل است که مذاکرات جاری در باره صلح خاورمیانه نتایج ثمربخش‌ببار آورد. انورسادات‌سخنان تهدید آمیز خود راهنگامی عنوان کرده است که گزارشهای منتشر شده در بیروت حاکی از تمرکز سریع نیروهای اسرائیلی درامتداد مرز های سوریه‌و لبنان است.

یک گزارش دیگر حاکی است که آوارگان اردوگاه رشایاالفخار کماتاکنون بارها آماج‌حملات ارتش اسرائیل قرار گرفته است بدنبال آخرین حمله نیرو های اسرائیل در هفته جاری تظاهرات اعتراض آمیزی برپا کردند و فدائیان فلسطین دربرابر تظاهرات ناچارشده‌اند به خارج از اردوگاه مذکور کوچ کنند. تاکنون گزارش های متعددی انتشار یافته است دایر بر اینکه مردم شهرها و روستاهای جنوب‌لبنان شکایت‌کرده‌اند که حضورفدائیان فلسطین در میان‌آنان موجب میشود که ارتش اسرائیل این شهرها و آبادیها را موردحمله قرار دهد.

نیروی دریائی‌اسرائیل، اردوی فلسطینی‌ها را به‌گلوله وموشک‌بست

بیروت ـ خبرگزاری‌فرانسه ـ اردوگاه آوارگان فلسطین در رشیدیه واقع در نزدیکی شهر «تیر»درجنوب لبنان‌دیشب بوسیله ناوچه های تویدار اسرائیلی بمباران شد. خبرگزاری فلسطینی وفا گزارش دادکه در این حمله ٤ ناوچه اسرائیلی شرکت داشتند. فدائیان فلسطینی که‌وظیفه‌دفاع‌ازاردوگاه‌رشیدیه را برعهده دارند به حملات ناوچه های اسرائیلی که در آن از موشک نیز استفاده میشد جواب دادند. و این ناوچه ها را مجبور به فرار کردند.

طبق گزارش خبرگزاری وفا در این حملات یك نفر کشته و٤نفردیگر زخمی شدند. تعدادی از خانه های آوارگان فلسطین نیز ویران شد. از ماه گذشته این دومین بار است که اردوگاه آوارگان فلسطین در رشیدیه مورد حمله نیروی دریایی اسرائیل‌قرار گرفته است.

وزارت دفاع لبنان اعلام کرد که‌در جریان تیراندازی متقابل آتشبارهای ساحلی لبنانی یکی‌ازناوچه‌های‌اسرائیلی مورد اصابت گلوله قرار گرفته و به آتش کشیده شده است.

تقویت‌قوای نظامی‌امریکا

● واشنگتن ـ رویتر ـ جرالد فورد رئیس‌جمهوری امریکا طی مصاحبه‌ای که امروز انتشار یافت اعلام داشت که اگر امریکانتواند باشوروی بتوافق برسدباید برنامه‌های تسلیحاتی خودرا گسترش دهد فورد گفت: ما اکنون در وضعی هستیم که سلاح های اتمی استراتژیکی‌برابر داریم واگر شوروی با ما توافق نکند این موضوع نشان میدهد که آن کشور در تحقیق، توسعه‌و استقرار سلاحهای‌اتمی بسرعت پیش میرود.

نطق فورد قیمت دلار را بالا برد

● لندن‌ـ‌یونایتدپرس ـ بااعلام این نکته از طرف جرالد فورد رئیس جمهور جدید آمریکا که مبارزه با تورم اولین هدف‌سیاست‌اقتصادی

اخبار کوتاه جهان

وی را تشکیل خواهد داد دیروز ارزش دلار آمریکا رادر بازار های پولی عمده جهان از قبیل لندن ـ فرانکفورت ـ زوریخ ـ بروکسل ـ میلان‌و آمستردام افزایش داد. همراه باترقی مظنه دلار آمریکا در همین مراکزپولی‌مهم دنیای‌باختری اندکی از ارزش طلاکاسته شده است.

نبرد عظیم با تروریستها

● بوئنوس‌ایرس‌ـ‌خبرگزاری فرانسه‌ـ‌دولت آرژانتین‌برای جلوگیری از توسعه‌عملیات ژوریستی تعداد زیادی از ماموران پلیس فدرال را به ایالات‌آن‌کشور اعزام‌داشت. تیپ های ضربتی ضدچریکی بهمراهی واحدهای‌سگ‌های پلیس از بوئنوس‌ایرس به کوردوبا ، سانفه ، «توکومان» ، «کاتامارکا» فرستاده شدند.

مقامات آرژانتین بیم آن دارند که فعالیت گروههای افراطی علیه ارتش مقدمه یک جنگ عظیم داخلی‌باشد.

دیوار صلح

● برلن شرقی ـ رویتر ـ دولت آلمان شرقی دیروز اعلام‌کردکه باساختن دیوار معروف برلن در ۱۳ سال پیش‌ـ نقش بزرگی درکمک به تحکیم صلح در اروپاایفا کرده وانگیزه نیرومندی به نفع پیشرفت نزدیکی وتفاهم شرق و غرب ایجاد کرده است.

آگهی استخدام

یك شرکت وابسته بدولت افراد واجد شرایط ذیل را از طریق مصاحبه و آزمایش بعنوان کارگر استخدام مینماید :

۱ـ تابعیت دولت ایران.
۲ـ داشتن برك معافیت دائم غیر پزشکی از خدمت وظیفه یا دفترچه پایان خدمت.
۳ـ نداشتن سوءپیشینه کیفری.
٤ـ دارا بودن حداقل سیکل اول متوسطه.
۵ـ حداکثر سن سی سال.

متقاضیان واجد شرایط میتوانندفرم زیر را تکمیل نموده بانضمام دو قطعه عکس ٤ × ٦ حداکثر تاتاریخ ۳۰ر۵۳ با پست سفارشی بصندوق پستی ۳۴۲۷ ارسال دارند.

از داوطلبان جهت شرکت درآزمایش کتبا دعوت بعمل خواهد آمد.

به تقاضاهائی که پس‌از تاریخ فوق به پست تحویل گردد ترتیب اثر داده نخواهد شد.

نام	نام خانوادگی — تاریخ تولد
شماره شناسنامه	وضع خدمت وظیفه
آخرین مدرك تحصیلی	محل تحصیل
نشانی محل سکونت	تلفن

در سراسر ترکیه حالت آماده‌باش جنگی اعلام شد

ترکیه‌ازهواودریا به‌قبرس حمله‌برد

نیکوزیا ـ رویتر ـ آسوشیتدپرس ـ یونایتدپرس ـ بدنبال شکست مذاکرات صلح که ارتش ترکیه از هوا ودریا قبرس‌را مورد حمله قرارداد کلریدس کفیل رئیس جمهوری قبرس در نیکوزیا اعلام کرد قبرس از هر طرف مورد حمله قرار گرفته و دنیا نباید ساکت بماند.

هواپیماهای بمب‌افکن ترکیه سحرگاه امروز پاسگاه های پلیس گارد ملی یونانیان قبرس و مرکز فرستنده رادیو نیکوزیا را که در کنترل یونانیان قبرس قراردارد همچنین فرودگاه نیکوزیا رابمباران کردند.

رادیو نیکوزیا گفت که پرده‌ای از دودآسمان نیکوزیا را پوشانده است. هواپیماهای بمب‌افکن ترکیه حملات خودرا از ساعت ٦ ونیج دقیقه‌بامداد امروز بوقت تهران ـ (٥ و ۳۵ دقیقه بوقت محلی) در بامداد امروز آغاز کرده‌اند.

خبرگزاری یونایتدپرس گزارش داده است که در حملات هوایی امروز ترکیه مواضع گارد ملی یونانیان قبرس از آسمان بمسلسل بسته شده و هواپیماهای ترکیه از بمب و موشک نیز استفاده کرده‌اند ولی آتشبارهای ضدهوایی گارد ملی‌قبرس متقابلا بطرف هواپیماهای ترکیه تیراندازی‌میکنند.

در اولین موج حملات هوایی ترکیه که بامداد امروز صورت گرفت ناحیه‌ای که‌در نزدیکی‌ایستگاه فرستنده رادیویی نیکوزیا قرار دارد بمباران شدو تعداد زیادی بمب در آنجا منفجر گردید. پرده‌غلیظ دودی که از فاصله دور دکل بلند آنتن مخابرات پلیس گارد ملی یونانیان قبرس را احاطه کرده‌است نشان میدهد که این دکل و همچنین مقر فرماندهی گارد ملی قبرس نیز از اولین هدفهای حملات هوایی ترکیه بوده است. حمله هوایی ترکیه در حدود یکساعت در نیکوزیا ادامه داشته است. از طرف دیگر غرش توپها از سمت کوهستان های بندر کرنیا که در شمال قبرس قرار دارد ونیروهای ترکیه روز ۲۰ ژوئیه برای اولین‌بار درآنجا پیاده شده‌اند به‌گوش میرسد و نشان میدهد که جنگ در این ناحیه نیز بشدت ادامه دارد.

بمب‌افکنهای ترکیه درحالیکه شیرجه میرفتند بترتیب ایستگاه رادیو نیکوزیا و یکی‌از پادگان های

۱۲۰ نفر از کودکان ایرلند شمالی برای آنکه تعطیلات تابستان خود را دور از میدان‌های جنگ کشورشان بگذرانند مدت ٦ هفته میهمان کودکان آمریکائی در مینابولیس بودند در این مدت بین کودکان ایرلندی و آمریکائی دوستی صمیمانه‌ای بوجود آمد و در نتیجه هنگامی که وقت بازگشت برای کودکان ایرلندی رسید جدا کردن کودکان ایرلندی و آمریکائی از یکدیگر کار مشکلی شده بود. در عکس «جولی‌تیمرمان» (نفر سمت راست) دخترک آمریکائی و «بوچانن» دخترک ایرلندی درحالیکه با گریه و زاری یکدیگررا برای خداحافظی می‌بوسند دیده میشوند.

عکس رادیوئی یونایتدپرس

گریه خداحافظی

گارد ملی یونانیان قبرس و یکی از پاسگاه‌های پلیس قبرس را که همگی در یک شعاع تقریبا یک میلی قرار دارند بمباران کرده‌اند.

رادیو نیکوزیا از بامداد امروز آهنگهای نظامی و میهنی پخش می‌کند.

کارگرانی که صبح زود بطرف محل‌های کار خود میرفتند بمداز روبرو شدن با حملات هوایی ترکها ناگزیر شدند به خانه‌هایشان برگردند و یا به نقاط امن پناه برند.

آماده‌باش جنگی

رادیو آنکارا بامداد امروز سه‌بار بی‌دربی اعلام کرد که مذاکرات سه‌جانبه صلح قبرس درژنو با شکست روبرو شده ودر سراسر ترکیه حالت آماده‌باش جنگی برقرار گردیده وفرمان مربوط به حالت آماده‌باش بیدرنگ به‌مرحله اجرا درآمده است.

رادیو آنکارا از روز شنبه ۲۰ ژوئیه نیز هنگام پیاده شدن نیروهای ترکیه در قبرس اعلام کرده‌بود که در سراسر ترکیه حالت آماده‌باش جنگی برقرار شده است. اما چند روز بعد گزارش دیگری از رادیو آنکارا پخش شد دایربرابنکه‌به‌حالت‌آماده‌باش جنگی درترکیه پایان داده شده است.

در سخنپراکنی های بامدادی امروز رادیو آنکارا صریحا اعلام شده که نیروی هوایی ترکیه مواضع و هدفهای نظامی یونانیان قبرس رابمباران کرده است.

در گزارش خبرگزاری ترک آناتولی گفته شده اولین هدفهای حملات امروز بمب‌افکن‌های ترکیه ایستگاه فرستنده رادیویی یونانیان قبرس در نیکوزیا وستاد فرماندهی نیروهای گارد ملی یونانی قبرس بوده است.

یونان مسئول حوادث قبرس است

آنکارا ـ خبرگزاری فرانسه ـ دولت ترکیه ضمن‌اعلامیه‌ای که بامداد امروز در آنکارا انتشار یافت مسئولیت‌حوادث کنونی قبرس را متوجه یونان کرد.

دراعلامیه گفته میشود که دولت‌یونان هیچ یک از تصمیماتی‌را که درنخستین مرحله کنفرانس ژنو گرفته شده بود عملی نکرده است. این یونانیها بودند که روز ۱۵ ژوئیه در قبرس کودتای نظامی براه انداخته و حوادث کنونی را بوجودآوردند. در ژنو توران‌گونش وزیر خارجه ترکیه گفت تمام بحران های قبرس ناشی از بتعویق افتادن‌راه حل‌ها بوده است‌در حالیکه یونان‌مجددا تقاضا کرده ۳٦ ساعت دیگر مذاکرات بتعویق بیفتد دولت ترکیه پریروز یک اولتیماتوم ۲٤ ساعته داده بود که مذاکرات صلح به نتیجه برسد و در غیر اینصورت یونان مسئول حوادث بعدی خواهد بود.

در آتن « پایانوتیس‌لامبریاس » وزیر اطلاعات یونان سحرگاه امروز پس از اطلاع ازحملات هوائی ترکیه درقبرس به دیدارکارامانلیس رفت و مدتی‌پیرامون آخرین تحولات اوضاع باوی به‌گفتگو پرداخت.

وی هنگام خارج شدن از اقامتگاه نخست وزیر یونان به خبرنگاران گفت ما بدقت‌حوادث قبرس را تعقیب‌میکنیم و تماس‌مان با نیکوزیا هنوز قطع‌نشده است.

وزیراطلاعات یونان گفت مرکزفرستنده رادیو نیکوزیا بمباران شده ولی کاملا ویران نگردیده است.

وزیر اطلاعات یونان از هرگونه‌اظهار نظر در باره حوادث قبرس خودداری کرد و گفت ممکن است تا چند ساعت دیگر اعلامیه‌ای از رادیو آتن انتشار یابد.

طرح حکومتهای‌خودمختار در قبرس

ژنو ـ یونایتدپرس ـ نمایندگان یونان در کنفرانس ژنو اطلاع دادند که کلریدس کفیل‌یونانی ریاست‌جمهوری قبرس پیشنهاد کرده است که در این جزیره درچارچوب یك فدراسیون در نواحی مورد سکونت یونانیان‌وترکهای قبرس حکومتهای‌خودمختار محلی‌تشکیل شود.

کلریدس تاکید کرده است که با طرح پیشنهادی دولت ترکیه که‌خواهان تجزیه خاك قبرس و تقسیم آن به مناطق ترك‌و یونانی است مخالف است.

یکی از دیپلماتهای یونانی درژنو اظهار داشت که قبول پیشنهاد ترکیه بدین معنی است که بیش از ۹۰ هزار نفر از یونانیان قبرس که در نواحی‌ترك نشین این جزیره زندگی می کنندخانه وکاشانه خود را ازدست بدهندو آواره شوند و این امر برای یونانیان قبرس‌و برای دولت یونان غیر قابل قبول است.

کلریدس طرح خود رادرمذاکراتش با کالاهان وزیر خارجه ترکیه در همان ساعاتی که دیپلماتهای یونان و ترکیه و قبرس‌برای جلوگیری‌ازشکست کامل کنفرانس ژنو تلاش میکردند مطرح کرده است.

ارتش یونان برای جنگ آماده شد

ددرنه ـ (ترکیه)ـ یونایتدپرس ـ شهود عینی امروز گزارش دادند که در پشت مرزهای ترکیه در نزدیکی‌شهر ددرنه‌طبق گزارشهایی که بدست‌آمده است نیروهای یونانی شروع به کندن خندق‌و سنگربندی‌ومین گذاری‌درامتداد رودخانه مرزی ماریت کرده‌اند. بموجب این گزارشها عملیات نیروهای ارتش یونان در نزدیکی مرز ترکیه در ساعات شب انجام گرفته است و بطورکلی‌نیرو هاو استحکامات جنگی یونان درامتداد مرز ترکیه در ناحیه «ددرنه»بدون وقفه تقویت میشوند. جنب‌وجوشهای نظامی یونان در نزدیکی مرز ترکیه مخصوصا بعد از انتشار گزارشهای حاکی از بن‌بست و شکست کار کنفرانس صلح قبرس که در ژنو جریان داشت افزایش یافته است.

مسافرانی که ازبندر موکلاواقع در ساحل دریای اژه‌به ددرنه رسیده‌اند گزارش داده‌اند که نیروهای ارتش و ناوگان جنگی یونان در جزایر متعدد دریای اژه نیز در حال تقویت شدن هستند و یونان‌برای جنگ‌باترکیه آماده شده است.

خطر جنگ بین ترکیه با یونان و انگلیس

لندن ـ خبرگزاری فرانسه ـ یک مقام وابسته به وزارت‌دفاع انگلیس اعلام کرد که واحد شماره٤٠کماندو های تفنگداران دریائی انگلیس بامداد امروز انگلیس را بسوی قبرس ترك گفتند.

واحد کماندوی شماره ۲۹ نیروی‌تو‌بخانه نیز همراه تفنگداران دریائی به قبرس حرکت کرده است.

علاوه براین هلیکوپتر های گردان سوم هوائی همچنین کشتی جنگی «اجاکس» پایگاه خود را در پلیموت به مقصد قبرس ترك گفته‌اند. روزنامه های ترکیه نوشته‌اندکه‌انگلیس با افزایش قوای خود درقبرس قصد دارد باارتش ترکیه وارد جنگ شود. دراین‌حال یونان نیز هرلحظه ممکن است وارد جنگ شود.

اندکی پس از شکست کنفرانس سه‌جانبه‌مذاکرات‌صلح قبرس درژنو ـ رادیو آنکارا بامداد امروز اعلام کرد که در ترکیه حالت آماده‌باش جنگی برقرار شده است.

وزیر خارجه انگلیس : ترکیه صلح مدیترانه را بخطر انداخته

کنفرانس صلح قبرس باشکست کامل روبروشد

سازمان ملل متحد ـ ژنو ـ رویتر ـ خبرگزاری فرانسه ـ کنفرانس وزیران امور خارجه سه کشور انگلیس، ترکیه و یونان درباره قبرس با شکست کامل روبرو شد و دولت انگلیس از شورای امنیت سازمان ملل متحد درخواست کرد که بیدرنگ یک جلسه فوق‌العاده برای رسیدگی به بحران قبرس تشکیل دهد.

جلسه علنی کنفرانس وزیران امور خارجه سه‌کشور که درساعت ده وده دقیقه بعدازظهر دیروز تشکیل‌شده‌بود در ساعت چهاروپنجاه دقیقه بامداد امروز پایان یافت.

سخنگوی هیئت نمایندگی انگلیس هنگامی که هنوز مذاکرات ادامه داشت به خبرنگاران گفت :

«وضع بسیار بد است. گوشن وماورس وزرای خارجه ترکیه و یونان هنوز بحث ومجادله می‌کنند ولی باهمان استدلالهای قبلی.»

وی افزود که جیمز کالاهان ترکیه را از مداخله نظامی در قبرس برحذر داشته است.

از سوی دیگر از یک منبع رسمی یونان کسب‌اطلاع شد که توران گونش وزیر امور خارجه ترکیه با تعویق کنفرانس حتی برای مدت کوتاهی مخالف است و عقیده دارد که پیشنهاد انگلیس، یونان و یونانیهای قبرس‌درباره تعویق‌کنفرانس درحقیقت درحکم‌شکست مذاکرات است.

در ساعت چهار بعداز نیمه شب کنفرانس برای چند دقیقه‌ای بعنوان تنفس تعطیل شد تا وزیران امور خارجه یک فنجان قهوه بخورند درهمان هنگام دنکتاش رهبر جامعه ترکهای قبرس گفت: «وضع بسیار بد است.»

سرانجام جلسه بدون اخذ نتیجه پایان یافت. «جرج ماورس» وزیر امور خارجه‌یونان هنگامی که‌تالارکنفرانس را ترک می‌گفت به‌خبرنگاران اظهار داشت که مذاکرات با شکست کامل روبرو شد.

جیمز کالاهان وزیر امور خارجه انگلیس نیز دریک مصاحبه مطبوعاتی‌ضمن تاییدشکست مذاکرات‌اظهار داشت که عجالتا امید تشکیل مجدد کنفرانس دربین‌نیست:

وزیر امور خارجه انگلیس افزود که ترکیه مسئولیت شکست کنفرانس را بعهده دارد و حتی حاضر نشد به هیئت‌یونانی قبرس سی وهشت ساعت مهلت‌بدهدکه‌جوانب قضایا بدقت مورد بررسی قرار گیرد.

«کالاهان» تاکید کرد که خودداری ترکیه از قبول پیشنهاد تاخیر کنفرانس «مستبدانه» و «نامعقول» بود واین امر بمنزله تهدید صلح در مدیترانه شرقی از طرف ترکیه است.

وی افزود که به نماینده دائمی انگلیس در شورای امنیت دستور داده است‌که برای جلوگیری از فاجعه و بدبختی بزرگی که قبرس باآن روبرو شده است شورای امنیت سازمان ملل متحد را به‌تشکیل جلسه فوق‌العاده دعوت کند.

کالاهان اضافه کرد که دولت آمریکا ونه کشور عضو جامعه اروپا نیز بادولت ترکیه تماس گرفته‌اند و تاکید کرد که عده زیادی از کشورهای جهان نیز تصمیم ترکیه را «مستبدانه» تلقی می‌کنند.

«کالاهان» گفت: نمی‌توانم تصور کنم که با اطمینانی که‌آقای گونش داده دولت ترکیه بیک فشار نظامی متوسل شود چه این امر برخلاف قطعنامه آتش‌بس سازمان ملل متحد خواهد بود.

در جریان مذاکرات نیز اغلب **این مسئله که ما زیر فشار وتهدید بیک مداخله نظامی گفتگو می‌کنیم‌انکارمیشد. ما انگلیسی‌ها بخوبی میدانیم که مسئله قبرس رانمی‌توان از راه مداخله نظامی حل کرد. من نظر خودرا در دو کلمه خلاصه می‌کنم :**

امروزه جمهوری قبرس زندانی ارتش ترکیه است. فردا ارتش ترکیه زندانی قبرس خواهد بود.

کالاهان بطور ضمنی نظر ترکیه را در مورد جریان مذاکرات رد کرد و گفت هیچ یک از کشور هائی که اساسنامه قبرس را تضمین کرده‌اند نمی‌توانند یك کشور مستقل را به تغییر قانون اساسی خود مجبور کنند. هیچ کشوری نمی تواند بوسائل نظامی یا وسایل دیگر به چنین اقدامی دست بزند.

کالاهان خاطر نشان ساخت که‌وزیر خارجه‌ترکیه یك راه فدرال برای قبرس پیشنهاد کرده و عقیده‌دارد که دو یا سه منطقه جغرافیائی و یك دولت فدرال بایددر قبرس بوجود بیاید.

وزیر امور خارجه انگلیس ضمن بحث از قاریحچه بحران قبرس گفت: آقای گونش در خواست کرده بود که‌تا عصر روزسه‌شنبه‌تصمیم‌قطعی‌درباره سرنوشت‌قبرس گرفته شود. کلری‌دس کفیل ریاست جمهوری قبرس و جرج ماورس یك فرصت ۳٦ ساعته خواستندتابتوانند در نیکوزیا و آتن مسئله را مورد بررسی دقیق قراردهند ولی وزیر امور خارجه ترکیه حاضر به قبول‌درخواست‌های یونان و قبرس نشد.

آغاز بحران واقعی

من صریحا به‌گونش گفتم وقتی‌که صحبت جنگ یا صلح در میان است خودداری از دادن یك مهلت۳٦ ساعته برای غور و بررسی در اطراف قضایا‌فاقدمعقول‌است من نمی‌توانم تصورکنم که صلح در مدیترانه شرقی با ندادن‌یك مهلت ۳٦ ساعته بخطر بیفتد ... احساس می‌کنم که«کلری‌دس»و «دنکتاش» خواستاریك توافق بودند وبنظر من اگر ترکیه موافقت‌میکرد چنین‌سازشی امکان پذیر میشد.

اندکی پس از پایان کنفرانس مطبوعاتی وزیر امور خارجه انگلیس، جرج ماورس وزیر خارجه یونان‌دریك مصاحبه مطبوعاتی شکست کامل کنفرانس ژنو را اعلام داشت.

وزیر امور خارجه یونان گفت بحران واقعی قبرس از امروز آغاز شد و تنها روزی پایان خواهد یافت‌که اصول اخلاقی و حقوق بین‌المللی آنطور که در منشور سازمان ملل‌متحد و منشور اتحادیه اتلانتیك پیش‌بینی شده است بکار بسته شود.

جرج ماورس گفت‌ترکیه‌باردپیشنهاد یونان‌مسئولیت عظیمی بعهده گرفته است ترکیه از نیروهای خود برای از بین بردن کشور مستقل و حاکم قبرس که خود یکی از تضمین کنندگان اساسنامه آن است استفاده کرده است.

یونان مسئول حوادث قبرس است

آنکارا ـ خبرگزاری فرانسه ـ دولت ترکیه ضمن‌اعلامیه‌ای که بامداد امروز در آنکارا انتشار یافت مسئولیت‌حوادث کنونی قبرس را متوجه یونان کرد.

دراعلامیه گفته میشود که دولت‌یونان هیچ یک از تصمیماتی‌را که درنخستین مرحله کنفرانس ژنو گرفته شده بود عملی نکرده است. این یونانیها بودند که روز ۱۵ ژوئیه در قبرس کودتای نظامی براه انداخته و حوادث کنونی را بوجودآوردند. در ژنو توران‌گونش وزیر خارجه ترکیه گفت تمام بحران های قبرس ناشی از بتعویق افتادن‌راه حل‌ها بوده است‌در حالیکه یونان‌مجددا تقاضا کرده ۳٦ ساعت دیگر مذاکرات بتعویق بیفتد دولت ترکیه پریروز یک اولتیماتوم ۲٤ ساعته داده بود که مذاکرات صلح به نتیجه برسد و در غیر اینصورت یونان مسئول حوادث بعدی خواهد بود.

در آتن « پایانوتیس‌لامبریاس » وزیر اطلاعات یونان سحرگاه امروز پس از اطلاع ازحملات هوائی ترکیه درقبرس به دیدارکارامانلیس رفت و مدتی‌پیرامون آخرین تحولات اوضاع باوی به‌گفتگو پرداخت.

وی هنگام خارج شدن از اقامتگاه نخست وزیر یونان به خبرنگاران گفت ما بدقت‌حوادث قبرس را تعقیب‌میکنیم و تماس‌مان با نیکوزیا هنوز قطع‌نشده است.

وزیراطلاعات یونان گفت مرکزفرستنده رادیو نیکوزیا بمباران شده ولی کاملا ویران نگردیده است.

وزیر اطلاعات یونان از هرگونه‌اظهار نظر در باره حوادث قبرس خودداری کرد و گفت ممکن است تا چند ساعت دیگر اعلامیه‌ای از رادیو آتن انتشار یابد.

طرح حکومتهای‌خودمختار در قبرس

ژنو ـ یونایتدپرس ـ نمایندگان یونان در کنفرانس ژنو اطلاع دادند که کلریدس کفیل‌یونانی ریاست‌جمهوری قبرس پیشنهاد کرده است که در این جزیره درچارچوب یك فدراسیون در نواحی مورد سکونت یونانیان‌وترکهای قبرس حکومتهای‌خودمختار محلی‌تشکیل شود.

کلریدس تاکید کرده است که با طرح پیشنهادی دولت ترکیه که‌خواهان تجزیه خاك قبرس و تقسیم آن به مناطق ترك‌و یونانی است مخالف است.

یکی از دیپلماتهای یونانی درژنو اظهار داشت که قبول پیشنهاد ترکیه بدین معنی است که بیش از ۹۰ هزار نفر از یونانیان قبرس که در نواحی‌ترك نشین این جزیره زندگی می کنندخانه وکاشانه خود را ازدست بدهندو آواره شوند و این امر برای یونانیان قبرس‌و برای دولت یونان غیر قابل قبول است.

کلریدس طرح خود رادرمذاکراتش با کالاهان وزیر خارجه ترکیه در همان ساعاتی که دیپلماتهای یونان و ترکیه و قبرس‌برای جلوگیری‌ازشکست کامل کنفرانس ژنو تلاش میکردند مطرح کرده است.

ارتش یونان برای جنگ آماده شد

ددرنه ـ (ترکیه)ـ یونایتدپرس ـ شهود عینی امروز گزارش دادند که در پشت مرزهای ترکیه در نزدیکی‌شهر ددرنه‌طبق گزارشهایی که بدست‌آمده است نیروهای یونانی شروع به کندن خندق‌و سنگربندی‌ومین گذاری‌درامتداد رودخانه مرزی ماریت کرده‌اند. بموجب این گزارشها عملیات نیروهای ارتش یونان در نزدیکی مرز ترکیه در ساعات شب انجام گرفته است و بطورکلی‌نیرو هاو استحکامات جنگی یونان درامتداد مرز ترکیه در ناحیه «ددرنه»بدون وقفه تقویت میشوند. جنب‌وجوشهای نظامی یونان در نزدیکی مرز ترکیه مخصوصا بعد از انتشار گزارشهای حاکی از بن‌بست و شکست کار کنفرانس صلح قبرس که در ژنو جریان داشت افزایش یافته است.

مسافرانی که ازبندر موکلاواقع در ساحل دریای اژه‌به ددرنه رسیده‌اند گزارش داده‌اند که نیروهای ارتش و ناوگان جنگی یونان در جزایر متعدد دریای اژه نیز در حال تقویت شدن هستند و یونان‌برای جنگ‌باترکیه آماده شده است.

پیام ترکها به یونانی‌ها

کاری نکنید که درقبرس سیل خون جاری شود

تل‌آویو ـ خبرگزاری فرانسه ـ رادیو نیکوزیا از قول سخنگوی نیروی‌صلح‌سازمان ملل درقبرس اعلام کرد که فرودگاه‌بین‌المللی پایتخت این کشور براثر بمباران‌شدید ترکیه بشدت آسیب دیده وپنج‌سرباز انگلیسی‌که از ایواب جمعی نیروی صلح سازمان ملل در قبرس بودند و وظیفه آنها دفاع ازفرودگاه نیکوزیا بود درجریان حملات هوایی امروز زخمی شده‌اند.

روزنامه « بیرق » چاپ آنکارا طی پیامی خطاب به یونانیان قبرس نوشته‌است که دست از مقاومت در برابر ارتش ترکیه بردارند. رادیو ترکهای قبرس‌نیزازیونانی‌ها خواست تسلیم شوند.

پیام روزنامه بیرق چنین ادامه میدهد : یونانیان قبرس کسانی که شما را تحریک می‌کنند تا در برابر ارتش ترکیه‌مقاومت کنید هدفشان این است که از اجساد شما پلی برای رسیدن به مقام و قدرت خائنانه بسازند. دست از مقاومت در برابرارتش ترکیه بردارید : کاری نکنیدکه درجزیره قبرس سیل خون جاری شود. مابطرف شما دست دوستی دراز کرده‌ایم. دست دوستی مارا پس نزنید.

کاری نکنید که زنانتان بیوه و فرزندانتان یتیم شوند و مادرانتان در مرگ شما لباس عزا بپوشند.

ترکیه: ما به قبرس چشم طمع ندوخته‌ایم

آنکارا ـ خبرگزاری فرانسه ـ « اورهان‌بیرژیت » وزیر اطلاعات و سخنگوی رسمی دولت ترکیه اندکی پس‌از آغاز حملات هوائی در قبرس اظهار داشت هدف « عملیات صلح» که‌ترکیه به آن دست‌زده‌است‌یونان‌ویونانیهای قبرس نیست بلکه هدف‌اصلی‌تامین استقلال قبرس وبازگرداندن‌صلح و آرامش درمنطقه با ایجادشرایط لازم برای یک صلح پایدار است.

وزیر اطلاعات ترکیه افزود : هدف ما این نیست که قبرس را بیک پایگاه نظامی تبدیل کنیم و ترکیه بخاك جزیره چشم طمع ندوخته است و هدف منحصربفرد ما تامین و تضمین حقوق جامعه ترک جزیره است. دراعلامیه‌دولت ترکیه که توسط « اورهان‌بیرژیت » قرائت میشد تاکید شده است که اقدامات مسالمت‌آمیز ترکیه سبب شده‌است که تاکنون استقلال قبرس حفظ شود.

ترکیه بعنوان کشوری که‌قراردادهای مربوط به قبرس را تضمین کرده‌ناچار شده است بدنبال کودتائی که آتن روز ۱۵ ژوئیه با افسران یونانی براه انداخت برای حمایت از استقلال وتمامیت ارضی جزیره و تامین‌امنیت‌جامعه ترک یونانی در قبرس مداخله کند.

در اعلامیه دولت ترکیه اضافه شده است که درتمام مدتی که کنفرانس ژنو تشکیل جلسه میداد از قبرس‌بعنوان یک جزیره یونان نام برده میشد علاوه براین یونان هیچ‌یک از تصمیمات نخستین کنفرانس ژنو را بکار نبسته و از مذاکرات جدی در دومین‌کنفرانس سه‌جانبه که از ده‌روز قبل آغاز بکار کرد خودداری نمود.

درپایان اعلامیه تاکید شده است که‌جامعه ترک قبرس خواستار هیچگونه امتیازی نیست ولی هرگز حاضر نخواهد شد درحال اسارت‌ویاجامعه‌ای باحقوق‌محدود زندگی کند.

امروز دولت ترکیه کلیه پرواز

پنجشنبه فنرباغچه با تیم ملی فوتبال ایران دیدارمیکند

فنرباغچه، اکنون قویترین تیم تاریخ فوتبال ترکیه است

★ دی‌دی‌مربی برزیلی وکنونی فنرباغچه تا دو ماه دیگر بعنوان مربی تازه تیم ملی برزیل جانشین زاگالومیشود
★ فنرباغچه در آستانه‌فصل تازه فوتبال جام قهرمانی باشگاههای اروپا، ۲ بازیکن ملی‌پوش رومانی‌را بخدمت گرفت

کلافسردرگم مسابقات‌تدارکاتی تیم ملی فوتبال ایران جهت تدارک هرچه‌بیشتر برای‌حضور در مسابقات فوتبال بازیهای آسیائی تهران بالاخره امشب‌با آمدن تیم فنر باغچه ترکیه به تهران بعنوان اولین حریف، بوضع عادی باز خواهدگشت. چرا که بجزدیدار پنجشنبه‌شب قهرمان پر افتخار باشگاههای ترکیه با تیم ملی فوتبال از هم‌اکنون برای آخرین دیدار تدارکاتی فوتبالیستها نیزحریفی بزرگ و صاحب نام چون تیم ملی فوتبال مجارستان دعوت فدراسیون فوتبال ایران را پذیرفته‌وروز جمعه اول‌شهریور در تهران با تیم ملی ایران مسابقه خواهد داد. بیاد داشته باشیدتنها دیدار گذشته تیم های ملی فوتبال ایران و مجارستان ۲ سال پیش در مسابقات فوتبال بازیهای‌المپیک مونیخ انجام شد که‌تیم قهرمان فوتبال المپیکهای ۶۴ توکیو و ۶۸مکزیکو با نتیجه ۰ـ۵ پیروز گردید.

برای حداقل یک دیدار دیگر در حد فاصل این دو دیدار با تیم های فنر باغچه و تیم‌ملی مجارستان، فدراسیون فوتبال مجدانه در تلاش است که‌یکی دیگر ازتیم های خوب‌باشگاهی شرق اروپا را به تهران فرا خواند و گرچه بایکی دوکشور اروپای شرقی تاکنون مکاتبه شده‌ولی‌بنظرمیرسد تیم‌پارتیزان بلگراد ازیوگوسلاوی حریف دوم تیم ملی در راه آمادگی برای بازیهای آسیائی باشد.

قویترین تیم ترکیه

از ترکیه‌تاکنون تیم های‌بسیار به تهران آمده‌اند وبه‌مناسبت های‌مختلف حتی تیم ملی‌فوتبال این‌کشور که در کادر مسابقات فوتبال جام عمران منطقه‌ای به تهران سفر کرد و با تیم ملی مسابقه داد. همچنین تیم جوانان این کشور و بارها تیم

عکس بازیکنان این تیم را باجام قهرمانی ترکیه در روز پایان فصل پیش نشان میدهد. درحالیکه طرفداران فنر باغچه نیزشادمانه نوچیهای محبوب خودرا همراهی میکنند.

هائی از گروه اول باشگاه‌های ترکیه.

ولی اکنون‌که‌فنر باغچه‌قهرمان فصل گذشته مسابقات گروه‌اول باشگاههای‌ترکیه امشب‌به‌تهران می‌آید، باید بی‌شک اذعان داشت که این قویترین تیم فوتبال‌است که از این همسایه غربی به تهران می‌آید. حتی میتوان پذیرفت که فنر باغچه با چهره کنونی‌اش قویترین‌تیم تاریخ فوتبال باشگاهی ترکیه است. چه از نظر کیفیت و قدرت بازیکنانش و چه ازنظر کادر رهبری تیم.

دی‌دی جانشین زاگالو

از ۲ سال پیش به این سو رهبری فنر باغچه را دی‌دی مربی بزرگ برزیلی که درجام جهانی سال ۱۹۷۰ مکزیک تیم ملی پرورا‌پیروزمندانه تا دور یک چهارم پیش برد، میباشد. قدرت کار این مربی و بازیکن طلائی سال های آخر دهه ۵۰ برای تیم ملی که در سال ۵۸ در سوئد با تیم برزیل قهرمان فصل ۷۴ـ ۷۳ شد. از سوی دیگر جام حذفی ترکیه را برد و پیروزی بزرگ و سوم خودرا بافتح جام رئیس جمهوری ترکیه که تقریبا همان جام اتحادیه باشگاههای این کشور باشد، جشن گرفت.

خرید ۲ بازیکن از رومانی

فنر باغچه امسال برهبری‌دی دی با تدارک بسیاردر اندیشه آغاز فصلی طلائی در مسابقات فوتبال جام قهرمانی باشگاه های‌اروپا است و تکیه‌برشانس در نخستین دوربا حریف‌ضعیف و آسانی چون‌تیم «جونس‌اش» قهرمان لوگزامبورگ روبرواست که بازی نخستین راهم‌در خانه این تیم انجام خواهد داد.

فنر باغچه امسال در جام باشگاههای اروپا همان مسیر طلائی را پیش روی خودمیبیند که در فصل ۷۱ـ۷۰تیم یونانی پاناتینایکوس برهبری پوشکاش پیمود و تادیدار فینال مقابل آژاکس پیش رفت.

آخرین تلاش فنر باغچه‌برای دست یابی به این آرزو افزودن ۲ بازیکن تیم ملی رومانی‌است که بجمع ۷ بازیکن ملی پوش خود در تیم افزوده است. فنر باغچه برای‌خدمت گرفتن این ۲نوچی اهل رومانی بیش از ۲ میلیون تومان به باشگاه‌های قبلی آنها پرداخته است.

تیم فنر باغچه امشب ساعت ۱۰،۳۰ وارد تهران میشود و در همان استادیوم داودیه ودر کنار بازیکنان تیم ملی ایران اردو خواهد زد. تنها دیدار این تیم ساعت ۷ بعد از ظهر پنجشنبه در استادیوم امجدیه برابر تیم ملی ایران است‌که تیم قهرمان ترکیه‌برای انجام این‌یک‌دیدار پانزده‌هزار دلار دستمزد خواهد گرفت.

در مسابقات کشتی انتخابی استانبول

سرنوشت ۶۲ کیلو امروز روشن میشود

بعد از ظهر امروز در سالن تمرین کشتی‌گیران واقع در امجدیه مبارزات وزنهای ۶۲ و ۷۴ کیلو برای شناخت چهره های اعزامی بجام جهانی استانبول انجام میگردد.

در ۶۲ کیلو سرنوشت امروز روشن میشود، چرا که از جمع جهانگیر عبدالباقر ـ قدرت پور کریمی و محمود دهشت یکی بایستی انتخاب شود تا لباس تیم ملی ایران را در جام جهانی استانبول بتن کند.

این سه بشکل دوره‌ای با یکدیگر مبارزه می‌کنند و نفر پیروز بجمع دیگر انتخاب شدگان می‌پیوندند.

در ۷۴ کیلو ۴ مدعی برای راه یافتن بدیدارسرنوشت امروز مبارزه می‌کنند.

این ۴ تن عبارتند از: جبار مهدیون ـ علی‌عفتی‌ـ محمدرضا طاهری و جمشید تقی‌زاده. مبارزات این ۴ تن بشکل حذفی صورت میگیرد و نفرات برنده دو دیدار حذفی در مبارزه سوم۷۴کیلو باهم روبرو میشوند. چهره پیروز این مبارزه روز ۲۷ مرداد ماه در برابر روح‌الله گودرزی دیدار سرنوشت ساز ۷۴ کیلو را برگزار میکند.

این مسابقات راس ساعت ۴ در امجدیه آغاز می‌گردد.

تمرینات محمدعلی

● محمدعلی مشت زن بلندآوازه جهان بعد ازآنهمه دلاوریهائی که در رینگ‌مقابل غولهای بکس حرفه‌ای جهان نمایش داده است، هنوز یک شاگرد حرف شنو است که برای جبران کمبود هایش با دقت به سخن مربی گوش فرا میدهد.

«محمدعلی» این روزها سخت درتدارک‌کسب آمادگی برای‌مبارزه با جورج فورمن است و با تمرینات سخت امید دارد، قهرمانی را از چنگ فورمن بیرون آورد.

محمدعلی در تمرینات کیفیتی امیدبخش نشان داده تا آنجا که درباره‌اش میگویند: مثل پروانه‌میپرد و مثل یک‌زنبور نیش میزند!

(عکس رادیوئی اطلاعات)

تیم ملی پینگ‌پنگ مردان معرفی شد

بدنبال یک جلسه ۶ ساعته که در محل فدراسیون پینگ پنگ کشور با حضوررئیس‌ـ دبیرومربیان ایرانی و چینی فدراسیون‌پینگ‌پنگ‌تشکیل‌شد، سرانجام ۵ بازیکن در گروه مردان بعضویت تیم ملی انتخاب شدند.

طبق اطلاع از فدراسیون پینگ‌پنگ، علاوه برنظر دو مربی چینی و ایرانی بخاطر دقت نظر بیشتر از بازیکنان ۹ گانه که دور نهائی رابرای راه یافتن به تیم ملی پشت‌سر گذاردند، برای انتخاب تیم ملی نیز نظرخواهی کردو آرای بازیکنان تائیدی براین گزینش بود.

بهرحال باچنین خصوصیات ۵ بازیکن انتخاب شده ازاین قرار هستند.

۱ـ هوشنگ بزرگزاده
۲ـ علیرضا حجازی
۳ـ ناصر ابوطالب نجفی
۴ـ معراج علیزاده
۵ـ فرخ سجزی

رئیس فدراسیون پینگ‌پنگ در مورد حذف محمد وهاب زاده گفت: در سه جلسه‌ای که وهاب زاده بطوردوره‌ای با قهرمانان ساکن تهران‌بازی کرد، نتوانست کیفیات‌مورد نظر خود را ارائه دهد وبا کسب عنوان های دوم ـ ششم و آخر نتوانست آنچنانکه ما انتظار داشتیم بدرخشد. وبا این خصوصیات بود که او نتوانست راهی به تیم‌ملی پیدا کند.

در گروه دختران فروزنده شمیرانی ـ کارمن گالستیان انتخاب شدند و گمان‌میرود سیمین انفراد وآذر نصیری شانسی بیشتر از زرین‌تاج افشار و مهشید نوائی برای راه یافتن به تیم ملی‌داشته باشند.

هوشنگ بزرگزاده بازیکن انتصابی فدراسیون امروز وارد ایران میشود.

تلویزیون بر جام جهان نما

لیبهر LIEBHERR
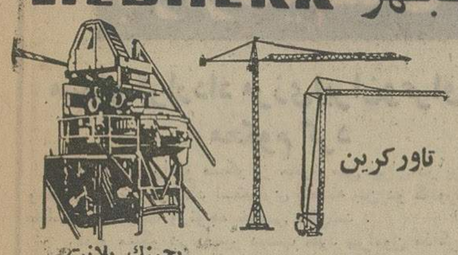
تاورکرین
بچینگ پلانت
نماینده انحصاری: ارکان ماشین ـ وزنه
آیزنهاور مقابل‌دانشگاه آریامهر ۶۲۸ـ۶۴۶
تلفن ۸۸ـ۸۵ـ ۹۵۰۰ـ ۹۵۸۵۵۵

شرکت سهامی تولیما
فروشنده انواع بیل هیدرولیکی

پوکلین
تهران ـ خیابان آیزنهاور ـ مقابل وزارت کار تلفن‌های: ۹۵۹۲۴۴ـ۹۵۴۴۶۰

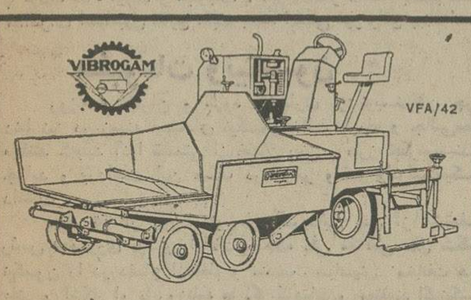
فنیشراسفالت با دستگاههای هیدرولیک
شاسیکار ضایع ماشین سازی ایتالیا
نماینده انحصاری در ایران شرکت تولن خیابان ویلا شماره ۸ تلفن ۸۲۵۲۹۲

انواع لباس زنانه مدروز از ۲۷ مرداد در
ایرانتال حراج میشود
تخت جمشید چهارراه ویلا پلاک ۱۴۴

Kodak
کداکالر 2
فیلمی جدید تر و بهتر از کداکالر X
کداکالر 2 برای هر نوع دوربین و کسانیکه عکس رنگی بهتر میخواهند

آگهی تجدید مناقصه شماره ۴۴۶ ـ
۱۵ر۴ر۵۳ شهرداری آبیک
شهرداری آبیک باستناد اجازه شماره ۴۰۳۴ ـ ۶ر۴ر۵۳ مقام معظم استانداری استان مرکز عملیات ساختمان شهرداری آبیک را طبق نقشه و مشخصات و واحد بها سال ۵۲ دفتر مهندسی استان مرکز به برنده مناقصه واگذار مینماید. پیشنهاد دهندگان میتوانند با توجه به شرائط مذکور در آگهی یادشده پیشنهادات خود را تا ساعت ۱۰ صبح روز شنبه ۴ر۶ر۵۳ بدفتر شهرداری آبیک تسلیم و رسید دریافت دارند.
شهردار آبیک ـ قوام صانعی
آ ـ ۸۹۱۳۳

«بروس‌لی» را فراموش کنید ... چون:
ازامروز درگروه سینماهای
رویال ـ سانترال ـ متروپل
یك کاراته‌باز زبروزرنك، یك آتشپاره بتمام‌معنی، یك‌دلاور همه‌فن‌حریف بنام شاهین سرخ تهران را بلرزه درمی‌آورد.
شاهین سرخ

حاکم دوبی در باشگاه بانک ملی ایران

حاکم‌دوبی و مدیر کل‌بانک‌ملی ایران در میان ورزشکاران‌باشگاه بانک ملی ایران

ساعت ۵ بعدازظهر روز دوشنبه بیست و یکم مرداد والاحضرت شیخ راشد بن‌سعید آل‌مکتوم نایب رئیس امارات متحده عربی و حکمران دوبی و همراهان و چند تن از شخصیت های مملکتی برای مشاهده عملیات ورزش های باستانی در باشگاه‌بانک ملی حضور یافتند.

آقای خوشکیش مدیر عامل بانک ملی به والاحضرت امیر دوبی و همراهان خوش آمد گفتند و سپس ورزشکاران با دسته های گل از والاحضرت استقبال کردند.

آنگاه عملیات ورزش باستانی بطرز جالبی انجام شد که‌مورد توجه والاحضرت امیر دوبی قرار گرفت در پایان عملیات ورزشی، مراسم گل ریزان که از اصیل ترین سنن ملی است انجام گردید.

در خاتمه تمثال مبارک‌شاهنشاه آریامهر با والاحضرت امیر دوبی در قاب خاتم نفیس از طرف جامعه ورزشی بانک ملی بوسیله آقای خوشکیش مدیر کل بانک به والاحضرت شیخ راشد بن‌سعید آل مکتوم اهدا شد.

آگهی دعوت مجمع عمومی عادی

مجمع عمومی عادی شرکت تعاونی مصرف کارکنان سازمان بیمه های اجتماعی در تاریخ روز شنبه نهم شهریور ماه ۱۳۵۳ ساعت ۴ بعدازظهر در ساختمان سازمان مرکزی سازمان بیمه های اجتماعی (سالن کنفرانس) تشکیل می‌گردد از صاحبان سهام یا وکلای آنان دعوت می شود حداکثر تا دو روز قبل از تشکیل مجمع عمومی بدفتر شرکت مراجعه و با ارائه سهام خود برگ ورود بجلسه را دریافت و در روز و ساعت مذکور در جلسه حضور بهمرسانند.

دستور جلسه:
۱ـ استماع گزارش هیئت مدیره و بازرسان.
۲ ـ رسیدگی و تصویب ترازنامه سال ۱۳۵۲ و حساب سود و زیان.
۳ ـ اخذ تصمیم در باره مسائل مربوط به نحوه فعالیت شرکت.
۴ ـ اخذ تصمیم در باره اندوخته ها و تقسیم سود وزیان.
۵ ـ انتخاب سه نفر بازرس.

ناصر یوسفی زاده
رئیس هیئت‌مدیره
آ ـ ۷۱۴۳

آگهی تغییرات در شرکت سهامی خاص جوراب ثبت‌شده بشماره ۶

طبق صورتجلسه مورخ ۱۷ر۴ر۵۳ مجمع عمومی شرکت سهامی خاص جوراب تغییرات زیر درشرکت نامبرده بعمل آمده است ۱ ـ ترازنامه و حساب سود و زیان سال ۱۳۵۲ شرکت تصویب شد ۲ ـ آقایان کیخسرو گیووعباس فردانش و سعید کورس بسمت اعضاء اصلی هئیت مدیره و آقای کاظم کورس و خانم مینا فردانش و خانم انسیه کورس بسمت اعضاء علی‌البدل هیئت مدیره برای دو سال انتخاب شدند و بشرح صورتجلسه مورخ ۲۲ر۴ر۵۳ هیئت مدیره آقای عباس فردانش بسمت رئیس هئیت مدیره و آقای سورن قرکاسیان برای مدت دوسال بسمت مدیر عامل شرکت برگزیده شدند ۳ ـ آقای مهد آقائی بسمت بازرس اصلی و آقای حسن رنگرز بسمت بازرس علی‌البدل برای مدت یکسال تعیین شدند ۴ـ روزنامه اطلاعات جهت درج آگهی های شرکت تعیین شد.

م الف ۱۰۰۸۱
مدیرگل ثبت شرکتها و مالکیت صنعتی ـ حمید جمشیدی
آ ـ ۸۹۴۵۵

برای حمل مواد غذائی
ازهیچ کدام وسائل زیر استفاده نکنید
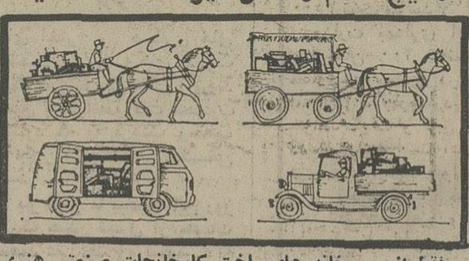
فقط از سردخانه های‌ساخت کارخانجات صنعتی هنری که مخصوص انواع وانت ها ساخته ومجهز به یونیت‌های سردکننده باموتور های بنزینی میباشداستفاده کنید. تلفن کارخانه ۹۷۰۰۶۷ دفتر ۶۲۳۹۴۶

تعمیرات ایرانگاز
۸۲۳۰۵۲-۵۳
ایرانگاز
نصب و سرویس آبگرمکن
۸۲۳۰۵۱

ازامشب درسینما
پولیدور
دومین فیلم انتخاب شده امسال ... فیلمی که‌تاکنون نظیرش‌راندیده و روزها و هفته‌ها خاطره‌آن درذهن شماباقی خواهد ماند.
الن دلون ژان‌گابن درفیلم رنگی

دومرد درشهر
سانسها ۱۱ر۳۰ صبح ۱ر۳۰ ـ ۳ر۳۰ ـ ۵ر۳۰ ـ ۷ر۳۰ـ ۹ر۴۵ بعدازظهر
گیشه سینماپولیدور همه روزه برای رزروبلیط آماده است

اخبار، رویدادها، شایعات و گفتگوها در

بازار سیاست

مسکو قرارداد مرزی ایران و عراق را محکوم کرد

جانبداری رادیو مسکو از حقوق ملی ایران در برابر عراق و فقدان ارزش قرارداد استعماری گذشته بین دو کشور در محافل سیاسی با اهمیت و توجه خاصی تلقی شد.

رادیو مسکو در تفسیر دیشب خود پیرامون مذاکرات ایران و عراق گفت «درگیری ایران و عراق میراث دوران استعمار و بازمانده زمانی است که عراق تحت‌الحمایه بریتانیا بود» این فرستنده رادیویی سپس به شرایط سیاسی ایران در ایام عقد قرارداد اشاره کرد و گفت:

هنگام امضاء این پیمان ایران به علت تحمیل قانون «کاپیتولاسیون» از اعمال نظر حق حاکمیت خود محروم بود و به این ترتیب قرارداد های مرزی با صوابدید و در جهت منافع استعمارگران تنظیم شده است.

در حقیقت این تفسیر تایید نظر تهران است که بارها اعلام کرد قرارداد شط‌العرب توسط انگلیسیها به ایران تحمیل شده بود و حالا هم باید براساس ضوابط رایج بین‌المللی مورد تجدید نظر قرار گیرد. مفسر رادیو مسکو در مورد نفت نیز ضمن ستایش از مبارزات نفتی ایران گفت «در مبارزات نفت، ایران موفق شد که یکسال پیش قرارداد کنسرسیوم نفت را لغو، و عملا اجرای قانون ملی‌شدن نفت را آغاز نماید.»

پذیرش حقانیت ایران در مبارزات اخیر را مطلعین به امور شوروی تلاش مسکو در ایجاد تفاهم بیشتر با تهران تعبیر کرده‌اند.

رادیو لندن نیز دیشب گفتاری در این مورد پخش کرد که مطالب آن بیشتر جنبه خبری داشت. لندن که در این ماجرا اتهام تاریخی و استعماری دارد، از بحث و تفسیر پیرامون مسئله خودداری کرد.

نویسنده گفتار در پایان مطلب به نتایج مذاکرات استانبول با تردید نگاه میکند و مینویسد «اگر انتظار داشته باشیم که مذاکرات استانبول نتایج مثبت بدهد اندکی غیر واقع بینانه است.»

مطبوعات و نیکسون

روزنامه نگاران و گروه بیشماری از نویسندگان جراید دنیا نیز در زمینه استعفای نیکسون نکات ظریف و جالبی مطرح میکنند که باید آنرا قسمتی از جهان بینی و طرز تفکر نویسندگان جراید و برداشت این صنف در برابر واقعه واترگیت نیکسون دانست.

چند تن از روزنامه‌نویسان آمریکایی پس از استعفای رئیس جمهوری پیشین ایالات متحده طی مقالاتی علل شکست نیکسون را در دفاع از مقام و منصب سیاسیش مخالفت های علنی و آشکار او با روزنامه ها ذکر کرده‌اند و معتقدند اگر نیکسون از آبتدا به این گروه از دست اندرکاران وسائل ارتباط جمعی «اعلان جنگ» نمیداد و موجب رنجش و آزردگی آنها نمیشد ماجرای واترگیت به‌چنین بن‌بستی نمی‌انجامید.

محافل سیاسی هرچند این زمینه را صریحا تایید نمیکنند ولی در قبول این نکته اتفاق نظر دارند که مبارزات مطبوعاتی تا حد زیادی بر مشکلات نیکسون افزود و دفاع او را دشوارتر ساخت زیرا با حالت غیر دوستانه‌ای که بین نیکسون و جراید وجود داشت بسیاری از سخنان و «استراتژی دفاعی» او برای رهائی از این مهلکه بی‌نتیجه ماند و حتی گاهی بازتاب معکوسی در جامعه پیدا کرد و تفسیرها و اظهار نظر نویسندگان تضاد های رفتار سیاسی او را با مسئولیت های یک رئیس جمهور بیشتر آشکار ساخت.

کویت بگروه طرح غیراتمی پیوست

حمایت کویت ازطرح ایران در زمینه غیر اتمی کردن منطقه خاورمیانه که دیروز اعلام شد، بار دیگر توجه ناظران دیپلماتیک را به پشتیبانی روز افزون ممالک عربی خاورمیانه از طرح ایران جلب کرده است.

این ناظران پیش‌بینی میکنند در آینده نزدیک شماره ممالک عربی که از طرح ایران پشتیبانی میکنند افزونتر خواهد شد. نخستین کشوری که از طرح ایران رسما پشتیبانی کرد مصر بود، اندک زمانی پس از آن لبنان نیز در پشتیبانی ازطرح پیشنهادی به مصر پیوست و دیروز نیز نوبت به کویت رسید.

برطبق گزارش خبرگزاریها، یک سخنگوی وزارت خارجه کویت دیروز اظهارداشت که این کشور قویا از پیشنهاد غیراتمی کردن منطقه خاورمیانه حمایت میکند.

سخنگوی مذکور یادآور شده است که کویت مایل نیست در منطقه سلاحهای هسته‌ای وجود داشته باشد. حمایت کویت از طرح طی ملاقاتی که بین سفیر ایران در کویت و معاون وزارت خارجه آن کشور صورت گرفت اعلام شد. احتمال میرود که در مذاکرات تهران این موضوع میان ایران و امارات متحده عربی نیز مطرح شده باشد و باحتمال قوی طرح ایران مورد حمایت امارات متحده عربی نیز خواهد بود.

گسترش روابط اقتصادی ایران و هلند

در محافل آگاه گفته میشود که احتمالا در آینده نزدیک هیاتی از مقامات اقتصادی و بازرگانان هلندی از ایران بازدید خواهد کرد. با اینکه از آغاز مجدد مناسبات ایران و هلند مدت زمان زیادی نمیگذرد، با اینحال در ظرف همین مدت کوتاه گامهای بلندی در جهت ایجاد تحرک در روابط فیمابین که بعلت فراخوانده شدن سفیر ایران در هلند، مدتی در حال رکود بود برداشته شده است.

اخیرا طاهر ضیائی رئیس اتاق بازرگانی که سرگرم انجام یک سفر دوره‌ای باروپای غربی است، ضمن دیدار از هلند در لاهه اظهار داشت که ایران مایل است روابط اقتصادی خود را با هلند و سایر کشور های اروپای غربی گسترش دهد. وی یادآور شد که برای همکاری های صنعتی ایران و هلند خصوصا در زمینه بندر سازی و راهسازی چشم‌انداز های وسیعی وجود دارد.

مناسبات ایران و هلند که از مدتها پیش بعلت اشغال سفارت ایران در هلند و فراخوانده شدن سفیر ایران از لاهه قطع شده بود، چندی پیش با سفر وزیر خارجه هلند بایران و پوزش خواهی رسمی آن کشور از سرگرفته شد.

کمک اقتصادی ایران به سری لانکا

منابع آگاه در کلمبو گفتند ایران و کویت ابراز تمایل کرده‌اند به «سری‌لانکا» در قبال نابسامانی های اقتصادی ناشی از بالا رفتن قیمت نفت کمک کنند.

به گفته این محافل قول کمک ایران و کویت از نتایج سفری است که وزیر دادگستری سری‌لانکا اخیرا درراس یک هیئت اقتصادی به ایران و چند کشور نفت‌خیز به عمل آورد.

گرچه درباره تعهد کمک به سری‌لانکا هنوز اظهار نظر رسمی به عمل نیامده لیکن محافل دیپلماتیک کلمبو معتقدند که کمک به سری‌لانکا حدود ۱۰۰ میلیون دلار خواهد بود.

---

* پل خیابان «تاج» آماده بهره برداری گردیده و بقول معروف فقط «آب و جاروب» آن باقی مانده و قرار است در روز ۲۸ مرداد شهردار تهران، در حالیکه سوار اتومبیل «ژیان» خود میشود، همراه نمایندگان انجمن شهر از روی پل تاج عبور کند و باین ترتیب بزرگترین پل تهران که ظرف چهار ماه بناگردیده برای بهره‌برداری افتتاح شود.

* با بازگشت منوچهر کلالی دبیر کل حزب اکثریت از سفر اروپا، رفت و آمدهای «هم‌مسلکان» در داخل حزب، از نورونق گرفته و امروز دبیر کل با معاونین و مسئولین قسمت‌های حزب به‌مذاکره نشست. هر چند اعضاء حوزه‌ها و کمیسیون‌های حزب حاکم در تعطیلات تابستانی بسر میبرند، اما کادر رهبری حزب همچنان سرگرم امور حزبی هستند، بخصوص که دبیر کل هم از سفر بازگشته و طرح گزارشها و برنامه‌های حزبی با دبیر کل ایجاب میکند که مسئولین حزب مرتب‌تر از گذشته پشت میز های خود بنشینند.

* همکاریهای نفتی آینده ایران و کره جنوبی، توجه محافل نفتی را بخود جلب کرده است. گفته میشود در مذاکرات مقدماتی که میان ایران و کره جنوبی انجام شده تهران بطور اصولی موافقت کرد پالایشگاهی با ظرفیت ۶۰ هزار بشکه در روز در کره جنوبی احداث نماید. مذاکرات ایران و کره جنوبی مراحل نخستین را طی می کند و جزئیات همکاری های دو کشور هنوز مشخص نشده است. بهر صورت در صورت حصول توافق نهائی در این زمینه بطور قطع پالایشگاه یاد شده از نفت ایران تغذیه میشود.

معاون وزارت اطلاعات وجهانگردی در هفته گیلان گفت:

در گیلان هتل کم است

نمایندگان گیلان ازمسئولان سازمانهای دولتی ونارسائی های گذشته بشدت انتقاد کردند

مردم گیلان مسئولان پست‌و تعاون امور روستا و وزارت راه رادر کنفرانس هفته این‌استان سئوال پیچ کردند. از کار وزارت تعاون وامور روستا و پست و وزارت راه بشدت انتقاد شد. در مراسم، معاون وزارت کشور برنامه رادیو تلویزیون گیلان و استاندار کار مسئولان دیگر را مورد بحث قرار دادند.

در کنفرانس هفته استان گیلان معاون اجتماعی وزارت کشور برنامه های رادیو و تلویزیون گیلان رامورد بحث قرار داد و ضمن تقدیر از این سازمان توجه مسئولان این سازمان را به رعایت اصول روانی و جامعه شناسی و عرف و هنر منطقه‌ای بهنگام تهیه برنامه ها جلب کرد.

هنگام بحث پیرامون بهداشت و درمان، مدیر کل بهداری استان فاش ساخت که یک میلیارد و دویست و پنجاه میلیون ریال در طول مدت برنامه پنجم برای تامین بهداشت و درمان خرج خواهد شد و یک آموزشگاه عالی پرستاری، یک آموزشگاه خدمات اجتماعی زنان، یک بیمارستان روانی در این استان تاسیس میشود.

مهندس فرید معاون وزارت اطلاعات گفت: در گیلان هتل کم است. معاون سازمان جلب سیاحان مدعی شد که اشکال کار هتل سازی در گیلان زمین است و تاکید کرد که پس از واگذاری زمین فورا برای ساختمان هتل اقدام خواهد شد.

این ادعا با اعتراض نمایندگان مردم فومن مواجهشد آنها گفتند ما چند سال است که بشما زمین داده‌ایم اما هتلی نساخته‌اید.

مدیر کل امور تعاون و روستا های گیلان در زمینه دشواری های کار خود، محدودیت فصلی، نبودن کارگران ماهر و کمبود مصالح ساختمانی را عنوان کرد ولی هنوز حرفهایش تمام نشده، مورد استیضاح رئیس انجمن شهر رودسر قرار گرفت. نماینده رودسر گفت: شرکتهای سهامی زراعی شما در کجاست؟ آیا **این شرکت شمایک شرکت زراعی واقعی است که سال پیش هزار تن برنج را انبار کرد و حتی در موقع کمیابی برنج نیز مردم رنگش را ندیدند!**

رئیس انجمن شهر رودسر گفت: شما آقای مدیر کل چه فکر میکنید؟ با دویست بشکه نفت میخواهید سوخت روستائی را که بعلت کوهستان بسیار سخت ماهها راهش در زمستان بسته میشود تامین کنید؟ ناطق پرسید چهل میلیون تومان پول مردم را که نسق خریده‌اند چرا راکد گذاشته‌اید؟ حالا که کاری انجام نمی‌دهید پس پولشان را بدهید.

آقای ادیب سمیعی نماینده مجلس نیز در مورد تاخیر کار تعاونی‌ها درگیلان حرف زد. او گفت:

بفرمائید از پانصد هزار تن تولید برنج گیلان که خودتان رقم داده‌اید چه مقدارش بدست تعاونی‌ها رسیده و چقدر به واسطه‌ها؟

درکنفرانس هفته استان گیلان نماینده گیلان و استاندار بعدیر کل تعاون و امور روستاها بشدت اعتراض کردند. ادیب سمیعی گفت: اینها از پاسخ به پرسش ها طفره میروند و استاندار با عتاب خطاب به او گفت:

استاندارد کارتان خیلی پائین است.

معاون وزارت راه در این مراسم خبر احداث راه آهن قزوین آستارا اصلاح کرد و گفت: این خط بین قزوین و رشت ساخته میشود. معاون وزارت راه آهن خاطر نشان کرد که راه آهن شمال ایران از طریق شرق به شبکه راه آهن شوروی متصل خواهد شد.

معاون وزارت راه گفت: در شمال بدور شهر رشت یک جاده کمربندی بیست و پنج کیلومتری کشیده میشود و اتومبیل های عبوری از ورود به رشت بی‌نیاز خواهند شد. پهنای راهها و پلها در شمال دو متر بیشتر میشود و راه چالوس تا ساری و چالوس ـ رشت نیز پهن خواهد شد. در موقعی که معاون وزارت راه و وزارت تعاون و مسئول ساختمان راه‌های فرعی معرفی کرد با اعتراض حاضران روبرو شد. اعتراض کنندگان گفتند که این وزارت مسئولیت کار را به گردن نمیگیرد.

معاون وزارت راه همچنین بوسیله حاضران بسبب اهمال این وزارت در مرمت پل سفیدرود، راه آب کنار، راههای لنگرود وطوالش مورد انتقاد قرار گرفت و سرانجام با ادای جمله تقاضاها در دست مطالعه است» خود را از مهلکه نجات داد.

یکی از شرکت کنندگان از مدیر کل پست در مورد تاخیر کار ساختمان پست رحیم‌آباد، کلاچای سئوال کرد و مدیر کل پاسخ داد با توجه به اولویت‌ها ما اقدام میکنیم. این حرف مدیر کل پست یکبار دیگر استاندار را که حق به جانب مردم میداد عصبانی کرد و گفت: آقاجان اگر نمیتوانید به‌مردم راست بگوئید تا خیالشان راحت شود.

قرارداد ایران وعراق دراستانبول مورد بررسی قرار گرفت

استانبول ـ خبرگزاری‌ها ـ کنفرانس نمایندگان ایران و عراق در سرکنسولگری ایران در استانبول گشایش یافت. منابع دیپلماتیک گفتند این کنفرانس بدعوت دولت بغداد برای اجرای مفاد قرارداد دوجانبه آوریل گذشته ایران و عراق و با تصمیم شورای امنیت سازمان ملل متحد درباره مسائل مرزی بین دو کشور عراق در ایران نموده و ازاینکه این تحریکات همزمان با مذاکرات صورت گرفته اظهار تعجب کرده‌اند.

بعدی است که قرار است در سطح وزیران امور خارجه انجام شود. همین منبع توضیح دادکه هنوز تاریخ ملاقات وزیران خارجه دو کشور تعیین نشده ولی کمتر احتمال میرود که این مذاکرات در استانبول صورت گیرد.

خبرگزاریها در گزارش های دیگری اشاره به تحریکات مرزی عراق در ایران نموده و ازاینکه این تحریکات همزمان با مذاکرات صورت گرفته اظهار تعجب کرده‌اند.

در دو روز آینده

دریا آرام است

دریا فردا و پس فردا قابل استفاده و هوای شمال دراین دو روز مطلوب است.

پیش‌بینی هوا شناسی حاکیست که آسمان دریای مازندران فردا صاف ودریا بدون موج خواهد بود و اما ازپس فردا (جمعه) بتدریج از سمت گیلان آسمان نیمه ابری و گاهی ابری خواهد شد و بارندگی های پراکنده ریزش میکند. آب دریا موج ملایم پیدا خواهد کرد، ولی برای شنا مناسب خواهد بود.

درجه حرارت آب دریا ۲۶ درجه گزارش شده است.

میزان درجه حرارت هوای شمال نیز طبق پیش‌بینی هواشناسی در بندر پهلوی ـ رامسر و بابلسر بین ۲۲ تا ۳۰ درجه در نوسان خواهد بود.

حق‌الزحمه دانشجویان شاغل به ۳۰۰ تومان افزایش یافت

میزان حق‌التدریس و کارهای اجتماعی در سال تحصیلی آینده از ۲۵۰ تومان به ۳۰۰ تومان افزایش می یابد و اعتبار لازم برای این افزایش تصویب و ابلاغ شده است مطلب فوق را آقای محمد حسین احمدی معاون وزیر مشاور در شورای ارزشیابی که دیروز دربابلسر تشکیل شد اعلام کرد.

وی ضمن تشریح اثرات اجرای این طرح که یک جمع ۱۹۵۵۳ دانشجویی را دربر می گیرد گفت: از ۵۵۰۰ دانشجوی شاغل در کادر آموزشی، کار ۹۵٫۲۵ درصد آنان مورد رضایت است و فقط کار ۴٫۷۵ درصد آنان مفید شناخته نشده است. همچنین ۹۶٫۳۵ درصد از دانشجویان که در کادر اداری دستگاه های دولتی فعالیت می کنند مفید شناخته شده‌اند.

آقای احمدی اضافه کرد: در سال تحصیلی آینده بطور آزمایشی یک‌هزار نفر از دانشجویان در مدارس راهنمائی تحصیلی نیز مشغول کار خواهند شد ولی چون این اشتغال نیاز به آشنائی بمسائل علمی و نظری دارد این دانشجویان باید از شانزده شهریور در یک کلاس ۶۰ ساعته آمادگی برای مسائل کارگاهی، آزمایشگاهی و تنظیم پرونده تحصیلی شرکت کنند.

آقای مهندس الفت‌سرپرست دفتر دانشجویان داخل نیز گزارشی از فعالیت های دانشجویان باطلاع شرکت کنندگان درشورا که ازدستگاه های مختلف بودند رسانید و چند تن از نمایندگان دانشجویان در مورد کار های دانشجوئی ونحوه تقسیم آن مطالبی بیان کردند، وازنبودن استخر در محل اردوگاه بابلسر اظهار ناراحتی کردند.

یکی از دانشجویان گفت: باید راهی هم برای اشتغال دانشجویان پزشکی و امور بهداشتی پیدا کرد. مسئولین شورا وعده دادند این درخواست مطالعه شده و بمرحله اجرا در خواهد آمد.

جلسات این شورا صبح وبعد از ظهر قابعداز ظهر فردا ادامه خواهد داشت.

سالگرد استقلال پاکستان

بوتو

سالروز استقلال کشور پاکستان در ۱۴ اوت (۲۲ مرداد) نقطه عطف مبارزه پیروزمندانه ملتی است که توانست به پشتوانه تلاش طولانی و سال‌ها خوشش مداوم، حاکمیت ملی خویش را استقرار بخشد و به مرده سرزمین های آزاد بپیوندد.

خاطره این روز بزرگ را همه جهان خاصه ایران به عنوان دوست وبرادر وهمکیش با احترامی در خور یک رویداد پرارزش تاریخی میستاید وهر سال باین مناسبت صمیمانه‌ترین درود های عمیق خود را نثار پیشگامان این تحول عظیم می‌کند.

جشن سالگرد استقلال پاکستان که فردا با شکوهی خاص در این کشور برپا میشود، فرصتی است تا ازقائد اعظم محمدعلی جناح، رهبر فقید پاکستان که با الهام از خواست های ملی و آرمان میلیون ها مردم مسلمان شبه قاره به ایجاد کشوری مستقل توفیق یافت، تجلیل نماید.

حمایت بیدریغ رهبر ایران از تلاش های صلح آمیز پاکستان و پیوند های فکری و تاریخی این دو ملت سبب شده که ایران و پاکستان در مسیر سازندگی و بهسازی همگام باشند و مشترکا در رسیدن به هدف های عالی کوشش کنند و در تجلیل از چهره های بزرگ تاریخ ملی پاکستان در روز جشن استقلال خود را سهیم بدانند.

دیدار سران دو کشور سال های اخیر و همکاری های اقتصادی و برنامه های مشترک دیگر نمایشگر دلبستگی و پیوند عمیق برادرانه دو ملت محسوب میشود که به فرهنگ ومذهب و جهان بینی انسانی متکی است.

بار دیگر ما بیادبود این روز بزرگ ضمن تجلیل از خدمات محمد علی جناح و ستایش از تلاش های ثمربخش ذوالفقار علی بوتو سالروز استقلال کشور دوست وبرادر خود پاکستان را صمیمانه تهنیت میگوئیم و بقاو سعادت روز افزون این ملت بزرگ را در پی جوئی هدف های ملی و دستیابی به آرمان هایش خواستار شویم.

لایحه جدید قانون استخدام زودتر از موعد تهیه میشود

لایحه نهائی اصلاح قانون استخدام کشوری چند ماه زودتر از موعد معین وتا قبل از پایان سال جاری به مجلسین داده خواهد شد.

آخرین مهلت برای دادن لایحه نهائی قانون استخدام کشوری جهت تصویب در مجلسین ۲۱ اردیبهشت ماه سال ۵۴ تعیین شده است. بدنبال تصمیم به دگرگونی قانون استخدام کشوری و منطبق کردن آن با احتیاجات جدید اداری و استخدامی، مطالعات وسیعی برای اصلاح موارد مختلف این قانون آغاز شده است. مطالعات فوق در زمینه اصلاح قانون چنان خواهد بود که بایان آن بتوان اصلاحیه نهائی قانون را برای تصویب به مجلسین داد.

از آنجا که مطالعات سرای دگرگونی قانون استخدام کشوری تا قبل از پایان سال جاری باید تمام شود، اصلاحیه نهائی قانون نیز تاقبل از پایان سال ۵۳ آماده خواهد شد.

شورای امنیت خواستار قطع فوری جنگ در قبرس شد

سازمان ملل متحد ـ خبرگزاری فرانسه ـ شورای امنیت سازمان ملل متحد در ساعت ده و پنجاه و سه دقیقه بامداد امروز (بوقت تهران) برای رسیدگی به اوضاع قبرس جلسه فوق‌العاده تشکیل داد و درخواست کرد که بیدرنگ جنگ در جزیره متوقف شود. قطعنامه‌ای که توسط سفیر انگلیس تسلیم شده بود به اتفاق آراء مورد تصویب قرار گرفت. در این قطعنامه تقاضا شده است که کلیه عملیات نظامی در قبرس فورا قطع شود و مذاکرات صلح و استقرار یک حکومت قانونی در قبرس از سر گرفته شود.

یونان از پیمان نظامی ناتو خارج شد

ژنو ـ آسوشیتدپرس ـ «جورج ماورس» وزیر خارجه یونان اعلام کرد که یونان از امروز عضو پیمان آتلانتیک شمالی (ناتو) نیست. وی گفت: پیمان ناتو دیگر وجود خارجی ندارد، زیرا این پیمان نتوانسته جلوی جنگ میان دو عضو خود را بگیرد. «ماورس» پس از حمله امروز ترکیه به قبرس اظهار کرد: وقتی سازمان ناتو قادر نیست میان اعضای خود صلح برقرار کند، چه علتی دارد که به موجودیت خود ادامه دهد؟ تصمیم یونان در مورد خروج از ناتو بامداد امروز پس از ملاقات «کارامانلیس» نخست وزیر یونان با فرماندهان نظامی این کشور در آتن اتخاذ شد.

هنوز معلوم نیست قدم بعدی که یونان برخواهد داشت چیست. وزیر خارجه یونان امروز پس از اعلام اینکه کشورش از ناتو خارج شده باتفاق «کلری‌دس» کفیل ریاست جمهوری قبرس از ژنو به آتن بازگشتند. «ماورس» قبل از حرکت گفت: ترکیه ما را وادار کرد که از ناتو خارج شویم. و سپس به سخنان خود افزود: امیدوارم که جهان غرب در برابر اقدامات ترکیه ساکت نماند. آنگاه اعلام داشت که یونان نیروهای نظامی خود را از ناتو خارج میکند.

طبق گزارش خبرگزاری فرانسه یونان از این پس تنها ازلحاظ سیاسی عضو اتحادیه غرب است.

سادات: ۹ ماه است که شوروی بما اسلحه نداده است

بیروت ـ خبرگزاری فرانسه ـ پرزیدنت انورالسادات در یک مصاحبه اختصاصی با روزنامه «الصیاد» گفت: روابط مصر و شوروی «سرد و مبهم» است و نه ماه است که از شوروی سلاح جنگی دریافت نکرده‌ایم.

سادات افزود: تا وقتی که ملاقاتی در سطح وزیران امور خارجه دو کشور انجام نگیرد این وضع همچنان ادامه خواهد داشت.

رئیس جمهوری مصر با اشاره به تعویق مسافرت اسماعیل فهمی به مسکو گفت: ما با کسی سر دشمنی نداریم و میخواهیم دوستی هردو ابرقدرت را بدست بیاوریم.

سادات درباره وعده هائی که شوروی برای تحویل اسلحه به سوریه و سازمان مقاومت فلسطین داده گفت: تحویل هرگونه اسلحه شوروی به سوریه و فلسطین اسباب خوشوقتی ما خواهد بود ولی من از ۹ ماه قبل چیزی از مسکو دریافت نکرده‌ام و نشانه‌ای هم در دست نیست که آنها در آینده نزدیک چیزی برای من بفرستند.

مسافران بیت‌الله الحرام با آزمایشگاه اتوماتیک معاینه می‌شوند

۳۰ آزمایشگاه اتوماتیک، آزمایشات طبی ۵۲ هزار متقاضیان سفر حج را در تهران و شهرستان ها انجام میدهد.

معاینات متقاضیان سفر حج از روز شنبه آینده در پایتخت و شهرستانها آغاز میشود. در این معاینات، زائران از نظر استطاعت جسمی مورد معاینه قرار خواهند گرفت علاوه بر این از فرد فرد آنان کلیه آزمایشات طبی چون اندازه‌گیری میزان قند ـ کلسترول ـ اوره ـ اسیداوریک بعمل خواهد آمد.

این آزمایشات را ۳۰ دستگاه اتوماتیک که در مراکز درمانی شیر خورشید سرخ در تهران و مراکز استانها نصب خواهد شد انجام میدهد.

یک آزمایشگاه اتوماتیک قادر است در مدت کمتر از یکساعت نتیجه تمام آزمایشات را اعلام کند. دستگاه مزبور همچنین با تجزیه ادرار متقاضیان معتادین به مواد مخدر را مشخص خواهد کرد. تشخیص آزمایشگاه اتوماتیک به نحوی است که اگر متقاضی ۱۵ روز قبل از اینکه مورد معاینه قرار گیرد مواد مخدر استفاده کرده و یا تریاک کشیده باشد، اعتیاد وی را اعلام میکند.

مراکز معاینات زائران در تهران عبارت خواهد بود از درمانگاه خواجه نوری ـ بیمارستان لولاگر ـ بیمارستان حکیم اعتماد ـ بیمارستان رضا شاه کبیر ـ مراکز شیر خورشید شمیران و کرج

در گذشت آیت‌الله موسوی

اردبیل: حضرت آیت‌الله حاج سید یونس موسوی بعداز ظهر دیروز در سن ۶۰ سالگی براثر سکته قلبی درگذشت.

وی ازجمله علمای طراز اول ایران بود. بمناسبت این ضایعه در اردبیل تعطیل عمومی اعلام شد.

پروازهای «هما» باروپا قطع شد

هواپیمائی ملی ایران اعلام کرد بعلت تجدید بحران در قبرس پروازهای اروپائی «هما» از امروز بامداد بار دیگر قطع شده است.

مقامات شرکت هواپیمائی «هما» کوشش دارند تا ازطریقی دیگر، پروازهای تهران اروپا هر چه زودتر انجام گیرد و به مجرد یافتن این طریق، مراتب باطلاع مسافران خواهد رسید.

امروز خبرنگار ما کسب اطلاع کرد که سه پرواز امروز هواپیمائی «هما» به اروپا و آمریکا، بعلت مسدود بودن خطوط در منطقه قبرس و ترکیه و یونان انجام نشده و همچنین چهار پرواز اروپا به تهران نیز بهمین علت، متوقف مانده است.

پرواز دانشجوئی که میبایستی صبح امروز انجام میگرفت و همچنین پرواز عادی بعدازظهر هردو به ساعت ۴ ونیم بعدازظهر موکول گردید.

تمام شرکتهای هواپیمائی بین‌المللی هم که خطوط پرواز آنها از راه ترکیه، یونان و قبرس به تهران بود پرواز های خود را قطع کرده‌اند به‌همین جهت فرودگاه مهرآباد امروز وضع خاصی داشت.

ناوگان شوروی به آبهای ترکیه نزدیک شد

استانبول ـ خبرگزاری فرانسه ـ «آناتولی» خبرگزاری نیمرسمی ترکیه گزارش داد: سه ناو شوروی که از دریای سیاه حرکت کرده بودند بامداد امروز پس از عبور از تنگه «بوسفور» در مدیترانه شرقی به آبهای ترکیه و یونان نزدیک شدند.

این نخستین بار است که پس از پیاده شدن نیرو های ترکیه در قبرس، ناوگان شوروی از بغازها گذشته و وارد مدیترانه میشود.

سربازان یونانی قبرس دسته دسته تسلیم ترکها میشوند

تل‌اویو ـ خبرگزاری فرانسه ـ رادیوی ترکهای قبرس ساعت ده امروز گزارش داد که هواپیما های ترکیه دسته دسته ازپایگاه های نظامی بپرواز درآمده و مواضع نظامی یونانیها را در قبرس درهم میکوبند.

واحدهای زرهپوش ترکیه در بسیاری از مناطق به پیشروی خود ادامه داده، تانکها و زرهپوش های یونانی را تارومار کرده و کلیه موانعی را که در سر راه آنها وجود دارد پشت سر میگذارند.

رادیوی ترکهای قبرس افزود که سربازان یونانی دسته دسته به نیروهای ترکیه تسلیم میشوند. مردم غیر نظامی یونان که از پیشروی ارتش ترکیه بوحشت افتاده‌اند از شهرها فرار کرده و بمناطق امن‌تری پناه می‌برند.

«بایراق» فرستنده رادیو ئی‌ترک در قبرس در مورد کشتار غیر نظامیان ترک به نظامیان یونان اخطار کرد. رادیو «بایراق» افزود: گاردملی یونان باخمپاره انداز هدفهای غیر نظامی را در منطقه ترک‌نشین نیکوزیا درهم می‌کوبد.

در لندن «هارولد ویلسون» تعطیلات تابستانی خود را در جزایر «سورسنگ» نیمه‌تمام گذاشت و برای مذاکره با «جیمز کالاهان» که پس از شکست کنفرانس ژنو وارد لندن شده است به‌پایتخت بازگشت.

یک سخنگوی نظامی اظهار داشت: پانزده هزار زن و کودک متعلق به نظامیان انگلیسی در جزیره قبرس از طریق یک پل هوائی به لندن انتقال خواهند یافت.

درپاریس سفیران ۹ کشور عضو بازار مشترک اروپا جلسه فوق‌العاده‌ای تشکیل داده و تصمیم گرفتند برای جلوگیری ازجنگ میان یونان و ترکیه به اقدامات دیپلماتیک فوری دست بزنند.

مجروحین مردند

گزارش خبرنگار ما از رضائیه حاکیست ابراهیم محمودی که زن مطلقه‌اش (مهپاره) را چاقو زده وسپس خودرا نیز مجروح کرده بود، هردو دربیمارستان درگذشتند. مشروح خبر در صفحه حوادث چاپ شده است.

خبرهای کوتاه

شرفیابی

شاهنشاه آریامهر، عصر دیروز، «ژرژ ماکووسکو» وزیر خارجه جمهوری سوسیالیستی رومانی را در کاخ سعد آباد به حضور پذیرفتند. در این شرفیابی عباس خلعتبری وزیر خارجه و سفیر رومانی در دربار شاهنشاهی نیز افتخار حضور داشتند.

تقدیم استوارنامه

شاهنشاه آریامهر پیش از ظهر امروز سفیر جدید بنگلادش در دربار شاهنشاهی را در کاخ سعدآباد بحضور پذیرفتند.

سفیر جدید بنگلادش در این شرفیابی طی مراسمی استوارنامه های خود را به پیشگاه ملوکانه تقدیم کرد.

در این مراسم آقایان عباسعلی خلعتبری وزیر امور خارجه، هرمز قریب رئیس کل تشریفات شاهنشاهی، معینیان رئیس دفتر مخصوص شاهنشاهی، عیسی مالک رئیس کل تشریفات وزارت امور خارجه و آجودانهای لشگری و کشوری حضور داشتند.

سفر وزیر خارجه رومانی بتعویق افتاد

«ژرژ ماکووسکو» وزیر خارجه رومانی که قرار بود ظهر امروز ایران را بقصد کشور خود ترک گوید بعلت قطع پرواز های ایران به اروپا تاکنون نتوانسته است تهران را ترک کند.

اقداماتی در جریان است که از طریق مسکو برای پرواز هواپیمای حامل وزیر خارجه رومانی اجازه گرفته شود. وی احتمالا امشب یا فردا تهران را ترک خواهد کرد.

وزیر خارجه رومانی باتفاق همراهان و سفیر آن کشور در ایران عصر دیروز در کاخ وزارت خارجه حضور یافت و باعباسعلی خلعتبری وزیر خارجه ملاقات و مذاکره کرد. در این ملاقات که یکساعت و سی دقیقه طول کشید چندتن از معاونان ومدیران کل وزارت امور خارجه حضور داشتند.

افزایش اعتبار

۱۲۵ میلیون ریال برای ایجاد آسایشگاه های مسلولین اختصاص یافت.

تا پایان برنامه پنجم تعداد تخت های مسلولین به ۳۵۰۰ تخت میرسد.

وزارت بهداری اعلام کرد بیمارستان ۲۰۰ تختخوابی مسلولین سنندج در اسفند امسال مورد بهره برداری قرار خواهد گرفت و طبق طرحی که تهیه شده است آسایشگاه های فعلی توسعه خواهد یافت و بر تعداد تخت خوابهای آسایشگاهها افزوده میشود بطوریکه تا پایان برنامه پنجم نزدیک به ۳۵۰۰ تختخواب برای بستری شدن مسلولین در کشور وجود خواهد داشت همچنین اعتبار ایجاد و توسعه آسایشگاههای مسلولین به ۱۲۵ میلیون ریال بالغ شد.

ایران در فستیوال روتنبرگ

آقای رودلف هوندرتشور رئیس سازمان جهانگردی شهر روتنبرگ در فستیوال هفتصدمین سال بنیانگذاری آن شهر که با حضور نمایندگان سازمان‌های جهانگردی کشور های مختلف وبا همکاری شرکت لوفت‌هانزا برگزار شد گفت که ایران یکی ازکهن‌ترین کشور های جهان است که امروز بصورت یکی از قطبهای مهم جهانگردی درآمده است.

درایران جنبه های مختلف جهانگردی وجود داردکه هریک بنوبه خود میتواند جاذب صدها هزار جهانگرد باشد.

اشرف هنربخش که ازایران در این فستیوال شرکت نموده موقعیت ایران را با جاذبه های جهانگردی متعدد تشریح کرد.

تشکیل مجالس عزاداری

امروز بازار تهران بمناسبت سالروز شهادت حضرت امام موسی کاظم امام هفتم شیعیان عالم، تعطیل بود و بازرگانان و اصناف بازار در اجتماعاتی که بهمین مناسبت در مساجد آذربایجانیها، حاج سید عزیزالله، میرزا موسی (بزازها)، ملک، شاه که تشکیل شده بود شرکت جستند.

در این مساجد سخنرانان مذهبی از فضایل امام هفتم و وحدت اسلامی سخن گفتند.

سخنرانی رهبر پان‌ایرانیست

محسن پزشکپور رهبر حزب پان‌ایرانیست دیروز در اجتماع مردم رضائیه اعلام کرد که «پان‌ایرانیست» خود را برای شرکت در انتخابات آزاد، آماده میکند و اگر مبارزه انتخاباتی منصفانه باشد، پیروزی را بجنگ خواهد آورد.

رهبر پان ایرانیست امروز عازم شهرهای دیگر آذربایجان غربی شد تا در میتینگ «هم‌مسلکان» دیگر خود شرکت جوید.

تغییر برنامه تلویزیون

امروز ازساعت ۱۶ و سی دقیقه پخش مسابقات کشتی گیلمرد بمناسبت هفته گیلان از شبکه سراسری پخش خواهد شد و دنباله برنامه از ساعت ۱۸ خواهد بود.

ورود حاکم دوبی

حضرت شیخ راشد آل‌مکتوم امیر دوبی، ساعت ۹٫۴۵ دقیقه بامداد امروز، با هواپیما وارد بندرعباس شد و در فرودگاه این شهر، مورد استقبال آقای نخست وزیر و استاندار استان ساحلی قرار گرفت.

حکمران دوبی، در سالن فرودگاه بندرعباس، آخرین مذاکرات خود را با نخست وزیر انجام داد و بعد از ظهر امروز، به دوبی عزیمت کرد.

ترجمه رباعیات خیام

کتاب رباعیات خیام به زبان سرائیکی (زبان پنجاب غربی) ترجمه شد.

این کتاب با همکاری مدیر مرکز تحقیقات فارسی ایران در پاکستان در شهر عولتان پاکستان ترجمه شده است.

سفر به اهواز

منوچهر نیک پور مدیر کل بانک سپه برای تشریح برنامه های جدید بانک سپه ازجمله طرح های خانه سازی، پرداخت وام برای تهیه وسائل و لوازم خانه که شرایط آن اواخر شهریور ماه اعلام خواهد شد باهواز رفت

مریخی ها آماده حمله به زمین شدند

کره زمین بوسیله موجودات فضائی تحت کنترل شدید قرار دارد

درسیستان باران قورباغه و در اسکاتلند باران ماهی بارید !

پرفسور هشترودی دانشمند معروف ایرانی شب پیش یک سخنرانی علمی و مستند پیرامون دخالت موجودات فضائی درزندگی بشر خاکی ایراد کرد . انچه می خوانید ، فشرده سادشده این سخنرانی است .

پرفسور هشترودی در کاخ غربی جوانان سخنرانی کرد :

موجودات ماوراء کیهان کرمزمین را زیر کنترل دارند و بشرخاکی از طرف آنها تهدید میشود !

در سال ۱۹۰۸ جسمی در فضای «تایگا» ـ شوروی ـ منفجر شد که در اثر آن فوس و قزحی پدید آمد که ۲۰ شبانه روز ادامه داشت ، نور این فوس و قزح بقدری زیاد بود که در پاریس و لندن مردم میتوانستند شب‌هابدون برق براحتی کتاب بخوانند !

موج این انفجار ضربه‌ای‌بوجود آورد که قصبه واتیوما درتایگارا از زمین کند و ۶۰کیلومترآنطرفتر بزمین گذاشت .

در اثر این انفجار جنگل تایگا بکلی سوخت و از بین رفت ولی در سال ۱۹۲۶ در این جنگل درختانی روئید که قطر هرکدام چهار برابر قطر درختان معمولی است .

در یادداشتهایی که از این‌واقعه در رصدخانه لنینگراد گردآوری شده آمده است که درجه‌حرارتی که در اثر این انفجار بوجودآمد بحدی رسید که هیچ موجودی از ۱۲۰ کیلومتری حوزه انفجار نزدیکتر نمیتوانست برود .

سرانجام بر دانشمندان‌و محققان

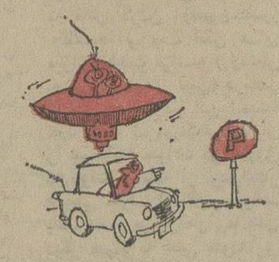

که درباره علت این انفجار و جسمی‌که منفجرشد تحقیق‌میکردند روشن شد که این جسم جسمی فضائی و رادیو اکتیو و احتمالا یک سفینه کیهان‌نورد بوده که از کره‌ای‌دوربرای‌کنترل زمین‌فرستاده شده است .

یادداشت های‌فضانوردان

گاگارین ـ فضانورد شوروی ـ وشپارد ـ فضانورد آمریکائی ـ در یادداشتهای سفر فضائی‌خود می‌نویسند که در مدار زمین‌اجسام عجیبی که بسرعت در مدارسفینه های آنها حرکت میکرد وبطرف آنها نزدیک میشد مشاهده‌کرده‌اند و دیده‌اند که این اجسام وقتی‌به سفینه آنها نزدیک می‌شدند با سرعت مدار خود را عوض‌کرده و از تصادف جوگیری میکردند .

میتوان نتیجه گرفت که این اجسام ، اجسام فضائی نیستند زیرا میتوانند مدار خود را تغییر دهندو حتماسفینه‌های کیهان‌نوردی هستند که از دوردست برای کنترل اقدامات بشر آمده‌اند .

دانشمندانی که راجع بمشقاب پرنده‌ها تحقیق میکنند متوجه شده‌اند که هنگام جنگ‌جهانی دوم که بشر برای اولین‌بار بمب‌اتمی منفجر کرد ناگهان تعداد بشقاب پرنده‌ها در اطراف زمین دوبرابر شد. همچنین زمانی که‌گاگارین برای اولین‌بار به فضا رفت تعداد بشقاب پرنده‌ها فزونی گرفت. این دانشمندان علت این افزایش را چنین ذکر کردند که ساکنین‌کیهان های دور برای تحقیق در مورد پیشرفت‌بشروکنترل قدرت‌اوبه‌تعداد بشقاب پرنده‌های اکتشافی خود افزوده‌اند .

چارلز فورت محقق مشهور در کتابی که راجع به اقدامات و کارهای بشقاب پرنده ها درزمین نوشته یادآوری کرده است که در ۱۵۰ سال پیش در جزیره فرمز که آن‌زمان تحت اشغال پرتغالی‌ها بود ناگهان دو بشقاب پرنده ظاهر شدند و یک کشتی تجاری‌پرتغالی را به آسمان بردند !

خود من از پدرم شنیدم که از پدرش شنیده که دراوایل سلطنت ناصرالدین شاه در سیستان باران قورباغه بارید. یعنی از آسمان بجای باران قورباغه بر زمین ریخته میشد!

در کتاب «چارلز فورت» آمده است که در اسکاتلند

نیز باران ماهی باریده وماهی هائی بطول ۶ متر و بیشتر از آسمان به زمین ریخته شده است

صد روز قبل از این واقعه مردم در مدیترانه دیده بودند که بشقاب پرنده‌ای آب این دریا را میمکد . تصور میرود که باران‌ماهی که‌دراسکاتلند

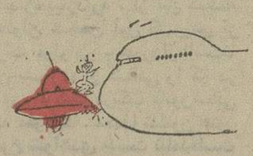

باریده توسط این بشقاب‌پرنده که آب و ماهی های دریا را مکیده‌و ذخیره کرده صورت گرفته باشد.

بی شك کیهان نشین هادر جستجوی تمدن زمین به آن نزدیك میشوند و آن را تحت کنترل دارند .

وقایع‌عجیب اعصار دور گذشته نیز دلیلی است بر کنترل زمین از جانب‌موجودات فضائی . مثلا اهرام ثلاثه و تمدن مایاها ساخته موجودات کیهان نشین و پیشرفته است.

باپیشرفت معماری هنوزبشر قادر نیست اهرام ثلاثه بسازد. دانشمندان تصور میکنند که این اهرام توسط‌کیهان‌نوردان ناشناس ساخته شده است .

این موجودات موادرادیواکتیو خودرا زیر این اهرام‌نگاهداری میکرده‌اند .همچنین تمدن مایاها و مجسمه هایی که‌در مکزیك ۳۰۰تا ۴۰۰ خروار وزن آنهاست‌بوسیله‌این کیهان نوردان ساخته شده‌است .

مریخی ها می‌ایند

یکی از ریاضیدانان معروف جهان در یکی‌ازسخنرانی های خود گفته‌است که بر او مسلم شده که در دوران گذشته موجوداتی با تمدن بسیار پیشرفته بر روی زمین آمده‌اند وعلم‌خودرا بزمینیان آموخته‌اند ، تمدن مایاها حاصل این آموزش است .

«جاناتان سویفت »نویسنده کتاب گلیور در کتاب خود بنام «سفر به ژاپن » نوشته است که‌مریخ دو ماه دارد و برخلاف قوانین هیات ماه بزرگتر که به مریخ‌نزدیکتر است هر ۲۳ ساعت یکبار به دور خود و هر ۸ ساعت یکبار به دور مریخ می گردد .البته

پرفسور هشترودی

در آن موقع بشر هنوزبوجود ماه های مریخ‌پی نبرده بود . بشر توانست ۵۰ سال بعد از جاناتان سویفت تلسکوپ را اختراع و ماه های مریخ را کشف کند .بنابراین نتیجه‌می توان گرفت که این نویسنده بدون شك توسط کیهانیان‌به این راز پی برده است

گروهی از دانشمندان‌معاصر معتقدند که این ماه هاتوسط مریخیان که زیر زمین مریخ زندگی و تمدن بزرگی دارند ساخته شده است تا در زمانی که مریخ نابود شد به این ماه هابروند و از آنجا به زمین هجوم بیاورند.

این دانشمندان با قاطعیت می گویند ماه های مریخ مصنوعی و در حقیقت سفینه های عظیم فضائی است زیرا برخلاف تمام‌قوانین‌هیات‌ساخته شده‌است

زیگل دانشمند شوروی‌معتقد است که این ماه ها ۱۵۰سد پیش توسط مریخیان ساخته شده است و زمین توسط مریخیان که درزیرزمین‌مریخ زندگی میکنندوموجودات‌عالیه انسانی هستند تهدید میشود.

خدا حافظ مینی ژوپ!

مری‌کوانت،خالق مینی‌ژوپ،کیست؟

بیش از دهسال پیش، نام مری‌کوانت‌طراح انگلیسی که مینی‌ژوپ را ابداع کرده بود، بهمین خاطر برسر زبانها افتاد و اکنون با مرگ این مد، باردیگر نام این زن ۴۰ ساله انگلیسی برسر زبانهاست .

بریتانیای کبیر است در «ویلز» بدنیا آمد و درجوانی بامردی بنام «جکی‌کوانت»ازدواج کرد. گرچه مری بعدا از جک طلاق گرفت‌و حتی سه‌بار دیگر شوهر کرد، ولی‌هنوز اورا بنام شوهر اولش می‌شناسند.

مری کار خود را در سال ۱۹۵۴ درمحله چلسی، گران‌ترین و شیکترین محله لندن ، به عنوان طراح لباس و لوازم‌آرایش شروع کرد و بزودی نام خود را در ردیف طراحان جهان قرار داد و دهها جایزه بین‌المللی و معتبر مد را از آن‌خود ساخت.

او اکنون در فکر ابداع یک مدجنجالی دیگر است ، اما باید منتظر بود و دیدکه این مد چه خواهد بود .

سرانجام « مینی‌ژوپ» ، پردوام ترین مد لباس خانم ها در نیم قرن اخیر نیز به مد های فراموش شده پیوست‌و مرگ آن را ، در زادگاهش ـ لندن ـ رسما اعلام کردند .

در ایران نیز ، این مد بیش از هر مد دیگری دوام آورد و دختران وزنان‌جوان ایرانی، مخصوصا در تهران ، بیش از ده سال با استفاده از این مد ، هم در مصرف پارچه صرفه جوئی کردند ، هم با نمایش ساق های خود، چشم‌مردان بسیاری را به سوی خود کشیدند ، هم از مد روز ـ که دیگر به مدسال ها مبدل شده بود ، پیروی کردند .

این است که حالا ، حتی اگر خود دختران و زنان جوانی‌که به پیروی از مد روز ، ناچار خواهند بود از این پس شلوار یا دامن بلند بپوشند ، از مرگ مینی ژوپ زیاد ناراضی نباشند ، مردان ایرانی از این حیث چندان هم راضی نخواهند بود !

آقای مجیدی ، یک مرد تهرانی میگفت: حیف شد که مرگ مینی ژوپ را اعلام کردند ، چون از زمانی که مینی ژوپ به تهران آمد ، این شهر خوش آب وهوا شده بود . همانطور که رئیس هواشناسی گفته « تهران بدترین آب و هوا را دارد » وحالا اگر مینی‌ژوپ هم از بین برود ، تهران دیگر قابل تحمل نخواهد بود!

البته مردانی هم هستند که آنقدر گرفتار کار های خود هستند که‌به این نکات توجهی ندارند . از جمله آقای حسین فرخی که می ـ گوید : « یک روز مینی‌ژوپ مداست، یک روز ماکسی‌ژوپ ، به من چه که چهار چشمی مواظب این تحولات‌در مد باشم ، برای مردان امروز ، خاصه اگر نان‌آور خانواده‌یی باشند آنقدر کار های مهم تر وجود دارد که دیگر این مسائل مطرح نیست .»

یا اینهمه کسانی هم هستند که از مرگ مینی‌ژوپ ، سخت ناراحت و حتی متاسف شده‌اند . مثل آقای عبدالحمید بابک که با ناراحتی می‌ـ گفت : اگر من جای مدسازان بودم، بجای «مینی‌ژوپ » حتی «میکروژوپ» را مد می کردم ! مگر چه اشکالی دارد که چشم های آقایان‌را سیراب کنیم ؟ شما نگاه کنید هنگام بالا رفتن یک خانم مینی‌ژوپ پوش از پلکان ، چقدر چشم ها متوجه او می شوند . مگر نه این است که می‌ـ خواهند « مد روز » مورد توجه‌قرار گیرد ؟ حالا هم کاری کنید که هم مد روز ، جالب و چشمگیر باشد ، هم خرج آقایان زیاد نشود ، چون هر چه مصرف پارچه کمتر شود ، بیشتر دلخوامخانم هاوآقایان خواهد بود !

ولی همه اینطور فکر نمی کنند. کسانی هم هستند که مثل آقای پور زمانی‌علم مخالفت با مینی ژوپ برمی دارند : مینی‌ژوپ مدی بود که سبب شد آن کشش و جاذبه‌یی که زنها داشتند از بین برود . چون میدانیم که آنچه عیان شد ، دیگر کشش رمز آلوده خود را از دست میدهد و مینی‌ژوپ ، با زیبائی خانم هاهمین کار را کرد !

باید دانست که خود خانم ها هم بطور دربست با این مد موافق نبودند و در میان آنها ، گروه مخالفان هم کم نبود . خانم پاک نشان می گفت : من برای یک زن با شخصیت ، مد دامن بلند را می ـ پسندم . البته مانعی ندارد‌که دختری تا ۲۵ سالگی مینی‌ژوپ بپوشد ، ولی بعد از این سن ، مینی‌ژوپ دیگر خیلی جلف است، خاصه آن که برای دختران و زنان جوان هم مد فشنگ و پوشیدنی‌مثل‌شلوار هست .

و خانم فرزانه هم عقیده داشت : در ایران ، پوشیدن شلوار و دامن‌بلند است که میتواند نشانه‌وقار وشخصیت باشد و پوشیدن‌مینی‌ژوپ نشانه‌سبکسری است .

اما بوتیکداران‌و طراحان مدتهران، حرفهای دیگری‌دارند. کیوان‌خسروانی طراح ایرانی میگوید : در کشوری‌مثل ایران که تمدن عالی باستانی دارد، چرا باید از غرب تقلیدکرد ؟ چه مانعی دارد ما هم مثل مردان و زنان هندی که‌هنوز لباس محلی و ساری می‌پوشند ، از مدهای کلاسیک خود استفاده کنیم ؟ البته بنظر من هرکس باید هر لباسی را که در آن راحت‌تر است بپوشد ، ولی باید دانست این تبلیغات غربی است که مینی‌ژوپ را می‌آفریند ، می‌کشد ، زنده میکند و بهرحال حاکی‌از توخالی‌بودن پدیده‌های غرب است .

و ناصر فامیلی ، طراح دیگر میگوید: کار مینی‌ژوپ داشت خراب‌میشد، چون خیلی از خانمهایی که‌آنرا می‌پوشیدند، بدلیل بدقداق شدن در کودکی پاهای لاغر و زشتی داشتند و این مد را از جلوه و جلا انداختند . حالا هم بد نیست این‌عده ازاین‌فرصت تازه استفاده و شلوار بپوشند که هم لباس قشنگی است، هم عیب پای آنهارا می‌پوشاند...

آگهی افزایش سرمایه
شرکت ریسمانریسی سمنان «سهامی خاص»

طبق تصویب مجمع عمومی فوق‌العاده مورخ ۲۲ر۴ر۱۳۵۳ به هیئت مدیره اجازه‌داده شده که از طریق عرضه ۵۰۷۱ سهم پنج‌هزار ریالی ممتاز به سهامداران سرمایه شرکت را از ۱۷۰۱۴۵۰۰۰ ریال به ۱۹۵۵۰۰۰۰۰ریال افزایش دهد . مراتب برابر ماده ۱۶۹ قانون اصلاح قسمتی از قانون تجارت بدین وسیله جهت اطلاع کلیه سهامداران شرکت آگهی می گردد .

سهامداران شرکت در مقابل هر بیست سهم (اعم از عادی یا ممتاز) که دراختیاردارند می توانند سه سهم خریداری نمایند . مهلت پذیره نویسی تا پایان شهریور ماه ۱۳۵۳ می باشد . سهامداران هنگام پذیره نویسی باید ده‌درصد ارزش اسمی سهام مورد تقاضای‌خود را نقدا یا بموجب یک فقره چک پرداخت نمایند باقیمانده وجه سهام را سهامداران‌می توانند از محل سود سال ۱۳۵۲ حواله نموده‌و چنانچه کافی نباشد باقیمانده وجه سهام را نقدا و یا در دو قسط مساوی در اول بهمن و اول اسفند ماه ۱۳۵۳ بموجب دو فقره سفته پرداخت نمایند .

از کلیه سهامداران شرکت دعوت میشود که جهت دریافت اعلامیه پذیره نویسی شخصا یا بوسیله نامه به دفتر شرکت واقع درطبقه‌چهارم ساختمان‌بهروز خیابان‌بودرجمهری مراجعه نمایند در پایان مهلت پذیره نویسی هیئت مدیره طبق‌مصوبه مجمع عمومی‌فوق‌العاده مورخ ۲۲ر۴ر۱۳۵۳ سهامداران سهام فروش نشده را عرضه خواهد نمود .

آ ـ ۸۸۹۵۶ شرکت ریسمان ریسی سمنان (سهامی خاص)

آگهی مناقصه

۱ ـ سازمان تعاون مصرف کادر نیرو های مسلح شاهنشاهی حمل محمولات سازمان را بمدت یکسال از تاریخ عقد قرارداد از مرکز بشهرستان ها و بالعکس و یا از شهرستان به شهرستان دیگر بمناقصه می گذارد .

۲ ـ داوطلبان شرکت در مناقصه بایستی به خیابان سپه ، ساختمان اداری سازمان اتکا ، اطاق شماره ۲۲۲ مراجعه و برگهای شرایط مناقصه را دریافت و پس از ملاحظه و اطلاع از مفاد آن ذیل برگ مذکور را امضاء نموده و ضمیمه پیشنهاد خود نمایند .

۳ ـ مدت قبول پیشنهادات تا آخر وقت اداری روز یکشنبه ۳۱ر۵ر۵۳ خواهد بود .

۴ ـ پیشنهادات واصله در ساعت ۱۰ صبح روز ۲ر۶ر۵۳ در سازمان اتکا مدیریت فروشگاه هااطاق شماره ۲۲۱ باز و پس از قرائت پیشنهادات برنده مناقصه تعیین خواهد شد .

۵ ـ حضور پیشنهاد دهندگان در جلسه مناقصه آزاد بوده و سازمان در رد و یا قبول کلیه پیشنهادات مختار است .

م الف ۹۵۴۸

سازمان اتکا

آ ـ ۸۸۹۳۵

آگهی مناقصه شماره ۱۱۱۵ر۵۳

راه‌آهن دولتی ایران دوقلم(یکصد وهشت‌هزار تن‌متریك) صفحه زیر ریل و پابند مورد نیاز را برطبق مشخصات و شرایط مربوطه

سی انداف یکی ازبنادر (خرمشهر یا شاهپور) یامرز جلفای ایران یا ایستگاه راه آهن‌مرز ایران وترکیه از طریق مناقصه خریداری مینماید . شرکت کنندگان درمناقصه‌باید مبلغ ۱۰۰۰۰۰۰۰ (ده‌میلیون‌ریال) ریال بعنوان سپرده شرکت در مناقصه بحساب ۱۰۹۵ راه‌آهن نزد بانك‌مرکزی ایران پرداخت نموده وفیش آن یا معادل همان مبلغ ضمانت نامه بانکی صادره یکی از بانکهای مجاز ایران که لااقل‌دوماه اعتبار ازتاریخ‌مناقصه داشته بضمیمه پیشنهاد خود تاساعت ۹ صبح روز۲۶ر۸ر۵۳ مطابق با۱۷ نوامبر۷۴درصندوق پیشنهاد ها واقع در اداره کل کارپردازی بیاندازند . پیشنهاد واصله ساعت ۱۰ همان روز باز و قرائت خواهد شد. حضور پیشنهاد دهندگان یا نمایندگان مجاز آنان در جلسه مناقصه آزاد است و راه آهن در ردو یا قبول هر یك یا تمام پیشنهاد ها مادامی که‌فرار دادمبادله نشده است جزا وکلامختار میباشد به پیشنهاد فاقد سپرده و مشروط و مبهم و پیشنهادی که بعداز موعد مقرر برسد ترتیب اثر داده نخواهد شد سپرده برنده و حائزحداقل درجه دوم مناقصه‌نگهداری ودرصورت‌استنکاف از انجام معامله بدون هیچگونه تشریفات‌بنفع راه‌آهن‌ضبط‌خواهدگردید. پرداخت مالیاتی که در ایران نسبت بعواید حاصله از این معامله بنا به تشخیص وزارت دارائی تعلق میگیرد بعهده برنده یا برندگان مناقصه میباشد راه آهن می تواند صدی بیست و پنج از میزان معامله را کسر یااضافه نماید پیشنهادهای واصله‌ازکشور هائی که با دولت ایران پیمان معاملات تهاتری دارند با شرایط مساوی حق تقدم خواهندداشت.

م الف ۹۹۹۹

راه‌آهن دولتی ایران

آگهی مناقصه
شماره ۱۴ تاریخ ۱۳ر۵ر۵۳

فرماندهی لجستیکی ژاندارمری کشور جهت مصرف سال۵۳ دو قلم اجناس مشروحه زیر را :

۱ـ کمربند پهن فانسقه برزنتی ـ به تعداد مندرج در برك شرایط معامله.

۲ ـ نوار کمربند مشکی برزنتی به تعداد مندرج در برك شرایط معامله.

از طریق مناقصه خریداری مینماید.

پیشنهاد دهندگان میتوانندبا مراجعه‌به مدیریت تهیه‌و خرید وسفارشات خارجی واقع‌در پادگان ونك و ملاحظه نمونه و مشخصات اجناس و دریافت‌برگ‌شرایط‌ومشخصات معامله‌پیشنهاد خودرا طبق مفاد مندرج درشرایط معامله تنظیم‌و تاساعت ۱۰ صبح روز ۵ر۶ر۵۳به دفتر توزیع ژاندارمری واقع در ستاد ژاندارمری تسلیم نمایند.

م الف ۹۹۸۴

فرمانده‌لجستیکی ژاندارمری کشور

آگهی مناقصه شماره ۱۰۴۵ر۵۳

راه‌آهن دولتی ایران یکدستگاه تابلوی فشار قوی پست ۶۳۰ کیلوولت‌آمپری با ۱۳ قلم لوازم مربوطه مورد نیاز را برطبق مشخصات وشرایط مربوطه ازطریق مناقصه‌تحویل تهران‌انبارمرکزی‌د ریلگذاری خریداری مینماید .

داوطلبان شرکت در مناقصه میتوانند درساعت اداری جهت دریافت اسناد مناقصه باداره کل کارپردازی مراجعه فرمایند شرکت کنندگان در مناقصه بایدمبلغ ۴۵۰۰۰ـ (چهل‌وپنجهزارریال) بعنوان سپرده شرکت در مناقصه به حساب ۱۰۹۵ راه‌آهن نزدبانك مرکزی ایران پرداخت نموده وفیش آن یامعادل همان مبلغ ضمانت نامه بانکی صادر یکی از بانکهای مجازایران که‌لااقل یکماه اعتبار داشته باشد بضمیمه پیشنهاد خود تاساعت۹صبح روز۶ر۷ر۵۳درصندوق‌پیشنهادها واقع در اداره کل کار پردازی بیاندازند .

پیشنهاد های واصله ساعت ده روز مزبور باز وقرائت خواهد شد. حضور پیشنهاد دهندگان یا نمایندگان مجاز آنها در جلسه مناقصه آزاد است و راه‌آهن در رد و یا قبول هریك یاتمام پیشنهاد ها مادامیکه قرارداد مبادله نشده‌است جزاً وکلا مختار میباشد به پیشنهاد فاقد سپرده و مشروط ومبهم وپیشنهادیکه بعداز موعدمقرر برسد ترتیب اثر داده نخواهد شد سپرده‌برنده اول و نفر دوم مناقصه نگهداری و در صورت استنکاف از انجام معامله بدون تشریفات بنفع راه‌آهن ضبط‌خواهد شد .مالیات‌متعلقه وهرگونه عوارض دیگر بعهده برنده مناقصه‌میباشد. راه آهن میتواند تاصدی بیست وپنج از میزان‌معامله کسر یا اضافه نماید. م‌الف۱۰۰۰۱

راه‌آهن‌دولتی‌ایران

فرقی نمیکند

یک روز، یک هفته یا یک ماه،
سفر شما هرقدرکه طول میکشد
پول نقد بهمراه نبرید
حساب در گردش
بانک ملی ایران، قابل برداشت
در سراسر کشور

«صندوق پس‌انداز بانک ملی ایران»

مجله دنیای ورزش
روزهای‌شنبه‌منتشر میشود

اطلاعات
سال چهل ونهم ـ شماره ۱۴۴۸۳
صاحب امتیاز : عباس مسعودی
زیر نظر : فرهاد مسعودی
محل اداره : خیابان خیام . ساختمان اطلاعات تهران
تلفن : ۳۱۱۰۷۱ تا ۳۱۱۰۷۹
تلکس : ۲۳۳۶ ـ تلگرافی : اطلاعات ـ تهران

این فتنه از کجا آب می خورد؟

آخر وقت دیروز گزارش مبسوطی از حوادث اخیر مرزی به روزنامه رسید که در چاپ دوم « اطلاعات » منعکس شد و بطوری که ملاحظه فرمودید براثر حملات متوالی بعثی ها به خاک ایران ، ظرف همین چند روزه دو کودک ایرانی کشته و یکی از مرزنشینان بشدت زخمی شده‌اند .

در سر مقاله دیروز « اطلاعات » ما به وقوع حوادث مرزی در زمانی که مذاکرات مستقیم بین نمایندگان ایران و عراق جریان دارد ، اشاره کردیم و نوشتیم این قبیل حوادث به روح تفاهم که شرط پیشرفت مذاکرات دو کشور است لطمه میزند. ولی هنگامی که این مقاله نوشته میشد هنوز اطلاعات جامعی بیرامون حوادث مرزی در اختیار نداشتیم و ناگزیر به اشاره و تذکری اکتفا کردیم . اما اکنون که جزئیات قضیه روشن شده است جا دارد قدری مبسوط تر در باره آن بحث کنیم و ببینیم این چه رازی است که هر زمانی کوششی برای حل و فصل موارد اختلاف ایران و عراق شروع می شود ، یک همچو وقایعی رخ میدهد و کار را خراب می کند ؟

این چه دستی است که هر وقت بارقه امیدی در افق مناسبات ایران و عراق پیدا می شود ، ناگهان از آستین به در می آید و محیط را متشنج و فرصت را تباه می کند ؟ این فتنه از کجا آب می خورد ؟ کیست که نمی‌خواهد و نمی گذارد روابط دو کشور همسایه و همکیش به حالت طبیعی برگردد و شر وشور از میانه برخیزد ؟ !

وقتی نمایندگان دو مملکت بقصد جست و جوی راه حل های مسالمت آمیز و فراهم آوردن موجبات رفع اختلاف پشت میز مذاکره می نشینند ، اولین وظیفه اولیای امور دو کشور آنست که زمینه تفاهم را هموار کنند و اگر عوامل مزاحمی وجود دارد ، لااقل در طول مدت مذاکرات جلوی آنرا بگیرند تا این اقدامات به منزله نشانی از حسن نیت و آمادگی برای کمک به پیشرفت مذاکرات تلقی شود . اینها در عالم سیاست جزو بدیهیات است و هر شاگرد مدرسه‌یی میداند که حسن نیت یکطرفه چیزی را حل نمی کند بلکه باعث یاس و سرخوردگی خواهد شد . پس سبب چیست که دولت عراق علاقه‌یی به درک این نکته نشان نمی دهد و چرا هر نوبت که ایران بامنتهای حسن نیت برای گفت وگو باعراق و حل اختلافات فی‌مابین از طریق مسالمت آمیز قدم پیش گذاشته و آمادگی نشان داده‌است، عوامل حکومت عراق حادثه‌یی ساخته و سنگی در راه مذاکرات انداخته‌اند ؟

اصول دیپلماسی به ایران اجازه میدهد بعنوان عکس‌العمل منطقی در برابر حوادث اخیر مرزی ، نمایندگان خود را از استانبول فرا خوانده از ادامه مذاکرات خودداری کند . ولی دولت ایران برای آنکه حد اعلای حسن نیت را ظاهر ساخته از تباه شدن این فرصت چند باره جلو بگیرد ، بازهم صبوری به خرج میدهد و مایل است به احترام کوششی های صمیمانه دبیرکل سازمان ملل متحد و توصیه شورای امنیت ، مذاکرات استانبول را بدون اعتنا به حوادث مخل و معارض با امیدواری ادامه دهد و از بذل مساعی در جهت دست یافتن به نتیجه مطلوب و گشودن گره از معضلات موجود در روابط ایران و عراق مضایقه نورزد .

پاسخی برای همه نیازها

ایران درپرتو انقلاب، نومیشود. واین نوسازی شهر ها و روستاها راچهره‌ای تازه بخشیده است.

دیگر خبر ساختن سد ها، بیمارستان ها، واحد های مسکونی، بلوار ها و خیابان ها خبرتازه‌ای نیست . در هر سفر رده‌ای از این امور عمرانی بدست مسئولان شکل میگیرد. اگر پیش‌ازاین براثر نیاز مردم، دولت هشیار کارخود میشدو تلگرافات ونامه ها و عریضه‌ها مایه تاسیس بیمارستان و مسکن و مدرسه میشد، امروز دولت خودبراثر برنامه های از پیش اندیشیده .راسا احتیاجات بومی رادرنظر میگیردو بدان اقدام میکند.

در سفر اخیر نخست‌وزیر به‌بندرعباس یک بیمارستان ۲۲۰ تختخوابی ،واحد های مسکونی ارزان قیمت تازه‌ساز، ساختمان اداری مس سرچشمه ، بلوار ۴۵ متری جدید افتتاح وبازدید می شودو این جزئی از بهره های این سفراست.

در جواراین بازدید ها، مسئولان منطقه، نیاز های خودرا باهیات کارشناسان دولت درمیان میگذارند و از برنامه های تازه دولت‌برای استان ساحلی آگاه میشوند.

دولت انقلابی نیک میداند که نمیشود ازپشت میز وازپایتخت، همه کارهای این کشور را سامان بخشید ونیاز های مبرم مردم را درگوشه‌وکنار کشوردانست. برگزاری‌هفته‌استان هامجموعه‌ای ازاین احتیاجات عمومی رامطرح میکندو سفرهای رسمی دولت بر بسیاری ازاین نیاز ها صحه میگذاردو بدینگونه اقدامات عمرانی در شکلی قاطع آغاز میشود.

ایران به برکت درآمدنفت ، درآمدکافی برای سرمایه گزاریهای عمرانی و فرهنگی و اجتماعی دارد. باتوجه به نیاز های فوری ولازم میتوان پروژه‌های موجود را باتوجه به آینده سازی کشور بمرحله عمل درآورد. اماکمبود نیروی انسانی متخصص وکارآمد رانیز نباید از نظر دورداشت . اگر صد میلیون‌تومان در روستا ها سرمایه‌گذاری میشود، اگر صدها میلیون تومان در کار جاده‌سازی ، سد، ارتباطات مصرف می شود . این همه‌را در سایه تلاش نیروی انسانی میتوان سریعتر و بهتر شکل بخشید.

سفر جرالد فورد به اروپا

کاخ‌سفید اعلام کرده‌است نخستین سفر جرالد فوردرئیس جمهوری جدید امریکا به‌خارج‌از کشور به‌اروپا خواهد بود. حکومت نیکسون سال ۱۹۷۳ راسال اروپا اعلام کرده بود. اما نیکسون گرفتارتراز آن بود که بتواند وقت زیادی را صرف‌رفع بحرانی که در روابط اروپای غربی‌وامریکا بوجود آمده بودبکند.

دراین‌مورد تردیدی وجود ندارد که‌اروپای باختری بادامه استقرار یک‌نیروی نظامی قابل ملاحظه امریکایی دراروپا باضافه ضمانت دفاع هسته‌ای اروپا از جانب امریکا نیازمند است واین نیاز تاآینده قابل‌پیش‌بینی باقی‌خواهدماند.

از طرف دیگر امریکائیان نیز نیازدارند که در اروپای باختری یک‌نیروی نظامی داشته‌باشند تالااقل مذاکرات آنها در زمینه محدود کردن نیرو و تسلیحات استراتژیکی با شوروی مفهوم و محتوای خودرا از دست ندهد ممکن است ابعاد نیرو های موجود امریکا دراروپای باختری بتواند کاهش یابد ویا نیازمند کاهش یافتن باشد واروپائیان نیز موظف باشند که در تامین هزینه نگهداری این نیروها سهم بزرگتری‌بپذیرد. این مسائل قابل بحث‌است‌و میتوان برای‌آنها دربشت میز مذاکره راه‌حل‌های مطلوب راپیدا کرد.

از سوی دیگر آمریکائیان واروپائیان باختری بیکدیگر احتیاج دارند تابتوانند روابط بازرگانی آزادشان را حفظ‌کنندو توسعه‌بخشند. آنها بایدبتوانند بایکدیگر درهرنوع موسسات‌و ترتیبات بین‌المللی و مخصوصا در چارچوب «قرارداد عمومی‌تعرفه وتجارت» (گات)وصندوق‌بین‌المللی‌پول‌همکاری کنند. امکان‌پذیر بودن این‌قماش همکاریها پیش‌از آنکه حجتی برای نفی آنها ساخته‌وپرداخته شودتاکنون عملا به‌ثبوت رسیده. اماقبول حکمی که به‌آن اشاره رفت مشروط باین‌است که نیت‌همکاری کردن میان امریکا و اروپای غربی کما کان وجود داشته‌باشد.

بارزترین نمونه از موارد شکایت امریکائیان تصمیم دولت های اروپای باختری و خصوصا بازار مشترک اروپا دایر بر مذاکره و معامله کردن باکشور های‌عرب تولیدکننده نفت بدون مشارکت و یاحتی مشورت امریکاست . کی‌سینجر تاکید کرده‌است که اگر اروپای باختری بجای «تک‌روی» درمذاکرات نفتی با اعراب ـ دست‌همکاری امریکارا عقب‌نزند سودی که‌از این رهگذرعاید خواهدشد به‌یک اندازه برای امریکا واروپای غربی بزرگ و پاداش دهنده‌خواهدبود.

مسئله‌ای که قابل بحث‌باقی میماند این‌است که اگر اروپای غربی بطوراعم و۹ کشور عضو بازار مشترک بطوراخص بتوانند باصدای واحدی سخن بگویند امریکا خواه‌وناخواه خودرا با هویت اروپای واحدی‌روبرو خواهد یافت . امابرعکس درصورتی‌که دولت‌های عضو بازار مشترک نفاق ونا‌سازگاری خودرا ادامه دهند امریکا خواهد توانست در صدد برآید که‌با هریک از کشور های عضو بازار مشترک بطور دوجانبه روبروشود و از سیاستی پیروی کند که شباهت فراوانی به مفهوم‌ضرب‌المثل معروف«تفرقه بیانداز و حکومت کن» خواهد داشت. برعهده اروپائیان‌است که‌اهمیت این واقعیت را دریابند .

تایمز مالی

جرالد فورد، نظامیان را برکیسینجر ترجیح میدهد

امتیاز اصلی جرالدفوردرئیس‌جمهوری جدید امریکا این است‌که آغاززمامداری وی مصادف با پایان یک کابوس‌سیاسی طولانی در ایالات متحده است .

اغلب مردم امریکا مشتاقند تا دروجود اوتجلی‌وطلایه‌رئیس‌تازه وشرافتمندانه‌تری را ببینند و اکثر اعضای کنگره باشوق و امیدواری منتظر دیدن روزی هستند که در آن باردیگر برای «کاپیتول» (کاخ کنگره امریکا) برقرار کردن روابطی ثمربخش و تاحدودی آمیخته‌با همکاری با کاخ سفید ممکن شود . هرجا که ناسازگاریهای سیاسی حادشودشهرت جرالدفورد به عنوان سیاستمداری که قبل از هرچیز از فضیلت درستکاری و شرافتمند بودن برخوردار است ، رامرا هموار خواهد کرد تا از جنبه های سودمند تردید ، لااقل در نخستین شکلها و تجلیات آن بهره‌مند گردد و به سود خود استفاده کند .

مداومت

بهر تقدیر ماه های عسل(مخصوصا وقتی که سیاسی باشد)عمری کوتاه‌دارند و روزها و هفته‌هائی که برای جرالد فورد در پیش است استعدادو توانائی او را در مواجهه بامسائل بزرگ‌سیاسی دوران زمامداری سی و هشتمین رئیس جمهوری امریکا ـ در داخل این‌کشور و در خارج از مرزهای آن ، در بوته آزمایش قرار خواهد داد . جرالدفورد (تا هنگام تحریر مقاله حاضر) گرایش

به تاکید این نکته داشت که سیاستش عبارت از دنبال کردن روشهای دولت سلف وی خواهد بود.کما‌اینکه ظاهرا چاره‌ای هم ندارد جز اینکه سیاست دولت ریچارد نیکسون رئیس جمهوری قبلی امریکارا دست‌کم‌در سیاست‌خارجی دنبال کند . طی نطقی که جرالدفورد به عنوان پیش‌درآمد آغاز زمامداریش در کنگره امریکا ایراد کرد ودوشنبه شب اخیر از شبکه‌های رادیو تلویزیون سراسر کشور پخش شد روی این نکته که سیاست وی عبارت از دنبال کردن سیاست نیکسون خواهد بود انگشت گذاشت. پیروی از این روش احتمالا تنها تعارف خشک و خالی نیست ـ از آنجا که جرالدفورد شخصا فاقدتجارب عملی در تصدی وظایف ریاست‌جمهوری آمریکاست ، ناچار احتیاج به وقت دارد تا خود را با مسائل سیاسی‌جاری کشورش آشنا کند و بتواند نظریات و راه‌حلهای مورد نظر خودش را برای مقابله با این مسائل و دشواریها القاء و تنظیم نماید .

بعلاوه از نظر سوابق افکارو فعالیت های سیاسی ، جرالدفورد نیز لااقل به اندازه رئیس جمهوری سلفش‌محافظه‌کار است و بهمین دلیل احتمالا تلاش وی متوجه جلب حمایت قشرهائی ازمردم‌ن متوسط الحال جامعه امریکائی خواهد بود که در دو انتخابات ریاست‌جمهوری گذشته وسیعا به نفع نیکسون رای‌داده بودند .

با اینحال جرالد فورد ناچار است به شیوه‌ای ببسیار کلی تصمیم بگیرد که آیا لازم است روی اهمیت پیوندهای دولتی و همکاری طبیعی‌اش با نیرو های راست میانه‌رو در طیف‌نیروهای سیاسی امریکا انگشت بگذارد و یا برای‌فراهم آوردن موجبات جنان آشتی‌وسازگاری جدیدی با عناصر دیگر و لیبرال‌تر زندگی سیاسی امریکا تلاش کند که شالوده آن در مقیاس ملی وسیع‌تر و همه‌جانبه‌تر باشد . ماهیت تصمیم‌جرالد فورد در زمینه‌ای که مورد اشاره قرار گرفت تا حدود زیادی بستگی بجواب این پرسش خواهد داشت که آیا وی خود را رئیس جمهوری‌محللی‌می‌شناسد که مایل است از نظر جلب و به بازی گرفتن نیروهای مختلف سیاسی از روش «اقل مایقنع» پیروی کند و یا برعکس نگاه خود را به چنان آینده‌دوری‌دوخته است که در آن حضور جرالد فورد در کاخ سفید برای ده سال آینده قابل تصور خواهد بود .

(دو سال بایت‌قسمت‌باقیمانده ازدوران ریاست جمهوری نیکسون که استعفا کرده است باضافه دو دوره چهارساله ریاست جمهوری که البته نیاز بمکاندیدا شدن شخصی‌وی‌از طرف جمهوریخواهان در انتخابات ریاست جمهوری۱۹۷۶ و ۱۹۸۰ خواهد داشت).

فوری‌ترین مسئله داخلی که جرالد فورد در مقام ریاست جمهوری آمریکا با آن روبروست بدون‌شک تورم است که طبق آخرین‌شاخص‌های عمده‌فروشی ظاهرا با شتابی وحشتناک روبه‌افزایش است. با در نظر گرفتن این واقعیت که دولت ریچارد نیکسون‌به‌سبب‌گرفتاریهای از ماجرای واترگیت‌فرصت چندانی برای پرداختن به مسئله تورم‌نداشته است . طبیعتا سنگینی عمده بارمبارزه با تورم‌به‌آقای «آرتوربارنز»و سیاست پولی و کمربند های سفت که ازطرف وی ابداع گردیده به میراث رسیده است .

جرالدفورد بایدتوانائی داشته باشد تا عده‌ای از مردان قابل و کارآمدی را که از ادامه همکاری با دولت نیکسون چشم پوشیده‌اند و او را تنها گذاشتند به کابینه باز گرداند .ومضافا تصمیم بگیرد که آیا منطقی ولازم است که بار دیگر تاکید سیاست اقتصادیش را متوجه اعمال دوباره محدودیت های مالی‌وبودجه‌ای کند .

در عین حال جرالد فورد ناچار است نوعی استراتژی جدید بیاندیشد تا در امریکا بتوان با آهنگ شتاب یابنده ترقی دستمزدها مقابله کرد جرالدفورد میتواند در دنبال کردن این استراتژی که البته هنوز طراحی نشده است روی حمایت موثر جرج مینی رئیس کنفدراسیون نیرومند سندیکاهای کارگری امریکا حساب کند

رئیس جمهوری جدیدآمریکابطور خلاصه شاید قادر به ایجاد وطراحی کردن سیاستی در زمینه دستمزدها و روابط اجتماعی باشد که مالا توقعات کارگران سندیکاها را در سطحی نسبتا نازل و قابل تحمل نگهدارد .

نظامیان و کیسینجر

در سیاست‌خارجی «کانونی»ترین مسئله‌ای‌که‌جرالد فوردبا‌آن‌روبروست مربوط به حفظ‌ودنبال کردن‌پیشرفت هائی است که تاکنون درکار اب کردن یخ جنگ سرد شرق و غرب و در تفاهم و نزدیکی ابرقدرت های امریکا و شوروی حاصل شده است .

او باید صمیمانه قبول کند که مذاکرات امریکا و شوروی در زمینه های مختلف و آشتی آمریکا با جمهوری خلق چین‌واقعا از بزرگترین کامیابیهای سیاست خارجی دولت نیکسون بوده‌اند . اما در تضاد و کشمکشی که از مدتها قبل دکتر هنری کیسینجر وزیر خارجه امریکا را با معتقدات خود دایر بر لزوم رعایت مماشات‌ومدارا در دنبال‌کردن سیاست نزدیکی امریکا و شوروی و چین در برابر «جیمز شلزینگر»وزیر دفاع امریکا باگرایش آشکارش به سختگیری و نشان دادن آشتی‌پذیری ناچیزتر قرار داده است ، این احتمال‌بیشتر است که رئیس‌جمهوری جدید امریکا با نظریات وزیر دفاع خود و حمایت از وی رغبت بیشتری داشته باشد ، نتایج نومید کننده‌ای که از آخرین دور مذاکرات‌نیکسون با برژنف دبیر کل حزب کمونیست شوروی در باره محدود کردن مسابقه تسلیحات اتمی و موشکی بدست آمده است احتمالا جرالد فورد رادر طرفداری ازشلزینگردربرابر کیسینجر بیش از پیش تشویق خواهد کرد . و علاوه بر این نفوذی که «ملوین‌لرد» وزیر دفاع پیشین‌امریکا درجهت پشتیبانی از آراء و افکار شلزینگر

اعمال خواهد کرد باعث رغبت‌بیشتر جرالدفورد به حمایت ازسیاست های جاری پنتاگون خواهد شد تا آنجا که از اطلاعات حاصله از محافل سیاسی واشنگتن برمیاید نقشی که «ملوین‌لرد» قادراست‌در تعیین‌سیاست های دولت جرالدفورد ایفا کند بسیار قابل توجه است .

میراث‌ها

باتمام این تفاصیل شاید اولین آزمایش جدی‌دوران ریاست‌جمهوری «جرالدفورد» را مواجهه وی‌بامسائلی تشکیل خواهد داد که از دوران زمامداری نیکسون برای وی بمیراث رسیده است .

فورد طی نطقی که هنگام گشایش دوران ریاست جمهوریش ایراد کرد یادآور شد که امریکای امروز به گذشت و حتی ترحم از یکطرف و اجرای دقیق عدالت از طرف دیگر بیک اندازه نیازدارد . از این گذشته وی بعنوان شخص اول کشورش از اختیارات فراوانی برخوردار است‌تا گناهان بسیاری از کسانی را که در ماجرای واترگیت مرتکب قانون‌شکنی شده‌اند عفو کند . معهذا تاکنون هنوز **هیچ نوع شواهدی بدست نیامده‌است تا نشان دهد که فورد از نفوذ و اختیاراتش استفاده خواهد کرد که اجازه دهد تا ریچارد نیکسون از پیگرد جزائی و قضائی معاف شود . مضافا باید گفت‌که‌هنوز روشن نیست که جرالد فورد بتواند پیش از آنکه نیکسون بر کرسی اتهام قرار گیرد و محاکمه شود ، اورا عفو کند و با اینکار جنجال بزرگ و تازه‌ای در آمریکا برپا سازد .**

عده‌ای از همکاران طراز اول نیکسون در ماه آینده به محاکمه کشیده خواهند شد و از هم‌اکنون تردیدی نیست که قضات از خود نیکسون نیز خواهند خواست تا لااقل بعنوان شاهد در برخی از این محاکمات حضور یابد .

کنگره امریکا ازروزی که‌نیکسون استعفا کرده تاکنون نتوانسته است حتی یک قدم به نفع مصونیت وی از پیگرد قضائی و جزائی بردارد . قاضی «لئون یاورسکی» با وجودکنار رفتن نیکسون هنوز هم کار خود را بعنوان بازپرس فوق‌العاده پرونده واترگیت رها نکرده است .

با در نظر گرفتن تمام این‌ملاحظات رئیس جمهوری جدیدآمریکا چاره‌ای ندارد جز آنکه فعلادر انتظارتحولات وقایع آینده بماند .

با اینحال نمیتوان تردید داشت که جرالد فورد در اینده‌ای‌نه‌چندان دور مجبور خواهد شد تا بالاخره تصمیم بگیرد که علیرغم میل درونی خودش به جنگ دادگستری برود و علیرغم تمام علاقه‌ای که‌به پرهیزکردن از آلودگی دولتش به وبال رسوائی واترگیت دارد ، در کارداگاههابه نفع مردی که تا روز جمعه گذشته رئیس جمهوری وی‌بوده است‌مداخله کند .

وزیر خارجه مصر در امریکا

اسماعیل فهمی وزیر خارجه مصر برای گفتگو با کی‌سینجر و سایر رهبران امریکا وارد واشنگتن شد . اسماعیل فهمی قصد دارد از این امر اطمینان حاصل کند که با تغییر رئیس جمهوری در امریکا سیاست این کشور در خاورمیانه تغییر نخواهد کرد. درعکس اسماعیل فهمی و کی‌سینجر دروا شنگتن دیده میشوند . ویلیام سایمون وزیر خزانه‌داری امریکا نیز در پشت‌سر کی‌سینجر (نفر سمت چپ) در عکس دیده میشود .
عکس رادیوتی آسوشیتدپرس

جنگ تبلیغاتی بیرحمانه بین سادات و قذافی

دیلی استار

اکنون ماههاست که دنیای عرب از نزاع‌بالاگیرنده وجنگ تبلیغاتی بیرحمانه‌ای کمرهبران دو کشور عرب و همسایه‌مصر ولیبی را به‌جان یکدیگرانداخته است آزار می‌بیند و نگران عواقب شوم آن است .

ابعاد و خیمی که بحران روابط دو کشور پید! کرده اعراب را بخشم آورده و آنان را بشدت هراسان کرده‌است ملتهای عرب واقعانگران زیانها و مخاطرات بزرگی هستند که این‌نزاع دعوائی که در اصل میان رهبران درجه اول دو کشور مصر و لیبی درگیرشده است ، متوجه منافع حیاتی این کشورها و سایر ممالک دنیای عرب کند .

اکثر مفسران مطبوعات کشور های عرب‌براین‌عقیده‌اند که دولت مصر در گشمکش خطرناکی که میان قاهره و طرابلس درگیر شده است‌باین علت مسئولیت های بزرگتری دارد که در مناسباتش بالیبی در واقع برادر بزرگتر‌حساب میشود .

هفته گذشته ناقوس های‌خطر بخاطر بالا گرفتن بحران‌روابط مصر و لیبی هنگامی به صدا درآمدکه انورالسادات ناگهان متن نامه‌ای راکه‌برای سرهنگ قذافی وشورای فرماندهی انقلاب لیبی نوشته بود ، پیش از رسیدن این نامه بدست رهبران طرابلس ، فاش کرد . نامه سادات چنانکه بلافاصله‌در سراسر دنیای‌عرب انعکاس‌یافت محتوای انفجار آمیزی داشت.

بعد از انتشار این نامه‌بود که اعراب از عظمت خطر دعوای مصر و لیبی اگاه‌شدند و تقاضا کردند که باین‌نزاع نفرت‌انگیز پایان داده شود .

در این نامه سادات فاش کرد که میراژ های لیبی در مصر هستند و قذافی میخواهد آنها را پس بگیرد . بسیاری از ناظران سیاسی در جهان عرب اکنون از خود میپرسند که به هدف واقعی انورسادات‌از برملا کردن‌این‌راز مهم‌وحساس نظامی چه بوده است ؟ ایا سادات احتمالا در صدد بوده است که‌بااینکار سرهنگ‌قذافی را به نحوی گوشمالی دهد ؟ آیا سادات هنگامی که تصمیم به فاش کردن موضوع‌حضور جنگنده‌ها و بمب افکن های میراژ ساخت فرانسه (ومتعلق به نیروی هوائی لیبی) درمصر گرفت ، باطنا در این اندیشه نبود که با این‌نیرنگ‌فرانسویان را دستپاچه خواهد کردبطوری که دولت فرانسه از ترس‌اعکار عمومی خود را ناگزیر خواهد یافت که از فروش هواپیما های دیگر میراژ به لیبی خودداری کند و این کشور حتی‌ازدریافت قطعات یدکی میراژ هائی که تاکنون از فرانسه خریداری کرده است محروم شود ؟

در حالیکه در گیرو دارجنگ اکتبر گذشته‌هم‌وی‌و هم‌سرهنگ قذافی هردور تکذیب کرده‌بودند که حتی یک فروند هواپیمای میراژ از طرف نیروی هوائی لیبی در اختیار مصر گذاشته شده است ؟

برخی از مفسران روزنامه ـ های بیروت نیز اظهار نظر کرده‌اند که سادات‌فاش کردن حضور میراژ های‌لیبی درخاک مصر (چه رسد به حالت‌اماده باش‌جنگی انها)عامدانه‌خواسته کاری کند که دولت فرانسه حتمالا برآخرین محظورات اخلاقی‌اش غلبه کند و مقررات تحریم‌فروش اسلحه وتجهیزات جنگی و از جمله هواپیما های کارآمد میراژ را به تمام کشور های خاورمیانه و از جمله ممالک متخاصم این منطقه که طبیعتا شامل اسرائیل ومصر و سوریه نیز می شود بیکباره از میان بردارد به عقیده ایندسته از مفسران در صورتیکه انور سادات چنین حسابی کرده باشد احتمالا امیدوار است که کشور های ثروتمند و نفت خیز عرب ، با ثروت های نفتی عظیمی که دارند و با علاقه‌ای که به اسلحه و تجهیزات ساخت فرانسه و مخصوصا هواپیما های میراژ نشان می‌دهند بصورت‌مشتریان بزرگتری برای این هواپیما ها در خواهند آمد و مصر از برکت کمک های مالی سخاوتمندانه کشور های عرب‌ثروتمندی‌نظیر کویت و عربستان سعودی و امارات نفت خیز عرب درمنطقه خلیج فارس خواهد توانست در حساب نهائی تعدادی بمراتب بیشتر از میراژ هائی که اسرائیل برای خریدن آنها از فرانسه‌استطاعت مالی‌دارد، دریافت کنند .

نباید فراموش کرد که‌دولت فرانسه تنها به این شرط با فروش هواپیما های مدرن‌میراژ بیک کشور عرب مانند لیبی موافقت کرده است که این هواپیما ها از طرف لیبی در اختیار مصر یا سوریه که مستقیمادر خطردرگیری‌جنگی‌با اسرائیل واقع شده‌اند ، قرار نگیرد .

رهبران لیبی نیز بنوبه خود اعلام کردند که مصر هزاران نفر از کار ـ شناسان نظامی‌اش را از لیبی خارج کرده و دستور داده است‌که‌حتی یکنفر از مصریانی که در هر رشته‌ای مهارت و تخصص دارند از کار کردن‌در لیبی خودداری کنند .

با نزدیک شدن جنگ تبلیغاتی قاهره و طرابلس به نقطه اوج خود ، سرهنگ قذافی طی مصاحبه‌ای که دو روز قبل در بیروت انتشار یافت اخطار کرده است که اگر سادات قصد متوقف کردن این نبرد را نداشته باشد دولت لیبی‌مدارک و نوار های رسوا کننده‌ای در باره گفته ها و اعمال سادات در اختیار دارد که اگر فاش شوند رئیس جمهوری مصر دیگر شبها از فرط ناراحتی خواب به‌چشمانش راه نخواهد یافت .

سادات و قذافی در روز های ماه عسل روابطشان

اعراب از دمکراسی غافل مانده‌اند

احمد بهاءالدین
سردبیر الاهرام

رفتن نیکسون به تنهائی مشکلی‌است ولی تعجب اینجا است که ما در مرحله‌ای هستیم که فقط نیکسون نیست که میرود.

در عالم سیاست همیشه گفته میشود که بهترین آثاراستقرار هر رژیم سیاسی و اجتماعی آن است که قدرت با آرامی کامل و بدون مناقشات از دستی به دست دیگر منتقل شود، یعنی مردم این‌پرسش را مطرح نکنند که پس از این تحول چه میشود؟

امروز کشورهای مختلفی در جهان در آستانه این آزمایش قرار گرفته‌اند .

هم‌اکنون گروهی از رهبران در کشورهای بااهمیتی بر کشورهای خود حکومت کرده و بیش‌از ثلث قرن‌کشورشان را ساخته‌اند و اکنون سنشان بالای هشتاد سال است . از سالها پیش این پرسش مطرح شده است که : پس از آنها چه میشود ؟

در چین مائوتسه‌تونگ و شاید چوئن‌لای وجود دارند و تمام نشانه‌هادال بر وجود مناقشات شدید داخلی است که شایدیکی ازمهمترین انگیزه‌هایش آماده‌شدن برای دوران بعد از این دو رهبر است.

پرسش چین پرسش براهمیتی است نه فقط بخاطر بزرگی کشور و ایدئولوژی‌آن بلکه بخاطر موقعیت حساسی که‌میان اتحاد شوروی و امریکا دارد . مسکو هنوز این امید را از دست نداده است که باز هم با چین در یک اردوگاه قرار گیرد. امریکا هم شرط بسته است که انگیزه اختلاف فقط نظرات مائوتسه‌تونگ نیست بلکه مناقشات ملت‌های بزرگی است که همچنان ادامه خواهد یافت .

یوگسلاوی کشوری که معنی خاصی در نقشه سیاسی دارد چند سال است که با این مشکل مواجه است که پس از مرد قدرتمند آن مارشال تیتو چه خواهد شد؟ تیتو برای یوگسلاوی دو معنی دارد : نخست‌اینکه ملیت‌های مختلف‌آنرا متحد کرد ودوم تامین بیطرفی دقیق یوگسلاوی میان دو بلوک شرق و غرب .

آیا این وحدت ادامه خواهد یافت ؟ و آیا شوروی و امریکا بعد از تیتو سعی خواهند نمود که این کشور را به اردوگاه خود بکشند .

در حبشه ، در دهانه دریای سرخ ، هم چنین پیدا است که قدرت‌های زیادی راضی نشدند تا پایان حکومت کهن‌سالترین رهبر جهان انتظار بکشند و بهمین جهت در دوران زندگیش دست‌بکار شدند.

دراسپانیاهم بیماری فرانکو به جهانیان اعلام کرد که پس از فرانکو وضع این کشور که دارای استراتژی فوق‌العاده‌ایست و مکمل اروپا در دهانه دریای مدیترانه میباشد چه خواهد شد ؟

حکومت سی و پنجساله در آستانه پایا ن‌است و همان پرسش مطرح است ... چه خواهد شد ؟

استالین، مالنکف را آماده‌ساخت ولی چندماه بعداز صحنه کنار رفت تاخروشچف روی کار بیاید و همراه با تحولات ژرف های متزلزل روز تا ممکن ساخته‌اند .

دموکراسی غربی با اعطای آزادی حرص‌وآزبمردم‌وتشویق دیوانه‌وار مصرف کنندگان معتاد به فراوانی و به‌مصرف هرچه بیشتر وتوقع هرچه‌بالاتر در حقیقت تمام معیار های‌ملی و انسانی خودرا در حداقل‌حتی برای خودشان هم درهم‌ریخته است.

جناح راست اروپائی از محافظه‌کاران دموکرات‌مسیحی ایتالیا تاگلیست های مقهورو حرمت شکسته فرانسوی و تا اینسوی کانال مانش،محافظه‌ـ کاران امپراطوری قادر به دریافت پیام روشن و کوبنده مردم خود نیستند که باصدای بلند و گاهی با مشت های گره کرده در خیابان های لوکس شهرهایشان‌قاعده‌رهبری را انکار میکنند.

چرچیل بیست و دو سال تمام مردم رابه تحمل‌وبیکاری در راه تامین آینده‌ای مطمئن و آسوده دعوت میکرد.

گلیسم ۱۶ سال تمام روح ناآرام وپرشور فرانسه‌رادرست مثل اسب نقابدار و قدرتمندی که فقط انتهای جاده را میدید بدام انقلاب نافرجام ۶۸پاریس هدایت کرد . اسطوره های فنا ناپذیر اروپائی نظیر چرچیل یا دوگل از دیدگاه تاریخ برق ـ آسای فراموشکارعصر ما خیلی زودتر از معمول روانه بایگانی تاریخ شدند . شاهد و گواه گویای زوال رهبران دیروز

فاشیزم وچپ افراطی اروپا را تهدید میکنند

یدالله‌زندیه نماینده اطلاعات درلندن

دورنمای جنگ های کهنه‌و خاموش تبعیضات نژادی در اروپا و خصوصا در انگلیس مسئله‌ای نیست که از دیدگاه یک ناظر خارجی پنهان‌بماند به برکت اشتباهات‌جناح‌راست شاهین شکیبائی وتعادل‌سیاسی و نژادی اروپا با کنایه‌ای شبیه به کفه های ترازو ، کفه قدرت به نفع نیرو های چپ جدید ازیکطرف و فاشیزم از سوی دیگر سنگین‌تر شده است . نیرو های چپ اروپائی علیرغم آلودگی های آرمانی‌و اخلاقی روز بروز قدرت‌بیشتری کسب میکنند و فاشیست ها نیز در همان حال‌نیروی‌بیشتری می‌یابند .اکثریت‌حکومت‌های اروپائی بدست اقلیت های میانه‌رو چپ و یا دست چپی های تندرو افتاده است‌وعلیرغم ناسیونالیست ترین خصوصیت های ذاتی سیاسی احزاب سوسیالیست اروپائی درمقایسه با احزاب فرتوت محافظه کار این کشورها از ظاهری ملی‌تر وانسانی تر برخوردارند .دست راستی های قدیم احساس می کنند که قمارتاریخی‌سرنوشت سیاسی خود را در پریشانی موجود اروپا باخته‌اند .احزاب چپ وراست اروپائی درفرانسه، ایتالیا، هلند، دانمارک، بلژیک، پرتغال اطریش ، آلمان و بالاخره در جزیره ناآرام بریتانیای کبیر ،ملل اروپائی راکاملا به یک نوع دودستگی و تردید سیاسی کشانده‌اند که در حقیقت مسئله مدیریت و رهبری ملی رابرای حکومت

نقدفیلم

فرهاد آذری

پاپیون، یک قدم تا آزادی

★پاپیون ! ساخته‌ی فرانکلین ، جی ، شافنر بر اساس کتابی از هنری‌شایرر
★با شرکت داستین هوفمن ـ استیومک کوئین

«پاپیون» همواره نامی بحث انگیز بوده است ، چه بعنوان زندانی زندان «گویان» فرانسه،چه بر روی کتابی در اتوبیوگرافی «هانری‌شایرر» و بالاخره بعنوان فیلمی ساخته «شافنر» طول فیلم نسبت به حجم کتاب نشان میدهد که ناگزیر موضوعات نا گفته‌مانده است . لکن توفیق فیلمساز در اینست که سینمائی ترین لحظات ممکن را برای فیلم خود برگزیده و در بیان‌تصویری آنهاتاحدزیادی موفق بوده است.

ماجرای زندانی شدن و کوشش «پاپیون» برای فرار ، که هسته‌ی اصلی داستان را تشکیل میدهد اصولا یک زمینه جالب برای فیلم های تجارتی بشمار میرود ،چرا که تنوع حوادثی که در طول هر قسمت از ماجرا رخ میدهد، هرکدام به تنهائی میتواند سوژه‌ی یک سناریوی کامل باشد .لکن زمانی که به مجموعه‌ی آنها پرداخته‌شود، ناگزیرمی‌بایدخطوط اصلی‌واقعه‌را برگزید . سناریست ها«ترمبو» «سمپیل»و خودفیلمساز در این زمینه به جنبه های تحلیلی حالات زندانی و اثری که در روحیه‌ی «پاپیون» باقی‌میماند ، پرداخته‌اند . برداشت فرانکلین جی‌شافنراز کتاب«شایرر» اصولا برمحور حفظ اصالت های فردی دور میزند .

برای‌یک بررسی کوتاه میتوان دوقسمت کلی در فیلم تشخیص داد . مرحله‌ی زندان و مرحله فرار . در اولین صحنه‌ی فیلم رنگهای مات و قیافه‌های سرد و بیروح مردم نشان دهنده‌ی خوف‌و وحشت‌زندانیهای «گویان» فرانسه است . «شافنر» بابررسی تحلیلی از طریق تصویر های درشت کلوزآپ توانسته است تصویر گویائی از وضعیت زندان «گویان» را بدست دهد . لکن نظر اصلی «شافنر» در تمامی طول فیلم متوجه اینست نشان دهد که چگونه «پاپیون» با حفظ اعتقادات اساسی خود در زمانی که در زندان وحشتناک انفرادی بسرمی‌برد،نه‌تنها اراده‌ی‌خودرااز دست نمیدهد بلکه قدرت روحی بیشتری نیز کسب میکند ،مسئله از دید فیلمساز آزادی و میل به یافتن آنست .

اینکه میتوان در مقابل هرگونه شرایط نا مطلوب پایداری کرد و به مقصود دست یافت از طریق تصویر سازی درخشان «شافنر» در طی فیلم بخوبی نمایانده شده است . حسن فیلم در اینست که فیلمساز حتی‌المقدور بدون در نظر گرفتن جنبه‌های تجارتی ، به یک کاوش دقیق در نوشته‌ی «شایرر» دست زده است .حادثه و هیجان اضافی در فیلم دیده نمیشود و تا جدی روال یکدست و سیر متعادل فیلم حفظ شده است،فیلم در بعضی صحنه‌هاافت میکند که ناشی از فشردگی داستانی فیلم و یا بریده شدن قسمتهائی از فیلم در نمایش‌فعلی آن نیز میتواند باشد . تصویر نهائی فیلم از پاپیون در میان دریائی‌پهناور، نمائی‌از گستردگی و امکان وسیع آزادی است و پایانی خوش نیز هست .

درباره‌ی این ساخته «شافنر» تنها میتوان کلمه «متوسط» را بکار برد چرا که با همه‌ی‌خوبی، آنچیزی را که یک سینمای‌خوب میتواندارائه دهد از نقطه نظر محتوی و تکنیک تصویری ، تنها بصورتی متوسط ارائه داده است .

دراین تصویر استیومک کوئین هنرپیشه اول پاپیون در صحنه‌ای از فیلم دیده میشود .

۱۷۰۰ رقاص محلی

درمراسم افتتاح بازیهای آسیائی میرقصند .

در مراسم آغاز بازیهای آسیائی ، گروهی از رقصندگان تالار رودکی رقصهای سنتی‌ایران را دربرابر شرکت کنندگان بازیهای آسیائی عرضه خواهند کرد. رقصهای بومی توسط یک‌گروه ۱۷۰۰ نفری‌اجرا میشودو ده دقیقه بطول می‌انجامد.

طراح رقص «رابرت دووارن» رقاص ورقص پرداز انگلیسی است و لباسهای محلی توسط هماپرتوی‌طراحی شده‌است .

۱۲۰۰ دست از لباس هاتوسط پنج دوزنده‌تهرانی و ۵۰۰ دست توسط دوزنده‌های شهرستانی تهیه شده است. سعی شده رنگ لباس ها نشانه وضع اقلیمی و روحیه مردم هرسامان باشد.

لباسها متعلق به رقصندگان قشقائی ،بلوچی ، بجنوردی، آذربایجانی ،گیلانی‌و تربت‌جام میباشد.

۳۰ دختر زیباروی شهرستانی بالباس های محلی جوایزقهرمانان بازیهای آسیائی را اهدا خواهندکرد.

تازه‌چه‌خبر؟

گارسیادرشیراز

ویکتور گارسیا کارگردان فیلمهای جشن هنر یک‌هفته است که در شیراز بسرمی بردو باگروه خودتمرین‌های «اعمال مقدس» را آغاز کرده‌اند.

گارسیا این اثر را شب های ۳۰، ۳۱ مرداد اول شهریور در تخت جمشید اجرا خواهد کرد .

گلپایگانی وسیناترا

شهریور ماه امسال‌فرانک سیناترا بدعوت اکبر گلپایگانی برای اجرای‌چند برنامه به تهران می آید ، گلپایگانی علاوه بر فرانک سیناترا ازعبدالوهاب‌شهیدی وادیب خوانساری نیز دعوت به همکاری کرده است .

کاپوئراس درتهران

گروه کاپوئراس «رقاصان برزیلی» امروز وارد تهران میشوند ، جشن هنر امسال با برنامه این گروه افتتاح میشود

فیلمهای بونوئل

مجموعه‌ای از فیلم های بونوئل که از فیلمخانه های مختلف اروپائی گرفته شده به شیراز رسیده است.دیدن مجموعه این فیلمها برای علاقه‌مندان سینمای ایران مغتنم است.

«جمعه» آغازمیشود

فریدون گله سازنده‌ی فیلم «زیر پوست شب» از ازاین هفته کار تازه‌اش را بنام «جمعه» آغاز میکند . فیلمبرداری این فیلم را جمشید الوند بعهده دارد و علی نصیریان ، پوری بنائی، مرتضی عقیلی بازیگران اصلی این فیلم هستند.

«ولایت خان» می‌آید

امسال از هند پاندیت ـ یران‌نات و ولایت‌خان در جشن هنر شرکت دارند.

استاد ولایت‌خان در سال اول جشن‌هنر نیز شرکت داشته است ، او ازمشهور‌ترین سیتار نوازان هندی است . پاندیت یران‌نات‌برای اولین بار به جشنواره‌شیراز می‌آید.

رضوی خواننده تازه نفس

امسال یک خواننده تازه نفس خوش آواز در جشن هنر شرکت جسته است این خواننده ، رضوی عضو مرکز حفظو اشاعه موسیقی ایرانی است

بیست‌وچهارم مرداد در حافظیه ، شعری از حافظ در دستگاه چهارگاه خواهد خواند، دراین برنامه‌تصنیف ساخته امیر جاهد هم اجرا خواهد شد.

امسال سه برنامه‌موسیقی در جشن هنر منظور شده است که آقایان قوامی ، رضوی و شجریان در این برنامه هاترانه وآوازخواهند خواند ، قوامی نیمشب ۲۸ مرداد و شجریان نیمشب آخرین شب‌جشن هنربرنامه اجرا میکند.

هنر ومعماری ویژه‌لوئی‌کان

مجله هنر ومعماری شماره ۲۱ ویژه «لوئی کان» منتشر شد دراین‌شماره‌بجزصفحات مخصوص لوئی کان ،مقالاتی در باره ساختمان های بلند از زاره گریگوریان ، دموگرافی شهر تهران از دکتر مهدی امانی، مصاحبه هائی باپرویز تناولی ، کاندیلیس وزاوارونی نوشته پرویزاسلامپورچاپ‌شده‌است

در اسفند سال پیش لوئی‌کان بزرگ ترین آرشیتکت و هنرمند و فیلسوف امریکائی دنیا را بدرود گفت :

او پیش‌از مرگ سفری کوتاه به تهران کرد و قرار بود که اثری عظیم را در تهران پایه گذاری کند مجله هنر و معماری مقالاتی درباره او منتشر کرده‌است.

آگهی احضار

به‌مهناوی یکم مصطفی خالقی هژیرآسا که محل اقامت خود راقبلا مشهد، خیابان بهار، کوچه زهره ، پلاک۱۵۲ تعیین و فعلا مجهول‌المکان میباشد اخطار میشود که باتهام فرار ازخدمت دراین بازپرسی تحت پیگرد میباشد.

مقتضی است‌ظرف مدت دوماه ازتاریخ نشر آخرین آگهی خودرابه بازپرسی نیروی دریائی واقع‌در خیابان قدیم شمیران، چهار راه‌قصر ، ستادنیروی دریائی شاهنشاهی معرفی نمائید در غیراین‌صورت برابر مقررات اقدامات قانونی معمول خواهد گردید.

م‌الف ۹۹۱۸

بازپرس نیروی دریائی شاهنشاهی

آگهی تغییرات شرکت صنایع پارس وآمریکا(سهامی خاص) ثبت شده بشماره ۵۵۶۶

طبق صورت‌جلسه مورخ۱۵ر۴ر۵۳ مجمع عمومی شرکت صنایع پارس‌وامریکا «سهامی‌خاص» ، اولاترازنامه سال ۱۳۵۲ شرکت بتصویب رسیدثانیا آقای فریدون القانیان بسمت بازرس اصلی و آقای کرمل القانیان بسمت بازرس علی‌البدل شرکت بمدت یکسال انتخاب شدند ثالثا روزنامه اطلاعات برای درج آگهی های شرکت‌درنظر گرفته‌شد.

م‌الف ۱۰۰۷۹

مدیر کل ثبت شرکتهاوملکیت صدقی ـ حمید جمشیدی

آ ـ ۸۹۴۵۷

برنامه‌اول

چهارشنبه

۱۸ـ۰۰ اخبار
۱۸ـ۰۵ روستائیان
۱۸ـ۳۰ ماجرای بچه‌گرگ
۱۹ـ۰۰ اخبار ورزشی
۲۰ـ۰۰ افسونگر
۲۰ـ۳۰ اخبار
۲۱ـ۰۰ روزهای زندگی
۲۲ـ۰۰ ایران‌زمین
۲۲ـ۲۵ درباره جشن هنر
۲۲ـ۵۵ گذر عمر
۲۳ـ۵۰ بیست‌وچهار ساعت

نیمروز پنجشنبه

۱۲ـ۰۰ اخبار
۱۲ـ۰۵ برنامه دانش
۱۲ـ۳۰ ترانه‌های ایرانی
۱۳ـ۰۰ تعقیب
۱۴ـ۰۰ اخبار

برنامه‌دوم

چهارشنبه

۱۹ـ۳۰ موسیقی و تصویر
۲۰ـ۰۰ اتاق اخبار
۲۰ـ۰۵ شجاعان
۲۰ـ۵۰ واریته
۲۱ـ۰۰ فیلم مستند : اعتیاد و مواد مخدر
۲۱ـ۳۰ اخبار از برنامه دوم
۲۲ـ۰۰ ادبیات جهان
۲۲ـ۴۰ پاناچک

تلویزیون آموزشی

چهارشنبه

۱۵ـ۳۰ آهنگها و چشم‌اندازها
۱۵ـ۵۵ اعلام برنامه
۱۶ـ۰۰ زبان فرانسه
۱۶ـ۱۵ مسابقه شیمی
۱۶ـ۳۵ اصطلاحات در زبان انگلیسی
۱۶ـ۵۰ مروری در علوم پنجم ابتدائی
۱۷ـ۱۰ فیلم آموزشی
۱۷ـ۲۵ شناخت حرفه وفن
۱۷ـ۴۵ فیلم آموزشی

پنجشنبه آموزشی کانال ۷

۱۵ـ۰۰ خیابان سسامی
۱۶ـ۰۰ مسابقه

تلویزیون امریکا

چهارشنبه

۱۶ـ۰۰ خیابان سسامی
۱۷ـ۰۰ هیئت منصفه جوان
۱۷ـ۳۰ دنیای دیگر
۱۸ـ۰۰ اخبار
۱۸ـ۳۰ راهی بسوی آینده
۱۹ـ۰۰ شو دیک کلارک
۱۹ـ۳۰ واریته مخصوص
۲۰ـ۳۰ باربنی‌جونز
۲۱ـ۳۰ باب‌نیوهارت
۲۲ـ۰۰ مشروح اخبار
۲۲ـ۱۵ سروان پلیس
۲۲ـ۴۰ فیلم سینمائی

ستاره بخت شما

فروردین ـ بامتولدین‌اسفندماه تفاهم کامل خواهیدداشت.
اردیبهشت ـ با کسی‌که‌توافق فکری نداریدبگومگو می‌کنید.
خرداد ـ اگر پیشنهادی‌به شما شد آن را بادقت مطالعه کنید .
تیر ـ لحظات شیرین وبسیار خوشی خواهید داشت .
مرداد ـ درباره یکسفرتفریحی صحبت می‌کنید و تدارک می‌بینید .
شهریور ـ محبوبیت اجتماعی شما زیادتر می‌شود .
مهر ـ قبل از شروع کارتازه کارهای عقب افتاده را به انجام برسانید .
آبان ـ تغییری جالب و خوش فرجام در زندگیتان پدید می‌آید .
آذر ـ برای خرید لوازم مورد احتیاج فرصت مناسبی‌است.
دی ـ یک میهمانی بزرگ در فامیل پیش بینی می‌شود .
بهمن ـ برای ملاقات‌بادوستان و افراد فامیل روز خوبی است .
اسفند ـ کارهایتان روال‌عادی خواهد داشت .

کاشی سندی
پیشرو صنعت سرامیک ایران

کاراته بازچابکی که در صحنه های خطرناک بجای«بروس‌لی» بازی میکرد ، اینک خود به تنهائی دریک نقش مهیج وپر مخاطره از زندگی وعملیات کاراته بازان ظاهر میشود و دنیائی را به تحسین وحیرت وامیدارد

ازفردا صبح درگروه سینماهای

سهیلا ـ پلازا ـ مراد
ناهید ـ و...لیدو

نبرد در کمینگاه ببر

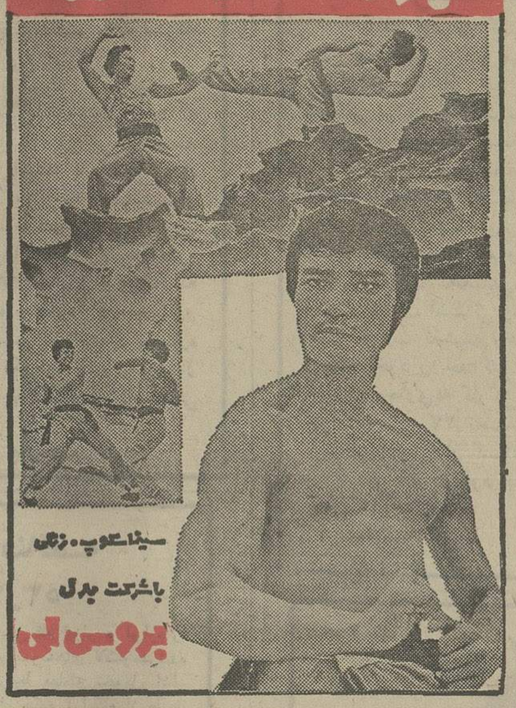

سینماسکوپ ـ رنگی
باشرکت بدل
بروس لی

جهان زیر پای شماست

باجهانگردی مهاجری و شرکاء
دیدنیهای گوناگون جهان را ببینید

نام تور	مدت روز	تاریخ حرکت	مسیر تورها	نام تور	مدت روز	تاریخ حرکت	مسیر تورها
آناکاپری	۳۱	۲۶مرداد ۲ شهریور	رم (نابل ـ پمپی ـ آمالفی سورنتو ـ) کیش ـ مادرید پاریس ـ لندن ـ هامبورگ زنو	گلدن گیت	۲۱	۱ شهریور	نیویورک ـ واشنگتن نیوفالو (آبشارناگارا) شیکاگو ـ سانفرانسیسکو لوس آنجلس ـ لندن
کالسکه زرین	۳۱	۲۸مرداد	برلین ـ هامبورگ ـ آمستردام ـ لندن ـ پاریس ـ بارسلون ـ رم ـ (نابل ـ پمپی ـ کاپری ـ سورنتو)	بیگ بن تور	۱۵	۸ـ۲۳شهریور	لندن

به آژانس مسافرتی خودتان یا :
آژانس جهانگردی مهاجری وشرکاء مراجعه فرمائید .
خیابان ویلا ـ شماره ۳
تلفنهای : ۷ـ۶ـ۵ـ۸۲۴۰۷۴ و ۸ـ۷ـ۸۲۵۰۵۶ مراجعه فرمائید
وقتی باماسفرمی کنید
۲۷ سال تجربه جهانگردی مهاجری وشرکاء همسفرشماست

مسافرت وجهانگردی
MOHAJERI & CO. Travel & Tours ـ Iran
مهاجری وشرکاء

M ـ m ـ 377

آگهی استخدام پزشک

سازمان بیمه های اجتماعی برای خدمت در واحد های درمانی خود در سیرجان ، کرمانشاه ، کاشان ، امام حسن (منطقه نفتی بهرگان) معدن سرچشمه کرمان با حقوق مکفی پزشک استخدام می کند .

داوطلبان می توانند بمنظور آگاهی از شرایط استخدام باداره کل کارگزینی سازمان واقع در خیابان آیزنهاور مراجعه نمایند .

م‌ا لف ۹۹۸۷

سازمان بیمه های اجتماعی

آموزشگاه بهیاری شاهرود داوطلب می‌پذیرد

جمعیت شیر و خورشید سرخ شاهرود برای تحصیل در آموزشگاه بهیاری خود محصل دختر ، مجرد ، دارای مدرک سوم متوسطه ، سنین ۱۶ تا ۲۶ میپذیرد .

مدت تحصیل در شهر مصفا و فرح بخش شاهرود، دو سال ، هزینه تحصیل و زیست و زندگی شبانه روزی با جمعیت ، نتیجه تحصیل ، توفیق اخذ دیپلمه بهیاری ، استخدام رسمی در شیر و خورشید سرخ ایران ، با حقوق ثابت ماهیانه نه هزار ریال با افزایش مزایا تاصدو بیست درصد در شهرستان های کشور ، مثلا حقوق و مزایای ماهیانه در شهر شاهرود ۱۴۴۰۰ ریال بعلاوه استفاده از مسکن مخصوص و غذای شبانه روزی رایگان خواهد بود .

داوطلبین می توانند با ارسال و یا تسلیم مبلغ ۲۰۰ ریال بحساب ۲۳۵۷ آموزشگاه در بانک ملی شاهرود ، دو قطعه عکس ، مدرک تحصیلی ، دو نسخه فتوکپی شناسنامه ، رضایتنامه ولی ، حسن اخلاق از دبیرستان ایام تحصیل بجمعیت شاهرود و یا مراجعه بشیر وخورشید محل خود تاپایان‌روز ۱۰ر۶ر۵۳ ثبت‌نام و روز ۱۱ر۶ر۵۳ کارت ورود به جلسه امتحان مسابقه از جمعیت شاهرود اخذ و در ساعت ۸ صبح روز ۱۲ر۶ر۵۳ درمسابقه ورودی شرکت فرمایند ، بدیهی است شرکت در امتحان ورودی منوط بتسلیم قبلی مدارک خواستاری می باشد .

جمعیت شیر و خورشید سرخ شاهرود

آ ـ ۸۹۴۳۰

آگهی مناقصه

شهرداری پایتخت درنظر دارد مقدار یکصد و بیست تن «۱۲۰» رنگ ترافیک و۱۲ تن تینر مربوطه ، مورد مصرف ۶ماهه قسمت ترافیک اداره کل عمران را از طریق مناقصه باشرایط زیر خریداری نماید.

۱ـ پیشنهاد دهندگان بایستی فهرست‌مشخصات رنگ مورد نیاز را از دفتراداره کل تدارکات‌شهرداری پایتخت اخذو ذیل آنرا امضاء نموده ضمیمه پیشنهاد خود بنمایند.

۲ـ فروشندگان میبایستی معادل پنج درصد بهای پیشنهادی را ضمانت‌نامه بانکی ویارسید وجه‌نقدی که بحساب سپرده شهرداری پایتخت بشماره ۱۵۱۱۳ در بانک مرکزی پرداخت شده باشد. ضمیمه پیشنهادخود بنمایند.

۳ـ برندگان اول‌و دوم و سوم مناقصه هرگاه حاضر به انعقاد قرارداد نشوند سپرده آنان به ترتیب ضبط خواهد شد .

۴ـ هرگونه عوارض ومالیات بعهده برنده مناقصه است.

۵ـشهرداری در ردیا قبول یک‌یاکلیه پیشنهاد های رسیده مختار است.

۶ـبه پیشنهاد هائی که‌فاقدسپرده و یاضمانت‌نامه بانکی باشدویااین که دیرتر از موعد مقرر برسد ویا مقیدو مشروط باشدترتیب اثرداده نخواهد شد.

۷ـ شهرداری مجاز است تاحدود بیست‌و پنج‌درصد از اجناس موضوع مناقصه راکسر یا اضافه نماید .

۸ـ رنگ و تینر مورد مناقصه بایستی بتدریج در ظرف‌مدت شش‌ماه وبرحسب ترتیب وبرنامه‌ای که از طرف اداره کل تدارکات تنظیم خواهد شد به انبار هاشم‌آباد واقع‌درجاده خراسان تحویل ورسیدرسمی اخذ گردد .

۹ـ پیشنهاد دهندگان بایستی پیشنهادات خودرا تاساعت ۱۳و ربع روز یکشنبه ۳ر۶ر۵۳ در پاکت لاک‌و مهر شده به دفتر اداره کل تدارکات تسلیم و رسید اخذ نمایند.

۱۰ـ پیشنهاد های رسیده ساعت ده صبح روز دوشنبه ۴ر۶ر۵۳ در اداره کل تدارکات شهرداری پایتخت واقع در خیابان ایرانشهر شمالی ساختمان مرکزی شهرداری ، طبقه اول با حضور اعضای کمیسیون مناقصه‌باز وقرائت خواهد شد. حضورپیشنهاد دهندگان در جلسه قرائت پیشنهادات مانعی نخواهدداشت.

م الف ۹۵۴۹

آغاز هفته دوم نمایش در
سینماحافظ
(نمایش‌دهنده آثارممتاز سینمای‌هند)
درمندرا ـ راکی درفیلم رنگی
راه‌سیاه

از آغاسی هرسال یک فیلم

آغازهفته دوم نمایش‌درگروه‌سینمائی

نیاگارا ـ اروپا ـ رکس ـ میامی ـ الوند ـ کیهان ـ مارلیک ـ اسکار ـ ارانوس ـ شهرام ـ شرق .... و سیلوانا .... و ... سیلورسیتی (قلهک)

همزمان با تهران در شهرستانهای :
★ اصفهان (چهارباغ ـ مایاک ـ مهتاب) ★مشهد (فردوسی ـ هما) ★ اهواز (آپادانا) ★ بروجرد (آریا) ★قزوین(خیام) ★ قم (دروازه طلائی) ★ شیراز (پرسپولیس ـ کاپری)

روز «مشروطه» گم نشده است!

دو مقاله تحقیقی دربارهٔ نوشته استاد محیط طباطبائی «روز مشروطیت گم شده است»

از: دکتر جهانگیر قائم‌مقامی

مقاله اول

در شماره ۱۴۴۷۴ یکشنبه ۱۳ مرداد روزنامه اطلاعات، تحت عنوان «روز مشروطه گم شده است» شرح گفتگوئی راکه با استاد محیط طباطبائی صورت گرفته بودخواندم. گفت‌وگو با استاد محیط‌طباطبائی، که برای روشن ساختن همین‌نکته بود، متاسفانه افکار عمومی را در مسیری هدایت می کند که تاریخ واقعی بدست آمدن مشروطه را گم کرده، روز دیگری رابجای آن بگیریم. استاد بعد از شرح جالب وقایعی که پیرامون تعیین وتثبیت روز مشروطه ایران گذشته است، گفته‌اند:

«چون مجلس سنا در ایران تشکیل شد، شرکت هردومجلس در برپا کردن جشن ۱۴ مرداد به اعتبار معارضه حق‌سابقه شوری با حق تقدم سنا، راه حلی برای رفع این مشکل بوجود آوردو روز ۱۳ مرداد راکه بجای ۱۳ اسد موافق ۱۴جمادی‌الثانیه ۱۳۲۴ ضبط شده‌و در حقیقت روز واقعی امضای فرمان و اعلام تشکیل مجلس بوده است دوباره احیاء کردند و برای جشن سنا به کار بردند و ۱۴ مرداد را در اختیار مجلس شوری نهادند تا جشن مشروطه خودرا در آن روزبرپا سازد».

نتیجه استدلال مذکور این‌است که سیزدهم اسد (مرداد) روز واقعی امضای فرمان و اعلام تشکیل‌مجلس است نه روز ۱۴ مرداد که مجلس شورای ملی آن را جشن میگیرد و بدین ترتیب بزعم ایشان «روز مشروطه گم شده‌است» و حال‌آنکه چنین نیست و این استنتاج برمبنای یك‌تسامح کوچك‌است و آن‌چنین است که: آقای محیط طباطبائی‌قاعده تعیین روز های بروج راکه درنصاب الصبیان هم به صورت بیت«لاولا، لب،لاولا، لاشش مهند ـ لل، کت و کت‌لل، شهور کوتهند.» درآمده، با آنکه یقین دارم استاد آنرا بخوبی در حفظ دارند، متاسفانه، بحساب نیاورده‌اند.

دراین قاعده، بنا به حساب حروف ابجد ماه های اول و دوم‌و چهارم‌و پنجم و ششم سال ۳۱روز «لا»، ماه سوم (جوزا=خرداد) ۳۲ روز «لب»، چهار ماه هفتم و هشتم و یازدهم و دوازدهم سی روز «ل» و ماه های نهم‌و دهم ۲۹ روز «کت» است، ولی استاد طباطبائی «لب» را در لابلای آنهمه «لا»، لا گرفته‌اند بالنتیجه ۱۳ اسد با۱۳ مرداد برابر شده است در صورتی که وقتی ماه جوزا ۳۲روز «لب» است ۱۳ اسد برابر با۱۴ مرداد خواهدشد واین تاریخ همان است که امروز مجلس شورای ملی آن رابه عنوان‌سالگرد روز مشروطه جشن میگیرد.

بنابراین نه تنها باید گفت که روز مشروطه گم نشده است بلکه باید دانست توافق مجلسین بر اساس یك محاسبه دقیق بوده وبه ظن‌قوی مرحوم تقی زاده خود آنرا حساب کرده‌است.

وامانکته دیگری در گفت‌وگوی آقای محیط طباطبائی هست وباید توضیحی د رباره آن گفته شود:

ضمن بیانات ایشان گفته شده: «چون مجلس دوم مفتوح گردید، در جزو قوانینی که به تصویب رسید، ضمن‌تصویب قانون‌محاسبات عمومی، سال هجری شمسی را با اسامی بروج دوازده گانه بدانسان که از سی سال‌پیش باین طرف در تقویم حاجی نجم‌الدوله به کاررفته بود، برای تاریخ رسمی کشور برگزیدند و حساب دخل‌و خرج و کار های دولتی و تاریخ صدوراحکام به‌حساب برج‌و سال هجری شمسی مقرر گردید»، سپس اضافه کرده‌اند: «بنابراین در ۱۴ جمادی‌الثانیه سال ۱۳۲۸ که مصادف با دهم سرطان ۱۲۸۹ بودجشن معهود چند روزی‌به تاخیر افتاد و به روز ۱۷ رجب۱۳۲۸ که مقارن با۱۳ اسد ۱۲۸۹ بود موکول شد».

قانون محاسبات عمومی که‌ماده سوم آن میگوید «مقیاس زمان بعد ازاین در محاسبات دولتی، سالهای شمسی و ماه های شمسی(بروج) خواهد بود»، در بیست و یکم محرم سال۱۳۲۹ هجری قمری برابر بادوم حوت ۱۲۸۹ شمسی‌به‌تصویب‌رسیده است (مجموعه قوانین مصوبه مجلس شورای ملی در چهار دوره اول تقنینیه ص ۳۰۳). بنابراین‌تثبیت روز جشن مشروطه در سال شمسی و ماه های شمسی (بروج)در سال ۱۳۲۸ یعنی قبل از تصویب قانون مزبور نمی تواند بود مگر آنکه‌از همان تقویم حاجی نجم‌الدوله که از سی سال‌پیشتر بکار میرفته‌تبعیت شده باشد نه به استناد قانون محاسبات عمومی مصوب ۲۱ محرم ۱۳۲۹.

اشتباه دوم در تطبیق تاریخ ۱۴ جمادی‌الثانیه ۱۳۲۸ با دهم‌سرطان ۱۲۸۹ روی داده است، زیرا ۱۴ جمادی‌الثانیه درین سال با ۳۲جوزا برابر بوده نه دهم سرطان، وبالاخره اشتباه دیگر در تطبیق ۱۷ رجب‌آن سال (۱۳۲۸) با۱۳ اسد است که آنهم درست درنمی‌آید بلکه باید گفت۱۳ اسد «روز مشروطه» دراین سال‌با ۲۸رجب مطابقت داشته‌است.

مقاله دوم

استدلال استاد محیط طباطبائی در شماره ۱۴۴۷۴ سیزدهم مردادماه ۵۳ تحت عنوان «روز مشروطه گم شده»، قابل قبول نیست.

ایشان نوشته‌اند: پس‌از تصویب قانون محاسبات عمومی در دوره دوم مجلس، اساس بروج دوازده‌گانه برای تاریخ رسمی بکار گرفته شد وخلاصه از سال۱۳۲۸ هجری‌قمری، بجای چهاردهم جمادی‌الثانیه روز چهاردهم مرداد را جشن گرفتند(از ۱۳۲۹ یعنی ۱۲۹۰ شمسی تا۱۳۰۴ روز چهاردهم اسد از هر سالی، روز عید مشروطه بود و تشریفات مربوط بدان، د رشب و روزمد کور بر گزار میشد.)

اما این صحیح نیست. زیرا: قانون محاسبات عمومی و دیوان محاسبات ـ که وثوق‌الدوله وزیرمالیه کابینه محمدولی خان سپهسالار تنکابنی پیشنهاد کرده بود وتصویب شد ـ فقط ناظر بامور مالی دخل و خرج‌و مالیات مزروعی وباغات‌ووو... بود که مدار همه برماه شمسی‌قرار داشت. وثوق چون آشتیانی و پدر برپدر مستوفی زاده بود، واز بابت اخذ مالیات بر مبنای سال قمری، مثل سایر وزرای سلف ناراحت بود، آن را پیشنهاد و به تصویب رساند.

ولی چنین نبود که حکم عام باشد، بلکه جشن مشروطه، مرتب در هر چهاردهم جمادی‌الثانیه، از طرف مجلس برگزار میشدو خود نگارنده، اکثرا از مدعوین بودم. بنابراین، فرمایش استاد محیط طباطبائی اجتهاد در مقابل نص‌است.

در سال ۱۲۸۹ شمسی ـ که‌سال ۱۳۲۸ قمری است ـ چهاردهم‌جمادی الثانیه، مطابق اول سرطان ۱۲۸۹ جشن گرفته شد:

۱۲۹۰	۱۳۲۹	۲۲جوزا
۱۲۹۱	۱۳۳۰	۱۲ جوزا
۱۲۹۲	۱۳۳۱	۳۱ ثور
۱۲۹۳	۱۳۳۲	۲۰ ثور
۱۲۹۴	۱۳۳۳	۹ ثور
۱۲۹۵	۱۳۳۴	۲۸ حمل
۱۲۹۶	۱۳۳۵	۱۸ حمل
۱۲۹۷	۱۳۳۶	۷ حمل
۱۲۹۷	۱۳۳۷	۲۶ حوت ۱۲۹۷
۱۲۹۸	۱۳۳۸	۱۶ حوت۹۸
۱۲۹۹	۱۳۳۹	۵ حوت ۹۹
۱۳۰۰	۱۳۴۰	۲۳ دلو
۱۳۰۱	۱۳۴۱	۱۳ دلو
۱۳۰۲	۱۳۴۲	اول دلو
۱۳۰۳	۱۳۴۳	۲۰ جدی

در تمام این‌سنوات، از طرف مرحوم کیخسرو شاهرخ، چه‌زمان فترت‌وچه‌زمان اشتغال‌مجلس، جشن گرفته‌میشد وچون‌از۱۳۳۵ بارندگی و درگردش سال رو بزمستان می رفت، در اطاقهای سرسرای‌پارلمان این جشن برگزار میشد.

تا در ۱۳۰۴ که قانون تقی‌زاده گذشت و ماه های شمسی هجری، حکم عام پیدا کرد قرار شد ۱۴ جمادی‌الثانیه راهم چهارده اسد بگیرند. چون چهارده جمادی‌الثانیه ۱۳۲۴ مطابق سیزده‌اسد۱۲۸۵ بود برای تیمن ورفع از نحوست ۱۳، همان ۱۴ مرداد یا۱۴ اسدرا گرفتند ولی چون در سال ۱۳۰۴ شمسی۱۴ مرداد مطابق با۱۴ محرم ۱۳۴۴ هجری قمری بود، جشن نگرفتند و از سال بعد گرفتند که چون در فصل ثابت تابستان ولایتغیر بود، همه ساله در صحن‌بهارستان‌برگزار شد.

خوشبختانه، شاهد من در اشتباه آقای محیط و صحت گفتار خودم که شاهد عیسی بودم، گزارش چاپی مرحوم کیخسرو شاهرخ است که در کتابخانه‌مجلس موجوداست. این گزارش عملیات شش ساله فترت بین دوره سوم و چهارم است که در شئون مختلفه گزارش به مجلس داده، منجمله‌راجع‌به‌برگزاری های جشن ۱۴ جمادی‌الثانیه.

یکی از خوانندگان روزنامه‌اطلاعات کارمند بازنشسته دولت

از دیروز تا امروز

چهل سال قبل در همین روز

مذاکرات ایران و عراق امروز هم ادامه پیدا کرد

از راست به چپ آقایان نوری‌سعید پاشا، خالد بیک وزیر مختار عراق و فتح‌الله نوری‌اسفندیاری رئیس اداره عهود و جامعه‌ملل در وزارت امورخارجه

آقای نوری سعید پاشا باتفاق هیئت نمایندگی عراق قبل از ظهر امروز در سفارت عراق حضور بهمرسانیده و تا ظهر مشغول رسیدگی به کار های مربوطه‌بوده‌اند وسپس‌بوزارت امور خارجه رفته در آنجا کمیسیون رسیدگی به مسائل سرحدی تشکیل و مذاکرات تا یکساعت و نیم بعد از ظهرادامه داشته است.

مقاله البلاد

روزنامه «البلاد» چاپ بغداد راجع‌به‌مسافرت هیئت‌نمایندگان عراق به طهران مقاله‌ای درج کرده و نوشته است: نمایندگان عراق از ده روز الی دو هفته در طهران خواهند ماند وتمام اهالی طهران چه ایرانی وچه عراقی از صمیم قلب منتظر ورود نمایندگان مزبور بوده که قضایای‌مختلف فیه بین‌دولتین بدست آنها حل و تسویه‌شود و همه عقیده دارند که نتیجه مسافرت نمایندگان مزبور مقرون به موفقیت و صلاح مملکتین بوده و جمله سوء تفاهم موجوده بین آنهابرطرف خواهد شد. در طهران شایع است که پس‌ازپیشرفت‌مذاکرات فعلی آقای رئیس‌الوزراء عراق هم به طهران خواهند آمدکه از نزدیک موضوع را مطالعه کنند ولی صحت و سقم این خبر هنوز معلوم نشده است.

شب‌نشینی درصاحبقرانیه

شب چهارشنبه همین هفته شب‌نشینی مفصلی در قصر صاحبقرانیه نیاوران از طرف آقای نوری سعید پاشا وزیر امور خارجه عراق داده‌خواهد شد. شب‌نشینی‌مزبور ازساعت ده شروع خواهد شد. عده‌ای از محترمین و رجال از طرف آقای نوری سعید پاشا و خانمشان به شب‌نشینی مزبور دعوت شده‌اند.

مفتش وزارتی

آقای حسین فرهودی معاون اداره کل اوقاف برحسب‌ابلاغ وزارت معارف بسمت مفتش وزارتی تعیین و احکام ایشان صادر و ابلاغ شده است.

مراجعت از اروپا

آقای هاشم صهبا که سه سال قبل از طرف وزارت مالیه برای مطالعات امور مالی به اروپا عزیمت نموده بودند پس از خاتمه کار های خود به ایران بازگشت و دیروز وارد طهران شدند.

شرکت پنبه و پوست

کلیه مقدمات تاسیس شرکت جدید پنبه و پشم وپوست‌کاملا خاتمه و اساسنامه آن دردائره ثبت شرکتها و علائم تجارتی داخلی به ثبت رسیده است. هیئت مدیره شرکت مزبوربقرار ذیل انتخاب گردیده‌اند: آقای فرشی، آقای وکیلی و آقای اخوان. همچنین آقایان سلمان اسدی و مرتضی‌قزوینی اعضای‌علی‌البدل انتخاب‌شده‌اند و نیز آقایان مهدی دیهیمی و هاشم آذربیگی بسمت مفتش شرکت مزبور انتخاب‌گردیده‌اند.

آسفالت خیابانها

ساختمان خیابان قوام‌السلطنه که از چند ی‌باینطرف شروع شده بود زیرسازی آن چند روز است کاملا خاتمه یافته و از روز چهارشنبه گذشته شروع به اسفالتکاری و قیرریزی نموده‌اند. عملیات اسفالتکاری مزبور از چهارراه وزارت‌جنگ شروع وبطرف بالا پیشرفت مینماید. اسفالت خیابان برج‌نوش که از خیابان‌فردوسی جدا شده به چهارراه وزارت جنگ میرسد خاتمه یافت و از امروز باز شد.

نقل از اطلاعات ۲۳ مرداد ۱۳۱۴»

آگهی افزایش سرمایه و تصویب تراز نامه، انتخاب‌بازرس وتعیین روزنامه‌شرکت سهامی عام نوردولوله اهواز ثبت شده به شماره ۱۱۹۰۲

طبق‌تصمیم مجمع عمومی فوق‌العاده مورخ ۱۹ر۱۲ر۵۱ و باستنادصورت جلسه هیئت مدیره مورخ ۵ر۵ر۵۳ شرکت مذکور سرمایه شرکت از مبلغ پانصدو شصت‌و پنج میلیون و هشتصدو سی و چهار هزار ریال بمبلغ هفتصد و نودمیلیون ریال افزایش یافت واضافه سرمایه بموجب دوفقره گواهی بشماره های ۳۳۳۲۹ـ۱۳ر۵ر۵۳ بانك‌ملی ایران شعبه مرکزی و ۲۹۲۵ر۳۴۷۷۴ـ۵ر۵ر۵۳ بانك کار شعبه مرکزی بحساب شرکت منظور گردید بنابراین ماده ۶ اساسنامه بشرح زیر اصلاح گردید ماده ۶ اساسنامه ـ سرمایه شرکت مبلغ هفتصد و نود میلیون ریال منقسم به‌هفتصدو نود هزار سهم یکهزار ریالی بانام تمام پرداخت میباشد برابر صورت جلسه مورخ ۲۸ر۳ر۵۳ مجمع عمومی عادی سالیانه شرکت مذکور ترازنامه‌سال ۱۳۵۲ شرکت تصویب شد روزنامه های اطلاعات و کیهان جهت درج آگهی های شرکت درسال ۱۳۵۳ تعیین گردید و آقای عبدالمهدی کشفی بسمت بازرس اصلی و آقای مهندس اصغرروائی بسمت بازرس علی‌البدل برای‌سال مالی ۱۳۵۳ انتخاب شدند ثبت افزایش سرمایه در تاریخ ۱۶ر۵ر۵۳ ازلحاظ امضاء تکمیل گردید.

م‌الف ۱۰۰۷۶ مدیرکل ثبت شرکتهاومالکیت صنعتی، حمید جمشیدی

آ ـ ۸۹۴۳۶

آگهی مسابقه‌ورودی مدرسه‌عالی نقشه‌برداری (وابسته بوزارت جنگ) برای دوره‌فوق لیسانس نقشه‌برداری

مدرسه عالی‌نقشه‌برداری‌برای دوره فوق دیپلم نقشه‌برداری در سال تحصیلی ۵۷ـ۵۳ تعدادی دانشجوی ذکور ازطریق مسابقه ورودی به‌شرح‌زیر میپذیرد.

شرایط داوطلبان

۱ـ دارابودن دیپلم ششم متوسطه شعبه ریاضی
۲ـ حداکثر سن ۲۵سال.
۳ـ دارابودن معدل دیپلم‌بیش‌از ۱۲

شرایط تحصیل

۱ـ مدت‌تحصیل دوسال تحصیلی بوده و تابستان هرسال بمدت دوماه کارآموزی صحرائی انجام خواهند داد.
۲ـ تحصیلات تمام وقت «صبح‌وعصر» بوده‌و دانشجویان نباید در سایر دستگاه های دولتی و موسسات‌خصوصی و سایر دانشکده ها اشتغال بکار و یاتحصیل داشته باشند.
۳ـ دانشجویان پس‌از خاتمه تحصیلات‌وموفقیت در امتحانات به‌اخذ مدرك‌تحصیلی فوق دیپلم «تکنیسین درجه‌یك» نقشه برداری‌نائل خواهند شد.
۴ـ دانشجویان از پرداخت شهریه معاف می باشند.

مواد امتحانی

جبر و مثلثات، فیزیك، زبان خارجی «انگلیسی یافرانسه».

دریافت‌کارت ورودی

داوطلبان باید برای دریافت کارت ورود به جلسه امتحان روزهای سه شنبه و چهار شنبه ۱۹و ۲۰ر۶ر۱۳۵۳ بدفتر مدرسه عالی نقشه برداری‌واقع در میدان شهیاد جاده فرودگاه‌مهرآباد مراجعه نمایند. تاریخ‌امتحان ۲۱ر۶ر۵۳ ساعت و محل مسابقه در وقت تسلیم کارت ورودی اعلام‌خواهد شد.

ثبت نام

داوطلبان برای ثبت‌نام و شرکت در مسابقه ورودی باید برك درخواست مندرج دراین‌آگهی را تکمیل کرده بضمیمه مدارك‌مذکور جهت ثبت نام باپست سفارشی بنشانی تهران مدرسه عالی نقشه برداری صندوق پستی ۱۸۴۴ طوری ارسال دارند که حداکثر تاآخر وقت اداری روز ۱۳ر۶ر۵۳ به مدرسه عالی نقشه برداری واصل گردد و به مدارکی‌که بعداز مهلت مقرر رسیده باشد ترتیب اثرداده نخواهدشد. مبلغ پرداختی «پانصد ریال» ومدارك ارسالی برای ثبت‌نام بهیچوجه مسترد نخواهدشد.

مدرسه عالی نقشه‌برداری

برك درخواست ثبت‌نام

اینجانب‌دارای نام خانوادگی نام
شناسنامه شماره صادره‌از دیپلم کامل متوسطه
در رشته ریاضی‌با معدل کل (بیش‌از۱۲) تقاضای ثبت‌نام وشرکت
در مسابقه ورودی‌دوره فوق‌دیپلم نقشه برداری‌مدرسه‌عالی‌نقشه برداری را دارم
مدارکی که همراه این برك ارسال‌میدارم بشرح زیراست:
۱ـ فتوکپی مدرك تحصیلی یکبرك
۲ـ رونوشت‌یافتوکپی‌شناسنامه یکبرك
۳ـ عکس ۴ × ۳ که نام خانوادگی ونام خودم و شماره شناسنامه و محل‌صدور آنرا در پشت آنها نوشته‌ام دوقطعه
۴ـ رسیدبانکی بمبلغ پانصد ریال به حساب جاری شماره ۹۷۳ سازمان‌نقشه برداری بانك‌مرکزی ایران
نشانی: شهر خیابان کوچه
پلاك شماره شماره‌تلفن تاریخ
امضاء داوطلب

شرکت ملی گاز ایران

«آگهی مزایده»

شرکت‌ملی گازایران حدود ۲۰۰۰تن قیر ساخت شوروی موجود در محوطه انبار ری‌را ازطریق مزایده‌به فروش میرساند. طالبین میتوانند برای کسب اطلاعات بیشتر و شرکت در مزایده حداکثر تاتاریخ ۳۰مردادماه ۱۳۵۳ به رئیس سرویس‌های پیمانی شرکت ملی‌گاز ایران به آدرس خیابان پهلوی مقابل سینمای امپایر ساختمان سوم‌شرکت اطاق شماره ۱۰۷ مراجعه‌نموده و اوراق مزایده رادریافت دارند.

م‌الف ۱۱۲۹

شرکت ملی گاز ایران

آگهی استخدام

بانك توسعه کشاورزی ایران

بانك توسعه کشاورزی ایران چند نفر فارغ‌التحصیل رشته مرغداری برای خدمت در تهران و چند نفر فارغ‌التحصیل رشته حقوق قضائی برای خدمت در تهران و شهرستانها استخدام مینماید کسانیکه به زبان انگلیسی تسلط و در رشته تخصصی خود تجربه کافی داشته باشند مرجح خواهند بود. داوطلبان می توانند درخواست خود را همراه با خلاصه‌ای از وضع خود شامل نام و نام خانوادگی، تاریخ تولد، مدارك تحصیلی و تاریخ و مرجع صدور آنها، میزان آشنائی به زبان انگلیسی، نوع و مدت تجارب گذشته، شغل فعلی و نشانی کامل و تلفن خود را حداکثر تا تاریخ چهارشنبه ۳۰ امردادماه‌جاری‌به کارگزینی‌بانك توسعه‌کشاورزی ایران شماره ۲۳ تخت‌جمشید (چهارراه پهلوی) ارسال دارند. از کسانی‌که واجد شرایط‌باشند برای شرکت در آزمایش و مصاحبه کتبا دعوت بعمل خواهد آمد.

م‌الف ۱۰۱۲۷

شرکت ملی نفت ایران

آگهی بمالکین اراضی

شرکت ملی نفت ایران جهت انجام عملیات خود به پنج قطعه زمین جمعا بمساحت ۵۰۰ متر مربع جز پلاك های ۱۱۸۴ر۷۰ قریه ونك و ۶۸۲ر۳۴۶۷ شمیران و ۱۱ر۳۴۶۷ شمیران و ۱۵۱و ۲ فرعی از ۳۳۸۲ شمیران احتیاج دارد چون بمالکین اراضی مزبور خانم پروین فیروزگر و آقایان داود وسلیمان و سهیل نظریان وساربانها و محمد براتی و احمد گلستان و ابوالقاسم امینی مجد دسترسی نمی باشد لذا مراتب بدینوسیله آگهی می گردد تا مالکین مذکور ظرف یک هفته از تاریخ نشراین آگهی با در دست داشتن مدارک مالکیت خود به امور حقوقی شرکت ملی نفت ایران واقع در خیابان سپهبد زاهدی مراجعه نمایند در غیر اینصورت نسبت به تحصیل اراضی مزبور از طریق هیئت سه نفری اقدام خواهد شد.

م الف ۹۹۷۷

شرکت ملی نفت ایران

آگهی پایان ممیزی حوزه‌های ۱ الی ۱۴ از منطقه دوشهرداری پایتخت

دراجرای مفاد ماده ۷ قانون نوسازی وعمران‌شهری‌خاتمه ممیزی‌حوزهای۱الی ۱۴ از منطقه ۲ شهرداری پایتخت که حدود این منطقه بشرح زیراست:

شمالا ـ ۱ـ ضلع جنوبی ایران نوین حدفاصل خیابانهای امیرآباد وقادسی.
۲ـ ضلع غربی خیابان قادسی حد فاصل خیابانهای ایران نوین وزرتشت
۳ـ ضلع‌جنوبی خیابان زرتشت وامتداد آن حدفاصل قادسی و ویلای شمالی.
۴ـ ضلع غربی خیابان ویلای جنوبی حدفاصل امتداد زرتشت تا کریمخان‌زند
۵ـ ضلع جنوبی خیابان کریمخان زند حدفاصل ویلا تا روزولت.
۶ـ ضلع شرقی خیابان روزولت حد فاصل کریمخان‌زند تا خیابان امین‌الهی
۷ـ ضلع جنوبی خیابان امین الهی حد فاصل روزولت وفرح جنوبی
۸ـ ضلع شرقی خیابان تخت طاوس حدفاصل خیابان فرح جنوبی تاکوروش کبیر.

شرقا ۱ـ ضلع خیابان کوروش‌کبیر حدفاصل خیابان تخت طاوس تاسه‌راه شمیران ۲ـ ضلع‌جنوبی‌خیابان‌شاهرضا حدفاصل سه‌راه شمیران تا چهار راه پل‌چوبی ۳ـ ضلع غربی خیابان سپاه ـ مدرس ـ سرچشمه حدفاصل خیابانهای شاهرضا وامیرکبیر.

غربا: خیابان های سی متری وامیر آباد حدفاصل خیابانهای سپه وایران نوین (آریامهر)

جنوبا: خیابان های امیرکبیر و سپه حدفاصل خیابانهای سرچشمه و سی متری.

باطلاع مالکین عرصه واعیانی وصاحبان حقوق قانونی رقبات محدوده مربوطه میرساند:

خواهشمند است بمحل واحد ممیزی و در آمد نوسازی شهرداری منطقه ۲ واقع در خیابان صبا شمالی مراجعه واز نتیجه ممیزی مجددرقبات ملکی خود که صورت آن در دسترس مالکین محترم قرارمیگیرد اطلاع حاصل فرمایند درصورتیکه به نتیجه ممیزی‌مجدد اعتراضی داشته باشند با توجه بمفاد تبصره ۲ از ماده ۸ قانون مذکورباقید مشخصات املاك مربوطه درفیشهای تنظیم شده عوارض قبول خودرابحساب ۱۵۰۰۰ که توسط بانك مرکزی ایران در تمام شعب بانکملی ایران در تهران مفتوح گردیده پرداخت و رسید آنرا بضمیمه نامه‌ای متضمن مورد اعتراض‌با ذکر دلیل واستناد بمدارك مربوطه که پیوست نامه خود خواهند نمود حداکثر ظرف مدت چهارماه‌باداره کل ممیزی‌و درآمد نوسازی شهرداری پایتخت واقع در خیابان ایرانشهر ساختمان شماره ۲تسلیم ورسید دریافت‌دارنددرصورت عدم اعتراض ویاآنکه اعتراضاتیکه‌بعداز موعد چهارماه فرصت قانونی برسد ممیزی قطعی خواهدشد وقابل‌رسیدگی درکمیسیون مقررنخواهد بود.

م‌الف ۹۹۹۲ شهرداری پایتخت

آگهی تجدید مناقصه شماره ۳۳ر۵۳

شرکت مخابرات ایران تعداد سی قلم ابزار و لوازم را طبق لیست پیوست طرح قرارداد و نمونه‌های لاک‌ومهرشده موجود در انبار خانی‌آباد و شرایط معامله تحویل انبار مذکور واقع در سرپل راه‌آهن اول جاده آرامگاه از طریق مناقصه خریداری مینماید.

داوطلبان شرکت در مناقصه پس از رویت نمونه‌ها در انبار میتوانند همه‌روزه بجز ایام تعطیل در ساعات اداری بدبیرخانه اداره کل خرید واقع در خیابان کوروش کبیر محوطه بیسیم پهلوی مراجعه و با ارائه رسید مبلغ پانصد ریال (بحساب شماره ۹۰۰۱۸ شرکت مخابرات ایران نزد بانک ملی ایران شعبه فرح) شرایط معامله و طرح قرارداد را دریافت و باتوجه کامل به مندرجات آنها را امضاء نموده بضمیمه پیشنهاد خود دردوپاکت الفوب بوصف مشروحه در شرایط معامله تا آخر وقت اداری روز چهارشنبه۱۳ر۶ر۵۳ بدبیرخانه کل شرکت بنشانی فوق‌الذکر تسلیم و رسید دریافت دارند.

پیشنهادهای رسیده تا موعد مقرر در ساعت ۹ صبح روز پنجشنبه ۱۴ر۶ر۵۳ در اطاق ۳۰۳ ساختمان مرکزی‌شرکت بنشانی بالا باز و خوانده خواهد شد.

مدت تحویل کلیه کالای مورد معامله شش ماه میباشد. حضور پیشنهاددهندگان یا نماینده مجاز آنها در کمیسیون معاملات آزاد و شرکت مخابرات ایران در رد یک یا تمام پیشنهادهای رسیده مختار است.

م الف ۹۹۹۰

شرکت مخابرات ایران

آ ـ ۸۹۲۴۵

فاشیزم‌وچپ افراطی اول اروپارا تهدیدمیکنند

بقیه از صفحه ۶

اروپائی آمار گویای موسسه هاریس است. ۷۲ درصد مردم فرانسه حالا احساس می کنند که دو گل اشتباه می کرد. و جالب تراینکه ۸۷ درصد مردم انگلستان فکرمیکنند که چرچیل هم اشتباه می کرد.

بزرگترین‌اشتباه قهرمانان دیروز اروپائی انکار واقعیت های ساده و مسلم اقتصادی مردم بود. شاید علیرغم هزاران رساله و مکتوبه سیاسی و اقتصادی که در سال های اخیر و خصوصا در دوران بحران انرژی‌تحریریافته‌است‌تمام‌ناظران وتاریخ‌نویسان اروپائی فراموش کرده‌اند که رهبران بزرگ اروپائی در سایه فراوانی و آسانی غارت منابع ملت های عقب مانده توانستند روی دوش ملت های فاتح خود آتشبار ها و کارشناسان نظامی خود را به سوی جهان سوم حواله کنند.

بحران انرژی و یا به تعبیر صالح تری بحران توقع و آزمندی اروپای درمانده مدت ها بود که در زیر پوست خوش آب و رنگ‌اش لانه کرده بود و سرمای بحران انرژی زخم های مزمن اروپائی را به دمل های سرباز اقتصادی تبدیل کرد.

انگلیسی متمدنی که خون اهدائی مهاجرین آسیائی و افریقائی را در بانک های‌نیمه خالی خون‌اش بدور میریزد و دکتر های قسم خورده‌اش هم می گویند خون سیاه و یا خون هندی آلوده است حالا بعد از بحران انرژی به ناآسانی و تلخی آموخته است که شهر های سیمانی و آهنی‌اش را همین رنگی ها و زنگی ها با ثروت همان میکربی ها باوهدیه کرده‌اند احساس حقارت می‌کند. و جناح راست و معتبری که چرچیل را به جهان هدیه کرد اینک بافتخار تمام بهمکاری و همدستی سازمان های نئوفاشیست انگلیسی مینازد.

آگهی مزایده

اداره ساختمان و تاسیسات شهربانی کشور مقداری آهن آلات و چدن و لوازم واثاثیه فرسوده از قبیل درب و پنجره و غیره را از طریق مزایده واگذار می نماید.

داوطلبین می بایستی ارزش آهن آلات و چدن را بطور کیلوئی و کلیه اثاثیه فرسوده را بطور یکجا پیشنهاد نمایند و پیشنهاد دهندگان با پرداخت مبلغ پنجاه هزار (۵۰۰۰۰) ریال بحساب شماره ۲۴۱۹ بانک مرکزی ایران بحساب شهربانی کشور بابت سپرده شرکت در مزایده پیشنهاد خود را بضمیمه فیش رسید سپرده مزبور در پاکت لاک و مهر شده تا ساعت ۱۲ روز ۵ر۶ر۵۳ بدفتر امور اداری اداره ساختمان و تاسیسات تسلیم نمایند پیشنهادات رسیده در همان روز باز و برنده مزایده تعیین می شود شهربانی کشور در رد یا قبول یک یا کلیه پیشنهادات مختار است.

ضمنا داوطلبین می توانند برای بازدید اجناس بانبار فرسوده نازی آباد واقع در خیابان پارس مراجعه نمایند.

م الف ۹۹۰۷

اداره ساختمان و تاسیسات شهربانی کشور

آ ـ ۸۹۰۹۹

گزارشی درباره گرایش فرارازخانه درنوجوانان

پسرم! دخترم! به‌خانه‌ات برگرد

آدم ممکن است مالک خانه و باغ و اتومبیل خودش باشد اما مالک وجود خودش نیست هر یک از ما با هزاران زنجیر به دیگران پیوسته‌ایم و حق‌نداریم بطور یکجانبه و بدون رضایت دیگران این زنجیر ها را پاره کنیم . جوانی که خودکشی می کند در واقع خودش را راحت کرده و دهها تن‌دیگر را داغدار و سوگوار ساخته است . مردی که معتاد می شود تنها تیشه به ریشه‌ی خود نمی زند بلکه با تیر افیون ریشه های جوان دیگری را هم قطع می کند و با این کار خود بفساد درجامعه دامن میزند و به ملت خود خیانت می کند .

قرن بیستم رابنام های‌گوناگون خوانده‌اند قرن اتم ، قرن آپولو و قرن جنگ های جهانی از نام های مشهور این قرن است اما روانشناسان‌آنرا«قرن‌اضطراب» نام داده‌اند و این سزاوار ترین نامی است که براین زمانه‌ی شگفت انگیز گذاشته‌اند .

استعمال سرسام آور افیون در جهان ، رشد روز افزون‌بیماری های روانی و عصبی در میان قشر های مختلف ، بالا رفتن میزان پرخاشگری ها و عصیان های جوانان و اینهمه تشنجات اجتماعی در ممالک مختلف دلیلی براضطراب بشریت است. جوانهادراین میان اضطرابشان از همه بیشتر است و می ـ کوشند اضطراب درونی خود را با استعمال مواد مخدر با بهره‌گیری بی بند و بارانه از سکس ، با پرخاشگری های‌جور واجور ، با هیپی‌گری‌و بیتل‌خری وبالاخره با گریختن از خانه و کاشانه خنثی کنند اما تحقیقات روانشناسان نشان داده است که دست زدن باین اعمال نه تنها اضطراب جوانان را پائین نمی آورد ، بلکه در بسیاری از موارد آنرا شدت می بخشد.

از این اضطراب و هیجان نسل نو میتوان با روش های علمی درست بنفع اجتماع بهره برداری کرد ، یعنی پیش از آنکه هیجان جوان را به کوره راههای خطرناک سوق دهد میتوان او را به شاهراه های علم و هنر رهنمون شد و ازاین انرژی جوشان درون او که اسمش را هیجان و اضطراب می گذاریم به بهترین وجه استفاده کرد .

روزنامه ها را که ورق بزنی، هر چند وقت یکبار خبری می خوانی حاکی از فرار جوان یا نوجوانی از خانه است حتی گاه می خوانی که آدم های پا بسن گذاشته هم خانه را ترک کرده‌اند و بازنگشته‌اند.

در همین روزنامه اطلاعات شماره‌ی ۱۳۷٦٦مورخ ۲۰ر۱ر۵۱ خوانده‌اید که‌دختری هفده ساله بنام افسانه از ساکنان سلطنت آباد تهران وقتی ریز نمراتش را از مدرسه می گیرد بعلت آنکه نمره‌ی قبولی نیاورده‌است دیگر بخانه نمی رود .

در همین روزنامه شماره‌ی ۱۳۷۷۳ مورخ ۲۹ر۱ر۵۱ یعنی فقط ۹ روز بعد می‌خوانید که زنی ٤۰ ساله شوهرفراریش را پس از یازده سال جستجو در خیابان پیدا کرد .

باز در روزنامه اطلاعات شماره‌ی ۱۳۹۳۵ مورخ۳ر۸ر۵۱ خوانده‌اید : دختری که از شهرستان بتهران گریخته بود در کلانتری حاضر نشد علت فرار خود را به مامورین‌بگوید. دوازده روز بعد یعنی در تاریخ ۱۵ر۸ر۵۱ در روزنامه نوشته‌اند که زن جوانی بنام مهرانگیز که شوهر و بچه هم دارد از خانه فرار کرده و شوهرش بامید یافتن او بدادگاه حمایت‌خانواده پناه برده است .

در شماره ۱۳۹۵۳ مورخ ۲۷ر۸ر۵۱ خبری را دیده‌اید حاکی از فرار دختر جوان هیجده ساله‌ای از خانه‌ی پدر، این دختر سه بار قبل از این تاریخ هم از خانه گریخته و بکمک پلیس بخانواده‌اش برگردانده شده است .

آدم این خبر ها را که می‌خواند خصوصا وقتی خودش فرزند جوانسال در خانه داشته باشد مو بر اندامش سیخ می‌شود و ترس برش میدارد که نکندجگر گوشه‌ی او هم روزی هوای فرار بسرش بزند .

عاشق فرار

جوانی که از خانه میگریزد نه تنها خودش را دربدر و آواره می‌کند خانواده‌اش را هم بهمین بلاگرفتار کرده‌است درخانواده‌ای که گمشده‌ای دارند هر زنگ تلفنی هر صدای دری ، اضطراب‌انگیز است . پستچی نامه می‌آورد همه دیوانه میشوند، تلگرافکه‌میرسد گوشت تن‌همه میلرزد، من‌مادرانی را میشناسم که‌فرزندانشان ازخانه گریخته‌اند یکی از آنها برای من تعریف میکرد که تا حالا بخاطر پیدا کردن پسر جوانم سه بار تا دم مرگ رفته‌ام . من جوانهائی را دیده‌ام که بپسرم شبیه‌بوده‌اند و دراینگونه مواقع بدون‌ترسیدن از زیر اتومبیل‌رفتن بطرف آنان دویده‌ام و نزدیک بوده است که اتومبیل مرا زیر بگیرد.

مادر دیگری را میشناسم که‌بعد ا زگریختن جوانش از خانه خیالاتی شده و هنوز هم که هنوز است باآنکه فرزندگریزپایش بخانه برگشته‌است اختلال حواس دارد. نمیخواهم درد دل این مادرها را منعکس کنم ، میخواهم به جوانانی که بخانه برنمیگردند یادآور شده باشم که این کارآنها نوعی جنایت است منتهی جنایتی که هنوز قانونی برای آن نداریم.

همین خانمی که چهاربار از خانه گریخته‌بود درپاسخ‌مامورین کلانتری که پرسیده بودند چرا مجددا از خانه فرار کردی گفت : من عاشق فرار کردنم مطمئن‌باشید دوباره‌هم ازخانه خواهم گریخت. این خانم و امثال او عاشق‌فرار نیستند سادیسم دارند، اینهاعاشق مضطربکردن دیگران ، عاشق دیوانه‌کردن پدر و مادرها و خواهر و برادرشان هستند.

جوان ۲۲ ساله‌ی دیگری را میشناسم که‌تقریبا بدون هیچ‌دلیلی پنجماه پیش از خانه‌شان گریخته و هریک از افراد خانواده‌اش را بدردی مبتلا کرد .

با پدر و مادرها که تماس میگیری‌فرار فرزندانشان رابی‌دلیل میدانند و میگویند : هیچ بدی در حق آنان از ما سر نزده است اما حقیقت آن‌است که این جوانان حساس بوده‌اند و حتما بهانه‌ای برای فرار بدستشان داده‌اند.

هرچه هست درجامعه‌ی مافرار جوانان از خانه پدیده‌ی تازه‌ای است و مسلما بکمک روانشناسان میتوان به علل و عوامل اینگونه گریزپائی‌ها پی برد . چیزی که ما باین سخن می‌افزائیم این است که اگر اقداماتی جدی‌از طرف مقامات ذیصلاحیت صورت نگیرد این احتمال هست فرار از خانه‌هم مثل اعتیاد به افیون درمیان جوانان شیوع پیدا کند.

بچه‌ها و لباس های بی‌دردسر

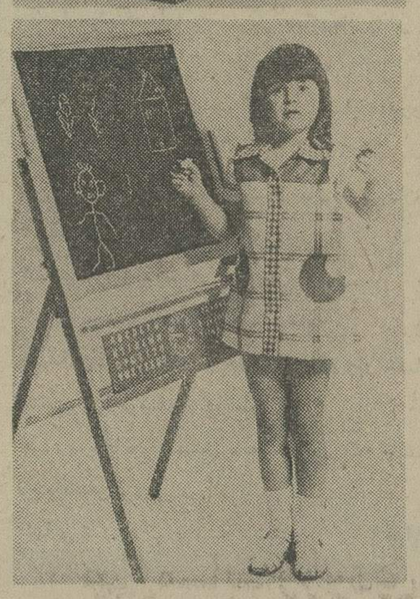

کودکان امروزی دوست دارند لباسهایی را بپوشند که قبلا دوخته شده باشد و احتیاج به مراجعه به خیاط و پرو نداشته باشد . لباسهای راحتی که بتوان در همه‌جا چه‌مدرسه و چه خانه آنها را پوشید.

لباس هرچقدر شیک باشد تا زمانی که کودک در آن احساس راحتی نکند، مناسب نیست.

لباس‌های کودکان چون زود کثیف شده احتیاج به شستشو پیدا میکند باید از جنسی باشد که در اثر شستشوی مدام ، ازبین نرود. عکسها سه‌نمونه از لباسهای کودکان را نشان میدهد .

یك زن ، رئیس کاخ جوانان

رضائیه (خبرنگار اطلاعات) ـ برای نخستین‌بار‌درر‌ضائیه یکزن رئیس کاخ جوانان این شهر شد .

خانم جهانگیری که عضو انجمن شهر رضائیه نیزمیباشد قبل از تصدی این پست مدیر طرحها و برنامه‌های کاخ جوانان رضائیه بود.

طرح این لباس جالب‌ازژان‌لوبی‌شرراطراح‌معروف فرانسوی است لباس با پارچه حریرمشکی که گل های صورتی دارد دوخته شده است‌آستین‌بلند چین‌دار و دو دامن چین دار رویهم به لباس نشاط‌مخصوصی داده است .

قسمتی از سینه بدون‌آستراست و سینه و سرشانه را با هاله‌ای از حریر پوشانده‌است.

گمشده

عکس‌فوق محمدرضامومنی‌زاده مدت ۵۵ماه‌است که‌از منزل‌خارج وتاکنون مراجعه ننموده است از کسانیکه از نامبرده اطلاعی دارند تقاضامیشود مراتب را بشمارمتلفن ۹۷٤۷۵۷ اطلاع‌داده و خانواده‌ای را از نگرانی برهانند.

ایمنی شناسی عمومی
تالیف
دکتر حسن میرشمسی
ناشر
مؤسسهٔ انتشارات و چاپ دانشگاه تهران
مراکزفروش: فروشگاه شماره ۱ خیابان شریعتی دانشگاه (۲۱ آذر) فروشگاه شماره ۲ خیابان شاهرضا ایستگاه لاله‌زار

آگهی ماده ۷۵ آئین نامه اجرائی قانون گمرکی

اداره فروش در اجرای ماده ۷۵ آئیننامه اجرائی قانون امور گمرکی باطلاع کلیه مسافرین‌و صاحبان کالاکه اقدام بورود کالا از طریق ادارات گمرک‌جلفا ، تبریز، بازرگان، رضائیه‌و گمرک‌تهران نموده‌اند و مدت چهار ماه‌توقف قانونی آنها تااین تاریخ سپری گردیده و کالای آنان پس‌از متروکه شدن جهت فروش از طریق گمرکات مربوط باین اداره حمل شده میرساند که چنانچه ظرف مدت۲۰ روزاز تاریخ نشراین آگهی نسبت به ترخیص کالای خود اقدامی بعمل نیاورند انصراف از ترخیص کالاتلقی و برابر ضوابط و مقررات نسبت بفروش آنهااقدام و باعتراضات بعدی هیچگونه ترتیب‌اثری داده نخواهد شد.ضمنا فهرست این قبیل کالاها در قابلو اعلامات اداره فروش‌واقع‌در خیابان آرامگاه چهار راه چیت سازی برای آگاهی عموم‌نصب گردیده است.

م الف ۹۹۸۱

اداره فروش گمرک‌ایران

آگهی تغییرات شرکت ایران گشت(سهامی خاص) ثبت شده بشماره ۱٦۹۸۳

طبق‌صورت جلسه مورخ۱٦ر٤ر۵۳ مجمع عمومی شرکت ایران گشت (سهامی‌خاص) اولا ترازنامه سال مالی قبل شرکت بتصویب رسیدثانیا آقایان احمدتقوی و هوشنك فیض بخش‌و شاهرخ زاوش‌برای‌مدت دوسال بسمت‌اعضاء هیئت‌مدیره و آقای هوشنك قزوینی بسمت بازرس اصلی‌وآقای منوچهر بیات بسمت بازرس علی‌البدل شرکت‌بمدت یکسال انتخاب شدند ثالثا روزنامه اطلاعات برای درج‌آگهی های شرکت درنظر گرفته شدو طبق صورت‌جلسه مورخ۱٦ر٤ر۵۳ هیئت مدیره آقای‌احمد تقوی بسمت رئیس‌وآقای هوشنك فیض‌بخش بسمت نایب‌رئیس هیئت‌مدیره وآقای شاهرخ‌زاوش بسمت مدیر عامل شرکت بمدت دوسال انتخاب شدند وحق‌امضاء کلیه چکها و سفته ها واوراق و اسناد مالی وتعهدآورشرکت با امضاء مدیرعامل به اتفاق یکنفر دیگر از اعضاء هیئت‌مدیره میباشد.

م الف ۱۰۰۸۲

اداره کل ثبت شرکتها و مالکیت صنعتی

آ ـ ۸۹٤۵٤

آگهی مسابقه‌ورودی مدرسه‌عالی نقشه‌برداری(وابسته‌بوزارت‌جنگ) برای‌دوره‌لیسانس نقشه‌برداری

مدرسه عالی نقشه برداری دوره لیسانس‌نقشه برداری در نیمسال اول تحصیلی سال ۵۴ـ۵۳ از بین قبولشدگان در امتحانات ورودی حد اکثر سی نفر دانشجو با شرایط زیر میپذیرد :

شرایط داوطلبان

۱ـ دارابودن گواهی نامه فوق دیپلم دررشته نقشه برداری و یا کارتوگرافی .
۲ـ داشتن گواهی‌حداقل دوسال سابقه خدمت در رشته نقشه برداری (این‌گواهی‌ازطرف‌مدرسه‌عالی نقشه برداری رسیدگی شده و در صورت تائید به‌آن ترتیب اثر داده میشود)
۳ـ انجام خدمت زیر پرچم یا دارابودن معافیت غیر پزشکی .

شرایط تحصیلی

۱ـ مدت تحصیلات دوسال تحصیلی و تمام وقت (صبح‌و عصر) بوده و دانشجو ملزم برعایت برنامه تنظیمی مدرسه عالی نقشه برداری میباشد.
۲ـ فارغ‌التحصیلان باخذ مدرک‌تحصیلی‌لیسانس در رشته نقشه برداری نائل خواهند شد .
۳ـ میزان شهریه سالیانه بالغ بر چهل هزار ریال است .
۴ـ داوطلبان در صورت موفقیت در امتحان ورودی‌باید موافقت کتبی موسسه‌ای را که در آن اشتغال دارند مبنی برادامه تحصیل‌آنان بطورتمام‌وقت به مدرسه عالی نقشه برداری ارائه نمایند .

مواد امتحان عبارتنداز : ریاضیات‌ـفتوگرامتری‌ـ نقشه برداری عمومی در حدود فوق دیپلم نقشه‌برداری
دریافت کارت ورودی : داوطلبان بایدبرای‌دریافت کارت ورودی بجلسه امتحان روزهای سه‌شنبه و چهارشنبه ۱۹و ۲۰ر۶ر۵۳ به دفتر مدرسه‌عالی‌نقشه برداری واقع در میدان شهیاد جاده فرودگاه‌مهرآباد مراجعه نمایند .

تاریخ امتحان جمعه ۲۲ر۶ر۵۳ و محل و ساعت آن در موقع تسلیم کارت ورودی اعلام خواهدشد.
ثبت‌نام : داوطلبان برای ثبت نام و شرکت در مسابقه ورودی باید در خواست مندرج در این آگهی را تکمیل و بضمیمه مدارک لازم جهت ثبت‌نام بایست سفارشی بنشانی صندوق پستی ۱۸۴۴ـ مدرسه عالی نقشه برداری طوری ارسال دارند که حداکثر تـا ۱۳ر۶ر۵۳ بدفتر مدرسه عالی نقشه برداری‌واصل شود بمدارکی که بعد از مهلت مقرر رسیده باشد ترتیب اثر داده نخواهد شد .

مبلغ پرداختی (پانصدریال) و مدارک ارسال شده برای‌ثبت نام بهیچوجه مسترد نخواهد شد .

برگ درخواست ثبت‌نام مدرسه عالی نقشه برداری دوره لیسانس

اینجانب‌دارای نام خانوادگی ... نام ...
شماره شناسنامه ... صادره‌از ...
دارای‌گواهینامه از فوق دیپلم دررشته نقشه برداری / کارتوگرافی
تقاضای ثبت نام و شرکت در مسابقه ورودی دوره (لیسانس) نقشه برداری رادارم‌مدارکی‌که‌همراه‌این برگ ارسال میداردبشرح زیراست:
۱ـفتوکپی گواهینامه فوق دیپلم یکبرگ
۲ـزونوشت یافتوکپی شناسنامه یکبرگ
۳ـعکس۴×۳ که نام خانوادگی خودم وشماره شناسنامه و محل‌صدور آنرا دربشت‌آنهانوشته‌ام. دوقطعه .
۴ـرسیدبانکی بمبلغ پانصد ریال به حساب جاری شماره ۹۷۳ سازمان‌نقشه برداری نزدبانک مرکزی
۵ـگواهی لااقل دوسال سابقه خدمت دررشته نقشه برداری
۶ـ موافقت کتبی موسسه‌ای که داوطلب درآن اشتغال‌داردباادامه‌تحصیل‌داوطلب بطورتمام وقت بمدت دوسال (بعنوان مدرسه‌عالی نقشه‌برداری)
نشانی : شهر خیابان کوچه
پلاك شماره شماره‌تلفن تاریخ امضاء داوطلب

آگهی مسابقه‌ورودی مدرسه‌عالی نقشه‌برداری(وابسته‌بوزارت‌جنگ) برای‌دوره‌فوق‌دیپلم کارتوگرافی

مدرسه عالی نقشه‌برداری برای دوره فوق دیپلم کارتوگرافی در سال تحصیلی ۵۴ـ۵۳ تعدادی دانشجوی دختر و پسر از طریق مسابقه ورودی بشرح زیر میپذیرد .

شرایط داوطلبان

۱ـ دارا بودن دیپلم ششم متوسطه شعبه (طبیعی و ریاضی)
۲ـ حداکثر سن ۲۵ سال
۳ـ دارا بودن معدل دیپلم بیش‌از ۱۲

شرایط تحصیل

۱ـ مدت تحصیل دو سال تحصیلی بوده و تابستان هرسال بمدت دو ماه کارآموزی انجام خواهد داد .
۲ـ تحصیلات تمام‌وقت (صبح و عصر) بوده و دانشجویان نباید در سایر دستگاه های دولتی و موسسات خصوصی و سایر دانشکده ها اشتغال بکار و یا تحصیل داشته باشند .
۳ـ دانشجویان پس‌از خاتمه تحصیلات و موفقیت درامتحانات به‌اخذ مدرك تحصیلی فوق دیپلم کارتوگرافی نائل خواهند شد .
۴ـ دانشجویان از پرداخت شهریه معاف میباشند .

مواد امتحانی

جبر و مثلثات ـ فیزیك ـ ترسیم بامرکب‌ـ زبان خارجه (انگلیسی یا فرانسه) میباشد .

دریافت‌کارت ورودی

داوطلبان باید برای دریافت کارت ورود به‌جلسه امتحان روزهای سه‌شنبه و چهارشنبه ۱۹ و ۲۰ر۶ر۵۳ بدفتر مدرسه عالی نقشه‌برداری واقع در میدان شهیاد جاده فرودگاه مهرآباد مراجعه نمایند . تاریخ امتحان ۲۱ر۶ر۵۳ ساعت و محل مسابقه ورودی در وقت تسلیم کارت ورودی اعلام خواهد شد .

ثبت نام

داوطلبان برای ثبت‌نام و شرکت درمسابقه ورودی باید برك درخواست مندرج در این آگهی را تکمیل کرده بضمیمه مدارك مذکور جهت ثبت‌نام با پست سفارشی به نشانی تهران ـمدرسه عالی‌نقشه‌برداری‌صندوق پستی ۱۸۴۴ طوری‌ارسال دارند که حداکثرتا آخر وقت‌اداری روز۱۳ر۶ر۵۳ به مدرسه عالی نقشه‌برداری‌واصل گردد، بمدارکی که بعداز مهلت مقرر رسیده باشد ترتیب‌اثر داده نخواهدشد. مبلغ پرداختی پانصد ریال ومدارك‌ارسالی برای ثبت‌نام بهیچوجه مسترد نخواهد شد.

مدرسه عالی نقشه‌برداری

برگ‌درخواست‌ثبت‌نام

اینجانب‌دارای نام خانوادگی ... نام ...
شناسنامه شماره ... صادره‌از ...
دیپلمه کامل متوسطه شعبه ... بامعدل کل
(بیش‌از۱۲) تقاضای ثبت نام و شرکت در مسابقه‌ورودی دوره فوق‌دیپلم کارتوگرافی مدرسه عالی نقشه‌برداری‌را دارم مدارکی که همراه برك ارسال می‌دارم بشرح زیر است :
۱ـفتوکپی مدرك تحصیلی یکبرگ
۲ـرونوشت‌یافتوکپی‌شناسنامه یکبرگ
۳ـعکس ۴×۳ که نام ونام خانوادگی‌و شماره شناسنامه و محل صدور آنرا در پشت آنها نوشته‌ام دو قطعه
۴ـرسید بانکی بمبلغ پانصد ریال به حساب جاری شماره ۹۷۳ سازمان‌نقشه برداری نزدبانك مرکزی ایران
نشانی : شهر خیابان کوچه
پلاك شماره شماره‌تلفن تاریخ امضاء داوطلب

آگهی مسابقه‌ورودی مدرسه‌عالی نقشه‌برداری(وابسته‌بوزارت‌جنگ) برای‌دوره‌فوق‌لیسانس

مدرسه عالی نقشه‌برداری در سال تحصیلی۵۴ـ۵۳ تعدادی دانشجوی ذکور از طریق‌مسابقه ورودی بشرح زیر میپذیرد .

شرایط داوطلبان

۱ـ فارغ‌التحصیلان دانشکده فنی (رشته راه و ساختمان و یا معدن) و یا معادل آن از دانشکده صنعتی (پلی‌تکنیك) و یا لیسانس فیزیك ویاریاضی
۲ـ حداکثر سن ۲۸ سال
۳ـ دارای معدل لیسانس ۳ باشند .
۴ـ انجام خدمت زیر پرچم یا دارابودن معافی دائم غیر پزشکی

شرایط تحصیل

۱ـ مدت تحصیل دوسال تحصیلی بوده وتابستان هرسال بمدت دوماه کارآموزی صحرائی انجام خواهد شد .
۲ـ تحصیلات تمام‌وقت (صبح وعصر) بوده و دانشجویان نباید در هیچ‌موسسه‌ای مشغول بکار و یا تحصیل باشند .
۳ـ فارغ‌التحصیلان‌موفق‌باخذ مدرك‌مهندسی‌نقشه‌برداری معادل فوق لیسانس نائل خواهند شد.

مواد امتحانی

ریاضیات ـ فیزیك ـ زبان خارجی (انگلیسی یا فرانسه)

دریافت‌کارت ورودی

داوطلبان باید برای دریافت کارت ورود به‌جلسه امتحان روزهای سه‌شنبه و چهارشنبه ۱۹ و ۲۰ر۶ر۵۳ بدفتر مدرسه‌عالی نقشه‌برداری‌واقع در میدان شهیاد جاده فرودگاه مهرآباد مراجعه نمایند .

تاریخ امتحان جمعه ۲۲ر۶ر۵۳ و محل‌وساعت مسابقه در وقت تسلیم کارت ورودی اعلام خواهد شد .

ثبت نام

داوطلبان برای ثبت‌نام و شرکت‌در مسابقه ورودی باید برك درخواست مندرج در این آگهی را تکمیل وبضمیمه مدارك لازم جهت ثبت‌نام بـا پست سفارشی بنشانی صندوق پستی ۱۸۴۴ مدرسه عالی نقشه‌برداری طوری ارسال دارند که حداکثر تا تاریخ ۱۳ر۶ر۵۳ بدفتر مدرسه عالی نقشه‌برداری واصل شود بمدارکی که بعداز مهلت مقررسیده باشد ترتیب‌اثرداده نخواهد شد مبلغ پرداختی (پانصد ریال) ومدارك ارسالی برای ثبت‌نام بـه هیچوجه مسترد نخواهد شد .

مدرسه عالی نقشه برداری

برك درخواست ثبت‌نام‌مدرسه عالی نقشه‌برداری

اینجانب‌دارای نام خانوادگی ... نام ...
شماره شناسنامه ... صادره‌از ... دارای دانشنامه
لیسانس دررشته ... ازدانشکده ... دانشگاه
تقاضای ثبت‌نام و شرکت در مسابقه ورودی دوره فوق‌لیسانس نقشه‌برداری رادارم
مدارکی که همراه این برك ارسال مـی دارم بشرح‌زیراست.
۱ـفتوکپی دانشنامه یك‌برك
۲ـفتوکپی ریزنمرات یاگواهی معدل یك‌برك
۳ـ رونوشت یافتوکپی شناسنامه یك‌برك
۴ـعکس۴×۳ که نام خانوادگی خودم‌و شماره شناسنامه و محل‌صدور آنرا در پشت آنها نوشته‌ام دوقطعه
۵ـ رسیدبانکی بمبلغ پانصد ریال بـه حساب جاری ۹۷۳ سازمان نقشه‌برداری نزدبانك‌مرکزی‌ایران
نشانی : شهر خیابان کوچه
پلاك شماره شماره‌تلفن تاریخ
امضاء داوطلب

آگهی حراج‌ماشین سواری‌وکالای‌متفرقه‌اداره فروش گمرك‌ایران

۳ر۰۴ر۷۰۳ر۰۴ر د ـ ۲۲ ـ ۵۳
۱۷ر۵۳ر

اداره فروش گمرك ایران‌ساعت ۹½ صبح چهـارشنبه ۳۰ر۵۳ر۰۵اتومبیل‌های‌سواری وکالای متفرقه زیر را

ردیف	نوع کالا	تعداد	وزن باظرف	شماره قبض انبار		محل‌بازدیددر انبار
۱	اتومبیل سواری‌فیات ۱۲۴مدل۷۲	۱ دستگاه	—	۶۱۸۵۰	محوطه	اداره فروش
۲	اتومبیل سواری بنز ۱۹۰ دیزلی مدل ۶۵	۱ دستگاه	—	۴۳۸۹۷۰	محوطه	—
۳	اتومبیل سواری بنز SE ۲۲۰ مدل ۶۵	۱ دستگاه	—	۱۲۶۷۹۰	محوطه	گمرك تهران
۴	اتومبیل سواری بنز SE ۲۸۰ مدل ۶۸	۱ دستگاه	—	۶۹۵۳۳۰	محوطه	گمرك تهران
۵	اتومبیل فولکس‌واگن‌واریانت‌مدل ۶۴	۱ دستگاه	—	۶۱۸۰۴	محوطه	اداره فروش
۶	اتومبیل‌فولکس‌واگن‌واریانت۱۲۰۰ مدل ۶۴	۱ دستگاه	—	۶۱۸۰۸	محوطه	اداره فروش
۷	اتومبیل‌فولکس‌واگن‌استیشن‌مدل ۶۵	۱ دستگاه	—	۶۹۳۸۲۵	محوطه	گمرك تهران
۸	اتومبیل بد فوردکار مدل ۷۰	۱ دستگاه	—	۶۱۸۱۰	محوطه	اداره فروش
۹	اتومبیل مینی‌بوس ۲۱ نفر	۱ دستگاه	—	۶۱۳۷۲	محوطه	اداره فروش
۱۰	دو دستگاه‌اتوبوس‌بوزنیك‌کنسول ۱۱ چهل‌و یکنفره	دو دستگاه	—	۷۲۲۹۸۳	محوطه	اداره فروش
۱۱	لوازم یدکی اتومبیل	۱ صندوق	۲۹۸ کیلو	۳۰۴۰۴۰	انبار	یك
۱۲	موادشیمیائی‌مشمول‌تعرفه۳۴ر۰۳	۱۵ بشکه	۳۴۶۲ کیلو	۱۴۵۵۱۰	انبار	دو
۱۳	مواد شیمیائی مشمول تعرفه ۳۹ر۰۱ الف ۷	۱۸ بشکه	۴۰۳۲ کیلو	۱۰۷۷۸۵۶	انبار	چهار
۱۴	مواد شیمیائی بصورت پودرسفید رنك (مخلوط کربنات آهن وسیلکات)	۵۲ بشکه	۵۲۵۰ کیلو	۱۰۷۸۶۶۳	انبار	چهار
۱۵	موادشیمیائی‌نوعی رزین‌مصنوعی ۳۹ر۰۱ الف ۷ تعرفه	۵۰۰ کیسه	۱۱۵۰۰ کیلو	۱۰۷۹۸۴۵	انبار	چهار
۱۶	دستگاه گندم‌پاك‌کنی	۱ صندوق	۱۴۵۰ کیلو	۱۴۵۰۹۸	انبار	سه
۱۷	ماشین‌آلات	۵ صندوق	—	۳۶۴۲۹۰	انبار	سه
۱۸	رکلام از قبیل زیرسیگاری. زیر دستی ، اشیاءپلاستیکی‌مربوط به‌آگفا	۵۸ نگله	۲۵۴۱ کیلو	۳۰۴۵۳۸	انبار	۱
۱۹	لوازم یدکی ماشین بـافندگـی مستعمل	۳ صندوق	۲۰۰۰ کیلو	۱۴۵۵۳۰	انبار	۳
۲۰	تابلوی‌تقسیم جریان‌برق قوی	۱ صندوق	۶۷۳ کیلو	۳۰۳۷۵۰	انبار	۱
۲۱	دستگاه نخسازی جهت مصارف هتل و رستوران	۱ صندوق	۳۰۰ کیلو	۳۰۴۵۱۵	انبار	۱
۲۲	یکدستگاه آپارات	۵ صندوق	۱۴۲۰ کیلو	۳۰۳۸۹۰	انبار	۱
۲۳	ماشین بافندگی مستعمل	۳ نگله	۲۰۰۰ کیلو	۵۸۴۰۸۷	انبار	۲
۲۴	دوقطعه آهنی نیم‌دایره که‌هرقطعه دارای سه زائده آهنی	۲ نگله	۲۰۰۰ کیلو	۲۳۸۲۰۶	انبار	۲
۲۵	مواد شیمیائی نوعی‌مشقات‌سلولز مشمول ردیف ۳۹ر۰۳ الف ۱ دوم تعرفه	۶۰۰ کیسه	۱۴۵۵۰ کیلو	۶۴۶۱۴۳و ۶۴۶۱۴۳	انبار	۱و۲
۲۶	موادشیمیائی نوعی رزین‌مصنوعی ۳۹ر۰۲ الف ۷ تعرفه	۶۶ کیسه	۱۹۲۳ کیلو	۱۰۷۶۶۴۳	انبار	۲
۲۷	کارتن نیم‌آماده	—	۱۸۰۰۰ کیلو	—	—	تحویل در بندر شاهپور
۲۸	۱۰۰۰ کلی کالای‌وارده کلی‌پستال طبق فهرست در انبار ۲ اداره فروش	—	—	—	—	—

از طریق حراج همگانی به‌فروش میرساند طالبین می توانند همه‌روزه باستثنای‌ایام تعطیل باین اداره واقع درجاده آرامگـاه چهارراه چیت سازی‌مراجعه وپس ازرویت‌کامل‌کالا و آگاهی ازکمیت وکیفیت‌آنهادر حراج شرکت نموده واقدام‌بخرید نمایند .

م الف ۹۷۸۹

اداره فروش گمرك ایران

کارشناسان کنکور مساله ۸۰۰ صندلی خالی را بررسی میکنند

۲ راه حل: تجدید کنکور یا تصحیح رشته های انتخابی

داوطلبان قبولشده بارفتن به‌رشته های دلخواه ،جای خودرا به‌ذخیره‌ها خواهند داد

مسئله صندلیهای خالی دانشگاهها هنوز حل نشده و خوشبختانه مقامات مرکز آزمون شناسی برای یافتن راه حلی اصولی در این زمینه بجائی نرسیده است . مسئله صندلیهای خالی از سالها پیش که کنکورهای داسته‌ها و مدارس عالی هرکدام جداگانه انجام میشد ، وجود داشت منتهی چون درصد این صندلیها به‌نسبت ظرفیت کامل کلاسها نا چیز بود دیچشم نمی‌آمد. در آن زمان بدلیل اعلام ذخیره جداگانه از سوی هر دانشکده و دانشگاه، این خلاء تاحدودزیادی پرمیشد. دراولین کنکور سراسری نیز که در سال ۱۳۴۸ بشکل کنونی برگزار شد این مسئله چندان‌چشم گیر نبود . اما سال بعد تعداد صندلیهای خالی فراوان بود و بهمین جهت در آنسال مرکز آزمون شناسی از میان کسانیکه در کنکور قبول نشده بودند برای صندلیهای خالی دانشکده‌ها ـ از پزشکی تا رشته اقتصاد و ادبیات فارسی اسامی تعدادی را بعنوان قبول شدگان در کنکور اعلام نمود. این اسامی در روزنامه ها هم چاپ شد اما وقتی که چند روز بعد ، این عده برای ثبت نام بدانشگاههای مربوطه مراجعه کردند ، دانشگاهها از ثبت نام آنها خود داری کردند که این امر موجب اعتراضاتی شد . اقدام آزمون شناسی در آن هنگام ، نابجا و نسنجیده بود چون حق داوطلبانی را که در رشته‌های پائین تر قبول شده بودند و ورود به رشته های بالاتر ، ازهرنظر به اسامی اعلام شده بعدی ، ارجحیت داشتند ضایع میکرد . مقامات آزمون شناسی در سالهای بعد باوجود روبرو بودن با صندلیهای خالی ، بدلیل تجربه بد سال ۴۹ ، هم چنان از اعلام ذخیره خود داری کردند . اما بهرحال نباید از نظر دور داشت که تعداد این صندلیها مثل گذشته و امسال ، چنین چشم گیر نبود. بزرگترین رقم صندلیهای خالی در سال گذشته طبق یک آمار که اولین بار در روزنامه اطلاعات منتشر شد به ۵۰۰ صندلی رسید. دلیل افزایش صندلیهای خالی در سال گذشته ، جدائی دانشگاه پهلوی از کنکور سراسری و همزمانی برگزاری کنکور شبانه دانشگاه تهران با کنکور سراسری بود . جدائی دانشگاه پهلوی و اتخاذ روش جداگانه توسط این دانشگاه نشان داد که در شرایط کنونی جز برگزاری کنکور سراسری راهی صحیح تر و عملی تر برای انتخاب دانشجو وجود ندارد .اما باهمه مشکلاتی که این جدائی درسال گذشته بوجود آورد امسال نیز علاوه بر دانشگاه پهلوی، دانشگاه صنعتی آریامهر نیز از کنکور سراسری جدا شد ، در حالیکه نحوه انتخاب دانشجو از سوی دانشگاه اخیر درست منطبق با نحوه‌ای بود که در کنکور سراسری اعمال شد . جدائی دو دانشگاه بزرگ از کنکور سراسری و همزمانی برگزاری این کنکورها مشکلات را افزایش داد و تعداد صندلیهای خالی را تا ۸۰۰ رسانید و حالا مقامات آزمون شناسی تصمیم دارند صندلیه ارا بگونه‌ای پرکنند که حقی از داوطلبی ضایع نشود.

نباید حقی از کسی ضایع شود

باجندتن از کارشناسان مسائل کنکور در باره راه حل برکردن ۸۰۰ صندلی سخن گفته‌ایم کارشناسان میگویند. ظاهرقضیه آسان مینماید هرداوطلبی که در کنکورهای امسال قبول نشده امیدوار است که کنکور امسال تجدید یا حداقل یک کنکور دیگر برای آنها که قبول نشده‌اند برگزار شود ، در حالیکه هم تجدید کنکور و هم برگزاری کنکور جدید برای قبول نشده‌ها اشتباه بزرگی است .

تجدید کنکور بمعنی ضایع شدن حقوقی است که قبولشدگان بدست آورده‌اند و احتمال فراوان دارد که بسیاری از آنها ، درکنکور جدید پذیرفته نشوند. برگزاری کنکور جدید تنها برای داوطلبان قبول نشده اشتباه بزرگتری است. برای روشن شدن مطلب مثالی می‌آوریم : فرض کنیم شخصی در کنکور امسال شرکت کرده که انتخاب اولش مکنیک دانشکده پلی تکنیک و مثلا انتخاب پنجمش رشته آمار دانشگاه فردوسی بود. این شخص در انتخاب های اول تاچهارمش قبول نشده ودرعوض، نامش بعنوان پذیرفته شده در انتخاب پنجم یعنی رشته آمار دانشگاه فردوسی اعلام شده است. از سوی دیگر فرض کنیم که رشته مهندسی مکانیک دانشکده پلی تکنیک ۱۰ صندلی خالی دارد وقرار است این صندلیها برشود. در چنین صورتی ،اگر کنکوری برای قبول شده‌ها بر گزارشود، ممکن است کسی یکی از این ۱۰ صندلی را برکند که در کنکور سراسری، به مراتب از شخصی که ذکرکردیم نمره کمتری آورده است و حتی در انتخاب پنجمش هم قبول نشده است . در چنین صورتی بدیهی است که حق شخص اول ضایع شده است زیرا اگر قرار باشد این ده صندلی بر

طبق نظر آزمون‌شناسی درصورت لزوم هر دانشکده راسا افراد مورد نیاز خود را انتخاب خواهد کرد.

وضع موجود سیستم غلط برگزاری کنکورها بطور جداگانه و همزمان است . برای سالهای آینده و تا زمانی که یک راه اصولی و مبتنی براستعدادسنجی و انجام مصاحبه و روش‌های دیگر پیش‌بینی وعمل نشده است، در سراسر کشور باید سه کنکور انجام شود :

اول : کنکورسراسری که همه دانشگاهها و مدارس عالی دولتی در آن شرکت داشته باشند. دوم: کنکور سراسری دیگری که همه مدارس عالی خصوصی را دربر گیرد و سوم کنکور سراسری که شامل رشته‌های شبانه دانشگاه‌ها و مدارس عالی‌دولتی وخصوصی باشد. آنهم بارعایت فاصله زمانی مناسب . این عملی‌ترین راه‌ممکن برای‌انتخاب دانشجو وجلوگیری ازمشکلات و سرگردانیهای‌کنونی است .

اگرچه این بهترین‌روش نیست و از ورود دانشجویان بسیاری به رشته‌های دلخواه جلوگیری میکند اما درحال‌حاضر، عملی‌ترین و مطمئن‌ترین راه بشمار میرود.

دو راه حل

اما ازسوی دیگر تکلیف ۸۰۰ صندلی خالی امسال نیز بایدتعیین شود. دراین‌مورد تنها دو راه‌حل میتواند مورد توجه قرار گیرد یکی اینکه به کلیه قبولشدگان در کنکور امسال تکلیف شود تا در مدت معینی دررشته‌های قبول‌شده ثبت‌نام کنند و البته آن دسته از داوطلبانی که احیانا از رشته قبول‌شده، راضی نیستند در این ثبت‌نام باید مخیر باشند . پس‌از آن آمار دقیق صندلیهای خالی به مرکز آزمون‌شناسی گزارش‌شود و آزمون‌شناسی براساس این‌گزارش، اسامی کسانی را که در رشته مورد علاقه خود ثبت‌نام کرده‌اند از لیست کلی قبولشدگان حذف کند .در این صورت تکلیف‌بسیاری از رشته‌ها چون رشته‌های‌پزشکی ودندانپزشکی ومهندسی وحقوق و بعضی رشته‌های‌دیگر که‌دلخواه اغلب داوطلبان است بطور کامل روشن خواهد شد و تعداد صندلی‌های خالی‌نیز تعیین‌میشود. میماند بقیه رشته‌ها که قطعاتعداد صندلیهای خالی آنها بدلیل عدم ثبت‌نام بسیاری‌ازداوطلبان، افزایش خواهد یافت یا بکلی خالی‌خواهد ماند .

در این هنگام، براساس لیست کلی وتوسط کامپیوتر براساس حداکثر نمرات و تقدم رشته‌های انتخابی ، ظرفیت‌ها را تکمیل‌کند. دراین‌صورت صندلیهای خالی پر خواهد شد و اینکار بصورت عادلانه انجام خواهد گرفت. یعنی دانشجوئی که فرضا نفر اول رشته داروسازی شده اما انتخاب اولش پزشکی بوده، به رشته مورد علاقه‌اش راه خواهد یافت و هم تعدادی از مردودین کنکور ـ بتعداد همان ۸۰۰ نفر ـ در رشته‌های پائین‌تر قبول خواهند شد که در هرحال برایشان مطلوب خواهد بود .

راه‌حل دوم این است که پس از تکلیف ثبت‌نام و روشن شدن ظرفیت همه رشته‌ها، برای ظرفیتهای خالی، کنکور دیگری انجام شود. اما البته باید به همه کسانیکه در رشته‌های دلخواه قبول‌نشدند و در رشته‌های قبول شده هم ثبت‌نام نکردند بهمراه مردودین کنکور امکان شرکت دراین آزمون داده شود .

البته بنظر ما راه حل اول عملی‌تر و مطمئن‌تر خواهد بود . باینصورت، هم تکلیف صندلیهای خالی تعیین میشود و هم حقی از هیچ داوطلبی ضایع نمی ـ گردد. اگرچه درهرحال ، این یک راه‌حل عاجل و اضطراری است و باید تدبیری اندیشید که‌داستان صندلی‌های خالی برای سالهای آینده تکرار نشود.

نظر آزمون‌شناسی

مهندس آرام عضو کمیته اجرایی کنکور سراسری در مورد ظرفیت های دانشگاه ها گفت:

ـ در حال حاضر معلوم‌نیست که ظرفیت دانشگاه ها تاچه حد خالی‌باشد ولی چون دانشگاه آریامهر و همچنین کنکور سراسری پذیرفته شدگان را بیشتر از ظرفیت در نظر گرفته‌اند بنابر این تصور نمی رود ده ظرفیت دانشگاه ها خالی بماند.

در هرصورت تازمانی که ثبت‌نام دانشگاه ها خاتمه نیابد دراین مورد نمی توان تصمیمی گرفت .مهندس آرام در مورد این که چرابعضی از رشته ها کمتر از ظرفیت اعلام شده خود داوطلب پذیرفته‌اند گفت:

داوطلبانی در کنکور سراسری قبول میشوند که ۳ شرط زیر را داشته باشند :

۱ـ مجموع نمره پذیرفته شدگان از معدل نمرات شرکت کنندگان بیشتر باشد.

۲ـ نمرات پذیرفته شدگان بیشتر از سایرین باشد.

۳ـ براساس ترتیب رشته های انتخابی ، پذیرفته شدگان انتخاب می شوند.

بنابراین مثلا دانشگاه جندی‌شاپور در رشته زبان فرانسه بجای سی نفر چون سه نفر واجد این شرایط بودند نام سه‌نفر رابعنوان قبولشده دراین رشته اعلام کرد .

مهندس آرام افزود :در صورتی که دانشگاه ها پس‌از ثبت نام ظرفیت آنها خالی مانده است ممکن است راسا به انجام کنکور برای رشته های‌مزبور اقدام کنند.

آگهی مزایده

شرکت تعاونی تهیه و پخش گوشت گاو و گوساله و گاومیش تهران و حومه کلیه پوستهای گاو و گوساله و گاومیش محصول کشتار روزانه (دم کارد) را برای مدت ششماه از تاریخ یکم مهرماه ۵۳ لغایت اسفندماه ۵۳ با شرایط زیر بفروش میرساند .

۱ـ پیشنهاد دهندگان بایستی در موقع تسلیم پیشنهاد مبلغ یک‌میلیون ریال بحساب ۸۰۰ شرکت در بانک اعتبارات تعاونی توزیع شعبه کشتارگاه پرداخت و رسید آنرا پیوست پیشنهاد خود بدفتر شرکت واقع در دروازه شمیران خیابان هدایت تسلیم و چنانچه پس‌از اصابت مزایده‌ازانعقاد قرارداد امتناع نمودند مبلغ مزبور بسود شرکت ضبط خواهد شد .

۲ـ پیشنهادات باید صریح وواضح بوده‌وشرکت به پیشنهادات مشروط و فاقد سپرده بانکی و یا خارج از موعد مقرر رسیده باشد ترتیب اثر نخواهد داد .

۳ـ داوطلبان شرکت در مزایده بایستی در ساعات اداری (صبح و عصر) برگ شرایط‌مزایده را ازدفتر شرکت‌دریافت و پس‌از امضاء بضمیمه پیشنهاد خود تسلیم نمایند .

۴ـ پیشنهاد دهندگان بایستی پیشنهاد خود را از تاریخ انتشار این آگهی تاآخرروزشنبه ۵۳٫۶٫۲ لاک‌ومهر شده بدفتر شرکت تسلیم نمایند .

۵ـ پیشنهادات واصله ساعت ۱۰ صبح‌روز یکشنبه ۵۳٫۶٫۳ در محل شرکت باز و قرائت خواهد شد حضور پیشنهاددهندگان در جلسه مزایده آزاد خواهد بود و شرکت در رد و قبول یک یا کلیه پیشنهادات مختار است .

شرکت تعاونی تهیه و پخش گوشت گاو و گوساله و گاومیش تهران وحومه

۱ـ۸۹۲۳۸

آگهی پذیرش دانشجو برای دوره دکتری گیاه پزشکی

دانشکده کشاورزی دانشگاه تهران از نیمسال اول سال تحصیلی ۵۴ـ۱۳۵۳ برای دوره دکتری گیاه‌پزشکی در رشته های حشره شناسی کشاورزی و بیماریهای گیاهی دانشجو می پذیرد .

داوطلبان باید علاوه بردارا بودن شرایط مندرج در مقررات مربوط به اصول کلی دوره‌های دکتری (غیرپزشکی) دانشگاه تهران واجد شرایط زیر باشند :

۱ـ دارا بودن درجه فوق‌لیسانس دریکی از رشته های گیاه‌پزشکی از دانشگاه های داخلی یا خارجی باحداقل میانگین (سه) یا معادل آن طبق آئین‌نامه تبدیل میانگین

تبصره ـ دارندگان لیسانس کشاورزی که دارای درجه فوق لیسانس در رشته های حشره شناسی پزشکی و مبارزه با ناقلین از دانشکده های بهداشت و یا رشته‌های حشره‌شناسی عمومی وژنتیک حشرات از دانشکده های علوم باشند نیز می‌توانند درمسابقه ورودی شرکت کنند .

۲ـ موفقیت در امتحان یکی از زبان های خارجی مورد قبول دانشگاه تهران

۳ـ موفقیت در امتحان کتبی و مصاحبه

مدارک لازم

۱ـ دانشنامه لیسانس و فوق لیسانس وریز نمرات دروس با قید میانگین کل و در صورت امکان یک نسخه از نشریات علمی داوطلب

۲ـ برگ خاتمه خدمت یا معافیت دائم از خدمت سربازی

۳ـ شش قطعه عکس ۴×۶

۴ـ رونوشت یا فتوکپی شناسنامه

۵ـ رسید بانکی مبنی بر پرداخت مبلغ ۱۰۰۰ ریال به حساب شماره ۱۰۸۴ بانک مرکزی که در شعب بانک ملی ایران نیز قابل پرداخت است .

داوطلبان می توانند برای تسلیم مدارک و کسب اطلاعات بیشتر تا آخر مرداد ماه ۱۳۵۳ بدفتر گروه گیاه‌پزشکی واقع در دانشکده کشاورزی کرج مراجعه نمایند .

م الف ۹۴۶۴

آ ـ ۸۸۶۸۱ **دانشگاه تهران**

مُدلهای جدید تویوتا

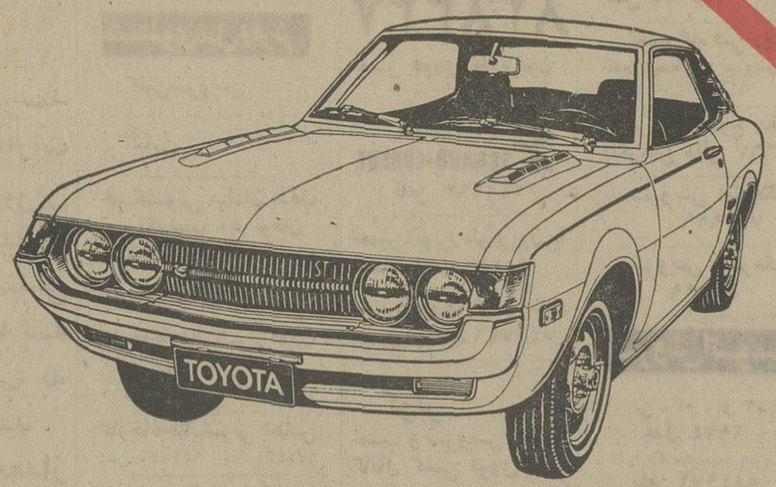

تویوتا مدل سلیکا «اسپرت» ایده آل جوانان

قوی ـ زیبا ـ در رنگهای جالب و متنوع

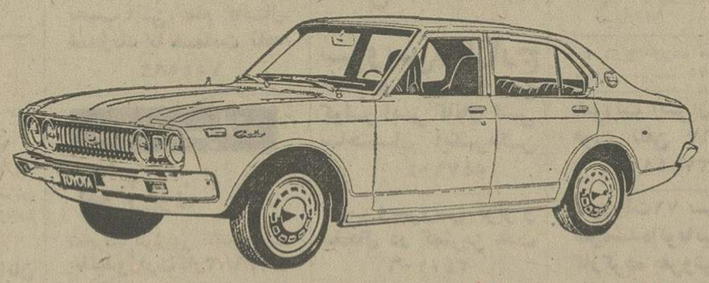

تویوتا مدل کارینا اتومبیل خانواده

جادار ـ راحت ـ سریع

برای خانواده‌های مشکل پسند

تویوتا مدل کراون اشرافی ترین اتومبیل ۶ سیلندر ژاپن با تجهیزات کاملا مدرن

فرمان هیدرولیک ـ ترمز دوبل ـ رادیو پخش استریو

شیشه‌های اتوماتیک ـ کولر ـ یخچال

نماینده انحصاری : **شرکت ایرتویا**

خیابان عباس‌آباد جنب پمپ بنزین شماره ۱۵۸ـ۱۵۴ تلفن ۶۲۶۷۵۷

نمایندگان تهران :

نمایشگاه تویوتا تهران ـ خیابان عباس‌آباد چهارراه فرح تلفن ۸۴۴۰۶۳

نمایشگاه اتومبیل تکرو ـ خیابان تخت‌طاووس بین چهارراه نادرشاه و شاه عباس تلفنهای ۸۳۲۳۴۹ و ۹ـ۸۳۲۴۵۶

نمایشگاه اتومبیل ادیب ـ خیابان عباس‌آباد چهارراه قصر تلفن ۸۴۹۸۷۶

نمایشگاه اتومبیل فرح ـ خیابان فرح جنوبی تلفن ۸۴۷۴۶۳

نمایندگان شهرستانها:

خرمشهر ـ تجارتخانه محمد یونس‌زاده ـ پاساژ دورقی تلفن ۴۴۰۵ ـ ۲۵۵۸

اصفهان ـ نمایشگاه ذوالفقاری ـ چهارباغ بالا مقابل شرکت نفت تلفن ۴۴۴۳۱ ـ ۴۰۷۴۹

مشهد ـ نمایشگاه دیانا ـ خیابان بهار تلفن ۲۳۸۰۰

تبریز ـ آقای حاجی‌احمد آذری ـ خیابان فردوسی تلفن ۲۳۵۹۶ و ۳ـ۴۱۹۱۱ و ۲۲۷۷۸

کرمان ـ آقایان برادران عقابیان ـ میدان ارک تلفن ۴۴۰۰

رضائیه ـ آقای محمود افشارجو ـ خیابان فرح مقابل شرکت برق منطقه‌ای تلفن ۸۷۴۷

گنبدکاووس ـ آقای ارازمحمدشیر محمدی ـ خیابان کاخ غربی تلفن ۲۵۰۹

گرگان ـ تجارتخانه محمدعلی خراسانی‌زاده ـ خیابان ششم بهمن تلفن ۲۵۶۵ ـ ۴۹۱۱

آمل و محمودآباد ـ آقای رمضان داودی ـ خیابان شاه تلفن ۲۸۴۹

نیازمندیهای اطلاعات تلفنی آگهی قبول میکند

۳۱۱۲۲۴-۳۱۱۲۲۵
۳۱۱۲۲۹-۳۱۱۲۳۰

اثاثیه

فروش دست‌دوم
ماشین تحریر الکتریکی اسمیت کرونا جدید ۲۵۰۰ تومان تلفن ۷۷۹۹۱۳
آ ـ ۸۹۳۹۶

بفروش میرسد دودستگاه آپارات سینما از بهترین مارک‌های دنیا و مقداری صندلی چوبی سینما به قیمت مناسب به فروش میرسد. بین ۴ تا ۷ بعداز ظهر. تلفن ۶۶۰۷۴۷

لباسهای نو ودست دوم خارجی بفروش میرسداز ۹ صبح الی ۱ بعدازظهر تلفن ۷۷۱۵۰۶

مقداری لباس زنانه و مردانه خارجی بعلت مسافرت بفروش میرسد تلفن ۷۷۳۳۵۹
آ ـ ۹۶۱۶

خرید
بازرگانی فرش کیهان ۸۳۰۹۰۴ و ۸۲۳۷۷۶
خریدار نقدی همه رقم فرش کهنه و نوجهت‌صادرات‌روزولت میدان ۲۵ شهریور.

نمایشگاه فرش شایان تلفن ۶۶۱۰۶۹ بهترین خریدار فرش و قالیچه های کهنه و نوبا قیمت عادلانه جهت صادرات

فرش کارلو ۴۲۶۴۱ هر نوع فرش شمار اعادلانه جهت صادرات خریداریم

ایران فرش ۷۷۴۹۷۲
فرشهای کهنه و سایرلوازم‌منزل بهر مبلغ نقدا بیشترازسایرین خریداریم تلفن ۷۷۷۰۲۵

فروشگاه آسیا ۹۲۲۸۳۲ خریدارفرش یخچال برقی ونفتی تلویزیون و غیره

فروشگاه‌آستارا ۹۲۶۴۰۲۱ بهترین خریدار یخچال برقی و نفتی. تلویزیون وغیره..

فرش کرمانشاهی ۸۴۶۵۲۴
خریدار و فروشنده انواع‌فرش
آ ـ ۹۴۵۱

جهان کالا ۹۲۵۴۵۸ خریدار یخچال‌تلویزیون ولوازم منزل شما.

فروشگاه آریا ۹۲۹۳۹۳
خریدار فرش‌و سایر لوازم‌منزل

فرش زنجانی ۳۴۹۴۳۸

کرایه

تایپ ناصر
کرایه انواع ماشین تحریرتلفن ۸۲۶۲۰۵ دروازه‌دولت مقابل سعدی

شستشوی مبل وفرش

کلین‌سرویس
خشکشوئی مبل فرش موکت با دستگاه و پرده بانصب‌مجانی تلفن ۹۵۲۵۴۶

خشکشوئی مبلمان ادیب یکدست ۵۰ تومان
خشکشوئی پرده پارچه‌ای و پرده کرکره بانصب‌مجانی ۹۵۶۵۶۵

کارخانه قالی‌شوئی‌ادیب تلفن های
۹۵۶۵۶۵ـ ۹۵۲۴۵۴ـ ۹۵۸۹۵۰

کارخانه‌قالیشوئی اطلس
تلفن ۹۵۲۵۴۶ و ۹۷۵۴۳۰

سرویس آلمان‌بزرگترین خشکشوئی مبلمان فرش موکت پرده در محل ۷۹۵۳۰۷

دوراکلین‌سرویس‌امریکا
با تکنیک برتر گرانتر مطمئن‌تر تلفن‌های ۸۴۸۳۹۵ و۸۴۸۳۹۶و ۸۴۵۶۸۳

آنتن‌تلویزیون

نصب آنتن تمام کانال ضدزنك با ضمانت نامه ۷۵۴۵۸۹

تعمیرات

تلویزیون
تعمیرگاه تلویزیون الکترون با تائیدوزارت‌کار ۷۶۳۶۸۲
تعمیرتلویزیونهای R.C.A-R.T.I شاوب‌لورنس. فیلیپس. سیرا تلفونکن و سایر مارکهاسرویس مجهز سیار درشهرو شمیرانات

تعمیرگاه مجاز شماره ۱۱ شاوب لورنس
سرویس سیار فوری برای کلیه نقاط تهران و شمیرانات
تلفنهای ۶۶۷۱۷۱ ۶۶۹۵۱۴ ۴۲۷۳۳
SCHAUB-LORENZ

سرویس تلویزیون گارانتی تلفن ۶۲۸۳۷۱
سرویس‌سیار R.C.A-R.T.I سییرا مدیاتور جنرال الکتریک وگراندیک بویژه شمیرانات.

تعمیر تلویزیون نصب آنتن تمام کانال ۷۶۴۱۹۳

تعمیرگاه تلویزیون های تلفنکن، شاوب لورنس فیلیپس، آر، تی، آی‌و سایر مارکها ۷۷۶۹۴۴

SCHAUB-LORENZ
شاوب‌لورنس
سرویس فوری ۸۸۳۲۶۲

۸۲۸۳۴۷
تعمیر فوری تلویزیون

شاوب‌لورنس
SCHAUB-LORENZ
تلفن ۳۴۲۴۶۳

تعمیر انواع تلویزیون با ضمانتنامه ۸۵۱۸۰۵

تلویزیون‌فوری‌در منزل تعمیر میشود ۵۴۷۵۴۶

کولر
نصب و سرویس کولر کانال کشی فوری تلفن
۷۹۳۸۹۷

عامل نصب و سرویس کولر ـ آبگرمکن نفت سوز و گاز سوز ـ اجاق گاز ـ یخچال ـ ماشین لباسشوئی ـ کانال‌کشی ساختمان
تلفن ۸۳۱۸۰۷

سرویس‌مجازارج
نصب و تعمیر همه نوع کولر آبی کانال کشی ساختمان آبگرمکن ۵۴۷۹۰۴

نصب وسرویس کولر و یخچال در کمترین مدت ۳۴۰۱۰۶

راهنمای سرویس
ارت
درسراسرکشور
۹۶۲۰۴۵
ازساعت ۷½ صبح تا ۷½ بعدازظهر

سرویس و نصب کولر کانال‌کشی‌فوری ۷۹۶۱۰۳

سرویس کولر ۴۷۷۹۹

یخچال
تعمیرگاه سیدحسین تعمیرهمه‌نوع‌لباسشوئی یخچال‌آبگرمکن ۸۸۲۴۳۸

تعمیرات یخچال شوفاژ کولر گازی آبسردکن فوری ۷۹۳۸۹۷

تعمیرات یخچال وازگن تعمیرات کولروسردخانه ۸۴۶۷۹۳ فوری

تعمیرگاه یخچال‌فریجیدر اثاث یدکی موجودتلفن ۸۴۸۷۵۶

تعمیر یخچال فریژیدر ۸۳۹۲۲۵

شوفاژ
نصب شوفاژ، تهویه و تاسیسات آبرسانی و برق ساختمان اکتیویته تلفن ۶۶۵۰۷۵

تعمیرگاه فنی رویال
تعمیر یخچال و سرویس کولر فوری تلفن ۸۲۷۱۰۸

تعمیر هر نوع یخچال آبگرمکن تلفن ۷۹۱۶۶۷

سرویس آبگرمکن ۷۵۰۹۱۶

سرویس آبگرمکن ۴۷۷۹۹

فروش اتومبیل

بی. ام. و ۲۰۰۲ مدل ۱۹۷۴
شرایط مناسب‌بفروش میرسد تلفن ۸۴۴۹۷۲

B.M.W/CSI
بی ـ ام ـ و مدل ۷۲ متالیک آبی تودوزی مخمل ـ شیشه رنگی موتور ۲۰۰ اسب‌ـفرمان و ترمز هیدرولیک فوق‌العاده تمیز به فروش میرسد تلفن ۶۶۱۶۱۱

بی. ام. و ۲۰۰۲ مدل ۷۴ نو رنگ سبز فروشی ۹۷۵۶۹۹
آ ـ ۹۷۵۵

کامارو ۷۴ بیواسطه ۸۴۱۱۲۴
آ ـ ۹۵۷۸

دوج کورنت مدل ۷۱ بفروش میرسد ۳۱۱۲۱۵

شورلت ایران تحویل فوری تلفن ۹۲۰۸۶۲ و ۹۳۷۱۴۸

شورولت ۷۱ بسیار تمیز نمره‌شده‌اتوماتیک‌دوسال کارکرده بفروش میرسد تلفن ۴۶۶۹۹

بنز ۲۲۰ مدل ۶۸
اتوماتیک با وضع بسیار عالی رنگ شیری بسیار تمیز بدون واسطه ۵۹ هزار تومان‌صبحها تا ۱ بعد از ظهر تلفن ۷۷۳۴۲۰
آ ـ ۵۷۰۹

پژو ۵۰۴
مدل ۷۱ بیواسطه‌تلفن ۸۲۲۵۰۴
۱ـ۲ آ ـ ۹۶۴۹

مدل ۷۱
پژو ۵۰۴ شماره‌فرانسه‌فوق‌العاده تمیز گمرک نشده تلفن های ۳۰۴۰۵۴ و ۲۴۵۷۹
آ ـ ۹۷۴۵

پژو ۵۰۴ مدل ۷۳ بفروش بفروش میرسد ۹۷۰۲۶۱
آ ـ ۹۶۳۹

پژو ۵۰۴ نو مدل ۷۴ بدون واسطه تلفن ۴۰۱۸۶
۱ـ۲ آ ـ ۹۶۶۳

اتومبیل پژو مدل ۱۹۷۴ خیلی تمیزدرجه‌یک مقطوع ۶۶۰۰۰۰ ریال تلفن ۶۳۴۸۴۰ ـ ۴ تا ۸ بعد از ظهر
آ ـ ۹۷۰۹

پژو ۵۰۴ ترانزیت ۷۲ بعد از ظهر بیواسطه ۲۵ هزار تومان ۶۳۲۲۲۸
آ ـ ۹۷۵۶

اکازیون بعلت مسافرت
بیوک اسپسیال ۶۹ شول ۶۹ بیوک الکترا ۶۵ وکمراستیشن اطاق فابریکی تلفن ۷۷۱۳۹۴
آ ـ ۹۷۰۳

مینی‌ماینر ۷۲ مدل کلاب‌من بدون واسطه بفروش میرسد تلفن ۷۷۳۲۲۷
آ ـ ۹۷۶۱

پیکان ۵۲ شیشه رنگی تمام‌بیمه‌کیلومتر ۱۷۰۰۰ بعلت مسافرت فوری ۲۸ هزارتومان ۷۹۵۴۳۵

شورلت
مدل ۶۶
شورلت ۶۶ شیری رنگ دارای کولر ضبط صوت رادیوبفروش میرسد تلفن ۴۴۶۲۶و۶۶۲۴۰۰
آ ـ ۹۶۱۵

یکدستگاه شورلت ایمپالا مدل ۷۳ تمام اتوماتیک چهار در با سقف پلاستیکی و شیشه رنگی که عوارض گمرکی آن‌پرداخت شده بدون نمره با قیمت‌مناسب بدون واسطه به فروش میرسد طالبین از ساعت ۴ الی ۸بعد از ظهر با تلفن‌های ۹۷۴۶۹۵ و ۹۷۰۲۹۱

کادیلاك
آخرمدل ۶۲
کادیلاک الدورادوفول اتوماتیک آخرمدل ۶۲ کولر،پخش‌صوت، فرمان هیدرولیک مقطوع ۲۲ هزار تومان بعدازظهرها ۵تا۷ بتلفن ۶۲۶۰۳۷
آ ـ ۹۷۰۸ ۱ـ۲

فروشگاههای اتومبیل

بنام‌خدا
اولین موسسه تحویل‌فوری‌پیکان ۵۳ جوانان، دولوکس، کار، وانت درایران نمایشگاه‌برادران منصوری آریانا بین کارون و قصرالدشت.
تلفن ۹۵۰۹۰۵ و ۹۵۶۲۲۵

خرید و فروش اتومبیل‌ومشاور املاک نمایشگاه مرادی ۷۵۰۸۶۶

نمایشگاه اتومبیل
حاج‌مظفر
مرکز خرید و فروش همه رقم
پیکان
سیمتری پائین‌تراز میدان‌گمرک سه راه کارگران تلفن ۲۴۰۷۸
۵۳۰۷۶۰

کرایه

اتو لوکس
اتومبیلهای تشریفاتی با راننده برای داخل و خارج از تهران میدان فردوسی تلفن ۸۲۱۲۷۰ و ۸۲۶۶۰۵

کالج بار
بارکش شهر وحومه
۶۶۱۱۱۱-۴۱۱۱۱

گیتی بار
بارکش شهر وشهرستان
تلفن ۹۵۶۴۰۵

موردنیاز
تعداد ۱۵دستگاه اتومبیل پیکان جهت تعلیم در آموزشگاه نیازمندیم تلفن ۶۲۳۷۰۸

ماشین آلات

توجه ـ توجه
برای تاسیس و خرید چاپخانه و ماشین های چاپ به‌تلفن‌های ۵۳۰۹۴۷ و۵۳۴۵۹۲ آقای‌خوشقدم مراجعه فرمائید

شرکتهای محترم ساختمانی انواع ماشین آلات‌راهسازی‌موجودداریم موسسه مشاورین فرید ۸۳۲۹۶۸ ـ ۸۲۲۱۰۶

استخدام

استخدام فروشنده
شرکتی چند نفر فروشنده‌دختر وپسر جهت فروشندگی در فروشگاه برای تمام‌وقت‌بامزایای خوب و ضامن معتبر استخدام مینماید متقاضیان به خیابان ویلا جنب هواپیمائی ملی ایران ساختمان ۴۸ طبقه دوم مراجعه فرمائید.
۱ـ۲ آ ـ ۹۶۹۱

یک شرکت معظم احتیاج بچند کارگر نصاب کاغذدیواری‌پشت چسبدار باسابقه کار دارد واجدین شرایط باحقوق و مزایای مکفی استخدام میشود تلفن ۴۷۸۷۱ و ۴۵۱۰۹ و ۶۶۹۶۴۵
۱ـ۲ آ ـ ۹۷۰۶

شرکت صنعتی رافیپکو
۱ـ کارگر جوشکار
۲ـ کارگر آهنکار
۳ـ کارگر تراشکار
باسابقه وارد به نقشه خوانی استخدام مینماید تلفن ۸۳۸۴۶۴

به یک نفر دیپلمه مرد باتجربه در امور تدارکات شرکت ساختمانی نیازمندیم. تلفن ۶۶۱۸۲۵

استخدام نقشه کش‌برق باتجربه مورد نیازاست تلفن ۶۲۲۲۱۷

تعدادی فروشنده سیار زن و مرد با حقوق مکفی مورد نیاز است پهلوی بالا تر از امیراکرم ساختمان شرکاء طبقه چهارم پلاك ۱۴ ساعت مراجعه ۵ تا ۹بعدازظهر تلفن ۶۶۳۷۶۰ـ۴۸۷۵۱

بچند دوشیزه برای فروشندگی نیازمندیم چهارراه امیراکرم‌کرست فروشی تارمانس ۴۶۴۸۲

بچند نفر دست‌دوز نیازمندیم‌تلفن ۳۰۱۶۶۷

بیک پرستار بچه‌شبانه‌روزی با حقوق مکفی نیازمندیم ۶۸۲۶۲۸
۱ـ۵ آ ـ ۹۶۹۵

استخدام کارگرزن‌ومرد تلفن ۹۵۴۷۱۱

سالن آرایش تقی لادن
دونفر آرایشگر زن با سابقه جهت سروصورت ویك نفر نظافتچی زن مورد نیاز است تلفن ۸۹۴۷۲۸

پرسکار ـ ورق کار نقاش پیستوله و بخار مورد نیاز است با تلفن ۶۲۵۸۱۷ تماس گرفته شود

بیک خدمتکارشبانه روزی‌برای نگهداری بچه نیازمندیم تلفن ۸۸۴۴۵۵
آ ـ ۹۵۷۹

آگهی استخدام
کارخانه میخسازی ایران آماده استخدام تعدادی کارگر بشرح زیر میباشد
تراشکار با سابقه
صفحه‌تراش با سابقه
کارگر فنی
کارگر ساده
از داوطلبان خواهشمنداست با در دست داشتن برگ خاتمه خدمت یا معافی غیر پزشکی همه روزه از ساعت۹ صبح تا یک بعد از ظهر به دفترمرکزی شرکت خیابان بوذرجمهری غربی مقابل پمپ بنزین مراجعه فرمایند.
آ ـ ۷۰۰۵

استخدام سکرتر تمام وقت برای شرکت ساختمانی مورد نیاز است تلفن ۶۲۷۶۴۹
۱ـ۲ آ ـ ۹۶۵۹

چندنفر نقشه‌کش تاسیساتی با سابقه کار و خاتمه خدمت استخدام میشوند.
ویلا خیابان دامغان شماره ۶
۱ـ۳ آ ـ ۹۶۷۰

شرکت صنعتی رافیپکو
نقشه‌کش ماشین آلات صنعتی با حداقل۲سال سابقه کار استخدام می نماید تلفن ۸۳۸۴۶۴

بچندنفر دختر و پسر حدود معلومات ششم ابتدائی برای کار در لابراتوار نیازمندیم فردوسی شمالی شماره ۱۳۶

کارگر ورقکار وکارگر مونتاژچراغ برق‌وکارگر نقاش پیستوله کارمورد نیاز است‌تلفن ۶۶۰۴۶۲

بچندنفر خیاط سری‌دوز مرد و دست دوز زن نیازمندیم ۳۵۴۲۴۷

شرکت صنعتی رافیپکو
مهندسی که‌دررشته‌ماشین سازی‌صنعتی ومحاسبات فنی تجربه‌داشته‌وحداقل ۵سال سابقه کارداشته باشد استخدام مینماید تلفن ۸۳۸۴۶۴

کارخانه تولیدی زاکان‌در ۴۵کیلومتری جاده‌آبعلی سرپل بوم هند به افراد زیر احتیاج دارد.
۱ـ کارگرکابینت ساز. درجه یك
۲ـ جوشکار
تلفن ۳۵۸۶۳۹

تعدادی کار آموز جهت نقشه‌برداری خارج از تهران و فتوگرامتری و نقشه‌کشی در تهران با شرایط زیر مورد نیاز است:
۱ـ معلومات حدود دیپلم
۲ـ دارابودن‌دفترچه‌پایان خدمت یا معافی دائم غیر پزشکی.
داوطلبین روز های ۲۱ و ۲۲ مرداد ماه از ساعت ۱۷ الی ۱۹ به آدرس تهران خیابان وصال شیرازی بالاتر از چهار راه تخت جمشید کوی بهنام پلاك ۱۲ مراجعه فرمایند.

استخدام راننده
شرکت تولیما پنج نفر رانندهٔ پایهٔ دوم شخصی استخدام مینماید سن۳۵ الی ۴۵ سال، خیابان آیزنهاور روبروی‌وزارت کارشماره ۴۳۲ مراجعه ۴الی ۶ بعدازظهر

آگهی استخدام
تعدادی دیپلمه فنی که دررشته برق یامکانیک تخصص داشته باشند مورد احتیاج است. طالبین باذکرمشخصات‌وسوابق کار و آدرس کامل باصندوق پستی ۱۹۶۷ ـ ۱۱ مکاتبه فرمایند.
۱ـ۲ آ ـ ۹۵۳۸

آگهی استخدام
یکنفر تحصیلدار که از خود دارای موتور باشد با ۳۰هزار تومان ضمانت: استخدام‌میشود بلوار الیزابت خیابان میکده کو چه‌شاه‌حسینی‌شماره ۹طبقه دوم از ۴ بعدازظهر به‌بعد.
۱ـ۲ آ ـ ۹۴۸۶

بیك نفر بازاریاب شهرستان که در رشته فروش‌مبلمان‌سابقه‌داشته باشدبا حقوق‌وپورسانت مکفی نیازمندیم تلفن ۳۹۱۴۳۷

بچندنفر کارگر شیشه‌بر که‌اطلاعات‌فنی هم داشته باشند نیازمندیم تلفن ۷۵۵۶۴۵

مهندس راه‌و ساختمان
یکنفر مهندس راه و ساختمان‌با سابقه بیش از ۶ سال در امور راه‌سازی مورد نیاز مهندسین مشاور برای کار دردفترمرکزی تهران می‌باشد داوطلبان‌صبحها بخیابان قدیم شمیران مقابل بی‌سیم خیابان امیر ابراهیمی شماره ۳۳ مراجعه نمایند.
آ ـ ۹۷۲۷

آگهی استخدام
شرکت نوکاربا مسئولیت‌محدود جهت کار در جنوب‌وشرق‌ایران افراد زیر را با حقوق مکفی استخدام مینماید:
۱ـ مهندس راه و ساختمان‌سه نفر.
۲ـ تکنیسین‌ساختمان،متخصص در تهیه بتون با حداقل دهسال تجربه ۳ نفر.
۳ـ نقشه‌بردار دو نفر
۴ـ تکنیسین متخصص برق و با تجربه که بتواند برق‌کارخانه بزرگی را در جنوب‌ایران اداره نماید دو نفر
داوطلبان میتوانند همه روزه باستثنای تعطیل از ساعت ۸ صبح تا ۱۴ به آدرس خیابان تخت‌جمشید شرقی‌شماره۵۹۳یا تلفن‌های ۷۵۳۵۸۰ ـ ۷۵۰۳۹۹ ـ ۷۵۵۰۲۱ مراجعه فرمایند.
آ ـ ۹۷۴۹

شرکت سافیر
افراد زیر را استخدام مینماید
۱ـ انباردار با سه سال‌سابقه
۲ـ چند نفر سرویسکار شوفاژ و تهویه
تلفن ۴۸۱۹۰ ـ ۴۸۱۹۳
آ ـ ۹۷۴۸

یک جواهر فروشی واقع در خیابان پهلوی بدونفر فروشنده دوشیزه یابانو نیازمند است. داوطلبین خواهشمنداست‌جهت استخدام بین ساعات ۵ تا ۷ بعدازظهر به آدرس جواهری ملکان لاله‌زار مقابل سینما‌ایران تلفن ۳۰۴۲۹۴ مراجعه فرمایند
۱ـ۲ آ ـ ۹۶۸۵

متخصص آرایش‌وفروش گیسو با حقوق مکفی استخدام‌میشوند‌تلفنهای ۷۶۲۰۷۱ الی ۷۴ و ۶۶۵۶۷۶

بچندنفر بازاریاب‌ورزیده جهت فروش محصولی جدید بادرآمدبسیارعالی نیازمندیم علاقمندان بین ساعت ۳تا۵ر۴بعدازظهر بنشانی میدان فردوسی اول ایرانشهر موسسه کارچر مراجعه‌فرمایند

یکنفر منشی باسابقه و خوش خط وارد به امور دفتراسناد رسمی نیازمندیم با تلفن ـ ۳۱۵۳۱۷ تماس بگیرید.
۱ـ۲ آ ـ ۹۶۹۶

شرکت داروئی دام
یک کارگر تمام وقت برای‌انبار استخدام میکند داوطلبان به دفتر شرکت واقع در امیرآباد جنوبی بالای چهارراه نصرت پلاک ۲۵۴ جنب بانک پارس مراجعه نمایند.
آ ـ ۹۶۰۷

شرکت داروهای دامپزشکی یک دامپزشک‌تمام وقت‌استخدام میکند کار مربوطه مستلزم سرپرستی کادر فنی و فروش، ویزیت دامپزشکان و کلینیک های دامپزشکی سراسر ایران و معرفی موثرتر محصولات شرکت میباشد. داوطلبان‌واجد شرایط می‌توانند مشخصات خود رابه تهران صندوق‌پستی ۷۰۹۷ر۷ ارسال فرمایند.

شرکت نگاه
نصاب کاغذ دیواری استخدام میکند ۸۲۰۱۳۷

به تعدادی کارگر جوشکار و دروپنجره‌ساز نیازمندیم تلفن ۹۶۱۳۲۶

پرستار زن
بیک پرستار جهت‌نگهداری‌بچه بطور شبانه‌روزی‌باحقوق مکفی نیازمندیم تلفن ۸۹۲۱۵۳
۱ـ۳ آ ـ ۹۶۳۷

افراد زیر برای کار تمام وقت در محل کارخانه استخدام میشوند.
۱ـ کارمند جزءانبار با داشتن حداکثر سن ۳۰ سال‌ومدرك‌سوم‌متوسطه
۲ـ کارگر انبارباداشتن حداکثر سن ۴۰ سال و سواد خواندن و نوشتن
۳ـ دوشیزه یا بانو برای امور بسته بندی
لطفا از ساعت ۵ تا ۸ بعدازظهر به‌آدرس‌دوپار خیابان‌ویلای‌شمالی جنب کلیسای ارامنه ساختمان شماره۳۴۵مراجعه‌نمایند

یا بانو با معلومات حداقل ۶ ابتدائی علاقمند به کار های ظریف با حقوق مکفی استخدام میشوند. داوطلبین به آدرس میدان ژاله مقابل بانک ملی کوچه انوشیروان پلاک ۳۰ مراجعه نمایند.

تزئینات دنیای پرده
بچند نفرکارگرنصاب‌پرده‌کرکره پرده پارچه‌ای‌نیازمنداست تلفن ۵۴۰۵۹۷

بتعدادی دوشیزه بتعدادی‌چرخکارسری‌دوز نیازمندیم‌تلفن۳۵۰۷۱۴

دفترفنی اردشیر استخدام مینماید
کارگر برقکار موتور یخچال و کارگر ورق‌کار سرای تخت جمشیدجاده قدیم شمیران‌شماره۲۴۲ دفترفنی اردشیرمراجعه شود

راننده با سابقه استخدام میشود تلفن ۸۳۷۰۰۴

چند نفر نقشه‌کش مورد نیاز است
طالبین به خیابان ثریاشماره۲۵ شرکت نوید مراجعه نمایند.
آ ـ ۹۷۲۶

یکنفر دوشیزه یابانو
صبح و عصر برای مطب لازم است خیابان سپه‌مقابل‌پستخانه ـ دکتر دانشگر
آ ـ ۸۹۳۵۳

به تعدادی کارگر ساده و جوشکار نیازمندیم تلفن ۵۴۹۴۶۸

پرستار زن شبانه روزی برای بچه مورد احتیاج است تلفن ۸۸۱۷۹۳ ۹۷۰۳۲۱

یکنفر دوشیزه سکرتر
خوش‌بیان نیازمندیم تلفن ۳۱۳۴۸۱

آینده‌درخشان برای جوانان دیپلمه‌فعال
★ اگر خواهان محیطی مستعد برای فعالیت و پیشرفت اساسی هستید:
★ اگر در جستجوی شغلی پردرآمد با تامین اینده میباشید.
★ اگر به استعداد، لیاقت، متانت و تحرك و برازندگی خود اطمینان دارید.
★ اگر دارای مدرك دیپلم متوسطه یا بالاتر میباشید.
هرچه زود تر به جمع همکاران دایره فروش ما بپیوندید. انجام خدمت نظام وظیفه و یا داشتن معافی وگواهینامه رانندگی‌ووسیله‌نقلیه شخصی ضروریست لطفا از ساعت ۵ تا ۸ بعدازظهر به آدرس خیابان ویلای شمالی جنب کلیسای ارامنه شماره۴۵شرکت لابراتوارهای‌دوپارمراجعه‌نمایند

استخدام‌مدیرفروش
چند نفر مدیر فروش برای دستگاههای صنعتی الکتریکی با تسلط کامل بزبان انگلیسی بطور نیمه وقت یا تمام وقت باحقوق و مزایای عالی استخدام میشوند
داوطلبین واجد شرائط به کار گزینی شرکت ایران ژنراتور در خیابان آریامهر سه راه کاج مراجعه نمایند

استخدام فوری کارگر ساده وسرویس کار فنی
شرکت سهامی خاص ژنرال‌الکتریک ایران برای تکمیل کادر فنی کارخانه تولیدات خود واقع در جاده کرج افراد زیر را استخدام مینماید:
۱ـ کارگر ساده (جوان وقوی‌بنیه ازنظر جسمانی)
۲ـ سرویس‌کار باتجربه یخچال ـ کولرگازی و ماشین لباسشوئی.
شرایط کار برای کارگران ساده:
دارابودن حداقل کارنامه قبولی چهارم ابتدائی ـ نداشتن موانع قانونی استخدامی.
شرایط برای سرویسکاران:
داشتن حداقل گواهینامه ششم ابتدائی ـ نداشتن موانع قانونی استخدامی.
متقاضیان میتوانند همه‌روزه به کارگزینی شرکت واقع در جاده قدیم شمیران ـ ایستگاه تعمیرگاه‌دوج شماره ۵۷۵مراجعه یا با تلفن ۷۵۰۸۹۱ تماس حاصل نماید.

شرکت سهامی کارخانجات کفش وین
فروشگاه های کفش‌وین با محصولات‌شناخته شده که در حال حاضر بتمام کشور های‌شرق‌و غرب صادرمیگردد
هشتاد نفر فروشنده خیلی خوب را باحقوق وپورسانتاژ فروش با شرایط زیر استخدام مینماید.
۱) حداکثر سن ۳۵ سال
۲) معلومات حدود دیپلم
۳) خوش‌برخورد وخوش‌بیان
۴) داشتن برك خاتمه خدمت سربازی یا معافیت غیرپزشکی متقاضیان‌میتوانند همه روزبین‌ساعت ۹ الی ۱۲ بکارگزینی شرکت واقع در جاده مخصوص کرج کیلومتر ۱۸ مراجعه نمایند
شرکت سهامی کفش وین

خریداریم
یك‌دستگاه‌کامیون شاسی‌نو بنز مدك ۹۱۱باتلفن ۶۲۹۳۴۹ از ۸ الی ۱۲ صبح واز ۴ تا ۷ تماس بگیرید.

شرکت ایرانی تولید اتومبیلهای سیتروئن (سهامی خاص) استخدام مینماید
۱ ـ لیسانسیه حسابدار با چهار سال سابقه کار یک نفر.
۲ ـ حسابدار دیپلمه با سه سال سابقه کار یکنفر.
واجدین شرایط می توانند همه روزه از ساعت ۸ صبح الی ۱۲ به کارگزینی اداره مرکزی واقع در خیابان ایزنهاور ـ جنب بی اف گودریچ مراجعه نمایند.

آگهی استخدام
بانك تهران تعدادی‌دیپلمه را بامشخصات‌ذیل استخدام مینماید:
الف دارا بودن دیپلم ریاضی یا طبیعی‌بامعدل حداقل ۱۴
ب ـ حداکثر سن ۲۵ سال
ج ـ دارا بودن معافی دائم غیرپزشکی از نظام وظیفه
داوطلبین میتوانند بادردست داشتن یك‌قطعه عکس۴ × ۳ همه روزه در ساعات اداری تا پایان روزدوشنبه ۲۸ر۵ر۵۳ باداره کارگزینی کل (اداره مشاغل) بانك تهران واقع در چهار راه پهلوی شاهرضا پلاك ۲۵ مراجعه نمایند.

آگهی استخدام
گروه فرهنگی مرجان احتیاج به تعدادی راننده پایه یك ـ میهماندارزن ـ شاگرد راننده دارد. داوطلبان عصرها از ساعت ۵تا۸ بسازمان مرکزی مرجان واقع در خیابان ابتهاج ـ خیابان دی ـ شماره ۳۲ مراجعه فرمایند.

MAJOR INTERNATIONAL CHEMICAL COMPANY
WE INVITE applicants for a commercial job at middle management level based in Tehran. The job carries considerable responsibility and qualities required are energy, persistence and the ability, when necessary, to work without supervision. Science graduates preferred, although non-graduates with the ability to learn technical aspects of the products marketed will be considered. Preferred age 27 to 34. Iranian nationality. Fluent in English. For the successful candidate this position can be expected to lead to a commercial career with opportunities for progress within the company.
Apply to P.O. Box 890, Tehran.

کواکو
لوله‌کشی گاز دقیقترین کار در ساختمانها و کارخانجات توسط باسابقه‌ترین مهندسین و متخصصین طبق استانداردهای شرکت ملی گاز ایران
تلفنهای ۸۲۷۲۲۲ و ۸۲۷۲۲۳ داخلی ۲۳ یا ۸۲۲۲۸۸

کارخانجات پارس الکتریك
عده‌ای دوشیزه با تحصیلات حداقل ششم‌ابتدائی برای مونتاژ رادیوو تلویزیون استخدام مینماید. داوطلبان به‌خیابان‌آیزنهاورایستگاه‌شاوب‌لورنس شماره ۵۶۳ مراجعه فرمایند.

سیمان تهران استخدام میکند
سیمان تهران به چهار نفر حسابدار با حداقل مدرك تحصیلی لیسانس و سه سال سابقه کارو آشنائی بزبان انگلیسی برای خدمت در اداره مرکزی‌یا کارخانه نیازمند است.
داوطلبان میتوانند با دردست داشتن مدارك حداکثر تا تاریخ ۳۱ر۵ر۱۳۵۳ همه روزه ازساعت ۸صبح الی ۱ بعدازظهر بکارگزینی شرکت واقع درخیابان کوشك‌ارباب جمشید شمالی مراجعه نمایند.

URGENTLY NEEDED EXECUTIVE SECRETARIES
HIGH salary, good fringe benefits, excellent working conditions.
Please apply in person, to PARS ELECTRIC MANUFACTURING CO. at 563 Eisenhower Avenue between 7:00 a.m. and 4:30 p.m.

عروس‌خانم‌ـشاه‌داماد برای دعوت از بزرگترین خوانندگان وگروههای مورد علاقه خودباکانون هنرمندان اولین سازمان هنری در ایران تماس‌بگیرید خیابان شاه بین سه راه شاه‌و چهارراه کاخ‌کوچه‌طلوع‌ساختمان فرزان‌طبقه‌اول تلفن ۶۶۱۴۳۳

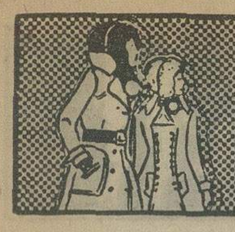

نیازمندیهای اطلاعات تلفنی آگهی قبول میکند

۳۱۱۲۲۴-۳۱۱۲۲۵
۳۱۱۲۲۹-۳۱۱۲۳۰

استخدام
شرکت سهامی کف (داروگر) برای یکی از واحدهای تولید خود به بیست نفر کارگر بسته بند زن که دارای گواهینامه ششم ابتدائی و یا حدود آن باشند احتیاج دارد. علاقمندان روز شنبه ۲۶ مردادماه بکارگزینی شرکت خیابان وزرا خیابان نهم مراجعه نمایند.
آ ـ ۸۹۴۰۷

بیک نفر خانم وارد به امور مطبداری نیازمندیم تلفن ۳۱۰۸۶۱
آ ـ ۹۷۲۳

اتو ایران لوکس
به راننده پایه یکودو همگانی که مایل به کار در داخل شهر باشند نیازمند است تلفن
۷۹۲۳۲۲
آ ـ ۷۱۰۸

یکنفر جوان مجرد باضامن ومعافی برای سرایداری شبانه روزی مورد نیاز است شاهرضا روبروی سینما رویال آژانس رایت

بچند نفر ویزیتور فعال با موتور نیازمندیم تلفن ۲۴۲۹۵
آ ـ ۹۷۰۶

استخدام فوری
یکنفر برشکار شومیز و پیراهن و تعدادی کارگر یقه دوز ـ تنه دوز ـ لائی چسبان ـ شلوار دوز ـ زنانه دوز با حقوق مکفی استخدام میشوند تلفن ۷۶۰۲۸۶
آ ـ ۹۷۵۷

جوشکار برای کار در جنوب با حقوق مکفی مورد نیاز است تلفن ۸۴۶۸۰۲
آ ـ ۹۷۴۷

فروشنده زن و مرد نیازمندیم خیابان کاخ بالاتراز شاه‌فوقانی بانک ملی سوپرو ایز
آ ـ ۹۷۵۰

بچند نفر کمک حسابدار وپل ساز جهت جنوب نیازمندیم
تلفنهای ۷۵۱۱۶۶ ـ ۷۵۳۳۲۱

خانمی جهت منشیگری و دروس نیازمندیم ـ کانتانس ۴۷۸۱۶

بتعدادی مهندس و تکنیسین نقشه بردار
برای استخدام دائمی در موسسه معتبری نیازمندیم حقوق با توافق برای مصاحبه لطفا با تلفن ۸۲۸۹۴۴ تماس حاصل فرمائید

بیک خانم منشی
ودوخانم خیاط نیازمندیم تلفن ۴۸۲۸۹ از ۵ تا ۷ بعدازظهر تماس حاصل فرمائید.

به چند نفر مونتاژ کار برق فشار قوی وضعیف وارد به نقشه های برقی مجرب که حداقل ۵ سال سابقه کارداشته باشند با حقوق مکفی نیازمندیم. طالبین به تلفن ۸۳۲۴۸۳ تماس حاصل نمایند.

دوشیزه یا بانو چرخکار و دستکار ۹۷۱۱۱۵
آ ـ ۸۹۳۹۲

بچند نفر دوشیزه یا بانو جهت کار در کارگاه روتختی نیازمندیم تلفن
۷۵۰۶۵۴

برنامه نویس ارشد
بزبان کوبل باسابقه کار استخدام میشود تلفن
۸۲۱۳۵۹

Iranrah - Khuzestan Construction Company requires Farsi-Italian interpreters to work on a construction project. Interested parties call Mr. Martin at-832155-6 and 839589-90.

کارگر ساده مورد نیاز است لاپراتوار دندانسازی تیکونیوم ۲۱۶۸۸۳
۱ـ۲ آ ـ ۹۶۶۸

بچندنفر برقکار ومکانیک دیزلی وبنزینی موردنیاز است داوطلبین به خیابان وصال شیرازی کوچه آذین پلاک ۱۹ شرکت بتا مراجعه نمایند.
۱ـ۲ آ ـ ۹۶۳۶

کارگر شیشه‌پاککن ونظافتچی باسواد و ضامن برای شرکت تمام وقت نیازمندیم ۷۵۸۴۹۶
آ ـ ۹۶۴۰

چندنفر کارگر ساده استخدام میشود تلفن ۵۳۲۱۵۲
آ ـ ۹۶۴۱

یکنفر کارگرخم‌جوشکار باحقوق مکفی استخدام میشود آدرس سلطنت‌آباد اختیاریه جنوبی کارگاه فنی محمدی تلفن ـ ۸۸۵۶۱۹
آ ـ ۹۶۴۲

بیک فروشنده دوشیزه جهت قنادی نیازمندیم تلفن ۸۴۵۳۸۵
آ ـ ۹۶۴۳

استخدام کدبانو
جهت اداره منزل یکزن وشوهر یکنفر کدبانوی مطلع شبانه‌روزی استخدام میشود. طالبین به آدرس خیابان حافظ ساختمان تاج سفید طبقه چهارم شرکت کورمید مراجعه نمایند.

درمانگاه مرکزی نارمک
پزشک عمومی بابروانه دائم ۱۰ شب درماه دونفر.
پیهار ۳ نفر.
آدرس: نارمک خیابان سیمتری جنب پست و تلگراف درمانگاه مرکزی نارمک.
۱ـ۲ آ ـ ۹۶۳۵

به یک نفرمهندس راه وساختمان یا تکنیسین کارکرده جهت کار در ساوه نیازمندیم. تلفن ۶۶۵۰۹۸
آ ـ ۹۵۹۹

استخدام شوید
تعمیرات و مونتاژ رادیو و تلویزیون نقشه‌کشی برق و فشار قوی و رسمفنی. ماشین‌نویسی فارسی و انگلیسی را بیاموزید و با معرفی مجانی ما کار کنید. کار و آموزش تلفن ۴۹۴۹۴

فقط با ۵۰ تومان بطور کنتراتی
دوره ماشین نویسی فارسی و لاتین. دفترداری دوبل، را در کمترین مدت با دریافت گواهینامه فرا گرفته آماده استخدام شوید.
بکسانیکه امروز یا فرداثبت‌نام نمایند ۲۵۰ ریال کتابهای مربوط رشته‌های بالا مجانی داده میشود میدان فردوسی بالای هواپیمائی ملی آموزشگاه ایران
۸۲۸۳۲۶

جویای کار

ماشین آریا با راننده جویای کار است تلفن
۵۳۴۵۹۰

حسابدار باتجربه آشنائی کامل بزبان انگلیسی و تنظیم دفاتر قانونی تجارتی و ترازنامه آماده کار تلفن ۷۷۶۷۵۸

راننده ۲ شخصی شبانه‌روزی آماده کارتلفن ۳۱۲۴۰۱ راهنمای ۱۲۳۶ روزنامه اطلاعات
آ ـ ۷۲۰۱

آموزشگاهها

ماشین نویسی ربانی
شما را با بهای کم در زمانی کوتاه برای استخدام آماده میکند شاه‌آباد مقابل سینما حافظ ۳۱۷۱۳۵
آ ـ ۴۷۴۶

ماشین نویسی
بیژن همتا ندارد
میتوانید امتحان کنید میدان ژاله تلفن ۳۴۸۳۸۴

تدریس خصوصی

ریاضیات ، فیزیک، شیمی وزبان توسط دانشجوی دانشکده فنی تلفن
۳۴۶۶۳۹

تدریس خصوصی ریاضیات فیزیک مکانیک وترسیم‌رقومی توسط لیسانسیه ریاضی تلفن ۹۲۷۶۶۵
آ ـ ۷۱۷۳

انگلیسی
فرانسه ۸۳۳۳۱۹

باپنج جلسه تدریس
قبولی شما راتضمین می کنیم تلفن ۳۹۱۴۵۳

۸۳۳۳۱۹
تدریس خصوصی
۸۳۳۳۱۹
کلاس مخصوص

تدریس انگلیسی تضمینی برای اعزام بخارج
۳۴۵۹۱۱

ریاضیات فیزیک شیمی ، عربی
تلفن ۹۳۶۱۸۱

کلیه دروس دوره ابتدائی ـ دوره راهنمائی ـ سوم متوسطه ـ سیکل دوم و ششم طبیعی و ریاضی بویژه برای دانش‌آموزان دبیرستانهای البرز ، هدف ، خوارزمی . دکتر هشترودی ، اتفاق و مدارس خارجی زبان وسیله دبیران متخصص تلفن ۳۰۶۹۴۲ و ۸۷۴۵۶۸

مکالمه خصوصی زبانهای انگلیسی عربی فرانسه بطریقه مکاتبه‌ای وضبط نوار یاحضوری تلفن ۷۵۲۱۹۱ یا صندوق پستی ۱۶۰۸ـ۱۴ مکاتبه فرمائید

دروس راهنمائی
توسط استادان دوره دیده
تلفن ۹۳۶۱۸۱
۱ـ۱۰ آ ـ ۸۰۹۱

انگلیسی توسه بانوی انگلیسی ۴۷۱۴۱

باماتماس بگیرید
۳۹۱۴۵۳

ریاضیات فیزیک شیمی
و دوره راهنمائی تضمینی
۶۶۳۰۳۴

۶۲۲۴۵۷
تدریس خصوصی زبان های زنده دنیا
۶۲۲۴۵۷
تدریس خصوصی دوره راهنمائی ، ابتدائی، دبیرستان
۶۲۲۴۵۷
انگلیسی کنتراتی تضمینی

مکالمه انگلیسی
مقدماتی تا عالی
۹۳۶۱۸۱

مکالمه وگرامر انگلیسی
در محل کار و منزل تلفن
۶۶۳۰۳۴
آ ـ ۸۷۱۰

انگلیسی درسطح عالی توسط Mrs Elina
تلفن ۹۳۶۱۸۱

دروس راهنمائی و دبیرستانی با تضمین تلفن ۹۵۷۷۴۳

ریاضیات ـ فیزیک
توسط معلم متاهل ۷۵۴۴۶۵ نورانی
آ ـ ۷۰۶۹

فیزیک شیمی ریاضیات و دوره راهنمائی در سیزده جلسه با تضمین قبولی توسط دانشجویان سال چهارم پلی تکنیک تهران باچهارسال سابقه تدریس خصوصی و دبیرستانی تلفن ۷۹۵۱۱۴

تدریس کلیه دروس
۸۴۳۵۴۸

انگلیسی کنتراتی
تضمینی ۸۵۰۷۳۶

پانسیون

پانسیون دانشجوئی بانوان اقبال
تلفن ۸۴۱۱۰۳
آ ـ ۹۷۶۰

املاک و مستغلات

فروش
خانه فروشی
فرح جنوبی خانه‌ای یکطبقه و نیم بمساحت ۲۳۰ متر با آب برق تلفن ۵۰۰ تومان مقطوع
۸۴۱۴۲۸ و ۸۴۹۶۰۴
رجبی

خانه‌های فروشی
ویلائی و مستغلاتی مدرن از ۳۰۰ تا ۳ میلیون تومان ۸۴۴۰۲۳
آ ـ ۷۴۷۷

خانه ویلائی و مستغلاتی ۶۰۰ هزار تومان ببالا فروشی
تهیه مسکن کورش ۸۴۷۹۸۲ و ۸۵۳۷۳۶
۱ـ۱۳ آ ـ ۸۵۲۱

خانه ومستغلات فروشی در گیشاجم ۶۶۱۳۷۷
۱ـ۱۶ آ ـ ۹۱۱۱

اکازیون
فروش ۴ دستگاه خانه ویلائی در گوهر دشت کرج بعلت مسافرت به اروپا فوری با شرایط سهل و قیمت مناسب بفروش میرسد تلفن ۹۷۳۲۵۳

یك دستگاه ساختمان فروشی خیابان پهلوی امانیه زینت دارای ۳۰۰ متر مربع زمین جنوبی با کلیه وسایل تلفن ۸۹۴۸۵۸

خانه‌ای در گلوبندك
بمساحت ۱۳۰ متر دارای ۶ اطاق جادار ۱۸۰ هزارتومان
۳۹۲۴۴۴
آ ـ ۹۵۶۰

خانه‌ای شمالی بر فلکه دوم آریاشهر بمساحت ۲۰۵ متر دارای ۵ اطاق و هال و آشپزخانه با سرویس کامل تلفن موکت پرده کرکره زیرزمین بزرگ فروشی تلفن ۹۵۱۳۶۹
آ ـ ۹۵۷۷

خیابان تلویزیون ۵۰۰ متر مساحت ۲ طبقه مهندسی ساز ۲ شماره تلفن شوفاژ روشن ۶۳۱۵۲۴

خانه فروشی درداودیه
شمالی بمساحت ۱۲۰ متر بمبلغ ۲۵۰ هزار تومان تلفن ۷۷۶۸۱۱
۱ـ۳ آ ـ ۹۷۰۷

منزلی مهندسی شخصی ساز جنوبی واقع در خیابان تاج خیابان شادمان کوچه هوشنگ بمساحت ۲۳۰ متر دوسرویس کامل ۸ اتاق بازیر زمین تلفن و شوفاژ و کولر تلفن ۹۷۳۳۷۶ دفتر ۱۱۰

اکازیون
خیابان فرح آباد ژاله کوی دی جنب پمپ بنزین پلاک ۳۹ خانه‌ای شخصی ساز چهار اطاق آب برق کولر پرده مرکزه بدون واسطه مقطوع ۱۹۰ هزارتومان باتلفن ۸۴۱۰۸۹ تماس بگیرید.

فرح شمالی خانه شخصی ساز ۲۰۰ متر زمین ۲۸۰ متر بنا دو طبقه شمالی با کولر وتلفن و پرده کرکره و تزئینی بمبلغ ۴۹۰۰۰۰ تومان بفروش میرسد تلفن ۷۷۶۶۰۲
آ ـ ۹۷۱۷

نیاوران مستقلی ۳ طبقه ۵۰۰ متر مساحت و ۹۰۰ متر زیربنا شمالی جنوبی شخصی ساز با شوفاژ و تلفن و کولر موکت گرکره
۸۴۱۴۲۸ و ۸۴۹۶۰۴
رجبی
آ ـ ۹۷۶۲

خانه فروشی بمساحت ۱۰۵ متر ۴ اطاق آب و برق تلفن واقع در خیابان امیریه ایستگاه گنجه کوچه مافی مقطوع ۱۷۰ هزار تومان تلفن ۳۰۳۴۰۴
آ ـ ۹۷۵۳

چند دستگاه ساختمانهای شخصی و مهندسی ساز ویلائی و مستغلاتی با مساحتهای مختلف در خیابان های عباس آباد گاندی وزراع جردن پهلوی ونک آماده فروش تلفنهای ۶۲۲۰۶۵ و ۶۲۰۱۰۷ شرکت تهیه مسکن آسیانکو
آ ـ ۹۶۵۳

یك دانگ ونیم زمین و ساختمان (نیمه تمام) در میدان آرژانتین (انتهای بخارست و شروع (خردن) فروشی تلفن ۶۲۲۰۱۸

یکباب خانه گوهردشت ۶۰۰ متر زمین ۳۳۰ متر زیربنا شمالی خیابان نهم صبح با تلفن ۹۷۰۰۸۰ بعدازظهر با ۸۶۶۷۷۳
۱ـ۲ آ ـ ۹۶۹۳

منزلی جنوبی دوطبقه هفت اطاق با آب و برق و تلفن و کولر با دوسرویس واقع در خیابان شمیران ایستگاه کلانتری سوار کوچه سعدی پلاک ۷ بمبلغ ۴۲۰۰۰۰ تومان بفروش میرسد تلفن ۸۴۹۰۲۷
۱ـ۲ آ ـ ۹۶۴۹

خانه بمساحت ۶۷۰ متر چهار طبقه مجهز واقع درخیابان قدیم شمیران بفروش میرسد ۸۵۰۹۷۴
۱ـ۲ آ ـ ۷۰۹۵

خانه‌ای شمالی ۳ طبقه ۱۲۶ متر واقع درساسان ۵ اطاق آب، برق، تلفن فروشی تلفن ۹۳۰۳۶۸
آ ـ ۹۶۸۲

آپارتمان فروشی
یکدستگاه آپارتمان در منطقه آریاشهر دارای ۵ اطاق با سرویس کامل طبقه دوم به قیمت مناسب به فروش میرسد تلفن ۸۹۷۴۸۸
آ ـ ۸۹۸۶

خانه‌فروشی درعباس‌آباد تخت‌طاوس ۲۳۰ متر دوبر در دوطبقه ونیم دارای ۶ اطاق با تلفن : دفتر افشین تلفن ۸۵۲۱۷۶

خانه‌ای جنوبی واقع در امیرآباد شمالی شیراز غربی پلاك ۱۲ دوشماره تلفن چهار رشته برق دکوراسیون عالی سرویس مدرن بمساحت ۴۰۰ متر زیربنا حدود ۸۰۰ متر قیمت یك میلیون وپانصد هزار تومان بدون واسطه تلفن ۴۵۱۶۸ و ۶۶۲۴۵۹ و ۴۳۴۹۹

ساختمانی مناسب برای مدرسه و خانه بقیمت ارزان بفروش میرسد تلفن ۷۸۳۲۹۰

امانیه مستغلاتی ۳ طبقه ونیم مهندسی ساز ۱۳۰۰۰۰۰ تومان نقد و معاوضه بیواسطه تلفن ۸۹۳۷۲۱

قابل توجه
برای بانکهای معتبر و سوپر مارکت‌های بزرگ ۲۰۰۰ متر بنای درجه یک بر خیابان پهلوی مقابل پارکساعی جهت فروش آماده است بازرگانی ایرانشهر روزولت مقابل پمپ بنزین تلفن ۸۳۲۸۷۴

یك اکازیون واقعی منزل قدیمی ساز بمساحت ۱۴۶۶ متر با آب برق تلفن تخت‌جمشید اول بهاردو نبش ۷۶ متر بر خیابان بعلت مسافرت فورا بفروش میرسد مغزی ۱۶۰۰ تومان تلفن
۸۳۰۸۳۵ ـ ۸۲۸۳۴۹

ساختمان شخصی‌ساز اجاره‌ای یافروشی یکجا بر خیابان امیرآباد شمالی دارای ۴۲ اطاق و ۵ رشته تلفن آسانسور شوفاژ کولر تلفن ۶۳۱۹۶۸ و ۴۵۷۲۴
۱ـ۳ آ ـ ۹۵۳۶

میدان کندی ، برخیابان نصرت غربی خانه‌ای شمالی ۱۶۶ متر زمین ، ۳۰۰ متر ساختمان و بدهی بانکی ۳۷۰ تومان ـ ۹۳۴۲۱۳
آ ـ ۹۶۹۹

خانه بمساحت ۶۷۰ متر چهار طبقه مجهز واقع درخیابان قدیم شمیران بفروش میرسد ۸۵۰۹۷۴
۱ـ۲ آ ـ ۷۰۹۵

خانه‌ای شمالی بمساحت ۳۴۶ متر دارای ۱۵ اطاق درسه طبقه فروشی تلفن ۹۷۹۱۹۵
۱ـ۱۰ آ ـ ۸۵۹۳

فروش اکازیون
۴۵ متری سید خندان کاج دوم خانه یکطبقه ویلائی شمالی ۲۵۰ متر زمین ۲۴۰ متر بنا چهار اطاق ویک هال بزرگ و زیرزمین بزرگ کاغذ دیواری. موکت کرکر مکولر وسرویس کامل تلفن ۷۷۲۲۲۲ و ۷۷۳۲۸۵

اوکازیون
یکدستگاه آپارتمان ۴ اطاقه مجهز به شوفاژ موکت ، پرده کرکره در یوسف‌آباد بر محمد رضاشاه ایستگاه سوم پلاک ۲۱۱ طبقه دوم قیمت ۲۶۰ هزار تومان ۶۲۴۸۵۲
آ ـ ۹۶۳۰

خانه‌ای جنوبی واقع در امیرآباد شمالی شیراز غربی پلاك ۱۲ دوشماره تلفن چهار رشته برق دکوراسیون عالی سرویس مدرن بمساحت ۴۰۰ متر زیربنا حدود ۸۰۰ متر قیمت یك میلیون وپانصد هزار تومان بدون واسطه تلفن ۴۵۱۶۸ و ۶۶۲۴۵۹ و ۴۳۴۹۹

ساختمانی مناسب برای مدرسه و خانه بقیمت ارزان بفروش میرسد تلفن ۷۸۳۲۹۰

امانیه مستغلاتی ۳ طبقه ونیم مهندسی ساز ۱۳۰۰۰۰۰ تومان نقد و معاوضه بیواسطه تلفن ۸۹۳۷۲۱

قابل توجه
برای بانکهای معتبر و سوپر مارکت‌های بزرگ ۲۰۰۰ متر بنای درجه یک بر خیابان پهلوی مقابل پارکساعی جهت فروش آماده است بازرگانی ایرانشهر روزولت مقابل پمپ بنزین تلفن ۸۳۲۸۷۴

آپارتمانهای شخصی ساز

با ۹۰ هزار تومان وام ۱۵ ساله تلفن ۶۳۶۵۳۳

اکازیون استثنائی
خیابان وزراع خیابان هیجدهم یکباب آپارتمان مجردی مدرن زیرزمینی بمساحت ۶۰ مترمربع قیمت فقط ۱۴۰۰۰۰ تومان و دارای ۳۴۰۰۰ تومان وام بانکی بین ساعت ۶ر۱ تا ۸ر۵ بعداز ظهر بتلفن ۸۸۰۴۰۷ مراجعه نمائید.
آ ـ ۹۷۰۴

چندین دستگاه آپارتمان مجهز و مدرن شخصی و مهندسی ساز با زیربناهای ۲۰۰ الی ۳۰۰ متر ۲ و ۳ و ۴ اطاق خوابه در خیابان‌های وزراع پهلونگاندی جردن ونک آماده فروش تلفن های ۶۲۲۰۶۵ و ۶۲۰۱۰۷ شرکت تهیه مسکن آسیانکو
آ ـ ۹۷۰۲

کاخ شمالی آپارتمان ۲ اطاقی ۱۲۵ تومان تلفن ۴۹۷۴۰
آ ـ ۹۷۳۲

فروش آپارتمانهای مدرن باکلیه تجهیزات خیابان فرح‌اندیشه ۸۴۶۹۶۰

آپارتمان فروشی
سه دستگاه آپارتمان باسرویس سمیر فروشی تلفن ۶۳۵۹۸۶
۱ـ۱۰ آ ـ ۹۶۷۳

آگهی جدید فروش
آپارتمان
حیاط های دو طبقه مستغلاتی نبشی و آپارتمان های ۲ و ۳ و ۴ و ۵ و شش اطاقی با شوفاژ روشن و موکت و گاراژ و بالکن و تراس و حیاط اختصاصی ونیز بدون شوفاژ و موکت دربهترین خیابان‌های نارمک به قیمت‌های ۱۱۵ و ۱۵۰ و ۱۷۰ و ۱۸۰ و ۱۹۰ و ۲۲۰ و ۲۳۰ و ۲۴۰ و ۲۴۵ هزار تومان به فروش میرسد ونیز ساختمان ویلائی با ۳۱۲ متر زمین و ۲۳۰ متر بنا آئینه کاری در سقف و بوفه و بار و تلفن اختصاصی در تهران پارس به قیمت ۴۰۰ هزار تومان موجود است
تلفن ۷۹۱۵۵۴
آ ـ ۹۵۸۵

قابل توجه
پزشکان و نرسکتها
آپارتمان جهت مطب پزشکان و دفتر شرکتها به فروش میرسد تلفن ۸۲۳۵۶۷ از ساعت ۵ الی ۷ نشانی : کریمخان زند روبروی خیابان مدیری شماره ۳۰و۳۲

امیرآباد شمالی ، پهلوی و یوسف‌آباد آپارتمانهای شیک ۳ الی ۶ اطاقه تلفن ۶۳۴۲۵۷

۸ دستگاه آپارتمانهای بسیار لوکس و مجلل شخصی‌ساز با تهویه مطبوع ۲ بعد ازظهر به بعد ۶۲۱۹۹۷ ـ ۸۳۰۷۸۲ و ۶۲۰۴۵۵
آ ـ ۶۸۴۷

آپارتمان فروشی
با تلفن و شوفاژ و پارکینگ از ۱۷۰ الی ۳۵۰ هزارتومان تلفن ۶۲۳۴۱۲ و ۶۸۲۷۸۱
آ ـ ۹۴۷۲

آپارتمانهای لوکس برای شرکت‌ها و موسسات
و محل سکونت با آسانسور و تهویه مطبوع واقع در خیابان کریمخان‌زند به فروش میرسد
تلفن ۸۳۴۸۹۳
آ ـ ۹۵۶۳

آپارتمان کوچک با ۲ اطاق خواب بسیار مدرن درطبقه همکف مناسب جهت سکونت و کار حوالی نادرشاه فروشی ۸ تا ۱۰ و ۱ تا ۴ تلفن ۶۸۴۳۷۵
۱ـ۲ آ ـ ۹۶۴۶

چندین دستگاه آپارتمان مجهز و مدرن شخصی و مهندسی ساز با زیربناهای ۲۰۰ الی ۳۰۰ متر ۲ و ۳ و ۴ اطاق خوابه در خیابان‌های وزراع پهلونگاندی جردن ونک آماده فروش تلفن های ۶۲۲۰۶۵ و ۶۲۰۱۰۷ شرکت تهیه مسکن آسیانکو
آ ـ ۹۷۰۲

کاخ شمالی آپارتمان ۲ اطاقی ۱۲۵ تومان تلفن ۴۹۷۴۰
آ ـ ۹۷۳۲

فروش آپارتمانهای مدرن باکلیه تجهیزات خیابان فرح‌اندیشه ۸۴۶۹۶۰

آپارتمان فروشی
سه دستگاه آپارتمان باسرویس سمیر فروشی تلفن ۶۳۵۹۸۶
۱ـ۱۰ آ ـ ۹۶۷۳

آگهی جدید فروش
آپارتمان
حیاط های دو طبقه مستغلاتی نبشی و آپارتمان های ۲ و ۳ و ۴ و ۵ و شش اطاقی با شوفاژ روشن و موکت و گاراژ و بالکن و تراس و حیاط اختصاصی ونیز بدون شوفاژ و موکت دربهترین خیابان‌های نارمک به قیمت‌های ۱۱۵ و ۱۵۰ و ۱۷۰ و ۱۸۰ و ۱۹۰ و ۲۲۰ و ۲۳۰ و ۲۴۰ و ۲۴۵ هزار تومان به فروش میرسد ونیز ساختمان ویلائی با ۳۱۲ متر زمین و ۲۳۰ متر بنا آئینه کاری در سقف و بوفه و بار و تلفن اختصاصی در تهران پارس به قیمت ۴۰۰ هزار تومان موجود است
تلفن ۷۹۱۵۵۴
آ ـ ۹۵۸۵

قابل توجه
پزشکان و نرسکتها
آپارتمان جهت مطب پزشکان و دفتر شرکتها به فروش میرسد تلفن ۸۲۳۵۶۷ از ساعت ۵ الی ۷ نشانی : کریمخان زند روبروی خیابان مدیری شماره ۳۰و۳۲

باغ فروشی
باغی محصور درکرج بمساحت ۸۰۰۰ متر مربع با یکدستگاه ویلا وساختمان باغبان و برق وتلفن وآب‌جاری یکیلومتری خیابان چالوس سمت رودخانه بقیمت مناسب بفروش میرسد طالبین لطفا باتلفن های ۸۲۵۶۶۳ و ۸۲۳۹۷۹ تماس بگیرند.
۱ـ۳ آ ـ ۷۱۰۱

زمین فروشی

زمین فروشی در منطقه صنعتی جاده کرج
یک قطعه زمین بمساحت بیست و یکهزار مترمربع سه‌برمحصور که برق و گاز از کنار آن میگذرد در منطقه صنعتی جاده کرج کیلومتر ۲۱ بفروش میرسد طالبین به بنگاه امامی تلفن ۸۶۱۶۷۶ مراجعه فرمایند.
آ ـ ۷۱۹۹

کرج کوی بهروز
۴۶۶۸۵

در تمام ۲۴ ساعت جهت اطلاعات زمین
باتلفن
۹۷۳۲۶۴
تماس بگیرید

رودهن
زمین بقطعات کوچک دربهترین منطقه رودهن تلفن ۳۴۹۱۰۹ بعدازظهرها.
۱ـ۷ آ ـ ۹۵۴۲

بندرپهلوی
دو قطعه زمین ۸۰۰ متری نرسیده به پهلوی ۳ کیلومتر به دهکده ساحلی ۲۰۰ مترفاصله با دریا ـ خیلی فوری بیواسطه فروشی تلفن ۹۷۸۷۱۶ ـ چهار بعد از ظهر به بعد
آ ـ ۹۵۷۲

زمین در شهرك نمونه و باصفای
سهیل آباد
باآب متری ۱۸۰ ریال
تلفن ۸۴۳۵۲۹

درخیابان تلویزیون
یک قطعه زمین با جواز ۸ دستگاه آپارتمان واقع درخیابان تلویزیون به فروش میرسد تلفن ۸۴۳۳۱۹
آ ـ ۹۶۰۸

گلدشت کرج
برای خریداراضی گلدشت کرج جنب دانشسرایعالی بدفتر مرکزی تلفن ۸۳۹۱۹۶ مراجعه فرمائید

فلکه سوم تهران پارس
۶ قطعه زمین واقع در تهران پارس شمال فلکه سوم بفروش میرسد تلفن ۸۴۲۳۱۹

قطعه زمین جنوبی به ابعاد ۳۵ + ۱۴ بایروانه ساختمان در ۳۲ متری شرق خیابان پهلوی زیرپارکوی بفروش میرسد.
تلفن ۸۷۲۷۰۰ و ۸۷۰۷۴۰
۱ـ۳ آ ـ ۸۹۱۱۶

زمینی برخیابان ۳۵ متری روزولت شمال تخت طاوس
با تراکم زیاد جواز پروانه آماده جهت فروش بازرگانی ایرانشهر روزولت‌شمالی مقابل پمپ بنزین تلفن ۸۳۲۸۷۴

ویلا فروشی
فروش
یک دستگاه ویلای چوبی شناور در دریاچه سدکرج (هاس‌بود) و یک فروند قایق موتوری ۱۴۰ ـ اسب بطور یکجا و میله بعلت مسافرت به فروش میرسد . تلفن ۹ ـ ۸۳۸۰۵۶
آ ـ ۸۹۰۵۴

ویلائی دوطبقه مهندسی
شمالی فوق‌العاده لوکس به ۶ اطاق خواب در خیابان جمشیدیه نیاوران به علت مسافرت فوری به‌فروش میرسد قیمت مقطوع ۹۲۰ هزارتومان تلفن ۶۳۹۴۰۳
آ ـ ۹۷۵۱

اوکازیون
یک ویلا بمساحت ۷۰۰۰ متر در نوشهر به فروش میرسد بعد از ظهرها به تلفن ۳۱۵۳۵۰ مراجعه شود.
آ ـ ۹۷۴۰

ویلای فروشی
درگوهردشت تلفن
۶۲۳۵۹۴ ـ ۶۲۸۹۵۰

ویلا های کوی ارم کرج
نقد و اقساط ۲۱۶۹۳۱

ویلای فروشی درشمیرانات تلفن ۶۳۹۲۴۵

آپارتمانهای لوکس برای شرکت‌ها و موسسات
و محل سکونت با آسانسور و تهویه مطبوع واقع در خیابان کریمخان‌زند به فروش میرسد
تلفن ۸۳۴۸۹۳
آ ـ ۹۵۶۳

آپارتمان کوچک با ۲ اطاق خواب بسیار مدرن درطبقه همکف مناسب جهت سکونت و کار حوالی نادرشاه فروشی ۸ تا ۱۰ و ۱ تا ۴ تلفن ۶۸۴۳۷۵
۱ـ۲ آ ـ ۹۶۴۶

آپارتمان فروشی
خیابان گاندی تلویزیون وظفر کوی شهریار
۶۳۳۶۰۱ و ۶۳۳۴۲۶
۶۳۰۲۷۴

آپارتمانهای مجهز حوالی نادری مجاور پارك هتل آماده فروش شد ۴۵۵۱۶

جبهه بلوار الیزابت آپارتمان های فروشی ۳ اطاقی نقد و اقساط بدون بهره، بیواسطه ۸۷۸۵۵۸

نقدو اقساط
لوکس‌ترین آپارتمان ۳ اطاقه با شوفاژ تلفن خیابان شمیران ـ ۸۴۴۰۲۳
آ ـ ۹۵۰۸

آپارتمان های فروشی نقدواقساط بابهره بانکی چهارراه شاه سیمتری
۴۵۴۲۶

ویلا فروشی
فروش
یک دستگاه ویلای چوبی‌شناور در دریاچه سدکرج (هاس‌بود) و یک فروند قایق موتوری ۱۴۰ ـ اسب بطور یکجا و میله بعلت مسافرت به فروش میرسد . تلفن ۹ ـ ۸۳۸۰۵۶
آ ـ ۸۹۰۵۴

ویلائی دوطبقه مهندسی
شمالی فوق‌العاده لوکس به ۶ اطاق خواب در خیابان جمشیدیه نیاوران به علت مسافرت فوری به‌فروش میرسد قیمت مقطوع ۹۲۰ هزارتومان تلفن ۶۳۹۴۰۳
آ ـ ۹۷۵۱

اوکازیون
یک ویلا بمساحت ۷۰۰۰ متر در نوشهر به فروش میرسد بعد از ظهرها به تلفن ۳۱۵۳۵۰ مراجعه شود.
آ ـ ۹۷۴۰

ویلای فروشی
درگوهردشت تلفن
۶۲۳۵۹۴ ـ ۶۲۸۹۵۰

ویلا های کوی ارم کرج
نقد و اقساط ۲۱۶۹۳۱

ویلای فروشی درشمیرانات تلفن ۶۳۹۲۴۵

زمینی برخیابان ۳۵ متری روزولت شمال تخت طاوس
با تراکم زیاد جواز پروانه آماده جهت فروش بازرگانی ایرانشهر روزولت‌شمالی مقابل پمپ بنزین تلفن ۸۳۲۸۷۴

باغ فروشی

یاغی محصور درکرج بمساحت ۸۰۰۰ متر مربع با یکدستگاه ویلا وساختمان باغبان و برق وتلفن وآب‌جاری یکیلومتری خیابان چالوس سمت رودخانه بقیمت مناسب بفروش میرسد طالبین لطفا باتلفن های ۸۲۵۶۶۳ و ۸۲۳۹۷۹ تماس بگیرند.
۱ـ۳ آ ـ ۷۱۰۱

زمین فروشی

زمین فروشی در منطقه صنعتی جاده کرج
یک قطعه زمین بمساحت بیست و یکهزار مترمربع سه‌برمحصور که برق و گاز از کنار آن میگذرد در منطقه صنعتی جاده کرج کیلومتر ۲۱ بفروش میرسد طالبین به بنگاه امامی تلفن ۸۶۱۶۷۶ مراجعه فرمایند.
آ ـ ۷۱۹۹

کرج کوی بهروز
۴۶۶۸۵

در تمام ۲۴ ساعت جهت اطلاعات زمین
باتلفن
۹۷۳۲۶۴
تماس بگیرید

رودهن
زمین بقطعات کوچک دربهترین منطقه رودهن تلفن ۳۴۹۱۰۹ بعدازظهرها.
۱ـ۷ آ ـ ۹۵۴۲

بندرپهلوی
دو قطعه زمین ۸۰۰ متری نرسیده به پهلوی ۳ کیلومتر به دهکده ساحلی ۲۰۰ مترفاصله با دریا ـ خیلی فوری بیواسطه فروشی تلفن ۹۷۸۷۱۶ ـ چهار بعد از ظهر به بعد
آ ـ ۹۵۷۲

زمین در شهرك نمونه و باصفای
سهیل آباد
باآب متری ۱۸۰ ریال
تلفن ۸۴۳۵۲۹

درخیابان تلویزیون
یک قطعه زمین با جواز ۸ دستگاه آپارتمان واقع درخیابان تلویزیون به فروش میرسد تلفن ۸۴۳۳۱۹
آ ـ ۹۶۰۸

گلدشت کرج
برای خریداراضی گلدشت کرج جنب دانشسرایعالی بدفتر مرکزی تلفن ۸۳۹۱۹۶ مراجعه فرمائید

فلکه سوم تهران پارس
۶ قطعه زمین واقع در تهران پارس شمال فلکه سوم بفروش میرسد تلفن ۸۴۲۳۱۹

قطعه زمین جنوبی به ابعاد ۳۵ + ۱۴ بایروانه ساختمان در ۳۲ متری شرق خیابان پهلوی زیرپارکوی بفروش میرسد.
تلفن ۸۷۲۷۰۰ و ۸۷۰۷۴۰
۱ـ۳ آ ـ ۸۹۱۱۶

زمینی برخیابان ۳۵ متری روزولت شمال تخت طاوس
با تراکم زیاد جواز پروانه آماده جهت فروش بازرگانی ایرانشهر روزولت‌شمالی مقابل پمپ بنزین تلفن ۸۳۲۸۷۴

اجاره انبار
انباری به مساحت ۱۵۰۰ الی ۴۰۰۰ متر مربع با دفتر تلفن و برق در مسیر های ذیل مورد احتیاج است :
۱ ـ جاده رزم آرا از میدان شوش تا اول باسکول میهن.
۲ ـ خیابان فرح آباد خزانه
۳ ـ خیابان ضلع شرقی پارک فرح آباد خزانه تا میدان شوش
۴ ـ جاده قدیم

نیازمندیهای اطلاعات تلفنی آگهی قبول میکند

۳۱۱۲۲۴-۳۱۱۲۲۵ ۳۱۱۲۲۹-۳۱۱۲۳۰

بنفع شماست

قطعات ۹۰۰ و ۵۰۰ متری اقبالیه کرج متری ۱۶ تومان زمین های شهر پرسپولیس کرج متری ۶۰ ریال بالاقطعات ۱۰۰۰ متری سلطان‌آباد کرج مقابل مهرشهر نقد واقساط

۳۱۶۹۲۱

موسسه ساختمانی زمین‌ومسکن مقابل دربه‌شمالی‌کاخدادگستری طبقه موقانی‌بانک صادرات .

زمینی محصور ۳۶۰۰ متر صنعتی‌مناسب‌برای‌انبار وکارگاه فروشی ۴۳۳۰۴

قابل توجه

کارخانه‌داران محترم

یک‌قطعه‌زمین محصور بمساحت سی هزارو‌هشتصدمتر درمنطقه صنعتی بایک حلقه‌چاه‌نیمه‌عمیق برجاده تهران مشهدکیلومتر ۲۴ بفروش میرسد طالبین به تلفن ـ ۳۵۳۳۶۲ تماس بگیرند .

زمینهای ارزان

در ارامنه کرج موجود است تلفن ۶۳۴۲۵۵

شهرک‌زیبای گلدشت کرج

با اسلوب شهرسازی در مصفاترین اب و هوا زمینهای مشجر به قطعات ۱۰۰۰ متر با آب‌جنب‌دانشسرایعالی باشرایط سهل ۸۴۲۲۷۸

فروش سرقفلی

مغازه واگذاری

ابتکار جالب

بجای پرداخت سرقفلی واجاره مالک مغازه خودشوید ۴۰۵۷۸ ۱ـ۱۴ آ ـ ۹۱۶۶

مغازه‌ای واقع در فرمانیه‌جنب کلانتری ۲ بفروش میرسدتلفن ۸۸۰۷۲۹ ۱ـ۵ آ ـ ۹۵۱۳

یک باب مغازه لوازم اتومبیل فروشی واقع در یوسف‌آباد خیابان محمد رضاشاه نبش خیابان چهارم تلفن ۶۲۷۶۵۱ـ ۶۲۵۶۴۰ ۱ـ۶ آ ـ ۹۶۶۰

یک سالن دوطبقه‌محدود ۲۵۰ متر کمی فاصله ازهمکف خیابان واقع در برخیابان امیرآباد شمالی با تلفن و شوفاژ کولر سرویس باملک یا بدون ملک واگذار میشود تلفن ۶۳۱۹۶۸ و ۴۵۷۳۴

جواز ارایشگاه بدون محل بفروش میرسد تلفن ۹۳۷۲۵۴ ۱۲الی۴ بعدازظهر غیر از ایام تعطیل . ۱ـ۲ آ ـ ۹۳۷۸

سه‌دانگ کافه رستوران آماده بکار با فروش روزانه ۵۰هزار ریال فروشی تلفن ۹۴۰۷۳۵ آ ـ ۹۵۸۰

کارگاه فروشی کارگاه فنی تراشکاری ذوالفقار خیابان بوذرجمهری‌نو کوچه تکیه حمام خانم فروشی ۳۵۲۱۹۵ آ ـ ۹۷۱۳

۲ باب سالن واگذاری چهارراه‌شاه سیمتری ۴۵۴۲۶ آ ـ ۹۷۳۶

خرازی با جواز کسب با اجناس یا بدون اجناس به فروش میرسد تهران‌نو خیابان کهن جنب دبیرستان دخترانه فروغ خاور تلفن ۷۵۵۴۹۳ از صبح تا ۶ بعد از ظهر آ ـ ۹۷۳۳

فروش سرقفلی یکدستگاه سالن مسقف ۵۰۰ متر زیربنا واگذار میشود تلفن ۷۹۱۷۹۰ آ ـ ۹۷۴۵

اجاره داده میشود

آپارتمان اجاره

منزلی واقع در جردن خیابان منشی نوساز شامل ۱۶ اطاق و سرویس کامل‌با تهویه‌مطبوع تمام طبقات پارکت ، سالن‌های مجلل آئینه‌بندی و گچبری هر طبقه ۳۰۰ متر زیربنا و ۶۰۰ متر حیاط با استخر . به دیپلمات‌های فرانسوی و انگلیسی و سایر ممالک اجاره داده میشود . تلفن ۸۹۲۷۳۶ آ ـ ۹۵۸۱

آپارتمان اجاره ۱ و ۲ و ۳ و ۴ اطاق خوابه مبله وغیرمبله مورد نیاز است تلفن ۹۳۶۱۸۱ آ ـ ۹۶۱۹

در شمال شهر و شمیرانات آپارتمان و ویلائی برای اجاره موجود است تلفن ۸۹۰۲۸۰ آ ـ ۹۶۱۵

پهلوی محمودیه شمیران آپارتمانی شامل ۵ اطاق با سرویس کامل کولرلوستراجاره تلفن ۸۹۲۸۸۰

خیابان وزراء آپارتمان های ۲ تا ۸ اطاقه با سرویس کامل برای دفتر کارو سکونت وزراء نرسیده‌به‌خیابان یازدهم ساختمان ۱۳۸ طبقه سوم تلفن‌های ۶۲۲۹۵۴ و ۶۲۴۶۱۳ دریچه آ ـ ۹۴۷۴

یک یادواتاق بادوشماره تلفن ومبلمان کامل برای محل کار اجاره داده می شودتلفن ۳۰۱۳۲۴

بهترین نقطه پهلوی ـ ونک آپارتمانهای ۲ تا ۸ اطاقه با سرویس کامل جهت سکونت و محل کار برای اجاره تلفن ۶۲۲۹۵۴ و ۶۲۴۶۱۳ دریچه آ ـ ۹۴۷۵

بهترین نقطه شمیران آپارتمانهای لوکس ۲ تا ۸ اطاقه با سرویس کامل مدرن برای اجاره تلفن ۶۲۴۶۱۳ ـ ۶۲۲۹۰۴ دریچه .

چهار دستگاه آپارتمان دواطاقه با سرویس برای دفتر تجارتی یا مطب اجاره داده میشود تلفن ۹۵۹۸۴۸

میدان ونک طبقه اول ۴ اطاق خواب ۲ هال سالن پذیرائی ۲ سرویس کامل تلفن مستقل کولر شوفاژ گاراژ ۴ تا ۷ تلفن ۹۷۳۵۳۸

ویلای مبله دریاکنار اجاره داده میشود از ۷ بعداز ظهر تلفن ۶۲۲۱۹۸ طبقه دوم ۱ـ۲ آ ـ ۹۶۸۹

مورد نیاز برای اجاره

بیك انبار یا منزل جهت مبلمان نیازمندیم تلفن ۳۹۱۴۳۷

مورد نیاز برای خرید

زمین

خانه‌های شمال شهر وزمینهای ساختمانی را خریدار و فروشنده‌ایم و زمینهای

تهران بریم

را خریداریم تلفن های

۹۳۷۰۶۲ ۹۳۸۴۴۹

خریدار زمین تهران‌پارس ـ ۷۹۱۳۶۶

زمین شما را فوری خریداریم تلفن ۶۲۵۶۷۳

زمینهای افسریه‌شاه‌آباد شرق مشیریه خریداریم ۳۵۹۴۰۸

خریدارزمین تهران‌پارس تلفن ۷۸۱۹۲۶

زمین تهران‌پارس خریداریم‌تلفن ۷۹۳۰۲۰

اراضی تهران پارس خریداریم ۷۸۰۰۶۱

زمین افسریه‌خریداریم ۳۴۱۳۵۹

اراضی تهران پارس خریداریم تلفن ۷۸۸۴۹

در شمال شهر چند قطعه زمین فوری خریداریم تلفن ۸۴۵۰۴۴

خریدار اراضی ساهلی‌وجنگلی شمال تلفن ۴۵۱۶۸ و ۶۶۲۴۰۹

حدود ۲۰ هکتار زمین‌درنقاط صنعتی‌حدود ۱۵ ـ ۲۰ کیلومتری غرب‌تهران برای‌احداث‌کارخانه مورد نیاز است. تلفن ۶۶۵۰۹۸

چندقطعه زمین بزرگ در داخل‌محدوده تهران‌برای خانه‌سازی‌موردنیازاست تلفن ۶۲۹۶۵۲ و ۶۲۵۶۷۳

زمین در پهلوی جردن ونك فورا خریداریم ۸۷۳۸۸۰

در شمال شهرخانه و آپارتمان جهت‌اجاره‌مورد نیاز است تلفن ۸۵۰۸۶۱

اجاره‌خانه بخارجیان

مؤسسه نیازمندیهای‌خارجیان خانه بخارجیان! اجاره‌میدهد ۸۳۰۰۸۲ ـ ۸۳۰۰۸۱ ۸۲۱۷۲۳ ـ ۸۲۱۸۱۱ (۲۶۱ تخت جشید مقابل سفارت آمریکا)

مؤسسه امپایر ۷۷۷۵۰۰ خانه بخارجیان اجاره میدهد ۷۷۸۹۵۵ ـ ۷۷۲۲۲۲

مؤسسه امور بخارجیان مرکز اجاره ۷۵۱۷۸۲ ـ ۷۵۲۳۵۸

سازمان مسکن پارس مرکز ۸۵۳۸۵۳ ۸۴۸۴۲۴ اجاره ۸۵۷۵۸۵ بخارجیان

مؤسسه طفر ۷۷۷۷۴۶ خانه بخارجیان اجاره میدهد ۷۷۸۵۸۹ و ۷۷۸۶۰۰

بورس ۲۴ ساعته املاک اجاره منازل شمال شهر و شمیران بخارجیان سازمان فرخ ۷۷۸ ـ ۷۹۹ ـ ۷۷۹۱۱۸

۸۲۹۷۶۶ ـ ۸۳۵۱۲۰ سازمان کورش اجاره منازل بخارجیان

جهت اجاره بخارجیان هرنوع مستغلات در شهر و شمیرانات خصوصا طبقه اول‌یا استخر نیاز موری‌است ۸۳۰۸۴۱ ـ ۸۳۰۸۴۲ ـ ۸۳۰۸۴۳

مؤسسه کوئیک خانه بخارجیان اجاره میدهد ۸۵۵۵۵۶ ـ ۸۵۵۶۰۵

معاملات پول

پول موجود

مرکز پول شرطی نهران موسسه ۵۵۵ فقط روی خانه و مستغلات پول فوری میدهد ۸۳۰۸۳۵

پول

در مقابل چك کارمندی ملك ـ تلفن ـ اتومبیل

۴۳۵۲۸

پول

نیمساعته

بدون کمیسیون هزاری ۱۵ تومان در مقابل هرنوع سند اتومبیل‌شخصی ـ تاکسی ـ کرایه ـ تلفن بدون خرج محضر ساختمان‌با سود بانکی

۸۳۲۹۸۶

آدرس شاهرضا بین رامسر وفرصت پلاك ۴۴۴ موسسه ایرانشاد

پول

فوری در مقابل چك تاکسی ، سواری ، تلفن ملك

۸۳۶۷۳۵

وام

قبل از اینکه میخواهید از موسسه‌ای روی چك ـ تلفن ـ اتومبیل ـ ملك خود وام بگیرید با ما تماس حاصل فرمائید .

بنفع شماست

۴۷۴۵۱ ـ ۴۶۳۵۷ ـ ۴۱۵۱۰ داخلی ۲۲

قلك وام میدهد

درمقابل مبیع ارزنده قلك فورا وام میدهد تلفن ۷۶۵۷۴۵

پول فوری با سود بانکی در مقابل خانه مستغلات ۹۲۸۴۶۵

پول‌شرطی‌با سودبانکی در مقابل خانه و تلفن : ۹۲۳۵۰۴

خانه پول ـ فرح شمالی مرکز معاملات پول تهران ۸۴۸۳۸۸

وام در مقابل تلفن قبض‌یانکی وفرش

تلفن ۴۴۹۸۱

وام به اتومبیل و چك ۴۴۲۲۰

پول ارزان و فوری موجود است دفترسام ۸۲۲۶۵۹

وام ۶ ساله با بهره ۸٫۵٪ ۸۳۲۹۸۶

مورد نیاز

پپول راکد شما درمقابل مبیع چهاربرابر با سود عالی نیازمندیم ۸۳۲۹۸۶

پول‌درمقابل خانه‌ارزنده نیازمندیم ۷۵۶۴۲۵

پپول راکدشما درمقابل سفته و چك‌معتبرهزاری ۸۰ تومان بهره‌باتضمین میدهیم تلفن ۹۳۱۷۳۱ـ ۹۳۱۷۳۱ و ۹۳۱۸۲۱

پپول راکد شما باانتقال مبیع هزاری ۵۰ تومان سود میدهیم ۷۵۶۴۲۵

پول شرطی‌درمقابل‌خانه مستغلات نوراپیازمندیم ۹۲۸۴۶۶

پول شرطی نیازمندیم ۸۲۸۳۴۹

پول شرطی نیازمندیم ۸۲۲۶۵۹

پول۵ر۱ شاهی‌کوچه‌بیدی ۶۲۴۸۷۳

قبوض

وام در مقابل

فرش و جواهر و مازادارزیابی قبوض فرش ، زمین ومستغلو جواهر بانك کارگشائی تلفن ۴۵۱۶۸ و ۶۶۲۴۵۹ و ۴۳۴۹۹

خریدار قبوض‌شهرداری ۴۵۹۵۷

معاملات تلفن

خرید فروش هر نوع شماره تلفن با نصب ۸۲۰۸۴۱

تلفن درهرمنطقه خریدار بانصب فروشنده‌ایم ۸۵۳۰۳۱

تلفن ۴ و ۶ و ۸۹ خریداریم ۸۹۴۰۵۰

خرید

تلفن ۲ و ۵ فوری خریداریم ۵۳۰۷۴۴

تلفن ۳و۷ و ۶۲

خریداریم ۳۰۳۲۳۷

خرید و فروش تلفن ۶۶۷۶۶۸

تلفن بانصب فروشنده‌ایم ـ ۹۶۰۱۰۲

خرید و فروش تلفن ۳۱۷۴۳۷ اسلامبول‌کمپانی ۱۷ر۲

تلفن خریداریم تلفن ۹۶۰۱۰۲ ۳ـ۱ ا ـ ۷۳۷۴

خرید و فروش تلفن ۶۶۵۸۰۸

فروش‌تلفن ۵۳۳۰۳۰

خریدار تلفن ۲۳۰۳۰

خرید و فروش تلفن ۸۳۲۹۸۶

خرید و فروش هر نوع تلفن ۳۱۴۵۷۶

بورس تلفن شاهین ۳۱۱۷۷۱

تزئینات و دکوراسیون

دلخواه

فقط با یک تلفن دراسرع‌وقت متخصصین‌ما ازنزدیکترین‌شعبه شرکت پلاستر در اختیار شما میباشند و شما میتوانید با شرایط دلخواه منزل و محل کار خود را با بهترین انواع کاغذ دیواری ، موکت، کفپوش

پلاستر

تزئین نمائید شعبه‌مرکزی‌پهلوی بانك از چهارراه امیراکرم ساختمان شرکاعجنب‌کوچه‌بیدی

تلفن ۶۶۶۶۶۵ ـ ۴۴۰۴۱، ۴۸۷۵۱

شعبه بازار بازار بین‌الحرمین بازار تحریر پاساژ زردوز تلفن ۵۳۳۷۹۷

شعبه کیشا ـ سی‌متری‌اول‌کیشا ۶۳۱۹۴۷ و ۶۳۲۹۱۴

شعبه باغشاه سی متری سبه میدان باغشاه

تلفن ۶۶۰۷۷۲

با ۳ تومان

با روزی سه تومان‌منزل و محل کار خود را با بهترین انواع کاغذ دیواری . پرده کرکره موکت و کفپوش تزئین فرمائید تزئینات مارال ۹۷۵۵۱۸

۳ تومان

باروزی ۳ تومان کاغذ دیواری کفپوش ـ کرکره و موکت

سانار

۶۶۸۳۴۰

کاغذ دیواری و نقاشی ساختمان با تخفید گلی فوری ۹۷۸۴۲۰

پرده کرکره

کاغذ دیواری با تخفیف بیشتر. تعمیرات پذیرفته میشود تزئینات هومن

۹۷۰۸۸۸

دکوراتور

کاغذدیواری ، کفپوش وکلیه دکوراسیون‌وتعمیرات ساختمان فوری نقد واقساط تلفن ـ ۹۳۶۱۸۱

تزئینات ساحل ۸۴۳۱۹۶

کلیه بنائی رنگ امیزی‌ساختمان

کاغذ دیواری فوری ۷۷۵۷۷۱

دیوارکوب پلاستیکو ۷۷۵۷۷۵

موکت فوری تلفن ۷۷۵۷۷۵

کفپوش همه‌نوع‌فوری ۷۷۵۷۷۵

برای ساختمان شما

پاکتان

انجام امور کلیه نظافت ساختمانی ، نقاشی ساختمان و دکوراسیون ۸۳۸۱۷۲ و ۷۵۴۷۵۳

۳ تومان

با روزی ۳ تومان و بایک‌تلفن انواع کاغذ دیواری ـ موکت ـ کفپوش‌وسایر محصولات‌تزئینی ساختمان برای منزل‌و محل‌کار شما نصب میشود تلفن های ۶۶۰۷۷۲ و ۴۸۷۵۱ و ۵۳۳۷۹۷ و ۴۴۰۴۱ و ۶۳۲۹۱۴ و ۶۳۱۹۴۷

پاکسازان

نظافت کلیه قسمت های ساختمان تلفن ۸۳۶۴۷۱

سمپاشی آناهیتا ۷۹۵۳۰۷

سمپاشی منازل و باغ با صرف هزینه کم جهت مصونیت از حشرات ۶۶۰۴۷۹

اسفالت و تعمیرات بیشرو تلفن ۶۶۰۴۷۹

دفتر نما تعمیرات ساختمان کلی و جزئی، بنائی،تخریب ، نقاشی، تزئینات ، نجاری نقد و اقساط تلفن ۸۲۷۷۲۱

ساختمان زمین شمارا نقد و اقساط میپذیریم تلفن ۶۶۰۴۷۹

تعمیرات ساختمان پذیرفته میشود ۱۶ تا ۸۳۴۳۱۴

اکوستیک

فروش ونصب‌سقفهای کاذب صادکو تلفنهای ۸۱ ـ ۷۶۱۲۸۰

آسفالت ، نقاشی ، تعمیرات مرغوب تلفن ۶۲۵۷۳۲

شرکت ساختمانی آسیا

سازنده آپارتمان ویلا ، بیمارستان درتهران‌وشهرستانها تلفن ۸۴۷۲۸۸

پیمانکاری ساختمان ماه‌شهر خانه سازی ـ آپارتمان ـ پل سازی ـ آسفالت ۱۶ تا ۸۳۴۳۱۴

لوله بازکنی ـ لوله‌کشی فوری جمشید آباد ۹۳۵۲۸۶

لوله‌بازکنی ولوله‌کشی مقدم ۹۲۵۲۷۴

لوله‌بازکنی و تعمیرکولر وآبگرمکن دروازه دولت ۸۲۷۴۰۸

لوله‌بازکنی روزولت شبانه‌روزی ۴۷۱۴۳

رفع گرفتگی سرویس‌های لوله‌کشی ساختمان باد دستگاه و تراکم هوا ـ تلفن ۷۸۷۲۷

لوله بازکنی شاهین‌فوری تلفن ۷۵۰۹۱۶

تخلیه چاه

تخلیه چاه

ولوله بازکنی پات با تخفیف مخصوص تلفن ۴۷۶۳۴

لوله بازکنی ، لوله‌کشی تخلیه چاه تلفن

۷۵۹۷۲۱

تخلیه‌چاه توالت و فاضلاب لوله بازکنی تلفن

۹۲۳۳۵۹

تخلیه چاه لوله‌بازکنی فوری ۹۳۱۲۹۶

تخلیه چاه ولوله بازکنی فوری ۸۷۰۰۹۱

گاز

بتان گاز

BUTANE بتان

قبول سفارشات گاز از ۷ صبح تا ۹ شب

باشماره‌های ۹۵۳۰۵۱ـ۵۹

صندوق‌کارت‌اشتراك ۳۱۳۱۶۳

سرویس‌وتعمیرات ۳۱۳۱۶۱ـ۲

دفترمرکزی‌وفروش ۳۰۴۷۱۱ـ۱۵

شکایات‌گازرسانی ۹۶۲۰۶۰

بتان

پرستو گاز

گازسرویس از ساعت ۷ صبح الی ۱۰ شب

۹۶۳۰۲۱ـ۶

۹۵۰۰۰۱ـ۶

سرویس‌وتعمیرات اجاق ۹۶۳۰۳۰

گمشده

فولکس شماره ۵۵۱۹۲ نهران الف مدل ۵۸ در تاریخ ۱۵ر۵ر۵۳ مفقود گردیده از یابنده تقاضا میشود به تلفن ۳۴۶۳۷۸ اطلاع داده و مژدگانی قابل توجهی دریافت دارد .

چهار فقره چك به شماره‌های ۲۵۱۹۳۴ و ۲۵۱۹۳۵ و ۲۵۱۹۳۶ هریک به مبلغ ۲۰ هزار ریال جمعا ۸۰ هزار ریال عهده‌بانك پارس شعبه داریوش جاری ۱۲۱ که حکم جلب چکهای‌فوق بنام امرالله آگاهی‌زاده از دادسرای تهران صادر گردیده‌و وجه تاتصفیه‌شده‌هکام استرداده صاحب مفقود و به این آگهی از درجه اعتبار ساقط است .

آگهیهای متفرقه

زمین شمارا با سهلترین‌شرایط‌میسازیم ۶۲۵۶۷۳

ایجاد و انجام‌حسابداری سیستم حسابداری، حسابداری شرکتها (تجارتی . ساختمانی) و حسابداری موسسات درمانی و داروخانه‌ها پذیرفته میشود. تلفن ۶۲۵۷۳۲

اسناد صعب‌الوصول شما را خریداریم بعدازظهرها تلفن ـ ۶۶۰۴۷۹

قابل توجه

بافندگیها و تولیدکنندگان لباس زنانه جین‌وبچگانه‌برای‌سفارش نقش های مدرن کارتونی روی لباس بانلفن ۴۲۹۸۲ عیوضی تماس بگیرند .

کرکره چوبی میشلر Mischler سرما، گرما و نور از کرکره چوبی میشلر عبور نمیکند پارکت BW نمایشگاه : شاهرضا کوچه فتوحی ۸۲۹۳۹۰ـ۸۲۴۳۰۷ ۸۲۴۸۷۰ـ۸۲۹۵۹۶

گلدوزی ونقاشی روی لباس

با طرحهای اختصاصی وجالب توسط بانوی هنرمند : آدرس امیرآبادشمالی‌کوی‌مریخ کاشی ۱ طبقه اول : ژولیت تلفن ۹۳۴۷۲۳

آگهی تبدیل سهام

بنابه‌تصمیم متخذه مجمع عمومی فوق‌العاده صاحبان‌سهام شرکت صنایع پارس و امریکا (سهامی خاص) مورخ ۲۶ر۴ر۵۳ مقرر است که نصف سهام بی‌نام قبلی شرکت به سهام بانام تبدیل شود . بدین‌ترتیب مبلغ ۵۰ میلیو ن ریال یعنی ۲۵۰ سهم از سهام‌اولیه‌شرکت بایستی به‌سهام بانام تبدیل‌شود، بنابراین به تجویز ماده ۴۴ قانون اصلاحی تجارت به موجب این اطلاعیه صاحبان سهام را مستحضر میدارد که در ظرف مدت ۶ ماه از تاریخ اولین آگهی برای تبدیل نصف سهام بی‌نام خود به سهام با نام بدفتر شرکت واقع در طبقه ۱۱ ساختمان آلومینیوم مراجعه نمایند وپس از انقضای مهلت مزبور نصف سهام بی‌نام شرکت باطل‌شده تلقی میگردد و باصاحبان‌سهامیکه مراجعه ننموده باشند طبق مقررات قانون اصلاحی تجارت رفتار خواهد شد .

این آگهی درسه نوبت هریک بفاصله ۵ روز در روزنامه اطلاعات منتشر میشود.

شرکت صنایع پارس وامریکا (سهامی خاص)

آگهی دعوت

مجمع همگانی عادی سالیانه‌شرکت تعاونی‌مصرف گفتار مخصوص کارکنان شرکت مخابرات ایران

از ساعت چهار بعد از ظهر روز شنبه نهم شهریور ماه جاری در محل باشگاه‌پیام‌تشکیل میگردد از صاحبان محترم سهام دعوت میشود در وقت مقرر با همراه داشتن دفترچه عضویت در جلسه حضور بهمرسانند .

دستور جلسه

گزارش هیئت مدیره و بازرسان ـ رسیدگی‌به‌ترازنامه سال ۵۲ و بودجه سال ۵۳ـانتخاب دونفر عضو علی‌البدل ـ طرح و تصویب موارد پیش بینی شده در بند ۵و۶و۷و۱۰ و۱۱ ماده ۳۱ اساسنامه .

هیئت مدیره

آگهی استخدام

نیروی دریائی شاهنشاهی به تعدادی‌دانشجو با شرایط زیر جهت تامین کادر افسری (تکاوران دریائی ـ خلبان هلی‌کوپتر) استخدام می نماید :

۱ـ تابعیت دولت شاهنشاهی ایران

۲ـ متدین بیکی از ادیان کشور (اسلام ـ مسیحی ـ کلیمی ـ زرتشتی)

۳ـ حداقل سن ۱۸ سال تمام و حداکثر ۲۱ سال وشش ماه

۴ـ دارا بودن مدرك تحصیلی دیپلم کامل متوسطه (ریاضی ـ طبیعی ـ ادبی) در شرایط مساوی دیپلمه های ریاضی وطبیعی ارشدیت خواهند داشت .

پذیرفته شدگان بلافاصله بدانشکده‌افسری نیروی زمینی شاهنشاهی معرفی وپس‌ازگذراندن دوره سه‌ساله‌دانشکده افسری‌بدرجه‌ستواندومی مفتخر و سپس برای تکمیل دوره مربوطه بیکی‌از کشور های خارج‌اعزام خواهند شد .

واجدین شرایط می توانند با در دست‌داشتن فتوکپی مدرك تحصیلی و یکبرك رونوشت و یا فتوکپی شناسنامه وسه قطعه‌عکس ۴×۶ بانضمام فیش بانکی بمبلغ ۲۰۰ ریال‌که بحساب شماره ۱۳۷۰ بانك مرکزی ایران واریز گردیده جهت‌نام نویسی از تاریخ ۱۹ر۵ر۵۳ به شعبه استخدام دانشجویان معاونت پرسنلی نیروی دریائی شاهنشاهی واقع در خیابان‌فیشرآبادجنب‌مسجد الرحمن مراجعه نمایند .

نیروی دریائی شاهنشاهی

آگهی استخدام

شهرداری رشت ۱ نفر مهندس راه و ساختمان ویکنفر مهندس آرشیتکت با شرایط زیر با توجه به مقررات‌استخدامی مستخدمین موقت شهرداری فعلا بمدت یکسال از طریق مسابقه و امتحان بطور موقت استخدام مینماید .

الف ـ داشتن تابعیت ایران.

ب ـ نداشتن کمتر از ۱۸ سال و بیشتر از ۳۰ سال.

پ ـ داشتن‌برگ خاتمه‌خدمت زیربرچم و یا معافیت دائم (غیر پزشکی)

ت ـ نداشتن سابقه محکومیت جزائی موثر

ث ـ عدم محکومیت به فساد عقیده و عدم معروفیت بفساد اخلاق و تجاهر به فسق و معتادنبودن به استعمال موادمخدر

ج ـ داشتن تحصیلات مهندسی در رشته مربوطه

چ ـ داشتن صحت مزاج و توانائی انجام کار مربوطه

ح ـ عدم اشتغال در سازمانهای دیگر و تعهد انجام کار فقط برای شهرداری رشت در طول مدت اشتغال .

واجدین شرایط میتوانند با دردست‌داشتن مدارک فتوکپی شناسنامه، فتوکپی برگ خاتمه‌خدمت معافیت دائم ، فتوکپی مدرك تحصیلی تا روز آخر مردادماه سال جاری به کارگزینی شهرداری مراجعه و ثبت‌نام نمایند تاریخ و نحوه برگذاری مسابقه ورودی متعاقبا اعلام خواهد شد.

م الف ۹۹۴۱

ابوالحسن دادور ـ شهردار رشت

نیازمندیهای اجاره

سازمان نیازمندیهای خارجیان خانه‌بخارا اجاره میدهد ۸۲۳۱۵۵ ـ ۸۳۸۱۰۶ ـ ۸۲۳۹۲۹

یکباغ و ساختمان با حداقل ۱۵۰۰ مترفضا و ۱۴ اتاق‌خواب‌درشمیرانات اجاره میشود تلفن ۹۵۷۴۰۹ به‌آقای‌فرامرزی مراجعه شود.

بانکاههای معاملات املاک

مشاور املاك جهانگیر زمینهای صنعتی برجاده کرج‌را خریدار و فروشنده‌ایم تلفن ـ ۹۶۱۸۶۹

بورس املاك تهران‌پارس ونارمك دفتر خرمی ۷۹۳۲۷۸

اراضی جاده قدیم کرج ویافت آباد خریدار و فروشنده‌ایم ۹۵۶۵۴۳ طهماسبی

خرید و فروش اراضی صنعتی ویافت‌آباد وکوی سینا ۹۶۰۸۹۶ صفرقلی

اجاره بخارجیان و خرید وفروش‌ملك ۹۳۶۲۷۸

دفتر مرکزی جلالی خرید اراضی سعادت‌اباد و عباس اباد و دره قشلاق و شمیرانات و مبارك اباد تلفن ـ ۶۲۴۶۱۱ ـ ۶۲۴۱۹۳

بورس املاك شمیران دفتربراتی ۸۷۳۵۷۵ ـ ۸۷۷۸۷۵

آگهی دعوت

مجمع عمومی عادی سالیانه شرکت سهامی کشت و صنعت و دامپروری نیلو

بدینوسیله از کلیه سهامداران محترم دعوت بعمل میآید که در ساعت ۱۰ صبح روز پنجشنبه مورخ ۱۳۵۳/۸/۳۰ در محل شرکت واقع در کیلومتر ۱۲ جاده مخصوص کرج حضور بهم رسانند.

دستور جلسه :

۱ـ استماع گزارش هیئت مدیره و بازرسان راجع به عملیات سال ۱۳۵۲

۲ـ تصویب ترازنامه و حساب سود و زیان سال ۱۳۵۲

۳ـ تعیین سود سهام

۴ـ انتخاب اعضاء هیئت مدیره و بازرسان

۵ـ تعیین حق‌الزحمه اعضاء هیئت مدیره و بازرسان

۶ـ سایر موارد

هیئت مدیره

آگهی پذیرش کارآموز

شرکت ملی ذوب آهن ایران

واحد عملیات ذوب‌آهن آریامهر تعدادی دیپلمه در رشته‌های طبیعی، ریاضی، فنی‌هنرستان و تعدادی‌فارغ‌التحصیلان سیکل اول متوسطه را جهت اشتغال پس از طی دوره آموزشی در آموزشگاه متالورژی باشرایط زیر میپذیرد.

۱ـ تابعت کشور شاهنشاهی ایران

۲ـ سن حداقل ۱۸ سال و حداکثر ۲۵ سال

۳ـ داشتن دفترچه پایان خدمت وظیفه یامعافی دائم

۴ـ دارا بودن سلامت کامل باتایید بهداری ذوب‌آهن آریامهر

۵ـ عدم اشتغال در سازمانهای دولتی ووابسته بدولت

شرکت ملی ذوب‌آهن ایران در قبال دریافت تعهد خدمت پس از پایان تحصیلات در آموزشگاه متالورژی ضمن‌تحصیل ماهیانه مبلغی بعنوان‌کمک هزینه تحصیلی بکار آموزان‌پرداخت مینماید افراد واجد شرایط میتوانند بادر دست داشتن‌مدارک مورد لزوم (فتو کپی مدرک تحصیلی اصل و فتوکپی برگ خاتمه خدمت و یامعافی، اصل وفتوکپی شناسنامه عکسدار، ۶ قطعه عکس ۳×۴ برقی) در روزهای ۲۸،۲۷،۲۶ مرداد ماه ۱۳۵۳ به آدرس اصفهان بلوار فرح ، دفتر اطلاعات و روابط عمومی کل عملیات‌ذوب آهن آریامهر مراجعه و جهت شرکت در آزمایش ورودی ثبت نام نمایند.

امتحانات ورودی در ساعت ۱۰ صبح روز سه شنبه ۲۹ مرداد ماه درمحل‌آموزشگاه متالورژی واقع در محل کارخانه ذوب آهن‌آریامهر برگزار خواهد گردید.

آگهی استخدام

اداره آموزش و پرورش منطقه‌ای قروه برای خدمت آموزگاری درنقاط تابعه به تعدادی آموزگار احتیاج دارد سپاهیان دانش منقضی خدمت ادوار مختلف بطور رسمی و دیپلمه های آزاد بعنوان آموزگار پیمانی موقت ازطریق امتحان و مسابقه به خدمت پذیرفته می شوند داوطلبان می توانند حداکثر تا اول شهریور ماه ۱۳۵۳ با در دست داشتن مدارک استخدام به کارگزینی این اداره مراجعه نمایند .

اداره آموزش و پرورش قروه

لوله‌بازکنی

لوله‌بازکنی یکساعته ۷۶۵۲۴۴

در بازکن برقی افاپاکس

با فنل برق اف اف ساخت آلمان غربی

با گوشی نشکن و مغناطیسی منحصر بفرد

نماینده انحصاری و مرکز پخش ، شرکت کاردور میباشد ۲۵ شهریور

با تشکر ، ۸۲۲۳۸۴ ـ ۸۲۳۶۹۸ ـ ۸۳۱۸۷۷

سفارش دهید تا در اسرع وقت نصب و تحویل گردد .

کالدر آلمانی

دربازکن برقی CALDER

باگوشی نشکن رنگی وزنگ پیانوئی

توسط تلفن نمایش دهید . نمایندهٔ انحصاری ، تلفن ۶۸۱۰۱۱

فروش درکلیه الکتریکی‌ها درتهران و شهرستانها

شرکتهای محترم ساختمانی وصاحبان ساختمان

نمای پیش ساخته آجری‌محصول کارخانجات عظیم رابراشتاین آلمان بهترین نمای ایده‌آل برای ساختمان دررنگهای مختلف ،استاندارد، زیبا، محکم مقاوم در ۱۲۰ درجه‌گرماوقابل استفاده در هر نوع آب وهوا

نماینده انحصاری فروش : ۸۳۲۹۵۴ و ۸۳۱۵۴۱

در اجرای هدفهای اتاق اصناف پایتخت

نسبت به تعدیل قیمتها ، این سازمان قیمتهای جدید خدماتی را در سال ۵۳ بشرح زیر اعلام میدارد :

۱ـ لوله بازکن با تراکم هوا	۱۵۰ ریال
۲ـ سرویس آبگرمکن	۳۰۰ ریال
۳ـ سرویس کولر	۲۰۰ ریال
۴ـ سرویس بخاری	۲۰۰ ریال

سازمان فنی ۱۱۰ حمیدی

۷۶۵۸۹۴ ـ ۷۶۳۷۸۵ ـ ۷۶۰۹۹۳

در سوپر مارکت های تهران ، هیچ کالائی نرخ ندارد !

•

مواظب باشید ! وقتی برای خرید به سوپرمارکت میروید گول زرق و برق کالاها را نخورید

سوپر مارکت جای بزازی، بقالی وقصابی را می گیرد:

خداحافظ ، مغازه‌های دوهانه!

یکی از جنبه های مثبت سوپر مارکت ها تجمع همه کالا های مصرفی زیر یک سقف است . این تجمع اجازه میدهد مصرف کننده کالا های مصرفی هفته خود و خانواده‌اش را با یکبار مراجعه به سوپر مارکت بخرد و در وقت خود صرفه جوئی کند .

امروزه مردم شهر های بزرگ ما و بویژه پایتخت - نشینان ، تمام یا قسمتی از نیازمندیهای روزانه خود را از سوپر مارکت ها میخرند، ازسوئی شهرنشینی ومسائلی که انسان شهرنشین امروز با آن روبرو است ، موجب افزایش مداوم تعداد سوپر مارکت ها درشهرهای بزرگ ایران شده است .

آیا خرید از سوپرمارکت از لحاظ صرفه‌جوئی در وقت و پول به مصلحت است و آیا سوپر مارکت هایی که در ایران دایر شده ، نظیر سوپر مارکت هایی استکه اروپائیها و آمریکائیها دارند.

گزارش تحقیقی زیر به این پرسش ها پاسخ می - دهد .

امروز در شهرهای صنعتی‌غربی، بدلیل پیچیده شدن رابطه های انسانی و نیاز مردم شهری به‌تهیه مایحتاج عمومی در کمترین زمان ممکن ، سوپر مارکت‌های متعددی وجود دارد . صاحبان این سوپر مارکت‌ها قسمت‌هائی از احتیاجات خوراکی مردم را بصورت آماده و بسته‌بندی شده و درعین‌حال مطمئن از نظر بهداشتی ، در دسترس آن‌ها میگذارند پیدائی‌و گسترش روزافزون سوپرها در هر زمینه ، علاوه‌بر رشدجوامع‌صنعتی و نیاز بشر صنعتی شده معلول گسترش واحدهای‌بزرگ اقتصادی حتی در زمینه‌های صنفی است .

امروز دیگر امیدی به ادامه حیات واحدهای کوچک اقتصادی که مدیر ، کارمند ، حسابدار ، فروشنده و صاحب آن یک نفر باشد نیست . میتوان با قاطعیت پیش‌بینی کرد که در سالهائی نه چندان دور ، دیگر در هیچ‌جامعه پیشرفته صنعتی ، نشان و اثری از این واحدهای کوچک نباشد . همکاری و ادغام سرمایه‌ها ، استعدادها ، امکانات و قدرت‌های مالی واحدهای کوچک ، بصورت قدرتهای بزرگی درخواهند آمد که بازارهای فروش‌را در انحصار خود خواهند گرفت .

سوپر مارکت‌ها برای مردم ما یک ره‌آورد غربی است . بهمین جهت بیشتر ، طبقات وگروههائی به سوی این‌واحدهاتمایل وگرایش نشان میدهند که از نظر زندگی شخصی و اداری ، ظاهر «غربی» تری دارند .

برای یک زن و مرد تهرانی که با ۲ یا ۳ فرزند خود در یک آپارتمان زندگی میکنند وگرفتاری شغلی و اداری و مسائل شهری جال صرف وقت بسیار برای‌تهیه هر وعده غذا و مایحتاج دیگربرای آن‌هانمیگذارد، خریدازسوپرمارکت ایده‌آل است . اصولا خرید از سوپرها در کنار همه‌محاسنی که دارند برای یک خانواده غربی با درآمد متوسط، در ضمن‌دارزانتر، تمام میشود و نیز در کنار همه معایبی که ممکن است از آن برخوردار باشد این خطر را هم همیشه میان خانواده‌ها ایجاد کرده‌اند که سطح سلیقه‌ها و خواسته‌های آنان را بصورتی صعودی بالا میبرند و یک خانواده که معمولا از «سوپر» خریدمیکند، در ضمن به خرید جنس بهتر و لوکس‌تر تمایل نشان میدهد وخود بخود، از این نظر خرید برای او گران تمام میشود . اما در اینجا سوپرهای تهران حسن اول را فاقدند درحالیکه خطری را که برشمردیم دارند .

یک خانم تهرانی که به یک سوپرمارکت قدم میگذارد ، برق هزار و یک نوع جنس لوکس و درجه اول چشمش را کور میکند. خانم تهرانی که سال‌های سال‌زیر تاثیر یک سلیقه مصرف سنتی‌قرار داشت، حالا میتواندهمه آرزوهای ناشی از آن سلیقه‌را برآورده‌شده ببیند ، فقط کافی است یک سبد فلزی متحرک بردارد و جنس‌ها را از قفسه انتخاب کند و در کنار میز متحرک صندوق‌دار ، «کیف» خود را باز کند . این یک جنبه منفی سوپرهاست .

جنبه‌های مثبت ومنفی

یکی از بزرگترین جنبه‌های مثبت سوپرها در جوامع غربی ، در اینجا بصورت یک جنبه منفی درآمده است . سوپرها و اصولا بسیاری از واحدهای بزرگ اقتصادی که بصورت تعاونی اداره میشوند بدلیل تکیه بر سود بیشتر از طریق فروش بیشتر و مرغوب‌تر کالاو عرضه کالا ها درسطحی وسیع باپرسنلی کمتر ، «ارزانتر» از واحدهای کوچک وسایل ارایش گرانترین پاریسی . ازاین‌رو محور کار وعمل سوپرمارکت ها درتهران نامحدود است .

۵۰۰ سوپر مارکت

هنوز هیچ ضابطه مشخص‌و مدونی در زمینه کار سوپر - مارکت ها در تهران بوجود نیامده است . شاید بهمین سبب باشد که هم‌اکنون‌نزدیک به ۵۰۰ سوپرمارکت‌در نقاط مختلف پایتخت به عرضه و فروش انواع مواد مورد احتیاج سرگرمند ،بعضی از این فروشگاه ها محور کار محدود و مشخصی دارندو مثلا سوپری که در ضلع جنوبی میدان۲۴ اسفندوجود دارد‌فقط به عرضه انواع گوشت و چند قلم میوه مبادرت می کند در حالیکه اکثر سوپر های تهران محور کار مشخصی ندارند ، حتی سوپری در خیابان عباس آباد وجود دارد که در کنار اجناس متفاوتی که عرضه‌می کند انواع‌غذا های ایرانی و فرنگی رابصورت گرم و تازه پخت به مشتریان خود عرضه می‌کند.

در سوپر های تهران در کنار انواع موادی که عرضه میشود لوکس‌ترین موادخوردنی خارجی را هم میتوان پیدا کرد. پنیر های تازه ولوکس که مستقیما از فرانسه یا سوئیس و کشور های دیگر اروپا وارد میشود ، چای اعلاء انگلیسی وکانادائی ، روغن هلندی‌وانواع کنسروو‌ساردین وحتی خمیردندان و مسواک اروپائی به وفور دراین سوپر هایافت میشود.

مواج بودن‌نرخ این‌اجناس، از اجناس ایرانی بیشتراست وچون از نظر اتاق اصناف، این اجناس از نظر اولویت مصرف ، در مراحل پائین‌قرار دارد‌بالطبع‌هیچ‌نوع‌نرخ‌مشخصی هم ندارند وبه قیمت های متفاوت وغالبا گزاف فروخته میشوند . با اینحال خریدار این اجناس هیچگاه گله و شکایتی از بالابودن یا مواج بودن نرخ آنها ندارد.

بااین وجود حتی درمدرن‌ترین سوپرهای شمال شهر ۸۰ تا۸۵ درصد اجناسی که عرضه میشود ایرانی است و خریدار همین‌اجناس است که هر روز تعداد بیشتری از خریداران‌رابسوی‌سوپرمارکت ها میکشاند.

اولین سوپرمارکت تهران

سوپرمارکت ها در تهران بی شناسنامه‌اند و اصولا هیچ یک از زمینه‌های اقتصادی‌شهر ما شناسنامه درست‌و حسابی ندارد بهمین جهت ، بهر مرجعی هم که رجوع شود ، اعم از اتاق اصناف ، شهرداری ،او حتی حوزه های مالیاتی ، نمیتوان از تاریخچه و مسائل دیگر مربوط به تغییرات و تحولات سوپر مارکت ها در تهران اطلاعی یافت . انچه هست ، اولین سوپرمارکت ها در تهران بخاطر براوری‌نیاز های خارجیان مقیم تهران در سالهائی نه چندان دور بوجود امدند سوپر کاخ و سوپر تخت جمشید که‌هم اکنون نیز فعالیت‌دارند ازاین‌دسته‌اند.

قیمت‌ها ازجنوب تاشمال

گسترش شبکه های شرکت تعاونی شهر وروستا ، بمردم گوشه و کنار پایتخت این‌امکان را بخشید که بتوانند مایحتاج اولیه خود را از طریق‌سوپر مارکت‌ها تامین کنند ، ضمن اینکه این فروشگاه ها، نسبت به سوپر های شمال‌شهرارزانتر هم میفروشنددرحالی که قیمتها در سوپرهای‌دیگر نوسان زیادی دارد .

از سری اجناس داخلی ،یک کیلو گوشت ران گوسفندی بی استخوان در شعبه مرکزی شهر و روستا ۱۵۰ ریال و گوشت چرخ کرده ۱۰۰ ریال عرضه میشود در حالی که در طرف سوپر های شمالی شهر قیمت ها از ۱۶۰ ریال شروع و تا ۲۱۰ ریال هم میرسد .در این فروشگاه‌یک‌حلبی ٤کیلوئی روغن کنجد ورامین ٤٦۰ ریال است ، مرغ تازه کیلوئی ۱۰٤ ریال لوبیا و عدس به ترتیب ۲۷ و ۳۵ ریال برنج روغنی ٤۲ ریال است در حالی که اگر به یک سوپر مارکت دیگر شهرمثلا در خیابان شاه‌بروید ، این‌قیمتها باین ترتیب تغییر میکند : گوشت چرخ کرده ۱۵۰ ریال مرغ ۱٦۰ ریال و لوبیا وعدس ۲۸ و ٤۲ریال . اجناس‌خارجی که از انها نام بردیم نیز بهمین منوال است . مثلادرسوپر اولی قیمت یک بسته کوچک پنیر «براون‌کاو» ۱۸ ریال ، یک‌بسته کوچک چای‌دارجلینک ۱۱۲ و خمیر ریش«گیبس» ۵۰ریال‌است در حالی که در سوپر دومی ، این قیمت ها به ترتیب ۲٦ ، ۱۳۰ و ۵۳ ریال . از خیابان شاه بطرف خیابان پهلوی‌میرویم و از آنجا تا بالای‌میدان ولیعهد میائیم . دراینجایک سوپربزرگ دیگر وجود دارد که قیمت ها در آن به نسبت سوپر خیابان شاه گرانتر است . تازه اگر همین مسیر را هم ادامه بدهیم و تا نزدیکی های فرستنده تلویزیون ملی برویم قیمت هادر اینجا ، از سوپر قبلی هم‌بیشتر است و اگر دوباره مسیرمان را عوض کنیم و مثلا به نقطه‌اعیان نشین «عباس آباد» برویم ،اگر آدم کنجکاوی باشیم با مقایسه قیمت ها کلافه میشویم .

دراینجادرحوالی یکساختمان مدرن ۸ طبقه که مقر وزارت اطلاعات‌است،یکی ازمعروفترین سوپر های تهران وجود دارد که بروی یک بسته نیم کیلوئی سوسیس ۱۰۰ ریال قیمت زده و یک بسته کوچک ۲۰۰ گرمی کالباس را ٤٤ ریال میفروشد در حالی که در سوپر خیابان شاه قیمت سوسیس برای هر کیلو ۱٤۰ و کالباس ۱٦۰ ریال است .

در اینجا ، یک بسته کوچک پنیر «سالسوف»۱۱۳ ریال است و همین پنیر، در سوپر رویروی تلویزیون ۱۰۲ ریال فروخته میشود .

در همین فروشگاه یک بسته کوچک‌خمیردندان «زیگنال» ٤۵ ریال است در حالیکه برچسبی که بر روی‌همین خمیر دندان‌در سوپر بالای میدان ولیعهد زده شده ۳۵ ریال است‌وشاید باور نکنید که قیمت خمیر دندان کوچک داروگروکلگیت که برچسب چاپی‌کارخانه سازنده به ترتیب ۱۰ و ۱۲ ریال است و در کلیه داروخانه‌ها و فروشگاه ها به قیمت ۹ ریال عرضه میشود ، در اینجا به ترتیب ۱۵ و ۲۰ ریال فروخته میشود و باز شاید باور نکنید که در اینجایک بسته ۷۰۰گرمی گوشت چرخ کرده ۱۲٤ ریال بفروش میرسد در حالی که یک بسته یک کیلو و ۵۰ گرمی از همین گوشت در سوپر چهارراه شاه ۱٦۰ ریال است .

جنبه‌های مثبت ومنفی

مسئله بسته بندی کردن مواد خوراکی هم از مسائلی است که در اینجا ، در جامعه ما بگلی تغییر ماهیت و مفهوم داده‌است. اساسا خصلت عرضه مواد در سوپر ها این است که کالاها و بخصوص مواد خوراکی را دربسته‌بندیهای بهداشتی‌وشکیل تحویل مشتری دهند چون اگر قرار بود در سوپرمارکت‌ها هم برای هر کالاودر هر غرفه‌بساط ترازو و ساطور و از این‌مسائل برپا بود پس تفاوتی میان فروشگاه های معمولی و موفق فروشگاه‌هانبود ، اما دراینجا، مسئله بسته‌بندی کردن کالاهادر بعضی مواردمورد سوء استفاده قرار گرفته است . درسوپر های تهران بر روی‌اغلب بسته‌بندیها، وزن بسته و وزن خالص کالا نوشته نمیشود و بهمین جهت مشتری بی آنکه بداند و بفهمد که چه‌مقدار جنس‌میخرد، فقط قیمت انرا میپردازد .بسیاری‌از بسته بندیهای سوپر های تهران از نظر وزن نامطمئن و مشکوک است‌ویک زن خانه‌دار کهنه‌کار و اهل چک و چانه میخواهد تا بزور اصرار و خواهش و تمنا هم که شده از یک مسئول سوپر بخواهد تا بسته‌ها راوزن کندو آنوقت‌است که میفهمداگربرای‌یک بسته۷۰۰ گرمی‌گوشت‌چرخ‌کرده باید۱۲٤ ریال و یا یک بسته ۱۹۰۰گرمی پرتقال ۱۱۲ریال‌بپردازد ، قیمت آنها را از قرار هر کیلو چقدر است و در اینصورت است که او فرصت مقایسه قیمت ها را خواهد داشت .

آگهی قبول داوطلب برای دوره فوق لیسانس دانشکده منابع طبیعی

دانشکده منابع طبیعی دانشگاه تهران طبق آئین‌نامه تحصیلات دوره فوق لیسانس مصوب هفتصد و پنجاه‌همین جلسه مورخ ۲٦ر۳ر۵۳ و کمیسیون منتخب‌مورخ ۶ر۵ر۵۳شورای دانشگاه برای دوره فوق‌لیسانس رشته جنگلداری تعدادی دانشجو از طریق مسابقه ورودی میپذیرد :

داوطلبان باید دارای شرایط زیر باشند :

۱ـ دارا بودن دانشنامه لیسانس در رشته جنگل

تبصره : دارندگان درجه لیسانس یا بالاتر در رشته های «مرتع و آبخیزداری» «چوبشناسی و صنایع چوب» نیز در صورت داشتن شرایط دیگر میتوانند در این دوره داوطلب شوند . این عده هرگاه در مسابقه ورودی دوره فوق لیسانس جنگلداری پذیرفته شوند ،باید قبل از تحصیل دروس فوق لیسانس مذکور بانظر گروه‌آموزشی جنگلداری‌و اقتصاد جنگل تعدادی دروس کمبود را که از ۳۰ واحد تجاوز نخواهد کرد با حداقل میانگین سه بگذرانند .

۲ـ توفیق در امتحانات ورودی و احراز اولویت در مسابقه

داوطلبان میتوانند از تاریخ سیزدهم شهریور ماه تا پایان‌وقت‌اداری روز بیستم شهریور ۵۳ با تسلیم‌مدارک لازم جهت نامنویسی‌به آموزش‌دانشکده منابع طبیعی‌واقع درکرج مراجعه‌نمایند.

مدارک لازم

اصل فتوکپی دانشنامه لیسانس ۲ برگ در صورتی‌که صادر از دانشگاه های خارجی باشد برگ تعیین ارزش آن ازوزارت علوم وآموزش عالی لازم‌است)

۲ـ اصل و فتوکپی صفحه اول شناسنامه دوبرگ

۳ـ عکس ٤×٤ ـ ٤ قطعه

٤ـ برگ انجام خدمت یا معافیت وظیفه عمومی و دوبرگ فتوکپی

۵ـ رسید پرداخت مبلغ یکهزار ریال بحساب شماره ۱۰۸٤ بانک ملی ایران یا شعب وابسته .

٦ـ تاریخ امتحان روز مراجعه جهت ثبت‌نام‌به اطلاع داوطلبان‌رسانیده خواهد شد .

یادآوری :

۱ـ دوره فوق‌لیسانس دانشکده منابع طبیعی تمام وقت است . بنابراین توصیه میشود افرادشاغل داوطلب‌ورود نشوند .

۲ـ کسانیکه در مسابقه ورودی پذیرفته میشوند بایستی در نیمسال اول سال تحصیلی ۵٤ـ۵۳ ثبت‌نام‌نموده و مشغول تحصیل شوند ، درغیر این صورت حق نامنویسی از بین خواهد رفت .

مواد امتحان ورودی :

۱ـ زبان خارجه (انگلیسی یا فرانسه)

۲ـ امتحان اختصاصی

م‌الف ۱۰۱۲۸

دانشگاه تهران

آگهی پذیرش دانشجو برای آموزشگاه عالی پرستاری شفا

آموزشگاه عالی پرستاری شفا (شبانه روزی) وابسته به انجمن توان‌بخشی ازمیان دارندگان‌گواهینامه‌ششم متوسطه (طبیعی ـ ریاضی) تعداد ٤۵ نفر دانشجوی مجرد بین ۱۸ تا ۳۰ سال ازطریق مسابقه و مصاحبه ومعاینه پزشکی برای سال تحصیلی ۵٤ـ۱۳۵۳ می‌پذیرد .

شرایط تحصیل :

۱ـ دوره تحصیل سه سال می‌باشد و دانشجویان در پایان دوره به دریافت گواهینامه معادل لیسانس در رشته پرستاری عمومی نائل می‌گردند .

۲ـ داوطلبان باید تعهد بسپارند که پس‌از فراغت از تحصیل مدت سه سال در هر نقطه‌ای از کشور که انجمن توان بخشی معین کند خدمت نمایند.

۳ـ دانشجویان دختر در دوران تحصیل شبانه‌روزی می‌باشند .

٤ـ شهریه دریافت نمی‌گردد .

مدارک لازم جهت ثبت‌نام :

۱ـ ٦ قطعه عکس ٤×۳

۲ـ یک برگ فتوکپی گواهینامه ششم متوسطه .

۳ـ یک برگ فتوکپی شناسنامه .

٤ـ رسید مبلغ پانصد ریال بـه حساب ۹۰۰۷٤ بانک ملی ایران ، شعبه ژاله .

۵ـ یک‌برگ فتوکپی پایان خدمت وظیفه یا معافیت دائم برای فارغ ـ التحصیلان قبل از خرداد ۱۳۵۳ .

٦ـ دانشجویان پسر بایدفتوکپی پایان خدمت وظیفه یا معافیت دائم را ارائه دهند .

داوطلبان می‌توانند با در دست داشتن مدارک فوق همه روزه در ساعات اداری جهت ثبت‌نام به دفتر آموزشگاه واقع در خیابان ژاله ، جنب بیمارستان توان‌بخشی شفا یحیائیان، تهران‌مراجعه نماید . مدارک داوطلبان شهرستانی باید حداکثر تا ۹ر٦ر۱۳۵۳ به آموزشگاه رسیده باشد .

کارت شرکت در امتحان ورودی روزهای ۱۰ و ۱۱ شهریور در محل آموزشگاه توزیع خواهد شد . هنگام دریافت کارت باید شناسنامه عکس‌دار ارائه شود .

مسابقه ورودی صبح روز ۱۲ شهریورماه برگزار میشود . مواد امتحانی عبارتند از هوش ، استعداد ،علوم تجربی ، زبان فارسی ، استعداد، انگلیسی ، رغبت و خصوصیات خلقی .

وجه دریافتی‌و کلیه مدارک‌ارسالی بهیچوجه مسترد نخواهد شد .

م الف ۹۹۲٤ ـ۱ ـ۱ـ۸۹۱۱۷

دانشگاه تهران ـ دانشکده بهداشت

آگهی پذیرش دانشجودردوره‌های فوق‌لیسانس و پس از دکتری گروه پزشکی

دانشکده بهداشت برای سال تحصیلی ۵٤ـ۵۳طبق آئین‌نامه تحصیلات دوره فوق‌لیسانس مصوب هفتصدوپنجاهمین جلسه مورخ۲٦ر۳ر۵۳ وکمیسیون‌منتخب مورخ ۶ر۵ر۵۳ شورای دانشگاه جهت دوره های مختلف زیر دانشجو میپذیرد :

الف ـ دوره‌یکساله ماستر بهداشت عمومی (M.P.H.)

(داوطلبانی که حداقل سابقه دو سال‌تجربه در رشته مربوط یاپایان خدمت در سپاه بهداشت را داشته باشند باتوجه به نتایج امتحانات در پذیرش حق تقدم خواهند داشت .)

۱ـ رشته مدیریت امور بهداشتی برای‌دارندگان درجه دکتری پزشکی و دندانپزشکی

۲ـ رشته اپیدمیولوژی برای دارندگان درجه دکتری پزشکی و دامپزشکی

۳ـ رشته بهداشت‌حرفه‌ای برای دارندگان درجه دکتری پزشکی

٤ـ رشته آمار حیاتی برای دارندگان درجه دکتری‌پزشکی و دامپزشکی

۵ـ رشته بهداشت مادرو کودک برای دارندگان درجه دکتری پزشکی

٦ـ رشته حرکات جمعیت (بهداشت و تنظیم‌خانواده) برای دارندگان درجه دکتری پزشکی .

ب : دوره دو ساله فوق لیسانس علوم بهداشتی (M.S.P.H.) **در رشته های :**

۱ـ اداره امور بیمارستان ها : برای دارندگان درجه لیسانس و یا بالاتر در رشته‌های : مدیریت علوم اداری و مدیریت بازرگانی ـ اقتصاد ـ حسابداری ـ علوم اجتماعی و دارندگان‌درجه دکتری پزشکی ـ داروسازی و دندانپزشکی

۲ـ مهندسی بهسازی ـ برای دارندگان درجه لیسانس یا بالاتر در رشته های : فیزیک ـ شیمی ـ آبیاری و آبادانی ـ علوم مهندسی و فنی (شیمی ـ راه و ساختمان) و بهسازی محیط

۳ـ تغذیه : برای دارندگان درجه لیسانس یا بالاتر در رشته های :شیمی ـ صنایع کشاورزی ـ دامپروری ـ تغذیه و دارندگان درجه دکتری‌پزشکی دامپزشکی و داروسازی.

٤ـ آمارزیستی‌و بهداشتی: برای دارندگان‌درجه لیسانس یا بالاتر در رشته های : امار ـ ریاضی ـ فیزیک ـ

۵ـ حشرشناسی پزشکی و مبارزه‌باناقلین: برای دارندگان‌درجه لیسانس یابالاتر در رشته‌های زیست شناسی ـ کشاورزی عمومی ـ دفع افات‌و دارندگان درجه دکتری پزشکی داروسازی و دامپزشکی .

٦ـ باوبیولوژی ـ برای دارندگان درجه‌لیسانس‌یا بالاتر در رشته های: علوم آزمایشگاهی ـ زیست شناسی و دارندگان درجه دکتری پزشکی ـ دامپزشکی و داروسازی

۷ـ آموزش بهداشت ـ برای دارندگان درجه لیسانس یا بالاتر در رشته های : علوم تربیتی (رشته تعلیم و تربیت) ـ علوم‌اجتماعی (رشته های روانشناسی ـ جامعه‌شناسی ـ مردم شناسی ـ علوم زیستی (رشته بیولوژی)ـعلوم بهداشتی و دارندگان درجه‌دکتری‌علوم‌پزشکی

ج ـ دوره یکساله گواهینامه پرستاری بهداشت همگانی

برای لیسانسیه های پرستاری(فارغ‌التحصیلان‌آموزشگاه های پرستاری که شرط ورود به آنها دیپلم کامل متوسطه بوده و ضمنا دارای دو سال‌تجربه در پرستاری بهداشتی و یا تجربه درخدمات آموزشی و بالینی پرستاری هستند) :

یادآوری

۱ـ داوطلبان جهت ثبت‌نام میتوانند همروزه از تاریخ نشر این آگهی لغایت آخر وقت اداری سی‌ام مرداد ماه ۵۳ به دبیرخانه دانشکده‌بهداشت مراجعه نمایند .

۲ـ حق ثبت‌نام مسابقه ورودی که به مبلغ۱۰۰۰ ریال باید به حساب ۱۰۸٤ دانشگاه نزد بانک مرکزی واریز گردد قابل استرداد نیست .

۳ـ داوطلبان باید به یکی از زبان های انگلیسی یا فرانسه آشنائی کافی داشته باشند.

٤ـ داوطلبان باید از نظر نظام وظیفه عمومی منعی نداشته باشند .

۵ـ کارمندان دولت طبق مقررات و با معرفی سازمان های متبوعه خودو آمادگی تحصیل تمام وقت صبح و بعد از ظهر میتوانند برای مسابقه ورودی ثبت‌نام نمایند .

٦ـ کلیه برنامه های آموزشی دانشکده بهداشت تمام وقت صبح و بعد از ظهر است و دانشجویان باید برای تحصیل بصورت تمام وقت‌و مطابق برنامه دانشکده ثبت‌نام نمایند .

۷ـ مسابقه ورودی در هفته اول شهریور ماه ۵۳ طبق برنامه‌ای که منحصرا در محل دانشکده آگهی میشود در دانشکده بهداشت انجام خواهد شد .

۸ـ پذیرفته شدگان مسابقه ورودی بایدبلافاصله در نیمسال اول سال تحصیلی ۵٤ ـ ۱۳۵۳ نام نویسی نمایند در غیر اینصورت پذیرش آنان‌برای نیمسال های دیگر اعتبار نخواهد داشت .

م‌الف ۹٤۵۱ **دانشگاه تهران**

آ ـ ۸۸٤۷۷

آگهی پذیرش هنرجو

آموزشگاه فنی الکترونیک تعدادی‌هنرجوی دختر و پسر دیپلم ریاضی ، طبیعی و یا فنی‌را برای طی دوره‌دوساله تربیت تکنیسین عالی الکترونیک (فوق دیپلم) از طریق‌آزمایش ورودی‌باشرایط زیر میپذیرد :

الف : هنرجوی آزاد

بدون هیچگونه تعهد پس‌ازفراغت از تحصیل

ب : هنرجو جهت استخدام در شرکت صنایع الکترونیک ایران

۱ـ داشتن معافی دائم یا برگ‌پایان خدمت نظام

۲ـ سپردن تعهد سه‌سال خدمت به شرکت پس‌از پایان تحصیل

۳ـ هنرجویان در مدت تحصیل ماهیانه مبلغ ٦۰۰۰ ریال بعنوان کمک ـ هزینه دریافت داشته و پس‌از پایان تحصیل باحقوق ماهیانه حداقل ۱٦۰۰۰ ریال به استخدام شرکت درخواهندآمد. داوطلبین بایستی فرم زیر را تکمیل کرده حداکثر تا تاریخ ۱۰ر٦ر۵۳ به صندوق‌پستی‌شماره ٦۱۹ شیراز ارسال دارند .

اینجانب **(فقط یکی را انتخاب کنید)**

مایلم در آزمایش ورودی آموزشگاه فنی الکترونیک در قسمت ۱ـ هنرجوی آزاد

[ ] هنرجوی صنایع [ ] شرکت کنم . ضمنا مدارک زیر راارسال میدارم :

۱ـ فتوکپی شناسنامه ۲ـ فتوکپی کارنامه دیپلم‌متوسطه ۳ـ ٦ قطعه‌عکس ٤×۳ ٤ـ رسید مبلغ ۳۰۰ ریال که‌به حساب شماره ۸۰۰۰۰بانک عمران‌شعبه آموزشگاه فنی الکترونیک شیرازواریز شده باشد .

(فقط یک حوزه را انتخاب کنید)

۵ـ حوزه امتحانی که درآن‌شرکت خواهم کرد : شیراز [ ]

تهران [ ] خواهد بود .

٦ـ آدرس دقیق پستی و محل سکونت :

مواد امتحانی شامل فیزیک ،ریاضی، زبان و هوش میباشد . کارت ورود به جلسه در روزهای ۲۱ و ۲۲ شهریورماه از ساعت ۸ صبح تا ۱۲ در محلهای‌زیر توزیع میگردد :

داوطلبان حوزه تهران : تهران ـ خیابان کورش کبیر(جاده قدیم‌شمیران) خیابان زبرجد ـ خیابان زمرد ساختمان شماره ۱۱۰

داوطلبان حوزه شیراز : شیراز ـ جاده‌فرودگاه ـ آموزشگاه فنی‌الکترونیک امتحان ورودی در روز ۲۳ شهریور ماه ساعت سه بعدازظهر درتهران و شیراز بعمل خواهد آمد .

۱ـ۸۹۲۱۸

آگهی تغییرات معدنی سازمه (شرکت سهامی خاص)
ثبت شده بشماره ۱۲٦۳۱

طبق صورت جلسه مجمع عمومی‌عادی سالانه مورخ ۸ر٤ر۵۳ تغییرات زیر در شرکت مذکور بعمل‌آمد ۱ـ ترازنامه سال ۱۳۵۲ شرکت تصویب شد۲ـ آقای منوچهر ملکیان بسمت بازرس اصلی وآقای احمد فاطمی بسمت بازرس علی‌البدل‌برای یک سال‌انتخاب شدند۳ـ روزنامه اطلاعات جهت درج آگهی‌های شرکت تعیین گردید.

م‌الف۱۰۰۸۳

اداره کل ثبت شرکتهاو مالکیت صنعتی

اولین حراج امسال کوروش
ازصبح فردا آغاز میشود

پوشاک زنانه

بلوز تریکو در (۳۸ مدل)	~~۳۵۰~~	۱۵۰	ریال
بلوز شمیز یه چاپی درطرحهای مختلف	~~۴۲۰~~	۱۹۰	〃
بلوز شمیز یه از پارچه خارجی	~~۵۵۰~~	۳۵۰	〃
انواع دامن ترگال	~~۸۵۰~~	۵۸۰	〃
دامن ابریشمی مدل شانل	~~۹۵۰~~	۶۸۰	〃
کت تک راه راه	~~۱۲۵۰~~	۶۸۰	〃
انواع پیراهن مکلوون	~~۱۶۵۰~~	۸۸۰	〃
کت وشلوار از پارچه جین	~~۱۶۵۰~~	۱۱۰۰	〃
دوپیس دامن گلدار شب	~~۲۲۹۰~~	۱۵۰۰	〃
بلوز و دامن ماکسی	~~۳۱۵۰~~	۲۳۰۰	〃

طبقهٔ دوم

عکاسی
آلبوم جیبی جیر ژاپنی ~~۲۲۰~~ ۱۷۰ ریال
فیلم گداکرم موبر ۸ رنگی گداک ~~۴۵۰~~ ۳۹۰ 〃
(با ظهور فیلم)
فیلم رنگی ۲۰ عددی اینستاماتیک ~~۱۸۰~~ ۱۴۰ 〃
طبقه اوّل

لوازم التحریر
ماژیک جعبه فلزی ۱۲ رنگ ~~۱۲۰~~ ۹۰ ریال
کیف جامدادی ایتالیائی ۱۸ تکه ~~۳۲۰~~ ۲۵۰ 〃
طبقه اول

جوراب زنانه
جوراب نایلون ~~۲۰~~ ۱۵ ریال
جوراب ریتا کشدار ~~۵۰~~ ۳۰ 〃
جوراب شلواری تندرلی ~~۶۰~~ ۴۵ 〃
طبقهٔ اول

کفش زنانه
انواع صندل زنانه در مدلهای متنوع ~~۵۵۰~~ ۲۷۰ ریال
کفش زنانه در مدلهای مختلف ~~۷۵۰~~ ۳۵۰ 〃
طبقه دوم

کیف زنانه
کیف شورو در مدلهای متنوع ~~۵۸۰~~ ۳۵۰ ریال
کیف از تکس خارجی ~~۲۸۰~~ ۲۱۰ 〃
طبقه دوم

کاموا
کاموا نازک تورپال ~~۲۵~~ ۱۴ ریال
کاموا موهر ~~۳۵~~ ۲۴ 〃
طبقهٔ اول

کرست، گن
کرست دانتل کوتاه بیوتی فرم ~~۳۵۰~~ ۱۴۰ ریال
سینه بند دانتل بلند بیوتی فرم ~~۶۵۰~~ ۱۸۰ 〃
گن بیوتی فرم ~~۸۰۰~~ ۳۵۰ 〃
طبقه اول

شورت ولباس خواب زنانه
لباس جوراب از پارچه ژرسه ضخیم ~~۲۷۰~~ ۱۲۰ ریال
لباس خواب از پارچه ابریشمی مدل ماکسی ~~۳۸۰~~ ۱۸۰ 〃
شورت گلدار مدل بیکینی ~~۴۵~~ ۲۵ 〃
شورت طرح پکی ~~۶۰~~ ۳۵ 〃
طبقه اول

لوازم آرایش
تیغ ژیلت دوسه سه عددی ~~۱۲۰~~ ۸۰ ریال
لاک ساده وصدفی کیوتکس ~~۴۰~~ ۲۵ 〃
رژلب ~~۶۰~~ ۳۵ 〃
عطر گلامور ~~۲۰۰~~ ۱۶۰ 〃
افترشو نیبور ریچی ~~۶۰۰~~ ۳۸۰ 〃
ادوتوالت نینا ریچی ~~۶۵۰~~ ۳۸۰ 〃
طبقهٔ اول

مُد
شالگردن حریر گلدار ~~۵۵~~ ۳۰ ریال
روسری ژورژت گلدار ~~۱۱۵~~ ۶۰ 〃
کلاه شنا ~~۱۰۰~~ ۷۰ 〃
کلاه حصیری بچگانه ~~۱۸۵~~ ۱۰۰ 〃
کلاه حصیری زنانه ~~۲۴۵~~ ۱۲۰ 〃
طبقهٔ اول

پوشاک بچگانه تا ۷ سال
پیراهن از پارچه آلمانی ~~۶۸۰~~ ۲۵۰ ریال
پیراهن دخترانه بالاتنه کشدار ~~۶۵۰~~ ۲۵۰ 〃
بلوز شمیز یه آستین بلند ~~۲۸۰~~ ۱۰۰ 〃
دامن وشلوار کبسادهٔ چارخانه ~~۲۵۰~~ ۹۰ 〃
طبقهٔ دوّم

کوروش سالی فقط دوبار حراج میکند

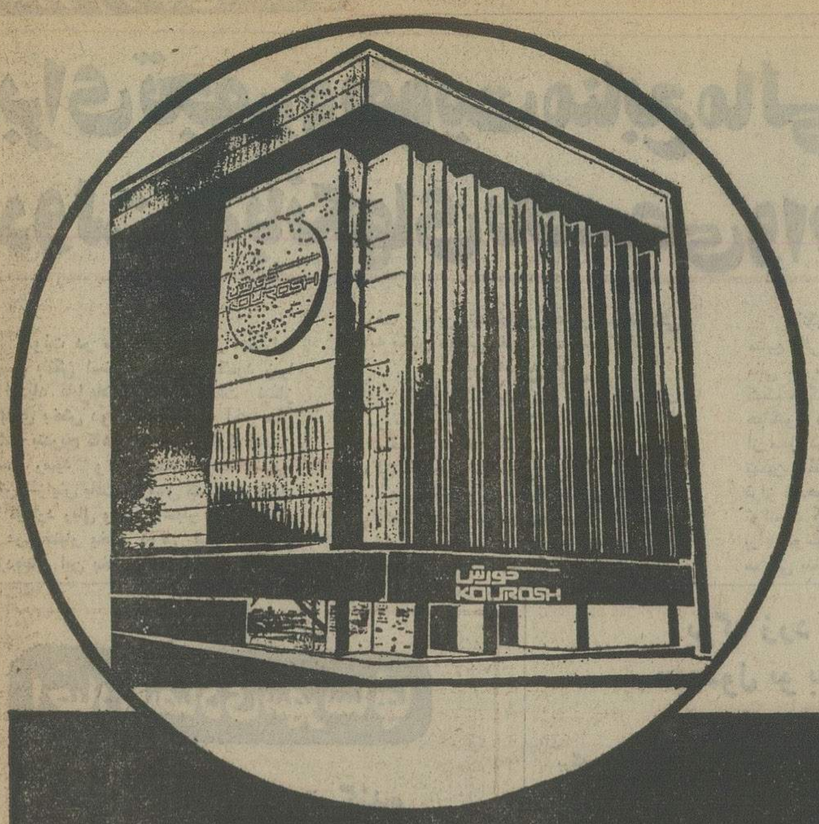

همه چیز در اولین حراج

کورش از همیشه ارزان تر است

پوشاک مردانه

کت وشلوار از پارچه ترویرا پشم آلمانی	~~۳۹۵۰~~	۱۳۴۰ ریال
کت وشلوار از پارچه کتان ایرلندی	~~۴۴۰۰~~	۱۹۵۰ 〃
کت وشلوار از پارچه سوئیسی (اسپرتی)	~~۳۷۵۰~~	۲۵۰۰ 〃
کت تک از پارچه پولیستر مقدم	~~۲۴۵۰~~	۱۲۰۰ 〃
کت تک از پارچه ایتالیائی	~~۲۹۵۰~~	۱۶۵۰ 〃
کت تک از پارچه سوئیسی زره دار	~~۲۷۰۰~~	۱۸۰۰ 〃
شلوار مخمل کبریتی	~~۵۵۰~~	۳۵۰ 〃

طبقهٔ سوم

پیراهن مردانه - کراوات

پیراهن از پارچه خارجی	~~۶۵۰~~	۴۳۰ ریال
پیراهن از پارچه سوئیسی	~~۸۵۰~~	۵۵۰ 〃
کراوات در طرحهای متنوع از پارچه خارجی	~~۴۵۰~~	۲۵۰ 〃

طبقه سوم

پارچه زنانه

پارچه گلدار ابریشمی خارجی	هرمتر ~~۴۵۰~~	۲۵۰ ریال
وال گلدار خارجی	〃 ~~۲۵۰~~	۱۲۰ 〃

طبقه چهارم

پارچه پرده ای

پرده ای گونی بافت	هرمتر ~~۹۰~~	۷۰ ریال
تور پرده ساده ترویرا سه متر عرض	〃 ~~۱۲۰~~	۸۰ 〃
تور پرده ای گل مخملی سه متر عرض	〃 ~~۱۴۰~~	۹۰ 〃

طبقهٔ پنجم

تریکو مردانه

انواع تریکو شمیزه	~~۳۹۰~~	۱۵۰ ریال
بلوزیقه ژاپنی اکریل خارجی	~~۳۴۰~~	۱۵۰ 〃

طبقه سوم

پارچه مردانه

پوپلین ساده چهارده هزار	هرمتر ~~۹۰~~	۵۰ ریال
فاستونی جین خارجی	〃 ~~۶۵۰~~	۴۲۰ 〃

طبقهٔ چهارم

وسائل خواب

بالش پرقوا علا ۷۰×۵۰	~~۹۰~~	۶۵۰ ریال
بالش پرجوجه ۷۰×۵۰	~~۴۵۰~~	۳۵۰ 〃

طبقه پنجم

کفش دخترانه تا ۱۵ سال

کفش شورو و ورنی نمره ای	~~۱۴~~	۸ ریال

طبقهٔ دوم

اسباب بازی

بازی پیشتازان	~~۱۲۰~~	۸۰ ریال
ماندولین	~~۱۷۰~~	۱۲۰ 〃

طبقه دوم

ورزشی

توپ فوتبال ۳۲ تکه سفید وسیاه (پاکستانی)	~~۳۹۰~~	۲۹۰ ریال

طبقهٔ سوم

لوازم برقی

پلوپز ۴ نفره امرسون	~~۲۷۶۰~~	۲۳۸۰ ریال
چراغ پیک نیک فلورسنت	~~۱۳۰~~	۸۰۰ 〃

طبقهٔ چهارم

موکت

موکت یک پارچه گلدار (استاندارد)		
هرمتر مربع	~~۹۰~~	۶۹۰ ریال
موکت گریت هرمتر مربع	~~۶۵۰~~	۴۹۰ 〃

طبقه پنجم

پوشاک دخترانه از ۷ تا ۱۵ سال

انواع تریکو شمیزه چاپی	~~۲۹۰~~	۱۲۵ ریال
انواع پیراهن دخترانه	~~۷۵۰~~	۲۹۰ 〃
پیراهن از پارچه آلمانی	~~۱۰۵۰~~	۴۸۰ 〃
دامن پیله دار	~~۴۸۰~~	۱۹۰ 〃
شلوارک ودامن پلیسه وساده	~~۲۵۰~~	۹۰ 〃

طبقهٔ دوم

پوشاک پسرانه

شلوار کوتاه مدلهای مختلف	~~۳۲۰~~	۹۰ ریال
پیراهن تترون آستین بلند	~~۳۴۰~~	۱۲۰ 〃
شلوار جین	~~۶۴۰~~	۲۹۰ 〃
کاپشن لی	~~۶۸۰~~	۲۹۰ 〃

طبقهٔ سوم

لوازم منزل

استکان نقش دار فرانسوی	~~۱۵~~	۸ ریال
لیوان آبخوری ایتالیائی	~~۳۰~~	۱۲ 〃
بشقاب تخت وگود گل مرغی ملامین	~~۵۰~~	۳۵ 〃
آب گوجه گیری مولینکس فرانسوی	~~۲۸۰~~	۱۶۰ 〃
ماهیتابه تفلن خارجی (۲۴ سانت)	~~۲۳۰~~	۱۷۰ 〃
سرویس چایخوری نشکن ویرکو فرانسه	~~۴۹۰~~	۳۹۰ 〃
دیگ نسوز جنی گلس فرانسوی	~~۴۹۰~~	۳۹۰ 〃

طبقهٔ چهارم

کادوئی

سرویس پارچ ولیوان کریستال چک	~~۱۳۰۰~~	۸۵۰ ریال

طبقهٔ چهارم

کورش، همانند سایر فروشگاههای بزرگ دنیا، سالی دوبار فقط حراج میکند.

ساعت کار ۹ صبح تا ۱۳
۱۶½ تا ۲۱
جمعه ها تا یک بعد از ظهر

برای تجهیز و تقویت منابع مالی دولت به بانکهای تخصصی وام میدهد

دولت در سال جاری از اعتبارات سیستم بانکی استفاده نخواهد کرد زیرا با ازدیاد قابل‌ملاحظه درآمد نفت نیاز اعتباری بخش دولتی‌از چهارماه آخر سال گذشته بتدریج کاهش یافت و ازاول امسال به‌صفر رسید و درنتیجه سپرده‌های این بخش افزایش یافت. درسال گذشته درمقابل ۷۷ میلیارد ریال وام و اعتبار بانکی‌جدیدی که در اختیار بخش دولتی قرار گرفت ، سپرده‌های این بخش ۷۸ میلیارد ریال بالا رفت و باین‌ترتیب‌خالص اعتبار سیستم‌بانکی به بخش دولتی تغییر محسوسی نیافت .

تامین منابع مالی

امروز گفته شد علاوه برآنکه دولت در سال جاری از اعتبارات سیستم بانکی استفاده نخواهد کرد، برای تامین منابع مالی بانکهای تخصصی نیز باین گروه از بانکها اعتبار و وام پرداخت می‌کند، تا بانکها بتوانند با تجهیز منابع مالی خود بخش خصوصی را در سرمایه‌گذاری‌های تازه یاری دهند .

بانکهای تخصصی قبلا برای تجهیز منابع مالی خود ازطریق بانکها و موسسات مالی خارجی با دریافت وام و استقراض کمک می‌گرفتند . ولی براساس طرحی که هم‌اکنون در دست بررسی قرار دارد دولت از محل درآمدهای اضافی خود، اعتباراتی بهمین منظور در اختیار بانکهای تخصصی قرار میدهد و ازاین طریق بانکها خواهند توانست کمک بیشتری به بخش خصوصی برای توسعه سرمایه‌گذاری در رشته‌مختلف صنعتی بنمایند .

اخبار اقتصادی شهرستانها

افزایش سطح کشت گندم

مشهد (خبرنگار اطلاعات) ـ در اجرای طرح‌افزایش تولید گندم در سال زراعی ۵۴ـ۵۳ هفتادوهفت هزارهکتار از مزارع خراسان زیر کشت گندم قرار خواهد گرفت .
برای اجرای این طرح ۷ هزار و ۲۵۰تن‌بذر اصلاح شده گندم و ۱۷ هزار و ٤۵۰تن کود شیمیائی بین‌شرکت های سهامی زراعی و تعاونی روستائی و کشاورزان‌تقسیم خواهد شد .
همچنین برای اولین‌بار بمنظور کمک مالی به‌کشاورزان، درازاء هر هکتار کشت گندم ، مبلغ دو هزار ریال‌توسط بانک کشاورزی وام نقدی به کشاورزان پرداخت خواهد شد .

احداث کارخانه اسفالت سازی

بندرعباس (خبرنگار اطلاعات) ـ یک کارخانه‌اسفالت سازی با هزینه‌ای بالغ بر ۵۰ میلیون ریال در بندر عباس احداث‌میشود.
هفتاد و پنج در صد از سرمایه این کارخانه که ۱۰ هزار متر مربع وسعت دارد ، از طرف بخش خصوصی تامین شده است و بیست و پنج در صدبقیه‌را شهرداری بندرعباس میپردازد .

احداث سه کارخانه جدید

مشهد (خبرنگار اطلاعات)ـ اداره کل اقتصادخراسان با احداث سه کارخانه جدیدیخ سازی ـ تهیه کمپوت و تریکوبافی در مشهد موافقت کرد .
کارخانه تهیه کمپوت مذکور سالانه ٦۰۰ هزار قوطی ظرفیت دارد .

برگه زرد آلو محصول نو به بازار عرضه شد

برگه زردآلو محصول نو به بازار عرضه شد . قیمت هر جعبه ۱۰ کیلوئی برگه از ۳۸ تا ٤۰ تومان است. محصول سال‌جاری برگ حدود ٦ هزار تن برآورد میشود، که نسبت بمحصول‌سال گذشته حدود ۱٫۵ هزار تن کمتر است قیمته برگه‌زردآلو صادراتی در سال قبل تا هر جعبه ٤٤تومان رسید. قیمت برگه زردآلو در بازارهای بین‌المللی هر تن ۷۵۰ دلار است ولی‌بعلت بالابودن‌قیمت و همچنین کمبود پول در بازار معاملات عمده‌ای‌صورت نمی‌گیرد.
ازمحصول سال گذشته بین ۵۰۰ تا ٦۰۰ تن باقی مانده که از نوع متوسط است وقابل صدورنیست.
از محصول کشمش کهنه بین ۲ تا ۲٫۵ هزار تن باقی مانده است که برای صدور آن جای نگرانی نیست. قیمت کشمش‌تیزابی درحال حاضر هر جعبه ۱۲٫۵ کیلوئی ٦۲ تومان و برای‌کشمش بیدانه ۵۳ تومان است .
محصول مغز بادام امسال بین ۸ تا ۹ هزارتن برآورد میشود که نسبت به محصول سال قبل حدود ۲ هزار تن بیشتر است قیمت مغز بادام بالا است و هر کیلو ۱۹۸ ریال معامله میشود .

اخبار اقتصادی جهان

تولید فولاد در امریکا

براساس آمار کارخانه های فولاد در آمریکا ،تولید فولاد در چند ماه اخیر رشدی نداشته ، در حالیکه تقاضا برای آن در حال افزایش است گفته میشود . کمبودتولید تاآخر سال جاری نیز ادامه خواهد یافت .ولی از آنجائی که تقاضای جهانی فولاد به آرامی در حال تنزل است ، از فشار تقاضای وارده برفولاد آمریکا نیز کاسته خواهد شد .
کل تولید برای سال ۱۹۷٤ (تا۱۳اوت) ۸۷٫۷ میلیون تن بود که از رقم مربوط بمدت مشابه سال قبل ۱٫۳ میلیون‌تن کمتر است .

مصرف گاز در ژاپن

ژاپن نیز مانند اکثر کشور های صنعتی جهان در برآورد مصرف نفتی خود در آینده تجدید نظر کرده است . در حال حاضر پیش‌بینی میشود که در سال ۱۹۸۵ واردات نفت ژاپن بمیزان ۱٤ تا ۲۵ در صد از پیش‌بینی قبلی در سال ۱۹۷۰ کمتر بوده و بجای ۱٫۱۲ میلیون بشکه در روز به ۸٫٦ تا ۱۰٫۳ میلیون بشکه در روز بالغ گردد .
در مقابل پیش بینی کاهش مصرف نفت گازطبیعی درژاپن رو بافزایش خواهد بود و اینک گفته میشود که ٦٫٦ تا ۸٫۹ درصد کل مصرف انرژی ژاپن از گاز طبیعی تامین گردیده و واردات گاز طبیعی مایع به آن کشور در سال ۱۹۸۵ به ۳٦ تا ٦۲ میلیون تن بالغ خواهد شد .

رئیس اتاق اصناف : ریشه گرانی هنوز خشک نشده است .

چاه اکتشافی نفت در کوه بلند فارس

برفراز کوه دشتک دراستان فارس چاه اکتشافی نفت دردست حفاری است .
عملیات اکتشافی در این منطقه که بر فراز کوه به ارتفاع ٤٤۰۰ فوت ازسطح دریا از بهمن‌ماسال گذشته آغاز شده ، در ناحیه‌ای بطول ۳۸وعرض٦الی ۱۰کیلومتر انجام میگیرد . درعملیات اکتشافی لایه‌های کمیاب آسماری وسروک که عمرشان به ۱۰۰ میلیون سال میرسد به گروه اکتشافی وحفاری این امکان را میدهد که به طبقات عمیق‌تری مانند پرمین دست یابند، لایه‌هائی که‌مربوط به ۳۰۰میلیون سال قبل میباشد.
این منطقه از نقطه نظر زمین‌شناسی بسیار جالب است و در ۳۰ کیلومتری شمال شهر کازرون قرارگرفته و بهمین جهت‌دسترسی به‌آن نسبتا آسان است . لوازم حفاری مورد نیاز از طریق جاده اصلی کازرون باین ناحیه حمل میشود. زمین‌شناسان و حفاران برای رفت و آمد از هلیکوپتر استفاده میکنند .

تجدید آگهی مناقصه

مرکز پزشکی فیروزگر تعمیر ٦ دستگاه آسانسور را بمناقصه میگذارد ، پیشنهاد دهندگان میتوانند در ساعات‌اداری برای بازدید آسانسورها در محل و کسب اطلاعات بیشتر باین مرکز مراجعه و برگ مشخصات و شرایط مناقصه را دریافت‌و پیشنهاد خود را براساس شرایط مناقصه تنظیم و تا آخر وقت اداری روز ۵۳٫٤۲۵ به دبیرخانه این مرکز تسلیم نمایند پیشنهادات واصله ساعت ۱۰ صبح روز بعد باز و قرائت خواهد شد ، حضور پیشنهاددهنده یا نماینده او در جلسه مناقصه آزاد است .
م الف ۱۰۰٤۲
مرکز پزشکی فیروزگر

آگهی مناقصه شماره ۵۳٫۵

شهربانی کشور خریدونصب وآماده بکارنمودن ۸ دستگاه فرستنده و گیرنده ثابت مرکزی ازنوع اس اس‌بی مجهز بدستگاه تله‌تایپ وبرج آنتن وکلیه متعلقات مربوطه که حداقل دارای چهارکانال :یکصد تاپانصد وات قدرت‌رادارا باشد ضمن آزمایش عملی بنحو مطلوب در محلهای مورد استفاده‌برابر برگ شرایط مناقصه و مشخصات فنی موجود بمناقصه میگذارد.
شرکت‌کنندگان دراین مناقصه میتوانند برای دریافت شرایط و مشخصات فنی تاپایان ساعت اداری روز ۵۳٫۷۱۰ با معرفی نامه کتبی به‌اداره مخابرات واقع درخیابان فروغی کاخ شهربانی دایره امور اداری مراجعه نمایند.
م‌الف ۹۹۸۸
شهربانی کشور
آ ـ ۸۹٤۵۲

آگهی مناقصه شماره ۵۳٫۱۱۳۳

راه‌آهن دولتی ایران دویست عدد شابلون‌ترازخط موردنیاز رابر طبق شرایط و مشخصات مربوطه‌می‌اندازد یکی از بنادر ایران «خرمشهر یا شاهپور » یا مرزجلفای ایران یا ایستگاه راه‌آهن مرز ایران و ترکیه ازطریق مناقصه خریداری مینماید . داوطلبان شرکت در مناقصه میتوانند در ساعت اداری جهت دریافت اسناد مناقصه به اداره کل کارپردازی مراجعه‌نمایند.شرکت کنندگان در مناقصه باید مبلغ ۵۰۰۰۰ ریال بعنوان سپرده‌شرکت در مناقصه بحساب‌شماره ۱۰۹۵ راه‌آهن نزدبانک‌مرکزی ایران پرداخت نمودوه فیش آن‌یا معادل همان مبلغ ضمانت‌نامه بانکی صادره‌یکی از بانکهای مجاز ایران که لااقل دوماه اعتبار از تاریخ مناقصه داشته باشد به ضمیمه پیشنهاد خودتاساعت ۹ صبح روز ۵۳٫۸٫۲۷ مطابق با۱۸ نوامبر ۷٤ درصندوق پیشنهاد ها واقع در اداره کل کاربردازی بیاندازند . پیشنهاد های واصله ساعت ۱۰ همان روز بازو قرائت خواهدشد.حضور پیشنهاد دهندگان یا نمایندگان مجازآنان درجلسه مناقصه آزاد است و راه‌آهن دراردویا قبول هریك یاتمام پیشنهاد ها مادامی که قرارداد مبادله نشده است جزاوکلا مختار میباشدبه پیشنهاد فاقد سپرده‌و مشروط و مبهم و پیشنهادی که بعداز موعدمقررهرسد ترتیب‌اثر داده نخواهد شد.سپرده برنده و حائز حداقل درجه‌دوم مناقصه نگهداری و در صورت‌استنکاف‌ازانجام‌معامله‌بدون هیچگونه‌تشریفات‌بنفع راه‌آهن ضبط خواهد گردید .پرداخت‌مالیاتی که درایران نسبت بعواید حاصله ازاین معامله بنابه تشخیص وزارت دارائی تعلق‌میگیرد بعهده‌برنده یابرندگان مناقصه می باشد راه‌آهن میتواند صدی‌بیست‌و پنج از میزان معامله راکسر یا اضافه نماید پیشنهاد های واصله از کشورهائی که با دولت ایران پیمان معاملات تهاتری دارند باشرایط مساوی حق تقدم خواهند داشت.
م‌الف ۱۰۰۰۰
راه‌آهن دولتی ایران

استخدام در هواپیمائی نیروی زمینی شاهنشاهی

هواپیمائی نیروی زمینی شاهنشاهی امکانات تحصیلی شمارابا بهترین‌وجهی فراهم نموده و از هم اکنون شما را بداشتن مدارك تحصیلی مشروحه زیر استخدام مینماید . استخدامیان واجد شرایط پس از طی دوره های تخصصی‌و کارآموزی در ایران برای دوره های تکمیلی فنی و خلبانی بکشورآمریکا اعزام‌میگردند.

الف : شرایط عمومی

۱ـ تابعیت دولت شاهنشاهی ایران
۲ـ متدین بودن به یکی از ادیان (اسلام ، مسیحی ، کلیمی ، زردشتی)
۳ـ دارابودن گواهی نامه ششم متوسطه ریاضی ، طبیعی ، ادبی ، برای داوطلبین افسری‌جزءخلبانی، گواهی‌نامه ششم متوسطه ریاضی ، طبیعی ، فنی ، (برق ومکانیك) برای ،همافری ، قبولی‌چهارم متوسطه (ریاضی،طبیعی، ادبی) برای داوطلبین ستوانیاری خلبانی وگواهی‌نامه سوم متوسطه برای‌آموزشگاه کروهبانی .
٤ـ سن داوطلبین افسری خلبانی از ۱۷ تا ۲٤ و همافر فنی از ۱۸ تا۲٤ و ، ستوانیاری خلبانی از ۱٦تا۲٤ودرجه‌داراز ۱۵ تا ۲٤ سال برای اشخاصی که برك خاتمه خدمت سربازی‌دارند حداکثر سن تا ۲۵ سال می‌باشد.
۵ـ نداشتن پیشینه بد.
٦ـ داشتن صحت مزاج وتناسب‌اندام طبق گواهی بهداری نیروی‌زمینی شاهنشاهی
۷ـ سپردن تعهد خدمت در ارتش شاهنشاهی
۸ـ قد داوطلبین از ۱٦۰ سانتیمتر ببالا.
۹ـ نداشتن عیال تحت تکفل

ب : داوطلبین افسری جزء خلبانی: مدت تحصیل در آموزشگاه افسری‌جزء خلبانی یکسال و بطور شبانه روزی‌بوده وکلیه مخارج دانش جویان بعهده ارتش شاهنشاهی خواهد بود. دانشجویان درمدت تحصیل ۵۲۵۰ریال وپس‌از شروع اولین پرواز ۱۱۵۰۰ ریال و پس ازنیل بدرجه افسری خلبانی از ۲۲۵۲۰ ریال حقوق و مزایا استفاده خواهند کرد و ترفیعات بعد آنان طبق مقررات ، قانون استخدام نیرو های مسلح شاهنشاهی‌خواهد بود ضمنا در صورت خدمت در خارج ، از مرکز حداکثر مبلغ ۳٤۰٤۰ریال دریافت خواهند نمود.

پ داوطلبین همافر فنی

مدت‌تحصیل در آموزشگاه همافری ۲ سال بوده و کلیه مخارج هنرجویان بعهده ارتش شاهنشاهی خواهد بود. هنرجویان درسال‌یکم مبلغ ٤۱٦٦ ریال ودر سال دوم مبلغ۵٤۱۰ ریال و پس‌از نیل به درجه همافر سومی‌مبلغ ۲۰۷۷۰ ریال‌ودرصورت خدمت در خارج ازمرکز مبلغ ۳۲۲۹۰ریال‌دریافت خواهندداشت وترفیعات بعدی آنان طبق‌مقررات قانون‌استخدام نیرو های مسلح شاهنشاهی خواهد بود.

ت: داوطلبین ستوانیاری خلبانی

مدت تحصیل در آموزشگاه‌ستوانیاری خلبانی‌دوسال‌وبطورشبانه روزی بوده و کلیه مخارج هنرجویان بعهده ارتش شاهنشاهی خواهد بود هنرجویان قبل از پرواز ماهانه ۲۰۰۰ ریال وپس از شروع اولین‌پرواز ۵۷۵۰ ریال و پس از نیل بدرجه‌ستوانیارسوم‌خلبان مبلغ ۲۸٤۷۰ ریال که بمرور افزایش خواهدیافت‌دریافت‌خواهدداشت‌اضافه حقوق و مزایای آنهاطبق مقررات قانون‌استخدام‌نیروهای‌مسلح‌شاهنشاهی‌خواهد بود ضمنا در صورت خدمت در خارج از مرکز حداکثر مبلغ ۲۷۱۹۰ریال دریافت خواهد نمود.

ث: داوطلبین آموزشگاه درجه‌داری

۱ـ مدت تحصیل در آموزشگاه درجه‌داری یکسال وبطور شبانه روزی بوده و کلیه مخارج دانش آموزان‌بعهده‌ارتش شاهنشاهی خواهد بود دانش آموزان درمدت تحصیل مبلغ ۲۰۰۰ریال‌وپس از نیل بدرجه گروهباندومی مبلغ ۱۰۵۸۰ ریال که بمرور افزایش خواهدیافت دریافت خواهند داشت و اضافه حقوق ومزایای آنان طبق مقررات قانون‌استخدام نیروهای مسلح شاهنشاهی خواهد بود ضمنا در صورت خدمت درخارج از مرکز حداکثر مبلغ۲۰٦٦۰ریال دریافت خواهند نمود.

ج : فارغ‌التحصیلان سالیانه تامیزان دوبرابر حقوق ماهانه بعنوان پاداش در آخر سال پرداخت میگردد.

چ :فارغ‌التحصیلان از مزایای بسیاری نظیر پس‌انداز مسکن ، تامین آتیه ، بانك سپه که برای دوران خدمت ۳۰ ساله با توجه بمبلغ پس‌انداز ومبلغ معادل آن که بلاعوض از بودجه وزارت‌جنك اضافه میشود و بهره مربوطه .
وام مسکن بانك سپه ، استفاده‌از خانه های سازمانی با توجه به برنامه افزایش سالیانه خانه‌سازی برای‌پرسنل هرسازمان عمومیت خواهدداشت،درمان رایگان خود و خانواده تحت تکفل‌وخریداز فروشگاه های ارتش با تخفیف قابل ملاحظه‌وغیره‌بهره‌مندمی‌شوند داوطلبین برای‌ثبت نام‌و کسب اطلاعات بیشتر میتوانند همه روزه باستثنای پنجشنبه و جمعه و ایام تعطیل از ساعت ۷ الی ۱٤ در تهران بپادگان باغشاه خیابان کاشان دایره استخدام و روانسنجی هوانیروز و در شهرستانها به‌اکیپ های استخدامی درذربانی وشهرستانهائی که دژبانی ندارند به‌ژاندارمری محل مراجعه نمایند.
م‌الف ۷۵٦۵
هواپیمائی نیروی زمینی شاهنشاهی

آگهی استخدام

سازمان بیمه‌های اجتماعی برای خدمت درتهران وحومه بتعدادی ماما که دارای پروانه دائم ماماشی باشند نیاز دارد.
داوطلبان میتوانند بمنظور آگاهی از شرائط استخدام باداره کل کارگزینی سازمان در خیابان آیزنهاور مراجعه نمایند .۷٫۲۸۰
م الف ۹۹۸٦
سازمان بیمه‌های اجتماعی
آ ـ ۸۹٤۵۰

دنیای ورزش شنبه‌ها منتشر میشود

وزارت جنگ

آگهی استخدام

اداره لجستیکی هلیکوپترهای‌نیروهای مسلح شاهنشاهی تعدادی کارمند غیرنظامی بامدارك تحصیلی بشرح زیر باتوجه به‌بند ب ماده ۵ قانون استخدام نیرو های مسلح‌شاهنشاهی جهت خدمت در تهران استخدام مینماید .

داوطلبان واجد شرایط می‌توانندبادر دست‌داشتن‌مدارك‌خواسته‌شده‌وبرك‌خاتمه‌خدمت یا معافیت دائم همه روزه ازساعت ۷۳۰ تا ۱۵۰۰ به‌مدیریت امور اداری اداره لجستیکی‌هلیکوپتر های نیروهای‌مسلح‌شاهنشاهی واقع‌در میدان شهیاد ، خیابان فرودگاه مهرآباد مراجعه نمایند .

ردیف	عنوان شغل	تحصیلات مورد نیاز	سایر شرایط
۱	مدیر و ناظر برنامه‌ریزی سیستمها	لیسانس در رشته های حسابداری ، بازرگانی ، علوم اداری ، علوم کامپیوتر	آشنائی کامل بزبان انگلیسی ، با داشتن تجربه در برنامه‌ریزی سیستمهای اداری
۲	آنالیست برنامه ریزوروشها	لیسانس در رشته های حسابداری ، بازرگانی ، علوم اداری ، علوم کامپیوتر	آشنائی کامل بزبان انگلیسی ، با داشتن تجربه در تجزیه‌وتحلیل سیستمهای اداری
۳	متصدی پروژه سیستمها	لیسانس در رشته های حسابداری ، بازرگانی ، علوم اداری ، علوم کامپیوتر	آشنائی کامل بزبان انگلیسی ، با داشتن تجربه‌در سیستمهای کامپیوتر
٤	متصدی وآنالیست اطلاعات پایه	لیسانس‌در رشته‌های ریاضیات، بازرگانی، علوم اداری ، علوم کامپیوتر	آشنائی کامل‌بزبان‌انگلیسی، باداشتن‌تجربه تجزیه و تحلیل سیستمهای اداری و فنی
۵	پانچیست	دیپلم متوسطه دررشته های طبیعی،ریاضی	آشنائی بزبان انگلیسی، درصورت داشتن سابقه کار ارجحیت دارند .
٦	آنالیست عملیات کامپیوتری	لیسانس در رشته های ریاضیات و علوم کامپیوتری	آشنائی کامل بزبان انگلیسی ، در صورت داشتن سابقه کار ارجحیت دارند .
۷	مدیر فنی کامپیوتر	لیسانس‌در رشته‌های‌علوم‌اداری، بازرگانی، مهندسی ، علوم کامپیوتر	آشنائی کامل بزبان انگلیسی ، در صورت داشتن سابقه کار ارجحیت دارند .
۸	متخصص ارتباطات دور	لیسانس در رشته های ریاضی ،مهندسی صنایع ، ریاضیات	آشنائی کامل بزبان انگلیسی ، در صورت داشتن سابقه کار ارجحیت دارند .
۹	اپراتور کامپیوتر	دیپلم کامل متوسطه در رشته ریاضی	آشنائی کامل بزبان انگلیسی ، در صورت‌داشتن سابقه‌کار کامپیوتری‌ارجحیت دارند
۱۰	تجزیه و تحلیل کننده قیمتها	لیسانس در رشته های بازرگانی،اقتصاد، حسابداری	آشنائی کامل بزبان انگلیسی ، در صورت داشتن‌سابقه تجزیه‌و تحلیل‌قیمتهاارجحیت دارند.
۱۱	منشی	لیسانس در رشته منشیگری	آشنائی کامل بزبان انگلیسی و آشنائی کامل بماشین نویسی فارسی و لاتین
۱۲	مهندس هواپیما	مدرك مهندسی هواپیما	آشنائی کامل بزبان انگلیسی در صورت داشتن سابقه کار ارجحیت دارد .
۱۳	کتابدار	لیسانس در رشته کتابداری	آشنائی کامل بزبان انگلیسی
۱٤	متخصص تهیه اسلاید	دیپلم کامل متوسطه در رشته های طبیعی، ریاضی‌و مدرك‌تخصصی	آشنائی بزبان انگلیسی، درصورت داشتن سابقه کار ارجحیت دارند .
۱۵	متخصص امور پرسنلی	لیسانس دررشته علوم اداری	آشنائی کامل بزبان انگلیسی در صورت داشتن سابقه کار ارجحیت دارند .
۱٦	لیسانس برای مشاغل مورد نیاز	لیسانس در رشته های اقتصاد،بازرگانی، ریاضیات ، علوم اداری	آشنائی بزبان انگلیسی
۱۷	تعدادی دیپلمه ریاضی و طبیعی برای مشاغل مورد نیاز		آشنائی بزبان انگلیسی

م الف ۹۵٤۷

آگهی پذیرش دانشجو برای دوره فوق لیسانس

دانشکده ادبیات و علوم انسانی دانشگاه تهران طبق آئیننامه تحصیلات دوره فوق‌لیسانس مصوب هفتصد و پنجاهمین جلسه مورخ ۲۶ر۳ر۵۳ و کمیسیون منتخب مورخ ۶ر۵ر۵۳ شورای دانشگاه از طریق مسابقه ورودی‌برای رشته‌های زیر تعدادی دانشجومیپذیرد:

۱ـ زبان و ادبیات فارسی ۲ ـ زبان شناسی همگانی ۳ـ فرهنگ و زبانهای باستانی ٤ـ زبان ارمنی ٥ ـ باستان شناسی ٦ـ فلسفه ۷ـ روان شناسی ۸ـ جغرافیا ۹ـ تاریخ ۱۰ ـ زبان انگلیسی ۱۱ـ زبان فرانسه ۱۲ـ زبان آلمانی ۱۳ـ زبان عربی

داوطلبان می‌توانند برای ثبت‌نام از تاریخ ۲۸ر۵ر۵۳ لغایت ۲ر۶ر۵۳ همه‌روزه از ساعت ۹ صبح الی یک بعداز ظهر بدانشکده ادبیات و علوم انسانی دفتر امور فوق لیسانس و دکتری مراجعه نمایند.

مدارک لازم جهت ثبت‌نام

۱ـ اصل دانشنامه لیسانس یا گواهینامه پایان تحصیلات

۲ـ ریز کامل نمره های دوره لیسانس باقید میانگین کل (باستثنای فارغ التحصیلان این دانشکده)

۳ـ دوقطعه عکس ٤ × ۳ و یکبرگ رونوشت شناسنامه یا فتوکپی آن

٤ـ اصل دفترچه پایان خدمت ویا معافیت دائم‌از خدمت

٥ـ فیش بانکی بمبلغ یکهزار ریال بحساب ۱۰۸٤ بانک مرکزی ایران یا شعب بانک ملی ایران

تذکر ـ افسران‌وظیفه‌ای که‌محل‌خدمت آنها در تهران بوده و واحد محل خدمتشان صریحا با ثبت‌نام وادامه تحصیلات آنان موافقت کرده باشد می توانند در امتحانات ورودی ثبت‌نام نمایند.

ضمنا داوطلبانی می‌توانند از معافی تحصیلی استفاده نمایند که تحصیلات آنها دنباله تحصیلات دوره قبلی بوده وبین تاریخ فراغ‌ازتحصیل او در دوره قبلی وورود بدوره بعدی ضمن رعایت این شرط که سن‌داوطلب نیزاز ۲۸ سال‌تجاوز ننماید فاصله‌ای نباشد.

به‌داوطلبان توصیه میشود برای اطلاع بیشتر از مواد امتحانی و منابعی که در آنها امتحان بعمل خواهد آمد وسایر شرائط بدانشکده ادبیات وعلوم انسانی مراجعه نمایند.

تاریخ امتحانات پس‌از ثبت‌نام به اطلاع داوطلبان خواهد رسید.

یادآوری: دانشجویانیکه درحال حاضر مشغول تحصیل در یکی از دانشکده ها و موسسات آموزشی عالی هستند نمی‌توانند در امتحانات ورودی شرکت نمایند.

دانشگاه تهران

آگهی استخدام در گارد جاویدان شاهنشاهی

گارد جاویدان شاهنشاهی عده‌ای را با شرایط و امتیازات زیر بسمت دانش آموز و سرباز پیمانی استخدام مینماید

شرایط

۱ـ داشتن حداقل سن برای دانش‌آموزان ۱۷ سال‌تمام و برای سربازان پیمانی ۱۸سال تمام.

۲ـ دارا بودن ۱٦٥ سانتیمتر قد برای‌دانش آموزان و ۱۸۰ سانتیمتر برای‌سربازان پیمانی.

۳ـ جهت آموزشگاه گروهبانی دارابودن‌مدرک ششم ابتدائی و سیکل، برای افراد پیمانی دارا بودن سواد در حدودخواندن ونوشتن.

امتیازات

۱ـ دانش آموزان در طی دوره یکساله آموزشگاه در صورتی که مدرک قبولی ششم ابتدائی داشته باشند از حقوق و مزایا معادل ۱۸۰۰ ریال و در صورت داشتن مدرک‌قبولی سوم متوسطه ۲۳۰۰ ریال علاوه بر خوراک وپوشاک دریافت میدارند و به ترتیب دارندگان ششم ابتدائی به درجه گروهبان سومی ودارندگان سیکل به درجه‌گروهبان دومی‌مفتخر میشوند.

۲ـ حقوق و مزایای گروهبان سوم ها ۱۱۱۰۲ ریال ودرصورت طی دوره های‌مربوطه (تکاور. چترباز. تخصص ویژه) از حداقل ۱٥٦۰۲و حداکثر ۱۹٦۰۲ ریال برخوردار خواهند شد.

۳ـ حقوق و مزایای گروهبان دوم ها ۱۲۸۳۰ ریال و درصورت‌طی‌دوره های‌مربوطه (چترباز تکاور. تخصص ویژه)ازحداکثر ۲۱۳۳۰ ریال بهره‌مند میگردند.

ضمنا سربازان پیمانی پس از استخدام‌از حقوق و مزایائی معادل ۹۱٥۰ ریال و در صورت طی دوره های(تکاور.چترباز.تخصص‌ویژه) از حقوق و مزایائی معادل‌ـ ۱۸۳۰۰ ریال بهره مند خواهند شد.

واجدین شرایط به آجودانی گاردجاویدان‌شاهنشاهی واقع در تهران پادگان لویزان مراجعه نمایند.

م‌الف ۹۹۱۲ **گارد جاویدان شاهنشاهی**

آگهی ثبت‌نام قبول‌شدگان دانشگاه‌ملی ایران در مسابقه ورودی سراسری سال تحصیلی ۵۴ - ۱۳۵۳

ثبت‌نام کلیه پذیرفته شدگان دانشگاه ملی ایران‌درمسابقه‌ورودی‌سراسری‌سال۱۳۵۳ از تاریخ ۱٦تا۲٥ شهریور ماه۱۳۵۳بین ساعت ۸تا۱۲ صبح و ۲تا٥ بعد از ظهر در سازمان مرکزی دانشگاه (اداره کل آموزش) واقع در اوین بترتیب زیر انجام میگیرد:

سال پایه پزشکی ، دندانپزشکی	۱٦ شهریور ماه
رشته های زیست شناسی و شیمی	۱۷ شهریور
رشته های فیزیك و ریاضی	۱۸ شهریور ماه
معماری	۱۹ شهریور ماه
حقوق	۲۰ شهریور ماه
رشته های تاریخ، جامعه شناسی ،روانشناسی، جغرافیا	۲۱ شهریور ماه
رشته های فلسفه ، زبان و ادبیات فارسی ، زبان‌وادبیات انگلیسی، زبان و ادبیات‌فرانسه، زبان و ادبیات آلمانی	۲۲ شهریورماه
رشته های اقتصاد و سیاسی: داوطلبانیکه نام خانوادگی آنان باحروف الف تا ع شروع میشود	۲٤ شهریور ماه
داوطلبانیکه نام خانوادگی آنان باحروف غ تای شروع میشود	۲٥ شهریور

داوطلبان با دردست داشتن‌مدارك‌زیر:

الف ـ عین گواهینامه قبولی ششم‌متوسطه (باعکس) و دو برگ رسید تائیدیه آن

ب ـ عین شناسنامه عکس‌دار و چهار برگ فتوکپی آن

ج ـ ۱۲ قطعه عکس ٤ × ٦ (مشخصات داوطلب پشت هر عکس بخط خود او نوشته شود).

د ـ اصل برگ آماده بخدمت یامعافیت دائم از نظام وظیفه و دو برگ فتوکپی ان‌برای مشمولین پسر

ه ـ اصل برگ پایان خدمت یا معافیت از خدمات اجتماعی زنان و دو برگ فتوکپی آن برای مشمولان دختر که ترك تحصیل دارند.

و ـ رسیدپرداخت حق‌التعلیم‌سال‌تحصیلی ٥۴ـ۱۳٥۳ بحساب شماره۱۰۰۳ بانک ملی ایران شعبه دانشگاه ملی ایران یا بهمین حساب‌در یکی از شعبه های بانکملی ایران (برای رشته های پزشکی و دندانپزشکی و علوم ـ ر۰۰۰ر۴۰ریال حق‌التعلیم و ۱۰۰۰ ریال‌وجه ورزش و ر۰۰۰ر۱ ریال ودیعه آزمایشگاه(جمعا چهل‌و دو هزار ریال)

برای سایر رشته ها ـ ر۰۰۰ر۴۰ ریال حق‌التعلیم و ۱۰۰۰ ریال وجه ورزش(جمعا چهل و یکهزار ریال).

باید شخصا در تاریخهای مذکور درفوق باداره کل آموزش دانشگاه مراجعه نمایند.

ضمنا باطلاع کلیه پذیرفته شدگان در رشته های دانشکده علوم، پزشکی ،ادبیات و علوم انسانی میرساند که از دوم شهریور ماه ۱۳۵۳ کلاسهای تقویتی زبان انگلیسی برای آن دسته از دانشجویانیکه نمرات‌زبان آنها در کنکور سراسری ضعیف است‌تشکیل خواهد شد. لیست نام آنهائیکه باید اجارا در این کلاسها شرکت کنند در اداره‌کل آموزش دانشگاه اعلام خواهد شد. واجدین شرایط باید با در دست داشتن دو قطعه‌عکس برای ثبت‌نام‌تاآخر وقت‌اداری روز ۲٦ر٥ر۱۳٥۳ بدبیرخانه دانشکده مربوط مراجعه کنند.

مبلغ حق‌التعلیم برای این دوره ۳۰۰۰ ریال است.

همانطوریکه در دفترچه راهنمای‌مسابقه ورودی دانشگاهها و موسسات آموزش عالی در سال تحصیلی ٥۴ـ۱۳٥۳ ذکر شده است مجددا یادآوری‌مینماید حق‌التعلیم‌سالانه‌هنگام ثبت‌نام دریك نوبت باید پرداخت شود.

دانشگاه ملی ایران

جناب آقای مهندس روحانی وزیر محترم ومحبوب کشاورزی

سال جاری وجود افات گوناگون بخصوص سن سبزپسته باغداران وکشاورزان‌استان رابینهایت تهدید با مراجعه به اداره کل کشاورزی بلافاصله آقای مهندس کنچین محمدی ریاست حفظ نباتات استان که از کرده‌وعلاقمندمیباشدبمحل جوانان تحصیل آمده و ضمن تشخیص صحیح اکیپ های مجهز تحت سرپرستی را اعزام و با مبارزات خستگی ناپذیرچند ماهه محصولاتمان را از خطر انهدام نجات بخشیدندلذاوظیفه‌خودمیدانم که‌بدینوسیله مراتب امتنان و سپاس خود را بحضور آنمقام تقدیم داشته وموفقیت روزافزون مقام‌عالی وزارت ومجریان محترم سازمان حفظ نباتات‌راازخداوند بزرگ‌مسئلت نمایم

باتقدیم احترام محمد نظری کرمانی

آگهی مسابقه‌ورودی برای دوره فوق دیپلم نقشه برداری (وابسته بوزارت جنگ) واستخدام در سازمان ثبت کل

تحصیل مجانی وپرداخت کمك هزینه تحصیلی به دیپلمه‌هائیکه خدمت وظیفه را انجام داده‌اند

مدرسه عالی نقشه برداری برای دوره فوق دیپلم نقشه برداری جهت استخدام در ثبت کل در سال تحصیلی ٥۴ـ٥۳ تعداد ٤۰ نفر دانشجوی ذکور از طریق مسابقه ورودی و مصاحبه بشرح زیر میپذیرد.

شرایط داوطلبان

۱ـ دارابودن دیپلم‌ششم ریاضی

۲ـ حداکثر سن ۲٥ سال

۳ـ دارابودن معدل بیش از ۱۲

٤ـ انجام خدمت زیر پرچم یا دارابودن معافی دائم غیر پزشکی

شرایط تحصیل

۱ـ مدت تحصیل دوسال تحصیلی‌بودوتابستان هرسال بمدت دوماه کار آموزی صحرائی انجام‌خواهد شد.

۲ـ تحصیلات تمام وقت (صبح‌وعصر) بوده و دانشجویان نباید در موسسات مشغول بکار و یا تحصیل باشند.

۳ـ فارغ‌التحصیلان به اخذ مدرک تحصیلی فوق دیپلم (تکنیسین درجه یک) نقشه برداری نائل خواهند شد.

٤ـ به دانشجویان ماهیانه مبلغی بعنوان کمك هزینه تحصیلی پرداخت خواهد شد.

٥ـ دانشجویان باید تعهد رسمی و تضمین‌کافی در یکی از دفاتر اسناد رسمی بسپارند دایر براینکه پس از فراغت از تحصیل طبق مقررات قانون‌استخدام کشوری باستخدام ثبت کل در آیند و حداقل مدت پنج سال در نقاطی که ثبت کل تعیین خواهد نمود خدمت نمایند.

مواد امتحانی

جبر و مثلثات ـ فزیک ـ زبان خارجی (انگلیسی یا فرانسه)

دریافت‌کارت ورودی

داوطلبان باید برای‌دریافت‌کارت‌ورود بجلسه امتحان روزهای سه شنبه‌وچهارشنبه ۱۹ر۲۰ر۶ر۵۳ بدفتر مدرسه عالی نقشه برداری واقع در میدان شهید جاده فرودگاه مهرآباد مراجعه نمایند. تاریخ امتحان ۲۱ر۶ر۵۳ ساعت و محل مسابقه در موقع تحویل کارت اعلام خواهد شد.

ثبت نام

داوطلبان برای ثبت نام و شرکت در مسابقه ورودی باید برگ درخواست مندرج در این آگهی را تکمیل کرده و بضمیمه مدارک مذکور جهت ثبت‌نام با پست سفارشی بنشانی تهران ـ مدرسه عالی نقشه‌برداری صندوق پستی ۱۸٤٤ طوری‌ارسال‌دارند که حداکثر تا آخر وقت اداری روز ۱۳ر۶ر۵۳ به مدرسه عالی نقشه برداری واصل گردد بمدارکی که بعد از مهلت‌مقرر رسیده باشد ترتیب اثر داده نخواهد شد.

مبلغ پرداختی بانضمدریال و مدارک ارسالی برای ثبت نام بهیچوجه مستردنخواهدشد.

مدرسه عالی نقشه برداری

برگ درخواست ثبت نام

اینجانب‌دارای نام خانوادگی ..... نام .....

شناسنامه شماره ..... صادره‌از ..... متولدسال .....

باداشتن دیپلم ششم ریاضی ..... بامعدل کل ..... (بیش‌از۱۲)

داوطلب شرکت در مسابقه ورودی‌دوره فوق‌دیپلم نقشه‌برداری‌واستخدام‌درثبت کل‌میباشد.

بپیوست این تقاضانامه مدارك زیررا ارسال میدارم.

۱ـ فتوکپی مدرك تحصیلی ششم‌ریاضی

۲ـ فتوکپی معافی دائم یا برگ پایان خدمت وظیفه

۳ـ دوقطعه عکس ٤ × ۳ که نام‌خانوادگی ونام خودم و شماره شناسنامه و محل صدور آنرا در پشت آنها نوشته‌ام

٤ـ فتوکپی یارونوشت شناسنامه ٥ـ قبض رسید بانك مرکزی ایران‌بمبلغ ٥۰۰ ریال بحساب شماره ۹۷۳سازمان نقشه‌برداری بانك مرکزی ایران.

نشانی: شهر ..... خیابان ..... کوچه .....

پلاك شماره ..... شماره‌تلفن ..... تاریخ .....

امضاء داوطلب

آگهی استخدام

فرماندهی لجستیکی نیروی زمینی شاهنشاهی بمنظور تکمیل پرسنل کادرفنی واداری یگانهای تابعه خود تعدادی غیر نظامی در تخصص‌های مصرحه برابر قوانین استخدام کارمندان در ارتش شاهنشاهی وقوانین افزارمندان طبق مقررات عمومی استخدام باحقوق ومزایای مکفی بهمکاری دعوت مینماید.

الف: شرایط استخدام

۱ـ تابعیت دولت شاهنشاهی ایران

۲ـ متدین بیکی از ادیان اسلام، مسیحی، کلیمی، زردشتی.

۳ـ دارا بودن حداقل سن ۲۰ وحداکثر ۳٥ سال سپردن تعهد ۱۰ سال خدمت در ارتش شاهنشاهی

ب: حقوق ومزایا

حقوق ومزایای داوطلبین در تخصص های مربوطه بادر نظر گرفتن سابقه کارو میزان مهارتشان برابر جدول حقوقی مندرجه قانون استخدام کارمندان‌درارتش شاهنشاهی بصورت رسمی وپیمانی وقانون افزار مندان‌خواهد بود.

داوطلبین ازمزایای پیش‌بینی شده در قانون ازقبیل بهداشت رایگان و بیمه و مزایای‌بازنشستگی وخریدمایحتاج‌زندگی از فروشگاههای ارتش با تخفیف‌های کلی جهت خود و عائله تحت تکفل میتوانند استفاده کنند.

«تخصص های مورد نیاز»

نوع تخصص موردنیاز	میزان تحصیلات سابقه کار	نوع تخصص مورد نیاز	میزان تحصیلات سابقه کار	نوع تخصص مورد نیاز	میزان تحصیلات سابقه کار	نوع تخصص مورد نیاز	میزان تحصیلات سابقه کار
مهندس مکانیك	فوق لیسانس یا لیسانس سابقه کار ۳ سال	متخصص موتور های برق	فوق لیسانس یا لیسانس سابقه کار ۳ سال	حطاط ورسام نمودار	دیپلم متوسطه ۳ سال سابقه کار	متصدی کوره باشعله یاجرقه	سوم متوسطه ۳ سال سابقه کار
		متصدی موتور های اب	« «	نکنیسین لابراتوار	« «	تکنیسین‌وسائل‌سمعی‌وبصری	« «
مهندس راه وساختمان	« «	وبادو پمپ سوخت		ماوراء بنفش		متخصص روکش لاستیك	« «
مهندس الکترونیك	« «	متخصص افلام الکترونیك	سوم متوسطه ۳ ۳سال سابقه کار	ماشین نویس فارسی ولاتین	دیپلم متوسطه و دانشنامه تخصصی	متصدی دستگاه تصفیه آب	« «
مهندس ماشین آلات	« «					راجکار	« «
مهندس نفوبه وشوفاژ	« «	نعمیر کار ماشینهای حساب	« «	متخصص صحافی	دیپلم متوسطه سه سال سابقه کار	راننده بالابر ٥ تنی	« «
مهندس آب و فاضلاب آب	« «	آتشکار ذوب فلز	« «			فرزکار	« «
مهندس نقشه‌بردار	« «	نعمیر کار پمپ بنزین‌محمول	« «	نقشه‌کش	« «	متصدی دستگاه دنده قائم	« «
مهندس بتون و مصالح	« «	سنك زن ،فلزکاربرش کار	« «	متصدی وسائل چاپ	« «	پرس کار	« «
مهندس مکانیك خاك	« «	متخصص دیك بخار	« «	مکانیسین	سیکل اول متوسطه	سرویس کارابزار	« «
متخصص برق‌وماشین آلات	« «	نکنیسین ابزار هوادار	« «	الکتریسین	« «	نکنیسین آبکاری	« «
متخصص‌وسائل‌سردوگرم کننده	« «	نعمیر کار موتور ودستگاه انتقال نیرو	« «	نعمیر کار عمومی	« «	استادتست موتور	« «
حسابرس	« «	مکانیك تنظیم کننده و جمع	« «	نعمیر کار دوربین	« «	بازرس فنی قطعات	« «
مشاور حقوقی و مالی	« «	کننده قطعات موتور		نعمیر کار سیستم ئیدرلیك	« «	متخصص فشارقوی	« «
مهندس‌ابنیك‌ووسائل دقیق	« «	راننده پایه یکم	ششم ابتدائی	نعمیر کار بیسیم‌های میکرویو	« «	متخصص دستگاههای‌حرارتی	« «
مهندس‌مکانیك‌تکنولژیست	« «		۳سال سابقه کار	مکانیسین موتور	« «	تکنیسین‌دستگاههای‌گازسوز	« «
مهندس آرشیتکت	« «	مکانیسین عمومی	سیکل اول	نعمیر کار تله تایپ	« «	نعمیر کار ضبطصوت	« «
			۳سال سابقه کار	نعمیر کاروسائل هواشناسی	« «	نعمیر کار رادار	« «
				راننده بالابر	« «	نعمیر کار دستگاه های رمز	« «
				نعمیر کار جرثقیل سقفی		تلفن ثابت	
						نعمیر کار ابزاردستی	« «
						مهندسی	

داوطلبین میتوانند همه روزه‌باستثناء پنجشنبه و ایام تعطیل جهت کسب اطلاعات بیشتر ازساعت ۷ الی ۱٤ بادر دست داشتن‌مدارك تحصیلی و تخصصی و رونوشت شنا سنامه و۲قطعه‌عکس ٦ × ٤ بشعبه استخدام مدیریت‌پرسنلی فرماندهی لجستیکی نیروی‌زمینی شاهنشاهی واقع‌در تهران خیابان امیر آباد شمالی چهار راه‌آریامهر ساختمان مهندسی ارتش‌مراجعه وثبت‌نام نمایند.

فرماندهی لجستیکی نیروی زمینی‌شاهنشاهی

آرامگاه صحابه پیامبر در غرب کشور ایران کشف شد

کرمانشاه (خبرنگار اطلاعات)ـ آرامگاه «اویس القرنی» از طرف باستانشناسان وزارت فرهنگ و هنر بعنوان یکی از برجسته‌ترین آثار تاریخی کشور شناخته شد.

این آرامگاه در ارتفاعات پیشکوه کرمانشاه قرار دارد و قدمت آن به هزار و سیصد سال میرسد.

این باستانشناسان برای بازدید از آرامگاه اویس‌القرنی به ارتفاع ۱۵۰۰ متری پیشکوه مزیت کرده بودند. اویس‌القرنی یکی از صحابه نزدیک پیغمبر اسلام بود که در کتاب‌های «تذکرة‌الاولیاء» شیخ‌عطار و «شواهدالنبوه» مجامی به‌تفصیل پیرامون شرح حال و خصوصیات روحانی او سخن گفته شده.

مقبره اویس‌القرنی از سالهاقبل موردتوجه مردم‌منطقه غرب‌کشور بوده و همه‌ساله گروه کثیری از طبقات مختلف مردم با وجود صعب‌العبور بودن راه به این‌محل رفته و بزیارت آرامگاه این‌صحابه پیامبر می‌پردازند.

مهندس خسرو شاهیان رئیس دفتر سازمان ملی آثار باستانی غرب کشور در مورد این اثر تاریخی به خبرنگار ما درکرمانشاه اظهارداشت: آرامگاه اویس‌القرنی از ۷۰۰ سال پیش ایجاد شده و ساختمان آن از استحکام فوق‌العاده‌ای برخوردار است. بهمین جهت تاکنون ازخطرانهدام مصون مانده است. با اینحال بنا به تعمیرات اساسی نیاز دارد کمبزودی انجام خواهدشد.

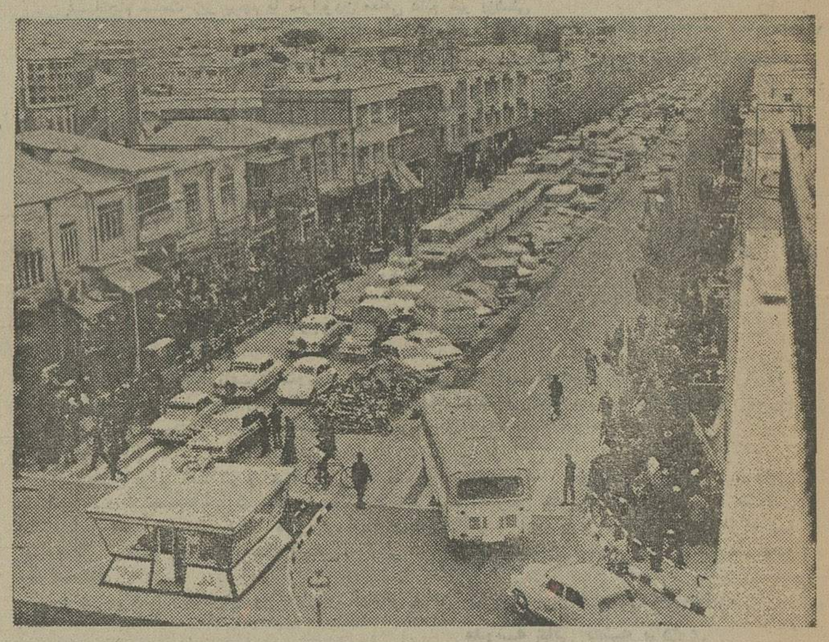

هجوم زوار و مسافر به مشهد امسال بی‌سابقه بود. این روزها خیابانهای مشهد از انبوه تاکسی و اتوبوس و وسایل نقلیه‌شخصی موج میزند اما باز مردم و مسافران‌مشهد با کمبود وسیله نقلیه مواجه هستند. عکس گوشه‌ای از تراکم اتومبیل‌را در تقاطع‌فلکه حضرت‌با خیابان‌نادری نشان میدهد.

جدول‌های اطلاعات

جدول عادی

شماره ۷۸۱۳

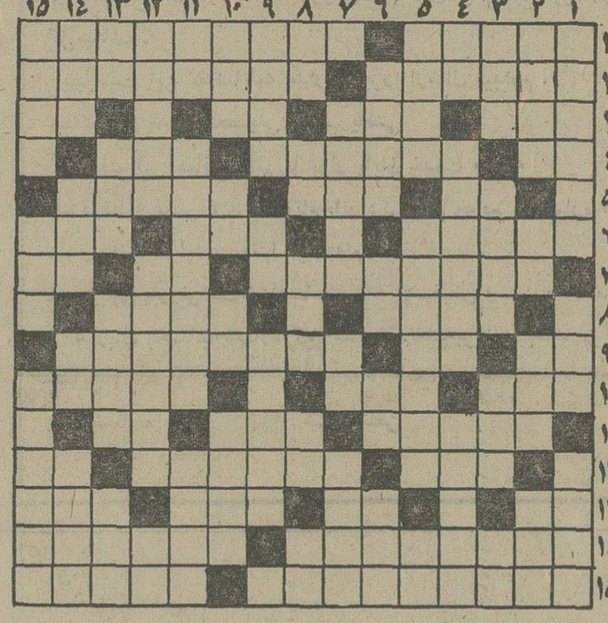

افقی:

۱ـ برگ جریمه را دریافت کرده و حتما دلخور هم هست ـ شاعر و نویسنده سبکرمانتیسم فرانسه که قربانیها از آثار اوست ۲ ـ جذب کننده مشتری ـ کتابی که فرانسواز ساگان را باوج‌شهرت رساند ۳ـ آزاد شده ـ ورقه نازک‌فلزدرآزمایشگاه‌ـ زمانی می‌بستند تا اسیر کرده باشند ـ میدهند تا رسواکنند ٤ـ شما به زبان انگلیسی ـ بی‌آن‌زندگی آسوده‌تر گردد ـ خدا نکند دل چنین باشد ٥ـ سمعک به کارش نیاید ـ شادی ـ دنبالش‌نگردید که پیدا شدنی‌نیست ٦ـشهری در عراق ـ نمک ـ حرص و علاقه شدید به چیزی ۷ـ نویسندگان‌معاصرکشورخودمان که قلتش دیوان یکی ازکتابهای اوست ـ ازدلخوری آویزان میشود ـ خون ۸ ـ جای حیوانات درنده و چرنده‌ـ خجسته ۹ـ لخت و برهنه ـ اثر خستگی ـ دسته شادی‌است و در خیابانها راه افتاده ۱۰ـ ورزشی‌درگود ـ درخت‌انگور‌ـ بی‌گمان گناهکار است که چنینش می‌خوانند ۱۱ـ شهر گداخیز ـ مجلس جشن و عشرت ـ چله کمان ۱۲ـ برجی از برجهای دوازده گانه ـ متحد و بهم پیوسته ـ خانه و ده ۱۳ـ سفید ـ کتاب معروف ماتیسن ـ از درندگان ـ حرف شرط ۱٤ـ سبکی در ادبیات‌ـ تحفه‌و هدیه ۱۵ـ برگ‌میخورد و محصولش نخی لطیف‌است‌ـ پرحرفی است و جز دردسر چه حاصل.

عمودی:

۱ـ از نویسندگان معاصر کشورفرانسه‌ـ میخ‌سرکوبیده‌ـ به چهره می‌زنند تا شناخته نشوند ۲ ـ از پرندگان زیبای وحشی خوش گوشت ـ پشت سرهم ـ برادر قدیمی مرگ ـ ماه۳ـ نام قدیم‌چین ـ برصورت می‌زند و گاهی باعث زیبائی هم میشود ـ خالی در ورق‌ـ صدایی در موسیقی ٤ـ طایفه ایرانی ـ خارجی به‌آن پاپیون می‌گوید ـ درمان کردن درد ٥ـ یکی از رنگها ـ شعبه‌ای‌از شهربانی ـ خانم به رنگ‌آغشته می‌کند ٦ـ از نامرد چه عجب‌ـ باد سرد ـ نفس بلند ـ حتما جهاندیده هم هست ۷ ـ حادثه و پیشامد ـ از انواع ذغال طبیعی ـ خارجی تشکر می‌کند ۸ـ از بازیهای قمار ـ دست عرب ـ همیشه خیرش نیک بختی آورده ـ صنم ـ اصطلاحی در آرایش خانمها ۹ـ از انواع‌پول زور ـ ماهی در سال فرنگی ـ اینهم گلی است۱۰ـ مخترع ماشین بخار‌ـ سیم منفی ـ خانم هیچ وقت حقیقتش را نگفته ـ جای پناه و آرامش ۱۱ـ شهری دراستان کرمان ـ از کشور های قاره آفریقا ـ ذخیره و اندوخته ۱۲ـ در خداپرستی‌اش شک نیست ـ سایه شوهر ازسرش برفته ـ حرفربط۱۳ـ زمین‌ـ در هند احترام دارد ـ مرغ برمی‌چیند ـ کلمه احترام خواجگان۱٤ـ جای‌گوسفندان‌ـ شهر عرب ـ برای استراحت می‌دهند ـ نان کلفت ۱۵ ـ رطوبت کشیده ـ بیچاره خضر که به ابدش گرفتار آمده ـ خدایی.

حل جدول شماره۷۸۱۲

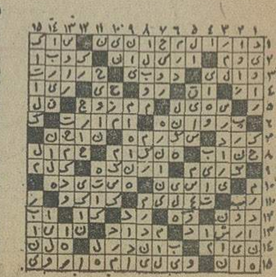

جدول ویژه

شماره ۱۷۳

افقی:

۱ـ منگوله‌هایی که کنار چیزی آویزان کنند ـ محلی نزدیک دامغان که جنگی بین اشرف افغان و طهماسبقلی خان در آنجا رخ داد ۲ـ بی‌خیال‌ترین فرزند آدم ـ نویسنده کتاب مرگ سقراط ۳ـ حلقه در ـ به تمام بدنش حاکم نیست ـ از انواع شکار ـ گذشتن ٤ـ قورباغه ـ یکی از ایلخانان مغول ـ زاویه و گوشه ٥ـ نفس انسانی آنرا می‌پذیرد ـ خانه‌زمستانی‌ـ حیوان خوش خواب ٦ به کسی کمک و مساعدت کردن ـ رودی در سیبری ـ زر و سیم بی‌ارزش ۷ـ زبان علمی و مقدس هندیها ـ دریا ـ گریه ۸ـ سخی و بخشنده ـ لقب پادشاهان ساسانی ۹ـ از درختان جنگلی ـ صورت ـ از واحد های معروف پول ۱۰ـ گروه اسبان ـ شیر ـ دردش را درمان باید کرد ۱۱ـ شهری در پاکستان ـ با شانه که باشد کشیدنی است ـ حرف تعجب ۱۲ـ پیامبر ـ صمغی که از آن تسبیح هم فراهم می‌آورند ـ کوشش در کار ۱۳ـ نمو کردن‌ـ خدای خورشید ـ شکاف نک قلم ـ رنگی است ١٤ـ از فرماندهان معروف آلمان در جنگ جهانی اول ـ عاشقانه به «استر» عشق می‌ورزید ۱۵ـ راهی است دریائی که مدیترانه را به آفریقا وصل می‌کند ـ مثل و مانند.

عمودی:

۱ـ فرزند خسرو پرویز ساسانی که دست به خون پدر آلود ـ از بزرگترین‌موسیقی‌دانان آلمانی ـ راه راست و آشکار ۲ـ گیاهی که از میوه خشکشده آن در آبجوسازی استفاده می‌کنند ـ فلزیست ـ از فرقه های مذهبی در هند ـ سرازیری ۳ـ خداوند ـ مالیات ـ منطقه‌یی بین آلمان و فرانسه ـ برجی در فرانسه ٤ـ ایزد ـ از جواهرات بی‌نظیر و یکتای دنیا ـ آغاز ٥ـ عیدی از اعیاد هندیهاکه دراوایل بهار برگزار میشود‌ـ جلودار ـ سیم منفی برق ٦ـ درشت و ناهنجار ـ رنج وسختی در کار ـ علامت نداشتن ـ حرفی در دستور ۷ـ گردن‌بند ـ ضمیر اشاره ـ یکی از همسران ابراهیم نبی ۸ـ دانه خوشبو‌ـ علامت صفت تفضیلی ـ از گلهای خوشبو ـ سنگریزه ـ زبانه آتش ۹ـ شهری در آذربایجان شوروی ـ لنگه‌بار ـ پشت‌سرهم قرار گرفتن کلماتی که دارای یک معنی باشد ۱۰ـ آرزو ـ انبار کشتی ـ رودی که بند امیر برآن بسته شد ـ رفتار از روی‌ناز و وقار ۱۱ـ توانائی ـ مارکی براتومبیلی ـ زن بردبار و سنگین۱۲ـ کتابی از آندره‌مزید‌ـ گوسفندی که پشمی خوب دارد ـ خون ۱۳ـ نمدار انگلیسی ـ دسته و گروه ـ رهاندن و نجات دادن ـ کرم و بخشش ١٤ـ اشباع شده ـ آش ـ دلیر و پهلوان ـ کهدل و ترسو ۱۵ـ غرش ابر ـ یکی از انواع کلاه ـ کشوری در آفریقا.

حل جدول شماره ۱۷۲

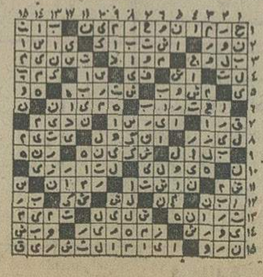

۴۵۰ هزار زائر و مسافر به مشهد هجوم بردند

زوار در خیابانها نهامی خوابند

مشهد (خبرنگار اطلاعات) ـ تعداد زائران و مسافران مشهد از مرز ۴۵۰ هزار نفر گذشته‌است و شهر مذهبی مشهد این روزها ازانبوه جمعیت زائر موج میزند. هر روز سه هواپیماو چهار قطار از تهران و بیش از ۶۰ اتوبوس و ۱۵۰ وسیله نقلیه شخصی از جاده‌های مختلف وارد مشهدمی‌شوند و باین لحاظ در صحنین حرم مطهر حضرت رضا «ع»جای سوزن‌انداختن نیست.

هجوم زوار و مسافرین به مشهد در سالهای اخیر بیسابقه است و همین امر آنها را از نظر مسکن در مضیقه قرار داده است.

در یکی دو ماه اخیر هر شب بسیاری از مسافران و زواربعلت کمبود جا حتی در رامروهای مسافرخانه‌ها بسر میبرند با این حال ارزاق‌ومیوه همچنان‌فراوان و ارزان است و تقریبا همه مسافرین، بمقدار کافی به میوه و خواربار دسترسی دارند.

تاکسی کم است

بعد از کمبود جا، کمبودتاکسی نیز ازناراحتی‌های مسافران است. تاکسی‌های مشهد اگرچه درفصل‌های دیگر سال برای رفت و آمد مردم کافی است اما در تابستان و فصل افزایش هجوم زوار و مسافرین، نمیتواند جوابگوی ۴۵۰ هزارجمعیت اضافی باشد.

صف طویل در برابر کنسولگری آمریکا

جوانانها، بین ایرا نو آمریکا پلی هوایی زده‌اند که هر روز گروه‌ای از آنها را از خود عبور میدهد و بمینگه‌دنیا میرساند. هجوم بسوی این پل، هرسال در آخرین روزهای مرداد آغاز میشود و تا نخستین روزهای مهر ادامه می‌یابد. هرسال، هنگامی که کنکور سراسری و مسابقات ورودی دانشگاه‌ها و مدارس عالی پایان میگیرد، جوانانی که دراین مسابقات شرکت‌کرده‌اند به دو دسته تقسیم می‌شوند: قبول‌شدگان، که خود را با شور و هیجان برای ورود بدانشگاه آماده می‌کنند، و مردودین که خود به چند دسته دیگرتقسیم میشوند! راهیان انجام نظام‌وظیفه، راهیان ادارات و موسسات دولتی و ملی، و... راهیان خارج از کشور. و از این گروه سوم، آنها که روبمینگه‌دنیا می‌نهند، رقم بزرگتری را می‌سازند. و این است که این روزها، هر روز صف طویلی از داوطلبان سفر به آن کشور، در مقابل کنسولگری آمریکا در تهران، کشیده میشود.

این دسته از جوانان، از دختر و پسر، هریک حرفهای جالبی دارند و علت سفر خودرا به آمریکا، بگونه‌ئی توجه‌انگیز بیان می‌کنند اما جالبترین نکته اینکه: آنها عموما می‌گویند که اگر در کنکورهای داخلی پذیرفته می‌شدند، یااگر دانشگاه‌ها و مدارس عالی کشور برای پذیرش همه آنها گنجایش میداشت، هرگز به‌فکر سفر به آمریکا نمی‌افتادند و بی‌تردید، تحصیل در وطن را به تحصیل در دیار غربت ترجیح میدادند.

این جوانان می‌گفتند که برای تحصیل در آمریکا، بطور متوسط ماهی سه هزار تومان هزینه پیش‌بینی کرده‌اند که قرار است والدین‌شان، هرماه از تهران برایشان بفرستند.

و در توصیف هجوم بی‌امان این جوان‌ها به‌کنسولگری آمریکادرتهران همین‌بس که: بسیاری از آنها، از ساعت سه بعداز نیمه‌شب در مقابل این کنسولگری صف می‌کشند تا صبح، زودتر از دیگران کارشان راه بیفتد!

دانشگاه تهران

پذیرد انشجو برای دوره‌های فوق لیسانس علوم تربیتی روش آموزش

علوم ریاضیات ـ فیزیک روش آموزش انگلیسی و کتابداری

دانشکده علوم تربیتی دانشگاه تهران در نیمسال اول سال تحصیلی ۵۴ـ۵۳ طبق آئین نامه تحصیلات دوره فوق لیسانس مصوب هفتصدوپنجاهمین جلسه مورخ ۵۳ر۳ر۲۶ و کمیسیون منتخب مورخ ۵۳ر۵ر۶ شورای دانشگاه برای دوره های فوق لیسانس بشرح زیر از طریق مسابقه ورودی دانشجو می پذیرد.

۱ـ دوره فوق لیسانس علوم تربیتی

دارندگان درجه لیسانس که مهد یا کهاد آنها علوم تربیتی باشد و نیز دارندگان درجه لیسانس در رشته های روانشناسی ـ علوم اجتماعی ـ علوم ارتباطات اجتماعی ـ فلسفه ـ فلسفه وحکمت اسلامی ونیز لیسانسیه های دیگر که علاوه بر لیسانس، دوره گواهی نامه آموزشی راگذرانیده باشند می توانند برای شرکت در مسابقه ورودی این دوره داوطلب شوند.

کسانی که در مسابقه‌ورودی پذیرفته شوند پس از گذرانیدن دروس کمبود دوره لیسانس ودروس مشترک دوره فوق لیسانس وباتوجه به نوع لیسانس ونتایج امتحانات مسابقه ورودی آنان ونمرات دروس کمبود بانظر کمیته پذیرش دوره فوق لیسانس دانشکده به یکی از رشته های اختصاصی دوره فوق لیسانس علوم تربیتی (روانشناسی تربیتی ـ مشاوره وراهنمائی ـ تاریخ وفلسفه آموزش و پرورش) هدایت خواهند شد.

۲ـ دوره فوق لیسانس روش آموزش ریاضیات وروش آموزش فیزیک

دارندگان درجه لیسانس در رشته های ریاضی و فیزیک درصورتی که لااقل دوسال سابقه تدریس داشته باشند می توانند به‌ترتیب برای شرکت در مسابقه ورودی دوره فوق لیسانس روش آموزش ریاضیات و دوره فوق لیسانس روش آموزش فیزیک داوطلب شوند.

۳ـ دوره فوق لیسانس روش آموزش زبان انگلیسی

دارندگان درجه لیسانس زبان انگلیسی در صورتی که لااقل دوسال سابقه آموزشی داشته باشند می توانند برای شرکت در مسابقه ورودی این دوره داوطلب شوند.

٤ـ دوره فوق لیسانس کتابداری

دارندگان درجه لیسانس چنانچه دارای تجارب علمی وعملی کافی در رشته کتابداری باشند، طبق تصمیم گروه آموزشی از شرط دارابودن میانگین ۳ معاف خواهند بود.

داوطلبان واجد شرائط دوره های فوق لیسانس مذکوردر فوق می‌توانند از تاریخ ۱۹ لغایت ۳۱ مرداد ماه ۱۳۵۳ از ساعت ۹ تا ۱۲ و ۱۵ تا ۱۸ باارائه‌مدارک زیر جهت ثبت‌نام به خدمات آموزشی دانشکده (خیابان کندی شماره ۳۵ر۷) مراجعه کنند.

۱ـ سه قطعه عکس ٤×٦ که در سال جاری گرفته شده باشد.
۲ـ اصل دانشنامه لیسانس یا گواهی‌نامه موقت و فتوکپی آن
۳ـ ریز نمرات دوره لیسانس و فتوکپی آن
٤ـ گواهی میانگین کل نمره های دوره لیسانس برای کسانی که میانگین نمره های‌دوره‌لیسانس آنان‌دردانشنامه یاریز نمره‌ها ذکر نشده است.
٥ـ دفترچه پایان خدمت زیرپرچم یا معافی دائم و یکبرگ فتوکپی آن

مواد امتحانی و تاریخ توزیع کارت وبرگزاری امتحانات هنگام ثبت‌نام به طریق مقتضی به اطلاع داوطلبان خواهد رسید.

تذکر: طبق مقررات آموزشی‌دانشگاه تهران هر دانشجو می تواند در یک‌زمان فقط در یکی از رشته های تحصیلی دانشگاهی یا موسسات آموزشی عالی (اعم از روزانه و شبانه)مشغول‌تحصیل باشد.

م الف ۹٤٦۵ دانشگاه تهران

برنامه سینماها

تماشای فیلمهائی که باعلامت (×) مشخص شده برای اشخاص کمتر از ۱۸ سال‌ممنوع‌است

★ **اژدها واردمی‌شود ـ رنگی ـ جان‌ساکون**
امپایر (۶۲۳۹۴۲) ۱۵ر۱۱ـ۳۰ر۱ـ۳۰ر۳ـ۳۰ر۵ـ۳۰ر۷ـ۳۰ر۹

★ **آپارتمان خصوصی ـ رنگی ـ لاندوبوزانکا**
برلیان (۳۹۳۵۳۵) ۹ـ۱۱ـ۱ـ۳ـ۵ـ۷ـ۹

★ **آتش‌افروزان ـ رنگی ـ بریژیت‌باردو**
ایدل (۳۱۱۴۷۷) ۱۰ـ۱۲ـ۲ـ۴ـ۶ـ۸ـ۱۰

★ **آقامهدی کله‌پز ـ فریده‌نصیری ـ صادقپور**
پاسارگاد (۳۴۲۷۸۲) ۹ـ۱۱ـ۱ـ۳ـ۵ـ۷ـ۹

★ **انقلابی‌قلابی ـ رنگی ـ وودی‌الن**
شهرقصه (۶۲۷۲۹۰) ۱۱ـ۲ـ۴ـ۶ـ۸ـ۱۰

★ **اولیس ـ رنگی ـ کرک‌داکلاس**
پردیس (۳۰۴۲۵۹) ۹ـ۱۱ـ۱ـ۳ـ۵ـ۷ـ۹

★ **باران مشت ـ رنگی ـ سینما سکوپ**
آسیا (۴۲۹۰۹) ۱۱ـ۱ـ۳ـ۵ـ۷ر۱۵ـ۳۰ر۹
شهوند (۳۵۴۰۴۰) ۹ـ۱۱ـ۱ـ۳ـ۵ـ۷ـ۹
نپتون (۷۶۰۱۳۶) ۹ـ۱۱ـ۱ـ۳ـ۵ـ۷ـ۹
ژاله (۳۰۴۱۲۰) ۳۰ر۱۰ـ۳۰ر۲ـ۳۰ر۴ـ۳۰ر۶ـ۳۰ر۸
نادر (۳۱۴۴۹۵) ۸ـ۱۰ـ۱۲ـ۲ـ۴ـ۶ـ۸

★ **بنده خدا ـ آغاسی ـ هاله ـ آرزو**
نیاگارا (۶۶۵۳۰۷) ۱۱ـ۱ـ۳ـ۵ـ۷ـ۱۵ر۹
اروپا (۳۰۳۱۷۹) ۳۰ر۱۰ـ۳۰ر۲ـ۳۰ر۴ـ۳۰ر۶ـ۳۰ر۸
میامی (۷۵۴۳۲۹) ۱۱ـ۱ـ۳ـ۵ـ۱۵ر۷ـ۳۰ر۹
رکس (۳۱۵۲۹۳) ۳۰ر۱۰ـ۳۰ر۲ـ۳۰ر۴ـ۳۰ر۶ـ۳۰ر۸
الوند (۳۵۶۵۳۸) ۱۰ـ۱۲ـ۲ـ۴ـ۶ـ۸
کیهان (۵۴۶۳۶۰) ۹ـ۱۱ـ۱ـ۳ـ۵ـ۷ـ۹
مارلیک (۹۶۳۶۱۶) ۳۰ر۱۰ـ۳۰ر۲ـ۳۰ر۴ـ۳۰ر۶ـ۳۰ر۸
شهرام (۸۴۴۵۴۹) ۱۰ـ۱۲ـ۲ـ۴ـ۶ـ۸
سیلوانا (۳۹۳۷۷۷) ۳۰ر۱۰ـ۳۰ر۲ـ۳۰ر۴ـ۳۰ر۶ـ۳۰ر۸
سیلورسیتی (۸۶۱۲۰۵) ۳۰ر۱۰ـ۳۰ر۲ـ۳۰ر۴ـ۳۰ر۶ـ۳۰ر۸
ارانوس (۲۷۹۷۱) ۱۰ـ۱۲ـ۲ـ۴ـ۶ـ۸
شرق (۵۳۴۰۲۴) ۳۰ر۱۰ـ۳۰ر۲ـ۳۰ر۴ـ۳۰ر۶ـ۳۰ر۸
اسکار (۹۲۰۸۸۸) ۱۰ـ۱۲ـ۲ـ۴ـ۶ـ۸

★ **بزن‌بریم ـ عارف ـ آرام**
اونیورسال (۹۲۶۹۵۳) ۱۱ـ۱ـ۳ـ۵ـ۷ـ۹ر۳۰
پاسیفیک (۷۵۳۳۱۱) ۳۰ر۱۱ـ۲۰ر۳ـ۳۰ر۵ـ۳۰ر۷ـ۳۰ر۹
ایران (۳۱۶۳۰۴) ۹ـ۱۱ـ۱ـ۳ـ۵ـ۷ـ۹
سانیا (۳۵۲۴۴۲) ۹ـ۱۱ـ۱ـ۳ـ۵ـ۷ـ۹
تیسفون (۹۵۸۸۸۲) ۱۰ـ۱۲ـ۲ـ۴ـ۶ـ۸ر۳۰
رنگین‌کمان (۳۴۶۷۶۰) ۱۰ـ۱۲ـ۲ـ۴ـ۶ـ۸ر۳۰
موناکو (۷۹۵۵۹۶) ۹ـ۱۱ـ۱ـ۳ـ۵ـ۷ـ۹
پرسپولیس (۵۳۸۰۸۳) ۸ـ۱۰ـ۱۲ـ۲ـ۴ـ۶ـ۸
کارون (۹۵۵۱۶۵) ۱۰ـ۱۵ر۱۲ـ۱۵ر۲ـ۱۵ر۴ـ۱۵ر۶ـ۳۰ر۸
دریا (۳۴۱۷۴۶) ۹ـ۱۱ـ۱ـ۳ـ۵ـ۷ـ۹
آستارا (۸۷۴۰۲۲) ۳۰ر۱۰ـ۳۰ر۲ـ۳۰ر۴ـ۳۰ر۶ـ۳۰ر۸
تراس اونیورسال ۸ ـ ۱۰

★ **پاپیون ـ رنگی ـ استیومک کوئین**
شهرتماشا (۹۲۸۶۸۶) ۱۵ر۱۱ـ۲ـ۴۵ـ۳۰ر۷ـ۱۵ر۹
ونک (۶۸۴۱۱۶) ۳۰ر۱۱ـ۱۵ر۲ـ۵ـ۴۵ـ۷ـ۳۰ر۱۰
پارامونت (۴۸۳۲۱) ۳۰ر۱۰ـ۱۵ر۱ـ۴ـ۴۵ـ۶ـ۳۰ر۹
ریولی (۷۵۷۷۷۷) ۱۱ـ۲ـ۴۵ـ۴ـ۳۰ر۷ـ۱۰

★ **پاداش گناه ـ رنگی ـ تساوایت**
دیانا (۴۷۳۶۵) ۳۰ر۱۱ـ۳۰ر۲ـ۳۰ر۵ـ۳۰ر۷ـ۳۰ر۹

★ **ضرب‌مرگ ـ رنگی ـ کلینت‌ایستوود**
شهرفرنگ (۶۲۷۶۲۸) ۱۱ر۱۵ـ۳ـ۱۵ر۵ـ۳۰ر۷ـ۴۵ر۹

★ **ضربه تاتارها ـ سینما سکوپ ـ رنگی**
لیدو (۹۵۱۲۸۲) ۹ـ۱۱ـ۱ـ۳ـ۵ـ۷ـ۹
سهیلا (۳۱۶۴۲۴) ۳۰ر۱۰ـ۳۰ر۲ـ۳۰ر۴ـ۳۰ر۶ـ۳۰ر۸
پلازا (۴۴۲۵۵) ۱۵ر۱۱ـ۳۰ر۲ـ۳۰ر۵ـ۳۰ر۷ـ۳۰ر۹
مراد (۷۵۳۳۸۲) ۹ـ۱۱ـ۱ـ۳ـ۵ـ۷ـ۹

★ **قربون زن ایرانی ـ پوری‌بنائی**
ادئون (۳۱۸۱۱۸) ۳۰ر۱۰ـ۳۰ر۲ـ۳۰ر۴ـ۳۰ر۶ـ۳۰ر۸

★ **کارآگاه مک‌کیو ـ رنگی ـ جان‌وین**
رادیو سیتی (۴۳۳۲۰) ۱۵ر۱۱ـ۳۰ر۳ـ۳۰ر۵ـ۳۰ر۷ـ۳۰ر۹

★ **گروگان بزرگ ـ رنگی ـ لاری‌دانیل**
مولن‌روژ (۷۵۲۹۲۹) ۱۱ـ۳۰ر۳ـ۳۰ر۵ـ۳۰ر۷ـ۳۰ر۹

★ **گاگاسیاه ـ هشت مردخبیث**
آسمان‌آبی (۳۴۱۶۶۸) ۹ـ۱۱ـ۱ـ۳ـ۵ـ۷ـ۹

★ (×) **کندی ـ رنگی ـ اوانولین ـ مارلون‌براندو**
گلدیس (۶۲۸۷۱۳) ۳۰ر۱ـ۳۰ر۳ـ۲۰ر۵ـ۳۰ر۷
★ **کاراته وزنها ـ رنگی**
ری (۲۲۵۷۸) ۹ـ۱۱ـ۱ـ۳ـ۵ـ۷ـ۹

★ **گرفتار در فضا ـ سینماسکوپ ـ رنگی**
دروازه‌طلائی (۳۵۲۱۶۰) ۹ـ۱۱ـ۱ـ۳ـ۵ـ۷ـ۹

★ **لوک‌بیباک ـ رنگی ـ کارتون**
سینه‌موند (۴۸۳۲۲) ۱۱ـ۱ـ۳ـ۵ـ۷ـ۹

★ **مبارزه قدرت‌ها ـ رنگی ـ آنتونیوساباتو**
گلدن‌سیتی (۶۶۳۲۶۹) ۱۵ر۱۱ـ۳۰ر۳ـ۳۰ر۵ـ۳۰ر۷ـ۳۰ر۹

★ (×) **مردبیوه‌وزنهای خوشگل**
تاج (۳۱۳۸۶۴) ۱۰ـ۱۲ـ۲ـ۴ـ۶ـ۱۰ر۸ـ۱۵ر۱۰

★ **مشت های شکست ناپذیر ـ صبح روز حادثه**
ستاره (۵۳۹۷۲۱) ۹ـ۱۱ـ۱ـ۳ـ۵ـ۷ـ۹

★ **نخاله‌ها در فروشگاه ـ رنگی ـ گروه‌شارکو**
ب.ب (۸۲۹۶۴۱) ۱۰ـ۱۲ـ۲ـ۴ـ۶ـ۸ـ۱۰
بولوار (۶۶۰۲۹۲) ۱۱ـ۱ـ۳ـ۵ـ۷ر۱۵ـ۳۰ر۹

★ **نخاله‌ها در المپیک ـ رنگی ـ گروه شارلو**
تراس امپایر ۸ـ۱۰

★ **یک گل و دو باغبان ـ رنگی ـ سادنا**
همای (۳۱۱۶۶۹) ۳۰ر۱۰ـ۳۰ر۲ـ۳۰ر۴ـ۳۰ر۶ـ۳۰ر۸
سانس انگلیسی
گلدیس ساعت ۹٫۳۰ فیلم (کندی)

آغاز هفته ششم

نمایش در سینما

سینه‌موند

نمایش دهنده فیلم های مخصوص کودکان، نوجوانان وخانواده‌ها

قویترین وسترن ده ساله اخیر آمریکا

آغاز هفته دوم

نمایش درسینما

آتلانتیک

گیشه سینما آتلانتیک برای رزرو بلیط آماده است

در پایان سفر نخست‌وزیر به بندرعباس اعلام شد :

دولت ۷۸ میلیارد ریال خرج عمران استان ساحلی میکند

★ دیشب نخست‌وزیر برای ساختن ۲ هزارخانه باسرمایه داران محلی چانه زد
★ در بندرعباس تاسیسات بندری جدید با ۲۴ اسکله احداث می‌شود
★ در بندرعباس کارخانه برق اتمی و کارخانه فولادسازی تاسیس میشود

بوشهر ـ سیمادبیرآشتیانی

صبح امروز آقای هویدا نخست وزیر پس از بازدید یک روزه و تصمیمات مهمی کمدر مورد عمران استان ساحلی اتخاذ کرد باتفاق آقایان‌دکتر مجیدی وزیر مشاور و رئیس سازمان برنامه و بودجه ، و دکتروحیدی‌وزیرنیرو و معاونین وزارتخانه‌هاو کارشناسان‌همراه به بوشهر وارد شد واجلاسیه استانداران‌استان های ساحلی جنوب کشور را افتتاح کرد .

آقای دکتر جمشید آموزگار وزیر کشور و فرمانده کل ژاندارمری نیز صبح امروزبه آقای نخست وزیر پیوستند و دراجلاسیه استانداران شرکت کردند .

در این اجلاسیه ، برنامه عمرانی و منطقه‌ای استان های خوزستان‌و بوشهر و بندرعباس و سیستان و بلوچستان مورد بحث‌ومذاکره‌قرارگرفت نخست وزیربعد از شرکت در اجلاسیه به بازدید شهر و مذاکره با مقامات محلی پرداخت .

دیشب در پایان اولین روز بررسی‌نیازهای استان ساحلی، دکترمجیدی وزیرمشاور ورئیس سازمان‌برنامه و بودجه در یک گفتگو با نماینده اطلاعات اعلام کرد دولت برای پیشرفت و گسترش‌فوق‌العاده‌استان‌ساحلی بیش از ۷۸ میلیارد ریال تا آخرسال۱۳۵۶اعتبار اختصاص داده است . این اعتبار صرف برنامه های عمرانی در منطقه میشود .

علاوه بر اعتبارات خاص منطقه‌ای ، دولت در نظر دارد با امکانات و تسهیلات بیشتر مردم را به سرمایه گذاری در بخش های مختلف صنعتی و کشاورزی تشویق کند .

همچنین‌مزایای قابل توجهی به‌افراد متخصص داده میشود تابخدمت در این منطقه تشویق شوند.استان ساحلی که دیروز میزبان نخست وزیر و همراهان وی بود با ۴۵۰ هزار سکنه در شهر ها و روستا ها در وسعتی نزدیک به ۶۷ هزارکیلومتر مربع بااجرای برنامه های عمرانی دولت در آینده قطب بزرگی در اقتصاد بخصوص صادرات و ادارات کشته میشود .

★ بسیج نیرو ها

بنابه گفته دکتر مجیدی ، دولت‌درنظر دارد برای اجرای برنامه هائی که طرح ریزی‌شده یکبرنامه بسیج نیرو های‌فعال منطقه را برای مشارکت بیشتر مردم در برنامه های عمرانی استان بمرحله اجرا در آورد . این طرح تا یکماه و نیم آینده آماده اجرا میگردد .

درمذاکرات‌دیروز ، بدستور نخست وزیر برای تسریع در اجرای‌برنامه ها به استانداران ومقامات‌مسئول جنوب‌اختیارات وسیع داده میشود و تسهیلات رفاهی‌و خدمات مخصوص‌برای کارکنان دولت نیز در نظرگرفته میشود .

دکتر مجیدی دیشب ضمن تاکید این نکته که سرمایه‌های فوق‌العاده دولت در صد رشد های نسبتا چشمگیری درمنطقه پدید میاورد توضیح داد درآمد سرانه منطقه در پایان برنامه پنجم‌به‌سطح در آمد سرانه ملی نزدیک خواهد شد .

سرمایه‌گذاری های‌دولت در استان ساحلی موجب می‌شود که رشد بخش صنعتی از۲در صد به ۱۷٫۶ در صد، بخش کشاورزی از ۲٫۵ به ۵٫۵ در صد و رشد خدمات از ۶ به ۱۶٫۵ ترقی کند .

۲۳ درصد از اعتبارات خاص دولت در امور ارتباطی ، ۲۱ درصددر صنایع‌سنگین‌وتبدیلی، ۲۰ درصد صرف عمران‌شهرها، ۱۴ درصد صرف عمران‌روستاها وبقیه در آموزش ، بهداشت ، کشاورزی و خانه سازی‌بمصرف خواهد رسید . بمنظور رفع مشکلات شهری بندر عباس بخصوص تامین آب و برق و ایجاد مسکن ، برنامه مشخصی تنظیم شد که در مدت کوتاهی یك برنامه فشرده با جدول‌زمان بندی دقیق ، بموردااجرا گذارده شود . طبق این برنامه برق بندر عباس از ۵۵ مگاوات فعلی تا پایان امسال به ۹۵ مگاوات می رسد . ضمنا شبکه توزیع برق نیز تکمیل می‌شودوتوسعه داده خواهد شد آب منطقه‌بندر عباس از ۱۵ هزار متر مکعب فعلی با استفاده از منابع آبهای زیرزمینی اطراف بندر عباس تا ۳۰ هزار مترمکعب‌افزایش‌داده میشود . علاوه بر برنامه های خانه سازی که طی برنامه پنجم اجرا خواهد شد دستور بررسی یك طرح جهت احداث ۶۰۰ خانه ارزان قیمت نیز صادرشد.

دولت با اعتبارات خاص و اجرای برنامه های منطقه‌ای در نظر دارد ظرفیت بیمارستان‌های استان ساحلی را به دو برابر افزایش دهد و ضمنا با توسعه مدارس ، تعداد دانش آموزان این استان به دو برابر تعداد فعلی برساند .

مجیدی در پایان مطالب خود اضافه کرد یکی از برنامه های دولت از بین بردن بیکاری و کم‌کاری از طریق روش های غیر سنتی در آموزش و ایجاد مهارت لازم در افراد و کاریابی موثر در منطقه است بعلاوه ایجاد ظرفیت کافی در سازمان مدیریت دولتی در سطح منطقه و تجهیز سرمایه‌گذاری بخش خصوصی ازطریق‌تقویت‌سازمان های مالی و ایجاد مشوق های لازم مانند معافیت های مالیاتی برای احداث صنایع و اعطای مزایا جهت جلب نیرو های متخصص آزموده و نظایر آن مورد توجه قرار خواهد گرفت.

بمنظور پیاده کردن‌این‌برنامه‌ها نظارت دقیقی خواهد شد تامعه آنها طبق جداول زمان‌بندی که مسئولیت هر دستگاه در آن مشخص میشود انجام گیرد . طبق دستور نخست‌وزیرسازمان برنامه و بودجه‌مسئولیت‌بیشتری در نظارت و پیگیری ونیز حسن انجام کارها را بعهده خواهد گرفت .

★ وعده های نخست‌وزیر

دیروز عصر هویدا باسرمایه‌داران محلی بندرعباس نشستی داشت. وی‌تصمیم دارد مردم‌را با توجه به اعتبارات فوق‌العاده دولت در برنامه‌های خاص‌منطقه مشارکت بیشتر بدهد . بهمین جهت دیروز ۸ برنامه عمرانی‌را به بخش خصوصی پیشنهاد کرد و در بعضی از زمینه های آن با بازرگانان استان به بحث و گفتگو پرداخت و در پایان‌جلسه از آنها خواست‌تاپس‌از بررسی طرح هاآمادگی‌خودرا دراجرای هریک از آنها اعلام کنند .

نخست وزیر به آنها تاکیدمی کرد تادهسال آینده ۹۰ هزار خانواده مختلف به بندرعباس خواهند آمد و این عده احتیاج به مسکن دارند . پیشنهاد وی ساختن ۲ هزار خانه در بندر ـ عباس بود . وی قول داد زمین بالاخره سرمایه‌داران بندرعباس پذیرفتند که ۵۰۰ خانه وآپارتمان در این شهر بسازند .

از جمله مسائلی که دیشب هویدا با مردم مطرح کرد ایجاد کارخانه نساجی و لباس‌دوزی و کارخانه قند و نیشکر بود زیرا بعداز بهره برداری‌از سد میناب قسمتی از اراضی زیر سد که‌به ۱۰ هزار هکتار تخمین زده میشود زیر کشت نیشکر خواهد رفت و یک کارخانه ۶۰ هزار تنی قند در این منطقه احداث خواهد شد .

هویدا از مردم میخواست که در این برنامه مشارکت کنند .

علاوه برآن ، هویدا پیشنهاد کرد کارخانه آب لیه‌و سازی که قرار است در میناب دایر شود با مشارکت و سرمایه بخش خصوصی احداث گردد .

و همچنین خواستار همین نوع مشارکت در احداث کارخانه خرما و مبل سازی بود .

متقابلا مردم بندرعباس مسئله حمل‌و نقل و کمبود کامیون و انبار کالا رابعنوان مشکل‌مطرح کردند ، نخست وزیر برای رفع این مشکلات خواستار همکاری و سرمایه گذاری از طرف خود مردم شد وقول داد که اگر مردم انبار بسازنددولت بلافاصله آنرا کرایه خواهد کرد .

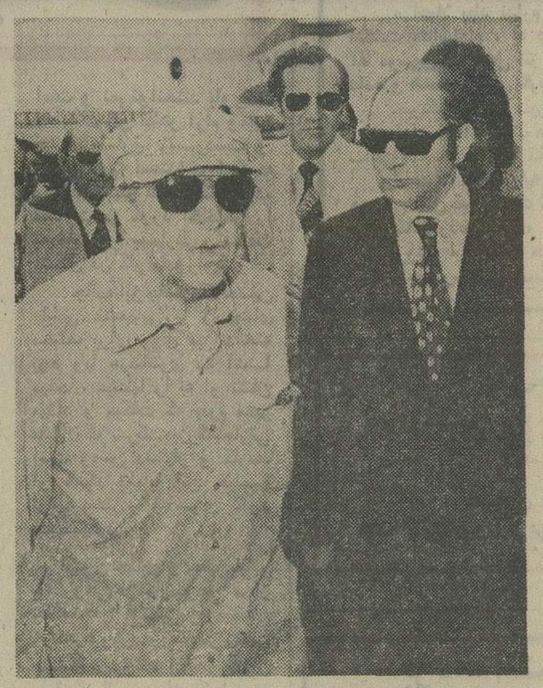

آقای نخست وزیر دیروز ازبندر عباس دیدن‌کرد عکس آقای هویدا را در فرودگاه نشان می دهدآقایان دکتر وحیدی وزیر نیرو و مهندس ظهیری استاندار استان ساحلی در کنار نخست وزیر دیده‌میشوند.

دوطرح عظیم برق واسکله

دیروز در بندرعباس فاش شد که در ۱۲کیلومتری اسکله تجارتی فعلی بندرعباس که به نیروی دریائی واگذار خواهد شد در محل « خانه سرخ » از اول سال آینده ساختمان مجتمع یک بندر مجهز و مدرن‌که‌دارای ۲۴ اسکله پهلوگیری است ساخته میشود . این اسکله می‌تواند در آن واحد۲۴ کشتی بزرگ و کوچک‌بارگیری و تخلیه کند .

کار ساختمانی این اسکله ۵ سال طول خواهد کشید و در سال ۱۳۵۸ بهره‌برداری خواهد شد.

علاوه بر اسکله های فوق یک اسکله خاص برای پولاد در نظر گرفته میشود که کارخانه پولاد سازی بندر عباس از آن بهره‌برداری خواهد کرد.

نیروگاه اتمی یکی دیگر از طرحهای بزرگ آینده در بندرعباس است . قرار است این شهر یکی ازمرکز تولید نیروی برق گردد . برق اتمی بندرعباس به شبکه سراسری خواهد پیوست .

مرکز برق بندرعباس تا یک میلیون کیلووات برق حرارتی خواهد داشت و مازاد آن برق اتمی‌خواهدبود.

کافی دراختیار آنها قرار دهد و تسهیلاتی از جهت آب‌و برق نیز فراهم سازد .

سرمایه‌داران محلی متقابلا معتقد بودند که‌باوجود کمک‌های فراوان دولت قادر به ایجاد ۲ هزار واحد مسکونی نیستند بخصوص اینکه در بندرعباس زمین وسیعی که بشود در آن ۲ هزار خانه ساخت یک جا وجود ندارد. نخست وزیر که بعداز بازدید یک روزه ازبندر عباس و میناب به گفتگونشسته بود وبسیار راضی بنظر میرسید پیشنهاد کرد که شهرک هائی در نقاط مختلف احداث کنند و اطمینان داددر صورت مشارکت آنها در برنامه‌خانه‌سازی براساس ضوابط تعیین شده نمایندگان بانک ساختمانی را به بندر ـ عباس میفرستند تا ۸۰ درصد بهای تمام‌شده‌واحد های مسکونی را به آنها اعتبار دهند.

بعداز گفتگوی بسیار که به چانه زدن نخست‌وزیر هم رسید

با اجرای برنامه عمرانی

۸ مرکز جمعیت در سیستان وبلوچستان ایجاد می‌شود

استاندار سیستان و بلوچستان که در سفر نخست وزیر به جنوب در بندر عباس بسر می برد، دیشب در یک گفتگوی مطبوعاتی برنامه‌های عمرانی سیستان و بلوچستان را اعلام کرد. وی بمسائل و نیاز های این استان اشاره کرد و تاکید نمود که کلیه برنامه‌های عمرانی استان با کمک دولت وبدون هیچ مضایقه‌ای در استان اجرا میشود. وی بمسئله‌نیاز بمسکن در سطح استان اشاره کرد و گفت بعلت هجوم جمعیت وفعالیت های‌عمرانی سیستان و بلوچستان باکمبودخانه مورد نیازروبروست و در نتیجه کرایه خانه دراین استان بالا رفته و دولت با مشارکت بخش خصوصی به ساختمان خانه و مسکن اقدام کرده است .

وی برنامه های عمرانی استان را بخصوص درزمینه‌های ایجاد قطب‌های جدید کشاورزی ، کشت وزرع و استخراج معادن مورد بحث قرار داد و افزود: «مادراجرای برنامه‌های عمرانی به افراد متخصص و کارگرفنی نیازمندیم.» آقای‌منیعی کمبود نیروی انسانی متخصص را یکی از عوامل ترمز کننده برنامه خواند و افزود برای‌رفع این مشکل تعلیمات عملی و حرفه‌ای برای تربیت کارگرماهر و تکنیسین در سرلوحه برنامه های آموزشی استان قراردارد.

وی اضافه کرد، برای اجرای برنامه‌های عمرانی چند میلیون اعتبار اختصاص داده شده‌بود وما صد میلیون اعتبار اضافه تقاضا کردیم که دولت با تامین آن‌موافقت کرده‌است. **استاندار سیستان و بلوچستان برنامه‌های استان را، راهسازی ، استفاده کامل از منابع آبهای زیرزمینی، ایجاد تاسیسات عام‌المنفعه‌خواند و اضافه کرد، یکی از مهمترین برنامه‌های استان سیستان و بلوچستان احداث راههای‌جدید و شبکه‌های ارتباطی است، زیرا این استان در ۱۸۰ هزار کیلو متر مربع مساحت، سه هزار و دویست آبادی متفرق دارد که بسیار پراکنده هستند. ولی در نظر است با اجرای برنامه‌های عمرانی ۸ حوزه مرکز جمعیت در سیستان وبلوچستان‌احداث شود .** استاندار سیستان و بلوچستان اعلام کرد ، شبکه کاریابی از اول امسال‌دراستان ایجاد شده تا بازار کار بااطلاع و آگاهی بسطح تخصص و احتیاجات، کارگران را بمبخش های مورد نیاز اعزام دارد . منبعی یکی از برنامه‌های لازم الاجرای سیستان و بلوچستان را‌اجرای‌برنامه حمایت‌ازخانواده های بی‌سرپرست‌ودر این مورد تاکید کرد که استان منتظرارائه برنامه‌های رفاهی‌سازمان‌زنان‌است.

خبرهای تلفنی شهرستانها

۹ نفر کشته شدند

کرمانشاه ـ در برخورد اتوبوس ۷۸۲۴۲ تهران با تریلر ۱۱۴۸۷ تهران ، ۹ نفر کشته شدند و ۲۶ نفر بسختی آسیب دیدند

رضا میرزائی و هاشم زحمتکش رانندگان اتوبوس و تریلر جزو کشته شدگان هستند . و یکی از قربانیان حادثه امیر کیخسروی دانشجوی سال سوم مدرسه عالی کشاورزی همدان بود . هویت سایر کشته شدگان و مجروحین‌حادثه هنوز معلوم نیست .

کارشناسان فنی علت تصادف رابی‌احتیاطی‌رانندهاتوبوس، انحراف به چپ ، سرعت‌زیاد و احتمالا خواب‌آلود بودن راننده اتوبوس اعلام کرد.

حادثه ساعت ۵ بامدادامروز در سه کیلومتری کرمانشاه روی داد . اتوبوس ازتبریز بشکه قیر از کرمانشاه به تبریز حمل میکرد .

خوک وحشی شهر را بهم‌ریخت

اندیمشک ـ صبح امروز یک خوک وحشی درحالی که سرگردان‌به اینسو وآنسو می دوید باعث‌ترس‌و وحشت مردم شد .

این خوک که از دامنه کوه حومه اندیمشک وارد شهر شده بود پس از عبورازچند خیابان‌وواردبازارسبزی‌فروشان شد . ازدحام جمعیت‌هرلحظه خوک را به نقطه‌ای فراری میداد تا اینکه در یک گاراژ براثر ضربات سنگ و چوب مردم کشته شد .

کشتار صاعقه

شهسوار ـ صاعقه درروستای «یوج» شهسوار ، صد ها گوسفند را یکجا خشک کرد به گفته دامداران این‌دهکده تلفات احشام از یکهزار و دویست راس متجاوز است.

روستای « یوج» در یک منطقه کوهستانی و درشصت کیلومتری شهسوار قرارگرفته است .

دراین روستابیش ازسه‌هزار گوسفند نگهداری میشود .

صبح امروز ، اکیپی از طرف فرمانداری ، اداره تعاون و امور روستاها، بانک کشاورزی و جمعیت شیرو خورشید سرخ شهسوار ،به دهکده « یوج» رفت .

پارك آماده شد

بندرعباس ـ پارک «ولیعهد» بندر کنگ آماده بهره‌برداری شد . این پارک در زمینی به مساحت ۸هزار متر مربع ایجاد گردیده و بطرز زیبائی درختکاری و گلکاری شده است .

پارک بندر کنگ ، درتغییر آب و هوا و زیبائی این‌بندر پرجنب و جوش حاشیه‌خلیج فارس، تاثیر بسزایی خواهد داشت .

دوستش را کشت

شیراز ـ احمد سالاروند ۱۸ ساله که بر سر یک میله آهنی با دوست ۱۵ ساله‌خود نزاع با همان میله بر فرق دوست خود (محمد رحیمی) کوبید و او را کشت .بدنبال این حادثه دوستان آنـدو بطرفداری طرفین به جان یکدیگر افتادند و سه نفر از منازعین همراه متهم دستگیر و روانه دادسرا شدند

۱۰۰۰ تاکسی جدید در تهران بکار می‌افتد

تاکسی های جدید از اول مهر شروع بکار میکنند

هزار دستگاه تاکسی جدید تا اواخر ماه آینده در تهران شروع بکار خواهد کرد این تاکسی ها نارنجی و مجهز به تاکسی متر است .

شرکت تعاونی‌تاکسیرانی‌با توجه به جمع آوری درشکه‌ها که قسمتی از حمل و نقل خیابانهای جنوبی تهران را به عهده داشتندو باتوجه‌به کمبود تاکسی وزیادی مسافر اقدام‌به واگذاری ۱۰۰۰ تاکسی‌جدید کرد .

شرکت تعاونی تاکسیرانی اطلاع داد که‌تاکسی های‌جدید به آن‌دسته‌ازمتقاضیان واگذار میشود که‌واجد شرایط‌باشند، کلاسهای‌آموزشی‌شرکت‌تعاونی تاکسیرانی را با موفقیت طی کرده و موفق به‌دریافت کارنامه نیز شده باشند .

مقامات تاکسیرانی معتقدند که تاکسیرانهای تهران از میان دهها هزار متقاضی تاکسیرانی گلچین شده‌اند و اگر خلافی از عده معدودی از آنها مشاهده‌شود‌رانندگان‌تاکسی نیستند بلکه‌راننده‌های کمکی هستند که فاقد کارنامه‌اند و کلاسهای آموزشی‌تاکسیرانی رانديده‌اند .

شرکت تعاونی تاکسیرانی همچنین یادآور شد تاکسی ها در هر ساعتی که مایل باشند حق‌نصب‌تابلوی‌خارج‌ازسرویس ندارند واین تابلو از ده‌شب‌به بعد و در ساعتی از بعدازظهر که کمتر تاکسی مورد نیاز است باید نصب شود .

کارشناسان امور شهری معتقدند که نقص اتوبوسرانی نیاز مردم را بیش از پیش‌به استفاده ازتاکسی افزایش‌داده است به این لحاظ افزایش هزار تاکسی جدیدتا حد قابل ملاحظه‌ای نیاز مردم را تامین خواهد کرد .

تعداد تاکسی های تهران اکنون حدود ۱۳هزار دستگاه است ، پلاك تاکسی های‌جدید غیر قابل فروش است .

توضیح

در گزارش اجتماع اصناف تهران پارس که روز گذشته در روزنامه چاپ شد نام آقای فخرعبدالهی رئیس قسمت نه از قلم افتاده که تصحیح میگردد.

۶۰۰ دانشجو در مؤسسات عالی آموزشی بهداشتی پذیرفته میشوند

در مهرامسال ۵مؤسسات‌عالی آموزشی بهداشتی‌وپیرا پزشکی جمعا ۶۰۰ دانشجو میپذیرند. امروز اعلام شد ظرفیت‌پذیرش دانشجوی مدرسه عالی تغذیه ۳ برابر شده است و مدرسه عالی توان‌بخشی نیز برای‌دیگر کشور هامتخصص توان‌بخشی تربیت می‌کند .

وزارت بهداری امروز اعلام کرد پروفسورپهویان‌وزیربهداری دستور داد مدرسه عالی تغذیه در سال تحصیلی آینده تعداد بیشتری دانشجو میپذیرد و بر اساس همین دستور عده دانشجویان فوق لیسانس این مدرسه از سال تحصیلی‌آینده به ۵۰ نفر افزایش خواهد یافت

این دوره شامل رشته های تغذیه و رژیم کنترل‌وبهداشت و تکنولوژی مواد غذائی است. تعداد دانشجویان مدرسه‌عالی تغذیه‌نیز به ۵۰ نفرمیرسید .

مدرسه توان‌بخشی

مدرسه عالی‌توان بخشی‌که از سال گذشته فعالیت خودرا در زمینه تربیت کادر پیرا پزشکی آغاز کرده است‌ازمهر امسال ۵۰ دیپلمه برای دوره لیسانس و ۱۰ لیسانسیه برای دوره‌فوق لیسانس میپذیرد.رشته های دوره لیسانس این مدرسه عبارتند است از فیزیکال تراپی (فیزوتراپی) کاردرمانی ـ گفتار درمانی .

فوق لیسانس این مدرسه نیز مدیریت توان بخشی‌است، گفته میشود مدرسه عالی توان بخشی در آینده توسعه یافته و برای دیگر کشورها متخصص توان بخشی تربیت کند .

خبرنگار ما گزارش میدهد در سال جاری‌مدرسه عالی‌امور پرستاری وزارت بهداری جمعا ۵۰۰ دانشجو برای رشته های پرستاری مدیریت‌بیمارستانی‌ـ علوم آزمایشگاهی ـ تکنسین رادیولوژی خواهند پذیرفت.

در سوگ شهادت امام‌موسی کاظم(ع)

بقیه از صفحه اول

گذشت روزگاران و حادثه های بیشمار زمان که ویرانگر بسیاری از یادبود های جهان است ،هرگز نتوانسته به حریم معنویت‌راه‌یابد و ارزش مفاهیم عالی انسانی را از خاطره‌ها بزداید .

از همین روست که خصائل برجسته پاکزادان سلاله‌رسول اکرم (ص) و سجایای‌شریف فرزندان خاندان رسالت ، جاودانه درتاریخ فرهنگ‌بشری میدرخشد و یاد عزیز رهبران گرانمایه اسلام ، همواره در ذهن و خاطرباران و دلدادگان فضیلت ابدی است .

سلوك بیهمتا و انسانی حضرت امام موسی کاظم (ع) هفتمین پیشوای شیعیان و خصائل و رفتار ایزراهگشای با تقوی و صاحب فضیلت‌که همچون دیگر منسوبین به‌مکتب حق و حقیقت اسلامی رهنمود مومنان در حصول به مکارم اخلاقی‌بود ، در زمان حیاتش آئین جهانی اسلام را پاسداری و حراست کرد و ودیعه جد اکرم‌ووالایش حضرت رسول‌اله و طریقت استوار امیر مومنان علی‌بن ابی‌طالب (ع) را بمردم زمان خود ارمغان بخشید وبه آنان تعلیم داد .

حضرت امام موسی کاظم(ع) که پرورده مکتب ائمه اطهار و خاندان طاهرین بود ، در ماه صفر سال ۱۲۸ هجری قمری چشم بجهان گشود و ۳۴ سال و ۶ ماه امامت و راهنمائی مسلمانان را بعهده داشت ودر ۲۵ رجب ۱۸۳ هجری حیات پرثمرش بپایان رسید و به ابدیت پیوست و در کاظمین مقر جاودانی یافت .

شهادت این‌سیمای پاک‌انسانی و راهنمای با فضیلت خلق را بهمه مسلمانان جهان بویژه همکیشان ایرانی خود تسلیت می‌گوئیم بهره‌وری از انفاس قدسی حضرت امام‌موسی کاظم علیه‌السلام را برای همه‌ایرانیان آرزو میکنیم .

آگهی مناقصه

طرح کشت وصنعت ودامپروری‌مغان‌وابسته بوزارت کشاورزی و منابع طبیعی برای‌انجام عملیات احیاء اراضی ، راهسازی وکشاورزی نیاز بتعدادی ماشین‌آلات وتجهیزات بشرح زیر دارد که برابر برگ مشخصات مربوطه‌بمناقصه میگذارد.

۱ـ غلطك پاچه‌بزی بظرفیت ۸۱۵۰ کیلوگرم	۲ دستگاه
۲ـ غلطك ویبراتور صاف باقدرت کوبیدن ۸۱۵۰ کیلوگرم	۱ دستگاه
۳ـ دستگاه چاپرذرت دوردیفه	۱۰ دستگاه
۴ـ دستگاه پروژکتور جهت روشنائی‌اراضی‌در وقت‌تسطیح	۱۲ دستگاه

داوطلبان شرکت در مناقصه میتوانندبرای کل یابعضی از دستگاههای فوق بین‌ساعات۹ الی ۱۲ روزهای ۲۷٫۵ الی ۲۹٫۵ به دفتر مهندسین مشاور اگرونومیك و هاوائین اگرونومیکس مهندسین مشاور طرح کشت‌و صنعت ودامپروری مغان واقع در خیابان‌تخت جمشید ساختمان بانك ایرانیان‌طبقه‌نهم‌مراجعه ومشخصات ومدارك مناقصه را دریافت دارند. پیشنهادات بایستی دریاکت لاك ومهرشده تا ساعت ۱۰ صبح روز ۵۳٫۶٫۳ به‌دفترمهندسین مشاور اگرونومیك وهاوائین اگرونومیکس در مقابل رسید تحویل داده شود. کمیسیون مناقصه ساعت ۱۱ صبح روز ۵۳٫۶٫۲ دردفتر مهندسین مشاور تشکیل وحضور پیشنهاد دهندگان درکمیسیون آزاد خواهد بود. به پیشنهادات مبهم وناقص ترتیب‌اثرداده نخواهد شد. داوطلبان شرکت در مناقصه بایستی‌پنج درصدبهای پیشنهادی رابعنوان‌سپرده‌نزدبانك مرکزی ایران حساب شماره ۱۴۰۵۲ واریزوفیش مربوطه را ضمیمه پیشنهاد خود نمایند ویا معادل آن ضمانت‌نامه بانکی ارائه نمایند.

منوچهر کفائی
مجری طرح کشت‌وصنعت و دامپروری مغان
آ ـ ۸۹۴۴۶

م الف ۹۹۹۱

رستوران بزم‌درویش

بابرنامه‌های‌اصیل ایرانی‌افتتاح شد

تلفن‌رزرو ۹۳۹۹۸۲

آدرس : میدان کندی ـ نبش خیابان صالحی

جناب آقای احمد ادبخواه
مدیر کل تربیت بدنی وزارت آموزش و پرورش
انتصاب شایسته آنجناب را تبریک و تهنیت عرض‌نموده موفقیت شما را درراه‌خدمت بشاه و مردم بخصوص‌نوجوانان کشور خواهانیم .
از طرف اعضاء باشگاه ورزشی بزرگسالان تهران ـ عباس‌قریب
آ ـ ۷۲۳۱

توضیح شرکت زرتشتی وشرکاء

امروز آقای ابهری از شرکت نسبی زرتشتی و شرکاء توضیح زیر را جهت چاپ در روزنامه فرستاده و درخواست درج آنرا نمود .

توضیح

روز سه‌شنبه ۵۳٫۵٫۱۵ در روزنامه‌ها خبری بود درمورد عاملین گرانفروش‌که بوسیله اتاق اصناف تعدادی از انبارهای مشمع و پلاستیک بعلت گرانفروشی تعطیل شده بود .

از جمله ، انبار عاملین فروش شرکت نسبی‌فریدون زرتشتی و شرکاء نامبرده شده بود که پس از ارائه مدارک مثبته و مربوطه از عاملین فروش شرکت زرتشتی رفع محدودیت بعمل آمد و مورد تائید اتاق اصناف قرارگرفت.

آ ـ ۸۹۳۸۸

آگهی دعوت مجمع عمومی عادی شرکت تعاونی فرهنگیان تهران

اولین جلسه مجمع عمومی عادی صاحبان سهام شرکت تعاون فرهنگیان تهران ساعت ۵ بعد از ظهر روز شنبه نهم شهریور ماه ۱۳۵۳ در دبستان فردوسی خیابان تخت جمشید کمی بعد از میدان کاخ تشکیل میگردد . از کلیه سهامداران خواهشمند است در روز و ساعت مقرر با در دست داشتن دفترچه عضویت عکسدار در جلسه حضور بهمرسانند چنانچه سهامداری نتواند در جلسه شرکت کند میتواند بسهام داردیگر وکالت دهد . هیچیک از سهامداران با احتساب رای خود نمیتواند بیش از دو رای داشته باشد دارندگان وکالت باید قبل از تشکیل مجمع بدفتر شرکت مراجعه و وکالتنامه خود را بمهر شرکت ممهور نمایند وکالتنامه فاقد مهر از درجه اعتبار ساقط است .

دستور جلسه

۱ـ استماع گزارش هیئت مدیره و بازرسان شرکت و تصویب ترازنامه و حساب سود و زیان سال ۱۳۵۲ و تقسیم مازاد برگشتی .

۲ـ انتخاب یا تجدید انتخا بدو نفر بازرس .

ضمنا یادآور میشود سهامداران محترم روز های قبل از تشکیل مجمع عمومی میتوانند عصرها در ساعاتیکه‌فروشگاه دایر است بمنظور کسب اطلاعات لازم بشرکت مراجعه نمایند.

هیئت مدیره شرکت تعاونی فرهنگیان تهران
ـ ۷۲۱۹

آگهی مناقصه شماره ۲

مرکز آموزش کادرترمیم سطحی چهار دستگاه میدان‌تیرچانبی موجود در تلورا با استفاده از وسائل راه‌سازی ـ امکانات تعمیراتی به مناقصه میگذارد پیشنهاد دهندگان با مراجعه به خدمات مهندسی مرکز کادر واقع درانتهای فرح‌آباد(سربازخانه فرح‌آباد)ودریافت برگ شرایط و مشخصات پیشنهاد خود را طبق‌مفاد مندرج در شرایط معامله تنظیم‌و تاساعت ۹۰۰ روز ۵۳٫۶٫۳ بدفتر خدمات مهندسی تسلیم نماید

مرکز آموزش کادر
آ ـ ۸۹۰۵۰

آگهی تشکیل مجمع عمومی عادی (نوبت‌دوم)

بدینوسیله باطلاع کلیه سهامداران محترم شرکت تعاونی صنف کفاش میرساند . جلسه مجمع عادی‌شرکت تعاونی‌صنف کفاش روز ۵شنبه مورخ ۷ شهریور ماه ، ساعت ۹٫۵ صبح در محل اتحادیه صنف کفاش واقع در لاله‌زارنو پاساژ داروگر تشکیل خواهد شد . خواهشمند است در روز موعد مقرر حضور بهم رسانید .

دستور جلسه :

۱ـ انتخاب هیئت مدیره و بازرسان شرکت .
۲ـ قرائت و تصویب بیلان سال ۵۲
رئیس هیئت مدیره شرکت تعاونی صنف کفاش ـ اسمعیل‌نظری

اطلاعیه اتحادیه صنف کفاش تهران

پیرو منویات شاهنشاه آریامهر در مورد تعمیم رفاه عمومی و اجرای عدالت اقتصادی و برنامه ها یدولت در جهت تعدیل نرخها و کوششهای اتاق اصنافپایتخت در زمینه اصلاح وضع توزیع و کالا و خدمات کلیه واحد های صنفی اتحادیه صنف کفاش ضمن اظهار پشتیبانی از هدفهای تعیین شده مراتب همکاری خود را برای تحقق بخشیدن هرچه بیشتر او امر شاهنشاه‌آریامهر اعلام میدارد وتا سرحد امکانات خودبرای‌کاهش قیمتها میکوشد ضمنا اتحادیه همه روزه باستثنای ایام تعطیل رسیدگی به کلیه شکایات مصرف کنندگان محترم آماده است تلفن ۳۰۳۸۰۸ لاله‌زار نو پاساژ داروگر .

آ ـ ۸۹۳۸۹

آگهی دعوت از قبولشدگان در مصاحبه ورود به‌دوره کارآموزی قضائی

پیرو آگهی ۳۳۳۶۶٫۴ ـ ۱۹٫۴٫۵۳ بدینوسیله باطلاع ۴۱ نفر لیسانسیه های رشته قضائی دانشکده حقوق که در مصاحبه موضوع ماده ۴ آئین‌نامه اجرائی قانون راجع باستخدام قضات و شرایط کارآموزی مصوب ۴۷٫۱۲٫۲۷ پذیرفته شده‌اند میرساند برای کسب اطلاع از برنامه امتحانات‌که ازروز سه‌شنبه ۵٫۶٫۱۳۵۳ شروع خواهد شد و اخذ کارت ورود بجلسه امتحان تا آخر وقت اداری روز دوشنبه ۴٫۶٫۱۳۵۳ باداره‌کل کارگزینی وزارت دادگستری مراجعه نمایند .

م الف ۹۹۴۲
وزارت دادگستری

آ ـ ۸۹۴۶۵

آگهی پذیرش کارآموز

شرکت‌ملی صنایع فولاد ایران بمنظور تربیت کادر فنی در رشته های (تعمیرات برق ، تعمیرات مکانیک، جوشکاربرق وگاز ، فرزکار، تراشکار ، ابزاردقیق، تاسیسات، رانندگی جرثقیل‌پلی) تعدادی از دارندگان مدرک تحصیلی سوم متوسطه بالا را از طریق امتحان و مصاحبه انتخاب و پس از طی دوره آموزش لازم در مجتمع تولید فولاد در اهواز بخدمت می‌گمارد .

شرایط

داوطلبان باید دارای شرایط زیر باشند :
۱ـ نداشتن بیش‌از۲۵سال تمام (متولد۱۳۲۷ ببالا)
۲ـ عدم اشتغال بخدمت در سازمان های دولتی .
۳ـ دارابودن‌برگ‌پایان خدمت وظیفه یامعافی دائم .

یادآوری

۱ـ داوطلبانیکه‌درامتحانات و مصاحبه ورودی پذیرفته شوند باهزینه شرکت در آموزشگاه ماشین سازی اراک واقع درشهرستان مذکور تحت آموزش قرارگرفته‌و درصورت توفیق‌دردوره مزبور استخدام و بخدمت گمارده میشوند . مدت دوره آموزش با توجه به رشته آموزش جداقل ۶ و حداکثر ۱۵ ماه خواهد بود .

۲ـ از هریک‌ازپذیرفته شدگان‌دردوره‌آموزش تعهد ثبتی گرفته میشود که حداقل سه برابر مدت دوره آموزشی در شرکت خدمت نماید و درصورت عدم انجام تعهد کلیه هزینه های شرکت از این بابت رامسترد دارد .

۳ـ امتحانات استخدامی در دو محل تهران و اهواز (بانتخاب داوطلب) برگزار میشود . پروانه ورود بجلسه امتحان حوزه اهوازدرمحل شرکت به نشانی : اهواز ـ بلوار کورش ـ خیابان عامری ـ شماره ۲ در روز های ۸ و ۹ شهریورماه ودرتهران بنشانی خیابان جم ـ شماره ۱۵ درروز های ۶ و ۷ شهریور ماه ۱۳۵۳ازساعت ۸ صبح‌الی ۴ بعدازظهر توزیع خواهد شد . امتحانات ورودی در اهواز در تاریخ ۱۰ شهریورماه‌ودرتهران در تاریخ ۸ شهریور ماه صورت خواهد گرفت .

۴ـ محل و ساعت برگزاری امتحانات هنگام توزیع پروانه ورود بجلسه امتحان باطلاع داوطلبان خواهد رسید .

داوطلبان واجد شرایط میتوانند فرم زیر این آگهی را تکمیل نموده همراه دو قطعه عکس ۴ × ۳ حداکثر تا تاریخ ۲۷٫۵٫۱۳۵۳ با پست سفارشی به نشانی‌تهران‌ـ صندوق‌پستی‌شماره ۱۶۶۴ـ۱۲ ارسال دارند . به مدارکی که بعداز مهلت فوق به پست تحویل شده باشد ترتیب اثر داده نخواهد شد .

شرکت ملی صنایع فولاد ایران

لطفا باخودکار و خوانا بنویسید

اینجانب ـ فرزند
دارای شناسنامه شماره ـ صادر از
متولد ـ که دارای تحصیلات
دررشته ـ میباشم داوطلب

شرکت در امتحانات ورودی و مصاحبه آنشرکت بوده و بدینوسیله تمایل خود را برای طی‌دوره کارآموزی درآموزشگاه ماشین سازی اراك (واقع درشهرستان اراك) اعلام میدارم .

شهرستان مورد نظر اینجانب برای امتحان ورودی تهران / اهواز میباشد

نشانی کامل داوطلب :

امضاء داوطلب

همسر مرد شماره ۲ باند

اسرار تازه فعالیت باند جواهر دزدان فاش شد

باجواهرات دزدی به قزوین گریخت

درویش خان که باضمانت آزاد شده بود ، همسر حسن را فراری داد

به دنبال دستگیری حسین و حسن بابایی ـ پدر و پسری که بزرگترین باند جواهردزد رادر ایران تشکیل داده بودند، دوست و دستیار آنها «درویش‌خان» نیز بدام افتاد .

درویش خان ازطرف رهبر باند ماموریت داشت که همسرحسن بابایی را با مقداری از جواهر و اموال دزدیده ، فراری دهد. ماموریت درویش‌خان باموفقیت بانجام رسید و همسر حسن بابایی (پسر رهبر باند) بموقع از چنگال کارآگاهان گریخت و بدنبال دستگیری شوهرش ، رهسپار قزوین شد .

همزمان‌باانتشار روزنامه‌اطلاعات و چاپ «مژده به مالباخته‌ها » کسانی که در شمال شهرزندگی می‌کنند و در یک سال گذشته، به خانه‌شان دستبرد زده شده، به اداره آگاهی رفتند .

بیشتر خانمهایی که جواهر و دیگر زینت‌آلات قیمتی خود را در میان مالهای پیدا شده، می یافتند ، از فرط شوق بی‌اختیار میگریستند ! امروز صبح در اداره آگاهی، کمتر خانمی بود که جواهر گمشده‌اش راتحویل بگیرد اما اشک شوق‌درچشمش خلقه نزند .

از سوی دیگر، اسرار تازه‌یی از چگونگی فعالیتهای باندی‌که حداقل ده میلیون تومان‌جواهر از خانه‌های شمال شهر تهران دزدیده، فاش شد. خبرنگارجنایی ما می‌نویسد :

جسن بابائی بعد از آن که به دام افتاد ، به کمک یکی از دوستانش توانست همسر خود را با مقداری جواهر و تعدادی فرش به یکی از دهات قزوین بفرستد. هدف همسر حسن، از این مسافرت، اختفای مقداری از جواهرات و فرشهای‌مسروقه در نهانگاهی است که قبلا برای یک چنین روزی در نظر گرفته بوده‌اند .

بهمین خاطر، ماموران آگاهی بلافاصله به طرف قزوین‌حرکت کردند و جست وجو در پی همسر فراری ، بیدرنگ آغاز شد .

حسن بابایی گرانترین و کم ـ حجم‌ترین قطعه جواهر را از خانه آقای محمود گلسرخی به سرقت برده است . حسن، دو قطعه الماس تراش خورده دو پانزده قیراطی ـ به‌ارزش پانزده میلیون ریال ـ نیز به سرقت‌برده بود که امروز صبح توسط ماموران کلانتری هفت اداره آگاهی، به صاحبش مسترد شد .

ماموران ، حسن بابایی را در اتومبیل «فورد موستانگ»آخرین مدلش دستگیر کردند . بهمراه حسن، پیرمردی به نام درویش نیز بدام ماموربن افتاد.درویش پس از دستگیری خود را بی گناه قلمداد کردوگفت‌که‌گذشته از دوستی ساده با حسن ، رابطه‌یی با او ندارد ودرجریان کارهای او نیست .

حسن نیز همین را به ماموران گفت‌وتاکید کرد: «درویش برای من، یک دوست ساده است : او ازجریان سرقت اطلاعی‌ندارد و گناهی مرتکب نشده. اگر او راآزادکنید،باشما همکاری‌خواهم کرد و هرچه بپرسیدجواب‌خواهم داد!»

با اصرار حسن، ماموران به شک افتادند. بازپرس‌مقیم‌آگاهی پس از بازجوئیهای مقدماتی درویش را با ضمانت آزادکرد.

درویش ، پس از آزادی زیرنظر کارآگاهان قرار گرفت . ماموران ضمن این‌کار همراه حسن بابائی به خانه درویش نیز رفتند تا آنجا را مورد سناسایی قرار دهند . کارآگاهان ، بعداز شناسایی ، متوجه شدند که‌خانه درویش دودرخروجی دارد ، از اینرو ، خانه را بیدرنگ محاصره کردند . هنگامیکه یکی ازماموران آگاهی برای اطلاع از اینکه در خانه‌چه میگذرد ، زنگ درمنزل درویش را بصدا درآورد، باهمسر درویش روبرو شد . همسردرویش بگلی منکر آشنایی باحسن بابایی‌ـ که همراه ماموران بود ـ شد و گفت که نه تنها حسن بابایی را اصلا نمی شناسد واز دوستی او با شوهرش اطلاعی ندارد ، بلکه چون شوهرش در منزل نیست غریبه‌هارابه‌خانه راه نخواهدداد.

دراین گیرودار، درویش که در خانه بود، از دردیگر منزل‌پابه‌فرار گذاشت ! غافل از اینکه ماموران خانه را در محاصره خود دارند.

درویش بعداز دستگیری ، چون تمام راههای انکار را به روی‌خود بسته‌دید، ناچاربه‌اعتراف شد و به ماموربن آگاهی گفت که چندی‌قبل ده تخته قالی مسروقه‌ازبرای‌حسن بابایی‌به فروش رسانده است .

اکنون ، ماموران آگاهی میکوشند تا اموال مسروقه را قبل از این‌که از دسترسشان خارج شود ، جمع‌آوری کنند و به صاحبانشان تحویل دهند، اموال مسروقه درنقاط مختلف تهران ـ درمنازلی که حسین‌بابایی خریداری‌کرده‌بود ـ جمع‌آوری شده است .

عصر دیروز یکی ازماموران برجسته‌آگاهی که در دستگیری حسین بابایی (رهبر باند) نقش مهمی داشته است ، به خبرنگار اطلاعات گفت : « درخواست ماموران آگاهی از مردم این است که در اینگونه موارد با ماموران پلیس همکاری کنند نه اینکه خودشان باعث اختفا و فرار سارقین شوند . این مرد « حسین بابایی » آنچنان از سادگی اهل محل سوء استفاده کرده و ترحم آنان را برانگیخته بود که وقتی من حسین بابایی را دستگیر کردم‌با اعتراض اهالی محل روبرو شدم ! آنها اطرافم را گرفته بودند و می‌گفتند که حسین بابایی شخص پاک و منزهی است و نمی‌توانستند باورکنند که پشت این ظاهر آرام ومتین چه سارق زبردست و زیرکی نهفته است ! در اینگونه موارد ، بهتر است که مردم قضاوت در مورد اشخاص را به ماموران بسپارند و باعث اشکال در کار ماموران‌نشوند.

جالب این‌جاست که حسین بابایی عکسهایی با ژستهای مختلف برای روی میزانداخته بود وبا هردختری که آشنا میشد ، عکسها را به او نشان میداد و میگفت که پدرم مدیر عامل یک شرکت بزرگ‌تجارتی است و من دستیار و کارمند او هستم ! وبا این حیله توجه دختر را به سوی خود جلب میکرد .

اکنون حسین و حسن‌بابایی با گروهی از مال‌خرها ـ از جمله حاج مرتضی زمردیان جواهرفروش‌معروف در زندان هستند . پرونده این بزرگترین سرقت سال پس از تکمیل به دادگاه احاله خواهد شد .

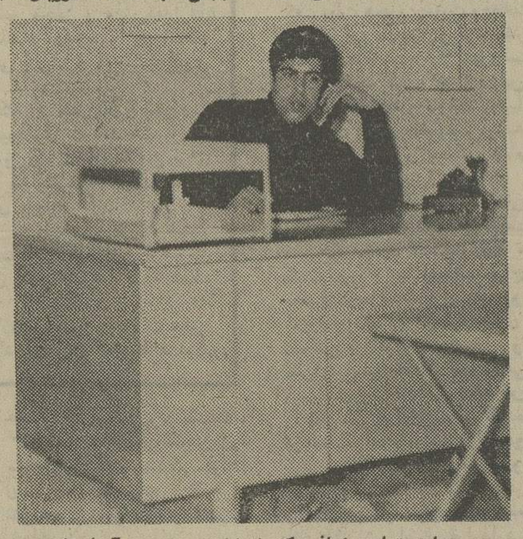

حسن با ژستهای مختلف عکس انداخته بود و آنها را به دوستان دختر خود نشان‌میداد!

چاقوکشی بخاطر عشق!

مرد جوان ، همسر سابقش را که حاضر به زندگی دوباره بااو نبود، چاقو زد

ابراهیم‌ومه‌پاره در بیمارستان...حال مه‌پاره چندان وخیم نیست اما پزشکان برای نجات ابراهیم‌در بیم و امید بسر میبرند .

ابراهیم محمودی از شدت‌علاقه به همسر سابقش اورا چاقو زد !

این مرد که همسرش را طلاق داده بود پس از ده روز همسر تازه‌ای اختیار کرد اما ازعمل خود پشیمان شد و نزد زن سابق خود رفت و باو تقاضای ازدواج داد . اما چون‌جواب رد شنید ، اورا « چاقو زد و بعد خود را هم بقصد کشت ، مجروح کرد .

«مه‌پاره دولخائی» ـ همسر سابق ابراهیم ـ که از چندنقطه بشدت مجروح شده بود ، در بیمارستان به خبرنگار ما گفت : «هشت‌سال‌بود که من و ابراهیم زن و شوهر بودیم . در این مدت ما بچه‌دار نشدیم وهمین باعث شد که شوهرم مراطلاق بدهد . او بعد از طلاق دادن من زن دیگری گرفت . اما پس از ده روز پشیمان شد و دوباره پیش من آمد و گفت که بدون تو نمی‌توانم زندگی کنم . من فقط تو را دوست دارم و چون با مخالفت من روبروشد چاقویی از جیب درآورد و چند ضربه به شکم و چندنقطه دیگر بدنم وارد ساخت و بعد با همان چاقو خودش را مجروح کرد .»

خبرنگار ما در رضائیه بدنبال این گزارش می‌نویسد : ازجیب ابراهیم محمودی نامه‌ای بخط خودش بدست آمده که در آن خطاب‌به‌همسر سابقش «مه‌پاره» نوشته است :

«زن عزیزم . گفتم دوباره‌بیا بامن زندگی کن . قبول‌نکردی. گفتم پشیمانم.بازهم قبول‌نکردی و چون بدون تو نمی‌توانم زندگی کنم هم خود و هم تو را میکشم و وصیت میکنم که جسد تو و مرا در یک قبر بگذارند .»

حال ابراهیم وخیم است و تلاش پزشکان برای نجات او و مه‌پاره ، ادامه دارد .

صراف پولدار بخاطر ده تومان ازهمسرش تقاضای طلاق کرد !

یک صراف به خاطر ده تومان همسرش (فاطمه)را به دادگاه حمایت خانواده کشاند تا طلاق بدهد .

فاطمه چند روز پیش از شوهر صرافش (حاج اصغر) ده تومان گرفته بود تا در بازار شهر خرید کند اما در نیمه راه متوجه شد پول را گم کرده است .فاطمه که از خساسیت و پولدوستی شوهرش باخبر بود پس از اندکی تردید با ترس و لرز به خانه بازگشت وموضوع را با شوهرش در میان گذاشت .

اما حاج اصغر به محض اطلاع از قضیه‌بنای‌دادوفریاد گذاشت و فاطمه را سهل‌انگار و ولخرج خطاب کرد.

خبرنگار ما در بندر عباس گزارش می دهد :

حاج اصغر پس از آنکه دید همسرش به هیچوجه تقصیر را بگردن نمی‌گیرد به دادگاه حمایت خانواده بندر عباس رفت و خواستار طلاق شد !

در دادگاه ، حاج اصغر به خبرنگار اطلاعات در بندر عباس گفت :

« فاطمه زن ولخرجی است و پول های مرا به باد می دهد ، او علاوه برولخرجی گاهی که‌برای خریدازخانه خارج میشود پول هایی را که من با هزار جان‌کندن و مکافات بدست آورده‌ام گم میکند بهمین علت اگر این‌وضع ادامه یابد و من طلاق ندهم ورشکسته خواهم شد !»

درحریق بزرگ کرمانشاه :

۴۹ خانه ، کارخانه وانبار چوب‌خاکسترشد

حریق حدود هفت ساعت‌ادامه داشت و میلیونها تومان خسارت وارد شد .

کرمانشاه ـ خبرنگاراطلاعات: در یک آتش سوزی مهیب ، قسمت عظیمی از محله تیر فروشهای کرمانشاه سوخت و به خاکستر تبدیل شد . دراین آتش سوزی میلیونها تومان خسارت وارد آمد.

حدود ظهر دیروز به علت نامعلومی شعله های آتش از انبار چوب فرخ فلاحی زباله کشید ودر یک لحظه تمام‌انبار را فرا گرفت و دراندک‌مدتی۲۶ مغازه ، دوازده خانه ویازده انبار چوب بری به خاکستر تبدیل شد.

آتش نشانان کرمانشاه با اطلاع از جریان خود را به محل آتش سوزی رساندند و چون بعلت وزش باد ، دامنه آتش وسیعتر شده بود ازآتش نشانان‌لشگر ۸۱ زرهی،شرکت نفت و فرودگاه کرمانشاه نیز کمک خواستند . آتش‌سرانجام در ساعت شش بعد از ظهر خاموش شد .

در لحظات اول آتش سوزی مهیب کرمانشاه اهالی خانه های محله تیر فروشها شروع به تخلیه خانه های خودکردند سه کارخانه عظیم چوب بری متعلق به حاج زین‌العابدین زرآئینه ، حاج محمد غفوری، بهار علی‌مینائی و محمد هاشم امیری بکلی سوخت و از بین رفت .

خبرنگارما در کرمانشاه‌بدنبال گزارش خود می‌نویسد:محله تیر فروشهای کرمانشاه در خیابان فرمانفرما قرار دارد و زمین آن متعلق به شهرداری است . ازپانزده روز پیش‌برای جلوگیری از آتش سوزی،کلیه کارگاههای چوب بری و انبار های چوب از طرف شهرداری مهر و موم شده بود و به صاحبان آنها تکلیف شده بود که کارگاههای خود را ازاین محل به محلی در خارج از شهر انتقال دهند .

عکس جسد فوق متعلق بمردی است در حدود ۳۰ ساله با پیراهن سفید و پیژامای‌آبی و شورت گلدار زردو لباس دار سربی وزیر پیراهن سفیدرنگ که در تاریخ۱ر۵ر۵۰ درجریم راه‌آهن مابین دیوار پلیتی انبار شرکت نفتو تراورسهای سیمانی خط آهن پیدا شده و در اثرشدت‌فساد و گندیدگی جسد صورت و اطرافی گوش ها و سایر قسمتهای وی کاملا خورده شده‌و متلاشی گردیده است و مو های سرو نیز استخوان های ساق در فواصل ۱الی ۳ متری جسد مشهود بوده و مقداری خون خشک شده در فاصله ۱و نیم متری جسد روی زمین موجود بوده است. مراتب‌دراجرای ماده۸۸ قانون آئین دادرسی کیفری‌در جراید اعلام میگردد . از اشخاصی که از هویت جسد مطلع می‌باشند تقاضا میشود مراتب رابه شعبه دوم‌بازپرسی دادسرای اهواز اعلام‌دارند.

م‌الف ۹۸۰۱

بازپرس شعبه دوم‌دادسرای اهواز . پورآباده

آ ـ ۸۸۹۹۸

اطلاعیه شرکت مخابرات ایران درمورد تغییر شماره تلفنهای رشت

بمنظور توسعه مراکز تلفن شهرستان رشت از روز بیست و ششم امرداد ۱۳۵۳ شماره تلفن های آن شهرستان بشرح زیر تغییر می‌یابد .

کلیه شماره تلفن های چهار رقمی که با اعداد۲ـ۳ـ٤ـ۵ـ ٦ـ۷ـ۸ شروع می‌شدند یک عدد ۲ به سمت چپ آنها اضافه میشود و پنج شماره‌ای میشوند .

کلیه شماره تلفن هائی که قبلا پنج رقمی بوده‌اند و با عدد۹ شروع میشدند ، عدد ۹ حذف و بجای آن عدد۲ قرارمیگیرد.

م‌الف۹۹۸۰

آ ـ ۸۹۱۹۸

آگهی تاسیس شرکت سهامی خاص‌عمرانی و آپارتمان سازی خوردین

نظربه‌لایحه قانونی اصلاح قسمتی از قانون تجارت مصوب ۱۳٤۷ر۱۲ر۲٤ و ماده ۱۹۷ قانون تجارت و ماده ٦ آئیننامه قانون مصوب ۱۳۱۱ خلاصه اظهارنامه واساسنامه‌شرکت‌سهامی خاص عمرانی وآپارتمان‌سازی خوردین که‌درتاریخ۱۳ر۵ر۱۳۵۳ تحت شماره ۱۹۳٤۸ در این اداره ثبت ودر تاریخ۱۳ر۵ر۱۳۵۳ ازلحاظ امضاء ذیل ثبت تکمیل گردیده برای اطلاع عموم در روزنامه رسمی کشور و روزنامه کثیرالانتشار اطلاعات آگهی میگردد.

۱ـ نام ونوع شرکت :شرکت سهامی خاص‌عمرانی‌وآپارتمان سازی‌خوردین

۲ـموضوع شرکت: اجرای‌قرارداد مورخ ۹ مارس ۱۹۷٤منعقده با بانك عمران و کتانه‌فررزانشتالت بمنظور احداث ساختمان درچندین طبقه برای کسب وسکونت ـ خرید اراضی واملاك‌در تهران و مشارکت باصاحبان اراضی بمنظور ایجاد بنای‌ساختمان های مرتفع وآپارتمان وفروش نقدا یابه اقساط

۳ـ مرکز اصلی شرکت : تهران خیابان کورش کبیر(جاده قدیم شمیران) شماره ۵۷۵

٤ـ مدت شرکت : از تاریخ ۱ر۵ر۱۳۵۳ بمدت‌نامحدود

۵ـتابعیت شرکت : ایرانی

٦ـ سرمایه شرکت : مبلغ نه میلیون ریال منقسم به‌نهصد سهم ده هزار ریالی باتام

۷ـ میزان سرمایه پرداختی و شماره فیش بانك مربوطه و مبلغی که تعهد شده است :که تمام مبلغ اسمی سهام‌بموجب گواهی شماره ۳۵۲۷ـ۱۲ر۵ر۵۳ بانك عمران شعبه مرکزی به حسابجاری شماره ٦۳۰۸ پرداخت شده است

۸ـ موسسین شرکت : شرکت سهامی عام بانك عمران ـ شرکت کتانه‌فررزانشتالت و آقای‌دزیره کتانه

۹ـ اولین مدیران شرکت: آقایان دکترعبدالعلی‌میرمطهری مهندس احمدطالقانی ـدزیره کتانه ـ ژوزف هلال ارماند‌کتانه اعضای هیئت مدیره شرکت برای مدت ۲ سال میباشند که آقای دکتر عبدالعلی میرمطهری را بسمت رئیس هیئت مدیره‌و آقای‌دزیره کتانه را بسمت نایب رئیس و آقای ژوزف هلال را بسمت مدیر عامل انتخاب نموده‌اند .

۱۰ـ اختیارات مدیرعامل : آقای ژوزف هلال مدیر عامل شرکت دارای کلیه اختیارات هیئت مدیره میباشند و تمام اسناد واوراق را منفردا وبنام شرکت امضاء مینمایند

۱۱ـ روزنامه کثیرالانتشاری که برای دعوتها تعیین شده است : اطلاعات

۱۲ـدارندگان حق امضاء در شرکت : کلیه اسناد واوراق تعهداوروقراردادهای مالی شرکت بوسیله مدیر عامل به‌تنهائی امضاء خواهد شد .

۱۳ـ اولین بازرسان اصلی‌وعلی‌البدل‌شرکت : آقای‌نصرت‌اله نادری بازرس اصلی آقای حسینعلی یاوری بازرس علی‌البدل برای مدت یکسال

۱٤ـ انحلال شرکت طبق ماده ۱۹۹ اصلاحی قانون تجارت.

م‌الف ۹۸٤۸

مدیرکل ثبت شرکتها ومالکیت صنعتی

آ‌ـ۸۹۱۰۱

کلاس رادیو تلویزیون

دوره جدید کلاس رادیوتلویزیون با استفاده از مدرن‌ترین وسائل‌الکترونیك‌در کاخ‌دانش‌از تاریخ ۲ر٦ر۵۳ تشکیل می شود. بهریك‌از شاگردان یکدستگاه رادیوی ۵لامپ دو موج مجانا برای مونتاژ داده میشود. قبلا نامنویسی کنید.

کلاس حسابداری و دفترداری دوبل

دوره جدید کلاس حسابداری و دفترداری دوبل زیر نظر استاد محترم آقای میرآبی از تاریخ ۳ر٦ر۵۳ تشکیل میشود. دراین کلاس فن دفترداری و حسابداری را فرا خواهیدگرفت. قبلا نامنویسی فرمائید.

کاخ دانش. خیابان فرانسه‌کوچه مرجان

آ‌ـ۸۹٤۳۳

آگهی تاسیس شرکت سهامی خاص فراکو

نظر به لایحه قانونی اصلاح قسمتی از قانون تجارت مصوب ۱۳٤۷ر۱۲ر۲٤ و ماده ۱۹۷ قانون تجارت و ماده ٦ آئیننامه قانون مصورب ۱۳۱۱ خلاصه اظهار نامه و اساسنامه شرکت سهامی خاص فراکوکه درتاریخ ۱۲ر۵ر۵۳ تحت شماره ۱۹۳٤۲ در این اداره ثبت و در تاریخ ۱۲ر۵ر۵۳ از لحاظ امضاء ذیل ثبت تکمیل گردیده برای اطلاع عموم در روزنامه رسمی کشور و روزنامه کثیرالانتشار اطلاعات آگهی می گردد .

۱ ـ نام و نوع شرکت : سهامی خاص فراکو

۲ ـ موضوع شرکت : واردات و صادرات تاسیس کارخانجات تولید مواد غذائی و همچنین احداث کارخانجات مخصوص بسته بندی مواد خوراکی و وارد کردن مواد اولیه مورد نیاز شرکت و صدور فرآورده ها و محصولات شرکت و بطور کلی اشتغال بکلیه اموری که مربوط بفعالیت شرکت می‌شود تهیه خوراک طیور و دام و احداث ساختمان و کارخانجات مخصوص جهت تهیه اینگونه مواد در کلیه نقاط که مناسب باشد نمایندگی از طرف شرکت های داخلی وخارجی‌که‌فعالیت‌آنهادر حدود فعالیت این شرکت باشد و بطور کلی کلیه عملیات مالی و بازرگانی که بطور مستقیم یا غیر مستقیم بموضوعات بالا بستگی دارد .

۳ ـ مرکز اصلی شرکت : تهران‌خیابان رودکی‌ـ ساختمان چهرازی .

٤ـ مدت شرکت : از تاریخ ۱ر٤ر۵۳ بمدت نامحدود .

۵ ـ تابعیت شرکت : ایرانی .

٦ ـ سرمایه شرکت : مبلغ یک میلیون و پنجاه هزار ریال منقسم به ۱۰۵ سهم ده هزار ریالی با نام .

۷ـ میزان سرمایه پرداختی و شماره فیش بانک مربوطه و مبلغی که تعهد شده است : سی و پنج درصد مبلغ اسمی سهام بموجب گواهی شماره ۲ر۱٦۳۸ ـ ۳۰ر٤ر۵۳ بانک صنایع ایران بحساب جاری شماره ۱۰٤٦۲ پرداخت و بقیه تعهد شده است .

۸ ـ موسسین شرکت : ۱ـ بانوان ژاله خسرو شاهی ۲ ـ پروین مقدم ۳ ـ مارگرت استرامنس .

۹ ـ اولین مدیران شرکت : ۱ ـ بانو مارگرت استرامنس رئیس هیئت مدیره ۲ ـ بانو ژاله خسرو شاهی مدیر عامل و منشی ۳ ـ بانو پروین مقدم نایب رئیس هیئت مدیره هر یک برای مدت دو سال میباشند .

۱۰ ـ اختیارات مدیر عامل : مدیر عامل بانو ژاله خسرو شاهی است که وظایف مشارالیها طبق مصوبات هیئت مدیره خواهد بود .

۱۱ ـ روزنامه کثیرالانتشاری که برای دعوت ها تعیین شده است : اطلاعات .

۱۲ ـ دارندگان حق امضاء در شرکت : امضا های بانو مارگرت استرامنس ودر غیبت نامبرده امضاء بانو پروین مقدم و یا بانو ژاله خسرو شاهی معتبر میباشد .

۱۳ ـ اولین بازرسان اصلی و علی‌البدل شرکت : ۱ ـ بانو نادره گنجه‌ای برای یکسال بعنوان بازرس اصلی و بانو فاطمه قدیمی‌پور برای مدت یکسال بعنوان بازرس علی‌البدل انتخاب شدند .

۱٤ ـ انحلال شرکت : طبق ماده ۱۹۹ اصلاحی قانون تجارت .

م الف ۱۰۰۷۸

مدیرکل ثبت شرکتها و مالکیت صنعتی ـ حمید جمشیدی

آ ـ ۸۹٤۳٤

چاه‌کن درته چاه مرد

بعد از ظهر روز گذشته سید جعفر ، متقی ۳۷ ساله (اهل گلپایگان) که دررستم‌آباد‌شمیران مشغول حفر چاه بود ، ناگهان به درون چاهی که در کنارش دهان باز کرده‌بود، سقوط کرد .

سید جعفر در اعماق چاه جان خود را از دست داد . آتش نشانان پس از یک ساعت تلاش ، جسد اورا بیرون کشیدند .

شامگاه دیروز ، جسد سید جعفر را که قربانی بخت بد خود شد ، به پزشکی قانونی بردند .

آگهی مناقصه شماره ۱۵ مورخه ۱۳ر۵ر۵۳

مدیریت‌مهندسی و تاسیسات نیروی دریائی‌شاهنشاهی یك دستگاه جرثقیل موردنیاز سال۱۳۵۳ خودرا ازطریق مناقصه‌خریداری مینماید.

پیشنهاد دهندگان میتوانند از تاریخ۱۹ر۵ر۵۳ تا آخروقت‌اداری ۲٦ر٦ر۵۳ به مدیریت مهندسی وتاسیسات نیروی دریائی‌شاهنشاهی «دایره پیمان» واقع درخیابان تخت‌طاوس خیابان کوه‌نور طبقه دوم مراجعه برگ‌شرایط و مشخصات معامله را دریافت و پیشنهاد خودرا طبق‌مفاد مندرج‌درشرایط معامله‌تنظیم وتاساعت «۹»روز ۲۷ر٦ر۵۳ به دفتر مدیریت مهندسی و تاسیسات‌تحویل نمایند.

م‌الف ۹۹۲۲

آگهی پذیرش دانشجو برای دوره‌های فوق لیسانس دانشکده علوم

دانشکده علوم دانشگاه تهران در نیمسال اول سال تحصیلی ٥٤ـ۱۳۵۳ برطبق آئین‌نامه تحصیلات دوره فوق لیسانس مصوب هفتصدو پنجاهمین جلسه مورخ ۲٦ر۳ر۵۳ و کمیته منتخب مورخ ٦ر۵ر۵۳ شورای دانشگاه تعدادی دانشجو برای رشته های فیزیك ـ شیمی ـ زمین‌شناسی ـ زیست‌شناسی ـ ریاضی و علوم هسته‌ای‌از طریق‌مسابقه ورودی می‌پذیرد داوطبان واجد شرایط میتوانند از تاریخ ۲٦ر۵ر۵۳ لغایت ۳۱ر۵ر۵۳ با در دست‌داشتن مدارك‌ذیل جهت ثبت‌نام به دفتر تعلیمات فوق لیسانس دانشکده علوم مراجعه نمایند.

۱ـ فتوکپی یا اصل دانشنامه یا گواهی‌نامه موقت دوره لیسانس .

۲ـ گواهی ریز نمرات با قید میانگین کل از دوره لیسانس(باستثنای فارغ‌التحصیلان دانشکده علوم‌دانشگاه تهران)

۳ـ دوبرك رونوشت شناسنامه و یا فتوکپی آن و سه قطعه عکس ٤×٦

٤ـ برك خاتمه خدمت یا معافیت از خدمت زیر پرچم

۵ـ فیش بانکی بمبلغ یکهزاررریال بحساب ۱۰۸٤ اختصاصی دانشگاه تهران که دریکی از شعب بانك ملی ایران پرداخت شده باشد .

٦ـ افسران وظیفه‌ای که محل خدمت آنان در تهران میباشند درصورت موافقت واحد محل خدمت می‌توانند در مسابقه شرکت کنند .

۷ـ مسابقه ورودی شامل امتحان کتبی از دروس دوره لیسانس و زبان خارجی و مصاحبه خواهد بود .

روز امتحان بعدا در دانشکده‌علوم دفتر تعلیمات فوق‌لیسانس آگهی‌خواهد شد .

۱ـ۸۹٤۳۵

م‌الف ۱۰۱۲٦

دانشگاه تهران

«آگهی استخدام پرستار ماما»

وزارت بهداری پنج نفر پرستارماما جهت خدمت در شهرستانهای زیربطوربیمانی استخدام می‌نماید:

محل خدمت	مجموع‌اجرت ومزایا
زنجان	۱٦۵٦۰ ریال
یزد	۱٦۵٦۰ ریال
شاهرود	۱٦۵٦۰ریال
ساری	۱٦۵٦۰ ریال
بندرعباس	۲۸۸۰۰ ریال

داوطلبان می توانند با در دست داشتن‌دانشنامه‌لیسانس در رشته مذکور و شناسنامه عکس‌دار خویش در ساعت (۹ صبح) روز ۲۸ر۵ر۵۳ بمنظور انجام مصاحبه وتعیین محل خدمت به اداره کل امور پرستاری و مامائی‌وزارت بهداری در خیابان حافظ چهارراه یوسف‌آباد مراجعه نمایند.

بدیهی است به داوطلبان بومی فوق‌العاده اشتغال خارج از مرکز تعلق نخواهد گرفت

م‌الف ۱۰۰٤۳ **وزارت‌بهداری**

آ‌ـ۸۹٤۰٦

قابل توجه

بدینوسیله باطلاع عموم خصوصا صاحبان صنایع بخش خصوصی و دولتی میرساند آقای حمید آصفی در موسسه کارفر هیچگونه سمتی نداشته خواهشمند است جهت انجام‌هر گونه قراردادی به‌مدیر عامل‌وریاست موسسه مراجعه فرمایند ضمنا کلیه قراردادهائیکه احتمالا بوسیله‌نامبرده امضاء گرفته شده باشد از درجه اعتبار ساقط وازنظراین موسسه ارزش قانونی ندارد.

رئیس‌هیئت مدیره موسسه مدیریت علمی ومشاور فنی کارفر معصومه ایزدی

من‌هنوز زن شوهرم هستم !

زنی مدعی شد که شوهرش با جعل اثر انگشت او طلاقش داده و همسر دیگری اختیار کرده است !

این زن (فاطمه جوکار) در شکایت خود نوشت : « اصلا بیاد ندارم چه موقع پای ورقه طلاق را انگشت گذاشته‌ام ، به همین علت مطمئنم شوهرم ـ سید آقا موسوی ـ با جعل اثر انگشت من با حقه و فریب‌طلاقم داده و همسر دیگری گرفته است !»

خبرنگار ما در شیراز مینویسد :

اما سید آقا ـ شوهر فاطمه ـ ضمن رد ادعای‌همسر سابقش به خبرنگار ما گفت :

« حرف فاطمه پایه و اساس ندارد ، این‌موضوع‌در صورتی قابل قبول است که من انگشت او را بریده سپس بروی کاغذ زده باشم !»

پرونده این قضیه هم اکنون در شعبه یک دادسرای شیراز تحت رسیدگی است .

لطیف ـ گستاخ ـ مردمی

زیرپوست‌شب

باصدای استریوفونیك

هفته یازدهم و آخرین هفته نمایش فقط در سینما کاپری

برنامه امشب گروه سینماهای

آسیا ـ شهوند ـ نپتون ژاله ... و ... نادر

قویترین کاراته بازان هنك‌کنك باردیگرقدعلم‌کرده‌اندتا یك اثر پرتحرك ویك شاهکار بی نظیر تقدیم شماکنند

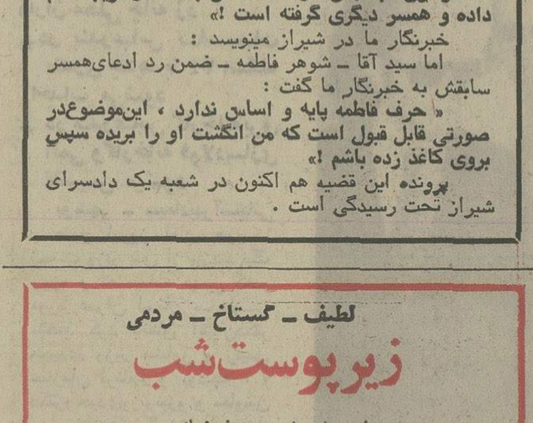

باران هشت

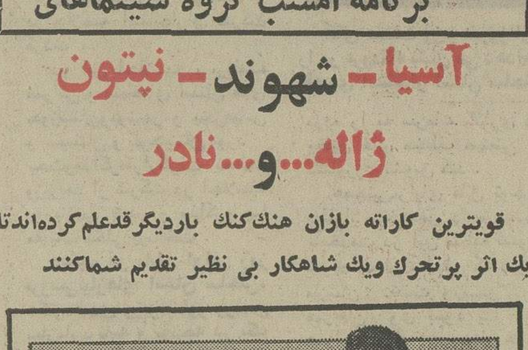

سینماشهوند علاوه بربرنامه فیلم کوتاه رنگی «ایمان» را نمایش میدهد

مجالس ترحیم

با نهایت تاسف و تالم درگذشت ناگهانی مادر، خواهر و برادر عزیزمان **بانو کلثوم شاملو، فریدشاملو، منوچهر شادخو** و همچنین فرزندان آن مرحوم : جمیله و کلوریا شادخو را باطلاع عموم بستگان و آشنایان میرساند .
مجلس ختم آن مرحومان از ساعت ۱۵ تا ۱۸ روز پنجشنبه ۲٤ر٥ر٥۳ در مسجد مجد منعقد میباشد .
ناصر شاملو ، پروین شاملو ، مینو شاملو ، حمیدشاملو، علی شادخو ، هوشمند شادخو ، پرویز شادخو ، قدسی‌عموئی و خانواده های : شاملو ، شادخو ، عموئی ، رنجبران ، حقیقی ، پزشک ، شهنواز ، فرزدی ، ربیعی ، خانلربیک ، کشاورزیان ، فلاحی ، پوراکبری ، توسلی ، رهبر ، نایب‌آقا کاشی ، بوربور ،مهدیان .
آ_۷۱۹۳

خانواده‌های : شادخو . شاملو . رنجبران. کشاورزی . نایب‌کاشی. عموئی. حقیقی.فرزد. فلاحی. خانلربیک.شادپور. ربیعی . پوراکبری. پزشک . توسلی . شهنواز . مجیدیان . نامجو . مظهری. صادقی . بی‌آزار . دکتر طالقانی. فرهنگی. فریور. گل‌نراقی. افشاری . شمس . انوشی . میرسعیدی . ابوالقاسمی. نائینی. زادعیسی. قوین‌چیان .
باکمال تاسف و تالم درگذشت جانگداز **منوچهر شادخو** بااعضای خانواده (فریده شاملو . جمیله و کلودیا شادخو.) و بانو کلثوم شاملو را باطلاع بستگان و آشنایان میرسانند .
مجلس ختم مردانه وزنانه ازساعت ۳تا٥ بعدازظهر روز پنجشنبه ۲٤ مردادماه جاری در مسجد مجد برگزار میگردد.
آ_۷۱۹۲
مصیبت وارده را بخانواده‌های شادخو و بازماندگان تسلیت میگوئیم .

خانواده های : ابراهیمی ، فرسار ، فخار ، رش ، متقی ، هاشمی رضوانی ، هاشمی اراکی ، خزائلی ، شفقی، انتظام ، تحریری ، رفیعی ، اصغری ، سبکبار ، کاشانچی ، آور ، امیرجلالی ، شجاعی ، کاشانی ، خطیبی ، انصاری ، میثمی ، مهاجری ، احسانی .
با تاسف فراوان درگذشت مرحومه حاجیه ربابه مخملی همسر آقای حاج محمد ابراهیمی فخار اراکی را باطلاع دوستان و آشنایان میرسانند .
مجلس ترحیم مردانه و زنانه از ساعت ٤ تا ٦ بعداز ظهر روز پنجشنبه ۲٤ر٥ر٥۳ در مسجد فخرالدوله واقع در دروازه شمیران برگزار میگردد .
آ_۸۹٤۷٤
مصیبت وارده را به خانواده های ابراهیمی به ویژه آقای علینقی فرسار تسلیت میگوئیم .

خانواده های : ارشدمنصب ، شفیعیان ، احدیه ، شریفی ، محمدزاده افشار ، پناهی ، مهروانی، پیرخاموشی، اژخ ، احمدی .
درگذشت شادروان بانو **خانون ارشدمنصب** ، والده آقای شعبان ارشدمنصب را باطلاع دوستان و آشنایان میرسانند .
مجلس ختم مردانه و زنانه از ساعت ٤ تا ٦ بعدازظهر روز پنجشنبه ۲٤ مرداد ماه جاری در مسجد ولی عصر (ع) واقع در خیابان حشمت‌الدوله غربی ـ چهارراه کیوان‌برگزار می گردد .
مصیبت واردهرابه خانواده های ارشدمنصب وبازماندگان آن مرحوم تسلیت میگوئیم .

با نهایت تاسف و تاثر فوت جوان ناکام **فرهاد مریخ** فرزند سمیع مریخ را باطلاع خویشان و دوستان میرساند .
مجلس ختم زنانه و مردانه از ساعت ٤ر٦ الی ٥ر٦ بعداز ظهر روز جمعه ۲٥ر٥ر٥۳ در مسجد سجاد خیابان‌شاه برگزار خواهد شد .
خانواده های : مریخ ، پورجواد ، کردبچه ، ترابی ، نسرین ، تولائی ،زند ،منصوری ، روحانی ،فخرائی .
آ_۸۹٤۷٦

باکمال تاسف فوت ناگهانی جوان ناکام **حسین‌ابو الحسنی** برادر همکار گرامی آقای حاج نعمت‌اله ابوالحسنی راباطلاع میرساند مجلس‌ترحیم آنمرحوم روز شنبه ۲٦ر٥ر٥۳ ازساعت ٤ الی ٦ بعدازظهر در مسجد لالەزار منعقد میباشد ازهمکاران عزیز انتظار شرکت در این مجلس جهت شادی روح آنمرحوم را داریم .
اتحادیه وارد کنندگان ماشین‌آلات

باکمال تاسف وتاثر درگذشت **بانو نوش‌آفرین کاشانی** مادر گرامی روح‌اله کاشانی، ابراهیم کاشانی، داود کاشانی (میشائیل) را به اطلاع دوستان و آشنایان میرساند. مجلس ختم آنمرحومه در روز یکشنبه ۲۷ر٥ر٥۳ از ساعت ٥ الی ۷ بعدازظهر در کنیسای ابریشمی واقع دربلوار الیزابت خیابان کاخ شمالی کوچه لادن برگزار میشود .
عزت کاشانی (یونسی). روح‌اله کاشانی . اشرف‌کاشانی (سافیان) . ابراهیم کاشانی. داود کاشانی (میشائیل). آقاجان توکل. خانواده‌های داود. یونسی. شکراله ساقیان. مرادی. شمیل‌زاده. یوسف سرودی. هوشنگ ساقیان. موسی‌نظریان. دکتر نظریان. ناصر مسنن. حکیم . اقبال . عبداله ذهابیان . میخائیل. دانیل‌پور. معلم‌زاده. یادگار. روزبخش . راسخ . مساجی. توفیق. بروخیم. صبا. مروستی. سرائی. اخلاق‌فر . هاسید .

در سوک همکار عزیز ازدست رفته ما «دوشیزه آذرپگانه» مجلس ختمی در روز شنبه ۲٦ر٥ر٥۳ از ساعت ٤ تا ٦ بعداز ظهردرمسجد بروجردی خیابان فرح‌آباد ژاله چهارراه کوکاکولا منعقد است . از کلیه دوستان وآشنایان دعوت میشود باشرکت در این مجلس روح آن مرحومه را شاد فرمایند .
همکاران اداری
آ_۷۲٤۳

با کمال تاسف درگذشت جوان ناکام **امیر جمشیدی** فرزند اسماعیل‌خان را به‌آگاهی اقوام، دوستان و آشنایان میرساند. مجلس ختم مردانه وزنانه روز جمعه۲٥ر٥ر٥۳ از ساعت ٤ تا٦ بعدازظهر در مسجد فاطمیه واقع در میدان تسلیحات وحیدیه برگزار میشود .
اسماعیل. فرنگیس. منصور. مسعود و علی جمشیدی. سروان عباس جمشیدی و خانواده‌های: جمشیدی. حسینی راد. مجیدی. واحدی. کیوانشکوه. جهانشاهلو . رضائیا . گزبلائی . بوداغی. جعفریان. آشتیانی. ورسائی. نامدار .
آ_۷۲۱٥
مصیبت وارده را بخانواده‌ها جمشیدی و بازمـاندگان تسلیت میگوئیم .

با کمال تاثر و تاسف درگذشت شادروان **یوسف اوهب صیون** را باطلاع دوستان و آشنایان میرساند .
مجلس ختم آن مرحوم روز پنجشنبه ۲٤ر٥ر٥۳ازساعت ٥ الی ۷ بعداز ظهر در کنیسای اتفاق واقع در خیابان آناتول فرانس برقرار خواهد بود .
خانواده های : اوهب صیون ، اوهب ، جواهری ، دانشگر ، یدید صیون ، مکابی ، وستا سلیمانی ، فرخ‌نیک ، برومند ،یوسفیه ، توفیق ، روشن‌ضمیر ، خرازی ، دیانی ، اسحقیان ، عربیان ، دردشتی ، لاوی ، موره ، ابریشمی ، خاخام یدیدیاشوفط .

پدری باارزش و مردی بزرگ ازبین ما رفت .
بدین وسیله درگذشت شوهر و پدر بزرگوارمان آقای **یوسف اوهب صیون** را باطلاع آشنایان و سروران رسانیده با کمال احترام یادآوری مینماید که مجلس ختم روز پنجشنبه ۲٤ر٥ر٥۳ از ساعت ٥ الی ۷ بعداز ظهر در کنیسای اتفاق خیابان آناتول‌فرانس برقرار خواهد بود .
اقدس ، هودیت ،هیلدا ، هما ، حملا ، الهه ،سیما ،یحیی اوهب .

یادبود

بسمه تعالی
چون روز جمعه ۲۷ رجب (۲٥ مرداد ماه جاری)مصادف با هفتمین روز درگذشت مرحومه مغفوره همشیره اینجانب میباشد مجلس یادبود در کاشان مزارع فیض مقبره خانوادگی منعقد میگردد.
محمد غروی

مجالس وعظ و سوگواری

بمناسبت بعثت مبارک حضرت خاتم‌الانبیاء محمدمصطفی (ص) ازساعت شش بعدازظهر روز پنجشنبه بیست و چهارم مرداد ماه جاری (شب ۲۷ رجب‌المرجب ۱۳۹٤) جناب آقای سید ابو الفضل کمالی سبزواری در محل انجمن اخـوت سخنرانی مینمایند .
حضور اخوان محترم در این جلسه سخنرانی مغتنم خواهد بود .
دفتر انجمن اخوت

جشن و سرور بعثت حضرت ختمی‌مرتبت
شب جمعه و شب شبه مصادف با ۲٦ و ۲۷ ماه رجب میباشد بمناسبت بعثت حضـرت حتمی مرتبت محمد بـن عبداله (ص) مجلس‌جشن وسرور درمسجدالحسین‌تهران‌نو و لیلةالقدر واقع در تهران‌نو ـ خیابان فرخی ـ خیابان وصال منعقد و خطبا و دانشمندان گرامی را به فیض‌کامل میرسانند . امید است که مومنین از فیوضات کامل این شب پربرکت بهره‌مند گردند .

سپاسگزاری

از کلیه ذوات محترم ـ دوستان و خویشاوندان که با شرکت خود در مراسم و مجالس ترحیم همسر و پدر عزیزمان بازماندگان را مورد تفقد قرار داده‌اند صمیمانه سپاسگزار چنانچه بسبب تالمات روحی در عرض تشکر حضوری قصوری رخ دهد معذور خواهند داشت .
افسر ، فرخ و شاهرخ صفوی

تسلیت

جناب آقای سهراب قراگزلو
مصیبت وارده را ازصمیم قلب بشما و خانواده محترمتان تسلیت عرض مینمائیم .
سفیری. صادقی. عرب. زرگرالهی .

دوست و همکار گرامی آقای بیژن قرمگزلو
بایکدنیا تاثر مصیبت وارده را بحضورت تسلیت عرض نموده وخودرا در این غم شریک میدانیم .
احکامی. اعتضادی. البرزی. باقری. پاکناد. پژوهش . پوستی. جلائی. طباطبائی. قاسمی. قاسمی‌نژاد. مشتاقی.
آ_۷۱۸٥

جناب آقای مهندس فاتح
باکمال تاسف و تالم درگذشت پدر ارجمندتان را تسلیت گفته، بقای عمر جنابعالی و کلیه بازماندگان را از خدای یکتا خواهانیم .
شرکت آی. بی. ام شعبه ایران
آ_۸۹٤۲٦

جناب آقای مهندس محمود فاتح
بانهایت تاسف وتاثر درگذشت ناگهانی شادروان حاج محمدصادق فاتح بزرگ‌خاندان فاتح‌را بجنابعالی و خانواده محترم تسلیت عرض مینمائیم .
شرکت سهامی آرمه
آ_۸۹٤۹۹

آقای فرج‌اله مقدم
در غم مرگ مادرتان شریک هستیم .
کارمندان امور اداری شرکت ارج
آ_۸۹٤۷۱

سرکار خانم مهین‌دخت و جناب آقای جمشید مریخ
مدیر و کارکنان شرکت سهامی مرکوری مصیبت وارده را به‌خانواده آنمرحوم صمیمانه تسلیت‌گفته‌بقای عمربازماندگان را ازخداوند متعال خواستارند .
آ_۸۹٤٦۷

جناب آقای دکتر فیروز باقرزاده
مدیر مرکز باستانشناسی ایران
از طرف خود و همکاران مصیبت وارده را تسلیت گفته سلامتی شما و خانواده محترم را آرزومندیم .
رئیس موزه ایران باستان ـ اسمعیل نفیسی
آ_۷۲۱۱

جناب آقای مهندس حسن فاتح
جناب آقای مهندس مسعود فاتح
بدینوسیله مصیبت وارده را تسلیت عرض مینماید .
هیئت مدیره شرکت ساختمانی بامرود (سهامی خاص)
آ_۷۲۰۹

جناب آقای دکتر علی اصغر اردکانیان
بدینوسیله مصیبت وارده را تسلیت عرض مینماید .
حبیب معروف
آ_۷۲۰۷

جناب آقای مهندس محمود فاتح
با نهایت تاسف وتاثر درگذشت ناگهانی پدر ارجمندتان را تسلیت گفته بقاء خاندان بزرگتان را آرزومندم .
مهندس کاظم یزدی
آ_۸۹٤۹۸

جناب آقای مهندس محمود فاتح
بانهایت تاثروتالم درگذشت ناگهانی شادروان حاج‌محمد صادق فاتح پدر بزرگ و خیرخواهتان را تسلیت گفته بقاء خاندان محترمتان را آرزومندیم .
مهندس کاظم یزدی . مهندس بیژن کساری . مهندس هوشنگ تبریزی. مهندس مسعود رضوی. مهندس‌محمودوفا.
آ_۸۹٤۹۷

با کمال تاسف و تاثر درگذشت شادروان حاج محمد صادق فاتح را به آقایان مهندس محمود فاتح و حاج محمدعلی غضنفر ، احمد غضنفر ، محمدصادق مروستی و سایر بستگان تسلیت میگوئیم .
مهندسین و کارکنان کارخانجات روغن‌نباتی جهان
آ_۸۹٥۰۲

درگذشت اسفناک شادروان حاج محمد صادق فاتح بـازرگانـان نیکوکار و انسان دوست را صمیمانـه به بازماندگان آن شادروان تسلیت می گوید .
اصفهان ـ اصغر زمانی
آ_۸۹٥۰٥

با کمال تاسف فوت معلم شریف و باسابقه مرحوم جواد حیدری نوری که تمام عمر خود را صرف تعلیم و تربیت‌جوانان کشور خصوصا محصلین دبستان البرز نموده است به کلیه بازماندگان آن مرحوم تسلیت عرض نموده سلامت فرزندان و بازماندگان آن مرحوم را خواستار میباشیم .
دبیرستان البرز
آ_۷۲۱۷

جناب آقای مهندس محمود فاتح
با نهایت تاسف و تاثر درگذشت ناگهانی شادروان حاج‌محمدصادق فاتح بزرگ خاندان فاتح را به‌جنابعالی و خانواده محترم تسلیت عرض مینمائیم .
شرکت سهامی صنعتی جهان
آ_۸۹٥۰

جناب آقای دکتر عیسی سنگ
درگذشت همشیره گرامیتان را تسلیت عرض کرده خود را در سوک شما شریک میدانم .
آندره سفریان

جناب آقای دکتر حسن سروی
فوت ناگهانی پدر گرامیتان را باکمال تاثر تسلیت‌میگوید
شرکت فنی و ساختمانی چکش
آ_۸۹٤٦۸

جناب آقای دکتر حسن سروی
بانهایت تاسف درگذشت نابهنگام پدر ارجمندتان را بشما و خانواده تسلیت میگوئیم .
کمال فروغی. مسعود کنگری. جهانگیر برزی . مرتضی فروغی. حسین توکلی .
آ_۸۹٤٦۸

آقایان دکتر حسن سروی و اصغر سروی
بانهایت تاسف مصیبت وارده رابشما وخانواده تسلیت می‌گوید .
منوچهر صفارزاده
آ_۸۹٤٦۸

جناب سرهنگ محمد مهدی ساعی
بانهایت‌تاسف مصیبت وارده را بجنابعالی و فامیل‌محترم تسلیت عرض مینمایم .
محمود نجاریان
آ_۷۲۲۳

جناب آقای غلامحسین اصحابی
با نهایت تالم مصیبت وارده را بشما و خانواده‌محترمتان تسلیت میگوئیم .
کارکنان دبیرخانه کل سازمان برنامه و بودجه
آ_۷۲۲۱

درگذشت شادروان حاج محمد صادق فاتح را به‌عموم بازماندگان بخصوص به آقایان مهندس محمود فاتح و حاج محمد علی غضنفر . احمد غضنفر و مهندس صادق مروستی تسلیت میگویند .
حمل ونقل روغن نباتی جهان ـ حسین عبداللهی
آ_۸۹٥۰۱

جناب سرهنگ ساعی ریاست محترم کلانتری ۹ تهران
باکمال تاسف درگذشت پدر گرامی آنجناب را تسلیت عرض نموده طول عمر وسلامت جنابعالی را از خداوندبزرگ مسئلت دارد .
انجمن عمران و آبادانی کوی برلن و پاساژ کمپانی
آ_۷۲۲۹

بانهایت تاسف واندوه درگذشت شادروان حاج محمد صادق فاتح بازرگان خوشنام را به خانواده فاتح و فرهنگی تسلیت گفته از خداوند متعال بقاء عمر و سلامت بازماندگان آن مرحوم را مسئلت مینمائیم .
حسین علاقبند ـ وحید علاقبند
آ_۷۲۳۷

کارمندان اداره کل تربیت بدنی و اعضای انجمن هـای ورزشی آموزشگاههای کشور درگذشت اسفناک آقای اصغر ذوالقرنین رئیس تربیت بدنی آموزشگاههای استان ساحلی را به بازماندگان آن مرحوم و جامعه ورزشی تسلیت میگویند.
آ_۷۲۳۹

جناب آقای مهندس ساعی
مصیبت وارده را تسلیت گفته بقای عمر شما و خانواده را از خداوند بزرگ خواهانیم .
از طرف کارکنان دبیرستان ۱۵ بهمن ـ مانی
آ_۸۹٥۳۱

تلگراف ازاندرناخ آلمان ـ فوت آقای محمدصادق فاتح
بزرگ خاندان فاتح نه‌تنها فامیل ارجمندش را دغدار بلکه‌کلیه دوستان و آشنایان بخصوص شاگردان مکتبش را غمگین و افسرده کرد ازخدای متعال صبر جزیل برای عموم بازماندگان خواستار ، خود را در این مصیبت شریک و تسلیت‌صمیمانه‌ام را به کلیه فرزندان و فامیل ارجمندش تقدیم میدارم .
صادق پیروز
آ_۸۹٥٤۳

همسلک ارجمند جناب آقای دکتر حیدرقلی برومند معاون محترم دبیرکل و رئیس سازمان اصناف
با نهایت تاسف درگذشت عموی بزرگوار جنابعالی را از جانب خود و کلیه اعضاء حوزه ٥۸ تسلیت عرض نموده و از خداوند متعال خواستاریم که به بازماندگان آن شادروان صبر و شکیبائی عنایت فرماید .
قائم‌مقام حوزه ٥۸ـ عباس ـ محمدتقی نوری
آ_۷۲٤۷

سخن سرای گرانمایه و ارجمند جناب **آقای عبدالعی ادیب برومند** باکمال تاثر و تاسف درگذشت پدر گرامی آنجناب را به حضور جنابعالی و بانو و خاندان جلیل برومند تسلیت می‌گوئیم .
دکتر بهجت همایونفرخ ـ رکن‌الدین همایونفرخ
آ_ ۷۲٤۹

درگذشت شادروان **مصطفی قلی برومند** را حضوردانشمند محترم آقای ادیب برومند و همکار ارجمند آقای ابو الفتح برومند تسلیت می‌گوئیم .
از طرف کارمندان و کارکنان سازمان کتابخانه هـای عمومی تهران

شرکت ملی نفت ایران

دانشکده نفت آبادان

شرایط ثبت نام قبولشدگان دانشکده نفت آبادان

افرادی که اسامی آنها در گروه اول درزیر داده شده است درامتحانات کتبی ومصاحبه‌ورود بدانشکده نفت موفق‌شده‌اندمیتوانند با دردست داشتن مدارك زیر جهت ثبت‌نام ومعاینات‌پزشکی درروزهای سه‌شنبه و چهارشنبه ۲۹ و ۳۰ امرداد ماه بدفتر دانشکده‌ویا درتهران بساختمان‌مرکزی شرکت ملی نفت ایران طبقه هشتم خیابان تخت جمشید مراجعه نمایند .

۱ـ۲٤ قطعه عکس ٤ × ۳
۲ـ اصل کارنامه های چهارم ،پنجم وششم متوسطه
۳ـ فتو کپی شناسنامه ۲برگ
٤ـ برگ رسید درخواست تائیدیه ششم متوسطه که مستقیما بایستی بدفتر دانشکده نفت آبادان ارسال شود .
٥ـ ثبت‌نام افرادی که در خردادماه ۱۳٥۳ از دبیرستان فارغ التحصیل شده‌اند و ثبت‌نام متولدین ۱۳۳٥ وپس از آن از بابت نظام‌وظیفه بلامانع‌است .
٦ـ متولدین ۱۳۳۳و ۱۳۳٤ که درسال های گذشته دیپلم گرفته‌اند برای ثبت‌نام‌بایستی‌نوعی معافیت یا دفترچه آماده بخدمت که تا مهر ماه ۱۳٥۳ اعتبار داشته باشد و مهر غیبت در آن‌زده نشده باشد همراه با دو برگ فتوکی آن ارائه دهند .

افراد گروه دوم با رعایت تقدم براساس نتایج امتحانات اسامی‌آنها ذیلادرج گردیده و این افراد بایستی برای روشن شدن وضع‌ثبت‌نام‌خود روز پنجشنبه ۳۱ امردادماه بمحلهای تعیین شده در فوق‌با در دست‌داشتن‌مدارك‌فوق‌مراجعه‌نمایند

گروه اول
۱ـ احمدشتی علی‌اکبر
۲ـ اسلامی‌زاد سهیل
۳ـ اشراقی محمدرضا
٤ـ افرندید عبدالمجید
٥ـ آقامحمدی محمدرضا
٦ـ امیرعزیزی سیدحمیدرضا
۷ـ انجیدنی محمدمهدی
۸ـ باشمانقلیچ فریور
۹ـ بازرگان هرزاد
۱۰ـ بازرگان‌محمدمهدی (کامبیز)
۱۱ـ باقری‌جوهان علی
۱۲ـ باوریان بهنام
۱۳ـ بخشی محمد
۱٤ـ بخیت محمود
۱٥ـ برادران انارکی فیروز
۱٦ـ برنجی حمیدرضا
۱۷ـ بریجانیان حسین
۱۸ـ بهاء سیدامیر
۱۹ـ پوست‌فروش محمود
۲۰ـ تباوار رمضانعلی
۲۱ـ ترابزاده بافقی سیدجلال
۲۲ـ تقوی‌محرملی حمیدرضا
۲۳ـ تنددست‌طبری محمدابراهیم
۲٤ـ تهرانیان مسعود
۲٥ـ ثابت شهریار
۲٦ـ جاجرمی عباس
۲۷ـ جرئت محمدامین
۲۸ـ جعفری محمدرضا
۲۹ـ جلالیان محمدپورافشین
۳۰ـ جاول بهروز
۳۱ـ حجتی کامبیز
۳۲ـ حجتی کووزانی مهرداد
۳۳ـ حسین‌زاده حسین
۳٤ـ حضرتی یادگوری فیض‌الله
۳٥ـ خدمتگزار مسجد هوشنگ
۳٦ـ خدیوی‌فرد سیدرضا
۳۷ـ خندان‌دزفولی محمدحسین
۳۸ـ خوانساری عتیق‌عزیزالله
۳۹ـ دادمان رحمن
٤۰ـ دانشخواه محسن
٤۱ـ دانیالی بهمن
٤۲ـ داوید قراخانیان رازمیک
٤۳ـ دائمی وحید
٤٤ـ دلبری رجبعلی
٤٥ـ دولتیاری‌دولت دوست‌عیسی
٤٦ـ دیلم صالحی احسان‌الله
٤۷ـ ذکائی رهام
٤۸ـ ذوالقدری حمیدرضا
٤۹ـ رحمانزاده کبیر عبدالرحمن
٥۰ـ رحمانیان رضا
٥۱ـ رحیمی بهمن
٥۲ـ رحیمی واحدی نادر
٥۳ـ رضائی‌سودانی محمدعلی
٥٤ـ رضوانی غلامحسین
٥٥ـ رمضانی عزیزالله
٥٦ـ زمانی مجید
٥۷ـ زینالی علی‌اصغر
٥۸ـ ساغروانی سید عبدالحمید
٥۹ـ سبزعلیان محسن
٦۰ـ سزاوار کشاورز محمد
٦۱ـ سموحانی رهبر حمید
٦۲ـ شایان خسرو
٦۳ـ شجاعی باغینی یدالله
٦٤ـ شفیعی عبدالحسین
٦٥ـ شکرچی زاده مجتبی
٦٦ـ صادقی حبیب‌الله
٦۷ـ صالح‌شریعتی سیدعلی‌اصغر
٦۸ـ صبوری سبحانی سیامک
٦۹ـ صدری مرتضی
۷۰ـ صمدپور مطلبی ناصر
۷۱ـ طالعی عبدالحسین
۷۲ـ طاهری منوچهر
۷۳ـ طباطبائیان مهرزاد
۷٤ـ طوماریان نیکزاد
۷٥ـ عادلی کودهی ایوب
۷٦ـ عارفی افشار محمد رضا
۷۷ـ عاقلی زاده مفرد امیرحسین
۷۸ـ عباس زاده دهقانی مقصود
۷۹ـ عرفانیان محمد تقی
۸۰ـ عسگری مسعود
۸۱ـ علومی قاسم
۸۲ـ غزلی فرزاد
۸۳ـ غفاریان وفا
۸٤ـ غلامی جلیل
۸٥ـ فرمانی فرهاد
۸٦ـ فرهودی حمید
۷۸ ـ فنائی منوچهر
۸۸ ـ قاضی محمد اسماعیل
۸۹ ـ قربانپور خیام
۹۰ ـ قشقائی‌محمودی‌کامران
۹۱ ـ قنبری محمدرضا
۹۲ ـ قیومی ابرقوئی سید محمدتقی
۹۳ ـ کازرانی مهرداد
۹٤ ـ کاشفی‌پور حمید
۹٥ ـ کاظمی کزیک سعید
۹٦ ـ کرملی عباس
۹۷ ـ کمالی خلیل
۹۸ ـ گزینی ارسلان
۹۹ ـ لقمان خورانی محمود
۱۰۰ ـ مازوجی مصطفی
۱۰۱ ـ متین مسعود
۱۰۲ ـ مجددی مصطفی
۱۰۳ ـ مجد مقدم ارژنگ
۱۰٤ ـ محاسب ساسان
۱۰٥ ـ محمدی‌زاده‌امیرحسین
۱۰٦ ـ مستوفی دربانی حبیب‌الله
۱۰۷ ـ مشکباریخشایش‌مهدی رحمت‌اله
۱۰۸ ـ مشیری بابک
۱۰۹ ـ مطلوبیان موریس
۱۱۰ ـ معروفیان ایرج
۱۱۱ ـ معزی علی‌اکبر
۱۱۲ ـ معین عبدالرضا
۱۱۳ ـ معینی افشاری مجتبی
۱۱٤ ـ مقیمی محمدرضا
۱۱٥ ـ منذری‌رخ محمدحسین
۱۱٦ ـ منطقی سیاکزار
۱۱۷ ـ منوچهری اردستانی غلامرضا
۱۱۸ ـ موقوفه علیداد
۱۱۹ ـ مهدی‌زاده امرالله
۱۲۰ ـ مهرگانیان علی
۱۲۱ ـ میثاقی دهاقانی موهبت‌الله
۱۲۲ـ میرزائی سقرلو نبی‌الله
۱۲۳ ـ میسمیان احمد
۱۲٤ ـ نادر شهباز محمدرضا
۱۲٥ ـ نحوی صدرالدین
۱۲٦ ـ نعمت گرگانی خیرالله
۱۲۷ ـ نقشینه محمدباقر
۱۲۸ ـ وحدتی بناء باقر
۱۲۹ ـ هزار محمدناصر

گروه دوم
۱ـ شرفی جعفر
۲ـ دهقان مهدی
۳ـ اعلمی آل‌آقا محمدابراهیم
٤ـ شریعتی محمد
٥ـ شریف همایون احمد
٦ـ صدری ملک‌افریدون
۷ـ مبارکی عمایون
۸ـ بنی‌اقبال محمدرضا
۹ـ دیانت‌خواه ستار
۱۰ـ احمدی کمال‌آباد حسین
۱۱ـ کیانی خلخال حمید
۱۲ـ گوهری مشتاق‌علی
۱۳ـ جمالی صادق
۱٤ـ حسین‌زاده‌قاسم‌آبادحسین
۱٥ـ سیاه‌مکون آزاد
۱٦ـ حیدری امغانی حمیدرضا
۱۷ـ عزیزی نمینی سیامک
۱۸ـ معین مرتضی
۱۹ـ حلمی مهران
۲۰ـ راسخی دهکردی شهاب
۲۱ـ دهلوی فرخ
۲۲ـ صحت سینا
۲۳ـ پیوس مصطفی
۲٤ـ آموزگار‌بجنوردی‌محمدناصر
۲٥ـ بستان‌بخش شاهرخ
۲٦ـ کریمی زارچی محمدحسین
۲۷ـ سعیدی شاهین
۲۸ـ بقراطی محمد
۲۹ـ جعفرآبادی ابو الفضل
۳۰ـ جعفرزاده علیرضا
۳۱ـ صادقی کبیر
۳۲ـ خطیبی بهروز
۳۳ـ خرسند بهروز
۳٤ـ قاضی محمدعلی
۳٥ـ حصاری علیرضا
۳٦ـ بهارلو بهنام
۳۷ـ کشاورز مرتضی
۳۸ـ جرجانی سرخوانکلاته
۳۹ـ زمردی سعید
٤۰ـ یگانگی میرمحمود
٤۱ـ رهنمای سپهر محمدعلی
٤۲ـ کاهن بهزاد
٤۳ـ اصفهانی بهرام
٤٤ـ ایران پرور علمداری محمدرضا
٤٥ـ ناعیمی بهزاد
٤٦ـ دهبد غلامرضا
٤۷ـ پوروشسب رستم
٤۸ـ رحیم‌اد افشین
٤۹ـ لسانی عبدی محمدمهدی
٥۰ـ قطبی سیروس
٥۱ـ سرهنگ منوچهر
٥۲ـ تقوی اردکانی محمود
٥۳ـ کیائیان موسوی سیدکیارخ
٥٤ـ میرسعیدی‌قاضی سیدعلی‌اکبر علی‌اکبر
٥٥ـ صالحی مرزیجرانی محمود
٥٦ـ کیان‌سوادکوهی‌اردشیر

وزیر محترم بهداری
رونوشت مدیر کل بهداری استان همدان
احتراما از بدو تصدی‌آقای دکتر شمشاد علی خان،بهداری رزن بصورت یکی‌از مجهزترین درمانگاه ها درآمده ،پزشک نام برده با کمال علاقه بیماران را مداوا میکند و شبانه‌روز بدون دریافت حق ویزیت در خدمت مراجعین است وحتی‌در ساعات غیر اداری هم به خدمت مردم اشتغال دارد . وی جهت بیمار یابی ، بهداشت تنظیم خانواده و بهداشت محیط زیست به‌قراء اطراف مراجعه می نمایدو چون آقای دکتر شمشاد علی خان با پشتکار غیر قابل وصف انجام وظیفه مینماید ، استدعا داریم ایشان را مورد تقدیرو تشویق قرار دهند تا با دلگرمی بیشتر به یاری بیماران روستائی‌ادامه دهد .
با تقدیم احترامات ـ امینی ـ اصلانی ـ قلیچ‌لو ـ آقامیرزائی ـ رحمان زاده و صد امضاء دیگر
آ_۸۹۸۰

آگهی تجدید مناقصه شماره ٤٤٦ ـ ۱٥ر٤ر٥۳ شهرداری آبیک
شهرداری آبیک باستناد اجازه شماره ٤۰۳٤ـ ۲٦ر٤ر٥۳ مقام معظم استانداری استان مرکز عملیات ساختمان شهرداری آبیک را طبق نقشه و مشخصات و واحد بهاء سال ٥۲ دفتر مهندسی استان مرکز به برنده مناقصه واگذار مینماید . پیشنهاد دهندگان میتوانند با توجه به شرائط مذکور در آگهی یادشده پیشنهادات خود را تاساعت ۱۰ صبح روز دوشنبه ۲٦ر٤ر٥۳ به دفتر شهرداری آبیک تسلیم و رسید دریافت دارند .
شهردار آبیک ـ قوام صالحی
آ_۸۸٦٦۳

با ترجمهٔ روان وپرجذبهٔ
پرویز نقیبی
پاپیون
داستان مرد جاودان ماجراهای شگفت و دلهره‌های مدام هانری شاریر
هنوز در اروپا ـ دیارتغییرات سریع ـ طالب‌وخواستار فراوان دارد.ما تیز چاپ سوم این کتاب رایه‌آنان‌که از ماجراهای شگفت لذت می‌برند، تقدیم می‌کنیم.
مؤسسهٔ انتشارات امیرکبیر

آگهی اصلاحی تاریخ‌مناقصه
بدینوسیله‌اطلاع علاقمندان شرکت در مناقصه شماره ۵۳٫۹۱٦ موضوع ۸ قلم لوازم برق میرساند که تاریخ مناقصه روز شنبه ۲۳ر٦ر٥۳ مطابق با ۱٤ سپتامبر ۷٤ صحیح‌است .
م‌الف ۹۹۹۸
راه‌آهن دولتی ایران
آ_ ۸۹٤٦۱

سال چهل و نهم ـ شماره ۱۴۴۸۳

اطلاعات ۱۳۰۴

چهارشنبه ـ بیست و سوم مرداد ماه ۱۳۵۳
بیست وپنجم‌رجب ۱۳۹۴ـ چهاردهم‌اوت ۱۹۷۴

ساعات شرعی

استخراج دکتر ریاضی کرمانی

اذان مغرب . . . . ساعت ۷ و ۱۷ دقیقه
اذان‌صبح(فردا) . . . . ساعت ۳و۴۲ دقیقه
طلوع‌آفتاب(فردا) . . . . ساعت ۵و ۲۲دقیقه
ظهرشرعی(فردا) . . . . ساعت ۱۲ و ۹ دقیقه

مبلغ وام بانک سپه برای افسران ودرجه‌داران

افزایش یافت

مبلغ وام های تعاونی وتقسیطی بانک سپه برای‌افسران‌و درجه‌داران ارتش‌وژاندارمری افزایش یافت . مدت بازپرداخت وام تعاونی افسران و درجه داران بازنشسته ارتش‌و ژاندارمری‌نیز از دوسال به ۳ سال افزایش داده شد . ضمنا از این پس بانک سپه به همافران نیز وام تعاونی و تقسیطی می پردازد . بانک سپه به پیشنهاد افسران و درجه‌داران ارتش‌مبنی‌بر افزایش وام های تعاونی و تقسیطی در مقابل وثیقه غیرمنقول ، در مبلغ وام و مدت‌این نوع وام‌ها تجدید نظر کرد و در بعضی موارد وام های تعاونی وتقسیطی راتاحدود دوبرابر افزایش داد .

★ **وام تعاونی**

براسال جدول جدیدی که از جانب بانک سپه انتشار یافت مبلغ وام های تعاونی ارتش و ژاندارمری از این‌پس بشرح‌زیر خواهد بود . ارتشبد ۲۳ هزار تومان ، سپهبد ۲۰ هزار تومان، سرلشکر ۱۸ هزار تومان ،سرتیپ ۱۵ هزار تومان ، سرهنگ ۱۲ هزار تومان ، سرهنگ ۲ ، ۱۱ هزار تومان ، سرگرد ۹ هزار تومان ، سروان۷ هزارو پانصد تومان ،ستوان یکم ۶ هزارتومان، ستوان دوم۵هزار تومان ،ستوان سوم ٤هزار تومان ، سرهمافر یکم ۹ هزارو پانصد تومان ، سرهمافر دوم ۸ هزار تومان ، سرهمافر سوم ۶ هزاروپانصد تومان ، همافریکم۵ هزار تومان، همافر دوم٤هزارو پانصد تومان، همافر سوم ۳ هزارو نهصدتومان، ستوان‌یار یکم ۷ هزارو پانصد تومان ، ستوانیار دوم ۶ هزارو پانصد تومان ،ستوان‌یار سوم ۵ هزارو پانصد تومان ، افسریار ۵ هزارو ۵۰۰ تومان ، استوار یکم ۵ هزار تومان ، استوار دوم چهار هزار تومان ، گروهبان‌یکم ٤ هزارو ۵۰۰ تومان ،گروهبان دوم ۳ هزار تومان ، گروهبان سوم ۲ هزارو ۵۰۰ تومان ، سرجوخه ۲ هزارو ٤۰۰ تومان، سرباز یکم ۲ هزارو ۳۰۰تومان، سرباز پیمانی۲هزارو ۲۰۰تومان.

★ **وام تقسیطی**

جدول مبلغ جدید وام های تقسیطی نیزبشرح زیر اعلام‌شده است :

ارتشبد ۵۰ هزار تومان ، سپهبد ۵۰ هزارتومان ،سرلشگر ٤۰ هزار تومان ، سرتیپ ۳۵ هزار تومان ، سرهنگ ۲۵ هزار تومان ، سرهنگ دوم ۲۲ هزار تومان ، سرگرد ۱۹هزار تومان، سروان ۱۵هزارتومان ، ستوان یکم ۱۵ هزار تومان ، ستوان‌دوم و سوم ۱۳هزار تومان ،افسریار ۱۰ هزار تومان ،استوار۸ هزار تومان ، گروهبان ۶ هزارتومان، سرجوخه٤هزار تومان ،افزارمند دائم ۱۰ هزار تومان .

رکورد تولید لوازم خانگی در ایران شکسته میشود

★ **کارخانه‌های داخلی امسال ۳۰۰ هزار دستگاه یخچال تولید خواهند کرد**

کارخانه های تولید کنندهلوازم خانگی در ایران امسال رکورد تولیدراخواهند شکست و بصور نمونه این واحدهبیش از سیصد هزاردستگاه یخچال تولیدخواهند کرد.

مدیر یکی از کارخانه های داخلی گفت: آزادی واردات یخچال، تلویزیون ،اجاق گاز و بخاری در حال حاضر نمیتواند بدکار کارخانه‌های داخلی لطمه وارد کند.

بعقیده این مدیر ، محصولات داخلی تاحدودی از نظر کیفیت وقیمت باکالا های مشابه خارجی قابل رقابت است.

یکی دیگر از صاحبان صنایع گفت: سرعت رشدایران و آهنگ سریع افزایش تقاضا بحدی است که تمام پیش بینی‌هارا بهم ریخته است. در مورد یخچال ، حدود هفت سال قبل مجموع تولید داخلی از هفت هزار دستگاه تجاوز نمیکرد، ولی سال گذشته این رقم را به ۲۲۰ هزار واحد رسید وامسال از ۳۰۰ هزار دستگاه تجاوز خواهد کرد.

این مدیرپیشنهاد کرد که برای افزایش تولیدات داخلی کمبالمال تقلیل قیمتها رادر بر خواهد داشت ، بهتر است دولت دریافت سود بازرگانی از قطعات یدکی ومنفصل را لغو کند.

آمارنشان میدهد درسال‌گذشته ۱۲۰ هزار دستگاه کولر ، ۲۴۰ هزار دستگاه اجاق‌گاز، ۷۸ هزار دستگاه آبگرمکن،۲۵ هزاردستگاه ماشین رختشوئی ، ۲۱۰ هزار دستگاه تلویزیون‌در داخل‌کشور تولید شده که تصور میرود این ارقام بارشدی‌در حدود ۲۵درصد امسال افزایش پیدا کند.

مدیر یک کارخانه سازنده رادیو وتلویزیون نیز اظهار عقیده کرد: در صورتیکه هنگام واردات محصولات‌آزاد شده فاکتورسازی نشود و سود بازرگانی قانونی پرداخت گردد، هیچگونه نگرانی برای تولید کنندگان این نوع‌کالا هادرحال حاضر وجود نخواهد داشت.

تشکیل هیات امناء

هیات امنای دانشکده علوم کرمانشاه ساعت۱۲ و سی‌دقیقه دیروز در حضور والاحضرت شاهدخت اشرف پهلوی ریاست عالیهٔ هیئت امنای این دانشکده در کاخ اختصاصی والاحضرت در سعدآبادتشکیل جلسه داد .

در این جلسه که قائم مقام والاحضرت در امور اقتصادی ، اجتماعی و عمرانی ، وزیران دادگستری ،راه و ترابری ، علوم و آموزش عالی، استاندار کرمانشاه ،رئیس پالایشگاه نفت کرمانشاهو معاون وزارت‌آموزش وپرورش حضور داشتند ،رئیس دانشکده علوم کرمانشاه‌درمورد فعالیتهای انجام شده دانشکده گزارشی‌دادو سپس‌والاحضرت شاهدخت اشرف‌پهلوی درمورد توسعه و گسترش دانشکده علوم کرمانشاه دستور هائی دادند.

۲۷ دانشسرای جدید

ازمهرماه امسال آغاز بکارخواهد کرد

امروز اعلام شد که از آغاز سال تحصیلی ۵۳ـ۵٤ بیست و هفت دانشسرای جدید در کشور آغاز بکار میکند .

تصمیم‌به‌افزایش این‌دانشسراها در سمینار اهواز که درزمستان گذشته تشکیل شد اتخاذگردید.

این دانشسراها مرکب است از: چهار دانشسرای مربی کودک در اصفهان ، همدان ، کرمان و رضائیه، ۵ دانشسرای راهنمائی تحصیلی در تهران ، شمیران ، زنجان ، گرگان و آبادانو ۱۸ دانشسرای‌مقدماتی در بم ، قم ، بجنورد ، آستارا، مراغه ، شاپور ، زنجان ، سنندج ، کرمانشاه ، سیرجان ، دزفول ، گلپایگان ، آباده ، شهرضا ، شاهرود ، سبزوار و نیشابور .

در سال تحصیلی گذشته‌در دانشسراهای کشور ۳۵ هزارو ۶۴۹ دانشجو مشغول تحصیل بودند .

ضمنا طبق تصمیمات سمینار اهواز (زمستان ۵۲) بتدریج با تاسیس‌مجتمع های چندهزار نفری تربیت معلم، دانشسراهای موجودبه‌این‌مراکز منتقل‌میشوند

دانشگاه پهلوی از ۲۵۰ دانشجوی اضافی ثبت‌نام کرد

ثبت‌نام دانشجویان جدید دانشگاه پهلوی که برای سال اول پذیرفته شده‌اند ، خاتمه پذیرفت .

دانشگاه پهلوی برای سال تحصیلی ۵٤ـ۵۳ ظرفیت ۱۰۵۰ دانشجو را محاسبه کرده بود ولی درحدود ۱۳۰۰ نفر ثبت‌نام کرده‌اند که‌درکلاس‌تقویتی زبان انگلیسی شرکت کنند .

دکتر فرهنگ‌مهر رئیس دانشگاه پهلوی گفت احتمال میرود که‌از این اضافه ظرفیت‌که ثبت‌نام شده است نتوانند با پیشرفت درس درکلاس انگلیسی هماهنگ‌بشوند لذا از تحصیل در این‌دانشگاه منصرف گردند و چنانچه این وضع نیز پیش نیاید ما برای این ۲۵۰نفرجاتهیه خواهیم کرد و بدین صورت در این حدود از ظرفیت بیشتر خواهیم داشت.

دانشجویان دانشگاه پهلوی همساله در یک کلاس فشرده تقویتی زبان انگلیسی‌شرکت می کنندزیرا بیشتر دروس این‌دانشگاه به زبان انگلیسی تدریس میگردد. باین‌ترتیب‌اکنون‌فقط‌مساله‌جاهای خالی در دانشگاه و مدارس‌عالی دولتی که ازطریق کنکورسراسری دانشجو پذیرفتند و همچنین دانشگاه صنعتی آریامهر ودوره شبانه دانشگاه‌تهران مطرح‌است. و هیئت بررسی این مسئله ، تاکنون راه‌حلی که معقولانه و قابل اجرا باشد پیشنهاد نکرده است .

سور شارژ بنادر خرمشهر وشاهپورلغوشد

کنفرانس ۸۹۰۰ کشتیرانی آمریکا ، ۱۵ درصد سورشارژ (حق انتظار نوبت کشتی های تجاری) در بنادر خرمشهر و شاهپور را لغو کرد.

لغو سورشارژ بسبب تقلیل مدت انتظار نوبت انجام گرفته است .

یک مقام سازمان بنادر و کشتیرانی اطلاع داد که تلاش سازمان مذکور برای تقلیل مدت انتظار نوبت کشتی ها هنگام تخلیه ، به نتیجه رسیده است و با کار شبانه روزی درتخلیه کشتی‌ها سرعت بیشتری داده شده است .

مدتی قبل مدت انتظار نوبت کشتی هادراین‌دو بندربه حدود بیست روز رسیده بود .

باید توجه‌داشت‌که توقف هر کشتی‌ظرف ۲٤ ساعت هزینه‌ای حدود هشت تا ده هزار دلار به شرکت کشتی‌رانی مربوط تحمیل میکند و بهمین جهت در مواقعیکه مدت انتظار نوبت از حدوددو تا سه روز تجاوز کند، از طرف خطوط کشتیرانی ، سورشارژ متناسبی از صاحبان کالا دریافت میشود.

مجله دنیای ورزش روزهای‌شنبه منتشر میشود

موافقتنامه تحدید فلات قاره بین‌ایران وامارات متحده عربی امضاء شد

ایران و امارات متحده عربی بعد از ظهر دیروز یکموافقتنامه تحدیدفلات قاره امضاء کردند.

این موافقتنامه را از سوی ایران ، عباس خلعتبری وزیر خارجه و ازطرف امارات‌متحده عربی شیخ محمد بن راشدوزیر دفاع آن کشور امضاء کردند.

عباس خلعتبری وزیر خارجه پس از امضای موافقتنامه یاد شده گفت این قرارداد شبیه سایر موافقتنامه‌هائی است که ایران در زمینه تحدید فلات قاره با سایر همسایگان خود در خلیج فارس امضاء کرده است . از جمله دو هفته پیش قراردادی در همین زمینه با عمان امضاء شد .

خلعتبری یادآور شد که این موافقتنامه‌ها بطور کلی‌بخشی از فلات قاره را که مربوط بهریک از کشورهاست مشخص میسازد و استفاده کشورها را مطابق‌حقوق بین‌المللی و قوانین بهره برداری از دریاها ومنابع طبیعی ، بطور دقیق نشان‌میدهد تا هیچ اختلاف احتمالی پیش نیاید .

خلعتبری اضافه کرد که منطقه خلیج فارس ، منطقه‌ای است با ذخائر نفت فراوان و ایران و دوبی مایلند که چاههائی برای استخراج نفت حفر کنند. خلعتبری در پایان خاطرنشان ساخت که استخراج نفت‌فلات قاره هموارهدرسرلوحه برنامه های ایران بوده است .

سیستم های 3M برای
میکروفیلم ـ میکروفیش
برای تبدیل هر نوع بایگانی جاری و راکد به میکروفیلم و میکروفیش و ثبت نقشه های بزرگ
روی کارت میکروفیلم با تلفن ۸۲۸۰۴۵
شرکت‌شبرنگ
تخت جمشید مقابل سفارت آمریکا تماس بگیرید

اطلاعیه وزارت راه وترابری

بمنظور تسریع در انجام عملیات ساختمان و جلوگیری از وقوع سوانح رانندگی در راه ساوه روان (همدان ـ ساوه)جاده‌مذکور تاپایان‌آبانماه۵۳ بسته خواهد شد وسائط نقلیه‌ایکه قصد عزیمت از این مسیر به غرب‌کشور را دارند میتوانند از طریق تهران ـ قزوین همدان وتهران‌ساوه‌اراک‌ـ بروجرد رفت وآمد نمایند.

وزارت راه و ترابری

سازمان شاهنشاهی خدمات اجتماعی ۱۳۲۶

پذیرش‌دانشجو درآموزشگاه عالی پرستاری اشرف پهلوی

آموزشگاه عالی پرستاری اشرف پهلوی برای دوره جدید خود دوشیزگان داوطلب‌رابااین‌شرایط می‌پذیرد:

۱ـ دارابودن دیپلم ششم طبیعی یاریاضی (یاجوازقبولی باعکس و معدل)

۲ـسن بین ۱۸ و۲۵ سال

داوطلبان میتوانند از روزبیست وششم تاآخر روزسی‌ام مرداد ماه از ساعت ۸ الی ۱۱ صبح واز ۲ تا ٤ بعدازظهر باردست داشتن مدرك تحصیلی ویك قطعه عکس ٤×۶و یکبرگ رونوشت شناسنامه برای ثبت نام بدفتر آموزشگاه درخیابان نصرت جنب‌مرکز پزشکی‌پهلوی مراجعه‌نمایند.

امتحان ورودی ساعت ۹ صبح روز یکشنبه ۵۳ر۶ر۳در محل آموزشگاه بعمل‌می‌آید. جواب قبولی هادر ساعت ۲ بعدازظهر روز دوشنبه ۵۳ر۶ر۱۱ داده میشود.

یک باغ زیبا
باضافه
مرسدس بنز ۷۴
و
۸۰۰ هزار تومان
پول نقد
در انتظار شماست

الاخاء
روزشنبه‌درسراسر ایران و جهان عرب‌منتشر میشود .
چندتن از نویسندگان عرب در تهیه این شماره همکاری داشتند دقیق‌ترین تفسیر های سیاسی و جالبترین رپورتاژ ها را در الاخاء مطالعه کنید
الاخاء مجله دانش‌پژوهان ادبیات عرب
روزهای شنبه روز الاخاء

با این
حساب ساده

این یك حساب ساده است ، بیمه اتومبیل و شخص ثالث از هرنظر به سود شماست .

مسئولیتهای‌مدنی (جانی یا مالی) خود را در حوادث رانندگی بیمه کرده‌اید
در برابر گزند وآسیب تصادفات ، خیالتان آسوده است
به عنوان یك شهروند متمدن به نظام اجتماع احترام گذارده‌اید

شما و اتومبیلتان
در حمایت بیمه ایران
بیمه ایران

آگهی تمدید مسابقه نصب مجسمه درمیادین پایتخت

شهرداری پایتخت به‌منظور زیباتر ساختن شهر تهران‌در نظر دارددرمیدان های ولیعهد ـ تجریش ـ و منوچهری به‌نصب‌پیکره‌های‌تزئینی وآب‌نماهائی که با پیکره های مذکور هماهنگی و ترکیب داشته باشد مبادرت نماید لذا تهیه‌طرح پیکره ها و آب‌نما های فوق را با مشخصات زیر بمسابقه میگذارد .

۱ـ میدان ولیعهد . باتوجه به‌آب نماهای موجود در میدان در نظر است یك یا دو پیکره تزئینی با ترکیب فواره های تزئینی که ارتفاع آن در حدود پنج متر پیش‌بینی میشود تهیه گردد چنانچه شرکت‌کنندگان طرحی که‌شامل دو پیکره باشد ارائه‌نمایند تعیین‌ارتفاع آن بانظر مجسمه‌ساز خواهد بود .تهیه طرح و نظارت و نصب بعهده برنده مسابقه میباشد هزینه پیش‌بینی شده حداکثر برای دو مجسمه شش میلیون ریال و برای یك مجسمه ۵ر۳ میلیون ریال خواهد بود .

۲ـ میدان تجریش ـ شهرداری در نظر دارد فضای سبز میدان موجود را بنحوی توسعه دهد که دو برابر مساحت فعلی شود و در وسط میدان مبادرت به احداث آب‌نما و فواره گردد و این‌مجموعه ازنظر نوروارتباط حرکت فواره‌ها بانوای موزیك توام باشد تهیه نقشه های اجرائی طرح پیشنهادی و نظارت بعهده برنده مسابقه خواهد بود و چنانچه طرح پیشنهادی شامل پیکره های تزئینی باشد برای طرح و تهیه و نصب و نظارت‌حداکثر مبلغ‌چهار میلیون ریال هزینه پیش‌بینی میشود .

۳ـ میدان منوچهری درنظر است مجسمه تزئینی همراه با آب‌نما در محل فوق نصب شود . ارتفاع پیکره تزئینی حدود ۲ متر و هزینه تهیه و نصب و اجرا و نظارت کلا مبلغ هفتصد و پنجاه هزار ریال پیش‌بینی میشود .

کلیه شرکت کنندگان در مسابقه باید ماکت مربوطه را به مقیاس یك پنجم همراه با پرسپکتیوها از زوایای مختلف میدان تهیه نمایند که‌شامل کلیه‌مجموعه پیشنهادی باشد . بدیهی است هزینه تهیه ماکت و نقشه‌های پیشنهادی به عهده شرکت کننده خواهد بود .

به نفرات اول و دوم و سوم که با نظر کمیسیون انتخاب میگردند بترتیب نفر اول یکصدو پنجاه هزار ریال (۰۰۰ر۱۵۰) ریال .

نفر دوم یکصد هزار ریال (۰۰۰ر۱۰۰ ریال) .

نفر سوم پنجاه هزار ریال (۰۰۰ر۵۰ ریال) جایزه پرداخت خواهد شد .

٤ـ شرکت کنندگان در مسابقه بایستی طرحهای خود را تا آخر وقت اداری روز ۱۲ر۱۰ر۵۳ به واحد زیبا ـ سازی شهر تهران واقع در خیابان عباس آباد جنب پمپ بنزین خیابان‌یکم تسلیم و رسید دریافت دارند .

م‌الف ۹۹۹۳ شهردار پایتخت

اعلامیه

برای خریداران سهام جدید شرکت سهامی عام کارخانجات سیمان صوفیان

پیرو آگهی های پذیره نویسی مندرج در روزنامه کیهان شماره ۹۲۷۰ مورخ ۸ر۳ر۵۳و روزنامه اطلاعات‌شماره ۱٤٤۲۷ مورخ ۸ر۳ر۵۳ مربوط به پذیره نویسی سهام مبلغ ۱۰۵ میلیون ریال افزایش سرمایه شرکت نظر باینکه در ظرف مدت پذیره نویسی سهام مزبور (از تاریخ ۱۱ خرداد الی آخر وقت روز ۱۵ مرداد ۱۳۵۳) بیش‌از سرمایه‌عرضه شده سهام جدید پذیره نویسی گردیده است هیئت مدیره شرکت ضمن تشکر فراوان از استقبالی که برای خرید سهام این شرکت بعمل آمده با توجه بمقررات ماده ۱۸۱ قانون شرکتهای سهامی عام و خاص تعداد سهام هر یك از تعهد کنندگان را تعیین و بشرح زیر اعلام مینماید :

۱ـ کسانیکه تا ۵۰ سهم خریداری کرده‌اند مالك تمامی سهام خریداری تا ۵۰ سهم خواهند بود .

۲ـ کسانیکه ٥٤ سهم خریداری کرده‌اند مالك ۵۲ سهم میباشند .

۳ـ کسانیکه ۵۶ سهم خریداری کرده‌اند مالك ۵۳ سهم میباشند .

٤ـ کسانیکه ۶۰ سهم خریداری کرده‌اند مالك ۵۵ سهم میباشند .

۵ـ کسانیکه ۷۰ سهم خریداری کرده‌اند مالك ۵۹ سهم میباشند .

۶ـ کسانیکه ۷۶ سهم خریداری کرده‌اند مالك ۶۳ سهم خواهند بود .

۷ـ کسانیکه ۷۷ سهم خریداری کرده‌اند مالك ٦٤ سهم میباشند .

۸ـ کسانیکه ۸۰ سهم خریداری کرده‌اند مالك ٦٤ سهم میباشند .

۹ـ کسانیکه ۱۰۰ سهم خریداری کرده‌اند مالك ۷۷ سهم میباشند .

به بانکهای اعتبارات صنعتی(تهران) و همچنین بانك اعتبارات ایران شعبه تبریز دستور داده شد وجه سهام‌اضافه خریداری شده را به خریداران مسترد نمایند .

به کلیه سهامداران جدید شرکت سهامی عام کارخانجات سیمان صوفیان که بیش‌از ۵۰ سهم خریداری کرده‌اند اعلام‌میشودکه باهمراه داشتن‌برگ‌پذیره نویسی بلافاصله بهر یك‌از بانکهای فوق که در آنجا پذیره‌نویسی کرده‌اند مراجعه‌و وجوه‌اضافی رادریافت نمایند .

هیئت مدیره شرکت سهامی عام کارخانجات سیمان صوفیان