دردومین جلسه فوق‌العاده که نیمه شب دیشب برای رسیدگی به‌بحران قبرس تشکیل شد

شورای امنیت سازمان ملل متحد در قبرس آتش بس اعلام کرد

بعلت ادامه حملات یونانیها هواپیماهای ترکیه برای دومین بار دیروز به قبرس حمله کردند

بموجب یك گزارش تاییدنشده امروزصبح نیز دوهواپیمای ترکیه بقبرس حمله کردند

هواپیماهای یونانی نیزدیروز بر فراز قبرس به پرواز در آمدند

ماکاریوس از شوروی و چند کشور دیگر کمك خواست

اطلاعات

دوشنبه ۱۹ امردادماه ۱۳۴۳ . . . . . شماره ۱۱۴۵۷
. . . . . سال سی و نهم . . . . . تکشماره ٤ ریال

نیلسون رئیس‌شورای‌امنیت — روسیدس نماینده قبرس — ارهان‌ارلپ نماینده‌ترکیه

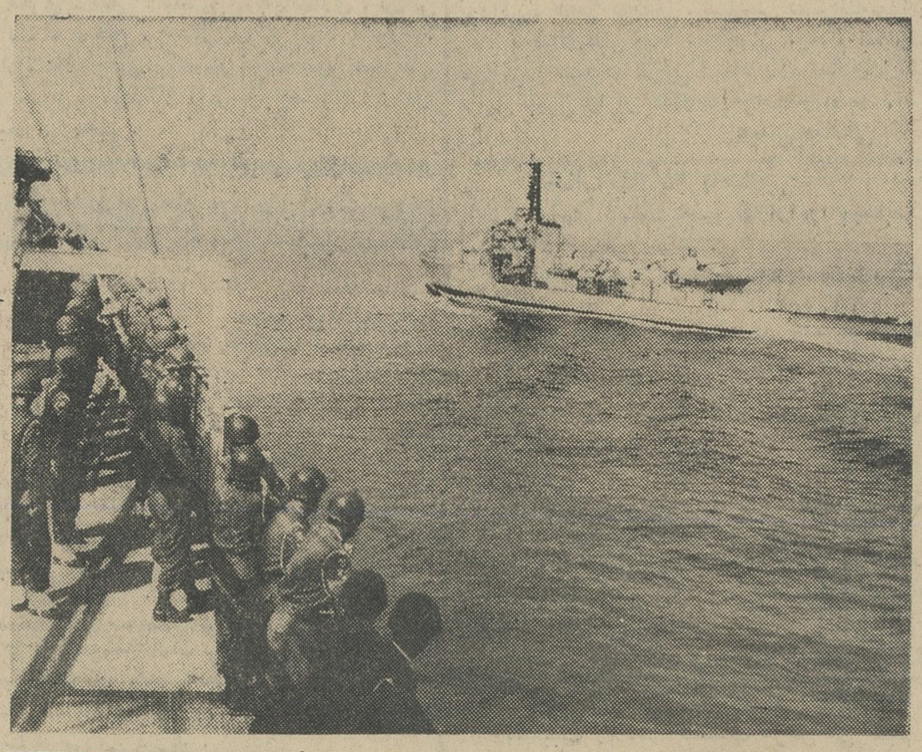

- ترکیه سواحل قبرس‌را بخاطر جلوگیری ازارسال اسلحه به‌آن مناطق خطر اعلام کرد
- نماینده ترکیه درشورای امنیت گفت : بتحریك ماکاریوس‌صدهاترك‌کشته ویا مورد شکنجه قرار گرفته‌اند شرح در صفحه ۳

اصناف از این جمعه تعطیل میکنند

۸۲ صنف تمام روز جمعه و۲۵ صنف ازظهر روز جمعه تعطیل خواهند کرد

بنابتصمیمات کمیته مامور تهیه‌و طرح تعطیل را اجرا خواهند کرد ، ۸۲صنف تمام روز جمعه و۲۵صنف خواهند بود ، شرح تصمیمات دیشب اجرای طرح تعطیل هفته و تحدید کمیته در جلسه دیشب خود جزئیات از ساعت ۱۲ این روز تعطیل باشند، کنگره واسامی گروههای سه‌گانه ساعات کاراصناف ، اصناف تهران مسائل مربوط به اجرای طرح‌تعطیل ۲۹صنف نیز که اجناس وخدماتشان اصناف در صفحه هفتم چاپ شده از روز جمعه آینده (۲۳مرداد ماه) جمعه رابررسی کردو مقرر داشت‌که مورد حاجت مردم است جمعه‌ها باز است .

نتیجه کنکور

فردا یا پس فردا اعلام میشود

امروز خبرنگار دانشگاهی ما کسب اطلاع کرد که نتایج‌کنکور دانشگاههای ایران احتمالا ظرف فردا. یا پس فردا اعلام خواهد شد .

خبر نگار ما مینویسد : پس ازآنکه آخرین ارفاق نسبت‌به داوطلبان صورت گرفت احتمالا تعداد قبولشدگان ۲۳۰۰ الی ۲۵۰۰ نفر خواهد بود .

اتوبوس با ٤۰ مسافر به دره سقوط کرد

شرح در صفحه ۱۳

سیل در هند

یك میلیون نفررا بی خانمان کرد

در صفحه ٤

در ماههای گذشته که بحران‌قبرس زوبشدت میگذاشت ارتش ترکیه خود را آماده میساخت تا در صورت لزوم از امنیت اقلیت ترك قبرس حمایت کندو برای این منظور نیروی دریائی ترکیه به مانور های متعدد دست میزد

این‌عکس هنگام یکی ازاین مانور هابرداشته شده‌است ، افسران وافراد نیروی‌دریائی ترکیه روی یك‌کشتی سرباز برعبوریك‌ناوشکن‌نیروی‌دریائی ترکیه‌را درسواحل اسکندرون‌تماشا می کنند .

۷ هزار معلم

روزمزد پیمانی میشوند

- ازبین کسانیکه برای آموزگار پیمانی ثبت نام کرده‌اند ۲۹۰۰ نفراستخدام میشوند

امروز آقای دکتر سام معاون کل وزارت فرهنك‌دریك مصاحبه‌اختصاصی بخبرنگار فرهنگی مااظهار داشت : وزارت فرهنك برای‌سال تحصیلی۴۳-۴۴ احتیاج به ۲۹۰۰ نفر آموزگار دارد که مقرر گردید ازبین فارغ‌التحصیلان دبیرستانها بادرنظرگرفتن معدل‌آنها بطور پیمانی‌موقت،استخدام شوند .

برای‌این عده درمدت‌سه‌سال‌خدمت آموزگاری دردبستانها یك‌دوره‌تعلیماتی ترتیب خواهیم داد و پس ازسه‌سال این افراد بطور رسمی باستخدام‌دائمی وزارت فرهنك درخواهند آمد .

معاون کل‌وزارت فرهنك افزود : پس از ثبت نام داوطلبان خدمت آموزگاری پیمانی موقت ،از آنان امتحان بعمل خواهد آمد و از بین قبولشدگان باتوجه به‌نمرات امتحانی آنان احتیاجات وزارت فرهنك تامین خواهد شد .

این‌عده برخلاف‌آموزگاران‌روزمزد فعلی وزارت فرهنك ایام تعطیل وسه ماه‌تابستان نیزحقوق دریافت خواهند داشت. وبرای انجام این امر طرح لازم تهیه شده و پس‌از تصویب‌هیئت وزیران تقدیم مجلس خواهد شد و سپس بموقع اجرا گذاشته خواهدشد

۷هزار معلم روزمزد

آقای دکتر سام سپس اظهارداشت اصولا وزارت فرهنك بااستخدام معلم روزمزد مخالف‌بوده‌و هستومعتقداست که‌اگر احتیاج به معلم دارد، نباید بطور روزمزد آنهارا استخدام کند.

برای برطرف ساختن این نقص دستور داده شده است ۷هزار نفر

بقیه در صفحه ۱۳ ستون هفتم

باشروع برنامه سك کشی ، انجمن‌حمایت حیوانات اعلام کرد :

شهرداری باسگها

خشونت میکند !

شهرداری تاظهر امروز، ۲ هزار سك ببهای ٤هزارتومان خریداری ومعدوم‌کرده‌است

- بیکاره ها، دسته دسته سگهای ولگرد را تحویل میدهند وپول می گیرند.
- یکی‌ازفروشندگان‌میگفت من کرایه خانه‌ام را از فروش سگهای ولگردتامین کرده‌ام

سك فروشی امروز نیز در تهران رونق کافی داشت ، بیکاره‌ها تازه خبرشده‌اندکه سك خریدار دارد و افراد جدیدی که حامل گونی های سك هستند بطرف مراکز خریدسك روان شده‌اند وتاظهر امروز دو هزار سك دربازارهای خریدسك ،خریداری و معدوم شد.

سك فروشها

در خیابان قزوین چند پسر بچه‌توله سگی را بغل کرده و بنوبت میبردند آنها برسر دو تومان قیمت سك باهم بگومگو داشتند .

یکی میگفت : سك را من‌گرفته‌ام ودیگری اظهار میداشت که کمر

بقیه در صفحه ۱۳ ستون‌دوم

کارپل کشنده حشرات

درساعات تعیین شده ازطرف پلیس

تاکسیهای خالی

میتوانند در شهر حرکت کنند

- دیروز اغلب مسافرین تاکسی خیابانهای دور-افتاده شهر جا ماندند و پلیس امروزدرتصمیم‌خود تجدید نظر کرد
- در بعضی نقاط فاصله ایستگاههای تاکسی کم است و یا ایستگاهها بوسیله‌اتوبوسهای‌شخصی اشغال گردیده

امروز درمورد توقف تاکسیها در ایستگاه‌های تاکسی ازطرف ماموران پلیس سدت عمل نشان داده شد و بهمین علت اغلب ایستگاه‌های تاکسی خالی‌بود .

بماموران انتظامی دستور داده‌شده بود ازساعت هفت تا هشت صبح با تاکسیها کاری نداشته باشندوتاکسی ها مجاز بودند خالی در خیابانهای مرکزی شهر حرکت کنند واز هرجا که میخواهند و مسافر پیدا میکنند سوار کنند .

اطلاعیه پلیس تهران

دراین مورد اطلاعیه زیر امروز از طرف پلیس تهران انتشار یافت .

پیرو اطلاعیه قبلی در مورد توقف تاکسیهای بدون مسافر در ایستگاه های مربوطه ، بدینوسیله باطلاع عموم میرساند بمنظور فراهم ساختن

بقیه درصفحه ۱۳ستون سوم

شیلات پیشنهاد ممنوعیت صید ماهی داد

پیشنهاد شیلات درنخست‌وزیری مورد بررسی قرار خواهد گرفت

گزارش شیلات در باره طرق مختلف ممنوعیت صیدماهی فلس‌دار بمدت سه سال ، روز گذشته توسط آقای مهندس ستوده رئیس هیات مدیره شیلات به آقای نخست وزیر تسلیم شد .

در گزارش راه حل هائی برای تکثیر ماهی فلس‌دار ، از قبیل‌ماهی سفید ، ماهی کفال ، ماهی آزاد ، ماهی سوف و نظایر آن پیشنهاد شده است .

در گزارش مزبور گفته شده‌که اگر فکر فوری و اساسی برای‌نجات نسل‌ماهی فلس‌داردر دریای‌مازندران و رودخانه های اطراف آن نشود ،

انقراض نسل ماهی مزبور زودتر از سه سال آینده حتمی و قطعی است .ممنوعیت‌به چند طریق‌پیشنهاد

بقیه‌در صفحه ۱۵ ستون ششم

امروز بعلت شن ریزی وآغاز اسفالت سرد

خیابان شهباز پرازگردوخاك شد

گردوغبار خیابانها باعث ناراحتی مردم گردید

از دوروز پیش شهرداری تهران عملیات روکش دادن‌خیابان شهباز را آغاز کرد اسفالت و شن ریزی این خیابان که‌دراصطلاح فنی«سیر کوت» نام دارد موجب برخاستن گردو خاك وناراحتی زیادی برای مردم شده‌است

بقیه در صفحه ۱۳ ستون‌چهارم

اردوی فرزندان کارگران شرکت واحد

اردوی فرزندان کارگران شرکت واحد از روز ۲۱ تا پایان مردادماه دراردوگاه فرح‌آباد وزیرنظر مربیان‌این سازمان تشکیل میشود.

سازمان رهبری جوانان

شهر دریاکنار

روز ۲۸ مردادرسماگشایش خواهد یافت

چون درنظراست‌که جشن باشکوه افتتاح شهردریاکنار درروز ۲۸مردادماه جاری در دریاکناربرگزارگردد. شرکت آتی ساز، از خریداران محترم ویلاهای شهر دریاکنار دعوت میکند برای پاره‌ای مذاکرات و مشاوره پیرامون اداره شهر واین جشن بزرك و همچنین مشاهده ٤۱۰صندوق‌وسایل‌تفریحی‌وورزشی که اخیرا از کشورهای اروپا وآمریکا مخصوص‌شهر دریاکنار وارد شده روز جمعه همین هفته (۲۳مرداد) درشهر دریاکنار حضور بهمرسانند.

خالص و بدون مالیات

۵ تومان فدای ۵۰۰،۰۰۰ تومان

فردا

بلیط های ۵۰۰ هزار تومانی اعانه ملی در سراسر کشور منتشر میشود

جریان روز

سخنی باسمینار مالیاتی

اکنون دوروز است که یك سمینار مالیاتی در اطاق بازرگانی تشکیل شده است وجلسه اول آن، چنانکه خوانندگان عزیز مسبوقند باپیام آقای وزیر دارائی شروع بکارکرد.

این قبیل سمینارهاحداقل منفعتش آنستکه وسیله ایست جهت صاحبنظران تا آراء و عقاید خودرا در معرض اطلاع وقضاوت وشور وبحث قرار دهند، مثلا همین سمینار مالیاتی که اینك جریان دارد برای نمایندگان بازرگانان واصناف که یکی از مهمترین طبقات مالیات دهنده بشمار میروند فرصت مناسبی است که مشکلات ونظرات خود را درزمینه مسائل مالیاتی مطرح کنندو باتوجه باین مسائل دولت اهتمام نماید، طرحها وقوانین و مقررات مالیاتی رااز نقائص بپیراید وبانظر طبقات مالیات دهنده تلفیق دهد.

مانیز بسهم خودمان ازاین فرصت استفاده میکنیم برای تذکر وتاکید دومسئله مالیاتی که قبلا درباره آن بحث داشته ایم وامیدواریم سمینار مالیاتی اطاق بازرگانی این دومسئله رانیز بمعرض حلاجی و تعاطی افکار بگذاردتا بلکه اصول نظری که تصورمیکنیم بسودمملکت وصلاح جامعه باشد بطرزی پخته تر ازبوته بحث و فحص بیرون آید.

این دونظر یکی مربوط است بمعافیت مالیاتی پیشه‌وران جزء ودیگر تقلیل اشل مالیاتی ولایات نسبت بمرکز.

همچنانکه گفتیم قبلا طی مقالات علیحده‌ای ما بطور مبسوط پیرامون هرکدام ازین دو ماده، بحث کرده ایم ودر مقاله‌ای که راجع به پیشنهاد معافیت مالیاتی طبقاتی ازپیشه‌وران نوشتیم بعنوان مثال از پیشه‌وران مثل نعلبند وپالاندوز که درجدول لایحه تسهیلات مالیاتی ذکری از آنها رفته بود نام بردیم. شما میدانید این قبیل پیشه‌وران یادگار عهدی هستند که مدتهاست سپری شدو مآثر آنهم درشرف اضمحلال است. پالاندوز و نعلبندی یك روزی وروزگاری جزو مشاغل معمولی محسوب بودکه مرکوب عادی مردم اسب بود والاغ وقاطر. امروز که الاغ خودش چهارعباسی ارزش ندارد قیمت پالانش چه میتواند بودکه پالاندوزی برای پالاندوز بدبخت نان و آب داشته باشد؟!

البته ما درین نکته حرف نداریم که هرکس تبعه مملکت است بسهم خود در قبال مملکتش تعهداتی دارد منجمله پرداخت مالیات. این نکته رامخصوصا ازآنجهت تذکر میدهیم که درمملکت مارسم است هرحرفی راهر کس بظن وسلیقه خودش تعبیر میکند، مثلا اگر انسان ازمعافیت مالیاتی بعضی طبقات خرده پا سخن بمیان آورد پاره‌ای آنرا چنان تلقی میکنند که گوئی قرار است منبعد کسی مالیات نپردازد ودولت مخارج خودرا ازخزانه غیب تامین کند.

مالیات، امری است صددرصد مبتنی بر عدالت. یعنی عادلانه ترین قانون مالیات آنستکه هرکس ازمملکت بیشتر متنعم میشود بهمان نسبت مالیات بیشتری بدهد. درمملکت مابدبختانه کار بعکس است، یعنی غالبا آن طبقاتی که بانواع نعم متنعم هستند سعی میکنند باقسام وسائل شانه ازمالیات خالی کنند ونتیجه این میشود که بارمالیات بیشتر بردوش طبقات ضعیف ومحروم سنگینی کند. نسبت مالیات مستقیم وغیرمستقیم راوقتی بسنجید بمعنای دقیق این عبارت بهتر پی میبرید. حجم غیرمتعادل مالیاتهای غیرمستقیم نسبت به مالیاتهای مستقیم درایران نتیجه قهری وطبیعی فرار طبقه متنعم ازمالیات مستقیم است بطوریکه دولت دائما ناچاربوده است محض تامین مخارج خود مالیات کالاهای انحصاری راافزایش دهد و چون مصرف کننده عمده این قبیل کالا طبقات پائین هستند، بالنتیجه آنانند که شانه‌هایشان بیش از حد استطاعت زیر بارسنگین مالیات قراردارد.

بهمین کیفیت ازعدالت دوراست که سکنه تهران و شهرستانها، با اینهمه امتیازات واضح وغیرقابل تردید پایتخت نسبت بولایات، هردو براساس یك اشل مالیات بپردازند. دراینجا علاوه بر عدالت، مصلحت هم اقتضا میکندکه تفاوتی بین اشل مالیاتی مرکز باولایات وجود داشته باشد تابالمآل اولا بیش از این سکنه وسرمایه از ولایات بتهران منتقل نشود و ثانیا، بلکه باینوسیله صاحبان سرمایه تشویق شوند باینکه فعالیت خود را درولایات متمرکز کنندو خطر تهدید کننده متروك شدن وویران گشتن ازولایات ایران روی بازگرداند.

مجالس ترحیم و یاد بود

درگذشت **بانو ربابه یوسف زاده** مادر آقای حسین یوسف زاده مستشاردیوان کیفررا باطلاع می رساند.
مجلس ترحیم آنمرحومه ازساعت ۵ تا ۷ بعد از ظهر روز سه شنبه ۲۰ مرداد ماه در مسجد مجد منعقد خواهد بود. **وزارت دادگستری**

خانواده های: **یوسف زاده . طالقانی . یوسفیان درگوش . حسابی . خستو . سادات منصوری. یوسفی . مهاجرین . آهنچی . عبده . فرجی . موقر . نویدی . مولائیان. ضاعری. شجاعی. قطبی قطب‌زاده . محب . ضیائی . غضنفریان . وکیل قمشه . روحانی نژاد . ترنان**

بانهایت تاثر و تاسف درگذشت **بانو ربابه یوسف زاده** همسر آقای محمد علی یوسف‌زاده را به اطلاع دوستان و آشنایان می رسانند مجلس ترحیم زنانه در روزدوشنبه ۱۹ امرداد ازساعت ۵ تا ۷ بعد از ظهر در منزل آن مرحومه واقع درخیابان روزولت ایستگاه اسفندیاری کوچه مشیری ومجلس مردانه روز سه شنبه ۲۰ مرداد ازساعت ۵ تا ۷ بعداز ظهر در مسجد مجد برگزار می شود.
مصیبت وارده را بعموم بازماندگان آنمرحومه مخصوصا خانواده محترم یوسف زاده تسلیت می گوئیم.

چون روز سه شنبه ۲۰ مرداد مصادف با شب هفت شادروان **مهدیقلی مسعودی** می باشد مجلس یادبودی از ساعت ۵ الی ۷ بعد از ظهر در آرامگاه خانوادگی آنمرحوم واقع در شمال غربی ابن بابویه برقرار وسیله ایاب و ذهاب در منزل آن مرحوم موجود است.

شیخ عبدالحسین نجم آبادی . مجید محمدی سید ابوالقاسم عظیمی . مسعود مسعودی . منصورمسعودی. دکتر الفت . دکتر حسین نجم آبادی . سرگرد سلیمان اسوار . مظفر مسعودی . هوشنگ مسعودی. ذبیح‌الله نجم‌آبادی حاج محمد نجم آبادی . حاج جلال نجم آبادی . سید ابراهیم نجمی . یونس نجمی . منوچهر نجمی . سلیمان منصور زاده . ناصر نجمی . شاهپور نجمی . هوشنگ نجمی . پرویز نجمی . منوچهر مسعودی . پرویز مسعودی . مصطفی منصورزاده . سعدی منصور پور . آقابالای نجم ابادی . رضا قلی مسعودی. سلیمان سلطانپور علیرضا نجم آبادی . غلامحسین منصور زاده . خلیل مسعودی آ ـ ۹۴۳۹

بانهایت تاسف فوت آقای **منوچهر اسکندری** راکه از کارمندان باسابقه وزارت دارائی بوده‌اند باطلاع میرساند. مجلس ختم فقید سعید از ساعت ۹ تا ۱۱ صبح روز چهارشنبه ۲۱ مردادماه در مسجد مجد منعقد خواهد بود.
از طرف وزارت دارائی

هفتمین روز

نظر باینکه روزسه شنبه بیستم مرداد ماه مصادف با هفتمین روز درگذشت دانشمندمعظم وعلامه بزرگوار **جناب آقای حاج شیخ محمدباقر الفت** می باشد مجلس تذکری از ساعت ۴ تا ۷ بعد از ظهر در امامزاده احمد اصفهان منعقد است.

خانواده های: الفت . نجفی . مولانا . فرید فاضل نوری. کتابی . قدسی . سید العراقین . غمامی . نثری . مرعشی . شهشهانی . مهریار ملاباشی . کلباسی . قزوینی . روضاتی . غروی آل رسول . رشتی. آ ـ ۱۶۴۳۶

بانهایت تاسف درگذشت پدر عزیز وگرامان **سرهنك حسینعلی فاتحی** را به اطلاع کلیه اقوام ودوستان می رساند. مجلس ترحیم مردانه روز چهارشنبه ۲۱ مرداد از ساعت ۵ و نیم الی ۷ و نیم بعداز ظهر در مسجد سجاد واقع در خیابان شاه چهارراه فروردین و مجلس زنانه در منزل شخصی واقع در دروس چهارراه قنات کوی مرات سه شنبه ۲۰ مرداد از ساعت ۵ ونیم الی ۷ ونیم بعد از ظهر برگزار می گردد.

فرامرزفاتحی . فرزین فاتحی . خانواده های فرزانه . فاتحی . ابوالفتح زاده . هاشم‌زاده شکوهی اقدم . آجودانی . پیروزبخت . خلج . امیر مکری . ثقفی . شفائی . جهانداری . درانی خدا داد . صالح . حیدری . پرچم . پایور . قانونی. علی‌آبادی. افشار حسنلو. صدیقی.

بعموم بازماندگان آنمرحوم مصیبت وارده‌را تسلیت می دهیم.

تسلیت

بدودمان بزرك فاطمی و سالور صمیمانه تسلیت می گویم. **محمد جواد ـ تربتی**

محسن عزیز: اندوهت قلبم را می فشارد، بقای عمر بازماندگان آنمرحومه بخصوص خانواده راهمی نژادوجدلی رااز درگاه ایزدیکتاخواستاریم:
میرشکار ـ فاضلی

سرور ارجمند آقای دکتر جهانگیر عظیما
بانهایت تاثر درگذشت پدر بزرگوارتان‌را تسلیت می گویم. **رسول رهنما**
آ ـ ۹۴۰۱

درگذشت شادروان دکتر صالحی گیلانی‌را بعموم بازماندگان فقید سعید بویژه بدوست ارجمند آقای مهندس بهرامی و بانو صمیمانه تسلیت عرض می دارند.
آ ـ ۹۴۲۵ **سرتیپ ناصر اسکوئی و بانو**

بانهایت تاسف فوت مرحومه بانو اقدس افخم ابراهیمی را به خانواده محترم افخم ابراهیمی مخصوصا تیمسار سرلشگر افخم ابراهیمی و فرزندان آن مرحومه تسلیت گفته و خودرا در غم آنها شریك می دانیم.
آ ـ ۹۴۲۹ **ویلیا وحسین سپاسگزاریان (آلمان)**

افسران وکارمندان اداره آگاهی مصیبت وارده به آقای عبدالعلی داوطلبی معاون قضائی این اداره‌را صمیمانه تسلیت می گویند.
رئیس اداره آگاهی ـ سرهنك دکتر عبدالحمید ملکشاهی آ ـ ۹۴۲۷

کارکنان سازمان ملی پیش آهنگی ایران بدینوسیله همدردی خودرا بابرادر پیش آهنك وهمکار گرامی آقای حسین پرتویان مدیر فنی پیش‌آهنگی تبریز وسرپرست پیش آهنگی روستائی استان سوم بخاطر درگذشت مادر ارجمندشان بانو فاطمه پرتویان اعلام میدارند.
کفیل سازمان ملی پیش آهنگی ایران
آ ـ ۱۶۴۶۴ **شمس‌الدین شایسته**

بدینوسیله فوت مرحوم عبدالله عظیما را بکلیه بازماندگان آن مرحوم مخصوصا دوست عزیزمان آقای ایرج گرگین تسلیت عرض مینمائیم
آ ـ ۱۶۴۶۲ **کارمندان چاپخانه کارون**

بدینوسیله درگذشت مرحوم عبدالله عظیما رابخاندان عظیما و گرگین مخصوصا همکار ارجمند دوشیزه آصفه گرگین و دوست محترم آقای ایرج گرگین وآقای عظیما تسلیت عرض می نمائیم.
کارمندان وکارکنان سازمان آوازه
آ ـ ۹۴۱۱

اتحادیه هتل‌داران تهران مصیبت وارده‌را بخانواده یوسف زاده را به آقای محمود یوسف زاده نایب رئیس اتحادیه صمیمانه تسلیت می گوید.
رئیس اتحادیه ـ فتح‌الله امیرعلائی
آ ـ ۹۴۲۱

سپاسگزاری

از کلیه خویشان و دوستان و همکاران عزیز یاحضوراویا کتبا و تلگرافا اظهار همدردی نموده وباعث تسلی خاطر گردیده است سپاسگذارم و چون بعلت تالمات روحی موفق بزیارت و یا پاسخ بمرقومه یکایك نشدم بدینوسیله پوزش میطلبم. **جهانگیر ارسطوزاده**

جنابان آقایان علی اصغر نورائی. علیرضا نورائی . منوچهر نورائی . مهندس محمد تقی نورائی . جعفر نورائی . مهندس نصرالله نورائی
باکمال تاثر فوت شادروان مرحوم اسدالله نورائی‌را تسلیت عرض وبقاء بازماندگان وکلیه فامیل جلیل را از خداوند خواستار است.
عباس صالحی

جناب آقای ذکریا مطلبی
بانهایت تاسف مصیبت‌وارده‌را بجنابعالی تسلیت عرض می نمائیم.
آمل ـ احمد صمیمی ـ محمد رضا رجائی
آ ۱۶۴۵۸

جناب آقای علی نوید
مصیبت وارده‌را با قلبی متالم به جنابعالی وتما م افراد خاندان محترم تسلیت عرض نموده ودر غم ورنج شما شریکیم.
آ ـ ۹۴۳۷ **اصغر براتی ـ امیر براتی**

جناب آقای داوطلبی
کارمندان شعبه هشتم اداره آگاهی‌ازدرگذشت فرزند برومندتان‌متاثرو بشما وخانواده‌محترمتان تسلیت عرض می نمایند.
آ ـ ۹۴۴۷ **رئیس شعبه هشتم ـ اناری**

جناب آقای ابوطالب یوسفی
مصیبت وارده‌را تسلیت عرض می کنیم.
آ ـ ۹۴۰۵ **مهرانگیز طاهباز ـ رضا صدری**

سرکار سرگرد کاظم‌ریاحی
باکمال تاسف مصیبت وارده را بحضور جنابعالی‌وخانواده محترم تسلیت عرض می کنم.
آ ـ ۹۳۹۷ **سرگرد ستار سلیمیان**

همکار گرامی تیمسار سرلشگردکتر ریاحی
درگذشت پدر گرامی را تسلیت عرض می نمائیم.
سرلشگر دکتر کنی ـ سرهنك دکتر خرمی

جناب آقای دکتر منوچهر رفیعی
فوت پدر بزرگوارتان را از طرف کارکنان سازمان فرهنگی راد تسلیت عرض می نمایم.
رئیس سازمان فرهنگی راد ـ عبدالله رادپیشه
آ ـ ۹۴۳۵

جناب آقای ابوطالب یوسفی نمین
کارکنان بانکملی ایران شعبه رودکی ضمن عرض تسلیت خود را در غم شما صمیمانه شریك میدانند.
آ ـ ۹۴۰۷

جناب آقای داوطلبی معاون قضائی اداره آگاهی
با قلبی اندوهبار درگذشت جوان ناکام غلامعلی داوطلبی فرزند برومند آنجناب که ضایعه بس جانگداز است تسلیت عرض نموده همدردی خودرا در این مصیبت وارده اعلام سلامتی و شکیبائی آن خانواده را از خداوند متعال مسئلت دارد.

سرگرد شمس‌آبادی انگجی . دلخموش . سروان حق‌شناس . دانائی. رضی. ترابی. فروتن وزیرزاده . مددی . ستوان صالحی . ستوان نعمتی . یموتی . گوهرجو . کنی. ستوان مرادی ستوان معتضدی . ستوان فیاض
آ ـ ۹۴۲۳

دوست گرامی جناب آقای دکتر منوچهر رفیعی
درگذشت ابوی محترم را تسلیت عرض می نمایم.
سرهنك دکتر حسام‌الدین خرمی
آ ـ ۹۴۱۱

یونس کشته شد

خبرنگار مادر اردبیل گزارش داد: دیروز کامیون شماره ۹۵۱۸۰ برانندگی عبدالله بادو نفر سرنشین بنام یونس وخانم نسا که از مشگین شهر عازم اردبیل بوددر نزدیکی پاسگاه ژاندارمری «کندشمین» ۳۴ کیلو متری اردبیل براثر بریدن ترمز واژگون شد در این حادثه یونس کشته شد وخانم نسا بسختی مجروح گردید.

کشتی
محمد علیشاه قاجار و «تختی» !؟
در
مجله فردوسی
سه شنبه هر هفته روز انتشار فردوسی است

مراجعت از اروپا
دکتر یوسف اعلائی از مسافرت اروپا مراجعت نموده است. **امیریه ـ قلعه وزیر**

دار العلوم العربیه

بدرخواست عده‌ای از داوطلبان کلاس فوق‌العاده دیگری مخصوص امتحانات عربی آبانماه دائر نموده است.

و یك کلاس اساسی جدیدی نیز برای آموختن زبان و ادبیات عربی و آشنائی به مکالمه و قرائت وترجمه و انشاء وقواعد آن تشکیل داده است.

تا قت نگذشته برای نامنویسی در هر یك از دوکلاس فوق باید زودتر اقدام کرد.

دروازه شمیران ـ ابتدای فخرآباد ـ دارالعلوم العربیه

روزنامه فردا

چهارشنبه‌ها منتشر میشود

بشریك ایرانی نیازمندیم
مهندس خارجی با در دست‌داشتن اجازه نمایندگی انحصاری در ایران (قسمت‌ساختمان) به شریك ایرانی نیازمند است که پنج میلیون ریال سرمایه داشته وشخصا نیز همکاری کند.
لطفا کلیه مشخصات‌وشرایط رابوسیله نامه براهنمای ۲۴۶ روزنامه اطلاعات ارسال‌دارید.

خانه های «تك»

تعدادی خانه‌های زیبا و آبرومند در سه راه ونك برای فروش ساخته شده که حاضر به بازدید و معامله است.
نشانی: خیابان پهلوی ـ سه راه‌ونك. جاده کارخانه
سازمان خانه سازی تك تلفن ۶۲۲۹۳۱
آ ـ ۱۶۴۲۲ ۱ـ۵

هجوم

قورباغه وملخ به اهر

خبرنگار مادر اهر گزارش داد: از چند روزقبل حمله ملخ بشهرستان اهر آغازشده وسراسر این شهرستان و مزارع اطراف پوشیده از ملخ شده است بطوریکه در هریك قدم چندین ملخ زیرپای عابرین کشته میشوند.

ضمنا همزمان با هجوم ملخ باین شهرستان، قورباغه‌های کوچك و بزرك نیز از هرگوشه وکنارشهر اهر و مزارع و باغات اطراف سر برآورده اند!؟

حمله قورباغه وملخ باین شهرستان بحدی است که باعث نگرانی اهالی و کشاورزان و مخصوصا وفور قورباغه‌ها برای کشاورزان وباغبانها ایجاد زحمت کرده است!

بانهایت تاسف و تاثر فوت جانگداز آقای **حسنعلی شاهرخی مافی** کارمند عالی رتبه بازنشسته گمرکات را بدینوسیله به اطلاع کلیه دوستان و آشنایان می رساند. مجلس ترحیم آنمرحوم روز سه شنبه بیستم مرداد ماه (فردا) ازساعت ۵ تا ۷ بعد از ظهر در مسجد حاجی حسن واقع در خیابان شاهپور منعقد می باشد.

خانواده های: شاهرخی مافی . خواجوی . وداد . نوروزی . وکیلی . طاوعی آستیانی. آصف شاهرخی . مسعود شاهرخی . دکترعمادالدین خواجوی . حسام‌الدین خواجوی . دکتر پرویز خواجوی . سهام‌الدین خواجوی . دکتر جلال خواجوی . غلامعلی نوروزی . عباسعلی وکیلی . خسرو وکیلی . پرویز تقی پور
آ ـ ۹۴۴۳

بعموم بازماندگان آنمرحوم مصیبت وارده‌را تسلیت می دهیم.

درگذشت ناگهانی فرزند ناکامم **غلامعلی داوطلبی (فرهنك)** را به اطلاع منسوبان وآشنایان ودوستان می رساند مجلس ختم آن جوان مرحوم ازساعت ۱۶ الی ۱۹ روز سه شنبه ۲۰ر۵ر۴۳ در مسجد توتونچیان واقع در خیابان غفاری ومجلس ختم زنانه در همانروز در منزل شخصی واقع در خیابان سینا دست چپ کوچه سوم پلاك ۱۲۶ منعقد است.

عبدالعلی داوطلبی . هوشنك داوطلبی . فرهاد داوطلبی . علی اصغر داوطلبی . فاطمه پرچگانی . نرگس پرچگانی . حسن پرچگانی . محمود محجوبی . حسن‌شادین . بانو ایران ابراهیمیان . بانو حبیبه ابراهیمیان . حاج‌مسیحا اصولی . سرهنك کدخدائی . احمداسکندرافشار علی محسنی آ ـ ۹۳۹۳

بعموم بازماندگان آنمرحوم مصیبت وارده‌را تسلیت می دهیم.

بانهایت تاسف وتاثر درگذشت **بانو هاجر ارسنجانی** والده محترمه ونیکوکار جنابان آقایان دکتر حسن ارسنجانی سفیر کبیر دولت شاهنشاهی ایران در رم وزین‌العابدین ارسنجانی نماینده محترم مجلس شورایملی ومهندس نورالدین ارسنجانی‌را به اطلاع میرساند مجلس ختمی از طرف اهالی شهریار از ساعت ۵ تا ۷ بعد ازظهر روز پنجشنبه ۲۲ مرداد ماه جاری در مسجد حاج حسن واقع در شهر شهریار (علیشاه عوض) برقرار با شرکت در مجلس مزبور روح آنمرحومه را شاد فرمائید. **انجمن شهر شهریار**
آ ـ ۹۴۴۹

بانهایت تاسف وتالم فوت جانگداز مرحومه **عالم باقری** مادر آقایان اسدالله و نورالله باقری وبزرك خاندان باقری و گودرزی را به اطلاع عموم فامیل و دوستان می رساند.

مجلس ختم آنمرحومه روزسه شنبه ۲۰ر۵ر۴۳ ازساعت ۵ تا ۷ بعد از ظهر در مسجدفخرالدوله ومجلس ختم زنانه در همانروز وساعت در منزل شخصی آنمرحومه واقع در خیابان تهران نو ایستگاه فرودگاه خیابان حسینی کوچه گوهری پلاك شماره ۳ برگزار خواهد بود.

اسدالله باقری . نورالله باقری . منوچهر گودرزی . هوشنك گودرزی . ناصر گودرزی . شیحعلی . عباس اسکندری . عزیزالله اسکندری سرهنك خلفبیگی آ ـ ۹۴۵۵

بعموم بازماندگان آنمرحومه مصیبت وارده را تسلیت می دهیم.

بانهایت تاثر فوت علیین آرامگاه **حاج محمد باقر نوید** را که عمری به تقوی ونیکنامی گذراندند به اطلاع می رساند مجلس ختم مردانه فقیدسعید ازساعت ۵ الی ۷ بعد از ظهر روز چهارشنبه ۲۱ر۵ر۴۳ در مسجد ارك برگذار می شود.

حاج سید صدرالدین جزایری . الاحقر زین‌العابدین سرخه . حاج سید حسن رضوی

بانهایت تاسف درگذشت شادروان **حاج محمد باقر نوید** پدر آقای محمد علی نوید مدیر عامل شرکت ایران تراك با مسئولیت محدودرا به اطلاع می رساند. مجلس تذکر فقید سعید روز چهارشنبه ۲۱ر۵ر۴۳ ازساعت ۱۷ تا ۱۹ درمسجد ارك برگزار می گردد.

هیئت مدیره شرکت ایران تراك بامسئولیت محدود

خانواده های: **نوید . نونهال . گل محمدی غفاری . شهابی . لؤلؤ . زاهدی . کنباسی . نواب . ارباب زین‌العابدین تهرانی . آذرفر . علی بابائی. زینی . واهب . سبحانی . کریمی . اعزازی . خلعتبری . امینی . حاج عمو . کهرام . ساعتچی . خرازیان . کلهر. وفادار . اشتری . ملکی. ورشوچیان . کاظمی . آقائی . خرازی**

بانهایت تاثر فوت فقید سعید **حاج محمد باقر نوید** بزرك خاندان نوید را به اطلاع فامیل ـ دوستان و آشنایان می رساند. مجلس ختم مردانه روزچهارشنبه ۲۱ر۵ر۱۳۴۳ از ساعت ۵ الی ۷ بعد از ظهر در مسجد ارك ومجلس ختم زنانه روز سه شنبه ۲۰ر۵ر۱۳۴۳ از ساعت ۱۰ صبح تا ۷ بعد از ظهر در خیابان بهارستان بالاتر از سه راه ژاله دست‌راست کوچه قائن پس از چهارراه اول دست‌راست پلاك ۸۴ برگذار می شود.

محمد علی نوید ـ احمد نوید
۱ـ۲ آ ـ ۱۶۵۲۰

به خانواده محترم نوید بویژه بازماندگان آن مرحوم مصیبت‌وارده‌را تسلیت می دهیم.

یونانیها همچنان بمحاصره ترکهای قبرس ادامه دادند وبرای نجات محاصره شدگان:

۶۴ هواپیمای ترکیه مواضع دشمن را منهدم ساختند

نیکوزیا ـ ۹ اوت

هواپیماهای شکاری ترکیه حمله خودرا برمواضع یونانیان قبرس ازسر گرفتند وزدوخورد در قبرس بین یونانیان وترکان در دهکده کوکینا ازنو درگرفت.

دولت یونان نیز اطلاع داد که دو ناوشکن ترکیه وارد آبهای ساحلی قبرس گردیده به دهکده منصوره نزدیك شده‌اند.

حمله هواپیما های ترکیه این بار به‌دهکده‌های «پولپسوس». «پاهیاموس» «لیمنی»، «پسی بینیا»، و«آیوس مئودورس» بود این هواپیماها برفراز چند منطقه دیگر نیز پرواز کردند.

حمله اخیر ازحمله پریروزسنگین تر بود، تصمیم باجرای آن در جلسه فوق‌العاده کابینه ترکیه گرفته شد.

مقامات ترکیه گفتند دولت ترکیه برای آن تصمیم به تجدید حمله گرفت که ماکاریوس به اخطارهای قبلی ترکیه برای جلوگیری ازحمله بدهکده‌های ترك نشین جواب منفی داد. این مقامات افزودند که ترکیه هنوز بامید یافتن راه مسالمت آمیز است.

● پیام جانسون

پرزیدنت جانسون درپیام فوری خود به‌سران دول ترکیه ویونان و قبرس جدا خواسته است که هرگونه جنك، پیش‌از آنکه منجر به‌شعله ورشدن جزیره قبرس شود متوقف گردد.

این پیام‌را جانسون پس‌از مذاکره تلفنی باراسك وجورج‌بال ومکنامارا فرستاده. دولت قبرس قبل از آن‌اعلام کرده‌بود که‌اگر حملات هوائی‌ترکیه ادامه‌یابد(از۷٫۵بعداز ظهر دیشب‌بوقت تهران) تمام دهکده های ترك نشین رااشغال خواهدکرد و بعضی مقامات قبرسی افزوده بودند به‌قتل‌عام همه‌ترك های مقیم قبرس دست خواهند زد.

● مناطق خطر

دولت ترکیه تصمیم گرفت‌سواحل قبرس را مناطق خطر اعلام نماید سخنگوی دولت ترکیه گفت به همه دول دوست اطلاع داده است که دولت ترکیه‌مسئول‌خطرات وحوادثی که ممکن است متوجه سفائن این‌دول در سواحل قبرس شود نیست. این تصمیم در جلسه کابینه ترکیه گرفته شد و مقصود آن جلوگیری ازارسال اسلحه و اعزام افراد خارجی به قبرس میباشد.

همه ایستگاههای رادیوئی ترکیه از دیروز بعد از ظهر مرتب مارشهای نظامی پخش میکنند واخبار قبرس را در خلال آنها پخش می کنند و دوباره مارش نظامی میزنند.

یکبار نیز رادیوها از طرف هلال احمر ترکیه ازمردم دعوت کردند خون خود رابه بیمارستان هابدهند.

رادیوقبرس‌اعلام کردشیش‌ناوشکن ترکیه درچهارمیلی دهکده در ساحل قبرس لنگر انداخته‌اند. این رادیو افزود که مردم قبرس از سازمان ملل تقاضای کمك پزشکی کرده‌است.

در یك گزارش تایید نشده در ترکیه اعلام شد که همه هواپیماهای متعلق به ناتو در پایگاههای ترکیه اسلحه ومهمات گرفته و بحال‌آماده باش درآمده‌اند. نوع‌اسلحه ومهمات این هواپیما ها افشا نشده است.

● دستور آتش‌بس‌میدهد

پرزیدنت ماکاریوس پیشنهاد کرد که اگر حمله هوائی ترکیه قطع‌شود دستور آتش بس در ناحیه کوکینا را صادر خواهد کرد.

سخنگوی وزارت خارجه قبرس این مطلب را باطلاع کاردار ترکیه‌در نیکوزیا رساند. عکس العمل ترکیه در برابر این پیام معلوم نیست ولی گفته میشود دولت ترکیه این پیام رامورد مطالعه قرار داده است.

ترکیه اعلام کرد که ۶۴هواپیمای «سوپر سابر» به دهکده های‌یونانی نشین حمله کرده‌اند.

یك سخنگوی وزارت دفاع ترکیه گفت هواپیما های ما بمب های‌مخرب و بمبهای آتشزا و راکت، مسلسل بکار برده‌اند وهمه هدفهای حمله‌را باتش کشیده‌اند.

حمله فقط برعلیه مواضع نظامی بوده است ،هیچیك از هواپیما های ترکیه ساقط نشده‌اند وهمه خلبانان سالم بپایگاه های خود باز گشتند.

این سخنگو گفت شوروی هنوز تهدیدی به ترکیه برای این موضوع نکرده ، اما روزنامه پراودا حمله‌روز شنبه را محکوم کرده است.

امشب پادشاه یونان به مقرنخست وزیری رفت ودرجلسه مهمی که در کاخ نخست‌وزیری تشکیل گردید شرکت نمود.

● جلسه فوق‌العاده

امروز مقامات عالیرتبه وزارت خارجه‌آمریکا دریك جلسه فوق‌العاده شرکت کردند تا تحولات قبرس را مورد بررسی قرار دهند. دین‌راسك وزیر امور خارجه ، جرج‌بال معاون وزارت خارجه و سایر رهبران وزارت خارجه دراین جلسه شرکت داشتند.

راسك‌درفواصل‌این‌مذاکرات‌تلفنی‌با پرزیدنت جانسون که‌اکنون‌درجانسون سیتی بسر میبرد تماس گرفت. بدنبال یکی‌ازاین مذاکرات تلفنی بود که جانسون دستور داد پیشنهای فوری برای رهبران یونان و ترکیه‌فرستاده شود و آمریکا کلیه نفوذ خود رابرای حل مسالمت آمیز قبرس بکار برد.

امریکا درحال حاضر تلاش میکند قبل‌از آنکه جنك دامنه بیشتری‌یابد عملیات نظامی متوقف شود.

وزیر امور خارجه یونان بعدازظهر امروز دریك کنفرانس مطبوعاتی‌گفت که یك خلبان ترك‌که هواپیمای او سرنگون گردیده و خود زندانی شده است متعلق بیك واحد ضربتی سازمان اتلانتیك شمالی است.

دراعلامیه رسمی دولت قبرس‌تاکید شده است که خلبان این هواپیما وابسته بسازمان‌اتلانتیك شمالی و جزو یکصدو دوازدهمین اسکادران هوائی سازمان‌اتلانتیك‌شمالی‌است‌واز پایگاه اسکی‌شهر پرواز کرده است.

دراین جلسه رهبران سیاسی و نظامی یونان شرکت دارند و پادشاه یونان برای شرکت دراین جلسه بکاخ نخست‌وزیری رفت.

● میانجیگری ادامه‌دارد

منابع رسمی امروزگفتند علیرغم حوادث‌کنونی قبرس مذاکرات مربوط به میانجیگری دراین کشور در ژنو ادامه خواهد یافت.

همین منابع گفتند هدف مذاکرات ژنو بدست آوردن یك راه حل‌طولانی برای بحران قبرس‌است وحوادث روزمره قبرس نمی‌تواند آن را قطع کند. این مذاکرات در چهار هفته گذشته زیر رهبری ساکاری‌توموجا میانجی سازمان ملل در قبرس بین نمایندگان ترکیه ، یونان ،امریکا و انگلستان جریان داشته است اما تاکنون پیشرفتی در آن حاصل‌نشده.

این منابع گفتند مذاکرات مزبور براثر عدم شرکت‌ماکاریوس بی‌نتیجه مانده است.

دین‌آچسن وزیر امور خارجه‌اسبق امریکا و نماینده مخصوص پرزیدنت جانسون در این مذاکرات همچنان بتلاش خود برای یافتن راه‌حل قابل قبولی برای بحران قبرس ادامه‌میدهد ودرحال حاضر قصدنداردبه آنکارا آتن یا واشنگتن برود.

«نهات‌اریم» نماینده ترکیه درمذاکرات میانجیگری جمعه گذشته برای مشورت با مقامات ترکیه ،ژنو را بقصد آنکارا ترك گفت.

● جنك بشدت ادامه دارد

یك سخنگوی سازمان‌ملل گفت جنك در ناحیه کوکینا بین ترکان و یونانیان سخت شدت گرفته‌است. آخرین دهکده این ناحیه هنوز در دست ترکها است و در حدود ۲۰۰ زن و کودك‌ترك علاوه بر مردان در آن‌بسر میبرند.این زنان وکودکان حاضر به تخلیه دهکده‌وترك‌خانه‌خود نشده‌اند.

دیشب در شهر نیکوزیا نیزتیر‌اندازی های پراکنده ادامه داشت و لااقل نیمی از ۶۵۰سرباز ترکیه در نیکوزیا در محله ترك نشین سنگر گرفته‌اند.

مطبوعات یونانی‌زبان قبرس‌اطلاع دادند که دیروز نمایندگان شوروی و مصر و سوریه برای ملاقات با رهبران دولت قبرس بکاخ رئیس جمهوری‌احضار شدند. این‌سه دولت دولی‌هستند که قبرس‌ازآنها تقاضای کمك‌نظامی کرده است.

● وتو میکند

فاضل کوچوك رهبر اقلیت ترك گفت تقاضای کمك قبرس از دول خارجی «غیرقانونی و مخالف قانون اساسی» قبرس استو او این‌تصمیم دولت‌قبرس‌رابموجب حقی که‌بعنوان معاون رئیس جمهور دارد «وتو» میکند.

دولت لبنان از نیکوزیا کسب اطلاع کرده که پنج کشتی ترکیه

بقیه در صفحه چهارم

بحران قبرس بمراحل حادخود رسیده و بیم آن میرود که‌پای کشورهای‌بیشتری به‌آن کشیده شود.

ناظران خارجی بخصوص ازاین امر نگرانندکه آندسته ازسیاست بازان ودسته‌های سیاسی بیگانه‌که همواره اوضاع‌رابغرنج میسازند تا منافع‌خودرا تامین کنند نیزبعنوان کمك ، قبرس راآزمایشگاه اجرای نظرات خودسازند. درهرحال درگذشته هیچگاه وضع‌قبرس تااین حد مخاطره‌آمیز وبحرانی نبوده وتااین‌حد صلح‌جهانی‌را تهدید نمی‌کرده است.

در چهارگوشه جهان

تصادم اتوبوس باکامیون

لندن ـ دیروز اتوبوسی که عده‌ای‌از کارمندان‌سفارت‌شوروی را درلندن حمل میکرد با یك کامیون برخورد کرد. و دراین حادثه راننده کامیون کشته‌شد ودونفراز کارمندان شوروی‌زخمی گردیدند.

سفر تولیاتی

رم ـ پالمیرو تولیاتی دبیرکل حزب کمونیست ایتالیا بوسیله هواپیما ازرم رهسپار مسکوشد. مدت اقامت وی‌درپایتخت‌شوروی اعلام نشده است ظاهرا در مذاکرات تولیاتی با رهبران شوروی مسئله تشکیل کنفرانس سران احزاب کمونیست جهان مورد بررسی قرار خواهدگرفت

فرماندار نظامی عراق

بغداد ـ روزنامه‌المنارگزارش دادکه ژنرال نافع رئیس‌دادگاه نظامی عراق بجای ژنرال رشید مصلح بسمت فرماندار نظامی این کشور منصوب‌شده‌است.

ژنرال رشید مصلح وزیر کشور عراق که ضمنا سمت فرمانداری‌نظامی رابعهده داشت چندروز قبل ازاین پست‌کناره‌گیری کرد.

سوت خطر

سایگون ـ دیروز ناگهان سوتهای خطر حمله هوائی در سایگون بصدادرآمدوبلافاصله خیابانهای شهر خلوت گردیدو مغازه ها تعطیل شد.

چهارسال پس‌از آغازجنك های چریکی درویتنام این نخستین بار بود که حالت‌جنك درسایگون حکمفرما شد. این تمرین بمنظور آزمایش‌آمادگی پایتخت برای دفاع در برابر حملات احتمالی‌هواپیماهای‌ویتنام شمالی بعمل آمد.

بیماری رئیس جمهوری ایتالیا

رم ـ اعلامیه پزشکی که در رم انتشار یافته حاکی است‌که حال انتونیوسن‌پی‌رئیس‌جمهوری ایتالیا که بسکته مغزی دچار شده است بار دیگر روبوخامت میرود.

بمباران احتمالی

ژنرال نگوین‌خان ـ رئیس دولت‌ویتنام‌جنوبی‌ازمناطق‌شمالی کشور بازدیدکرد ژنرال خان گفت‌که مناطق دانامك از هدف های‌یك بمباران احتمالی توسط چین کمونیست میباشد.

ژنرال کهان گفت‌که چین کمونیست مقداری هواپیمای‌جت جنگنده وارد ویتنام شمالی کرده‌اند

یك میلیون نفر بی خانمان شدند

کلکته ـ ۹اوت ـ ازخبرگزاری‌فرانسه بدنبال سیل مهیبی که‌در بهارپار در هندروی داد بیش‌از یك میلیون تن بیخانمان شدند. ومقامات محلی‌اعلام کرده‌اند که اگر فورا به‌سیل‌زدگان کمك نشود عده زیادی کشته خواهند شد. از طرف دیگر سیل موجب‌شده که صدها ماروحشی بدنبال پناهگاه بسوی مردم حمله کنند. شمال‌بنگال و آسام نیز درمعرض خطر سیل قرار گرفته.

برنامه آینده سینما های

ب.ب. تراس نیاگارا

اثری شورانگیز و نشاط آور از معبودجوانان امروزی

ازصبح چهارشنبه در

رادیوسیتی ادئون

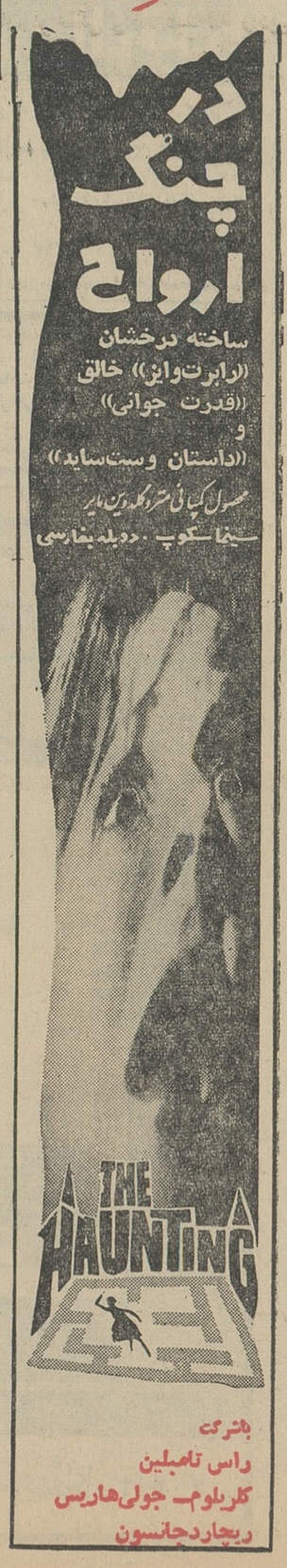

ازصبح چهارشنبه درسینماهای

دنیا ـ مراد ـ رامسر ـ فری

فلور ـ جهان ـ کارون

رویا درآخرین شاهکارخود

«آلیش» دختر کولی

کارگردان صمد صباحی

فیلمبردار عباس دشتبانی

بشرکت: واهیک ـ سونیا ـ رونا ـ صابر آتیش ـ سیروس

تهیه شده در ایران فیلم

ازصبح ٤شنبه درسینماهای

آسیا ـ رویال

همای ـ رکس

جان وین

ناتالی وود ـ جفری هانتر

در محصولی از کمپانی برادران وارنر رنگی دوبله بفارسی

در جستجوی خواهر

برای آنهائیکه زنده‌اند

رادیاتور جنرال در ۹½ آتمسفر امتحان میشود

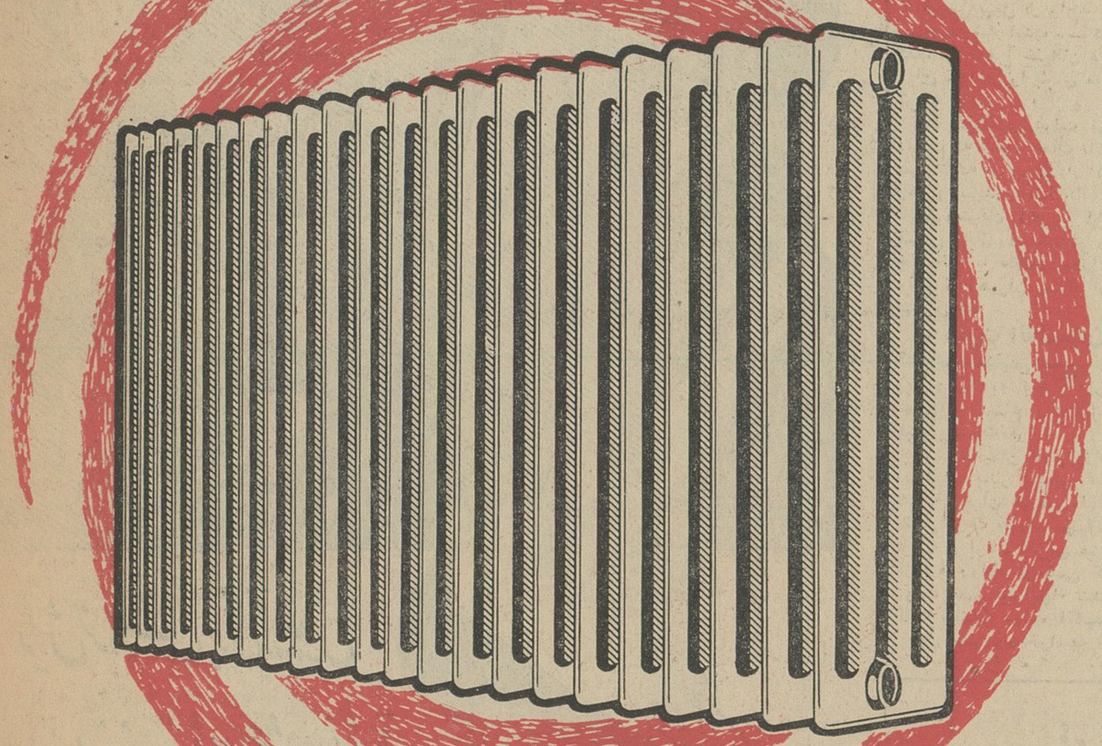

رادیاتور جنرال مطمئن‌ترین رادیاتور برای هرنوع شوفاژ

برای تهیه هرنوع لوازم حرارت مرکزی و تهویه به:

شرکت سهامی مهندسی جنرال مکانیک

خیابان تخت جمشید ـ خیابان کیوان ـ ساختمان جنرال ـ تلفنهای: ۴۵۴۰۸ ـ ۴۹۸۳۶ ـ ۴۹۸۳۷ مراجعه فرمائید

آوازه

شورای امنیت فرمان آتش بس داد

سازمان ملل متحد - ۹ اوت - خبرگزاری فرانسه - نیمه شب دیشب جلسه فوق‌العاده شورای امنیت برای رسیدگی باوضاع قبرس تشکیل جلسه دادو قطعنامه دولتهای انگلستان و امریکا را باتفاق آراء تصویب کرد

● تجاوز یونانی‌ها

رئیس شورای امنیت ازنمایندگان ترکیه و قبرس تقاضا نمود فورامتن قطعنامه مصوبه شورای امنیت‌رابرای دول متبوع خود ارسال دارند. ارهان ارالپ نماینده ترکیه‌ازنیلسن(نماینده نروژ) رئیس شورای امنیت تشکر نمود که اعلام نمود تنها هدف ازپیام اوپایان دادن به تجاوزات یونانیان علیه‌ترک های قبرس بوده است.

نماینده ترکیه افزود قطعنامه شورای امنیت رافورا باطلاع دولت متبوعه‌خود میرساند. دیمتری بیتسیوس نماینده یونان درجلسه‌شورای امنیت اعلام کرد که‌اگر دولت ترکیه به پیام شورای امنیت پاسخ مساعدنداده وبه‌بمباران خود ادامه دهددولت‌یونان توسط نیروی هوائی و نیروهای‌مسلح خودبه کمك قبرس می‌شتابد

استیونسن نماینده‌امریکا گفت‌شورای امنیت‌دربرابر یك‌خطربزرك وجدی‌قرار گرفته‌وبایدفوراقطعنامه‌شورای‌امنیت‌در زمینه اعلام آتش بس‌اجرا شود.

نماینده امریکا افزودشورای‌امنیت دربرابر یك خطر جنك‌جهانی قرار گرفته است وقبل ازآنکه دیگرخیلی دیرشده باشد شورای امنیت باید به جنك‌در قبرس پایان دهد.

● ترکیه رعایت میکند

نماینده ترکیه گفت اگر تجاوز کار آتش بس رارعایت کند ترکیه نیز آنرا اجراخواهد کرد.

نماینده ترکیه اسقف ماکاریوس رئیس جمهوری قبرس را مسئول‌حوادث کنونی معرفی نموده و گفت بدستور شخص وی یونانیان قبرس حمله عمومی علیه دهکده های‌ترك نشین را آغاز کردند.

نماینده ترکیه گفت بتحریك ماکاریوس تاکنون صد ها تن از ترك های قبرس کشته‌و یا مورد شکنجه قرار گرفته‌اند. دهکده های‌ترك‌نشین باخاك یکسان شده وزنان وکودکان ترك قبرس امنیت ندارند.

نماینده ترکیه گفت هواپیماهای ترکیه برای کمك بمردم ترك‌نشین قبرس برفراز این سرزمین‌به‌پرواز درآمدند زیرا بموجب قرارداد های لندن و زوریخ این‌حق به‌دولت‌ترکیه داده شده است که چنانچه امنیت‌ترك های‌قبرس مورد تهدید قرار گیرد ترکیه مستقیما مداخله کند.

● وظیفه انسانی

تادیروز دولت ترکیه بامیدآنکه یونانیان قبرس به‌تجاوزات خودپایان دهند دست بمداخله نظامی در قبرس نزده بود اماعوامل‌ماکاریوس همچنان به‌جنایات خود ادامه دادندبدینجهت دولت ترکیه تصمیم گرفت بکمك‌ترك های قبرس‌که از هر طرف درمحاصره یونانیان هستند بشتابد واین وظیفه انسانی و میهنی اوبود که‌انجام داد.

جیری حاجك نماینده‌چك‌اسلواکی گفت باید شورای امنیت اصول‌منشور سازمان ملل متحد را موردتوجه‌قرار داده و حقیقت راروشن سازد نماینده چك‌اسلواکی افزود باید راهی برای حل مسالمت آمیز پیدا کرد.

روژه سیدوکس نماینده فرانسه گفت امید است که قبرس‌و ترکیه مقررات آتش بس رارعایت کنند.

سرانجام شورای امنیت قطعنامه پیشنهادی امریکاوانگلستان رابا۹رای دربرابر دورای ممتنع تصویب کرد. ممتنعین شوروی‌و چك‌اسلواکی بودند.

بمحض تصویب قطعنامه شورای امنیت مفاد آن باطلاع دول ترکیه و قبرس رسید. جلسه آینده شورای امنیت بامروز بعداز ظهر موکول شد

چومبه گفت:

شورش کنگو سرکوب میشود

لئوپولدویل - ۹ اوت

موسی چومبه نخست‌وزیر کنگو طی یك کنفرانس مطبوعاتی گفت من از نیروهای‌امریکا یابلژیك کمك نخواسته‌ام ما به‌بیگانه‌وسربازان آنها نیازی نداریم.

موسی چومبه افزود ژاندارمهای کاتانگا که وارد ارتش ملی شدند ونیروهای وفادار برای نبرد باشورشیان کافی هستند.

نخست وزیر کنگو افزود ۱۵ هزارژاندارم کاتانگا بفرماندهی ژنرال موبوتو میتوانند نظم را درسراسر کشور برقرار سازند. و بزودی آنها ماموریت خودرا انجام میدهند.

موسی چومبه گفت من بشما اطمینان میدهم تاچند روز دیگرتمام شورشیان قلع وقمع خواهند شد.

موسی چومبه افزود مامدارك‌زیادی در دست داریم که‌چین کمونیست‌چه کمکهائی‌به شورشیان میکند.

نخست وزیر کنگو سپس اوضاع کنگو را درسراسر این کشور چنین تشریح کرد:

۱- لوموآبواك:
اغتشاشی دراین شهر روی نداده‌و درشمال کاسائی امنیت برقرار است.

۲- شمال کاتانگا
نیروهای کمکی ژاندارم در محل هستند و هیچ حادثه‌ای روی نداده.

۳- کیوو
اوضاع بهتر شده و نیروهای دولتی بطرف کیوو پیشرفت میکنند

٤- استانلی‌ویل
ساحل چپ همچنان در دست نیرو های دولتی است.

٦٤ هواپیمای ترکیه هدفهای

بقیه از صفحه سوم

مشغول پیاده کردن قوا در خلیج منصوره میباشند و در حدود ۵۰۰ سرباز ترکیه در خاك قبرس پیاده شده‌اند.

وزیر دفاع یونان بلافاصله پس‌از کسب این خبر بحضور پادشاه‌یونان رفت تا موضوع را باطلاع پادشاه برساند.

دولت قبرس اعلام کرد چهار ناوشکن ترك در شمال غربی جزیره قبرس مشغول پیاده کردن افراد و مهمات میباشند و هجوم عملی ترکیه بقبرس جلوی چشم قبرسیان صورت گرفته است.

سخنگوی دولت قبرس گفت: عملیات پیاده کردن قوای ترکیه‌بعد از حملهٔ بیش از ٦۰ هواپیمای آن بدهکده های قبرس آغاز شد که در طی آنها تعدادی از دهکده ها بکلی از بین رفته و از روی نقشه محو شده‌اند.

● هواپیماهای یونان

دولت یونان بلافاصله بعنوان‌عمل انتقامی‌یك اسکادران از هواپیماهای خود را بر فراز جزیره قبرس به پرواز در آورد اما اعلام کرد این هواپیماها آتش نخواهندکرد ولی اگر حمله ترکها ادامه یابد دولت یونان جواب حمله را باقوای نظامی خواهد داد.

دولت یونان بشورای امنیت نیز اطلاع داده که در صورتیکه حملات ترکیه قطع نشود هواپیما های‌یونان دفاع از قبرس را بعهده خواهند گرفت. کمیسر عالی قبرس‌درلندن گفت تلفات‌حمله امروز ممکن است به پانصد نفر بالغ شده باشد.

● ناوگان ششم عازم قبرس شد

یك گروه از کشتی های ناوگان ششم آمریکا طبق فرمان فوری از ناپل‌بیرون رفتند و ظاهرا عازم‌قبرس هستند که در صورت بروز جنك در جزیره در آنجا حضور داشته باشند.

● قوای سوئدی

سرهنك جوناسی موام فرمانده سوئدی که تحت پرچم سازمان ملل در قبرس خدمت میکند امشب‌افشا کرد که درحمله هوا پیما های ترکیه به قبرس بیکی از واحد های‌سوئدی نیز حمله شده‌است. سرهنك سوئدی گفت که ظاهرا خلبانان ترك اردوگاه قوای سوئدی را بجای مواضع‌یونانی گرفته بودند.

یك سخنگوی دولت قبرس اظهار داشت که تعداد تلفات تاکنون به ۳۳ نفر کشته و بیش از دویست تن زخمی رسیده است.

با رسیدن آخرین اخبار وقایع قبرس پاپاندرو نخست وزیر یونان جلسه‌ای با حضور وزرای خارجه‌و دفاع و رهبران ستاد ارتش یونان تشکیل داد.

● دعوت انگلستان

دولت انگلیس امروز دول ترکیه ویونان را به «خود داری و عقل سلیم» و امتناع از درگیر شدن‌برسر قبرس دعوت کرد.

لرد گارنیکتن کفیل وزارت خارجه در غیاب باتلر باسفیر آمریکادرباره شدت بحران قبرس مذاکره کرد و سپس دریك ملاقات عجولانه باسفرای ترکیه و یونان نگرانی عمیق خود را درباره روابط وخیمی که بین دو دولت عضو ناتوایجاد شده‌ابرازکرد. گفته میشود دولت انگلیس از دیگر دول عضو ناتو خواسته است به‌ترکیه ویونان فشار بیاورند و آنها را بترك مخاصمه در مورد قبرس وادارسازند.

آخرین خبر حاکی است که‌شورای ناتو از ترکیه و یونان خواسته‌است از جنك برسر قبرس احترازکنند. احتمال دارد جلسه فوق‌العاده‌شورای ناتو بعداز ظهر امروز تشکیل شود.

دوگلاس هیوم نخست وزیرانگلیس تعطیلات خود رادر اسکاتلند قطع کرد وعازم لندن شد. امروز صبح نخست وزیر وارد لندن گردید. جرج بال معاون وزارت خارجه آمریکانیز تمام شب رادر وزارت خارجه آمریکا بسر برد تا از آخرین اخبار وحوادث قبرس آگاه باشد. صبح دین راسك نیز باو پیوست. وزیر مختارانگلیس در واشنگتن نیز بادین‌راسك وجرج بال در تماس دائمی است.

● جنك سوم

کمیسر عالی قبرس در لندن‌گفت قبرس حاضر بهیچگونه سازش و مصالحه ای نیست اگر چه این کار منجر بجنك سوم جهانی شود. او رسما به روزنامه نگاران اطلاع داد که دولت متبوعش از شوروی ومصر تقاضای کمك نظامی برای مقابله با بحران کنونی قبرس را کرده است.

وزیر دفاع ترکیه اعلام کرد همه هواپیما های ترکیه وظیفه جنگی‌خود را انجام داده و سالم بپایگاههای خود باز گشته‌اند.

سخنگوی وزارت دفاع اطلاع داد که دقیقا ٦٤ هواپیمای ترکیه دراین عملیات شرکت داشته‌اند.

● پرواز میکنند

ارکین وزیرخارجه ترکیه‌گفت‌فردا نیز هواپیما های ترکیه برفراز قبرس پرواز خواهند کرد و در صورتیکه حملات یونانیان قبرسی به ترکان ادامه داشته باشد حملات هوائی‌به خاك قبرس را تجدید خواهند نمود.

تکذیب شد

کمال ساتر معاون نخست وزیر ترکیه ادعای دولت قبرس را مبنی براینکه ترکیه در قبرس افراد و مهمات پیاده کرده تکذیب کرد وآنرا بی اساس نامید.

● پیام خروشچف

مسکو - خروشچف پیامی برای دولت ترکیه فرستاد وخواستار قطع عملیات نظامی علیه قبرس‌شده است. خبرگزاری تاس ضمن پخش این خبر گفت پیام خروشچف خطاب به‌عصمت اینونو بودو همچنین خروشچف پیام هائی برای ماکاریوس‌واوتانت‌فرستاده است.

درپیام خروشچف به ترکیه گفته میشود طبق اطلاع هواپیماهای ترکیه بابمب و مسلسل به قبرس‌حمله کرده ناوگان آن‌نیز به قبرس نزدیك می‌شوند دولت شوروی ازجمهوری‌ترکیه میخواهد این‌عملیات راقطع نماید.

متن قطعنامه شورای امنیت

شورای امنیت دیشب درپایان مذاکرات خود قطعنامه‌ای باین‌شرح تصویب کرد:

شورای امنیت سازمان ملل متحداز اوضاع‌کنونی قبرس سخت نگران‌است واعتقاد دارد باید فورا اقدامات زیر بعمل آید:

۱- اجرای‌پیام رئیس شورای امنیت که‌امروز صبح بدین‌ترتیب برای دول ترکیه‌و قبرس فرستاده‌شد. شورای امنیت سازمان ملل‌متحد طی یکهزارو یکصدو چهل وسومین جلسه خود پیامی برای دولت ترکیه فرستاد که‌فورا به‌بمباران قبرس پایان دهد وبدولت قبرس توصیه‌کرد آتش‌بس اعلام‌نماید.

۲-اجرای فوری آتش‌بس

۳-همکاری طرفین با فرماندهی نیروهای سازمان ملل‌متحدبرای استقرار صلح‌و امنیت درقبرس.

٤-دول جهان‌باید از هرگونه عملی که‌موجب توسعه جنك در قبرس میشود خودداری کنند.

بدین ترتیب باتصویب این قطعنامه شورای امنیت سازمان ملل متحد ازدول قبرس و ترکیه خواست فورا آتش بس‌اعلام کنند.

تفسیر روز

وظیفه انسانی

سرانجام تحولات‌قبرس درچنان مسیر تندی قرار گرفت که‌می‌بایست از آغاز ازآن اجتناب‌میشد واین امر به‌آسانی امکان پذیر بود. ولی اینکار صورت نگرفت و خصومت‌ها آنقدر ادامه یافتند و دامنه گرفتند که‌یك اقدام ازخارج رادرآنجا اجتناب ناپذیر ساختند. اماچگونه میتوان‌ترکهای سرزمین اصلی رانسبت به ترکهای قبرس بیگانه وخارجی خواند؟

اینها هردو یك‌ملت هستندکه دردو نقطه جدا ازهم زندگی‌میکنند ودارای همه علائق‌و بستگی های افراد و عناصر یك ملت نسبت به یکدیگر هستند واین بدان معنی است که‌هیچیك ازآنها که در سرزمین اصلی ترکیه و یاقبرس می‌زیند نمیتوانند نسبت به‌غمها و شادیهای‌طرف‌دیگربی‌تفاوت‌بمانند

آنچه امروز درقبرس روی‌داده چیزی جزانجام یك‌وظیفه بتعویق افتاده نیست. اما این «تعویق»نه ازروی بیم- محافظه‌کاری - تردید ویا فراموشی بوده. بلکه همه بخاطر آن‌بوده که‌بحران بصورت کنونی درنیاید وراه حلی صلح آمیز که‌براساس منافع مشترك مجموعه مردم قبرس و صلح جهان مبتنی باشد جستجو شود. آنچه امروز روی میدهد میتوانست ماهها قبل‌وحتی درآغاز کشمکش‌داخلی قبرس انجام گیرد اگراین راه‌از همان آغاز پیکار پیموده نشد بر اعتقاد پویندگان آن بصلح و آرامش جهان گواه است. واگر امروز کارجنبه خشن‌تری گرفته ثمره یاس ازیافتن هرگونه راه حل مسالمت‌آمیز و تامین امنیت اقلیت این‌کشور می‌باشد. یك امرروشن است‌ودر آن هیچگونه تردیدی‌وجود ندارد و آن حیاتی بودن تامین امکان زندگی آزاد اقلیت ترك ونیز اکثریت یونانی قبرس است. قبرس میتواند به بصورت یك کشور مستقل و آزاد در کمال آرامش بسربرد اما لازمه‌این‌امر آنست که‌دردرجه اول آزادی افراد این کشور تضمین شود. این‌امر درگذشته نه‌تنها وجود نداشته بلکه همواره‌تلاش هائی بعمل آمده و هم اکنون‌نیز بعمل میاید که قبرس رابیك سرزمین هماهنك‌و یك‌ملت‌متجانس تبدیل نمایند که یك دولت‌مقتدر یونانی بایك ارتش مجهز یونانی برآن حکومت میکنند اما اقلیت ترك که امروز علیرغم تضمین‌های ظاهری موجود بهیچ وجه‌از حقوق اجتماعی و سیاسی مساوی با یونانی‌هابرخوردار نیست چگونه میتواند بچنان «ملت متجانس» و دولت‌مقتدری‌اعتماد داشته باشد؟ اما آنچه میشد از آن جلو گرفت اکنون‌روی داده‌است ودر مقابل دولت یونان‌نیزبدفاع از یونانی های‌قبرس برخاسته و خطربزرگی سراسر منطقه مدیترانه شرقی را تهدید میکند. اگربین دو دولت یونان‌وترکیه‌که‌هردودر ناتو متحد یکدیگرند برخوردی روی دهد عواقب آن بهیچوجه جنبه منطقه‌ای ومحلی تنها نخواهد داشت همه این مخاطرات ازآنجااست که در قبرس بیك راه حل‌ساده توجه نمی شود. تبدیل سیستم فعلی قبرس بیك حکومت فدرال نه تنها سبب نابودی این سرزمین و مردم آن -آنطورکه تبلیغ میکنند- نمیشود بلکه احیای‌هرچه‌بیشتر اقتصادیات و پیشرفت مردم رانیز بدنبال خواهد داشت.

شگفتگی و ثبات اقتصادی و سیاسی آندسته ازکشورهای جهان که‌باسیستم فدرال اداره میشوند میتوانست قبرس رادرانتخاب‌این راه ترغیب کنداما در قبرس نیز همانند سرزمین ها و جوامع‌دیگر افراطی‌هازیر نقاب دوستی با مردم همواره آنان رابراهمهای‌پر مخاطره سوق داده‌اند.

جهان سی سال قبل

تکذیب سقوط طیاره ترکی

آنکارا - ۵اوت - آژانس اناطولی رسما خبری راکه روزنامه حلب‌انتشارداده وبرطبق آن‌یك‌طیاره ترك‌که دسته‌ای ازراهزنان راتعقیب ودر سرحد سوریه وترك سقوط نموده تکذیب‌مینماید.

نقل از اطلاعات ۱۹ امرداد ۱۳۱۳

تبریکات

آقای نصرت الله وحدت

خبر مسرت بخش دریافتی دوجایزه بزرك فستیوال از فیلم عروس فرنگی موجب خرسندی کلیه اصفهانیان گردید. امیدواریم اولیاء امور بویژه اداره هنر های زیبا ازوجود چنین هنرمندان ارزنده ای قدردانی نمایند.

آ-۱٦٤۳۸ **اصفهان - کاردان پور**

جناب آقای ابوالحسن منصوریان

انتصاب شایسته جنابعالی را بسمت ریاست فرهنك ناحیه ٦ تبریك گفته آرزوی موفقیت بیشتر شمارادارم

آ-۱٦٤۳۲ **محمد معینیان**

اطلاعات کودکان مجله محبوب پسران و دختران روز های سه‌شنبه منتشر میشود

از فردا صبح در

سینما چارلی

نوجوانان

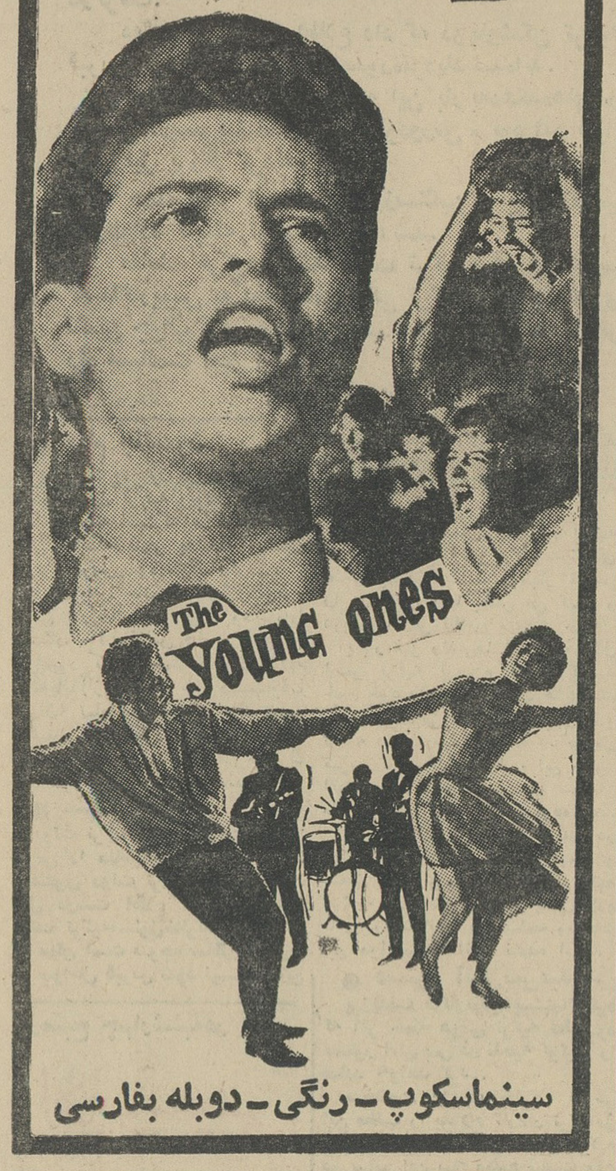

سینماسکوپ - رنگی - دوبله بفارسی

از : لوموند دیپلماسی (چاپ پاریس)

نوشته : دکتر سوآت بیلز (رئیس دانشکده علوم سیاسی انکارا)

یکصد هزار ترك قبرسی باید تأمین داشته باشند

ازاواخر سال‌مسیحی گذشته‌مسئله قبرس باردیگر وارد صحنه سیاست بین‌المللی شده است .

از آن هنگام ببعد هرروز حوادث تازه‌ای دراین سرزمین روی میدهد، یونانیها باترکهانبرد می‌کنندکنفرانس های متعدد برای رسیدگی باین‌مسئله تشکیل میشود .

شورای امنیت نیز چندباراختلافات یونان وترکیه را درمورد این‌سرزمین بررسی کرده و بین کشور ها و سیاستمدارانی که‌دراین مسئله‌علاقمند هستند مذاکرات متعددی بعمل آمده است .

این نخستین بارنیست که ماجرای قبرس اهمیت‌سیاسی‌پیدا کرده است. این جزیره که ساکنین اصلی آن‌را یونانیها وترکهاتشکیل میدهندازمدتها پیش صحنه‌نبردهای‌خونین ،شورشها وتغییرات وتحولات فراوان بوده‌است. **اختلافات ومسائل مربوط باین‌جزیره ازسال ۱۹۵٤ که یونان موضوع رابه سازمان ملل متحد ارجاع کرد جنبه بین‌المللی پیدا نمود .**

ازآن پس یونان هرروز ادعای تازه نسبت باین جزیره پیش می‌کشید .

به نظر یونانی ها مردم‌قبرس تنها اروپائیانی بودند که بحال استعمار زندگی میکردند ولازم‌بود هرچه زودتر باین وضع پایان داده شود وقبرسی ها درانتخاب سیستم حکومتی خود آزاد باشند. ولی برای ترکها مسئله قبرس جنبه دیگری داشت .

این‌جزیره درگذشته یکی ازایالات ترکیه بشمار میرفت . درسال ۱۸۷۸ بانگلیس ها اجازه داده شد برای‌کمك به‌دفاع از اناطولی دراین جزیره‌پیاده شوند ولی‌در جنك اول جهانی‌که‌ترکیه برضد انگلیس واردنبرد گردیدجزیره قبرس عملا ضمیمه انگلستان شد و بصورت یکی از مستعمرات این کشور درآمد .

پس‌از جنك دوم جهانی هنگامی که یونانیها ادعاهای خود را نسبت به این جزیره پیش کشیدند ترك ها عکس‌العمل شدیدی از خود نشان دادند.

توجه‌و علاقه‌ای که ترکیه نسبت‌به قبرس نشان میدهد تنها ازنظر وجود رشته های تاریخی بین این جزیره وترکیه نیست. **بلکه درحال حاضر یك‌چهارم جمعیت این سرزمین راترك ها تشکیل میدهند وبیش ازصد هزار ترك‌از چهارصد سال‌قبل‌در این‌جزیره زندگی می‌کنند .**

ترکهای قبرس جامعه‌جداگانه‌ای را تشکیل میدهند که دارای زبان ،مذهب وفرهنك جداگانه‌ای هستند . وبیش‌از دویست هزارنفر در خاك ترکیه‌اقوام دورو نزدیك دارند .

ترکهای اناطولی از نزدیك مراقب پیشرفت های ترکهای قبرس هستند. **ترکهای قبرس در دوران تسلط انگلیس هابااین جزیره پیوسته آرزو داشتند در سرزمینی زندگی کنند که متعلق به‌آنها باشد .**

جزیره قبرس ازآنجا که یك‌پست کنترل‌برای جنوب‌شرقی اناطولی‌بشمار میرود نیز مورد توجه و علاقه ترکیه است.

کلیه ملت‌هائی که قبل‌از ترکها در اناطولی بسر می‌بردند جزیره قبرس را تحت‌تسلط خود داشتند و باین ترتیب امنیت خود راتامین میکردند.

از نظر نظامی غیر ممکن بود که سرنوشت اناطولی را از سرنوشت قبرس جدا کرد .

آزمایش‌های تاریخی مانع از آن است که ترکها با الحاق قبرس‌بیونان موافقت کنند. یونانیها نیزمیخواستند که بقبرسی ها اجازه داده شود ازحق آزادی‌وانتخاب‌سرنوشت خودبرخوردار شوند .

یونانیان قبرس پس‌از پایان جنك دوم جهانی برای بدست آوردن‌استقلال خودمبارزه شدیدی‌را باانگلیسها آغاز کردند ولی چون سرانجام نتوانستند آنچه‌را که میخواستند از راه مبارزه بدست آورند ناچار شدند با ترکها کنار بیایند .

پس‌از مذاکرات متعددی که بین دوطرف بعمل آمد سرانجام در اوایل سال۱۹۵۹در زوریخ‌ولندن بین‌ترکهاو یونانیهای قبرس قراردادی امضاءشد که‌بعدا انگلستان نیز باآن موافقت کرد.

اساس این قرارداد برشناسائی وجود جامعه‌های ترك ویونانی استوار بود. براساس این پیمانها جمهوری‌قبرس در سال ۱۹٦۰ تشکیل شد ولی‌اندکی پس‌از استقلال قبرس یونانیها ادعا کردند که‌این قراردادها عملی نیست واستقلال قبرس را محدود میسازد یونانیهای‌قبرس ترکهارا بعنوان‌اقلیت تلقی کرده حاضر نیستندآنهارا بعنوان جامعه ترك برسمیت بشناسند باین ترتیب بودکه باردیگر اختلافات‌یونان وترکیه برسر موضوع‌قبرس بالاگرفت واکنون وضع خطرناکی دراین منطقه ایجاد شده است .

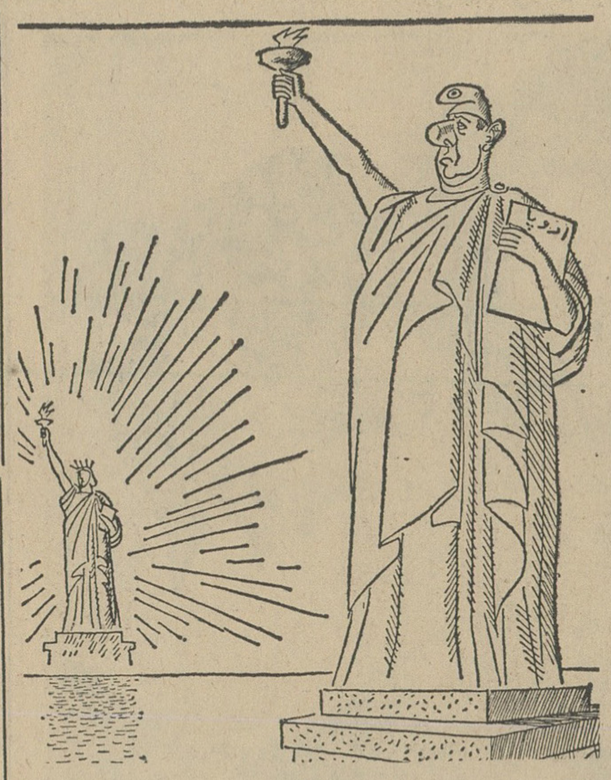

رقابت

از : هفتگی تریبون آلمان

از : احمد مرعشی (نیکوزیا)

یونانیان قبرس میخواهنداین سرزمین مستعمره یونان شود

قسمت اول گزارش اخیر خبرنگار اعزامی مابقبرس‌شب گذشته درهمین صفحه بنظر خوانندگان عزیز رسید ،اینك دنباله آن گزارش :

ولی ظاهرا مهاجمین یونانی که از بیموقع سررسیدن سربازان سازمان ملل خشمگین شده بودند مجددا شروع به تیراندازی کردند .

سربازان سازمان ملل از جیب ها بیرون ریختند درحاشیه دهکده موضع گرفتند اکثر آنها دانمارکی وفنلاندی بودند و آلمانی خوب حرف میزدند من از بیزبانی راحت شده بودم یکی از آنها گفت بزودی دهکده ازمحاصره درنگذشته بود که دهکده خلوت شد می‌آید زیرا هرجا ما باشیم یونانی ها درآنجا زیاد پافشاری نمیکنند ازآن گذشته بزودی نیروی کمکی از راه میرسد .

گلوله‌ها اکثرا بزمین میخوردندو گرد وخاك به هوا میداندند من یقین داشتم که چنان وضعی لااقل درچندین دهکده دیگر ترك نشین نیز برقرار بود درمیان مدافعین ترك پسربچه‌ای سیزده ساله هم دیده میشد برخلاف یونانی ها آنها ابدا مسلسل سبك نداشتند بلکه باتفنگهای ساچمه‌ای‌دو لول بودکه مدت چندین ساعت داشتند از دهکده دفاع میکردند دقیقه ای مدافعین به سنگرها و پناهگاهها یشان خزیدند زنها و بچه‌ها داخل خانه‌ها از نظر پنهان گشتند و فقط مرغ وخروس ها و بزها بودندکه همه اینسو آنسو پرسه میزدند درمیان غرش گلوله‌ها عوعو سك‌ها هم عالمی داشت من سر-گردان مانده بودم‌که یك ترك ریشو مرا به نزد خود خواند با چند پرش خودم را باو رساندم از سنگر اوبخوبی میشد جبهه مقابل را دید .

حمله به‌هشت دهکده

ساعت سه بعدازظهر بودکه نیروهای کمکی سازمان ملل سر رسیدند و یونانیهاکه تصرف دهکده را محال میدیدند شلیك را بس کرده عقب نشستند ترك‌ها جز یك‌نفر تلفات‌نداده بودند . از تعداد تلفات یونانیهاچیزی دستگیرم‌نشد . چو ن‌دهکده درمعرض حمله مجدد قرار داشت بدستور یك افسر فنلاندی که بانیروی‌کمکی‌آمده بود یك پست نگهبانی درآنجا تاسیس گشت . درحدود سی‌نفر سرباز مجهز بمسلسل و بی‌سیم درآنجا مستقر گشتند . جالب این است که‌سربازان سازمان ملل حتی‌المقدور سعی‌میکردند بشلیك یونانیها پاسخ ندهند وبیطرفی را بین ترك و یونانی حفظ‌کنند اگر گاهی‌هم مجبور به تیراندازی میشدند تیراندازی هوائی میکردند . آنهاآمده بودند دهکده ترك‌نشین را از سقوط بدست یونانیها حفظ‌کنند . ووظیفه-شان را نیز انجام داده بودند .

ساعت چهارونیم بعداز ظهر بودکه از مدافعین دهکده خدا حافظی کرده همراه سربازان‌سازمان‌ملل به‌نیکوزیا بازگشتم . همانشب فهمیدم‌که بدنبال یك نقشه دقیق درآن روز رویهمرفته هشت‌دهکده ترك‌نشین‌مورد حمله‌قرار گرفته بودند . درقبرس اینگونه‌حملات درحقیقت نوعی جنك اعصاب است که سلاح‌گرم نیز درآن مورد استفاده‌قرار میگیرد .

باینگونه‌جنگهای داخلی وبرادرکشی ها درقبرس دیگرکسی اعتنائی ندارد زیرا روزمره شده‌اند قبحشان بکلی کاسته شده است . ولی از نظر یونانی ها خطر حمله ترکیه بقبرس بهیچوجه کاسته نشده است . بهمین دلیل هم بودکه اسقف ماکاریوس طی سفر ماه ژوئیه‌اش به‌یونان دراین باره تصمیمات مهمی گرفت .

ازنظرمحافل‌سیاسی سفرماکاریوس به‌یونان برای تهیه زمینه‌های الحاق قبرس به یونان بوده است . چنین حدسیاتی را توضیح خود اسقف ماکاریوس تائیدکرد . وی چند روز قبل طی نطقی صریحا اظهار داشت . از نظر منابع موثق برای‌مذاکرات چندین روزه و مداوم ماکاریوس با (گاره فالیاس) وزیر جنك یونان‌باید اهمیت زیادی قائل‌گردید .

پیك‌نیك با شکوه

برای پسران و دخترانی که خواننده مجله اطلاعات کودکان هستند روز چهارشنبه اینهفته در باغ مصفای اسپرت کلاب

روز سه‌شنبه حتما مجله اطلاعات کودکان را تهیه نمائید تا از چگونگی شرکت‌دراین پیك‌نیك مطلع‌شوید!

آگهی دعوت برای تشکیل مجمع عمومی فوق‌العاده

بدینوسیله از صاحبان شرکت سهامی مهندسی برق‌ایران دعوت میشود بمنظور تجدید نظر درپاره‌ای از مواد اساسنامه وتغییراتی درسهامداران وتجدید انتخاب هیئت مدیره وبازرسان ساعت ۱۱ صبح‌روز سه‌شنبه دهم شهریور ٤۳ در مرکز شرکت درساختمان بهلر خیابان خیام حضور بهمرسانید :

۱-۲ مدیرعامل‌شرکت‌سهامی‌مهندسی برق‌ایران

آگهی مزایده

اداره اردنانس ارتش تعداد صد دستگاه موتور جیپ فرسوده و صد دستگاه موتور دوج فرسوده مطابق شماره‌های سیلندر از طریق مزایده کتبی در ۲پارتی بفروش میرساند .

۱- طالبین میتوانند همه روزه تاآخروقت اداری بدائره پشتیبانی اداره اردنانس ارتش جهت اخذ برك مشخصات و شرایط و شماره های سیلندر موتورهای مورد مزایده مراجعه نموده و پس از کسب اطلاع کامل و رویت موتورهای مزبور پیشنهادخرید نمایند .

۲- پیشنهادات باید درپاکات سربسته و لاك ومهرشده تاآخر روز اداری سه‌شنبه ۳ر٦ر٤۳ تسلیم دفتر اداره اردنانس ارتش و یك نسخه باداره بازرسی کل ستاد بزرك ارتشتاران واقع در جاده قدیم شمیران چهارراه قصر ارسال ورسید اخذ گردد.

۳- پیشنهادات رسیده درساعت ۱۱ صبح روز چهارشنبه ٤ر٦ر٤۳ در حضور کمیسیون باز وقرائت خواهد شد اداره اردنانس ارتش

اطلاعات کودکان مجله محبوب خردسالان فردا منتشر میشود

از صبح چهارشنبه

مولن روژ - مهتاب - سالن کریستال - ایفل

روزهای یکشنبه ساعت ۳ بعدازظهر و دوشنبه ساعت ۹ ونیم بعدازظهر سینما مولن روژ برنامه‌های جاری خود را بزبان انگلیسی نمایش میدهد.

از صبح چهارشنبه

سالن دیانا - اسکار - برلیان

امشب درتراس‌دیانا وتراس کریستال سرگیجه

خالص وبدون مالیات

۵ تومان فدای ۵۰۰،۰۰۰ تومان

به مدت چهار هفته

جایزه ممتاز بلیط های اعانهٔ ملی ۵۰۰ هزار تومان شد

بلیطهای ۵ تومانی اعانه ملی با پانصد هزار تومان جایزه ممتاز که خالص‌وبدون مالیات ببرنده پرداخت میشود روز بیستم مرداد ماه بمدت چهار هفته در سراسر کشور منتشرمیگردد .

۲۰ مرداد بلیط های فوق العاده اعانه ملی منتشر میشود

انتقاد

احمد احرار

سگهائی که رفتند... وسگهائی که ماندند!

گفت چرا ماکیان شدی، نشدی شیر؟
تانتواند ترا کسی دردو خورد!
مرك برای ضعیف امر طبیعی‌است.
هر قوی اول ضعیف گشت وسپس‌مرد!

دیشب، حدود یکساعت تقریبا بهمان کیفیت که‌مولانا ابوالعلاء در بستر احتضارودم موت باجوجه آب‌پزرازو نیاز داشت و از حیوان زبان بسته بشرح فوق‌استنطاق میکرد، واپسین لحظات حیات سگی که بجرم ولگردی و بیخانمانی محکوم باعدام شده‌بود و در کلیشه‌صفحه‌اول‌روزنامه‌ملاحظه‌فرمودید چگونه‌طناب بگردنش بسته و جهت اجرای حکم کشان کشانش میبردند، حقیر فقیر رابخود مشغول داشته بود. کلیشه‌ای که در روزنامه درج شده بود نشان میداد که سك باچهارچنگال خود، سفت و سخت بزندگی چسبیده است. چشمهای اشك‌آلود، دم‌سیخ شده، گوشهای آویزان وزبانش که‌از بیخ‌حلقش تارو ی‌پوزه‌اش آویزان‌شده بودهمه از تلاش بیفایده‌ای برای ادامه زندگی حکایت داشت. اما حیف که حتی زوزه جانخراش سك هم با آن طنین رقت آورش در کارسرنوشت تاثیری‌نداشت. دیروز تازه روزاول سك کشی بود واگر قرار میبود باشك چشم وآه جگر سوز ونگاه ملتمسانه سگها اعتنا بشود پرواضح است که سگها جری میشدند و سك جمع کن ها دلسرد.

لابدمیپرسید چه چیز این سك کذائی آنقدر جالب و تماشائی بودکه حدود یکساعت بنده را بخود مشغول دارد؟ اولا که‌شانس‌این سك! برای اینکه شمامیدانید از صبح تا عصر دیروز هزاران سك به مرکز سك کشی تحویل و طی مراسم خاصی روانه‌دیار عدم شدند. بنده عقیده دارم سگی‌که از میان این همه سك شانسش گفته و بعنوان مظهر قضیه تاریخی سك کشی روز یکشنبه هیجدهم‌امرداد ماه، عکسش برای درج‌در روزنامه انتخاب شده‌است حتما یك سك معمولی نیست هرگاه قبول نداشته باشیم که سك اخیرالذکر از بازماندگان سك‌اصحاب کهف یا سك مقدس دیگری مثل آن سگی که کلیم خدا در راه طور سینا دیده‌بوده‌است، پس لاجرم باید قبول کنیم که‌این سك در میان صدها و بلکه هزار ها همنوع مقتول خود که روز گذشته همگی بیك قیمت درمراکز رسمی سك کشی عرضه شدند و بیك نحوه از قید زندگی بی سرو سامان رهیدند، خوش شانس ترین آنهابود. نهایت اگر شانس‌اینرا نداشت که از روز تولد، دردامان یك مادر سرشناس چشم بدنیا بازکند و درنازو نعمت بزرك شود، غذایش‌را طبق‌برنامه‌معینی بخورد، شبش رادر جای گرم‌ونرمی بگذراند، وبالاخره عروسی و زادوولد ومرگش توام با تشریفات و مراسم خاص باشد و اگر تیغی پایش خلید در بیمارستان‌مخصوص حمایت‌حیوانات باعمل جراحی دقیق از پایش بیرون بکشند و جای آنرا بخیه و پانسمان کنند، شانس این حیوان زبان بسته دم مرك بسراغش آمد و گرچه از زندگانی کام ندید، لکن باز همینقدر بخشش بدنیا بلند بودکه مفت و مسلم عکسش قاطی عکس آدمهای‌سرشناس در روزنامه چاپ شود ودل هزاران خواننده روزنامه راباآن حال زارونزار کباب کند!

بهر تقدیر دنیا، دنیای شانس است. همین امشب در حالیکه کوچه‌ها از گله سگهای ولگرد خالی است‌و آنها که‌هرشب در ستون «گفتگوی تلفنی» از سمفونی سگها شکایت داشتند با خیال آسوده چشمها را رویهم می گذارند و فارغ از قیل‌و قال سگها خواب راحتی میکنند و بالاخره درهمان حال که ارواح سرگردان هزاران‌سك سرگردان‌نخستین شب ابدیت رامی گذرانندوهمچنان چشمشان پی‌استخوان خرده‌ها و زباله‌های سك دانی های تهران میدود، سك های مو فرفری روبان بسر نجیب تربیت شده‌ای با پیش‌بند های گل باقالی‌و قلاده‌های چرمین و آهنین بابوزه‌های‌پهن وباریك وچشمهای ریز و درشت و گوشهای تیز وآویخته همچنان سرساعت معین از ظرف مخصوص‌غذای خاص‌خودشانرا میخورند وبرای استراحت بخوابگاه میروند تا فردا صبح علی الطلوع‌دوباره ازخواب بیدار شوند و چشمان پر از امید خود را بدنیای قشنك‌و دستهای نواز شگری که بطرف گوشهایشان دراز میشود بدوزند!

اطلاعات هفتگی
همراه با تابلوهای رنگی از بهترین نقاشان جهان

گفتگوی تلفنی

با تلفن

۳۰۰۱۰

اهالی محترم تهران ازساعت ۶تا ۷٫۳۰ بعد از ظهر هر روز میتوانند گرفتاریهاودرد دلهای خودرا با ما در میان بگذارند.

● چکار کنم!

بنده کارمند دولت با دستمزدماهی ششصد تومان و دارای ده فرزند دبیرستانی هستم. از حالا نگران شهریه فرزندانم هستم بهر کجا میروم از من‌شهریه میخواهندچکار کنم

م-ع

● همطراز ها!

عده‌ای از فرهنگیان هستند که مدرك تحصیلی آنهابالاتر ازششم ابتدائی است حتی از سیکل هم بالاتر است ولی در ترفیعات اداری آنها را همطراز دارندگان ششم ابتدائی قرار داده‌اند.

آموزگار

● این رسم‌مبارزه‌است؟

باسیگار قاچاق مبارزه میشود اینرا منهم میدانم قاچاقچی هم میداند قاچاق بگیر هم میداند. منتها برای ورود سیگار قاچاق دروازه ها باز است اما گاراژهای مسافربری‌کنترل میشودباین‌ترتیب فروشنده عمده سیگار با جرئت تمام میتواند علنی سیگار بفروشد کسی هم کاری بکارش ندارد ولی همینکه یك فرد عادی مثل مخلص دوپاکت میخرد که ببرد فرضا به دوستش سوقات سفر بدهد توی گاراژ اسباب و اثاثیه اش را می گردند دوپاکت سیگار گیر میآورند جریمه اش میکنند قاچاقچی معرفیش میکنند، اسم این گونه مبارزه را چه میشود گذاشت؟

محمد امیری کارمند فرهنك

● فیش در دست مانده!

درتاریخ ۲۳ر۱۱ر۳۹ تقاضای تلفن کردیم تابحال موفق به استفاده از آن نشده‌ایم فیش شماره ۴۷۹۶۵ همینطور دردست‌ما مانده است.

غلامرضا منطقی

● محض اطلاع

در خیابان زیبا چهار راه مشار یك نانوائی وجود دارد که نانرا یك من چهار تومان میفروشد. محض اطلاع مسئولین شهرداری عرض شد.

مشتری

● بگذارید در کوزه!

به صندوق جوانان مودبانه تلفن کردیم پرسیدیم آقا ما این تعداد برك سهام که در دست داریم چه بکنیم از آنطرف تلفن، طرف صحبت وسئوال نه گذاشت نه برداشت جواب داد «بگذارید در کوزه آبش را بخورید» والله‌اگر این ده سهم ارزش یك آب‌خوردن هم داشت ما تابحال بی استفاده آنها را نمیگذاشتیم.

همدانی

● شانه خالی می‌کند

کوچه حکیم زاده‌در خیابان‌دولت قلهك مدتهاست از نظر اسفالت بلاتکلیف مانده این کوچه بیش ازچهار مترعرض‌نداردولی تاکنون بعلت لجبازی‌یکی‌از ساکنین‌کوچه اسفالت آن انجام نشده علتش هم اینستکه این شخص با اینکه یکطرف کوچه حریم‌اوست باستناد اینکه در منزلش در کوچه ما نیست شانه از زیر بار اسفالت پشت دیوارش‌خالی‌میکند بفرمائید شهرداری تکلیف‌ساکنین این‌کوچه را یا صاحب این خانه روشن کند.

آژنك

● کاسه کوزه را بسر اینها نشکنید!

لطفا از قول من به مسئولین دانشگاه بگوئید دیگر بیشتر ازاین اعصاب یك عده از جوانهای مردم را خرد نکنند. آخر قابل قبول نیست که از بین هیجده هزار داوطلب ورود بدانشگاه فقط سه هزار نفر آنهم باارفاق‌قبول‌شوند. تازه بفرض آنکه صحیح هم باشد، کاسه کوزه بیسوادی رابسرجوان هائی که بفردایشان امید وارند نشکنید، ببینید عیب کاد از کجاست چرا اینها بیسواد بالا آمده‌اند و ناپشت در دانشگاه رسیده‌اند.

غفاری

● محروم شده‌اند

لطفا از شهرداری سئوال کنید مگر اهالی اوین و درکه که در نقشه تهران بزرك جزو پایتخت منظور شده چه گناهی کرده‌اند که از تمام مزایای شهر نشینی محروم شده‌اند و مورد بی‌مهری مسئول شهرداری ناحیه شمیران قرار گرفته‌اند در حالیکه کلیه قسمتهای شمیران پیشرفت زیادی کرده و از حیث عمران و آبادی وضع خوبی دارند چرا شهرداری تهران به اسفالت و وضع مغازه های اوین که یکطرفش دانشگاه ملی و طرف دیگرش هتل هیلتون واقع شده توجهی ندارد.

اوینی

۱۱ـ گزارش از خاوردور

علامیر دولو خبرنگار اعزامی اطلاعات

چریك کمونیست

چگونه بوجود میآید؟

چریك ویتنام جنوبی که اکنون بزرگترین مسئله را برای غرب در شبه جزیره هندوچین بوجود آورده، بهترین ومقاوم ترین سربازی است که در تاریخ جنگهای معاصر دیده شده است.

چریك های کمونیست اکثرا بومی ویتنام جنوبی بوده وبندرت در بین صفوف آنها اهالی ویتنام شمالی‌دیده می شود. اغلب این چریك ها از کمونیسم‌چیززیادی سرشان‌نمی شود وعلت مبارزه هریك از آنها برای خود داستان جداگانه ای دارد.

یك گروهبان چریك بنام «نگوین وان‌ناخ» در اردوگاه اسیران‌سایگون داستان زندگی نظامی خودرا اینطور بیان نمود.

نگوین که در شهر «توران» واقع درشمال ویتنام‌جنوبی‌متولد شده‌است در هنگام امضای قرارداد ژنو ۱۷ساله بوده و تنها چیزی که از این قرارداد درك کرده این است که ویتنام پس از ۱۳ سال نبرد مستعمراتی مداوم هنوز وحدت نیافته و به دو قسمت جنوب وشمال تقسیم شده است.

برای نگوین که قسمتی‌ازخانواده‌اش درشهر«لائوکی» واقع در ویتنام‌شمالی ودر نزدیکی مرز چین زندگی‌می کنند این تقسیم بمنزله جدائی از اقوامش می باشد و حتی‌باین ترتیب دیگر نخواهد توانست‌نامزد خودرا از آن شهر برای عروسی به «توران» بیاورد.

در آن هنگام «نگوین» با عده‌ای از جوانان وابسته به حزب کمونیست ویتنام آشنا می شود و به ویتنام شمالی فرار میکند و هنگام تشکیل «جبهه آزادی بخش ویتنام» در سال ۱۹۵۶ در ویتنام جنوبی به صفوف آن میپیوندد و سوگند یاد می‌کند برای وحدت ویتنام تاپای جان مبارزه نماید.

فاناتیسم «نگوین» یك فاناتیسم احساساتی است و بهمین دلیل او در جبهه جنك از خود شجاعت‌های زیاد نشان میدهد و جلب توجه کمیسرهای سیاسی که از ویتنام شمالی اعزام شده وفرماندهان چریك محلی را می‌نماید وبزودی درجه گروهبانی می گیرد.

در میان چریك ها درجه گروهبانی درجه مهمی است زیرا فرماندهان این افراد اکثرا درجات سروانی‌وسرگردی را دارا هستند و فقط فرمانده کل چریك ها سرتیپ است.

پس‌از هشت سال نبرد «نگوین» در طی یك نبرد سخت پس‌ازآنکه‌واحدش تلفات زیادی‌به یك گردان دولتی‌وارد می سازد زخمی و توسط سربازان دولتی دستگیر می شود.

او اکنون ۲۷سال دارد و در ۱۱۶ نبرد شرکت کرده و ۲۲بار زخمی شده ویکبار از اسارت گریخته است مانند سایر چریك ها ایمان دارد که فقط از راه شکست دادن‌دولت‌سایگون می‌توان به ویتنام وحدت داد وهنگامی که باو گفته می شود که تحت رژیم کمونیستی او شخصیت خودرا ازدست داده و پیچ ومهره ای خواهد شد در دستگاه بزرك حزبی، اوچیزی از این موضوع درك نمی نماید زیرا تمام‌سال های جوانیش را در نبرد و اختفا گذرانیده ودارای شخصیت مدنی و سیاسی نبوده است. او اکنون‌پس از هشت‌سال نبرد متوالی دیگر حتی به نامزد خود هم فکر نمی کند و تبلیغات کمونیست ها چنان‌دروجودش ریشه دوانیده که دیگر به چیزی‌جز دستورات حزبی نمی‌اندیشد.

«نگوین‌وان‌ناخ» نمونه‌ای از یك چریك کمونیست است که باطرزتفکر ورفتار مختص به آنها و از نقطه نظر ایده‌ئولوژی نمی‌توان حتی با زندانی کردن‌اوراعوض‌نمودمانندهزاران چریك زندانی دیگر او ممکن است در مدت بازداشت نشان دهد که فکر خود را عوض کرده ولی بمحض‌آزاد شدن‌فورا مجددا بصفوف چریك هاخواهدپیوست ودر زندان نیز سعی خواهد کرد غیر کمونیست هارا کمونیست کند.

علت وجود «نگوین»دراین‌است که پس‌از۱۹۵۴ دولت‌مرکزی ویتنام‌برنامه تبلیغاتی وایده‌ئولوژی‌برای‌جلب ملیون وبهبود زندگی مردم بوجود نیاورده و فقط به‌تحکیم موقعیت خود پرداخته است.

درکشورهائی‌که در معرض خطر کمونیسم‌قراردارند بایدمانند کمونیست ها عمل نمود و مردم‌را بامنطق وبانشان دادن امکان زندگی بهتر به انها، ازکمونیسم روی‌گردان کرد.

درکشورهای صنعتی از پایان جنك جهانی دوم تاکنون تعداد کمونیست ها روبه‌نقصان است زیرا زندگی اهالی این کشورها بهبودی یافته و با بدست آوردن زندگی بهتر کمونیست ها به هدف اولیه خودرسیده‌و دیگر فلسفه کمونیسم برای آنها درخشش خود را از دست داده است درحالیکه درکشور های توسعه‌نیافته ومورد نفوذ کمونیست ها کمونیسم نه تنها حس ملی افراد متوسط را توسعه میدهد بلکه‌بانمونه کاذب یك زندگی بهتر آنها را بخود جلب مینماید واین عملی‌است که‌دولت های کشور های موافق غرب جنوب شرقی آسیا میبایست‌خود ابتکارایجاد آنرا میداشتند.

«نگوین» چندی در اردوگاه اسرا خواهد بود وپس‌از ایجاد صلح‌درویتنام وحتی قبل‌از آن آزاد خواهد شد این چریك آنگاه مدت زندانش را بمدت نبردهایش خواهد افزود و دربین‌اهالی حالت قهرمانی بخود خواهد گرفت.

اگر این‌قهرمانان را پس‌ازاستقلال ویتنام دولت نگودین دیم بوجود می آورد. امروز صحنه‌های نبرد ویتنام جنوبی درویتنام شمالی‌انجام‌میگرفت و احتیاجی بدومیلیون‌دولار کمك نظامی امریکادرروز و۲۲هزارسرباز امریکائی در ویتنام نبود.

میزبان و میهمان

هر دو خوشبخت شدند

این دوپسر عمو در خرید بلیط‌اعانه ملی‌شریك شدند و ۲۰۰ هزار تومان بردند

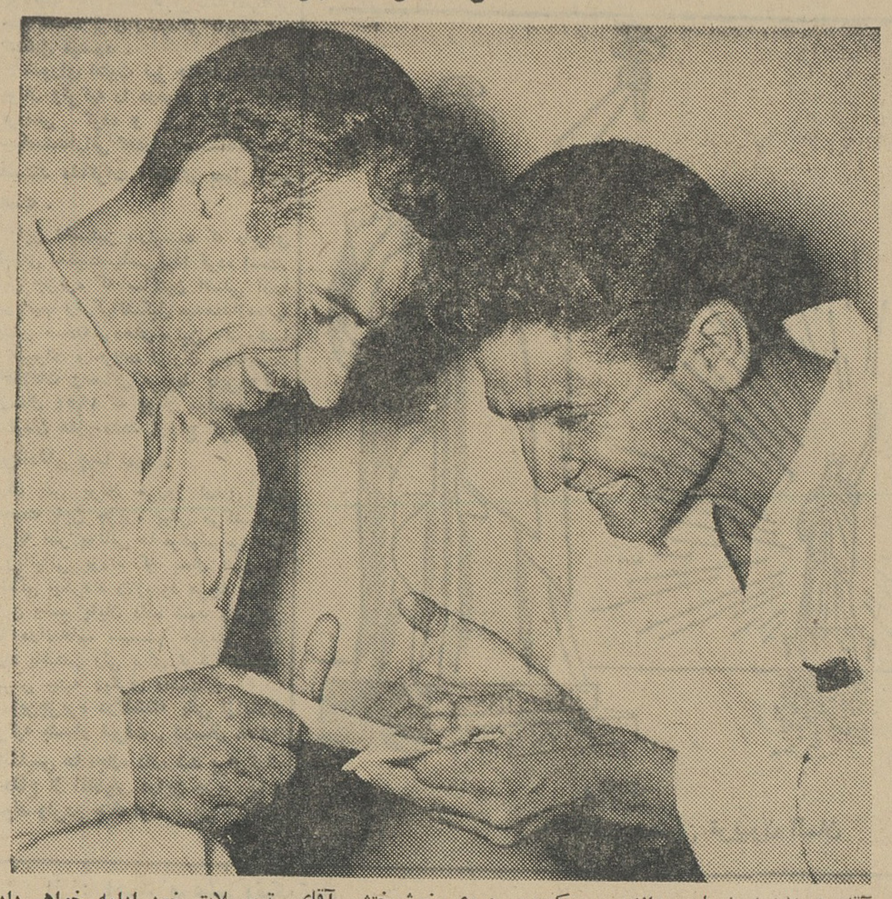

آقای ابوالفضل شهابی دانش‌آموز سال چهارم ریاضی ساکن سمنان که‌درامتحانات‌بدون‌تجدیدی قبول شده است برای گذراندن تعطیلات تابستانی بتهران آمده‌و در منزل پسرعموی خود آقای‌حسن شهاب کارمند شرکت‌تلفن، میهمان میباشد.

هفته گذشته‌این‌میزبان ومیهمان باهم درخرید بلیط اعانه ملی‌شریك شدند وروزچهارشنبه وقتی آقای شهاب از کار روزانه بخانه آمدپسر عمویش که جریان قرعه‌کشی را از رادیو شنیده‌بود باو مژده داد که برنده ۲۰۰ هزار تومان‌شده‌اند. آقای‌شهاب که‌پدرچهارفرزندمیباشد با خوشحالی‌واطمینان کامل گفت: این پول‌راصرف‌تامین آینده‌فرزندانم میکنم‌وپسرعموی خوشبختش آقای شهابی هم اظهار داشت باسهمی که از این‌پول بمن میرسد تحصیلات خود ادامه خواهم دادتا در رشته‌موردعلاقه‌ام دارای‌تحصیلات عالیه وتخصص کامل‌شوم.

آگهی مزایده

شهرداری تهران یك قطعه‌زمین‌ازاراضی‌مترو که‌واقع‌درخیابان آذربایجان را بمشخصات زیر: قطعه زمین بمساحت ۴۴٫۵۰ متر مربع باحداقل مزایده بقرار متر مربعی دوهزار ریال از طریق مزایده بوجه نقد باشرایط زیر بفروش میرساند:

۱ـ پیشنهاددهندگان باید مبلغ ۴۴۵۰ ریال اوراق خزانه‌داری کل برای هرقطعه ضمیمه پیشنهادخود بنماید به‌پیشنهادات فاقد سپرده و مشروط و مبهم و پیشنهاداتیکه بعد از مدت مقرر در آگهی برسد مطلقا ترتیب اثرداده نخواهد شد

۲ـ طالبین باید پیشنهادهای خودرا تاساعت ده صبح روز شنبه هفتم شهریورماه ۱۳۴۳ به‌صندوق کمیسیون مزایده های‌شهرداری تسلیم نمایند. پیشنهادهای واصله درهمان روز ساعت یازده در کمیسیون مزبور باز وخوانده خواهد شد. حضور پیشنهاددهندگان یانماینده آنها در جلسه قرائت پیشنهادها آزاد است سپرده نفر اول و دوم تاانجام معامله مسترد نخواهد شد.

۳ـ در صورتیکه برنده مزایده پس از هفت‌روز ازتاریخ‌رویت‌ابلاغ شهرداری از پرداخت تمام بهای زمین نقدا و انجام معامله‌استنکاف نماید سپرده او بسود شهرداری ضبط‌خواهد شد

۴ـ شهرداری در رد و قبول هریك یاتمام پیشنهادها مختار است

۵ـ هزینه آگهی و تنظیم سند در دفترخانه و هزینه های ثبتی و سایر عوارض متعلقه بشهرداری بعهده خریدار است. طالبین برای کسب اطلاع از وضعیت زمین و شرایط معامله میتوانند باداره املاك شهرداری مراجعه‌نمایند

هزینه آگهی تایکصدهزار ریال ۳درصد و تاپانصد هزار ریال ۲درصد نسبت بمازاد و از پانصد هزار ریال ببالا ۱درصد نسبت بمازاد الف ۳۲۱۴ شهردار تهران
آ ـ ۱۶۲۷۰ ۱ـ۲

تشکر و قدردانی

بدینوسیله از زحمات آقایان پزشکان جناب آقای دکتر علی اکبر مرشد متخصص بیماریهای مغزواعصاب وجناب آقای دکتر قدرت‌الله موثقی‌نماینده محترم‌مجلس‌شورا یملی‌وجناب آقای دکتر رضادیلمقانی پزشك‌حاذق وکلیه کارکنان‌قسمت‌جراحی بیمارستان شماره ۲ سازمان بیمه‌های اجتماعی بانهایت سعی و کوشش وجدیت در باره عمل اینجانب احمد میرزامحمدی زحمت فراوان کشیده‌اند صمیمانه تشکر مینماید.

آ ـ ۹۳۳۳

هنرستان ملی باله‌ایران

وابسته به هنرهای زیبای کشور

روز های دوشنبه صبحها از ساعت ۹ تا ۱۲ وبعد از ظهر ها از ساعت ۵½ تا ۷½ نام نویسی میکند.

نشانی: چهار راه‌کالج خیابان ارفع شماره ۵۳ تلفن ۴۷۴۰۶

الف ۲۷۵۱ ۱ـ۵ آ ـ ۱۲۷۰۴

THE WIGGINS TEAPE GROUP
LONDON
FINE PAPER MAKERS
سازنده: کاغذهای بهادار، کاغذهای NCR (بدون کاربن)
(NO CARBON REQUIRED PAPERS)
کاغذ مخصوص چك، کاغذهای تمبر وسفته ساخت انگلستان
Charles Morgan & Co Ltd
LONDON
صادرکننده انواع کاغذ ومقوا
نماینده انحصاری درایران ـ خیابان نوذرجهبری ـ پاساژنیکپور
تلفن ۲۲۲۱۱ ـ صندوق پستی ۶۶۸ تهران

نامه‌های مردم

چطور ممکن است؟

چندروز پیش در آن روزنامه‌خواندم که ثبت نام کلاسهای‌تربیت معلم آغاز شده‌و همچنین وزارت فرهنك برای استخدام آموزگار پیمانی احتیاج‌به عده زیادی دیپلمه دارد ولی وقتی برای آگاهی از شرایط آن مراجعه کردم‌و شرایط رادر اطلاعیه وزارت فرهنك خواندم دیدم که‌نوشته شده کسانی که‌برای آموزگاری موقت پیمانی استخدام میشوند باید سن آنها از ۱۸سال کمتر واز ۲۵ سال بیشتر نباشد در صورتیکه باید حتما خدمت زیر پرچم راانجام‌داده‌باشندفکرنمی کنندچطور یك نفر دیپلم ۱۸ساله خدمت وظیفه رانیز انجام داده‌است. خوب استوزارت فرهنك برای یکسال هم که شده کسانی که دیپلم دارند ولی هنوز نوبت آنها نرسیده و باید یکسال‌سرگردان‌بمانندبعنوان‌آموزگار موقت استخدام کند تا هماز تعدادباین افراد که دائماسرگردان هستندبکاهد و هماز حاضر الذهنی آنها استفاده کرده باشد و همچنین عده‌ای حاضرند بعنوان کمك‌آموزگار موقت‌هم‌استخدام شوند.

از تبریز ـ کرامت‌الله توکل

برای کمك بداوطلبان متفرقه

لطفا بنویسید فکر ماداوطلبین متفرقه را هم بکنند امتحانات متفرقه سالی دوبار انجام میشود ولی تنها داوطلبین میتوانند درسال دو بار امتحان بدهند که معدل امتحانی هر دوره امتحانات آنها از پانزده بیشتر باشد در بین ما داوطلبان امتحانات متفرقه کسانی هستند که در کلاس سوم یاچهارم هستند و چیزی بمشمول شدن آنها نمانده اگر این قاعده لغو شود یعنی معدل پانزده از بین برود کمکی به آنها شده تاپیش‌از مشمول‌شدن‌موفق بگرفتن دیپلم شوند

ایرج‌افسرگان ـ خسروخانلری‌هوشنك عبدامین

قرار بود بهتر بشود

ازوقتی که‌اداره سازمان بیمه‌کارمندان به‌وزارت بهداری‌محول‌شده است‌بجای بهبود کار، وضع‌اندکی مشکل ترشده است. مابیماران بیمه ازمسافت های دوردراز وبازحمت بدکتر مراجعه‌می کنیم وپس‌از تحصیل نسخه چند روز بداروخانه ها مراجعه میکنیم. تمام آنهااز بدحسابی بیمه ووزارت دارائی شاکی‌و نالان هستند. آنها میگویند هریك ازما ۵۰ الی ۶۰ هزار تومان طلبکاریم‌وحسابداری دارائی‌ازپرداخت امتناع میکند. وسط‌دعوای ایندودسته مابیماران بیمه سرگردان مانده‌ایم‌لطفا برای جلب‌توجه مقامات وزارت‌دارائی بنویسید که اقلا ماکارمندان را هم اکثراگرفتارمریض‌داری هستیم‌ازلحاظ دواودکتر در آسایش نگهدارند.

قاسم شاهینی بازنشسته‌وزارت‌دارائی

درباره جنوب‌شهر...

۱ـ سالهاست که هزاران نفر از ساکنین جنوب شهر از دود سیصد کوره آجرپزی‌درجنوب‌شهر ودودکوره متعلق به بانك رهنی‌در داخل‌نازی‌آباد واز بوی تعفن فضولات کشتارگاه و فاضل آب نهرفیروزآباد شکایت‌دارند. لیکن در صورتی‌که میلیونها تومان هزینه ساختن نهرفیروزآباد شده‌است بازهم آب متعفن جریان دارد وشکایت های مردم باقی است.

۲ـ درختهای پارك رضا پهلوی (جنگل نازی‌آباد سابق) اغلب خشك شده یا درشرف خشك شدن است. درخت‌هائی هم که‌قسمت جنوبی‌میدان شهرداری نازی آباد واقع است نیز درشرف خشك شدن است.

۳ـ اسفالت خیابان آرامگاه خراب شده و اکثر خیابانهای نازی‌آباد نیز خاکی باقی مانده است. بعلت‌نداشتن جدول بندی خانه‌ها ازآب آلوده که‌از روی خاك میگذرد استفاده میکنند. لیکن مرتبا عوارض شهرداری وصول میشود وتوجهی باین مشکلات نیز نمیکنند.

محمدعلی آذرهوش

پیشنهاد خوبی بود

چندماه پیش درست‌در اواسط‌سال تحصیلی وزارت فرهنك اعلام کردکه دانش آموزان سال های ششم‌متوسطه طبق برنامه‌ای که‌دردست دارند باید مانند سالهای قبل از هرماده درسی جداگانه باندازه کافی نمره بیاورند یعنی نمیتوانند از مجموع نمرات استفاده کنند.

اخیرا هم دانشگاه‌اعلام‌کرد که‌نمره های داوطلبان باوجود اینهمه ارفاق بازبحد نصاب قبولی نرسید ودانشگاه نتوانست عده مورد لزوم را ازمیان اینهمه داوطلب انتخاب کند.

علت این امر بنظر همان نمره‌دادن گروهی بدانش آموزان متوسطه بوده است که باآن ترتیب میتوانستندتنها با یادگرفتن چند درس اصلی ازهر گروه، نمره قبولی بیاورند. بهترین نمونه‌اش زبان است که‌اکثر شاگردان د رمجموع گروه ادبیات نمره آوردند ولی نمره زبانشان‌ضعیف بود ـ همانها د رکنکور از زبان نمره نیاوردند.

حالا که اول سال تحصیلی است خوبست وزارت فرهنك پیشنهادوفکر سابق خودرا که انصافا پیشنهادخوبی بود باجرا دربیاورد و نمرات گروهی راکنار بگذارد واز هر شاگردی برای هردرسی جداگانه‌نمره بخواهد. آنوقت شاگردان یکنواخت درس میخوانندو همه‌چیز را یاد میگیرند و شاید در آزمایش ورودی دانشگاه هم سال آینده عملا ارزش و برتری این روش را نشان بدهند.

خداداد بخشی ـ دانشجوی دانشکده ادبیات تهران

آگهی مناقصه

اداره بیوتات سلطنتی انجام تعمیرات ضروری و اتفاقی کاخهای سلطنتی ابوابجمعی خودرا برطبق فهرست بها ودفترچه شرایط عمومی برای مدت یکسال باشرایط زیر بمناقصه میگذارد

۱ـ داوطلبان میتوانند مدارك فنی ومالی و اسامی کارکنان فعلی خودرابانضمام گواهی حسن انجام کارهائیکه‌تاحال به‌پایان‌رسانیده‌اند به‌پیوست تقاضای مربوطه تاآخروقت اداری روز سه‌شنبه ۲۷ مرداد ماه ۴۳ بدفتر این اداره واقع درکاخ گلستان تسلیم نمایند.

۲ـ پیشنهادات رسیده در کمیسیونی که برای تشخیص‌صلاحیت پیشنهاددهندگان تشکیل می‌شود مورد رسیدگی واقع وعده لازم‌از بین پیشنهاددهندگانیکه دارای صلاحیت بیشتری‌باشندانتخاب‌و کتبا از آنان دعوت بعمل خواهد آمد که در مناقصه‌شرکت‌نمایند

۳ـ پیشنهاددهندگانیکه به‌ترتیب فوق‌واجد صلاحیت‌باشندمیتوانند تاآخروقت اداری روز سه‌شنبه ۳ شهریورماه ۴۳ به‌دائره کارپردازی این اداره مراجعه و باپرداخت مبلغ دویست و پنجاه ریال مدارك مناقصه را دریافت‌دارند.

۴ـ پیشنهاددهندگان بایستی قبلا مبلغ سیصد هزار ریال‌اوراق قرضه خزانه بعنوان سپرده بصندوق این اداره تحویل و رسید آن‌را ضمیمه پیشنهادخود نمایند

۵ـ پیشنهاددهندگان بایستی ذیل اوراق چاپی که مربوط به‌قانون منع‌مداخله می‌باشد امضاء نموده به‌ضمیمه پیشنهادخودنمایند

۶ـ پیشنهادات بایستی درپاکت لاك ومهرشده که جمله(مربوط به‌تعمیرات کاخهای سلطنتی) در روی آن نوشته شده باشد تاآخر وقت اداری روز یکشنبه هشت شهریورماه ۴۳ بدفتر این اداره تسلیم و رسید دریافت نمایند

۷ـ پیشنهادات واصله درساعت ده روز دوشنبه ۹ شهریورماه ۴۳ باحضور کمیسیونی بازوخوانده خواهد شد وحضورپیشنهاددهندگان درجلسه مناقصه آزاد می‌باشد

۸ـ برنده مناقصه ملزم است که درموقع عقد پیمان مبلغ کافی تضمین به‌تشخیص اداره بعنوان ودیعه حسن‌انجام کار بسپارد.

۹ـ پیشنهاددهندگان بایستی توجه داشته باشند که تعمیرات اتفاقی است و در صورت پیدایش و ضرورت رجوع خواهد شد و میزان سپرده مندرج در آگهی و مبلغ قراردادهیچگونه تعهدی جهت ارجاع کار به‌پیمانکار ایجاد نخواهد نمود

۱۰ـ هزینه درج آگهی و هرگونه مالیات و عوارض که در اثر عقد این قرارداد تعلق گیرد بعهده برنده مناقصه خواهد بود و چنانچه برنده مناقصه از عقد پیمان خودداری نماید و یامعلوم شود برخلاف قانون منع مداخله رفتار نموده سپرده مربوطه بنفع دولت ضبط خواهدشد

۱۱ـ به‌پیشنهادات فاقد سپرده و مبهم‌و یامشروط و یاآنهائیکه خارج از موعد مقرر برسد ترتیب اثرداده نخواهد شد و اداره دررد‌وقبول یك یاکلیه پیشنهادات واصله مختارخواهدبودالف۳۲۱۸

رئیس اداره حسابداری بیوتات سلطنتی ـ بیجاری پور
آ ـ ۱۶۴۰۴

قابل توجه تیمسار ریاست شهربانی کل کشور

مفتخرم کاردانی ولیاقت آقایان دلخموش و هادی رضی و ستوان یکم منوچهر صالحی و ستوان دوم فیاض مامورین اداره آگاهی‌را بحضورتان تبریك ومامورین‌فوق‌الذکر بانهایت جدیدیت‌موفق‌شدند یك حلقه انگشتر گرانبهای اینجانب را کشف و مسترد دارند بمنظور شناسائی و قدردانی آنان تقاضا دارم بهرترتیب که مقتضی است نسبت به‌تشویق آنان امر باقدام فرمایند.

آ ـ ۹۳۵۹ حاج‌علی اکبر اربابی فرد

اطلاعات کودکان

اینهفته خوانندگان خود را به پیك‌نیك میبرد
یکدنیا شادی و نشاط، ورزش و تفریح، رقص‌وخنده
در پیك‌نیك اینهفته
پس فردا اطلاعات کودکان منتشر میشود

در پنجمین جلسه کمیته مامور تهیه طرح تعطیل جمعه اصناف که‌دیشب درموسسه اطلاعات تشکیل گردید

مقررات تعطیل جمعه بررسی شد

اصناف از ساعت ۱۲ روز جمعه تعطیل میکنند ودر شمیران نیز مقررات طرح اجرا می‌شود

• طوافان در سراسر تهران باید از ظهر جمعه تعطیل کنند

در ساعت شش بعداز ظهر دیروز پنجمین جلسه کمیته بررسی طرح تعطیل هفته‌اصناف در موسسه‌اطلاعات تشکیل‌شد. در این جلسه آقایان دکتر شادمان شهردار تهران ، دکتر زنگنه معاون وزارت کشور ، معتمدی‌معاون‌وزارت کار،سرتیپ وثیق رئیس پلیس تهران ، حسینقلی‌قبادیان مسئول شورای عالی اصناف، علی اصغر پیرزاد نماینده‌اطاق بازرگانی ،سناتور عباس مسعودی مدیر اطلاعات و عبدالمحمدروائی دبیرشورایعالی اصناف شرکت داشتند .

آقای شهردار درآغاز جلسه گفت: شهرداری‌مصمم است‌ازاین جمعه‌طرح تعطیل هفته اصناف را که بابتکار موسسه اطلاعات‌مطرح شده اجرانماید دراین مورد ازطریق رادیو وجراید تصمیمات کمیته را درمیان مردم و مغازه داران منتشر خواهیم کرد .

اطلاعات اجتماعی

تائید اصناف

آقای حسینقلی‌قبادیان گفت: پس‌از سالها رنج وزحمت با اقدامات قاطع روزنامه اطلاعات مسئله تعطیل هفته اصناف بمرحله اجرا درمی‌آید و شورایعالی اصناف بنوبه خود همه‌نوع کمك وهمکاری‌رامینمایدو ازشهرداری توقع داریم که دراین‌امر باما کمك و مساعدت نماید .

مسئول شورایعالی اصناف اظهار داشت : که طرح تعطیل اصناف بطور بیسابقه‌ای مورد تائید و علاقه اصناف است و بدین لحاظ خود اصناف‌موانع ومشکلات را ضمن اجرای کار مرتفع خواهند ساخت .

دراین جلسه پیشنهادشدکه تعداد زیادی کارت که‌عنوان تعطیل جمعه‌در روی‌آنها چاپ شده باشد تهیه و در سراسر تهران‌توزیع گردد‌و مغازه‌داران این کارتها را درویترین هابیاویزند و همه مردم باین وسیله ازتصمیمات کسبه آگاهی یابند .

تغییرات گروههای اصناف

مسئول شورایعالی اصناف اگفت باید تبعیض و استثناءاز میان برود ، وبه تصمیم کمیته قرار شد صنف‌اغذیه فروش، خوار بار فروش ، عطار وسایر صنوف بطور نیمروز تعطیل نمایند و باین ترتیب صنف اغذیه فروش نیز بایستی از ساعت ۱۲ روز جمعه تعطیل باشند . اعضای کمیته اعلام داشتند که اجرای طرح ممکن است درآغاز مواجه بامشکلاتی بشود ولی چون عموم اصناف از اجرای طرح پشتیبانی کرده‌اند بتدریج موانع مرتفع خواهد شد .

شمیرانات

مسئله طوافها و کسبه شمیرانات نیز در جلسه مطرح شد و کمیته‌بر اساس‌درخواست پیشه‌وران‌شمیرانات و بعلت مشخص نبودن حدودتهران و شمیران و نیز بعلت اینکه شمیران جزو شهرداری تهران است تصویب کردکه تصمیمات کمیته درشمیرانات نیز اجرا گردد باین ترتیب ازهفته آینده مقررات طرح تعطیل هفته‌در شمیرانات نیز اجرا میگردد .

همچنین چون جمعی از طوافها درخواست کرده بودند مقررات طرح شامل حال آنان نیز بشود کمیته‌با این نظر موافقت و اعلام داشت که طوافها جمعه ها فقط نیمروز کار خواهند کرد .

بدرخواست کمیته سازمان‌شهرداری تهران و واحد های نواحی دهگانه وماموران انتظامی تهران در امر اجرای صحیح تصمیمات کمیته‌نظارت خواهند کرد .

از ساعت ۱۲

کمیته در مورد ساعت تعطیل‌جمعه اصنافی که روز جمعه رابطور نیمروز تعطیل خواهندکردصلاح‌دیدکه تعطیل این دسته از اصناف از ساعت ۱۲ روز های جمعه‌عملی‌شود. باین‌ترتیب در هفته آینده‌آن عده از صنوفی که اسامی‌شان در لیست جداگانه که در همین صفحه چاپ‌شده آمده‌است از ظهر روز جمعه آینده بایستی تعطیل کنند .

یکبار دراین صفحه ،اسامی اصنافی که‌تمام وقت‌جمعه تعطیل خواهند بود ، اصنافی که‌نیم‌روز جمعه تعطیل هستند واصنافی که‌جمعه‌ها آزادند باستحضار خوانندگان رسید .

اسامی گروههای سه گانه اصناف‌برای توجه همه اصناف ومردم چند بار دیگر دراین صفحه‌درج خواهد شد :

اصنافی که تمام روز جمعه تعطیل هستند

۱ـ اتوشوئی ، توقفگاه ، تعمیرگاه
۲ـ آهنگر
۳ـ درودگر ومبلساز
۴ـ سیمانکار
۵ـ باطریساز
۶ـ دروپنجره سازو لوله کش
۷ـ خیاط
۸ـ فخار
۹ـ پیراهن فروش و پیراهن‌دوز
۱۰ـ فلز تراش
۱۱ـ اوراقچی
۱۲ـ چمدان سازو ترکشدوز
۱۳ـ رنك فروش
۱۴ـ کتاب فروش
۱۵ـ سرایدار
۱۶ـ قندریز
۱۷ـ صحاف
۱۸ـ صابون‌ساز وصابون فروش
۱۹ـ لحاف‌دوز
۲۰ـ زهتاب
۲۱ـ آهن ساز و خرپا کوب
۲۲ـ آسیادار
۲۳ـ کفاش
۲۴ـ کلاه‌دوز و کلاه‌فروش
۲۵ـ کشتارکنندگان گوسفندی
۲۶ـ کاشی‌ساز وکاشی فروش
۲۷ـ کشتارکنندگان گاو
۲۸ـ سنگبر
۲۹ـ نقاشان ساختمانی
۳۰ـ ریخته‌گرو چدن‌ریز
۳۱ـ چوب فروش
۳۲ـ مس‌ساز و مس فروش
۳۳ـ دباغ‌وپوستی
۳۴ـ آب‌نبات‌ریز
۳۵ـ نقاشان اتومبیل
۳۶ـ فیلم‌برداران و دوبلاژ
۳۷ـ آرد فروش
۳۸ـ جعبه‌ساز
۳۹ـ تختخوابساز
۴۰ـ لاستیك فروش
۴۱ـ عینك‌ساز و عینك فروش
۴۲ـ صنایع لاستیکی و کفش
۴۳ـ موسسات تبلیغاتی
۴۴ـ آلمینیوم‌ساز وآلمینیوم‌فروش
۴۵ـ پلاستیك‌ساز
۴۶ـ میکانیسینها
۴۷ـ سنك کوب
۴۸ـ معاملات املاك
۴۹ـ فروشگاه ونمایشگاه اتومبیل
۵۰ـ حصیرباف
۵۱ـ پارچه فروش
۵۲ـ کلیشه‌ساز و گراور ساز
۵۳ـ پرده دوز و چادردوز
۵۴ـ ساعت ساز و ساعت فروش
۵۵ـ سمسار
۵۶ـ سازندگان مصنوعات فلزی ورشو وبرنج
۵۷ـ جزئی فروشان پارچه های نخی پشمی حریر و غیره
۵۸ـ فروشندگان کالای خرازی و علاقبند
۵۹ـ بنگاههای حمل ونقل‌وباربری
۶۰ـ فروشندگان لباس
۶۱ـ فروشندگان بلورچینی وورشو آلات وآینه وچراغ
۶۲ـ فروشندگان کالای جوراب‌و کشباف
۶۳ـ فروشندگان لباس دوخته
۶۴ـ فروشندگان آهن‌آلات
۶۵ـ فروشندگان رادیو و لوازم تلفن و پیچهای برقی
۶۶ـ فروشندگان لولا قفل ودست‌گیره و غیره
۶۷ـ عمده فروشان دارو ولوازم‌طبی و جراحی
۶۸ـ فروشندگان انواع چراغ
۶۹ـ فروشندگان موتور های برقی تلمبه و لوازم صنعتی
۷۰ـ فروشندگان سیگار
۷۱ـ ساعت ساز و جواهرساز
۷۲ـ فروشندگان شیشه‌های در و پنجره
۷۳ـ فروشندگان کاغذ ومقوا
۷۴ـ فروشندگان توتون و تنباکو
۷۵ـ فروشندگان انواع الوار و چوب
۷۶ ـ فروشندگان چرخ خیاطی موتوسیکلت ودوچرخه و چراغهای توری
۷۷ـ دلالان
۷۸ـ قندریز
۷۹ ـ فروشندگان ماشین آلات کشاورزی
۸۰ـ فروشندگان لوازم اتومبیل
۸۱ـ صنایع فیلم ملی ایران
۸۲ـ لباسشوئی

اصنافی که تمام جمعه آزاد هستند

۱ـ سینماداران پایتخت
۲ـ یخ‌فروش
۳ـ کبابی و آشپز
۴ـ گرمابه داران
۵ـ کافه رستوران
۶ـ نانوای مطلق ،سنگکی تافتونی وبربری و خشکه‌پز
۷ـ بوفه‌داران سینما تاتر
۸ـ بنگاههای مسافربری
۹ـ بستنی فروش مطلق
۱۰ـ چلو کبابی وچلو خورشتی
۱۱ـ قهوه‌چی
۱۲ـ نفت فروش
۱۳ـ سیراب فروش
۱۴ـ جگرکی
۱۵ـ پخش کنندگان یخ
۱۶ـ گل فروش
۱۷ـ بشگه‌داران (تانکرداران)
۱۸ـ یخچالداران
۱۹ـ درشگه‌داران
۲۰ـ کارخانجات یخ‌مصنوعی
۲۱ـ تاکسی‌داران
۲۲ـ کامیون داران
۲۳ـ فروشندگان جراید
۲۴ـ نانواهای فرپزی
۲۵ـ برقهای اختصاصی
۲۶ـ مسافرخانه‌ها
۲۷ـ کله‌پز
۲۸ـ هتل داران
۲۹ـ پمپ‌بادو پنجر گیری لاستیك

اصنافی که نیم روز جمعه تعطیل هستند

۱ـ آرایشگاهها
۲ـ قنادو شیرینی فروش
۳ـ دوچرخه وموتوسیکلت ساز
۴ـ دکه‌داران
۵ـ ماهی فروش و پرنده فروش
۶ـ آجیل فروش
۷ـ حلواساز و عصار
۸ـ ظرف کرایه‌بده
۹ـ ذغال فروش وهیزم فروش
۱۰ـ میوه فروش
۱۱ـ بارفروش
۱۲ـ داروخانه
۱۳ـ خواربار فروش
۱۴ـ بارکشهای موتوری شهری
۱۵ـ فروشندگان لبنیات
۱۶ـ عکاسان
۱۷ـ گوشت فروش قصاب
۱۸ـ چراغ‌ساز و تعمیرکار
۱۹ـ نوشت‌افزار فروش
۲۰ـ آموزشگاههای رانندگی و
۲۱ـ تولید کنندگان گل
۲۲ـ طوافان
۲۳ـ عطار سقط فروش
۲۴ـ فروشندگان کالای سقط و عطاری
۲۵ـ اغذیه فروش

عکس روز :

تاکسیها و ایستگاه ها ....

کنگره کامیونداران فردا تشکیل میشود

امروز اطلاع حاصل شد که‌ساعت ۷ونیم بعداز ظهر روز سه‌شنبه(فردا) کنگره کشوری اتحادیه کامیونداران ایران تشکیل میشود .

در این کنگره که نمایندگان کامیونداران شهرستانها نیز در آن شرکت خواهند داشت پنج نفر از اعضا برای عضویت در کمیسیون مامور پرداخت وام انتخاب میشوند و با نظر آنهابه کامیونداران ،رانندگان وکمك رانندگان وام داده میشود .

همچنین موضوع بیمه کامیونها و بیمه بهداشت و نیز درخواست از شهربانی کل کشور برای ندادن نمره جدیدبه کامیونها مگر در موردتبدیل براحسن ،در دستورمذاکرات کنگره کامیونداران خواهد بود .

اتحادیه‌ها و اصناف

جدول کلمات متقاطع شماره ۲۷۵۸

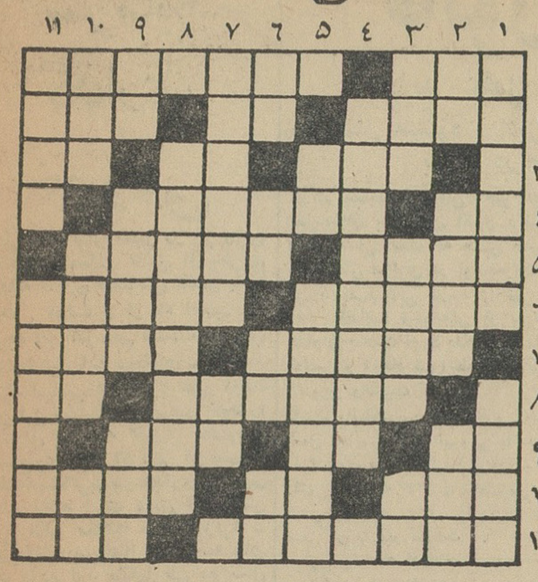

افقی : ۱ـ از دوستان یادشمنان پشم ـ این پارچه راهم در دسترس آن نگذارید که سوراخ سوراخش میکند ۲ ـ از بستنی های دبنیاتی‌ـ گردن ـ کاربیهوده ۳ـ دم‌در کشیدن‌ـ خاك چینی ـ بله بزبان بیگانه ۴ـ اساس ـ پاك کردن ۵ـ ازترکیبات شیمیائی برای جلوگیری از اسهال‌ـ خیام برکنگره‌اش دیده بود که ذکر کوکو گرفته بود ۶ـ بررخسار مردان میروید ـ از غذاهای مرغوب چهارپایان ۷ـ ظرف آبخوردن ـ نیزه ۸ـ نوعی چای ـ قلب‌مقلوب ۹ـ رودی در اروپا ـ گل‌سروته‌ـ اتفاقا اینهم نوعی گل است و شیوه‌خوبان ۱۰ـ خزنده گزنده‌ـ بولروی‌شلیته!ـ کشتن ۱۱ـ رقیب عشقی مجنون ـ زمردینش را فراش باد صبا میگستراند .

عمودی : ۱ـ اولین‌بار درهیروشیما پشت بشریت را لرزاند ـ موسمش همین ایام است ۲ـ حرف‌آخرین ـ کنار دریا ـ بی‌غل و غش ۳ـ چربی ـ حالا دیگر ستوان شده است ـ از رودخانه‌های اروپا ۴ـ کشوری در افریقای جنوبی ۵ـ مزه‌نارس‌ـ بلبل درختش‌همانامیمون است ۶ ـ ضمیری است‌ـحرارت‌ـجدید‌ـ حرف نفی ۷ـ پیشروکاروان ـ اگر نپوشانید پیراهن نخواهید ۸ـ کتاب بزرك و معروفی از استاندال ۹ـ بی‌بندوبار ـ از گاز های آلی ـ گیسوی بلند ۱۰ـ بازداشتن ـ ماه اول‌ماه ـ واحد سطح ۱۱ـ مظهر حسن وجمال ـ از کوههای آسیا .

حل جدول شماره ۲۷۵۷

	۱۱	۱۰	۹	۸	۷	۶	۵	۴	۳	۲	۱
۱	ن	ر	■	ن	ا	م	س	ا	م	و	ت
۲	ی	ب	ا	■	ب	س	ن	■	ه	ر	ا
۳	ک	ر	د	ر	■	و	ب	م	ز	■	س
۴	■	■	ه	د	ن	ا	ر	ه	ا	م	■
۵	و	■	و	گ	ب	ک	■	و	د	ر	ا
۶	ی	ا	ن	ب	ر	■	ر	ا	ز	ی	ن
۷	س	ی	ب	ا	■	ت	ا	ر	د	■	ی
۸	گ	ش	■	ر	ا	د	ه	ی	ا	م	■
۹	ن	■	ا	ی	ر	ا	■	د	ن	ر	پ
۱۰	ت	ا	ل	■	م	ی	ب	■	ه	ب	ل
۱۱	ی	ب	و	گ	ه	ی	ا	م	■	ا	ک

آگهی مزایده ـ فروش دو دستگاه دیزل ژنراتور

شرکت سهامی کارخانجات ایران (قسمت‌صنایع شیمیائی ومواد غذائی) دو دستگاه دیزل ژنراتور موجود در کارخانه گلیسرین و صابون را ازطریق مزایده بفروش میرساند.

داوطلبان خرید میتوانند همه روزه‌در سرویس اداری جهت رویت موتورها بکارخانه گلیسرین و صابون واقع در شهرری (صفائیه) و برای دریافت برك شرایط ومشخصات موتورهای مزبور بدفتر قسمت مراجعه و پیشنهاد خودرا تاآخر وقت‌اداری روزشنبه ۴۳/۵/۲۴ بدفتر شرکت‌سهامی کارخانجات ایران واقع در اول خیابان استخر تسلیم ورسید دریافت دارند . الف ۳۰۸۲

قسمت صنایع شیمیائی ومواد غذائی ۱ـ۴ آ ـ ۱۵۵۹۰

آگهی وزارت بهداری

بموجب تبصره ۱ ماده ۱۹ قانون مربوط‌بمقررات امور پزشکی و داروئی ومواد خوردنی وآشامیدنی بشرح زیر:

تبصره ۱ـ رنگهائی که در موا د خوردنی و یاآشامیدنی مصرف میشود باید از نوع‌مخصوص مجاز باشد که فهرست آن از طرف وزارت‌بهداری آگهی‌خواهدشد. همچنین‌موادی که‌برای‌سفیدگری ورنك‌آمیزی ظروف غذائی وداروئی بکاربرده میشود باید از نوع خالص وبدون سمیت باشد متخلفین به حبس تادیبی از ۶ ماه‌تایکسال محکوم میشوند.

لیست رنگهائیکه مصرف‌آنهادر مواد خوردنی وآشامیدنی از تاریخ اول فروردین ماه ۱۳۴۴ مجاز است بشرح زیر برای اطلاع عموم آگهی میگردد. متخلفین طبق قانون تحت‌تعقیب قرار خواهند گرفت.

وزارت بهداری

لیست رنگهای مجاز برای اضافه شدن‌به‌مواد خوراکی و آشامیدنی که بارعایت تمام جوانب از طرف انستیتو خوار وبار وتغذیه ایران تهیه گردیده است.

شماره اندکس کمیته مشترك سازمان‌های بهداشت جهانی وخوار وبار و کشاورزی

نام فرانسه	نام انگلیسی	(FAO, WHO) 1956
	رنگهای طبیعی	
	رنگهای طبیعی آلی	
1 — Cochenille	Cochineal Carmine	75470
2 — Orcanttee	Alkanet	—
3 — Orseille	Orchil	75520
4 — Carotene (all trans)	Carotene	75130
5 — Rocou	Annatto, Bixin	75120
6 — Curcuma	Turmeric	75300
7 — Safran	Crocin	75100
8 — Caramel	Caramel	—
9 — Chlorpphyle	Chlorophyl	75810
	رنگهای طبیعی غیر آلی	
11 — Noirs de carbone	Carbon blacks	78266
12 — Oxide de fer	Iron Oxide	77492
13 — Oxides de Titanium	Titanium dioxide	77891
14 — Ultramarine		77007
	رنگهای مصنوعی‌قرمز	
15 — Azorubine	Carmoisine	14720
16 — Rouge Solide E	East Red E	16045
17 — Amaranthe	Amaranth	16185
18 — Rouge cochenille A Rouge Ecarlate Vic-toire	Cochineal Red A Ponceau 4R	16255
19 — Erythrosine	Erythrosine	45430
20 — Ecarlate GN	Scarlet GN	14815
21 — Ponceau SX	Ponceau SX	14700
22 — Ponceau 6R	Ponceau 6R	14290
	نارنجی	
23 — Jaune "Sunset" FCF	Orange GGM Sunset Yellow FCF	15985
24 — Orange GGM		15980
	زرد	
25 — Jaune Solide	Fast Yellow	13015
26 — Tartrazine	Tartrazine	19140
27 — Jaune de Quinoleine	Quinoline Yellow	47005
	سبز	
28 — Vert solide FCF	Fast green FCF	42053
29 — Vert Guinee	Gumea Green B	42085
30 — Vert lumiers SF	Light green SF Yellowish	42095
	آبی	
31 — Bleu brillant FCF	Brillant blue FCF	42090
32 — Indigotine	Indigotine	73045
	بنفش	
33 — Violet acid 6B	Benzyl violet 4B	42640
	سیاه	
34 — Noir brillant BN	Brillant black BN	28440

توضیح ـ مقدار موارد مصرف هریك ازرنگهای فوق با فرمول مربوطه ونامهای مشابه شیمیائی‌و تجارتی وسایر مشخصات بطور جداگانه از طرف انستیتو چاپ و در دسترس عموم گذارده خواهدشد.

آ ـ ۱۶۰۴۲ ۱ـ۳

کلاس شمع سازی

در انجمن دوشیزگان و بانوان

در کلاس شمع‌سازی انجمن دوشیزگان و بانوان که زیر نظر یکی از استادان فن اداره میشود طرز تهیه انواع شمعهای جالب تزئینی در مدت یکماه بعلاقمندان این هنر آموخته میشود .

برای ثبت نام و کسب اطلاعات بیشتر همه روزه صبح وعصر بدبیرخانه انجمن دوشیزگان و بانوان مراجعه کنید .

خیابان شاهرضا ـ خیابان فرصت ـ شماره ۷۳ـ تلفن ۶۹۷۱۵

آ ـ ۱۶۳۶۴ ۱ـ۵

سرمایه گذاری خصوصی

طی چند سال اخیر در اثر وجود مشکلات اقتصادی ناشی از بحران، سرمایه گذاری خصوصی کاهش یافته است . دولت و اولیاء امور هم متوجه این امر مهم شده‌اند وتقریبا ازچندی‌قبل این موضوع‌بصورت یك مسئله اساسی درآمده و حتی دولت فعلی نیز سیاست اقتصادی خود را برتشویق سرمایه گذاری خصوصی وجستجوی طرق افزایش آن متمرکز ساخته‌است‌اگرسرمایه‌گذاری‌خصوصی کاهش یافته است دلیل آن کاهش منابع مالی مملکت نیست زیرا ـ خوشبختانه پس‌انداز و سپرده های ثابت مردم نزد بانکها طی دو سال اخیر بیش از دو برابر شده است پس‌میتوان گفت که‌اشکال کارسرمایه گذاریهای نسنجیده سالهای قبل است که بانتایج دلسرد کننده خودسرمایه گذار را به کار های تولیدی‌تشویق نکرده است .. خطا مسلما فقط با دستگاه‌دولت‌نیست‌بلکه‌زمینه‌اجتماعی نامناسب وعدم آشنائی بامور صنایع را از علل اساسی آن میتوان‌نامبرد. امروزاغلب سرمایه‌گذاری‌های‌صنعتی ما دچار گرفتاریهای مالی هستند و طرح مشارکت صنعتی سازمان برنامه هم یکی از اقدامات مفید برای‌اصلاح وضع سرمایه گذاری صنعتی کشور است . البته باید تصدیق کرد که طرح مشارکت صنعتی بتنهائی کافی نیست واصلاح نحوه توزیع اعتبارات صنعتی و ایجاد دفاتر بررسی برای مطالعه طرح ها در بانك اعتبارات صنعتی و صندوق‌ضمانت واختصاص بانکهای سرمایه گذاری به وام های بزرك‌ومتوسط و کوچك مسلما مشوق سرمایه گذاری خصوصی خواهندبود تجربه‌نشان‌داده است‌اینگونه‌موسسات واقدامات هم نتیجه زیادی نداده‌اند در اقتصاد ایران ، سیاست‌اقتصادی ارشادی باید دقیق‌تر تعیین و تهیه گردد انتخاب خطوط اساس سیاست اثر مطلوب را نخواهد داشت بلکه برای اقتصاد خصوصی نیز باید طرح هائی در کادر معین و معلوم تهیه شود تا بصورت اقدامات اختیاری درنیایدوکارفرمایان اقتصادخصوصی نیز دقیقا هدایت شوند .

یکی از طرح های مهم و امیدبخش تولید ، سرمایه‌گذاری در صنعت‌قند است . که تابحال شاید پرسودترین فعالیت صنعتی بوده است . وضع اکثر واحد های تولیدی در این رشته از نظر مالی محکم و معتبر است اختلاف عرضه و تقاضا درداخل کشور و فزونی مصرف برتولید مسئله‌ای را برای فروش فرآورده های آن بوجود نیاورده است .قیمت داخلی مناسب و کارفرمایان قادر باداره امور خود هستند . طی سال های اخیر که مشکلات اقتصادی کار فرمایان بخشهای دیگر را دچارزحمت ساخته بود اکثرا واحد های این‌بخش باکمترین محدودیتی روبرو نشد و میتوان گفت که اصولا برای این‌دسته مشکلاتی وجود نداشت . باین دلایل سرمایه‌گذاری در این بخش برای سرمایه‌گذاران‌خصوصی‌مسلما موضوع جالبی میباشد .

ولی فقط نتیجه مناسب موجود تمام مسائل مربوط به اداره صنعت را حل نمیکند و در همین صنعت قند واحدهائی وجود دارند که فعالیتشان از نظر اقتصادی مقرون بصرفه‌نبوده است و بعلت فقدان مدیریت صحیح بامشکلات بسیاری روبرو شده‌اند ، اعطای جایزه برای کاشت چقندر کافی‌نیست تا بموقع مواد اولیه‌مورد نیاز کارخانه را در اختیار کارفرما قرار دهد . و در ضمن نمیتوان‌برای مثال‌مسئله حمل و نقل و بازارفروش کالا های تولیدی را در نظر نگرفت. هریك‌از این مسائل که برای‌کارخانه یاواحد تولیدی مطرح شود ممکنست سودآوری سرمایه گذاری را به زیان بخشی مبدل سازد و بجای تشویق سرمایه‌گذار موجبات دلسردی او را فراهم نماید . بنابر این نحوه‌سرمایه گذاری‌اهمیت فراوان داردوبخصوص اگر دولت انتظار دارد سرمایه‌گذاران خصوصی را بفعالیت بیشتری‌تشویق کند باید بعنوان نمونه کاری انجام دهد که سرمشق قرار بگیرد اگرچه صنعت قندمیدان عمل مناسبی است ولی نحوه اقدامات دولت در این رشته اهمیت اساسی دارد که در مقاله بعدی بان اشاره خواهدشد.

بیژن فرخ

قانون مالیات بردرآمد

باید عامل تشویق کننده سرمایه‌گذاری باشد

پیش‌بینی میشود ، اشل فعلی ۵۰درصد ازدرآمدهای‌ویژه شش میلیون ریال‌به‌بالا، به ۵۰ در صد از ده میلیون ریال به بالا افزایش پیدا کند

در سمینار مالیاتی اخیر دارائی، نمایندگان بازرگانان اظهار داشتند : دولت مدعی است که بخش خصوصی باید نقش موثری در توسعه اقتصادی داشته باشد این نتیجه را نمی توان فقط باتقاضا وخواهش از سرمایه‌گذاران بدست آورد بلکه باید باوضع قوانین و ایجاد شرایط لازم آنراعملا تشویق وتثبیت کرد .

قانون مالیات بردرآمد بخوبی میتواند عامل تجهیز چنین نیروئی باشد .

تاکنون قانون مالیات بردرآمد چنین نقشی رابعهده نداشت بخصوص بعلت نقص دستگاههای وصول‌یکی‌از عوامل منفی‌کار بشمار میرفت .

پیشرفت صادرات

اکنون باتحولات‌اقتصادی واجتماعی عمیقی که درشئون مختلف اجتماعی پیش آمده است وبا رفرم وانقلابی که درسیستم مالکیت و زندگی دهقانان حاصل شده وباتوجه برشد صنعتی‌و همچنین بادرنظر گرفتن پیشرفت و تکامل صادرات قانون مالیات بردرآمد باید عامل محرك وتشویق کننده‌ای برای رشد سرمایه گذاری باشد .

مسئله اشل مالیاتی‌یکی از اساسی ترین موضوعات مورد بحث سمینار میباشد اشل فعلی حداکثر ۵۰درصد برای درآمدهای ویژه شش میلیون ریالی به‌بالا است .

پیشنهاد رئیس اطاق

این اشل هم ازلحاظ درصدوهم ازلحاظ میزان مبلغ باید تغییر کند پیشنهاد رئیس اطاق که طرفداران زیادی نیز دارد ۲۰درصد میباشداما وزارت دارائی‌با۲۰درصد موافقت‌ندارد مطالعات بعدی نشان خواهد داد که آیا ۵۰درصد فعلی باقی میماند یانه اما آنچه مسلم است۵۰درصد فعلی‌شامل ۶میلیون ریال درآمد ویژه نخواهدبود وحداقل این رقم به ده میلیون ریال افزایش میابد .

۲۱۲ شرکت تعاونی

در املاك تقسیم شده سلطنتی تاسیس شده

تعداد شرکت های تعاونی‌درامملاك تقسیم شده سلطنتی با کمك بانك عمران به ۲۱۲ شرکت افزایش داده شد .

در حال حاضر ۱۱۸۰۰ نفر عضو این شرکت ها میباشند و ازاعتبارات آن برای توسعه سطح کشت‌استفاده میکنند .

شرکت های تعاونی که با کمك بانك‌عمران تاسیس‌میشودنوع‌بخصوصی است‌و بنام شرکت های تعاونی‌اعتبار با مسئولیت مشترك معروف میباشد.

دراین شرکت ها کسانی بعضویت پذیرفته میشوند که مسئولیت سایر اعضاء رانیز بعهده بگیرند.باین معنی که‌اگر چنانچه عضوی در استهلاك اقساط خود تاخیر کند و یا آنرا نپردازد سایرین مسئول پرداخت‌بدهی او خواهند بود .

بدین ترتیب سرمایه شرکت های تعاونی مزبور همیشه تضمین شده است و در ضمن کسانی بعضویت پذیرفته میشوند که در محل به‌نیك نامی معروف باشند .

در سال جاری نیزبانك عمران ۲۰ شرکت تعاونی در املاك تقسیم شده شمال تاسیس کرد . از محل‌این شرکت ها به کشاورزان خرده مالك جدید برای ایجاد منابع آب ،ماشین آلات کشاورزی ـ بذر ـ کود و دفع آفات وام داده میشود .

مصرف پارچه

در کشور افزایش یافته است

سه‌کارخانه دولتی حدود۱۷میلیون متر از موجودی پارچه خود را در تهران‌و شهرستانها و دهات بفروش‌رسانیده‌اند

امروز اعلام شد بواسطه افزایش مصرف پارچه در داخله کشور از موجودی پارچه نخی کارخانجات سه ـ گانه دولتی حدود ۱۷میلیون متر در تهران و شهرستانها و دهات‌بفروش رسیده است .

این مقدار غیر از مقدار کل تولید میباشد که همگی بمصرف رسیده است .

کارخانجات دولتی چیت سازی‌تهران بهشهرو شاهی‌توانسته‌اندحجم‌موجودی پارچه های خودرا از حدود ۳۹میلیون متربه حدود ۲۲ میلیون متر برسانند ازاین مقدار قسمتی‌جدیدا در داخله کشور بفروش رسیده و قسمت مختصری نیز صادر شده است .

آخرین صادرات پارچه کارخانجات دولتی به سیلان صورت گرفت ولی اکنون چون همه تولید مصرف میشود و حتی بتدریج موجودی های گذشته نیز بفروش میرسد لذا فعالیت زیادی در قسمت صادرات پارچه (نخی و دیون) صورت نمیگیرد .

البته باتوسعه کارخانجات پارچه بافی اعم از دولتی و خصوصی‌وافزایش تولید میتوان برای بدست آوردن بازار های صادراتی فعالیت کرد .

هم اکنون تولید سالانه پارچه کشور حدود ۴۰۰ میلیون متر میباشد ازاین مقدار سالانه حدود ۸۰ میلیون متر بوسیله کارخانجات سه‌گانه‌دولتی تولید و بمصرف میرسد .

افزایش مصرف پارچه بواسطه بهبود وضع اقتصادی و همچنین‌اصلاح وضع توزیع پارچه در سراسر کشور میباشد .

در گذشته بمساله توزیع توجه زیادی نمیشد واین امر از افزایش فروش پارچه میکاست .ولی هم‌اکنون یکی از عوامل مهم افزایش مصرف بهبود وضع توزیع میباشد .

طلا

پهلوی	۸۵۰
نیم‌پهلوی	۴۳۰
ربع پهلوی	۲۳۵
شمش‌طلا هرمثقال	۴۳۵
پانزده‌مناتی قدیم	۱۶۵۰
پانزده‌مناتی جدید	۱۲۴۰
ده‌مناتی قدیم	۹۹۰
ده‌مناتی جدید	۸۴۰
پنج‌مناتی قدیم	۴۶۰
پنج‌مناتی‌جدید	۳۹۰
یك‌تومان‌مسکوك‌نقره‌قدیم	۱۲۶
یك‌تومان‌مسکوك‌نقره‌جدید	۲۵٫۶۰
زرزقدیم	۸۱۰
ژرژجدید ـ حداکثر	۷۴۰
لیره‌عثمانی قدیم	۶۷۰
عثمانی‌جدید ـ حداکثر	۵۸۰
ادوارد	۸۰۰
بیست‌دلاری جدید	۳۷۰۰
بیست دلاری قدیم	۳۴۵۰
دلارمکزیکی قدیم	۴۵۰۰
دلارمکزیکی جدید	۳۸۰۰
انواع‌اشرفی‌قدیم ـ حداکثر	۳۰۰
اشرفی‌جدید ـ حداکثر	۸۹

اطلاعات اقتصادی

شورای صنایع دستی

امور مربوط به‌صنایع دستی ایران را رهبری می‌کند

آقای دکتر عالیخانی وزیر اقتصاد اواخر همین ماه به کردستان سفرخواهد کرد تا برای اجرای دومین طرح حمایت صنایع دستی در این استان اقدام نماید

بمنظور اجرای‌یك برنامه وسیع‌در زمینه حمایت وتوسعه صنایع دستی ایران شورائی بنام «شورای صنایع دستی» تشکیل میشود .

برای فراهم ساختن مقدمات‌اجرای این برنامه در وزارت اقتصادجلساتی باحضور آقایان دکتر عالیخانی وزیر ودکتر یگانه معاون وزارت اقتصاد و باشرکت نمایندگان هنرهای زیبای کشور وسازمانهای مربوطه تشکیل میشود .

تاکنون طرح حمایت وتوسعه صنایع دستی یزد تهیه شده و بمراحل اجرا نزدیك شده است و کردستان دومین استانیست که برنامه حمایت وتوسعه صنایع دستی در آن بمرحله اجرا درمی‌آید .

بهمین منظور آقای دکتر عالیخانی وزیر اقتصاد اواخرهمین ماه‌بکردستان سفر خواهد کرد .

«شورای صنایع دستی» تمام کار های مربوط به حمایت و توسعه و صادرات صنایع دستی را در سراسر کشور و استانهای مستعد و آماده هماهنك ودنبال خواهد کرد .

۵۰۰ خانه

در کوی فرح در دست ساختمان است

امروز خبرنگار ما کسب اطلاع کرد تعداد خانه های‌دردست‌ساختمان بانك رهنی در فرح آباد به ۵۰۰خانه بالغ شد .

بانك رهنی برای طبقات مختلف مردم طبق یك برنامه مخصوص۶۷۲ خانه در فرح‌آباد بنا میکند .

از هم‌اکنون محل ساختمان این خانه ها نامگذاری شده و این‌محل بنام «کوی فرح » موسوم شده‌است . زمین این خانه ها نقدا بمردم بفروش رسیده است و کسانیکه ظرف شش‌ماه۳۰درصد هزینه‌ساختمان راپرداخته‌اند ساختمان خانه‌شان به وسیله بانك شروع شده است .

علاوه بر پانصد خانه ساختمان‌بقیه خانه ها نیز بتدریج پس از اینکه خریداران زمین ، پیش قسط مقرره را پرداختند شروع خواهد شد .

غیر از پیش قسط ، ۷۰ درصد بقیه هزینه ساختمان را بانك رهنی میپردازد و آنرا در ظرف ۱۰سال باقساط از خریدار خانه دریافت می کند .

کشتی‌ها

*کشتی «کنکوردیافون» شوروی‌با مقدار ۳۳تن کالا از خرمشهر خارج شد .

*کشتی«گولدن‌فلس» آلمانی با مقدار ۳۹۷ تن کالا به بندرخرمشهر وارد شد .

*کشتی «نیلس‌مارسك» دانمارکی پس‌از تخلیه کالا ازبندر خرمشهر خارج شد .

*کشتی «براون‌فلس» آلمانی از بندر بوشهر خارج شد .

*کشتی «لوك‌رینو» ایطالیائی با مقدار ۸۰۰ تن کالا به بندر شاهپور وارد شد .

* کشتی «باکو» متعلق به‌شوروی با مقدار ۴۴ تن ماهی از بندرنوشهر به شوروی عزیمت کرد .

* کشتی «ال چیا» هلندی بامقدار ۱۸۳۶ تن کالا به‌بندر خرمشهر وارد شد .

* کشتی «ویسن‌فلس» آلمانی با مقدار ۶۰۴ تن کالا به بندر خرمشهر وارد شد .

* کشتی «پرنیا» ایطالیائی بامقدار ۹۷۳ تن‌کالا از بندر خرمشهرخارج شد .

دکتر جمال‌الدین نوربخش

متخصص در بهداشت وبیماریهای‌کودکان از دانشگاه پاریس

معتادین به‌الکل، تریاك، مرفین کوکائین و هروئین

راباسابقه سی‌سال‌مطالعه‌وتجربه‌وبهترین‌متد درمان‌مینماید.. نشانی: خیابان‌شاهرضاچهارراه پهلوی. پذیرائی ۴تا۸ بعدازظهر تلفن‌مطب: ۶۵۵۵۷ منزل ۴۴۷۸۹ (۱)

تعطیلات دراروپا باسابنا

SABENA

۲ پرواز هفتگی جت کاراول

اکنون موقع انتخاب است : پلاژ و کازینو های بلژیك ، ییلاقات سرسبز آلمان ، سواحل آفتابی مدیترانه ؟ قبل ازاینکه تصمیم بگیرید تعطیلات تابستان را کجا بروید با آژانس مسافرتی خود یا سابنا مشورت کنید.

برای کسب اطلاع به‌آژانس مسافرتی‌خودیا

سابنا شرکت هواپیمائی بلژیك

خیابان ویلا شماره ۴۸ تلفن : ۴۱۲۵۷ ـ ۶۸۵۱۵ مراجعه فرمائید

مژده به بازرگانان محترم

بنگاه یکتائیان که از هرلحاظ مجهز ودرحدود ده‌هزار مترمربع است و بیمه می‌باشد باشرایط بسیار مناسب آماده برای قبول کالاهای تجار محترم می‌باشد . برای توضیحات بیشتر به‌تلفن ۲۰۱۵۰ مراجعه شود .

نشانی ـ خیابان سپهبد رزم‌آرا یك ایستگاه از سه راه‌فرح‌آباد گذشته جنب بنگاه امید . بنگاه یکتائیان تلفن ۵۹۸۶۰

آ ـ ۱۶۳۱۸ ۱ـ۳

آگهی مزایده

موسسه انحصار دخانیات ایران تعداد ۱۵ دستگاه کامیون‌های دیزل ۱۰تنی و ۷تنی مستعمل و همچنین دو دستگاه جیپ و یك دستگاه کامیون فورد بنزینی فرسوده خودرا از طریق مزایده کتبی بفروش میرساند داوطلبین شرکت درمزایده میتوانند برای دریافت صورت مشخصات و شرایط مزایده همه روزه درساعات اداری به‌اداره بیمه واموال موسسه انحصار دخانیات ایران واقع درخیابان قزوین مراجعه نمایند . موعد قبول پیشنهادات از تاریخ انتشار آگهی لغایت وقت اداری روز یکشنبه بیست‌ودوم شهریورماه سال جاری خواهد بود . الف۳۲۱۵

از طرف مدیر کل موسسه انحصار دخانیات ایران

آ ـ ۱۶۲۶۰ ۱ـ۲

نیازمندیها

استخدام

یك آزمایشگاه کارخانه تولیدی

احتیاج بدونفر لیسانس یادانشجوی شیمیست دارد داوطلبان بشماره تلفن ۵۹۷۱۰ مراجعه فرمایند

آ ـ ۱۶۰۳۲ ۱ـ۳

چندنفر متخصص باسابقه

دیزل برای نصب و تعمیرات مورد نیاز است .

داوطلبان باذکر کلیه مشخصات خود باراهنمای شماره ۲۴۲ روزنامه اطلاعات مکاتبه نمایند .

آ ـ ۱۶۰۵۰ ۱ـ۳

آگهی وزارت اطلاعات

بدینوسیله باطلاع افراد پذیرفته شده برای مترجمی و نویسندگی رادیو در اداره کارگزینی وزارت اطلاعات نام‌نویسی کرده‌اند میرساند که از تاریخ انتشار این آگهی تاپایان وقت اداری روز ۱۹امرداد ماه ۴۳ برای دریافت کارت اجازه ورود بجلسه آزمایش در ساعات‌اداری باداره‌آموزش دفتر طرحها و بررسیها واقع در اول خیابان سعدی ساختمان اردکانی مراجعه نمایند .

تاریخ‌آزمایش ساعت ۱۷ روزسه‌شنبه ۲۰مرداد ماه ۴۳ خواهدبودالف۳۱۶۸

وزارت اطلاعات

آ آ ـ ۱۶۱۲۴ ۱ـ۳

یکنفر متخصص نخریسی

دیپلمه باسابقه کار و یکنفر متخصص بافندگی دیپلمه باسابقه‌کار مورد احتیاج است به‌تلفن شماره ۲۴۹۶۱ مراجعه شود .

آ ـ ۸۸۶۹ ۱ـ۲

آگهی استخدام مهندس برق و مکانیك

مرکز بررسیهای توسعه صنعتی‌و بازرگانی وزارت‌اقتصاد دراجرای طرح مصوب یکنفر مهندس برق و یکنفر مهندس مکانیك را برای طرح های صنعتی باشرائط‌زیر استخدام‌مینماید.

۱ـ دارابودن گواهی‌نامه مهندسی از دانشکده‌فنی تهران یایکی‌از دانشگاههای خارج

۲ـ آشنائی کامل بزبان‌انگلیسی.

۳ـ حداقل ۵سال سابقه‌کار مستقیم در حرفه مربوطه و همچنین در تهیه طرح داشته باشد (درصنایع مکانیکی برای مهندس مکانیك ودر صنایع برقی برای مهندس برق)

۴ـ تبعه ایران باشد .

۵ـ خدمت سربازی راانجام داده و یامعافی دائم داشته باشد .

۶ـ سوء پیشینه کیفری نداشته باشد .

۷ـ سن داوطلب نبایستی از۴۵سال متجاوز باشد .

۸ـ داوطلبین میتوانند بادردست داشتن پیشنهاد کتبی و مدارك مربوطه تاثیمه اول‌شهریورماه سال جاری‌روز های شنبه وسه‌شنبه هرهفته درساعات اداری بمرکزبررسیهای توسعه‌صنعتی وبازرگانی وزارت‌اقتصاد واقع درکاخ صنایع‌و معادن مراجعه نمایند .

۹ـ ازداوطلبین مصاحبه حضوری بعمل آمده و کسانیکه شرائط‌بهتری داشته باشند باحقوق مکفی استخدام خواهند شد . الف ۳۱۵۹

وزارت اقتصاد

آگهی استخدام

مهندسین مشاور یك موسسه‌انگلیسی بچندنقشه‌بردار ونقشه کش و تندنویس وماشین‌نویس احتیاج دارد .

درخواستها باید (بانگلیسی یا فارسی) براهنمای شماره ۲۴۰ روزنامه اطلاعات فرستاده شود .

مترجم فرانسه

یك‌نفر مترجم درجه‌اول که فرانسه را بفارسی وبالعکس ترجمه نماید و ماشین نویسی هردو زبان را بخوبی بداند مورد احتیاج فوری میباشد .

داوطلبان مشخصات کامل خود را حداکثر تا پایان مردادماه جاری به صندوق پستی ۲۸۹۵ ارسال دارند .

مترجم انگلیسی

یك‌نفر مترجم‌درجه اول که‌انگلیسی را بفارسی و بالعکس ترجمه نماید و ماشین نویسی هردو زبان را بخوبی بداند مورد احتیاج فوری میباشد .

داوطلبان مشخصات کامل خود را حداکثر تا پایان مردادماه جاری به صندوق پستی ۲۸۹۵ ارسال دارند .

بچند نفردوشیزه یا بانوی مجرب

برای کارهای دفتری نیازمندیم‌خیابان بهارمقابل بنیاد پهلوی شماره ۱۱۱ تلفن ۷۵۶۹۲۵ استودیو مفتاح

آ ـ ۱۸۹۲ ۱ـ۲

استخدام

تعدادی دوشیزه و بانوه تحصیلکرده که سن آنها از ۲۰ سال کمتر وسی سال بیشتر نباشد جهت کارآموزی‌و سپس‌استخدام موردا‌حتیاج‌است‌داوطلبین روز جمعه ۲۳ مردادماه بین ساعت ۸تا ۱۲ به‌خیابان شاهرضا خیابان رامسر شماره ۹۶ طبقه سوم مراجعه نمایند .

آ ـ ۱۶۳۴۸ ۱ـ۲

ساختمان

ساختمان باقساط ۵۰ ماهه

ساخته میشود تلفن ۶۹۰۳۵

آ ـ ۱۶۳۳ ۱ـ۲۶

تاسیسات ساختمانی تال

باقساط امور ساختمانی اسکلت فلزی بتون‌مسلح‌نقاشی ودکوراسیون را قبول مینماید. تلفن های ۶۸۴۱۴ و ۶۲۶۵۸۲

آ ـ ۱۴۲۹ ۱ـ۱۵

شرکت بوزارت

رنك‌آمیزی و تزئینات ساختمان‌های شمارا باشرایط سهل‌انجام میدهد تلفن ۷۳۱۴۲

آ ـ ۱۸۶۷ ۱ـ۱۵

جریای کار

جوانی با معلومات در حدود

سیکل اول متوسطه جویای کار است به‌نشانی: خیابان‌شهبازخیابان‌جهانپناه کوچه جوادی پلاك۱۷ـ وسیله‌آقای حسن خوارزمی مکاتبه شود

۱ـ۲

گم شده

دسته چك «گمشده»

بانك تهران‌شعبه تخت جمشید از ۲۷۰۹۷۹ الی ۲۷۱۰۰۰ تعداد ۲۲برك حساب جاری شماره ۲۰۷۹ متعلق باینجانب سید اسداله حسینی مفقود شده واز درجه اعتبارساقط جویندگان بتلفن ۷۳۱۸۴ مراجعه فرمایند.

آ ـ ۱۸۸۲

دیوان خطی گمشده

یك جلد دیوان خطی‌اینجانب محمد‌حسین خوش نیت نیکجو متخلص به خوش نیت مدتی‌است در تهران مفقود شده‌از یابنده تقاضا میشود به‌خیابان مولوی میدان شاه جنب کوچه سرور مغازه سیگاری حسن آقا و یابتلفن ۲۹۹۲۹ آقای حاج‌حسین جنانی‌مراجعه ومژدگانی دریافت دارد .

شرکت فام احتیاج

بعده‌ای خانم تحصیلکرده با حقوق و درآمد مکفی جهت امور نمایندگی نیازمنداست تلفن ۴۲۱۲۳

آ ـ ۱۸۸۷ ۱ـ۲

داروساز

آقایان دکتر داروساز و یا دارو ساز مجاز که‌بخواهند با داروخانه‌های شهرستانها و یا داروخانه های تهران همکاری نمایند بتلفن ۳۰۳۰۴۵ و یا صندوق پستی ۲۶۳۰ مراجعه نمایند. داروکار

یکنفر پزشك‌برای‌کارخانه‌قند

ثابت در فریمان استخدام میشود کسانی‌که مایلند روزها تاساعت۱۲با در دست داشتن مدارك بادرس ذیل مراجعه نمایند. خیابان حافظ۷۳شرکت سهامی ثابت خراسان

دوشیزه یابانو

چندنفر دوشیزه یابانو که دارای مشخصات زیر باشند برای شغل دائم با حقوق مکفی استخدام میشوند(برای مصاحبه باخانم های خانه‌دار)

۱ـ معلومات‌در حدود دیپلم

۲ـ حداقل سن۲۰و حداکثر ۳۰سال

۳ـ آمادگی برای قبول شغل تمام‌وقت صبح‌و عصر و مسافرت‌به شهرستانها

۴ـ استعداد فرا گرفتن امور اقتصادی داوطلبین با یك قطعه عکس و مدارك تحصیلی تاآخر روز یکشنبه ۲۵مرداد ماه ۴۳ از ۵ر۷ ظاهر و ۵ر۴ بعداز ظهر تا ۶درخیابان بوذرجمهری مقابل بانك پارس ، سرای حافظ، بکارگزینی مراجعه نمایند .

آ ـ ۱۶۳۲۰ ۱ـ۳

جوان فعال و باسواد

چند نفر که دارای مشخصات زیر باشند بحکم آزمایش معلومات وقدرت فعاله با حقوق مکفی استخدام میشوند:

۱ـ معلومات در حدود دیپلم

۲ـ حد اکثر سن ۳۰ سال

۳ـ دارابودن معافیت دائم و یا برك خاتمه خدمت نظام وظیفه

داوطلبین با همراه داشتن یك قطعه عکس ومدارك تحصیلی و برك‌مربوطه به نظام وظیفه تاآخر روز یکشنبه۲۵ مردادماه ۴۳ از ۵ر۷ تا ظهر و ۵ر۴تا ۶در خیابان بوذرجمهری ،مقابل بانك پارس ، سرای حافظ ،بکار گزینی مراجعه نمایند .

آ ـ ۱۶۳۲۲ ۱ـ۳

سازمان آب و برق منطقه سفید رود

بیکنفر کارپرداز باسابقه برای کار در نمایندگی منجیل احتیاج دارد. کارپردازمذکوربایدباصلاحات فنی و مشخصات‌قطعات‌لوازم‌یدکی‌ماشین‌آلات شناسائی داشته و بزبان فرانسه نیز آشنا باشد. از اشخاص واجد شرایط خواهشمند است حداکثر تاآخر مرداد ماه جاری خودرا بکارگزینی سازمان شماره ۲۱ خیابان آناتول فرانس‌معرفی نمایند .

مدیر عامل سازمان ـعلینقی بیانی

آ ـ ۱۶۲۹۸ ۱ـ۲

فروش اتومبیل

د. کا. و

اتوسویر خریدار همه نوع اتومبیل د.کا.و از مدل ۵۶ الی ۶۴ امیریه . منیریه . تلفنهای ۴۸۰۰۷ و۶۷۵۶۹
۱ـ۳۰ آـ۱۷۴۵

اولین بازار اتومبیل درایران

دربازار اتومبیل ۹۴۰ خریدوفروش ویا معاوضه اتومبیل بقیمت روز معادله انجام میشود سرچشمه توقفگاه کاروان تلفن ۳۱۳۲۷
۱ـ۲۶ آـ۱۶۳۴

کالج بار اثاثیه منزل شما
را (بسته بندی) وبیمه مینماید
تلفن ۶۱۱۱۱۱

فروشگاه اتومبیل شرق

معاملات همه نوع اتومبیل خیابان شاهرضا شرقی ایستگاه آسیا ۷۵۸۰۰۰

اپل کادت باقساط ۳۶ ماهه

خیابان سعدی منصورتلفن ۳۷۱۶۵
۱ـ۱۵ آـ۱۸۵۹

تعمیرات

تعمیرگاه الکترونیکی F.M

تعمیر انواع تلویزیون ، گرام ، یخچال ، کولر باسرویس مجهز تلفن ۴۹۰۷۴
۱ـ۲۶ آـ۱۶۴۲

تعمیرگاه تلویزیون امپریال

وتلویزیون کوبا تلفن ۶۸۸۳۲
۱ـ۳۰ آـ۱۳۸۱

سرویس تلویزیون گارانتی

تعمیر انواع مارکهای تلویزیون در منازل باسرویس مجهز سیار تحت نظر متخصصین آزموده تلفن ۶۲۲۴۷۲
آـ۱۳۷۴

تعمیرگاه تلویزیون تلفونکن

خیابان منیریه تلفن ۵۸۱۳۱۱
آـ۱۷۷۸ ۱ـ۲۶

تعمیرگاه یخچال یورک هایکاز

تعمیریخچال کولر سردخانه ۳۸۵۴۰
۱ـ۳۰ آـ۱۶۶۰

شهیر و ماگاریان تلفن ۶۱۲۹۲۰
تعمیرانواع تلویزیون پاساژ رستم آبادیان
آـ۱۸۱۳ ۱ـ۲۶

تعمیرگاه یخچال نوریك

تحت نظر متخصصین فنی کارآزموده تلفن ۶۲۳۶۷۴
۱ـ۵ آـ۸۵۵۱

تعمیرگاه تلویزیون تلفونکن
همه روزه از ساعت ۸ صبح الی ۹ شب
آماده تعمیرات تلویزیونهای تلفونکن میباشد
خیابان منیریه ـ تلفن ۵۸۱۳۱۱

سالن مد و آرایش

آموزشگاه آرایش و زیبائی هنگامه
باامتیاز رسمی وزارت فرهنگ

دیپلمه پاریس ورم کلیه مدارایتر سروصورت را علمی و عملی با ۳۰۰ تومان درمدت کوتاه تا اخذ گواهینامه رسمی تضمین مینماید .
خیابان شاه جنب ایران کالا خیابان دقیقی شماره ۱۵۵
۱ـ۱۵ آـ۱۶۲۵

آموزشگاه آرایش زیبائی هنر
باامتیاز رسمی وزارت فرهنگ

تعلیم آرایش سرو صورت درمدت کوتاه ۳۰۰۰ ریال . رنك مو ۲۰۰ ریال فرتنی ۲۰۰ ریال .میزانپلی ۲۰ ریال اصلاح سر ۲۰ ریال ضمنا سه نفر از دانشجویان واجد شرایط بمتحانات باروپا اعزام سه راه زاله مقابل ساختمان مجلس تلفن ۳۰۴۴۷۳
۱ـ۲۵ آـ۱۵۵۸

آموزشگاه آرایش زیبائی موج
باامتیاز رسمی وزارت فرهنگ

دوره کامل آرایش را درمدت کوتاه با ۲۵۰ تومان تعلیم میدهد شاهرضا مقابل دانشگاه خیابان فخر رازی شماره ۵۳
۱ـ۳۰ آـ۱۵۵۴

آموزشگاه آرایش ماهدخت

برای دوره جدید هنرجو میپذیرد. نارمك اول جویبار تلفن ۷۹۹۹۴
آـ۱۷۷۹ ۱ـ۲۶

نیازمندیهای روزنامه اطلاعات
تلفن: ۳۱۵۳۳

مستغلات

نارمك ـ بازرگانی امینی ۷۹۰۰۹۰
معاملات زمین و خانه نقدو اقساط و پول

برای اجاره منازلتان بخارجیان

باتلفن ۶۰۰۰۰ تماس بگیرید
۱ـ۱۰ آـ۱۱۶۹۰

زمینهای عباس آباد را نقدا خریداریم

خیابان پهلوی بالای پمپ بنزین بازرگانی جلالی تلفنهای ۶۲۶۴۱۱ ـ ۶۲۴۱۹۳ مراجعه فرمائید

زمین و خانه نقدو اقساط

موجود بازرگانی مهران تلفن ۷۹۲۳۹۷
۱ـ۱۵ آـ۱۵۹۰

خرید زمینهای نیروی هوائی ۳۱۸۰۳

۱ـ۲۶ آـ۱۶۱۶

هر مقدار قبوض اصلاحات ارضی احتیاج داریم بتلفن ۴۲۴۹۱ مراجعه شود .
۱ـ۱۰ آـ۱۷۶۵

برای خرید و فروش قبوض

اصلاحات ارضی و سهام بانکها و سایر اوراق بهادار بدفتر بورس تهران ساختمان آلومینیوم تلفن ۴۲۷۱۶ مراجعه فرمایند
آـ۱۸۳۵ ۱ـ۱۰

زمینهای دره قشلاق ونك

اراضی برپهلوی ازشهر تا شمیران خریدو فروش میشود تلفن ۴۲۹۵۹
آـ۱۸۷۰ ۱ـ۳

در شمال شهر

خانه و آپارتمان جهت خانواده امریکائی نیازمندیم تلفن ۷۵۹۷۶۷
آـ۱۸۷۲ ۱ـ۳

اداره کل فرهنك استان مرکز

بتعدادی ساختمان که دارای اطاقهای وسیع وصحن نسبتا کافی که برای تاسیس دبستان یادبیرستان مناسب باشد در مناطق زیر احتیاج دارد صاحبان مستقلات برای اجاره همه روزه ساعات اداری بدایره مال الاجاره های اداره کل فرهنك استان مرکز مراجعه نمایند
مدیرکل فرهنك استان مرکز ـ دکتر منتظری .
خیابانهای منطقه سلسبیل ـ حدود یوسف آباد ـ آقاشیخ هادی ـ حوالی امیر آباد ـ یوسف آباد غربی ـ حدود شرق شاهرضا ـ خواجه نظام الملك ـ عباس آباد ایران مهر ـ مفت آباد ـ خیابان صفا ـ امیرشرفی ـ امامیه ـ میدان ثریا ـ خواجه نظام الملك غربی ـ باشگاه نیروی هوائی ـ میدان خیابان کرمان ـ جهانپناه غیاثی ـ امیرسلیمانی ـ خیابان شکوفه ـ میدان خراسان ـ میدان غار ـ پامنار ـ سیروس ـ خیابان ری ـ بوذرجمهری ـ بازار عباس آباد خیام ـ مولوی ـ میدان شاه ـ صابون پزخانه ـ شوش ـ صفاری شهباز جنوبی ـ خیابان لرزاده ـ بی سیم نجف آباد ـ پارك ولیعهد ـ شترخان ـ نازی آباد ـ منطقه مهرآباد ـ جوادیه ـ امیریه ـ تهران نو ـ نارمك ـ قاسم آباد ـ نیروی هوائی ـ تهران پارس ـ سلسبیل ۱۶ متری امیری ـ خیابان دکتر اقبال ـ خیابان سلیمانی ـ حسام السلطنه ـ خیابان قزوین ـ خیابان سینا ـ حقشناس خیابان مخصوص الف ۳۲۱۱
۱ـ۳ آـ۱۶۲۶۲

یکدستگاه اتو سرویس

بسیار مجهز با کلیه لوازم ووسائل امروزی دارای مکانیکی ، صاف کاری ، رنك کاری و تودوزی و سرویس بادر آمد ماهیانه ۴۰۰۰ هزار تومان تخلیه در شرق تهران بمساحت ۲۰۰۰ هزار متر معامله و معاوضه میشود ضمنا باسهام بانکها و موسسات نیز معامله میشود طالبین به آژانس رایت شاهرضا روبروی سینما رویال مراجعه فرمایند
آـ۱۸۸۳ ۱ـ۳

خانه و آپارتمان های مبله

وغیر مبله جهت خانواده های خارجی نیازمندیم تلفن ۷۵۹۷۶۷
آـ۱۸۹۰ ۱ـ۳

در خیابان پهلوی

مستغلات نوساز و آپارتمان لوکس ۶ اطاقه بادو سرویس عالی برای فروش و اجاره ورهن و تصرف آماده ۴۴۴۷۲
آـ۱۸۹۱

خانه رهنی طالبیم

به خانه ای شش اطاقه با تلفن درشمال شهر برای رهن مورداحتیاج است بتلفن ۳۳۴۵۰ مراجعه شود .
آـ۱۶۳۴۰

اجاره میشود

یك باب خانه مدرن مجهز با سالن بزرك و حیاط برای اجاره مورد نیاز است. علاقمندان بوسیله تلفن های ۶۹۷۱۵ و ۴۰۲۱۱ تماس بگیرند .
آـ۱۶۴۱۸ ۱ـ۲

واگذاری می شود

واگذاری مقابل کوچه برلن

لاله زار پنج اطاق با برق و آب ۳۹۷۸۴ نگاه کوشان
۱ـ۵ آـ۱۶۰۷۰

صاحب امتیاز و مدیر مسئول : عباس مسعودی
جای اداره : خیابان تیمور چاپخانه اطلاعات

بفروش میرسد

۳۴۸ متر زمین فروشی

برشمالی شهناز سه تلفن ۸۶۳۷۴ بدون واسطه
آـ۱۸۶۷ ۱ـ۱۰

قطعات ۱۲۰ متری

زمین ساختمانی با اب و برق با ۵۲۰ تومان پیش قسط وبقیه فقط ماهی ۳۰ تومان آژانس ۷۷۷ تلفن ۳۴۳۵۶
۱ـ۱۵ آـ۱۴۳۴

زمین فروشی

جاده پهلوی مشرف بجنگل ساعی متصل بفروشگاه پرنده آبی قطعه سوم زمینی بمساحت ۶۰۰ متر بیواسطه فروشی تلفن ۶۶۵۳۱
آـ۱۸۶۱ ۱ـ۳

یك خانه فروشی

خیابان شهناز نزدیك فوزیه چهار اطاق زیر زمین برق آب و تلفن بمساحت ۱۰۵ متر تلفن ۴۴۴۴۵
آـ۱۸۸۴ ۱ـ۲

ویلا ـ خانه وشهرو شمیران
زمین عباس آباد خریداریم

رجوع ۳۹۷۸۴ به: بنگاه کوشان
۱ـ۱۰ آـ۱۶۲۸۶

مستغل فروشی ـ شمال شهر

بااجاره ماهیانه چهارهزار وپانصد تومان رجوع ۳۹۷۸۴ به: بنگاه کوشان
آـ۱۶۲۸۴

اجاره داده میشود

از تخت جمشید ببالا

خانه و آپارتمان اجاره موجود ۶۲۴۴۶۰
۱ـ۱۰ آـ۱۷۰۱

خانه دارای دو دستگاه

۱۱ اطاق و سرویس کامل یکجا یا جداگانه اجاره داده میشود تلفن ۸۱۴۷۰
آـ۱۸۶۴ ۱ـ۲

محلی سرپوشیده ایزنهاور سه راه مهرآباد برای کارخانه یا مرغداری هفتصد متر با سالن دویست متری برق سه فاز برای اجاره یا فروش تلفن ۴۳۳۳۰

اجاره در مجدالدوله

خانه دارای ۸ اطاق وزیرزمین ۴۰۰ متر وسائل کامل کوچه ۶ جنوبی ساختمان بیمه جهت مشاغل یا سکونت باجاره واگذار میشود تلفن ۵۵۹۰۶ از ۹ تا ۱ از ۵ تا ۸ بعدازظهر
۱ـ۲ آـ۹۳۳۵

منزل برای فروش یا اجاره

خانه ای دوطبقه نوساز بمساحت ۳۶۰ متر دارای ۷ اطاق ۲ حمام و کلیه لوازم باسرویس واقع در تهران پارس انتهای خیابان عادل خیابان زندی منزل زندی بعلت مسافرت بفروش یااجاره واگذار میشود برای اطلاعات بیشتر بشماره ۷۸۰۱۴۴ و ۴۱۱۴۹ مراجعه فرمائید .
۱ـ۲ آـ۱۸۹۴

معاملات پول

پول دوشاهی موجود ۳۱۹۵۸

۱ـ۱۰ آـ۱۸۰۴

هر قدر پول شرطی دارید بدفتر نو بورس معاملات شرطی اطلاع دهید ۶۹۲۲۷
آـ۱۶۱۰

پول شرطی موجود تلفن ۶۹۵۴۴
۱ـ۲۰ آـ۱۵۷۹

پول تومانی دوشاهی ۷۳۲۴۲

۱ـ۲۰ آـ۱۷۴۹

تاده میلیون ریال بیواسطه برای مستقلات موجود تلفن ۲۲۷۲۹
آـ۱۸۷۱ ۱ـ۱۵

معاملات تلفن

فروش تلفن نقد واقساط ۴۰۴۳۴۴
۱ـ۲۶ آـ۱۶۱۴

شماره تلفن وفیش خریداریم ۴۰۳۳۴۴
۱ـ۲۶ آـ۱۶۱۵

خرید شماره تلفن نقدا ۵۶۳۴۹
فروش شماره تلفن باقساط ۵۳۸۴۰
وام درمقابل شماره تلفن ۵۳۸۴۰

تلفن نقدواقساط فروشنده ایم ۵۵۴۹۶
۱ـ۱۸۰۱ ۱ـ۲۶

بورس تلفن شبیری

بازار سرای بوعلی تلفن ۵۰۰۰۰
۱ـ۲۶ آـ۱۷۷۴

خرید وفروش ومعاوضه تلفن وفیش تلفن نقد واقساط ۴۴۳۲۰ و ۶۰۰۳۵
۱ـ۶ آـ۱۵۷۶

تلفن وفیش تلفن خریداریم ۵۵۴۹۶
آـ۱۸۰۰ ۱ـ۲۶

بورس تلفن البرز ۳۹۳۲۰

۱ـ۳۰ آـ۱۴۸۱

خریدو فروش تلفن

نقد واقساط ۵۵۶۴۶ تعمیرات هرنوع تلفن درمحل ۵۸۴۴۳
۱ـ۱۲ آـ۱۴۴۴۸

آموزشگاههای فنی وفرهنگی

انگلیسی وماشین نویسی نژاد

دیپلمه اکسفورد انگلستان شاه ۴۱۸۵۹
آـ۱۷۸۱ ۱ـ۲۶

آموزشگاه فروزنده اربابی

خیابان ژاله تلفن ۳۲۰۴۷
۱ـ۲۶ آـ۱۴۶۰

کودکستان و دبستان سزاوار

باهمکاری مربیان علوم تربیتی ـ روانشناسی وعلم الاجتماع همه روزه صبح و عصر نام نویسی مینماید . نشانی ـ خیابان صبا شمالی ـ تلفن ۴۷۴۱۶

پذیرش و دعوتنامه

ازآمریکا ـ آلمان ـ انگلستان ـ اطریش پذیرش رسمی و پذیرش زبان و دعوتنامه از کالج وانستیتوهای شبانه روزی و دانشگاههای امریکا و اروپا برای دوره های دبیرستان ـ دیپلمه ـ پرستاری ـ کشاورزی و رشته های مختلف لیسانس دوره های مهندسی و دوره های دکتری (و رشته مخصوص دوساله مامائی در آلمان غربی برای دوشیزگان و بانوان با داشتن قبولی سوم متوسطه ببالا) درمدت ۱۵ روز الی یکماه نشانی لاله زار پائین روبروی تماشاخانه دهقان (تهران) طبقه فوقانی سرای طاهباز بتوسط دکتر رضوانی تلفن ۳۵۴۹۲ ـ صبحها از ساعت ۹ تا یك بعداز ظهر و عصرها از ساعت ۶ تا ۹ بعداز ظهر

کودکستان ـ دبستان
مکتب پارس

موسسه تربیتی نمونه با روش اختصاصی بهترین معلمین با متد مخصوص و ابتکاری واستفاده ازوسایل آموزش سمعی وبصری راه نوینی برای پیشرفت نونهالان گشوده اندبرای کسب اطلاعات بیشتر و ثبت نام همه روزه صبح و عصر بدفتر دبستان مراجعه نمایند وسایل رفت و آمد ازهر نقطه شهرمهیا است
نشانی ـ خیابان پهلوی خیابان بزرگمهر شماره ۱۰۰ تلفن ۴۴۴۱۴
آـ۱۸۸۰ ۱ـ۵

آموزشگاه آرایش هژبر

هنرجو می پذیرد تلفن ۴۲۱۲۳
آـ۱۸۸۶ ۱ـ۹

دبیرستان امروز
علمی پسرانه
برای تمام کلاسهای دبیرستان
شعبه های ریاضی وطبیعی ثبت نام میکند:
نشانی . اول خیابانهای بهار و شمیران کوی سهمان
تلفن ۷۲۹۶۶

رادیو ترانزیستوری

تلویزیون، سیم کشی برق، مکالمه انگلیسی، ماشین نویسی فارسی و لاتین پهلوی بین امیراکرم وشاهرضا تلفن ۴۹۴۹۴
۱ـ۱۰ آـ۱۸۹۳

کلاس انگلیسی

یك کلاس مبتدی انگلیسی (۷ تا ۸ بعدازظهر) از دوم شهریورماه زیرنظر استاد فارغ التحصیل از انگلستان در کاخ دانش تشکیل میشود . قبلا نامنویسی کنید .
کاخ دانش
خیابان نادری ـ پاساژ معتمد خیابان فرانسه ـ کوچه مرجان

تدریس خصوصی

کلیه دروس تلفن ۴۹۳۵۴ صبحها

۱ـ۵ آـ۹۰۷۹

تدریس خصوصی انگلیسی

توسط جوان فارغ التحصیل ازامریکا تلفن ۶۱۲۱۲۵
۱ـ۱۰ آـ۱۵۸۵

آموزشگاههای رانندگی

اموزشگاه رانندگی ایفل

تعلیم رانندگی بانازلترین قیمت در اسرع وقت تلفن ۶۸۱۸۸
۱ـ۳۰ آـ۱۴۶۱

موزشگاه رانندگی مهران

یك دوره کامل ۳۰۰ تومان تا اخذ گواهینامه شاهرضا پیچ شمیران
۱ـ۲۶ آـ۱۴۹۰

آموزشگاه رانندگی شهاب

تعلیم رانندگی بانازلترین قیمت دراسرع وقت تلفن ۶۸۱۸۸
۱ـ۳۰ ۱۸۷۴

راهنمای پزشکی اطلاعات

آقای دکتر کریم خلیلی

که برای مطالعه در رشته دندانپزشکی باروپا مسافرت کرده بودند بایران مراجعت و درمطب خود بین چهارراه شاه وکاخ آماده پذیرائی میباشد تلفن ۶۶۹۸۵

درمان کامل سوزاك وامراض مقاربتی

خیابان شاهپور جنب سینما جهان نرسیده بسه راه بوذرجمهری دکتر جلال بهی زاد

درمان قطعی سوزاك تازه وکهنه وتقویت قوای تناسلی

دکتر عباس جنابزاده دارای گواهی نامه از دانشکده طب فرانسه ـ خیابان منوچهری مقابل کوچه ژاندارك اول کوچه مهر پذیرائی صبح وعصرها

بیماریهای آمیزشی

مجاری ادرار ـ سستی و ناتوانی مردان خیابان صفی علیشاه .
دکتر یحیی صدری

بیمارستان و زایشگاه خصوصی شهناز

زایمان طبیعی ۲۵۰ تومان زیرنظر ماماهای مجرب تلفن ۷۱۸۳۴

پلی کلینیك رازی

دارای بخشهای داخلی ریوی ـ اطفال، چشم ، گوش و حلق و بینی، جراحی وزنان دندانپزشکی پوست و مقاربتی، ترك مواد مخدره والکل، تحت نظر پزشکان متخصص پذیرائی از ۸ صبح تا ۸ شب خیابان شاه روبروی مسجد سجاد . ـ تلفن ۴۹۵۲۶

روماتیسم .اگزما . آلرژی

دکتر اخترزاد سرچشمه ۳۱۲۷۸
۱ـ۱۰ آـ۱۷۲۲

ترك تریاك دکتر رحمانی

متخصص امراض اعصاب وروح از دانشگاه لندن خیابان پهلوی بالاتر از چهارراه امیر اکرم تلفن ۴۵۱۱۴

دکتر جلال استقامت دندانپزشك

خیابان پهلوی روبروی سینما امپایر پذیرائی ۴ تا ۸ ـ ۶۲۶۵۳۹

درمان کامل سوزاك

ضعف قوا و ناتوانی جنسی مردان بادستگاههای طبی الکتریکی
دکتر احتیاطی ـ دارای گواهینامه از امریکا قصردشت ـ چهارراه هاشمی تلفن ۶۸۸۲۹

دکتر عباس نیك نژاد

متخصص از دانشگاه پاریس بیماری های معده ، روده ، کبد ، لوزالمعده ، درمان بواسیر بدون عمل ، فیسنول فیسنور ، مند موتر دروازه شمیران خیابان گرامی پذیرائی ۴ تا ۷ بعد ازظهر

دکتر سروشیاری متخصص اطفال

شاهرضا مقابل آلیتالیا تلفن ۶۴۰۵۴
۱ـ۲۶ آـ۱۷۳۴

ترك تریاك و هروئین

بامتد جدید دکتر اسلامدوست حشمت الدوله چهارراه گلشن تلفن ۶۱۳۰۶۷
آـ۱۸۷۵ ۱ـ۳۰

دکتر فرنوش تلفن ۴۸۵۵۵

داخلی . مقاربتی (سفلیس وسوزاك) گواهینامه ازدانشگاه پاریس پذیرائی صبح و عصر امیریه اول منیریه

دکتر تراب همایون

جراح و متخصص چشم پذیرائی عصر ها سه راه شاه تلفن ۶۸۷۶۸

دکتر در طب پولوسا

متخصص بیماریهای مقاربتی ، (سوزاك قاره و کهنه و سیفلیس) امراض مجاری ، ادرار و نناسلی ـ خیابان فردوسی شمالی کوچه صادق پذیرائی ۹ تا ۱۲ و ۵ تا ۸ تلفن ۴۶۵۸۹

دکتر فرهودی ـ چهار راه پل چوبی شاهرضا بعدازظهر وشب ۷۵۶۴۸۳

دکتر اسایش

بیماریهای امیرشی و مجاری ادرار خیابان منوچهری کوچه ارباب جمشید شماره ۱۱ پذیرائی ۵ تا ۸ و نیم بعدازظهر

علاج سریع و قطعی انسداد

عروق بدون جراحی
دکتر حسن بهره مند خیابان شاه آباد مقابل سینما حافظ تلفن ۳۶۶۳۸

دکتر دانشگر

امراض مقاربتی وجلدی و سوزاك تازه و کهنه ورم پروستات صفاق بحر اسیم و بواسیر امراض زنانه و نازائی خیابان سپه مقابل بستنخانه ۳۰۲۴۱۶

دکتر محمد ملك زاده «دامپزشك»

خیابان پهلوی آب کرج کوچه نصر شماره ۲۷ تلفن ۶۲۵۸۱۱

خرید اثاثیه

نمایشگاه وفروشگاه ایران کالا
خیابان شاه نرسیده بچهارراه گلشن تلفن ۴۵۶۸۹ و ۴۵۶۸۶

کلیه لوازمات منزل شمارا بهر اندازه و مبلغی که باشد بقیمت عادلانه در منزل خریدار است در ضمن قالی وقالیچه های کهنه و مستعمل شما برای صادرات به امریکا و اروپا بقیمت سیار خوب خریداری میگردد .

فروشگاه فروردین ۶۱۱۶۵۵

قالی . یخچال . تلویزیون . رادیو گرام وسایر اثاثیه منزل شما را خریدار است خیابان شاه مقابل سینما چارلی نرسیده به چهارراه سیمتری شماره ۳۵۱
۱ـ۲۶ آـ۱۶۴۳

فروشگاه گلشن تلفن ۶۸۷۱۴

منصف ترین خریدار کالای دست دوم درهرموقع آماده است که با یك اطلاع تلفنی درخدمت شما حاضرشده و هر نوع قالی و قالیچه ، یخچال ، ضبط صوت ، ماشین رختشوئی ، مبل چراغ گاز و کلیه لوازم منزل شما را نقدا خریداری نماید .
۱ـ۲۶ آـ۱۶۱۷

فروشگاه سلیمی (خالقی سابق)

مجهز ترین و باسابقه ترین موسسه خرید لوازم منزل هر نوع قالی ـ یخچال تلویزیون ، رادیو گرام ، اجاق گاز شمارا نقدا در محل بقیمت عادلانه خریداری مینمائیم سه راه امین حضور تلفن ۳۲۸۷۶
۱ـ۲۶ آـ۱۴۷۷

فروشگاه حاجیان

یخچال ـ قالی ـ تلویزیون ـ رادیو گرام و سایر لوازم منزل شما را عادلانه خریداریم سه راه امین حضور ۳۸۸۳۸
۱ـ۲۶ آـ۱۶۱۳

فرش پیروز

خریدار فرش نو و کهنه و هر نوع اثاثیه منزل بقیمت عادلانه ۶۸۱۳۸
۱ـ۲۶ آـ۱۸۷۶

فروشگاه سمساری صمد

خریدار همه رقم فرش کهنه وسایر لوازم منزل واشیاء قدیمی . اجناس کلی را در موقع فروش بما اطلاع دهید تلفن ۴۹۹۸۵
۱ـ۳۰ آـ۱۵۶۰

فروشگاه سلطانی تلفن ۳۸۵۷۷

یخچال . تلویزیون . ضبط صوت قالی و قالیچه شمارا خریدار است
۱ـ۲۶ آـ۱۷۸۰

فروشگاه محمد حسان

تنها فروشگاهی است که میتواند کلیه اثاثیه منزل شمارا بقیمت عادلانه خریداری کند تلفن ۵۸۱۵۵۸
۱ـ۲۶ آـ۱۶۳۶

درشمیرانات سمساری جعفری

خریدار هرنوع فرش واشیاء دست دوم منزل تلفن ۸۳۱۲۱
۱ـ۶ آـ۱۶۴۸

فروشگاه ماه تلفن ۳۳۶۷۵

کلیه اجناس شما را بانضمام فرش نو و کهنه بیشتر از دیگران خریداریم
۱ـ۳۰ آـ۱۷۶۴

تلفن ۲۲۰۵۰

اولین موسسه خرید فرشهای کهنه درایران بقیمت صادرات آلمان
۱ـ۳۰ آـ۱۸۰۲

فروشگاه پارس تلفن ۶۱۳۸۴۷

بهترین خریدار اشیاء خانگی شما
۱ـ۳۰ آـ۱۸۰۳

فروش اثاثیه

یك سری کامل لوازم ارایشگاه

زنانه بواسطه مسافرت فوری بفروش میرسد طالبین بخیابان محمدرضاشاه پهلوی (یوسف آباد) مقابل بیمارستان شماره ۷ انتهای خیابان پیرسیدی شماره ۱۶ مراجعه نمایند
آـ۹۲۷۹ ۱ـ۳

یك خارجی لوازم زیر را

بعلت خاتمه ماموریت میفروشد اشیاء ساخت آلمان میباشد ماشین رختشوئی یخچال ، دوربین عکاسی ، دورادیو ، اجاق خوراك پزی ، تلفن ۸۳۰۷۴
آـ۱۸۸۹

برنامه سینماها ....

● **بیمانه ای درکار نیست ـ سینماسکوپ ـ جون وودوارد**
رادیوسیتی (۴۳۳۲۰) ۱۱ـ۱۵ر۳ـ۱۵ر۵ـ ۱۵ر۷ـ ۱۵ر۹ ادئون (۳۸۱۱۸) ۳۰ر۱۰ـ ۴۵ر۲ـ ۴۵ر۴ـ ۴۵ر۶ـ ۴۵ر۸ آستارا (۸۴۰۲۲) ۱۰ـ ۲ـ ۴ ـ۶ ـ۸

● **طلسم شده ـ گریگوری پك ـ اینگرید برگمن**
آسیا (۴۲۹۰۹) ۱۱ـ ۳ـ ۵ـ ۷ـ ۹ب.ب (۶۹۶۴۱) حافظ (۳۴۰۷۴) ۳۰ر۱۰ـ ۳۰ر۲ـ ۳۰ر۴ـ ۳۰ر۶ـ ۳۰ر۸ دراپویین (۷۹۱۵۴۳) ۳۰ر۷ـ ۳۰ر۹

● **فاتح ـ سینماسکوپ ـ رنگی جان وین ـ سوزان هیوارد**
رویال (۴۹۷۸۵) سانترال (۴۸۶۸۶) ۱۱ـ ۳ ـ ۵ـ ۷ ـ ۱۵ر۹ سعدی (۳۶۴۶۸) ۳۰ر۱۰ـ ۳۰ر۲ـ ۳۰ر۴ـ ۳۰ر۶ـ ۳۰ر۸

● **تله مردان ـ سینماسکوپ ـ رستلا استیونس ـ جفری هنتر**
مهتاب (۴۷۷۷۷) ۱۱ـ ۳۰ر۳ـ ۳۰ر۵ـ ۳۰ر۷ـ ۳۰ر۹ امپایر (۶۲۳۹۴۲) ۱۵ر۱۱ صبح ۳ـ ۵ـ ۷ـ ۹ تراس ۸ ـ ۱۰ کریستال (۳۷۶۷۵) ۳۰ر۱۰ ۳۰ر۲ـ ۳۰ر۴ـ ۳۰ر۶ـ ۳۰ر۸

● **قهرمانان جزیره ـ رنگی ـ جمس میسون ـ نویل براند**
دیانا (۴۷۳۶۵) ۳۰ر۱۰ـ ۳ـ ۵ـ ۷ـ ۹ همای (۳۰۲۱۶۹) ۱۵ر۱۰ـ ۳ـ ۵ـ ۷ـ ۹ رکس (۳۴۱۶۹) ۳۰ر۱۰ـ ۳۰ر۲ـ ۳۰ر۴ـ ۳۰ر۶ـ ۳۰ر۸ اسکار (۴۵۷۹۷) ۱۱ـ ۳۰ر۲ـ ۳۰ر۴ـ ۳۰ر۶ـ ۳۰ر۸

● **باخشم بگذشته بنگر ـ ریچاردبرتون ـ کلربلوم**
مولن روژ (۷۲۹۲۹) ۱۱ـ ۳۰ر۳ـ ۳۰ر۵ـ ۳۰ر۷ـ ۳۰ر۹ ایفل (۳۷۲۷۷) ۱۰ـ ۱۲ـ ۲ـ ۴ـ ۶ـ ۸ـ ۱۰ تراس نیاگارا (۶۵۳۰۷) ۳۰ر۷ـ ۳۰ر۹

● **سرگیجه ـ رنگی ـ کیم نواك ـ کاری گرانت**
تراس دیانا ۳۰ر۷ـ ۴۵ر۹ تراس کریستال ۸

● **بندباز ـ رنگی ـ سینماسکوپ ـ تونی کورتیس ـ برت لنکستر**
برلیان (۳۳۵۳۵) ۱۰ـ ۱۲ـ ۲ـ ۴ـ ۶ـ ۸ زهره ۳۰ر۹ـ ۳۰ر۱۱ـ ۳ـ ۵ـ ۷ـ ۹

● **خون روی ماه ـ رابرت میچم ـ والتر برنان**
اونیورسال (۶۶۹۵۳) ۱۱ـ ۳ـ ۵ـ ۷ـ ۹ر۱۵ سپیلا (۳۶۴۲۴) ۳۰ر۱۰ـ ۳۰ر۲ـ ۳۰ر۴ـ ۳۰ر۶ـ ۳۰ر۸ تراس ۳۰ر۷ـ ۹۳۰

● **پرواز به کره ماه ـ رنگی**
پلازا (۴۴۲۵۵) ۱۱ـ ۳ـ ۵ـ ۷ـ ۹ متروپل (۳۹۴۱۰) ۳۰ر۱۰ـ ۳۰ر۲ـ ۳۰ر۴ـ ۳۰ر۶ـ ۳۰ر۸

● **سلیمان فاتح ـ سینماسکوپ ـ رنگی ـ ادموند پردام**
دنیا (۳۳۸۱۲) فلور (۲۸۰۹۶) ۳۰ر۱۰ـ ۳۰ر۲ـ ۳۰ر۴ـ ۳۰ر۶ـ ۳۰ر۸ مراد (۷۳۳۸۲) ۱۰ـ ۱۲ـ ۲ـ ۴ـ ۶ـ ۳۰ر۸ نادر (۳۹۰۹۵) ۹ـ ۱۱ـ ۱ـ ۳ـ ۵ـ ۷ـ ۹ جهان (۶۰۳۰۵) ۱ـ ۳ـ ۵ـ ۷ـ ۹

● **یکدل و صد افسانه ـ هندی ـ راج کاپور**
میامی (۷۴۳۲۹) ایران (۳۶۳۵۴) تهران (۳۸۱۶۵) ۳۰ر۱۰ـ ۳۰ر۲ـ ۳۰ر۴ـ ۳۰ر۶ـ ۳۰ر۸ سیلوانا (۳۳۷۷۷) ۳ـ ۵ـ ۷ـ ۹

● **بدنبال رویا ـ الویس پریسلی**
مونت کارلو (۷۹۷۴۱) ۳۰ر۱۰ـ ۳۰ر۲ـ ۳۰ر۴ـ ۳۰ر۶ـ ۳۰ر۸

● **خشم تاراس بولبا ـ سینماسکوپ ـ رنگی**
فردوسی (۳۵۷۸۴) ۹ـ ۱۱ـ ۱ـ ۳ـ ۵ـ ۷ـ ۹ ژاله (۳۰۴۱۲۰) ۱۰ـ ۱۲ـ ۲ـ ۴ـ ۶ـ ۳۰ر۸

● **رستم وسهراب ـ فیلم هندی**
پرسپولیس (۵۸۱۰۸۳) ۱۱ـ ۱ـ ۳ـ ۵ـ ۷ـ ۹ المپیا (۶۵۷۹۸) ۳۰ر۱۰ـ ۳۰ر۲ـ ۳۰ر۴ـ ۳۰ر۶ـ ۳۰ر۸

● **گوشه گیران آلتونا ـ سوفیالورن ـ ماکزیملین شل**
چارلی (۶۸۴۶۱) ۱۱ـ ۳ـ ۵ـ ۷ـ ۹

● **تمشك وحشی ـ رنگی ـ ریچاردبرتن ـ آنجی دیکینسون**
تخت جمشید (۴۳۵۵۰) ۱۱ـ ۳ـ ۵ـ ۷ـ ۹ر۱۵

● **عبور ازرودخانه گنك ـ راج کاپور ـ نرگس**
پارك (۳۹۶۳۷) ۳۰ر۱۰ـ ۳۰ر۲ـ ۳۰ر۴ـ ۳۰ر۶ـ ۳۰ر۸

● **مسافری از بهشت ـ وحدت ـ آپیك**
باغ گلستان (۵۳۲۷۶) ۳۰ر۷ بعدازظهر

● **شبهای بورژیا ـ سینماسکوپ ـ رنگی ـ بلیندالی**
ماندانا (۷۹۹۸۲) ۳۰ر۴ـ ۳۰ر۶ـ ۳۰ر۸

● **بربادرفته ـ رنگی ـ ویوین لی ـ کلارك گیبل**
آریا (۳۹۸۸۴) ۳۰ر۹ـ ۱ـ ۳۰ر۴ تراس ۸

● **تفنگداران وحشی ـ سینماسکوپ ـ رنگی**
البرز (۳۰۵۲۴۸) ۳۰ر۸ـ ۳۰ر۱۰ـ ۳۰ر۱۲ـ ۳۰ر۲ـ ۳۰ر۴ـ ۳۰ر۶ـ ۳۰ر۸

● **جیسون وآرگوناتها ـ سینماسکوپ ـ رنگی ـ نانسی کواك**
فری (۲۷۸۹۳) رامسر (۵۲۰۶۰) ۳ـ ۵ـ ۷ـ ۹

آگهیهای متفرقه

شستشوی مبل

سرجای خود بدون شکافتن وسیله مؤسسه مهر تلفن ۶۱۳۴۲۴
۱ـ۲۶ آـ۱۶۳۵

همه نوع اجناس فلزی

ازقبیل میز ، قفسه ، فایل وقفسه اشپزخانه نشانی جاده تهران نو جنب ایستگاه فرودگاه فروشگاه عابدیان تلفن ۷۵۷۰۹۴
۱ـ۲ آـ۱۷۲۳

یك ابتکار جدید

بااطلاع تلفن

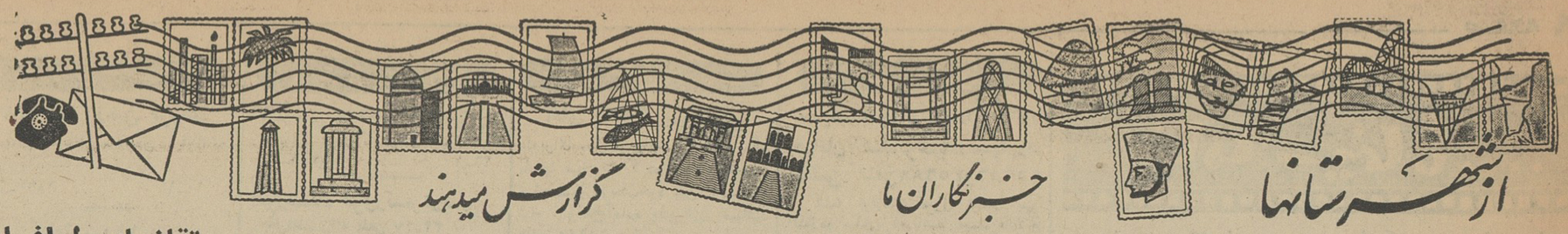

در اصفهان دانشکده‌های جدیدی تأسیس میشود

دانشکده های داروسازی، دندانپزشکی ، آموزشگاههای پرستاری و بهیاری ایجاد خواهد شد

***بزودی دانشکده‌های دندان ـ پزشکی و داروسازی در اصفهان تاسیس میشود ولی فارغ التحصیلان آنها بادرجه‌لیسانس در دهات کار خواهند کرد .**

***طرح ساختمان و تکمیل دانشکده پزشکی بتصویب رسیده و ظرف ۳۰ ماه اجراء میشود .**

بدعوت دانشکده پزشکی اصفهان یك جلسه مصاحبه مطبوعاتی با حضور آقای دکتر نفیسی رئیس دانشکده پزشکی وعده‌ای از نمایندگان و خبرنگاران جرائد در دفتر دانشکده پزشکی اصفهان تشکیل شد و آقای دکتر نفیسی اطلاعات تازه‌ای در مورد تاسیس دانشکده‌های جدید و پیشرفت امور دانشگاه اصفهان در اختیار خبرنگاران گذاشت .آقای دکتر نفیسی ضمن سخنانی گفت: چون برای تاسیس دانشکده های مختلف دراصفهان تقاضاهائی از آقای نخست‌وزیر شده‌بود ،اقداماتی در این زمینه بعمل آمد وآقای وزیر فرهنگ با افتتاح دانشکده علوم اصفهان موافقت نمود . سپس کمیسیونی با حضور آقایان علمی رئیس‌فرهنگ و دکتر فاروقی‌رئیس دانشکده ادبیات تشکیل گردیدو قرار شد ابتدادانشکده علوم‌تاسیس شودو سپس دانشکده‌های‌حرفه‌ای، دندانپزشکی و داروسازی ایجاد گردد .

البته در مورد دانشکده دندانپزشکی نظرما اینست که دوره تحصیل در آن ۳ الی چهارسال باشدو فارغ ـ التحصیلان بادرجه‌لیسانس دردهات شروع بکار کنند. بنابراین سعی میشود دانشکده‌های دندانپزشکی و دارو سازی که تاسیس میشود بیشتر فارغ‌التحصیل‌لیسانس داشته باشد تابتوان از وجود آنها درشهرستان های کوچك و دهاتیکه فاقد دکترو داروساز و دندانپزشك میباشند استفاده کرد .

ظرف ۳۰ ماه

آقای دکتر نفیسی درموردساختمان وتکمیل دانشکده پزشکی اظهار داشت ، قبلانقشه‌های اولیه‌دانشگاه اصفهان در اراضی هزار جریب‌با مطالعه کافی‌تهیه‌شدوطرح‌ساختمان دانشکده پزشکی بمبلغ ۶۷ میلیون ودویست هزار ریال بتصویب‌رسید. دراین طرح‌ساختمانهائی برای آزمایشگاهها ، دبیرخانه ،رستوران تاسیسات ورزشی ، کتابخانه ،سالن آمفی تئاتر و غیره‌پیش‌بینی شده‌و قرار است این طرح ظرف ۳۰ ماه اجراوتکمیل گردد . با اجرای این طرح وضع دانشکده پزشکی که‌درحال حاضر بصورت‌واحدهای پراکنده‌ای اداره‌میشود تغییرخواهد یافت و قسمتهای آموزشی و اداری دانشکده دریك نقطه متمرکزخواهد شد ، همچنین ساختمان فعلی‌دبیر خانه که اصولا برای آموزشگاه پرستاری ساخته شده آزاد میگردد ودرنتیجه خواهیم توانست یك آموزشگاه پرستاری کامل که‌پرستاران لیسانسیه تربیت کندبوجودآوریم. راجع‌به‌طرح آموزشگاه بهیاری‌هم باید گفته شود که‌دانشکده‌پزشکی از چندسال قبل دارای آموزشگاه بهیاری بود لیکن دانش‌آموزان‌آن شبانه‌روزی نبودند ، بهمین جهت صلاح‌در آن دیده شد محلی‌برای آموزشگاه اجاره شود .

آموزشگاه بهیاری سالانه ۲۰ نفر دانش‌آموز دختر که دارای‌سیکل اول متوسطه باشندمی‌پذیردوعلاوه برتامین هزینه شبانه‌روزی آنان ، ماهانه مبلغی‌نیزبه‌آنان کمك میشود اساسنامه این آموزشگاه از طرف وزارت فرهنك برسمیت شناخته شده‌وفارغ‌التحصیلان آن‌با ارزش دیپلم (پنجم متوسطه) باستخدام دانشکده درمی‌آیند .

ساختمان بیمارستان

در موردبیمارستان خورشیدباید گفته‌شود ، برای تکمیل‌ساختمان این بیمارستان‌درسال گذشته‌طرحی بمبلغ ۹ میلیون ریال‌تصویب‌شد وبلافاصله بمرحله اجراء درآمد و تایکماه دیگر ساختمان بیمارستان باتمام خواهدرسید وخواهیم‌توانست علاوه‌بر ۱۲۰ تختخوابی که‌دربیمارستان موجود است پنجاه تختخواب دیگر به‌آن اضافه کنیم .

گوشه‌ای‌از جلسه‌مصاحبه‌مطبوعاتی دردفتر دانشکده پزشکی اصفهان

نمایندگان اطلاعات در خدمت مردم

مردم شهرستانها بوسیلهٔ نمایندگان اطلاعات خواسته‌های خود را شرح میدهند

چند هزار نفر یك پزشك دارند !

عده‌ای از نمایندگان اهالی پل‌دختر خرم آباد بدفتر نمایندگی‌اطلاعات آمدند و گفتند: بااینکه‌پل‌دختر با دهات‌اطرافش‌چندین هزار نفر سکنه‌دارد، بهداری آن فقط دارای یکنفر پزشك است که‌بایستی به تنهائی امور کلیه بیماران و مراجعین بهداری را رسیدگی کند.

اهالی پل دختر میگویند: البته تنها پزشك بهداری در کار خودفعالیت قابل‌ملاحظه‌ای دارد و اگر همیشه در بهداری حاضر بود گله‌ای نداشتیم ولی‌اغلب براثر اتفاقات و حوادثی که‌درنقاط دوردست روی‌میدهد ، وی جهت معاینه وانجام تشریفات قانونی به‌آن نقاط میرودو بهداری بدون پزشك میماند. تقاضایمان اینستکه یا یکنفر پزشك دیگر برای بهداری پل دختر در نظر گرفته شود و یا هنگام وقوع‌حوادث در نقاط دور دست از اعزام وی به‌آن‌نقاط‌خودداری‌شود تابیماران در غیاب تنها پزشك بهداری دچار بلاتکلیفی نشوند .

تقاضای طوافها

در حدود ششصد نفر از طوافان ومیوه فروشهای دوره‌گرد رضائیه‌در مقابل استانداری آذربایجان غربی اجتماع نمودند وضمن تسلیم‌طوماری شکایت کردند که مامورین مانع‌ورود آنها بخیابانهای پهلوی و شاهپور و داخل بازار میشوند و دلیلشان اینستکه چرخهای میوه طوافان در خیابانها و بازار سد معبر میکند .. خبرنگار مادر رضائیه مینویسد، طوافان تقاضا داشتند ترتیبی داده شود که‌بتوانند در خیابانهای مزبور بکسب ادامه‌دهندو اکنون فرمانداری رضائیه بشکایت آنها رسیدگی می کند .

تقاضای اهالی گرمسار

جمعی‌از نمایندگان اهالی گرمسار بامراجعه بدفتر نمایندگی اطلاعات گفتند : اخیرا نرخ‌ارزاق از طرف شهرداری تعیین و تثبیت شده ولی با همه فعالیتی که‌برای فروش خواربارومیوه بنرخ‌شهرداری بعمل می آید ،بازهم کسبه گرانفروش بکارخودادامه میدهند و مردم رااز اجحاف و گرانفروشی خود بستوه‌آورده‌اند .مثلاطالبی و گرمك که اکنون در سایر شهرها کیلوئی ۲ ریال بفروش میرسد، در گرمسار حتی کیلوئی چهار ریال هم پیدا نمیشود. البته شهرداری از مردم توقع‌دارد برای جلو گیری‌از اجحاف و گرانفروشی کسبه بااین دستگاه همکاری کنند و بهمین جهت تعیین‌چندنفر بازرس از طرف شهرداری‌واز بین خودمردم ضرورت داردومردم امیدوارند اینکار هر چه زود تر بمرحله‌عمل‌در آیدوضمنا برای نصب دستگاه تصفیه آب و اسفالت خیابان سراسری‌گرمسار که از مدتها قبل‌موردتقاضای‌مردم‌است اقدام گردد.

در یك طوفان سهمگین

کارمند مبارزه با مالاریا ناپدید شد ..!

یکی از کارمندان اداره مبارزه‌با مالاریای هندیجان که‌برای انجام ماموریتی بیکی از قراء اطراف میرفت دربین راه گرفتار طوفان شدیدی‌شد ودیگر اطلاعی از اوبدست نیامد ..

خبرنگار مادر هندیجان که این گزارش راارسال داشته اضافه‌میکند، بااینکه چند روزازناپدید شدن کارمند مزبور میگذرد ودراین مدت فعالیت شدیدی از طرف مامورین‌انتظامی و کارمندان مبارزه بامالاریای هندیجان برای پیداکردن او انجام شده هنوز اطلاعی از سرنوشت وی بدست نیامده است، معهذامامورین برای‌پیدا کردن او همچنان فعالیت میکنند .

راهی بگنجینهٔ مار..

در سوراخ مارکوزه‌ای پراز سکه بود

سه‌نفر کشاورز، باشکافتن لانهٔ‌ماری یك‌کوزهٔ بزرك محتوی تعداد زیادی سکهٔ متعلق بدوران گذشته پیدا کردند .

خبرنگار ما درمیانه مینویسد ، شنایع است این سه‌نفر باسامی شعبانعلی و کتابعلی و برادرش هنگامیکه درمزرعه گندم درو میکردند ماری ازلای گندمها خزیدوبسوراخ بزرگی رفت. چون دهانهٔ سوراخ وضع‌عجیبی داشت حس کنجکاوی زارعین تحریك شد ولانهٔ ماررا باکلنك شکافتند و با مشاهدهٔ کوزه‌بزرگی که‌در زیر خاك‌بود بحیرت افتادند ، بلافاصله کوزه را برداشته ومتوجه شدنددرداخل آن‌تعداد زیادی سکه متعلق‌به قرنها پیش وجود دارد، این سه‌نفر سکه های مزبور رابین خود تقسیم نمودندو اکنون اهالی‌ازمقامات مسئول‌تقاضادارند در اطراف اینموضوع تحقیق‌وسکه‌های مکشوفه جمع‌آوری وباداره باستانشناسی تحویل گردد .

غذای فاسد ٦ کودك را در خرمشهر مسموم کرد

طبق‌گزارش خبرنگار مادر خرمشهر ، پریروز ٦ کودك‌از یك خانواده خرمشهری براثر خوردن غذای فاسد مسموم شدند که بلافاصله به بیمارستان اهوازی خرمشهر انتقال یافتند و تحت معالجه قرار گرفتند.

یکی از بستگان کودکان مسموم شده در بیمارستان گفت:ظهر مقداری برنج برای ناهار پختیم و پس‌از صرف ناهار مقداری از آن ماند که اطفال مزبور شب آنرا خوردند ولی چون‌براثر چندساعت ماندن در جای گرم‌فاسد شده‌بود هر ٦ کودك خانواده ما مسموم شدندو آنها رابرای معالجه به‌بیمارستان آوردیم. کودکان مسموم شده که عکس آنها در بالا دیده میشود، اکنون تحت معالجه میباشند و حالشان‌رضایت بخش است .

تصادف با عابر

چند روزقبل اتوبوس‌شماره ۸۹۸۳۷ برانندگی هاشم سلطانی که‌از همدان بطهران میرفت در نزدیکی صادق‌آباد سه فرسنگی آبگرم با عابری بنام تیمور فرزند فیض‌الله تصادف و اورا بشدت مجروح و مصدوم کرد .

مجروح به بیمارستان‌بوعلی قزوین منتقل و بستری گردید و راننده اتوبوس دستگیر شد .

طوفان گردوغبار در آبادان

باعث مرك یکنفر شد

گزارشی که از خبرنگار ما در آبادان رسیده حاکیست از ساعت ۸ پریشب ناگهان‌طوفان‌شدید گردوخاك در آبادان شروع گردید . شدت‌طوفان بحدی بود که در یك‌لحظه سراسر فضای شهر را گردو خاك فرا گرفت براثر این طوفان مهیب گردوخاك چند حادثه ناگوار درآبادان روی‌داد که از جمله اسمعیل بهمن نژادسبزی فروش ٤٠ ساله ساکن یکی ازخانه های ایستگاه شماره ۱۳که درپشت بام منزل ایستاده بود از شدت‌طوفان بزمین پرتاب شد ودر نتیجه‌صدمات وارده جان سپرد طوفان مهیب‌گردو خاك درختهای تنومند را ریشه‌کن‌کرد و رفت و آمد وسائل‌نقلیه در آبادان قطع‌شد . هنوز هم فضای شهر را گرد و غبارفراگرفته است .

وزیر بهداری در کردستان

خبرنگار مادر سنندج گزارش می دهد : صبح دیروزآقای دکترآموزگار وزیر بهداری باتفاق آقای دکتر معتمدی معاون وزارت بهداری با هواپیما وارد سنندج شدند ومورد استقبال قرار گرفتند.وزیر بهداری وهمراهان پس از بازدید بهداری و بیمارستانهای سنندج بیمارستانهای شهرستانهای مریوان ، سقز ، بانه‌و سردشت را افتتاح میکنند .

آب انبار، انبار تریاك بود..

۸ کیسهٔ بزرك تریاك‌لول‌ودرحدود یازده‌کیلو شیره تریاك بدست آمد

بمامورین مبارزه با قاچاق هنك ژاندارمری همدان اطلاع‌رسیده‌بود که در خانه‌ای واقع در قریه«حصارخان» ٦ کیلو متری همدان‌مقدار زیادی‌تریاك وشیره تریاك‌نگهداری‌میشود ومامورین بسرپرستی آقایان ستوان سلیمی و ستوان پورمند بقریه «حصارخان» عزیمت وخانه مورد نظر راکه متعلق بدو نفر باسامی باقرخانیان و حاج رضا کانیا ن‌است محاصره کردند .

البته در آن موقع ایندو نفر در منزل نبودند ومامورین ضمن‌جستجو در گوشه و کنار خانه از گوشه آب‌ـ انبار که برای مخفی کردن تریاك جاسازی شده‌بودتعداد هشت بسته تریاك که تنها درسه بسته آن۳۰۰ لول‌تریاك‌بود کشف نمودند. همچنین‌دو کیسه کرباسی محتوی ۱۰ کیلو و ششصد گرم شیره تریاك که درداخل باغ‌انگور پنهان شده‌بود کشف‌گردید و تحویل اداره نظارت بر مواد مخدره شد ومتهمین دستگیر و بااعزام‌بداـ سرا روانه زندان گردیدند .

تعداد زیادی آلات شیره کشی ازوی کشف شدو تحویل مقامات مربوطه گردید .

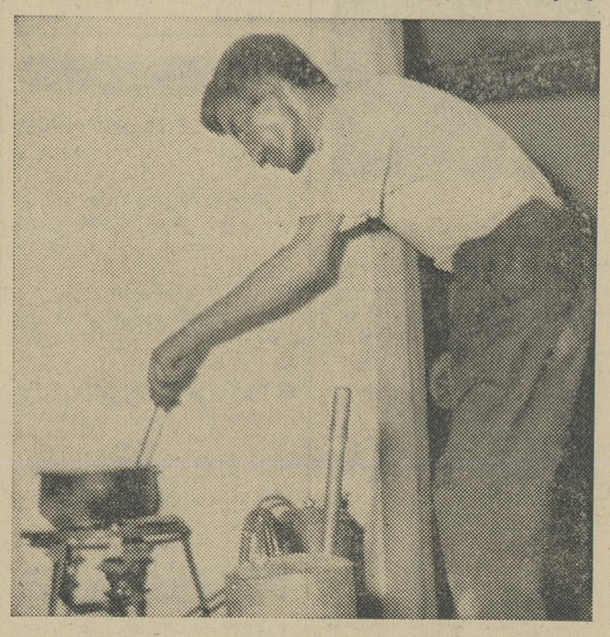

ابراهیم مشغول جوشانیدن شیره تریاك بود که مامورین سررسیدند

شغال، کودك ۲ ساله راخورد!

وقتی مادر طفل سررسید که کار از کار گذشته بود !

مقارن ظهر چندروز قبل در غیاب حاج‌محمد حسن دیانتی یکی از اهالی کاشمر همسرش دو فرزند خردسال خودرا که‌یکی چهارساله و دیگری دو ساله بنام زهرابود در راهروی اطاقهای منزل خوابانید وخود برای انجام کاری از خانه خارج شد .

دراین موقع شغالی گرسنه که از راه آب باغچه واردمحوطه منزل‌شده بود بسروقت کودك دوساله رفت و زهرا را بدندان گرفته و بوسط باغچه برد . طفلك در چنگال شغال‌گرسنه هر چه داد و فریاد و گریه کرد کسی نبود تا او رانجات دهد.

شغال‌گرسنه‌ابتدا زهرا کودك دوساله را خفه کرد و سپس قسمتی‌از سینه و گلویش راخورد . دراین موقع مادر زهرا بخانه بر گشت و بسروقت فرزندانش رفت ولی‌بامشاهده شغال قوی‌جثه‌ای در وسط باغچه منزل متوجه جریان گردید وموقعیکه برای نجات فرزندش‌سراسیمه بطرف شغال‌گرسنه رفت شغال متواری شدومادر سهل‌انگار بجاماند وجنازه نیم‌خورده فرزند دوساله‌اش ...

بااطلاع‌جریان بمقامات مربوطه جنازه زهرا باانجام تشریفات قانونی مدفون گردید. گزارش بالارا خبرنگار مادر کاشمر اطلاع‌داده‌است .

بخاطر یك هندوانه

فروشنده باچماق مشتری را کشت !

خبرنگار مادر گلوگاه گزارش میدهد ،چند روزقبل بهرام ضیائی فرزند مهدیقلی اهل قریه «تخماقلو» اصفهان که‌برای کارگری بمازندران آمده‌بود و دریك شرکت راهسازی نزدیك گلوگاه کار میکرد بمنظور خرید هندوانه به باغ‌گل‌باباامیرخانلو رفت.ولی بر سرخرید هندوانه بین بهرام خریدار و گل بابا فروشنده اختلاف افتاد و گل بابا به‌پشتیبانی چندنفر از اهالی‌محل بیکضرب چماق‌بهرام رااز پادر آورد .

ساعتی‌بعدسایر کارگران‌وهمکاران‌بهرام از جریان مطلع شدندو بخونخواهی کارگر مقتول باگل باباواهالی محل به نزاع وزدو خورد پرداختند این‌زدوخورد پس ازنیمساعت بادخالت ژاندارمری‌پایان‌یافت‌و گل‌باباو همدستانش باتهام قتل کارگراصفهانی دستگیرشدند و فعلا قضیه تحت تعقیب است .

طی ۵ حادثه در ٤ شهر

۳ نفر کشته وعده‌ای مجروح شدند

طبق گزارش خبرنگارمادر لاهیجان، چندروز قبل اتومبیل‌شماره ۱۲۸٤۸۱ آبادان برانندگی ناصر کاظمی دانش‌ـ آموز سال پنجم متوسطه‌اهل خرمشهر که‌باافراد خانواده‌اش برای گردش‌به لاهیجان آمده‌بود در قریه «لیالستان» لاهیجان بادختربچه۱۲ ساله‌ای‌بنام‌سیده زهرا فرزند حبیب الله حبیبی تصادف کرد و کودك مزبور بلافاصله کشته شد. راننده که فاقدگواهینامه‌رانندگی بودبازداشت گردیدوجنازه سیده زهرا باانجام‌تشریفات‌قانونی بخاك‌سپرده‌شد.

مجروح‌شدند

خبرنگار ما در رشت اطلاع‌میدهد : کودك ده ساله‌ای بنام حسین‌پسندیده ساکن قریه«کوراب جیر»خمام براثر تصادف اتومبیل مجروح گردید که باانتقال به بیمارستان پورسینای رشت تحت معالجه قرار گرفت .

همچنین طی نزاعی که‌بین بهرام فرزند تیمور بیات ۵۵ساله ازیکطرف و بانوئی بنام حاج‌خانم امیدی و خواهرانش باسامی معصومه، مکرم ، فاطمه و مادر آنها از طرف دیگررویداد بهرام از ناحیه سرو صورت بشدت مجروح و مصدوم گردید که‌بلافاصله به بیمارستان پور سینای رشت‌انتقال یافت و بستری گردید و حاج خانم‌و خواهرانش و مادر آنها تحت تعقیب قرار گرفتند .

معالجه نشد .

بطوریکه خبرنگار مادر شهرری اطلاع‌میدهد، پریروز کودك ۵ ساله‌ای بنام اعظم میرزائی در جاده ورامین‌زیر اتومبیل رفت و بشدت مصدوم شد. بااینکه وی‌بلافاصله‌به بیمارستان‌منتقل گردید معالجات درباره او موثرواقع نشدو در گذشت و راننده اتومبیل‌بنام علی اکبر تحت تعقیب قرار گرفت .

قربانی تصادف

طبق گزارش خبرنگار مادررودسر، پریروز اتومبیل‌شماره۷۹۵۱ برانندگی احسان‌اله هوشمند که ازرودسر عازم رشت‌بود در منطقه‌ـ وسیفه ۵ کیلو متری رودسر با پیرمرد۵۵ساله‌ای بنام محمد حسین آقائی‌تصادف کرد. مجروح به بیمارستان رامسر انتقال یافت ولی معالجه نشد و درگذشت و راننده دستگیر شد .

سرکارگر بوده است

قبلااطلاع داده شد که‌طی تصادف یك اتومبیل فولکس واگن برانندگی محمد علی قزوینی و بسرنشینی‌چند نفر دیگر در راه شیراز ـ اصفهان بایك کامیون سه نفر کشته شدندو یکنفر بسختی مجروح گردید . خبر نگار مادر شیراز بدنبال گزارش‌قبلی در این باره اطلاع داد : محمد علی قزوینی راننده اتومبیل فولکس واگن مزبور سرکارگر یك شرکت پیمانکار در شیراز بوده است .

کشف شیره‌کشخانه

خبرنگار مادر همدان که این‌گزارش راارسال داشته است اضافه کرد که: اخیرا نیز به آقای سرهنك‌آصفی سرپرست شهربانی همدان و توابع اطلاع‌رسید که شخصی بنام ابراهیم فرزند علی درخانه‌خودشیره کشخانه‌ای دایر کرده‌است .بدستور آقای‌سرهنك آصفی،عده‌ای مامور بسرپرستی آقای سروان اباذرنیا ، ستوان قهرمانی و ستوان صادقی‌بمنزل‌ابراهیم رفتند واو رادر حالیکه‌مشغول‌پذیرائی ازمشتریان شیره‌ای‌خود بود!!و ضمنا بکار پختن شیره‌تریاك‌هم اشتغال داشت دستگیر نمودند . مقدار ۷۵ گرم شیره‌تریاك، ۳۸۰گرم تفاله ، ٤ گرم سوخته و

در غم مرك دوست ...

خوابیدودیگر برنخاست!

کودکی که دوست همکلاس او بر اثر حادثه‌ای فوت کرده‌بود ،باشنیدن خبر مرك رفیقش دچار سردرد شدیدی شدو ساعتی بعد بعلت نامعلومی جان سپرد خبرنگار مادر دامغان مینویسد، در قریه«شیرآشیان» دامغان،دانش آموز ۱٤ساله‌ای بنام یوسف حاج‌پروانه هنگام آب کشیدن از چاه لغزید و سقوط کرد و بر اثر خونریزی مغزی فوت‌کرد وجنازه‌اش‌باانجام تشریفا ت‌قانونی مدفون گردید ولی موقعیکه دوست همکلاس او بنام «حسن سوری» از مرك رفیقش مطلع شد ،ازشدت ناراحتی بسردرد شدیدی مبتلاگردید و خوابید ولی این خوابی بود که هرگزبیداری بدنبالش نداشت و چندساعت بعد اولیایش با جسدبیجان اوکه در بستر افتاده بود روبرو شدند . مرك مرموزاین طفل در محل باعث‌تعجب و حیرت‌اهالی شده وفعلابموضوع رسیدگی میشود.

مجروح شد

پریروز اتومبیلی به شماره ۳٤۰۲ برانندگی خلیل که ازرودسر به رشت میرفت ، در ٦کیلو متری رودسر ، پسربچه‌ای بنام سیامك نیکوکار ٦ ساله را زیر گرفت واورا مجروح نمود .

کودك مجروح به‌بیمارستان رامسر منتقل شد و راننده دستگیر گردید.

برنامه تلویزیون ایران فرستنده آبادان

سه‌شنبه : ۲۰ر۵ر٤۳

ساعت ٦بعد از ظهر ـ موسیقی با تصویر
ساعت ٦ر۳۰ ـ سلام شاهنشاهی و اعلام برنامه
ساعت ٦ر۳۲ ـ برنامه خیریه فرح پهلوی
ساعت ۷ ـ تدریس زبان انگلیسی
ساعت۷ر۱۵ ـ خیاطی بانوان
ساعت ۷ر۳۰ ـ مسابقه ۲۰ سئوالی
ساعت ۸ ـ فیلم‌او . اس . اس
ساعت ۸ر۳۰ ـ اخبار
ساعت ۸ر٤۵ ـ فیلمهای خبری
ساعت ۹ ـ فیلم سینمائی
ساعت ۱۱ ـ پایان برنامه

درنتیجه انفجار چراغ خوراکپزی

یکنفر کشته ۲ نفر مجروح شدند

بدنبال انفجاری‌درخیابان ٤۰ متری خرمشهر صدای‌ناله‌و استمداد افراد یك‌خانوادهٔ سه‌نفری بگوش عابرین رسید و هنگامیکه عابرین بکمك‌رفتند مشاهده کردند سه‌نفر غرق در آتش میباشند .

خبرنگار ما درخرمشهر گزارش داد: چراغ خوراك پزی همسایهٔ‌خانواده سه‌نفری بختیاری‌پور ساکن خیابان چهل‌متری خرمشهر منفجر شدوآتش گرفت وشعله‌های آتش اطاق‌مسکونی این‌خانواده رافرا گرفت وزهره ، غلامحسین ومریم بختیاری پور غرق درآتش شدند. مامورین انتظامی‌ومردم بکمك آمدند وپس‌ازخاموش کردن آتش سه‌نفر مجروحین‌رابه‌بیمارستان اهوازی خرمشهر منتقل کردند ولی متاسفانه دوشیزه زهره بختیاری‌پور ۱۳ ساله براثرشدت‌سوختگی‌درگذشت و حال غلامحسین نیزوخیم است بانو مریم بختیاری‌پور مادر کودکان مزبور نیز قسمتهائی از دستش سوخته‌است

قهرمانیکه قربانی حادثه شد

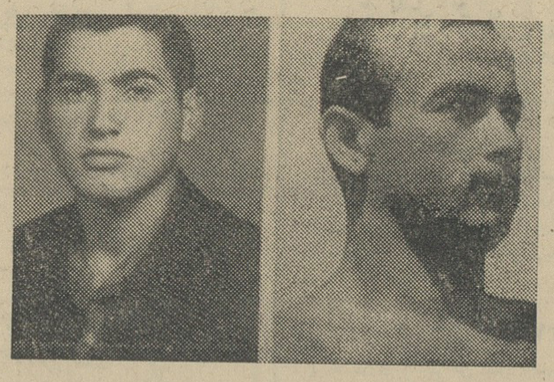

در شماره گذشته باستحضار خوانندگان عزیز رسید ، موتوسیکلت‌سواری بنام پرویز بشیری ۲۰ساله که یکنفر بنام اسمعیل برفی رادر ترك موتوسیکلت سوار کرده‌بود وباسرعت‌از طریق ساحل بندرپهلوی به‌طوالش میرفت، دربین راه بااتوبوس شماره ۱٦۰۳۷۵ برانندگی اکبر شوکت‌نیا بشدت تصادف کرد و اسمعیل برفی بلافاصله درگذشت و پرویز بشیری نیز بشدت‌مصدوم گردید که‌باانتقال به بیمارستان تحت معالجه قرار گرفت .

مرحوم‌اسمعیل برفی قهرمان کشتی بود و مرك او موجب تاثر کلیه ورزشکاران و دوستان و آشنایان وی گردید . عکس بالا«طرف راست» اسمعیل برفی و طرف چپ «پرویز بشیری»رانشان میدهد .

ظرف ۳۰ماه

*درخرم‌آباد .
سپاهی‌دانش‌تهیه لشکریان ازروستای رباط بکمك اهالی توانسته است ساختمان حمامی را که دارای وسایل کامل بهداشتی و دوش میباشدبهترینه ۸۰ر۰۰۰ ریال باتمام برساندودر امور عمرانی دهکده نیز کوشش کرده است .

*دربندر عباس .
سپاهی‌دانش حسن‌شعله‌ور ازروستای نیمه‌کار ساختمان دبستان‌ـ مسجد غسالخانه و مستراحهای بهداشتی را بپایان رسانده ودو کیلومتر جاده‌فرعی احداث کرده است .

*درسبزوار .
سپاهی دانش عبدالرضا لسانی کار های زیر را انجام داده است .
تشکیل انجمن‌ده . سرشماری دقیق‌از اهالی دهکده تقسیم بندی آب‌قنات دهکده . نظافت معابر عمومی وتامین بهداشت .

*دربیرجند .
سپاهی‌دانش احمد خراشادیزاده از روستای خوانیك‌علیا درمورد ایجادیك دامپروری کوچك درساختمان‌دبستان وغرس چنداصله درخت لاروبی قنات دهکده اقدام نموده است .

*درفیروزآباد .
سپاهی دانش خسرو جعفریان از روستای مورج کارهای زیر را انجام داده است .
تهیه میز ونیمکت برای دبستان. تهیه یك‌چراغ‌توری برای کلاس. تهیه و نصب جعبه کمکهای بهداشتی‌و ساعت رومیزی .تهیه‌زمین مزرعه سبزیکاری برای نوآموزان وجمع‌آوری مصالح ساختمانی .

*در قروه .
سپاهی‌دانش فرج‌الله غفاری از روستای شانور ۳۵ دستگاه صندلی برای استفاده دانش‌آموزان تهیه‌کرده است .

دانشمندان آمریکا ،فرانسه و لبنان پس از تلاش زیادبرای نخستین بار :

درمیان مدیترانه ، آب شیرین کشف کردند

در یك افسانه قدیمی فنیقیه که ملاحان عهد عتیق آنرا بصور گوناگون ذکر کرده‌اند چنین نقل میشود :
توفانی سخت در میگیرد ، بادبانهای یك کشتی راپاره‌میکندو پاروهای آنرا در میان امواج ناپدیدمیسازد-بدین-ترتیب نابودی کشتی را تهدید میکند.

عبور از پنج قاره

خورشید پرتو های سوزان خود رابسرو روی ملاحان میکوبد و تشنگی آنها را باستانه مرك میکشاند زیرا که تمام منابع آب کشتی پراز آب شور دریا شده‌اند. ناگهان معجزه‌ای بوقوع میپیوندد ودریای اطراف کشتی تبدیل بآب شیرین میشود .

در دوران ما هیچکس این افسانه‌را جدی نمیگیرد و آنرا باور نمیکندولی جالب اینجاست که‌برای نخستین باردر جهان چند روز قبل در ته دریا ودرکنار سواحل لبنان چشمه های زیر دریائی فراوانی کشف شده است که میتوانند چهره زندگی را در قسمت وسیعی از این کشور بکلی تغییر دهند . اماچه شد که دانشمندان زمین شناس بعداز یك‌سال تلاش‌توانستند این چشمه‌های آب‌شیرین را در کف دریا کشف کنند و افق جد یدی در زندگی کشاورزان لبنان بگشایند ؟ از مدتها پیش‌خلبانها وعکسبردارانی که با هواپیما ازسواحل لبنان بازدید میکردند در طول بیست کیلومتر از ساحل لبنان آثاری از جوشیدن آب میدیدند گوئی چشمه‌ای در ته دریا وجود دارد .

قایقرانها هم از مدتها پیش متوجه شده بودند‌که دراین منطقه ، آب‌دریا در مواقع سرما یخ‌می‌بندد در حالیکه آب شور یخ نمی‌بندد و بعلاوه آب‌دریا در این نقاط قابل‌نوشیدن‌است‌اهمیت مسئله موقعی زیاد ترمیشود که‌میدانیم لبنان مثل همه کشورهای خاورمیانه دچار کم آبیست .

دانشمندان ازمدتهاپیش دربرابر این سئوال قرارداشتندکه چرا بادوب برف های (مرتفعترین‌قله لبنان که۳هزارمتر) ارتفاع‌داردیك‌چهارم مقداری که‌بایدآب بدست می‌آید ؟و حالامعلوم شده است که مقدارزیادی از آب حاصل ازذوب برفها بزمین‌نفوذ میکندو بصورت‌چشمه از سطح دریا بیرون میجهد .

سرانجام زمین‌شناسان لبنان ، فرانسه امریکا بعدازیکسال تلاش این‌چشمه‌ها را کشف کردند . تابحال ۱۷ چشمه زیر دریائی کشف‌شده‌است که‌شش‌تای آنها همیشه آب دارند و بقیه درمواقع معینی . بزرگترین این چشمه هایك کیلومتر باساحل فاصله داردودر هر ثانیه پنجاه متر مکعب آب میدهد و آب آن بصورت ستونی بقطر ۱۵۰متر بالا می‌آید.این چشمه در عمق۳۵متری سطح آب قرار دارد .

بموجب بررسی که‌موسسه علوم اجتماعی آمریکابعمل‌آورده:

شاگردان ممتاز در زندگی اجتماعی از همسالان خود عقب میافتند

از واشنگتن پوست

اگر فرزند شما در دوران تحصیل ممتاز ترین شاگرد مدرسه خودمی باشد،ویا کاپیتان تیم‌فوتبال و یا سردبیر روزنامه دبیرستان است انتظار نداشته باشید که همچنان در زندگی اجتماعی نیز موفق باشد .

بموجب بررسی که‌از طرف‌موسسه علوم اجتماعی کشور های متحده آمریکا بعمل آمد شاگردانی که در دوران تحصیل خود بهترین‌شاگردان مدرسه و یا حتی دانشگاه بوده‌انددر زندگی اجتماعی از سایر همدرسان خود عقب مانده‌اند .

موسسه مزبور نسبت به ۴۰۰نفر از دانش‌آموزان دبیرستان«میدوترن» و دانشجویان دانشگاه «پیتسبورك» بررسی مزبور رابعمل آورده‌و اعلام نموده که پدران و مادران بایستی مراقبت نمایند فرزندان ساعی آنها در دوران تحصیل در اولین قدم اجتماعی دچار شکست وسرخوردگی نگردند . چون میزان توقعات آنها بستگی بموقعیت آنها دردوران تحصیل دارد ولی‌اجتماع این‌انتظاررا نمیپذیرد .

«دیلی‌اکسپرس»

چرچیل چه گفت ؟!

کناره‌گیری همیشگی سروینستون چرچیل سیاستمدار مشهور وکهنسال‌انگلیسی هنوزمورد بحث جراید جهان است . بیمناسبت نیست در اینجا بعضی‌از جمله‌های این سیاستمدار بزرك راکه وارد تاریخ وادبیات‌کشور انگلستان شده است نقل‌کنیم .

روز ۱۳ مه ۱۹۴۰ هنگامیکه چرچیل به نخست‌وزیری برگزیده شد اولین نطق خود را درپارلمان بااین جملات آغازکرد:

ـ من بشما جزخون، رنج، گریه و کاررنج‌آور چیز دیگری وعده نمیدهم .

این پیام او را که درزمان جنك خطاب بمردم انگلستان‌صادرشد امروز دانش‌آموزان این‌کشور ازحفظ میکنند .

ـ ماتا درابرابر دشمن تسلیم میشویم ونه‌شکست میخوریم .ماتا بانتها خواهیم رفت. ماازجزیره‌مان بهرقیمت که‌باشد دفاع میکنیم مادر کشتزارها، درکوچه‌ها، روی‌تپه ها میجنگیم و هیچگاه کشور مانرا تسلیم نخواهیم کرد .

هنگامیکه حملات بسیار شدیدهوائی آلمان بمنظور تسخیر انگلستان‌آغازشد ، وعده‌ای خلبان بانثارخون خود این‌حملات‌را عقیم کردند چرچیل این جمله بسیار جالب و پرمعنی راکه هرگز فراموش نخواهد شدبرزبان راند :

ـ درتاریخ نبرد های بشری هیچگاه چنین حق شناسی بزرگی ازجانب مردی بدین کشیری نثارعده‌ای چنین قلیل نشده‌است .

دهسال بعد موقعیکه آمریکائیها بمخالفت باسیاست مستعمراتی پرداختند چرچیل جمله زیرراکه تاریخ بطلان آنرا ثابت کرده‌است ایرد نمود .

ـ ماآنچه راکه مالك هستیم حفظ خواهیم‌کرد . من نخست‌وزیر دولت پادشاهی انگلستان نشده‌ام تامقدمات ووسایل انحلال امپراتوری هایمانرا فراهم سازم .

واین هم اظهارنظر گروهی ازمشاهیر جهانست‌درموردسروینستون چرچیل سیاستمدار بازنشسته .

ایزنهاور : درتمام‌گفته‌ها واعمال اونشانی ازاحساسات واقعی دیده میشود .

ریچارد باتلر : یك نخست وزیرجاودانی

میس پلگراد (پرستار چرچیل): اوازهمان روزکه بدنیا آمد میدانست‌که‌چطور باید بهدفش برسد .

دیلی‌اکسپرس

این نه‌تن نه‌روز زنده بگور بودند

اگر یك تلاش جهانی صورت نمی گرفت این نه‌تن که در عکس‌مشاهده میکنید زنده بگور شده بودند

.بعلت ریزش معدن (فرانسه)مدت نه‌روز این نه‌تن در۸۳ متری عمق‌زمین ودر تاریکی مطلق بسر بردند . آنها نه‌روز بامرك دست‌و پنجه نرم‌کردند درحالیکه امیدی به‌بازگشت بحیات نداشتند . اما دربیرون از معدن‌صدها تن‌مهندس‌وکارگر وکارشناس‌فرانسوی وآلمانی‌وسایرکشورهای اروپائی‌شبانه روز درجستجوی آنها بودندکه چگونه این زنده بگورها رانجات دهند بدون آنکه بایك ریزش مجدد معدن آنها برای همیشه در عمق زمین مدفون شوند . سرانجام علم و دانش بشر برطبیعت غلبه کرد وهرنه تن اینك در آسایشگاه استراحت میکنند .

عکس ازخبرگزاری‌فرانسه

ازشما چه پنهان

*ژنرال دوگل بزودی رکورد سخنرانی را خواهد شکست. وی قصد دارد درمسافرت خودبه امریکای جنوبی که در پائیز امسال انجام میشود هشتاد سخنرانی ایراد کند .

لغات خارجی در زبان فارسی

دایرة المعارف اطلاعات

پنچر : از زبان‌انگلیسی گرفته شده و سوراخی‌است‌که درلاستیك اتوموبیل یا دوچرخه و موتوسیکلت پیدا میشود .

پنس : از زبان فرانسه گرفته‌شده وباقسام گیره‌ها مثل‌قندگیر یاگازانبرو گیره مو گویند .

پوتین : «ازفرانسه» کفش ساقه بلند .

پودر : «ازفرانسه» گرد .

پوشت : «ازفرانسه» دستمال کوچکی که بعضی در جیب‌کوچك پیش سینه میگذارند .

پونز : «ازفرانسه» میخ‌کوتاه و فلزی که‌ته‌آن پولك دارد و بافشار سرانگشت آنرا فرو میکنند .

پیانو : نام‌یکی از آلات موسیقی .

پیپ : چپقی‌که دسته کوتاهو ظریف دارد .

پیست : میدان یامحل رقص ومسابقه .

پی‌یس : نمایشنامه .

تآتر : تماشاخانه

پیل : ظرفی‌که درآن بعضی مواد و فلزات میریزند تا تولید نیروی برق کند .

پیك‌نیك : گردش دسته جمعی .

تابلو : پرده یاتخته وکاغذی‌که روی‌آن نقاشی شده باشد .

نوشته: سناتورگلدواتر

چرا پیروز نشویم؟

ترجمه : منوچهر حقیقی

-۳۱-

مواقعی هم پیش آمده که‌سازمان ملل ناگزیر شده است تصمیمات خودرا باتوسل بقوه قهریه اعمال کند. درین قبیل مواقع سازمان ملل مسئولیت رابگردن پاره‌ای‌از کشورهاانداخته منجمله آمریکا، که‌همواره بار سنگین مسئولیت رادراین قبیل موارد بدوش کشیده است. زمانی ما تصور میکردیم همیشه رای‌کافی‌برای دفاع از آزادی در سازمان ملل خواهیم داشت. اکنون‌ماچشم‌بازکرده‌ایم‌ومی بینیم‌اکثریت چنان بسرعت تقلیل یافته است که هر گاه در جریان اخذ آراء برای ورود چین کمونیست بچرگه ملل متحد در سال ۱۹۶۱آراء ممتنع بطرفداری از چین کمونیست داده میشد مابا شکست غم انگیزی روبرو گشته‌بودیم.

سلطه و فشار کمونیستها ،ماهیت سازمان ملل رابکلی‌تغییرداده است. کشورهای جدید عموما یا بعنوان بیطرف و یا با مارك طرفدار بلوك شرق وارد سازمان میشوند . شورای امنیت را روسها بااستفاده دائمی از حق«وتو»عملا تحت تسلط دارندودریك چنین شرایطی امریکا هیچ‌دلیلی برای‌تغییر معجزه آسای وضعیت درسازمان ملل نمیتواند داشته باشد .

مادر قضیه‌لاینحل‌و نفرت‌انگیز کنگو مشاهده کردیم که‌چگونه سازمان ملل بابودجه‌ای چهل میلیون دلاری از پول‌آمریکا، درکاتانگا، یعنی در آن ایالتی از کنگو که صلح و آرامش مقرون بسعادت ورفاه روز افزون بر قراربود جنك ایجاد کرد و آنقدر پا فشاری کرد تا حکومت کاتانگا بدولت مرکزی کنگو، یعنی دستگاه تحت تاثیر کمونیستها تسلیم شد !

ما عضو سازمان ملل هستیم .بنا براین مثل سایر کشور هاو باندازه آنها ، بخاطر همراهی باروشهای‌بی معنی‌و تائید سیاست‌نامربوط سازمان ملل گناهکار هستیم .

باین‌علت‌است‌که‌من پیشنهاد میکنم نبایدما کورکورانه پشت سر سازمان ملل حرکت کنیم . سازمان ملل بعقیده من صرفاارزش دادگاهی را دارد که کشورهای مختلف میتوانند مشکلات خود و پیشامدهای گوارا یاناگواری راکه باآن مواجه‌میشوند در آنجا مطرح کنند و باصطلاح دق‌دلی خالی کنند . البته فقطتاوقتی که اقدامات این سازمان ، باهدفهای‌ملی‌ما مباینت پیدا نکرده و اقدامات سازمان مانند گذشته بنفع مقاصد کمونیست ها نباشد ، ما بااین دادگاه‌بین‌المللی همراه خواهیم بود .

علاوه از موقعیت هائی که بدان اشاره کردم ، در شرایط‌دیگر نیزهنگامیکه ماایده هاو افکار خودرا جهت مبارزه موثر با کمونیسم تابع‌روش سازمان ملل قرار داده‌ایم،منافع دنیای غرب بخطرافتاده‌است.

در جنك کره، در بحران سوئز ،در انقلاب عراق ودر حوادث‌اخیر کنگو مابا چنین تجربه‌ای‌روبرو گشتیم‌واین وقایع هرکدام قرینه‌ایست بر اثبات نکته‌ای که بدان اشاره کردم .

این تجارب هرگز نبایدمارامتعجب‌سازد وقتی که مامیدانیم روش عمومی‌سازمان ملل تابع‌سیاست های خارجی هشتاد کشور عجیب و غریب است . هشتاد مملکتی که بعضی‌شان شدیدا باما خصومت‌دارند بعضی دیگر از آنها نسبت به منافع مابی تفاوت وبیطرفندوتقریباهمگی آنها بمراتب کمتر از ما در مسئله نجات جهان از خطر تسلط‌کمونیسم متعصب و مصمم هستند.

درسازمان ملل، کمونیسم بادست راستش کاری انجام نمی دهد زیرا آنجا جائی نیست‌که نمایش کوبیدن کفش برروی میز بتوسط خروشف ومخاطب‌قراردادن‌مخالفین بااسم ورسم آنها تاثیرو فایده‌داشته باشد، بلکه‌آنجاباید بادست چپ فعالیت کرد . یعنی همان دستی که انگشتان آنرا کشورهای ظاهرا بیطرف تشکیل میدهند!

بوسیله‌این کشورهائی که‌ادعای بیطرفی دارند قدرت و سیاست سازمان ملل بشدت بطرف چپ متمایل شده‌است .بکارگردانی تیتو، نکرومه،سوکارنو،نهرو و ناصر سازمان ملل ظرف سالهای اخیر دست‌بکارهای شگفت آوری زده‌است مثل تصمیم علیه‌آزمایشات‌اتمی، یاری درباره پایان دادن فوری به استعمار، و بالاخره باز گشت موقتی لومومبابقدرت!

۳ـ توطئه‌علیه‌هیتلر شکست‌خوردوصدها هزارتن کشته‌شدند

بمب دریك متری هیتلر منفجرشد

یك اشتباه کوچك

در ساعت‌پنج‌ستوان «هفتن»آجودان استوفنبرك بمنزل او آمد و دونفری بسته بمب را برداشتند : ، سوار یك اتومبیل شدند و بفرودگاهی درسی کیلو متری برلین رفتند و در آنجا هواپیمائی انتظارشانرا میکشید که‌می بایستی آنها را ببروس شرقی میبرد.

چون مقر فرماندهی هیتلر در راستنبورك واقع در پروس‌شرقی قرار داشت. این قرارگاه که چندان‌عظمتی هم نداشت در میان انبوه درختان یك جنگل مخفی شده بود .

ساعت ۷ هواپیما ببرواز درآمد . ودر ساعت ۱۰ وربع در محل موردنظر بزمین نشست . خلبان دستور داشت ساعت یك بعد از ظهر استوفنبرك را ببرلین بازگرداند . قرار بود درساعت ۱۲٫۵ کنفرانس با حضورهیتلرتشکیل شود و بعد از ظهر موسولینی بدیدار او بیاید .

استوفنبرك افسر ارتش آلمان در ساعت ۱۲ و ۳۷ دقیقه وارد سالن شد. در آنجا هیتلر روی میز خم شده‌بود و با چشمهای نزدیك بینش پرونده‌ای را مطالعه میکرد .

در طرف راست‌اوسرهنك «براندت» ایستاده بود . این سرهنك هم جزء مخالفین هیتلر بود و میخواست روز ۱۳مارس ۱۹۴۳ هواپیمای اورامنفجر کندولی موفق نشده بود ودرعین‌حال بدام هم نیفتاده بود .

استوفنبرك آهسته چند کلمه با سرهنك براندت صحبت کرد بعدبسته آماده بانفجار بمب را در زیر میز گذاشت وآهسته‌بیرون‌آمد .تااینجای جریان هیچ چیز جلب سوء ظن نمی کرد چون یك افسر عالیرتبه ارتش وارد سالن کنفرانس شده بود .

ساعت ۱۲و ۴۰ دقیقه استوفنبرك و آجودانش سوار هواپیما شدند و این کار آنها در آن روزهائیکه شیرازه کارها در حال از هم پاشیدن بود چندان جلب توجهی نمیکرد .

درساعت ۱۳ و ربع هواپیمای آنها بسوی برلین پرواز میکرد و چون رادیو نداشتند نمیدانستند که هیتلر نجات یافته است .

چرا هیتلر نجات یافت ؟ چون در آخرین لحظات پای سرهنك براندت بسته بمب خورد و او،خم شد و آنرا در آنسوی میز گذارد . همین یك‌اقدام کوچك بکشتن صدها هزار نفر منجر شد .

بدنبال انفجار میز تکه‌تکه شد و چند افسر در زیر آوار جان سپردند ولی هیتلر هیچ آسیبی ندید جز آنکه دست چپش زخم شد . در میان کشته شدگان دو ژنرال هم بود : «ژنرال کورتن» وژنرال«اسمودندت» .سرهنك براندت هم کشته شد .

بدنبال بی‌نتیجه ماندن این توطئه استوفنبرك تیرباران شد .

عده زیادی از سران ارتش و حکومت آلمان هم مجبور بخودکشی شدند کلوز برادر سرهنك استوفنبرك راهم کشتند . وبدین ترتیب یك اقدام شجاعانه‌منجر بمرك مجریان آن شد و هیتلر نجات یافت تا هزاران نفررا بدام مرك بفرستد .

کاندید

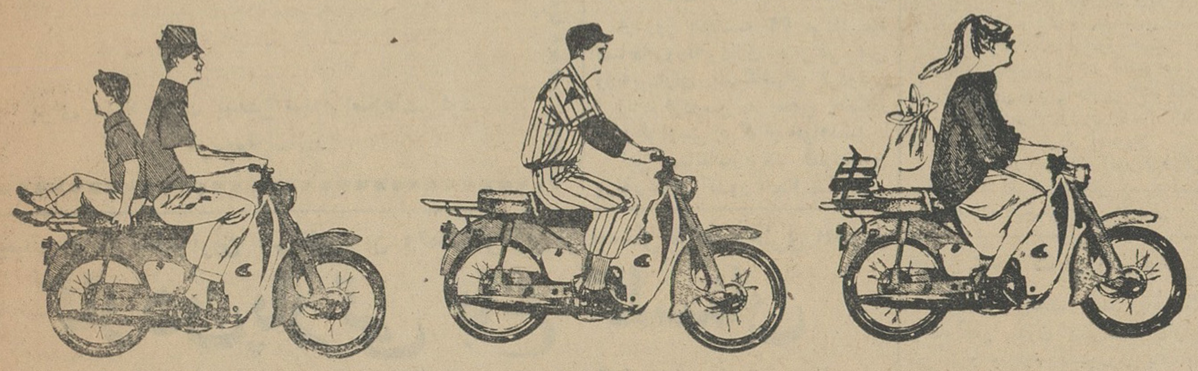

موتورسیکلت هُندا :

سوپرکاب C100 و C102 ـ بنلی C 92 ـ هُندا C200-90

وانواع دیگر برای هرنوع سلیقه وکار

چهار ضربه کلاچ‌خودکار موتوراستارت محکم‌وبادوام

برای اطلاع مشتریان محترم قیمت تك فروشی بشرح زیر اعلان میشود :

سوپرکاب C 100	۲۲۵۰۰	ریال
سوپرکاب C 102	۲۳۵۰۰	ریال
هُندا C200-90	۳۱۰۰۰	ریال
بنلی C 92	۴۰۰۰۰	ریال

قیمت فوق نقدی است وفرع اقساط ومخارج حمل ونقل تامحل مناسب توسط عاملین فروش اضافه خواهد شد.

اشخاصیکه مایل به اخذ عاملیت فروش هستند لطفاً به :

نماینده انحصاری درایران : شرکت اشتادکو بامسئولیت محدود

میدان ۲۴ اسفند تهران مراجعه نمایند .

شرکت تبلیغاتی و بازاریابی کاته

YOU MEET THE NICEST PEOPLE ON A HONDA

World's Largest Motorcycle Manufacturer HONDA

ROLEX

فروش وسرویس ساعت

رولکس

ساختمان رویال . خیابان شاه

تهران تلفن ۶۱۱۳۹۷ - امنی

امیرسالارمباشران فرزند آقای محمد مباشران دانش‌آموز کلاس اول دبستان‌شاهپور بندرگز بین۶۵ نفربامعدل ۱۸٫۸۸ رتبه‌اول را حائز گردیده است .

خدمات صادقانه اولیای محترم دبستان نسبت‌بدانش‌آموزان موجب سپاسگزاری است

آ-۹۱۴۵

فروش سال

«استارلایت»

ازفردا

شامل انواع لباس‌شنا ومایوهای

رزماری . کول و کاتالینا

انواع زیرپوش . شلوار زنانه . کرست وسینه‌بند

وارنر

آغاز میشود

استارلایت ۲۱۹ خیابان شاه تلفن ۶۶۴۱۴

آ-۱۶۳۰۰ «کسری»

جشن سالانه باشگاه همایون

درشماره دیروز نوشتیم در حضوروالاحضرت شاهدخت فاطمه پهلوی‌وهمسر ایشان تیمسار سپهبد خاتمی فرمانده نیروی هوائی جشن سالانه باشگاه ورزشی همایون برگزار شد.
دراین‌عکس‌دوشیزه خردسالی‌دسته‌گلی‌حضور والاحضرت تقدیم میکند .درسمت راست عکس تیمسار سپهبد خاتمی ودر سمت چپ بترتیب آقایان‌حاج عظیمی، تیمسار سرتیپ‌خسروانی‌وعشقی دیده میشوند .

فرهنگی ورزشی

استخدام دبیر

امروز کسب اطلاع‌شد که اداره کل تعلیمات متوسطه ۲۰۰نفر از دبیران مورد احتیاج خود را از بین لیسانسه‌های آزاد(رشته‌های‌ریاضی، فیزیك،شیمی و طبیعی) بادر نظر گرفتن میزان معدل لیسانس آنان برای کادر دبیری انتخاب میکند.

خبرنگار ما مینویسد :داوطلبان میتوانند تا روز ۵ شهریورتقاضا های خودرا با تعیین نشانی کاملو قید معدل لیسانس بوسیله پست سفارشی باداره کل‌تعلیمات‌متوسطه ارسال دارند .

ضمنا باین قبیل دبیران ماهیانه ۷۰۰۰ ریال حقوق پرداخت خواهد شد و کسانی هم که‌در نقاط بدآب وهوا بکار تدریس بپردازند‌مزایای بیشتری خواهند گرفت .

همچنین امروز کسب اطلاع گردید استخدام فارغ‌التحصیلان دانشسراهای عالی که‌قرار است بعنوان دبیرباستخدام وزارت‌فرهنگ درآیند از اول شهریور ماه شروع خواهد شد .

دانشجویان «پیشاور»درایران

روز چهاردهم‌مرداد۱۶نفردانشجویان (کمیت‌کالج)واقع‌در پیشاور باتفاق دونفر سرپرست بایران واردمیشوند ودرمدت چهارده روز اقامت خوددر تهران از موسسات فرهنگی ،موزه ها ، کاخ‌گلستان ومسجدسپهسالار بازدید خواهندکرد .

این عده روز ۲۶ مرداد‌باصفهان وشیراز خواهندرفت وسپس از راه زاهدان بپاکستان مراجعت‌مینمایند.

فرزندان کارگران

از چهارمین اردوی نفت بازگشتند

روز سه‌شنبه ششم امرداد ۶۰۰ تن‌از فرزندان کارگران نقاط نفت‌خیز جنوب باقطار وارد تهران شدند و پس‌از مدتی‌استراحت‌عده‌ای ازفرزندان کارگران وکارمندان صنعت نفت‌تهران وحومه همراه باده‌تن از خوانندگان‌و خبرنگاران وهنرمندان اطلاعات‌کودکان بجمع آنها پیوستند و در ساعت ۵ بعد از ظهر همان روز قطار حامل مسافرین بسرپرستی آقای ماموئی و ۶۰ تن مربی در رشته‌های مختلف بطرف شاهی حرکت کرد .

ساعت دوبعداز ظهر یکشنبه‌گذشته پس‌از ۱۲روز اقامت در اردو بتهران بازگشتند .

مهمانان اطلاعات کودکان خاطرات شیرین و فراموش نشدنی از این‌سفر لذتبخش باخود آورده‌اند که رپرتاژ مفصل آن درمجله اطلاعات کودکان چاپ خواهد شد .

حرکت پنجمین اردو

روزسه‌شنبه آینده پنجمین اردوی نفت با۶۰۰تن‌دیگراز فرزندان‌کارگران صنعت نفت ایران وارد تهران‌خواهند شد و اینبار نیز ده‌تن از خوانندگان‌و خبرنگاران اطلاعات کودکان در اردو شرکت‌خواهند داشت وساعت ۵بعداز ظهرهمین‌روز بطرف‌شمال‌حرکت‌خواهند کرد. این اردوها تاثیر بسیارمطلوبی درروحیه شرکت‌کنندگان اردوهاداشته وبه‌آشنائی ایشان بازندگی اجتماعی وحس تعاون کمك میکند .

استفاده از بورس بیروت

چندی قبل هیات عملیات عمران بین‌المللی آمریکادرایران ۹بورس تحصیلی در دانشگاه بیروت دررشته های تعلیم و تربیت وکشاورزی و حقوق در اختیار وزارت فرهنك گذارده است .

بمنظور انتخاب بورس ها روز ۹ مرداد ماه جاری از ۳۰۰ نفر دانش‌آموز فارغ‌التحصیل‌دوره‌دوم‌متوسطه که شامل شاگردان اول رشته‌های مختلف وکسانی که معدل دیپلم آنان از ۱۷ بیالابود امتحان زبان انگلیسی بعمل‌آمد ونتیجه‌امتحانات قریبا اعلام خواهدشد .

از بین داوطلبان ۹ نفر برای استفاده ازاین بورس‌انتخاب‌خواهند شد .

دانشجویان ممتاز ایرانی در امریکا

دانشگاههای آمریکااین‌عده‌راازبهترین دانشجویان خارجی محسوب کرده‌اند

از طرف دانشگاههای ایالات‌متحده آمریکا دانشجویان زیر بعنوان ممتاز ترین دانشجویان خارجی باداره سرپرستی دانشجویان ایرانی درآمریکا معرفی شده‌اند .

اسامی این عده بقرار زیر است .

۱ـآقای حسین احمدی از بروکلین
۲ـآقای کورش کهبائی از کالیفرنیا
۳ـآقای محمد نوذری از میشیگان
۴ـآقای همایون عاملی از کالیفرنیا
۵ـآقای شاهرخ خستو از کالیفرنیا
۶ـآقای فرهنك سهائی از کالیفرنیا
۷ـآقای پرویز سهائی از کالیفرنیا
۸ـآقای‌دکترمجتبی‌طاهرزاده‌از کالیفرنیا
۹ـآقای حجت رستمی از کالیفرنیا
۱۰ـآقای‌ایرج جهانبگلوازمینی سوتا
۱۱ـآقای فیروز اسفندیاری‌ازواشنگتن
۱۲ـآقای محمد زاده‌خیاط از کالیفرنیا
۱۳ـآقای کرامت‌اله‌ایزد پناه‌جهرمی‌از کالیفرنیا
۱۴ـآقای مصطفی رجائی‌از کالیفرنیا
۱۵ـآقای زند یزدانی از دل آور۱۶ـ آقای رضا آقائی ازارگون۱۷ـ آقای شکراله جهرمی از ارگون۱۸ـ آقای ناصر کامبیز از ارگون۱۹ـآقای بیژن قطان از کلرادو ۲۰ـ آقای رحیم بشارتی از کلرادو۲۱ـ آقای فریدون فرنیا از کلرادو۲۲ـ آقای حمیدحکمت از کلرادو۲۳ـ آقای جمشیدهوشمند پارسی از کلرادو ۲۴ـ آقای هرمز کامکار پارسی‌از کلرادو ۲۵ـ آقای فرزین خواجه نوری‌از کلرادو ۲۶ـ آقای مکائیل خلیلی از کلرادو ۲۷ـ آقای ابراهیم نظریان از کلرادو۲۸ـ آقای عطاءاله رازیان از کلرادو۲۹ـ آقای احمد تابان از کلرادو ۳۰ـ آقای سیروس شادراه از میلواکی ۳۱ـآقای علی سبزواری از اوهایو ۳۲ـ آقای مسعود نویدی کسمائی از نیویورك ۳۳ـآقای رستم کاوسی از تگزاس ۳۴ـآقای بهزاد مهدی از میشیگان ۳۵ـخانم سیمین بلورچی‌از میشیگان ۳۶ـآقای سهراب بهداد ازمیشیگان ۳۷ـآقای جلیل محمودی از یوتاه۳۸ـ آقای منوچهرپایدار ازیوتاه ۳۹ـ خانم هما محمودی از یوتاه ۴۰ـآقای رستم پیراسته از کانکیتی‌کت۴۱ـآقای علی حبیبی از ویرجینیا ۴۲ـآقای منوچهر سلطانی از مریلند۴۳ـآقای منصور توکلی ازمریلند ۴۴ـآقای‌ابوالحسن گودرزی از مریلند۴۵ـآقای حسن ربیعی نوری ازمریلند۴۶ـ خانم‌نسرین ملایری از واشنگتن ۴۷ـآقای محمد کریم‌مفتون از فلوریدا ۴۸ـ خانم ساگی‌نیان از ایلی نویس ۴۹ـ آقای پرویز معارفی ۵۰ ـ خانم منور عباسیان از کلرادو ۵۱ـ آقای ناصر ایثاری‌ازکلرادو ۵۲ـ آقای‌قدرت نوروز زاده از کلرادو ۵۳ـ آقای جمشید شفیع‌زاده از کلرادو ۵۴ـ آقای‌ایرج زیرك‌زاده از کلرادو ۵۵ـ آقای‌ناصر صدیقی از کلرادو ۵۶ـ خانم کجوری از تنسی ۵۷ـ خانم آگوستاسایتی از فیلادلفیا۵۸ـ خانم مهروآخوند زاده از فیلادلفیا ۵۹ـ آقای میکائیل سهراب‌از از ارگون ۶۰ـآقای سهیل سهراب از ایندیانا ۶۱ـ آقای فرامرز حسینی از ایلی‌نویس جنوبی ۶۲ـ آقای عباس امیری ازایلی نویس جنوبی ۶۳ـ آقای دکتر فیروز بهرام پور ازواشنگتن۶۴ـ آقای جعفر قدوسی از آریزونا

وزیر مختار عهده‌دار امور فرهنگی سفارت کبرای شاهنشاهی وسرپرست دانشجویان مهندس حبیب نفیسی

بکدام‌استخرمیروید ؟

اسپرت کلاب : سه راه ضرابخانه (استخرخانوادگی)
امجدیه : خیابان‌روزولت
حمید: چهارصد دستگاه‌ـ سه‌راه‌دلگشا
ایزد فردوسی : خیابان جیحون‌ـچهارراه دامپزشکی
رضاپهلوی :میدان‌خراسان

یک نمونه از گلهای جالبی که چرخهای تمام اتوماتیک کهلر آلمان ظرف چند دقیقه روی بلوزه، دامن، پالتو و کلیه وسایل زندگی شما میدوزد

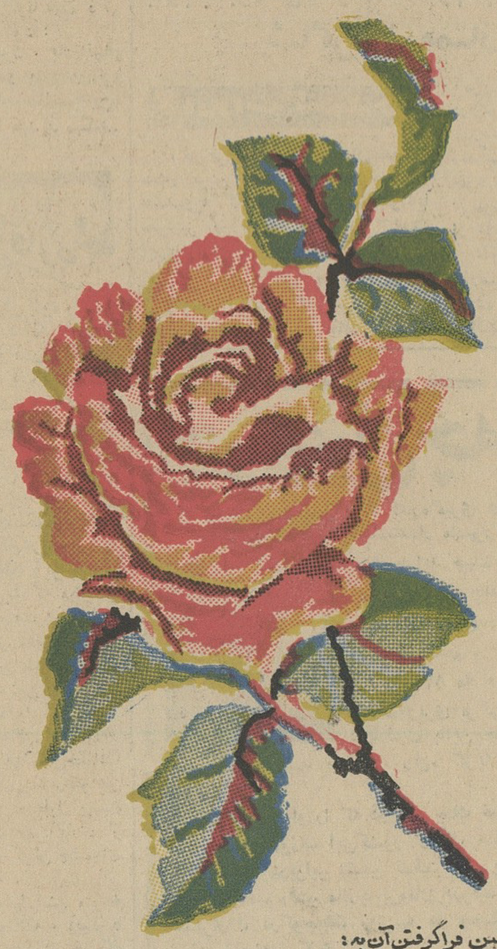

برای ملاحظه و همچنین فراگرفتن آن به:
نمایشگاه بزرگ کهلر آلمان ـ خیابان شاهرضا ـ روبروی بیمارستان زنان، مراجعه فرمائید

آگهی مناقصه نوبت دوم

اداره کل تدارکات وزارت کشاورزی مناقصه بیست دستگاه یخچال نفتی ۸ فوتی و ۱۲فوتی‌مورد احتیاج‌اداره کل‌دامپزشکی را تجدید می‌نماید.داوطلبان شرکت در مناقصه میتوانند بادریافت برك شرایط و مشخصات از دفتر این اداره واقع در بلوار کرج و مطالعه آن پیشنهادخودرا تاساعت ۱۰ روزشنبه۳۱ر۵ر۱۳۴۳ به اداره کل دفتر وزارت کشاورزی واقع در بلوار کرج تسلیم ورسید دریافت دارند

پیشنهادات واصله درساعت ۱۱همان روز در کمیسیون مناقصه باز و قرائت میشودحضور پیشنهاددهندگان یانماینده آنها که کتبا معرفی شده باشند درجلسه مناقصه آزاد و کمیسیون دررد و قبول یك یاکلیه پیشنهادات مختار است . الف۳۱۸۱

آ ـ ۱۶۲۲۶ ۱ـ۲ رئیس اداره کل تدارکات

از کلیه بهره برداران معادن تقاضا میشود

که‌بمنظور منظم‌بودن‌وضع‌پرونده های خودوهمچنین رعایت قانون وآئین‌نامه های موضوعه از این تاریخ نسبت بموارد ذیل توجه و اقدام جدی معمول فرمایند.

۱ـبمجرد تغییر آدرس نشانی جدیدرا باداره درآمد معادن اعلام فرمایند.

۲ـهنگام پرداخت وجوه حقوق دولتی معادن مورد بهره‌برداری در فیش مربوطه نام خودونام معدن مورد بهره‌برداری‌را حتما ذکر فرمائید .

۳ـچنانچه صاحب‌چندپروانه‌باجازه‌بهره‌برداری باشند حقوق‌دولتی رابرای هرمعدن‌بطورتفکیك‌بحساب مربوطه‌پرداخت فرمایند.ـالف ۳۲۶۷ آ ـ ۱۶۴۰۶ وزارت‌اقتصاد

تاسیسات ساختمانی تال

منازل قدیمی شما را باقساط تعمیر و بصورت خانه‌ای زیبا و مدرن تحویل مینماید .
تخت‌جمشید ویلای شمالی دست راست خیابان دوم (خبیر) شماره ۴۳

آگهی مناقصه

سازمان آب‌وبرق کرج‌ساخت و نصب یکدستگاه اطاق‌اتوبوس را طبق شرایط موجود در دفترسازمان واقع در اول خیابان‌فروردین شماره ۱۶ بمناقصه‌واگذار مینماید. شرکت کنندگان درمناقصه میتوانند برای دریافت شرایط مناقصه بدفتر مزبور مراجعه و پیشنهادهای خودراطبق مفادشرایط‌مناقصه درپاکت لاك‌ومهرشده منتهی تاآخر وقت‌اداری روزیکشنبه اول شهریور ماه ۱۳۴۳ بدفتر سازمان‌تسلیم‌ورسید دریافت‌دارند. پیشنهادهای‌واصله درساعت ۱۰صبح روز دوشنبه دوم شهریور ماه ۴۳ درسازمان آب و برق کرج بازوخوانده خواهدشد. حضورپیشنهاد دهندگان درجلسه‌ی مناقصه آزاد است وسازمان درردیاقبول هریك یاتمام پیشنهاد ها مختار است .ـ الف ۳۲۶۸

سازمان‌آب‌وبرق کرج
آ ـ ۱۶۴۰۲ ۱ـ۲

پارك جوجه‌کبابی

بابهترین جوجه کباب ـ اول جاده ونك تلفن ۶۲۲۸۸۰

آ ـ ۱۶۰۱۴ ۱ـ۶

باطلاع سهامداران و اشخاص طرف معامله با (شرکت تعاونی فرهنگیان)

میرساند که ترازنامه سالهای ۴۱و۴۲ را اینجانب امضاء وتائید نکرده‌ام و چاپ‌کلمه بازرسان در ذیل ترازنامه‌ها بدون اطلاع و موافقت من بوده است .

عبدالعلی نخعی

رادیوتوبیل تمام ترانزیستوری

برای هرنوع اتومبیل فقط ۴۷۵ تومان

از محصولات شرکت کارخانجات رادیوشهاب
نادری ۴۲۸ تلفن ۴۴۳۸۸

آ ـ ۱۶۳۵۶ ۱ـ۳

وزنه‌برداری تشویقی

از روز پنجشنبه ۲۲ مرداد ماه مسابقه وزنه‌برداری تشویقی بین وزنه‌برداران باشگاههای فردوسی و ایزد فردوسی در محل باشگاه ایزد فردوسی برگزار خواهدشد .

این مسابقات‌زیرنظر فدراسیون وزنه‌برداری کشور انجام میگردد .

قابل توجه کشاورزان محترم

تراکتور پنجاه اسب بادیسك وگاوآهن بدون پیش‌قسط انواع تراکتور ولوازم کشاورزی باقساط شش‌ساله

شرکت ماشین‌پاب‌خیابان‌تهران نو شماره ۳۶۰ تلفن ۷۹۱۸۳۱

اینهفته، روز چهارشنبه

پیك‌نیك با شکوه اطلاعات کودکان
در محل استخر شنای (اسپرت‌کلاب)
برگزار میشود
برای تهیه کارت بدفتر مجله اطلاعات کودکان مراجعه نمائید

عجیب‌ترین ،بی‌سابقه‌ترین ،بی‌نظیرترین وتماشائی‌ترین برنامه‌های‌تفریحی‌وهنری‌رافقط‌در

گاردن‌پارتی باغ گلستان

خواهید دید بزودی باشکوه ترین گاردن پارتی
درباغ گلستان تنها گردشگاه مشجر وباصفای تهران

کارخانجات شرکت سهامی داطا

انواع پایه های فولادی مخروطی را در اندازه های مختلف برای اولین بار در ایران تقدیم میکند

آدرس ـ خیابان پهلوی، مقابل بیمارستان شماره یک ارتش نمایشگاه داطا تلفن ۶۲۰۴۴۵

آگهی

از پنج نفر آقایان مفصله‌الاسامی زیر :

۱ـ علی‌اکبر حقیقان
۲ـ محمود عابدی
۳ـ نصرت‌الله شایانفر
۴ـ احمدفیروزبخش
۵ـبهرام امینی‌نجف‌آبادی

که‌جزو رزرو شدگان مسابقات استخدامی کل گمرك منظور شده بودنددعوت میشودتا آخر وقت اداری روزیکشنبه۲۵ر۵ر۳۴۳برای ثبت نام وشرکت در کلاس فنی کل گمرك بدفتر کلاس مزبور مراجعه نمایند .

چنانچه در مهلت مقررمراجعه وثبت نام ننمودند از نفرات بعدی استفاده خواهدشد . الف ۳۲۶۶

وزیر اقتصاد

آ ـ ۱۶۴۰۸

اطلاعات کودکان

روزهای سه‌شنبه منتشر میشود

دلیفلکس

کاشی پلاستیکی نسوزونشکن ومناسب ترین وسیله پوشش کف
ساخت کارخانجات د.ا.د آلمان

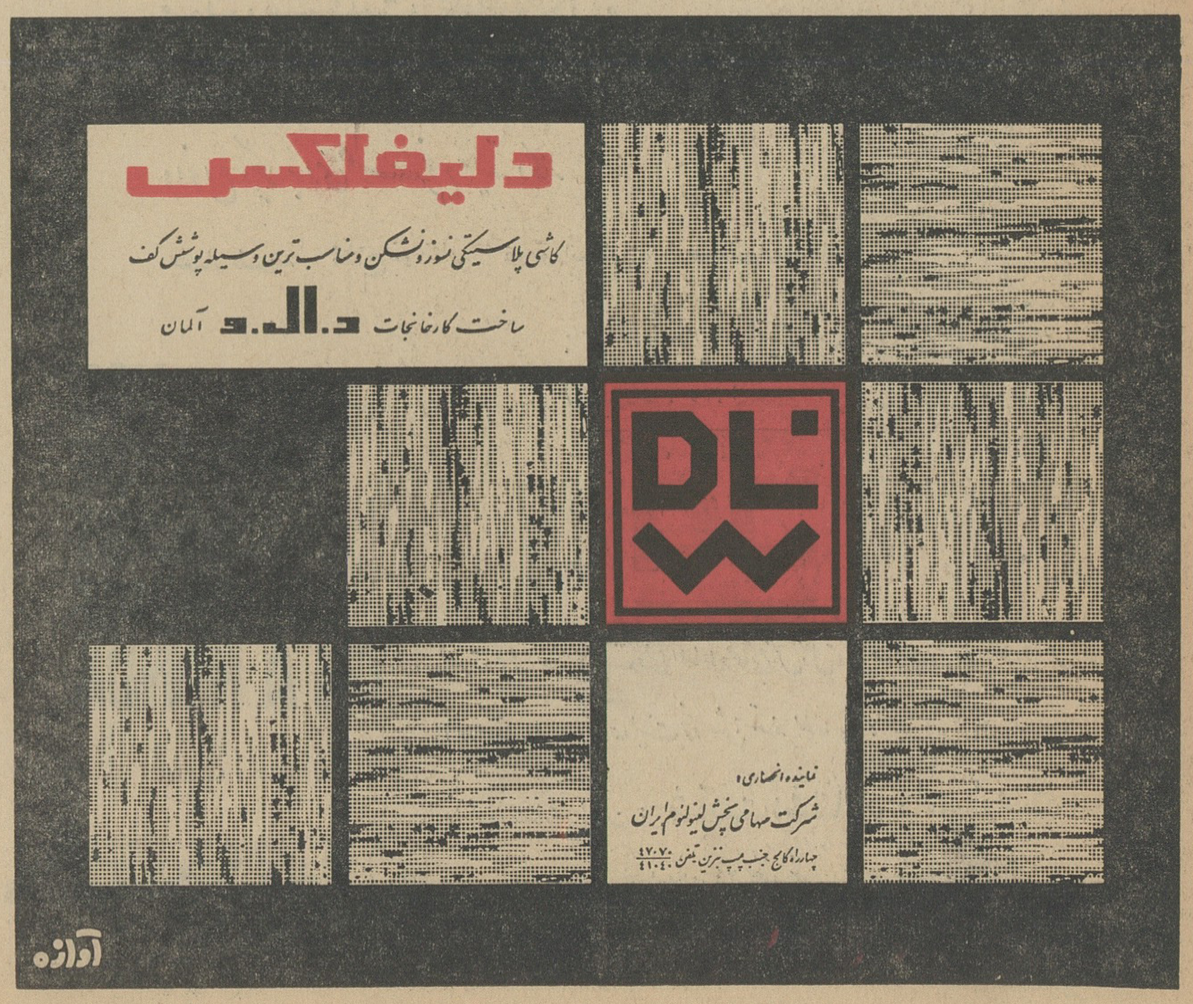

آبجو گران شد

رئیس صنف اغذیه فروش گفت: کارخانه‌ها میخواهند مالیات حقه دولت را ازطریق گران کردن نرخ آبجو بپردازند

● صنف اغذیه فروش از شهرداری و شورایعالی اصناف خواست که بگران شدن قیمت آبجو رسیدگی کنند

● درصورتیکه کارخانه ها حاضر به تعدیل نرخ شوند ممکنست اغذیه فروشها از فروش آبجو امتناع کنند

کارخانه‌های آبجو سازی تهران ببهانه افزایش مالیات چهار روزپیش قیمت هر بطرآبجورایك ریال افزایش داده‌اند هم اکنون میان مردم و فروشندگان از یکطرف وفروشندگان وکارخانه‌ها از طرف دیگر اختلاف ایجادشده واتحادیه صنف اغذیه فروش و کافه رستورانها از شورایعالی اصناف و شهرداری درخواست کرده‌اند تا باین امر رسیدگی کند.

صنف اغذیه فروش

امروز «آساطورآرابیکی» عضو هیئت مدیره اتحادیه صنف اغذیه فروش اعلام کردکه کارخانه‌های آبجو سازی با افزایش قیمت آبجو بفروشندگان ومردم اجحاف میکنند.

آقای آرابیکی گفت: من بعموم افراد صنف اغذیه فروش دستورداده‌ام تا آبجو را از کارخانه ها به قیمت گران نخرند و در صورت عدم موافقت کارخانه‌ها بانظر صنف، افرادنوشابه فروش واغذیه فروش خودشان ضرر را تحمل کنندولی بمردم گران نفروشند، تادولت وشهرداری و شورایعالی اصناف برای جلوگیری از اجحاف کارخانه‌ها اقدام قاطعی بکنند.

کارخانه‌ها در حال حاضر یك بطر آبجو را بمغازه‌ها شانزده ریال میدهند وپول آنرا نقدا دریافت میدارند و در جواب فروشندگان که میپرسند روی چه اصلی یك ریال گران میدهید. میگویند مانمیدانیم ارباب اینطوری گفته واگرکسی مقاومت کندبمغازه‌اش آبجو تحویل نمیدهند.

تقاضای رسیدگی

اغذیه فروش ها گفتند در حال حاضر در مغازه ها آبجو راهفده الی هیجده و بیست ریال میفروشند و بعضی از رستورانها قیمت آبجو را تاهفتاد ریال هم میکشانند.

اتحادیه صنف اغذیه فروش وکافه رستورانهاامروزاز شورایعالی اصناف درخواست کرد که به مسئله گرانی قیمت آبجو رسیدگی نماید. اتحادیه درخواست کرد که شورایعالی اصناف از طریق شهرداری باجحاف کارخانه ها نسبت بمردم رسیدگی نماید.

از روزیکه وزارت دارائی به امر وصول مالیات معوقه ازکارخانه‌های آبجو سازی اقدام کرد ابتدا آنها از تولید کاستند و سپس قیمت آبجو را افزایش دادند و در واقع می‌خواهند مالیاتی را که بدولت میدهند از مردم بگیرند.

صنف اغذیه فروش اعلام کرد: روزانه دویست هزار بطر آبجو در تهران تولید میشود و کارخانه‌داران باید مالیات دولت را بدهند و الا افراد صنف مقاومت میکنند وفروش و مصرف آبجورا تا زمانیکه کارخانه ها دست از اجحاف برندارند تحریم میکنند.

دنباله اخبار خارجه

گزارشهای تائید نشده حاکی ازآنست که:

هواپیماهای ترکیه مجددا به قبرس حمله کردند

نیکوزیا ـ ۱۰اوت ـ خبرگزاری فرانسه ـ یونایتدپرس ـ آسوشیتدپرس ـ در نیکوزیا اعلام شد که در هشت ساعت صبح امروزبوقت محلی هواپیماهای ترکیه برای سومین بار برفراز قبرس بپرواز درآمده ومواضع یونانیهای قبرسی رابمباران کردند.

هواپیماهای ترکیه در سومین حمله خود مواضع منصوره و پاختانوس را بابمب و موشك مورد حمله قرار دادند.

احضار سفیرکبیر ترکیه

بدنبال اعلام حمله مجددهواپیما های ترکیه بقبرس وزیر امورخارجه یونان سفیر ترکیه رادر آتن احضار کرد وتوجه وی رابه قطعنامه شورای امنیت جلب نمود.

تقاضای تشکیل مجدد شورای امنیت

اوتانت دبیرکل سازمان ملل امروز از ژنرال تیمایا فرمانده نیرو های سازمان ملل در قبرس خواست که گزارش کاملی از اوضاع این کشور فورابرای وی بفرستد. قبرس تقاضا کرده‌است شورای امنیت بدون درنك تشکیل جلسه دهد. این سومین جلسه شورای مزبور در ۲۴ ساعت گذشته خواهد بود.

آتن ـ سفیرکبیر ترکیه در آتن حمله مجدد هواپیما های ترکیه راتکذیب کرد.

کنفرانس احزاب کمونیست

مسکو ـ ۱۰ ـ اوت ـ خبرگزاری فرانسه ـ دولت شوروی رسما از چین کمونیست و ۲۴ حزب کمونیست دیگر جهان دعوت کرد که روز ۱۵ دسامبر کنفرانسی در مسکو تشکیل دهند.

دراین کنفرانس باختلافات ایدئولوژیکی چین کمونیست و شوروی رسیدگی خواهد شد.

داوطلبان چین کمونیست درویتنام

پکن ـ ۱۰ اوت ـ رویتر ـ امروزیك مقام چین کمونیست اعلام کرد که این کشور آماده است تا داوطلبان خود را بویتنام شمالی بفرستد. رئیس کمیته صلح چین دریك میتینك گفت مردم چین آماده‌اند تابرای کمك بویتنام شمالی در دفاع از خاك خود داوطلب بآن کشور بفرستند.

کریم کیانی در آخرین لحظات زندگی

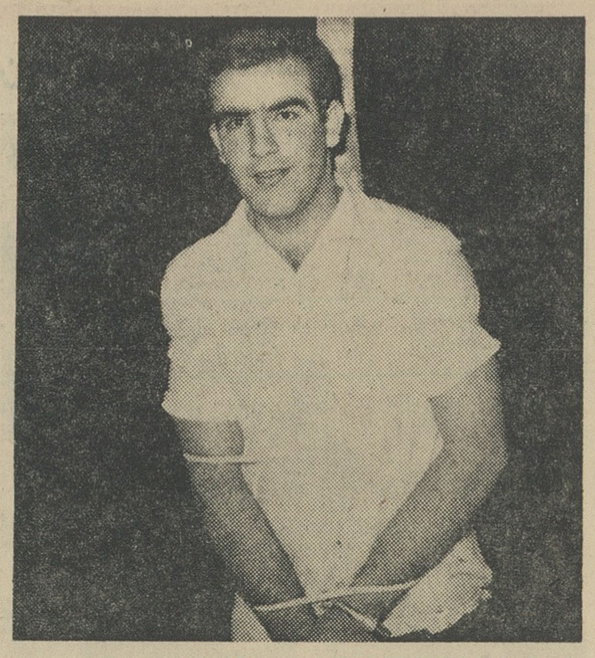

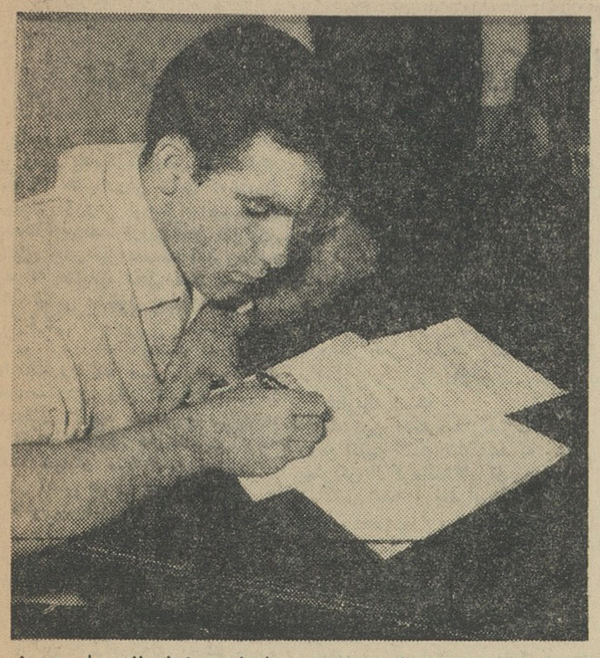

عکسهائی که دربالا ملاحظه میکنید متعلق به کریم کیانی است که دیروز بجرم قتل دوپاسبان و چند فقره جرم دیگر تیرباران شد. خبرنگارما از شیراز که این عکسها را فرستاده مینویسد: مردم شیراز هنوز درباره روحیه عجیب این مرد بهنگام اجرای مراسم تیرباران گفتگو میکنند.

کریم کیانی باآرامش خاطر عجیبی و بخط خوش وصیتنامه‌اش رانوشت و سپس در حالیکه لبخندی برلب داشت، بسوی محل اعدام روان شد. در آنجا نیز تقاضا کرد چشمهایش را نبندند و هنگامیکه به تیر اعدام بسته شد چنان رفتار میکرد که گوئی بااو سر شوخی دارند.

سوابق امر

ساعت ۲٫۵ بامداد ۲۱ اردیبهشت ماه سال جاری پاسبانان گشت شیراز درمقابل بیمارستان نمازی باتومبیل لندروری برخورد میکنند و چون بعلت مقررات حکومت نظامی عبور و مرور د رآن ساعت قدغن بود باتومبیل مزبور ایست میدهند ولی ناگهان از داخل اتومبیل بطرف پاسبانها تیر اندازی میشود و دو سرپاسبان مامور گشت بنام مرادی و سهامی کشته میشوند و پاسبان دیگری بنام علی شفیعی زخمی میگردد.

در همان شب نصیر کیانی، ناصر کیانی و خسروی نامی که در اتومبیل مزبور بودند توسط پاسبان زخمی و نگهبانان بیمارستان دستگیر میشوند و صبح بعد ولی کیانی و پس ازوی کریم کیانی نیز بازداشت میگردند.

کریم کیانی در دادگاه نظامی زمان جنك فارس مجرم اصلی حادثه قتل پاسبانها شناخته شد و محکوم باعدام گردید و حکم دیروز درباره وی اجرا شد.

کیانی کیست؟

کریم کیانی یکی از ۱۹ فرزندان ولی کیانی بودکه پدرش نیز یکی از متهمین غائله فارس است و دردادگاه بدوی زمان جنك فارس محکوم باعدام شده است.

درنامه‌ای که کریم درآخرین ساعات عمرش بپدر خود نوشت سفارش برادران و خواهرانش را بپدر خود کرد و نوشت: من تاچند دقیقه دیگر بیشتر زنده نیستم. هرچه ماترك من است بتو میرسد اگر بعد ازمن زنده ماندی از خواهران وبرادرانم خوب نگهداری کن، و در تحصیل آنها کوتاهی نکن.

کریم کیانی که دیپلمه و ۲۱ ساله بود باسر و لباس بسیار تمیز ونو برای اجرای حکم اعدام حاضر شد ودر آخرین ساعات عمرش هنگام نوشتن نامه پرسید چقدر وقت باقی است؟ دادستان باو گفت: فقط یکدقیقه دیگر، و آنوقت کریم به نوشتن وصیتنامه خود پایان داد و نامه را امضاء کرد

اتوبوس با ۴۰ مسافر بدره سقوط کرد

حادثه هنگامی روی دادکه اتوبوس ازپل «بوم‌هن» عبورمیکردمسافرین که زن ومرد وبچه بودند، همگی مجروح شدند

شش نفراز مجروحین حادثه اتوبوس در «رودهن»

خبرنگارمادر رودهن گزارش داد: ساعت ۹ صبح امروز اتوبوس شماره ۸۹۸۹۰ حامل ۴۰ نفرمسافربرانندگی عزت‌الله که‌از آب‌سرد دماوند بطرف تهران حرکت میکرد، هنگام عبوراز روی‌پل «بوم‌هن» به‌دره سقوط کرد. علت سقوط آن بود که‌در روی پل ناگهان پسر بچه‌ای جلوی اتوبوس پرید راننده برای احتراز از تصادف باپسربچه فرمان اتوبوس را بسمت کنار جاده پیچاند، ولی چون سرعت اتوبوس زیادبودازجاده منحرف گردید وازروی پل بدره‌عمیق ۲۰ متری‌سقوط کرد. دراین حادثه راننده‌ومسافرین آن که ۴۰نفر زن ومرد و کودك‌بودند، مجروح شدند. پس‌از وقوع این حادثه یك اتوبوس شرکت واحدسر رسید ومسافرین مجروح اتوبوس را به‌بیمارستان سینا رسانید تا تحت معالجه قرارگیرند.

اسامی مجروحین

اسامی آنعده از مجروحین حادثه که‌به‌بیمارستان سینا منتقل شده و بستری می‌باشند باین شرح است:

کریم غلامرضائی ۳۰ ساله فرزند عبدالله، محمد اصغری فرزنداحمد۲۲ ساله، محمد مهرابی فرزند رحمت‌الله ۲۶ساله، علی‌باقری فرزند براتعلی ۲۴ساله، حسین مهدی طیبی فرزند تقی ۶۰ساله، براروچراغی فرزند علی ۴۸ساله، حوری وحدتی فرزند چهره ۱۷ساله، گیتی کارآموز ۱۰ساله محمدحسین‌پور فرزند عباس ۹ساله، مصطفی علوی فرزند سیدعلی‌اکبر۵۰ ساله، علی‌اکبر فرخی فرزند تقی ۵۰ ساله، نورالله صفری فرزندشکرالله ۴۰ساله، عبدالعظیم چراغی فرزند علی ۵۰ساله، موسی محمدعلی فرزند قاسم ۴۰ساله، سیف‌الله علی‌اکبری فرزند شعبان ۵۵ساله، رضا اکبری فرزند خیرالله ۵ساله، طوبی اکبری فرزند قلی ۵۵ساله، علی‌اکبری فرزندخیرالله ۱۰ ساله، سکینه چراغی فرزند عبدالعظیم۳۲ ساله، عباس فراهانی‌فرزند محمد۸ساله، ماه سلطان فراهانی‌فرزند گل‌میرزا محمد ۶۰ساله، کودك ۸ ساله‌ای که قادر بتکلم نیست، فریده تهرانی ۳۴ساله، عشرت سنگسری فرزند قربانعلی ۲۸ ساله، عباس توکلی فرزند محمدعلی ۱۲ ساله، حوریه ۸ساله، کبری فرغانی فرزند ابوالقاسم ۵۵ساله.

یك‌زن متهم میکند.

خبرنگار ماکه در بیمارستان‌سینا از مجروحین‌عیادت کرده‌است گزارش میدهد: اغلب مجروحین حادثه از ناحیه دست‌وپاوسر وچشم‌آسیب های جدی دیده‌اند. دست و پای عده‌ای شکسته، صورت و چشم جمعی‌دریده شده‌است.

پزشکان و پرستاران بیمارستان سینابانهایت جدیت و سرعت بمداوای مجروحین پرداختندوآنعده ازمجروحین راکه احتیاج به عمل جراحی‌داشتند، تحت عمل قرار دادند.

یك زن جوان ۱۷ساله که دربین مجروحین است، راننده اتوبوس را متهم کردکه در نتیجه سرعت زیادو گفتگو و شوخی باشخصی که کنار دستش نشسته بود، باعث بوجودآمدن این حادثه شده است.

وی که حوریه وحدتی نام دارد بخبرنگار ماگفت: ما در آبسرددماوند سوار اتوبوس شدیم. اتوبوس در میان راه سرعت زیادی داشت وبعلاوه شخصی کنار راننده نشسته بود، دائم بااو شوخی میکرد. نزدیك پل «بوم هن» یك مرتبه صدای فریاد راننده، که میگفت بدادم برسید بگوشم‌رسید چندلحظه بعد اتوبوس ما معلق زنان بطرف دره میرفت. اتوبوس پس از ۶ بار معلق زدن بانتهای دره رسید و هنگامی من چشمم رابازکردم، دیدم عده‌ای آمده‌اند و مسافرین دست و پاشکسته را از داخل اتوبوس‌بیرون میکشند.

یك مسافر دیگر بنام خیراله اکبری که‌دراین حادثه آسیب کمتری دیده است گفت: من یکوقت بخود آمدم که‌دیدم اتوبوس دور سر من می‌چرخد و بپائین میرود!

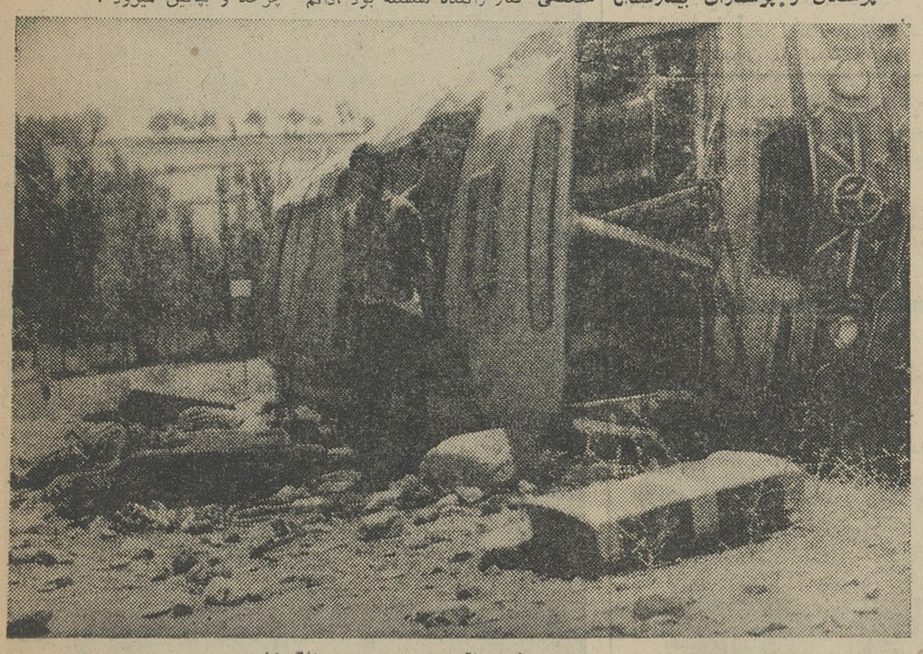

در بستر «رودهن» اتوبوس بدین‌صورت‌واژگون‌شده

تاکسی های خالی

بقیه از صفحه اول

هرگونه تسهیلات لازم برای مسافران و تامین احتیاجات عمومی درساعات اداری عبور تاکسیها در خیابانهای مرکزی بین ساعت ۷ الی ۸ـ۱۳ الی ۱۴ـ ۱۶الی ۱۷ ـ بدون مسافر آزاد بوده و ممانعتی از حرکت آنهابعمل نخواهد آمد. اداره پلیس تهران از مسافران محترم انتظار دارد که‌بمنظور استفاده از تاکسی بایستگاه های مربوطه مراجعه نمایند.

اداره پلیس تهران

بعداز ظهر دیروز

خبرنگار اجتماعی ماکه‌عصر دیروز و صبح امروز از نقاط مختلف‌خیابان های مرکزی شهر دیدن کرده است چنین گزارش میدهد:

بعداز ظهر دیروز همچنان مامورین پلیس از حرکت تاکسیهای خالی‌در خیابانهای مرکزی‌شهر جلوگیری می کردند و آنها رابه اولین ایستگاههای تاکسی هدایت مینمودند.

صبح دیروز که مقررات تازه‌بشدت بمورد اجرا گذاشته شد، تعداد تاکسیهای متوقف در ایستگاهها باندازه‌ای نبود که در تراکم وسائط نقلیه دخالتی داشته باشد.

فقط رفت و آمد تاکسی خالی‌بندرت دیده میشد، تاکسیها یا عمدا به نقاط مرکزی نمیامدند یادرایستگاهها منتظر مسافر میماندند ومسافران نیز بطور کلی با وضع جدید آشنائی نداشتند.

مشکل مهم

مشکلی که صبح و بعداز ظهر دیروز مسئولان راهنمائی باآن مواجه شدند این‌بود که‌چون تاکسیهای‌خالی بخصوص دریکساعت اول وقت در ایستگاههای مرکزی متوقف بودند، مسافران خارج‌از حدود مرکزی شهر دچار کمبود تاکسی شدند.

بهمین جهت امروز اطلاعیه تازه پلیس در مورد توقف تاکسیها در ایستگاهها انتشار یافت تا تاکسیها بتوانند بین ساعاتی که‌ازدحام زیاد است مسافرین اطراف رابمرکز شهر برسانند.

همکاری مردم

خبرنگار ما اظهار نظر میکند: چنانچه مسافران تاکسیها درخیابان های مرکزی شهر برای سوار شدن تاکسی ازایستگاه‌های تاکسی‌استفاده نکنند این‌مقررات عملی نخواهد شد ودراینصورت همکاری‌مردم‌شرط‌اصلی اجرای طرح است.

موضوع‌دیگرزیادی فاصله‌ایستگاه هااست که دربعضی خیابانها مانند ناصر خسرو، فردوسی، سعدی، نادری مطابق بارفع احتیاجات مردم نمیباشد ویك مسافر تاکسی باید پانصد قدم حتی‌پانصد تاهفتصد متر ازمحل کارش پیاده روی کند. تابه ایستگاه‌تاکسی برسد دربعضی خیابانها نیز ایستگاه های‌تاکسی‌بوسیله اتومبیلهای‌شخصی اشغال شده است. دراینمورد نیزباید توجه شود وایستگاه‌های تاکسی‌برای توقف تاکسیها آماده باشد.

عملی میشود

مقامات پلیس اظهارداشتند: این مقررات عملی است و حتما اجراخواهد شد. چون لزوم ایجاد نظم بخصوص در خیابانهای مرکزی شهر اجرای مقررات توقف تاکسیهادر ایستگاه ها رااجتناب ناپذیر میسازد منتها این مقررات رابتدریج بایدعملی ساخت‌تا موجبات اشکال درامر ایاب و ذهاب مردم فراهم نگردد.

شلوغی خیابانها

اداره پلیس اعلام کرد که منظور از تعیین ایستگاه برای تاکسیها، اینستکه تاکسیها پس‌از تخلیه‌مسافر در نقاط مرکزی شهر، بجای آنکه مانند گذشته بدون مسافر در طول خیابانهای مرکزی شهر حرکت‌کنند و باعث شلوغی خیابانها و اشکال عبورو مرور گردند، دراولین‌ایستگاه متوقف شوند و منتظر مسافرباشند، وگرنه غرض این نیست که مسافراز هرجا که خواست سوار تاکسی شود به ایستگاه آن مراجعه کند.

خیابان شهباز

بقیه از صفحه اول

شکایت مردم

دیشب وامروزبسیاری از ساکنان اطراف خیابان شهباز بوسیله تلفن بروزنامه اطلاع‌دادندکه‌براثر انباشتن شن وماسه درخیابان آسمان، خیابان شهباز، تیره‌شده‌ومردم دراین هوای گرم دراطاقها رابسته‌اند.

از سازمانهای دولتی نیز بوسیله تلفن بروزنامه اطلاع دادند که‌اسفالت خیابان شهباز موجب ناراحتی بزرگی برای‌مردم شده‌است.

درهای بسته

ساکنان خیابان شهباز شب گذشته باوجود گرمای شدیدهوا پشت بامها رارها کرده و باطاقهای گرم پناهنده شدند، مدت دو روز است که‌وضع سختی درخیابان‌شهباز برقرار شده و مردم فوق‌العاده‌ناراحت هستند. امروز نیزهوای خیابان شهباز تیره وتاربود اتومبیلها باسرعت کم‌حرکت میکردند ودیدرانندگان بعلت گردو خاك‌زیاد کم شده بود وبرای جلوگیری از تصادف آهسته میرفتند.

امروز عده‌ای بوسیله تلفن گفتند که‌مغازه‌های خیابان شهباز نیزبعلت گردو خاك، ناچار شدند تعطیل کنند ومردم ازشهرداری میخواهند که‌برای جلوگیری ازاین ناراحتی اقدام لازم معمول دارد.

شهرداری با سگها

بقیه از صفحه اول

بندش رابگردن حیوان بسته‌است. حیوان‌زبان‌بسته دراین‌میان له‌له‌می زدتابه‌محل اعدام رسیدند.

بچه ها سك را تحویل دادند ودو تومانی را گرفتند و خطاب بماموران گفتند:

باز هم برمیگردیم!

خبرنداشتم

مرد دیگری بنام عباس عسگری از چهار راه عباسی یك گونی سك آورده بود.

وی‌میگفت: از ساعت هشت‌صبح این سومین بار است که سك‌میاورم ودرهرنوبت چهار قلاده آورده‌ام.

من دیروز خبرنداشتم، رفتم آب حوض کشیدم اما خداروزی رسان‌است وامروز روزی مارابا‌ینجا حواله‌کرد...

الان میروم به «وصفنار» و آنجا گله‌های سك زیاد است یك تکه نان میاندازم وسك بیچاره گردن گیر میشود!

این دفعه سگهارا بادرشکه‌میاورم حالا که دو تومان میدهند هر بار ده تاسك میاورم! خدا برکت بده، کاسبی خوبی است!

عسگری میپرسید: راستی تاکی اینها میخواهند سك بخرند؟ اگر همیشه اینطوری باشدخیلی خوبست! کرایه خانه‌ام مانده بودوتاحالاشانزده تومان گرفته‌ام بازهم سك میاورم‌اما بعضی سك ها گردن نمیدهند، می ترسم آخرسر کاردست‌من بدهند!...

بیکار بودم

عزیز خالقی سك‌فروش‌دیگر کالای خودرا بزمین میگذارد وبخبرنگار ما میگوید: من بیکارم، امروز ازاینجا ردمیشدم بمن گفتند که سك‌میخرند ومنهم رفتم یك سری ده‌تائی گرفتم‌و آوردم.

درمحل اداره آتش نشانی‌چهارراه عباسی «قوی‌حلم» سك کش معروف، آستین‌ها رابالازده بود وتاچشمش از دوربخبرنگاران افتاد فریاد زد بیائید برای شما خبرجالب تهیه کرده‌ام.

قوی‌حلم سگها را مسموم کرده‌بود ویکصد قلاده سك را بردیف درکنار هم‌خوابانده‌بود. او منتظر عکاس‌بود که‌ازحیوانات عکس بگیرد.

دوهزار سك

بهداری شهرداری امروز اعلام داشت که‌تاظهر امروز بیش از دوهزارقلاده سك بمراکز فروش سك درتهران تحویل شده ودرازاء تحویل سگها، چهار هزارتومان پرداخت شده‌است.

مهمترین مرکز خرید سك همان چهارراه عباسی است ودرشمیرانات فقط ده قلاده سك تحویل‌شده‌است

اطلاعیه بهداری

بهداری شهرداری امروز اعلام کرد که‌افراد سگها را بایدبطریقی‌دستگیر کرده وبیاورند که‌خود آنها ازخطر گزیدگی و بیماریهای ناشی از سك مصون باشند والابهداری از کارآنها جلوگیری خواهد کرد.

بهداری توصیه کردکه‌بهتر است افراد بوسیله قلاده‌آهنی و گونی‌سك هارا دستگیر کرده و بمراکز خرید بیاورند.

ماموران بهداری اعلام کردند که هدف اساسی جمع آوری سك های ولگرد ازتهران است‌واگر این‌روش نتیجه خوبی بدست دهد دنبال خواهد شد.

اعتراض شد

امروز یك مقام رسمی بهداری اعلام کرد که انجمن حمایت حیوانات باقدام شهرداری و نحوه معدوم‌ساختن سك‌ها اعتراض کرده‌است. انجمن اعلام کرده است که‌اقدام شهرداری بسیار خشن و دوراز انصاف است. نظر انجمن حمایت حیوانات اینست که اساسا معدوم ساختن سك بوسیله سم و تشنجی که‌به‌حیوان دست‌میدهد برخلاف اصول است و باید قبل از اعدام سك‌را بخواب بردوسپس‌معدوم ساخت.

تصادف بادوچرخه

***دیروز عصر دوچرخه سواری‌بنام علی اصغرفتوحی‌درخیابان مقصودبیك شمیران با دختر بچه‌ای ۷ ساله‌بنام طاهره تصادف کردوپایش راشکست. دختر بچه مصدوم در بیمارستان بستری ودوچرخه سوار دستگیرشد.**

دراجرای مرحله دوم

بقیه از صفحه آخر

آمادگی و تقاضای مکرر خرده مالکان و کشاورزان این استان باعث شد که‌من‌پس از کسب اجازه از شاهنشاه کردستان را پیشاهنك اجرای‌مرحله دوم اصلاحات ارضی اعلام کنم.

دلالهای اصلاحات ارضی

از وزیر کشاورزی سئوال شدچه موردی پیش آمده بود که شما در نطق‌های مسافرت اخیر خود به (دلال های سابق سیاست که قصد دلالی اصلاحات ارضی‌رادارند) حمله کردید؟

تیمسار سپهبد ریاحی اظهار داشت: من دراین مسافرت یکبار دیگررسما اعلام کردم که زارع یا مالك هرکدام اخلال کنند مجازات میشوند وحقوقی که ازطریق قانون به‌آنها تعلق‌میگیرد ازایشان سلب خواهدشد اما دسته دیگری‌نیزپیداشده‌اند که‌نه‌مالك بودند ونه زارع، ولی در دهات رفته‌اند و پولهائی گرفته‌اند.

من نمیخواهم این افراد را فعلا معرفی کنم ولی اگر عمل ایشان یا کسان‌دیگری‌تکرار شود آنها رانزد اجتماع‌و ملت ایران معرفی خواهم کرد. مسلماما این قبیل خطاها و اشتباهات را نادیده نخواهیم‌گرفت.

در مورد مدت لازم، برای‌اجرای مرحله دوم، وزیر کشاورزی گفت: همانطور که پیش بینی کرده‌ایم این مدت در حدود دوسال خواهد بود، ولی ممکن‌است دربرخی‌از نقاط بعلت آمادگی‌بیشتر مرحله دوم مثلا درمدت یکسال انجام شود.

وزیر کشاورزی افزود: من این مسافرت های خود را دنبال می کنم و چون‌نتایج زیادی گرفته‌ام هفته آینده به گیلان‌و مازندران خواهم رفت تا زمینه اجرای مرحله دوم را دراین مناطق نیز فراهم سازم.

من در این مسافرت ها حسن تفاهم لازم رابین‌دستگاههای مختلف‌مملکتی فراهم میسازم.

تیمسار سپهبد ریاحی در مورد غله گفت مابا تنظیم یك طرح دقیق و مثبت احتیاجات کشور را که در حدود ۴۰۰ هزار تن میباشد تامین میکنیم. هم‌اکنون صورت استانها و نقاطی که احتیاج به غله دارند مشخص‌شده‌است واحتیاجات آنهارا از گندم‌های خریداری‌تامین مینمائیم.

درموردپرداخت اقساط‌اراضی تقسیم شده‌سئوال‌شدوزیرکشاورزی اظهار داشت خوشبختانه زارعین تاکنون در مورد پرداخت اقساط خودکوتاهی نکرده‌اندفقط برای‌قزوین بعلت‌زلزله‌وکم آبی شدید یکسال مهلت گرفته‌شده است. این مهلت با تصویب مجلس داده شده است.

درمورد اراضی باید آئین‌نامه لازم تهیه شده و تقدیم دولت شود.

برای اراضی ساحلی و جنگل ها نیز قانون لازم در مجلسین است که‌پس‌از تصویب بمرحله اجرا در خواهد آمد.

تقویم اطلاعات

دوشنبه ـ نوزدهم امرداد ماه ۱۳۴۳
دوم‌ربیع الثانی ۱۳۸۴ـ دهم اوت ۱۹۶۴

اذان صبح ساعت ۳ و ۳۸ دقیقه
طلوع آفتاب ساعت ۵و ۱۸ دقیقه
غروب آفتاب ساعت ۶و ۵۱ دقیقه

تلویزیون ایران

برنامه امشب

ساعت ۶٫۰۱ اعلام برنامه
۶٫۰۴فیلم سینمائی
۷٫۴۵جستجودرجهان کودك
۸٫۰۰ هنرهای زیبا
۸٫۳۰عجائب خلقت
۹٫۰۰مسابقه بیسابقه
۹٫۳۰ اخبار
۱۰٫۰۰مردان عمل
۱۰٫۱۵تئاتر
۱۱٫۴۵پایان برنامه

پیش بینی وضع هوا

اداره هواشناسی پیش‌بینی وضع هوای ایران را در ۲۴ ساعت آینده بدینقرار اعلام داشت:

هوای سواحل دریای مازندران‌نیمه ابری در بعضی نقاط‌همراه بابارندگی های خفیف خواهد بود.

هوای نواحی خوزستان وشهرستان های‌جنوبی دربعضی ساعات همراه باگردو خاك میباشد.

هوای تهران و بقیه نقاط صاف گاهی همراه با کمی‌ابرپیش‌بینی می شود.

گرم‌ترین نقاطی که ایستگاه‌هوا شناسی دارند آبادان با حداکثر ۴۳درجه وحداقل ۲۵درجه و خنك ترین نقطه همدان با حداکثر ۳۷درجه و حداقل ۱۲درجه بوده.

حداکثر درجه حرارت تهران ۳۹ درجه و حداقل ۲۶ درجه بود.

۷ هزار معلم

بقیه از صفحه اول

آموزگاران روزمزد که‌دارای دیپلم هستند نیز به آموزگاران پیمانی‌موقت تبدیل سمت یابند.

درحال حاضر به‌آموزگاران روزمزد حقوق‌در روزهای جمعه وایام تعطیل‌و سه‌ماه تعطیلات تابستانی داده نمیشود ولی‌از آغازسال تحصیلی جاری دیپلمه هائی که‌بعنوان آموزگار روزمزد در مدارس سرگرم انجام وظیفه‌بوده‌اند، آموزگار پیمانی موقت خواهند شد و پس‌از سه‌سال باتوجه به‌معدل دیپلم آنان باستخدام رسمی وزارت فرهنك درخواهند آمد و احتیاجی ندارد که این عده درامتحانات شرکت کنند.

آقای دکتر سام گفت: آموزگاران پیمانی پس‌ازاستخدام‌باتوجه باحتیاجات هرحوزه فرهنگی بدین ترتیب تقسیم خواهندشد.

۴۲ درصد احتیاجات هر حوزه از دیپلمه‌های ریاضی، ۳۵درصد احتیاجات هرحوزه از دیپلمه های طبیعی، ۲۰ درصد از احتیاجات هرحوزه ازدیپلمه های ادبی و ۳درصد ازاحتیاجات هر حوزه از دیپلمه‌های خانه‌داری. وبهمین نحو درتمام مملکت احتیاجات دبستان ها تامین خواهد شد.

موضوع ترمیم خیابانها

لازم بتوضیح است که طول‌خیابان شهباز درحدود سه‌کیلو متر وعرض آن بیست متر میباشد شهرداری از اوایل شب گذشته تابامداد امروز سه هزار وششصد متر مربع ازاین‌خیابان راروکش کرد.

درهفته گذشته شهرداری خیابان های‌نایب‌السلطنه واستخر را نیز با همین روش اسفالت کرد.

آقای دکتر شادمان‌شهردارتهران امروز اظهارداشت‌مدت دوشبانه‌روز است که مامورین شهرداری در خیابان شهباز عملیات خود را آغاز کرده‌اندولی مردم تحمل‌ندارند ومدام شکایت میکنند که‌چرا در خیابان گردوخاك میشود. گو ـ اینکه در این موردحق‌با مردم‌است ولی‌شهرداری ناچاراست که بعضی خیابانهای تهران‌را با هزینه کم، یعنی‌متری‌شش‌ریال‌اسفالت‌وروکش کند.

تانیمه‌های‌شب

شهردار تهران گفت: خودمن ومدیر کل‌فنی وسایر ماموران‌تا نیمه های شب در خیابان‌شهبازبامر اسفالت نظارت میکنیم، از مردم درخواست داریم اندکی ناراحتی را تحمل کنند تامابتوانیم فعلاباهزینه کم‌خیابانهای خراب را ترمیم کنیم.

شهردار گفت: قیمت اسفالت اساسی متر مربعی چهارصد ریال است و چون باعمل«سیرکوت» اسفالت‌خیابانها مدتی ترمیم‌میشود، طبق نظر مهندسین‌وافرادصلاحیتدار فنی‌صلاح دراین‌دیده‌شدکه برخی خیابانها را باروکش ترمیم نمائیم.

درتنور افتاد وسوخت

***دیروز کودك ۹ساله ای ازاهالی شاه‌آباد شمیران هنگامیکه تنور نانوائی منزل پر از آتش بود بداخل تنور افتاد و بشدت سوخت. کودك مزبور فعلا در بیمارستان پهلوی تجریش بستری و در حال اغماء است.**

یك مرکز تهیه روغن تقلبی کشف شد

روغن‌های کرمانشاهی اعلائی که دراین محل ساخته میشد، ازترکیب‌روغن کرچك باخطرناکترین‌موادشیمیائی بود

مامورین کلانتری ده تهران ، از زیر زمین یك‌مغازه‌نانوائی در خیابان صفا ۱۹ حلب روغن تقلبی که بامواد شیمیائی وروغن کرچك ساخته‌میشد بدست آوردند . دراین محل مارکهای کاغذی چای نیز بدست آمد ومعلوم شد که صاحب محل قبلا به تهیه چای تقلبی مشغول بوده است .

گزارشی که مامورین بکلانتری محل تسلیم کرده‌اند حاکیست که بدنبال اطلاعات رسیده مبنی بروجود یك محل ساختن روغن تقلبی ، مامورین تحقیقاتی انجام دادند و سرانجام دریافتند که روغن های‌تقلبی‌در کوچه قنات خیابان صفا تهیه میشود.

در آهنی در زیر زمین

مامورین قبل از ظهر دیروز به محل رفتند ، زیر زمین یك مغازه نانوائی را بازرسی کردند ، اما در آنجا چیزی بدست نیاوردند . ضمن بازرسی توجه مامورین بیك‌در آهنی که کف زمین بود جلب شد . بابلند کردن این در راه پله‌ای بچشم خورد و مامورین ازپله ها پائین رفتند و در محوطه وسیعی آنچه را که می - خواستند پیدا کردند .

در این زیر زمین ۹ ۱حلب،محتوی روغن بارنگهای مختلف که روی کلیه آنها «روغن کرمانشاهی اعلا» نوشته شده بود ، بچشم میخورد . علاوه براین حلب ها، ۲دیك محتوی مایع سفیدرنگی شبیه گچ و ٤حلب کوچك روغن کرچك ، پریموس بزرك ،ترازو و وسائل دیگر دراین زیر زمین‌دیده میشد . در یك گوشه از زیر زمین نیز یك جعبه محتوی مارك های مختلف چای وجود داشت .

مامورین صمد رحیم دوست راکه در این محل بود دستگیر کردند ، اما او دربازجوئی گفت : این محل متعلق به اصغرسرابی‌میباشد واصغر ۵روز پیش به سراب رفته و بمن گفته است ، هر وقت مامورین‌برای بازوسی محل آمدند توکلیدزیرزمین رادر اختیار آنها بگذار .

خطرناك است

مامورین اظهارمیدارند: سازندگان روغن تقلبی باندی میباشند که چندی پیش‌یکی از گردانندگان آن بنام صمد دستگیر شده و باقرار باز پرس در زندان بسرمیبرد . اما پس اززندانی شدن وی ، سایر همکارانش تهیه روغن تقلبی را دنبال کرده‌اند ، از طرفی با کشف مارکهای مختلف‌چای معلوم میشود ، دراین‌محل چای‌تقلبی نیز تهیه میشده است .

مامورین بهداری شهرداری دیروز از روغن های بدست آمده نمونه‌برداری کرده‌اند ، تانوع‌مواد متشکله آنرا در آزمایشگاه تعیین کننده یکی از پزشکان‌بهداری‌شهرداری بخبرنگار ما گفت : آزمایشاتی که‌ازاین قبیل روغن هادر آزمایشگاه شده ، نتایج وحشت‌آوری داده‌است. موادمتشکله این روغن ها، اغلب از موادشیمیائی خطرناك میباشدومصرف آن اشخاص رابه بیماریهای مختلف دچارمیسازد.

درعکس صمد ودوتن ازمامورین باتعدادی ازحلب‌های‌روغن تقلبی ووسائل تهیه روغن دیده میشوند

دعوا برسر دیزی !

قهوه‌چی برای حفظ مشتریان خود بزور متوسل شد

قهوه‌چی جاده‌کرج ،که‌نمیتواند بازبان خوش مشتریان سابق‌خود را حفظ کند راه تازه‌ای برای رسیدن بهدف خود پیدا کرده وآن راه زوراست !

این قهوه‌چی تاکنون چندتن از مشتریان خودرا که‌اغلب رانندگان کامیون هستند کتك‌زده است .

یکی‌از این رانندگان که دیروز ازدست او کتك خورده‌بود ، در پاسگاه ژاندارمری مهرآباد جنوبی میگفت : این آقای قهوه‌چی‌میخواهد من‌از رستورانهای تمیز ومرتب چشم‌پوشی کنم و بقهوه‌خانه دودزده‌و کثیف اوبروم ودیزی بخورم ،

راننده کتك‌خورده افزود: اودرست میگوید ، من ده‌پانزده سال هرروز ظهر درقهوه‌خانه اودیزی وهرصبح‌نان‌و چای شیرین خوردم ، اماحالا صبح‌درخانه‌ام نان‌وکره ومربا میخورم‌وظهرهم دوکیلومتربالاتر در رستورانی روی صندلی می‌نشینم و غذای خوب میخورم وهروقت‌بیاد دیزیها واستکانهای کثیف این مردمی‌افتم حالم‌بهم میخورد !

اما قهوه‌چی میگفت :من سالها برای این‌راننده ها زحمت کشیدم ونبایدآنها مرا ترك کنندزیرا دیگر کسی نیست دیزیهای مرابخورد.و من‌باید ناچار آنها را دوربریزم .

وقتی ازقهوه‌چی سئوال شد حالا که‌مشتری ندارد اصولا چرادیزی میپزد، جواب عجیبی‌داد. او گفت:من باین دیزی‌ها عادت‌کرده‌ام زیرا آنها سالهای دراز مونس من بوده‌اند .

قهوه‌چی نه‌تنها ازاین اعمال خود نتیجه‌ای نگرفت بلکه باتهام ایراد ضرب نیز بدادسرا فرستاده شده است .

مردی بدادسرای تهران شکایت‌کرد :

عده‌ای ناشناس میخواهند گوشم را از کار بیندازند!

امروز مردی شکایت جالبی تسلیم دادسرای تهران کرد ، ولی مقامات دادسرا پس از خواندن شکایت این مرد ، او را باداره‌پزشکی قانونی‌فرستادند تاپس ازمعاینات لازم تحویل‌به بیمارستان گردد !

این‌مردکه علیمحمد نام‌دارد و ساکن خیابان سلسبیل می باشد ، صبح امروز در حالیکه لباس مرتبی بتن داشت ،باطاق معاون دادسرای تهران آمد و علیمحمدکه با متانت خاصی قدم برمیداشت و بسیار شمرده و آرام صحبت‌میکرد نامه‌ای‌تسلیم معاون‌دادسرا کرد و گفت :

- دستور بفرمائید که‌مامورین مربوط نسبت بشکایت اینجانب اقدام نمایند .

معاون دادسرا شکوائیه او را خواند و در حالیکه قیافه متعجبی بخود گرفته بود ، توضیحات بیشتری خواست .

علی محمد گفت : همانطور که در نامه نوشته‌ام ، اخیرانیمه های هرشب ، چند نفر ناشناس واردخانه من میشوند و برای آنکه‌حس‌شنوائی‌مراازبین ببرند به گوشهایم «دستکاری» می کنند . چون من نتوانسته‌ام به تنهائی از عهده آنها برآیم تقاضایم اینست که مامورینی برای دستگیری خرابکاران بفرستید !!

لحن‌گفته های علی محمد و قیافه‌او بطوری جدی بود که نشان میداد واقعا بوجود خرابکارانی که قصد صدمه رسانیدن باو رادارند ، مطمئن است .

معاون دادسرا دستور داد ، این شخص همراه شکایتش باداره پزشکی قانونی فرستاده شود ، تا چنانچه اختلال حواس وی‌تائیدشود، تحویل‌تیمارستان گردد .

گمشده

جوان ۱۹ساله‌ای بنام‌سید احمد حاجی‌زوار (عکس بالا) ده روزپیش‌از منزل بیرون رفته ودیگر برنگشته است . چنانچه ازوی خبری دارید لطفا به آدرس عباس‌آباد هنك موتوری کوچه غفاری منزل‌غفاری اطلاع دهید .

کودکی کشته شد

نیشابور - ساعت ۱۱ صبح دیروز ، اتوبوس شماره ۹۰۱۱۰ به رانندگی علی اصغر بیات ، که از مشهد بطرف تهران حرکت میکرد در فاصله ۱۸ کیلو متری نیشابور با کودکی ۷ساله بنام علی تصادف کرد و موجب مرك کودك مزبور شد.

دختری زیر تراکتور ماند وکشته شد

دیروز طی دوحادثه که‌درشهرستان آمل رخ داد کودك دهساله‌ای کشته شدو پای جوانی شکست . خبرنگار ما در آمل گزارش داد : دوساعت بعداز ظهر دیروز تراکتوری‌برانندگی حسین فدائی که از محله نیاکی‌آمل میگذشت‌داخل نهری که دروسط‌کوچه قرار داشت واژگون گردید و دراین حادثه کودك دهساله‌ای بنام سکینه الهی فرزند غلامعلی که‌در کنار نهر ایستاده بود زیر تنه تراکتور ماند و کشته شد .

همچنین اتومبیل سواری کرایه‌ای شماره ۲۰۶۶۲۱ برانندگی غلامحسین مسگریان هنگام عبور از خیابان‌رضا شاه‌کبیر آمل باجوان موتوسیکلت سواری بنام غلامعلی ارزی تصادف کرد.ودراین‌تصادف پای موتورسکلیت سوار شکست .

کشف ۱٤۹ کیلو ونیم تریاك

مشهد - دیروز از ناحیه ژاندارمری خراسان اطلاع داده شد که عده‌ای قاچاقچی مسلح قصد دارند مقدار زیادی تریاك‌ازراه کوهستانی باخزر بمشهد حمل کنند . مامورین جهت دستگیری قاچاقچیان و کشف تریاکها اقدامات لازم بعمل آوردندو ساعت سه بعد از نیمه شب گذشته در ارتفاعات «کله منار» ، ٤۰ کیلومتری جنوب فریمان باقاچاقچیان مصادف گردیدند .وپس‌از چندساعت زد و خورد مامورین موفق شدند۱٤۹ کیلو و پانصد گرم‌تریاك ، دو راس اسب و یك الاغ از قاچاقچیان‌بدست آورند یکی از قاچاقچیان بنام‌احمد قدکچی دستگیر شد وتحویل دادسرا شد .

جنجالی که‌یك نامه برپا کرد !

دیروز در کارخانه‌ای در جاده‌کرج میان دربان‌صبح‌کارخانه وکارگرجوانی نزاعی درگرفت و طرفین به‌ژاندارمری شهرآرا احضار شدند .

درتحقیقاتی که‌بوسیله آقای‌سروان هاشمی رئیس ژاندارمری شهرآرا از این دو نفر بعمل آمد دربان کارخانه گفت من بی‌سواد هستم و جوادکارگر کارخانه برایم نامه مینویسد من‌چند روز پیش از جواد خواستم نامه‌ای برای زنم که درده‌است بنویسد .او نامه‌را نوشت و من به پست انداختم دیروز وقتی درسرپست خودایستاده بودم ناگهان زنم را دیدم که‌شیون‌کنان وارد کارخانه شد و تارسید دیگرامان نداد با لنگه کفش بجان‌من‌افتاد .کارگر ها اورا گرفتند پس‌از اینکه آرام شد رویمن کردو پرسید چرازن‌گرفته‌ای؟ برایش قسم خوردم که زن دیگری نگرفته‌ام نامه‌ایرانشانم داد. من نامه را به‌یکی از کارگران دادم تابخواند. درنامه جواد از قول‌من‌نوشته‌بود که زن دیگری گرفته‌ام ودیگر به ده‌برنمیگردم‌من که از جواد ناراحت شده بودم جواد راپیداکردم وکتك مفصلی باو زدم .

جواد ضمن بازجوئی گفت که‌یکماه پیش‌از دختری‌خواستگاری کردم‌کسان دختر بکارخانه آمدند و درباره من‌از عباس دربان(اشاره به‌مردیکه اورا کتك‌زده است)سئوال کردند عباس گفته بودکه‌من‌مشروب میخورم ،باین جهت آنها هم‌دخترشان رابمن‌ندادند. هنگامیکه‌عباس از من‌خواست برایش نامه بنویسم فرصت خوبی‌برای‌تلافی پیداکردم و بزنش نوشتم که اوزن گرفته است .

عباس میگفت درست است که من گفتم او مشروب میخوردولی دروغ نگفتم زیرامادر دختر مرا قسم داد من‌هم حقیقت را گفتم . چون این دو حاضر بسازش نشدند بدادسرا اعزام گردیدند .

یکمیلیون و ٤۰۰ هزار ریال اختلاس، درسرجنگلداری نوشهر کشف شد

باکشف یك میلیون و چهار صد هزارریال اختلاس درسر جنگلداری نوشهر صندوقدار سابق و رئیس حسابداری‌سرجنگلداری‌این‌شهرستان طبق قراربازپرس بازداشت شدند .

خبرنگار ما درنوشهر گزارش داد: آقای علیمحمد بیگدلی بازپرس دیوان کیفر که‌برای رسیدگی بوضع مالی سرجنگلداری نوشهر باین شهرستان وارد شده بود ، پس‌از رسیدگی و یك‌سلسله تحقیقات ،آقای احمدمتقی صندوقدار سابق سرجنگلداری را باتهام یك میلیون و چهارصد وهفتاد هزار ریال اختلاس بازداشت کرد . همچنین آقای ابراهیم وفادار افشار رئیس حسابداری سرجنگلداری نیز ببازپرسی احضار شد وپس‌از تحقیقات کافی باتهام معاونت دراین امر باقرار صادره بازداشت‌گردید .

آقای علیمحمدبیگدلی بازپرس‌دیوان کیفر اظهارداشته است یك فقره اختلاس دیگر دراین میان موجود است که پس‌از تحقیقات و رسیدگی مبلغ آن اعلام میشود .

در تصادف جاده ساوه مجروح شدند

ساوه - ساعت ٤ صبح امروز اتومبیل فولکس واگنی برانندگی عباس کاظمی پاسبان که از اصفهان بتهران می‌آمد درفاصله نزدیکی‌ساوه بعلت نامعلومی واژگون گردید .در این حادثه‌ازپنجنفر سرنشینان‌اتومبیل سه‌نفر باسامی عباس کاظمی راننده، محمد شیرانی و ناصر باغ شستری بسختی مجروح‌و در بیمارستان فرح پهلوی ساوه بستری گردیدند .فعلا پرونده این جریان‌از طریق‌ژاندارمری تحت رسیدگی است .

راننده تاکسی باتهام ربودن مسافرش‌دستگیر شد

ساعت ۸ صبح دیروز مامورین ژاندارمری مرکز در تهران پارس متوجه تاکسی۷۹۱٦۳شدند که‌بسرعت بطرف تپه‌های تهران پارس درحرکت بود .

ژاندارمها تاکسی را تعقیب‌کردند و هنگامی باو رسیدند که زن‌زیبا و جوانی در داخل آن با راننده زدو خورد میکرد و تاکسی در دره‌ای متوقف شد .

در تحقیقاتی‌که از زن‌جوان بعمل آمد ، وی خودرا معصومه معرفی‌کرد وگفت دوماه است ازدواج کرده و چون استخوان درد دارد ، نیمساعت پیش از میدان خراسان سوار این تاکسی شد تابه بیمارستان سینابرود ولی راننده او را باینجا آورد. معصومه که ۱۷سال دارد میگفت که خیابان های تهران را نمی شناسد و تاموقعی که راننده در این دره توقف نکرد ،او نمیدانست که‌راننده چه هدفی دارد.

راننده تاکسی که‌علی نامدارد ، صبح امروز باتهام ربودن مسافر خود بدادسرا اعزام شد وبازداشت گردید.

عابر در حادثه اتومبیل کشته شد

خبرنگار ما درقم گزارش داد : ساعت سه‌و نیم‌بعداز ظهر دیروز اتومبیل فولکس‌واگن شماره ۵۰۹۸٦ برانندگی ستوان‌مرتضی‌امامی ، هنگام‌حرکت درخیابان‌دلیجان‌باعابری بنام یداله یاوری تصادف کرد . یداله که‌بسختی مجروح‌شده‌بود پس‌از انتقال‌به بیمارستان نکوئی‌قم درگذشت .

جنازه زنی پیدا شد

چالوس - دیروز عصر بپاسگاه ژاندارمری چالوس اطلاع داده شدکه در فاصله دوکیلو متری جاده‌چالوس تهران دریك منطقه جنگلی جنازه زنی‌پیدا شده‌است. مامورین‌ژاندارمری بمحل رفتند و مشاهده کردند که جنازه زنی بنام حاجیه معروف به‌اقدس شیرازی در آن محل افتاده و قرائن نشان میدهد که خفه شده است .

بااطلاع جریان بدادسرا آقای امیر ایلخان جانشین بازپرس بمحل رفت و تحقیقاتی بعمل آوردضمن‌تحقیقاتی که بعمل آمده مردی بنام فیض‌اله کجازی معروف‌به‌فیض‌اله‌نقاش‌دستگیر شد و ببازپرسی تحویل گردید قرار است تحقیقاتی از فیض‌اله در باره چگونگی مرك اقدس شیرازی انجام شود .

خودکشی جوان

قصر شیرین - دیروز جوان ۱۸ ساله ای بنام حیدر فرزند محمود بعلت نامعلومی در منزلش خود رابا طناب حلق‌آویز کرد .

آقای جهانسوز رئیس دادگاه و پزشك قانونی در محل حاضر شدند و فعلا برای کشف علت خود کشی این جوان تحقیق میشود .

باگاری تصادف کرد وکشته شد

یك دختربچه ۸ساله‌بنام زلیخا محمدی پس‌ازتصادف باگاری در بیمارستان فیروزآبادی درگذشت. حادثه‌درخیابان صفائیه درشهر ری اتفاق افتاد و هنگامیکه میخواست از خیابان عبور کند گاری محمود تبریزی اورا زیر گرفت. زلیخا را مامورین به بیمارستان بردندولی معالجات پزشکان نتوانست جان‌او را نجات بخشد .

ازهمین هفته

تراس سالن

حافظ- امپایر - سانترال

رسوم پنج هزار ساله دنیای شرق‌در برابرعشقی پرشکوه رنك میبازد وباردیگر دختری مدهوش از عشقی بی‌پروا به دنیائی از تاثرات دامن میزند

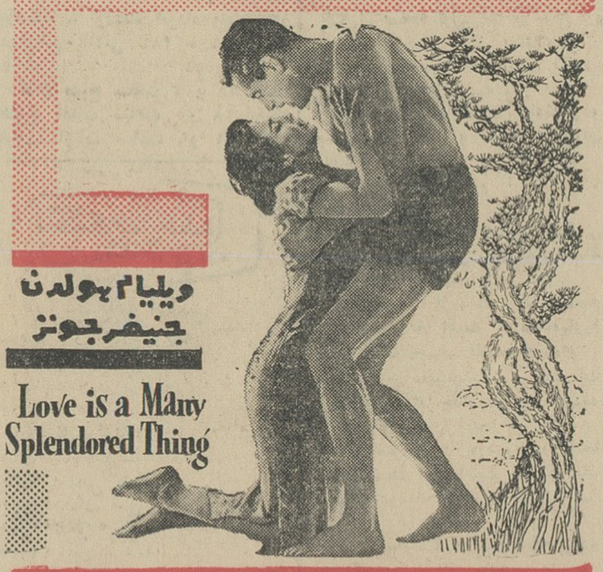

تپه وداع

سینماسکوپ - رنگی - دوبله بفارسی

کافه تریا «سوپرپارس» افتتاح شد

کباب ، ششلیك، جوجه‌کباب، کباب برك، کباب‌کوبیده بستنی، قهوه ، شیرکاکائو

شاهرضا چهارراه پهلوی

آ-۱٦۱٤٤ ۱-۳

اکلاتعا بانوان راهنمای خانواده

هر دوشنبه دانش وشادی بخانه شما میآورد

ازصبح چهارشنبه درسینماهای

تراس سالن

سهیلا-اونیورسال

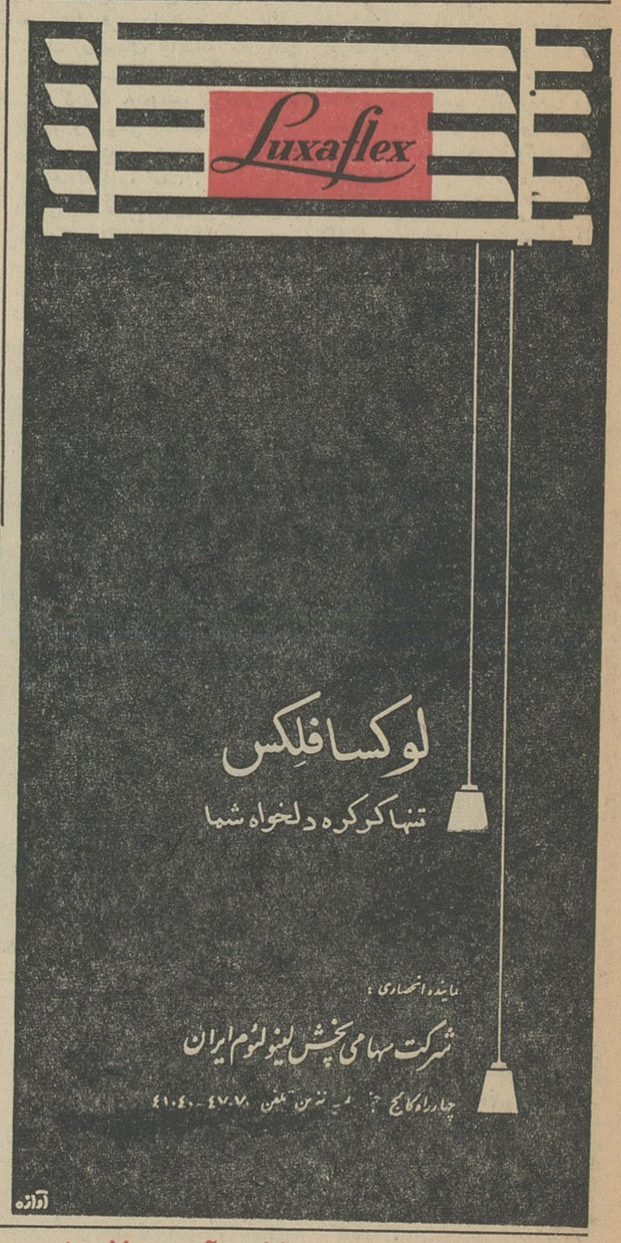

شرکت سهامی پخش آجر ماشینی

مقابل کیهان پاساژ فردوسی شماره ٤۳ تلفن ۳۰٤٦۹٦

شامپو سولفورین نجات دهنده موی سر از شوره وچربی محصول دکتر داله آلمان

جایزه ارزنده‌ترین شاهکار سینمائی پل نیومن برنامه امشب سینما تاج سینماسکوپ - رنگی دوبله بفارسی باشرکت ادواردجی - رابینسون - الکه زومر

راه‌آهن ایران، آهن قراضه میفروشد

۳۰۰ هزار تن آهن قراضه ودهها لکوموتیو بخاری درشرف نابودی‌است

امروز اطلاع حاصل شدکه‌راه‌آهن دولتی ایران سیصد هزار تن آهن‌آلات قراضه راکه درگوشه‌و کنار ایستگاههای‌راه‌آهن‌وکارخانه ها مانده ودرشرف نابودی است میفروشد.

بر اثر اقدامات مسئولان‌راه‌آهن پیشنهاداتی از ممالك اروپائی‌برای خرید این آهن‌آلات قراضه‌رسیده است‌راه‌آهن اقداماتی برای‌تعیین تکلیف لکوموتیوهای بخاری نیز بعمل‌آورده است زیرا ازروزیکه لکوموتیوهای‌راه‌آهن‌راتبدیل‌به‌دیزل کرده‌اند دهها لکوموتیو بخاری‌به ارزش میلیونها تومان ازکار باز مانده و مسئولان بعدی‌راه‌آهن با تمام کوشش خود نتوانسته‌اندمحلی برای فروش این لکوموتیوها پیدا کنند.

درمراسم افتتاح آموزشگاه نمونه سالمندان‌گفته شد:

هزار زن گمراه، با سواد ومشغول کار شده اند

● طی تابستان در سراسر کشور چهارصد هزار نفر در کلاسهای سالمندان سرگرم تحصیل شده‌اند

ساعت ۶ بعدازظهر دیروز آموزشگاه نمونه سالمندان در خیابان جمشید افتتاح‌شد.

آقای نقیب‌زاده رئیس اداره کل آموزش بزرگسالان وزارت فرهنك ضمن گزارشی در مراسم افتتاح آموزشگاه‌مزبور گفت: تنهااز آغاز تابستان‌امسال‌تاکنون‌نزدیك‌به ۴۰۰ هزار نفر از مردم کشور درچهارهزار کلاس مخصوص سالمندان سرگرم تحصیل‌شده‌اند.

سپس آقای‌قربانی‌معاون کوشش های‌فرهنگی‌بانوان‌ومدیرآموزشگاه نمونه بزرگسالان‌ضمن گزارش‌خود گفت: آموزشگاه نمونه‌بزرگسالان که‌درنوع خودنمونه‌تازه‌ای از کلاس های اکابر است‌از ساعت ۸ صبح تا۸ بعدازظهر یکسره دایر است‌و همه مردان وزنان باتوجه بوقات بیکاری خود میتوانند در کلاسهای آن حاضر شده و تحصیل کنند

وی‌اضافه کرد که‌دراین‌آموزشگاه که‌صبحها مخصوص‌بانوان‌وبعدازظهرها مخصوص آقایان‌است‌هزار وپانصد نفر میتوانند از کلاسهای آن استفاده کنند.

سپس‌بانودکترآفاق‌اکابریان‌رئیس آموزشگاه حرفه‌ای بانوان‌سخنانی ایرادکرد وگفت شورای‌زنان تا ـ کنون ۱۰۰۰نفراز زنان گمراه را باسواد و مشغول کارکرده است. همینطور برای عده‌زیادی شناسنامه تهیه کرده و ۲۹نفر ازآنهارابخانه شوهر روانه نموده است.

این مراسم درساعت ۷بعدازظهر پایان یافت.

درسمینار مالیاتی گفته شد:

دولت باید بدفاتر بازرگانان اعتماد کند

حسابداران قسم خورده باید ازابتدا مورد حمایت‌قرارگیرند

در جلسه دیروز وامروز سمینار مالیاتی نسبت باشل مالیاتی ازطرف بازرگانان اعتراض شد،و آنراسنگین ومانع رشد اقتصادی‌کشور دانستند. وزارت دارائی اصل تغییر اشل را پذیرفت ،ولی‌معتقد بودکه تعیین‌اشل جدید احتیاج به مطالعه وبررسی اقتصادی دقیق دارد. درجلسات‌سمینار یادریك زمان نزدیك نمیتوان اشل جدید رادقیقا تعیین واعلام کرد.

درسه جلسه سمیناری که‌تاامروز تشکیل شده آقایان اردشیر جهانیان وعلی اکبر محلوجی و جعفر اخوان سخنرانان اصلی بودند که درباره قوانین موجود وسابقه آنها وسنگینی اشل و دفاتر بازرگانان وحسابداران قسم‌خورده صحبت کردند.

آقای سیرنك ازطرف‌وزارت‌دارائی درباره سازمان تشخیص و وظایف آن‌ونوع‌جدیدوصول توضیحات‌مفصلی داد.

علی‌اکبر محلوجی‌نایب رئیس‌اطاق گفت: دفاتر بازرگانان باید بااعتماد مورد توجه قرارگیرد. این دفاترنباید مورد بازرسی بیجهت واذیت وآزار مودی واقع شود. فرق دفتر داشتن‌و دفتر نداشتن دردستگاه‌وصول چیست؟ اگر دفتر نداشتن امتیاز مالیات‌مقطوع دارد، ودفترداشتن‌زحمت‌تحمل بازرسی وتماس با مامور مالیات طبیعی‌است که‌تجار بتدریج ازداشتن وتنظیم دفتر منصرف خواهند شد.

اگر وزارت دارائی مشوق دفتر تجارتی است، باید این کار را در عمل نشان دهد.

حمایت حسابداران قسم‌خورده

درباره حسابداران قسم خورده‌نایب رئیس اطاق گفت: حسابداران قسم خورده که‌اخیرا درکشور ما مشغول کارشدند، باید مورد حمایت قرار گیرند.

نظر حسابداران قسم خورده باید قطعی تلقی شود، والا این کار ازبدو پیدایش دوچار شکست خواهد شد.

آقای دکتر مهر درموردحسابداران قسم‌خورده اظهارداشت: مانظرآقایان تجار رابطور کلی قبول داریم، ودر عمل هم بهمان نحو کارخواهیم کرد. اما آقایان متوقع نباشند که درقانون وزارت دارائی «مکلف» بپذیرش نظر حسابداران قسم خورده باشد. در مورددفاتر بازرگانان معاون کل‌وزارت دارائی گفت:

سازمان جدیدتشخیص تقریبا با چنین رویه‌ای‌پیش‌میرود، اما متاسفانه دربین دفاتر بازرگانان دفاترمخدوش هم پیدا میشود. همین نوع دفاتر موجب میشوند که دفاتر سالم و صحیح هم مورد بررسی قرار گیرد.

بهرحال در آینده از افراط دراین مورد جلوگیری بعمل خواهد آمد و کوشش‌خواهدشدکه‌اعتمادآقایان جلب گردد.

تاسیس نمایندگیهای‌جدید بانك رهنی درشهرستانها

در هفته گذشته هیئتی از طرف بانك رهنی ایران بسرپرستی آقای دکتر مدرسی نایب‌رئیس بانك برای فراهم‌آوردن‌مقدمات‌تاسیس نمایندگی های بانك رهنی در سمنان ـ دامغان شاهرود ـ سبزوار عزیمت کردند و بزودی فعالیت بانك رهنی در این شهرستانها شروع میشود. جمعیت این چهار شهر جمعا درحدود دویست هزار نفر است و بانك رهنی اعتبارات کافی برای تهیه مسکن در اختیار متقاضیان خواهد گذاشت.

حریق بازار نجارهای تبریز عمدی بوده؟

دونفر ازمتهمین ایجادحریق مدهش روانه زندان‌شدند

منظره‌ای از بازار نجارهای تبریز پس از حریق

درشماره گذشته اطلاع داده‌شدکه بازارچه نجارهای تبریز واقع درپاساژ «انگج‌ها» دچارحریق گردیدو ازساعت ۱۱ شب تاصبح میسوخت و ۳۰ باب مغازه وکارگاه نجاری‌طعمه آتش‌شدو بیش‌از یك میلیون ریال خسارت وارد آمد.

خبرنگار ما در تبریز گزارش‌داد: چون‌گفته میشداین حریق عمدی‌بوده وبدنبال اختلاف قبلی سه‌نفر صورت گرفته است باشکایت صاحبان‌مغازه های حریق‌زده سه نفر دستگیر و بدادسرای تبریز اعزام شدند آقای طالبی بازپرس شعبهٔ ششم دادسرای تبریز بپروندهٔ حریق بازارچه نجارها رسیدگی نمودوبالاخره دونفرازدستگیر شدگان باسامی ابراهیم وبهروز رابا قرار صادره روانه زندان کردوجریان تحت‌تعقیب قرار گرفت.

صاحبان مغازه های‌حریق‌زده که از هستی ساقط شده‌اند از امروز بدادسرا آمده‌اند واز‌بازپرس مربوطه تقاضای رسیدگی دقیق باین جریان‌را دارند.

مبادله استادودانشجو

بین پاکستان، ترکیه و ایران

امروز دومین جلسه کمیسیون‌مبادلات فرهنگی وابسته به پیمان منطقه‌ای‌سه کشور پاکستان ترکیه و ایران که مامور تنظیم برنامه های فرهنگی و مبادله استادو دانشجو بین سه کشور است‌با شرکت آقایان دکتر سام معاون‌کل وزارت فرهنك دکترهنما معاون وزارت خارجه دکترشریفی معاون وزارت فرهنك دکتر افضل نماینده دانشگاه و نمایندگان‌وزارت اطلاعات و اداره‌کل هنرهای زیبا در وزارت فرهنك تشکیل‌شده و تاساعت ۱۳ادامه داشت.

دراین جلسه‌پیرامون کلیه‌اقدامات و برنامه‌های‌مشترك فرهنگی تبادل‌نظر شد. نتیجه تصمیمات وسیله آقای دکترسام رئیس‌کمیسیون امورفرهنگی پس از بحث‌و تبادل نظر بانمایندگان سیاسی سه‌کشور برای اخذتصمیم نهائی مطرح‌خواهد شد.

آب لوله‌کشی شرق تهران نو

پس از گشایش مخزن‌آب نارمك تامین خواهد شد

نصب لوله آب از طرف‌سازمان‌آب تهران‌در اواخر اسفند گذشته در تهران نو پایان یافت و دادن انشعاب بخانه ها آغاز گردید.

از اوایل فروردین تاکنون قسمت مهمی از منطقه تهران نو متدرجا با گرفتن انشعاب از لوله کشی استفاده نموده‌است وساکنین این منطقه بزرك از اولیای سازمان آب تهران‌تدردانی وتشکر می کنند ولی چون اخیرا در دادن انشعاب بخانه‌های شرقی‌خیابان فرح آباد ببالا تا انتهای تهران نو تعویقی‌حاصل‌شده‌بود دیروز کمیسیونی در دفترکار آقای مهندس برملا رئیس شبکه آب تهران با حضورنمایندگان انجمن عمران و آباد ی‌تهران نو تشکیل گردید د راین جلسه پس از توضیحات کاملی که ازطرف‌مهندسان مربوطه داده‌شد معلوم شد که براثر مرتفع بودن زمین هاو از طرفی چون شبکه این قسمت جزء شبکه نارمك می‌باشد لوله های خیابانهای شرقی فرح‌آباد بکلی‌فاقد آب می باشد و مادام که مخزن نارمك در ارتفاعات شمالی وبا اتصال لوله های بتنی‌افتتاح نشود به قسمت‌های ذکر شده‌نمیتوان انشعاب داد در این جلسه گفته‌شدکه پس‌از گشایش مخزن نارمك که‌منتها تاچهار ماه دیگر پایان خواهدیافت‌در ظرف ۱۵روز بافشار کافی باین‌قسمت ازتهران نو نیز انشعاب داده خواهد شد وساکنین آن از آب لوله کشی استفاده خواهند کرد.

ارتقاء بمقام مدیر کلی

۶ نفر از رؤسای کل فرهنك استانها بمقام مدیرکلی ارتقاء یافتند

امروز بدستور وزیر فرهنك ابلاغ مدیریت کل عده‌ای از روسای فرهنك استانها صادر شد.

اینعده قبلا بعنوان روسای فرهنك استانها انجام وظیفه میکردند ولی‌چون درکنفرانس فرهنگی اختیارات زیادی از جمله اختیارات استخدامی بمدیران کل‌فرهنك استانها واگذارشد برای اینکه عموم روسای فرهنك استانها بتوانند اختیارات مزبور رادرمقام‌مدیر کلی اعمال کنندابلاغ‌اینعده بسمت‌مدیر کلی باینشرح صادرشد.

آقایان‌کاظم معصومخانی مدیر کل فرهنك استان خراسان، بهمن حبیبی مدیر کل فرهنك استان فارس، حسین طوسی‌مدیرکل‌فرهنك‌استان کرمانشاه، غلامرضا یمین‌مدیرکل فرهنك استان آذربایجان غربی، حسین بطحائی‌مدیر کل فرهنك استان کردستان، عزت‌الله والا، مدیرکل فرهنك استان‌مازندران.

سازمان‌فرهنگی فروزش

تاسیس ۱۳۰۴

همه روزه برای‌کودکستان. دبستان. دبیرستان دخترانه ثبت‌نام مینماید

نشانی: خیابان سالار تلفن ۲۹۴۹۳

بیمه کودکان

بمناسبت ورود اینجانب از اروپا بیمه کودکان با طرز بهتر از نوشروع میشود.

دکتر پریور- خیابان فردوسی کوچه بانکملی

کودکستان و دبستان

سزاوار

باهمکاری‌آقایان: **دکترشاملو** دکترای‌روانشناسی‌ازامریکا **دکترشکوهی** دکترای تعلیم وتربیت ازسویس. **محمود پاکزاد** دارای درجه فوق لیسانس درتعلیم‌وتربیت ازامریکا.

زبان انگلیسی بامتد سمعی وبصری زیرنظر آقای **دکتر بهروز سعیدی** و باهمکاری ورزیده‌ترین معلمین‌زبان انگلیسی تدریس میشود. ازدانش آموزان پس‌از ثبت نام قبل ازآغاز سال تحصیلی باجدیدترین تست‌های رایج در مدارس اروپا وآمریکا آزمایش هوش و شخصیت بعمل خواهد آمد. **موسس- حسن پورکاظمی**

نام‌نویسی همه روزه صبح وعصر.

نشانی: خیابان صبا شمالی- نرسیده به‌تخت‌جمشید تلفن ۴۷۴۱۶

شیلات

بقیه از صفحه اول

شد که درتمام طرق ممنوعیت‌مسائل فنی و تکثیر ماهی مورد نظر است پیش بینی میشود که اگر درمدت سه سال تکثیر مصنوعی بموازات تکثیر طبیعی صورت گیرد میزان ماهی موجود در دریا و رودخانه ها به۵۰ برابر میزان‌فعلی خواهدرسید در آنصورت صید ماهی فلس‌دار با رویه فعلی مقدور خواهد بود.

وضع صیادان

خبرنگار ما اطلاع میدهد که در گزارش شیلات در موردصیادان‌هیچ نوع توصیه‌ای‌نشده زیرا شیلات‌خود را صالح برای چنین کاری‌نمیداند.

تصمیم در باره صیادان و یا هر نوع‌عوارض اقتصادی‌و اجتماعی‌ناشی از ممنوعیت درصلاحیت دولت‌است.

تصمیم دولت در مورد پیشنهاد شیلات‌دروضع صید یاعدم‌صیدماهی فلس‌دار را در آینده روشن خواهد کرد.

گروه فرهنگی هدف

مرکز آموزش زبانهای‌خارجی

خیابان شاه، محل دبیرستان شماره۲

هدف، تلفن ۴۰۶۹۵

برای‌کلاسهای ذیل ثبت‌نام میکند:

۱ـ کلاس انگلیسی عادی ۲ـ کلاس انگلیسی‌مکالمه

۳ تا۵ـ کلاسهای مخصوص کتابهای دایرکت سوم‌و چهارم وپنجم (درپایان این‌کلاسها درصورت توفیق در امتحانات گواهینامه ختم کلاس داده میشود).

۶ـ کلاس اعزام دانشجو بخارج بازبان وعلوم (از۲۵ مردادماه دایرمیشود)

۷ـ کلاس G.C.E باتعلیم علوم بزبان انگلیسی(برای دانشجویان دانشگاه ودانش‌آموزان برجسته دبیرستانها قابل استفاده است)

۸ـ کلاسهای گواهینامه مقدماتی انگلیسی L.C

۹ـ کلاسهای زبان‌آلمانی‌درسه سطح‌مقدماتی ومتوسط و قوی.

۱۰ـ کلاسهای مخصوص عربی وفارسی برای رشته ادبی. نام‌نویسی هرروز از۵ تا۸ بعدازظهر.

گروه فرهنگی مجد

باکمال خوشوقتی باطلاع اولیای گرامی دانش آموزان میرساند که دانش آموزان ششم ابتدائی در امتحانات نهائی صد در صد با بهترین معدل قبول شده‌اند ونیز شاگرد اول ششم ابتدائی مدارس آقای بهروز بهرامی از این موسسه بوده‌است دفتر گروه همه‌روزه صبح‌و عصربرای کودکستان، دبستان و دبیرستان نامنویسی‌میکند.

خیابان سی متری (بین شاه و حشمت‌الدوله) کوی آیرم تلفن ۶۱۱۸۲۵ـ وسیله آمد ورفت فراهم میباشد.

مجهزترین پانسیون

شبانه روزی شفیع

مخصوص کودکان دانش‌آموزان، دانشجویان شاهرضا مقابل خیابان مشتاق تلفن ۴۰۳۰۱ کودکستان و دبستان شماره ۲ شفیع چهارراه حشمت‌الدوله خیابان شاهپور علیرضا تلفن ۴۷۲۸۴

دبیرستان ملی پسران

شهریار قلهك

افتتاح شد

نشانی: قلهك ـ روبروی دبستان شهریار ـ تلفن۸۶۲۸۹

دبستان تعلیم وتربیت

شاهرضا- چهارراه پهلوی ـ جنب بانك تهران تلفن ۴۴۶۸۴

دبستان تعلیم وتربیت برای‌کلاس‌های اول، دوم وسوم برطبق‌برنامه‌وزارت فرهنك ثبت‌نام میکند.

اوقات ثبت‌نام همه روز صبح از۹ تا۱۲ عصر از۵ تا۸

سرپرست دبستان ـ ع. حری

فارغ‌التحصیل انستیتو تعلیم وتربیت دانشگاه لندن.

کودکستان ـ دبستان

«مکتب پارس»

موسسه تربیتی نمونه باروش‌اختصاصی

بهترین معلمین بامتد مخصوص و ابتکاری و استفاده از وسائل آموزش سمعی و بصری راه نوینی برای پیشرفت نونهالان گشوده‌اند برای کسب اطلاعات بیشتر و ثبت نام همه روزه صبح و عصر بدفتر دبستان مراجعه فرمایند (وسایل رفت و آمد از هر نقطه مهیا است).

نشانی ـ خیابان پهلوی خیابان بزرگمهر شماره ۱۰۰ تلفن ۴۲۴۱۴

STRICK & ELLERMAN LINE

خط کشتیرانی استریک‌والرمن

حالت کشتیهای استریك والرمن برای بارگیری از بنادر انگلستان و آنتورپ سرویس‌سریع‌السیر بمقصد بنادر ایران

نام کشتی	تاریخ حرکت ازبنادربارگیری	تاریخ‌تقریبی‌ورودبنادرایران
سرویس عادی		
بلوچستان‌سفر ۲۲	لندن ۶آگست	بندرشاهپور ۵سپتامبر خرمشهر ۷ سپتامبر
ترکستان سفر ۵	از لیورپول ۲۰ آگست	بندربوشهر ۱۱سپتامبر بندرشاهپور۱۵سپتامبر خرمشهر ۱۷ سپتامبر
سیتی‌آف‌بات‌سفر ۵	ازگرنچموت ۱۷ آگست میدلزپورو ۲۰ آگست حال ۲۵ آگست لندن ۶سپتامبر	بندرشاهپور ۱ اکتبر خرمشهر ۳ اکتبر
سرویس عادی		
سیتی‌آف‌حال	ازآنتورپ‌اوایل‌آگست از لندن۱۸ آگست	بندرشاهپور۱۸سپتامبر خرمشهر ۲۰ سپتامبر
لندویدسفر۲	ازگلاسکو ۲۰ آگست از کالادیف ۲۴ آگست از منچستر ۷ سپتامبر	خرمشهر ۲۴ اکتبر
مورستان سفر۳۲	از لندن ۱۸ سپتامبر	خرمشهر ۲۹ اکتبر

شرکت‌گری مکنزی محدود

تهران ـ تلفن ۳۰۴۲۶۰ — خرمشهر ـ تلفن ۲۷۵۰

اطلاعات

دوشنبه
- ۱۰ اوت ۱۹۶۴
- ۲ ربیع‌الثانی ۱۳۸۴
- شماره ۱۱۴۵۷
- سال سی و نهم

وزیر کشاورزی طی یك مصاحبه اعلام داشت:

دراجرای مرحلهٔ دوم قانون اصلاحات ارضی تسریع میشود

زارعین فلسفه انقلاب را میفهمند وروستاها از شهرجلو می افتند

● درمورد اراضی بایر آئین نامه تازه‌ای تهیه‌شده که تقدیم دولت میشود

وزیر کشاورزی امروز طی‌مصاحبه‌ای اظهار داشت : وزارت کشاورزی و سازمان اصلاحات‌ارضی مشغول‌تنظیم برنامه‌ایست که بموجب آن چگونگی اجرای قانون مرحله دوم اصلاحات ارضی در سراسر کشور مشخص و معلوم خواهد شد . علت تهیه این برنامه باین منظور است که وقت زیادی برای آغاز مرحله دوم نداریم و نمیتوانیم برای هر منطقه جداگانه اعلان منتشر نمائیم .

جلو افتاده‌اند

تیمسار سپهبد ریاحی در این مصاحبه پیرامون اثرات انقلاب‌ششم بهمن اظهاراتی کرد و گفت : شاید در آغاز این انقلاب خیلی ها تصور میکردند که برای انتقال و سرایت این انقلاب از شهر به روستاها زمان طولانی احتیاج است . اما من در این مسافرت بخوبی دیدم که در این انقلاب عظیم روستاها از شهری ها جلو افتاده‌اند وشاید یك روز برسد که روستاها الهام بخش این انقلاب برای شهر نشین ها باشند. امسال بااینکه سال زراعی بدی برای کشاورزان است معهذا همه کشاورزان قبل از آنکه بفکر تامین نان خود باشند ، برای بثمر رسیدن انقلاب‌کوشش ومجاهدت میکنند در بسیاری از شهرستانهائیکه من بآنجا ها سفر کردم ، زارعین فلسفه‌انقلاب را بخوبی میدانستند .

احساسات یك چوپان

در گردنه اسد آباد ، یك جوان هنگامیکه گله خودرابه‌کوهستان کوچ میداد ،بدون‌هیچ تشریفاتی‌گوسفندی را بزمین زدتاآنرابسلامتی شاهنشاه ذبح کند این چوپان بازبان ساده خود میگفت: این گوسفند از میان این گله تنها سرمایه من است زیرا من کارگر هستم واین کاد راهم‌برای دل خودم میکنم .

پیشاهنك مرحله دوم

وزیر کشاورزی‌درپاسخ این‌سئوال که بچه علت کردستان را برای‌اجرای مرحله دوم انتخاب کردید گفت :

بقیه درصفحه ۱۳

کفیل استانداری مرکز

آقای مهندس جواد تبریزی‌فرماندار تهران از طرف آقای وزیر کشورتا تعیین استاندار تهران بسمت کفیل استانداری مرکز تعیین و مشغول کارشد .

مدیرکل بانکملی در مقام خود تثبیت شد

بتصویب هیئت وزیران ، آقای یوسف خوشکیش مدیر کل‌بانك ملی ایران برای مدت سه سال دیگردر مقام فعلی خود تثبیت‌شد.

درقرعه‌کشی حوزه‌غربی تهران

اکثر مشمولین عادی غایب معاف میشوند

● به مشمولین غائب عادی متولد شهرستانهای غربی کشور مقیم تهران توصیه میشود : از آخرین فرصت قانونی‌برای‌معافیت استفاده کنند

چون تعداد داوطلب خدمت وظیفه زیاد و سهمیه احتیاجات نفری‌ارتش‌در تهران کم است ، پیش بینی میشود ۹۰درصد مشمولین عادی غائب متولد شهرستانهای غربی مقیم تهران که‌در قرعه‌کشی حاضر میشوند ، قانونا معاف شوند .

بموجب اعلامیه‌های قبلی نظام‌وظیفه عمومی ، قرعه کشی مشمولین عادی متولد شهرستانهای غربی کشور ، ساکن تهران در دهه اول شهریور ماه (تاپانزده روز دیگر) در تهران انجام میشود .

از طریق این‌قرعه‌کشی‌طبق سهمیه‌ای که تعیین شده است ، احتیاجات نفری ارتش درتهران و شهرستانها تامین میشود .

در اردیبهشت ماه گذشته،احتیاجات نفری ارتش از متولدین‌مرکز(تهران) تامین گردید و دراین‌دوره ازمتولدین شهرستانهای غرب‌کشور ، مقیم‌تهران تامین میگردد .

معاف میشوند .

مقامات اداره نظام وظیفه ، پیش بینی میکنند ، چنانچه مشمولین‌غایب عادی متولدین سالهای ۱۳۱۲ تا۱۳۲۳ متولد شهرستانهای غربی مقیم‌تهران از آخرین فرصت قانونی استفاده نمایند و خود رابحوزه غربی تهران، معرفی و برك آماده بخدمت دریافت دارند ، با ارفاقی که از طریق‌مقررات بند «واو» بخشودگی غیبت به آنان میشود ، دراین‌قرعه‌کشی شرکت کنند بتعداد قابل توجهی تانود در صدمعاف میشوند ، چون تعداد داوطلب زیاد و نفرات مورد نیاز کماست . چنانچه‌در قرعه کشی‌اردیبهشت ماه‌نیزمشمولینی که در قرعه کشی حاضر شده بودند عموما معاف شدند .

آخرین فرصت

مقامات نظام‌وظیفه اعلام‌کردند که این آخرین فرصت برای مشمولین عادی غائب متولد شهرستانهای غربی مقیم تهران‌است که‌ازمزایای‌قرعه‌کشی استفاده نمایند ،وخود رااز سرگردانی وبلاتکلیفی نجات دهند .

در قرعه کشی های‌بعدی‌از بند«واو» (بخشودگی غیبت) استفاده نخواهد شد .بخصوص توصیه میشود مشمولین غایب عیالوار از این فرصت‌استفاده کنند .

انتصابات جدید در شهربانی کل

ازراست بچپ آقایان سرهنك‌محمود پریور ، سرهنك حقگو ، سرهنك ملکشاهی ، سرهنك فضل‌اله‌ابراهیمی

این انتصابات درشهربانی‌کل بعمل آمده است :

آقای سرهنك فضل‌الله ابراهیمی سرپرست شهربانیهای خوزستان ـ آقای سرهنك محمود پریور رئیس اداره اماکن ـ آقای سرهنك‌فضل‌الله حقگو رئیس اداره بازرسی ـ آقای سرهنك دکتر ملکشاهی رئیس اداره آگاهی ـ آقای سرهنك نادر بهزادی رئیس اداره آگاهی بسمت بازرس‌عالی شهربانی‌کل ـ آقای سرهنك محمد حسن پهلوان بازرس ویژه .

میهمانی بافتخار ولیعهد نپال

دیشب میهمانی شامی بافتخار پرنس «بیرندرا بیر بیکرام شاه‌دوا» ولیعهد نپال از طرف والا حضرت شاهپور غلامرضا پهلوی در محل هتل هیلتون برگزار گردید .

در این‌ضیافت آقای منصورنخست وزیر وعده‌ای از شخصیتهای‌مملکتی شرکت داشتند .

والا حضرت ولیعهد نپال‌روز چهار شنبه تهران را بقصد شمال ترك میگویند وشنبه هفته‌آینده ازتهران بکشور خود باز میگردند .

میهمانی نیابت ریاست شورایعالی جمعیت‌های زنان ایران

ساعت هفت بعدازظهر دیروز ضیافتی درمنزل سرکار علیه خانم فریده‌دیبا نیابت ریاست شورایعالی جمعیت‌های زنان ایران بمناسبت‌ورودخانم‌باکوس نایب‌رئیس کمیته «کورس پاندانس» برپابود .

دراین ضیافت روسای جمعیت‌های زنان واعضاء هیئت‌مدیره شورایعالی جمعیت‌های زنان ایران حضورداشتند پس‌از معرفی حاضرین توضیحاتی در مورد فعالیت های زنان‌داده‌شدومراسم درساعت ۹ بعدازظهر خاتمه یافت .

کمیته «کورس پاندانس » یکی‌از بزرگترین جمعیت های زنان امریکا است، وخانم «باکوس» نایب رئیس این کمیته یکهفته در تهران خواهد بود .

بازگشت دکتر خطیبی ازافغانستان

آقای دکترحسین خطیبی مدیرعامل جمعیت شیروخورشید سرخ ایران و نایب رئیس مجلس شورایملی که‌مدت ده‌روز به‌افغانستان مسافرت کرده‌بود. دیروز باهواپیما بتهران بازگشت .

کارخانه لاستیك سازی بی.اف.گودریچ ایران‌پیوسته درحال توسعه است

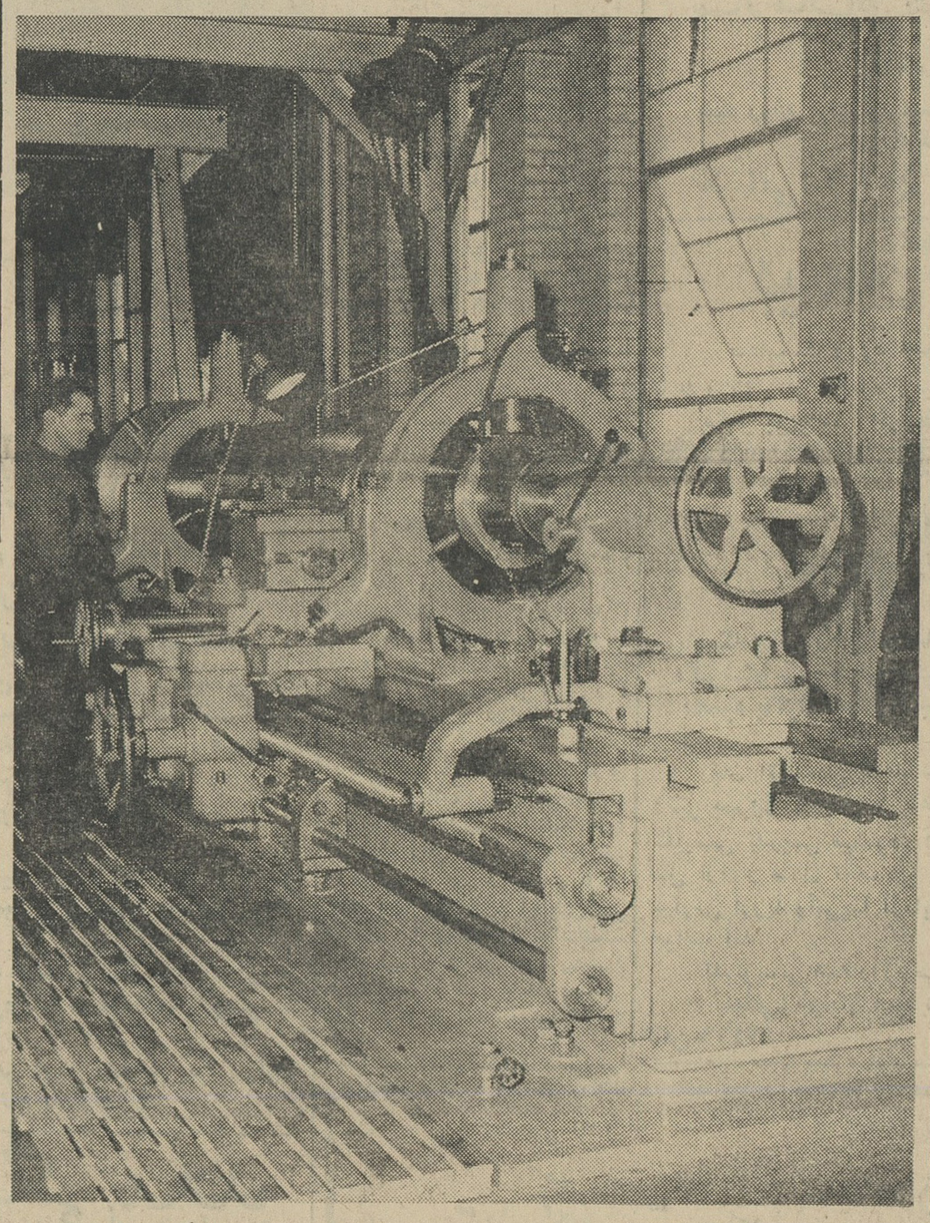

در تعقیب برنامه های توسعه‌ای شرکت‌سهامی بی . اف . گودریچ ایران اخیرا یك‌ماشین تراش‌سنگین برای‌این کارخانه وارد شده که‌یکی از جدیدترین‌و عظیم‌ترین ماشین های تراش درایران میباشد .

این ماشین تراش نه تنها قادر بانجام تمام کارهای لازمه کارخانه بی . اف . گودریچ میباشد همچنین قادر است که کار های مورد لزوم کارخانجات صنعتی دیگری هم که خودشان قادر بانجام آنها نیستنددانجام واز این راه کمك موثری به صنایع داخلی بنماید . در آتیه‌نزدیکی این ماشین برای این منظور آماده خواهد بود .

این ماشین تراش میتواند روی قطعاتی که وزن آنها هشت تن بوده باطول ۵مترو قطر در حدود ۲ متر کار کرده و تراشکاریهای لازم را انجام دهد .

این ماشین که در عکس فوق‌در حال کارکردن دیده میشود توسط اشخاصی که ازاین کارخانه دیدن میکنند مورد بازدید قرار میگیرد .

آ ـ ۱۶۴۲۶

بازگشت دختران دانشجو ازاردو

دختران دانشجوکه روز دهم مردادماه برای شرکت در اردو زیرنظر خانم پروین امین بفرح‌آباد عزیمت کرده بودند فردا بتهران بازگشت خواهند نمود.

آ ـ ۱۶۵۰۶ سازمان رهبری جوانان

دکتر احمد امامی استاد دانشگاه

ازمسافرت اروپا مراجعت کرد وکمافی السابق‌ازساعت ۴تا۸ بعدازظهر بیمار میپذیرد. ۱ـ۲ آ ـ ۱۶۲۸۰

آگهی استخدام

برای تکمیل قسمت فروش وسائل الکتریکی ، شرکت شبرنك به‌چند نفرجوان تحصیل‌کرده که‌میزان تحصیلاتشان بیش‌از دیپلم باشد و بزبان انگلیسی آشنائی‌کامل داشته باشند احتیاج دارد، داشتن درجه مهندسی در رشته برق یا تجربه درکار فروش مفید خواهد بود ولی شرط لازم نمیباشد . واجدین شرایط مشخصات خودرا بطور مشروح بشرکت شبرنك خیابان تخت جمشید مقابل سفارت آمریکا ارسال دارند .

خانه های «تك»

شرح درصفحه‌دوم ۱ـ۵

هنرکده هنر های تزئینی

نام نویسی جهت شرکت در مسابقه ورودی هنرکده هنر های تزئینی هنر های زیبای کشوربرای دارندگان گواهینامه های هنرهای زیبای کشور وادبی،طبیعی ،ریاضی فقط ازاول شهریور ماه۴۳ تااخر وقت اداری روزسه‌شنبه ۳ر۶ر۴۳ـ ادامه خواهد داشت. مسابقه‌ورودی در روز چهارم شهریور ماه آغاز خواهد گردید .

الف ۳۱۵۷

دفتر هنرکده هنرهای‌تزئینی

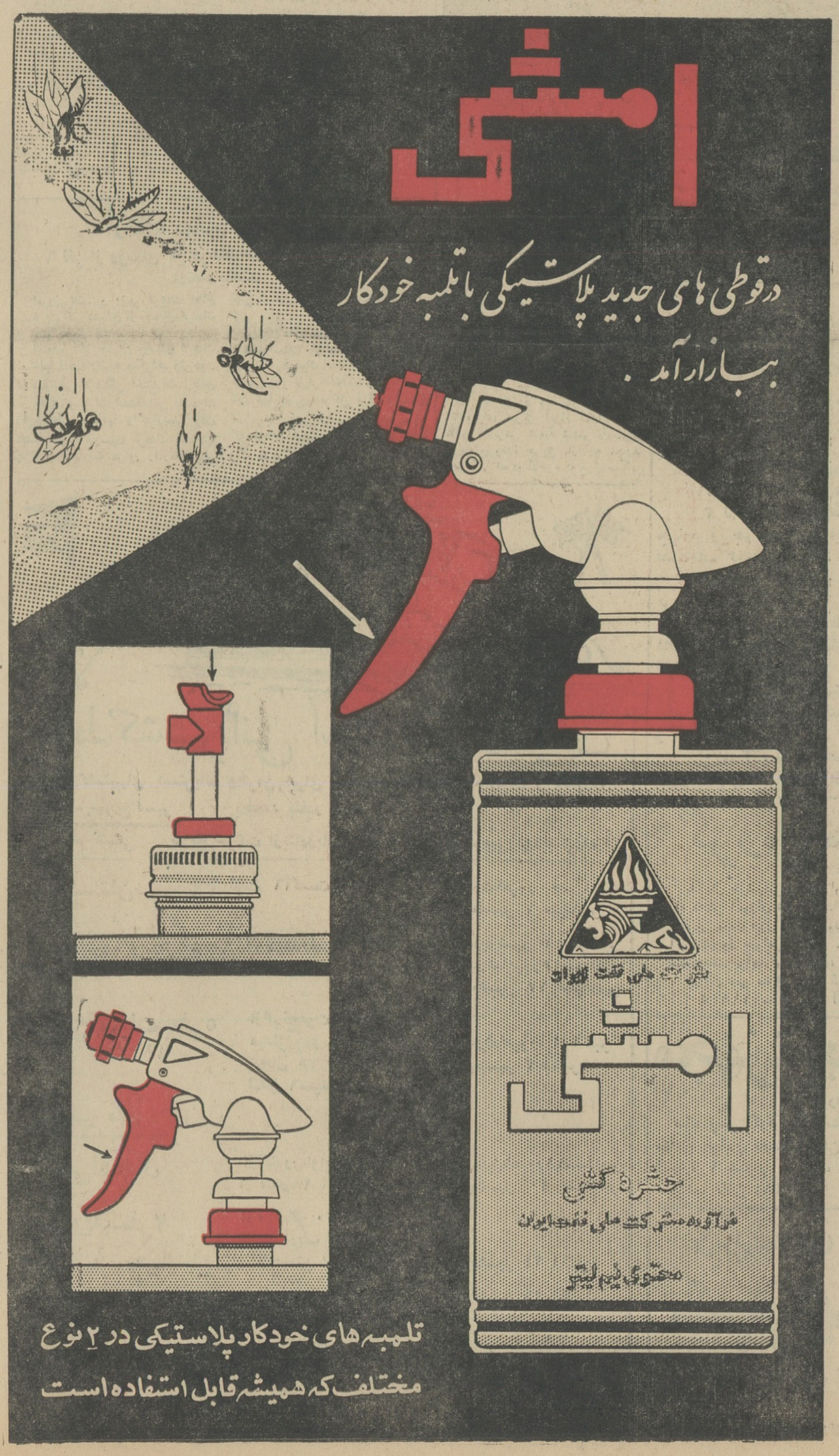

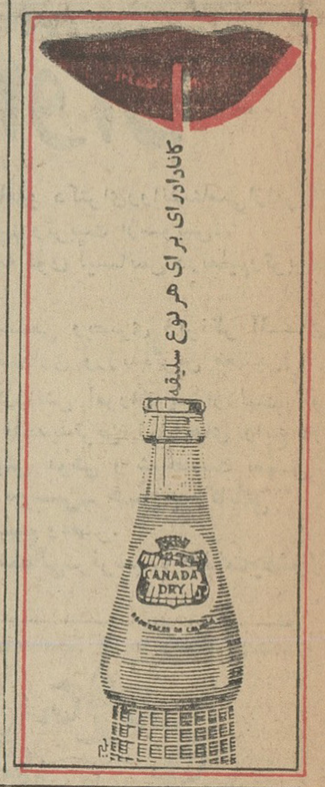

اطلاعیه

کارخانه شیر پاستوریزه تهران

ساکنین محترم تهران وشمیرانات

کارخانه شیر پاستوریزه تهران درروزهای یکشنبه۱۸ مرداد و۲شنبه ۱۹ مرداد و۳شنبه ۲۰ مردادماه ۱۳۴۳ در مقابل خرید یك بطری شیر نیم‌لیتری یك شیشه دوغ نیم لیتری پاستوریزه بطور نمونه (بدون‌اخذ وجه) در اختیار مصرف کنندگان عزیز قرار میدهد. فراموش نفرمائید دوغ را از عاملین فروش مطالبه و دریافت فرمائید.

مدیرعامل کارخانه‌شیرپاستوریزه تهران ـ مهندس داراب‌اسعد

سازمان عمران امدادی بنادر و جزائر جنوب ایران

وابسته بشیرو خورشید سرخ ایران برای خدمت در مناطق جنوبی‌بیك نفرپزشك نیازمند است . داوطلبان میتوانند برای‌کسب اطلاعات بیشتر به محل این سازمان واقع در بهجت‌آباد چهارراه رودسر . شماره ۱۴۱ مراجعه فرمایند .

آگهی استخدام

برای فروش وسائل جراحی‌شرکت شبرنك احتیاج به چند نفر جوان که تحصیلات آنان‌دررشته طب یا دندانپزشکی ویا داروسازی باشد و بزبان انگلیسی آشنائی کامل داشته باشند احتیاج دارد ، تجربه در کار ویزیتوری مفید خواهد بود ولی شرط‌لازم نمیباشد . واجدین شرایط مشخصات خودرابطور مشروح بشرکت‌شبرنك خیابان تخت جمشید مقابل سفارت آمریکا ارسال دارند .

تغییر شماره تلفن

شماره جدید تلفن منزل پروفسور مسعود عزیزی متخصص بیماریهای اطفال ۶۱۲۲۵۶ میباشد. آ ـ ۱۶۴۲۰