۲۸ صفحه

اطلاعات

چهارشنبه چهارم خردادماه ۲۵۳۶ـ شماره ۱۵۳۱۹ تکشماره ۱۰ ریال

شاهنشاه در ضیافت بافتخار رئیس جمهوری ساحل عاج فرمودند :

حکومت اکثریت باید در همه کشورهای افریقا برقرار شود

شاهنشاه و شهبانو همراه میهمانان عالیقدرشان رئیس جمهوری ساحل عاج و بانو

در صفحه آخر

۲۰۰ گروگان در خطر قتل عام

★ دومین مهلت مرگ استقلال طلبان ملوکی بعدازظهر امروز پایان یافت

در صفحه ۲

حداکثر فوق‌العاده شغل کارمندان ۴۱ هزار ریال تعیین شده است

با امر شاهنشاه که امروز شرفصدور یافت .

۹۹ درصد سهام بانک فرهنگیان به معلمان داده میشود

در صفحه ٤

جدول و مقررات فوق العاده شغل کارمندان و معلمان

● فوق العاده شغل معلمان و برخی از کارمندان تا ۲۰ در صد قابل افزایش است

● احکام فوق العاده شغل از هفته آینده صادر میشود

فوق العاده شغل از ابتدای امسال محاسبه و از پایان خرداد پرداخت میشود

در صفحات ۳ و ٤

مبارزه قدرت در دستگاه رهبری شوروی شدت یافت

پادگورنی برکنار شد

پادگورنی

در صفحه ۲

برنامه صرفه‌جوئی آب در تهران

حفر چاه آب در تهران آزاد شد

آبیاری پارکها و جنگلها با آب لوله‌کشی شهر ممنوع میشود

مصرف آب ادارات سهمیه بندی خواهد شد

در صفحه آخر

تقاضای حج از سه‌شنبه پذیرفته میشود

درصفحه ۲۰

فروشگاههای زنجیره‌ای کورش صبح فردا افتتاح میشود

چهار فروشگاه بزرگ زنجیره‌ای کورش در میدان خراسان ، فرح‌آباد ژاله ، میدان شهناز و جوادیه از فردا آغاز بکار می‌کنند

کورش درپنج‌سال‌آینده ۱۱۰ فروشگاه در تهران و شهرستانها ایجاد خواهدکرد.

بقیه در صفحه ۲۵

به هزاران معلم دیپلم و فوق دیپلم داده میشود

در صفحه ٤

امیل ساین دیشب قلبها را به‌طپش درآورد

اولین برنامه امل‌ساین خواننده مشهورترک دیشب درهتل هیلتون برگزار شد. (درصفحه ٤)

٦ نفر زیر آوار کشته شدند

اسکلت فلزی یک ساختمان ۸ طبقه در حال احداث، دیشب برسر ساختمان ۳ طبقه‌ای فرو ریخت و ۱۰ نفر زیر آوار ماندند.

درصفحه ۲٦

آتش بس درجبهه اوپك

«علی باستانی» پیرامون تغییر سیاست نفتی عربستان و استراتژی‌جدید نفتی این‌کشور تفسیری نوشته است که در صفحه ٦ بنظر شما میرسد . در سطر ۹ این تفسیر کلمه «اشتباه» غلط است . و باید «استنباط» خوانده شود.

کیفیت آموزشی مدارس را چگونه میتوان بالا برد

در چند سال گذشته هزاران نفر از جوانان و نوجوانان ما حتی گروهی از اطفال و کودکان زیر هفت سال ما به خارج اعزام شده‌اند تادر آنجا تحصیل کنند. پدران ومادران این گروه از جوانان میگویندچون‌در مملکت خودمان‌مدارسی باکیفیت خوب‌و عالی و شرایط تحصیلی دلخواه وجود ندارد، اجبارا فرزندان خودرا به خارج اعزام میدارند «اطلاعات» گروهی ازفرهنگیان باسابقه رابه شرکت در میزگردی در همین مورد دعوت کرد که گزارش آنرادر صفحه ٥ مطالعه می کنید .

لیورپول- گلادباخ درجنك حیثیت

تازه‌ترین‌رویداد های ورزشی ایران‌وجهان همراه‌با گزارشی از فینال مسابقه های فوتبال مسابقه‌های فوتبال جام‌قهرمانی باشگاه های اروپا در صفحه ۱۰ چاپ شده است.

یك غذای درختی با شش خاصیت

بخش یازدهم از کتاب جالب «اسرار طول عمر، شادابی و تندرستی» در صفحه بیستم به چاپ رسیده است.

ری شهری بازمانده از اعصار وقرون

بمناسبت پرده برداری ازپیکره محمد زکریای رازی، گزارشی از شهرری داریم که درصفحه ۷بنظر شما میرسد.

شعر نو وزمینه‌های اجتماعی وفرهنك ملی

مهدی اخوان ثالث در تالار فردوسی دانشگاه تهران درباره شعرنو وزمینه های اجتماعی آن سخن گفت که فشرده‌ای‌از سخنرانی اورا در صفحه ۲۱ مطالعه خواهیدکرد.

در خاورمیانه همه جا صحبت جنك است

تفسیرها و مقالات سیاسی روز از نشریات و خبرگزاریهای معتبر جهان‌و نیز دنباله‌کتاب‌جالب «اسرار نفوذ سیادر کرملین» در صفحه ۸ چاپ شده‌است.

سیل اتومبیلها و تخته‌سنگها را از جا کند و برد

سیل های اخیر غرب کشور و از جمله همدان بقدری شدید بود که تخته سنگها و اتومبیل را جابه‌جا کردوخساراتی زد.
عکس از : جهانگیر مدنی خبرنگار اطلاعات در همدان در صفحه ٤

اخطار به ۸۰ هزار واحد صنفی

اگر صاحبان این واحد ها پروانه کسب نگیرند از ادامه کار آنها جلوگیری میشود

در صفحه ٤

بانهایت تاسف و تاثر فوت همسر ، پدر و برادر عزیزمان مرحوم محمد تقی گرجی را به‌استحضار سروران گرامی ودوستان و آشنایان عظام‌میرساند مجلس ترحیم آن‌مرحوم از ساعت ۳تا۵ بعداز ظهر پنجشنبه پنجم خردادماه ۲۵۳٦ در مسجد مجد بپاست .
طلعت گرجی- پروین گرجی (حافظی)- فرشته گرجی- علی گرجی وبرادران- حسین گرجی- ولی گرجی- محمد گرجی- مهدی گرجی .

با کمال تاسف و تاثر درگذشت شادروان محمد تقی گرجی را باطلاع دوستان و آشنایان می‌رساند. مجلس ترحیم زنانه ومردانه آن‌مرحوم ازساعت ۳تا۵ بعداز ظهر روز پنجشنبه ٥ خرداد در مسجد مجد برگزار می‌گردد.
شرکت تولیدی وصنعتی ایران وغرب (سهامی عام)

باکمال تاسف و تاثر درگذشت شادروان محمد تقی گرجی را باطلاع دوستان و آشنایان می‌رساند . مجلس ترحیم زنانه ومردانه آن مرحوم از ساعت ۳تا۵ بعد ازظهر روز پنجشنبه ٥خرداد در مسجد مجد برگزار میگردد .
شرکت ایران و غرب (سهامی خاص)

آگهی مدرسه آلمانی
بقیه در صفحه ۱۲

بانك ایرانشهر
آگهی دعوت مجمع عمومی عادی سالانه
شرح در صفحه ۷

صاحبان صنایع و بازرگانان کشور
الاخبار
تنها مجله عربی زبان ایران از گروه نشریات مؤسسه اطلاعات با داشتن نمایندگی در ۱۱ کشور عربی روزهای شنبه منتشر میشود

دنیای ورزش شنبه‌ها منتشر میشود

جناب آقای حسین دانشور
با نهایت تاسف وتاثر درگذشت مادر گرامیتان را تسلیت می‌گوئیم وخودرا درغم آنجناب شریک میدانیم .
قاسم ساربانها ـ رضا ساربانها

جناب آقای حسین دانشور
با نهایت تاسف وتاثر مصیبت وارده را به آنجناب تسلیت عرض می‌نمائیم .
گپی‌چند هندوجا ـ پراکاش هندوجا

با نهایت تاسف ضایعه از دست دادن همکار عزیز پرویز حجازی‌منش را به آگاهی همکاران صنفی میرساند ومراسم شب هفت فقید سعید روز جمعه ٦ مردادماه در شبستان شماره ۱ بهشت زهرا از ساعت ۳تا۵ بعد از ظهر برگزار می‌گردد .
اتحادیه صنف کافه رستورانهای تهران
حسین شیرازی

جناب آقای حسین دانشور
مصیبت وارده رابه‌آنجناب وخانواده محترم صمیمانه تسلیت عرض نمودمو بقای‌عمر بازماندگان را ازدرگاه قادر متعال خواستارم.
حسین الماسی

درگذشت تاسف‌انگیز جناب‌آقای محمدتقی گرجی‌رابه عموم خانواده محترم‌گرجی بخصوص آقایان علی گرجی ، حسین گرجی، فرخ‌گرجی‌و محمد مهدی‌گرجی صمیمانه‌تسلیت عرض نموده بقای‌عمر خانواده جلیل راآرزومندیم
کارکنان شرکت سهامی بیسکویرس بیسکویت‌گرجی

بانهایت تاثرو تاسف درگذشت نابهنگام شادروان‌پرویز حجازی رابخاندان محترم حجازی بخصوص آقای سیدباباحجازی پدر گرامش ـهمسرـ فرزندان وبرادرش حمید حجازی‌صمیمانه تسلیت میگویم.
گوگوش

جناب آقای حسین دانشور
مصیبت وارده رابه جنابعالی وخانواده محترمتان تسلیت عرض مینماید.
علی‌اصغر مسچی

جناب آقای حسین دانشور
مصیبت وارده را تسلیت میگویم و خودرا درسوک جنابعالی شریک می‌دانم .
شرکت تهران سافیکو ـ منوچهر حاج محمدعلی

جناب آقای حسین دانشور
مصیبت وارده را تسلیت میگوئیم و برایتان شکیبائی آرزو داریم .
مهندس سلیم هوشیم و بانو

اطلاعیه استثنائی
سالن‌های پذیرائی سپهرمنش
رجوع شود به صفحه ۱۸ نیازمندیها

انبار، کارگر، باربر راحت و مجانی
شرح در صفحه ۲۳

تلفن مرکز اطلاعات اورژانس تهران
۱۲۳

انجمن دیابت ایران
(آگهی)
انجمن‌دیابت‌ایران- کانون‌آموزشی کودکان دیابتی
در صفحه ۱۲.

مبارزه شدید قدرت در کرملین درگرفته است

نیکلای پادگورنی برکنار شد

محافل سیاسی غرب از برکناری پادگورنی حیرت کردند

برژنف طرح قانون اساسی جدید را اعلام کرد

مسکو ـ خبرگزاریها ـ رادیو مسکو دیشب ناگهان اعلام کرد که نیکلای پادگورنی از عضویت دفتر سیاسی حزب کمونیست شوروی برکنار شده است.

رادیو مسکو همچنین گزارش داد که پلنوم کمیته مرکزی حزب کمونیست شوروی دیروز بریاست لئونید برژنف تشکیل جلسه داد و دبیر کل حزب کمونیست شوروی که ریاست کمیسیون قانون اساسی را نیز بعهده دارد گزارشی درباره طرح جدید قانون اساسی تسلیم کرد و گفت تغییراتی که پس از تدوین نخستین قانون اساسی در کشور بوجود آمده ایجاب میکرد که قانون اساسی جدیدی جایگزین آن شود. باین ترتیب پلنوم کمیته مرکزی حزب کمونیست شوروی با برکناری ناگهانی پادگورنی صدر هیئت رئیسه شورایعالی شوروی از عضویت دفتر سیاسی حزب محافل مسکو را دچار حیرت و شگفتی کرد.

«پارلمان حزب ضمنا کنستانتین روساکف» را بجای کنستانتین کاتوچف که بتازگی بسمت معاونت نخست وزیری و نماینده شوروی درسازمان «کومکن» برگزیده شده است بعضویت دبیرخانه حزب منصوب کرد.

علل برکناری

بگزارش خبرگزاری تاس بررسی قانون اساسی جدید بهترین مسئله‌ای است که در دستور مذاکرات پلنوم کمیته مرکزی حزب کمونیست قرار دارد.

خبرگزاری تاس درباره علل برکناری پادگورنی توضیحی نداد اما اشاره کرد که کمیته مرکزی براساس این تصمیم را گرفته است و پادگورنی قبلا درخواست بازنشستگی نکرده بود، تاس اضافه کرد پادگورنی که ۷٤ سال دارد مسن‌ترین اعضا «پولیتبرو»ی حزب کمونیست شوروی بود.

شورایعالی شوروی که روز ۱٦ ژوئن تشکیل جلسه میدهد در بارهٔ بازنشستگی پادگورنی و برکناری وی از ریاست شورا تصمیم خواهد گرفت شورای عالی شوروی که پادگورنی ریاست آنها را بعهده دارد تنها مرجع صلاحیت‌دار برای عزل و نصب اعضای این سازمان است محافل وابسته به‌شوروی در سازمان ملل متحد اظهار عقیده کردند که باحتمال زیاد لئونید برژنف دبیر کل حزب کمونیست شوروی با حفظ سمت کنونی‌بجای‌پادگورنی بریاست شورای عالی شوروی برگزیده خواهد شد.

سخنان برژنف

یک گزارش دیگر حاکی است که ممکن است الکسی کاسیگین نخست وزیر فعلی بجای پادگورنی بریاست شورای عالی شوروی (رئیس جمهوری) انتخاب شود.

برژنف هنگام تسلیم طرح قانون اساسی جدید شوروی به‌پلنوم حزب مخصوصا روی تغییرات‌عمیقی که از زمان تدوین قانون اساسی سابق در کشور بوجود آمده تکیه کرد و گفت این تغییرات‌و موقعیت هائی که در ساختمان سوسیالیست برهبری حزب بدست آمده زندگی اجتماعی‌رادگرگون ساخته است.

برژنف همچنین در باره تغییرات عمیقی که در موضع بین‌المللی شوروی و سیاست کلی جهان روی داده توضیحاتی داد، و گفت اکنون در جهان یک جامعه سوسیالیستی نیرومند بوجود آمده و مواضع سرمایه‌داری بین‌المللی‌بطورچشمگیر تضعیف شده است.

دبیر کل حزب کمونیست شوروی گفت: قانون اساسی جدید ما گنجینه آزمایش های سوسیالیسم جهان را غنی‌تر خواهد کرد، طرح قانون اساسی جدید شوروی که در پلنوم حزب کمونیست بتصویب رسید برای تصویب نهائی‌به‌شورای عالی شوروی‌که بزودی تشکیل جلسه میدهد تسلیم خواهد شد

پولیتبرو

پادگورنی که دیروز بطور ناگهانی از ریاست شورای‌عالی شوروی برکنار شد از سال ۱۹٦۵ بجای آناستاس میکویان باین مقام برگزیده شده بود و با اینکه ظاهرا نقش تشریفاتی بعهده داشت اما با برژنف و کاسیگین هیئت رهبری سه نفری را تشکیل میداد.

ناظران سیاسی اظهار عقیده میکنند که‌برکناری پادگورنی نشانه‌ای از درگیری یک مبارزه قدرت‌میان رهبران شوروی است.

پادگورنی در سال ۱۹۰۳ در منطقه «پولتاوا» در اوکرائین‌زاده شد و دوران تعالی حقیقی‌اش در حزب کمونیست پس از مرگ استالین غاز شد و‌ی‌در سال ۱۹۵٦ به عضویت کمیته مرکزی حزب کمونیست انتخاب گردید و در سال ۱۹۵۷ پست مهم دبیر اولی حزب کمونیست اوکرائین بعهده‌وی‌محول شد و در سال ۱۹۵۸ با همین سمت بدفتر سیاسی حزب راه یافت، در سال ۱۹٦۳هنگام نخست وزیری خروشچف بسمت دبیر کمیته مرکزی‌انتخاب شدوپس از برکناری خروشچف نیز مقام خود را حفظ کرد.

پادگورنی در سال ۱۹٦٤ یکی از همکاران نزدیک برژنف بشمار میرفت درسال ۱۹٦۵ به ریاست‌شورای عالی شوروی برگزیده شد. و هنوز در این سمت باقی است. لیکن شورایعالی که روز ۱٦ ژوئن‌تشکیل جلسه میدهد، باحتمال قوی اورا از این سمت نیز برکنار خواهد کرد.

در هرحال پلنوم کمیته مرکزی حزب کمونیست شوروی بابرکناری پادگورنی از عضویت دفترسیاسی به عمر دستگاه رهبری سه جانبه که پس از برکناری نیکلا خروشچف روی‌کارآمده‌بود پایان‌داد و اعضای پولیتبرو از پانزده نفر به چهارده نفر کاهش یافت «پولیتبرو»ی شوروی تازمان مرگ مارشال گرچکو در ۲٦ آوریل ۱۹۷٦ از شانزده نفر تشکیل میشد. ناظران سیاسی در تفسیر تغییراتی که در دستگاه رهبری شوروی داده شده اظهار عقیده کردند که با ورود «کستانتین روساکف» به‌کمیته مرکزی حزب کمونیست، موضع برژنف بیش از پیش استوار شده است.

سفر آفریقائی پادگورنی

برکناری نابهنگام پادگورنی محافل غربی مقیم مسکو را نیز «شوکه» کرد. ناظران غربی در تفسیر برکناری پادگورنی گفتند باحتمال‌زیادیک مبارزه شدید قدرت که از ماه‌ها پیش در کادر بالای رهبری شوروی وجود داشته سبب برکناری پادگورنی شده است.

پادگورنی ماه پیش سفر توفیق آمیزی به آفریقا انجام‌داد، وی ضمن سفر به کشور های آفریقایی‌و ملاقات با رهبران مشهور به طرفداری از شوروی موجب گسترش و تحکیم سیاست شوروی در قاره آفریقا شد، همزمان با سفر جنجالی پادگورنی فیدل کاسترو نیز از آفریقا دیدن میکرد.

سرود استالینی شوروی لغو شد

مسکو، آسوشیتدپرس ـ رهبران‌اتحاد شوروی، دیروز تصمیم گرفتند که سرود ملی تازه‌ئی جانشین سرودی‌بشود که در زمان جنگ سروده شده، ودرآن ازژوزف استالین تمجید شده است.

اززمانی که استالین مرد و روحیه رهبری از نوع استالینی درشوروی از بین رفت، سرود اتحاد شوروی، دیگر در اجتماع های عمومی خوانده نشده و فقط آهنگ آن نواخته شده است.

کمیته مرکزی حزب کمونیست‌شوروی، با صدور اعلامیه‌ئی خاطرنشان کرد که آهنگ وکلمه‌های سرود تازه را تصویب کرده ولی در باره جزئیات آن‌هنوز تصمیم نهائی نگرفته است.

اخبار کوتاه جهان

ماندیل در قاهره

● قاهره، رویتر ـ الاهرام، روزنامه نیمه دولتی‌چاپ قاهره دیروز نوشت که والترماندیل،معاون ریاست جمهوری امریکا قرار است در آینده نزدیکی از کشور های خاورمیانه‌دیدن کند. درگزارش این روزنامه که از واشنگتن مخابره شده، از منبع این خبر ذکری نشده است، ازکشورهائی که ممکن است ماندیل از آنها دیدن کند، نامی‌برده نشده است.

پیمان علیه قتل‌عام

● واشنگتن ـ آسوشیتدپرس ـ هواداران انعقاد یک پیمان بین‌المللی علیه قتل عام عقیده دارند که پس از ربع قرن کوشش امکان داردکه سنای امریکاانعقاد این پیمان را تایید کند، اما این کارمستلزم حمایت شخص پرزیدنت جیمی کارتر است.

سناتور جاکوب جاکوب جاویتش، دیروز، هنگامی که این پیمان بار دیگر بکمیته روابط‌خارجی‌سنای امریکا ارجاع شد، گله‌کنان گفت: «همه نظر مساعدی با این پیمان پیدا کرده‌اند جز سنای‌امریکا.»

آزادی ٦۰۰ زندانی در اتیوپی

● لندن ـ رویتر، رادیو آدیس‌آبابا دیروز اعلام کرد که در حدود ٦۰۰ زندانی که به علت ارتکاب جرم های گوناگون در یک منطقه‌ازاتیوپی‌زندانی هستند، به قید ضمانت‌و به شرط خوش رفتاری، آزاد میشوند.

همین رادیو که صدای آن در لندن شنیده شد، خاطرنشان کرد که به۵۹۸ زندانی توصیه شده است که درامورکشاورزی دسته جمعی شاغل شوند.

قرارداد ایتالیا ـ یونان

● آتن ـ رویتر ـ دیروزاعلام شد که‌یونان وایتالیا موافقت نامه‌ای را برای بهره‌برداری از منابع فلات قاره، امضا کرده‌اند.

این‌موافقت‌نامه‌را «دیمیتریوس بیتسیوس» و آرنالدوفورلانی وزیران‌امور خارجه‌دوکشور، در آتن امضا کردند.

منابع نفتی خلیج‌فارس مورد تهدید نظامی اسرائیل قرار خواهد گرفت

جنگ پنجم اعراب واسرائیل پائیز آینده اتفاق می افتد

کویت ـ یونایتدپرس ـ روزنامه کویتی السیاسه‌دیروز از قول منابع دیپلماتیک دنیای عرب گزارش داد که ملک‌خالد پادشاه عربستان سعودی و حافظ اسد رئیس جمهور سوریه و انورسادات رئیس جمهور مصر هر سه به این نتیجه رسیده‌اند که احتمال وقوع پنجمین جنگ اعراب و اسرائیل در پائیز آینده وجود دارد. روزنامه کویتی نوشته است که رهبران سه کشور عربستان سعودی و مصر و سوریه این نتیجه‌گیری‌را هفته گذشته درکنفرانس سه جانبه‌ای که در ریاض داشتند انجام داده و پیشگویی کرده‌اند که جنگ جدید اعراب و اسرائیل احتمالا در اکتبر امسال اتفاق خواهد افتاد.

آخرین جنگ قبلی اعراب‌و اسرائیل در ماه اکتبر ۱۹۷۳ روی داده است.

السیاسه سپس از قول دیپلماتهای عرب اضافه کرده است که امیر فهد، ولیعهد عربستان سعودی این هفته در واشنگتن بارهبران آمریکا در باره آمادگی اعراب برای صلح کردن یا جنگ با اسرائیل و در عین حال درباره معارضه نفتی و نظامی که‌ممکن‌است‌درخاور میانه درگیرشود مذاکره‌خواهد کرد.

منابع نفتی

روزنامه دیگر کویتی‌بنام القبس دیروز پیشگویی کرد که اسرائیل در صدد برخواهد آمد منابع نفتی خلیج فارس را به آمریکابفروشدوباید انتظار داشت که منطقه مذکوربزودی هدف تهدیدهای‌نظامی اسرائیل قرار گیرد.

القبس در تفسیری نوشته است که منافع و چشمداشت درجه اول غرب و اسرائیل‌این است که قبل ازهرچیزمداومت جریان‌نفت اعراب‌به‌کشور های باختری تا پایان قرن تضمین شود و آنچه که در درجه‌دوم بنوبه خود اهمیت خارق ـ العاده‌دارداین‌است‌که‌حتی‌الامکان از نفوذ شوروی در منطقه خاورمیانه کاسته شود.

روزنامه کویتی اظهارنظر کرده است که اعراب تبدیل به قربانیان وعده های‌آمریکابرای حل و فصل‌مناسبات‌خاورمیانه شده‌اند ولی این بازی نمی‌ـ تواند برای مدتی‌طولانی‌ادامه پیدا کند، کما اینکه آمریکا نیز نمی‌تواند اکنون‌در وسط راه‌اماکنگان‌توقف کند و بااینکار دسترسی به نفت اعراب و بهمان اندازه موضع‌بسیارممتاز را که در دنیای عرب تحصیل کرده است از دست بدهد.

فلسطین هسته مرکزی مسئله خاورمیانه است.

پرنس فهد ۵۰ جنگنده اف ـ ۱۵ ازامریکامیخرد

واشنگتن، رویتر ـ پرنس‌فهدبن عبدالعزیز، ولیعهد عربستان سعودی، گفت وگوهای رسمی خودرا درواشنگتن‌باپرزیدنت کارتر در زمانی آغاز کردکه پیروزی حزب لیکود، در اسرائیل‌نگرانی های شدیدی در زمینه صلح خاورمیانه پدید آورده است.

در عین حال گفته شده است که پرنس فهد۵۰ جنگنده اف‌ـ۱۵ از آمریکا خواهد خرید.

ولیعهد عربستان سعودی، پس از ورود به‌کاخ سفید، در دو اول گفت‌وگوهای خود باپرزیدنت کارتر، روی لزوم تشکیل یک کشور فلسطین، تاکیدکرد.

فهدوکارتر، هیچ کدام در باره سخنان تازه مناهیم بگین دبیر حزب لیکود اسراییل راجع به‌خودداری اسراییل بترک کرانه غربی رودخانه اردن، اظهار نظری نکردند.

پرنس فهد گفت: «باتوجه به سخنان پرزیدنت کارتر در مورد لزوم تاسیس یک‌کشورفلسطین، به‌آینده گفت‌وگو های‌مربوط‌صلح در خاورمیانه خوش بین است.»

کشور فلسطین

او گفت که«خوشبینی من، از آن جا سرچشمه میگیرد که فلسطینی ها هسته مرکزی مساله خاورمیانه هستند،و تشکیل‌موطنی برای این مردم ضرورت تام دارد.»

ولیعهد عربستان‌سعودی، اظهار امیدواری کرد که آمریکا از قدرت عظیم خودبرای وادارکردن رهبران تازه اسراییل‌بدادن‌امتیاز هائی به اعراب بهره‌گیری کند.

جودی پاول سخن گوی کاخ سفید، دیشب‌اعلام کرد که‌جیمی کارتر و پرنس‌فهد در باره نحوه ایجاد یک موطن فلسطینی‌همراه «مرزهای برسمیت شناخته شده» درکنار «مرزهای‌امن‌برای‌اسراییل» باهم گفت‌وگو کردند.

جودی پاول گفت: «آمریکا در حال حاضر،اصراری به یک راه حل‌خاص ندارد.»،اماپرزیدنت کارتر و پرنس فهد، دریک محیط دوستانه وصمیمی، در عین‌حال جدی، مساله ایجاد یک موطن فلسطینی را با اهمیت خاصی‌مورد بررسی قراردادند، این گفت‌وگو ها، نزدیک به دو ساعت بطول انجامید.

جودی پاول گفت که مفهوم «مرزهای شناخته شده» همان کشور فلسطین باهویتی در داخل اردن است.

سخنگوی کاخ سفید گفت: پرنس فهد ـپرزیدنت کارترگفته است که‌درگیری سیاسی درمنطقه ممکن است به همکاری اقتصادی دو کشور لطمه بزند.

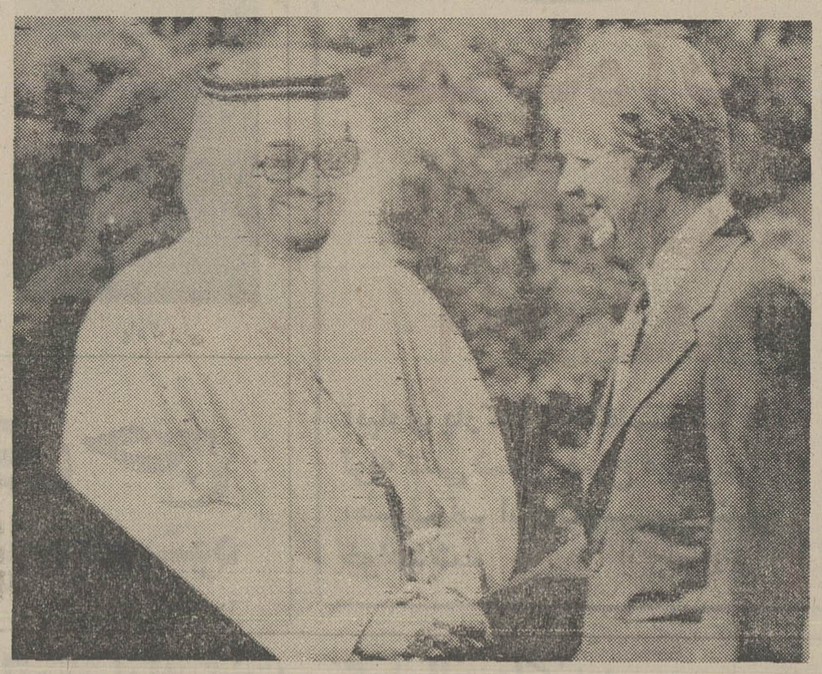

طی‌یک استقبال رسمی، شاهزاده‌فهد وایعهد عربستان سعودی واردکاخ سفید واشنگتن شد پرزیدنت کارتر، در مدخل‌کاخ از ولیعهد عربستان سعودی‌استقبال کرد. بلافاصله پس از مراسم استقبال رسمی مذاکرات‌کارتر، فهد آغاز شد. عکس ازمراسم استقبال کارتر از ولیعهد عربستان سعودی گرفته شده‌است. «عکس رادیو آسوشیتدپرس»

دولت هلند استعفا داد

«مهلت مرگ» ملوکی‌ها برای کشتن ۲۰۰ گروگان

آسن (هلند)ـ یونایتدپرس ـ «مهلت مرگی» که گروهی ازافراد مسلح از افراطیون جزایرملوک جنوبی برای اجابت شدن‌تقاضا هایشان به دولت هلند داده‌بودند تا به‌ازای آن در حدود ۲۰۰نفر گروگانها را از اسارت آزادکنند دیروز درست در گرماگرم‌تدارکات برگزاری انتخابات عمومی هلند منقضی شد ولی هلندیان تا آنجا که میتوانستند خونسردی خود را حفظ کردند و تغییری در برنامه تدارکات انتخاباتی بوجود نیاوردند.

افراد مسلح ملوکی که یک قطارمسافری ویک مدرسه‌ابتدایی را در یکی از روستاهای شمال هلند تصرف کرده‌اند و در انها جمعا در حدود ۲۰۰ نفر را که اکثرا ازکودکان‌دانش‌آموزهستند به‌گروگان گرفته‌اند دیروز پس‌از پایان یافتن نخستین مهلت تهدید کردند که اگر توقعات آنان مورد قبول قرارنگیردخون‌های بسیاری بزمین ریخته خواهد شد. ساعت ۲ بعد ازظهر امروز (چهارشنبه) بوقت محلی برابر با ۳٫۳۰ بعداز ظهر امروز (بوقت تهران) مهلت جدیدی است که از طرف افراد مسلح وافراطی جزایر ملوک جنوبی برای برآورده شدن‌تقاضا هایشان به دولت هلند داده‌شده است.

«ملوکی‌ها» خواستار آن‌هستند که هلند به استقلال سرزمین ملوک جنوبی از اندونزی کمک کرده ودر عین حال‌چند تن از مبارزان ملوکی را در زندانهای هلند هستند آزاد کند.

«آندریاس وان‌آگت» وزیر دادگستری هلند دیروز خطاب به ملوکی‌های مسلح تاکید کرد که‌تا وقتی آنان ۱۰۵ نفر کودکان دبستانی را از اسارت خودآزاد نکنند تقاضاهایشان موردمطالعه دولت هلند قرار نخواهد گرفت.

وزیر دادگستری هلند که در یک مصاحبه تلویزیونی صحبت میکرد گفت که آزادی گروگانهای خردسال باید مقدم بر هرچیز دیگر تلقی شود.

بعدازظهر روز گذشته‌هنگامیکه یک زن‌دیوانه‌از محاصره‌ماموران پلیس در اطراف مدرسه ابتدائی محل نگهداری ۱۰۵ دانش آموز خردسال عبور کرد و با عجله بطرف مدرسه مذکور راه افتاد افراد مسلح ملوکی که‌گروگانها در اسارت آنان قرار دارندچندین بار شلیک کردند تا تمام‌اشخاص ذینفع را از نزدیک شدن به مدرسه برحذر بدارند. سخنگوی وزارت دادگستری هلند بعدابه خبرنگاران اظهار داشت که افراطیون ملوکی بوسیله تلفن‌با مقامات مسئول هلندی‌تماس‌گرفته و تقاضا کرده‌اند که زن دیوانه را از نزدیکی مدرسه دور کنند دقایقی بعد دو نفر ازماموران پلیس در حالیکه طبق دستور ملوکی‌ها فقط زیر پیراهن وزیر شلواری پوشیده بودند تادیوار مدرسه پیش رفتند وزن دیوانه را که سوار بردوچرخه‌اش‌شده بود از آنجا دور نمودند. زن دیوانه که از یک آسایشگاه بیماران روانی در نزدیکی همان محل آمده بود بدون آنکه‌آسیبی ببیند بدنبال کار خود فرستاده شد.

انتخابات پارلمانی

در اینحال اطلاعاتی که از منابع رسمی لاهه بدست آمده است نشان میدهد که هلند با وجود گرفتاری بزرگی که افراطیون مسلح ملوکی باگروگان گیری بیش از ۱۵۰ نفر برای‌این کشور بوجود آورده‌اند مصمم است طبق برنامه پیش‌بینی شده انتخابات پارلمانی خود را امروز (چهارشنبه) برپا کند.

«ژوپ‌دن‌اویل» نخست وزیر هلند که ۵۷ سال دارد و رهبر حزب کارگری کشور خویش‌است دیشب در یک مصاحبه تلویزیونی اظهار داشت: من میگویم که‌ملت هلند نباید از وظیفه سیاسی‌خود غافل بماند و در آن اهمال کند. با در نظر گرفتن الزامی که دراین شرایط از نظر قانون اساسی برای کناره‌گیری دولت وجود دارد دولت هلند نیز علیرغم گرفتاریهایی که بحرکت درآمدن تازه‌ترین موج تروریسم در این کشور برایش بوجودآورده‌است دیروز استعفای خودرابه‌ژولیانا ملکه هلند تقدیم کرده است.

اسرائیل قطعنامه ۲٤۲ را برسمیت میشناسد

اسرائیل جنوب لبنان را به‌توپ بست

عمان ـ خبرگزاری فرانسه ـ ژنرال «زیدین شاکر» سرفرمانده نیروهای اردن در یک مصاحبه مطبوعاتی گفت اعراب باید خود را برای یک جنگ جدید آماده کنند زیرا باحتمال زیاد اسرائیل بار دیگر به کشورهای عربی‌حمله خواهد کرد.

ژنرال شاکر گفت اسرائیل با توسل به جنگ کوشش خواهد کرد وضع تازه‌ای درخاورمیانه پدید آورد تا باین ترتیب بتواند از بن‌بست کنونی نجات یابد.

فرمانده نیروهای مسلح اردن گفت قدرت‌گرفتن لیکود ثمره‌تلاش هائی‌را که تاکنون برای برقراری صلح در منطقه انجام شده از بین خواهد برد.

دیروز برای نخستین بار پس‌از پیروزی مناهم‌بگین در انتخابات اخیر توپخانه‌اسرائیل سه‌روستای لبنانی را در نزدیکی مرزهای دو کشور درهم کوبیده و زیان‌های مالی فراوانی وارد ساخت.

در تمام مدت دیشب صدای تیراندازی سلاحهای سنگین از مناطق جنوبی‌لبنان بگوش‌میرسید. ظاهرا فالانژیست‌های مسیحی و نیروهای چپگرا بااستفاده از آشفتگی اوضاع نبرد را در این منطقه از سر گرفته‌اند.

در تل‌آویو رهبران احزاب راست‌گرا برای نخستین‌بارتشکیل جلسه دادند ومدتی درباره‌تشکیل کابینه جدید با یکدیگر بگفتگو پرداخته‌اند. در این جلسه‌رهبر حزب «داش» که در انتخابات اخیر ۱۹ کرسی بدست آورده‌نیز شرکت داشت.

پس‌از پایان جلسه یکی از رهبران حزب مناهم‌بگین اظهار داشت که لیکود قطعنامه شماره ۲٤۲ شورای امنیت را برسمیت می‌شناسد و کلیه تعهدات دولت پیشین را محترم خواهد شمرد. یک مقام آگاه‌اظهار داشت‌رهبران لیکود و حزب داش درباره لزوم امضای قرارداد صلح توافق‌نظر دارند و حاضرند برای شرکت در مذاکرات صلح به ژنو بروند.

از سوی دیگر پزشک معالج مناهم‌بگین درباره وضع مزاجی نخست‌وزیر آینده توضیحاتی‌داد وگفت من‌برهبر حزب‌لیکود توصیه کرده بودم که‌ازکار وفعالیت زیاد خودداری کند اما توصیه‌های مرا بکار نبست و بار دیگر دچار ناراحتی شد.

برنامه امشب سینما

آستارا تجریش

بهمن مفید ـ منوچهر وثوق هاله و مرتضی عقیلی در

تهمت

از چهارگوشه جهان

اعتصاب کارگری، اقتصاد فرانسه را فلج کرد

پاریس ـ یونایتدپرس ـ اعتصاب عمومی ۲٤ ساعته‌ای که‌دیروز در فرانسه برای نشان‌دادن اعتراض اعتصاب کنندگان علیه‌جلوگیری از افزایش قیمتها واعتراض‌به‌شیوع بیکاری برپاگردید به‌سرعت چرخ فعالیتهای اقتصادی رادراین کشور به‌نصف کاهش داد. در اینحال ماموران پلیس با استفاده از گازاشک آوردربرخی از محلات‌پاریس به‌نبرد جوانانی رفتند که درحاشیه اعتصاب عمومی تظاهرات خشونت آمیزی برپاکرده بودند وبطرف نیروی پلیس بطریهای خالی وقوطی های خالی‌آبجو پرتاب میکردند.

در سراسر فرانسه کارگران اعتصابی در خیابانها براه‌افتادندو برضد توقف دستمزدها وعلیه سیاست دولت در زمینه مبارزه به بیکاری شعار دادند. تنها در پاریس دیروز ۱۵۰ هزار نفرازاعتصاب کنندگان در زیر آفتاب بهاری به‌تظاهرات وراه‌پیمایی پرداختند.

مبارزات انتخاباتی اسپانیا آغاز شد

مادرید ـ رویتر ـ هزاران نفر از جوانان فعال وابسته به احزاب اسپانیا دیروز با چسباندن اوراق و پستر های تبلیغاتی بردیوارهای مادرید جنب‌و جوش مبارزات انتخاباتی این کشور را آغاز کردند.

انتخابات پارلمانی اسپانیا که اولین انتخابات دمکراتیک در ٤۰ سال گذشته خواهد بود قراراست روز ۱۵ ژوئن انجام شود.

قسمتی‌از پسترهایی که‌دیروز بردیوار های مادرید ظاهر شد متعلق به‌حزب «اتحاد دمکراتیک مرکز» است که آدولفو سوارز نخست وزیر اسپانیا نماینده آن شناخته میشود، وی در صورتیکه بخواهد پست نخست وزیری خود را از دست ندهد طبق قانون نباید نامزد نمایندگی پارلمان شود با اینحال سوارز خود را نامزد کرده است.

باکتریهای مولد «انسولین» کشف شد

سان فرانسیسکو ـ رویتر ـ دانشمندان دانشگاه کالیفرنیا دیروز اعلام کردند که در تلاشهای آنان برای بوجود آوردن نوع جدیدی از باکتریها که قادرندماده‌حیاتبخش انسولین تولید کنند تحولی بزرگ بوجود آمده است.

دکتر «هاواردگودمن» و دکتر «ویلیام روتر» که دو تن از دانشمندان پژوهشگر آمریکایی در دانشگاه کالیفرنیا هستند اظهار داشتند گروه تحقیقاتی آنان ژن ها ی‌مولد انسولین را که از یک موش آزمایشگاهی استخراج شده در نوعی از باکتریها پیوند کرده‌اند و باکتری جدید که قادربه‌تولید انسولین میباشد باموفقیت تکثیر یافته است.

تحقیقاتی که در این زمینه انجام گرفته نمونه‌ای ازبکار بردن تکنیک های جنجال برانگیز «مهندس ژنتیک» است که با استفاده از کاربردهای آن دانشمندان سعی دارند شکل های جدید ی‌از حیات بوجود آورند.

زن آمریکائی میخواست به پرنس چارلز حمله کند

میدستون، انگلستان، آسوشیتدپرس ـ یک بانوی ۲۹ ساله آمریکایی، دیروز میخواست به زور وارد ویلای ۸۳ اتاقی پرنس چارلز بشود، به‌یک بیمارستان روانی فرستاده شد.

در آن موقع پرنس چارلز، ولیعهد ۲۸ ساله بریتانیا،در ویلای خود نبود.

اسکاتلندیارد اعلام کرد که این زن، بنام «باربارانیبرگ» نسبت به پرنس چارلز حساسیت شدیدی داشت، اورا درحالی که قصد داشت شیشه پنجره های ویلای پرنس چارلز رابشکند، بازداشت کردند.

کارتر بازیر دریائی اتمی سفر میکند

واشنگتن ـ رویتر ـ جیمی کارتر رئیس جمهور آمریکا روز جمعه آینده با زیر دریائی اتمی لس‌آنجلس‌به‌دریا خواهد رفت تا در مطالعاتی که راجع بقدرت دریایی آمریکا انجام‌می گیرد شرکت کند.

کارتر دیروز هنگامی که این تصمیم را اعلام میکرد به خبرنگاران گفت که در سفر دریایی روز جمعه دریادار «ریکاور» معروفه پدرناوگان کشتی های اتمی‌آمریکا نیز او را همراهی خواهد کرد، این دریادار کسی است که درزمان خدمت کارتر درنیروی دریایی آمریکا طی سال های جنگ دوم جهانی افسر فرمانده‌کارتر بوده است.

رئیس جمهور آمریکا روز پنجشنبه، فردا ابتدا به‌ساحل جورجیا خواهد رفت و سپس روز جمعه از کیپ کاناورال واقع در ایالت فلوریدا سوار بر زیر دریائی اتمی لس‌آنجلس خواهد شد و سفر دریائی‌وی چندین ساعت طول خواهد کشید.

این‌نخستین‌سفر رئیس‌جمهور کنونی آمریکا بایکزیر دریایی اتمی خواهد بود.

کارنامه احیاء
نوشته: حسن حسام
منتشر شد
سازمان انتشارات جاویدان

نظریهٔ شناخت
(جلددوم)
نوشتهٔ م. ك. فورت
ترجمهٔ فرهاد نعمانی
منوچهر سناجیان
«نظریهٔ شناخت» در واقع بازگو کنندهٔ اصول شناخت پدیده‌ها در مراحل حسی ومنطقی برای مهارکردن آنها به‌نفع انسان است.
مؤسسه انتشارات امیرکبیر

دوره‌های آمادگی برای امتحان توفل
انستیتو انگلیسی سیمین مرکز آموزش توفل برای دوره‌های تخصصی گذراندن توفل تا۱٦ خرداد با ۱۰٪ تخفیف در شهریه ۱۰ر ساختمان ۳۵ تخت جمشید ثبت‌نام می‌کند واز آن تاریخ تعهدی برای تامین‌جا وساعت موردنظرداوطلب ندارد.
همه این دوره‌ها ـ برای صبح یا بعداز ظهر ـ تا چهارم تیرماه شروع می‌شوند. از ۷ تا ۱٤ خرداد تعطیلات تابستانی دارند و در نیمه‌دوم شهریور پایان خواهند یافت.

فوق‌العاده شغل کارمندان تصویب شد

فوق‌العاده شغل کارمندان دولت در رسته‌های اداری و مالی ، آموزشی و فرهنگی ، امور اجتماعی فرابری داده‌ها (مشاغل کامپیوتری) ، خدمات و فوق‌العاده شغل‌معلمان‌کشور در هیات وزیران تصویب‌شد و این فوق‌العاده‌ها از اول سال جاری قابل پرداخت است .

رسته‌های اداری و مالی ، امور اجتماعی ، آموزشی و فرهنگی ، فرابری داده‌ها و خدمات اداری یک جدول‌واحد فوق‌العاده شغل هستند .

در این جدول مشاغل رسته‌های ذکر شده از لحاظ اهمیت‌وظایف به ۱۱ ردیف و از لحاظ گروه های استخدامی به ۱۲ ردیف تقسیم شده‌اند .

ارقام تعیین شده در این جدول از دو هزار ریال شروع و به ٤۱ هزار ریال ختم میشود .

برای فوق‌العاده شغل معلمان کشور سه جدول جداگانه‌وبرای تعیین فوق‌العاده مدیران‌و معاونین کودکستانها ، دبستانهاو دبیرستان ها و دانشسراها نیز یک جدول خاص درنظر گرفته شده است .

مربی‌کودک، آموزگاروآموزگار دانش‌آموزان استثنائی دارای‌یک جدول واحد هستند که ازگروه دو استخدامی شروع شده و به گروه ۹ ختم میشود، حداکثر فوق‌العاده تعیین شده برای‌گروه دو این جدول ۳ هزار ریال و حداکثر تعیین شده برای گروه ۹ جدول ۷ هزار ریال است .

دبیران و مربیان فعالیتهای پرورشی و مشاورین راهنمائی تحصیلی نیز دارای یک جدول واحد هستند که از گروه ٤ استخدامی شروع و به گروه ۱۱ استخدام ختم میشود .

حداکثر فوق‌العاده تعیین شده‌در گروه ٤ این جدول ٤ هزار و ۵۰۰ ریال و حداکثر فوق‌العاده در نظر گرفته شده برای گروه ۱۱ این جدول ۸ هزار ریال‌است.

فوق‌العاده شغل هنرآموزی که شاغلین این رشته از گروه دو استخدامی‌تاگروه۱۱استخدامی قرار می‌گیرند ، در گروه دو حداکثر ۷ هزار ریال و درگروه ۱۱ حداکثر ۱۷ هزار ریال در نظر گرفته شده است .

رئیس و معاون کودکستان ، دبستان ، مدرسه راهنمایی تحصیلی، آموزشگاه دانش‌آموزان استثنائی ، دبیرستان ،دبیرستان منشیگری و بازرگانی‌وحسابداری و بانکداری ، دانشسرای مقدماتی مشایری و روستائی،دانشسرای راهنمائی تحصیلی و مرکز تربیت مربی کودک و مرکز تربیت معلم کودکان استثنائی ، مراکزآموزش سپاه دانش پسر و دختر ، آموزشگاه حرفه‌ای مقدماتی ، هنرستان صنعتی و هنرستان‌حرف روستائی‌و انستیتوهای‌تکنولوژی دارای یک جدول فوق‌العاده‌شغل خاصی می‌باشند که براساس نوع واحدهای آموزشی آنان درجه‌بندی شده است .

در جدول فوق‌العاده شغل کارمندان رسته‌های اداری ومالی، آموزشی و فرهنگی ، امور اجتماعی ، فرابری داده‌ها و خدمات ، مشاغل از لحاظ اهمیت به ۱۱ ردیف شغلی تقسیم شده‌اند.

مشاغل رسته خدمات از ردیف یک تا ردیف هشت این جدول قرار گرفته‌اند .

مشاغل رسته‌های اداری ومالی، آموزشی و فرهنگی و امور اجتماعی نیز از ردیف ۳تا ردیف ۹ این جدول و مشاغل فرابری داده‌ها ردیف ۳ تا ردیف۱۱جدول قرار گرفته‌اند .

با برقراری فوق‌العاده شغل‌برای کارمندان ، مزایای مستمر آنان قطع میشود ودرحقیقت‌فوق‌العاده شغل جایگزین مزایای مستمری‌که هم‌اکنون کارمندان می‌گیرند خواهد شد .

درصورتیکه مبلغ دریافتی‌کارمند بابت مزایای مستمری که‌میگیرد بیشتر از مبلغ فوق‌العاده شغل او باشد ، تفاوت آن را بعنوان تطبیق مزایا دریافت خواهدکرد.

فهرست کامل مشاغل رسته های اداری و مالی ، آموزشی و فرهنگی ، امور اجتماعی ،فرابری داده‌ها و خدمات که براساس اهمیت و نوع وظایف به۱۱ردیف برای قرار گرفتن در جدول‌فوق‌العاده شغل تقسیم شده‌اند، بشرح زیر است :

مشاغل ردیف اول

● رسته خدمات :

نامه‌رسان ـباغبان‌ـ قرقبان ـ رختشو و اطوکش‌ـ سمپاش ـ مراقب‌کشاورزی‌ـ مامورآزمایشگاه مامور پست‌ـآشپز ـ موزن‌ـکمک راننده‌موتورآبی‌ـ کمک راننده ـ سرویسکارـ راهبان و راهدار ـ مراقب دام ـ شیشه‌بر ـ نانوا ـ آرایشگر ـ متصدی چاپ‌وتکثیرـ نظافتچی‌ـ مامور سالن‌مسافربری‌ـ پیشخدمت اتاق بیماران‌ـپیشخدمت آزمایشگاه ـ پیشخدمت ـ خدمتکار فنی‌ـبسته‌بندو پلمپ‌کوب ـ سرایدار ـ تعمیرکار کفش ـ نگهبان .

مشاغل ردیف دوم

● رسته خدمات :

سیمبان و سیم‌کش ـ صحاف ـ سیمانکارـ مامور سالن تشریح ـ کارآموز بیماران ـ کمک راننده ماشین خطـ تعمیرکار خطوط ابنیه ـ دوزنده ـ حلبی‌ساز و چلنگرـ سراج‌ـ بنا ـ مقنی ـ رنگکار ساختمان‌ـ لوله‌کش‌ـ متصدی خط کشی و علائم راه .

مشاغل ردیف سوم

● رسته خدمات :

آتش‌نشان‌ـ تلفنچی‌ـ کوه‌دار ـ حروفچین‌دستی ـ لاستیک‌کارـ غلطگیر ـ آبکار و پلیشکار ـ تعمیرکار ساعت ـ راننده موتور آبی‌ـ بهره‌بردار قطارو ایستگاه‌ـ راننده ماشین‌های کشاورزی ـ آهنگرـ کمک لکوموتیوران‌ـکمک راننده لکو دیزل‌ـ درودگرـ حفارـ تعمیرکار برق و باطری ـرنگکار ماشین‌آلات ـ سوهانکار ـ کمک راننده جرثقیل ریلی و زنجیری ـ جوشکار ـ عایق‌بند ـ صافکار ـ ریخته‌گرـ راننده جرثقیل سقفی و دروازه‌ای .

مشاغل ردیف چهارم

● رسته اداری و مالی :

ماشین‌نویس‌ـ متصدی‌اموردفتری ـ بایگان‌ـ کاربرداز‌ـ مسئول‌امور فروش‌ـ انباردار ـ جمعدار نقدی ـ جمعدار اموال‌ـ مسئول‌خدمات ـ متصدی بوفه و رستوران ـ مسئول امور نقلیه ـ متصدی کنترل بار ـ مامور اجراء و ابلاغ ـ راهنما .

● رسته آموزشی و فرهنگی :

عکاس ـ خطاط ـ مصحح‌مربی آموزش فنی و حرفه‌ای

رسته فرابری داده‌ها :

نیادنگار ـ کارآموز اجرائی ماشینهای شماره‌گر ـ اپراتور دستگاههای ورودی و خروجی ـ اپراتور ریونیت رکورد ـ نگهداری کننده رسانه‌های ضبط اطلاعات ـ مسئول‌پذیرش‌و تحویل کارها .

مشاغل ردیف پنجم

● رسته خدمات :

حروفچین ماشینی‌ـ فرمبند ـ ماشین‌چی ـ بازدید کننده آلات ناقله‌ـ راننده وسیله نقلیه تندرو و سبکـ راننده وسیله نقلیه تندرو و سنگین‌ـ راننده ماشین نمایش فیلم‌ـ راننده ماشین خطـ راننده ماشین کندرو خط ـ مکانیسین واگن ـ راننده ماشین‌های راه سازی و ساختمانی .

مشاغل ردیف ششم

● رسته اداری و مالی :

کمک کارشناس امور اداری ـ کمک کارشناس بودجه ـ کمک کارشناس‌اسنادـ کمک ممیزحساب ـ مامور امور حفاظت و رمز و محرمانه ـ منشی ـ حسابدار ـ کارگزین ـ مسئول امور عمومی‌ـ سرپرست اجراء و ابلاغ‌ـمسئول چاپ و انتشارات ـ متصدی‌امور مالیاتی .

● رسته امور اجتماعی :

کمک مددکار اجتماعی ـ متصدی تفریحات سالم ـ متصدی تشریفات ـ متصدی نجات ـ مراقب امور تربیتی انتظامی ـ متصدی‌اشتغال و کاریابی ـ متصدی کار و امور اجتماعی‌ـ متصدی امور حقوقی‌ـ مدیر دفتر قضائی‌ـ تقریرنویس ـ متصدی امور ثبت‌احوال‌ـمتصدی دفتر املاکـ ممیز ثبت شرکتها ـ ممیز اجرای ثبت اسناد‌ـارزیاب ثبتی‌ـ متصدی ارزیابی خسارات‌ـ متصدی امور اوقاف ـ متصدی امور دینی ـ متصدی امورخبری‌ـ متصدی مدارک و اطلاعات ـ متصدی امور مطبوعات ـمتصدی برنامه‌های انتشاراتی و تبلیغاتی‌ـ مربی آموزش خدمات‌جهانگردی‌ـ متصدی تسهیلات جهانگردی‌ـکمک مربی خدمات جهانگردی ـمتصدی امور شهرداریها ـ متصدی امور سیاسی‌ـ متصدی امور انتخابات‌ـ متصدی امور امنیت اجتماعی ـ متصدی امور تقسیمات کشوری‌ـ متصدی امور اقتصادی‌و بازرگانی ـ تکنیسین آمار ـ آمارگیر ـ متصدی امور مطالعات اجتماعی‌ـ تکنیسین امور تعاونی ـ تکنیسین تحقیقات امور اجتماعی‌و اقتصادی روستائی‌ـ تکنیسین امورآموزش بین‌المللی‌ـ متصدی امرر روابط عمومی و پارلمانی .

● رسته امور آموزشی و فرهنگی:

متصدی امورتربیت‌بدنی‌ـمتصدی امور آموزشی‌ـ مسئول آموزش سمعی و بصری ـ مسئول امور هنری ـ راهنمای فرهنگی‌ـمسئول امور سینمائی ـ مسئول امور تربیت بدنی‌ـ موزه‌دار‌ـهنرآموزـ کتابدار و مشاغلی که با عنوان کمک کارشناس در طرح‌طبقه‌بندی و ارزشیابی مشاغل مشخص شده‌اند .

● رسته فرابری داده‌ها :

کنترل کننده کیفیت ـ تنظیم‌کننده کنترل کارتها ـ طراح فرم‌داده‌آما ـ تهیه کننده برنامه زمانی‌ـکمک برنامه‌ریز آموزش‌ـ کمک‌کارشناس جمع‌آوری اطلاعات .

مشاغل ردیف هفتم

● رسته خدمات :

تراشکار ـ مکانیسین‌لکوموتیو ـ مکانیسین ماشین‌آلات ـ مکانیسین تاسیسات ـ الکتریسین‌لکوموتیو ـ مکانیسین الکترونیک ـ مکانیسین ترمز ـ الکتریسین ـ استروتیپ کارو حکاک‌ـکلیشه ساز و کپیست.

مشاغل ردیف هشتم

● رسته خدمات :

راننده جرثقیل ریلی و زنجیری‌ـ لکوموتیوران ـ راننده لکودیزل.

مشاغل ردیف‌نهم

● رسته اداری و مالی :

حسابرس ـ ممیز حساب‌ـمشاور ـ بازرس شاهنشاهی ـ بازرس ـ مدیر اداری و مالی‌ـ مدیردارائی‌ـ مدیر امور گمرکی ـ مدیر امور مالیاتی‌ـ مدیر امورحفاظت‌ـمامور تشخیص مالیات نفت‌ـ مامور تشخیص مالیات ـ مترجم‌ـارزیاب گمرکـ بازبین و مشاغلی که با عنوان کارشناس درطرح‌طبقه‌بندی و ارزشیابی مشاغل مشخص شده‌اند .

● رسته امور اجتماعی :

نماینده ثبت ـ بازرس امورثبت احوال ـ بازرس‌ثبت ـ نقشه‌بردار ثبتـ مددکار اجتماعی ـ بازرس حقوقی‌کار ـ مدیر ثبتـ مدیر اوقاف‌ـ مدیر امور ثبت احوال‌ـ مدیر ثبت شرکتها ـ مدیر اجرای ثبت‌اسنادـ مدیر اطلاعات‌ـ مدیر امور جهانگردی ـ مدیرامور بسیج و آمادگی‌ملی ـ مدیرتعاون‌و امور روستائی‌ـ آمارشناس ـ مدیرامور اقتصادی‌ـ مدیر امور دینی‌ـعضو هیئت رسیدگی‌بشکایات‌استخدامی‌ـ مدیرامورکارو امور اجتماعی،بازرس امور ایمنی و مسائل شهری و مشاغلی که با عنوان کارشناس در طرح طبقه‌بندی و ارزشیابی‌مشاغل مشخص شده‌اند .

● رسته امور آموزشی و فرهنگی :

مدیر دروس‌ـ مدیرامورسینمائی ـ مدیر امور هنری ـ مربی‌امور آموزشی ـ مسئول خانه فرهنگ‌ـ مربی فرهنگ ـ مدیر امورفرهنگی ـ مدیر امور تربیت بدنی ـبررس کتاب ـ مدیر امور آموزشی ـ ناظر و پیگیر امور آموزشی ـ باستان‌شناس و مشاغلی که با عنوان کارشناس درطرح‌طبقه‌بندی و ارزشیابی مشاغل مشخص شده‌اند .

● رسته فرابری داده‌ها :

برنامه‌نویسی کاربردی‌ـ اپراتور ماشینهای شماره‌گر ـ برنامه‌ریز آموزش‌ـ کارشناس جمع‌آوری اطلاعات .

مشاغل ردیف دهم

● رسته فرابری داده‌ها :

تحلیل‌گر سیستم ـ آموزشگر انفورماتیک ـ طراح سیستم‌ـتهیه کننده متون فنی .

مشاغل ردیف یازدهم

● رسته فرابری داده‌ها :

مدیر امور فرابری داده‌ها ـ کارشناس متخصص فرابری‌داده‌ها ـ ناظر فنی‌ـ برنامه‌نویس سیستم.

میزان افزایش

● فوق‌العاده شغل متصدیان مشاغل کاربرداز و انباردار که در گروههای ٦ وبالاتر تخصیص میابند وهمچنین فوق‌العاده شغل متصدیان مشاغل بایگان وماشین نویس دوزبانه تابیست درصد فوق‌العاده شغل ماشین نویس یک زبانه تا ۱۰درصد ارقام ردیف چهار جدول فوق قابل افزایش است .

● متصدیان مشاغل‌کارگزین، حسابدار، مسئول‌چاپ‌وانتشارات، موزه‌دار، هنرآموز و کتابدار که باتوجه به طرح‌طبقه‌بندی مشاغل مصوب باقتضای پست سازمانی مورد تصدی دارای مدرک‌تحصیلی لیسانس وبالاتر درزمینه شغل‌مورد تصدی میباشند از فوق‌العاده شغل ردیف ۹(نه) جدول‌فوق بهره‌مند میگردند

● فوق‌العاده شغل منشی نخست‌وزیر تابیست و پنج هزار ریال و منشی وزراء و دبیرکل سازمان امور اداری و استخدامی کشور تا هیجده هزار ریال‌ومنشی معاونین وزراء تاچهار ده هزار ریال تعیین میشود .

● فوق‌العاده شغل آشپز پذیرائی های رسمی و تشریفات وزارتی تادو هزار (۲۰۰۰)ریال علاوه بر مبالغ مندرج درردیف ۱ جدول قابل افزایش است .

● فوق‌العاده شغل متصدیان مشاغل چاپ و تکثیرکه‌بهره‌برداری از ماشین های چاپ و تکثیربزرگ نظیر زیراکس اوزالیدوافست را بعهده دارند تایکهزار ریال علاوه بر مبالغ مندرج درردیف ۱ جدول قابل افزایش است .

● فوق‌العاده شغل متصدیان رشته شغلی « آتش‌نشان » که وظایف و مسئولیت های محول‌به آنان بهره‌برداری از دستگاههای موتوری فنی و کار درشرایط اضطراری‌بطورمستمررا ایجاب‌مینماید تادو هزار ریال علاوه برمبالغ مندرج درجدول قابل‌افزایش‌است

بقیه درصفحه ۲۵

گروه / ردیف	۱	۲	۳	۴	۵	۶	۷	۸	۹	۱۰	۱۱	۱۲
مشاغل‌ردیف ۱	۲۰۰۰	۲۵۰۰	۳۰۰۰	۳۵۰۰	۴۰۰۰							
مشاغل‌ردیف ۲	۲۳۰۰	۳۳۰۰	۴۳۰۰	۵۳۰۰	۶۳۰۰							
مشاغل‌ردیف ۳	۳۰۰۰	۴۰۰۰	۵۰۰۰	۶۵۰۰	۸۰۰۰	۹۵۰۰						
مشاغل‌ردیف ۴		۳۵۰۰	۵۰۰۰	۶۵۰۰	۸۰۰۰	۹۵۰۰	۱۱۰۰۰	۱۲۵۰۰	۱۴۰۰۰			
مشاغل‌ردیف ۵		۴۵۰۰	۵۵۰۰	۷۰۰۰	۸۵۰۰	۱۰۰۰۰						
مشاغل‌ردیف ۶		۵۰۰۰	۶۰۰۰	۷۵۰۰	۹۰۰۰	۱۰۵۰۰	۱۲۰۰۰	۱۳۵۰۰	۱۵۵۰۰			
مشاغل‌ردیف ۷		۵۰۰۰	۶۵۰۰	۸۰۰۰	۹۵۰۰	۱۱۰۰۰						
مشاغل‌ردیف ۸			۹۰۰۰	۱۱۰۰۰	۱۳۰۰۰	۱۵۰۰۰	۱۷۰۰۰					
مشاغل‌ردیف ۹				۹۵۰۰	۱۱۰۰۰	۱۲۵۰۰	۱۴۰۰۰	۱۶۰۰۰	۱۸۰۰۰	۲۱۰۰۰	۲۴۰۰۰	۲۷۰۰۰
مشاغل‌ردیف ۱۰							۱۸۰۰۰	۲۰۰۰۰	۲۲۰۰۰	۲۵۰۰۰	۲۸۰۰۰	۳۱۰۰۰
مشاغل‌ردیف ۱۱							۲۸۵۰۰	۳۰۵۰۰	۳۲۵۰۰	۳۵۰۰۰	۳۸۰۰۰	۴۱۰۰۰

جدول فوق‌العاده شغل کارمندان دولت در رسته‌های اداری و مالی ، آموزشی و فرهنگی ، امور اجتماعی، فرابری داده‌ها (مشاغل کامپیوتری) و خدمات از لحاظ اهمیت وظایف مشاغل این رسته‌ها به ۱۱ ردیف و از لحاظ گروههای استخدامی به ۱۲گروه تقسیم شده است ، ارقام قید شده در هریک از ردیف‌ها وگروه‌ها حداکثرفوق‌العاده‌شغل‌تعیین‌شده‌است‌وحداقل آن‌درهریک‌ازخانه‌های‌جدول‌صفراست.ارقام جدول‌به‌ریال‌نوشته‌شده‌است.

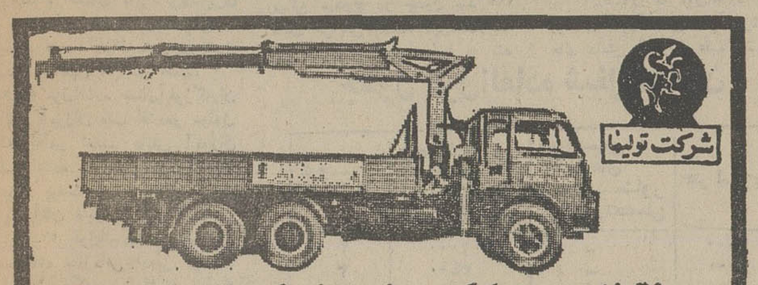

جرثقیل هیدرولیکی بازو تلسکوپی ۱۲/۵تنی
سوارشونده روی کامیون ۱۳۵ هزارتومان
جرثقیل هیدرولیکی بازو تلسکوپی ۱۸تنی
سوارشونده روی کامیون ۱۸۰ هزارتومان
شرکت تولیما. خیابان آیزنهاور، مقابل وزارت‌کار شماره ٤۳۲، تلفن ۹۵٤٤٦۰ و ۹۵۹۲٤٤

بالاتر از هاویلوکس رنگی نیست

هاویلوکس

معتبرترین نام در صنعت رنگسازی

اولین رنگ استاندارد شده ایران

36·H·15

تلویزیون رنگی

پارس

سوپرکالر

طبیعت را بخانه شما می‌آورد

مدل ۸۲۰۰

- سیستم سکام مخصوص ایران
- کنترل از راه دور
- کانال یاب اتوماتیک
- صفحه بزرگ ۲۶ اینچ

ساخت کارخانجات پارس الکتریک با کمک فنی GRUNDIG آلمان

پولاروید

زیباترین عکسها را فقط در چند لحظه بشما تحویل میدهد

پولاروید اکنون بشما امکان میدهد طریقه دلخواه خود را برای عکاسی انتخاب کنید:

۱

با پولاروید مدل EE

درچند ثانیه عکس زیبای شما حاضر است.

ذوربینهای مشهور پولاروید EE مجهز بچشم الکتریکی همیشه عالیترین نتیجه را بشما میدهد . پولاروید EE درشش مدل گوناگون مناسب با بودجه شما.

با دوربینهای پولاروید EE شما از صحنه دلخواه خود عکس میگیرید ودرچند ثانیه عکس چاپ شده شما حاضر است

۲

ویا با پولاروید 2000

دوربینی از تکنولوژی فردا که هم اکنون در دسترس شماست.

با این پدیده شگفت انگیز شما با آسانی عکس میگیرید وعکس زیبای شما بلافاصله بطور اتوماتیک درمقابل چشمانتان ظاهر میشود.

با پولاروید 2000 شما میتوانید شخصاً ظهور اتوماتیک عکس را مشاهده کنید

درهرحال هرکدام از انواع دوربینهای پولاروید را که انتخاب کنید، لذت وهیجان بی نظیر عکاسی با پولاروید را احساس خواهید کرد.

درتمام فروشگاههای پولاروید میتوانید با طرز کار اعجاب آور دوربینهای پولاروید آشنا شوید:

پولاروید و SX70 علامت تجارتی شرکت پولاروید در شهر کمبریج ، ایالت ماساچوست آمریکا هستند. حق چاپ برای شرکت پولاروید محفوظ است ـ ۱۹۷۷

اطلاعات و نیازمندیهای عمومی

تلفنهای ضروری

تصادفات راهنمائی و رانندگی ۳۳۳۳۳۳ـ ۳٤۳٤۳٤ بیمه‌ایران(۲٤ساعته) ۳۰٤۰۲٦ـ ٦٤۳۰۱٤

کمیته‌ملی حمایت از مصرف کننده ۸۵٤۷٤۷ ـ ۸۵٤۸٤۸ ۹۵٦۷٦۷

اطلاعات فرودگاه ٦٤۳۰۱٤ هواپیمائی ملی ۹۱۱۳۱۵ ـ ۹۱۱۳۱٤ ـ ۹۱۱۳۱۳ ـ هواپیمائی ملی پرواز های خروجی ٦٤۳۰۱۳ و ٦٤۳۰۱٤ آتش نشانی تهران ۹۵٤٤٤٤ـ ۹۵۵۵۵۵ـ۹۵۵۵۵٤ـ ٦٤٤٤٤۵ آتش نشانی شمیران ۲۷۷۷۷۲ و ۲۷۷۷۷۱ مرکز اورژانس۶۶۹۹۹۱و ۶۶۹۹۲۱

مرکز اورژانس ۱۲۳

دفتر ارائه اطلاعات مسمومیت ها ٦٦۰۵۵۱ـ ٦٦۰۵۵۲

دفتر ارائه اطلاعات مسمومیت های مرکز اورژانس تهران ٦٦۰۵۵۲ـ ٦٦۰۵۵۱

مرکز مبارزه با خودکشی ۹۲۷۷۰۰ ـ ۹۲٦٦۰۰

مرکز حمایت مسمومین بنیاد والاحضرت شاهدخت شمس پهلوی ۸٤۱۰۲۰ـ ۸۵۱۰۳۰

مقررات پرداخت فوق‌العاده شغل معلمان

برای تعیین فوق‌العاده شغل معلمان کشور سه جدول جداگانه در نظر گرفته شده است وبرای تعیین فوق‌العاده شغل روسا و معاونین مراکز آموزشی از کودکستان تا انستیتو تکنولوژی نیز یک جدول خاص تهیه شده است.

فوق‌العاده شغل معلمان کشور براساس ضوابطی بیشتر ازمیزان تعیین شده درجدول قابل افزایش است و همچنین به روسا و معاونین مراکز آموزشی از کودکستان تا انستیتو تکنولوژی در صورت تدریس بغیر از فوق‌العاده شغل مخصوص کسانی که تدریس می کنند، فوق‌العاده شغل در نظر گرفته شده برای روسا و معاونین اینگونه از مراکز نیز قابل پرداخت است.

مواردی که میتوان فوق‌العاده شغل معلمان کشور را بیشتر از میزان تعیین شده در جداول فوق‌العاده شغل پرداخت کرد به شرح زیر است:

«۱ـ۱» فوق‌العاده شغل متصدیان پست‌های سازمانی راهنمای تعلیماتی دبیران و راهنمای تعلیماتی آموزگاران تا ده درصد، راهنمای تعلیماتی روستائی و راهنمای تعلیماتی سپاهی‌دانش تا پانزده درصد. راهنمای تعلیماتی عشایری و مشاوران راهنمای تحصیلی تا بیست درصد مبالغ مندرج درجدول بند «۱» قابل افزایش است.

«۲ـ۱» فوق‌العاده شغل آموزگاران دانش آموزان عقب افتاده و معلول که به‌امر تعلیم دانش آموزان عقب افتاده و معلول می‌پردازند تا میزان بیست درصد حقوق گروه و پایه آنان قابل افزایش است.

«۳ـ۱» فوق‌العاده شغل متصدیان پست‌های سازمانی «دبیر» و معلم راهنمائی که با داشتن مدرک تحصیلی لیسانس و بالاتر بطور تمام وقت در یکی از رشته های مورد نیاز منحصرا، به تدریس اشتغال دارند تا میزان بیست درصد ارقام مندرج در جدول بند «۱» قابل افزایش است. فهرست رشته ها و میزان درصد مربوط توسط وزارت آموزش و پرورش تعیین وبه تائید سازمان امور اداری و استخدامی کشورمیرسد.

«۴ـ۱» فوق‌العاده شغل متصدیان مشاغل رشته هنر آموزی مذکور در جدول بند «۱» منحصرا درقبال «۴۴» ساعت کار هفتگی قابل پرداخت است.

۱ـ۴ـ۱ـ فوق‌العاده شغل متصدیان مشاغل رشته هنرآموزی که با داشتن مدرک تحصیلی لیسانس و بالاتر در گروه های ۷ و ۸ تخصیص مییابند تا بیست درصد ارقام مذکور در جدول بند «۱» قابل افزایش است.

۲ـ۴ـ۱ـ فوق‌العاده شغل برخی از مهندسین شاغل در پست‌های سازمانی «هنر آموز» که به اقتضای مدرک تحصیلی وتخصصی خود در یکی از زمینه های مورد نیاز وزارت آموزش و پرورش تدریس مینمایند تا «۷۰» درصد مبالغ مندرج در جدول بند «۱» قابل افزایش است.

۳ـ۴ـ۱ـ فوق‌العاده شغل برخی از هنر آموزان که دارای مدرک تحصیلی لیسانس بوده وباقتضای آن در یکی از زمینه های مورد نیاز وزارت آموزش و پرورش تدریس مینمایند تا ده‌درصد مبالغ مندرج در جدول بند «۱» قابل افزایش است.

۴ـ۴ـ۱ـ فوق‌العاده شغل برخی از تکنیسین های شاغل در پست های سازمانی «هنرآموز» که باقتضای مدرک تحصیلی و فنی خود در یکی از زمینه های مورد نیاز وزارت آموزش و پرورش تدریس مینمایند تا بیست درصد مبالغ مندرج در جدول بند «۱» قابل افزایش است. فهرست رشته ها و میزان درصد مربوط به بند های «۲ـ۴ـ۱» و «۳ـ۴ـ۱» و «۴ـ۴ـ۱» توسط وزارت آموزش و پرورش پیشنهاد و به تائید سازمان امور اداری و استخدامی کشور می رسد.

۵ـ۱ـ فوق‌العاده شغل متصدیان پست‌های سازمانی مذکور در جدول مربوط به فوق‌العاده معاونین وروسای کودکستان ها تا انستیتو های تکنولوژی تا میزان مبالغ مندرج در آن بریال علاوه بر مبالغ موضوع جدول بند «۱» قابل افزایش است.

۱ـ۵ـ۱ـ به فوق‌العاده شغل روسای واحد های آموزشی که بیش‌از نصاب آخرین درجه‌دانش آموز دارند بازای هر ۵۰ نفر مبالغی بشرح زیر افزووده می گردد:

دبستان‌ها:

دبستان ها یکصد ریال، دبیرستان ها، مدارس راهنمائی، دانشسرا های مقدماتی وعشایری، هنرستان ها، مراکز آموزش سپاه دانش و آموزشگاه حرفه‌ای مقدماتی یکصد و پنجاه ریال و دانشسرا های راهنمائی و مراکز تربیت معلم و انستیتو تکنولوژی یکصدو هشتاد ریال.

۲ـ۵ـ۱ـ به فوق‌العاده شغل روسای کودکستان‌ها وآموزشگاه های دانش آموزان عقب افتاده و معلول که بیش‌از نصاب آخرین درجه دانش آموزدارند بازای هر بیست نفر یکصد و پنجاه ریال افزوده میگردد.

۳ـ۵ـ۱ـ متصدیان پست های سازمانی مذکور در جدول موضوع بند «۵ـ۱» که فاقدشرایط احراز شغل موردتصدی میباشندحداکثر از هشتاد درصد ارقام پیش بینی شده در جدول‌مذکور استفاده می نمایند.

۴ـ۵ـ۱ فوق‌العاده شغل سرپرست بخش در واحد های آموزشی علاوه بر مبالغ مندرج‌در جدول بند «۱» تاپنجاه درصد فوق‌العاده شغل معاون درجه‌واحد آموزشی مربوط قابل افزایش است.

۵ـ۵ـ۱ـ فوق‌العاده شغل‌متصدیان پست‌های سازمانی سرپرست شبانه‌روزی واحد های‌آموزشی‌که بشکل شبانه روزی اداره میشوند علاوه بر مبالغ مندرج در جدول بند «۱» از دو هزار ریال تاپنج هزار ریال قابل افزایش است. ضوابط برقراری این جزء ازفوق‌العاده شغل‌بوسیله وزارت‌آموزش و پرورش تعیین میشود.

۶ـ۵ـ۱ـ درجه دبیرستان‌شبانه روزی عشایری بر اساس ضوابط مربوط به درجه‌بندی دبیرستان تعیین میشود فوق‌العاده شغل متصدیان پست های‌سازمانی‌رئیس و معاون آن بیست درصد بیش‌از فوق‌العاده شغل رئیس و معاون دبیرستان همدرجه تعیین می ـ گردد.

۷ـ۵ـ۱ـ فوق‌العاده شغل‌متصدیان پست‌های سازمانی رئیس، معاون و سرپرست بخش هنرستان و آموزشگاه حرفه‌ای‌دختران‌حداکثر تا هفتاد درصد فوق‌العاده شغل متصدیان پست های مذکور در هنرستان صنعتی و آموزشگاه حرفه‌ای هم درجه تعیین میگردد.

۸ـ۵ـ۱ـ فوق‌العاده شغل متصدیان پست های‌سازمانی‌رئیس و معاون هنرسراهای مقدماتی «مراکز تربیت معلم حرفه‌ای پسران» و مرکز تربیت مربیان هنری براساس تعداد دانش آموز به ترتیب نظیر متصدیان پست های سازمانی مذکور در انستیتو تکنولوژی و دانشسرای راهنمائی تحصیلی تعیین میگردد.

۹ـ۵ـ۱ـ متصدیان پست های سازمانی مختلط از قبیل معاون و سرپرست شبانه روزی ها فقط می توانند از یك فوق‌العاده شغل مربوط به پست‌مورد تصدی‌استفاده کنند.

۲ـ بروسای واحد های‌آموزشی که بطور تمام وقت و بصورت دو نوبتی «صبح و عصر» یا «روز و شب» اداره میشوند در صورتی که سرپرستی پست های‌سازمانی مربوط به نوبت دوم‌رانیز عهده‌دار باشند در ازاء آن علاوه برفوق‌العاده شغل مقرر از دو برابر فوق‌العاده شغل‌متعلق بدرجه‌نوبت دوم براساس جدول موضوع بند «۵ـ۱» پرداخت میشود. ضوابط برقراری این‌جزءاز فوق‌العاده‌شغل بوسیله وزارت آموزش‌و پرورش تعیین میشود واین فوق‌العاده جایگزین حق‌الزحمه‌موضوع‌تبصره ۶۸ قانون بودجه سال ۲۵۳۵ کل کشور میباشد و پس از تصویب ضوابط موضوع تبصره مذکور طبق مفاد آن عمل خواهدشد.

۳ـ فوق‌العاده شغل سایر مشمولین طرح طبقه بندی معلمان کشور که‌دراین تصویب نامه‌ذکر نشده یابعدا ایجاد شودبه‌پیشنهاد وزارت آموزش وپرورش وبوسیله سازمان امور اداری و استخدامی کشور ازطریق همترازی تعیین‌می گردد.

۴ـ فوق‌العاده شغل موضوع این تصویبنامه‌ازتاریخ ۱ر۱ر۲۵۳٦ قابل پرداخت است.

پرداخت فوق‌العاده‌شغل کارمندان و معلمان ازپایان ماه جاری شروع می شود

بدنبال تصویب و اعلام آئین‌نامه پرداخت فوق‌العاده شغل کارمندان دولت امروز یک‌مقام مطلع در وزارت امور اقتصادی و دارائی در موردنحوه پرداخت فوق‌العاده شغل اظهار داشت: اعتبار کافی برای پرداخت‌فوق‌العاده شغل‌کارمندان ومعلمان تامین شده و پیش‌بینی میشود پرداخت آن بکارمندان از پایان خرداد ماه جاری آغاز شود.

این مقام یادآور شد: مزایای مربوط به فوق‌العاده شغل فروردین ماه بحساب صندوق بازنشستگی کارمندان واریز میگردد وکارمندان فوق‌العاده شغل بقیه ماهها را دریافت خواهند کرد.

بهمین منظور صدور احکام فوق‌العاده‌شغل کارمندان در این ماه شروع میشود و همزمان، اعتبار لازم از سوی‌ادارات محاسبه و به‌وزارت دارائی تسلیم می‌شود.

وزارت امور اقتصادی و دارائی پس از برآورد میزان پرداخت فوق‌العاده شغل، اعتبار آن را هرماهه باحقوق ومزایای دیگرکارمندان دراختیار وزارتخانه‌ها، سازمان‌ها و موسسات دولتی قرار خواهد داد.

جدول فوق‌العاده شغل معلمان

گروه ـ رشته شغلی	مربی کودک ـ آموزگاری ـ آموزگاری دانش آموزان استثنائی	دبیری ـ مربی فعالیت های پرورشی ـ مشاور راهنمائی تحصیلی	هنر آموزی
۲	۳۰۰۰	ـ	۷۰۰۰
۳	۳۴۰۰	ـ	۸۰۰۰
٤	۳۸۰۰	٤۵۰۰	۹۰۰۰
۵	٤۲۰۰	۵۲۰۰	۱۰۰۰۰
٦	٤۸۰۰	٦۰۰۰	۱۱۰۰۰
۷	۵٦۰۰	۷۰۰۰	۱۲۰۰۰
۸	٦٤۰۰	۷٦۰۰	۱۳۰۰۰
۹	۷۰۰۰	۸۰۰۰	۱۷۰۰۰
۱۰	ـ	۸۰۰۰	۱۷۰۰۰
۱۱	ـ	۸۰۰۰	۱۷۰۰۰

جدول بند (۱)

جداول فوق‌العاده شغل معلمان بصورت سه ردیف جداگانه درکنار یکدیگر قرار گرفته است و ارقام تعیین شده بر اساس گروههای استخدامی در زیر هر یک از رشته های شغلی معلمان برحسب ریال نوشته شده است.

ارقام قید شده دراین جداول حداکثر تعیین شده در هر یک از گروههای استخدامی است وحداقل این فوق‌العاده در هریک از گروههای استخدامی صفر است.

جدول فوق‌العاده شغل روسا ومعاونین واحدهای آموزشی

ردیف	عنوان واحد آموزشی	عنوان پست / درجه	۱	۲	۳	۴	۵	٦	۷	۸	۹	۱۰
۱	کودکستان	رئیس و مربی	۱۲۰۰	۱٦۰۰								
		رئیس	ـ	ـ	۲۵۰۰	۳۰۰۰						
		معاون	ـ	ـ	۱۵۰۰	۲۰۰۰						
۲	دبستان	رئیس آموزگار	۵۰۰	۱۰۰۰								
		رئیس	ـ	ـ	۱۵۰۰	۲۰۰۰	۲۵۰۰	۳۰۰۰	۳۵۰۰	٤۰۰۰	٤۵۰۰	۵۰۰۰
		معاون	ـ	ـ	ـ	ـ	۱۵۰۰	۲۰۰۰	۲۵۰۰	۳۰۰۰	۳۰۰۰	۳۰۰۰
۳	مدرسه راهنمائی تحصیلی	رئیس	٦۰۰۰	٦۵۰۰	۷۰۰۰	۷۵۰۰	۸۰۰۰	۸۵۰۰	۹۰۰۰			
		معاون	۵۰۰۰	۵۵۰۰	٦۰۰۰	٦۵۰۰	٦۵۰۰	٦۵۰۰	٦۵۰۰			
٤	آموزشگاه دانش آموزان استثنائی	رئیس	٦۵۰۰	۷۰۰۰	۷۵۰۰	۸۰۰۰						
		معاون	۵۰۰۰	۵۵۰۰	٦۰۰۰	٦۰۰۰						
۵	دبیرستان	رئیس دبیر	۵۵۰۰	٦۰۰۰								
		رئیس	ـ	ـ	٦۵۰۰	۷۰۰۰	۷۵۰۰	۸۰۰۰	۸۵۰۰	۹۰۰۰	۹۵۰۰	۱۰۰۰۰
		معاون	ـ	ـ	۵۰۰۰	۵۵۰۰	٦۰۰۰	٦۵۰۰	۷۰۰۰	۷۰۰۰	۷۰۰۰	۷۰۰۰
٦	دبیرستان منشیگری بازرگانی حسابداری بانکداری	رئیس	۷۰۰۰	۷۵۰۰	۸۲۰۰	۹۰۰۰						
		معاون	ـ	٦۰۰۰	٦۵۰۰	۷۰۰۰						
۷	دانشسرای مقدماتی عشایری و روستائی	رئیس	۸۵۰۰	۹۰۰۰	۹۵۰۰	۱۰۰۰۰						
		معاون	ـ	٦۰۰۰	٦۵۰۰	۷۰۰۰						
۸	دانشسرای راهنمائی تحصیلی، مرکز تربیت مربی کودک، مرکز تربیت معلم کودکان استثنائی	رئیس	۱۰۰۰۰	۱۱۰۰۰	۱۲۰۰۰	۱۳۰۰۰						
		معاون	ـ	۷۰۰۰	۷۵۰۰	۸۰۰۰						
۹	مرکز آموزش سپاه دانش پسر	سرپرست برنامه های درونی غیر نظامی	۷۵۰۰	۸۰۰۰								
		معاون سرپرست برنامه‌های غیر نظامی	ـ	٦۰۰۰								
۱۰	مرکز آموزش سپاه دانش دختر	رئیس	۹۰۰۰	۹۵۰۰	۱۰۰۰۰							
		معاون	٦۰۰۰	٦۵۰۰	۷۰۰۰							
۱۱	آموزشگاه حرفه‌ای مقدماتی	رئیس	۷۰۰۰	۷۵۰۰	۸۰۰۰							
		معاون	ـ	ـ	٦۵۰۰							
۱۲	هنرستان صنعتی، هنرستان حرفه روستایی	رئیس	۷۵۰۰	۸۰۰۰	۸۵۰۰	۹۰۰۰	۹۵۰۰	۱۰۰۰۰				
		معاون	۵۵۰۰	٦۰۰۰	٦۵۰۰	۷۰۰۰	۷۰۰۰	۷۰۰۰				
۱۳	انستیتو تکنولوژی	رئیس	۱۰۰۰۰	۱۰۵۰۰	۱۱۰۰۰	۱۱۵۰۰						
		معاون	۷۰۰۰	۷۵۰۰	۷۵۰۰	۷۵۰۰						

جدول موضوع بند ۱ـ۵

جدول فوق‌العاده شغل مدیران ومعاونین مراکز آموزشی ازکودکستان تا انستیتو تکنولوژی براساس نوع‌واحد آموزشی به ۱۳ردیف وبراساس درجه‌بندی این واحدها به ۱۰ردیف تقسیم شده است و ارقام قید شده در این جدول حداکثر تعیین شده‌برای هریک از پست‌های واحدهای آموزشی است.

کرسی شهبانوفرح

بگزارش‌خبرگزاری یونایتدپرس، شاهنشاه آریامهر مبلغی برای‌کمک بانجام مطالعات آموزشی بدانشگاه پپردین اهداء فرموده‌اند.

مقامهای دانشگاه پپردین در مالیبوی کالیفرنیا ضمن اعلام این خبر گفتنداین‌بزرگترین هدیه‌ایست که دانشگاه پپردین از بدوتاسیس تاکنون دریافت داشته است.

با استفاده از مبلغی که شاهنشاه آریامهر اهداء فرمودند یک کرسی مطالعات آموزشی‌بنام علیاحضرت شهبانو فرح پهلوی شهبانوی ایران در این دانشگاه تاسیس خواهد شد ودر اختیار یکی از دانشمندان‌مشهوربین‌المللی قرار میگیرد. علاوه بر ایجاد این کرسی با استفاده از این‌مبلغ بورسهای متعدد تحصیلی در اختیار دانشجویان‌ایرانی‌وخارجی قرار خواهد گرفت.

ماه گذشته یک هیئت‌ازمقامات دانشگاه پپردین بریاست ویلیام بانوکسی از ایران دیدار کردندو افتخار یافتند که ضمن‌یک‌شرفیابی ۳۵ دقیقه‌ای به پیشگاه شاهنشاه آریامهر، دکترای افتخاری در حقوق این دانشگاه را تقدیم‌معظم‌له کنند.

اولافت‌کنر رئیس دانشکده‌علوم تربیتی دانشگاه پپردین که دراین شرفیابی افتخار حضورداشت، گفت، شاهنشاه آریامهر برای گسترش هرچه بیشتر آموزش در ایران اهمیت فوق‌العاده‌ای قائل هستند و نظریات خود را دراین شرفیابی صریحا ابراز فرمودند.

اخبار کوتاه

پیام‌های تبریک‌شاهنشاه

از جانب شاهنشاه آریامهر بمناسبت سالگرد جشن‌استقلال کشور اردن هاشمی پیام‌تبریکی به اعلیحضرت ملک حسین بن طلال پادشاه اردن هاشمی به امان مخابره شد. شاهنشاه در این پیام سلامت و سعادت شخص اعلیحضرت پادشاه و رفاه روزافزون ملت برادر اردن هاشمی را آرزو فرمودند.

★★★

از جانب شاهنشاه آریامهر بمناسبت هشتادوپنجمین‌سالروز تولد حضرت یوزیپ بروز تیتو رئیس جمهوری یوگسلاوی پیام تبریکی به بلگراد مخابره شد.

★★★

از جانب شاهنشاه آریامهر بمناسبت سالگرد جشن‌استقلال کشور آرژانتین پیام تبریکی به رئیس جمهوری آن‌کشورمخابره شد.

ناوشکن های ایران در آبهای فرانسه

دو ناوشکن موشک‌انداز شاهنشاهی بنام «سام» و «زال» که ۲٦ اردیبهشت ماه از بندر پلیموث انگلستان بسوی دیگر بنادر اروپا حرکت کرده بودند، دیروز (سوم خرداد ماه)پس‌از دیدار از جبل‌الطارق واردبندر تولون در جنوب فرانسه شدند ودراسکله دریائی این بندرپهلو گرفتند.

ناوگان دریائی فرانسه‌دراین بندر میهماندار ناوشکن های ارتش شاهنشاهی است.پرسنل ناوشکن های‌شاهنشاهی‌درمدت اقامت خود در این بندر ضمن بازدید از تاسیسات دریائی تولون و شهرهای مجاور این بندر بسوی سایر بنادر دریای مدیترانه حرکت خواهند کرد.

سفر وزیر جهانگردی فرانسه به ایران

ژاک مدسن وزیر جانگردی فرانسه امروز به دعوت کریم پاشا بهادری وزیر اطلاعات و جهانگردی به تهران آمد آقای مدسن دراین‌سفردرباره‌گسترش فعالیت های جهانگردی ایران‌و فرانسه باوزیر اطلاعات و جهانگردی ومقامات ایرانی مذاکره خواهد کرد.

وزیر فرانسوی روز یکشنبه هشتم خرداد ماه تهران‌را ترک میکند.

انتصابات

سید علی سید زارع از طرف وزیر کار وامور اجتماعی بسمت سرپرست کارآموزان اعزامی به مرکز تورن ایتالیا منصوب شد.

بازگشت والاحضرت شاهپور غلامرضا

والاحضرت شاهپورغلامرضا پهلوی که برای بازدید ازمنطقه وتاسیسات نظامی به تبریزسفر کرده بودند، دیروز باهواپیمای اختصاصی به تهران بازگشتند.

تسلیم استوارنامه

حسین منتظم نخستین سفیر شاهنشاه آریامهر درگابن ،مقیم لیبرویل، استوارنامه خود را به حضرت عمربونگو رئیس جمهوری گابن تسلیم کرد.

تمدید نمایشگاه کتاب

امروز اعلام شد کەنمایشگاه «کتابهای انگلیسی در مورد ایران‌شناسی» بنا بدرخواست علاقمندان، به مدت یک هفته دیگر از تاریخ دوم تا هشتم خرداد، تمدید شد.

ساعات نمایشگاه که در کتابخانه پهلوی واقع‌درمیدان آریامهر ـ خیابان‌بیستون‌شماره ۹ دایر میباشد همه روزه از۹ صبح تا ۱۲ و ٤ تا ٦ بعد از ظهر است.

نمایندگان موسسات‌کتاب در تهران در نمایشگاه‌حضورردارند و سفارشات را در مورد کتاب های جدید که در نمایشگاه موجود است می‌پذیرند.

اعزام کارآموز به‌امریکا

بدنبال اعلام پذیرش یکصدو بیست هنرجو از سال‌تحصیلی آینده در مرکز فنی وحرفه‌ای سازمان شاهنشاهی شیراز ـ امروز گفته شد برنامه ها و دروس تربیت مربی این‌مرکز با همکاری دانشگاه فنی ماساچوست آمریکا (ام ـ آی ـ تی) خواهد بود وعلاوه برتهیه برنامه و دروس و اعزام کارشناسان و مربیان‌از آمریکا و استخدام‌دانشجویان فارغ‌التحصیل که‌در آن‌کشور به کارآموزی مشغولند عده‌ای از ایرانیان نیز به دانشگاه «ونتدرت» آمریکا برای کار ـ آموزی اعزام میشوند.

فرماندار جدید لنگرود

احمد سامزاده، در سمت فرماندار جدید لنگرود، کار خود را آغاز کرد.

وی درگذشته فرماندار رودبار گیلان بود.

اهدای نشان

به‌فرمان مطاع شاهنشاه آریامهروبه استدعای عبدالعظم ولیان نیابت تولیت آستانقدس رضوی واستاندار خراسان، هفت تن از مسئولان اداری استان خراسان به دریافت نشان‌های تاج و همایون از درجات مختلف مفتخر ومباهی گردیدند.

مشاور فدراسیون

از طرف فدراسیون ورزش های ناشنوایان‌ایران آقای‌دکتر حسین ناجی‌آذر بسمت مشاور این فدراسیون منصوب شد.

هیات بازرگانی اتریشی به ایران می آید

یک هیئت بازرگانی اتریشی از ۱۲ تا۳۰ خرداد ماه جاری از ایران دیدن خواهد کرد. این هیئت چهل نفری که از طرف اتاق بازرگانی اتریش به ایران سفر می‌کند دردیدار یک هفته‌ای خود پیرامون توسعه روابط بازرگانی واقتصادی دو کشور با مقام های ایرانی به گفتگو خواهد نشست.

استقبال از برنامه آمل ساین

با ورود «امل‌ساین»خواننده معروف ترک‌بایران، نخستین برنامه تازه‌او دیشب در هتل هیلتون به روی صحنه آمد. وترانه‌هائی که‌او دیشب‌اجراء کرد با ابراز احساسات شدید تماشاگران مواجه شد، اوج برنامه او موقعی بود که ترانه «گل‌سنگم» را به زبان فارسی اجراء کرد. آهنگ این ترانه‌راانوشیروان‌روحانی ساخته است.

«امل ساین»همچنین‌همراه جمشید شیبانی یک ترانه دوصدایی خواند.

انوشیروان روحانی ترانه دیگری هم‌بنام«عزیزم» با شعر بیژن سمندری ساخته است که امل دیشب آنرااجراکرد.

املساین از مدتها قبل مشغول تمرین ترانه های ایرانی در ترکیه بوده است.

برنامه دیشب با هنرنمائی گروه «پروانه های سفید» آغاز شد و بغیر از امل‌ساین «سمرایلی‌تن» چند ترانه فارسی از جمله «چرا نمیرقصی» را خواند وسپس «نسرین توپگانی» چندرقص عربی و ترکی اجرا کرد. خاطره پروانه و الهه نیز دراین محفل حضور داشتند وباتقدیم‌شاخه های‌گل‌خواننده ترک را ستودند.

این برنامه امشب هم در هتل هیلتون تکرارخواهد شد.

سیل درچندنقطه کشور خرابی ببار آورد

اصفهان ـ خبرنگار اطلاعات:

یکبار دیگر زلزله نسبتا شدیدی «دوپلان»واقع دراستان‌چهارمحال بختیاری را لرزاند. بطوری که مقامات ژاندارمری‌اعلام داشتند، باوجود شدیدبودن زلزله، خوشبختانه‌هیچگونه خسارت‌جانی ومالی به‌بار نیاورد.

ریزش باران شدید که طی‌چند روز اخیر در پاره‌یی نقاط کشور بویژه درلرستان منجر به‌خسارات مالی وتلفات جانی شد دیشب و امروز نیز ادامه یافت.

سیل در طبس

جاری شدن سیل درشهرستان طبس، دهها خانه مسکونی رادر خارج از محدوده این شهر بکلی ویران کرد.

سیل دربی ۸ساعت‌ریزش‌باران شدید در حومه شهر جاری شد و مقداری مزارع کشاورزان را نابود کرد درجریان سیل‌خسارات مالی سنگینی وارد شد اما خوشبختانه تلفات‌جانی ببارنیامد.

سیل همچنین دو اتومبیل و چند دستگاه موتوسیکلت را با خود برد. ماموران ژاندارمری شهربانی و شهرداری بلافاصله پس از جاری شدن سیل برای اسکان سیلزدگان بسیج شدند و برای آنها چادرهائی در داخل شهر برپا کردند.

در خرم‌آباد لرستان سیل همچنان اهالی روستاهای اطراف این شهرستان را تهدید می‌کند.

دیروز در محل جدید مجتمع گوشت خرم‌آباد ـ ۱٦ کیلومتری شهر ـ کوه ریزش کرد. در این حادثه‌کارگری بنام‌ساری‌میرآخوری کشته شد و کارگر دیگری بنام بابان امیری که‌جراحاتی برداشته بود به بیمارستان انتقال یافت.

در روستای «دره‌ساکی» ۲۵ کیلومتری شرق پاسگاه مرکزی بروجرد دویست راس گوسفند متعلق به حاج علی نیازی وحاج علی ساکی براثر صاعقه تلف شدند.

سیل همچنین پانصد خروار گندم و جو را با خود برد ویک مرغداری را بکلی ویران کرد.

راه کرج ـ قزوین بسته شد

سخنگوی وزارت راه و ترابری امروز اعلام کرد که جاده کرج به‌قزوین از میکده و سه‌راه شهر صنعتی تا پاسگاه پلیس راه‌براثر طغیان رودخانه‌وسیل بسته است.

سیل درفشم

شمیران ـ خبرنگار اطلاعات:

ریزش باران شدید بعد ازظهر دیروز درمناطق «فشم»، «شمشک» و «میگون» باعث جاری شدن‌سیل و طغیان رودخانه و ریزش کوه شد.

ریزش کوه و سیلاب از منطقه شمشک تا فشم و از فشم تا زردبند کلیه جاده‌ها را بست.

سیل دیروز تلفات جانی‌نداشت اما باغات میوه خسارات کلی‌دید محصول توت فرنگی این مناطق تماما براثر سیل و تگرگ ازبین رفته است.

قربانی سیل

شیروان ـ دختر ۱۷ ساله‌ای بنام کلثوم یزدانی ساکن روستای شور از توابع شیروان طعمه سیل شدوجسدش در دوکیلومتری محل حادثه بدست آمد.

به‌هزاران معلم دیپلم وفوق‌دیپلم داده‌میشود

مشکلات و نارسایی های امتحانات و آئیننامه هی دو دوره راهنمائی و متوسطه در گردهم‌آئی روساء و معلمان دوره های راهنمائی‌و متوسطه باحضور وزیرآموزش‌وپرورش مورد بحث وگفتگو قرارگرفت

دیروز در این گردهم‌آئی که بمدت سه روز در مجتمع آموزشی بوعلی برگزار می ـ شود وزیر آموزش‌و پرورش ضمن اشاره باهمیت ارتباط منطقی میان دانش آموز و معلم گفت:

وزارت آموزش و پرورش برای مسئله آموزش ضمن خدمت کارکنان‌وزارتخانه‌اهمیت زیادی قائل است. وی سپس به پاره‌ای از طرح های‌دردست اجراء اشاره کرد که اهم این طرح‌هاعبارتنداز :طرح‌آموزش های تابستانی معلمن دوره راهنمائی‌تحصیلی‌به‌مدت‌سه‌سال این‌عده‌پس‌از گذراندن‌امتحانات دانشسرای‌راهنمائی موفق‌باخذ فوق‌دیپلم کامل‌میشوند که در تابستان‌سال‌جاری ۴۰۷۰نفر از معلمان مدارس راهنمائی از این طرح‌استفاده خواهند کرد.

طرح آموزش شبانه آموزگاران با مدرک تحصیلی زیر دیپلم واخذ دیپلم‌دانشسرا از دانشسرای‌مقدماتی بعد از گذراندن دوره‌فوق درسال جاری ۲هزار نفراز معلمان‌زیر پوشش این‌طرح قرار میگیرند.

طرح ایجادمدرسه آزادبا استفاده ازآموزشهای‌مکاتبه‌ای، تلویزیونی و رادیوئی‌وتشکیل کلاسهای تابستانی‌دررشته‌های موردنیازاین طرح امکان‌ادامه تحصیل‌برای کارکنان وزارت آموزش و پرورش‌را فراهم خواهد کرد تنهاطرح مبادله اطلاعات و روشهای ابتکاری معلمان درامر تدریس‌وپاسخ ـ گوئی به‌مشکلات‌معلمان‌ازطریق بولتن ونشریه‌که‌از سال‌جاری بمرحله اجراء درخواهدآمد.

درسال جاری۵ هزار و ۵٦۷ نفر از کارکنان اداری آموزشی سطوح مختلف این وزارتخانه در کلاس های کارآموزی و بازآموزی‌شرکت خواهند کرد.

۹۹ درصد سهام بانك فرهنگیان به معلمان واگذار میشود

امروز اوامر مطاع اعلیحضرت همایون شاهنشاه آریامهر ازطریق ریاست دفترمخصوص شاهنشاهی به‌شرح زیر به‌وزیر آموزش و پرورش شرفصدور یافت.

اعلیحضرت همایون شاهنشاه آریامهر امر و مقرر فرمودند به منظور تعمیم مشارکت عموم فرهنگیان در بانک‌فرهنگیان ایران وزارت آموزش و پرورش‌درعرض ۳سال حداکثر ۹۹ درصد سهام را برای فروش به فرهنگیانی که علاقمند به خریدسهام باشندعرضه نماید و یک درصد آن رابمنظور حفظ مدیریت بانک برای خود نگاهدارد. البته مدیریت کماکان بعهده وزارت آموزش و پرورش خواهد بود.

طبق اساسنامه بانک فرهنگیان مصوب شورای پول و اعتبارسهم وزارت آموزش و پرورش حداکثر تا ٤۵درصد از سرمایه بانک‌تعیین شده است. سرمایه بانک دربدو امر٦میلیارد ریال پیش‌بینی‌گردیده بود که چهل درصدآن را وزارت آموزش و پرورش قبل از پذیره نویسی تامین و نزد بانک مرکزی ایران قرار داد. باتوجه به‌اقبال عظیم فرهنگیان کشور به خرید سهام بانک که تا دیروز (پنجمین روز پذیره‌نویسی) به بیش از ۵ میلیون سهم بالغ گردید درحال حاضر سرمایه بانک به‌رقمی بیش از هفت میلیارد و چهار صد میلیون ریال رسیده است و پیش‌بینی میشود که تا پایان مهلت پذیره‌نویسی سرمایه بانک با این استقبال بی‌نظیر بحدود ۹ الی ۱۰ میلیارد ریال برسد (با بیش از یکصد هزار سهامدار)

با این ترتیب با توجه به‌اوامر ملوکانه در مورد هدف اصلی تشکیل بانک که در روز عید نوروزسال‌جاری بهنگام‌شرفیابی نمایندگان فرهنگیان کشور شرفصدور یافت سرمایه بانک ناگزیر تا حدود تقاضای خرید سهم ازسوی فرهنگیان کشور تاپایان دوره‌پذیره نویسی (۱۰ خرداد ماه جاری) افزایش‌پیدا خواهد کرد.

با توجه بمراتب فوق سهم وزارت آموزش و پرورش در سرمایه بانک هم‌اکنون بحدود ۳۰ در صد و تا پایان‌پذیره نویسی بحدود۲۵ در صدتقلیل یافته و خواهد یافت و چون بمنظور تامین احتیاجات آموزشی و پرورشی کشور بعلت رشد سریع جامعه‌دانش آموزان (که پیش بینی میشود تا پایان برنامه ششم به‌۵ر۱۳ میلیون برسد).

وزارت آموزش و پرورش سالانه بیش از ۵۰ هزاردبیر و اموزگار و کارمند جدید استخدام میکند، اوامر مطاع شاهنشاه که امروز شرفصدور یافت این امکان را بیش از پیش برای کارکنان جدید دستگاه آموزش و پرورش کشور فراهم می‌آورد که در بانک فرهنگیان ایران مشارکت داشته باشند.

بنابراین حدود ۲۵ در صد سهم وزارت آموزش‌وپرورش تا سه‌سال دیگر بیک‌درصد کل سرمایه بانک تقلیل می‌یابد. لیکن حسب‌الامر ملوکانه مدیریت بانک کماکان بعهده وزارت مذکوراست.

به‌صاحبان ۸۰هزارواحد صنفی بدون پروانه اخطارشد

با اخطار اتاق اصناف به واحد های صنفی فاقد پروانه کسب، بالغ بر ۸۰هزار واحد صنفی در معرض خطر تعطیل قرار گرفتند.

اتاق اصناف، به کلیه مغازه‌داران و صاحبان واحد های تولیدی که هنوز در مورد اخذ جواز کسب اقدام نکرده‌اند، اخطار کرد، چنانچه ظرف دو ماه‌مدارک خود را به اتاق اصناف واتحادیه مربوطه تحویل ندهند.مغازه‌هایشان توسط بازرسان ویژه اتاق اصناف وگروههای ضربت تعطیل خواهد شد.

درحال حاضر درتهران حدود۲۰۰هزار واحد صنفی وجود دارد که صاحبان ۱۲۰ هزار واحد از آنها دارای جواز کسب از اتاق اصناف هستند.

از سوی دیگر امروز اعلام شد، با به اجرا درآمدن طرح ادغام ۱۳۰اتحادیه‌صنفی موجود درپایتخت، که قرار است تااواخر همین ماه انجام شود، کنترل واحد های صنفی فاقد جواز کسب بطور شدیدتری اعمال خواهد شد.

اتاق اصناف ضمنا از اتحادیه های صنفی درخواست کرد باشناسائی واحد های بدون پروانه کسب دراتحادیه، اتاق اصناف را در این مورد یاری دهند.

اکنون درتهران بیش از سه پنجم‌واحد های صنفی زیرنظر ۱۳۰ اتحادیه های‌صنفی قراردارند که بادرهم آمیختن و تقلیل آنها به نصف‌اتحادیه های‌موجود، تعدادبیشتری از واحدهای صنفی به عضویت اتحادیه‌ها درخواهند آمد ودرنتیجه‌این‌ادغام‌کارشناسان پیش‌بینی میکنند، تغییرات گوناگونی از نظر پروانه کسب دراتحادیه های ادغام شده، صورت بگیرد.

اتاق اصناف پایتخت دراواخر سال گذشته رسیدگی به کار واحد های صنفی فاقد پروانه را دردوناحیه شمیران وشهرری شروع کرد، وطی یک مهلت دوماهه از مغازه‌داران این نواحی خواست تا درمورد گرفتن پروانه کسب اقدام کنند.

٤ نفر کشته شدند

کمپرسی ۱۹۱۵۹ ـ شیراز به رانندگی سیار رفیق در روستای «چناره» مرودشت پسربچه ۱۱ ساله‌ای بنام نعمت‌قربانی را درراه مدرسه زیر گرفت و کشت.

پیکان ٦۹۱۳٦ ـ شیراز به رانندگی باقر قندهاری درنیروگاه برق‌شیراز بامحمدرضا خارستانی ۳۰ساله برخورد کرد و باعث‌مرگ وی شد.

کمپرسی ۱۷۵۵٦ ـ شیراز به رانندگی عزیز سجادیان دربین‌راه «دهبیه» شیراز واژگون شد و ابراهیم‌مرادی کمکراننده‌آن‌کشته شد.

براثر ترکیدن کپسول گاز در خانه‌ای واقع در خیابان قاآنی شیراز دختربچه ۳ ساله‌ای بنام زهرا پیمانی کشته شد. زهره‌مادر زهرا دراین‌حادثه جراحات‌سختی برداشت.

درچند سال گذشته هزاران نفرازجوانان ونوجوانان ماحتی گروهی ازاطفال و کودکان زیرهفت سال مابه خارج مخصوصا به انگلیس و آمریکا اعزام شده‌اند تا درآنجا تحصیل کنند. پدران ومادران اینها میگویند چون درمملکت خودمان مدارسی با کیفیت خوب وعالی وشرایط تحصیلی دلخواه وجودندارد، ناچار شده‌اند که کودکانشان را به خارج بفرستند.

این حرفها موجب شد که وزارت آموزش وپرورش برای تشکیل مدارس غیردولتی درسطح عالي، ائین نامه تازه‌یی تنظیم کند. اما این ائین نامه دربین فرهنگیان ومتخصصان مسائل آموزشی بحث های فراوانی را برانگیخته ونظرات گوناگونی را موجب شده است.

بهمین جهت روزنامه اطلاعات باشرکت گروهی ازصاحبان مدارس غیردولتی، متخصصان وکارشناسان مسائل آموزشی میزگردی تشکیل داده است، دراین میزگرد آقایان احمد بیرشک معاون سابق وزارت آموزش وپرورش مهدی صدیقی متخصص مسائل آموزشی ـ دکتر ابراهیم بنی احمد مدیرجهان تربیت ـ دکتر محسن دانابهشتی مدیرگروه فرهنگی پیشرو ـ دادمنش مدیر گروه فرهنگی خوارزمی ـ ناصر شفیعانی مدیر وموسس مکتب پارس ـ دکتر عبداله رادپیشه نماینده انجمن شهرستان ـ عباس یمینی شریف عضوشورای آموزش وپرورش منطقه‌یی تهران ـ وخانم اکرم لاجوردی عضوشورای آموزش وپرورش منطقه‌یی تهران ـ دکتر مهدی جلالی استاد دانشگاه ملی شرکت کرده‌اند.

از چپ: احمد بیرشک، عبداله اردیبهشت، رادمنش، ابراهیم بنی احمد، عباس یمینی شریف، محسن دانابهشتی، ناصر شفیعانی، مهدی جلالی، مهدی صدیقی و اکرم جلالی.

کیفیت آموزشی مدارس را چگونه می توان بالا برد

مشکلات مدارس غیر دولتی از زبان کارشناسان مسایل اموزشی

احمد بیرشک : درمدارس ۵۰ میلیون تومانی شهریه هر دانش آموز ۷ هزارتومان میشود

محمد رضا رادمنش دولت در بعضی مدارس قیمت کلیه وسایل و لوازم را میدهد و در بعضی مدارس یک چهارم آن را

عباس یمنی شریف : باید به مدارس دولتی هم استقلال و آزادی عمل داده شود

عبدالله رادپیشه : به مدیران مدارس اعتماد کنید و به محض آن که از مسیر اصلی خارج شدند جلوی کارشان را بگیرید.

دانا بهشتی : درمدارس فعلی آن دلسوزیها و مراقبت های مدارس سابق وجود ندارد

مهدی صدیقی : در کشوری چون مملکت ما وجود دو سیستم فرهنگی دولتی و غیر دولتی در کنار هم، مفید نخواهد بود

ابراهیم بنی احمد: نگذارید حق کسانی که عمر خود را در راه خدمت به فرهنگ مملکت گذرانده‌اند، پایمال شود.

مهدی جلالی: انتخاب معلم ها باید به عهده مدیر مدرسه گذاشته شود.

گروه گزارش اطلاعات

احمد بیرشک معاون سابق وزارت آموزش وپرورش میگوید:

درحدود پنج ماه قبل درجلسه‌یی که با حضور اقای دکتر گنجی وجمعی از صاحب نظران دستگاه آموزشی کشور تشکیل شده بود یادداشتهای ماشین شده‌یی را بین حضار تقسیم کردند که درآن گفته شده بود ما بابرگرداندن مدارس غیردولتی بصورت سابق موافق هستیم. مدیران مدارس غیردولتی هم این مساله را جدی گرفتند ودنبال کردند ولی حالا وزارت آموزش وپرورش میگوید بیایید برطبق ائین نامه تشکیل مدارس غیردولتی، مدارس جدیدی تاسیس کنید پس این سئوال مطرح میشود که وضع مدارس سابق چه خواهد شد؟ این مدارس باید به کارشان ادامه دهند یا کنار گذاشته شوند؟ سابقه وتجربه وتخصص آنها برایشان حق اولویتی بوجود میاورد یا نه؟ آیا این حرف منطقی ومعقولی است که کسانی با ۱۰ـ۱۵ و ۲۰ سال سابقه درکاراداره مدرسه، کنار گذاشته شوند تاآدم های تازه‌یی واردکار بشوند؟

۷ هزار تومان هر شاگرد

بیرشک می افزاید: ازطرفی آئین نامه‌یی که تهیه شده است یا آن را بدون مطالعه ومحاسبه دقیق وکافی تنظیم کرده‌اند یا فقط برای کسانی نوشته شده است که خیلی پولدار وثروتمند هستند. چون دراین آئین نامه به خیلی ازمسایل کیفی توجه نشده درحالیکه روی جنبه های مادی آن مثل زمین واثاثه تکیه کرده‌اند. دراین آئین نامه گفته شده که باید برای هرشاگرد سه متر مربع فضا درنظرگرفته شود و کلاس هانباید بیش از چهل شاگرد داشته باشد، با این حساب برای تشکیل چنین مدرسه‌یی باظرفیت حداقل ۱۲۰۰ نفر باید مبلغی بین ۴۰ تا۵۰ میلیون تومان سرمایه گذاری کرد. این سرمایه دربازار آزاد بازده فراوانی دارد. حالا اگر حداقل ده درصد برای برگشت این سرمایه درنظر بگیریم ومجموع را بین ۱۲۰۰ شاگرد تقسیم کنیم، هرشاگرد باید سالی سه هزار وهفتصد تومان بپردازد واگر بازهم سه هزار تومان برای پرسنل وسایر هزینه های آن منظور کنیم شهریه هرشاگرد درحدود هفت هزار تومان خواهد شد. این شهریه را چه خانواده هایی پرداخت خواهند؟ شک نیست که گروه زیادی وسیله پرداختش را دارند، اما باید بدانیم که بهترین وبیشترین استعداد ها را درخانواده های خیلی متمکن نباید سراغ کرد!

درشرایط فعلی مشکلی که بوجود آمده اینست که تمام خانواده های متمکن را ازپرداخت شهریه معاف کرده‌اند وحالا این خانواده ها خودشان را صاحب حق میدانند ونمیخواهند که مجددا شهریه بپردازند.

آموزش وپرورش میگوید هرشاگرد مدرسه دولتی درحدود پنجهزار تومان خرج دارد درصورتیکه حداکثر پولی را که به مدارس غیردولتی پرداخت کرده‌اند دوهزار ویکصدتومان بوده است.

این استانداردی را که برای مدارس غیردولتی تعیین کرده‌اند، با کدام یک ازبهترین مدارس دولتی مثل دارالفنون ومیروی تطبیق میکند؟ آیا بهترنبود که آموزش وپرورش برای تنظیم این آئین نامه ازمایاری میگرفت؟ ازطرفی چرااین سختگیری هارا درمورد مدارس خارجی موجود درایران بکار نمی بندند درحالیکه این مدارس فرنگی، بچه های ایرانی را تعلیم میدهند.

قابل اجرا نیست

دکتر عبداله رادپیشه رئیس گروه فرهنگی راد دنباله بحث را میگیرد ومیگوید:

شرایط این ایین نامه را طوری تنظیم کرده‌اند که کسی قادر به اجرای آن نباشد. مثلا در کجای تهران یک زمین خالی ۲۵۰۰ متری پیدا میشود تا در آنجا مدرسه تاسیس کنیم؟

تشکیل مدارس خصوصی تاریخچه‌یی دارد: یک وقت دولت از لحاظ مدارس در مضیقه قرار گرفته بود، در بخش خصوصی هم کسی حاضر نبود که حتی خانه‌اش را برای تاسیس مدرسه اجاره بدهد. در چنین شرایطی آمدند و گفتند هر کس مدرسه‌یی باز کند برای هر کلاس یک معلم و دبیر به اضافه مبلغی پول برای هزینه های دیگر آن پرداخت خواهیم کرد. در نتیجه عده زیادی از این بخشنامه استقبال کردند و مدارس غیر دولتی را بوجود آوردند. اما حالا با این ضوابطی که بوجود آورده‌اند دست این گروه را توی پوست گردو گذاشته‌اند بطوری که جز با تغییر و اصلاح پاره‌یی از مواد آن، مقصود حاصل نمیگردد.

از تجربه ها استفاده کنید

محمد رضا رادمنش مدیر گروه فرهنگی خوارزمی میگوید: مثل این است که وزارت اموزش و پرورش به تجربیات مدارس غیر دولتی توجه ندارد در حالیکه گروه فرهنگی هدف ۲۸ سال، خوارزمی ۱۶ سال و بقیه هم به تناوب سابقه های طولانی دارند که باید به حساب بیاید.

از طرفی وضع مدارس ما را روشن نمیکنند، ما مشکلاتی داریم که باید دقیقا به انها رسیدگی شود از جمله میگویند در بعضی از مدارس قیمت کلیه اثاثه و در بعضی دیگر یک چهارم آنرا پرداخت خواهیم کرد. چرا؟ در صورتیکه دولت هم مثل هر مشتری دیگری باید قیمت کالا را بپردازد تا مالک آن بشود.

ضمنا نماینده‌یی از آموزش و پرورش آمده تا شهریه بچه های ما را تعیین کند. به او میگویم هفته‌یی شش ساعت زبان انگلیسی داریم، جواب میدهد که این را قبول ندارم، معیار کار ما ۴ ساعت تدریس زبان است. میگویم شاگردان ما هفته‌یی شش ساعت در آزمایشگاه تعلیم عملی می بینند، جواب میدهد که بیش از دو ساعت نمیتوانم حساب کنم، این کارها ارزش های خدمات را پائین میاورد.

بعضی از مدارس غیر دولتی دارای زمین و ساختمان بوده‌اند که هنوز وضع پرداخت قیمت آن ها معلوم نشده است. عده دیگری هم هستند که در زمین های استیجاری ساختمانهایی بخرج خودشان برای کلاس و آزمایشگاه احداث کرده‌اند که حالا آموزش و پرورش میگوید ما این ساختمانها را قبول نداریم چون در ملک غیر احداث کرده‌اید. اگر مدرسه مال خودمان بود که چنین مشکلی نداشتیم، باید آموزش و پرورش ترتیبی بدهد تا بخش خصوصی برای سرمایه گذاری آموزشی رغبت بیشتری پیدا کند.

به مردم اعتماد کنید

عباس یمینی شریف مدیر گروه فرهنگی روش نو میگوید: اگر وزارت آموزش و پرورش دقیقا حساب کند که چه بودجه هنگفتی را برای تحصیل بچه های ما خرج میکند و در هر سال هم چه وجوه بزرگی به این بودجه اضافه میشود، آنوقت احساس خواهد کرد که باید از بخش خصوصی و مردم کمک بخواهد و تا زمانی که از مردم هم استمداد نکند، غیر ممکن است که بتواند حداقل نیاز آموزشی کشور را تامین کند. این استمداد راههای گوناگونی دارد، از بخش خصوصی برای تاسیس مدارس غیر دولتی، از اولیا و مربیان برای کمک دهی و از متخصصان و کارشناسان مسائل آموزشی برای بهره گیری از افکار و تجربیاتشان باید استفاده کرد.

من فکر میکنم حتی باید به مدارس دولتی هم استقلال و آزادی عمل بدهند، قید و بندهای اداری را از دست و پایشان باز کنند تا آنها بتوانند برنامه های آموزشی و رفاهی خودشان را پیاده کنند و کمبود هزینه‌شان را هم از مردم بگیرند، چون در غیر اینصورت کیفیت آموزشی پایین خواهد آمد، برای انجام این کار باید به مردم اعتماد کرد، ما صدها سال فکر کرده‌ایم که بعضی از افراد جامعه خوب نیستند، ما پایه کار را روی داشتن گواهی عدم سوء پیشینه گذاشته‌ایم، حالا بیاییم طرز فکرمان را عوض کنیم و بگوییم که همه خوب و قابل اعتماد هستند، مگر آنکه خلافش ثابت شود تا از این طرز تفکر نتایج تازه‌یی بگیریم. البته وقتی که به مدیران مدارس اعتماد کردیم باید کارشان را هم مرتبا کنترل کنیم تا بمحض آنکه از مسیر اصلی خارج شدند جلوی کارشان را بگیریم. در صورتیکه این سخت گیری، این نرخ گذاریها موجب میشود که همه دست روی دست بگذارند و منتظر دستورالعمل وزارت آموزش و پرورش باشند و در نتیجه نیروی انسانی آموزشی ما ابتکار عمل خودش را از دست خواهد داد.

دکتر مهدی جلالی استاد دانشگاه ملی میگوید:

مساله دیگری که هنوز به آن توجه نکرده‌اند این است که مدارس غیر دولتی سابق را به وضع نامناسبی درآورده‌اند، چون سابقا درراه نظافت و حفظ نگاهداری ابزار و اثاثه ساختمان و توسعه و گسترش آن زحمت کشیده میشد، ولی از موقعی که این مدارس دولتی شده‌اند آن دلسوزی سابق وجود ندارد.

مدرسه غیردولتی بازمین ۱۵۰ متری، میتواند یک مؤسسه تربیتی خوب و مناسب باشد

دو سیستم فرهنگی

مهدی صدیقی متخصص مسائل آموزشی و رئیس ناحیه ۶ آموزش و پرورش تهران میگوید: قبل از هر چیز باید به‌بینیم چه عواملی موجب شده تا مدارس غیر دولتی بصورت مدارس دولتی

بقیه در صفحه ۱۱

آگهی تشکیل مجمع عمومی عادی پس انداز و وام مسکن شیراز

هیئت مدیره پس انداز و وام مسکن شیراز، باطلاع سهامداران محترم می رساند که جلسه مجمع عمومی عادی شرکت در تاریخ ۲۹ خرداد ماه ۲۵۳۶ از ساعت ۵ بعد از ظهر در Bal Room هتل کورش (شیراز ـ خیابان صدری) تشکیل می گردد.

دستور جلسه عبارت است از:

۱ـ استماع گزارش هیئت مدیره و حسابرسان و رسیدگی به ترازنامه و حساب سود و زیان و تقسیم سود و اخذ تصمیم نسبت به آنها.

۲ـ تعیین حق الزحمه، باداش و حق حضور هیئت مدیره و بازرسان

۳ـ انتخاب بازرسان

۴ـ تعیین روزنامه منتخب سهامداران

۵ـ اخذ تصمیم نسبت بافزایش سرمایه و انتشار سهام جدید

۶ـ در صورت لزوم طرح مسائل دیگری که بررسی و اتخاذ تصمیم راجع به آنها در صلاحیت مجمع عمومی عادی است.

توجه:

چون شرکت در جلسه مجمع عمومی مستلزم ارائه کارت ورود می باشد، توزیع کارت از روز شنبه ۱۴ تا دوشنبه ۲۳ خرداد ماه ۲۵۳۶ در ساعات اداری ۸ الی ۱۲ در مرکز شرکت واقع در شیراز خیابان شوریده (سی متری سینما سعدی) بعمل خواهد آمد.

از کلیه سهامداران دعوت می نماید که با همراه داشتن مدارک مالکیت سهام و شناسائی در مهلت تعیین شده، مراجعه فرمایند.

اشخاصیکه به نمایندگی از طرف سهامداران اقدام می نمایند باید مدارک رسمی در اختیار داشته و صاحبان سهامی که بخواهند با سند عادی وکالت بدهند، باید شخصا مراجعه و برگ مخصوص وکالتنامه را که بوسیله شرکت تهیه شده تکمیل و امضا نمایند.

انجمن سلطنتی اسب

هر جمعه مسابقات اسبدوانی

توسط شرکت اسبدوانی تهران

باهمکاری

بانک عمران

در گنبد کاوس برگزار میشود

بانک عمران در خدمت ورزش

و حالا تصمیم بگیرید و بخرید چون:

پلویز

شالاپ

ساخت ژاپن ببازار آمد

اتوماتیک ـ دارای پیلوت لامپ و گرم کن انواع چلوو پلورا با ته دیگ دلخواه تهیه میکند

نماینده انحصاری در ایران.

شرکت سهامی خاص آرین کار

تلفن: ۸۱۷۲۳۳۱

شرکت ملی ذوب آهن ایران

آگهی استخدام کارآموز

شرکت سهامی خاص ذوب‌آهن آریامهر (اصفهان) بتعدادی داوطلب با مدرك تحصیلی ششم ابتدائی و سوم متوسطه در نظام آموزشی قدیم ویا پایان دوره اول ابتدائی و پایان دوره اول راهنمائی در نظام آموزشی جدید که سن آنان از سی سال تجاوز ننمایدو از نظر نظام وظیفه خدمت کرده‌ویا معاف دائم باشند برای کارآموزی در مشاغل فنی از طریق مصاحبه احتیاج دارد . علاقمندان می توانند جهت ثبت نام بادردست داشتن شناسنامه عکسداروسایر مدارك پرسنلی همه روزه باستثنای روز های پنجشنبه و جمعه‌و ایام تعطیل ازساعت هفت الی شانزده باداره کاریابی شرکت ملی‌ذوب آهن ایران واقع درمیدان کاخ‌خیابان ابتهاج‌شماره ۱۳۰ ویا باداره کاریابی و استخدام شرکت واقع در کیلومتر ٤٥ جاده اصفهان شهرکرد مراجعه نمایند

م‌الف ۳۸۷۳

اطلاعات

بنیانگذار : شادروان عباس مسعودی
صاحب امتیاز و مدیر: فرهاد مسعودی
سردبیر: حسین بنی احمد
سال پنجاه و یکم
محل اداره: خیابان خیام. ساختمان اطلاعات
تلکس ۲۱۲۳۳۶ ـ تلگرافی : اطلاعات . تهران. تلفن ۳۲۸۱

سخن روز

تنبیه و تشویق

تشکل دو کمیته خاص برای تعیین درجه مسئولیت مجریان در زمینه عدم اجرای دقیق و بموقع طرحها و برنامه ها، اصل «تشویق و تنبیه» را در سازمان اداری ما جانی تازه می بخشد.

فلسفه تشکیل این کمیته ها تاکید بر اهمیت نقش عامل انسانی در تشکیلات اجرائی کشور است. چه، همانطور که رئیس دفتر مخصوص شاهنشاهی در دومین جلسه عمومی کمیسیون شاهنشاهی اظهار داشت نخستین بازرسی ها نشان میدهد کمبود وسایل و افزارها و عوامل فنی یا مادی، حتی اگر عذر قابل قبولی برای وجود عیب و نقص و یا تعویق و تأخیر طرحها و برنامه ها تشخیص داده شود، در بسیاری موارد کم کاری و بی علاقگی و سهل انگاری مسئولان امر دلیل اصلی نقائص و نارسایی هاست. آقای معینیان، پس از تشریح گزارش مربوط به تأخیر در انجام طرح احداث نیروگاه شهریار و نقص فنی این نیروگاه که به خاموشی ممتد برق در تهران منجر شد. اظهار داشت: «هیچ تردیدی نیست که ما کمبود برق داریم و طرحهائی که به کمیسیون شاهنشاهی داده شده نشان دهنده آن است که برنامه های وسیعی در جریان اجراست، اما اگر ما صدها نیروگاه بیشتر از احتیاج داشته باشیم ولی بخواهیم مثلا سیلیکاژل نامرغوب در داخل آنها بریزیم و توجهی نداشته باشیم که این ماده شیمیائی را بموقع تهیه کنیم چه تضمینی هست که بخواهیم مصون از این خاموشیها که موجب ضایعات هنگفت برای مملکت میشود باشیم؟»

پس، همانطور که علل نارسایی ها و ضایعات را از لحاظ عوامل فنی بررسی میکنیم و میکوشیم وسایلی برانگیزیم که صنایع ما با حداکثر ظرفیتشان کار کنند یا فرسایش و اسقاط ماشینهایمان به حداقل برسد، مقدم بر همه اینها باید درصدد باشیم که از حداکثر نیرو و کارآیی عوامل انسانی در پیشرفت کار مملکت بهره گیری شود و اجازه ندهیم این عامل به عوارض رخوت و یاس و تنبلی و بی‌قیدی یا برعکس به لغزشهای ناشی از خودخواهی و زیاده طلبی گرفتار آید.

میان راه و روش هایی که جوامع مختلف از روزگاران قدیم برای جلوگیری از فساد نیروی انسانی می شناخته و به کار می بسته‌اند، تنبیه و تشویق بعنوان یک اصل مسلم پذیرفته شده است. حتی در مورد آن دسته از مردم که تحت هر شرایطی کار خودشان را انجام میدهند و اصول اخلاقی و وجدان کارشان به اندازه کافی مستحکم و قوی است، باز تنبیه و تشویق بی اثر نیست و آنجا که ببینند حساب و کتابی در کار هست و خدمات اشخاص از نظر دور نمیماند، همچنان که قصور و تقصیر آنها را نادیده نمیگیرند، بی تردید با دلگرمی بیشتری کار خواهند کرد. تا چه رسد به کسانی که در مقابل عوامل خطا و انحراف توانایی ایستادگی ندارند.

نامه به سردبیر

در مصرف مواد غذایی اسراف نکنیم؟

اگر بدستورات دینی رجوع کنیم معلوم خواهد شد که همه پیامبران ـ زیاده‌روی در تمام شئون زندگی و مصرف خارج ازاندازه‌را غیر مجاز دانسته‌اند و نوع بشر را از اسراف کردن در همه کارها منع کرده‌اند. رویهمرفته پیشوایان دینی، نوع بشر را به میانه‌روی در مصرف و قناعت معقول و صرفه‌جوئی مقبول تشویق و ترغیب فرموده‌اند، مثلا دین زردشت که قبل از مشرف شدن به دین مبین اسلام دین رسمی ما ایرانیان بود اسراف و تبذیر را جائز نشمرده و انرا یکعمل اهریمنی میداند و کسانی را که قدر نعمتهای اعطائی اهورا مزدا را نمیدانند و در مصرف این نعمت ها افراط‌کرده و آنها را ضایع میکنند در زمره صاحبان فعل (کردار نیک) که یکی از سه شعار معروف پیروان آئین زردشت است نمیداند. بطور کلی باید یاد آور شوم بشر از روزی‌که زندگی در جنگل را ترک کرد و به شهر نشینی روی آورد همیشه باین مسئله مهم توجه داشته و همه بزرگان و اندیشمندان و زعمای قوم افراد اجتماع خود را از زیاده روی در مصرف مواد قابل استفاده که مورد احتیاج همه افراد یک قوم متشکل بوده‌و هست بر حذر داشته و برای حفظ موازنه و بهم نخوردن تعادل مقرراتی هم وضع کرده و بر طبق آن عمل کرده‌اند. درست است که ما ایرانیان، اعم از فقیر و غنی، شهری و روستائی زن و مرد و پیر و جوان به دست و دل بازی و میهمان نوازی و گستردن سفره‌های رنگین در دنیا معروف هستیم، اما باید توجه داشته باشیم دنیای امروز با دنیای نیم قرن پیش بهیچ وجه قابل مقایسه نیست.

تولید مواد مصرفی و کالاهای مورد نیاز مردم بموازات ازدیاد وحشت آور نفوس کره زمین پیشرفت ندارد. بعنوان مثال ۳۰ ـ ۴۰ سال پیش جمعیت ایران در حدود هجده میلیون نفر، یعنی تقریبا باندازه‌نصف جمعیت امروز بود و تولید مواد مصرفی و ضروری زندگی از قبیل گندم، برنج، روغن، گوشت نه تنها کفاف مصرف خودمان را میکرد بلکه مقادیری هم صادرات داشتیم، سر شماری اخیر نشان داد که امروز جمعیت ایران بمرز ۳۴ میلیون نفر رسیده و روز بروز بصورت تصاعد هندسی پیش میرود و از چند سال پیش مواد فوق‌الذکر حتی تخم مرغ و پرتقال را هم از ممالک خارج وارد میکنیم، مضافا اینکه تا ربع قرن پیش اغلب خانواده‌های ایرانی مردمانی بسیار قانع بودند و با وجود فراوانی نعمت، هرگز جانب اسراف را نمی گرفتند. اما امروز با وجود عدم امکانات و کمبود اجناس و کالاهای مورد لزوم و بالا رفتن سرسام آور قیمت‌ها انتظارات مردم زیاد شده و قابل سنجش با ۱۵ سال پیش نیست و تمام افراد خانواده‌ها میخواهند هر کدام برای خودشان اتومبیل اخرین سیستم داشته باشند و غذا رابدون سوپ و دسر میل نمیکنند. کیفیت زندگی و کمیت مواد مصرفی که ناشی از مقتضیات زمان و زیاده‌روی مردم در مصرف است دیگر اجازه ریخت و پاش و گستردن سفره‌های رنگین با ۷ ـ ۸ قلم خوراکیهای بظاهر متفاوت را که در حقیقت بیشتر از نصف آن اضافه‌است و ناچار ضایع می شود و به ظرفهای اشغال ریخته میشود، بما نمیدهد.

باید گفت و قبول کرد که به‌هزار و یک دلیل تلاش یک روزه تمام افراد یک خانواده برای تامین و تهیه حداقل معاش روزانه ان خانوان اصل لایتغیر زندگی ماشینی عصر حاضر است، ما ایرانیان هم مجبوریم از این اصل که مقتضیات روز دنیا ایجاب میکند تبعیت کنیم و زیاده‌روی‌های بیمورد در اتلاف مواد مصرفی را کنار بگذاریم. تازه‌این اصل هم بتدریج دارد ثبات خود را از دست میدهد و بمنظور تامین معاش آتیه نه چندان دور، متفکرین بفکر دست یافتن بمنابع حیاتی زیر زمین‌ها و زیر دریاها و تولید پروتئین از نفت و حتی در فکر اختراع قرصهایی هستند که بتوانند در موقع لزوم جلوی مرگ و میر انسانها را در مقابل قحطی و گرسنگی بگیرد. بنابراین از هم اکنون باید از اسراف پرهیز کنیم که قناعت ضرفنظر از همه مسائل ازادی و ازادگی و مناعت طبع بدنبال دارد.

رضا صدیق زاده

آتش بس در جبهه اوپک

علی ـ باستانی

عربستان سعودی بزرگترین صادر کننده نفت درجهان سرانجام سیاست نفتی خود را تغییر داد، و با شرایطی تصمیم گرفت که بهای نفت خود را تاپایان سال مسیحی مرحله بمرحله ترقی دهد، تا به قیمت ۱۱ کشور اوپک برسد.

هنوز هیچ خبر رسمی و علنی وجود ندارد، که درپشت پرده چه فرمولی مورد توافق قرار گرفته است و شاید هم هنوز فرمولی تعیین نشده باشد. آنچه ظاهرا اشتباه میشود اینست که عربستان حتی زودتر از کنفرانس استکهلم قیمت خود را کمی بالا می برد، و در کنفرانس هم تقاضا خواهد کرد که قیمت فعلی تاپایان سال ثابت باقی بماند باین ترتیب میتوان گفت سیاست عربستان روشن شده است. امیرفهد ولیعهد و مرد اول دولت عربستان درمصاحبه اخیر خود روشن کرده است، که عربستان استراتژی خود را در مورد معامله نفت باسیاست امریکا در خاورمیانه عربی ثابت نگهداشته، تنها بجای «قیمت نفت» ازاین پس «تولید نفت» را درترازو میگذارد، زکی یمانی وزیر نفت عربستان سعودی وقتی ۵ ماه قبل در قطر راه خود را با یازده عضو اوپک جدا کرد، و قیمت جداگانه و کمتری را اعلام نمود درتوجیه آن گفت: کاهش ۵ درصد بر قیمت نفت بخاطر جلب موافقت امریکا دردعوای اعراب و اسرائیل است.

ظاهرا این معامله هنوز هم به قوت خود باقی است. منتهی «قیمت نفت» جای خود را با «تولید نفت» عوض کرده است.

از ۵ ماه قبل عربستان حاضر شد که قیمت نفت را کاهش دهد، و درعوض امریکا در درگیری اعراب و اسرائیل قدرت و نفوذ خود را صرف رام کردن اسرائیل و تفاهم با اعراب نماید.

اما تجربه نشان داد که افکار عمومی درداخل، کاهش حیثیت سیاسی درخارج، فشار شدیدی به مبتکران این طرح وارد اورده است، درآمریکا هیچ روی خوشی باین پیشنهاد داوطلبانه و یکطرفه عربستان نشان داده نشد بدتراز آن پول و درامد کلانی از جیب ملت عربستان خارج، و بجیب دلالان نفتی ریخته شد و دیناری هم بدست مصرف کننده واقعی نرسید، ازهمه مهمتر کارتر چه علنی و چه پنهانی زیربار این معامله نرفت.

در طرح ریزی سیاست جدید عربستان این اشتباه اصلاح، و بهتر دیده شد که قیمت نفت را افزایش دهند، تاهم از فشار داخلی و خارجی بکاهند، و هم کمک و هم دردی اوپک را دوباره بدست آورند، و هم از ضررمالی جلوگیری نمایند.

اما اصل معامله بقوت خود باقی ماند، منتهی وزنه سنگین «تولید نفت» درترازو گذاردند، که امریکا هم بشدت گرفتار آنست.

جهان صنعتی غرب بخصوص امریکا ازهم اکنون دچار رشد مصرف، و افزایش واردات نفت هستند و این وضع سال به سال بدترو وخیم تر خواهد شد، تا آنجا که درسال ۱۹۸۱ یعنی ۴ سال دیگر کمبود به ۳ میلیون بشکه در روز خواهد رسید.

هیچ منبع انرژی جدیدی هم قادر نیست جای نفت را بگیرد و کمبود انرژی را جبران سازد، بهمین جهت موضوع «تولید نفت» درسالهای آینده خیلی مهمتر از «قیمت نفت» خواهد بود و احتمال داده میشود بازار نفت که دردست کمپانیهای نفتی است به ضرر کشورهای مصرف کننده دچار نوعی سیاهی و دلالی معاملات گردد.

درمقابل این نگرانی عمیق، اوپک تنها امیدجهان صنعتی و بخصوص امریکا محسوب میشود، بهمین جهت جنگ وجدال با اوپک جای خود را به تفاهم با اوپک خواهد داد، جهان صنعتی و از جمله امریکا بخاطر احتیاج به نفت محکوم اند که با اوپک بتوافق و تفاهم برسند، دراین تفاهم مهم «تولید زیاد» است نه «قیمت بالا».

در بین کشورهای اوپک تنها کشورهای عربستان سعودی و ایران و کویت میتوانند تا مدتی تولید خود را بالا ببرند زیرا بقیه کشورها از نظر ذخایر نفتی در شرایط نامساعدی قرار دارند، نمیتوانند تولید را از حد معینی بالاتر ببرند. کویت یک کشور چند صد هزار نفری است که مایل نیست نفت را بیش از احتیاج مالی خود استخراج و عرضه کند بهمین جهت برای تولید خود مرز ۲ میلیون یا کمی بیشتر را تعیین کرده است. تنها عربستان و ایران میتوانند بر آورنده این نیاز تلقی گردند.

ایران بخاطر زیادی جمعیت، و عظمت سرمایه گذاری، و وسعت امور عمرانی تا مدتی حاضر است تولید را در سطحی که از نظر فنی و علمی معقول تشخیص داده شده افزایش دهد. بهمین جهت برنامه‌ای برای آن تهیه کرده است که بموجب آن تولید بزرگ نفت فقط تا پایان دهه ۹۰ ـ ۱۹۸۰ ادامه خواهد داشت و بعد از آن رو بکاهش خواهد گذارد، مگر آنکه ذخایر جدیدی کشف شود که در آنصورت برنامه تدوینی فعلی تغییر خواهد کرد. سهم ایران در تامین انرژی جهان در دهه آخر قرن حاضر بیشتر از راه تولید گاز طبیعی نفت خواهد بود که بزرگترین صادر کننده جهان آنروز شناخته میشود.

توضیحات فوق روشن میکند عربستان تنها عضو اوپک و کشورهای صاحب نفت جهان است، که با ذخایر وسیع و غنی میتواند تولید نفت خود را در عرض سه تا پنجسال آینده از ۱۰ میلیون بشکه فعلی به ۲۰ میلیون بشکه در روز برساند، این رقم تامین کننده بخش مهمی از نیازهای جهان صنعتی و امریکا خواهد بود.

بنا بر این جهان صنعتی بخصوص امریکا رشد و حیات سوخت صنعتی و اقتصادی خود را کم و بیش در چنگ عربستان می بیند.

دولت عربستان اکنون با اطلاع از این نیاز شدید، و با آگاهی از موضع خود در آینده، استراتژی سیاسی و نفتی کشور را تغییر داده و بجای «قیمت نفت» «تولید نفت» را در مذاکرات با کارتر منظور کرده است.

«تولید» بر خلاف «قیمت» عکس‌العمل حادی در داخل و خارج از اوپک بوجود نمی‌آورد. از طرف دیگر افزایش تولید امری است تدریجی. در حقیقت هر چه قدر امریکا سر طناب را شل کند، عربستان هم شیر نفت را باز خواهد کرد و هر وقت امریکا سر سختی و سردی نشان دهد، عربستان هم تولید را کاهش خواهد داد.

بنظر آگاهان تغییر سیاست عربستان منطقی‌ترین سیاستی است که اتخاذ شده است، این سیاست آرامش و همکاری را به اوپک باز میگرداند و حتی معامله با امریکا را هم بسود عربستان پیش می‌برد. اثر فوری دیگر این تغییر سیاست را میتوان جواب موثر به انتخابات اسرائیل دانست زیرا امریکا را از هر نوع معامله با دست راستی های جنگ طلب اسرائیل بر حذر میدارد.

تا چند روز پیش ملاقات امیر فهد با کارتر مورد سوء ظن و تردید محافل اوپک بوده است. در حالیکه اعلام سیاست جدید نفتی عربستان و هم آهنگی با قیمت عمومی اوپک این تردید را کاهش داده است.

امریکا در مقابل سیاست جدید نفتی عربستان، اگر چه با یک تهدید بنیانی و حیاتی روبرو است، آنرا یک تهدید فوری نمیداند زیرا، در حقیقت فرصت کافی دارد که راه حلی برای آن بیابد. ضمنا این نکته را باید به یاد داشت که دولت جدید کارتر هنوز سیاست خود را در مورد انرژی و از جمله نفت دقیقا روشن نکرده است. بهمین جهت پیش بینی میشود مذاکرات با امیر فهد آغاز کار باشد نه پایان. باز هم بهمین علت پیش بینی میشود که امریکا در کنفرانس شمال و جنوب در پاریس نه تنها طرح روشنی عنوان نکند بلکه چه بصورت رسمی و علنی و یا بصورت ضمنی و پنهانی توقع کند که نتیجه‌گیری از کنفرانس ۶ ماه دیگر عقب افتد. اما بی‌تردید امریکا، چه در مذاکرات با فهد، و چه در مذاکرات شمال و جنوب پاریس، جهت و نظرات کلی خود را مطرح خواهد ساخت. که انتظار میرود در جهت تفاهم و رسیدن به یک توافق مرحله بمرحله با اوپک و جهان سوم باشد. تفاهم و توافقی که متاسفانه از نظر زمانی کمی دیر شده ولی هنوز هم نیاز حیاتی جوامع بشری است.

یک چهره دیگر از فرانسه امروز

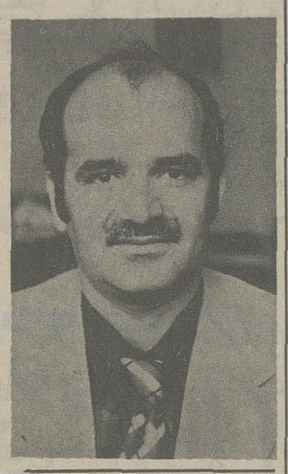

حسین مهری ـ پاریس

گفته بودم که فرانسه چند چهره دارد: چهره هایی از آن، خندان و دلاویز است، و چهره هایی، مکدر و مدهش.

امروز فیلمی دیدم به نام «فرانسه دیگر» که یکی از همان چهره های ناپسند فرانسوی را نشان می داد. می دانید که فرانسویان، از وقتی به سطح رفاه رسیده‌اند، دوست ندارند تن به کارهائی دهند که خود، آن ها را کارهای پست می نامند. در این چند سال، من یک فرانسوی ندیدم که جاروکش ایستگاه مترو باشد. جاروکش، در این تمدن ظریف، باید سیاه یا عرب یا اسپانیایی باشد. کارگر ساختمانی هم معمولا فرانسوی نیست. تکبر فرانسوی بیش از آن است که به کارهایی در سطوح فرو افتاده خشنود شود. او ارباب است و رعایایش، کارگران مهاجر: جلوه‌یی از امپراطوری مردم در اوج قدرت.

این، چهره مخوفی از فرانسه است، اما چهره دلپسندی از آن این که اجازه میدهد فیلمی که یک عرب الجزایری، «علی قاسم»، به نام «فرانسه دیگر» و در ترسیم آن چهره هولناک، تهیه کرده است، در پاریس نمایش داده شود.

بایست آن فرانسه پرست گرامی که چندی قبل، از او سخن گفتم، این ساخته سینمائی را می دید تا دیگر به زبان بی زبانی نگوید خدا، فرانسوی‌ست و دیگر نگوید فرانسه، همان تا کجا آباد است که چشم به راه پدید آمدنش هستیم.

«فرانسه دیگر»، فرانسه حلبی آبادها و حصیرآبادهای آبی رنگ و کارگاه های تا گلو فرو رفته در گل است. در این حلبی آبادها، حصیر آبادها و کارگاه ها، فرانسویان موقت ـ کارگران مهاجر ـ بسر می برند. آلونک‌شان، دور افتاده از جهان است و کارگاه‌شان، کارخانه ظلم. بی اعتنایی و کم محلی فرانسویان، تیرهای زهرآگینی است که هر دم، آن ها را نشانه می گیرد. با این همه، در همین شرایط، گاه، آگاهی هایی در ضمیر کارگران خارجی جوانه می زند. «فرانسه دیگر»، داستان چشم گشودن «رشید»، یک کارگر مراکشی بر واقعیت است. «رشید» که احتمالا با امیدزاده شده است، رشید که راستگو و درستکار، و به عبارت دیگر، معصوم و بی خبر از وجود قدرت ها یاوجود بیداد به عنوان شالوده ممکن یک نظام اجتماعی‌ست، پس از آنکه بارها از این کارخانه و آن کارخانه اخراج می شود، و پس از آنکه مدت ها پی کار می گردد و نمی یابد، دنبال خانه می گردد و پیدا نمی کند، و باتوسری هایی که از سرکارگر می خورد و بدسرهایی که از بخت می بیند، ناگهان واقعیت را در صورت هولناکش کشف می کند. شبی چند ناشناس به او حمله ور می شوند و به زمین‌اش می اندازند.

رشید تصمیم می گیرد به کلانتری محل شکایت برد. همان اشخاص نزدیک کلانتری دوباره بر سرو روی او می کوبند. خشونت از پی خشونت، زندگی او را به سوگواره تبدیل می کند. فیلم، بی آنکه از بی رحمی و سبعیت نشان خورده باشد، جامعه بی ترحمی را که برگرد «رشید» حلقه زده است، برهنه نشان می دهد و چون یک هشدار به جامعه‌یی که جلوه های فرهنگی درخور توجه دارد، به کار می رود. این یک ساخته سینمایی ساده با داستانی ساده و شخصیت هایی ساده است. این یک گزارش راستگو و وفادار، و برگردان صمیمانه‌یی‌ست از گفت و شنودهای بی شماری که کارگردان، با کارگران مهاجر داشته است.

«علی قاسم»، «فرانسه دیگر» را در شمال فرانسه و در پاریس در محله «لاگوت دور»، بدون پول و با شرکت کارگران و هنرپیشگان داوطلب که هزینه تهیه را بنا بر یک قرارداد بمشارکت پرداخته، ساخته است، و از لحن فیلم پیداست که پیام ستمدیدگان را خوب درک کرده است. آنچه او درقالب تصویر عرضه می دارد، همان است که چهره مخوف فرانسه نام دارد و از دید فرانسه پرستان بی قید و شرط، کاملا دور مانده است، آن ها که نما را می بینند و دل به نما می سپارند و فریفته رنگ و بومی شوند و به خود، رنج آن را نمی دهند که هر چه را پی نقاب بنگرند و در هر چه، همه جنبه هایش را ببینند.

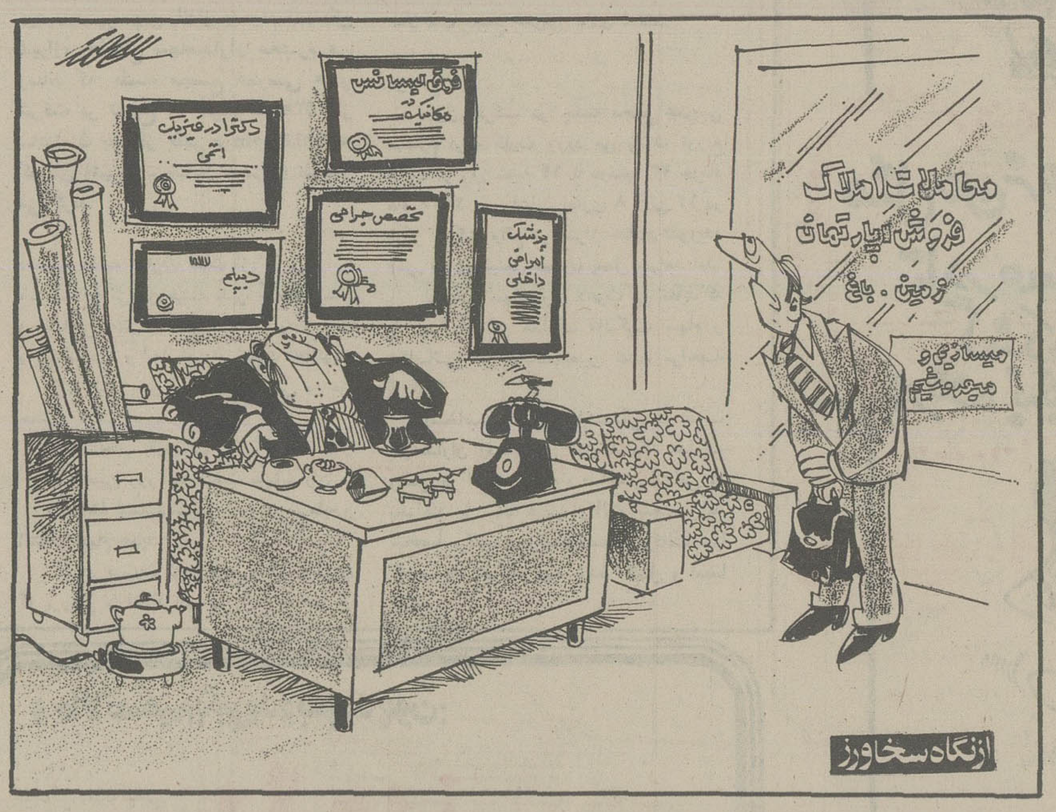

تهران دارای برق شبانه‌روزی شد

کشیدن سیم های زیرزمینی «کابل» برای روشنائی شهر تهران بپایان رسیده است و همین که تیرهای سیمانی که چندین هزار از آن سفارش داده شده است متدرجا تحویل گردید، بتدریج آنها را نصب نموده روشنائی خیابانهای پایتخت از کارخانه برق تهران تامین میگردد چنانکه فعلا نیز خیابانهای بخش شمال غرب و غرب و یک قسمت از خیابانهای شمالی و خیابان سپه نیز بواسطه تیرهای سیمانی و سیم کابل چراغهایش روشن میشود و باین ترتیب یک برصدبرزیبائی پایتخت هنگام شب افزوده خواهد شد. بعلاوه اینکه هیچگونه وقفه وتعطیلی ناهنگام صبح برای روشن بودن چراغها درمیان نخواهد بود و بواسطه نصب دستگاههای تقسیم قوه «ترانسفورماتور» چراغها دارای روشنائی کافی و یکنواخت میشوند بعکس سابق که دریک کوچه یا خیابان چراغها پرنور و درخیابان و کوچه دیگر چراغها آنقدر کم نور بود که مانند شعله ضعیف کبریت بنظر می آمد.

بهای برق

بطوری که شهرداری آگهی داده است جریان برق دائمی و کارخانه ۲۴ ساعته دایر است و بنابراین درتمام مدت شبانه روز میتوان از جریان برق استفاده کرد. بهای هرکیلواتی را نیز درساعت ۲ ریال تعیین کرده‌اند. دائمی بودن جریان برق خیلی کمک به امور زندگانی مخصوصا درآینده خواهد نمود. امروز میتوان از جریان دائمی برق درروزهای تابستان برای بادبزن برقی استفاده کرد و شاید بعضی از بنگاههای صنعتی اعم از برق روز استفاده کنند ولی با پیشرفتی که درتمام شئون زندگانی واوضاع اجتماعی مشهود است دیری نخواهد کشید که پخت ویز و گرم کردن اطاقها درزمستان و روشنائی و امور دیگر زندگی بوسیله برق انجام شود. در واقع ما درعصر برق زیست میکنیم و قوه برق بقدری درزندگی انسان نفوذ پیدا کرده است که تصور عدم وجود آن باعث وحشت انسان متمدن میشود.

تغییر ماموریت

از طرف وزارت داخله اشخاص ذیل بسمت های نامبرده انتخاب و بمحل ماموریت خود رهسپار شده‌اند: آقای فهیمی رئیس صناعت فارس که بوزارت داخله منتقل شده‌اند به فرمان داری رضائیه، آقای رهبر رئیس صناعت شمال که ایشان نیز بوزارت داخله انتقال یافته‌اند بسمت شهرداری اهواز، آقای محمدرفیعی بفرمانداری قوچان، آقای مدیرنوری بفرمانداری اردبیل، آقای حسن اقتداری بسمت بخشداری کلات، آقای برزگر ملاح بسمت بخشداری ارسباران، آقای حیدرقلی شاهمیر رئیس سابق کارگزینی شهرداری تبریز بسمت کفالت بخشداری شبستر، آقای احمد مواسات بسمت کفالت بخشداری مغان، آقای موسی پناهی به بخشداری یستان آباد، آقای خسروی رئیس سابق اداره بازرسی شهرداری تبریز بسمت امور اسکان عشایر معین و عازم مشکین شهرشده‌اند. ضمنا بخشداری جلفا طبق دستور صادره برچیده شد و امور آن ضمیمه بخشداری مرند شده است.

ارزانی گوشت

طبق مقررات شهرداری از امروز قیمت گوشت درتهران تنزل نموده وقصابها هریکمن گوشت را دوازده ریال میفروشند.

فرماندار مشهد

چون طبق مقررات قانون تقسیمات کشور مرکز هراستان فرمانداری هم خواهد داشت وزارت داخله فرمانداران مرکز هر استان را انتخاب و تعیین مینماید و بقراری که اطلاع یافته‌ایم آقای عماد ممتاز معاون استانداری استان نهم علاوه برسمت معاونت کفالت فرمانداری مشهد را نیز عهده دار خواهندبود.

***

آقای فضل‌الله حاتمی از طرف وزارت داخله بسمت فرمانداری قوچان و آقای شاهرخ نیری بسمت فرمانداری تربت حیدری منصوب و برقرار گردیده‌اند. همچنین آقای عبدالله صبا بسمت بخشدار و شهردار شاهرود تعیین شدند.

یسائیل و زن جبرئیل

دوساعت بعدازظهر دیروز درخیابان سپه کوچه جنب مسجد مجد درخانه جبرئیل خسرویان منازعه‌ای واقع میشود که نتیجه آن منجر بمجروح شدن زن او میگردد. درخانه نامبرده چند نفر ارمنی سکونت دارند. بین یسائیل فرزند آنام و خانم زاعینک زن جبرئیل خسرویان برسریک دولابچه و تغییر محل آن گفتگو و مشاجره میشود. پس از قدری کشمکش و منازعه زاعینک از خانه بیرون میرود که شاید موضوع مشاجره خاتمه پیدا نماید. یسائیل بدنبال زاعینک از خانه بیرون رفته و درخانه بمنازعه ادامه میدهد و با چاقوئی که دردست او بوده دو ضربت به پهلو و پشت زاعینک میزند و اورا بسختی مجروح میکند. بلافاصله مامورین از قضیه مطلع و زاعینک را بدوا به بیمارستان دولتی و از آنجا به بیمارستان وزیری منتقل میکنند و فعلا تحت معالجه میباشد. یسائیل هم دستگیر و بکلانتری ۳ جلب میشود.

اهواز ـ آقای مصباح فاطمی استاندار وارد اهواز شدند و از امروز شروع بکار نموده‌اند.

اقدامات وزارت داخله

یزد ـ آقای فریدونی کفیل وزارت داخله و همراهان دیشب لدی الورود اداره فرمانداری و شهرداری را سرکشی و امروز صبح نیز کلیه قسمت های بهداری و بیمارستان و زایشگاه و خیابانها را معاینه و دستور داده‌اند آبهای جاری شهر را به اشخاص متفرقه درآن دخالت داشتند تحت نظر گرفته بکوی ها و خانه های شهر مرتبا تقسیم نمایند که رفع عسرت و زحمت اهالی از حیث آب مشروب شده باشد.

ورود مهاجرین

بندرپهلوی ـ امروز کشتی پستی حامل ۷۰۰ نفر مهاجر وارد بندرپهلوی شد.

زیان های تریاک

جلسه سوم سخنرانی آموزشگاه اکابر ساعت ۸ بعدازظهر باحضور آقای رئیس تعلیمات اکابر و آقای مدیر دبستان تشکیل یافت و آقای دکتر محمود شروین دراطراف مضرات تریاک و نتایج وخیم آن یکساعت و ربع سخنرانی نمودند و بطوری مطالب جالب توجه واقع شده بود که بی اختیار آقایان نوآموزان که بالغ برودیست نفر میشدند شروع بکف زدن میکردند و دربعضی مواقع از شنیدن نتایج وخیم افیون حالت تاثر آمیز به آنها روی میداد.

«نقل از اطلاعات ۴ خرداد ۱۳۱۷»

چهل سال قبل...

افکار یک پادشاه

نوشته: ر ـ ک ـ کارانجیا ۸

مقامات عالیرتبه وزارت خانه بادرهای بسته روبرو شدند

هر روز صبح ها

او را هنگامیکه از خانه بیرون میرفت، و هر بعد از ظهر وقتی که از محل کارش به خانه باز میگشت در زمانیکه هنوز تصدی وزارت جنگ را بر عهده داشت تماشا میکردم، مرا به ملایمت از روی زمین بلند میکرد، با عشق در آغوشم می کشید و گونه هایم را همچون پدری سرشار از رافتهای پدرانه میبوسید. برای من از آواز خواندن ها ـ و از مترنم شدن باهنگ ابیات کوتاه و حتی از لالائی خواندن نیز دریغ نداشت ـ ولی تمام این رفتار ها مطلقا در اوقاتی بود که ما، پدر و پسر ـ با یکدیگر تنها بودیم، از تجمل بیزار بود، حتی در زمانیکه پادشاهی تاجگزاری کرده بود ـ به پوشیدن اونیفورم ساده نظام ـ به سبک قزاقان روسی و با چکمه های کوتاهی که روی جورابهای وطنی میپوشید قناعت می کرد، هرگز روی تختخواب نمی خوابید بلکه ترجیح میداد که روی زمین بر تشکی دراز بکشد و شب را به روز برساند، پیاده رفتن را دوست داشت در واقع تا آنجا که من بیاد می آورم پدرم همیشه در حال قدم زدن بود، در خانه، در دفتر کار، در باغ و یا در مواقعی که مراسمی در حضورش بر پا میشد.

سئوال ـ راجع به قریحه مطایبه‌اش چه میفرمائید!

جواب ـ پدر، بر عکس اعتقاد رایج، احساس و قریحه بزرگی برای شوخ طبعی داشت گرچه در بسیاری موارد خشمگین میگردید ولی من هرگز بیاد ندارم که عنان اختیار خود را از دست بدهد. من صدها بار با او به شیوه هائی تمام عیار و محبت امیز شوخی میکردم.

با اینکه مردی نظامی بود هرگز سخنان و یا داستانهائی که در آنهارنگی از فقدان نزاکت وجود داشته باشد بر زبان نمی آورد، شوخی هایش ساده و منزه بودند ـ آنچه که بیش از هر چیز در نظرش خنده آور جلوه میکرد اتیکت پر زرق و برق اطرافیان وی و رفتار های بسیار مبالغه امیز افراد مبادی آداب و صاحب منصبان و وزیرانی بود که با او سر و کار داشتند عادت داشت که در تمام موارد ـ اوقاتی که اشخاص مذکور در مراسم و یا اجتماعات رعایت تشریفات را از اندازه بدر میکردند اشکارا به آنان بخندد.

توجه به ارزش وقت

سئوال ـ در باره انضباط ایشان که اندکی بالاتر اشاره فرموده اید چه میگوئید؟

جواب ـ پدر، فوق العاده پای بند انضباط بود که حتی در باره امور مهم مملکت ظرف چند دقیقه تصمیم بگیرد و یا در صورتیکه لازم باشد ـ شاید تا سال ها صبر کند، قبل از آنکه او به پادشاهی برسد ما ایرانیان هرگز واقعا زحمت فکر کردن در باره ارزش وقت را بخود نمی دادیم، ولی بعد از آنکه اوزمان قدرت را بدست گرفت نه تنها اهمیت وقت شناسی را در صاحب منصبان و وزیران خود تزریق کرد بلکه شخصا مراقبت ورزید که مردم عادی ایران نیز وقت شناسی را یاد بگیرند، غالبا صبح ها به ادارات دولتی سرکشی میکرد و تمام کسانی را که دیر بر سر کارشان حاضر میشدند مجبور میساخت تا وقت شناسی را بعنوان قسمتی از وظایف خود بشناسند.

یک بار که به وزارت دارائی برای سرکشی رفته بود دستور داد که تمام درهای وزارت خانه را پس از انقضای وقت مقرر برای حضور کارمندان درسرکارشان، ببندند نتیجه‌ای که بدست آمد این بود که چندین دوجین از مقامات عالی رتبه وزارت دارائی وقتی به اداره رسیدند خود را با درهای قفل شده روبرو یافتند و برای آنکه سرمشقی برای عبرت دیگران برجای مانده باشد، همه آنان درجا منفصل شدند.

سئوال ـ چه روش موثری برای تنفیذ وقت شناسی و انضباط!

جواب ـ آری او حتی کاری کرد که قطارها دردقایق مقرر حرکت کنند بدا به روزگار لکوموتیوران یا یک مقام مسئول اگر قطار دیرتر از موعد پیش بینی شده به ایستگاه میرسید یکی از اقلام پرارج مایملک من عکسی است که از پدرم و من دریک قطار گرفته شده و او درآن عکس باشعف فراوان مشغول نگاه کردن به ساعت خود است درحالیکه قطار نیز دقیقا درزمان مقرر به مقصد رسیده است.

مبارزه با بیگانگان

سئوال ـ ماندکی بخاطر پرداختن به این جزئیات فرعی و جالب توجه درباره رضاشاه از رشته اصلی گفتگو منحرف شدیم. اجازه میفرمایند اکنون سئوال کنم که آیا هنگامیکه آن اعلیحضرت بدنیا آمدند ـ رضاشاه کبیر هنوز درارتش بودند؟

جواب ـ بلی. برای مدت بیست و هفت سال پدر من سخت درارتش به کار اشتغال داشت و در ۲۶ اکتبر ۱۹۱۹ وقتی که من درخانه‌ای محقر دریکی از محلات قدیمی شهرتهران که آن زمان شهری محصور درمیان حصارها بود، و دردامنه کوه پوشیده از برف دماوند قرار داشت بدنیا آمدم او درجه سرهنگی داشت و یکی از اعضای فرماندهی عالی بریگاد بشمار میرفت.

سئوال ـ پس از روزهای پرمشقت اوایل خدمتش درارتش باید با ترفیع مرتبه او به افسری زندگی خانواده‌اش توام با آسایش شده باشد؟

جواب ـ نه «کارانجیا» برعکس زندگی نظامی درآن روزها به هیچ وجه غبطه انگیز نبود. قبل و بعد از نخستین جنگ جهانی سرزمین «پرشیا» اسمی که درآن زمان ایران را بدان وسیله میشناختند ـ برغم اعلام بیطرفی‌اش ـ بصورت جولانگاه بی دردسری برای روسها انگلیسی ها آلمانیها و ترکها درآمده بود. افسران روسی غالبا برارتش فرمان میدادند و پدر من از اینکه باید دستورهایش را از خارجیان دریافت میکرد ـ ملول و خشمگین بود پادشاهان وقت ایران چنان ناتوان بودند که سرکرده های محلی عملا برمناطق مختلف مملکت فرمان روایی میکردند هیچ نشانی از یک دولت مرکزی که ارزش این اسم را داشته باشد درمیان نبود نه قانونی وجود داشت نه نظمی و نه به استثنای محاکم شرعی و عشایری ـ دادگاهی. پدرمن به جنگ باراهزنانی فرستاده میشد که مردم را دچار وحشت کرده بودند. نه فقط یاغیان داخلی بلکه سپاهیان خارجی نیز جولان میدادند و زمین های آباد را ویران میکردند، درحالیکه ملت نیز درغرقاب فقر و بیسوادی و جهل نومیدانه دست و پا میزد سرگشتگی نارضایی و تیره روزی قلب و روح مردم کشور را اشباع کرده بود.

ناتمام

ری شهری بازمانده از اعصار و قرون با کوله باری از افسانه ها

علیاحضرت شهبانو، پیش ازظهر روز دوشنبه از پیکره محمدزکریای رازی پزشک، شیمیست و فیلسوف شهیر ایرانی در پارک زکریای رازی در شهری زادگاه وی پرده برداری کردند و نخستین کلنگ کتابخانه رازی را در همین پارک برزمین زدند. تشریف فرمائی علیاحضرت شهبانو به شهر ری و پرده برداری از چهره جاویدان ایران زکریای رازی، یکبار دیگر نام شهرری، وگذشته درخشان آنرا در ذهن ها و دل ها زنده ساخت آنچه که در این صفحه مطالعه می کنید، نگاهی است گذرا به گذشته شهرری، زادگاه زکریای رازی

با تشریف فرمائی علیاحضرت شهبانو، پیکره محمد زکریای رازی در زادگاه خود پرده برداری شد

این شهری که خرابه هایش نزدیک تهران است روزگاری شش هزار مدرسه و چهارصدحمام، یکهزاروسیصدوشصت مسجد، چهل و شش هزاروچهارصد آسیاب بادی، یکهزارودویست کاروانسرا، دوازده هزار و هفتصد مغازه، پانزده هزار وسی و پنج حلقه چاه، پنجاه عصارخانه، یکهزاروهفتصد قنات جاری، نودوشش محله داشت که در هرمحله چهل و شش کوچه و نزدیک به چهل هزارخانه وجود داشت یا به کلام دیگر فقط در شهرری یک میلیون و ششصدوچهل هزار خانه بوده است.

شهرری بموازات تاریخ ایران کهنگی وقدمت دارد و بسیاری از مورخان گفته اند که همپای بابل و آشور و نینوا زندگی کرده است و حتی در آئین مزدیسنامیخوانیم که زردشت زاده شهرری بوده است.

یک افسانه کهن میگوید: گروهی از زرتشتیان چهارگوش بیابانی رارنگ آمیزی کردند سپس اسبی را در این بیابان رها ساختند تا آنکه اسب در نقطه یی از این بیابان متوقف شد، مردم در همان نقطه «آتش مقدس» را روشن کردند و سپس در اطرافش آبگیرها و کوچه ها و محلات رابرپا ساختند. شهرری با چنین افسانه هایی همیشه پایتخت دین زردشت بوده و واتیکان شرق نام داشته است.

دکتر بهرامی پنجاه سال قبل در مجله توفان نوشته است که مغها و نمایندگان مذهب زردشت در این شهر تجمع میکردند و ازهمین شهر، آئین زردشت را در چهارگوشه مملکت پخش ورهبری مینمودند.

استادپورداود هم میگوید: شهرری بوسیله فرشته یی بنام «زرتوشتروتم» بناشده است. بازهم آهنگ رسای داریوش را میشنویم که در کتیبه هایش نوشته است «... فرورتیش با سپاهیانش بطرف ری ... که درماداست فرار کرد، من فرمان دادم تا اورا دنبال کردند، اسیر کردند و به نزدمن آوردند.

اما همین شهرری با همه عظمت و بزرگواری اش ناگهان زیرسم ستوران مغول سرخم میکند و درخاک و خون میغلطد.

درسال ۶۱۷ هجری مغولان به ری، شهری که مرکز دادوستد و تجارت و بازرگانی ومرکزعلم و صنعت ودلیری و شهامت بوده یورش بردند، شهرراگرفتند و آتش زدند و هرچه که در آن بودغارت کردند.

یاقوت حموی که در همانموقع از شهرری دیدن کرده است مینویسد: «فقط با روی شهرازخرابی نجات یافته ولی غالب خانه ها با خاک یکسان شده است. بیشتر ساختمانهای این شهرباآجرهای براق و زیبایی شبیه کاسه های لعابی ساخته شده بود که حالا اثری از آنها جز خرابه هایش باقی نمانده است».

مورخان، شعراونویسندگان به شهرری القاب گوناگون داده اند و آنرا عروس شهرها، شهربرکات، شهرمروت و دادوستد، شهرعشق و صفا، شهرمردان نام اورد یا شهر بزرگان دین وواتیکان شرق نام داده اند.

بسیاری از مستشرقان گفته اند که ری چهارسوق بزرگ تجارت و مدرسه بوده که هرساله فقط دوازده میلیون دینار طلا مالیات میپرداخته است.

درزمان المهدی بالله عباسی بیش از یک میلیون جمعیت و درعهد سلجوقیان ۶۷۸ مدرسه داشته است که دربعضی ازمدارس آن چهارصدنفر از علما مشغول درس و بحث بوده اند یا در مدرسه خواجه امام رشیدرازی دویست نفر از طلاب بتحصیل علوم دینی اشتغال داشته اند این شهرزادگاه بسیاری از بزرگان دین، مشاهیر علم و ادب ایران بوده است.

بهرام چوبین، امام فخرو ابوالفتوح رازی، حسن صباح، پسرهارون الروشید از فرزندان نامی این شهر هستند.

درتاریخ قم گفته شده است «مادرحضرت امام زین العابدین، شهربانویه دختر یزدگرد بود و بسبب زادن ووضع حمل امام دراین شهروفات یافت. وبعد از آن افسانه های زیادی در باره کوه بی بی شهربانوبرسرزبانها افتاد که هنوز هم سینه به سینه نقل شده و به نسل مارسیده است.

شهرری را باید یکی از اماکن مقدسه مذهبی دانست چرا که شاهزاده ابوالقاسم عبدالعظیم حسنی (حضرت عبدالعظیم) نواده امام حسن مجتبی و امامزاده حمزه فرزند موسی بن جعفر امامزده طاهر نواده امام حسین، امامزاده عبداله نواده حضرت سجاد، در شهرری مدفون شده اند و به این شهر قدیمی و کهن غرور و افتخار تازه یی بخشیده اند.

شهرری همانطور که در گذشته واتیکان شرق نام داشت حالا هم حوزه علمیه دین و مذهبی نام دارد و یک شهر مقدس مذهبی و محل تجمع متدینین اسلام وزیارتگاه شیعیان جهان است.

ابومحمد زکریای رازی پزشک و شیمیدان بزرگ ایرانی یکی دیگر از فرزندان نام آور شهرری بود که برای اولین بار در علم طب علایم تشخیص بیماری های آبله و سرخک را کشف کرد و نوزده نوع آن را به عالم طب نشان داد.

رازی را باید یکی از بزرگترین مکتشفین علم طب دانست چرا که اولین طبیبی بود که کتاب بیماری های اطفال را نوشت و الرژی های انسانی را در مقابل بوی گل ها و گردو غبارها تشریح کرد.

رازی اولین طبیبی بود که استحصالات پزشکی را نشان داد، استحصالاتی که امروز آن را بنام اسپیسالیته ها میشناسند.

دنیای طب و فلسفه، رازی را بعنوان یکی از بزرگترین نوابغ جهان میشناسد چرا که رازی، علم شیمی را در مدت بسیار کم فرا گرفت، استاد شد، نظریه داد و اسید سولفوریک و الکل را کشف کرد. او اولین طبیبی بود که از پنبه در طب و درمان کمک گرفت

بعد از اینکه شیمیست شد و در علم شیمی به پایه یکی از بزرگترین کاشفان زمان رسید، در مدارس شهر ری و بغداد به تحصیل علم طب پرداخت و اصولی راز خود باقی گذاشت که تا هفتصد سال بعد زیر بنای دانش طب اروپا را تشکیل میداد.

«ورلدبوک» چاپ شیکاگو نوشته است: رازی مشهورترین پزشک جهان است که آبله و سرخک را تشریح کرده و راه و روش طب بیمارستانی را پایه نهاده است.

مجله علمی «سیانس وی» فرانسه هم مینویسد: فرمول الکل اتلیک که کشف آن را به رازی نسبت میدهند با تغییر جزیی با فرمول اتم برابر است.

دکتر سیف الدین نبوی میگوید: محمد زکریای رازی بیش از یکصد جلد کتاب در مورد طب و درمان نوشته است که بین آنها الحاوی، المنصوری، الملوکی، کتاب دسترسی به طبیب، آبله و سرخک، تقسیم بیماری‌ها، اصول تداوی، سنگ کلیه، نقرس، مضار اغذیه، میوه‌ها، ادویه، کلیک (دل درد) راهگشای جستجو گران و پژوهشگران علم طب است.

رازی فیلسوف معروف ایرانی در شعبان ۲۵۱ هجری در ری متولد شد و سپس بعد از ۶۲ سال به سال ۳۱۳ هجری مطابق ۱۵ اکتبر ۹۲۵ میلادی در زادگاه خود در نهایت فقر و تنگدستی وفات کرد.

رازی در مجموع ۲۷۳ کتاب نوشته که بسیاری از آنها هنوز هم مورد استفاده محققان و متخصصان و کارشناسان است.

همین حالا در خانه مشاهیر جهان شیکاگو، در آمفی تاتر دانشکده طب پاریس، در کتابخانه دانشکده پزشکی کلن آلمان غربی مسجمه رازی بعنوان کاشف بسیاری از انواع بیماری‌ها و داروها نصب شده و در چند هفته آینده هم در دانشگاه مک کیل کانادا و آکسفورد انگلستان هم از مجسمه رازی پرده برداری خواهد کرد.

بمناسبت پرده برداری از پیکره محمدزکریای رازی در شهرری

در بیابانی آتش مقدس افروختند ودراطرافش یک میلیون و۶۴۰ هزار خانه بوجود آوردند و نامش را «ری» نهادند

پیکره محمد زکریای رازی که از آن پرده برداری شد ازجانب انجمن ملی بزرگداشت چهره های تاریخ پزشکی ایران به این پارک هدیه شده است.

این انجمن که حدود دوسال از تشکیل آن میگذرد موفق شده است دراین مدت به بررسی میزان آشنائی منابع دانشی جهان از دانشمندان پزشکی کشورمان بویژه ابن سینا و رازی بپردازد و با عرضه مدارک کافی ایرانی بودن آنان را مسلم کند.

درحال حاضر منابع علمی و دانشی پزشکی ازجمله گالری مشاهیر جهان وابسته به کالج بین المللی جراحان دانشکده پزشکی پاریس دانشکده پزشکی بن در آلمان غربی و دانشکده پزشکی اکسفورد انگلستان و دانشگاه مک گیل کانادا با این انجمن همکاری دارند.

این انجمن تاکنون پیکره هائی از دوپزشک و دانشمند نامدار ایران ابن سینا و رازی به خانه مشاهیر جهان درشیکاگو و در دانشکده پزشکی پارس هدیه کرده است و بزودی نیز پیکره این دودانشمند در دانشکده پزشکی بن نصب خواهد شد.

از اقدامات دیگر این انجمن تماس با تولیدکنندگان کتب لغت خارجی دیکسیونرهاست که آنان را با دانش این دانشمندان وایرانی بودن آنها آشنا ساخته است. آقای دکترمنوچهر اقبال رئیس انجمن مذکور است و اعضای هیئت مدیره آن به ترتیب عبارتند از پروفسور صفویان ـ دکترمنوچهر آزمون ـ دکترشمس الدین مفیدی ـ دکترنیک پی ـ دکترمحمود نجم آبادی و دکتر سیف الدین نبوی دبیرکل انجمن.

درمراسم پرده برداری از پیکره رازی پزشک نامدار ایرانی دکترمنوچهر اقبال رئیس انجمن ملی بزرگداشت چهره های تاریخ پزشکی ایران طی سخنان مشروح خود در بزرگداشت زکریای رازی پزشک نامدار ایران اظهار داشت.. علیاحضرتا..

یکی از خادمان بزرگ عالم طب که درجهان قدرومنزلت کم نظیربلکه بی نظیر دارد، طبیب عالیشان ایرانی ابوبکر محمد زکریای رازی است. این دانشمند بزرگ و فرزند خلف این آب و خاک از افرادی بی نظیر است که در دوران خودمنشاء آثار و یادگارهائی است که جمیع دانشمندان و محققان و دانش پژوهان شرق و غرب در برابر دانش وی سرتعظیم فرود میاورند و شاید از ابتدای دانش پزشکی تاکنون از نظر عظمت فکر ونبوغ بی نظیر واختراعات واصولی که وی در طب ازخود یادگار گذارده است درجهان نتوان طبیبی بااین پایه پیدا کرد.

رازی از نوابغی است که وجودش منشاء ومنبع حل بسیاری از معضلات و مشکلات طبی و خدماتش آنچنان روشن است که موردقبول پزشکان ایرانی و خارجی قراردارد.

دختری پاک و معصوم درمیان یکدسته گرگ شهوت پرست چگونه میتواند ازآلودگی دامن خویش جلوگیری کند؟ خیال میکنید کارمشکلی است؟برای خیلیها ممکن است اما برای این دختر ...

ازامشب فقط در

سینماریولی

سینمای ممتاز ٤ ستاره

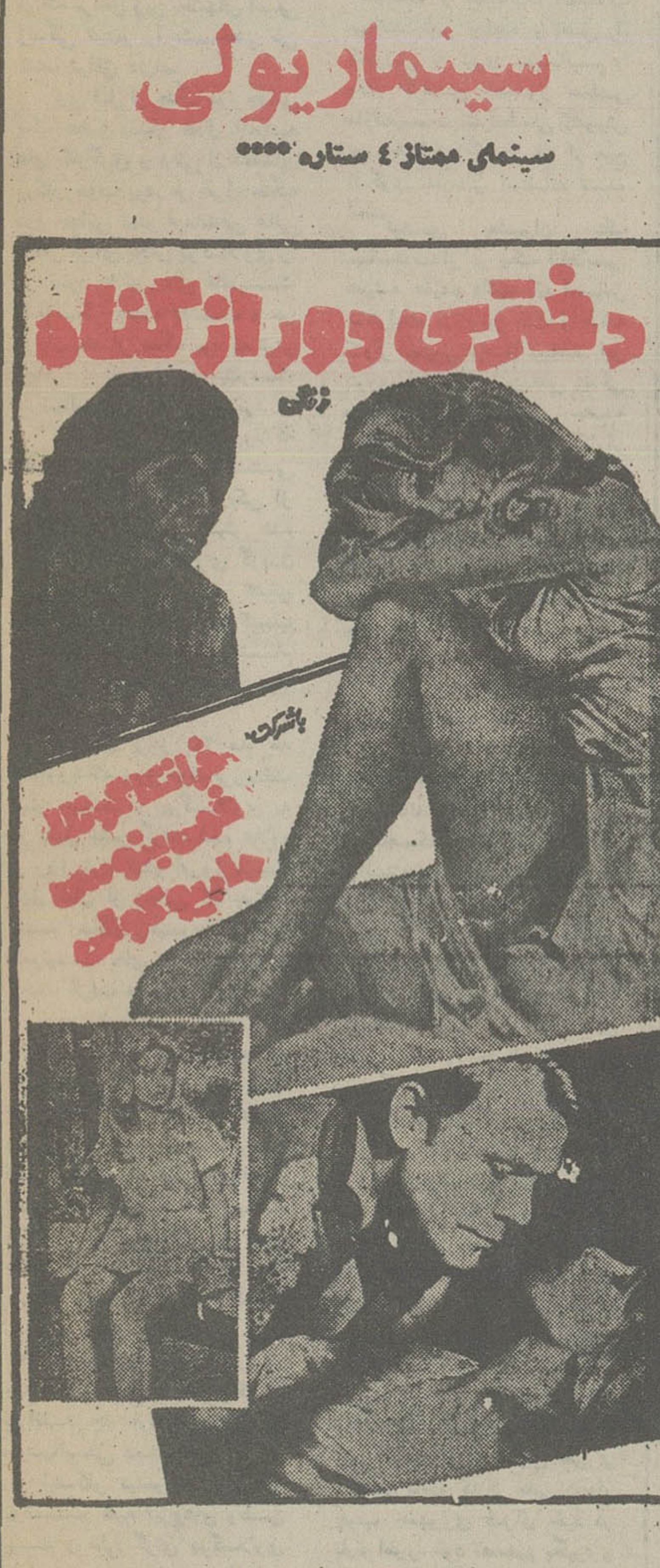

تماشای این فیلم برای اشخاص کمتر از ۱۸ سال ممنوع است

رابین هود، راهزن جوانمرد جنگل شروود، بعد از بیست سال از جنگهای صلیبی باز می گردد و بار دیگر عشق جوانیهای خود «ماریان» را باز میابد و آتش عشق از زیر خاکستر های زمان شعله ور می گردد

آغاز هفته دوم نمایش در

سینمادیاموند

رابین و ماریان

کارگردان: ریچارد لستر ـ موزیک: جان باری

محصول ۱۹۷۷ کلمبیا

"ROBIN AND MARIAN"

گیشه سینما دیاموند برای رزرو بلیط آمادگی دارد

بانک ایرانشهر

آگهی دعوت مجمع عمومی عادی سالانه بانک ایرانشهر
(سهامی عام)

مجمع عمومی عادی سالانه صاحبان سهام بانک ایرانشهر درساعت ۳ بعدازظهر روز شنبه ۲۸ خردادماه ۲۵۳۶ شاهنشاهی در سالن بانک توسعه صنعتی و معدنی ایران واقع در خیابان حافظ شماره ۵۹۳ تشکیل خواهد شد. از صاحبان محترم سهام یا نمایندگان قانونی آنها دعوت میشود از تاریخ انتشار این آگهی تاآخر وقت اداری روز پنجشنبه ۲۶ خرداد ماه ۲۵۳۶ شاهنشاهی به اداره حسابداری کل بانک ایرانشهر واقع در خیابان پهلوی شماره ۹۵۳ـ۹۵۵ طبقه پنجم مراجعه و با ارائه برگ هویت و گواهی سهام، ورقه ورود به جلسه را دریافت دارند.

دستور جلسه:
۱) استماع گزارش هیئت مدیره و بازرس قانونی.
۲) تصویب ترازنامه و حساب سود و زیان و اتخاذ تصمیم نسبت به تقسیم سود.
۳) انتخاب اعضای اصلی و علی البدل هیئت مدیره.
۴) انتخاب بازرس اصلی و علی البدل برای سال ۲۵۳۶
۵) تعیین روزنامه کثیر الانتشار جهت درج آگهی های بانک.
۶) بحث و اتخاذ تصمیم درباره هرامری که طبق قانون و اساسنامه در صلاحیت مجمع عمومی باشد.

هیئت مدیره

وقتی که تبهکاران بچه آدم را گروگان بگیرند آیا میتوان دربرابر خواسته های آنان مقاومت کرد؟

ازامروز فقط در

سینماپولیدور

هیجان انگیزترین فیلم پرحادثه سال که لحظه های دلهره آورش تماشاچی را مسحور خود میکند

فردریک استافورد در فیلم رنگی

لحظات خطرناک

باشرکت: داگمار لاساندر

جناب آقای مهدی حاجی منیری

معاون وزارت جنگ ورئیس سازمان

هواپیمائی کشوری

آغاز سی‌ویکمین سال تاسیس سازمان هواپیمائی کشوری را که یکی از پدیده های

دودمان پهلوی

میباشدتبریک عرض نموده توفیق هرچه بیشتر آن جناب را درراه خدمت به

شاهنشاه آریامهر

ومیهن عزیز از خداوند متعال مسئلت دارد

شرکت هواپیمائی ارتاکسی

IMPERIAL GOVERNMENT OF IRAN

MINISTRY OF ROADS AND TRANSPORTATION

PORTS AND SHIPPING ORGANIZATION

Ports and Shipping Organization invites the interested parties to participate in Tender No. 35/8 for the manufacture, transport, delivery, erection and installation of 5 Units Rubber-Tyred Container Stacking Cranes at Bandar Shahpour, Iran. Companies interested in supplying these equipment may collect the Tender Documents at the premises of Iran-Kampsax, Ave. Abbasabad Kh. Pakistan, 2nd Street, No. 7 against payment of Rials 1,500.- each set, not later than end of June 9, '77 (Tir 9, 2536) Relevant bids must be submitted at 10.00 a.m. on the day of July 24, '77 (Mordad 2, 2536) to the Ports and Shipping Organization Secretariat, Ave. Shahreza, No. 751. Tenders will be opened in public at 11.00 a.m. of the same day.

Ports and Shipping Organization reserves the right to reject any or all of the offers received.

اطلاعیه بانک رهنی ایران

از متقاضیان آپارتمانهای ۱۲۲ ـ ۱۳۶ـ ۱۶۲ و ۱۵۷ مترمربعی که قرعه بنام آنان اصابت نموده است از طریق پست سفارشی دعوت بعمل آمد در تاریخهای ذیل برای پرداخت بقیه پیش پرداخت وعقد قرارداد تخصیص آپارتمان باین بانک مراجعه فرمایند.

۱ـ آپارتمان های ۱۲۲ مترمربعی از ۲۴ر۲ر۳۶ الی ساعت ۱۳ روز ٤ر۳ر۳۶
۲ـ آپارتمان ۱۳۶ مترمربعی از۲۸ر۲ر۳۶ تاساعت ۱۳ روز ۸ر۳ر۳۶
۳ـ آپارتمان ۱۶۲ مترمربعی از۱ر۳ر۳۶ لغایت ساعت ۱۱ روز ۱۲ر۳ر۳۶
٤ـ آپارتمانهای ۱۵۷ مترمربعی از۳ر۳ر۳۶ لغایت ساعت ۱۳ روز ۱٤ر۳ر۳۶

توجه هریک ازمتقاضیان را مجددا باین نکته مهم جلب مینماید چنانچه در ظرف مهلت مقرر فوق نسبت به تادیه پیش قسط مربوط وعقد قرارداداقدام ننمایند حق آنان اسقاط وآپارتمان مورد نظر به متقاضی رزروواگذار خواهدشد مهلتهای مذکور بهیچوجه تمدید نخواهد شد.

بانک رهنی ایران

بمناسبت هشتادو پنجمین سالگرد تولد تیتو

یوگسلاوی و ۴۰ سال رهبری تیتو

جوزف بروز تیتو رئیس جمهور یوگسلاوی امروز هشتاد و پنجمین سال زندگی را پشت سر میگذارد. تاکنون تاریخ نویسان زیادی کوشیده اند مراحل مختلف زندگی تیتو را مشخص کنند و میتوان گفت همه این مورخان در اینکه مراحل زیر بخشهای اصلی زندگی تیتو را مشخص می کنند، توافق دارند.

وی قبل از جنگ دوم جهانی یک عضو بسیار فعال اتحادیه های کارگری و یکی از اعضای پرکار حزب بود. در طول جنگ دوم جهانی تیتو فرماندهی عالی ارتش آزادی بخش یوگسلاوی را در نبرد با نیروهای فاشیست اشغالگر بعهده داشت و در دوران بعد از جنگ بود که تیتو الهام بخش پیشرفت سوسیالیستی یوگسلاوی بود.

وی سیاست مداری بود که همیشه طرفدار همزیستی مسالمت آمیز فعال و یکی از بنیانگزاران اصلی جنبش عدم تعهد و معتقد به دوری گزیدن از ایده های انتزاعی در جنبش بین المللی کارگران برای کسب اتحاد و مساوات بین تمام نیروهای ترقیخواه جهان بوده است.

امسال روز ۲۵ ماه مه (امروز) که روز تولد پرزیدنت تیتو میباشد در یوگسلاوی به دو دلیل جشن گرفته شده علاوه بر روز تولد تیتو امروز درست چهل سال از زمانی که جوزف تیتو سکان رهبری جامعه کمونیست های یوگسلاوی را بدست گرفت میگذرد.

وی در سال ۱۹۳۷ که متجاوزان فاشیست حملات همه جانبه خود را شروع کرده بودند به ریاست حزب رسید. تحت رهبریهای تیتو حزب با وجود قلیل بودن تعداد افرادش توانست بصورت نیروئی سازمان یافته ،قاطبه مردم یوگسلاوی را برای مقابله با تجاوزات فاشیستها بسیج کند، همین گروه تحت رهبری تیتو بود که در سال ۱۹۴۱ ملت یوگسلاوی را در جنگ با اشغالگران رهبری کرد تا بتوانند به آزادی ملی و سوسیالیستی دست یابند

ابتکار تیتو در اینکار توانست کلیه نیروهای وطن پرست و ملی گرای یوگسلاوی را به دور رهبری او جمع کرده و نیروئی مصمم و با ایمان برای مقابله با فاشیستها ایجاد کند. در آن زمان مردم یوگسلاوی به برخورداری از سنت های ضد فاشیستی معروفیت داشتند و با رهبری تیتو، این سنت تبدیل به هسته اصلی نبردهای استقلال طلبانه علیه فاشیسم گردید.

در «قلعه اروپائی» هیتلر تنها یوگسلاوی بود که گردن به یوغ هیتلر نداد و مبارزه ای را شروع کرد که طی فقط چهار سال توانست ارتشی رعب انگیز علیه هیتلر ایجاد کند. در طول جنگ مردم به تیتو که فرماندهی عالی ارتشی را که تا پایان جنگ شامل هشتصد هزار جنگجو میشد بعهده داشت لقب مارشالی دادند بخاطر استراتژی های انقلابی تیتو بود که نبرد ملت یوگسلاوی بعنوان بخشی اساسی از کوششهای همه جانبه ضد هیتلری محسوب شد.

در طول جنگ های استقلال طلبانه، واحدهای اداری جدید در سراسر کشور تاسیس شد. نمایندگان عالی یوگسلاوی جدید که بعنوان پارلمان و دولت در زمان جنگ فعالیت میکردند نیز تاسیس شدند و سیستم چند ملیتی یوگسلاوی رسما اعلام شد که براساس فدراسیون و سوسیالیسم بوجود آمده بود.

بنابراین در طول نبردهای آزادی طلبانه ملت و ملیت های مختلف یوگوسلاوی انقلاب ـ سوسیالیستی خود را نیز عملی کردند.

امروزه مردم یوگوسلاوی ریشه پیروزیهای خود را در اصالت و حقانیت انقلاب میدانند. تیتو چکیده و اصل راه کشورش به سوی سوسیالیسم را بکار گرفتن اصول عملی مارکسیسم در شرایط ملی کشورش تعریف کرد که در آن از هیچ الگوی خارجی استفاده نشده است.

تیتو بعنوان یک سیاستمدار و یک انقلابی همیشه عقیده داشته که احساس مسئولیت در برابر ملت و طبقه کارگر بهترین راهنما میباشد. این تئوری از حقایق اجتماعی زندگی و تمایل طبقه کارگر سر چشمه میگیرد و روابط تیتو با طبقه کارگر مملو از تمایلات دموکراسی طلبانه و انسانی میباشد و آنها هستند که حمایت کنندگان اصلی او بشمار میروند. بدین طریق چه در زمان جنگ و چه در دوران صلح هرگاه یوگسلاوی با مشکلاتی جدی روبرو گردید، تیتو همیشه توانسته راه حلی که منجر به پیروزی میشود را ارائه دهد.

در سال ۱۹۴۳ هنگامیکه جنگهای آزادی بخش در دره های رودخانه های «ترتوا» و «سوتجسکا» ادامه داشت تیتو توانست نمونه ای از این امر را نشان بدهد در سال ۱۹۴۸ هم وقتی تیتو و مردم یوگوسلاوی در برابر فشارهای استالین مقاومت کرده و توانستند اصالت انقلاب خود و استقلال کشورشان را حفظ کنند هم باردیگر این امر مشهود بود.

در سال ۱۹۵۱ هم بار دیگر این امر هنگامیکه با ابتکار پرزیدنت تیتو مردم یوگوسلاوی در راه خود کفائی سوسیالیستی و دموکراسی مستقیم و کاهش نقش دولت قدم برداشتند نیز معلوم شد. تیتو هیچ وقت از عقیده اش به اینکه مردم کشور نظراصلی را در کلیه تصمیمات مربوط به امور اجتماعی باید داشته باشند عدول نکرده. جامعه چند ملیتی یوگسلاوی طوری سازمان یافته که هر ملتی درچار چوب جمهوری فدرال خود در باره امور خود تصمیم بگیرد و همه در فدراسیون بطور مساوی در تصمیم گیریها شرکت دارند.

با رهبری پرزیدنت تیتو سیاست خارجی یوگوسلاوی از سیاست داخلی کشور جدائی ندارد. مبارزی که در برابر فاشیسم و تجاوزات آن طی جنگ دوم جهانی رشادت های فراوانی نشان داد همیشه طرفدار حفظ صلح جهانی بوده چون بخوبی میداند برای کسب آن چه قربانی هائی داده شده است.

پرزیدنت تیتو یکی از بنیان گزاران جنبش عدم تعهد است که از روابط بین ملل و کشورها هائیکه معتقد به دموکراسی اقتصادی و سیاسی هستند حمایت می کند.

یوگوسلاوی یک عضو بسیار فعال جنبش عدم تعهد است که تقریبا شامل دو سوم مردم جهان میشود، یوگوسلاوی همیشه از اصل همزیستی فعال مسالمت آمیز و همکاریهای عادلانه بین کشورهای کوچک و بزرگ حمایت کرده است. یوگوسلاوی همیشه بخاطر حفظ حق کشورها برای کسب آزادی و استقلال جنگیده و به لزوم برقراری یک نظام عادلانه اقتصادی جهانی معتقد میباشد. این سیاستها برای پرزیدنت تیتو و یوگوسلاوی در جهان احترام خاصی آفریده است.

خاورمیانه: همه جا صحبت جنگ است

رأی دهندگان اسرائیلی، حزب کارگر را «تنبیه» کردند

تایمز مالی

درهفته گذشته با اعلام نتایج انتخابات عمومی اسرائیل که حاکی از پیروزی غیرمنتظره حزب دست راستی لیکود بود باردیگر جهان نگران منطقه خاورمیانه شد و بسیاری از ناظران و مردم عادی روی کارآمدن حزب لیکودرا نشانه ای از تمایل رای دهندگان اسرائیلی به دوری گزیدن از کوشش برای حل و فصل صلح آمیز مسئله خاورمیانه تلقی کردند، ولی این حقیقت موردتوجه قرار نگرفته که درمبارزات انتخاباتی اخیراسرائیل سیاست خارجی اینکشور بطورکلی و نحوه کنارآمدن با اعراب بطوراخص بهیچ وجه مطرح نبود.

حزب کارگر که از زمان تشکیل کشوراسرائیل حکومت اینکشور را دردست داشت دریکسال گذشته دچار افتضاحاتی داخلی شد و علاوه براین افتضاحات، شکست حکومت کارگری درمقابله با مشکلات روزافزون اقتصادی اسرائیل و سقوط دائمی ارزش لیره اسرائیلی درکشوریکه هنوز هم سرمایه نقدینه بعنوان بزرگترین عامل تامینی محسوب میشود همگی دست بدست هم دادند و چنان تاثیری بر رای دهندگان اسرائیلی گذاشتند که حاصل آن شکست ناگهانی حزب کارگر درانتخابات بود. بنابراین میتوان گفت که بسیاری از رای دهندگان اسرائیلی بهنگام انداختن آراء خود به صندوقها بیشتر درفکر تنبیه حزب کارگر بودند تا ابرازمخالفت با روش ملایم و درعین حال سخت این حزب در برابر اعراب.

درنظر خود اسرائیلی ها پیروزی حزب لیکود دروهله اول نشانه ای از پیروزی دموکراسی دراسرائیل است چه پس از سالها حزب کارگر مقام درجه اول خود را درزندگی سیاسی کشور از کف داد.

توافق

درمورد مسئله خاورمیانه هم بدون توجه به اینکه چه حزبی در اسرائیل حکومت را دردست دارد صاحب نظران اسرائیلی معتقدند اینکشور تازمانی که جبهه داخلی خود را تقویت نکرده و اوضاع اقتصادی را سروسامان نداده قادر نخواهد بود بطورقاطع با اعراب معامله کرده و کنار بیاید.

علاوه برآن، آنچه از زمان آخرین توافق درموردعقب نشینی با مصر که دوسال پیش صورت گرفت تاکنون حادث شده بخوبی نشان میدهد که اسرائیل مصمم است تازمانی که واقعا لازم نباشد با اعراب توافقی نکند. هستند بسیاری از مقامات اسرائیل که معتقدند اعراب درحال حاضر آمادگی و اتحاد لازم برای رسیدن به توافق همه جانبه با اسرائیل را ندارند و این امر حداقل یکسال و نیم دیگر زمان لازم خواهد داشت.

برای بررسی علل شکست حزب کارگر لازم است مدتی به عقب بازگردیم. ریشه های نارضایتی مردم از حزب کارگر را باید در دوران قبل از جنگ رمضان ۱۹۷۳ جستجو کرد.

درجنگ رمضان ۱۹۷۳ بود که رهبران حزب کارگر که خود را جانشینان محق، «پدران موسس» کشور میدانستند مجبور شدند از سربلند افتخار خود پائین بیایند و همین جنگ بود که باعث شد

مناهم بگین رهبر «لیکود» گونی «انعطاف» را از سیاست اسرائیل زدوده است.

مردم اسرائیل برای اولین بار بطوررسمی و واضح نارضایتی های خود را از حزب حاکم ابراز دارند. این نارضایتی که بخاطر انبوه مشکلات اقتصادی اسرائیل روزبروز ابعاد وسیع تری میبافت بالاخره با برملاشدن افتضاحات مالی گروهی از رهبران حزب کارگر ازجمله نخست وزیر و رهبراین حزب روزنه ای برای خروج یافت و حتی ششماه قبل از انتخابات هم امکان داشت این تحول بزرگ سیاسی را پیش بینی کرد.

توازن بین نیروها

انتخابات اسرائیل باعث شد تا یک نیروی سیاسی تازه که از طبقات پائین ریشه گرفته بود طوری بالا بیاید که بتواند پوسته سختی را که دراطراف دستگاه رهبری ایجاد شده بود بشکند.

درحال حاضر چنین بنظر میاید که نوعی توازن بین نیروهای دست راستی و مذهبی از یکسو و دست چپی ها و میانه روها از سوی دیگر وجود دارد، این نظریه درصورتی ثابت خواهد شد که حزب «جنبش دموکراتیک برای تحول» برهبری «ایگال یادین» را بتوان جزو گروه چپی و میانه رومحسوب کرد.

«یادین» و طرفدارانش بدون شک تمایل زیادی دارند تا دریک حکومت ائتلافی شرکت کرده و ازاین طریق نقش حساسی را بعهده گرفته و ازاین راه سیاستهای اصلاح طلبانه خود را عملی کنند. حال باید دید آیا حزب لیکود و عوامل مذهبی خواهند توانست با طرحها و برنامه های حزب ایگال یادین کنار بیایند یا خیر. حقیقت مهم و قابل توجه اینست که درهرصورت در اسرائیل یک تحول سیاسی حادث شده که باعث تقسیم کشور به دوجناح مشخص گردیده و بدون شک بدنبال خود تحولی درسیستم سیاسی ایجاد خواهد کرد. این تحول سیاسی زمانی صورت میگیرد که ثبات سیاسی درداخل اسرائیل بخاطر ازدیاد فشارهائی که جهت حل منازعه با اعراب براین کشور وارد

میاید ازهرزمان دیگر بیشتر مورداحتیاج میباشد.

نمیتوان گفت اضطراب ها و ناراحتیهای داخلی اسرائیل بدون ارتباط با عوامل خارجی بوده است. قابل توجه است که درسال ۱۹۷۳ حزب دست راستی لیکود توانست سهم خود را از آراء مردم طبقه متوسط و همچنین گروههای یهودی شرقی الاصل ازدیاد بخشد و جای تعجب است که این موضوع ازنظر استراتژیست های حزب کارگر پنهان ماند، ولی این موضوع کم و بیش قطعی است که یهودی های شرقی و آسیائی بطورکلی درمورد پس دادن زمینهای اشغالی و مصالحه و مذاکره با فلسطینی ها موقعیت سخت تر وانعطاف ناپذیرتری دارند. بلوک دست راست درانتخابات اخیر توانست حمایت بیشتری از نظامیان راهم جلب کند و حتی میتوان گفت اکثریت حزب لیکود در پارلمان یا «کنشت» تاحدی قابل توجه مدیون آراء نظامیان است. یکی از عواملی که به ضرر حزب کارگر کرد توجه و علاقه ای بود که پرزیدنت کارتر دریکماه اخیر نسبت به حل سریع خاورمیانه نشان داد، چون بنظر رای دهندگان حزب کارگر میبایست از نفوذ خود در واشنگتن به نحو قاطع تری بهره وری میکرد. حال باید دید مردم اسرائیل با کنشت این حقیقت که حزب لیکود و رهبر آن درمورد پس ندادن سرزمینهای اشغالی عرب پافشاری خواهند کرد چه عکس العملی نشان خواهند داد.

هدف اصلی

دهسال از زمان اشغال این سرزمینها و یکی شدن دوبخش اورشلیم میگذرد و درسال ۱۹۶۷ حکومت اتحادملی اسرائیل که مناهیم بگین نیز درآن عضویت داشت به امریکا اطمینان داد که اسرائیل تصمیم ندارد سرزمینهای اشغالی را ضمیمه اسرائیل کند. درآن زمان تنها هدف اصلی این بود که بتوان از طریق موافقت نامه ای با مصر، سوریه واردن، برای اسرائیل مرزهای قابل دفاعی ایجاد کرد ولی چندان طولی نکشید که اسرائیل به شناسائی مناطق مذهبی ساحل غربی پرداخت و درسال ۱۹۶۹ سکنی گزیدن اسرائیلی ها در سرزمین های اشغالی با آرامی پیش میرفت. درحال حاضر نزدیک به ۸۰ اجتماع اسرائیلی که بعضی ازآنها از جمعیت قابل توجهی نیز برخورد دارند درزمین های اشغالی تاسیس شده است. جالب اینکه موقعیت جغرافیایی اینگونه اجتماعات دقیقا طبق طرحی است که بنام «ایگال آلون» معروف شده و هدف آن دادن نوعی تحمل دفاعی استراتژیکی به اسرائیل درمقابله اعراب است و شامل ساحل غربی رود اردن و راهروئی

از ساحل غربی اردن تا اورشلیم و بخش اعظم بلندیهای جولان و قسمتی از صحرای سینا میباشد که شرم الشیخ را نیز دربرمیگرد. ولی ازنظر جنبش تجدیدنظر طلب ها که مناهیم بگین هم درآنجا فعالیت سیاسی خود را شروع کرد ساحل غربی اردن و حتی تپه های موآب دران سوی رودادرن هم همیشه بخشی از «آرتس اسرائیل» یا «سرزمین اسرائیل» محسوب شده است. ولی جالب اینکه ایده «سرزمین اسرائیل» باین معنی فقط پس از ۱۹۶۷ موردتوجه قرار گرفت و ازاین زمان بود که بطور روزافزون اشاراتی به انجیل مقدس و تورات بعنوان دلیل برنگه داری سرزمینهای اشغالی بعمل آمد.

عقیده مناهیم بگین باین موضوع که اسرائیل حق دارد این سرزمین ها را نگه دارد موردتوافق همه رهبران حزب لیکود نیست و درعین حال هستند کسانی درحزب کارگر که با نظر بگین موافق هستند، ازجمله موشه دایان و شمعون پرز. دراولین پنجشنبه پس از انتخابات مناهیم بگین دریک مراسم مذهبی در «کدوم» واقع درنزدیکی محل باستانی پایتخت «ساماریه» شرکت کرد و دراینجا بود که وی خیلی واضح و صریح اظهارداشت که یهودیان حق دارند دراین منطقه سکنی کنند. بگین اضافه کرد که اصلا مسئله الحاق مطرح نیست چون هیچکس نمیتواند کشور خودش را به خودش الحاق کند. رهبر حزب کارگر، پرز، بلافاصله جواب داد اگرچه هیچ مانعی برای اجرای قوانین و مقررات اسرائیل درسرزمین های اشغالی وجود ندارد ولی اینکار اصولا درست نیست. و ادعای بگین نقض تمامی تعهداتی است که دولت کارگری بعهده گرفته بود.

موضوع سکنی گزیدن یهودیان در سرزمینهای اشغالی که مورداعتراض آمریکا و بسیاری از کشورهای غیرعرب واقع شده طوریست که نمیتوان گفت احزاب سیاسی و اعضایشان هرکدام بطورمشخص جبهه ای درباره این سئوال پیشه کرده اند، علت این امر این است که پس ازدهسال اشغال، اسرائیل به کنترل کردن این سرزمینها و برخورداری از منابع آنها هرچند که ناچیز باشند عادت کرده است.

میتوان انتظار داشت که اکثریت رای دهندگان اسرائیلی با سکنی گزیدن آزادانه مردم یهود درساحل غربی اردن موافقت داشته باشند.

اظهارات صریح مناهیم بگین درباره حق یهودیان در سکنی گزیدن ازادانه در سرزمین های اشغالی شاید باین معنی باشد که اسرائیل درباره این مطلب درهرگونه مذاکره احتمالی آینده پافشاری خواهد کرد.

ولی هرتصمیمی که اعراب و اسرائیل درباره سرزمین های اشغالی بگیرند موضوع مهمی که باقی می ماند مسئله فلسطینی هاست یعنی مسئله ایکه دولت های اسرائیل مدتهاست از روبروشدن واقع بینانه با آن خودداری کرده اند.

اظهارات اخیرمناهم بگین درباره مخالفت با حضور فلسطینی ها درمذاکرات صلح ژنو بدون شک باعث ایجاد اشکالاتی مهم خواهد شد چه مصر و سوریه واردن هم میدانند بدون حل مسئله فلسطینی نمیتوان انتظار داشت بحران خاورمیانه برای همیشه حل گردد.

ازیک سو به نظر میرسد حکومت کارتر توانسته مسئله فلسطینی را به طورواقع بینانه مورد بررسی قرار داده و پیشنهاداتی هم درباره آن ارائه دهد.

اگر حزب کارگر که با حکومت آمریکا توافق های پشت پرده ای درباره مسئله فلسطینی داشت درانتخابات پیروز میشد این امکان وجود داشت که امید به حل و فصل مسئله خاورمیانه طی یک سال آینده چندان بی جا نباشد.

ولی مناهم بگین در ابتدای کارآب سردی برمسئله فلسطینی ریخت و اعلام کرد اسرائیل تحت رهبری او حاضر نخواهد بود با فلسطینی ها مصالحه کند. اگر فلسطینی ها این حرف رهبر حزب لیکود را به عنوان نوعی اعلام جنگ تلقی کنند جای شگفتی نیست.

درعین حال نمیتوان فراموش کرد که همیشه بین آنچه یک نامزد انتخاباتی درطول مبارزاتش بیان میکند و آنچه پس از پیروزی انجام میدهد فرقی های زیادی وجود دارد.

شاید بتوان امیدوار بود که رهبر حزب لیکود برای کسب توافق احزاب دیگر جهت تشکیل یک حکومت ائتلافی مجبور شود تا بعضی نظرات افراطی اش را تعدیل کند.

از سوی دیگر نمیتوان فراموش کرد که طبق گفته انورسادات، آمریکا از «نان» گرفته تا «تانگ» را به اسرائیل میدهد، یعنی اسرائیل برای ادامه موجودیت خود بدون تعارف مجبور است باوجود اظهارات علنی رهبران آن، درپس پرده به سیاست های آمریکا با دیده احترام نگریسته و تاجائی که میتواند آنها را به کاربندد.

حال باید دید کارتر چگونه خواهد توانست با مناهم بگین کنار بیاید.

اگر واشنگتن هم نتواند موقعیت های اعلام شده رهبر حزب لیکود را متعادل کند، انوقت میتوان انتظار داشت که سال ۱۹۷۷ به جای آنکه سال صلح درخاورمیانه باشد شاهد پنجمین برخورد مسلحانه اعراب واسرائیل شود.

برخوردی که نمیتواند به سود هیچکس باشد، حتی برنده جنگ.

دوران حساس در روابط هند ـ شوروی

دهلی نو در بند داشتن «روابط خاص» با مسکو نیست

ابزرور

رهبران حکومت تازه هند ازلحاظ روابط شان با اتحادشوروی چنان، با احتیاط عمل می کنند که گویی روی طناب باریک راه می روند ان ها نمی خواهند مزایای سیاسی و اقتصادی ناشی ازبرقراری «روابط خاص» با شوروی را که روز ۹ اوت ۱۹۷۱ به وسیله خانم ایندیراگاندی دردهلی نو اعلام شد ازدست بدهند براساس این روابط خاص یک پیمان صلح ودوستی وهمکاری ۲۰ ساله بین هند وشوروی منعقد وامضاء شد. درعین حال موراجی دسایی نخست وزیر تازه هند دربند ان است که «روابط خاصی» باشوروی نباید هند را ازنزدیک شدن بیشتر به امریکا بازدارد. اما درحال حاضر مشکل «دسایی» را اندره گرومیکو نخست وزیر شوروی حل کرده است اودرجریان دیدار سه روزه خود ازدهلی نودرپایان اوریل گذشته اعلام کرد که پیمان دوستی و همکاری هند وشوروی «علیه هیچ کشوردیگری» نیست اوهمچنین به حزب جاناتا حزبی که حکومت را ازچنگ حزب کنگره بیرون کشیده اطمینان داده است که روابط خاص هند وشوروی برپایه شناسایی حق دیگر کشورهای برای آن که نظام های اقتصادی، اجتماعی وسیاسی خودرا خودبرگزینند استوار شده است. براساس این روابط دوطرف دردوستی وهمکاری از «مزایای برابر ومتقابلی» بهره می برند. برپایه این پیمان سه موافقت نامه اقتصادی بین هند وشوروی منعقد شده است نخستین موافقت نامه به پرداخت وامی درازمدت با سوداندک برابر ۲۵۰ میلیون دلار ازشوروی به هند منجر شد. دومین

موافقت نامه ارزش سالانه بازرگانی هند وشوروی راازحدود ۸۵۰ میلیون دلار به یک میلیارد دلار افزایش داد. وسومین موافقت نامه سبب شد که یک شبکه مخابره ازراه دور تاشکند را باسری ناکار پیوند زد.

علت دوگانه

این اقدام ها همراه دلایل دیگری ازانعطاف پذیری شوروی دربرابر سیاست هند به دوعلت لازم بود:

(۱) مسکو، ازلحاظ حزب حاکم جاناتا مورد این بدگمانی قرار داشت که فقط باسیاست خانم گاندی روی خوش دارد. اتحادشوروی پس از ان که درهند اعلام حالت فوق العاده شد (۱۹۷۵) چنین تبلیغ می کرد که «تمام نیرو های مترقی» باید ازخانم گاندی حمایت کنند. ان ها که مخالف اوهستند ازجمله نخست وزیرکنونی هند وحامی معنوی اونارایان ـ و ـ «کارگزاران امپریالیسم و نمایندگان» مرتجعان هندی راست گرا هستند.

(۲) سخنان موراجی دسایی درجریان مبارزه های انتخاباتی هند مبنی براین که اوپیمان ۱۹۷۱ هند ـ شوروی را لغو خواهد کرد ومایل نیست که هند هیچ رابطه خاص با هیچ کشوری داشته باشد. دلیل دیگری برلزوم انعطاف سیاسی شوروی دربرابر حکومت تازه هند است. حتی دکتر «پراتاپ چاندرا چوندر» که اکنون وزیر اموزش هند

است خواستار ان شده بود که پیمان دوستی وهمکاری هند وشوروی باید مورد تجدید نظر واقع شود زیرا که هند مایل نیست نسبت به شوروی گرایش خاصی داشته باشد.

روحیه ملی

برای مسکو، این یک توفیق دیپلماتیک عمده است که بدگمانی وترس رهبران تازه هندرا نسبت به شوروی برطرف کرده است وزیر اموزش هند که اکنون شوروی را «یک دوست خوب وفهیم» نامیده و گفته است که روابط هند وشوروی مبتنی بریک «روحیه ملی» است که درحزب جاناتا ریشه دوانده است علاوه براین دسایی گفته های قبلی خودرا تعدیل کرد وگفت: «فقط درصورتی که پیمان هند وشوروی موجب قرارگرفتن ما دربرابر دیگر دوستان مان بشود باید تغییر کند»

مهمترازاین ها تغییر چهره «آتال بیهاری واجپایه»، وزیرامور خارجه هند است که درجریان مبارزه های انتخاباتی هند از سرسخت ترین هواداران لغو پیمان دوستی وهمکاری هند وشوروی بود، واکنون ازاین روابط که بنابه گفته او مبتنی براحساسات دوستانه وهمکاری وبرابری ملت هاست تمجید کرده است.

شاید هوشمندی گرومیکو دلیل اصلی تغییر نظر درحزب جاناتا باشد اما پیش از ان اقدام دیپلماتیک عمده یی صورت گرفت که درجریان ان مسکو عده یی ازمفسران ومشاوران سیاسی خودرا ازهند فراخواند، وبرای متقاعد کردن دهلی نو به این که درشوروی هیچ غرض یک جانبه یی از «روابط خاص» هند و شوروی وجودندارد اشکارا هند را ترغیب به داشتن روابط خوب بادنیای غرب کرد. همچنین پیام هایی ازلئونید برژنف قول هایی ازجانب الکسی کاسیگین برای تقویت وگسترش «همکاری متقابل هند وشوروی وفعالیت گسترده یی به وسیله ویکتورمالتسف سفیر شوروی دردهلی نو که ضمنا به دیدار واجپایه وزیر امور خارجه هند رفت وازاودعوت کرد به مسکو سفر کند موجد تفاهمی تازه بین هند وشوروی شده، جاگیجوان رام که درروابط شوروی همکار نزدیک خانم گاندی بود وگفته میشود که با برژنف دوستی نزدیکی دارد نیز ممکن است که درتغییر نظر حزب جاناتا نقش موثری داشته باشد.

طرف های سیاسی

اما اساس تفاهم بین دهلی ومسکو مبتنی برنیازهای اقتصادی هند است رهبران حکومت تازه هند، آشکارا اموخته اند که سیاست مداران مخالف حکومت می توانند رفتاری داشته باشند که مناسب با مسئولیتهای اینده شان نباشد مسئولیت اداره امورنیز بدان ها اموخته است که روابط موید با طرف های سیاسی و اقتصادی تازمانی که متحدش برای جانشینی ان ها درنظر نباشد گسستنی نیست.

روابط نزدیک باقدرت بزرگ جهان کمونیست ممکن است چندان موردتمایل دسایی که ازلحاظ اجتماعی مردی محافظه کار، وازنظرمذهبی مردی متعصب است نباشد اما چنان نیست که اودرک نکند که هند درهفت سال گذشته به شدت متکی به کمک شوروی شده است. درحال حاضر هند برای تدارک قسمت عمده یی ازتجهیزات نظامی مدرن تانک ها میگ ها تقویت نیروی دریایی خود متکی به شوروی هاست. همکاری فنی وعلمی شوروی وهند به هند کمک کرده است که درفلات قاره هند به حفر چاه نفت بپردازد وهند ماهواره خودبه نام «اریاباهاتا» رابسازد. همچنین توافقی مقدماتی برای مبادله چند میلیون تن نفت خام شوروی درازای فولاد آلومینیوم وکابل برق وسایر کالاهای صنعتی روز ۲۰ فوریه گذشته امضا شد کمک شوروی به بخش خصوصی دررشته معدن انتظارمی رود که تولید معدن هارا به دوبرابر یعنی به دومیلیون تن درسال برساند.

مشورت با شوروی

باین علت هاست که دسایی نمی تواند با این خطر مواجهه کند که خواستار تجدید نظر درمفاد پیمان دوستی وهمکاری هند وشوروی بشود. اگرچه به نظرمی رسد این پیمان ازادی اقدام سیاسی هند را محدود کرده وان را به مشورت با شوروی منوط کرده است.

باتمام این احوال اگر شوروی ها برهمین روال سیاسی انعطاف پذیری که اندری گرومیکو درمناسبات کشورش باهند پیش گرفته ادامه دهد، ونیز دنیای غرب برای رفع نیازهای هند کوشش شایسته یی نشان ندهد. آن گاه است که روابط متقابل بین دهلی نو ومسکوبیش از گذشته استوار وصمیمانه خواهد شد. این پیش بینی مخصوصا درآستانه سفرایوان پاولوسکی معاون وزارت دفاع شوروی به هند پرتو تازه یی برمناسبات هند وشوروی می اندازد تادنیای غرب بتواند به نحو دقیق تری سیاست خودرا باهند مشخص کند.

اسرار نفوذ «سیا» در کرملین ۲۶

نوشته: هری روزیتسک

عوامل شوروی داوطلب خدمت برای سیا

نقشه های استفاده از هواپیمای یو ـ ۲ در عملیات جاسوسی علیه اتحاد شوروی و سایر هدفهای نظامی در دسامبر ۱۹۵۴ مورد تصویب ستاد فرماندهی نیروی هوایی آمریکا قرار گرفت و «یو ـ ۲» های تکامل یافته تر ظرف دو سال بعد ساخته شدند و در شرایط امن مورد آزمایش قرار گرفتند.

«یو ـ ۲» ها که در اواخر ۱۹۵٦ بنام «اسکادران های هواشناسی» در پایگاههای مادر آلمان و ترکیه مستقر شده بودند ابتدا برای عکسبرداری از نواحی مرزی اتحاد شوروی و برای نمونه برداریهای جوی از طبقه اتمسفر مورد استفاده قرار گرفتند و سپس در عملیات نظارت آشکار و پنهانی بر آزمایش پرتاب موشکها نیز بکار برده شدند. دفاع هوایی شوروی رد پرواز های یو ۲ ـ را از آغاز تعقیب کرد و موشکهایی نیز برای سرنگون کردن آن مورد استفاده قرار داد که نمی توانستند به هدف برسند، چون نیت اصلی از ساختن یو ـ۲ این بود که شانس دشمن را برای جلو گیری از ماموریتهایش به «صفر» کاهش دهد. تقریبا تا چهار سال تمام این پرواز ها از تمام موانع و خطر ها گریختند و بطریق اولی از برانگیختن اعتراضهای دیپلماتیک شوروی نیز اجتناب کردند وقتی که نهایتا برنامه پروازهای «یو ـ ۲» تا آن هنگام بدون آنکه تلفات جانی ببار آورد، اطلاعاتی در باره هدفهای مهم نظامی و صنعتی در داخل اتحاد شوروی و کشور های اروپای شرقی فراهم آورده بود که ارزشی تخمین ناپذیر داشت.

پایگاههای امن

بجای نیروی هوایی، «سیا» ماموریت یافت تا هواپیما های یو ـ ۲ را تکمیل کند، آنها را بسازد و در عملیات شناسایی جاسوسی مورد استفاده قرار دهد زیرا تمام این مراحل نیاز به رعایت پنهانکاریهای موکدی داشت که تنها از دستگاهی مانند «سیا» ساخته بود، عقد قرار داد با پیمانکاران سازنده هواپیما های یو ـ ۲ و پیدا کردن و به استخدام در آوردن خلبانان، و فراهم ساختن پایگاههای امن خارجی برای این هواپیما ها از طریق ترتیباتی که سرویس های امنیتی ممالک میزبان پایگاهها را به طرف های تماس سیا تبدیل میکرد، وظایفی بود که تماما بوسیله این سازمان انجام گرفت. مدیریت تشکیلات ضد اطلاعاتی سیا سیستم امنی بوجود آورد تا عکسهایی که در جریان پرواز های جاسوسی یو ـ ۲ بدست میامد در واحد های مختلف آن سیستم ظاهر و تجزیه و تحلیل شود، و نتایج بدست آمده مطلقا بین آن عده از واحد های دستگاه جاسوسی و ضد جاسوسی آمریکا که دارای اهلیت قطعی برای آگاه شدن از چنان اطلاعات طبقه بندی شده بودند توزیع گردد.

واحد هایی که به این ترتیب در جریان آن مدارک و آگاهی ها قرار میگرفت، محفل بسیار تنگ و کوچکی را در جامعه جاسوسی آمریکایی تشکیل میدادند.

پرواز های جاسوسی و غیر قانونی با پرتاب ماهواره هایی «تیروس یک» (ماهواره مجهز به چشم تلویزیونی و ادوات ارصاد با پرتو های مادون سرخ) در آوریل ۱۹٦۰ و «میداس» (سیستم اخطار دفاع موشکی) در ماه بعد به فراترین نقاط اوج خود رسید. نسل های پی در پی اقمار مصنوعی که برای مقاصد شناسایی بکار میرفتند دروازه های تا ان زمان بسته قلمرو های طلسم شده زمینی را بروی ادوات ارصاد و اکتشاف بی وقفه گشودند، از طرفی در گرما گرم این تحویل پرواز های غیر قانونی نیز بیکباره هویت قانونی کسب کردند دنیا خود را ناگزیر یافت تا چنان پرواز هایی را بعنوان «شیوه ای پذیرفته شده از جاسوسی» باین دلیل ساده قبول کند که هیچ کشوری قادر نبود اقدامی قاطع علیه آن پرواز ها بکار بندد.

اخطار سریع

در پانزده سال گذشته هواپیما های یو ـ ۲ و ماهواره های جاسوسی افزار های اصلی برای تامین اطلاعات از مقوله «اخطار سریع» و در کشف هدفها و تاسیسات «نظامی ـ صنعتی» بوده اند، شواهدی که از این راه بدست میآید یکی از ضروری ترین عناصر اساسی در تشخیص اندازه وفا داری شوروی به مدلول های معاهدات بین المللی محدوده کننده تسلیحات موشکی و متعارفی است. «چشم»ها و «گوش» های الکترونیکی این هواپیما ها و ماهواره ها نقشی بیش از پیش دقیق و پیراسته در ثبت وضبط و کشف وقایع مرئی یا قابل استماع در داخل محدوده اتحاد شوروی ایفا می کنند.

با اینحال حتی چنین افزار های پیشرفته ای قادر به ثبت وقایعی نیستند که در زیر سقف موسسات تحقیقاتی نظامی، یعنی هدفهایی که با استفاده از آن افزارها عکسبرداری میشوند، جریان دارد، آنها نمی توانند مکالمات را ضبط کنند و یا جزئیات گفتگو هایی را که در دفتر سیاسی و واحد های کمیته مرکزی «حزب» کمونیست و یا در ستاد فرماندهان نظامی شوروی صورت می گیرد به «سیا» بر ملا سازند از این ادوات مدرن جاسوسی برای کشف و یا ثبت «مقاصد» دفتر سیاسی حزب کمونیست شوروی هنگامیکه اعضای آن در فکر فرستادن موشکهای تعرضی به کوبا یا ارسال تانکهای نیرومند به آنگولا هستند کاری ساخته نیست خلاصه آنها نمی توانند به ژرفنا های مغز افراد نفوذ کنند و افکار و نقشه ها و هدفهای آنان را بر ملا سازند.

برای رسیدن به این هدفهای نامریی است که افراد و منابع انسانی هنوز هم مورد نیاز قرار میگیرند و کسانی چون اعضای دستگاه حکومت شوروی که در مسیر عادی کار هایشان دسترسی به اسناد و اطلاعات طبقه بندی شده نیز داشته باشند ارزشی انکار ناپذیر پیدا می کنند. روسها به عوامل خودشان در واشنگتن احتیاج دارند و ما به عوامل خودمان در مسکو نیاز داریم.

فصل پنجم

اجیر کردن جاسوسان روس

برخی از بهترین جاسوسان را غالبا کسانی تشکیل میدهند که داوطلبانه خدمات خود را به یک دستگاه اطلاعاتی پیشکش کرده اند، اشخاصی از این قبیل بطور ساده از راه میرسند و یا نامه ای میفرستند و اعلام میکنند که چه نوع خدماتی برای عرضه کردن دارند، دلایل عمل خود را توضیح میدهند و فی المجلس معامله ای را پیشنهاد میکنند. یک فرد صاحب مقام شوروی که بهر دلیل خواهان کار کردن برای آمریکائیان باشد راه خود را برای رسیدن به هدف تا آنجا که ممکن است مستقیم تر طی میکند و بیدرنگ برهانی ارائه میدهد تا ثابت کند که در ادعای خود صادق است و مضافا به آگاهی هایی دست اول (که ایده آل ترین وجه آن مکمل بودن آن آگاهی ها به مقداری نمونه و مدارک عینی است) دسترسی دارد و مطمئن است که اطلاعاتش برای دستگاه جاسوسی و ضد اطلاعات آمریکا دارای ارزش واقعی است.

عامل شوروی

داوطلبی که چنین بی واسطه خود را آماده همکاری معرفی میکند صرف نظر از هر اندازه زیرکی که در خود سراغ داشته باشد بدون شک میداند که ناگزیر است بلافاصله این بد ـ گمانی اجتناب ناپذیر را از ذهن مخاطبان خود (معمولا افسران سیا) که شخصی مانند او ممکن است عاملی از جانب دستگاه جاسوسی شوروی باشد، زایل کند. پرثمرترین دهه ۱۹۵۰ بوسیله عاملی انجام گرفت که من او را در اینجا با نام مستعار «سرگرد ـ ب» معرفی کرده ام. وی که به ابتکار خود، و با سرعت و خبرگی تمام در خدمت سیا قرار گرفت، در شهر وین و هنگامیکه هنوز نیرو های متفقین بعنوان قوای اشغالگر در اطریش مستقر بودند به ما پیوست. در سالهای دهه ۱۹٦۰ پر ارج ترین عامل روسی سرهنگ (پنکوسکی) بود که در مسکو و لندن دشوارهای بزرگی را برای ملحق شدن به «سیا» تحمل کرد.

در روز تحویل سال نو ۱۹۵۳ مردی کوتاه قد که لباس تمیز و برازنده ای به تن داشت نامه ای را تسلیم یکی از معاونان کنسولگری آمریکا کرد که در آن اجازه میخواست تا با اتومبیل خود همراه دوست دخترش وارد بخش بین المللی وین شود، در نامه چنین نوشته بود که من یک افسر شوروی هستم و مایلم با نیت پیشنهاد کردن پاره ای خدمتهای معین، بتوانم با یک افسر آمریکایی ملاقات کنم......

ناتمام

نسل مرغهای ایرانی رو به نابودی است

اصول مرغداری که از دیرباز تاکنون در روستاهای مملکت ما رواج کامل داشته و کمابیش‌دارد یکی از بهترین روشهائی است‌که با بکار بستن این روشها میتوان این حیوان دوپا را که طعمه چنگال های بیرحم ماشین شده است بنحو شایسته‌ای‌پرورش‌داد. امروزه درحالیکه نسل مرغ های اصیل و بومی در ایران رو به زوال و نیستی است بازار مرغ های آمریکائی و هلندی وغیره بسیار داغ شده است و کلیه مرغداریها بجای پرورش مرغ ایرانی به نگهداری و تولید مثل هرچه بیشتر مرغهای خارجی پرداخته‌اند و ازهمین‌رو تا جائی که اطلاع داریم حتی روستائیان خود ما که زمانی خودشان به پرورش مرغ ایرانی مشغول‌بودند خریدار دائمی مرغهای آمریکائی شده‌اند .

مرغداری‌های بزرگی که درحال حاضر به پرورش مرغهای‌خارجی میپردازند هزینه هنگفتی را برای خرید دانه‌های گرانقیمت برای تامین خوراک این حیوان متحمل میشوند، تابدینوسیله مرغهابطور غیر طبیعی رشدکرده‌وتخم‌فراوانی بگذارند .

هیچ شک نیست که گوشت این حیوان با مرغی که در روستاها جهت تغذیه خود از کرم‌وحشرات و سبزی‌ها استفاده کرده و در هوای مناسب نفس می‌کشد فرق دارد و بهمین سبب قاعدتاً گوشت مرغ باصطلاح بومی روستایی بسیار لذیذ تر از مرغ های دیگر است .

پیداست که نمیتوان گفت باید صاحبان مرغداریها ، مرغهایشان‌را در روستاها سرازیر کنند تابطور طبیعی و سالم بدست آیند ولی میتوان با یاری دولت در جوار روستاها مرغداری‌های بیشتری تاسیس کرد که البته تنها به پرورش مرغهای خارجی‌وماشینی اکتفا نکنند بلکه مرغهای ایرانی‌را جهت بقاء نسل بکار گیرند و آنها را نیز پرورش دهند .

لازم بیادآوری است که استفاده از دانه‌های غیر طبیعی کمو جب رشد بی‌رویه میشود هیچ بصلاح نیست بلکه بهتر است باسبزیجات فراوانی که در روستاها وجود دارد مرغها را تغذیه کرد تا اولا نسل‌های مرغهای ایرانی از بین نرود و ثانیا مرغهای طبیعی‌تری بوجود آید ، ثالثا ارز مملکت بیهوده خارج نشود . از آنجیی که مرغهای اصیل ایرانی‌تعدادشان کم است ابتدا جهت تکثیر مرغ میتوان از مرغهای خارجی نیز کمک گرفت تا پس از چندی مرغ های جدید با اسلوب روستائی ایرانی پرورش یابد .

جواد جلالیان

کتابهای درسی زیر باران

دویست سیصد هزار کتاب درسی در انبار آموزش و پرورش واقع در جاده آرامگاه زیر باران و بدون حفاظ مانده است که ممکن است از بین برود . بنویسید هرچه زودتر روی آنها را بپوشانند .

جواد قاضی

خوانندگان مینویسند

دانشگاههای افغانستان

آیا برای رفتن به دانشگاههای کشور های افغانستان‌وپاکستان احتیاج بشرکت در امتحان اعزام دانشجو است وبطور کلی‌نحوه گرفتن پذیرش از دانشگاههای این دو کشور چگونه است و شرایط آن چیست ؟

خیابانی

زباله در کوچه

درخانی‌آبادنو چند ماهی است که رفتگر شهرداری به درخانه‌ها نمی آید تا زباله‌ها را ببرد و اهالی هم زباله های خود را درکوچه میریزند و باعث آلودگی محیط زیست می شوند .

بهرام عبدی

خطر کمپرسی

اخیرا تعداد زیادی از کامیون های کمپرسی از قم به تهران آجر حمل می‌کنند واین کمپرسی‌ها باوجودی که چادروحفاظی ندارند ، بیش از ظرفیت معمول خود آجر بار می‌زنند واز این نظر برای سایراتومبیل های سواری که پشت سرآنها حرکت می کنند خطر می‌آفرینند .

عباس‌میرزائی

سردواندن مراجعین

درشهرداری منطقه یک به ارباب‌رجوع جواب درست و حسابی نمیدهندوبه‌خواست های اهالی توجهی نمی‌کنند.

سلیمان افشار

ماشین شویی در بیمارستان

دربیمارستانهای دانشگاه تمام اتومبیلها را درداخل بیمارستان می‌شویند و شیلنگ آب این بیمارستانها از صبح زود تا مهمداز ظهر مرتب بازاست .

اصغر حسینی رضائی

استخر در خارج از شهر

تنها استخر شنای بهبهان ۲ کیلومتر با شهر فاصله دارد و تازه این‌استخرگنجایش ۵۰ نفر را ندارد و ما مجبوریم در فصل گرما بجای شنابه سالن سینما پناه ببریم و سینمای شهرماهم فاقد دستگاه تهویه و آب سردکن است .

خسرو مصباح ازبهبهان

آب میوه فروشها

چرا وزارت بهداری و بهزیستی‌جلوی آن دسته از فروشندگانی که آب میوه ، خاک شیر ودوغ را بدون سرپوش ساعتها درمعرض گردوخاک قرار میدهند و آنها را به مشتری میفروشند نمیگیرد .

عباس محمدی

ایستگاه اتوبوس

خط ۵ریالی سه راه آذری به شهیاد مسافرین خودرا در منتهی‌الیه ضلع جنوبی شهیاد پیاده میکند. درصورتی که درضلع شمالی شهیاد یك ایستگاه دیگر وجوددارد اماتوبوس ها در آنجا توقف‌نمیکنند.

جمشید قنبری

تاخیر در تعمیرات مساجد «خوئین»

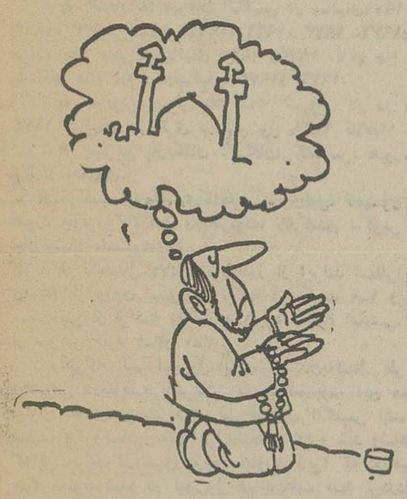

سال پیش از سازمان اوقاف کشور تقاضا شد که‌۸باب مسجد قصبه خوئین زنجان را تعمیر کند . پس از مکاتبات فراوان بموجب نامه شماره ٤٤٧ـ۷ر۳ر۵٤ سازمان اوقاف اعلام کرد که مبلغ دوست هزار تومان برای تعمیرات مساجد خوئین درنظر گرفته و به اداره اوقاف زنجان حواله خواهد کرد تا تحت نظارت و مسئولیت آن اداره به‌مصرف برسد . برسد .

با اینکه دو سال از وعده سازمان اوقاف‌گذشته‌متاسفانه هیچگونه اقدامی دراین مورد بعمل نیامده است و مساجدهر روزبیشتر به ویرانی کشیده میشوند ، تقاضا دارم سازمان اوقاف به وعده‌ای که داده است عمل کند و اهالی را از نگرانی خارج سازد .

آقاجان کاظمی

حرفهائی از آن سوی سیم

مشکلات خود را با «اطلاعات» درمیان بگذارید

تلفن : ۳۱۱۲۱۰ هر روز باستثنای (پنجشنبه‌ها) از ساعت ۵ر۳۰ تا ۸ بعداز ظهر

★ **محمدحاتمی :**

من وهمسرم دریک خانه در شمیران کار میکنیم . من راننده هستم و همسرم‌کمک کدبانو است ، مدت ۳ سال است که در این خانه کار میکنیم، پریروز بزمین افتادم وپایم شکست . تمام‌پس‌انداز خود را برای معالجه پایم خرج کردم اماکارفرمادیناری که بمن نداد هیچ ،این چند روزهم که بستری‌بودم‌حقوقم راکسرکرده‌چرا مسئولان‌بیمه توجهی بمانمیکنند ؟

★ **بهروز حریری :**

درخیابان سیلان شمالی‌نبش دیلمی چند صد دستگاه آپارتمان ساخته شده‌وحدود ۵هزار خانوار درآنهازندگی میکنند . این آپارتمان‌ها هنوز پلاک ندارد و کوچه ها وبلوک ها نیز بدون نام ومشخصات است از اداره زیباسازی شهرداری تقاضا داریم نسبت به نصب پلاک این منطقه‌اقدام کند .

★ **علی‌اصغر کریمی :**

نیمسال دوم‌که‌سازمان‌سنجش عده‌ای دانشجو پذیرفت من در انستیتو تکنولوژی تاسیسات حرارتی قبول شدم برای ثبت نام مراجعه کردم گفتند : سازمان سنجش‌نام شما را نفرستاده است ، به سازمان سنجش‌مراجعه‌کردم گفتند : برو اداره پست مرکزی پشت قبض سفارشی گواهینامه کند. گواهی از مدیرکل پست هم بردم ولی مرا نپذیرفتند تکلیف من چیست؟

★ **شهمین صالحی :**

در گورستان بهشت زهرا روز جمعه ۳۰ر۲ر۲۵۳٦ ساعت ۵ و نیم درهای تمام توالت‌ها بسته بود، وقتی مردم اعتراض کردند مسئول مربوطه گفت: «بروبدشکایت کنید.»

★ **عبدالرحیم‌ابراهیم‌زاده :**

دوسال پیش درخیابان‌پدر-ثانی خیابان نوزدهم‌خانه‌ای خریدیم ، این خیابان‌اسفالت نیست وبااینکه تاکنون‌چندین بار باشهرداری‌مکاتبه‌کرده‌ایم تا بحال برای اسفالت این خیابان اقدامی نشده است.

★ **محمدعلی محمدی :**

شرکت مخابرات اعلام کرد که تلفن‌های کنتوردار در اختیار مردم‌قرارخواهیم‌داد. از تاریخ انتشار این خبر۸ ماه میگذرد ولی هنوز از واگذاری این تلفن‌ها خبری نیست .

پلیس راه میگوید:

در جاده باد می آید و شب سرد است ولی یاد محفل گرم و شاد شما که سلامت بمقصد رسیده‌اید بیابان را برای ما بهار کرده است.

پاسخ مسئولین به نامه های مردم

در پاسخ مطلبی که در مورخ ۲۲ ر۱ر۲۵۳٦ آن نشریه زیر عنوان « تلویزیون آموزشی» درج گردیده است باطلاع میرساند :

برابر گزارش اداره کل آموزش و پرورش تهران یک دستگاه تلویزیون در اختیارمدرسه‌راهنمائی تحصیلی خوشه قرار داده شده تا در کلاس « دوم ۳» نصب و مورد بهره‌برداری قرار گیرد .

وزارت آموزش و پرورش

در پاسخ مطلبی که در مورخ ۲٤ر۱ر۲۵۳٦ آن نشریه زیر عنوان «مدرسه تربیت» بناب احتیاج به نوسازی دارد درج گردیده است باطلاع میرساند:

برابر گزارش اداره آموزش و پرورش مراغه . براثر ریزش دیوارهای ساختمان‌های مجاور دبستان تربیت بناب، دیوار این دبستان نیز منهدم گردیده لیکن به‌ساختمان مدرسه آسیبی وارد نیامده است ضمنا مالکان ساختمان‌های مذکور موظف گردیدند در اسرع وقت نسبت به تعمیر دیوارهااقدام نمایند.

وزارت آموزش وپرورش

در تاریخ ۳۰ر۱ر۳٦ اتومبیل تانکر حامل گاز و مایع بشماره ۱۸۸۸٦ هنگام عبور در جاده قدیم کرج در فلکه کارخانه شیر پاستوریزه دچار سانحه و آتش سوزی شد تانکر گاز پس از انفجار پروازی بداخل کارخانه کفش شادان‌پور سقوط و باعث مصدوم شدن تعدادی از کارگران و حتی تلفات جانی گردید ، بدیهی است ایستگاه (۱۲) این سازمان بمحض اطلاع بلافاصله باتمام امکانات خود در محل حادثه حاضر و با کمک گروه های امدادی از ایستگاه های (۸و۵) آتش نشانی به اطفاء حریق و بیرون آوردن مجروحین از زیر آوارهاو انتقال آنان به بیمارستان نموده ،لیکن متاسفانه در خبر مربوط به این حادثه در صفحه حوادث آن روزنامه همه اقدامات و فداکاری های مامورین این سازمان نادیده گرفته شده و نوشته بودند که افراد اورژانس‌تهران مجروحین را از زیر آوار خارج‌وبه‌بیمارستان منتقل نمودند درصورتی که کار مامورین اورژانس صرفا در عملیات اورژانس محدود بوده و فاقد کارآئی و امکان نجات مصدومین‌از زیر آوار ها میباشد .

شهرداری پایتخت

در پاسخ مطلبی که در مورخ ۲۳ر۱ر۲۵۳٦ آن نشریه زیرعنوان «معلمان مدارس استثنائی»درج گردیده است باطلاع میرساند :

به‌موجب تصویبنامه هیئت وزیران معادل ۲۰٪ حقوق گروه و پایه قطعی به فوق‌العاده شغل دریافتی آموزگاران کودکان استثنائی کرولالوناپینا و عقب افتاده وتیز هوش، که در حال حاضر در استخدام رسمی وزارت آموزش و پرورش میباشند افزوده گردیده است و در صورتی‌آموزگاران کودکان استثنائی دبستان غیر دولتی مشمول فرمان رسمی شوند مسلما از فوق‌العاده مذکور برخوردار خواهند گردید.

وزارت آموزش و پرورش

پیروزی با شماست

ازهم اکنون بجنگ گرما بروید و محل کار و خانه خود را با کولرگازی هات پوینت مجهز کنید، مطمئن باشید پیروزی با شماست.
چون کولرگازی هات پوینت ساخت آمریکا طوری ساخته شده که در گرمترین نقاط کشور بخوبی کار میکند و گرما را شکست میدهد.
کولرگازی هات پوینت با ضمانت شرکت مهندسی و بازرگانی پارس در سراسر ایران عرضه میشود.

کولرگازی هات پوینت

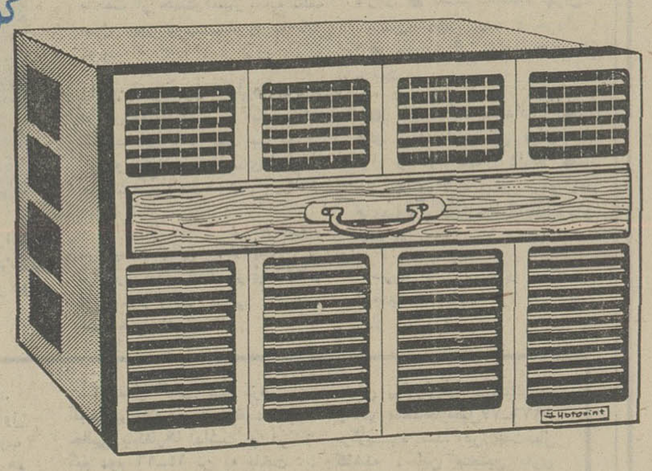

با جدیدترین سیستم رطوبت گیر
با کمپرسور گردان (روتاری) بدون لرزش
و بی صداترین کولری است که تاکنون عرضه شده
با قدرت خنک کنندگی بیشتر
با ترموستات قابل تنظیم و پروانه دوسرعته
با مصرف برق کمتر

کولرگازی هات پوینت در مدل های متعدد

خویشاوندی با هات پوینت ارزش فراوانی دارد
Hotpoint
A QUALITY PRODUCT OF GENERAL ELECTRIC COMPANY

شرکت مهندسی و بازرگانی پارس
نماینده انحصاری محصولات خانگی هات پوینت در ایران:
تهران: خیابان تخت جمشید ساختمان بانک ایرانیان

هات پوینت باسرویس مجهز در سراسر کشور. تلفنهای: ۹۶۳۲۸۱ـ۹۵۲۷۳۹ـ۶۶۸۶۹۱ـ۹۵۷۲۵۳ـ۹۵۳۹۲۹

PISHRO/36/75

آگهی فروش شیر خشک

چون خرید و فروش انواع شیر خشکهای مصرف انسانی بر-اساس تصمیمات متخذه دولت منحصرا به عهده این شرکت واگذار گردیده لذا بمنظور جلوگیری از هرگونه سوء استفاده افراد سودجو برای دومین بار باطلاع عموم مصرف کنندگان و متقاضیان خرید شیر خشك اعم از لبنیاتی و قنادی و شکلات سازی هامیرساند در صورت تمایل به خرید میتوانند همه روزه باستثناء ایام تعطیل از ساعت ۸ صبح الی ۱۵ به امور بازرگانی کارخانه شیر پاستوریزه تهران واقع در جاده قدیم کرج کیلومتر ۷ مراجعه و ضمن تکمیل پرسشنامه‌های مربوطه شیر خشك مورد نیاز خود را بر اساس قیمتهای تعیین شده از طرف مرکز بررسی قیمت ها خریداری نمایند .

شرکت سهامی صنایع شیر ایران

فینال مسابقه‌های فوتبال‌جام قهرمانی باشگاه های اروپا درسال ۱۹۷۷

لیورپول ـ گلادباخ در جنگ حیثیت

الف. سی. لیورپول

★شهر: لیورپول با۸۰۰ هزارنفر جمعیت.
★ ورزشگاه :آنفیلدرود باگنجایش ۵٦ هزار نفر.
★ تاریخ‌تاسیس باشگاه: سال ۱۸۹۳ .
★ افتخارات: قهرمان انگلیس در سالهای۱۹۰۱،۱۹۰٦، ۱۹۱۲، ۱۹۲۳، ۱۹٤۷، ۱۹٦٤، ۱۹٦٦، ۱۹۷۳، ۱۹۷٦و۱۹۷۷. برنده جام حذفی درسالهای ۱۹٦۵ و۱۹۷٤ .فاتح جام اتحادیه باشگاه های اروپا درسالهای ۱۹۷۳و ۱۹۷٦.
★ مربی:باپیزلی ۵۵ ساله. شروع کار در لیورپول ۱۹۷٤ سالهای بازیگری در لیورپول ۱۹۳۹ تا۱۹۵٦ .
★ بهترین بازیکنان :کیگان، کلمانس، هیوز،کندی، توشاك ،های‌وی.
★ ترکیب ایده‌آل:ری‌کلمانس ـتری‌نیل، تامپسون ،املین هیوز، جونز، کالاگان ،مك‌درموت، ری‌کندی ـکوین‌کیگان، جان‌توشاك ،استیوهای‌وی.
★ راه‌فینال ۷۷: کرویسادرز از ایرلند شمالی(برده۰ـ۲ و۰ـ۵) طرابوزون اسپور از ترکیه (شکست ۰ـ۱ وبرده۰ـ۳) ،سنت‌اتین از فرانسه (باخت ۰ـ۱وبرد ۱ـ۳)، اف.سی. زوریخ از سویس «برد ۱ـ۳و ۰ـ۳».

راهی‌که تیم لیورپول برای رسیدن‌به‌فینال طی‌کرد ، بخصوص درمقایسه باحریفش نسبتاساده بود. این مساله را میتوان دقیقتر بررسی‌کرد .تیم قهرمان انگلیس ابتدابا تیم ضعیف «کرویسادرز »از ایرلندشمالی روبرو شد وشاهدبودیم که‌این حریف دردسری بوجود نیاورد. زیرا که درزمین خود ۰ـ۲ مغلوب شدو در لیورپول هم به‌باخت ۰ـ۵ تن‌درداد.

در دورتعدی هم، لیورپول تقریباخوش شانس بودکه‌باتیم طرابوزون اسپور قهرمان ترکیه روبروشد. اگرچه لیورپول دربازی رفت درخانه حریفش ۰ـ۱ شکست‌خورد ولی در زمین خودباتیجه جالب ۰ـ۳ پیروز شد. دراین میان تنها سیدشوار تیم فرانسوی سنت‌اتین فینالیست سال پیش جام باشگاه‌های اروپا بودکه لیورپول در مقابل این حریف هم پیروزمندانه عبور کرد.

ارزش‌کار گروهی تیم‌لیورپول وبطور کلی فوتبال‌انگلیس برهیچکس پوشیده نیست. اصولا این‌فینال‌دارای‌خصوصیات بارزی است که‌از آن‌جمله میتوان به‌قدرت بدنی‌عالی‌بازیکنان و خستگی ناپذیرآنهاو همچنین استحکام‌تیمی اشاره کرد.

لیورپول ازیك بازیکن‌عالی درصدر دیگربازیکنان‌خود برخوردار است که‌کوین‌کیگان نام‌دارد و عجیب نیست اگر بزودی اورا در مقام‌بهترین بازیکن اروپا ببینیم. بهرحال اخباری که‌مربوط به انتقال این بازیکن به تیم رئال مادرید وجود دارد و مبلغ‌سنگینی که تیم اسپانیول برای این کار در نظر گرفته‌است. خودنشان همین اهمیت است. ضمن این که منچستریونایتد برنده‌جام حذفی انگلیس درسال جاری هم خواستار او میباشد .

معهذا نباید بازیکنانی چون استیوهای وی.جیمی‌کیس، ری‌کندی ، املین‌هیوز ودروازه‌بان تیم‌ری کلمانس را ازیاد برد . حتی بایدگفت که‌تمام بازیکنان تیم‌لیورپول حتی‌ضعیف ترین آنهاجزو بهترین بازیکنان میباشندواز کیفیات عالی برخوردارند.

از یك نقطه‌نظر بایدگفت که حریف آلمانی، بورسیا مونشن گلادباخ از زیبائی بازی بیشتری برخوردار است و بازی تماشائی‌تری دارد . بااینحال لیورپول رایارای برابری‌با تیم آلمانی میباشد . بویژه بدلیل بازیکنان بسیار قدرتمندی که دارا میباشد . اما در مقابل، مونشن گلادباخ هم‌بازیکنانی کمتر نداردو از وجود افرادی چون سیمونسن ،بونهوف و هاینکس برخوردار است .پس‌بااین حساب پیش‌بینی‌سرنوشت لیورپول در فینال‌کار ساده‌ای نیست و امشب جواب این‌پرسش داده خواهدشد.

ضمن‌اینکه‌بظاهر همه‌چیزدرواقع‌بنفع‌لیورپول است. درسال۱۹۷۳ وقتی‌لیورپول‌ومونشن‌گلادباخ‌در مرحله‌نهائی‌جام اتحادیه‌باشگاه های اروپابا یکدیگر ملاقات کردند، لیورپول بازی رفت را درخانه ۰ـ۳ بردو در مسابقه برگشت درآلمان ۰ـ۲ بازنده شد. یعنی در مجموع بایك گل اختلاف پیروز گردید. پس اگر باحساب سابقه هم باشد باید برای تیم انگلیسی‌امتیاز کوچکی بیش‌از حریف قائل‌بود.

امشب برای ورود به ورزشگاه المپیک رم، همه باید تفتیش شوند

امشب ورزشگاه المپیك رم شاهدبرخورد دوباره۲ تیم‌انگلیسی وآلمانی در فینال مسابقه های فوتبال‌جام قهرمانی باشگاه های اروپا خواهد بود. لیورپول‌قهرمان انگلیس‌وبورسیا مونشن گلادباخ قهرمان آلمان غربی.

دو سال پیش هم در فینال‌همین جام انگلیسیهاو آلمانها رودرروی هم‌صف کشیده بودند که‌ورزشگاه «پارك دپرنس » پاریس میزبان جنك سرنوشت بودو تیم آلمانی بایر مونیخ با شکست ۰ـ۲ لیدز یونایتد از انگلیس برای دومین سال پیاپی ، قهرمان اروپا شد.

اما نبردامشب لیورپول ـمونشن گلادباخ، بعقیده‌بسیاری ازصاحب نظران ،جنگی‌پر ابهت ترومهم‌تر از برخورد دو سال پیش‌لیدز ـ بایر مونیخ میباشد. چرا که‌هردو تیم آکنون در عین فتح مجددمقام قهرمانی مسابقه های باشگاهی کشور خویش ، قدم به فینال‌جام اروپا میگذارند.وکسب مجدداین عنوان ،خود متضمن حضور مجدد هردو مدعی در فصل‌آینده مسابقه های قهرمانی اروپا است .ضمن این که فاتح نبرد امشب جامی راکه بایر مونیخ‌در۳سال گذشته در اختیار داشت‌وامسال باشکست در مرحله نیمه نهائی و بدور ماندن از کورس مسابقه ها از دست‌داد ، به‌نشانه افتخار قهرمانی خودبخانه خواهدبرد و فصل بعد با مقام‌قهرمان اروپا نیزشناخته خواهدشد.

پرتقال به‌این افتخار دست پیدا کرد. منچستر یونایتد دارنده‌مقام قهرمانی اروپا درسال ۱۹٦۸ ،با شکست ۱ـ۲ لیورپول‌در فینال‌جام حذفی .فصل‌آینده بعنوان‌نماینده انگلیس در مسابقه های جام برندگان جام باشگاه های اروپا نیز حاضر خواهدبود.

بورسیا مونشن گلادباخ و لیورپول،هردو اکنون برای‌نخستین مرتبه در فینال جام قهرمانی‌اروپا حضور پیدا کرده‌اند. اما برای لیورپولیهابازی‌امشب این‌حساسیت را دربردارد که بعنوان قهرمان باشگاه های انگلیس باید که شکست لیدزیونایتد دیگر تیم انگلیسی حاضردر فینال جام‌اروپا در سال ۱۹۷۵ مقابل‌دیگر تیم آلمانی ، بایر مونیخ رابهرشکل انبقام بگیرند.

هردو حریف دیروز بعد از ظهر ،وارد رم شدندو تنهاتمرین آنها مربوط به‌دوکار تمرینی‌سبك بوده که امروز صبح انجام‌گرفته.

مقامات ایتالیائی برگزارکننده برای این که از هرگونه‌برخورد احتمالی بین انبوه تماشاگران و طرفداران دو تیم که برای دیدن فینال امشب به‌رم‌آمده‌اند ،طوری بلیط های ورزشگاه را بین این گروه تقسیم‌کرده‌اند که‌طرفداران هر تیم دریك گوشه ازورزشگاه جای داشته باشند.

پلیس نیز بنوبه خود دست به تدارك وسیعی زده است . بجز ممنوع کردن فروش آبجودرداخل ورزشگاه ،مامورین پلیس‌امشب در وقت ورود تماشاگران نیز به دقت همه را بازرسی خواهندکرد تا از ورود هر نوع شیئی مشکوك که بوسیله آن بتوان مزاحمت به وجود آورد جلوگیری شود.

قضاوت بازی امشب برعهده روبرت‌وورتس داور فرانسوی گذارده شده‌و جریان مسابقه نیز از راه تلویزیون برای ۲۵ کشور از جمله ایران ، مستقیما پخش خواهدشد.

تساوی ۲ـ۲ در مونیخ

بورسیا مونشن گلادباخ، روز شنبه آخرین‌بازی خودرادرمسابقه های باشگاهی آلمان در مونیخ انجام داد که درخانه بایریها به نتیجه مساوی ۲ـ۲ دست پیدا کرد. درحالی که در همین روز لیورپول فینال جام حذفی انگلیس رادر برابر تیمی انجام داد که‌به عنوان تنها فاتح انگلیسی جام باشگاه‌های اروپا شناخته میشود. منچستر یونایتد در سال ۱۹٦۸ باشکست بنفیکا لیسبن قهرمان

برخورد کیگان ـ فگتز، جرقه آتش

برتی‌فگتز، کاپیتن بورسیا ـ مونشن گلادباخ که به تازگی‌با رفتن «قیصر» (فرانس بکن باثر) به‌تیم‌کاسموس نیویورك ،بازوبند کاپیتنی ، تیم ملی آلمان را هم به بازو بسته است ، امشب در فینال جام باشگاه های اروپاباید، جنگی لحظه به لحظه با جادوئی ترین گوش چپ‌حال حاضرجزیره وحتی قاره نبردکند.

برتی فگتز

در حقیقت برخورد فگتز ـ کوین‌کیگان مرد ۵ میلیونی لیورپول ، جرقه آتش در این پیکار بزرك است . در مرحله‌نیمه نهائی مسابقه ها هم که تیم آلمانی،بورسیا مونشن گلادباخ با دیناموکی اف واولك بلوخین مرد توپ‌طلائی‌اروپا در سال۱۹۷٦ روبرو بود، فگتز بدلیل ماموریت برای مهار بلوخین ،مشکلترین وظیفه را داشت .

حالا امشب هم ، مبارزه او و کیگان ،کلید اصلی‌مبارزه‌است. کم نیستند بسیاری که براین مساله اعتقاد دارند که پیروزی هریك ازاین دو پدیده شگفت ـ انگیز فوتبال اروپا در نبرد رم ، منجر به برتری تیمی خواهدشد.

ولی باید دید اگر فگتز از پس کیگان برآید ، ویتکامپ و دیگر مدافعان قهرمان ۳ ساله آلمان در برابر دیگر خطرسازان تیم انگلیسی چه خواهند کرد. استیوهای‌وی وبه احتمال جان ـ توشاك ، مهاجم خطرناك لیورپول که‌پس‌از ۳ماه دوری از میدان امشب به جنك‌مدافعان تیم‌آلمانی فرستاده میشود.

برای کوین کیگان ، نتیجه مبارزه شخصی‌اش بابرتری‌فگتز در سرنوشت بعدی او نیزبی‌تاثیر نخواهد بود. چون این بهترین توپچی حال حاضر بریتانیا که برای فصل بعد آهنك تیم تازه‌و پردرآمدتری راکرده است ،برای داشتن پیشنهادهای‌بهترازمشتریان متعددش ، رئال مادرید، منچستر یونایتد وحتی هامبورك ،نیازمبرم به شکست مامور مراقب خود در فینال ۷۷ دارد.

کوین کیگان

جان توشاك دررم

جان‌توشاك ، بازیکن‌پرآوازه تیم ملی ولز که درخط حمله تیم لیورپول قهرمان انگلیس خدمت می‌کند، پس از ۲ ماه دوری‌از مسابقه‌ها ، برای بازی امشب لیورپول ـ بورسیامونشن گلادباخ درجمع ۱۷ بازیکن تیم لیورپول به رم رفت .دلیل‌دوری دوماهه او از مسابقه‌هاپارگی‌ـ تاندون آشیل‌درمچ پایش بود.

باب پیزلی مربی لیورپول در آستانه سفر خود ومردانش به پایتخت ایتالیا ، یادآورشد که پس از تمرین امروز صبح تیم، او برروی نام یکی‌از۱۷ بازیکن سفر کرده به رم خط قرمز خواهد کشید . در مورد جان توشاك ، مربی لیورپول اظهار داشت :

ـ من امیدوارم که بتوانم نام جان‌توشاك را درجمع نفرات ذخیره‌تیم‌خود برای بازی‌امشب قراردهیم.

جان‌توشاك دربازی لیورپول باتیم فرانسوی سنت اتین در مرحله نهائی مسابقه های جام قهرمانی اروپا ، دچار آسیب دیدگی شد وازآن تاریخ‌تاکنون ۱۷مسابقه‌را ازدست‌داده‌است

باب پیزلی‌برای‌مسابقه امشب بابورسیامونشن‌گلادباخ ، تمامی نفرات خود را که شنبه پیش دردیدار فینال جام حذفی باشگاههای انگلیس حاضر بودند در خدمت دارند ضمن اینکه آلن‌وادل و پیترمکدونل دروازه‌بان ذخیره تیم نیز بجمع این گروه افزوده شده‌اند .

درآستانه سفر به رم نگرانی موجود در مورد مدافع جهتیم جوئی‌جونزوری کندی وجود داشت که درفینال جام حذفی برابر منچستر یونایتد ، اولی دچار شکستگی درناحیه‌سرشد وری‌کندی نیز بخاطر کشیدگی عضله ران مصدوم گردید . اما پزشگ تیم اعلام نمود که هردو نفر برای مسابقه امشب آماده و قادر به بازی هستند.

باب پیزلی این بازیکنان را به‌رم برده است :

دروازه‌بان:ری کلمانس، پیتر مکدونل.

مدافعان: فیل‌نیل، جوئی ـ جونز، تامی‌اسمیت ، آلک لیندسی، املین‌هیوز (کاپیتن).

مردان میانه‌میدان:ری‌کندی، یان‌کالاهان، تری‌مکدرموت ، جیمی‌کیس .

مهاجمان : کوین‌کیگان ، استیوهای‌وی ، جان توشاك، دیوید فیرکلوف،دیویدجانسون، آلن‌وادل .

بورسیامونشن گلادباخ

● شهر : مونشن گلادباخ با ۳۰۰ هزار نفرجمعیت
● ورزشگاه : بونکل‌برك استادیوم با گنجایش ۳۵ هزار نفر .
(مونشن‌گلادباخ)بازی‌های اروپائی خود را در ورزشگاه راین‌دوسلدورف که ٦۵هزار نفر گنجایش‌دارد بازی می کند)
● تاریخ تاسیس باشگاه :سال ۱۹۰۰
● افتخارات : قهرمان آلمان در سال های۱۹۷۰ ، ۱۹۷۱ ، ۱۹۷۵ ، ۱۹۷٦ و ۱۹۷۷ ، برنده جام حذفی‌در سال های ۱۹٦۰ و ۱۹۷۳ . فاتح جام اتحادیه اروپادر سال ۱۹۷۵ .
● مربی : ادولانک ، ٤۲ ساله ، شروع کاردر مونشن گلادباخ ۱۹۷۵ ، وی تا این تاریخ مربی تیم بایر مونیخ بود و بایر در اولین سال حکومت خود در جام باشگاه های اروپا بالاتک قهرمان شد .
● بهترین بازیکنان : برتی فگتز، رینر بونهوف، ویتکامپ ، اولریش استی‌لیک ، ویمر، آلن‌سیمونسن ، ژوپ هاینکس .

ترکیب ایده‌آل : کنایب ـ فگتز، ویتکامپ.بونهوف، کلینک‌هامر (یاووهلرز) دانر، ویمر ، استی لیک ـ سیمونسن ، کوئپل ، هاینکس .

● راه فینال ۷۷: استریاوین از اتریش (باخت ۰ـ۱ وبرد ۰ـ۳)، تورینو از ایتالیا(برد۱ـ۲وبرد۰ـ۱) دیناموکی‌اف از شوروی (باخت ۰ـ۱و برد ۰ـ۲).

جام قهرمانی اروپا هرگز در گذشته مونشن‌گلادباخ را انتخاب نکرده بود . کافی است بیاد آوریم که سال قبل‌در دور یک چهارم نهائی بود که‌مونشن گلادباخ بوسیله رئال مادرید حذف شد .

اما امسال مونشن‌گلادباخ پس از حذف استریاوین در دور اول ، در یک هشتم نهائی در مقابل تورینو قهرمان ایتالیا قرار گرفت و در تورین بازی باشکوهی برگزار کرد و ۱ـ۲ پیروز شد . ولی در بازی برگشت نتوانست قفل دفاعی ایتالیائی ها را باز کندو نتیجه صفر بر صفر گردید .

در مرحله یک چهارم نهائی ، دیدار نخست در دوسلدورف را مونشن‌گلادباخ با دشواری ۲ـ۲مساوی به پایان برد ، اما در مسابقه برگشت در بروژ ، تیم بلژیکی‌اف‌سی. بروژ را ۰ـ۱ شکست داد . اگر چه‌گل پیروزی در دقایق آخر بازی زده شد . اما همین‌پیروزی پرارزش اولین چشمک جام اروپا به مونشن‌گلادباخ بود و بالاخره دوبازی نیمه نهائی با دیناموکی‌اف دو ۲ نبرد سخت فشرده و قابل بحث بود . مونشن ـ گلادباخ در اوکراین ۰ـ۱ مغلوب شد . اما در «راین‌ـ استادیون» دوسلدورف حریف را ۰ـ۲از پای درآورد.

باید دانست که اصولا تمام تیم‌های باشگاهی‌آلمان بازی بسیار جمعی دارند و بورسیا مونشن گلادباخ بیشتر از تمام آنها . قدرت اول تیم در میانه‌میدان آن است که بسیار فشرده میباشد . بطوری که ادولانک‌از وقتی هنینگ جنسن به رئال رفته است و دیگر از مهاجمان درجه اولی برخوردار نیست ، اجبارا سیستم بازی تیم را به ۲ـ٤ـ٤ تغییر داده است . به این ترتیب مردان میانه میدان ویمر ، استی‌لیک ، کولیکووو هلرز جوان تمام استعداد های خودرادر خدمت تیم گذاشته‌اند

قهرمان آلمان از درخشش های انفرادی نیز بی‌بهره نیست با وجود « کنایب» این دروازه‌بان عالی که ادو ـ لانک او را از « ویسبادن» آورده است و سپس‌برتی مگ نگهبان تیم مونشن گلادباخ و تیم ملی ورینر ـ بونهوف که از مهارت و قدرت بی نظیری برخوردار است و دیگر بازیکنانی چون ویتکامپ ، استی‌لیک و ویمر ، بی‌انصافی است اگر مونشن گلادباخ را تیم فاقد ارزش های فردی بازیکنانش بدانیم .

بقیه درصفحه ۱۱

تنیس قهرمانی باشگاه های ایران ـ جام راکت طلائی

«مازیار» درراه قهرمانی جدالهای زنان

تیم تنیس زنان « مازیار »عصر دیروز ، درسومین‌روز دیدار های قهرمانی باشگاههای ایران « جام راکت طلائی » باشکست ۰ـ۳ نفت تهران گامی بلند در راه تصاحب مکان نخست‌برداشت .

مازیار که مهره های آشنائی چون مرجان اسکوئی و پروانه خیل‌تاش بخدمت دارد ، برابرنفت که ژاله پرتو واندریان رابخدمت داشت ، بانمایشی دلپذیربه‌پیروزی رسید.

مازیار تابحال دو جدال در صحنه رقابتها برگزار کرده است که از هردو پیروزی ۰ـ۳دارد.

حریف اول«مازیار» ، در روز نخستین بازیها دانشگاه تهران‌بود که کار باپیروزی یاران‌مازیار به آخر رسید.

ضمن اینکه دراین گیرودار نفت تهران ضمن غلبه برباشگاه شاهنشاهی نشان داد ، برای‌جام قهرمانی یک مدعی است .

وباشرایط کنونی که مازیار با ۲برد پیش می‌آید ، آنهم با مغلوب کردن دوحریف قابل توجه وبالاخره بررسی موجودیت‌تیمهای تاج و باشگاه شاهنشاهی، بایستی بختی بلند برای بچنگ آوردن‌جام در دیدارهای بانوان را متوجه مازیار داشت .

ضمن اینکه اگر همه چیزروی روال عادی پیش رود وحادثه‌ای غیر مترقبه‌ای پیش نیاید، قهرمانی از آن مازیار خواهد بود.

دیروز گذشته از بازی مهم و حساس مازیار ـ نفت،یک مسابقه دیگر نیز در صحنه بازیهای‌زنان درامجدیه صورت گرفت‌که‌دانشگاه تهران ۰ـ۳ برباشگاه شاهنشاهی غالب شد.

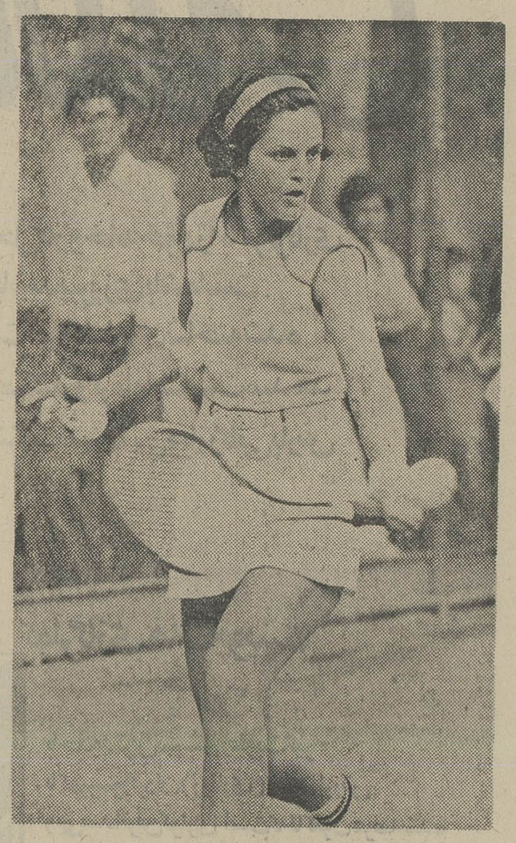

«مازیار» با بخدمت‌داشتن‌مهره‌هائی چون مرجان اسکوئی و پروانه خیل‌تاش بسوی تصاحب جام‌قهرمانی‌زنان پیش میرود و دیروز نیزمازیار رقیب آشنایش نفت را ۰ـ۳ مغلوب‌کرد. این مرجان اسکوئی یار موفق مازیار است که از دلایل درخشش تیمش است .

بنظر میرسد بازی نفت ـ دانشگاه تهران که در آخرین روز رودرروی هم قرار میگیرند، سرنوشت دوم راهم تعیین خواهد کرد .

مردان

روز سوم مسابقات با انجام چهار مسابقه در گروه مردان‌نیز همراه بود که نفت تهران‌ـ بانک مرکزی تیمهای‌پیروزمیدانهابودند.

با برگزاری این چهار مسابقه ، بازیهای مرحله مقدماتی به آخر رسید و سیمای چهار تیم برگزیده برای نیمه نهائی شناخته شد .

در دسته اول «مازیار» درصدر قرار گرفت و شهداد در جای دوم نشست . ضمن انکه دردسته دوم ، مکان نخست از آن‌سازمان آب شد و جای دوم را نفت گرفت با این حساب که آب‌عنوان نخست را ضمن شرایط‌مساوی با نفت از جهت امتیاز ، به لطف معدل بهتر درستشماری به کف آورد.

امروز در سری دیدارهای‌مردان در مرحله نیمه‌نهائی ، آب‌به‌مصاف شهداد میرود و نفت با مازیار روبرو میشود تاسیمای‌فینالیست ها شناخته شود.

با توجه باینکه دو تیم پیروز در نیمه نهائی ،عملا پیش از برگزاری پیکار فینال برای‌مسابقات اوج جام راکت طلائی انتخاب شده خواهند بود.

نتایج روز سوم

بانوان : ● مازیار ـنفت‌تهران (برنده ۰ـ۳ مازیار)

● دانشگاه تهران ـ باشگاه شاهنشاهی (برنده ۰ـ۳ دانشگاه تهران)

مردان : ● هما ـ نفت تهران (برنده ۰ـ۳ نفت تهران)

● بانک مرکزی ـدانشگاه‌تهران (برنده ۰ـ۳ بانک‌مرکزی)

● مازیار ـ شهداد (برنده ۱ـ۲ مازیار)

● آب‌ـ شهریار (برنده ۱ـ۲ آب)

برنامه بازی‌ها

● بانوان چهارشنبه ٤ خرداد
● باشگاه شاهنشاهی ـمازیار
● تاج ـ نفت .
● پنجشنبه ۵ خرداد : ●تاج‌ـ مازیار ● نفت‌ـ دانشگاه تهران
مردان : چهارشنبه ٤ خرداد :
● مازیار‌ـ آب تهران ●شهداد ـ نفت .
● پنجشنبه ۵ خرداد : ●تیم های برنده نیمه‌نهائی برای مقام اول و دوم جدال دارند ●تیم های بازنده نیمه نهائی برای مقام های‌سوم ، چهارمها یکدیگررو برو میشوند .

(بازیها در زمین‌های استادیوم امجدیه در ساعت ۵ر۳ بعد ازظهر آغاز میگردد)

پس از ۲۱ سال قهرمانی

ویلفریددیتریش خداحافظی کرد

باپایان گرفتن مسابقه های قهرمانی باشگاه های آلمان غربی،حیات قهرمانی نامدار ـ ترین کشتی‌گیر۲۰ سال‌گذشته آلمان‌نیز به پایان رسید.

ویلفرید دیتریش مردی‌که ملبورن ۱۹۵٦ آغاز ورود اوبه صحنه بازیهای المپیك بود، یکی از پردوام ترین کشتی‌ـ گیران جهان بود که درمونیخ زادگاهش در جریان بازیهای المپیك ۱۹۷۲ مونیخ از صف ملی پوشان کنار رفت.

افتخارات او در صحنه های جهانی اندك بود ولی بی گمان پرفروغترین دوران قهرمانی‌او بسال ۱۹٦۰ رم ارتباط پیدامی کند. همان سالی که مبارزات کشتی درخرابه های تاریخی شهر قدیمی رم جریان داشت‌و بزرك‌مرد کشتی‌آلمان یك‌مدال طلا در کشتی آزاد ویك مدال نقره درکشتی فرنگی‌ازگذرگاه المپیك رم صید کرد.

دیتریش که امسال همراه تیم باشگاهی‌اش ماینز ۸۸ عنوان قهرمانی آلمان راکسب کرد، کاپیتن تیمی بودکه عبداله حاج‌احمدی ملی‌پوش ٦۸ کیلوی ایران یکی از اعضای آن‌بشمار میرفت.

دیتریش درطول مسابقه‌های قهرمانی باشگاه های‌آلمان دوبار پیراهن باشگاهی خودراعوض کرد، اوتا٤ سال قبل عضو تیم شیفراشتات آلمان‌بودکه تازمانی‌که دیتریش عضو تیم شیفراشتات بود، مقام قهرمانی برای یاران دیتریش ابدی مینمود.

تیم‌تازه دیتریش‌ماینز ۸۸بودکه ترکیبی هماهنك کننده‌نداشت ولی‌سرانجام پس‌از سه سال انتظار امسال قهرمانی برای یاران‌دیتریش تکرارشد.

مردکهن‌کشتی آلمان‌که درانتظار چنین لحظه‌ای بود در آخرین مبارزه ایشل‌بام نفر سوم مسابقه‌های جهانی۱۹۷۵جهان رابتلافی ناکامی های گذشته شکست دادو آخرین قدم رادر حیات ۲۱ ساله ورزشی خودبه‌پیروزی برداشت .

ماینز ۸۸ که‌بهمراه دیتریش به‌اولین‌مقام قهرمانی‌باشگاه هادست یافت ، امسال درجام باشگاه های اروپا شرکت‌خواهد نمود.

ولی دیتریش چگونه از تیم ملی جداشده‌خودداستان مفصلی دارد واین مربوط به بازیهای ۱۹۷۲ مونیخ میباشد.

دیتریش بعداز نامرادی درکشتی‌آزاد به‌کشتی فرنگی پیوست و پس‌از پیروزی جنجالی‌مقابل غول امریکائی کریس تیلور دریك مبارزه جنجالی مقابل حریف مجاری سه‌اخطاره شدکه دیتریش این‌رای راقبول‌داشت‌و اعتراض‌کرد. همین اعتراض سبب شدکه اوبرای همیشه از حضور در مسابقه‌های بین‌المللی محروم گردد.

یکی دیگر از افتخارات نامدارترین کشتی گیرآلمان ۳٦ر قهرمانی آلمان است.

دومین دوره تنیس روی میز تشویق اطلاعات بانوان

دومین دوره مسابقه های تنیس روی میز جام اطلاعات بانوان باهمکاری انجمن دوشیزگان و بانوان‌وفدراسیون تنیس روی‌میز ایران بخاطر گسترش هرچه بیشتر این ورزش‌ازروز دوشنبه ۲۳خرداد ماه ۲۵۳٦ درتالار تنیس روی میزامجدیه آغاز میشود .

مجله اطلاعات بانوان‌کهسال گذشته اقدام به انجام این دوره مسابقه‌ها کرد ، برای جذب بیشتر شرکت کنندگان برای نفرات‌اول‌تادهم‌این‌مسابقه جوایزی تعیین کرده است که فاتحین عناوین دهگانه موفق به تصاحب آن خواهند شد.

سال پیش در اولین گام، استقبال‌درخورتوجهی‌ازاین مسابقه هاشد.

فدراسیون تنیس روی میز برای آنکه توازنی در سطح بازیها بوجود آورد، چهره‌های شاخص تنیس روی‌میز ایران را از دور مسابقه های‌مقدماتی معاف کرد و دورنهائی بازیها رابین برگزیدگان دور مقدماتی ودستچین شده انجام داد .

کارمن گالیستان بهترین بازیکن این رشته بابرتری قابل توجهی درراس قرار گرفت‌و سیمین انفراد بادرخشش‌خوبی پس‌از عبور از کمند رضوان علائی بمقام نیابت قهرمانی رسید.

باتوجه به استقبالی که‌سال پیش از این مسابقه ها بعمل آمد پیش‌بینی میشود ، این‌بار نزدیک ٦۰ شرکت کننده در صحنه رقابتها حاضر شوند.

نخستین برنامه کاراته درسال جاری

دیشب ، استادان‌وزبده‌ترین کاراتهکاران ایران ، ودو گروه ازکاراتهکاران کمربند قهوه‌ای و کمربند سبز انجمن کاراته دانشگاه ملی ، سیمای‌حقیقی ورزش کاراترادرتالار دانشگاه ملی تصویر کردند .

این برنامه که آمیختهیی از فنون مدرن و گونه‌گون کاراته و عملیات نمایشی گروهی و انفرادی بود، مشتمل بریازده بخش بود ، که درحضورمعاون دانشگاه ملی وعده‌یی ازمقامت واستادان دانشگاه‌اجرا گردید، و تحسین همگان را که ناظر بر هنرنمایی گروهی وانفرادی کاراتهکاران بودند ،برانگیخت.

پیکارتیم های کمربند سیاه وکمربند قهوه‌ای دانشگاه ملی و آکادمی کاراته‌ایران، آغازگر برنامه «توجیهی و نمایشی » کاراته‌دیشب بود،که‌درروبروئی دو تیم ، «کمربند سیاه »ها فاتح شدند .

محمدرضا نصرتیان، مربی انجمن شوتوکان ، وانجمن کاراته دانشگاه ملی که رهبری برنامه رابرعهده داشت ،همراه شریفی ، شهرام‌معصومی ، جمشید ، بهنام ، سپاسی ، فغانی ، طباطبائی هراتی و یادمند کاراتهکاران کمربند سیاهی بودند ، که کارگردانان وگردانندگان اصلی برنامه‌جالب دیشب محسوب میشدند. دفاع شخصی توسط دختران‌ازروی صندلی ، «کاتا»ی‌دستجمعی ، نمایش «کاتا»ی هانکتسو،مبارزه یکنفره بادوضربه پا ، و نبرد یکنفر باچند نفر، وجدال‌نشسته دوکاراتهکار، برجسته‌ترین و دیدنی‌ترین قسمت های‌هنرنمایی کاراتهکاران بود ،مضافبراینکه بایستی از برنامه « شیواری » یعنی تست وفن شکستن‌اشیاء وموانع سخت مانند چوب‌راهم باید فراموش نکرد که پایان بخش برنامه بود.

دیشب ، شماره تماشاگران حاضر درسالن تربیت‌بدنی دانشگاه ملی بالغ بردو هزار تن بود که بیشترین‌آنها را دانشجویان تشکیل می‌دادند .

ورزش کاراته ، چنانچه با اجرای‌یک چنین برنامه های آموزشی و توجیهی و حتی نمایشی، اصالت‌ها،خصوصیات، و فنون حقیقی کاراته را به مردم بشناساند ، بی‌تردید می تواند ،یکی از ورزش های پرطرفدار درمیان جوانان ، جای خود رابگشاید ، و کم‌کم به اجتماع رسوخ پیداکند.

آنچه دیشب انجام گرفت نخستین برنامه‌ی کاراته در سال تازه بود، وبراستی‌سیمای حقیقی ورزش کاراته درایران، که تاکنون چه درقالب‌مسابقه‌ها وچه درقالب تمرینات و برنامه های دیگر، همتایش اجرانشده بود.

اخبار کوتاه

دعوت از تیم قهرمان

فدراسیون فوتبال استرالیا بدلیل اینکه تیم ملی جوانان این کشور شانس حضور در اولین دوره مسابقه های جام جهانی جوانان درتونس را نداشته است ، طی یک نامه رسمی از فدراسیون بین‌المللی فوتبال درخواست کرده که تیم قهرمان مسابقه های جهانی جوانان درتونس را برای‌انجام ۳ مسابقه باتیم ملی زیر ۱۸ ساله‌های استرالیا به این کشور اعزام دارد . فیفا نیز این دعوت را از حالا به تمامی تیم‌هائیکه برای مسابقه های جهانی تونس برگزیده شده‌اند داده است. ولی تاکنون ، هیچ تیمی آمادگی خود را برای سفر به استرالیا اعلام نکرده است .

والیبال جام بالکان

درچهارمین روزمسابقه های والیبال جام کشور های بالکان که در استانبول‌برگزارمی‌شود، تیم ملی کشور میزبان (ترکیه) باشکست ۰ـ۳ از رومانی عملا ازکورس قهرمانی بدورافتاد.

رومانها که در ۲ ست اول و سوم ۳ـ۱۵ ترکیه را مغلوب کردند و در « ست » دوم هم بانتیجه ۸ـ۱۵ برحریف چیره شدند ، اکنون با ۸ امتیازاز ٤ پیروزی ، پیشتاز مسابقه ها می باشند .

دردیدار دیگر دیروز یوگوسلاوی نیز باهمین نتیجه ۰ـ۳ بریونان پیروزشد . یوگوسلاوها درجمع ۳ ست مسابقه بیش از ۵ امتیازبحریف ندادند . نتایج ۳ ست ۲ـ۱۵، ۳ـ۱۵ و ۲ـ۱۵بسود یوگسلاوی بود.

دراین مسابقه‌ها ٦ تیم حضور دارند که بطور دوره‌ای مبارزه میکنند . سومین مسابقه روزچهارم را بلغارستان‌بانتیجه ۰ـ۳ مقابل آلبانی فتح کرد ، آلبانی برخلاف انتظار رقابت جالبی بابلغارها داشت و در گیم دوم ۱٦ـ۱٤ تن به باخت داد . دوگیم دیگر را بلغارها ۹ـ۱۵ بردند .

رده‌بندی مسابقه‌ها تا پایان روز چهارم از این قراراست :
۱ـ رومانی ۸ امتیاز ۲ ـ بلغارستان ۷ امتیاز ۳ـ یوگوسلاوی ۷ امتیاز ٤ـ ترکیه ۵ امتیاز ۵ـ آلبانی ۵ امتیاز ٦ـ یونان ٤ امتیاز .

کریم‌عبدالجبار، پرارزش ترین‌بسکتبالیست‌امریکا

کریم عبدالجبار،بازیکن‌پرثمر و «سانتر» تیم بسکتبال «لس ـ آنجلس لیکرز »ازجانب‌اتحادیه ملی بسکتبال امریکا ، به عنوان پرارزش‌ترین‌بسکتبالیست ایالات متحده‌درفصل۷۷ـ۱۹۷٦ برگزیده شد. در هفت‌سال گذشته ، این پنجمین باری است که عبدالجبار این عنوان رابدست می‌آورد .در طول فصل جاری مسابقه‌های‌قهرمانی امریکا ، عبدالجبار تیم خودرا به‌رکوردعالی۵۳ پیروزی ـ ۲۹ شکست) راهبری کرده است .

کریم عبدالجبار درجمع۲٤۷ بازیکن حاضر درمسابقه های اتحادیه ملی بسکتبال امریکابه عنوان پرارزش‌ترین بازیکن انتخاب شده است.وی‌در مقابل ۲۹ رای نفر دوم . برای کسب این عنوان ۱۵۹ رای بدست آورد . بیل‌والتون ازپورتلندمقام دوم رابدست آورد.

کیفیت آموزش مدارس را چگونه میتوان بالا برد

بقیه از صفحه ۵

درآیند و شکل تازه‌ای پیداکنند.

ـ بنظر من وضعی که بسیاری‌از مدارس غیر دولتی بوجودآورده بودند ، عامل اساسی این تغییر شکل بود . چون باید قبول‌کنیم که در این عصررستاخیز، یک مدرسه غیر دولتی در یک زمین ۱۵۰ متری باشش اتاق نمیتواند یک موسسه خوب تربیتی باشد ، وضع خاص‌این مدارس ، ساختمان‌و ظرفیت آنها، دانش معلمینی که استخدام کرده بودند ، شرایط تحصیلی ،شهریه و پول‌های دیگری که به عناون مختلف دریافت میکردند همه‌اینها در اتخاذ این تصمیم که باید مدارس غیر دولتی‌بصورت‌مدارس دولتی درآیند تاثیر داشته است و بنظر من فلسفه این کار هم ، هماهنگ کردن شرایط تحصیل در سراسر کشور بوده است و هیچگونه نظری هم به سوددولت یا به زیان بخش خصوصی‌درکار نبوده است .

من خارج از شغل و حرفه‌خودم، معتقدم در مملکتی مثل سرزمین‌ما وجود دو سیستم فرهنگی دولتی و غیر دولتی در کنار هم مفید نخواهد بود، چون ما درحدی از امکانات هستیم که باید تعلیم‌و تربیت ما از یک سیستم پیروی کند . ملت ۳۵ میلیونی ما بااین حد از امکانات رفاهی باید یک سیستم فرهنگی دولتی داشته باشد تا همه استعداد هابخوبی شکوفان شوند ، اگر مدارس غیر دولتی در یک مدت کوتاه گسترش وسع داشته‌اند به علت عدم بصیرت مسئولان فرهنگ‌ما درگذشته بوده است .

من با اعتقاد کامل میگویم‌کسانی که درگذشته مسئولیت فرهنگی داشتند اگر برای مشاغلشان‌احراز کیفیت و شایستگی کرده بودند ، کار مدارس غیر دولتی بجائی نمیرسید که در کنار مدارس‌دولتی به‌چنین رشد چشمگیری برسند.

همه شما که در اینجا هستید ، سرمایه‌های فرهنگی این مملکت و عضوی از پیکر فرهنگ‌این مملکت هستید و بهمین جهت‌بایدشرایطی وجود داشته باشد که این‌سرمایه های فرهنگی نروند تا در بخش خصوصی کار فردی انجام‌دهند .

منافع ملی دردرجه اول است

صدیقی می‌افزاید : میگویند اگر درگذشته امریکایی‌ها میدانستندکه تربیت سیاه‌ها و سفیدها ، دور از هم مشکلات امروز جامعه آمریکا را بوجود می‌آورد،هرگز این‌کار را نمیکردند ، همچانکه حالا هم جهت عکس آن‌راانتخاب کرده‌اند .

ما میخواهیم در مملکتی زندگی کنیم که بچه‌های ما مثلا در مدارس غیر دولتی غیر ازآنهایی نباشند که در مدرسه‌های جنوب شهر تحصیل میکنند .

در اینجا روی بازدهی سرمایه‌گذاری‌های آموزشی صحبت شده باید بدانیم که در مرحله اول منافع ملی و سرنوشت آینده نسل جوان مملکت ما مطرح است ، بعد فکر سرمایه‌گذاری و سودو زیان ناشی از آن ...

از طرف دیگر این سرمایه‌هائی که در مدارس غیر دولتی دیده میشود، سرمایه‌هائی نبوده‌اند که یکجا بکار گرفته شده باشند ، اگر سرمایه‌یی در مدارس غیر دولتی بوجود آمده سرمایه‌هائی است که بتدریج از شهریه ها و وجوهی که اولیاء اطفال پرداخته‌اند ، جمع شده است . بنابران حیف است که قضاوت‌ما در سطحی باشد که بگویم پنجاه میلیون تومان سرمایه گذاری آموزشی چقدر بازده‌و بازپرداخت خواهد داشت ؟

آنچه که وزارت آموزش و پرورش اعلام کرده ، نیاز امروز جامعهٔ ماست. اگر جز این بود با اعتراض شدید مردم روبرو میشد.

اینکه در آئین‌نامه گفته‌شده‌است که کلاس‌ها نباید بیش از چهل شاگرد داشته باشند ، این حرف کاملا پسندیده و مطلوبی است . در کلاس‌های هفتاد نفره که‌شاگرد تعلیم نمیگیرد و آموزش‌نمیبیند .

باید قبول کنیم که برای مدارس نظری یک محوطه ۲۵۰۰ متری کاملا لازم است ، چون شما نمیتوانید در غیر از چنین‌فضائی تعلیم و تربیت مطلوبی بوجود بیاورید .

هرگز تا حالا گفته نشده است که وضعتان را تطبیق ندهید در صورتیکه آئین‌نامه صراحت دارد که دبیرستانهای غیردولتی‌موجود بتدریج میتوانند خود راباشرایط و ضوابط این آئین‌نامه منطبق سازند ودر کلاس‌اول ازشاگردان غیر متعهد ثبت‌نام کنند تا به‌مرحله آخر برسند .

البته این دبیرستان‌ها مکلف هستند که شاگردان متعهد امروز خودشان را نگاه دارند و پولش را از دولت بگیرند .

شما آقای بیرشک که معاون وزارت آموزش‌و پرورش‌بوده‌اید نباید خودتان را در صف مقابل آموزش و پرورش قرار بدهید ، بنظر من این آئین‌نامه بسیار جامع و مفید تهیه شده و در تنظیم آن بصیرت کامل بکار گرفته شده است و عواملی هم که‌آنرا تهیه کرده‌اند شایستگی خودشان را نشان داده‌اند .

چون ما مسئول هستیم که نسل فردای مملکت جدا از هم تحصیل نکنند ، تربیت دوگانه نداشته مملکت گسترش بدهیم ، اکنون‌که باشند ، روبروی هم نایستند و با همدیگر تفاهم و دوستی داشته باشند ودرعین‌حال بتوانیم‌فرهنگ خودمان را هماهنگ در سطح دستگاه آموزش و پرورش راه درستی را انتخاب کرده‌است باید از آن حمایت شود تا وظایفش‌را بدرستی انجام دهد .

زمین و وام‌بدهید

دکتر محسن‌دانا بهشتی مدیر گروه فرهنگی بهشت میگوید : آموزش وپرورش فعلی سیستم چندگانه آموزشی را از مدتها قبل پذیرفته است چون به‌محض آنکه مستر جونز یاتامپسون‌نامی به ایران میایند و درخواست جواز مدرسه میکنند، فورا به‌او، جواز میدهند تا در وطن مابچه های ما رادرس بدهد.

این روش ازسی سال گذشته، سرچشمه گرفته است ، اما این راهم میدانیم‌باوجود آنکه‌مسئولان سابق آموزش‌و پرورش‌اشتباهات زیادی داشته‌اند ،لااقل این‌تفاهم یکصدو شش تقدیرنامه از داخل وخارج گرفته‌ام ، اینها همه به ازای زحماتی است که در راه تعلیم‌و تربیت بچه‌ها متحمل‌شده‌ام بهمین دلیل بودکه مدارس غیر دولتی طرفداران پروپا قرصی پیدا کرده بودند. بنابراین باید حق آنها محفوظ بماند، اینهایی که بجای ما مشغول کار شده‌اند، نمیتوانند از صاحبان مدرسه های غیر دولتی دلسوز تر باشند،چون ما آبروی‌خودمان‌راگرو گذاشتیم تا اسم و رسمی پیدا کردیم و با همین اسم و رسم هم زندگی میکنیم ، پس ترتیبی بدهیدتا حقی از آنهایی که آموزش و پرورش ما را زنده کرده‌اند سلب نشود.

شایستگی معلم ها

عباس‌یمینی شریف : دراین آئین‌نامه، لیاقت مدیران مدارس غیر دولتی مورد تردید قرارگرفته است ،چون گفته شده که مدیر باید صورت معلمان خودرا قبلا به اداره آموزش و پرورش بدهد تاآنها پس‌از بررسی‌برگ صلاحیت صادر کنند. در صورتی که با کمبود نیروی انسانی درآموزش و پرورش ، هیچکس دو سه ماه منتظر نمیماند تابه‌اوبرگ صلاحیت بدهد و بعد مشغول کار شود.

از طرف دیگر اگر در اوایل‌مهر به‌این معلم برگ عدم صلاحیت دادند ، صاحب مدرسه از کجا میتواند فورا کس دیگری را جایگزین او سازد، در حالی که باز هم برای او یك فرصت چند ماهه لازم است تا صلاحیتش‌مورد تائید قرار گیرد.بنابراین‌پیشنهاد میکنم این مساله را بعهده‌مدیر مدرسه بگذارند تا او معلم را انتخاب کندولی اگر بعدا آموزش و پرورش متوجه شدکه معلمی صلاحیت تعلیم ندارد به مدرسه ابلاغ کندتا فوراازکار برکنارش سازند.

دراین آئین‌نامه بهیچوجه در مورد جانشین صاحب مدرسه هم فکری نشده است ، چون اگر یك صاحب مدرسه چند ماه بعد از تشکیل مدرسه فوت کردیا فرضا بعداز دوسال بعلت ازکار افتادگی و کهولت یانظایر آن نتوانست مدرسه را اداره کند، وضع مدرسهٔ چه خواهد شد ، تکلیف شاگردان مدرسه چه خواهدشدو چه کسی‌به‌جای‌صاحب مدرسه حق امتیاز واداره کردن راخواهد داشت ؟

مهدی صدیقی :این مسائل تابع قوانین کلی مملکت‌خواهد بود.

سرمایه‌واقعی ما

دکتر ابراهیم بنی احمد مدیر جهان تربیت میگوید : اولا باید مردم بدانند که همه مامیخواهیم خدمات فرهنگی خودمان را با عشق‌و علاقه گذشته ادامه بدهیم، بنابراین اگر آنها نمیخواهند مدرسه را به‌ماپس بدهند، لااقل میتوانند مارابه مدرسه بدهند تا خدمات خودمان را دنبال کنیم.

دراینجا گفته شد که‌سرمایه مدارس را اولیاء بچه‌ها داده‌اند. سرمایه واقعی‌ماهنربچه‌داری وهنر تعلیم وتربیت‌است، این سرمایه راکه مردم‌به‌ما نداده‌اند ، این مطالب راکه پول و سرمایه از کجا آمده و چقدر بازده دارد، کنار بگذارید تاکار ها روال صحیح پیداکند . براثر همین حرف ها، حالاکاربجایی رسیده که حتی ما را در مدارس‌خودمان هم‌راه نمیدهند . این مدارس را باخون جگر ساخته‌ایم ، هرروز بیش‌از ۱۵ـ۱٦ساعت کارکرده‌ایم. تلاش کرده‌ایم تادر آنجادانشان، ساخته‌ایم وحالا آن شخصیت‌های انسانی که در مدارس غیردولتی وجود داشت از بین رفته است. چون حالا مستخدم و معلم ودبیر مدارس غیر دولتی آنهایی‌نیستند که قبلا بودند، بروید از بچه‌و معلم و راننده و راهگذر و از پدرو مادر بچه سئوال کنید که مدارس معروف مابه چه صورتی درآمده است. من سه لیسانس، فوق لیسانس و دکترا دارم ،

بورسیامونشن گلادباخ

بقیه از صفحه ۱۰

بورسیا مونشن‌گلادباخ عادت دارد با تیم هائی‌که قدرت بدنی فوق‌العاده حرف اول آنها در میدان است، نظیر لیورپول با اصطکاک تمام بازی کند . و جالب‌اینکه گاه بازی‌این‌تیم آلمانی‌ازاین نظرحتی‌ازحریف‌انگلیسی‌اش هم متنوع‌تر و قدرتمندتر بنظر میرسد.

قدر مسلم اینکه در فینال امشب در رم ،برتی‌فگتز، کوین‌کیگان را زیر نظر خواهد داشت و استیوهایوی نیز بالاخره بازیکنی را برای مشغول کردن پیدا خواهد کرد .

بورسیا مونشن‌گلادباخ و لیورپول یک بار نیز در سال ۱۹۷۳ در فینال جام اتحادیه با یکدیگر روبرو شده‌اند که برد از آن حریف انگلیسی بوده است. اما برای این بار ، ادولاتک مربی مونشن‌گلادباخ میگوید:

ـ من فوتبال لیورپول را میشناسم . زیرا همین امسال در یک چهارم نهائی ، نبرد این تیم را با سنت اتین دیدم . آن ها در خانه خود سنت آتین را ۰ـ۳ مغلوب کردند . ولی این بار بازی در رم میباشد و تصور نمی کنم تیم انگلیسی قادر باشد باهمان قدرتی که در خانه دارد در یک زمین بیطرف ظاهر شود . در حالیکه خوب بازی کردن در خارج ازخانه یک تخصص بزرگ نزد نفرات ما میباشد .

کولرگازی جنرال الکتریك رافراموش خواهیدکرد.

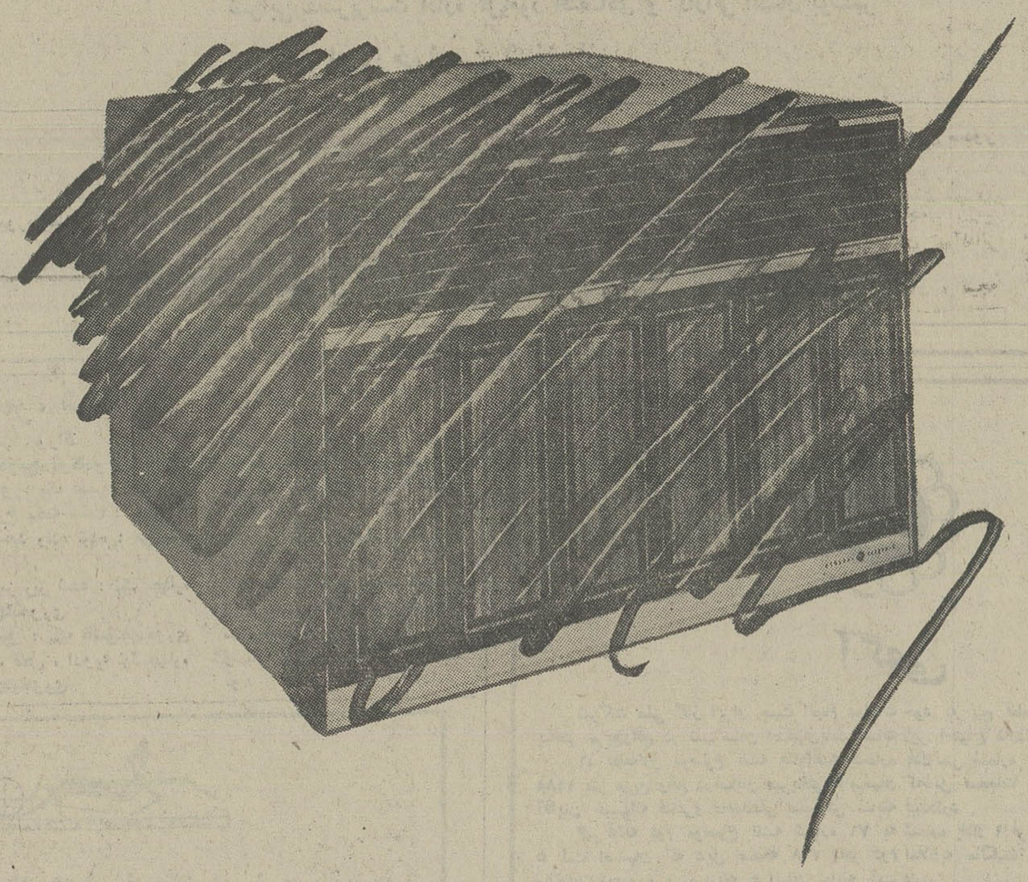

هنگامیکه کولر گازی جنرال الکتریک در خانه خود دارید . کولر گازی جنرال الکتریک را فراموش خواهید کرد .

اصولاً فراموش خواهیدکرد که در خانه کولر دارید .

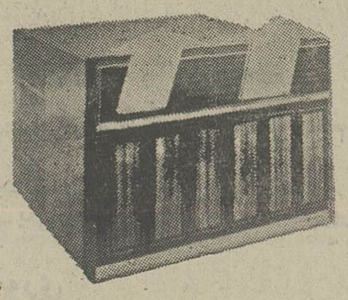

انگار هوا ، هوای طبیعی است .

محصولات خانگی جنرال الکتریك برای یك زندگی مرفه

SUPER THRUST

نماینده انحصاری محصولات خانگی جنرال الکتریک درایران ،شرکت مهندسی و بازرگانی پارس
تهران : خیابان تخت‌جمشید ، ساختمان بانک ایرانیان ، تلفن : ۸۹۵۱۵۹ـ۸۹۴۲۲۶

آگهی مناقصه شماره ۱۰ر۳٦

شرکت ملی صنایع فولاد ایران درنظر دارد ، بمنظور اجرای پروژه گاز رسانی مجتمع فولاد پهلوی (اهواز) لوازم مورد نیاز خودرا که شامل : (شیر، زانوئی ، تبدیل ، سه راه ، اتصال ، واشر وغیره) میباشد طبق مشخصات فنی مندرج در اسناد مناقصه از طریق مناقصه‌عمومی خریداری نماید

شرایط مناقصه

۱ـ محل تحویل : مجتمع فولاد پهلوی (اهواز) .
۲ـ مدت تحویل : حداقل زمان تحویل‌مورد نظر میباشد .
۳ـ شرکت کنندگان در مناقصه باید پیشنهادات خود را حداکثر تا ساعت نه صبح روز شنبه چهارم تیر ماه سال جاری بدفتر شرکت واقع در خیابان جم شماره ۱۵ تسلیم دارند ، حضور پیشنهاد دهندگان یا نمایندگان آنها که کتبا معرفی شده باشند در موقع افتتاح‌وقرائت پیشنهادات بلامانع است.
۵ـ به پیشنهاداتی که پس از تاریخ مقرر تسلیم گردد و همچنین به پیشنهاداتی که مبهم یامشروط یافاقد سپرده باشد ، ترتیب اثر داده نخواهد شد .
٤ـ شرکت کنندگان در مناقصه باید یک‌ضمانتنامه قابل تمدید بمبلغ هفتصد و پنجاه هزار (۷۵۰٫۰۰۰) ریال‌که‌حداقل سه ماه‌پس‌از تاریخ افتتاح پیشنهادات ، اعتبار داشته و بنام شرکت ملی صنایع فولاد ایران صادر گردیده باشد ، بضمیمه پیشنهادات خود تسلیم نمایند.
٦ـ برند مناقصه باید قبل از انعقاد قرارداد ، سپرده حسن انجام معامله که بالغ برپنج‌درصد کل مبلغ قرارداد باشد به صورت‌تضمین‌نامه بانکی بسپارد .
۷ـ برندگان اول و دوم‌ظرف مدت‌بیست روزپس از افتتاح پاکت های پیشنهادی،تعیین خواهند شد .
۸ـ شرکت ملی صنایع فولاد ایران در رد یا قبول هر یک یا تمام پیشنهادها مختار خواهد بود.
۹ـ سایر اطلاعات و مشخصات فنی لوازم موردنظر و جزئیات مناقصه در اسناد مناقصه مندرج است.
۱۰ـ داوطلبان شرکت در مناقصه میتوانند در یکی از ساعات اداری روز های پانزدهم و شانزدهم خرداد ماه سال جاری جهت دریافت‌اوراق مناقصه به امور خرید این شرکت به‌نشانی فوق‌الذکر مراجعه‌نمایند. م‌الف ٤۸٦۳

شرکت ملی صنایع فولاد ایران

آگهی استخدام رسمی

اداره کل امور اقتصادی و دارائی استان بوشهر طبق مفاد قانون استخدام کشوری بیست وهفت نفر را ازطریق امتحان یا مسابقه به شرح زیر استخدام میکند

ردیف	عنوان طبقه شغل	محل جغرافیائی خدمت	تعداد مورد نیاز	شرایط احراز	گروه شغلی
۱ـ	حسابدار ۱	بوشهر	٥	ـ دارا بودن دیپلم کامل متوسطه وطی دوره حسابداری مقدماتی وموفقیت در آن.	٤
۲ـ	حسابدار ۱	برازجان	۲	ـ دارا بودن مدرک پایان تحصیلات دوره اول متوسطه و ۸ سال سابقه خدمت در امور حسابداری.	٤
۳ـ	مامور تشخیص مالیات ۱	بوشهر	۱	ـ گواهینامه دیپلم کامل متوسطه وطی دوره آموزش کمک ممیزی مالیاتی وموفقیت درآن	٤
٤ـ	مامور تشخیص مالیات ۱	برازجان	۱	ـ گواهینامه دیپلم کامل متوسطه وطی دوره آموزش کمک ممیزی‌مالیاتی وموفقیت در آن.	٤
٥ـ	منشی ۱	بوشهر	۱	ـ دارا بودن مدرک دیپلم کامل متوسطه در رشته منشیگری و یا دیپلم و طی دوره منشیگری.	٤
٦ـ	ماشین نویس ۱	بوشهر	۲	ـ دارا بودن مدرک پایان تحصیلات دوره اول متوسطه و گواهینامه ماشین نویسی‌فارسی و یا گواهینامه ماشین نویسی لاتین	۳
۷ـ	کارگزین ۱	بوشهر	۱	ـ دارا بودن مدرک دیپلم کامل‌متوسطه‌و طی دوره‌کارآموزی‌درزمینه مربوطه.	٤
۸ـ	متصدی امور دفتری ۱	بوشهر	۲	ـ دارا بودن مدرک پایان تحصیلات دوره اول متوسطه و ۸ سال سابقه خدمت در امور کارگزینی.	۳
۹ـ	متصدی امور دفتری ۱	برازجان	۱	ـ دارا بودن پایان تحصیلات دوره اول متوسطه و طی دوره‌کارآموزی در زمینه مربوطه.	۳
۱۰ـ	متصدی امور دفتری ۱	گناوه	۱	ـ دارا بودن پایان تحصیلات دوره اول متوسطه و طی دوره‌کارآموزی در زمینه مربوطه.	۳
۱۱ـ	جمعدار نقدی ۱	برازجان	۱	ـ دارا بودن پایان تحصیلات دوره اول متوسطه و طی دوره‌کارآموزی در زمینه مربوطه.	۳
۱۲ـ	بایگان ۱	بوشهر	۱	ـ دارا بودن پایان تحصیلات دوره اول متوسطه	۲
۱۳ـ	بایگان ۱	دیلم	۱	ـ دارا بودن مدرک پایان تحصیلات دوره اول متوسطه	۲
۱٤ـ	راننده وسائط نقلیه تندرو سبک ۱	بوشهر	۱	ـ مدرک تحصیلات پایان دوره ابتدائی وداشتن گواهینامه رانندگی پایه‌دو	۲
۱٥ـ	پیشخدمت ۱	بوشهر	۳	ـ مدرک تحصیلات پایان دوره ابتدائی	۱
۱٦ـ	پیشخدمت ۱	برازجان	۱	ـ مدرک تحصیلات پایان دوره ابتدائی	۱
۱۷ـ	سرایدار ۱	بوشهر	۱	ـ مدرک تحصیلات پایان دوره ابتدائی	۱

داوطلبان واجد شرایط میتوانند برگ درخواست ذیل این آگهی را تکمیل کنند و با دو قطعه عکس ٤×۳ خود و رسید بانکی مبنی برپرداخت مبلغ یکصد وپنجاه ریال برای داوطلبان گروه‌های ۱و۲ و مبلغ‌سیصد وپنجاه ریال برای داوطلبان گروههای ۳و٤ در یکی از شعب بانک ملی ایران به حساب شماره ۹۸۰ خزانه نزدبانک مرکزی ایران به عنوان حساب حق ثبت نام داوطلبان استخدام وفتوکپی برگ خاتمه خدمت وظیفه یا برگ معافیت دائم حداکثر تا۱۰ روز بعد از انتشار این آگهی باپست سفارشی بنشانی: اداره‌کل‌امور اقتصادی ودارائی استان بوشهر ارسال دارند. به مدارکی که فاقد رسید بانکی باشد ویا بعد از این مهلت به پست تحویل داده شود ترتیب اثر داده نخواهد شد. (وجوه پرداختی بهیچوجه مسترد نمیشود).

پروانه ورود به جلسه امتحان یا مسابقه در تاریخ دوم تیرماه سی‌و شش ودر محل اداره کل اموراقتصادی ودارائی استان بوشهر بین داوطلبان توزیع خواهدشد تاریخ ومحل امتحان در پروانه مزبور قید شده است

ضرابی ـ سرپرست اداره کل‌امور اقتصادی و دارائی استان بوشهر

برگ درخواست شغل از

نام خانوادگی　　نام　　نام پدر　　شماره شناسنامه　　محل صدور

تاریخ تولد　　مدرک ورشته تحصیلی　　داوطلب شغل (فقط یک شغل)

محل جغرافیائی مورد تقاضا (فقط یک محل)　　نشانی کامل: شهر　　خیابان　　کوچه

شماره منزل　　تلفن

امضاء داوطلب

ازکلیه دانش‌آموزانی که شماره دانش آموزی آنان ذیلا درج میشود بدینوسیله دعوت‌میشود که‌درساعت ۸صبح روزجمعه ٦خرداد جهت برگزاری‌مرحله دوم‌امتحانات در مدرسه آلمانی حضور بهمرسانند.

٦۸۱	٥٤۲	۳۹۸	۲۳۸	۱۱٤	۲
٦۸٥	٥٤۸	۳۹۹	۲٤۲	۱۱٥	۳
۷۰۰	٥٤۹	٤۰۱	۲٤۳	۱۱۷	٤
۷۰۳	٥٥۲	٤۰۲	۲۷۲	۱۱۸	٥
۷۰۹	٥٦۷	٤۰۳	۲۷٦	۱۲٤	۸
۷۱۹	٥٦۹	٤۱۰	۲۸۲	۱۲۷	۱۸
۷۲٦	٥۷۰	٤۱٤	۲۸٦	۱۳۱	۱۹
۷۲۷	٥۷٥	٤۲۳	۲۹٤	۱۳٤	۲۱
۷۳٦	٥۸۹	٤۲۷	۳۰۹	۱۳٦	۳۰
۷۳۸	٥۹۰	٤۳۱	۳۱۳	۱٤۹	۳٤
۷٦۰	٥۹۱	٤۳۲	۳۱٤	۱٥۰	۳٥
۷۷۱	٥۹٦	٤۳۷	۳۱٥	۱٦٥	٤۲
۷۷۳	٦۰۳	٤٤٤	۳۲۳	۱٦۷	٤۳
۷۷٤	٦۱۸	٤٥۲	۳۲٤	۱۷۱	٤۸
۷۷٦	٦۲۷	٤٥٦	۳۲۸	۱۷۳	٤۹
۷۸٤	٦۲۸	٤۷۱	۳۲۹	۱۸٤	٥٥
۷۹٦	٦۳٥	٤۷٦	۳۳۳	۱۹۰	٦۰
۷۹۹	٦۳۷	٤۷۷	۳۳٤	۱۹٥	٦۱
۸۰٤	٦٤۲	٤۷۸	۳٤۱	۱۹٦	٦۹
۸۱۸	٦٤٤	٤۸٤	۳٤٦	۱۹۹	۷۷
۸۲۱	٦٤٥	٤۸۷	۳٥۲	۲۰۱	۷۸
۸۲٦	٦٤٦	٤۸۹	۳٥٦	۲۰۹	۸٥
۸۳٥	٦٥۲	٤۹۹	۳٥۸	۲۱۰	۸٦
۸۳۷	٦٥۳	٥۰۸	۳٦۳	۲۲۱	۸۸
۸۳۸	٦٥٦	٥۰۹	۳٦٦	۲۲۲	۹۳
۸٤۰	٦٦٤	٥۱۷	۳۷۱	۲۲٤	۹٦
۸٥٦	٦٦۸	٥۲٤	۳۷۳	۲۳٤	۹۷
۸۷۸	٦۷٤	٥۲٦	۳۷۷	۲۳٥	۱۰۲
۸۷٤	٦۷۸	٥۳٥	۳۸۰	۲۳٦	۱۰۸
۸۹۷	٦۸۰	٥٤۱	۳۸۱	۲۳۷	۱۱۲

مسابقه‌عکاسی وطرح پوستر

وزارت اطلاعات‌وجهانگردی بمنظور ترغیب هنر عکاسی و طراحی در معرفی‌پیشرفت های مملکتی و همچنین‌جاذبه های جهانگردی‌وآثارتاریخی و باستانی ایران مسابقه عکاسی‌وطرح‌پوستردرچهار چوب‌موضوع‌های‌فوق‌ترتیب داده است.

شرایط شرکت در این مسابقه بشرح‌زیر است.

عکس واسلاید

عکسهای رنگی در حداقل ابعاد ۲٥×۲۰و ٦۰×٥۰ سانتیمتربانگاتیو های آنهاواسلایدهای رنگی۳٥میلیمتری یا ٦×٦ سانتیمتر ویا بزرگتر برای شرکت در مسابقات پذیرفته میشود. ضمنا مشخصات واطلاعات کافی هر عکس و اسلاید نیز لازم است.

طرح پوستر

۱ـ قطع پوستر　　۷۰×۱۰۰ یا ٦۰×۹۰

۲ـ تعداد رنگ　　با توجه به امکان چاپی آزاد است.

۳ـ شرح پوستر　　بدو زبان فارسی و انگلیسی‌نوشته‌شود.

این مسابقه در هر مورد دارای سه جایزه اول ـ دوم و سوم می باشد.

جایزه اول: شامل ـ ر۱۰۰ر۰۰۰ ریال و هفت روز اقامت در یکی از مهمانسراهای‌وزارت‌اطلاعات‌وجهانگردی وهزینه رفت و برگشت میباشد.

جایزه دوم: شامل ـ ر۷۰ر۰۰۰ ریال وهفت روز اقامت در یکی از مهمانسرا های وزارت اطلاعات وجهانگردی وهزینه رفت و برگشت میباشد.

جایزه سوم: شامل ـ ر۳٥ر۰۰۰ریال است.

کلیه نگاتیوها ـ عکسها ـ اسلایدها وطرحهای‌پوستردریافتی‌بوزارت‌اطلاعات و جهانگردی تعلق خواهد گرفت و به هیچوجه مسترد نخواهد شد و شرکت آنها در مسابقه بمعنی واگذاری کلیه حقوق مربوطه توسط صاحبان آنها به وزارت اطلاعات‌وجهانگردی خواهدبود. هر یك از شرکت کنندگان می توانند حداکثر سه عکس و سه پوستر و سه اسلاید ارائه نمایند آخرین مهلت برای ارسال عکس ها و اسلاید و پوستر ها ۳۱ خرداد می باشد بعد از تاریخ مزبور مدارك‌ارسالی توسط هیئت‌ژوری‌بررسی و نتیجه مسابقه واسامی برندگان روز پنجم تیر ماه ۲٥۳٦ شاهنشاهی توسط ارتباطات جمعی اعلام خواهد شد و برندگان در روز پانزدهم تیر ماه که مصادف با روز جهانگردی است جوائز خود را در تهران دریافت خواهند نمود.

ضمنا به آگاهی میرساند: این‌مسابقه همه ساله بمناسبت روز جهانگردی(۱٥ تیرماه)برگزار خواهد شد.

آدرس: اداره کل سمعی و بصری و نمایشگاه ها ـ وزارت‌اطلاعات‌وجهانگردی ـ تهران عباس‌آباد نبش‌مهناز　　م‌الف ٤۷۹۲

آگهی مناقصه (نوبت دوم)

شهرداری گرمسار براساس مصوبه شماره ۸٤ـ۱۸ر۲ر۳٥ انجمن شهر گرمسارو باستناد نامه شماره ٤۹۳۲ ـ ۷ر۱۲ر۳٥دفتر مهندسی استان سمنان اسفالت و زیرسازی کوچه های منبع آب، فروغ فرخزاد، سیدآباد و شش متری‌خدمات‌شهری کوچه کنار استادیوم ورزشی و کوچه شش متری شمال‌ریحان‌و کوچه آفتاب و کوچه منشعب از سیدآباد را طبق نقشه و مشخصات مربوطه‌با شرایط زیر از طریق مناقصه واگذارمی نماید.

۱ـ بهای کل کار بالغ بر ٦۷٦٦٤۲٥ ریال‌میباشد که ممکن است ۲٥ درصد کسریا اضافه گردد.

۲ـ مدت انجام کار از تاریخ عقد پیمان ٦ ماه خواهد بود و برای هر روز تاخیر معادل ۲۰۰۰ ریال‌به‌عنوان جریمه ازمطالبات پیمانکار کسر گذارده خواهد شد.

۳ـ صلاحیت فنی پیشنهاد دهندگان می بایست مورد تائید دفتر فنی استان‌سمنان بوده و به پیوست پیشنهادات باشد.

٤ـ پیشنهاد دهندگان باید مبلغ ۲۰۰۰ریال بابت بهای نقشه و مشخصات به‌حساب شماره ٤۱۸۷ شهرداری در بانک ملی شعبه گرمسار منظور و فیش بانکی را ضمیمه پیشنهاد خود نمایند.

٥ـ پیشنهاد دهندگان باید ٥ درصدمبلغ کل کار را به عنوان سپرده اولیه به حساب شماره ٤۱۸۸ سپرده شهرداری در بانک‌ملی شعبه گرمسار واریز و فیش مربوطه ضمیمه پیشنهاد خود نمایند و در غیر این‌صورت معادل آن ضمانتنامه بانکی از یکی‌از بانک های معتبر که مورد قبول شهرداری باشد اخذ وبه پیوست نمایند.

٦ـ ده درصد از بهای کل‌کاردرپرداخت‌هر صورت وضعیت کسر و به عنوان وجه الضمان حسن انجام کار در حساب سپرده شهرداری نگهداری میشود.

۷ـ پیشنهاد دهندگان‌باید پیشنهاد خودرادر پاکت لاک و مهر شده (الف‌وب) پاکت الف حاوی مدارک فنی و مالی در روی‌آن‌میبایست عبارت مربوط به مناقصه اسفالت ریزی کوچه های مذکور نوشته شودوپاکت‌ب حاوی مبلغ پیشنهادی باتوجه به فهرست بهای جامع امور عمرانی استانداری سمنان‌و روی پاکت ب هم باید همان عبارت مربوط مناقصه اسفالت ریزی کوچه های مورد نظررا نوشته شود.

۸ـ پیشنهاد دهندگان میبایست پاکات‌الف و بمناقصه مزبور را تاساعت ۱۰صبح روز سه‌شنبه ۱۰ر۳ر۳٦ به دفتر شهرداری‌تسلیم و رسید دریافت نمایند.

۹ـ پیشنهاداتی که دیرتر از موعدمقرربرسد و یا مخدوش و یا مشروط بشرط باشند بهیچوجه ترتیب اثرداده‌نخواهد شد.

۱۰ـ پیشنهادات واصله در ساعت ۱۱صبح همان روز با تشکیل کمیسیون مربوطه باز و قرائت خواهد شد.

۱۱ـ شهرداری در رد یا قبول یک یا تمام پیشنهادات مختار است.

۱۲ـ کلیه هزینه های مربوطه از قبیل نشر آگهی مناقصه در روزنامه‌و غیره‌همچنین حق بیمه کارگران طبق قوانین جاری‌وماليات متعلقه دولت وسایر عوارض تماما به عهده برنده مناقصه میباشد و از صورت وضعیت کارکرد مقاطعه کار کسر خواهد شد.

۱۳ـ حضور پیشنهاد دهندگان در جلسه مناقصه آزاد است.

۱٤ـ هرگونه خساراتی که در حین انجام کار به کابل تلفن و فاضلاب اشخاص وارد آید مقاطعه کار موظف است خسارات وارده را جبران نموده و شهرداری دراین مورد هیچگونه تعهدی نخواهد داشت

۱٥ـ چنانچه برندگان اول و دوم وسوم حاضر بانعقاد قرار داد نشوند سپرده آنها به ترتیب به نفع شهرداری ضبط خواهد شد.

شهردار گرمسار ـ کریمی

اسرار طول عمر، شادابی وتندرستی

بقیه از صفحه ۲۰

اوکادو فاقد قند و نشاسته‌است برای‌بچه‌های‌شیرخواره و اشخاص بالغ غذای مفیدی است.

آدکادو را باید با کارددونصفه کرد و تخم آنرا درآورد ودور انداخت و در هریک از نصفه‌ها کمی آب لیمو سرکه و ادویه ریخت و خورد

اینک دستور تهیه غذاهائی‌چند از آوکادو برای اشخاص‌خوش سلیقه در خوراک

ساندویچ آوکادو

آوکادو: یک عدد

تخم مرغ پخته سفت: یک‌عدد

پنیر سفید رنده شده: دویست گرم

پیاز ریز ریز شده: یک چهارم قاشق چایخوری

آب لیمو: یک قاشق‌چایخوری

نمک، فلفل، ادویه ثیک‌چهارم قاشق چایخوری

طرز تهیه: یک گلابی‌آوکادو را به دو نصف کنید و تخم آنرا درآورید بعد با قاشق گوشت‌آن را بتراشید و با چنگال آن را بصورت پوره درآرید و یا در دستگاه ذره‌کنی برقی آنرا پوره کنید بعدتخم مرغ را هم له کنید و با سایر مواد در پوره‌آوکادو مخلوط کنید و روی نان بمالید و بخورید غذای کاملی خواهد بود.

ادامه‌دارد

آگهی

شرکت ملی گاز ایران جهت انجام عملیات خود به پنج قطعه‌زمین هریك به‌مساحت بیست‌و یکمتر مربع‌واقع در شهرستان اصفهان‌بامشخصات زیر احتیاج دارد.

۱ـ قطعه‌اول موضوع نقشه «۷٥الف» بشماره پلاك‌ثبتی شماره ۳فرعی از ٤۸٤٤ اصلی بمساحت ۱۱۸۸ متر مربع واقع درخیابان میربخش ٥اصفهان که‌ذیل صفحات ۱۳۰و ۱۳۳ دفتر ۳٦٤ بمالکیت آقایان حبیب‌اله قناعی‌و محمدعلی سیروس سابقه ثبت‌دارد.

۲ـ قطعه دوم موضوع نقشه شماره ۷٦ به شماره پلاك ۱ فرعی از ۲٥۹ اصلی واقع در بخش ٥ ثبت اصفهان که ذیل صفحه ۷٦۸ دفتر دوم املاك‌به مالکیت آقایان عباس وعبدالرحیم‌هراتیان وبانوان معصومه و صدیقه هراتیان سابقه ثبت دارد.

۳ـ قطعه سوم موضوع نقشه شماره۷۹ به شماره پلاك ثبتی ٦۸ فرعی از ۳٦٤۹ اصلی واقع در خیابان شاه عباس بخش ۱ ثبت اصفهان که ذیل صفحات ٥۰٤ و ٥۰۷ دفتر٦٥ اصفهان به مالکیت آقایان عزیزاله فرهادیان پنج‌دانك مشاع و ایوب‌فرهادیان یکدانك مشاع سابقه ثبت دارد.

٤ـ قطعه چهارم موضوع نقشه شماره ۷٤ـب بشماره پلاك ثبتی ۲۲۰۰ واقع دربخش یك ثبت اصفهان که ذیل صفحه ۱٤۱ دفتر ٤۲املاك‌بنام آقای حسن بقالیان سدهی سابقه ثبت‌دارد.

٥ـ قطعه پنجم موضوع نقشه شماره ۷۷ـب بشماره پلاك ۲۰۱۳ مکرربخش٥ ثبت اصفهان‌که ذیل صفحات ٥۹٥و ٥۷۸ دفاتر شش و۳٥۸ بنام آقای ابراهیم مسکلانی وبانو معصومه مسکلانی بالمناصفه هریک سه‌دانگ سابقه ثبت دارد.

نظربااین‌که بمالکین پلاکهای فوق‌الذکر دسترسی نمیباشد لذابه تجویز ماده۱۱ قانون اساسنامه مراتب بدین‌وسیله بمالکین آگهی می گردد تامالکین ظرف‌مدت۷ روزازتاریخ نشراین آگهی با دردست داشتن اسناد مالکیت خودبامور حقوقی شرکت ملی‌گاز ایران واقع درخیابان روزولت کوچه طهمورث شماره ۳مراجعه نمایندر غیر این صورت‌جهت تحصیل زمین‌های مزبور از طریق هیئت‌سه‌نفری اقدام خواهدشد.

شرکت ملی گاز ایران

کانون آموزشی کودکان دیابتی

آگهی

انجمن دیابت ایران باکمال‌خوشوقتی به آگاهی علاقمندان میرساند که کانون آموزشی و درمانی کودکان دیابتی از پانزدهم خرداد ماه جاری برای‌پذیرش کودکان و نوجوانان دیابتی (از ۷ تا۱٦ سالگی) آماده میباشد. از علاقمندان‌به استفاده‌ازخدمات‌کانون مزبورخواهشمند است به آدرس زیر مکاتبه فرمایند تا اطلاعات لازم جهت آنان ارسال شود.

انجمن دیابت ایران

نشانی موقت: خیابان عباس‌آباد ـ خیابان مهناز ـ خیابان شهرستانی ـ شماره ۸ تهران تلفن ۲٤۲۲۳۷

آگهی قبول یك هزارنفر کارآموز در

شرکت‌سهامی‌عام کارخانجات‌صنعتی‌ایران‌ناسیونال

شرکت سهامی عام کارخانجات‌صنعتی ایران ناسیونال بمنظور تامین نیروی انسانی خود برای پروژه های جدید یك‌هزار کارگر را با شرایط و امتیازات زیر بعنوان کارآموز میپذیرد.

الف: شرایط

۱ـ حداکثر سن ۲٥ سال و حداقل بیست سال تمام است.

۲ـ حداقل معلومات مدرك ششم ابتدائی.

۳ـ انجام خدمت سربازی با داشتن معافیت قانونی که مانع انجام کار های فنی نباشد.

٤ـ ارائه برك عدم سوء پیشینه.

تبصره: کارگران با تجربه در یکی‌ازرشته‌های فنی نسبت بسایرین حق‌تقدم خواهند داشت.

ب: رشته‌های کارآموزی

۱ـ جوشکاری

۲ـ ورقکاری و صافکاری

۳ـ مکانیکی

٤ـ نقاشی و رنك‌آمیزی اتومبیل

٥ـ سراجی و تشك‌دوزی

٦ـ تراشکاری و سوهانکاری

۷ـ لوله‌کشی تاسیسات

۸ـ ریخته‌گری

۹ـ برق بطورکلی

ج: امتیازات

۱ـ به داوطلبان در دوره کارآموزی که بین ۳ تا ٦ ماه خواهد بود هرماه‌مبلغ مناسبی بعنوان کمك هزینه کارآموزی پرداخت خواهد شد.

۲ـ داوطلبان میتوانند از سرویس ایاب وذهاب و غذای رایگان و لباس‌کار استفاده نمایند.

۳ـ داوطلبانی که دوره کارآموزی را با موفقیت‌بپایان‌برسانند باخذگواهینامه فنی از طرف صندوق‌کارآموزی‌وزارت کاروامور اجتماعی نائل و طبق مقررات شرکت به استخدام کارخانه درآمده‌و سوابق کارآموزی آنان جزء دوران خدمتشان محسوب خواهد شد

واجدین شرایط میتوانند برای‌ثبت‌نام وکسب‌اطلاعات لازم‌همه‌روزه به‌استثنای ایام تعطیل به مرکز آموزش کارخانه واقع در کیلومتر ۱۸ جاده قدیم کرج مراجعه فرمایند.

شهرداری «کازرون» برای یک وجب لوله کشی آب پول ندارد

میلیونها تومان وسایل آزمایشگاهی مدارس بلااستفاده مانده است

اسفالت جاده جهرم را نیمه کاره رها کرده‌اند

جدا باید به کشاورزی و کشاورزان منطقه داراب توجه بیشتری شود

تاکنون «اقلید» از مزایای شهری بهره‌ای نبرده است

شیراز ـ ایجاد آبراه ، تامین برق، خرید بموقع محصولات کشاورزان وایجاد دانشکده در شهرستانهای فارس ازجمله تقاضا های همیشگی نمایندگان انجمن استان فارس است که در جلسه اخیر این انجمن مجددا مطرح شد .

نماینده کازرون دراین جلسه اظهار داشت: مسئولین آموزش وپرورش منار را دزدیده‌اند ولی چاهش را نکنده‌اند . یعنی میلیارد هاتومان پول مملکت را صرف خرید وسائل آزمایشگاهی کرده‌اند اما از محل آزمایشگاه‌در مدارس خبری نیست واین وسایل یا بهتر بگویم سرمایه مملکت در حال خاك خوردن و از بین رفتن است

لزوم ایجاد دانشکده

وی اضافه کرد: حالا که دانشگاه پهلوی نمی‌تواند سهمیه بیشتری به دانشجویان فارس بدهد باید نسبت به‌ایجاد دانشکده هائی در شهرستانها اقدام کند که صرفا دانشجوی محلی بپذیرند

شهرداری کازرون پول ندارد

نماینده کازرون همچنین پیشنهاد کرد که لوله کشی آب کازرون در اختیار وزارت نیرو گذارده شود زیرا که شهرداری پولی ندارد تا بتواند حتی یك وجب لوله کشی بکند.

اسفالت جهرم بلاتکلیف است

نماینده جهرم که از اسفالت جاده جهرم فل‌پرخونی داشت گفت: صدوهشتاد کیلومتر این جاده رااسفالت کرده‌اند وبقیه‌اش را به امید خدارها کرده ورفته‌اند وآن مقدارهم که‌اسفالت شده در حال از بین رفتن است .

خواستهای بی‌نتیجه

نماینده فیروزآباداظهارداشت: فراشبند به‌شهردار و بانك کشاورزی وماما نیاز دارد وما این کمبود هارا بارها تکرار کرده‌ایم ولی‌همیشه بی‌نتیجه‌مانده است .

کشاورزی صرف نمیکند

نماینده داراب اظهار داشت . وضع ثبت اسناد این شهرستان درهم و برهم شده وکفیل آن‌نیز تحت‌تعقیب‌است.وی سپس به‌وضع کشاورزان اشاره کرد و گفت . داشت و برداشت کشاورزی باهم جور نیست و دیگر کشاورزی برای کشاورزان صرف نمی‌کندو بهتر است دولت بجای‌آنکه‌پرتقال وسیب از خارج وارد کند به تقویت کشاورزان بپردازد .

اقلید شهرشده اما ....

در خاتمه این جلسه نماینده آباده به‌کمبود های اقلید اشاره کرد و گفت :دوسال است که اقلید در تقسیمات کشوری شهر شناخته شده ولی‌هنوز هیچ‌علامتی از شهربودن‌در آن‌پدیدارنگردیده است،نه‌خیابان دارد ونه‌تاسیسات اداری ودر میانه فقط بهانه به دست سودجویان و زمینخواران افتاده که‌قیمت‌زمین‌ها را افزایش دهند.

حوادث شیراز

۳ نفر کشته شدند

شیراز- در سه‌حادثه رانندگی که در جاده ممسنی، خیابان نادر شیراز و جاده فرودگاه رخ داد سه‌نفر به اسامی منصور کاویانی، سرو ناز کشتکار و کاوس عسکری کشته شدند.

رانندگان وسائط نقلیه‌ای که باعث‌این‌حوادث‌شدند متواری‌اند.

آشپز فرماندار مرد

● آشپزفرماندار بندر لنگه‌در شیراز مرد.

مقتول که درویش فکری نام داشت و براثر تصادف بشدت مجروح شده بود در بیمارستان سعدی شیراز جان سپرد.

الاغ سوار کشته شد

● جوان۲۵ ساله‌ای بنام‌خانی نیکزادکه سوار بر الاغ از «لار» عازم لار بود ، بین‌راه بر اثر سقوط به داخل یک آب انبار کشته شد دراین حادثه الاغ و الاغ سوار هردو به چاه سقوط کردند و الاغ نیز تلفشد.

راننده کامیون کشته‌شد

● راننده یک کامون کمپرسی زیر بار کامیون کشته شد.

حادثه در ۵ کیلو متری فسا روی داد و طی آن سعدی‌علی پور راننده کامیون هنگامیکه با سرعت زیاد از جاده فسا حرکت میکرد، سریک پیچ تند کامیون او واژگون شد و سعدی علیپور زیر خروارهاآهک که بار کامیون بود کشته شد.

سقوط از بام

● مرد ٤۸ساله‌ای‌بنام رمضان دهقان هنگامیکه‌در روستای علی آباد مشغول تعمیر بام منزلش‌بود به‌پائین سقوط کرد و کشته‌شد.

کشف جسد

● جسد مرد ۳۸ ساله‌ای بنام ابراهیم اسماعیلی نژاد در یکی‌از کوچه های دروازه کازرون پیدا شد.

یك‌نفر در نزاع مرد

●دریک نزاع دستجمعی که در روستای زنگنه چهل چشمه واقع در ٤۰ کیلو متری شیراز رخ داد زنی بنام گل اندام کشته شد و سه نفر دیگر به اسامی محمد زارع،غلام و علی کشاورز بشدت مجروح شدند.

مرگ در زیر آوار

● براثر فرو ریختن یک خانه گلی در روستای آب انجان فسا دو نفر زیر آوار ماندند.

در این حادثه گلناز سبوکی کشته شد و عصمت کشاورز بشدت مجروح گردید.

اتومبیل دزد بدام افتاد

حمد شریفی که اتومبیل های مسروقه را در اصفهان بفروش میرساند

شیراز ـ اتومبیل‌دزد جوانی که در شیراز اتومبیل‌های مردم را سرقت میکرد ودر اصفهان می‌فروخت بدام افتاد.

این سارق ۱۸ ساله که‌حمید شریفی نام داردو اهل اصفهان است هنگامیکه وانت پیکان شخصی بنام اصغر غلامی را سرقت کرده وعازم اصفهان بود بدام افتاد.

حمید در بازجوئی های مقدماتی اعتراف کرد که‌تاکنون ۵بار در شیراز دست به سرقت اتومبیل زده و آنها را درروستا های اصفهان به فروش رسانده است .

حمید به اتهام سرقت و رانندگی غیرمجاز زندانی شد.

شیره کشخانه محله بدنام شیراز تعطیل شد

شیراز- ماموران مبارزه با مواد مخدر شهربانی شیراز یک شیره‌کشخانه‌رادر محله بدنام شیراز کشف و تعطیل کردند.

این شیره‌کشخانه به «جعفر گل» تعلق داشت و دربازرسی ماموران‌از محل مقدار ٤۰گرم تریاک و مقداری سوخته و دوستگاه‌و افور بدست آمد.

چندخبر ازیزد

بازدید فرماندار

یزد ـ محتشمی فرماندار جدید یزد به اتفاق ممقانی بخشدار اشکذر از طرحهای عمرانی اشکذر بازدید نمود و درمورد پیشرفت‌امور عمرانی با مسئولان به‌گفتگو پرداخت.

فرماندار همچنین‌فعالیتهای عمرانی بخش مهریز را نیز مورد بازدید قرارداد.

برنامه های عمرانی

● جلسه‌ای در دفتر کار صدر محمدبیکی معاون استاندار یزد با حضور مسئولان اجرائی‌استان و شهرداران شهر های تابعه تشکیل شد .

در این جلسه محمدبیکی پیرامون برنامه های عمرانی وتسریع درانجام آنها صحبت کرد .

اجازه تاسیس

● از طرف اداره کل صنایع‌و معادن یزد اجازه تاسیس سه واحد آجرفشاری در یزد واردکان با ظرفیت جمعا پنجاه میلیون عدد آجر، صادر شد .

خط و نقاشی

کلاس خط و نقاشی و مجسمه‌سازی از طرف اداره کل فرهنگ و هنر استان یزد درخانه فرهنگ شماره یک افتتاح شد .

پایان عملیات ساختمانی

● عملیات ساختمانی دوباب مدرسه راهنمائی در خور میزد بغدادآباد مهریز و یک دبستان پنج‌کلاسه‌درمحله استریج مهریزبانظارت‌سازمان نوسازی‌و توسعه مدارس استان خاتمه یافت .

این مدارس از اول سال

بقیه درصفحه‌دوم

مقاله... هفتخوان ملاقات با مدیر کل!

نوشته : عباسعلی داروئی- اصفهان

● اخیرا برای اشخاصی که تاپایان بهمن‌ماه ۲۵۳٤ مبلغ۱۰٫۰۰۰ ریال جهت نصب تلفن به‌بانك ملی سپرده بودند تا تلفن آنهاوسیله مرکز رضا پهلوی سیم‌کشی و نصب گردد دعوت‌نامه فرستاده‌شده بودکه استثنائا نام مخلص ازقلم افتاده بود مراتب را در تاریخ ۲۳٫۱۱٫۳۵ باپست سفارشی ۲٦٤۰ به‌تصور اقدام عاجل به‌آن اداره کل گزارش‌دادم،وچون‌بازهم خبری نشدوحتی پنامه‌ام پاسخ‌ندادند. تصمیم گرفتم موضوع را ضمن تقدیم نامه‌ای شخصا بمدیر کل مخابرات معروض دارم، بدین منظور راهی آن اداره کل شدم‌در دفتر انتظارایشان که گوش تاگوش آنرا ارباب رجوع‌اشغال کرده بودند، خانم سکرتر حقیر را مخاطب قرارداده وگفت :چکار دارید؟ گفتم نامه‌ای دارم که میخواهم به‌حضور مدیرکل تقدیم دارم، گفت اگر در مورد تلفن است بایدبه آقای «م» مراجعه کنید گفتم سرکارخانم اینجا شرکت مخابرات است لذاتمام آقایانیکه حضور دارند و مقرر

بقیه درصفحه‌دوم

دکتر «مدرسی روحانی» درگذشت

قم- دکتر سید محمود مدرسی روحانی در سن ۸۹ سالگی‌در قم درگذشت وی در طول مدت حیات خود ۳۳ سال ریاست اداره صحیه وبهداری و ۳ سال ریاست انجمن شهر قم را بعهده داشت وپس از بازنشستگی در سال ۲۵۲۲ تاپایان عمر به طبابت اشتغال داشت .

دکتر مدرسی داماد مرحوم سید محمد صادق طباطبائی یزدی یکی ازروسای اسبق مجلس شورایملی بود.

در تشییع‌جنازه آنمرحوم حضرت آیت‌اله‌العظمی آقای‌گلپایگانی حضرت آیت‌اله‌العظمی آقای نجفی مرعشی، روسای ادارات وطبقات مختلف مردم شرکت داشتند و مغازه داران‌خیابان آستانه قم کارخود را تعطیل کردند.

آغاجاری «استخر» کم دارد

فقط۵۰ درصد ازمردم آغاجاری میتوانند از این استخرها استفاده کنند

با فرا رسیدن تابستان جوانان آغاجاری در خطر غرق شدن هستند

آغاجاری ـ جوانان و نوجوانان آغاجاری که امکان شنا کردن در استخر های معدود میانکوه وامیدیه را ندارند به‌رودخانه های «مارون»واطراف آغاجاری پناه می‌برند تا از فرط گرما تن به‌آب خنك بسپارند در این میان به‌سبب فقدان ناجی غریق هر ساله‌چندین خانواده‌به سوك عزیزان خود می‌نشینند . فرا رسیدن فصل گرما استخر های آغاجاری به‌کارکنان صنایع نفت و گاز اختصاص می‌یابد و ۵۰ درصد بقیه مردم‌آغاجاری که غیر شرکتی هستند از شنا در استخر محروم می‌مانند و ناچارا به رودخانه ها پناه‌می‌برند وگاهی نیز جان خودرا از دست می‌دهد .

بهمین لحاظ لازم است‌مسئولین امور فکری بحال تابستان‌توان سوز این شهر بنمایند ویابر تعداد استخر ها بیافزایند یا آنکه عده‌ای را بعنوان ناجی غریق دررودخانه های اطراف آغاجاری‌مستقر کنندتاناآشنایان به‌فن شنا قربانی هوای گرم و آب بیرحم نشوند .

ازمذاکرات جلسه انجمن شهرستان شیراز

اراضی امامزاده‌ها درچنگ زمینخواران!

پیشه ورانی که اسامی خارجی برای محل کسب خود انتخاب کنند باید عوارض بپردازند

شیراز- اگر نظری«برسر» در مغازه‌های شیراز بیاندازیم می‌بینیم که همه آنها بانام‌های فرنگی و عجیب و غریب نامگذاری شده‌اند. مثلا مغازه‌ای اسمش هست‌جتی‌جتی بنگینگ، این یعنی چه مگر در فرهنگ لغت واسم کم هست که چنین اسامی نامفهومی را انتخاب میکنند ؟

انتقادشدید ازپیشه‌وران

«معرفی» عضو انجمن شهرستان شیراز درجلسه اخیر این انجمن ضمن انتقاد شدید از پیشه‌ورانی که برای مغازه هایشان از اسامی خارجی استفاده می‌کنند گفت : ما نفهمیدیم خیاطی ژاکلین یعنی چه آیا ژاکلین خیلی زن خوشنامی است؟ خودآمریکائی ها به او روی خوش نشان نمیدهند.من پیشنهادمیکنم‌انجمن شهر شیراز از پیشه‌ورانی که نام‌های خارجی روی مغازه ـ هایشان میگذارید عوارض‌لغت خارجی دریافت کند.

مراکز آموزشی مقصرند

دکتر مهذب رئیس انجمن استان فارس که در جلسه حضور داشت گفت: کسبه و پیشه‌وران چندان گناهی‌ندارند وقتی که بعضی از سازمانهای فرهنگی خود باعث توسعه استفاده ازلغات خارجی‌میشوند این‌ها چه گناهی کرده‌اند ،چرا یک انترن باید گزارش خودرا به انگلیسی و آنهم پر از غلط بنویسد و چرا مکاتبات بین دانشجویان و دانشگاهیان باید بزبان خارجی باشد.

حتی دعوتنامه انجمن

بقیه درصفحه‌دوم

چه خوب است که...

● دست زمینخواران از کوه ها و اراضی خارج از محدوده کوتاه شود.

★★★

● به اطراف آرامگاه سعدی شاعر بلندپایه ایران بیشتر توجه شود .

★★★

● ازهجوم‌گردو غبار کارخانه سیمان به شیراز جلوگیری شود.

★★★

در شیراز :

● پیمانکار خیابان‌قصرالدشت سریعتر به کار خود ادامه دهد تا اهالی بیش از این درانتظار اسفالت این جاده نمانند.

★★★

در اهواز :

● خیابان نادری که از مدتها قبل تخریب‌شده سروسامان گیرد.

تیم کشتی «شاهین» قهرمان باشگاههای کازرون

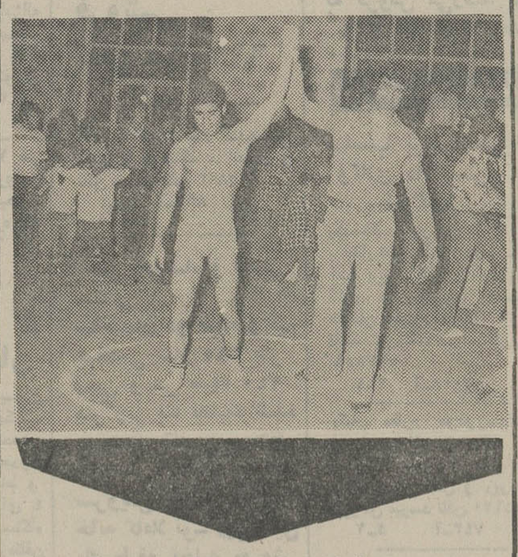

داور دست یك کشتی‌گیر پیروز را از باشگاه‌شاهین کازرون بلند کرده است .

کازرون: در مسابقات قهرمانی کشتی آزاد باشگاههای کازرون تیم کشتی «شاهین» مقام نخست را بدست آورد.

مسابقات کشتی‌آزاد باشگاههای کازرون با شرکت تیمهای : شاهین، پرسپولیس، شهباز، پاس، ابومسلم وافسر، به مدت ۳ روز درسالن ورزشی آموزش‌و پرورش کازرون‌ادامه یافت‌و نتایج زیر در وزنهای مختلف بدست آمد.

در ٤۸ کیلوگرم: گرگین از شاهین، استوار از شهباز ونیاکان از افسر مقامهای اول تا سوم قهرمانی کسب کردند.

در۵۲ کیلوگرم: اصغر صدارت‌از شاهین،شاپور مکاریان‌از شهباز و ستارزاده از پاس مقامهای اول تا سوم را بدست‌آوردند.

در ٦۲ کیلوگرم : عباس ملایری از شاهین و سعید عابدی از شهباز مقامهای اول و دومرا کسب کردند.

در٦۸ کیلوگرم: ایرانی‌از پاس، منصور محبوبی‌نژاد ازشهباز وفیروز بند از پرسپولیس‌به مقامهای‌اول‌تا سوم‌قهرمانی‌رسیدند.

در ۷٤ کیلوگرم فضل‌الهی از پاس ویساوند مقامهای اول و دوم را بدست آوردند.

در ۹۰ کیلو بحرانی از شاهین و بازوبند از پاس به‌ترتیب‌اول ودوم شدند .

در۱۰۰ کیلو نیز علی حمیده از پاس به‌مقام نخست قهرمانی‌دست یافت.

در جمع امتیازات تیم کشتی‌آزاد شاهین به مقام نخست قهرمانی باشگاههای کازرون رسید.

مجلس یادبود در آبادان

آبادان- بمناسبت درگذشت آقای علی اصغر ضرابی یکی از فرهنگیان باسابقه وخوشنام کرمانشاه وبرادر آقای ضرابی‌دادستان آبادان مجلس یادبودی از طرف آقای دادستان در مسجداصفهانیهای آبادان برگزار گردید. در این مجلس فرمانداران‌آبادان وخرمشهر، روسای ادارات ، مقامات صنعت نفت وعده کثیری از طبقات مختلف مردم حضور داشتند.

اطلاعات: مصیبت وارده را به بازماندگان آنمرحوم بویژه‌آقای ضرابی دادستان آبادان تسلیت میگوئیم.

تیم هندبال شهر کرد مغلوب تجربه اصفهان شد

اصفهان:

بدعوت اداره کارشناسی تربیت بدنی آموزش و پرورش اصفهان، تیمهای هندبال دختران‌و پسران استان چهار محال بختیاری‌برای انجام دو مسابقه دوستانه وارد اصفهان شدندکه در نتیجه تیم های اصفهانی مقابل حریفان‌خود به پیروزی رسیدند.

تیم دختران شهرکرد در وقت اول توانست با درخشش‌مهرنوش استکی و مهوش آذری تیم‌هندبال مدارس اصفهان را۲بر ۲متوقف سازد این تیم ضمن شکست در مقابل تیم پرقدرت اصفهان‌چهره موفقی بنمایش گذارد.

و اگر تیم شهرکرد ازتجربه خوبی برخورداربود بدون‌شکست، تیم قدرتمند اصفهان رابادشواری روبرومی‌کرد . در تیم اصفهان همه دریك سطح ظاهر شدند.

بدین ترتیب‌تیم دختران‌هندبال اصفهان بانتیجه ۹بر ۵ به‌پیروزی رسید...

همچنین در بازی پسران ، تیم شهر کرد ضمن شکست نیکو درخشید چرا که شهرکرد روی درخشش گل محمد صادقی و ابوالقاسم سلطانی تایك دقیقه‌به پایان تیم بزرك اصفهان را تا آستانه شکست پیش‌برد ولی تیم پرتوان اصفهان باتکیه برتجربه بیشتر ، بازی رابا دشواری ، ۱٦بر ۱۵ بسود خودتمام کرد.

نیمه اول این مسابقه ۸بر٦ بنفع تیم شهرکرد بود.

اگر تیم های دختران‌و پسران شهر کردآمادگی‌بیشتری‌داشتند، می توانستند دراصفهان نتیجه جالبی بدست آورند .در صورتی که تیمهای هندبال‌دختران‌وپسران شهرکردصاحب تجربه شوندبدون شك در سالهای آینده حریف جدی و سرسخت برای اصفهانیها محسوب خواهندشد زیرا تمام بازیکنان شهر کرد مستعد وامید ساز بودند... همچنین تیم‌هندبال پسران مدارس اصفهان‌بسرپرستی بهرام افشار زاده کارشناس‌مسئول تربیت بدنی مدارس اصفهان‌برای انجام مسابقه برگشت خود به‌شهر کرد عزیمت کرد و باتیمهای منتخب مدارس استان چهار محال و بختیاری دیدار کرد .

در هندبال پسران مبارزه دوتیم سریع‌و پرتحرك بود و عاقبت تیم آموزشگاه های اصفهان باحساب ۲۲بر ۱۷ حریف راشکست داد.

تیم هندبال دختران مدارس اصفهان:

شمسی سلیمانی ، صدیقه‌موذنی، زهره حدادی ، زهرا فرخی ، شیرین خسروی ، میترا عصاحی، زهرا فتوحی ، مهناز امیری ، مربی مجید میر حسینی.

تیم هندبال دختران مدارس شهر کرد:

مهرنوش استکی ، فریبا ابوطالبی ، مهوش آذری ،جواهر پایدار ، مهوش صنیع ثالث ،

بقیه درصفحه‌دوم

کوتاه...

یاسوج- بمناسبت روز دوستی جوانان شیروخورشید سرخ مراسم ویژه‌ای با شرکت اعضای جمعیت شیروخورشید سرخ بویر احمد وکهگیلویه در سالن اجتماعات جمعیت شیروخورشید یاسوج برگزار شد.

عملیات پل‌سازی

میمه- عملیات احداث پل بزرگ دو دهنه بتونی رودخانه قریه «اذان» بکوشش حیدرقلی برومند نماینده مردم برخوار ومیمه در مجلس شورایملی و خودیاری مردم آغاز گردید.

معارفه و تودیع

شوشتر- بمناسبت انتقال پازوکی رئیس اداره آموزش و پرورش و مسئول حزب رستاخیز ملت ایران در شوشتر و آشنائی با«کشت‌پور» رئیس جدید آموزش و پرورش مجلس تودیع و معارفه‌ای در تالار آموزش وپرورش شوشتر از طرف فرماندار این شهر ترتیب یافت.

بسیج مردم

اصفهان- در جلسه کمیته بسیج مردم برای پاکسازی محیط زیست که در محل حزب رستاخیز اصفهان تشکیل شد وظایف و هدفهای کمیته مورد بررسی قرار گرفت. در این جلسه اعضای کمیته اصلی به کمیته‌های فرعی برنامه‌ریزی و آموزش و نظارت وپیگیری پیوستند و اعضای جدید کمیته اصلی انتخاب شدند.

نرخ انواع گوشت

رامهرمز- کمیسیون نظارت بر اقتصاد شهری شهرداری رامهرمز نرخ انواع گوشت را تا اطلاع ثانوی‌در این شهربه‌شرح زیراعلام‌کرد.

گوشت گوسفند با استخوان هر کیلو ۲۰۰ ریال و بدون استخوان ۲۵۰ ریال- گوشت بز با استخوان ۱۸۰ ریال و بدون استخوان ۲۲۰ ریال- گوشت گوساله با استخوان ۱٦۰ ریال وبدون استخوان ۱۹۰ ریال ـ گوشت گاو با استخوان ۱۳۰ ریال و بدون استخوان ۱۷۰ ریال و گوشت گاومیش با استخوان ۱۱۰ ریال و بدون استخوان ۱۵۰ ریال .

جریمه گرانفروشان

اصفهان- دادگاه ویژه رسیدگی به تخلفات صنفی اصفهان ۲۰ نفر از کسبه گرانفروش این شهر را به پرداخت جرایم نقدی وتعطیل محل کسب محکوم کرد.

جریمه شدگان عبارتند از: اکبر نجات، حیدر رحمانی، حسین مجیان- غلامرضا یاری- اسماعیل قاسمی- رضا عابدیان- حسین شرافت- رضا حافظ ـ جواد نادری- و ناصر خسروی.

بازدید

شوشتر- دکتر موسوی مدیر عامل سازمان‌های بهداری و بهزیستی استان خوزستان به‌اتفاق دکتر وزیریان رئیس اداره‌مالاریای استان از درمانگاه شماره یک بهداری‌و آزمایشگاه و بخش رادیولوژی شوشتر دیدن کردند.

نیروی پایداری

یاسوج- برای آشنا کردن مردم با هدفهای نیروی پایداری‌و نقش این نیرو در پدافند ملی یک جلسه سخنرانی توجیهی باحضور سرکار سرهنگ نعمت‌زاده فرمانده نیروی پایداری استان کهگیلویه‌و بویر احمد دریاسوج تشکیل شد.

نیازمندیهای اطلاعات

تلفنهای: ۳۱۱۲۳۰-۳۱۱۲۲۹

نیازمندیهای اطلاعات تلفنی آگهی میپذیرد

لوله‌کشی گاز
واحد های مسکونی ، شهرک ها، ساختمان های بزرگ و کارخانجات صنعتی زیر نظر مهندسین و متخصصین باتجربه که‌سالها درامر لوله‌کشی گاز در مناطق نفتخیز جنوب مشغول کار بودند در اسرع وقت باتائید شرکت ملی گاز ایران انجام میشود.
شرکت تاسیساتی گناوه
۷۹۱۹۶۵
۱ـ۲۰ آ ـ۹۹۷

لوله‌کشی گاز
باتائید شرکت‌ملی گاز مهندسی هژبر ۹۲۸۹۷۶

لوله‌کشی گاز منازل
با تأیید شرکت ملی گاز
بی‌اف‌اچ تکنیك
شوفاژ ـ تهویه
سرویس‌نگهداری
تلفن ۸۴۹۷۱۲

مهندسی واترمینز
اجرای تاسیسات بهداشتی ، شوفاژ، تهویه،برق، گاز باتائید فوری تلفن ۷۳۷۹۹۰

دفتر فنی موجیکا
لوله‌کشی گاز فوری
باتائید شرکت ملی گاز
تلفن ۷۹۰۱۵۱

شرکت کوپلایت
لوله‌کشی گاز با تایید
نصب شوفاژ تهویه
نقد و اقساط فوری
تلفن ۸۳۴۴۶۷.

لوله‌کشی گازمنازل
باتائید شرکت ملی گاز ایران شرکت مهندسی گاز مرکزی
تلفن ۷۳۴۲۶۲

شرکت هلپ
لوله‌کشی گاز منازل زیر نظر متخصصین در اسرع وقت با تائید شرکت ملی گاز ایران.
تلفن :۷۶۱۱۹۶
۷۶۵۵۵۴

لوله‌کشی گاز
ساختمان های بزرك ـ کارخانجات و شهرکهابا تائید شرکت‌ملی گاز شرکت ان. کی. تکنیك
۸۵۳۹۹۴ ـ ۸۴۹۷۹۲

لوله‌کشی گازمنازل
باتائید شرکت ملی گاز
برق ، شوفاژ ، تهویه
شرکت تاسیساتی لیکژ
تلفن ۸۵۱۲۴۳

تعمیروسرویس لوازم‌منزل

تعمیر لباسشوئی ۷۶۴۰۳۰

تعمیرلباسشوئی
مجاز ۹۷۵۹۹۲

تعمیروسرویس شوفاژ

نصب شوفاژ و تهویه مطبوع و آب رسانی شرکت مکرول ۸۲۲۷۸۸

تعمیر و نگهداری و راه اندازی شوفاژ شبانه روزی
فوری ۸۵۵۴۸۶

نصب شوفاژو تهویه فوری
۷۹۴۶۹۴ و
۸۴۷۱۴۴
شرکت تاوسا

نصب شوفاژ باقساط ۱۰ ماهه
شرکت‌کولدواتر
۹۲۱۱۰۸
۱ـ۴ آ ـ۹۲۳

شرکت مهندسی ولدولت
شوفاژو گازمنازل وکارخانجات باتائید تلفن ۸۴۰۵۹۹
آ ـ۱۰۱۳

شرکت‌مهندسین
آتی‌پی بامسئولیت محدود
طرح‌واجراء فوری‌شوفاژ تهویه برق آبرسانی و لوله کشی گاز باتائید
۸۹۱۷۴۸ و۸۹۴۱۵۱

شرکت ایران واگا
تهیه‌و نصب شوفاژ ـ تهویه‌ـ گاز به اقساط یکساله
۸۲۶۶۶۴ ـ ۸۳۹۷۰۷

سرویس شوفاژ
۹۷۵۹۹۲
آ ـ۵۹۱

نصب شوفاژ باقساط۱۰ ماهه
شرکت کولدواتر
۹۲۱۱۰۸

آگهیهای متفرقه

تلفنهای دفتر خوانندگان
۶۴۲۶۳۳ و ۶۵۱۹۲۰

ترجمه ارزان کارنامه‌و اوراق
رسمی و غیر رسمی در اسرع وقت مقابل سینما حافظ ربانی ۳۱۷۱۳۵

هرنوع
غذای آماده
برای هرگونه مجالس‌و موسسه
۳۶۶۰۴۸

کرکره‌چوبی
میشلر MISCHLER
سرما، گرما و نور از کرکره چوبی میشلر عبور نمیکند
پارکت BW
نمایشگاه ۱شاهرضا کوچه فترتی
۸۲۹۳۹۰-۸۲۴۳۰۷
۸۲۴۸۷۰-۸۲۹۵۹۶

عروسی ـ تولد ـ ضیافت و میهمانی (هرگونه جشنی) در پیش دارید قبل از هر اقدامبا سازمان مطمئن که با شرکت ومسئولیت هنرمندان مشهور کشور تنظیم واداره می شود مشورت نمائید از جوانانی که دارای صدای خوب هستند دعوت مینمایید بما مراجعه نمایند تابهترین شعر و آهنگ را در اختیارشان قرار دهیم تلفن ۳۱۰۵۷۴ استریو برناز
۱ـ۲ آ ـ۸۲۲

خوشنویسی وطراحی
۷۵۷۶۶۵

بنگاه فلزات
جایگاه کالاهای بازرگانی وحمل آهن‌آلات به‌تهران و کلیه‌شهرستانها
۵۹۵۰۳ ـ ۵۹۶۲۲

کارپرداز خدمات
انجام کلیه امور خانواده هارا در اسرع وقت تضمین میکند
۷۵۳۱۱۲
۷۵۵۲۱۰

لوله بازکنی

لوله‌بازکنی سبا به‌روزی فوری ۹۳۶۳۷۹

لوله بازکنی فقط ارزان
فوری یکساعته ۷۶۵۲۴۴

لوله‌بازکنی فوری سعدی ۳۵۵۴۷۳

لوله بازکنی ولوله‌کشی
[illegible] ۸۲۷۴[illegible]

لوله بازکنی و
تخلیه چاه در تمام نقاط
تلفن ۷۶۷۶۷۳

تشخیص ترکیدگی
لوله بادستگاه الکترونیکی
۹۲۶۱۵۶

تخلیه چاه کوروش
۷۹۵۷۹۸

تخلیه‌چاه

تخلیه‌وحفر
هر نوع چاه با تجهیزات کامل لوله‌بازکنی فوری شرکت مهندسی امید تلفن ۶۵۹۰۴۷

تخلیه چاه کاوه
با پمپهای مخصوص لجن‌کشی
۹۶۲۲۵۳

تخلیه هرگونه چاه و لوله بازکنی
تعمیر وحفرچاه
ایران تخلیه ۹۳۵۲۸۶

تخلیه چاه و لوله‌بازکنی ۶۶۷۹۱۳

تخلیه‌چاه
۵۳۴۴۲۲ ـ ۵۶۲۹۰۴
۵۳۷۸۱۷ ـ ۵۳۸۳۲۷
لوله‌بازکنی ۵۰ تومان

تخلیه چاهو خدمات‌کمالی
۵۴۵۹۰۱

تخلیه چاه و انبار، حفر چاه و لوله بازکنی با قیمت مناسب ۵۳۷۸۸۵

گمشده

سه‌برگ سهم بانک صادرات‌طی دو برگ بشماره های‌مخصوص ۳۴۴۱۸و ۳۴۴۱۹ و شماره سهم ۲۰۱۱۹۰ و ۲۰۱۱۹۱ و ۲۰۱۱۹۲مفقود شده‌و از درجه اعتبار ساقط است.
مقدامیر صدری
آ ـ۳۵۶۳

گواهینامه رانندگی پایه یک اینجانب محمد هاشمی گمشده از یابنده تقاضا دارم با تلفن ۳۴۰۲۳۷تماس‌گرفته و مژدگانی دریافت دارند.
آ ـ۲۴۹۵

کیف جیبی محتوی گواهینامه دو شخصی وکارت سند مالکیت اسلحه شکاری و غیره بنام آقای سید عطااله هدی جویندگان به تلفن ۸۴۷۶۹۰ اطلاع دهندو مژدگانی دریافت دارند.
آ ـ ۵۵۱

بدینوسیله‌باطلاع میرساند یک قطعه چک بانک ایرانشهرشعبه معاملات ریالی بشماره ۴۳۶۰۵۷ سر رسید ۳۶٫۲٫۲۰ بمبلغ ۱٫۸۰۰٫۰۰۰ ریال و چهار قطعه سفته بشماره و سررسید های ۸۱۱۷۰۱ ـ ۳۶٫۳٫۳۰ و ۸۱۱۷۰۲ ـ ۳۶٫۴٫۳۰ و ۸۱۱۷۰۳ ـ ۳۶٫۵٫۳۰ و ۸۱۱۷۰۴ سررسید ۲۵۳۶٫۶٫۳۰ هر کدام بمبلغ پانصد هزار ریال‌شرکت پرسیزیون و بحواله کرد الکتریکی کاخ‌ـ شهیری در تاریخ ۳۶٫۲٫۲۰ سرقت شده است کلیه اسناد فوق‌الذکر از درجه اعتبار ساقط بوده از یابنده تقاضامیشود بنشانی‌ناصر خسرو ـ الکتریکی کاخ‌ـ الکتریکی شهیری تلفنهای : ۵۳۱۱۴۹ ـ ۳۱۷۶۴۸اطلاع دهد. متشکرم‌ـ شهیری
آ ـ۳۴۵۱

آپارتمان‌فروشی

قابل توجه شرکتها و موسسات خصوصی
جهت محل کار آپارتمان مجهز به کلیه سیستمها حوالی پارک وی فروشی ۹۳۷۳۵۶
۱ـ۲۷ آ ـ۹۷۹

آپارتمان‌نوساز ۳ اطاق‌خواب‌ـ ۱۴۰مترحیاط و پارکینگ ۷۵۰ هزارتومان‌یوسف آباد‌ـ مدبر‌ـ خیابان۳۷ شماره شانزده تلفن ۶۵۰۳۵۳
آ ـ۳۱۳۵

اکازیون
آپارتمان۳ اطاق خوابه‌مهندسی وشخصی ساز طبقه اول از ساختمان۳ طبقه شمالی نوساز واقع در گیشا خیابان ۳۳ چهارراه اول پلاک ۲۱ با۱۶۰ مساحت مفیدو ۳۰ متر پارکینگ اختصاصی‌دارای تلفن‌اختصاصی دارای‌کولر نصب شده و کلیه پنجره های هر دو طرف پرده کرکره و موکت و شوفاژ روشن و ۲ دستگاه سرویس ایرانی و فرنگی مجزا و کلیه اطاق خواب ها تا سقف کمد بفروش میرسد با تلفن هـای ۸۲۸۵۸۷ و ۶۳۴۰۴۵ تماس بگیرید.
۱ـ۳ آ ـ۸۳۱

آپارتمان دو اطاق خوابه پذیرائی هال و سرویس کامل زیربنا ۱۰۰ متر مربع واقع‌در خیابان سینا کوی کاخ غربی جوانان به مبلغ ۳۵۰ هزار تومان مقطوع بدون واسطه بفروش میرسد.
آ ـ۸۱۵

وزراء
آپارتمان ۲ اطاق خوابه، سالن ، آسانسور با سرویس‌کامل ۶۲۴۹۴۴

اکازیون شخصی‌ساز عباس‌آباد ۳ اطاق خوابه ۲۰۰ متر کف پارکت بعلاوه پارکینگ۸۹۰۵۰۱

آپارتمان فروشی با نازلترین قیمت‌شمال‌شهر بویژه‌شمیرانات ۲۲۸۹۷۱ تفکری
۱ـ۷ آ ـ۴۱۲

آپارتمان‌همکف ۱۰۸ متر با انباری و پارکینگ و شوفاژ خیابان‌سیمتری وثوق‌ـ نبش ششم بهمن دو ساختمانی که‌هر طبقه یك دستگاه میباشد مقطوع ۵۵۰ هزار تومان تلفن ۸۵۸۹۰۶ و ۸۴۷۵۳۷

بعلت مسافرت فوری
۳ دستگاه آپارتمان مستغلاتی جنوبی تخلیه عشرت‌آباد فروشی تلفن ۷۶۸۵۲۸

آپارتمان فروشی
نقد و اقساط
تلفن ۹۲۶۷۴۹

آپارتمان فروشی تهران‌ـ پارس با وام بانکی ۲۵۰ هزار تومان پیش قسطبه اقساط ۱۵ ساله از یك الی ۵ اطاق تلفن ۷۸۲۰۳۰ و ۷۸۰۰۶۱

آپارتمان تک واحدی دو اطاق خوابه‌۴۰۰ هزار تومان‌نارمک خیابان فرجام تلفن ۷۹۷۶۲۰
۱ـ۵ آ ـ۸۳۳

خیابان فرح
آپارتمان ۲اطاق خوابه با پارکینگ و انباری ۸۵۳۸۰۷
۱ـ۲ آ ـ۸۳۲

تعدادی آپارتمان ۱ ـ ۲ اطاق خوابه در خیابان بهار بالای تخت جمشید بفروش می‌رسد تلفن ۶۶۳۸۲۸

قابل توجه
مهندسین ، دکتر ها ، شرکت ها آپارتمان های لوکس‌فروشی‌درروزولت شمالی نبش خیابان دهم جهت دفاتر .
آ ـ۶۳۵

او ایل تاج ۷۰ متر آپارتمان با تلفن۴۲۰ هزار تومان۹۷۰۱۴۹
آ ـ۲۴۷۸

بعلت مسافرت
آپارتمانی‌با ۱۶۵ متر بنای‌مفید ۳ اطاق خواب نوساز کاغذ دیواری موکت و شوفاژ روشن در طبقه دوم در یک مجتمع ساختمانی در شمال غرب‌تهران با ۳۰۰ هزارتومان وام پانزده ساله بمبلغ ۶۹۰ هزار تومان بفروش می رسد تلفن ۹۲۴۳۲۸
۱ـ۲ آ ـ۵۴۹

آپارتمان ۳ طبقه‌یك‌اطاق خوابه حدود سه‌راه شاه به فروش می‌رسد ۸۹۳۹۳۳ـ۴

آپارتمان فروشی
خیابان تخت جمشید روبروی بیمارستان ۵۰۲ ارتش شماره ۴۷۱ حدود ۱۲۰ متر مربع تلفن ۸۳۳۴۱۸
۱ـ۳ آ ـ۳۳۸۹

آپارتمان فروشی با موقعیت عالی
درخواجه عبداله انصاری طبقه سوم مساحت ۱۶۴ متر سه اطاق خوابه تلفن مستقل‌موکت شده پارکینگ لوکس و مدرن نوساز تلفن ۲۲۷۷۴۶ و ۲۳۱۴۲۱
۱ـ۲ آ ـ۷۸۸

فروش آپارتمان شخصی ساز دو دستگاه ۲ و۳ اطاق‌خوابه باقیمت مناسب فروشی تلفن ۶۲۷۳۹۴ـ ۶۲۳۷۴۶ـ ۶۲۴۷۳۱ سازمان تهیه مسکن موریس

هر نوع آپارتمان و ویلا نقد و اقساط برای‌فروش آماده میباشد
۸۴۸۷۳۸ ـ ۸۵۵۲۰۷

آپارتمان در نادرشاه
طبقه چهارم ۳ اطاق خواب مساحت۲۱۸ متر فروشی تلفن ۸۳۵۱۸۱

آپارتمان‌قسطی
فقط با ۲۰۰ هزار تومان پیش قسط تهران‌پارس فروشی تلفن ۷۸۱۹۱۸

۸ دستگاه آپارتمان ۴ اطاقی با سرویس کامل در فرح شمالی قیمت ۶۵۰ هزار تومان تلفن ۸۴۱۲۱۵

چند دستگاه آپارتمان لوکس مهندسی ساز
دواتاق خوابه‌با پارکینگ آسانسور فن‌کوئل واقع در جهت شمالی خیابان میرداماد جنب پلاك ۱۲۳ بفروش‌میرسد ۸۴۱۵۵۸

سه دستگاه آپارتمان ۶ اطاقه ۲۱۰ متر در ـ خوارزمشاه جمشید‌تلفن و شوفاژ بفروش میرسد تلفن ۸۵۲۱۷۹

لوکسترین‌آپارتمان‌در گیشا ۶۳۷۳۳۷

میدان ۲۵ شهریور آپارتمان۳ اطاقه باهال موکت ، کولرو تلفن‌ـ ۸۳۷۴۸۴
۱ـ۳ آ ـ۲۰۱۴

آپارتمان فروشی شخصی ساز روکار سنگ مرمر همکف بر خیابان‌پنجم نیروی هوائی‌تلفن ۷۶۶۴۲۳‌از ساعت ۱۷ الی۲۲
آ ـ۲۴۹۹

آپارتمان فروشی ارزان
در شمیران نقدا ۲۴۰ هزار تومان تلفن ۲۳۲۷۸۷ ازساعت ۹صبح الی ۱ بعدازظهر
۱ـ۵ آ ـ۱۱۸۹

اکازیون
یکدستگاه آپارتمان دو اطاق خوابه باتجهیزات کامل بعلت مسافرت فوری بفروش میرسد ۸۵۳۰۳۱
آ ـ۹۱۴

حوالی‌عباس‌آباد
دو دستگاه آپارتمان شخصی ساز ۲ و۳ اطاق خوابه با تجهیزات کامل بفروش میرسد تلفنهای ۳۳ـ۳۲ـ ۸۵۳۰۳۱
۱ـ۳ آ ـ۲۶۳

آپارتمان ۲ اطاق خوابه با سرویس مجهزدرونك
۲۷۱۹۶۵ ـ ۶۸۷۵۴۰

عباس‌آباد
آپارتمان ۳ اطاق خوابه با شوفاژ کولر انباری پارکینگ ۹۰۰ هزار تومان فروشی ۶۲۴۷۳۱ ـ ۶۲۳۷۴۶ ـ ۶۲۷۳۹۴
۱ـ۵ آ ـ۴۴۰

در شمال شهر
آپارتمانهای۲ تا۴ اطاق خوابه برای فروش موجود است‌تلفن ۸۵۳۷۳۶ و ۸۴۷۹۸۲

داودیه بین میرداماد و ظفر ۲دستگاه آپارتمان دو اطاق خوابه باسالن و سرویس و پارکینگ بافن‌کوئل قیمت ۶۵۰ هزار تومان ۸۵۶۷۸۷

مژده‌به خریداران
همه‌نوع آپارتمان‌فروشی موجود است
۸۳۵۲۲۲ و ۸۳۹۰۲۵

هر کاری متخصص‌میخواد
اگر میخواهید همیشه راحت باشید از خرید آپارتمان خانه ویلا با گروه خدمات تماس بگیرید ۶۸۷۰۶۴
آ ـ۸۰۱

خیلی ارزان
بعات نیاز فوری یکدستگاه آپارتمان۲ نبش آیزنهاورخوش شمالی جنب پمپ بنزین شماره ۱و۴ طبقه دوم مخصوص‌دفتر کار در حدود ۱۲۵ متر بنا تراس اختصاصی ۶۱۲ تومان تلفن روز ۶۶۴۶۱۹ شب ۶۳۴۰۴۲
آ ـ۱۰۳۱

اکازیون مخصوص
در گیشا آپارتمان جنوبی ۱۲۰ متر بنا ۳ اطاق خواب هال و سرویس کامل شوفاژ روشن‌۱۰۰مترحیاط اختصاصی ۶۷۵تومان تلفن روز ۶۶۴۶۱۹ شب ۶۳۴۰۴۲
آ ـ۱۰۳۰ ۱ـ۲

آپارتمان ۲ و ٤ اطاق خوابه‌در بخارست،گاندی پهلوی یوسف آباد جردن از ۶۵۰ الی یک میلیون‌و چهارصد هزار تومان فروشی ۸۳۴۵۷۰ـ ۸۳۲۷۴۱

۱۸ دستگاه آپارتمان
واقع در خیابان تهران‌نو نبش ۲۷ متری خاتم بفروش میرسد تلفن
۳۵۶۶۰۴ ـ۳۵۵۸۸۸

آپارتمان
۳و۴و ۵ اطاقه باقیمت مناسب نقد و اقساط تلفن ۷۹۴۶۵۴

اکازیون بی‌نظیر
قابل توجه خریداران آپارتمان شما که از ترافیک تهران‌خسته شده‌اید و شما که طالب یکدستگاه آپارتمان مجلل در بهترین نقطه مرکز شهر هستید باما تماس بگیرید، زیرا ما یک دستگاه آپارتمان دو اطاق خوابه مجهز به شوفاژ ـ آسانسورـ پله فرار و کلیه تجهیزات کامل واقع در طبقه پنجم در دست ساختمان در محیطی آرام داریم (از قیمت روز پانصدهزار ریال ارزانتر) بعلت مسافرت واقعی فورا فروشی تلفن ۶۳۵۳۴۵
آ ـ۵۶۱۸

خانه‌فروشی

قابل توجه آپارتمان سازان ومهندسین
خانه‌ای کلنگی واقع در خیابان بجهت‌آباد منطقه تجارتی تراکم زیاد با ۶۰۰٪ بدون واسطه به فروش میرسد تلفن ۸۲۶۴۸۹

پهلوی‌خانه کلنگی بمساحت ۸۰۰ متر تراکم ۳۳۰ درصد بیو السطه بفروش میرسد تلفن ۶۲۹۶۵۲ و ۶۲۵۶۷۳
آ ـ۵۸۲ ۱ـ۲

خانه‌ای به مساحت ۷۱٫۵ متر ۳ طبقه دارای ۵ اطاق یکزیر زمین‌آب برق تلفن کولر واقع در چهارراه گلوبندک ـانتهای گذر مستوفی کوچه شریف واعظی پلاک ۶۴ بفروش می رسد تلفن ۵۳۷۸۳۰
۱ـ۵ آ ـ۸۲۶

اکازیون
خانه‌ای دوونیم طبقه‌هفت اطاقه ۱۵۰ متر امیریه خیابان مهدیخان تلفن ۵۳۵۲۹۴

شمیران
حوالی خیابان دربند خانه‌ای شمالی‌بمساحت۳۲۰ مترشخصی ساز بدون و اسطه فروشی‌تلفن ۲۷۷۴۲۰
۱ـ۲ آ ـ۱۱۸۱

۱۰۲ متر مربع خانه سه طبقه در بهترین محل نیاوران با تلفن‌بفروش میرسد ۲۸۷۴۸۷
آ ـ۹۱۰

ساختمان ۳ طبقه بر چهارراه عباس‌آباد وفرح شمالی با دو دهنه مغازه ۲۵۰ متری ویکباب‌مغازه دیگر تخلیه یکجا بقیمت ۳٫۵ میلیون تومان به فروش می‌رسد تلفن ۸۵۱۲۱۵

یکباب خانه بمساحت ۱۲۲متر آب و برق و تلفن شمیران اول فرمانیه بفروش می رسد تلفن ۲۷۲۵۳۳
آ ـ۷۷۱ ۱ـ۲

خانه فروشی
فروش همه نوع خانه های ویلائی ومستغلاتی
۸۳۵۲۲۲ و ۸۳۹۰۲۵

یکدستگاه خانه ۲ طبقه در حوالی‌آیزنهاور رودکی‌با تلفن بفروش میرسد تلفن ۹۲۷۳۹۶ از ساعت ۵ بعد ازظهر‌ببعد
۱ـ۳ آ ـ۸۵۲

یکباب خانه واقع در خیابان ری ـ انتهای ادیب الممالک ـ خیابان مازندرانی ـ جاذب بمساحت ۳۶۴ متر ویلائی زیر بنا ۲۰۰ متر طبقه بالا و ۲۰۰ متر پائین به تلفن ۳۵۷۳۸۹ مراجعه فرمائید.
آ ـ۸۶۳

سی متری باغشاه منزلی به مساحت ۴۰۲ متر دارای پنج اطاق و یک آپارتمان ۲ اطاق خوابو پنج مغازه بفروش‌می رسد ۶۴۷۵۸۷
آ ـ۳۵۲۵

عباس آباد آپادانا منزل‌جنوبی دو طبقه مستغلاتی دو اطاق خوابه با تلفن فروشی تلفن ۸۵۷۵۷۶
آ ـ۱۰۱۹ ۱ـ۲

اکازیون
شمیران خیابان حکمت
خانه‌ویلائی نوساز دوساله زمین ۳۳۰ متر زیربنا ۳۰۰ متر شمالی‌کانال کشی شوفاژ کولر تلفن آب و برق روکار سنگ باسرویس کامل بقیمت یک میلیون‌و هشتصد هزار تومان بفروش میرسد.
۸۳۵۲۲۲ و ۸۳۹۰۲۵
آ ـ۱۱۶۰

خانه فروشی نارمك
خیابان سمنگان مساحت ۱۲۳ متر تلفن ۸۴۰۵۰۲

واقع درسمنگان
یک باب منزل بمساحت ۲۵۰ متر و ۳۶۰ متر زیر بنادردو طبقه هر طبقه ۲ اطاق خواب سالن ناهار خوری وپذیرائی هال آشپزخانه و سرویس کامل آبگرمکن کولر و تلفن‌به فروش میرسد تلفن ۷۳۰۹۳۴
۱ـ۳ آ ـ۱۱۴۸

خانه‌ای‌جنوبی بر خیابان دو طبقه و نیم دارای ۵ اطاق با حیاط بمساحت تقریبی یکصد و بیست متر در خیابان فرح آب‌ ژاله خیابان پروازبدون واسطه بفروش میرسد.طالبین باتلفن ۳۳۴۷۶۷ تماس حاصل نمایند.
آ ـ۵۲۱۶

منزل ویلائی
یکدستگاه منزل ویلائی بمساحت ۱۰۰۰ مترمربع ۱۶۰۰ متر زیربنا سه طبقه دارای ۱۳ اطاق خواب سالن پذیرائی بزرگ گچ‌بری و آینه‌ـ کاری شده شوفاژـ کولر تلفن و استخر کوچك‌به مبلغ ۶ میلیون تومان‌به فروش میرسد خیابان پهلوی کمی بالاتر از باغ وحش و دولتشاه ، بلوار حافظ شیرازی تلفن
۳۱۱۲۲۴ و ۳۱۱۲۲۵

خانه فروشی
بالاتر از سه راه تخت جمشید کوچه فرهاد پلاک ۶۷ سه طبقه نوساز ۳ شماره تلفن مستقل‌مقطوع ۷۵۰ هزارتومان به سرایدار مراجعه شود.
۱ـ۶ آ ـ۸۰۰

خانه و یلائی بمساحت ۲۲۳ مترمربع شمالی درب ماشین‌رو باآب و برق و تلفن و کولر وکاغذ دیواری در فرح آباد ژاله ساختمان های بانکرهنی آماده فروش تلفن ۳۳۲۹۰۲از ساعت ۵ بعد ازظهر ببعد
آ ـ۵۵۱

اکازیون
جاده قدیم شمیران بالاتر از بولینگ عبدو خیابان سهیل انتهای سهیل دست چپ‌صد قدم جلوتر مقابل مهر اول ساختمان‌۵ طبقه و نیم‌بصورت طبقات یا یکجا بفروش میرسد هرطبقه ۵اطاق خواب نهار خوری دو سرویس پارکینگ وشوفاژ ۸۵۹۶۴۹
آ ـ۴۷۴

بهترین خانه و مستغلات و آپارتمان های لوکس‌را در شمال تهران از ما خریداری فرمائید
۶۲۰۱۰۷ و ۶۲۲۰۶۵

یکدستگاه ساختمان
نوساز ۵ طبقه شامل ۳ دستگاه آپارتمان ۱۴اطاقه وزیرزمین و پارکینك در جاده قدیم شمیران‌مقابل بی‌سیم‌نبش کوچه بسطامی یکجا یا بصورت‌آپارتمان بفروش میرسد۸۴۱۵۵۸
آ ـ۳۸۹

منزلی واقع در فرح آبادژاله صددستگاه ده متری شاهپور پلاک ۱۱۹ به مساحت ۱۳۴ متر به مبلغ ۶۳۰ هزار تومان به فروش میرسدتلفن۳۳۳۰۹۶
آ ـ۱۰۰۱

خانه جنوبی ۳ بر ۱۲۰ متر زمین ۱طبقه ۳اطاق باسرویس کامل۵۲۰ هزار تومان‌جیحون کوچه سلیمان جاه شماره ۱۲ تلفن ۶۶۴۶۱۹ و۶۳۴۰۴۲
آ ـ۱۰۳۲

خانه فروشی نو مهندسی ساز
در منطقه دروس شمیران خیابان شمال قنات قلهك خانه‌ای سه‌طبقه بافضای‌حدود ۵۰۰ متر و زیر بنای حدود ۹۰۰ متر (سه‌بر) با حیاط و استخر که هر طبقه دارای ٤ اتاق‌خواب و مجهز به‌دستگاه تهویه مطبوع و دو شماره‌تلفن باه دهنه گاراژ میباشدبفروش میرسد طالبین میتوانند باتلفن ۲۷۴۹۵۸ تماس حاصل‌نمائید
۱ـ٤ آ ـ۸۰۳

بلوار الیزابت
خانه شمالی قدیمی به مساحت ۶۱۵ متر مربع ۱۵ × ٤۱ متری ۷۵۰۰ تومان وصال شیرازی خیابان دی پلاك ۱۱تلفن ۹۲۵۴۳۴

خانه شخصی‌ساز عالی‌به مساحت ۳۱۰ متر و۵۰۰ متر زیربنا در ۲٫۵طبقه با ۱۱ اطاق ۲ تلفن ۲ برق شوفاژ روشن‌کولر موکت در خیابان شاه‌ـ عباس ۲۰ متری فرشید بعلت مسافرت به‌فروش میرسد ۵ تا۸ بعدازظهر تلفن ۸۹۷۷۹۲

منزلی ۳طبقه ۲۴۰ متر زمین ۱۰ اطاقه ، آب ، برق ، تلفن و زیرزمین قیمت یك میلیون ۶۰۰ هزار تومان صبح تا ۲ بعدازظهر تلفن۷۵۵۶۶۷
آ ـ۳۶۸

اکازیون واقعی
حراج‌ـ یك باب‌خانه
نارمک بر سی متری‌ـ فرجام شرقی ـ پلاک ۲۶۱ جنوبی، مساحت ۷۵۰ متر (۵۰ـ۱۵) زیربنا ۷۰۰ متر در دو طبقه هرطبقه مستقل با دو فیش‌تلفن باسرویس کامل به مبلغ‌دو میلیون‌و چهارصد هزار تومان نقدابدون و اسطه تلفن ۹ صبح تا۸ شب ۵۲۸۱۳۵
۱ـ۳ آ ـ۳۳۰۱

خانه‌فروشی تهرانپارس ۲۲۵ متر یک اطاق خوابه باتلفن‌و سرویس کامل تلفن ۷۸۳۰۴۷
۱ـ۳ آ ـ۵۵۲

بعلت مسافرت خانه ویلائی بفروش میرسد
دربهترین نقطه‌ودرشرایطبسیار خوب باغ وساختمان خیلی‌عالی بقیمت اکازیون بفروش میرسد بین ساعت ٤الی ۸ بعدازظهر تماس بگیرید تلفن ۲۶۶۶۴۵
۱ـ۳ آ ـ۷۳۹

منزلی در داودیه حدود ۱۵۰ متر در سه طبقه مجموعا دارای ۸ اطاق با تلفن هر طبقه سرویس کامل بقیمت یك میلیون و سیصد هزار تومان بفروش میرسد تلفن ۳۹۱۴۰۲

فرح‌جنوبی
مستقلی دونبش بمساحت ۴۰۰ متر ۲ طبقه با زیر زمین و تلفن شوفاژبفروش‌میرسد ۸۵۳۷۳۶ و ۸۴۷۹۸۲
۱ـ۳ آ ـ۸۴۳

خانه‌ای شمالی
۳۰۰ متری ویلائی در خیابان‌سوم‌نیروی‌هوائی تمام سنك‌ومشجر‌بقیمت روز نقدا بفروش میرسد تلفن ۳۴۴۴۳۹

خانه‌ای کلنگی بمساحت ۳۶۰ متر با آب برق و تلفن واقع در شاهرضا اول سپاه‌درب دوم‌شماره ۲۰ بفروش میرسد تلفن ۸۴۱۳۵۹

بهترین خانه و مستغلات وآپارتمان‌لوکس را درشمال شهر فروشی
تلفن ۶۲۲۰۶۵

داودیه کوی نفت ساختمان مجلل با پارکینگ ـ انباری و تلفن مستقیم تلفن ۶۲۵۸۹۳
۱ـ۲ آ ـ۸۹۷

بین نادرشاه و میدان سنائی
ساختمان دو طبقه و نیم شخصی ساز ۳۸۵ متر زمین و هر طبقه ۲۴۰ متر زیر بنا تفکیك شده دورشته تلفن مستقل هر‌کدام ۵ اطاق با هال سرویس مجهزوآشپزـ خانه کاملا نوـ زیر زمین یك طبقه تخلیه بفروش میرسد تلفن ۲۹۰۳۲۷

یك باب خانه ۲ اطاقه ۷۴ متر زمین تهران‌نو ۴۰۰هزار تومان‌ازساعت ٤ تا٦ بعداز ظهر تلفن ۷۸۱۰۹۵

فرمانیه
۶۲۰ متر مساحت ۶۰۰ متر بنا مستغلاتی‌دوطبقه تلفن ۲۷۸۲۶۶ و ۲۸٤۷۷٤

خانه‌ای شمالی شخصی ساز دو طبقه ۸ اطاق مجهز به سرویس کامل سید خندان میدان‌مهران خیابان دقیقی شماره ۸ بدون واسطه بفروش‌می رسد ۸٤۸۳۶۰

ویلافروشی

فروش ویلا های لوکس‌ارزان قیمت و گرانقیمت شمال شهر وشمیران ۲۲۸۹۷۱ تفکری

چند دستگاه ویلای مبله در خزرویلا بندرپهلوی آماده فروش است ۶۶۹۱۶۶ و ۶۶۸۱۸۸

بعلت مسافرت
ویلای شخصی ساز مهندسی بسیار لوکس درفرمانیه‌کامرانیه‌جنوبی ۵۰۰ متر زمین ۷۲۸ متر زیر بنا ۲٫۵ طبقه با شوفاژ و کولر ۲ شماره تلفن استخر قیمت ۳۸۰۰۰۰۰ تومان ۲۷۷۱۰۸

گوهردشت
ویلائی بمساحت ۶۰۰ مترمربع بااستخر و شوفاژ روشن ٤ اطاق خوابه فوری فروشی ۶٤۸۶۹۶ از ۹ صبح تا ۷ بعد ازظهر
۱ـ۳ آ ـ۸۳۵

ویلائی فروشی در سلطنت آباد دو طبقه ۳ واحدمستقل تلفن ۲۳۲۶٤۹

ویلای افسانه‌ای
با سقفهای معلق‌و معرق کاری سالن زیبای پنج دری گچ‌بری‌با آسانسور غذا ۷ اتاق خواب (تمام مبله) باارکاندیشن‌استخر با تصفیه بعلت مهاجرت قیمت باورنکردنی گیشا بر بلوار ۶۳۵۲۸۸

در رامسر وسط ویلاهای مجلل یك قطعه زمین بنیاد پهلوی دو نبش فروخته میشود تلفن ۳۱۵۷۷۸

خانه‌ای ویلائی دو طبقه درحوالی‌خیابان کریم‌خان زندداری پنج‌اطاق‌خواب دو هال‌سالن ناهارخوری و پذیرائی بفروش می رسد ۸۲۱۹٤٤

نیاوران
خیابان زاهدی یك طبقه ویلائی ۱٤۰۰ متر زیربنا ۷۰۰ متربا استخرشوفاژ تلفن و چاه عمیق‌بفروش میرسد ۸۵۵۲۶۶

باغ فروشی

باغچه فروشی
از باغچه های مصفای کوی بهروز دیدن فرمائید ۹۳۷۳۵۶

اکازیون
بعلت مسافرت باغ ۶ هزار متری در بهترین نقطه کرج بدون واسطه به فروش می‌رسد تلفن ۸۳۱۳۲۹ از ۵ ببعد

سرقفلی

مناسب برای محل کار وکلای دادگستری و شرکتها
یکدستگاه آپارتمان ٤ اطاقه باآبدارخانه طبقه دوم دارای آب، برق ، تلفن ، کولر آبی، گازی، دکوراسیون خوب خیابان خیام مقابل وزارت دادگستری‌بنگاه صداقت‌گلو بندک ۵۲۷۸۵۹
۱ـ۳ آ ـ۲۰۰۸

یکباب مغازه موتورسیکلت فروشی واقع در جاده قدیم شمیران چهار راه قصرباجواز ویک شماره تلفن و زیر زمین بفروش میرسد تلفن ۸۵۵۱۲۰
۱ـ۵ آ ـ۷٤۳

اکازیون
یکباب مغازه تریکو فروشی با جواز ـ آب و برق و فیش تلفن‌بفروش میرسد تلفن ۹۵٤۳۲۹ سیامك

دوباب مغازه متصل بهم
مجهزبه آب، برق ، دو شماره تلفن با پروانه تعمیرات:کولر، یخچال، لباسشوئی و لوازم برقی واقع در فرح جنوبی پشت پمپ بنزین خیابان‌قربانی پلاک ٤۸ واگذار می شود تلفن ۵۹۳۲۱۵ بین ۳ تا ۸بعد ازظهر

دوباب مغازه با آب و برق‌و فیش‌تلفن و جواز کفش‌فروشی در خیابان تهران نو چهارراه منصور آباد ۲۷ متری خاتم فروشی تلفن ۷۳۰۶۸۰ و ۷۳٤۹۸۸
۱ـ۳ آ ـ۵۸۱

اکازیون
یکباب مغازه قماش فروشی با جواز و برق ۱۵ آمپر بمساحت ۱۸ متر با ۱۸ متر زیر زمین دونبش در مجیدیه با موقعیت عالی به علت مسافرت واگذار میگردد طالبین از ۸ صبح تا۸ شب با تلفن ۲۳۲۷۸۷ تماس بگیرند .

مغازه فروشی
مغازه تازه ساز بمساحت ٤٤ متر مربع باشوفاژ روشن و حمام وسیع و سرویس های ایرانی و فرنگی و ظرفشوئی باضافه ۳۰ متر پارکینگ و کنتر های برق و آب گرم و سرد که کف آن با بهترین‌سنگ فرش شده واستفاده از سایر مزایا کلا اعم از ملکی و سر قفلی و غیره بمبلغ ۲۷۵ هزار تومان بفروش میرسد تلفنهای ۷۹۱۵۵٤ و ۷۹۵۷۷۱
۱ـ۳ آ ـ۵٦۷

کارخانه‌ای به مساحت ۱۰۰۰ متروحداقل ۵۰۰ متر زیربنا دارای برق سه‌فاز و تلفن دو نبش بر خیابان جاده تهران‌ـ خراسان بفروش میرسد تلفن۳۵۰۳۱۳یا۸٤۵۶۱۵

کارگاه فنی با برق سه فاز بمساحت ۱٤۰ متر سرقفلی آن بفروش می رسد تلفن ٤۳۷۷۹

یکباب مغازه در حدود ۱۰۰ متر مربع بسیار لوکس با دکوراسیون عالی و گچ‌بری زیبا با برق سه‌فاز ۲۵ آمر یك رشته تلفن‌با جوازکسب تزئیناتی ۵ سال سابقه درخیابان رودکی‌چهارراه وثوق واگذار می‌شود ۵ تا ۸ تلفن ۹۷۷۹۲

یکباب‌مغازه‌سه دهنه‌خشکشوئی درجه ۲ بمساحت ۱۰۰ متربا تجهیزات کامل در شرایط عالی واقع در خیابان سینا اول کوی کاخ غربی جوانان بفروش میرسد.
آ ـ۸۱۶

کارگاه سری دوزی میدان بهارستان بمساحت ٤۰ متربا جوازو تلفن فروشی ۳۱۲۶۹
۱ـ۲ آ ـ۵۷۱

فروش
دفتر کار ۷۱۶۰٤۱

یکباب مغازه بمساحت ۱۰۰ متربا‌انبار و سرویس پارکینگ شوفاژ برق آب تلفن‌دو نبش در موقعیت محلی فوق‌العاده‌با سند تفکیکی‌و دکوراسیون بی نظیر جهت اکثر مشاغل در بهترین نقطه سلطنت آباد اختیاریه‌شمالی بفروش میرسد تلفن ۸۹٤۵۶۹

یک جواز آموزشگاه و آرایشگاه زنانه مجزا واگذار میشود تلفن ۸۵۸۷۵۳

چند باب مغازه وقع در ونك‌خیابان‌شیراز [illegible] میگردد ۲۲ـ۶۸۶۹۲۱

دو دهنه مغازه و ۵ دهنه‌زیر زمین بمساحت ۲۹۰ متر آب وبرق بفروش میرسد تلفن ۸۵٤۵۷۵
۱ـ۳ آ ـ۸۸۳

مطبی درغرب تهران واگذار میشود. صبحها: ۹٤۵۹۹۹

مطب رادیو لوژی آماده به‌کار با سابقه پنج‌سال در چالوس به فروش‌می رسد تلفن ۶۳۷۰٤۹ ۵٫۸ بعدازظهر به‌بعد

انبار فروشی
حدود کارخانه شیر پاستوریزه‌٤٤۰۰مترسالن و حدود ۱۰۰متر قسمت دفتری و نگهبان تلفن ۶٤۱۰۹۱ و ۶۶۷۸۳۱

سالن آرایش زنانه به فروش می‌رسد تلفن ۸۹۰۷۰۱

دو باب مغازه با جواز خرازی و تلفن فروشی تلفن ۵۵۳۲۷٤

زمین فروشی

داخل محدوده شهرستان نوشهر
بین چالوس نوشهر و دریای خزر
پنج قطعه زمین باسند مالکیت کلا بمساحت ۵۰۰۰۰ متر قابل تفکیک طبق ضوابط شهرداری نوشهر باآب و برق‌و تلفن به فروش میرسد بعد از ظهرها ۶ ببعد تلفن ۲۶۸۱۸۲

نیازمندیهای اطلاعات

تلفنهای: ۳۱۱۲۲۴-۳۱۱۲۲۵-۳۱۱۲۱۹-۳۰۳۷۰۲

نیازمندیهای اطلاعات تلفنی پذیرفته میشود

کرج
مقابل شهرک
کیان‌مهر
زمین بقطعات ۱۰۰۰متری باپیش قسط فقط ۲۰ هزار تومان و بقیه باقساط ۲۴ ماهه بدون کمیسیون و خرج محضر بفروش میرسد میدان کرج سازمان املاک تماشا کد ۰۲۲۲۱ تلفن
۳۳۸۸
جمعه ها فقط تاظهر

باغ سپهر
باغچه‌های
۶۵۶ متر
ببالا با سند مالکیت و درختان ۱۱ ساله و آب فراوان در محیطی‌دلپذیر و آینده بسیار درخشان به فاصله ۱۵۰۰ متری غرب تقاطع‌اتوبان وجاده کرج قزوین نقد و اقساط یکساله ـ میدان کرج سازمان املاک‌تماشا کد ۰۲۲۲۱ تلفن
۳۳۸۸
جمعه ها فقط تا ظهر

کرج سرحدآباد اراضی جمشید زمین‌به مساحت ۱۱ هزار متر به فروش میرسد تلفن ۹۵۵۱۵۳

مهرشهر
جنب
فروشگاه شماره یک بر بلوار غربی‌یک‌قطعه‌زمین به مساحت ۵۷۵۰ متر فقط متری ۱۶۰ تومان ـ میدان کرج‌سازمان‌املاک تماشا کد ۰۲۲۲۱ تلفن
۳۳۸۸
جمعه ها فقط تاظهر

کرج
جنوب شهرک نظرآباد ده هکتار زمین تفکیک شده‌بقطعات ۵۰۰۰متری با خاک بسیار خوب وآب کافی از چاه با اسناد مالکیت جداگانه آماده برای کارهای باغداری و کشاورزی وغیرو مقطوع بیواسطه‌متری ۱۲۰ریال (یکجا تخفیف قابل ملاحظه) عصرها تلفن ۹۷۴۲۸۵

فروش زمین مهرشهر ۹۳۶۷۵۳

نیاوران
قطعه زمین جنوبی ۲ بر بمساحت ۶۰۷متر واقع در نیاوران خیابان مهماندوست کوچه بهشت بدون واسطه بفروش می رسد تلفن ۱۹۲۲۷۷ و ۲۷۶۴۲۷

زمین در شرق میدان خراسان متری ۶۰ تا ۳۰۰ تومان با سند مالکیت املاک رهبر ۳۵۴۹۴۶

آکازیون در تهرانپارس
زمین مشجر به‌مساحت ۱۱۲۵ متر بر خیابان ۳۵ متری هرمز با آب و برق، تلفن بفروش می رسد تلفن ۷۸۱۵۹۰

قطعه‌زمینی بمساحت ۸۷۰ متر دو بربالای ظفر خیابان‌دولتشاه کوچه‌تایباد بیواسطه فروشی ۶ بعدازظهر تا ۹ شب با تلفن ۷۹۱۵۶۸ تماس‌بگیرید.
۱ـ۲ آـ۳۴۷۵

زمین‌داخل محدوده‌نارمک با ساختمان کلنگی‌متری ۳۱۰۰۰ ریال مقطوع ۷۹۵۲۰۹

شهرک کوشک‌و قریه قنبر آباد ، فشافویه‌شهرری بفروش میرسد تلفن ۶۴۴۷۲۶

شهرک غرب
یک قطعه زمین بمساحت ۹۳۰ متر منطقه فازیک با نقشه تصویب شده تلفن ۹۴۱۳۰۳از ۵الی ۱۰ بعدازظهر

یک قطعه زمین‌بمساحت هشتصد متر مربع در نیاوران‌ـ خیابان‌اقدسیه، خیابان فرید بدون‌واسطه بفروش میرسد. طالبین با تلفن ۶۲۹۴۶۶ تماس بگیرند .

زمین شهرک غرب (فرحزاد) برای‌معاوضه یك قطعه زمین درشهرك بانك عمران واقع در فرحزاد به‌مساحت۸۶۰ متر مربع در فاز دو با قطعه زمین دیگری که مساحت بیشتری داشته باشد و حتی در فاز های دیگر طرح هم باشد با شرایط بسیار عالی معاوضه می‌گردد،طالبین با تلفن ۸۳۹۶۶۱ تماس بگیرند .
آـ۳۸۲

شش دانگ یک قطعه زمین به مساحت ۸۸۰۰ متر مربع واقع در بخش ۶ تهران از اراضی فرح آباد حدود ومشخصات مشروحه زیر بفروش‌میرسد.
شمالا بطول ۲۲۰ متر و پنجاه سانتیمتر. شرقا بطول ۴۶ متر بکوچه. جنوبا بطول ۲۴۳ متر ونیم. غربا بطول ۳۹ متر ونیم به خیابان بیست‌متری.
داوطلبین در تمام وقت اداری میتوانند به هنرستان دختران واقع در خیابان سوم اسفند مراجعه نمایند.
اداره امور هنرستان دختران و آموزشگاه حرفه‌ای پسران
آـ۶۴۵

زمین تراکم متوسط
شمال خیابان ظفر به مساحت ۳۹۰ متر بیواسطه بفروش می رسد تلفن ۲۶۵۲۴۵
۱ـ۲ آـ۵۶۳

جاده ملارد اول سرحد آباد ۲۰۸۰متر باغ با درختهای‌میوه بفروش میرسد تلفن۲۷۵۷۰۹
۱ـ۲ آـ۷۵۶

زمین فروشنده‌ایم ۹۲۲۷۳۹

زمین مهرشهر فروشی ۸۳۱۴۰۲ و ۸۲۴۰۱۰

اجاره داده میشود
آپارتمان ۳ اطاق خوابه لوکس با شوفاژ و کولر، سرویس کامل تلفن مستقل در امیرآباد شمالی بصورت رهن اجاره داده میشود از ۳ بعد ازظهرالی ۱۰ شب‌تلفن ۹۳۳۵۲۰
۱ـ۳ آـ۵۴۸

خانه‌ای چهار اتاق خوابه باسرویس و شوفاژ کامل و پارکینگ حدود خیابان آریامهر به‌ایرانی یاخارجی اجاره داده می‌شود مبلمان یا بدون مبلمان تلفن ۶۵۵۳۳۶ ـ ۸ صبح تا ۱ بعداز ظهر

دو دستگاه آپارتمان که یکدستگاه آن با حیاط ۳ اتاقه و یکدستگاه طبقه چهارم ۳ اتاقه در حدود ۱۹۰ متر زیر بنا با سرویس و تلفن وشوفاژ رهن و اجاره داده‌میشود به تلفن ۶۳۴۰۳۵مراجعه شود .

اجاره داده میشود
برای محل کار ۵دستگاه با ۲۵ اطاق ۹۲۲۲۱۰

جنب بزرگراه شمال ظفر ۳۰۰ متر زمین ۲۸۰ متر بنا تلفن و شوفاژ عصرها ۲۶۴۹۸۹
آـ ۷۰۴

تهران‌دشت
برشاهراه کرج موقعیت جهت ویلاسازی و باغ از ۱۵۰۰ متر ببالا
دفتر یعقوبی
تلفن ۹۷۰۰۱۴ و ۹۷۱۱۲۸

اکازیون
طبقه دوم ومستقل از حیاط شمالی بسیار جالب با ۲۰۰متر زیربنا ۳ اطاق خواب سالن سرویس ایرانی و فرنگی‌عباس آباد خیابان پاکستان باجاره واگذار میشود مقطوع ۶۵۰۰ تومان تلفن ۷۹۳۰۶۴
۱ـ۳ آـ۸۴۵

فروش یا اجاره
آپارتمان ۳ اطاقه هال و سرویس کامل باودیعه پل چوبی ۷۶۸۵۲۸

یکدستگاه آپارتمان‌طبقه دوم‌در حدودخیابان تهران‌نو ایستگاه منصور آباد اجاره داده می شود ۷۳۲۴۷۶
۱ـ۲ آـ۵۶۹

آپارتمان اجاره‌ای
۲دستگاه آپارتمان ۲ اطاق خوابه باسرویس و کولر حوالی‌شمال‌شهر جهت‌سکونت اجاره داده میشود تلفن ۶۵۵۶۱۵و ۶۵۰۴۹۶
آـ۷۰۲

خانه‌ای در خیابان دولت دونبش ۳طبقه دارای ۶ اطاق خواب و سالن‌پذیرائی با کلیه وسایل شوفاژ کولر ۲ شماره تلفن و سرویس کامل اجاره داده میشود .
تلفن ۲۷۱۹۲۰
آـ ۵۶۱

آپارتمان اجاره از ۱تا۴ اطاق خوابه تلفن ۹۲۶۷۴۹

اجاره
آپارتمان میخواهید
غصه نداره
یک تلفن بمابزنید
تلفن ۷۳۹۰۵۹

تعداد زیادی آپارتمان خانه وویلا جهت سکونت و محل کار با اجاره مناسب موجود است
تلفن ۷۹۳۹۰۱

ویلا دفتر کار آپارتمان مبله و غیر مبله شما را به ایرانی و خارجی‌اجاره میدهیم ۶۸۲۴۷۲

مستأجر
آپارتمان ۲ و ۳ اطاق خوابه زیاده چرا تماس نمیگیری
تلفن ۹۰ـ۶۸۱۷۸۹

آپارتمان ویلا و مستغلات برای سکونت ایرانی‌و خارجی و محل کار در شمال تهران صدهامکان خالی آماده‌داریم۶۲۰۱۰۷ و ۶۲۲۰۶۵

آپارتمانی سه اطاق خواب و سالن پذیرائی دارای لوله کشی‌گاز، تلفن مستقل، مساحت زیربنا ۲۶۰متر واقع در خیابان فرحزاد خیابان بلوچستان خیابان سیزدهم جنب پلاک ۱۶ طبقه‌دوم برای اجاره بخارجیان ۷ هزار تومان تلفن۶۳۹۹۸۳
۱ـ۵ آـ۹۷۲

آپارتمان ۲ اطاق خوابه با سرویس کامل فن کوئیل پارکینگ استخر واقع در بخارست اجاره داده می‌شود تلفن ۷۹۰۶۱۳
آـ۱۱۶۴

یکدستگاه آپارتمان دو اطاق خوابه باشوفاژو کولر واقع در۴۵متری سید خندان خیابان فرقانی باپارکینگ و تجهیزات کامل‌اجاره‌داده میشود ماهیانه ۴۰۰۰ تومان تلفن ۳۴۰۳۳۰
۱ـ۲ آـ۱۱۸۰

برای سکونت یا محل کار
آپارتمان ۳ اطاق خوابه با سرویس و تلفن و پارکینگ حوالی‌عباس آباد اجاره داده میشود صبح و عصر تلفن ۸۵۰۳۲
آـ۹۰۴

اجاره
همه‌نوع آپارتمان و ویلا برای محل کار وسکونت موجود است تلفن های ۸۳۵۲۲۲ ـ ۸۳۹۰۲۵

اجاره داده میشود
۳۳ اطاق و ۴۴۲ متر مغازه‌و پارکینگ برای محل کار یکجا اجاره داده میشود تلفن ۸۲۱۲۳۶
۱ـ۲ آـ۸۴۱

تهران‌پارس
آپارتمان ۲ اطاق خوابه با سرویس شوفاژ کولر موکت پارکینگ‌اجاره داده می شود تلفن ۸۵۴۱۴۰ عصرها ۴ تا۸
۱ـ۲ آـ۱۰۲۱

یک طبقه از یک ویلای بزرگ ومدرن ۴اطاق خوابه واقع در فرمانیه آماده برای اجاره تلفن۳۱۴۸۰۴
۱ـ۲ آـ۱۱۶۳

خانه اجاره‌ای در امانیه عصر ها ۶۸۴۲۳۷
آـ۸۹۶

قابل توجه شرکتهای بزرگ
طبقات چهارم و پنجم یک ساختمان در حدود ۸۰۰ متر مربع‌شامل ۸ دستگاه آپارتمان مجزا بایک زیر زمین حدود ۴۰۰ متر مربع با۱۰ پارکینگ بطور یکجا باجاره و واگذارمی شود روزولت‌پائین‌تراز عباس آباد نبش شمالی خیابان دهم بمحل مراجعه نمایند.
۱ـ۲ آـ۸۲۱

اجاره
دفتر کار
برخیابان عباس‌آبادشش دستگاه آپارتمان نوساز بسیار لوکس مجهز به آسانسور‌ـشوفاژ‌ـ کولر وتلفن اجاره داده میشود تلفن۸۵۰۱۵۷و۸۵۳۵۰۴
آـ۳۵۸

مورد نیاز اجاره
ویلا و آپارتمان درشمال شهر برای کارمندان عالیرتبه شرکت خارجی فوری نیازمندیم۲۲۲۶۳۰ و ۲۲۷۵۱۱

تعدادی ویلا و آپارتمان برای خارجیان شرکت احتیاج است تلفن ۸۵۰۶۳۱

تعدادی خانه های ویلائی و آپارتمان‌در شمال‌شهر نیازمندیم تلفن ۸۳۵۲۲۲ و ۸۳۹۰۲۵

چندین خانواده
آمریکائی و آلمانی
بتعدادی آپارتمان و ویلا در شمال شهرمخصوصا پهلوی ، داودیه ،دروس، سلطنت‌آباد با شوفاژ و کولر و تلفن نیاز فوری دارند تلفن ۶۸۷۸۱۲

دروغ چرا
مالکین عزیز
قیمت مهم نیست شرکت برک شایر فقط به تعداد ۴۰ ویلا و ۱۴۰ آپارتمان برای کارمندان یک شرکت خارجی فورا نیازمندیم
تلفن ۸۴۸۷۳۸ و ۸۵۵۲۰۷

به تعداد زیادی آپارتمان برای محل کار بیازمندیم تلفن ۷۹۳۹۰۱

جهت سکونت روسای چندشرکت خارجی به تعدادی ویلاوطبقه‌همکف با استخر برای اجاره فوری‌نیازمندیم۸۴۸۴۲۴ و ۸۵۳۸۵۳

مورد نیاز برای خرید
اهواز
زمین خریداریم۷۹۴۴۱۸

زمین یا خانه کلنگی در شمال شهر فوری خریداریم
۸۴۴۰۲۳
۸۴۵۷۰۱

خرید و فروش اراضی
کوچک اطراف شیر پاستوریزه ۹۵۹۷۵۵

زمین‌خریداریم۹۳۳۹۵۲

اراضی نارمک و سازمان چای خریداریم تلفن ۷۹۵۲۸۱
آـ۹۴۲

زمینهای قلعه فرامرزیه ملارد را خریداریم تلفن ۳۱۲۷۳۹

زمینهای‌تهران پارس خریداریم ۷۹۳۰۲۰

تهرانپارس موسسه‌کیان زمین های تهران پارس خریداریم تلفن ۷۸۰۲۹۴

خریدارزمین افسریه ۲۴۱۳۵۹
۱ـ۱۱ آـ۷۹۵

خرید زمین مهر شهر ۹۳۶۷۵۳

خریدار یك قطعه زمین باتراکم متوسط۲۷۱۱۵۳

اراضی مهرشهر ۸۲۴۰۷۳

خریدار زمین های **حکیمیه و خاك سفید** تلفن ۷۸۲۴۸۸

زمین در مهر شهر خریداریم ۸۲۴۰۱۰ و ۸۳۱۴۰۲
آـ۹۷۸

تعدادی خانه های‌ویلائی و آپارتمان‌در شمال‌شهر نیازمندیم تلفن ۸۳۵۲۲۲ و ۸۳۹۰۲۵

زمین صنعتی کارخانه جاده
کرج خریدار فروشنده‌ایم ۹۲۷۹۶۹

اهوازاهواز
زمینهای اهواز را عادلانه خریداریم تلفن ۳۱۱۷۰۶
آـ۳۱۶

خریدارآپارتمان۲۷۹۵۰۰

ویلا و مستغلات‌آپارتمان شما را فوری می‌خریم تلفن های ۶۲۰۱۰۷ و ۶۲۲۰۶۵

خانه های شمال شهر و زمین تراکم متوسطه خریداریم ۸۳۸۸۳۳

زمین صنعتی بقطعات کوچك و بزرگ خریدار و فروشنده‌ایم تلفن ۹۳۹۱۶۴

اهواز
زمینهای‌اهواز‌ـخرمشهر آبادان‌خریداریم ۶۶۸۳۷۴

خریدار و فروشنده همه نوع ملك و مستغلات در کلیه نقاط تهران ۶۲۱۷۰۲ و ۶۲۷۰۸۹
۱ـ۱۰ آـ۴۸۵۲

بنگاههای معاملات املاک
بورس املاك سمیران دفتر برانی ۲۷۲۵۷۵

دفتر پارس
مرکز معاملات املاك شهر و شمیرانات ۸۴۱۵۵۸

آپارتمان و خانه ارزان در خیابان انوشیروان دادگر بورس املاك‌سعید تلفن ۳۴۲۷۳۵

بورس اراضی مهرشهر کوی ولیعهد گوهردشت ۶۴۸۲۵۵

آپارتمان وزمین های بلوار رضا پهلوی و افسریه خریدار و فروشنده‌ایم دفتر سرویس تلفن ۳۴۵۶۵۳
۱ـ۲۶ آـ۶۳۱

اراضی کوچك و بزرك صنعتی را خریدار و فروشنده‌ایم تلفن ۹۳۹۱۶۴

برای خرید و فروش‌خانه و آپارتمان در گیشا با ما مشورت کنید ۶۳۶۶۶۰

مرکز خرید و فروش اراضی مهرشهرگوهر ـ دشت فردیس و باغات سرحدآبادملارد۹۲۲۷۳۹

سازمان‌ما
سریع آپارتمان و خانه‌و ویلا و زمین شما را می فروشد و اجاره میدهد تلفن های ۸۳۹۰۲۵ ـ ۸۳۵۲۲۲

معاملات پول
وام بهر طریق
تلفن۹۳۱۷۳۱ـ۹۳۱۷۲۱

پول راکد شما رابا انتقال مبیع هزاری ۵۰ تومان سود می‌دهیم ۷۵۶۴۲۴ و ۷۵۷۵۳۵

چك کارمندی
تلفن ۸۳۹۷۴۰

پول در مقابل تضمین بانکی مورد احتیاج است تلفن ۸۲۷۶۸۳
آـ۱۱۴۴

ششصد هزار تومان
پول شرطی موجود ۶۸۴۵۲۵

پول فوری در مقابل‌خانه و مستغلات موجود ۹۲۸۴۶۵

پول شرطی از صد هزار تا ۵ میلیون تومان نیاز ۹۲۰۸۲۹

بپول راکد شمابا مبیع ارزنده نیازمندیم ۷۵۹۶۶۹

مورد نیاز
پول شرطی در مقابل خانه ارزنده مورد نیاز است ۷۵۷۵۳۵ و ۷۵۶۴۲۴

پول مورد نیاز بدون واسطه ۶۲۶۷۱۰ و ۶۲۳۳۷۷

قبوض
خرید قرضه دولتی قبوض مرحله سوم و شهرداری ۶۴۵۹۵۷

معاملات تلفن
مرکز خرید وفروش‌تلفن ۳۳ـ۳۲ـ۸۵۳۰۳۱

خرید و فروش تلفن ۶۶۹۱۶۱

خرید و فروش تلفن ۶۶۵۴۵۵

خرید و فروش تلفن ۲۲۲۸۸۸

خرید و فروش تلفن ۸۴۶۵۶۵

خریدار تلفن ۳۰۳۲۳۶
آـ۳۸۲۶

خرید تلفن ۵۲۳۰۳۰

فروش تلفن ۵۳۳۰۳۰

استخدام
استخدام
بدونفر کارگر فنی و ۳ نفر کارگر ساده مورد نیاز است تلفن۹۵۵۵۱۲

خانمی‌مهربان جسما قوی‌برای پرستاری روزانه خانم بیمار در منزل مورد احتیاج است‌به‌تلفن ۶۵۸۳۵۷ مراجعه شود.
۱ـ۲ آـ۸۴۷

منشی
یکنفر دوشیزه یا بانو مسلط به‌تایپ فارسی‌و مقداری بایگانی و جواب گوئی تلفن تمام وقت مورد نیاز است
تلفن ۸۲۱۳۲۳

بیک نفر دوشیزه یابانو آشنا بزبان‌انگلیسی جهت تلفنچی با حقوق مکفی برای‌تمام وقت‌نیازمندیم تلفن ۸۵۹۷۳۹

شرکت اسپی باتین‌پول بیک مکانیک کارگاه نیازمند است طالبین به آدرس زیر مراجعه‌نمایند خیابان مهرشاه (آپادانا) ساختمان ۱۹۸ طبقه‌سوم تلفن ۸۵۴۸۱۴

مهندس راه و ساختمان با یکسال‌سابقه کاربرای نظارت تاسیسات آبدر گرگان مورد احتیاج‌است تلفن ۸۳۸۱۱۶ـ۱۷

تعدادی دیپلم راه و ساختمان برای نظارت راه اصلی استخدام می شود خیابان ایرانشهر شمالی خیابان آذرشهر شماره ۱۹

ایران‌فان
بچند نفر کارگر ساده نیازمند است شاهرضا اول روزولت شماره ۵۳ طبقه چهارم شرکت ایران فان مراجعه شود

استخدام راننده
یك راننده با گواهینامه پایه ۲ در یك شرکت تولیدی استخدام میشود تلفن ۲۳۵۱۸۰

شرکت‌ساختمانی آرمه
جهت کار در کارگاههای تهران‌خود به افراد زیرنیازمند است
۱ـ نقشه بردار با حداقل ۶ سال سابقه کار راه سازی
۲ـ نقشه‌کش حداقل ۶ سال سابقه کار
۳ـ مباشرراه سازی با حداقل ۱۰ سال سابقه کار
واجدین شرایط با تلفن ۶۵۳۰۱۶ جهت دریافت پرسشنامه تماس حاصل‌فرمایند
۱ـ۲ آـ۸۹۰

خانم کارمند نیازمند اطاق با موقعیت مناسب ۵بعد تلفن ۳۳۶۷۴۷

یکنفر مهندس راه با حداقل ده سال تجربه‌در طرح و نظارت کار های اسفالتی با حقوق مکفی استخدام می‌شودطالبین به خیابان فیشرآباد خیابان نیکو شماره ۴۳ مهندسین مشاور اتکو مراجعه فرمایند .

استخدام منشی
تمام وقت بانو یا دوشیزه با حداقل تحصیلات سیکل مسلط به تایپ فارسی و جوابگوئی تلفن بهمکاری دعوت می‌شود تلفن ۶۲۸۱۴۵
۱ـ۲ آـ۷۰۹

بتعدادی دوشیزه یابانو با حداقل درآمد روزانه ۴۰۰۰ ریال جهت‌ویزیت نیازمند تلفن ۹۲۶۷۴۹

تعدادی تکنیسین و ناظر فنی با حداقل ۵ر۷ سال سابقه در نظارت کار های راهسازی با حقوق مکفی استخدام میشوند طالبین‌بخیابان فیشرآباد خیابان نیکو شماره ۴۳ مهندسین مشاور اتکو مراجعه فرمایند .

گروه کارخانجات‌صنعتی کاوه واقع در کیلومتر ۱۴ جاده آبعلی عده‌ای را با حقوق مکفی وسود ویژه ـ مسکن در آینده نزدیک‌ـ سرویس‌وناهار مجانی به همکاری دعوت می‌نماید .
مشاغل مورد نیاز
۱ـ برشکار قیچی
۲ـ پرس‌کار
۳ـ خم‌کار
۴ـ جوشکار کاربیت
۵ـ جوشکار برق‌درجه۲
۶ـ کمك‌نقاش(بتونه‌کار)
۷ـ کمك مکانیك ماشین آلات صنعتی
۸ـ کارگر ساده
۹ـ نظافتچی
۱۰ـ مونتاژ کار
متقاضیان همه روزه‌بجز پنجشنبه و جمعه از ساعت ۵ تا۷ بعدازظهر با در دست‌داشتن‌مدارك لازم به آدرس میدان فردوسی اول خیابان سپهبد زاهدی‌شماره۳۵ ساختمان کاوه ویا از ساعت ۹ صبح‌به آدرس کیلومتر ۱۴ جاده آبعلی سرحه‌حصار کارخانه کاوه مراجعه نمایند .
آـ۶۱۵

راننده
پایه دو شخصی مسلط به اتومبیل اتوماتیک مورد نیاز است ۶تا ۶۵۲۰۵۳
آـ۱۰۱۸

نگهبان
شبانه روزی برای کارخانه در تهران مورد نیاز است ۶تا۶۵۲۰۵۳
آـ۱۰۰۶

بچند نفر فروشنده پارچه پرده‌ای‌نیازمندیم تلفن ۸۳۵۰۴۶

استخدام فوری
بچند نفر جوشکار برقو کاربیت ماهر نیازمندیم به خیابان پهلوی ـجنب سینمارادیوسیتی‌ـکوچه گیلانشاه شرکت بوران مراجعه نمائید .

خانم یادوشیزه منشی‌گری و ماشین نویسی برای شرکت تجارتی نیازمندیم خیابان‌نادری مقابل تولیدارو ساختمان ۳۵۶ طبقه سوم شماره ۲۰ مراجعه شود.

استخدام
۱ـ منشی
۲ـ مدیر فروش تزئیناتی
۳ـ ویزیتور تزئیناتی‌باسابقه
۴ـ مستخدم مرد
۳۱۲۴۱۳
۳۲۸۳۸۹

دوزنده
دوشیزه یا بانو
جهت کارهای دو زندگی‌پذیرفته می‌شود. تلفن۶۴۱۲۱۷
۱ـ۳ آـ۸۸۴

درمانگاه کسری
پزشك‌متخصص وعمومی ودندانپزشك نیازمندیم تلفن ۳۵۰۵۰۰ صبح ها

بیکنفر موتور سوار باضامن مورد احتیاج است تلفن ۶۵۸۳۷۰
۱ـ۵ آـ۹۴۱

استخدام سکرتر
بیک نفر دوشیزه یا بانو برای انجام کارهای ساده دفتری و جوابگوئی تلفن نیازمندیم تلفن ۶۴۹۱۵۵
آـ۱۰۱۰

کارخانه‌صنعتی مهران
تعدادی‌کارگر ساده وجوشکار با حقوق و مزایای مکفی استخدام مینماید تلفن۹۲۷۲۷۰
۱ـ۲ آـ۱۰۱۳

شرکت سهامی آزبست سیمان ایران (پرسیت) بافراد زیر نیازمند است:
سرپرست انبار با سابقه کار مفید یکنفر اقامتدر لوشان مهندس مکانیک با پنج سال سابقه یکنفر اقامت درلوشان داوطلبین بنشانی : خیابان کریمخان‌زند شماره ۵۶ شرکت پرسیت مراجعه فرمایند.
آـ۸۸۲

دعوت بهمکاری
شرکت
اتوآلس
جهت جوابگوئی مشتریان و مشترکین خود بتعدادی اتومبیل ۴ سیلندر و ۶ سیلندر مدل باراننده تمام وقت نیازمند است.
تهران شهرآرا سه‌راه پارك مقابل خیابان شهرداری

مترجم و ماشین نویس فارسی و انگلیسی‌مسلط به امور تجارتی برای تمام وقت موردنیازاست تلفن ۸۹۱۰۴۱

درآمدی فوق‌العاده عالی برای آنانکه در انعقاد قرارداد با شرکت های ساختمانی موثراند ۹ تا ۱۲ و ۱۷ تا ۱۹ تلفن ۶۶۶۰۱۲

استخدام‌خدمتکار
بیك کمك کدبانوی‌با تجربه و با سواد جهت خدمتکاری در یك‌خانواده شبانه‌روز با حقوق ـ مناسب نیازمندیم‌کسانی که آشپزی بدانند حق تقدم‌دارند لطفاباراهنمای شماره ۱۸۶ روزنامه ـ اطلاعات مکاتبه فرمایند. (مشخصات کامل‌ـآدرس و تلفن که تماس گرفته شود)

نظافتچی
برای‌کارتا ساعت۶بعداز ظهر با حقوق مکفی استخدام می‌شود تلفن ۸۹۱۰۴۱

استادکار
کابینت‌ساز
ورق و استیل مورد نیاز است ۶ تا ۶۵۲۰۵۳

تکنیسین تأسیسات
با حداقل یکسال سابقه کار جهت نظارت در عملیات تاسیسات یك کارگاه ساختمانی در تهران نیازمندیم تلفن ۳۹۵۹۵

یک نفر نگهبان ساختمان شبانه‌روزی باضامن معتبربرای حفاظت مصالح ساختمانی شرکت ساختمانی چهارچوب احتیاج استبه تلفن ۶۴۱۷۰۴ مراجعه شود.
آـ۵۶۶

راننده بابیکان جهت تعلیم با مزایای عالی نیازمندیم تلفن ۸۴۳۴۱۵
آـ۷۰۱

پیمانکار
آرماتور بندی
برای عملیات ساختمانی در تهران برای ۴۰۰۰تن آهن میله گرد احتیاج به پیمانکار قوی وبا سابقه داریم تلفن ۲۴۸۰۲۸

بیك نفر دوشیزه‌یابانوی ماشین‌نویس فارسی از ساعت ۱۴الی ۸بعدازظهر نیازمندیم تلفن۸۳۱۰۶۰ و ۸۲۹۸۱۰

به دوشیزه یا بانوئی برای نظافت‌آپارتمان‌مرد مجرد خارجی نیمه وقت نیازمندیم تلفن دفتر ۹۳۳۲۷۳

جویای کار
آقائی ۴۵ ساله متاهل دارای معافیت نظام وظیفه و مدرك تحصیلی دیپلم رشته تخصصی حسابداری با ۲۰ سال سابقه کار آشنا بزبان انگلیسی مایل بکاردر تهران‌حقوق‌درخواستی ۱۵۰۰۰ ریال لطفا با راهنمای شماره ۲۱۴ مکاتبه فرمائید.
۱ـ۳ آـ۷۵۵

خانه‌شمارا بخارجیان اجاره میدهیم

مؤسسه نیازمندیهای خارجیان
خانه بخارجیان اجاره میدهد
۸۳۰۰۸۲ ـ ۸۳۰۰۸۱
۸۲۱۷۲۳ ـ ۸۲۱۸۱۱
۳۶۱ تخت جمشید مقابل سفارت آمریکا

مؤسسه امپایر ۲۳۷۵۰۰
خانه بخارجیان اجاره میدهیم
۲۳۲۲۲۲ ـ ۲۳۸۹۵۵

سازمان مسکن پارس
مرکز اجاره بخارجیان
۸۵۳۸۵۳
۸۴۸۴۲۴
۸۵۷۵۸۵

جنرال هاوس
مرکز اجاره بخارجیان ۶۶۵۷۲۷

آژانس بین‌الملل
جهت شرکت‌خارجی طبقه اول بااستخر و آپارتمان ۲ اطاق خوابه‌اجاره میکند ۸۳۰۸۴۱ـ۸۳۰۸۴۲

مؤسسه امور خارجیان
مرکز اجاره تخت جمشید جنب بسار ۵۰۲
۷۵۱۷۸۲ ـ ۷۵۲۳۵۸

سازمان مسکن
کندو
کانون اجاره بخارجیان
ویلا آپارتمان دفتر کار خرید و فروش
۲۲۷۶۳۸ ـ ۲۲۷۶۳۹

ایران مسکن
گروه مجرب ۳۵ نفری ـ اجاره بخارجیان ـ شمال شهر ـ شمیرانات (خرید، فروش)
۲۳۰۸۴۴ ـ ۲۳۲۲۷۳

خانه شما را فوری به خارجی و ایرانی اجاره میدهیم ۶۲۲۰۶۵ و ۶۲۰۱۰۷

مالکین عزیز آپارتمان
ویلا و خانه و مستغلات شما رابرای‌اجاره بخارجی وخرید برای ایرانی فورا نیازمندیم ۷۹۴۰۸۱

وزیری
۶۵۸۱۸۸
۶۵۳۷۴۳
اجاره بخارجیان ـ خرید ـ فروش

موسسه‌ایران‌ورلد
ویلا و آپارتمان شما را به خارجیان اجاره میدهد
۶۸۷۱۷۳ـ۶۸۰۱۵۷

ZAFAR موسسه ظفر
معتبرترین مرکز اجاره خانه بخارجیان در شمال شهر
تلفنهای ۲۲۵۵۰۴
۲۲۷۷۴۶ـ۲۲۸۵۸۹

مؤسسه فرود
بزرگترین مرکز اجاره بخارجیان
۶۸۶۱۵۸ـ۶۸۵۷۳۷

سازمان مسکن هیلتون
سریعا ویلا و آپارتمان مبله و غیر مبله شمارا بخارجیان‌اجاره میدهد تلفن
۲۹۱۱۱۰ ـ ۲۹۴۴۱۹

۸۲۴۹۵۳
سازمان نیازمندیهای خارجیان
خانه شمارا به‌خارجیان اجاره میدهد
۸۲۷۹۰۱ـ۸۳۸۱۰۶

آژانس استار
اجاره بخارجیان
۸۴۶۱۶۳ـ۸۵۶۱۷۴

شرکت پنج قاره
ویلا ، آپارتمان ، دفتر کار خرید فروش واجاره
۶۸۱۲۳۱، ۶۸۵۳۳۳، ۸۵۰۸۳۴

کورش‌لیسنك
آپارتمان ویلا جهت‌اجاره به خارجیان در شمال شهر فوری با ما تماس بگیرید .
۸۴۷۹۳۸ و ۸۵۱۴۷۷

آژانس پرس‌پولیس
اجاره بخارجیها
۸۹۲۵۲۰ـ۸۹۷۵۴۱

دکتر هنرفر استاد دانشگاه اصفهان :

در بقعه شازده حسین اصفهان «امامزاده»ای دفن نیست!

در بقعه معروف به «شازده حسین» «الراشد بالله» خلیفه عباسی مدفون است

اصفهان ـ گنبدی که بانمای آجری در مجاورت پل قدیمی شهرستان اصفهان قرار دارد امامزاده نیست بلکه در این محل « الراشدوبالله » خلیفه عباسی مدفون است در حالی که هنوز برخی از مردم ساکن در مجاور پل «شهرستان »باروشن کردن شمع و گره زدن پارچه از آن انتظار معجزه دارند و مقبره زیر گنبد را مربوط به «شازده حسین » میدانند .

دکتر لطف‌اله هنرفر استاد دانشگاه اصفهان و مولف کتاب گنجینه های تاریخی اصفهان که در آخرین نشست باشگاه لایونز سخن می‌گفت با اعلام این موضوع اضافه کرد :

بنای این گنبد به دوره سلجوقی مربوط است. خلیفه «الراشدوبالله » بدنبال بروز یك جنك به اصفهان واردشد ودر سال ۵۳۳ هجری دراین شهر سکونت گزید وسرانجام یکی از فدائیان حسن صباح خلیفه را به قتل رساند و جسد وی را در گوشه مسجدی دفن کرد.

این مسجد براثر کاوش های کارشناسان وزارت فرهنك و هنر اخیرا در مجاورت پل «شهرستان » کشف شد.

چند خبر از یزد

بقیه ازصفحه اول

تحصیلی آینده مورد بهره ـ برداری قرار خواهندگرفت .

انتصابات

پهلوان نصیریه‌بریاست دایره ساختمان‌شهرداری‌یزد، سلطنان زاده بمریاست امور فنی و شهرسازی ومحمد علی اسداللهی، نبی‌میبدی‌علی زارع و عباس بدیعی به عنوان مسئولان مناطق یک تاچهار یزدانتخاب شدند. همچنین ملک ثابت ،اولیائی بعنوان‌کارشناسان‌و ارجمندی ورضا کارگر ، منشادی ، و اسماعیلی بسمت‌بازرس‌تعیین گردیدند.

کارخانه تولید قند

● ازطرف‌اداره کل‌صنایع ومعادن استان یزد پروانه تاسیس یک واحدروکارگیری قالی بظرفیت ۵۰ تخته قالی در روز و یک واحد تولید قند بظرفیت ۳ تن‌قندحبه‌صادر شد .

بیمه کارگران

● در جلسه‌ای که باشرکت رضوی دبیر حزب در استان یزد و دکتر غفارپورمدیرعامل سازمان منطقه‌ای بهداری و بهزیستی و اعضای‌سندیکاهاو نمایندگان کارگران در سالن اجتماعات حزب تشکیل شد پیرامون بیمه کارگران و نقائص‌موجوددراجرای‌قوانین بیمه‌کارگری‌بحث‌و مذاکره‌شد.

نجات‌غریق

● از طرف‌اداره کل تربیت بدنی استان‌یزد یک کلاس آموزش نجات غریق برای بزرگسالان و خردسالان‌دایر گردید .

ایجاد مدرسه

● عملیات ساختمانی یک باب دبستان دراردکان‌و یکباب دبستان در بخش میبد و یک دبستان درروستای‌ترک‌آباد به‌اتمام رسید.

آموزش فنون تئاتر

● درکلاس‌تاتر یزد که از طرف اداره کل فرهنگ‌و هنر استان دایر شده ۲۸ نفر به فراگیری فنون تاتر پرداختند.

اراضی امامزاده

بقیه ازصفحه اول

دندانپزشکان که برای یک مهمانی صددرصد ایرانی بود بزبان انگلیسی‌نوشته شده‌بود. توسعه لغات فارسی بایستی از مراکز آموزشی صورت گیرد.

تصرف عدوانی

یکی دیگر از اعضای انجمن اظهار داشت :در محوطه امامزاده سید نصرالدین محمد شیراز، توسط متولی این امامزاده خانه‌سازی شده‌علاوه براین چهار نفر دیگر هم همین کار را در محوطه این‌امامزاده انجام داده‌اند.

وی افزود: در واقع‌تصرف عدوانی گریبانگیر امامزاده‌هاهم شده است.

تیم هندبال ...

بقیه ازصفحه اول

شهناز حیدرزاده ، شهین‌پاکزاد، زهرا ابراهیمیان، نسرین‌اسلانیان، ناهید کیانپور .

مربی اکبر ریاحی .

تیم هندبال مدارس اصفهان:

رسول راستین ،سعیدخادم‌زاده، داریوش افتخاری ،سعید لطفی، مهدی حاج آقامعمار ،کریم‌رهنما، مصطفی جعفری ، اصغر امینی ، حمیدرضا قلمکاران ، نصرالله روشنفکر .

مربی اکبر ریاحی

تیم هندبال پسران مدارس شهرکرد:

گل‌محمد صادقی ، سیف‌الله قادری ،ابوالقاسم سلطانی ،عباس صادقیان ، جعفر تقی‌زاده ، رضا راستین ،شکرخدا راستین، ، اسماعیلی،مرتضی غفاری ،علیمراد حسین مرادی، علیرضا رئیس ، مربی اکبر ریاخی .

آگهی استخدام

سازمان آب وفاضلاب اهواز برای تامین کادر اداری و فنی خود دارندگان مشاغل زیررا بخدمت می‌پذیرد

۱ـ مهندس برق — لیسانس در رشته مربوطه
۲ـ مهندس مکانیك — لیسانس در رشته مربوطه
۳ـ ماشین نویس فارسی و لاتین — دیپلم کامل وگواهی‌نامه ماشین نویس فارسی و لاتین
٤ـ ماشین نویس فارسی — دیپلم کامل و گواهی‌نامه ماشین نویسی فارسی
۵ـ کارگر ساده وفنی — ششم ابتدائی

ازواجدین شرایط تقاضا می شود با در دست داشتن گواهی پایان خدمت یامعافیت‌دائم و۲قطعه‌عکس تا تاریخ ۱۵ر۳ر۲۵۳٦ باموراداری سازمان واقع در خیابان‌ششم‌بهمن خیابان نشاط مراجعه فرمایند .

مرتضی بصیر ـ مدیرعامل

هفتخوان ملاقات با مدیر کل

بقیه ازصفحه اول

است آقای مدیرکل آنانرا بپذیرد مشکلاتشان مربوط به‌تلفن است بعلاوه من قبلا نامه‌ای باپست سفارشی تقدیم داشته‌ام و اگر قراربود آقای (م) اقدامی بفرمایند آن نامه از دو ماه بلا اقدام یا بدون‌پاسخ نمی‌ماند ، گفت: شما نامه‌تان را بدهید من بعرض مدیرکل خواهم رساند.ناگزیرنامه‌را بحضرت علیه خانم سکرتر تقدیم داشتم و مشارالیها هم عنایت فرموده همانطور که اول دستور فرموده بودندنامه را جهت رسیدگی به‌آقای (م)دادند ، آقای (م) نخست نگاهی بسرتا پای نامه که‌روی یك کاغذ رقعه‌ای ماشین شده بود افکند، ابروهارا درهم کشید وگفت خوب بود خلاصه مینوشتید ، حالا بگو موضوع چیست ؟ گفتم حق‌من تضییع شده و متصدی امر بدون‌توجه‌به کروکی ونشانه‌ای که در برك درخواست‌تلفن تعیین کرده‌ام (خیابان ناهیدپلاك ۸۹ر۲) پرونده را بجای اینکه بمرکز رضا پهلوی ارسال دارد ، به مرکز اردی‌بهشت فرستاده و در نتیجه علاوه براینکه از استفاده‌تلفن محروم مانده‌ام مقررات جدیدکه از اول سال جاری برای متقاضیان تلفن وضع گردیده شامل حالم شده و اینك باید بجای ۲۲ر۰۰۰ ریال، ۴۵ر۰۰۰ بپردازم توضیحات بنده آقای (م)را بر آن‌داشت که بالای نامه مرقوم فرمایند . آقای (خ) رسیدگی فرمائید . بدیهی است بارویه‌ای که‌درآن اداره کل حکمفرماست آخرین مرجع‌رسیدگی به‌شکایت بنده شخصی خواهدبودکه خود مرتکب این اشتباه‌گردیده است !! در این صورت از هم اکنون تکلیف رسیدگی‌شکایت بنده روشن است

بهرصورت‌تااین تاریخ‌درحدودیکماه‌از تقدیم نامه‌دومی هم‌می‌گذرد اقدامی نشده و پاسخی نداده‌اند.

اینك این سئوال مطرح‌است که‌اولا مگر رسیدن بحضور مدیر کل خاصه‌وخرجی دارد ؟و ثانیا ـ مرجع رسیدگی به‌شکایات مردمی که واجدشرایط تشرف بحضور مدیرکل نیستند کیست و چه باید بکنند ؟ بامید پاسخ.

خرید سهام بانك فرهنگیان

فرهنگیان همایونشهر ،هنگام خرید سهام بانك‌فرهنگیان

روز پنجشنبه ۲۹ـ اردیبهشت ماه ۳٦ ،کارکنان‌واحد های آموزشی ،آموزش وپرورش منطقه همایونشهر باتفاق آقای خدائیان رئیس اداره آموزش و پرورش، معاون ومسئولان دوائر اداره ، به‌بانك ملی شعبه همایونشهر مراجعه و نسبت‌به‌خریدسهام بانك‌فرهنگیان اقدام نمودند .

فرهنگیان اردبیل، انتخاب آقای قاسمی را بریاست دانشسرای راهنمائی تحصیلی تبریک میگویند

جناب آقای مرتضی قاسمی

حسن انتصاب جنابعالی را به ریاست دانشسرای راهنمائی تحصیلی اردبیل از صمیم قلب تبریک میگوئیم.

اردبیل ـ حسن خبیری ـ بهروز عرشی ـ حاجی راشدی

دوست گرامی جناب آقای مرتضی قاسمی

انتخاب و انتصاب جنابعالی بسمت ریاست دانشسرای راهنمائی تحصیلی اردبیل، نشانه حق شناسی و ارج نهادن به تلاشهای صمیمانه خدمتگزاران صدیق اجتماع است، ضمن اظهار خوشحالی از این توفیق، موفقیت بیش از پیش جنابعالی را در راه خدمت بشاهنشاه آریامهر و کشور عزیزمان آرزومندم

کریم شاه علیزاده

جناب آقای دکتر گنجی وزیر محترم آموزش و پرورش

انتخاب و انتصاب بجا و شایسته، آقای مرتضی قاسمی را که از فرهنگیان با ایمان و از سربازان راستین انقلاب شاه و ملت می باشد، بسمت ریاست دانشسرای راهنمائی تحصیلی شهرستان اردبیل صمیمانه تبریک عرض مینماید.

از طرف دبیران و کارکنان دبیرستان پورانداخت ـ شایسته قاضی زاده

جناب آقای دکتر آموزش و پرورش گنجی وزیر محبوب

جناب آقای ناصر محسنی مدیر کل محترم آموزش و پرورش آذربایجانشرقی

جناب آقای جمالی پورصوفی رئیس آموزش و پرورش منطقه اردبیل

در قبال تصمیمات متخذه سمینار روسای آموزش و پرورش آذربایجانشرقی متشکل در اردبیل که انتخاب روسای واحدهای آموزشی باید وسیله خود دبیران آن حوزه باشد. حسن انتخاب و انتصاب آقای مرتضی قاسمی، دبیر کاردان و صدیق این شهرستان بریاست دانشسرای راهنمائی تحصیلی مایه امیدواری و دلگرمی برای فرهنگیان این منطقه می باشد

از طرف کارکنان و دبیران مدرسه راهنمائی تحصیلی مهرگان ـ صفاپور ـ از طرف کارکنان و دبیران مدرسه راهنمائی تحصیلی ارباب زاده ـ اجودی ـ از طرف کارکنان و دبیران مدرسه راهنمائی تحصیلی امیرکبیر ـ معمارتدبیری

جناب آقای دکتر منوچهر گنجی وزیر محترم آموزش و پرورش

جناب آقای محسنی مدیرکل محترم آموزش و پرورش آذربایجانشرقی

جناب آقای جمالی صوفی ریاست اداره آموزش و پرورش منطقه اردبیل

انتخاب و انتصاب بسیار شایسته آقای مرتضی قاسمی دبیر ریاضی و نایب رئیس انجمن شهر اردبیل را به ریاست دانشسرای راهنمائی تحصیلی اردبیل از طرف خود و اعضای شورای منطقه‌ای تبریک عرض مینمای.

دکتر عبدالحسین یاوری ـ رئیس شورای منطقه‌ای و انجمن شهر اردبیل

جناب آقای گنجی وزیر دانشمند و محبوب آموزش و پرورش

جناب آقای محسنی مدیر کل محترم آموزش و پرورش آذربایجانشرقی

جناب آقای صوفی ریاست محترم آموزش و پرورش منطقه اردبیل

حسن انتخاب و انتصاب آقای مرتضی قاسمی بسمت رئیس دانشسرای راهنمائی تحصیلی اردبیل با توجه به سوابق درخشان فرهنگی ایشان موجب امیدواری بیشتر و خوشحالی قاطبه فرهنگیان و همشهریان شده است.

ضمن عرض تبریک توفیق روزافزون آن جناب و کلیه فرهنگیان شریف را در راه خدمت بشاهنشاه آریامهر و میهن عزیز از پیشگاه خداوند مسئلت دارد.

رئیس انجمن شهر اردبیل ـ دکتر عبدالحسین یاوری

جناب آقای دکتر گنجی وزیر محبوب آموزش و پرورش

جناب آقای ناصر محسنی مدیرکل محترم آموزش و پرورش آذربایجانشرقی

جناب آقای جمالی صوفی ریاست محترم آموزش و پرورش منطقه اردبیل

انتخاب و انتصاب شایسته آقای مرتضی قاسمی دبیر فاضل و پاکدامن دبیرستانهای اردبیل را بسمت ریاست دانشسرای راهنمائی تحصیلی این شهرستان صمیمانه تبریک عرض مینماید.

از طرف کارکنان و دبیران دبیرستان جهان علوم اردبیل ـ محمود کلایغچی

جناب آقای دکتر گنجی وزیر محترم آموزش و پرورش

جناب آقای ناصر محسنی مدیر کل محبوب آموزش و پرورش آذربایجانشرقی

جناب آقای جمالی صوفی، ریاست محترم آموزش و پرورش منطقه اردبیل

انتخاب و انتصاب آقای مرتضی قاسمی دبیر دبیرستانهای اردبیل را بسمت رئیس دانشسرای راهنمائی تحصیلی اردبیل از صمیم قلب تبریک عرض مینمائیم.

جمشید تربیت ـ علی راستجو ـ صفاپور ـ پورسلطانی ـ عارف بابک ـ مالک بابک ـ حسن خبیری ـ محمد لسانی گویا ـ جمشید عقیلی

جناب آقای دکتر گنجی وزیرمحترم آموزش و پرورش

جناب آقای ناصر محسنی مدیر کل محبوب آموزش و پرورش آذربایجانشرقی

جناب آقای جمالی پورصوفی ریاست محترم آموزش و پرورش منطقه اردبیل

انتخاب و انتصاب آقای مرتضی قاسمی دبیر دبیرستانهای اردبیل را که از فرهنگیان لایق و باایمان این شهرستان بوده بسمت ریاست دانشسرای راهنمائی تحصیلی اردبیل صمیمانه تبریک عرض مینماید.

از طرف کارکنان و دبیران مدرسه راهنمائی تحصیلی پروین اعتصامی اردبیل ـ شهین حقیقی

جناب آقای دکتر منوچهر گنجی وزیر دانشمند آموزش و پرورش

جناب آقای ناصر محسنی مدیر کل محبوب و شایسته آموزش وپرورش‌آذربایجانشرقی

پورصوفی رئیس محترم آموزش و پرورش اردبیل

حسن انتخاب و انتصاب آقای مرتضی قاسمی بریاست دانشسرای راهنمائی تحصیلی اردبیل موجب افتخار و مباهات کارکنان مدرسه راهنمائی تحصیلی جهان علوم میباشد.

از طرف کارکنان مدرسه راهنمائی جهان علوم ـ عباسقلی محمدی

استریو شقایق

معرف بهترین و جدید ترین کاست های‌روز
شاهین شهرـ پاساژ شهیاد
آـش ۱۰۹۱

اهالی محترم شاهین شهر

سوپر میوه روز

با بهترین میوه های فصل و قیمت های مناسب افتتاح شد.
هدف ما جلب رضایت شماست
شاهین شهرـ جنب بانك تعاونی و توزیع
آـش ۱۰۹۰

فروشگاه بزرك قصر جهان

انواع لوستر های تزئینی و اجناس‌کادوئی
با نازلترین قیمت
شاهین شهرـ مقابل‌بانك تعاونی‌وتوزیع
آـش ۱۰۹۲

فروشگاه کفش پیام

نماینده فروش کفش های ملی‌وایران
شاهین شهرـ پاساژ شهیاد
آـش ۱۰۸۹

خانم‌ها ـ خانم‌ها

از بین بردن موهای صورت ، دست و پا بطور دائم و بدون هیچ درد وناراحتی.
اهوازـ موسسه زیبائی نادری تلفن ۲۳۳۵۳
آـش ۲٦۹

نیازمندیهای اطلاعات

تلفنهای: ۳۱۱۲۳۰-۳۱۱۲۲۹

نیازمندیهای اطلاعات تلفنی آگهی میپذیرد

آگهی استخدام

صنایع کاغذ سازی نو ظهور افراد مشروحه زیر را بطور نوبت کاری با استفاده ازکلیه مزایای قانون کار باحقوق عالی به همکاری دعوت مینماید :

۱ـ برقکار : دارای سه سال سابقه کار در کارخانجات تولیدی ـ حداقل تحصیلات ششم ابتدائی

۲ـ کارگر دیك بخار : دارای سابقه دوسال کار در قسمت بخار خانه ـ داشتن سواد خواندن و نوشتن

۳ـ کارگر ساده باسواد : جهت آموزش اپراتوری

٤ـ کارگرساده زن ومرد: جهت بسته‌بندی

داشتن برك خاتمه خدمت یامعافی دائم برای ردیف‌های ۱و ۲ و۳ لازمه استخدام بوده و متقاضیان بادردست داشتن مدارك استخدامی خود می توانند همه‌روزه از ساعت ۸ صبح الی ۲ بعدازظهر به کارگزینی‌شرکت واقع درجاده‌قدیم کرج‌پشت کارخانه شیر پاستوریزه خیابان ۲٤ متری رضاشاه کبیر (کوی شادآباد)مراجعه نمایند .

انجمن‌ملی حمایت کودکان

انجمن ملی حمایت‌کودکان افراد زیر را از طریق مصاحبه استخدام مینماید

۱ـ مربی آموزشگاه بهیاری	تحصیلات لیسانس پرستاری
۲ـ کارشناس تربیت بدنی	تحصیلات لیسانس تربیت‌بدنی
۳ـ کتابدار	تحصیلات لیسانس کتابداری
٤ـ مربی کلاس‌بهیارمددکار اجتماعی	تحصیلات لیسانس خدمات اجتماعی
٥ـمسئول‌آزمایشگاه «تشخیص‌طبی»	تحصیلات لیسانس یا فوق دیپلم در رشته مربوط
٦ـ تکنیسین سمعی و بصری	تحصیلات لیسانس یا فوق‌دیپلم در رشته مربوط
۷ـ متصدی امور دفتری	تحصیلات دیپلم متوسطه
۸ـ سرپرست خوابگاه دانشجویان	تحصیلات دیپلم متوسطه
۹ـ انباردار	تحصیلات دیپلم متوسطه
۱۰ـ مادرخوانده	تحصیلات ششم ابتدائی
۱۱ـ نگهبان	تحصیلات ششم ابتدائی و انجام خدمت سربازی
۱۲ـ مادریار	تحصیلات ابتدائی
۱۳ـ کارگر لباسشوئی	تحصیلات ابتدائی
۱٤ـ کارگر آشپزخانه	تحصیلات ابتدائی
۱٥ـ کارگر انبار	تحصیلات ابتدائی
۱٦ـ نظافتکار	تحصیلات ابتدائی
۱۷ـ راننده پایه یك و دو	تحصیلات ابتدائی

داوطلبان می توانند ازساعت ۸ الی ۱۳ بکارگزینی انجمن واقع‌دراوین‌انتهای خیابان دانشگاه ملی مراجعه نمایند .

شرکت‌ساختمانی پارادیس

بیك نفر نقشه بردار باسابقه‌برای کاردرمنطقه خوزستان‌احتیاج دارد

از داوطلبان خواهشمند است از ساعت ۸الی ٥ بعدازظهر با تلفنهای ٦٦٤٨٣٤ ـ ٦٦١٠٨٤ تماس حاصل نمایند

آگهی استخدام

شرکت ملی صنایع فولاد ایران بمنظور خدمت در مجتمع تولید فولاد بندر عباس خود به‌تخصصهائی بشرح زیر نیاز دارد :

۱ـ لیسانس یا فوق لیسانس حسابداری باحداقل دوسال‌تجربه‌کار

۲ـ لیسانس یا فوق لیسانس مدیریت بازرگانی با حداقل دو سال تجربه کار

۳ـ لیسانس یا فوق لیسانس مدیریت اداری با حداقل دو سال تجربه کار

٤ـ لیسانس یا فوق‌لیسانس مهندسی برق و مکانیك با حداقل‌دو سال تجربه کار

شرایط استخدام :

۱ـ آشنائی کامل بزبان انگلیسی

۲ـ دارا بودن برك معافیت دائم‌از خدمت نظام‌وظیفه

۳ـ عدم تعهد استخدامی‌و اشتغال در وزارتخانه‌ها ، شرکت‌ها ،سازمان ها و موسسات دولتی

از متقاضیان واجد شرایط تقاضا میشود برای تنظیم پرسشنامه استخدامی در تهران باداره کارگزینی شرکت واقع در خیابان تخت طاووس ، خیابان‌جم، شماره ۱۵ ودربندرعباس بدفتر مجتمع واقع در خیابان رضا شاه کبیر ، سه راه دلگشا مراجعه نمایند .

م الف ٤٤۰۷

شرکت ملی صنایع فولاد ایران

بیمه شرق

دعوت به‌همکاری میکند

بیمه شرق (شرکت‌سهامی‌عام) ، به‌همکاری چند تن حسابدار لیسانسیه با ۲ سال سابقه کار ، حسابدار دیپلمه با۳ سال سابقه کار، لیسانسیه‌ریاضی، دیپلمه ریاضی و ماشین‌نویس فارسی ولاتین با تجربه‌کافی نیازمند است .

داوطلبان باید دارای برگ معافی یا پایان خدمت وظیفه و برخوردار از سلامت کامل باشند .لطفاً درخواست های همکاری را بانضمام مشخصات کامل و یك قطعه عکس، حداکثر تا روز پانزدهم خرداد ماه ۲۵۳۶ بوسیله پست سفارشی به نشانی بیمه شرق خیابان سعدی شماره ۲۳۶ ارسال‌نمایند

استخدام کارگر مبتدی برای صحافی

بتعدادی کارگر زن ومرد برای کارگاه صحافی نیازمندیم. بنشانی خیابان آریامهر میدان فرح طبقه زیرین بانك ملی چاپ سیلکورجوع شود . تلفن ٦٥۷٨۹۱

حسابدار برای یزد

کارخانجات‌پشمبافی افشار یزد یك نفر حسابدار کارآزموده با حداقل ٥ سال تجربه در امور حسابداری کارخانجات تولیدی جهت قسمت حسابداری کارخانه در یزد استخدام می‌نماید .

داوطلبان میتوانندمشخصات تحصیلی‌وتجربی خود را همراه بایك قطعه عکس بدفتر مرکزی کارخانجات پشمبافی افشار تهران خیابان شاه ساختمان رویال ارسال دارند .

بانك صنایع ایران استخدام میکند

۱ـ راننده مجرب با داشتن گواهی‌نامه دو شخصی و مدرك ششم ابتدائی‌وبرك معافیت‌دائم.

۲ـ تحصیلدار با مدرك ششم ابتدائی و گواهی‌نامه موتورسیکلت و برك معافیت دائم .

متقاضیان با همراه داشتن یك قطعه عکس به اداره کارگزینی بانك واقع در خیابان سپهبد زاهدی خیابان اراك شماره ۲۲ مراجعه فرمایند .

طراح ونقاش تبلیغاتی(گرافیست)

یک شرکت بزرگ تبلیغاتی به چند نفر طراح و نقاش (گرافیست) باتجربه درامور تبلیغات بطور تمام وقت نیازمند است. داوطلبین لطفا مشخصات و سوابق کار خودرا کتبا به صندوق پستی ۱۰۷٥ـتهران ارسال دارند (نام‌و مشخصات داوطلبین محفوظ خواهد بود).

گروه صنعتی بهشهر افراد ذیل‌را دعوت به همکاری مینماید :

۱ـ مهندس محاسب با ۲سال سابقه کار و آشنائی کافی به زبان انگلیسی

۲ـ نقش‌کش درجه ۱ اسکلت های فلزی با چهار سال سابقه

۳ـ ماشین‌نویس دیپلمه با تجربه کافی

٤ـ خدمتگزار با تحصیلات ششم ابتدائی (اشخاصی که گواهینامه موتورسیکلت دارند ارجحیت دارند)

شرایط کلی :

حداکثر سن ٤۰ سال داشتن برك خاتمه‌خدمت یا معافیت دائم محل‌کار برای ردیفهای ۱ و۲ و ۳ کیلومتر ۲۲ جاده‌کرج با سرویس ایاب و ذهاب

واجدین شرایط به نشانی ـ خیابان سپهبد زاهدی شماره ٥٦ مراجعه فرمایند .

آگهی استخدام

سازمان صنایع نظامی به منظور تکمیل کادر امور ساختمانی تعدادی مهندس و تکنیسین راه و ساختمان را با حقوق مکفی بطور پیمانی استخدام مینماید .خدمت داوطلبین مشمول وظیفه‌با سپردن تعهد خدمتی در این سازمان جزء دو سال خدمت وظیفه منظور خواهد شد .

داوطلبین می‌توانند همه روزه باستثنای ایام تعطیل و روزهای جمعه به منظور کسب اطلاعات بیشتر از ساعت ۸ صبح‌الی۱۲ با در دست‌داشتن مدارك تحصیلی و سربازی‌به‌دفتر اطلاعات‌سازمان صنایع نظامی واقع در سلطنت‌آبادمراجعه نمایند.

م‌الف ٤۰٤۷

سازمان صنایع نظامی

آگهی استخدام

وزارت اطلاعات وجهانگردی یکنفرمهندس آرشیتکت‌را باحقوق مکفی جهت سرپرستی‌طرح های معماری استخدام مینماید .

داوطلبان میتوانند جهت کسب اطلاع بیشتر وانجام مصاحبه از تاریخ نشر این آگهی بمدت یك‌هفته همه روزه درساعات اداری بادردست داشتن مدرك تحصیلی و سوابق خود به‌وزارت اطلاعات وجهانگردی واقع دربلوار الیزابت شماره ۱۷٤ طبقه سوم دفترفنی مراجعه نمایند .

م‌الف ٤۷۲۱

کارخانجات رنگسازی رنگین استخدام مینماید

۱ـ خانم ماشین‌نویس مسلط به تایپ فارسی‌و لاتین حداقل تحصیلات دیپلم متوسطه

۲ـکارمنددفتری‌حداقل تحصیلات‌دیپلم‌متوسطه

۳ـ کارمند آزمایشگاه

٤ـ کارگرساده حداقل‌تحصیلات چهارم‌ابتدائی

٥ـ نقاش درجه یك

داشتن معافی نظام‌وظیفه برای افراد فوق ضروری است

واجدین شرایط همه روزه باستثنای روز های تعطیل از ۸ تا ۱۲ ظهر به کارگزینی کارخانه واقع در کیلومتر ۷ جاده مخصوص کرج خیابان رنگین مراجعه فرمایند

تلفن ٦٦۷۰۹۱ ـ ۸ـ۹۷۱۰٦۷

آگهی استخدام

صندوق تعاون صنعتی اتاق اصناف پایتخت افراد زیر را به همکاری دعوت مینماید :

۱ـ منشی با تجربه

۲ـ کارمند دیپلمه

۳ـ خدمتگزار با تحصیلات ششم ابتدائی

٤ـ تحصیلدار دارای گواهینامه موتورسیکلت

متقاضیان واجد شرایط بخیابان تخت طاوس بین روزولت و امیراتابك شماره ۱۷۸ طبقه سوم مراجعه نموده و یا با تلفن های ۸ـ ۸۳۰۹۰٥ تماس حاصل نمائید .

آگهی استخدام

دانشگاه فرح پهلوی چند نفر از فارغ‌التحصیلان رشته حسابداری وامور مالی که‌درجه‌فوق‌لیسانس به‌بالا دارند استخدام میکند .

داوطلبان میتوانند بادردست داشتن‌مدارك تحصیلی درساعات اداری به‌کارگزینی دانشگاه مراجعه نمایند .

استخدام کارگر ساده

الیاف ـ شرکت سهامی عام

تعدادی کارگر ساده با سواد خواندن ونوشتن با حقوق و مزایای‌مکفی‌بشرح زیر استخدام‌میکند.

حقوق قابل توجه

پاداش‌بهره‌وری

پاداش سالیانه

سود ویژه قابل‌توجه

امکان خرید ارزان از فروشگاه تعاونی

استفاده از غذای گرم رستوران

سرویس ایاب و ذهاب در تمام نقاطشهر

برخورداری از مزایای بیمه و بازنشستگی و خدمات درمانی

متقاضیان میتوانند بین ساعات ۷ الی ۱٤ به نشانی دایره استخدام تهران واقع در ۲۰ متری فلاح جنب درمانگاه خصوصی داریوش و یا مستقیما بکارگزینی کارخانه واقع در جاده قدیم کرج کیلومتر ۱۸ اول جاده شهریار مقابل‌آمادگاه ارتش مراجعه نمایند .

شرکت‌سولپرس

افراد واجد شرایط زیر را برای کار تمام وقت صبح و عصر فورا استخدام مینماید

ـتلفنچی: باآشنائی کافی بمکالمه زبان فرانسه یاانگلیسی

ـحفار باتجربه در کارهای سونداژ (گمانه‌زنی)

از افراد واجد شرایط عمومی استخدام‌باحداقل دوسال سابقه کار تقاضا میشود صبحها بنشانی خیابان شاهرضا خیابان فرصت پلاك ۹۷ طبقه همکف مراجعه نمایند.

استخدام‌سکرتر

یك موسسه بزرك یکنفرسکرتر تمام‌وقت که‌بزبان‌انگلیسی آشنائی کامل و مسلط به تایپ فارسی و لاتین باشند با حقوق و مزایای‌عالی استخدام میکند از واجدین شرایط خواهشمند است صبحها ازساعت ۸٫۳۰ الی ۱ بعدازظهر باتلفن های ۳۱۱۲۲٤ و ۳۱۱۲۲٥ تماس‌حاصل نمایند .

آگهی استخدام

گارد جاویدان شاهنشاهی تعدادی دانش‌آموز با شرایط وامتیاز زیرین استخدام مینماید :

شرایط

۱ـ تابعیت‌دولت شاهنشاهی‌ایران‌و متدین بیکی از ادیان (اسلام ـ مسیحی ـ کلیمی ـ زرتشتی)

۲ـ داشتن حداقل سن ۱۷ تا ۲٤ سال تمام و کسانیکه خدمت سربازی را انجام داده باشند ۲٦ سال تمام .

۳ـ داشتن حداقل۱٦۰ سانتیمتر قد برای داوطلبین که دارای‌گواهینامه سوم متوسطه یا پایان دوره راهنمائی و ۱۷٥ سانتیمتر برای داوطلبین که دارای گواهینامه ششم ابتدائی یا پایان تحصیلات مرحله اول تعلیمات عمومی می‌باشند .

٤ـ نداشتن عیال و اولادوکسان تحت تکفل .

٥ـ داشتن‌صحت مزاج‌و تناسب اندام برابر گواهی پهداری ارتش شاهنشاهی .

امتیازات .

داوطلبان پس‌از موفقیت در آزمایشات مربوطه جهت طی دوره یکساله به آموزشگاه گروهبانی‌اعزام و در حین طی دوره آموزشگاه علاوه بر هزینه خوراك و پوشاك ومحل زیست ماهیانه مبلغ ٦۸۰۰ ریال بعنوان کمك هزینه تحصیلی‌دریافت و پس‌از طی دوره آموزشگاه به ترتیب دانش‌آموزانیکه دارای گواهینامه سوم متوسطه و یا پایان دوره راهنمائی باشند به درجه (گروهبان دومی و کسانی‌که دارای گواهینامه ششم ابتدائی ویا پایان‌تحصیلات مرحله‌اول تعلیمات‌عمومی باشندبدرجه (گروهبان‌سومی)مفتخر واز حقوق و مزایای به ترتیب ۲۲۰۰۰ ریال و ۱۹۹۰۰ ریال‌استفاده نموده و درصورت طی‌دوره های (تکاور و چتربازی و تخصص‌ویژه) از حقوق و مزایای به ترتیب ۲٤۰۰۰ ریال و ۲۱۹۰۰ ریال‌بهره‌مند خواهند شد ضمنا دانش ـ آموزان علاوه بر حقوق و مزایای‌فوق از امتیازات دیگری مانند ۲ماه حقوق بعنوان‌پاداش‌درسال دفترچه‌خواربار با تخفیف قابل ملاحظه ـ دفترچه بهداشت رایگان به تعداد افرادعائله تحت تکفل دفترچه پس‌انداز بانك سپه که ماهیانه برابرمبلغ پس‌اندازشده از سهمیه وزارت جنك‌بحساب صاحب دفترچه منظور و در هنگام بازنشستگی اندوخته قابل‌ملاحظه‌ای به صاحبان دفترچه تعلق میگردد .

واجدین شرایط همه روزه غیر ازایام تعطیل با در دست داشتن‌مدارك تحصیلی و شناسنامه عکس‌دار و ٦ قطعه عکس ٤×٦ به آجودانی گارد جاویدان شاهنشاهی واقع در تهران پادگان لویزان‌شعبه استخدام‌مراجعه نمایند .

م‌الف ٤۷۸۹

گاردجاویدان شاهنشاهی

شرکت سهامی صنایع فلزی ایران

شرکت سهامی صنایع فلزی ایران

افراد زیر را که دارای برك خاتمه خدمت یا معافیت از خدمت نظام باشند باحقوق و مزایای قابل توجه استخدام مینماید .

۱ـ کارگرحمل‌ونقل

۲ـجوشکار برق درجه۳

۳ـمونتاژکارفلز درجه۲و۳

٤ـپرسکاردرجه۲و۳

٥ـنظافتچی

متقاضیان میتوانند به نشانی جاده قدیم کرج روبروی شرکت حمل‌ونقل ایران تانکر خیابان زیرپل راه‌آهن کارخانه‌شماره ۱ صنایع فلزی ایران‌مراجعه نمایند .

عروسی- تولد- ضیافت و میهمانی (هرگونه جشنی) درپیش دارید قبل‌از هر اقدام با سازمان مطمئن که‌باشرکت‌و مسئولیت هنرمندان مشهور کشور تنظیم و اداره میشودمشورت نمائید- بلوارالیزابت، جنب‌کاخ‌خیابان هما تلفن۶۵۱۹۲۰ و ۶۴۲۶۳۳ دفتر خوانندگان

نیازمندیهای اطلاعات

تلفنهای: ۳۱۱۲۳۰-۳۱۱۲۲۹

نیازمندیهای اطلاعات تلفنی آبی میشود

خدمات گمرکی ۳۰۰۰

با ۱٦ نمایندگی در گمرکات کشور

۱ـ انجام خدمات قبل‌از ترخیص .
۲ـ ترخیص هرگونه کالا ۲۱٪ سریعتر .
۳ـ حل اختلافات .
٤ـ کاهش ۷٪ هزینه .
۵ـ انتخاب تعرفه و قبول مسئولیت آن
٦ـ خدمات امور حمل‌و نقل .
۷ـ تامین انبار مورد نیاز .

هزینه دایره گمرکی شما هر مبلغی که باشدبا کاهشی قابل توجه و حجم‌کار بیشتر میتوانید شرکت ۳۰۰۰ را در اختیار بگیرید . تلفن های ۸۳۲۹۸٤ و ۸۳٦۲۲۸

آدرس دفتر مرکزی: میدان۲۵ شهریورخیابان دیبا شماره ٤۱

زمین

یك قطعه زمین بمساحت تقریبی ۸۰۰متر که سه بربوده ودرنبش دوخیابان‌اصلی‌عباس‌آباد قراردارد و برای پروژه آپارتمان سازی بسیار مناسب است بفروش میرسد طالبان به‌شماره ۸٤۹٦۱٤ مراجعه فرمایند .

اکازیون

یك منزل با زمین سه‌بر بمساحت تقریبی ۸۰۰ متر در نبش دو خیابان اصلی عباس‌آباد که دارای ٦۰۰ متر ساختمان در سه طبقه شامل ۱٤ اطاق با شوفاژ و تلفن وکولر و استخر با آب تصفیه شده میباشد بقیمت مقطوع ۸میلیون تومان نقدا بفروش میرسد طالبان به شماره۸٤۹٦۱٤ مراجعه فرمائید .

روزولت

خانه‌ای دو طبقه ۱۷۵ متر شمالی زیر بنا ۲۱٤ متر دارای۵اطاق خواب‌ـ زیرزمین ـاطاق پذیرائی و نهار خوری وهال ـدارای دو سرویس ـ تلفن‌ـ کولر ولوستر و پرده کرکره قیمت ۱٫۵۰۰٫۰۰۰ تومان نشانی خیابان روزولت نرسیده به تخت‌ـ طاوس خیابان نوری اسفندیاری تلفن ۸۲۸۵۲۲

مهندس تأسیسات

بیك نفر مهندس تاسیسات که حداقل ۳ سال تجربه کار داشته باشد برای سرپرستی کارگاه مورد نیاز است .
لطفا با تلفن ۸۳٤٦۲۰ تماس حاصل فرمائید.

آگهی دعوت

مجمع عمومی عادی سالانه شرکت تولید سم ایران (سهامی خاص)

بدینوسیله ا زکلیه سهامداران محترم‌دعوت‌می شود که در ساعت ۱٤ روز دوشنبه مورخ٦ تیر ماه ۲۵۳٦ در محل شرکت واقع در میدان ایران نوین خیابان کامران شماره ۱ حضوربهمرسانند.

دستور جلسه : مجمع عمومی عادی سالانه:

۱ـ استماع گزارش هیئت مدیره و بازرس‌در مورد حسابها و عمل کردسال مالی منتهی به‌پایان اسفند ۲۵۳۵ .
۲ـ تصویب ترازنامه‌وحساب سودو زیان‌سال مالی مذکور .
۳ـ انتخاب بازرس اصلی و علی‌البدل
٤ـ تعیین روزنامه کثیرالانتشار جهت درج آگهی و اطلاعیه های شرکت .
۵ـ بررسی و اتخاذ تصمیم نسبت به سایر موضوعاتی که در حدود صلاحیت مجمع عمومی عادی مطرح شود.

هیئت مدیره

شرکت K.G

اتومبیلهای زیر را بفروش میرساند

کادیلاک مدل ۷٤
بنز مدل ۷۳
ب‌ام‌و۳۲۰ مدل۷٦
رنجرور مدل۷۵
اپل مدل۷٦

بدون واسطه قیمت اکازیون

تلفن ۵۳۹۲۳۲

شیرآب — بدون مصرف برق و انرژی — ۱۰۰ متر در ساعت

دستگاه آب مقطرگیری
۴۰۰۰ تومان

دستگاه تصفیه آب آشامیدنی
۲۰۰۰ تومان

نورونیرو
۵۵۰۵۵۶

خزانه فرح آباد ـ شماره ۱۱

دریاشهر

شهرکی ایده‌آل‌ـ ساحلی خیال‌انگیز

برای بازدید و انتخاب ویلای مورد نظر خودکه به سبکهای مکزیکی ـ امریکائی و برزیلی ساخته شده است بمحل شهرك واقع در کیلو متر ٤۰ نوشهر به محمودآباد مراجعه فرمائید .
تلفن‌های ٦۸٦۹۲۲ و ٦۸٦۹۲۱ در تهران پاسخگوی سئوالات شماست .

شرکت زیبا ـ مك‌کن‌ـ اریکسون یك نفر دوشیزه دفترنویس (کل روزنامه) مجرب‌رااستخدام‌مینماید خیابان سعدی شمالی چهارراه سیدعلی پلاك ۲۵۵

تعویض ویا فروش خانه

خانه مسکونی دو اطاق خوابه در مشهد به مساحت ۲۲۲ متر مربع در بهترین نقطه احمدآباد مقابل هتل هایت باسرویس کامل و تلفن حاضر بفروش و تعویض با خانه یا آپارتمانی در تهران میباشد تلفن تهران ۳۱۰۵۰٤ مشهد ٤۳۰۳۰

شرکت فرانسوی برای‌شهرستان قم به ۵ نفر سوارکن داربست‌های فلزی با حقوق ٤۰۰۰۰ ریال و۳۵۰ ریال در روز برای رفت وآمد نیازمند است .
لطفا به آدرس شرکت آکسیلیر تکنیك واقع در میدان ونك ـ ساختمان فلاح شماره ٤ ویا باتلفن ۹ـ٦۸۳٤٤۸ مراجعه فرمائید

پرس برگ

بطول حداقل دومتر مورد نیازاست
تلفن ۹۵۵۷۱۷

فروش ماشین آلات

۱ـ یکدستگاه کارخانه اسفالت ایرانی ۲۵ تنی .
۲ـ یکدستگاه کارخانه اسفالت باربرگرین انگلیسی ۲۵ تنی .
۳ـ غلطك‌دوچرخ ۸ـ٦ وسه‌چرخ ۱٤ـ۱۲
بعداز ظهرها ۵ر٤ تا ۸ تلفن ۸٤٦۰۲۵ .

استخدام

۱ـ قالب‌بند وپرسکار درجه یك
۲ـ کابینت‌ساز و کمدساز (فلزی)
۳ـ کارگر آشپزخانه و سلف‌سرویس‌کار
٤ـ آهنگر دربو پنجره‌ساز
۵ـ کمك‌نجار فرنگی‌ساز
٦ـ کارگر ساده

واجدین شرایط بین‌ساعت ۸ صبح الی ٤ بعدازظهر به کیلومتر ۱٦ جاده مخصوص کرج مقابل پمپ‌بنزین شرکت وارکو و یا با تلفن ۹۵۵۷۱۷ تماس بگیرید .

پاساژ فروشی میدان بهارستان‌نه اکازیون نه بعلت مسافرت‌به‌قیمت واقعی ٦ طبقه دارای ۱٤ واحد مسکونی و تجاری تفکیك شده ۵ واحد مسکونی تخلیه وبقیه دارای مستاجر میباشد قیمت ٤ میلیون‌و پانصد هزار تومان‌بازدیدازساعت ۳ الی ۷ بعداز ظهر تلفن منزل : ۷۸۳٤۰۲

داربست فلزی کوپلر

شرکت با مسئولیت محدود — تلفن ۷۹۷۳۱۳

فروش انواع بست ذوذنقه و گردان‌کالوانیزه و مشکی تولید کشور فرانسه و سایر ممالك اروپائی و ایرانی و لوله با نصب و یا محاسبات فنی در هر نقطه کشور

فروش خانه شخصی ساز بدون واسطه

یکدستگاه خانه مهندسی‌ساز ۲ نبش دارای‌دو دستگاه آپارتمان ۵ اتاقه با سالن نشیمن و اتاق ناهارخوری ـ شوفاژ روشن‌ـ شومینه ـ کانال کشی کولر در تمام اتاقها ـ کف موکت ـ آب و برق مستقل و فیش تلفن زیربنای مفیدوآپارتمان ۲۲۰ متر مربع به اضافه یکدستگاه زیر زمین‌قابل سکونت دارای دو اتاق‌ـ سرویس‌ـ انبار ـگاراژ و استخر سرپوشیده با دستگاه تصفیه آب سرد وگرم با گواهی‌پایان ساختمان به مبلغ ۳ میلیون‌و پانصد هزار تومان بفروش میرسد. مساحت کل زیربنا ٦۳۵ متر مربع مساحت زمین ۳۱۷ متر مربع طالبین از ساعت ۸صبح تا ۸ شب‌به‌نشانی زیر مراجعه فرمایند خیابان فرمانیه خیابان ندا کوی پارسی نبش کوچه رازقی

مبلمان کامل استیل ، سرویس اطاق خواب لوکس و مقداری لوازم منزل ،بعلت مسافرت بفروش میرسد .
میدان آریامهر خیابان چهل ستون‌ـخیابان۲۱ شماره ۵٦ طبقه دوم‌ـ تلفن ٦۲٤٤۱۱

استخدام فوری

این شرکت افراد زیر را با حقوق مکفی جهت استخدام در خوزستان بهمکاری دعوت مینماید .

۱ـ مهندس اجرائی راه و ساختمان که حداقل ۵ سال سابقه کار داشته باشند
۲ـ حسابدار با تجربه جهت کارگاه یکنفر
۳ـ مدیر کمپ (کمپباس) یکنفر
٤ـ کارمند فنی راه وساختمان (فورمن) یکنفر
۵ـ تابل‌نویس با تجربه یکنفر

افراد فوق میتوانند با تلفنهای۷۵٤۷۰٦ تهران و ۲۵٤۵۵ و ۲۰٤۵۱ در اهواز تماس حاصل‌نمایند.

بستنی پوپ استخدام میکند

۱ـ کارگر ساده زن و مرد باضامن
۲ـ راننده پایه دو شخصی با سابقه‌رانندگی در تهران
۳ـ فروشنده سیار مواد غذائی با سواد ، دارای ضامن معتبر ، خاتمه خدمت یا معافی دائم و گواهی عدم سوءپیشینه

با حقوق و مزایای کافی استخدام میشود .
نشانی : تهران ـ سه‌راه آذری ـ سه راه ساوه ـ کوی قندی

کارخانجات بستنی‌پاستوریزه‌پوپ

برای کار در تهران بتعدادی

کمپرسی نیازمندیم

شرکت‌شن‌زار
۳۰۲٦۹۳

آدرس خیابان شهناز مقابل اردیبهشت طبقه فوقانی بانك ملی

شرکت KG

تقدیم میدارد

فیات

۱۳۱ و ۱۳۲ دررنگهای مختلف

نقدواقساط آماده‌تحویل

جواد گلپایگانی

تلفن ۵۳۹۲۳۲

نشانی‌ـ چهارراه شاهپور گمرك

سه باب مغازه و پارکینك مقابل دانشگاه آریامهر بفروش‌میرسدتلفن ۹٦۲۱۱۱ و۹۵٤۳۱٦ ازساعت ۸ صبح تا۱۲ واز ساعت ۳تا٦بعدازظهر

ساختمان فروشی

ساختمانی ۷طبقه دارای ۳۵ اطاق واقع در خیابان سپهبد زاهدی خیابان اراك محل‌سابق سفارت استرالیا با آسانسور شوفاژ کولرتلفن و سایر تاسیسات اداری بیواسطه فروشی تلفن ٦٦٤۸۸۲

قابل توجه کلیه کارخانجات ، معادن، انبارهای بزرگ

فیلترهای صنعتی

ساخته‌شده‌درکشورایتالیا
کمپانی Co.I.M.I
نماینده‌انحصاری درایران
شرکت بی.اف.اچ.تکنیك

چهارراه‌قصراول‌عباس‌آبادجنب‌بانك اعتبارات‌آیران‌پلاك۱٦تلفن۸٤۹۷۱۲ یا راهنمای شماره ۲۱۱ اطلاعات

از شهرستانها نماینده فعال پذیرفته میشود

SCOTSMAN

یخسازی اسکاتسمن

۱۰۰ـ ۲۰۰ـ ۵۰۰ کیلو
در۲٤ساعت وارد شد.

فروشگاه منصور تلفن ۷۵٤۲۹۲ ۷٦۲۵۲۷

اطلاعیه استثنائی

سالنهای پذیرائی سپهرمنش

سالنهای مجلل و استثنائی سپهرمنش، بهترین فرصت برای شما که علاقمند به توسعه اماکن مقدسه هستید. پیرو آگهیهای قبلی برای فروش سالنهای پذیرائی سپهرمنش، به اطلاع بازاریان محترم، سرمایه داران و عموم نیکوکاران خیر کشور میرساند، چون اینجانب بعلت تغییر شغل، بیمارستانی در دست ساختمان دارم، لذا اگر خریدار یا خریدارانی خیرخواه محل سالنهای پذیرائی سپهرمنش را با کلیه تجهیزات ذیل برای مساجد یا حسینیه خریداری نمایند، با در نظر گرفتن قیمت فروش (نرخ روز) یك دانگ از شش دانگ ملك مذکور را بطور رایگان وقف نموده و یا بهمین منظور ۱۵٪ از کل قیمت، تخفیف داده خواهد شد. (ضمنا در صورت پیشنهاد، در قبال قسمتی از بهای ملك مزبور، املاك ارزنده داخل تهران نیز پذیرفته میشود.)

تجهیزات‌ـ شامل دو پارکینگ اختصاصی، ژنراتور برق اختصاصی، (دو برق ۱۰۰ آمپر)، سردخانه ۳۰ تنی، حرارت مرکزی، ٤ دستگاه یخچال یخسازی ۲۰۰ کیلوئی آمریکائی، تلویزیون‌های مدار بسته برای کلیه سالنها، دارای ۵ پروانه کسب، شامل سالن پذیرائی، کافه رستوران، پارکینگ، عکاسی، و آرایشگاه به انضمام ۵ شماره تلفن.

از متقاضیان، برای کسب اطلاعات بیشتر خواهشمنداست به محل سالن پذیرائی سپهرمنش واقع در خیابان شهباز مراجعه و یا با تلفنهای ۳۵٦۰۵۰ و ۳۵۵۹۸۹ و ۳۵۲۹٤۸ تماس حاصل فرمایند.

تالار پذیرائی خیام با کادری مجهز آماده پذیرائی از جشنها، میهمانیها وعروسیهای شما د رمحیطی کاملا آرام و خانوادگی بابهترین تزئینات ودکوراسیون می‌باشد نارمك فلکه هفت حوض تلفن ۷۹۵۲۲٦

آگهی دعوت

از صاحبان سهام شرکت سهامی خاص تجارتی فارکو دعوت میشود در روز ۲ شنبه ۳۰ خرداد ۲۵۳٦ در ساعت ٥ بعداز ظهردردفتر شرکت حضوربهمرسانند.

دستور جلسه :

۱ـ انتخاب هیئت مدیره و بازرسان اصلی و علی‌البدل .

۲ـ تعیین روزنامه برای دادن آگهی .

۳ـ تصویب ترازنامه و حساب سود و زیان‌سال عملکرد ۲۵۳٥ .

شرکت سهامی خاص تجارتی فارکو

یك قطعه باغ مشجر بمساحت ده هزار متر مربع در کلاردشت با ویلای مناسبی در تهران معاوضه‌و معامله‌میگردد. مابه‌التفاوت‌ویلادرصورت لازم پرداخت میشود دارندگان ویلا در تهران و علاقمند بمعامله میتوانند به مشاور املاك امید در کلاردشت و یا بشماره تلفن ۲۲٦٤ چالوس مراجعه فرمایند .

آگهی استخدام

باشگاه ورزشی شاهنشاهی بیك نفردرجه‌دار بازنشسته از رسته سوار یا دامپزشکی جهت خدمت‌در قسمت سواری و همچنین ده نفر سرباز منقضی خدمت رسته بالا را نیاز دارد.

باشگاه ورزشی شاهنشاهی

آدرس . پهلوی جنب پارك شاهنشاهی

جلسه مجمع عمومی عادی شرکت بیمارستان آریا با مسئولیت محدود روزدوشنبه ۱٦ر۳ر۲٥۳٦ ساعت ۲ بعدازظهر در محل بیمارستان آریاواقع درخیابان وصال شیرازی تقاطع بولوار الیزابت دوم تشکیل میگردد.

دستور جلسه:

۱ـ رسیدگی به بیلان وترازنامه سال ۲٥۳٥ وتصویب آن .

۲ـ استماع گزارش هیئت‌مدیره وهیئت‌نظار وشور در اطراف آن‌واخذ تصمیماتی درباره هرگونه مسائل مربوط به خطمشی دوره‌بعد .

۳ـانتخاب اعضاء هیئت‌مدیره وهیئت نظار.

از سهامداران ارجمند تقاضا میشود راس‌ساعت مقرر دربیمارستان حضور بهمرسانند.

بیمارستان آریا

آگهی دعوت مجمع عمومی عادی‌سالیانه صاحبان‌سهام انبارهای عمومی ایران ـ شرکت سهامی عام

به اطلاع کلیه صاحبان سهام انبار های‌عمومی ایران ـ شرکت سهامی عام میرساندکه مجمع عمومی عادی سالیانه صاحبان سهام‌شرکت در ساعت ٤ بعد از ظهر روز دوشنبه مورخ ۲۳ خرداد ماه ۲٥۳٦درمحل انبار های‌مرکزی واقع در کیلو متر ۱۳ جاده قدیم کرج تشکیل خواهد شد ، از کلیه صاحبان سهام‌تقاضا دارد که‌بارعایت مواد۲۰و۲۲ اساسنامه شرکت نماینده خود را که واجد اختیارات‌کامل جهت حضور و دادن رای در مجمع مزبور باشد قبلا تعیین و کتبا معرفی‌ودستور فرمایند این نماینده‌پس‌ازدریافت ورقه ورودی از دفتر مرکزی شرکت در مجمع حضور بهمرسانند .

دستور کار مجمع عمومی عادی سالیانه

۱ـ استماع گزارش هیات‌مدیره وبازرس راجع بوضع شرکت .

۲ـ رسیدگی به ترازنامه و حسابهای سال مالی ۲٥۳٥ شاهنشاهی و اتخاذ تصمیم در باره آنها .

۳ـ انتخاب هیئت مدیره .

٤ـ انتخاب بازرس اصلی و بازرس علی‌البدل.

٥ـ تعیین روزنامه‌کثیرالانتشار جهت‌درج آگهی های بعدی شرکت .

٦ـ اتخاذ تصمیم نسبت به سایر اموری‌که در حدود ماده ۳۰ اساسنامه قابل طرح‌در مجمع باشد.

۷ـ تعیین خط مشی شرکت در سال۲٥۳٦ .

رئیس هیئت مدیره انبار های عمومی ایران

آگهی پذیرش دستیار

دانشکده بهداشت جهت‌طی‌دوره‌های تخصصی زیر دانشجو می پذیرد.

۱ـ رشته قارچ شناسی پزشکی ـ یکنفر پزشك یا دامپزشك

۲ـ رشته اپیدمیولژی ـ یکنفر پزشك یا دامپزشك

۳ـ رشته بهداشت حرفه‌ای ـیکنفر پزشك

از داوطلبان تقاضا میشود از تاریخ نشر آگهی بمدت یکماه جهت ثبت نام بدبیرخانه دانشکده بهداشت مراجعه نمایند

م‌الف ٤۹۹۷

دانشگاه تهران

اطلاعیه

سردخانه شرکت سهامی مجتمع صنعتی گوشت لرستان آمادگی خودرا جهت پذیرفتن مقدار ۸۰۰ تن میوه وتره‌بار اعلام میدارد علاقمندان می‌توانند همه روزه از تاریخ ۳ر۲ر۲٥۳٦ جهت کسب ـ اطلاعات بیشتر و عقد قرارداد به دفترسردخانه واقع درکیلومتر ۹ جاده خرم‌آباد اهواز مراجعه فرمایند .

سردخانه شرکت سهامی مجتمع صنعتی گوشت لرستان

هواپیمائی ملی ایران

آگهی مناقصه

هواپیمائی ملی ایران «هما» مقدار یك‌میلیون متر کرباس مورد احتیاج سالیانه خود را طبق نمونه و مشخصات موجود در تدارکات قسمت خرید های داخلی واقع در خیابان پهلوی نرسیده‌به میدان ونك خیابان توانیر ساختمان هواپیمائی ملی ایران «هما» از طریق مناقصه خریداری مینماید .

۱ـ شرکت کنندگان در مناقصه‌باید مبلغ پانصد هزار ریال وجه نقد به‌عنوان سپرده به صندوق «هما» واریز ورسید دریافت نمایند .

۲ـ پیشنهاد دهنده باید رسید وجه پرداخت شده را همراه پیشنهاد خود در پاکت لاك‌و مهر شده تا آخر وقت اداری روز ۱٥ر۳ر۳٦ بقسمت خرید های داخلی تدارکات تسلیم و رسید دریافت نماید .

۳ـ به پیشنهادات فاقد سپرده‌ومبهم ومشروط وهمچنین پیشنهاداتیکه‌بعداز موعد مقرر برسد ترتیب‌اثر داده نخواهدشد .

٤ـ در صورتیکه برنده مناقصه از انجام معامله عدول نماید سپرده‌پرداخت شده بنفع هما ضبط خواهد شد

٥ـ پیشنهادات در ساعت ده صبح روز ۱٦ر۳ر۳٦ در قسمت خرید های داخلی تدارکات باز و قرائت خواهدشد حضور پیشنهاد دهندگان در جلسه مناقصه آزاد میباشد «هما» در مورد رد یا قبول یك یاکلیه پیشنهادات مختار است عدم حضور پیشنهاد دهنده مانع اقدامات هماو قرائت پیشنهادات‌نخواهد بود .

تدارکات «هما»

دانشگاه ملی ایران

پذیرش برای دوره تکنیسین مراقب بیمار

دانشگاه ملی ایران برای مراکز پزشکی آموزشی ودرمانی لقمان‌الدوله ادهم ، سعادت آباد و فرحناز پهلوی عده‌ای دانشجوی دختر و پسر میپذیرد. داوطلبان میتوانند تا آخر روز ۱٥ر۳ر۳٦ باهمراه داشتن مدارك زیر به یکی ازمراکز نامبرده مراجعه نمایند :

۱ـفتوکپی شناسنامه ـدوبرك

۲ـعکس ٤ × ٦ـشش‌قطعه

۳ـفتوکپی دیپلم کامل متوسطه ـیك‌برك

٤ـگواهی انجام خدمت وظیفه عمومی ویابرك‌معافیت

شرایط ومزایا :

۱ـ داوطلبان پس از یك سال آموزش در مراکز فوق ، بدریافت گواهی تکنیسین درجه ۲ مراقب بیمار نائل خواهند شد .

۲ـداوطلبان درمدت تحصیل،معادل نصف حقوق‌دریافتی فارغ‌التحصیل را بعنوان کمك هزینه تحصیلی دریافت خواهند داشت و درمقابل متعهد میشوند که‌پس از فراغ‌از تحصیل دوبرابر مدت آن در یکی از مراکز پزشکی دانشگاه ملی ایران خدمت نمایند .

۳ـبرنامه تحصیلی از اول تیرماه ۲٥۳٦ آغاز می‌شود .

٤ـ دوره آموزشی ، روزانه و بصورت عملی‌ونظری خواهد بود .

٥ـفارغ التحصیلان میتوانند پس از دریافت گواهینامه و گذراندن دوسال خدمت‌دردوره های‌عالی‌تر آموزش ببینند .

آدرس مراکز :

مرکز پزشکی لقمان الدوله ـخیابان کمالی ـمرکز پزشکی سعادت‌آباد ـ اوین‌ـمرکزپزشکی‌فرحناز پهلوی خیابان سوم اسفند .

دا نشگاه ملی ایران

آگهی استخدام رسمی

اداره اطلاعات‌وجهانگردی‌استان بوشهر طبق مفادقانون‌استخدام کشوری شش نفر را ازطریق امتحان یا مسابقه به شرح زیر استخدام میکند :

ردیف	عنوان طبقه شغل	محل جغرافیائی خدمت	تعداد مورد نیاز	شرایط احراز	گروه شغلی
۱ـ	متصدی تسهیلات جهانگردی۱	بوشهر	۱	الف‌ـ دارا بودن مدرک دیپلم کامل متوسطه . بـ توانائی مکالمه به یکی از زبانهای خارجه	٤
۲ـ	متصدی امور دفتری ۱	بوشهر	۱	دارا بودن مدرک پایان دوره اول متوسطه وطی دوره کارآموزی در زمینه مربوطه.	۳
۳ـ	راننده وسائط نقلیه تندرو و سبک ۱	بوشهر	۱	مدرک تحصیلات پایان دوره ابتدائی و داشتن گواهینامه پایه ۲	۲
٤ـ	پیشخدمت ۱	بوشهر	۱	مدرک تحصیلات پایان دوره ابتدائی	۱
٥ـ	نامه رسان ۱	بوشهر	۱	مدرک تحصیلات پایان‌دوره ابتدائی وآشنائی کامل در زمینه مربوطه	۱
٦ـ	سرایدار ۱	بوشهر	۱	مدرک تحصیلات پایان دوره ابتدائی	۱

داوطلبان واجد شرایط میتوانند برگ درخواست ذیل این آگهی را تکمیل کنند و با دو قطعه عکس ٤ × ۳ خود و رسید بانکی مبنی برپرداخت مبلغ یکصد وپنجاه ریال برای داوطلبان گروه‌های ۱و۲ و مبلغ‌سیصد وپنجاه ریال برای داوطلبان گروههای ۳و٤ در یکی از شعب بانك ملی ایران به حساب شماره ۹۸۰ خزانه نزدبانك مرکزی ایران به عنوان حساب حق ثبت نام داوطلبان استخدام وفتوکپی برگ خاتمه خدمت وظیفه یا برگ معافیت دائم حداکثر تا۱۰ روز بعد از انتشار این آگهی بایست سفارشی بنشانی اداره اطلاعات وجهانگردی شهر کارگزینی ارسال دارند به مدارکی که فاقدرسیدبانکی باشد ویا بعد از این مهلت به پست تحویل داده شود ترتیب اثر داده نخواهد شد. (وجوه پرداختی بهیچوجه مسترد نمیشود).

پروانه ورود به جلسه امتحان یامسابقه در تاریخ پنجشنبه دوم تیرماه در محل اداره اطلاعات و جهانگردی خیابان پهلوی (سنگی) بین داوطلبان توزیع خواهدشد. تاریخ ومحل امتحان در پروانه مزبور قید شده‌است.

مسعود فرهنك‌پور رئیس اداره اطلاعات وجهانگردی استان بوشهر

برك درخواست شغل از

نام خانوادگی — نام — نام پدر — شماره شناسنامه — محل صدور

تاریخ تولد — مدرک ورشته تحصیلی — وضع خدمت وظیفه — داوطلب شغل (فقط یک شغل)

محل جغرافیائی مورد تقاضا (فقط یک محل) — نشانی کامل: شهر — خیابان

کوچه — شماره منزل — تلفن — امضاء داوطلب

۴۰۲۲ـ

۲۷ر۲ر۳٦

آگهی استخدام رسمی

استانداری بوشهر طبق مفاد قانون استخدام کشوری ده نفر را ازطریق امتحان یا مسابقه به شرح زیر استخدام میکند :

ردیف	عنوان طبقه شغل	محل جغرافیائی خدمت	تعداد مورد نیاز	شرایط احراز	گروه شغلی
۱ـ	باغبان ۱	بوشهر	۲	مدرک تحصیلات پایان دوره ابتدائی و آشنائی به امر باغبانی	۱
۲ـ	سرایدار ۱	بوشهر	۲	مدرک تحصیلات پایان دوره ابتدائی	۱
۳ـ	نظافتچی ۱	بوشهر	۲	» » » » »	۱
٤ـ	پیشخدمت ۱	بوشهر	۲	» » » » »	۱
٥ـ	نگهبان ۱	بوشهر	۲	» » » » »	۱
٦ـ	پیشخدمت ۱	دیلم	۱	» » » » »	۱
۷ـ	پیشخدمت ۱	دیر	۱	» » » » »	۱
۸ـ	پیشخدمت ۱	خورموج	۱	» » » » »	۱

داوطلبان‌واجد شرایط میتوانند برگ درخواست ذیل این آگهی‌راتکمیل‌کنند وبادوقطعه عکس ٤ × ۳خودورسید بانکی مبنی برپرداخت مبلغ یکصد و پنجاه ریال در یکی از شعب بانك ملی ایران‌بحساب شماره ۹۸۰ خزانه نزد بانك مرکزی ایران به‌عنوان حساب حق ثبت نام داوطلبان استخدام وفتوکپی برگ خاتمه خدمت وظیفه یابرگ معافیت دائم حداکثرتا ۱۰ روز بعد از انتشار این آگهی با پست سفارشی به‌نشانی استانداری بوشهر ـ امور اداری ارسال دارند به مدارکی که فاقد رسید بانکی باشد ویابعد از این مهلت‌بپست تحویل‌داده‌شود ترتیب‌اثر داده‌نخواهد شد (وجوه پرداختی بهیچوجه مسترد نمیشود) . پروانه ورود به جلسه امتحان‌یا مسابقه‌در تاریخ پنجشنبه دوم تیرماه در محل استانداری بین داوطلبان توزیع خواهد شد تاریخ ومحل امتحان در پروانه مزبور قید شده است.

از طرف استاندار بوشهر. بهنامفر

نام خانوادگی — نام — نام پدر — شماره شناسنامه

محل صدور — تاریخ تولد — مدرک ورشته تحصیلی — وضع خدمت وظیفه

داوطلب شغل (فقط یک شغل) — محل جغرافیائی مورد تقاضا (فقط یک محل)

نشانی کامل : شهر — خیابان — کوچه — شماره منزل

۳٤رم الف — تلفن — امضاء داوطلب

دانشگاه پهلوی

دانشگاه پهلوی

برای تحصیل در دوره‌های M.S. و M.A. دانشجو می‌پذیرد

دانشکده تحصیلات‌تکمیلی برای تحصیل در دوره‌های M.A. و M.S. در سمستراول سال تحصیلی ۳٦ـ ۳۷ در رشته‌های زیر :

زبانهای خارجی : شیمی : ریاضی وآمار:فیزیك:اقتصاد : علوم تربیتی :زیست شناسی :علوم‌کتابداری جمعیت شناسی

آناتومی : بیو شیمی: فارماکولژی : فیزیولوژی: اپیدمیولژی و آمار حیاتی : میکربشناسی : آبیاری: حفاظت گیاهان : خاکشناسی : باغبانی : اگرونومی : دامپروری : صنایع غذائی بیوشیمی تغذیه

مهندسی برق‌و الکترونیك : مهندس راه و ساختمان : مهندس علم مواد: مهندسی شیمی :مهندسی مکانیك :مهندس هسته‌ای

از میان داوطلبانی که واجد شرائط زیر باشند تعدادی دانشجو می‌پذیرد :

۱ـ داشتن حداقل درجه لیسانس B.S. ,B.A

ویادرجه دانشگاهی معادل آن (از دانشگاه‌های‌معتبر)

۲ـ داشتن معدل ۳از٤ یا۱٥از۲۰

۲ـ روشن بودن وضع داوطلبان ازنظر نظام‌وظیفه

٤ـ آشنائی کامل بزبان انگلیسی

تذکار ۱ـ توفیق درامتحان ورودی و یامصاحبه بخش مربوطه

تذکار ۲ـ داوطلبانی‌که معدل کل آنها از ۳ کمتر بوده ولی معدل آنها بدون درنظر گرفتن نمرات سالهای اول و دوم تحصیلی برطبق برنامه درسی هر رشته حداقل ۷ر۲از٤ یا ۱٤ از ۳۰ باشد ، درصورتیکه‌واجد شرائط دیگر باشند ممکن است دربعضی از بخش ها بعنوان دانشجوی مشروط پذیرفته شوند .

دانشکده تحصیلات تکمیلی بعده‌ای ازدانشجویان برجسته در مقابل کار دربخش مربوطه حق‌الزحمه پرداخت خواهد نمود.

داوطلبان می‌توانند جهت دریافت تقاضانامه و کسب اطلاعات بیشتر بادانشکده تحصیلات تکمیلی دانشگاه پهلوی ـ شیراز مکاتبه و یامستقیما مراجعه نمایند .

داوطلبان بایستی تقاضانامه و مدارك لازم‌راطوری پست نمایندکه حداکثر تا تاریخ‌دهم تیرماه به دفتر دانشکده تحصیلات تکمیلی رسیده باشد .

به تقاضانامه‌های ناقص و تقاضانامه‌هائی که‌پس از تاریخ فوق واصل‌گردد ، بهیچ‌عنوان ترتیب اثر داده نخواهد شد .

تاریخ انجام مسابقه ورودی و یامصاحبه رشته‌های مختلف بین ۱۰ مردادماه تا٦ شهریورماه خواهد بودکه پس ازتکمیل فرم تقاضانامه و ارسال مدارك‌برای هررشته تاریخ و محل دقیق امتحان و یا مصاحبه‌کتبا باطلاع هرداوطلب خواهدرسید .

بدیهی است مدارك داوطلبانیکه در راس موعدمقرر تکمیل نگردد ویامدارك آنها پس‌ازبررسی مورد قبول دانشکده تحصیلات تکمیلی واقع نشود ، قبل‌از تاریخ امتحان مدارك برگشت داده‌خواهد شد .

نتایج حاصله از امتحان و یامصاحبه پس‌ازبررسی ازطرف دانشکده تحصیلات تکمیلی کتبا بداوطلبان اطلاع داده خواهد شد..

دانشکده تحصیلات تکمیلی دانشگاه پهلوی

اسرار طول عمر، شادابی و تندرستی

اثر جدید : دکتر کیلوردهاورز ترجمه مهدی نراقی

«۱۱»

یك غذای درختی با ٦ خاصیت

طبیعت بسیاری از بهترین مواد غذائی خود را در یک میوه جا داده است که نامش «گلابی آوکادو» است. (۱)

هر گلابی اوکادو دارای پروتئین از نوع گوشت ، مواد چربی در ردیف کره ویتامین‌ها و املاح معدنی سبزیها ، با طعم گردو میباشد .

بحق میتوانیم بگوئیم که گلابی اوکادو به تنهائی غذای کاملی از پوتاژ گردوست .

آوکادو آنقدر پروتئین دارد که در مقام مقایسه مساوی با پروتئین چند نوع گوشت است و وقتی رسیده شد بمقدار خیلی کم مواد نشاسته‌ای و عملا هیچ مقدارقند ندارد ولی سرشار از کلسیم ، منیزیوم ، پوتاسیوم سدیم،مس، فوسفور ، منگنز و آهن است .

گلابی آوکادو حامل‌ویتامین‌های آ و ب۲ و ث و بعلاوه‌ویتامین های د (آ) و ا (ای) میباشد .

یک چهارم وزن این میوه‌مرکب از مواد چربی است بهمین‌جهت است که از آن روغن مایع استخراج میکنند که در مغازه های محصولات رژیم فروخته‌میشود و نام آن روغن مایع آوکادو می‌باشد .

امتیاز روغن مایع آوکادو این است که دارای آسیدهای چربی اشباع نشده میباشد و همین آسیدهای چربی هستند که به اوکادو لطافت گوشت و طعم گردو را می‌بخشند .

مکزیکی‌ها گوشت لطیف و سبز آوکادو را (کره‌ای که بردرختان میروید) نام گذاشته‌اند و آنرا بر روی نان مخصوص خود که بنام تورتیلا TORTILLA است میمالند و میخورند .

یک گلابی آوکادو را که خوب رسیده باشد بتراشید و چندقطره آب لیمو در آن بریزید و با گیاهان معطر آنرا چاشنی بزنید و بعنوان پیش‌غذا صرف کنید و یا آنرا با سالادهای سبزی‌ها و میوه‌ها مخلوط کنید .

روغن‌های نباتی‌مایع‌وقتی‌مصرف شوند خیلی زود بوسیله دستگاه بدن سوخته میشوند بنابراین اشخاصی که از چاقی در زحمت هستند میتوانند این (کره سبز) را بدون هیچگونه پشیمانی مصرف کنند .

---

(۱) ـ چند سالی است که میوه اوکادو به بازار ایران آمده و ایرانیان کم‌وبیش با آن آشنا شده‌اند گرچه دکتر هاورز دراین بحث آوکادو را از نظرخواص غذائی شناسانده است ولی برای اینکه خوانندگان اطلاعات‌بیشتری پیدا کنند و بمصارف مختلف این میوه آگاهی یابند به چند ماخذ دیگر که دسترسی داشتم ودرباره آوکادو اطلاعاتی داده بودند مراجعه کردم و اینک قسمتهائی‌که مفید بود برای آگاهی خوانندگان در اینجا ترجمه میکنم :

آوکادو میوه درختی بهمین‌نام است که اصل آن از کشوربلژیک در امریکای جنوبی بوده استو بعد به نقاط دیگر پراکنده‌وکشت شده است .

این میوه که باندازه یک گلابی بزرگ‌است رنگ آن سبز یابنفش است در وسط آن تخمی دارد که باندازه یک گردوی بزرگ می باشد .

گوشت اوکادو خیلی‌موردتوجه امریکائی‌هاست وقتی این میوه برسد دارای گوشت نرم وخمیری میشود و طعم آن شبیه طعم گردو و یا فندق است میوه آوکادو را همانطور که هست میخورند و یا آنرا با سوسی چاشنی میزنند و میخورند .

امریکائیها بیشتر آنرا بصورت سالاد میخورند .

آوکادو که به بازار می‌آیدسفت است ولی اگر آنرا در جائی که حرارت ۲۰ تا ۲۲ درجه‌سانتیگراد دارد بگذارند میرسد و علامت رسیدن آن اینست که اگر با انگشتان به آن فشار آوردید چنانچه نرم شده باشد اندکی انگشتان در آن فرو میرود و این علامت آنست که خوب رسیده است .

بقیه درصفحه ۱۲

سازمان اوقاف

اطلاعیه سازمان اوقاف در مورد متقاضیان زیارت خانه خدا

باطلاع‌عموم میرساند که تقاضای حج‌تمتع سال ۲۵۳٦ شاهنشاهی **ازتاریخ دهم‌لغایت بیست‌وپنجم خردادماه** جاری‌ازطریق استانداریها دریافت خواهدگردید.داوطلبان میتوانند باتوجه به‌آگهی جداگانه‌ای که استانداری هراستان درمحل منتشر خواهدنمود درخواست زیر را تکمیل وبفرمانداری محل سکونت‌خودارسال‌نمایند.

نمونه درخواست ثبت نام زیارت خانه خدا

مشخصات متقاضی «لطفا درهرکجاکه مربع وجود دارد مشخصات خودرا در داخل مربع‌ها بنویسید و درسایر موارد دربرابر سئوال مربوط »

نام‌خانوادگی ☐ نام ☐ نام‌پدر ☐

تاریخ تولد ☐ شماره شناسنامه ☐ محل صدور ☐

از سال ۲۵۳۱ تاسال ۲۵۳۵ شاهنشاهی به حج تمتع مشرف شده‌اید یا خیر ☐ جواب

مشخصات همراه «منظور از همراه فقط یکنفرهمسر است».

نام‌خانوادگی ☐ نام ☐ نام‌پدر ☐

تاریخ تولد ☐ شماره شناسنامه ☐ محل صدور ☐

از سال ۲۵۳۱ تاسال ۲۵۳۵ شاهنشاهی به حج تمتع مشرف شده‌اید یاخیر ☐ جواب

نشانی :

شهر خیابان کوی

کوچه پلاک شماره تلفن امضای متقاضی

توضیح :

۱ـ به برگ تقاضا هیچگونه مدرکی نباید ضمیمه شود.

۲ـ تقاضای اشخاص کمتر ازهیجده‌سال‌پذیرفته نخواهد شد . م الف ۵۰۰۷

بانک سپه

حساب پس انداز طلائی بانک سپه

همهٔ خانواده ها را

به آینده نگری و برنامه ریزی در زندگی

تشویق میکند

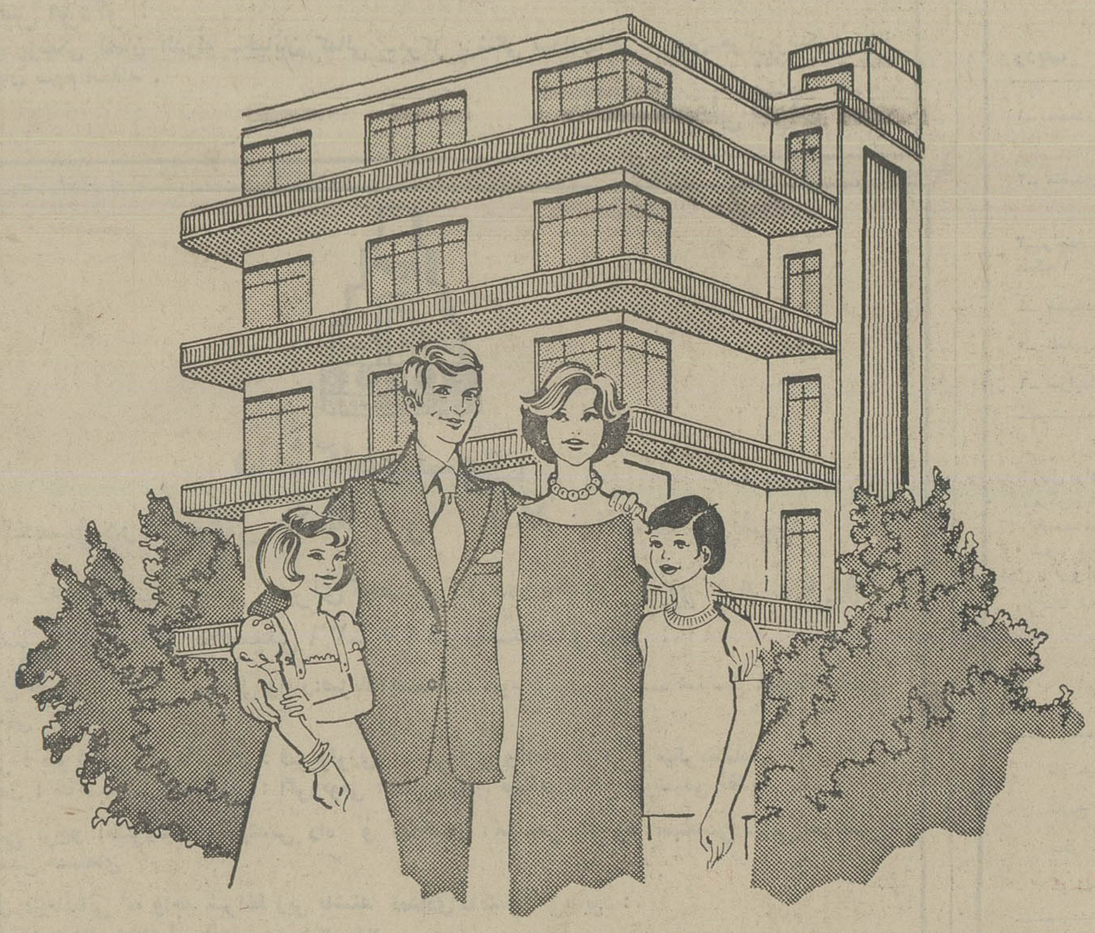

چگونه میتوان با سه ماه پس‌انداز در حساب طلائی یك میلیون و دویست هزار تومان وام از بانك سپه گرفت و صاحب یك ساختمان چهار طبقه شد؟

یکی از مهمترین امتیازات حساب پس‌انداز طلائی بانك سپه تشویق خانواده‌ها به‌آینده‌نگری وبرنامه‌ریزی درزندگی است. بااستفاده ازاین امتیاز خانواده‌ها میتوانند دخل وخرج خودرا دقیقاً تحت نظم و کنترل درآورند وطبق یك برنامهٔ حساب شده برمشکلات خود غلبه‌کنند. مثلا درمورد مسکن، چنانچه یك‌خانوادهٔ چهارنفری، شامل پدر و مادر و دو فرزند را در نظر بگیریم ، آنها میتوانند هرکدام یك حساب پس‌انداز طلائی بنام خود در بانك سپه افتتاح کنند و پس از سه‌ماه پس‌انداز، هر یك تامبلغ ۳۰۰ هزار تومان و مجموعاً تا ۱/۲۰۰/۰۰۰ تومان وام دراز مدت برای خرید مسکن از بانك سپه دریافت دارند. وقتی موجودی حساب‌پس‌انداز آنها به این وام یك میلیون و دویست هزار تومانی اضافه میشود ، مبلغ قابل ملاحظه‌ای را تشکیل میدهد که باآن میتوانند یك ساختمان مدرن چهار طبقه با چهار آپارتمان مستقل خریداری کنند و هرکدام مالك یك طبقهٔ آن بشوند . تازه درمدتی که هنوز آپارتمان های مورد نظررا نخریده‌اند، بابت موجودی حساب پس‌انداز خود ۰/۰۷ از بانك بهره میگیرند.

حساب پس انداز طلائی بانک سپه
پدیده‌ای نو در خدمات بانکی

هواپیمائی ملی ایران «هما»

تنها شرکت هواپیمائی است که باجدیدترین نوع جمبوجت بوئینگ ۷٤۷ اس. پی (برای عملیات مخصوص)

BOEING 747SP (SPECIAL PERFORMANCE)

که برای پروازهای خاص طولانی مورد استفاده قرارمیگیرد، برای خطوط پروازی اروپا و آمریکا بهره‌گیری میکند ، همچنین هواپیمائی ملی ایران تنها شرکت هواپیمائی است که فاصله نیویورک تهران رابدون توقف میپیماید وپروازهای بدون توقف دیگری نیزبه نقاط مختلف اروپا دارد

هواپیمائی ملی ایران 'هما" مانند سایرشرکتهای عضو انجمن بین‌المللی حمل و نقل هوائی "یاتا" برای مسافرتهائیکه‌رفت و برگشت و اقامت در مبداء محدودیت در زمان و توقف بین راه دارند مانندیک ماهه به‌اروپا و ۴۵ روزه به آمریکا تخفیف مخصوص منظور میداردکه در بعضی مواردتا حدود ۴۰٪ ارزانتر از نرخ عادی میباشد .

تخفیف فوق‌طبق مقررات مصوب انجمن بین المللی‌هوائی "یاتا" صورت میگیردو بانرخی که‌به موجب‌امریه‌جناب‌آقای نخست‌وزیر کلیه کارمندان دولت و سازمانهای وابسته بدولت (اعم از انتفاعی و غیرانتفاعی ،بازنشستگان ،مستمری بگیران ، دانشجویان خارج از کشور و خانواده‌های بلافصل کلیه این گروهها و طبقات) برای خود و منسوبان بلافصل استفاده میکنند ارتباطی ندارد .

هواپیمائی ملی ایران . هما .

مهدی اخوان ثالث:

شعر نو و زمینه‌های اجتماعی و فرهنگ ملی

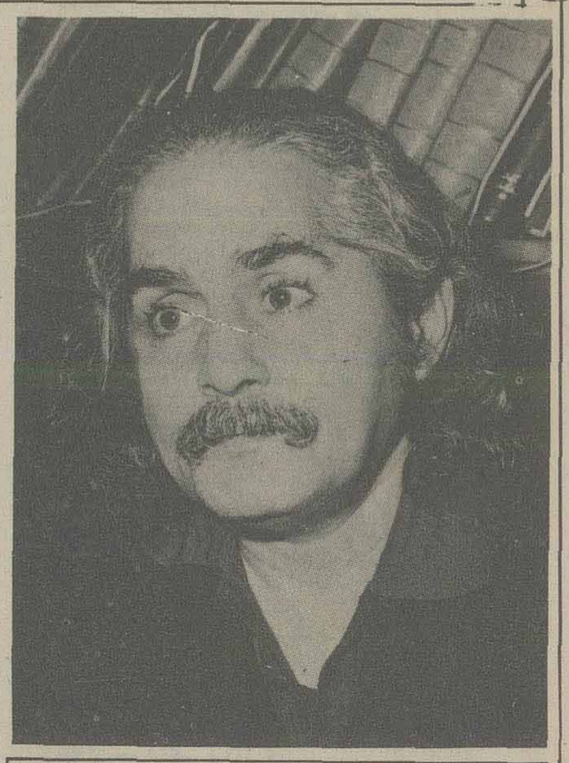

مهدی اخوان ثالث (م.امید) نیازی به معرفی و بازشناساندن ندارد، همه اورا می شناسند و از ارکان شعر معاصر دانسته می شود (م.امید) را برعلاوه کتاب های ارزنده درشعر مانند، زمستان ازین اوستا، آخر شاهنامه، ارغنون، بهترین امید. مقالات وپژوهش ها تابی هم هست که در کتابی بدعت ها و بدایع گرد آمده و چاپ تازه ان بزودی به دست ماخواهد رسید، مجموعه‌ای از مقالات (م.امید) چند سال قبل انتشار یافت که دیده‌ی مشتاقان هنوز درانتظار جلد دوم آن است.

(م.امید) درباره خویشتن چنین می گوید:

«پدرم اسمش علی بود و از آن «عطارطبیبان» بود و اصلا اهل فهرج یزد بود اما کوچ کرده و پرورده خراسان بود. اوزنی داشت بنام مریم اهل خراسان و در ۱۳۰۷ شمسی هیچ اقایی را که من باشم درتوس خراسان به دامن روزگار افکند و این هیچ آقا همین طور بزرگ میشد، تاروزی روزگاری که دید دار برای خودش دلی دلی آواز میخواند. و اما چه اوازی! مسلمان نشنود کافر نبیند.»

حرف های بالا صادقانه ترین شناسنامه شاعر است که از سراغاز بهترین امید نل گردید.

و اما اخوان دلی دلی گونیست، شاعر است به مفهوم راستین کلمه شاعری خلاق صاحب سبکی و دبستانی از شاگردان خوب مکتب او شفیعی کدکنی (م.سرشک) و اسماعیل خویی‌اند که راه اورا آگاهانه می سپرند.

(م. امید) درتالار فردوسی دانشگاه تهران درباره شعر نو وزمینه‌های اجتماعی ان سخن گفت که فشرده آن سخنان را یادداشت کرده‌ایم.

..... «دراغاز باید مفهوم اجتماع و اجتماعی را روشن کنیم درباره فرهنگ ملی پیش ازین چیزهایی گفته‌ام که چاپ شده است و مجلس امروز را یارای سخن زدن دران باره نخواهد بود و اما اجتماع..

آنچه من دردهن از کلمه اجتماعی دارم البته بحث مافلسفی و جامعه شناسانه نخواهد بود. باری به گونه ساده، اجتماع. معنی‌اش جمع. جامعه، یا گروهی که دریک جای گردامده‌اند می شود که سود و زیان های مشترک دارند و شاید هم گاهی ارزوهای مشترک. اجتماع می تواند واحدش کوچک باشد مردم نائین و اسفراین اجتماعی را می سازند، اگر آن رودخانه‌ای که مردم این دودیار از ان اب می نوشند خشک گردد همه‌ی افراد متاثر می شوند اما برای اهل اصفهان این حادثه نمی تواند یک امر اجتماعی باشد.

بیاد داریم که چند سال پیش باغ های شاداب شمال از شدت سرماخشکید این مساله برای مردم ایالت مازندران مساله‌ای بود اجتماعی و برای دیگران جنبه‌ی اجتماعی نداشت بنابرین دریک قصبه مفاهیم اجتماع و اجتماعی تفاوت پیدا می کند میخواهم این نتیجه را بگیرم که گاهی مساله اجتماعی درعین حال یک مساله ملی هم است و مفاهیم اجتماعی درسطح و شمول تفاوت پیدا می کند. و گاه ممکن است یک مساله اجتماعی از ناحیه ملی هم درگذرد،و قلمرو واقلیم و نیم کره را هم شامل گردد. من این چنین می اندیشم.

حادثه اجتماعی

.... و اما شعر، انقلاب مشروطیت یک حادثه اجتماعی بود و همچنان ملی. دردوران مشروطیت درمطبوعات می بینیم که موضوعات مختلف درشعر پدیدار گشته گویا سیلی آمده و مقداری از ره اوردها، فکر ها و خطاب های تازه را باخودش اورد. موضوع شعر دگرگون و فضای ان گسترده شد کسی هنوز به این گستردگی توجهی شایان نکرده و جای ان دارد که دراین زمینه کار شود و گستردگی موضوعات شعری دردوران مشروطیت واضح به طور مثال من خود درچند مورد دقت کرده‌ام که دران شمار است. که شاعران آن زمان می پنداشتند که روس‌ها و انگلیس مهاجم‌اند و خود را به دامن نیرویی سوم می افکنند و گشاد کار خویش از ان درگاه می جستند، مثلا وحید دستگردی برای آلمانی ها مدیحه گفته و یا ادیب پیشاوری که قیصرنامه سروده.

گاهی شاعران به فکر زنده کردن آثار و افتخارات باستانی می افتادند مانند عشقی و ملک الشعرا که رستم نامه گفته زمانی می دیدند که ازین دو بهره‌ای حاصل نیامده به صف کلاه نمدی ها می پیوستند و از آنان یاری می جستند، پس دردوران مشروطیت موضوعات شعری گونه گون بوده و ذهن شاعران پربود از مسایلی مختلف اشرف الدین حسینی مدیر نسیم شمال از دسردی زمستان و نبودن زغال شکایت می کرد. که البته شعر او بعداز آن که زمستان میرفت و روسیاهی به زغال می ماند فاقد اهمیت بود.

گذشته آفرین

و اما درگذشته از زمان رودکی تا فردوسی که طاعون عربیت نازل شده بود و بیم آن میرفت که زبان ماچون اثین ماازد دست برود همچنان که از مصری ها و..... و امور دیوانی و اداری را برخلاف اغاز اسلام که به پهلوی بود و فارسی بود به عربی برگردانده بودند مردانی اگاه و بیدار مغز برای زنده کردن زبان فارسی برخاستند و از آن جمله است فردوسی وناصر خسرو و باوجود تعصب مذهبی‌ایکه که داشت فریاد می زد که دین از زبان جداست، انرا که عربی می داند هیچ ارجی نیست. اری روشن اندیشان و بیدار مغزان که همیشه مسایل اجتماعی روزگار برایشان مطرح است گذشته آفرینی را بنیاد نهادند گذشته آفرینی برای ملتی که خود را فراموش کرده یک مساله کاملا اجتماعی است کج اندیشانی هستند که حکیم توس ابوالقاسم فردوسی را متهم به این می کنند که همه از گذشته گفته باید بخاطر سپرد که گذشته فردوسی آینده ساز است همه‌ی گذشته ها مردنی نیست و یادکردن شان آینده ساز است.

کوشش های بزرگ مردانی مانند فردوسی و ناصر خسروکارگر افتاد و دوره های بعد کشش مردم را به سوی زبان فارسی به اشکارا می بینم. ناصر خسرو درسفرنامه‌ی خود می نویسد که درتبریز شاعری قطران نام که فارسی نمی توانست صحبت کند شعر فارسی نیکو می سرود، این میرساند که لطافت ها و شیرین کاری هایی که درزبان فارسی است مردی را که زبان مادری اوآذری بود (نه آذری که امروز آن مراد می شود آذری نزدیک به زبان پهلوی) وامی داشت که شعر فارسی بسراید. درواقع درچنان روزگاری زبان فارسی زبانی ملی شده بود. واما شاعران حق اعتراض و انتقاد را نداشتند درتاریخ بیهقی امده است که امیرمسعود (۴۳۰) به نشاط جشن مهرگان نشسته بود و مطربان و کنیزکان و شاعران بزمی اراسته بودند. مسعودی رازی که از نفوذ سلجوقیان نگران بود خطاب به مسعود گفت:

مخالفان تومووران بدند و مار شدند
برآور از سرموران مارگشته دمار
مده زمان شان زین بیش
وروزگارمیر
که اژدها شود در روزگار یا بدمار

خداوند شاعران مداح

بیهقی می گوید امیر را نیکو نصیحتی کرد. اما شاعران را رخصت ان نیست که درکار خسروان خرده گیرند. این شاعر را به هندوستان تبعید کردند به جرم همین دوبیت بالا که از سردل سوزی و وطن پرستی گفته بود.

باری بنابردخالت کردن درامورسیاسی و اجتماعی گاهی کلمه اجتماعی عینا مفهوم سیاسی را دارد. پس شاعرانی که دران دوران ها درمسایل اجتماعی دخالت می کردند یامانند ناصر خسرو اواره می شدند و یا چون مسعود سعدسلمان که گفته بود:

«هیچکس را غم ولایت نیست» تمام
عمر را درزندان می گذراندند و یا
فردوسی وار از دیهی به دیهی فرار می
کردند، دخالت درامور اجتماعی از
طرف شاعر و نویسنده خوش ایند
نبوده.

پیدانیست که برسرسنائی شاعر چه امده وقتی که این بیت هارا سروده:

ای مسلمانان! خلایق حال دیگر
کرده‌اند
از سربی حرمتی معروف منکر
کرده‌اند
ملک عمروزید را جمله به ترکان
داده‌اند
خون چشم بیوگان را نقش منظر
کرده‌اند
این یکی مشت کبوتر بازچون
شاهین به ظلم
عالمی برخلق چون چشم کبوتر
کرده‌اند
خون چشم بیوگان است اینکه
دروقت صبوح
مهتران دولت اندر جام و ساغر
کرده‌اند

روح زمان در شعر

دردیوان انوری هم با انکه خداوند شاعران مداح است، توجه به مسایل اجتماعی را می توان یافت، از سیف فرغانی که درزمان سعدی میزیست یاد کنیم شاعری پرخاش جو بود، برضد اربابان وصاحب قدرتان وقت می شورید به همین علت تاچند سال پیش کسی اورا نمی شناخت تااینکه به همت مرحوم احمد آتش این شاعر شناسانده شد. دیوانی از اوچاپ کرده‌اند شاعری است با تخیل قوی و تصاویر ناب شعری اما باید اورا از دیدگاهی دیگر شناخت و شناسانید.

پس اگر تاریخ شعر اجتماعی را از قدیم ترین روزگار نگاه کنیم باچهره های زیادی برمیخوریم که روح زمان درشعر شان تجلی یافته.

من شاعر، به معنی حقیقی کلمه آنکس رامیدانم که دریک جایی از زمین ریشه درخاک داشته باشد (برای ادم نجیب خاک حکم خون را دارد) آنکس شاعر است که تمام مسایل زمانه‌ی او از کوچک تا بزرگ برایش مطرح باشد و نسبت به هیچ یک از وقایع بی طرف نماند و داوری درستی باشد، شعر خوب آنست که اجتماعی باشد نه فردی. «من» گویی را درشعر خوب جایی نیست، اگر آن شعر برترین سکه را داشته باشد.

شعر نو هم شعری است اجتماعی که فرد دران مطرح نیست «من» دران راهی ندارد از هوس ها و خیال های واهی به دوراست شاعر انکسی است که بامردم زمان خود همدرد همراه و هم ارمان باشد.

گزارش: م. عاقل بیرنگ کوهدامنی

«صائب و سبک هندی» از دیدگاه صائب شناسان

به کوشش محمدرسول دریاگشت ازانتشارات کتابخانه مرکزی ومرکز اسناد دانشگاه تهران

صائب وسبک هندی مجموعه سخنرانیهای ایراد شده درمجمع بحث درافکار واشعار صائب است.

مجمع بحث درافکار واشعار صائب به همت کتابخانه مرکزی ومرکز اسناد دانشگاه تهران برای نخستین بار درسال گذشته تشکیل شد. دراین مجمع، صاحب نظران زبان وشعر فارسی درزمینه شعر وسبک وطرز سخن صائب به بحث پرداختند ومجموعه حاضرنیز دربرگیرنده سخنرانی این نقادان شعر است.

قبل ازاینکه کلامی درباره محتوای کتاب بنویسم، اشاره به این نکته لازم است که درگذشته سخنرانی ها ومباحث مجالس بزرگداشت شعراء ونویسندگان ایرانی بجز درمطبوعات انهم بطورپراکنده ـ درجای دیگری انتشار نمی یافت واگر نشرمی یافت نادربود ورویهمرفته دسترسی به مقالات وگفتارهای اساتید را برای استفاده عموم دانش پژوهان ودانشجویان واهل علم مشکل می ساخت. اما با ابتکار وتدبیراخیر، یعنی گردآوردن مقالات محققین وپژوهشگران درزمینه های مختلف این مهم جامه عمل پوشیده است «صائب وسبک هندی» شامل نوزده مقاله تحقیقی درمورد صائب ونواوری اودرشعر، معنی ومضمون شعر صائب، تمثیل وکنایات درشعر صائب ودرواقع شناساندن صائب ازدیدگاههای مختلف به اهل دانش است که این مقالات بصورت سخنرانی ازسوی «صائب شناسان» وپیروان وحتی مخالفان صائب ـ البته دربعضی ازموارد ـ درمجمع بحث درافکارواشعار صائب ایراد شده است

دراهمیت مقالات این مجموعه همین کافیست که سخنسرایانی، نظیر کریم امیری فیروزکوهی، صائب شناسانی چون دکتر پرویز ناتل خانلری، ضیاءالدین سجادی، استاد محیط طباطبائی، حبیب یغمایی، غلامحسین یوسفی، عبدالحسین زرین کوب، عبدالوهاب نورانی‌جمعی دیگر ازسخن شناسان درباره صائب وسبک وی سخن رانده‌اند وهریک بفراخور حال موضوعی تازه ونورادرباره کارصائب عنوان کرده‌اند. ازاین روی حق است، بگوئیم این مجموعه صائب شناسی درنوع خودتازگی دارد وپس از مطالعه دقیق آن ـ تصویر تازه‌ای ازسیمای تابناک صائب بدست می دهد. مجموعه، کتابشناسی صائب بکوشش ایرج افشار تهیه شده که بی شک ماخذ معتبری برای شناخت بیشتر صائب است.

به رهبری حشمت سنجری

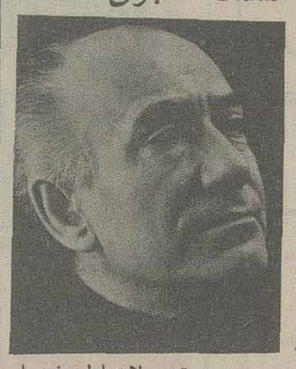

ارکستر مجلسی رادیو تلویزیون ملی ایران دردهم و یازدهم خرداد ماه جاری ساعت هشت بعدازظهر برنامه موسیقی خود را به رهبری حشمت سنجری و با تکنوازی پیانو توسط الفونسومونته سینر درتالار دانشکده هنرهای زیبا دانشگاه تهران، برگزار خواهد کرد.

دراین برنامه قطعاتی ازتوماسوالبینونی ـ ولفگانگ آمادئوس موتسارت ـ لوئیجی بوکرینی و کومیتاس، نواخته خواهد شد.

حشمت سنجری رهبر این ارکستر تاکنون دربسیاری ازکشورهای جهان از جمله آمریکا، شوروی، ترکیه، رومانی، لهستان و ایتالیا برسکوی رهبری ارکستر قرار گرفته است.

وی تحصیلات اولیه خود را درهنرستان عالی موسیقی گذراند و سپس برای ادامه تحصیل درفن رهبری ارکستر واپرا به اطریش رفت و به تکمیل هنرخود پرداخت و سالها رهبری ارکستر سنفونیک تهران را برعهده داشته است.

بزرگداشت دکتر حمیدی شیرازی

انجمن ادبی کمال روز نهم خرداد مجلس بزرگداشتی به پاس خدمات فرهنگی دکتر مهدی حمیدی شیرازی در تالار کتابخانه پارک شهر بر پا می کند که در آن دکتر مظاهر مصفا و عدنان مزارعی و کمال زین الدین درباره زندگی و آثار دکتر حمیدی سخن می گویند ساعت ۶ بعد از ظهر نشانی: خیابان جنوبی پارک شهر ـ تالار کتابخانه عمومی پارک شهر

نجمی و آثار صمیمی

مصطفی نجمی نقاش معاصر پس از دیداراز نمایشگاه نقاشی های رضاصمیمی نقاش ایرانی «مقیم آمریکا» یادداشتی به روزنامه فرستاده‌اند که بعنوان نظریک هنرمند درباره کارهنرمند دیگر خلاصه آن درج میشود:

نجمی: دردیدار نمایشگاه نقاشیهای رضاصمیمی، از قدرت کپیه پردازی این نقاش از عکس‌های رنگین و شباهت کامل آنها به عکس دچار حیرت شدم، اما بنظرمن این شباهت کامل به عکس نمیتواند برای کارهای آقای صمیمی امتیازی بشمار آید زیرا دردنیائی که تحولات هنری باعث شده عده‌ای بسوی نقاشیهای افراطی بروند و هنررا از دریچه فهم عموم دور کنند، اینطور شبیه سازی هم درست نیست همانطور که یک مشت رنگ به تابلو پاشیدن کاری بی اساس است مثل دوربین عکاسی هم عمل کردن بیفایده می باشد. نقاش باید از لحاظ علمی و معنوی دارای شرایطی باشد که هم از طبیعت استفاده کند و هم حقایق فردی و اجتماعی را دریابد و موضوعاتی را که جامعه با آن سروکار دارد بنحوی درکار خودمنعکس کند.

دریک تابلو نقاشی خوب باید زندگی مردم، مثلا کشاورزان و پیشه وران انعکاس داشته باشد درعین حال بکار بردن رنگ و قلم مو طوری باشد که «تاش» رنگ معلوم باشد فرق بین تابلوی رنگ و روغنی و عکس رنگی مشخص باشد، بعبارتی تابلو نقاشی انسان باضافه طبیعت باشد وگرنه بهانه بدست افراطیونی خواهد افتاد که باتوسل به دقتهای دوربین عکاسی، هربلائی که میخواهند سربوم سفید می آورند.

As you will have guessed, this is an advertisement of the Swiss national airline.

Amsterdam Every day at 11.05 hours*, the clock at the Mint Tower indicates the departure of a Swissair plane for Switzerland. And also at 17.45, 21.15 and 22.05.

Athens Six times every week at 14.10 hours*, the clock at the Mitropolis Cathedral indicates the departure of a Swissair plane for Switzerland. And also twenty times every week at different hours.

Barcelona Every day at 15.20 hours*, the clock at the Town Hall indicates the departure of a Swissair plane for Switzerland. And also at 16.30.

Basel Seventy-seven times every week, the clock at the Spalentor indicates the departure of a Swissair plane for 11 destinations.

Belgrade Every day at 15.20 hours, the Sahat-Kula Clock Tower of Kalemegdan Fortress indicates the departure of a Swissair plane for Switzerland.

Berne Every day at 05.20 hours, the Clock Tower indicates the departure of a Swissair bus for Zurich. And also at 06.30, 09.00, 10.00, 12.00, 14.25, 15.50, 17.00 and 19.30.

Brussels Every day at 11.10 hours*, the clock of Mont des Arts indicates the departure of a Swissair plane for Switzerland. And also at 16.50, 21.20 and 22.05.

Bucharest: Every Monday, Wednesday, Thursday and Friday at 16.25 hours, the clock at the Ministry of Agriculture in the center of Bucharest indicates the departure of a Swissair plane for Switzerland.

Budapest Every day at 09.15 hours, the clock at the Pest end of the Margaret Bridge indicates the departure of a Swissair plane for Switzerland.

Cologne Six times every week at 09.25 hours, the clock at the City Hall indicates the departure of a Swissair plane for Switzerland.

Copenhagen Every day at 10.05 hours, the clock of Our Saviour's Church indicates the departure of a Swissair plane for Switzerland. And also at 12.15 and 18.55.

Dusseldorf Every day at 09.20 hours, the Water Gauge Clock on the Rhine indicates the departure of a Swissair plane for Switzerland. And also at 13.25, 16.20 and 20.05.

Frankfurt Every day at 10.10 hours, the Little Clock Tower indicates the departure of a Swissair plane for Switzerland. And also at 16.25, 20.50 and 21.00.

Geneva Three hundred and twenty-four times every week, the Flower Clock indicates the departure of a Swissair plane for 61 destinations.

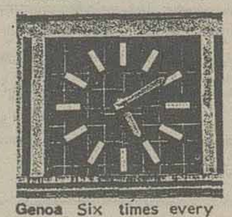

Genoa Six times every week at 17.10 hours*, the clock of the Grattacielo indicates the departure of a Swissair plane for Switzerland.

Hamburg Every day at 09.35 hours, the clock of the Town Hall indicates the departure of a Swissair plane for Switzerland.

Helsinki Every day at 08.15 hours, the Clock Tower of the Railway Station indicates the departure of a Swissair plane for Switzerland.

Istanbul every day at 09.30 hours*, the clock on the portal of the University Gardens indicates the departure of a Swissair plane for Switzerland. Also every Friday at 16.00 and every Sunday at 15.50.

Lisbon Every day at 15.10 hours*, the clock at the Rossio Railway Station indicates the departure of a Swissair plane for Switzerland.

London Every day at 10.05 hours*, Big Ben indicates the departure of a Swissair plane for Switzerland. And also at 11.10, 15.05, 15.55, 19.55, 20.00, and five times every week at 22.00.

Madrid Every day at 09.00 hours*, the clock of Puerta del Sol indicates the departure of a Swissair plane for Switzerland. And also at 16.50.

Malaga Five times every week at 16.10 hours*, the clock of the Cathedral indicates the departure of a Swissair plane for Switzerland.

Manchester Every day at 09.15 hours*, the clock of the Town Hall indicates the departure of a Swissair plane for Switzerland.

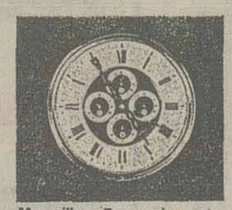

Marseilles Every day at 16.55 hours*, the clock at the Palais de la Bourse indicates the departure of a Swissair plane for Switzerland.

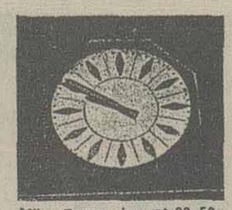

Milan Every day at 09.50 hours*, the clock at the Central Station indicates the departure of a Swissair plane for Switzerland. And also at 13.10, 16.35 and 20.15.

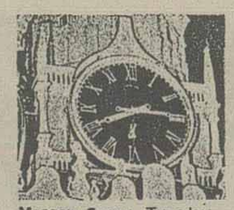

Moscow Every Tuesday, Wednesday, Thursday and Friday at 08.15 hours, the carillon clock in the Kremlin Tower indicates the departure of a Swissair plane for Switzerland.

Munich Every day at 09.35 hours, the clock of the Town Hall indicates the departure of a Swissair plane for Switzerland. And also at 13.10 and 20.20.

Nice Every day at 18.00 hours*, the clock of the Saint-François Tower indicates the departure of a Swissair plane for Switzerland. And also at 20.45.

Oslo Every day at 08.25 hours, the clock of the Town Hall indicates the departure of a Swissair plane for Switzerland.

Palma de Mallorca Every day at 17.30 hours*, the clock of the Town Hall indicates the departure of a Swissair plane for Switzerland.

Paris Every day at 09.35 hours*, the clock at the Hôtel de Ville indicates the departure of a Swissair plane for Switzerland. And also ten times every day.

Prague Six times every week at 09.45 hours, the clock of the Loreta Church indicates the departure of a Swissair plane for Switzerland.

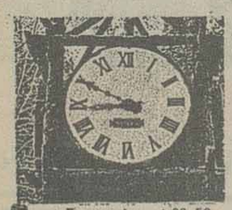

Rome Every day at 08.50 hours*, the water clock at Villa Borghese indicates the departure of a Swissair plane for Switzerland. And also at 09.30, 14.30 and 20.15.

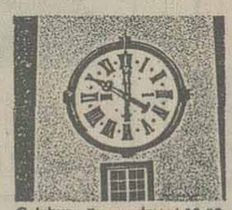

Salzburg Every day at 10.00 hours, the clock at the Town Hall indicates the departure of a Swissair plane for Switzerland.

Sofia Every Tuesday and Friday at 16.35 hours, the clock at the Central Halls indicates the departure of a Swissair plane for Switzerland.

Stockholm Every day at 08.45 hours, the clock of the Riddarholms Church indicates the departure of a Swissair plane for Switzerland.

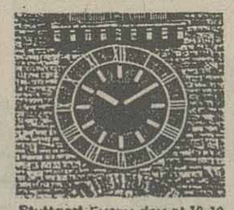

Stuttgart Every day at 10.10 hours, the clock at the Central Station indicates the departure of a Swissair plane for Switzerland. And also at 13.35 and 20.30.

Vienna Every day at 09.25 hours, the Anker Clock indicates the departure of a Swissair plane for Switzerland. And also at 13.25 and 20.30.

Warsaw Every Tuesday, Wednesday, Thursday, and Friday at 10.00 hours*, the clock at the Kings Palais indicates the departure of a Swissair plane for Switzerland. And also every Friday at 16.50.

Zagreb Every day at 16.45 hours, the clock at the Cathedral of St. Stephen the King indicates the departure of a Swissair plane for Switzerland.

Zurich Five hundred and eleven times every week, the clock of St. Peter's indicates the departure of a Swissair plane for 84 destinations.

Your IATA travel agency or Swissair will gladly give you further information, particularly about the best connecting flights to our world-wide route network.

SWISSAIR

* Changes in local summer time: Exact dates and departure times are shown in the Summer Timetable '77. All times are local times, subject to change.

SWISSAIR, 126 Villa Avenue, Tehran. Tel: 835081

سینما حافظ: سنگها و زنگوله ها

براساس داستانهای «جک لندن» نویسنده بزرگ امریکائی اینک پدیده‌ای جالب وتماشائی بر پرده سینما جان میگیرد و داستانی از جدال مرگ و زندگی در دشتهای پوشیده از برف قطب شمال با بازگو میکند

از فردا صبح فقط در

سینما سانترال

خاموشی سپید

گنج در زیر دریا مدفون است و هرکسی که طالب آن است میتواند برای یافتنش اقدام کند... البته به شرطیکه بتواند از میان کوسه های خونخوار نگهبان گنج عبور کند!!....

از امشب فقط در

سینما گلدن سیتی

فیلمی از: کرنل وایلد SHARKS' TREASURE

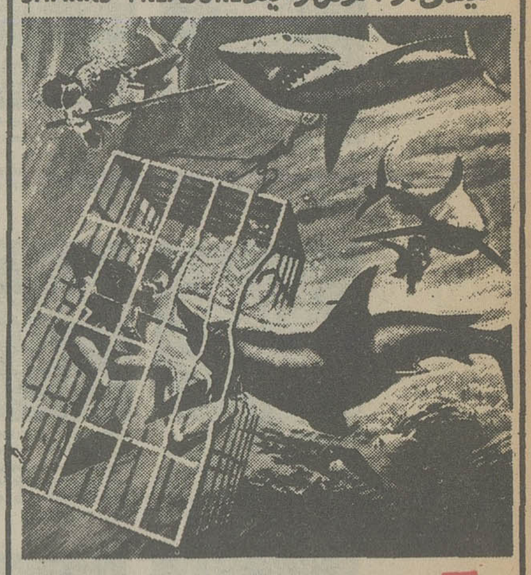

گنج کوسه ها

باشرکت: کرنل وایلد . یافت کوتو
رنگی . محصول یونایتد آرتیست United Artists

پلیس راه میگوید:
وظیفه ما ایجاد وجدان رانندگی است
هر گل خنده رضایتی که برلب شما سبز شود یك باغ گل دردل ما میروید

باهنرمندی یك ایرانی در ایتالیا

اثری استثنائی از زندگی مطرودان اجتماع که‌ازحکایتی غم‌انگیز سخن میگوید وباید به‌آن اندیشید

آغاز هفته سوم برنامه انتخابی

سینمای مدرن وخانوادگی **شهر قشنگ** خیابان پهلوی تلفن ٦٤٧٧٧٧

یك تجربه ،تحسین‌انگیز... تعمقی برروابط آدمها در جامعه یشرو ... این عشقها رانباید نادیده گرفت زیرا میتواند از زهر کشنده‌تر وخطرناکتر باشد.

خطر عشق

رنگی . باشرکت: فرید بندالی . ریچارد ملویل

از امشب در قویترین گروه سینمائی پایتخت

اونیورسال ـ پاسیفیک ـ ایران ـ ساینا ـ تیسفون ـ رنگین کمان ـ موناکو ـ پرسپولیس ـ کارون ـ و.... دریا

فخرالدین . ترکان شورای

درفیلم رنگی

رابطه شیرین

با چشمان بهت زده نگاه خواهید کرد به فیلمی مستند و حقیقی از جدال مرگ و زندگی در طبیعت قهار ... جائیکه ماجرا های واقعی آنازهر داستان وافسانه‌ای حیرت‌انگیزتر است...

آغاز پنجمین هفته نمایش در

سینما سینه موند

سینمای ممتاز و ٤ ستاره ****

رنگی . تکنی اسکوپ . محصول ۱۹۷۷

از فردا صبح درسینما

کریستال

خوشگلترین زن سیاهپوست جهان سینما

زعودی آرایا

در فیلم رنگی

ونوس نفرین شده

آغاز هفته سوم

نمایش فقط در

سینما همای

نمایش دهنده فیلمهای خوب‌سینمای هند

رام چندران . رادا سلوجا

کاباره های تهران ...

شکوفه نو

حمیرا ـ داریوش
سید کریم

رقص عربی «ناگلاسمعی» از قاهره
رقص قفقازی برادران جانباز گروه اکروبات بندباز
ویولین سیسترز بندبازان یوگسلاوی

بالت کیم ـ بالت ساندرا
۵۴۳۰۳۳ـ۵۴۴۰۴۴
شروع برنامه ۱۰ بعد از ظهر

ونک

مهستی ـ ستار
نسرین ـ مازیار

هنریت خواننده ایتالیائی
کریستیانو کمدین های یونانی
مک گرگور شعبده باز
تونی شارمن خواننده انگلیسی
رقص قفقازی گروه آتش
بالت لیزا ـ بالت انگلیسی

۶۸۲۵۵۷ ـ ۶۸۴۷۷۵
شروع برنامه ۱۰ بعد از ظهر

از امروز فقط در

سینما حافظ

نمایش دهنده برگزیده فیلمهای هندی

فیلمی بزرگ که دیگر امکان ساختن آن حتی برای هالیوود میسر نمیباشد و اینک بار دیگر بر روی پرده سینما درخشیدن میگیرد

از امشب در سینماهای

سیلورسیتی
نیاگارا . ادئون

باشرکت: ادی مورفی . جان ساکون
رنگی . محصول یونایتد آرتیست

نابخشوده

از امشب در گروه ممتاز سینمائی پایتخت

آسیا ـ مولن روژ ـ شهوند
لیدو ـ نپتون ـ ژاله ـ توسکا
ـ المپیا ـ پاسارگاد ـ چرخ فلک

پخش از سازمان امور فیلم و سینما

سینماکسری : تجربه تلخ جوانی

برنامه سینماها

تماشای فیلمهائی که با علامت (*) مشخص شده برای اشخاص کمتر از ۱۸ سال ممنوع است

* اریکا ـ رنگی ـ پیرابرایس
پلازا (۶۴۴۲۵۵) ۱۱/۱۵ـ ۳/۱۵ـ ۵/۱۵ـ ۷/۱۵ـ ۹/۱۵
* انسان وحشی، حیوان وحشی ـ رنگی
سینه موند (۶۴۸۳۲۲) ۱۱ـ ۳ـ ۵ـ ۷ـ ۹
* انداز ـ رنگی ـ راج کاپور ـ دلیپ کمار
حافظ (۳۹۱۰۷۴) ۱۰/۳۰ـ ۲/۳۰ـ ۴/۳۰ـ ۶/۳۰ـ ۸/۳۰
* اژدها وارد می شود ـ رنگی ـ بروس لی
رویال (۸۲۹۷۸۵) ۱۰ـ ۱۲ـ ۲ـ ۴ـ ۶ـ ۸ـ ۱۰
* آقای نباراتی ـ دیوانند ـ راکی
ارانوس (۵۲۷۹۷۱) ۹ـ ۱۱ـ ۱ـ ۳ـ ۵ـ ۷ـ ۹
* بت شکن ـ بهروز وثوقی ـ نگین
آستارا (۲۷۴۰۲۲) ۱۰/۳۰ ـ ۲/۳۰ـ ۴/۳۰ـ ۶/۳۰ـ ۸/۳۰
* بازماندگان ـ رنگی ـ نورما لازاریو
آتلانتیک (۹۲۷۱۷۱) ۱۱/۳۰ـ۱/۳۰ـ ۳/۳۰ـ ۵/۳۰ـ ۷/۳۰ـ ۹/۳۰
* پاپیون ـ رنگی ـ استیومک کوئین
گلدیس (۶۲۸۷۱۳) ۲ـ ۴/۳۰ـ ۷
* توپهای ناوارون ـ رنگی ـ گریگوری پک
کاپری (۹۲۸۴۰۱) ۱۱ـ ۳ـ ۶ـ ۹
* تیرینیتی درغرب وحشی ـ رنگی ـ سینما سکوپ
دروازه طلائی (۳۵۲۱۶۰) ۹ـ۱۱ـ ۱ـ ۳ـ ۵ـ ۷ـ ۹
* تنگنا ـ سعید راد ـ نوری کسرائی
بولوار (۶۵۵۲۹۲) ۱۱ـ ۱ـ ۳/۱۵ـ ۵/۱۵ـ ۷/۳۰ـ ۹/۳۰
* تیزتر از دشمن ـ رنگی ـ فرانکوگاسپاری
دیانا (۶۴۷۳۶۵) ۱۱ـ ۲ـ ۴/۳۰ـ ۷ـ ۹/۳۰
* تجربه تلخ جوانی ـ رنگی ـ ادوژفنک
کسری (۸۲۶۹۳۹) ۱۰/۳۰ـ ۲ـ ۴ـ ۶ـ ۸ـ ۱۰
* پروانه ها هرگز نمیگریند ـ رنگی ـ سینما سکوپ
تاج (۳۱۳۸۶۴) ۱۰ـ ۱۲ـ ۲ـ ۴ـ ۶ـ ۸ـ ۱۰
* خطر عشق ـ رنگی فریدبندالی
شهر قشنگ (۶۴۷۷۷۷) ۱۱ـ ۱ـ ۳ـ ۵ـ ۷ـ ۹
* خشم سیاه ـ سینما سکوپ ـ رنگی ـ میل ماسکارای
ری (۵۲۲۵۷۸) ۱۰ـ ۱۲ـ ۲ـ ۴ـ ۶ـ ۸
* دراکولا درساعت ۲۴ـ یکی برای همه، همه برای یکی
البرز (۳۰۴۲۵۸) ۸/۳۰ـ ۱۱/۳۰ـ ۲/۳۰ـ ۵/۳۰ـ ۸/۳۰
* ایندفعه فولکس غوغا میکند
کیهان (۵۶۶۳۶۰) ۹/۳۰ـ ۱۱ـ ۱ـ ۳ـ ۵ـ ۷ـ ۹
* دختری بنام جسی ـ سینما سکوپ رنگی
الوند (۳۵۶۵۳۸) ۱۰ـ ۱۲ـ ۲ـ ۴ـ ۶ـ ۸
* دکتر جاستیس ـ رنگی ـ جان فیلیپ لا
شهرتماشا (۹۲۸۶۸۶) ۱۱/۳۰ـ ۱/۳۰ـ ۳/۳۰ ۸/۳۰ـ ۷/۳۰ـ ۹/۴۵
* رای نهائی ـ رنگی ـ سوفیالورن
امپایر (۸۹۳۹۴۲) ۱۱/۳۰ـ ۱/۳۰ـ ۵/۳۰ـ ۷/۳۰ـ ۹/۳۰
* زمین لرزه ـ قاتل درتاریکی
نادر (۳۱۴۷۹۵) ۹ـ ۱۱ـ ۱ـ ۳ـ ۵ـ ۷ـ ۹
* سواران آسمان ـ رنگی ـ جیمزکابرن
کریستال (۳۱۷۶۷۵) ۹/۳۰ـ ۱۱/۳۰ـ۱/۳۰ـ ۳/۳۰ـ۵/۳۰ـ۷/۳۰ـ ۹/۳۰
* سفارش مخصوص ـ سینما سکوپ رنگی
آسمان آبی (۳۴۱۶۶۷) ۱۰ـ ۱۲ـ ۲ـ ۴ـ ۶ـ ۸ـ ۱۰
* رابطه شیرین ـ رنگی ـ فخرالدین ـ ترکان شورای
اونیورسال (۹۲۶۹۵۳) ۹ـ ۱۱ـ ۱ـ ۳ـ ۵ـ ۷ـ ۹
ایران (۳۱۶۳۵۴) ۱۰/۳۰ـ ۱۲/۳۰ـ ۲/۳۰ـ ۴/۳۰ـ ۶/۳۰ـ ۸/۳۰
ساینا (۳۵۲۴۴۲) ۱۰ـ ۱۲ـ ۲ـ ۴ـ ۶ـ ۸
تیسفون (۹۵۸۸۸۲) ۹ـ ۱۱ـ ۱ـ ۳ـ ۵ـ ۷ـ ۹
رنگین کمان (۷۶۵۷۶۰) ۱۰ـ ۱۲ـ ۲ـ ۴ـ ۶ـ ۸
موناکو (۷۳۵۵۷۶) ۹ـ ۱۱ـ ۱ـ ۳ـ ۵ـ ۷ـ ۹
پرسپولیس (۵۸۱۰۸۳) ۱۰ـ ۱۲ـ ۲ـ ۴ـ ۶ـ ۸
کارون (۹۵۵۱۶۵) ۱۰/۳۰ـ ۲/۳۰ ـ ۴/۳۰ـ ۶/۳۰ـ ۸/۳۰
دریا (۳۴۱۷۴۶) ۹ـ ۱۱ـ۱ـ۳ـ۵ـ۷ـ۹
پاسیفیک (۷۵۳۳۱۱) ۱۱/۳۰ـ ۳/۳۰ـ ۵/۳۰ـ ۷/۳۰ـ ۹/۳۰
* رابین و ماریان ـ رنگی ـ شون کانری
دیاموند (۸۲۸۴۰۰) ۱۱/۱۵ـ ۲ـ ۴ـ ۶ـ ۸ـ ۱۰
* عروسک ـ رنگی جینالولو بریجیدا
ب.ب (۸۲۹۶۴۱) ۱۰ـ ۱۲ـ ۲ـ ۴ـ ۶ـ ۸ـ ۱۰
* فراتر از کشتار ـ رنگی ـ بن جانسون
شهر فرنگ (۶۲۷۶۲۸) ۱۱/۱۵ـ ۱/۱۵ـ ۳/۱۵ـ ۵/۳۰ـ ۷/۳۰ـ ۹/۴۵
* شیروباد سینما سکوپ رنگی
برلیان (۳۹۳۵۳۵) ۹ـ ۱۱ـ ۱ـ ۳ـ ۵ـ ۷ـ ۹
* مونیکای عشوه گر ـ سینما سکوپ رنگی
پارک (۳۱۹۶۳۷) ۹ـ ۱۱ـ ۱ـ ۳ـ ۵ـ ۷ـ ۹
* یک تابستان کوتاه
آریا (۳۱۹۸۸۲) ۹ـ ۱۱ـ ۱ـ ۳ـ ۵ـ ۷ـ ۹
* عشق جاویدان ـ رنگی ـ سینماسکوپ
شهناز (۷۵۴۶۲۶) ۹ـ ۱۱ـ ۱ـ ۳ـ ۵ـ ۷ـ ۹
* سنگسار ـ رنگی ـ انتونیو ساباتو
* (×) دختری دور از گناه ـ رنگی ـ فرانکا گونلا
ریولی (۷۵۷۷۷۷) ۱۱ـ ۳/۳۰ـ ۵/۳۰ـ ۷/۳۰ ـ ۹/۳۰
* وارنا وغولها ـ سینما سکوپ ـ رنگی
سهیلا (۳۱۶۴۲۴) ۱۰/۳۰ـ ۲/۳۰ـ ۴/۳۰ـ ۶/۳۰ـ ۸/۳۰
مراد (۷۵۳۳۸۲) ۹ـ ۱۱ـ ۱ـ ۳ـ ۵ـ ۷ـ ۹
* کاپون ـ رنگی ـ بن گازارا
رادیوسیتی (۶۴۳۳۲۰) ۱۱/۱۵ـ ۳/۳۰ـ ۵/۳۰ـ ۷/۳۰ـ ۹/۴۵
* کونگا ـ رنگی ـ مایکل گاف
اروپا (۳۵۳۱۷۹) ۱۰/۳۰ ـ ۲/۳۰ـ ۴/۳۰ـ ۶/۳۰ـ ۸/۳۰
رکس (۳۱۸۲۴۲) ۱۰/۳۰ـ ۲/۳۰ـ ۴/۳۰ـ ۶/۳۰ـ ۸/۳۰
سیلوانا (۳۶۳۷۷۷) ۱۱ـ ۱ـ ۳ـ ۵ـ ۷ـ ۹
میامی (۷۵۴۳۲۹) ۹ـ ۱۱ـ ۱ـ ۳ـ ۵ـ ۷ـ ۹
* گمگشته ـ رنگی ـ جان کارلوجانینی.
شهر قصه (۶۲۷۲۹۰) ۱۱ـ ۲ـ ۴ـ ۶ـ ۸ـ ۱۰
* معمای عشق ـ رنگی ـ رام چندران
همای (۳۱۱۶۶۹) ۱۰/۳۰ـ ۲/۳۰ـ ۴/۳۰ـ ۶/۳۰ـ ۸/۳۰
* میسوری از هم میپاشد ـ رنگی ـ مارلون براندو
پرامونت (۶۴۸۳۲۱) ۱۱ـ ۱ـ ۳/۱۵ـ ۵/۳۰ـ ۷/۴۵ـ ۱۰
* سرالفردو را برایم بیاور ـ سینما سکوپ رنگی
تخت جمشید (۶۵۲۵۵۰) ۱۱ـ ۲ـ ۴ـ ۶ـ ۸ـ ۱۰
* نه چندان بدجنس ـ رنگی ـ مارلن زوبر
بولیدور (۸۹۲۷۳۱) ۱۱/۳۰ـ ۱/۳۰ـ ۳/۳۰ـ ۵/۳۰ـ ۷/۳۰ـ ۹/۴۵
* پروانه ها هرگز نمیگریند ـ رنگی ـ سینما سکوپ
تاج (۳۱۳۸۶۴) ۱۰ـ ۱۲ـ ۲ـ ۴ـ ۶ـ ۸ـ ۱۰
* مادرجونم عاشق شده ـ بیک ایمانوردی ـ مرجان
مولن روژ (۷۵۲۹۲۹) ۱۱ـ۱ـ۳ـ۵ـ۷ـ۹
شهوند (۳۵۴۰۴۰) ۱۰/۳۰ـ۱۲/۳۰ـ۲/۳۰ـ ۴/۳۰ـ ۶/۳۰ـ ۸/۳۰
نپتون (۷۶۰۱۳۶) ۱۱ـ ۱ـ۳ـ ۵ـ ۷ـ ۹
لیدو (۹۵۱۵۱۱) ۱۰ـ ۱۲ـ ۲ـ ۴ـ ۶ـ ۸
ژاله (۳۰۴۱۲۰) ۱۰/۳۰ـ ۲/۳۰ـ ۴/۳۰ـ ۶/۳۰ـ ۸/۳۰
المپیا (۹۲۶۷۹۶) ۱۱ـ ۱ـ ۳ـ ۵ـ ۷/۱۵ ـ ۹/۱۵
پاسارگاد (۳۴۲۷۸۲) ۹ـ ۱۱ـ ۱ـ ۳ـ ۵ـ ۷ـ ۹
توسکا (۵۳۹۵۴۴) ۹ـ ۱۱ـ ۱ـ ۳ـ ۵ـ ۷ـ ۹
چرخ فلک (۹۵۰۵۵۸) ۹ـ ۱۱ـ ۱ـ ۳ـ ۵ـ ۷ـ ۹
آسیا (۶۴۲۹۰۹) ۹ـ ۱۱ـ ۱ـ ۳ـ ۵ـ ۷ـ ۹/۱۵
* نابخشوده ـ رنگی ـ برت لنکستر ـ ادی مورفی
سیلورسیتی (۲۶۱۲۰۵) ۱۰/۳۰ـ ۲ـ ۴/۳۰ ـ ۷ـ ۹/۳۰
ادئون (۳۱۸۱۱۸) ۱۱ـ ۱/۳۰ـ ۴ـ ۶/۳۰ ـ ۹
نیاگارا (۶۶۵۳۰۷) ۱۱ـ ۲ـ ۴/۳۰ـ ۷ـ ۹/۳۰
* پرستار کمر باریک ـ رنگی ـ اورسولااندرس
ایفل (۳۱۱۴۷۷) ۱۰ـ ۱۲ـ ۲ـ ۴ـ ۶ـ ۸ـ ۱۰
هیمالیا ـ رنگی ـ منوچ کومار ـ مالاسینها
شهناز (۷۵۴۶۲۶) ۹ـ ۱۱ـ ۱ـ ۳ـ ۵ـ ۷ـ ۹
* ستانس انگلیسی
گلدیس ساعت ۹/۳۰ فیلم پایون

SkyRiders
کریستال: سواران آسمان ـ جیمز کابرن

انبار، کارگر و باربر راحت مجانی!

اوپی تزرو

وسیله‌ای مدرن با طرز کار آسان برای جابجا کردن کالا
بدون هزینه سوخت، بدون دود و صدا

• قابل استفاده در انبارهای سربسته • بیمارستانها • سوپرمارکتها • کارخانجات داروئی
• انبارهای مواد غذائی • پلاستیک سازی • هر نوع بارگیری و تخلیه • خصوصاً سردخانه‌ها
• نمایشگاه ـ فردوسی اول سوم اسفند شماره ۸ ـ تلفن ۵ ـ ۳۰۴۵۵۴

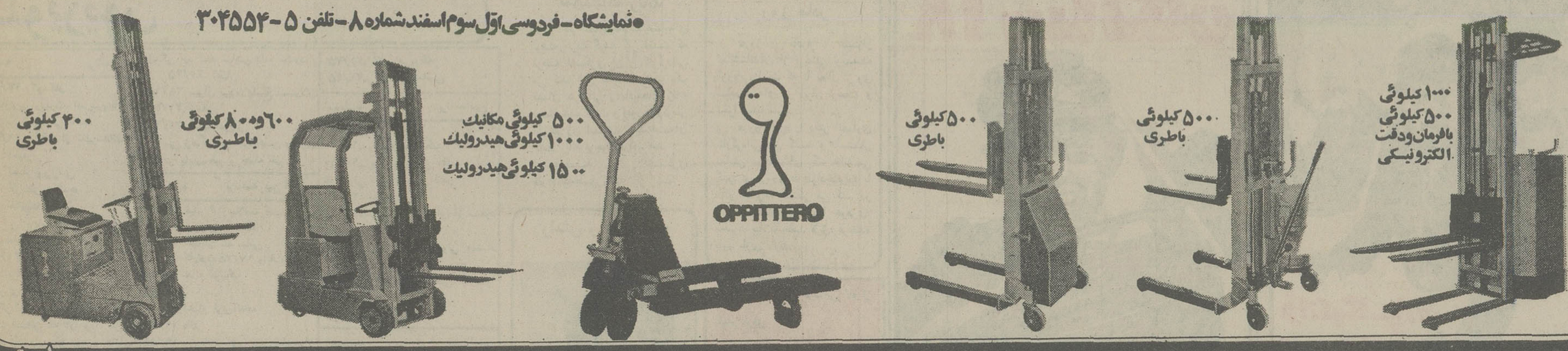

آگهی استخدام رسمی

دفتر برنامه و بودجه استان بوشهر طبق مفاد قانون استخدام کشوری شانزده نفر را از طریق امتحان یا مسابقه به شرح زیر استخدام میکند :

ردیف	عنوان طبقه شغل	محل جغرافیائی خدمت	تعداد مورد نیاز	شرایط احراز	گروه شغلی
۱ـ	کارشناس برنامه ریزی ۱	بوشهر	۵	دانشنامه لیسانس یابالاتر حسب تخصص مورد نیاز	۷
۲ـ	متصدی امور دفتری ۲	بوشهر	۱	دارا بودن دیپلم کامل متوسطه و طی دوره کارآموزی در زمینه مربوطه	٤
۳ـ	ماشین نویس ۱	بوشهر	۲	دارا بودن مدرک پایان تحصیلات دوره اول متوسطه و گواهینامه ماشین نویسی فارسی یاگواهینامه ماشین‌نویسی لاتین	۳
٤ـ	جمعدار جنسی ۲	بوشهر	۱	دارا بودن مدرک دیپلم کامل متوسطه و طی دوره کارآموزی مربوطه	٤
۵ـ	بایگان ۳	بوشهر	۱	دارا بودن مدرک دیپلم کامل متوسطه و طی دوره بایگانی	٤
٦ـ	نامه‌رسان ۱	بوشهر	۱	مدرک تحصیلات پایان دوره ابتدائی و آشنائی کافی در رشته مربوط	۱
۷ـ	راننده وسائط نقلیه تندرو سبک ۱	بوشهر	۲	مدرک تحصیلات پایان دوره ابتدائی و داشتن گواهینامه پایه دو	۲
۸ـ	نگهبان ۱	بوشهر	۲	مدرک تحصیلات پایان دوره ابتدائی	۱
۹ـ	سرایدار ۱	بوشهر	۱	مدرک تحصیلات پایان دوره ابتدائی	۱

داوطلبان واجد شرایط میتوانند برگ درخواست ذیل این گهی را تکمیل کنند و بادو قطعه عکس ٤ × ۳ خود و رسید بانکی مبنی برپرداخت مبلغ ۱۵۰ ریال برای داوطلبان گروه‌های شغلی ۱ و ۲ مبلغ ۳۵۰ ریال برای داوطلبان گروه‌های شغلی ۳ و ٤ و مبلغ ٤۰۰ ریال برای داوطلبان گروه شغلی ۷ دریکی از شعب بانک ملی ایران بحساب شماره ۹۸۰ خزانه نزد بانک مرکزی ایران بعنوان «حساب حق ثبت‌نام داوطلبان استخدام» و فتوکپی برگ خاتمه خدمت وظیفه یابرگ معافیت دائم حداکثر تا ۱۰ روز بعد از انتشار این آگهی بایست سفارشی به نشانی: دفتر برنامه و بودجه استان بوشهر واقع در خیابان‌ششم بهمن ارسال دارند . به مدارکی که فاقد رسید بانکی باشد ویابعد از این مهلت به پست تحویل داده شود ترتیب‌اثر داده نخواهد شد. (وجوه پرداختی بهیچ وجه مسترد نمیشود).
پروانه ورود به جلسه امتحان یا مسابقه در تاریخ پنجشنبه دوم تیرماه سی‌وشش در محل دفتر برنامه و بودجه‌استان بوشهر بین داوطلبان توزیع خواهد شد تاریخ و محل امتحان در پروانه داوطلبان قید خواهد شد.

برگ درخواست شغل از دفتر برنامه و بودجه استان بوشهر

نام خانوادگی — نام — نام پدر
شماره شناسنامه — محل صدور — تاریخ تولد
مدرک و رشته تحصیلی — داوطلب شغل (فقط یک شغل) — محل جغرافیائی مورد تقاضا
نشانی کامل: شهر — خیابان — کوچه
شماره منزل — شماره تلفن — امضاء داوطلب

آگهی استخدام رسمی

اداره کل راه و ترابری استان بوشهر طبق مفاد قانون استخدام کشوری ۲۵ نفر را از طریق امتحان یا مسابقه بشرح زیر استخدام میکند :

ردیف	عنوان طبقه شغل	محل جغرافیائی خدمت	تعداد مورد نیاز	شرایط احراز	گروه شغلی
۱ـ	حسابدار ۱	بوشهر	۲ نفر	دارا بودن دیپلم کامل متوسطه و طی دوره حسابداری مقدماتی و موفقیت در آن	٤
۲ـ	متصدی امور دفتری ۱	بوشهر	۳ نفر	دارا بودن مدرک پایان تحصیلات دوره اول متوسطه و طی دوره کارآموزی در زمینه مربوطه	۳
۳ـ	ماشین نویس ۱	بوشهر	۲ نفر	دارا بودن مدرک پایان تحصیلات دوره اول متوسطه و گواهینامه ماشین نویسی فارسی و یا لاتین .	۳
٤ـ	تلفنچی ۱	بوشهر	۱ نفر	مدرک تحصیلات پایان دوره ابتدائی و گذراندن دوره آموزشی یا آشنائی لازم در رشته مربوطه	۲
۵ـ	راننده وسائط نقلیه تندرو سنگین ۱	بوشهر	۳ نفر	مدرک تحصیلات پایان دوره ابتدائی و گواهینامه رانندگی پایه ۱ و گذشتن ۲ سال تمام از تاریخ اخذ گواهینامه رانندگی پایه ۲	۳
٦ـ	راننده ماشینهای راهسازی و ساختمانی ۱	بوشهر	٦ نفر	دارا بودن مدرک تحصیلات پایان دوره ابتدائی و گواهینامه رانندگی ویژه وسائط نقلیه مورد نظر	۳
۷ـ	راننده وسائط نقلیه تندرو سبک ۱	بوشهر	۸ نفر	مدرک تحصیلات دوره ابتدائی و داشتن گواهینامه رانندگی پایه ۲	۲

داوطلبان واجد شرایط میتوانند برگ درخواست ذیل این آگهی را تکمیل کنند و بادو قطعه عکس ٤ × ۳ خود و رسید بانکی مبنی برپرداخت مبلغ سیصد و پنجاه ریال برای داوطلبان گروههای ۳ و ٤ و مبلغ یکصد و پنجاه ریال برای داوطلبان گروه ۲ در یکی از شعب بانکملی ایران بحساب شماره ۹۸۰ خزانه نزد بانک مرکزی ایران به عنوان حساب حق ثبت نام داوطلبان استخدام و فتوکپی برگ خاتمه خدمت وظیفه یابرگ معافیت دائم حداکثر ۱۰ روز بعد از انتشار این آگهی با پست سفارشی به نشانی: بوشهر ـ اداره کل راه و ترابری استان بوشهر ارسال دارند به مدارکی که فاقد رسید بانکی باشد ویابعد از این مهلت به پست تحویل داده شود ترتیب اثرنخواهد شد (وجوه پرداختی بهیچوجه مسترد نمیشود) . پروانه ورود به جلسه امتحان یا مسابقه در تاریخ پنجشنبه دوم تیر ماه در محل اداره کل راه و ترابری استان بوشهر بین داوطلبان توزیع خواهد شد تاریخ و محل امتحان در پروانه مزبور قید خواهد شد.

برگ درخواست شغل از

نام خانوادگی — نام — نام پدر
شماره شناسنامه — محل صدور — تاریخ تولد
مدرک و رشته تحصیلی — وضع خدمت وظیفه — داوطلب شغل (فقط یک شغل)
محل جغرافیائی مورد تقاضا (فقط یک محل) — نشانی کامل — شهر
خیابان — کوچه — شماره منزل
تلفن — ٤۲ رم الف — امضاء داوطلب

اگهی مزایده

شرکت سهامی صنعتی گوشت لرستان تولید روزانه یخ خود را که بالغ برده تن در روز می‌باشد به مدت یکسال ازتاریخ عقدقرارداد ازطریق مزایده بفروش میرساند تحویل یخ از محل سردخانه شرکت واقع در کیلومتر ۹ جاده خرم‌آباد اهواز می‌باشد علاقمندان می‌توانند پیشنهادات خود را باضافه ۵ درصد کل مبلغ پیشنهادی به صورت ضمانت‌نامه بانکی حداکثر تا ساعت ۹ صبح روز ۱۳ خرداد ۲۵۳٦ به دفتر شرکت سهامی مجتمع صنعتی گوشت لرستان واقع در خرم‌آباد خیابان ششم بهمن تسلیم ورسید دریافت دارندکلیه پیشنهادات در ساعت ۹ صبح روز ۳۶/۳/۳۰ مفتوح خواهد شد شرکت در رد یا قبول هریک از پیشنهادات‌مختار است ، حضور کلیه پیشنهاد دهندگان در جلسه مزایده آزاد است.

شرکت سهامی صنعتی گوشت لرستان

شهرداری ایلام

«اگهی مناقصه خرید نمک»

شهرداری شهرستان ایلام مقداری در حدود ۴۵۰ تن نمک مورد مصرف یکسال ۲۵۳۶ تصفیه خانه آب شهر را از طریق مناقصه با شرایط زیر خریداری می نماید.

۱ـ نمک بایستی از نوع مرغوب و درجه خلوص آن حداقل ۹۵٪ باشد و از تاریخ انعقاد قرارداد ماهیانه ۴۰ تن در محل تصفیه خانه شهر ایلام تحویل نماید.

۲ـ پیشنهاد دهندگان بایستی معادل ۵٪ مبلغ مورد پیشنهادی را نقدا به حساب ۳۶۲ سپرده شهرداری نزد بانک ملی ایران شعبه ایلام واریز و رسید آن را ضمیمه پیشنهاد خود نمایند و پیشنهاد خود را در پاکت لاک و مهر شده تا آخر وقت اداری روز ۳۶/۳/۲۵ بدفتر شهرداری تسلیم و رسید دریافت دارند و پیشنهادات واصله روز ۳۶/۳/۲۵ ساعت ۹ صبح با حضور کمیسیون مربوطه باز و قرائت خواهد شد حضور پیشنهاد دهندگان در کمیسیون آزاد است.

ضمنا به پیشنهادات مشروط و مبهم ترتیب اثر داده نخواهد شد و شهرداری در رد یا قبول یک یا کلیه پیشنهادات مختار خواهد بود و پیشنهادات فاقد سپرده و پیشنهاداتی که بعد از موعد مقرر برسد ترتیب اثر داده نخواهد شد هر گونه هزینه و حق‌الدرج اگهی بعهده برنده مناقصه خواهد بود.

۳ـ سپرده نفر اول و دوم و سوم تا انعقاد قراز داد با نفر اول مسترد نخواهد شد چنانچه نفرات دوم و سوم نیز بشرط برنده شدن حاضر بانجام معامله نشوند سپرده آنان به نفع شهرداری ضبط خواهد شد.

زموده ـ شهر دار ایلام

اگهی

دعوت مجمع عمومی عادی صاحبان سهام شرکت سهامی خاص بازرگانی و فنی آفتاب شرق

مجمع عمومی عادی شرکت بازرگانی و فنی آفتاب شرق ساعت چهار بعد از ظهر روز شنبه بیست و یکم خرداد ماه ۲۵۳۶ در محل شرکت واقع در خیابان فردوسی ـ ساختمان آفتاب شرق (طبقه دوم) تشکیل می شود. از کلیه صاحبان سهام دعوت می شود که در جلسه مجمع شرکت فرمایند.

دستور جلسه

۱ـ رسیدگی و تصویب ترازنامه سال ۲۵۳۵ و اتخاذ تصمیم راجع به تقسیم سود.
۲ـ انتخاب بازرسان اصلی و علی‌البدل
۳ـ انتخاب روزنامه کثیرالانتشار جهت درج آگهی های شرکت

هیئت مدیره شرکت سهامی بازرگانی و فنی آفتاب شرق

آگهی تشکیل مجمع عمومی عادی

بدین وسیله از کلیه صاحبان سهام شرکت سهامی خاص کلار دعوت می شود که در ساعت ۱۰ صبح روز چهارشنبه هیجدهم خرداد ماه ۲۵۳۶ در محل شرکت واقع در خیابان فردوسی کوچه تمدن شماره /۱۷ حضور بهمرسانند.

دستور جلسه:
۱ـ استماع گزارش هیئت مدیره و بازرس
۲ـ تصویب ترازنامه و سود و زیان شرکت در سال مالی ۲۵۳۵
۳ـ انتخاب هیئت مدیره برای مدت دو سال
۴ـ انتخاب یکنفر بازرس اصلی و یکنفر بازرس علی‌البدل برای مدت یک سال
۵ـ تعیین روزنامه کثیرالانتشار جهت درج و نشر آگهی های شرکت

هیئت مدیره شرکت سهامی خاص کلار

جناب آقای امیر عباس هویدا نخست وزیر محبوب

جناب آقای وزیر محترم و عالیقدر بازرگانی

جناب آقای حکیمی ریاست محترم اطاق اصناف پایتخت جناب آقای منصور یاسینی رئیس محترم صنف شیشه فروش تهران از تصمیمات شایسته و اقدامات موثری که در نحوه توزیع بلاواسطه شیشه به مصرف کنندگان از طریق مستقیم صنف شیشه کاران فرمودید و موجبات رفاه مصرف کنندگان و اجرای یکی از اهداف مقدس شاهنشاه نسبت به کوتاه کردن دست واسطه ها از اجناس مصرفی و مورد حاجت مردم وظیفه خود می دانیم مراتب حقشناسی و سپاسگذاری خود را تقدیم داشته و توفیق روز افزون شما را در راه خدمت به شاهنشاه و میهن و مردم از خداوند مسئلت بداریم.

قم ـ حسن زجاجی ـ ابوالفضل دانشمند ـ رضا زارعی ـ محمد منتظری ـ ابوالفضل عربشاهی ـ حسن خدری ـ عبدالحسین صادقی ـ محمد علی عبدالملکی حسین بیابان گرد ـ داوود حسینی ـ عباس صادق زاده ـ علی معلمی ـ رضا عبدالعظیمی ـ محمد عبدالعظیمی ـ غلامعلی نجاران ـ حسن بختیاری ـ حسن سلیمانی ـ سید حسام سید محمدی ـ ابوالفضل کلائی ـ غلامعلی عباسی.

آگهی

دعوت مجمع عمومی عادی صاحبان سهام شرکت سهامی خاص بازرگانی و فنی فروماتکس

مجمع عمومی عادی شرکت سهامی بازرگانی و فنی فروماتکس ساعت چهار بعد از ظهر روز شنبه بیست و یکم خرداد ماه ۲۵۳۶ در محل شرکت واقع در خیابان فردوسی ساختمان آفتاب شرق (طبقه دوم) تشکیل می شود. از کلیه صاحبان سهام دعوت می شود که در جلسه مجمع شرکت فرمایند.

دستور جلسه

۱ـ رسیدگی و تصویب ترازنامه سال ۲۵۳۵ و اتخاذ تصمیم راجع به تقسیم سود
۲ـ انتخاب بازرسان اصلی و علی‌البدل
۳ـ انتخاب روزنامه کثیرالانتشار جهت درج آگهی های شرکت

هیئت مدیره شرکت سهامی بازرگانی و فنی فروماتکس

آگهی دعوت

بدینوسیله از صاحبان سهام شرکت تهویه گرم و سرد (سهامی خاص) دعوت می شود در جلسه مجمع عمومی عادی که ساعت ۵ بعد از ظهر روز پنجشنبه ۱۹ خرداد ۲۵۳۶ که در محل شرکت خیابان کوروش کبیر ایستگاه عوارضی نبش کوچه اریا تشکیل می شود حضور بهمرسانند.

دستور جلسه

استماع گزارش هیئت مدیره و بازرس
رسیدگی به ترازنامه سود و زیان عملکرد سال ۲۵۳۵ و تصویب ان
انتخاب هیئت مدیره و مدیر عامل و بازرسان اصلی و علی‌البدل
تعیین روزنامه کثیرالانتشار

هیئت مدیره

سپاسگزاری و تشکر

بدینوسیله از آقای دکتر حسین نقدی که در معالجه مادر اینجانب نهایت سعی و کوشش را بخرج داده‌اند تشکر می نمائیم

قزوین ـ رحیم پورزند

آگهی مناقصه خرید یونجه

مجتمع صنعتی گوشت لرستان مقدار ۲۵۰۰ تن یونجه مورد نیاز واحد پرواربندی خود را از طریق مناقصه خریداری می نماید .داوطلبان می‌توانند برای دریافت مشخصات فنی واطلاعات لازم حداکثر تا ۱۰ روز پس از انتشار این آگهی بدفتر مجتمع صنعتی گوشت لرستان واقع درخرم‌آباد خیابان ششم بهمن تلفن ٤۰۲۱ مراجعه فرمایند.

دکتر زعفرانلو ،مدیرعامل و رئیس هیئت مدیره مجتمع گوشت لرستان -

گلهای تازه در رادیو

امشب در ساعت ۲۲ گلهای تازه شماره ۴۷ در مایه مخالف سه گاه از صدای ایران پخش میشود. آواز برنامه از محمودی خوانساری، ویلن اسدالله ملک، تار فرهنگ شریف، ضرب امیر ناصر افتتاح است.

شعر این برنامه از حافظ وبغما به گویندگی فخری نیکزاد است.

محمودی خوانساری

مرد سرنوشت

«مرد سرنوشت» نوشته برنارد شاو به کارگردانی جاهد جهانشاهی در تاتر شهر در دست تمرین است این نمایشنامه حکایت از زمان ژنرالی ناپلئون دارد. در نمایشنامه «مرد سرنوشت» مسعود رهنما، حسین افصحی و گروهی دیگر از دانشجویان بازی دارند. تنها بازیگر زن نمایشنامه محبوبه بیات است.

«واهی» بعد از نیویورک ـ نیویورک

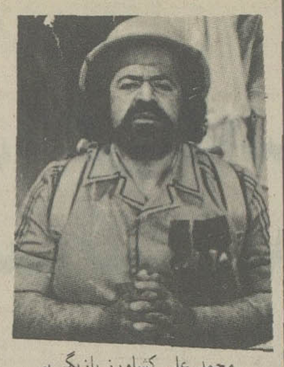

محمد علی کشاورز بازیگر پر سابقه تئاتر که به تازگی به کارگردانی روی آورده است.

محمد علی کشاورز بعد از کارگردانی «نیویورک نیویورک» نوشته عباس زاهدی بار دیگر به کارگردانی نمایشنامه واهی نوشته بخاریان پرداخته است. نمایشنامه واهی برای تلویزیون ضبط میشود و در ان حمید طاعتی و دو بازیگر که هنوز مشخص نشده‌اند بازی دارند. داستان نمایشنامه در فضای یک پارک می گذرد و از برخورد جوانی با یک پیرمرد و مسئول پارک سخن می گوید. «نجاریان» نویسنده نمایشنامه جوان شانزده ساله‌ایست که نمایشنامه «واهی» اولین کار جدی اوست که توسط یک بازیگر قدیمی کارگردانی خواهد شد.

محمد علی کشاورز بعد از نیویورک نیویورک، این دومین کاریست که با نویسنده‌ای نا اشنا آغاز می کند، عباس زاهدی نویسنده نیویورک نیویورک هم در ایران قبل از اجرای نمایشنامه نویسنده شناخته شده‌ای نبود، اما در خارج از ایران تحصیلات تاتری کرده بود. ولی نویسنده واهی هنوز در ابتدای جوانی است. با اینحال کشاورز به کار دوم نیز سخت معتقد است.

نمایشنامه زنانه

«زیر چتر غبار» نام نمایشنامه‌ای نوشته عزت گوشه گیر است که مرضیه لشکری ان را کارگردانی می کند. این نمایشنامه در یک فضای عرفانی و بادیدهای زنانه نوشته شده است و چون کارگردان ان هم زن است. نمایشنامه‌ای کاملا زنانه بوجود خواهد آمد.

مرضیه لشکری فارغ التحصیل رشته تاتر است.

روز مادر

«روز مادر» عنوان نمایشنامه‌ای از پریسلی نویسنده اروپایی است که تا بحال از وی نمایسنامه‌ای در ایران ترجمه و اجرا نشده است.

«روز مادر» را دکتر انصاری کارگردانی می کند و داستان نمایش در فضای یک خانه می گذرد و از روابط افرادخانواده با مادر خانواده گفتگو می کند. در این نمایشنامه تاینا جوهری، محبوبه بیات، حمید لایق، فرخنده باور بازی دارند.

رامش و «وسوسه»

آخرین ترانه رامش «وسوسه» نام دارد که شعر آن از حامدرمضانی است وآهنگ آنرا را منوچهر چشم آذرساخته است قسمتی ازشعر ترانه وسوسه رامش را میخوانید.

نمی گم ازمرگ گلها توی گلدون
نمی گم ازعطش خاک واسه بارون
نمی گم ازانتظار گل پونه
برای رفتن سرمای زمستون
می گم ازوسوسه عشق برای قلب دودلدار
می گم از شکوه خوب لحظه قشنگ دیدار

تلویزیون

چهارشنبه — برنامه اول

۱۷/۰۰. کودکان
شامل کارتون، روپرت، تدریس باله و یکی بود یکی نبود می باشد.
۱۸/۱۰. برنامه از شهرستانها
۱۸/۴۰. اخبار
۱۸/۵۰. اخبار ورزشی
۱۹/۰۰. گزینش دانشجو
۱۹/۳۰. خانواده
در این برنامه راجع به موضوع اعتیاد صحبت میشود.
۲۰/۰۰. اخبار
۲۰/۳۵. پزشک محله
باروری خانم استافی
کارگردان: مارک دانیلز
خانم استافی که نازا بوده، پس از مصرف دارویی مخصوص حامله میشود و دکتر وبسی به او اطلاع میدهد که پنج قلو خواهد زائید و....
۲۱/۲۵. اقای مربوطه
۲۱/۳۵. برنامه ویژه
۲۲/۰۰ موسیقی ایرانی
در این برنامه سیاوش شجریان با همکاری گروه شهناز، تهرانه صبحدم از درویش خان را همراه با پیش در آمد و رنگی از حیدری در دستگاه سه گاه اجرا می کند.
۲۲/۳۰. پخش مستقیم فوتبال
مسابقه نهایی جام اروپا بین تیمهای لیورپول و مونش گلادباخ

چهارشنبه — برنامه دوم

۱۹/۰۰ موسیقی و اسلاید
۱۹/۳۰. برنامه کودک در این برنامه با زندگی بچه های تانزانیا و شهر دارالسلام پایتخت این کشور آشنا میشوید.
۲۰۸۰. فیلم مستند
در این فیلم زندگی حیوانات و پرندگان گوناگون که در قاره افریقا زندگی می کنند نمایش داده میشود.
۲۰/۴۵. اخبار
۲۱/۱۵. سوال مردم، پاسخ مسئولان
۲۱/۲۵. زمان
۲۲/۲۰. ادب امروز
بررسی زندگینامه ابوالحسن ورزی
*در پایان خبر و جمله خبری

چهارشنبه — برنامه بین المللی

۱۴/۳۰ فیلم ۱۶ خلاصه اخبار
۱۶/۰۵ سرزمین گمشده
۱۶/۳۰ خیابان سه سامی
۱۷/۳۰ کارتون ۱۷/۴۵ وایات ارپ
۱۸/۱۰ خانه کوچک
۱۹ اخبار
۱۹/۲۰ اخبار فوق‌العاده
۱۹/۳۰ دکتر
۱۹/۵۵ برنامه‌ای از سازمان رادیوتلویزیون ملی ایران
۲۰/۲۵ تام جونز درکنسرت
۲۱/۱۰ استارسکی وهاچ
۲۲ اخبار
۲۲/۲۵ پخش مستقیم مسابقه فینال فوتبال «لیورپول و مونشن گلادباخ»

پنجشنبه — برنامه اول

ـ/۱۲ـ اخبار
۱۲/۰۵ـ تدریس قرآن
۱۲/۳۰ـ کانن
۱۳/۳۰ـ نانی و پروفسور
ـ/۱۴ـ تلاش برای پیروزی
ـ/۱۵ـ خیابان سه سامی
۱۵/۵۵ـ واریته
۱۶/۱۰ـ مجله ورزشی
ـ/۱۷ـ کودکان
۱۸/۴۰ـ اخبار
۱۸/۵۰ـ اخبار ورزشی
ـ/۱۹ـ بهداشت
۱۹/۳۰ـ داستان همیشگی
ـ/۲۰ـ اخبار
۲۰/۳۵ـ سرگرمی
۲۱/۳۵ـ آقای مربوطه
۲۱/۴۵ـ فیلم سینمائی

پنجشنبه — برنامه دوم

۱۹ـ موسیقی و تصویر
۱۹/۳۰ـ واریته رنگارنگ
۲۰/۱۰ـ برنامه‌ای از دفتر رادیو تلویزیونی ملی ایران در لندن
۲۰/۴۵ـ اخبار
۲۱/۱۵ـ تیتر اول برنامه‌ای از مسعود بهنود
۲۲/۱۵ـ فیلم تلویزیونی هفته «عصیانگر» کارگردان: جان ریچ باشرکت: الویس پریسلی. باربارا استانویک
درپایان خبر

پنجشنبه — برنامه بین المللی

۱۰ خیابان سه سامی
۱۱ برنامه بچه ها
۱۱/۲۰ منتظرباش تا پدرت بخانه بازگردد
۱۱/۴۵ عصرحجر
۱۲/۱۰ ورزش
۱۴/۳۰ فیلم سینمائی «شب دراپرا»
۱۶ خلاصه اخبار
۱۶/۰۵ شومایک داگلاس
۱۶/۵۵ فیلم سینمائی
۱۸/۳۵ ماجراهای عشقی پدرادی
۱۹ اخبار
۱۹/۲۵ سریال جدید بنام «دوربین مخفی»
۱۹/۵۰ مرد شش میلیون دلاری
۲۰/۴۰ شو دانی و ماری ازموند
۲۱/۳۰ تئاتری از زندگی وحشی حیوانات
۲۲ اخبار
۲۲/۲۵ کانن

جدول ویژه شماره ۹۶۴

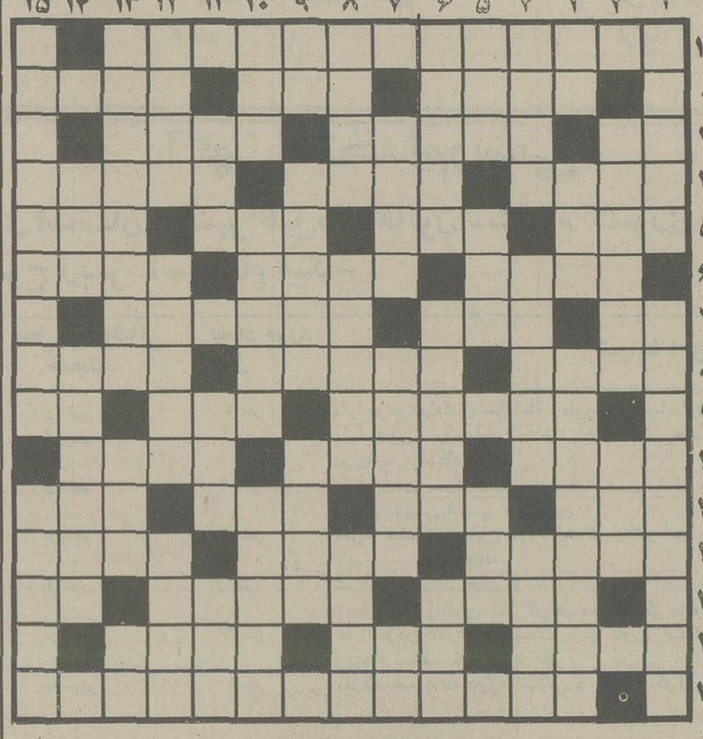

افقی

۱ ـ از روسای جمهوری امریکا ۲ ـ نام دیگر غزال است ـ جهت باشد ـ فلانی ۳ ـ آخرین حرف ـ از برپا کردنی ها ـ جاویدان ۴ ـ تحریک کننده ـ برزخم نهند ـ زاهد و عابد ۵ ـ پرده دری و فحاشی ـ شهرعرب ـ خسیس تر و فرومایه تر ـ فلزیست ۶ ـ جایگاه حیوانات درنده و چرنده ـ دربندشدگان ـ پدرشدن ۷ ـ حرفی درزبان موسیقی ـ پشیمانی ـ چیرگی ـ ۸ ـ زمانی پنجره اعیان و اشراف بود ـ مرمت کردن خرابی ـ درس دهنده ۹ ـ از فاتحان معروف تاریخ ـ گاهی پس میشود ـ عزیز عرب ۱۰ ـ هیزم باشد ـ درخشان و تابان ـ پایتختی دراروپا ۱۱ ـ همه کس بردوش نمی اندازد ـ باز داشتن کسی از کاری ـ تنهاست ـ از ضمایر عربی ۱۲ ـ کافی است ـ نان خرد شده درآبگوشت ـ براو نمازگزارند ۱۳ ـ مساعدت و کمک ـ با چماق نقره ای درموکب بزرگان حرکت می کند ـ گربه ۱۴ ـ روان و جاری ـ حرفی است ـ استخر طبیعی ۱۵ـ نوبل آنرا اختراع کرد و از کرده خویش پشیمان شد.

عمودی

۱ ـ به شتاب و دوان امده ـ از گلهائی که زمانی بیشتر درقهوه خانه ها می کاشتند ۲ ـ انبار کردن چیزی به قصد گران فروختن ـ خشک ۳ ـ عرق نیشکر ـ پایه و اساس ـ بعد از اسلام سلسله‌ای درایران تشکیل دادند ۴ ـ پارچه‌ایست ـ همدم و یار ـ از نقاشان بنام اروپائی ۵ ـ سگ پاچه‌گیر ـ ادامه دهنده ـ جوی آب ۶ ـ آنچه مطابق ذوق و سلیقه روز باشد ـ تنبیه شده ـ نوعی تسبیح است ۷ـ ازسازهای بادی ـ پستی وتبا وبدست بچه بدهید تابازی کند ۸ـ صدمه وخسارت است وزدنی ـ شهری درعراق ـ جنگل مربعش خوانند ۹ ـ زمین ـ بندری درفرانسه‌درداره حرف حرف اوست! ۱۰ ـ از کشیدنی ها ـ پایان ـ نوعی شیشه‌است ۱۱ ـ پارچه‌ایست نخی ونازک ـ سخت اندوهگین شدن ـ مهار شتر ـ ۱۲ ـ پایتخت کشور پرو ـ درجنگ دوم لطمه زد و لطمه خورد ـ نوعی گیوه است ۱۳ ـ نام قدیم قندهار ـ خانه ـ به بینی می کشند تا نشته شوند ۱۴ ـ ازسرغفلت کاری کردن ـ رل بدست دارد ـ ۱۵ ـ سبکی درادبیات ـ پایتخت خودمان.

حل جدول های شماره قبل

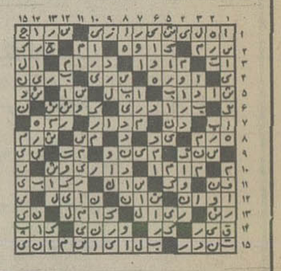

جدول شماره ۱۱۹۱۹

افقی

۱ ـ شاعر دلسوخته‌ایکه از چرخ گردون گله ها داشت، ۲ ـ آنچه با آن خودرا بیارایند ـ گاهی پس میشود ـ صاحب کتاب ارژنگ ۳ ـ ضمیر متصل ـ همه جا رنگش یکی است ـ اگر از دهان مرد بیرون آید معتبر است ۴ ـ زیست و بقا ـ پارچه کج بریده شده ـ خطی برگردزمین ۵ ـ هوای گرم ـ رودی درسیبری ـ بازماندگان پیامبر ـ عشقش را میبازند ۶ ـ پیمانی بین چند کشور ـ به دوراز گناه ـ جابجا کننده ۷ ـ زهر ـ مجروح است ـ گاهی از کتابی ممنوع میشود. ۸ ـ نوعی ورزش که معمولا برروی یخ انجام میدهند ـ شهری درایران ـ مارش مرگ آور میزند ۹ ـ درهرکاریکه بزنند پیشرفت میکنند ـ از احادیث مذهبی ـ عددیست ۱۰ ـ شهری درگیلان ـ از نژادها ـ با آن تیرمیاندازند ۱۱ ـ آنچه که به شیرینی آلوده شده باشد ـ درزراعت فصل مخصوصی دارد ـ خزنده‌ایست ـ چند تا سنت ۱۲ ـ از میوه های کمپوت ـ عطا و بهره ـ درصراحی مینوشند ۱۳ـ بزدل است ـ مهیا شده ـ علامت جمع ۱۴ـ از ورزشهای زمستانی ـ آرزو ـ واحد پول آلمان ۱۵ ـ از شاعران و دانشمندان قرن هفتم هجری که هشت بهشت اثری از اوست.

عمودی

۱ ـ کمتر کسی درقمارچنین شده ـ از معروفترین آثارالکساندر دوما ۲ ـ نوعی نقاشی است ـ حرکت به سبک کرم ۳ـ نوعی نشستن قاب در بازی قمار ـ حرف شرط ـ شبه جزیره‌ای درشرق سیبری ۴ ـ روزهای عرب ـ میز خطابه ـ از محلات آبادان است ۵ ـ شهری دراستان خراسان ـ نهنگ درلفظ ترکان ـ بشقاب بزرگ ۶ ـ آرزوی بزرگ ـ حتما درروز استراحت میکند ـ پسوندیست ۷ ـ بی قرارنیست ـ از خلفای معروف بنی عباس ـ درکله است ۸ ـ از بانکهائی که وام میدهد ـ حتما حیاهم دارد! ـ از رقصهای خارجی ۹ ـ نیم صدای سگ ـ امیدش دردل روشنائی میدهد ـ کارش سخن چینی است ۱۰ ـ نیم رقص آمریکائیان ـ آنچه از مرده به جا میماند ـ قطعه‌ای بود درآمریکا ۱۱ ـ آسمان جل ـ مستی ـ صدای بلند ۱۲ ـ بادیکه نمی وزد ـ زندگی به کامش نگشته ـ استفاده ۱۳ ـ درخورولایق نیست ـ مثل و مانند ـ بی موا ۱۴ ـ وسیله بازی ـ رل بدست دارد ۱۵ـ بندری درآمریکا ـ آنچه درخفا انجام میشود.

بیسکویت تینا

جوان اول سینمای ایتالیا بهمراه هنرمند ارزنده سینمای امریکا در جدالی سهمگین خالق پدیده‌ای پرشکوه در زمینه فیلمهای پلیسی هستند

ـ آغازهفته دوم نمایش فقط در

سینما دیانا

سینمای ممتاز ۴ ستاره ****

برای رزرو بلیط به گیشه سینما مراجعه فرمائید

از فرداصبح فقط در سینما

تاج

فیلمی مهیج از شورونشاط جوانی

ران هوارد ـ کریستوفرنوریس

درفیلم رنگی

جنون ۱۸ سالگان

نظریه به استقبال فراوانی که از فیلم موفق

پاپیون

باشرکت دوهنرمند نامی استیومک کوئین ـ داستین هوفمن بعلم آمده است نمایش این اثر بزرگ برای چند روز دیگر در سینما گلدیس تمدید گردید.

دنیای پان آمریکن

با تورهای تابستانی

تاپ تورز

لندن

لندن ـ ۱۴ روزه ـ ۶۵۸۸۰ ریال از ۶ خرداد هرجمعه

گلدن گیت

نیویورک ـ واشنگتن ـ بوفالو ـ لوس‌آنجلس ـ لاس و گاس ـ سانفرانسیسکو ـ لندن
۲۱ روزه ۱۵۸۵۰۰ ریال از ۲۴ خرداد هر سه‌شنبه

ایفل

لندن ـ پاریس ـ ۱۴ روزه ۶۹۸۰۰ ریال ـ از ۱۲ خرداد هر جمعه

دوردنیا

بانکوک ـ هنگ‌کنگ ـ توکیو ـ هونولولو ـ سانفرانسیسکو ـ لاس و گاس ـ لوس‌آنجلس
واشنگتن ـ نیویورک ـ لندن ـ ۳۸ روزه ـ ۲۵۳۷۰۰ ریال
۱۹ خرداد ـ ۲۳ تیر ـ ۲۰ مرداد ـ ۱۴ شهریور ـ ۲۱ مهر ـ ۱۹ آبان ـ ۲۴ آذر

۴هفته۴شهر

رم ـ پاریس ـ هامبورگ ـ لندن ـ ۲۹ روزه ـ ۱۱۹۵۰۰ ریال ـ از ۱۵ خرداد هر یکشنبه

آناکاپری

رم ـ ناپل ـ پمپئی ـ سورنتو ـ کاپری ـ بارسلون ـ پاریس ـ لندن ـ آمستردام ـ هامبورگ
۳۰ روزه ۱۲۹۷۰۰ ریال از ۲۴ خرداد هر سه شنبه

از دنیای پان آمریکن دیدن کنید

PAN AM

پان آمریکن مجرب ترین درجهان

آژانسهای:

اراکسپرس — خیابان ویلا شماره ۲۳ — تلفن ۸۳۱۳۵۶ ۸۳۱۳۵۵

ایرانین اکسپرس — خیابان شاهرضا اول ویلا شماره ۱۴۰ — تلفن ۸۳۴۰۴۶/۹

آپادانا — جاده قدیم شمیران چهارراه حقوقی اول خیابان ایرج شماره ۴۰ تلفن ۷۵۴۸۳۰ ۷۵۷۹۸۹ ۷۵۶۲۰۳

مهاجری وشرکا — خیابان ویلا شماره ۵ تلفن ۸۲۴۰۷۴ ۸۳۱۰۸۱

تورهای پان آمریکن را برای شما تدارک دیده‌اند

36.PA.1

۲۰ درصد تولید مرغ کشور بعلت بیماری تلف شد

★ **طبق قطعنامه پیشنهادی سمینار بررسی مسائل صنف مرغداری قیمت مرغ و تخم مرغ بطور ریشه‌ای باید تعیین شود .**

سمینار بررسی مسائل صنعت مرغداری در ایران طی قطعنامه‌ای پیشنهاد کرده است که قیمت مرغ و تخم مرغ با توجه به عوامل متشکله هزینه های تولید بطور اساسی و ریشه‌ای تعیین و اعلام گردد و چون برخی از سازمان های اجرایی متعددی که بافعالیت مرغداری ارتباط دارند از عمق هدفها و توجه دولت و وزارت کشاورزی به اهمیت صنعت مرغداری آشنایی کافی ندارند، درخواست شد که کمیته‌ای دائمی مرکب از نمایندگان سازمان های مربوط از جمله وزارت‌خانه‌های کشاورزی ، بازرگانی، نیرو ، امور اقتصادی و دارائی و صنایع و معادن تشکیل شود تا کلیه مسائل مربوط بمرغداری را مورد رسیدگی قرار دهد .

در قطعنامه همچنین گفته شده است که بعلت شیوع امراض مختلف که تنها در سال گذشته حدود ۲۰ در صد کل تولید را تلف کرده است متجاوز از یکصد و پنجاه هزار تن دانه از بین رفته است ، سپس پیشنهاد شده که کمیته‌ای مرکب از سازمانهای دامپزشکی ، بنگاه رازی ، سازمان دامپروری و نمایندگان صنعت مرغداری به طور دائمی در وزارت کشاورزی زیرنظر مستقیم وزیر کشاورزی تشکیل و راه حل های علمی و بهداشتی و مالی مناسب ارائه دهند تا پس از تصویب باجرا گذاشته شود ، در قطعنامه آمده است مرغداران حومه تهران نیز مانند کلیه مرغداران و دامداران کشور مشمول معافیت مالیاتی قرار گیرند.

سمینار توصیه کرد تا کلیه سازمان های صنفی که در صنعت مرغداری فعالیت دارند تحت عنوان سازمان واحدی متشکل گردند تا بتوانند تصمیمات متخذه در کمیته ها را بسرعت و سهولت بمرحله اجرا درآورند .

سمینار بررسی مسائل صنعت قطعنامه پس از دو روز بکار مرغداری دیروز با صدور این خود خاتمه داد.

فعالیت بانکهای گسترش ناحیه‌ای

★ **کمبود سرمایه ، مشکل بزرگ در توسعه فعالیت این بانکها است**

گزارشهای رسیده از بانک های گسترش ناحیه‌ای در خوزستان ـ آذربایجان و شمال حاکیست که بانکهای ناحیه‌ای در اقدامات مربوط به توسعه و صنعت کشاورزی استانهای مربوط توفیق زیاد یافته‌اند .

بانک گسترش خوزستان دراولین مرحله فعالیت خود که از نیمه سال ۳٤ شروع شد تا پایان سال گذشته ۸٦ طرح صنعتی و کشاورزی خدماتی را مورد بررسی قرار داده و به آنها وام پرداخت کرده است .

بانک مذکور در سال ۲۵۳٦ فعالت خود را به دو برابر توسعه خواهد داد ، ولی مشکل بانک کمبود منابع مالی است که باید برای آن راه‌حلی یافت .

سرمایه اولیه بانک‌های گسترش خوزستان ، خزر و آذربایجان هریک یکصد میلیون تومان می‌باشد که ۵۰ درصد آن پرداخت شده است .

سهام بانکهای مذکور در بورس اوراق بهادار تهران پذیرفته شده و بمردم عرضه میشود .

و بویژه روی سهام بانک های گسترش خزر ، و خوزستان معاملات قابل توجهی صورت میگیرد .

بانک اعتبارات صنعتی ایران در هریک از بانکهای گسترش ٦ درصد سهام و مشارکت دارد .

جلسه هیات نمایندگان اتاق تهران

در جلسه هیات نمایندگان اتاق بازرگانی و صنایع و معادن تهران که ساعت ٥ بعداز ظهر دیروز بریاست آقای عنایت بهبهانی رئیس اتاق مذکور تشکیل شد، ضمن تصویب تفریغ بودجه اتاق تهران، موضوع تامین مسکن کارگران واحد های صنعتی مورد مذاکره قرار گرفت .

نمایندگان شرکت کننده دراین جلسه از اداره کنفرانس ملی کار و تصمیمات مفیدی که دراین کنفرانس اتخاذ شد بویژه اظهارات امیدوار کننده آقای هویدا نخست وزیر در تائید نظر نماینده اتاق مبنی بر واگذاری زمین موردنیاز بصاحبان صنایع برای ساختن خانه‌های سازمانی کارگران ابراز امتنان کردند .

خرید و فروش طلا در بازار متوقف شد

قیمت طلای شمش در بورس های مهم جهان هر اونس دو دلار تنزل کرد و خرید و فروش روی این فلز گرانبها در بانک ملی و بازار تهران متوقف شد .

آخر وقت دیروز قیمت طلا در بورس های مهم جهان بیش از دو سه روز اخیر یعنی هر اونس (۳۱٫۹۵ گرم) دو دلار تنزل کرد و قیمت طلای شمش به هر اونس ۱٤۳٫۳٤ تا ۱٤۸٫۹۷ دلار رسید، درصورتی که نرخ این فلز گرانبها اول وقت دیروز ۱٤٤٫٤۳ تا ۱۵۰٫۲۲ دلار بود .

کاهش فوق‌العاده نرخ طلا در بورسهای مهم جهان و احتمال تنزل قیمت مجدد آن در آخر وقت امروز ، موجب شد تا بانک ملی ایران از اعلام نرخ جدید خودداری کند .

یک مقام آگاه به خبرنگار ما گفت : پیش بینی میشود قیمت جدید طلا فردا از طرف بانک ملی ایران با مقدار قابل توجهی کاهش اعلام گردد .

امروز در بازار تهران بعلت نوسان شدید قیمت ها معاملات بزرگی روی طلا انجام نشد و نرخ جدیدی هم اعلام نگردید.

سطح مدیریت در واحدهای صنعتی ارتقاء خواهد یافت

بدنبال دومین اجلاس کمیسیون شاهنشاهی ودر اجرای اوامری که از پیشگاه شاهنشاه مبنی برلزوم نظارت اتاق بازرگانی و صنایع و معادن ایران بر بهبود مدیریت واحدهای صنعتی بخش خصوصی صادر شده بود، بعدازظهر دیروز جلسه هیئت رئیسه اتاق ایران بریاست سناتور طاهرضیائی با حضور هیئت رئیسه و چند تن از استادان و کارشناسان رشته مدیریت تشکیل شد و وظائف اتاق ایران در اجرای امرهمایونی موردبررسی قرار گرفت .

دراین جلسه کمیته‌ای در نظر گرفته شد که با شرکت استادان وکارشناسان مدیریت زیرنظر دبیرکل اتاق ایران واحد های صنعتی را ازجهت بهبود مدیریت موردبررسی ومطالعه قرار دهند. این کمیته هیئت هائی از کارشناسان مدیریت به واحد های بزرگ صنعتی اعزام خواهد نمود و چگونگی مدیریت آنها را مورد بازرسی قرار خواهد داد.

درجلسه هیئت رئیسه تصمیم گرفته شد که از راه آموزش نیز کوشش شود که دانش مدیریت درهمه واحد های بخش خصوصی تعمیم یابد و سطح مدیریت رادر این واحدها از جنبه علمی بالا ببرد .

خرید گندم کشاورزان از ۱۵ روز دیگر آغاز میشود

برنامه خرید گندم از ۱۵ روز دیگر درمناطق جنوبی کشور آغاز میشود و وزارتخانه های کشاورزی و عمران روستائی و بازرگانی با یك همکاری وسیع از کشتکاران این مناطق گندم میخرند.

در جلسه‌ای که بهمین منظور با حضور وزرا و معاونان دو وزارتخانه فوق‌الذکر در آمفی‌تئاتر وزارت کشاورزی تشکیل شد، نحوه و برنامه های خرید باطلاع مدیران وزارتخانه های کشاورزی و بازرگانی رسید.

خبرنگار ما گزارش داد که میزان خرید گندم در سال جاری مانند سال قبل حدود ۹۰۰ هزار تن خواهد بود . این مقدار گندم در یکهزار مرکز خرید در سراسر کشور خریداری میشود.

در سال گذشته خرید گندم بوسیله ادارات کشاورزی و تعاون روستاها وادارات غله شهرستان‌ها بانظم خاص انجام شد .

نظر کمیته‌ای که بمنظور خرید های امسال تشکیل شده این است که بنابه تجارب حاصله درسال گذشته ، در سال جاری سازمان مرکزی تعاون روستائی نیز از طریق سازمان های تعاونی استان ها به نمایندگی سازمان غله کشور امر خرید گندم را در مراکز خرید روستائی عهده‌دار شود.

قیمت گندم با ٥ درصد آفت خارجی و ٥ درصد اختلاط جو و چاودار هر تن ده هزار ریال و جایزه پاکی گندم بدون افت و مواد خرجی هر تن ۵۰۰ ریال و جایزه پاکی گندم های بدون اختلاط جو و چاودار ۱۲۵ ریال و جایزه انباری سازی برای هر تن گندم تحویلی ۸۰۰ ریال تعیین شده است که جمع این مبالغ برای هر تن گندم با مشخصات اعلام شده ۱۱٤۲۵ ریال است .

فوق‌العاده شغل کارمندان تصویب شد

بقیه از صفحه ۳

● متصدیان رشته شغلی کارآموز ، بیماران که آموزش در زمینه رشته‌های شغلی مندرج در ردیف های بالاتر را بعهده دارند میتوانند فوق‌العاده شغل رشته شغلی مورد آموزش درگروه مربوط بهره‌مند گردند .

● فوق‌العاده شغل رانندگان بولدزر و گریدر سنگین و سایر ماشین‌های سنگین کشاورزی و راه‌سازی و ساختمانی به تشخیص وزارتخانه یاموسسه مربوط تا چهار هزار ریال علاوه بر مبالغ مندرج در جدول قابل افزایش است.

● رانندگان وسائط نقلیه تندرو سبک که درگروه ۲ تخصیص میابند و دارای گواهینامه رانندگی پایه یک میباشند ازفوق‌العاده شغل رانندگان گروه ۳ استفاده خواهند نمود .

● فوق‌العاده شغل رانندگان وسائط نقلیه تندرو سنگین تا دو هزار ریال علاوه بر مبالغ مندرج درجدول قابل افزایش است .

● فوق‌العاده شغل راننده ماشین نمایش فیلم که علاوه بر امور رانندگی بهره‌برداری از دستگاههای نمایش فیلم را نیز مستقلا بعهده دارند تا یکهزار ریال علاوه بر مبالغ مندرج درجدول قابل افزایش است .

● فوق‌العاده شغل مشمولین این تصویبنامه که باقتضای پست ومسئولیتهای سرپرستی یک واحد سازمانی مورد تصدی دارای وظائف سازمانی میباشند تا ۱۰ درصد قابل افزایش است .

● فوق‌العاده شغل بعضی از مشاغل تخصصی باتوجه به شرایط بازار کار وسایر عوامل بپیشنهاد سازمان امور اداری واستخدامی کشور و تصویب شورای حقوق و دستمزد تاحد اکثر مقرر درتبصره ۱ ماده ۳۸ قانون استخدام کشوری قابل افزایش است. حکم این بند درمورد مشمولین تصویبنامه شماره ۸۳۱۲ مورخ ۱ر٤ر۲۵۳٤ نیز قابل تسری است.

● مشمولین این تصویبنامه که واجد شرایط احراز شغل مورد تصدی نیستند حداکثر از هشتاد در صد بالغ فوق‌العاده شغل مشاغل ردیف مربوط بهره‌مند میگردند (مگر مستخدمینی که بموجب تبصره ۳ ماده ۱٤ آئیننامه اجرائی طرح طبقه‌بندی وارزشیابی مشاغل منصوب میشوند که در این صورت از تمام فوق‌العاده شغل مربوط بهره‌مند خواهند شد) . ولی درهرحال فوق‌العاده شغل پرداختی از میزان فوق‌العاده شغلی که مستخدم شرایط احراز آنرا دارد کمتر نخواهد بود . حکم قسمت اخیر این بند در مورد مشمولین تصویبنامه شماره ۸۳۱۲ مورخ ۱ر٤ر۲۵۳٤ نیز قابل‌تری است .

اجرای طرحهای جدید کشاورزی

وزارت کشاورزی باواگذاری ٤۲۵ هکتار از اراضی کشاورزی به بخش خصوصی برای اجرای طرحهای جدید کشاورزی و دامپروری موافقت کرد. سخنگوی وزارت کشاورزی اظهار داشت : ۲۵۰ هکتار از این اراضی دراراک ۱٦۸ هکتار درمنطقه ساری و ۷٫۵ هکتار درنوشهر واقع است. طرحهائی که در این زمینها بمرحله اجرا درمی‌آید درزمینه تولیدات کشاورزی و دامی و ایجاد باغ میوه است سخنگوی وزارت کشاورزی اضافه کرد: طی یکماه اخیر پیش‌نویس قرارداد واگذاری یکصد هکتار از اراضی همدان برای ایجاد باغ میوه، ٤۵ هکتار از اراضی منطقه بابل برای کشت دانه های روغنی ۲۱ هکتار از اراضی گیلان ، برای کشت ذرت ، ۲٦ هکتار ازاراضی شهسوار برای ایجاد باغ میوه ، ٦۲ هکتار از اراضی ساری برای کشت سویا و پنبه به بخش خصوصی تنظیم شده است .

فروشگاههای زنجیره‌ای کورش صبح فردا افتتاح میشود

نمای خارجی فروشگاه کورش ـ واقع در میدان خراسان که بامداد فردا با ۳ فروشگاه کورش دیگر شروع بکار خواهد کرد .

٤ فروشگاه بزرگ زنجیره‌ای کورش درمیدان خراسان ، فرح‌آباد ژاله ، میدان شهناز وجوادیه ازفردا آغاز به کار میکنند

کورش در پنجسال آینده ۱۱۰ فروشگاه درتهران و شهرستانها ایجاد خواهد کرد

٤ فروشگاه بزرگ زنجیره‌ای کورش صبح فردا در منطقه جنوبی و مرکزی تهران رسما افتتاح می‌شود .

در اواسط تیرماه ۲۵۳۳ شاهنشاه امر فرمودند که فروشگاههای بزرگ زنجیره‌ای در سراسر کشور ایجاد شود و اجرای این طرح از قسمت جنوبی تهران آغاز گردد .

عملیات ساختمانی ۷ فروشگاه در همانموقع آغاز گردید که تعداد سه فروشگاه بزرگ واقع در خیابان های شیرو خورشید ، مولوی و قصرالدشت سال گذشته آغاز به کار کرد .

چهار فروشگاه دیگر درمیدان خراسان ، فرح‌آباد ژاله ، میدان شهناز و جوادیه آماده شده است که از فردا کار خود را رسما شروع میکنند .

تمام فروشگاههای بزرگ کورش مجهز به پله برقی، آسانسور ، تهویه مطبوع، دستگاه مولدبرق، ماشین پرس زباله ، راهروها و پله های خروج اضطراری ، وسایل و تجهیزات ایمنی ، آتش نشانی، انواع سردخانه و یخچالهای نگاهداری مواد غذائی و پارکینگ وسیع است .

همزمان با آغاز عملیات ساختمانی فروشگاههای بزرگ زنجیره‌ای کورش در اجرای اوامر شاهنشاه آریامهر برای تامین قسمتی از کالا های عمده مصرفی ، واحد های جنبی کورش تاسیس گردید . این واحد ها عبارتند از :

واحد کشت و صنعت

از طریق همکاری با موسسات آمریکائی، استرالیائی وراهنمائی های وزارت کشاورزی طرح ایجاد واحد کشت و صنعت کورش برای تولید مرغ، گوشت گاو و گوسفند تخم مرغ، شیروفرآورده‌های لبنی، سیب زمینی و کوجه فرنگی در فضای آزاد بمرحله اجرا درآمد. در این واحد انبارهای فنی برای نگهداری محصولات به میزان پنجاه هزار تن پیش‌بینی شده است . همچنین طرح تولید انواع کنسرو های مواد غذائی، سبزیجات ، حبوبات و سایر مایحتاج عمومی به میزانی که در مواقع کمبود مانع از احتکار سوءاستفاده کنندگان شود پیش‌بینی شده است.

مبلمان خانه

برای تولید انواع مبلمان ، تختخواب، صندلی و سایرلوازم خانگی و اداری «گروه تولیدی کورش» در مساحتی بیش از ٦۰ هزار متر مربع در نزدیکی تهران ایجاد گردید.

تولیدات کارخانه مبلیران تا پایان سال ۲۵۳۵ روزانه حدود ۷۵ دست مبل خانگی بوده است که این میزان در آینده نزدیک، بالغ بر ۳۰۰ دست مبل، تختخواب، میز و صندلی و سایر وسائل خانگی و اداری خواهد گردید.

مبلمان اداری

واحد فلزکاری برلیان درمساحتی بیش از ۳۰ هزار متر مربع در اول سال ۲۵۳۵ شروع به کار کرده است. این واحد درزمینه تولید قفسه‌های چوبی وکولر و همچنین تهیه قفسه‌ها و میزهای سطح فروش فروشگاههای بزرگ کورش فعالیت میکند.

واحد تولید لباس

کارخانه تولید لباس کورش بنام جامکو در مساحتی بالغ بر ۵۰ هزار متر مربع با بیست و دو هزار متر سالن مدرن و مجهز بماشین آلات برای تولید پوشاک ایجاد گردیده که هم‌اکنون روزانه ۵۰۰ دست کت و شلوار تولید می‌کند و این تولیدات در ظرف سه سال آینده بهزار دست کت و شلوار و پنجهزار تکه لباس زیر مردانه، پسرانه، بچگانه و ٥ هزار تکه لباس زیر وروی زنانه و دخترانه خواهد رسید.

مرکز کل توزیع

مرکز کل توزیع فروشگاههای کورش در متجاوز از ۷۰ هزار متر مربع زمین درجاده مکرج ساخته میشود. این مرکز دارای انبار های مخصوص نگهداری مواد غذائی، موادغیر غذایی و نانوایی است.

در مرکز کل توزیع علاوه بر نگهداری کالاهای ضروری ، نان مصرفی مشتریان فروشگاهها با دستگاه‌های اتوماتیک تهیه خواهد شد .

برای آنکه نان ماشینی باب سلیقه مردم باشد، متخصصین خارجی از شش ماه قبل بررسی نهائی را آغاز کرده‌اند تا نان مورد پسند مردم را بتوانند تهیه کنند.

فروشگاه های در دست ساختمان

هم‌اکنون عملیات ساختمانی ۱۱ فروشگاه بزرگ و یک مجتمع بزرگ فروشگاهی در تهران و شهرستانها به سرعت پیش‌میرود. در آینده نزدیک تعداد ٤ فروشگاه پیش ساخته در شهرستانهای چالوس، رامسر، لاهیجان ورشت شروع بکار خواهند کرد.

در سال ۲۵۳۷ فروشگاههای بزرگ کورش در مناطق شمالی شهر تهران واقع در نیاوران ، میدان تجریش، بزرگراه دوگل ، کورش‌کبیر، تخت طاووس ، بلوار الیزابت و میدان کندی آغاز بکار خواهند کرد.

مجتمع فروشگاهی مشهدمقدس در سال آینده پایان خواهد یافت و همزمان با آن تاسیس ۱۲ فروشگاه بزرگ دیگر در مراکز استانها، شامل اصفهان، تبریز، زنجان ، شیراز، رضائیه، کرمانشاه ، ساری، همدان، اهواز، یزد ، کرمان و زاهدان آغاز خواهد گردید.

۱۱۰ فروشگاه دیگر

برنامه کورش برای پنجسال آینده ایجاد ۱۱۰ واحد خواهد بود که در کلیه استانها در شهرستانهائی که تا سی‌هزار نفر جمعیت دارند ساخته و آماده خواهد شد.

ضمنا همزمان باایجاد فروشگاه های بزرگ در سراسر کشور ، کورش با همکاری وزارتخانه‌های کشاورزی و منابع طبیعی و بازرگانی اقدام به تاسیس مراکز کل توزیع در استانها خواهد نمود. این مراکز دارای تاسیسات پیشرفته شامل سردخانه‌های متعدد و انبارهای نگاهداری کالا میباشند وجهت خرید و نگاهداری تولیدات کشاورزی محلی وتوزیع آن به فروشگاههای بزرگ واقع در منطقه جغرافیائی خود مورد استفاده قرار میگیرند.

سمینار بین‌المللی هیپنوتیزم در نیویورك

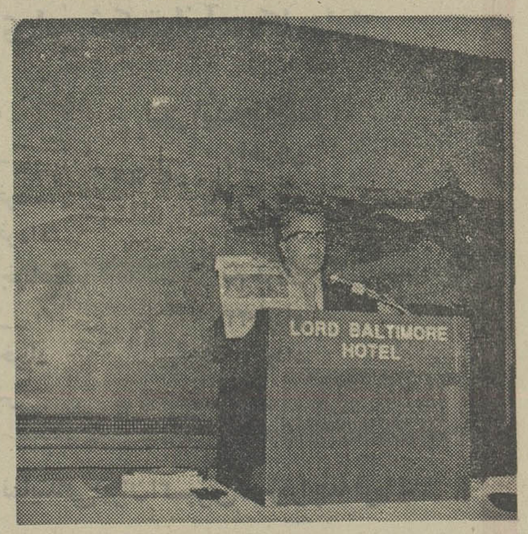

آقای شعبان طاوسی (کابوك)، در یکی از جلسات سمینار بین‌المللی هیپنوتیزم در نیویورك ، ضمن ایراد سخنرانی ، به مطالب روزنامه اطلاعات استناد کرده و« اطلاعات» را به شرکت کنندگان در این سمینار بین‌المللی معرفی میکند.

هفته گذشته سمینار بین‌المللی هیپنوتیزم در نیویورك تشکیل شد. دراین سمینار علاوه بر معروف ترین متخصصین هیپنوتیزم از سراسر جهان، گروهی از پزشکان، روانپزشکان ، دندانپزشکان و دانشجویان امریکایی شرکت داشتند.

ازایران «شعبان طاوسی » (کابوك) متخصص معروف هیپنوتیزم باین سمینار دعوت‌شده بود . «کابوك » در یکی از جلسات این سمینار ، با استفاده از علم هیپنوتیزم خانم دکتر « جین‌ات‌کینز» استاد روانشناسی دانشگاه کنکورد ویرجینیای غربی را خواب کرد .وی همچنین ضمن ایراد سخنرانی هایی با استناد به گزارش های نشریات اطلاعات ، عملیات محیرالعقول دراویش ایرانی را برای شرکت کنندگان در سمینار تشریح کرد که موجب شگفتی و حیرت حاضران شد.

در سمینار مذکور ، پیرامون استفاده از هیپنوتیزم در زمینه علوم پزشکی به تفصیل بحث شد و «هاری آرونز » متخصص بزرك هیپنوتیزم از امریکا، دکتر هنری، اس . تاگندر ، دکتر زیمن، دکتر ژوزف. اچ. زیگلینکی و «شعبان طاوسی »(کابوك) وتنی چند از شرکت کنندگان دیگر در باره نقش هیپنوتیزم در علوم پزشکی و راه های توسعه و گسترش هیپنوتیزم درامر پزشکی سخنرانی های جامعی ایراد کردند.

نیازمندیهای اقتصادی

نرخ فروش ارزهای خارجی

نوع ارز	دربانکهای کشور ارزش ـ ریال	اسکناس دربازار آزاد	حواله در بازار آزاد
دلار امریکا	۷۰٫۷۵	۷۱٫۷۵	۷۱٫۲۵
دلار کانادا	٦۷٫٦۰	-	-
دلار استرالیا	۷۸٫٦۵	-	-
لیره انگلیس	۱۲۲٫۳۰	۱۲٤	۱۲۳٫۷۰
مارک آلمان فدرال	۳۰٫۰۵	۳۰٫۲۵	۳۰٫۱۰
فرانک سویس	۲۸٫۲۰	۲۸٫۵۰	۲۸٫۲۰
فرانک فرانسه	۱٤٫۳۵	۱٤٫۵۰	۱٤٫۳۵
یکصد فرانک بلژیک	۱۹٦٫۷۵	۱۹٦٫۷۰	۱۹٦٫٦۵
یکصد لیر ایتالیا	۸٫۰۵	۸٫۱۰	۸٫۱۰
فلورن هلند	۲۸٫۹۰	-	-
کورن سوئد	۱٦٫۳۰	-	-
کورن نروژ	۱۳٫٤۵	-	-
کورن دانمارک	۱۱٫۸۵	-	-
شلینگ اتریش	٤٫۲٤	-	-
یکصد ین ژاپن	۲۵٫٦۰	۲۵٫۵۵	۲۵٫٦۰
یکصد روپیه هند	۸۱۲	۸۰۸	-
دینار کویت	۲٤۹	۲۵۱	۲۵۱
دینار عراق	۲٤۱٫۵۰	۲۰٦	-
دینار بحرین	۱۸۱	-	-
ریال سعودی	۲۰٫۳۰	۲۰٫۵۰	-
درهم امارات متحده	۱۸٫۵۰	-	-

نرخ فروش سکه های طلا

نوع سکه	دربانکملی	دربازار آزاد
ربع پهلوی	۸۵۰	۷۳۵
نیم پهلوی	۱٦۰۰	۱٤۱۰
یک پهلوی	۲۹۰۰	۲۷۰۰
دو و نیم پهلوی	۷۵۰۰	۷۱۰۰
پنج پهلوی	۱۵۰۰۰	۱٤۱۰۰

نرخ فروش طلای شمش (اونس = ۹۹٫۳۱ گرم)

	وزن	ارزش
لندن	اونس	۱٤۵٫۱۲ دلار
پاریس	اونس	۱٤۸٫۹۷ دلار
فرانکفورت	اونس	۱٤٤٫۸۰ دلار
زوریخ	اونس	۱٤٤٫۸۷ دلار
هنگ کنگ	اونس	۱٤۳٫۳٤
بانکملی ایران	کیلو	-
بازار آزاد	کیلو	-

معاملات بورس سه‌شنبه سهام شرکت‌ها

(ارزش به‌ریال)

نام شرکت	تعداد سهام	قیمت اسمی	قیمت معامله شده
بانک توسعه و سرمایه	٤۲۷٫۲	۱۰۰۰	۱۷۵۰
بانک ساختمان	۲۱۱	۵۰۰۰	٦۷۲۰
بانک گسترش			
خوزستان	۳۰	۵۰۰	۵۹۰
بانک پارس (قدیم)	۵۲٦۵	۱۰۰۰۰	۲۲۵۰۰
بانک داریوش	۲٤	۵۰۰۰	٦۵٦۰
بانک شهریار	۱۰۰	۱۰۰۰۰	۱٤۳۵۰
بانک صادرات (قدیم)	٤۲	۱۰۰۰۰	۲٦۵۰۰
بانک صادرات (جدید)	۸	۱۰۰۰۰	۲۵۲۰۰
سیمان تهران	۱۲۰۰	۱۰۰۰	۱۹۸۵
سیمان فارس			
وخوزستان	۱٤۵٤۳	۱۰۰۰۰	۱۵۵٤۰
نورد ولوله اهواز	۱۳٦	۱۰۰۰	۱۷٦۰
ایران ناسیونال	۵۰۰	۱۰۰۰	۲۳٦۰
سرمایه گذاری ملی	۵۷۰	۱۰۰۰	۱۱۷۰

شرکتهای جدیدالتاسیس

شرکت	موضوع	مدیران و موسسین
توسعه و عمران ساختمانی سیمارت	تولید قطعات و خانه های پیش ساخته	کاظم صدقی و مهدی شعشعانی
مکسی‌ران	امور بازرگانی و صادرات	شهرام شهمیری و ابراهیم مهدی گلهینی
هاربور	مقاطعه کاری راه و ساختمان	مینا ضرابی و هوشنگ دریا بیگی
تعاونی مسکن کارگران هتل کورش	تامین مسکن اعضاء	ایرج زارع و حسین اسماعیل زاده
جنرال پونیتا	عملیات عمران و ساختمانی	محمد حسین مدرسی و عباس مدرس
ساختمانی دلگشای شیراز	راه تاسیسات ، باغداری و دامداری	ناصر حمیری و منصور کیازند
کاستمزریلیس	واردات و صادرات کالاهای مجاز	محمد حسن هدایت و بدیع زاده
راه و ساختمانی کارلوس	راه و ساختمان	عبدالعلی رضائی و امین‌اله بهمنی
فرنوخ اینتر ناشنال	واردات و صادرات کالاهای مجاز	کامران فرد شیشه
بلوک سازی کرج	تولید بلوک های ساختمانی	سیروس تفضلی و ملیحه طهماسبی
ژالاموند	صادرات و واردات کالاهای مجاز	حسین عبدالمحمدی
مرغداری صنعتی شهر کرد	تاسیس مجتمع های پرورش مرغ گوشتی و تخمی	بانک توسعه کشاورزی و چند سازمان دولتی
دفترمبادلات فرهنگی و تکنولوژی	تامین امکانات و تسهیلات تحصیلی مدارس حرفه‌ای	ناصر کلهر و علیرضا شیبانی
تعاونی مسکن کارگران خباز شیراز	تامین مسکن اعضاء	ابوالقاسم مودت پور و غلامعلی رحیمی
سریدون	ساختمان تاسیسات	حمزه علیزاده

روزنامه ندای ناسیونالیست
روزهای چهارشنبه بامطالب تحلیلی منتشر میشود

کپسول گاز کلر ـ کلریناتور
تلفن ۸۳۲٤۳۲

دستگاه های متحرك و خودکار
آبیاری بارانی
ازانواع:
تیفون و بوم آرین
آماده تحویل
خواهشمند است برای مذاکره و سفارش با
دفتر فروش
شرکت بارش آب
شماره ۱۳٦ خیابان وصال شیرازی ـ تهران
تلفنهای ٦۵٦۰٤۹ ـ ٦۵۱٦۷٤ و ٦۵۵۲۳۸
و یا دفاتر نمایندگی این شرکت :
شیراز : آقای محمد هادی خلیلی تلفن ۳٤٦۰۰
اصفهان : آقای مهندس منوچهر حکمی تلفن ۲۳۳٦۳
گرگان : آقای عبداله کبیری تلفن ۲۱۸۰
گنبد قابوس : آقای چنگیز تابعی تلفن ٦۹۱۲
مشهد : آقای حاج ابراهیم تقویان تلفن ۲۲۸۸۹
تماس حاصل فرمائید.
شرکت بارش آب با مسئولیت محدود
اولین سازنده وسائل آبیاری بارانی در ایران

آگهی دعوت مجمع عمومی
کانون حسابداران رسمی

مجمع عمومی سالانه کانون حسابداران رسمی درساعت ۱۹ روز شنبه بیست و یکم خردادماه ۲۵۳٦ درهتل اینتر کنتیننتال تشکیل خواهد شد. ازکلیه حسابداران رسمی دعوت میشود که در جلسه مذکور حضور بهم رسانند.

دستور جلسه :
۱ـ استماع گزارش هیئت مدیره وحسابرس وتصویب حسابهای سال ۲۵۳۵.
۲ـ انتخاب هیئت مدیره وبازرس

هیئت مدیره کانون حسابداران رسمی
آ ـ ۱۵۹۲۳

اسکلت آهنی یک ساختمان ۸ طبقه فروریخت و ٦ نفر را کشت

۱۰ نفر ، زیر آوار مانده بودند که چهار نفر از آنها زنده از زیر خاک و آهن بیرون آورده شدند

یک ساختمان ۳ طبقه ، در خیابان شاه تهران ، فروریخت و ٥ نفر کشته شدند . یکی از کشته‌شدگان این حادثه،جنینی ۸ ماهه نیز در شکم داشت . علت ریزش ساختمان ، خاک‌برداری اطراف آن به خاطر ایجاد یک ساختمان ۸ طبقه گزارش شده است .

برای ایجاد ساختمان ۸ طبقه که سه طبقه تحتانی آن قرار است پارکینگ شود ، از مدتی قبل خاک برداری شده بوده و ساختمان ۳ طبقه‌ای که فروریخته‌است ، مجاور آن قرار داشته است .

پس از خاک‌برداری‌از کنار ساختمان ۳ طبقه برای ایجاد ساختمان ۸ طبقه اسکلت‌آهنی نصب شده‌بودوهمین اسکلت برسر ساختمان ۳ طبقه فرو ریخت و آنرادرهم‌کوبید . در این حادثه پری (همسر ۳۵ ساله بهرام بهرامی‌نژاد) مالک ساختمان ۳ طبقه که ۸ ماهه حامله بود ،فریبا (۱۳ ساله) و فریبرز (۸ ساله) فرزندان خانواده ، کشته شدند .

دوتن دیگر از کشته‌شدگان که کارگران ساختمانی بودند و در ساختمان ۸ طبقه در حال احداث کار می‌کردند ، میرزا کریم واحمدی بنام داشتند .

دیشب ، گروههای امداد آتش نشانی و اورژانس‌تهران بیش از دو ساعت تلاش کردند ، تا موفق شدند ، بهرام بهرامی نژادوفرزند دهساله‌اش (فرهاد) و دو کارگر را اززیر آوار زنده خارج کنند.اجساد کشته شدگان پس از خارج کردن از زیر خاک ، به‌پزشکی قانونی انتقال یافت و حادثه تحت تعقیب قرار گرفت .

گروههای امداد اورژانس تهران و آتش نشانی ، با تلاش‌بسیار موفق شدند چهار نفر را زنده از زیر خاک خارج کنند . این حادثه که ٦ کشته بجای‌گذاشت از فروشکستن اسکلت آهنی ، یک ساختمان ۸ طبقه رخ داد .

خودسوزی در خیابان

سرخس- مشهد (خبرنگاران اطلاعات)

مردی بنام قدرت‌الله‌فاپور دیروز وسط خیابان‌پهلوی «سرخس» بایک پیت بنزین اقدام به خودسازی کرد .

قدرت‌اله مقابل چشمان وحشتزده رهگذران سوخت و سرانجام باتلاش چند نفر وخاموش کردن آتش پیکرنیمه‌جان وی به‌مشهد انتقال یافت.

مرد مجروح پیش از رسیدن به بیمارستان جان سپرد تحقیق پیرامون چگونگی خودکشی وی و علت آن ادامه دارد.

جوانی با ۱٦۰ سرنگ تزریق مرفین و هروئین دستگیر شد

داریوش مهرساز

شیراز- خبرنگار اطلاعات .

جوانی که دختران جوان را فریب می‌داد و آنان را به دام اعتیاد می‌کشاند، توسط ماموران مبارزه بامواد مخدر شهربانی شیراز دستگیر شد.

وی ۲۰ ساله استو داریوش مهرساز معروف به (داریوش کلیمی) نام دارد. داریوش که‌در خیابان «ذکاءالملک» شیراز آپارتمانی اجاره کرده و اتاق‌های آن را بطرز بسیار جالبی‌تزئین نموده بود، با کشاندن دختران جوان به آپارتمانش، آنان را وادار به استعمال هروئین و مورفین می‌ساخت.

ماموران مبارزه با مواد مخدر شهربانی شیرازتعداد ۱٦۰ سرنگ مخصوص تزریق هروئین ،هفت قاشق پخت هروئین، یک کارتن مملو از وسایل هروئین‌کشی ، ٦۱ گرم هروئین و ٤۰ گرم‌حشیش از منزل داریوش کشف کردند. وی در بازجویی گفت که یکی از توزیع کنندگان هروئین در کشور است و ماموریت وی آشنا شدن بادختران و معتاد ساختن آنان می‌باشد.

۲ نفر باتهام قتل زندانی شدند .

بدبال نزاعی که دیروز در روستای «زنگنه‌چهل چشمه»شیراز روی داد وطی آن زن ۳۰ ساله‌ای بنام گل‌اندام رئیسی بقتل رسید . صبح امروز یک زن و خدمتکارش باتهام قتل بازداشت شدند.

این دو متهم بانو بیگم‌جان‌کاظمی وخدمتکارش «علی‌آقا» نام دارند. پزشک قانونی علت مرگ گل‌اندام را سکته قلبی ناشی از هیجانات نزاع‌تشخیص داده‌است.

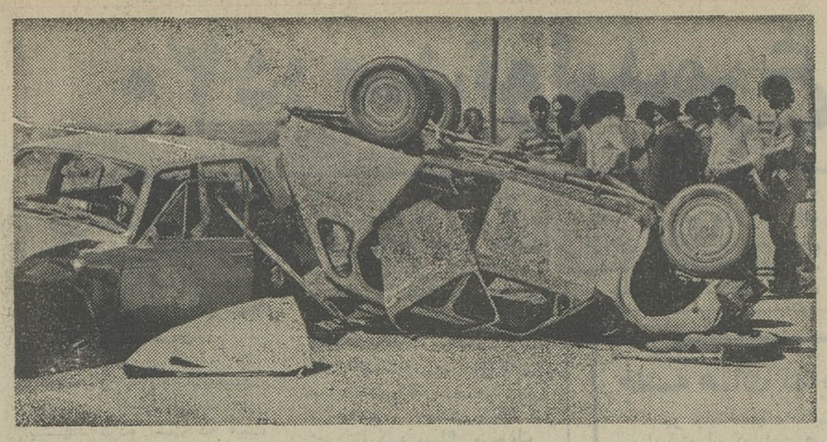

درسقوط اتومبیل به رودخانه خرم‌آباد

۲ بازاریاب شرکت تهران الکتریک کشته شدند

خرم آباد- خبرنگار اطلاعات دو «ویزیتور» شرکت تهران الکتریک به علت سقوط اتومبیلشان به رودخانه خرم آباد کشته شدند .

حادثه ساعت ۱۰٫۳۰ دقیقه دیشب روی داد و اتومبیل ۲۸۸۵۳ ـ تهران‌الف برانندگی حسین برهانی وسرنشینی علی علیزاده هنگام گذشتن ازخیابان «مخابرات»خرم‌آبادبه رودخانه افتاد و راننده و سرنشین آن که ویزیتورهای‌شرکت «تهران الکتریک» بودند ،کشته شدند.

علت حادثه‌سرعت‌زیاداتومبیل و نداشتن دید کافی گزارش شده است.

جریان واقعه‌ازسوی‌ماموران کلانتری ۲ خرم آباد تحت رسیدگی است .

جنازه های کشته شدگان و لاشه‌اتومبیل‌دیشب ازرودخانه بیرون کشیده شد.

تبریز -خبرنگار اطلاعات

در برخوردشدیددو اتومبیل بایکدیگر در بولوار «دیزل ـ آباد» تبریزرانندگان آنهابشکل معجزه آسایی از مرگ نجات یافتند .

ژیان۳۳۱۹۷ـساری برانندگی علی دلیلی که از «سردرود» عازم تبریز بود ،در سه‌راهی کارخانه «ایدم» با تاکسی ۱۱۲٥٤ـتبریزبرانندگی‌اسماعیل پیرسوزی که ازیک جاده‌فرعی وارد جاده‌اصلی‌میشد برخورد کرد.

شدت حادثه بحدی بود که دو وسیله نقلیه درهم شکست اما رانندگان آنها جان سالم بدر بردند .

عکس از این حادثه برداشته شده است .

میمه - خبرنگار اطلاعات

براثر برخورد دو جیب ،در ۱٥ کیلو متری میمه، یکنفر کشته شد وهشت نفر مجروح شدند .

جیپ شماره ۹۱٥٦۲٥ـمحلات برانندگی «عزت‌اله بنایی» که با ۹ نفر سرنشین بسوی میمه در حرکت بود ، در روستای «جوشوان» میمبا جیپ‌شماره ۳۲٥۷٦ ـ مشهد برانندگی «حسن آقا ناظری» بشدت برخورد کرد و واژگون شد.

یکی‌ازسرنشینان جیپ۹۱٥٦۲ بنام «بشیر صادقی» کشته شد و هشت نفرکه بشدت‌مجروح شده بودند به‌بیمارستان«ثریا» اصفهان انتقال یافتند.

مجروحین‌حسینعلی چوپانی- محمد علی قیومی ـ عباسعلی بلبلی ـ حمیدرضا بلبلی ـ ناهید عظیمی ـ حسن‌آقانظری ـ لیلا صادقی ـ و معصومه پریسانام دارند .

سومین روز محاکمه نوش آبادی در دادگاه جنایی

نوار ضبط صوت هم محکوم را نجات نداد!

دیروز محاکمه «علیمحمد نوش آبادی» در شعبه دوم‌دادگاه عالی جنائی ادامه یافت و سومین روز دادرسی‌نیز بدفاع ازوی‌اختصاص پیدا کرد.

در آغاز جلسه «نوش‌آبادی» دنباله مطالب روز قبل خود را ادامه داد و گفت : پس از آنکه من از منزل بانو خورشید رفتم، چند روز از او بی‌خبر بودم تا اینکه بار دیگر خورشید تلفنی مرا به منزل خود دعوت کرد . براثر اصرار او به خانه‌اش رفتم و باأو اتمام حجت کردم که‌دست از سرم بردارد .ولی خورشید گفت میدانی که من هرچیزی را که تابحال خواسته‌ام بچنگ آورده‌ام ، بچنگ آوردن تو هم برایم خیلی ساده است .

من باو گفتم تو شوهر داری و رابطه ما با یکدیگر صحیح‌نیست اصلا مرا پیش شوهرت ببر تا با یکدیگر صحبت کنیم. بانوخورشید پس از شنیدن این حرف گفت : خیلی خوب اگر دوست داری ترا هم برای همیشه پیش شوهرم میفرستم . با گفتن این جمله من تعجب کردم و در یک‌آن فکرکردم خورشید برای من نقشه شومی کشیده است .

رئیس دادگاه از نوش‌آبادی سئوال کرد :

منظور شما از ارائه نوار ضبط صوت به بازپرس دادسرا چه‌بوده است ؟

نوش‌آبادی جواب‌داد: منظورم جمع‌آوری مدرک علیه این زن‌بود که اگر شوهرش روزی مدعی شد با او رابطه نامشروع داشته‌ام بتوانم ثابت کنم مقصر او بوده، نه من و او هرگز نگفته بوده که شوهر دارد .

رئیس دادگاه : تو در مراحل تحقیق گفته‌ای : بانو خورشیدبمن گفته بود شوهرم در زندان بسر میبرد. ولی در گفتگوئی که بین شما و بانو خورشید صورت‌گرفته وروی‌نوار ضبط شده، شما مرتب روی کلمه قتل تاکید کرده‌اید و حتی چندین بار از او پرسیده‌اید تو او را کشتی؟ تو شوهرت را کشتی ؟ در این مورد چه‌میگوئی؟

نوش‌آبادی : من وقتی درمحل کار خودم بودم ، متوجه شدم همکارانم روزنامه‌ای را در دست دارند و مشغول خواندن آن هستند . من در داخل روزنامه عکس صاحب‌خانه را دیدم . وقتی مطالب روزنامه‌را خواندم، متوجه شدم جنازه شوهر خورشید را از کف اتاقی که من اجاره کرده بودم از زیرخاک خارج کرده‌اند. بااطلاع ازاین موضوع ، برای جمع‌آوری مدارک با خورشید تماس گرفتم و این نوار را تهیه کردم.

پس از اظهارات علیمحمد نوش‌آبادی وکیل مدافع وی دفاع خود را آغاز کرد و طی آن گفت :

نوش‌آبادی دراین‌پرونده‌بی‌گناه است. او آلت‌دست یکزن‌حیله‌گر وزرنگ‌شده، تنهااشتباه‌نوش‌آبادی رابطه‌اش با خورشید بوده است. آن رابطه به این سبب بوده که خورشید اوایل آشنائی باو پناه آورده و گفته است که هیچ‌کس را در این دنیا ندارد و هرجا که برای پیدا کردن خانه اجاره‌ای میرود ، باین علت که بیوه است باو منزل نمیدهند . نوش آبادی هم از روی جوانمردی وباصطلاح «لوطی‌گری» او را در پناه خود نگهداشته و برایش خانه‌ای‌اجاره کرده است .

وی همچنین‌گفت: بانوخورشید درمراحل اولیه تحقیق، گفته‌است که دراین ماجرا اصلا نوش‌آبادی مقصر نیست و او روحش از کشته شدن شوهرم خبر ندارد. ولی پس از چندروز کلیه‌اظهارات خودرا تکذیب کرده و نوش‌آبادی را همدست خود قلمداد کرده است .

دنباله محاکمه به امروزموکول شد .

هرشب جمعه
خواننده های مورد علاقه شما در رستوران زند
هتل کینگز
از ساعت ۹ الی ۱ بامداد ، شب‌خوشی را برای شما تدارک دیده‌اند
تلفن رزرو ٥ ـ ۸۹۸٦٦۱

سفره خانه قلندر
همه شب در بزم خانوادگی سفره‌خانه قلندر
قلندر با دکوراسیون عالی بسبک صفویه
آهنگ و آوازهای اصیل ایرانی و با شرکت:
سوسن- انوش- فرجی- گروه بندری
سیاه‌بازی و برنامه‌های سرگرم کننده دیگر
سفره‌خانه قلندر خیابان پهلوی بین چهارراه شاه‌وامیراکرم
تلفن رزرو ٦٦۳۸۱۸

بیمه دانا
(سهامی عام)
آگهی تشکیل مجمع عمومی عادی سالانه

مجمع عمومی عادی بیمه دانادر ساعت ٥ بعدازظهر روزشنبه ۲۸ خرداد ماه ۲٥۳٦ درمحل شرکت واقع درخیابان شاهرضا شماره ۸۷۸ تشکیل میگردد.
ازکلیه صاحبان سهام یانمایندگان قانونی آنها دعوت میشود که درجلسه مزبور شرکت فرمایند.
دستورجلسه:
۱ـ استماع گزارش هیات مدیره و بازرس وتصویب ترازنامه وحساب سودوزیان وتعیین تکلیف سود سال ۲٥۳٥.
۲ـ تعیین میزان پاداش اعضاء هیات مدیره وحق الزحمه بازرسان
۳ـ انتخاب بازرسان اصلی وعلی البدل.
٤ـ تعیین روزنامه کثیرالانتشار برای درج آگهی های مجامع عمومی.
هیئت مدیره
نشانی مرکز شرکت : تهران ـ خیابان شاهرضا ـ شماره ۸۷۸
(بین میدان فردوسی و خیابان ویلا) صندوق پستی شماره ۲۸٦۸

شرکت کشتیرانی ایران اکسپرس لاینز
باکمال مسرت ورودکشتی «ارگون رین بو» سفر ۱ را اعلام میدارد این کشتی درتاریخ ۱۲ اردیبهشت ماه ازامریکا حرکت کرده ودرروز ۲ خرداد وارد خرمشهرشده ودرتاریخ ٤ خرداد پهلوگرفته وهمان روزشروع به تخلیه نموده‌است.
نمونه‌ای دیگرازبرنامه‌کشتی‌های این شرکت از آمریکا به‌ایران

	کشتی (هولستنال) سفر ۱	کشتی (پیشتازایران) سفر ۱۱
حرکت ازچارلستون	—	۲٥خرداد
// نیوارلئان	٥خرداد	۱۷خرداد
// هوستون	۷خرداد	۲۱خرداد
// بالتیمور	۱٤خرداد	۲۷خرداد
// میامی	—	۲٤خرداد
// نیویورک	۱۷خرداد	۳۱خرداد
ورود به خرمشهر	۱۰تیر	۲٥تیر

خواهشمنداست برای کسب اطلاعات بیشتربه نمایندگی ایران اکسپرس لاینزمراجعه فرمائید
شرکت سی.من.پاک بامسئولیت محدود
تهران
خیابان ثریا شماره ۱۳۰
تلفن: ۹۰ـ۸۲٥۰۷٦ ـ ۸۳۳۹۸۱ ـ ۸۲۹۷۳۳
خرمشهر
خیابان فردوسی شماره ۷۰
تلفن: ۲۹۲۱ـ٥۰۹۸ـ۳۲٤۱ـ۳۹۹۱

تبریکات

جناب آقای عبدالله مرتاضی
از صمیم قلب ترفیع شما را تبریک عرض مینمائیم .
احمد مهرزاد ـ اکبر شفیع

جناب آقای سید جمال میررجبی
انتخاب شایسته شما را بسمت ریاست شهرداری‌ورامین تبریک میگوئیم .
غلامرضا قاسمی و بانو

جناب آقای سید جمال میررجبی
انتخاب بجا و شایسته آن همکار فرهنگی را بسمت شهردار ورامین صمیمانه تبریک می‌گوئیم .
سید رضا شرفه- حسن کریمی- حسین رفیعی- منوچهر لطیفی- عباس میرزائی

جناب آقای سید جمال میررجبی
انتخاب شایسته و بجای جنابعالی را بسمت شهردار ورامین تبریک عرض می‌نمائیم .
حسین‌آقائی شهربابکی- عذرایورغریب‌شاهی

جناب آقای سید جمال میررجبی
انتخاب جنابعالی را بسمت شهردار ورامین تبریک عرض می‌کنیم .
علی کنگرلو- محمد رضا فتحی

جناب آقای سید جمال میررجبی
انتخاب شایسته و بجای جنابعالی رابسمت شهردار ورامین تبریک عرض می‌نمائیم .
حاج رضا اکبری -محمد خدائی ـ عبدالله اکبری

جناب آقای ولی‌الله اسدی
انتصاب جنابعالی را بسمت مدیر کل ثبت احوال استان چهارمحال بختیاری تبریک عرض نموده موفقیت‌بیشترجنابعالی را در راه خدمت به شاهنشاه آریامهر و میهن عزیز از خدای بزرگ خواهانم .
بیجار گروس ـ رضا جهانگیری

جناب آقای قمقانی
ارتقاء درجه جنابعالی را صمیمانه تبریک عرض نموده، موفقیت بیشتر آنجناب را در راه خدمت بهشاهنشاه آریامهر آرزومندیم .
شیراز ـ ابراهیم صابرنیا و بانو

جناب آقای احمد حمیدی آشتیانی
ارتقاء درجه جنابعالی را صمیمانه تبریک عرض می‌نمایم.
تجریش ـ فریدون یوسفی

دوست بسیار عزیز جناب آقای‌محمدی
انتصاب شایسته آن‌جناب را بفرمانداری لاهیجان از صمیم قلب تبریک عرض مینماید .
قزوین -موسوی طباطبائی

جناب آقای‌حاج‌سیدجواد حسینی رئیس محترم انجمن شهر ورامین
انتخاب بجا و شایسته آقای سید جمال میررجبی را بسمت شهردار ورامین تبریک گفته توفیق شما و اعضای انجمن را در راه خدمت به شاهنشاه و میهن آرزومندیم .
هیئت محبان علی بن‌ابیطالب (ع) ورامین

مجالس ترحیم

باکمال تاسف درگذشت همسر و پدر بزرگوارمان شادروان اسداله رضوانپور را باطلاع فامیل و دوستان می رساند. مجلس ترحیم مردانه وزنانه آن مرحوم از ساعت ١ الی ٣ بعداز ظهر روز پنجشنبه ٥ر٣ر٢٥٣٦ در مسجد الجوادبرقرار خواهد بود.

زرین‌تاج رضوانپور، خسرو رضوانپور، پرویزرضوانپور، پروین رضوانپور (آشتیانی پور)، پریچهر رضوانپور (صیادی)،

خانواده های رضوانپور، آذری، دکتر آشتیانی‌پور، سلیمی، صیادی، مهدی‌پور، تبریزی، نجفی،موزع‌زاده، پرواز، طباطبائی، خدامرادی، ایروانی،شیرزادگان، ایزدپناه، فرتاج، تقی‌زاده، مهندس مفرد، حبیب‌اللهی، کیان‌داد و شهام.

و خانواده‌های وابسته فوت مرحوم مغفور آقای اسداله رضوانپور بزرگ خاندان رضوانپور را باطلاع دوستان و آشنایان میرساند مجلس ترحیم مردانه وزنانه آن فقید سعید روز پنجشنبه پنجم خرداد ماه ٢٥٣٦ از ساعت ١تا٣ بعد از ظهر در مسجد الجواد منعقد خواهد شد.

آـ٣٥٧٣ ٢ـ١

بانهایت تاسف درگذشت شادروان عبدالمجید توحیدیان را باطلاع می‌رساند. مجلس ترحیم مردانه وزنانه فقید سعید در روز پنجشنبه ٥ر٣ر٢٥٣٦ ازساعت ٥تا٧ بعداز ظهر در مسجد الجواد منعقد میباشد.

منصور یاسینی

آـ٣٥٧٩

با نهایت تاسف درگذشت شادروان عبدالمجید توحیدیان را باطلاع دوستان و آشنایان میرساند.

مجلس ترحیم مردانه وزنانه آن فقید سعید در روز پنجشنبه ٥ر٣ر٢٥٣٦ از ساعت ٥ الی ٧ بعد از ظهر در مسجدالجواد منعقد می‌باشد.

خانواده‌های : توحیدیان، سیاهکار، صدر نفیسی، مبارک، بدیعی، افشلر،حلوائی، شامبزاز، بزاززاده،صرافپور، احمد دادگران، تیزهوش، مرجان، پورگل افشان، محمد صوفی‌پور، بهرام بقایی، محمود احمدی، جدیدی، بصرائی، کریمی، افشارزادگان، حکیم‌زاده، خسرو شاهی، بهروش، بلورچی، اشرفی، کارگهی، موحد، پرویز صالحین،فرامرزی، گلاغیچی، اکبرزاده، بخش‌زاده، پرندیان، حیدری،بنکدار.

آـ٣٥٠٧

هو الباقی

با تاسف بسیار درگذشت مرحومه بانو خورشید عظیمی حوانساری مادر عزیزمان را به اطلاع دوستان و همشهریان می‌رساند. مجلس ختم زنانه ومردانه روز پنجشنبه پنجم خرداد ازساعت ٤ الی ٦ بعداز ظهر در مسجد فخرالدوله منعقد است.

سید عطاءاله، سید جواد، سید اسماعیل عظیمی و خانواده‌های : عظیمی، برهانی، رسولی، فرجی، بدیعی، منصوری، علوی، جلالی، قنادی، سعادت یارعلائی، رحمتی.

آـ٣٥٨٩

اطلاعات- مصیبت وارده را بخانواده‌های عزادار بویژه بازماندگان آن مرحومه تسلیت می‌دهد.

مجلس ختم مرحومه تابنده فائزی در مسجد صفا واقع در خیابان نظام‌آباد- ایستگاه عظیم‌پور درساعت ١٥ تا١٧ روز پنجشنبه ٥ر٣ر٣٦ برگزار میشود.

خانواده فائزی و خانواده‌های وابسته

آـ٣٦٤٧

اطلاعات- ببازماندگان آنمرحومه تسلیت می‌دهد.

باکمال تاسف وتاثر فوت ناگهانی فرزند عزیزمان شادروان پروین تحریری همسر آقای مهندس مسعود ایمانی نیاکی را باطلاع بستگان ودوستان می‌رساند. مجلس ترحیم آنمرحومه روز پنجشنبه ٥خرداددرمسجد ولی‌عصر خیابان‌حشمت‌الدوله ازساعت ٥تا٧ بعدازظهر برگزار می‌گردد.

حسین تحریری و بانو

آـ٣٥٨٧

با کمال تاسف وتاثر فوت ناگهانی همسر عزیزم شادروان پروین تحریری را باطلاع بستگان ودوستان می‌رساند.مجلس ترحیم آنمرحومه روز پنجشنبه پنجم خرداد ماه ازساعت ٥ تا٧ بعد از ظهر در مسجد ولی عصر خیابان حشمت‌الدوله برگزار می‌گردد.

مسعود ایمانی نیاکی

آـ٣٥٨٦

با نهایت تاسف فوت ناگهانی شادروان پروین تحریری را باطلاع دوستان وآشنایان گرامی می‌رساند.

مجلس ختم آنمرحومه ازساعت ١٧تا١٩ روز پنجشنبه پنجم خرداد ماه درمسجد ولی عصر خیابان حشمت الدوله منعقد می‌باشد.

خانواده‌های : ایمانی نیاکی، تحریری، مسچی، صابری نیاکی، فیروزه، شهیدی، رئوفی،دزفولی، ولائی، دکترمخملی، نوروزی، توسلی، الفت، کرباسی، یوسفی، نوع پرست، شریفی، صفائی، کاوسی، ملک.

آـ٣٥٨٧

اطلاعات- مصیبت وارده را بخانواده‌های عزاداربویژه بازماندگان آنمرحومه تسلیت می‌دهد.

با کمال تاسف درگذشت شادروان بانو حاجیه حلیمه مجد تیموری (بیوک خانم سعیدیان) والده‌مکرمه‌بانوان‌ممتاز و شرافت وآقایان میرمنوچهر و دکتر میرهوشنگ (مجد تیموری) را درتهران باستحضار فامیل ودوستان و آشنایان می‌رساند مجلس ختم مردانه وزنانه ازساعت ٩ الی ١١ صبح روز جمعه ٦ر٣ر٢٥٣٦ در خانقاه صفی علیشاه منعقد است

خانواده‌های مجد تیموری، سعیدیان، علاقبند، طبیبی، کولجی، ذوقی، توسلی، کشاورز معتمدی، طارمیان، ثنائی ذاکر، قاضی‌زاده، سمیعی، دبیری، رسولی، نقره‌ای،منجمی، شاهرودی، آزاد، روحانی، رمضانپور، امیری، خاکسار، علیزاده، دکتر پورتقوی، ملکوتی، رحمان‌پرست، کلیشادی، درخشان، جلیل‌نژاد، جنت‌فکر.

آـ٣٦٢٣

اطلاعات ـ مصیبت وارده را بخانواده‌های عزادار بخصوص آقای جلیل طبیبی همکار مطبوعاتی روزنامه رسمی کشور تسلیت می‌دهد.

بانهایت تاثر درگذشت ناگهانی مرحوم غلامرضا چاوشی را به‌اطلاع دوستان میرساند وبنابه وصیت آن مرحوم مجلس‌ترحیم در منزل شخصی برگزار و شب هفتم آن مرحوم پنجشنبه ٥ خرداد از ساعت ١٧ الی١٩ در منزل شخصی ایشان منعقدمیگردد.

خانواده‌های- چاوشی- مصطفوی- نیکپور- برخوردار- امیدی- مهندس خاتمی.

آـ١٥٨٥٨

اطلاعات- مصیبت وارده را بخانواده‌های عزادار تسلیت میدهد.

درگذشت نابهنگام جوان ناکام بهرام آذری را به‌آگهی دوستان و آشنایان میرساند ضمن اظهار همدردی ببازماندگان بویژه هرمزدیار هرمزدیاری عضو هیئت مدیره سازمان.

مجلس پرسه روز پنجشنبه ٥ر٣ر٣٦ ساعت ٤ تا٦ پس از نیمروز درتالار ایرج برگزار می‌گردد.

سازمان فروهر
جوانان زرتشتی

آـ٣٦٢٥

پرسه

بانهایت تاسف وتاثر درگذشت جانگداز جوان ناکام بهرام آذری را به‌آگاهی خویشان و بستگان و دوستان می رساند پرسه آن روانشاد روز امرداد برابر پنجشنبه٥ر٣ر٣٦ ازساعت ٤تا٦ پس از نیمروز در تالار ایرج خیابان استالین کوچه زرتشتیان کاشی ٨ برگزار می‌باشد.

دینیار، دولت، فرنگیس آذری، جمشید جمشیدی‌فر.

خانواده‌های ستوده، ستودنیا، هرمزدیاری، فریدونی، فرهی، فروتن، شاهرخ، ایدون، سیستانی، سپاسی، توانائی، مهروزیاد، منوچهرپور، آذری و وابستگان.

آـ٣٦٢٧

اطلاعات- بخانوادهای عزادار تسلیت می‌دهد.

باکمال تاسف وتاثر فوت ناگهانی آقای عبداله زنده‌دل را باطلاع اقوام وآشنایان می‌رساند. مجلس ترحیم مردانه و زنانه از ساعت ١٤ الی ١٦ روز پنجشنبه ٥ر٣ر٣٦ در خانقاه صفی علیشاه منعقد می‌گردد.

خانواده‌های : زنده‌دل، رحیم طایفه، رحیمی، نوابی، حلال‌خور، حاج بابائی، عابدینی، همایونی صادقی،سپه‌تاش، نواب شیخ‌الاسلامی (سالار)، سعیدی طالب، خردبین، طهماسبی، نیک‌امجاد، فرهید، سیف، فلاحتی، مویدی‌پور، هداوند، الهیاری، امینیان، هوشنگ صداقت.

آـ٣٥٧٧

بانهایت تاسف درگذشت همسر وپدر عزیزمان شادروان امیر حسین فتحی سرهنگ بازنشسته ارتش را به‌اطلاع دوستان و آشنایان گرامی میرساند، مخارج مجلس ترحیم طبق وصیت آن مرحوم صرف امور خیریه خواهد شد. مراسم شب هفت‌از ساعت٣الی٥ بعدازظهر روز یکشنبه ٨ خرداد در سالن شماره یک بهشت زهرا برگزار میگردد.

احترام فتحی (صفائی)- مهندس فرهاد فتحی- دکترفرشاد فتحی- فریبا فتحی- فرشید فتحی- ویدا فتحی (حاجیلو).

خانواده‌های: فتحی- صفائی- حاجیلو- فغانی- خسروی- بهادر- داورپناه- اخلاقی- علوی- شادمان.

آـ١٥٨٦٨

اطلاعات- مصیبت وارده را بعموم افراد خانواده‌های‌عزادار بویژه بازماندگان آنمرحوم تسلیت میدهد.

باکمال تاسف فوت مرحوم مغفور آقای‌محمدتقی گرجی را به‌استحضار واطلاع همکاران میرساند مجلس فاتحه آن شادروان ازساعت ٣تا٥ بعداز ظهر روز پنجم خرداد ٣٦ در مسجد مجد برپا می‌باشد.

مدیر عامل قند ثابت خراسان- علی گرجی و برادران

آـ١٥٨٩٥

با نهایت تاسف واندوه فراوان شرکت سهامی ناصر (چای گرجی) فقدان مدیر عامل محترم خود آقای محمد تقی گرجی را به‌استحضار بازرگانان وهمکاران عزیز می رساند مجلس ترحیم آن فقید سعید روز پنجشنبه پنجم خرداد ٣٦ ازساعت ٣تا٥ بعداز ظهر درمسجد مجد منعقد می‌باشد.

هیئت مدیره شرکت سهامی ناصر (چای گرجی)

آـ١٥٨٩٤

باکمال تاسف وتاثر درگذشت آقای محمد تقی گرجی را باطلاع می رساند مجلس ختم آنمرحوم ازساعت ٣ تا ٥ بعداز ظهر روز پنجشنبه ٥ خرداد در مسجد مجد برگزار میگردد.

شرکت سهامی بیسکوپرس
بیسکویت گرجی

آـ١٥٨١١

خانواده‌های گرجی، لاری، حافظی، لاری‌زاده، گرجی یزدی، اخوین، محمد یوسف گرجستانی، کشاورز،دکترجواد گرجی، دکتر گرجیان، سمنگانی فرد، صابری، اصفهانی، کرباسی، صراف یزدی، مشکی، پورکاشانی، امامی، پنبه‌چی، مزدورانی، ملک‌زاده، اشراقی، نیری‌راد.

با نهایت تاسف وتاثر فوت بازرگان محترم جناب آقای محمد تقی گرجی را به‌استحضار بستگان و دوستان میرساند مجلس ترحیم آن مرحوم روز پنجشنبه پنجم خردادماه ٢٥٣٦ ازساعت ٣تا٥ بعداز ظهر درمسجد مجد برپاست.

آـ١٥٨٩٣

اطلاعات- درگذشت شادروان محمد تقی گرجی را به خاندان گرجی و سایر خانواده‌های وابسته‌بویژه بازماندگان آنمرحوم تسلیت می‌دهد.

بازگشت همه بسوی خداست

با نهایت تاثر وتاسف درگذشت ناگهانی شادروان جواد توسلی راکه یکی‌از فرهنگیان صدیق وعالیقدر وزارت‌آموزش و پرورش بوده‌اند به آگاهی کلیه فامیل، دوستان وآشنایان میرساند، مجلس ختم مردانه و زنانه آن‌فقیدسعید روز شنبه هفتم خرداد ماه از ساعت ١٥ الی١٧ در مسجد الجوادواقع در میدان ٢٥ شهریور برگزار میگردد.

خانواده‌های : توسلی، اعتمادزاده، صفاری، معیری، شکوهی، کاظمی، مالک، کامکار، سلیمانلو، اعتمادی، جلیلی، شفیعی، امینیان،خورگامی، احمدی،لطیفی، مدرس،عودسنجی، رفیعی، شیروئی، آزادپیما، مهدوی وخانواده‌های وابسته.

آـ٣٥٩٥

اطلاعات ـ مصیبت وارده را به خانواده های عزادار تسلیت می‌دهد.

بدینوسیله فوت شادروان آقای لطف‌اله عالمی فرزند مرحوم آیت‌اله شیخ‌الرئیس عالمی دامغانی را باطلاع کلیه بستگان، دوستان ودامغانیهای مقیم تهران می‌رساند. مجلس ختم مردانه وزنانه آن مرحوم روز جمعه ششم خرداد و شب هفت روز شنبه هفتم خرداد از ساعت ٤ الی٦ بعداز ظهر در مسجد صدوق واقع درمقابل ابن‌بابویه برگزار میشود.

خانواده‌های: عالمی، احمدی، حسینی، تیموری، صدری، امینی، طباطبائی، شاه حسینی، حاجی پروانه، لطفی، کیوان، منصوری، نصیری، قادری، شکوفه، کردی، خطیب‌زاده، قناد.

آـ٣٥٩١

اطلاعات ـ مصیبت وارده را به خانواده های عزادار تسلیت می‌دهد.

باندوه‌فراوان درگذشت خواهر عزیزم بانو شمس‌الملوک صولتی همسر جناب آقای امیر عباس نیرومند را در شهر کلن (آلمان غربی) باطلاع بستگان ودوستان می‌رساند.مجلس ترحیم زنانه و مردانه ازساعت ٥ الی٧ بعداز ظهر روز شنبه هفتم خردادماه جاری درمسجد الجواد منعقد است.

سرهنگ بازنشسته ژاندارمری حسنعلی صولتی

آـ٣٦٤٩

باکمال تاسف درگذشت همسر عزیزم و مادر گرامی‌مان مرحومه مغفوره بانو شمس‌الملوک نیرومند (صولتی) را در شهر کلن (آلمان غربی) باطلاع بستگان و آشنایان میرساند. مجلس ترحیم زنانه ومردانه ازساعت ٥تا٧ بعد از ظهر روز شنبه هفتم خردادماه جاری در مسجد الجواد منعقد است.

امیر عباس نیرومند، دکتر کیکاوس نیرومند، مهندس داریوش نیرومند، مهندس طهماسب نیرومند، هلن نیرومند، انوشیروان نیرومند، نریمان نیرومند، ماه منیر نیرومند.

خانواده‌های: صولتی، نیرومند، راجی، هشیار، مکرم افشار، رحمتشاهی، داروغه، تهرانی، صدرانی، نیوشا، دستغیب، شرف‌الدین، نقش، رادسرشت، امیر کلالی، شرکت، پوریمین، معینی نراقی، وکیلی و خانواده‌های وابسته.

باکمال تاسف درگذشت مرحومه مغفوره بانو شمس‌الملوک صولتی صبیه مرحوم سرلشگر صولتی (سردار شوکت) و همسر جناب آقای امیر عباس نیرومند را در شهر کلن(آلمان غربی) باطلاع دوستان و آشنایان می‌رسانند. مجلس‌ترحیم زنانه ومردانه از ساعت ٥ الی٧ بعداز ظهر روز شنبه هفتم خرداد ماه جاری درمسجد الجواد منعقد است

آـ٣٦٤٩ ٢ـ١

اطلاعات- مصیبت وارده را بعموم افراد خانواده‌های عزادار بویژه بازماندگان آنمرحومه تسلیت می‌دهد.

بانهایت تاثر درگذشت بانو لقائیه مدبر مقدم را باطلاع بستگان و دوستان میرساند :

مجلس تذکر آنمرحومه روز جمعه ششم خرداد ماه از ساعت ٥ بعداز ظهر درمنزل آقای مدبر برگزار میگردد.

نشانی فلکه اول آریاشهر خیابان گلناز جنوبی دست چپ خیابان ٢١ پلاک ٥٩

خانواده‌های: مدبر، خلیلی، مجذوب، اتحادیه، بشیرالهی، ممتاز، نامدار، مهرگی، میلانی، خواجه نصیری، دستان.

آـ١٥٩٠٠

یادبود

یاد محمد علی بهستا شاعر و هنرمند فقید گرامی باد

روز جمعه ٦ خرداد ماه سالروز درگذشت بهستا شاعر ارجمند فقید است بستگان ودوستان در منزل آن شادروان خاطره‌اش را گرامی می‌دارند.

آدرس ـ حشمت‌الدوله بین باستان وگلشن پلاک ٢٩٧

آـ١٥٨٨٢

بیاد مسعود ماهتابانی

بمناسبت سومین سال درگذشت عزیز از دست رفته ما مرحوم مسعود ماهتابانی مجلسی برمزار آن مرحوم واقع‌در امامزاده عبداله ازساعت ٥تا٧ بعداز ظهر روز جمعه ٦خرداد ماه ٢٥٣٦ برگزار می‌گردد.

یادش را گرامی میداریم.

دوستان مسعود

آـ٣٤٦٣

ای منوچهر ، گل پرپر من
زچه در خاک شدی، از بر من
تو بخاکی و منت برسر خاک
نیست مرگ تو ولی باور من
خشک شد بعد تو ام نخل امید
خبرت نیست زچشم تر من
پدر از آتش هجران تو سوخت
تو نپرسی که چه شد مادر من
قامت مادرت از هجر خمید
سوختم، سوختم ای آذر من
پسرم بی‌تو شگفتن سخت است
شده افسرده چوگل همسر من
همسرت چون گل پژمرده بگفت
قطع شد شاخه بارآور من
دیدی از باد خزان ریخت بخاک
عاقبت نوگل نیلوفر من
بی تو شد چشم و چراغم خاموش
چه کنم زین غم یادآور من
دست تقدیر نمودی کوتاه
از (نگین) سایه انگشتر من
چه بگویم به نگین توکه گفت
به‌کجا شد پدرو سرورمن

بمناسبت‌دومین‌سال درگذشت شادروان منوچهر نعیمی‌پور مجلس یادبودی از ساعت ٥ الی٨بعداز ظهرروز ١٦ر٣ر٥ در منزل پدر آنمرحوم واقع در خیابان کورش کبیر کوچه گروسی شماره ٣٤ منعقد می باشد.

شرکت بستگان و دوستان و آشنایان موجب شادی روح آن مرحوم خواهد شد.

مادر و پدر و همسر داغدارت

بمناسبت‌هفتمین روزدرگذشت شادروان ستوان‌یداله‌نصیری مجلس یادبودی در روز پنج شنبه ٥ خرداد ٢٥٣٦ در شبستان شماره ١ بهشت‌زهرا برگزار می گردد وسیله‌ایاب و ذهاب از ساعت ٢ بعداز ظهر در منزل‌آن مرحوم‌واقع درخیابان کارون اول‌بوستان سعدی آماده می‌باشد.

قاسم نصیری ـ ابوالحسن نصیری- موبور

آـ٣٦٠١

بدینوسیله باستحضار سروران گرامی و بستگان‌ودوستان می‌رساند که چهلمین روز درگذشت شادروان سرهنگ حسین اخویان تهرانی روز شنبه هفتم خرداد ماه ٢٥٣٦ از ساعت ٤ الی ٦ بعداز ظهر برمزار آن مرحوم واقع در ابن‌بابویه برگزار می‌گردد.

خانواده‌های اخویان تهرانی ـ شکوفه آزاد و دیگر خانواده‌های وابسته.

آـ٣٥٤٧

بمناسبت چهلمین روز درگذشت همسر و مادر عزیزمان شادروان آغازاده خانم نظامی نراقی (شریعتمدار) مجلس یادبود زنانه ومردانه ازساعت ٥ بعداز ظهر پنجشنبه ٥ر٣ر٣٦ درخیابان روزولت- جنب پارکینگ مرجان ـ کوچه گوهر درخشان- پلاک ٣١ منعقد می‌گردد. شرکت دوستان‌و آشنایان باعث شادی روح آنمرحومه خواهد گردید.

اسداله، مسعود، محمود، منصور، محمد حسین‌ومهدی نظامی نراقی.

آـ٣٥٤١

پنجشنبه پنجم خرداد ماه ٥ر٣ر٣٦ مصادف با چهلمین روز درگذشت جوان ناکام هومان تبار حیدر میباشد وبدین مناسبت مجلس یادبودی از ساعت ٥ الی٧ بعد ازظهرپنجشنبه درسالن شماره ٣ بهشت زهرا برگزار خواهد شد.

خانواده تبارحیدر و اقوام و ابسته

آـ٣٤٣٥

جمعه ٦ خرداد ٣٦ یکسال از مرگ جانگداز عزیزان از دست‌رفته‌مان سرگرد اسداله کیوان و فرشته عزیزی میگذرد. باغمی سنگین و تالمی‌فراموش نشدنی، برمزارشان سوگواریم. یادشان گرامی، روحشان شاد وقرین رحمت باد.

خانواده‌های : عزیزی ـ کیوان

آـ٣٤٣٧

✝

بمناسبت سالگرد درگذشت بانو آنتاران مرادیانس مراسم یادبودی روز جمعه هفتم خرداد ماه جاری از ساعت١٠صبح در کلیسای ارامنه واقع درخیابان ویلا وبعداز ظهر همانروز ازساعت ٣ درمنزل شخصی آن مرحومه واقع در خیابان‌قدیم شمیران نبش کوچه پیرجمالی ساختمان آتش‌نجات طبقه‌اول برگزار خواهد شد.

مرادیانس خاچاطوری (آتش نجات)

آـ١٥٨٧٥

تسلیت

حضرت حجةالاسلام جناب آقای محمد رضا مهدوی‌کنی مدظله العالی

مصیبت وارده را صمیمانه بجنابعالی وخانواده محترم کارساز تسلیت گفته سلامتی وبقای عمر شمارا از خداوند متعال مسئلت داریم.

خاندان سرخه‌ای

آـ٣٦٤١

حضرت حجةالاسلام جناب آقای مهدی باقری مدظله العالی

مصیبت وارده را بجنابعالی و خانواده محترم کارساز تسلیت گفته مارا درغم خود شریک بدانید.

خاندان سرخه‌ای

آـ٣٦٤١

بانهایت تاسف درگذشت تاثرانگیز شادروان‌صمدالهعلی عسگری را بهبازماندگان آن‌مرحوم تسلیت میگوئیم.

علی‌اشرف لطفی‌زاده و خانواده

آـ ٣٦١١

جناب آقای دکتر رضا راهب وبانو

مصیبت وارده را بشما تسلیت عرض می‌نمایم.

دکتر منوچهری

آـ ١٥٨٣٧

کلیه کارکنان کاباره کوپاکابانا درگذشت همکار عزیزمان‌پرویز حجازی را به خانواده محترم حجازی مخصوصا آقای حمید حجازی تسلیت عرض مینمایند

هوشنگ جهان‌ـقسمت میربلوک

آـ ٣٥٩٩

کانون پزشکان شرکت ملی نفت تهران فوت دکتر علی‌اکبر دوراندیش پزشک ارشد طب صنعتی آبادان را بهبازماندگان آن مرحوم تسلیت میگوید.

آـ ٣٥٨٣

درگذشت تاسف‌آور دوست و همکار گرامی دکتر علی‌اکبر دوراندیش را به همسر و فرزندان و خانواده محترم آنمرحوم تسلیت عرض مینمائیم.

دکتر آریانپور- دکتر محسن‌زاده ـ دکتر ادهمی- دکتر صالح‌آبادی- دکتر مجلسی ـ دکتر وحید ـ دکترفرخنده‌کیش.

آـ ٣٥٨٣

جناب آقای مهندس تیزهوش
مدیر باشگاه تهران

مدیران باشگاههای ورزشی پایتخت مصیبت وارده را به کلیه اقوام و وابستگان صمیمانه تسلیت میگوئیم.

کانون باشگاههای ورزشی پایتخت

آـ ٣٥٨٥

آقای مسعود اسماعیلی

کارکنان و مدیران شرکت آی . بی . ام- شعبه ایران فوت نابهنگام برادر گرامیتان را تسلیت میگویند.

شرکت آی. بی.ام- شعبه ایران

آـ ١٥٨٤٥

جناب آقای حسنعلی صولتی وبانو

مصیبت وارده را صمیمانه تسلیت عرض، بقای عمر جنابعالی و فامیل محترم نیرومندرااز‌خداوندمسئلت‌داریم.

معینی و بانو

آـ٢٥٣٤

همکار ارجمند جناب آقای منوچهر ساوجی

ضایعه اسفناک جاده هراز موجب تالم دوستان گردید خواهشمندیم مارا درغم خود شریک بدانید.

فخرالدین دابویی، محمود حامدی‌نژاد، علی محمد محمودیان، علی رضا بهنیا، محمد تیموری، نادر فیروزی، بیژن داودی، حمید افتخاری، عبداله بختیا، علی‌شاه‌محمدی، علی محمدیان، فریبرز محمدپور، داود هرزندی، قاسم‌جمره، اردشیر عزیزی، رحیم اکبری، رضا آقاسیان، اسماعیل‌علایی، احمد مفرح، محسن پوربابا، نعمت ارفعی، عزت‌اله رضوانی، سلیمان نامدارپور، ابراهیم اکبری، ضیاء بیدل.

آـ٢٥٣٥

جناب دکتر رضا راهب

مصیبت وارده را بجنابعالی وخانواده محترمتان تسلیت عرض نموده بقای عمر شما را از درگاه ایزد متعال خواستاریم.

شرکت سهامی ایران کامر

آـ١٥٨٥٩

جناب آقای ظهراب نیک‌پسند

مصیبت وارده را تسلیت گفته خود را در غم شما شریک میدانم.

اراک- مصطفی گل محمدی

آـ٢٥٢٦

خانواده‌های مسابند

مصیبت وارده را تسلیت عرض می‌نمائیم.

کلایه- صفائی- منفردکیا- دانیالیان

آـ٢٥٢٥

آقای علی دبیری

درگذشت نابهنگام پدر گرامیتان را بجنابعالی تسلیت عرض نموده واز خداوند برای یکایک بازماندگان صبر و بردباری آرزو می‌نمائیم.

محمد رضا داریوش، سیروس محمودآبادی، محسن بلالی، رضا کریمیان، خلیل‌عزیزی ،داریوش اسماعیلی، حسین دانشبدی، رضا فدائی، احمد دادگر.

آقای محمد باقر محمدی

باکمال تاسف مصیبت وارده را صمیمانه بشما تسلیت‌عرض نموده دوام وبقاء عمر برای سایر بازماندگان آرزومندیم.

بهمن شهیدی، رضا نوروزخانی، اصغر پرویزی، حسینعلی رضاپور، کریم مشتاقی، سعید شیدائی، نصرت‌اله خسروی، پرویز بهادران، اسماعیل حبیبی.

جناب آقای دکتر منوچهر کیمرام

بدینوسیله مصیبت وارده را از صمیم قلب به جنابعالی تسلیت عرض نموده واز ایزد توانا برای سایر وابستگان‌صبر جمیل آرزو می‌نمائیم.

احمد نصرآبادی، سیروس شمسی‌پور، حسین اسفندیار، بهرام حبیبی‌پور، سروش وکیلی، غلام طیاری، خلیل‌سهرابی، رحیم اسماعیلی، کاظم ممتازی.

خانواده های محترم گلشنی

بانهایت تاسف وتاثر مصیبت وارده را از صمیم قلب تسلیت عرض نموده دوام وبقاء عمر برای آن خاندان گرامی از خداوند بزرگ آرزو مینمائیم.

ناصر افراسیابی، کاظم حائری، منصور مینو، رحیم شاهسوند، مسعود افراسیابی، تیمور افراسیابی، فریدون افراسیابی، منصور افراسیابی، رحیم سلطانی.

آقای ذبیح‌اله قاسمی

درگذشت نابهنگام ابوی گرامیتان را از صمیم قلب تسلیت عرض نموده واز خداوند برای شما و سایر بازماندگان صبر و بردباری آرزومندیم.

علی حجازی، حمید کاویانی، عباس محمدی، علی رضا قاسمی، محسن فدائی‌پور، رضا مقیمی، کاظم فرهادی، بهرام اسعدی، حسین کاظمی.

آقای فرهاد مقیمی

درگذشت عموی گرامیتان را از صمیم قلب تسلیت‌عرض نموده امید است مارا درغم خود شریک وسهیم بدانید.

حسین افقهی، عباس سرابی، احمد سالاری، ناصر سعادت، بهمن فیروزآبادی، رحیم خاتمی، جهانگیر مینوئی، رضا شبستری، اسداله حمیدی.

خانواده‌های محترم حجازی

باکمال تاسف وتاثر مصیبت وارده را از صمیم قلب به‌آن خاندان ارجمند تسلیت عرض نموده و از ایزد متعال دوام و بقاء عمر خواستاریم.

رضا ساوجی‌پور، کاظم بحرینی، عباس مهریاری، ناصر فخرائی، ناصر میرشکرائی، بهمن امیدی، کریم زنگاری، اسعد اخوان، محمد علی ماکوئی.

دوست عزیز آقای حمید حجازی

بانهایت تاثر وتاسف درگذشت ناگهانی برادر گرامیتان آقای پرویز حجازی را از صمیم قلب تسلیت گفته بقاء عمر شما وخانواده محترم را ازخداوند متعال مسئلت دارم.

رضا قوامی

آـ١٥٩٦٠

جناب آقای سید مهدی گلشنی

بدینوسیله درگذشت نابهنگام عزیز ازدست رفته شادروان سید احمد گلشنی را بجنابعالی و برادران‌و خواهرداغدارش ازصمیم قلب تسلیت گفته، دوام وبقاء عمر برای جنابعالی و سایر وابستگان از ایزد منان آرزو مینمائیم.

اسماعیل عبادت و بانو ـ یوسف عبادت و بانو

آـ١٥٩٥٩

جناب دکتر رضا راهب

بانهایت تاسف درگذشت مرحوم رحمت‌اله پهلوانیان را بجنابعالی وخانواده محترمتان تسلیت عرض نموده بقای عمر شما را از درگاه ایزد متعال خواستاریم.

حاجی قربانعلی- احمد واصغر و محمود جعفری

آـ١٥٨٦٠

سرکار خانم و جناب آقای رضوانپور

این یادآوری شاید اندوه بزرگتان را تسلائی باشد.

رفعت و نوذر کاوه

آـ١٥٨٧٦

جناب آقای پرویز رضوانپور و بانو

مصیبت وارده را صمیمانه تسلیت می‌گوئیم.

اعضای انجمن محلی کوی تاج

آـ١٥٨٧٧

جناب آقای سید محمد ارکانی

درگذشت پدر بزرگوار و عزیزتان را به‌آنجناب وخاندان محترم وارجمندتان صمیمانه تسلیت می‌گوید.

مهدی بهشتی‌پور

آـ٣٦٣٩

سرکار خانم ناهید عزیزی و خانم عسگری
و جناب آقای دکتر عزیزی

با نهایت تاسف مصبت وارده را تسلیت عرض نموده و بقای عمر بازماندگان آن‌خانواده‌را ازخداوند خواستاریم.

اهواز ـ مهین و صادق احمدی

آـ٢٥٣٧

همکار عزیز جناب آقای محمد جهان‌بین

باندوه فراوان مصیبت وارده را بجنابعالی وخانواده محترم تسلیت عرض نموده بقای عمر شما را از خداوندمتعال خواستاریم.

کارکنان بهدار روستائی دانشگاه پهلوی

آـ٢٥٣٦

آقای امیر میرفخرائی

اعضاء هیئت مدیره وکارکنان این شرکت مصیبت‌وارده را به‌کلیه خانواده محترم تسلیت عرض نموده و درغم شما شریک می‌باشند.

شرکت بیساب اکسپرس

آـ١٥٨٦١

جناب سید محمد ارکانی

باتاثر واندوه فراوان فقدان ابوی بزرگوارتان راتسلیت عرض صبر وشکیبائی برای سرکار وخانواده محترم از خداوند متعال آرزو دارم.

حاج محمد رضا قائمی

آـ١٥٨٧٢

سرکار خانم کشوردخت نخعی

با قلبی اندوهبار درگذشت مادر گرامیتان را بشما و خانواده محترمتان صمیمانه تسلیت عرض می‌نمائیم.

خلیل‌زاده، امیر حسینی، آشوری، معیری، تبریزی، پورایمن، علیان‌پور، بهزادی، لطفی، تنباکوساز، عقبائی، ساغرچی، محمدزاده، دلاوری، کشمیری، مجیری، رشیدی، مظفریان، یعقوبی.

آـ٣٦٢١

جناب آقای حسین دانشور

با نهایت تاسف مصیبت وارده را تسلیت می‌گویم.

علی اصغر کوثری

آـ١٥٨٠٤

دوست عزیز آقای همایون بهزادی مصیبت وارده را ازصمیم قلب تسلیت گفته وخودرا درغم شما شریک میدانم.

امیر احتشام‌زاده

آـ١٥٩٥٨

جناب آقای دکتر علی صالحی

بانهایت تاسف وتاثر مصیبت وارده را از صمیم قلب تسلیت عرض نموده دوام وبقاء عمر برای سایر بازماندگان ازخدای بزرگ آرزو می‌نمائیم.

کریم حسینی، سیروس بختی‌پور، اسماعیل خلیلی، حسین درویشی، بهرام حسن‌پور، صادق محمودی، عباس خورسندی، احمد وهاب‌پور، کریم رضائی.

آقای حمید حجازی

با کمال تاسف وتاثر مصیبت وارده را از صمیم قلب تسلیت عرض نموده و برای جنابعالی صبر و شکیبائی آرزو می‌نمائیم.

اسماعیل پورداد ،بهروز وحیدی، شمس‌الدین حسامی، عباس خدابخش، حسین نوروزی، کریم منصوری، وحید خسروخانی، رضا ایمان‌زاده، پرویز حبیبی.

آقای مراد علی کاویانی

درگذشت برادر گرامیتان را از صمیم قلب تسلیت‌عرض نموده واز ایزد متعال برای سایر وابستگان صبر و بردباری آرزومندیم.

رضا صادقی، کریم زیبائیان، منصور همدانی، خسرو رئوفی، سیروس محمدی، اکبر مظفری، عباس هرمزی، حسین رازی، بهمن اسفندیاری.

آقای عباس حاجیان

با نهایت تاسف وتاثر مصیبت وارده را صمیمانه تسلیت عرض نموده امید است مارا درغم خود شریک‌وسهیم‌بدانید

رحیم محمودی، کریم اتابکی، حسین رمضانی، سیروس رخوائی، علی شهیدپور، سیروس عمادی، خسرو افراسیابی، پرویز خرم‌پور، بهمن اسکندری.

مجالس وعظ وسوگواری

(جلسه هفتگی سخنرانی وتفسیر قرآن کریم در حسینیه آقا سید هاشم)

همه هفته شبهای پنجشنبه پس‌از اقامه نماز تفسیرقرآن کریم بوسیله آقای عمادزاده اصفهانی و روزهای جمعه صبح ازساعت ٩ الی ١١ مجلس سخنرانی مذهبی بوسیله وعاظ در حسینیه آقا سید هاشم واقع در خیابان شاه‌آباد کوچه آقا سید هاشم منعقد است.

سپاسگزاری

بدینوسیله ازکلیه بستگان، دوستان و همکارانی که در مراسم تشییع، تدفین، ترحیم وشب هفت شادروان حاج قاسم صمدی راد حضورا، تلگرافا ویا بوسیله درج در روزنامه مراتب همدردی خودرا ابراز داشته‌اند صمیمانه سپاسگزاریم و چنانچه بعلت تالمات روحی قصوری برای تشکر حضوری رخ دهد، پوزش می‌طلبیم.

خانواده صمدی‌راد و وابستگان

آـ٣٥٩٧

شاهنشاه: کلیه آثار امپریالیسم در افریقا باید از میان برود

پیش از ظهر امروز پرزیدنت «هوفوئه بوانی» رئیس جمهوری ساحل‌عاج بدیدار شاهنشاه آریامهر رفتند و در مذاکراتی که میان سران دو کشور انجام شد مسائل مورد علاقه دو کشور و بویژه مسئله افریقا موردبحث قرارگرفت.

بعدازظهردیروز بدعوت شاهنشاه آریامهر و علیاحضرت شهبانو حضرت رئیس جمهوری ساحل‌عاج و بانو «هوفوئه‌بوانی» برای یک دیدار رسمی پنج روزه از ایران وارد تهران شدند ومورد استقبال اعلیحضرتین قرار گرفتند.

دیشب از جانب شاهنشاه آریامهر و علیاحضرت شهبانو به افتخار پرزیدنت « هوفوئه بوانی » رئیس جمهوری ساحل عاج و بانو ضیافت شامی در کاخ‌نیاوران‌ترتیب داده‌شد. درسرمیز شام شاهنشاه ضمن بیاناتی فرمودند :

حضرت رئیس جمهوری

برای شهبانو و من ،پذیرائی از آن حضرت‌و بانو در کشور خودمان مایه کمال‌خوشوقتی‌است. با این‌سفرشما، ما امکان‌پذیرائی از میهمان عالیقدری را یافته‌ایم که نه‌تنها رئیس‌یك کشوردوست، بلکه در عین‌حال یکی ازبرجسته‌ترین رهبران‌قاره‌بزرك افریقاست، قاره‌ای که سنت دوستی ورابطه دیرینه‌ای درگذشته کشور ما را باآن پیوند داده است ،و مسلما گسترش روزافزون همکاری های همه جانبه ، ما را در آینده با آن‌بازهم نزدیکتر خواهد کرد. من بارها اظهار داشته‌ام که از نظرما ، قاره افریقا، با امکانات و منابع وسیع طبیعی و انسانی خود،وبا اتکاء به اراده تحول و پیشرفت که اکنون‌در سراسرآن دیده میشود، از شرائطی کاملا مساعد برای نیل به آینده‌ای درخشان برخوردار است ،و با همین اطمینان است که میتوانیم آنرا «قاره فردا» بنامیم . دراین تحول‌مثبت ، نقش رهبرانی چون شما، حضرت رئیس جمهوری ، که زندگی خودرا از دیربازوقف استقلال و اتحاد و ترقی ملت خویش کرده‌اید ، طبعا نقشی سازنده و درجه اول است .

لازم بتذکر نیست که سیاست ایران در مورد افریقا ، موید اصولی است که شما همواره‌پیرو و مدافع آنها بوده‌اید.ما پیوسته با قاطعیت اعلام کرده‌ایم که طبق اصول منطقی و قانونی ، میبایددر همه افریقا حکومت اکثریت برقرار گردد ، وکلیه آثار امپریالیسم و استعمار از میان برود.

خوشبختانه روابط دوستی و همکاری ایران و ساحل عاج اکنون پیوسته‌روبه‌گسترش‌است. هیئت های نمایندگی کشور های ما درسازمان های بین‌المللی همکاری ووحدت‌نظر نزدیك‌دارند، و مبادلات بازرگانی مابراساس قراردادی که دو سال پیش بامضا رسید به نحو رضایت بخشی صورت میگیرد. دیدو بازدیدهای مقامات عالیرتبه دو کشور درسال های اخیرمنظما ادامه یافته است، وطبعا باز هم‌ادامه خواهد یافت. یقین است که سفر کنونی آن حضرت به‌ایران ، عامل بسیار موثری درتقویت‌نزدیکی وهمکاری دو کشور ماخواهد بود.

ملت ایران بعنوان یك ملت دوست و علاقمند،صمیمانه‌آرزومند ترقی ورفاه کشور و ملت شما است ، و من با امید تحقق هرچه بیشتر این آرزو ،تندرستی و شادکامی شخص شما، حضرت رئیس جمهوری ، وبانو، توسعه و تقویت روزافزون روابط‌دوستی و همکاری ایران و ساحل عاج ، و آینده‌ای هرچه درخشانتر و سعادتمندتر برای تمام‌قاره‌افریقا، آرزو میکنم.

بیانات رئیس جمهوری

درپاسخ بیانات شاهنشاه‌آریامهر حضرت رئیس جمهوری ساحل‌عاج چنین گفتند :

اعلیحضرتا ـ علیاحضرتا ـ خانم ها آقایان‌از تمجیدی‌که‌اعلیحضرت از کوشش‌های‌ساحل‌عاج موفقیت هائی‌که درراه‌توسعه کسب کرده بیان داشتند بسیار ممنون و سپاسگزار هستم.

امشب این فرصت بمن دست داده است تا ستایشی راکه ما درساحل‌عاج‌برای‌شخص‌اعلیحضرت ومردم‌ایران‌و پیشرفت هائی که نصیب این کشور شده است و امروز شاهد قسمتی از آن‌بودیم تقدیم دارم.

رئیس جمهوری ساحل عاج‌پس از اشاره مفصل به‌تاریخ‌وفرهنك کهن ایران و نقش هائی که ایران در طول تاریخ در صحنه جهانی بعهده داشته است گفتند.

من تصور می‌کنم نفت تنها محرك اصلی گامهای بزرگی که ایران برای رسیدن به‌یك‌قدرت بزرك جهانی برمیدارد نیست‌بلکه نفت این امکان‌راداده است‌تاطرح های عظیم‌شمابمرحله اجرادرآید. بخاطر داشته باشیم که منشور شاهو ملت بتاریخ۱۹۶۳ استو هر رشد و توسعه‌ای که‌همراه‌با تغییرات و اصلاحات عمیق‌بنیادی نباشد کوشش‌و مجاهدت درزمینه های تعلیم و تربیت ـ بهداشت‌ـ آزادی زنان‌وفرهنك دارای‌موفقیت سطحی وناپایداری خواهد بود.

من از روشن بینی شما درتمام زمینه ها ستایش می‌کنم . شما بادرایت خود هدف های‌ارزنده‌ای رابرای کشورتان ترسیم کرده‌و بدان دست یافته‌اید .

نیروهای مرتجع

شما نیروهای مرتجع‌را چنان در کشور خود متوقف کرده‌اید که دیگر هرگزسرراست‌نخواهند کردو قادر به مقاومت نخواهند بود .

شما ثابت کردید که ـایسم‌ها که از آن اکراه دارید برای اجرای کارهای عمرانی وسازمان یافته هیچ ضرورت ندارند وآنها اکثر اوقات ابرهائی هستند که بی‌لیاقتی و بدنیتی رادرپشت خود پنهان می کنند.

شما فرموده‌اید‌که برای‌احتراز از سکون همیشه‌باید طرح‌بزرگی رابرای اجرا در دست داشت . اکنون قطعی است‌که تمام‌شرایط برای رسیدن و حتی فرا رفتن‌از هدف‌های بلند پروازی که شما ترسیم کرده‌اید‌فراهم شده‌است. شاید باندکی حسادت ولی با آگاهی کامل ساحل عاج از پیشرفت های‌ایران خرسنداست. باید همچنین اشاره کنم که موفقیت در اجرای چنین طرح‌های بزرگی مقدور نیست‌مگر درصلح وآرامش .

رئیس جمهوری ساحل عاج به رئیس جمهوری‌ساحل عاج‌افزود بسیاری از کشورها که صادقانه طرفدار آزادی هستند ولی فاقد شهامت لازم برای سد کردن‌نیرو های مخرب هستند باید از شما سرمشق گیرند .

رئیس جمهوری ساحل عاج‌اضافه کردند .

ایران مترقی و نیرومند سهم بسزائی در مبادلات بازرگانی بخصوص با آفریقادارد‌من‌اطمینان دارم که در مذاکرات خود می ـ توانیم پایه و اساس همکاریهای موثر اقتصادی‌ـ سیاسی‌وفرهنگی را پی‌ریزی کنیم.

دانشکده مرکز پزشکی شاهنشاهی سال‌آینده دانشجو می‌پذیرد

در حضوروالاحضرت شاهدخت اشرف پهلوی ریاست عالیه‌مرکز پزشکی‌شاهنشاهی ایران بعد از ظهر دیروز جلسه هیات امنای این مرکزدرکاخ سعدآباد‌تشکیل شد.

در این جلسه دکترعبدالحسین سمیعی رئیس مرکز پزشکی شاهنشاهی گزارشی‌درباره‌پیشرفت هاو فعالیتهای مرکزدرسال‌گذشته را بعرض رسانید و توضیح داد فعالیتهای سال جاری قسمتی از ادامه فعالیت سال گذشته رانیز در برمیگیرد که شامل‌دانشکده پرستاری در سطح فوق لیسانس‌و لیسانس و نیز کتابخانه پزشکی پهلوی میباشد و فعالیت های‌سال جاری ایجاددانشکده پیراپزشکی وپزشکی وشروع کارهای‌ساختمانی مرکز پزشکی پهلوی در جنوب شهرك غرب تهران خواهد بود .

رئیس مرکزپزشکی شاهنشاهی ایران در دنباله گزارش خودگفت دانشکده علوم پیراپزشکی‌بمنظور تربیت نیروی انسانی لازم درسطح تکنولوژیست‌وتکنیسین‌آزمایشگاه ورادیولوژی بانك خون‌و خون شناسی در سال جاری با ۶۰ نفر دانشجو کارخودرا آغاز خواهد نمود و دانشکده پزشکی مرکز پزشکی شاهنشاهی‌نیز سال‌آینده کار خود را باپذیرش ۲۰دانشجو آغاز خواهد کرد . این دانشکده از این جهت از سایر دانشکده ها متمایز میشود که هدف‌اصلی آن تربیت کادرآموزشی‌وتحقیقاتی خواهد بود که درآینده عهده‌دار سمت‌های آموزشی یا تحقیقاتی‌و احیاتا مدیریت مراکز پزشکی بشوند .

شهبانو در جلسه شورایعالی هماهنگی‌و نظارت برتوسعه مناطق ساحلی فرمودند :

برای هیچ شخص وسازمانی استثناء قائل نشوید

علیاحضرت شهبانو گزارشهای‌مربوط به شورایعالی هماهنگی و نظارت بر توسعه مناطق ساحلی بحر خزر را استماع می‌فرمایند . در عکس‌آقایان‌روحانی وزیر کشاورزی و جابر انصاری وزیر مسکن و شهرسازی (رو به رو) و مجیدی‌وزیر مشاور و رئیس سازمان برنامه و بودجه (پشت به دوربین) افتخار حضور دارند.

علیاحضرت شهبانو دو سومین جلسه شورایعالی‌هماهنگی‌ونظارت برتوسعه مناطق ساحلی‌دریای‌خزر تاکید فرمودند که بایدامکانات هرچه بیشتر برای دسترسی‌مردم به‌دریافراهم شود و مجتمع‌هائیکه در منطقه احداث شده‌اند و یا خواهند شد حتما باید در کنار دریا دارای‌تاسیسات‌پلاژ باشند.

این امریه شهبانو که قبلانیز شرفصدور یافته بود از سوی دبیرخانه شورایعالی هماهنگی و نظارت برتوسعه مناطق ساحلی دریای خزر به‌کلیه سازندگان مجتمع های ساحلی ابلاغ شده ودر مجتمع‌های ساقی‌کلایه‌ـ کلار آباد علمده ـدریا بیشه و تعداد دیگری از نقاط ، پلاژهای لازم‌در کنار دریا تاسیس شد .

در جلسه دیروز که در دفتر مخصوص علیاحضرت شهبانو تشکیل شد. قاسم معینی وزیر کشور، دکتر عبدالمجید مجیدی رئیس سازمان برنامه و بودجه ، منصور روحانی وزیر کشاورزی و منابع طبیعی و سرپرست‌وزارت تعاون وامور روستا ها ، همایون جابری انصاری وزیر مسکن و شهر سازی،ابراهیم فرح‌بخشیان وزیر راه و ترابری ،کریم پاشا بهادری‌وزیراطلاعات وجهانگردی، اسکندر فیروز معاون نخست‌وزیر ورئیس‌سازمان‌حفاظت محیط‌زیست، هوشنك سمیعی استاندارمازندران، استاندار گیلان‌وامیرهوشنك‌امینی دبیرکل شورایعالی هماهنگی و نظارت برتوسعه مناطق ساحلی دریای خزر افتخار حضورداشتند.

درابتدای جلسه گزارشی از اقدامات انجام شده برای اجرای نقشه‌های جامع وهادی‌درسواحل دریای خزر ، پاک سازی محیط زیست ، جلوگیری از ضایع‌شدن مناظر طبیعی منطقه و نیزمسائل ومشکلات موجود در این زمینه‌از طرف وزیر کشور ودبیر کل‌شورا به عرض رسید.

علیاحضرت شهبانو فرمودند.: دبیرخانه باید تقویت شودودستگاه دولتی نیز دراجرای ضوابط‌شهر سازی ورعایت زیبائی منطقه باید برای سایرین نمونه و سرمشق باشد .

دبیرخانه شورا بایداحتیاجات رفاهی وبهداشتی‌وعمرانی‌رامطالعه کند و نظر منطقی وهماهنگ‌بدهد.

علیاحضرت همچنین‌فرمودند : ضوابط باید برای همه‌یکسان باشد و برای هیچ شخص یا دستگاه یا سازمانی نباید استثنا وجود داشته باشد.

علیاحضرت شهبانو افزودند : دراین نقاط خوش‌آب‌وهوا وزیبا بسیار است ، دستگاههای عمومی میتوانند اردوگاههای جهانگردی ومراکز استراحت کارمندان خود را دراین نقاط نیز تاسیس کنند .

بدین ترتیب هم درنقاط دیگر کشور عمران و آبادی میشود و هم ازانهدام اراضی کشاورزی شمال جلوگیری‌میگردد وهم بخش خصوصی تشویق‌خواهد شد کەدر آن نقاط به پیروی‌از سازمان‌های عمومی سرمایه‌گذاری کند .

درجلسه شورای‌عالی‌هماهنگی ونظارت توسعه‌مناطق‌ساحلی‌دریای خزر درمورد نحوه اجرای برنامه های عمرانی درسواحل دریای خزر ـ ساختمان پلاژ های عمومی وایجاد تسهیلات جهانگردی در شمال‌وچگونگی تامین خدمات‌مورد نیاز مردم تصمیماتی اتخام شد و علیاحضرت مقرر فرمودند که تا ده روز دیگر درجلسه دیگری‌سایر طرحهای مربوط بسواحل‌دریای خزر بررسی وتصمیمات‌لازم اتخاذ شود.

حفر چاه‌آب در تهران آزاد شد

برنامه‌صرفه‌جوئی آب در تهران اعلام‌شد

پرویز حکمت وزیر نیرو

پرویز حکمت وزیر نیرو در مصاحبه‌ای با مطبوعات تدابیری راکه برای رفع کمبود آب وبرق در تهران از سوی وزارت نیرو اتخاذ شده است اعلام کرد.

وزیر نیرو ضمن اعلام لغو محدودیت احداث چاه آب در داخل‌محدوده شهر تهران برای مصارف فضای سبز ، گفت :از جمله تدابیری که وزارت نیرو برای جبران کمبود آب‌آشامیدنی تهران پیش‌بینی کرده‌عدم‌استفاده پارك‌ها و بطور کلی باغات‌وفضای سبز از آب آشامیدنی است .به همین منظور، باموافقت شهرداری پایتخت ، از سال جاری‌شهرداری تهران برای‌پارك هااقدام به‌احداث چاه خواهدکرد و ازاین طریق ۸ میلیون متر مکعب در مصرف‌آب صرفه‌جوئی میشود.

همچنین باوزارت کشاورزی و منابع طبیعی نیز توافق شد که آب مورد احتیاج اراضی جنگلی اطراف تهران از چاه های جدید‌ـ الاحداث تامین شود که این‌خود نیز در پائین آوردن آب مصرفی تهران فوق‌العاده موثر خواهدبود.

بعلاوه تصمیم گرفته شد به صاحبان باغات و خانه های بزرك و مجتمع های‌آپارتمانی اجازه‌داده شود که آب مصرفی فضای سبز رابا احداث چاه عمیق تامین‌کنند، مشروط باین که میزان استفاده از آب این چاه ها در شبانه‌روز از ۲۵ متر مکعب بیشتر نباشد.

باین ترتیب مشترکین آب‌می توانند تقاضای احداث چاه را همراه قبض پرداختی آب بهای خود به سازمان آب ارسال کنند . مامورین سازمان آب در احداث این چاه ها با متقاضیان همکاری خواهند کرد .

استفاده از سایر منابع

وزیر نیرو سپس به تامین‌آب از سایرمنابع برای شهرتهران اشاره کردو گفت طرحی دردست تهیه است که آب سطحی‌جاری شده درجنوب تهران جمع آوری گردد وبایك رشته کانال‌به‌اراضی کشاورزی ورامین انتقال یابد.

در مقابل انتقال آب جنوب تهران به ورامین ، آبی که‌از رودخانه جاجرود به‌این مناطق سرازیر است به منابع آب‌تهران افزوده خواهدشد.

باین ترتیب که آب رودخانه جاجرود بجای مصرف کشاورزی به مصرف آب آشامیدنی میرسد وآب سطحی جنوب تهران که‌قابل استفاده برای مصارف کشاورزی است به اراضی ورامین رسانده خواهدشد.

در مناطق کن ویافت‌آباد نیز مبادرت به احداث‌چاه عمیق‌خواهد شد . آب این چاه هابه تصفیه خانه های آب تهران ریخته می شود .

پیش‌بینی شده است که‌ازاین منابع حدود ۸۰ میلیون مترمکعب آب حاصل خواهد شد . زمان حصول به این میزان تاسه سال آینده خواهدبود .

وزیر نیرو سپس از همکاری مشترکین در صرفه جوئی آب‌و برق تشکر کرد ، اما یادآورشد باتمام تدابیری که اتخاذ شده و طرحهائی که بمورد اجراعدرمی‌ـ آید در حال حاضر تصفیه‌خانه های‌آب تهران روزانه بیشتر از ۲ر۱ میلیون متر مکعب ظرفیت ندارد و تمام‌منابع آب زیرزمینی، سطحی وآب سدها فقط می‌تواند آب‌آشامیدنی تا ۵ر۵ میلیون‌نفر را تامین کند . بطور کلی با استفاده از آب سد های امیر‌ـ کبیر ، فرحناز وچاه های جدید ۵۶۲ میلیون‌متر مکعب‌آب‌بدست می‌آید و این مقدار قابل‌افزایش نخواهدبود .

وزیر نیرو خاطرنشان کرد در حالی که قدرت تصفیه خانه‌های آب تهران ۲ر۱میلیون مترمکعب است در آخر اردیبهشت ماه گذشته رقم تصفیه آب تهران به یك‌میلیون مترمکعب رسید و همین افزایش موجبات نگرانی شد و فکر کمبود احتمالی آب‌را مطرح کرد.

برای صرفه‌جویی‌در مصرف‌آب موسسات دولتی نیزاقداماتی‌جریان دارد . تاکنون میزان مصرف متوسط آب یك‌سوم ادارات‌دولتی درتهران تعیین شده و برای‌بقیه نیز مصرف متوسط‌تعیین خواهد شد.

وزیر نیرو در مورد مصرف‌برق گفت بعلت صرفه‌جوئی درمصرف برق، یکصد مگاوات از میزان مصرف برق کاسته‌شده که‌تغییر ساعات کاراصناف دراین کاهش سهم مهمی دارد.

بااین‌مقدار صرفه‌جوئی باز هم نیاز به جلوگیری از مصرف‌غیر ضروری دارد زیرا رشد مصرف برق‌روزافزون است.

تجدید نظر در قیمت برق

وزیر نیرو اعلام کرد تعرفه جدید نرخ برق دردست تهیه است و کارشناسان وزارت نیرو مطالعاتی را در این زمینه آغاز کرده‌اند .

قیمت تازه‌برق براساس‌متناسب ساختن هزینه تولید وتوزیع تهیه میشودواین‌طرح برای تصمیم‌گیری تسلیم مقامات مسئول خواهد شد.

وزیر نیرو گفت : مذاکراتی نیز در مورد خرید برق ازشوروی جریان دارد تا قسمتی از برق تولیدی سد ارس که باین کشور داده میشود خریداری شود.

سازمان«ذخیره‌سازی کشور» تشکیل می‌شود

بزودی سازمانی تحت عنوان، سازمان ذخیره‌سازی کشوربمنظور تدارک ، ذخیره و توزیع کالاهای اساسی مورد نیاز عمومی تشکیل میشود. اساسنامه این‌سازمان‌تهیه شده و بزودی پس از تصویب،این سازمان بجای سازمان غله و قند و شکر و چای کشور عهده‌دار فعالیت های فوق می‌شود .

اساسنامه سازمان‌ذخیره‌سازی بوسیله وزارت بازرگانی تهیه شده وظرف چند روز آینده تقدیم پارلمان خواهد شد.

باتصویب اساسنامه مذکور سازمان ذخیره سازی‌کشورباهدف تدارک ، ذخیره و توزیع کالا های اساسی مورد نیاز و مصرفی عموم دراجرای سیاست بازرگانی مبنی برحمایت و کمک به‌تولید کنندگان و مصرف کنندگان ، و همچنین تامین ذخایر احتیاطی تشکیل میشود. از تاریخ تصویب این اساسنامه کلیه دارائی های سازمان غله و قند و شکر وچای کشور به سازمان ذخیره سازی کشور منتقل خواهد شد.

سازمان ذخیره‌سازی‌کشورپس از تاسیس به تهیه وخرید وتوزیع وفروش کالاهای اساسی خواهد پرداخت‌وهمچنین‌در زمینه‌صادرات وواردات کالاهای مذکور فعالیت خواهد کرد .

رئیس هیئت مدیره ومدیرعامل این سازمان ضمنا معاونت‌وزارت بازرگانی را نیز خواهد داشت .

پذیرش برای دوره تکنیسین مراقب بیمار

شرح در صفحه ۱۹

آگهی تشکیل مجمع عمومی عادی پس‌انداز ووام مسکن شیراز

بقیه در صفحه ۵

فریجیدر

محصول جنرال موتورز آمریکا

کاملترین یخچال فریزرهای جهان را با تکنیک پیشرفته جنرال موتور زعرضه میدارد

- یخچال فریزر های فریجیدر مجهز به یخساز است و ظرفیت یخساز آن از هریخچال دیگری بیشتر است.
- محصولات فریجیدر مطابق‌برق ایران (۵۰ سیکل ـ ۲۲۰ ولت) ساخته شده است .
- باضمانت وسرویس مجهز عرضه میشود .
- یخچال فریزرهای فریجیدر هرگز زنگ نمی‌زنند .
- بااشاره دست میتوان آنها را جابجا نمود .
- طبقات آن قابل تنظیم میباشد .

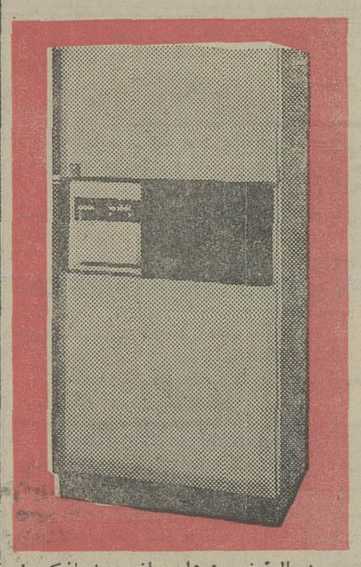

یخچال‌فریزر نوشابه ساز بدون باز کردن درب هرمقدار یخ، آب خنك ونوشابه‌های مختلف را با تنظیم غلظت اتوماتیك در اختیار شما میگذارد

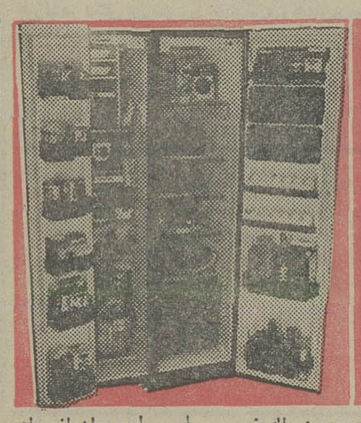

یخچال فریزر سه درب بامحفظه جداگانه برای تولید یخ فراوان .

یخچال فریزر بالا پائین در اندازه های ۲ر۱۵×۱۷ و ۶ر۲۰ فوت .

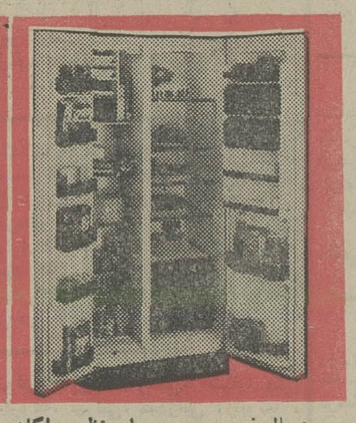

یخچال فریزر پهلو بپهلو در اندازه های مختلف

فریزر ایستاده فریجیدر و در اندازه‌های مختلف

نمایندگان فروش فریجیدر در تهران و شهرستانها

۱ـ فروشگاه شاهین ـ تجریش مابین دو میدان
۲ـ فروشگاه‌مروارید ـ خیابان‌تخت‌طاوس‌پهلوی‌ونادرشاه
۳ـ فروشگاه‌البرز ـ خیابان‌شاه‌جنب‌سینمانیاگارا
۴ـ فروشگاه‌مصطفی ـ چهارراه‌یوسف‌آباد
۵ـ فروشگاه‌عرب‌زاده‌ـ سی‌متری‌نرسیده به‌شاه
۶ـ فروشگاه‌اوریانت ـ خیابان فردوسی بالاترازسفارت‌انگلیس

وسایر فروشگاههای معتبر و شرکت های تعاونی

۱ـ مشهد ـ فروشگاه ناسیونال ـ خیابان خسروی
۲ـ تبریز ـ بازرگانی تائید ـ خیابان پهلوی
۳ـ آمل ـ فروشگاه برلیان ـ خیابان کندی

شرکت رانل فریگو
خیابان شاه ـ جنب فروشگاه بزرگ ایران ساختمان امرسون
تلفن ۶۶۷۱۲۴ ـ ۶۶۲۳۶۰

Frigidaire

تقویم اطلاعات

ساعات شرعی
استخراج دکتر ریاضی کرمانی

چهارشنبه ـ چهارم خردادماه ۲۵۳۶
ششم جمادی‌الثانی۱۳۹۷ـبیست‌و پنجمه ۱۹۷۷
ساعات شرعی باساعت‌رسمی جدید تطبیق داده شده است

اذان مغرب . . . ساعت ۸ و ۲۷ دقیقه
اذان صبح (فردا) . . . ساعت ٤ و۳ دقیقه
طلوع آفتاب (فردا) . . . ساعت ۵و ۵۱ دقیقه
ظهر شرعی (فردا) . . . ساعت ۱ و۳ دقیقه
اذان مغرب (فردا) . . . ساعت ۸ و ۲۸ دقیقه

اطلاعات دیپلماتیك

هماهنگی سیاسی میان ایران وساحل عاج

باتوجه به‌وضع خاص کشور ساحل عاج که در سیاست خود از یک رویه معتدل وبیطرفانه پیروی‌می‌کند ایران همواره‌مترصد یافتن فرصت‌های مناسب برای توسعه روابط علمی خود با این کشور بوده است. سیاست معتدل این‌کشور موجب شده‌است که از تندرویهای بعضی از دول افریقائی در سازمان وحدت‌افریقا ودرسازمان ملل جلوگیری شود و تاکنون هم بین هیئت نمایندگی ایران و هیئت نمایندگی این‌کشور در سازمان ملل متحد همکاری نزدیکوجود داشته است. ازسال ۱۹۶۸ تماسهائی برای مبادله اطلاعات و امور مطبوعاتی وسیله اداره اطلاعات ساحل عاج در پاریس اداره اطلاعات و مطبوعات وزارت امور خارجه ایران برقرار گردید و از آقای سیمون ایک نماینده دائم جمهوری ساحل‌عاج در سازمان ملل متحد هنگام‌عبور از ایران بطور رسمی پذیرائی به‌عمل آمد.

مذاکرات عضو شورای انقلاب عراق باسفیر ایران

خبرگزاری عراق از بغداد گزارش داد آقای‌عزت ابراهیم عضو شورای فرماندهی‌انقلاب و وزیر کشور ریاست هیئت عراقی در اجلاسیه همکاری فنی‌و اقتصادی ایران‌وعراق‌را که ماه آینده در تهران‌گشایش می‌یابد بعهده خواهد داشت .

آقای ابراهیم دیروزآقای صادق صدریه سفیر ایران در بغداد را بحضور پذیرفت و در مورد مناسبات‌بین‌دوکشور و موضوعاتی که در جلسات کمیته جهت بحث مطرح شد با وی گفتگو کرد.

امیرقطر خواستار توسعه روابط با ایران شد

والاحضرت شیخ خلیفه‌بن حمدال ثانی امیر دولت قطر صبح دیروز آقای اخوان‌سفیر شاهنشاه آریامهر در دوحه را بحضور پذیرفت .

در این دیدار که یکساعت به‌درازاانجامید پیرامون‌توسعه روابط دوستی‌و نیزبازرگانی و اقتصادی میان دو کشور ایران و قطر بحث و تبادل‌نظر بعمل آمد .

والاحضرت شیخ خلیفه‌بن‌ـ حمدال ثانی امیر دولت قطر که دو سال پیش بطور رسمی از ایران بازدید بعمل آورد اظهار امیدواری‌کردکه‌ارتباط دوستانه بازرگانی‌و اقتصادی کشورش با ایران روزبروز توسعه یابد .

هدیه‌شاهنشاه برای‌پرزیدنت‌نمیری

عباسعلی خلعت‌بری وزیرامور خارجه کشورمان دردومین روز دیدار خود ازسودان ، در کاخ ریاست جمهوری حضور یافت و با جعفر نمیری رئیس جمهوری سودان ملاقات‌کردودرباره اوضاع بین‌المللی و مسائل مورد علاقه دو کشورباایشان بگفتگو پرداخت. دراین دیدار که معاون امور بین‌المللی واقتصادی وزارت امور خارجه و سفیر شاهنشاه آریامهر درسودان نیز حضور داشتند ، آقای خلعت‌بری قالیچه بسیار نفیس هدیه شاهنشاه آریامهربرای حضرت رئیس جمهوری سودان را به ایشان اهدا کرد . پیش‌از این دیدار وزیر امورخارجه ایران با آقای منصور خالد وزیر امور خارجه سودان ملاقات و مذاکره کرد. آقای خلعت‌بری پس از آن درجلسه‌ای باحضور وزیران‌امور خارجه‌وبرنامه‌ریزی سودان شرکت کرد.

دراین اجلاس‌وزیربرنامه‌ریزی سودان پس از تشریح اوضاع اقتصادی و برنامه شش ساله عمران سودان مواردی که ایران می‌تواند سودان را درانجام‌برنامه های اقتصادی و عمرانی یاری‌دهد مطرح کرد.

دانشگاه ملی ایران

سخنرانی پزشکی

آقای پروفسور Mittel Meier استاد کرسی ارتوپدی دانشگاه هومبورك ـ سار آلمان فدرال روز پنجشنبه پنجم خرداد ماه جاری تحت عنوان:
Dynamic - Compression - Plate
و روز شنبه هفتم خردادماه درباره:
Ceramic - Total - Prothesis - Hip Without Bone Cement

در تالار مولوی دانشگاه ملی ایران سخنرانی مینمایند . شروع کنفرانس ساعت ۹ صبح
ورود برای کلیه پزشکان و دانشجویان‌پزشکی آزاد است .

دانشگاه ملی ایران

رازخودکشی صیادستاره‌ها

اینك همه میخواهند بدانند چراپرویز حجازی صیاد بزرك ستاره ها ومردموفق صحنه‌نمایش خودکشی کردوخبرنگاران سرویس فوق‌العاده مجله‌جوانان‌بمدارکی دست یافتند که برای‌اولین بار حقایق پشت پرده را کاملا روشن می کنند .

ماجراهای کودکی که بزنجیر کشیده‌شده‌بود!

سرویس فوق‌العاده خبرنگاری‌جوانان با انجام یك سلسله عملیات شگفت‌انگیز درهفته گذشته موفق‌شدند کودك‌بزنجیر کشیده شده را در باغ متروکه‌ای یافته‌و آزاد کنند اما بازهم‌باطلاعات‌عجیبی‌دست یافتند که‌اطلاع ازآن مانند پیچیده‌ترین حوادث قرن جالب‌و خواندنی است .

دوشنبه‌هاشماهم کاملترین‌وپرتیراژترین نشریه‌ایرانی‌ـمجله جوانان رامطالعه کنید