سردسته قاتلین هنوز در کوهستان متواریست

اطلاعات

سال سی‌وهفتم ـ سه‌شنبه ۲۹ آبانماه ۱۳۴۱
شماره ۱۰۹۵۴ ـ تکشماره ۳ ریال

هواپیما های اکتشافی ژاندارمری در جستجوی اسفندیار (سردسته قاتلین) است

تیمسار ورهرام امروز گفت : حکومت نظامی عصر امروز در شیراز لغو میشود

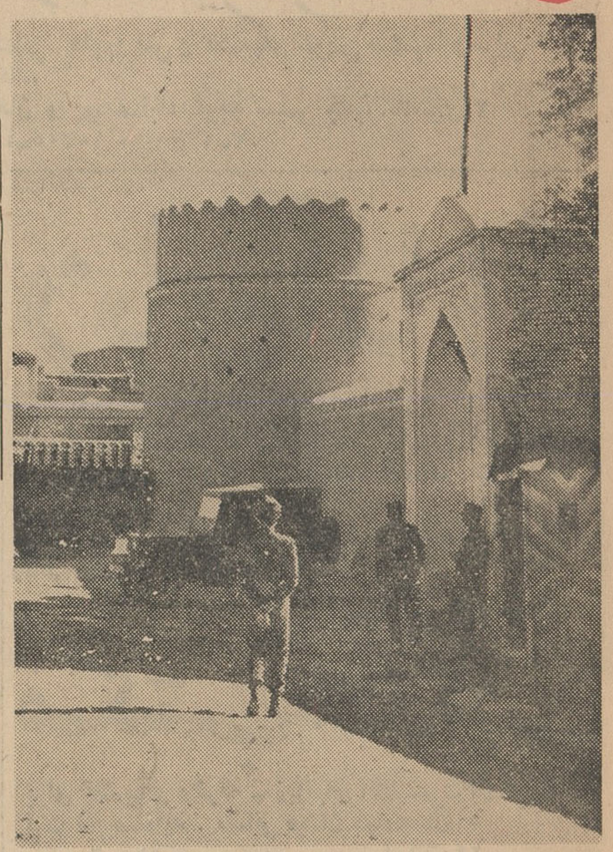

قرارگاه ژاندارمری فیروز آباد ، دستگیر شدگان فاجعه فیروزآباد در این‌محل تحت بازجوئی هستند .

دکتر ارسنجانی دیشب در انجمن ایران‌جوان گفت :

ریشه فاجعه فارس در جلسات شبانه تهران است

- **من و مامورین اصلاحات ارضی ترس رانمی‌شناسیم**
- تا فروردین‌ماه‌ریشه‌مالکیت بزرك در ایران کنده‌میشود
- **زارع ایرانی با هوش‌است واگر لاکنون بمالك تعظیم میکرد اورا دست انداخته بود**
- بعضی از آقایان بمادرپیر من تلفن میکنند ومرانفرین میکنند و فحش میدهند اما هیچکدام ازاینهااثری‌ندارد
- **در این مملکت عده‌ای‌وکیل تسخیری ۲۰ میلیون نفر مردم بودند**

شرح در صفحه ۱۹

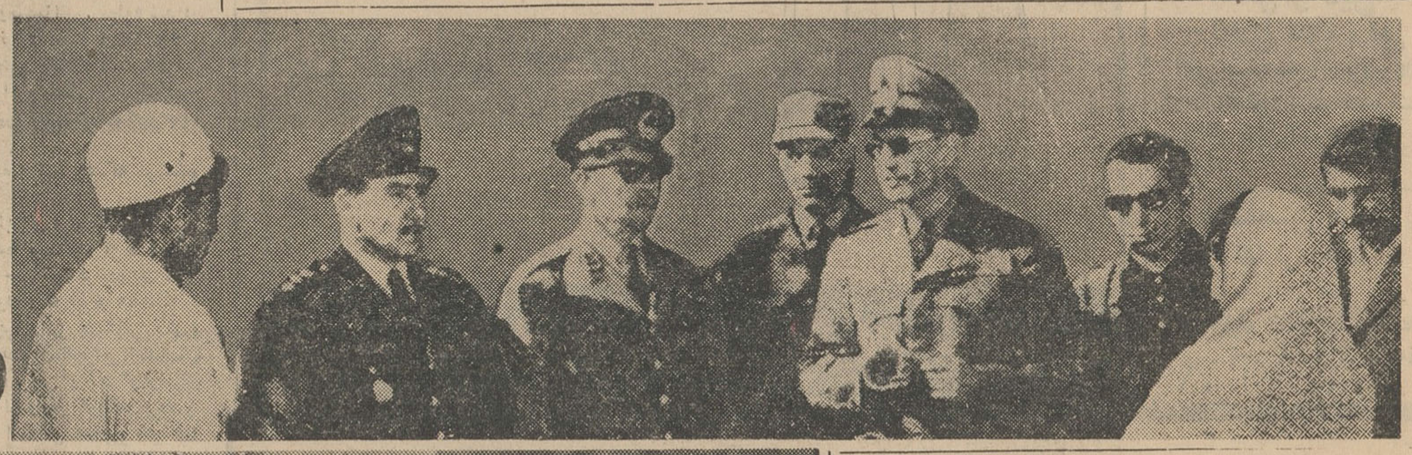

کرمعلی عسکری ، یکی ازمتهمین قتل مهندس عابدی بادوشیزه دائی دختر رئیس پست و تلگراف‌فیروزآباد مواجهه داده میشود ، تیمسار سپهبد مالك و تیمسار سرتیپ اشکان حضور دارند.

- **سپهبد مالك اظهارداشت که دستگیر شدگان از تیره قشقائی هستند**
- **تا دیروز ۲۲ نفرازمسببین قتل مهندس عابدی‌دستگیر شدند**
- **دستگیری ضرغامی در شیراز مربوط بجریان دیگری است که از طرف فرمانداری بعمل آمده‌است**
- شایع است که سه مالك بزرك‌فارس نیز تحت‌بازجوئی و تعقیب قرار گرفته‌اند
- **هویت چند تن از قاتلین با مواجهه با شهود کشف شد**

شرح در صفحه هفدهم

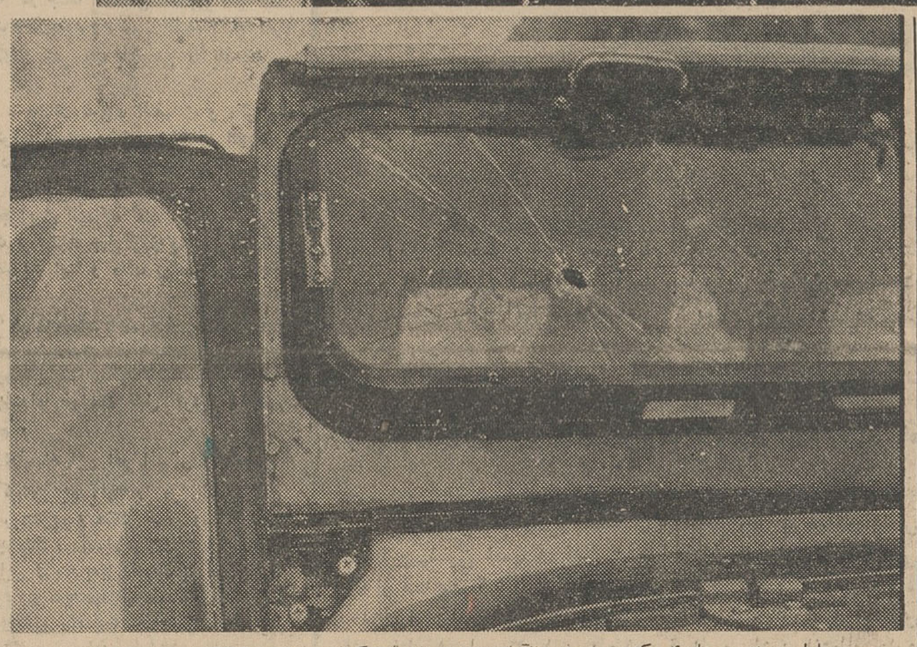

جیپ حامل مهندس عابدی که‌در راه فیروزآباد مورد حمله قرارگرفت، جای دوگلوله در روی شیشه اتومبیل دیده میشود .

بدنبال شایعات مربوط به پرداخت ترفیعات ، امروز در وزارت دارائی گفته شد

برای ترفیعات کارمندان امسال اعتباری موجود نیست

- لغوممنوعیت‌ترفیعات‌موجبی برای پرداخت ترفیعات نیست‌چون‌پرداخت‌ترفیعات علاوه بروجود اعتباراحتیاج به مجوز قانونی دارد
- **منع استخدام کارمند فنی وپرداخت اضافه حقوق و خرید جیپ و کامیون لغو میشود**

بقیه درصفحه هفدهم

یك سرتیپ ارتش بازداشت شد

سرتیپ سیاهپوش معاون سابق اداره تسلیحات‌ارتش طبق‌قراربازپرس نظامی بازداشت گردید

بقرار اطلاع طبق قرار بازپرس نظامی چند روز پیش سرتیپ‌هوائی سیاوش سیاهپوش معاون سابق‌اداره تسلیحات ارتش پس از بازپرسی مقدماتی بازداشت گردید .

بازداشت آقای سرتیپ‌سیاهپوش‌به دنبال بازداشت هائی که از چند ماه پیش درارتش شروع‌شده‌وپرونده‌های متعددی از سوء استفاده عده‌ای از افسران در مراجع‌قضائی‌ارتش تحت رسیدگی است صورت گرفته.

دادگاه تجدید نظر

دادگاه تجدید نظر سر لشگر ـ خزاعی و سایر متهمان از اوایل‌هفته آینده شروع بکارخواهدکرد. قرار بود این دادگاه در اینهفته کارش را آغاز کندولی‌بعلت درگذشت سرگرد دیانوش وکیل مدافع یکی ازمتهمان کاردادگاه مدتی بتاخیر افتاد .

این گزارش اضافه میکند که‌پرونده اتهامی آقای سرگرد شهرستانی نیز بدادگاه تجدیدنظر احاله گردیده‌است.

۱۲ نفر از افسران محکوم بفرمان شاهنشاه آزاد شدند

- **پنج نفر ازآزاد شدگان محکوم باعدام و چهار نفر محکوم بحبس ابد بودند**

عصر دیروز ۱۲نفر ازافسران محکوم‌عضو سازمان‌نظامی حزب‌منحله توده‌که بمناسبت‌جشن تولدشاهنشاه مورد عفو ملوکانه قرار گرفته بودند پس از بررسی پرونده هایشان از زندان آزاد شدند .

این عده عبارتند از آقایان :

۱ـ سرهنگ دوم سابق حبیب‌الله فضل‌الهی (محکوم باعدام)

۲ـ سرگرد سابق عبدالصمد خیر خواه (محکوم باعدام)

۳ـ سروان سابق حسین رزم‌پور (محکوم باعدام)

بقیه درصفحه هفدهم

وزیر کار و خدمات اجتماعی گفت :

باتنظیم وتدوین برنامه عمرانی‌سوم‌کشور

یك‌میلیون نفربکار اشتغال پیدا می کنند

صبح امروز آقای خسروانی‌وزیر کار وخدمات اجتماعی در یك مصاحبه مطبوعاتی پیرامون تمرکز برنامه‌های آموزش‌حرفه‌ای اطلاعاتی در اختیارخبرنگاران جراید گذاشت وزیر کاروخدمات اجتماعی‌اظهار داشت مطالبی که در باره وجود اختلاف نظر بین برخی از مقامات در مورد تمرکز آموزش حرفه‌ای منتشر گردیده مطلقا پایه واساس ندارد .

آنچه مسلم است ارزش نیروی انسانی واستفاده کامل از نیروی مذکور مورد تائید کلیه مقامات دولت بوده و ضروری تشخیص داده شده است که تجهیز نیروی‌انسانی منطبق با احتیاجات کشور هرچه زودتر آغاز گردد .مقدمتا باید اشعار داشت که مقارن باتنظیم وتدوین برنامه عمرانی سوم کشور ضرورت آموزش وتجهیز نیروی انسانی مورد توجه کامل قرارگرفت زیرا که پیش بینی میشد بااجرای این برنامه در مدت پنج سال یك میلیون فرصت اشتغال‌جدید بوجود آید. واستفاده از فرصت‌های‌اشتغال جدید با در نظر گرفتن کمبود کارگران ماهر ومتخصصین‌اتخاذ

بقیه درصفحه هفدهم

نهرو نخست‌وزیر هند با اندوه وتاسف فراوان در پارلمان این کشور اعلام کرد :

چین کمونیست شهر «بومدیلا» راتصرف کرد

رئیس ستاد ارتش‌هند استعفا کرد

ارتش چین کمونیست ۵۰ کیلومتر درخاك هند پیشرفت وآسام‌رامحاصره نمود

- **بدنبال پیشروی برق‌آسای چین ممکنست در پاکستان وضع‌فوق‌العاده اعلام گردد**
- نهروازآمریکا و انگلیس تقاضای کمك نظامی فوری کرد
- **خبرسقوط«بومدیلا»پارلمان هند را متشنج کرد و نمایندگان خطاب به نهرو گفتند : بجای حرف عمل کنید .**

در صفحه ۳

برای جلوگیری‌ازکمبودگوشت درنواحی جنوبی کشور

سود بازرگانی واردات دام‌لغوشد

- **با لغوسودبازرگانی‌واردات دام از افغانستان بایران افزایش مییابد**

بموجب تصویبنامه ای که دیشب بتصویب هیئت وزیران رسید سود بازرگانی دام لغو گردید ، ازاین پس واردات دام از نظر تامین گوشت مصرفی مردم بدون پرداخت سود بازرگانی میسر خواهد بود .

بقیه درصفحه‌هفدهم

طبق گزارش شورایعالی شهر

مسئله افزایش نرخ اتوبوس منتفی است

- پیشنهاد شد که وزارت کشاورزی‌وشهرداری‌تهران در مورد تامین زغال مورد نیازمردم اقدام کنند

بعد از ظهر دیروزجلسه‌شورایعالی انجمن های محلی شهربریاست آقای سید محسن ویژه تشکیل شد . دراین جلسه گروهی از نمایندگان محلات تهران و معتمدین حضور داشتند .

بیانات رئیس

آقای ویژه‌رئیس شورا درابتدای جلسه گفت : امشب گزارش اعضای کمیسیون شورای شهر که مامور رسیدگی بکار شرکت واحد شده بودند مطرح خواهد شد و سپس افزود که شوراازآقایان تیمسارباستی کیوان محمد علمی روشن ، قدیمی ، پکاهی ،پور معزی و سجادی که‌در

بقیه درصفحه نوزدهم

روزنامه‌های آلمان مینویسند

جنبش اصلاحات ارضی عظیمترین وریشه ـ دارترین تحول در ایران است

گزارش های مربوط باقدامات اصلاحی دولت و تصمیمات و لوایح اخیر که پس از لایحه اصلاحات ارضی اعلام شده در سراسر جهان انعکاس بسیار مطلوبی داشته و روزنامه های اروپائی منجمله‌روزنامه های آلمانی نوشته‌اند که تحولات اصلاحی ایران‌بسیارعمیق وریشه‌دار است .

روزنامه دویچ تاگس پست و روزنامه (ا . اس . زد) مقاله‌مفصلی بقلم خانم هانریت نوشته و ضمن اشاره به تصمیمات اصلاحی اخیر

بقیه درصفحه هفدهم

جمعیت خوئینیهای مقیم تهران

از آقای محمود ذوالفقاری توضیح میخواهند

شرح در صفحه چهارم

شرکت ایران متال
بوذرجمهری اول پاستار ساختمان ایران متال
تلفن ۲۱۴۱۹ـ۲۴۷۳۰
فروشندهٔ آهن آلات ساختمانی و صنعتی بارزانترین قیمت

پشمبافی جهان
فروشگاه : بوذرجمهری غربی

آشویتس
دروازه جهنم

ایران آکواریوم
از باغ وحش ماهیهای زینتی دیدن کنید . اول نادری
تلفن ۳۱۴۸۰ پارت ۲ـ۶ آـ۲۴۶۰۸

شاداب
آبگیری صدقه صد خالص تلفن ۵۱۰۴۱

فوتبال
تیم اتحاد جماهیرشوروی (ترپیدر)
جمعه ۲ آذر باتیم تاج
شنبه ٤ آذر باتیم دارائی
جمعه ۹ آذر باتیم شاهین
۱ـ۳ آـ۱۵۹۳۵

انواع چای جهان
دارجیلینگ ۳۵۳ کلیدشان ۱۵۱
کره‌نشان ترازونشان ۲۵۲ دوکره دوترازو فانوس‌نشان

روانبخش
بانضمام جدیدترین برنامه‌های خارجی و ایرانی در
شکوفه نو

جریان روز

بیلان کمك بالجزایر

در شماره پریروز ما « یکشنبه ۲۷ آبان » بیلان کمك‌های ملت ایران بملت الجزایر درج شده‌بود و البته ازنظر خوانندگان عزیز گذاشته است .

من وقتی این‌بیلان رادیدم بیاداولین گزارش تاراجی افتادم که آن‌هیجان‌کم‌نظیر رادرافکار عمومی ایجادکرد و منجربه‌نهضت مردم‌برای کمك‌به ملت الجزایر وتشکیل کمیته ملی و سایر فعالیتها شد . ما تاراجی را فرستاده بودیم که پیرامون سفرجمیله بوپاشابایران درالجزایر وارد مذاکره شود و مقدمات امرفراهم کند . در آن‌روزهاجنك میان فرانسه والجزایر تمام‌شده بودوطرفین اسلحه بزمین گذاشته بودند و بهمین مناسبت در تهران گفتگو از پیروزی ملت الجزایر بود . کتاب خانم « دوبووا » که از فداکاریها و رنجهای جمیله بوپاشا یك دختر قهرمان الجزایری حکایت داشت همان ایام بتهران رسید و در روزنامه ما بصورت‌پاورقی‌چاپ شدو احساسات عمیقی درمیان ملت‌ایران نسبت به جمیله بوجود آورد . ازینرو انجمن دوشیزگان و بانوان که‌وابسته به اطلاعات است بنام زنان ایران جمیله را بتهران دعوت‌کرد و پشت‌سر این دعوت تاراجی « مترجم کتاب جمیله » عازم الجزایر شد تا برای عزیمت جمیله اقدام کند .

مدتی گذشت و از تاراجی‌خبری‌نشد . نه اثری‌ازوبود نه خبری . ودرست در لحظاتیکه کم‌کم‌دل همکاران‌او شورافتاده‌بود اولین گزارش از تاراجی رسید .

خوب یادم هست که گزارش از الجزایر به‌آندرسی در پاریس فرستاده شده و از آنجابتهران فرستاده بودند و هنگامیکه این گزارش رسید نظر و فکر همگی‌ما را نسبت باوضاع الجزایر مقلوب کرد . ما که تصور میکردیم الجزایر آرام شده و گمان میداشتیم ملت الجزایر پس از سالها مبارزه‌سنگین و خونین اسلحه بزمین گذاشته و روز های خوش آزادی را آغازکرده‌است از اشتباه درآمدیم . معلوم شدجنگی سخت‌تر ازجنگهای الجزایر و فرانسه درگیراست و نیروی‌مسلحی بنام ارتش سری پای برانداختن نسل مسلمانان از سرزمین الجزایر ایستاده و موحش تر از مغول و تاتار میکشد و میبردومیسوزاند . معلوم شد در الجزایر مسائلی ازقبیل دعوت جمیله مطرح نیست بلکه مسئله مرگ و حیات مطرح است . ما قصد داشتیم در جشن وشادی ملت الجزایر شرکت کنیم ، تاراجی بمانوشت : ملت‌الجزایر درحال جشن نیست ، این ملت‌عزادار است و ما اگر بخواهیم باچنین ملتی‌همدردی‌کنیم باید درعزای آنها شریك شویم .

و تکان‌دهنده تر ازتمام‌این نکات یك‌جمله ای بود که فرستاده مخصوص اطلاعات‌باتاثر تمام نوشته بود :

« هرجامن‌میروم و بهرکس میگویم که‌ایرانی و مسلمان هستم از من میپرسند : پس‌تابحال کجابودید ؟ مگر شما نمیدانید که ما احتیاج به‌کمك‌داریم واز ترك‌تازی وروسی و حبشی ، حتی خود فرانسویان ما را کمك‌کرده‌اند اما ازکمك‌ملت ایران‌نه‌خبری بوده و نه خبری هست !»

درچاپن گزارش در روزنامه ، ملت ایران‌رانیز باحقایقی تلخ و تاسف‌آور آشنا ساخت و چون مردم نسبت بملیون الجزایر احساسات خاص داشتندموجی از تاثر جامعه را فراگرفت . پس از آن گزارشهای مکرراز وضع‌مجروحین ، از وضع‌آوارگان ، از وضع کودکان‌بی‌مادرو زنان بی‌شوهر ، از وضع مردمی‌که در جنك استقلال همه‌چیز خود فدا کرده‌بودند یکی‌بعداز دیگری رسید و درج‌شد ومردم دریافتند که‌الجزایر تاچه‌درجه محتاج بکمك‌است و چگونه حتی یك بالاپوش یا یك قطره دارو برای‌آنها ارزش و اثردارد .

باآنکه مردم ایران آنروزها ، بحران سخت اقتصادی و مالی را میگذراندند همت‌کردند و از هرگوشه دستی بیاری مسلمانان الجزایر دراز شدواطلاعات که خود مقدم درانتشار این حقایق و انعکاس این آلام‌بود وظیفه خوددانست از وثوق و محبتی‌که عامه‌نسبت باین دستگاه دارند بنفع‌آوارگان ودرماندگان الجزایری استفاده کند . اطلاعات مردم را دعوت بکمك کرد و برای نظارت برکیفیت جمع‌آوری وارسال کمکها اعم از جنسی‌و نقدی کمیته‌ای بعضویت امنا و معتمدین مردم و رجال خوشنام و پاکدامن تشکیل داد .

مشروح فعالیتهای این کمیته ، کمکهای جمع‌آوری شده ، نحوه ارسال کمکها از نقدی و جنسی ، مخارج وموجودی تادینار آخر دربیلان روز یکشنبه منعکس بود و در همین بیلان خوانندگان عزیز ملاحظه فرمودند که‌مخارج مربوطباین جریان‌راما خودمان تقبل کردیم و سهم خوددرکمك به ملت‌الجزایر دانستیم .

بدینترتیب آخرین وظیفه مادرزمینه این امر انسانی و مذهبی بانجام‌رسید . همانطور که تعهد کرده‌بودیم آنچه را مردم‌انساندوست وخیرخواه دراختیار ماگذاردند باسر یعترین و مطمئن ترین وسایل ، در منتهای صرفه‌جوئی وکمال دقت ، بمقصد رساندیم و بیلان‌آن‌نیز تقدیم داشتیم . جزئیات اقداماتی که دراین زمینه بعمل‌آمد تحت نظر کمیته ملی کمك بمردم‌الجزایر صورت گرفت و مایه مباهات ماست که‌شخصیت های‌شریفی دراین کمیته عضویت ودراین راه باما همقدم بودند . امروز که‌بار دیگراز الجزایر گفتگو میکنیم سربلندیم باطلاع ملت عزیز خودمان برسانیم طبق اظهار اعضای هیئت نمایندگی ایران که در جشن استقلال الجزایر شرکت داشتند احساسات مردم الجزایر نسبت بایران و ملت ایران بکلی غیراز آنست که تاراجی در بدو ورود مشاهده کرد و در جریان جشن استقلال مردم‌قهرمان الجزایر صمیمانه ترین عواطف رانسبت باعضای نمایندگی ایران ابراز وباین وسیله احساسات عمیق خودرا بملت ایران اعلام داشتند .

برای آقایان

عالیترین پالتوهای‌مردانه

«دوخت آلمان»

از ۱۹۰۰ تا ۴۸۰۰ ریال

جنرال مد کوچه برلن

شمارا بمشاهده ومقایسه دعوت میکنیم

گروه‌فرهنگی خوارزمی

کلاسهای «تك‌درس» برای‌دروس حساب استدلالی‌وهندسه ترسیمی ورقومی از سوم آذرماه دایر خواهد بود

نشانی : شاهرضا جنب سینما پلازا دبیرستان رخشان تلفن ۴۰۸۳۳

۱-۲ آ-۲۴۸۵۶

انجمن رستاخیز فرهنك

کلاسهای کنکورهای: پزشکی، علوم‌و فنی و کلاسهای تقویتی ششم‌ها و سایر کلاسها را در آذرماه دائر میکند.

نشانی: بین چهارراه عزیز خان و یوسف‌آباد کوچه سیمی جنب کلانتری ۳

آ-۱۵۳۰۵ ۱-۳

زبان آلمانی

نام نویسی برای شرکت‌در کلاس عمومی‌فشرده‌هفته‌ای ۱۰ ساعت ادامه دارد تدریس درکلاس مزبور**روزچهارشنبه هفتم آذرماه شروع و ۵ روز در هفته ازساعت۶تا۸ بعدازظهر** می‌باشد .

سازمان فرهنگی معتضدی - خیابان لاله‌زار - کوچه رفاهی **تلفن ۳۰۳۲۳۸**

مهندس معتضدی

مکتب هدایت

برای کلاسهای متفرقه - زبانهای انگلیسی- آلمانی‌وکنکور ثبت نام مینماید . نشانی میدان بهارستان

۲-۱۰ آ-۲۴۰۶۶

دکتر جناب زاده

دارای گواهینامه‌ازدانشکده طب فرانسه درمان‌بیماریهای مجاری - ادرار - سوزاك‌نازه وکهنه ورم پرستات و تقویت قوای تناسلی‌خیابان‌منوچهری مقابل کوچه ژاندارك صبح و عصر.

عقل و دین

نگارش علامه برقعی

کتابیکه مطالعه آن برای طالبان راه حقیقت لازم است منتشر شد.

مطبوعاتی عطائی‌ناصرخسرو

۱-۵ آ-۲۴۷۹۸

مسلمین جهان

نگارش رهنما

با مقدمه آقای حسن صدر

از توقیف خارج شد مطبوعاتی عطائی . ناصر خسرو تلفن ۵۰۴۰۶

۱-۵ آ-۲۴۷۹۶

مجالس ترحیم و یادبود

خانواده صدری

روزچهارشنبه شب اول آذر را که شب هفتمین سال درگذشت‌شادروان **ابوالفضل صدری**است‌یادآورخویشاوندان و دوستان میشود

روز ٤شنبه ۳۰ آبانماه ۱۳۴۱ مصادف باسالگرد فوت مرحوم **ابوالفضل صدری** میباشد بنابراین خواهشمنداست برای شادی روح آنمرحوم ساعت ۳ بعداز ظهر روز مذکور در محل ترحیم که در مزار آن فقید سعید واقع در آرامگاه ظهیرالدوله (شمیران جاده دربند) برگزار میشود حضور بهمرسانید

رئیس‌سازمان ومعاون وزارت‌فرهنك - سرگرد دکترایزدپناه

آ- ۱۶۰۰۷

بدینوسیله باطلاع بستگان و آشنایان میرساندمجلس یادبود چهلمین شب درگذشت شادروان شهید **محمدآغاسی بیك** از ساعت ۲ الی ۵ بعداز ظهر روزچهارشنبه ۳۰ر۸ر۴۱ درمنزل اینجانب واقع درخیابان سلسبیل چهارراه مرتضوی خانه پلاك شماره ۱۰۳ و ۱۰۵ برقرار میباشد انتظار دارد باتشریف‌فرمائی خود روح آنمرحوم را شاد فرمائید

سرگرد هوائی شریلو

آ- ۱۶۰۱۷

بدینوسیله شب هفت مرحوم ناکام **مهندس حسین‌احسانی** را باطلاع دوستان وآشنایان میرساند روزچهارشنبه ۳۰آبان ماه ساعت ده صبح برای حرکت به آرامگاه ابدی آنمرحوم‌که در صحن حضرت معصومه علیها سلام میباشد در خیابان شیر و خورشید اول رباط کریم گاراژ سانترال حضور بهمرسانند .

از طرف اخوان احسانی - عبدالعلی سهرابی - حسین فدائی و دوستان

آ- ۱۶۰۳۹

بمناسبت درگذشت‌شادروان مرحوم پدرمان **آقای‌سید لطف‌الله ریاضی** ومراجعت از رضائیه مجلس یادبود در روز پنجشنبه اول آذر از ساعت ۳ الی ۷ بعداز ظهر دربنده منزل برگزار خواهد شد

جمیله ریاضی خوئی - صبح بیدار

نشانی - میدان ژاله انتهای خیابان حریرچیان کوچه پورمنشی پلاك ۱۹۶

آ-۱۶۰۴۵

یکسال از فقدان برادر ناکامم **سرگرد اسمعیل وزیری** گذشت قامت دلپذیرش با هزاران فضائل اخلاقی در دل‌خاك باوجدانی پاك آرامیده ولی هنوز تاثرات عمیقش در قلوب بازماندگان باقی است .

مراسم سالگرد وفاتش در روزهای ۲۸ - ۲۹ و ۳۰ آبانماه جاری در زنجان باتشکیل مجلس سوکواری زنانه و اطعام مستمندان از طرف بازماندگان برقرار خواهد بود

علی انتظام وزیری

آ- ۱۶۰۱۹

بدینوسیله درگذشت ناگهانی خواهر عزیزم دوشیزه ناکام **سکینه صولتی** را که بعلت گاز زغال در شهرکرداتفاق افتاده است باطلاع میرساند مجالس ختم درشهرکرد منعقد و شب هفت روزپنجشنبه ۱ر۹ر۴۱ برمزار آنمرحومه در شهرکرد برگزار خواهد شد .

سروان شمس‌الدین صولتی

بعموم بازماندگان آنمرحومه مصیبت‌وارده را تسلیت‌میدهیم

یادبود شهادت سروان خلبان ایرج مخابری

دلبر برفت و دل شدگان را خبر نکرد
یاد حریف شهر و رفیق سفر نکرد

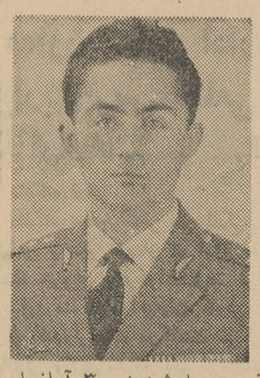

ایرج عزیز چهل روز از شهادت جانگدازت که داغ‌آن تا ابد در قلب ما جایگزین است گذشت چهل روزیکه دل‌همسر وبرادر وخانواده‌ات را درمقابل‌پرسشهای کوروش و بابك که هنوز بانتظار بازگشت پدر روزشماری می کنند بی‌تاب کرده است. اما افسوس که دیگر چشم همه بدیدار تو روشن نخواهد شد .

اینك بیادتو مراسمی روز چهارشنبه ۳۰ آبانماه از ساعت ۳ الی ۵ بعداز ظهر درامامزاده عبداله (ع) آرامگاه خاندان فتوحی‌برقرار است‌که خویشان و دوستانت باحضور خود در این مراسم روح ترا شاد خواهند فرمود .

ژاله مخابری (صدرالدینی) - سروان ناصر مخابری

آ- ۱۵۹۱۷

چون روزپنجشنبه اول آذر مصادف با سال درگذشت شادروان **بانو مهرالدوله مقدم** است مجلس یادبودی ازطرف بازماندگان در آرامگاه ابدی آنمرحومه در قم صحن مطهر برگزار میشود مراتب باستحضار بستگان و دوستان‌میرسد

سرتیپ معیر - مهرانور علوی مقدم - احمد افخمی

آ- ۱۵۸۷۵ ۱-۲

سیاسگزاری

از ذوات محترم و سروران گرامی که درمصیبت وارده باینجانب چه درمجلس ختم و هفته ابراز لطف فرموده و کتبا وتلگرافا اظهار تسلیت فرمودند نهایت‌متشکر وچنانچه از تالمات روحی شرفیابی ویا جواب داده نشده امید عفودارم

جواد جودت

از آقایان روحانیون‌و کارکنان وزارت کشاورزی واصناف وعموم طبقات و همکاران فرهنگی که بدعوت مدارس ملی با شرکت درمجلس ختم باشکوه فقیدسعید **مهندس ملك‌عابدی** روان آنمرحوم را شاد فرمودند تشکر مینماید

ابراهیم هاشمی

صحبت کردن انگلیسی را باروش انجمن ایران وامریکا بیاموزید

اسم‌نویسی برای کلاسهای فشرده روزهای جمعه دوم و شنبه سوم آذر از ۸صبح تا ظهر واز ۱ تا ۵ بعداز ظهر درسالن ساختمان فرهنگی انجمن ایران و امریکا (چهارراه شاه - خیابان پهلوی) بعمل خواهد آمد .

امتحانات ورودی برای داوطلبان جدید فقط روزجمعه از ساعت ۸ تا ۵ بعد از ظهر و روز شنبه از ساعت ۸صبح تا ظهر دراطاق شماره ۱ ساختمان فرهنگی انجام خواهد گرفت .

از آنان‌که دیرتر از موعد نامبرده اسم بنویسنددویست ریال اضافه گرفته خواهد شد .

۱-۳ آ-۲۴۷۳۶

تسلیت

انجمن رستاخیز فرهنك

بانهایت تاسف مصیبت وارده را بخانواده فرهی‌بویژه بهمکار محترم جناب آقای هادی فرهی تسلیت عرض‌مینمایند

سرکار سرهنك۲ ستاد روحانی

مصیبت وارده را بسرکار و خانـدان محترم روحانی تسلیت عرض می‌نماید

سرهنك ستاد محمد اردشیری

پزشکان بهداری مرکزی شرکت نفت

مصیبت وارده بدوست و همکار ارجمند آقای دکتر علیرضا صفوت‌نیا را تسلیت میگویند

دکتر افتخاری - دکترپوروشسب - دکتر حریری - دکتر خطیر - دکتر شیخ - دکتر فریور - دکتر کاراپتیان - دکتر مصباح - دکتر مهر - دکتر وثیق - دکترهمایون

بانهایت تاسف و تاثر درگذشت شادروان مرحوم‌مهندس ملك عابدی (رئیس اصلاحات ارضی) را به‌جناب آقای دکتر ارسنجانی و فامیل محترم عابدی تسلیت عرض مینماید

شرکت سهامی زارعین نعیم‌آباد یزد

درگذشت‌حضرت‌آیة‌الله آقای‌سیدفاضل‌احمدی کاشانی‌را بجامعه روحانیت‌وبعموم بازماندگان‌آنمرحوم مخصوصاجناب آقای منیرالدین احمدی تسلیت عرض مینماید .

نایب رئیس اتحادیه خواربار فروشان تهران - حاج حسین چیت‌ساز

خانم زاهدی مدیر محترم دبستان پوراندخت

کارکنان اداره فرهنك ناحیه ٦ تهران درغم شما شریك بوده وبانهایت تالم وتاسف مصیبت‌وارده را تسلیت‌میگویند

اسداله رکنی‌فرد

همکار محترم سرکار خانم زاهدی رئیس دبستان پوراندخت

باکمـال تاسف مصیبت وارده را تسلیت عرض نموده سلامتی و بقای بازماندگان را از خداوند خواستارم

رحمت‌اله خزائلی

افسران - درجه‌داران وافراد لشکر ۱ گارد مصیبت‌وارده را بخانواده محترم پازند بخصوص سرکار سروان محمدعلی پازند تسلیت میگویند

سرلشکر غلامعلی اویسی

آ- ۱۶۰۲۳

سرکار استوار دوم مهدی محسنی مربی‌گردان چترباز ارتش شاهنشاهی

افسران و درجه‌داران گروهان آموزشی مصیبت وارده را تسلیت گفته و درغم واندوه سرکار شریك میباشند

افسران و درجه‌داران گروهان آموزشی‌گردان چترباز

آ- ۱۶۰۳۵

سرکار سرگرد مهرورز افسران و درجه‌داران وافراد هنك ۵۰۱ دژبان مصیبت وارده را به سرکار تسلیت عرض می‌نمایند

سرهنك‌ناصر رفعت‌جو

آ- ۱۶۰۵۱

درگذشت تاثر آور مرحوم آیت‌الله سیدفاضل احمدی کاشانی را بنمایندگی ازطرف اتحادیه‌های صنفی وابسته بشورایعالی اصناف‌بعموم بازماندگان‌آنمرحوم عموماوبجناب آقای منیرالدین خان احمدی خصوصا تسلیت عرض مینماید

رئیس شورایعالی اصناف - مهدی کوشانفر

آ- ۲۵۱۵۰

تاریخ کامل ایران

تالیف دکتر عبدالله رازی

از تاسیس دولت ماد تا عصر حاضر

چاپ سوم با اضافات و چاپ و کاغذ و جلد ممتازمنتشرشد

بها ۳۵۰ ریال

مرکز پخش و انتشار : شرکت نسبی اقبال وشرکاء

۱-۲ آ-۲۴۹۵۴

ایروانی خیاط

بعلت فقدان پارکینك اتومبیل و رفاهیت ارباب رجوع گرام از لاله‌زار منتقل وبا ایجاد سازمانی مدرن و مجهز در محل جدید شروع بکار نموده است

آدرس - خیابان قدیم شمیران - بالاتر از سه راه تخت جمشید ۱ - ۱۰ آ- ۲۴۹۴۴

دکتر معانی

امراض مقاربتی - مجاری اداری - معالجه قطعی‌سوزاك تازه و کهنه - ورم‌پروستات وسستی وناتوانی - ضیق مجرا امراض زنانه خیابان فردوسی مقابل‌بانکملی‌مرکز

۱-۱۰ آ-۱۵۹۹۵

کیمیای درویش

فتوای نابغهٔ شرق ابن سینابرای درمان قطعی‌امراض مهلك‌سرطان- جذام -زخم روده ومعده و غیره‌آنرا باحداقل بها از کتابخانهای معتبر ابن سینا- شمس ومصطفوی‌مطالبه فرمائید.

آ-۱۶۰۲۵

نهرو با اندوه و تاسف فراوان در پارلمان هند اعلام کرد

شهر ۲ هزار نفری «بومدیلا» بدست چین افتاد

برای مقابله با ارتش چین کمونیست حتی دوشیزگان و بانوان هندی نیز تجهیز شده‌اند. این عکس یك دوشیزه هندی را که اسلحه گرفته تا از اسرزمین خود دفاع کند، نشان میدهد.

دهلی نو - آسوشیتدپرس - یونایتدپرس - ۱۹ نوامبر - سخنگوی وزارت دفاع هند دیشب اعلام کرد که نیروهای چین کمونیست در ناحیهٔ «بومدیلا» واقع در مرز های جنوب شرقی چین نیرو های هندی را محاصره کرده‌اند واکنون بین آنها و نیروهای هندی جنك شدیدی در جریان است.

سخنگوی وزارت دفاع هند گفت که ارتباط نیروهای هندی اکنون با دوپست اصلی که فرماندهی عملیات در آنجا متمرکز شده بود قطع شده و شهر بومدیلا که از لحاظ استراتژیکی برای هند ارزش زیاد دارد در معرض خطر قرار گرفته است.

● سکوت کرد

جواهر لعل نهرو نخست وزیر هند دیشب ضمن یك مصاحبه گفت ممکن است جنگی که شروع شده تامدتی طولانی ادامه پیدا کند. نهرو در پاسخ این سئوال که آیا بازهم دولت هند درنظر ندارد روابط خود را باچین کمونیست قطع کند سکوت کرد. اگر چه دولت هند تاکنون حاضر نشده روابط سیاسی خود را باچین کمونیست قطع نماید معهذا مناسبت دیپلماتیك دو کشور اکنون تنها به مبادله یادداشتها و اعتراضهای متقابل محدود شده است. عده زیادی از کارکنان سفارت هند در پکن به کشور خود بازگشته‌اند و بسیاری از دیپلمات های چینی نیز از خاك هند خارج شده‌اند.

● ۵۰ کیلو متر

سخنگوی وزارت دفاع هند امروز اظهار داشت که نیروهای چین کمونیست تا ۵۰ کیلو متر در داخل خاك هند پیش آمده‌اند سخنگوی وزارت دفاع هند گفت که نیروهای چینی تنها راهی که «سی‌لا» را به بومدیلا وصل میکند قطع کرده‌اند واکنون بیش از چند کیلومتر با بومدیلا فاصله ندارند.

هرگاه سربازان چین موفق شوند بومدیلا را تصرف کنند این امر پس از تصرف والونك بزرك ترین پیروزی ارتش چین کمونیست در جنك های مرزی با هند خواهد بود. درسمت شمال غربی هند نیز پیشروی چینی ها تاکنون از ۵۰ کیلو متر تجاوز کرده است «بومدیلا» در ۴۰ کیلومتری دشت وسیع آسام قرار دارد، و دشت آسام کاملا صاف و هموار و بدون موانع طبیعی است اگر نیروهای چین کمونیست از ترس نرسیدن تدارکات و یا جدا شدن از استحکامات پشت جبهه مبادرت به پیشروی سریعی در دشت آسام نکنند ارتش هند نمیتواند امیدوار باشد که پس از از دست دادن بومدیلا فرصتی برای وارد آوردن ضربات انتقامی به چینی را خواهد داشت اما هرگاه نیروهای چینی با تدارکات کافی و پیش بینی های لازم بومدیلا را تصرف کنند خواهند توانست بسرعت در حدود ۵۰۰ کیلو متر در دشت آسام در داخل خاك هند پیشروی نمایند.

● اندوه فراوان

جواهر لعل نهرو نخست وزیر هند دیشب با اندوه فراوان در پارلمان این کشور اظهار داشت که نیرو های چین کمونیست در سه جبهه با حملات وسیع تعرضی با سپاهیان بسیار به مواضع هند حمله کرده‌اند، واکنون پس از تصرف دو شهر مهم استراتژیکی هندیها، شهر بومدیلا نیز در معرض خطر سقوط قرار گرفته است.

نهرو گفت که شهر «والونك» با فرودگاه مهم آن وهمچنین شهر «سی‌لا» واقع در ۵۰۰ کیلو متری غرب بهوتان هر دو بدست سربازان چینی افتاده است. «والونك» در نزدیکی خاك برمه قرار گرفته است نهرو گفت که در چوشو لواقع در ۱۲۰۰ کیلو متری شمال غربی «سی‌لا» در مرز بین تبت و بخش کشمیر و لاداخ جنك های بیرحمانه ای جریان دارد.

● بمباران میکنند

گزارش های موثق حاکی است که نیرو های چینی از روز دوشنبه شروع به بمباران خط ارتباطی مهمی که به فرودگاه، چوشول منتهی میشود و خود چوشول در چند کیلو متری آن قرار دارد کرده‌اند، نهرو هنگامیکه اظهارات خود را در پارلمان شروع میکرد اظهار داشت که برای نمایندگان مردم هند خبر های غم‌انگیزی دارد. نماینده حزب سوسیالیست از نهرو پرسید آیا با وجود این تصمیم دارید جنك را ادامه بدهید و یا حاضر ید اکنون تحت همین شرایط با چین کمونیست وارد مذاکره شوید و جنك را متارکه کنید.

نماینده حزب سوسیالیست پیشنهاد کرد که دولت هند جنك با چین کمونیست را بصورت یك جنك همه جانبه و وسیع در آورد و بلافاصله رابطه سیاسی خود را با پکن قطع کند.

وی توصیه نمود که دولت هنددر این جنك از کمك تمام کشور های دوست حداکثر استفاده را که ممکن است بعمل آورد.

● حرف بجای عمل

یکی دیگر از نمایندگان فریاد کشید. پارلمان متینك نیست ما احتیاج به نطق شما نداریم بجای حرف عمل نشان دهید. نهرو جواب داد که دولت هند تاکنون هراقدامی را برای دفاع از این کشور لازم بوده بعمل آورده و برای دریافت کمك از کشور های دوست نیز حدودی قائل نشده است.

نهرو سپس به پیشنهاد برخی از کشور های بیطرف دایر به تشکیل جلسه کنفرانس باندونك اشاره کرد و اظهار داشت که با جنك های کنونی چین و هند اکنون دیگر دولت هند بهیچوجه رغبتی برای تشکیل این کنفرانس ندارد.

نهرو گفت تشکیل این کنفرانس از نظر دولت هند میتواند برای مدتی طولانی به تاخیر بیافتد.

● وضع فوق‌العاده

خان صابر خان وزیر ارتباطات پاکستان امروز اظهار داشت که در نتیجه پیشروی نیرو های چین - کمونیست در مرز های شمال شرقی هند ممکن است در سر تا سر پاکستان وضع فوق العاده اعلام گردد. صابر خان اضافه کرد که پاکستان شرقی میان دو قسمت هندوستان و منطقه ای واقع است که اکنون پای نیرو های جلو دار چین به آنجا رسیده است.

● ملاقات با هیوم

هسیونك هسیانك هوئی کاردار سفارت چین کمونیست در لندن شب گذشته با لردهیوم وزیر امور خارجه انگلستان ملاقات نمود.

کاردار سفارت چین کمونیست ضمن این مذاکرات رو نوشت پیام چوئن لای به روسای دول کشور های افریقائی، آسیائی را به لردهیوم تسلیم کرد تا آنرا به مك میلان نخست وزیر انگلستان بدهد.

منابع صلاحیتدار تائید میکنند که کاردار سفارت چین نظر حکومت چین را در مورد اختلافات چین و هند باطلاع لردهیوم رسانید.

● شهر ۲ هزار نفری

جواهر لعل نهرو نخست وزیر هند امروز اعلام کرد که شهر بزرك واستراتژیکی بومدیلا واقع در بخش مرزی شمال شرقی هند با دو هزار نفر جمعیت به تصرف نیروهای چین کمونیست در آمده است. نهرو در حالیکه بسیار متاثر بود از آمریکا وانگلیس در خواست کرد که کمك های نظامی و سیع تری، هر قدر که ممکن است، برای ارتش هند بفرستند

نهرو اضافه کرد که دولت وی بازهم مذاکره با چین کمونیست و متارکه جنك را طبق شرایط آن ها نخواهد پذیرفت بلکه کماکان اصرار دارد که نیروهای چین تمام اراضی اشغال شده هند را پس بدهند و از خاك این کشور اخراج شوند.

● پیام نهرو

دولت هند از پرزیدنت کندی رئیس جمهور آمریکا درخواست کرده است باتوجه به وضع وخیم نظامی جبهه جنك ارتش هند باچین کمونیست کمك های بیشتری برای هند ارسال دارد.

سفیر هند در واشنگتن دیشب پیام نهرو نخست وزیر کشورش را به کندی تسلیم کرد و با رئیس جمهور آمریکا مذاکره نمود.

سفیر هند پس از خروج از کاخ سفید به خبرنگاران اظهار داشت- همانطور که در روزنامه‌ها میخوانید اوضاع جبهه جنك از نظر دولت هند بسیار ناگوار است.

● مرکز بزرك اداری

دولت آمریکا دیشب به وسیله منابع رسمی هندوستان اطلاع یافت که شهر بزرك بومدیلا با ۲ هزار نفر جمعیت واقع در شمال شرقی هند بدست سربازان چین کمونیست افتاده است. بومدیلا شهر بزرگی است که دارای ادارات دولتی و موسسات شهری فراوان است و یکی از مراکز بزرك اداری شهرستان آسام میباشد.

وزارت دفاع هند اعلام کرده است که سقوط بومدیلا پس از مقاومت زیاد نیرو های هندی صورت گرفته وچینی ها با تاکتیك معروف خود در جنك های کره با فشار عده کثیری از سربازان خود و با دادن تلفات فراوان موفق به تسخیر آن شهر شده اند. سقوط بومدیلا پس از شروع جنك های مرزی چین و هند بزرك ترین پیروزی نیرو های چین کمونیست است.

● حضر جدی

لینکلن وایت سخنگوی وزارت خارجه امریکا امروز اظهار داشت که از نظر دولت امریکا خطر حملات بسیار سنگین نیروهای چین کمونیست به خاك هند بسیار جدی است

دولت امریکا حاضر است هر نوع درخواست کمکی را که از طرف دولت هند صورت گیرد بانظری موکد و دوستانه مورد توجه و مطالعه قرار دهد وایت اظهار داشت که تاکنون از طرف دولت هند پیشنهاد های زیادی برای کمك های مختلف بامریکا رسیده که اکنون قسمتی از آنها در وزارت دفاع تحت مطالعه است، و کمك های زیادی نیز تاکنون برای ارتش هند فرستاده شده است. دولت هند ازامریکا درخواست کرده مقداری تجهیزات مخصوص جنگهای کوهستانی دراختیار ارتش هند گذاشته شود وممکن است وزارت دفاع امریکا تعدادی هواپیما های مخصوص حمل ونقل نظامی نیز برای ارتش هند بفرستد.

فوری ترین احتیاجات

روز دوشنبه رهبران وزارت دفاع امریکا اجتماعی ترتیب دادند و طی آن به فوری ترین احتیاجات ارتش هند رسیدگی کردند. دولت هند چند روز پیش درخواست کرده بود که مقداری تجهیزات توپخانه کوهستانی در اختیار ارتش هند گذاشته شود

دولت ترکیه بلا فاصله آمادگی خود را برای دادن این کمك اعلام کرد اما پس از آن که پاکستان که ترکیه در پیمان سازمان پیمان مرکزی اتحاد دارد به ترکیه اعتراض نمود دولت ترکیه پیشنهاد خود را پس گرفت.

● تهدید پاکستان

وایت سپس اظهار داشت که دولت امریکا به دولت پاکستان تاکید کرده است که خطر چین برای هند درعین حال خطری برای تمام شبه قاره جنوب آسیا است و پاکستان نیز از طریق چین کمونیست در معرض تهدید قرار دارد.

وایت تهدید کرد که اگر دولت هند کمك هائی را که از امریکا دریافت کرده در جبهه دیگری غیر از جبهه جنگ باچین کمونیست مورد استفاده قرار دهد ایالات متحده امریکا بلافاصله اقدامات فوری بعمل خواهد آورد وازادامه کمك نظامی بهند خودداری خواهد نمود. وایت اظهار اطمینان کرد که پاکستان و هند هیچکدام نسبت بیکدیگر احساسات تجاوزکارانه ندارند.

تخلیه انگلیسها

اتباع انگلیسی مقیم آسام بعداز نیمه شب گذشته با هواپیما های ارتشی پیش از سقوط «بومدیلا» بدست سربازان چین کمونیست از آسام وبومدیلا به نقاط دورتری کوچ داده شدند. تعداد زنان و مردان و کودکان انگلیسی در آسام ۱۵۰۰ نفر بوده است.

شروع سانسرها فیلم نشاندار

در سینماهای مولن‌روژ - مهتاب ۱۱ صبح ۳-۵-۷-۹ بعد از ظهر
در سینما های کریستال - اسکار ۱۰ و نیم صبح-۲ و نیم-۴ و نیم-۶ و نیم-۸ و نیم بعداز ظهر
در سینماهای برلیان - زهره ۱۰-۱۲ صبح ۲-۴-۶-۸ بعد از ظهر

برنامه آینده سینما های

نیاگارا - رکس امپایر - رویال - همای

سینماسکوپ - رنگی - دوبله بفارسی
محصول ۱۹۶۲ کمپانی آمریکن اینترنیشنال
با شرکت روری کالهون - یوکوتانی
بکارگردانی هوگوفرگرنز
کارگردان مشهور سینمای آمریکا
موزیك از: ایونیومن - لس باکستر

بن‌بلا اعلام کرد:

نفت صحرا ملی میشود

الجزایر - خبرگزاری فرانسه - ۲۰ نوامبر - احمد بن‌بلا نخست وزیر الجزایر طی یك کنفرانس مطبوعاتی گفت بزودی جهت مذاکره با رهبران فرانسه به پاریس میرود.

بن‌بلا گفت ما به همکاری با فرانسه اعتماد داریم و سعی میکنیم شرائط لازم جهت همکاری سالم آن کشور را بوجود آوریم.

بن‌بلا تائید نمود که سفراو به پاریس برای پیروز شدن بر بعضی مشکلاتی است که در راه همکاری فرانسه و الجزایر بوجود آمده.

بن‌بلا ضمن اشاره به دور نمای سوسیالیستی در الجزایر گفت بعضی‌ها از تصمیمات بسیار شدید در مورد ملی کردن سخن میرانند در حالیکه چنین مسئله‌ای مطرح نیست و کارخانه‌هائی که اینك در الجزایر وجود دارند بزودی فعالیت خود را شروع میکنند.

بن‌بلا در مورد اصلاحات ارضی در الجزایر گفت مسئلهٔ تقسیم زمین مطرح نیست بلکه بهره برداری دسته‌جمعی مطرح است.

نخست وزیر الجزایر افزود فعلا فقط صنایع سوخت و برق و حمل و نقل در الجزایر ملی خواهند شد.

بن‌بلا اضافه کرد که دولت الجزایر در نظر دارد، نفت صحرا را نیز ملی کند.

باتهام خرابکاری در تاسیسات نفتی عراق

امیل بوستانی محکوم به ردان ابدشد

بغداد - خبرگزاری فرانسه - ۲۰ نوامبر - دادگاه نظامی بغداد امیل بوستانی نماینده مجلس لبنان راغیابا بحبس ابد محکوم کرد.

اتهام امیل بوستانی شرکت در خرابکاری تاسیسات نفتی بمنظور نابود کردن ملت عراق میباشد.

امیل بوستانی که عضو پارلمان لبنان است یکی از بزرگترین کارخانجات خاور میانه را بنام «کنتراکتیگ اندتریدینگ کمپانی» اداره میکند که دراکثر کشور های خاور میانه شعبه دارد.

چند روز قبل از امیل بوستانی که از طرف پارلمان لبنان در کنگره پارلمانهای جهان در برزیل شرکت کرده بود دعوت بعمل آمد در دادگاه نظامی بغداد شرکت کند. او قبلا متهم به خرابکاری درخطوط لوله‌کشی نفت عراق گردیده بود. چهار تن متهم دیگر دیروز در دادگاه نظامی محکوم بمرگ شدند.

ژنرال قاسم نخست وزیر عراق ضمن بیاناتی به مخبر روزنامه العهد الجدید امریکا متهم کرد که یك باند خرابکارانه برای منفجر کردن خطوط لوله‌کشی نفت عراق استخدام کرده است.

ژنرال قاسم اضافه کرده است امریکا که از این شبکه استفاده میکند پولهای زیادی به جاسوسانش داده است.

ژنرال قاسم درباره رای دادگاه، نظامی بغداد درمورد امیل بوستانی گفت من هنوز حکم دادگاه را امضاء نکرده و مشغول مطالعه آن میباشم.

برنامه امشب سینماهای
آستارا (تجریش) - رادیو سیتی
ادئون - حافظ

دراین فیلم کمدی همه بهوا میپرند ... قهرمانان بسکتبال بهوا میپرند ... اتومبیل پروفسور کم حافظه بهوا میپرد .. مامور آتش‌نشانی بهوا میپرد ... و تماشاچیان هم از فرط خنده از روی صندلی بهوا میپرند ...

چتربازان مصری در یمن پیاده شدند

رهبر رژیم تازه یمن پس‌از فراغت‌از کار روزانه فرصتی یافته است تا بچه‌های را درآغوش بگیرد .

صنعا - خبرگزاری فرانسه - یونایتد پرس - ۲۰ نوامبر - ژنرال عبدالله سلال رئیس جمهوری یمن در مصاحبه‌ای که با مخبر روزنامه الاخبار چاپ قاهره بعمل آورد گفت پس از امضای موافقتنامه دفاع مشترك بین جمهوری متحده عربی و یمن اینك دیگر ارتجاع هیچگونه بهانه‌ای ندارد که بگوید باصطلاح جمهوری متحده عربی در امور داخلی یمن مداخله میکند .

ژنرال سلال اظهار داشت موافقتنامه‌ای که بین یمن و جمهوری متحد عربی بامضاء رسیده موجب آن گردید که نیرو های مصر و یمن بصورت یك‌نیرو و قدرت واحد بر ضد دشمن مشترك که مابابد با آن نبرد کنیم درآید .

● اسلحه و طلا

ژنرال سلال از نیرو های البدر ، امام یمن به نحوی سخن گفت که گوئی چنین نیروئی وجود ندارد .

سلال گفت این نیرو ها در کجا مستقر شده اند که ما آنها را نمی‌بینیم .وقتی نیروئی محل استقرار نداشته باشد چگونه میتوان به آن نام نیرو داد .

ژنرال سلال در پاسخ این سئوال که چرا تاکنون تمام قبائل یمن به رژیم جمهوری ملحق نشده‌اند گفت قبائل یمن که در نواحی مرزی شمال کشور بسر میبرند بسیار فقیرهستند اینك مرتجعین وامپریالیستها به آن هاسلحه و طلا میدهند و تلاش میکنند تاآنها را بدفاع از رژیم امامت وا دارند .

حکومت جمهوری‌مشغول تهیه‌طرحی است که به زندگی این قبائل سر و صورتی بدهد ، و به آنها زندگی در خورایشان اعطاء کند .

ژنرال سلال افزود انقلاب وارث وضع بسیار مشکلی است و بایدزمینه تحولی بوجود آورد و ساختمان‌زندگی مردم یمن از نو شروع گردد .

● چترباز پیاده شد

خبر گزاری نیمه رسمی خاور - میانه دیشب گزارش داد صبح روز گذشته گروهی از چتربازان جمهوری متحده عرب در سعده واقع در شمال یمن پیاده شده و مقاومت نیروهای های ضد انقلابی را که طرفدار امام یمن هستند در هم شکسته‌اند .

روزنامه الاخبار چاپ‌قاهره نوشته است که چتربازان جمهوری متحده عرب پس از پیاده شدن در صنعا با ضربات خمپاره به نیرو های‌طرفدار امام محمد البدر حمله کرده وبیشتر آنها را به قتل رسانده‌اند وتنها عده‌ای از ضد انقلابیون فرصت یافته‌اند به کوهستان های اطراف فرار کنند .

روزنامه دیلی تلگراف چاپ لندن دیروز گزارش داده بودکه قریب ۵۰۰ نفر از نیرو های جمهوری متحده عرب طی‌این هفته بوسیله نیرو های طرفدار امام محمد به قتل رسیده و در حدود ۵۰۰ نفر دیگر نیز زخمی شده‌اند سخنگوی جمهوری‌یمن دیروز این گزارش رادروغ محض دانست واز خبرنگاران دعوت کردکه خودشان بجبهه جنگ بروند وازنزدیك شاهد ادعای کذب دیلی تلگراف باشند.

مجله روزالیوسف چاپ قاهره در شماره اخیر خود نوشته است که هواپیما های یو - ۲ متعلق بنیرو های هوائی‌امریکا در این هفته مکررا از پایگاه خود درلیبی به یمن‌پرواز کرده و عملیات اکتشافی دامنه‌داری بعمل آورده‌اند .

● پیام کندی

منابع دیپلماتیك قاهره دیروز گزار ش دادند که پرزیدنت کندی رئیس جمهور آمریکا پیامی برای پرزیدنت سلال رئیس جمهور یمن فرستاده و ضمن آن اطمینان داده است که به محض آنکه فرصت‌مناسبی پیش آید دولت ایالات متحده‌رژیم جمهوری یمن را برسمیت خواهد شناخت .

گفته میشود که جمهوری یمن تا دو هفته دیگر ازطرف آمریکابرسمیت شناخته خواهد شد کندی در پیام‌خود به سلال از اینکه وی بیطرفی یمن را در جنك سرد شرق و غرب‌تاکید نموده ابراز خرسندی کرده است . این نامه‌بوسیله کاردارسفارت‌آمریکا در یمن به سلال تسلیم شده است .

● بهترین دوستان

خبرگزاری تاس دیروز از قول القاعد سیف وزیر امور ریاست - جمهوری یمن‌اظهار داشت که‌جمهوری متحده عرب واتحاد شوروی‌بهترین دوستان جمهوری تازه تاسیس یمن میباشند . سیف گفت انقلاب‌یمن به پیروزی رسیده اما پیشرفت آن به آسانی صورت نمیگیرد . در این‌راه موانع فراوانی وجود دارد اما اتحاد شوروی و جمهوری متحده عرب جمهوری یمن را تنها نخواهند گذاشت .

سیف که‌اخیرا بریاست یك هیئت یمنی به شوروی مسافرت‌کرده بود این موضوع را ضمن مصاحبه‌ای با خبرنگار خبرگزاری تاس عنوان کرده است .

خروشچف در جلسه عمومی کمیته مرکزی گفت :

در اقتصاد شوروی‌از تمرکز اجتناب میشود

مسکو- آسوشیتدپرس - ۱۹ - نوامبر - نیکیتاخروشچف‌نخست‌وزیر شوروی دیروز در پلنوم‌کمیته‌مرکزی حزب کمونیست شوروی اظهارداشت که طراحان پروژه های صنعتی و اقتصادی شوروی کماکان تاکیدرابر صنایع سنگین قرار خواهند داد، و توسعه صنایع مصرفی دردرجه‌دوم قرار خواهد داشت .

معذالك نخست وزیر شوروی - اظهار داشت که مصرف کنندگان شوروی از این به بعد ارزاق‌وخوراك بیشتری بدست خواهند آورد .نخست وزیر شوروی گفت قسمت عمده‌جهش و تحولی که باید برای رسیدن به این هدفها حاصل شود منوط و مربوط به تغییر سیستم رهبری حزب در اجرای برنامه‌ها است .خروشچف لزوم اجتناب از تمرکز های‌بزرك را تاکید کرد و توصیه نمود که واحدهای کوچك ترومتفرق تر نیز اختیارات قابل ملاحظه‌ای‌برای‌انتخاب نحوه اجرای برنامه ها داشته باشند. خروشچف چند نکته اساسی را برای رسیدن به این هدفها پیشنهاد نمود نخست آنکه کارخانه‌هاوواحدهای متعدد تولیدی در بخش های معین بصورت موسساتی در آیند که تاسیس آن‌براساس‌ترتیبات‌معقول‌وموثراستوار باشد . ثانیا برای‌توسعه‌مکانیزاسیون وایجاد واحدهای مخصوص تجسات آماری و تکنیکی اقداماتی صورت گیرد که تابع برنامه‌های موثرتری باشد . خروشچف توصیه کرد که طراحان شوروی مخصوصا استفاده از متدهای ممالك‌پیش افتاده غربی را فراموش نکنند .خروشچف یاد آوری کرد که مردم کشور روسیه هیچوقت به اندازه امروز بطور وفور به کالای مصرفی دسترسی نداشته‌اند ، اما با اجرای برنامه‌های بهترمیتوان باز هم صنایع تولید کننده و کثیر- المصرف را توسعه بخشید .

توقف میکویان درکوبا دو باره تمدید شد

هاوانا - خبرگزاری فرانسه -۲۰ نوامبر - میکویان معاون اول‌نخست وزیر شوروی که ۱۸ روز است در کوبا بسر میبرد برای سومین بار توقف خودرا در این کشور تمدید کرد .

تمدید توقف میکویان در کوبا موجب تعجب ناظران امور سیاسی شده‌است .

منابع کمونیستی قبلا تائید کرده بودند که میکویان روز جمعه یاشنبه گذشته خاك کوبا را ترك گفته و پس از دو روز توقف درنیویورك‌جهت شرکت در پلنوم کمیته مرکزی‌حزب کمونیست شوروی رهسپار مسکو میشود و حتی اجازه پرواز هواپیمای او نیز گرفته شده بود . ناظران‌امور از خود سئوال میکنند آیا مشکلات تازه‌ای در مذاکرات میکویان ورهبران کوبا بوجود آمده است ؟

● بمب‌افکنهای شوروی

اگر چنین مشکلاتی بوجود آمده است بدون تردید موضوع مربوط به ورود و خروج هواپیما های بمب‌افکن شوروی از خاك کوبا است که فیدل کاسترو شدیدا با اجرای آن‌مخالفت میورزد .

فرض دیگر براین‌است که‌میکویان بدانجهت در کوبا بسر برده که وقتی خروشچف باپیشنهاد خروج بمب افکن های شوروی از خاك کوبا موافقت‌کرد از عکس العمل ناخوشایند رهبران کوبا جلوگیری کند و مانع از آن گردد که آنها نسبت به مسکو بدبین شوند .

ناظرین امور براین عقیده اند که که بدون تردید میکویان تاپس از کنفرانس مطبوعاتی آینده کندی در کوبا بسر خواهد بود .

● مذاکره کردند

برای نخستین بار پس از دو هفته روز گذشته اناستاس میکویان‌معاون اول نخست وزیر شوروی و فیدل کاسترو نخست وزیر کوبا در کاخ ریاست جمهوری در هاوانا مذاکره کردند .

سفیر کبیر شوروی در کوبا و کارلوش رافائل رودریگز رئیس انستیتوی ملی اصلاحات ارضی کوبا نیز در این مذاکرات شرکت داشتند.

● ضیافت داد

اسوالدو دورتیکوس رئیس‌جمهوری کوبا شب گذشته ضیافتی بافتخار اناستاس میکویان معاون اول نخست وزیر شوروی ترتیب داد .

خبرگزاری رسمی شوروی تاس ضمن پخش این خبر تائیدکردرهبران سازمان های انقلابی کو با و ارنستو گوارا وزیر صنایع ، کارلوس رافائل رئیس انستیتوی ملی اصلاحات ارضی، پل‌روآ وزیر امور خارجه‌در این‌ضیافت شرکت داشتند .

خبرگزاری تاس افزود شام در محیط دوستانه ای برگزار شد اما علت عدم حضور فیدل کاسترو را در ضیافت افشا نکرد .

● پاسخ مساعد

حکومت شوروی هنوزپاسخ رضایت آمیزی بدرخواست امریکا مبنی بر- خروج بمب افکن های ایلوشین ۲۸ از خاك‌کوبابه حکومت امریکا نداده است .

اما محافل امریکائی همچنان‌امید زیادی دارند که در ظرف ۲٤ ساعت آینده مسکو پاسخ مساعدی به این درخواست امریکا بدهد . این امید پس از مذاکرات طولانی جان‌مکلوی نماینده امریکا و واسیلی کوزنتسف نماینده شوروی که دیروز صورت گرفت بوجود آمده است .

● اعتراض کرد

کارلوس لچوگا نماینده کوبا در سازمان ملل دیشب با اوتانت دبیر کل سازمان ملل ملاقات کرد و علیه بازداشت یکی از اعضای هیئت نمایندگی کوبادر سازمان ملل‌بوسیله ماموران امریکائی اعتراض نمود .

نماینده کوبا گفت که‌اینکار ناقض مقررات بین المللی دایر بر رعایت مصونیت دیپلمات ها بوده است سازمان تجسات فدرال امریکا روز جمعه گذشته هنگام بازداشت‌دیپلمات کوبائی و دو نفر دیگر از همکاران‌وی اعلام کرده بودکه نامبرده درتوطئه‌ای برای خرابکاری در نیویورك شرکت داشته است این شخص روزبعد آزاد شد و دولت امریکا از کوبا تقاضای احضار وی را نمود .

اعتصاب عدن آغاز شد

عدن - رویتر - ۱۹ نوامبر - دیروز هزاران نفرازکارگران عدن‌به دعوت کنگره اتحادیه کارگری این کشور برای شرکت در یك اعتصاب ۲٤ ساعته پاسخ مثبت دادند ، و اتومبیل های ارتش حامل بی‌سیم و کامیون های حامل پلیس‌عدن باتفنك‌و سرنیزه در خیابان های عدن مستقر شدند تا از وقوع‌یك شورش احتمالی جلوگیری کنند . اعتصاب بیست‌و چهار ساعته کارگران عدن بخاطر اعتراض نسبت به توقیف عده‌ای از رهبران کنگره اتحادیه کارگری و سلب آزادی اجتماعات در عدن ودر عین حال‌اعتراض به نقشه انگلیس برای ملحق کردن عدن به فدراسیون جنوب عربستان است .

نماینده عربستان سعودی شدیدا به انگلیس حمله کرد

سازمان ملل - آسوشیتد پرس - ۱۹ نوامبر - احمد شقیری نماینده عربستان سعودی‌در سازمان ملل‌دیشب اظهار داشته که اگر اعمال انگلیس را در شیخ نشین عمان با اوضاع برلن مقایسه کنیم د رخواهیم یافت که بیرحمی نسبت به مردم برلن در برابر عملیات‌انگلیس درعمان‌کاهی دربرابر کوه است شقیری گفت که نیرو های استعماری انگلیس در خاور میانه مخالفان انگلیس را در مسقط وعمان با موشك و بمب های آتش زا مجازات میکنند .

شقیری گفت خنده آور است که نمایندگان انگلیس در کمیته‌سیاسی سازمان ملل برای به قتل رسیدن‌چند نفر در برلن اشك تمساح میریزند و سپس خودشان در عمان و مسقط سیل خون براه می‌اندازند ، و دست خودرا به جنایاتی آلوده میکنند که موی براندام انسان راست میشود . آیا جان برلنی ها عزیز و با ارزش است اما جان عمانی هاو مسقطی ها بی‌ارزش میباشد ؟

بدنبال بحران شدید کابینه آلمان غربی

پنج تن ازوزرای کابینه ادنائر استعفا کردند

نورنبرك- رویتر -۱۹ نوامبر - دستگاه رهبری حزب دمکرات آزاد آلمان غربی دیروز تصمیم گرفت٥نفر وزیران عضو این حزب در کابینه ائتلافی دکتر آدنائر بعنوان اعتراض به عضویت فرانس ژوزف اشتراوس (وزیر دفاع) در این کابینه ازپست های خود استعفا کنند .

در بیانیه‌ای که از طرف کمیته مرکزی حزب دمکرات آزاد آلمان منتشر شده گفته میشود که این‌حزب هنوز هم متعهد به ادامه ائتلاف در کابینه آدنائر میباشد اما استعفای ٥نفر وزیران این حزب دکترآدنائر را مجبور خواهد کرد دست به‌ترمیم کابینه خود بزند وبجای اشتراوس شخص‌دیگری را بعنوان وزیردفاع به همکاری دعوت نمایند .

دانشجویان نورنبرك دیروز در مقابل هتلی که‌رهبران حزب‌دمکرات آزاد در آن اجتماع‌کرده‌بودند دست به تظاهراتی برضد دولت‌آلمان‌غربی زدند . تظاهر کنندگان‌شعارمیدادند آدنائر واشتراوس هر دو بایداستعفا کنند .اختلاف حزب دمکرات آزاد با آدنائر ابتدا از اختلاف میان وزیر دادگستری آلمان غربی که عضو این حزب است بااشتراوس وزیر دفاع آلمان غربی شروع گردید .

تصویب قطعنامه‌خلع سلاح کشور های آسیائی - آفریقائی

سازمان ملل متحد - ۱۹ نوامبر - خبرگزاری فرانسه - کمیسیون‌سیاسی سازمان ملل متحد قطعنامه کشورهای افریقائی و آسیائی را در مورد خلع- سلاح عمومی تصویب کرد .

در این قطع‌نامه از دول بزرك‌دعوت شده است مذاکرات خلع سلاح‌عمومی و کامل را تا رسیدن به شرایط و توافق نهائی دنبال کنند .

جمعیت خوئینیهای مقیم تهران از آقای محمود ذوالفقاری توضیح میخواهند

بطوریکه در شماره۱۰۹۵۱ مورخ ۲٦ر۸ر٤۱جریده شریفه‌اطلاعات وشماره ۵۸۰۵ مورخ ۲۷ر۸ر٤۱ روزنامه ارزنده کیهان منعکس شده آقای ذوالفقاری املاك خود را بنحو رایگان بدولت واگذار نموده‌اند متمنی است مشارالیه توضیح دهند که املاك واگذاری بقصبه خوئین‌و توابع که مورد اختلاف بین جمعیت خوئینیها وایشان هست شامل‌میباشد یانه لطفا اسامی دهات واگذاری را مشروحا بیان کنند.

الاحقر علی اصغر مولوی خوئینی -الاحقر اسماعیل خوئینی - الاحقر یوسف اسماعیلی خوئینی -حسن مهر علیزاده خوئینی -یوسف‌وفائی خوئینی -عباس وفائی خوئینی -سید مرتضی پور دستان خوئینی -رضا محمدی خوئینی -عباس صفر زاده خوئینی -حاج احمد اسماعیلی خوئینی- محمد آصفی -حاج علی کاظم پور خوئینی -اکبر تقی پور خوئینی - اصغر باقری -فیروز باستانی -عباس محمدی خوئینی -مهدی آل‌اسحاق- ابراهیم خالقی- محمد حسین حسنی -علی بلوری -شمس الدین آذری- مجتبی کاظمی -متقدی مصطفائی - اصغر پنداری -کاظم محمودی - سید هاشم هاشم‌پور مقدم -حاج آقا اسکندری -حاج آقاجان‌مدامی - آقاجان ملکی -اسماعیل آصفی -یوسف آصفی -حسین آصفی -ابراهیم آصفی -احمد آصفی -علی آصفی -محمد علی آصفی -مهدی جعفری - هادی جعفری - رهبر جمعیت خوئینیهای مقیم تهران -مهدی‌اسکندری

آگهی مزایده فروش گندم

اداره امور هنرستان دختران وپرورشگاه یتیمان شاهپور مقدار دویست وبیست تن گندم از محصول سال جاری دهات موقوفه را تحویل از انبار قزیه پلشت ۳٦ کیلو متری تهران بفروش‌میرساند خریداران با ملاحظه نمونه و اطلاع از شرایط مزایده در دفتراداره واقع در خیابان سوم اسفند وپرداخت یکصد هزار ریال سپرده‌به‌حساب جاری شماره ٤۳٤٤۷ در بانك ملی شعبه مرکزی میتوانند پیشنهادخود را تاظهر روز شنبه هفدهم آذرماه بدفتر تسلیم نمایند پیشنهادات‌واصله در ساعت ۹ر٥ صبح روز یکشنبه هیجدهم آذرماه خوانده میشودحضور پیشنهاد دهنده در جلسه آزاد است تسلیم پیشنهاد دلیل بر اطلاع پیشنهاد دهنده از شرایط مزایده می‌باشد .

اداره امور هنرستان دختران وپرورشگاه شاهپور

در چه مدت میتوانید این محاسبه را انجام دهید ؟ = ۲٥۰۱٦ × (۳۰۰ + ۲۸٦۰۰) + (۷۰ × ٤۷٥) + ۷۲٥۱۰

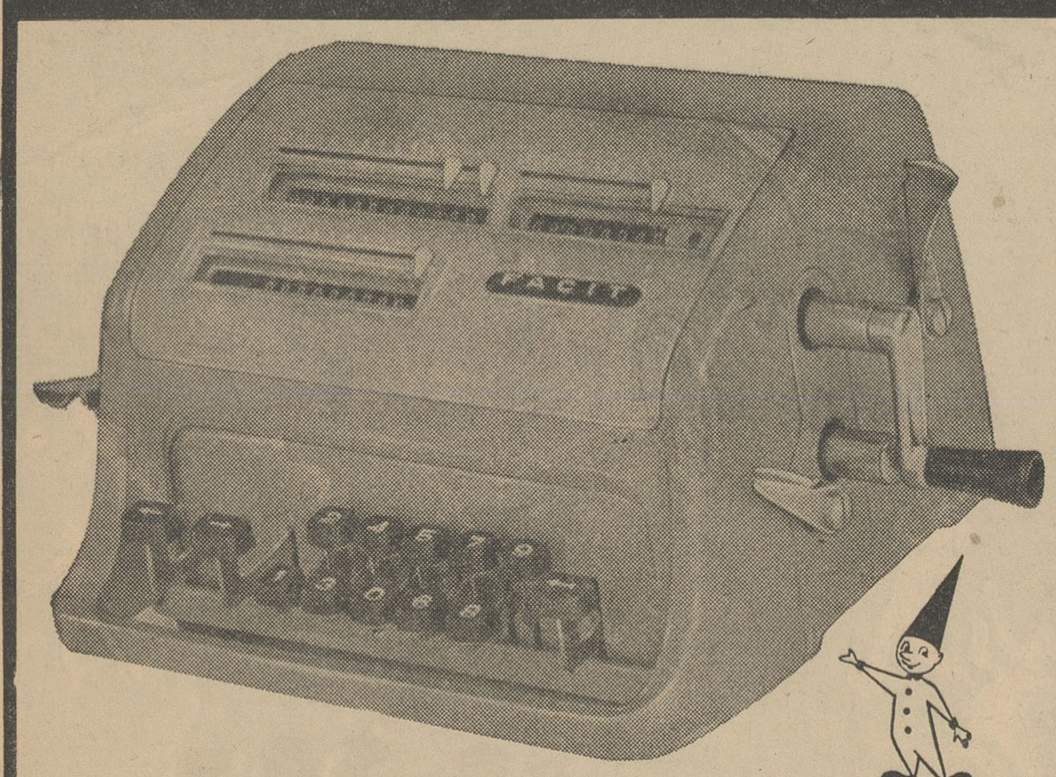

ماشین‌حساب فاسیت دستی ۱٦ رقمی

این نوع فاسیت ازکاملترین و مشهورترین ماشین حساب برای کارهای دفتر میباشد ظرفیت این ماشین ۱٦ رقم ودارای دسته انتقال میباشد .

ماشین‌حساب فاسیت برقی تمام اتوماتیك

ین ماشین کاملترین نوع ماشین حساب فاسیت برقی تمام اتوماتیك جهان است وبرای موسساتیکه دارای سازمانهای بزرگ اداری و تجارتی هستند وبوقت اهمیت فراوان میدهند بسیار مناسب میباشد.

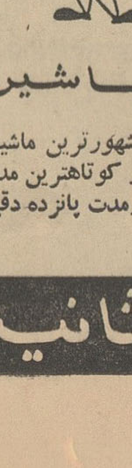

ماشین‌حساب فاسیت دستی ۱۳ رقمی

مشهورترین ماشین حساب جهان است که جمع و تفریق وضرب و تقسیم وهمچنین مشکلترین محاسبه را در کوتاهترین مدت وفقط با دمدکمه انجام میدهد . طرزکار باآن بقدری ساده‌است که هر کسی میتواند آنرا درمدت پانزده دقیقه یاد بگیرد .

فاسیت

ماشین حساب درایران همیشه با نام فاسیت همراه بوده‌است این ماشین حساب سالیان درازی است که بموسسات مهم این‌کشور خدمت مینماید همین امروز از مدلهای مختلف فاسیت ساخت سوئد دیدن کنید . نمایندگان شهرستانها عبارتند از :

کرمانشاهچی - تبریز نیك‌اختر - شیراز شاوردی - اهواز شکوری - کرمان مهاجر - مشهد سباهانی وکانون وحدت - اصفهان حجازی - رضائیه

نماینده انحصاری درایران : شرکت ایران وسوئد - خیابان سوم اسفند - تهران - تلفن : ۳۰۳۷۸۰

با ماشین حساب «فاسیت» درچند ثانیه جواب بدست میآید

ری.او.واک قویترین باطری جهان

کانون تبلیغ زیبا

باطریهای ۱½ ولتی ری.او.واک دارای پوشش فلزی LEAK PROOF بوده هرگز چکه نمیکند و وقتیکه رادیو خاموش است خودبخود شارژ میگردد.

باطریهای جنگی ری.او.واک برای هرنوع رادیو و چراغ دستی

باتهام قتل مرحوم مهندس عابدی ۱۲ نفر دیگر در فارس توقیف شدند

سپهبد مالك فرمانده ژاندارمری که دیشب وارد تهران شد به خبرنگار ما گفت: شك نیست که قاتل یا قاتلین مرحوم مهندس ملك‌عابدی در میان این دستگیر شدگان هستند

اطلاعات ۱۳۰۴

صفحه ۵

سه‌شنبه ۲۹ آبانماه ۱۳۴۱ـ شماره ۱۰۹۵۴

ساعت شش و نیم بعداز ظهر دیروز تیمسار سپهبد مالك فرمانده‌ژاندارمری کل کشور باتفاق همراهان خودسر کار سرهنك ستاد مشاور و سر گرد صالحیان که سه روز قبل به منظور بررسی و هدایت مامورین‌برای دستگیری قاتلین مرحوم مهندس ملك عابدی به شیراز و فیروز آباد عزیمت کرده بودند به تهران مراجعت کرد .

فرمانده ژاندارمری بدون اطلاع‌قبلی وارد فرودگاه شده بودو غیر ازتیمسار معزی معاون فرماندهی ژاندارمری و خانم‌تیمسار مالك کس‌دیگری‌درفرودگاه نبود .فرمانده ژاندارمری که تمام‌سه روز اخیر رادر اطراف شیراز و محل حادثه به سرکشی مشغول بود یکسر بدفتر کار خود آمدو بلافاصله چند نفراز افسران ژاندارمری که‌قراربود فورا بمنطقه شیراز عزیمت کنند به حضور پذیرفت .

تیمسار سپهبد مالك فرمانده‌ژاندارمری دریك مصاحبه کوتاه اطلاعاتی‌درباره آخرین اقدامات‌و عملیات ژاندارمری و افسران و افراد مامور در کشف و دستگیری حادثه قتل مهندس ملك عابدی بخبر نگار ما گفت : علاوه بر ۸نفر قبلی ۱۲نفر دیگردر آخرین ساعات حرکت من به تهران دستگیر شدند که بطور قطع قاتل یاقاتلین مرحوم مهندس ملك عابدی درمیان این عده‌است‌وبطور کلی‌اتهام آنهاشدید فراز دستگیر شدگان قبلی است .

فرمانده ژاندارمری اضافه کرد اقداماتی که تاکنون بعمل آمده‌وسیله مامورین ژاندارمری کل کشوربوده است خبرنگار ما از تیمسار سپهبد مالك پرسید ژاندارمری تا چه حددر شناختن قاتل یا قاتلین موفق شده است‌تیمسار مالك گفت :

بطور قطع‌قاتلین یا قاتل در میان دستگیر شدگان اخیر می‌باشند.

درپاسخ‌این سئوال که آیادستگیر شدگان ارتباطی با قتشقائی هاداشته‌اند یا خیر فرمانده ژاندارمری گفت : که عده اخیر جزء تیره قشقائی‌هستند و فعلاماموربن در صدد انجام‌تحقیقات مقدماتی‌و جمع آوری دلایل و قراین بیشتری درباره این حادثه میباشند دستگیر شدگان از همدستان هشت نفر قبلی‌بوده‌واز سارقین منطقه‌هستند

خبرنگار ماازتیمسار سپهبدمالك پرسید در میان دستگیر شدگان از روساء یا افراد سر شناس‌ایلات شیراز کسی هست تیمسار مالك‌گفت: فعلانمی‌توانم درباره‌جزئیات ومشخصات دستگیر شدگان مطلبی بگویم‌ولی باید دانست که دستگیر یضرغامی در شیرازمربوط بجریان دیگری‌است که وسیله فرمانداری شیراز بعمل آمده‌است .

خبرنگار ما پرسید دستگیر شدگان در کدام مرجع قانونی تعقیبو محاکمه خواهند شد ؟فرمانده ژاندارمری‌گفت: مراحل مقدماتی باز جوئی وتحقیق وسیله مامورین ژاندارمری وبازپرس در محل انجام و سپس متهمین تسلیم دادگاههای نظامی خواهند شد.

خبرنگار ما پرسید برای عرض گزارش اقدامات اخیر که درباره‌کشف چگونگی توطئه واقدامات ژاندارمری بعمل آمده چه موقع به حضور شاهنشاه شرفیاب خواهید شد .

تیمسار سپهبد مالك گفت: هر وقت اعلیحضرت همایونی اجازه بفرمایند شرفیاب میشوم

فرمانده‌ژاندارمری با آنکه درسه روز اخیر استراحت نکرده و آثار خستگی در قیافه وی مشهود بود بیش از یکساعت‌با همراهان خود مشغول مذاکره‌بود تا برنامه آینده‌ژاندارمری ودستورات صادره را بموقع اجرا بگذارند

آخرین سئوال خبرنگار ما درباره قصور یا تعلل مامورینو استاندار سابق شیراز در این حادثه بودتیمسار مالك دراین باره گفت : من برای این کار نرفته بودم فعلا مهمترین مسئله از نظر دستگاه ژاندارمری دستگیریو شناختن‌قاتل یا قاتلین اصلی مرحوم مهندس ملك عابدی است

گزارش خبرنگار مادر این باره حاکی است که سرکار سرهنك‌رستمی‌آبادی رئیس سازمان امور مشترك ژاندارمری با کسب دستورات جدید با هواپیما به شیراز عزیمت خواهد کرد .

دبیران ورزش مجاز نیستند محل‌خدمت خود را ترك کنند

وزارت فرهنك امروز بادارات فرهنك شهرستانها دستور داد که دبیران ورزش روسا ومدیران فنی تربیت بدنی شهرستانها واستانهاحق ندارند در طول سال تحصیل محل خدمت خود را ترك بگویند .

در این دستور خاطر نشان شده چون این امرموجب‌رکودامرورزش‌وتربیت بدنی در آموزشگاهها میگردد علیهذا در ایامی که مدارس دایر میباشداز تربیت بدنی و اعزام دانش آموزان بخارج از حوزه فرهنگی‌مربوطخود داری نموده و در موارد ضروری با اطلاع قبلی و موافقت‌اداره کل تربیت بدنی عمل‌نمایند.

حبشه را بخشیدیم!

روزولت به‌کمپانیهای نفتی‌آمریکا فشار می‌آوردکه صدورنفت به ایتالیا را افزایش ندهند

احساس میکردیم‌که واگذاری قسمتهائی ازحبشه به‌ایتالیا پاداش به متجاوز است

۱۳ـخاطرات ایدن
در برابر دیکتاتورها

*** از اعلامیه مشترك وزیر خارجه ما بالاوال ناراحت شدم و بفکر فرو رفتم که کدام آشپز در پاریس این آش را برای ماپخته است**

تاکتیکهای لاوال

من وهور برای تدارك جلسه مخصوصی از همکارانمان که قرار بود دوم دسامبر تشکیل شود ، دوباره همه جریان را از اول‌تاآخر مورد مطالعه قرار دادیم.

اگرچه ذخایر نفت ایتالیابرای دوسه‌ماه آن کشور کفایت میکرد، آشکار بودکه جلوگیری از ورود نفت به ایتالیا ، از همه مجازاتهای دیگر موثرتر است .

ادوارد هریو (که سه‌بار نخست وزیر ووزیر خارجه فرانسه شده بود) به‌چمبرلن گفت که هرچه سیاست ، محکمتر باشد ، افکار عمومی فرانسه بیشتر از سیاست، پشتیبانی خواهد کرد . از طرف

بقیه در صفحه ۶

در تالار فرهنك

نمایشگاه آثارنقاشان‌ترك افتتاح شد

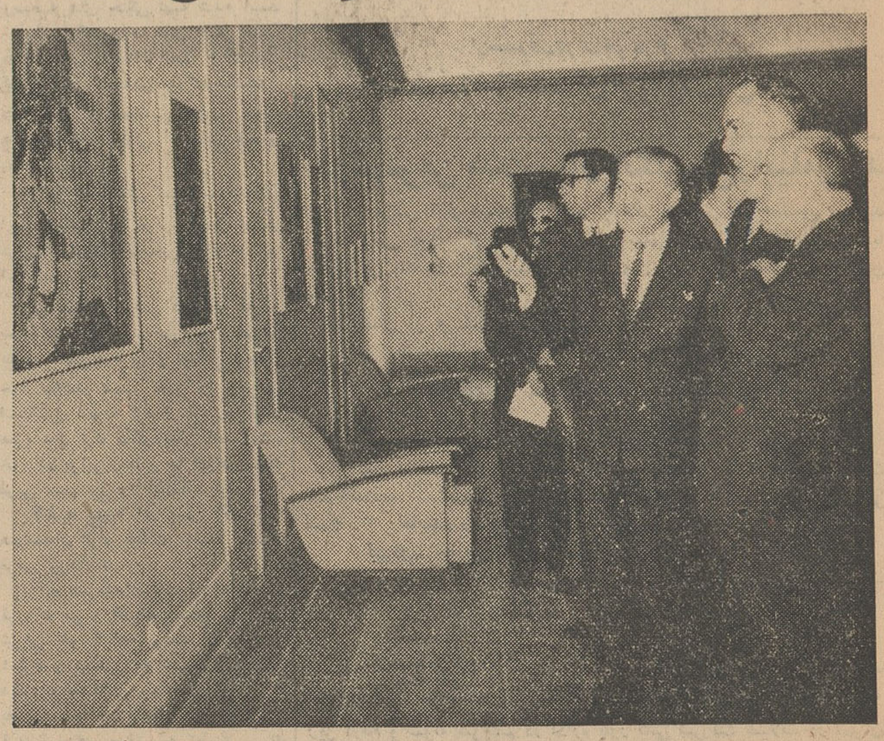

آقایان پهلبد وسفیرکبیرترکیه هنگام‌بازدید ازنمایشگاه

شرح‌در صفحه ۶

ازفرداصبح
مولن روژ مهتاب
ازصبح فردا

کریستال ـ اسکار ـ برلیان ـ زهره

نشاندار
رنگی تکنی کالر

دوبله بفارسی در استودیو مولن روژ

آیا آنها حقیقتا خواهر و برادر بودند که بیکدیگر عشق میورزیدند؟!....

داستانی عمیق توام با عشق و اتریک و اکسیون .....

فیلم فوق‌العاده جالب
«گیشای من» فقط امروز

درمان
روماتیسم
دکتر مهندس
خیابان حافظ مقابل ت ث ث

رونوشت کپیه از اسناد
تجارتی ـ تحصیلی ـ معافی
رانندگی ـ ملکی در ۲ دقیقه
حضوری انجام میشود
فتوپرسپولیس ـ لاله‌زارنو
جنب کوچه یاسمی ۳۷۴تلفن
۳۳۷۵۷

شمشاد
تهیه کننده : آبلیمو ـ کمپوت ـ مربا ـ ترشی ـ رب گوجه فرنگی ـ خیار شور و کنسرو تلفن۲۳۹۴۱صندوق پستی ۷۳۴
۱۳ـ۳۰ آـ۲۲۵۷۰

روانبخش
بانضمام جدیدترین برنامه‌های ایرانی وخارجی در
شکوفه نو
آـ۲۵۰۷۲

داوطلب پذیرفته میشود
اشخاصیکه دارای استعداد کارهای فنی میباشند به آدرس زیر مراجعه فرمایند و درکلاسهای تعمیر کاری ـ یخچال برقی و تهویه هوا ورادیو وتلویزیون‌شرکت کرده‌و مانند شاگردان قبلی ما **استخدام** شوند علاقمندان برای ثبت نام میتوانند همه روزه ازساعت ۸ صبح الی۱۲ وساعت۳ الی۹ بعدازظهر بدفتر کانون مراجعه نمایند اهالی محترم شهرستانهامیتوانندبطور مکاتبه‌از کلاسهای‌فوق استفاده نمایند. آدرس: لاله‌زارنو چهارراه‌مهنا ساختمان البرزطبقه ۵ شماره ۲۵.
کانون فرهنگی داراب

انتقاد

از: صفاءالدین جهانبانی

گرسنه !

نزدیك ظهر بود ، آقای «ك» احساس گرسنگی میکرد . همینوقت از جلوی یك مغازه اغذیه فروشی گذشت و فکر کرد خوبست ساندویچی بخرد و سدجوع کند. با این خیال واردمغازه شد. صاحب دکان سخت مشغول کار خودش بود . یك کهنه کثیف وبدرنك راباعلاقه و اصرار تمام بروی پیشخوان مغازه‌اش میکشید و سعی داشت تمام کثافات رابه نسبت مساوی در روی پیشخوان پخش کند و شاید هم از کثافات دیروز وپریروز سخاوتمندانه چیزی بر آن میز ببخشد. چون پارچه‌ای که‌دستش بودبهیچوجه این تصور را ایجاد نمیکردکه بدرد پاك کردن بخورد وباورود مشتری سرش‌رابلند کرد و گفت :

ـ بله ؟.. آقای «ك» نگاهی بوضعیت کرد و گفت :

ـ یك ساندویچ.

صاحب مغازه پارچه رابیك طرف انداخت . دستش را بزیرپیشخوان برد یکدانه نان سفید بیرون آورد . تخته‌ایراهم که‌رویش یك لوله‌کالباس گذاشته بود پیش کشید و دست به چاقو شد. همینوقت آقای «ك» متوجه جریان شده و باعجله گفت :

ـ چکار میکنی آقا؟ بیزحمت دستت رابشور ! مغازه‌داریکه‌خورد و گفت:

ـ خیلی خوب ، دستم که کثیف نیست ! مشتری باکمی عصبانیت گفت:

ـ تمیز باکثیف ،هروقت میخواهید ساندویچ درست کنید باید دستتان را بشوئید .

صاحب مغازه بیشتر جاخورد و گفت :

ـ نفهمیدم ! شما آمدید ساندویچ بخرید یادستور بدهید ؟!

ـ برای این موضوع، دستورمیدهم چیزی هم بالاتر ! همینوقت ساندویچ فروش کارد را بگوشه‌ای انداخت و گفت :

ـ اصلا ساندویچ نمیفروشم! بفرمائید! آقای «ك» نگاهی کرد و گفت :

ـ پس شما چکاره‌اید ؟

ـ هرکاره‌ای هستم بشما ساندویچ نمیفروشم !

ـ ها ! اینرا دیگر نمیتوانید ! یاباید درمغازه را ببندید یا بهمه ، باکمال نظافت هرچه‌خواستند بفروشید مغازه‌دار علاوه کرد .

ـ من نمیفروشم .هرکاری دلت می خواهد بکن ! آقای «ك» چیزی دلش نمیخواست جز اینکه فروشنده تمیز وخوش اخلاقرا بوظیفه‌اش آشناکند. ازمغازه بیرون آمد... دوقدم بالاتر، یك باسبان صداکرد و باهم به اغذیه فروشی برگشتند و صاحب مغازه در مقابل صحنه تازه کم کوتاه آمد .

آقای «ك» بپاسبان گفت :

ـ سرکار ، بیزحمت از آقابپرسید چرابمن ساندویچ نمیفروشد ؟! پول من‌سکه یزید است یا ازبخت من خوشش نمی‌آید ؟ پاسبان نگاه‌پرسش کننده‌خودرا باغذیه فروش دوخت . او جواب‌داد:

ـ آقابمن دستور میدهد..

ـ چه‌دستوری ؟ آقای «ك» جواب داد:

ـ هیچ ،فقط گفته‌ام قبل از درست کردن ساندویچ دستترا بشور ! دلیل محکمی‌بود، مغازه‌دارازدرمسالمت داخل‌شد:

ـ خوب این حرفرا یك‌خرده‌بهتر میگفتید و آهسته نطرف دستشوئی رفت وبپاسبان گفت :

ـ بفرمائید سرکار - اینهم دست شستن‌ما !!

آقای «ك» پیروزمندانه گفت :

ـ حالاشد !

پاسبان خداحافظی کرد و از در بیرون رفت . مغازه‌دار دستش را شست باحوله‌ایکه سیاه‌بنظر میرسید وبهیچوجه نمیشد فهمید قبلا چه‌رنك بوده ،خشك کرد . کارد رابرداشت وکالباس را ورق ورق‌برید. بعد دستش‌را تا آرنج بداخل یك‌سطل لعابی فروبرد از میان آب بدرنك‌داخل سطل (که قطرات آن ازنوك‌انگشتش میچکید) یکدانه خیار شور بیرون آورد. آنراهم خردکرد وبا چندتکه کوچه فرنگی لای‌نان چپانید و بدست مشتری داد. آقای «ك»پول را داد و ساندویچ راگرفت .

میان این دعوا اصلا گرسنگی از یادش رفته‌بود. آمد که ساندویچ را بدهان ببرد، پارچه نظافت ، حوله ، سطل خیارشور ودست وناخن اغذیه فروش یادش آمد. اشتهایش هم‌که قبلا بند آمده‌بود . اینطرف وآنطرف رانگاه‌کرد اغذیه فروش دوباره با همان کهنه‌مشغول پاك کردن پیشخوانش بود !آهسته بسته ساندویچ را در مشت فشرد وبداخل سطل آشغال انداخت ...

ـ خداحافظ ..مغازه‌دار داد زد :

ـ بسلامت ،می‌بخشیدها .. و آقای «ك» جواب‌داد:

ـ البته ، البته . ودورشد تا زودتر خودش‌را بمنزل برساند ..

صندوق خوانندگان

امامزاده بی خادم

آقای رحیمی از ساوه مینویسد :

در ۳۰ کیلومتری شهر ساوه امامزاده ایست بنام (سیدباوقار)و بوجود آنکه در آمد خادم امام زاده باندازه کافی است ، معهذا وضع‌این امامزاده آنقدر اسفناك است که حد ندارد . در امامزاده آب خوردن پیدا نمیشود ـ وسایل لازم برای زوار وجود ندارد خون گوسفندان قربانی در محل روباز ریخته شده و کثافت و مگس اطراف آنرا احاطه کرده و سلامتی زوار درخطر است وازمسئولین امامزاده توجه نمیشود ، از مقامات مسئول تقاضای رسیدگی و بذل توجه داریم .

پاسخ‌وزارت فرهنك

روزنامه اطلاعات

عطف بمندرجات آن روزنامه در مورد شکایت اولیاء دانش آموزان ملایر بپیوست رونوشت پاسخ‌وزارت فرهنك جهت اطلاع ارسال میگردد .

معاون نخست وزیر

۸۵۲۰ر۹ر۸ر۴۱

مقام محترم نخست وزیری

عطف‌بنامه شماره ۳۰۳۶۶ر۱ر۸ر۴۱ درخصوص مندرجات روزنامه اطلاعات بشکایت اولیاء دانش آموزان ملایر استعار میدارد که قبلا طی نامه‌شماره ۴۹۲۸ر۷ر۶ر۴۱ و ۸۰۳۱ر۵ر۸ر۴۱ بفرهنك محل دستور افتتاح کلاس پنجم طبیعی پسرانه سعدی صادر و در باره تاسیس پنجم ادبی دبیرستان خسرانه نیز توصیه گردیده که با توجه بشرائط قانونی ووسائل ولوازم وجود در صورتیکه آماردانش آموزان بحد نصاب باشد اقدام لازم معمول دارد اینك نیز مجددا دستور داده شدکه در رفع شکایت اهالی آنسامان اقدامات ممکنه را بعمل آورند .

از طرف وزیر فرهنك

پاسخ پست‌و تلگراف

اداره روزنامه اطلاعات

در شماره ۱۰۹۳۲ آن نامه گرامی شرحی زیر عنوان اینهم شد وضع تلگراف بامضای سرهنك مظاهری درج شده بود که متاسفانه با حقیقت وفق نمیداد زیرا تلگراف ایشان بااینکه آدرس نداشت وفقط عنوان جناب سرهنك رجب‌نیا داشت ومخابرات شیراز ملزم به تسلیم آن نبودمعهذا همان روز ۲ر۷ر۴۱ به مخاطب‌تسلیم و رسید دریافت گردیده است

رئیس اداره‌کل‌اطلاعات وروابط‌عمومی نوروزی

قابل توجه کلانتری شهرری

خانم معصومه نصیری ساکن شهر ری کوچه عظیمی طی‌نامه‌ای از دست مالك خانه خود شکایت نموده است که با وی بدرفتاری نموده و وی‌را مضروب نموده است .

از کلانتری شهر ری تقاضا دارد که نسبت بکار وی رسیدگی نمایند.

اداره محترم روزنامه اطلاعات

باتوجه به خبری که زیر عنوان (مزاحمت متکدیان سبزوار) درشماره ۱۰۹۱۹ ـ ۱۸ر۷ر۴۱ آن روزنامه‌درج شده بود شرح لازم به سازمان‌اردوی کار خراسان نوشته شد که نسبت به‌جمع آوری متکدیان اقدام نمایند ضمنا متذکر میشود نگاهداری افراد علیل وعاجز وپیرو تامین هزینه آن با شهرداری محل است .

قائمقام دبیر کل

حقوق مارا هم افزایش‌دهید

یکی‌از بازنشستگان شهربانی‌مینویسد طبق قانون مصوبه مجلسین‌بایستی حقوق کلیه بازنشستگان که قبل از سال ۱۳۲۰ بازنشسته شده‌اندمطابق امروز افزایش یابد . ولی در مورد بازرسان درجه ٤ شهربانی این توجه نشده است و ماکه میبایست ۵هزار ریال بگیریم هزار ریال دریافت‌می‌داریم .

وشهربانی معتقد است که چون پایه نداریم از افزایش حقوق ما متعذر میگردد ، از مقامات مسئول تقاضای رسیدگی و توجه مخصوص دارد .

اطلاعیه

بازدید هم میهنان عزیز از نمایشگاه خراسان تا ۳۰ آبانماه آزاداست

از اول تا ۱۵ آذرماه بازدید از نمایشگاه مختص دانش‌آموزان مدارس خواهدبود.

الف ۴۹۵۷ آ ـ ۲۵۰۳۰

تقدیر

آقای احمد ریزك رئیس پست‌و تلگراف بندر شاهپور به‌لحاظ‌ابراز صداقت وامانت و فعالیت در امور محوله از طرف آقای مهندس‌افشار رئیس کل پست وتلگراف و تلفن خوزستان کتبا مورد تقدیر قرار گرفته‌اند . آقای زیرك در مدت ۱۰ سال ماموریت در بندرشاهپوربرای بهبود وپیشرفت پست و تلگراف خدمات قابل توجهی نموده‌اند .

حبشه را بخشیدیم

نقشه حبشه وقسمتهائی‌که بموجب موافقت هورولاوال قرار بودبایتالیا واگذار شود. بنظرایدن موافقت انگلیس بااین طرح بزرگترین اشتباه بود

بقیه از صفحه ۵

دیگر هور عقیده داشت که اگرما برای جلوگیری ازصدورنفت تاریخ معینی بگذاریم موسولینی سرسخت تر خواهد شد .

باین جهت باآنکه اصل عدم صدور نفت به‌ایتالیا تصویب شده بود،هور میخواست اجرای آنرابه تعویق بیاندازد و امیدوار بود که همین تهدید قطع نفت برموسولینی اثر خواهد گذاشت واورا به انجام مذاکرات جدی وادار خواهد کرد.

اشتباه بزرك

قطع نفت به ایتالیا مسئله‌اساسی بود. من اکنون عقیده دارم که اعضاء دولت بریتانیا دراین مسئله سخت‌ترین اشتباهات را مرتکب شدند . دراوایل ماه سپتامبراعضاء جامعه ملل گفته بودند که آنهااز قطع صادرات وواردات بایتالیا پشتیبانی خواهند کرد بشرطاینکه دیگران هم اینکاررا بکنند و پرزیدنت روزولت رئیس جمهوری امریکا به کمپانی های نفت آن کشور فشار می‌آورد که صادرات نفت خودرا به‌ایتالیا افزایش ندهند بعضی‌از وزیران عقیده داشتندقطع صدور نفت به‌ایتالیا ، موسولینی‌رابه جنك علیه انگلستان سوق خواهد داد.

اماعقیده من این بود و هست که سیاست محکم‌ازجانب ما،موسولینی را مجبور میکرد که مذاکره‌کند وشرایطی مثلا شرایطی شبیه شرایطی که کمیته پنج جانبه در ژنو پیشنهاد کرده بود پیشنهادنماید که برای امپراطور حبشه قابل‌قبول باشد ،این کار قدرت و حیثیت جامعه را افزایش میداد و اخطار خوبی به هیتلر بود.

من‌مطمئن‌بودم‌تنهاراه درهم شکستن تاکتیك های لاوال این بود که تعهدات اورا در مقابلش بگذاریم.

وقتی مسئله حبشه در مجلس عوام مورد بحث قرار گرفت وزیر خارجه اشاره‌ای به‌این موضوع نکرد که درنظردارد یك سلسله مذاکرات جدی بالاوال انجام دهد.

در همین جلسه مجلس عوام‌بود که وزیر خارجه به‌اطاق بالدوین رفت‌وبااومذاکره کردوبعدنزدمن، که در جایگاه هیئت دولت نشسته‌بودم آمد. او جزئیات مذاکره را برای من نگفت ، من هم چیزی از او نپرسیدم ، اما میدانستم که تصمیم مهمی گرفته نشده است . بلکه برعکس ، زیرا هور آشکاراافسرده بود و من گمان میکردم که‌اینهم یکی از مذاکرات فراوانی است‌که درباره مسائل سیاست خارجی با نخست‌وزیر کرده است ، چون بالدوین بیشتر گوش میداد وکمتر بطورفعال‌ارائه طریق‌جدیدی‌مینمود.

لاوال کهنه‌کار

من از روی تجربه شخصی خودم میدانستم که لاوال چقدرکهنه کار است وچه خوب میتواند طرف مذاکره را قانع کند . اندکی‌قبل از عزیمت هور ، من‌واوبالای پلکان های وزارت خارجه ایستادیم وباهم صحبت کردیم . من اوراازلاوال برحذر داشتم و درباره مذاکرات خودم بااو درماه اوت گذشته با ملایمت گفتم :

«فراموش نکن که در پاریس دانستیارت ممکن است از هر فرانسوی فرانسوی‌تر بشود ».

هور با خصوصیت جواب داد :

« غصه نخور ، من دست‌وبال ترا جائی بند نخواهم کرد . میدانم موقعی که من دارم به‌مرخصی‌میروم این‌کار خوبی نیست . »

سالها بعد ، بالدوین به‌من‌گفت که او تصور نمی‌کرده است هور دراین سفر چیزی امضاء کند . بالدوین میگفت:« وقتی او ازاینجا رفت ، من فقط یك فکر در سر داشتم‌وآنهم خوشحالی از رفتن‌او بود. میدانستم که خیلی خسته‌است وتعطیلات واسکی بازی در سویس به‌حال او مفید خواهد بود . من‌نمی‌توانستم تصور کنم که او در این سفر یکله بزمین خواهد خورد.»

اقدام جنگی

بعداز ظهر روز شنبه ۷دسامبر وزیر خارجه انگلیس واردپاریس شدوبلافاصله به‌کاخ نخست‌وزیری رفت . لاوال تاکتیك های معمولی وقدیمی خودرا بکار برد و گفت: ازطریق سفیر فرانسه دررم وسفیر ایتالیا در پاریس اطلاع یافته‌است که موسولینی منع صدور نفت‌به ایتالیا را در حکم یك اقدام جنگی تلقی خواهد نمود.

به‌این جهت لاوال باتعیین مهلت برای اجرای مجازات منع‌صدورنفت، حتی مهلتی دور مخالف بود، ولی‌در پاسخ سئوال هور تائید کرد که‌در صورت لزوم فرانسه دوش بدوش انگلستان خواهد ایستاد و کمك نظ می خواهد کرد.

لاوال احساس میکرد که ادعاها وتظاهرات ایتالیا و احتیاط کاری های بریتانیا هردو افراطی وزائداز حداست . حتما بایدقسمتی ازمناطق مسخرشده به موسولینی داده‌شود. مثلا قسمتی از تیگره باید به ایتالیا واگذار شود و همچنین مناطقی‌در جنوب مدار ۸ درجه به ایتالیا داده شود تاکوچ نشینان ایتالیائی رادر آن منطقه مستقر گرداند .همچنین لاوال آماده بودکه به حبشه‌امکان دسترسی به‌دریاداده شود.

هور هم به نوبه خود احساس میکرد نباید کاری انجام داد که بعنوان پاداش دادن به‌متجاوزبه‌نظر برسد . اما موافقت کرد که ایتالیا آدوا وآدیگرات را نگهدارد و در منطقه جنوب غربی انحصارا حقوق اقتصادی داشته باشد .هورو لاوال تصمیم گرفتند ساعت ۱۰ونیم‌فردای آن‌روز مذاکرات خودرا دنبال نمایند. یعنی قرار شد هور عزیمت خودش را به سویس یك روزدیگر به‌تاخیر بیاندازد . همان شب اعلامیه مشترك کوتاهی باین‌مضمون منتشر شد :

«دووزیر خارجه موافقت کامل بین دودولت را در ادامه همکاری صمیمانه تاییدمینمایند . تبادل‌نظر فردا صبح هم برای تعیین‌اساسی بمنظور حل وفصل دوستانه‌اختلافات ایتالیا و حبشه ادامه خواهد یافت»

ناراحت شدم

متن این اعلامیه و گزارش مذاکرات صبح یکشنبه ۸ دسامبر به‌لندن رسید . من تعطیلات آخر هفته رادر خانه‌ام‌در لندن‌میگذراندم من از خواندن این اسناد ناراحت شدم ، ولی هوربه‌من‌تلگراف کرده بود که مذاکرات از نقطه نظردولت بریتانیا رضایت‌بخش است،وفرانسه واقعا کوشش میکند باماکناربیاید.

من دراین فکر بودم که چندنفر آشپز در پاریس این آش رابرای ما پخته‌اند . بعداز ظهر آن روزهم پیامی از طرف وزیر خارجه برای من رسید ولی این هم ناراحتی‌مرا فرونشاند . دراین پیام از کابینه انگلیس تقاضامی‌شد فردای آنروز تشکیل جلسه دهد اما دلیلی برای این درخواست‌ذکر نمی‌شد.نخست وزیر آن شب در خانه شماره ۱۰ بود، از این جهت‌من‌تصمیم گرفتم بدیدن اوبروم واطلاعاتی را که‌دارم دراختیار اوبگذارم .

بالدوین هم مثل من از علت تشکیل جلسه کابینه سردرنمی‌آورد او موافق بود که مابایدبکوشیم اخبار تازه‌ای بدست آوریم . من‌به وزارت خارجه رفتم‌به‌سفارت‌خودمان درپاریس تلفن کردم‌وهوررا خواستم

ناتمام

بازدید ازموسسه اطلاعات

صبح دیروز دانش آموزان دبیرستان دانش آموزان دسته گلی به آقای رستاخیز فرهنگ بسر پرستی آقای مسعودی تقدیم کردید .

عده‌ای از دانش آموزان در مورد مورتحصیلی خود تقاضا هائی داشتند که با مدیر موسسه مطرح نمودند و آقای مسعودی‌قول دادنسبت بمشکلات کار آنان رسیدگی بعمل آید .

بیست وپنجهزار ساعت پرواز

سرخلبان فولاشیه یکی از اولین خلبانان خط پاریس ـ سائیگون ارفرانس بمناسبت‌بیست‌و پنجهزارمین ساعت پرواز خود با دریافت نشان از رئیس کل شرکت هواپیمائی ارفرانس مورد تجلیل قرار گرفت .. سرخلبان فولاشیه هم اکنون سر ـ خلبان هواپیمای بوئینك ارفرانس در خط پاریس و توکیو بوده وکرارا از تهران عبور نموده است .

نمایشگاه آثار

بقیه از صفحه ۵

شب گذشته ، نمایشگاه آثار ـ نقاشان ترك د رتالار فرهنگ افتتاح شد . این نمایشگاه بابتکار «سنتو» برای آشنائی کشور های عضو پیمان مرکزی با آثار هنری یکدیگر تشکیل شده و از ۲۳ نقاش ترك آثاری در معرض نمایش قرار گرفته است .

در مراسم افتتاح نمایشگاه آقای پهلبد رئیس هنر های زیبا حضور داشت و آقای رشاد ارهان سفیر کبیر ترکیه بیاناتی ایراد کرد . ضمن این بیانات سفیر ترکیه گفت :

هدف نمایشگاه حاضر که توسط سنتو بمنظور توسعه روابط فرهنگی وهنری بین کشور ها ی‌وابسته به این سازمان تشکیل شده معرفی ـ پیشرفت های نقاشی کشور ترکیه است.این نمایشگاه ابتدا در کراچی تشکیل گردید و اینك در تهران گشایش میباید .

همچنان که از آثار موجود دراین نمایشگاه پیداست سبك غربی نقاشی ترکیه مثل دیگر کشور های اسلامی بسیار جدید است .

تمام موزه ها تالار ها و کتابخانه های کشور های غربی مزین از تابلو ها و تصاویری‌است که از قرن ۱۴ در اروپای مسیحی بسبك زنده از شخصیت‌های تاریخی زندگی‌اجتماعی وصحنه های جنگی تهیه شده است

بعکس کشور ما مثل دیگر کشور های‌اسلامی تادوران اخیر از شناختن چهره های اشخاص بزرگ‌دانشمندان هنرمندان و همچنین تجسم صحنه های مختلف زندگی اجتماعی محروم بوده است .

اولین شخصیتی که در موردنقاشی اجازه‌تهیه پرتره خود را به‌هنرمندان غربی‌داد سلطان محمد دوم فاتح شهر استانبول بود .

این سلطان روشن ذهن که دارای معلومات فراوان در علوم و بخصوص علوم مذهبی بود برای تهیه پرتره‌های خود نقاشان شهیر عصر را به شهر استانبول دعوت کرد از آن زمان‌ببعد هنرمندان ترك برای بیان احساسات خود در برابر زیبائی ها بعوض سبك غربی مینیاتور را انتخاب کردند.

بالاخره دوره ای پیش آمد که هنرمندان ترك امکان یافتند بسبك غربی بپردازند .

برای هنرمندان ترك که مدت پنج قرن به فن و تکنیك مسطح مینیاتور شرقی خو گرفته بودند گذشتن از شیوه و بینشی به شیوه و بینشی دیگر با مشکلاتی چند همراه بود و بدین سبب هنرمندان ترك فقط در قرن نوزدهم موفق به تطبیق سبك غربی شدند .

آثار موجود در نمایشگاه حاضر متعلق به احمد علی پاشا ـ حسین ذکائی پاشا ـ و عثمان حمدی از اولین آثارنقاشی جدید ترکیه بشمار میرود .

با اینکه در نمایشگاه حاضر به حکم اجبار تعداد معدودی از آثار هنرمندان‌ترك عرضه گردیده امیدوارم که مدعوین ارجمند ما بتوانند با مشاهده نمونه های‌موجود از مراحل مختلف آثار هنری ترك اطلاعات کافی بدست آورند .

جناب آقای نورالله برك یکی از نقاشان معروف سمت مدیریت این نمایشگاه را دارند .

سگفت انگیز است
طریقه ای که پارکر ۶۱ مرکب را بطور خودکار کنترل میکند

دراین‌قلم جوهرکافی برای‌نوشتن بیش از ۷۰۰۰ کلمه وجوددارد . بااین وصف جوهرآن‌فقط هنگامی ترشح میکندکه سرقلم‌کاغذرا لمس‌نماید. عدم ترشح جوهردر این‌خودنویس سحروجادونیست، بلکه‌نتیجه ابتکاراستادانه ایست‌که با استفاده ازقوانین طبیعت درداخل‌خودنویس شگفت‌انگیز پارکر۶۱ بکاررفته است .

نخست پارکر ۶۱ بوسیله نیروی جاذبه لوله‌های موئین خودبخود پرمیشود وهمین‌نیرو است‌که باعث میگردد ریشه درختان رطوبت زمین‌راجذب کنند. سپس‌جوهر وارد یك‌محفظه‌بدون‌هوای قابل‌کنترل میشود،وهمین محفظه‌است‌که تکانهای شدید یاتغییرات حرارتی‌یعنی عواملی‌که باعث ترشح خودنویسهای معمولی است ـ درآن‌تأثیری برجای نمیگذارد .حتی‌در سخت‌ترین و دقیقترین آزمایشات،دریك‌هواپیمای جت‌که‌درارتفاع ۱۳۵۰۰متری‌سطح دریا باحداکثرسرعت پروازمیکرد خودنویس پارکر۶۱هیچگونه ناراحتی‌ودردسری‌تولید ننمود. بعلت این‌اطمینان واعتماد است‌که پارکر۶۱ یك خودنویس شگفت‌انگیز بشمار میآید . در این خودنویس تنها چیزی‌که جریان دارد جوهر است و هیچ‌قسمتی که قابل‌دستکاری‌باشدیاازمیزان بیفتدوجود ندارد. برای حصول‌خدمت‌نوأم‌با صداقت وبرای‌اینکه سالهای‌سال درکمال‌رضایت بنویسید ، این‌خودنویس باید نخستین انتخاب شما باشد .

خودنویس شگفت انگیز پارکر

PARKER

ازمحصولات‌شرکت‌قلم پارکر

سازنده مطلوبترین قلمهای جهان

درکمترین مدت زبان انگلیسی رابیاموزید

درعرض ۲الی سه‌هفته تعلیم اختلاف فاحشی را احساس خواهید کرد.کلاس های کوچك تحت سرپرستی فارغ‌التحصیلان‌اکسفوردبا مدرنترین وسایل الکترونیکی که دراروپا وجود دارد انگلیسی تدریس میگردد.

داوطلبان از هرسنی پذیرفته میشوند .

شرایط سهل و آسان ـ اطاقهای راحت ـ غذاهای مطبوع

The Regency, Ramsgate, England.

(فاصله از «دوور» ۲۰ کیلومتر . از لندن ۱۰۰ کیلومتر)

این موسسه که صلاحیت آن از طرف وزارت فرهنك به‌رسمیت شناخته‌شده است بهترین تضمین شما برای‌فراگرفتن زبان انگلیسی است . نماینده رسمی در ایران ـ رحیم حکیمه

تهران ـ خیابان لاله‌زارپاساژایران شماره ۸ تلفن ۳۵۰۶۹

آگهی مزایده

شرکت سهامی شیلات‌ایران مقدار ۳۰۰۰ کیلو سریشم ماهی‌غضروفی بانواع مختلف موجود در پهلوی‌را ازطریق مزایده بفروش میرساندصورت ریز ارقام و نمونه سریشم در اداره بازرگانی شرکت شیلات در تهران جهت ارائه بخریداران حاضر میباشد . طالبین باید پیشنهادات خودرا تا ساعت ۹صبح روز شنبه ۲۹ دیماه ۴۱ بضمیمه قبض رسید صندوق‌شرکت شیلات ویارسید بانك مرکزی ایران بحساب سپرده ۱۷۳۶ بمبلغ چهل هزار ریال بدفتر شرکت تسلیم ورسید دریافت دارند . پیشنهادها درساعت ۱۰ صبح همان روز (شنبه ۲۹ دیماه۴۱) باز وقرائت خواهد شد.حضور پیشنهاددهندگان در جلسه مزایده آزاد است .

در صورت استنکاف برنده مزایده از انجام معامله سپرده پیشنهاد دهنده بنفع شرکت ضبط خواهد شد و به‌پیشنهادات مبهم و مشروطه وآنهائیکه بعداز مدت مقرر در آگهی برسد ترتیب اثر داده نخواهد شد .

شرکت شیلات در ردو قبول یك یا کلیه پیشنهادات مختار است .کلیه مزینه‌های مربوطه و حق‌الدرج آگهی بعهده برنده مزایده خواهد بود .

الف ۴۹۴۶ ۱ـ۲ شرکت سهامی شیلات ایران آ ـ ۲۴۸۹۸

آگهی مناقصه شماره ٤٥

نیروی هوائی ٤٤ قلم رنك وروغن مورداحتیاج خودرا از طریق مناقصه خریداری مینماید داوطلبین میتوانند بامراجعه به‌ستاد فرماندهی(خیابان آیزنهاور چهارراه بیمارستان)فهرست وسائل وبرك شرائط شرکت در مناقصه را برایگان‌دریافت‌و پیشنهادات خودرا حداکثر تاساعت ۹ صبح روز پنجشنبه ۸ر۹ر۴۱ بدفتر ستاد فرماندهی‌ورونوشت‌پیشنهادات را تاهمان موقع باداره بازرسی مالی ارتش تسلیم نمایند.

پیشنهادات واصله در ساعت ۱۰ صبح همان روز در حضور کمیسیون متشکله در ستاد فرماندهی‌بازو فرائت شده ونیروی هوائی حق قبول یارد یك یا کلیه پیشنهادات رابرای خود محفوظ میدارد.

۱ـ۲ آ ـ ۲۴۸۲۸ نیروی هوائی

باچشم بسته اقدام بخرید نکنید

آنچه دور میاندازید روزی بکار میآید.

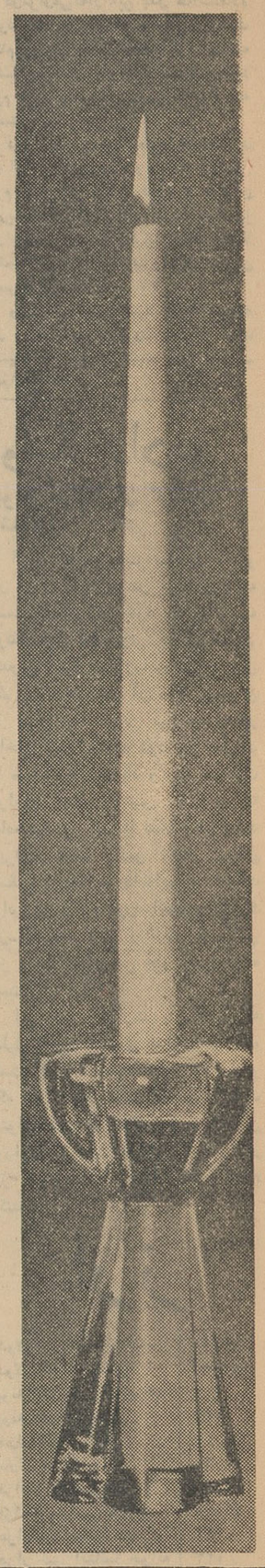

چند روز قبل در منزل یکی از خانمهای آشنا بعلت آنکه یکی ازدکمه های لباسم افتاده بود تقاضای سوزن ونخ کردم بعد باتفاق خانم میزبان بیکی از اطاقهای منزل رفتیم تادر آنجا دکمه لباس خودرا بدوزم. وقتی که ایشان سبد خیاطی خودرا آوردند که از درون آن سوزنی بمن بدهند متوجه شدم که سوزنها را در داخل یك شیشه خالی عطر قرار داده‌اند و شیشه مزبور واقعا زیبا و خوش تراش بود.

بفکرم رسید که‌ازاین شیشه با اینکه دیگر عطری درآن نیست میتوان استفاده های بسیار فراوان کرد و بابکار بردن کمی سلیقه و ابتکار می توان از آن شمعدان بسیار زیبائی تهیه کرد.

حتما میدانید که هرچه عطر گران قیمت تر باشد بهمان نسبت شیشه حاوی آن نیز بهتر وارزنده‌تر است وحتی شیشه های عطر های بسیار خوب از جنس کریستال ساخته شده‌اند که‌خود بلور گرانبهائی‌است

اگر شما هم عطری دارید که‌شیشه آن زیبا است می توانید با توجه بمطالبی که بعرض میرسانیم پس‌از تمام‌شدن محتوی‌شیشه از آن‌استفاده کرده و سلیقه و ابتکار خودرا نمایان سازید. اینگونه شیشه هارا پس از مصرف عطر آنها در آب گرم مدتی بجوشانید تا اتیکت وبوی عطر آن پاك شده و تاحد امکان ازبین‌برود سپس آنهارا همراه خود برداشته و برای خرید شمع بفروشگاه موردنظر خود مراجعه کنید و دقت بفرمائید که شمع خریداری شده از نوع شمع بدون اشك باشد تادر موقع روشن کردن ذوب نشده و اطراف را آلوده نسازد.

حالا شمعهارادر درون دهانه‌شیشه عطر قرار دهید و آنها را در هرمحل که میل دارید بگذارید و بدانید شمعدانی که‌باین ترتیب‌تهیه کرده‌اید بسیار زیبا و شاید هم گرانبهااست

اگر اتفاقا موقعی‌که شمعهاراروشن میکنید چراغهای اطاق را خاموش کرده باشید خواهیددید علاوه‌برآنکه نور اطاق وضع دل‌انگیزی بخود می گیرد از تجزیه نورشمع در تراش های شیشه عطر سابق و شمعدان کنونی نیز رنگهای بسیار جالب و زیبائی پدید میآید که‌زیبائی اطاق را چند برابر خواهد کرد.

شاید خیلی دیگر از اشیاء بظاهر بی مصرف خانه هم دارای خواص شبیه بشیشه عطر باشند و بتوان از آنها برای منظور های گوناگون استفاده کرد واین فقط کمی دقت وحوصله میخواهد تا بدون متحمل شدن مخارج گزاف وسایل زیبائی و راحتی رادر خانه فراهم کنیم. در آینده نمونه هائی ازین «تبدیل به احسن» هارابرای شما ذکر خواهیم کرد.

شرکت سهامی رادیو تلویزیون ایران
سرویس وتعمیر انواع گیرنده‌های تلویزیون
تحت نظر متخصصین کار آزموده
مجهزترین تعمیرگاه تلویزیون ایران
تلفن ۶۳۴۶۶ـ ۶۳۴۶۵
خیابان آیزنهاور ـ خیابان جیحون ـ جنب پپسی کولا

آگهی رسمی

پیرو آگهی شماره ۱۲۵۵۹ـ ۱۴ر۸ر۴۱ طبق نامه شماره ۱۴۰۲ـ ۷ر۸ر۴۱ شرکت سهامی فلاحتی نمونه ساوجبلاغ به‌پیوست صورتجلسه عمومی فوق‌العاده مورخه ششم آبانماه سال ۴۱ بوارده شماره ۱۲۵۵۹ـ ۱۲ر۸ر۴۱ مواد ۵ـ۸ـ۱۳ـ۱۵ اساس‌نامه مطابق بمفاد صورتجلسه‌مجمع عمومی بمورخه مذکور بشرح زیر اصلاح گردید.

الف ماده ۵ـ سرمایه شرکت هشتاد میلیون‌ریال است که به ۱۶۰۰ سهم پنجاه هزارریالی بی‌نام از شماره ۱ ـ الی ۱۶۰۰ منقسم‌و قیمت اسمی آن صددرصد پرداخت شده است.

ب ـ ماده ۸ ـ بکلی از اساس‌نامه شرکت حذف گردید.

ج ـ ماده ۱۳ ـ مدت تصدی هیئت مدیره دوسال تاچهار سال است.

د ـ ماده ۱۵ـ اعضای هیئت مدیره برای مدت دوتاچهار سال انتخاب میشوند درصورت غیبت بدون اجازه هیئت مدیره بیش از دوماه وهمچنین استعفاءیافوت یکی از اعضای اصلی باید بشرح زیر رفتارشود.

تبصره الف ـ اگر اعضای علی‌البدل پیش‌بینی شده باشد هیئت‌مدیره باید در مدت یکماه عضو علی‌البدل راکه در موقع انتخاب رای بیشتر داشته بجانشینی عضو اصلی نامبرده دعوت نماید اعضای علی‌البدل دارای رای مساوی باشند بوسیله قرعه‌تعیین خواهند شدومدت‌ماموریت او محدود ببقیه مدت هیئت مدیره است.

تبصره ب ـ هیئت مدیره منتخب از طرف مجمع عمومی و صاحبان سهام انقضای مدت قانونی تایکماه بعداز داشتن حق اختیارات مفوضه میتوانند کم کان از اختیارات قانونی خود استفاده وبه تمشیت‌امور شرکت بپردازند و چنانچه مجمع عمومی برای انتخاب هیئت مدیره بعدی اقدامی ننموده وتشکیل جلسه ندهند هیئت مدیره‌قبلی‌تامدت‌دوسال دیگر از تاریخ انقضای اختیارات اولیه طبق دستور قانون تجارت بقوت خودباقی بوده و رسمیت خواهند داشت.

مراتب طبق ماده ۲۰۰ قانون تجارت در دفتر ثبت شرکت های داخلی ثبت و قیدوبرای‌اطلاع‌عموم‌در روزنامه رسمی کشور شاهنشاهی وروزنامه اطلاعات آگهی میشود.

رئیس اداره ثبت شهرستان کرج ـ شیروانی
آ ـ ۵۹۴۳ ۱

دربارهٔ مسئله طبابت

یك پزشك شهرستانی مینویسد:

بیماران هم باندازه پزشکان مقصرند!

در مورد مسئله پزشکان‌و مخارج طبابت. آخرین نامه راکه از یك پزشك ساکن شهرستانهاست چاپ میکنیم و باین بحث خاتمه میدهیم. امیدواریم ازین مطالب، نکاتی‌برای مادران گرامی روشن شده و راه‌حل هائی برایشان آشکار گردیده‌باشد.

مدیر محترم روزنامه اطلاعات

مدتی است که راجع به آقایان پزشکان و ویزیت آنها و گرانی دارو و بطور کلی درمان مطالبی درج‌میگردد و از نظر آنکه این جانب نیزپزشکی می‌باشم و سالهاست در یکی از ولایات انجام وظیفه مینمایم آنها را میخوانم. خیلی از اوقات بمردم حق میدهم و خیلی از اوقات هم می‌بینم که واقعا خود مردم مقصرند مثلا در صفحه ۷ شماره ۱۰۹۴۰ شرحی از قول یك مادر راجع به ویزیتهای گران وکمر شکن است درج شده‌است در این مورد من از مادر مزبور سئوال میکنم که آیا ویزیت همه اطباء کمرشکن است؟ یا عده معدودی که بحق یابه ناحق ویزیت خودرا گران نموده‌اند. مادر تهران‌پزشکانی را می‌شناسیم که ویزیت خودرا به مبلغ ۲۵۰ تا ۵۰۰ ریال (صرفنظر از امتحانات ضروری یا غیر ضروری که میخواهند) بالا برده‌اند و بقول عموم وقت سرخاراندن نیز ندارند. ولی پزشکان لایق و حاذق و باسوادی نیز پیدا می‌شوند که‌شاید به ویزیت‌بین۲ تا۵ تومان‌قانع بوده‌اند و همیشه هم محکمه آنها خلوت‌است.

مادر عزیز: من بشما اطمینان‌میدهم همان درمانی را که آن طبیب با ۵۰ تومان ویزیت و با چند ساعت‌معطلی انجام میدهد همان کار را طبیب‌دیگری نیز که مطبش خالی است با ۲ تا ۵ تومان ویزیت و داروی کم درمان مینماید من برای شما یك مثال کوچك و ساده میزنم مثلا بیماری را که‌در مدت سه روز خوب می‌شود و ممکن است‌هم با پنی‌سیلین‌وهم‌باتتراسیکلین معالجه کرد. اگر داروی مصرف‌شده پنی‌سیلین انتخاب شود قیمت نوع ارزان آن در حدود «هفت ریال و نیم» و اگر از تتراسیکلین انتخاب‌شود قیمتی‌درحدود۳۰۰ریال‌میشوددر موردراول که مردم معتقدند هرچه نرخ ویزیت طبیب زیادتر باشد بهتر درمان‌میکند تقصیر بامردم است و در مورد دوم که پزشك نسخه را متناسب با وضع مادی بیماران نمی‌نویسد او مقصر است. اما گاهی باز در همین مورد بخصوص مردم مقصرند و پزشك را مجبور مینمایند که نسخه گران‌قیمت بنویسد باز دراین مورد برای شما مثالی میزنم. بیماری بواسطه کسالتی باین جانب مراجعه کرد. دیدم‌درمانش باداروی بسیار ساده و ارزان قیمت

امکان دارد نسخه ای برایش نوشتم و از مطب بیرون رفت پس از نیم ساعت مجددا برگشت با حال بسیار ناراحت و تقریبا توهین آمیز اظهار داشت آقای دکتر من‌نسخه۸۰تومانی خورده‌ام معالجه نشده‌ام شما میخواهید با ۳ ریال دارو مرا معالجه نمائید؟ من در سابقه طبابت چند ساله خود بی‌برده‌ام که بسیاری از بیماران از داروی کم یا داروئی که ارزان قیمت است و یا داروئی که دارای‌بسته‌بندی های‌خوب نیست راضی نیستند وچون رضایت خاطر بیمار خودش اصلی مهم دردرمان است سعی می‌شود که بوسیله پزشك این رضایت حاصل شود.

پزشك هم بشر است احتیاجاتی‌دارد حقوقها ناکافی است باید با جلب مریض در محکمه زندگی خودراتامین نماید ولی تایید میکنم که پزشك نمایانی نیز هستند که رعایت حرمت وظیفه مقدس پزشکی را نمینمایند فعلا در مقابل آن عده از بیماران که از گرانی نرخ ویزیت پزشك و داور و معطلی های حاصله شکایت دارند اعلام میدارم که به پزشکان عالیقدر دیگری که طالب نام نبوده‌و یاشهرت کاذبه ندارند و در کمال قناعت ویزیت خودرا تعیین فموده‌اند و یقینا نسخه آنها نیز برای‌بیماران از نوعی است که شرح داده شد و رعایت حال بیمار را مینمایند مراجعه

دکتر ـ ع ـ

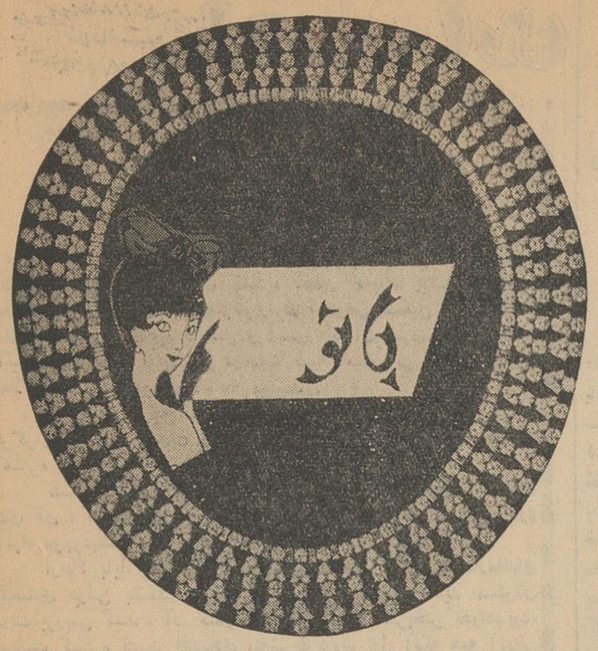

شیشه پستانك معاون اول مادر در امر بچه داری!

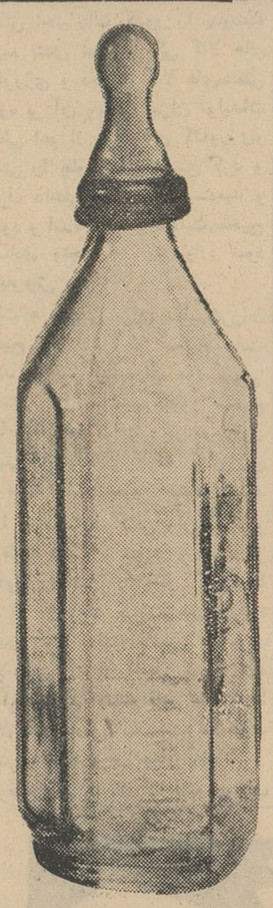

در امر بچه داری شیشه پستانك در حقیقت معاون اول‌مادراست! مادرانیکه اصلا کودك خود را با شیر خشك‌بزرك میکنند درست مثل روسائی هستند که اداره را دربست در اختیار معاون خود گذاشته‌اند! در مورد شیردادن به‌بچه و طرز تغذیه او مطالب زیادی نوشته شده و نکات مهم آن در آینده نیز ممکنست تکرار شود اما درباره پستانك گرچه مادران اطلاع وآگاهی کافی دارند اما آنطور که باید شرح و بسطی داده نشده است. بنابراین ذکر این نکات از نظر یاد آوری ممکنست خالی از فایده نباشد.

در هنگام صحبت پیرامون شیشه پستانك بچه‌ر تغذیه با آن باید به سه مسئله توجه کرد شیشه ـ سر پستانك و طرز تغذیه و ما هرکدام را جدا جدا برایتان یاد آوری خواهیم کرد.

شیشه:

شیشه ای که برای تغذیه بچه انتخاب میشود باید این خواص را داشته باشد:

۱ـ از نوع شیشه خوب انتخاب‌شده و کاملا بیرنك باشد (شیشه هائی که رنگشان به‌سبزی‌میزند مناسب‌نیستند) تا مادر بتواند رنك ماده‌ای را که در شیشه ریخته است کنترل کند.

۲ـ حتی‌المقدور درجه دار باشد. بخصوص مادرانیکه بطفل خود شیر خشك میدهندحتما بایدشیشه درجه‌دار داشته باشند تا میزان غذای طفل را طبق دستور پزشك کنترل کنند.

۳ـ جنس شیشه باید از نوع«پیرکس» یا سایر شیشه هائی باشد که در مقابل حرارت مقاومت دارند. تا اگر شیر یا غذای دیگر بچه گرم بود، شیشه را نترکاند.

۴ـ اندازه شیشه نباید خیلی بزرك باشد و بخصوص در ماههای اول‌تولد اگر شیشه کوچکتر باشد بهتر است زیرا سنگینی آن ممکنست بدهان و فك کودك منتقل شود و رشداستخوان های این ناحیه را مختل کند.

۵ـ درباره شیشه های خمیده و هلالی شکل زیاد نباید فکر کرد. فرق عمده‌ای با شیشه های معمولی ندارند. جزاینکه انتهای آنها هم سوراخ است و میتوان هوای داخل شیشه را از آنجا کنترل کرد.

سر پستانك:

تنها کافی نیست که سر پستانك به سر شیشه بخورد. د رموردااستفاده از آن باید این جزئیات را همیشه در نظر داشت.

۱ـ در ماههای اول تولد بهتر است از سر پستانکهائی استفاده شود که نوك کوچکی دارند زیرا دهان نوزاد ظرفیت سر پستانك معمولی موجود در بازار را که خیلی بزرك هستند ندارد. استفاده از این پستانکهای نا مناسب کودك را باستفراغ میاندازد.

۲ـ چون جنس این سر پستانکها از نوعی لاستیك است در اثر ماندن، گرم و سرد شدن و مکیدن بچه زود خراب میشود و ترك میخورد و احیانا بوی بد لاستیك را پیدا میکند. باین دلیل باید سر پستانك را زود عوض کرد و همیشه در منزل یکی و تا بعنوان «ذخیره» حاضر داشت.

۳ـ سوراخ سر پستانك نه خیلی گشاد و نه خیلی تنك بلکه نزدیك بطبیعت باید باشد سوراخهای گشاد وضع تغذیه بچه را بهم میزند و ممکنست شیر یا آب قند را بگلوی او بپراند، سوراخهای تنك هم بچه را خسته میکند. مناسب ترین اندازه سوراخ سر پستانك آنست که وقتی شیشه را کج بکنید بمقدار خیلی کم شیر یا آب از سوراخها خارج شود و هر پنج یا شش ثانیه ای یك قطره مایع از سر پستانك بچکد.

طرز تغذیه:

اگر این مقدمات حاضر بود میتوان بذکر نکات‌مربوط بطرز تغذیه‌پرداخت مهمترین نکته آنست که وقتی پستانك را در دهان کودك قرار میدهید طوری باشد که مایع قسمت پائینی شیشه را کاملا پرکند. در غیر اینصورت کودك بجای مایع، هوا خواهد بلعید و این امر باعث دل درد و نفخ‌معده‌اش خواهد شد. غیر از آن، هنگام‌تغذیه با شیشه و پستانك هرگز نباید کودك را ترك کرد زیرا ممکنست شیشه جابجا شود.

بعلاوه، بسیاری از روانشناسان‌معتقدند که مادر هنگام تغذیه بچه باپستانك نیز باید او را در آغوش بگیرد تا کودك از نظر روحی دچار کمبود نشود.

گاهی ممکنست بعلت کم شدن مایع داخل شیشه فشار هوای داخلی کم شود و سر پستانك رویهم جمع شود در این موقع کودك هر چه سعی میکند چیزی بدهانش نمیریزد.

اگر ته شیشه باز شودباید به‌آهستگی چوب پنبه انتهای شیشه را بر داشت و در غیر اینصورت باید کمی شیشه را در دهان کودك تکان داد تا هوا از منافذ سر پستانك بداخل شیشه برود.

اگر اینکار هم نتیجه نداد چاره‌ای نیست جز اینکه شیشه را از بچه بگیرید و سر پستانکش را باز کنید و دوباره سرجای اولش قرار بدهید.

در هر حال، خلاف تصور عده‌ای، تغذیه کودك با شیشه و سر پستانك آسانتر از شیر دادن باو نیست و در حقیقت مادریکه بچه‌اش شیر خشك میدهد خیلی بیشتر باید مراقبت و توجه داشته باشد و همین مراقبت‌برای تمام مادانیکه آب قند یا چیز های دیگری را با شیشه و پستانك بکودك خود میدهند کاملا ضروری است.

جشن بزرك هنری

مجله اطلاعات بانوان و انجمن‌دوشیزگان و بانوان

روز جمعه دوم آذرماه در استادیوم محمدرضا شاه پهلوی برگزار میشود

مجله اطلاعات بانوان وانجمن دوشیزگان وبانوان برای‌خوانندگان واعضاء خود جشن هنری بزرگی راترتیب داده‌اند که صبح روز جمعه آینده (دوم آذر) دراستادیوم سرپوشیده محمدرضا پهلوی برگزار خواهد شد.

دراین جشن هنرمندان مشهور رادیو وتلویزیون وعده زیادی از هنرمندان آماتور کشور شرکت خواهند داشت‌ویك‌مسابقه مهیج‌والیبال نیز انجام خواهد گرفت.

بیش‌از پنج‌هزار نفر از خوانندگان اطلاعات بانوان و اعضاءانجمن دوشیزگان و بانوان باتفاق‌خانواده‌های خود میتوانند در این جشن شرکت جویند.

برنامه جشن در ساعت ۹ صبح‌روز جمعه آغاز میشود.

توزیع کارت جشن در محل‌دبیرخانه انجمن دوشیزگان و بانوان ادامه دارد.

شماهم برای تهیه کارت جشن میتوانید همه‌روز صبح از ساعت ۷تا۱۲ وبعدازظهر از ساعت ۴تا ۷ بدبیرخانه انجمن مراجعه فرمائید.

نشانی: شاهرضا ـ خیابان فرصت ـ شماره ۷۳ ـتلفن۶۹۷۱۵

۱ـ۲۴۸۶۲ ۱ـ۳

آگهی مناقصه شماره ۴۳۰

شهربانی کل کشور خرید اجناس فاسد شدنی (تره‌بار ولبنیات) مصرفی سالیانه راطبق صورت ریز موجود وبموجب برك شرایط جداگانه به‌مناقصه میگذارد داوطلبان میتوانند برای دریافت صورت ریز و برك شرایط باین اداره مراجعه و پیشنهادات خودرا تنظیم ودرپاکت لاك‌ومهر شده منتهی‌تا آخر وقت اداری روز ۱۳ر۹ر۴۱ بدائره دفتر تسلیم ورسید اخذ نمایند.

الف ـ۴۹۳۲

رئیس اداره کارپردازی سرهنك ناظمی‌افشار

۱ـ۲ آ ـ۲۴۸۹۰

آگهی مناقصه

موسسه واکسن وسرمسازی رازی ـ حصارك واقع در ۴۸ کیلومتری جاده تهران ـ قزوین مقداری شیشه ۴میلیمتری و ۳ میلیمتری ساده مصرف مورد احتیاج خودرا طبق آئین‌نامه معاملات دولتی خریداری مینماید: شرکت‌کنندگان میتوانندبرای دریافت مشخصات‌وشرایط بدبیرخانه موسسه درحصارك‌ویادفتر مرکزی‌موسسه‌رازی‌دروزارتکشاورزی مراجعه نمایند. پیشنهاددهندگان بایستی پیشنهادهای خودرا تا آخر ساعت ۹ روز ۱۲ آذرماه ۴۱ درپاکت لاك‌ومهرشده بدبیرخانه موسسه در حصارك تسلیم و رسید دریافت نمایند الف ۴۹۴۵

۱ـ۲ آ ـ۲۴۹۰۴ موسسه رازی ـ حصارك

کفش وکیفی ازپوست گوساله

مدسازان فرانسوی برای‌پائیز وزمستان امسال این کیف و کفش را که‌از پوست گوساله ساخته شده است پیشنهاد کرده‌اند. بااینکه از ظهور آن چند هفته‌ای بیش نمیگذرد با استقبال بی‌نظیر خانمهای اروپائی مواجه‌شده است. برای‌اطلاع عرض شد. تاسلیقه شما چه باشد؟

آگهی فروش کوره آجر «واقع در اهواز»

دو دستگاه کوره آجر باکلیه ملحقات و لوازم‌مربوطه کامل و آماده بهره‌برداری واقع دراهواز باشرایط نقد و اقساط بفروش میرسد. طالبین به تلفن ۳۷۲۸اهوازمراجعه فرمایند.

۱ـ۲ آ ـ۲۳۱۹۸

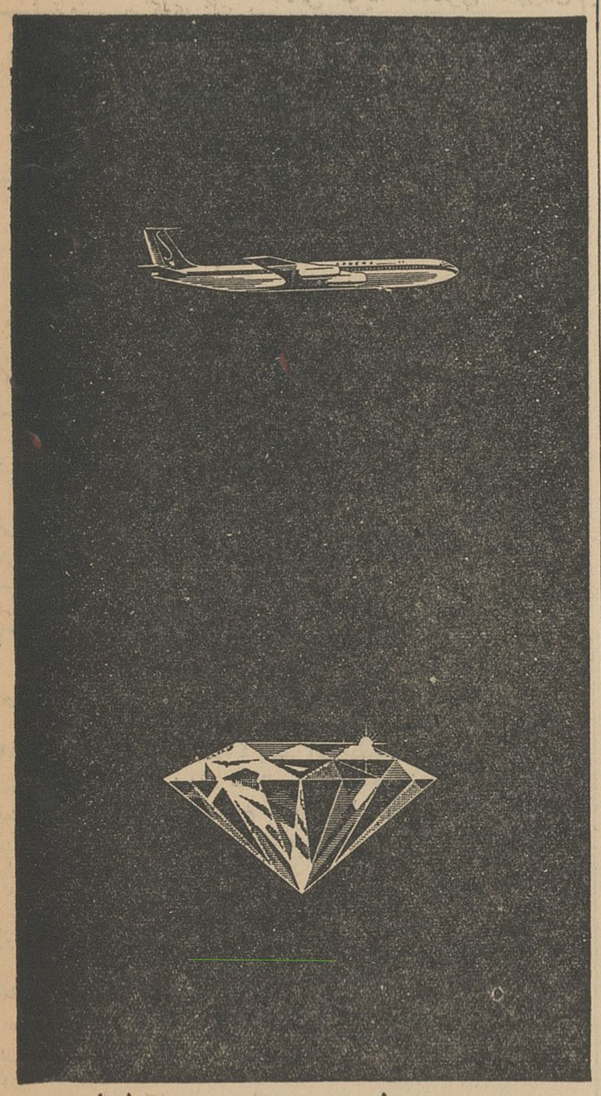

تکامل سابنا...
خطوط پادشاهی بلژیك
SABENA
BELGIAN World AIRLINES
سرویسهای مرتب به اروپا و آمریکا
به آژانس مسافرتی خود یا شرکت مسافرتی ایران و دنیا
۵۲ خیابان ویلا تلفن ۶۸۵۱۵ ـ ۴۱۲۵۷ مراجعه فرمائید

اطلاعات اقتصادی

جریان‌روز

بانظر مردم

باتمام توجه و علاقه‌ای که دولت به برگزاری کنگره تثبیت اقتصادی دارد، کاربرگزاری کنگره آنطور که‌باید پیشرفت‌نمی‌کند. باآنکه مدتهاست دولت تصمیم‌خودرا در خصوص تشکیل کنگره اعلام داشته ، هنوز از نحوه تشکیل و دستور کارآن خبری نیست .ظاهرا آئین‌نامه‌ای برای این‌منظور دردست تهیه است ولی از قرار معلوم فعلا گرفتار کمیسیون و مطالعه میباشد .

بچیزی‌که توجه نمیشود این‌است که فرصت مناسب برای برگزاری کنگره چندان زیاد نیست ودر هر موقع ازسال ،نمیتوان کنگره تشکیل داد .

تشکیل کنگره موقعی مفید خواهدبود که برای دولت ودستگاه های آن ، فرصت بررسی توصیه‌های کنگره و اتخاذ تصمیم درباره آنها، موجودباشد .

ازحالا باید گفت که‌اگر تشکیل دهنده کنگره ، سازمانهای اقتصادی دولتی باشند و بخواهند مسائل‌را ازدریچه دید مسئولان دولت بررسی کنند ، آن کنگره و تصمیمات آن ثمربخش نخواهدبود. موفقیت کنگره تثبیت اقتصادی ،دوشرط دارد. اول آنکه همه آنهائی که عاملی در اقتصاد کشور محسوب میشوند در کنگره شرکت کنندو یانماینده داشته باشند تا بتوانند مشکلات‌خودرامطرح کنند،عقاید وپیشنهاد های خودرا ابراز دارند . شرط دوم‌این است که در درجه اول، خود دولت معتقد به کنگره باشد وبا حسن‌نیت کامل توصیه‌های منطقی و اصولی آنرا بپذیرد وآنها راپشت گوش نیاندازد .

درمورد اول ،جلب همکاری مردم وافکار عمومی نهایت ضرورت رادارد بدون حمایت وهمکاری افکار عمومی کنگره فایده نخواهد داشت گذشته ازجلب افکار عمومی به آنهائی که‌درکنگره شرکت میکنند باید فرصت‌دادتاخودرا برای شرکت‌در کنگره‌تجهیز نمایند ، مطالعه کنند وباطرح ونقشه در جلسات کنگره یاکمیسیون های‌فرعی آن حضور یابند .

اگر فرضا مسئله اعتبارات مطرح است ، فلان تاجر یا فلان صاحب کارخانه یا بانکدار ،قبلا روی آن مطالعه کرده باشد و نظرات خودرا بصورت طرحی یا پیشنهادی تسلیم کند، نه آنکه بدون آمادگی قبلی بصورت ناظر و مستمع در جلسات حاضر شود بی‌حاصل بیایدوبی‌نتیجه برگردد .

در این صورت اولین قدم در تشکیل کنگره ،این است که شرکت کنندگان، بادست پر درآن شرکت کنند ،باتوجه باینکه موسسات اقتصادی غیر دولتی وگردانندگان آن اصولا بایدنقش اساسی درکنگره داشته باشند ،اطلاع ازبرنامه کار کنگره قبل از تشکیل جلسات آن برای آنان لازم‌است .

بنابراین بعقیده ماقبل از اینکه مسائل مربوط به طرز تشکیل کنگره ،و مشکلاتی از قبیل مخارج برگزاری کنگره و غیره‌بررسی وحل شود ، بهتراست دستورکار کنگره درمعرض افکار عمومی گذارده شود ومردم در مهلت معین اظهارنظر کنندکه چه مسائلی باید در دستور کارکنگره قرار گیرد .

وقتی این‌نظرات جمع‌آوری‌شدومدون گردید، بعنوان‌یك برنامه واقعی که‌شامل همه مسائل و مشکلات اقتصادی باشد تنظیم کردو از سازمانهای دولتی و ملی خواست که براساس آنها مطالعات کافی بکنند ومطالعات خودرا به کنگره بیاورند و روی آن بحث کنند،ونتیجه بگیرند ونتیجه‌را بدولت ابلاغ‌کنندتا تصویب واجرا کند .

کنگره‌ای که تشکیل میشود ،باید بانظر مردم وبرای حل مشکلات مردم‌باشد .در اطاقی‌دربسته نشستن و برنامه‌کار تعیین کردن ومسائل را از دریچه دید سازمانهای دولتی ومشکلات آنها دیدن ، امید بموفقیت کنگره را ضعیف میکند .

م.صمصامی

از: آقای دکتر خسرو حبیبی

مقررات واردات و صادرات واصولی‌که درتنظیم‌آن باید رعایت شود

تجارت‌خارجی کشور باید‌از بلاتکلیفی نجات‌یابد

درزمینه صادرات باید درپی‌ازدیادتولیدات داخلی و بدست آورن بازارهای جدید باشیم

آقای دکتر خسرو حبیبی عضو عالی رتبه بانك اصناف در خصوص بازرگانی خارجی کشور و مقررات صادرات و واوردات سال آینده‌معتقد است که بلاتکلیفی و سر گردانی اقتصادی باعث میگرددسر نوشت‌کشور بدست قضا و قدر سپرده شود وهمین قضا و قدر هم بوده که تجارت ووضع مالی و ارزی کشور را همیشه دچار بحران ها و ناراحتی های اقتصادی کرده است تا کنون نه واردات ما حساب داشته و نه صادرات. گاهی‌به عنوان تشویق صادرات و حمایت از صنایع داخلی ، بدنبال سهمیه بندی و جواز بازی رفته‌ایم . زمان دیگر بدنبال تجارت آزاد و سود بازرگانی بدون آنکه فواید و مضار آنرا دریابیم بوده‌ایم .

اصولا قبل از اینکه از مقررات واردات و صادرات صحبت گردد بایستی احتیاجات کشور را بدودسته تقسیم بندی نمود . یکی کالا های کشاورزی و دیگری کالا های‌صنعتی علاوه بر آن بایستی میزان تولیدات داخلی اعم از کالا های کشاورزی‌و صنعتی را بطور دقیق تعیین کرد و مصرف داخلی سالیانه را سنجید و کمبود و اضافه آنرا با سیاست صحیح اقتصادی وتجارتی، یاد وارد نمود یا بفروش رساند .

دولت ها بایستی برای تنظیم‌مقررات صحیح واردات آمار صحیح داشته باشند در غیر اینصورت هرتصمیم یا سیاستی که اتخاذشود بطور صحیح انجام نخواهد گرفت . در درجه‌اول بایستی احتیاجات لازمه کشاورزی را مانند گندم تعیین نمود کمبود آنرا با تسهیلات کافی وارد کرد و از طرف دیگر با تشویق و حمایت‌از کشاورزان مدتی را قائل گردید تا بعد از آن مدت کشور احتیاج‌بوارد کردن گندم نداشته باشد . در مورد کالا هائی که در داخل کشور تهیه میگردد ولی هنوز قابل رقابت با کالا های خارجی نیستند دولت خوب است سیاست زیر را بکار بندد .

اگرفرض نمائیم یك کارخانه جوراب بافی‌در ایران‌تاسیس‌گردد و تولید سالیانه آن‌درحدود ۱۰۰ جفت بوده و مصرف داخلی کشور سالیانه ۲۵۰ جفت باشد در این موقع دولت‌واردات ۱۵۰ جفت جوراب خارجی را با گمرك نسبتا کمی آزاد میگذارد و این گمرك مختصر برای آنست که جوراب خارجی‌کمی‌گرانتر ازجوراب داخلی باشد تا با آن رقابت کند . حالا اگر در سال بعد کارخانه‌توانست تولیدات خود رابه ۲۰۰ جفت‌افزایش دهد دولت در مقررات واردات سال بعد ورود ۵۰ عدد جوراب خارجی را با گمرك نسبتا گرانتری آزاد می گذارد که در ضمن اینکه جوراب‌های خارجی گرانتر تمام گردد کمبود عرضه کالاها بوجود نیاید . درسال سوم اگر کارخانه نامبرده محصولات کشور را به ۲۵۰ جفت رساند آنوقت دولت ورود جوراب را بکلی ممنوع می نماید و پس از چند سال که کارخانه رشد و نمو کرد و قادربود با کالا های خارجی رقابت کند . برای آنکه صاحبان کارخانه از ممنوعیت سوء استفاده نکنند و جنس بد یا نرخ گران در دسترس مردم نگذارند دولت مراقبت میکند که در صورت لزوم ورود جوراب را با گمرك مختصر آزاد بگذارد تاصاحبان صنایع با توجه برقیب خارجی سعی نمایند همیشه جنس خوب با قیمت ارزان در اختیار مردم بگذارند این سیاست را کشور هائی نظیر امریکا، در اوایل دوران صنعتی شدن کشور خود بکار برده‌اند و بوضع امروزی رسیده‌اند .

در مورد کالا هائی که در کشور تولید نمیگردد و مورد نیاز است دولت بایستی بمیزان احتیاجات سالیانه ورود آنرا با حقوق گمرکی مناسب‌آزاد گذاردچون گران‌شدن کالای وارداتی باعث گران شدن کالا های دیگر میگردد بزرگ ترین خدمتی که وزارت بازرگانی میتواند بکشور نماید این است که وضع تجارت خارجی ایران را از بلاتکلیفی نجات دهد .

در مورد واردات‌بایستی همان‌راهی که کشور های متمدن رفته‌اندبرویم و در مورد صادرات بایستی در پی ازدیاد تولیدات‌داخلی و بدست‌آوردن بازار های جدید باشیم .

هر مقرراتی بدون در نظر گرفتن موارد بالا وضع شود ضربه ایست بر پیکر ناتوان اقتصادی و تجارت کشور .

پس‌از مذاکره وتبادل نظربامقامات سازمان برنامه

نماینده بانك جهانی تهران را ترك گفت

چند طرح برنامه سوم‌که آماده بود بواشنگتن برده‌شد

آقای «مك دیارمید» نماینده بانك جهانی که برای بررسی کار های عمرانی ایران و مذاکرات جدیدی با سازمان برنامه بتهران آمده بود به واشنگتن عزیمت کرد .

آقای «مك دیارمید» در سفراخیر خود یکی دو طرح برنامه سوم را که قبلا صورت ریز و مواد جزئی آن آماده شده بود از مقامات سازمان دریافت داشت و بواشنگتن عزیمت نمود .

سازمان برنامه برای تامین ۴۰ ـ میلیاردریال کسری اعتبارات برنامه سوم سعی دارد نظر موافق بانك جهانی را جلب نماید .

بانك جهانی در مذاکرات وبررسی های برنامه سوم با کلیات تقاضا های ایران موافقت کرده است و تنها مسئله‌ایکه تاکنون مانع انجام پرداخت وام گردیده تعدادی اشکالات قضائی و حقوقی میباشد .

همین اشکالات باعث شد که آقای دکترخوشبین وزیر دادگستری باتفاق هیاتی از مقامات دادگستری بآمریکا برودو اکنون این مذاکرات در جریان میباشدواحتمال‌میرود راه‌حل‌مناسبی در این مورد پیدا شود .

بقرار اطلاع آقای مك دیارمیدپس از بازگشت بآمریکا مسائل جدیدی را مطرح نموده و احتمال داده می شود بزودی این کار بصورت مثبت حل شود .

کلیه احتیاجات برنامه سوم ۱۴۰ میلیارد ریال است که در حدود ۱۰۰ میلیارد ریال آن از اعتبارات نفت و دیگر در آمد های دولت و بقیه بایدازطریق وامهای داخلی و خارجی تامین گردد .

در اینمورد برروی سرمایه های خصوصی نیز تکیه شده است .

خطر افزایش بیکاری در تهران

بافرارسیدن‌زمستان بیشترشده‌وبایدازافزایش‌جلوگیری‌شود

بانك توسعه صنعتی و معدنی‌ایران ضمن گزارشی که تهیه کرده اظهار نظر نموده است که با ادامه سیاست محدودیت‌واردات‌وضع موازنه‌پرداخت ها در سه ماهه گذشته رضایت بخش بوده است و امید میرود که تاپایان سال جاری وضع‌ارزی کشوراستحکام بیشتری یابد .

بهبود وضع ارزی کشور با ایجاد تسهیلات بیشتر برای‌ورود مواداولیه و کالا های ضروری نمایان میشود.

به تولید کنندگان اجازه داده شده است که مواد اولیه را از طریق استفاده از اعتبار وارد نمایند .

مهمترین جنبه بحران اقتصادی‌فعلی مشکل بیکاری مخصوصا در تهران می باشد و با فرا رسیدن فصل‌زمستان باید متوجه خطر افزایش آن بود . در صورتی که برنامه های ساختمانی دولت در اولین فرصت بمرحله‌اجرا گذارده شود میتوان امیدوار بود که حداقل از افزایش تعداد بیکاران در زمستان جلو گیری شود .

کشتی‌ها

* کشتی «کازاغستان» شوروی‌رور ۲۷ آبان با مقدار ۸۸۰ تن سنگ‌سرب از پهلوی بمقصد شوروی عزیمت‌کرد

* کشتی «کالیما» متعلق بشوروی روز ۲۶ آبان با مقدار ۶۲۱ تن قند از باکوبه نوشهر واردگردید.

امکان کشت‌پنبه درنواحی جنوبی کشور

ومبارزه باآفت کرم خاردار مورد بررسی‌قرارگرفته‌است

یك مقام مطلع در امر پنبه به خبرنگار ما اظهار داشت که کشت پنبه در اغلب مزارع شمال ازجمله گرگان با استفاده از بذر های اصلاح شده صورت میگیرد .

طبق اظهار نظر متخصصین وزارت کشاورزی بذر اصلاح شده پنبه باین صورت تهیه‌میشود که‌موسسه اصلاح بذر ونهال وزارت کشاورزی قبلا مقداری بذر اصلاح شده در اختیار بعضی افراد پیمانکار میگذارد تاآنان باکشت بذر های مزبور میزان آنرا زیاد کنند . بذر هائی که بدین‌ترتیب بدست میآید وسیله موسسه بذر و نهال پلمب شده و مرغوبیت آن‌تائید میگردد و در اختیار کسانی که مزارع پنبه دارند قرار میگیرد .

درمزارعی‌که‌از این بذر هااستفاده شود خطری متوجه محصول نیست مقام مزبور بعد اضافه کرد مسئله کشت پنبه در جنوب از لحاظ وجود کرم خاردار مورد بررسی قرار گرفته است .

در این بررسی معلوم خواهدشد که آیا امکان مبارزه و ریشه کن‌کردن کرم خار دار وجود دارد و میتوان باریشه کن کردن آن کشت پنبه را در جنوب توسعه داد یا اینکه اصولا کشت پنبه در جنوب امری مقرون بصرفه نیست .

ولی اگر معلوم شود که کشت‌پنبه در نواحی جنوب‌مقرون بصرفه است نسبت به توسعه کشت آن اقدام ـ خواهد شد .

کارخانجات مونتاژ رادیو

برای واردکردن قطعات رادیو و مونتاژ آن گرفتار مشکلات گمرکی شده‌اند

امروز مدیر یکی از کارخانجات سازنده رادیو بخبر نگار ما گفت : پس از جلو گیری دولت از ورود رادیو تلویزیون و غیر مجاز کردن ورود این کالا ها تعدادی‌از موسسات داخلی با کمك کمپانی های سازنده رادیو در جهان اقدام به تاسیس کارخانجاتی در داخل کشور نمودند تمام این مراحل با نظارت وراهنمائی وزارت صنایع ومعادن صورت گرفت و پس از طی مراحل لازم اجازه تاسیس کارخانجاتی در ایران داده شد .

البته کارخانجات سازنده رادیو در ایران ناچارند در مراحل اولیه قسمت‌عمده کار خود را بر پایه مونتاژ قرار دهند ولی کوشش میشود بتدریج میزان‌مونتاژرادیو وتلویزیون کم شده و درعوض آن مقدار بیشتری از لوازم مورد نیاز رادیو در داخله کشور ساخته شود بهر صورت با صرف مخارج زیاد و رفع مشکلات فراوان اجازه تاسیس کارخانه بما داده شده و کار ما عملا آغازگردید برای ساخت رادیو مقدار زیادی سفارش بخارج داده‌ایم و قطعات رادیو و لوازم مورد احتیاج بگمرك ارسال شده ولی وزارت بازرگانی از ورود این‌اجناس جلو گیری‌کرده است .

این عمل وزارت بازرگانی که دلیل قانع کننده‌ای نداردباعث شده است کار کارخانجات سازنده رادیو که تازه میخواستند بنیه‌ای بگیرند متوقف شود ما انتظار داریم که این وزارتخانه نسبت به رفع اشکال کار از کارخانجات سازنده رادیو اقدام کند .

ارز

دولارامریکانقد(اسکناس)	۸۲٫۲۵
دولار حواله پستی	۸۲٫۵۰
پوندانگلیسی نقد(لیره)	۲۳۱
پوند حواله پستی	۲۳۲
مارك آلمان نقد	۲۰٫۴۰
مارك حواله پستی	۲۰٫۶۰
فرانك سوئیس‌نقد	۱۹٫۳۰
فرانك سوئیس حواله	۱۹٫۴۵
هزارلیر ایتالیا نقد	۱۳۲
هزار لیر ایتالیا حواله	۱۳۳
فرانك فرانسه نقد	۱۷٫۱۰
فرانك‌فرانسه حواله	۱۷٫۲۰
لیره‌ترك اسکناس‌بزرگ	۶٫۶۰
لیره‌ترك کوچك	۶٫۷۵
روپیه پاکستان نقد	۱۱
روپیه پاکستان حواله	۱۱٫۲۵
روپیه هندوستان نقد	۱۰٫۸۰
روپیه‌هندوستان حواله	۱۱٫۳۰

آقای کشاورز

تراکتور کار کرده هانومارك ۴۵ اسب ۹۵۰۰ تومان
تراکتورکارکرده هانومارك ۵۵ اسب ۱۵۰۰۰ تومان
تراکتور آلیس چالمرز دیزل بادیسك و نهرکن وگاوآهن‌وزمین‌صاف‌کن ۲۲۰۰۰ تومان
تراکتور از۱۵ الی ۸۵اسب‌وتریلی‌ولوازم دیگر (بدون پیش قسط)
قبل از خرید و یافروش تراکتور وما شین آلات راهسازی و ساختمانی با ما مشورت فرمائید.
خیابان تهران‌نو ایستگاه فرودگاه ـ نمایشگاه بزرك ماشین‌آلات تلفن ۷۴۸۷۷
آ ـ ۲۵۰۳۸ (طوطی‌نو)

آگهی تجدید مناقصه

اداره حسابداری کل کارخانه‌های آرتش دوخت‌سه‌هزاروچهارصدو هفتادوچهار دست لباس کار (۳۴۷۴) مورد احتیاج کارگران کارخانجات تابعه اداره تسلیحات آرتش را باشرایط زیر بمناقصه میگذارد.

۱ـ شرکت‌کنندگان در مناقصه میتوانند بامراجعه قبلی باین‌اداره نمونه موجوده را در دائره تدارکات ملاحظه‌وسپس مبادرت به تسلیم پیشنهادنمایند .

۲ـ سپرده مورد مناقصه پنج‌درصد اُجرت پیشنهادی است که‌باید وجه‌نقد بحساب شماره ۱۲۵۰ کارخانه‌های آرتش دربانك مرکزی ایران پرداخت وقبض رسید و یاتضمین بانکی ضمیمه پیشنهاد خود نمایند (چك بجای سپرده قبول نمیشود) در صورتیکه‌برنده مناقصه از پیشنهاد خود عدول نماید سپرده مزبور بنفع‌دولت ضبط خواهد شد.

۳ـ برنده مناقصه ملزم است برای حسن‌انجام‌کار معادل صدی ده مورد مناقصه رابنام تضمین بصندوق این اداره بسپارد و این‌مبلغ پس از خاتمه تحویل جنس وواریز حساب قابل استرداد است .

۴ـ هزینه ثبت قرارداد وپرداخت مالیات وسایر عوارض مربوطه که طبق مقررات بمعامله تعلق بگیرد و هزینه نشر آگهی بعهده‌برنده مناقصه است .

۵ـ اداره مجاز خواهد بود تاصدی بیست‌وپنج از میزان جنس‌یا کار مورد معامله راکسر و یااضافه نماید.

۶ـ به‌پیشنهادهای مشروط و مبهم و پیشنهادهائی که بعدازمدت مقرر برسد ویافاقد سپرده باشدمطلقا ترتیب‌اثر داده نخواهد شد.

۷ـ پیشنهاددهندگان بایستی پیشنهاد خودرا که محتوی قبض سپرده ویاتضمین‌بانکی باشد درپاکت لاك و مهرشده بدفتر این‌اداره تحویل نمایند . ضمنا پیشنهاددهندگان یك نسخه از پیشنهاد خودراباید لاك‌ومهر نموده قبل از تاریخ مناقصه به‌اداره بازرسی مالی آرتش واقع دروزارت جنك ارسال دارند .

۸ـ حضور پیشنهاددهندگان در جلسه مناقصه بادردست داشتن معرفی نامه کتبی آزاد است .

۹ـ جنس مورد مناقصه باید حداکثر در ظرف یك‌ماه در محل کارخانجات تابعه باندازه‌های مختلف دوخته وتحویل گردد .

۱۰ـ مدت قبول پیشنهادات تاآخر وقت اداری روز ۴۱٫۹٫۳ خواهد بود .

۱۱ـ پیشنهادات واصله درساعت ۹صبح روز ۴۱٫۹٫۴ باز و قرائت خواهد شد .

۱۲ـ اداره درد یاقبول هریك از پیشنهادات مختار است .

اداره حسابداری کل کارخانه‌های آرتش
آ ـ ۲۵۰۲۴

آگهی مناقصه شماره ۳۶

اداره سررشته‌داری ارتش هجده‌هزار کیلوپنبه را بمناقصه میگذارد.

۱ـ داوطلبان معامله برای ملاحظه نمونه و مشخصات جنس‌مورد معامله ودریافت برك شرایط معامله ونمونه قرارداد بدایره خریدو پیمانها اداره سررشته‌داری ارتش واقع در فیشرآباد مراجعه وپیشنهاد خودرا در دوپاکت لاك ومهرشده یکی محتوی سپرده و دیگری پیشنهاد مربوطه که درروی آن جمله «مربوط بمناقصه پنبه »نوشته شده باشد تاآخر ساعت۹صبح روز ۴۱٫۹٫۲۶ بدفتر اداره‌سررشته‌داری ارتش تسلیم و رسید دریافت دارند .

۲ـ پیشنهاددهندگان یکنسخه دیگر از پیشنهاد خودرا بایدلاك ومهر نموده وقبل از تاریخ مناقصه باداره بازرسی مالی ارتش واقع در خیابان سوم‌اسفند ارسال و رسید دریافتی‌را ضمیمه پیشنهادی که باداره سررشته‌داری ارتش تسلیم میدارند بنمایند.

۳ـ کمیسیون مناقصه درساعت ۱۰ صبح روز ۴۱٫۹٫۲۶ تشکیل وپیشنهادات واصله را باز وقرائت خواهد نمود.

۴ـ به‌پیشنهاداتی که برخلاف برك چاپی شرایط معامله تسلیم شده باشد ویارسید پیشنهاد ارسالی باداره بازرسی مالی ارتش را ضمیمه نداشته‌باشد مطلقا ترتیب‌اثر داده نمیشود.

۱ـ۲ آ ـ ۲۵۰۲۶ اداره سررشته‌داری‌ارتش

روغن بی.پی.
BP
ساخت انگلستان
برای انواع موتورهای بنزینی و دیزلی صنعتی ـ هواپیما و کشتی
نماینده انحصاری درایران : شرکت سهامی حمل ونقل داخلی ایران
تهران چهارراه عسکری ـ تلفن: ۲۹۱۲۹

نقشه ساختمانی و دکوراسیون منزل و مغازه

خودرا تحت نظر مهندسین و آرشیتکتهای دفترفنی‌بلورم تهیه نمائید . میدان بهارستان شماره ۴۶ تلفن ۳۵۳۳۵
۱ـ۴ آ ـ ۲۴۵۰۰

آگهی مزایده

اداره حسابداری کل کارخانجات آرتش بنمایندگی اداره تسلیحات آرتش‌درحدود ده‌هزارتن خاکستر پوکه‌ذغال سنك موجوده‌در کارخانجات شیمیائی پارچین را از طریق مزایده کتبی باشرایط زیربفروش‌میرساند.

۱ـ داوطلبان میتوانند برای ملاحظه جنس مزبور بکارخانجات شیمیائی پارچین مراجعه نمایند .

۲ـ سپرده شرکت در مزایده پنج‌درصد بهای پیشنهادی است که خریداران میبایستی وجه‌نقد بحساب شماره ۱۲۵۰ کارخانه های‌آرتش دربانك‌مرکزی ایران منظور و رسید مربوطه را ضمیمه پیشنهاد خود نمایند .

۳ـ کلیه هزینه‌های متعلقه اعم از مالیات وعوارض و هزینه نشر آگهی وسایر هزینه‌های پیش‌بینی‌نشده بعهده خریدار است .

۴ـ بهاء جنس فروخته شده نقدا دریافت وبرنده مزایده بایستی در ظرف یك هفته از کارخانجات خارج‌نماید.

۵ـ شرکت‌کنندگان در مزایده میبایستی پیشنهادات خودرا تا آخر وقت اداری روز ۴۱٫۹٫۱۰ بدفتر این اداره واقع درمحل کارخانجات مسلسل‌سازی تسلیم نمایند ضمنا پیشنهاددهندگان یك نسخه دیگراز پیشنهادخودرا باید قبل‌از تاریخ مزایده باداره بازرسی مالی آرتش‌واقع دروزارت جنك باذکر اینکه پنج‌درصدبهای پیشنهادی رابه‌بانك تحویل داده‌اند ارسال دارند .

۶ـ پیشنهادات واصله در ساعت ۹ صبح روز ۴۱٫۹٫۱۱ باز وقرائت خواهد شد .

۷ـ حضور پیشنهاددهندگان در جلسه مزایده کتبی آزاد واداره دررد یاقبول هریك از پیشنهادات مختار است .

اداره حسابداری کل کارخانه های آرتش
آ ـ ۲۵۰۲۲

غلطك ـ بیل مکانیکی ـ جرثقیل چرخی
جرثقیلهای سقفی بقدرتهای مختلف ـ بتونیه
ساخت کمپانیهای دمارك آلمان آماده تحویل است
نماینده انحصاری : شرکت سهامی پامیر
۵۸۳ خیابان خیام تلفن : ۲۲۴۶۰

نامه سرگشاده

مورد توجه جناب آقای نخست‌وزیر ـ جناب‌آقای وزیر محترم دادگستری وفرماندهی محترم ژاندارمری کل‌کشور

باتوجه بشکوائیه‌های عدیده اینجانب سلمان سیابی برعلیه‌آقای حبیب‌اله علیزاده وآقای حسین امیری ساکنین قریه شهریور که مظالم وارده آنهاراکه در خصوص هتك حرمت بمنزل اینجانب‌ریخته ومادر وخواهرم را طبق گواهی ۲۹روزه و۱۵روزه پزشك قانونی‌بشدت مضروب نموده‌اند بااینکه سه‌ماه است شکایت کرده‌ام هنوز مقامات دولتی توجه در خصوص اعمال نفوذ ایشان نکرده‌اند استدعای بذل توجه را دارم و پرونده اینجانب را بمرکز بفرستند.

نشانی ـ چهارراه شیخ‌هادی مقابل بیمارستان عیوض‌زاده‌نانوائی سفیدپزی سلمان سیابی . آ ـ ۱۵۹۸۵

جناب آقای دکتر فخرالدین حکیمی

بمناسبت زحمات و توجهات فوق‌العاده جنابعالی‌نسبت بدرمان دوشیزه معصومه فخار متجدد دانش‌آموزآموزشگاه بهیاری انجمن ملی ایرانی‌حمایت کودکان‌صمیمانه‌قدردانی مینماید.

مدیره آموزشگاه بهیاری‌انجمن‌ملی‌ایرانی حمایت‌کودکان
آ ـ ۱۵۹۹۱

خلاصه آگهی مزایده اجناس باطله

کارخانه چیت‌سازی بهشهر ـ شرکت سهامی نساجی ایران ـ وابسته بوزارت صنایع ومعادن پانزده قلم اجناس باطله موجود درانبار کارخانه را باشرایطی که در تهران شرکت سهامی نساجی ایران‌واقع در خیابان ثریا جنب هتل ماژستیك کاشی شماره ۱۰۶ و کارخانه موجود است از طریق مزایده بفروش میرساند داوطلبین می‌توانندبا مراجعه بمحل‌های نامبرده واخذ صورت ریز و ملاحظه شرایط مندرج در آگهی مزایده پیشنهادات خودرا تاآخر وقت اداری روز سوم‌آذرماه ۴۱ بکارخانه چیت‌سازی بهشهر تسلیم نمایند. الف ۴۹۴۷

کارخانه چیت‌سازی بهشهر
۱ـ۲ آ ـ ۲۵۰۵۶

بحث آزاد برای جوانان

برای مردن وقت باقی است
برای زنده ماندن
چه باید کرد؟

از محمد یادگاری

دانش‌آموز سال ششم ریاضی
اینست زبان حال آنهاکه :

درسفیدی سیاهی و درخوشی تلخی میبینند!

یادگاری

پیش از آنکه برای زنده ماندن بحث کنیم ازمردن آنها که‌خودکشی کرده‌اند سخن میرانیم .

تو ای‌آقاو خانمی که خودکشی را تقبیح می کنی ، آیا تا بحال از مرده‌ای که انتحار کرده پرسیده‌ای که در چه حالی است ؟ وآیاخواهان بازگشت باین جهان هست ؟.. ما همیشه عادت داریم از دریچه چشم واندیشه خودمان در باره نیکی و بدی قضاوت کنیم ، ما زندگی را ، لذت و خوشی های آنرا دوست داریم و از مردن و مرگ بیزاریم .. اما آیا نظر مردگان نیز در باره ما ، و زندگی ما و خوشی های ما همین است ؟ مسلما که چنین‌نیست من بفرمان وجدان از آنها که خود کشی کرده‌اند و شما نام دیوانه بر آنها نهاده‌اید دفاع می کنم . آنان بهر که نظر دوخته اند بهر چه‌نگاه نموده‌اند و آنچه را که از مد نظر گذرانیده‌اند سیاهی دیده‌اند . احساس درد کرده‌اند و محرومیت ومحدودیت چشیده‌اند .

«همه جا ترس ، همه جا وحشت همه جا درد، همه‌جا آه‌و فغان و بالاخره همه‌جا نکبت‌وننگ...»

این است زبان حال آنها که‌در سفیدی سیاهی و در لذت و خوشی تلخی و مرارت احساس می کنند. این است شعار آنها که دست به خود کشی می زنند .... شمارا بخدا دست از قضاوت های عجولانه و سطحی بردارید و تنها به قاضی نروید اگر خودکشی را بد میدانید

چرا دیگر آنهارا که خودکشی می کنند دیوانه میخوانید ؟ من باین موضوع ایمان دارم که اگر یکی از آنها زنده شود و شمارا به پای میز محاکمه کشد ، نه شما و نه جمله های سرهم کرده‌تان نخواهید توانست جواب استدلال محکم و منطقی که ویرا وادار به خودکشی کرده دهید .

وبرای زنده ماندن‌و بهتر‌زیستن احساس خوشبختی و سعادت باید کرد تا خوشبین بود .

بدبین ترین بد بین ها با دیدن کوچکترین روزنه های امیدخوشبین خواهند شد .

اما آنها که شب و روزشان ، هر دقیقه و ساعتشان در رنج و بدبختی، بیچارگی‌و حرمان سپری شده چه باید بکنند ؟

این سئوالی است که در مخیله فرد فردمایوسان ومحنت‌کشیدگان دور می زند .

دو عضو جدید

صبح امروز از فدراسیون کشتی کشور اطلاع داده شد که آقایان مهندس توفیق و محمد اسفندیاری بعضویت کمیته فنی فدراسیون انتخاب گردیدند .

دانشجویان

از غارهای شهرری بازدید کردند

روز جمعه ۲۵ آبانماه گروه‌کوه نوردان دانشکده ادبیات دانشگاه تهران آقایان مجید ارفعی ، بهمن بوستان ، شهناز شهریر ،یحیی‌کوثری صادق ملك و حمید ارفعی‌ازدانشکده دندانپزشکی از غارهای کبوتروکفتار و آثار تاریخی شهرستان ری‌بازدید بعمل آوردند .

برنده اول ماشین نویسی

در مسابقه‌ای که اخیرا در تلویزیون ایران بین ماشین نویسهای جوان ترتیب داده شده بود آقای ایرج قدرت که برای فرا گرفتن این فن زحمات زیادی کشیده است برنده اول گردید .

تلمبهٔ شناور
برسفورد
تمام برنز انگلیسی
خیابان سعدی تلفن ۳۵۸۱۵

روانبخش
بانضمام جدیدترین برنامه‌های ایرانی وخارجی در
شکوفه نو
آ–۲۵۰۷۲

جشن سالانه ورزشی

صبح امروز از دانشکده علوم اطلاع داده شد که ساعت شش بعدازظهر روزپنجشنبه‌جشن ورزشی و سالانه دانشکده علوم درسالن ورزش‌دانشگاه برگزار میشود دانشکده علوم ازآقای دکتر فرهاد ریاست دانشگاه تیمسار سرلشکر ایزدپناه رئیس سازمان تربیت بدنی ، اساتید دانشگاه وشخصیت‌های ورزشی‌کشور دعوت نموده‌که دراین جشن شرکت نمایند. دراین مراسم طی‌توزیع جوائز قهرمانان چند برنامه هنری نیز اجراء میگردد .

مجله ورزش وزندگی

آقای کلهر

بطوریکه درشماره گذشته باستحضار خوانندگان گرامی رسید کمیسیون مطبوعات وزارت کشور انتشار مجله هفتگی ورزش وزندگی را بنام آقای جوادکلهر تصویب کردآقای‌جواد کلهر اینك مشغول تهیه مقدمات انتشار این مجله میباشد وما بزودی اولین شماره این مجله رااز نزدیك خواهیم دید .

سردبیر ورزشی روزنامه اطلاعات امیدوار است آقای‌جواد کلهر در تامین منافع ورزشی کشور وقهرمانان ارزنده ایرانی گامهای شایسته‌ای بردارد .

دو صحرانوردی دبیرستانها

مسابقات دو صحرا نوردی بخش های فرهنگی تهران زیر نظرروسای تربیت بدنی بخشها و با همکاری فدراسیون دوومیدانی‌کشور درخیابان بلوار کرج بمساحت سه کیلومتر انجام گردید و در نتیجه تیم‌های دبیرستان دکتر رضازاده شفق از بخش ۳ کورش از بخش ۲ ، بدر از بخش ۶ فرهنك اول تاسوم شدند.

«هنر و مردم»

نشریه هنرهای زیبای کشور

روز گذشته اولین شماره مجله زیبا وآموزنده «هنر ومردم» که از انتشارات هنرهای زیبای کشور میباشد انتشار یافت .

در این مجله که بمدیریت آقای خدابنده‌لو وسر دبیری آقای عنایت الله خجسته بچاپ میرسد مطالب هنری بسیار مفیدی در مورد هنر وهنرمندان ایرانی گنجانیده است .

ضمنا آقای صادق بریرانی طرح وتنظیم مجله «هنر ومردم»را عهده‌دار میباشد.

قهرمانان ژیمناستیك باشگاه نیرو

مسابقات ژیمناستیك باشگاه ورزشی نیرو طی سه شب درشش اسباب بارفیکس ، پارالل ، خرك حلقه ، خرك پرش،زمینی ودارحلقه زیرنظر فدراسیون ژیمناستیك کشور و بسرپرستی آقای فرج‌اله بصیری و بداوری آقایان شفیعی ، گنجینه، رسولی، ،الیاسی و هوشمند در سالن ژیمناستیك نوبنیاد باشگاه ورزشی نیرو انجام شد ونتایج زیر بدست آمد عباس طلائی با ۵۳٫۴۵ درجه امتیاز مقام اول رابدست آورد و پرویز عسگری فضل‌اله میناباشیان حسن معتضد الحق ،سید محمد مقدم و محمد بادپا دوم تاششم شدند .

از روی عکسهای شما

عکس بهر اندازه که مورد احتیاج ضروری باشد درمدت ٤ ساعت تهیه می شود فتو پرسپولیس–لاله‌زار نوچهارراه کنت جنب کوچه یاسمی ۳۷٤ تلفن ۳۳۷۵۷
۳–۱۵ آ–۱٤۷۰۵

عکس فوق دانشجوی ایرانی آقای ایرج‌ابدی خرد است که‌در رشته کشاورزی در آلمان غربی مشغول تحصیل میباشند واولین دانشجوی ایرانی است که در اثر جدیت وپشتکار موفق شده است از آموزشگاه بزرك کشاورزی‌اوپلانلا در آلمان غربی بین کلیه‌دانشجویان نفر اول شود.

اخبار ورزشی جهان

دسته هوکی روی یخ شوروی در دومین مسابقه خود در کانادا ،موفقیت جدیدی بدست آورد . دسته مزبور دو بر یك بر دسته معروف هوکی کانادا پیروز گردید .

«فرانس‌سوار»

المپیك زمستانی

«پرفسور ولفك‌نك» ، رئیس کمیته نهمین بازی های المپیك زمستانی ، بهمراهی «برتل‌نومان» سخنگوی بازی های مزبور، دریك کنفرانس مطبوعاتی شرکت نموده ، در باره بازی های مزبور اطلاعاتی در دسترس روزنامه – نگاران قرار دادند . بازی های‌المپیك– زمستانی آینده ، قرار است که از۲۹ ژانویه تا ۹ فوریه ۱۹٦٤ در شهر «اینسبروك» واقع در اطریش برگزار گردد .

در حال حاضر کلیه ساختمان ها و تاسیساتی که قرار است در نهمین بازی های المپیك مورد استفاده قرار گیرد باتمام رسیده و بزودی با بپایان رسیدن «کاخ یخ» اینسبروك آماده برگزاری مسابقات مزبور خواهدشد.

در دهکده المپیك که تا سال۱۹٦۳ بپایان خواهد رسید ، هشت ساختمان ده طبقه برای اقامت ورزشکاران و همچنین یك کاخ ورزش ایجاد خواهد گشت . دهکده مزبور از زیبا ترین و مدرن ترین دهکده هائی میباشد که تاکنون برای انجام بازی های المپیك ایجاد گردیده است .

«فیگارو»

بسکتبال شوروی

دسته ملی بسکتبال شوروی که اکنون سرگرم مسافرت و انجام مسابقاتی در آمریکا میباشد ، در یك مسابقه هیجان انگیز و بسیار جالب بر دسته معروف بسکتبال نایا آمریکا پیروز گردید .

پیروزی در مسابقه مزبور ، دومین پیروزی دسته بسکتبال شوروی در آمریکا بشمار میرود . تاکنون بین دسته مذکور و قهرمانان آمریکا چهار مسابقه انجام گرفته است که در دو مسابقه قهرمانان آمریکائی پیروز شده اند قرار است که در روز های آینده ، چهار مسابقه دیگر نیز بین دستجات شوروی و آمریکائی انجام بگیرد .

دسته بسکتبال ملی شوروی درهفته قبل بدعوت فدراسیون بسکتبال‌آمریکا به آن کشور سفر نموده و تا چند روز آینده در خاك آن کشور بسر برده، بمسافرت‌و انجام مسابقات‌خواهد پرداخت . «پاری‌پرس»

دوومیدانی دوشیزگان

صبح امروز اطلاع داده شد که در نیمه دوم آذر ماه تیم دو و میدانی آموزشگاههای تهران برای انجام یکدوره مسابقه دوومیدانی تشویقی ٭آبادان واهواز مسافرت مینمایند .

آگهی ازطرف شرکت ایتال کنسولت

محترما باستحضار مراجعه کنندگان بشرکت ایتال کنسولت میرساند که محل شرکت ازتاریخ ۲۸ آبان ماه ۱۳٤۱ ازمیدان کاخ بخیابان سفارت فرانسه روبروی بیمارستان پارس خیابان مرجان شماره ۱۹ تغییریافته وشماره‌های تلفن شرکت ٤۰ ٤۳۷–٤۳۳۰٦ میباشد.
۱–۳ آ–۱۵۹۹۷

برنامه‌امشب سینماهای

پلازا– ایفل

نمام دنیا تویست میرقصند ـ زلزله‌تویست حتی کره زمین را هم به پیچ و تاب واداشته است. تویست این‌پدیده‌هیجان آور و شگفت انگیز قرن ما در تمام محافل اجتماعی واشرافی، در کافه ها وکاباره‌ها به جوانان حتی پیران حیات تازه بخشیده است.

تمام‌شب تویست

دوبله بفارسی

اولین مسابقه تویست درایران

از ساعت شش الی۸ بعدازظهر روز یکشنبه چهارم آذرماه ازطرف سینما های پلازا وایفل در تالار پلازا جشنی برپا می شود.

دراین جشن که بخاطر فیلم تویست است به پنج زوج‌که بتوانند از دیگران بهتر برقصند بیش از بیست هزار ریال جایزه داده خواهدشد.

همه‌کس‌حتی‌شماهم‌که‌تابحال‌هیچ‌نرقصیده‌ایدمیتوانیددر این جشن شرکت نموده جایزه دریافت دارید ، همراه با فیلم تمام‌شب‌تویست فیلمی بمدت‌بیست دقیقه تهیه شده است که‌بشما می‌آموزد چگونه تویست برقصید.

این همان فیلمی است که در بزرگترین کلاسهای آموزش رقص تویست در آمریکا برای یاد دادن به هنرجویان‌خودازآن استفاده مینمایند

جوائزی‌که به پنج زوج برنده تعلق می‌گیرد عبارتست‌از

۱– زوج اول برنده یکدستگاه بخاری پرسی‌گاز
۲– زوج دوم برنده یك رادیو
۳– زوج سوم برنده یك گرام
٤– زوج چهارم برنده یك سری لوازم آرایش کاری دیوا
۵– زوج پنجم برنده یکعدد دیك زودپز

ارکستر مشهور «میامی» عهده دار نوازندگی این جشن پرشکوه است.

سینماهای پلازا وایفل ازاینهمه استقبال پرشور از طرف اهالی‌محترم پایتخت نسبت بخریدن‌کارت‌های شب جشن صمیمانه تشکر مینمایند

ورودیه برای هرکوپل ۵۰ ریال

محل فروش‌کارت شب مسابقه

۱– دفتر سینما پلازا
۲ – صفحه فروشی بتهوون
۳– صفحه فروشی ژنو
٤– صفحه فروشی ٤٤٤ (الویس)
۵– صفحه فروشی رویال خیابان پهلوی

آگهی مناقصه خرید زنجیر اتومبیل

وزارت راه به‌تعداد ۱۰٤۳ رشته زنجیر اتومبیل بابعاد مختلف نیازمند است که از طریق مناقصه خریداری مینماید.

داوطلبان فروش وکمپانی های مربوطه میتوانند بادریافت برك وشرایط مشخصات مربوطه از کارپردازی وزارت راه واقع درخیابان فردوسی‌شمالی پیشنهادات خودرا تاآخر وقت اداری روز شنبه دهم آذربدفتر اداره کل حسابداری تسلیم‌ورسیددریافت دارند .

پیشنهادات واصله در ساعت ۱۰ روز بعد(یکشنبه یازدهم آذرماه ٤۱) در کمیسیون مناقصه باز و قرائت خواهد شد .

حضور پیشنهاددهندگان در جلسه‌مناقصه‌آزادواداره دررد وياقبول یك یاکلیه پیشنهادات مختار خواهد بود. الف ٤۹۱۳

۱–۲ آ–۲٤۹۰۲ مدیر کل مالی وزارت راه ـ شهیدی

اطلاعات کودکان مجله محبوب خردسالان منتشر شد

مبل عدالت
تلفن: ٤۷۸٦۹ ٦۱۲٦۵ ٤۰۷٦۸ ٦٦۳۹٦
خیابان شاه چهارراه آقاشیخ هادی - خیابان شاهپور مقابل پارک شهر

نیازمندیهای آگهی‌های کوچک

استخدام

کاریابی تهران

بتعدادی ماشین نویس فارسی و لاتین مطلع زن پرستار ـ آشپز و خدمتکار زن‌نیازمند است تلفن۳۷۳۳۱ ۱ـ۳ آ ـ۳۸۲۵

استخدام

یك نفر زن یا مرد که زبان‌انگلیسی یا آلمانی را کامل بداند و سن آن ۲۵ تا ۳۰ سال بوده و مطالعاتی درشیر و لبنیات نموده باشد با حقوق مکفی برای تمام‌روز استخدام میگردد‌واجدین شرائط بالا مشخصات خود را با دو قطعه عکس و رونوشت شناسنامه و نشانی کامل یا شماره تلفن‌ـ بصندوق پستی شماره ۷۱۱ ارسال فرمایند . ۱ـ۲ آ ـ۲۴۴۲۶

نقاش اتومبیل لازم است

یکنفر نقاش اتومبیل در تهران جهت تعمیر گاهی‌لازم‌است بخیابان بهجت‌آباد بالاتر از ساختمان جدید شرکت نفت شماره ۱۲۰ جهان ماشین مراجعه نمایند . ۱ـ۲ آ ـ۳۸۳۲

دالاندار گاراژ لازمست

مردی‌که در حدود ۴۰ سال دارای کمی‌سواد وضامن معتبر و قوی‌بنیه باشد جهت دالاندارى گاراژ لازمست اول خیابان اکباتان از طرف لاله‌زار مقابل سینمای تابان فروشگاه اتومبیل صفا مراجعه نمایند . ۱ـ۲ آ ـ۳۸۳۱

دکتر دارو ساز یا مجاز

نیازمندیم داروئی نور تلفن۳۹۱۰۶ آ ـ۱۵۹۵۳

اداره کل انتشارات و رادیو بمنظور تربیت تهیه کننده برنامه برای رادیو های شهرستانها عده‌ای را باشرایط زیر از راه آزمایش انتخاب میکند :
۱ـ تابعیت ایران
۲ـ داشتن گواهینامه حد اقل پایان تحصیلات متوسطه (کسانیکه دارای مدرك لیسانس باشند بدون کنکور قبول خواهند شد)
۳ـ معافیت دائم یا انجام خدمت سربازی .
۴ـ سن از ۲۳ سال کمتر و از ۳۰ سال بیشتر نباشد .
۵ـ سپردن تضمین ملکی بمبلغ یکصد هزار ریال در برابر پنجسال خدمت .
۶ـ فقط داوطلبان مرد میتوانند شرکت کنند .
۷ـ در هیچیك از ادارات دولتی و موسسات عضویت نداشته باشند .
۸ـ قبول شدگان در آزمایش ورودی مدت پنج ماه روزانه هشت ساعت در کلاس مربوط تحت تعلیم قرار خواهند گرفت .
داوطلبان میتوانند با در دست داشتن مدارك لازم در ساعات اداری باداره کارگزینی کل انتشارات و رادیو مراجعه و نام نویسی نمایند .
مدت نام نویسی ۱۰ روز از تاریخ اول آذرماه ۴۱ خواهد بود
الف ۴۹۰۰ ۱ـ۲ آ ـ۲۴۸۹۶

اداره کل انتشارات و رادیو بمنظور تربیت اپراتور استودیو برای رادیو های شهرستان ها عده‌ای را باشرایط زیر از راه آزمایش انتخاب میکند .
۱ـ تابعیت ایران.
۲ـ داشتن گواهینامه حد اقل پایان تحصیلات متوسطه در رشته طبیعی یا ریاضی (کسانیکه دارای مدرك لیسانس در رشته طبیعی یا ریاضی باشند بدون کنکور قبول خواهند شد) .
۳ـ معافیت دائم یا انجام خدمت سربازی .
۴ـ سن از ۲۳ سال کمتر واز ۳۰ سال بیشتر نباشد .
۵ـ سپردن تضمین ملکی بمبلغ یکصد هزار ریال در برابر پنجسال خدمت .
۶ـ فقط داوطلبان مرد میتوانند شرکت کنند .
۷ـ در هیچیك از ادارات دولتی و موسسات عضویت نداشته باشند .
۸ـ قبول شدگان در آزمایش ورودی مدت ششماه روزانه هشت ساعت در کلاس مربوط تحت‌تعلیم قرار خواهند گرفت .
داوطلبان میتوانند با در دست داشتن مدارك لازم در ساعات اداری بادار ه کارگزینی کل انتشارات ورادیو مراجعه ونام نویسی نمایند .
مدت نام نویسی ۱۰ روز از تاریخ اول آذرماه ۴۱ خواهد بود .
الف ۴۹۰۱ ۱ـ۲ آ ـ۲۴۸۹۴

کاریابی تهران
مقابل فروشگاه فردوسی جنب کارفرمایان .
تلفن: ۳۷۳۳۱ - ۷۱۴۰۲

فروش اتومبیل

بازرگانی امیر کبیر

اتومبیل دلخواه شما را تهیه یا معاوضه مینماید مقابل کوچه میرزا محمود وزیر تلفن ۵۸۱۴۹۹ مرتضوی یزدی ۱ـ۲۶ آ ـ۳۷۸۹

اتومبیل های تمیز

را درمنزل یا درمحل کارتان‌سریع بوجه نقد و به‌بهترین قیمت‌میفروشیم لطفا قبل‌از هرنوع معامله با تلفن‌های زیر مکالمه فرمائید . فروشگاه اتومبیل حکیمی خیابان پهلوی مقابل کافه شهرداری تلفنهای ۶۸۹۴۸ و ۶۵۶۰۶

اتوسرویس لئون

افتتاح‌و با مجهز ترین دستگاه های مدرن شبانه روز آماده پذیرائی است نشانی خیابان شوش مقابل ورزشگاه راه آهن تلفن ۵۸۱۶۰۱ ۱ـ۲۶ آ ـ۳۶۴۷

کرایه

الو.. الو .. الو ..

تلفن ۴۱۱۶۹ آژانس ۲ یار لطفا یکدستگاه اتومبیل‌به‌منزل مابفرستید‌ـ این وقت شب ! اطاعت میشود ! ۱ـ۱۲ ۱ـ۳۶۵۷

بازار فروش اتومبیل

در بازار اتومبیل مولن‌روژ

کادیلاك (۵۶) و (۵۵)تمیزفروشی شورلت (۵۹) بسیار تمیزفروشی کرایسلر (۵۷) تمیز فروشی شاهرضا ایستگاه آسیاب۷۵۶۵۰۱

تعمیرات

رادیو تلویزیون مامبو

تعمیرات‌رادیو وتلویزیون‌در منازل ونصب‌رادیو گرام اتومبیل اکباتان سه راه وزارت فرهنگ تلفن ۳۳۳۰۷ ۱ـ۲۶ آ ـ۳۴۶۳

ژنرال‌سرویس پام‌وناسیونال

بایك تلفن ۶۶۷۰۴هرنوع تلویزیون رادیو گرام‌شمارا در منزل تعمیر و رضایت شما را بدست خواهد آورد

سرویس رادیو غرب تحت‌نظر متخصصین‌از آلمان

تعمیر تلویزیون ، رادیوگرام . ضبط صوت . یخچال باسرویس‌مجهز سه‌راه تخت جمشید ۷۵۲۱۷ ۱ـ۲۶ آ ـ۳۵۶۰

سرویس الکتروفریزر

نصب شوفاژ . دنونرم سردخانه خرید و فروش و تعمیرات یخچال . کولر . ماشین لباسشوئی . نشانی. تخت‌جمشید بالاتر از چهارراه بهار تلفن ۷۳۸۷۷

تعمیرگاه اردشیر

سرویس کلیه تلویزیونها ورادیو وضبط صوت ودستگاههای الکترونی در منازل تلفن ۷۳۳۶۰ ۱ـ۳۰ آ ـ۳۸۳۵

گم شده

تعداد چندین فقره چك بانکهای متفرقه در روز دوشنبه ۲۸ر۸ر۴۱ در اتوبوس خط ۲۲ جوادیه الی بازار مفقود شده ازیابنده تمنی‌دارد بناصر خسرو شمس‌العماره سرای شریف چاپخانه رضائی آقای نصرالله هدائی ویا تلفن ۵۸۶۳۸ مراجعه و مژدگانی خودرا دریافت دارد .
آ ـ۱۵۹۷۵

جویای کار

یك حسابدار جوان با سابقه‌بیش از ۱۲ سال‌کار وتجربه کافی درامور حسابداری آشنا بزبان انگلیسی‌برای نصف ویا تمام روز آماده کار در شرکتها وموسسات ملی است در صورت نیاز به تلفنهای ۷۲۹۹۳ و ۷۲۹۰۲ مراجعه شود .
آ ـ۲۴۹۶۸

بانوئی برای بچه داری

ولباس شوئی وخدمت درامورخانوادگی حاضر است خواستاران براهنمای شماره ۷۸۱ مراجعه فرمایند .

تقویم اطلاعات

سه‌شنبه ۲۹ آبان ۱۳۴۱
سه‌شنبه ۲۲ جمادی‌الثانی ۱۳۸۲
ه شنبه ۲۰ نوامبر ۱۹۶۲
اذان صبح ساعت ۵ و ۹ دقیقه
طلوع آفتاب ساعت ۶ و ۴۳ دقیقه
غروب آفتاب ساعت ۴ و ۴۹دقیقه

مستغلات

نارمك ـ تهران‌پارس ـ تهران‌نو بازرگانی امینی ۷۹۰۰۹۰

بنگاه کوشان ۳۹۷۸۴ خصوص معاملات املاك وپول

۱ـ۱۰ آ ـ۲۳۷۹۸

اگر میخواهید

از بدهی آسوده شوید املاك‌خود را باملاك بدون‌بدهی معاوضه‌فرمائید آژانس زایت شاهرضا روبروی‌سینما رویال تلفن ۳۱۸۵۳ و ۳۲۹۷۱ ۱ـ۱۰ آ ـ ۲۶۱۱

فروش یا معاوضه

یکدستگاه بنای سه طبقه مدرن مجهز سه بر ـ خیابان ملك (باغ‌صبا) با تلفن ۶۸۰۹۱ مذاکره شود . ۱ـ۶ آ ـ۳۷۹۰

از شاهرضا تاعباس‌آباد

چند باب منزل ویلائی و مستغلاتی بین دو جاده پهلوی و شمیران مورد نیاز است لطفا با آژانس محمود تلفن ۷۰۴۱۶ مذاکره فرمائید آ ـ۳۷۸۳

بفروش میرسد

بفروش میرسد

یك سالن آرایش با جواز کار بفروش میرسد طالبین به تلفن ۴۰۷۳۳ مراجعه کنند .
۱ـ۱۰ آ ـ۳۷۳۳

لابراتوارها

بطری پرکن خودکار مخصوص شربت و آب میوه موجود است تلفن ۴۱۸۳۸ ۱ـ۱۰ آ ـ۱۵۵۵۱

فرصت برای خرید خانه

اگر فقط ۱۰ هزار تومان بدهید میتوانید بقیه قیمت خانه های نوساز و محکم ما راکه دارای ۲۲۵ مترزمین پنج اطاق ـ حمام ـ وان ـ برق ـ آب لوله کشی است در یکسال یا دوسال یا سه سال و چهار سال و حتی پنج سال باقساط ماهانه پپردازید برای دیدن خانه ها و اطلاع از جزئیات به نشانی زیر مراجعه یا مکاتبه فرمایند.
تهران پارس ـ خیابان رشید (جنب قهان) دست چپ خیابان دوم (خیابان فرامرز) دفتر ساختمان قطعه ۲۸ تلفن ۷۹۱۷۳۵ ۱ـ۶ آ ـ۲۴۱۴۰

یك‌ویلای مشجر بابرق‌و آب‌لوله کشی واستخربسیار مدرن درعظیمیه کرج بفروش میرسد تلفن ۵۸۷۲۰ ۱ـ۵ آ ـ۳۸۲۹

باغ فروشی

باغی به‌مساحت دوهزار متر با آب ملکی وچاه نیمه عمیق‌بابرق سه‌فاز و تلفن ودرقسمتی ازآن ساختمانی‌به مساحت چهارصد متر سه‌طبقه بتون و آهن دارای تمام لوازم موردلزوم زندگی چهار فصل واقع در تجریش خیابان ثبت‌اسناد به قیمت‌روز آماده فروش است ـ برای اطلاع بیشتر صبح‌ها تاساعت ده و عصر ها از ساعت شش به‌بعد با تلفن شماره ۸۴۵۲۵ مذاکره فرمائید .
آ ـ۱۵۹۷۱

اجاره داده می‌شود

همیشه و همه وقت

خانه اجاره ای داریم ومیخواهیم تلفن ۶۲۰۷۱ آ ـ۳۶۸۱

مرغداری وگاوداری

مجهز ومدرن تمام وسائل درده کیلومتری تهران جاده اسفالته اجاره داده‌میشود تلفن ۷۰۱۹۳ آ ـ۱۵۴۴۹ ۲ـ۳

اجاره داده می‌شود

یکدستگاه گاراژ نوساز بمساحت پنج‌هزار متر واقع در خیابان‌سپهبد رزم‌آرا (جاده سابق ری) باسی‌و شش دهنه گاراژبرای ماشین و یا برای بارانداری تجارتی هم حاضر وآماده است .
طالبین به تلفنهای شماره ۳۹۱۶۵و ۵۹۸۴۶ مراجعه نمایند .
۱ـ۴ آ ـ۱۵۹۸۹

درشمال تهران

یك دستگاه ساختمان بیست‌اطاقه با حیاط و شوفاژ سانترال و تلفن در قسمت شمال تهران برای اجاره مورد نیاز است به تلفنهای۴۱۰۳۰ و ۴۳۹۳۳ مراجعه کنید .
۱ـ۳ آ ـ۳۸۳۷

معاملات پول

تومانی سه شاهی مستقیما

باسند مالکیت مراجعه فرمائید۷۳۲۴۲ ۱ـ۲۶ آ ـ۳۴۸۲

ازده هزار الی یکمیلیون‌تومان

در مقابل مبیع ارزنده‌نیازمندیم۷۳۲۴۲ ۱ـ۲۶ آ ـ۳۴۸۳

پول شرطی موجود داریم

رجوع به بنگاه کوشان ۳۹۷۸۴ ۱ـ۱۵ آ ـ۲۴۷۱۸

پول شرطی

در مقابل‌مبلغ‌ارزنده شمال‌شاهرضا مورد نیاز است ۳۲۹۷۱ آ ـ۳۸۳۹

معاملات نقض

سازمان بورس تلفن

مرکز خرید و فروش عرضوع‌شماره تلفن نقد و اقساط تلفن ۵۶۳۲۹ ـ ۵۳۸۴۰

معاملات تلفن و فیش تلفن ۶۲۰۷۱

۱ـ۱۰ آ ـ ۳۵۸۴

فروش تلفن و سرقفلی دکان و اجاره منزل

تلفن شماره ۳ بفروش میرسد و همچنین منزلی‌واقع‌در خیابان ایرانمهر پشت کارخانه برق با پنج اطاق و کلیه وسائل برق‌سه‌فاز تلفن لوله‌کشی آب به‌اجاره داده میشود و سرقفلی‌دو دکان جلوی همین منزل واگذار میشود وسه دکان جلو سینما واقع در میدان ثریا انتهای خیابان گرگان اول خیابان نهم آبان واگذار میشود طالبین بتلفن ۳۴۰۵۳ مراجعه نمایند .
۱ـ۱۰ آ ـ۲۴۲۲۶

یکدستگاه تلفن شماره چهار بدون واسطه واگذار میشود بشماره تلفن ۶۰۷۵۷ رجوع فرمائید .
آ ـ۱۵۹۳۹ ۱ـ۲

واگذار میشود

خیابان لاله‌زار

یکباب‌مغازه بزرگ‌بادکوراسیون با برق و آب و تلفن در بهترین نقطه لاله‌زار بدون واسطه واگذار میشود‌ـ بابت قسمتی از وجه منزل در شهر قبول میشود طالبین به راهنمای۷۷۶ روزنامه اطلاعات مراجعه فرمایند
۱ـ۶ آ ـ۳۸۰۳

ساختمان

دفتر ساختمانی فرزانه

پشت شهرداری پاساژفتوت۳۰۴۸۳۲ آ ـ۳۳۸۱ ۱ـ۲۶

خانه‌های گلنگی‌شمارا خریداریم۷۲۲۵۶

۱ـ۲۶ آ ـ۳۷۷۱

ساختمان باقساط میسازیم ۷۲۲۵۶

۱ـ۲۶ آ ـ۳۷۷۲

راهنمای دفاتر اسنادرسمی

دفتر اسنادرسمی ۲۱۰ تهران

متصدی‌محمود فاضلی مه راه‌امین حضور تلفن سردفتر ۵۵۳۹۹ دفتر ۵۷۴۹۱ آ ـ۳۳۳۲۵ ۱ـ۲۲

دفترخانه ۲۰۰

بسردفتری علی اکبر حسینی‌تخت جمشید قزدیك چهارراه بهار تلفن ۷۵۵۷۵۷ آ ـ۳۳۸۲ ۱ـ۲۶

دفتر خانه ۲۶۸

بسرپرستی علیرضا سپهبائی‌خیابان فرح‌آباد ژاله ۳۰۲۹۸۶و ۳۶۵۵۵ آ ـ۳۳۱۸ ۱ـ۳۰

تلفنهای اطلاعات

مرکز تلفنخانه از۳۰۰۱۱ تا۱۹ ۳
سرویس اقتصادی ۳۰۴۵۹۱
سرویس حوادث ۳۰۳۵۶۹
مجله اطلاعات هفتگی ۳۰۴۸۷۸
مجله اطلاعات بانوان ۶۹۷۱۵
مجله اطلاعات کودکان ۳۰۳۳۱۳
مجله الاخاء (عربی) ۳۲۰۸۹
سازمان شیرسقانها ۳۱۵۳۲
شعبه آگهی‌ها ۳۰۲۶۳۳
یارمندیها ۳۱۵۴۳

سالن مد و آرایش

مسیوآنتوان آرایشگر معروف

در سالن آرایش ژان گاتینوحیابان سهجت آباد کوچه خلخالی شماره ۴ تلفن ۶۱۸۶۹ ۱ـ۲۶ آ ـ۳۶۷۸

سالن‌آرایش‌شاندیز

تحت‌نظر دوشیزه منیژه صانعی دیپلمه عالی لندن ـ پاریس خیابان قدیم شمیران ایستگاه باغ صباشماره ۶۹۹ فوقانی ترگال تلفن ۷۵۷۳۹۵ ۱ـ۱۰ آ ـ۳۷۹۱

سالن آرایش گیلانی (شعبه خاورمیانه)

میزانپلی ـ فرتنی ـ کوپ ـ رنك مو ـ توالت عروس تلفن ۳۰۵۳۲۳ خیابان شهناز ایستگاه کلانتری ۱ـ۳۰ آ ـ۳۷۲۷

سالن آرایش‌وزیبائی جهانگرد

بعلت مسافرت باروپابیکنفر شریك یایك نفر متخصص فن آرایش که بتواند برای مدتی سالن آرایش را باتمام تجهیزات اجاره نماید احتیاج دارد .
خیابان پهلوی کوچه بیدی تلفن ۴۳۲۲۹ تماس گرفته شود .
۱ـ۲۵ آ ـ۳۴۵۸

آگهیهای متفرقه

جرثقیل جاسب

تلفن ۲۷۸۱۸ و ۲۵۷۶۳
۱ـ۲۶ آ ـ۳۴۶۱

شماره های جدید تلفن

جنرال موزیك و متخصص پیانو هویك یادگاریان از شاهرضا اول خیابان صفی علیشاه به ۷۵۶۱۱۹ و ۷۵۷۰۶۶ تغییر کرد .
۱ـ۱۵ آ ـ۳۵۷۰

جرثقیل توکل

میدان شاه تلفن ۵۵۸۲۸ـ۵۰۶۹۱
۱ـ۲۶ آ ـ۳۷۱۱

کارگاه فنی بدیع

سازنده انواع درب‌های پروفیله و آهنی و فلز کاری ساختمانی‌باناز‌لترین قیمت در اسرع وقت . نشانی قلهك‌ـ دوراهی یخچال تلفن ۸۵۱۱۵۳
۱ـ۲۶ آ ـ۳۷۶۶

قابل توجه کادر پزشکی و

داروئی شماره‌جدید تلفن داروئی کیانی ۳۳۳۶۰ تغییر یافت .
۱ـ۵ آ ـ۳۷۷۰

سشوار کادوس

فروشگاه کادوس تلفن ۴۴۵۷۷
۱ـ۳۰ آ ـ۳۸۱۱

فروشگاه سمند

اباژورولوستر

خیابان شمیران باغ صبا ایستگاه کاج ۳۹۴۸۲
۱ـ۲۶ آ ـ ۳۵۵۴

یك ابتکار جدید

مبلهای کشیف بوسیله‌تلفن ۲۷۳۶۷ سر جای خودشسته یشود .
۱ـ۱۵ آ ـ۳۸۱۲

پالتو پوست فلیك

نوو دوخت فرنك فروخته میشود از فرصت استفاده وبا تلفن ۸۲۱۲۳۸ مذاکره شود .
۱ـ۳ آ ـ۱۵۸۹۷

قابل توجه آقایان مهندسین مبل سازان ودکوزسازان

قبل از خرید هر نوع تخته سه‌لائی نئوپان ـ فورمیکا ـ چسب و غیره‌ازین فروشگاه بنفع شما است
آدرس خیابان سپه چهارراه پهلوی اول امیریه پلاك ۴۰۱ فروشگاه امید تلفن ۶۵۸۳۹
۱ـ۳۰ آ ـ۳۴۴۰

محصولات غذائی پمیان

۱ـ نماینده بخش بازار سرای‌نوا ـ اسماعیل وطنی
۲ـ خیابان ژاله فروشگاه مهر خوانی
۱ـ۳۰ آ ـ۳۶۶۸

آموزشگاههای فنی وحرفه‌ای

آموزشگاه دخترانه و پسرانه‌خزائلی شاه آباد کوچه ظهیرالاسلام
۱ـ۲۶ آ ـ۳۷۸۸

کلاس سنتور ملك

برای کلیه سازها شاگرد میپذیرد تلفن‌جدید ۷۵۶۷۰۲
۱ـ۳۰ آ ـ۳۷۰۶

کودکستان‌ودبستان شفیع

اولین پاسیون شبانه روزی برای کودکان و دانش اموزان پسرو دختر و دوشیزگان دانشجو شاهرضا پمپ بنزین خیابان مشتاق تلفن ۴۰۳۰۱ ـ ۴۷۲۸۴
۱ـ۳۰ آ ـ۳۴۶۰

مژده ـ مژده

خودآموزخیاطی مهران‌نگارش خانم مرضیه جاسمی

که فارغ التحصیل از آکادمی علوم پاریس بوده‌این کتاب نفیس خودآموز تجربیات سی‌سال سابقه خانم‌جاسمی است که بااجازه وزارت فرهنك برای استفاده عموم در دسترس دانش آموزان دبیرستانی قرار گرفته از جمله کتاب گل آرائی ـ گلسازی شماره دوزی ـ نقاشی ـ سوزن‌زنی‌ـ طباخی تالیف خانم مرضیه جاسمی تهیه و بزودی منتشر خواهد شد شاهپور اول ارامنه تلفن ۵۳۹۴۱
۱ـ۵ آ ـ۳۸۲۳

پانسیون کودکان انجمن‌فرهنگی‌پروین

آخر ایرانشهر ـ شمال میدان سنائی خیابان شاهین تلفن ۸۲۲۰۳۲
۱ـ۲۳ آ ـ۳۵۱۵

در سالن آرایش ونیز

میزانپلی عالی با تافت ۶۰ ریال میدان بهارستان ـ کوچه نظامیه جنب دبستان سعدی دخترانه تلفن ۵۴۱۴۱
آ ـ۳۸۲۶

مؤسسه نوید آرایش مو ـ خیاطی ـ مانکن سازی

موسسه نویدزیر نظر استادیپلمه از انگلستان ـ فرانسه ـ آلمان با اجازه رسمی وزارت فرهنك اداره می‌شود میزانپلی ۳۰ ریال کوتاه کردن مو ۳۰ ریال فرتونی یا ششماه۲۰۰ ریال رنك مو ۲۵۰ الی ۳۵۰ ریال برای دوره جدید کلاس سلمانی و خیاطی وانگلیسی شاگرد پذیرفته‌می‌شود مانکن باندازه بدن بانوان‌ساخته میشود ساعت کار ۴ تا ۷ بعد از ظهر خیابان سعدی بین پمپ بنزین و بیمارستان امیراعلم شماره ۴۳ تلفن ۳۱۹۵۸
آ ـ۳۸۳۰

کلاس‌رادیوتلویزیون

دوره جدید کلاس رادیو تلویزیون با استفاده از مدرن ترین و کاملترین لابراتوار زیر نظر مهندسین فارغ ـ التحصیل از آمریکا از روز پانزدهم آذرماه تشکیل میشود ـ در این کلاس نام نویسی کنید و بلافاصله بامعرفی ما در کارخانه مونتاژ رادیو تلویزیون استخدام شوید .

کاخ دانش

خیابان نادری پاساژ معتمد خیابان فرانسه کوچه مرجان
آ ـ۲۴۹۴۸

کلاس نقشه کشی

یك کلاس جدید نقشه کشی از روز سوم آذر ماه با استفاده از جدیدـ ترین وسائل نقشه کشی و میز های اتوماتیك و سایر لوازم زیر نظر مهندسین اروپا دیده تشکیل میشود شرکت در این کلاس شما را برای استخدام در موسسات بزرك آماده میکند .

کاخ دانش

خیابان نادری پاساژ معتمد خیابان فرانسه کوچه مرجان
آ ـ۲۴۹۴۸

درمانگاه های خصوصی

بیمارستان وزایشگاه مادر

خیابان روزولت تلفن ۸۲۲۳۴۴
۱ـ۳۰ آ ـ۳۶۶۴

بیمارستان خصوصی‌دکتر امیرجمشیدی

خیابان ایران کوچه قوامی تلفن ۵۸۴۸۳
۱ـ۲۵ آ ـ۳۴۹۱

زایشگاه بیمارستان اهری

پل تجریش تلفن ۸۳۳۱۶

بیمارستان وزایشگاه‌فروردین

خیابان حشمت الدوله چهار راه فروردین تلفن ۶۳۲۴۲ ـ ۴۰۲۴۷
۱ـ۳۰ آ ـ۳۶۸۹

درمانگاه خصوصی شبانه روزی نارمك

دارای بخشهای طبی و جراحی زایمان وزنان ، چشم‌پزشکی ، حلق، گوش ، بینی ، دندانپزشکی و دندانسازی ـ مسمومین ، سوانح و اتفاقات ـ آیروسل ـ اکسیژن‌تراپی تزریقات پاسمان (ثابت وسیار) واکسیناسیونهای مختلف (مخصوصا فلج اطفال) درکلیه ساعات شبانه روز درخدمت شما است وسیله حمل بیمار درتمام ساعات شب آماده‌است چهل وشش متری غربی تلفن۷۹۵۵۵
۱ـ۱۵ آ ـ ۳۶۲۵

معتادین تریاك مرفین الکل هروئین

دکتر حسن پزشك زاد معتادین‌را بدون زحمت خوابیدن با تقویت‌بنیه معالجه مینماید خیابان ری کوچه آبشار کوچه مقابل‌داروخانه ابن‌سینا تلفن ۵۱۵۴۱

راهنمای دندانپزشکی اطلاعات

بخش دندانپزشکی درمانگاه خصوصی شبانه روزی نارمك همه روزه صبح تا ظهر آماده کار است ۷۹۵۵۵

پزشکان شبانه‌روزی دکترکرامت‌الله فرهودی

بعداز ظهرها و همه شب تاصبح شاهرضا بل‌چوبی تلفن ۷۵۶۲۸۴

آموزشگاههای رانندگی

هنرستان پرستو

مرکزآموزش‌صحیح رانندگی ومیکانیکی شاهپورچهارراه گمرك تلفن۲۳۹۱۶
۱ـ۲۶ آ ـ۳۷۱۰

هنرکده فنی رانندگی

هنرکده فنی بزرگترین ومجهزترین آموزشگاه رانندگی و میکانیکی در خاورمیانه با متد جدید واتومبیلهای آخرین سیستم فن رانندگی را تااخذ گواهینامه رسمی بشما بیامورد سرویس مخصوص جهت تعلیم‌بانوان افتتاح‌گردید . نشانی هنرکده فنی بهارستان روبروی چاپخانه مجلس تلفن ۳۸۰۴۶شعبه ـ خیابان‌شاهرضا روبروی ضلع شمالی کافه شهرداری تلفن ۴۸۶۶۲
۱ـ۲۶ آ ـ۳۶۲۶

آموزشگاه رانندگی تهران

منیریه زیرنظر کاوه محلاتی۲۵۸۸۸
۱ـ۲۶ آ ـ۳۶۲۴

هنرستان عالی رانندگی‌بدیع

یکدوره رانندگی کامل‌را تا اخذ گواهینامه طبق پیمان نامه ای که در هنرستان منعقد میشود فقط به‌مبلغ ۳۵۰۰ ریال تضمین مینماید خیابان شاه چهار راه سیمتری تلفن ۶۸۷۹۶
۱ـ۳۰ آ ـ۳۳۶۵

آموزشگاه رانندگی نادر

نادر مرکز آموزش رانندگی‌تخت جمشید چهار راه بهار تلفن ۷۳۱۴۲
۱ـ۳۰ آ ـ۳۶۶۷

آموزشگاه‌رانندگی‌وفنی‌فرهنك

فن‌رانندگی را تا اخذ گواهی نامه بابهترین متد بشما می آموزدشاهرضا یك‌چوبی تلفن ۷۵۶۲۱ شعبه‌مخصوص بانوان خیابان فرصت تلفن ۶۹۷۱۵
۱ـ۲۶ آ ـ۳۷۰۷

آموزشگاه خیاطی‌نورافشان

نامنه گرولاوین پاریس بهجت آباد خیابان شیراز کاشی ۲۶۶ تلفن۶۴۷۹۳
۱ـ۵ آ ـ۳۸۳۶

راهنمای پزشکی اطلاعات

دکتر محمد عابدی‌پور

بعد از ظهر ها و همه شب تاصبح خیابان ژاله بین ایستگاه‌آب سردار و بهنام .

دکتر محمد رضا مسدد

دارای گواهینامه ازبروك مدیکال امریکادرمان قطعی بیماریهای مقاربتی زنان ـ دروازه‌دولت مقابل کمپانی‌فیات پذیرائی عصرها ۵ تا ۸ تلفن ۳۰۲۵۴۸

دکتر عباس نیك نژاد

متخصص‌از دانشکده‌پاریس بیماری های معده ـ روده ـ کبد ـ لوزالمعده درمان بواسیر بدون عمل ـ فیستول‌ـ فیسوربامتد موثر دروازه شمیران خیابان گرامی پذیرائی ۳ تا۷ بعداز ظهر

پلی‌کلینیك

دکتر مجاهدی دکتر صدیقی

روزیدنت سابق بیمارستان‌های‌امریکا پزشك سازمان بیمه های اجتماعی کارگران بیماری های داخلی اطفال مقاربتی ـ ترك تریاك و سایر مواد مخدره ترك الکل مجهز بدستگاههای رادیواسکپی لانتازول‌تراپی‌ـ اثروسل‌ـ تراپی‌ـدیاترمی و بخور پنی‌سیلین‌و غیره پذیرائی بعد از ظهر هاخیابان شاه روبروی مسجدسجادتلفن۴۹۵۲۶

دکتر فرنوش

داخلی ـمقاربتی ـ سیفلیس ـ سوزاك تازه . کهنه و عوارض آنها . دیپلم دانشگاه پاریس امیریه اول منیریه ۴۸۵۵۵

دکتر در طب پولوسا

متخصص بیماری های مقاربتی مجاری ادرار ـ تناسلی ـ امراض زنانه‌ـ نازائی خیابا ن‌فردوسی‌شمالی کوچه صادق پذیرائی ۹تا۱۲ ۵تا۸ تلفن ۴۶۵۸۹

دکتر سیدمحمد ابراهیم‌فتاحی

متخصص در جراحی و بیماریهای زنان و زایمان خیابان پهلوی مقابل کافه‌شهرداری کوچه‌پشن تلفن۴۲۵۷۸ پذیرائی ۴ر۵ الی ۷ر۵ بعد از ظهر

دکتر دانشگر

امراض مقاربتی و جلدی وسوزاك تازه و کهنه ورم پرستات صیق مجرا سستی و بواسیر امراض زنانه‌ونازائی خیابان‌سپه‌مقابل‌پستخانه تلفن۳۰۲۴۱۶

ترك‌تریاك دکتر رحمانی

متخصص امراض اعصاب و روح اردانشگاه لندن‌خیابان پهلوی بالا تر از چهار راه امیراکرم تلفن: ۴۵۱۱۴

دکتر جمال هدایتی

متخصص امراض ریوی بویژه (سل ریه و اسم) از دانشگاه ویلز انگلستان خیابان لاله زار نو چهار راه کوشك ـ پذیرائی از ۴ ـ ۸بعد پذیرائی صبح و عصر

دکتر محمد حسن خردپیر

متخصص و جراح گوش‌وحلق‌وبینی از دانشگاه لندن
جراح سابق بیمارستان سلطنتی انگلستان شاهرضا ـ ۲۲۱آذر (صهبا عربی دانشگاه) تلفن ۶۵۹۵۵ پذیرائی ۳تا ۷

دکتر رفیعی

بیماریهای معده ـ کبد ـ روده درمان بواسیر بدرن‌عمل خیابان جامی اول‌کوچه پاریس ۵ تا ۸ بعداز ظهر

دکتر میرزائی متخصص‌قلب

خیابان‌قوام‌السلطنه روبروی‌سفارت مصر شماره ۱۷۰

دکتر حسن بطحائی

متخصص حالات عصبی و بیماریهای روانی از اروپا مراجعت و از بیماران محترم پذیرائی مینماید .
شاهرضا ـ روبروی لاله‌زار نو تلفن ۶۷۹۶۹
پذیرائی ۴ر۵ تا ۷ر۵ بعداز ظهر

دکتر خلعتبری

تهران پارس ـ اول خیابان ایرج جنب گرمابه تهران پارس ۷۹۱۸۱۴

دکتر ودود سیدی

متخصص بیماریهای‌پوست وحساسیت های پوستی از دانشگاه لندن ـخیابان پهلوی ـ بالاتراز چهارراه امیراکرم کاشی ۱۳۵ تلفن ۶۰۳۸۵ پذیرائی ۴ تا ۸ بعداز ظهر

نیازمندیها و آگهی‌های کوچک

بازار خرید و فروش اثاثیه دست دوم

نمایشگاه و فروشگاه ایران کالا اولین موسسه خرید و فروش لوازم منزل در ایران- تهران خیابان شاه چهار راه گلشن تلفن ۴۵۶۸۹- ۴۵۶۸۶ هم میهنان عزیزشهرستانی ما
شمانیز میتوانید باین موسسه مکاتبه نموده و لوازم منزل مورد نیاز خود را که از دست دوم تهیه شده است بقیمت بسیار ارزان خریداری فرمائید اینك قیمت قسمتی از اجناس را در زیر این ستون ملاحظه فرمائید

نمایشگاه ایران کالا خیابان شاه چهارراه گلشن تلفن۴۵۶۸۶ و۴۵۶۸۹
ماشین دست باف - ترانسفورماتور تقویت برق ماشین تحریر لاتین و فارسی - آپارات سینما - صندلی و میز فلزی - پنکه های رومیزی و سقفی - رادیو - و لوازمات دیگر بقیمت بسیار ارزان که شما باور نمیفرمائید بفروش میرسد .

— * —

بخاری

نمایشگاه ایران کالا خیابان شاه چهارراه گلشن تلفن۴۵۶۸۶ و۴۵۶۸۹
بخاری ماژیك‌شف بزرگ ۷۰۰ تومان
بخاری پرفکشن بزرگ ۵۰۰ تومان
بخاری جی‌ام بزرگ ۴۵۰ تومان
بخاری آ - جی - ام بزرگ ۶۵۰ تومان
بخاری آزمایش دست دوم ۳۰۰ تومان
بخاری ارج دست دوم ۳۰۰ تومان
بخاری جنرال ۲۷۰ تومان
بخاری های شیشه دار پرفکشن - ۱۹۰ تومان
و انواع بخاری های ایرانی و خارجی باندازه ها ی مختلف

— * —

رادیوگرام

نمایشگاه ایران کالا خیابان شاه چهارراه گلشن تلفن۴۵۶۸۶ و۴۵۶۸۹
رادیوگرام شارپ لودنس مبله ۱۱۰۰ تومان
رادیوگرام تلفونکن مبله ۱۱۰۰ تومان
رادیوگرام بلافونکت مبله ۱۰۵۰ تومان
رادیوگرام استاشفرت مبله ۹۰۰ تومان
رادیو گرام لوکسورمبله ۹۰۰ تومان
رادیوگرام آرسی آ مبله ۷۰۰ تومان
وانواع رادیوگرام مارك های مختلف

— * —

یخچال

نمایشگاه ایران کالا خیابان شاه چهارراه گلشن تلفن۴۵۶۸۶ و۴۵۶۸۹
یخچال وستنگهاوس دودر ۱۴ ۲۸۰۰ تومان
یخچال سیاکو ۱۰ فوت ۲۰۰۰ تومان
یخچال جنرال ۱۲ فوت ۲۰۰۰ تومان
یخچال جنرال ۱۲ موت ۲۰۰۰ تومان
یخچال الکترولوکس نفتی ۱۰ - ۱۵۰۰ تومان
یخچال فیلکو ۱۰ فوت ۱۷۰۰ تومان
یخچال وریجیدر ۹ موت ۱۴۰۰ تومان
یخچال هات پوینت ۱۰ - ۲۰۰۰ تومان
یخچال بردا ۹ موت ۱۸۰۰ تومان
وانواع یخچال های دیگر باندازه و قیمت های ارزان

— * —

چرخ خیاطی

نمایشگاه ایران کالا خیابان شاه چهارراه گلشن تلفن۴۵۶۸۶ و۴۵۶۸۹
چرخ خیاطی پائی آسلف ۳۵۰ تومان
چرخ خیاطی دستی ابنون ۱۹۰ تومان
چرخ خیاطی مارشال ۱۹۰ تومان
چرخ خیاطی برقی روداب ۴۵۰ تومان

— * —

ماشین لباسشوئی

نمایشگاه ایران کالا خیابان شاه چهارراه گلشن تلفن۴۵۶۸۶ و۴۵۶۸۹
ماشین‌لباس شوئی‌ایتالیانو ۷۰ تومان
ماشین‌لباس‌شوئی‌امریکائی ۱۰۰ تومان
ترانسفورمو موتور تقویت برق از ۷۰۰ الی ۲۰۰ تومان

— * —

ضبط صوت

نمایشگاه ایران کالا خیابان شاه چهارراه گلشن تلفن۴۵۶۸۶ و۴۵۶۸۹
ضبط صوت فیلیپس ۴لب ۹۵۰ تومان
ضبط صوت فیلیپس ۹۰۰ تومان
ضبط صوت ساجا ۵۰۰ تومان
ضبط‌صوت بایرودانگیسی ۷۰۰ تومان

— * —

آکاردئون

نمایشگاه ایران کالا خیابان شاه چهارراه گلشن تلفن۴۵۶۸۶ و۴۵۶۸۹
آکاردئون مرشی ۸۰ ۵۵۰ تومان
آکاردئون سوپر ۱۲۰ ۵۵۰ تومان
وانواع آکاردئون های دیگر

نمایشگاه وفروشگاه ایران کالا اولین موسسه خریدوفروش لوازم منزل در ایران تهران خیابان شاه چهارراه گلشن تلفن ۴۵۶۸۹،۴۵۶۸۶ هم میهنان عزیز این نمایشگاه همه روزه مقداری لوازمات منزل از خانه های ایرانی و خارجیان مقیم‌تهران خریداری نموده و در معرض فروش میگذارد شما میتوانید اجناس و لوازمات مورد لزوم خودرا بقیمت بسیار ارزان از این موسسه خریداری فرمائید.

— * —

قالی

نمایشگاه ایران کالا خیابان شاه چهارراه گلشن تلفن۴۵۶۸۶ و۴۵۶۸۹
قالی کرمان‌لاکی ۴×۳متری ۱۲۰تومان
قالی‌کرمان لاکی۳×۱۰ر۴ متری ۱۴۵ تومان
قالی‌کرمان کرم ۱۰ر۳×۴۰ر۳ متری - ۱۴۵تومان
قالی‌کرمان‌کرم ۴×۳ متری ۱۴۰تومان
قالی‌کرمان لاکی ۳×۵ر۴ ۱۲۵تومان
قالی کرمان لاکی ۳×۲ ۱۲۰تومان
قالی کرمان بوته کرم مارك دار ۸۰ جفت اعلا ۲ عدد جفت ۴×۳ متری ۲۵۰تومان
قالی کرمان مغز پسته ۸۰ جفت - ۳×۱۰ر۴ اعلا متری ۲۴۵تومان
وانواع قالی های بافت کرمان به اندازه و طرح های مختلف و نصفه قیمت باور نمیکنید تشریف بیاورید ببینید .
قالی مرند اعلا۴×۲ متری ۱۰۵ تومان
قالی مرند اعلا ۱۰ر۳×۲۵ر۴ متری ۱۰۵ تومان
قالی مرند اعلا ۴×۳ متری ۱۰۰تومان
قالی تبریزی ۴×۳ متری ۱۰۰تومان
قالی تبریزی ۲۰ر۴×۲۰ر۳ متری ۱۰۰تومان
وانواع قالی های بافت تبریز مرند و سایر شهر های آذربایجان باندازه و طرح های مختلف
قالی کاشان اعلا نقشه مطائی ۲۳ر۳×۶۰ر۴ متری ۲۵۰ تومان
قالی کاشان کف ساده لاکی ۲۰ر۳×۵۰ر۴ متری ۲۴۰ تومان
قالی کاشان کرم بوته ۴×۳ متری ۲۲۰تومان
قالی کاشان‌لاکی ۴×۳ ۲۳۰ تومان
قالی‌کاشان کرم ۵ر۳×۵ر۲ ۲۴۰تومان
وانواع قالی و قالیچه های بافت کاشان باندازه و طرح های مختلف وارزان .
قالی اصفهان کرم اعلا ۴×۳ متری ۲۵۰ تومان
قالی اصفهان کرم ۵ر۳×۵ر۲ متری ۲۴۰ تومان
قالی اصفهان لاکی ۳×۲ متری ۲۲۰ تومان
وانواع قالی‌وقالیچه‌های اصفهانی خوشرنگ ونقشه عالی قیمت های مناسب
قالی قم نقشه بوته کرم ۵ر۲×۵ر۳ متر ۲۵۰تومان
قالی قم نقشه بوته کرم ۳×۴ متری ۲۶۰تومان
قالی قم نقشه بوته کرم ۲×۳ متری ۲۴۰تومان
وانواع قالی و قالیچه های بافت قم و طرح و نقشه عالی قیمت بسیار ارزان قالیچه های ترکمنی ابریشمی اعلا و قالیچه های بلوچی باابعاد مختلف‌از ۲۰۰ تومان الی ۱۰۰۰تومان
انواع قالی های بافت همدان خراسان و سایر شهرستانهای ایران و کناره جهت راهرو و پله و قالیچه های کوچك ماشینی نیز موجود می باشد و بقیمت های بسیار مناسب بفروش میرسد .
در صورت تمایل قالی منزل شما را با قالی دلخواهتان معاوضه می نمائیم خواهشمند است بتلفن های ۴۵۶۸۹ - ۴۵۶۸۶ تماس بگیرید با کمال افتخار به سئوالات مشتریان محترم پاسخ داده خواهد شد .
تهران‌خیابان شاه چهار راه گلشن نمایشگاه ایران کالا اولین موسسه خرید و فروش لوازم منزل در ایران ۴۵۶۸۹ - ۴۵۶۸۶

— * —

پیانو

نمایشگاه ایران کالا خیابان شاه چهارراه گلشن تلفن۴۵۶۸۶ و۴۵۶۸۹
پیانو پطروف ۱۳۵۰تومان

نمایشگاه و فروشگاه ایران کالا اولین موسسه خرید و فروش لوازم منزل در ایران- خیابان شاه چهارراه گلشن تلفن ۴۵۶۸۹، ۴۵۶۸۶
خانواده های محترم تهران‌وشهرستان ها چنانچه تصمیم بخرید لوازم‌منزل‌یا

جهیزیه نوعروسان

خود گرفته‌اید قبل از خرید از این نمایشگاه دیدن فرمائید چون ما مقداری لوازمات منزل نو که ازدست دوم خریداری نموده‌ایم موجودو به قیمت بسیار ارزان بفروش میرسانیم.

— * —

مبلمان منزل

نمایشگاه ایران کالا خیابان شاه چهارراه گلشن تلفن۴۵۶۸۶ و۴۵۶۸۹
انواع سرویس‌های اطاق خواب‌مشتمل بریك اشکاف ۳ در و۲ تختخواب و ۲ پایتختی و یك میز توالت از بهترین فورمیکاهای ایتالیائی برنك‌های‌جالب وزیبا مدل سال ۶۲ از ۱۳۰۰ تومان الی ۱۶۵۰تومان.
انواع مبل‌های بسیار زیبا وخوشرنك مدل سال ۶۲ -دستی ۶۰۰ الی ۹۰۰ تومان .
انواع بوفت‌های‌فورمیکار وچوب‌گردو با آئینه وویترین ساده از ۳۰۰ الی ۸۵۰ تومان
انواع میز و صندلی نهار خوری فورمیکار ۵۵۰ تومان
انواع میز شیشه جلوی مبل از ۷۰ الی ۸۵ تومان .
انواع‌میز توالت‌از ۱۵۰ الی ۲۲تومان
وانواع میز و صندلی فلزی ومیزهای کوچك و بزرك واشکاف وغیره

— * —

تلویزیون

نمایشگاه ایران کالا خیابان شاه چهارراه گلشن تلفن۴۵۶۸۶ و۴۵۶۸۹
تلویزیون آرسی آ مبله گردان ۲۴۰۰ تومان
تلویزیون آرسی آ ۲۱ ۱۷۵۰ تومان
تلویزیون آرسی آ ۲۱ ۱۷۰۰تومان
تلویزیون امرسون ۲۱ ۱۶۵۰ تومان
تلویزیون سلورنن ۲۱ ۱۶۰۰تومان
تلویزیون بلاپونکت‌مبله‌نو ۲۵۰۰ تومان
تلویزیون آدمیرال۱۷ ۱۳۰۰ تومان
وانواع تلویزیون های دیگر بقیمت های نازل

— * —

آنتن تلویزیون

نمایشگاه ایران کالا خیابان شاه چهارراه گلشن تلفن۴۵۶۸۶ و۴۵۶۸۹
آنتن تلویزیون تمام‌کانال‌فابریکی باضمانت پنج‌ساله از۶۰ الی۸۰تومان
از شهرستانهائیکه ایستگاه‌فرستنده تلویزیون دارند نماینده فعال‌میپذیریم

— * —

آب میوه گیری

نمایشگاه ایران کالا خیابان شاه چهارراه گلشن تلفن۴۵۶۸۶ و۴۵۶۸۹
آب‌میوه‌گیری ترومیکس فلزی ۲۰۰ تومان
آبمیوه‌گیری براوان ۱۴۰تومان
وانواع‌آبمیوه گیری مارك های‌مختلف

وسایر لوازمات دیگر

انواع پنکه -ماشین تحریر- رادیو - تلفن -صندوق آهن‌و لوازمات دیگر بقیمت‌های بسیار نازل و ارزان

— * —

معاوضه

فروشگاه فرش حقانی
انواع و اقسام فرش کهنه با نو معاوضه میشودنشانی خیابان‌منوچهری کوچه ژاندارك تلفن ۳۴۲۴۳
۱-۲۶ ۱-۳۶۵۸

— * —

ماشین رختشوئی

جنرال الکتریك یخچالهای مختلف بقیمت مناسب بفروش میرسد تلفن ۸۲۰۴۲۰
۱-۲ آ-۳۸۳۳

شاداب
آبمیوه صددرصد خالص تلفن ۵۱۰۴۱

خرید اثاثیه دست دوم

نمایشگاه ایران کالا خیابان شاه چهارراه گلشن تلفن۴۵۶۸۶ و۴۵۶۸۹
گرام ۱۲ صفحه رابقیمت خوب خریداری می‌نماید بتلفن های‌ایران کالا مراجعه فرمائید .

— * —

نمایشگاه و فروشگاه‌ایران کالا اولین موسسه خرید و فروش لوازم منزل در ایران.
یخچال
قالی
قالیچه
تلویزیون
رادیو گرام
ضبط صوت
وکلیه لوازم واشیاء منزل شما را نقدا خریداری مینماید و چنانچه مایل به تعویض لوازم منزل نیز باشیدلوازم مطلوب شما را در اختیارتان میگذارد فقط با یك شماره تلفن کافی است که کارشناسان با تجربه ما دراسرع وقت خدمت‌شماحاضر کردند درصورت انجام نشدن معامله کار مزدی دریافت نخواهد شد نمایشگاه‌ایران کالاهمواره سعی می‌نماید که رضایت مشتریان خودرا بعمل بیاورید .
تهران- خیابان شاه‌چهارراه گلشن نمایشگاه ایران کالا تلفن: ۴۵۶۸۹-۴۵۶۸۶

— * —

فروشگاه ماه

قالی - یخچال - تلویزیون - رادیوگرام - ضبط صوت و بخاری شما را نقدا خریداریم نزدیك سه‌راه امین‌حضور تلفن ۵۳۵۷۶
۱-۳۰ آ-۳۶۰۴

— * —

فروشگاه خالقی

قالی
یخچال
تلویزیون
ضبط صوت
رادیوگرام
وسایر لوازمات برقی‌شمارا
بقیمت عادلانه خریداریم لطفا بفروشگاه خالقی امیر کبیر سه راه امین حضور ۵۱۲۷۶ مراجعه‌فرمائید .
۱-۲۶ آ-۳۷۸۷

— * —

فروشگاه ونمایشگاه آسیا

خیابان‌شاه چهارراه پیروز۶۲۸۳۲ تلویزیون - یخچال - بخاری - اجاق گاز و سایر لوازم منزل‌دست دوم نقد خریداواست‌باسود کم‌بفروش میرسد
۱-۱۰ آ-۳۸۰۴

— * —

فروشگاه ونمایشگاه فروردین

قالی
یخچال
تلویزیون
ضبط صوت
رادیو گرام
و سایر لوازم منزل شما را نقدا بقیمت عادلانه خریداریم خیابان شاه فروردین شمالی شماره ۱۱۴ تلفن ۶۱۶۵۵
۱-۲۶ آ-۳۷۰۵

— * —

فرش کهنه و نو

در منازل خریداری و تعویض‌میشود تلفن ۸۲۱۸۵۵ رضوی
۱-۳۰ آ-۳۶۰۲

— * —

فروشگاه شاهین

یخچال- تلویزیون -فرش
وسایر لوازم را درمنازل خریدار است پشت شهرداری‌تلفن ۳۰۵۲۸۸
۱-۲۶ آ-۳۵۴۹

— * —

فروشگاه محمد حسان

تلویزیون- رادیوگرام ضبط صوت - یخچال کولر- قالی‌وسایر لوازم
منزل شما راخریداریم خیابان مولوی نرسیده بمیدان گمرك مقابل ایستگاه کرج-تلفن۵۸۱۵۵۸

چای چهل طوطی
تلفن: ۲۹۴۵۹

صاحب امتیاز و مدیر مسئول: عباس مسعودی
جای اداره: خیابان خیام چاپخانه: اطلاعات

سرویس فرش عتیقه‌چی
قالی شوئی- لکه‌گیری- سوختگی- دوزنگی با مواد شیمیائی و طبیعی- رفوکاری کیس فرش
آدرس: پیچ شمیران جنب کوچه نواب طبقه سوم تلفن ۷۵۵۸۶۲
آدرس: بازار عباس آباد سرای حسینی شماره ۲۹

Graetz RADIO TELEVISION
گرتس

نمایندگی رادیوتلویزیون گرتس

که تحت‌نظر مهندسین آلمانی اداره میشود تعمیرات هرنوع تلویزیون را بنحو رضایتبخشی با تضمین کار قبول وباسرویس مجهز همیشه آماده است . لاله‌زار نوپلاك ۴۴۵ تلفن ۳۲۵۶۶
آ-۳۸۴۰

فروش اثاثیه دست اول

نمایشگاه مبل شیك
نقدو اقساط معامله‌می کند خیابان شمیران بالاتر از سه راه زندان ۷۰۵۴۷

نقد اقساط
نمایشگاه مبل احسان

سازنده مدرنترین مبلمان منزل با ضمانت پنج سال در اختیار مشتریان محترم خود قرار میدهد
خیابان شاه مقابل کوچه نیما تلفن ۴۲۸۶۶

نمایشگاه مبل گلکار
قبل‌از خرید هرنوع مبل از سالن مدرن این نمایشگاه دیدن فرمائید شاهپور مقابل پارك شهر

لوازم فلزی

کارخانجات صنعتی طلوع
Toloo.o
تلفن ۵۷۹۳۱

میز تحریر یکطرفه	۲۱۵۰ریال
میز تحریر یکطرفه	۲۵۰۰ریال
میزتحریر یکطرفه	۳۵۰۰ریال
میزتحریر دو طرفه	۵۰۰۰ریال
صندوق‌نسوز ۱۸۰ کیلو	۲۵۰۰ ریال
صندوق‌نسوز ۲۲۰کیلو	۳۶۰۰ ریال
صندوق نسوز ۳۰۰ کیلو	۴۶۰۰ریال
قفسه بایگانی	۴۰۰۰ ریال
جای کلاسور	۴۵۰۰ ریال
کمدجالباسی	۴۵۰۰ ریال
صندلی تاشو ۶عدد	۱۴۰۰ریال
صندلی تاشو۶عدد	۱۶۰۰ریال
میزناهار خوری	۱۲۰۰ریال
میزعسلی	۲۲۰ ریال
تختخواب سفری	۸۵۰ریال
تختخواب فلزی	۵۵۰ریال
صندلی‌آهنی تشك‌دار۶عدد	۱۶۰۰ ریال
صندلی گردان	۱۴۰۰ریال
نردبان آهنی‌تاشومتری	۵۰۰ ریال
صندلی راحتی تحریر	۸۰۰ریال

خیابان خیام چهار راه گلوبندك فروشگاه طلوع تلفن ۵۷۹۳۱
۱-۵ آ-۳۸۲۸

فروشگاه سهیل
فروشنده جدیدترین صفحات روز
جاده قدیم شمیران ایستگاه قصر
تلفن : ۷۳۱۹۴

برنامه سینماها

سینما آستارا(تجریش) تلفن۸۴۰۲۲
پروفسورکم حافظه - وایداسکرین دوبله بفارسی باشرکت فردمك‌مورای- تامی‌کرك شروع ۱۱ صبح ۳۰ر۲- ۳۰ر۴ -۳۰ر۶ -۳۰ر۸ بعد ازظهر

سینما آسیا- تلفن ۴۲۹۰۹
ماجرای کلید - دوبله بفارسی با شرکت وان‌جانسون - هلیدگاردنف شروع ۱۱ صبح ۳-۵-۷-۹بعدازظهر

سینماادئون- تلفن۳۸۱۱۸
پروفسورکم حافظه - وایداسکرین دوبله بفارسی باشرکت فردمك‌مورای- تامی‌کرك شروع ۳۰ر۱۰ صبح ۳۰ر۲- ۳۰ر۴- ۳۰ر۶ -۳۰ر۸ بعد ازظهر

سینما امپایر- تلفن ۴۹۰۸۱
حقیقت - وایداسکرین دوبله بفارسی با شرکت بریژیت باردو شارل وانل شروع ۱۱ صبح ۳ - ۱۵ر۵ - ۳۰ر۷ - ۴۵ر۹ بعداز ظهر

سینما ایران- تلفن۳۶۳۵۴
گذشت - فارسی با شرکت مجید محسنی - آذرشیوا - دلیله نمازی شروع ۳۰ر۱۰ - ۳۰ر۱۲ صبح ۳۰ر۲ ۳۰ر۴ - ۳۰ر۶ - ۳۰ر۸ بعد ازظهر

سینمااسکار- تلفن ۴۵۷۹۷
گیشای من - رنگی - دوبله‌بفارسی با شرکت شرلی مك لین ایومونتان شروع ۳۰ر۱۰ صبح ۲ - ۱۵ر۴ - ۳۰ر۶ - ۹ بعد از ظهر

سینما ایفل- تلفن۳۷۲۷۷
تمام شب تویست - دوبله‌بفارسی باشرکت لوئی‌پریما -جون‌ویلکینسون شروع ۳۰ر۱۰ صبح ۳۰ر۲ -۳۰ر۴- ۳۰ر۶- ۳۰ر۸ بعد از ظهر

سینما پلازا- تلفن ۴۴۲۵۵
تمام شب تویست - دوبله‌بفارسی باشرکت لوئی‌پریما -جون‌ویلکینسون شروع۱۱ صبح ۳-۵-۷-۹بعداز ظهر

سینما تخت‌جمشید - تلفن ۴۳۵۵۰
لحظه سیاه - سینماسکوپ -دوبله بفارسی باشرکت جون‌وودواردشروع ۳-۵-۷-۹ بعد از ظهر

سینماچارلی- تلفن ۶۸۴۶۱
بعضی‌ها داغشو دوست دارن- دوبله بفارسی با شرکت مریلین مونرو شروع ۱۱ صبح ۳-۵-۷-۹ بعد زظهر

سینماحافظ- تلفن ۳۴۰۷۴
پروفسورکم حافظه - وایداسکرین دوبله بفارسی باشرکت فردمك‌مورای- تامی کرك شروع ۱۰ صبح ۲-۴-۶-۸ بعد از ظهر

سینما دنیا- تلفن ۳۳۸۱۲
گذشت - فارسی با شرکت مجید محسنی - آذرشیوا - دلیله نمازی شروع ۳۰ر۱۰ صبح ۳۰ر۲ - ۳۰ر۴- ۳۰ر۶ - ۳۰ر۸ بعد ازظهر

سینما دیانا- تلفن ۴۲۰۱۰
انتقام روح - فارسی - رنگی - باشرکت مجید محسنی - ویکتوریا شروع۱۱ صبح ۳-۵-۷-۹ بعد ازظهر

سینما رادیوسیتی- تلفن ۴۳۳۲۰
پروفسورکم حافظه - وایداسکرین دوبله بفارسی باشرکت فردمك‌مورای- تامی کرك شروع ۱۱ صبح ۳-۵-۷- ۱۵ر۹ بعد از ظهر

سینمارکس- تلفن ۳۴۱۶۹
حقیقت - وایداسکرین دوبله بفارسی با شرکت بریژیت باردو شارل وانل شروع ۳۰ر۱۰ صبح ۲ - ۱۵ر۴ - ۳۰ر۶ -۴۵ر۸ بعدازظهر

سینما رویال- تلفن۴۹۷۸۵
حقیقت - وایداسکرین دوبله بفارسی با شرکت بریژیت باردو شارل وانل شروع ۳۰ر۱۰ صبح ۳۰ر۲ - ۴۵ر۴ - ۷ - ۱۵ر۹بعدازظهر

سینماسعدی- تلفن۳۶۴۶۸
انتقام روح - فارسی - رنگی - باشرکت مجید محسنی - ویکتوریا شروع۳۰ر۱۰ صبح ۳۰ر۲- ۳۰ر۴ - ۳۰ر۶ - ۳۰ر۸ بعد ازظهر

سینماسهیلا- تلفن۳۶۴۲۴
ماجرای کلید - دوبله بفارسی با شرکت وان‌جانسون - هلیدگاردنف شروع ۳۰ر۱۰ صبح ۳۰ر۲ -۳۰ر۴- ۳۰ر۶ - ۳۰ر۸ بعد از ظهر

سینماکریستال تلفن۳۷۶۷۵
گیشای من - رنگی - دوبله‌بفارسی با شرکت شرلی مك لین ایومونتان شروع ۳۰ر۱۰ صبح ۲ - ۱۵ر۴ - ۳۰ر۶ - ۹ بعد از ظهر

سینمامتروپل- تلفن۳۹۴۱۰
داستانی از غرب - سینما سکوپ- رنگی - دوبله بفارسی با شرکت لیگبرت‌رولند - لیندا کریستال شروع ۳۰ر۱۰ صبح ۳۰ر۲- ۳۰ر۴- ۳۰ر۶- ۳۰ر۸ بعد از ظهر

سینمامولن‌روژ- تلفن۷۲۹۲۹
گیشای من - رنگی - دوبله‌بفارسی با شرکت شرلی مك لین ایومونتان شروع ۱۱ صبح ۳۰ر۲ - ۴۵ر۴ - ۷ ۳۰ر۹ بعد از ظهر

سینما مهتاب- تلفن ۴۷۷۷۷
گیشای من - رنگی - دوبله‌بفارسی با شرکت شرلی مك لین ایومونتان شروع ۱۱ صبح ۳۰ر۲ - ۴۵ر۴ ۷ ۳۰ر۹ بعد از ظهر

سینما میامی- تلفن۷۴۳۲۹
گذشت - فارسی با شرکت مجید محسنی - آذرشیوا - دلیله نمازی شروع ۳۰ر۱۰ - ۳۰ر۱۲ صبح ۳۰ر۲ ۳۰ر۴ - ۳۰ر۶ - ۳۰ر۸ بعد ازظهر

سینما نیاگارا- تلفن۶۵۳۰۷
حقیقت - وایداسکرین دوبله بفارسی با شرکت بریژیت باردو شارل وانل شروع ۳۰ر۱۰ صبح ۳۰ر۲ - ۴۵ر۴ - ۷ - ۱۵ر۹بعدازظهر

سینماهمای- تلفن ۳۰۲۱۶۹
داستانی از غرب - سینما سکوپ- رنگی - دوبله بفارسی با شرکت جك ماهونی - گیلبرت رولند شروع ۳۰ر۱۰ صبح ۳۰ر۲- ۳۰ر۴- ۳۰ر۶- ۳۰ر۸ بعد از ظهر

سینمامونت‌کارلو تلفن۷۹۷۴۱
بچه ژاپونی - رنگی-دوبله‌بفارسی باشرکت جری‌لوئیس شروع ۳۰ر۱۰ صبح ۳۰ر۲- ۳۰ر۴ -۳۰ر۶ -۳۰ر۸ بعد از ظهر

سینماپری- تلفن ۲۷۸۹۳
ولگردان‌رم - سنما سکوپ- دوبله بفارسی با شرکت لورلادلوکار - شروع ۳-۵-۷-۹ بعد از ظهر

سینما آریا- تلفن ۳۹۸۸۴
الامو - سینماسکوپ - رنگی‌دوبله بفارسی با شرکت جان وین شروع ۳۰ر۱۰ صبح ۱-۳۰ر۳ - ۶ -۳۰ر۸ بعد از ظهر

سینماالمپیا- تلفن ۶۵۷۹۸
آهنگر - سینما سکوپ - رنگی - دوبله بفارسی شروع ۳۰ر۱۰ صبح ۳۰ر۲- ۳۰ر۴- ۳۰ر۶- ۳۰ر۸ بعد از ظهر

سینمابرلیان- تلفن ۳۳۵۳۵
سوار نظام - رنگی-دوبله بفارسی باشرکت جان‌وین - ویلیام هولدن شروع ۱۰ صبح ۳۰ر۱ - ۴۵ر۳ - ۳۰ر۶-۸ بعد از ظهر

سینماتهران- تلفن ۳۵۱۶۸
انتقام روح - فارسی - رنگی - باشرکت مجید محسنی - ویکتوریا شروع۳۰ر۱۰ صبح ۳۰ر۲- ۳۰ر۴ - ۳۰ر۶ - ۳۰ر۸ بعد ازظهر

سینماپردیس
رودخانه سرخ - دوبله بفارسی باشرکت جان‌وین - مونتگمری‌کلیفت شروع ۳۰ر۱۰ صبح ۳۰ر۲ -۳۰ر۴- ۳۰ر۶ - ۳۰ر۸ بعد از ظهر

سینماپارك- تلفن ۳۵۰۴۷
بعلت تعمیرات تعطیل است

سینما سیلواناتلفن۳۳۷۷۷
خانم عوضی گرفتی - فارسی با شرکت کریمی شروع ۳-۵-۷-۹ بعد از ظهر

سینما پرسپولیس (تلفن ۵۸۱۰۸۳)
آهنگر - سینما سکوپ - رنگی - دوبله بفارسی شروع ۱۰-۱۲ صبح ۲-۴-۶-۸- بعد از ظهر

سینماکارون تلفن ۴۰۰۶۵
مبارزه بامرگ - دوبله بفارسی‌با شرکت کروکس آلواردو شروع۳۰ر۲ ۳۰ر۴ - ۳۰ر۶ - ۳۰ر۸ بعدازظهر

سینما رامسر- تلفن ۵۲۰۶۰
تیرانداز تگزاسی - اسکوپ-رنگی دوبله بفارسی باشرکت تام‌ترایون شروع ۱-۳-۵-۷-۹ بعداز ظهر

سینمارزیتا- تلفن ۸۲۰۱۳۸
میخوای بامن برقصی - رنگی - دوبله بفارسی با شرکت بریژیت‌باردو شروع ۳-۵-۷-۹ بعد از ظهر

سینما زهره- تلفن ۳۰۴۸۰۸
سوار نظام - رنگی-دوبله بفارسی باشرکت جان‌وین - ویلیام هولدن شروع ۱۰ صبح ۳۰ر۱ - ۴۵ر۳ ۳۰ر۶-۸ بعد از ظهر

سینمافردوسی-تلفن۳۵۷۸۴
تیرانداز تگزاسی - اسکوپ-رنگی دوبله‌بفارسی‌باشرکت تام‌ترایون‌شروع ۳۰ر۱۰ صبح ۳۰ر۲ - ۳۰ر۴ - ۳۰ر۶ ۳۰ر۸ بعد از ظهر

سینما فلور
تیرانداز تگزاسی - اسکوپ-رنگی دوبله بفارسی شروع ۱-۳-۵-۷-۹ بعداز ظهر

سینمامشعل- تلفن ۳۳۲۸۶
تله - رنگی - دوبله بفارسی با شرکت ریچارد ویدمارك - لی جی‌کاب شروع ۳۰ر۱۰ صبح ۲-۴-۶-۸ بعد از ظهر

سینمامراد- تلفن ۷۳۳۸۲
ده فرمان - رنگی - دوبله بفارسی باشرکت‌یول برینر- چارلتون هستون شروع ۱۰ صبح ۳۰ر۱ - ۵ - ۳۰ر۸ بعد از ظهر

سینما جهان
تیر اندازی از ویچیتا - سینما سکوپ - رنگی - دوبله بفارسی شروع ۱- ۳ - ۵ - ۷ -۹بعداز ظهر

سینما ژاله- تلفن ۳۰۴۱۲۰
میخواهم زنده بمانم - دوبله به فارسی‌باشرکت سوزان هیواردشروع ۳۰ر۲ - ۳۰ر۴ - ۳۰ر۶ - ۳۰ر۸ بعد از ظهر

سینماخورشید- تلفن۳۳۵۷۸
آهنگر - سینما سکوپ - رنگی - دوبله بفارسی شروع ۳۰ر۱۰- ۳۰ر۱۲ صبح ۳۰ر۲- ۳۰ر۴- ۳۰ر۶- ۳۰ر۸بعد از ظهر

تئاترها

تئاتر نصر تلفن ۳۷۳۵۱
اسکار - سه پرده با شرکت‌وحدت شروع ۳۰ر۸ بعد از ظهر

تئاتردهقان- تلفن ۳۰۲۹۹
سه زندانی - کمدی با شرکت صبری - امیر فضلی شروع ۶ - ۳۰ر۸ بعد از ظهر

آخرین تغییرات برنامه سینماها را در صفحه ماقبل آخر ملاحظه فرمائید

ـ ۴۰ ـ

من که تحت تاثیر نوشته ها ، وگفتگوهای همکاران عالیرتبه‌خود در دستگاهی که خدمت میکردم ، قرار داشتم ، باید اعتراف کنم که رویه‌ام طی جنگ اول جهانی نسبت بایران بطور کامل باآن چیزی‌شباهت داشته است‌که با معیارهای دست چپی امروزی « استعماری » و پدرانه تلقی میشود. درسال ۱۹۱۶ من از هند وارد ایران شدم، بدون آنکه‌قبلا برای ایجاد آمادگی ، سری به تهران زده باشم . برای من سرزمینی که در آن ماموریت یافته بودم ، بعنوان کشورجدیدی که میخواستم‌اطلاعاتی درباره آن بدست بیاورم ،شدیدا جلب توجه‌مینمود درآن زمان از ایران بطور کامل نقشه برداری نشده ، و کتاب هائی که خارجیان‌درباره این کشور نوشته بودند ، معدود ، و کهنه بود . مطالعاتی درباره‌مردم ایران نشان‌داد که آنها ، بااهالی کشور من ، بلکه با هندو ها ، یاتان‌ها و بلوچ ها ، که قبلا در میانشان بسر برده‌بودم ، تفاوت بسیار داشتند . من بحال آنها تاسف میخوردم ولی آنان را بنظر تحقیر نمی‌نگریستم . از لحاظ نژادی آنها نیز مانند هندیها با ما تفاوتی نداشتند . اگر این مردم بد رهبری میشدند ، اگر از لحاظ سیاسی عقب مانده بودند و از لحاظ اقتصادی رشد کافی پیدا نکرده بودند، گناه آنان‌محسوب نمیشد ، بلکه سبب آن موقعیت خاص جغرافیائی‌این کشور بشمار میرفت . اگردر سال۱۹۱۹ کسی از من سئوال میکرد که درباره آینده ایران چه میاندیشم (باید گفت که کسی چنین‌سئوالی از من نکرد) من محققا در جواب میگفتم که باین مردم‌صلح و آرامش بدهید ، قانون و نظم رادرسرزمینشان‌مستقر سازید ، از انگلیس‌بخواهید که بیاریشان بشتابد ، مداخلات خارجی (ازجمله روسیه) را در کشور آنها قطع کنید، و بزودی خواهید دید که هم از لحاظ مادی و هم از نظر معنوی از چه ترقیاتی‌برخوردار خواهند شد . مطمئن باشید، ظرف یك‌نسل (شاید هم زودتر) ایرانیها خواهند توانست نظیریك کشور اروپائی سرزمین خودرا اداره کنند .

مسئولیت داشتم

شاید گفته شود ، از آنجاکه من وهمکارانم ، که طی‌جنك اول جهانی درایران خدمت کرده بودیم ،بافرماندهان و روسای خود درآنچه که بعدا دراین کشور روی داده مسئولیت مشترك داشته‌ایم، زیرا ما اعضای رسمی «وایت هال» و«دهلی» محسوب‌میشدیم ، و احتمالا ایرانیها نسبت به مقاصد بریتانیا درباره کشورشان از روی رفتار و روش ما قضاوت میکردند .

بهرحال باید گفت دراین موضوع کمتر میتوان تردید کرد که لرد «کرزن» با انتخاب یکی از افسران «سرویس‌سیاسی هند» برای ایجاد حلقه محکمی از ایران در خط زنجیر دفاعی امپراتوری خویش دچار اشتباه گردیده بود . «سرپرسی کاکس» یا آنطورکه دوستان بیشمار عرب وی او را مینامیدند «کوکوس» یکی از شایسته ترین ، ومقتدر ترین صاحب منصبانی بوده‌که «سرویس سیاسی هند» در طول عمرخویش ، بخود دیده‌است ، اما با انتصاب وی بسمت وزیر مختار انگلیس در تهران ، بجای سرچارلز مارلینك ، لرد کرزن‌دست به اقدام حساب نشده‌ای زد. سرپرسی‌کاکس باآن صراحت لهجه و واقع بینی کامل کسی نبود که‌برای مذاکره با ایرانیان شناخته شده‌باشد . روش وی ، یا آن چیزی که «سرهارولدنیکولسن» با عنوان «فرشته خودخواهی درایران» اسم برده ، سرانجام نتوانست نظریات لردکرزن را دراین کشور تامین کند .عشق «کاکس» به‌اعراب بود ، واین واقعیت قابل تاسفی است که بندرت میتوان از طرف اعراب ، نسبت‌به همسایه شیعه آنها احساسات گرم‌و دوستانه‌ای مشاهده کرد. اما، اگر او از آنچه که بود احساساتی ترو گرم‌تر هم‌میشد ،باز انتصاب اودرتهران، ازآن لحاظ که یك صاحب منصب عضو «سرویس سیاسی هند» بشمار میرفت بانفرت تلقی‌میگردید.

حسادت‌عجیب

تجربیات من باین نتیجه رسیده بود که‌ایرانیها، اصولا نسبت به‌هند،قبل از تجزیه، با حسادت عجیبی احساس برتری، داشتند . احساس برتری را ازآنجا میکردند که‌خودرا آزاد میدانستند . در حالیکه هندیها بنظر آنها براه دیگران بودند. امااز طرف دیگر از طریق تماسهای شخصی متوجه میشدند، کسانی که‌از هندبرای انجام یك ماموریت رسمی یانظامی می‌آمدند، ازهمکاران ایرانی خود موثرتر و قابل اعتمادتر بودند ومدارس ، دانشکده‌ها ،بیمارستان ها واحدهای نظامی، دستگاههای اداری و وسائل ارتباطی آنها بسیار از ایرانیها بهتر و جلوتر بود. باید گفت که ما انگلیسها ، درهند، موج با‌این برتری بوده‌ایم ، وبسیار جای خوشوقتی است که این موضوع کاملا محسوس‌وقابل درك است .

ازطبقات‌ممتاز

لردکرزن ، شخصا درباره این موضوع مباحثه‌ای باشاهزاده نصرت‌الدوله فیروز وزیرخارجه وقت‌ایران انجام داده است . شاهزاده طی این مباحثه اصرار داشته است افسران و ماموران انگلیسی که‌طبق قرارداد ۱۹۱۹ بایران فرستاده میشوند بایستی از طبقات ممتاز باشندو به تاکید خاطرنشان ساخته که هیچیك از آنان نباید از سرویسهای هندی مامور ایران گردند. او عقیده داشته که شخصا باچنین مامورانی مخالفت ندارد،بلکه احساس عمومی درکشورش بر اینست که آنان ، با ایرانیها بر اساس شرایط مساوی رفتارنمی کنند . آنوقت وزیرمختار انگلیس که شاهزاده وهمکاران دیگرش مذاکره درباره قرارداد را با او انجام میدادند ، از اعضای « سرویس سیاسی‌هند» بوده‌است ! آیا دراین باره بازهم احتیاج به توضیحات دیگری وجود دارد ؟

برای مدت ۹ ماه سرپرسی کاکس و کارمندان او باکابینه‌و نوق‌الدوله داخل در مذاکره بودند ، تاسرانجام در ۹اوت ۱۹۱۹ ،این قرارداد بوجودآمد . لردکرزن طی یادداشتی بعنوان همکارانش درکابینه انگلستان به تاریخ همانروز درباب قراردادی که مذاکرات آن با پیروزی کامل بپایان رسیده‌بود چنین توضیح میدهد :

«...برای‌دادن ترتیباتی باذولت ایران ، که‌بوسیله آن منافع انگلیس دراین قسمت از جهان درآینده، دربرابر ضرباتی که‌اخیرا وارد شده حفظ شود ،واز طرف دیگر ایران که بطرزی علاج‌ناپذیر ضعیف است و نمیتواند سرپای خود بایستد ،مورد حمایت قرار گیرد تابتواند موقع‌خودرا درمیان ملت‌های مستقل جهان حفظ‌کند ،این قرارداد بوجود آمده‌است .»

مقالات سیاسی

از: مفسر سیاسی‌خبرگزاری فرانسه

پایگاهها: بزرگترین مسئله‌عصر ما

هنگامی که خروشچف به‌پرزیدنت کندی اطلاع داد که حاضر است در مقابل برچیده‌شدن پایگاه های‌موشکی آمریکا از ترکیه پایگاه های خودرا در کوبا منحل کند بسیاری ازمردم جهان پیشنهاد نخست وزیر شوروی راپیشنهاد منصفانه‌ای تلقی کردندحتی عده زیادی از امریکائی ها روش رئیس جمهوری خود را در رد پیشنهاد های خروشچف عادلانه نمی دانستند.در حقیقت درنظر اول‌دلائلی که رئیس جمهوری آمریکا برای‌رد پیشنهاد شوروی اقامه میکرد قانع کننده نبود .

ایا این مسئله مهم بود که پایگاه های ترکیه برعکس پایگاه های کوبا بطور پنهانی ساخته نشده بود ؟ ویا ساختمان آنها پنج سال قبل صورت گرفته بود ؟

تئوری جدید

نظر باینکه در آینده نیز ممکن است مسائلی نظیر مسئله کوبا درجهان بوجود آید لازم است که این موضوع جدا مورد توجه قرار گیرد .باربررسی این وضع با یکی از جنبه های مهم سیاست خارجی شوروی که هدف‌آن چندان روشن نیست بر خورد میکنیم این وضع در مورد چین کمونیست نیز صدق میکند . سیاست مزبور را میتوان «تئوری ریسك‌حساب شده» نامید . سیاستی که از این تئوری الهام‌میگیرد دارای مراحل مختلفی باین شرح است :

۱ـ کوشش دائمی برای ایجاد تغییراتی در وضع موجود جهان به نفع شوروی بوسائلی غیر از مداخله نظامی مستقیم .

۲ـ ایجاد یك محیط تاریك و متشنج ، بطوری که هرگونه مقاومت جدی در برابر این تغییر وضع در انظار بمنزله تهدید صلح جهانی و خطر بروز جنگ اتمی تعبیر شود.

۳ـ تسلیم پیشنهاد های لازم برای چشم پوشی از امتیازاتی که در نتیجه این تغییرات نصیب شوروی شده‌است در برابر وادار کردن طرف مقابل‌به چشم پوشی از امتیازاتی که قبلا در موارد دیگر بدست آورده است .

۴ـ آغاز مذاکراتی میان‌نمایندگان دو طرف به نحوی که اگر طرف مقابل در آینده در صدد تجدیدبحران «گذشته» بر آید مسئولیت « بحران جدید» متوجه آندولت شود .

۵ـ مذاکرات را بجائی بکشاند که وضع جدید از نظر افکار عمومی جهان قابل قبول تلقی شود و بطوری که‌هرگونه مخالفت با نظم نوین به منزله تهدید صلح جهانی از طرف رهبران غیر مسئول تلقی شود .

برای اینکه توجه عموم‌را باین تئوری «ریسك حساب شده» بعنوان اساس‌یك سیاست خارجی جلب کنیم فرض می کنیم که امریکا این تئوری را پذیرفته باشد . در این صورت ممکن است حوادث زیر در جهان روی دهد :

۱ـ فرضا دولت فنلاند تصمیم می گیرد حزب کمونیست را غیر قانونی اعلام کند پس از آن قرار داد های بازرگانی خود را با شوروی لغو کرده و اعلام میکند که از سیاست بیطرفی دست کشیده‌و به غرب‌پیوسته است .

۲ـ دولت امریکا اعلام میکندکه فنلاند یك جمهوری وابسته و برادر ایالات متحده بوده وازحمایت امریکا بر خوردار است .

۳ـ در این ضمن ناگهان مسکو اعلام میدارد که امریکا در فنلاند پایگاه های موشکی برپا کرده است و از آندولت میخواهد که هرچه زود تر این پایگاه ها را منحل کند.

۴ـ دولت امریکا این امر راقبول میکند بشرط آنکه شوروی کلیه‌سلاح های‌اتمی خودرا ازآلمان شرقی‌خارج کند و متعهد شود که در رفت وآمد آزاد دولت های باختری در برلن غربی هیچگونه دخالتی نکند .

سازش عادلانه

ایا این مسئله را میتوان «یك سازش عادلانه »نام نهاد . اگر این پیشنهاد پذیرفته شود بدون شك امریکائی ها پیروزی بزرگی دربرابر شوروی ها بدست میآورند .

مثال دیگر:

۱ـ نیرو های‌چینی ده‌ها کیلومتر از خاك هند را اشغال کرده و ادعا میکنند که مرز های قدیمی برای آنها قابل قبول نیست .

۲ـ چینی ها در برابر ادعا های هند مقاومت کرده و اصرار میکنند که هندی ها باید عقب نشینی کنند .

۳ـ چینی ها به پیشروی خود ادامه داه و سرزمین هائی را که قبلا نسبت به آنها هیچگونه ادعائی نداشتند تصرف میکنند .

۴ـ دولت‌پکن ناگهان اعلام‌میدارد که حاضر است نیرو های خود راتا مرز های قدیمی عقب بکشد بشرط آنکه هندی ها حاضر شوند برای شناسائی این مرزبا آنها واردمذاکره شوند .

این درست‌همان ماجرائی است که طی هفته های اخیر در مورداختلافات هند و چین روی داد .

آیا پیشنهاد چینی ها «منصفانه» بود ؟

قبول کردن چنین‌روشی در شرایط

بقیه درصفحه۱۶

آگهی مفقود شده سهام

عده‌ای‌از صاحبان سهام که ذیلا نام وشماره آنها درج شده‌اطلاع میدهند که سهام خودرا مفقود نموده‌اند لذا باستحضار میرساند که‌از تاریخ نشر آگهی تامدت سه‌ماه هرکس هرگونه ادعائی نسبت بسهام ایشان دارد بدفتر شهرآرااطلاع دهد پس از انقضای مدت المثنی‌به صاحبان اولیه داده خواهد شد .

	شمارهٔ سهام
آقای اکبر روازدان یك سهم	۲۹۳۹۴
خانم بیگم سعادت چهار سهم	۸۰۶۴ الی ۸۰۶۱
آقای محمد تقی بیژن‌پور دوسهم قبض موقت	۱۹۵۵۶
آقای ابراهیم نی‌داود دوسهم قبض موقت	۵۷۰۸

شرکت سهامی ساختمانی شهرآراء

۱ـ۲ آ ـ ۲۵۰۵۰

اجتماعی

مردی که گناهان خودرا بگردن گرفت

در زندان رگهای دستش را قطع کرد ولی پزشکان اورا از نیمه راه مرگ بازگرداندند

دفتر خاطرات «هانش فرانك» قصاب یهودیان لهستان پرده از اسرار وحشتناکی برداشت

ترجمه: احمد مرعشی ـ ۱۳ ـ محاکمات نورنبرك

بزودی ارتش هفتم آمریکا نیز توانست درزمینه‌دستگیری‌تبهکاران نازی قدم موفقیت‌آمیزی برداشته قضیه راتلگرافی بستاد کل اطلاع بدهد . قضیه از اینقرار بود:

روز ٦ مه ۱۹٤٥ وقتی گردان توپخانه ۳٦ ارتش ۷ از حوالی «برچسگادن» میگذشت به گله‌ای ۲۰۰۰ نفری از فراریان نظامی و غیر نظامی برخورد نموده همه را اسیر کرد. بدستور فرمانده گردان از کلیه اسراء تفتیش بدنی و کشف هویت بعمل آمد و سپس آنهارا در اردوگاهی اسکان دادند.

دیروقت شب همان روز ناگهان زنك تلفن کاپیتن (فیلیپ برودهید) رئیس حکومت نظامی برچسگادن بصدا درآمد . وقتی کاپیتن خواب آلوده گوشی را بگوش چسباند ، صدای افسر نگهبان‌اردوگاه‌اسیران در گوشی پیچید سروان بااضطراب هرچه تمامتر گفت :

ـ کاپیتن ، کاپیتن یکی ازاسرا که امروز دستگیر شده بوددست بخودکشی زده است .

کاپیتن برودهید ، قرقرکنان پرسید :

ـ خوب ، بعد ؟

هیتلر وفن پاپن در روزگاری که روابط آنها صمیمانه بود

سروان پاسدار اسیران جواب داد:

ـ بنظرم یارواز آن پوست کلفت هائی است که دنبالش میگردیم.

ـ اسمش چیست ؟

ـ اجازه بدهید یادم بیاید ،آهان بخاطرآوردم ، فرانك ، هانس فرانك .

بشنیدن این نام کاپیتن برودهید بایك حرکت از تخت بیرون پرید ودر گوشی فریاد زد :

ـاورا بدکتر برسانید تا من خودم را برسانم .

ویك دقیقه بعد توانست با عجله خودش را به‌بهداری لشگربرساند عده‌ای دور تختی جمع‌شده بودند، جسم بی‌رمق وخون‌آلودهانس‌فرانك حاکم آلمانی لهستان روی‌تخت‌دراز بدراز افتاده بود ، بازوی چپ‌فرانك تانوك انگشتان باندپیچی شده و صورت گردش چون گچ بسپیدی گرائیده بود .آرام نفس میکشید ولی چنان ضعیف که صدای‌تنفسش شنیده نمیشد . وقتی چشم دکتر به‌کاپیتن افتاد سربلند کرد و گفت :

ـباتیغ ژیلت شاهرگش را بریده است ولی بموقع سروقتش رسیدیم امید به‌نجات او خیلی زیاد است.

دکتر خیلی خوب تشخیص داده بود. خودکشی فرانك به نتیجه نرسید واز مرگ نجا ت‌یافت ولی دست چپش فلج باقی ماند ، زیرا هنگام گشودن رگ بسلسله اعصاب دست نیز آسیب رسانده بود.

خبر کشف هویت و دستگیری فرانك در سراسر جهان هیجان و غوغای عجیبی به‌پا کرد. زیرا کلیه مردم جهان (جلاد لهستان)و(قصاب یهودیان کراکو) را خوب می ـ شناختند و به‌اصول حکومت تروروحشتی که او در لهستان پایه ـ گذاری کرده بود خوب واقف‌بودند فرانك مظهر خونریزی در رژیم میلیتاریسم نازی آدم عجیبی بود، بطوریکه بعدها ملاحظه خواهیم کرد در دادگاه نورنبرك و درمیان جنایتکاران جنك او تنها متهمی بودکه مردانه همه گناهها وتقصیر ها را بگردن گرفت و از بمبان ـ کشیدن پای زیر دستانش بکلی خودداری نمود.

فرانك داوطلبانه محل مخفیانه گنج ونفائس هنری را که‌ازلهستان غارت کرده بود به‌امریکائی‌هانشان داد، هنرشناسان واشخاص خبره‌ای که ضمن کشف گنج‌حضورداشتند بهای آنهمه اسعار خارجی وجواهرات وآثار معروف هنری را به میلیونها دلار تخمین زدند . فرانك همچنین‌دفاترخاطرات روزانه‌اش را نیز به آمریکائی‌ها تحویل داد. تعدادا‌ین‌دفاترخاطرات ۳۸ جلد بود و در آنها فرانك بزرگترین وپراهمیت‌ترین ومخوف ترین ادعانامه تاریخ بشررا علیه خودش صادر نموده بود .متصدیانی که مامور مطالعه این‌خاطرات‌بودند ضمن مطالعه آنها از فرط وحشت بخود میلرزیدند.فرانك درصفحه‌ای نوشته بود:

ـ .. اگر بسراغ پیشوا میرفتم ومیگفتم پیشوای من ، مجددا ۱۵۰٫۰۰۰ نفر لهستانی را کشتار کرده‌ام بدون تردید پیشوا جواب میداد : بسیار خوب ،اگرضرورت داشت عیبی ندارد .

در صفحه دیگری خوانده‌میشد:

ـ .. اگر جنك را ما میبردیم بدون لحظه‌ای تامل لهستانی ها و اوکرائینی‌ها را قیمه‌قیمه میکردیم!

در صفحه دیگر نوشته بود :

ـ ... دراین جا ما کارمان رابا سه میلیون ونیم یهودی شروع کردیم ، از این عده ، جز چند واحد که توانائی کار داشتند کسی باقی نماند . بقیه چه شدند ؟اجازه بدهید بگویم (مهاجرت کردند)!!

در صفحه بعد نوشته شده بود:

ـ.. .باید فراموش نکنیم که در لیست جنایتکاران جنك آقای روزولت اسامی همه ما به ثبت رسیده است ولی مفتخرم که در این لیست اولین نفر خود من هستم !

فرانك بهمه عواقب کار خودواقف بود وگرنه شب روزی که دستگیر میشد خودش رارك نمیزد .بهرحال پزشکان هرطوری بود آن مات کننده‌ترین مهره شطرنج دادگاه نورنبرك را عجالتا از مرگ نجات دادندتابعد بدست‌سرنوشت‌واقعی‌اش بسپارند .

از چاه : به چاله !

در نتیجه فعالیت جاسوسان متفقین بازیکی دیگر از سران رایش‌سوم بدام افتاد. این اسیر جنگی که از چاه بچاله افتاده بود کسی جز (هالیمارشاخت) رئیس (دویچن ـ رایشس‌بانك) و مغز متفکر مالی رژیم نازی نبود.

شاخت یکی از مغضوبین دستگاه پیشوا محسوب میشد و از سال ۱۹٤٤ ببعد مرغ اعدام بالای سراو پروبال میزد ، زیرا در توطئه وسوء قصد ۲۰ ژوئیه که علیه جان‌پیشوا صورت گرفته بود او هم دست داشت.نتیجتا بدستور هیتلرگشتاپو شاخت را دستگیر کرده درزندان (راوبسروك) زندانی کرد.سرنوشت مبهم رئیس رایش بانك از همین جا آغاز شد . زیرا بعللی زندان اورا مرتب تغییر میدادند . تاوقتی که امریکائی ها اورا اززندان هیتلری آزاد کرده بزندان متفقین انتقال دادند ، رئیس رایشس بانك به ترتیب زندان های‌مختلف: کسی زنده پابیرون بگذارد .

اردوگاه فلوسنبورك)را پشت سر گذاشته بود.

در اردوگاه مرك فلوسنبورك وقتی اورا درون سلولی انداختند شاخت خطاب به‌یکی از همزنجیرهایش گفته بود :

ـ محال است از این اردوگاه کسی زنده پابیرون بگذارد .

گفتگوی تلفنی مردم

۳۰۰۱۰

شماره تلفنی است‌که‌از ساعت شش‌بعداز ظهر تا هفت ونیم بعد از ظهر هر روز غیر از روزهای‌تعطیل به درددلها وگفتگوهای تلفنی مردم اختصاص داده شده است شما هم می‌توانید در این ساعات درد دلهای خودرا باما درمیان بگذارید .

حمام خزینه کی‌ور میافتد

* در خیابان ناصر خسرو حمامی هست که خزینه دارد ، من نمیدانم نسل خزینه برو ها کی کارشان بآخر میرسد آبروی شهر ما رفت ، دوست شش سال است که شهرداری و وزارت بهداری ، با حمام خزینه دار مبارزه میکنند هنوز هم به نتیجه نرسیده اند ، علت را فقط باید در خودشان جستجو کنند .

ایران اروپ ـ هاشمی

تاریکی لاینقطع در تهران نو !!

* آقا ! بنویسید که شرکت برق وثوق بااعتراضات مردم در باره خاموشی چراغهای خیابانهای تهران نو اعتنائی نمیکند . هر شب اکثر خیابانهای تهران نو خاموش است . حالا معلوم نیست لامپها خراب است یا اصلا برق جریان ندارد . در هر حال مردم از تاریکی بستوه آمده اند و نمیدانند بکجا و به چه کسی مراجعه کنند چون هر چه بشرکت وثوق میگویند که خیابانها خاموش و تاریك است کسی توجهی ندارد .

احمد ـ ش

بازار ما از رونق افتاده

*دود حمام چال بازار ما را از رونق انداخته مشتری دود ا که می بیند راهش را کج میکند ، شما میگوئید ما بکدام مرجع شکایت کنیم .

سیدمحمد اصفر

راهنمای دایرکت‌متدپنج‌را چاپ‌کنید

* ما یك دبیر انگلیسی داریم که تلفظ هایش را فقط خودش میفهمد این آقا بما دایرکت پنج درس میدهد ، برای یادگرفتن انگلیسی احتیاج مبرمی به راهنمای دایرکت متد پنج داریم اماهرجا مراجعه میکنیم میگویند هنوز چاپ نشده شما بنویسید زودتر چاپ کنند .

ف ـ ش

جنجال در چهارراه هدایت

* در تقاطع صفی علیشاه و خیابان هدایت چهار راهی است یك سمت آن یکطرفه سه سمت دیگر دو طرفه است ، تجسم بفرمائید صبح اول‌وقت که خیابان هاشلوغ است سر این چهار راه‌چه‌جنجالی بپا میشود ، چراغ راهنما که نیست پاسبان هم د راین چها راه وجود خارجی ندارد ، هرکس از هر جا که میخواهد میرود ، گاهی مردم خودشان جای پلیس سر این چهار راه امر راهنمائی راننده ها را بعهده میگیرند خلاصه اینجا بساطی بپا میشود که تا از نزدیك نبینید نمیدانید بمردم چه میگذرد .

پ ـ تاش

همکاری پلیس تهران

* در چند شماره قبل از قول آقای ضیاء خوانساری شکایتی از یك راننده تاکسی در این ستون درج شده بود بدینوسیله باطلاع آن روزنامه محترم میرساند که راننده متخلف توسط ماموران انتظامی جلب و پس از احراز تخلف جریمه شد ، پلیس تهران همواره آمادگی خود را برای رسیدگی به شکایاتی که از طرف مردم در این ستور درج میگردد اعلام میدارد .

رئیس پلیس تهران‌سرهنگ‌وثیق

اطلاعات ـ بدینوسیله از اعلام همکاری پلیس تهران سپاسگزاری میکنیم .

جدول کلمات متقاطع شماره ۲۲۵۵

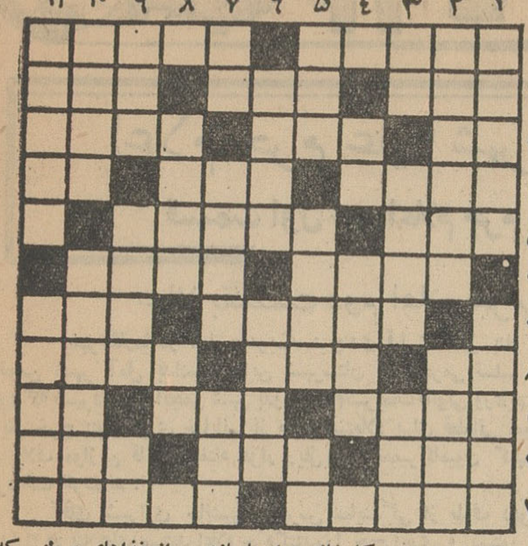

افقی :۱ـ از اسامی زیبای‌زنانه‌ـ باهمه سختی بهمت مردان رام شد ۲ـ معروفترین حماسه‌سرای‌یونان قدیم ـ ضمیری است ـ مادربزرك همه مادربزرگها۳ـ حرف‌همراهی‌ـ از کارخانه های قدیمی سازنده‌لوازم آرایش ـ باپشت می‌آید ودرامان نگاه میدارد ٤ـ نقش نما ـروزگاری اسمش راتن پیما گذاشته بودند ـ صاحب ۵ـمال طلا ازهمه بیشتر است ـهنوز هم بعضی دامنها طعنه برآن میزند ٦ـاز محصولات‌طبیب‌ـ کتابی از فروید ۷ ـ کمك و مساعدت ـ ترس ۸ ـ علامت جمع‌ـ بستن ـ فاصله انگلیس و اروپا ۹ـ از اقسام برنج ـ برگردن گاو میگذارند تاگاوآهن را بکشد ـ آش۱۰ دوست ـ علت ـ ازعناوین مردانه ۱۱ـ فراموشکاری ـ از موجبات‌رضای خدا .

عمودی : ۱ـ کارخانه هواپیماسازی ـ از غذاهای و طنی که خوب پختنش‌کار آسانی نیست ۲ـ مبارك ـ ورم ۳ـ یکی از اجناس ـ از پادشاهان قدیم ایران ـ موجودی بال بردوش که‌کسی هرگز ندیده ٤ ـ کوه کوچك ـسنگی سخت امانه به‌سختی دل خوبان ۵ـخوبرونباشد ـ ترك آن نیز از پارسائی است ـ رودی در اروپا ٦ـ اسم یکی از نویسندگان فرانسوی که قصه های سراسر زدوخوردی دارد ـ چند وقت پیش دشمن جان و تن‌خواننده شده بود ۷ ـ حرف اضافه ـ باهزار عیب شرعی همراه میشود ـ آهنك ساز معروف آلمانی ۸ ـ از زبان های آسیائی ـ پیشوای مذهبی ۹ ـ رنجها و دردها ـ چیزی نمانده بود که هیجان تمام شود ـ از دوستان خاشاك ۱۰ـ البته از پیاده بی‌خبر است ـ از تنقلات ۱۱ـ زن صومعه نشین ـ اگر سرراست باشد زودتر به مقصد میرساند .

حل جدول شماره ۲۲۵٤

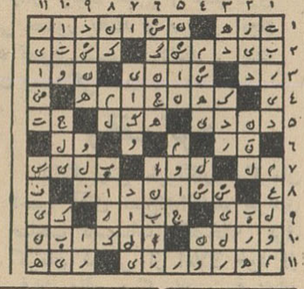

اتومبیل هائی که به باطری سیلور کلورایدمجهزند

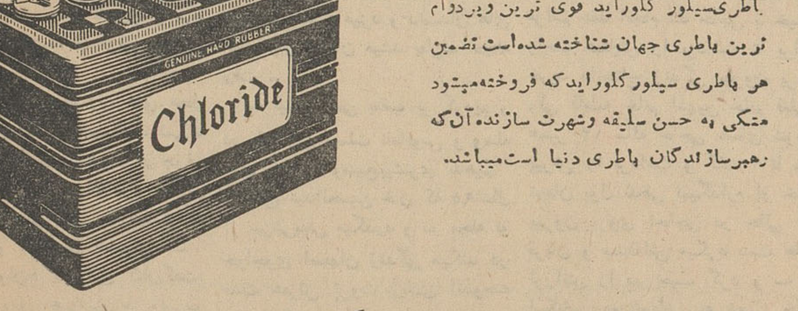

... هنوز براه خود ادامه میدهند

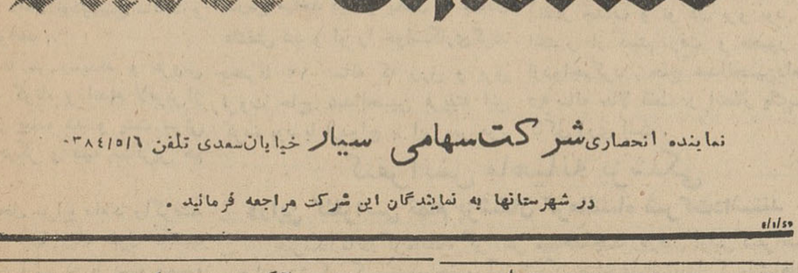

درحالیکه دیگران از رفتن بازمانده اند

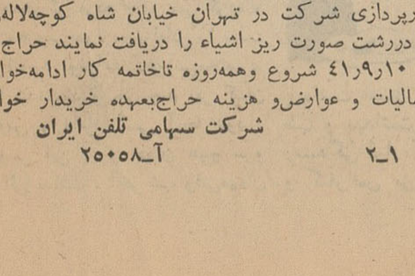

باطری سیلور کلورایدقوی ترین وپردوام ترین باطری جهان شناخته شده‌است تضمین هر باطری سیلورکلورایدکه فروخته‌میشود متکی به حسن سلیقه وشهرت سازنده آن‌که رهبرسازندگان باطری دنیا است‌میباشد.

Silver Chloride

نماینده انحصاری شرکت سهامی سیار خیابان سعدی تلفن ۳۸٤۱۵۱٦

در شهرستانها به نمایندگان این شرکت مراجعه فرمائید .

آگهی شماره ۳٤ قبول درخواست انشعاب آب تصفیه شده درشمیران (قلهك)

سازمان آب تهران از ساکنین و مالکین قلهك شمیران واقع در محدوده‌زیر :

۱ـ شمالا : برجنوبی خیابان دولت بین‌خیابان های شمیران و امیرحکمت

۲ـ شرقا : از قسمتهای زیر

الف ـ برغربی خیابان امیرحکمت بین خیابان های دولت و هدایت .

ب ـ برجنوبی خیابان هدایت بین خیابانهای امیرحکمت و فروردین .

ج ـ برغربی خیابان فروردین بین خیابان های هدایت وبلوار شهرزاد .

۳ـ جنوبا : از قسمتهای زیر

الف ـ برشمالی بلوار شهرزاد بین خیابانهای فروردین و یخچال

ب ـ برشمالی خیابان یخچال بین خیابانهای بلوار شهرزاد وشمیران

٤ـ غربا : برشرقی خیابان شمیران بین خیابان های یخچال ودولت

دعوت مینماید چنانکه مایل باستفاده از آب تصفیه شده بالوله‌کشی میباشند باتوجه بشرایط زیر اقدام فرمایند :

۱ـ درخواست‌هائی مورد توجه‌قرارمیگیرد که بضمیمه فرم درخواست انشعاب مبلغی بصورت وام بدون بهره برابر ۷۵ریال برای هرمترمربع برای تمام مساحت زمین مستغل بعلاوه‌هزینه تهیه لوازم انشعاب ونصب آن بصورت نقد واقساط تعهد شود.

۲ـ سفارش لوله‌های مورد نیاز شبکه این‌ناحیه وآغاز ساختمان تلمبه‌خانه‌ها و مخازن منوط باینست که از ۸۰۰مستغل واقع در مساحت ٤۹ هکتار محدوده فوق حداقل نصب‌تعداد مستغلات که مساحت مجموعشان از ۲٤٫۵هکتار کمتر نباشد درخواست اشتراك توام باپرداخت‌وام‌وهزینه انشعاب بشرح بند یك راکرده باشند و اقساطشان رامنظما پرداخت نمایند .

۳ـ باتوجه به‌حد نصاب مندرج دربند ۲ مدت انجام کارهای ساختمانی ولوله‌گذاری در معابر بین ۲٤الی ۳۰ ماه از تاریخ تصفیه حساب وام و هزینه انشعاب پیش‌بینی میشود.

٤ـ اگر در ظرف یکسال از تاریخ آگهی تعداد مشترکین و مساحتیکه برای آن درخواست آب شده است به‌حد نصاب مندرج دربند ۲ نرسدچون اجرای طرح از لحاظ مالی متعسرو غیرقابل اجراء خواهد شد بنابراین سازمان آب مراتب رابه مشترکین اطلاع خواهددادتا درصورت تمایل‌وجوه پرداختی را مسترد دارند .

مدت قبول درخواست از اول آذر۱۳٤۱تاآخر وقت‌اداری‌روز۲۹ر۹ر۱۳٤۱ بترتیبی که اوراق‌توزیع میگردد تعیین میشود . خواهشمند است مشترکین محترم برای تسلیم برك اعلام تمایل وانجام تشریفات وپرداخت های لازم بباجه‌مرکزی سازمان آب‌تهران‌واقع در خیابان جنوبی پارك‌شهر مراجعه فرمایند.

٤۹٤۸م ـالف

۱ـ۲ آ ـ ۲۵۰۰٤ **سازمان آب‌تهران**

آگهی حراج

اداره تلفن گیلان مقداری اشیاء فرسوده از قبیل تیروسیم‌وسایر لوازم تلفن را از طریق حراج بفروش میرساند خریداران میتوانند با مراجعه باداره کارپردازی شرکت در تهران خیابان شاه کوچه‌لاله‌ویا اداره تلفن گیلان دررشت صورت ریز اشیاء را دریافت نمایند حراج از ساعت ۹صبح روز ۱۰ر۹ر٤۱ شروع وهمه‌روزه تاخاتمه کار ادامه‌خواهد داشت هرگونه مالیات و عوارض‌و هزینه حراج‌بعهده خریدار خواهد بود. الف ٤۹٤۹

۱ـ۲ **شرکت سهامی تلفن ایران** آ ـ ۲۵۰۵۸

خبرنگاران ما از شهرستانها اخبار جالب میدهند

اعلام جرم علیه شهرداری آمل

قسمت اول این اعلام جرم وارد نبود

حالا بقسمت دوم اعلام جرم رسیدگی میکنند

خبرنگارما در آمل مینویسد : چندی قبل شخصی بنام ایرج فرزند علیه شهردار و اعضای انجمن شهر آمل بدادستان این شهرستان اعلام جرمی تسلیم کرد . دراین اعلام جرم تصریح شده بود که شهرداری و انجمن شهر بدون انجام تشریفات قانونی ورعایت آئین نامه معاملات؛ ولی درحدود سیصد ریال خرج بتون ریزی خیابانها از طریق استعلام بهای قطعاتی نموده‌اند وهمچنین برخلاف موازین قانونی هفتاد هزار ریال بابت تعمیر کامیون کمپرسی شهرداری پرداخت کرده‌اند .

آقای شیرازی جانشین بازپرس بنمایندگی از طرف دیوانکیفر اسناد و مدارك هزینه های مستند اعلام جرم‌کننده را جمع‌آوری و دستور توقیف کامیون کمپرسی را صادر کرد . پس از تحقیقات لازم پرونده جهت رسیدگی بدیوان کیفر ارسال شد خبرنگارما اضافه میکند چند روز قبل از طرف دیوانکیفر تلگرافی شرحی بدادسرای آمل رسید مبنی براینکه چون جرمی واقع نشده‌است کامیون کمپرسی رااز توقیف خارج و بشهرداری تحویل دهند . باوصول این تلگراف دادستان و شهردار درشهربانی حضور یافتند و پس از انجام تشریفات قانونی کامیون کمپرسی شهرداری را که ۳۶روز توقیف بود تحویل شهردار دادند . اینك قسمت دوم مستند اعلام جرم‌کننده درمورد بتون‌ریزی خیابانها تحت رسیدگی است .

قهرمان قهرمانان !؟

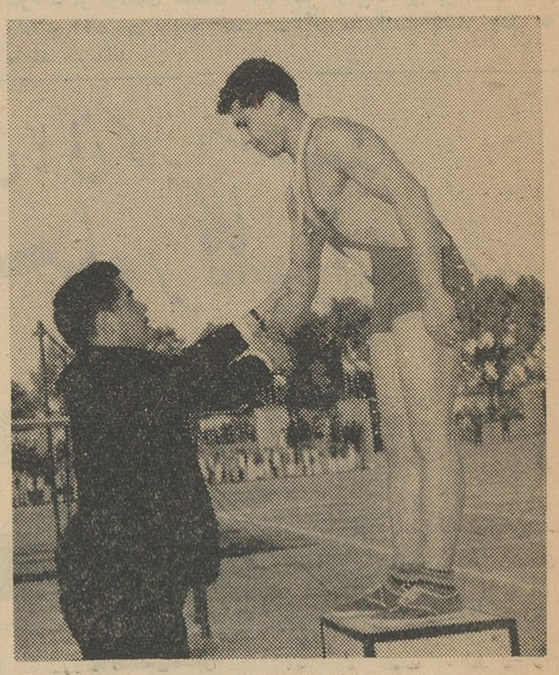

خبرنگارما در زاهدان گزارش میدهدچندروزقبل مسابقه‌وزنه‌برداری شویقی بین قهرمانان وزنه‌برداری زاهدان انجام گرفت و دراین مسابقات آقای نجفی یکی از قهرمانان در وزن ۶۸کیلو بابلند کردن ۳۳۰کیلو هالتر قهرمان شناخته شد . درعکس بالا آقای نجفی برروی سکوی افتخار ایستاده و آقای موزون مدیر فنی تربیت بدنی و تفریحات سالم زاهدان بوی تبریك میگوید .

وقف کرد

بنابگزارش خبرنگارمادرکرمان اخیرا آقای شیخ‌ابوالقاسم هرندی صاحب تاسیسات کارخانه برق کرمان قسمتی از املاك خود از رقبات واقع درکرمان ، رفسنجان و جیرفت را وقف امور خیریه‌نموده است آقای هرندی دروقفنامه مربوط ذکر کرده‌است که عواید حاصله از املاك وقفی بمصرف ساختمان مسجد ، دبستان ، حمام وآب‌انبار و همچنین تاسیس کتابخانه های عمومی ، ایجاد درمانگاه و کمك به محصلین بی‌بضاعت مخصوصا کمك بطلاب علوم دینی برسد.

طی تصادف شدیدی
گروهبان ژاندارم مقتول ودیگری مجروح شد

خبرنگارما در شیراز گزارش میدهد پریروز گروهبان غلامرضا نیکوئی وقاسمخانی دونفر از افراد هنك ژاندارمری شیراز که بایك اتومبیل کامانکار حامل پتو بطرف «دهبی» حرکت میکردند در راه‌بین مرودشت و تخت جمشید موقعیکه اتومبیل را متوقف ساختند تا بزین گیری کنند یك اتومبیل «ریو» حامل ژاندارمهای اعزامی ازمرکز بشدت بااتومبیل آنان تصادف کرد. شدت تصادف بحدی بود که هردو نفر ژاندارم سرنشین اتومبیل کامانکار بسختی مجروح گردیدند و بوسیله آمبولانس برای معالجه بشیراز اعزام شدند و در بیمارستان مرکزی بستری گردیدند ولی معالجات درباره غلامرضا نیکوئی موثر واقع نشد و گروهبان مزبور جانسپرد . قاسمخانی همچنان بستری می‌باشد . راننده اتومبیل ریو بازداشت گردید و جریان تحت تعقیب می‌باشد .

دستگیری دزدان دوچرخه

خبرنگارما در مرودشت مینویسد از چندی پیش فلك‌ناز حیدری و محمدرضا اورنگی از اهالی قریهٔ حسین‌آباد خضرك‌مرودشت‌باشخص دیگری بنام علیمحمد ناصری در نزدیکی نقش رستم شبها بدوچرخه دزدی میپرداختند این سه نفرچندین دستگاه دوچرخه دزدیده و بفروش رسانیده بودند تااینکه سرانجام با کوشش مامورین پاسگاه ژاندارمری تخت جمشید فلك‌ناز و محمد رضا دستگیر و به‌زندان تحویل گردیدند ودزد دیگر متواری‌است وفعلا برای دستگیری وی فعالیت میشود .

ده دبستان در ده قریه افتتاح شد

در منطقه کبودرآهنك همدان

ساختمان فرهنك و دبیرستان کبودرآهنك نیز گشایش یافت

یك حمام ویك مسجد دریك‌قریه‌ویك غسالخانه درقریه دیگر ساخته شد

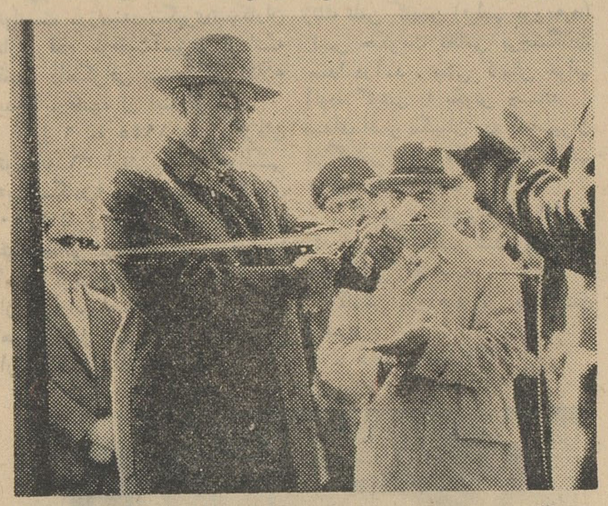

آقای صوفی‌نیا فرماندار کل همدان‌ساختمان فرهنك و دبیرستان کبود وآهنك را باقطع نوار سه‌رنك افتتاح میکند .

طبق گزارش خبرنگارما درهمدان چند روز قبل بدعوت آقای صوفی‌نیا فرماندار کل‌همدان آقایان‌فرماندار، روسای سازمان امنیت ، فرهنك ، ژاندارمری ، راه و سرپرست املاك باتفاق نماینده اطلاعات در همدان برای تاسیس و افتتاح ده‌باب‌دبستان عازم منطقه کبودرآهنك از توابع همدان شدند .

اولین دبستانی که در آن منطقه بنام شاهنشاه افتتاح شد دبستان دو کلاسه قریه «کردآباد» بود که ۷۰نفر دانش‌آموز داشت چون تعداد نوآموزان روبافزایش‌میرفت رئیس کل فرهنك وعده داد که یك آموزگار باین دبستان اعزام دارد

پس از ورود این هیئت به‌قصبه کبودر آهنك از طرف اهالی‌استقبال شایانی از هیئت مزبور بعمل آمد. این قصبه که تاکنون دبیرستان وساختمان اختصاصی برای فرهنك نداشت اخیرا براثر اقدامات آقای صوفی نیا فرماندار کل از محل پنج‌درصد عمران‌دارای‌بنای آبرومندی برای اداره فرهنك و ساختمان مجهزی برای دبیرستان شده‌است درمقابل ساختمان های مزبور ابتدا رئیس انجمن عمران گزارشی از وضع ساختمان و پیشرفت های‌امور فرهنگی باستحضار رسانید و از رئیس کل فرهنك تقاضا کرد که نسبت به تکمیل کادر آموزشی دبیرستان کبودر آهنك‌اقدام‌نماید. رئیس کل فرهنك دراین‌باره وعده مساعد داد . آقای صوفی‌نیا فرماندار کل‌طی بیاناتی‌درمیان‌ابرازاحساسات شدید حضار نسبت به‌شاهنشاه‌باقطع نوار سه رنك ساختمان اداره‌فرهنك و دبیرستان کبودرآهنك را افتتاح کرد . هزینه این ساختمان نیمصد هزار ریال شده‌است .

پس از آن دبستان های نوبنیاد قراء امیرآباد ، حصار ، پیرانبار ، قراگل ، مبارك‌آباد ، فرح بلاغ ، قزلچه ، طاسران و سردارآبادیکی پس از دیگری بنام شاهنشاه افتتاح شد .

آقای سرهنك یمینی سرپرست املاك اظهار داشت در قراء مزبور حتی یکنفر باسوادهم وجود ندارد ودرمواقع ضروری اهالی ناچاربودند از چند فرسخی یکنفر باسوادبرای انجام کارهای خود دعوت‌نمایند . خبرنگارما اضافه میکنددرآبان‌ماه سال گذشته آقای سرهنك یمینی افسر بازنشسته از طرف تیمسار سپهبد آقاولی وکیل قانونی آقایان عادل و مظفر قراگزلو فرزندان مرحوم امیر نظام بسرپرستی‌املاك آنان در حاجیلو تعیین گردید و بدستور تیمسار برای بهبود وضع کشاورزان و باسواد نمودن آنها قرار شد پنج‌درصد عمران‌قراءمزبور به‌هزینه ساختمان دبستان اختصاص داده شود . آقای صوفی‌نیا فرماندار کل نیز دراین مورد به‌بخشداری دستور تشریك مساعی داده بود با این ترتیب علاوه‌براینکه ده قریه دارای دبستان شد از محل صدی پنج‌عمران‌یك‌مسجدو یك حمام در قریه پرورق و یك غسالخانه درقریه امیرآباد ساخته شده‌است‌قراءمزبور از جمله دهاتی است که‌تقسیم و واگذاری آن بدولت شروع گردیده است .

یکقطره‌خون

باعث شناختن و دستگیری قاتل گردید

وقتی برای گرفتن‌اعتراف‌ازاو باطرافش تیراندازی کردند فریادزد:

دست نگهدارید! تیراندازی نکنید تاجریان‌قتل‌رابگویم!؟

قبلا اطلاع‌داده شد که دونفر بنام محمدجعفری و زلفعلی کریمی‌از اهالی میرآباده واقع‌درفاصله۳۶ کیلومتری تیران اصفهان یکی با۱۶ گلوله ودیگری با۸ گلوله بقتل رسیدند و جنازه های آنها درچاه عمیقی کشف شد . اینك خبرنگارما درتیران دراین‌باره گزارش میدهد : بقرار اطلاع طبق دستور مقامات مربوطه برای دستگیری قاتل یاقاتلین ایندو نفر فعالیت زیادی شروع گردید و سرانجام با مشاهده یك قطره خون برروی گیوه یکی ازقاتلین، ردپائی بدست مامورین افتاد و شخص مزبوردستگیر گردید ولی دربازجوئیهائی که از او بعمل آمدمشارالیه از چگونگی قتل محمد جعفری وزلفعلی کریمی اظهار بی‌اطلاعی کرد و حاضر نشدهمدستان خود را معرفی کند .مامورین هم که یقین کرده بودند شخص مزبور دراین قتل فجیع‌دست داشته استویرا کنار دیواری گذاشتند و برای ارعاب و تهدید او چند گلوله باطرافش شلیك کردند .

شخص مزبور هم از ترس فریاد زد : دست نگهدارید !تیراندازی نکنید تاجریان قتل رابگویم. آنوقت تمام جریان قتل محمد جعفری وزلفعلی کریمی رابازگفت وهمدستانش را نیز معرفی نمود .طبق اظهارات شخص دستگیر شده ، گویا قاتلین با مقتولین سابقه اختلاف قدیمی داشته‌اند و براثراین اختلافات بوده است که محمد جعفری‌ونوکرش زلفعلی کریمی را بقتل رسانیده‌اند . هم‌اکنون با راهنمائی شخص دستگیر شده سایر قاتلین نیز دستگیر گردیده‌اند و بازجوئی از آنها ادامه‌دارد .

در بردسیر کرمان قابله وجود ندارد

عده‌ای از نمایندگان اهالی بردسیر کرمان بدفتر نمایندگی‌اطلاعات مراجعه کردند و گفتند : چهارسال است قابله بهداری بردسیر منتقل گردیده و تاکنون جانشینی برای وی اعزام نشده‌است . تابحال چندین‌بار برای اعزام یکنفر قابله تحصیل کرده به‌بردسیر از مقامات بهداری‌استان کرمان تقاضا کرده‌ایم ولی باین تقاضاهای ماترتیب اثری داده‌نشده‌است. میگفتند : براثر نبودن قابله در بردسیر جان زنان حامله این شهر در خطراست و معلوم نیست بااین وضع چنانچه‌جان یك یاچند نفر تلف شود مسئول کیست ؟

اطعام مستمندان

خبرنگار ما در شهرری گزارش میدهد پریشب از طرف آقای حاج ملکان العلماء نجفی بمناسبت ولادت حضرت فاطمه زهرا علیهاالسلام در حدود پانصد نفر از اهالی ومستمندان شهرری اطعام شدند .

وقتی داماد میخواست از منزل خارج شود عروس عصایش را برداشت‌وگفت:
تا۳۰ تومان ندهی نمیگذارم ازخانه بیرون بروی!؟
داماد ۹۵ ساله وعروس ۱۲ساله !؟

... دو سه تا تاکسی بی سروصدا در کوچه پیچیدند . اولین تاکسی سه تا زن مسافر داشت و در تاکسی های دیگر نیز چند تا زن و مرد نشسته بودند و بدنبال اولین تاکسی میرفتند .

در انتهای کوچه زن های محل جمع شده بودند و همینکه تاکسی‌ها بداخل کوچه پیچیدندو تا از جوان های محل با تارو دنبك سرو صدائی در آوردند ولی زنها مخالفت‌کردند و این سرو صدا هم خاموش شد یکی از جوان‌ها اعتراض کنان‌گفت:

ـ آخر، بایددر عروسی سروصدا براه باشد !ولی مادر همان جوان از میان زن ها سر کشیده و با خشونت گفت :

ـ دیگر داماد نودو پنج ساله‌سازو ضرب نمیخواهد ..

تاکسی ها سر رسیدند و عروس خانم با قد کوتاه و اندام لاغرش‌از تاکسی اول پیاده شد و پشت سرش دو تا زن دیگر و بقیه مسافرین هم پیاده شدند .

زن های محل سراغ داماد راگرفتند ولی انتظار آنها زیاد طول نکشید چون دومین زنی که با پشت خمیده بکمك عصا از تاکسی اولی پیاده شد چادرش را انداخت و معلوم شد که شاه داماد ۹۵ ساله است که برای‌فرار از مسخرگی مردم چادر بسر کرده و دست عروس دوازده ساله‌اش را بدست گرفته‌بود ومیآمد...عروسی‌مختصری برپا شده بود و جز چند نفر کسان عروس و داماد کسی آنجا نبود . عروسی این پیرو جوان هیچ سرو صدائی نداشت . آخر شب وقتی‌مهمان های خودمانی‌هم‌رفتند حاج‌عبدالحسین خان‌داماد ۹۵ ساله با ریش های حنا گرفته و عصا بدست در حالی که خنده‌ای مستانه میزد و دندان های مصنوعیش نمایان میشد بطرف حجله رفت ..

بد نیست کمی بعقب بر گردیم و در باره این وصلت نامانوس و وصله های ناجور توضیح‌بیشتری بدهیم.

حاج عبدالحسین خان که ۹۵ سال از سن‌شریفش میگذرد و در محله نو خواجوی اصفهان زندگی میکند در مدت عمرش ثروت زیادی اندوخته ولی تا کنون ازدواج نکرده بود . چند وقت پیش دختر یکی از کاسب های محل را که هر روز بدکان پدرش میآمد دید و یکدل نه صددل عاشقش شد و او را خواستگاری‌کرد. دخترك ۱۲ ساله که زرق و برق ثروت حاج عبدالحسین فریفته اش کرده بود با ازدواج با این پیر مرد ۹۵ ساله موافقت کرد ...

میگویند : حاج عبدالحسین زنش را خیلی دوست دارد . روزی که مراسم عقد انجام شد حاجی با خیال راحت عصایش را برداشت تا برای خرید مایحتاج زندگی بیرون برود ولی فاطمه خانم (شهین خانم فعلی) همسر ۱۲ ساله حاجی عصای شوهر پیرش را برداشت و گفت : تا سی تومان پول ندهی نمیگذارم از خانه بیرون بروی !حاجی در حالی که قربان و صدقه‌اش میکرد دست های لرزانش را در جیب کرد و سه تا اسکناس ده تومانی به شهین خانم داد . حاج عبدالحسین میگوید : من در این مدت ۹۵ سال هرگز بفکر ازدواج نبودم ولی این شهین خانم آنقدر جذاب و تو دل برو بود که اختیار از دستم رفت و مجبور به ازدواجم‌کرد . حاج عبدالحسین‌داماد ۹۵ ساله حالا فقط در انتظار یك‌پسر کاکل زری است .

کنفرانس ماهیانه پزشکی

دراین کنفرانس تمام پزشکان کرمانشاه شرکت‌داشتند

خبرنگارما درکرمانشاه گزارش میدهد چند روزقبل اولین کنفرانس ماهیانه پزشکی کرمانشاه‌باحضورآقایان‌دکترصاحبقلم‌استاندارکرمانشاهان و رئیس کل بهداری استان و کلیه آقایان پزشکان بهداری وپزشکان آزاد این شهرستان درسالن اداره بهداری کل استان تشکیل گردید ابتدا آقای دکتر صاحبقلم استاندار طی بیانات جالبی اولین جلسه کنفرانس را افتتاح کرد و سپس به‌ترتیب آقایان دکتر عصار رئیس کل بهداری استان و دکتر لیل‌آبادی رئیس بهداشت استان بیاناتی‌ایرادکردند موضوع سخنرانی آنان پیشرفت‌علم طب و بهداشت بود و سپس وضع چند نفر از بیماران بستری مورد رسیدگی قرار گرفت و درپایان جلسه چند حلقه فیلم نمایش داده شد و کنفرانس مزبور پایان یافت .

ناوچه بهداشتی زکریای رازی

وضع قرنطینه دریائی بندر بوشهر تعریفی ندارد

ازکار افتاده و درگوشه‌ای از دریای بندر بوشهر زنك زده است!

خبرنگارما در بنادر جنوب‌گزارش میدهدچندی‌است‌وضع‌قرنطینه‌دریائی بندر بوشهر وابسته باداره کل بهداری‌بنادر جنوب‌بصورت‌نامطلوبی درآمده و نامنظم شده‌است . باین ترتیب که جای مناسبی برای نگهداری بیماران مشکوك ندارد و از وجود دارو وسائل لازم جهت‌انجام امور قرنطینه خبری نیست .

سال گذشته وزارت‌بهداری‌ناوچه‌ای بنام‌ناوچه زکریای‌رازی که‌مدرن‌و مجهز به‌تمام‌وسائل جراحی وطبی‌بود بمبلغ دویست هزار تومان ازآلمان خریداری کرد ودر اختیارقرنطینه دریائی بندر بوشهر گذاشت تابا ماموزین قرنطینه هنگام‌ورود کشتیها ناوچه بهداری مسافرین وسرنشینان کشتیها را از لحاظ بهداشتی‌معاینه کنند و اجازه ورود و خروج‌بدهند ولی براثر عدم توجه کافی وگماشتن افراد فاقد صلاحیت درآن ، ناوچه مزبور خراب شد و حالا ناوچه زکریای رازی موتورش خراب‌شده و از کار افتاده و سقف و بدنه آن کاملا اکسیده گردیده و فروریخته است وسائل طبی و جراحی ناوچه مزبور از بین رفته و حالا این ناوچه در یك گوشه‌ای از دریای بندر نیست که چرا برای تعمیر ناوچه بوشهر لنگرانداخته معلوم نیست بهداشتی زکریای رازی اقدامی مسئول از بین بردن این ناوچه بعمل نمی‌آید ؟ ماموربن قرنطینه کیست ؟ عده‌ای پرستار وبیشخدمت دریائی هنگام‌ورود کشتیهای‌اقیانوس را بعنوان کاپیتان و موتوریست و بیما ناچار برای بازرسی سرنشینان ناخدا و ملوان این ناوچه تعیین کشتیها از نظر بهداشتی باموتور کرده‌اند وهرسال برای تعمیر آن لنجهای باری خودرابکشتی‌میرسانند از طرف وزارت بهداری میالغی‌اعتبار وباین در نظر خارجیان وضع‌زنده‌ای حواله میشود ولی بااینهمه معلوم پیدا میکند .

سه قلو پسر

درخانواده‌ای از ساکنین قریه گلشن بندرپهلوی‌بدنیا آمدند

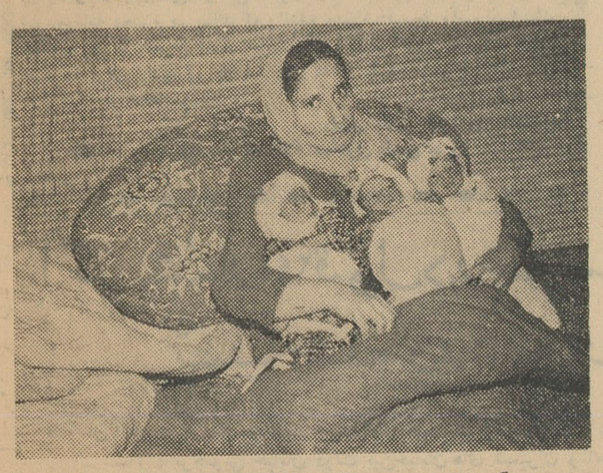

خبرنگارما در بندر پهلوی گزارش میدهد چند روز قبل بانو رقیه‌اسدی مقدم همسر حامله صفر محمد خانچه سپهر یکی از اهالی قریه «گلشن» واقع در فاصله‌ده کیلومتری بندر پهلوی‌سه‌قلوزائیدنوزادان که هرسه پسر می‌باشند هم‌اکنون بامادرشان کاملا سلامت هستند . درخانواده سه‌قلو های گلشنی قبلا چهار فرزند دیگر نیز بدنیا آمده و هم‌اکنون تعداد افراد این خانواده جمعا ۹ نفر می‌باشد . خبرنگارما اضافه میکند صفر محمد پدرسه قلوها که یك کشاورز بی‌بضاعت است بدفتر نمایندگی اطلاعات در بندر پهلوی آمد و بااظهار نگرانی ازوضع زندگی ووضع همسر ونوزادان سه قلویش میگفت : برای تامین هزینه وضع حمل همسر و تهیه شیر نوزادان سه قلو درمانده‌ام . راه بندر پهلوی تاقریه گلشن محل سکونت خانواده سه قلو ها خیلی خراب و صعب‌العبور است و کمك باین خانواده بازحمت بسیار میسر است ولی درهرصورت خانواده سه قلوهای قریه گلشن بندر پهلوی در انتظار کمك نیکوکاران می‌باشند . در عکس بالا سه قلوهای مزبور دردامان مادرشان دیده میشوند .

رسیدگی بوضع مشمولین

خبرنگارما در سوسنگرد اطلاع میدهد ، چند روز قبل اعضای‌دادگاه سیار نظام‌وظیفه بریاست آقای‌سرگرد سلیمانی وارد سوسنگرد شدو صورت مشمولین حوزه‌سوسنگرددرا به‌شهربانی تسلیم نمود تانسبت باحضار مشمولین اقدام شود .

همچنین صورت کلیهٔ کدخدایان دهات سوسنگرد وسیلهٔ فرماندار دشت‌میشان تهیه‌شد وبحوزهٔ سربازگیری ارسال گردید تابرای احضار کدخدایان بحوزهٔ نظام وظیفه اقدام گردد و کدخدایان مشمولین رامعرفی کنند .

کشف تریاك

چند روز پیش مامورین مبارزه‌با موادمخدره هنگ های ژاندارمری مشهد و رضائیه و بیرجند ضمن‌تعقیب قاچاقچیان مقداری در حدود ۲۴ کیلو تریاك کشف کردند تریاك های مکشوفه ضبط گردید و همراه با متهمین بمقامات مربوطه تحویل شد. فعالیت برای کشف تریاك واجناس از طرف مامورین‌همچنان ادامه دارد.

نمایندگان اطلاعات و خدمت مردم

مردم شهرستانها بوسیله نمایندگان اطلاعات خواسته های خود را شرح میدهند

هنوز بزارعین اطراف پهلوی‌دژ بذر نداده‌اند

جمعی از نمایندگان کشاورزان دشت گرگان وزارعین قریهٔ«آرخ بزرك» بدفتر نمایندگی اطلاعات آمدند و ضمن تسلیم طوماری مبنی برتقاضای خود گفتند :امسال وضع زراعت وکشت ماکشاورزان چندان تعریفی ندارد .محصول زراعت ما از بین رفت و برای کشت پائیزه‌چندین بار ازمقامات مربوطه‌تقاضای‌دریافت بذر کردیم ولی بااینکه فصل کشت نزدیك به‌پایان‌است‌معهذاهنوز موفق بدریافت بذر نشده‌ایم وسرگردان و بلاتکلیف مانده‌ایم . کشاورزان میگفتند : چنانچه بذر برای کشت پائیزه بماداده نشود ماهمه امسال کشت نخواهیم کرد وامور کشاورزیمان مختل خواهدشدتقاضا داشتند تافصل کشت به‌پایان نرسیده است از طرف مسئولین مربوطه بذر برای کشت امسال دراختیارشان گذاشته‌شود.

رودسریها ازگرانی نرخ‌ارزاق گله دارند

عده‌ای از کارمندان ادارات دولتی و نمایندگان اهالی رودسر با راجعه بدفتر نمایندگی اطلاعات ضمن اظهار گله‌از گرانی نرخ‌ارزاق دراین شهرستان گفتند :در رودسر که مرکز صید و فروش ماهی است بهای هریك عدد ماهی۱۵۰ ریال و قیمت گوشت گوسفند کیلوئی ۱۷۵الی ۸۰ریال و گوشت‌گاو کیلوئی ۶۰ ریال و نان کیلوئی ۱۲ ریال است سایراجناس هم‌قیمتشان بهمین مقیاس می‌باشد و بااین گرانی‌نرخ ارزاق از طرف‌شهرداری‌کمترین توجهی نسبت به‌تعدیل وتثبیت نرخ اجناس نمیشود . اهالی‌تقاضاداشتند از طرف شهرداری در این مورداقدام مقتضی بعمل آید .

تقاضای معلمین زرند

چند روز قبل عده‌ای از آموزگاران دبستان های زاویه زرند ودهات اطراف بدفتر نمایندگی‌اطلاعات آمدندو گفتند سال‌گذشته‌اداره‌کل‌کار گزینی وزارت فرهنك از هریك از آموزگاران که‌خدمت نظام وظیفه راانجام‌داده‌اندتعداد دوبرك رونوشت دفترچه خاتمه خدمت سربازی‌مطالبه کرد تابارائه آنها رتبه‌استحقاقی نظام مارا صادر نماید این رونوشتها از طریق اداره فرهنك ساوه ارسال شد ولی پس از یکسال حالادوباره‌همان رونوشت راخواسته‌اند .گواینکه‌مجددا رونوشت لازم تهیه و ارسال گردید ولی تاکنون‌هنوزحکم رتبه‌نظام ماصادر نشده‌است در صورتیکه اخیرا رتبه نظام‌وظیفه‌اکثر معلمین را صادر و ابلاغ کرده‌اند.این‌عده تقاضا داشتند مقامات مربوطه این حق قانونی آنانرا به‌آنان بدهند .

یك مقاله علمی درباره زلزله

آیا پیش بینی زلزله امکان دارد ؟

آیا وقوع زلزله را میتوان پیش بینی نمود ؟ این سئوالی است که از مدت ها پیش فکر و ذهن صدها تن از دانشمندان جهان را بخود مشغول داشته است زیرا تابامروز، باوجود ترقیات شگرف دانش و با وجود پیشرفتی که در همه زمینه‌های علمی نصیب انسان شده است ،کسی موفق به پیش بینی زمین لرزه نگردیده است ،ناگهان زمین به لرزه‌ای سخت می افتد ، زمین محکم میمانی و خانه های آهنی همچون موجی به لرزه در می آیند و این موضوع واقعا تعجب آور است ، دکتر آندرسن فیزیك دان آمریکائی در سال ۱۹۱۸ شاهد موج زدن زمین گردید. وی در سان جاسینتو هنگامی که بدنبال وقوع زلزله ای بسوی در میرفت ، مشاهده کرد که زمین بسختی ، مانند دریائی موج میزند .

ارتفاع موج مزبور در حدودشش تا ده پا بود .

پس از پایان زلزله ،وی بطور علمی به مطالعه زمین و کف‌سیمانی پرداخت ولی اثری از شکاف یا موج در آن ندید !

اجسام درخشان

یکی دیگر از اسرار زلزله پیدایش اجسام گرددرخشان در نقاطی میباشد که باید مورد حمله زمین لرزه واقع شوند . این اجسام لحظه ای قبل از ایجاد زلزله دیده میشوند که در بالای سطح زمین موج زنان در هوا پیش می آیند، قبل از زلزله شدیدی که در سال ۱۹۵٤ دراورلئانویل حادث شد ، این اجسام شفاف به مقدار فراوانی دیده شدند ،هیچیك از دانشمندان نمیتوانند چگونگی ایجاد اجسام مزبور را تفسیر نمایند. علاوه بر اجسام مزبور علائم دیگری نیز در مورد وقوع زلزله وجود دارد که از آنجمله بیتابی جانوران می‌باشد .

گاهی اوقات قبل از وقوع زلزله دیده شده است که مار هاو پرندگان لانه های خود را رها کرده وسگها دیوانه‌وار راه صحرا را در پیش گرفته‌اند .

نیروی عظیم زلزله

طبق محاسبه دانشمندان هر سال بطور متوسط پنجهزار زلزله درنقاط مختلف جهان روی میدهد که تعدادی از آنها خرابی و مرگ به بار آورده ولی اکثرا خطری در بر ندارند . البته این ، تعداد زلزله هائی است که بشر آنها را تشخیص میدهد در حالی که هزاران بار نیز زمین آهسته میلرزد . بی آنکه انسان بوجود آن پی ببرد ولی حیوانات از آن با اطلاع میشوند !

اما راستی این زلزله ها چگونه ایجاد میگردند ؟ سر چشمه ایجاد زلزله در درون زمین وجود دارد باین ترتیب که مقدار زیادی نیرو که از نیروی یك به باتمی نیز بیشتر میباشد در درون زمین آزاد میگردد و زمین را به لرزه در می آورد .

هنگام وقوع زلزله‌ای شدید، بعضی از نقاط زمین تغیر شکل میدهد، خورشید نیز با ارسال اجزاء حاوی الکتریسیته و بر اثر بر خورد این اجزاء ، میدان مغناطیسی زمین که در نتیجه باعث ایجاد تغییراتی در گردش کره زمین میشود نیز زمین را به لرزه می اندازد .

پرفسور آندره دانژون مدیر رصد خانه پاریس این موضوع مهم را کشف نموده است . علاوه بروی «حرودلف تماشك» ریاضی دان آلمانی پس از محاسباتی طولانی اعلام نموده است که کره اورانوس در ایجاد زلزله های شدید در کره زمین تاثیر فراوانی دارد . اما با اینوصف نباید ازیاد برد که بزرگترین موجد زمین لرزه کوههای آتشفشانی میباشند مناطق زلزله خیز بیشتر در اطراف کوههای آتشفشان قرار دارند .

دانشمندان بمب های هیدرژنی و اتمی را نیز از یاد نبرده‌اند از مدتها قبل این عقیده در ایشان بوجود آمده است که بمب های اتمی و هیدرژنی که نیروئی مساوی با نیروی زمین لرزه تولید مینمایند، میتوانند با آزاد ساختن نیروی عظیمی زمین را به لرزه درآورند .

« ج ا فیلیپس» دانشمند انگلیسی و دکتر س بالاکریشنا دانشمند هندی در ضمن مطالعات خود بر روی زلزله باین نتیجه رسیده‌اند که زلزله وحشت آوری در سال ۱۹۵۲ در کامچاتکا روی داده ، مدت چهار روز آن ناحیه رالرزانید و خرابی فراوانی به بار آورد .علتی جز انفجار نخستین بمب هیدرژنی آمریکا در اوقیانوس آرام نداشته است .

این دو دانشمند همچنین اعلام داشته‌اند که زلزله شدیدی که در سال ۱۹۵٦ ناحیه وسیعی از سر زمین یونان را ویران کرد بر اثر انفجار یك بمب هیدرژنی قوی در جزایر مارشال ایجاد گردیده بود. باین ترتیب مشاهده میشود که عوامل فراوانی میتوانند زلزله ای ویران کننده ایجاد نمایند در حالی که بشر برای اطلاع از آن وسیله مطمئن و موثری در دست ندارد بنا براین بهترین طریقه برای نجات از نابودی در برابر زمین لرزه ایجاد بنا های « ضدزلزله » میباشد که توسط «ریکی سانو» دانشمند ژاپنی درژاپن متداول گردیده است .

این بنا ها و همچنین پیش بینی های دیگر میتوانند جان انسانی را از خطر زلزله حفظ نمایند .

«کنستلاسیون»

از شما چه پنهان ....

*جایزه بزرك سالیانه خوانندگان فرانسه طی مراسم باشکوهی «کریستن رتتان» داده شد .

*رفتگران شهرداری «ویسبادن » واقع در آلمان ، از چندی قبل برای جمع آوری زباله‌های شهر ، سبدهای مخصوصی رابکار می‌برند که دارای دندانه‌هائی شبیه دندانهای کوسه‌ماهی می‌باشد. این دندانه‌ها به‌آسانی آشغال ، میزها و صندلی های کهنه و غیره را که در درون آنها ریخته میشود خورد می‌نماید.

بزرگترین بالرین جهان درنیویورك

لودمیلاچرنیا ، بالرین نامدار و هنرمند فرانسوی برای شرکت در اولین شب نمایش فیلم «عشاق تروئل» وارد نیویورك شد .

وی قبل‌از حرکت بسوی نیویورك نمایشی ترتیب داده ، در آن آخرین نمونه لباس هائی را که در این سفر برتن خواهد نمود نمایش داد .

در این عکس وی در حال نمایش یکی از لباس های رقص مشاهده می‌شود.

فیلم عشاق تروئل در فستیوال سینمائی کان برنده جایزه گردید .

سینما

یك فیلم برزیلی برنده جایزه اول فستیوال سانفرانسیسکو

فستیوال فیلم سان فرانسیسکو پایان یافت و فیلم برزیلی «اوپاگادر دوپرومسا» برنده جایزه اول آن گردید . این فیلم توسط کار گردان مشهور برزیلی «آنسلمودورات» تهیه شده است و جایزه اول فستیوال اخیر کان‌را نیز ربوده بود .واریوس میلو آهنگساز مشهور فرانسوی موسیقی این فیلم را «عالی» لقب داد .

جایزه بهترین کار گردان بهنرمند شوروی آندره‌ئی تاراکوفسکی بخاطر تهیه فیلم «کودکی ایوان» تعلق گرفت . این فیلم قبلا جایزه بزرگ فستیوال ونیز را برده بود .

ژانت مارگولن ستاره امریکائی عنوان بهترین هنر پیشه زن رابدست آورد .

فیلم کوتاه مدت هلندی «باغ‌وحش» بهترین جایزه این نوع فیلمها را ربود جایزه بهترین سناریو بکسی داده نشد

تهیه کنندگان هالیوود فستیوال فیلم سان فرانسیسکو را تحریم کرده‌اند گردانندگان فستیوال اعلام داشتند که علیرغم این تحریم بکار خود ادامه خواهند داد .

تهیه کنندگان هالیوود اعلام داشته‌اند که از این پس هر سال فستیوالی در هالیوود ترتیب خواهند داد .

خبر گزاری فرانسه

«شکر خانم» در راه است..

وعده دیدار ما باو نزدیك میشود

عبور از پنج قاره

پا بپای آنچه در جهان میگذرد

نفت در کره زهره

دکتر «آ.ت.ویلسن » که از دانشمندان معروف زلانه نومی باشد بتازگی عقیده جالبی درباره آغاز پیدایش زمین ایراد کرده‌است

طبق عقیده وی کره زمین درابتدای خلقت خود بیك اسفنج آغشته به نفت شباهت داشته است درآنهنگام نفت درر وی زمین بصورت اوقیانوسی به عمق چهل متروجود داشت .

به عقیده دانشمند مزبور در آغاز پیدایش زمین ذرات هیدرژن وکربنی که درمیان تخته سنك های زمین وجود داشته‌اند بمرور تبدیل به نفت شده‌اند.

به عقیده وی مواد نفتی بیش از هرجادر کره زمین وجود داشته ودر کرات دیگر بیش ازیك دهم درصد ازآن موجود نمی‌باشد .هر چند عده‌ای از دانشمندان اروپائی باوی هم عقیده میباشند ولی یکی از ستاره‌شناسان انگلیسی که «فرد هویل » نام دارد، معتقداست که کره زهره بصورت اوقیانوسی ازنفت میباشد . ستاره شناس مزبور ، پس از تجزیه و مطالعه اشعه‌ای که از کره زهره بدست آمده، چنین عقیده‌ای را ابراز داشته است .

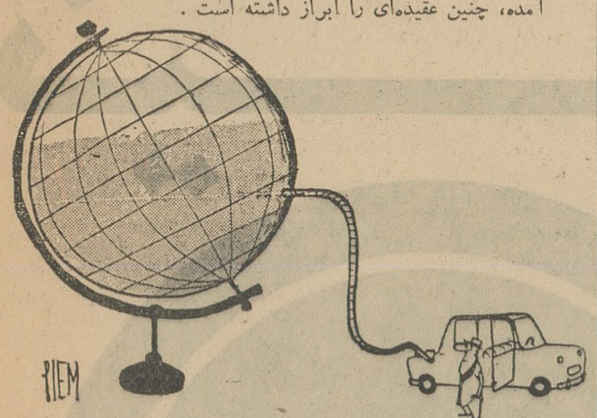

باین ترتیب اکنون مواد نفتی زمین دارای رقیبی میباشدزیرا بعقیده دانشمند انگلیسی نفت موجود در زهره نیزمانند نفت کره زمین از مواد هیدرو کربور ساخته شده است .

شاید روزی برسد که بشر بتواند از نفت کره زهره برای استفاده درکارخانه هاو امور صنعتی کره زمین استفاده نماید «فیگارو»

شیر ایتالیا آلوده شد

اکنون مدتی است که شیر حیوانات ایتالیا بمواد رادیو آکتیو آغشته شده است این مواد بدنبال آزمایشات اتمی اخیر درشیرراه یافته‌وآن را آلوده نموده‌اند .

اولین بار یکی از دانشمندان ایتالیائی بنام پروفسور پائولو فونتانا به این‌موضوع پی‌برد .وی‌ازچندی قبل به آزمایشاتی درباره شیرزنان و همچنین شیر حیوانات دست زد ودر طی‌یکی‌ازآزمایشات خود متوجه گردید که‌مقداری از استرنسیم نود که‌خطرناکترین ماده مولد رادیو آکتیو میباشد ، درشیر حیوانات‌ایتالیا وجوددارد.

باید دانست که استرنسیم نود برخلاف مواد دیگرمولد رادیو آکتیو که فعالیت آنها بیش از چند روز یا چند ماه بطول نمی‌انجامد دارای یك دوره فعالیت بیست‌و پنج ساله میباشد،بهمین جهت نیز دانشمندان ایتالیا اعلام خطر نموده و تقاضا کرده‌اند که درمصرف شیر دقت کاملی بعمل آید .

فیگارو

تازه‌های علم ودانش

اتومبیل سال ۲۰۰۰

در قرن بیست‌و یکم خوراك اتومبیلها بجای بنزین قرص اورانیوم خواهد بود

راستی اتومبیل‌هائی که درسال ۲۰۰۰ میلادی واردبازار شده در دسترس مردم قرار خواهند گرفت دارای‌چه شکلی و ساختمانی‌خواهند بود ؟

یکی از دانشمندان اروپا که آلن‌گودار نام دارد در کتابی که‌به تازگی انتشار داده است به این سئوال پاسخ می‌گوید :

طبق عقیده وی در سال دوهزار در کوچه‌ها و خیابان‌ها، اتومبیل هائی دیده میشود که بدون چرخ وبدون سروصدا برروی نواری از قیر که دور یك رشته ریل هدایت کننده قرار دارد حرکت میکنند

در درون این اتومبیل چهارمرد نشسته‌اند که بدون توجه به‌سرعت سرسام‌آور اتومبیل که بیش از سیصد کیلومتر در ساعت می‌باشد به‌بالش صندلی تکیه داده،سرگرم بازی پوکر میباشند .

«راننده اتوماتیك» مواظب سرعت وحرکت اتومبیل میباشد ، هوا تاریك می‌گردد واتومبیل بی‌آنکه از چراغ استفاده نماید براه خود ادامه داده ، واز یك ریل هدایت‌کننده که‌بروی ریل دیگرمیرود. اتومبیل مزبور بجای چراغ از چشم الکترونیکی استفاده مینماید.

پس از آن که اتومبیل مذکور به‌مقصد رسید خودبخود وارد محوطه پارکینك شده جای مناسبی برای خود پیدا می کند . آنگاه در های اتومبیل خودبخود واز پائین به‌بالا بازشده ، مسافرین از آن خارج می‌گردند. ساعت نه‌بعدازظهراست ومسافرین که وارد نیس شده‌اند

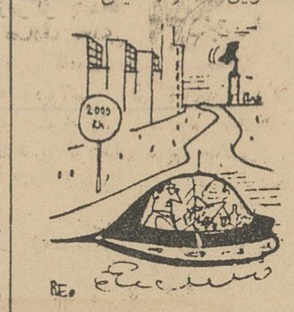

هوس می‌کنند درپاریس‌شام‌بخورند توسط فرستنده اتومبیل با یك رستوران در پاریس تماس میگیرند وآنگاه در درون اتومبیل قرار می‌گیرند . اتومبیل آهسته وآرام‌از روی زمین بلند میشود وباسرعت بسوی جاده اتومبیل‌روبراه می‌افتد حا لادیگر اتومبیل مزبور به یك موشك شباهت دارد واین نوع اتومبیل را مخصوص سال ۲۰۲۰ ساخته‌اند . اتومبیل های نامبرده هردوسال یك قرص کوچك اورانیوم مصرف مینمایند ! وباین ترتیب دیگر به‌بنزین و سوخت‌های دیگر نیازی نیست . براثر اختراع چنین اتومبیل‌هائی دیگر از تصادفات خبری نیست . بهمین جهت پلیس راهنمائی نیز کار زیادی نداشته و توسط یك شبکه تلویزیون ورادار تمام جاده ها ونقاط مختلف راتحت نظر میگیرد ،یك مغزالکترونیکی نیز برای کنترل جاده‌ها به‌پلیس راهنمائی کمك مینماید .چشم های فتوالکتریك نیز در سرچهار راهها نصب گردیده ، خطاهای اتومبیل هارا از قبیل کندی و غیره بمرکز پلیس راهنمائی اطلاع میدهد .باین ترتیب اتومبیل‌رانی در آینده‌بدون خطر ، بدون زحمت و لذت‌بخش خواهد بود .

فیگارو

من و پزشکم

نظری به تحصیلات پزشکی

قدری بعقب برمیگردیم تانظری به‌تحصیلات پزشکی بیفکنیم .

تحصیلات پزشکی بسه بخش‌تقسیم میشود : یك سال اول صرف فرا گرفتن اصول ریاضی و علوم‌طبیعی (فیزیك ، شیمی وزیست شناسی) میشود و بعد انسان مرکز توجه آموزش قرار میگیرد . در اینجا ساختمان و اعمال اندام های‌مختلف ابتدا درهنگام سلامت و بعد در امراض مختلف دقیقا مورد بحث‌قرار میگیرند .تحصیلات صرفا تئوریك نیست و دانشجوی طب مرتبا از آزمایشگاهها استفاده میکند وروی نعش بابدن انسان آشنا میشود . پس از آن نوبت کارآموزی در بیمارستان فرامیرسد و در اینجا دانشجوی طب مستقیما بابیماران تماس میگیرد .

این قسمت بدنبال دفاع از یك «تز» پایان می‌یابد . دانشجو دراین مدت راه درمان بیماریها رامی‌آموزد و این را که چگونه باید بیماران را تحت مراقبت قرار دهد فرا میگیرد . آنچه دراینجا هم‌اهمیت فراوان دارد اینست که پزشك‌بتواند روابط صمیمانه‌ئی بابیمار خود برقرار نماید .دراین مرحله غالبا استاد دانشجویان را همراه خود به سربالین بیماران میبرد و بدین ترتیب عمه لاراه و رسم رفتاربا آنها را بدیشان می‌آموزد .

اولین قدم ها

فرض می‌کنیم شما دانشجوی جوانی هستید که تحصیلات خودرا به‌پایان رسانده‌اید .حالاچه میخواهید بکنید ؟ بطب عمومی قناعت میکنید؟ یامیخواهید در رشته‌ئی متخصص شوید ؟

ملاحظات فراوانی پیش می‌آیدو گاه وضع چنان میشود که مجبور میشوید از سلیقه و تمایل شخصی خود درراه این انتخاب‌چشم‌بپوشید. بدون شك در درجه اول جاه‌طلبیتان قدبرمیفرازد ، شاید میخواهید‌دریك دهستان طبابت کنید و یا اینکه مایل هستید جراح ، رادیو لوك و.. باشید .

دراینجا مسئله اقتصادی قضیه مطرح میشود . تحصیلات پزشکی طولانی و پرخرج بوده‌است . ووقتی که کار را به‌پایان رسانیده‌اید ۲۵ تا ۲۷ سال دارید و دراین وضع طبیعی است که‌مایلیدزندگی‌مستقلی داشته باشید . از طرفی مشاغل بیمارستانی که بااشتغال بدانها میتوانید متخصص شوید کم‌هستند و غالبا روسای بخشها کسانی را می‌پذیرند که باآنها سابقه آشنائی وهمکاری دارند و بهمین جهت اغلب اوقات‌دانشجویان‌بسیارزبده‌نمیتوانند تخصص جائی بدست آورند.

حالا مسئله انسانی قضیه هم مطرح میشود . دراین سن و سال هرجوانی مایلست خانواده‌ئی‌تشکیل دهد . اگر پزشك جوان در این مرحله شغلی ثابت بدست آورد خیلی زود میتواند خودرابرای‌ازدواج آماده نماید .ولی این جاه طلبی‌هم وجود دارد که هر پزشك جوانی در آرزوی داشتن‌عنوان«متخصص» می‌باشد .

پیرامون میز گرد ما وشما

بدنبال مطلب شب قبل درباره تشکیل میز گردی با شرکت خوانندگان و تهیه کنندگان صفحه عبور از پنج‌قاره در انتظار آن‌هستیم که شما خوانندگان علاقمند دعوت مارا اجابت فرمائید وبرای ما نامه بنویسید .

سوسن درمیان طوفان

نوشته: هوریس دوکبرا. ترجمه: م. امیرابراهیمی

-۱۳-

لئونتین گفته ترز را تصدیق کرد . آن سه‌تا هنگامی که معمولا در اردو چای می‌نوشیدند ، باهم به حرف‌زدن پرداخته ، نقشه‌های متعددی را طرح ریزی کرده ، حدس‌هائی را که درفکرشان وجود داشت بهم گفته ، و خیالات خوشی را که برای آینده درسر داشتند بیکدیگر اظهار نمودند. قبل‌از شام والری تصمیم گرفت که شرائط لئومارکس را بپذیرد . وقتی‌که میخواست بمهراهی ترز برای خوابیدن به کلبه خود برود از نو دچار بدبینی و یاس شد ، دراین حال دلش نمیخواست به پیشنهاد واسطه جواب مثبت بدهد .

فردای آن روز ، وقتی از خواب برخاست، هنوز هم دچار شکنجه تردید و دو دلی بود . ورود لئونتین که‌روی موتو سیکلت خودش سوار بود ، هر نوع شك‌وی را از بین برد .

لئونتین که‌دختری پرشرو شوربود ، در کلبه والری راکوبیده گفت :

-عزیز جان ، حاضر هستی ؟...میآئی برویم ؟

ترزبدوست خود کمك کرد تا لباسی را که مخصوص پلاژ بود بتن بکند ودر اینحال بوی گفت :

-جان من ، تقدیر اینطور خواسته است! به مارکس گنده بگو که‌پیشنهادش را قبول کرده‌ای !

یکربع ساعت پس از آن ، ترز موتور - سیکلت لئونیتن رادید که در روی جاده آنتیب پیش می‌آمد و والری مثل یکی اززنان آمازون هیکل دوست خود را بغل زده و پشت سرش سوار موتور شده بود .

ترز باعجله به استقبال دوستان خودرفته بایشان گفت :

-خوب بالاخره چه شد ؟

والری جواب داد :

-کارها جورشد . لئومارکس قبل‌از ظهر امروز به مدیر « لانگهایم کورپوریشن » تلگراف خواهد کرد که در عرض چهار روز بامن قرار دادی منعقد خواهد نمود . روز جمعه آینده ، من‌بایك‌هواپیما که مستقیما از فرودگاه اورلی بسوی لوس‌آنجلس میرود . به آمریکا خواهم رفت .

-زنده باد والری ! فراموش نکن که وقتی به آن جارسیدی برایم کارت پستال‌بفرستی !

-٤-

بولوار هولیوود

مادام بورژه درخانه‌ای قدیمی بشماره بیست وچهار در کوچه «گارانسیر» در نزدیکی باغ لوکزامبورك منزل داشت .خانه مزبور بسیار قدیمی و کهنه بود ، تاریخ بنای آن به قرن هیجدهم میرسید، پلکانی گرد گرفته و تاریك داشت . او مدت‌بیست وپنج سال باتفاق شوهر خود که یکی از کارمندان عالیرتبه وزارت دارائی بود ، در این خانه زیسته بود . پنجاه سال از سن مادام بورژه می‌گذشت ، زنی خیله ،با موهائی جوگندمی ،مهربان و مودب ، خجالتی بوده‌و برای رسوم و عادات احترام زیادی قائل بود. چشمان زیبائی داشت که صداقت و راستی وی‌را چنانکه باید و شاید نشان نمی‌دادند. صدایش بی‌اندازه صاف و دلکش بود ، بطوری که با کمك آن حتی میتوانست‌موجودی خشن‌ووحشی‌مانند آدم برفی رارام سازد .

وقتی والری شانزده سال داشت شوهر او مرده بود ، از آن پس او تمام هم و غم خودرا وقف دخترش کرد که بالاخره دختری زیبا وتودل برو از آب درآمد . با اینکه مادام بورژه ثروتی نداشت ،ولی امیدوار بود که جهیزیه‌ای برای دختر خودش فراهم کند . فکر اینکه زیبائی دخترش سبب‌خواهد شد که‌او بامردی نسبتا ثروتمند ازدواج کند، آرامشی باومی‌بخشید . البته او در آرزوی یك آدمی که چند میلیون ، ثروت دارد ویا یك اشراف منش نبود، بلکه فقط آرزومی کرد که دخترش بامردی شرافتمند زندگی کند که آینده وی‌را تامین نماید . او از اینکه میدید والری باشایستگی فراوان در بانك ولمون کار میکند و از اینکه طرف توجه همکاران خودبوده وآن هاوی‌را دوست داشتند ، خوشحال و راضی بود . دختر او نه هرزه و بیحیابودو نه خود آرا .دوست نداشت که تابوقت پگاه بیدار مانده ووقت خودرا درسرداب‌های «سن ژرمن دپره» از دست بدهد . چون دختر هرزه‌ای نبود ، با اینکه بیست‌و یك‌سال از سنش میگذشت هنوزهم جز لاس خشکه زدن بادوسه تااز دوستان خود کار دیگری نمی‌کردو البته این عمل هم نتیجه اسف‌انگیزی ببارنمی آورد.

رویهمرفته مادام بورژه مادرخوشبختی بودم که دخترش را تا سرحد پرستش‌دوست داشت . از اینکه میدید در عصر مسافرتهای فضائی ، دخترش تااین‌اندازه سربزیر است‌و مثل دخترهای عصر شکسپیر چشم به کمکشان دوخته ،خودرا تسلیم خواب وخیال میسازد ، بخودمیبالید . باینترتیب وقتی مادام بورژه خوش خلق، مهربان ، حساس ، پرهیزکار بوسیله نامه‌ای که دخترش برای او ارسال داشته بود از شوخی دوستان او با اطلاع شد مثل آدم‌های برق گرفته هاج وواج‌ماند، وی سه‌بار نامه‌ای را که والری فرستاده‌بود، خواند. متوحش و حیرت زده‌شده بود . او درخیال خود دخترش رامیدید که دربرابر داوران مسابقه سرگرم راه روی است ،مردم برایش دست میزنند ، مثل ملکه هفته بازار تاجی‌روی سرش گذاشته‌اند ،خبرنگارها با سئوالات خود وی‌را ناراحت می‌کنند عکاس ها در حالتی که حرکاتشان چندان از روی ادب ونزاکت نمی‌باشد از او عکس برمیدارند. آنگاه باترس و لرز به عکس العمل مسیو ولمون بانکدارپیراندیشید،ولمون دوست‌مرحوم بورژه بوده ، پس از مرگ وی والری را تحت حمایت خود گرفته ، آرزوداشت که اورا یك کارمند نمونه‌بسازد!

مدت هشت روز پیرزن بانتظار دریافت، خبر جدیدی از دختر خود چشم بدردوخت ، وقتی دومین نامه والری بدست‌او رسید ، مادام بورژه بیش از از پیش مشوش وناراحت شد زیرا در این‌نامه والری بازگشت خودرا بپاریس بوی اطلاع داده و ضمنا نوشته بود که میخواهد اورا از تصمیم بزرگی که اتخاذ نموده با اطلاع بکند .مادام بورژه زیرلب زمزمه کرد: «خدای مهربان ! چه خبر شده ؟ آیا والری میخواهد شب‌ها روی سن یك موزیك هال ظاهر شده در نمایشات شرکت بکند ؟»

مادام والری با انتظاری تب آلوده‌منتظر ورود دختر خودبود ، میتوان‌گفت که تا آن روز هیچ مادری‌با چنین التهابی در انتظار ورود فرزندش نبوده‌است .

***

دوزن در اطاق‌غذاخوری کوچکی که به سبك زمان هانری دوم ساخته شده وچلچراغ زاطاق سبز رنك آن آویخته شده بود ، نشسته بودند. مادام بورژه داشت قهوه می نوشید . والری که قبل از ناهار وارد شده بود، با عجله بارو بندیل خودرا باز کرده وعکس‌های متعددی راکه لئومارکس از او گرفته‌بود، روی‌میز قرار داد.

سرمادام بورژه تکان میخورد. ابتداء به چگونگی پیدایش این حادثه عجیب گوش داد. وقتی از والری شنید که به عنوان «ملکه زیبائی استرل» انتخاب شده‌است ، دست‌هارا بسوی سقف بلند کرد وقتی‌والری حرف‌های لئومارکس را برای او نقل نمود از روی تعجب و حیرت چندین بار از جای خودبلند شده و دوباره نشست .

بالاخره ساعتی که والری می‌بایست تصمیم خودرا باطلاع او برساند فرارسید . هنگامی که‌مادام بورژه فنجان دخترش را از قهوه پرمی‌کرد ،وی موضوع را با او در میان گذاشته گفت :

-مامان جان ، دوراه در پیش روی من‌قرار دارد: اول بگردش رفته ، سه روز دیگر به باز لئومارکس برگشته ، ماهی ٤۲۵۰۰ فرانك مزد دریافت بکنم . دوم آنکه باروبنه خودرا بسته ، به هولیوود بروم ..

-جی گفتی : میخواهی به هولیوود بروی؟

-بله مامان ، میخواهم به هولیوود بروم زیرا کمپانی «لانگهایم کورپوریشن» در انتظار ورود من به آنجاست . گمان میکنم همین دوسه روزه قراردادی بامن بسته‌شود. قرارداست که فردابه شعبه پاریس کمپانی مزبور که درشماره ۱۷۳ خیابان شانزلیزه واقع است سری بزنم و آن را امضاء بکنم.

پایگاهها : بزرگترین مسئله عصر ما

بقیه از صفحه ۱۲

جنگ سرد کاملا بیمورد است و نتیجه‌ای که ملتی که از آن گرفته میشود این است که در سیاست خارجی بیشتر روش تهاجم و ماجراجوئی را در پیش گیرد بیشتر نفع خواهد برد .»

پایگاههای امریکا

اگر این روش اساس مناسبات بین‌المللی عصر ما را تشکیل بدهد خطر جنگ جهانی بیش از پیش افزایش خواهد یافت در حال حاضر دولت امریکا به پایگاه های موشکی خود در ترکیه احتیاج مبرمی ندارد زیرا زیردریائی های اتمی آن کشور که حامل موشك های پولاریس هستند جای این پایگاه ها را میگیرد . به طوری که وزارت دفاع امریکا تصمیم گرفته است . پایگاه های موشکی خود را در انگلستان منحل کند حتی اکنون در واشنگتن صحبت از انحلال تمام پایگاه های موشکی امریکا در خارج از آن کشور است . اما این مسئله جداگانه‌ای است ، مسئله‌ای است که یك دولت آزادانه در باره آن تصمیم میگیرد ولی اگر بر اثر فشار شوروی باین کار اقدام کند در آنصورت موضوع جنبه «شکست در برابر شانتاژ دشمن» را بخود می گیرد .

اصولی

بنا بر این علتی که باعث شد پرزیدنت کندی از مبادله پایگاه های ترکیه با پایگاه های کوبا خود داری کند یك «علت اصولی» بود .

از ۱۵۰ سال پیش سیاست امریکا بر اصلی استوار است که هیچ دولت نمی تواند در نیمکره غربی پایگاه نظامی مستقر کند . تمام امریکائی ها با اساس این سیاست موافقند .

هرگاه پیشنهاد مبادله پایگاه‌های کوبا با پایگاه های ترکیه از طرف پرزیدنت کندی پذیرفته میشد به سیاست قدیمی امریکا لطمه شدیدی وارد میشد ظاهرا هدف اصلی شوروی نیز از این پایگاه های موشکی آن بود که امریکا را وادار کند در اساس سیاست قدیمی خود تجدید نظر کند. روسها این بار در منظور اصلی خود شکست خوردند ولی ممکن است بار دیگر تلاش خود را در این راه از سر گیرند !

اطلاعات کودکان
مجله محبوب
خردسالان
منتشر شد

کِرِم معروف
نیوآ
NIVEA
Creme
خدمتگزار پوست های لطیف و زیبا در همه دنیا

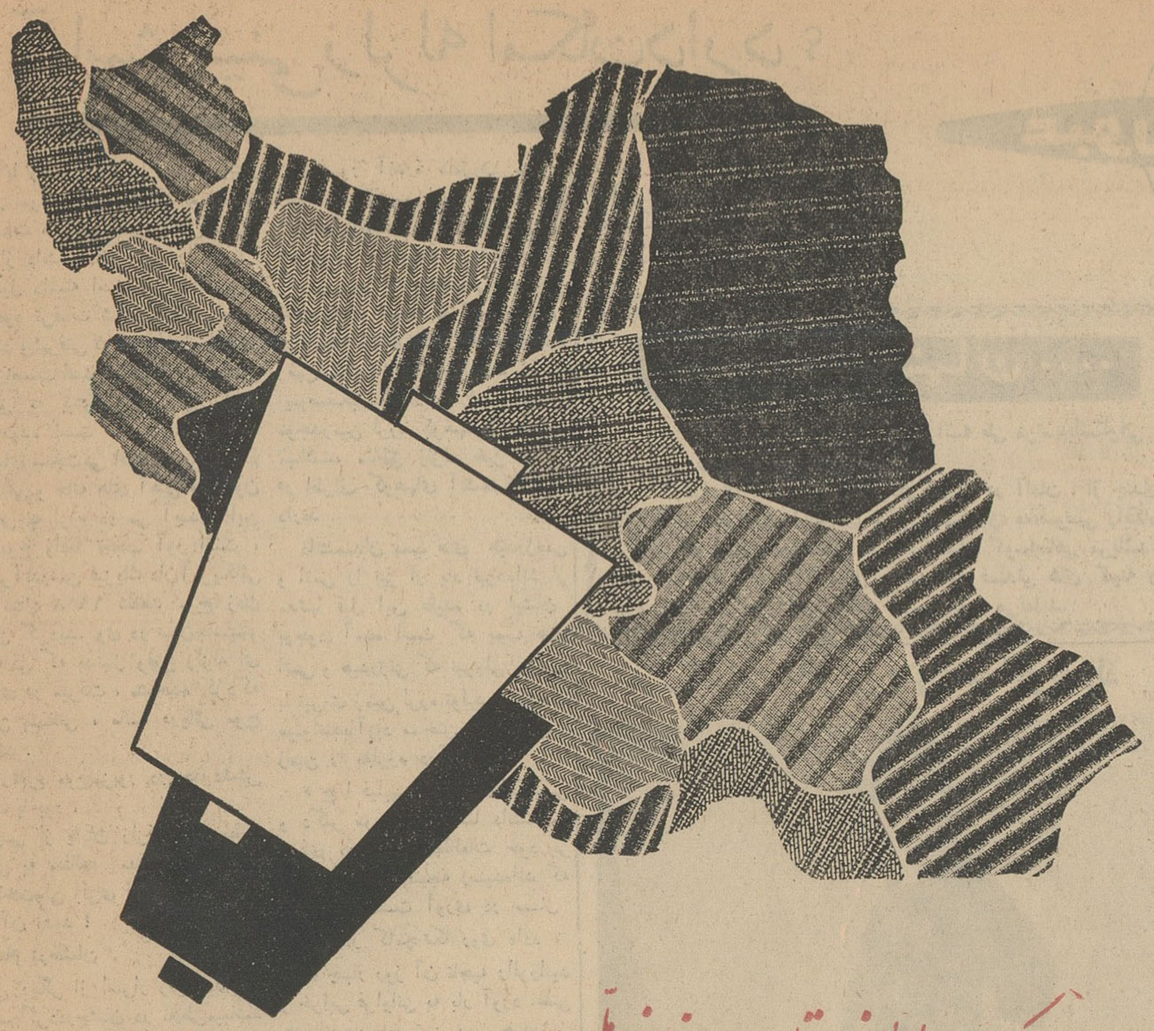
... یک جامهٔ نو بر قامت مفاخر ملّی ما
راستی چه برازنده است !....
آشنا
شرکت سهامی کارخانجات مقدم
KAMOTEX

آگهی مزایده

سازمان برنامه ۲۳۰ عدد از انواع بخاری دستی و دیواری ایرانی و خارجی کار کرده را از طریق مزایده به فروش می رساند کسانی که مایل به شرکت در این مزایده باشند . می توانند برای اخذ برك مشخصات و شروط معامله و کسب اطلاع بیشتر بدفتر نمایندگی سازمان برنامه واقع در خیابان سی متری برابر ژاندارمری کل کشور خیابان ساسان شماره ۱۵ مراجعه فرمایند . پیشنهاد ها تا آخر وقت اداری روز یکشنبه ۱۱ آذر ماه سال جاری پذیرفته میشود . جلسه مزایده در ساعت ۱۰ صبح روز دوشنبه ۱۲ آذرماه در دفتر نمایندگی تشکیل میشود ورود پیشنهاد دهندگان در جلسه مزایده آزاد است . الف ۴۶۸۶

۱ـ۲ آ ـ ۲۳۶۱۲ دفتر نمایندگی سازمان برنامه

تجدید آگهی

آگهی مزایده قبلی فروش ضایعات و اجناس باطله چیت ، چلواره الوان اینکار خانه بدینوسیله تمدید میگردد و پیشنهادات تا آخر وقت اداری ۱۳ر۹ر۴۱ قبول و درساعت ۱۰ صبح ۱۴ر۹ر۴۱ باز و قرائت خواهد شد ۱ـ۲ آ ـ ۱۵۹۵۱ کارخانه چیت سازی تهران

آقای حسینعلی لادنی نماینده ثبت شهرستان بندرپهلوی

چون برای حفظ حقوق و تثبیت مالکیت دولت بخصوص در مورد پیشرفت کار ثبت اراضی خالصه دولت مربوط به پلاك ـ ۱۱۱۳ بخش هشت غازیان باکمال جدیت و صمیمیت با مامورین اداره خالصجات استان یکم تشریك مساعی نموده‌اید بدینوسیله از زحمات شما تقدیر میشود.

مدیر عامل بنگاه خالصجات. رهبر

آ ـ ۲۴۸۶۴

لوازم برقی منزل
المپیا
ساخت آلمان
اطوی کلید دار المپیا دو آب گرم ـ ۱۰ سال ضمانت .
اجاق برقی المپیا مستحکم، بادوام و دارای صفحه عایق حرارت درزیر میباشد .

HEIM ELECTRIC
DEUTSCHE EXPORT-UND IMPORTGESELLSCHAFT M. B. H. BERLIN C 2,
LIEBKNECHTSTR. 14 GERMAN DEMOCRATIC REPUBLIC

برنامه آینده سینما های
ایران ـ میامی ـ دنیا
اشك شوق
باشرکت: آزاده ـ صارمی ـ مهرداد ـ عزیزه ـ وثوق ـ میلانی

درفصل سرما

اپطالیدن ساندوز
Optalidon
SANDOZ
لطفاً در موقع خرید اپطالیدن بشکل مثلث بالا علامت مخصوص کارخانه معظم ساندوز دقت فرمائید

Jyoto China
SBM
شرکت بازرگانی مسعود ـ تهران
از اشیاء گرانبهای هر خانه است
ولی گران نیست
چینی مسعود
پارتی جدید چینی مسعود که مدتها کمیاب بود با طرحهای متنوع و مدرن رسید .
انواع سرویسهای غذا خوری چایخوری و غیره ، ظروف مختلف و مصرف عمومی
JYOTO
CHINA
SBM
شرکت بازرگانی مسعود ـ تهران
وسیله چینی فروشیهای معتبر تهران و شهرستان ها در دسترس خریداران محترم قرار داده شد

سر دسته قاتلین هنوز در کوهستان متواری است

تا دیروز مجموعا ۲۲ نفر از مسببین قتل مرحوم مهندس ملك عابدی وسیله ماموران ژاندارمری فارس دستگیر شده وتحت بازجوئی قرار گرفته‌اند ، این عده هسته مرکزی قاتلین را تشکیل میدهند .

سردسته قاتلین که اسفندیار نام دارد واسلحه و کلت مرحوم‌مهندس عابدی در دست وی است هنوز دستگیر نشده است و گروه های ماموران ژاندارمری در کوه های اطراف در صدد دستگیری وی می‌باشند .

اهالی شیراز و فیروز آباد ازعمل ناجوانمردانه قاتلین سخت عصبانی هستند و برای معرفی آنان روز - شماری میکنند .

فردوس قربانی خبرنگار اعزامی اطلاعات به فیروز آباد گزارش میدهد : در شیراز .. با چند نفر از اهالی تماس گرفتم و میزان ناراحتی‌آنان ازجریان اخیردستگیرم شد، یك راننده تاکسی میپرسید ؟ خدا نکند نظر ملت‌ایران از مامردم شیراز که به مهمان نوازی و نوع دوستی معروف هستیم برگردد و ما را آدمهائی قاتل و خونخوار بشناسند خدا بعضی از افراد شرور ایل قشقائی را نابود کند که این لکه ننك را بقول آقای ارسنجانی بروی فارس گذاشتند .

در فیروز آباد

روزگذشته بایك اتومبیل‌سواری عازم فیروز آباد شدیم در تمام پاسگاه های بین راه اتومبیل هائی که از فیروز آباد بشیراز میرفت توسط ماموران ژاندارم بازرسی میشد ، ما جاده شیراز به فیروز آبادرابسرعت پشت سر میگذاشتیم و هر لحظه التهاب ما برای‌رسیدن به قاتلین و دیدن قیافه آنان بیشتر میشد ، پس از طی فاصله زیادی به پاسگاه شماره ۵۵ در جاوکان رسیدیم ، در این پاسگاه بیش از چند نفر ژاندارم و سرهنك‌مسعودی معاون ژاندارمری‌شیراز کس‌دیگری دیده نمیشد میگفتند ماموران این پاسگاه ها در کوه های اطراف در جستجوی قاتلین هستند ، سرهنك مسعودی معاون ژاندارمری چند لحظه قبل ازورود مابه‌پاسگاه تازه از گرد راه رسیده بود و چون‌چند شب متوالی نخوابیده بود در حال استراحت‌بسر میبرد و همین‌موضوع نشان میداد که تا اندازه‌ای خیال ماموران از دستگیری قاتلین‌آسوده شده است .

دراینجا شنیدیم که چندگروه از افراد ژاندارم بسرپرستی فـرمانده ژاندارمری فارس در کوهستانها در جستجوی محرکین و قاتلین مرحوم مهندس ملك عابدی هستند .

داخل این پاسگاه دو نفر از عشایر با کلاههای نمدی دیده می شدند این دونفر در گوشه‌ای از پاسگاه نشسته بودند و فکر میکردند

در جستجوی سر دسته قاتلین

ژاندارم مامور حفاظت ایندو نفر تعریف میکرد که باراهنمائی‌چوپانی بنام‌توجه ۸ نفر از افراد ایل نمدی دستگیر شده‌اند دستگیرشدگان از باربران وهمکاران قاتلین میباشند که بایکنفر دیگر که امروزدستگیر شده‌است تابحال ۹ نفر از طـریق ماموران این‌پاسگاه دستگیرشده‌اند ماموران فعلا در جستجوی شخصی بنام اسفندیار هستند که‌سر دسته مهاجمین بوده است .

توقف ما در این پاسگاه زیادبطول نیانجامید وبراه خود ادامه دادیم ، مقصد ما فیروزآباد بود، هنوز چند صد متری دور نشده بودیم که‌ازدور یك برج مراقبت برفراز تپه‌ای جلب نظر ما راکرد . جنب این پاسگاه قریه‌ای وجود داشت که اسم آنرا نمیدانستم از فاصله دور از ماموراني که‌در برج مراقبت‌قرار داشتندسراغ نام ونشان قریه‌را گرفتم .

در نزدیکی‌محل حادثه(تنك آب) که در ۲۰ کیلو متری فیروزآباد است وبرج مراقبت در بالای‌تپه‌ای قرار داشت ، دوتن ژاندارم جلب توجه نمود از اتوبوس پیاده شدم‌در فاصله دورتری در زیر نور آفتاب یك جسم فلزی که بر اثر و زش باد درنوسان بود جلب توجه نمود وقتی ببالای بلندی رفتم متوجه‌شدم که محل مزبور قلعه‌ایست که در وسط قریه مزبور قرار دارد واز دور چادر وبی سیم‌های ژاندارمری جلب توجه نمود ولی راه آن‌جامعلوم نبود ، باایماء واشاره از فـاصله‌دور از ژاندارم هائیکه در بالای تپه بودند راه قریه را سئوال کردم با دست فهماندند که باید کوه رادور زدو پس از عبوراز رودخانه خودرابه آن محل رسانید.

پس از گردش بدور چند تپه‌و ماهوروکوه برود خانه‌ای پرآب رسیدیم . ولی بدبختانه در وسط رودخانه چرخهای اتومبیل درگل‌و لای رودخانه فرو رفت وآب داخل اتومبیل شد وتاروی دوشك‌های اتومبیل را فرا گرفت ناچار کفش وجوراب‌ها را از پا خارج ساخته و بابالا زدن شلوار در اتومبیل راباز کرده وبزحمت خود را به آن‌طرف رودخانه رسانیدیم .

خبرنگار ما اضافه میکند که وقتی بقرارگاهی که در این منطقه ایجاد شده رسیدیم خودم را به آقای سرگرد جهدز مسئول قرار گاه معرفی کردم . ایشان گفت تاپایان عملیات از دادن خبر معذوریم و تعجب کرد که چگونه توانسته‌ام خودرا به این محل برسانم . سرگرد جهدز اظهار داشت تاکنون افراد هسته مرکزی قاتلین مهندس‌عابدی دستگیر شده‌اند خواستم از این‌عده نیز عکس بردارم که ایشان اجازه نداد. بقراراطلاع سلاحهای‌مهاجمین که عده آن ها ۲٤ نفر بود از نوع چهار پاره پران و سر پر میباشد . که بدست مامورین افتاده است .

اسلحه مهندس عابدی که ازنوع کلت میباشد در دست اسفندیار نامی که سر دسته قاتلین است میباشد که هم اکنون مامورین در تعقیب این شخص میباشند .

کشف دروغ رسید

بقرار اطلاع دستگاه کشف دروغ که از تهران تقاضای ارسال آن‌شده بود با هواپیما صبح روز گذشته‌بایك نفر متخصص به شیراز رسید و بلافاصله به فیروز آباد ارسال‌گردید. انتظار میرود که دستگاه کشف دروغ در تحقیقاتی که از متهمین‌قتل مهندس عابدی بعمل میآید منشاء اثرات مهمی باشد .

تمام شهودی که تاکنون درباره‌قتل مهندس عابدی پیدا شده‌اند هر روز به پاسگاه فیروزآباد برده میشوند و بین آنها وافراد عشایر نمازی - قشقائی که متهم‌به‌قتل مهندس‌عابدی هستند مواجهه بعمل میآید .

علاوه بر حسن و کرمعلی عسگری که روز گذشته هویت آنها بوسیله «زهرا دائی» و راننده کامیونی که شاهد این حادثه بوده افشا گردیده مهندس سیاوش‌همت رئیس‌کشاورزی فیروز آباد نیز روز گذشته هویت شخص دیگری بنام سبزعلی دجبی را افشاء کرد . این شخص نیزمتهم به شرکت در قتل مهندس عابدی میباشد .

بموجب گزارشهائی که در دست است در روز گذشته سه نفر دیگر از ملاکین بزرگ فارس در شیـراز دستگیر و پس از تحقیقات مفصل آزاد شده‌اند .

مقامات دولتی از تایید این خبر خودداری کرده‌اند زیرا بیم آن‌دارند که ملاکین مورد بحث بیگناه باشند وافشای اسامی آنها بعنوان افراد مظنون به حیثیت آنها لطمه بزند

اعتراف

در این احوال‌چندین واحدژاندارمری باکمك دوهواپیمای مخصوص‌اکتشاف که دارای تجهیزات‌کامل عکسبرداری هوائی میباشند هنوز رد پای کسانی را که ممکن است با قاتلین همکاری داشته و فرار کرده باشند در کوه‌ها تعقیب میکنند .

در عین حال تحقیقات از کسانیکه در احمدآباد و اطراف فیروز آباد دستگیر شده‌اند کماکان ادامه دارد

اگرچه درباره‌این تحقیقات‌اطلاعات رسمی در دست نیست معذلك منابع موثق گزارش داده‌اند که برخی از این اشخاص اعتراف کرده‌اند که در توطئه قتل مهندس عابدی شرکت داشته‌اند .

گفته میشود که این اشخاص در اعترافات خود نام چند نفر ازافراد متنفذ استان فارس را نیز بعنوان شرکای توطئه قتل فاش کرده‌انداما اسامی این افراد متنفذ فاش نشده است .

کشف شده‌است

تیمسار سپهبد مالك فرمانده ژاندارمری ساعت ۹ دیشب پس از آنکه گزارش جاری ژاندارمری را مطالعه کرد و دستورات جدیدی با توجه به آخرین اقدامات مامورین صادر نمود دفتر کار خود را پس از سه روز مسافرت متوالی ترك کرد تیمسار سپهبد مالك موقع خروج از دفتر کار خود بخبرنگار ما گفت :

مامورین ژاندارمری هم‌اکنون در حوالی و نقاط محل حادثه پراکنده هستند .

خبرنگار ما از تیمسار سپهبدمالك پرسید آیا باز هم مامورین در صدد دستگیری متهم یا متهمین دیگری میباشند ؟ فرمانده ژاندارمری ضمن تائید این مطلب گفت : هنوز این کار ادامه دارد ولی اصل جریان‌کشف شده بشرطی که شما کمی فرصت بدهید .

دراین وقت تیمسار مالك به آقای سرهنك رستم آبادی که قرار بود صبح امروز به شیراز عزیمت کند دستوراتی داد .

خبرنگار ماز فرمانده ژاندارمری پرسید آقای سرهنك رستم آبادی برای چه بشیراز میرود ؟

تیمسار مالك گفت برای کمك به تیمسار اشکان .

دستگیری ۱۲ نفر و توطئه

تیمسار سرلشکر معزی معاون ژاندارمری کل کشور با توجه به گزارشات رسیده از واحد های‌اعزامی بخبرنگار ما گفت :

بادستگیری عده‌ای از متهمین و بازجوئی از آنها معلوم شده عده‌ای دیگر که دراین توطئه دست‌داشته‌اند در کوههای اطراف متواری شده‌اند بهمین جهت افراد ژاندارمری مسیر های مختلف را زیر نظر گرفتند تا ۱۲ نفر متهم اخیر دستگیر گردیدند.

تیمسار سرلشکر معزی اضافه‌کرد با توجه بدستگیری ۱۲ نفر متهم‌دیگر و انجام تحقیقات و بااستفاده ازماشین کشف دروغ خیلی زودتر از آنچه تصور میرود حقیقت روشن خواهدشد، قطعی است که کشتن یکنفر آنهم به آنوضع فجیع حکایت از توطئه‌ای میکند زیرا مهاجمین اگر مطلقاقصد سرقت داشتند همه سرنشینان جیپ‌را میکشتند .

گروهبانی کشته شد

گزارش خبرنگار ما حاکیست یکی از افراد ژاندارمری که به فیروز آباد اعزام شده است هنگام حرکت بمحل ماموریت خود با یك کامیون «ریو» تصادف کرده و کشته شده است . این شخص گروهبان ژاندارمری وجزء دسته اعزامی به‌فیروز آبادبوده است .

خبرنگارما افزوده ۸ نفر ازمتهمین قتل مرحوم مهندس‌عابدی را ظرف‌دو روزگذشته درپاسگاه‌فیروزآبادباعده‌ای ازکسانیکه قبل‌از واقعه قتل مهندس عابدی درمحل‌حادثه از طرف‌مهاجمین متوقف شده بودند مواجهه داده شدند ولی آنها را نشناختند .

قرار بازداشت متهمین مزبورهنوز صادر نشده است .

از بازداشت شدگان پریشب نیز تحقیقات درفیروزآباد ادامه دارد و گفته میشود که قاتلین اصلی دربین آنها میباشند .

دستگاه دروغ سنج نیز در فیروزآباد مورد استفاده قرارگرفت . خبرنگارما میافزاید : محاکمه بدوی متهمین در دادگاه فیروز آباد انجام میشود و سپس پرونده بدادرسی لشکر ارجاع خواهد شد .

قرار است امروز چند نفر افسر از طرف ژاندارمری کل کشور به شیراز آمده بطرف فیروزآباد حرکت نمایند .

آخرین گزارش خبرنگارما حاکیست که ابراهیم قهرمانی کلانتر طایفه نمدی نیـز دوش بدوش مامورین ژاندارمری که در جستجوی بقیه جنایتکاران هستند با آنها همکاری میکند .

افسران

بقیه از صفحه اول

٤- ستوان یکم سابق محمدطیوری (محکوم بزندان دائم با کار)
۵- ستوان یکم سابق محمدمشرف الملك دهکردی (محکوم بزندان دائم با کار)
٦- ستوان یکم سابق محمد حسن مهرانی (محکوم باعدام)
۷- ستوان دوم سابق‌داود بصیری تهرانی (محکوم باعدام)
۸- ستوان‌دوم سابق محمودزرنقی (ده‌سال زندان مجرد)
۹- ستوان دوم سابق عبدالله آزادیان (زندان دائم باکار)
۱۰ - دانشجوی سابق مسعود ملکی (زندان دائم باکار)
۱۱- استوار سابق مهدی مهدیان (پانزده سال زندان با کار)
۱۲ - استوار سابق غلامعلی - سیبوری (ده سال زندان مجرد)

آخرین اخبار شیراز

پیرو خبرهای قبلی از ساعت‌دوازده امروز با آقای استاندار فارس وبنادر ملاقات و در بارهٔ برقراری حکومت نظامی سئوال کردم وی اظهارداشت: تا عصر امروز حکومت نظامی لغو خواهد شد .درباره بازداشت یك‌یا چندنفر دیگر از مالکین‌که شایع‌است آقـای استاندار اظهار داشت : بغیر از محمد ضرغامی‌که ازطرف‌فرمانداری نظامی بازداشت شده تا این ساعت شخص دیگری بازداشت نشده است.

بقـرار اطلاع محمد ضرغامی در بازداشتگاه سربازخانه شمارهٔ ٤ بازداشت میباشد .

گفته میشود علت‌بازداشت نامبرده عبور درساعت ممنوعه میباشد .

اوپک

بقیه از صفحه

سازش و مراقبت

بغداد - ۲۰نوامبر - خبرگـزاری فرانسه - خبرگزاری رسمی عراق‌اعلام کرد مذاکراتی که میان وزیران نفت عربستان سعودی ، ونزوئلا و عراق در باره مسائل نفتی آغاز شده است بـه سازش وموافقت کامل میان‌سه‌کشور منتهی شده است .

این مذاکرات تا دو روز دیگر ادامه خواهد یافت .

وزیران نفت عربستان سعودی و ونزوئلا فردا برای شرکت‌درکنفرانس کشورهای صادرکننده نفت (اپك) عازم ریاض خواهند شد .

طبق گزارش خبرگزاری عراق در مذاکرات بغداد مسئله حفظ حقوق کشورهای تولید کننـده نفت مورد بررسی قرار گرفته است .

این کنفرانس در حقیقت مقدمه کنفرانس ریاض بشمار میرود که در آن نماینده عراق بعلت حضورهیئت نمایندگی کویت شرکت نخواهدکرد.

کویت و عراق هردو قبل‌از اعلام استقلال کویت و عضویت این‌کشور دراتحادیه عرب از اعضاء مؤسس سازمان «اپك» بودند اما پس‌ازاعلام استقلال کویت دولت عراق‌درجلسات کنفرانسهائی که ازطرف اپك‌تشکیل میشودشرکت‌نمیکند ولی‌عراق‌باداشتن منافع نفتی زیاد نمی تواندکنفرانس ها ی‌اپك را ناچیز بشمارد بااینجهت عربستان سعودی و ونزوئلا اکنـون یك کنفرانس محدود دربغداد تشکیل داده‌اند تا عراقیها بتوانند نظریـات و پیشنهادهای خودرا درباره مسائل مختلفی که درکنفرانس ریاض‌مطرح خواهد شد ابراز دارند .

وزیر کار در سندیکای نانوایان گفت :

حق بیمه نانواها باید پرداخت شود

● شهردار تهران گفت : نانواها انصاف را رعایت نمی‌کنند و نان را گران میفروشند

● دبیر سندیکا پیشنهادکرد که خرید و فروش گندم بعهده نانواها واگذارشود تا ضرر دولت در موردغله ازبین برود

شب گـذشتـه بـه دعوت سندیکای نانوایان تهران آقایان خسروانی وزیر کار ،احمد نفیسی شهردار تهران ، دکتر هیئت معاون وزارت بازرگانی ، غفاری مدیر کل غله و نان وگروهی از نانوایان تهران در محل سندیکا حضور یافتند

ابتدا آقای شمس آبادی از طرف سندیکا بحضار خیر مقدم‌گفت وسپس آقای جلیل احمد خانلو رشته سخن را بدست گرفت‌وچنین گفت :بطوری که شهرت دارد جرائد نوشته‌اند در حالیکه قیمت نان ۱۲ ریال است دولت سالی صد میلیون تومان ضرر نان شهر را میدهد .

برای روشن‌شدن ذهن‌مردم سندیکا اعلام میدارد که صنف نانوا هرروز ار بابت خرید گندم سهمیه ازقرار یك تن ششهزار ودویست ریال می - پردازد و جمع‌کل‌مصرف آردنانوایان در روز هزار خروار است و باید توجه کرد که جمع کل بهای گندم خریداری نانوایان تهران در سال در حدود هفتاد میلیون تومان میشود وبنابراین مسئله زیان دولت درامر نان خود بخود منتفی است سندیکا آماده‌است بسئوالات دولت وشهردار بانهایت دقت وصحت جواب دهد

پیشنهاد سندیکا

د راین موقع آقای احمد خانلو لایحه سندیکا را که شامل چهارده ماده بود قرائت کرد

وگفت سندیکای نانواهای استان تهران از نظر وظیفه خدمتگذاری به شاهنشاه و مملکت و خدمت بخزانه دولت یادآور میشود که با داشتن سوابق کار و تجربه در امر خرید گندم و فروش نان برا ی‌این که در آتیه موضوع نان تحت تاثیر مداخله کنندگان گذشته‌واقع‌نشود این‌سندیکا هم رفع زیان دولت را پیش بینی نموده وهم رفع گرانی قیمت نان را که‌ممکن است روی عدم توجه‌افزایش یابد و حاضر است تامدت ده سال دیگر جوانب این کار را پیش بینی نموده و بدون دخالت سندیکاخرید گندم را روی مقتضیات روز وفروش آن را تامدت عرض شده چه ازنظر محصول کشور و چه از نظر محصول وارده از کشور های دیگر روی یك پایه و نرخ ثابت نگهدارد .

آقای احمد خانلو در پایان گفت عده‌ای که میخواهند اساس کار نانوائی در کشورمابهم دیزداقداماتی میکنند که هرروز قیمت نان افزایش یابد و سپس آنها بیایند کارخانه نان را بکار اندازند و نان را بنصف قیمت بمردم بدهند وبمقصود برسند ولی ما میخواهیم ضرر دولت را از میان ببریم .

بیانات وزیرکار

آقای خسروانی وزیر کار که در این جلسه حضور داشت گفت‌وظایف وزارت کار هدایت کارگر و کارفرما است‌و ما همه‌را بتشکیل سندیکاهای سالم تشویق میکنیم . وزارت کار برای‌آنکه واقعیتی‌باین‌سندیکاهابدهد سعی میکند که در میان سندیکا های کارگری و کارفرمائی حسن رابطه برقرار باشد سندیکای کارگران خباز نمونه ای از سندیکاهای سالم وفعال کشور ما است . وزیر کارگفت‌توقعات نانوایان در مورد حق بیمه برای ما قابل قبول نیست .

باید شما آقایان کارفرمایان بـه کارگران که اولاد های شما هستند کمك کنید حق بیمه بدهید تابیماران آنها درمان شوند و زندگی آنها دچار خطر نگردد سندیکا وقتی قدرت داشت و سالم کار کرد همه کار می تواند بکندوهرگاه‌سندیکا های‌کارگری وکار فرمائی با حسن نیت جلوآمدند وزارت کار با کمال میل قـدرت را بآنها واگـذار میکند و این - افتخاروزارت کار است که روزی سندیکاها را در این مرحله ببیند.

آئین نامه جدید

وزیر کار گفت تاچندروزدیگر آئین نامه سندیکاها راتصویب‌میکنیم واختیارات جدیدی بسندیکاها می دهیم ولی از ماتوقع نداشته باشید در امر بیمه بیش از این تسامح‌کنیم

بیانات شهردار

آقای نفیسی آخرین سخنران این اجتماع بود و گفت من بعنوان یك همشهری بشما آقایان‌نانوایان‌احترام میگذارم ولی از نظر شهردار بودن مـدعـی شما هستم من از صراحت ضرری ندیده‌ام‌ووظیفه من است که از حقوق مردم شهر دفاع کنم.مسئله این‌است که‌از ضرری که دولت‌برسر نان مملکت میدهد مردم استفاده‌می کنند دولت این ضرر را میدهدتـا مردم نان ارزان‌بخرندولی‌شماخودتان بهتر میدانید آیـا نانرا کمتر - از کیلوئی دوازده ریال میفروشید! من هر روز چند دکان نانوائی را در شهر بازدید میکنم در تمام مدت تصدی خودم حتی یکبار هم نشده‌که نانوائی‌نان‌رابقیمت‌وبوزن‌فروخته‌باشد اگر میخواهید بنشینیم حرف بزنیم ترتیبی بدهید تا روزنامه نویس ها نباشندوالاپته ما و شما را بآب می ریزند من بار دیگر بنام‌شهردارتهران تصریح میکنم که موظف هستم از حقوق مردم دفاع کنم ونگذارم‌نان را گران بآنها بدهند .

راجع‌بگرانی ناشی ازافزایش‌تعداد دکاکین حرف شما را قبول دارم و اما با افرادی کـه هر یك‌چنددکان دارند مخالفم‌و فقط حاضرم‌باآنهائیکه فقط‌یك‌دکان دارند بنشینم و بحرف حساب گوش کنم .

یك میلیون نفر

بقیه از صفحه اول

برنامه‌های آموزش را ایجاب‌والزام آور میساخت . گو اینکه فارغ‌از برنامه عمرانی سوم هم اکنون‌چنین کمبودی در اکثر صنایع جدید- التاسیس کشور ملاحظه میگردد.

آموزش نیروی انسانی اگر عنوان واحد داشته باشد مفاهیم گوناگون دارد .

گاه چنین آمـوزشی متوجـه جوانانی میگردد که آینده خودرا برپایه تعلیمات حرفه‌ای استوار میسازند . گاه آموزش در جهت توسعه مهارت کارگران شاغل است وگاه آموزش متوجه‌کسانی است که باید مدیریت سازمانهای صنعتی وتولیدی را متعهدگردند.

در کلیه کشورهای صنعتی ویا در حال توسعه آموزش نیروی جوان که وارد بازار کار نگردیده است بسازمانهای فرهنگی ارتباط مییابد اما آموزش حرفه‌ای وفنی برای کارگران نیمه ماهرویابرای کارگرانی که بعلت تغییر شغل مهارت جدید باید تحصیل نمایندو همچنین آموزش استاد کاران و سر پرستان کارخانه‌ها باوزارت‌کار وخدمـات اجتماعـی است‌چنین تقسیمی در کلیه کشور های صنعتی و در حال توسعه‌جهان پذیرفته‌میشود وازآنجاکه‌ذکر کلیه کشور ها در حوصله این توضیـح نمیباشد بذکرچندنمونه اکتفامیکند در فرانسه بموجب قانون مورخ ۱۸ دسامبر ۱۹۵۹ آموزش‌حرفه‌ای بوزارت کار محول گردیده . در ژاپن بموجب قانون مورخ دوم مه ۱۹۵۸ آموزش حرفه‌ای در وزارت کار متمرکز شده ، در لهستان آموزش کارگران بموجب قانون مورخ ۲۱ ژوئیه ۱۹۵۸ بعهده‌وزارت کار است . در اسپانیا آموزش حرفه‌ای کارگران بموجب قانون مورخ۲۱ ژوئیه ۱۹۵۵ با وزارت‌کار میباشد . در انگلستان بطور کلی آموزش حرفه‌ای واداره مراکز مربوطه با وزارت کار و خدمات ملی است . در یوگسلاوی وبطور کلی در کلیه کشور هائی که در حال‌توسعه میباشند آموزش‌حرفه‌ای از جمله تکالیف اساسی وزارت‌کار میباشد .

برای آنکه بنحو روشن موضوع آموزش کارگران تشریح گردد بوضع موجود کشور انگلستان مختصرا اشاره میشود . وزارت کار انگلستان برای آموزش حرفه ای سه برنامه دارد .

برنامه آموزش اشخاص ناتوان بموجب قانون مورخ۱۹٤٤ ودوبرنامه دیگردر زمینه تجدید آموزش‌برای کسانی که ازخدمات نظامی‌مرخص میشوند و همچنین برنامه آموزش دیگربرای‌تعلیم نیروی انسانی‌منطبق بااحتیاجات صنعتی کشور که‌اجراء دو برنامه اخیر بموجب قانون مورخ ۱۹٤۸ بوزارت کارو خدمات ملی انگلستان محول گردیده است .

بعلاوه در مواردی که آموزش حرفه‌ای جوانان بوسیله‌سازمان های دیگر و یا راسا بوسیله کارخانجات عمل میشود سازمان مذکور مستقیما نظارت مینماید .

منظور از ذکر نمونه ها آن نیست که چون مجری برنامه های آموزش حرفه‌ای دراکثر کشور ها وزارت کار است در کشور ما نیز بر اساس تقلید وزارت کاروخدمات اجتماعی متعهد اجراء برنامه های آموزش حرفه ای باشد . بلکه‌مبانی تشخیص کشور های مذ کور را در اتخاذ چنین تصمیمی باید مورد توجه و مطالعه قرار داد .

سود بازرگانی

بقیه از صفحه اول

آقای‌دکترجهانشاهی وزیربازرگانی در زمینه علت لغو سود بازرگانی گاو وگوسفند وارداتی بخبرنگار ما گفت علت لغو سود بازرگانی دام واحشام برای این بود که در آینده نواحی جنوبی کشور بهیچوجه دچار کمبود گوشت نشوند ، زیرا هم‌اکنون صادرات دام از ایران به شیخ - نشینهای خلیج فارس بخوبی جریان داردومابالغو سود بازرگانی خواهیم توانست از ممالك مجاور باقیمت ارزانتر واردات دام داشته باشیم. وازاین طریق گوشت مورد نیاز مردم نواحی جنوبی را تامین کرده‌باشیم خبرنگار ما اضافه میکند که‌بیشتر واردات دام بایران از افغانستان ی باشد و بالغو سود بازرگانی دام‌برای وارد کنندگان مقرون بصرفه خواهد بود که از افغانستان دام وارد کنند و حتی در صورت امکان آنرا مجددا به شیخ‌نشینها .صادر نمایند و این خود در افزایش مبادلات بازرگانی ایران باافغانستان وشیخ نشینهای خلیج فارس موثر میباشد

بموجب مقررات واردات ، گاو و گاومیش و گوساله از پرداخت‌حقوق گمرکی وسود بازرگانی‌معاف است‌ولی قوچ و میش وبره معادل ده در صد ارزش باید سود بازرگانی پرداخت میکردکه حالاا زپرداخت حقوق‌گمرکی وسود بازرگانی هردو معاف میباشد وواردات بز و بزغاله نیز اصولا غیر مجاز میباشد .

ایستگاهی بنام راهدار فداکار

امروز در مسجد مجد مراسم‌ختم شادروان اسمعیل کیانی راهدار کیلو متر چهل وچهار راه آهن که تفصیل فداکاری او درشماره‌های گذشته اطلاعات بطور اختصاصی چاپ شده برگزار گردید.

در این مراسم آقای مهندس‌داود رجبی وزیر راه مهندس رفیع‌معاون وزارت راه مهندس خبیری رئیس راه آهن و کلیه مدیران کل و روسای وزارت راه وراه آهن‌حضور داشتندوبیش‌ازسه‌هزارنفر کار گران وکارمندان راه‌آهن در این‌مراسم شرکت نموده بودند در پایان‌ختم آقای موسوی واعظ بیاناتی مبنی به‌تجلیل ازیك کارگر فداکارایراد نمود واظهار داشت که‌فردی ازجان گذشته جان هشتصد مسافر رااز مرك رهانید در حالی که دستمزد روزانه مرحوم کیانی روزانه‌شصت وپنجریال بوده و تصمیم راه آهن قابل ستایش است که مبلغ بیست هزار ریال کمك فوری در حق عیالش شده وحقوق ماهیانه‌اش نیز بطور مستمری پرداخت خواهدشد. وبناپبیشنهادموسسه‌اطلاعات‌موافقت شده که نام یکی از ایستگاهها را بنام راهدار کیلو متر چهل‌وچهار نامگذاری نمایند.

برای ترفیعات کارمندان

خبر نگار ما‌اطلاع میدهد که‌وزارت دارائی طرحی در دست تهیه دار- که‌طبق آن منع پرداخت اضافه‌حقوق واضافه دستمزد و ترفیع و همچنین خرید جیپ و کامیون لغو میشود

در تصویب نامه‌یك‌دوازدهم بودجه فروردین ماه این مواد منع گردید

۱- پرداخت اضافه حقوق واضافه دستمزد ،ترفیع،خواه‌از وجوه‌عمومی یاوجوه خصوصی عملیات مخصوص وغیره درتمام وزارتخانه ها وادارات وشرکتها وبنگاهها وسازمانهای‌وابسته به دولت ممنوع است .

۲- هیچگونه‌تعهدی‌برای ساختمان -خرید اثاثیه-استخدام‌جدیدنباید بعمل آید .

۳- خرید اتومبیل، جیپ وکامیون ممنوع است

٤- تهیه اشیاء ولوازم فنی بیمارستانها - دانشگاهها -مدارس حرفه ای ، کارخانجات وموسسات تولیدی وبهره برداری ، فقط بمقدار مورد احتیاج و آنهم در مواردکاملا ضروری ومشروط بر اینکه ازماخذ یکدوازدهم بودجه سال ۱۳٤۰ ماده مربوطه تجاوز ننماید مجاز خواهد بود .

۵- استفاده از وجوه اختصاصی تابع‌همان‌تشریفاتی‌استکه در مـوارد سایر مخارج مملکتی رعایت میشود در تصویب نامه های یك دوازدهم اردیبهشت‌وخرداد نیزبعضی‌توضیحات راجع به مواد فوق داده شد ولی ممنوعیت های جدیدی وضع نگردید جز اینکه در خرداد موضوع‌استخدام جدید از اعتبارات اختصاصی هم‌منع گردید .

درموقع تدوین‌بودجه‌کل موضوعاتی که جنبه قطعی داشت دوباره بصورت تبصره ها گنجانده شد واکنون با لغو مواد منضم بتصویبنامه یك - دوازدهم فروردین واردیبهشت و خرداد فقط مبلغ اضافات وترفیعات وخرید اتومبیل و استخدام جدید لغو میگردد

٦- در مور خرید اتومبیل که قبلا قرار بود برای آن طرحی تهیـه‌گردد وبالغو ماده‌فوق‌طرح مزبور خودبخود منتفی میشود ، زیرا طبق مقررات مربوط به «تبدیل باحسن»وزارتخانه ها میتوانند باموافقت وزارت‌دارائی اتومبیل های اسقاط‌خودرا بفروشند واز وجوه آن اتومبیل جیپ جدید خریداری کنند در مورد استخدام هم قانونی وجودداردکه فقط‌استخدام کادر فنی را مجاز میداند اگرتبصره از اعتبارات عمومی و خصوصی‌مجاز فوق لغو گردد استخدام کارمند فنی خواهد بود . در زمینه اضافات یك مقام وزارت دارائی اظهار داشت برای ترفیعات کارمندان دولت در سال جاری اعتباری وجود نداردچون در موقع تنظیم بودجه‌کل ازاعتبارات اضافی ر همه موارد کاسته شده لغو منع ترقیعات موجب پـرداخت ترفیعات نیست چون منع مزبور در سال گذشته هم‌بود اما امکان‌پرداخت نبود اگر بشود از صرفه جوئی مبلغی تامین کردبازباید برای‌پرداخت ترفیعات مجوز قانونی کسب نمود لذا لغو منع فوق فقط میتواند منع پرداخت اضافات مستخدمین جزء ا از بین برد ودست دولت رادو آخر سال‌برای‌پرداخت اضافات‌مستخدمین جزء که معمولا بطور متوسط ماهی ۱۰۰ تا ۲۰۰ ریال میباشدبازگذارد

جنبش

بقیه از صفحه اول

مینویسد اقدامات شجاعانه دولت ایران که برهبری شاهنشاه انجام میشود دنباله همان طرح های‌ملی است که رضا شاه کبیرآن‌را بنیان گذاشت اکنون با هر آلمانی که علاقمند باوضاع ایرانست مذاکره میشود گفتگوی او در باره نهضت اصلاحات ارضی و تشکیل سپاه دانش وسایر تصمیمات مترقیانه‌اخیر است .

روزنامه دی ولت در صفحه اول خود زیر عنوان (ایران در راه آزادی وپیشرفت قدم بر میدارد) مقاله مفصلی‌درباره تحولات‌اصلاحی ایران نوشته و یاد آورشده است که مرتجعین در ایران با این اقدامات موافق نیستند ولی شکست آنها حتمی است .

روزنامه نوی پرس چاپ‌فرانکفورت نیز مقاله‌ای در همین زمینه نوشته و یادآور شده است که جنبش اصلاحات ارضی‌عظیم ترین‌وریشه‌دار ترین‌تحول درایران است .

مسلمین جهان
نگارش رهنما
بامقدمه آقای حسن صدر از توقیف خارج شد. مطبوعاتی عطائی ناصر خسرو تلفن ۵۰٤۰٦
۱ـ۵ آ ـ ۲٤۸۰۰ ۳٦

عقل ودین
نگارش علامه برقعی
کتابیکه مطالعه آن برای‌طالبان حقیقت لازم است منتشر شد.
مطبوعاتی عطائی ناصر خسرو

مبارزه پنهانی درایران
یکی از هیجان‌انگیزترین کتابهای جاسوسی جهان
منتشر شد
همین‌امروز میتوانیداز روزنامه فروشیها خریداری کنید

آگهی مناقصه خرید موتور

شهرداری کرج تعمیرات یکدستگاه موتور ۳۰۰ اسب مولد برق را برابر مشخصات موجوده در شهرداری بمناقصه واگذار مینماید .

پیشنهاد دهندگان میتوانند بامراجعه بشهرداری و اخذ مشخصات بطور رایگان با اطلاع کامل پیشنهاد خودرا تسلیم نمایند .

پیشنهاد دهندگان باید ۵٪ بهای کمی کار را بعنوان سپرده وجه نقد بحساب ۱۵۱۰۳۰ سپرده شهرداری دربانکملی ایران شعبه کرج بسپارند یا معادل آن ضمانت نامه بانکی تسلیم نمایند که در صورتیکه برنده مناقصه از عقد قرار داد خودداری نمایند سپرده بنفع‌شهرداری ضبط خواهد شد .

پیشنهادات تا ساعت ۱۰ صبح روز دوشنبه ۱۲آذرماه ٤۱پذیرفته و درساعت ۱۱ همانروز با حضور پیشنهاد دهندگان باز و قرائت خواهد شد

مقاطعه کار موظف است از نظر حسن انجام کار تعمیر موتور مبلغ ۱۰٪ از کل کار رابعنوان سپرده وجه‌نقد یاتضمین بانکی بشهرداری بمدت ۳ ماه تسلیم نمایند . تا در صورت بروز حوادثی که‌ناشی ازانجام تعمیرات باشد در رفع آن اقدام نمایند .

تشخیص صلاحیت برنده مناقصه باکمیسیون مربوطه خواهدبود

شهرداری در رد و قبول یك‌یاکلیه پیشنهادات مختار است و کلیه هزینه های مربوطه از قبیل مالیات و عوارض و غیره‌بعهده برنده میباشد

شهردار آ ـ ۲۵۰۸۰

شاگردی که استادش را کشته بود دوباره محاکمه میشود

بامداد وقتی کارگران بکارگاه آمدند مشاهده کردند درکارخانه بسته است و از استاد محمد هم خبری نیست ولی‌پس از جستجوجنازه‌استادکنار قالب‌های‌کفش پیدا شد

خودکشی با گاز؟

جنازه جوانی را درحالیکه منقل آتشی در اطاقش بود پیدا کردند

ظهر دیروز مردی بژاندارمری تهران تو اطلاع داد که برادر دامادش در خانه او مرده است. مامورین بخانه این شخص‌رفتند در اطاقی را که از داخل بسته شده بود باز کردند و هنگامیکه وارد اطاق شدند جوانی را روی تختخواب مرده مشاهده کردند. د رنزدیکی تختخواب منقلی پر ازذغال قرارداشت وصاحبخانه بمامورین گفت این جوان حسن گنجی نام دارد و ۲۲ ساله‌است او اخیرا از اراك به تهران‌آمده بود تا در این جا کاری پیدا کند ، دیشب ساعت ۷ از خانه خارج شد و ساعت ۱۱ شب مراجعت کرد ما خواب بودیم و دیگر از چیزی اطلاعی نداریم.

صاحبخانه افزود : حسن حتما از سرما ناراحت شده و منقل آتش را باطاق خود برده و در اثر گاز ذغال مرده است.

مامورین ژاندارمری جریان را باداره پزشکی قانونی اطلاع دادند ولی در همین موقع یکی از دوستان حسن به آنها اطلاع داد که حسن از مدتی پیش قصد خودکشی داشته و با گاز ذغال دست بخودکشی زده است یعنی عمدا منقل پر از ذغال را باطاق خود برده است اما تاکنون هیچگونه دلیلی برای اثبات اظهارات دوست حسن بدست نیامده است .

در بازرسی بدنی‌از جیب‌حسن هشتصد تومان پول نقد بدست آمده است .

گواهینامه‌دوستش رادزدیدوبانام برای خوددربانك حساب باز کرد!

مردی سه سال پیش گواهینامه همکارش را دزدید و پس ازتعویض عکس گواهینامه و چسبانیدن عکس خود بآن ، حسابی در یکی ازبانکها باز کرده و با چك‌های بی محل‌ـ مشغول کلاهبرداری بود تا اینکه در نتیجه یك واقعه رازش فاش گردید دیروزمردی بنام عزیز قلی‌محمدیان در حالیکه دست مردی را گرفته بود او را بکلانتری سه آورد و به افسر نگهبان اظهار داشت :

سه سال پیش من واین شخص که اصغر میرزائی نام دارد درموسسه‌ای کار میکردیم . در یکی از روزها گواهینامه رانندگی من که ازاهواز آنرا گرفته بودم مفقود شد و هر چه گشتم پیدا نکردم مدتها از این جریان گذشت تا اینکه چند روزپیش جوانی که از آشنایانم بود بمن ـ مراجعه کرد و در حالیکه دو چك دویست تومانی در دست داشت و بانك‌ورقه برگشت روی آن زده‌بود اظهار داشت یا پول این چك‌ها را باید بپردازی یا ترا جلب خواهم‌کرد من باو گفتم که من در هیچ یك‌از بانکها حساب ندارم که دسته چك داشته‌باشم . او جواب داد امضای‌تو در پای این چك چکار میکند ؟

وقتی تحقیق بیشتری از اوکردم معلوم شد که اصغر میرزائی باو چك داده و از او پول گرفته است مدتها در جستجوی اصغر در خیابان ها سرگردان بودم تااینکه امروز او را پیدا کرده و بکلانتری آوردم.

در بازرسی از جیب‌های اصغر ـ میرزائی گواهینامه عزیزقلی‌محمدیان بدست آمد که در روی گواهینامه اصغر میرزائی عکس خود راالصاق کرده بود دربازجوئی اصغر اعتراف کرد که گواهینامه‌عزیز قلی‌محمدیان را سه سال پیش دزدیده و پس از تعویض عکس گواهینامه با آن در یکی از بانکها حسابی باز کرده و چك میکشیده و کلاهبرداری‌میکرده است. متهم پس از تشکیل پرونده بدادسرا فرستاده شد .

در حوالی مرزایران و شوروی گرگ‌هار

۹ نفر را مجروح کرد

صبح امروز خبر نگار ما در مشهد تلفنی گزارش داد دیشب ۹نفر از اهالی قریه صالح‌آباد خراسان نزدیك مرز ایران و شوروی که بوسیله‌گرگ هار مجروح شده‌بودند بمشهد منتقل ودر بیمارستان سوانح این شهرستان بستری گردیدند ازاین عده حال‌چهار نفر باسامی یوسف‌فرزند علی ۷ساله، خان محمد فرزند نظر ۹ساله، نور محمد ده ساله وبانو لبی چهل ساله فوق‌العاده خطرناك است و امیدی به بهبودی آنها نیست . چون در بیمارستانهای مشهد وسیله معالجه مجروحین فراهم نیست قرار است که امروز با سریعترین وسیله بطهران اعزام شوند

خبرنگار ما در گزارش خوداضافه میکند گرگ هار پریروز وارد قریه صالح آباد شد و در اولین حمله ۹نفر از اهالی قریه رامجروح کرد ولی عاقبت باشلیك۱۵گلوله بوسیله اهالی از پادرآمد .

۹نفرمجروح

در ۲۴ساعت گذشته ۸نفر باسامی: سید جلال فرزند سید علی اکبر ۱۸ ساله ، غلامرضا محمد حسینی فرزند موسی ۳۵ ساله ، ماشاالله نوری‌فرزند میرزا ۱۶ ساله ،داود فرزند علی ۵ ساله .محمد علی و حسین برارش فرزندان علی و صورتعلی کبیری فرزند قلی ۱۹ ساله شوکت‌دادرس فرزند امین‌الله ۳۵ ساله و محمد حقیقی فرزند غلامرضادر اثرحوادث رانندگی و یك نفر بنام ناصر فرهمند فرزند موسی ۲۸ ساله در اثر سقوط در چاه مجروح شدند .

حسن میرهاشمی جوانی که استادش را کشت

امروز شعبه‌اول دادگاه عالی‌جنائی بریاست آقای طباطبائی‌پرونده اتهامی حسن میر هاشمی را مورد رسیدگی قرار داد .

این پرونده قبلا در شعبه سوم دادگاه جنائی طرح و بمرحله رای رسیده بود ولی‌رای‌صادره دردیوان‌ـ عالی کشور نقض گردید و پرونده بشعبه اول ارجاع شد .

حسن میر هاشمی که در کارخانه قالب تراشی واقع در خیابان خیام نزدیك‌دادگستری‌کارمیکرد درفروردین ماه سال گذشته استاد کار خود بنام محمد دوست را نیمه شب بقتل رسانده بود .

صبح روزبعد ازواقعه در حالی که کارگران کارگاه قالب تراشی‌بدکان آمدند مشاهده کردند علاوه برآنکه از استاد محمد خبری نیست‌کارخانه هم بسته است پس از جستجوی‌زیاد ومراجعه‌بمنزل استادمحمددردکان را شکستند و جنازه استاد محمد را از زیرزمین کارخانه در کنار قالب‌های چوبی کفش پیدا کردند .

اعتراف بقتل

در تحقیقات اولیه مامورین متوجه شدند که یکی از کارگران بنام حسن متواری شده است . چند روز بعد حسن میر هاشمی شاگرد فراری کارخانه ، خود را بکلانتری معرفی کرد و ضمن بازجوئی بقتل استاد محمد اعتراف نمود وگفت چون‌استاد بوی نظر سوئی داشته ضمن منازعه اورا کشته است .

از طرف دادستان علیه حسن‌باتهام قتل استاد محمد کیفر خواست‌صادر شد وبرای حسن تقاضای اعدام گردید .

پرونده متهم در شعبه سوم‌دادگاه طرح گردید ودادگاه با توجه به محتویات پرونده و مدافعات متهم و وکیل مدافع وی حسن را بده سال زندان محکوم کرد.رای دادگاه‌بصورت اقلیت و اکثریت صادر شده بود بدین معنی‌که اقلیت دادگاه نظردادند متهم دفاع مشروع کرده ولی‌اکثریت نظر بدهسال زندان داشت . پرونده براثر فرجام‌خواهی حسن بدیوانعالی کشور فرستاده شدو دیوانعالی کشور نیز باتوجه‌بوضع پرونده ،رای‌اکثریت را نقض کرد و حسن باردیگر در شعبه اول دادگاه جنائی پشت میز متهمین نشست در جلسه امروز دادگاه مراحل مقدماتی انجام گرفت وادامه دادرسی بصبح فرادموکول شد .

گمشده‌ها

مصطفی متولی اهل بیون‌زهرا (عکس بالا)در واقعه زلزله‌آسیب دیده بود . ویرا به بیمارستان سینا در تهران آورده‌اند ودیگر اثری از وی نیست بستگان او خواهش میکنند هرکس اطلاعی از او دارد در چهار راه عباسی خیابان جعفری کوچه معدنی به منزل احمد غلامی خبر دهد .

نجی آقا علی‌نژاد عکس بالا مدت ۹ ماه است خبری ازاو نیست هرکس اطلاعی از او دارد خواهشمند است برای رضای خدا و خشنودی مادر و زن وبچه‌اش بنشانی جوادیه بیست متری کوچه یکتا منزل داداش خلیلی‌پور خبر دهد .

سیف‌الله شهرزادی (عکس بالا)۱۸ روز است مفقود شده هرکس از این جوان ۱۷ ساله اطلاعی دارد لطفا در روز به تلفن ۵۷۰۱۶ وشب بروزنامه اطلاعات باتلفن ۳۰۰۱۱اسمعیل پاچناری اطلاع دهد .

احمد ارفندی (عکس بالا)۱۲ روز است گمشده هرکس اطلاعی از نامبرده دارد خواهشمند است بنشانی‌شهر ری‌ابن بابویه آرامگاه‌سرهنك پاشامبشر اطلاع دهد و خانواده‌ای را خشنود سازد.

برای اطفال دادگاههای اختصاصی تشکیل میشود

امروز کسب اطلاع شد که از طرف آقای مجلسی معاون وزارت دادگستری کار تدوین آئین نامه مربوط به قانون دادگاه های اطفال خاتمه یافته و ظرف چند روز آینده این قانون آماده اجرا میگردد .

لایحه قانون‌دادگاه اطفال درسال ۳۶تهیه وطی ۳۲ ماده به تصویب مجلسین رسید و شرط اجرای این قانون تهیه آئین نامه های مربوط بود . بموجب مواد این قانون ازاین پس کار رسیدگی به جرائم اطفال ۶تا ۱۸ ساله ، از صلاحیت دادگاه های دادگستری خارج و بعهده دادگاه های مخصوص خواهد بود .

جنبه های مجازات و پیشگیری

آقای‌مجلسی کفیل وزارت‌دادگستری که در سال ۳۶ عهده دار کفالت دادگستری بود و طرح مربوط به دادگاه های اطفال را در آن موقع وتهیه و تقدیم مجلسین کرده است در باره این قانون بخبرنگار ماگفت طبق روش معمول دنیا دادگستری در مورد اطفال و جوانان بایدضمن آنکه جنبه اجرای مجازات را در نظر بگیرد جنبه پیش گیری از وقوع جرائم را نیز معمول دارد ، قانون دادگاه های اطفال در حقیقت برای پیش گیری از وقوع جرائم است ، بموجب مواد این قانون بودجه مورد احتیاج برای تشکیل دادگاه های اطفال از محل وجوه بلاصاحب و بلاوارث که در اختیار دادگستری قرار میگیردو یاوجوهی که ادارات اوقاف برای این امر تخصیص میدهندتامین خواهد شد.

آقای مجلسی افزود: دراین‌قانون مقرر گشته که محلی بنام کانون اصلاح و تربیت اطفال شامل سه قسمت نگاهداری موقت اصلاح و تربیت‌و زندان مخصوص برای‌اطفال بزهکار تشکیل گردد .

با تشکیل‌کانون اصلاح وتربیت اطفال بموجب ماده ۲۸ این قانون کلیه دارالتادیب های مملکت با تمام لوازم در اختیار وزارت دادگستری قرار خواهد گرفت .

تامین بوجه ساختمان محل

آقای مجلسی معاون دادگستری در باره تاریخ شروع اجرای این قانون به خبرنگار ما گفت :

با توجه باینکه کار تهیه آئین نامه لازم برای این قانون نزدیك به خاتمه است هفته قبل مقدمات تهیه زمین و ساختمان کانون‌اصلاح و تربیت اطفال در تهران انجام‌شد وباتفاق تیمسار سپهبد نصیری‌رئیس شهربانی‌کل کشور از قطعه زمینی بمساحت سیصد هزار متر که در کرج‌ازطرف آقای لیستراهدا خواهد شد بازدید کردم وبزودی بودجه لازم برای ساختمان این کانون با جلب کمك های موسسات خیریه و کانون حمایت کودك تامین خواهد شد .

با اجرای این قانون از وقوع‌جرم و جنایات وسیله جوانان تا سر حد لازم پیشگیری بعمل خواهد آمد .

۲ حادثه

* دیروز اتومبیل سواری شماره ۸۹۰۲۴ برانندگی علی پارسیون در شهر ری با عابری بنام علی صفری تصادف نمود و او را بسختی مجروح ساخت و مجروح بوسیله مامورین به بیمارستان منتقل شد لیکن قبل از رسیدن به بیمارستان فوت کرد .

* دیروز مامورین کلانتری ۱۶ اسداله عظیمی مستخدم منزل آقای غلام ویسه را که یك گردن بند دو هزارتومانی ازمنزل وی سرقت کرده بود دستگیر کردند .

برنامه امشب سینماهای

سهیلا ـ آسیا

ماجرای کلیه وان جانون

هیلدگارد نف

SUBWAY IN THE SKY

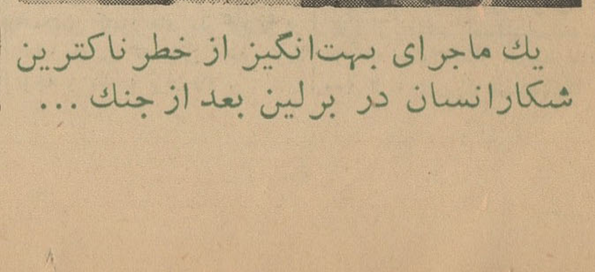

واید اسکرین دوبله بفارسی

یك ماجرای بهت‌انگیز از خطرناکترین شکارانسان در برلین بعد از جنك ...

از پنجشنبه اول آذرماه

شام ـ ناهار ـ شام ـ ناهار ـ شام

چلوکباب باقلا پلو ته چین

و غذاهای مختلف دیگر در رستوران تبریزی

خیابان ناصر خسرو جنب فروشگاه سابق خادم

بزودی

بدیده جدید و شگفت‌انگیز سینمای شوروی

حماسه‌ای‌ازفداکاریهاواز خود گذشتگی های مردم آذربایجان

کوراوغلی

سینماسکوپ ـ رنگی‌درخشان ـ دوبله بفارسی

(اصالت داستان ،دکورها، لباس وآهنگهای‌اصیل‌ایرانی در این فیلم بیننده را دچار اعجاب و تحسین خواهد نمود)

ASH. N.A. Co.

بزودی‌در بزرگترین‌سینماهای‌پایتخت

انتقام اورسوس

سینماسکوپ ـ رنگی ـ دوبله بفارسی

با شرکت :

سامسون بورك

قهرمان زیبائی اندام جهان

کارخانه‌وطن کازرونی اصفهان

افتخار دارد که بهترین منسوجات‌پشمی‌راتقدیم میکند

پتوی کرك شتروپشم‌مرینوس فاستونی مردانه و اسپورتی‌زنانه لباسهای دوخته مردانه و زنانه و بچگانه

فروشگاه تهران ـ خیابان سعدی مغازه سه دهنه بزرگ

فروشگاه اصفهان ـ خیابان چهارباغ ـ پاساژ کازرونی

فروشگاه مشهد ـ خیابان خسروی نو

تلفن مستقیم سرویس حوادث ۲۰۲۵۶۹

ریشه فاجعه فارس در جلسات شبانه تهران است

ازساعت هفتو نیم دیشب درانجمن ایران جوان ـ سمیناری برپا بود که درآن آقای دکتر ارسنجانی‌در اطراف اصلاحات ارضی در ایران مطالبی بیان کرد و بسئوالات‌اعضاء انجمن پاسخ گفت .

تحول بزرك در ایران

در این جلسه ابتدا آقای ابراهیم خواجه نوری گفت : در ایران خیلی ها هستند که دارای حسن نیت هستند ، میخواهند کار بکنند ولی هنگامیکه متصدی امری میشوندآن چنان دچار پیچو خم اداری میشوند که از کارهای اساسی باز میمانند

یکی از دلایل علاقه دوستان مابه تشکیل این قبیل سمینار ها آن است که در این جابحث صرفادارای جنبه علمی‌است و هیجان واحساسات درآن دخالت ندارد و ما در اینجا مسائل را بدون تکلف مورد بحث قرار میدهیم .

حالا میخواهیم که آقای دکتر ارسنجانی وزیر کشاورزی درمورد بزرگترین تحولی که ظرف ۲۵قرن اخیر در ایران روی داده یعنی اصلاحات ارضی برای ما صحبت کنند .

انعکاس درشهر ها

بعد آقای دکتر ارسنجانی وزیر کشاورزی پشت‌میکروفون قرارگرفت وگفت بنده از آقای خواجه نوری و خانمها و آقایان محترمی که امکان دادند در اینجا بحث دقیق تری پیرامون اصلاحات ارضی صورت گیرد متشکرم ، مطلبی که امشب برای خانمها و آقایان محترم عرض میکنم از بحث های کلی نیست‌زیرا درکلیات حاضرین واردند و من هم باندازه کافی در اطراف آن‌صحبت کرده‌ام .

ولی اخیرا شنیده‌ام که گفته‌می شود دراطراف مسئله‌اصلاحات‌ارضی قبلا باندازه کافی مطالعه نشده است من چنین تصور میکنم کسانی که این مطالب رابیان میکنند حسن‌نیت دارند اما چنین میاندیشیم که‌آنها دراین قضیه توجه کافی نکرده‌اند چون مااصولاهیچ چیز راخوب‌مطالعه نمی‌کنیم واغلب روی مسائل قضاوت قبلی ، آنهم از روی اطلاعات غیر صحیح داریم .

باید عرض کنم که اصلاحات ارضی یك هفته‌پیش انعکاسش‌بیشتر در دهات بوده و درشهر ها مانند دهات این مسئله انعکاس نداشت .

از یك هفته پیش که یکی از همکاران شریف ما مهندس ملك عابدی شهید شد هیجانی در شهر ها پدید آمد و شهر ها هم مانند دهات متوجه مطلب شدندو موضوع مورد بحث واقع شد واولین‌بار درشهر ها مردم در این‌امر با دهات همدردی کردند و،خلاصه هیجان مربوط به اصلاحات ارضی از طریق دهات وارد شهر ها شد .

من خدمت بیشتر خانمها وآقایان که‌دراینجا هستند یعنی آقایان روشنفکران واساتیدومالکین ارادت دارم وممکن است در اینجا یك بحث جالب در باره اصلاحات ارضی پیش آید اگر آقایان در مسائل تردیدی داشتند یا توضیحات بنده کافی نبود لطفا بفرمایند تا آنجاکه بتوانم جوابش را عرض خواهم کرد.

اصلاح اجتماعی و اقتصادی

اصلاحات ارضی در ایران‌ازلحاظ اقتصادی واجتماعی آغاز شده است اصلاحات ارضی از لحاظ اجتماعی‌از آن جهت موثر است که باکثریت مردم کشور امکان میدهد استقلال پیدا کنند و درمسائل اجتماعی وارد شوند و اظهار نظر کنند .

بعضی از آقایان مالکین بزرك در غالب نقاط ایران مالك و صاحب امتیازات فوق‌العاده بودند و زارع بعلل مختلف از جمله بعلت آنکه هرلحظه ممکن بود از ده اخراج شود ناچار از آنها تبعیت میکرد و از لحاظ اجتماعی تحت تاثیر مالك بود .

طبقه بندی در ایران عبارت از جامعه ده نشین و جامعه شهر نشین است و همچنانکه در شهر ها مردم به طبقاتی تقسیم میشوند در دهات هم مردم‌همین وضع را دارند .

روی آماری که من به آن ایمانی ندارم جمعیت ایران ۲۰ تا ۲۱ میلیون نفر است ، و بیشتر از ۷۵ در صد از این مردم در ده و کمتر از ۲۵ درصد آنها در شهر ها زندگی میکنند .

۷۵ در صد مردم دهات در شهر ها هیچوقت انعکاس و تاثیری نداشتند مگر موقع انتخابات که مالکین بدهات میرفتند و دهاتی ها را بشهر ها ویا حوزه های انتخاباتی می‌آوردند تارای بدهند موضوع انتخابات گذشته‌مطلب جالبی را بخاطر من می‌آورد و آن اینکه هنگامیکه از مخدوش بودن انتخابات تهران سخن بمیان آمده بود از صندوق رای لواسان یك انبربدست آمد که با آن رای ها را عوض میکردند زارع‌بی‌سواد باآن مشخصات که گفته شد همیشه از لحاظ اجتماعی تحت نفوذ مالکین و انتخابات زیر نفوذ عده ای معین بود .

باید بگویم از اوال سلطنت اعلیحضرت فقید که صنایع دراین کشور بوجود آمد سرمایه داران شهری هم باین طبقه متنفذ اضافه گردیدند .

یکی از هدف‌های اساسی ماز اصلاحات ارضی آن بوده است‌که اگر درایران دوهزار نفر از طرف بیست میلیون نفر نمایندگی‌داشتند وکلید تمام کارهای ایران بحساب میامدند بعد از این همه مردم ۲۰ میلیونی مفتاح کارها باشند زیرا در هر کشور گذشته از وضع اقتصادی وجغرافیائی ومنابع‌طبیعی روی افرادی هم که در آن مملکت زندگی میکنند حساب میشود.

وکیل تسخیری

اما در ایران حتی خرده مالکین هم بحساب نمی‌آمدند زیرا اگر خلاف سیاست مالك بزرك در هر نقطه رفتار میکردند از طرف او خردمی‌شدندودرحقیقت عده‌معدودی در این کشور وکیل تسخیری یك ملت ۲۰ میلیونی بودند.

وارد شدن این ۲۰ میلیون نفر بجرگه آدمهای زنده اگرمیبایستی با انقلاب عملی شود اینکار را انقلاب مشروطیت میبایستی میکرد اما استقلال این ۲۰ میلیون نفر هنگامی میسر است که املاك‌بزرك خریداری شده وزارع صاحب استقلال اجتماعی واقتصادی گردد واین تنها راه اضافه شدن ۱۶ میلیون نفر دیگر بمردم ایران‌است واگر من مردم دهات را ۱۶ میلیون بحساب میاورم برای آن است که در دهات زنها مساوی مردها هستند ودر بعضی نقاط زنها بیشتر از مردها کار میکنند.

اصلاحات ارضی مسلما دارای هدفهای اجتماعی است زیرابعضی از مالکین تنها بفکر منافع مشروع یانامشروع خود نبوده‌اند بلکه ده‌را جهت مرکزی برای نفوذ خود میخواسته‌اند از لحاظ اقتصادی‌اول مثالی را از یك مالك آذربایجانی تعریف میکنم ایشان میفرمودنداین زارعین‌لجوج وتنبل‌راماباشلاق‌وکتك نمی‌توانستیم وادار بکار کنیم حالا که صاحب آب و زمین شده‌اند شب روز خود وزن و بچه‌هایشان کار میکنند .

سطح کشت بالارفته

اصلاحات ارضی تا اینجا که ما عمل کرده‌ایم بهیچوجه‌سبب شکست ونقصان محصولات نشده است زیرا که سطح کشت دربسیاری از نقاط که اصلاحات ارضی در آن انجام گردیده بالا رفته استو درمراغه ازیك میلیون و پانصد هزار تومان قسط اول یك میلیون و دویست‌هزار تومان آن را زارعین داده‌اند وقدرت پرداخت زارعین و همچنین وصولی بانك کشاورزی در کلیه این نقاط بالا رفته است .

بطور کلی در مراغه ۵۰ درصد و دراراك ۳۰درصد سطح کشت‌افزایش یافته و اضافه کشت آذربایجان شرقی درسال جاری در ۵۰سال‌اخیر بی‌سابقه بوده است .

دکتر ارسنجانی بعد گفت :

ما پس از تشکیل سه اتحادیه دیگراز شرکت های تعاونی بانك مرکزی تعاونی راتشکیل میدهیم‌این بانك محکم‌ترین وکم‌خرج‌ترین و بزرگترین بانك ایران میشود ومن نگران وضع اقتصادی دهات نیستم چون وجود این بانك گردش پول راکه بواسطه رفتن آن بدهات‌کند میشد سریع میکند .

دکتر ارسنجانی گفت : موضوع ضریب که از طرف بعضی‌مالکین‌سبب لعن و نفرین‌ما شده‌است نیز کاملا عادلانه است این ضریب از ۱۰۲ تا ۱۸۰ است و همه جا برای اثبات عادلانه بودن آن ما با مالکین غیر مشمول و داوطلب معامله کردیم و بسیار هم راضی بودند مثل آقایان فتوحی ها در مراغه که ۲۰ده‌فروخته‌اند و یا آقای سرلشکر عطاءپور درگیلان البته بودند مالکینی که‌باخرج ۳۰ هزار تومان رشوه مالیات ملك خودرا که سالانه ۳۰ هزار تومان بود به ۲هزار تومان رسانیدند و حالا اگر عالیترین ضریب را هم برای آنها درنظر بگیریم به آنها ظلم میشود ولی این ظلمی است که نمی شود جلوآنرا بگیریم خودشان کرده‌اند و مقصر ما نیستیم .

اما اینکه برای هرمنطقه (نه‌برای هر شخصی) ضریبی معین کردیم برا ی‌آن بود که همه را نمی‌شودامام جعفر صادق تصور کرد . اگر کسی آمد ۵۰ هزار تومان گرفت و ملك یك میلیونی را سه میلیون قیمت گذاشت یا بالعکس اگر رشوه‌ندادند کمتر قیمت گذاری کرده شود فکر میکنید دیوان کیفر جواب این کارها را میدهد ؟

بشهادت آقایان مالکین که خیلی بمن علاقه دارند یك دینار بالا وپائین و کم و زیاد نشده و الا این آقایان مالکین ما را رسوای خاص و عام میکردند .

حالا اگر آقایان صد سال مالیات نداده‌اند قدری خودرا تکان میدهند (دکتر ابوالقاسم تفضلی وکیل ـ دادگستری گفت اتفاقا لازم است‌خود راتکان بدهند) بعضی هم‌شایع کرده بودند که قسط اول که داده شده وبقیه اقساط راهم در بهشت باید گرفت ولی ترتیبی داده‌ایم که آقایان مالکین خاطرشان جمع شود و کارخانه های دولتی را با تضمین سود ۶درصد بجای اقساط املاك بآنها خواهیم داد ، تا در ضمن ۷ میلیارد تومان سرمایه که بصورت زمین راکد مانده بود بجریان افتد.

صنایع و کشاورزی

وزیر کشاورزی بعد به صنایعی که در جنب کشاورزی بوجود میآید اشاره کرد و گفت :

تا دوماه دیگر سهم کارخانه هائی که بوسیله اتحادیه‌شرکت های‌تعاونی تولید میشود بدست میآید وبرای اولین بار در این کشور مبارزه با آفات باسم داخلی انجام میشود و کارخانه های لوله سازی آلومینیومی برای لوله کشی درست میشود و بنظر من صنایع نساجی و قندسازی هم باید داخل کوئوپراتیوها شود و دستگاهها وافراد غیر کشاورزی هم وارد صنایع ذوب فلز و پتروشیمی شوند .

وزیر کشاورزی بعد گفت موضوع زمین و کشاورزی چیزی است که باید بیشتر ازاین هادر هنگام تنظیم برنامه ۵ ساله عمرانی مورد توجه باشد .

در مورد کارخانه ها بعضی افراد شکرپاشی کرده بودندکه‌پس ازانتقال آنها به مالکین سابق شایدمهندسین و کارگران را اخراج کنند ، ولی‌این حرفبی اساس است زیرا احتیاج‌به مهندس وکارگر فنی روزبروز بیشتر خواهد شد .

هر ساله دولت باید ۴۰۰ تا ۵۰۰ میلیون بکار خانه های نساجی‌بدهد آن وقت هم‌دولت عصبانی است وهم کارخانه‌دار حق هم دارند زیرا کالا دستشان مانده علت هم‌این است که توجه نکرده‌اند ، این افراد دهقانی هستند که باید خرید خودرا بالا ببرند واکنون ، در مرافعه فروش‌چیت فوق‌العاده بالا رفته است .

ما ادعا نمیکنیم که کار ما بدون عیب واشکال است ولی در هرمورد نقص و اشکال را ازمیان برمیداریم.

گرچه اصلاحات‌ارضی عین‌عدالت است ولی ما برای عدالت نیامده‌ایم ما اصلاحات ارضی را با هدف های اقتصادی و اجتماعی آن در مد نظر داریم و انجام میدهیم .

انتظار اینکه زارع در املاك خود مقیم نشده بیگاری کند و شیر و تخم مرغ بدهد دیگر صحیح‌نیست. انتظاراتی که بعضی مالکین از دهقانان دارند دیگر صحیح نیست و من بعلت حضور خانم ها از این انتظارات نمی توانم صحبت کنم ،

در جلسات شبانه تهران

به آنها که در تهران وشهرستانها جلسات‌شبانه‌دارند میگویم‌اصلاحات ارضی من باشم‌یانباشم انجام‌میشود و باید عرض کنم که ریشه اتفاقی که در فارس افتاد در همین جلسات شبانه تهران بوده است .

من طبعا طوری خلق شده‌ام که ترس را نمیشناسم و مامورین من هم همینطور هستند مگر دفعه اولی بود که مامورین من بمیان عشایر و کوهها میرفتند ؟ من همیشه به مامورین خود میگویم ممکن است کشته شوید ، آنها هم نمی ترسند.

مهندس همت‌صبح روز بعد از کشته شدن مهندس ملك عابدی آمد و گفت میخواهم کار او را دنبال کنم .

۲۰۰ نفر دانشجویان در فارس‌و افسران پلیس فارس و تهران و کارمندان‌بازنشسته وزارت‌کشاورزی آماده شده‌اند که اصلاحات ارضی را در فارس دنبال کنند .

مهندس عابدی اگر شهیدنمیشد ۶۰ سال دیگر هم عمر میکرد و بالاخره روزی با یك قلنج میمرد و در گمنامی هم میمرد ولی حالا او شهید و نامش جاویدان شده است اصلاحا تارضی با عمق بیشتری پیشرفت میکندوتا فروردین مالکیت بزرك از ایران کنده خواهد شد .

مامورین ما بدون اسلحه به نقاط ایلی میروند یا پیشرفت میکنند یا پیشرفت نمیکنند ولی من (یای)دوم نمی‌بینم اصلاحات‌ارضی درخراسان و کرمان هم یك جا اعلام خواهد شد .

عده‌ای بودند که اسناد را امضاء نمیکردند که بعدا بروند مجلس و بگویند روز از نو روزی از نواملاك را از زارع بگیرند و بدهند ایشان اما هر مانعی تراشیدند شدت عمل ما بیشتر خواهد شدو تصور چنان روزی را هم نکنند زیرا زارع‌ایرانی خیلی با هوش است و تعظیمی که تاحالا میکرده دلیل‌آن است که او ارباب را دست می انداخته نه‌آنکه نمی فهمید چه میکند .

تلفن بمادرپیر من

بعضی آقایان‌هم رویه جالبی‌برای مبارزه دارند بمادر پیر بنده تلفن میکنند و مرا نفرین میکنند و یا بمن فحش میدهند اما این کار ها اثری ندارد.مادر منهم‌دراین کارها وارد نیست اینها به برادرانم کاغذ مینویسند که برادرت را کشته‌اند اماحداکثر اینست که توطئه‌میکنند و بنده را میکشند آن وقت به‌بینم روز بعد چندنفر مالك در این کشور زنده میماند ؟بنده چهل سال عمر کرده‌ام ۳۰ سال دیگر هم عمر کنم آن هم بادرد پهلو و کمر درد چه فایده دارد ؟

شما اگر برای یکی درخارج بگوئید یك‌نفر تریاکی‌با آن وضع که‌میدانیم صاحب۱۶۰ پارچه‌آبادی است و۱۰۰ هزار نفر تحت نفوذ او هستند او تصور میکند که‌شمادیوانه هستید ، بهر حال شاه پشت‌سر کار اصلاحات ارضی است و بعقیده من ایمان او به این کار قطعی است و خوب است مالکین از آن پولها که تاکنون خرج کرده‌اند دیگر نکنند چون فایده‌ای ندارد .

حفظ منافع اکثریت

بعدآقای خواجه‌نوری رشته‌سخن را بدست گرفت و گفت من مالك نیستم ولی صد در صد به اصلاحات ارضی اعتقاد دارم .

سپس دکتر ارسنجانی در پاسخ آقای محمد جهانشاهی درباره غیر عادلانه بودن تقویم املاك گفت بنظر من اینکار عادلانه‌است‌و قانون‌فرمولی است که باید حافظ منافع اکثریت باهمه مردم باشد و گرنه هرچیزرا بازحمتی که برای یك قیام و قعود میکشند نمیتوان قانون گفت .

اصلاحات ارضی‌را با ۲۰ سال مطالعه انجام داده‌ایم و مانند بازی شطرنج همه‌جای آنرا حساب‌کرده‌ایم

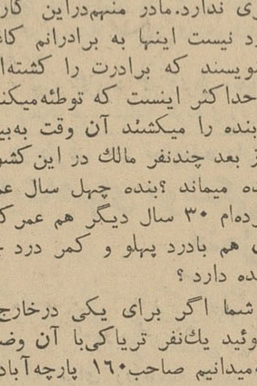

غفار، فرزند علیمراد سلیمانی۱۸ ساله شاگرد دکان نانوائی شاطر علی‌حاجت‌پوردر دره‌سوکیاس‌بعداز سه سال کار مبلغ ـ۲۵۱۷۰ ریال از صندوق دکان برداشته و بعنوان حمام رفتن از دکان خارج شده و تاکنون مراجعت ننموده هرکس‌از او خبری دارد جریانرا به نمایندگی اطلاعات مسجد سلیمان اطلاع‌دهد مبلغی مژدگانی دریافت نماید.

آ ـ ۲۵۰۷۰

مسئله افزایش نرخ اتوبوس

بقیه از صفحه اول

ماه‌گذشته مجدانه بکار شرکت واحد رسیدگی کرده‌اند قدر دانی میکندو امیدوارم آقایان در خدمات اجتماعی همواره موفق گردند .

ازیاد نمیرود

آقای حسین معیری نائب رئیس شوراگفت :

فصل زمستان سر رسیده و خاکه‌و زغال در تهران کم وگران است با توجه باینکه اکثریت مردم خانه‌های خودرا با زغال گرم میکنند توجه شورا را بدین نکته جلب میکنم که هنوز هم زغال در تهران مصرف فراوان دارد ولی خرواری هزارو سیصد ریال فروخته میشود .شورا باید در این مورد اقدام کند ووزارت کشاورزی و شهرداری باید نرخ زغال را پائین آورند .ما سال‌گذشته این مطلب را در کرسی‌آزاداطلاعات گفتیم وچون با اصناف حسن‌رابطه داریم رئیس شورایعلی اصناف‌بجلسه ماآمد و براثر همکاری موضوع حل شد امسال وزارت کشاورزی پروانه زغال باحدی نداده است وزمینه زغال بسیار کم است . و شهر دچار کمبود و گرانی زغال است .

شیر پاستوریزه

مطلب دیگر من مربوط بشیر وکره پاستوریزه است . دیشب مردی‌بدنبال شیر پاستوریزه میگشت که برای فرزند بیمار خود شیرپاستوریزه بخرد ولی بهرلبنیات فروشی که سر زد شیر نداشت . منظور من‌اینست که کارخانه شیر پاستوریزه تهران که یك کارخانه دولتی است شیر و کره پاستوریزه خیلی منظم وبابرنامه توزیع کند و ازصدور کره‌بشهرستانها خود داری نماید .

نطق در پایان طومار اهالی ـ نیاوران را در باره اسفالت کوچه‌ها که خودشان آنرا تعویض کرده‌و سه میلیون ریال پول داده‌اندتسلیم‌رئیس شورا کرد.

سرمایه‌گذاری

آقای محمود سجادی ضمن بیان مقدمه‌ای گفت مسئله سرمایه گذاری و حفظ سرمایه اشخاص و تقویت صنایع داخلی ورد زبان عده‌ای‌شده وهر روز باستناد این مطلب‌ادعا هائی میکنند بنظرمن اول باید در ماهیت سرمایه بحث‌کرد و دید سرمایه‌یعنی چه و سپس بحمایت از آن پرداخت این صحیح‌نیست که عده‌ای سرمایه ،ارابرای‌زورگفتن‌بمردم‌دورهم‌جمع‌شوند واسم سندیکا روی خود بگذارند ولی باید دید که آیا این صاحبان سرمایه ها و کارخانه های برق قبل از آنکه بتوانند رضایت مردم‌راجلب نمایند مجاز هستند دست بچنین اقداماتی بزنند . اطاق صنایع بسیار خوبست سرمایه داران نیز باید بابن اطاق روی آورند ولی اگر برق‌این کارخانجات ملی خوب باشد مردم که حرفی ندارند . من خودم شاهد و ناظر بودم که مشترکی بکارخانه‌تلفن کرد و گفت آقا برق خانه من خراب است رادیودارد میسوزد . ازکارخانه جواب دادند که بجهنم . بااین‌تفصیل کارخانه های برق ملی که هر یك موتوری روشن کرده واز مردم پول گرفته‌اند نمیتوانند بگویند که مادر اطاق صنایع جمع میشویم و مردم بیخود میگویند ودولت باید سرمایه مردم را حفظ کند

طومار

آنگاه آقای سجادی چندین طومار از طرف جوادیه ارائه دادوگفت این طومار هارابامضاء وشماره‌شناسنامه ار جوادیه برای من فرستاده‌اند آنها نوشته‌اند که ما بامسئله کوی مهناز کاری نداریم و رسیدگی باین امر از وظایف مراجع صلاحیتدار است مردم جوادیه بموجب این طومار ها که هریك یکصد امضاء دارد از آقای مبنوچهر شهردار سابق جوادیه قدردانی کرده‌اند .

گزارش شورا

آقای محمدعلی روشن در باره اقدامات کمیسیون مامور شورا در شرکت واحد صحبت‌کردو گفت‌آقایان بخاطر دارند که چندی پیش درشهر شایعه افزایش قیمت اتوبوس قوت گرفت و شرکت واحد قصد داشت نرخ اتوبوس را افزایش دهد . این امر در آنموقع‌درشورا وجرائدمنعکس شد و مردم بشدت انتقاد کردند حقاهم‌جای‌انتقاد بودزیرا طبقه‌اتوبوس سوارشهرما افرادطبقه سوم‌و چهارم هستند وبرای آنهابسیار طاقت‌فرسا است که با وضع سخت زندگی کرایه اضافی برای اتوبوس سوار شدن بپردازند.

وبهمین لحاظ نیز مسئولین شرکت واحد در شورای شهر حاضر شده وعده کردند که برخلاف‌نظرمردم اقدامی نکنند.

از آن وقت تابحال بامسئولین شرکت واحد در تماس بوده‌ایم بکلیه‌دفاترشرکت رسیدگی کردیم آنها کارشان بسیار منظم ومرتب است بخصوص‌در قسمت‌حسابداری مسئولین شرکت ازماومردم کمك فکری میخواهند حرف آنها اینست که در حال حاضر شرکت‌واحد ضرر نمیدهد وناراحتی ندارد جلو ریخت وپاش‌ها راگرفته‌اند وکار صحیح صورت میگیرد ولی بفکر آینده هستند که اگر این هزارو چهارصد اتوبوس فرسوده شدچه باید بکنند. این‌تنها اشکال‌شرکت واحد است که باتوجه بفعالیتی که درمدیر عامل شرکت مشهود است این مشکل نیز مرتفع خواهد شد.

قرائت گزارش

در پایان آقای سرهنك‌پکاهی نماینده فنی شورا گفت‌آقای قدیمی حسابدار مطلع شورا در تهیه و تنظیم گزارش‌سهم بسزائی‌داشته‌اند وضمن تقدیر از زحمات سایر همکاران خود گزارش راقرائت میکنم (متن گزارشی‌که بموجب‌آن موضوع افزایش نرخ اتوبوس‌منتفی شده است بعلت کمی جا در شماره آینده درج خواهد شد)

مزاحمین مدارس

در پایان جلسه آقای محمودی‌در باره مزاحمین دختران مدارس صحبت کرد واز مقامات مسئول درخواست کردتادراین‌موردبسرعت اقدام کنند.

فردا شب

درهتل مجلل پالاس ضیافتی بافتخار برندگان ممتاز بلیطهای فوق‌العاده اعانه ملی برگزار میگردد

دراین هفته نیز بلیطهای فوق‌العاده اعانه ملی دوبرنده ممتاز ۱۰۰ هزار تومانی داشت . یکی‌از جوائز ممتاز نصیب آقای هاکب بوقوسیان شد و جایزه ممتاز دیگر نصیب‌آقایان ایرج منشی دانشجوی دانشگاه ملی و بهروز میرزا رحیمی گردید . فردا شب از ساعت ۸و ۳۰دقیقه بعداز ظهر درهتل مجلل پالاس از میهمانان این برندگان خوشبخت پذیرائی بعمل می‌آید ضمنا ارکستر مشهور ایتالیائی (ورونوری) میهمانان را سرگرم خواهد نمود . ورود برای عموم آزاد است و خانواده‌های محترم میتوانند ضمن‌صرف شام درهتل پالاس با برندگان خوشبخت هفته از نزدیك آشنا شوند .

هتل پالاس همه شب دائر است وبا جوجه‌کباب از میهمانان گرامی پذیرائی مینماید .

هتل پالاس ـ چهارراه اسلامبول تلفن ۳۴۰۴۹

تبریکات

جناب آقای دکترخانلری وزیردانشمند فرهنك

انجمن‌ملی‌طبرستان‌انتصاب آقای رضی‌چلاجوررا بسمت‌ریاست‌دبیرستان عظیمیه شهرستان‌ری‌بحضور عالی تبریك عرض‌مینماید تشویق‌بیشتر این عضو شریف وفاضل‌انجمن‌که باشوروشوق‌کامل دربسط فرهنك وتعلیم نسل جوان میکوشد مورد استدعا ست دبیرخانه‌انجمن‌ملی‌طبرستان

آ ـ ۱۶۰۳۷

جناب آقای دکتر بهار نوری

پزشکان و کارمندان بهداری شعبه شهرستان ری‌مقام معاونت سازمان بیمه های اجتماعی کارگران را که بحق بجنابعالی تفویض شده صمیمانه تبریك عرض مینمایند

رئیس بهداری شعبه ـ دکتر محمدرضا جواهریان
دکتر سعد ـ دکتر شهابی ـ دکترحاج شریفی ـ دکترس ارزانی ـ دکترقره‌خانیان ـ دکتر علمداری ـ دکتر علوی ـ دکتر برهمن ـ دکتر هوشیار ـ دکتر عابدین‌زاده ـ دکتر عطاءاله خواجوی ـ دکتر احمدی ـ دکتر فراهانچی ـ دکتر ملکوتی ـ دکترس ملکوتی ـ دکتر بهشتی ـ خانم‌فلکشاهی ـ خانم لنکرانی ـ دکتر لاهیجانی ـ دکتر نهروای

آ ـ ۱۵۹۸۷

جناب آقای خسروی

انتخاب جنابعالی از طرف انجمن شهر شهسوار به شهرداری آن شهرستان صمیمانه تبریك عرض مینمایم

رودسر نمایندگی اطلاعات غلامی

جشن شکرگزاری : انجمن ایران وآمریکا

رقصهای محلی برای اعضاء و میهمانان
۳۰ آبان ساعت ۶ عصر

اعلامیه مملکت عربستان سعودی

(که بوسیله سفارت کبرای آن مملکت در تهران منتشر میشود)

۱ـ وقتی که برخی از مردم سرکش یمن‌درروز ۵مهر ماه (۲۷سپتمبر ۱۹۶۲) باشورش مسلحانه از اطاعت حکومت مشروع یمن سرپیچی کردند .و جنك را براکثریت قاطع ووفادار مردم آنکشور که مؤید حکومت قانونی یمن هستند تحمیل نمودند ، دولت عربستان سعودی نظر به‌علاقه شدیدی که‌نسبت به‌دوری آن کشور برادر، ازشر فتنه جوئی و جنك داخلی داشت تحولات اوضاع یمن را باکمال دقت و نگرانی تعقیب نمود .

۲ـ جهانیان خیلی زود آگاه شده‌اند که‌دخالت جمهوری متحده عربی در امور داخلی یمن بطور آشکار بعلت دشمنی باحکومت قانونی وبطرفداری از متمردین بوده است ،وآنها را بانواع اسلحه و تجهیزات و هواپیماهای جنگنده و نیروی دریائی‌و سرباز و هرگونه وسائل مادی و معنوی دیگر کمك میکنند .

۳ـ دولت جمهوری متحده عربی برای توجیه کمك بشورشیان ومداخله ناروای خود ،علل‌فراوانی ذکر میکند که خالی از ضد و نقیض نمیباشد . ابتدا اعلام کردند که شورشیان برای آزادی ملت یمن ازقید اسارت و گشودن راه ترقی بروی مردم آن‌سرزمین قیام نموده‌اند ، واین شورش بنظرآنان قابل تأیید و متضمن خدمت بمصالح ملت یمن است، غافل از اینکه گویا فراموش کرده‌اند یا تجاهل می‌کنند که اعلیحضرت امام محمد البدر ـ پس‌ازفوت پدر و هنگام استقرار برسلطنت ـ برنامه یك‌سیاست روشن واصلاحات نوینی را اعلام فرمود که بموجب آن یك نهضت ترقی خواهانه شامل ترقی و توسعه کشور وایجاد تاسیسات وتشکیلات متین و رژیم دمکراسی آغاز کرد .

از طرف دیگر دولت جمهوری‌متحده عربی‌جهت توجیه دخالتهای ناروای خود (بنفع شورشیان) در امور داخلی یمن اعلام کرد که چون دولتهای دیگر ازجمله عربستان سعودی حکومت یمن را بوسیله جنگجویان خود کمك میکنند ناچار بنفع‌شورشیان اقدام نموده است ولی مملکت عربستان سعودی این ادعارابارها تکذیب کرده و هنوز هم بشدت تکذیب مینماید .و مجددا اعلام میدارد که حتی یکنفرسرباز درخاك یمن نداشته‌و هیچگونه دخالتی دراموردا خلی یمن ندارد .

۴ـ پس از آن هم دولت جمهوری متحده عربی دربخش رادیو گفت که دخالت وی بطرفداری شورشیان متمرد یمن، طبق قرارداد جده منعقد در سال ۱۹۵۶ مابین مملکت عربستان سعودی و مصرو یمن میباشد .در صورتیکه استناد جمهوری متحده عربی باین قرارداد درباره کمك وطرفداری وی‌از شورشیان یمن ، بدون شك خیلی دور از حقیقت و واقع است زیرا این قرارداد یك پیمان دفاعی‌مشترك میان سه دولت است که دربرابرهرگونه خطری که ازطرف‌یك دولت خارجی دیگرواقع شودایستادگی کنند، وهرگز این پیمان اجازه نمیدهد یکی از دول سه‌گانه در امور داخلی یکدیگر بطرفداری شورش برعلیه حکومت قانونی کشور دخالت نمایند واگر بتوان مجوزی برای چنین دخالتی قائل شد ،باید بنفع‌وحمایت از حکومت مشروع باشد که‌آن‌پیمان راامضا نموده‌است .

۵ـ اوضاع یمن براثر دخالت جمهوری متحده عربی بطرفداری شورشیان و علیه حکومت مشروع روبوخامت گرائید وخون پاك فرزندان غیوراین کشور ریخته شد وحتی خطر شعله‌ورشدن آتش جنك بین دول عربی ظاهر گردید بطوریکه ..هواپیماهای‌جنگی ونیروی دریائی دولت جمهوری متحده عربی چندین بار به‌بمباران بعضی از شهرها و دهات عربستان سعودی از راه‌هوا و دریا مبادرت نموده و خسارات جانی و مالی ببار آورده‌اند . واین خود یك عمل تحریك‌آمیز و دشمنی آشکار است که بهر نحوی ازانحاء مسکوت گذاشتن آن ممکن نیست .

۶ـ چون ادامه دخالتهای بیگانه در امورداخلی یمن‌آتش رادرآنکشور برافروخته‌ترکرده و خطر سرایت آن بکشورهای دیگر سلامت وامنیت این منطقه جهان را تهدید و صلح‌بین‌المللی را نیز در معرض خطر قرار میدهد بنابراین نظر بعلاقه‌وافرو بمنظور منحصر نمودن حوادث یمن در منطقه محدود خود آنکشور بملت یمن این امکان رامیدهد که خودشان حل اختلاف نمایند و سرنوشت خودرا بدون دخالت یافشار عناصر خارجی و باکمال آزادی تعیین کنند .

اینست که دولت عربستان سعودی از تمام‌دول صلحدوست واز تمام هیئتهای جهانی و بین‌المللی و منطقه‌ای که‌علاقه بحفظ صلح دارند درخواست مینماید منتهای کوشش‌خودرا درراه تحقق‌این‌هدفها بکار برند :

اولا ـ تمام قوا و عناصر بیگانه که در یمن میجنگند باتمام اسلحه و سازو برك خود خاك یمن‌را هرچه زودتر ترك گویند .

ثانیا ـ این امر تحت مراقبت و باکنترل یك هیئت بین‌المللی کاملا بینظر و بیطرف انجام گیرد.

ثالثا ـ مداخله در امور داخلی در یمن ، از هر طرف و هر نوعی که باشد، چه مستقیم یا غیرمستقیم ممنوع گردد

دولت مملکت عربستان سعودی اطمینان دارد که‌این پیام مورد تائید دولتها و هیئتهای‌بین‌المللی که‌علاقه بحفظ صلح واستقرار امنیت و آرامش و جلوگیری از خونریزی دراین منطقه دارند واقع خواهد گردید .

برنامه امشب

تلویزیون ایران

ساعت ـ ۵ر۳۰ ـ موزیك باتصویر
ساعت ـ ۶ر۰۰ ـ سلام شاهنشاهی و اعلام برنامه
ساعت ـ ۶ر۱ ـ برنامه نیروی‌هوائی
ساعت ـ ۶ر۳۰ ـ مشکل عکس
ساعت ـ ۷ر۰۰ ـ برنامه راهنمائی و رانندگی
ساعت ـ ۷ر۳۰ ـ برنامه پپسی کولا
ساعت ـ ۸ر۰۰ ـ هنر های‌زیبا
ساعت ـ ۸ر۳۰ ـ اخبار
ساعت ـ ۸ر۴۵ ـ فیلم
ساعت ـ ۹ر۰۰ ـ مارگرت آستور
ساعت ـ ۹ر۳۰ ـ ارکستر جاز«ماندانا»
ساعت ـ ۹ر۴۵ ـ فیلم سینمائی «وحشت بزرك» انگلیسی دوبله بفارسی

پیش‌بینی وضع هوا

پیش‌بینی وضع هوای ایران تا ظهر فردا بدین قرار است :
هوای‌نواحی مازندران وآذربایجان و نواحی غربی کمی ابری گاهی‌نیمه ابری پیش‌بینی میشود .
هوای تهران وبقیه نقاط ایران صاف پیش‌بینی میشود .
گرمترین نقاط در ۲۴ ساعت گذشته آبادان حداکثر ۲۸ درجه و سردترین نقاط کرمان ۱۰ درجه‌زیر صفر بوده است .
حد اکثر حرارت تهران در ۲۴ ساعت گذشته ۱۵ وحداقل‌آن۲ درجه بالای صفر گزارش شده است .

اطلاعات
سه‌شنبه
بیستم نوامبر ۱۹۶۲
بیست‌ودوم جمادی‌الثانی ۱۳۸۲
سال سی وهفتم
شماره ۱۰۹۵۴

باشرکت ایران وسایر کشورهای عضو سازمان کشورهای‌صادر کننده نفت در هفته آینده

پنجمین کنفرانس اوپك در ریاض تشکیل میشود

● بین وزرای نفت عربستان وونزوئلا و مقامات نفتی عراق مذاکرات مهمی در جریان است

● ممکن است عراق با اعزام نماینده خود در دبیرخانه اوپك به ریاض بطور جنبی در مذاکرات‌ریاض‌شرکت نماید

بغداد –۱۹ نوامبر – خبرگزاری فرانسه – وزیران نفت عربستان سعودی، عراق ونزوئلا مذاکرات نفتی مهمی رادربغداد آغاز کرده‌اند. در این مذاکرات آلفونس پرزوزیر نفت ونزوئلا وشیخ احمد یمانی‌وزیر نفت عربستان سعودی شرکت‌دارند شیخ احمدیمانی که مدت‌سه‌روز بود در تهران اقامت داشت پس از مذاکراتی که بامقامات نفتی و زمامداران ایران بعمل آورده وارد بغداد شده است.

مذاکراتی که‌اکنون میان‌وزیران نفتی سه کشورعراق عربستان‌سعودی ونزوئلا در بغداد صورت می‌گیرد بسیار مهم ودر حقیقت مقدمه مذاکرات کنفرانس کشورهای صادر کننده نفت (اوپك)راتشکیل میدهد.

عراق همچنان در سازمان(اوپك) عضویت دارد ولی در کنفرانس کشورهای عضو این سازمان که در ریاض تشکیل خواهد شد بعلت حضور نماینده کویت شرکت نخواهد کرد.

بطوریکه خبرنگارما اطلاع‌حاصل کرده عراق درمذاکرات ریاض‌بطور جنبی شرکت خواهد کرد ممکن است نماینده عراق‌در دبیرخانه‌اوپك که‌هم اکنون در ایران میباشد بنحوی در کنفرانس ریاض شرکت نماید تاازنزدیك شاهد مذاکرات نمایندگان کنفرانس باشد ودولت عراق را دقیقا در جریان مذاکرات بگذارد.

کنفرانس ریاض احتمالا روز شنبه در ریاض تشکیل میشود و نمایندگان ایران هم تا آنروزعازم ریاض خواهند شدمذاکرات فعلی عراق که‌خبر آن‌توسط خبرگزاری فرانسه مخابره شده مربوط باین است که چون دولت عراق در کنفرانس شرکت ندارد قبلا در جریان مذاکرات ایران وعربستان سعودی باکمپانیهای‌نفتی قرار گیرد.

عربستان سعودی باکمپانی آرامکو مذاکراتی بعمل آورده که جریان آنرا آقای احمد یمانی وزیر دارائی عربستان ضمن اقامت‌خود درتهران باطلاع دولت ایران رسانده است در ریاض براساس مذاکرات‌ایران وعربستان سعودی‌وهمچنین مطالعات دبیرخانه اوپك تصمیمات مقتضی‌در موا.د قطعنامه‌های مربوط به«بهای نفت خام» و«بهره مالکانه» و«لغو هزینه‌های فروش»اتخاذ خواهدشد.

بقیه درصفحه‌هفدهم

فرزندمهندس عابدی بحضور شاهنشاه رسید

شاهنشاه درحالیکه فرهاد عابدی‌حضور دارد در روی نقشه محل‌فاجعه شهادت مهندس عابدی را ملاحظه می‌کنند .

آقای دکتر ارسنجانی وزیر کشاورزی باتفاق فرهاد عابدی فرزند مهندس شهید ملك‌عابدی بحضور شاهنشاه شرفیاب شدند .

آقای دکتر ارسنجانی درباره این شرفیابی اظهار داشت :

شاهنشاه ضمن ابراز ملاطفت فراوان نسبت به‌فرهاد عابدی یادآور شدندکه پدرتو درراه وطن شهید شده وبرای‌تو وخانوادهِ توافتخارجاودانی کسب کرده‌است. شاهنشاه سپس دستور فرمودند که‌بنیاد پهلوی وسایل تحصیل و معیشت فرهاد عابدی رابه‌بهترین نحوی تامین نماید .

خبرنگار ما اظهار میدارد که آقای دکتر ارسنجانی گزارشی ازکار اصلاحات ارضی وانعکاس شهادت مهندس عابدی دربین‌کشاورزان و شهرنشینان باستحضار ملوکانه رسانده است .

پرداخت حقوق شروع شد

دیروز خزانه داریکل دستور –پرداخت حقوق کارمندان مرکز را صادر کرد و ازامروزپرداخت‌حقوق‌در تهران شروع شد همچنین به‌کلیه پیشکاری ها و دارائی‌های‌شهرستانها تلگرافی دستورداد که‌حقوق کارمندان حوزه خود را پرداخت کنندبطوریکه‌در اول آذر حقوق کارمندان‌سراسر کشور پرداخت شده باشد .

هواپیماهای آمریکائی به‌یك کشتی کوبائی حمله کردند

کی‌وست – ۲۰ نوامبر – خبرگزاری فرانسه – رادیو هاوانا اطلاع داد که یك‌کشتی‌کوبائی روز دوشنبه بعدازظهر درآبهای بین‌المللی ازطرف یك هواپیمای آمریکائی مورد حمله قرار گرفته ولی توانسته است‌خود را به کوبا برساند .

گزارشهای رسیده از میامی حاکی است که « خوزه میرو» رئیس شورای انقلابی کوبا که از مخالفان رژیم کاسترو تشکیل شده امروز مورد سوء قصد قرار گرفته ولی آسیبی بوی نرسیده است .

با همکاری یونسکو و دانشگاه تهران

مرکز تحقیقات زلزله شناسی در ایران‌تشکیل میشود

در نود و سومین جلسه کمیسیون ملی یونسکو در ایران که بریاست آقای دکتر موسی عمید نائب رئیس کمیسیون ملی یونسکو در ایران و شرکت آقای حکمت رئیس کمیسیون ملی یونسکو ، دکتر فرهاد رئیس دانشگاه ،دکتر سیاسی رئیس‌دانشکده ادبیات ، دکتر متین دفتری رئیس جمعیت ایرانی طرفدار سازمان ملل متحد ، دکتر فیلسوفی سر پرست دانشسرایعالی ، مهندس بهنیا وعده‌ای از استادان دانشگاه و مدیران کل وزارت فرهنگ و نماینده وزارت امور خارجه در تالار کتابخانه ملی تشکیل گردید پس از مذاکرات مفصل قرار شد با نظر دانشگاه تهران اقدامات مربوط بتشکیل یك‌مرکز ملی‌تحقیقات علمی در ایران تعقیب شود مرکز نامبرده بمنظور هم آهنك ساختن فعالیت های علمی و تطبیق آنها با برنامه اقتصادی تاسیس خواهد شد .

ضمنا چون امکان دارد یك دوره مطالعات‌علمی تحت‌نظر مرکز همکاریهای علمی یونسکو در خاورمیانه درباره زلزله شناسی در تهران تشکیل گردد. چنین گفته شد که با جلب نظر دانشگاه در این باره تصمیم قطعی اتخاذ گردد .

کاسترو

نخست‌وزیر کوبا گفت بمب افکنهای شوروی بدرد نمیخورد !

فلوریدا –یونایتد پرس – ۲۰نوامبر فیدل کاسترو نخست وزیر کوبا امروز اعلام کرد که با خارج‌شدن ۳۰ فروند جت‌های بمب افکن‌ساخت شوروی از خاك کوبا موافقت کرده است .لینکلن وایت سخنگوی وزارت خارجه آمریکا امروز در باره این خبر اظهار بی اطلاعی کرد .فیدل کاسترو گفت که‌اتحاد شوروی این بمب افکن‌ها رابرای دفاع در برابر تجاوز آمریکابه‌کوبا فرستاده بود اما این هواپیماها از لحاظ سرعت وارتفاع ضعیف وبطور کلی از مدل‌های کهنه هستند .

معذلك کاسترو باردیگر اظهار داشت که اجازه نخواهد داد خاك کوبا بازرسی شود و یاهواپیماهای اکتشافی آمریکا برفراز کوباپرواز کنند.

با خروج بمب افکن های شوروی ازکوبا موافقت کرد

رئیس ستاد ارتش هند استعفا کرد

دهلی نو – ۲۰ نوامبر – خبرگزاری‌فرانسه – پاندیت نهرو نخست‌وزیر هند امروز در پارلمان آن کشور اعلام کرد که نیروهای چین کمونیست پس از تصرف بومدیلا به‌پیشروی خودادامه داده و چند کیلومتر از این شهر گذشته اند

نهرو افزو د که ژنرال «تاپار» رئیس ستاد ارتش هند بعلت ضعف مزاج ا زمقام خود استعفا کرده و ژنرال چودری جانشین وی شده‌است .

از طرف ۴۰ نماینده پارلمان انگلیس پیشنهاد شد :

پایگاههای موشکی اطراف شوروی باید منحل شود

لندن – ۲۰ نوامبر – خبرگزاری فرانسه – چهل نفر از نمایندگان جناح چپ حزب کارگر انگلیس در نامه‌ای که برای روزنامه تایمز فرستاده‌انداز دولت‌امریکادرخواست کرده‌اند پایگاه های موشکی غرب را دراطراف شوروی منحل نماید نمایندگان مزبور اعلام داشته‌اند که دولت انگلیس نیز باید بنوبه خودبه پرزیدنت کندی فشار واردآورد تاپایگاه‌های موشکی پولاریس وثور امریکا را درانگلستان منحل کند.

یکی‌دیگر از برادران ذوالفقاری املاك خود را بدولت واگذار کرد

طبق گزارش خبرنگار ما در زنجان دیروز آقای هدایت‌الله ذوالفقاری یکی ازمالکین زنجان املاك خود را در محضر شماره ۳ بدولت واگذار کردتابین‌کشاورزان تقسیم‌شود اسناد مربوطه راآقای‌تقی زند رئیس اصلاحات ارضی زنجان‌از طرف‌وزارت کشاورزی امضاءنمود قراراست‌بزودی‌املاك‌آقای‌هدایت‌الله ذوالفقاری بین کشاورزان تقسیم – گردد

اطاق صنایع و معادن در محل اطاق بازرگانی مستقر شد

در سومین جلسه اطاق صنایع‌و معادن که صبح امروز در وزارت صنایع تشکیل گردید اساسنامه اطاق مزبور بتصویب اعضای‌هیات موسس رسید.

اساسنامه اطاق صنایع بوسیله آقای دکتر ضیائی وزیر صنایع‌و معادن در ظرف یکی‌دو روز آینده به‌هیات دولت تسلیم خواهد شدتا پس از تصویب بمرحله قانونی‌در آید .

در جلسه امروز اصلاحاتی در اساسنامه بعمل آمد و آقای‌مهندس شریف امامی رئیس اطاق گزارش مذاکرات و تبادل نظرهائی که پیرامون مسائل موجود بین مقامات اطاق صنایع ومعادن واطاق‌بازرگانی صورت گرفته بوده با اطلاع اعضاء رسانید اظهار داشت که بین اطاقهای بازرگانی وصنایع توافق نظر وهمکاری کامل بوجودخواهد آمد وبهمین مناسبت‌اطاق بازرگانی آمادگی خود را برای در اختیار گذاشتن قسمتی از عواید خودو سه اطاق‌ازساختمان اطاق بازرگانی باطاق صنایع اعلام داشته است .

طی تلگرافی از شیراز :

مادرمهندس‌عابدی‌از نخست‌وزیر تشکر کرد

تلگراف زیر از طرف بانو ملك رقیه عابدی مادر مهندس شهید ملك عابدی در پاسخ تلگراف آقای‌اسداله علم نخست وزیر مخابره شده‌است :

شیراز – تهران

حضور مبارك جناب آقای اسداله‌علم نخست وزیر محبوب گرامی .

تلگراف تفقد آمیز جنابعالی و همدردی آن وجود معززدر واقعه‌شهادت جانگدار فرزند ناکامم مرحوم مهندس ملك عابدی موجب مزیدافتخاروسپاس بی‌پایان اینجانبه وسرافرازی‌وتشویق و تحریك کلیه افراد فامیل بالاخص جوانان خاندان در تشدید و تحکیم مراتب وطن‌پرستی و شاهدوستی و جانبازی در راه ملك‌و ملت گردید.

از درگاه ذات بی‌همتای پروردگار مسئلت دارم سایه بلند پایه حضرت علیه مادر بزرگوار جنابعالی راکه به‌عظمت‌روح و صفات‌ملکوتی‌معظم‌الیها واقف و آگاه هستیم سالیان متمادی مستدام و شاهد خدمات عالیه فرزند عالیقدرشان باشند .

مادر داغدیده وسرافراز ملك
رقیه عابدی

دستگاه کاتالیتیك آبادان افتتاح شد

بموجب گزارش تلفنی از آبادان ساعت ده‌وپانزده امروز دستگاه‌جدید تبدیل کاتالیتیك پالایشگاه آبادان توسط آقای مهندس‌مهدوی‌استاندار خوزستان گشایش یافت .در این مراسم اعضای هیات مدیره شرکت ملی نفت وشرکت‌های عامل نفت‌و مقامات برجسته شرکتهای عامل نفت‌در آبادان‌وجمعی‌ازشخصیت‌های مختلف وروزنامه نگاران حضور داشتند.

ظرفیت این دستگاه یك میلیون تن در سال است و توسط شرکت سهامی تصفیه نفت ایران نصب شده و۶۳۰ میلیارد ریال هزینه‌آن شده است .

فردا چهارشنبه

بلیطهای فوق‌العاده‌اعانه ملی قرعه کشی میشود

شنبه یکشنبه دوشنبه سه‌شنبه جمعه پنجشنبه

فرش لاستیکی
شهوند
نمیسوزد، نمیشکند، عایق رطوبت وقابل شستشو است، احتیاج به‌واکس ندارد ، باهر بار شستشو زیباتر و درخشانتر میشود وبهترین پوشش برای کف منازل مسکونی، هتلها، بیمارستانها، ادارات ودفاتر تجارتی است.

نمایشگاه وفروشگاه
شهوند
خیابان تخت‌جمشید چهارراه فیشرآباد
تلفن ۶۰۸۸۵

پدرم چارلی
نوشته چارلز چاپلین پسر چارلی‌چاپلین بزرك بزودی از چاپ خارج‌خواهد شد
سازمان چاپ و انتشارات اطلاعات

شماره ۱۱
کتاب جیبی
دختران‌وپسران
هفته آینده منتشر خواهد شد

آب نبات وبن‌بن اشتورك
از عصاره طبیعی‌میوه‌جات تهیه میشود .
فروشگاه اشتورك در خیابان‌منوچهری‌اول‌ارباب جمشید کاشی۱۹گشایش یافت . تلفن ۳۲۲۱۲
Storck

دومین برنامه تاترنصر
تاترتهران
کمدی
اسکار
وحدت
اسدزاده
مصدق
بهنیار
شکوتی
پرخیده
پورین
آرزو
کتایون
آناهیتا

توفیق
درامد

روانبخش
بانضمام جدیدترین برنامه‌های خارجی و ایرانی در
شکوفه نو

فردا:تریکوراد افتتاح میشود
زیرنظرخیاط ایتالیائی : لاله‌زارنو مقابل ربکاداخل پاساژ

شام ناهار شام
سالن چلو کباب نایب ناصر خسرو
از شب جمعه دوم آذرماه ۴۱ همه شب شام چلوکباب مهیا و از خانواده‌های محترم پذیرائی میشود
۱–۳ آ– ۱۶۰۱۱

شماره تلفن‌های
بیمارستان وزایشگاه باهر
واقع در خیابان آقاشیخ هادی
۴۲۵۲۸–۶۷۹۹۵

آگهی اطاق صنایع و معادن
بمنظور رسیدگی مقررات بازرگانی سالیانه (مقررات سهمیه)از طرف اطاق صنایع‌ومعادن دونفر تعیین خواهند شد که در کمیسیونهای مربوطه وزارت بازرگانی شرکت کنند . بنابراین آقایان صاحبان‌صنایع و معادن اگر مطالبی ونظری که موثر در این کار باشد دارند بآدرس دبیراطاق صنایع و معادن واقع درخیابان جامی اطاق بازرگانی ارسال دارند .
اطاق صنایع‌و معادن

برنامه امشب و هرشب
هتل پالاس
خیابان اسلامبول– تلفن های : ۳۴۰۴۱ – ۳۸۱۶۶
شام‌از ساعت ۷(جوجه‌کباب) ۱۱۰ ریال

بهمراهی ارکستر مشهور و جدیدالورود ایتالیائی
ورونوری
جمعه ها : ته‌دانسان باچای و شیرینی ۸۰ ریال
طوطی‌نو آ–۲۵۱۰۶