اطلاعات

۲۰ صفحه

چهارشنبه ۲۰ آذرماه ۱۳۵۳ ـ شماره ۱۴۵۸۲ تکشماره ۱۰ ریال

در قلب بیروت، مقر سازمان فلسطین را به موشک بستند

توطئه قتل رهبران فلسطین شکست خورد

- رئیس دفتر سازمان فلسطین عامل این توطئه را جوخه اسرائیلی «خشم خدا» معرفی کرد و گفت: هدف عوامل اسرائیلی ازبین بردن تمام رهبران فلسطین با این حمله بود.
- براثر انفجار موشکها قسمتی از ساختمانی که مقر سازمان آزادی بخش فلسطین بود ویران شد

درصفحه۲ ستون چهارم

بعد از حمله موشکی به مقرسازمان آزادیبخش فلسطین، افراد پلیس لبنان و اعضای سازمان آزادیبخش فلسطین در محل حاضر شدند و به‌بررسی آثار ویرانی ناشی ازحمله موشکی پرداختند.
عکس رادیوئی آسوشیتد پرس

شاهنشاه آریامهر پیش از ظهر امروز آقای عزت سلیمان سفیر جدید مصر در دربار شاهنشاهی را بحضور پذیرفتند. درین شرفیابی سفیر تازه مصر استوارنامه‌های خود را طی مراسمی به‌پیشگاه ملوکانه تقدیم داشت.

پیام شاهنشاه آریامهر بمناسبت سالروز تصویب اعلامیه حقوق بشر

بالابردن سطح زندگی ورفاه مردم

راه را برای برخورداری بیشتر از حقوق مدنی و سیاسی هموار میسازد

★ در گوشه‌هائی از جهان حقوق و آزادیهای اساسی بشر بطورآشکار نقض میشود

درصفحه آخرستون سوم

متن پیام والاحضرت اشرف پهلوی

و پیام های وزیر دادگستری، دبیر کل کمیته ایرانی حقوق‌بشر و دبیر کل سازمان ملل متحد بمناسبت سالروز تصویب اعلامیه جهانی حقوق‌بشر در صفحه ۱۳

طبق اعلامیه‌ای که والاحضرت شاهدخت اشرف پهلوی تسلیم دبیر کل سازمان ملل‌متحد کردند

رفع تبعیض در تقسیم کار برای زنان

مورد تقاضای سران ۵۰ کشور جهان قرار گرفت

درصفحه آخرستون سوم

یک زائر ایرانی درگذشت

درصفحه۴

این عکس از ساختمان اصلی مقرسازمان آزادی بخش فلسطین، بعد از حمله موشکی و در حالی که‌دود از آن برمیخیزد گرفته شده است.
در گوشه سمت‌چپ، درجلوی‌عکس یکی از اتومبیل هائی که از روی آن موشکهای ساعت شماربسوی ساختمان مزبور شلیک شد قراردارد.
عکس رادیوئی آسوشیتد پرس

نخست‌وزیر طی مصاحبه‌ای در کانادا گفت:

ایران برای بهره برداری از انرژی اتمی، برنامه‌وسیعی دارد

گزارش از: محمد پورداد نماینده اعزامی اطلاعات به‌کانادا

★ ازکارشناسان کانادائی در ایران استفاده خواهد شد

★ دو کشور در رشته های مختلف سرمایه گذاری مشترک میکنند

در صفحات ٤ و آخر

درخط آهن تهران ـ مشهد

ترنهای جدیدی بکار میافتد

★ نوروز آینده، مسافران ده‌ساعته به‌مشهد میرسند

نوسازی و تعریض قوس‌های واقع در مسیر راه‌آهن تهران ـ مشهد که بوسیله یک شرکت فرانسوی ـ شرکت سکمافر ـ آغاز شده به سرعت ادامه دارد وبه همین جهت پیش‌بینی میشود این عملیات در آغاز اسفند ماه‌پایان یابد و خط جدید، امکان میدهد ترنهای سریع‌السیر فاصله بین مشهد و تهران را که‌اکنون شانزده ساعته طی میکنند، در ده ساعت بپیمایند.

طبق برنامه پیش‌بینی‌شده خط جدید از اول فروردین سال ۱۳۵٤ ـ ۱۰۰ روز دیگر، مورد بهره‌برداری قرار میگیرد. دراین خط، «توربوترن» ـ ترنی که موتور توربینی دارد ـ قطارها را خواهند کشید. این توربوترنها که از فرانسه خریداری شده در اسفند ماه به راه آهن دولتی تحویل میشود و پس از آنکه روی آنها آزمایش لازم انجام‌شد در خط آهن تهران ـ مشهد بکار می‌افتد و بلافاصله عملیات نوسازی خط آهن تهران ـ قم آغاز میشود. پس از نوسازی‌این خط قطارها فاصله بین تهران ـ قم را یکساعت ونیمه خواهند پیمود.

همزمان با اجرای‌این برنامه‌ها، عملیات احداث یک ایستگاه‌عظیم برای حمل بار و مسافر که در میدان شهیاد آغاز شده، باسرعت پیشرفت میکند.

عراق ۷ نفر شیعه‌را اعدام کرد

دو تن از روحانیون شیعه بین اعدام شدگان هستند

سرانجام دولت بعثی عراق حکم اعدام درباره روحانیون و مسلمانان شیعه عراق را باجرا درآورد و ۷ تن از آنان را اعدام کرد.

خبرنگار ما کسب اطلاع کرد که اعدام شدگان دوتن روحانی شیعه و پنج تن دیگر از شیعیان عضوحزب الدعوه بودند.

اسامی شیعیانی که اعدام شده‌اند باین شرح است:
سید عارف البصری، عزالدین القنچی، نوری طعمه، سید حسین جلوخان، سید عمار طباطبائی.

نخست‌وزیر فرانسه

روز سی‌ام آذر بتهران می‌آید

امروز دریک اطلاعیه‌رسمی اعلام‌شد: بنابه دعوت جناب آقای امیرعباس هویدا نخست وزیر جناب آقای ژاک شیراک نخست وزیر فرانسه، از تاریخ سی ام آذر الی ۲ دی ۱۳۵۳ برابر با ۲۱ الی ۲۳ دسامبر ۱۹۷٤ از ایران‌بازدید رسمی بعمل خواهند آورد.

محمدعلی کلی به کاخ سفید رفت و به جرالدفورد گفت:

من میخواهم رئیس جمهوری امریکا بشوم

★ جرالدفورد به‌کلی گفت: من‌آنقدر دردسر دارم که‌نمی‌توانم باشما مبارزه‌انتخاباتی کنم

درصفحه۲ ستون اول

بین ژیسکاردستن و هارولدویلسون مشاجره لفظی سختی رویداد

بازار مشترک طرح نفتی فرانسه راپذیرفت

★ سران ۹ کشور بازار مشترک موافقت کردند با کشور های تولیدکننده نفت وارد مذاکره شوند

درصفحه۲ ستون پنجم

قرص ترک سیگار

درشوروی ساخته‌شد

★ ۱۰۰ عدد از این‌قرص ها ظرف ۲۰ روز سیگار کشهای قهار را وادار به ترک‌اعتیاد میکند.

★ دولت شوروی مبارزه شدیدی را با سیگار کشان آغاز کرد

درصفحه۲ ستون اول

امریکا طرح حمله نظامی به‌کشورهای نفتخیز را تکذیب کرد

★ روزنامه‌المحرر نوشته بود که عده زیادی از سربازان امریکائی‌در ایتالیا آماده حمله‌به کشور های عربی نفتخیز شده‌اند

درصفحه۲ ستون اول

اطلاعیه

تلفنهای جدید رزازیان شرح در صفحه حوادث

جناب آقای قاسم ساربانها
جناب آقای رضا ساربانها
بانهایت تاسف و تاثر درگذشت عموی گرامیتان را تسلیت گفته، بقای عمر جنابان و خانواده های محترم را از خداوند متعال آرزومندیم.
حسن ـ محمد ـ حسین و علی فولادی

آ ـ ۱۰۲۹۱۰

اطلاعیه پلیس راه ژاندارمری

مقررات عبور ومرور درروز ۲۱ آذر

باتوجه‌به عبوریکانهای نمونه‌ارتش شاهنشاهی شرکت کننده در مراسم سان ورژه روز فرخنده ۲۱آذرآبادگان سال ۵۳ که در پیشگاه مبارک اعلیحضرت همایون شاهنشاه آریامهر بزرگ‌ارتشتاران درشاهراه اتوبان‌تهران کرج انجام میگردد و بمنظور تسهیل در امر ترافیک مقررات زیر در روز مزبور مورد اجرا گذارده میشود.

۱ـ باتوجه باینکه از ساعت ۹٫۳۰ روز ۵۳٫۹٫۲۱ از ورود کلیه وسائط نقلیه به داخل اتوبان قویا جلوگیری خواهد شد اتومبیلهای مدعوین‌وشرکت کنندگان بایستی قبل‌از ساعت مذکور از طریق باند شمالی شاهراه تهران ـ کرج (اتوبان) به محل متان و رژه‌عزیمت نمایند.

۲ـ خط‌سیربازگشت مدعوین فقط از جاده پل‌غربی استادیوم آریامهر جاده مخصوص کرج به میدان شهیاد می‌باشد.

۳ـ عبور و مرور کلیه وسائط‌نقلیه در جاده اتوبان تهران کرج و جاده مخصوص کرج از کاروانسراستنك به طرف تهران‌از ساعت ۲٤روز ۵۳٫۹٫۲۰ الی ساعت ۱٤ روز ۵۳٫۹٫۲۱ بکلی ممنوع است.

٤ـ عبور کلیه وسائط‌نقلیه درجاده مخصوص کرج از تهران بسمت کرج از ساعت ٤ مورخه ۵۳٫۹٫۲۱ الی‌خاتمه مراسم و مراجعت یکانهای ارتش شاهنشاهی به‌پادگانهای مربوطه‌ممنوع می‌باشد.

۵ـ عبور کلیه کامیونها از جاده مخصوص کرج ـ جنوبی کرج ـ ساوه ـ قم و آرامگاه بطرف تهران از ساعت۲٤ روز ۵۳٫۹٫۲۰ الی ساعت ۱٤ روز ۵۳٫۹٫۲۱ ممنوع میباشد.

٦ـ اتوبوسهای شرکت واحد اتوبوسرانی و اتوبوسهای مسافربری و سواریهای کرایه خط کرج از ساعت ۲٤ روز ۵۳٫۹٫۲۰ الی ساعت ۱٤مورخه ۵۳٫۹٫۲۱ بایستی از جاده قدیم کرج رفت‌و آمد نمایند.

۷ـ جاده قنبرآباد جدفاصل میدان شهیاد و جاده قدیم کرج از ساعت ٦ روز ۵۳٫۹٫۲۱ تا ساعت ۱٤ همان‌روز از شمال به‌جنوب یکطرفه خواهد بود در خاتمه پلیس راه ژاندارمری کشور از کلیه رانندگان انتظار دارد نهایت همکاری را با مامورین بعمل آورده وبه تذکرات آنان توجه فرمایند.

۱ـ ۱۰۳۰۱۲ پلیس راه ژاندارمری

جناب آقای جواد منصور
با تاثر واندوه فراوان درگذشت آقای علی منصور را به‌آنجناب وخانواده محترم تسلیت عرض می‌نمائیم.
حسن. محمد. حسین وعلی فولادی

جناب آقای محمدعلی سمیعی استاندار معظم کرمانشاهان
درگذشت مادر گرامیتان‌را تسلیت عرض نموده بقای عمر بازماندگان‌راازطرف کارکنان‌دانشکده علوم‌کرمانشاهان از خداوند متعال خواهانم.
دکتر عبدالعلی گویا رئیس دانشکده علوم کرمانشاهان

جناب آقای دکتر عبدالحسین سمیعی ـ
جناب آقای محمد علی سمیعی
بانهایت تاثر و تاسف درگذشت مادر گرامیتان را تسلیت گفته بقاء عمر شما و خانواده محترم‌را آرزومندیم.
حسن. محمد. حسین و علی فولادی

از امشب در گروه ممتاز سینمائی پایتخت
آسیا ـ شهوند ـ لیدو ـ نپتون ـ ژاله ـ توسکا ـ المپیا ـ پاسارگاد ـ چرخ فلك ـ شرق
گل‌پری‌جون
با شرکت: بیك‌ایمانوردی ـ جمیله ـ میری

قابل توجه تجار محترم پنبه ونخ
رجوع به صفحه ۱۷

جناب آقای سمیعی استاندار معظم کرمانشاهان
با اندوه فراوان درگذشت تاثر انگیز مادر ارجمندتان را به جنابعالی و خاندان محترم تسلیت گفته، دوام و بقای عمر خاندان شریف را از درگاه ایزد متعال‌مسئلت دارد.
کرمانشاه ـ خسرو دولتشاهی

جناب آقای‌محمد علی سمیعی استاندارمعظم‌کرمانشاه
باکمال تاثر و تاسف مصیبت وارده را صمیمانه تسلیت عرض کرده سلامتی و سعادت فامیل ارجمند را از خداوند بزرگ مسئلت دارم.
شرکت جیوه ـ اسحق خسروی

جناب آقای‌محمدعلی‌سمیعی استاندار محترم‌کرمانشاهان
بانهایت‌تاسف‌درگذشت‌بانوی پرهیزکار مادرگرامیتان را تسلیت عرض نموده و از خداوند بقای عمر و سلامت آن جناب را مسئلت دارد.
شرکت چیلر

جناب آقای محمدعلی سمیعی استاندار کرمانشاهان
بانهایت‌تاسف درگذشت مادر گرامیتان را به‌جنابعالی و خانواده محترم تسلیت گفته و بقاء عمر شما و سایر بازماندگان را از خداوند بزرگ مسئلت دارند
کرمانشاه ـ محمد معصومی مدیر عامل شرکت بازرگانی پشتکار.

جناب آقای محمدعلی سمیعی استاندارمعظم‌کرمانشاهان
باانده فراوان درگذشت تاثر انگیز مادر ارجمندتان رابه‌جنابعالی و خاندان محترم تسلیت گفته، دوام وبقای خاندان شریف را از درگاه ایزد متعال مسئلت دارد.
کرمانشاه ـ مهدی مکری و بانو

جناب‌آقای محمدعلی سمیعی استاندار معظم‌کرمانشاهان
باتاسف‌واندوه بسیار درگذشت مادر گرامی‌آنجناب‌را تسلیت‌عرض نموده دوام‌وبقای خاندان شریف را ازخداوند مسئلت مینماید.
شرکت خسروان (سهامی خاص)

جناب‌آقای محمدعلی‌سمیعی استاندار معظم‌کرمانشاهان
باتاسف‌واندوبسیاردرگذشت مادر گرامی آنجناب را تسلیت عرض‌نموده دوام و بقای خاندان شریف‌راازخداوند مسئلت مینماید.
شرکت بنادر

آ ـ ۱۵۰۱۶۲

سولژنیت‌سین : جایزه نوبل مانع شد اختناق شوروی مرا خرد کند

ایساکو ساتو نخست وزیر سابق ژاپن (نفر سمت چپ) و «شون مکبراید» وزیر خارجه سابق ایرلند که بدریافت جایزه نوبل برای صلح نایل آمده بودند دیروز جوایز خودرا دریافت کردند . عکس رادیوئی آسوشیتدپرس

استکهلم ـ آسوشیتد پرس ـ الکساندر سولژنیت‌سین دیروز جایزه ادبی نوبل را که چهار سال قبل به وی‌تعلق‌گرفته بود طی مراسمی که در آکادمی استکهلم برپا شد از دست‌کارل گوستاو شانزدهم پادشاه‌جوان سوئد دریافت کرد .

وی درسخنرانی کوتاه‌خود ضمن‌سپاسگزاری ازفرهنگستان سوئد گفت که تعلق جایزه‌نوبل به وی کمک‌کردتا در شوروی در زیر فشاراختناق خردنشود.

وی تا هنگامی که دررو سیه بسر میبرد از ترس آنکه پس از ترک خاک کشورش برای دریافت جایزه نوبل دیگر به او اجازه بازگشت‌به شوروی‌داده نشود ، از دریافت جایزه چشم پوشی کرد . سولژنیت‌سین‌در سخنرانی کوتاه سه دقیقه‌ای خود فشار و اختناق را در شوروی بالحنی نیشدار مورد حمله قرار داد و گفت که در روسیه نه تنها آزادی نوشتن بلکه آزادی خواندن کتاب‌نیز وجود ندارد .

سفیران شوروی‌و ۵ کشور دیگر کمونیست‌در سوئدحاضر نشدند در مراسم اعطای جایزه نوبل به سولژنیت‌سین شرکت کنند روز گذشته ایساکوساتو نخست‌وزیر سابق‌ژاپن و «شون مل‌براید» وزیر خارجه‌پیشین جمهوری ایرلند جوایز صلح نوبل را دریافت کردند هنگامی که به آنها جایزه داده میشد، گروهی از مردم در برابر آکادمی سوئدتظاهرات‌خشونت آمیزی برپا کردند و درحالی که سنگ میپراندند فریاد می‌کشیدندکه‌ایساکوساتو چه‌کرده است تا بخاطر آن سزاوار دریافت جایزه نوبل برای‌صلح باشد .

رئیس جمهوری قبرس‌گفت مذاکره با جامعه ترک‌ظرف ۱۰ روز آغازمیشود

ماکاریوس گفت: من از مرگ نمی ترسم

نیکوزیا ـ یونایتدپرس ـ اسقف ماکاریوس اعلام داشت که مذاکرات بین کلری‌دس نخست‌وزیروندکتاش رهبرجامعه ترکهای قبرس بمنظور پیدا کردن یك راه حل میانه برای مسئله جزیره تا ده روز دیگر آغاز خواهد شد .

ماکاریوس که در یك‌جلسه مصاحبه مطبوعاتی شرکت‌کرده بود گفت بعقیده وی میتوان‌راه حل قابل قبولی برای مسئله قبرس پیدا کرد ولی ما نمی ـ توانیم راه حلی را که‌متضمن نقل و انتقال یونانیها و ترکها به مناطق مختلف جزیره باشد قبول کنیم . ماکاریوس گفت که خود وی نمی تواند بارهبر جامعه ترکهای قبرس وارد مذاکره شود زیرا وی درمقام ریاست جمهوری بار مسئولیت یونانیها و ترکهارا بعهده دارد ولی کلری‌دس در مذاکره با دنکتاش آزادی عمل کامل خواهد داشت .

ماکاریوس شایعاتی را دائر براینکه بین او وکلری‌دس‌در باره چگونگی راه حل مسئله قبرس اختلاف نظر وجود دارد تکذیب کرد و ضمن اشاره به مذاکراتیکه هفته گذشته در آتن باکارامانلیس انجام داده گفت در این مذاکرات ما در باره پیروی از یك خط مشی معین بتوافق رسیدیم . رئیس جمهوری قبرس گفت مسئله پناهندگان که شماره آنها به دویست هزار نفر میرسد بزرگترین مشکل ما راتشکیل میدهد و از این‌رو دشواریهای بزرگی در سر راه ما قراردارد ولی اگر طرفین از خود حسن نیت نشان دهند بدون شك‌راه حل قابل قبولی پیدا خواهد شد .

ماکاریوس در مورد احتمال وجود توطئه‌ای برای قتل‌او گفت من علیرغم آنکه ظرف ۱۴سال ۳ بار مورد سوء قصد قرار گرفته‌ام از مرك نمی ترسم و حتی اقدام احتیاطی هم بعمل نمی آورم.خبرنگاران پرسیدند آیا او نمی‌تواند با خود اسلحه حمل کند . ماکاریوس گفت من طرز استفاده از اسلحه را بلد نیستم و تازه اینکارغیر قانونی است .

رئوف دنکتاش رهبر جامعه ترکهای قبرس نیز در پایان جلسه فوق‌العاده‌هیئت دولت‌خود گفت جامعه ترك قبرس اصل تشکیل یك فدراسیون را در جزیره یگانه راه حل اختلافات موجود میداند . وی گفت که دولت وی ماکاریوس رابعنوان رئیس جمهوری قبرس برسمیت نمی شناسد زیرا بدنبال حوادثی که در این جزیره روی داده ماکاریوس اختیارات ریاست جمهوری را از دست داده است .

امریکا تدارك حمله نظامی بکشورهای نفتخیز را تکذیب کرد

رم ـ خبرگزاری فرانسه ـ سخنگوی سفارت آمریکا در ایتالیاگزارش روزنامه«المحرر» چاپ بیروت را در باره نقل و انتقال نیروهای آمریکائی‌در جنوب ایتالیا تکذیب کرد.

المحرر نوشته بود که‌طی چند روز اخیر عده زیادی از نیروهای آمریکائی که شیوه جنگ در صحرا را فراگرفته‌اند در مناطق جنوبی ایتالیا دیده شده‌اند.

سخنگوی سفارت آمریکا گفت که نیروهای آمریکائی از روز ۲۰ تا۲۴ نوامبر در یک مانور ساده که در منطقه «بریندیزی»صورت گرفت‌شرکت داشته‌اند و روزنامه المحرر این مانور ساده را بصورت نقل وانتقال عظیم نیروهای ویژه آمریکاوانمود کرده‌است.

سخنگوی سفارت آمریکا اضافه کرد که در این مانورها شش کشتی جنگی از ناوگان ششم و هزاروهشتصد سرباز آمریکائی شرکت داشتند . در حالیکه المحرر در گزارش‌خود به حضور پنجاه هزار سرباز آمریکائی در این منطقه‌اشاره کرده است.

المحرر نوشته بود هدف از نقل و انتقالات نیروهای‌امریکا حمله به کشورهای عربی نفتخیز است.

قرص ترك سیگار درشوروی ساخته شد

مسکو ـ رویتر ـ پژوهشگران اتحاد شوروی نوعی قرص ساختند که استفاده از آن میتواند حتی معتادان قهار سیگار را به ترک آن وادارد و ظرف سه هفته باعث شود که دست از کشیدن سیگار بردارند.

روزنامه ترود ارگان اتحادیه‌های کارگری شوروی که این گزارش را چاپ کرده نوشته است که قرص ترک‌سیگار بوسیله گروهی از دانشمندان فرهنگستان علوم ازبکستان در تاشکند ساخته شده و آزمایشهای فراوانی روی آن انجام گرفته است . در این آزمایشها معلوم شد که استفاده از قرص نوظهور از هر ده‌نفر سیگاری ـ ۸ نفر را ظرف ۲۰ روزترک میدهد . از طرف مقامات شوروی اجازه داده‌شده است که قرص ترک سیگار جدید بصورت بازرگانی تولید شود. موادی که برای ساختن این قرص مورد استفاده‌قرار گرفته نوعی آلکالوئید مشتق از یک نوع داروی حشره‌کش است که در اتحاد شوروی موارد استفاده وسیعی دارد.! برای ترک سیگار با قرص های ساخت‌شوروی باید ۱۰۰تا ازاین قرص هارا مصرف‌کرد.دولت شوروی مبارزه شدیدی‌را برای ترک سیگار معتادان آغاز کرده‌است

کلی به فورد گفت اگر رئیس جمهوری شوم تمام مشکلات امریکا را حل میکنم

محمدعلی به‌فورد گفت میخواهم جای‌شمارا بگیرم

واشنگتن ـ رویتر ـ محمد علی کلی قهرمان مشت‌زنی سنگین وزن حرفه‌ای جهان دیروز مانند یکپروانه رقص‌کنان وارد کاخ سفید ریاست جمهوری امریکا شد و به‌محض روبرو شدن با جرالد فوردرئیس جمهوری امریکا مثل‌یکزنبور اورا گزید وگفت: حالا نوبت من است که در صدد گرفتن جای شما برآیم .

بدنبال یک جر وبحث که بلافاصله‌میان محمد علی و فورد درگرفت سرانجام رئیس جمهوری امریکا درحالیکه بصدای بلند می‌خندید غائله را خواباند و اعلام کرد که برایش روبرو شدن با محمدعلی در مبارزات انتخاباتی ریاست جمهوری مبارزه بزرگی خواهد بود . فورد اضافه کرد که: من قبلا بقدر کافی برای خودم دردسرهایی دارم تا نخواهم بامحمدعلی مبارزه کنم. بااینحال کلی گفت قصددارد رئیس جمهوری امریکاشود.واین کشور را از تمام مشکلاتش نجات دهد. محمد علی قبلا شکایت کرده بود که هرگز او را به کاخ ریاست جمهوری‌دعوت‌نکرده‌اند. اندکی بعد محمد علی در کاخ سفید و سپس در کاخ کنگره امریکا (کاپیتول) گردش کرد .

دعوت از محمد علی به کاخ سفید هنگامی صورت گرفت‌که۷ سال‌ازمحروم شدن وی از عنوان قهرمانی بکس جهان میگذشت. محمد علی به این دلیل‌باچنین مکافاتی روبرو شدکه نه‌تنها حاضرنشده بود در جنگ ویتنام خدمت کند بلکه تقاضا کرده بود که بعنوان فردی که آگاهانه از انجام‌خدمت وظیفه شانه‌خالی کرده است او را از سربازی کردن معاف کنند .

بعدا دیوانعالی امریکا حکمی صادر کرد بموجب آن محمد علی عنوان‌قهرمانی خودرا بازیافت و به زندان نیز نرفت (چون به ۵ سال حبس نیز محکوم شده بود). یک روز قبل از رفتن به‌کاخ‌سفید محمد علی‌درنیویورک‌ـ یعنی اولین‌ایالتی که وی را از عنوان قهرمانی جهان محروم کرد مورد استقبال و تجلیل‌شایانی قرارگرفت واتومبیل حامل وی‌واتومبیلها و موتورسیکلهای متعددی که وی را اسکورت میکردند ۸ ساعت درخیابانهای نیویورک جولان دادند .

محمد علی خطاب به شهردار نیویورک گفت: استقبال شاهانه‌ای که در اینجا از من شده است دارد مرا به‌فکر میاندازد که خود را مانند اولین رئیس جمهوری سیاه پوست امریکا احساس کنم .

تجلیلی که از محمدعلی در نیویورک صورت گرفت بیشتر به خاطر پیروزی درخشان وی در مسابقه خویش‌با«جرج فورمن» در زئیر بود. محمد علی‌درهمین مسابقه بار دیگر عنوان قهرمانی جهان‌را به‌خود اختصاص داد .

محمد علی چندی قبل هنگامی که از دعوت نشدنش به کاخ سفید شکایت می کرد گفته بود: من نمی‌دانم چرابه‌کاخ سفید دعوتم نمی‌کنند در صورتیکه‌ازدست من خیلی‌کارها برای‌امریکا ساخته است.

تعداد کثیری موشك درقلب بیروت مقر سازمان فلسطین را درهم کوبید

توطئه اسرائیل برای قتل عام رهبران فلسطین شکست خورد

بیروت ـ رویتر ـ خبرگزاری‌فرانسه ـ دیروزاز روی‌دواتومبیل چندین‌موشك به مقر سازمان آزادی بخش فلسطین دربیروت شلیك شد وچند نقطه ساختمانهای مراکز فلسطینی رامنفجر کرد دولت‌لبنان و سازمان آزادی‌بخش فلسطین اعلام داشتند که اسرائیلی ها در سوءقصد موشکی دیروز علیه سازمان‌های آزادی بخش فلسطین دست داشته‌اند و هدف آنها قتل‌عام رهبران فلسطین بوده است .

رشیدالصلح نخست‌وزیر لبنان دیشب اعلام داشت که چهاربیگانه اتومبیل هائی را که برای سوء قصد موشکی‌علیه سه مرکز سازمان آزادی بخش فلسطین در بیروت از آنها استفاده شده کرایه کرده بودند این بیگانگان دارای‌گذرنامه های انگلیسی ، ایرلندی، مکزیکی و آلمانی بودند . آنها چهار روز قبل وارد بیروت شده روز دوشنبه لبنان را ترك گفته‌اند .

رشیدالصلح در پایان جلسه فوق‌العاده هیئت وزیران‌که در کاخ ریاست جمهوری تشکیل گردید این مطلب را با خبرنگاران در میان‌گذاشت و پس از آن‌به‌ملاقات یاسرعرفات رفت .

از یك منبع موثق کسب اطلاع شده که دو نفر از کسانی که این اتومبیل ها را کرایه کرده بودند به پاریس رفته‌اند . سومی به فرانکفورت و چهارمی با هواپیما به رم پرواز کرده است .

رادیو لبنان اعلام داشت‌که سوءقصد بمراکز سازمانهای فلسطین بین ساعت ۹ و سی دقیقه و ۹ و پنجاه دقیقه محلی صورت گرفته است . دو دفتر سازمان آزادی بخش مرکز تجسسات فلسطینی ها از اتومبیل‌هائی که در نزدیکی این محل توقف کرده بودند مورد حمله قرار گرفت و خسارات مالی سنگینی وارد کرد .

★ جوخه خشم

در اعلامیه اضافه میشود چهارمین اتومبیل که‌ماموریت مشابهی داشته در نزدیکی یکی از مراکز سازمان آزادی بخش در بیروت پیدا شده وکارشناسان ارتش موشکهای ساعت شماری را که در آن کار گذاشته شده بود خنثی کرده‌اند . مقامات لبنانی نیز معتقدند که یك گروه‌تروریستی اسرائیل موسوم به جوخه «خشم‌خدا» عامل این توطئه بوده است از سوی دیگر مرکز تجسسات فلسطین که دیروزمورد حمله موشکی قرار گرفت اعلام داشت‌که سوءقصد دیروز تلفات جانی ببار نیاورده است . در این جنایت تنهابه‌حیثیت اسرائیل که خود را کانون تمدن در خاورمیانه معرفی می‌کند لطمه شدیدی وارد شده است .

هنوز تحقیقات برای پیداکردن عواملی که در این‌سوء قصد شرکت داشته‌اند ادامه دارد .شفیق الحوت رئیس‌دفتر سازمان آزادی بخش فلسطین در بیروت نیز اسرائیل را متهم کرد که در این سوء قصد علیه سازمانهای فلسطین شرکت داشته است . وی در باره حادثه دیروز توضیحاتی‌به خبرنگاران‌داد و گفت در جریان این سوءقصد دوازده موشك به مقر سازمان آزادی بخش شلیك شد . هدف جنایتکاران از این سوء قصد از بین بردن رهبران فلسطین بود . وی گفت در ساعت ۹و ۲۵ دقیقه چهار موشك که در یك جعبه چوبی روی سقف‌اتومبیل گذاشته شده بود بسوی ساختمان سازمان آزادی بخش شلیك شد و به طبقه اول آن اصابت کرد .

بلافاصله پس از این حادثه رهبران فلسطین برای اطلاع از چگونگی ماجرا به محل حادثه رفتند . و سرویس های امنیتی در اطراف به جستجو پرداختند و یک اتومبیل دیگر را که روی آن یک جعبه چوبی قرار داشت دربیست‌و پنج متری اتومبیل اول پیدا کردند . این بار مقر سازمان آزادیبخش هدف قرار گرفته بود بلافاصله ماموران امنیتی ساختمان را تخلیه کردند در حالی که عده‌ای از کارشناسان ارتش برای خنثی کردن موشکها آهسته بطرف اتومبیل‌میرفتند ولی دیگر خیلی دیر شده بود . چه ناگهان شش موشک از داخل جعبه‌ای که روی سقف اتومبیل گذاشته شده‌بود بسوی دفتر سازمان آزادیبخش‌فلسطین شلیک شد وخسارانی به آن وارد ساخت و یکی از کارمندان دفتر بطور سطحی زخمی شد .

اسرائیلی‌ها ساعت انفجار موشک های دومین اتومبیل را طوری تنظیم کرده بودند که پس از رسیدن رهبران سازمان آزادیبخش منفجر شده و آنها را نابود کند . چه انتظار داشتند که رهبران فلسطین شخصا برای اطلاع از چگونگی ماجرا در محل حاضر خواهند شد .

شفیق‌الحوت گفت پنج موشک بسوی مرکز تجسسات سازمان آزادیبخش شلیک شد ولی یکی از آنها منفجر نشد. چهار موشک نیز بسوی سومین مرکز سازمان آزادی بخش شلیک شد .

شفیق‌الحوت گفت همه میدانند که رهبران اسرائیل و از جمله اسحق رابین به سازمان های فلسطین اخطار کرده‌اند که ملت فلسطین و رهبران انقلابی آن را در هرکجا که پیدا کردند از بین خواهند برد . در نتیجه سازمان مقاومت فلسطین انتظار اینگونه مبارزه بیشرمانه را از جانب دشمن داشت . آنچه که در بیروت روی داد قسمتی از مبارزه تروریستی بود که هدف آن از بین بردن نتایج پیروزی فلسطینی ها در کنفرانس رباط و سازمان ملل است .

سازمان آزادیبخش همچنین اعلام داشت موشکهائی که در سوء قصد دیروز مورد استفاده قرار گرفت ساخت آمریکا بوده است . خبرگزاری وفا گزارش داد که بدنبال سوء قصد دیروز دیشب یاسر عرفات با رشید الصلح نخست وزیر لبنان ملاقات کرد و مدتی با وی در باره حمله موشکی به ساختمان های آزادیبخش گفتگو و تبادل نظر کرد .

در این دیدار رئیس سازمان آزادیبخش به رشیدالصلح اطلاع داد که حمله صهیونیست‌ها بمراکز فلسطینی‌ها در بیروت هیچگونه تاثیری در روابط لبنان و فلسطین نخواهد داشت .

در تل‌آویو سخنگوی اسرائیل‌ادعای‌سازمان آزادیبخش فلسطین را در مورد مداخله اسرائیل در جریان سوء قصد دیروز تکذیب کرد و اظهار داشت که تنها توپخانه اسرائیل طی بیست و چهار ساعت اخیر بیست و یک منطقه مرزی را که فلسطینی‌ها از آنها بعنوان پایگاه حمله به اسرائیل استفاده میکردند درهم کوبیده است .

سناتور فولبرایت : امریکا باید با فلسطین مذاکره کند

واشنگتن ـ آسوشیتدپرس ـ سناتور ویلیام فولبرایت رئیس کمیته روابط خارجی سنای آمریکا که پس از شکست خوردن در انتخابات اخیر کنگره بزودی جای خود را به کس دیگری خواهد داد طی مصاحبه‌ای اظهار نظر کردکه امریکا باید سازمان‌آزادیبخش فلسطین را برسمیت بشناسدو ازاین راه شانس برقراری‌صلح درخاورمیانه را افزایش‌دهد.

فولبرایت گفت که اسرائیل نیز باید صحرای سینا را تخلیه کند و با بین‌المللی‌شدن بیت‌المقدس مخالفت نکند . فولبرایت اظهار نظر کرد که اگر پیشنهادهای وی عملی‌شود برای حل مسائل اقتصادی جهان ومسئله قیمت نفت نیز گام بزرگی برداشته خواهد شد .

در مصاحبه فولبرایت کهدر روزنامه «میامی‌هرالد» و چند روزنامه دیگر آمریکائی‌بچاپ رسیده گفته شده است که‌اگر جنگ دیگری میان اعراب و اسرائیل درگیر شود حداقل نتیجه آن یک رکود بزرگ اقتصادی برای دنیای باختری و حداکثر آن یک جنگ‌جهانی و یک فاجعه بزرگ بین‌المللی خواهد بودوی‌درمیان‌شخصیت های سرشناس امریکا اولین کسی است که پیشنهاد کرده است سازمان آزادی بخش فلسطین‌از طرف آمریکابرسمیت شناخته شود.

فولبرایت اضافه کردکه رهبران اسرائیل سوگند خورده‌اند که هرگز با سازمان آزادیبخش فلسطین وارد مذاکره نشوندامابه عقیده وی نباید این روش را سیاست نهائی و قطعی اسرائیل دانست .

درخواست ۷۱ سناتور

هفتاد و یک سناتورامریکائی از دو حزب دموکرات و جمهوریخواه ضمن نامه‌ای از پرزیدنت فورد درخواست‌کردند که با همکاری کشور های متحد آمریکا اقداماتی برای مقابله با تهدیدهای « سازمان آزادی‌بخش فلسطین» انجام دهند .

در این نامه تاکیدشده است که سازمان آزادی‌بخش‌فلسطین اکنون سیاست خارجی آمریکا را مستقیما تهدید میکند و در چنین شرایطی ایالات متحده باید عکس‌العمل شدیدی‌از خود نشان داده و ادامه کمکهای نظامی آمریکا را به اسرائیل تضمین کند .

سناتورهای آمریکا ازتشتت و اختلاف نظری که در میان کشورهای غربی درباره مسئله فلسطین بوجود آمده بشدت اظهار نگرانی کرده‌ونوشته‌اند: اوضاع و احوال کنونی به اوضاع و احوالی که بعدرگیر شدن جنگ دوم جهانی منجر شد شباهت دارد .

بین ژیسکاردستن و هارلدویلسون مشاجره لفظی شدیدی روی داد

بازارمشترک پیشنهاد نفتی ژیسکاردستن را پذیرفت

پاریس ـ رویتر ـ ژیسکار دستن رئیس جمهوری‌فرانسه در یک کنفرانس مطبوعاتی‌اعلام کرد که سران ۹ کشور عضو بازار مشترک در مورد راه حل های تمام مسائل مهم که در کنفرانس دو روزه انهادر پاریس مطرح بوده است ، به توافق کامل رسیده‌اند و این کنفرانس به کار خود پایان داده است .

رئیس‌جمهوری فرانسه‌اظهار داشت که توافق های حاصل شده در این کنفرانس شامل تقاضای انگلستان دائر بر پرداخت حق عضویت کمتر به بازار مشترک ـ مسائل‌انرژی‌ـ ایجاد یک صندوق ازمایشی توسعه منطقه‌ای و اقدامات مشترک برای مبارزه با تورم و بیکاری بوده است .

در مورد تقاضای انگلیس سرانجام سران ۹ کشور عضو بازار موافقت کردند که‌نوعی مکانیسم اصلاحی از طرف کارشناسان بازار مشترک بوجود آید تا بکمک آن اجازه داده نشود که به دوش‌هیچیک از کشور های عضو بازار،بار های سنگین بودجه‌ای تحمیل گردد . مقامات بازار مشترک اظهار داشتند که توافق در زمینه اخیر طبق پیشنهاد آلدومورو نخست وزیر ایتالیا و تنها به قیمت گرفته شدن امتیاز بسیار بزرگی از فرانسه حاصل شده است .

رئیس جمهوری فرانسه در مصاحبه مطبوعاتی خود ضمنا ایجاد یک شورای اروپایی را که سالی سه‌بار تشکیل جلسه خواهد داد تا به تمام مسائل بازار مشترک اروپا رسیدگی کند اعلام کرد .

در مورد مسئله نفت‌سران ۹ کشور اهمیتی را که برای بوجود آوردن یک سیاست مشترک در این زمینه قایلند مورد تاکید قرار دادند و در باره امکان همکاری کشورهای مصرف کننده و ممالک تولید‌ـ کننده نفت تبادل نظر نمودندو مضافا اعلام کردند که برای مذاکرات قریب‌الوقوع ژیسکار دستن با جرالد فورد رئیس جمهوری امریکا اهمیت بسیار قایلند .

ژیسکار دستن در جواب یک پرسش خبرنگاران گفت : من فکر میکنم‌که تمام کشورهای عضو بازار مشترک موافقندکه با شرکت نمایندگان کشورهای تولید کننده نفت کنفرانسی تشکیل دهیم .تنهابر سرجزئیات و تشریفات اینکار هنوزاختلاف نظر وجود دارد و من دراین باره نیز با رئیس جمهوری امریکا گفتگو خواهم کرد .

منابع مطلع در پاریس‌گزارش دادند که ژیسکار دستن‌رئیس جمهوری فرانسه در کنفرانس سران کشور های بازار مشترک اروپا توانست موافقت ۸ کشور دیگر عضو بازار را با پیشنهاد خوددایر بر تشکیل یک کنفرانس سه جانبه برای حل مسئله نفت‌جلب کند .

طبق پیشنهاد فرانسه بایددر این کنفرانس نمایندگان کشور های صنعتی ـ کشور های تولید کننده نفت و کشورهای فقیر جهان سوم‌که مانند کشور های صنعتی مصرف کننده‌نفت هستند شرکت کنند .

★ مشاجره

در کنفرانس سران ۹کشور بازار مشترک اروپا که در پاریس تشکیل‌شده بودمشاجره لفظی سختی بین هارولد ویلسون نخست وزیر دولت کارگری انگلیس‌و ژیسکاردستن رئیس جمهوری فرانسه‌درگرفت که نزدیک بود کنفرانس را متشنج کند اما رهبران کشور های دیگر عضوبازار توانستند کاری بکنند که در بسیاری از زمینه ها به توافق و پیروزی برسند .

بطوریکه منابع مطلع‌گزارش داده‌اند جر و بحث ویلسون وژیسکاردستن‌هنگامی درگرفت که نخست وزیر انگلستان‌تقاضا کرد که کشوروی‌حق عضویت کمتری به‌بازار مشترک‌بپردازد، یعنی سهمی کوچکتر از آنچه که برای انگلستان دربودجه سنگین بازار مشترک در نظر گرفته شده است داشته‌باشد.

ویلسون استدلال کرد که حق عضویت هر کشور بایداز روی کل درآمد ناخالص ملی آن حساب شود ، وهنگامی که ژیسکار دستن اعلام کرد که نظر ویلسون قابل پذیرفتن نیست وی مستقیما ژیسکار‌ـ دستن را مخاطب قرار داد و گفت : آقای‌رئیس‌به شما اخطار میکنم که اگر آنچه میگوئیدبیان کننده تصمیم‌نهایی بازارمشترک باشد ـ نباید امیدوار باشید که از مذاکرات مجدد درباره شرایط عضویت بریتانیا در بازار مشترک هیچ نتیجه سودمندی حاصل شود .

اخبار کوتاه جهان

احتمال حمله تروریستها به منابع نفت دریای شمال

● بروکسل‌ـ یونایتدپرس‌ـ مقامات پیمان آتلانتیک شمالی دربروکسل اظهار نظر کردند که نفت دریای شمال برای پیمان ناتو هم اهمیت اقتصادی و هم اهمیت نظامی دارد . مقامات ناتو عقیده دارند که لازم است نتایج بهره برداری ازنفت‌دریای شمال نه فقط از نظر ارزشی که در شرایط جنگ برای‌ناتو داردبلکه از لحاظ اینکه میتواند هدف حملات تروریستی و خرابکارانه نیز واقع شود ـ مورد مطالعه قرار گیرد .

محاکمه رهبران سابق اتیوپی

● آدیس‌آبابا ـ خبرگزاری فرانسه ـ محاکمه عده زیادی از رهبران نظامی و سیاسی رژیم پیشین اتیوپی در تالار بزرگ کاخ سلطنتی سابق آدیس‌آبابا با حضور عده زیادی از خبرنگاران خارجی در دادگاه نظامی فوق‌العاده آغاز شد .

زلزله در شوروی و پاکستان

● مسکو ـ یونایتدپرس ـ بنا برگزارش خبرگزاری تاس دیروز ، زلزله‌نسبتا شدیدی ، منطقه وسیعی از آسیای‌مرکزی‌شوروی را به لرزه دراورد ، اما تلفات و ضایعاتی نداشت .

شدت زلزله بین سه و چهار درجه بود .

دیروز ضمنا زلزله شدید چند بار منطقه خیبر پاکستان را در نزدیکی مرزاین‌کشور باافغانستان تکان داد . دامنه این زلزله ، تا پیشاور ، مرکز ایالت مرزی پاکستان و لاهور ، مرکزایالت‌پنجاب کشانده شد .

۲ نفر دیگر از ۶ قلو ها مردند

● سان‌خوزه ـ کالیفرنیا‌ـ رویتر ـ دو نوزاد دیگر از شش قلوهای خانم شارلوت لانگ دیروز ، فوت کردند . و اینک یک دختر و دو پسرزنده مانده‌اند که تحت‌مراقبت دایمی پزشکان هستند.

سنای امریکا معاونت ریاست جمهوری راکفلر را تائید کرد

● واشنگتن ـ خبرگزاری فرانسه ـ مجلس سنای آمریکا در جلسه دیشب‌خود باکثریت شکننده‌ای (۹۰ رای موافق در برابر ۷ رای مخالف) انتصاب نلسون راکفلر را به عنوان چهل و یکمین معاون رئیس جمهوری ایالات متحده تاکید کرد .

برای آنکه انتخاب راکفلر به این مقام قطعی شود مجلس نمایندگان باید رای مجلس‌سنا را تائید کند .

کنفرانس وزیران ناتو

وزرای‌دفاع‌وخارجه‌کشور های عضوناتو در بروکسل اجتماع کرده‌اند . کی‌سینجر وزیر خارجه امریکا که امروز وارد بروکسل شد نتایج مذاکرات فورد را بابرژنف در زمینه تسلیحات اتمی باطلاع همکاران خودمیرساند.در جلسه‌کنفرانس وزیران دفاع ناتو که‌در عکس یک صحنه از آن دیده میشود مسئله ایجاد همکاریهای نظامی بیشتر بین اعضای ناتو مورد بررسی قرار گرفت.

عکس رادیوئی آسوشیتدپرس

قذافی وناتو یک جزیره ایتالیارا تصاحب میکنند

رم ـ یونایتد پرس ـ یکی از نمایندگان سوسیال دمکرات پارلمان ایتالیا دیروز اعلام‌کرد که دولت لیبی در جزیره «پانته لریا» واقع در ناحیه‌ای از دریای مدیترانه که‌موقعیت حساس‌استراتژیکی داردمقداری زمین خریداری کرده است . نماینده سوسیال دمکرات از نخست‌وزیر ـ ووزیران‌خارجه ودفاع ایتالیا خواست تاتحقیق کنند که این معامله به چه‌دلیل صورت گرفته است.

جزیره «پانته‌لریا» نزدیک نقطه‌ای که عرض دریای مدیترانه در آنجا از هرجای دیگر تنگتر است‌ـ در نیمه‌راه بین سیسیل وتونس قرارگرفته است وچون‌اهمیت استراتژیکی دارد در جنگ دوم اولین ناحیه‌ای از ایتالیا بود که‌مورد حمله نیروهای متفقین قرار گرفت .

نماینده سوسیال دمکرات ایتالیائی اظهار داشت که نماینده و فرستاده سرهنگ قذافی رهبر لیبی با پرداخت ۷۵۰ هزار دلار ۱۵۰ هکتاراز اراضی جزیره یاد شده راکه عملا بخش عمده نواحی استراتژیکی آن را دربرمیگیرد خریداری کرده است درحالی که قانونا میبایست این‌جزیره‌به یک پارک طبیعی و ملی ایتالیائی تبدیل شود.

یکی دیگر از سناتورهای ایتالیائی در سئوالی که در همین مورد از دولت بعمل آورده گفته است که قذافی‌و پیمان ناتو مشترکا میکوشند جزیره «پانته‌لریا» را تصاحب کنند. این سناتور گفته است‌که ناتو مشغول ایجاد یک پایگاه در این جزیره است و قذافی نیز مهمترین کوه جزیره از لحاظ استراتژیکی را بمبلغ پانصد میلیون لیر خریداری کرده است .

احتمال تبعید اسقف کاپوچی از اسرائیل

تل‌آویو ـ مطبوعات امروز اسرائیل درباره آینده اسقف کاپوچی رهبر کاتولیک‌های بیت‌المقدس که دیروز از طرف دادگاههای این کشور به اتهام همکاری با سازمان های فلسطینی به ۱۲ سال زندان محکوم شد اخبار ضد و نقیضی پخش‌کردند.

روزنامه‌هاآرتزچاپ تل‌آویو در شماره امروز خود می‌نویسدکه کاپوچی‌بزودی آزاد خواهد شد و به لبنان تبعید میگردد در صورتیکه یک روزنامه دیگر اسرائیلی می‌نویسد که مقامات‌اسرائیل تصمیم گرفته‌اند اسقف کاپوچی مدت زندانی خود را در این کشور طی‌نماید.

گابریل باخ دادستان کل اسرائیل امروز گفت هنوز برای تبعید اسقف کاپوچی رهبر یونانیهای کاتولیک بیت‌المقدس که به جرم‌کمک به کماندوهای عرب به ۱۲ سال زندان‌محکوم شده‌است بجای‌نگهداری او در زندان هیچگونه اقدامی بعمل‌نیامده است . دادستان‌کل اسرائیل گفت‌حدسیاتی که دررو زنامه هادرباره‌تبعیداسقف کاپوچی درج شده است بی‌اساس است .

بعضی هدایا فقط برای یك لحظه هستند.

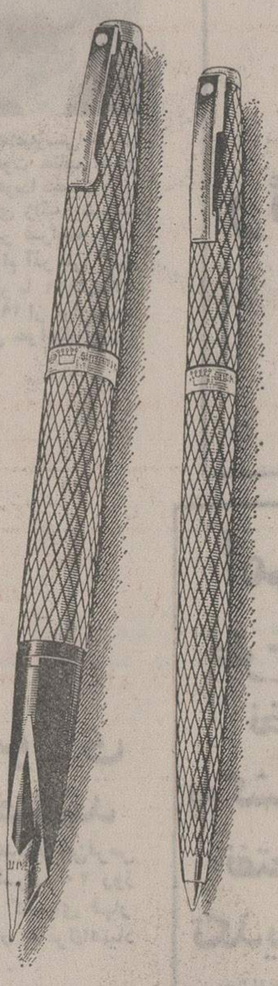

. . . اما شیفرز هدیه ابدیت دائمی

مواقعی هست که فقط هدایای استثنائی بکار میایند و این درست موقعی است که باید یك «سیلور امپریال» و یا «امپریال‌سورین» سلطنتی‌شیفرزهدیه کرد. همیشه‌بهترین را هدیه‌کنید، شیفرز نفیس‌ترین هدیه برای دوستان

شیفر
SHEAFFER®
SHEAFFER, WORLD-WIDE, A textron COMPANY

مؤسسه گرافیر
تهران ـ خیابان نادری ـ چهارراه قوام السلطنه
تلفن : ۴۷۵۰۹

قابل توجه دانشجویان اعزام بخارج

پذیرش برای انگلستان ـ ۲۴ ساعته و آمریکا و کانادا و هند یکماهه فقط ۲۰۰ نفر دانشجو میتوانند در کلاس اعزام بخارج و کنکور سراسری ثبت‌نام نمایند .
کلاسهای انگلیسی عاطفی شاهرضا نزدیک میدان فردوسی
تلفن ۸۲۱۱۱۷
آ ـ ۱۰۲۸۷۵

دنیای ورزش شنبه‌ها منتشر میشود

موزائیک ماشینی ناهید
تلفن ۶۲۱۰۵۲ - ۶۲۱۰۵۳

والیبال و دیدارهایش

از روز ۲۶ آذر مسابقات والیبال قهرمانی باشگاههای تهران درگروه مردان آغاز میگردد که تیم پیروز این دیدارها بعنوان نماینده تهران در بازیهای قهرمانی باشگاههای ایران شرکت خواهد کرد. مسابقات قهرمانی ایران از نیمه دوم دیماه بصورت رفت و برگشت انجام میگردد.

ضمنا گذشته از دیدارهای باشگاههای ایران همچنین مسابقات قهرمانی جوانان ایران نیز در سال ۱۳۵۴ بمرحله انجام درخواهد آمد.

دیگر اینکه قرار است بمناسبت بزرگداشت «انقلاب‌شاه ومردم» بازیهائی برای جوانان در ۲ گروه پسران و دختران برگزار گردد.

نقل وانتقالات درتیم پاس

در آستانه پایان مسابقات فوتبال جام تخت جمشید، تیمها بیش ازپیش بفکر بخدمت گرفتن یاران تازه افتاده‌اند. گرچه هنوز زمان رسمی نقل و انتقال بازیکنان از جانب فدراسیون فوتبال تعیین نشده است.

در مورد تیم پاس باید دانست چهارتن ازیاران‌این تیم تقریبا رضایت‌نامه بدست در اندیشه انتقال به دیگر تیمها می‌باشند. این ٤ تن عبارتند از علی مناجاتی که از میانه‌فصل پاس را ترک گفته است و ناصر سلیمی ، بیژن ذوالفقارنسب و قاسم طیبی .

در عوض پاس در حال گفتگو بابازیکنان جدیدی برای جانشینی این گروه است . از جمله یاران جدیدی که احتمالا از فصل بعد پیراهن پاس را برتن خواهند داشت اینهاهستند کریم غیاثی مدافع راه‌آهن ، ایرج دانائی‌فرد از عقاب ، عباس رجبیه فرد از بانک ملی و غلام کیانپور از عقاب.

سفر تاج و پاس به کشورهای عربی

اول ماه آینده تیم فوتبال تاج جهت انجام چند مسابقه دوستانه راهی شیخ نشینهای خلیج فارس خواهد شد .در حال حاضر سفر به بحرین و قطر جزو برنامه سفر تیم تاج قراردارد. تیم پاس‌نیز او اسط دیماه برای انجام دو مسابقه به قطر خواهد رفت . هردو تیم باجلب نظر فدراسیون فوتبال ایران، در تدارک‌رفتن به‌این کشورها و برگزاری‌چند مسابقه دوستانه در شیخ ـ نشینهای خلیج فارس میباشند.

پینگ پنگ کارگری

مسابقات پینگ‌پنگ قهرمانی کارگران ایران در گروه زنان خانمه پذیرفته‌و در دیدارهای انفرادی « زری افشار » که‌از چهره های ملی پوش میباشداز آزمایش بعنوان قهرمانی دست یافت.

در قسمت تیمی نیز تهران قهرمان شد.

«آژاکس» برای شرکت در جام ایران دعوت شد

از راست‌سوربیه، هولشوف وجانی رپ ستارگان هلند در بازیهای جام جهانی مونیخ که در صورت قبول دعوت ایران از جانب باشگاه آژاکس به تهران خواهند آمد.

روز گذشته اطلاع پیداکردیم فدراسیون فوتبال ایران از تیم نامدارو بزرگ آژاکس آمستردام برای شرکت در دومین دوره مسابقات فوتبال جام بین‌المللی ایران دعوت بعمل آورده است . وگذشته ازتیم‌آژاکس آمستردام، همچنین‌ازتیم سرشناس«اینتراخت فرانکفورت » آلمانغربی دعوت نیز شده است که پیشنهادحضور در بازیهای جام ایران بتازگی‌به این دو باشگاه داده شده و هنوز پاسخی از آنها نرسیده است.

گذشته از آژاکس واینتراخت فرانکفورت ، ایران قبلا برای دو تیم ویدئوتون از مجارستان و گلاس اکسپورت از چکسلواکی دعوت نامه هائی فرستاده است‌که شرکت آنها در مسابقات بدون تردید بنظر میرسد ضمن‌اینکه «گلاس‌اکسپورت » سال پیش‌نیز برای حضور در این‌بازی‌به‌تهران آمده بود .

در صورت قبول دعوت‌ایران از جانب دو باشگاه آژاکس‌و اینتراخت فرانکفورت و آمدن به تهران «بخصوص تیم آژاکس » بازیهای جام ایران اعتباری تازه در سطح بین‌المللی بدست‌خواهد آورد .

«آژاکس» که امسال‌در دیدار برگشت خود در کادر مسابقات جام باشگاههای اروپا برابر «جوونتوس» ایتالیا قرار میگیرد (دیدارروفت ۰ـ۱ جوونتوس) از بزرگترین تیمهای باشگاهی‌جهان است‌که تاکنون سه بار (۷۱ ، ۷۲، ۷۳) فاتح جام قهرمانی باشگاههای اروپا شده است ودر جام جهانی ۱۹۷٤ مونیخ نیزهلند با استخوان بندی این تیم بعداز آلمانغربی دوم شد .

سرشناسترین‌بازیکنان کنونی این تیم جانی‌رپ ، رودی‌کرول، وین سوربیه، هولشوف میباشند، پیت‌کیزر کاپیتن پرسابقه این تیم چندی پیش از فوتبال خدا حافظی کرد .

باشگاه «آژاکس» ضمنا درتلاش است «جان‌کرایف » سرداربزرگ خودراکه به‌بارسلون‌فروخته است در پایان فصل بار دیگر باز گرداند .

بهر حال در حال حاضر باید در انتظار پاسخ‌دو باشگاه‌آژاکس واینتراخت فرانکفورت‌برای‌شرکت در مسابقات جام ایران بود . در اولین دوره مسابقات جام ایران که سال گذشته انجام شد، تیم ملی ایران بعنوان قهرمانی‌دست یافت .

مسابقات برگشت جام « یوفا» نبرد بزرگ درآمستردام

امشب در هشت شهر اروپائی دیدار های برگشت دور یک‌هشتم نهائی مسابقات فوتبال‌جام‌یوفا» باشگاه های اروپا برگزار خواهد گردید .

حساسترین‌مسابقه‌را استادیوم المپیک‌آمستردام‌میزبان‌خواهد بود که دو تیم آژاکس آمستردام‌و جوونتوس تورین درطول دو هفته اخیر برای بار دوم رو در روی یکدیگر قرار میگیرند .

آژاکس که در فینال جام باشگاه های اروپا در سال ۷۳ در بلگراد با شکست ۰ـ۱ همین تیم جوونتوس برای سومین سال قهرمان اروپا شد ، امشب برای بقاء در مسابقات‌جام‌یوفا باید حداقل بانتیجه ۰ـ۲ برتیم ایتالیائی غلبه‌کند. چون بازی رفت درتورین را ۰ـ۱ باخته است .

درکنارموقعیت مبهم آژاکس از هم‌اکنون می توان صعود تیم های مونشن گلادباخ و هامبورگ از آلمان غربی وبانیک‌استراوا از چکسلواکی رانقریبا پیش‌بینی‌کرد . چون دو تیم آلمانی در بازیهای رفت‌درخانه خود بترتیب ۰ـ۵ برساراگوزا از اسپانیاو ۱ـ٤ بردینا مودرسدن از آلمان شرقی غلبه کرده‌اند و بانیک استراوا از چکسلواکی درنایل ۰ـ۲تیم ایتالیائی‌ناپل رامغلوب کرده‌است .

دیگر دیدار های برگزاری امشب از این قرار است . پارتیزان‌بلگراد از یوگوسلاوی با اف . سی . کلن درکلن که حریف یوگوسلاو بازی رفت را ۰ـ۱ برده است . اف . سی . آمستردام با دوسلدورف از آلمان غربی که دوسلدورف در مسابقه‌اول در آمستردام ۰ـ۳ شکست خورده است . دوکلاپراگ‌از چکسلواکی باتونت آتشداز هلند در شهر آتشد هلند تیم چک‌بازی رفت را ۱ـ۳ برده است .

تیم انگلیس دربی کانتی نیز در خانه تیم یوگوسلاو ولز موستار مسابقه برگشت خود با این تیم را انجام میدهد . مسابقه‌رفت‌را دربی ۱ـ۳ برده است .

مربی ژاپنی بایران می‌آید

بقرار اطلاع از فدراسیون والیبال قرار است تاپیش از پایان سال جاری یک مربی ژاپنی برای والیبال ایران استخدام گردد که هدف از آوردن این مربی گذشته از بعهده گرفتن برنامه تمرینات والیبالیستهای تیم ملی ، تشکیل کلاسهای مربیگری و تربیت مربیان برای این ورزش میباشد.

کار آوردن مربی خارجی باتماسهائی که در حال حاضر بین فدراسیون والیبال ایران و ژاپنیها جریان دارد ،بزودی شرایطش روشن خواهد شد.

در بازیهای آسیائی تهران نیز یک مربی ژاپنی بنام «تاداهیکو کورودوا» تیمهای ملی دختران و پسران ایران‌را رهبری کرد.

گمرک اهواز پیشتاز است

روزگذشته درکادر مسابقات فوتبال جام‌اروندرود دودیدار دیگر برگزار گردید، دراهواز گمرک وپاس در پیکاری‌خانگی مقابل یکدیگر قرار گرفتند که پایان بازی پیروزی ۰ـ۲ گمرک را دربرداشت.

همچنین در آبادان‌یک دیدار خانگی بین‌تاج‌و جام‌انجام‌گرفت که سرانجام پس از ۹۰دقیقه، دوتیم باهم مساوی صفر ـ صفر میدان را ترک گفتند .

تاحال حاضر گمرک اهواز با۱۹ امتیاز در صدر جدول قرار دارد و پس از آن تاج مسجد سلیمان با ۱٤ امتیاز، پاس اهواز ۱۳ امتیاز،شهباز بندر شاهپور با ۱۰ امتیازقرار دارند .

تلویزیون بلر جام جهان نما

لیبهر LIEBHERR

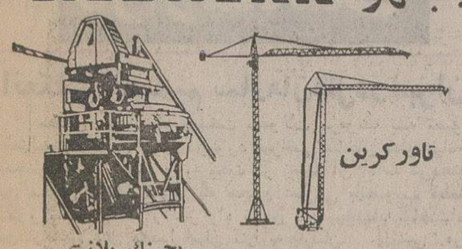

تاور کرین

بچینك پلانت

نماینده انحصاری : ارکان ماشین ـ وزنه آیزنهاور مقابل‌دانشگاه آریامهر ٦٢٨ـ٦٤٦
تلفن ۸۸ـ۹۵۰۰۸۵ـ۹۵۸۵۵۵

تجهیزات سمعی وبصری
ازکوچکترین دوربین هاتابزرگترین پروژکتورهای ساکن ومتحرک دیاگراف ـ ویوگراف ـ اورهد ووسائل تهیه‌ترانسپارسی در
CAMERAS Kodak FILM نمایندگی کداك ایران
شرکت الکترو کامرا، ۲۱ خیابان شاه ـ تلفن ٤ـ۴۰۹۳ـ۸ـ۶۶۲۹۵۶

کمپرسورهای هوا ـ دورانی وپیستونی
بدون صدا ولرزش
ساخت کارخانه ماته‌ای ایتالیا
برای صنایع، معادن، راه‌سازی
شرکت سهامی پارت موتور سعدی جنوبی ۵۸۸ تلفن ۹ـ۳۰۲۲۰۷ نمایندگی پارتوتور

شکوفه نو
یکی ازچهارکاباره بزرگ جهان
بزرگترین برنامه‌هنری سال ایرانی وخارجی را تقدیم میکند
ویگن رامش گیتی منوچهر
بالت اسپانیولی فلامینکو
ژوا بزرگترین جیب برمجازجهان
آیدازیباترین رقاصه‌شرق
کمدینهای انگلیسی
بالت‌مه پیکران انگلیسی
بالت‌زیادویان کره‌ای
تلفنهای رزرو: ۵۴۴۰۲۴ ـ ۵۴۳۰۳۳ ـ ۵۴۰۵۷۳
روزهای جمعه شکوفه نو برنامه دارد
شلی ستائی فرشته

گروه فرهنگی دکتر هشترودی
برای یك دوره کلاس ترمی آمادگی کنکور گروه دوم
(ریاضی وعلوم مهندسی) که‌ازاول‌دیماه تشکیل میگردد نام نویسی مینماید. داوطلبان‌می توانند بادردست داشتن‌دو قطعه‌عکس همه‌روزه‌از ساعت ۴٫۳۰ الی ۹ بعداز ظهر به نشانی زیر مراجعه نمایند .
میدان کاخ روبروی سینما گلدن سیتی گروه فرهنگی دکتر هشترودی تلفن ٤۳۵۹۵ و ٤۳۵۷۹

برنامه امشب گروه‌سینماهای متروپل ـ رویال ـ سانترال
یکی از بزرگترین فیلمهای کاراته‌ای که تاکنون بر پرده سینما درخشیده است ... فیلمی بی نظیر و بی سابقه از ماجراهای دو کاراته‌باز بیباك که حتی با دست های بسته حریفان خود را از پای درمی‌آوردند.

در آستانه سال ۱۹۷۵ فقط یك فیلم کرك‌داگلاس در فیلم رنگی اسکالاواگ
بعد از تماشای این‌فیلم تصدیق خواهید کرد که تاکنون چنین فیلمی ندیده‌اید

قابل توجه مصرف کنندگان آرد
قیمت آرد تولیدی این شرکت‌از تاریخ ۹ر۸ر۱۳۵۳ بشرح زیر تعیین گردیده است . مصرف کنندگان محترم دقت فرمایند از فروشنده ها بیش از قیمت تعیین شده خریداری ننمایند.
شرکت کارخانه‌آرد ایران
آرد سه‌صفر هر تن ۱۵٤۰۰ ریال آرد دوصفر هر تن ۱٤٦۵۰ ریال آرد یک صفرهرتن ۱۳۹۰۰ ریال آرد ستاره هرتن ۱۳۱۵۰ ریال آرد سبوس گرفته هرتن ۱۲۵۰۰ ریال

آگهی مزایده
بنگاه‌حمایت مادران‌و نوزادان تعداد دودستگاه آمبولانس جیپو پنج دستگاه آمبولانس وازویکدستگاه دیك‌بخار دوتنی اسقاط را ازطریق مزایده به‌فروش میرساند، طالبین میتوانند همه‌روزه غیراز روزهای تعطیل وحداکثر تاتاریخ ۲۵ر۹ر۵۳ برای رویت آمبولانسهاو دیك‌بخار به‌اداره حسابداری بنگاه‌واقع‌درخیابان مولوی‌مراجعه‌نمایند ،پیشنهادات واصله درساعت یازده‌صبح‌روز ۲۸ر۹ر۵۳ درحضور کلیه شرکت کنندگان در مزایده بازوقرائت خواهدشد، هرگونه عوارض‌و هزینه نشرآگهی بعهده برنده مزایده خواهدبود.
بنگاه درردیاقبول یك‌و کلیه پیشنهادات مختاراست.
بنگاه‌حمایت مادران ونوزادان

پرویزحجازی صیاد بزرگ ستاره‌ها در باکارا تقدیم میکند
پیشروکاباره‌های ایران
گوگوش شاهماهی هنرایران
حمیرا ملکه‌خوانندگان موسیقی اصیل ایران
جمیله زیباترین رقاصه ایران
کوروش یغمائی خواننده‌کل‌یخ
تلفنهای رزرو ۶۲۸۲۰۸ و ۶۲۵۱۷۷

GEEC
جیکو بزرگترین سازنده کارخانجات ودستگاههای مولد
آرگن ـ اکسید دوکربن ـ اکسیژن
نیتروژن ـ هلیوم ـ هیدروژن
وانواع گازهای سرمازا میباشد
برای کسب اطلاعات بیشترویااخذ پیشنهاد به ما مراجعه کنید
شرکت سهامی ایران کادرصندوق پستی ۱۳۲۵ـ۱۱ تهران
تلفنهای : ۸۳٤۶۸۳ و ۸۳٤۶۸۲

فرصتی برای آنان‌که هیاهو را ندیده‌اند
از فردا آغاز هفتمین هفته
فقط در سینماماژستیک
(خیابان شاه تلفن ٦٦٨٤٦١)
سینما ماژستیك نمایش دهنده آثار برگزیده سینمای ایران افتخار دارد هفتمین هفته نمایش فیلم موفق و ارزنده هیاهو را بخود اختصاص دهد .

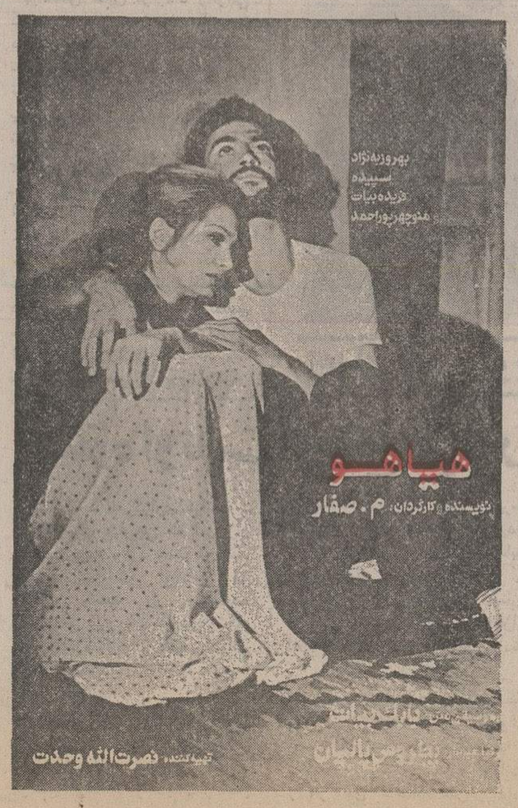

از فردا صبح درسینماهای
تاج
بولوار
یك اثر خارق‌العاده عشقی و سکسی

باشرکت : دون باکی
برنار بلیه ـ ترزا دانیل

صاحبان صنایع وبازرگانان کشور
الاخاء
تنها مجله عربی زبان ایران از گروه نشریات موسسه اطلاعات باداشتن نمایندگی در ۱۹ کشور عربی
روزهای شنبه منتشر میشود

شنبه ها
مجله دنیای ورزش

اوجوان بود ، زیبا بود و سرشار از عشق
اما چرا تمام عشقها سرانجام به جنایت انجامید
او مبتلا به سادیسم بود
ازصبح یکشنبه ۲٤ آذر فقط

ازامشب‌دربهترین‌گروه سینمائی پایتخت نیاگارا ـ میامی
رکس ـ الوند ـ کیهان ـ مارلیک ـ اسکار
ارانوس ـ شهرام ـ و سیلوانا و سیلورسیتی (قلهك)
« راج‌کاپور »هنرمند معروف و محبوب سینمای هند پس از فیلمهای موفق آقای ٤۲۰ و سنگام اینك در مقام‌یك تهیه کننده و کارگردان بهترین اثر دوران هنری خود را تقدیم میکند فیلمی سرشار از عشق ـ زیبائی ـ لطافت .

تهیه کننده و کارگردان راج کاپور موزیک لاکسمیکانت پیرلال

اخبار، رویدادها، شایعات و گفتگوها در

بازار سیاست

انعکاس تصمیم سازمان ملل در تهران

محافل دیپلماتیک پایتخت تحولات مربوط به تصویب قطعنامه پیشنهادی ایران درمورد غیراتمی ساختن خاورمیانه را همچنان دنبال میکنند و به بحث در زمینه آن ادامه می‌دهند. این محافل اعتقاد دارند که مجمع عمومی باتصویب قطعنامه مذکور نخستین گام را در راه تحقق این پیشنهاد شاهنشاه‌که پس از شش سال مجددا ایران آنرا به پارلمان جهانی عرضه کرد، برداشته است. موضوع غیراتمی شدن خاورمیانه را شاهنشاه شش سال پیش عنوان فرمودند و بعدا عباس‌خلعتبری وزیر خارجه این پیشنهاد را در نطقی که در برابر بیست و ششمین اجلاس مجمع عمومی ایرادکرد، مطرح‌نمود، پیشنهاد ایران دو روز پیش با اکثریت ۱۲۷ رای موافق، بدون مخالفت در برابر ۲ رای ممتنع اسرائیل و برمه بتصویب نهائی مجمع رسید.

نمایندگان سوئد و نروژ که در کمیسیون اول باین قطعنامه رای ممتنع داده بودند در آراء خود تجدید نظر نموده و موافقت خود را اعلام داشتند. نماینده جمهوری خلق چین نیز که در کمیسیون اول شرکت نداشت در جلسه عمومی‌مجمع به قطعنامه رای موافق داد. از بین اعراب، عراق و لیبی قبل از رای‌گیری از جلسه خارج شدند و نماینده عربستان‌سعودی، نیز مانند رای‌گیری کمیسیون اول هنگام رای‌گیری غائب بود.

حسودان علیه ایران دشمنی میکنند

مناسبات نزدیک ایران واعراب همچنان موضوع بحث مطبوعات و محافل عربی است و روزنامه رقیب‌الاحوال اخیرا در مقاله‌ای با عنوان «نتایج مثبت همکاری ایران‌با کشورهای عربی» به برخی از جلوه‌های این همکاریها اشاره کرد. این روزنامه پس از اشاره بتاریخچه همکاریهای ایران باجهان عرب می‌نویسد، ایران که درراه پیشرفت و شکوفائی گام برمیدارد سیاست خارجی خود را برپایه ایجاد مناسبات دوستی با همه کشورهای جهان بویژه با دول‌همجوار که روابط مذهبی، تاریخی و فرهنگی مشترک با ایران دارندماستوار ساخته است.

رقیب‌الاحوال می‌افزاید، ایران می‌تواند نظیر برخی ازکشور های ثروتمند دیگر پول خود را در بانکهای جهانی ذخیره کند،ولی رهبر عالیقدر ایران توجه ویژه‌ای به بکاربردن این پولها بنفع پیشرفت ورفاه ملت ایران دارد و کشور خویش را بشاهراه ترقی‌کشانده‌اند.

رقیب‌الاحوال اضافه میکند تجربه نشان داد که هرگاه کشوری بسوی پیشرفت و شکوفائی گام بردارد حسودان و کوته نظران تحریکات و دشمنی‌هائی را علیه آنکشور آغاز میکنند. ایران نیزاز این دشمنی‌ها بی‌بهره نمانده است و جای تاسف است که این غرض ورزی‌ها از کشورهائی ریشه میگیرد که میتوانند مناسبات برادرانه‌ای باایران داشته باشند.

جلب آذربایجانیها به آذربایجان

اسکندر آزموده، استاندار جدید آذربایجان شرقی که سال‌ها قبل فرمانده لشکر در همین منطقه بود، با آگاهی از وضع‌استان معتقد است برای جلب آذربایجانی های مهاجر و رفع نیازمندی های فنی آن استان باید از تمام نیرو های انسانی متخصص موجود در محل، و همچنین آذربایجانی های مقیم استان های دیگر استفاده کرد. وی در تشریح برنامه خود گفت: برای‌خدمات شهری، و همچنین مسائل فنی و عمرانی در سطح استان، دانشگاه آذرآبادگان بخصوص دانشکده فنی و تکنولوژی آن، عامل کمک کننده موثری بشمار میرود. این دانشکده ها، چه در قالب یک‌کادر دانشکده‌ای‌وچه‌ازطریق‌استاد ودانشجو، میتوانند به خدمات شهری کمک کنند. تیمسار آزموده میگوید: دفترفنی شهرداری تبریز و همچنین شهرداری استان، گرچه قرار است ازاین پس از کمک دولت بهره‌مند شوند، ولی از لحاظ‌امکانات مالی ضعیف و ناتوانند. ضعف دفاتر فنی را باید با نیروی‌بزرگی که در بطن دانشگاه آذرآبادگان وجود دارد جبران کرد. در مورد آذربایجانی هائی که در تهران و شهر های دیگر بیکار هستند یا اشتغال به کاری دارند دعوت بعمل خواهد آمد تا نیروی بدنی، علمی و تجربه و سرمایه خود را به شهر و دیار خویش ارزانی‌دارند. البته‌تنهابادعوت،مشکل‌حل‌نمی‌شود، بهمین جهت مطالعاتی انجام خواهد گرفت تا جاذبه هائی برای اشتغال و جلب سرمایه بوجود آید. آذربایجانی ها که ازجمله عوامل فعال و موثر در آبادانی کشور هستند بطور قطع برای آبادانی و پیشرفت محل‌خود هم میتوانند نیروی سازنده‌ای باشند.

* مکاتبات فشرده‌ای بین رهبران حزب ایران‌نوین و احزاب سیاسی جهان در جریان است‌وحزب حاکم میکوشد، تانمایندگان احزاب سیاسی پنجاه کشور را به کنگره دوازده هزار نفری خود، دعوت کند. از سوی دیگر، برای شرکت دوازده هزار نفر در کنگره اکثریت، انتخاباتی در کمیته های سراسر کشور، در جریان است.

کنگره اکثریت در روز های ۲۱ و ۲۲ و ۲۳ دیماه در استادیوم آریامهر تشکیل می شود و مهمترین دستور کار آن، انتخاب دبیرکل و تصویب تغییرات اساسنامه و مرامنامه حزب است.

درخیابان سعدی سیل بر ساخته می‌شود

ساختمان یک سیل‌بر به شیوه سنتی ایران در زیر خیابان‌سعدی شروع شد. این سیل‌بر بطریقه معمول در ایران قدیم و بوسیله سرمقنی معروف تهران ساخته میشود.

سیل برزیرخیابان سعدی سیلاب خیابانهای روزولت، میدان بیست‌و پنج شهریور، سعدی، کریمخان‌زند، ایرانشهر، خردمند، مدیری و نادرشاه را به تونل سیل‌بر مخبرالدوله، هدایت‌خواهد کرد. تونل سیل‌بر تهران، سه سال پیش ساخته شده و از چهارراه اسلامبول - زیر خیابان های شاه‌آباد، بهارستان، سیروس، صاحبجمع، تا انتهای شهباز و مسیل سرخه‌حصار امتداد یافته است.

مسئله همیشگی آبها

از زمانی که تهران گسترش یافت موضوع‌جریان آبهای سطح شهر از شمال به جنوب به‌عنوان یک مساله مهم شهری چهره نشان داد و همچنان به صورت یک مساله‌باقی‌ماندتاجایی‌که‌اکنون‌نیز هربار پس از باریدن برف‌وباران بسیاری از خیابانها و میدانهای تهران به‌گرداب ودریاچه مبدل میشود، و آب راه عبور مردم‌و اتوموبیلها را فرا میگیرد. دراین موارد، معمولا وضع سه‌راه‌اکباتان و سعدی جنوبی (خیابان لختی سابق) از هر نقطه دیگر بدتر است.

سرانجام مدتی پیش سرمقنی تهران چاره‌اندیشی کرد و به پیشنهاد وی مهندسان موافقت کردند تا بطریقه سنتی و برای رهائی از مشکلات سیلاب سطح شهر، در سعدی جنوبی سیل‌بر سنتی ساخته شود

سرمقنی در پیشنهاد خود به مهندسان نوشت:

بانتظار ساخته شدن فاضل‌آب اساسی تهران نمانید، زیرا ممکن است همه عمر به پایان برسد و آرزوی ساخته شدن فاضل آب اساسی در دل همه بماند.

وی از این‌رو توصیه کرده بود که‌طرح‌اورادرزمینه‌ساختن‌سیل‌بر باشیوه آبا و اجدادی بپذیرند و مهندسان نیز این پیشنهاد را ارجح دانستند.

سرمقنی تعهد سپرده که‌سیل‌بر حاصل کار وی و همکارانش تا هزار سال دوام بیاورد، بخصوص که با تاکید مهندسان ضمن‌حفاری زیر خیابان، حلقه‌های سیمانی دردل زمین و مسیر کانال کار گذارده میشود و سیل‌بر حاصل کارآنها مخلوطی از دست‌آورد علم و تجربه خواهد بود واز این پس دیگر سیلابی در خیابانهائی که نامبرده شد،برای‌مردم‌دشواری ایجاد نخواهد کرد.

عرضه شیر پاستوریزه کاهش یافت

توزیع شیرپاستوریزه‌درتهران کاهش یافته و مصرف کنندگان این ماده غذائی با مشکلاتی‌مواجه شده‌اند. مطلعین صنف لبنیات فروش، این کاهش را ناشی‌از عدم تحویل شیر بوسیله‌دامداران به کارخانه تولیدشیر پاستوریزه میدانند. اما صاحبان دامداریها این‌ادعارارد میکنند و مدعی‌هستند که حتی توزیع شیر نسبت به سال گذشته افزایش یافته است.

صنف لبنیات‌فروش‌مدعی‌هستند از آنجا که قیمت خرید شیر در بازار بالاتراز قیمت خرید کارخانه های شیر پاستوریزه‌است،صاحبان دامداری‌ها ترجیح‌میدهندبیشترین مقدار تولید خود را به بازار آزاد و ماست‌بندیها عرضه کنند وبه همین علت هم هست که علیرغم کاهش تولید شیر پاستوریزه، ماست در بازار کمیاب نیست.

کمبود شیر مخصوصا در این فصل که بواسطه سرماو شیوع بیماریهای فصلی، مصرف آن فزونی میگیرد، محسوس تر است.

هویدا در کانادا درجه دکترای افتخاری دریافت کرد

همکاریهای اقتصادی وفنی ایران و کانادا توسعه میابد

اتاوا - امیر عباس هویدا نخست‌وزیر ایران، دیروز در مراسمی که در دانشگاه اتاوابرپا شده بود، گفت استادان دانشگاههای جهان‌باید درکوشش برای پیشرفت ممالک گیتی نقش مهمی را بعهده بگیرند.

هویدا که دیروز از طرف دانشگاه اتاوا، بدریافت‌دکترای افتخاری نائل آمد، بدو زبان انگلیسی و فرانسه در این‌مراسم سخنرانی کرد و خطاب به‌حضار گفت که امروزه، تنها باتوسعه وارتقاء تحصیلات به سطحی مناسب است، که میتوان به‌آینده جهان امیدوار بود.

نخست وزیر ایران افزود که امروزه بشر برای اولین بار دارای قدرت تخریب تمام کره‌زمین میباشد و تنها راه جلوگیری از این فاجعه، گسترش تعلیم و تربیتی است که در آن، دانش‌و تکنولوژی با ارزشهای انسانی تلفیق گردد. وی گفت امروز در ایران دولت همزمان با اجرای برنامه‌های رشد اقتصادی با جدیت برنامه‌های پیشرفت‌فرهنگی و اجتماعی را نیز دنبال مینماید.

★ **برنامه‌کامل خدمات‌درمانی**

نخست وزیر سپس ضمن‌اشاره به برنامه‌های آموزش و خدمات درمانی رایگان، گفت بمحض اینکه کادرهای انسانی موردنیاز تامین شود، دولت ایران درنظر دارد برنامه کامل خدمات درمانی رابمردم عرضه کند.

هویدا همچنین گفت، وقتی کشوری درراه توسعه وگسترش همه جانبه گام برمی‌دارد، لازم است بامور فرهنگی و اجتماعی توجه کافی مبذول دارد، تا فرهنگ ماشینی نتواند میراث فرهنگی کشور را تحت‌نفوذ خود قرار دهد.

هویدا با یادآوری روابط موجود بین ملل جهان، افزود که هنوز هم هستند، کسانیکه مایلند در برابر مشقات و سختی های بعضی کشورها، چشم خود را ببندند و هیچگونه اقدامی ننمایند. ما همه روی یک کره زندگی میکنیم ونباید، صبر کنیم تایک بحران اقتصادی انگیزه‌عطف توجه مابه خواسته‌های مردم، کشورهای درحال توسعه گردد.»

هویدا در یك ضیافت ناهار که از طرف فرماندار کل کانادا ترتیب داده شده بود، شرکت کرد.

★ **سرمایه گذاری**

امیر عباس‌هویدا نخست‌وزیر دیروز در پایان نخستین دور مذاکرات باهمتای کانادائی‌اش پیرالیوت ترودو اعلام کرد که ایران علاقمند به سرمایه گذاری در تاسیس یک واحد غنی کردن اورانیوم در کانادا میباشد.

هویدا قبل از ترك اوتاوابسوی شهر «کبك»، وزیران صنایع و تجارت و اقتصاد و انرژی کانادا را جداگانه بحضور پذیرفت. وی همچنین دیروز بمدت دو ساعت با نخست‌وزیر کانادا به گفتگو نشست.

هویدا پس از این ملاقات، به خبرنگاران گفت که مذاکرات او در محیطی دوستانه صورت گرفت و وی از نتایج مذاکرات بسیار راضی است. از سمت و عنوان وزیرانی که هویدا قبل‌از ترك اوتاوا با آنان ملاقات کرد، میتوان پی‌برد که مذاکرات‌بیشتر مربوط به توسعه همکاریهای اقتصادی فنی و صنعتی بوده است.

مذاکرات هویدا با ترودو و وزیران دولت فدرال‌دراتاوا مسائل کلی را دربرگرفته و حاصل این گفتگوها نیز توافق های کلی و ضمنی میباشد.

★ **جزئیات پروژه‌های‌مشترك**

هویدا که اولین نخست‌وزیر ایران است که از کانادا دیدن میکند در سفر به ایالت «کبك» و انتاریو که مهمترین ایالت کانادا بشمار میروند، طی مذاکرات با مقامات دولت های محلی این دوایالت پیرامون جزئیات پروژه‌های مشترك‌ایران و کانادا گفتگو خواهد کرد.

در سفر هویدا به ایالت کبك احتمالا روشن خواهدشد که آیا ایران بطور جدی در تاسیسات پروژه شش میلیارد دلاری غنی ساختن اورانیوم که در ایالت کبك پیاده خواهد شد، سرمایه گزاری خواهدکرد یانه. مذاکرات دولت کبك با دولت فرانسه برای جلب سرمایه گزاریهای فرانسه در این پروژه بزرگ ظاهرا با شکست روبرو شده است.

در زمینه خرید حداقل دوراکتور اتمی از کانادا انتظار نمیرودکه در این سفر مذاکرات مربوطه پایان‌یابد، زیرا سیستم راکتورهای اتمی کانادااز نظر ایران هنوز شناخته شده نیست و بهمین جهت ایران نیاز به مطالعات بیشتری برای خرید راکتور اتمی از کانادا دارد.

البته منابع نزدیک به مذاکرات دوکشور این مطلبرا که دولت کانادا بعد از انفجار اتمی هند نسبت به فروش راکتور به ایران تردید دارد. تائید نمیکنند چون دولت‌کانادا بخوبی وارد است که ایران قرارداد منع تولید سلاح های اتمی را امضاء کرده و از همه بالاتر پیشقدم اعلام منطقه خاورمیانه بعنوان یک منطقه‌غیر اتمی است.

★ **میهمانی فرماندار کل**

هویدا سه شنبه ناهار را مهمان فرماندار کل کانادا بود که پس از ماهها بیماری برای اولین‌بار بافتخار یک مهمان خارجی ضیافت بر پاکرده بود. پس از این ضیافت هویدا به مجلس سنا و عوام کانادارفت ودر یک‌جلسه سئوال و پرسش مجلس عوام شرکت نمود. پس از حضور هویدا، در این‌جلسه رئیس‌مجلس حضور نخست‌وزیر ایران را باطلاع نمایندگان مجلس رسانید و درباره‌موقعیت فعلی و پیشرفتهای ایران به تفصیل سخن گفت هنگام سخنرانی رئیس مجلس عوام نمایندگان ملت کانادا بنابریک سنت قدیمی با کوبیدن برروی میز اظهارات او را تائیدکردند نخست وزیر سپس به کلوب ملی اتاوا رفت و در یک‌جلسه مصاحبه مطبوعاتی شرکت‌نمود.

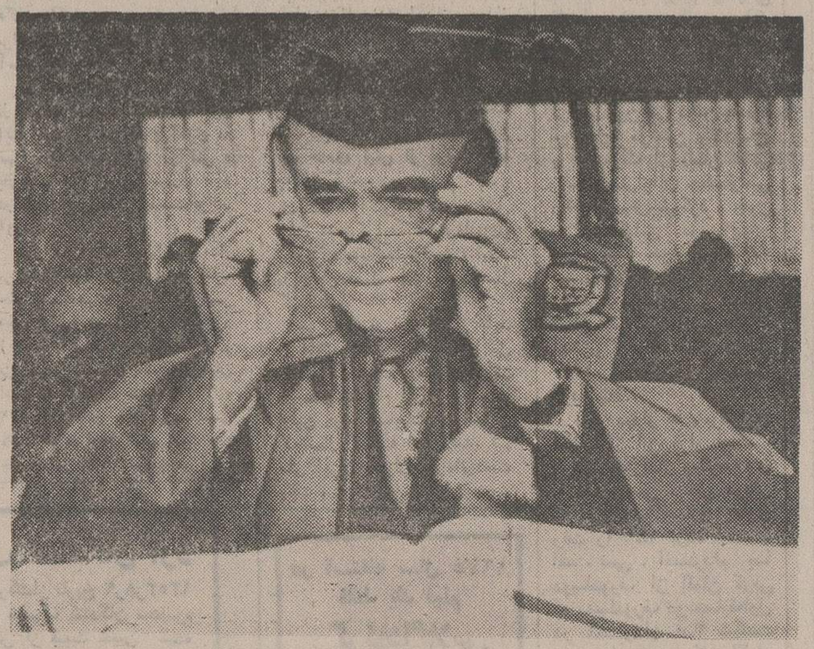

امیرعباس هویدانخست وزیر دیروز از دانشگاه «اتاوا» درجه دکترای افتخاری‌گرفت.عکس‌هویدارا لحظه‌ای پس از دریافت درجه دکترا در لباس ویژه استادان دانشگاه اتاوا نشان میدهد.

قانون آئین دادرسی مدنی وکیفری تغییر خواهد کرد

★ **لایحه قانون آئین دادرسی که در ۴۲۷ ماده در کمیسیون دادگستری به مجلس تحت بررسی‌است مسکوت نمیماند**

قسمت‌های مهمی از قانون آئین دادرسی‌مدنی‌و قانون‌آئین‌دادرسی کیفری ایران تغییر میکند.

خبرنگار قضائی ما از قول‌محافل آگاه قضائی که درباره تغییر سیستم قضائی ایران اظهار نظر کرده‌اند، مینویسد:

با توجه به تغییراتی که می‌باید در سیستم قضائی ایران، بوجود آید، قسمتهائی از قانون آئین دادرسی مدنی نیز عوض خواهد شد و اجزائی از آن کمنمیتواند با احتیاجات روز و پیشرفت‌های مملکت هماهنگی داشته باشد.طی مطالعات مفصل‌ودامنه‌دارکمیسیون عالی قضائی، تغییرخواهد کرد.

همچنین لایحه اخیر قانون‌آئین دادرسی که باتوجه به تغییرات قانون تسریع آئین دادرسی‌کیفری در ۴۲۷ ماده و ۵۹ تبصره تهیه شده و هم‌اکنون در کمیسیون دادگستری مجلس تحت بررسی است، مسکوت میماند تامطالعات کمیسیون عالی قضائی به پایان برسد و نتیجه این مطالعات برای کمیسیون‌دادگستری‌مجلس‌فرستاده شود.

کمیسیون عالی قضائی وزارت دادگستری که مرکب از رئیس کل دیوان عالی کشور، دادستان کل کشور، رئیس شعبه ۹دیوان عالی کشور و معاونان قضائی و پارلمانی وزارت دادگستری است، از بعد از ظهر یکشنبه گذشته بطور مرتب جلسات‌خود راتشکیل داده است تا پیرامون تغییرات عملی در سیستم قضائی ایران اتخاذ تصمیم کند.

این کمیسیون طی چند جلسه اخیر خود، تصمیم گرفته است از عده‌ای از کارشناسان خبره حقوقی و قضائی که هم درسیستم قضائی فرانسه و هم در سیستم قضائی آنگلوساکسون مطالعاتی دارند، دعوت بعمل آورد تا با حوصله و دقت فراوان بتوانند نتیجه‌های تلفیقی‌ومثبتی‌ازمطالعات خود را عرضه کنند.

دبیر کل سازمان ملل مساعی والاحضرت شاهدخت اشرف را ستود

روز گذشته خانم «سیپلا» معاون دبیر کل ملل متحد در امور اجتماعی و دبیر کل کنفرانس سال بین‌المللی زن ضیافت ناهاری به افتخار والاحضرت شاهدخت اشرف پهلوی ترتیب داد که در آن علاوه‌بر دبیر کل تعدادی از معاونان وی و سفرای مقیم سازمان شرکت داشتند.

در سر میز ناهار ابتدا خانم سیپلا طی نطقی کوشش های والاحضرت و توجه خاصی راکه به پیشرفت زنان وهدف های آنان مبذول میفرمایند ستود و سپس استدعا کرد مراتب سپاسگزاری وی به مناسبت مساعی ایران به پیشگاه شاهنشاه عرضه‌گردد.

والاحضرت‌ضمن‌تشکر اهمیت سال زن را متذکر شدند و اضافه کردند که برای نیل‌به هدفهای مورد نظر زن ومرد باید با یکدیگر همکاری نمایند

سپس دبیر کل سازمان ملل متحد اظهار داشت‌که‌زحمات والاحضرت و مساعی دولت شاهنشاهی ایران سبب‌عمده موفقیت اعلامیه سال زن‌است وبدون تردید میتوان ادعاکرد که اگر شخص والاحضرت توجه خاصی مبذول نمی فرمودند هرگز چنین‌موفقیتی در فرصت باین کوتاهی میسر نمیشد.

دبیر کل در خاتمه استدعا کرد که مراتب سپاس او از زحمات شاهنشاه به پیشگاه ملوکانه عرضه گردد.

یک زائر ایرانی در گذشت

یک زائر ایرانی عصر دیروزدر مدینه منوره بعلت سکته‌درگذشت. او که اولین زائر فوت شده ایرانی در فصل حج جاری‌است، محمد خان‌حسنی‌ستوده نام‌داشت و در قبرستان بقیع به خاک سپرده شد.

محمد خان حسنی ستوده ۵۴ ساله و اهل همدان بود و در تهران به‌کاراژداری اشتغال‌داشت.

پس از مرگ این زائر مقامات اوقاف اعلام کردند بر اساس قراردادی که بین این‌سازمان با شرکت سهامی بیمه ایران منعقد شده است به ورثه این زائر ۴۰۰ هزار ریال بعنوان بیمه عمر پرداخت خواهد شد.

براساس همین قرارداد زائرانی که در جریان حج فوت کنند یا دچار ضایعات جسمی شوند به تناسب ضایعه وارده در مجموع تا یکصد هزارتومان به‌خود آن‌ها یا ورثه‌هایشان پرداخت خواهد شد.

★ **۵۶ پرواز باقیمانده**

تا بعد از ظهر امروز ۱۳۵ پرواز از تهران - آبادان و شیراز به جده انجام شده و مجموعا نزدیک به ۳۵ هزار زائر خانه خدا به کشور سعودی انتقال یافته‌اند. در سال جاری طبق برنامه تنظیم شده مجموعا ۱۹۰ پرواز برای انتقال زائران انجام خواهد شد که اکنون فقط ۵۶ پرواز دیگر باقی مانده است.

آخرین گزارش رسیده از طرف ستاد عملیات حج حاکیست که‌حال همه‌زائران ایرانی‌خوب‌است.درجه حرارت هوای شهرهای جده - مدینه - مکه کاهش یافته و هوا خنک شده است و بهمین جهت زائران باید یک بلوز پشمی همراه خود ببرند.

شمش طلا

در بازار آزاد ترقی و دربانك تنزل کرد

قیمت شمش‌طلا امروز دربازار آزاد ترقی‌داشت ولی‌در بانک‌ملی تنزل کرد.

قیمت شمش طلا باعیار ۹۹۹٫۹۰ دربانک ملی‌هر کیلو با ۷۴۸٫۵ریال تنزل کیلوئی ۴۰۸ هزار و ۵۴۰ ریال شد. ولی‌شمش طلا دربازار آزاد بامثقالی ۲ تومان ترقی به مثقالی ۱۹۶ تومان رسید.

قیمت مسکوکات در بانک ملی ثابت ودر بازار آزاد هر پهلوی ۵تومان ترقی کرد.

قیمت مسکوکات در بانک ملی امروز برای‌ربع‌پهلوی ۸۵ تومان نیم پهلوی ۱۶۵ تومان، و پهلوی ۳۲۰ تومان بود.

قیمت ربع پهلوی‌دربازار آزاد ۸۸ تومان، نیم پهلوی ۱۷۰تومان وپهلوی ۳۲۵ تومان بود. قیمت این فلز در بورس لندن هراونس ۱۷۷٫۷۵ دلار شد.

اهدای جایزه نوبل

اعلیحضرت کارل گوستاو پادشاه جوان سوئددیروز جایزه نوبل برای ادبیات سال ۱۹۷۰ را به «سولژنیت سین»نویسنده تبعیدی شوروی اهدا کرد. این جایزه چهار سال قبل به «سولژنیت‌سین تعلق گرفته بود ولی نویسنده شوروی نتوانسته بود در مراسم دریافت جایزه حضور یابد. عکس سولژنیت‌سین را هنگام‌دریافت جایزه خود از پادشاه سوئد نشان میدهد.

عکس رادیوئی آسوشیتدپرس

جنازه اوتانت اوضاع برمه‌را بحرانی کرد

بانکوک - خبرگزاری فرانسه - یک دیپلمات خارجی که امروزاز پایتخت برمه وارد بانکوک شد. اظهار داشت که اوضاع در رانگون بشدت رو بوخامت گذاشته و نیروهای نظامی‌دانشگاه را محاصره کرده و کلیه راههائی را که به‌محل‌دانشگاه منتهی‌میشود اشغال نموده‌اند.

وی افزود که اتومبیلهای ارتش که روی آنها مسلسل های‌سنگین سوار کرده‌اند در اطراف‌دانشگاه موضع گرفته‌اند و دیشب‌ازداخل دانشگاه‌صدای‌تیراندازی‌بگوش‌میرسید

بحران ناشی ازمسئله دفن‌کردن جنازه اوتانت دبیر کل سابق سازمان ملل متحد است.

چند روز قبل هنگامی که جنازه اوتانت تشییع میشد چند هزار نفر ازدانشجویان جنازه‌رابودند و به محل دانشگاه بردند. دانشجویان‌اعلام‌کردند که‌دانشگاه بیش از هر نقطه دیگری سزاوار آنست که مدفن اوتانت باشد. دانشجویان سپس جنازه اوتانت را در محل دانشگاه دفن‌کردنداما پلیس و خانواده اوتانت همچنان در صددندکه‌جنازه‌رابه‌محل دیگری منتقل کنند

مرك اسرار آمیز وزیر کشور الجزایر

الجزیره - رویتر - دفتر ریاست جمهوری الجزایراعلام کرد «محمد مدقری» وزیر کشور الجزایر در خانه خود در پی یک تصادف دردناک درگذشته است. اعلامیه دفتر ریاست جمهوری الجزایر ماهیت و کیفیت مرگ مدقری را آشکار نکرد. لیکن اعلام شد از یک هیئت پزشکی خواسته شده است علت مرگ دردناک وزیر کشور را معلوم کند. بومدین با حضوردرخانه وزیر کشور خود که ۴۰ سال بیشتر نداشت آخرین احترامات را نسبت به جنازه وی که یکی از نزدیکترین دوستانش نیز بود به عمل آورد. مرگ مهم وزیر کشور الجزایر شایعات مختلفی‌درالجزایربیرامون‌درگذشت مرموز وی برپا کرده است.

خبرهای کوتاه

شرفیابی سفرای مصرو زامبیا

شاهنشاه آریامهر پیش از ظهر امروز سفرای جدید مصر و زامبیا در دربار شاهنشاهی را بطورجداگانه در کاخ نیاوران بحضور پذیرفتند.

در این شرفیابی سفرای جدید مصر و زامبیا استوار نامه های خودراطی‌مراسمی به پیشگاه ملوکانه تقدیم داشتند.

در این مراسم آقای علم وزیر دربار شاهنشاهی، آقای خلعتبری وزیر امور خارجه، آقای قریب رئیس کل تشریفات شاهنشاهی، آقای معینیان رئیس دفتر مخصوص شاهنشاهی و آجودان های کشوری و لشگری شاهنشاه آریامهر حضور داشتند.

پیست های اسکی آماده‌است

سخنگوی فدراسیون اسکی کشور امروز اطلاع داد که راه های شمشک - دیزین - آبعلی باز است و علاقمندان ورزش اسکی در این پیستها میتوانند اسکی کنند.

بهترین‌پیست کنونی‌شمشک است که دستگاه «تله‌سی‌یژ» کار میکند ولی در دیزین تنهایک‌دستگاه تلسکی‌مشغول کار است و در آبعلی افراد مبتدی با احتیاط میتوانند از پیستها استفاده کنند.

۱۵۰ کیوسك برای اشتغال نابینایان

سازمان رفاه نابینایان‌برای به کار گماردن نابینایان پیشنهاد کرد، ۵۰ کیوسک در تهران ۱۰۰ کیوسک در شهر ها تاسیس شود. براساس طرحی که تهیه‌شده، نابینایان بی‌شغل در این کیوسک ها بکار گمارده می شوند، و با فروش کالا هایی چون سیگار - آدامس و شکلات امرار معاش خواهند کرد.

نصب این کیوسک ها با توجه به امور مربوط به زیبائی شهر ها منوط به موافقت مسئولین امور شهری خواهد بود، و بقرار اطلاع اگر با تاسیس آنها موافقت شود، عده‌ای از صاحبان صنایع کمک های رایگانی برای اجرای این برنامه خواهند کرد.

بازدید

تاسیسات نوید جوجه‌کشی در شرکت‌های سهامی زراعی تغییر میکند و براساس‌روشهای مدرن و متداول در آن‌مورد عمل قرار میگیرد. در اجرای این هدف بامداد امروز کلیه مدیران کل تعاون و امور روستاها، استانهاوفرمانداریهای کل از تاسیسات مدرن جوجه کشی سازمان عمران قزوین وابسته به وزارت کشاورزی‌و منابع طبیعی بازدید کردند. این مدیران با توجه‌به امکانات و شرایط موجود، چنین واحدهای تولیدی را درسطح شرکت‌های سهامی زراعی و تعاونیهای تولید روستائی پیاده میکنند.

انتصابات

آقایان موید ماکوئی بسمت مدیر کل کار و اموراجتماعی سیستان و بلوچستان- محمد ملکزاده بسمت مدیر کل کار و امور اجتماعی آذربایجان غربی و محمد باقر وکیل‌بسمت مدیر کل کار و امور اجتماعی کردستان.

تلگرام وزیر دربار شاهنشاهی‌به‌بازماندگان شهدا

بمناسبت سالگرد وقایع تاریخی آذربایجان از طرف آقای علم وزیردربار شاهنشاهی تلگرامی بدین مضمون به بازماندگان این واقعه تاریخی مخابره گردید:

در این سال فرخنده کهملت ایران مانند سالهای گذشته به رهبری شاهنشاه بزرگ خود هر روزگامی بلند در راه رفاه و آسایش و ترقی و تعالی برمیدارد و دروازه‌های تمدن بزرگ را بروی خود گشاده می‌بیند، سالگرد پیروزی شکوهمند نجات آذربایجان عزیز را از خطر اضمحلال و تجزیه که با تدبیر و ایستادگی وفداکاری بی‌نظیر شاهنشاه آریامهر و فداکاری نیروهای مسلح شاهنشاهی و پایمردی مردم غیور و شرافتمند آذربایجان به ثمر رسیده است بهمهمیهنان عزیز تبریک و تهنیت میگویم. سالروزشهادت افرادی که در این واقعه تاریخی بانثار خون پاک خویش صفحه‌ای به صفحات زرین تاریخ پرافتخار ایران افزوده‌اند ووظایف مقدس خویش را نسبت به شاهنشاه ومیهن به‌انجام رسانده‌اند گرامی میدارد و سلامت و توفیق بازماندگان آنها را که فرزندان عزیز شاهنشاه مفخم و محبوب میباشند از درگاه خداوند متعال مسئلت دارد.

وزیر دربار شاهنشاهی اسدالله‌علم

بازگشت وزیر امور اقتصادی و دارائی

هوشنگ انصاری وزیرامور اقتصادی‌و دارائی‌که‌برای انجام مذاکرات اقتصادی به اروپا رفته بود، دیشب به تهران بازگشت.

سفیرایران‌در بنگلادش

کیومرث وزین سفیر جدید ایران در بنگلادش که دیروز بحضور ملوکانه معرفی شدطی چند روزآینده‌به محل‌ماموریت خویش عزیمت خواهد کرد. سفیر جدید ۵۲ سال دارد و آخرین سمت وی وزیرمختار سفارت ایران‌در واشنگتن‌بود.

شرکت کشتیرانی مشترك ایران و هند

بموجب قراردادی که ظهر امروز امضاء شد، ایران و هند یک شرکت کشتیرانی مشترک تشکیل دادند. کشتی های این شرکت بین بنادرهند و خلیج فارس رفت‌وآمدخواهد کرد و درآینده نیز به بنادر خاوردور خواهد رفت. ۴۹ درصد سهام شرکت متعلق به هند و ۵۱ درصد متعلق به ایران (کشتیرانی ملی آریا) خواهد بود.

مجلس ترحیم شادروان منصور

مجلس ترحیم شادروان‌علی منصور (منصورالملک) نخست وزیر اسبق بعد از ظهر دیروز در مسجد عالی سپهسالار برپا بود.

در این مجلس آقایان‌شریف امامی رئیس مجلس سنا، مهندس‌ریاضی رئیس مجلس شورای ملی، امیراسداله علم وزیر دربار شاهنشاهی، دبیرکل حزب ایران نوین، وزرا، سناتورها ونمایندگان مجلس و جمعی ازشخصیت های مختلف کشور، لشکری و کشوری و وجوه اهالی شرکت داشتند.

فرصت‌برای‌بهره‌برداری از اقتصاد ایران

روزنامه معروف دی‌ولت چاپ بن که با تیراژی برابر سیصد هزار نسخه بطور روزانه انتشار می‌یابد، ضمن چاپ اخبار و گزارشهای مربوط به‌هفته ایران، مطالب مستندی باذکر آمار و ارقام درباره اصلاحات ارضی و اثرات عمیق آن در زندگی اجتماعی ایران و نیز نفوذ ایران دربین کشور های‌تولید کننده نفت چاپ کرده است.

این روزنامه افزوده است براثر پیوند های استوار اقتصادی وبازرگانی بین ایران وآلمان فدرال، صنایع کوچک و بزرگ فرصت بهره‌وری از اقتصادپرشکوف ایران را خواهند داشت.

در انجمن دانشوران

آقای مهندس غلامرضا اربابی رئیس اداره تحقیق و مطالعه تحت عنوان (انقلابات جوی در اثر پرتاب سایوز ۱۶) ساعت ۷ بعد از ظهر پنجشنبه در جلسه هفتگی انجمن دانشوران ایران پس از اجرای‌برنامه شعر خوانی سخنرانی میکند.

افتتاح نمایشگاه

نمایشگاه آثار و انتشارات کانون پرورش فکری کودکان ونو جوانان که شامل آثار اصلی نقاشان ایرانی و کتاب های کودکان و نمایش اسلاید است فردا در کتابخانه مرکزی دانشگاه تهران افتتاح خواهد شد.

ارکستر مجلسی رادیو تلویزیون به شوروی رفت

امروز هنرمندان ایرانی‌ارکستر مجلسی‌رادیو وتلویزیون ملی بدعوت دولت اتحاد جماهیر شوروی به این کشور رفتند. آنها آثار متعددی‌از آهنگسازان بین‌المللی راازاز۲۱ آذر تا پنجم دیماه - در مسکو لنینگراد ویلنیوس، یاروسلاو اجرا خواهند کرد.

تکنواز این برنامه «نوین افروز» نوازنده ایرانی است‌و رهبری ارکستر بعهده توماس- بالدنر میباشد.

ملاقات با دکتر اقبال

بعداز ظهر امروز آقای داو قائم‌مقام نفت هند با آقای دکتر اقبال رئیس هیئت‌مدیره و مدیر عامل شرکت ملی نفت ایران ملاقات ومذاکره کرد.

سرپرست اموراقتصادی اندونزی در تهران

«وی جویونی ساستورو» وزیر مشاورو سرپرست امور اقتصادی ودارائی و صنایع اندونزی که در راس یکهیئت ۸ نفری برای‌انجام یک سلسله مذاکرات اقتصادی به تهران آمده است،امروز باچند تن از مقامات اقتصادی و بانکی‌ایران منجمله وزیر صنایع و معادن ملاقات و گفتگو کرد.

دستمزد کارگران‌خیاطی زنانه و مردانه

دستمزد مقطوع کارگران خیاطی های زنانه و مردانه در تهران - شمیران - شهر ری - کرج و ورامین ازطرف شورایعالی بیمه های اجتماعی بشرح زیر تعیین شد:

دوزنده مردانه: دستمزد استادکار و برش کار ۳۰۰ ریال. دستمزد کت دوز، شلوار دوز و ژیله دوز ۲۵۰ ریال. دستمزد پیشکار ۲۵۰ ریال. دستمزد وردست ۱۵۰ ریال. دستمزد پادو ۱۱۰ریال.

دوزنده زنانه: دستمزد استاد کار و برشکار ۳۰۰ ریال - دستمزد ضخیم دوز و نازک دوز ۲۵۰ ریال. دستمزد پیشکار ۲۵۰ ریال. دستمزد وردست ۱۵۰ ریال. دستمزد پادو ۱۱۰ ریال.

۱۰۷ واحد صنعتی در شرکتهای تعاونی مستقر میشود

برطبق قراردادی که عصر دیروز بامضاء رسیده، در حوزه عمل شرکتهای تعاونی، واحد های صنعتی مستقر می‌شود.

بموجب این قرارداد که‌بین وزارت تعاون و امور روستا ها و سازمان گسترش و نوسازی صنایع ایران منعقد شده‌است یکصد و هفت واحد صنعتی و موسسه کشاورزی در حوزه عمل شرکتهای سهامی زراعی‌و تعاونیهای تولید و شرکتها و اتحادیه های تعاونی روستائی دائر میشود.

برای اجرای این طرح که تا پایان برنامه عمرانی پنجم پایان خواهد گرفت حدود ده میلیارد ریال اعتبار پیش‌بینی شده که وسیله وزارت تعاون و امور روستا ها در اختیار سازمان گسترش و نو سازی صنایع ایران قرار خواهد گرفت.

نرخ امروز ارزها

یک دلار آمریک

معجزهٔ بزرگ در شرف وقوع است

انسان از روزولادت در برابر سرطان مصونیت میبابد

راز ضعف بدن انسان در مبارزه علیه سلول های سرطانی کشف شد

پانزده روز پیش ، در یک بعدازظهر آفتابی ، در کاخ رویان ، واقع در قلب لوزان ، جایزه « آرنولد رایمون » که یکی از جوایز بسیارمهم کشور سوئیس است و تنها هردسال یک‌بار بعنوان پاداش کارهای برجسته علمی داده میشود ، به یک دانشمند برجسته فرانسوی تعلق گرفت : زیست‌شناس فرانسوی که با اندام درشت و چهره برنزه‌اش ، با شیارهای معدود آن ، جایزه بزرگ سوئیس را دریافت کرد «فرانسوا ـ ژاکوب»، استاد ۵۴ ساله ـ مردی که در ۴۵ سالگی نیز ، به دریافت جایزه نوبل نایل آمده نام دارد .

«ژاکوب» هنگامیکه جایزه جدیدش‌را در لوزان دریافت‌کرد، تبسمی داشت ، و سپاسگزاری کرد و چیز دیگری نگفت. درآن سکوت ، افتخار بزرگی، نصیب پروفسور ژاکوب و گروه‌همکاران وی شد زیرا تلاش آنها، برای تمام بشریت ، ارزشی اساسی دارد .

دکترژاکوب میل‌ندارد که‌درباره پیروزیش ، گفت‌وگو شود. چون آشکارا از آن بیم دارد که در بیماران مبتلابه سرطان (و در دیگران) امیدهای بزرگی بوجود آید که در آینده نزدیک قابل اجابت نباشد و موجب یاس و سرگشتگی او شود .

به‌این ترتیب در هفته گذشته تنها ازطریق فرهنگستان ملی‌علوم امریکا (که پروفسور ژاکوب نیز عضو آن است) کشف وی به جهانیان اطلاع داده شد . او، این کشف را به زبان فنی طی نامه‌ای ، برای فرهنگستان علوم امریکا فرستاد . که درک اهمیت مفادش، تنهابرای خبرگان‌دانش‌زیست‌شناسی و پزشکی ، قابل درک است . بااینحال وقتی که نگارنده این گزارش ، از او پرسید. که «آیا میتوان گفت که شما راه تازه‌ای در پژوهشهایتان درپیش گرفته‌اید که بدون شک اجازه‌خواهدداد تامکانیسم‌سرطان درک‌شود وروزی مبارزه موثر با آن‌نیزامکان‌پذیر باشد؟» «ژاکوب» تکذیب نکرد. هنگامی‌هم که‌درباره کارهایش ، ازاستاد «ژان‌برنار» متخصص بزرگ «هماتولوژی» بیمارستان سن‌لوئی سئوال‌کردم، بدون آنکه تردیدی بخود راه‌دهد جواب داد :

«من هنوز با جزئیات کارهای پروفسور ژاکوب‌آشنائی نیافته‌ام. ولی تا آنجا که خبر دارم با کارهای او قدمی بسیار ، بسیار بزرگ به پیش برداشته شده است .»

بهمین ترتیب پروفسور «بارگ‌بناسراف» یکی ازبزرگترین پژوهشگران امریکائی و استاد کرسی « پاتولوژی » دانشگاه هاروارد، طی‌یک گفت‌وگوی‌تلفنی که باوی (از پاریس به‌بوستون) صورت گرفت به مجله «لوبوآن» گفت :

مسلما به اکتشافهای علمی نمیتوان نمره‌هایی از قبیل آ ـ ف ـ س و غیره داد . بااینحال کشفی که بوسیله پروفسورژاکوب صورت‌گرفته است امکان خواهد داد که در رشته درمان‌شناسی و درک مکانیسم‌های دفاعی بدن در برابر سرطان ، پیشرفتهایی بسیار مهم حاصل شود . این کشف راهی جدید و از هرلحاظ اصیل در برابر دانشمندانی که برای‌غلبه برسرطان تلاش میکنند گشوده است .

موثرترین راه

نقل قول‌هائی که دربالاصورت گرفت قابل‌درک‌است. دانشمندان اهل تحقیق در پزشکی و زیست‌شناسی برای نشان‌دادن علاقه‌ای که اکتشاف یک دانشمندفرانسوی درآنها برانگیخته است دچار تردیدنمیشوند. پروفسور فرانسوا ژاکوب مردی نیست که وقت‌خود را باکارهای کوچک تلف کند .

درکشف بزرگ او پای چه قضیه‌ای درمیان است ؟

طبق گفته پروفسور «برنار» بیماری سرطان اهریمن روزگار مدرن ماست. این بیماری از دهساسال قبل بوسیله دانشمندان درتمام جبهه‌ها و از تمام جهات مورد حمله قرار گرفته است . گروه‌هایی‌ازدانشمندان بافداکاری وخستگی‌ناپذیری تمام نیروی‌خود را وقف تحقیق درباره اصل و منشاء و چگونگی توسعه یافتن سلول‌های سرطانی کرده‌اند که درست مانند خرچنگ (نام عربی خرچنگ سرطان است) ، آرام آرام چنگال‌های خودرا دراندام‌های مختلف بدن می‌گستراند . تنها چند ماه قبل بود که‌پروفسور اسپیگلمان استاد دانشگاه کلمبیا درنیویورک‌باتاکیداظهارنظر کردکه در حدود ۴۰ نوع ویروس‌مسئول بوجود آمدن تمام شکل های سرطان در موجودات انسانی‌هستند وباید امکان پذیر باشد که دانشمندان نوعی«کوکتل‌واکسن» بسازند که توانائی دفاع از اندام های مختلف بدن را دربرابرحمله اغلب انواع ویروسهای سرطان‌زا داشته باشد. گرچه دانشمند امریکائی این عقیده را باصراحت بیان کرده ، اما اثبات درستی‌آن هنوز احتیاج‌به تحقیق دارد.

گروه های‌دیگری ازدانشمندان جهان ،وقت خودرا‌صرف«تحلیل » سرطان کرده‌اند و در این کار به‌نتایج سودمندی نیز رسیده‌اند که اکنون عملا جان بسیاری از بیماران سرطانی رانجات میدهد.

اما دانشمندان دیگری ، که پروفسورژاکوب یکی از آنهاست، کوشیده‌اندتا راه موثری برای درمان سرطان ، خواه از طریق جراحی ، یا رادیوتراپی ،«معالجه بکمک‌اشعه رادیو اکتیو»،شمیوتراپی «تداوی دارویی »وبالاخره «تداوی پیشگیرانه »پیدا کنند. «تداوی پیشگیرانه » تازه ترین راهی است که در پژوهش های معطوف به شکست دادن سرطان باز شده است، و پروفسورژاکوب نیز درهمین رشته به تحقیق اشتغال دارد. چنانکه بسیاری از دانشمندان عقیده دارند، این‌رشته از تحقیقات بیش‌از تمام پژوهش های دیگری که برای مبارزه با سرطان صورت‌میگیرد، نویدبخش وامیدوار کننده است.

پروفسور « پیردافوا» مدیر انستیتوی معروف« گوستاوروسی» فرانسه درباره تداوی‌پیشگیرانه سرطان اعلام کرده‌است که«بزرگ‌ترین امید هایرای گذراندن تعداد بیماران سرطانی قابل‌علاج از مرز ۵۰ درصد ، در همین‌روش نهفته است » درحال حاضر از هر ۱۶۰ هزارنفری که در هرسال‌در کشورفرانسه مبتلا به سرطان تشخیص داده میشوند و به‌شیوه های مختلف تحت معالجه قرارمی گیرند ـ۶۰ هزارنفر ـ یعنی‌در حدود ۳۷ درصدتا ۵سال بعدهنوز زندگی عادی دارندو میتوان آنها را تقریبا شفایافته دانست ».

در حقیقت تداوی پیشگیری روشی است که از مدتها قبل مورد استفاده پزشکان قرارگرفته اما ازاین روش به جای مبارزه با سرطان ، برای علاج بیماری های دیگری استفاده شده‌است.

بکاربردن این روش‌بطور دقیق از ۱۷۸۶، یعنی از هنگامی آغاز شدکه پزشك نامدار انگلیسی «ادوارد جز» فکر تلقیح کردن واکسن بیماری گاوزابه یك‌پسرك ۸ ساله ابداع کردتا وسائل دفاع طبیعی بدن او را برضد بیماری آبله تقویت کند. پیروزی دکتر «جز» و مخصوصاتحقیقاتی که‌پس از وی صورت‌گرفت نشان داد که اندامهای بدن خودشان قادرند باکتریها ،ویروسهاوانواع‌مختلف دیگر موجودات ذره‌بینی بیگانه‌یا خارجی را ازبدن‌دفع کنند.امروزه این نکته بیش از هر زمان‌دیگر روشن شده است :

چنانکه میدانیم در مواردی‌که یك بیمار تحت عمل جراحی‌پیوند قلب یا اندامهای مختلف دیگر قرار میگیرد ، مسئله اصلی‌برای پزشکان عبارت از دفع شدن‌اندام بیگانه بوسیله بیماری است که مورد جراحی قرار گرفته‌است و بنابراین مشکل اصلی عبارت از یافتن‌راه‌هاووسائلی‌برای‌جلوگیری از دفع شدن اندامهای بیگانه و پیوندشده‌است.

هر روز هزاران سلول سرطانی

سئوال خواهدشد که به‌این ترتیب، چه دلیل دارد که سلول های سرطانی نیز به‌پیروی‌ازهمین قاعده، قربانی سیستم های‌دفاعی بدن نمی‌شوند و دفع نمی‌گردند . جواب دانشمندان بسیار قاطع است :

سلول های سرطانی تقریبا همیشه و هر روز بوسیله بدن دفع میشوند. دکتر رابرت‌آلن‌گود» مدیر۵۱ساله آبرومندترین انستیتوی سرطان امریکا«انجمن اسلوان کترینك »که یکی از قهرمانان پیشاهنك دانش ایمنی شناسی یاتداوی‌پیشگیری درعصر مابشمار میرود چنین توضیح‌داده است :« بدون شك بدن ما درهر هفته چندین بار هدف حمله سرطان‌قرار میگیردولی تقریبا در تمام این موارد چنان دفاع جانانه‌ای در برابر حمله سرطانی بخرج میدهد که آن را مغلوب میسازد در هر روز هزاران‌سلول سرطانی دربدن انسان تولد می یابند ، امابدن نیز با همین‌سرعت به وسائل دفع سلول های‌سرطانی مجهز میشود. عواملی که‌این‌دفاع پی‌گیر و پیروزمندانه را انجام‌می دهند عبارتند از «لنفوسیت ها» ، «ت»و«ب» که بوسیله خود بدن تولید میشوند (لنفوسیت ب‌ـ بعنوان مثال در استخوان تولیدمی شود). لنفوسیت های حاوی حربه های اسرار آمیزی هستند که کارشان نابود کردن موجودات ذره‌بینی بیگانه است. علاوه‌براین عامل دیگری نیز بنام «ماکروفاژ» دربدن وجود دارد که‌اندامهارا از وجود هرنوع خرده‌ریزه های باقیمانده از سلولهای مرده پاک میکند .

تشابه بین دو نوع سلول

در جریان آزمایشهائی‌که‌برروی ۸۰۰۰ بیمار مجهز شده‌به‌اندامهای جراحی شده پیوندی صورت‌گرفته این نتیجه قانع کننده بدست‌آمده است که وقتی بدن دچار مضیقه لوسیتها و ماکروفاژهاشود ، آسیب‌پذیری‌آن‌در برابر خطرمبتلا شدن به سرطان تقریبا ۱۰۰ بار افزایش می‌یابد . برای آنکه بدن بیمار مجهز شده به اندامهای پیوندی جسم یا اندام خارجی را دفع‌نکند ، پزشکان‌معمولاناچارند داروهایی بکار برند که بتواند شانس « دفع شدن»عضو پیوندی را افزایش دهد . تحقیقاتی که انجام گرفته نشان داده است که افزایش این شانس تنها به یک شرط امکان‌پذیر میشود و آن کاهش دادن عوامل دفاعی‌بدن در برابر موجودات ذره‌بینی خارجی است .

پروفسور ژاکوب در پژوهشهائی که باتفاق همکاران نزدیکش در انستیتو پاستور انجام داده به‌این نتیجه رسیده است که بااینحال بین سلولهای سرطانی و جنینی که دررحم یک زن بسته میشود وجه تشابه بسیار روشنی ازلحاظ نحوه مبارزه هردوبا عوامل دفاع طبیعی بدن وجود دارد . جنین بخودی خود عواملی بوجود می‌آورد که به آن توانائی میدهد تا در برابر حملات سیستم‌دفاعی بدن پایداری کند و حملات‌آنها را باموفقیت دفع نماید کاری که سلولهای سرطانی دربدن انجام میدهند نیز تقریبا بطور کامل از همین قرار است .

به این ترتیب امید بزرگی که با کشف پروفسور ژاکوب فرانسوی وهمکاران دیگرش بوجود آمده عبارت از این است که دانشمندان بعداز شناختن شیوه مقاومت سلولهای سرطانی در برابرعوامل دفاعی بدن ، راه خنثی کردن این مقاومت را نیز کشف کنند و بر اساس این اکتشافات نویدبخش ، وسائلی بیابند که بتواند درانسان از روز ولادت در برابر خطر ابتلا به سرطان مصونیت ایجاد کند .

شرح حال مختصر پروفسور

وی در اوایل جنگ دوم جهانی، هنگامیکه دانشجوی پزشکی بود فرانسه را ترک گفت تا به نیرو های فرانسه آزاد تحت رهبری ژنرال دوگل ملحق شود.درجریان جنگ بشدت زخمی شدوتحصیلات خود را در رشته پزشکی و سپس زیست شناسی بعد از جنگ دوم جهانی به پایان رساند پروفسور ژاکوب قبل از آنکه خود را بکلی وقف زیست شناسی و پزشکی‌کند دررشته های متعددی به فعالیت پرداخت وازجمله‌درروزنامه‌نگاری وکار سینما طبع آزمایی کرد . در فیلمی بنام « کارهای هرکول » دکتر ژاکوب نقش یک غول را ایفا کرد . کتاب بزرگ وی تحت عنوان « منطق موجود زنده » که بوسیله بنگاه انتشارات گالیمار به چاپ رسیده درحقیقت بزرگترین تاریخ قطور علم زیست شناسی است که تاکنون نوشته شده است .

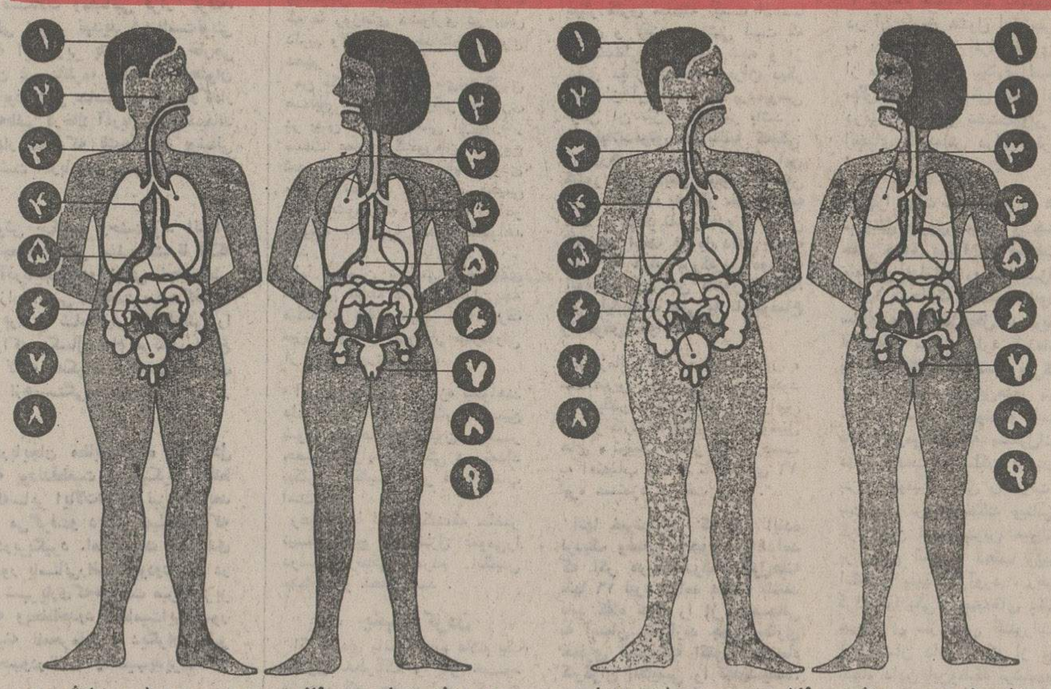

میزان مرگ و میر درائرسرطان برحسب محل پیدایش دربدن مرد و زن

۱ـ پوست در زنان یك درصد ، در مردان دو درصد ۲ـ راه های تنفسی وگوارشی‌فوقانی (حلق، حنجره، مری‌و قصبةالریه)درزنان یك درصد، در مردان سه‌درصد ۳ـ دستگاه تنفسی درزنان یك درصد،در مردان ۳۰درصد ۴ـ سرطان پستان درزنان ۳۱درصد،سرطان دستگاه گوارش (معده‌و روده) در مردان ۲۷ درصد ۵ـ سرطان درروده بزرگ‌ـ مقعدو سایر قسمت های دستگاه گوارش (هاضمه) درزنان ۲۸درصد، سرطان‌مجاری ادراردر مردان ۶درصد ۷ـ سرطان‌درمجاری ادرار زنان ۳درصدو پروستات در مردان۹ درصد ۸ـ سرطان دهانه رحم در زنان۷ درصد، سرطان خون‌ونسوج لنفاوی درمردان ۱۰ درصد ۹ـ سرطان های‌نسوج لنفاوی وخون‌ساز (مغزاستخوان، طحال،کبد،غده های‌لنفاوی) درزنان ۱۰درصد درمردان ۱۰ درصد ۱۰ـ سرطان سایرقسمت های بدن درزنان ۱۸ درصد و درمردان ۱۳ درصد .

وجود غده های سرطانی ، برحسب محل پیدایش در بدن مرد و زن

۱ـپوست زنان ۱۱ درصد، درمردان ۱۱ درصد ۲ـ راه‌های‌تنفسی وگوارشی فوقانی در زنان ۳درصد ، درمردان ۲۱درصد ۳ـ دستگاه تنفس زنان ۳درصد درمردان ۱۴ درصد ۴ـ دربستان زنان ۲۶ درصدو دستگاه گوارش مردان ۲۸ درصد ۵ـ دستگاه گوارش زنان ۲۱درصد در مجاری ادرار مردان۶درصد ۶ـ در مجاری‌ادرارزنان ۳ درصد،در دستگاه تناسلی مردان۸درصد۷ـ دستگاه‌تناسلی زنان ۲۳ درصد ، نسوج لنفاوی وخون‌سازدر مردان ۴درصد ۸ـ نسوج لنفاوی وخون‌ساز درزنان ۳درصد، ۹ـ قسمت های دیگربدن زنان ۷درصد، قسمت‌های دیگربدن مردان ۸درصد.

امروز... به محبت شما !
و فردا...
به پس انداز نیازمند است
صندوق پس انداز بانک ملی ایران

شرکت ملی نفت ایران

قابل توجه صاحبان دستگاه های حرارت مرکزی

بدینوسیله از کلیه دارندگان دستگاه های حرارت مرکزی (شوفاژ) که‌تاکنون کارت‌اشتراك دریافت نداشته‌اند و یا در تامین احتیاجات خود مواجه با مشکلاتی می باشند درخواست‌می‌نماید برای راهنمائی و ترتیب صدور کارت اشتراك بین ساعات ۸ تا۱۲ صبح و ۱ تا ۴ بعد از ظهرروز های شنبه الی‌چهارشنبه بوسیله تلفن‌های‌شماره ۷۵۴۲۱۵ و ۷۵۳۲۱۷ با مسئولان مربوطه در ناحیه فروش تهران ـامور پخش شرکت ملی نفت ایران تماس حاصل فرمایند .

ضمنا به‌منظور همکاری با این‌شرکت و برای جلوگیری از تراکم درخواست هائی که ممکن است منجر بتاخیر در تحویل نفت گاز گردد از عموم مصرف‌کنندگان درخواست می‌شود از هم‌اکنون با مراجعه بعاملین که کارت اشتراك از آنها دریافت نموده‌اند نسبت به‌تامین احتیاجات و پرکردن مخازن دستگاه های حرارتی در اسرع‌وقت وقبل از شروع فصل بارندگی وسرما اقدام فرمایند . م الف ۱۸۲۴۶

ماشینول
ضدیخ بوبو عقاب نشان
تنها ضدیخ استاندارد شده ایران
Machinol

تلفن: ۳۱۲۶۴۲ ۳۱۳۶۶۱ دفترمرکزی خیابان‌سعدی جنوبی ساختمان تقی‌نیا شماره ۲۱۰
تلفن ۹۵۴۸۴۹ کارخانه ماشینول
مرکز پخش: شرکت بواس‌ـاس اوئیل ایران
(بامسئولیت محدود) خیابان سعدی‌جنوبی‌پاساژ سلامت طبقه دوم شماره ۲۱۵
تلفن: ۳۱۷۷۲۹ ۳۹۱۹۴۷

آگهی مزایده

اداره تصفیه تهران قائم مقام آقای ابوالقاسم اخوان مقدم‌ورشکسته املاکسشروحه ذیل راششدانگ یک باب پلاک ۱ر۴۵۴ واقع در بخش هفت تهران انتهای خیابان ژاله خیابان حریرچیان محله عباس‌آباد کوچه اسلامبولچی شماره ۲و۴ به مساحت ۹۲۶٫۶۴ متر مربع زمین مشتمل برساختمان با متعلقات آن(آب لولمکشی و برق وتلفن) که به مبلغ چهار میلیون‌و نهصد و نود و هفتهزار و دویست و سی ریال ارزیابی شده با شرائط زیر از طریق مزایده کتبی بفروش میرساند :

۱ـ فروش نقدی است وحداکثرسه ماه مهلت برای پرداخت بها در صورت تقاضا و موافقت داده خواهد شد .

۲ـ کلیه هزینه های مربوط به معامله از هرقبیل‌و هر جهت و همچنین عوارض و مالیات های‌متعلقه به معامله و ملک و اخذ مفاصا حساب از مقامات‌قانونی به عهده خریدار است .

۳ـ پیشنهاد دهندگان باید قبلا ۵٪بهای ارزیابی را سپرده نقدی با اسنادخزانه‌درصندوق تصفیه تودیع وقبض سپرده را ضمیمه پیشنهاد خود نمایند .

۴ـ پیشنهادات باید در پاکات لاک و مهر شده با ذکر جمله (مربوط بمزایده خانه آقای ابوالقاسم اخوان مقدم بازرگان ورشکسته و مشخصات کامل و محل اقامت پیشنهاد دهنده در روی پاکت تاساعت ۹ صبح اداری روز دوشنبه۵ر۱۲ر۵۳ بدبیرخانه‌اداره کل تصفیه واقع در (خیابان سپهبد زاهدی نبش فردیس اداره کل تصفیه) تسلیم شود .

۵ـ به پیشنهادات ـ مشروط ـ مبهم ـ فاقدسپرده‌و برخلاف شرائط آگهی و همچنین پیشنهاداتی که بعد از وقت مقرر برسد ترتیب اثر داده نخواهد شدواین اداره در مورد نقشه های احتمالی و اصلاحی و هرگونه کم و کسر از لحاظ مساحت و سایرجهات‌نسبت به ملک مورد مزایده مسئولیتی نخواهدداشت

۶ـاداره تصفیه‌تهران دردو قبول‌پیشنهادات مختار است .

۷ـ پیشنهادات در ساعت ۱۰ صبح همان روزباز و قرائت خواهد شد حضور پیشنهاد دهندگان در جلسه مزایده بلامانع است و عندالاقتضا در همان جلسه مزایده حضوری‌به عمل خواهد آمد و برنده کسی است که بالاترین قیمت را پیشنهاد نماید .

۸ـ در صورتیکه برنده‌تا ده روز پس از جلسه‌مزایده یا در انقضاء مهلت (در صورت تقاضا از پرداخت ثمن و انجام معامله در دفترخانه استادرسمی‌خودداری نماید مسئول کسراحتمالی قیمت‌و خساراتی که از تجدید مزایده حاصل شود ـ خواهد بود که بدوا از سپرده او استیفاء میشود وسپرده تا تعیین کسر قیمت و خسارات وارده مسترد نخواهد شد.طالبین برای کسب اطلاع بیشتر میتوانند باداره‌تصفیه تهران مراجعه نمایند .

الف ۱۸۵۸۰
آ ـ ۱۰۲۹۲۳ رئیس اداره تصفیه تهران . فضل‌اله قدس

اطلاعات
سال چهل و نهم
بنیانگذار : عباس مسعودی
صاحب‌امتیاز ومدیر : فرهاد مسعودی
سردبیر : احمد شهیدی
محل اداره : خیابان خیام . ساختمان اطلاعات . تهران
تلفن : ۳۱۱۰۷۱ تا ۳۱۱۰۷۹
تلکس : ۲۳۳۶ ـ تلگرافی : اطلاعات ـ تهران

خطر بیکاری تمام کارگران انگلیس را تهدید میکند

دیلی اکسپرس

آقای ویلسون به ما میگوید که باید کمربندهایمان را سفت کنیم، روزی نمی گذرد بدون آنکه پیشگویان اقتصادی فریادبرآورند که ما روزهای دشواری در پیش داریم ولازم است فداکاری بخرج دهیم .

من فکر میکنم کهادعای‌پیشگویان صحیح است ما روزگار دشواری در پیش داریم و حتی این‌روزگار سخت عملا درکشورمان شروع شده است.انگلیسی‌ها باید بزودی باچنان بحران اقتصادی عظیمی روبرو شوند که بحران ۱۹۳۱در مقایسه باآن به حسابنخواهد آمد .

اما رهبران سیاسی واقتصادی ما برای مقابله با این بحران چه میکنند ؟ مطلقا هیچ. آنها حرف میزنند توپ و تشربکار میبرندولی از عمل خبری نیست.

آنها میگویند که اجازه نخواهند داد کشور دچار بیکاری وسیع شود در حالیکه اکنون دیگر حصول افزایش بزرگی در تعداد بیکاران انگلیسی غیر قابل‌اجتناب است .

رهبران ما ادعا میکنندکه حاضر نیستند هیچ نوع تنزل عمومی‌را درسطح زندگی مردم انگلیس مشاهده و تحمل کنند .

پنهان کردن

اگر مردی باعقل سلیم علائم یک بیماری خطرناک را در خود مشاهده کند چه خواهد کرد ؟ بدیهی است که ابتدا به خود قوت قلب خواهد داد و سپس به سراغ پزشک خوهد رفت . پزشک اورا تحت عمل جراحی قرار خواهد داد وبه‌اغلب‌احتمال مرد بیمار سلامت خود را باز خواهد یافت .

انچه که گفته شد رفتاری است که اکنون باید سرمشق انگلستان قرارگیرد . رهبران هرقدرزودتر برای مقابله با بیماری اقتصادی و اجتماعی تصمیم بگیرندودست‌بکار شوند ، عمل جراحی که صورت خواهد گرفت کمتر دردناک و خطرناک خواهد بود وانگلستان سلامت خود را زودتر باز خواهد یافت . . رفتاری که رهبران‌مادر پیش گرفته‌اند عبارت ازادعاکردن از یک طرف و پنهان کردن حقایق از طرف دیگر استازاین سیاست دیگر کاری ساخته نیست ادعا کردن و لافزدن روشی است که ورشکستگی آن برملا شده و از سوی دیگر وخامت بحران دیگر بیش از آن است که پرده‌پوشی کردن آن نیز امکان‌پذیر باشد .

« لیلاندموتور» بریتانیا کهیکی از بزرگترین موسسات‌صنعتی این کشور است دیگر نمیتواند بدون دریافت کمک به کار خود ادامه دهد و دولت ناچار قدم به میدان گذاشته است تا با دادن کمک مالی به کمک بزرگترین موسسه اتومبیل‌سازی این کشور بشتابد. ولی آیا کمک مالی به تنهااوضاع را عوض خواهد کرد؟

در زمانی که « لیلاندموتور » سخت‌ترین روزهای بحرانی خود را میگذراند،گروهی‌از کارگرانش که در کارخانهٔ های‌سازنده‌اتومبیل های « تریمف » کار میکنند دست به اعتصاب زده‌اند تا هفته‌ای ۱۶ لیره دستمزد دریافت کنند .

آنها خبرندارند که در آینده نزدیک وضعی بوجود خواهدآمد که اگر هریک درتمام طول‌هفته تنها ۱۶ لیره درآمد داشته باشند باید کلاه خود را از خوشحالی به آسمان بیاندازند چون بیکاری خطری است که اکنون عملاتمام کارگران انگلیسی را تهدیدمیکند.

وقت آن است که رهبران ما درصدد یکپارچه کردن‌ملت‌برآیند. نه فقط قسمتی از ملت‌بلکه‌تمام افراد آن نه متحدکردن اعتصاب کنندگان برضد کارفرمایان و یا بسیج کردن کار فرمایان برضد کارگران اعتصابی.انگلستان‌گرفتار بحرانی است که تنها وحدت‌ملی هم راه باراده مشترک میتواند ان را از خطرنابود شدن نجات دهد .

وحدتی که مورد نیازبریتانیاست تنها باتحمل فداکاری بوجود خواهد آمدوبه عقیده من‌فداکاری نباید از بالاترین سطح آغازشود از بیرمرد از کارافتاده‌ای که هفته‌ای ۱۰ لیره دریافت میکند نمیتوان انتظار داشت که‌متحمل فداکاری بزرگی شود این‌وزیران کابینه هستند که با ۱۳ هزار لیره دستمزد سالانه امکانات فراوانی برای فداکاری‌کردن‌دارند و نخست‌وزیر که سالی ۲۰هزار لیره دستمزد میگیرد بدون شک صاحب امکانات بیشتری برای تحمل فداکاری است .

در بحران۱۹۳۱ از درآمدتمام کسانی که در انگلستان از خزانه دولت حقوق و دستمزد میگرفتند ۱۰ درصد کاسته شد به‌عقیده‌من در آن تاریخ شمول این مقررات به درآمد ناچیز افراد فقیری که از صندوق اعانه بیکاری استفاده میکردند کار درستی نبود اما درعوض شمول نخست‌وزیر و اعضای کابینه‌اش دراین مقررات ابدا عیبی نداشت .

چرا دولت کنونی نیز از همین سرمشق پیروی نمیکند و چرا حتی حقوق وزیران و صاحب ـ منصبان ادارات روبه افزایش است؟ درحالیکه به‌صنعت اتومبیل سازی و به حمل‌ونقل در بریتانیا لطمه‌های سخت وارد شده‌است وزیران انگلیسی ککشان نمی‌گزد. آنها کماکان لیموزین‌های مجلل خود را سوار میشوند و طبق قانون درمواقعی که مشغول‌انجام دادن خدمت به مملکت باشندپول بنزین اتومبیلهایشان را دولت از بیت‌المال پرداخت‌میکند وبنابراین گران‌شدن قیمت بنزین هیچ‌اثری بر وضع ایاب و ذهاب وزیران انگلیسی پدید نمی‌آورد . رهبری کردن‌تنها یکی‌از جنبه‌های وظائف چهره‌های سرشناس کشوراستو آنها نشان داده‌اند که از عهده انجام دادن این‌وظیفه برنیامده‌اند وظیفه دیگر رهبران این استکه رفتارشان سرمشق دیگران باشد و اکنون در این زمینه نیزرهبران ما دچارشکست شده‌اند. به‌عقیده من خیلی ساده است که انسان پیاده و یا سوار بر اتوبوس یا تراموای اطراف لندن را بگردد و به هرجا میخواهد برود . در دستگاه دولتی‌نیز باید همکسانی که احساس مسئولیت دارند همین کار را بکنند . اگر مردی وجود داشته باشد که نتواند روزی ۵ میل پیاده راه برودچنین آدمی به‌کار دولت نیز نمی‌خورد ماهنوز هم با وجود شدت‌یافتن سریع بحران اقتصادی شاهد گردآمدن نخست‌وزیر و وزیران در ضیافت‌های مجلل هستیم رهبران اتحادیه‌های کارگری ما کماکان در هتل «ساوی» شامهای پرخرج صرف میکنند آیا این قماش رفتارها میتوانند سرمشق خوبی برای مردم باشد؟

دایما به گوش ما میخوانند که ملت انگلیس صفات و سجایای قدیمی خود را از دست‌داده و مهمل و راحت‌طلب شده است . این ادعا درست نیست ، درست است که ملت انگلیس اگر آب ببیند شناگر خوبی‌است . امافرد انگلیسی درنهاد خود همان است که سابقا بوده است در جنگ‌دوم جهانی رفتار اوالهام‌بخش ملتهای دیگربود اما درآن زمان‌انگلستان رهبری مصممی داشت. اگر انگلیسی‌ها فداکاری میکردند دلشان خوش بود که در تحمل این فداکاری همگان شریکند.

اکنون وضع مابکلی فرق‌دارد در بالاترین سطح دستگاه رهبری هیچکس حقیقت را به مردم‌نمی‌ـ گوید. هیچکس مخاطرات بزرگی را که در انتظار انگلستان است صادقانه برملا نمیکند . هیچکس حاضر نیست با گذاشتن سرمشق فداکاری و پیشقدم شدن در این راه درصدد برآید تادعای ملت‌ـ خواهی خود را به ثبوت رساند.

سرمشق

فکرش‌رابکنیدکه‌اگرنخست‌وزیر بریتانیا اعلام کند که : «من از اتومبیل دولتی چشم پوشیده‌ام و تاوقتی بحران ادامه داشته‌باشد سوارآن نخواهم‌شد» این‌سرمشق چه‌تاثیر شگرفی باقی خواهد گذاشت ؟

اگر ویلسون واقعا در ادعای خود صادق باشد و بخواهد ما رامتقاعد کند که دولت کارگری او مصمم است بابیکاری و فقر و بوجود آمدن یک فاجعه بزرگ ، فاجعه‌ای که اکنون در فاصله‌ای بسیار کوتاه از بریتانیا قرارگرفته است، مبارزه کند، بهترین قدم اولی که میتواند بردارد گرفتن چنین تصمیمی است .

تنها دستگاه رهبری‌کننده‌ای که بتواند اعتماد ملت انگلستان‌را جلب کند قادر است آن را از دچارشدن به فاجعه نجات دهد. درصورتیکه دستگاه رهبری‌کنونی نمیتواند این رسالت را انجام دهد، لازم است ملت انگلیس بیدرنگ رهبران دیگری برای‌خود بیابد .

توافق اتمی وموشکی امریکاوشوروی

الجمهوریه ـ قاهره

گرچه مدتی از تشکیل کنفرانس سران دو ابرقدرت گذشته ، ولی بازهم میتوان دربارهنتایج کنفرانس مزبور به بررسی نشست شاید قرارداد محدودیت سلاح‌های استراتژیک مهمترین نتیجه مادی مذاکرات اخیر رهبر شوروی لئونیدبرژنف و رئیس جمهور امریکا جرالدفورد باشد.

گرچه این‌قرارداد نیازبه‌تصویب شورایعالی اتحاد جماهیر شوروی در مسکو و کنگره‌امریکا در واشنگتن دارد تا قابل اجرا گردد.... ولی از هم‌اکنون میتوانیم بگوئیم که هم شورایعالی اتحاد شوروی و هم کنگره امریکادر تصویب آن‌تاخیر نخواهند کرد و بلافاصله پس ازمطرح شدن‌آنرا تصویب خواهند نمود ،

زیرا آنچه تاکنون مانع انعقاد قرارداد محدودیت سلاح‌های استراتژیک میشد، وحشت محافل حاکمه امریکا در واشنگتن ازاین امر بود که مبادا این قرارداد روی اقتصاد امریکا اثر گذارد . اقتصادی که برای حل مشکلات بحرانهای دوره‌ای اقتصادی به مسابقه تسلیحاتی بعنوان جایگزین جنگ اعتماد دارد طبق قراردادی که اخیرا بامضا رسید موشکهای هسته‌ای دوربرد که از پایگاههای زمینی و زیردریائیها پرتا به‌میشود و همچنین بمب‌افکنهای اتمی ظرف دهسال‌آینده چنان محدود خواهد شد که تعداد آن از۲۴۰۰ واحد تجاوز نکند.

از جمله ۱۳۲۰موشک که میتواند چندکلاهک اتمی داشته باشد.

دراینجاملاحظه میشود، که این قرارداد همانگونه که پرزیدنت فورد در مصاحبه مطبوعاتی خویش اعلام داشت، هیچگونه اشاره‌ای به برد و یا وزن موشکها نکرده و بالاتر آنکه تعیین میزانی برای تعداد کلاهک‌های هسته‌ای هر موشک از ۱۳۲۰ موشک مجاز را نادیده گرفته است این‌امر نشان میدهد که طرفین میتوانند اطمینان پیداکنند که هیچیک از آنها ظرف دهسال نمیتواند برطرف دیگر از لحاظ تعداد موشکها برتری بدست آورد.

ولی همین قرارداد ، درعین‌حال به صنایع جنگی امریکا این فرصت را داده است تاتلاشهای خود را برای تولید انواع پیشرفته‌تر و ویران ـ کننده‌تری ازسلاح در چهارچوب تعداد موردتوافق ادامه دهد و این تعداد درهرحال بیش ازتعدادی است که‌هم‌اکنون نزد هریک‌از دو دولت موجود است البته صرفنظر از این انتقادی که از قرارداد مزبور میشود ، نمیتوان انکار کرد که قرارداد مزبور گامی است در جهت دورساختن بشریت از شعله‌ورشدن یک جنگ هسته‌ای که همه‌چیز را نابود خواهدکرد همچنین طبق‌گفته رهبران‌شوروی قرارداد مزبور میتواند واقعیت تازه‌ای در روابط دوابرقدرت بوجود آورد که براساس آن تحول تازه‌ای در راه صلح صورت گیرد.

بطورخلاصه باید گفت که این قرارداد مسابقه تسلیحاتی را برای همیشه خاتمه نخواهد داد، و همچنین ازلحاظ ایدئولژی محیطی بوجود خواهد آورد که فعالیتهای بیشتری برای تقویت صلح انجام گیرد.

در پایان پرسشی باقی میماند...

وضع بحران اقتصادی امریکا تا چه اندازه اجازه میدهد که دولت امریکا در این راه پیش برود؟... این مسئله‌ایست که تحولات آینده‌جهانی افشا خواهد کرد .

شلیك موشك در بیروت

دیروز از روی یك اتومبیل که در نزدیکی ساختمان های مقر سازمان آزادی‌بخش‌فلسطین در بیروت پارك شده بود چند موشك بسوی این ساختمان ها شلیك شدو عده‌ای را مجروح کرد وخساراتی‌به ساختمان‌های سازمان های فلسطینی وارد کرد. درعکس آثار ویرانی بر یکی از ساختمان ها ودر سمت چپ اتومبیلی که موشکها از روی آن شلیك شدند دیده میشوند. عکس رادیوئی یونایتدپرس

روز آذربایجان

دربیست‌ویکم آذرماه هرسال مردم‌ایران ازرستاخیز نجات‌آذربایجان یاد میکنندویادآذربایجان وشهدای راه‌آزادی‌و بازگشت آذربایجان‌را گرامی میدارند.

درفاصله آذر۲۴ تابیست‌ویکم آذر ۲۵ یعنی‌روزی مثل فردا،در سالهای سیاه‌بعد ازشهریور شوم، این آزمایش تاریخی‌که هروقت حکومت مرکزی ایران دستخوش مشکلات ومصائبی قرار گرفته، آذربایجان بتجزیه‌وجدائی ازخاك‌اصلی ایران تهدید شده‌است‌وبتی دیگر تکرار شدواینمرتبه درحالیکه ایران‌زیر پای‌سربازان خارجی میلرزیدوقوای بیگانه بایك شبیخون غیرمنتظره، کشورما رابعنوان یك‌ضرورت نظامی‌تحت اشغال گرفته‌بود،مشتی عناصر بیوطن‌ومازکدار با همکاری مامورین‌خارجی بذر تجزیه‌طلبی درخاك آذربایجان پاشیدند ومردم ایران‌وقتی‌از حقیقت‌واقعه خبردار شدندکه یك‌حکومت پوشالی مرکب‌از مشتی رجاله‌وبی‌سروپا سرنوشت آذربایجان رادراختیار گرفته بود.

مدت‌یکسال آذربایجان دستخوش حکومت وحشت‌بود. انواع مشقات راتحمل‌کرد. قربانیها داد. فاجعه‌هایدیدولی تسلیم نشدتا آنکه سرانجام شاه‌مملکت فرمان بنجات‌آذربایجان‌دادو ارتش نجات‌بخش ایران‌از دروازه‌هائی‌که بوسیله سربازان اجنبی محافظت میشدگذشت وبسوی«ارس»پیش رفت.وقتی‌مردم عزم‌راسخ شاه وحرکت ارتش را دیدندخودپاخاستند وبنیان حکومتی‌راکه یکسال تمام مرتکب انواع فجایع‌شده‌بود برافکندند، بنحویکه لاشه دمکرات فرقه‌سی زیرپای ارتش قربانی‌شدواین‌نمونه درخشان ازهمبستگی‌ملت‌وارتش ایران‌در سینه تاریخ برجای‌ماند.

شك‌نیست که‌هرگاه تجزیه آذربایجان مطابق‌دلخواه وبمراددل کسانی‌که‌آن‌غائله خائنانه‌رابرپاساخته بودندقطعیت پیدامیکرد، نه‌فقط این‌سرازیکر ایران‌جداشده‌بود، بلکه‌سایر ایالات‌ایران نیز یکی‌بعد ازدیگری ملعبه‌همین گربه‌رقصانی‌قرار می‌گرفت‌و دیری نمیگذشت‌که موج تجزیه‌طلبی چهارگوشه‌کشور رادربربگیرد .اما مشیت خداوندی بچنان‌سرنوشت دردناکی‌برای یك‌کشور باستانی‌راضی نبودودرست در آن‌لحظات ناامیدی‌دست‌غیب ازآستین شهریاری‌که‌حراست میراث‌عزیز نیاکان‌رادرعهده‌اراده‌وتدبیر خودگرفته وبحفظ‌حدود وتمامیت‌این کشور سوگند خورده‌بود بیرون‌آمد، برسینه نامحرمان‌زدو دیگران رانیز هشدارداد که‌ایران آن‌مملکت بلاصاحب‌ودرمانده وآسیب‌پذیری که تصورش کرده‌اندنیست.

آذربایجان عزیز مابرسرجای‌خود باقی‌ماند، اما آنها که‌مانند عروسك‌خیمه‌شب‌بازی به‌اراده اجنبی بساط تجزیه‌طلبی‌درآن سامان‌برپا داشته‌بودند هریك ازگوشه‌ای فرارفتند وسعادتمندترین ایشان کسانی بودندکه‌بمجازات قانونی‌رسیدند. زیراآنها که‌بخیال خودشان توفیق یافتندجدانهایشان رابیندندوپیش ازآنکه دستخوش‌قهر مردم وانتقام عدالت‌وقانون‌شوند ازمرزها گریختندهرگز نتوانستنداز انتقام‌الهی‌فرار کنندوبچنان مکافاتی گرفتارآمدندکه‌تا قرنها بعنوان عبرتی بزرگ‌بر صفحه‌روزگار منقوش‌خواهدبود.

فردابیست‌ویکم آذرومصادف‌باروزنجات آذربایجان است. ارتش پیروزمندایران‌بیادبود این‌روز تاریخی درحضورمنجی آذربایجان رژه میرود.ایران‌ازنعمت ثبات وامنیت‌وتمامیت‌کامل برخورداراست وباعموم ملل‌عالم خاصه همسایگان‌وبالاخص همسایه‌شمالی خود روابط صمیمانه داردوآنچه‌ناپیداست‌گور کسانی‌است‌که همراه دمکرات‌فرقه‌سی خود مدفون‌گشتندوآرزوی تجزیه‌آذربایجان باآنها خاك‌شد.

صرفه‌جویی درمخارج دفاعی انگلیس

وضع‌بحرانی اقتصاد انگلستان اولین علت طراحی شدن‌برنامه دفاعی ده‌ساله وجدیدی‌است که‌دراین‌کشور تهیه‌شده‌وقرار است بموجب آن‌طی ده‌سال آینده بمیزان قابل‌توجهی ازمخارج دفاعی انگلستان کاسته شود. ازسالهای ۱۹۶۷ و۱۹۶۸ که‌دولت کارگری وقت‌انگلستان اقدام‌به فراخواندن نیروهای انگلیس‌ازشرق سوئز کردتاکنون اولین باراست‌که کوشش مشابهی‌برای پیراستن تعهدات دفاعی انگلستان صورت‌میگیرد. بااینحال کاهشی‌که‌طبق برنامه جدیددرمخارج دفاعی بریتانیا پیش‌بینی شده ازآنچه که‌قبلا انتظار میرفت تا حدود زیادی کمتراست.

خروج‌تدریجی نیروهای انگلیسی ازشرق‌سوئزو برچیده‌شدن پایگاههایش درآن منطقه که‌باپایان یافتن عمرامپراطوری بریتانیا همراه بوده‌است. بایدعملا نیزکامل‌شود امانیروهای انگلیس مستقر درهنك‌کنك ازاین قاعده مستثنی خواهدبود وبعلاوه نیروی ۵۵ هزار نفری‌انگلیس‌که بموجب تعهدات این‌کشور درپیمان ناتو از سالهاقبل درآلمان غربی مستقر شده‌است نیز دست‌نخورده خواهدماند. قرار است ازواحد های نیروی هوائی انگلستان که در اروپای غربی مستقر شده‌اند نیزکاسته نشود.

ازآنجاکه انگلستان اقدام‌به تقلیل یکجانبه نیروهایش دراروپای مرکزی نخواهدکرد، بنابراین پیمان ناتو در مذاکرات مربوط به‌کاهش توازن ودوجانبه نیروهای‌شرق‌وغرب دراروپا که‌با مقامات پیمان ورشو صورت‌میگیرد لطمه‌ای نخواهد دیدو درموضع دشواری قرار نخواهد گرفت.

تنهاکاهش های قابل ملاحظه درمخارج دفاعی انگلستان که‌به بنیه نظامی ناتو مربوط‌میشود عبارت ازانحلال چندگردان مستقر در خودبریتانیا خواهدبود. اماهدف از منحل‌ساختن گردانهای یادشده نیزاین است که هرگاه جنگی در مدیترانه درگیرد ویابحرانی درآن پدید آید قبلا امکان تقویت کردن نیروهای ناتو درآن منطقه‌تاجائی که قضیه‌به‌انگلستان وتعهداتش مربوط میشود امکان‌پذیر گردد.

پیمان‌ناتو که‌«روی میسون» وزیردفاع‌دولت کارگری موجود لندن آنرا ستون‌فقرات ونقطه اتکای امنیت کشورش وصف کرده‌است‌به این ترتیب باز هم بخش‌عمده مخارج نظامی انگلستان را جذب‌خواهد کرد. علاقه‌ای‌که دولت کارگری‌به حفظ تعهدات دفاعی‌اش دراروپا نشان داده‌است‌نشان دهنده گرایشی است که‌درحزب کارگر بریتانیاعلیرغم تشتت داخلی آن‌به‌باقی نگهداشتن این‌کشور در بازار مشترك وجود داردوازاینجا میتوان نتیجه گرفت‌که انگلستان مایل است آینده سیاسی‌اش را دراروپای قاره‌ای ودرکنار کشورهای دیگرعضو بازار مشترك جستجو کند.بهمین دلیل‌است که‌حتی بعداز عملی شدن صرفه‌جوئی‌های پیش‌بینی شده‌درتعهدات وهزینه‌های دفاعی‌انگلستان، باز هم‌پولی که‌این کشوربخاطروفادارماندن به‌تعهداتش درپیمان ناتو صرف‌خواهدکرد، درمقایسه‌باآلمان غربی‌یا فرانسه، نشان دهنده‌درصد بزرگتری ازکل‌ارزش ناخالص تولیدات ملی‌کشور خواهدبود.

دو حکومت در قبرس

THE GUARDIAN

اسقف ماکاریوس ،با آن که هنگام‌بازگشت به‌قبرس مورداستقبال پرشوری قرارگرفت ، مردی منطقی نیست . باوجود این،هنگامی که‌راه حل‌مساله‌یی رانائید می کند ، تمام قبرسی ها می‌دانندکه راه‌حل‌بهتری وجودندارد .

اینک ، مردم عادی قبرس می‌دانند که‌اگر نخواهند ،درکنارهم، باصلح زندگی کنند ، قبرس‌باتحولی حادمواجه خواهد شد،وبه جای حکومت واحد ، دارای دو دولت خود مختار خواهد شد.

وظایف کارامانلیس

THE TIMES

نتیجه همه‌پرسی در یونان ، دست کم ، این نکته را روشن کرد که علیرغم سالیان دراز دوری از وطن و تبلیغات رژیم سرهنگها هنوز هم کنستانتین درمیان مردم هواداران کثیری دارد .

به‌همین علت است که باید آن چه را که‌اوطی‌چندهفته گذشته ، به ملت یونان وعده انجامش رامی داد ، بعداز این جامه عمل بپوشاند . به عبارت دیگر اساس رژیم جدیدی که کارامانلیس ، آغاز آن را دریونان اعلام داشته ، باید برهمین وعده ها ، از جمله بسط دموکراسی وبرابر امکانات وفرصت های‌اجتماعی ،متکی باشد.

هادی خرسندی

درست‌است

مرکز آمار ایران آمارداده است که درهرکیلو مترمربع شهر تهران ، هزارو یکنفر زندگی می‌کنند .

این آمار باید غلط باشد. کسی که اتومبیلش در شلوغترین خیابان های شهر خراب شده‌باشد ، می داندکه این آمار به کلی غلط استو تاچندکیلومتر از اینطرف و انطرف و شمال و جنوب و مشرق و مغرب حتی یکنفر نه زندگی می‌کند ، نه رد می شود. وگرنه از این هزار و یکنفر در کیلومتر مربع،لااقل ان یکنفر آخری باید بیاید به خاطر انسانیت ، کمکش کندو اتومبیلش راهل بدهد . اگرهم یکنفر پیدا بشود ، صدتومن جریمه‌اش می‌کند .

اگر دریک کیلومتر مربع تهران ، یکنفر کورباشد و بخواهد از اینطرف خیابان برود انطرف ، باز اثری ازان هزارنفربقیه‌نخواهد بود. چون یکنفر نیست که دست‌این‌نابینا را بگیرد واز خیابان رد کند که زیرپیکان نرود . بعضی وقتها ، درهرکیلومتر مربع تهران ، فقط یکنفر زندگی می کند ، که اوهم نابیناست .

پس این آمار غلط است. درهرکیلومتر مربع تهران ، گاهی فقط دونفر زندگی می کنند ، یک زن و یک مرد . انوقت آن مرد ، همینطور که دارد میرود یک تنه محکم میزند به آن‌زن ، یا اینکه کیفش را قاپ می زند و در می‌رود . دیگر هیچکس درآن یک کیلومتر مربع ، پیدا نمی شود . اما از حق‌نگذریم. اگر شما یکشب سری به این رقاصخانه‌ها و دانسینگ‌ها بزنید ، می بینید در هرمترمربع (نه کیلومتر مربع) هشت‌نفر زندگی می کنند و انقدرهم خوش‌زندگی می کنند که توی آن یک گنجا ، دارند می رقصند آنوقت ، موزیک که تمام شد و چراغ‌هاروشن شد، وازهم جداشدند ، می بینید هشت‌نفر نبودند و شانزده‌نفر بودند !

پس امار غلط نیست . سرجمع که حساب کنید ،همان کیلومتر مربعی هزار و یکنفر می‌شود ، گیرم مردم به‌جای اینکه بیایند دست کوری را بگیرند از خیابان رد کنند ، ان منطقه را برای ان نابیناخلوت می‌کنند و خودشان می چپند توی یک دخمه وکورمال‌کورمال شروع می کنند به رقصیدن. چنان تاریک‌است‌که‌چشم،چشم رانمی بیند شاید این‌هزارنفری که در دانسینگ هستند ، با آن یک نابینائی که کنار خیابان مانده ـ به این ترتیب‌ـ ابراز همدردی می کنند . رویهمرفته هم می شود هزارو یکنفر . اوخ جون . آماردرست است .

شرکتهای هواپیمائی غرب در آستانه‌ورشکستگی قراردارند

اکسپرس

«ژیلبرپرول» رئیس جدید شرکت هواپیمائی ایرفرانس هنگام رسیدگی به حسابهای شرکت متوجه شد که‌کمپانی ملی فرانسه در سال ۱۹۷۴ پانصدمیلیون فرانک کسری دارد و دورنما های‌سال ۱۹۷۵ نیز غم‌انگیز وتاریک است

درعوض «الی‌وبه» معاون شرکت هواپیمائی «میدل‌ایست‌ایرلاین» در این روزها لبخند میزند وی که اخیرا بایک هواپیمای شرکت خود از بیروت عازم یکی ازشیخ‌نشین‌های خلیج فارس بود وقتی که لیست مسافران کابین درجه‌یک رابررسی میکرد از اینکه بیست صندلی ازبیست ودوصندلی کابین درجه ۱ اشغال شده است غرق خوشحالی شد. اینان بانکدارانی بودند که بسراغ گنج های جدید علی بابا درکشور های‌تولید کننده نفت میرفتند.

شرکت هواپیمائی «میدل‌ایست‌ایرلاین» تصمیم گرفته است صندلیهای کابین‌درجه یک هواپیماهائی را که بین بیروت و پاریس رفت وآمد میکنند چندین برابر کند .

این شرکت درسال ۱۹۷۴ یکصد و شصت میلیون فرانک سود برده است. اما بسیاری از مدیران شرکتهای‌حمل ونقل هوائی دچار همان وضع اسفناک «پرول» هستند . این ورشکستگی دوعلت دارد :

۱ـ بالارفتن بهای سوخت ـ قیمت‌بنزین هواپیمادرسال ۱۹۷۴ نسبت بسال ۱۹۷۳ چهار برابر شده و ۲۵ درصد هزینه شرکتهای هواپیمائی راتشکیل میدهددر حالیکه درسال ۱۹۷۳ هزینه سوخت‌از هشت تا ده درصد مخارج کمپانیهای حمل‌ونقل هوائی تجاوز نمیکرد .

قوس‌نزولی رفت وآمد های هوائی. ازده سال قبل ترافیک هوائی درجهان بطور متوسط‌همه ساله درحدود ۱۴٫۵ درصد افزایش می‌یافت ولی در سال ۱۹۷۳ این نسبت به ۱۱ درصد ودر سال ۱۹۷۴ به پنج درصدرسیده است. باین ترتیب درحالیکه مخارج پیوسته افزایش می‌یابد درآمد ها برعکس‌کاهش پیدامیکند .

شرکت عظیم هواپیمائی امریکا که‌با ۳۴۵۷۰ کارمند در سال ۱۹۷۳ سی‌و هشت میلیون کیلو متر پرواز داشته در سال ۱۹۷۴ سه میلیارد وسیصد فرانك کسر بودجه پیداکرده‌است.

درسال ۱۹۶۶ویلیام‌آلن رئیس شرکت هواپیما سازی بوئینك بکار افتادن‌نخستین هواپیمای جمبوجت ۷۴۷ راکه تصور می کرد میتواند جوابگوی افزایش ترافیك هوائی باشد اعلام کرد :شرکت هواپیمائی پان امریکن یك‌قرار داد ۵۲۵ میلیون‌دلاری برای خرید بیست‌و پنج فروندازاین هواپیما های غول‌پیکر امضاء کرد.

درسال ۱۹۶۹ نخستین بوئینك ۷۴۷ در خطوط هوائی پان‌امریکن برفراز اقیانوس اطلس شروع‌بکار کرد.

در سال ۱۹۷۳ بیست‌و پنج شرکت هواپیمائی بر فراز اقیانوس اطلس برای حمل ده میلیون مسافر بایکدیگر رقابت میکردند . درفاصله هریك ساعت یك هواپیمای جمبوجت از مادرید، پاریس،لندن یاآمستردام بسوی دنیای جدید پرواز می کرد ولی درحالیکه تعداد صندلیهاافزایش یافته بوداز شماره مسافران کاسته میشد. بسیاری ازاین هواپیما ها بایکصد مسافر پرواز میکردند. امابرای این که‌پروازهواپیما های جمبوجت برای شرکت های هوائی منفعت کندبایستی هر هواپیما دست‌کم دویست مسافر حمل کند. درنتیجه کمپانی های حمل‌و نقل هوائی برای جلب مشتری قیمت ها راپائین آوردند .

قیمت بلیط رفت‌و برگشت از پاریس به نیویورك که ۲۷۰۲ فرانك بود به ۱۴۰۰ فرانك‌و پس‌از آن به ۱۱۰۰ فرانك کاهش یافت. باین ترتیب‌زنك خطر برای‌شرکت هواپیمائی پان‌امریکن بصدا درآمد.

از سال ۱۹۶۹تا۱۹۷۳ این شرکت ۱۷۴ میلیون دلار ضرر کرد. درنخستین سه‌ماهه سال۱۹۷۲ حمل هریك‌ازپنج‌میلیون مسافر هواپیمابرای این شرکت به پنج‌دلار تمام میشد. سرانجام بالارفتن قیمت‌سوخت چشم روسای این شرکت راباز کرد «ویلیام سی‌ول» مدیر کمپانی پان‌امریکن ازجرالد فورد درخواست کردکه دولت امریکادست کم‌برای مدت‌یکسال همه ماهه ۴۸میلیون فرانك به‌این شرکت کمك کند. ولی‌رئیس قوه اجرائیه امریکا این درخواست را رد کرد. بسیاری دیگراز شرکت‌های‌هواپیمائی غرب باین سرنوشت دچار شده‌اند. تنها شرکت های هواپیمائی عرب با پشتیبانی طلای شیوخ برنامه های قدیمی را بمرحله اجرا درمیاورند.

حاکم ابوظبی‌دوفروند هواپیمای‌بوئینك ۷۰۷به شرکت هواپیمائی سوریه واگذار کرده وضمنا کمپانی مزبور سفارش سه اتوبوس هوائی وسه هواپیمای حمل‌و نقل دیگر از نوع «تریستار۱۰۱۱» را داده‌است.

شرکت هواپیمائی عربستان سعودی یك خط هوائی جدیدبه‌پاریس‌افتتاح کرده شرکت هواپیمائی کویت‌نیزچنین‌درخواستی راعنوان کرده‌است .

اما شرکت‌های ثروتمند جدید همان اشتباهات شرکت‌های ورشکسته قدیمی را مرتکب میشوند . شرکت‌های هواپیمائی اکنون دریافته‌اندکه برای ادامه حیات‌باید در درجه‌اول از خطوط هوائی طولانی که‌بیش از هزار کیلو متر باشد بهره‌برداری کنند. زیرا نفع اینگونه پرواز ها نسبتا زیاد است وضمنا از خرید هواپیما های اضافی خودداری کرده‌و به‌عبارت دیگر عرضه صندلیها رابا درخواست هماهنك سازند.

نوشته : الکساندر سولژنیتسین
ترجمه : ناصر خلیر

ـ۷۲ـ زندگی در جهنم امریکا

اگر کار یکشنبه واقعابصورت داوطلبانه انجام میشد «خاروبروف»حتما برای کار داوطلب بود ولی چون در شاراشکا کار در روز های یکشنبه در حقیقت اجباری شده و مقامات زندان نام همه را بعنوان داوطلب ثبت می‌ـ کردند «خاروبروف» برای اثبات مخالفت خود تمام روز را روی تخت دراز می‌ـ کشید و طبعا ازاین‌و ضع کسل‌میشد.

«خاروبروف» هیچ نوع سرگرمی را نمیتوانست برای خود در نظر بگیرد تمام روزنامه هائی را که دیروز آورده بودند خوانده بود ، روی میز کنار اختخواب انبوهی کتاب را که از کتابخانه زندان ویژه آورده بودند به چشم میخورد . یکی از این کتابها مجموعه‌ای از مقالات نویسندگان‌بزرگ روسی بود که در روزنامه‌ها چاپ‌شده بود . «خاروبروف» کتاب را باز کرد واتفاقا بامقاله «الکسی . ن . تولستوی» روبرو شد. **زندانیان به این تولستوی از روی تمسخر لقب «نه‌تولستوی» داده بودند برای اینکه این شخص با تولستوی بزرگ ارتباطی نداشت وحرف «ن» را که حرف اول کنیت نویسنده بود به کلمه«نه» یعنی نفی تولستوی تعبیر میکردند .** مقاله مربوط به‌وقایع ژوئن ۱۹۴۱ (آغاز حمله نازیها به شوروی) بود ، خاروبروف خواند :

«سربازان آلمانی تحت تاثیر وحشت و دیوانگی در مرز شوروی به سدی از آهن و آتش حمله برده‌اند .

فورا «خاروبروف» کتاب راسرجای خود نهاد و با خود اندیشید که این روشنفکران چیره دست که حتی قبل از جنگ در ویلا های خود در اطراف مسکو از تمام وسایل رفاه و یخچال برقی استفاده می کردند منبع اطلاعاتشان فقط رادیوی دولتی بود و چیزی جز چهاردیواری خود را نمی‌ـ دیدند و یک کشاورز ساده کالخور معلوماتش از اینهابیشتر بود و زندگی را بهتر درک میکرد .

کتابهای دیگر همه آثار ادبی بود و «خاروبروف» از خواندن آنها کسل میشد یکی از این کتابها «جدا از ما» خیلی مورد توجه بود و خواننده زیاد داشت ولی‌خاروبروف میگفت این کتاب مثل تخم‌مرغی است که سوراخ کرده وتمام سفیده و زرده آنرا بیرون کشیده باشند وفقط پوست آن باقی مانده باشد وبیننده رافریب دهد . با این حال خواننده هوشیار احساس می‌کرد که هر چه درکتاب‌نوشته شده بی‌اساس است و فقط جنبه تبلیغاتی دارد یا شاید نویسنده آن یک افسر امنیتی است...

کتاب دیگر منتخبی از آثار «گالاخوف» بود که در آن زمان‌ستاره اقبالش در اوج آسمان شهرت بود «خاروبروف» کتاب را خوانده‌و دریافته بود که نویسنده خواننده را بمسخره گ

گفت وشنود با دکتر سجادی مدیر جشنواره طوس

شاهنامه خوانی در مدارس آموخته میشود

هدف برگزاری جشنواره ملی طوس، شناساندن ارزش های بزرگترین اثر حماسی ایران ، شاهنامه فردوسی وبزرگداشت شاعر بزرگی است که تاریخ ادب ایران مدیون اندیشه اوست.

این جشنواره که بهنگام برگذاری هشتمین جشن هنر شیراز ، بامر شهبانو بنیاد گرفت از تیر ماه سال آینده برنامه‌های خودرا آغاز میکند.

دکتر ضیاءالدین سجادی که بعنوان مدیر جشنواره طوس به پیشگاه شهبانو معرفی شد، در یك گفت‌وگو آگاهی هائی از چگونگی برگذاری این جشنواره در اختیار ما گذاشت.

دکتر ضیاءالدین سجادی

شناسائی ابعاد شاهنامه

دکتر سجادی : برای جشنواره طرح جامع و کاملی تهیه شده است. این طرح شامل بخشهای چندی است که در طوس و چند مرکز دیگر در خراسان اجرا خواهد شد. قسمتی از این برنامه ها که در تیرماه سال آینده در طوس اجرا خواهدشد عبارت است از :نقالی ،شاهنامه خوانی ، نمایشگاهی از کتابهای مربوطبه فردوسی و شاهنامه، نمایشگاهی از مینیاتور های شاهنامه های معروف ، اجرای نمایشنامه هائی مقتبس از شاهنامه ،اجرای ورزش های باستانی و سنتی براساس آنچه در شاهنامه آمده‌است .

ضمنا در جشنواره ، عکسها و فیلمهائی در باره طوس قدیم و شهر کنونی طوس ارائه و به معرض تماشا گذارده خواهدشد.

جشنواره در نظرداردد انشمندان و محققانی را که در کشور های مختلف درباره شاهنامه پژوهش هائی دارندبه جشنواره دعوت کند. تابرای شناخت بیشتر فردوسی و شاهنامه ، بحث و گفت و گوئی داشته باشند.

دکتر ضیاءالدین سجادی گفت: غرض از برگذاری جشنواره اینست که طبقات مردم هرچه بیشتر با شاهنامه آشناشوند وعظمت کاری راکه فردوسی استاد طوس درسی یاسی و پنج سال از عمر خود خلق کرده‌است بهتر درك کنند.

جشنواره طوس در تدارك اجرای هرچه بهتر برنامه ها، طی طرحی از اکنون در میان دانش‌آموزان دبیرستان ها و دانشجویان آموزش نقالی شاهنامه خوانی و نقاشی شاهنامه را آغاز کرده‌است تادر موقع برگذاری جشنواره جوانانی که در نقالی و شاهنامه خوانی و نقاشی شاهنامه امتیازاتی دارندبه طوس دعوت شوند و جوایزی به آنها داده شود.

گزارش لیلی ایمن از کنگره هانس کریستین اندرسن

در ادبیات کودکان، نتیجه گیری موقوف!

عصر روز دوشنبه در تالار کتابخانه‌ی مرکزی پارکشهر مراسمی برپا بود . در این مراسم خانم لیلی ایمن نماینده‌ی ایران در کنگره‌ی اهدا جوائز «اندرسن» درباره‌ی نتایج این کنگره سخن گفت . چنانکه خوانده‌اید این کنگره ، فرشید مثقالی تصویر کننده کتابهای کانون پرورش فکری کودکان و نوجوانان را بعنوان بهترین تصویر گروخانم ماریا گریپه‌ی سوئدی را بعنوان بهترین نویسنده کتابهای کودکان و نوجوانان برگزید علاوه براین خانم ایمن اعلام داشت که کنگره به یک نویسنده و یک نقاش دیگر ایرانی دو دیپلم افتخار پیشکش کرده است بهرام بیضائی نویسنده‌ی « حقیقت و مرددانا » وزرین کاك مصور کتابهای کانون رایندگان این دیپلم های افتخار بوده‌اند .

خانم ایمن گفت در جلسات کنگره‌ی مسائل مربوط به ادبیات کودکان مورد بررسی قرار گرفت از جمله این کنگره اهمیت فراوان کتابهای غیر درسی را درساختن کودکان امروز و مردان و زنان فردای مورد تایید قرار داد ولزوم برنامه ریزی های دقیق علمی در این راه را تاکید نمود .

کنگره خاطرنشان کردکه سازمانها و موسساتی که برای کودکان و نوجوانان کتاب و سایر کالا های فرهنگی تهیه میکنند باید ازوجود متخصصان رشته های مختلف بهره‌بگیرند تا از خطا واشتباه در کار خویش مصون بمانندنویسندگان ومصوران کتابهای کودکان و نوجوانان نباید بطور انتزاعی کار کنند بلکه باید رابطه‌ی مستقیم و مداومی بامخاطبان خود برقرار کنند .

نتیجه گیری موقوف!

ادبیات کودکان ونوجوانان باید آئینه‌ی تمام نمای مسائل آنان باشد به هیچوجه نباید آنان را از مسائل‌شان دور نگهداشت باید کتاب بازندگی کودک و نوجوان هماهنگی داشته باشد . نکته‌ی مهمی که کنگره اعلام کرد این بود که به هیچوجه نبایددر کتابهای کودکان راه حل ارائه‌داد وباشعار و عبارت های شعاری کودک را یک جهتی باراوردچرا که راه حلی که یک بزرگسال بعنوان نویسنده‌ی بچه‌ها پیشنهاد میکند اگر خیلی مترقی باشد ، رامحل امروز است ولی بچه بفراه حل فردا نیازمند است وبنابراین رامحل نویسنده درآینده‌ای که طفل احتمالا میخواهد از آن استفاده کند یک رامحل قدیمی و فرسوده خواهد بود .مطرح‌کردن ارزش های اصیل و پایدارانسانی در ادبیات کودکان به‌هیچوجه مستلزم شعار دادن و خط مشی تعیین کردن نیست .

کنگره همچنین تشکیل مجامع علمی و تحقیقاتی را در زمینه‌ی ادبیات کودکان ودرکشور های مختلف توصیه کرد و پیشنهادنمود که در دانشکده های ادبیات ، درس ادبیات کودکان‌هم گنجانده شود و تحقیقات مربوط به این رشته نیز انجام پذیرد .

کنگره توصیه کرد علاوه بر تاسیس کتابخانه در دبستان‌ها ودبیرستانها مدارس در روش‌کار خود تجدیدنظر کنند و بطورعملی کتاب های غیر درسی را وارد زندگی دانش‌آموزان نمایند .

خانم ایمن گفت : دریکی از جلسات کنگره شاعری بلغاری بپا خاست و گفت : راه پیشرفت ادبیات کودکان دردنیا این است که تهیه کننده و رساننده‌ی این ادبیات به کودکان ، عاشق آنان باشد ماول باید دنبال عاشق‌ها بگردیم وقتی به تعداد کافی آنانرا دورهم جمع کردیم آنها همه‌ی مشکلات را حل خواهند کرد .

خانم لیلی ایمن ، دیپلم افتخار یکی از نمایندگان ایرانی را ارائه میدهد .

تازه چه خبر؟

★ **نمایش جان نثار**

ازامروزنمایشنامه روحوضی « جان‌نثار » ، نوشته بیژن مفید ، بمدت چهارروز در کارگاه نمایش (چهارراه یوسف‌آباد کوچه کلانتری)به روی صحنه می‌آید. این‌نمایش ساعت ۸ بعدازظهر شروع‌می شود وگروه بازیگران شهر به کارگردانی بیژن مفیداتراجرا می کنند .

★ **میزگرد تئاتر**

بعد ازظهر روز جمعه میزگردی برای تئاتر در کاخ جوانان مهر ـ فرح‌ابادخزانه‌ـ با شرکت مهری تصیری ، هنرمند تئاتر و گروهی از جوانان علاقمندتشکیل‌می‌شود.

★ **مرك آقای کوروش**

فیلم مرگ آقای کوروش‌یک فیلم از سریال کمیسر است که با شرکت « اریک‌اوده » و «کتی‌فروبوس»تهیه شده است. این فیلم ساعت ۵ر۸ بعدازظهر روزشنبه در انستیتوگوته تهران (خیابان وزراء ، خیابان هفتم) نمایش داده میشود.

★ **تصویر وسایه‌ها**

تصویر و سایه‌ها نام یک برنامه تازه تلویزیونی درباره سینماست‌که درآن راجع به سینما بحث و گفت‌وگو میشود . این برنامه هرهفته ساعت ۵ر۹ بعدازظهر از برنامه دوم پخش میشود . برنامه این هفته تصویر و سایه‌ها ، به بررسی آثار «ویلیام‌وایلر »کارگردان مشهور آمریکائی اختصاص دارد . مجری این برنامه دکتره‌وشنگ کاووسی تهیه‌کننده آن بهمن مقصودلو است.

★ **نمایشگاه آثارهنرمند پاکستانی**

نمایشگاهی از نقاشیهای شهنازارشد، هنرمندپاکستانی، در خانه آفتاب (خیابان روزولت ، روبروی دانشسرای عالی) دایر شده است صبح وبعدازظهر برای بازدید باز است .

★ **نمایشگاه گرافیکها**

درگالری ، زروان‌ـ خیابان کاخ نرسیده به بلوارـ گرافیک های ابراهیم احراری به تماشا گذارده شده است. بازدید از این نمایشگاه بعد ازظهرها میسر است .

«اتللو» در تالار رودکی

اپرای اتللو روزهای ۲۴و۲۶ آذر ماه توسط هنرمندان اپرای تهران در تالاررودکی بروی صحنه می‌آید.

دراین اجرا ، تیتوگویی که از معروفترین خواننده‌های اپرا درجهانست درنقش اتللو ظاهر خواهد شد وکارگردانی این اجرا با عنایت رضائی است .

جایزه برای رهائی

جایزه خرچنگ دریائی‌که درجشنواره فیلم کارتاخینابه فیلم «رهائی» تعلق گرفته بود به‌سازنده ان ناصرتقوائی تسلیم شد .

جشنواره کارتاخینا هر سال از ۲۷ اکتبر تا ۲نوامبر درجنوب شرقی‌اسپانیابرگذار میشود و درجنب آن‌مسابقات نقاشی و نقد فیلم ترتیب می یابد .

برنامه‌اول

چهارشنبه
۱۷ـ۰۰ اخبار
۱۷ـ۰۵ برنامه‌روستائیان
۱۷ـ۳۰ کارتون
۱۸ـ۱۵ ماجراهای روبرت
۱۸ـ۴۵ برنامه آموزشی
۱۹ـ۱۵ یکی‌بود یکی‌نبود
۱۹ـ۳۰ ماجراهای لوسی
۲۰ـ۰۰ اخبار
۲۰ـ۳۰ چشمک
۲۱ـ۲۰ روزهای زندگی
۲۲ـ۰۰ ایران‌زمین
۲۲ـ۳۰ چشم‌هاوائی

نیمروز پنجشنبه
۹ـ۰۰ پخش مستقیم‌مراسم ۲۱ آذر
۱۲ـ۰۰ اخبار
۱۲ـ۰۵ دهه‌شگفت‌انگیز
۱۲ـ۵۰ تعقیب
۱۳ـ۵۰ موسیقی آذربایجانی
۱۴ـ۰۰ اخبار
۱۴ر۳۰ خیابان سسامی
۱۵ـ۳۰ فیلم آموزشی

برنامه‌دوم

چهارشنبه
۱۹ـ۳۰ موسیقی و تصویر
۲۰ـ۰۰ اتاق اخبار
۲۰ـ۰۵ لانگ استریت
۲۰ـ۵۰ واریته
۲۱ـ۰۰ اخبار از برنامه دوم
۲۱ـ۲۰ اخبار هنری
۲۱ـ۳۰ شهرآفتاب
۲۲ـ۰۰ سریال‌سینمائی، تنافلای: این‌هفته : گشتی‌بدون‌مقصد

تلویزیون آموزشی

برنامه صبح پنجشنبه
۸ـ۱۵ انگلیسی ۲
۸ـ۴۰ انگلیسی ۱
۹ـ۰۵ تاریخ ۲
۹ر۳۰ تاریخ ۱
۹ـ۵۵ زنگ تفریح
۱۰ـ۱۵ علوم ۱
۱۰ـ۴۰ علوم ۲
۱۱ـ۰۵ ادبیات فارسی ۱
۱۱ـ۳۰ ادبیات فارسی ۲

توضیح :
عددهای ۱ مربوط به دوره‌اول راهنمائی
عددهای ۲ مربوط به‌دوره دوم راهنمائی

تلویزیون امریکا

چهارشنبه
۱۵ـ۰۵ جای‌دانیا
۱۵ـ۳۰ دنیای دیگر
۱۶ـ۰۰ اخبار
۱۶ـ۰۵ خیابان سسام
۱۷ـ۰۰ گراندپامکداف
۱۷ـ۳۰ اطلاعات مخصوص
۱۸ـ۰۰ اخبار
۱۸ـ۳۰ آینده‌می‌آید
۱۹ـ۰۰ اتاق ۲۲۲
۱۹ـ۳۰ آرتور
۲۰ـ۰۰ دنیای‌کمدی دین‌مارتین
۲۱ـ۰۰ راندهشدگان
۲۲ـ۰۰ مشروح اخبار
۲۲ـ۱۵ خلق موجودات
۲۳ـ۳۰ فیلم سینمائی

نیمروز پنجشنبه
۱۰ـ۰۰ گراندپامکداف
۱۰ـ۳۰ آرزوئی‌بکن
۱۱ـ۰۰ شوکریسمس گراندپامک داف
۱۱ـ۳۰ فیلم سینمائی
۱۲ـ۳۰ نمایش تفریحی‌باغ‌وحش
۱۳ـ۰۰ برنامه ورزشی

ستاره بخت شما

فروردین ـ تغییراتی درزندگی خصوصی شما پیش‌بینی میشود .

اردیبهشت ـ در مجادله های خانوادگی دخالت نکنید .

خرداد ـ به یک مهمانی یا مراسمی مجلل دعوت می‌شوید .

تیر ـ ساعات زیادی راصرف امور مربوط به خانواده میکنید .

مرداد ـ درانجام یک امرخیر بادوستان همگام میشوید .

شهریور ـ برای برگزاری امری یا انجام کاری‌ازشما دعوت میشود .

مهر ـ اختلافنظر شما با خانواده برطرف خواهد شد .

ابان ـ درتنظیم و تهیه برنامه کمی حوصله داشته باشید.

اذر ـ بهتر است دررفتارخود با اطرافیان تجدیدنظرکنید.

دی ـ درباره یک مسافرت تفریحی گفتگو می‌کنید .

بهمن ـ موضوعی مربوط به گذشته نگرانتان می کند .

اسفند ـ تمام روز را سرگرم کار خواهید بود .

کاشی سعدی
پیشرو صنعت سرامیک ایران

آگهی قبول داوطلب
برای دهمین دوره مدرسی ریاضیات

بدین وسیله به اطلاع داوطلبان تحصیل در دوره‌ی مدرسی ریاضیات میرساند که دهمین دوره‌ی مدرسی از اول مهرماه ۱۳۵۴افتتاح‌خواهد شد، وامتحانات ورودی در ۷ـ۱۵ اردیبهشت‌ماه سال ۱۳۵۴ به عمل خواهد آمد .

دارندگان درجه‌ی لیسانس‌در ریاضیات که داوطلب تحصیل در دوره‌ی مذکور هستند می توانند برای کسب اطلاع با موسسه‌ی ریاضیات به نشانی ذیل مکاتبه کنند .

دانشگاه تربیت معلم‌ـ موسسه ریاضیات خیابان‌تخت‌جمشید ـ شماره‌ی ۵۹۹ ـ تهران
م‌الف ۱۶۱۸۸

ازامشب
فیلمی از : راج‌کاپور
بوبی
بزرگتر و پرفروش تراز «سنگام»

تاریخ ادبیات در ایران
بخش اول از جلد سوم چاپ دوم
تالیف
دکتر ذبیح‌الله صفا
ناشر
مؤسسهٔ انتشارات و چاپ دانشگاه تهران
مراکزفروش :فروشگاه شماره ۱ خیابان شریعتی‌دانشگاه (۳۱ آذر) فروشگاه شماره۳ خیابان شاهرضا ایستگاه‌لاله‌زار

رستوران ایرانی قناری
از جمعه ۲۲ آذر با دکوراسیون جدید آماده پذیرائی از خانواده های محترم میباشد .
روزولت چهارراه تخت‌جمشید تلفن ۸۳۶۱۴۴ و ۸۲۵۰۴۸ آ ـ ۱۰۲۸۷۷

یادتون باشه
ازفروشگاه لوازم منزل نزدیك خانه خود بپرسید :
آیا جاروی کادوئی نیستون دارید ؟
جاروی کادوئی نیستون هدیه دلخواه مادران
55·NE·7

انجمن دوشیزگان و بانوان
نام‌نویسی برای دوره جدید :
کلاس یوگا
مؤثرترین وسیله برای تقویت روح و اراده ، تمرکز فکر ، آرامش اعصاب و تناسب اندام
برای نامنویسی بدبیرخانه انجمن دوشیزگان و بانوان (خیابان بهار شمالی ـ نبش نامجو ـ تلفن ۸۲۴۸۳۱ و۸۲۳۷۳۷)مراجعه فرمائید .

دنیای ورزش
شنبه‌ها
منتشر میشود

ازامشب درگروه سینماهای
سهیلا ـ پلازا ـ مراد
ناهید ـ داریوش
قویترین کاراته بازان هنك‌کنك برای اولین بار درکنار هم دنیائی از هیجان و حادثه بوجود آورده‌اند . فیلمی که یك‌لحظه شمارا روی صندلی سینما راحت نمی‌گذارد.

سینماسکوپ ـ رنگی
کمربند سیاه

آگهی مناقصه
مناقصه تهیه و نصب نظارت بر نصب تجهیزات مکانیکی والکتریکی مربوط به‌ساخت لوله‌های بتنی پیش فشرده آب

سازمان آب و فاضلاب اصفهان در مربوط به کارخانه ساخت لوله های‌بتنی طریق مناقصه و با توجه به موارد زیر

۱ـ حدودکار ـ حدود کار شامل تهیه مکانیکی و الکتریکی برای ساخت لوله ۱۴۰۰ میلیمتر و برای فشار کار ۱۰ عملیات فوق‌الذکر شامل کار های بنائی با پیمانکاران داخلی انجام خواهد شد

۲ـ سازندگان یا فروشندگان باگروه شرکت درمناقصه‌میباشد میتوانندمدارك باارائه‌رسید بانکی‌بمبلغ ۱۰۰۰۰ریال‌که ملی ایران شعبه اصفهان ریخته شده واقع در خیابان هزار جریب‌ـ خیابان پاسارگاد ـ اصفهان ـ ایران دریافت دارند .

۳ـ مدارك مناقصه شامل شرایط مشخصات عمومی دستگاهها میباشد.

۴ـ شرکت کنندگان در مناقصه که در گذشته کار های مشابهی انجام بایدهمراه پیشنهادضمیمه اسنادمناقصه تحویل گردد .

۵ـ تاریخ تسلیم پیشنهاد ها تا آخر بودو محل تسلیم پیشنهادات دفتر خیابان منوچهری ـ دفتر سازمان آب و پیشنهادات‌رسیده ساعت ۱۰ صبح روز حضور نمایندگان پیشنهاد دهنده کالا

۶ـ سازمان آب و فاضلاب اصفهان‌در است به پیشنهاداتیکه پس‌از مهلت‌مقرر و یا مبهم ترتیب اثر داده نخواهدشد.

نظر دارد تجهیزات مکانیکی والکتریکی پیش فشرده (پیش تنیده) آب را از خریداری نماید .

و حمل و نظارت‌بر نصب کلیه‌تجهیزات‌ـ های بتنی پیش فشرده آب بقطر های آتمسفر .

و ساختمانی که تحت قراردادجداگانه‌ای نمی باشد .

های همکاری ذیصلاحیت که مایل به مناقصه را حداکثر تا تاریخ ۱۰ر۱۰ر۵۳ قبلا به حساب جاری شماره۹۰۶۹۳بانك باشد از دفتر فنی سازمان آب وفاضلاب

عمومی و خصوصی مناقصه و شرح و

بایستی از فروشندگان‌ذیصلاحیت‌باشند داده باشند و سوابق کارپیشنهاد دهنده

وقت اداری روز ۹ بهمن ماه ۵۳ خواهد سازمان واقع در خیابان فردوسی ابتدای فاضلاب اصفهان میباشد.

۱۰ بهمن ماه باز وخوانده خواهد شد. در جلسه مناقصه آزاد است .

رد یا قبول یك یا کلیه پیشنهادات‌مختار در آگهی برسد یابه پیشنهادات‌مشروط

سازمان آب و فاضلاب اصفهان

آگهی ثبت نام
موسسه‌ملی حسابداری پژند
«اولین موسسه کامل آموزش حسابداری درخاورمیانه»
برای کلاسهای ذیل که ازتاریخ۱۹ر۱۰ر۱۳۵۳ شروع میشود، ثبت‌نام‌مینماید
دوره کامل حسابداری بازرگانی ،دوره کامل حسابداری صنعتی ، دوره کامل حسابرسی ، کارآموزی حسابداری بازرگانی، کارآموزی حسابداری‌صنعتی، کارآموزی حسابرسی ، اصطلاحات حسابداری بزبان انگلیسی ، دوره کامل حسابداری بزبان‌انگلیسی ، سرپرستی حسابداری ، حسابداری‌انبار ، ماشین های حساب ، کاردکس ، بودجه بخش‌خصوصی ، طرح و تنظیم سیستمهای حسابداری ، حسابداری در مدیریت .
موسسه ملی حسابداری پژند به فارغ‌التحصیلان‌ممتاز اول‌تادهم خود بورس مجانی تحصیل حسابداری درانگلستان بمدت سه الی شش ماه میدهد .
ثبت نام صبح‌و بعداز ظهر در مرکز آموزش موسسه ملی حسابداری پژند
آدرس : خیابان پهلوی خیابان‌بزرگمهر نبش صبا موسسه ملی‌حسابداری‌پژند مرکز آموزش

اجتماعی

تهران ـ پکن ـ توکیو «قسمت آخر»

رشوه و انعام از گلوی ژاپنی پایین نمیرود!

احمد احرار

وقتی در فرودگاه ژاپن ،باربرها را دیدم که برای گرفتن بار مسافران بریك دیگر سبقت میجویند ، تعجبی برایم‌دست نداد . فکر کردم آنها برای دریافت انعام بیشتری خوشخدمتی نشان می دهند ،اما همین که خواستم به باربرجوانی که‌چمدان هایم راتا نزدیك اتومبیل آورده بودانعامی بدهم ، او خندید و سر تکان‌داد ...

تحولات صنعتی‌و رشد فوق‌العاده اقتصاد ژاپن ـکشوری که با۱۱۰ میلیون جمعیت‌ازحیث منابع‌طبیعی و فضای حیاتی تا آن حد در مضیقه است ـ هر بینندیی را تحت تاثیر قرارمی‌دهد. اماحیرت انگیزتر از آن ، به اعتقاد من ، توفیقی‌است‌که‌مردم ژاپن‌درانطباق دادن این تحولات با مبادی‌اخلاقی و سنتی خود کسب کرده‌اند . زندگی صنعتی در بیشتر جوامع با عوارض مشابهی همراه بودهو علیرغم تمام ارمغان هایش آرامش را از مردم گرفته است، هر ملتی در مسیر صنعتی شدن و اقتصاد صنعتی واقع شده، بالملازمه در شکل زندگی وخلقیات آن‌تغییراتی حاصل آمده‌است.سنت ها سستی گرفته‌اند و مردم زیاده طلب ، کم حوصله، نامهربان ، خودبسند ، خسته و عصبی شده‌اند .اما در ژاپن ، مردم توانسته‌اند‌اخلاق وسنت خود را از گزند عوارض ماشین و زندگی ماشینی محفوظ بدارند .

انسان ، از لحظه برخورد با ملت ژاپن ، رفتار آنها را چیزی متفاوت با آنچه بدان خو گرفته است می یابد .وقتی در فرودگاه ژاپن از گمرک گذشتیم وباربرها را دیدم‌که‌برای گرفتن بارمسافران بر یکدیگر سبقت میجویند تعجبی برایم دست نداد . فکر کردم آنها برای گرفتن انعام بیشتری خوش خدمتی نشان می‌دهند. اما همینکه دستم را با چند سکه ژاپنی پیش بردم تا به باربر جوانی که‌چمدان هایم را تا نزدیک اتومبیل آورده بود انعامی بدهم،او خندند وسر تکان داد .یکی از اعضای سفارت ایران که نزدیک من ایستاده بود متوجه شد و گفت : فلانکس ، اینجا کسی انعام نمی گیرد !

رسم کثیف رشوه و انعام گرفتن را هنوز ملت ژاپن‌نپذیرفته است . تعارف‌ما رابرای انعام‌دادن چون بیگانه هستیم ، با لبخند رد میکنند اما اگر یک ژاپنی‌بخواهد به باربر فرودگاه یا مستخدم هتل و راننده‌تاکسی‌انعام بدهد،به‌غرور آنها برمیخورد و چنین کاری را توهینی در حق خود تلقی‌میکنند. پیشخدمت هتل که چیزی به اتاق شما می آورد وقت خارج شدن، عقب عقب میرود و چند بار تعظیم میکند ولی‌ادب‌کردن‌و خدمت‌کردن را وظیفه خودمیداند وشخصیت خود را بالاتر از آن میداند که برای خاطر چند صد«ین» جلوی شما دم تکان دهد .

همان ایام که‌مادر توکیوبودیم «تاناکا» نخست وزیر ژاپن‌باتهام رشوه‌خواری استیضاح میشد . و سرانجام ، این «واترگیت» ژاپنی که با انتشار گزارشی از سوء استفاده «تاناکا» در یک روزنامه آغاز شده بود ، با طرد نخست وزیر رشوه‌خوار پایان گرفت‌گرد این رسوائی بردامان‌ملت ننشست زیرا ملت ژاپن از شائبه ارتشاء مبراست . توده مردم‌در ژاپن ، دلیلی برای حرص‌زدن و پول رویهم انباشتن نمی بیند .صرف نظر از مشرب فلسفی ملت که‌تحت تاثیر سنت‌های اجدادی‌وتاحدودی در سایه تعلیمات«بودا» به‌درویش مسلکی وبی‌نیازی وحقیر انگاشتن جیفه دنیوی عادت کرده است و بیشتر به تقویت روح خودتوجه دارد تا فربه ساختن جسم، شیوه زندگانی اجتماعی نیز مردم را از حرص زدن بی‌نیاز میکند .

روزی آقای تفضلی محبت کرد و مرا به «هاکونه» برد. هاکونه از شهر های نزدیک به توکیو است که پای‌کوه معروف«فوجی» قرار دارد و مرکزچشمه های آب معدنی است . هتلی در آن‌منطقه هست که بیش‌ازیک قرن برعمرش میگذردو افتخار پذیرائی‌ازشاهنشاه ایران‌و برخی از شخصیت های برجسته جهان‌راداشته است. تنك غروب بود که‌من‌و تفضلی به‌این میهمانخانه مجلل و زیبارسیدیم. قرارمان این‌بود که شام را در آنجا بخوریم و چون بنابرسنت، درهای سالن بزرك غذا خوری‌هتل را از ساعت ۹ شب باز میکنند، مدتی درقسمت های دیگر هتل پرسه زدیم‌تا درسالن راگشودند.

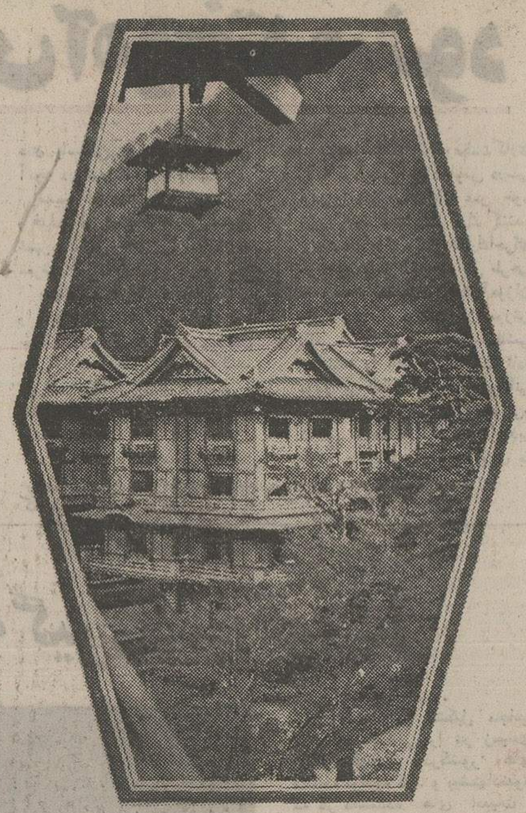

هتل«فوجیا» قدیمی ترین‌میهمانسرای ژاپن، منظره آتشفشان معروف «فوجیاما» را پیش چشم میهمانان خود قرار میدهد . هتل «فوجیا» با بیش از یکصد سال عمر ، پذیرای میهمانان سرشناسی مانند رهبران ممالک مختلف بوده است .

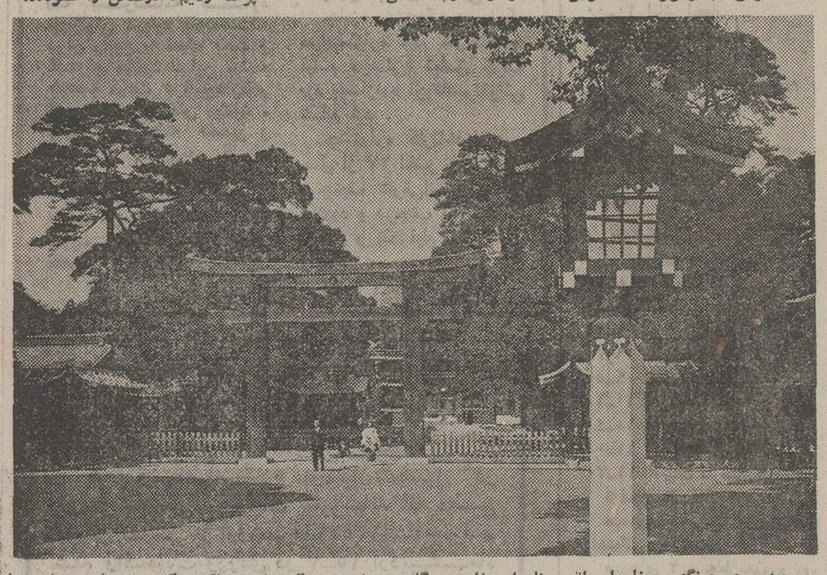

معبد میجی‌جینگو ، مزار امپراتور نامدار ژاپن‌در گایرین شوییوگی شی‌بوپاکوتوکیو ... این مزار با شکوه با یکصد هزار اصله درختی که آنرا دربر گرفته ، به یک موزه و جنگل گیاه شناسی بیشتر شباهت دارد . یکصد هزار اصله درخت‌های این جنگل را ، ژاپنی ها از گوشه و کنار کشورشان باحترام رهبر خود، به مزار امپراتور میجی هدیه‌کردند.

کتك‌کاری به سبك ژاپنی راهم دیده باشیم . اما هیچکس به دیگری تند نمیشد وبفرض که یکی پای دیگری را لگد میکرد هردو به سوی هم بازمیگشتند به‌روی هم میخندیدند و چند بار تعظیم میکردند. یکبار درراه‌روی هتل سرو صدایی به گوشم‌رسید و پنداشتم دونفرمشاجره میکنند. اما اینطور نبود .دونفر دوست یا خویشاوند بعداز مدتها همدیگر را دیده بودند واز شوق دیدار بلندبلند احوالپرسی میکردند!

در راه «هاکونه » که‌میرفتیم، جای به‌جای،اتوبوسها ومینی‌بوس هارا میدیدیم که گروهی را به تماشای مناظر دیدنی یا به تفرجگاهها میبردند، در ارتفاعاتی که از لابلای سنگها بخار غلیظ برمیخاست و مناظر بدیعی به وجود می‌آورد ، پیر مرد ها و پیرزنها را میدیدم که عصازنان از جاده‌های کوهستانی بالامیرفتند و دختران و پسران جوان که به نوبت می‌ایستادندو از یکدیگر عکس میگرفتند.

تفضلی گفت: در ژاپن «تور» های تفریحی خیلی رایج استو مردم ، از هرگروه ، با هزینه مختصری‌میتوانند درین «تور» ها شرکت کنندویك‌روز خوش رابه تفرج‌وتماشابگذرانند.

این تفرج برای مردم همانقدرلذت دارد که کار روزانه آنها : مردم ژاپن عشق در خویشند ، با تمام وجودشان بهدری که‌دارند عشق می‌ورزند ودر انجام ان جدیت میکنند. عنصر ژاپنی اگر یک روز بیکار بماند بیمار میشود. دوچیز ژاپنی را از لحاظ روحی وجسمی تقویت میکند : کار و ورزش ! بهمین جهت هرجا کار هست ، برنامه ووسایل ورزش نیز هست . رادیو و تلویزیون‌در ساعات مختلف روز برنامه های نرمش پخش میکند و هرکس‌مایل باشد برای مدت دقیقه کارش را کنار میگذارد ، وهمانجا ، پشت میز، داخل مغازه ،کنار اتومبیل یادرمحوطه کارگاه مشغول‌ورزش میشود. بعلاوه در اکثر ساختمان های بزرگ ، محلی برای ورزش تعبیه شده است و موسسات کارمندی وکارگری موظفند دستکم یک نوبت در روز برنامه ورزش جمعی واجباری برای کارگران و کارمندان خود ترتیب دهند.

در ژاپن آموزش و بهداشت مجانی است . برای همه طبقات بیمه های درمانی در نظر گرفته شده است ، به‌وسایل رفاهی توجه زیاد میشود و از آنجاکه تامین حداکثر معیشت برای ۱۱۰ میلیون نفوس مقدور نیست ، کوشش میشود حداکثر وسایل رفاه برای مردم فراهم آید . ۹ دستگاه تلویزیون از ساعت ۶ صبح تا ساعتی بعداز نیمه شب برنامه های رنگی پخش میکنند و چون فصل ییلاق‌نبود، هتل هم خلوت بودو فقط برسردو یاسه میز دیگر ازمیهمانان هتل‌پذیرائی میشد. در سمت چپ سالن تنی چند مردوزن‌شیك‌پوش ومتشخص ژاپنی‌و امریکائی بر سر میز نشسته بودندو در قسمت دیگر، یك دخترو پسر ژاپنی .

وقتی غذای ما حاضر شدو مشغول خوردن شدیم ،تفضلی گفت : آن دختر و پسر جوان رانگاه کن، قیافه آنها نشان‌می دهد که از طبقات عادی اجتماعند و شاید در طول هفته به‌خودشان سخت گرفته و پولی‌پس‌انداز کرده باشند تا امشب به «فوجیاهتل» بیایند و درین فضای آرام‌عشق پرور شام بخورند .امابرای‌صاحب هتل‌و کارمندان ومستخدمین فرق نمیکندکه آنها که‌هستند و چه کاره‌اند. اگر دقت کنی می‌بینی از آنها باهمان گرمی‌و خوشروئی پذیرائی میشود که‌از میهمانان متشخص میز سمت چپ . وقتی هرکس پول غذای خودرا میدهد ونه کسی انعام میدهد ،نه کسی انعام میگیرد برای مستخدمین چه‌فرق میکند که ازچه کسی پذیرائی میکنند ؟

دیدم راست میگوید و راز سلامت نفس ملت ژاپن دراینست که انسان به اعتبار انسانیتش احترام دارد نه بخاطر آنکه‌پولش از بارو بالا میرودو دستش به جاهایی بنداست. درچنین‌اجتماعی طبعا کسی عقده پیدانمیکند ، کسی کمبود احساس نمی‌کند، کسی‌ترسو و متملق بارنمی‌آید، کسی به دریوزگی تن درنمیدهد، کسی اسیر نفرت‌نمیشود. هرکس در هر وضعی هست خودرا محترم میبابد ،به کار خودعشق میورزد، به‌دیگران احترام میگذارد ومی داندکه دیگران نیز برای او احترام قائلند.

حسرت به دل من ماند که‌دو نفر ژاپنی رادر حال مرافعه یا هتاکی ببینم . هرجا میرفتیم ،با کنجکاوی به اطراف نگاه میکردم شاید دونفر دعواشان شود و باآنکه برای کنترل فساد درمیان جوانان فحشاء بحلی ممنوع‌است و تشریات‌سکسی. شدیداسنسور میشود، ازساعت ۱۱ شبکه‌معمولا بچه‌ها به رختخواب رفته و خوابیده‌اند برنامه های بی‌پرده سکس و آموزش سکس روی‌پرده تلویزیون نقش می‌بندد.

در ژاپن سه‌چیز فوق‌العادمگران است: خوشت ، میوه وزمین ! اخیرا محل بانک کشاورزی در خیابان«هی‌یدوری» نزدیك‌عمارت پارلمان بقیمتی معادل متری۲۲۰ هزار تومان معامله شد . باینحال دوست از طریق برنامه های وسیع آپارتمان سازی و واگذاری آپارتمان ها باشیوه های‌سنجیده، مشکل مسکن را کنترل میکند . از بابت میوه نیز همینقدر گفتنی‌است که قیمت یک طالبی و یک کیلو انگور به ۱۲۰ تومان میرسد .با اینحال اگر کسی به صف کاهنان معبد«می‌جی‌جینگو» در حومه توکیو بپیوندد ، میتواند تا دلش میخواهد میوه‌گرانقیمت بخورد . زیرا مردم بجای طلا و نقره ، صندوق صندوق میوه به این‌معبد هدیه میکنند و صحن معبد ، همواره مثل یک فروشگاه بزرگ میوه انباشته از میوه‌های تازه است !

پایان

از دیروز تا امروز

چهل سال قبل درهمین روز

۲۳ نفر از استادان دانشگاه برای تفتیش دبیرستانها انتخاب شدند

برای پیشرفت‌دروس‌دبیرستانهای دولتی و آشنائی استادان‌دانشگاه که ممتحن امتحانات متوسطه هستند بطرز اجرای‌برنامه متوسطه ورفع نواقص فنی پاره‌ای دبیران اخیرا وزارت معارف تفتیش هر رشته دروس دبیرستانهارا بعهده عده‌ای از استادان همان رشته در دانشگاه قرار داده است که همه ماهه بطور تناوب دبیرستانها را تفتیش و برای پیشرفت دروس با دبیران هررشته تبادل‌نظر نمایند. فعلا ۲۳ نفر از استادان دانشگاه برای تفتیش رشته های هفتگانه انتخاب شده‌اند واز اول آذرماه تفتیش دروس بطور منظمی شروع ودرهرسه‌ماه جلسه عمومی‌مفتشین دروزارت معارف تشکیل میشودکه راجع به پیشرفت دروس و رفع نواقص فنی دبیرستانها مذاکرات لازم بعمل آید.

درسالن سینمای دارالفنون

سینمای دارالفنون که سال گذشته برای نمایش فیلمهای اخلاقی و تربیتی‌درسالن‌دبیرستان مزبور تاسیس شده بود امسال‌نیز برحسب معمول هر شبی‌محصلین یکی از دبستانها یادبیرستانها برای تماشای فیلمهای مزبور در سالن دارالفنون حاضر وفیلمهای اخلاقی برای آنها نمایش داده میشود . دیشب‌یک‌عده ازمحصلین دبیرستان علمیه برای تماشای‌یکی از فیلمهای اخلاقی در سالن سینمای مزبور حضوریافته‌بودند.

نشان علمی

نظر بخدماتی‌که‌آقای عمادالکتاب سیفی در مدت ۶۰ سال به خط وصنعت ایران نموده‌اند از طرف شورای عالی معارف یک قطعه نشان درجه اول علمی به ایشان اعطا گردید .

تصادم دو ماشین

ساعت ۵ بعدازظهر دیروز دو دستگاه ماشین شهری موقعی که پشت سر همدیگر ایستاده بودند یکمرتبه ماشین جلوئی عقب زده‌و با ماشین عقبی سخت تصادم و دستگاه موتور آن را خراب و متلاشی نموده ولی صدمه‌ای به مسافرین و شوفر نرسیده است. قضیه ازطرف مامورین تامین و عبور رسیدگی‌و هردوشوفر تحت تعقیب واقع شده‌اند.

قدغن چه کلمه‌ایست ؟

در جواب سئوالی که ازطرف آقای پرویز دانشدوست راجع به کلمه قدغن در ستون ادبی درج شده بود ، جواب‌هائی به‌روزنامه رسیده است و ازجمله ایراندخت محمودزاده مینویسد : این کلمه هم مثل غرغ که بی‌دلیل وجهتی هردو را با قاف و بشکل«قرق» مینویسند ترکی است که از زمان مغول‌ها بیادگار مانده و دردوره صفویه خصوص شاه عباس اول درفارسی داخل و بعدها «قدغن» نوشته شده است . تا این‌اواخر هم «غدغن و غرغ» به معنی منع و نهی در احکام مامورین‌مصطلح بود. آقای محمدعلی آزاد یگانه نیز مینویسد : لفظ قدغن با غین اول و غین ثانی صحیح بوده و بهمین صورت در برهان قاطع ضبط‌میباشد.

درموسسه فلاحتی‌رامسر

رامسر ـ دیروز مقداری نهال خرما از طهران وارد وموسسه فلاحتی‌مشغول تهیه‌زمین‌محصوری میباشد که نهال‌های مزبور و نهال‌های سرو و کاج را که بعدا میرسد برای مدت زمستان در آنجا خزانه کرده در اول بهار در محل‌های مناسب بکارد .

«نقل از اطلاعات ۲۰ آذر۱۳۱۴»

آخرین تمثال والاحضرت همایون ولایتعهد

«اطلاعات» آخرین عکسی را که از والاحضرت همایون ولیعهد «شاهنشاه آریامهر» به تهران‌رسیده است در صفحه اول چاپ کردهو مینویسد: والاحضرت‌همایون ولایتعهد اکنون هفده سال دارند و درمدرسه Le rosey مشغول‌تحصیل‌میباشند. والاحضرت همایون‌ولایتعهد بواسطه هوشمندی و قوه دراکه و جدیت در امرتحصیل سرآمد اقران‌بوده وعلاقه مفرطی که به ادبیات و خط فارسی یعنی آنچه متعلق بوطن خودشان میباشد دارند سرمشق کاملی برای جوانان این کشور است.

آگهی استخدام راننده

وزارت امور اقتصاد و دارائی برای هدایت اتومبیلهای تشریفاتی دولت در مرکز و شهرستانها تعداد پنج نفر راننده، طبق شرایط زیر بطور غیررسمی و بطور موقت استخدام مینماید .

۱ـ تابعیت دولت ایران
۲ـ متدین بیکی از ادیان اسلام ـ زرتشتی ، مسیحی ، کلیمی
۳ـ دارای برك خاتمه خدمت و یا معافیت از خدمت وظیفه
۴ـ حداقل مدرك تحصیلی دیپلم و آشنا بیکی از زبانهای خارجی

داوطلبان واجد شرایط میتوانند با دردست داشتن مدارك خود حداکثر طی مدت پانزده روزازتاریخ‌صدور این آگهی شخصا باداره استخدام کل کارگزینی مراجعه و یا تقاضای استخدام خود را منضم به‌مدارك‌موردنیاز با پست‌سفارشی ارسال نمایند از داوطلبان واجد شرایط جهت‌شرکت درامتحانات و آزمونهای مربوطه کتبا دعوت بعمل خواهد آمد . اداره کل کارگزینی .

آگهی استخدام رسمی

اداره آموزش و پرورش منطقه تفرش طبق مفادقانون استخدام کشوری عده‌ای را که سن آنان کمتر از۱۸و بیشتر از ۴۰ سال نباشد از طریق امتحان و مسابقه بشرح زیر استخدام میکند .

ردیف	عنوان وظیفه‌شغل	محل جغرافیائی	شرایط احراز	گروه‌ه قطعی
۱ـ	نگهبان	تفرش	دارا بودن مدرك پایان تحصیلات دوره ابتدائی	۱
۲ـ	خدمتگزار	تفرش	دارا بودن مدرك پایان تحصیلات دوره ابتدائی	۱

داوطلبان واجدشرایط می‌توانندبرك درخواست ذیل این آگهی را تکمیل و با دو قطعه از آخرین عکس۴ × ۳ خودرا بارسیدبانکی مبنی بر پرداخت مبلغ‌یکصدوپنجاه ریال در یکی از شعب بانك ملی ایران بحساب‌شماره ۹۸۰ خزانه نزد بانك مرکزی ایران بعنوان(حساب حق ثبت نام داوطلبان استخدام) حداکثر تاده روز پس از انتشار این آگهی با پست سفارشی به نشانی

اداره آموزش و پرورش تفرش ارسال‌دارندبهدارکی که فاقد رسید بانکی باشد و یا بعداز این مهلت‌به‌پست تحویل داده شود ترتیب اثر داده نخواهد شد (وجه مذکور بهیچوجه مسترد نمیشود).

تاریخ‌و محل توزیع پروانه ورود بجلسه امتحان و مسابقه کتبا یا وسیله آگهی در همین روزنامه باطلاع داوطلبان خواهد رسید تاریخ و محل امتحان و مسابقه نیز در پروانه مذکور درج خواهد شد .

رئیس اداره آموزش و پرورش شهرستان تفرش ـ رضوی نعمت‌اللهی

برگ درخواست شغل

نام‌خانوادگی — نام — نام‌پدر — شماره شناسنامه
محل‌صدور — تاریخ‌تولد — مدرك تحصیلی
داوطلب شغل(فقط‌یك‌شغل) — محل جغرافیائی مورد تقاضا (فقط‌یك محل)
نشانی کامل

م‌الف ۱۸۵۸۶

دانشکده پزشکی رازی

سخنرانیهای سخنرانان مدعو و کنفرانسهای‌آموزشی تکمیلی ترم اول سال تحصیلی ۵۴ـ۵۳ را بقرار زیر باطلاع میرساند :

سخنران	عنوان سخنرانی	محل کنفرانس	تاریخ و ساعت شروع کنفرانس
دکتر صادق پیروز عزیزی	تشخیص و درمان فشور خون	★آمفی تئاتربیمارستان امیراعلم	۳۰ر۹ـ۱۱ یکشنبه ۲۴ آذر
دکتر علیرضا یلدا	آنتی بیوتیک ترابی	★آمفی تئاتربیمارستان امیراعلم	۳۰ر۹ـ۱۱ یکشنبه‌اول دیماه
دکتر صادق پیروز عزیزی	اقسام رماتیسم و درمان آن	★آمفی تئاتربیمارستان امیراعلم	۳۰ر۹ـ۱۱ یکشنبه ۸ دیماه
دکتر علیمحمد خردبیر	مشکلات درمانی بیماران مسلول سرپائی	★آمفی تئاتربیمارستان امیراعلم	۳۰ر۹ـ۱۱ یکشنبه ۱۵ دیماه
دکتر یزدگرد اکرامی	مطالعه بالینی و درمان ندولهای تیروئید	★آمفی تئاتربیمارستان امیراعلم	۳۰ر۹ـ۱۱ یکشنبه ۲۲ دیماه
دکتر هوشنگ شتابی	مسایل تشخیص و درمانی بیماران‌سرطانی	★آمفی تئاتربیمارستان امیراعلم	۹ـ۱۱ یکشنبه ۲۹ دیماه

★ خیابان سعدی شمالی — م‌الف ۸۵۷۴

آگهی تغییرات در ساختمانهای کشوری (شرکت سهامی خاص)ثبت شده بشماره ۱۱۵۱

طبق صورت جلسه مورخ ۲۸ر۳ر۵۳ مجمع عمومی عادی‌ساختمان های کشوری (شرکت سهامی خاص) ترازنامه سال ۵۲به تصویب رسید و روزنامه اطلاعات جهت درج آگهی های شرکت انتخاب شد و آقای عباس امیرسالاری‌بسمت‌بازرس اصلی و آقای سرهنگ‌محمود گلریز بسمت بازرس علی‌البدل برای مدت یکسال انتخاب شدند .

مدیر کل ثبت شرکتها و مالکیت صنعتی ـ حمید جمشیدی

م‌الف ۱۸۵۹۹

آگهی مناقصه

سازمان برنامه وبودجه خرید ۴۹ قلم کاغذومقوای مخصوص کامپیوتر را از طریق‌مناقصه خریداری مینماید.

فروشندگان میتوانند با مراجعه به دبیرخانه قسمت کارپردازی سازمان برنامه وبودجه واقع در اول خیابان کوشک(ساختمان شماره ۲) برگ شرایط و مشخصات مناقصه را دریافت وپس‌از مطالعه پیشنهاد خود را در پاکت لاک ومهر شده (باتوجه به شرایط شرکت در مناقصه) تنظیم و تاآخر روزاداری یکشنبه اول دیماه ۱۳۵۳ به دبیرخانه قسمت کارپردازی تسلیم ورسید دریافت دارند.

درساعت ۹ صبح روزشنبه هفتم دیماه ۱۳۵۳پاکات مناقصه باحضور پیشنهاد دهندگان بازو قرائت خواهد شد. سازمان برنامه وبودجه در ردیاقبول کلیه پیشنهادات آزاد است .

هرگونه مالیات و عوارض معامله که برطرف‌قرارداد تعلق گیرد بعهده برنده مناقصه است.

م‌الف ۱۸۵۸۹ — سازمان برنامه وبودجه

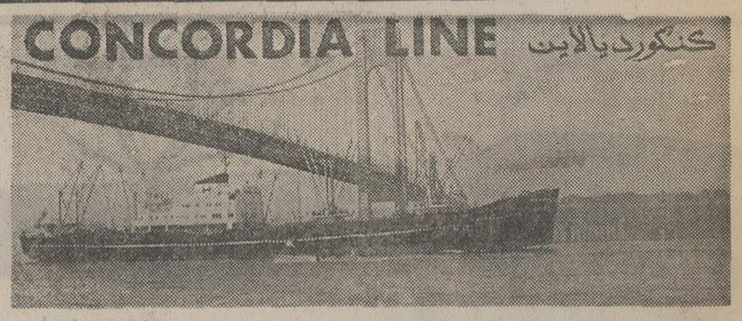

سرویس سریع السیر خط کشتیرانی کنکوردیا

کشتی «کنکوردیاتارك»سفر ۴۲ر۱۲۲۴ در تاریخ ۶دیماه از بندر نیویورك حرکت وقرار است در تاریخ ۹ بهمن وارد خرمشهر ـ آبادان گردد

نماینده کل در ایران

لوانت اکسپرس ترانسپورت ایران

(شرکت سهامی خاص)

تهران : خیابان سعدی شماره ۴۴۷ تلفن ۳۰۵۳۱۳ و۵ـ ۳۰۴۹۳۱
خرمشهر : خیابان شاهرخ تلفن۲۸۱۴ـ ۲۸۱۵ـ ۳۹۳۵
تبریز : خیابان فردوسی تلفن ۳۳۷۰ ـ ۴۶۹۰
آبادان : شماره ۱۶ سان‌شاین‌بریم تلفن ۲۱۵۱
بندرپهلوی : آقای مهدی شعبانیان (غازیان)

آگهی تجدید مناقصه شماره ۷۰ر۵۳

شرکت مخابرات ایران تعداد۲۰۰۰ عدد مهارسفت‌کن موردنیاز خود را طبق نمونه لاك ومهر شده موجود در انبارخانی‌آباد و مفاد شرایط معامله و طرح قرارداد تحویل انبار مذکورواقع در اول جاده آرامگاه سرپل راه‌آهن از طریق مناقصه خریداری می نماید . داوطلبان شرکت در مناقصه می‌توانند همه روز بجز ایام تعطیل در ساعات اداری به دبیرخانه اداره کل خریدواقع در خیابان کوروش کبیر، محوطه‌بیسیم پهلوی مراجعه و با ارائه رسید مبلغ ۵۰۰ ریال (بحساب شماره ۹۰۰۱۸ شرکت مخابرات ایران نزد بانك ملی ایران شعبه فرح) اسناد مناقصه راکه عبارت از شرایط معامله و طرح‌قرارداد می باشد دریافت و با توجه کامل به مندرجات آنها راامضاء نموده‌به‌ضمیمه پیشنهاد خود در دو پاکت الف و ب وبوصف مشروحه در شرایط معامله تا آخروقت‌اداری روز شنبه۱۴ر۱۰ر۵۳ باداره دبیرخانه کل شرکت به نشانی فوق‌الذکر تسلیم و رسید دریافت دارند .

پیشنهاد های رسیده تا موعد مقرر در ساعت۹ صبح روز یکشنبه ۱۵ر۱۰ر۵۳ در اطاق ۳۰۳ ساختمان مرکزی بنشانی بالاباز وخوانده خواهد شد .

مدت تحویل تمام کالاسه ماه می باشد .

حضور پیشنهاد دهندگان یا نماینده مجاز آنها در کمیسیون‌معاملات آزاد وشرکت مخابرات ایران در ردیك یاتمام پیشنهاد های رسیده مختار است .

م الف ۱۸۵۹۱

آـ۱۰۲۹۳۰ — شرکت مخابرات ایران

راز تکان‌دهنده‌یی که سفر «پیشتاز ۱۰» به «مشتری» فاش میکند

انسان در کهکشان، تنها نیست

عکسهای «پیشتاز ۱۰» احتمال وجود حیات در «مشتری» را مطرح ساخته است و باردیگر، دانشمندان با این پرسش روبرو شده‌اند که آیا انسان تنها موجود زنده و ذیشعور در کهکشانهاست یا نه؟

عکسهایی که سفینه آمریکائی «پیشتاز ـ ۱۱» از مشتری به زمین فرستاده است، نشانه هایی از حیات درین همسایه درخشان ما، در منظومه شمسی در بر دارد .... اعلام این خبر، هیجانی دامنه‌دار جهان را فرا گرفت: آیا ما در فضای بی‌انتها، تنهاییم یا موجوداتی همتای انسان در کرات دیگر میتوان سراغ کرد؟ ... این گزارشی روشنگر پیرامون فضا و مشتری است همراه با نظریات دو کارشناس فضایی ایران درباره عکسهای جنجال برانگیز پیشتاز ـ ۱۱

درکهکشان و فضای لایتناهی پیرامون زمین چه میگذرد؟ آیا در کرات بیشماری که پس از میلیاردها سال هنوز براساس یک نظم دقیق به گردخود می‌چرخند، اثری از حیات وزندگانی وجود دارد یا اینکه قرعه بخت «زنده بودن»، فقط بنام کره زمین اصابت کرده و تنها در کره‌خاکی ما است که از زندگانی میتوان نشانی یافت؟

این پرسش، هزاران سال‌است که بشر خاکی را بشدت سرگرم ساخته است. اما در درازی این هزاره های طولانی، آدمیزاد، هرگز نتوانسته است دریچه های این راز بزرگ خلقت را بگشاید واز سرکائنات پرده برگیرد. بشر زمینی، از ناگشوده ماندن این راز، گیج و منگ است واگر این تشبیه صحیح باشد، برای دستیابی به این راز، خود را به آب و آتش کشیده است اما همچنان از این دایره شیدائی وبیقراری، ناکام و سرافکنده و مغموم بازگشته است. هزارهاسال است که غم ندانستن، ذهن کنجکاو آدمیان را همچون خوره میخورد ومی‌تراشد اما چنین‌برمی آید که‌قفل‌بزرگ‌وسنگین‌صندوقچه اسرار کائنات، ناگشودنی‌تر از آنست که کسی رابه‌آسانی یارای نزدیکی به آن باشد، بااینحال، پیشرفت های برق‌آسا و سرسام آوری که در دهه اخیر درزمینه تحقیقات فضائی نصیب بشرشده به آتش این کنجکاوی و بیقراری بیش‌ازپیش دامان زده است.

قلمروی رازها

طی این سالهای کوتاه، بدنبال هرحسف و پیشرفتی، هربارکه‌ن میرود که بشربه‌مرز قلمروی‌پرراز ورمز کهکشانها نزدیک شده، با اینحال اخبار،گزارشها وعکسهائی که تاکنون براساس تحقیقات ماهواره های فضائی منتشر شده، جزدامن زدن‌به‌هیجان واضطراب توام با نومیدی بشر، نتیجه‌دیگری نداشته است. تاکنون، همه مطالبی که توسط دانشمندان در مورد «احتمال» وجود حیات در کرات دیگر منتشر شده، ازحد یک «احتمال»فراتر نرفته است، وشگفتا که همه این احتمالات، مدتی بعد، صورت شایعات بی اساسی بخود گرفته که ازدیرباز، همواره در میان مردم عامی رواج داشته است و دارد.

حالا، یک احتمال دیگر در جهان دانش فضایی مطرح شده است. آیا این احتمال‌هم به یک شایعه بی اساس بدل خواهد شد؟ این‌راهم هنوز کسی نمیداند!

این احتمال، هفته گذشته، بدنبال ارسال تصاویری صورت گرفت که سفینه امریکائی «پیشتاز ۱۱»، از کره مشتری به کیپ‌کندی فرستاده (این سفینه راکه یکسال ونیم پیش، امریکائی‌ها به فضای لایتناهی فرستادند، تازه به مشتری رسیده است). درین عکسها که از فاصله ۴۶۳ هزارمیلی مشتری گرفته شده است، نشانه هایی حیرت‌انگیز هست: دانشمندان علوم فضائی امریکا ـ براساس این نشانه‌ها ـ حدس زده‌اند درکره مشتری، احتمالا حیات وجود دارد.

این دانشمندان، هم‌اکنون گرم مطالعه شبانروزی این عکسها هستند تا شاید به انجام تحقیقاتی پیرامون امکان وجود حیات در کرات آسمانی، راه فضای بیکران را درپیش گرفت.

پیشتاز ۱۱ که ۲۶۰ کیلو وزن داشت و بدون سرنشین بود، یازده ساعت پس از صعود به آسمان، به کره ماه رسید. اما ۸۳ روز طول کشید تا به مدار مریخ‌برسد درحالیکه برای‌رسیدن به سیاره مشتری، بیش از یکسال و نیم در راه بود. این مدت‌برای طی فاصله ۸۰۰ میلیون کیلومتری زمین تا مشتری بود.

امریکایی‌ها که از همان‌آغاز، احتمال میدادند درمشتری آثاری از حیات وجود دارد، و حتی حدس میزدندکه مردمانی باتمدنی بسیارپیشرفته در «مشتری»زندگی کنند، درداخل پیشتاز۱۱ لوحی نصب کردند که تصویری از یک زن و مرد و علائمی از منظومه شمسی و کره زمین را نشان میداد. هدف دانشمندان امریکایی این بود که اگر در کراتی که پیشتاز ۱۱ در آنها فرود می‌آید ـ و بخصوص مشتری ـ آثاری از تمدن پیشرفته باشد، مردمان متمدن‌این کرات بدانند که درکره زمین هم تمدن وجود دارد و باین وسیله با این کره تماس برقرار کنند. حالا، پس از یکسال‌ونیم، پیشتاز۱۱ به‌مشتری رسیده و بطور مرتب نشانه‌ها و عکسهایی ازاین کره، به زمین مخابره میکند. همین عکسهاست که بار دیگر به آتش هیجان زمینیها دامن زده است.

نشانه های حیات

اما این عکسها و نشانه‌ها، خود بخود چیزی‌را ثابت‌نمیکند، و تحقیقات بعدی نیز، جزتکیه بر «احتمالات»، چیزدیگری برای گفتن نخواهد داشت، مگراینکه براساس حدس‌وگمان دانشمندان امریکایی، سرانجام یک روز از کرات‌دیگر با زمین تماس‌گرفته شود ویا بطور قطع، وجودحیات نتایج قاطعتری دست یابند. اما آیا این‌بارهم تیر بشر کنجکاو به سنگ می نشیند و جویندگان امیدوار، باناکامی به نقطه‌صفربازخواهند گشت؟ برای یافتن‌جوابی‌براین‌سئوال، نخست به سراغ سیاره مشتری میرویم واز خصوصیات آن جویا میشویم.

هرمز: درخشانترین

مشتری یابرجیس ـ که در فارسی، هرمز نامیده میشود ـ بزرگترین سیاره منظومه خورشیدی است. این سیاره ۷۷۸ میلیون‌کیلومتر باخورشید فاصله دارد، قطر آن ۱۴۳ هزار کیلومتر است و ازلحاظ وزن و حجم، به‌ترتیب ۱۳۰۰و ۳۱۷ بار از زمین بزرگتراست.

درجه حرارت متوسط سطح مشتری به حدود ۱۰۰ درجه سانتیگراد میرسد، در حالی که اطراف آنرا جو متراکمی احاطه کوده و قشر ضخیمی ازابرهای زرد و سرخ، گرداگردش را پوشانده است. با این حال، مشتری ـ پس‌اززهره ـ درخشان ترین سیاره منظومه شمسی‌است.

مشتری، هر یازده سال یکبار به دور خورشید میچرخد و به تنهایی دوازده قمر دارد.

اولین تحقیقاتی که اززنزدیک، پیرامون اوضاع و احوال‌مشتری صورت گرفت، از مارس ۱۹۷۲ آغاز شد. در این سال، بشقاب پرنده آمریکایی «پیشتاز۱۱» برای پیشتاز ۱۱ ویکی از تصویر هایی مشتری (هرمز)به آمریکا فرستاد. بگفته دانشمندان آمریکایی، علائمی که ازفاصله ۶۶۰ هزار میلی سیاره دارد.

این یکی از همان تصاویری است‌که از وجود حیات در«مشتری» راهمراه دارد.

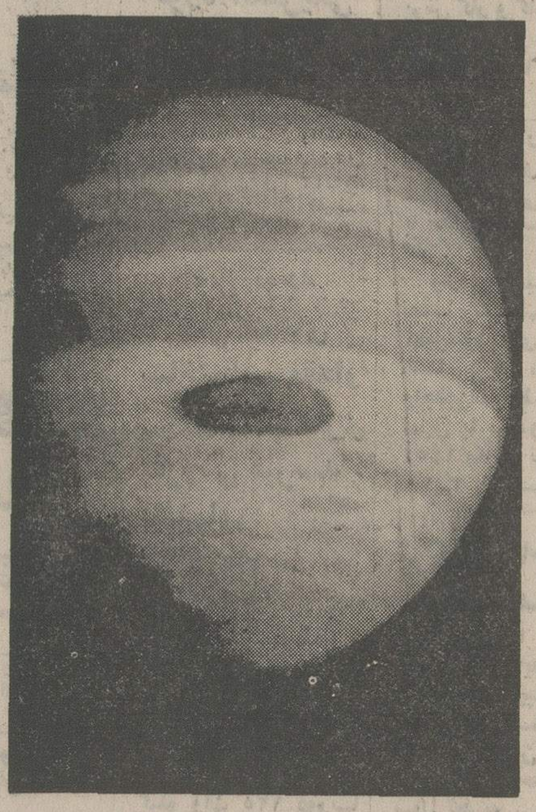

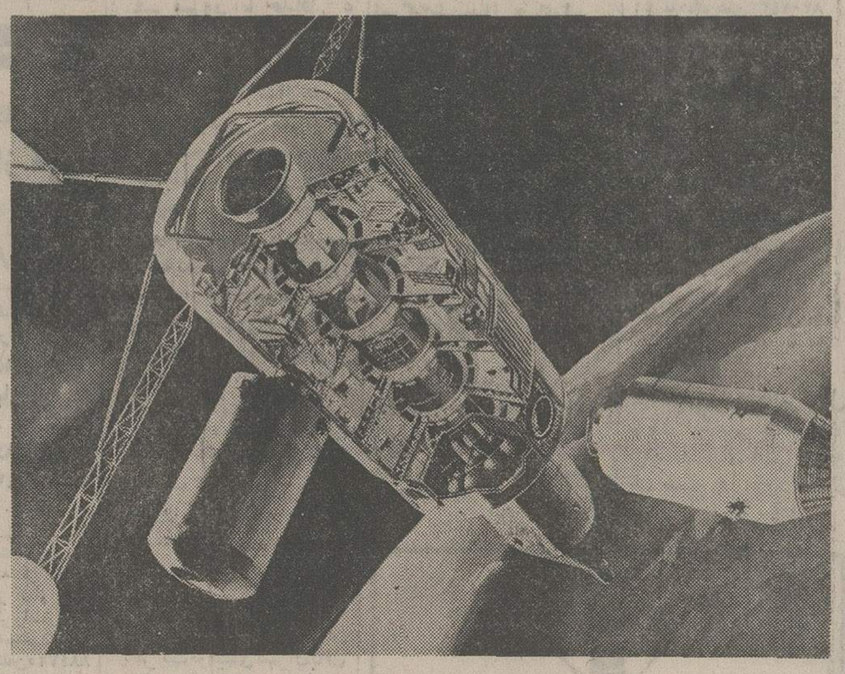

به‌سوی زندگی‌در کهکشانهای‌دیگر ـ آمریکاییان احتمال وجود حیات‌و مردمانی متمدن‌تر از انسان زمینی‌را درکرات دیگر، همچنان با امیدواری مضمضه می‌کنند. عکس های‌پیشتاز ـ ۱۱ از مشتری، این احتمال هیجان انگیز راتقویت کرد.

بنابرین، مشتری شانسی‌برای پذیرائی از موجودات زنده ندارد.

«واقعیت این است که موجود زنده، بدلیل وزنی که دارد، به ایستادن و تکیه دادن نیازدارد اما مشتری از آنجایی که مثل زمین سفت نیست و چندبرابر زمین نیروی جاذبه دارد، نمیتواند جایگاهی مناسب برای ادامه‌حیات باشد.»

پروفسور هشترودی در مورد عکس هایی که «پیشتاز» بزمین فرستاده، میگوید:

«عکس، به تنهائی هیچ‌چیز راثابت نمیکندو نمیتوان تنها بانگاه کردن به عکس و یا انجام تحقیقاتی پیرامون آن، باقاطعیت به وجود یا عدم‌حیات دریک کره بسیار دور پی‌برد.»

هشترودی می‌افزاید: «کنجکاوی بشر، دربسیاری مواقع به خیال‌پردازی می‌انجامد. براساس‌همین کنجکاویست که بسیاری از دانشمندان احتمال میدهند در کره مریخ جزه و نباتات پست وجود دارند، حتی بعضی ازآنها معتقدندکه در زیر سطح این کره، موجوداتی باتمدن فوق‌العاده پیشرفته زندگی میکنند که حتی دوقمر این کره نیز مصنوع این مغز های پیشرفته است، ومریخی ها ـ با استفاده ازاین قمر های مصنوعی ـ روزگاری به زمین‌حمله خواهند کرد!درحالی که همه‌اینها از مرز (احتمالات) فراتر نمیرودو بالنتیجه جز فرض‌و حدس وگمان علمی، ارزش دیگری ندارد.»

پروفسور جوادی ـ یک‌دانشمند دیگرایرانی ـ برخلاف‌هشترودی از امکان حیات در کرات‌دیگر باخوش‌بینی صحبت میکند:

«اصولا تمام کرات آسمانی یک شکل هستند. بنابرین‌دلیلی ندارد که زمین از این‌لحاظ از کرات دیگر برتر باشد اماحیاتی که در سایر کرات وجود دارد احتمالا زندگی حیوانی یا نباتی نیست وفقط ممکن است نوعی زندگی میکروبی در سطح این کرات بچشم بخورد.»

پروفسور جوادی ارسال عکس های «پیشتاز ۱۱» را از مشتری همراه باتجزیه طیف اشعه های این سیاره یک دلیل علمی بر وجود حیات دراین کره میداند و باتاکید بر آنها می‌افزاید: «بطور قطع، دراین سیاره نوعی ازحیات وجود دارد اما این حیات چگونه است ودرچه مرحله‌ای از تکامل قرار دارد، باید منتظر تحقیقات بعدی دانشمندان بود.»

هشدار ... در آستانه زمستان

بقیه‌از صفحه ۱۶

«ابوالفتح سعدلو» مدیرکل راه و ترابری گیلان به خبرنگار ما در رشت گفت:

برای پیشگیری ازهرگونه‌حادثه احتمالی، در هریک از این گردنه‌ها، یکدستگاه «بادوزر» ـ جاده پاککن ـ مستقر شده و صرف‌نظر از آن، یکدستگاه «گریدر» و یکدستگاه «سیکارو» همراه گروهی از متخصصین و مامورین راهداری در رشت‌مستقر شده‌اند که مجهز به بی‌سیم و سایر وسایل لازمند و مرتبا با مامورین اداره راه در شهرهای مختلف تماس دارند تادرصورت لزوم‌بلافاصله به‌محل اعزام‌شوند.

گردنه‌های کرمانشاهان

گردنه‌های «شمیل‌کش»، چهار زبر، حسن‌آباد، سرمیل کرند، پل سیمرغ، بیدسرخ، تراب، قلاجه، ونو، گشور، سنجابی و پلیکانه از گردنه‌های خطرناک کرمانشاهان است.

گردنه‌های اصفهان وفارس

گردنه‌های خطرناک اصفهان عبارتنداز: رخ، رویه، ملااحمد، ترخ، سفید دشت و زردکوه که گردنه اخیر ۳۷۰۰ متر ارتفاع دارد و حتی تابستانها نیز برفی و یخبندان است.

مهمترین و خطرناکترین گردنه استان‌فارس‌نیز، گردنه«کولی‌کش» است که در۲۰۰ کیلومتری‌شیراز قرار دارد.

خبرنگاران ما به نقل قول از کارشناسان می‌نویسند، هنگام سفر درین گردنه‌ها حتما بنکات زیر توجه کنید:

★ باوسائل‌لازم وبطور مجهز سفر کنید: چراغ مخصوص‌بهمن، زنجیر چرخ، بنو، وو...

★ به دستوران مامورانتوجه فرمایید. بسیار دیده‌ایم کسانی را که بدون توجه به دستورات راهداران، فریب باز بودن‌جاده را دراولین قسمت‌هایش‌خورده‌اند وبزودی درمیان راه گرفتار بهمن شده‌اند.

ـ لای شیشه‌های اتومبیلتان‌را کمی باز بگذارید تا تهویه انجام گیرد. بسته بودن پنجره‌ها وباز بودن بخاری، خواب‌آور، و گاه مسموم‌کننده و خطرناک است.

★ در قسمتهای پربرف، بوق نزنید. یک بوق ـ بخصوص در روزهای آفتابی و در مناطق پربرف ـ باعث‌ریزش‌وحشتناکترین بهمن‌ها خواهد شد.

هزاران هدیه برای مادر
در فروشگاه بزرگ ایران
هدایا از ۵ تومان به بالا
همان هدیه‌ای که میخواهید،
با همان قیمتی که میخواهید.

از ۳۵۰ تومان تا ۵۰۰ تومان و بالاتر

بیستاماز خوری ۶ نفره روکش گردو	۳۵۰۰ ریال
سونای صورت	۳۵۸۰
کاپشن دامن زنانه	۳۹۵۰
چرخ گوشت	۴۴۵۰
انواع پالتوی پشمی زنانه	۴۵۰۰
جاروبرقی	۴۵۰۰
قالیچه بلوچ اندازه ۱×۱/۷ متر	۵۸۰۰
آبمیوه‌گیری ومخلوط‌کن	۵۹۵۰
میز توالت اتیل گردوئی	۷۵۰۰
سری سیل ۷ پارچه اسپرت	۲۵۰۰۰

از ۱۵۰ تومان تا ۳۵۰ تومان

سرویس ۳۶ پارچه غذاخوری چینی	۱۵۰۰ ریال
یک قواره پارچه پشمی دوپیس	۱۶۵۰
یک قواره پارچه کرپ‌نازچادری	۱۷۰۰
سماور برقی اتوماتیک	۱۸۲۰
سرویس ۵ پارچه قاشق چنگال استیل	۱۸۵۰
کباب پزکاری	۱۸۹۰
تونیک شلوار زنانه	۱۹۵۰
سرویس یاحدوسی قابلمه تفلون	۲۲۰۰
انواع بارانی زنانه	۲۶۰۰
چرخ خیاطی دستی	۳۱۵۰

از ۵۰ تومان تا ۱۵۰ تومان

سشوار فون ۵	۵۵۰ ریال
لباس منزل ژرسه زنانه	۶۳۰
بلوزیقه شومیزه زنانه	۶۵۰
اطوی برقی اتوماتیک	۶۹۵
تونیک پشمی زنانه	۹۵۰
اطوی برقی باسخار	۹۵۰
دیگ زودپز	۹۸۰
روبدوشامبر چه دوزی مکسی زنانه	۱۰۵۰
توستر ایزنال	۱۴۰۰
بخاری برقی	۱۴۵۰
جاروبرقی آلمانی سه برس	۱۴۵۰
سری قابلمه استیل خارجی	۱۴۵۰

از ۵ تومان تا ۵۰ تومان

سایه پودری	۵۰ ریال
کرم دست ورو ژلب	۱۰۰
تخم‌مرغ بهم‌زن باطری دار	۱۰۰
روسری ابریشمی درمدلهای مختلف	۱۱۵
جوراب شلواری	۱۲۰
چتر نایلون زنانه	۱۶۵
کادوئی عطرافشان مام	۱۷۰
سری آینه وشانه	۲۰۰
دستمال گردن ترویرا ایتالیائی	۲۰۰
گلدان مینا کاری اصفهان	۲۳۰
رژلب لاک‌ناک کن شیرک کن ولاک	۲۸۰
کادوئی بیانیه چهارتکه رژلب سلوت وکفش	۲۹۰
انواع بلوز زنانه	۲۹۰
ادکلن تی پارتی	۳۰۰
سرویس ۶ پارچه آشپزخانه بادسته چوبی	۳۰۰
جاروی دودکه مخمل	۳۷۰
شلوار ترکیو زنانه	۳۹۰
قابلمه تفلون خارجی	۴۲۰
ژاکت گرگ زنانه	۴۹۰

ساعات کار فروشگاه:
از ۹ صبح تا ۸/۵ شب یکسره
جمعه ها از ۹ صبح تا ۲ بعدازظهر
پارکینگ برای مشتریان عزیز مجانی است.

FOROUSHGAHE BOZORGE IRAN
فروشگاه بزرگ ایران
IRAN DEPARTMENT STORE
چهارراه شاه

فروشگاه بزرگ ایران

نیازمندیهای اطلاعات تلفنی آگهی قبول میکند

۳۱۱۲۲۴-۳۱۱۲۲۵
۳۱۱۲۲۹-۳۱۱۲۳۰

اثاثیه

فرش دست دوم
ماشین تحریرهای فارسی‌ولاتین دست دوم فروشی ۸۲۶۲۰۵ تایپ ناصر دروازه دولت‌مقابل سعدی

اکازیون
کاپشن پوست جیروچرم‌آلمان‌و فرانسه و لباسهای شب برای ژانویه کت جیر پالتو پوست مردانه رسید ۹۷۱۱۹۲
آ ـ ۱۸۸۹۸

انواع لباس و پالتو خارجی به فروش میرسد همچنین‌شیکترین لباس عروس کرایه داده‌میشود وزراء خیابان هشتم پلاک۱۸ هلنا تلفن ۶۲۴۲۴۷
۱ـ۲ آ ـ ۱۸۹۵۰

لباس نوعروس فرنگی سایز۴۰ مبلمان پذیرائی و ناهارخوری بخاری تخت‌خواب لباس‌مردانه وزنانه بفروش میرسد تلفن ـ ۶۲۶۶۲۱
آ ـ ۱۸۸۹۶

مقداری اثاثیه منزل‌کالسکه‌بچه خارجی لباس عروس . لباس شب وروز پالتو ودوپیس نوو دست دوم بفروش‌میرسدخیابان پهلوی روبروی خیابان جاجم (تلویزیون) خیابان پروین‌پلاک۷ طبقه پائین .
۱ـ۳ آ ـ ۱۸۷۷۰

انواع لباسهای خارجی بفروش میرسد میدان۲۵ شهریور کوچه نظامی کاشی ۲۲ طبقه سوم .

اکازیون
۹۵٫۰۰۰ ریال کت مینک
۱۰۰٫۰۰۰ ریال لوستراپالین قرمز آنتیکغرن ۱۶ ونیز تلفن ۶۲۸۲۱۰
۱ـ۳ آ ـ ۱۳۳۶۷

خرید

بازرگانی فرش کیهان
۸۳۰۹۰۴ و۸۲۳۷۷۶
خریدار نقدی همه رقم فرش کهنه ونو جهت‌صادرات‌روزولت میدان ۲۵ شهریور.

نمایشگاه فرش شایان
تلفن ۶۶۱۰۶۹ بهترین خریدار فرش و قالیچه های کهنه و نو با قیمت عادلانه جهت صادرات

کاخ فرش کارلو
تلفن ۴۲۶۴۱
عادلانه ترین خریدار فرشهای نو و کهنه شما جهت صادرات در اسرع وقت .

فروشگاه‌آستارا۹۲۶۴۰۲ بهترین خریدار یخچال برقی و نفتی .تلویزیون و غیره ...

فروشگاه آسیا۹۲۲۸۳۲ خریدار فرش‌یخچال‌برقی و نفتی تلویزیون‌و غیره

جهان کالا ۹۲۵۴۵۸ خریدار یخچال‌تلویزیون ولوازم منزل شما

ایران‌فرش ۷۷۴۹۷۲
فرشهای کهنه وسایر لوازم‌منزل بهر مبلغ نقدا بیشترازسایرین خریداریم تلفن ۷۷۷۰۲۵

فرش کرمانشاهی ۸۴۶۵۲۴ خریدار و فروشنده انواع‌فرش
آ ـ ۱۵۷۶۷

فروشگاه آریا۹۲۹۳۹۳
خریدار فرش وسایر لوازم‌منزل
کلیه لوازم خانگی شما را خریداریم تلفن ۸۷۱۲۱۲

فرش زنجانی ۳۴۹۴۳۸

شستشوی مبل وفرش

گلین سرویس
خشکشوئی مبل فرش موکت با دستگاه و پرده با نصب‌مجانی تلفن ۹۵۲۵۴۶

خشکشوئی مبلمان‌ادیب
یکدست ۵۰ تومان
خشکشوئی پرده پارچه‌وکرکره بانصب‌مجانی ۹۵۶۵۶۵

سرویس آلمان‌بزرگترین
خشکشوئی مبلمان فرش موکت پرده درمحل ۷۹۵۳۰۷

دوراکلین‌سرویس‌امریکا
با تکنیک برترکرانتر مطمئن‌تر تلفن‌های ۸۴۸۳۹۵ و ۸۴۸۳۹۶ و ۸۴۵۶۸۳

کارخانه قالیشوئی‌اطلس
تلفن ۹۵۲۵۴۶ و ۹۷۵۴۲۰

شستشوی مبل و پرده مرجان خشکشوئی مبل‌و پرده‌درمحل تلفن۹۵۹۵۱۷

کورش تلفن ۹۵۸۳۰۹ قالیشوئی رفوگری لکه‌گیری ۱ـ۱۵

کارخانه قالیشوئی ادیب ۹۵۶۵۶۵
۹۵۸۹۵۰ و۹۵۲۴۵۴

تعمیرات‌و رفوگری‌فرش های نووکهنه ولکه‌گیری فرش‌وقالیشوئی پذیرفته میشود تلفن ۳۹۲۵۴۵ آدرس خیابان فردوسی شمالی نبش کوشک ـ پاساژ کوشک ۱ـ۳

آنتن‌تلویزیون

نصب آنتن
تمام کانال ضدزنگ‌باضمانتنامه ۷۵۴۵۸۹

جی بی سی
فقط ۱۰۰ تومان۷۷۶۹۴۴

تعمیرات

تلویزیون
تعمیرگاه تلویزیون الکترون با تائیدوزارت‌کار۷۶۳۶۸۲
تعمیرتلویزیونهای R.C.A-R.T.I شاوب لورنس . فیلیپس.سییرا تلفونکن و سایر مارکهاسرویس مجهز سیار درشهروشمیرانات

ایران الکترونیک
تعمیرگاه انواع‌تلویزیون های‌لامپی‌وترانزیستوری
۷۷۶۹۴۴

تعمیرگاه مجاز شماره ۱۱
شاوب لورنس
سرویس سیار فوری برای کلیه نقاط تهران و شمیرانات
تلفنهای ۶۶۷۱۷۱ ۶۶۹۵۱۴ ۴۲۷۳۳
SCHAUB-LORENZ

شرکت میکرونیک
سرویس و تعمیرات تلویزیون‌رنگی، سیاه و سفید وکلیه‌دستگاههای الکترونیکی‌طبی‌وتجارتی
۹۳۹۷۳۶

سرویس تلویزیون
گارانتی تلفن ۶۲۸۳۷۱
سرویس‌سیار R.C.A-R.T.I سییرا مدیاتور جنرال‌الکتریک و گراندیک بویژه شمیرانات

تعمیر فوری تلویزیون
۸۲۸۳۴۷

SCHAUB-LORENZ
شاوب لورنس
سرویس فوری۸۸۳۲۶۲

شاوب لورس
SCHAUB-LORENZ
۳۴۲۴۶۳

بخاری
تعمیرگاه‌مجاز ۱۲۸ ارج
رنگ و سرویس‌همه نوع‌بخاری آبگرمکن و روکش‌برزنتی کولر و کانال‌کشی ساختمان
تلفن ۵۴۷۹۰۴

سرویس و رنك بخاری آبگرمکن ، شوفاژ فوری ۳۱۸۴۱۴

سرویس آبگرمکن‌فوری ۴۷۷۹۹

شوفاژ
تعمیرات نصب نگهداری شوفاژ با سرویس شبانه روزی فوری ۷۹۳۸۹۷

عامل نصب و سرویس کولر ـ آبگرمکن نفت سوز و گاز سوز ـ اجاق گاز ـ یخچال ـ ماشین لباسشوئی ـ کانال‌کشی ساختمان
تلفن ۸۳۱۸۰۷

شوفاژ
۸۳۶۸۳۶
۸۳۶۸۳۷
۸۲۱۰۶۱

شرکت ایران تاسو سرویس طرح و نصب تاسیسات شوفاژ تهویه ۷۵۱۶۵۱ و۷۵۴۴۵۰

شرکت‌هاتکول۸۴۵۴۳۹ نصب و سرویس و نگهداری‌شوفاژ‌ـ‌تهویه‌ـ سردخانه ۱ـ۱۵

شرکت تهران‌آبید
سرویس شوفاژماشین‌لباسشوئی آبگرمکن واجاق گاز .
۸۳۵۷۲۴
۲۸۴۴۲

شرکت مهندسی
وایس‌هاپت
در تهران و شهرستان باماهی ۲۰۰۰ تومان شوفاژوتاسیسات منزل شما را تامین میکند ۸۵۵۸۳۷

نصب و نگهداری‌شوفاژ باسرویس شبانه روزی ۷۹۶۱۰۳ و ۶۲۱۴۴۸

شرکت رام‌شین
نصب ـ سرویس و نگهداری شوفاژ تلفن ۹۳۹۷۳۲ـ۳۱

شرکت گاندی
نصب سرویس تعمیرات ونگهداری‌سالیانه‌شوفاژ تهویه آبگرمکن تلفن :
۸۵۲۲۵۶

سرویس‌مجانی
شرکت‌مهندسی تکنوالیزه
سرویس یکساله شوفاژ شمارا مجاناانجام میدهدتلفن۸۲۴۳۸۰
۱ـ۳ آ ـ ۱۸۷۷۳

الکترو پطروسیان
سرویس شوفاژ تهویه بخاری ابگرمکن ۷۶۴۱۳۹ و۷۶۴۳۷۸
آ ـ ۱۷۳۰۳

نصب شوفاژ ـ تهویه و تاسیسات‌آبرسانی‌وبرق ساختمان اکتیویته تلفن ۶۶۵۰۷۵

کولر
تعمیرگاه مجاز ۱۳۱ارج
سرویس نصب رنگ امیزی آبگرمکن بخاری و روکش برزنتی کولر و کانال کشی ساختمان عباس‌آباد نظامی ۸۵۲۵۶۸ و ۸۴۱۱۲۵

روکش برزنتی جهت هر نوع کولر تلفن۷۶۵۲۶۴

راهنمای سروس
ارنت
درسراسرکشور
۹۶۲۰۴۵
ازساعت ۷½ صبح تا ۲½ بعدازظهر

یخچال
تعمیرگاه سید حسین
تعمیرهمه‌نوع‌لباسشوئی یخچال‌آبگرمکن۸۸۲۴۳۸

تعمیرگاه‌یخچال‌فریجیدر اثاث یدکی موجود ۸۴۸۷۵۶

تعمیرات یخچال‌فوری ۷۹۳۸۹۷

تعمیر یخچال‌فریژیدر ۸۳۹۲۲۵

فروش اتومبیل

بی‌ام‌و ۲۰۰۲ مدل۷۵
با شرایط مناسب به فروش میرسد
تلفن ۸۴۴۹۷۲
آ ـ ۱۷۳۹۸

بی‌ام و ۲۰۰۲ مدل ۷۳
سبز متالیک بفروش میرسدتلفن ۶۳۹۴۶۴ از ۸ صبح تا ۵بعداز ظهر باستثنای ایام تعطیل .
آ ـ ۱۸۹۴۸

ب . ام . و
مدل ۷۱
ب . ام . و ۷۱ تی. آی۲۰۰۲ ترانزیت گمرک و نمره شده با لوازم سفارشی عصرها تلفن ۹۷۱۲۲۷
آ ـ ۱۹۰۱۵

پیکان ۵۲و۵۳بی‌واسطه‌فروشی ۵ره‌تا۸ عصر ۴۲۹۷۱
آ ـ ۱۸۹۶۰

بنز ۴۵۰ SL کورسی مدل ۷۳ آبی متالیك سفارش امریکا تمام اتوماتیك مجهز به کلیه لوازم اضافی گمرك‌نشده بدون واسطه بفروش‌می رسد با تلفن ۸۸۴۶۰۵ بعد از ساعت ۱۹ تماس بگیرید . ۱ـ۳

بنز ۲۳۰ مدل ۷۴
شیشه رنگی کارکرد ۱۰ هزار کیلومتر بارادیو وپخش کاست شیری‌رنگ تلفن ۳۹۳۱۵۴
۱ـ۳ آ ـ ۱۸۷۷۱

مرسدس بنز ۱۹۰مدل ۶۳کاملا تمیز بقیمت سیصد و پنجاه هزار ریال بفروش میرسد . صبحها تا ساعت ۱۳ باتلفن ۳۴۷۴۲۴ بعد از ظهرها از ساعت پنج تا هشت با تلفن ۹۷۶۵۸۲ مذاکره فرمائید

فولکس واگن ۶۱ خیلی تمیز نقد و اقساط با شرایط سهل تلفن ۸۳۶۷۳۵

اتومبیل مینی‌وان ۷۳ با صندلی عقب خیلی تمیزکمتراز۱۵ هزار کیلومتر کارکرده بیواسطه نقد ۲۰ هزار تومان بفروش میرسد تلفن صبحها ۶۶۸۳۰۵
۱ـ۲ آ ـ ۱۹۰۳۴

موردنیاز
بتعدادی‌اتومبیل‌امریکائی وپیکان و آریا باراننده مورد نیاز است صبحها ۸ تا ۱۲ بعدازظهرها ۱۶ الی ۲۰بتلفن ۷۷۵۴۷۶ تماس بگیرید .
۱ـ۶ آ ـ ۱۸۷۵

فروشگاههای اتومبیل

کمال
انواع اتومبیلهای ۷۵ وارد شد
تلفن ۶۲۵۵۶۷

پیکان نو اماده نقد و اقساط شاهرضا چهارراه گرگان‌پلاک ۱۰۶۸

امتیازدانشجوئی‌اتومبیل خریداریم تلفن۸۵۵۱۵۳ ماشین بانك

بنز ۴۵۰ اس ، ال،سی کوپه مدل ۷۴ فول‌آپادانا نمایشگاه‌اتومبیل‌منصور ۸۵۶۶۰۰ ـ ۸۵۷۷۰۰

رضا کیماسی
تحویل فوری هر نوع شورلت‌ایران‌نقدواقساط ۹۳۶۰۶۶ و۹۳۶۰۶۳

کرایه

اتولوکس
اتومبیلهای تشریفاتی با راننده برای داخل و خارج از تهران میدان فردوسی تلفن ۸۲۱۲۷۰ و ۸۲۶۶۰۵

کالج بار
بارکش شهر وحومه
۶۶۱۱۱۱-۴۱۱۱۱

مینی‌بوس و اتوبوس دربست‌کرایه برای‌داخل وخارج تهران با قیمت مناسب اتو رزم تهران ۵ تا ۵۹۳۰۰۳

ماشین آلات

ماشین آلات
فنیشر ـ غلطك چرخ لاستیکی غلطك دو چرخ اجاره داده میشود تلفن ۶۲۲۷۵۳ و ۶۳۹۵۲۷

مورد نیاز
قابل توجه
کوره الکتریکی
۱۲۰۰ تا ۱۳۰۰ درجه حرارت مورد نیاز است تلفن ۳۴۴۵۰۸

موتورهای مولدبرق وتلمبه‌آب برای اجاره موجود است تلفن های ۷۷۲۳۸۱و ۸۶۳۴۴۲ سلیمانی .
آ ـ ۱۶۰۶۵

قابل توجه شرکت‌های ساختمانی مقدار زیادی قالب فلزی بفروش میرسد . تلفنهای : ۷۵۳۳۲۱ ـ ۷۵۱۱۶۶

توربین
دو دستگاه توربین‌بخار هر یك بقدرت ۵۰۰ ـ کیلو وات ۱۲۵ دوربا نصب و تضمین بفروش میرسد تلفن ۹۷۳۸۶۲ـ ۹۷۲۱۵۶
۱ـ۳

استخدام

یکنفر کارگر باطری ساز مورد نیاز است
تلفن ۲۲۷۸۲

جهت یك کارگاه بزرگ ساختمانی و راه سازی در نزدیکی همدان یك نفر مهندس با تجربه متجاوز از ۵ سال استخدام‌میشودمتقاضیان به‌تلفن ۸۲۲۷۰۸ مراجعه نمایند

خانم آلمانی‌جهت تدریس
دودختر ۷و۹ ساله از ساعت ۱۴الی۱۹ یا بطور تمام وقت (محل جهت زندگی‌واستراحت در اختیار گذاشته‌میشود)مورد نیاز استطالبین‌باتلفن۸۸۴۷۲۵ تماس حاصل نمایند .
۱ـ۳ آ ـ ۱۰۲۳۵۸

کلینیك اعصاب
بچند نفر بهیار نیازمند است‌باتلفن‌های۴۱۵۱۰ـ ۴۷۴۵۱ ـ۴۶۳۵۷ ـ ۶۶۷۶۳۴ تماس‌بگیرید

شرکت مهندسی ایران راننده کمپرسی با گواهینامه‌پایه‌یك‌وراننده باگواهینامه‌پایه‌دوشخصی مورد نیاز است .
تلفن ۴ـ ۸۳۷۰۳۱

چند نفر نجار ـ ورقکار ـ پرس کار و کارگر ساده مورد احتیاج است با تلفن ۶۲۵۸۱۷ تماس گرفته شود ۱ـ۳

تکنیسین وارد بتعمیر کمپرسور های هوای فشرده صنعتی و معدنی با حداقل ۲ سال سابقه کار .
وارد به سیم کشی و نصب سیستم برقی کمپرسور های مزبور ، آشنا بزبان انگلیسی واجدین‌شرایط‌درصورت تمایل با صندوق پستی ۱۴۵۴ مکاتبه نمایند.
۱ـ۳ آ ـ۱۰۲۹۲۹

شرکت ساختمانی بارومسدس
افراد زیر را بهمکاری دعوت می نماید .
۱ـ منشی دیپلمه ببالا با حداقل ۴ سال تجربه
۲ـ تکنیسین راه و ساختمان با حداقل ۴ سال تجربه
۳ـ تکنیسین نقشه برداری‌با حداقل ۵ سال تجربه
۴ـ مترور با حداقل ۵ سال تجربه
۵ـ مباشر عملیات‌خاکی با حداقل ۵ سال‌تجربه
از واجدین شرایط خواهشمند است به خیابان‌شاه‌عباس‌روبروی سازمان حفاظت محیط زیست شماره ۸ بین ساعات۵الی۸ بعدازظهر مراجعه فرمایند و یا با تلفن های۸۳۲۱۱۳و ۸۲۸۲۳۵ تماس‌بگیرند

کارمند با سواد
برای نظارت و بازرسی شیفت های بعد از ظهر و شب استخدام میشود حقوق ماهیانه با حق شبکاری حدود ۸ هزار ریال داوطلبان به جاده مخصوص کرج مقابل بستنی کیم‌خیابان‌نوریانی شرکت تولیدی تهران‌باف مراجعه نمایند .
آ ـ۱۹۰۴

استخدام
راننده شخصی باتجربه‌مسلمان باحقوق مکفی استخدام میشود سابقه کار در آژانسهای‌کرایه اتومبیل حق‌تقدم‌دارد.علاقمندان یک قطعه عکس و مشخصات کامل و ادرس خود رابصندوق پستی ۳۲۰۹ ارسال دارند .

یکنفر نقشه‌کش
باسابقه برای تمام روز مورد نیاز تلفن ۸۴۹۶۵۴
۱ـ۳ آ ـ ۱۸۹۲۱

آگهی استخدام
خیاط برشکار نصف روز چرخکار تریکو ـ دست دوز تریکو وزیگزاگ‌دوز مورد نیاز است تلفن ۷۶۱۵۶۲ـ۷۵۰۷۷۵
آ ـ ۱۸۹۰۸

آگهی استخدام
شرکت تولیدی واقع در بلوار الیزابت احتیاج به تعدادی کارگر ساده زن جهت بسته بندی دارد تلفن ۴۸۲۲۷
۱ـ۲

یك نفر مهندس میکانیك جهت سرپرستی ماشین آلات و تعمیرگاه یك شرکت بزرك ساختمانی استخدام‌میشودمتقاضیانی که تجربه کافی در این کار دارند به تلفن ۸۲۲۷۰۸ مراجعه‌نمایند

به تعدادی کارگر ساده دوشیزه و یا پسر جهت‌مونتاژ رادیو نیازمندیم تلفن : ۴۸۳۵۷
آ ـ ۱۹۰۰۱

سکرتر برای مطب دندانپزشکی
صبحها خیابان بزرگمهر ۱۶۸
آ ـ ۱۳۲۳۵

پرستار بچه
بیکنفر پرستار بچه نیازمندیم تلفن ۸۲۳۵۴۳
آ ـ ۱۳۳۲۳

بیکنفر مانیکوریست و یک نفر موبیچ ماهر نیازمندیم تلفن ۷۷۵۳۱۴
آ ـ ۱۹۰۰۰

راننده‌ای که بزبان انگلیسی آشناباشد فوری‌استخدام‌میشود شقارت لهستان مقابل‌سینمای تخت جمشید مراجعه نماید .
۱ـ۳ آ ـ ۱۳۰۶۱

بچند نفر راننده پایه‌یکم ودوم‌همکاری‌نیازمندیم . آیزنهاور مقابل قرارگاه پلیس راه موسسه ام. آ. اس

بتعدادی چرخکار خیاط مرد ورزیده نیازمندیم ۳۱۸۳۷۳

بتعدادی دوشیزه‌سرپیچ و چند نفر پادونیازمندیم تلفن ۶۳۸۰۸۱

به چند نفر کارگر با تحصیلات نه الی یازده کلاس متاهل خدمت‌کرده نیازمندیم سه راه آذری شرکت‌شیمیائی‌هرکولس پزشك عمومی یکنفر با پروانه برای پیش ازظهر هانیازمندیم‌لطفابه‌شماره تلفن ۹۵۲۴۲۸ تماس حاصل نمائید .

مهماندار
چند نفر مهماندار(مرد) که سن آنها کمتر از ۲۰ سال نباشد برای سرویس‌اتوبوسهای
سوپر لوکس ایران‌پیما
مورد احتیاج است از ساعت ۲تا ۵ بعدازظهر به دفتر فروش بلیط ایران‌پیما خیابان فردوسی نبش سوم اسفند مراجعه نمایند .
۱ـ۲

استخدام

۱ ـ رئیس حسابداری با تجربه کافی در حسابداری بازرگانی
۲ ـ سرکارگر کمد ساز (فلزی)
۳ ـ جوشکار استینلس استیل (آرگن)
۴ ـ کارگر تراشکاربادو سال سابقه
۵ ـ کارگر رنك (چوبی)
۶ ـ کارگرساده واجدین شرایط از ساعت ۸الی ۱۲ صبح به کیلومتر ۱۶ جاده‌مخصوص کرج‌مقابل پمپ‌بنزین شرکت‌وارکو و یا با تلفن ۹۵۵۷۱۷ تماس بگیرند

آگهی استخدام
یکنفر جوان بامعلومات حدود دیپلم برای‌تلفنچی‌وماشین‌نویسی که آشنائی کامل به ماشین نویسی وانشای فارسی‌داشته باشد و همچنین یکنفربه‌همان معلومات‌جهت تحصیلداری‌بطور تمام وقت باداشتن ضامن معتبر وبرگ خاتمه خدمت مورد نیاز است داوطلبین باتلفنهای ـ ۵۳۰۶۱۷ـ۲۶۰۲۵ تماس‌بگیرند
آ ـ ۱۸۹۵۳

استخدام‌سرایدارچاپخانه
یکنفر سرایدار مجرد باسابقه، باضامن معتبر نیازمندیم . باغ سپهسالار کوی مصدقی چاپ موسوی تلفن ۳۱۵۹۶۷
آ ـ ۱۹۰۳۷

استخدام‌ویزیتور
شرکت آلساتجهت‌توسعه کادر فروش چند نفر ویزیتور با سابقه و خوش برخورد را با حقوق ثابت و پورسانتازفروش و مزایای‌قابل ملاحظه‌استخدام مینماید . متقاضیان بین ساعت ۴ تا ۷ بعد از ظهر به‌آدرس کریمخان‌زند انتهای خردمند جنوبی کوچه خدایگان شماره ۴۱ یا تلفن‌های ۸۲۰۱۴۳ و ۸۳۳۷۳۷ مراجعه نمایند .
آ ـ ۱۹۰۱۹

شرکت مهندسی گرن
بیکنفر سکرتر و تلفنچی احتیاج دارد تلفن ۷۶۲۸۰۴ و ۷۶۵۰۲۷
آ ـ ۱۸۹۹۸

شرکت سان‌استور
جهت اداره قسمت منشیگری احتیاج بیک دوشیزه سکرتر مسلط به تایپ فارسی‌وتلفنچی دارد میدان ۲۵ شهریورخیابان سینا پلاک ۱۶
آ ـ ۱۹۰۲۲

تلفنچی با آشنائی کامل
بزبان انگلیسی و احتمالا فرانسه برای هتل درجه یك صبح ها مورد نیاز است تلفن ۸۳۴۰۶۶

شرکت سهامی ایران‌سیلندر
افراد زیر را باحقوق و مزایای مکفی استخدام میکند.
الف ـ یکنفر برنامه ریز با مشخصات زیر :
۱ـ لیسانس فنی رشته تخصصی برنامه ریزی موادجهت تولید .
۲ـ تسلط بزبان انگلیسی کاملا و مکاتبات انگلیسی بخصوص سفارشات خارجی وامور گمرکی .
۳ـ آشنا به سیستم برنامه ریزی ماشین های کامپیوتر.
۴ـ حداقل دوسال سابقه کار در برنامه ریزی موسسات صنعتی .
۵ـ سن بین ۳۰تا۴۰ سال .
ب ـ یکنفر سرپرست انبار بامشخصات زیر :
۱ـ حداقل دارای دیپلم فنی یا ریاضی.
۲ـ سن بین ۳۰تا ۴۵ سال.
۳ـ حداقل۵سال سابقه انبارداری در موسسات تولیدی و آشنائی کامل به سیستم انبارداری ـ حسابداری ـ سیستم کاردکس .
۴ـ تسلط کامل بزبان انگلیسی (خواندن ونوشتن).
۵ـ دارای تضمین کافی .
ج ـ بتعدادی کارگر با حداقل تحصیلات ششم‌ابتدائی ویا سیکل فنی .
کلیه داوطلبانی که وضع نظام وظیفه آنها روشن باشد میتوانند همه‌روزه از ساعت ۸ صبح الی ۱۴ بعداز ظهر به کارگزینی شرکت واقع در شهرری ـ جاده پالایشگاه جنب روغن اسو کارخانجات ایران سیلندر مراجعه فرمایند .تلفن ۵۹۱۲۷۵ـ ۵۹۱۳۶۳ ـ ۵۹۹۹۷

به یك‌نفر تکنسین فوق‌دیپلم با سابقه ۳سال در رشته مکانیك نیازمندیم .
با در دست داشتن مدارك و برك خاتمه خدمت یا معافی دائم مراجعه نمائید .
خیابان امیرآباد شمالی بالاتر از پمپ بنزین ساختمان مهر طبقه چهارم تلفن ۷۲ تا ۶۳۹۹۷۰

شرکت ایرانی تولید اتومبیلهای سیتروئن (سهامی خاص)
استخدام مینماید :
۱ ـ سراج (تشك‌دوز اتومبیل)
۲ ـ صافکار اتومبیل
۳ـ مکانیك ماشین‌آلات صنعتی
۴ مکانیك اتومبیل
۵ ـ مونتاژ کار اتومبیل
۶ ـ نقاش پیستوله کار درجه یك
شرایط استخدام :
دارا بودن برك خاتمه خدمت و یا معافیت غیرپزشکی
تحصیلات ششم ابتدائی
واجدین شرایط میتوانند همه روزه از ساعت ۷ صبح الی ۱۲ بکارگزینی کارخانه واقع‌درجاده مخصوص کرج کیلومتر ۲۲ مراجعه نمایند

آپلیکو استخدام میکند
۲۰ نفر جوان فعال جهت کار در کارگاههای این شرکت در شهرستانها بطور رسمی‌استخدام میشوند .
قبول شدگان مدت۳ ماه‌دوره کارآموزی‌خواهند داشت .
سن حداکثر ۲۵ سال ـ بامعافیت سربازی‌ـ حداقل سواد ششم ابتدائی .
شرکت آپلیکو نادرشاه کوچه پانزدهم پلاك۱۰

استخدام‌ماشین نویس‌ـ کارگرانبارو بسته‌بند
اشخاص زیر بطور تمام وقت با شرایط مطلوب برای کار در محل کارخانه استخدام میشوند
۱ـ ماشین نویس فارسی با حداقل یکسال سابقه کار و مهارت کافی.
۲ـ کارگر انبار (مرد) با داشتن بنیه و استعداد بدنی کافی با حداکثر سن ۳۵ سال .
۳ـ کارگر دوشیزه یا بانو برای امور بسته بندی با داشتن حداکثر سن ۳۵ سال
سرویس ایاب و ذهاب‌ازنقاط مختلف شهر آماده است . برای آقایان انجام خدمت نظام یا داشتن برك معافی ضروریست لطفا از ۸ صبح الی ۵بعد از ظهر به آدرس **دفترمرکزی‌دوپار** خیابان ویلای شمالی جنب کلیسای ارامنه ساختمان شماره ۳۴۵مراجعه نمایند .

فروش انواع اتوبوس
مینی‌بوس، سواری، وانت
محصول ایران‌ناسیونال نقدواقساط
اتورزم۵ تا۵۹۳۰۰۳

بی‌ام و ۲۰۰۲ مدل ۷۴
سفید رنك ـ دانشجوئی تازه از کمپانی آورده شده فقط ۵ هزار کیلومتر کار کرده بفروش‌میرسد تلفن ۳۱۷۴۹۴ یا ۶۲۷۶۴۱ تماس بگیرید .

برادران گلپایگانی
نمایندگی مجازفروش محصولات بنزایران ناسیونال
وانت ۵۰۸ ـ انواع مینی بوس بنز ۳۰۹
آمبولانس ۳۰۹ ـ انواع اتوبوس بنز ۳۰۲
تلفن‌های نمایشگاه ۵۳۶۳۰۱ ـ ۲۷۹۰۰

استخدام
شرکت سهامی خاص اگروموتال بیک نفر ماشین‌نویس فارسی وانگلیسی زن برای تمام وقت (صبح وعصر) احتیاج دارد . داوطلبین میتوانند برای کسب اطلاعات بیشتر بعداز ظهرها ازساعت ۴الی۷ باتلفن ۸۳۸۸۲۴ تماس بگیرند.

قابل توجه مهندسین مشاور وشرکتهای‌راهسازی‌وساختمانی
ما از همکاری با شما بسیار خوشحال خواهیم بود اگر کلیه خدمات نقشه‌کشی و محاسبات و برآورد طرحهای خود را در مقابل قرارداد بما بسپارید تلفن ۸۵۰۸۱۶
۱ـ۲

برای اولین بار
درایران‌قیمت مبلمان رامامیشکنیم
و این‌بارهم ما بمناسبت تجدیدنظر در قیمت‌ها انواع مبلهای استیل و اروپائی و امریکائی و سرویس‌های اطاق خواب و پذیرائی و میز وصندلی نهارخوری و سایر مبلمان دیگر منزل را با ارزانترین قیمت و سهل‌ترین شرایط
حراج مینمائیم
شاهرضا مقابل دانشگاه مبل اینال‌استیل تلفن ۶۶۳۶۳۶

حراج
چسب لاتکس
بعلت برف و سرمای ناگهانی بتعویق افتاد
به اطلاع خریداران محترم چسب لاتکس می رساند که روز پنجشنبه ۵ دیماه ۱۳۵۳ حدود ۶۵ تن چسب که برای حسباندن فرشهای موکت میباشد از ۴ الی ۶ بعدازظهر بطور حراج‌دربنگاه مرمر واقع در خیابان رزم‌آراء ایستگاه ممتاز خیابان نهم در اختیار مشتریان عزیز میباشد .
شرکت نسبی مدلال‌نژاد و پسران تلفن :
۵۳۷۸۹۹ ـ ۲۳۵۳۷

آگهی استخدام
یکنفرجوان‌برای شغل تحصیلداری با شرایط زیر استخدام میشود
۱ـ حداقل معلومات سیکل اول
۲ـ داشتن تضمین ملکی
۳ـ داشتن برك خاتمه خدمت یا معافی‌غیرپزشکی
۴ـ دارابودن گواهی نامه رانندگی موتورسیکلت.
از واجدین شرایط خواهشمند است به‌آدرس خیابان تهران نو ایستگاه دفتر شرکت هادکو اداره پرسنل مراجعه نمایند .
۱ـ۳

نیازمندیهای اطلاعات تلفنی آگهی قبول میکند ۳۱۱۲۲۵-۳۱۱۲۲۴ ۳۱۱۲۳۰-۳۱۱۲۲۹

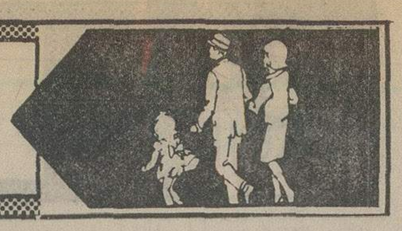

به ۳ نفر جوشکار با سابقه ۳ ساله نیازمندیم تلفن ۹۶۳۹۰۴ ۱ـ۳

شرکت ماژیکال
بچند نفر سری‌تراشکار ماهر احتیاج دارد تلفن ۹۳۹۷۵۸

تعدادی استادکار برق‌ساختمان وارد به سیمکشی‌و لوله‌فولادی نیازمندیم تلفن ۷۵۹۲۱۶
آ ـ ۱۸۸۱۹

تعدادی کارگر جوشکار و آهنکار ساختمان‌جهت زرند کرمان مورد نیاز است ۸۴۴۶۳۳

سکرتر ورزیده‌نیازمندیم تلفن ۲ـ۸۳۶۳۹۱

دوشیزه یا بانوئی جهت فروشندگی در لوکس فروشی مورد نیاز است نارمک‌ایستگاه دفتر فروشگاه مژگان تلفن ۷۹۶۳۳۳
آ ـ ۱۹۰۱۲

معلم آلمانی
جهت تدریس خصوصی به شاگرد کلاس دوم دبستان نیازمندیم تلفن ۸۳۹۸۳۵
۱ـ۳ آ ـ ۱۹۰۵۷

ماشین نویس لاتین
باآشنائی کامل بزبان‌انگلیسی برای بعدازظهرها ٤ تا ۷ پنج روز در هفته ، ادرس تخت جمشید چهارراه بهار شماره ۳۶۰ طبقه سوم شرکت نبرا
آ ـ ۱۹۰۵۱

استخدام سکرتر
بیکنفر خانم سکرتر تمام وقت نیازمندیم‌علاقمندان‌فردا‌پنجشنبه صبح بین ۹ تا٤عصر ٤تا۸ به پهلوی بالاتر از امیراکرم طبقه فوقانی بانک ملی ایران دفتر نمایندگی مدارس زبان‌انگلستان مراجعه فرمایند .
آ ـ ۱۸۹۶۶

پزشك عمومی یکنفر با پروانه برای‌پیش‌ازظهر هانیازمندیم‌لطفاباشماره تلفن ۹۵۲٤۲۸ تماس حاصل نمائید .

راننده‌شخصی‌نیازمندیم ٤٤۲۲۰

به مهندس راه‌وساختمان جهت بوشهر و شیراز احتیاج است‌با تلفن ـ ۸۲۷۰۱۷ تماس گرفته شود . ۱ـ۳

بیك راننده نیازمندیم تلفن ۱۳ـ۳۰۲۱۱۱ یا ۳۱۳۲٤٤

یکنفر مستخدمه زن شبانه‌روزی جهت یک خانواده ٤ نفری نیازمندیم تلفن ۷۷۲۳۹۲
آ ـ ۱۸۹٤۲

سازمان آبادانی گوهردشت احتیاج به سه نفر حسابدار ورزیده تحصیلکرده دارد . به تلفن ۹۲۵۹۶۷ ـ ۹۲۹۵۸۹ مراجعه فرمائید.
۱ـ۳ آ ـ ۱۳۲۳۳

به۱۰نفرکارگر خیاط راسته‌دوز با تجربه‌نیازمندیم . آدرس : میدان شهیاد جاده مخصوص کرج دوراهی فرودگاه ۲۰متری ریاحی شرکت پرسیک .
۱ـ۲ آ ـ ۱۸۹۵۱

تعدادی دوشیزه یا بانو فروشنده‌و کارمند بطور دائم نیازمندیم لاله‌زار نبش ممتاز کالای‌فیلیپس تلفن۳۱۸۲٤۵،۳۰۲٤٤۶
۱ـ۳ آ ـ۱۸۸۱۲

به سرمکانیك و مکانیك جهت کارگاه شیراز و بوشهر احتیاج است با تلفن ۸۲۷۰۱۷ تماس گرفته شود ۱ـ۳

بچند نفر برقکار مورد احتیاج است به‌تلفن‌های ۲۸ الی ۷۶۱۰۲۷مراجعه شود ۱ـ۳

فارغ‌التحصیل هنر های زیبا با داشتن برك‌خاتمه خدمت یا معافیت نظام وظیفه با شرایط خوب استخدام میشود.
تلفن ٤٤۸۸۹ ۱ـ۳

کارگر چرخکار و کارگر ساده برای کارآموزی استخدام می شود .
تلفن ٤٤۸۸۹ ۱ـ۳

بیك‌پرستار تحصیل کرده بچه‌نیازمندیم‌خواهشمند است با تلفن ۸۳۳۸۵۳ تماس بگیرید . ۱ـ۳

استخدام دبیر ریاضیات
سیکل دوم‌تلفن۸۳۳۳۱۹

دوشیزه یابانو جهت نگهداری بچه باحقوق مکفی تمام وقت مورد نیاز است‌تلفن۸۳۶۱۲۹ـ ۸۳۶۱۲۸
۱ـ۲ آ ـ ۱۸۹۷٤

بیکنفر کارگر برای آژانس املاک باششم ابتدائی نیازمندیم تلفن ۹۷۸۲۶۶
آ ـ ۱۸۹۶۹

اقائی اشنا به امور نساجی‌و تجاری جهت ترجمه فارسی‌به انگلیسی و بالعکس و ماشین نویسی تمام وقت مورداحتیاج است تلفن ٤۷۷۳۱
۱ـ۳ آ ـ ۱۳۱۱۱

جویای کار

جوانی دارای دیپلم با گواهینامه‌پایه‌یکم‌رانندگی از ساعت ۵ بعداز ظهر ببعد جویای کار می باشد لطفا با تلفن ـ ۹۳۰۱۸۹ ازساعت ۱۷تا ۱۹ تماس بگیرید.

مترجم انگلیسی
و تایپیست لاتین و فارسی با ماشین تحریر شخصی باتجربه زیاد در نامه‌نگاری تجارتی پارت‌تایم و از ۵ به بعد آماده کار ۵۹۲۲٦٤ از ٦ تا ۷
آ ـ ۱۳۲۸۳

شخصی وارد به امورگمرکی باسوابق ممتد و تجربیات‌کافی درکلیه گمرکات جویای کار است براهنمای شماره ۱۳۱۰ روزنامه اطلاعات‌تلفن ۳۱۱۰۸۰ مراجعه فرمایند .

آموزشگاهها

ماشین‌نویس
بیژن همتا ندارد
میتوانید امتحان کنید میدان ژاله تلفن ۸۳۸٤۰

ماشین نویسی ربانی
شما را با بهای کم درزمانی کوتاه برای استخدام آماده میکند شاه‌اباد مقابل سینما حافظ ۳۱۷۱۳۵
آ ـ ۱۷۳۸۱

تدریس خصوصی

زبان کنتراتی
تضمینی ۹۷۰۳۲۱

تدریس‌خصوصی‌فرانسه توسط بانوی فرانسوی تحصیل کرده تلفن ۹۷۱۱۹۲

انگلیسی کنتراتی
MISS FOX
تلفن ٦٦۷۷۱۵

انگلیسی
درسطح عالی
MISS ELINA
۹۳٦۱۸۱

ریاضیات ، فیزیك ، مکانیك ، زبان دوره ـ راهنمائی و دبیرستان توسط مهندس با تجربه آریامهر تلفن۶۲۷۹۸۷

مکالمه‌خصوصی‌زبانهای انگلیسی، عربی،فرانسه و اسپانیائی تلفن ۷۵۲۱۹۱

تدریس راهنمائی ، دبیرستانی، عالی توسط دانشجویان فنی تلفن : ۹۷۱٦۸۵
آ ـ ۱۹۰۰٤

دروس‌دوره راهنمائی‌ودبیرستان دانشجوی سال چهارم‌مهندسی متالورژی تلفن ۳٤۱۳۹۲
آ ـ ۱۸۷٦۳

شیمی توسط دبیر ۷٦۲٦۷۳

تدریس زبان
تضمینی ۸۳۳۳۱۹

تدریس خصوصی شیمی توسط دانشجو تلفن ۳٤۱۵٦۰

ریاضیات
تضمینی ۸۳۳۳۱۹

تدریس زبان انگلیسی‌و آلمانی تلفن ٦۸۱٦۰۸

مشاوره وتدریس دروس‌دبستان راهنمائی ـ متوسطه تلفن ـ ۸۳۷٦۸۲
آ ـ ۱۷٦۸۲

انگلیسی آلمانی‌کنتراتی
۸۴۳۵۴۸

تدریس‌ریاضیات‌وفیزیك توسط دبیر دبیرستانها ۷۷۱۱۸۰

انگلیسی توسط بانوی انگلیسی ٤۷۱٤۱

انگلیسی‌فرانسه‌کنتراتی
۸۵۰۷۳٦

زبان انگلیسی برای مبتدی و عالی توسط دوشیزه دانشجو ۷۷۷۵۳۲
آ ـ ۱۷۳۵۸

انگلیسی‌فرانسه‌آلمانی ۸۳۳۳۱۹

پانسیون

پانسیون مدرن مینا
ویژه‌بانوان و دوشیزگان
خیابان فرح: تلفن ۸٤۷۹۸۱
خیابان روزولت تلفن۸۳۲۱۹٤و ۸۲۵۲۹٤
۱ـ۱۱ آ ـ ۱۸۸۸۱

املاك‌ومستغلات

فروش

اکازیون ـ فروش طبقه همکف ساختمانی دونبش در یوسف‌آباد
لوکس وکاملا نوساز دارای چهار اطاق هال ۵×۷٫۵ متر باحیاطی بمساحت ۲۰۰ متر مربع سه‌درب ورودی‌ـ شوفاژ روشن‌ـ تلفن مستقل بدون واسطه ٤۸۰ هزارتومان.نشانی خیابان محمدرضاشاه بالاتر از میدان کلانتری نبش خیابان٤٦ پلاك ۳٦۸ بعدازبازدید باتلفن ۹۳٦٦۹۸ تماس گرفته شود .
۱ـ۲ آ ـ ۱۸۹۸۰

ساختمان فروشی درشمال‌شهر جهت ادارات و غیره تلفن ـ ٦۳۱۹٦۸ و ٤۵۷۳٤
۱ـ٦ آ ـ ۱۸۷۲۰

خانه‌های اجاره‌وفروشی‌موجود ۹۳۳۷٤۷
آ ـ ۱۸۰٦٦

خانه نوساز دو طبقه
بمساحت ۱٦۵ متر بعرض ۱۱ متر بطول ۱۵ متر جنوبی هر طبقه ۳ اطاق هال سرویس کامل باضمام زیرزمین قیمت ۳۰۰۰۰۰ تومان تلفن۷۵۵٦۷۲ مهدویان
آ ـ ۱۸۸۳۵

خانه‌های ویلائی‌درتهران پارس ۷۸۱۳۷۳

خانه های ویلائی در تهران پارس ۷۸٦٤۳

خانه در شرق تهران موجود تلفن ۳٤٤۳٦۵

خانه های نوساز تهران پارس ٤ تا ۱۲ اتاقه با وام بانکی ۷۸۱۹۱۸

دودستگاه خانه ویلائی٦اطاقه ۲بر ۳ نبش نوساز تهران‌پارس خیابان ۱۰۳ نبش۱٤بیواسطه ۳۹۳۰۵۸
آ ـ ۱۸۷٤٦

خیابان‌نادرشاه‌ساختمانی مستغلاتی شمالی‌دوطبقه ونیم شامل ٦ اطاق‌خواب به فروش میرسد تلفن ۸۲۵۰٦۰

خانه‌های ویلائی و مستغلاتی‌با مساحت‌های متفاوت شخصی‌و مهندسی‌ساز مجهزبتمام‌سرویس در خیابان عباس‌اباد وزرا ـ جردن ـ پهلوی ـ داودیه ـ ونک وجاده قدیم‌شمیران‌شرکت تهیه مسکن آسیانکو تلفن‌های ٦۲۰۱۰۷ و ٦۲۲۰٦۵
آ ـ ۱۸۹۸٦

منزل دونبش نارمك
دارای دو اطاق آب و برق و تلفن بفروش میرسد تلفن ۷۸۱۳۷۳
آ ـ ۱۹۰۰۸

اکازیون واقعی حوالی میدان شهیاد
خانه‌ای جنوبی شخصی‌ساز مستغلاتی دوطبقه هرطبقه سه اطاق وهال وسرویس کامل به مساحت ۱۵۰ متر پارکینگ سرپوشیده جداگانه کولر تمام کرکره ودکوراسیون عالی فوری بفروش میرسد تلفن ۹۵٦۱۸۸
آ ـ ۱۷٤۹۸

خانه‌ای در امیراباد بمساحت ۱۵٤ متر مربع دردوطبقه و نیم ٦ اطاق باتلفن ۳۵۰هزار تومان تلفن ۹۷۷۸٦۰
آ ـ ۱۸۹۰۹

خانه شمالی بین صفی‌علیشاه‌و دانشکده بمساحت ۱۸۹ متر زیربنا ۳۷۵متر۳طبقه‌مستغلاتی هرطبقه دارای ۳ اطاق هال سرویس کولر آبگرمکن تلفن کاغذ دیواری پارکینگ‌تخلیه‌که هرطبقه آن‌میتواند۱٦هزارریال کرایه بدهد بعلت احتیاج بمبلغ ۵٦۰هزارتومان‌فروشی۳۱۹۲۵۷
۱ـ۲ آ ـ ۱۹۰٤۱

خانه‌ای در خیابان شاه دارای ۷ اطاق ۱٦۳ متر کولر وتلفن قیمت ۳۱۰ هزار تومان‌بیواسطه فروشی تلفن ۹۲٤۱۱۵
آ ـ ۱۸۸۵۵

آپارتمان فروشی

آپارتمان فروشی
پهلوی بالاتراز رستوران چاتانوگا کوی شناسا ـ پلاك۳۸تلفن ٦۳۳٤۲٦ ـ

بهترین نقطه‌امیرآباد شمالی
مدرنترین اپارتمانهای ۱ و ۲و ۳ اطاق خوابه با فرنکوئل تلفن گاراژ بیواسطه ۸٤٤۰۲۳ و ۸٤۵۷۰۱

درخیابان‌پهلوی‌فروشی
آپارتمان ٤اطاق‌خوابه سرویس کامل تلفن مستقل ۸۵٦٤۸۱
آ ـ ۱۹۰۳۱

آپارتمان در نارمك
سرسبز شرقی۵اطاقه‌باسرویس کامل شوفاژ روشن و موکت ۲۵۰ هزار تومان با ۱۰۰هزار تومان وام شش ساله تلفن ـ ۷۹٤۵٦۹ صبحها ۵۳۲۹۰۷
آ ـ ۱۹۰۳۲

آپارتمان فروشی
لطفا توجه فرمائید
در مدتی مختصر آپارتمانهای چندین ساختمان بزرگ که اکثر ان منجمله ساختمانهائی که هنوز فقط آجرچینی شده و کارهای داخلی ان شروع نگردیده بواسطه ارزانی و مرغوبیت بفروش رسید لطفا برای خرید آپارتمانهای ۳ و ٤ و ۵ اطاقی جدید درمیدان فرح و میدان شهرداری‌نارمك و میدان ۸ و خیابان‌های‌فرجام و ساختمان‌های جدید در تهران پارس و مقابل دانشگاه تهران تا مساحت۲۰۰متر مربع هر اپارتمان با شوفاژروشن و موکت و حیاط به قیمت های ۱۵۰ و ۱٦۰ و ۱۷۵ و ۱۸۰و ۱۸۵ و ۱۹۵ و ۲۰۰ و ۲۲۵ و ۲۳۵ و ۲۵۰ هزار تومان با سه‌امتیازارزانی و مرغوبیت و عدم کمیسیون عجله فرمائید .
تلفن ۷۹۱۵۵٤
آ ـ ۱۹۰۱۳

برای فروش
چند دستگاه‌آپارتمانهای مدرن ، ارزان ، شیك ، سه اطاقه باقی‌مانده‌واقع در جاده قدیم شمیران انتهای شهناز ۲ باتمام لوازم بفروش میرسد .
تلفن ۸۲۵۹۵۷

اکازیون ـ فروش آپارتمان لوکس و کاملا نوساز در داودیه
طبقه دوم بعداز طبقه همکف دارای ۵ اطاق هال بزرگ‌تماما باموکت کولر ٦۰۰۰ ـ شوفاژ روشن ـ تلفن مستقل ـ بدون واسطه ۵۰۰ هزار تومان . نشانی جاده قدیم شمیران‌بالاتر از حسینیه ارشادابتدای‌خیابان میرداماد فلکه محسنی خیابان پرتو اوایل کوی توبی بعداز پلاك ۱٤ پس از بازدید با تلفن ۹۳٦٦۹۸ تماس گرفته شود . از خیابان کاخ جوانان نیز میتوان بخیابان‌پرتووارد‌شد
آ ـ ۱۸۹۸۱

آپارتمانهای
مدرن فروشی ٦۳٤۲۵۵

عباس آباد
دربهترین نقطه مدرنترین آپارتمانهای ۲ اطاق خوابه بیواسطه فروشی‌تلفن ۸۵٦٤۸۱
۱ـ۵ آ ـ ۱۸۷۰۰

آپارتمان های‌فروشی‌نقد و اقساط با بهره بانکی چهار راه شاه‌سیمتری ٤۵٤۲٦

۳ دستگاه آپارتمان مسکونی‌ویکدستگاه‌جهت دفتر کار حوالی نادری ٦٦۵۵۱۹

آپارتمان فروشی ۳ و٤اطاقه خیابان آریامهر خیابان کاج میدان گلها بیواسطه بفروش میرسد ۸ صبح تا۱ بعدازظهرو ٤الی ۸ شب تلفن ٦۲۷۹۰۷
۱ـ۲ آ ـ ۱۹۰٤۵

آپارتمانهای فروشی بلوار الیزابت‌خیابان‌هما کوی پنجم‌تلفن٦۳۰۲۷٤ و ٦۳۳٤۲٦و٦۳۳٦۰۱

آپارتمان های فروشی‌در شمال شهر ۸٤۵۵۰٤

آپارتمان فروشی ٤۹۷٤۰

زمین فروشی

آریاشهر
کرج
یکی از مطمئن ترین و سالم ترین‌سرمایه‌گذاری ها برای آن دسته از مردم دوراندیش و آینده نگر و همچنین برای کسانیکه قصد احداث باغ وویلا در شهرك‌های ییلاقی دور از جنجال و ازدحام جمعیت دارند .
همانا خرید زمین
در آریاشهر کرج
واقع در کیلومتر ده کرج قزوین مقابل دانشسرای عالی خیابان قزل‌حصار جنوب‌غربی
(مهرشهر)
که یکی از مدرن‌ترین شهرهای ییلاقی میباشد دیدن فرمائید
آریا شهر کرج
علاوه برداشتن هوای سالم ودل‌انگیزطرح‌آن با بهترین سیستم شبکه بندی شهری‌تفکیك‌شده بقطعات ۱۰۰۰ و۱۸۰۰ متری
نقد و اقساط
با آب وبرق‌آماده فروش بدون پرداخت هزینه محضر و کمیسیون میباشد
دفتر فروش زمینهای آریاشهر تهران‌خیابان پهلوی جنب خیابان شاهپور علیرضا مقابل پارکینك نیکو ساختمان ۳٤۳
تلفن ٦٦۹۵۵۱
املاك تماشا میدان کرج
تلفن ۳۳۸۸
مجری کلیه سرویس شهری و خانه‌سازی و آپارتمان‌سازی شرکت ایران‌منزه میباشد .
جبهه خیابان نیاوران سه‌راه زاهدی چنه‌قطعه زمین ۵۰۰ متری برای فروش دفتر براتی‌تلفن های۸۷۲۵۷۵و۸۷۷۸۷۵

اطلاعیه
بابهترین شرایط صاحب
زمین شوید
در ۵ کیلو متری جاده‌خراسان زمین بقطعات ۱۲۰ متر به بالا متری ۳۰ الی ۷۰تومان‌سرویس همه روزه برای بازدید زمین آماده میباشد
شهباز ایستگاه‌خرابات دفتر سانترال
تلفن ۳۵٦٤۳۲
آ ـ ۱۹۰۰٦

زمین اکازیون تجارتی
با جواز دیوارکشی ۵۰۰۰ متر متری ۱۳۰ تومان فوری‌فروشی میدان شهیاد۱۰ کیلومتربطرف جاده کرج٦۲۹٦۵۲ و٦۲۵٦۷۳
آ ـ ۱۸۹۸۷

قطعات ۹۰۰ و۵۰۰متری
اقبالیه کرج
متری ۱۷ تومان
زمینهای‌پرسپولیس کرج
متری ۷ تومان
قطعات ۱۰۰۰ متری مقابل مهرشهر باآب برق و آسفالت شده نقد واقساط موسسه ساختمانی زمین و مسکن مقابل درب شمالی کاخ دادگستری طبقه فوقانی بانک صادرات‌تلفن
۳۱٦۹۲۱

کناردریا
نزدیك خزر شهر زمین بقطعات مختلف با آب‌و برق و تلفن بفروش می رسدتلفن ۷۵٤٤٤٦

قطعه زمینی حدود ۱۲هزارمتر واقع درفرح‌زاد بقیمت مناسب بفروش میرسدتلفن ۸۷۸۲۸۹
۱ـ۳ آ ـ ۱۸۷۸

شمیرانات
زمین بقطعات مختلف آماده فروش میباشد دفتر قاسمی ۸۷۱۷۹۱ و ۸۷۵٤۰۷

زمین با سند مالکیت۱۲ کیلومتری میدان شهیاد نقد و اقساط‌املاك‌حافظ تلفن ۹۷۳٦٦۰
۱ـ۱۳

زمین فروشی میدان روزولت
۵٦۰متر ۳۱۹۷۸٤ بنگاه‌کوشان

بورس اراضی وباغات
ملاردو
سرحدآباد
و شهرك های اطراف‌آن خرید و فروش اراضی
تهران
کرج
دفترکرج
میدان ۲٤ اسفند پاساژ ایران طبقه سوم پلاك ۹۷ تلفن
۹۲۲۷۳۹

جاده‌مقدیم کرج شاه‌اباد۱۲۰۰۰ متر زمین متری ۵۰ تومان‌با خانه یا زمین درشهرمعاوضه میشود تلفن۹۳۰۳۱۱ـ۹۳۰۲۸۸
آ ـ ۱۸۸۱۳

زمینی مثلثی بمساحت ۸۰متر بر خیابان ۱۲ متری اندیشه ششم بدون واسطه به فروش میرسد تلفن ٤۷٦۹٤ یا۲۰۹۱۳
آ ـ ۱۸۸۲۲

فروش سرقفلی
مغازه واگذاری
نصف‌یك‌مغازه‌خشکشوئی با درآمد عالی بفروش‌می رسد تلفن ٤۵۵۱۹ صبح ازساعت۱۰تاه بعدازظهر

بدون سرقفلی
مالکیت یکباب مغازه دودهنه نوساز بمساحت ۱٦۰ مترمربع باتمام وسایل مدرن درکوی‌ماه امیراکرم فروشی تلفن٤۰۵۷۸
آ ـ ۱۷۷۳٦

دودهنه مغازه بازیرزمین در خیابان شاهرضا بین دروازه دولت ولالهزارنو واگذارمیشود طالبین بتلفن ۸۳۲۰۰۲ مراجعه نمایند .
۱ـ۳ آ ـ ۱۸۹٦۵

فروش سرقفلی چنددهنه‌مغازه مناسب برای بانکها و هرگونه کسب دیگر واقع در خیابان قزوین ایستگاه سلیمانیه بتلفن ٦٦۰٦۹٦ و ٦٦۹۷۱۸ مراجعه فرمائید .
۱ـ۳ آ ـ ۱۹۰٤۳

مغازه پوشاك جدیدالتاسیس
بهترین موقعیت با جواز بونیك واگذار میشود عصرها از٦تا۸ تلفن ۹۲۵۲۰۵
آ ـ ۱۸۸۳۲

مغازه‌ای بمساحت ۸۰ متر نصرت نزدیک میدان کندی تلفن۹۲٦٦۸۵
آ ـ ۱۹۰۳۳

مغازه بزرگ سه نبش فروشی لاستیك و تعویض روغن‌مجهز با جواز در بهترین نقطه‌نارمك سیمتری ایستگاه‌دفتر ۷۹٦٦٦۸
آ ـ ۱۹۰۱۱

محل واگذاری
محلی‌درخیابان‌آذربایجان حدود ۲۰۰ متر مربع با دودهنه مغازه و یك‌سالن ۲۰۰ متری و ۵ آپارتمان دو اطاقه مشرف به خیابان‌بابرق سه‌فاز۱۰۰ آمپر برای بانکها و چاپخانه ، نمایشگاه اتومبیل و فروشگاه واگذار میشود تلفن ۵۳۰۹٤۷ و ۹۵۹۸٤۸

داروخانه فروشی
داروخانه با سابقه درخشان چندین‌ساله بافروش‌بسیارخوب درمحل بسیارعالی‌بعلت‌مسافرت بفروش میرسد طالبین با تلفن ۹۷۲٤٤۵ بین ساعت۹الی ۱۲ صبح تماس بگیرند .
۱ـ۳ آ ـ ۱۸۷۹۷

دفتر کار باتمام‌وسایل . مبلمان اعم از ماشین تحریر وفتوکپی آماده واگذاری میباشد تلفن ٦۳۰۸۲٦
آ ـ ۱۸۸۱٦

فروش اغذیه مجهز ٦۳۳۹٦٦

اجاره‌داده‌میشود

خانه اجاره
خانه‌ای درخیابان ثریا جهت دفترباشرکت اجاره داده‌میشود تلفن ۸۳۸۲۵۹
آ ـ ۱۸۹۱۷

خانه مدرن اجاره‌ای
چهار اطاق وهال باسرویس کامل وزیرزمین وپارکینگ و خیاط فرح‌آباد ژاله ۲۰ متری کوکاکولا بدون‌واسطه۳٤۲۳۰۸
آ ـ ۱۹۰۲۹

کالدر آلمانی
CALDER
دربازکن برقی
باگوشی نشکن رنگی وزنگ پیانوئی
بوسیله تلفن سفارش دهید. نماینده انحصاری: تلفن ٦۸۱۰۱۱
فروش درکلیه الکتریکی‌ها درتهران و شهرستانها

قابل توجه‌دارندگان زمینهای شمال
که (بین چالوس و بابلسر باشد) در صورتیکه مایل‌به فروش زمین و یا معاوضه آن با ویلاهای بتونی بسیار زیبا وبا شوفاژ سانترال در ساحل‌نوشهرمیباشیدبا تلفن۸۳۵٦٤٦ و ۸۲۷٤۰۸ مذاکره نمائید .

الکترولوکس
برای تکمیل کادر سرویس خود تعداد ۱۵ نفرسرویسکار که دارای سابقه کار درزشته وسایل مصرفی خانگی باشند استخدام مینماید. کسانیکه دارای وسایل نقلیه و یا آشنا بیك زبان خارجی باشند حق‌تقدم خواهند داشت. لطفا به ساختمان سرویس الکترولوکس واقع در خیابان تهران‌نو ایستگاه فرح‌آباد پلاك ۱۱۵۵ مراجعه و یا باتلفن۷۸۷٦٤ و ۷۸۳۵۰۷ تماس حاصل نمایند.

آگهی استخدام
شرکت ایرپلاست سازنده سقفهای گچی‌پیش ساخته چندنفرفروشنده باسابقه‌مساح‌ساختمانی با حقوق و مزایای مکفی استخدام می نماید .
خواهشمند است واجدین شرکت مدارك و مشخصات خود را همراه بایك قطعه عکس به صندوق پستی۱۸٦۸ تهران ارسال دارند .

آگهی استخدام
فروشنده و کارگر ساده
شرکت تولیدی ایران رول تعدادی فروشنده مجرب محصولات صنعتی (با تحصیلات دیپلم کامل متوسطه‌وحداقل ۵ سال تجربه‌درکارفروشندگی) و تعدادی کارگر ساده با سواد که دارای شرائط زیر باشند با حقوق مکفی استخدام میکند.
۱ـ دارا بودن برك خاتمه خدمت وظیفه عمومی یا معافی قانونی .
۲ـ دارابودن‌برك‌عدم سوءپیشینه‌ازدادگستری
۳ـ دارا بودن تندرستی کامل.
٤ـ داشتن ضامن یا معرف معتبر .
تذکر ـ فروشندگان غیر از حقوق دریافتی از پورسانتاژ فروش بمقدار قابل توجهی استفاده خواهند کرد .
داوطلبان واجد شرایط میتوانند شخصا بادر دست داشتن مدارك خود همه روزه باستثناء ـ پنجشنبه ها و ایام تعطیل از ساعت ۳ تا ۵٫٦ بعداز ظهر به کارگزینی شرکت واقع در جاده قدیم کرج سرآسیاب مهرآباد نرسیده به‌کارخانه کانادادرای مراجعه نمایند .
شرکت ایران رول

خشکشوئی باوسایل‌مدرن وکامل بعلت مسافرت خارج فوری واگذار میشود تلفن هـای ۸۳۲۹۵٤ ـ ۸۳۱۵٤۱

آگهی استخدام راننده بلدوزر
کنسرسیوم عمران کشور به تعدادی راننده بلدوزرواسکریپر واجد شرایط در منطقه جیرفت کرمان نیازمند است طالبین به تلفنهای ۸۳٤٤۵۸ و ۸۲٤٦۲٤ مراجعه نمایند

پرستاربچه
شبانه روزی مورد نیاز است
تلفن ٦٦۱٦۹۳

فروشنده پارت تایم
تعدادی فروشنده پارت‌تایم (بعداز ظهرها) جهت فروشندگی در فروشگاه ها مورد نیازاست.
داوطلبان میتوانند از ساعت ٤الی ۸ بعدازظهر بفروشگاه کفش وین واقع در خیابان فردوسی روبروی (فروشگاه‌فردوسی‌سابق) مراجعه‌نمایند.

شرکت سهامی پخش بافته های ایران وابسته بگروه صنعتی بهشهر افراد زیر را استخدام مینماید :
۱ـ راننده پایه دوم همگانی
۲ـ کارگر انبار ،با تحصیلات ششم ابتدائی
۳ـ کارمند دفتری با تحصیلات سیکل اول
داوطلبانیکه موانع قانونی استخدام نداشته باشند میتوانند همه روزه‌باستثنای‌روزهای‌تعطیل از ساعت ۹صبح الی۱۲ به آدرس خیابان پهلوی روبروی سینما آتلانتیك شماره ۳۸۳ قسمت‌امور کارمندان مراجعه نمایند .

یك کارخانه‌تولیدی‌تعدادی کارگر مرداستخدام می نماید .
داوطلبان به خیابان آیزنهاور چهارراه‌خوش کوچه برق شهاب شماره ۱ مراجعه نمایند .

استخدام کارگرساده
تعداد ۵۰ نفر کارگر را که در حدود شش کلاس سواد داشته باشند با حقوق و مزایای مکفی استخدام میشوند.
متقاضیان همه روزه به آدرس کیلومتر ۱۱جاده کرج خیابان استادیوم آریامهر شیشه سازی‌مینا مراجعه نمایند . ۱ـ۲

شرکت سهامی پشم شیشه ایران (خاص)
به افراد واجد شرایط زیر نیازمند است :
۱ ـ لیسانسیه ساختمان با حداقل دو سال سابقه‌در کار های ساختمانی .
۲ ـ کارمند جهت سرپرستی امور اداری و تبلیغات با حداقل دو سال سابقه کار و آشنائی بزبان فرانسه و یا انگلیسی .
۳ ـ خانم ماشین نویس فارسی .
٤ ـ نقشه‌کش فنی با دو سال سابقه
۵ ـ مکانیك ماشین آلات صنعتی با چهار سال سابقه کار
٦ـ برقکارباچهارسال سابقه در کارخانجات صنعتی
۷ـ سرکارگرباحداقل۵سال سابقه وتحصیلات حداقل ششم ابتدائی
۸ ـ راننده مرد با تحصیلات ششم ابتدائی و سابقه کار .
داوطلبان واجد شرایط میتوانند همه روز با در دست داشتن مدارك و کارت پایان خدمت ویا معافی (غیرپزشکی) به دفتر مرکزی پشم‌شیشه ایران واقع در خیابان شاهرضا ـ صبای جنوبی شماره ۱۳ از ساعت ۱۳ الی ۱۷ مراجعه نمایند

موسسه‌ای برای تکمیل کادر فنی
خود بافراد واجد شرایط زیر نیازمند است .
۱ـ مهندس تاسیسات ۲تا۵ سال سابقه طرح تاسیسات ساختمان .
۲ـ مهندس برق ۲تا۵ سال سابقه طرح .
۳ـ نقشه کش تاسیسات ۲تا۵ سال سابقه نقشه کشی تاسیسات .
٤ـ تکنیسین ساختمان .
مهندس راه و ساختمان دارای ۵تا ۱۰ سال سابقه.
داوطلبین میتوانند باتلفن های ۹۲۷۰٤۳ ـ ۹۲٦۲۷۸ و ۹۲۷۳٦٤ تماس بگیرند.

کارخانه صنعتی ایران برنا استخدام مینماید:
بیکنفر دیپلمه نقشه‌کش ماشین آلات صنعتی‌باسابقه‌و یکنفر تکنیسین برق و تعدادی کارگر تراشکار ، صفحه تراشکار ، فرزکار ، قالبساز قالبهای تزریقی باحداقل۳سال سابقه و نقشه خوانی مورد نیاز است جاده قدیم کرج خیابان کارتون‌سازی تلفن ۹۵۵۱۳۱

KHAVAR
خاور
سکرتر
گروه صنعتی خاور (شرکت سهامی عام)
برای تکمیل کادر پرسنلی اداره مرکزی خود چند نفر منشی را با شرایط زیر بهمکاری دعوت مینماید .
۱ـ آشنا به زبان آلمانی
۲ـ مسلط به تایپ لاتین
داوطلبان واجد شرایط فوق به کارگزینی‌اداره مرکزی واقع‌در بلوار الیزابت دوم کوچه سوم مراجعه نمایند .

SIEMENS
DIREKTIONS — SEKRETAERIN
wird zum sofortigen Eintritt gesucht.
Wir benoetigen eine Dame mit langjaehriger Berufserfahrung, deutscher Muttersprache und iranischer Nationalitaet sowie mit sehr guten englischen Sprachkenntnissen (Farsi-Kenntnisse sind sehr erwuenscht).
Wir laden Sie zu einem unverbindlichen Gespraech in unserer Personalabteilung Takhte Djamshid No. 32 in der Zeit von 7.00 bis 14.00 Uhr von Samstag bis Donnerstag mit Ihren entsprechenden Unterlagen ein, Tel. 614-251.
SIMENS SHERKATE SAHAMI KHASS

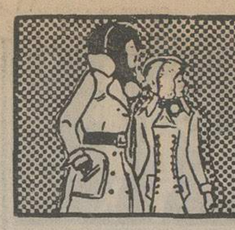

نیازمندیهای اطلاعات تلفنی آگهی قبول میکند

۳۱۱۲۲۵-۳۱۱۲۲۴
۳۱۱۲۳۰-۳۱۱۲۲۹

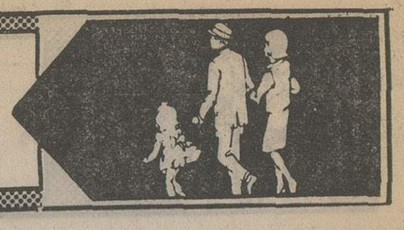

اطاق

از ۴۰ تا ۲۰۰ اطاق با پارکینگ اجاره داده می شود تلفن ۸۵۱۵۰۶

ساختمان ۵ طبقه با ۵۰ اطاق و پارکینگ باکلیه وسایل دریکی از خیابانهای شمالی ومرغوب شهر اجاره داده میشود آژانس نوبل ۸۳۴۸۹۳
۱ـ۲ آ ـ ۱۸۶۷۹

موردنیاز برای اجاره

مورد نیاز برای اجاره درخیابانهای: هدایت ـ علائی ـ صفی‌علیشاه ـ فخرآباد ـ خورشید ـ ژاله ـ ایران و حریرچیان .
یک باب خانه دربست پنج اطاقه بالوازم مربوطه و تلفن برای اجاره ماهیانه حدود ۱۵۰۰۰ ریال مورد نیاز است ـ داشتن امتیازات بیشتر مانند شوفاژ ـ گاراژ و غیره موجب اجاره بیشتر خواهد بود .
۸۳۱۲۷۲ تلفن مذاکره فرمائید.

نیازمندیم
منزل ویلائی حدود ۱۰۰۰متر مربع باحداقل ۴ اطاق خواب وشوفاژ و تلفن و سایر لوازم با مال‌الاجاره ماهیانه حدود ۱۰۰۰۰ ریال در حوالی زعفرانیه ، جردن ، الهیه ، دربندمورد نیاز میباشد عصرها از ساعت ۴تا۸ تلفن۸۳۷۵۸۱
۱ـ۴ آ ـ ۱۸۸۹۲

موردنیاز برای خرید

ویلای مدرن و بزرگ در شمال شهر خریداریم ۸۹۰۷۸۱

ساختمانهای دست دوم و کلنگی شمال شهر و زمینهای ساختمانی شمال شهر را خریداریم تلفن
۹۲۸۰۸۲
دفتر جمشید

زمین

زمین‌های قواره ۵۰۰ متری
تا ۲۰۰۰۰ متر و خانه های شخصی‌ساز فوری خریداریم تهیه مسکن کورش ۸۴۷۹۸۲و ۸۵۳۷۳۶
آ ـ ۱۸۸۵۹

در شمال‌شهر
چند قطعه زمین با جواز ساختمان فوری‌خریداریم تلفن ۸۵۳۰۳۱

زمینهای‌افسریه‌شاه‌آباد شرق مشیریه خریداریم ۳۵۹۴۰۸

زمینهای مسعودیه و مشیریه راخریداریم‌تلفن ۳۵۰۳۶۲ فرجی

زمینهای ونک ، ولنجک ، دره قشلاق ، زعفرانیه راخریداریم ۶۸۰۱۳۶

اهوازاهواز
زمینهای کیان پارس ، گلستان ، باغات شاه، کوی کارمندان فورا منصفانه خریداریم تلفن ۳۱۱۷۰۶

زمینهای افسریه را خریداریم ۳۴۳۳۴۶

شمس‌آباد مبارک آباد خریداریم‌تلفن ۷۷۰۴۷۹

اراضی تهران پارس خریداریم ۷۸۰۰۶۱

اراضی تهران پارس خریداریم تلفن ۷۸۸۴۹

خریدار اراضی ساحلی‌وجنگلی شمال تلفن ۴۵۱۶۸ و۶۶۲۴۵۹

زمینهای‌اهواز خریداریم آژانس نوبل تلفن ۸۳۴۸۹۳

خریدار زمین تهران پارس ـ ۷۹۱۳۶۶

زمین تهران‌پارس خریداریم‌تلفن ۷۹۳۰۲۰

خریدار زمین تهران‌پارس‌تلفن ۷۸۱۹۲۶

خریدار زمین تهران پارس ۷۸۱۴۳۴

خریدار اراضی تهران پارس ۷۸۶۳۴

تهران‌پارس
خرید زمین و خانه ۷۸۱۹۵۷ فرامرزپور

خرید اراضی تهران پارس ـ ۷۸۰۰۷۱

زمین افسریه‌خریداریم۳۴۱۳۵۹

خرید زمین تهران‌پارس۷۸۶۴۳

بنگاههای معاملات املاک

دفتر مرکزی جلالی
خریدار اراضی سعادت‌آباد و عباس‌آباد و دره‌قشلاق و شمیرانات و مبارک‌آباد تلفن ـ ۶۲۶۴۱۱ ـ ۶۲۴۱۹۳

دفتر تهران بزرگ
خرید و فروش زمین های صنعتی و غیره تلفن ۳۱۲۸۹۸

لاله‌زار بنگاه کوشان مجمع مشاورین املاک معامله املاک همه جا با ۳۱۹۷۸۴ دستورفرمائید

خانه‌های فروشی واجارمطالبیم ۹۳۳۷۴۷

بورس املاک شمیران
دفتر براتی۸۷۲۵۷۵ـ۸۷۷۸۷۵

معاملات پول

پول موجود
پول
در مقابل چك کارمندی ملك ـ تلفن و اتومبیل
۱۰ماهه هزاری ۱۵ تومان
۱۵ ماهه هزاری ۱۴ تومان
۲۰ماهه هزاری ۱۴ تومان
۳۰ماهه هزاری ۱۲٫۵تومان
۴۳۵۲۸
آ ـ ۱۸۳۵۶

پول فوری با بهره‌ارزان در مقابل خانه‌ومستغلات ۸۳۹۵۰۰

پول
از ۵۰ هزار تومان‌ببالا فوراروی‌خانه ومستغلات ۸۳۰۸۳۵

پول‌ارزان
مقابل اتومبیل تلفن و ساختمان هزاری ۱۲ تومان ـ ۸۳۲۵۵۸ ـ ۸۲۲۳۴۱
شاهرضا مقابل‌لاله‌زارنو موسسه جهان

موسسه همکاریهای بنیادی توکل
پول شما رادرمقابل‌سند ساختمان زمین اتومبیل بمعامله می دهد .
تلفن ۶۳۰۸۲۶

وام
ملك شما چنانچه درگرو و یا رهن هم باشد ما به شما نسبت بمازادآن وام میدهیم .
تلفن ۴۲۲۲۷

پول
نیم‌ساعته
به سنداتومبیل و تلفن ساختمان با سود بانکی
۸۳۶۷۳۵
وام فوری درمقابل قبض بانک کارگشائی . تلفن . ملک
تلفن ۴۴۹۸۱

دویست و پنجاه هزار تومان
پول شرطی موجود ۷۶۵۷۴۵

وام بهر طریق
۹۳۱۷۳۱

وام با چك کارمندی
۷۵۴۴۹۲

پول شرطی باسودبانکی در مقابل خانه تلفن : ۹۲۳۵۰۴

مرکزمعاملات‌مطمئن پول‌شرطی تلفن ۳۰۵۵۴۸ و ۳۹۱۸۰۴

پول فوری باسود بانکی در مقابل خانه مستغلات ۹۲۸۴۶۵

قلك وام میدهد
درمقابل مبیع‌ارزنده قلك فورا وام میدهد تلفن ۷۶۵۷۴۵

دادوستد پول‌از۲میلیون ریال به بالا پاکپور ۶۶۴۶۱۸ ـ ۶۶۶۲۶۳

خانه پول ـ فرح شمالی‌مرکز معاملات پول تهران ۸۴۸۳۸۸

پول ارزان و فوری
موجود است‌دفتر سام۸۲۲۶۵۹

وام به اتومبیل و چك ۴۴۲۲۰

پول شرطی موجودتلفن ۳۰۵۵۴۸ و ۳۹۱۸۰۴

پول ۱٫۵شاهی۶۲۴۸۷۳

مورد نیاز
پول شرطی خودراجهت خانه و مستغلات بجائی اطلاع دهید که مرکز معاملات پول شرطی تهران است ۸۲۸۳۴۹

بپول راکدشما با انتقال مبیع هزاری ۵۰ تومان سود میدهیم ۷۵۶۴۲۵

پول شرطی نیازمندیم ۸۳۹۵۰۰

بپول راکد شما درمقابل سفته وچك معتبرهزاری ۸۰ تومان بهره‌باتضمین میدهیم تلفن ۹۳۱۷۳۱ و ۹۳۱۷۲۱ و ۹۳۱۸۲۱

بپول راکد شما هزاری ۵۰ تومان سود میدهیم
۷۶۳۸۴۰

پول‌شرطی در مقابل‌خانه مستغلات‌فوری نیازمندیم ۹۲۸۴۶۶

پول در مقابل‌خانه‌ارزنده نیازمندیم ۷۵۶۴۲۵

پول شرطی نیازمندیم ۸۲۲۶۵۹

قبوض

وام در مقابل
فرش‌و جواهرو مازادارزیابی قبوض فرش زمین و مستغل‌و جواهر بانک کارگشائی تلفن ـ ۴۵۱۶۸و ۶۶۲۴۵۹و ۴۳۴۹۹

قبوض‌شهرداری‌بیواسطه خریدار.پاکپور۶۶۴۶۱۸ و۶۶۶۲۶۳ و ۶۶۰۲۰۰

خریدار قبوض‌شهرداری ۴۵۹۵۷

معاملات تلفن

بنفع شماست قبل از خرید و فروش تلفن با ۸۵۳۰۳۱ تماس بگیرید.

خرید و فروش هر نوع شماره تلفن با نصب ۸۲۰۸۴۱

خرید و فروش تلفن ۳۱۷۴۳۷ اسلامبول کمپانی ۱۷و ۲

خرید وفروش انواع‌تلفن با نصب ۶۶۷۸۵۰

خریدوفروش‌هرنوع‌تلفن۸۹۴۰۵۰

فروش
فروش هرنوع شماره تلفن با نصب فوری ۶۶۵۷۵۷

فروش تلفن با نصب ۸۲۱۸۸۲

فروش تلفن ۶۶۷۷۱۴

فروش تلفن در هر مکان فوری تلفن ۷۷۰۰۵۸

فروش تلفن ۳۰۲۸۴۸

فروش تلفن ۵۳۳۰۳۰

خرید
خرید هرنوع تلفن ۶۶۵۷۵۷

تلفن در هر منطقه‌خریدار با نصب فروشنده‌ایم ۸۵۳۰۳۱

تلفن ۳و۷و۶۲ خریداریم ۳۰۳۲۳۷

خرید و فروش تلفن ۶۶۵۸۰۸

خرید تلفن در هر مکان فوری تلفن ۷۷۰۰۵۸

خریدار تلفن شما ۸۲۱۸۸۲

تلفن ۲ و ۵ فوری‌خریداریم ۵۳۵۷۴۴

خریدار تلفن ۲۳۰۳۰

تزئینات‌ودکوراسیون

کاغذدیواری
موکت وکفپوش
پلاستر
(باشرایط دلخواه شما)
دفترمرکزی ـ چهارراه امیراکرم
۶۶۸۸۳۳ـ۶۶۸۸۳۲
۶۶۷۶۱۷ ۶۶۷۶۱۶
شعبه گیشا ۶۳۲۹۱۴ ۶۳۱۹۴۷
شعبه باغشاه ۶۶۰۷۷۲
شعبه بازار ۵۳۳۷۹۷
نمایشگاه تجریش ۸۷۴۳۰۲

با۳تومان
باروزی سه تومان منزل و محل کار خود را با بهترین انواع کاغذ دیواری . پرده کرکره موکت و کفپوش تزئین فرمائید
تزئینات مارال ۹۷۵۵۱۸

موکت
۲۲تومان
۸۳۳۵۱۵ و۸۳۹۵۰۱

سازمان‌تزئینات و نصب‌تهران
کاغذ دیواری ، موکت،کفپوش و انواع پرده باقساط دلخواه رنگ‌امیزی ساختمان پذیرفته میشود ، تلفنی سفارشات‌قبول میشود
تلفن ۷۵۸۲۲۷

۳تومان
باروزی ۳ تومان کاغذ دیواری کفپوش ـ کرکره و موکت
ساناز
۹۲۳۹۲۰

نقدواقساط
آسفالت سیمانکاری و موکت و کاغذ دیواری ـ تعمیرات تلفن ۴۸۰۶۳

۷۶۰۷۶۳
کاغذ دیواری خارجی
با ۵۰٪ تخفیف

سورال دکور ۷۶۲۵۰۲
تزئینات‌ونقاشی‌ساختمانی‌میپذیرد

تزئینات‌ساحل۸۴۳۱۹۶
کلیه بنائی رنگ‌امیزی‌ساختمان

برای ساختمان شما

پاکتان
انجام کلیه امور نظافتی نقاشی و دکوراسیون ساختمان ۸۳۸۱۷۲ و ۷۵۴۷۵۳

۳تومان
با روزی ۳ تومان و بایک‌تلفن انواع کاغذ دیواری ـ موکت و کفپوش برای منزل و محل کار شما نصب میشود تلفن های ۸۷۴۳۰۲ و ۶۶۰۷۷۲
۶۳۲۹۱۴ و ۶۳۱۹۴۷
۶۶۷۶۱۶ و ۶۶۷۶۱۵
۵۳۳۷۹۷ و ۶۶۷۶۱۷

شرکت ساختمانی آسیا
سازنده آپارتمان ویلابیمارستان در تهران و شهرستانها تلفن ۸۴۷۲۸۸

بنائی و نقاشی آسفالت تلفن
۷۵۹۷۲۱
اسفالت و تعمیرات و نقاشی ـ ۶۲۵۷۳۲
آ ـ ۱۷۳۱۸

اکوستیک رابیتز
فروش و نصب سقف‌های‌کاذب صادکو تلفن‌های ۸۱ـ۷۶۱۲۸۰

ایزولاپ پشت بام
اسفالت راه با تضمین ۸۵۴۸۲۵ و ۷۷۲۳۳۸

اسفالت ساختمان ۹۳۳۵۵۹

اسفالت و تعمیرات پیشروتلفن ۶۶۰۴۷۹

لوله‌بازکنی
لوله‌بازکنی ولوله‌کشی مقدم ۹۲۵۳۷۴

لوله بازکنی امید لوله کشی و تعمیر بنائی تلفن ۹۳۶۵۴۴

لوله بازکنی یکساعته ۷۶۵۲۴۴

لوله‌بازکنی ولوله‌کشی
دروازه‌دولت ۸۲۷۴۰۸

تخلیه چاه و لوله‌بازکنی فوری ۸۷۰۵۹۱

لوله‌بازکنی روزولت شبانه‌روزی ۴۷۱۴۳

ترکیدگی لوله
آب ساختمان تلفن ۸۲۷۴۰۸

تخلیه‌چاه
تخلیه‌چاه
ولوله باز کنی پات با تخفیف مخصوص
تلفن ۴۷۶۳۴
۵۴۹۴۳۴

تخلیه‌چاه
۵۳۷۸۱۷ و۵۳۸۳۲۷

تخلیه‌چاه
ولوله بازکنی
تلفن: ۵۳۲۵۵۰

تخلیه‌چاه
ولوله بازکنی
تلفن : ۵۳۱۷۰۵

تخلیه‌چاه
ارزانتر از همه جا تلفن ۹۲۴۸۸۹

تخلیه و کندن چاه نو لوله بازکنی
تلفن ۵۳۸۷۱۵

گاز

بوتان
گاز
BUTANE
بوتان
قبول سفارشات گاز از ۷ لاصبح تا ۱۰ شب
باشماره‌های ۹۵۳۰۵۱-۵۹
صدورکارت‌اشتراك ۳۱۳۱۶۳
سرویس‌وتعمیرات ۳۱۳۱۶۱-۲
دفترمرکزی‌وفروش ۳۰۴۷۱۱-۱۵
شکایات‌گازرسانی ۹۶۳۰۶۰
بوتان

گمشده

دسته چک ۲۵ برگی جاری ۸۰۶۵ بانک بازرگانی شعبه بزرگمهر دوسفته به سررسید ۲۹ر۱۲ر۵۳ و۲۹ر۱ر۵۴هرکدام ۴۰۰۰ تومان به تعهد عباس مظفریان مفقود از اعتبار ساقط است .
آ ـ ۱۳۳۷۵

یک جلد سند مالکیت زمین خارج از محدوده تهران‌پارس بنام علی‌دوستی‌آسیابری‌بشماره ۸۸٫۹۱۷۲ مفقود گردیده از درجه اعتبار ساقط‌است‌یابنده به تلفن ۷۸۲۸۷۳ اطلاع‌داده‌و مژدگانی دریافت نماید .
آ ـ ۱۸۸۰۳

دسته‌چک‌سفید شرکت بهکارنو از شماره ۶۹۱۶۷۵تا۶۹۱۷۰۰ و ۶۶۴۲۴۸ مربوط به حساب جاری شماره ۲۸۶۸ بانک صادرات شعبه سینا بسرقت رفته واز درجه اعتبار ساقط است .
شرکت‌ساختمانی بهکارنو
آ ـ ۱۳۳۴۹

تعداد دوبرگ چک بانک‌عمران شعبه لشگر بشماره های ـ ۳۳۵۹۲۹ و ۳۳۵۹۳۰ ـ از حساب جاری شماره۱۶۹مفقود شده واز درجه اعتبار ساقط است .
آ ـ ۱۳۳۳۹

گواهی موقت لیسانس مهندسی مکانیک آقای علی‌ارشادی‌یزدی بشماره ۱۸۵۰ مورخ۱۱ر۴ر۵۰ مفقود گردیده . بدینوسیله‌آنرا ابطال و از یابنده‌تقاضا میشود به اداره امور فارغ‌التحصیلان دانشکده علم و صنعت ایران واقع در نارمک ، تهران‌ارسال دارند .
م الف ۱۸۱۸۶
دفتر روابط عمومی
آ ـ ۱۰۲۶۷۴

دو برگ چک بانک پارس باشگاه تاج به مبلغ ۴۴۰۰۰ ریال به شماره ۳۱۹۱۰۴ به سررسید ۳۰ر۱ر۵۴ و دیگری به مبلغ ۴۰۰۰۰ ریال به‌شماره ۳۶۹۱۰۳ بسررسید۱۲ر۵۳ از جاری ۱۱۳ به حواله‌کرد مشهدی‌قل‌محمد یوسفی به‌اتفاق ۷۰۰۰ ریال وجه نقدبه‌سرقت رفته و از اعتبار ساقط‌است
آ ـ ۱۸۹۸۵

اگهی فقدان‌پروانه‌مالکیت‌خودرو
آقای اسدالله تهرانی‌فردکارت مالکیت‌موتورسیکلت‌شماره۷۱۴۱۰ تهران۳۹ را مفقودو ثقاضای صدور مجدد آنرا دارد مراتب در سه‌نوبت‌هر ده‌روزیکبارآگهی میگردد درصورت عدم اعتراض ده‌روزیس از انتشار این‌آگهی المثنی مربوطه تنظیم و تسلیم نامبرده خواهد شد .
اداره راهنمائی و رانندگی
آ ـ ۱۲۷۲۹

دربازکن برقی اف‌اف‌اکس
بافنل‌برق اف اف
ساخت آلمان غربی
باگوشی نشکن ومغناطیسی منحصر بفرد
نماینده انحصاری ومرکزپخش ، شرکت‌کاردود میدان ۲۵ شهریور
باتلفنهای ، ۸۲۲۳۸۴ - ۸۲۳۶۹۸ - ۸۳۱۸۷۷
سفارش دهید تادراسرع وقت نصب وتحویل گردد .

آگهی استخدام راننده

نیروی هوائی شاهنشاهی تعدادی راننده پایه یکم را بطورموقت استخدام مینماید، داوطلبان واجد شرایط که‌در تخصص خودمهارت دارند میتوانندازتاریخ ۲۳ر۹ر۵۳ روز های زوج باستثناء روزهای تعطیل ازساعت ۸ صبح‌الی ۱۱ با دردست داشتن مدارك مربوطه جهت ثبت‌نام وآزمایش های لازم به‌کارگزینی فرماندهی پشتیبانی مرکزواقع درخیابان فرح‌آباد ژاله مراجعه نمایند.

شرائط استخدام	مدارك مورد نیاز
تابعیت دولت ایران	عین شناسنامه‌عکس دار با ۳
دارابودن صحت‌مزاج‌طبق گواهی بهداری نیروی هوائی	برك فتوکپی، عین برك خاتمه خدمت یامعافیت دائم بایکبرك
حداکثر سن ۳۵ سال	فتوکپی‌آن
حداقل سواد خواندن‌و نوشتن	۶قطعه عکس ۴×۶

مزایا
۱ـ حقوق ماهیانه ۱۰۰۰۰۰ ریال
۲ـ رانندگانی که‌روی خودروهای مهندسی «خودروهای سنگین» بکارگمارده شوند ماهانه‌ازمبلغ۲۵۰۰ریال فوق‌العاده تخصص «دشواری‌کار» استفاده مینمایند.
۳ـ رانندگان خودروهای سرویس ضمن این‌که ازمبلغ ۱۵۰۰ ریال فوق‌العاده تخصص «دشواری‌کار» استفاده می نمایند روزانه ۲ساعت ازفوق‌العاده برمبنای حقوق استفاده خواهند نمود.
م‌الف ۱۸۴۹۵
نیروی هوائی شاهنشاهی

شرکت کابل‌سازی ایکوایران

جهت تکمیل کادر فنی خود احتیاج به یکنفر تکنیسین درجه یك برق با مشخصات ذیل دارد :
۱ـ قادر به خواندن انواع نقشه‌های برقی.
۲ـ حداقل ۵ سال سابقه کار در مونتاژ وتعمیر دستگاههای برقی درکارخانجات‌صنعتی وتولیدی.
۳ـ حداقل تحصیلات‌دیپلم متوسطه‌یامعادل‌آن.
۴ـ انجام خدمت وظیفه یا معافیت دائم .
از واجدین شرایط خواهشمند است جهت مصاحبه و امتحان به کارخانه این شرکت واقع‌در کیلو متر ۲۲ جاده مخصوص کرج بعداز کارخانه سیتروئن جاده فرعی از ساعت ۹ صبح تا ۴بعداز ظهر مراجعه فرمایند . شماره تلفن :۹۷۶۰۷۷

تأسیسات گاز صنعتی ، تجاری و خانگی

با هرمقیاس در تمام نقاط کشور
به اتکاء بیست سال سابقه
با دراختیارداشتن کادر متخصص
با در دست داشتن لوازم مطمئن
با رعایت اصول ایمنی و استانداردهای مربوطه

مرکز خدمات مهندسی شرکت بوتان
طرح و اجراء تاسیسات گاز و بانظارت براجراء آنرا میپذیرد
آدرس : خیابان قزوین ـ بعد از سه راه آذرین ـ سی‌متری مهرآباد جنوبی
جنب هشت متری گودرزی تلفن ۹۵۴۱۴۲

آگهی استخدام

سازمان پروژه مخابراتی یکپارچه کشور وابسته بوزارت پست وتلگراف و تلفن جهت خدمت درتهران چند نفر پانچیست که بزبان انگلیسی تسلط کافی داشته باشنداستخدام می‌نماید.
داوطلبان می‌توانند در ساعات اداری بکارگزینی پروژه مخابراتی یکپارچه کشور واقع در خیابان پالیزی کوی عدل پلاك ۲ مراجعه نمایند.
م‌الف ۱۸۳۳۷
سازمان پروژه مخابراتی یکپارچه کشور

آگهی استخدام آشپز

نیروی هوائی شاهنشاهی‌تعدادی آشپز راباحقوق مکفی بطور موقت استخدام مینماید، داوطلبان واجد شرائط که‌در تخصص خودمهارت دارند میتوانند ازتاریخ۲۳ر۹ر۵۳ روزهای زوج باستثناء روزهای تعطیل‌از ساعت ۸صبح الی ۱۱ بادردست داشتن مدارك مربوطه جهت ثبت‌نام وآزمایش های لازم به کارگزینی فرماندهی پشتیبانی مرکزواقع درخیابان فرح‌آباد ژاله مراجعه نمایند.

شرائط استخدام	مدارك مورد نیاز
۱ـ تابعیت دولت شاهنشاهی ایران	۱ـ عین شناسنامه عکس‌دارباً ۳برك فتوکپی .
۲ـ دارابودن صحت مزاج طبق گواهی بهداری نیروی هوائی	۲ـ عین برك خاتمه خدمت‌یا معافیت دائم با۲برك فتوکپی
۳ـ حداکثر سن ۳۵ سال	۳ـ ۶قطعه عکس ۴×۶
۴ـ حداقل‌سوادخواندن‌ونوشتن	

م‌الف ۱۸۴۹۵
نیروی هوائی شاهنشاهی

استخدام حسابدار وکارمند

شرکت کابل سازی ایکو ایران افراد زیر را برای کادر اداری خود استخدام مینماید :
۱ـ یکنفر حسابدار ارشد ، دارای حداقل ۴سال تجربه در یك پست مسئول و حساس‌حسابداری، مسلط بزبان انگلیسی با تحصیلات عالیه حسابداری یا بازرگانی (سن حداکثر ۳۵ سال)
۲ـ یکنفر کارمند حسابداری برای کارخانه‌این شرکت دارای سه سال سابقه‌حسابداری‌وآشنائی کامل بزبان انگلیسی (سن حداکثر ۳۵ سال)
۳ـ یکنفر دیپلمه الکترومکانیك و یا همانند با آشنائی کامل بزبان انگلیسی (سن حداکثر ۳۵ سال).
۳ـ یکنفر دیپلمه الکترومکانیك‌و یا همانند با آشنائی کامل بزبان انگلیسی (افرادیکه تجربه کار داشته باشند حق‌تقدم خواهند داشت).
داوطلبین به محل شرکت واقع در خیابان فردوسی خیابان فروغی (ثبت اسناد) شماره ۲۱ طبقه سوم بین ساعات ۸ صبح الی ۳ بعداز ظهر مراجعه نمایند .
تلفن ـ۳۰۱۲۷۴

شرکت حمل و نقل بزرگ ایران

از خیابان بلوار الیزابت دوم به خیابان‌امیرآباد شمالی بالاتر از پمپ بنزین نبش خیابان شیراز طبقه سوم انتقال پیدا کرد پلاك ۴۶۵و۴۶۷تلفنها ۶۳۹۹۷۰الی ۷۲
۱ـ ۳

پارکت های چوب پنبه‌ای با۵سال ضمانت

واردکننده چوب پنبه های کف‌پوش ـدیوارکوب تزئینی ـ چوب‌پنبه های صنعتی ـ کاغذ دیواری چوب پنبه‌ای‌درانواع رنگهاوطرحهاوچوب‌پنبه‌های
سقفی‌وعایق
شرکت ایران‌واشر تلفن ۵۴۷۵۴۳

خانه‌شمارابخارجیان اجاره‌میدهیم

سازمان نیازمندیهای خارجیان خانه‌شمارا اجاره‌میدهد ۸۲۳۱۵۵ ۸۲۳۹۳۹ ۸۲۸۱۰۶

سازمان‌مسکن‌پارس
مرکز ۸۵۳۸۵۳ ۸۴۸۴۲۴
اجاره ۸۵۷۵۸۵
بخارجیان

۲۴ ساعته
سازمان نیازمندیهای وزن اتلی
اجاره‌بخارجیان ۷۷۸۷۹۹ ۷۷۹۱۱۸

شرکت سلحشور
باگروه مجهزخودشیلی‌مرسیدراجاره‌بخارجیان
۶۳۳۶۷۴و۶۳۷۴۵۵

تلفن ۴۰۰۰۰
مرکز فروش ویلا و اپارتمان بخصوص اجاره‌منازل‌بخارجیان

شرکت امداد
اجاره بخارجیان فوری خریدو فروش املاك و مستغلات . سریع ، تحت نظر مدیریت‌فعال تلفن ۹۲۱۹۳۱

مؤسسه نیازمندیهای خارجیان خانه‌بخارجیان‌اجاره‌میدهد
۸۳۰۰۸۱ - ۸۳۰۰۸۲
۸۲۱۸۱۱ - ۸۲۱۷۲۳
۳۶۱ تخت جمشید مقابل سفارت آمریکا

مؤسسه امپایر ۷۷۷۵۰۰
خانه‌بخارجیان اجاره‌میدهد
۷۷۸۹۵۵ - ۷۷۲۲۲۲

مؤسسه امورخارجیان
مرکزاجاره تخت جمشید جنب بانک ملی
۷۵۱۷۸۲ - ۷۵۲۳۵۸

مؤسسه ظفر ۷۷۷۷۴۶
خانه‌بخارجیان اجاره‌میدهد
۷۷۸۶۰۰ - ۷۷۸۵۸۹

۸۲۵۱۲۰ - ۸۲۹۷۶۶
سازمان کورش
اجاره منازل بخارجیان

آژانس بین‌الملل
جهت شرکت‌های معتبرخارجی دفترمدرن‌اجاره میکند۸۳۰۸۴۱ ـ ۸۳۰۸۴۲ ـ ۸۳۰۸۴۳

بازرگان عزیز

تهران خدمات برای انجام مشاوره در تعیین تعرفه .ارزش و رفع کامل هرنوع‌مشکلات گمرکی جهت ترخیص کالا در اختیار شما قرار دارد تلفن ۶۶۷۶۶۵ و ۶۶۷۹۹۴
۱ـ۲

شرکت داروئی تهران فارما

تعداد ۴ نفر دیپلمه را بعنوان ویزیتورتمام‌وقت جهت خدمت‌شهرستانهای‌شیرازگیلان ومازندران تبریز و خوزستان استخدام مینماید.از متقاضیان درخواست میشود .همه روزه از ساعت ۸ صبح الی ۲ بعداز ظهر به کارگزینی شرکت واقع در خیابان تخت‌جمشید غربی شماره ۱۲۸ و یاتلفن های ۶۶۴۷۸۵و۴۲۳۱۲ و ۶۶۳۸۶۸مراجعه‌نمایند

آگهی استخدام

ایران گاز

شرکت سهامی‌خاص ایران‌گاز که درکلیه شهرستانهای ایران توزیع گاز را بعهده دارد و دارای بیش از ۸۰۰ نفر کارگر و کارمند میباشد، بدنبال توسعه‌خود درامور گازرسانی درسراسر ایران به‌افراد زیر نیازمند است:

عنوان شغل	مدرک تحصیلی	سابقه‌کار	زبان‌انگلیسی	محل‌کار	جنسیت
کمک‌تلفنچی‌دستگاه تلفن مرکزی	دیپلم	یکسال	درسطح مکالمه خیلی خوب	تهران	زن
تلفنچی شکایات پخش	دیپلم	ـ	درسطح مکالمه خوب	تهران	زن
ماشین‌نویس فارسی ولاتین	دیپلم‌منشیگری	یکسال	خوب	تهران	زن
پانچیست درجه‌یک الفانومریک	دیپلم	یکسال	ـ	تهران	زن
مدیرمرکزتوزیع شهرستان	دیپلم‌بازرگانی‌یافنی یاحسابداری	ـ	ـ	شهرستان	مرد
کمک‌انباردار سیلندر گاز	سوم متوسطه	یکسال	ـ	تهران	مرد
کمک‌انباردار موجودی کالا	دیپلم	یکسال	آشنا	تهران	مرد

شرائط عمومی :
۱ـ دارای برگ خاتمه‌خدمت نظام‌وظیفه یا معافیت دائم غیرپزشکی .
۲ـ حداکثر سن ۳۵ سال
متقاضیانی که واجد شرایط هستند و مایلند باشرکت ایران‌گاز همکاری‌کنند میتوانند تقاضای خودرا بصندوق پستی ۱۴۵۸ تهران ارسال و یا مستقیما به آدرس زیر مراجعه فرمایند .
تهران ـ خیابان‌سپهبدزاهدی (فیشرآباد) خیابان نیکو شماره ۵ ـ اداره مرکزی شرکت سهامی خاص ایران‌گاز ـ دائره کارگزینی .
۱ـ۲ آ ـ ۱۰۲۶۴

والاحضرت شاهدخت اشرف پهلوی :

افزون طلبی ها جای انساندوستی را گرفت

بمناسبت بیست وششمین سالروز تصویب اعلامیه جهانی حقوق بشر پیام والاحضرت اشرف پهلوی ریاست عالیه کمیته حقوق بشر در مراسمی که عصر دیروز بهمین مناسبت در تالار سازمان شاهنشاهی خدمات اجتماعی تشکیل شده بود، قرائت گردید:

فرارسیدن روز نوزدهم آذر را که سالروز تصویب اعلامیه جهانی حقوق‌بشر است به همه کسانی که در راه توسعه و ترویج مفاهیم حقوق بشر تلاش میکنند و همچنین به کسانیکه براثر تصویب این اعلامیه جهانی توانستند حقوق خود را بهتر بشناسندویا بدیگران بشناسانندتبریک میگویم .

بیست و شش سال پیش ، حصول تفاهم و توافق درباره معیار مشترکی از حقوق و تکالیف که لازمه شخصیت آدمی وزندگی در شرایط انسانی وصلح وآرامش است، بین نمایندگان ملل گوناگون ، با نهادهای فرهنگی و نظام‌های اجتماعی مختلف توفیق بزرگی برای جامعه بشری محسوب میشد.

این وحدت‌نظر که بدون‌شک مصائب ناشی از جنگ دوم جهانی در ایجاد آن سهم‌بسزائی داشت دربشردوستان امیدهای فراوان برانگیخت و همه انتظار داشتند که به دنبال این گام بلند ، موجبات تحقق آزادیها و حقوقی که دراعلامیه پیش‌بینی شده است بتدریج فراهم گردد .

باوجود قدمهای مثبتی که در این راه برداشته شد، متاسفانه خاطرات تلخ‌جنگ بسیار زود بدست فراموشی سپرده شد . افزون‌طلبی‌ها و خودخواهی‌ها جای انساندوستی و عاقبت‌اندیشی را گرفت و پیمانهای نظامی جایگزین پیمانهای دوستی و همکاری شد .

هنوز تبعیضات نژادی در گوشه و کنار جهان به چشم میخورد و طبعا در چنین نقاطی آموزش و پرورش هیچگاه طوری هدایت نخواهد شد که حسن تفاهم و گذشت و احترام بعقاید مخالف ودوستی بین تمام ملل را تسهیل نماید ، بلکه‌میکوشد که نظریات تبعیض‌آمیز را همچون واقعیتها و ضرورت‌های اجتناب‌ناپذیر در اذهان واردکند.

طی ربع‌قرن‌گذشته گرچه ملل‌بسیاری

بقیمت فداکاریهاو ازخودگذشتگی‌هاتوانستند از قید استعمار رهائی یابند ولی در روابط اقتصادی بین کشورهای مرفه و کشور ـ های در حال توسعه همواره سود سرشار از آن کشورهای مرفه بوده است ، بنحوی که این روش از طرف بعضی از انساندوستان بنوعی غارت منابع و مواد اولیه تفسیرو تعبیر شده است.

باوجود این واقعیت های اندوهبار، یك دگرگونی فکری‌که طی سالهای اخیربطور گسترده‌ای در جامعه بشری متجلی شده ما رابرآن میدارد که نسبت به آینده احساس امیدواری کنیم. این دگرگونی عبارت از آگاهی روزافزون گروه های انسانی نسبت به حقوق وتکالیف خویش است. آنچه مسلم است اگر افراد از حقوق خودو دیگران آگاه باشند این آگاهی ، خود نوعی تضمین برای احترام این حقوق‌است. فعالیت های سازمان ملل متحدو بشردوستان، تشکیل کنفرانس ها و سمینار ها، گسترش وسائل ارتباط‌جمعی موجب شده است که جهانیان اعلامیه جهانی حقوق بشرو اصول مندرج درآنرا بهتر بشناسند ودرنتیجه به حقوق انسانی خویش معرفت بیشتری پیداکنند. تلاش پیگیر کشورهای تولید کننده نفت که باعث‌نزدیکی بیشتر آنها بایکدیگر شدو درنتیجه توانستند دراجرای حق حاکمیت بر منابع خویش نسبت به تعیین بهای کالای خود تصمیم بگیرند در واقع مرحله مشخصی درپیشرفت حقوق بشر محسوب می شود،احترامی‌که جامعه جهانی برای حق حاکمیت ملت‌ها قائل است دول صنعتی را بتمکین در برابر واقعیت واداشت. این موفقیت چشمگیر سرآغاز و سرمشقی‌برای دیگر کشور های دارنده مواد اولیه است تاآنها نیز به سهم خودبتوانندور آینده مانع نوسان نامعقول بهای مواد اولیه‌خود شوندو در کسب این حق مسلم اقتصادی خویش کوشاباشند.

کشورماکه‌دراین کوشش تحت رهبری برادر تاجدارم ابتکار عمل و رهبری‌دیگران رابعهده داشت توانست درهای سعادت‌ورفاه رابروی خودبگشاید وباکمك های عظیم‌و سرمایه‌گذاری در راه پیشرفت دیگر کشور ها درسی از بشر دوستی و رواداری به کشورهای صنعتی ثروتمند بدهد.

در سطح ملی‌بارشد اقتصادی شگفت‌انگیزی که‌نصیب‌ماشده موجبات‌بهره‌مندی عموم افراد ازحقوق اقتصادی ، اجتماعی و فرهنگی فراهم گردیده استو اکنون‌وظیفه ماست که آثاری راکه از محرومیت هاو نابرابریهای گذشته ، چه در قوانین‌وچه در سنت هاو روابط خانوادگی‌و اجتماعی ما باقی مانده است ازمیان بردارم. بخصوص با توجه باین‌که در آستانه سال بین‌المللی زن‌قرار داریم ازکمیته ایرانی حقوق بشر میخواهم که در زمینه نابرابریهای موجود بین زن و مرد مطالعه جامع‌و کاملی بعمل آورد تاباشناخته شدن این موارد برای‌رفع آن اقدام گردد .

نکته دیگری‌که باید مورد توجه‌همگان باشد اینست که ترویج وگسترش مفاهیم و اصول حقوق‌بشر امری نیست که‌تنها وظیفه یك‌سازمان بین‌المللی ، دولتها یا سازمان های ملی، دولتی‌و غیردولتی‌باشد، بلکه وظیفه‌ایست که‌بعهده فردفرد مردم جهانست. رعایت حقوق بشر هم شامل‌حقوق دیگران و هم شامل حقوق خویش است یعنی هرفردو هرملت باید دراستفاده از حقوق خود اصرار ورزدو تحمل ستم را با گذشت واغماض وبردباری اشتباه نکند و در ضمن همواره به حقوق انسانی‌دیگران احترام بگذارد.

کوشش درراه بهره‌مندی افراد آدمی از حقوق‌بشر ستایش‌آفریدگاراست. توفیق بیشتر همه خدمتگزاران بشر راآرزومندم.

وزیر دادگستری :

اعلامیه حقوق بشر، آرمان مشترک همه ملت هاست

این پیام بوسیله وزیر دادگستری بمناسبت بیست‌و شمین سالروز تصویب‌اعلامیه جهانی‌حقوق‌بشر فرستاده‌شد.

هم‌میهنان گرامی :

باردیگر فرصتی بدست‌آمد تا بمناسبت سالروز اعلامیه جهانی حقوق بشر و اهمیت این رویداد تاریخی سخنی چند بگویم . روز ۱۹ آذرماه ۱۳۲۷ برابر دهم دسامبر ۱۹۴۸ بود که مجمع عمومی سازمان ملل متحد اعلامیه جهانی حقوق بشر را تصویب واعلام نمود و از کلیه کشور های عضو دعوت کرد که موجبات پخش و انتشار و تفسیر آنرا فراهم سازند.

از آن روز تاکنون ۲۶سال میگذرد و هر سال مراسمی بمنظور بزرگداشت این‌واقعه مهم درهمه کشور های‌جهان کم و بیش برپا میگردد تامردم اهمیت آنرا بهتر دریابند وبه ارزش‌معنوی آن بیشتر پی برند زیرا این اعلامیه که در ۳۰ ماده و یک مقدمه تنظیم شده در واقع عصاره ونتیجه عقاید و افکار بزرگان خردو عقل و رهبران معنوی و صاحبان دانش و حکمت و فلاسفه بنام تاریخ بشریت است . این اعلامیه همچنان که در مقدمه آن آمده آرمان مشترک تمام مردم و کلیه ملل بوده و هدف آن‌شناسائی

وزیر دادگستری

حیثیت ذاتی همه اعضای خانواده بشری وحقوق‌یکسان و انتقال ناپذیر آنان‌میباشد که اساس آزادی و عدالت وصلح را در جهان تشکیل میدهد.

اعلامیه جهانی حقوق‌بشر برای ایران اعتبار ویژه‌ای دارد زیرا در زمانیکه تصور آن هم برای نسل حاضر مشکل است یعنی ۵۵۰ سال پیش از میلاد مسیح کورش کبیر شاهنشاه‌ایران‌اعلامیه‌ای صادر کرد که اینک بعنوان نخستین سند شناسائی حقوق بشر شناخته میشود.

فرمان کورش کبیر تنها سند افتخار ایران در زمینه‌شناسائی حقوق بشر نمی باشد چه آنکه یک بار دیگر یعنی ۲۵۰۰ سال بعد در دوران سلطنت‌پرشکوه اعلیحضرت همایون شاهنشاه آریامهر منشور انقلاب شاه و ملت اعلام گردید و به موجب اصول ۱۲ گانه این منشور نابرابری سیاسی و اجتماعی‌از میان‌رفت‌ورژیم زشت‌فئودالیسم واژگون شد و همه مردم ایران بخصوص‌کشاورزان وکارگران و زنان فرصت مساوی یافتندتا سهم خویش‌رادر پیش‌برداصول مقدس انقلاب ایفا نمایند .

هدف منشور انقلاب شاه و ملت درایران آماده کردن‌شرائط مساعد برای‌تحقق اعلامیه‌جهانی حقوق بشر بود تا این اعلامیه صرفا روی کاغذ باقی نماندبلکه مواد و اصول آن واقعا به مرحله اجرا و عمل درآید. این هدف با موفقیت بدست آمد و بنیان‌جامعه‌ایرانی بکلی‌دگرگون شد و براساس عدالت اجتماعی و اقتصادی پی ریزی گردید.

اینک از صمیم قلب سالروز اعلامیه جهانی حقوق بشر را به عنوان یک عضو جامعه بشری بهم میهنان عزیز تبریک می گویم و از خداوند متعال مسئلت دارم روزی برسد که‌در تمام جهان این حقوق دقیقا شناخته و محترم شمرده شود و همه اعضاء جامعه بشری به آرزوی همیشگی خود که آزادی و عدالت و صلح‌میباشد نائل گردند .

پیام کورت‌والدهایم دبیر کل سازمان ملل متحد بمناسبت روز حقوق بشر

امروز، روز حقوق بشر ، بیست و ششمین سالگرد یک رویداد تاریخی را یادآور میسازد، روزیکه مجمع‌عمومی ملل متحد اعلامیه جهانی حقوق بشر را تصویب نمود .این سند به تصمیم منشور مبنی براینکه یکی‌از هدف های اصلی ملل متحد «اعلام مجدد ایمان خود بحقوق اساسی بشر و بحیثیت وارزش شخصیت انسانی و بتساوی حقوق بین مرد وزن» است حیات بخشید.

اینها فقط کلمات نیستند بلکه برعکس از لحاظ ایجاد دنیائی که‌در آن بتوان صلح وشان انسانی را برای همه فراهم نمود، اساسی بشمار می‌آیند.

امروز، میدانیم که هنوز با هدفهای خود فاصله بسیار زیادی داریم. هرچند موفقیت های چشمگیری‌بدست آمده است اما کار های زیادی نیز باقیست که انجام شود.

مانمی‌توانیم ادامه وضعی راکه طی آن دوسوم جمعیت جهان درفقر بسر میبرند وهمچنین اساسی ترین حق بشر یعنی حق برخورداری از یک زندگی مفید وپرثمر در مورد خیلی ها انکار شده ،تحمل کنیم.

درسال ۱۹۷۴ ملل متحد تلاش نمود راه حل‌هائی بیرای مسئله غذا و جمعیت پیدا کند و همچنین نظام نوین وعادلانه تری را در اقتصاد بین‌المللی پیاده نماید. درسال ۱۹۷۵ ،سال بین‌المللی زنان، ملل متحد با نابرابریها و مشکلاتی که‌نیمی از جمعیت جهان باآن روبروست درگیر خواهد بود. همچنین کوششهای سازمان در جهت از میان برداشتن تبعیض نژادی و رفتار غیر انسانی برعلیه افراد درهمه جا، ادامه خواهد یافت.

بیائید بار دیگر خودرا وقف کلمات خوب منشور و اعلامیه جهانی کنیم باین امید که‌روزی به حقیقت گرایند.

دبیر کل کمیته ایرانی حقوق بشر :

تلاش برای تحقق اصول اعلامیه جهانی حقوق بشر کافی نبوده است

آقای علینقی‌عالیخانی‌دبیرکل کمیته ایرانی حقوق بشر در مراسمی که عصردیروزبمناسبت بیست و ششمین‌سالروزاعلامیه جهانی حقوق بشر با حضور جمعی از شخصیت‌های‌مملکتی در تالار سازمان شاهنشاهی خدمات اجتماعی‌تشکیل شد طی سخنانی گفت :

عالیجنابان ، خانمها وآقایان تجمع امروزمانمونه‌ای ازمراسم متعددی است که در ۱۹ آذرماه هرسال بمناسبت سالروز تصویب اعلامیه جهانی حقوق بشر در سراسر جهان برگزار میشود.

این سند تاریخی که بیست و شش سال پیش از طرف مجمع عمومی سازمان ملل بمنزله یک ارمان مشترک برای همه مردم جهان اعلام گردید درواقع‌پاسخی دلپذیربه‌قرنها بیدادگری ،خشونت وستمکاری بود .

نیک‌اندیشانی که اعلامیه جهانی حقوق بشر را تهیه وتصویب کردند میخواستند دنیائی رابنا کنند که در ان‌همه افراد از هر نژاد ، جنس ، منشاء قومی و خانوادگی و یاهر موقعیت دیگر صرفنظر از وابستگی های قومی ومالی یا علائق مذهبی و عقیدتی بتوانند فارغ‌از ترس و فقرزندگی کنند .

از زمان تصویب اعلامیه تاکنون دگرگونیهای بسیار در جهت‌اعتلاء حقوق بشر در جهان تحقق‌یافته است . پایان یافتن استعمار ، تغییر در ساخت قدرتهای‌سیاسی و اقتصادی چه در سطوح ملی‌و چه در سطوح بین‌المللی و ازهمه مهمتر اگاهی و شعوری که‌ملل مختلف کم و بیش نسبت به حقوق و ازادیهای اساسی‌خویش پیدا کرده‌اند از مظاهر برجسته این دگرگونیهاست .

باوجود این پیشرفتهای انکار ناپذیر ، خبر های ناگواری که همه روزه توسط وسائل ارتباط جمعی درباره نقض حقوق بشر به اطلاع جهانیان میرسد نشان میدهد که تلاشهای گذشته برای تحقق اصول اعلامیه جهانی‌حقوق بعضی ازنقاط جهان،نابرابریهای بشر کافی نبوده است. ادامه تبعیض های نژادی و قومی در فزاینده اقتصادی واجتماعی در بسیاری از کشورها و شکل های جدید بهره‌کشی از ملل ضعیف ایجاب میکند که همه‌انساندوستان پرشیبهای حسنی‌پذیر خود در جهت ترویج واجرای اصول مندرج در اعلامیه بیفزایند .

خوشبختانه درکشورمابویژه طی سالهای اخیر تحت‌رهبری های حکیمانه شاهنشاه آریامهر گامهای بیسابقه وغرور انگیزی چه در زمینه احترام به حقوق مدنی و سیاسی و چه‌در مورد اعتلاءحقوق اقتصادی،اجتماعی وفرهنگی برداشته‌شده ومجموع این اقدامات ایران را از نظر پیشرفت حقوق بشر خصوصا در یک منطقه‌حساس وپرآشوب جهان بصورت یک کشور نمونه و استثنائی جلوه‌گر ساخته است .

کمیته ایرانی حقوق بشر افتخار دارد که در این دوران سازندگی با الهام از اموزش های خردمندانه ریاست عالیه و همچنین بابرخورداری از همکاریهای پر ارزش اعضاء کمیته توانسته‌است کوشش‌های انساندوستانه خود را بطور آرام اما اطمینان بخش توسعه بخشد .

بیگمان درکشوری‌که اعتلاء حقوق وآزادیهای افراد هدف اساس کمیته ایرانی حقوق‌بشر و اجتماعی راتشکیل میدهد وظیفه همه مردم خصوصا خدمتگزاران جامعه کمک به ترویج اصول اعلامیه جهانی حقوق بشر و اشاعه اندیشه‌های انساندوستانه درمیان قشرهاو گروههای اجتماعی است‌وبراین اساس کمیته ایرانی حقوق‌بشر امیدوار است از همکاری و پشتیبانی همه بشر دوستان بهره‌مند باشد .

همچنین از آنجا که کمیته ایرانی حقوق بشر یک موسسه غیر دولتی است و کلیه هزینه های استانها از طریق کمکهای موسسات خصوصی و افراد خیر اندیش تامین میشود لازم میداند از طرف اعضاء کمیته‌و شخص خود و همه کسانیکه کمیته را در اجرای وظایف‌خود از نظر مالی یاری داده‌اندتشکر نماید.

تبریکات

جناب آقای هوشنگ شاه وردیانی

بدینوسیله از دکتر دانشمند و عالیقدر که دربیمارستان آریامهر قوجان به مداوای بیماران صعب‌العلاج منجمله اینجانب پرداخته و همواره به موفقیت های چشمگیری دست یافته تشکر و قدردانی می نمائیم .

حسنعلی حسن‌زاده

آقای منوچهر کانینی

انتصاب شما را بعنوان کفیل قسمت بیمه باربری‌شرکت سهامی بیمه ایران تبریک گفته موفقیت شمارا خواستاریم.

محسن گلکار ـ حسین افشار ـ عباس توسلی ـ حبیب‌اله خزانه ـ عزیزاله خواجیان ـ خسروزند ـ پرویز شریعتی ـ هادی شفقی ـ مسعود مجتبائی ـ عماد مصباحی .

جناب آقای دکتر نصر اصفهانی

انتصاب شایسته جنابعالی را بمقام استانداری کرمان‌تبریک گفته موفقیت هرچه بیشتر شما را در اجرای منویات شاهنشاه آریامهر از خدای متعال خواهانیم.

فدائی وبانو

جناب آقای دکتر عبدالرحیم احمدی
ریاست محترم دانشگاه آزاد ایران

انتخاب و انتصاب شایسته جناب آقای دکتر ارسطو فخرشفائی استاد محبوب را به معاونت آن دانشگاه به‌جنابعالی تبریک عرض می‌نمایند.

دانشجویان موسسه عالی حسابداری

جناب آقای حمید اسعد رزم‌آراء

انتخاب جنابعالی را به معاونت وزارت کشور و سرپرستی ثبت احوال صمیمانه تبریک میگوئیم .

از طرف فامیل انگورانی ، کریم انگورانی

آقای حمید اسعدرزم‌آرا مدیر کل سازمان ثبت‌احوال کشور

احتراما حسن انتصاب جنابعالی را بمقام معاونت کشور تبریک عرض نموده توفیق آن جناب را از خداوند بزرگ در راه خدمت بشاهنشاه آریامهر و میهن عزیز خواستارم .

باتقدیم شایسته ترین احترامات فائقه ـ الهیار تاج‌بخش ـ از بروجرد .

استاد گرامی جناب آقای دکتر نصر اصفهانی
استاندار محترم کرمان

انتصاب شایسته آن جناب را بملت ایران خصوصا اهالی کرمان صمیمانه تبریک عرض مینمایند.

سرگرد درخشانی ـ سرگرد ایمانی ـ ه سرهنگ ۲علوی ـ ه سرگرد قاسمی

جناب سرهنگ حمزه دیوسالار

انتصاب شایسته جنابعالی را بسمت ریاست شهربانی شهرستان شاهی تبریک عرض نموده از خداوند آرزوی موفقیت های بیشتری برای‌جنابعالی در راه خدمت به شاهنشاه آریامهر و مردم شهرستان شاهی رادارد .

خرم‌آباد شهسوار ـ قاسم اشکواری و بانو

جناب آقای حمید اسعد رزم‌آراء معاونت محترم وزارت کشور

انتخاب بجا و ارتقاء مقام شایسته آن جناب را صمیمانه تبریک عرض مینماید.

گرگان ـ علافر ـ شجاعی

جناب آقای دکتر آموزگار وزیر محترم وباتدبیر وزارت کشور

انتصاب شایسته جناب حمید اسعد رزم‌آراء را به سمت معاونت وزارت کشور که‌گامی بزرگ درراه تحقق اصل انقلاب اداری و نمونه بارزی از قاطعیت و صداقت آن‌جناب در خدمت به ملک وملت است ازصمیم قلب تبریک و تهنیت عرض نموده، توفیق هرچه بیشتر جنابعالی را در پیشبرد هدف مقدسی که دارید از خداوند متعال خواستارم .

مشهد ـ کاظمی

جناب آقای دکتر ارسطو فخرشفائی
معاون محترم دانشگاه آزاد ایران

انتصاب جنابعالی را به معاونت آن دانشگاه از صمیم‌قلب تبریک عرض مینمائیم.

دانشجویان موسسه عالی حسابداری

جناب آقای حمید اسعد رزم‌آرا

انتصاب شایسته جنابعالی را به معاونت وزارت کشور صمیمانه تبریک عرض مینمایم .

حسین‌زند یوسف طهماسبی

آگهی استخدام

سازمان پروژه مخابراتی یکپارچه‌کشوروابسته بوزارت پست و تلگراف و تلفن جهت خدمت در تهران چندنفر ماشین‌نویس لاتین که آشنائی کافی بزبان انگلیسی داشته باشند با حقوق‌مکفی استخدام می نماید .

داوطلبان می توانند درساعات‌اداری بکارگزینی پروژه واقع در خیابان پالیزی کوی عدل پلاك ۲ مراجعه نمایند . م‌الف ۱۸۵۸۸

سازمان پروژه مخابراتی یکپارچه کشور

کنفرانس علمی مرکز پزشکی فیروزگر

پنجشنبه ۲۱ر۹ر۵۳ ساعت ۱۱ صبح سالن کنفرانس
سخنران : جناب آقای دکتر تفضلی
موضوع : رادیولژی قفسه سینه در اطفال و نوزادان
م الف ۱۸۵۸۷

یونلیور لیمیتد مالک اختراع شماره ۸۳۹۶ مربوط به :
طریقه ساختن مواد سبک از پلی موهای وینل‌کلراید

میل دارد با صاحبان صنایع ایران برای بهره برداری‌ازاختراع خود وارد مذاکره شود . برای اطلاع بیشتر به دفتر حقوقی دکتر آقایان و همکاران خیابان سوم اسفند ۱۴۹ مراجعه فرمائید .

در زمستان مصرف سرانه ماهی بالا میرود

زیرا گوشت ماهی از نظر پروتئین غنی و دارای ویتامین A-B میباشد که قدرت دفاعی بدن رادر مقابل انواع سرماخوردگی افزایش میدهد . فروشگاه های شرکت شیلات جنوب ایران برای عرضه انواع ماهی همیشه آماده است .

آگهی پرداخت سرمایه تعهدی صنایع روغن نباتی و بازرگانی شکوفه آریا (شرکت سهامی خاص) ثبت شده بشماره ۱۹۰۴۹

طبق صورتجلسه مورخ شماره ۲۸۵ر۲ـ ۱۰ر۶ر۵۳ هیئت‌مدیره شرکت مزبور و سند شماره ۱۰۴۰۳۵ ـ۲۷ر۷ر۵۳ دفتر اسناد رسمی شماره ۱۵ بابل شصت درصد سرمایه تعهدی شرکت پرداخت گردید وسرمایه شرکت یکصد میلیون ریال تمام پرداخت میباشد .

مدیر کل ثبت شرکتها و مالکیت صنعتی ـ حمید جمشیدی
آ ـ ۱۰۲۹۲۱

اطلاعیه

کمیته ملی حمایت از مصرف کننده به‌خیابان عباس‌آباد انتهای‌خیابان مهناز مهر شاه غربی « آپادانا» شماره ۱۸۷ر۱ تغییر محل داده است .

۸۵۴۷۴۷ ۸۵۴۸۴۸

اطلاعیه

وزارت علوم و آموزش عالی

بدینوسیله باطلاع کلیه داوطلبان امتحانات تخصصی رشته های بالینی پزشکی میرساند :

ثبت نام برای شرکت در ششمین دوره‌امتحانات تخصصی از تاریخ ۲۰ر۹ر۵۳ لغایت ۱۹ر۱۰ر۵۳ در کلیه دانشکده های پزشکی انجام میگیرد.

تاریخ و محل برگزاری امتحان متعاقبا اعلام خواهد شد . م‌الف ۱۸۵۱۳

دبیرخانه شورای آموزش پزشکی و تخصصی

دادگستری شهرستان بندرپهلوی
آگهی مزایده

دادگستری شهرستان بندرپهلوی به نیابت از اداره تصفیه تهران‌قائم‌مقام مرحوم دکتر ابوتراب بوذر غفاری‌تاجر ورشکسته یکباب ویلای‌شماره ۵ر۱۱۱۳ بخش ۸ گیلان را واقع در کیلومتر ۲ غازیان کنار دریا بمبلغ ۷۴۳۷۰۰۰ ریال ارزیابی شده و با شرایط زیر ازطریق مزایده کتبی بفروش میرساند .

۱ـ فروش نقدی است و حداکثر سه ماه مهلت برای پرداخت بهاء در صورت تقاضا و مهلت داده‌خواهدشد.

۲ـ کلیه هزینه های مربوط به معامله از هرقبیل از هرجهت‌وهمچنین عوارض و مالیاتهای متعلقه بمعامله‌و ملك واخذ مفاصا حساب از مقامات قانونی بعهده خریدار است .

۳ـ پیشنهاد دهندگان باید قبلا ۵درصد بهای ارزیابی راسپرده نقدی یا اسناد خزانه در صندوق دادگستری تودیع وقبض سپرده‌راضمیمه پیشنهاد نمایند .

۴ـ پیشنهادات باید در پاکات لاك ومهر شده با ذکر جمله (مربوط‌به مزایده پلاك ۵ر۱۱۱۳ و مشخصات‌کامل ومحل اقامت پیشنهاد دهنده در روی پاکت تاساعت ۹ اداری روز یکشنبه بیستم بهمن ماه ۵۳ به دایره اجرای دادگستری بندر پهلوی تسلیم شود .

۵ـ به پیشنهادات مشروط ، مبهم، فاقد سپرده و برخلاف شرایط آگهی و همچنین پیشنهاداتی که بعد از وقت مقرر برسد ترتیب اثر داده نخواهدشد و این اداره در مورد نقشه های‌احتمالی و اصلاحی وهرگونه کم وکسر ازلحاظ مساحت وسایر جهات نسبت بملکیت مزایده مسئولیتی نخواهد داشت .

۶ـ دادگستری در رد و قبول پیشنهادات مختار است .

۷ـ پیشنهادات در ساعت ۱۰ صبح همان روز باز وقرائت خواهد شد حضورپیش منهاد دهندگان درجلسه مزایده بلامانع است و عندالاقتضادر همان جلسه مزایده‌حضوری‌بعمل‌خواهد آمد و برنده کسی است که بالاترین قیمت را پیشنهاد نماید .

۸ـ در صورتی که برنده تا ده‌روز پس‌از جلسه مزایده‌ویا درانقضاءمهلت در صورت تقاضا از پرداخت ثمن‌وانجام معامله در دفتر خانه اسناد رسمی خودداری نماید مسئول کسر احتمالی قیمت خساراتی که از تجدید مزایده حاصل شود خواهد بود که بدوا از سپرده او استیفا میشود و سپرده تا تعیین کسر قیمت و خسارات وارده مسترد نخواهد شد .. طالبین برای کسب‌اطلاع‌بیشتر می‌توانندبدادگستری بندرپهلوی مراجعه نمایند .

م الف ۱۸۵۸۱

رئیس دادگستری شهرستان بندر پهلوی ـ کیافر

شرکت ملی ذوب آهن ایران
آگهی استخدام

شرکت ملی ذوب آهن ایران‌ناحیه کرمان جهت تکمیل کادر پزشکی خود احتیاج‌به تعدادی پزشك عمومی برای خدمت درمناطق معدنی ناحیه دارد داوطلبان می توانند جهت استخدام به کارگزینی ذوب آهن ناحیه کرمان‌واقع در خیابان احمدی مراجعه نمایند .

شرکت ملی ذوب‌آهن‌ایران‌ناحیه کرمان

تیفانو

فروشنده بهترین اندازه‌ترین لوازم شوفاژ ـ موبیلیتی
تقدیم میکند

رادیاتور فولادی آلمانی وایرانی
با نازلترین قیمت

دیگهای چدنی کازی مارک رودیاک فلند
مطمئن ترین محصول دنیا

پمپ های سیرکولاتور S.M.C انگلیس
با بهترین راندمان

مشعلهای ریبنو
بی‌صداترین نوع واردان

دیگهای چدنی MI-3 تا ۲۴۳۰۰ کیلوکالری ساخت
کارخانجات شرکت لوله وماشین سازی ایران

روزولت بعداز میدان ۲۵ شهریور
کوچه پارس تلفن ۹-۸۳۲۲۵۸

دیوان صادق سرمد

مجموعهٔ کاملی از آثار «شاعرملی»، سیاست‌پیشهٔ بزرگ وادیبی فرزانه که ازپیشگامان‌شایستهٔ‌تحول ادب ایران به حساب می‌آید ویادش گرامی تر از آن است که فراموشی برآن آسیبی برساند.

مؤسسه انتشارات امیرکبیر

تشکر وسپاسگزاری

ما اهالی خیابان های خاوران ـ اتابک ـ نفیسی و خواجو کرمانی از سرکار ستوان دوم غلامرضا بهروزی که واقعاافسری لایق و شایسته‌ای است و از روزی که ایشان به فرماندهی پاسگاه ژاندارمری هاشم‌آبادبرگزیده شده‌اند آسایش و امنیت رابمعنای واقعی احساس‌میکنیم‌و بدینوسیله تقاضای تشویق نامبرده‌رادارایم.

از طرف جمعی‌از اهالی محل ـ ابراهیم امامی

دنیای ورزش شنبه‌ها منتشر میشود

گزارش

وطن فقط نقشهٔ جغرافیائی نیست

جواد مجابی

وطن یعنی : مردم ، شهر های دور ، شهر های نزدیك و باغی که در آن گردش می کنیم .
وطن یعنی غزل حافظ ، افسانه نیما ، آواز قمرو ساز صبا ، وطن یعنی ایستادن در برابرهجوم بیگانه .
وطن یعنی :
کهن‌جامه را از عاریت های تو بهتردانستن

مرد سفالگر نیشابوری
قدحی میسازد ، برآن‌نقش
مرغ و ماهی و گل میزند،
او میخواهد که خود یا
دیگری بهنگام نوشیدن‌آب
از آن قدح ، ظرف رازیبا
تر و آب را گوارا تربیابد.

زنی زریباف در یزد، درکارگاه تاریک می‌نشیند و عبور روزها را تنها ازروزن بلند سقفش‌شاهد است . هفته‌ها و ماهها تاروپود برهم می‌نشاند تاپارچه‌زری برای عروسش، وبرای :وسهای شهر تدارک کند.

درودگری در قزوین ، شیشه‌های رنگین‌را در تخته‌بند«ارسی» های‌بزرگ می‌نشاند، گرمچینی‌ها را استوار میکند، میخواهد در تابستان و زمستان ، مردمان از پشت درهای ستبر و پرنقش‌زنگار از گرما و سرما ایمن باشند و خورشید را ازورای صدهاشیشه رنگین به هر رنگی کهمیخواهند ببینند .

استادی منبت‌کار درشیراز، کارآیی ذهن و کاربردمهارتش را درساختن دری منبت، برای عمارتی باشکوه عرضه‌میکند.

هنر در برابر طبیعت

نقاشی گمنام در کاشان ، صحن وسرای امامزاده‌ای را باتصویر ائمه دین و مقربین زینت میدهد .

صدسال پیش کاشیکاری در کرمانشاه تکیه‌یی را باتصویر مردان اسطوره و تاریخ آذین بسته و صدها سال پیش از آن، سنگتراشی بر بلندترین کوه این شهر، قصه داریوش سرداران دروغزن را بر سینه بیستون‌حک کرده است .

گرچه میشد کاسه را بی‌نقش ساخت، در بقعه‌را ساده، صحن را بی‌نگار، کوه را بی سنگ برجسته ، اما بشر خواسته‌است دربرابر طبیعت ـ وآنچه‌هست ـ چیزی برتر و فراتر بیافریند و بر صفحه زمان خطی بیادگار بنگارد.

هنرمند ، زندگی ناپایدار خود را ، بیاری آنچه می‌آفریند ، با زندگی دیگران پیوند میدهد و از آن ابدیتی می‌سازد . زندگی را بازیبائی و کمال قرین میسازد . و آیندگان را به سازندگی تعلیم میدهد .

هم از این‌روست که تاریخ و پیش از آنرا ، ازروی نگاره‌ها، کتیبه‌ها، ظرفهای‌سفالین ومسین، بناها و یادگارها می‌شناسیم . پاره‌استخوانی شکل یافته ، مارا ازشیوه‌های‌کشاورزی «درهرسین» ۹هزار سال پیش آگاهی میدهد، مهری و مجسمی کوچک ، از دولتمردان و پیشوایان معنوی مردم آن زمان خبردارمان‌میکند، و ظرفهای سیمین ساسانی و دستبافتهای بومی ما در روسیه، چین، هند ومصر وایتالیاگسترش تمدن و فرهنگ ایرانی را درنقاط دوردست آشکار میسازد.

پسندمردم ،رازجاودانگی

هنرهای ملی ما بعنوان‌بخشی از تمدن جهانی ، سابقه‌یی بس درازدارد ، تصویرهایی که در نخستین روزهای‌زندگی بشر ، برغارهای لرستان نقش زده‌اند ، بعنوان سندهایی از آن روزگار تا به امروز همچنان مانده‌است وخواهدماند، چون‌رشته‌تسبیحی، از مهره‌های تمدن چند هزارساله برمیگذرد ، تا نخستین روزهای انسان را شاید به آخرین‌روزهایش پیوند دهد . در هر دوره، هنرهای بومی براثر «ضرورتی» پدید آمده‌اند ، ضرورت پیدایی افزاری و ابزاری‌برای زندگی به شکلی هرچه بهتر .

پیداست‌که «ضرورت» عنصری پایدار نیست، دگرگونی جهان، ضرورتهای تازه و نیازهای نو پدید می‌آورد وبرآنچه‌درگذرزمان فرسوده است انگ بی‌اعتباری میزند و دستاوردهای دیگر را اعتبار می‌بخشد . این مردمندکه چیزی را می‌پسندند و آنرازندگی می‌بخشند و باروگرداندن از آن در چاه ویل فراموشی‌اش می ـ افکنند .

روزگاری ، دانش اندوختن تنها درخور دبیران و بزرگ زادگان و دیوانسالاران بود. کتابهایی که برای وزیری و امیری می‌ساختند ، باهنر های فراوان همراه بود . در آن، خوشنویسی باتذهیب وتشعیر همراه بود . صفحه‌ی از ان به مینیاتور های اسدان‌زینت می‌یافت . صحنی و سیرازه بندیش استادانه بود و جدان از چرم سوخته یوربی دل و بنه‌دار ساخته میشد .

اما بروزکار ما، مینیاتور و تذهیب وجلد سوخته و حتی خوشنویسی ازکتابها رفته است. کتب در هزاران نسخه روی‌کاغذ کاهی و حروف چاپی منتشرمی‌شود ودر دسترس خاص و عام قرار میگیرد ، اما آن هنر ها بشکلی دیگر در جای دیگر زندگی خود را یافته‌اند . مینیاتور از کتابها بدر آمده ، درتابلو ها به خانه مردم و نمایشگاه ها راهیافته است . تذهیب و تشعیر و فن جلد سازی در بوته فراموشی افتاده است و خوشنویسی بعدد نقاشی نیم جانی دارد .

مرده ، زنده ، کشتن

حرف اینستکه پاره‌یی ازفرهنگ قدیمی ما توان آنرا دارد که در زندگی امروزی نیز جایی‌داشته باشد.

مرده را نمی‌توان جان بخشید اما کشتن آنچه زنده است روا نیست. تنها باید مردم بخش های زنده هنر و فرهنگ خود را باز شناسند و زنده را از مرده‌تفاوت نهند .

اگر چه از عنوان«فرهنگ ملی» چنین برمی‌آید که توده همواره پاسدار آن بوده‌است اما توده در زمانی دیرپا نقدها را، عیار میزند این رهبران توده‌اند که «صلاح» آینده را بر «مصلحت» های اکنون باید برتری دهند .

از آغاز این قرن ماسخت فرنگی ماب وماشین زده شدیم. ماشین پدیده مفیدی بود ، اما روا نبود که خود باخته هرچه را درراهش بگستریم تا از آن بدزدد . مسئله اینست : وقتی که شرایط اجتماعی‌و شیوه زندگی دگرگون میشود، وقتی که‌سفالی لالجین خریداری ندارد ، بجایش ملامین می‌آید، گلیم های قشقایی وفرش‌کرمان مفهور موکت و پارکت‌میشود، وقتی که نقره‌کاری و منبت و خاتم را تنها در کارهای محدود دولتی میتوان دید ، جاز موسیقی اصیل را پس‌می‌زند تعزیه و نقالی میمیرد ، آداب و رسوم ایرانی جای خود را به‌اتیکت بین‌المللی‌می‌دهد و ذوق عمومی‌از دروازه های باز مملکت وارد میشود واز سوی وسائل‌ارتباط جمعی تغذیه میشود .

پاسداری فرهنگ بومی دراین کشاکش به عهده کیست ؟ آیا با اداره وبخشنامه‌و یانصیحت و تبلیغ میتوان کاری از پیش برد ؟ آیا باید تن به قضابدهیم، ، بی چهره شویم ، بصورت قبیله‌یی جهانی درآییم ، برده‌ی ماشین وفرآورده هایش‌باشیم، قلمرو معنوی خود را رهاکنیم؟

من ـ نومیدانه‌ـ میگویم :چاره در اینست که خود را بشناسیم، هویت ملی خودرا بازیابیم ،آنچه را به ما رسیده ارج بنهیم، تا آنجا که شرایط زندگی‌ما اجازه می‌دهد شهر های خود را ،چشم‌انداز های طبیعت‌خودرا، عناصرفرهنگ ملی ، آئین و عرف خود را از گزند دگرگونی های بی رویه و نادرست دور نگهداریم .

آنچه را که زنده و پویا و در خور زندگی‌است ،همچنان‌استوار نگهداریم . گفتم :«نومیدانه»ولی می افزایم که ماامانت داران‌خوبی ـ برای آنچه به ما رسیده است‌ـ نبوده‌ایم .

وطن‌یعنی.

باید آموزش و پرورش ما چنان باشد که ما وطن ر او مردم را آنگونه که هست بشناسیم .

باید به هر سوی این آب وخاک سفر کرده باشیم ،مردم وطن را در هر کجا، آنگونه که هستند ، شناخته باشیم و وطن نیز سهمی از رفاه وحق شراکت به ما بخشیده باشد . به ما نیاموخته‌اند که وطن‌فقط شکل جغرافیائی‌اش نیست .

وطن یعنی مردم ، یعنی شهر های دورونزدیک، یعنی کوچه‌یی که در آن زندگی می کنیم ، باغی که در آن گردش می کنیم ، وطن یعنی غزل حافظ و افسانه نیما، آواز قمر و ساز صبا ، وطن‌یعنی ایستادن در برابر هجوم بیگانه، یعنی کهن جامه را از عاریت های نو بهتر دانستن .

وطن یعنی آفتاب درخشان ، آسمان آبی ، کوه پربرف ،دشت های حاصلخیز ، وطن یعنی‌نان، گرسنگی ، انباشتگی ، وطن‌یعنی من و تو و ما و همه آنهایی که دور و نزدیک ، شاد و ناشاد، ترک و کرد لر و فارس . وطن قصه های‌مشترک‌ما ، سفال‌لالجین وفرش کرمان و بوریا و منبر و محراب و کوچه ها و خیابان است .

اینرا نه در خانواده‌آموخته‌ایم نه در مدرسه. به ماآموخته‌اند، نه در اداره و کارگاه . اگر کسی ازمیراث‌خودناشاد است، پدرش را نمی شناسد .

دریغا که نسل پیش از ماجز اندکی خود را نمی شناخت و نسل ما نیز سر درگمیهای‌خود را دارد .

از آنروز که دل به امید زنده است ، ما به نسل آینده : به کودکان ونوجوانان امید بسته‌ام که وطن را ویلاو چپاول و ماشین و مدرک نپندارند ـ وطن را در چهره پدرو مادر ، در خاطرات و رویا هاو درپیروزی و شکستش بازشناسنده . وطن این واژه کهن که باید دیگر باد برخاک آن به احترامش سرودی بخوانیم .

● کوتاه شده خطابه‌ئی از همکار ما ـ جواد مجابی‌برای جوانان در هفته شناخت‌فرهنگ ملی .

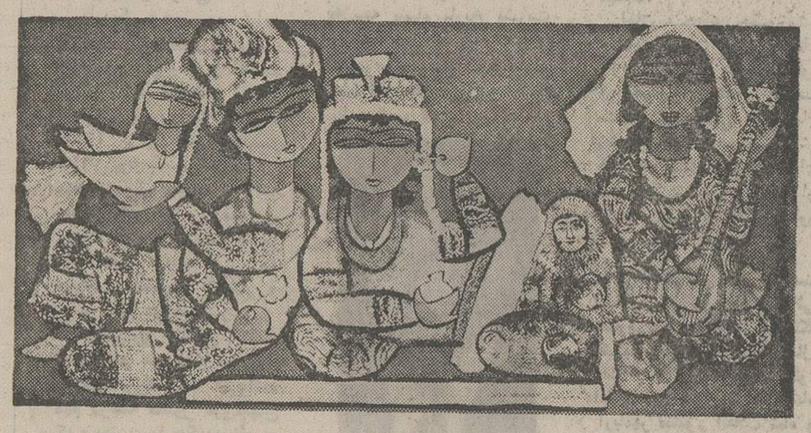

مردم باید بخشی از فرهنگ راکه زنده و پویاست بشناسند و آنرا همچنان زنده نگاهدارند .. دریغا که هرگز امانت داران خوبی‌نبوده‌ایم.

شرکت برق منطقه‌ای تهران

اطلاعیه

در روز های برفی گذشته براثر افتادن شاخه‌های درختان یا ریختن برف‌بام‌ها روی سیمای برق ، خاموشیهای موضعی متعددی رخ‌داد که با کوشش ماموران مربوط برطرف گردید چون این قبیل حوادث خطراتی نیز دربر خواهد داشت و مرمت آنها در روز های برفی بعلت کثرت تعداد آنها و همچنین مشکل عبور و مرور ماموران در شهر مدتی بطول میانجامد لذا از عموم مشترکان‌ومصرف کنندگان برق تقاضادارد‌مراقبت فرمایند که از ریختن برف روی شبکه‌های‌هوائی برق جلوگیری و خودداری شود و در صورت مشاهده پارگی سیم و یا افتادن شاخه ها روی‌سیمها و هرگونه حادثه دیگر از نزدیك شدن بمحل حادثه خودداری نموده و مراتب را به نگهبانی قسمتهای مربوط و یا

تلفنهای ۲۸ تا ۳۴۸۰۲۰ نگهبانی مرکز اطلاع‌دهندومطمئن باشند که درحداقل‌زمان‌ممکن‌اقدام‌به‌مرمت‌ورفع خاموشی خواهد شد .

بدیهی است که همکاری شما در تقلیل خاموشیها و تسریع در ترمیم خرابیها موثر خواهد بود.

شرکت برق منطقه‌ای تهران

ازامشب
فیلمی از : راج‌کاپور
بوبی
بزرگتر و پرفروش تراز «سنگام»

دانشگاه ملی ایران

آگهی استخدام

دانشگاه ملی ایران بتعدادی تکنیسین و کمك تکنیسین رادیولوژی جهت خدمت در بیمارستان‌ها و سایر واحد های وابسته بدانشگاه که علاوه‌برداشتن شرایط عمومی استخدام از ۲۰ سال کمتر و از ۳ سال بیشتر سن نداشته باشند بشرح زیر نیاز دارد .

عنوان شغل		حداقل شرایط احراز شغل
۱ـ تکنیسین رادیولوژی	۱	دارا بودن مدرك تحصیلات فوق دیپلم رادیولوژی یا دارا بودن مدرك تحصیلات دیپلم کامل متوسطه وطی یك دوره آموزش در زمینه مربوط که با جمع تجربه برابر شش‌سال گردد
۲ـ کمك‌تکنیسین رادیولوژی	۱	دارا بودن مدرك تحصیلات سیکل اول متوسطه وطی یك دوره آموزشی در زمینه مربوط .
۳ـ کارشناس آزمایشگاه	۱	دارا بودن دانشنامه فوق‌لیسانس علوم آزمایشگاهی‌وعلوم وابسته یا دارا بودن دانشنامه فوق لیسانس در یکی از رشته‌ها ی علوم پایه و گذراندن دوره سه‌ماهه اختصاصی یا کارآموزی یا دارا بودن دانشنامه لیسانس دررشته‌علوم آزمایشگاهی و یا لیسانس علوم پایه و گذراندن حداقل دوره سه ماهه اختصاصی یا کارآموزی دریك آزمایشگاه آموزشی.
۴ـ تکنیسین آزمایشگاه	۱	دارا بودن مدرك فوق دیپلم آزمایشگاهی یا دارا بودن‌مدرك تحصیلات دیپلم کامل متوسطه در رشته طبیعی یا ریاضی با شش سال تجربه در رشته آزمایشگاهی یا دارابودن مدرك دیپلم کامل متوسطه و دیدن حداقل دوره سه‌ماهه آموزشی یا ششماه کارآموزی دریك آزمایشگاه آموزشی که باجمع تجربه برابر شش سال گردد .
۵ـ کمك تکنیسین آزمایشگاه	۱	دارا بودن مدرك تحصیلات دوره اول متوسطه یادیدن حداقل سه‌ماه دوره آموزشی یا شش‌ماه کارآموزی در یك آزمایشگاه آموزشی یا دارا بودن مدرك تحصیلات دوره‌اول متوسطه و حداقل یکسال تجربه در رشته آزمایشگاهی .

داوطلبان میتوانند از تاریخ نشر این آگهی لغایت ۵۳/۹/۳۰ فرم زیر راتکمیل کنند و به اداره کل کارگزینی دانشگاه (اوین) ارسال دارند . به تقاضاهائی‌که بعداز تاریخ مذکور برسد ترتیب‌اثرداده نخواهد شد .

دانشگاه ملی ایران

برگ درخواست کار

نام نام خانوادگی شماره شناسنامه تاریخ تولد
عنوان شغل مورد تقاضا مدت سابقه تجربی
آدرس : خیابان کوچه شماره منزل
شماره تلفن محل امضاء

«الیاکازان» نام‌آور ترین کارگردان‌معاصر سینمای آمریکا که شاهکارهائی چون‌شکوه علفزار ـ شرق بهشت ـ درباران‌داز رابه شما هدیه کرد ، اینك تازه ترین شاهکار خود را تقدیم میکند .

ازفرداصبح‌درسینما **شهرقصه** نمایش دهنده‌آثار سینمائی بهتر وبرتر

تماشای این فیلم برای اشخاص کمتر از ۱۸ سال ممنوع است

بعد از انتظار زیاد یك فیلم بزرك از سینمای هند ... فیلمی‌که شمارامیخنداند، میگریاند و بهیجان می آورد ... فیلم بی نظیری برای تمام خانمها و خانواده ها

ازامشب‌فقط‌در **سینماهمای** نمایش دهنده محصولات‌ممتاز سینمای هند

سه هنرمند بزرك سینمای هند ،درمندرا ـ هماماليني و سانجیوکمار برای اولین بار در کنار هم بهترین نقشهای خودرا در این اثر بیسابقه ایفا کرده‌اند .

امشب در سینماکسری : فرار بزرك

برنامه‌سینماها

تماشای فیلمهائی که با علامت (×) مشخص شده برای اشخاص کمتر از ۱۸ سال‌ممنوع‌است

★ **آنجلا ـ رنگی ـ ژان‌سورل ـ آنیتااستریندبرك**
ونک (۶۸۴۱۱۶) ۱۱ـ ۲ـ ۴ـ ۶ـ ۸ـ ۱۰

★ **اسرار گنج دره جنی ـ رنگی ـ پرویز صیاد**
کاپری (۹۲۸۴۰۱) ۱۱ـ ۲٫۴۵ـ ۵ـ ۷٫۱۵ـ ۹٫۳۰

★ **افق گمشده ـ رنگی ـ پیترفینچ**
شهرفرنگ (۶۲۷۶۲۸) ۱۱٫۱۵ـ ۲٫۳۰ـ ۵ـ ۷٫۳۰ـ ۱۰

★ **اشکهای خوشبختی ـ بزبان ارمنی**
ایفل (۳۱۱۴۷۷) ۱۰٫۳۰ـ ۱۲٫۳۰ـ ۳ـ ۵ـ ۷ـ ۹٫۱۵

★ **بیمارستان ـ رنگی ـ جرج‌سی‌اسکات**
شهرقصه (۶۲۷۲۹۰) ۱۱ـ۲ـ۴ـ۶ـ۸ـ۱۰

★ **بندباز ـ رنگی ـ تونی کورتیس ـ برت‌لنکستر**
گلدن‌سیتی (۶۶۳۲۶۹) ۱۱٫۱۵ـ ۳٫۳۰ـ۵٫۳۰ـ۷٫۳۰ـ۹٫۴۵

★ **بینوایان ـ رنگی ـ ژان‌گابن**
دیانا (۴۷۳۶۵) ۱۱ـ ۲ـ ۵٫۱۵ـ ۸٫۳۰

★ **بوبی ـ رنگی ـ ریشی‌کاپور**
نیاگارا (۶۶۵۳۰۷) ۱۱ـ ۲٫۳۰ـ ۶ـ ۸٫۳۰
رکس (۳۱۵۲۹۳) ۱۰ـ۱۲٫۳۰ـ۵ـ۸٫۳۰
میامی (۷۵۴۳۲۹) ۱۱ـ۲٫۳۰ـ۶ـ۸٫۳۰
الوند (۳۵۶۵۳۸) ۹ـ۱۲٫۳۰ـ۴ـ۷٫۳۰
کیهان (۵۴۶۳۶۰) ۱۰٫۳۰ـ۲ـ۵٫۳۰ـ۹
مارلیک (۹۶۳۶۱۶) ۱۰٫۴۵ـ۲٫۱۵ـ۵٫۴۵ـ۹٫۱۵
اسکار (۹۲۰۸۸۸) ۹٫۳۰ـ۱ـ۴٫۳۰ـ۸
ارانوس (۲۷۹۷۱) ۹٫۱۵ـ۱۲٫۴۵ـ۴٫۱۵ـ۷٫۴۵
شهرام (۸۴۴۵۴۹) ۱۰٫۳۰ـ۲٫۳۰ـ۵٫۴۵ـ۹
سیلوانا (۳۶۳۷۷۷) ۱۰ـ۱۲٫۳۰ـ۵ـ۸٫۳۰
سیلورسیتی (۸۶۱۲۰۵) ۱۰٫۳۰ـ۲٫۱۵ـ۵٫۴۵ـ۹

★ **بسوزان عشق، بسوزان ـ رنگی ـ سوزان‌اسکات**
آریا (۳۱۹۸۸۴) ۹ـ ۱۱ـ ۱ـ ۳ـ ۵ـ ۷ـ ۹

★ **پانچوی دیوانه ـ رنگی ـ تلی‌ساواالس**
پارامونت (۴۸۳۲۱) ۱۱٫۱۵ـ ۳٫۳۰ـ ۵٫۳۰ـ ۷٫۳۰ـ ۹٫۳۰

★ **تلاش یك کودك ـ رنگی ـ دیوید برادلی**
سینه‌موند (۴۸۳۲۲) ۱۱ـ ۳ـ ۵ـ ۷ـ ۹

★ **ترینیتی ـ زن و شمشیر**
پردیس (۳۰۴۲۵۹) ۹ـ ۱۱ـ ۱ـ ۳ـ ۵ـ ۷ـ ۹

★ **تازیانه های خونین ـ سینماسکوپ ـ رنگی**
دروازه‌طلائی (۳۵۲۱۶۰) ۹ـ۱۱ـ۱ـ۳ـ۵ـ۷ـ۹

★ **دایره مرك ـ رنگی ـ آلن‌دلون**
امپایر (۶۲۳۹۴۲) ۱۱٫۱۵ـ۱٫۳۰ـ۳٫۳۰ـ۵٫۳۰ـ۷٫۳۰ـ۹٫۴۵

★ **دروغگوی کوچولو ـ منوچهروثوق ـ شورانگیز**
اونیورسال (۹۲۶۹۵۳) ۱۱ـ۱ـ۳ـ۵ـ۷٫۱۵ـ۹٫۳۰
پاسیفیک (۷۵۳۳۱۱) ۱۱٫۱۵ـ۳٫۳۰ـ۵٫۳۰ـ۷٫۳۰ـ۹٫۳۰
ایران (۳۱۶۳۴۵) ۹ـ۱۱ـ۱ـ۳ـ۵ـ۷ـ۹
سایتا (۳۵۲۴۴۲) ۹ـ۱۱ـ۱ـ۳ـ۵ـ۷ـ۹
تیسفون (۹۵۸۸۸۲) ۱۰٫۳۰ـ۲٫۳۰ـ۴٫۳۰ـ۶٫۳۰ـ۸٫۳۰
رنگین‌کمان (۷۵۶۷۶۰) ۹ـ۱۱ـ۱ـ۳ـ۵ـ۷ـ۹
موناکو (۷۹۵۰۹۶) ۹ـ۱۱ـ۱ـ۳ـ۵ـ۷ـ۹
دریا (۳۴۱۷۴۶) ۱۰٫۳۰ـ۲٫۳۰ـ۴٫۳۰ـ۶٫۳۰ـ۸٫۳۰
پرسپولیس (۵۳۸۰۸۳) ۱۰ـ۱۲ـ۲ـ۴ـ۶ـ۸
کارون (۹۵۵۱۶۵) ۱۰٫۳۰ـ۲٫۳۰ـ۴٫۳۰ـ۶٫۳۰ـ۸٫۳۰
آستارا (۸۷۴۰۲۲) ۱۰٫۳۰ـ۲٫۳۰ـ۴٫۳۰ـ۶٫۳۰ـ۸٫۳۰

★ **دشمن من ـ رنگی ـ راجش‌کانا**
حافظ (۳۹۱۰۷۴) ۱۰٫۳۰ـ۲٫۳۰ـ۴٫۳۰ـ۶٫۳۰ـ۸٫۳۰

★ **(×) ریش آبی ـ رنگی ـ ریچاردبرتون**
تاج (۳۱۳۸۶۴) ۱۰ـ ۱۲ـ ۲ـ ۴ـ ۶ـ ۸ـ ۱۰
بولوار (۶۶۰۲۹۲) ۱۱ـ ۱ـ ۳ـ ۵ـ ۷٫۱۵ـ ۹٫۱۵

★ **ستیز ـ رنگی ـ هنری سیلوا ـ ریچاردکانت**
ریولی (۷۵۷۷۷۷) ۱۱ـ۳٫۳۰ـ۵٫۳۰ـ۷٫۳۰ـ۹٫۳۰

★ **سربلند ـ رنگی ـ جودون‌بیکر**
تخت‌جمشید (۴۳۵۵۰) ۱۱ـ ۲ـ ۴ـ ۶ـ ۸ـ ۱۰

★ **سیتا و گیتا ـ رنگی ـ دارمندرا**
همای (۳۱۱۶۶۹) ۱۰٫۳۰ـ ۲٫۳۰ـ ۴٫۳۰ـ ۶٫۳۰ـ ۸٫۳۰

★ **سگهای پوشالی ـ رنگی ـ داستین هافمن**
برلیان (۳۹۳۵۳۵) ۹ـ۱۱ـ۱ـ۳ـ۵ـ۷ـ۹

★ **سرانجام یك عشق ـ رنگی**
پارک (۳۱۹۶۳۷) ۹ـ۱۱ـ۱ـ۳ـ۵ـ۷ـ۹

★ **(×) عشق نفرت‌انگیز ـ اریکابلانك**
ب ب (۸۲۹۶۴۱) ۱۰ـ ۱۲ـ ۲ـ ۴ـ ۶ـ ۸ـ ۱۰

★ **عشق وافتخار ـ رنگی ـ سینماسکوپ**
رادیوسیتی (۴۳۳۲۰) ۱۱٫۱۵ـ ۳٫۳۰ـ ۵٫۳۰ـ ۷٫۳۰ـ ۹٫۴۵

★ **فراربزرك ـ رنگی ـ استیومك‌کوئین**
کسری (۸۲۶۹۳۹) ۱۰ـ ۱ـ ۴ـ ۷ـ ۱۰

★ **ضریب خشم ـ رنگی ـ سینماسکوپ**
سانترال (۹۲۸۶۸۶) ۱۱ـ۱ـ۳ـ۵ـ۷ـ۹٫۱۵
متروپل (۳۱۹۴۱۰) ۹ـ۱۱ـ۱ـ۳ـ۵ـ۷ـ۹
رویال (۸۲۹۷۸۵) ۱۰ـ۱۲ـ۲ـ۴ـ۶ـ۸ـ۱۰

★ **قفس ـ ایرج قادری ـ ملوسك**
مولن‌روژ (۷۵۲۹۲۹) ۱۱ـ ۱ـ ۳ـ ۵ـ ۷ـ ۹
آسیا (۴۲۹۰۹) ۱۱ـ ۱ـ ۳ـ ۵ـ ۷٫۱۵ـ ۹٫۳۰
اروپا (۳۰۳۱۷۹) ۱۰٫۳۰ـ ۲٫۳۰ـ ۴٫۳۰ـ ۶٫۳۰ـ ۸٫۳۰
شهوند (۳۵۴۰۴۰) ۱۰٫۳۰ـ ۲٫۳۰ـ ۴٫۳۰ـ ۶٫۳۰ـ ۱٫۳۰
لیدو (۹۵۱۲۸۲) ۹ـ ۱۱ـ ۱ـ ۳ـ ۵ـ ۷ـ ۹
نپتون (۷۹۰۱۳۶) ۹ـ ۱۱ـ ۱ـ ۳ـ ۵ـ ۷ـ ۹٫۳۰
ژاله (۳۰۴۱۲۰) ۱۰٫۳۰ـ۲٫۳۰ـ۴٫۳۰ـ۶٫۳۰ـ۸٫۳۰
المپیا (۹۲۶۷۹۷) ۱۰٫۴۵ـ۱ـ۳ـ۵ـ۷ـ۹
چرخ‌فلک (۹۵۰۰۵۸) ۱۰ـ ۱۲ـ ۲ـ ۴ـ ۶ـ ۸٫۱۵
توسکا (۵۳۹۵۴۴) ۱۰٫۳۰ـ ۲٫۳۰ـ ۵٫۳۰ـ ۶٫۳۰ـ ۸٫۳۰
پاسارگاد (۳۴۲۷۸۲) ۹ـ ۱۱ـ ۱ـ ۳ـ ۵ـ ۷ـ ۹
شرق (۵۳۴۰۲۴) ۱۰٫۳۰ـ ۲٫۳۰ـ ۴٫۳۰ـ ۶٫۳۰ـ ۸٫۳۰

★ **کمربند سیاه ـ سینماسکوپ ـ رنگی**
سهیلا (۳۱۶۴۲۴) ۱۰٫۳۰ـ۲٫۳۰ـ۴٫۳۰ـ۶٫۳۰ـ۸٫۳۰
پلازا (۴۴۲۵۵) ۱۱٫۱۵ـ۳٫۱۵ـ۵٫۱۵ـ۷٫۱۵ـ۹٫۱۵
مراد (۷۵۳۳۸۲) ۹ـ ۱۱ـ ۱ـ ۳ـ ۵ـ ۷ـ ۹
ناهید (۳۴۹۵۰۹) ۱۰ـ ۱۲ـ ۲ـ ۴ـ ۶ـ ۸
داریوش (۲۶۲۶۵) ۱۰٫۳۰ـ ۲٫۳۰ـ ۴٫۳۰ـ ۶٫۳۰ـ ۸٫۳۰

★ **(×) گناه ورهائی ـ رنگی ـ دیانا کیائر**
مازستیک (۶۶۸۴۶۱) ۱۱ـ ۱ـ ۳ـ ۵ـ ۷٫۱۵ـ ۹٫۱۵

★ **مشت های شکست ناپذیر ـ خاطرخواه**
آسمان‌آبی (۳۴۱۶۶۸) ۹ـ۱۱ـ۱ـ۳ـ۵ـ۷ـ۹

★ **مشت های انتقام ـ پهلوان‌وایکینك**
ستاره (۵۳۹۷۲۱) ۹ـ۱۱ـ۱ـ۳ـ۵ـ۷ـ۹

★ **نبرد گوردون‌ها ـ رنگی ـ پل‌وینفیلد**
شهرتماشا (۹۲۸۶۸۶) ۱۱٫۱۵ـ۳٫۳۰ـ۵٫۳۰ـ۷٫۳۰ـ۹٫۳۰

★ **نمی‌خواهم بمیرم ـ رنگی ـ اگوستینابلی**
پولیدور (۴۲۶۳۱) ۱۱٫۳۰ـ۱٫۳۰ـ۳٫۳۰ـ۵٫۳۰ـ۷٫۳۰ـ۹٫۴۵

★ **واقعا که‌با وقاری ـ رنگی ـ گلنداجکسون**
دیاموند (۸۲۸۴۰۰) ۱۱٫۱۵ـ۱٫۴۵ـ۳٫۳۰ـ۵٫۳۰ـ۷٫۳۰ـ۹٫۴۵

★ **(×) هوسباز حیله‌گر ـ رنگی ـ روت‌ماریا**
آتلانتیک (۶۲۷۱۷۱) ۱۱٫۱۵ـ ۳٫۳۰ـ ۵٫۳۰ـ ۷٫۳۰ـ ۹٫۴۵

★ **۷ دلاور ـ رنگی ـ یول‌برینر**
گلدیس (۶۲۸۷۱۳) ۱٫۳۰ـ۳٫۳۰ـ۵٫۳۰ـ۷٫۳۰

★ **هولین ـ جانی‌بانکو**
البرز (۳۰۴۲۵۸) ۸٫۳۰ـ۱۲ـ۳٫۳۰ـ۷ـ۸٫۳۰ـ۱۰٫۳۰

★ **یکی برای همه ، همه برای یکی ـ رنگی**
ری (۲۲۵۷۸) ۱۰٫۳۰ـ۲٫۳۰ـ۴٫۳۰ـ۶٫۳۰ـ۸٫۳۰
سئانس انگلیسی
گلدیس ساعت ۹٫۳۰ (۷ دلاور)

ترافیک تهران ، مردم را دروغگو کرده است

از: داریوش بابک

روز اولی که « ساعت » اختراع شد، کسی نمی دانست زمانی این اختراع اینقدرکامل‌وپیچیده‌میشود واین‌چنین در زندگی روزمره مردم وبرنامه های بزرگ علمی ، نقش حیاتی بازی میکند .

روزی‌هم که ساعت ، بحد کمال خود رسید و بعنوان یک وسیله خوب و مطمئن برای وقت‌شناسی میان همه مردم رایج شد ، کسی نمی دانست که این وسیله ، در میان تهرانی‌ها این‌چنین بی ارج‌و بی‌مقدار جلوه میکند .

حقیقت این است که این‌روزها «ساعت» برای مردم تهران کوچکترین اهمیتی ندارد و برای مردم ، ساعت دقیق وغیر دقیق فرقی نمی‌کند .

حتی تهرانی‌ها همیشه بدترین ساعت های ممکن را می خرند و باکی ازخوب بایدکارکردن آن ندارند . اگر بهنگام اعلام ساعت رادیو ، در اتوبوس یامکان عمومی دیگری باشید متوجه خواهیدشد که نیمی از مردم ، به ساعتهای خودتگاه می کنند و خیلی ساده وراحت،آنرا بااعلام رادیو میزان می کنند این کار ، برای بسیاری از تهرانی‌هادرروز لااقل ۱۲ـ۱۰ بارتکرار میشود ! میزان نبودن ساعت تهرانی‌ها واهمیت ندادن به‌آن ، نشان دهنده بی ارزشی وقت و وقت‌شناسی نزد آنهـا است و بهمین جهت ، همه مردم تهران بدقولند .

این‌روزها ، تقریبا هیچ وعده ملاقاتی‌ـچه رسمی وچه‌خصوصی وحتی هیجان‌انگیزترین آنها در راس ساعت تعیین شده صورت نمی‌گیرد . همه آنها نیز یکبهانه در آستین دارند که فورا بیرون می‌آورند :

ـ اوه ! این ترافیک سرسام‌آور مگر میگذارد‌آدم‌وقت‌شناس‌باشد؟!

کسی هم نمی‌تواند چنین‌بهانه محکم و مستدلی را نپذیرد . ترافیک ، تهرانی‌ها را بدقول کرده است .

این، چه حکمتی است که در گیرودار یک کلاف سردرگم‌خسته کننده وملال‌آور ، حتی ارزشهای معنوی مردم نیز سقوط می‌کندو دیگر کسی نمی تواند به قول‌وقرار کس دیگری اعتمادکند ؟

پدر به فرزندش درس وقت شناسی میدهد اما خود،هیچوقت نمی تواند وقت « بشناسد و بر اساس آن عمل کند؟ معلم‌مدرسه، وقت شناسی را شاخص مهـم شخصیت واعتبار انسان شهری

تلقی میکند اما کلاسهایش همیشه باتاخیرشروع میشود و باعجله خاتمه‌می یابد .

شواهدی دردست نیست که‌نشان دهد مردم‌ما ، سابقه بدقولی و وقت نشناسی داشته‌اند میتوان‌از تاکید آنان برارزش قول وقرار ـ که حتی سرخود را بپای آن میدارند ـ استباط کرد از زمانی که ساعت ، بصورت کامل امروزی بمیان مردم راه یافت ، آنهاوقت را می شناخته‌اند وبوقت‌شناسی و برطبق قول خود ، راس ساعت درجائی حاضر شدن ـ اهمیت میداده‌اند . انجام دقیق فرائض مذهبی ـ نماز ، سحر ، افطار ـ درراس ساعاتی که مقرر است‌یک دلیل دیگر بروقت شناسی مردم درگذشته است .

چرا مردم درعرض چند سال اخیر ، ۱۸۰ درجه تغییرسلیقه و اخلاق داده‌اند ؟

سنگینی ترافیک تهران گروهی از مردم را دروغگوهم کرده‌است! بسیاری ازآنها به بهانه ترافیک سنگین شهر ، از انجام قول خود سرباز‌می زنند و یک یاچند روز بعد ، بهانه می‌اورند که ترافیک، نگذاشته است آنها درساعت معین به جائی که می‌بایست ، بروند و یاکاری راکه می بایست‌انجام‌دهند درحالیکه ممکن است بهمین بهانه اساسا قدم از قدم‌برنداشته‌باشند.

تاکنون درباره‌اثرات‌سوء اقتصادی تراکم ترافیک تهران آمار ومطالب زیادی نشر شده است ، درحالیکه به اثرات سوء بدقولی‌ها کمتر توجه شده است. وقتی کسی نمیتواند بقول و قرار دیگران و حتی قول خود اطمینان کند برای او بسیاری ارزشهای دیگر نیز بی معنی میشود . بنظر من این جنبه منفی تراکم ترافیک، ازجنبه های دیگر مهمتر است .

نامه به سردبیر

روزنامه اطلاعات
خیابان خیام
تهران

«قانان» آقای شهردار!

از: ابوالقاسم شهیدی

آقای شهردار ، اخیرامردم رامسئول کثیفی شهر تهران قلمداد کردندوبرسیاق اغلب شهرداران ، این بار هم کاسه‌کوزه ها را سرمردم شکستند.

گفته آقای شهردار، مرا بیاد«ملاپیش محمد»مکتب‌دارقریه رحمت آباد‌انداخت. آنمرحوم تاآخر عمر، هرگز حاضر نشد کلمه «قانون» راصحیح‌تلفظ کندو با اینکه درنوشته هایش «قانون» مینوشت ولی همیشه «قانان» ! تلفظ میکرد . آن مرحوم عادات و عقاید مخصوص بخـود داشت . مثلاهیچگاه در زمستان کـه فرزندان‌زارعین‌فرصت‌درس‌خواندن‌داشتند مکتب خانه را باز نمیکرد ، برعکس ، همینکه بهار و تابستان فرامیرسید وبچه هامیبایست درکنار پدو مادر بجمع‌آوری محصول بپردازند ملاصبح زود به‌مکتب میرفت تاغروب آفتاب تنهاآنجا مینشست وبرای شاگردان خیالی خود درس مـی گفت .

کم‌کم مردان قریه از این رفتاربیمورد ملا بستوه آمدند. وباو اعتراض کردند. ملا درجواب‌گفت : هرکس قانانی دارد، شما هم قانانی‌دارید ،من هم قانانی‌دارم.

قانان من این است که زمستانها ازکنار کرسی پارا یکوجب بیرون نگذارم ! حالا مثل اینکه شهردار هم «قانانی» دارد که تابستانها برای اصلاح مسیل ها وپیاده روها اقدامی نکند و زمستانها، هنگام یخبندان وبرف وبوران بساختن‌جویهاو پیاده روها بپردازد و یا هربلائی‌برسر تهران بیاید فورا پای مردم رابه معرکه بکشد و آنها را مسئول قراردهد.

من محتاج کلیه شما هستم

من درآستانه مرگ ،چشم بامید هموطنانم دوخته‌ام.من یعقوب زرین ساز هستم و۲۶ سال دارم . سه سال است که از بیماری «کلیه» رنـج میکشم و مدتی است که هر دوکلیه‌ام ، فاسد شده است. افراد خانواده‌ام از جان و دل حاضرند کلیه خود رابمن بدهند اما گروه خون من با گروه خون اعضای خانواده‌ام فرق دارد .

من هم‌اکنون دربیمارستان رضاپهلوی تجریش بستری هستم و پزشکان ، جزعمل پیوند کلیه ، راه دیگری‌برای بازگرداندن زندگی‌بمن‌ندارند.

حالا ،ناامید و چشم‌براه در انتظار همت یک‌هموطن نیکوکار هستم ، یک کلیه ، میتواند زندگی را بمن بـاز گرداند و درحالیکه چیـزی از زندگی دهنده کلیه نمـی کاهد .

یعقوب زرین ساز ـ بیمارستان رضا پهلوی ـ تجریش طبقه دوم ـ بخش داخلی مردان

۳ نظر از ۳ خواننده اطلاعات

حادثه مهرآباد استثنائی است

یک روز پس از حادثه فرودگاه مهرآباد، روزنامه اطـلاعات از آرشیتکت هـا ، مهندسان محاسب و صاحبنظران، پیرامون علت وقوع این حادثه نظر خواهی کرده ایت و آنها،براساس حدس و استنباط خود دلائلی ذکر کردند که بطور قطـع نمیتوان بطور کامل آنها را پذیرفت چرا که هیچ از آقایان مهندسان ، حادثه را از نزدیک ندیده‌اند و از وضع کنونی سقف فرودگاه و از آنچه‌ازاین سقف باقی مانده اطلاعی ندارند.

آنچه مسلم است ، این حادثه بعلت اهمیت خاصی که پیدا کرده واز این نظر که در تاریخ ساختمان های بتن آرمه ، یک حادثه استثنائی است جدا از مسائل مختلف ، باید از دید علمی و مهندسی ساختمان دیگر مورد مطالعه و پی‌گیری دقیق قرار گیرد تا براساس نتایج حاصله لااقل از چنین حوادث ناگواری در آینده جلوگیری گردد. درهمین زمینه پیشنهادمیکنم تحت‌نظر یک گروه از مهندسین محاسب و ساختمان از بقایای این سقف بخصوص‌از نقاط بریده شده ستونها و دیوار های اطراف سالن و حتی قطعات تیر ها فیلم برداری شود واین فیلم در اختیارکمیسیون فنی این حادثه قرار گیرد. همچنین باید از قطعات بتونی و فولادی ریخته شده نمونه برداری شود و برای مطالعات و بررسی های بیشتر و بخصوص از لحاظ تعیین مقاومت بتون و آرماتور هاوبررسی نحوه الصاق فولاد به بتون در اختیار آزمایشگاه های مجهزو مسئول قرارگیرد.

دکتر همایون حقیقی ـ استاد مهندسی زلزله دانشگاه تهران

این ارقام نجومی را از کجا آوردید ؟

از خواندن گزارشی که‌در موردسیب رضائیه ، در اطلاعات دوازدهم آذرماه چاپ شد، بسیار متعجب شدم. در آن گزارش که‌با عنوان «سیب رضائیه مقام اول دنیا را دارد»چاپ شد، آمده بودکه‌از هرهکتار سیب رضائیه ۱۲۰هزار تن محصول‌برداشت میشودو گذشته ازدوهزار هکتاری که‌اکنون چنین محصولی میدهد، چند هزار هکتار دیگرنیزنهالکاری‌شده‌وطرف چند سال‌آینده ازآنها برداشت خواهدشد.

فکر میکنم این‌ارقام «نجومی »که‌در مورد سیب رضائیه بکار رفته است ،همه خوانندگان اطلاعات را به تعجب واداشته است واگر آنهاهم‌مثل‌من، بیشتر کنجکاوی بخرج میدادند بایك حساب سرانگشتی‌باین نتیجه میرسیدند که از باغات رضائیه در حال‌حاضر هرسال ۲۴۰ میلیون تن سیب بدست میاید!

۲۴۰ میلیون تن محصول سیب یك شهر، واقعا یك‌رقم نجومی‌است ، درحالی که‌جمع محصول سیب تمام‌دنیا باین رقم نمی‌رسد.

بنظر من هرهکتار باغ‌سیب ، بیش‌از ۶تا۱۰ تن محصول نمی‌دهدو چون سیب، درخت پرشاخه است‌و فضای زیادی را اشغال میکند ، درهر هکتار باغ بیش از ۳۵۰ تا۴۰۰ درخت سیب نمی توان کاشت باین‌ترتیب محصول سیب رضائیه نمیتواند از ده تن درهکتارتجاوز کند، حالاگزارشگر اطلاعات ،این ارقام نجومی راازکجا آورده، خدا میداند.

مهندس محمدحسین فرشی ـ کارشناس کشاورزی‌و آبیاری

اطلاعات ـ آقای مهندس فرشی : از توجه ونکته‌سنجی شمانسبت به مطالب اطلاعات سپاسگزاریم .

مساله ۱۲۰ هزار تن ، فقط یك‌اشتباه چاپی بودوالبته‌اذعان داریم‌که اشتباه‌بزرگی هم بوده‌است. رقم « نجومی» گزارشگر اطلاعات ۱۲ هزار تن‌بودکه باحساب سرکار فقط ۲ تن فرق دارد. درهرحال بخاطر این اشتباه از همه خوانندگان عزیز پوزش می خواهیم.

اشتباه نویسنده اطلاعات

روزنامه اطلاعات در شماره یازدهم آذرماه ، گزارش جامعی پیرامون« بودجه» داشت که متاسفانه نویسنده ، در تعریف وریشه‌یابی واژه بودجه دچار اشتباه شده بود. درخلال این گزارش آمده بود که واژه بودجه از کلمه فرانسوی «بودژه » گرفته شدو بصورت «باجت » به زبان انگلیسی راه‌یافت وباکم وبیش تفاوتی در بیشتر زبان های دنیا همین واژه ، بهمین مفهوم مورد استفاده قرار گرفته است .

این گفته ، بنظرمن‌صحیح نیست‌زیرا واژه «بودژه» ـ که‌در گزارش اطلاعات «دال» آن‌هم از قلم افتاده بود ـاز زبان‌انگلیسی وارد زبان فرانسه شده است ولی واژه انگلیسی هم از کلمه «بوژت» Bougette که‌یك واژه‌قدیمی فرانسوی است و«کیسه چرمی جای پول» معنی میدهد گرفته شده است . واژه‌بودجه‌فارسی هم‌اززبان‌انگلیسی گرفته شده‌بود زیرا اگر این کلمه از فرانسه گرفته شده بود، حتما بجای«ج» «ژ» تلفظ میکردیم . این‌نکته هم که‌نوشته شده «بودجه» دربیشتر زبانها کم‌وبیش شبیه این واژه معمول است ، صحیح نیست . اتفاقا در بیشتر زبانها، واژه‌معمولی بجای بودجه شباهتی به budget ندارد، چنانکه بودجه در زبان اسپانیولی "presupuesto" ایتالیائی "Bilancio" ، سوئدی "SACK" پرتغالی orsamento فروزی "overslag" است و علاوه براین ها در بسیاری از زبانها نیز واژه مذکور شباهتی به Budget ندارد.

پروفسور منوچهر وارسته

آگهی مناقصه نظافت ساختمان

وزارت رفاه اجتماعی نظافت ساختمان مرکزی خود واقع در خیابان فخررازی تهران را از اول بهمن ماه ۱۳۵۳ بمدت یک سال بمناقصه میگذارد.

پیشنهاد دهندگان در مناقصه میتوانند همه روزه باستثنای‌ایام تعطیل تاآخر وقت اداری روز دوشنبه نهم دیماه ۵۳ برای‌دریافت شرایط مناقصه وتسلیم پیشنهادات باداره کل امور اداری مراجعه‌نمایند.

پیشنهاد دهندگان درمناقصه باید مبلغ پنجاه هزار ریال‌بعنوان سپرده شرکت درمناقصه بحساب ۲۷۵۲ وزارت رفاه اجتماعـی نزد بانک مرکزی ایران پرداخت کنند ورسید دریافت دارند.

پیشنهادات واصله درساعت۹صبح روزسه‌شنبه دهم دیماه۵۳ باز و قرائت خواهد شد .

حضور پیشنهاددهندگان یا نمایندگان قانونی انان درکمیسیون مناقصه آزاد است .

به‌پیشنهاد مشروط یافاقد سپرده و همچنین پیشنهاداتی کـه خارج ازموعد مقرر رسیده باشد ترتیب اثر داده نخواهد شد وزارت رفاه‌اجتماعی دررد یاقبول یک یا همه پیشنهاد ها آزاد است .

م‌الف ۱۸۴۶۹

وزارت رفاه اجتماعی

سازمان‌های مسئول ، پاسخ‌میدهند

سه توضیح زیراز طرف دفاتر روابط عمومی شهرداری ، شرکت واحد اتوبوسرانی و شرکت مخابرات ایران بدفتر روزنامه رسیده است :

شهرداری : ما نیمکت ساز نیستیم!

عطف‌بشرح مندرج در شماره چهاردهم مهرماه آن روزنامه ، در مورد نصب نیمکتهای سنگی در خیابان‌پهلوی اشعار میدارد.

نیمکت سازی ، کار اصلی سازمان پارک ها نیست. این سازمان بدستور شهردار پایتخت وفقط از نظرصرفه وصلاح ، اقدام بساختن نیمکت برای داخل پارک نموده است و بزودی در بعضی از خیابانها پایتخت نیزنیمکت های ساخته شده نصب میگردد .

شرکت واحد : مقدور نیست

عطف بشرح مندرج در روزنامه شماره پانزدهم‌آبان دایر به‌تقاضای برقراری‌خطوط اتوبوسرانی درخیابانهای انوشیروان ،عارف ،قوامی و آهنگ واقع درشرق تهران باستحضار میرساند :

درخواست ساکنین خیابانهای مذکور سابقه داردوروی این موضوع قبلا بررسی‌شده و بطوریکه نتیجه امر بـه متقاضیان اعلام گردیده است بعلت کم عرض بودن‌خیابان های مذکور ، دایر کردن خطوط اتوبوسرانی درنقاط‌یاد شده مقدور نیست .

شرکت مخابرات : گرفتار دردسر شدیم !

بازگشت‌بشرح درج شده درشماره چهارم آذر آن روزنامه باعنوان تاشعاع ۲۵ کیلومتری تهران تلفن‌واگذار میشود ، به اطلاع میرساند :

درشرح درج شده عبارت «واگذاری تلفن خودکار در خارج ازمحدوده مستلزم پرداخت هیچگونه وجه اضافی بوسیله متقاضیان نیست »، نادرست است و برای‌شرکت مخابرات ایران ایجاد اشکال ودردسر بسیار کرده است.

خواهشمند است دستور فرمائید موضوع را برای روشن شدن ذهن خوانندگان آنروزنامه درج‌نمایند.

آگهی تاسیس شرکت سهامی خاص پاکاژینك

نظر به‌لایحه قانونی اصلاح قسمتی از قانون تجارت مصوب ۲۴ر۱۲ر۱۳۴۷ و ماده ۱۹۷ قانون تجارت و ماده ۶ آئین‌نامه قانون مصوب ۱۳۱۱ خلاصه اظهارنامه واساسنامه شرکت سهامی خاص پاکاژینگ سهامی خاص که در تاریخ ۲۵ر۸ر۵۳ تحت شماره ۲۰۰۷۶ دراین اداره ثبت ودر تاریخ ۱۳ر۹ر۵۳ از لحاظ امضاء ذیل ثبت تکمیل گردیده برای اطلاع عموم در روزنامه رسمی کشور وروزنامه کثیرالانتشار اطلاعات آگهی میگردد .

۱ـ نام ونوع شرکت: شرکت سهامی خاص پاکاژینگ .

۲ـ موضوع شرکت: تهیه و تولید هرنوع لوازم بسته بندی‌برای انواع کالا های مختلف وایجاد وتاسیس کارگاه هاو کارخانجات برای ساخت اینگونه لوازم واخذ نمایندگی وحق‌العمل کاری وخرید دانش‌فنی یا لیسانس و تاسیس فروشگاه و خرید وفروش وصادرات هرگونه عملیات دیگر که مربوط بموضوع شرکت باشد مستقیما یا بامشارکت با اشخاص حقوقی و حقیقی ایرانی و یاخارجی .

۳ـ مرکز اصلی شرکت : تهران خیابان بهار شمالی نبش ورزنده شماره ۹ .

۴ـ مدت شرکت : از تاریخ ۱۴ر۷ر۱۳۵۳ بمدت نامحدود.

۵ـ تابعیت شرکت: ایرانی .

۶ـ سرمایه شرکت : مبلغ ده‌میلیون ریال منقسم به ده هزار سهم یکهزار ریالی بانام .

۷ـ میزان سرمایه پرداختی و شماره فیش بانک مربوطه و مبلغی که تعهد شده‌است . صدی پنجاه مبلغ اسمی سهام بموجب گواهی شماره ۵۵۶۲ ـ۱۵ر۸ر۵۳ بانک سپه شعبه تخت جمشید شرقی بحساب ۸۲۹ پرداخت وبقیه تعهدشده است.

۸ـ موسسین شرکت : آقایان حسین رحیم‌زاده عبدی ـ نـادر خورزاد ـ خانم‌ثریا جابری ـآقای علی میرخانی کریم عبداللهی ـ خانم مریم متقی آقای محمد هادی قاسم زادگان ـ رضا طوبی ـ خانم ژاکلین طوبی آقای حسنعلی کیا ـ آقای اسماعیل اشرف .

۹ـ اولین مدیران شرکت : آقایان علی میرخانی ـ رضا طوبی ـ مسعود متقی ـ حسنعلی کیا ـ نادر خورزاده اعضای هیئت مدیره شرکت بمدت ۲ سال میباشند که آقای رضا طوبی رابسمت رئیس هیئت مدیره و آقای مسعود متقی را بسمت نایب رئیس هیئت مدیره و آقای‌نادر خورزاد را بسمت مدیر عامل شرکت انتخاب نموده‌اند.

۱۰ـ اختیارات مدیر عامل : آقای نادر خورزاد مدیر عامل شرکت هستند واختیارات ایشان عبارتست از اختیاراتی که هیئت مدیره بمدیر عامل واگذار و تفویض نماید مدیرعامل اداره امور شرکت را عهده‌دار خواهد بود ونامه های عادی فقط بامضای مدیر عامل بتنهائی معتبر است .

۱۱ـ روزنامه کثیرالانتشاری که برای دعـوت ها تعیین شده است اطلاعات .

۱۲ـ دارندگان حق امضاء در شرکت امضای چک و سفته واسناد واوراق تعهدآور بامدیر عامل یا رئیس هیئت مدیره باتفاق یک نفر دیگر از پنج نفر اعضای هیئت مدیره خواهد بود.

۱۳ـ اولین بازرسان اصلی و علی‌البدل شرکت : آقای ناصر بهبودی بازرس اصلـی ،آقای حسین رحیم‌زاده عبدی بـازرس علی‌البدل برای مدت یکسال می‌باشند.

۱۴ـ انحلال شرکت: طبق ماده ۱۹۹ اصلاحی قانون تجارت .

م‌الف ۱۸۶۰۰

مدیر کل ثبت شرکت ها و مالکیت صنعتی

آ ـ ۱۰۲۹۲۲

تجدید آگهی مناقصه

اداره آموزش‌و پرورش قوچان پیرو آگهی قبلی بنابه تصویب کمیسیون مناقصه تاریخ قبول پیشنهادات را در مورد خرید وسایل تجهیزات دانشسرایمقدماتی را بشرح زیر

۱ـ تخت چوبی و فلزی دو طبقه	۱۸۰ عدد
۲ـ تشک	۳۶۰ عدد
۳ـ پتو	۳۶۰ عدد
۴ـ بالش	۷۲۰عدد
۵ـ کاغذ دیواری‌و پرده و موکت با نصب	
۶ـ ملافه پتو و روتختی را از تاریخ ۱۶ر۹ر۵۳ تا ۲۵ر۹ر۵۳ تمدید مینماید .	

متقاضیان شرکت در مناقصه قبلا به دایره خدمات این اداره مراجعه و فرم های مربوطه را دریافت نمایند .

رئیس اداره آموزش و پرورش‌قوچان ـ صدرائی

آ ـ ۱۵۰۱۴۲

تیمیک لیمیتد مالک اختراع شماره ۸۶۱۷ مربوط به :

مواد مکمل برضد نفوذ آب‌درترکیبات مشمعی‌و اندودشده

میل دارد با صاحبان صنایع ایران برای‌بهره برداری‌ازاختراع خود وارد مذاکره شود . برای اطلاع بیشتر به دفتر حقوقی دکتر آقایان و همکاران خیابان سوم اسفند ۱۴۹ مراجعه فرمائید .

آ ـ ۱۳۳۴۳

دانشکده پزشکی رازی

کنفرانس پزشکی د رآمفی‌تئاتر مرکزی‌بیمارستان امیراعلم

در روز پنجشنبه ۲۸ آذر و پنجشنبه هـای پنجم ، دوازدهم و بیست و ششم دیماه ۱۳۵۳ از ساعت ۸½ صبح کنفرانسهائی در باره عصب صورتی و تومورهای فك و صورت از طرف‌گروه آموزشی گوش و گلو و بینی دانشگاه تهران‌در آمفی تئاتر مرکزی بیمارستان امیراعلم برگزارمی شود . از دانشجویان پزشکی و همکاران محترم برای شرکت در این جلسات دعوت بعمل‌می‌آید.

م‌الف ۱۸۵۸۵

باکمال افتخار و خرسندی سالروز شکوهمند

۲۱ آذر

روز نجات آذربایجان

را بعموم هموطنان عزیز تبریک و تهنیت گفته ، سعادت

و توفیق همگان را در اجرای منویات رهبر عالیقدر

شاهنشاه آریامهر

از درگاه ایزد یگانه مسألت مینماید

کارخانجات اتومبیل سازی مزدا

امان الله سرباز

گزارش

گزارش از : خبرنگاران اطلاعات در مشهد ، تبریز ، کرمانشاه ، همدان ، رشت ، اصفهان و شیراز

هشدار... در آستانهٔ زمستان

گردنه‌های ایران قربانی می‌طلبند!

مواظب باشید ! زمستان نزدیک است و «گردنه‌ها» قربانی‌می‌طلبند! این هشداری بود که طی گزارشی در همین هفته به شمادادیم وهمزمان از گردنه‌های خطرناک ایران نیزیاد کردیم . بدنبال این هشدار ، خبرنگاران ما گزارش کاملی برای آشنایی بیشتر شما با گردنه‌های ایران تهیه کرده‌اند که نکات جالبو آموزنده‌یی دربردارد . گزارشگران شهرستانی ما می‌نویسند :

گردنه‌های ایران ـ که تعدادشان کم‌هم نیست ـ زمستان هرسال ، آمارقربانیان این گردنه‌ها طی ده سال گذشته ، شاهد گویائی‌است

در ایران، گردنه‌های خطرناک بسیاری را میتوان سراغ گرفت . خبرنگاران ما به شما توصیه میکنند که هنگام سفردرین گردنه‌ها چگونه رانندگی کنید تا بسلامت ، به مقصد برسید . (عکس: گردنه‌یی در جاده تازمساز داراب ـ بندرعباس)

از خطرات بی‌امانی که در این گردنه‌ها به کمین رانندگان و مسافرین جاده‌ها نشسته است . مهمترین و خطرناکترین گردنه های ایران در شمال،شمال‌شرقی وغرب کشور قراردارند که این مناطق درعین‌حال هرسال ، زمستانهای سختی را نیزپشت‌سر میگذارند .

هم‌اکنون‌که‌درآغاز زمستان قرار داریم ، دیداری داشته باشیم از این گردنه‌های خطرناک که‌شاید درنوع‌خود ، دردنیابی‌نظیر است، باوصف اینکه شناسائی موقع جغرافیائی این گردنه‌ها می‌تواند درسفر زمستانی ایندمتان‌راهنمائی باشد که بتوانید بی خطر به‌مقصد برسید .

در میان جاده های خطرناک و کوهستانی ، راههای خراسان بیش‌از تمام جاده‌های کشور ، گردنه و پیچ خطرناک دارد که بعضی ازآنها ، صعب‌العبورترین گردنه های ایرانند که عبارتنداز، گردنه های « سنگ‌بست»،«گردنه دلبران » ، «اسدآباد»، «خماری»، «شترگردن » ، «باغ‌جر»،«طبس»، «چلپسو»، «ریوش»، «مزدوران »، «نعشو » ، « شتربران » ، « آقامزار » ، «الله‌اکبر » ،«داش‌آراسی » ، « عریان » و گردنه «اسدلی» درمحوراسفراین‌ـبجنورد که خطرناکترین گردنه استان خراسان است .

این گردنه ۳۵ کیلومتر طول و ۵۴ پیچ تند و خطرناک است که عبور ومرور ازآن درزمستان ، بسختی صورت می‌گیرد .

آماده‌باش راهداران

باشروع فصل زمستان ، کلیه مامورین راهداریها معمولا بحال آماده‌باش درمی‌آیند . در گردنه های خطرناک‌اقدامات ضربتی صورت می‌گیرد . اما این «آماده‌باش » وقتی نتیجه‌کاملا مطلوب ببار می آورد که شمانیز هنگام سفر های زمستانی، بخود «آماده‌باش » دهید .

منوچهر نقی‌زاده ـ مدیرکل راهو ترابری استان خراسان ـ که در این مورد باخبرنگار ما در مشهد صحبت میکرد گفت :

«باشروع فصل زمستان،علاوه‌بر اینکه کلیه مامورین راهداریهای این استان بحال آماده‌باش کامل در می‌آیند ، برای انجام هرگونه اقدامات ایمنی در جاده های خطرناک ، یک گروه ضربت‌نیز شروع به فعالیت میکند » . این گروه موظف است بهنگام وقوع حادثه‌ای ویا مسدودشدن‌جاده‌ها، بلافاصله به کمک مامورین درحال خدمت بشتابد .

بااستقرار۴۷دستگاه ماشین‌آلات سنگین راهسازی درگردنه های خطرناک ، این امکان‌رابه‌مامورین راهداری میدهد که باتجهیزات بیشتری به کمک آسیب‌دیدگان بروند . اما مهمترین‌اقدامی که امسال برای جلوگیری از بروز حوادث بیشتر در جاده های خراسان صورت خواهد گرفت ، پاشیدن نمک مخلوط باشن نرم درجاده هائی است که لغزندگی بیشتری دارند . از همین‌رو ، قراردادی با معدن نمک نیشابور بسته شده است که در طول زمستان ، مقدار یکصد تن نمک متناوب در اختیار ما قرار دهد تا بعنوان تجربه و آزمایش درجاده‌های‌خراسان موردآزمایش قراربگیرد . این مقدار نمک تنها تکافوی چهار هزار کیلومتر از جاده های خراسان را میکند که درصورت مشاهده نتیجه،دلخواه، درسالهای بعد برای تهیه نمک و شن نرم بیشتر ، اقدامات لازم بعمل خواهد آمد .

« از جمله اقدامات دیگری که زمستان امسال بمورداجراگذاشته خواهد شد، ایجاد (راهدارخانه) در طول تمام راههای استان‌است، این‌راهدارخانه‌ها برای مسافرانی که دچار حادثه میشوند تسهیلات رفاهی وایمنی قابل توجهی فراهم میکند که مهمترین آنها تامین اغذیه وجای سکونت‌درروزهای اضطراری است . »

گردنه‌های آذربایجان

در استان آذربایجان شرقی ، دوازده گردنه مهم و برفگیروجود دارد که عموما در مسیر جاده‌های اصلی‌این‌منطقه قرارگرفته وارتفاع انها از پانصد الی دوهزار و۳۵۰ متر از سطح دریا میرسد . در این‌گردنه‌ها که جاده در طول ده تا۳۵ کیلومتر برفگیر است و عبارتند از :

گردنه اسالم،سعیدآباد ،حیران، صائین ، هیله‌آباد،پیام ،گویچه‌بل، سامبران ، زرع‌دوز ، قره‌آغاج ، ولنگان اغلب راههای آذربایجان‌ـ درمناطق مختلف(حتی دردشتهای صاف) برفگیر و طول‌برفگیر آنها گاه تاپنجاه‌کیلومتر میرسد .

گردنه‌های مخوف همدان

«همدان » را چهارگردنه مخوف ازچهارسو درمحاصره‌گرفته‌است: اسدآباد بین همدان ـ کرمانشاه، اشترنیان بین همدان ـ لرستان ، «گیتو» بین همدان ـ بیجار و « صلوات‌آباد » بین همدان ـ کردستان .

گردنه‌های مرگبار گیلان

گردنه‌های خطرناک گیلان که معمولا هنگام ریزش برف و باران و یخبندان حادثه‌آفرین هستند، گردنه‌شیران، خلخال، عمارلوی پرسروزیباچای است .

بقیه در صفحه ۹

بادمجان ۵ کیلوئی کافی برای چلوخورش ۲۰ نفر!

روستای «بفروئیه» اردکان‌یزد، حالا دیگربرای‌خودش یک‌قهرمان اول دارد! آنهم یک قهرمان «رکورد»دار!... و البته رکورد قهرمان روستای «بفروئیه» ـ که جناب میرزا علی‌اکبرخان احمدی بفرویی باشد ـ چیزی نیست جز یک بادمجان پنج کیلویی !

روستای بفروئیه در ۷ کیلومتری اردکان است . در مجاورت این روستا ، شهرکی بنا شده که‌زمین‌های حاصلخیز و پربرکتی دارد ولی آب در آنجا کم است ، اما صدالبته وقتی کشاورز پرکار وزرنگی مثل جناب میرزا علی‌اکبرخان، گذرش به آنجابیفتد ، مشکل آب، در مقابل خواست او چیز کوچکی است .

«آدمیزاد» برای آن که‌بسایر روستائیان ثابت کند که ازهمین زمین کم‌آب، می‌توان محصول آبدار بدست آورد ، دست‌بکار شد. آستین‌ها رابالا زد وشروع به کار کرد و پس‌از مدتی‌مقداری بادمجان بسیار عالی تحویل روستائیان‌داد، آنهم چه‌بادمجان‌هایی که بایکی از آنها که‌پنج کیلو وزن دارد ، دست‌کم بیست نفرازاهالی‌روستا خورش‌بادمجان مفصلی‌خوردند! قهرمان‌رکورددار بادمجان‌پروری«بفروئیه» فقط ازین بابت دلخوراست که موقع فروش محصولش، نمیتوان باعبارت «بادمجان قلمی» آن راتوصیف کرد !

آغاز سومین هفته نمایش‌در

سینما حافظ

(نمایش دهنده محصولات ممتاز سینمای‌هند)

غلطکهای آلباره

غلطک ۷ چرخ لاستیکی پنوماتیک

هیدرواستاتیک قابل کنترل برای وزنهای مختلف

غلطک ویبره خودروهیدرواستاتیک

باسرعت وکمپاکشن قابل تنظیم

نماینده انحصاری در ایران

شرکت سهامی خاص هاماراگ

تهران ۱ خیابان تخت طاووس شماره ۵ ساختمان آرک تلفنهای ۵ - ۸۳۱۶۵۲

از امشب

فیلمی از : راج کاپور

بوبی

بزرگتر و پرفروش تراز «سنگام»

آغاز هفته دوم

نمایش در سینما

ونک

اولین سینمای مبله وممتازایران

داستانی‌جسورانه ازیک‌عشق ممنوع ـعشقی که سنت ها و مرز های اجتماعی را در تب‌و تاب خود فرو ریخت.

ژان سورل

سیمونتا استفانلی

آنیتا استریندبرگ

درفیلم سینماسکوپ و رنگی

انجلا

دنیای ورزش

شنبه‌ها

منتشر میشود

جدول عادی

جدول های اطلاعات

شماره ۷۹۱۲

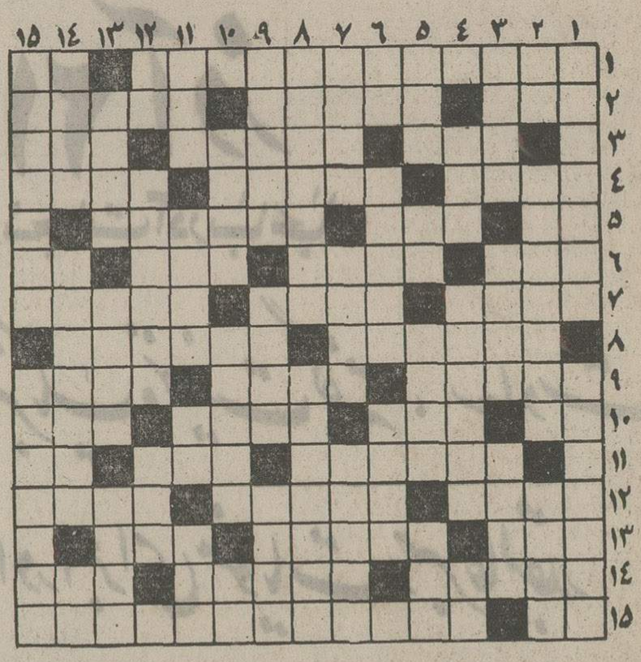

افقی :

۱ـ پادشاهی که فرزند شمشیر لقب گرفت ـ راهی که‌کج نیست اما به منزل نمیرسد ۲ـ پسوند مانند ـ شباهت از پری برده است ـ لخت که نبود ۳ ـ رهایش کن به لهجه خودمانی ـ نویسنده حجره‌ها ! ـ واحد ظرف و لباس ٤ ـ در این‌دنیای وانفسا کلاهش پس معرکه است ـ پایتخت کشور بام دنیا ـ خانه‌های ریز عکس در گراورسازی ٥ ـ آش ـ ساز تنها ـ انجیر و انگور مرغوب را گویند ٦ـ ناگهانی‌خودمانی‌ـ هرگز ـ ظاهر ساختمان ـ از گلهای سفید خوشبو ۷ ـ صفت اسب ـ دسته هاون ـ دریند شدن ۸ـ وقتی که به صرفشان نباشد دم از مساوات نمی‌زنند ـ از انواع تخته۹ـ لقبی که‌ریشاردانگلیسی گرفت ـ گذاشتم ـ لقبی در هند ۱۰ـ اشاره به دور ـ بعضی‌ها اینجای‌کاررا میگیرند‌ـ برای پیران خشت خام چنین است ـ اثرش بیشتر ازخوبی در دلها میماند ۱۱ـ به شست و شو احتیاج ندارد‌ـ بهشت شداد ـ رود آرام۱۲ـ محبوب محمود بود ـ عاقبت و پایان کار ـ ساده‌دلی که داستانش به فیلم‌هم درآمد۱۳ـ میخانه فرنگی ـ بارجاله نباید شد ـ با هرج‌آید ١٤ـ پایه‌ها‌ـ به این شکل هم از ساز های ترکی است ـ از صندوق سر درآورد ! ۱۵ـ شاعر ازاینهم ملول بود ـ شاعرمیی بنام که در عین جوانی چهره درخاک کشید و از مفاخر ادب ایران شد .

عمودی :

۱ـ نکته‌یی از نظرش پنهان است و بس ٦ـ واحدی در سطح ـ پخته‌اش‌مزه میخواره است ـ خیمه های حکمت دوخت ۷ـ هیزم ـ دامی که نداشته باشد دام نیست ! ـ شاعر آن را قمار « بی‌برد » دانسته‌است ۸ـ ریش وپشمی سفید دارد اما نه از گردش ایام ـ داستان عشقش با نورجهان معروف است ۹ـ زبانی که شکر است ـ جنگ بربادش دهد ـ اینهم نوعی اشاره به دور است ۱۰ـ بچه به دنیا آوردن ـ دو قطب که یکدیگر را دفع میکنند ـ حرف همراهی عرب ۱۱ـ حرف شرط ـ آرزوها ـ گاهی‌ازبر تشخیص ندهند ـ باری که تحملش نتوان ۱۲ ـ نقش هنرپیشه ـ جز راحتی خویش نمی‌خواهد ـ ماه محبت ۱۳ـ کیسه زر ـ پیامبر صبور ـ روان ساختن و عمل کردن ١٤ـ چند تا رئیس ـ کی به گوش‌معشوقه رسیده ؟ ـ مادر ۱۵ـ دلجویی ـ درویشی جز این نیست !

حل جدول شماره ۷۹۱۱

جدول ویژه

شماره ۲۷۲

افقی

۱ـ در علم بدیع در مورد آوردن کلماتی که در ظاهر باهم متناسب هستند ، ولی معانی غیرمتناسب نیز دارند بکار میرود ـ گاهی دوتایش بهتر از یکی میرسد ! ۲ـ مرد را پخته و آبدیده سازد ـ پرهیز و پروا ـ در فیلمهای فارسی نیز نقش موثری دارد ۳ـ از دریاهای فرنگی ـ بیماری کبدی‌ـ متحیر و حیران ٤ـ از فشار خون متوسل به‌تیغ او می‌شدند‌ـ حالا خواربار فروشی شده است ـ در باب ضعفش بابی در گلستان هست ٥ـ آزاد مرد شهید ـ در آلمان دانشگاه معروفی دارد ـ سجاده ٦ـ انشاءالله تا اواخر قرن بیستم تهران هم خواهد داشت‌ـنیمه‌پارسی ، نیمه عربی ! ـ شبه‌قاره‌ـ آش ۷ـ دردناک ـ بسیار روشن و درخشان ـ از میوه های پرهسته ۸ـ دوکفه‌اش یکسان است ـ در مقابل نص نشاید ۹ـ از آثار ماکسیم گورکی ـ از لوازم چهارشنبه سوری ـ کتاب داستان ۱۰ـ وارونه بدی ـ ازشهر های مقبول‌فرانسه‌ـ باردار هوس کرده است ـ اولین مرد ! ۱۱ـ نزدیک به قطع و یقین‌است ـ چسبناک ـ گدای‌بی‌پا۱۲ـ شهری درآذربایجان‌ـ از اقسام سند در اصطلاح حسابداری ـ در زیارت حج می‌شوند ۱۳ـ نادرست و ناقلا ـ بعدازهنسای عرب موفق‌ترین فیلم هندی بود ـ از ادوات مارش ١٤ـ کوچکتر ازمیکروب و حتی باسیل ـ سلسله معروف سلاطین فرانسه ـ سرانجام روزی خواهد رسید ۱۵ـ درست رفتن نتواند ـ از شاعران متقدم که حواله‌اش به مرسل‌الریاح کردند .

عمودی :

۱ـ طلب رحم ـ از گل و گیاههای داروئی ۲ـ کیف ناقص ـ نه تاریک ، نه روشن ـ اندک باشد ۳ـ از جاده‌های حادثه‌ساز ـ فیلسوف و نویسنده بزرگ فرانسوی در قرن هژدهم ـ عاقبت اندیشی ٤ـ نابغه فرنگستانی ـ دست و روبوسی کردن ـ حرف تعجب ٥ـ زودتر از همه لولو می‌برد ـ رطوبت ـ اتر ـ از شهرهای آلمان ٦ـ کوهی که اگر دامنه‌اش سرجا بود برای تکیه دادن جان میداد ـ از انواع شعر فرنگی که چیزی شبیه مستزاد خودمان است ـ اسم اختصاری یکی از پیمانهای نظامی ۷ـ شایسته ـ مکان لغزش ـ اگر یکسان نباشد مقابل‌است ۸ـ از بیماریهای‌بازگرد!ـ روبرو ۹ـ زبر و زرنگ ـ بالا رونده ـ از بهشت های دنیوی ۱۰ـ نقش‌نما ـ مربوط به تمام دنیاست ـ گربه وحشی ۱۱ـ آداب و رسوم ـ از پول های خارجی‌ـ چهره ـ یکی‌ازروسا ۱۲ـ حرف همراهی ـ علاج زهر ـ مرغش هزار است۱۳ـ از لوازم کسراعشاری ـ از اقسام اشعه ـ میکل‌آنژ نیز به تعبیری چنین بود ١٤ـ رودی در اروپا ـ عادل نباشد ـ پدر ابوی ۱۵ـ از بیخ و بن برکندن است و بیچارگی و درماندگی‌راهم گفته‌اند ـ کارگاه مالش .

حل جدول شماره ۲۷۱

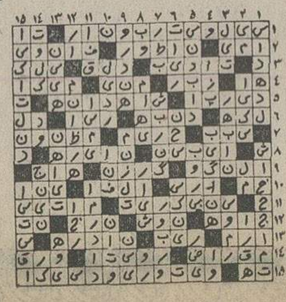

وزیر آموزش و پرورش در کمیسیون بودجه گفت

در کتابهای درسی ۸ ساله مدارس تجدید نظر میشود

★ برنامه خانه سازی برای فرهنگیان ادامه مییابد

★ ۵۰۰ کتابخانه جدید دائر میگردد

دیروز در مجلس شورای ملی اعتبارات و هدفهای آموزش و پرورش لایحه بودجه ۵۳ ـ ۵۴ کل کشور بررسی شد و امروز نیز بودجه بهداشت ، درمان و تغذیه در این لایحه موردرسیدگی قرار گرفت .

اعتبارات آموزش و پرورش با اجرای فرمان ملوکانه مبنی بر آموزش و تغذیه رایگان در طی یک سال به ۲٫۵ برابر یعنی به بیش از ده میلیارد تومان افزایش یافته که بخش مهمی از این اعتبار برای رفاه معلم و تامین مسکن و ایجاد شرکت های تعاونی بیشتر برای معلمان به مصرف میرسد.

آئین‌نامه کمک به دانشجویان تنظیم شده و این آئین‌نامه در کلیه دانشگاهها و مدارس عالی کشور بمورد اجرا درآمده است. همچنین برای تکمیل کادرآموزشی کشور وزارت آموزش و پرورش از دیپلمه‌ها نیز استفاده خواهد کرد .

★ ۵۰۰ کتابخانه

در دوازدهمین جلسه بررسی لایحه بودجه ۵۳ ـ ۵۴ کل‌کشور که دیروز صبح و عصر تشکیل شد نخست هدفهای اعتبارات مربوط به فرهنگ و هنر و سپس اعتبارات آموزش‌و پرورش و آموزش عالی مطرح گردید . معاون وزارت فرهنگ و هنرگفت: در طول یک سال آینده پانصد کتابخانه تاسیس میشود و ۲۴ موزه نیز دایر و یا تکمیل خواهد شد .

تکمیل موزه کاخ مرمر ، ۶بهمن و شهید آریامهر قسمتی ازبرنامه تکمیل موزه‌ها خواهد بود .

احمد هوشنگ‌شریفی وزیر آموزش و پرورش در توجیه هدفهای اعتبارات ضمن تشریح برنامه‌های این وزارت اظهار داشت ما مواجه با اقبال شدید مردم به امر آموزش و پرورش هستیم و باید بهر طریق کهممکن است معلم تامین کنیم . هم‌اکنون یک نهم‌احتیاجات‌ما رادانشسراها تامین میکنند ، گرچه توسعه این دانشسراها در برنامه است‌معهذا در حال حاضر کمبود معلم‌داریم. برای تامین این نیاز از دیپلمه‌ها نیز استفاده خواهیم کرد که پس از طی یک دوره کوتاه مدت در مدارس مشغول تدریس خواهند شد .

تجدیدنظر در کتابها

وی در مورد برنامه‌های‌راهنمائی تحصیلی هیچ تغییر دادهنخواهد شد و در مورد دوره دبیرستانی نیز فقط مطالعاتی جریان دارد وتاکنون تصمیمی اتخاذ نشده است . سپس وزیر آموزش و پرورش در مورد رفاه معلمین گفت:

اقدامات تازه‌ای‌به منظورتامین رفاه معلمان آغاز میگردد .علاوه برتاسیس شرکتهای تعاونی و بهره‌برداری از ۱۳۵۰ خانه سازمانی ساخته شده در سال آینده تعداد زیادی واحدمسکونی جدید برای‌معلمان‌احداث میشود. در این جلسه وزیر آموزش و پرورش پیرامون تجدید نظر در کتابهای درسی مخصوصا دوره ۸ ساله توضیحاتی داد.

مراجعت فارغ‌التحصیلان

پس‌از بررسی اعتبارات‌آموزش و پرورش رسیدگی به بودجه آموزش عالی در سال ۱۳۵۴ شروع شد و معاون پارلمانی وزارت علوم و آموزش عالی گفت: این وزارت تصمیم دارد عده‌ای از جوانان را برای تربیت رشته‌های مورد نیاز به‌دانشگاه های خارج اعزام نماید . همچنین در مورد بازگشت تحصیل کرده های ایرانی در خارج توضیح داد ، اقداماتی‌در این زمینه‌جریان دارد و مرتبا این افراد بااستفاده از تسهیلاتی که فراهم‌شده بایران می‌آیند واین برنامه در سال‌آینده با کوشش بیشتری دنبال‌میشود. در مورد کمک به دانشجویان نیز علاوه بر تامین اعتبار لازم برای دانشگاهها و مدارس عالی داخل اعتباراتی نیز برای دانشجویان ایرانی مقیم خارج پیش‌بینی شده که دانشجویان ایرانی مقیم خارج می‌توانند به سفارت خانه‌های ایران مراجعه کرده و از این کمکها استفاده کنند.

در همین جلسه گفته شد ، برای برنامه‌های‌آموزش وپرورش خاصه آموزش عالی هیچ نوع محدودیت اعتبارات مالی نیست.

بازدید وزیر اطلاعات و جهانگردی از مؤسسه اطلاعات

دکتر کیانپور وزیر اطلاعات و جهانگردی و همراهان در دفترفرهاد مسعودی مدیر موسسه اطلاعات . از چپ براست جوانشیر مدیر کل خبرگزاری پارس ، دکتر کیانپور وزیر اطلاعات‌وجهانگردی، آرین‌پور معاون مطبوعاتی ، بهتاش مدیرکل اطلاعات و انتشارات، تدین مدیرکل مطبوعات ، ضمن گفتگو با مدیر موسسه اطلاعات دیده میشوند.

ساعت ۹ صبح امروز آقای دکتر غلامرضا کیانپور وزیر اطلاعات وجهانگردی از موسسه اطلاعات وشرکت ایرانچاپ‌بازدید کرد .

آقای کیانپور نخست باآقای فرهاد مسعودی مدیر موسسه ملاقات کرد و سپس باتفاق‌ایشان به بازدید از قسمتهای مختلف موسسه پرداخت وبا یکایک سردبیران نشریات ۱۱ گانه اطلاعات آشنا شد . آنگاه از سازمان شهرستان‌ها و نحوه کار آنها دیدن کرد ونیز از قسمت‌های مختلف چاپخانه و ماشینهای آخرین سیستم چاپ و فیلم حروفچینی‌با کامپیوتر که پیشرفته‌ترین و مجهزترین دستگاه حروفچینی در دنیا بشمار میرود بازدید کرد واز پیشرفت موسسه‌اطلاعات درتمام شئون ابرازخوشحالی کرد و زحمت بنیانگذار فقید موسسه را ستود و برای موسسه آرزوی پیشرفتهای بیشتری نمود .

۵۲۰ مسافر ازمحاصره برف نجات‌یافتند

با ورود یك جبهه هوای سرد به آسمان کشور ریزش باران در اکثر شهر ها از دیشب آغاز شد. بموجب گزارش خبرنگاران‌ما در «داران» و «فارسان» اصفهان، ۵۲۰ مسافر که در این مناطق‌در محاصره برف قرار گرفته بودند با تلاش مامورین و باز شدن جاده به راه خود ادامه دادند . ریزش باران از دیشب در بندر پهلوی و بندرعباس آغاز شدو تا پیش از ظهر امروز همچنان بشدت ادامه داشت . بارندگی در بندرعباس کشاورزان رابشدت خوشحال کرده است .

امروز اراك ابری بود و هوابه ۴ درجه زیر صفر رسید .دیشب هوای مشهد به ۸ درجه زیرصفر رسید . طی ۲۴ ساعت گذشته طبس با ۱۷ درجه بالای صفر گرمترین و مشهد با ۸ درجه زیر صفر سردترین شهر های استان خراسان بود . آسمان مشهد ، امروز آفتابی و هوا ۲ درجه زیر صفر بود .

براساس گزارش هواشناسی بوشهر طی ۴۸ ساعت گذشته در این شهر ۵۶ میلیمتر باران باریده است بارندگی دربوشهر باعث جاری شدن سیلاب‌شد .

بازدیدشخصیت‌های‌جمهوری فدرال آلمان از غرفه «هما»

تصویر بالا آقای هرن ـ فردریك وزیر اقتصاد جمهوری فدرال آلمان را هنگام دیدار از غرفه «هما» نشان میدهد . آقای اصلان افشار سفیر شاهنشاه آریامهر در جمهوری فدرال آلمان نیز در عکس دیده میشوند.

غرفه هواپیمائی ملی ایران «هما» در کلن که در جریان برگزاری هفته ایران در آلمان‌بر پا شده است مورد توجه‌فراوان قرار گرفته . از این غرفه که بصورتی زیبا تزئین شده‌شخصیت هاو مقامات عالیمقام جمهوری فدرال آلمان بازدید کردند و پیشرفتهای هواپیمائی ملی ایران که گوشه هائی از آن در غرفه مزبور نمایان بودمورد توجه‌بسیار قرار گرفت .

۵۰۰ هزار نفر آموزش تعاونی می‌بینند

۵۰۰ هزار نفر اعضای‌شرکت های تعاونی روستائی کشور در سال آینده ازطریق وسائل‌سمعی و بصری تعلیمات جدید تعاونی خواهند دید . علاوه‌بر این ، ۸ هزار نفر از مدیران عامل ، اعضای هیئت های مدیره ، بازرسان ،نمایندگان وفروشندگان فروشگاه های تعاونی، و یکهزار نفر از کارکنان کادر صحرائی و سایر ماموران سازمان تعاون روستائی آموزش های خاص ضمن خدمت خواهند دید . این آموزش ها در زمینه بهبودکیفی کار شرکت های تعاونی و حسابداری است .

همچنین سال آینده ۴۰۰ نفر مدیرعامل حرفه‌ای برای خدمت در شرکت های تعاونی روستائی آموزش هائی می بینند . به ۲۰۰ نفر دیپلمه نیز برای خدمت در کادر صحرائی آموزش داده خواهد شد .

دیزالینتس‌دولورپر ـ اف زارچیمن‌پروسس‌لیمیتد

مقیم تل‌آویو در اسرائیل صاحب اختراع«طرق و نحوه و دستگاه‌جدا کردن ماده حل‌شده از محلولها بصورت اساسا خالص ثبت شده‌در ایران بشماره ۴۳۵۵ اجازه بهره‌برداری از آنرا باشخاص ذینفع عرضه مینماید . برای کسب اطلاع بیشتر بدفتر حقوقی‌ر.آقابابیان وهمکاران خیابان شاه‌کوچه نوبهار شماره ۱۸۸ مراجعه شود .

الی‌لیلی‌اند کمپانی مقیم ایندیاناپلیس‌ایندیانا

صاحب اختراع «املاح سولفات » ثبت شده در ایران بشماره۳۶۱۳ اجازه بهره‌برداری از آنرا باشخاص ذینفع عرضه مینماید . برای کسب اطلاع بیشتر بدفتر حقوقی ر ـ آقابابیان و همکاران خیابان شاه کوچه نوبهار شماره ۱۸ مراجعه شود .

جی.ام‌هویر کورپریشن مقیم‌لوکوست‌مونموت نیوجرسی در آمریکا

صاحب اختراع راجع‌به «طریقه و دستگاه تهیه دوده کاربن » که در ایران تحت شماره ۳۶۴۶ثبت رسیده است . اجازه بهره‌برداری از اختراع مزبور را باشخاص ذینفع عرضه مینماید . برای کسب‌اطلاع بیشتر بدفتر حقوقی ر. آقابابیان و همکاران خیابان شاه کوچه نوبهار شماره ۱۸ مراجعه شود .

کنستانتین گراففن برکهیم مقیم ونهیم در آلمان

ـ صاحب اختراع «اصلاحات در دستگاه مربوط‌به تهویه‌وسائط نقلیه بوسیله برق یا اصلاحات مربوط به آن » ثبت شده در ایران بشماره ۷۶۷۹ اجازه بهره برداری از آن را باشخاص ذینفع عرضه مینماید . برای کسب اطلاع بیشتر بدفتر حقوقی ر. آقابابیان و همکاران خیابان شاه‌کوچه نوبهار شماره ۱۸ مراجعه شود .

فایزراینك مقیم نیویورك در آمریکا

صاحب اختراع«طریقه برای تهیه مشتقات آریل کاربوکسی کتن جدید » ثبت شده در ایران بشماره ۷۷۷۸ اجازه بهره برداری از آنرا باشخاص ذینفع عرضه مینماید . برای کسب اطلاع بیشتر بدفتر حقوقی ر. آقابابیان و همکاران خیابان شاه کوچه نوبهار شماره ۱۸ مراجعه شود .

فیلیپس پترولیوم کمپانی مقیم بارتلسویل اوکلاهما آمریکا

صاحب اختراع« اصلاحات در تهیه پولیمرها یا اصلاحات مربوط به آنها » ثبت شده در ایران بشماره ۵۳۸۲ اجازه بهره‌برداری ازآنرا باشخاص ذینفع عرضه مینماید . برای کسب اطلاع بیشتر بدفتر حقوقی ر. آبابابیان و همکاران خیابان شاه کوچه نو بهار شماره۱۸ مراجعه شود .

شریکولیمیتد لوسرن در سوئیس

صاحب اختراع «آنتی‌بیوتیك ۶۶ـ۴۰و طریقه‌تهیه‌آن» ثبت‌شده در ایران بشماره ۵۳۸۱ اجازه بهره‌برداری از آنرا باشخاص ذینفع‌عرضه مینماید برای کسب اطلاع بیشتر بدفتر حقوقی ر.آقابابیان وهمکاران خیابان شاه کوچه نوبهار شماره ۱۸ مراجعه شود .

تراپاك آب مقیم لوند در سوئد

صاحب اختراع«بسته‌بندی پر شده و بسته شده باجدار های جنبی تحکیم شده » ثبت شده در ایران بمشاره ۸۴۱۶ اجازه بهره برداری از آنرا باشخاص ذینفع عرضه مینماید . برای کسب اطلاع‌بیشتر بدفتر حقوقی ر. آقابابیان و همکاران خیابان شاه کوچه نو بهارشماره ۱۸ مراجعه شود .

تراپاك آك مقیم لوند در سوئد

صاحب اختراع «طریقه ضد عفونی کردن مصالح بسته‌بندی» ثبت شده در ایران بشماره ۸۴۶۱ اجازه بهره برداری از آنرا باشخاص ذینفع عرضه مینماید.برای کسب‌اطلاع بیشتر بدفتر حقوقی ر.آقابابیان وهمکاران خیابان شاه‌کوچه نوبهار شماره ۱۸ مراجعه شود .

یك برك چك سفید امضاء شماره۹۶۹۳۳۹ اینجانب حسین اکبری شیره‌دینی از حساب جاری شماره ۱۰۷۷۵ بانك سپه شعبه پهلوی گنبدکاوس بسرقت رفته از درجه اعتبار ساقط است .
گنبدکاوس ـ حسین اکبری شیره‌دینی
آ ـ ۱۵۰۱۴۷

دعوت مجمع عمومی فوق‌العاده
شرکت عمران و سکنا با مسئولیت محدود

بدینوسیله از شرکاء شرکت عمران و سکنا با مسئولیت‌محدود دعوت میشود که برای شرکت در مجمع عمومی فوق‌العاده شرکت درساعت ۱۰صبح روز پنجشنبه ۲۸ آذرماه ۵۳ درمحل شرکت حضور بهمرسانند .

دستور جلسه :
۱ـ خروج چند تن از شرکاء .
۲ـ تقلیل سهم‌الشرکه چند تن از شرکاء .
۳ـ اصلاح ماده ششم اساسنامه .
۴ـ تقلیل سرمایه شرکت .
۵ـ استعفای مدیر عامل و رئیس هیئت مدیره .
۶ـ اتخاذ تصمیم راجع به‌انحلال شرکت وانتخاب مدیر یا مدیران تصفیه .

آگهی اصلاحی بانك مرکزی ایران
وشرکت مخابرات درمورد اعزام
لیسانسیه بخارج ازکشور

باتجدید نظری که در شرایط داوطلبان شرکت درامتحانات بورسهای فوق لیسانس موضوع آگهی های‌قبلی بعمل آمده ، بدینوسیله باطلاع‌میرساند لیسانسیه های رشته های حسابداری آمار ، ریاضی ، علوم اداری ، مدیریت بازرگانی، بازرگانی‌و کامپیوتر که معدل لیسانس آنها۳ یامعادل‌آن‌میباشد **ومتولد ۱ر۱ر۱۳۲۶ و ببعد هستند** و خدمت وظیفه را انجام داده یا دارای معافیت دائم می‌باشندو**یاحداکثرتا مرداد ۱۳۵۴ خدمت‌وظیفه آنها بپایان خواهد رسید** می‌توانند در امتحانات مربوط به این بورس شرکت نمایند .

داوطلبان باید دوقطعه عکس،گواهی لیسانس ، گواهی معدل ، گواهی وضع خدمت وظیفه یا معافیت و فتوکپی شناسنامه خود را حداکثر تاآخر وقت اداری ۲۶ر۹ر۵۳ **مستقیما به اداره‌آموزش بانك مرکزی ایران اطاق ۴۶۶ تسلیم نمایند .**

نظر به کمی مهلت ، خواهشمند است از ارسال مدارك باپست خودداری شود. امتحان‌ساعت ۸½روز پنجشنبه۲۸ر۹ر۵۳ درمحل‌موسسه علوم‌بانکی ایران‌واقع‌در خیابان سلطنت‌آباد بالاتر از سه‌راه ضرابخانه شماره ۲۰۵ برگذار خواهد شد .

از داوطلبان واجد شرایط تقاضا میشود در ساعت مقرر برای امتحان‌در محل موسسه علوم بانکی ایران حضور بهمرسانند .
بانك مرکزی ایران ۱ـ۱۰۲۹۸۷

خبرهای تلفنی شهرستانها

موزه در حمام

بندرپهلوی ـ حمام شاه بندر پهلوی که با ۲۵۰ سال قدمت گفته میشود در آن پادشاهانی‌چون‌ناصرالدینشاه ـ احمد شاه و رضا شاه کبیر استحمام‌کرده‌اند وسیله‌وزارت فرهنگ و هنر به موزه تبدیل میشود .کاشیکاری های حمام مربوط‌به دوره قاجاریه است و خود حمام وسیله امیر هدایت الله فومنی معروف به «گیلانشاه» بنا شده است . حمام شاه قبلا نیز وسیله‌دولت های وقت اداره میشد . از این حمام که در دو طبقه ساخته شده در کتاب های تاریخی نیز یاد شده است . «فریزر» محقق انگلیسی حمام شاه بندر پهلوی را یکی از زیباترین و نادر ترین اماکن در کتاب خود یاد کرده است.

۲۰۰ خانه رایگان

بندرعباس ـ یکی ازکشاورزان نیکوکار روستای «دمرضا» بندرعباس ، بنام غلامحسین مهیمی برای سکونت دویست خانواده روستایی با هزینه خود دویست‌خانه در شهرک «والاحضرت ولایتعهد»ساخت و آنها را بطور رایگان ، به کشاورزان واگذار کرد . برای ساختمان این خانه‌ها شصت میلیون ریال هزینه صرف شده است .

در شهرک والاحضرت نصب موتور آب و برق ، لوله‌کشی و کلیه تجهیزات بهداشتی ، در نظر گرفته شده است .

ارتباط بی‌سیم بین مشهد و جده

مشهد ـ بین‌جده و مشهد ارتباط مستقیم مخابراتی برقرار شد .

به منظور رفاه حال افراد خانواده زائران خانه خدا . یک سیستم ارتباط مستقیم بین شهرهای جده و مشهد وسیله جمعیت شیروخورشید سرخ مشهد برقرار شد . به این ترتیب زائران مشهدی‌که برای‌خانواده‌خودپیامی‌داشته باشند ، می توانند پیام خود را وسیله بی‌سیم به مشهد مخابره کنند تا پیامشان به خانواده های آنان ابلاغ شود .

قاچاق ماست !

رضائیه ـ ۲ هزار کیلو ماست کیسه‌ای قاچاق که توسط شخصی بنام «شیخ احمد» از رضائیه به تهران حمل میشد وسیله مامورین‌ـ اتاق اصناف رضائیه بین راه توقیف شد . شیخ احمد در اتاق اصناف رضائیه اظهار داشت : اخیرا مردم تهران علاقه عجیبی به خوردن‌ماست رضائیه‌پیداکرده‌اند . به همین جهت من ماست رضائیه را با خودم به تهران می‌بردم و آنرا با قیمت مناسب به‌بنیات فروشان تحویل میدادم .

استادیوم ۱۰ هزارنفری

تبریز ـ یک استادیوم بزرگ ورزشی به گنجایش ده هزار تماشاگر در نزدیکی دانشگاه آذرآبادگان ایجاد میشود . هزینه احداث این ورزشگاه سیصد میلیون ریال براورد شده است و در کنار آن یک مجتمع ورزشی سرپوشیده نیز احداث خواهد شد .

دادستان جدیددماوند

اراك ـ آقای جمال‌منوچهر شیخ‌الاسلامی بازپرس جنایی اراك ، دادستان دماوند شد و به دماوند انتقال یافت .

آقای علی اصغر محاوری دادرس دادگاه شهرستان اراك به سمت بازپرس شعبه جنایی اراك منصوب شدو از صبح امروز ، کار خود را در پست جدید آغاز کرد .

ایجاد پل جدید

مشهد ـ ساختمان پل «شهردره» تربت حیدریه که ازهشت ماه پیش وسیله‌اداره کل آبادانی و مسکن‌خراسان آغاز شده بود ، پایان یافت و بهره‌برداری از آن آغاز شد.

این پل ۸۳مترطول‌و۹ متر عرض‌و ۱۲ دهنه داردوهزینه ایجاد آن بالغ بر ۲ میلیون ریال است . با ایجاد این‌پل مشکلاتی که از نظر آمدوشد وسایل نقلیه و ارتباط مشهد با کلیه شهر های جنوبی استان خراسان به وجودمی‌ـ آمد ، مرتفع شد . همه ساله درفصل زمستان ، سیلاب پل مخروبه قدیمی‌را فرامی‌گرفت و باعث مشکلاتی در حرکت وسایل نقلیه می‌شد .

بدینوسیله باطلاع آقایان بازرگانان و کلیه فروشندگان پنبه و خریداران نخ میرساند اینجانب که از شرکاء ومدیران شرکت ریسندگی و بافندگی مهر کوپا با مسئولیت محدود (دارنده ۲۰٪ سهام شرکت مزبور) بودم از چندی قبل بعللی از عضویت هیئت مدیره شرکت استعفاء نموده و هیچگونه مسئولیتی از لحاظ شرعی و قانونی متوجه خود نمیدانم .
مهدی کیانی فرد

ما تصویر عزیزان شما را بر روی فرش دستباف نفیسی جاودان میسازیم لطفاباتلفن ۴۸۰۰۱ تماس بگیرید

آگهی مناقصه شماره ۱۰۶

نیروی هوائی شاهنشاهی تعدادی جوراب نخی و کرکی موردنیاز خودراازطریق مناقصه‌خریداری مینماید . پیشنهاد دهندگان میتوانند با مراجعه بستاد فرماندهی نیروی هوائی (خیابان‌فرح‌آباد) و دریافت برك شرایط و مشخصات، پیشنهادات خود را برطبق مفاد مندرج در برك‌شرائط تنظیم نموده و تا ساعت۱۴روزشنبه ۲۳ر۹ر۵۳ بدفتر دبیرخانه ستاد فرماندهی نیروی هوائی تسلیم نمایند .
نیروی‌هوائی شاهنشاهی

صاحبان صنایع وبازرگانان کشور
الاخبار
تنها مجله عربی زبان ایران
ازگروه نشریات مؤسسه اطلاعات
باداشتن نمایندگی در ۱۱ کشور عربی،
روزهای شنبه منتشر میشود

تلفن سرویس حوادث ۳۱۱۲۱۲

در نزاع خونین دو گروه

۲ نفر کشته شدند

در یك نزاع دسته جمعی ،دو نفر کشته شدند و پنج نفر به سختی آسیب دیدند .

نزاع دسته جمعی ، دیشب در روستای «گللکی» ۶۰۰ کیلومتری بوشهر روی داد و دو دسته از ساکنان دهکده ، براثر اختلافات ملکی با چوب و چماق و تفنك، بجان هم افتادند .

خبرنگار اطلاعات‌در بندربوشهر می نویسد : کشته شدگان محمد علی رشید زاده و عباس جمالی بودندو مجروحین که‌دربیمارستان «۲۵شهریور » بوشهر بستری شده‌اند، ابوالقاسم جمالی ،زینب محمودی ، محمود جمالی ، بانو بیخان مرادی و حسین جمالی هستند .

دکتر بیطرف پزشك قانونی بوشهر ، پس از معاینه ،جواز دفن جنازه ها را داد . بازپرس دادسرای بوشهر،مامور رسیدگی به پرونده این نزاع خونین شده است .

جوان ۱۷ ساله بقتل دختر ۹ساله اعتراف کرد

★ جنازه کبری شجاعی ۹ ساله،درساختمان متروکه دبستانی در بندرعباس کشف شد

ابراهیم امانی ۱۷ ساله ، به اتهام کشتن دختر ۹ ساله‌ای در بندرعباس دستگیر شد .

ابراهیم پس‌از دستگیری ، در بازجوئی های مقدماتی به کشتن دختر که «کبری‌شجاعی» نام داشت ، اعتراف کرد وگفت: من عاشق «کبری»بودم ولی‌چون کبری حاضر به تسلیم نشد ، او را با چاقو کشتم !

خبرنگار اطلاعات در بندرعباس می نویسد : جسد کبری ،چهار شب پیش در ساختمان‌متروکه دبستان «شیردوانی» بندرعباس کشف شد.باکشف جنازه‌دخترك تلاش مقامات قضائی وماموران انتظامی بندرعباس ، برای شناسائی قاتل ، انگیزه قتل و دستگیری متهم آغاز شد و سرانجام دیشب ابراهیم امانی به اتهام کشتن کبری دستگیر گردید .

شناسنامه عوضی مردی را یك روز

بقیه از صفحه حوادث

و نام اصلی او بیك محمد نیست .

ماموران نظام وظیفه با مراجعه به اداره ثبت احوال دریافتند که بیك محمد واقعی پانزده سال پیش درگذشته و با نام اسحاق به خاك سپرده‌شده است !

در همین فاصله نورمحمدو دوست محمد ،دو پسر بیك محمد واقعی ـ که پانزده سال پیش‌مرده بود ـ از جریان‌باخبر شدند و به شهر محل سکونت اسحاق‌آمدندنور محمد ودوست محمد اکنون میگویند اسحاق پدر آنهاست و باید آنها را نیز درارث و میراث خود سهیم‌کند. اما اسحاق زیربار نمیرود و مدعی است که این دو پسر ، فقط قصد دارند دارایی اورا تصاحب کنند و به دروغ خود را پسران او می‌خوانند .

جریان به دادسرای تهران اطلاع داده شد و آقای کیان زاد بازپرس شعبه شانزده دادسرای‌تهران مامور رسیدگی به این پرونده عجیب شد .

کیانزاد در اولین قدم‌اصل شناسنامه اسحاق و بیك محمد راازاداره ثبت احوال خواست تا روشن شود که اسحاق‌واقعی مرده است یا بیك محمد اصلی.

بهرحال تا روشن شدن‌تکلیف اسحاق که تنفر از نامش او را به این دردسر بزرگ انداخته‌و پسر بیك‌محمد متوقی از او مال بدری می‌خواهند !

تبریك

تیمسار سرتیپ عزت الله نامور کهن و تیمسار سرتیپ کاظم نجعی نژاد

ترفیع آن سروران گرامی را تبریك عرض میکنیم .
سروان رجبعلیان و بانو
آ ـ ۱۳۳۹۷

آگهی تجدید مناقصه عمومی
شماره ۱۱۷ر۵۳

شرکت برق منطقه‌ای تهران

شرکت برق منطقه‌ای تهران در نظر دارد سه قلم جعبه انشعاب خود را براساس تحویل انبار کل این شرکت واقع در کیلومتر هفده جاده قدیم کرج بشرح زیر خریداری نماید :
۱ـ جعبه انشعاب سه فیوز ۲۵ آمپر
۲ـ جعبه انشعاب شش فیوز ۲۵ آمپر
۳ـ جعبه انشعاب سه فیوز ۱۰۰ آمپر
علاقمندان بشرکت در مناقصه میتوانند در مقابل پرداخت مبلغ دویست (۲۰۰) ریال به صندوق این‌شرکت واقع در میدان ژاله و ارائه رسید مربوطه به اداره مناقصات اسناد مناقصه را دریافت و پیشنهاد خود را براساس شرائط مالی و فنی مندرج در اسناد فوق‌تنظیم و تا ساعت ۱۰ روز ۱۸ر۱۰ر۱۳۵۳ باداره خدمات‌امور تدارکات این شرکت در مقابل اخذ رسید تسلیم نمایند .
پیشنهادات رسیده راس ساعت ۱۰ همان روز (۱۸ر۱۰ر۱۳۵۳) باز و قرائت خواهد شد .
حضور پیشنهاد دهندگان در جلسه مناقصه آزاد است .
م الف ۱۸۶۱۷
شرکت برق منطقه‌ای تهران

تلفن سرویس حوادث ۳۱۱۲۱۲

شناسنامه عوضی

مردی را یک روزه صاحب دو پسر جوان کرد!

پسران جوان ، که پدراصلی‌شان ۱۵ سال‌پیش مرده ، اکنون مردی را که با شناسنامهٔ پدرشان زندگی می‌کند پدر خودمیدانند و به‌زور از اوارث می‌خواهند !

کارگری بیست و یکسال‌پیش شناسنامه‌اش را با استادکارش عوض کرد، استادکار شش‌سال بعد درگذشت و اکنون پس از گذشت۲۱سال این کارگرحیران مانده است که جواب وراث استادکارش را چه بدهد ؟

۲۱ سال پیش اسحاق‌نعمتی کارگر ملایری از شهر خود به تهران آمد و به کار مشغول شد . اسحاق از اسم کوچکش متنفر بود و همیشه در این فکر بود که بهر ترتیبی هست اسم کوچک خود را عوض کند . روزی اسحاق موضوع نامش را به استاد کارش‌گفت **بیک محمد نعمتی ـ استادکار اسحاق که نام خانوادگیش با نام خانوادگی اسحاق یکسان بود ، به اسحاق گفت که با دریافت ده تومان نام «اسحاق» را عوض خواهد کرد . اسحاق خوشحال از اینکه بالاخرهنامش عوض‌خواهد شد شناسنامه‌خود را به همراه ده تومان پول به بیک محمد داد .**

بیک محمد چند روز بعد به جای آن که نام کوچک اسحاق راعوض کند ،شناسنامه خودرابه‌اسحاق داد وشناسنامه او را نزد خود نگه‌داشت ، بدین ترتیب اسحاق نعمتی دیروز،بیک محمد نعمتی‌امروز شد !

اسحاق که حالا نامش بیک محمد شده بود چند ماه بعد به شهر خود برگشت و با شناسنامه بیک محمد ، دختری از روستای زادگاهش را به عقد خودش در آورد . ۲۱ سال از این ماجرا گذشت تا اینکه‌اسحاق چند روز پیش‌برای روشن شدن وضع نظام وظیفه تنها پسرش «مرتضی» که حالا جوان ۲۱ ساله‌یی شده است به اداره نظام وظیفه شهر خود رفت ،اما ، در آنجا ماموران اداره نظام وظیفه به او گفتندکه او دو پسر دیگر به اسم نور محمد و دوست محمد دارد و اول باید تکلیف نظام وظیفه‌آنها را روشن کند .

اسحاق‌که‌سخت حیرت کرده بود هر چه قسم خورد که غیر از مرتضی فرزند دیگری ندارد فایده‌یی نبخشید و او ناچار اعتراف کرد که ۲۱سال پیش‌شناسنامه‌اش‌را باشناسنامه مرد دیگری عوض کرده است

بقیه در صفحه ۱۷

متهم به قتل یك مرد جوان

پس‌از۲۳ سال تبرئه‌شد!

★ عیسی صالحی ، ۲۳ سال‌تمام در مظان اتهام یک قتل بود، اما سرانجام بیگناه شناخته شد

دادگاه جنائی گیلان، مردی را که نزدیک به ربع قرن ، بخاطر کشتن یک مرد جوان ، در مظان اتهام قرار گرفته بود، به پای میز محاکمه کشاند و سر انجام رای بربیگناهی او داد.

خبرنگار مادررشت مینویسد : «عیسی صالحی» متهم بود که ۲۳ سال پیش‌درروستای «گورابسر» کوچصفهان ، با آلت قتاله گردن ودست چپ مردی بنام« علی‌اکبر» را بریده‌و چشمش را از حدقه‌در آورده و سپس جسد اورا به رودخانه افکننده است .پرونده این قتل‌بعلت‌نبودن دلایل و مدارک کافی‌علیه‌متهم، ۲۳سال تمام‌پیگیری وتعقیب شد و سرانجام دادگاه جنائی گیلان‌بریاست‌آقای‌غلامرضا شهری ، رسیدگی به آن را آغاز کردو عیسی را به پای میزمحاکمه کشاند. عیسی در دادگاه اتهامات وارده را تکذیب‌کردو گفت: «علی اکبر» کارگر من‌بود و پس از مدتی که مرا ترک گفت، اطلاع دادند که جسدش رادر رودخانه پیدا کرده‌اند.

دادگاه پس از رسیدگی به محتویات پرونده، عیسی رابیگناه شناخت و رای به برائت او داد.

شوهر آتوسا پناهی :

زن من برای رسیدن به شهرت کاذب، جنجال بپا می‌کند !

مسعود امینی و آتوسا پناهی، زن و شوهری که چند ماه قبل بدنبال یک‌ماجرای‌جنجالی ازدواج کردند ، امروز ، صبح برای جدایی از یکدیگردر دادگاه‌حمایت خانواده حاضر شدند .

پرونده جدایی ایندو چند روز پیش ـ بدنبال دادخواست طلامی که توسط آتوسا پناهی ،بازیگر نقش «حوری» در سریال مراد برقی بدفتر کل دادگاه های‌حمایت خانواده تسلیم شد ـ به جریان افتاد .

خبرنگار اطلاعات بدنبال گفتگو با آتوسا پناهی ، روز گذشته با مسعود امینی ـ ترانه سرا ـ نیز صحبت کرد .

امینی گفت که گفته های‌آتوسا کذب محض است و من هرگز ، او را زندانی‌نکرده‌ام . قبلاآتوسا گفته بود که شوهرش ـ مسعود امینی ـ پنج روز اورا در اتاقی زندانی کرده است ودادخواست طلاق نیز بر همین اساس طرح ریزی شده بود .

مسعود امینی به‌خبرنگار اطلاعات گفت :

«آتوسا چند روزپس از ازدواج ناگهان ناپدید شد و من گاه و بیگاه خبرش را از شهرستانها بدست می‌آوردم . او همراه نیم های فیلمبرداری به شهرستانها میرفت» .

امینی اضافه کرد : هدف آتوسا از ماجرای جنجالی ازدواج ، شهرت سوء هنری بود کما اینکه بعد ازازدواج او به این شهرت دروغین دست یافت و پیشنهادات فراوانی برای بازی در فیلم ها به او رسید ، و حالانیزماجرای طلاقش جز نقشه‌یی برای تبلیغ دروغین نیست و او با این کارها میخواهد برای خود شهرتی‌فراهم کند» .

امینی گفت : حالاکه‌کار به اینجا کشیده است‌به‌جدایی‌گردن خواهم نهاد و از او جدا میشوم تا او وسیله دیگری‌برای تبلیغ خودپیدا کند».

آتوسا پناهی :شوهر اومیگوید که زنش با جنجال ازدواج کرد و حالا هم میخواهد با جنجال طلاق برای خود شهرت فراهم کند ...

زن جوانش را کشت و به ٤ سال زندان محکوم شد

غلامحسین شریفی ، به اتهام کشتن همسر جوانش ـ رباب ـ درشعبه‌دوم‌دادگاه‌جنایی‌آذربایجان شرقی محاکمه شد و دادگاه او را به چهار سال زندان محکوم کرد .

غلامحسین شریفی

خبرنگار اطلاعات در تبریزمی نویسد : محاکمه غلامحسین ،دو روز طول کشیدوسرانجام‌دادرمان دادگاه پس‌از پنج ساعت شور ، او را گناهکار دانستند و برای وی ٤ سال زندان تعیین کردند غلامحسین در آخرین دفاع‌گفت که او در کشتن همسرش‌دخالت نداشته و رباب بعلت بیماری‌صرع فوت شده است .

غلامحسین متهم بود یکسال پیش همسرش را بخاطر یك‌سوء ظن کوچك‌کشته‌است .غلامحسین شریفی ، از رای دادگاه فرجام خواست .

تهران خوراک
غذای جشنها و میهمانی های شما را تهیه و در منزل تحویل و پذیرائی مینماید
تلفن : ۳۰۱۳۱۶

در قریه «شاهزاده‌بیگم» شیراز ، چاه‌کن ، جسد پسر ۱۸ ساله‌اش را از چاه بیرون کشید !

آیا دانش‌آموز جوان را کشته‌اند؟

خداخواست‌کاظمی،دانش‌آموزی که بطرز مشکوکی مرد ...

دوستان‌همکلاسی‌خداخواست کاظمی ـ دانش‌آموز جوانی که‌جسدش از چاه بیرون‌کشیده شد ـ اینروزها با اطلاع از مرگ وی روی نیمکت خالی او در کلاس ششم متوسطه دبیرستان « محمدرضا شاه » شیراز دسته‌گلی قرار داده‌اند و سراپا سیاه پوشیده‌اند .

خبرنگار ما در شیراز در پی گزارش قبلی خودمینویسد: جنازه خداخواست کاظمی جوان ۱۸ ساله سروستانی و دانش‌آموز نمونه دبیرستان «محمدرضا شاه» پس از ۲٤ ساعت تلاش و جست وجو توسط پدر وی که شغلش چاه‌کنی است در عمق یک چاه ۲۰ متری واقع در قریه « شاهزاده بیگم » ـ چهار کیلومتری شیراز ـ کشف شد.

در قسمت سر دانش‌آموز مقتول شکستگی‌به‌چشم‌میخورد و لباسهای وی نیز هنگام کشف جسد خونی بوده‌است.

پزشک قانونی شیراز علت مرگ خداخواست را خفگی در آب اعلام کرد ، اما هنوز معلوم نیست دانش آموز سروستانی را کشته‌اند یا وی‌تصادفا به داخل‌چاه‌سقوط کرده است .

دزدها، سالی یکبار بسراغ این مغازه می‌آیند !

مردی که سارقین در طول سه سال ، سه بار به مغازه لوکس فروشی‌اش دستبرد زده‌اند از دست سارقین به‌ستوه آمده است و می‌خواهد مغازه‌اش را بگذارد خودش از دست دزدها فرار کند !

در آذر ماه سه‌سال پیش سارقین به مغازه‌لوکس‌فروشی محمد ترابی د رخیابان نهم‌آبان نظام‌آباد واقع‌دربخش کلانتری ٦تهران دستبرد زدند و متجاوز از پنجاه هزار تومان وسائل لوکس او را به سرقت بردند .

محمد به کلانتری ٦تهران شکایت کرد اما تلاش برای دستگیری سارق یا سارقین به جایی نرسید .

در آذر ماه سال بعد ـسال ۱۳۵۲ ـ بار دیگرسارقین به مغازه محمد دستبرد زدند و این بار نیز نزدیك‌شصت‌هزار تومان وسائل مغازه او را به سرقت بردند ! محمد این بار نیز به کلانتری شش شکایت کرد اما سارقین این بارهم از چنك قانون گریختند .

صاحب مغازه لوکس فروشی که فکر میکرد دیگر سارقین به سراغ مغازه او نخواهند آمد این‌بارد کوراسیون مغازه‌اش را تغییر داد مقدار زیادی ضبطصوت ، رادیو ، ساعت و کالای‌لوکس به ارزش هفتاد هزار تومان خرید ودر مغازه‌اش برای فروش عرضه کرد. اما پریشب سارقین دیگر به مغازه او دستبرد زدند و پس از شکستن شیشه‌مغازه و بریدن قفل مغازه را خالی‌کردند و گریختند. وجالب‌اینکه این بار از مغازه او به میزان هفتاد هزار تومان جنس‌بسرقت بردند !

بیچاره محمد ترابی این بار هم برای بارسوم‌به‌کلانتری شکایت‌کرد ولی خودش به خبرنگار اطلاعات گفت که ازدست این سارقین به ستوه آمده و خیال دارد مغازه‌اش رابفروشد و به محل دیگری برود . وی میگوید : با این ترتیبی که سارقین سالی یکبار ، در همین ایام به‌مغازه من‌دستبردمیزنند و هر سال هم به میزان ده هزار تومان بیش از سال پیش‌دزدی می کنند ، چاره‌یی ندارم جز آن که از این مغازه فرارکنم چون اینطور که‌معلوم‌است ، دزد ها فقط همین یك‌مغازه‌را نشان کرده‌اند وسالی یکبار فقط به اینجا سری‌میزنند !

پای نوعروس و مادر شوهرش را قطع کردند!

انفجار کپسول گاز ، نوعروس و مادرشوهرش را بسختی مجروح‌کرد ، بطوری‌که پزشکان مجبور شدند برای نجات جان آن دو ، یک پای هرکدام را قطع کنند !

این حادثه در روستای کیان‌آباد ، در حوالی پل سوم اهواز رخ داد .

خبرنگار ما در اهواز می‌نویسد :

«هدیه صندج» ـ نوعروس و مادر شوهرش «بدریه خرمی» ، در آشپزخانه سرگرم پختن‌غذا بودند که ناگهان کپسول گاز به علت نامعلومی منفجر شد و ضمن آنکه آشپزخانه را به آتش کشید ، سقف و دیوارهای آشپزخانه را نیز خراب کردو فرو ریخت .

طبق گزارش خبرنگار ما: همسایگان ، عروس و مادرشوهر را به بیمارستان جندیشاپور اهواز رساندندو پزشکان ناچار شدند یک پای عروس و یک پای مادر شوهر را قطع کنندو بدینگونه جان آنها را از خطر مرگ برهانند . با اینهمه در حال حاضر نیز حال این‌عروس و مادر شوهر رضایتبخش‌نیست.

راننده اتوبوس که با لگدشاگرد راننده را کشته بود

درمیان خانواده مقتول بدام افتاد!

راننده اتوبوسی که پنج شنبه گذشته شاگرد اتوبوس مسافری تهران‌ـ رشت را با ضربه لگد به قتل رسانده بود هنگامی که‌خیال داشت از خانواده مقتول رضایت بگیرد دستگیر شد .

سید افسر پنج شنبه گذشته بدنبال نزاعی دریک گاراژمسافری حسین یزدانی شاگرد راننده اتوبوس تهران ـ رشت را با لگد مجروح کرد و خود گریخت .

حسین در بیمارستان جان سپرد و سید افسر که بوسیله‌دوستانش از مرگ حسین با خبر شده‌بود تصمیم گرفت برای جلب رضایت همسر و فرزندان حسین به آنها مراجعه کند .

آقای صابری‌بازپرس شعبه پانزده دادسرای تهران‌که‌دریافته بودسید افسر برای جلب رضایت خانواده مقتول نزد آنها خواهد رفت ، به یکی از ماموران‌پلیس ماموریت داد که همراه خانواده مقتول باشد .

دیروز مامورپلیس‌که‌نزد خانواده حسین یزدانی ـ مقتول ـ بود هنگامی که سید افسر به همسر مقتول مراجعه کرده بود او را دستگیر کرد .

بازپرس دادسرای تهران سید افسر راتا پایان تحقیقات روانه زندان کرد .

بندکش ٤۲ ساله ، متهم به قتل جوان ۲۰ ساله

بخاطر بازشدن طنابی‌که به‌کمرش بسته بود ، آدم کشت !

بازپرس شعبه۱٦ دادسرای‌تهران، دیروز تحقیقات از محمد نبی اسدی‌ـبندکش٤۲ ساله‌ساختمان‌ـ متهم به‌قتل خداداد ۲۰ ساله را پایان داد و متهم را به زندان فرستاد.

محمد نبی در اولین ساعات بامداد یکشنبه گذشته پس ازآنکه هم اتاقی ۲۰ ساله‌اش‌ـ خداداد‌ـ را با دوضربه تیشه به قتل رساند، هنگامیکه قصد فرار داشت توسط ماموران کلانتری ۱۳ دستگیر شد.

محمد نبی در بازجوئیهای مقدماتی گفت که خداداد به او نظر بد داشته و وی برای‌دفاع از خویش ، هم‌اتاقی ۲۰ساله‌اش را به‌قتل رسانده است .

تحقیقات روشن کرده است : محمدنبی چند بار به اتهام چاقوکشی و نزاع به زندان‌افتاده است ، وی چند سال قبل نیز جوانی را در اصفهان با چاقو مجروح کرد و در بازجویی گفت که جوان مجروح به او نظر بد داشته است !

محمد نبی، دیروز پس ازپایان بازجویی به خبرنگار اطلاعات گفت:

«حدود نیمه شب بودکه احساس کردم خداداد به نیت پلید خود رسیده است .صبر کردم تا صبح شد و بانیشه به سراغ خداداد رفتمو بادوضربه کارش‌راساختم.»

خبرنگار اطلاعات در گزارش خود می‌نویسد :

محمد نبی از وسواس و سوء ظنی شدید رنج می‌برد ، او شبها قبل از خواب طناب‌محکمی بدور کمر خود می‌بندد . گفته می‌شود که شب حادثه نیز شل شدن طناب در ذهن محمدنبی بدگمانی شدیدی بوجود آورده اونیزخدادادراکه تنهاهم‌اتاقی‌اش واو نیز خدادادراکه تنهاهم‌اتاقی بود، به قتل رسانده است.

محمد نبی هم‌اکنون در زندان به‌انتظار تعیین تکلیف بسر میبرد.

هواکش توشیبا

برای تصفیه هوای

کارگاهها ـ آشپزخانه‌ها
زیرزمینها ـ دفاتر کار
وهر محیط سر بستهٔ دیگر

Toshiba

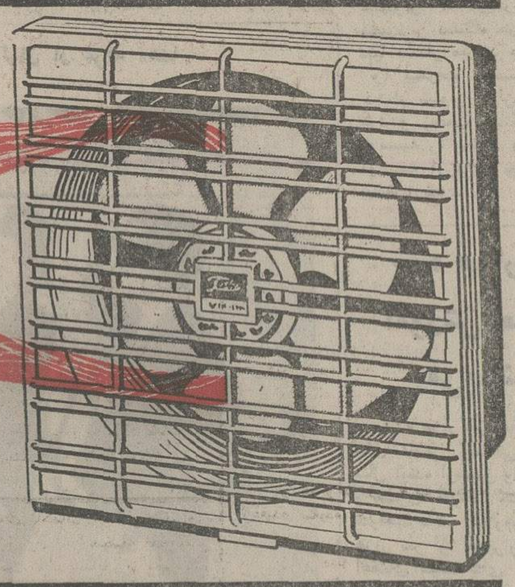

تلفن های جدید رزازیان

بدینوسیله تلفن های ٥٦ـ٥۳۱٤٥۳ خود راکه به شماره های جدید ٥٦ـ۳٦۰٤٥۳ تغییر نموده است باطلاع میرساند .

علی‌اصغر رزازیان

ازامشب درقویترین گروه سینمائی پایتخت

اونیورسال‌ـ پاسیفیک‌ـ ایران‌ـ ساینا تیسفون‌ـ رنگین کمان مونا کوـ پرسپولیس‌ـ کارون‌ـ دریاو آستارا (تجریش)

بیک ایمانوردی • منوچهر وثوق • نوش‌آفرین

با شرکت : شهناز خان‌شهری ـ فرجی ـ مهدوی فر ـ فریاد حمیدی ـ اخضرپور ـ پروانه ـ رفاباتکی

خوش بگذرون

کارگردان اسمعیل پورسعید

اسکاوفیلم

همزمان با تهران در شهرستانهای *مشهد « هما‌ـفردوسی »*رشت«سپیدرود» * شیراز « کاپری ـ پرسپولیس »*اصفهان «چهار باغ‌ـ مایاك ـمهتاب » * همدان «تاج» *«کرمانشاه « شهرفرنك » * اهواز«آپادانا» *آبادان «سپیلا ـکیهان »* یزد «کاخ » * اندیمشك « پاراديا » *بابل «داریوش » * خرم‌آباد « آزیتا »* قم «دروازه طلائی »

سینمای خانوادگی انجمن تقدیم میکند

این هنرمندان کنسرت دارند

چهره محبوب تلویزیون

ام‌کلثوم ایران

حسین حسینی روحپرور

نمایش فیلم پر فروش

ناخدا باخدا

با شرکت : وحدت و ژاله کریمی

با حضور محبوبان‌سینما

خواننده شاه‌صنم

وحدت ژاله کریمی

فرجی

همراه باجوایز ارزنده برای شما :
گیسوی کوماچی ، رادیو فیلیپس ، کاست و کارتریج کاسپین ، کرم کنتس ،
وعده ما ، ساعت ۱۰٫۳۰ صبح‌جمعه ۲۲آذر

بلیط این شو باشکوه را همه روزه همچنین صبح جمعه از گیشه انجمن تهیه فرمائید.
آدرس خیابان بهار نبش نامجو تالار انجمن دوشیزگان و بانوان تلفن های رزرو ـ ۸۲٤۸۳۱ و ۸۲۳۷۳۸
فقط خانواده ها میتوانند در این شو شرکت فرمایند .
درهای تالار ساعت۱۱ بسته‌خواهدشد

آدرس و شماره تلفن های جدید

پلاستر

تلفن خانه
٦٦۸۸۳۳
٦٦۸۸۳۲
٦٦۸۸۳۱
٦٦۷٦۱٦
٦٦٦٦٦٥

قسمت فروش
٦٦۷٦۱٥
٦٦۷٦۱۷

پهلوی ـ چهارراه امیراکرم ساختمان پلاستر

آغاز هفته دوم نمایش در

سینما ریولی

«فرناندودولئو» کارگردان فیلم معروف «گریز» اینك تازه‌ترین شاهکار پرفروش خود را تقدیم علاقمندان فیلمهای استثنائی میکند .

گریز

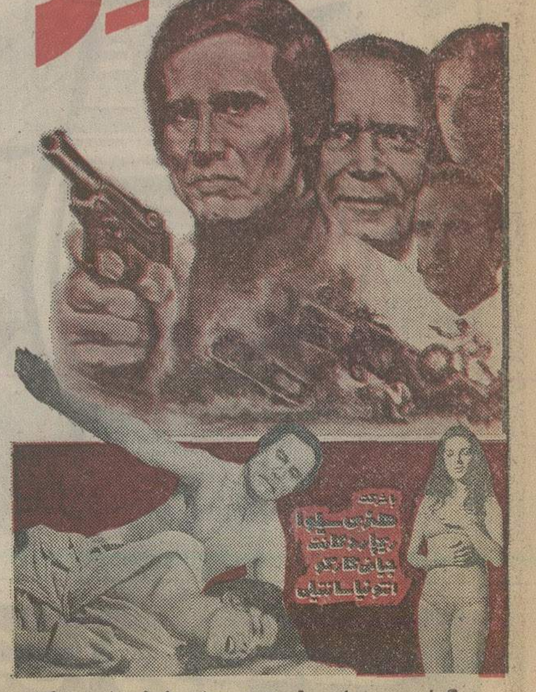

گیشه سینما ریولی همه روزه بلیط رزرو میکند

مجالس ترحیم

با اندوه فراوان درگذشت فرزند ، همسر ، برادر و پدر عزیزمان **ایرج کسرائی** را باطلاع دوستان‌و آشنایان‌میرساند مجلس ترحیم زنانه و مردانه آن شادروان روز پنجشنبه ۲۱ آذر از ساعت ۱۲ الی ۲ بعد از ظهر در خانقاه صفی‌علیشاه برگزار میشود .

صغری کسرائی ـ مهری کسرائی (والانژاد) ـ پری گیلانپور (کسرائی) ـ هوشنگ کسرائی ـ سیاوش‌کسرائی ـ فریدون کسرائی ـ گلیارد کسرائی ـ آوازه کسرائی ـ آرش کسرائی .

خانواده های : کسرائی ـ گیلانپور ـ والانژاد ـ معتمد ماهوتی ـ حریت ـ نوذری ـ خواجه نوری ـ خزاعی ـ بنی‌اعتماد ـ بهنام ـ گردیور ـ کاشانی ـ متینی .

بانهایت تاسف درگذشت شادروان **ایرج کسرائی** را به اطلاع دوستان و آشنایان میرسانند . مجلس ترحیم زنانه و مردانه آن شادروان روز پنجشنبه ۲۱ آذر از ساعت ۱۲ الی ۲ بعد از ظهر در خانقاه صفی علیشاه‌برگزارمیشود.

دوست بسیارارزنده و عزیزمان ، **ایرج کسرائی** که خصیصه های عالی انسانی داشت وبا همه‌ی وجودش راستی و درستی بود ، صمیمیت و مهربانی بود ، از جمع ما دوری گرفت . با احساس سنگین این اندوه بزرگ ، یاد او را همیشه گرامی میداریم .

مجلس ترحیم ایرج عزیز روز پنجشنبه ۲۱ آذر از ساعت ۱۲ الی ۲ بعد از ظهر در خانقاه صفی علیشاه برگزار می‌شود .

م . ا . به‌آذین ـ ه . ا . سایه ـ دکتر منوچهر بارسادوست ـ دکتر رضا شفائی ـ هادی ادیب سمیعی ـ ابراهیم یونسی ـ حسن پیروزی ـ ناصر رحمانی نژاد ـ عباس خان‌باقی ـ منصور مهشت ـ زمان زمانی ـ انور اشرفیان ـ حسن تحصیلی ـ حسین رزمپور ـ منوچهر ثقفی ـ خسرو پوریا ـ حسین مدرسی ـ فریدون بهمنیار ـ رضا قندچی ـ عباس آزاد ـ واحد جهانبخش ـ دکتر منوچهر ستوده ـ تقی برومند ـ پرویز و خسرو صادقی ـ حسن عسگری ـ جعفر کوش آبادی ـ بیژن کاشانی و سایر دوستان .

درگذشت‌جانگداز **سیدعبدالله حسن‌نیا** برادر زاده ـ همسر ـ برادر و خواهرزاده عزیزمان را باطلاع خویشاوندان و دوستان میرسانیم . مجلس ختم آن شادروان روز پنجشنبه ۲۱ آذر از ساعت ۲تا۴نیم بعد ازظهر در مسجد ارک برگزارمیگردد.

حاج سید حسین حسن‌نیا . نسرین حسین‌مردی . محمود فرزانه‌سا . مهدی امیردشتی . فضل‌الله‌حسن‌نیا . محمد کاظم حسن‌نیا. حسن خالقی . احمد خالقی . یوسف خالقی. نصراله خالقی.

روزنامه اطلاعات ـ مصیبت وارده را بخانواده‌های عزادار تسلیت میدهیم

هوالباقی

باکمال‌تاسف باطلاع خویشان و دوستان محترم میرساند که مرحومه **عذرا خانم رئوف** زوجه مرحوم میرزا محمدارباب (رئوف) والده آقایان احمد آقا و حسین آقای رئوف خالزادگان بنده لبیک حق را اجابت گفته است ـ مجلس ترحیم مردانه و زنانه آن مرحومه روز پنجشنبه ۲۱ آذر ازساعت ٤ تا ٦ بعد از ظهر در مسجد مجد برگزارخواهدشد. تفقد از فرزندان و سایر بستگان آن مرحومه و شرکت در فاتحه موجب امتنان و تسلی بازماندگان خواهد بود .

هادی اشتری

خانواده های : رئوف . اشتری . حسینی ، پدر ، ناظم ، جمالی ،بلورچی ، مدیر .

بانهایت تاسف درگذشت بانوی متقی و پرهیزکار خانم **عذرا رئوف** والده ماجده آقایان احمد و حسین رئوف را به استحضار میرساند .

مجلس ختم مردانه و زنانه آن فقیده سعیده از ساعت چهار تا شش بعد از ظهر روز پنجشنبه ۲۱ر۹ر۵۳ در مسجد مجد برگزار میشود .

واقعه تاسف آور درگذشت مادر گرامی دوستان‌عزیزمان آقایان احمد و حسین رئوف موجب تاثر عمیق است . ضمن عرض تسلیت به خانواده های محترم رئوف و اشتری به استحضار میرساند که مجلس ختم آن مرحومه از ساعت ٤ تا ٦ بعد از ظهر پنجشنبه ۲۱ر۹ر۵۳ در مسجد مجدبرگزار می‌شود .

محمد علی عطارچی . اسماعیل مرتضوی . علی اصغر یاسمی . تقی مرتضوی . یوسف مرتضوی . حسین مرتضوی. حسین مصطفوی . ابراهیم افتخار . هادی یوسفی . تقی ایزدی ، حسن مرتضوی ، شجاع کوثری . سرهنگ عاملی . محمد کوثری . منصور کوثری . ابوالقاسم بنی صدر .هادی بنی‌صدر ، رضا ایزدی .

بانهایت تالم و تاثر بدینوسیله فوت ناگهانی مرحوم **خانم طلعت‌سیدی رشتی** (ممتحن) را باطلاع اقوام و آشنایان‌می‌رساند مجلس ترحیم زنانه و مردانه آن مرحومه روزپنجشنبه ۲۱ر۹ر۵۳ از ساعت ۱۲ الی ۱٤ در مسجد مجد واقع در میدان ۲۵ شهریور برقرار است .

خانواده‌های : سیدی رشتی ، ممتحن ، آموزش،جمشیدی، تهرانچی ، سهیلی‌فر ، معینی ، سیاحتگر جدید ، علی‌بیک، کاظمی ، فرقانی .

هـوالبـاقـی

درگذشت **بانو عادله خطیب‌لو** راباطلاع‌خویشان‌ودوستان میرساند مجلس ختم آن مرحومه روز جمعه ۲۲ آذر مامجاری ازساعت۹تا۱۱ صبح در مقبره مرحوم صفی‌علیشاه‌منعقداست.

خانواده‌های : خطیب‌لو ، رهبری ، لاجوردی،وکیلی.صدری

با نهایت تاسف درگذشت شادروان **حاج نوراله برخوردار دردشتی** را به‌اطلاع دوستان وآشنایان میرساند . مجلس ترحیم آن فقید روز جمعه ۲۲ آذرماه ۱۳۵۳ از ساعت ۱۰ الی ۱۲ صبح در محل کنیسای کترداود واقع در اصفهان فلکه شاه‌عباس برگزار میشود .

خانواده‌های برخوردار. نوبهار. قدوشیم . احدوت . سلیم. شمسیان. منظوراله .

آ ـ ۱۵۰۱٦

بدین وسیله فوت مرحومه مادر عزیزمان را به اطلاع دوستان و همشهریان میرسانیم .

مجلس ترحیم آن مرحومه روز شنبه ۲۳ر۹ر۵۳ از ساعت ۲ تا ٤ بعدازظهردرمسجد سیدعزیزالله برقرار امیداست . با تشریف‌فرمائی خود روح آن مرحومه را شاد وتسلی خاطر بازماندگان را فراهم فرمایند .

حاج محمد رضا اخوان. حاج سیدباقر اخوان‌زنجانی. حاج سیدکاظم کریمیان. مهندس کریمیان. حاج مهدی زعفرانی فرد.سیدمحمد کریمیان. حاج محمد خدیر. حاج‌رحیم‌کریمیان. حاج سیدمهدی کریمیان. سعید سعید. اسلامی .

آ ـ ۱۳۲۹۹

باکمال تاسف درگذشت مرحومه والده گرامی آقای مهندس اسکندر کریمیان دوست عزیزخود را باطلاع دوستان و آشنایان میرساند .

مجلس ختم مردانه آن مرحومه روزشنبه ۲۳ آذرماه از ساعت ۲الی٤ بعد از ظهر در مسجد سید عزیزاله واقع در بازار بین چهارسوقین منعقد میباشد.

میرعلی واعظ . نظامعلی مقدم. حسینعلی فاخری . عبداله سرشار. حسین طلاکوب . محمد هاشمی . علی اکبر آذری . مقصود هاشمی مهدی محیط مجید پازوکی. رفیق واعظ زاده . محمد کلکته‌چی. احمدآل یاسین . فرخ هاشم زاده .حسین شفیع‌نیا. محسن امیر. عبدالحسین دهقان پور

آ ـ ۱۳٤٤۳ ۲ـ۱

باکمال تاسف وتالم فوت ناگهانی شادروان **علی صدف** را به‌اطلاع اقوام ودوستان میرساند مجلس ختم مردانه و زنانه آن فقید سعید از ساعت ۳۰ر۲ الی ۳۰ر٤ بعد از ظهر روز پنجشنبه ۲۱آذر در مسجد آشتیانیها واقع در خیابان شهباز ایستگاه ناصری اول خیابان آشتیان منعقد میباشد .

عباس صدف. عبدالحسین صدف . خانواده‌های عباس عبادی. حاجی غلامعلی کیقباد. حسن ستاره. عباس فرتوت . رضا ربیعی. ابوالقاسم قدرتی. رمضان حاجی حسینی. حمید رضائیان. رمضانعلی نصرتی. بلوچ. حسین رضائی‌منش. علی رضائی‌منش. حسین رجبی. حسن صالح. علی نصرتی . رضا گلچین وهمکاران اداره مخابرات .

آ ـ ۱٤۳۰۳

روزنامه اطلاعات ـ مصیبت وارده را بخانواده‌های‌عزادار بویژه بازماندگان آن مرحوم تسلیت می‌دهیم .

خانواده های : معلمی‌پور (شه‌پور) . جمشیدی. خوش روان. شفیعی. طباطبائی.قاجار. بهزادپور. نوبان. غنی.افجه‌ای. غفاری . راهداران. جعفری. ابکائی و خانواده های وابسته

بانهایت تاسف درگذشت **محمدعلی میرزامعلمی پور (شه‌پور)** بزرگ خاندان شه‌پور را به‌اطلاع دوستان و آشنایان میرسانند ، مجلس ختم آن مرحوم روز جمعه ۲۲ آذر ماه از ساعت ۱ تا۳ بعد از ظهر در خانقاه صفی علیشاه برگزار میشود.

روزنامه اطلاعات ـ مصیبت وارده را بخانواده های‌عزادار تسلیت میدهیم

بدینوسیله فوت مرحوم **نعمت‌اله گلمحمدی** دامادمرحوم ثقةالمحدثین آقای حاج قوام الواعظین رحمة.... را به‌اطلاع میرساند مجلس فاتحه مردانه وزنانه از ساعت ۲ الی ٤ بعد از ظهر روز پنجشنبه بیست ویکم ذی‌القعده در مسجد الجواد (ع) منعقد انشاءاله عموم مومنین برای شادی روح آن‌مرحوم شرکت خواهند فرمود .

الحاج آقا عبداله آل‌آقا. معتمدالعلماء . حسن سعید .

آ ـ ۱۰۲۹٦۰

در نهایت تاسف درگذشت پدر آقای جواد گل محمدی مدیر کل امور تربیت بدنی وتفریحات سالم دانشگاه تهران را باطلاع میرساند. مجلس ترحیم آنمرحوم از ساعت ۲ الی ٤ بعدازظهر روز پنجشنبه بیست ویکم آذرماه در مسجد الجواد برگزار می‌گردد .

هوشنگ نهاوندی. دکتر داود کاظمی. جمشید بهنام . شاهرخ امیرارجمند. پزشکپور مستشفی. جمال رضائی .

باکمال تاثر وتالم درگذشت پدر گرانقدر آقای جواد گل‌محمدی مدیر کل امور تربیت بدنی‌وتفریحات سالم دانشگاه تهران‌را باستحضار دوستان وآشنایان‌می‌رساند. مجلس‌ترحیم آن‌مرحوم ازساعت ۲ الی٤ بعدازظهر روز پنجشنبه بیست و یکم آذرماه در مسجد الجواد برگزار خواهد شد .

شاهرخ امیرارجمند. لینا ملکومیان. نورژا امیرمختاری. تیمور کمانگر. علاءالدین نیاک. دکتر باقر قائمیان . علیرضا گیتی. محمد ظروفی. علی روحانی. حائری روحانی. محمد آشوری. دکتر عباس پوستی. حسین پوربیک. حسین‌وصالی. یحیی دوستدار. رضا پورهان. ناصر اردوخانی. قاضی‌مقدم. جلیل دهقانی. صمد فرخی. ذهاب. دکتر امیر قندچی. باقر ساروخانی. یوسف میرسعیدی. دکتر جواد اسکوئی .

دوستان جواد گل‌محمدی مدیر کل امور تربیت بدنی و تفریحات سالم دانشگاه باقلبی آکنده از اندوه درگذشت پدر بزرگوار اورا باطلاع آشنایان می‌رسانند. مجلس ترحیم آن مرحوم ازساعت ۲ الی چهار بعدازظهر روز پنجشنبه بیست‌و یکم آذرماه درمسجد الجواد برگزار می‌گردد .

دکتر رضا نارونـد. بیژن رفیعی. دکتر هوشنگ نصر . بهمن سلحشور. پرویز اتابکی. دکتر منوچهر بهامین. ساکو یقنظر. پرویز عازم. دکتر محمد مافی. ذوالریاستین. مهدوی. دکتر فریدون اسکوئی. باقری. دکترستوده. دکتر طیبی.مقدم. قزلباش. نکوئی. دکتر ایزدی. زیان. عمران . اصفهانیان . احمدیار. فروهنده. خارقانی. دکتر مشهور. صفائیان. توسلی. الفت. دادار. دکتر جواد اسکوئی. پهلوان. عظیمی. مهندس وکیلی. فکرآزاد. دکتر محسن صادقی. مهدی‌پناه . نیکبخت. انوار. محبینی‌نژاد. ساعتچی. صادق تبریزی. شریف زندیه . رزاق‌نیا. نیری. شاه‌حسینی. ایرج گلشن .

بانهایت تاسف وتاثر درگذشت همسر و پدر عزیزمان مرحوم **نعمت‌اله گلمحمدی** بزرگ خاندان گلمحمدی را باطلاع آشنایان و بستگان میرسانیم مجلس ترحیم مردانه وزنانه از ساعت ۲ الی ٤ بعدازظهر پنجشنبه ۲۱ آذرماه جاری درمسجد الجواد برگزار میگردد .

زهرا گلمحمدی (آل‌آقا) . جواد گلمحمدی. مهین گلمحمدی (اسفندیار فرد) . مریم گلمحمدی (بصیری) . نیره گل‌محمدی (اکبری آل‌آقا) . شکوه گلمحمدی. رضا گلمحمدی .

خانواده‌های: گلمحمدی. آل‌آقا. اسفندیار فرد. بصیری تهرانی. اکبری آل‌آقا. صالحی . مرتضائی. بهپور. بیات . مظفری. سربری. نارونـد. صادقی. شفقت.آل‌داعی. باغدوست.

آ ـ ۱۰۲۹٦٤

روزنامه اطلاعات ـ مصیبت وارده را بعموم افراد خانواده های عزادار بویژه آقای جواد گلمحمدی و سایر فرزندان و بازماندگان آنمرحوم تسلیت میدهیم .

بانهایت تاسف و تالم درگذشت ناگهانی همسر و برادر خودشادروان مرحوم **نصراله فریار** را باستحضار خویشان و دوستان محترم میرسانیم بنابوصیت فقید سعید مراسم ختم و هفته برگزار نمی‌شود و هزینه مربوطه بمصرف‌امورخیریه خواهد رسید .

قدسیه فریار ـ عبدالله فریار

روزنامه اطلاعات ـ مصیبت وارده را بعموم بازماندگان تسلیت میدهیم .

بانهایت تاسف فوت آقای **حاج اسمعیل ابوزنجانی** را باطلاع دوستان و آشنایان و همکاران میرسانیم .

مجلس ختم زنانه و مردانه روز پنجشنبه ۲۱ آذر ماه از ساعت ۱۲ تا ۱٤ در مسجد مجد منعقد میباشد .

خانواده‌های : ابوزنجانی . میلانی‌زاده . ایمن ، حمزمزاده ، گنجی ، برهمن‌زاده ، تاریوردی ، رهبری ، شگرف ، مهجل‌فراز ، معقول .

روزنامه اطلاعات ـ بخانواده های عزادار مصیبت وارده را تسلیت میدهیم .

خانواده های : ساتری ـ حسین سرشار ـ هاشمی نژاد ـ همایون ـ پیکان ـ ابوترابی ـ میرفتاح ـ نصیری ـ معدلی ـ مدنی ـ سرهنگ زندیه ـ حیدری ـ شجاعی ـ سپانلو قاجار ـ سرهنگ طرازنیک ـ نیکو اقبال ـ سرهنگ‌حجازی ـ حریری صراف ـ ناجی تهرانی ـ سرهنگ داودیان ـ سرهنگ اسکندری ـ سرتیپ شیرزاد ـ طاهائی و خانواده های وابسته .

بانهایت تاسف درگذشت مرحومه **بانو اشرف‌الملوک ساتری** مادر آقای هوشنگ ساتری سرپرست اداره تدارکات وزارت امور خارجه را باطلاع میرساند .

مجلس ترحیم زنانه و مردانه آن مرحومه از ساعت ۲ تا ٤ بعد از ظهر پنجشنبه ۲۱ آذر ماه جاری در مسجد مجد منعقد خواهد بود .

باکمال تاسف وتاثر فراوان درگذشت مرحوم **سرهنگ هدایت‌اله مهرپویان** بزرگ خاندان مهرپویان‌راباطلاع‌میرساند مجلس ختم آنمرحوم ازساعت ۳تا۵ بعدازظهر روز شنبه۲۳ آذرماه درخانقاه صفی علیشاه منعقد است .

خانواده‌های : مهرپویان. جهانسوز شاهی. حق‌ستا . دولتداد. رحیمی.مانک.ابراهیمی‌زنگنه. پورکاوه. فتحی‌افشار. زنگنه. سپهری. دکتر نامدار . سنجر . میرزاده . سرابیان . حججی. فرهمند. رستمپور. روشن. فرزانه.دکتر رشیدیاسمی. صدیقی . دکتر هنجنی. ربیع‌زاده . دکتر فتحی . وقایع‌نگار . مهاجر. مقامع. کیهانی. نیری. انتصاری. معصومی. مهندس صابر. فرید .

باقلبی پراز اندوه درگذشت همسر و پدر بزرگوارمان مرحوم **سرهنگ هدایت‌الله مهرپویان** را باطلاع میرسانیم .

عترت‌الملوک . طلعت . فروغ .روح‌الله . حبیب.مهین چنگیز. نسرین. فتانه. مهرپویان .

روزنامه اطلاعات ـ مصیبت وارده را بخانواده‌های‌عزادار بویژه فرزندان آنمرحوم تسلیت میدهیم .

باکمال تاسف فوت **احمد ایلخانی** را باطلاع دوستان و بستگان میرساند.

مجلس ختم زنانه و مردانه آن مرحوم روز جمعه ۲۲ آذر ماه‌از ساعت ۲تا٤ بعد از ظهر در مسجد فخرالدوله برگزار میگردد .

خانواده های: ایلخانی . صلاحی. قاضی‌مراد بیروزان. وارسته.مرتضی‌قلی. سیف‌اللهی. سلحشور. قره‌گزلو . خداوردیان. رئیسی. رضائی. سلطانمرادی.مستوفی‌زاده.کمالخانی.فرخ‌زاد. قادری تفرشی

روزنامه اطلاعات ـ بخانواده های عزادار مصیبت وارده را تسلیت میدهیم

درگذشت مادر عزیزمان **طلعت آصفی** رادر نیشابور به‌اطلاع خویشاوندان و دوستان‌میرساند مجلس ختم آن مرحومه مغفوره در نیشابور تکیه علی اکبری ساعت ۲تا٤ بعد از ظهر روز شنبه ۲۳ آذرماه جاری برپاست.

محمد تقی آصفی. سکینه آصفی (چنگیزی)

روزنامه اطلاعات ـ مصیبت وارده را بفرزندان آنمرحومه تسلیت میدهیم

در آگهی ترحیم شادروان بانو صغرا نیک خواه آزاد که در شماره دیروز چاپ شد نام خانواده فرخ‌پور از قلم افتاده‌بود ضمن پوزش بدین‌وسیله تصحیح می شود.

بانهایت تاثر و تاسف فوت مرحومه **بانو رقیه اقوامی** زوجه مرحوم حاج‌احمد توکلی و مادر گرامی آقای مسعود توکلی را باطلاع فامیل . دوستان و همشهریان محترم سمنانی میرساند . مجلس ترحیم زنانه و مردانه آن مرحومه از ساعت ۲ تا ٤ بعد از ظهر روز پنجشنبه ۲۱ آذر ماه در خانقاه صفی‌علیشاه منعقد است .

ضمنا مراسم شب هفت آن مرحومه از ساعت ۳ تا ۵ بعد از ظهر روز جمعه ۲۲ر۹ر۵۳ در سالن شماره ۵ بهشت زهرا منعقد میگردد .

توکلی ـ اقوامی ـ مجددشهروز ـ فروتن ـ ناظمیان ـ هوبخت ـ پناهی ـ بویان ـ احسانی ـ میناچی‌مقدم ـ افراخته ـ محمدیان ـ بازوکی ـ الهی ـ تفضلی ـ صدر ـ توسلی ـ اشرف سمنانی ـ یغمائی ـ حسینی فامیلی .

روزنامه اطلاعات ـ مصیبت وارده را بخانواده های عزادار تسلیت میدهیم .

یادبود

روز پنجشنبه بیست ویکم آذرماه جاری مصادف باچهلمین روز درگذشت شادروان **نیمسار سرتیپ جعفر مهجوری** می باشد. برای‌شادی روح آنمرحوم مخارج مربوطه بمصرف‌امور خیریه خواهد رسید .

خانواده مهجوری

بمناسبت چهلمین‌روز درگذشت مرحوم **حاج عباس دهقان‌فرد** مجلس یادبودی روز شنبه ۲۳ر۹ر۵۳ ازساعت ۵ر۲ الی ۵ر٤ بعدازظهر درمسجدجی واقع درخیابان قزوین ۱٦متری امیری خیابان ایرانشهر منعقد میباشد ضمنا مجلس‌یادبود زنانه همان روز وساعت درمنزل شخصی آن مرحوم واقع در دریانور خیابان سوم پلاک ۲۰ برقرار است .

خانواده‌های دهقان‌فرد و وابسته

بمناسبت سالروز درگذشت شادروان **سید محسن روشن** بزرگ خانواده مجلس یادبودی از ساعت ۳تا۵ بعدازظهر روز پنجشنبه بیست‌ویکم آذرماه جاری درسالن شماره ۱ بهشت‌زهرا برپا میگردد.

حضور بستگان ودوستان در این مجلس موجب شادی‌روح آنمرحوم وامتنان و تسلی بازماندگان خواهد بود.

وسیله رفت و برگشت درساعت ۲بعدازظهر همانروز در خیابان جمشیدآباد شمالی مقابل کوچه پروین آماده است .

خانواده روشن و فامیلهای وابسته

بدینوسیله باطلاع اقوام و آشنایان محترم میرساند مراسم هفتمین روزدرگذشت مرحومه **بانو عذرامردان بیگی** روز پنجشنبه ۲۱ر۹ر۵۳ در صحن مطهر حضرت عبدالعظیم باغچه علی جان‌در مزار آن مرحومه برگزار میشود.

بستگان مردان‌بیگی

تسلیت

مرگ نابهنگام ایرج عزیز داغی بود که بر دل ماهم نشست این مصیبت را به خانواده محترم کسرائی بخصوص به خانم پری کسرائی و آقای سیاوش کسرائی تسلیت میگوئیم.

پری گل ـ عباس آرمین (اوغازی)

آ ـ ۱۰۲۹۷۲

جناب آقای هوشنگ ساتری

درگذشت مادر گرامیتان را از صمیم قلب تسلیت عرض نموده بقا و سلامتی آنجناب و خاندان محترم را از خداوند متعال مسئلت مینمایم .

محمود آخوندی لواسانی

آ ـ ۱۰۳۰۰٤

سرکار علیه خانم سکینه آصفی ـ جناب آقای محمدتقی آصفی

درگذشت سرکار علیه خانم طلعت آصفی والده ماجده‌تان‌را تسلیت عرض مینمائیم تسلی بیشتر شما اینکه سعادت یافتند آرامگاهشان در قربخربت تابناک ثامن‌الائمه‌حضرت‌رضا علیه‌السلام قرار گیرد.

از خداوند بزرگ خواستاریم بشما سروران و بازماندگان آن‌فقیده سعیده عمری طولانی توام با سلامت و سعادت اعطاء فرمایند.

خانواده‌های داراب زند ـ آذرمی ـ معینی ـ ناصحی

آ ـ ۱۳۳۸۷

جناب آقای عبدالعلی چیت‌ساز

بانهایت تاسف مصیبت وارده را بشما و خانواده محترم تسلیت عرض مینمائیم.

بهمن غلامی ـ ادیب خوانساری ـ عادل اصغری ـ پاشاهرمزی محمود صمدی ـ مفید حمامی .

جناب آقای محمد حاج قاسم شربتدار

باکمال تاسف وتاثر مصیبت وارده را بجنابعالی وبازماندگان تسلیت عرض نموده از خدای بزرگ صبر و شکیبائی شما را خواستاریم .

حبیب‌اله بهزادی ـ حسین لاریجانی ـ مجید انتظاری ـ رضا استادولی ـ عباس آهنگر ـ ابوالقاسم منصوری .

جناب آقای ایرج مولوی

بانهایت تاسف مصیبت وارده را از صمیم قلب بشماتسلیت عرض نموده از خدای بزرگ صبر و شکیبائی برای بازماندگان خواستاریم .

محمود کیوانی ـ سید حسین مدرسی ـ اصغرنجاتی

جناب آقای حاج علی‌اصغر جعفری

باکمال تاسف وتاثر مصیبت ناگوار را بشما از صمیم قلب تسلیت عرض نموده از خداوند دوام و بقاء عمر بازماندگان را آرزو داریم.

شاهرخ کمالی ـ محمدعلی نفیسی ـ بهروز بهادری

جناب آقای احسان‌اله آزادی

بدینوسیله مصیبت وارده را بجنابعالی و کلیه افراد فامیل محترم تسلیت عرض نموده صبر و شکیبائی برای بازماندگان آرزومندیم.

نصراله شریفی ـ اصغر دمسری ـ فرامرز زیارتی

جناب‌آقای منوچهر آزادی

باندوه وتاسف بسیار مصیبت وارده را بجنابعالی تسلیت عرض مینمائیم.

صمد کامرانی ـ محمد رئیسی ـ پرویز داراب‌پور ـ تقی‌نورائی ـ سید باقر نژادی ـ کریم باقریان .

خانواده‌های محترم کروریان

بانهایت تاسف مصیبت وارده را به‌آن خاندان محترم تسلیت گفته برای بازماندگان صبر وشکیبائی آرزو داریم.

نوروزی ـ وکیل‌آبادی ـ فاضلی ـ کیومرثی ـ زینلیان ـ محمودی ـ فرهادیان ـ اجودی

جناب آقای دکتر عبدالحسین سمیعی
وزیر علوم و آموزش عالی

باتاثر وتاسف فراوان مصیبت درگذشت والده ارجمندتان را بحضور آن جناب تسلیت عرض کرده واز خداوند بزرگ سلامت و سعادت جنابعالی ودیگر بازماندگان آن مرحومه را مسئلت مینماید .

ایرج بهرامی ـ باقر شریفی

جناب آقای مهندس اتفاق همکاری ارجمند

بدینوسیله درگذشت آقای حاج غلامحسین اتفاق عموی بزرگوارتان را تسلیت تسلیت عرض نموده ، خود را در غم آن خانواده محترم سهیم میدانم .

نظرآباد ـ مهندس خاموشی

جناب آقای محمدعلی سمیعی استاندار معظم کرمانشاهان

با نهایت تاسف درگذشت مادر گرامیتانرا به جنابعالی و خانواده محترم تسلیت گفته بقای خاندان شریف را از خداوند مسئلت داریم .

کرمانشاه ـ سید علی علوی طبری

آ ـ ۱۵۰۱۵۱

جناب آقای محمدعلی سمیعی استاندار معظم کرمانشاه

باکمال تاسف و تاثر درگذشت مادر گرامیتان را بجنابعالی و خاندان محترم تسلیت عرض نموده بقای عمر و عزت حضرت‌عالی و بازماندگان‌محترم‌را ازدرگاه احدیت‌خواستاریم.

کرمانشاه ـ عبدالله بابان

مراسم هفتمین شب درگذشت شادروان **مجتبی‌فتیحی آذر** از ساعت ۳ تا ۵ بعد ازظهر روز جمعه ۲۲ آذرماه‌درسالن شماره ٤ بهشت زهرا منعقد است .

خانواده‌های : فتیحی‌آذر . حاجی محمدزاده. جاهدیان. صمدی. رسولی . پورقلی . ملکی. غفارزاده. کیهان‌شاد. راه‌پیما. زارعی. یاریزاده . گلچین .محمدی . رحمانی . نصرت‌پور. قنبری .

فرزندان آنمرحوم و سایر خانواده‌های وابسته .

وسیله ایاب وذهاب ساعت یک بعد از ظهر جمعه منزل آنمرحوم خیابان بوستان سعدی بین خوش و قصرالدشت پلاک ۳۹۳ر۱ آماده است .

آ ـ ۱۳۳۸۵

باطلاع اقوام و آشنایان میرساند

مراسم یکمین سال درگذشت شادروان **سرهنگ‌روح‌اله وخشور** در روز پنجشنبه ۲۱ آذرماه از ساعت ٤ بعدازظهر در منزل آنمرحوم برگزار میگردد.

خانواده وخشور

آ ـ ۱۳۱۹۷

سپاسگزاری

از سروران گرامی، خویشاوندان محترم، دوستان‌معظم که در مراسم تشییع، تدفین، ختم وهفته مرحومه **حاجیه خانم زهرا سپاسی** مادر عزیزمان در تهران وقم شرکت و یابوسیله تلگراف، جراید وتلفن ابراز همدردی فرموده‌اند سپاسگزاری مینماید. چنانچه بواسطه تالمات روحی‌درعرض تشکرحضوری قصوری رخ دهد طلب پوزش داریم .

رضا. دکتر تقی. دکتر مصطفی. مهندس منوچهر سپاسی.

آ ـ ۱۰۲۸٦۵

سپاسگزاری

از کلیه بستگان و همکاران و آشنایان که در مراسم تدفین وترحیم ویادبود مرحوم **حاج مسیح ثقفی** مدیر کتاب فروشی ثقفی باحضور خود ویا ارسال نامه و تلگراف ابراز همدردی فرموده‌اند صمیمانه تشکر می‌نمائیم وچنانچه بعلت تالمات روحی در عرض تشکر حضوری قصوری پیش آمده پوزش می‌طلبیم .

اصفهان ـ کریم ثقفی ـ غلامرضا ثقفی

شرکت ابداع

بانهایت تاثر و تالم درگذشت نابهنگام آقای مهندس ناصرالدین سجادی را به همکاران آنشرکت بالاخص خانواده محترم ایشان صمیمانه تسلیت میگوئیم.

مدیران شرکت ناوا

آ ـ ۱۳٤۱۹

بایکدنیا تاسف وتالم درگذشت پدر بزرگوار آقای جواد گل‌محمدی مدیر کل امور تربیت بدنی و تفریحات سالم دانشگاه تهران را بخانواده محترم گل محمدی تسلیت میگوئیم.

دکتر داریوش شیروانی ـ رضا نارونـد ـ داریوش پرتو ـ دکتر میرفخرائی ـ لیناملکومیان ـ یوسف میرسعیدی ـ دکتر عنایت‌اله لیقوانی ـ شکوفه نوتونچی ـ طرلان کریمی ـ بریچهر موتمنی ـ عذرا میرزاخانی ـ عزیزه انیانی ـ نورالله زاهد ـ غلامعلی محمدی ـ داریوش دیانت ـ مرتضی حیدری ـ شهرام خیال ـ سعید شلیله ـ دکتر جواد اسکوئی.

همکار محترم جناب آقای دکتر فرج‌اله مجاب

باتاثر فراوان درگذشت پدر ارجمندتان را به‌آنجناب وفامیل محترم تسلیت میگوید.

دانشکده مهندسی متالوژی دانشگاه صنعتی آریامهر

سرور گرامی جناب آقای دکتر عبداله فریار

باکمال تاسف درگذشت برادر گرامیتان را تسلیت عرض می‌نمائیم و سلامت آن جناب و بازماندگان را از خداوندمتعال مسئلت داریم .

عظیمپور نصیر ـ عباس ربیع ـ غلامرضا ربیع

آقایان منوچهر نوبری وبیژن خانشقاقی

مصیبت وارده را صمیمانه تسلیت عرض مینمائیم.

موسسه بازار ـ فیروزی ـ مرآتی ـ ایزدمهر

جناب آقای جواد گل‌محمدی

مصیبت وارده را بجنابعالی و خانواده محترم تسلیت‌میگوئیم

منوچهر ضرغام ـ شهریار ضرغام

خانواده‌های کسرائی و گیلانپور

درگذشت مرحوم ایرج کسرائی را به خانواده‌های کسرائی و گیلانپور تسلیت میگوئیم .

کفش بلا و جم

جناب آقای مهندس احمد اتفاق رئیس هیئت مدیره سندیکای کارگران کارخانجات مقدم

درگذشت شادروان حاج غلامحسین اتفاق عموی گرامیتان را تسلیت عرض نموده سلامت بازماندگان را ازخداوند متعال خواهانم .

هیئت مدیره سندیکای کارگران کارخانجات مقدم

جناب آقای احمد اتفاق

کارکنان قسمت چاپ درگذشت شادروان حاج غلامحسین اتفاق را به جنابعالی صمیمانه تسلیت عرض نموده بقاء عمر ازماندگان را ازخداوند متعال خواستارم .

جناب آقای شفیع چالاجور

باکمال تاسف وتاثر مصیبت وارده را به آن خاندان از صمیم قلب تسلیت عرض نموده دوام وبقاء عمر بازماندگان محترم را ازخداوند متعال آرزومندم .

ریچارد خزعل

جناب آقای محمود رئیس قائم‌مقام محترم بانک ملی ایران

درگذشت مرحوم علی منصور (منصورالملک) رابحضور عالی تسلیت عرض، بقاء و سلامتی آن جناب و خاندان جلیل را خواستارم .

عنایت‌اله خدابنده

جناب آقای مهندس احمد اتفاق رئیس هیئت مدیره سندیکای کارگران کارخانجات مقدم

باکمال تاسف وتاثر درگذشت شادروان حاج غلامحسین اتفاق عموی گرامیتان را تسلیت عرض مینمائیم .

کادر فنی کارخانجات مقدم

بانهایت تاسف مصیبت وارده را به جناب آقای احمد بنکداریان تسلیت میگوید .

گروه پزشکی بیمارستان شهرام

درگذشت ناگهانی مرحوم نصراله فریار کارمند عالیرتبه و صدیق سازمان برنامه و بودجه‌رابعموم بازماندگان‌آنمرحوم تسلیت می‌گوئیم .

محمد میرخانی. حسین هوشنگ‌نژاد. حسین افتحی . حبیب‌اله قشقائی. محسن کامیاب . مهدی سرکشیک . محمد حسن وکیلی‌تبار. جلیل زارع. ناصر مظفری. محسن امامی . اکبر بزرگ‌زاد. پرویز ایلخانی‌پور. رحیم ترابیان. بیژمارک.

جناب آقای محمدعلی سمیعی استاندار معظم کرمانشاهان

مصیبت وارده را به آنجناب و خانواده محترمتان تسلیت عرض نموده و صمیمانه در غم شما شریک هستیم.

کرمانشاه ـ علی‌اشرف اعظم زنگنه ـ فاطمه شیخ‌اعظم زنگنه

جناب آقای مهندس اتفاق همکار ارجمند

بدینوسیله درگذشت آقای‌حاج غلامحسین اتفاق عموی بزرگوارتان را تسلیت عرض نموده‌خودرا در غم آن‌خانواده محترم سهیم میدانم .

نظرآباد ـ مهندس خاموشی

جناب آقایان حاج سید وهاب و سید جواد رحیمی

باندوه فراوان درگذشت تاثر انگیز مادر گرامیتان به جنابعالی و خاندان محترم تسلیت گفته دوام و بقاء خاندان شریف را از خداوند متعال مسئلت داریم .

رئیس اتحادیه تعمیرات موتورسیکلت ، دوچرخه و نفت فروش شهرضا ـ غلامحسین رحیمی

مجالس وعظ وسوگواری

بمناسبت وفات حضرت امام محمدتقی ع مجلس‌سوگواری از شب پنجشنبه ۲۰ر۹ر۵۳ بمدت سه‌شب از ساعت ۵ونیم بعد ازظهر در مسجد حضرت امیر ع واقع در امیرآباد شمالی روبروی پم

سال چهل و نهم ـ شماره ۱۴۵۸۲

اطلاعات

چهارشنبه ـ بیستم آذرماه ۱۳۵۳

بیست و ششم ذیقعده ۱۳۹۴ ـ یازدهم‌دسامبر ۱۹۷۴

پیام شاهنشاه آریامهر بمناسبت سالروز تصویب‌اعلامیه حقوق بشر

بالا بردن سطح زندگی ورفاه مردم

راه‌را برای برخورداری بیشتر از حقوق مدنی و سیاسی هموار میسازد

★ در بعضی از نقاط جهان حقوق و آزادیهای اساسی بشر بطور آشکار نقض میشود

باپیام‌شاهنشاه آریامهر‌بیست وششمین سالگرد تصویب‌اعلامیه جهانی حقوق بشر طی‌مراسمی برگزار شد .

در این مراسم پس نواختن سلام‌شاهنشاهی و سرود حقوق بشر آقای اسدالله علم وزیر دربار شاهنشاهی پیام شاهنشاه آریامهر را باین شرح قرائت کرد .

بیست و ششمین سالگرد تصویب اعلامیه جهانی حقوق بشر را بملت ایران و بهمه مردم نیک اندیش جهان تبریک میگوئیم .

مایه خوشوقتی است که بسیاری از اصول مندرج دراین اعلامیه که بیش از هر چیزیک سند اخلاقی است،متدرجا در قوانین ملی‌ومعاهدات بین‌المللی انعکاس یافته و بدینسان تا حدودی ضمانت اجرائی پیدا کرده است . فراموش نبایدکرد که هنگام صدور این اعلامیه نزدیک نیمی از ملت های‌جهان بنوعی زیر سلطه استعمار قرار داشتنددرصورتیکه‌اکنون دوران استعمار پایان یافته و آخرین مستعمرات آزادی خود را باز میابند . باوجود این پیشرفت های انکار ناپذیر جای تاسف است که هر چند یکبار شاهد نقض آشکار بعضی‌ازحقوق و آزادیهای اساسی بشر درگوشه هائی از جهان هستیم . تبعیض ها ،خشونت ها و همچنین‌فقر و عقب ماندگی بخش عظیمی‌از جمعیت دنیا نشان میدهد که برای‌تحقق اصول اعلامیه‌جهانی حقوق بشر هنوز تلاش های بسیار باید بکار برد .

اشاعه هر چه بیشتر اصول این‌اعلامیه طبعا یکی‌از راههای پیکار با تجاوز و خشونت و اعمال غیر انسانی است زیرا ترویج این اصول موجب خواهد شد که در برابر موارد نقض فاحش حقوق بشر در هر نقطه از دنیا ، افکار عمومی جهانیان واکنش نشان دهد و بتدریج‌یک وجدان جمعی در سطح جهانی بوجودآید که بتواند در روابط کشور ها و ملتها موثر گردد. اعتقاد راسخ ما این است که‌هر اقدام که در جهت بالا بردن سطح زندگی و رفاه مردم‌بعمل آید نه تنها حقوق اقتصادی ، اجتماعی و فرهنگی افراد را اعتلاء میبخشد بلکه راه رابرای تحقق بیش از پیش حقوق‌مدنی و سیاسی هموار میسازد .

آرزو داریم تحولات آینده جهان تحقق کلیه هدفهای‌مندرج دراعلامیه جهانی حقوق بشر را در هر نقطه از دنیا امکان‌پذیر سازد . توفیق همه نیک‌اندیشان جهان را در راه وصول باین هدفها خواستاریم .

(پیام‌های‌والاحضرت شاهدخت اشرف پهلوی ، کورت والدهایم دبیر کل سازمان ملل متحد ، صادق احمدی وزیر دادگستری ودکترعالیخانی دبیر کل جمعیت ایرانی طرفدار سازمان ملل در صفحه ۱۳ چاپ شد ه‌است).

ساعات شرعی	استخراج دکتر ریاضی کرمانی
	اذان مغرب . . . . . ساعت ۵ و ۹ دقیقه
	اذان صبح (فردا) . . . ساعت۵ و ۲۷ دقیقه
	طلوع آفتاب (فردا) . . . ساعت ۷ و ۳ دقیقه
	ظهرشرعی (فردا) . . . ساعت ۱۱ و ۵۸دقیقه
	اذان مغرب (فردا) . . . ساعت ۵ و ۹ دقیقه

سالانه ۱۳ میلیارد متر مکعب گاز به آلمان صادر میشود

مذاکرات سه‌جانبه ایران ، آلمان وشوروی باتوافق پایان یافت

مذاکرات سه جانبه‌ایران و آلمان و شوروی برای صدور قریب۱۳ میلیارد متر مکعب گاز ایران به آلمان از طریق شوروی باتوافق پایان یافت ، و گزارش نهائی‌این مذاکرات توسط آقای دکترافبال بعرض شاهنشاه آریامهر خواهد رسید . پس از ابلاغ اوامر ملوکانه مرحله بعدی مذاکرات که تدوین قرارداد و حل و فصل مسائل حقوقی و فنی آنست،آغاز خواهد گردید .

ایران بموجب این توافق و بر اساس‌قراردادی‌که‌با آلمان‌می‌بندد، در سال قریب ۱۳ میلیارد متر مکعب گاز به حساب آن کشور در مرز آستارا به شوروی‌تحویل میدهد . پول گازبه آلمان‌محاسبه ووصول میگردد . در مقابل شوروی نیز با یک قرارداد دو جانبه نحوه تحویل و تحول گاز با آلمان و میزان حق ترانزیت‌را روشن میسازد . قیمت گاز ایران با توجه به نرخهای بین‌المللی و به بهای تحویل در مرز آستارا تعیین و از آلمان دریافت‌میشود.

گاز مورد معامله از حوزه نفتی اهواز و جنوب جمع آوری و بالوله‌ای بقطر شاه لوله فعلی گاز و در مسیر همان خط کشیده میشود . ظرفیت این لوله‌قریب ۱۶ میلیارد متر مکعب است که ۳ میلیارد متر مکعب آن بمصرف داخلی خواهد رسید و ۱۳میلیارد متر مکعب آن در آستارا به‌حساب آلمان تحویل شوروی میگردد . شوروی از گاز فوق مثل ۱۰ میلیارد متر مکعب گاز فعلی شاه لوله در خاک خود استفاده خواهد کرد و آن را به شبکه سراسری لوله گاز گرجستان ، آذربایجان شوروی متصل‌خواهد کرد و گاز مورد تقاضای آلمان را در منطقه غرب خود از راه چکسلواکی به آلمان تحویل میدهد .

شرکت تجارتی مشترک ایران، ترکیه وپاکستان

ایران ، ترکیه و پاکستان یک شرکت حمل‌ونقل بین‌المللی و یک شرکت تجارتی مشترک تاسیس میکنند .

هشتمین اجلاس اتاق بازرگانی و صنایع آر . سی . دی که در کراچی با شرکت مدیران بخش خصوصی سه کشور تشکیل شده بود بکار خود پایان داد. اعضای هیئت ایرانی که بریاست دکتر علی‌محمد بنکداریور رئیس اتاق بازرگانی و صنایع آر . سی.دی و دبیر کل اتاق ایرانی در این اجلاس شرکت داشت بعد ازظهر دیروز به تهران بازگشتند .

در گفتگوهای دو روزه این اجلاس، ایران ، ترکیه‌و پاکستان تصمیم گرفتند یکشرکت‌بین‌المللی حمل و نقل با سرمایه گذاری مشترک ایجاد کنند . اساسنامه این شرکت که سهام ان بطور مساوی متعلق به بخش خصوصی سه کشور خواهدبود ، درجلسات متعدد اجلاس مطرح و بتصویب رسید. قرار شد مرکز این‌شرکت در ایران و یا در ترکیه باشد . این شرکت دفاتر منطقه‌ای در ایران ، ترکیه و پاکستان دائر خواهد کرد .

★ توسعه عملیات

شرکت حمل و نقل بین‌المللی‌که درچارچوب‌سازمان‌عمران‌منطقه‌ای تشکیل میشود ، عملیات خود را ابتدا در این سه کشور آغاز میکند و سپس ان را در خارج از کشورها ، عضو آر . سی .دی توسعه خواهد داد .

مرکز شرکت مشترک تجاری ار . سی . دی در تهران‌خواهد بود و دفاتری در ترکیه‌وپاکستان دائر میکند .

اجلاس اینده اتاق بازرگانی و صنایع و معادن ار . سی . دی در اواخر ماه اوت ۱۹۷۵ در تهران تشکیل میشود و احتمالا در اساسنامه اتاق تغییراتی داده خواهد شد .

اعضای هیئت ایرانی در طول اقامت در پاکستان از نمایشگاه کالاهای صنعتی این کشوربازدید کردند و در مراسم افتتاح آن که توسط رئیس جمهوری پاکستان صورت گرفت شرکت داشتند .

مراکز ثبت نام مشمولان‌خدمات اجتماعی زنان

امروز اعلام شدکه‌مشمولان قانون خدمات اجتماعی‌زنان جهت ثبت‌نام برای شرکت در قرعه‌کشی فروردین ماه و نیز روشن کردن وضع مشمولیت‌خوددرشهرستانها باید به ادارات آموزش و پرورش و در تهران به مراکز زیر مراجعه کنند :

دفتر استادیوم فرح پهلوی (خیابان حافظ) ـ مدرسه فرح ـ خیابان فرح‌آبادکوی عنصری ، اداره آموزش و پرورش ناحیه ۱۲ میدان خراسان ـ اداره آموزش‌و پرورش ناحیه ۱۰ خیابان کاشان .

ثبت‌نام از بیست و سوم آذر ماه آغاز می‌شود و تا پایان‌اسفند ماه ادامه‌خواهد داشت

دیشب مراسم‌جشن نجات‌آذربایجان در حضور والاحضرت شاهپور غلامرضا پهلوی در باشگاه دانشگاه‌تهران انجام شد.در ردیف اول‌آقایان عزت‌اله یزدان‌پناه ،دکتر نهاوندی ، مهندس ریاضی ، سپهبد نخجوان و سپهبد اسکندرآزموده دیده میشوند.

سالگرد نجات آذربایجان جشن گرفته شد

★امیرعباس‌هویدا نخست‌وزیر بمناسبت روز آذربایجان پیامی فرستاد

در حضور والاحضرت شاهپور غلامرضا پهلوی ، مراسمی بمناسبت سالروز ۲۱ آذر ، روز نجات آذربایجان ، عصر دیروز ازطرف آذربایجانیهای مقیم پایتخت در محل باشگاه‌افسران ترتیب یافت .

ابتدا دکتر شفیع امین نایب رئیس جمعیت آذربایجانیهای مقیم تهران به والاحضرت شاهپور غلامرضاپهلوی خیرمقدم گفت و از جانبازی سربازان دلیر ارتش شاهنشاهی‌و جوانان جانباز آذربایجان یاد کرد و بروان شهدای واقعه آذربایجان درود فرستاد .

پس از سخنان نایب رئیس جمعیت‌آذربایجانیهای مقیم‌مرکز عزت‌اله یزدان‌پناه وزیر مشاور متن پیام امیرعباس هویدا نخست‌وزیر رابدین شرح‌قرائت کرد :

فرارسیدن سالروز نجات آذربایجان را از صمیم قلب بهمه هم‌میهنان عزیز به ویژه هموطنان آذربایجانی خود تبریک میگویم .

خاطره بیست و یکم آذرماه برای هر مرد و زن ایرانی یادآور حماسه‌ای ملی و غرورانگیز است ، زیرا در بیست و هشت سال پیش ودر چنین روزی بود که همبستگی ملی ایران در حماسه‌ای‌پرشکوه بمناسبت نجات آذربایجان از گزند بداندیشان متجلی‌گشت و ملت ایران برهبری شاهنشاه بزرگ خود دست اجنبی‌پرستان را از زادوبوم خویش کوتاه ساخت و یکبار دیگر بمردم سراسر گیتی‌نشان‌داد که ایرانی همواره حافظ استقلال و تمامیت ارضی و سنن ملی خود بوده و هست و بگواه تاریخ پرافتخار خویش پیوسته از گرداب وحوادث سرافراز و با افتخار بیرون آمده و تمامیت و موجودیت خود را حفظ کرده است . یکی از مظاهر وجلوه های درخشان این همبستگی و وحدت روز بیست و یکم آذرماه سال ۱۳۲۵ است تاریخ هرگز شهامت ارتش دلیر ایران و فداکاری رادمردان غیور آذربایجان را از یاد نخواهد برد . بروان پاک آن شجاعانی که در این راه مقدس شربت شهادت نوشیده‌اند درود میفرستیم و خدای بزرگ را نیایش میکنیم که روز های تاریک و ایام سخت را پشت سر گذاشته‌ایم و امروز درسایه رهبریهای خردمندانه شاهنشاه بزرگ خود وارد عصر درخشانی شده‌ایم و بسوی پیروزیهای بیشتر پیش میرویم . از درگاه احدیت مسئلت دارم که شاهنشاه آریامهر و میهن عزیز و ارتش پیروزمند ما را در پرتو عنایت خود جاوید و همواره پیروز بدارد .

پس از قرائت پیام اقای نخست‌وزیر سناتور جعفری در بیاناتی به اهمیت روز تاریخی اشاره کرد و افزود که در سایه خداوند بزرگ و همت و شجاعت شاهنشاه آریامهر و کوشش ارتش دلیر ایران در چنین ایامی‌دست الوده اجانب از دامن وطن کوتاه شد و مردم آزاده ووارسته آذربایجان با همکاری ارتش دلیر ایران‌بیگانه پرستان‌را برای همیشه سرجای خود نشاندند .

در اینموقع بسیج خلخالی قطعه شعری را که بهمین‌مناسبت سروده بود قرائت کرد و در پایان بوسیله هنرمندان فولکلوریک وزارت فرهنگ‌وهنر برنامه هائی اجرا شد .

در اعلامیه‌ای که توسط والاحضرت شاهدخت اشرف به سازمان ملل متحد تسلیم شد

رفع تبعیض در تقسیم کار برای زنان

مورد تقاضای سران ۵۰ کشور جهان قرار گرفت

والاحضرت شاهدخت اشرف پهلوی دیروز اعلامیه‌ای را که به امضای پنجاه تن از روسای کشورهای جهان رسیده و لزوم مشارکت بیشتر زنان را در تمام زمینه‌ها خواستار شده است به کورت والدهایم دبیر کل سازمان ملل متحد تسلیم کردند .

متن اعلامیه چنین است :

اصل اساسی تساوی حقوق مردان و زنان در منشور ملل متحد و همچنین در اعلامیه‌جهانی حقوق بشر اعلام شده و درسایر میثاقها و اسناد بین‌المللی نیز مورد تاکید قرار گرفته است .

بعلاوه سازمان ملل متحد،بهمان گونه که در کنفرانس بین‌المللی حقوق بشر نیز تایید شد، کرارا این اصل را مورد شناسائی و پذیرش قرار داده که بدون‌شرکت کامل زنان دوش بدوش‌مردان‌در تمام زمینه‌ها ، حفظ صلح و تضمین‌پیشرفت‌اقتصادی واجتماعی میسر نیست .

بدبختانه پیشرفت در این جهت با کندی بسیار صورت گرفته و هنوز هم شکاف وسیعی بین‌اصول مورد قبول و روشهای‌معمول‌وجود دارد .

در جستجو برای بهبود کیفیت زندگی که عامل مشخصه جهان نوین است ، نمیتوان پیشرفت زنان را جدا از مشارکت کامل انان در امور رشد و توسعه‌تلقی نمود .

ارزوی ما دایر بر اینکه زنان سرچشمه جدیدی برای موازنه و هماهنگی اجتماعی بشوند مبتنی‌بر آنست که بطور کلی به اشکال سنتی تبعیض در تقسیم کارپایان داده شود .

ما صمیمانه‌امیدواریم که‌بمناسبت سال بین‌المللی زن ، که از اول ژانویه ۱۹۷۵ آغاز میشود ، همه کشورها در زمینه تحقق این‌هدف به تدابیر عملی مبادرت ورزند .

در خبری که یونایتدپرس از نیویورک مخابره کرده آمده‌است که این اعلامیه را سران پنجاه کشور جهان از جمله ایران ، بلژیک ، نروژ ، سوئد، نپال ، هلند ، ایالات متحده امریکا ، فرانسه ، ایتالیا، الجزایر،لهستان و رومانی امضا کرده‌اند .

نخست‌وزیر در مصاحبه‌ای در کانادا گفت:

ایران برای بهره برداری از انرژی اتمی، برنامه‌وسیعی دارد

امیر عباس هویدا نخست‌وزیر ، در مصاحبه عصر سه‌شنبه که در باشگاه مطبوعات در اتاوا برگزار شد، به مسائل مربوط به نفت، ایران و کانادا ، در بسیاری از مسائل بین‌المللی نظرات یکسان دارند و در راه توسعه تفاهم و صلح جهانی کوشش میکنند .

هویدا خاطرنشان ساخت: ایران علاقمند به سرمایه‌گذاری در کانادا ، بخصوص در زمینه‌هائی است که برای ایران تجربه به ارمغان می‌اورد . سپس یادآور شد که ایران درزمینه بهره‌برداری از انرژی اتمی برنامه وسیعی در پیش دارد و موضوع خرید راکتورهای اتمی از کانادا در مرحله مذاکره است .

★ کمیته مشترک وزیران

درمورد توسعه همکاریهای اقتصادی ایران و کانادا هویدا تاکید کرد که تکنولوژی‌کانادابرای ایران ارزنده است و آینده درخشانی در انتظار مناسبات‌دو کشور میباشد .

ایران و کانادا تصمیم گرفته‌اند یک کمیته مشترک در سطح وزیران برای ارزیابی و بررسی توسعه هرچه بیشتر همکاریها تشکیل دهند .

هویدا گفت : همکاریهای آینده ایران و کانادامسائل دیگری‌چون مبادله علمی و فرهنگی را نیز دربرخواهد گرفت و ایران مقدم کارشناسان کانادائی را بیش از آن تعدادی که در ایران وجود دارد گرامی خواهد داشت .

نخست‌وزیر گفت : با آینده درخشانی که در انتظار ایران است، دلیلی وجود ندارد که کشوری چون کانادا علاقمند به سرمایه گذاری مشترک و توسعه همکاری با ایران نباشد .

ایران و کانادا برای سرمایه‌گذاری مشترک در دو کشور و همچنین بدست اوردن بازار های سوم بطور ضمنی توافق دارند و جزئیات این امور اینک تحت بررسی است . هویدا سیاست اقتصادی ایران را بتفصیل برای مطبوعات کانادا تشریح کرد و پس از ان گفت بودجه سال‌اینده ایران از ۳۲ میلیارد دلارامروزنتر شده است .

وی فاش کرد که تولید ناخالص ملی ایران از چهل میلیارد دلار بیشتر شده است و این رقم در سال ۱۹۸۲ به ۱۸۵ میلیارد دلار خواهد رسید .

★ بهای واحد نفت

هویدا در دفاع از پیشنهادایران برای تعیین بهای واحد برای‌نفت و همچنین مرتبط ساختن بهای نفت با بهای بیست تا سی کالای عمده مصرفی گفت : عملی شدن این پیشنهاد به نفع کشور های مصرف کننده نفت است و از این طریق مصرف کنندگان درمی‌یابند چه میزان از پولی که از بابت نفت می‌پردازند به کشور های تولید کننده میرسد و تفاوت آن، یعنی منافع دولت‌های وارد کننده از طریق مالیات و همچنین سود سرشار کمپانیهای نفتی چقدر است. هویدا گفت : برخلاف تئوری یک مشت اقتصاددان‌گمنام، بهای نفت‌بعداز افزایش‌سرسام‌اور بیشتر کالاهای عمده مصرفی‌ترقی کرد و بخش کوچکی‌ازتورم‌جاری در کشورهای صنعتی ناشی از افزایش بهای نفت است .

نخست وزیر گفت : نفت و بهای ان طی دو دهه گذشته مورد استثمار کشورهای صنعتی قرار گرفته بودو اینکزمان‌آن‌فرارسیده که اساس تجارت‌بین‌المللی‌دگرگون شود و بر اصول انصاف متکی گردد .

★ تقویت نیروی دفاعی

در زمینه سیاست دفاعی ایران نخست‌وزیر گفت : ایران نیروی دفاعی خود را به صورت یک بیمه‌نامه برای حفظ دستاوردهای انقلاب شاه و مردم تقویت میکند. ایران خوشبختانه آنقدر ثروت و منابع طبیعی دارد که چشم‌طمع به مال دیگران ندوخته باشد . ایران در منطقه‌ای قرار گرفته که از ثبات اوضاع بهره‌مند نیست ، به همین جهت ناگزیر است به تقویت نیروی دفاعی بپردازد . نخست‌وزیر در پاسخ به پرسشی کدرباره برقراری خط هوائی ایران به کانادا از او شده بود گفت : وقتی مناسبات دوکشور توسعه یافت ، بطور طبیعی‌اینگونه اقدامات را هم بدنبال خواهد داشت. هواپیمائی ملی‌ایران سال آینده به لس‌آنجلس و نیویورک پرواز خواهد کرد و از آنجا تا کانادا راه دوری نخواهد بود .

تصمیم اوپک ، انقلاب جدیدی در قیمت نفت است

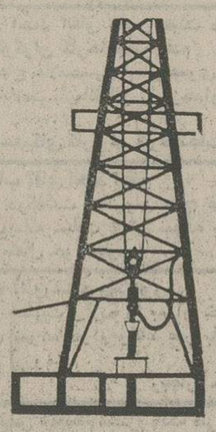

پاریس- خبرگزاری فرانسه - روز جمعه‌آینده هنگامیکه‌نمایندگان ۱۳ کشور عضو اوپک به آخرین کنفرانس سال جاری‌خود در وین پایان دهند- ممکن است انقلاب جدیدی بصورت پذیرفته شدن یک سیستم واحدقیمت گذاری نفت،به جای سیستم موجود قیمت های اعلان شده،دردنیای نفتی بوقوع بپیوسته باشد . در ایران و اغلب کشور های‌دیگرعضو اوپک‌عقیده براین است که متحدالشکل کردن سیستم قیمت گذاری نفت دو امتیاز بزرگ خواهد داشت :

نخست اینکه از سود های‌گزاف شرکتهای بزرگ نفتی خارجی خواهد کاست دوم اینکه وظیفه نظارت کردن‌بر ضریب های سود شرکتهای بزرگ نفتی را برعهده کشورهای مصرف کننده قرار خواهد داد.

کنفرانس وزرای اوپک روز پنجشنبه گشایش خواهد یافت در واقع بکاربستن روش و احدی برای قیمتگذاری نفت برای‌اوپک تنها هنگامی میسر خواهد شدکه عربستان سعودی (وبرخی از امارات خلیج فارس)قبلا اقدام به ملی کردن کامل صنایع نفت خود کرده باشند و سر مشقی که قبلا در ممالک دیگر اوپک(مثل ایران) بکار بسته شده است در عربستان سعودی و برخی از امارات‌عرب نیز جامه عمل پوشیده باشد.

بهرحال در کشورهای مصرف کننده نفت کار کنفرانس وزیران اوپک با علاقه و اندکی هم بانگرانی تعقیب‌خواهد شد چون اگر اوپک تصمیم به متحدالشکل کردن قیمت نفت بگیرد- مسئله‌ای‌که‌بوجود خواهد آمد این خواهدبودکه قیمت‌جدید نفت‌خام‌اوپک چیست؟ درصورتی که این قیمت - همانطور که شاهنشاه ایران قصد دارند - بشکه‌ای ۱۰ دلار باشد ، کشور های مصرفکننده‌ای مانند فرانسه که اکنون بخش عمده نفت مورد نیازشان را از محصول مشارکت تامین می کنند،شاهد وخیم‌ترشدن وضع تدارکات‌نفتی خودخواهند بود البته مشروط بر آنکه سود شرکتهای نفتی در سطح بشکه‌ای ۵۰ سنت حفظ شود.

کمیسیون اقتصادی

وین - یونایتدپرس-کارشناسان کمیسیون اقتصادی کشور های سازمان اوپک(کشورهای صادر کننده نفت) امروز تشکیل جلسه دادند تاتوصیه های خودرا در باره تعیین قیمت نفت که قراراست روزپنجشنبه‌آینده‌درجلسه وزیران اوپک مورد بحث قرار گیردبطور نهائی تهیه کنند.

برای کنفرانس مشترک نفتی

فرانسه فقط از ٤ کشور نفتی دعوت کرد

قاهره - وزیر نفت‌مصر اعلام کرد که دولت فرانسه به عنوان بانی تشکیل کنفرانس بین‌المللی حل مسئله انرژی مرکب از نمایندگان کشورهای تولیدکننده و مصرف کننده عمده نفت و نیز نمایندگان چند کشور در حال رشد ، پیشنهاد کرده است که فقط ایران ، عربستان سعودی، الجزایر و ونزوئلا به عنوان نماینده کشور های تولید کننده نفت در کنفرانس مورد بحث شرکت کنند و دولت مصر ازاین پیشنهاد جانبداری میکند .

وی گفت دولت فرانسه هنوز کشور های در حال توسعه‌ای را که بایددرکنفرانس بین‌المللی حل مسئله انرژی شرکت کنند انتخاب نکرده است و نیز از کشور های عمده مصرف کننده دعوت بعمل نیاورده است ، ولی به هرحال ژاپن‌در این کنفرانس شرکت خواهد کرد .

مسابقه ورودی

دوره‌فوق لیسانس

مدرسه عالی شمیران

برای رشته های‌مدیریت رفاه و آموزش وپرورش

قبل از دبستان

درشماره پنجشنبه چاپ میشود

انتشار شماره اول سال چهارم مجله نظام پزشکی ایران

شماره‌اول سال چهارم مجله نظام پزشکی ایران در ۱۲۵۰۰ نسخه منتشر شد و بوسیله پست برای‌کلیه پزشکان و دندانپزشکان‌سراسر کشور ارسال گردید .

از همکاران ارجمند تقاضا دارد چنانچه تا ۱۰ روز پس از انتشار این آگهی ، مجله مذکور را دریافت نکردند ، مراتب را به نظام پزشکی‌مرکز اعلام فرمایند .

سازمان مرکزی نظام پزشکی ایران

آگهی استخدام

بنیاد نیکوکاری والاحضرت شاهدخت شمس پهلوی یکنفر پزشک متخصص بیماریهای کودکان را برای خدمت در یکی از درمانگاههای خود در تهران با حقوق مکفی استخدام مینمایند .

از متقاضیان خواهشمند است همه روزه با دردست داشتن مدارک لازم‌درساعات‌اداری بدفتر مرکزی بنیاد نیکوکاری واقع در بلوار الیزابت شماره ۱۱۲ مراجعه نمایند .

مجله دنیای ورزش

شنبه ها منتشر میشود

آگهی استخدام متخصص کامپیوتر

شرکت سهامی (خاص) گروه خدمات انفورماتیک

جهت تکمیل کادر خود افراد واجد شرایط زیر را بطور تمام وقت از طریق مصاحبه با حقوق مکفی استخدام‌مینماید ۱ ـ سیستم آنالیست با مدرک لیسانس و داشتن حداقل ۲ سال سابقه کار در رشته مربوطه

۲ ـ برنامه نویس با مدرک فوق‌دیپلم‌یا لیسانس و داشتن‌حداقل ۳ سال سابقه کار

ضمنا افراد باسوابق بیشتر نسبت بدیگران حق تقدم خواهند داشت .

واجدین شرایط می‌توانند همه روزه صبحها از ساعت ۱۰ الی ۱۲ و بعد از ظهر ها از ساعت ۵ الی ۷ جهت‌مصاحبه به محل شرکت‌واقع در خیابان پهلوی- چهار راه امیراکرم - ساختمان کوروش - طبقه دوم مراجعه فرمایند .

شاهنشاها

بیست‌ویکم آذر ماه هر سال برای ملت ایران فرخنده روز پرافتخاریست این روز پر شکوه و عظمت‌آفرین‌را بخاکپای همایونی و کلیه یکانهای ارتش شاهنشاهی ایران زمین تبریک عرض نموده و توفیق همگان را از درگاه یکتا خداوند بزرگ مسئلت مینمایم .

کرمان جان‌نثار - دکتر فریدون اسدی

POSITION IN THE FIELD OF MARKETING OF COSMETICS

MINOO INDUSTRIAL GROUP has opening for several dynamic recent graduates with the following requirements:

1. Holding B.S. Degree in Business Administration or Economics.
2. Speak, read and write English or French.
3. Permanent exemption from Military Service.

No experience is necessary.

Please contact us at 14 km. N. Karadj Road, Teheran.