اطلاعات

شنبه ۲۴ امردادماه ۱۳۴۹ شماره ۱۳۲۶۹ سال چهل و پنجم ـ تکشماره ۴ ریال

یکی از رهبران الجزایر در اسرائیل اسیر شد

در صفحه ۲

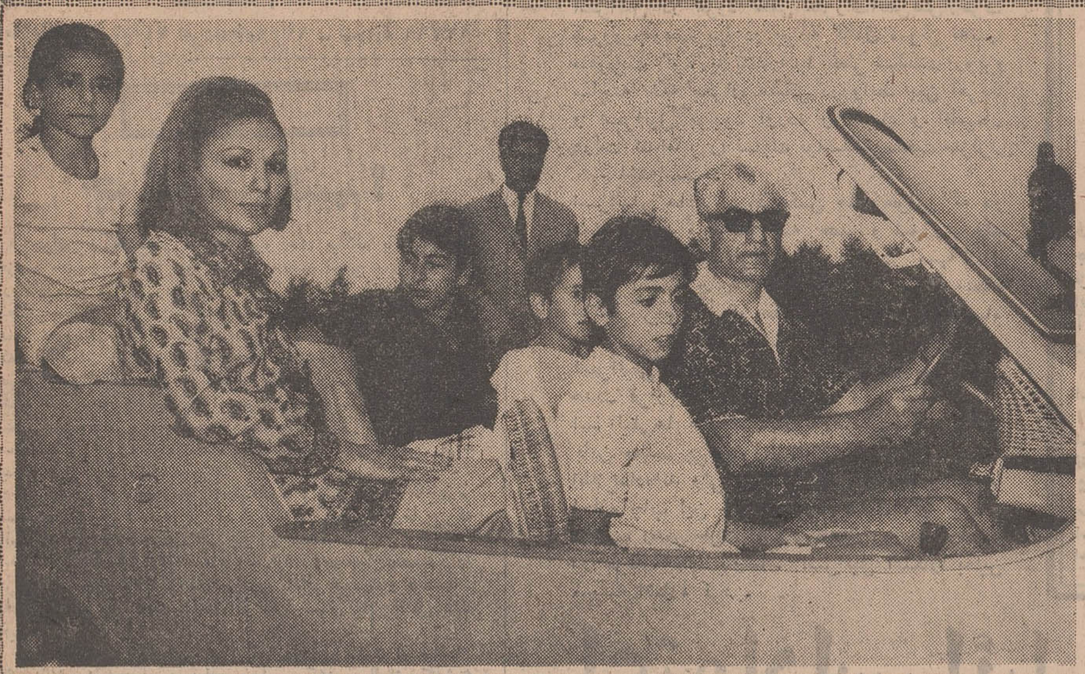

بازگشت شاهنشاه وشهبانو

عصر امروزشاهنشاه آریامهر وعلیاحضرت شهبانو بتهران تشریف‌فرما خواهند شد . والاحضرتها نیز که همراه اعلیحضرتین در نوشهر بسر میبردند بعد از ظهر امروزبه تهران باز میگردند شاهنشاه وشهبانو از اوایل مرداد ماه برای استراحت در نوشهر اقامت داشتند.

عکس مقابل که‌درنوشهر برداشته‌شده‌شاهنشاه آریامهر وعلیاحضرت شهبانو را باتفاق والاحضرت‌ولیعهد،والاحضرت فرحناز، والاحضرت علیرضا پهلوی و والاگهر مهناز نشان میدهد که با اتومبیل از کنار دریا به اقامتگاه اختصاصی‌مراجعت میفرمایند.

نتیجه کنکور کلاسهای شبانه

حداکثر تا ده روز دیگر اعلام میشود

۶۸۵ نفر از بین ۵۷۹۴ نفر داوطلبی که دیروز امتحان دادند ، انتخاب میشوند

در صفحه آخر

***

روابط عراق وشوروی بشدت تیره‌شد

روزنامه التوره نوشت : شوروی درمورد اسرائیل دچارتوهم کاذب‌شده‌است ارگان حزب بعث عراق نوشت : برخی کشور ـ های سوسیالیستی باید روش جدیدی در مورد فلسطین اتخاذ کنند

در صفحه ۲

***

شرط‌بندی ریچاردبرتون و لیزتیلور

ریچاربرتون به الیزابت‌ـ تیلور قول داد که‌مشروب خواری را کنار بگذارد و در صورت موفقیت ازاو یك‌بوسه بگیرد !

در صفحه ۳

***

برای اولین‌بار

چریکهای عرب به‌شوروی وچین حمله کردند

معاون یاسر عرفات‌گفت: شوروی حق‌ندارد‌درمورد فلسطین معامله کند

در صفحه ۲

اخطار اسرائیل درباره پایگاه موشکی مصر

موشه‌دایان‌گفت‌مسئولیت ایجاد پایگاه های‌موشکی مصر بعهده آمریکا است

موشکهای مصر اکنون‌می توانند هواپیما های اسرائیلی را در منطقه اشغالی سرنگون کنند

آمریکا برای برچیدن پایگاه های موشکی به مصر فشار وارد نمیکند

در اسرائیل یك‌موج‌عظیم ضد آمریکائی بوجودآمده است درصفحه۲

یك نمونه از موشکهای نوع سام ساخت شوروی که بنا بادعای‌اسرائیل مصریها پایگاههای آنها رادرنزدیکی کانال سوئز مستقر کرده‌اند .

زن و فرزند «بابی‌مور» را هرلحظه‌ممکن‌است بدزدند

این عکس دیروز قبل از آنکه اعلام شود همسر«بابی‌ـ مور » کاپیتان تیم فوتبال انگلیس و بهترین توپابیست انگلستان و همچنین فرزندان او در خطر ربوده شدن‌هستند از آنها گرفته شده است .در عکس «تیمامور » همسرو«دین» و «ربرتا» فرزندان کوچك «بابی‌مور»دیده‌میشوند.اکنون خانه «بابی‌مور » در لندن‌تحت محاصره پلیس و ماموران مخفی درآمده تا از ربودن افراد خانواده او جلوگیری بعمل‌آید.

در صفحه ۳

در اتحادیه اغذیه فروشها گفته شد

آبجوراکارخانه‌ها گران میفروشند

قیمت آبجو باید داخل شیشه نوشته شود تااز اجحاف به مصرف کننده جلوگیری شود .

وزارت دارائی‌معتقداست قیمت آبجو باید به‌قیمت توافق شده با دارائی برگردد در صفحه سیزدهم

در اطراف «پارك‌وی»ونك اجازه ساختمان داده میشود

در صفحه سیزدهم

چند حادثه درگوشه و کنار جهان

فوتبال خونین پاکستان ۳ کشته و۱۰۰ زخمی داد

سیل مواد مذاب قسمتی از هاوائی را فرا گرفت

طوفان ژاپن مرکزوویرانی ببار آورد در صفحه ۳

تعقیب‌چریکهای‌اوروگوئه باشدت ادامه دارد

جستجوی خانه به خانه در شهرهای اوروگوئه

۱۵هزارسرباز اوروگوئه برای پیدا کردن دیپلمات های ربوده شده تمام خانه‌ها را جستجومیکنند

یکی از رهبران زندانی چریکها برای آزادکردن دیپلماتها باسایررهبران چریکی وارد گفتگو شد

در صفحه ۳

هوا گرم‌وسرد میشود

دریا دیروز خلوت بود

در صفحه‌چهارم

۴۵۰۰ نفر در کنکور مؤسسه عالی علوم ارتباطات اجتماعی شرکت کردند

آقای دکتر اقبال رئیس هیئت امنای موسسه عالی علوم ارتباطات اجتماعی از حوزه های امتحانی بازدید کردند . در این عکس آقای دکتر اقبال از یك داوطلب سئوالاتی می کنند. آقایان‌دکتر امین‌نایب‌التولیه عظمی دانشگاه صنعتی آریامهر (نفر دوم از سمت راست) ودکتر الهی‌استادموسسه عالی علوم ارتباطات‌اجتماعی (پشت‌سر رئیس هیئت امنا وخبرنگاران همراه آقای دکتراقبال دیده میشوند .)

● ۲۰۰ نفر از بین شرکت کنندگان کنکور انتخاب میشوند

* نتایج کنکور تادهم‌شهریور اعلام میگردد

۴۵۰۰ داوطلب برای گرفتن عنوان دانشجوئی در موسسه عالی علوم ارتباطات اجتماعی‌صبح‌روز پنجشنبه در مسابقه ورودی شرکت کردند. دویست نفر از برگزیدگان آنان در سال تحصیلی جدید به این موسسه راه خواهند یافت تا در رشته های روابط‌عمومی ـمطبوعات (روزنامه ـ رادیو و تلویزیون) و مترجمی (زبان های خارجه) تحصیل کنند .

امتحان ورودی شامل زبان‌خارجه‌ـ معلومات عمومی و زبان فارسی‌بود و میبایست داوطلبان در مدت دو ساعت به این سئوالات پاسخ‌دهند.

انتظار

از ساعت شش صبح روز پنجشنبه صد هاداوطلب که‌اندیشه التهاب‌ـ آمیز کنکور آنان را سحرخیز کرده بود پشت در های دانشگاه صنعتی آریامهر(محل انجام‌مسابقه) صف کشیده بودند و هرلحظه بر ازدحام آنان افزوده میشد .

بخاطر برگزاری کنکورموسسه عالی علوم‌ارتباطات‌اجتماعی یك‌خط اتوبوسرانی از طرف شرکت واحد از میدان بیست‌وچهار اسفند تا مقابل دانشگاه دایر شده بود و مرتبا داوطلبان را که از نقاط مختلف شهربه‌میدان بیست‌وچهار اسفند می آمدند به دانشگاه می رساندند . ساعتی قبل از آغاز امتحان بیش از چهار هزار دختر و پسر در مقابل در ورودی‌دانشگاه اجتماع کرده بودند و انتظار باز شدن در ها را میکشیدند .

بقیه در صفحه سیزدهم

قسمتی از شماره های تلفن قلهك تغییر خواهد یافت

اطلاعیه شرکت سهامی تلفن ایران

بمنظور بهبود وضع مخابرات تلفنی مشترکان قسمت تغییراتی از نیمه شب (جمعه ۳۰ر۹ر۴۹) بمدت ۲۴ ساعت در کابلهای ارتباطی داده خواهد شد که طبعا اختلالاتی در کلیه‌شماره‌تلفن هائیکه باعدد ۸ شروع میشود پیش خواهد آمد .

از مشترکان و گیرندگان شماره‌های مرکز قلهك تمنادارد بشماره های جدیدی که در اختیار مرکز راهنمائی ۰۸ قرارداده شده است توجه فرمائید این تغییر منحصرا اضافه شدن عدد ۶ بعد از اولین شماره تلفنهائیکه در ردیف ۸۱۰۰۰ تا ۸۱۹۹۹و ۸۶۰۰۰ تا ۸۶۹۹۹ قرار دارند میگردد .

۱ـ۳ آ ـ۳۱۸۱۸

آگهی انتخابات شورای داوری بیجار

در اجرای قانون تشکیل شورای داوری مصوب تیرماه ۱۳۴۵ وزارت دادگستری در نظر دارد در شهر بیجاریك‌حوزه شورای داوری تشکیل دهد .

علاقمندان بشرکت در انتخابات میتوانند جهت ثبت نام و گرفتن کارت مخصوص شرکت در انتخابات‌ازتاریخ سه‌شنبه ۱۴ مهرماه سال جاری تا پایان روز دو شنبه بیستم همان ماه بمدت ۷ روز از ساعت ۸ تا ۱۲ واز ۱۶ تا ۱۸ هر روز به محلهای ثبت نام واقع در نقاط زیر مراجعه نمایند.

۱ـ سالن شهرداری

۲ـ سالن دبیرستان ۲۱ آذر

ضمنا داوطلبان عضویت شورای داوری نیز باید ظرف همان مدت درخواست خود را همراه با مدارك و دلایل صلاحیت بدفترداد گاه‌شهرستان بیجار تسلیم دارند .

پس از انقضای مدت‌تقاضای‌ثبت‌نام و در خواست عضویت پذیرفته‌نخواهد شد .

وزارت دادگستری

م‌الف ۵۲۹۰ آ ـ ۳۱۸۷۰

آگهی انتخابات دوره دوم شوراهای داوری‌رضائیه

چون مدت فعالیت نخستین دوره شوراهای داوری رضائیه در تاریخ ـ ۲۵ر۹ر۴۹ پایان میابد بنا بر این در اجرای قانون تشکیل شورای‌داوری مصوب تیرماه ۴۵ بمنظور جلوگیری از حصول وقفه در فعالیت قضائی‌شورا های مذکور و تامین تسهیلات بیشتر در جهت حل سریع اختلافات و دعاوی‌ساکنان‌محل‌وزارت‌دادگستری در نظر دارد در دوره دوم سه‌حوزه شورای داوری در محدوده انتظامی کلانتریهای شهربانی رضائیه بشرح زیر تشکیل دهد :

حوزه یك : در حوزه استحفاظی کلانتری های یك و چهار .

حوزه دو : در حوزه استحفاظی کلانتری ۲

حوزه سه : در حوزه استحفاظی کلانتری ۳

علاقمندان بشرکت در انتخابات میتوانند جهت ثبت‌نام و گرفتن کارت مخصوص شرکت‌در انتخابات از تاریخ یکشنبه بیست وششم‌مهرماه تا پایان روز شنبه دوم آبانماه سال جاری بمدت هفت روز از ساعت ۸ تا ۱۲ و۱۶ تا ۱۸ هر روز به محلهای ثبت‌نام واقع در نقاط زیر مراجعه نمایند .

حوزه یك :

۱ـ مسجد جنرال واقع در محله عسکرخان

۲ـ مسجد یوردشاه واقع درخیابان پهلوی

حوزه دو :

۱ـ مسجد بازارباش جنب میدان گندم .

۲ـ مسجد حاجی قاضی جنب‌میدان میوه سابق

حوزه سه :

۱ـ مسجد رضاآباد واقع درخیابان شاهپور

۲ـ مسجد سردار واقع‌درخیابان پهلوی

ضمنا داوطلبان عضویت شورای‌ـ داوری‌بایدظرف همان مدت درخواست خود را همراه بادلایل‌ومدارك‌صلاحیت بدفتر دادگاههای شهرستان رضائیه تسلیم دارند پس از انقضای مدت تقاضای ثبت‌نام و درخواست عضویت پذیرفته نخواهد شد .

م‌الف ۵۲۸۹ وزارت دادگستری

اسامی پذیرفته شدگان در امتحان رشته تربیت بدنی دانشسرای عالی ،ول شهریور ماه ۴۹ آگهی خواهد شد

بزودی **سوگلی** دربزرگترین سینماهای پایتخت

آگهی نام نویسی پذیرفته شدگان مسابقات ورودی دانشسرای‌عالی

رجوع شود به صفحه آخر

۱ـ۲ آ ـ۳۱۷۰۶

آگهی نام نویسی دانشجویان‌سال های دوم و سوم‌وچهارم رشته‌های مختلف روزانه دانشسرای عالی

رجوع شود به صفحه آخر

۱ـ۲ آ ـ۳۱۷۰۲

قابل توجه

جراحان بیمارستانها و مراکز درمانی

شرکت موحد کماکان در محل سابق خود واقع در خیابان شاه ـ چهارراه کاخ ساختمان موحد شماره ۶۱ با سرویس مجهز آماده برای فروش و تحویل وسائل جراحی بیمارستانی و طبی میباشد . مدیرداخلی‌ـ سیروس سفرنك

تلفن : ۴۶۱۲۵ ـ ۶۱۱۴۹۳ آ ـ ۱۵۱۳۱

ایجاد رشته‌جدید «مدیریت»

درموسسه عالی علوم ارتباطات اجتماعی

آگهی مسابقه و رودی دورهٔ لیسانس

درصفحه ۷

مدرسه‌عالی مدیریت گیلان

آگهی‌پذیرش دانشجو در رشته های‌لیسانس‌مدیریت

درصفحه ۵

اطلاعیه

در اجرای بند ب ماده ۱ منابع درآمد صندوق تامین خسارتهای بدنی مصوب کمیسیونهای مجلسین شوراوسنا: کلیه دارندگان وسائل نقلیه موتوری زمینی که ازاول تیرماه ۱۳۴۸ بانجام بیمه شخص ثالث موضوع قانون‌بیمه اجباری مسئولیت مدنی دارندگان وسائل‌نقلیه‌موتوری‌زمینی در مقابل شخص ثالث مبادرت نکرده‌اند موظفندهنگام‌مراجعه برای دریافت بیمه‌نامه از یك شرکت مجاز حق بیمه‌ایامی راکه وسیله نقلیه آنان بیمه نبوده است بحساب صندوق تامین خسارتهای بدنی پرداخت نموده‌ورسیددریافت‌نمایند

صندوق تامین خسارت های بدنی

۱ـ۲ آ ـ۳۱۱۴۰

سرمقاله

چرا تأیید نکنیم ؟

چرامن تایید نکنم که‌تمام نیرو های بیگانه باید از شبه جزیره هندوچین خارج شوند ؟چرامن تایید نکنم که‌مسئله جنك در خاورمیانه هرچه زودتر حل شود زیرا جنك بسود مردم این منطقه نیست ؟ چرا من تاییدنکنم که در خلیج فارس صلح و همکاری بجای جنك وستیز استقرار یابد ؟مگر جز اینست که‌از اغشاش در منطقه چیزی‌عاید مانمیشود بلکه قدرت های جهانی هستند که حتی به تجزیه خاك‌ایران ـ اگر طبق منافع آنها باشد ـ تن در میدهند ! جنوب ونفت و مس بیك سمت ، شمال و کمونیسم و وابستگی بسمت دیگر وقتی درزمینه‌سیاست مستقل ملی ایران شاهنشاه ، نظرات درست و مترقی مطرح میکنند من چرا ـ تایید نکنم ؟!

این قسمتی از سخنان پرویز نیکخواه ، متهم حادثه کاخ‌مرمر است در اجتماع دانشجویان ایرانی مقیم کشور های‌خارج که بااستفاده از تعطیلات تابستانی بایران آمده‌اند .

سخنان نیکخواه درین‌اجتماع واظهارات پنج جوان‌تحصیلکرده ایرانی که در اروپا به «کنفدراسیون» گذائی پیوسته و باتعلیمات خاصی بایران بازگشته بودند ،از گزارشهای قابل تامل هفته اخیر بود .

«کنفدراسیون دانشجویان ایرانی» مجتمعی است از سازمان های بظاهر دانشجوئی و بواقع سیاسی که‌در سالهای گذشته نخستین دام‌برای شکار جوانان پاکدل‌و بااحساس ایرانی بشمار می‌آمد. جوانانی که «بیژن‌ندیمی» یکی‌از پنج‌عضو سابق سازمان انقلابی حزب توده طی مصاحبه اخیراز آنها یاد کرد : «اکثر ما هنگامی ایران را ترك کرده بودیم که جامعه ایران باتضاد های شدیدی دست بگریبان بود. وضع اقتصادی ایران باوجودثروت های طبیعی عظیم آن چشم‌انداز روشنی نداشت و فقرهمچنان مسئله‌یی بشمار میرفت ، وضع شهر وروستاها قرنها باهم‌فاصله داشت ونظام فئودالیسم در روستاهای ایران بیداد میکرد .. با چنین سابقه ذهنی ، اکثرما که‌هنوز برخورد مستقیمی بامسائل سیاسی ، اقتصادی و اجتماعی جامعه‌نداشتیم عازم کشور های اروپائی شدیم» ..

جوانهایی بااین خصوصیات و بااین طرز فکر که‌ازبرخورد با مظاهر پیشرفت وتحرك جوامع غربی عقده حقارتی‌نیزدر وجودشان شکل میگرفت. به‌آسانی در دامهای فریب و تزویر میافتادند که باعناوین و ظواهر دلپسند پرسرراه ایشان گسترده شده‌بود.

همه‌آنها دربدو امرتصور میکردند در مسیر یك سلسله‌فعالیت های دانشجوئی قرار گرفته‌اند . اما هرچه درین راه جلوتر میرفتند آلوده مسائلی میشدند که مستقیما بامنافع دسته های ورشکسته سیاسی مربوط‌بود. بامنافع‌سران فراری وکارگردانان رانده شده حزب‌توده که‌چون طشت رسوائی آنها در داخله ایران ازبام افتاده و جل‌و پوستشان برچیده شده بود ، دراروپا دام نهاده و سرحقه‌باز کرده بودند .

این تشکیلات ناپاك ضدملی که‌طی سالهای فعالیت خود در ایران ،صرفنظر از همه سیاهکاریها و خیانت ها ، هزاران جوان پاکدل‌ایرانی را قربانی مطامع و مقاصد خود ساخته بود ظاهرا از خون جوانان وطن‌سیر نشده ، اینبار در صدد برآمده بود قربانیان خودرااز میان جوانهایی انتخاب کند که با هزارمشقت و هزار امید وسائل سفرشان بخارج فراهم می‌آمد تا بلکه بروند و از خرمن معارف و دانش غرب چیزی بیندوزند و بهنگام بازگشت ، آن اندوخته را درخدمت وطن و هموطنان خویش قرار دهند .

برای یك‌جوان ، آنهم جوان تحصیلکرده فرنك رفته ، دردناکتر ازین ممکن نیست که سرشرم پیش‌انداخته عرق انفعال برچین بیاوردواز گذشته‌خود ،از حاصل بهترین سالهای‌زندگی خودکه برایگان دراختیار عوامل پلید بیوطن وجاه‌طلبان فریبکار قرار داده است ، اظهار ندامت کند. اما برای جوانهایی مثل نیکخواه ، مثل دکتر بیژن قدیمی ، مثل موسی‌رادمنش ،مهندس محمود صادقین، اردشیر فرید مجتهدی ، عباس‌اردیبهشت و دیگران چاره‌یی جز این‌باقی نمانده است . تنها از طریق چنین اعتراف صادقانه و شجاعانه‌یی است که آنها میتوانند وجدان بیدار شده خود را ارضاء کنند» ، باشد که تجربه آنها چراغ راه وعبرتی جهت دیگران شود .

این فرزندان فریب خورده‌وطن که خوشبختانه دیری‌درخواب غفلت نمانده‌اند و آنقدر حسن‌ظن و حسن‌تشخیص ودر عین حال آنقدر شهامت داشته‌اند که حقایق را بازبینند وبازگویند ،لذت بازگشت‌غرورامیز بوطن‌را درنیافته‌اند . زیرا علیرغم رنجی که در ادامه تحصیل متحمل شده‌اند و علیرغم احساس شدیدی که نسبت بوطن داشته‌اند ، چون راه را بدانتخاب کرده بودند در شرایطی بکشور بازمیگشتند که مغزشان انباشته از آموزش‌های ضدایرانی بودو هدفشان برهم‌زدن امنیت و آسایش مردم و اقدام بتخریب و توطئه ، چنانکه استادان بیگانه و آموزگاران شورشهای مسلحانه به‌آنها آموخته بودند .

نهایت ، وقتی بایران بازگشتند ووطن را بگونه‌یی دیگر یافتند ، زندگی دهقان‌وکارگر ایرانی را بجز آن یافتند که می‌پنداشتند ، بانظام تازه‌یی برخوردند که جای نظام کهنه و فرسوده گذشته‌راگرفته است ،پرده های فریب و پندار ازجلوی چشمان عقب رفت ، همانطور که خودشان اعتراف میکنند ازآن تغافل نادم شده تصمیم میگیرند بصف متحد برادران وخواهران خودملحق شوند.بصف مردمی که‌دست اندرکارساختن آینده‌یی شکوهمند و برخوردار از شرایط استقلال فکری‌و سیاسی و اقتصدی و مظاهر یك نهضت مترقیانه سازندگی و پیشرفت می‌باشند . آنها با اعتراف متهورانه خویش ، باکوشش‌صمیمانه درراه‌دریدن نقاب اغفالگران و دسیسه‌بازان ، جای خود را در جامعه‌یی‌باز میکنند که بقول نیکخواه : «بیش‌از هر زمان‌به آدمهای ممهن‌پرست ، خدمتگزار و دلسوز نیاز داردنه کسانی‌که بنحوی سرشان بااجانب وبا سفارتخانه های خارجی بند باشد»!

یکی از همکاران نزدیک سرهنگ بومدین در اسرائیل توقیف شد

تل اویو ـ خبرگزاری فرانسه ـ سرگرد « کاتب ـ جلول » یکی از همکاران نزدیك سرهنك بومدین ودو الجزایری دیگر که یکی از آنها همسر سرگرد کاتب و دیگری « علی بازلیل » نام داردر فرودگاه«لوز» اسرائیل بازداشت شده‌اند.

آنها بطور ترانزیت ازخاك اسرائیل عبور می کردند .سه نفر الجزایری بایك‌هواپیمای شرکت هواپیمائی انگلیسی مسافرت میکردند . مقامات اسرائیلی به بانو « جلول » اجازه دادند که سفر خود را ادامه دهد ولی شوهر او را باتفاق « علی بازلیل »بازداشت نمودند . اسرائیلی‌هاهیچگونه علتی برای بازداشت این دو نفر الجزایری ذکرنکرده‌اند.

دیشب وزیر امور خارجه الجزایر از سفیر انگلیس‌در الجزایر درخواست کرد که برای آزاد کردن الجزایری های زندانی شده‌دراسرائیل اقدام کند.

رادیو تل‌اویو گزارش‌داد که «سرگرد کاتب»وهمسفرش دیشب را در یکی ازمهمانخانه های تل‌اویو بسر بردند ولی هنوز بازجوئی از آنها پایان نیافته‌است .

مقامات الجزایری گفتند ممکن است‌اسرائیل این دو الجزایری را بعنوان عمل متقابل خود در برابر رفتار مقامات الجزایر با اتباع اسرائیل دربازداشت‌نگهدارد.

سال گذشته چریکها یك هواپیمای اسرائیلی راربودند. وبه الجزایر بردند . دولت الجزایر مسافران اسرائیلی این هواپیما را مدت زیادی در زندان نگهداشت سرگرد «جلول » دبیرکل دفترریاست جمهوری الجزایر میباشد.

خاورمیانه

اعتماداسرائیل به‌امریکامتزلزل شده است

اورشلیم ـ خبرگزاری فرانسه ـ ادعای مقامات اسرائیل در مورد نقض مقررات‌آتش‌بس‌ازطرف شورویهاومصریها در جبهه کانال سوئز نه‌تنها ماموریت گونارياريننك‌را با خطر شکست روبرو ساخته بلکه بحران عمیقی درروابط بین آمریکا و اسرائیل بوجود آورده و اعتماد و اطمینان دولت گلدامایر را نسبت بواشنگتن‌سخت متزلزل ساخته‌است .

اسرائیلی ها باستناد عکس های هوائی که در دست دارند میگویند که مصر و شوروی چند ساعت پس از برقراری آتش‌بس در جبهه‌کانال سوئز پایگاه های موشکی خود را در این‌منطقه جابجا کرده و سکو های پرتاب موشکهای سام رابقدری جلو کشیده‌اند که میتوانندهواپیماهای اسرائیلی راحتی در آنسوی کانال سوئز هم هدف قرار دهند .

اسرائیلی‌ها هفته‌گذشته با عکسبرداری هوائی باین مطلب پی‌برده وموضوع رابیدرنك به‌آمریکا اطلاع‌داده‌اند ولی سانسوراسرائیل به‌روزنامه‌ها اجازه چاپ این خبر را نداده است . با اینحال «بگین» رهبر حزب اقلیت گاهال روز چهارشنبه در جریان بحث پارلمان اسرائیل آشکارا به‌این مسئله اشاره کرد .

اسرائیلی‌ها میگویند که‌مصری ها با جابجا کردن پایگاه های موشکی خود نه‌تنها مقررات آتش بس را نقض کرده‌اند بلکه نشان داده‌اند که هدف انها از قبول آتش‌بس این‌بوده که مواضع‌خود رادر ساحل غربی کانال سوئزبیش ازپیش تقویت کرده و مقدمات‌یك حمله عمومی بساحل شرقی کانال رافراهم سازند .

دولت اسرائیل در نامه اعتراض‌آمیزی که به عنوان ژنرال «انسیو» رئیس ناظران سازمان ملل متحد در خاور میانه فرستاده از اقدام مصر در مورد‌جابجا کردن پایگاه های موشکی‌در ساحل غربی کانال سوئز شکایت کرده است .

مقامات اسرائیل به پیوست این نامه نقشه محل جدید پایگاه های موشکی‌را که‌به رئیس ناظران سازمان ملل متحد ارسال داشته و خاطر‌نشان ساخته‌اند که مصر با این اقدام مقررات آتش‌بس را علنا نقض کرده است .

ژنرال موشه‌دایان در پارلمان اسرائیل آشکارا اعلام داشت که امریکا درمورد نقض مقررات‌آتش بس بوسیله ایجاد پایگاه های موشکی درساحل‌غربی کانال‌سوئز مسئولیت دارد

«دایان» که بالحنی خشك و قیافه گرفته سخن می‌گفت برای نخستین‌بار جزئیات مقررات‌آتش‌بس را که‌از روز جمعه گذشته‌در منطقه کانال سوئز بمرحله اجرا درآمده فاش کرد و گفت :دولت اسرائیل مسئله‌نقض مقررات‌آتش بس رااز طرف مصریها بدولت امریکااطلاع داده‌ودرخواست کرده است که برای وادار کردن مقامات مصر به‌بازگردانیدن این پایگاه‌ها به‌محل های اولیه خود اقدام لازم بعمل آورد .

دایان گفت : جای تردیدنیست اقدامی که شورویها به‌آن دست زده‌اند بمنزله نقض علنی مقررات آتش‌بس بشمار میرود واز جنبه نظامی‌برای‌اسرائیل وضع‌فوق‌العاده خطرناکی بوجود می‌آورد، ولی در هر حال مسئولیت عمل متوجه امریکائیها است زیرا آنها ما را وادار به‌قبول آتش‌بس کردند .

اسرائیل امروز باردیگر مصر رابه‌نقض مجدد مقررات آتش‌بس در منطقه کانال سوئز متهم کرد.

موج ضد امریکائی

سفیر اسرائیل در واشنگتن امروز در یك مصاحبه تلویزیونی در باره پایگاه های جدیدموشکی مصردرجبهه کانال سوئزتوضیحاتی دادو گفت :سرویس‌های اطلاعاتی اسرائیل تاکنون با انتشار پاره‌ای گزارش های سری سرویس های اطلاعاتی کشور های دیگر رادچار شگفتی کرده‌اند ولی حوادث‌بعدی صحت گزارش این‌سرویس هارا ثابت کرده است .

درهرحال حوادث‌اخیر یك‌موج عظیم ضد امریکائی در سراسر اسرائیل بوجود آورده است .

طبق اظهار محافل‌اسرائیل هواپیمای‌اکتشافی‌این‌دوکشور دیروز در جریان پرواز های شناسائی خود متوجه‌شده‌اند که مصریها یك‌پایگاه‌جدید موشکی در ۵۰ کیلومتری کانال سوئز برپا کرده‌اند و در سایر نقاط جبهه نیز مصری ها مواضع نظامی‌خود رانقویت می‌کنند .

مفسر نظامی رادیو «تل‌اویو» گفت که نصب این پایگاه های موشکی عملیات هواپیماهای اسرائیلی را برفراز کانال سوئز بیش‌ازپیش دشوار خواهد ساخت. اما وزارت دفاع امریکا بی‌گمان برای مقابله بااین خطرباقدامات متقابل دست خواهد زد . اما عجالتا پنتاگون نقشه های سری خود را فاش نکرده است .

محافل سیاسی قاهره اظهار میدارند که اتهامات اسرائیل به مصر درمورد نصب پایگاه های جدید موشکی در ساحل کانال سوئز آنقدر بی‌اساس است که حتی احتیاج به‌تکذیب ندارد .

تاکنون مصریها بطور رسمی گزارش‌های منابع اسرائیلی را تفسیر نکرده‌اند . در محافل‌مصر گفته میشود که هدف اسرائیل ازبراه‌انداختن این مبارزه‌تبلیغاتی آن است که ماموریت یارینك را بامشکلات جدیدی روبروسازند .

۷ نفر چریك زندانی و ازجمله یك زن عرب بنام هونا عبدالخلیل که اخیرا از زندان های یونان‌آزاد شدند وارد عمان پایتخت اردن گردیدند و با «ژرژحبش» رهبرسازمان چریکی افراطی بنام جبهه خلق ملاقات نمودند دولت اسرائیل باین اقدام‌دولت یونان شدیدا اعتراض کرده‌است . چریکهای آزاد بیشتر از افراد وابسته به سازمان افراطی جبهه خلق هستند که دارای‌تمایلات‌مارکسیستی است ولی محبوبیت‌زیادی ندارد . در عکس «ژرژحبش» رهبر جبهه‌خلق (شخصی که بلافاصله سمت‌چپ چریك زن ایستاده است) در میان چریکهای آزاد شده دیده میشود . عکس رادیوئی اطلاعات

روابط شوروی و عراق بشدت تیره شده است

بیروت ـ آسوشیتدپرس ـ الثوره ارگان حزب بعث عراق ضمن بحث راجع به‌بازگشت‌یك‌هیئت‌نمایندگی عراقی از شوروی نوشت :« برخی از کشور های سوسیالیستی باید روش انعطاف پذیرتری نسبت به امر فلسطین اتخاذ کنند».

این کشور ها ممکن است‌دچار توهم کاذب نسبت به مبارزه ما با صهیونیسم شده باشند .

ناظران سیاسی این نوشته رابی تردید منوجه شوروی میدانند ومی گویند معلوم است روابط عراق‌و شوروی همچنان تیره است.شوروی از تصمیم مصر دایر برقبول‌پیشنهاد امریکا حمایت میکندو عراق بااین تصمیم مخالف است و در نتیجه رودرروی شوروی قرار گرفته‌است.

ناظران سیاسی میگویند : در اعلامیه‌مشترك پایان مذاکرات‌هیئت عراقی در مسکو اشاره‌ای به وضع خاورمیانه نشده‌است و این اولین باراست‌که چنین چیزی مشاهده میشود.

آنها میگویند لحن اعلامیه‌حاکی از آن است که اختلافات عراق و شوروی حل نشده است و روابط آندو بسیار سرداست .

النوره خواهان تجدید نظرشوروی در روابط خود باعراق شده اما احتراز از عصبانیت را که موجب تاکید بیشتر روی‌نکات‌موردا‌ختلاف خواهد شد توصیه کرده‌است .

چریکها برای اولین بار شدیدا بشوروی حمله کردند

عمان ـ خبرگزاری فرانسه ـ «ابوایاز» یکی از رهبران سازمان نهضت مقاومت فلسطین ضمن نطق شدیداللحنی در میتینك عظیمی که در اردوگاه وحدت در عمان‌تشکیل شده بود گفت :

امریکا و شوروی نمیتوانند با توافق یکدیگر در باره سرنوشت مردم فلسطین تصمیم بگیرند .

«ابوایاز» گفت:خط مشی‌سیاسی ما مخالفت و دشمنی با شوروی نیست ولی‌شورویهاحق ندارندحقوق مردم ما را مورد معامله‌قراردهند. ابوایاز ضمن اشاره به شورای‌ملی فلسطین که‌قرار است‌برای‌نخستین بار در اروگاه وحدت تشکیل‌شود گفت : ما ازهمه نهضت های‌آزادی بخش جهان دعوت خواهیم کرد که در جلسات این شورا شرکت کنند.

انتقاد از چین

«نایف هواتمه» رهبر سازمان چریکی جبهه دمکراتیك امروزبار دیگر گزارش‌های‌مربوط به‌تشکیل یك دولت فلسطین آزادراتکذیب کرد و گفت : تنها چیزی که میتوانم بگویم این است که‌پس از بر قراری آتش‌بس سازمان‌های کماندوئی عملیات نظامی خود را در سراسر جبهه‌ها تشدید کرده‌اند.

«نایف هواتمه» در این مورد توضیح داد : «چین در حال حاضر از جنبه تئوری از نهضت های ملی آزادیبخش پشتیبانی میکند ولی پشتیبانی مادی چین با پشتیبانی تئوریك آن هم‌آهنگی ندارد . ».

ملك‌حسین گفت : توطئه‌گران در ارتش اردن نفوذ کرده‌اند

بیروت ـ آسوشیتدپرس ـ ملك‌حسین به‌نیرو های مسلح‌اردن هشدار داد که خرابکاران وتوطئه گران میخواهند رهبران کشوررا بقتل برسانند بنابراین ارتش‌باید آمادگی مقابله داشته باشد .

گزارش روزنامه های بیروت حاکی است که ملك‌حسین گفته توطئه‌گران ممکن‌است ازنظامیان اردنی باشند . ملك‌حسین در پیام خود گفته است‌او دلایلی دردست دارد که نشان میدهد مخالفان در صفوف ارتش نفوذ کرده‌اند .

گزارش های‌رسیده‌حاکی است که مقامات اردن برای جلوگیری ازربوده شدن دیپلمات‌هاو رهبران اردن دست باقدامات احتیاطی زده‌اند . بنا بگفته منابع مطلع چریکها ممکن‌است برای خراب‌کاری دست‌به ربودن رهبران‌اردن بزنند .

رئیس امور خارجی بحرین‌گفت :

سیاست شاهنشاه به قلوب مردم خلیج فارس نور امید تابانده است

در خلیج فارس چه میگذرد ؟

شیخ‌محمدبن مبارك رئیس امور خارجه بحرین دیروز ضمن ملاقاتی بااعضای هیئت مطبوعاتی ایران گفت‌سیاست شاهنشاه ایران در خلیج ـ فارس به قلوب مردم این منطقه نور امید تابانده و ایران درحال‌حاضربزرگترین مدافع و تکیه‌گاه صلح در سراسر خلیج فارس است .

شیخ محمدبن مبارك‌رئیس امور خارجی بحرین اظهار داشت که ایران با سیاست انسانی خودامیدبه‌یك آینده مملو از تفاهم و صلح و خوشبختی را در مردم منطقه خلیج فارس بوجود آورده و بصورت نقطه‌اتکاءما درآمده است . وی ضمن اشاره به دید و بازدید های مقامات ایرانی و بحرینی یادآورشد که بحرین آرزومند توسعه مناسبات خودبا همسایه‌بزرك خویش ایران است و مصمم است جوانان خودرابه ایران بفرستند تادر ایران تعلیم بگیرند واز تجربیات ارزنده کارشناسان ایرانی دراجرای برنامه های عمرانی مطالب زیادی بیاموزند .

رئیس امورخارجی بحرین گفت ـ بزودی یك هیئت اقتصادی مرکب از مقامات امارت بحرین برای بررسی امکانات گسترش روابط اقتصادی بحرین با ایران عازم تهران خواهد شد و باید یادآوری کنم که ظرف سه‌ماه گذشته‌نیز عده‌زیادی از بازرگانان ایران‌و بحرین دیدو بازدید هائی داشته‌اند.

ما که متکی‌به روش‌انسانی و صلحجویانه و بشردوستانه رهبر شماو ملت شما هستیم به‌گسترش هر چه بیشتر همکاری های خود علاقمندیم وبه‌آینده خود ازاین راه‌امید ها بسته‌ایم .

از نظر مردم سرزمین بحرین ، ایران کشوری است مترقی‌ـنیرومند ـمدافع آزادی ـ صلحجووقابل اتکاء که مامیکوشیم روابط خود را هرچه‌بیشتربا‌آن گسترش دهیم واز ثمرات این‌همکاری بهره‌مند شویم .

اعضای هیئت مطبوعاتی ایران در آخرین‌روز اقامت خود در آن سرزمین بارئیس امور آموزش‌وپرورش بحرین نیز ملاقات کردند و شعبه شرکت بیمه‌ایران وساختمان بانك ملی‌ایران در بحرین‌را که بزودی افتتاح‌خواهد شد مورد بازدید قراردادند .

در ملاقات با آقای احمد عمران (رئیس امور آموزش وپرورش بحرین)وی امکانات تحصیل جوانان بحرینی در دانشگاه های ایران‌را مطرح کردواز اعطای چهل بورس تحصیلات دانشگاهی به دانشجویان بحرینی از طرف دانشگاه های ایران بگرمی سپاسگزاری کرد .

هیئت مطبوعاتی ایران سپس از بحرین وارد کویت شدو هنگام ورود مورد استقبال آقای صالح شهاب معاون وزارت اطلاعات کویت قرار گرفت .

این هیئت دیروز و امروز از کویت دیدن کرد.

هیئت مذکور طی پانزده روز گذشته بدعوت امارات دوبی ـ شارجه ـ عجمان ـ ابوظبی ـقطرو بحرین ازاین سرزمین هادیدن کرده است و هم اکنون بدعوت دولت کویت در آن کشور بسر میبرد .

ضرورت فدراسیون

الدوحه ـ قطر ـ هفته‌نامه «الاروبا» نشریه‌غیر دولتی که درقطر منتشرمیشود،خواستار تحقق‌فوری فدراسیون امیرنشین های خلیج فارس شد ونوشت :درحالیکه هیچگونه احتمال باقی ماندن قوای انگلیس در خلیج فارس پس از سال ۱۹۷۱ وجود ندارد، تشکیل فدراسیون «ضرورت فوری» یافته است .

چوئن‌لای به یمن جنوبی سفر میکند

عدن ـ سالم ربیعه علی ، رئیس شورای جمهوری یمن روز جمعه از سفر ۱۴ روزه‌خودبه چین کمونیست بازگشت .

وی دراین‌سفر بامائو وچوئن‌لای نخست‌وزیر چین و سایر رهبران آن کشور ملاقات کرد و قرارداد همکاری و کمك اقتصادی باچین بست. «علی‌سالم‌البیض» وزیرخارجه ووزرای کشاورزی ، کار وارتباطات و اقتصاد همراه او بودند .

در اعلامیه مشترك که در عدن و پکن منتشر شده‌دو کشورحمایت کامل خود را از مبارزه چریك‌های فلسطین و ملل عرب اعلام کردندو «فشار آمریکا را برای توطئه راه حل صلح در خاورمیانه» محکوم کردند و از مردم لائوس ، ویت‌نام و کامبوج در مبارزه با آمریکا پشتیبانی نموده‌اندوهمه این‌مبارزات راجزئی ازمبارزات‌ضد امپریالیستی جهان شمرده‌اند .

هردو کشور از جبهه خلق‌برای نجات و مبارزه انقلابی ملل‌آسیا ـ افریقا و امریکای لاتین حمایت کرده‌اند .

در پایان اعلامیه گفته شده بدعوت سالم ربیعه چوئن‌لای‌نخست وزیر چین از یمن جنوبی دیدن میکند .

از صبح سه‌شنبه
فقط درسینما
بولوار
پرافتخارترین فیلم‌تاریخ سینما

باربرا استرایسند
برنده جایزه اسکار برای همین فیلم
و.. عمر شریف در فیلم
دخترمسخره

بکارگردانی : ویلیام وایلر
FUNNY GIRL محصول کلمبیا ©
پاناویژن ورنگی

کودکستان‌ودبستان مکتب تربیت
برای کودکستان وکلاسهای آمادگی واول که زیرنظرخانم کیمیائی اداره میشود هر روز صبح و عصر ثبت نام مینماید .
وسیله آمد و رفت مهیااست .
تجریش . جاده قدیم شمیران.ایستگاه‌رضائیه
تلفن ۸۴۶۵۴

دبستان‌ملی
اندیشه نو
تهران‌پارس ـ خیابان بیژن
بمنظورتکمیل کادرآموزشی دبستان عده‌ای لیسانسیه‌زبان انگلیسی برای ساعت (۱۴ و نیم تا۱۸) با حق‌التدریس مکفی پس‌ازمصاحبه استخدام مینماید .
افرادیکه با مدارك معادل در آمریکا یاانگلستان تحصیل کرده‌اند مقدم خواهند بود.داوطلبان روزهای دوشنبه و شنبه با تلفن ۷۸۵۳۵ مذاکره فرمایند .

گروه فرهنگی ابونصر
۱ـ دبیرستان ابونصر دوره اول و دوم کامل متوسطه ـ هاشمی چهار راه‌جیحون‌تلفن۹۵۷۱۲۱
۲ـ دبستان جهان علم انتهای خیابان بهار خیابان شیراز کوی اتابك تلفن ۷۰۲۲۹ ـ با تدریس زبان انگلیسی وارمنی ـ وماشین نویسی فارسی ولاتین
شماره ۳ دبستان شاداب خیابان هدایت اول صفی علیشاه کاشی ۳۰۶ و ۳۰۸ زیر نظر دبیران و آموزگاران مجرب و کار آموزده همه روزه صبح ها از ساعت ۸تا۱۲ و بعداز ظهر ها۴الی ۶ ثبت نام مینماید .

سکه‌سازان
شاهکار آندره‌ژید
با تجدید نظر کامل
همراه با (یاد داشتهای سکه سازان) ترجمه ومقدمه وحواشی با اشاره به برخورد ژید با اندیشه ایرانی بقلم دکتر حسن هنرمندی منتشر شد .
ناشر : کتابفروشی زوار تهران‌شاه‌آباد

سرزمین زردشت
اوضاع تاریخی وجغرافیائی واقتصادی وفرهنگی ناحیه غربی آذربایجان ورضائیه درکتاب نفیسی بنام (سرزمین زردشت) تالیف آقای علی‌دهقان از طرف انتشارات ابن سینا منتشر شد .
دراین کتاب مهاجرت ایل افشار باورومیه و فداکاریهای سران ایل در رکاب سلاطین صفویه تا قاجاریه ازفتنه شیخ عبدالله تا غائله اسماعیل آقا (سیمکو) جدال مسیحی ومسلمان درجنك‌جهانگیراول وکشتار اهالی شهر علل پیدایش وغائله پیشه‌وری انقلاب سفید واصلاحاتی‌که در نتیجه آن عملی شده مورد بحث قرارگرفته وباانتشار آن محققین ازمراجعه بصدها کتاب ومدارك دیگر بی‌نیاز خواهند بود .
در ۱۰۲۰ صفحه بقطع بزرك وکاغذ وجلد اعلی با متجاوز از ۱۰۰ عکس وتصویر قیمت فقط ۶۰۰ ریال
۱ـ۳ آ ـ۳۰۹۲۲

دبستان‌ملی رزم‌آرا
روزهای‌شنبه‌ودوشنبه و چهارشنبه ثبت نام مینماید تلفن ۷۳۰۳۷

دبستان وکودکستان سپهر
همه معتقدند کلاسهای اول دبستان سپهردرایران بی‌نظیراست .
نشانی: جاده قدیم شمیران. خیابان‌شادمان۷۲۵۰۷
۱ـ۱۰ آ ـ۱۰۳۵۷

شرکت صنعتی وساختمانی
خرپا

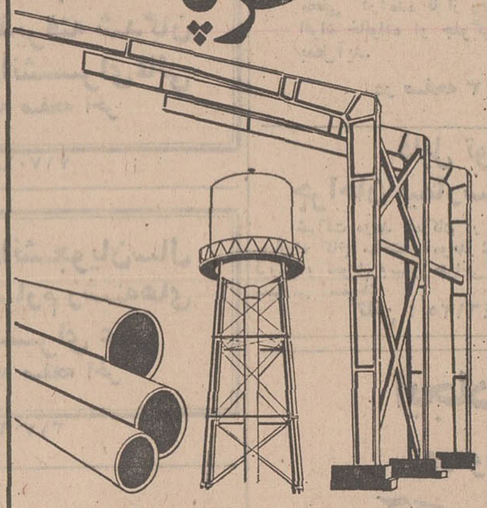

طرح ومحاسبه ساخت‌ونصب
اسکلت فلزی پیش‌ساخته برای کارخانه‌ها ـ کمپ‌ها ـ تعمیرگاه‌ها ـ برج آب ـ منبع ـ کفراژفلزی ـ مخازن بزرگ ـ ساختمانهای فلزی ـ لوله‌کشی نفت وگاز
تلفن ۹۵۶۵۳۴ ـ ۹۶۳۶۵۸

موسسه تناسب اندام ، سونا
استخر سرپوشیده
خیابان کاخ ـ پائین‌تر از تخت‌جمشید پلاك ۱۵۱ تلفن۷۷۴۸۹۷

دبیرستان خیام
برای دوره اول ودوم (طبیعی ـ ریاضی ـ ادبی) ثبت‌نام میکند . تعداد دانش‌آموز در هر کلاس ۳۰ نفر . خیابان شاه‌ـچهارراه سیمتری‌تلفن۶۹۷۴۰

دولت اوروگوئه برای آزادی دیپلماتهای خارجی با چریکها وارد معامله میشود

مونته‌ویدئو ـ نیرو های پلیس و ارتش «اوروگوئه» به تلاش خود برای یافتن ربایندگان «کومیدز» دیپلمات برزیلی و «کلود فلای» کارشناس امریکائی ادامه‌میدهند و تاکنون ۵۰ نفرراتوقیف کرده‌اند.

پلیس میگوید ۲۶ نفرازتوقیف‌شدگان باچریك ها مربوط‌بوده‌اند. از روز سه شنبه دیگرازربایندگان هیچ خبری نشده است.ربایندگان که قبلا «میتریونه» کارشناس امریکائی پلیس «اوروگوئه» را بقتل رسانده‌اند روز سه شنبه‌پیش تهدید کرده بودند اگر تعقیب‌آنها ادامه یابد دو گروگان دیگر را نیز خواهند کشت.

دولت «اوروگوئه» نه فقط‌حاضر نشده ۱۵۰ زندانی سیاسی را در برابر آزادی گروگان ها آزاد کند، بلکه به تعقیب وسیع‌چریکها دست زده و ۱۵ هزار سرباز را همراه با قوای پلیس به این کار گماشته است.

یك خبر حاکی است که«رائول‌سندیك»یکی‌ازرهبران‌زندانی‌چریك هابه مذاکره باسایر چریك های زندانی دست زده‌است تاوسایل آزادی دو گروگان ربوده شده خارجی را فراهم کند.

رادیو «اوروگوئه» گفت: «سندیك» را از سلولش نزدسایر زندانیان برده‌اند. وی که از بنیاد گزاران نهضت چریکی بود، روز جمعه پیش توقیف شده‌است. «سندیك» راچند ساعت پس از ربودن«کلود فلای» همراه هشت نفر دیگر در یك آپارتمان دستگیر کردند. اما مسلم نیست که وی با ربودن و قتل افراد خارجی مقیم برزیل ارتباط داشته‌باشد.

دیروز بعنوان اعتراض‌به تعقیب پلیس، در حدود سیصد دانشجو در «مونته‌ویدئو» دست بتظاهرزدند و پلیس صفوف تظاهر کنندگان را درهم شکست و آنها را متفرق کرد. چندین تیر دراین زدوخوردشلیك شد، اما کسی مجروح نشده است. محصلان دو اتومبیل پارك شده‌را سوزاندند.

یك کشیش کاتولیك و یك روحانی متدیست که قبلا باچریك ها در تماس بودند و بعنوان‌میانجی بین دولت و چریکها عمل میکردند نیز توقیف شده‌اند و زیر بازجوئی بسر می‌برند.

امروز جعبه های حاوی کپسول های گاز سمی را در یك کشتی سوار کردند تا آن را روز دوشنبه در فاصله ۴۵۰ کیلومتری ساحل کیپ کندی در آب اقیانوس غرق کنند تا باین‌ترتیب دولت امریکا از شر گازهای سمی که از زمان جنك دوم باقی مانده و اکنون دیگر ارزش نظامی ندارد راحت‌شود.

این کار از هفته های گذشته که آغاز شد با مخالفت شدید اوثانت دبیر کل سازمان ملل، نمایندگان کنگره امریکا و مردم این کشوررو‌برو شد. اوثانت گفت اقدام امریکا با قطعنامه سازمان ملل در مورد حفظ کف دریاها ازاقداماتی که‌برای‌بشریت زیان آور است مغایرت دارد.

نمایندگان کنگره و مردم امریکا گفتند احتمال میرود که کپسول‌های حاوی گاز های سمی بر اثر فشار آب متلاشی شوند و گازهای مزبور آب سواحل را بکلی مسموم سازند.

تقاضای مردم امریکا اینست که گاز های مزبور در نقطه امن‌تری سربه‌نیست شود.

تاکنون چندتن از مقامات امریکائی از ارتش این کشور به دادگاه شکایت کرده‌اند اما دادگاه امروز اعلام کرد که در عین رسیدگی به شکایت شاکیان جلوی ادامه کار ارتش را نمی‌گیرد. عکس جعبه های حاوی کپسول های گاز سمی را هنگامیکه در یك کشتی بار میشوند نشان میدهد: روی جعبه های حاوی گاز نوشته شده: «مواد منفجره، با دقت جابجا کنید آتش رادورنگهدارید.» وروی جعبه دیگر نوشته شده: «مراقب‌باشید ـ گازهای سمی.»

عکس‌رادیوئی‌اطلاعات

جائیکه خبرنگاران خجالت‌میکشیدند

لندن ـ بیش از هزار نفر از اعضای جمعیت‌های‌برهنگان از ۲۴ کشور امروز در یك مصاحبه مطبوعاتی با روزنامه‌نگاران شرکت کردند.

آنها بمناسبت دوازدهمین کنگره بین‌المللی فدراسیون «نیچریست ها» در حوالی‌لندن در باشگاهی اجتماع کرده‌اند تا در باره مزایای برهنگی بحث‌کنند. آنهابه‌خبرنگاران اجازه ورود به باشگاه را دادند اما عکاسان را راه ندادند. جالب این است که باآنکه برهنگان لخت در مصاحبه شرکت کرده بودند این خبرنگاران خجول بودند که ناراحت شده بودند وخود را همرنك جماعت نمیدیدند.

ملکه الیزابت تلگرافی به اعضای کنگره فرستاده و موفقیت آنها را در کارشان خواستار شده‌است.

۵۰ زن خشمگین انگلیسی ...

انگلیس ـ پنجاه زن‌خشمگین انگلیسی از یك کارخانه‌بیرون آمدند و اعتصاب ۲۴ ساعته اعلام کردند. آنها ادعا می کنند مدیران کارخانه ریخت ظاهری آنها را بشکل‌فواحش در آورده‌اند.

این عده در یك کارخانه دستکش سازی کار میکنندو میگویند: مدیران کارخانه تبلیغات زیادی در باره جلوگیری از ابستنی در این کارخانه براه انداخته‌اند به طوری که هرکس بداند شما در کارخانه «ناراتلا» کارمی کنید، خیال‌میکند فاحشه‌اید.

یك زن کارگر گفت: از پس اینها در باره مصرف قرص ضد آبستنی توسط ما تبلیغ کرده‌اند هر مردی‌خیال میکند میتواند با مابیرون برود. مدیر کارخانه موافقت کرد از اینگونه تبلیغات‌دست بردارد.

چند حادثه در گوشه و کنار جهان

طوفان ویلدا مرك و انهدام بوجود آورد

توکیو ـ طوفان ویلدا که با سیل همراه است با سرعت ـ ۱۶۲ کیلومتر در ساعت حرکت میکرد در جزیره «کیوشو» در جنوب ژاپن مرك و انهدام در مسیر خود باقی نهاد.

سازمان هواشناسی خبر داد که مرکز طوفان در ۴۰ کیلو متری جنوب غربی ناکازاکی بوده است.

تاکنون خبر کشته شدن دو نفر و زخمی شدن ۵۸نفررسیده است در حالیکه ۵۸۵ خانه ویران شده ۶۷۹ خانه آسیب دیده و ۱۵۹۵ خانه را سیل گرفته است.

فوتبال خونین پاکستان ۳ کشته داد

داکا ـ روز جمعه در جریان یك مسابقه فوتبال بمناسبت بیست و سومین سال استقلال پاکستان در داکازدوخوردی‌بین پلیس و تماشاگران‌درگرفت‌که طی آن سه نفر کشته و ۸۲نفر در بیمارستان بستری شدند.

پلیس کوشیدهواداران‌فوتبال را که بزمین بازی ریخته بودند بیرون کند و باستعمال گاز اشك‌آور دست زد و افراد با سنك و میله های آهنی به پلیس حمله کردند. بیش از صد نفر از جمله ۲۴ پلیس و ۲۶ چریك ملی زخمی و هفت‌نفر توقیف شده‌اند.

آتشفشانی در هاوائی

هاوائی ـ سیلی از موادمذاب از سلسله کوههائی که در جزیره هاوائی قرار داردسرازیر شده ودرپارك ملی «هاوائی» حریقی بوجود آورده است که ممکن است تمام این پارك را از بین ببرد.

مقامات پارك در اقدام برای جلوگیری از حرکت موادمذاب موفق نشده‌اند. آنها بابولدوزر سدهای خاکی درست کردند اما فایده‌ای نکرد در حالیکه دفعه پیش اثر کرده بود. علت شکست این روش آن است‌که از چند نقطه مواد مذاب در حرکت‌اند.

ویلی برانت، امریکا، انگلیس و فرانسه را در جریان قرارداد مسکو گذارد

بن ـ خبرگزاری فرانسه ـ محافل رسمی آلمان غربی اظهار داشتند که قرارداد آلمان‌وشوروی درباره عدم توسل بزور تابهار آینده به تصویب رسیده و اسنادمصوب‌آن بین دو کشور مبادله شود.

نمایندگان چهار کشور که مذاکرات خودرا درباره برلن روز ۲۱ ژوئیه قطع کرده‌اند بار دیگر در ماه سپتامبر گفتگو های خود را از سر خواهند گرفت و اگر این مذاکرات باموفقیت پیشرفت کند قرارداد آلمان و شوروی به سرعت در پارلمان آلمان فدرال تقویت خواهد شد.

محافل سیاسی بن‌اظهار میدارند که صدراعظم آلمان غربی در جریان مذاکرات خود بارهبران شوروی نظر خودرا در مورد برلن برای برژنف و کاسیگین تشریح کرده است.

دولت آلمان غربی در نظر دارد باموافقت چهار کشور غربی از شوروی درخواست کند که اولا آزادی عبور و مرور به برلن غربی را از راه آلمان شرقی تامین کند ثانیا به مردم برلن غربی اجازه داده شود که برای دیدار کسان خودآزادانه به‌برلن‌شرقی‌رفت‌وآمد کنند و بالاخره روابط اقتصادی، مالی و اجتماعی برلن غربی‌وآلمان شرقی برسمیت شناخته شود.

شکایت بدادگاه

بدنبال امضای قرارداد عدم توسل بزور بین شوروی و آلمان غربی سه‌تن از اعضای حزب افراطی دست راستی برهبری «فن‌تادن» که دونفر آنها نماینده باویر در پارلمان آلمان هستند از ویلی ـ برانت صدراعظم آلمان غربی به دادگاه بن شکایت کردند.

در اعلامیه‌ای که از طرف اعضای حزب افراطی آلمان انتشار یافته، گفته شده است که ویلی‌برانت‌با امضای قرارداد آلمان و شوروی اصل وحدت آلمان را و اصول دموکراتیك این کشور را نقض کرده است.

اعزام هیات

ویلی‌برانت صدراعظم آلمان غربی امروز هیات هائی به کشور های امریکا و فرانسه اعزام داشت تا اطلاعاتی راکه این کشورها از قرارداد عدم تجاوز شوروی‌وآلمان احتیاج دارند در اختیار آنها بگذارد. ویلی‌برانت در مورد انگلستان سفیر آلمان غربی در لندن را مامور کرده که بانخست وزیر بریتانیا ملاقات کند و اطلاعات لازم رادراختیار اوبگذارد.

ریچارد برتون بالیز تیلور سر ترك مشروب‌خوری شرط بست

هالیوود ـ ریچارد برتون، با زنش الیزابت تیلور شرط بسته است که مشروبخوری را کنار بگذارد وادعا میکند که شش‌ماه‌است«بی‌باده بارتن خود راکشیده‌است». اواز تابستان سال گذشته جوان تر بنظر می آید.

وی گفت در جریان فیلم‌برداری از فیلم «حمله به رومل» دراثر مشروبخواری وزنم زیاد شده بود ـ بعد سر یك بوسه بازنم شرط بستم که تا سه ماه لب به مشروب‌نزنم. من قبلا هم مشروب خوردن را بمناسبت بعضی فیلم ها که وقت زیاد لازم داشت کم کرده بودم، اما هرگز آنرا ترك نکرده بودم.

همسر و فرزند «بابی‌مور» را هرلحظه ممکن است بدزدند

لندن ـ پلیس دیروز اطراف خانه بابی‌مور کاپیتان تیم‌فوتبال انگلیس پاس میداد، زیراتلفن تهدیدآمیزی به او شده که زنش «تینا» را خواهند ربود و در برابر ده هزار لیره پس خواهندداد.

نامه تهدیدآمیزی هم به روزنامه «لندن‌ایونینك» رسیده است. کارآگاهان‌خصوصی‌نیز از طرف فوتبالیست ۲۹ ساله مامور شده‌اند از دو فرزنداو «رابرت» ۵ ساله و «دین» ۲ ساله حفاظت کنند.

آخر وقت دیروز قرار بود سه قاضی در «بوگوتا»پایتخت کلمبیا تصمیم خود را مبنی بر تعقیب یا منع تعقیب بابی‌مور صادر کنند، وی متهم است که موقعی که‌در کلمبیابودیك‌دستبند طلا و زمرد دزدیده است. از بابت این اتهام نیز چهار روز بازداشت بود.

امروز خبر رسید که دادگاه عالی بوگوتا اخذ تصمیم را تا روز دوشنبه عقب انداخته است سه قاضی مدت چهار ساعت مشورت کردند اما به نتیجه‌ای نرسیدند. دادستان تقاضا کرده حکم توقیف بابی‌مورصادر شود.

دستبندی که وی متهم به سرقت آن شده ۱۲ هزار تومان قیمت داشته، دوستان «مور» میگویند او آنقدر پول دارد که میتواند تمام یك جواهر فروشی را بخرد. جالب این است که بررسی های پلیس بوگوتا بیگناهی مور را نشان داده‌است با این همه دادستان از تقاضای خود دست برنمیدارد.

لیندا: چارلز مانسون روزی برای مامسیح بودوحالاشیطان شده‌است

لوس آنجلس ـ لیندا آکازابیان، شاهد مهم‌دادستان در محاکمه «خانواده‌مانسون» مجرم قتلهای «شارون‌تیت»و «لابیانکا»، دیروز شهادت‌داد که قبل از قتل لابیانکا و همسرش، چارلز مانسون‌یك تفنك یا شمشیر در این‌خانه همراه داشته است. او چیزی رادر شلوار خودمخفی کرده بودقبلا لینداشهادت داده‌بود که‌قبل‌ازقتل‌لابیانکا، مانسون این خانه را ترك کرده بود.

لیندا که‌شب گذشته را برای نخستین‌بارپس ازهشت ماه خارج‌از زندان بسربرده بود گفت: مانسون یکبارژست کشیشی گرفته و به لیندا گفته بود: «من‌پدر توهستم!»

من گفتم: «نه، چارلی خدا پدر من است». لیندا توضیح داد که اغلب اوخود را مسیح میدانست و این را بهمه میگفت. ما هم تاوقتی این وقایع‌رخ‌نداده‌بود خرفش راباور داشتیم.

ولی حالا اورا شیطان‌میدانم.

«رومن‌پولانسکی»، کارگردان سینما و شوهر «شارون‌تیت» علیه دو روزنامه لندن بجرم بهتان و افترا شکایت کرد. این‌دوروزنامه «دیلی‌میرور» و«دیلی تلگراف» هستند. پولانسکی آنها را متهم کرد که در گزارش محاکمه مانسون باو تهمت وارد کرده‌اند. مقدار غرامت را در صورتیکه‌پولانسکی موفق شود دادگاه تعیین خواهد کرد.

شاگرد ممتاز

دوشیزه لیدا حکیم زاده‌سهرابی شاگرد کلاس اول دبستان گل بهار فیروز آبادی بامعدل ۲۰جزو شاگردان ممتاز

آ ـ ۳۱۸۸۰

گم شده

از علیرضا جلالی فرزند علی «عکس بالا» دو ماه و نیم است خبری نیست هر کس اطلاعی از نامبرده دارد خواهشمند است به اصفهان خیابان شاه محل نو کوی میرزا محمد صادقی منزل حاج‌علی جلالی خبر دهد.

آ ـ ۱۰۴۶۱

آگهی احضار

به غیر نظامی سید توفیق ساکن کوی جنت سنندج که مشخصات بیشتری از مشارالیه در دست‌نیست و فعلا مجهول‌المکان است ابلاغ می گردد که باتهام راهزنی مسلحانه در بازپرسی شعبه ۱دادسرای‌شماره ۸ سنندج تحت تعقیب میباشیدلازم است ظرف دو ماه از تاریخ‌انتشار آخرین آگهی خودرا به بازپرسی معرفی نمائید در صورت عدم‌حضور و انقضای مهلت مقرره غیابا به پرونده امر رسیدگی و قرار مقتضی صادر خواهد شد. این آگهی‌سه نوبت متوالی در روزنامه رسمی و یکی از جرائد کثیرالانتشارمحلی درج میگردد. م‌الف ۵۲۱۵

بازپرس شعبه ۱دادسرای شماره ۸ سنندج

۱ـ۳ آ ـ ۳۱۶۴۶

تلویزیون پلر
جام جهان نما

تلفن مطب دکتر طهمورث فروزین
۶۲ ۹۲۹۲
خیابان شاه‌عباس شماره ۸۶

اسکای‌ویز SKYWAYS
بدین وسیله ساعات کار جدید خود را از تاریخ۲۶ مرداد ماه ۱۳۴۹ بشرح‌زیراعلام‌میدارد:
شنبه تا چهارشنبه ۸ صبح‌تا۵ بعد ازظهر
پنجشنبه‌ها ۸ صبح تا ۱ بعدازظهر.
شرکت مسافربری اسکای ویز بامسئولیت محدود
خیابان فردوسی ـشماره ۱۳۹، تلفن ۵ـ۳۱۲۰۰۱

بافیلم اگفاکروم AGFACHROME
جدیدترین محصول رنگی اگفا ـ گورت

انواع اسلایدهای رنگی راخودتان ظاهرکنید.
AGFA-GEVAERT
نماینده انحصاری درایران:
شرکت نسبی هاماژاسب مارتین وشرکاء
خیابان روزولت ـ کوچه نخوی
وکلیه فروشگاههای عکاسی درایران

آگهی ثبت نام
هنرستان هنرهای زیبای بهزاد
«دختران» برای سال تحصیلی ۵۰ و ۴۹ با شرایط زیر داوطلب می پذیرد.
۱ـ داشتن مدرك قبولی دوره اول دبیرستان.
۲ـ سن داوطلب نباید بیشتر از ۱۹ سال باشد.
۳ـ پذیرفته شدن در امتحان ورودی.
داوطلبان میتوانند در تیر ماه و مرداد ماه ۴۹ روز های دوشنبه، چهار شنبه برای ثبت نام و کسب اطلاع بیشتر به هنرستان هنرهای بهزاد «دختران» واقع در خیابان صفی‌علیشاه خیابان خانقاه مراجعه نمایند.
هنرستان هنرهای زیبای پسران
برای سال تحصیلی ۵۰ـ۴۹ با شرایط زیر داوطلب می پذیرد.
۱ـ داشتن مدرك قبولی دوره اول دبیرستان.
۲ـ سن داوطلبان نباید از ۱۹ سال بیشتر باشد.
۳ـ پذیرفته شدن در امتحان ورودی.
داوطلبان میتوانند روز های دوشنبه و چهارشنبه در دوماهه تیر و مرداد ۴۹ برای ثبت نام و کسب اطلاع بیشتر به هنرستان هنرهای زیبای پسران واقع در خیابان شاهرضا ـپیچ شمیران اول خیابان تنکابن مراجعه نمایند. م‌الف ۳۵۹۰

آب لیمو سوس گوجه فرنگی
یک یک 1&1
محصول درجه یک از مواد درجه یک

اطلاعیه
متل اوین
ته‌دانسان
باگروه‌ربلز
یکشنبه. سه‌شنبه. پنجشنبه
از ساعت ۶ تا ۹ با جایزه
آدرس: شاهراه ونك تلفنهای ۹ـ۸۹۱۰۳۱

دبستان الهام
همه روزه ثبت نام مینماید. وسیله رفت و آمد آماده است.
نشانی ـ تهران نو ـ اول خیابان وثوق.

فردای فرزندانتان درگرو تصمیم امروزشما است آنهارا به‌دنیای آرام وسحرانگیزموسیقی رهبری کنید
یاماها
بزرگترین سازنده پیانودرجهان
YAMAHA
شرکت بازرگانی زره سعدی جنوبی، جنب بانك ملی

خانه‌های ویلائی
باطلاع میرساند، تعدادی دیگر از خانه‌های ویلائی خیابان علم جهت فروش آماده شده، خانه‌های مزبور تماما باماسه و سیمان وآهن کشی بسیار قوی درقطعات از ۳۸۰ متر تا ۵۰۰ متر بناشده و دارای ۳ اطاق خواب باضافه سالن‌پذیرائی‌وناهار خوری وآشپزخانه وهال بزرك میباشد، در تمام اطاقها کاغذ دیواری وکف پوش‌بکار رفته واز هر نظر مورد اطمینان است، لطفا جهت بازدید به آدرس زیر مراجعه فرمائید.
جاده قدیم شمیران ـ اوایل ۴۵متری سید خندان ـ دست چپ خیابان علم ـ ۷۰۰ متر بطرف شمال ـ دفترخانه سازی.
۱ـ۵ آ ـ ۲۹۸۶۸

امشب و همه شب
کاباره باکارا
شب خوشی را برای شما آرزو میکند

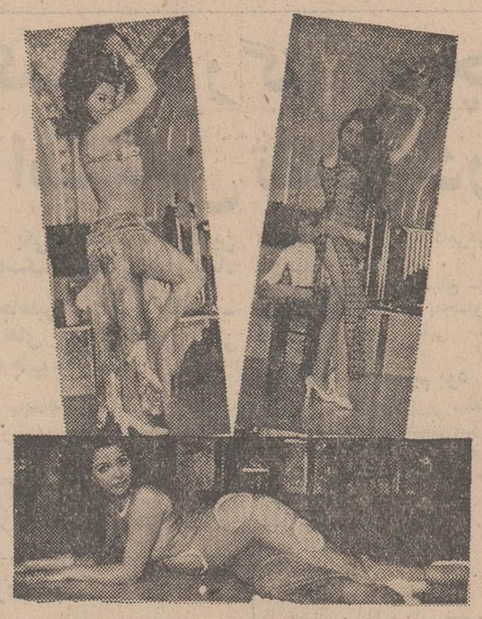

جمیله
که هنر او مورد ستایش همگان است.
جمیله‌ای که همیشه بخاطر اجرای برنامه های هنری‌اش در قلب دوستداران خود جای دارد. از امشب برنامه خود را در محیط گرم و پرشور کاباره باکارا اجرا مینماید.

از صبح سه‌شنبه فقط‌در سینما
یارامونت

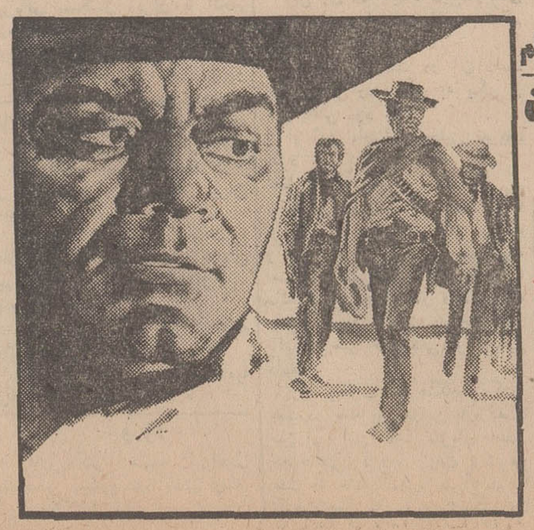

امسال فقط یک فیلم
ارنست بورگناین
جرج هیلتون
درفیلم سینماسکوپ و رنگی
مردان کینه‌توز
محصول ۱۹۷۰
آمریکا ایتالیا

با اجرای قانون منطقه‌ای شدن آموزش و پرورش در سراسر کشور

۷۰۰ نفر عضوشوراهای آموزش وپرورش میشوند

انتصابات جدیدی در وزارت آموزش وپرورش بعمل خواهد آمد

نوشیروان کیهانی‌زاده

ماه اینده در ۵۳ شهر«شورای آموزش و پرورش‌منطقه‌ای»تشکیل میشود تاامور مربوط به توسعه مدارس،واصلاح بودجه منطقه‌ای‌و اجازه استخدام «معلم موقت» و برقراری مزایای محلی برای آموزگاران و دبیران را برعهده بگیرد .

مقدمات تشکیل این شوراها ازهم‌اکنون فراهم شده است و کسانی که داوطلب عضویت دراین شوراها هستند ، نامزدبودن خودرا اعلام می‌دارند .

درشهریورماه در پنجاه‌ودوشهر ۷۰۰ نفر به عضویت شوراهای آموزش و پرورش منطقه‌ای درمی‌آیند .

انتصابات

امروز در کریدورهای وزارت آموزش وپرورش گفته می‌شدکه ظرف چند روز آینده‌قبل‌ازمسافرت وزیر آموزش و پرورش به خارج از کشور ـ انتصابات جدیدی در این وزارت‌خانه بعمل خواهد آمد و احتمالا بعد از ظهر فردا قسمتی از احکام این انتصابات امضاء خواهد شد . این‌انتصابات‌بی‌ارتباط به‌موضوع تشکیل‌شوراهای‌آموزش وپرورش منطقه‌ای نیست .

طبق قانون ، وزارت آموزش‌و پرورش موظف است ظرف ۵ سال آینده موجبات اجرای این قانون رادر سراسر کشور فراهم سازد .

تهران

تهران باوجود داشتن ۱۷ناحیه آموزش و پرورش دارای یك‌شورا خواهد بود . تا آخر وقت اداری امروز در تهران از نامزد های عضویت در شورای آموزش و پرورش منطقه‌ای تقاضاقبول‌میشد.

کمیسیون صلاحیت

تقاضانامه‌های داوطلبان چه در تهران و چه درشهرهای دیگر به استانداری یافرمانداری محل‌ارسال میشود تا در کمیسیون ویژه‌ای مورد بررسی قرار گیرد و اسامی واجدین صلاحیت ازطرف‌کمیسیون اعلام گردد . در این کمیسیون علاوه براستاندار و یا فرماندار ، مسئول آموزش و پرورش محل ـ رئیس دادگستری ـ نماینده‌انجمن شهر و یکی از معلمان با سابقه عضویت دارند .

تقاضانامه داوطلبان علاوه بر مشخصات داوطلب و سوابق فرهنگی او ، حاوی پنجاه امضاء از اهالی شهر است که وی را معرفی کرده‌اند .

دراین دوره (امسال) نامزدهای عضویت در شوراهای آموزش و پرورش منطقه‌ای بوسیله روسای انجمن‌های خانه و مدرسه که بوسیله مدیران مدارس به اهمیت تشکیل شوراها پی‌برده‌اندانتخاب می‌شوند ، ولی از دوره آینده انتخاب‌آنهاهمزمان‌باانتخابات‌انجمن شهر خواهد بود و دوره عضویت نیز چهار سال است . در هرشورا به‌نسبت عده دانش‌آموزان شهر ۲تا۷ نفر از طرف مردم عضویت دارند . علاوه بر اعضای منتخب مردم ، رئیس انجمن شهر،پیشکار یارئیس دارائی ، شهردار ، یك استاد دانشگاه ، نماینده اطاق تجارت ، یك پزشك ، نماینده‌خانه های فرهنك روستائی و رئیس یا مدیر کل آموزش و پرورش محل عضو هستند .

در قانون آموزش و پرورش منطقه‌ای دولت به خود اختیارداده است هر شورائی که وظائف خود را انجام ندهد منحل سازد .

معاون فرماندار کل حکومت نظامی پاکستان به تهران می‌آید

تیمسار سپهبد عبدالحمید خان معاون فرماندار کل حکومت‌نظامی و رئیس ستاد نیروی‌زمینی‌پاکستان بمنظور بازدید رسمی ۱۰ روزه‌از ایران فردا وارد تهران میگردد .

تیمسار عبدالحمید خان بدعوت تیمسار ارتشبد فتح‌اله مین‌باشیان فرماندهی نیروی زمینی شاهنشاهی بایران سفر میکند .

طی دیدار خود از ایران‌ژنرال عبدالحمیدخان از شهر های‌مشهد، اصفهان ، شیراز ، کرمانشاه و پاره‌ای از نقاط واقع در ساحل دریای خزر دیدن خواهند کرد.

ژنرال عبدالحمید خان که از برجسته‌ترین افسران‌ارتش‌پاکستان بشمار میرود درسال ۱۹۱۷ متولد ودر سال ۱۹۳۹ به‌خدمت افسری در ارتش نایل آمد . طی جنك جهانی دوم ژنرال عبدالحمید خان در صحنه‌های جنگی در خاورمیانه و اروپا شرکت داشته است . وی همچنین در زمره استادان‌دانشکده معروف افسری پاکستان درکویته بوده است .

ژنرال عبدالحمید خان در سال ۱۹۵۸ به درجه سرلشگری مفتخر گردید و از آن‌به‌بعد همواره عهده‌دار مشاغل مهمی از نوع ریاست آموزش نظامی و فرمانده لشگر پیاده نظام بوده است .

وی از زمانیکه در ماه مارس ۱۹٦۹ حکومت نظامی دریاکستان اعلام گردیده مقام‌معاون‌فرماندار کل نظامی را نیز عهده‌دارمیباشد.

ژنرال عبدالحمید خان دارای نشان همایون (درجه اول)ازایران است . وی دارای ۲ نشان‌عالی‌غیر نظامی از پاکستان بعنوان هلال قائد اعظم و ستاره پاکستان نیز میباشد .

مقررات عبور و مرور روز ۲٦ مرداد در جاده هراز

امروز پلیس راه ژاندارمری مقررات خاص عبور ومرور وسائط نقلیه را در روز ۲٦ مرداد در جاده هراز بشرح زیر اعلام داشت :

چون روز دوشنبه ۲٦ر۵ر٤۹در پیشگاه مبارك اعلیحضرت همایون شاهنشاه آریامهر بزرك‌ارتشتاران عملیات نمایشی دوره دهم یکان تکاور گارد شاهنشاهی در جاده هراز (آب‌اسك) برگزار میشود و این عملیات ممکن است احتمالا خطراتی برای عابرین و رانندگان بوجود آورد لذا بدینوسیله به آگاهی اهالی محترم میرساند که مقرراتی در روز مزبور بشرح زیر از نظر عبور و مرور در جاده هراز وضع واجرا میگردد .

۱ـ از ساعت ۹ـتاساعت ۱۳ـ که برنامه پایان میپذیرد کلیه وسائط نقلیه‌ایکه از تهران به‌طرف آمل حرکت مینمایند (باستثنای خودرو های سواری میهمانان که دارای کارت میباشند) در آبعلی متوقف خواهند شد .

۲ـ در ساعات مزبور کلیه وسائل نقلیه‌ایکه از آمل بطرف تهران حرکت مینمایند در گزنك متوقف میگردند .

۳ـ رعایت نظم و توجه بمقررات عبور و مرور از ساعت ۱۳ که عبورآزاد میگردد بمنظورجلوگیری از هرگونه حوادث بایستی مورد توجه رانندگان عزیز قرار گیرد.

فرمانده پلیس راه ژاندارمری ـ سرلشگر یحیوی

دکتر اقبال بافغانستان میرود

آقای دکتر اقبال روز یکشنبه هفته آینده برای یك بازدیدهشت روزه بافغانستان خواهد رفت ودو تن از مدیران شرکت ملی نفت ایران در معیت آقای دکتر اقبال خواهند بود .

مسافرت آقای اقبال بدعوت والاحضرت سردار سلطان محمود قاضی است .

شرکت ملی نفت ایران درچند سال اخیر کلیه فرآورده های‌نفتی مورد احتیاج افغانستان را تامین میکند .

این فرآورده ها از تهران با لوله به مشهد فرستاده میشود . در مشهد با تانکر های بزرك نفتی بداخل‌افغانستان‌حمل میگردد. بنزین جت و سوختگیری های دو فرود گاه کابل و قندهار نیز در دست شرکت ملی نفت است و با تجهیزات مدرن در این دو فرودگاه همه نوع‌سوختگیری انجام می‌پذیرد . قرارداد جدید ازچندی قبل در تهران بامضاء رسید .

آقای دکتر اقبال در مدت‌اقامت در افغانستان ضمن‌ملاقات بامقامات عالی رتبه دولتی از تاسیسات اجتماعی و صنعتی افغانستان‌در کابل و چند نقطه دیگر دیدن خواهد کرد . باحتمال قوی از منطقه استخراج گاز و صدور آن‌بشوروی نیز دیدن خواهد نمود .

آقای دکتر اقبال روز هشتم شهریور به تهران‌باز خواهد گشت.

فرمانده و دانشجویان دانشگاه‌پدافند ملی هندوستان که اخیرا برای بازدید از ایران بتهران آمده‌اند روزپنجشنبه‌با آقای‌هویدا نخست‌وزیر ملاقات کردند .

در عکس بالا فرمانده دانشگاه،دانشجویان را به‌آقای نخست‌وزیر معرفی میکند .

برای طی دوره تجدید آموزش نظامی

۴۰۰ افسر و ۲ هزار درجه‌دار احتیاط خود را معرفی کردند

افسران ودرجه‌داران‌خدمت منقضی سال ٤۸ که ساکن استان خراسان هستند ٦ روز دیگر فرصت دارند که با مراجعه به لشگر ۷۷ مشهد خود را برای طی دوره‌آموزش نظامی معرفی کنند.

در تهران

برای طی دوره آموزشی۸ روزه تاکنون ٤۰۰ افسر و ۲ هزار درجه‌دار خدمت منقضی سال ٤۸ در تهران به‌مراکز نظامی مراجعه‌وبرك«مشخصات پرسنلی » پر کرده‌اند.

مقامات وظیفه عمومی یادآور شدند که فعلا اولین طرح اعزام افسران و درجه داران احتیاط در لشگرمشهدبمرحله اجرا گذاشته میشود.

یك مقام اداره وظیفه عمومی امروز بار دیگر یادآور شد که نشانی ، محل سکونت کلیه افسران و درجه‌داران خدمت‌منقضی سال٤۸وسنوات قبل در اختیار وظیفه عمومی قراردارد و این عده درصورت عدم مراجعه برای طی دوره های آموزشی به اضافه‌خدمت محکوم خواهندشد.

لحظات دلهره واضطراب برای ۸۰ مسافر هواپیما !

بمناسبت روز استقلال‌پاکستان مجلس جشنی درانجمن ایران و پاکستان برپاشد که در آن جمعی ازشخصیت های کشور وسفیر و اعضاء سفارت پاکستان در ایران حضور داشتند . عکس بالا سناتور محمد حجازی رئیس انجمن ایران و پاکستان در حال سخنرانی‌وجمعی ازمدعوین جشن دیده میشود .

پنجشنبه گذشته ، ۸۰مسافر یك هواپیمای جت ۷۰۷ لحظاتی را در اضطراب و دلهره شدید گذراندند و سرانجام مهارت خلبان‌هواپیما توانست باین ترس ووحشت آنها پایان دهد .

بنابگزارش خبرنگار ما درآبادان : خلبان هواپیماکه قصد فرودآمدن در فرودگاه آبادان را داشت ، باندقدیم را که از مدتی پیش تحت تعمیر است با باند فعلی فرودگاه عوضی گرفته بود، اما هنگامیکه هواپیما درحال نشستن روی باند قدیم بود خلبان متوجهٔ اشتباه خودشد و بایك عمل متهورانه مجددا به هواپیمااوج داد و آنرا بطرف باند فعلی فرودگاه هدایت کرد .

باتوجه باینکه باند قدیم در حال تعمیر است وقسمت هائی از آن کنده شده و بهیچوجه قابل استفاده‌نیست چنانچه هواپیما روی این‌باند فرود می‌آید ، حادثه بسیار ناگواری رخ میداد ، ولی خوشبختانه خلبان هواپیما بموقع متوجه شد و هواپیماو مسافراتش را ازمهلکه‌نجات داد .

بقرار اطلاع خلبان‌هواپیما مدعی است که مامور برج مراقبت اورا اشتباها بطرف باند قدیمی راهنمائی کرده ولی مامور برج مراقبت‌اظهار داشته که خلبان هواپیما به تذکرات برج مراقبت‌توجهی نکرده و خودسرانه هواپیما اروی باندقدیم آماده‌نشستن کرده بود.

هواگرم‌وسرد میشود

هواشناسی اعلام کرد: امروز هوا دودرجه نسبت بروز پیش‌خنکتر است .فردا یك‌سیستم هوای‌گرم‌از آلمان بتهران عبور میکند واز پس فردا بسبب ورود یك جبهه هوای سرد از غرب هوای شهرستان های غرب و مرکزی رعدو برقی وهمراه باگرد و خاك میشود. و بدنبال آن هوا در تهران خنك‌تر میشود .

*** دریا خلوت بود**

سواحل دریای مازندران دیروز خالی وخلوت بودو پلاژ داران‌که با توجه‌به هجوم مسافرین گرما زده در هفته قبل این هفته نیز خود را آماده پذیرائی‌از گروه کثیری‌مسافر کرده بودند باصطلاح تو لب‌شدند!

تنها نقطه‌ای که جمعیت نسبتا قابل ملاحظه‌ای بدان هجوم بردند سواحل چالوس بود . بنابه گزارش خبرنگار ما در چالوس روز پنج شنبه و جمعه حدود ۱۲ هزارمسافر باه هزار وسیله نقلیه از تهران و دیگر شهر ها به سواحل چالوس آمدند.

هواوضع مساعدی داشت و دریا نیز کاملا آرام بودو مسافرین توانستند با خیال راحت به شنا بپردازند.

*** دررامسر**

وضع دریا در سواحل رامسر ، فریدونکنار، محمود آباد و بطور کلی سراسر سواحل‌مازندران‌خوب بود اما با این وجود تعدادمسافرینی که به‌این سواحل آمدند بسیار معدود بود.

علت کم‌بودن مسافران در دریا این هفته وجود تعطیلات سه روزه هفته قبل بود که اغلب مردم با استفاده از آن به کنار دریا رفتند واین هفته کمتر کسی‌رغبت رفتن به کنار دریا را داشت .

*** در کرج**

کرج هم که معمولابه علت نزدیکی با تهران همیشه جمعه ها شاهدهجوم سکنه گرمازده تهران است دیروز خالی و خلوت بود و عده‌کمی برای گذراندن روزتعطیل خودبه این شهر رفتند.

گرانفروشی آبجو

بقیه‌از صفحه ۱۳

امروز افراداتحادیه اغذیه‌فروش در محل اتحایه خود اجتماع‌کردند دراین‌اجتماع اعضای‌صنف‌در مورد افزایش قیمت آبجو از طرف کارخانجات آبجو سازی نظرات خود را ابراز داشتند وازاتحادیه خواستند تا از طریق همکاری با وزارت دارائی و شهرداری از افزایش قیمت آبجو توسط کارخانجات آبجو سازی جلوگیری نمایند .

آقای‌اندره مدیر مغازه اندره دراین جلسه گفت : کارخانجات قیمت آبجو با شیشه را از بطری هیجده ریال ونیم به‌نوزده ریال‌و نیم‌افزایش داده‌اند و ما نیز با یك ریال سود آنرا در مغازه میفروشیم .

آقای آساطور آلاربیگی یکی ازفروشندگان نیزگفت: کارخانجات قیمت آبجو را ترقی داده‌اند و فروشندگان درهر بطر آبجو فقط دو ریال سودمیبرند. وی ازوزارت دارائی و شهرداری درخواست کرد تا آنها جلو اقدامات کارخانه ها را بگیرند .

*** قصد کاهش نداریم**

یکی از فروشندگان گفت : هر روز که برای تحویل گرفتن آبجو به کارخانه میرویم به آنها میگوئیم بااین اقداماتی که از طرف اتحادیه بعمل آمده و وزارت دارائی نیز اعلام کرده است که‌آبجو نبایدگران شود شما چه اقدامی خواهید کرد آنها در جواب ما میگویند قصد کاهش قیمت را نداریم !

یکی دیگر از اغذیه فروش‌ها گفت کارخانه ها در جواب ما می گویند جو گران شده و ما هم قیمت آبجورا بالابرده‌ایم. افراد اتحادیه درجلسه اعلام کردند آمار فروش آبجو در تهران رقم سرسام آوری است و اکنون این آمار بوسیله آمارگران اتحادیه از کلیه اغذیه فروشی های تهران جمع آوری‌می شود و به وزارت دارائی اعلام خواهد شد تصمیمات‌نهائی اتحادیه درمورد نحوه اقدامات لازم برای جلوگیری از افزایش قیمت آبجو فردا رسما اعلام خواهد شد .

بستنی در کرمانشاه ۵۷ نفررا مسموم کرد

*** دیشب پزشکان بهداری کرمانشاهان‌تاصبح‌مشغول معالجه مسمومین بودند**

در چهل‌و هشت ساعت گذشته در کرمانشاه ۵۷ نفر براثر خوردن بستنی فاسد در یکی از کافه فنادی های این شهر دچارمسمومیت شدید شدند که در بخش اورژانس کرمانشاه تحت مداوا قرار گرفتند.

اعضای یك خانواده ۱٦ نفری نیز از جمله مسمومین بودند.

خبرنگار ما در کرمانشاه گزارش‌داد:

از طریق کلانتری ۳ مدیر کافه‌فنادی مذکور به کلانتری احضار گردید و او در بازجوئی منکر فاسد بودن بستنی کافه‌خود شد.

شب گذشته پزشکان بهداری استان کرمانشاهان تاصبح برای معالجه‌و مراقبت مسمومین بیدار ماندند .

بستنی های موجود در این کافه فنادی از طرف مامورین اداره مهندسی بهداشت کرمانشاه جمع آوری شد.

از صبح امروز آقای دکتر نصیری رئیس مواد غذائی بهداری استان کرمانشاهان، مشغول رسیدگی و آزمایش بستنی فاسد می باشد. نتیجه بررسی های مذکور بعدا اعلام خواهد شد.

کشف بزرگترین چاپخانه اسکناس تقلبی در تبریز

● یکی ازاعضای‌باندجاعلین اسکناس تقلبی بدام افتاد

*** جاعلین ، فقط اسکناس ـ های پانصدویکهزار ریالی چاپ میکردند**

چاپخانه چاپ اسکناس تقلبی‌در زیر زمین یکی از خانه های تبریز کشف شدو صاحب خانه بدام مامورین افتاد.

کشف این چاپخانه و دستگیری یکی از اعضای باندجاعلین‌اسکناس تقلبی وسیله مامورین آگاهی‌تهران و تبریز صورت گرفت .

مامورین تاکنون مبلغ سیصد هزار تومان اسکناس پنجاه‌تومانی و یکهزار ریالی تقلبی کشف کرده‌اند.

*** اسکناسها ضخیم بود**

چندروز قبل در تبریز مبلغی به حساب یکی از بانکهای تهران ، واریز شد و کارمند بانك به علت ضخیم بودن کاغذ اسکناس ها آنها رابه رئیس شعبه نشان داد. رئیس شعبه پس از تحقیقات زیاد متوجه شد، اسکناس های مذکور تقلبی است

جریان امر به شعبه جعل اسناد در تهران ، اطلاع داده شد و پس از بررسی های لازم معلوم گردید، اسکناس های مذکور در یکی از چاپخانه های تبریز تهیه شده‌است. بدنبال این تحقیقات مامورین‌شعبه جعل اسناد تهران بسرپرستی‌رئیس شعبه به تبریز آمدند وپس‌ازمعرفی خود به تیمسار سرتیپ بیگلری سرپرست شهربانیهای آذربایجان شرقی و کسب دستور از وی ،به فعالیت پرداختندوباهمکاری‌مامورین آگاهی تبریز ،وارد منزل شخصی بنام صمد خیابانی شدند.

مامورین در زیر زمین خانه‌مذکور دستگاه چاپی که بوسیله آن اسکناس تقلبی چاپ میشد ،کشف کردند.

صمد پس ازدستگیری‌دربازجوئی های اولیه به جرم خود، اعتراف کردو گفت:

من قبلا اقدام به چاپ اسکناس تقلبی پانصد و یکهزار ریالی می کردم ولی حالا کلیشه های‌مربوط رانیز ذوب کرده و از بین‌برده‌ایم. دراین امر نیز کسی با من‌همکاری نمیکرد.

ولی در تحقیقات بعدی معلوم گردید ، برادر وی نیز که رسول نام دارد با او همکاری میکرده‌است

رسول فعلا متواری است و مامورین هم اکنون در تعقیب او میباشند.

طبق اطلاع اداره امور مربوط به چاپ و جعل اسکناس تقلبی وسیله یك باند قوی انجام میشد که سرپرستی و رهبری این باند راصمدو برادرش‌رسول‌خیابانی به عهده‌داشتند و جاعلین از چندی پیش اقدام به تهیه اسکناس های تقلبی میکردند.

زنی‌خود را از طبقه سوم خانه بپائین انداخت

زن جوانی بنام عفت بخاطر اختلاف باشوهرش‌روزهشنبه خودرا از طبقه سوم یك ساختمان واقع در خیابان قصرالدشت (غرب تهران)به پائین انداخت .

این زن که اینك دربیمارستان سینا بستری است ، قادر به‌تکلم نیست .

خانه‌ای که عفت در آن دست به‌خودکشی زد متعلق به یکی از آشنایانش بود .

او این ماجرا را چنین تعریف کرد :

عفت ۵سال پیش در همسایگی مازندگی می‌کرد لذا باهم آشنا بودیم . او دیشب به خانه من‌آمد وگفت که از شوهرش قهر کرده است . عفت شب را در خانه ما ماند امروز چون کار داشتم خانه راترك کردم و عفت در خانه بود تااینکه خبر خودکشی اورا به‌من دادند .

زن دیگری که هنگام‌خودکشی عفت در خانه بود دراین باره گفت: پس از این که میزبان عفت خداحافظی کرد و رفت ، شوهر عفت به خانه آمد و سراغ او را گرفت عفت از روبروشدن با شوهرش امتناع کرد و به‌طبقه‌سوم خانه رفت و خودرا از پنجره به پائین انداخت .

طبق گزارش خبرنگار ماشوهر عفت به ماموران کلانتری ۸ گفته است : مدتی بود که همسرم مرا باسه‌فرزندم تنها گذارده وازکرج به‌تهران آمده بود . پس از مدتی جستجو عاقبت اورا در خانه‌ای‌واقع در خیابان بوستان سعدی منشعب از خیابان قصرالدشت پیدا کردم ولی وقتی به‌آن‌جارفتم و خواستم وارد خانه شوم ، عفت‌خودرابه‌پشت بام رسانید و اقدام به خودکشی کرد .

حادثه در چهل‌کیلومتری زنجان

۳نفر کشته و ٤ نفر مجروح شدند

طی یك حادثه رانندگی که‌روز گذشته در چهل کیلومتری زنجان بوقوع پیوست سه‌نفر باسامی‌ایوب امیرآذری ،حوریه و یك دوشیزه خردسال کشته شدند و ٤نفر نیزبه اسامی‌حاج حسین‌آقائی ،محمدعلی، بانو محبوبه قاجی واکرم کمالی‌به سختی آسیب دیدند .

گزارش خبرنگار مادر زنجان حاکیست : مقتولین و مجروحین سرنشینان یك‌اتوبوس‌سواری‌شماره ۵٦۱۱۱تهران بودند .

راننده اتوبوس دیگری که‌باعث وقوع حادثه گردیده است متواری شده‌و مامورین‌در جستجوی راننده واتومبیل وی میباشند .

الاهرام نوشت :

مصر مانع جنگ عراق وسوریه با اسرائیل نمی‌شود

قاهره ـ محمدحسین‌هیکل وزیر هدایت ملی مصر و سردبیرروزنامه‌الاهرام امروز نوشت‌آن‌دسته از کشور های عربی که طرح آمریکا را رد کرده‌اند همان هائی هستند که آتش بس غیر مشروط و نامحدود بعد از جنگ ژوئن ۱۹٦۷ را پابرجا میدانند

هیکل نوشته است عراق ، سوریه و الجزایر با قطعنامه شورای‌امنیت مخالفت میکنند و میگویند باید با اسرائیل وارد جنگ شد دولت مصر به آنها اطلاع داده که این امر تا آنجا که به مصر مربوط میشود به آمادگی بیشتری نیاز دارد زیرا جنگ آینده با جنگ ۱۹٦۷ بکلی تفاوت دارد .

هیکل در الاهرام نوشته است عراق و سوریه میگویند ارتش هایشان برای جنگ بااسرائیل آماده‌اند والجزایر اعلام داشته که میتواند نیرو های خود را بیست و چهار ساعته به خطوط آتش بس برساند . هیکل نوشته البته ارتش های این سه کشور میتوانند در جبهه شرقی با اسرائیل واردجنگ شوند و هیچکس هم مزاحم آنها نخواهد شد . بخصوص مجموع نیرو های آنها برابر نیرو های مصر است .

هیکل سپس خطاب به عراق ، سوریه و الجزایر نوشته‌است‌کسانیکه از جنگ شانه خالی میکنند حق‌ندارند به کسانی که با فنون جنگ امروزی آشنا هستند درس بدهند . هیکل در پایان‌نوشته است اگر سه کشور مزبوربا اسرائیل وارد جنگ شوند مصر به آنها کمک خواهد کرد .

تیم های تهران قهرمان مسابقات بسکتبال شدند

بیست‌و دومین دوره مسابقه‌های قهرمانی بسکتبال ایران با انجام مسابقه بین تیم های تهران و خوزستان پایان یافت .

ین مسابقه‌با حضور آقای کیان‌پور استاندار آذربایجان‌غربی وروسای سازمان های دولتی‌و گروه‌کثیری از علاقمندان بورزش برگزار شد و درنتیجه‌تیم تهران بانتیجه ۱۱۰ بر ۸۰ بمقام اول قهرمانی ایران رسید .

نتایج مسابقات مزبور باین‌شرح اعلام گردید . در قسمت مردان تیم های خوزستان و اصفهان دوم وسوم شدند .

در قسمت دختران‌تیم تهران بمقام اول رسید .

تیمهای اصفهان و کرمانشاه‌به ترتیب دوم وسوم شدند .

ورود

آقای دکتر ضیاء ابراهیمی متخصص بیماریهای اطفال ازسفر اروپا بازگشت .

خبرهای روز

تلگرام‌تبریك‌شاهنشاه

بمناسبت سالروز جشن‌ملی کره جنوبی از جانب‌شاهنشاه آریامهر تلگرام تبریکی به حضرت ژنرال «پارك» رئیس جمهوری کره جنوبی به‌سئول مخابره شد.

دراین تلگرام شاهنشاه سلامت و سعادت شخص‌رئیس جمهوری‌ورفاه‌ملت کره‌جنوبی را آرزو فرموده‌اند.

تلگرامهای همدردی روسای جمهوری ترکیه و کره

سخنگوی دربار شاهنشاهی دیشب اعلام داشت که‌حضرت ژنرال جودت سونای رئیس جمهوری ترکیه‌ضمن‌تلگرامی بحضور شاهنشاه با معظم‌له‌در ضایعات زلزله شمال شرقی ایران همدردی کردند.

حضرت رئیس جمهوری ترکیه در این تلگرام‌ضایعات زلزله را به دولت وملت‌ایران نیز تسلیت گفته‌اند.

حضرت رئیس جمهوری کره جنوبی نیزضمن‌تلگرامی بحضور شاهنشاه در ضایعه زلزله اخیر شمال شرقی‌ایران با معظم‌له ابراز همدردی کردند و ضایعات زلزله رابه دولت و ملت ایران تسلیت گفتند.

کنفرانس مدیران کل اصلاحات ارضی

ساعت ۸ بامداد امروز کنفرانس مدیران کل‌وروسای ادارات کل اصلاحات ارضی‌و تعاون روستائی استان ها و فرمانداریهای کل کشور که برای بحث و مذا کره در باره برنامه های در دست اجرای وزارت اصلاحات ارضی و تعاون روستائی به تهران احضار شده‌اند باحضورآقای ولیان وزیر اصلاحات ارضی و تعاون روستائی کار خود را آغاز نمود.

این کنفرانس مدت دوروز بطول خواهد انجامیدوجلسات آن صبح و عصر در سالن اجتماعات وزارت اصلاحات ارضی و تعاون‌روستائی‌تشکیل خواهدشد.

تلگرامهای همدردی

سخنگوی جمعیت شیرو خورشید سرخ ایران اعلام داشت‌بدنبال حادثه زلزله‌اخیر شمال شرقی کشور جمعیت های صلیب سرخ و هلال‌احمر افغانستان ، پاکستان، کویت، بلژیك ، یونان ، پرو ، بلغارستان ، یوگوسلاوی و تونس طی تلگرامهائی با این جمعیت‌ابراز همدردی‌نموده‌اند سخنگوی مذکور افزودمتقابلا از طرف شیرو خورشید سرخ از این ابراز همدردی سپاسگزاری بعمل‌آمده‌است.

دو سپاهی‌دانش به لندن رفتند

دوسپاهی دانش دختر و پسر دیروز از تهران‌رهسپار لندن شدند تا در آنجا از نمودارهای فعالیت سپاه‌دانش و مبارزه با بیسوادی‌درایران نمایشگاهی ترتیب بدهند .

نمایشگاه قرار است روز بیست‌وهشتم مرداد بوسیله وزیر آموزش و پرورش و مقامات انگلیسی گشایش یابد . این نمایشگاه سپس‌به پاریس برده خواهد شد تادر آنجا نیز مردم‌با پیروزی‌های نهضت مبارزه با بیسوادی‌در ایران و اثرات تشکیل‌سپاه دانش آشنا شوند .

ثبت نام امتحان متفرقه ششم ابتدائی

ثبت‌نام از داوطلبان امتحانات متفرقه ششم ابتدائی‌شهر یورماه فردا نیز ادامه خواهد داشت . این مطلب را آخر وقت‌امروز فرهنك تهران اعلام کرد .

پیش‌بینی هوا

هوای کرانه های دریای مازندران نیمه ابری دربعضی نقاط تمام ابری همراه با بارندگی‌ـ هوای شهرستانهای جنوب شرقی ایران نیمه‌ابری همراه با رگبار پراکنده ، بخصوص در ارتفاعات و گردو خاك ، هوای تهران و بقیه نقاط ایران صاف گاهی همراه با کمی ابر و غبارآلود پیش‌بینی‌میشود، ضمناحداکثر درجه حرارت امروز تهران ۲ تا ۳ درجه از روز گذشته خنك‌تر خواهد شد .

گرمترین نقطه‌در۲٤ ساعت گذشته ایرانشهر با حداکثر ٤۸ و حداقل ۲۸ درجه . خنك‌ترین نقطه زاهدان با حداکثر ۳۳ و حداقل ۱۵ درجه ، هوای تهران با حداکثر ۳۷ و حداقل ۲۳ درجه بوده است .

بازگشت وزیر دربار

آقای امیراسدالله علم وزیر دربارشاهنشاهی دیروز ازسفراروپا به‌تهران‌بازگشت ودر فرودگاه مهرآباد مورد استقبال دوستان خود وجمعی از مسئولان مملکتی قرار گرفت .

سفر هیئت پارلمانی به شوروی

هیات پارلمانی ایران به دعوت پارلمان شوروی برای یك اقامت ده روزه ساعت‌هفت و نیم بامداد سه شنبه عازم شوروی میشود.

ریاست این هیات باآقای مهندس عبدالله ریاضی‌رئیس مجلس شورای ملی است .

سناتورسیدجلال‌الدین‌شادمان سناتور محمد سعیدی وآقایان عباس فروتن ، ناصر قلی فرهادپور ، کریم اهری،دکتر گالیك هواگیمیان و دکتر میر علاء نمایندگان مجلس شورای ملی در این هیات عضویت دارند.

دانشیاران جدید دانشگاه

از طرف دانشگاه تهران آقای علی آذرگین به‌سمت دانشیار رشته نقاشی‌دانشکده هنر های زیباوآقای‌غلامحسین شکوهی‌بسمت‌دانشیاردانشکده علوم تربیتی منصوب شدند.

دیدارجوانان‌صلیب سرخ آلمان

گروه جوانان برگزیده صلیب سرخ آلمان غربی که اینك در خانه جوانان‌شیرو خورشید سرخ اصفهان اقامت دارند روز گذشته پس از بازدید از سد شاه عباس کبیر از قسمت های مختلف شبانه روزی ـدبستان‌ـ هنرستان و آموزشگاه حرفه‌ای‌خانه کودك شیرو خورشید سرخ‌اصفهان بازدید کردند.

در دیدار از کلاس ها ، بانك اختصاصی ، شهرداری ، نیروی انتظامی‌مخصوص‌شبانه روزی سرپرست جوانان‌صلیب سرخ آلمان غربی طی‌سخنانی کوشش های ارزنده شیرو خورشید سرخ را درپرورش صحیح اطفال و بخصوص‌شیوه تعلیم و تربیت پیشرفته خانه کودك شیرو، خورشید سرخ اصفهان را مورد ستایش قرار داد و گفت بازدید امروز با همه تاثیری که در ما گذاشت سبب گردید که از اقدامات ثمربخش شیرو خورشیدسرخ در زمینه های آموزشی و تربیتی بیشتر واقف گردیم.

جوانان صلیب‌سرخ‌اصفهان سپس از هنرستان ملی‌وابسته به وزارت فرهنك و هنردیدن کردند و از طرف هنرستان یك گلدان مینیاتور به آنان اهداء گردید.

هیئت پارلمانی ایران دوشنبه به بلغارستان میرود

ساعت دوازده‌ونیم روز دوشنبه هیئت پارلمانی‌ایران بریاست سناتور دکتر علی امیرحکمت عازم بلغارستان می شود .

در این هیئت چهار تن از سناتور ها و هشت نفر از نمایندگان مجلس شورای ملی عضویت دارند و مدت ده روز در بلغارستان بسر خواهند برد .

نمایشگاه عکس

بقرار خبر رسیده از وین بازدید از نمایشگاه تحولات ایران ادامه دارد و همه‌روزه عده زیادی از طبقات مختلف مردم‌و دانشجویان ایرانی‌مقیم وین از این نمایشگاه دیدن می نمایند .

نمایشگاه تحولات ایران همزمان باگشایش کنفرانس وابستگان مطبوعاتی ایران در وین با استفاده از برنامه عمران منطقه‌ای‌از طرف‌وزارت اطلاعات و باهمکاری شرکت هواپیمائی ملی‌ایران تشکیل شد و بوسیله آقای صدری سفیر شاهنشاه آریامهر در وین افتتاح گردید .

این نمایشگاه برای‌اولین‌بار است که‌دریك کشوراروپائی ایجاد شده است و ممکن است بعدا درسایر کشورهای اروپائی نیز تاسیس گردد .

آشپزخانه میهمانان فوتبالیست تعطیل شد!

آقای دکتر گرجی نماینده اداره کل بهداری اصفهان ازرستوران‌و حوابگاه‌قهرمانان فوتبال باشگاه های کشور « منطقه چهارم » واقع در دانشسرای کشاورزی اصفهان بازدید کرد .

در این بازدید آشپزخانه بعلت بهداشتی نبودن آن تعطیل شد .

هنوز قهقهه شاه‌عباس دراین خانه بگوش میرسد!

نخستین کنگره ملی ایران شناسی ، روز یازدهم شهریور ماه در دانشگاه تهران ، آغاز بکار خواهد کرد ودر آن گروهی از ایرانشناسان برجسته خارجی نیز ، شرکت خواهند جست .

ما با بررسی آنچه که سیاحان خارجی ـ همواره ـ کنندگان راه ایرانشناسی ـ درباره‌ی اصفهان (نصف‌جهان) به رشته‌ی تحریر درآورده‌اند ، به‌استقبال از این کنگره رفته‌ایم .

بازارهای پرشکوه اصفهان، دخترك فرنگی‌راچنان مست وازخودبی‌خود کرد که بیهوش برزمین افتاد تا...

خیل‌سیاحانی را که باصفهان زده‌اند . بدرستی وبی‌کم وکاست در دست نداریم ، زیرا همه آنها کتاب ننوشته‌اند و اثری بجای نگذاشته‌اند . بعلاوه از میان همه این سیاحان غریبه هم که درباره اصفهان نوشته‌اند ناگزیر از دست چین کردن هستیم ، چراکه اگر همه اصفهان نویسی سیاحان غریبه را بیاوریم «مثنوی هفتادمن» میشود، پس بسته باهمیت‌سیاحان، از معتبرترین آنها می‌آوریم و شیخ السیاحان را نیز ابن بطوطه می‌گیریم . چرا که از مراکش بود ، مسلمان بود وهرچه بودخلق وخوی شرق داشت ودر حدود۶۶۰ سال پیش از این نیز اصفهان را دیده بود .

او اصفهان را شهری زیبا دیده بود و افسوس کنان براختلاف‌میان سنی و شیعه شهر ، اشارت آورده واین اختلاف را باعث ویرانی آن زمان اصفهان ذکر کرده بود در عین حال مینویسد .

... میوه دراصفهان فراوان است . از جمله زرد آلوی بی نظیری که قمرالدین نامیده‌میشود وآنراخشکانیده ذخیره میکنند ...» دیگر از میوه های این شهر انگور عالی و خربزه عجیبی است که غیر از بخارا و خوارزم در هیچ جای دنیا مثل ومانند ندارد . پوست این خربزه سبز رنك و داخل آن قرمز است وآنرا میشودنگهداشت ... خربزه اصفهان بسیار شیرین است و هرکس‌عادت بخوردن آن نداشته باشد در اول اسهال میگیرد ومن خود در این شهر بهمین گرفتاری دچار شدم ...»

● اصفهانیها ، ولخرج ودست و دلباز ؟!

ابن‌بطوطه که در آنروزگار، چین و هند و ایران و مصر و دیگر کشور های آسیای میانه و خاور دور را پای پیاده وبا کجاوه وهمراه با ماجرا های حیرت‌انگیز در نوردیده بود ، درباره دست و دلبازی و سخاوت مردم اصفهان نظری دارد که درکمترسیاحت‌نامه دیگری باین مطلب برمیخوریم . او مینویسد :

«... اصفهانیها گشاده دستند . هم چشمی و تفاخری که میان آنها درمورد اطعام و میهمان نوازی وجود دارد. منشاء حکایات غریبی شده است . مثلا اتفاق می‌افتدکه یك اصفهانی رفیق خود را دعوت میکند و میگوید : «بیا برویم ونان و ماست باهم بخوریم.» ولی وقتی اورا بخانه میبرد ، انواع غذا های گوناگون پیش او می‌آورد .»

ابن‌بطوطه علاوه‌بر گشاده‌دستی، اصفهانیها را مردمی زیبا روی و شجاع و نترس هم میداند و کمی پائین‌تر در رقابت‌های مشهوری که میان اصفهانیها در برپا کردن میهمانیهای مجلل‌اتفاق افتاده‌است می‌آورد .

«... جوانان مجرد این شهر دسته هائی دارند وبین هرگروه باگروه دیگررقابت برقرار است . میهمانیها می دهند وهرچه میتواند دراین مجالس خرج میکنند و محفلی عظیم باانواع غذاهای مختلف فراهم می‌آورند . حکایت میکردند که یکی‌از این دسته‌ها ، دسته دیگررا بمهمانی خوانده و غذای‌آنان را با شعله شمع پخته بود ! دسته دیگر که خواسته بود تلافی کند ، در دعوتی که متقابلا بعمل آورده بود ، برای تهیه غذا ، بجای‌هیزم، حریر مصرف کرده بود .»

* برخی‌ازجه‌جمه‌غزالان و آهوان

پس از ابن‌بطوطه میتوانیم به «اروج بیك ، دون ژوآن ایرانی» بپردازیم . او نیز اصفهان سیصد وهفتاد سال پیش را وصف میکند وآنهم اینگونه :

«... شاهان ایران در اصفهان مقر دارند وما نیز از آن شهر بسوی اسپانیا عزیمت کردیم . اصفهان اینك چنان پرجمعیت‌است که آنرا نصف جهان مینامند . جمعیت آن بالغ بر هشتاد هزار خانوار (۳۶۰،۰۰۰ تن) بلکه از این رقم نیز اندکی بیشتر است. آمد و رفت مردم درین شهر کاری جالب‌توجه ودیدنیست واین‌موضوع که در حدود چهل سال پیش از این اصفهان را دیده است .

«فردریچاردز» ۱۰۶ صفحه از کتاب ۲۷۰ صفحه‌ای رابه‌اصفهان اختصاص داده است و با شرح‌پردازی تمام این «نصف جهان» راوصف کرده است . او که ازادب ونقاشی تاریخ ایران بسیار چیزها میداند . جای بجای خوانده را از دقت نظر باعجاب وامیدارد «فردریچاردز» ضمن شرح آثارماندگار اصفهان و نکته جوئی ها در این باره گزارشی نیز طی چند ساعت از توقف خود را در ایوان«عالی‌قاپو» تهیه کرده است که بی‌خیالی و تن آسائی شرقی را نشان می‌دهد .«فردریچاردز » می‌نویسد:

«ساعت نه و پانزده دقیقه دهم ماه مه ۱۹۳۰ ـ درویش محترم و سالخورده‌ای با محاسن‌فراوان وسر و روی شسته در مدخل عالی قاپو نشسته و برای دریافت پول‌روزانه خود سلام می‌کند و درمقابل‌پشیزی که باو داده میشود. برای بخشش کنندگان طلب آرامش اصلی و «صفا مینماید»

«ساعت نه و نیم ـ قاطری که‌در زیر اشعه گرم آفتاب به زحمت‌طی طریق می‌کند در میدان شاه دیده میشود در حالیکه مرد مسنی با ریش و سبیل خاسته . باکمك یك پسر بچه جعبه ناصاف و بد ساختی از چوب‌سفید را بر روی آن نگاه داشته‌اند . هنگامی که از نزدیك نگاه می کنم متوجه میشوم . این جعبه تابوتی است که باکمال بی دقتی ساخته شده و درون‌آن‌جسدی جای دارد .

«ساعت ده صبح ـ کارگران در بیرون اصطبل مخصوص بزی توی و چوتان ، احور هدبی از سنك خارا راکه از زمان شاه عباس باقی مانده ، بوسیله چکش واسکنه بدونیم می کنند.

ساعت یازده و چهل و پنج دقیقه‌ـ نگهبان شروع به خمیازه کشیدن می‌کند در حالیکه دهان خودرا تا سرحد امکان می گشاید و صدائی از حلقوم خود خارج مینماید . وی این کار را تاساعت دوازده همچنان ادامه میدهد.

ساعت دوازده . موذن شروع‌به گفتن اذان‌ظهر می‌کند و صدای گرفته صد هاتن از شاگردان‌دکان های بازار بزرك دراین کارباصدای او رقابت می‌کند.

موقع ناهار ، سنگتراش دستها و پاهای خودرا در جوی می‌شوید و سپس نانی رابطول یك چهارم‌یارد که در داخل آن دو پیاز و مقدار کمی پنیر محلی و چند برك نعنای تازه گذاشته شده باز می کند و مشغول خوردن میشود.

ساعت دوازده و پانزده دقیقه ـ سنگتراش در آخور سنگی‌میدان شاه اصفهان دراز میکشد و پس‌از چند آروغ به خواب میرود.»

● خواجه‌سرایان خردسال شاه‌عباس

« پیترودلاواله » . جهانگرد و سفیر ایتالیائی که در زمان شاه عباس کبیر . بایران آمده شبهای درازی در اصفهان بسر برد. او که در بسیاری از مراسم رسمی و درباری شرکت جست و شهر رادر طی مدت نسبتا طولانی تماشائی‌بود نشانه های جالب و دقیق‌ازاصفهان زمان شاه عباس بدست می دهد. در آنجا که از بر تخت نشستن‌شاه عباس در عالی قاپو و یا چهل‌ستون اصفهان می نویسد . شرح میدهد که:

«در اصفهان محل میهمانی های بزرك . معمولا کاخهای عالی قاپو و چهل ستون‌بود... در چهل ستون سه قسمت مجزا وجود داشت که یك قسمت آن شاه نشین بود و تخت سلطنتی و در انتهای‌آن قسمت جای داشت . »

پیترودلاواله پس از توضیح‌جزئیات دیگر در باره شاه نشینی چهل ـ ستون . می نویسد :

«همینکه شاه بر تخت می‌نشست نه یا ده خواجه سرای بسیار جوان ، از ده تا چهارده ساله ، که در خوبروئی انگشت‌نمابودند.. در نیم دایره‌ای پشت تختش جای میگرفتند ...»

این جهانگرد دقیق که تاریخ دوره شاه عباس را بیشتر از هر تاریخ نویس و محقق بدست داد. همچنان اضافه میکند :

«شاه عباس در اصفهان . کاخ هائی پراز کنیز و غلام دارد. در این کاخها همه احتیاجات اوآماده است . زیرا این پادشاه یك جا زیاد نمیماند .

این اصفهان بود ، از نظرگاه بیگانگان و غریبه‌ها در طی سال های گوناگون . آنها اصفهان را اینطور دیده بودند . ولی حقیقت این است‌که در پانزده سال اخیر. اصفهان بیش از هروقتی تماشائی غریبه داشته است . ارقام و آمار گوناگونی دلالت برآن دارد که در این سالها بطور متوسط هر سال نزدیك شصت هزار نفر از اصفهان دیدن کرده‌اند . در میان این شیدائیان فیروزه‌گون کاشی های مسجد شاه وعالی‌قاپو و نقش ونگارهای مساجد دیگر اصفهان‌از هرملت اروپائی و آمریکائی و آسیائی دیده میشوند بسیاری از اینان یادداشتها و احساس‌هایشان را از اصفهان نوشته‌اند و همراه عکس و اسلاید و فیلمها محفوظ نگهداشته‌اند تابرای‌آینده‌توشه‌ای از این ، روزهای فیروزه‌گون و آفتابی داشته باشند . بیگمان ما نیز ازآنهمه یادداشت‌ها وسفرنامه ها چیزی نخواهیم دانست ، اما بسیاری نیز هستند که در طی این سالها یادداشت های اصفهان را باعکس‌ها و اسلایدها ، به روزنامه ها و مجلات و ناشران اروپائی و امریکائی فروخته‌اند که ما برای آنکه نمائی از اصفهان امروز از دیدگاه غریبه‌ها داشته باشیم چندتا از این یادداشت ها را ـ البته نه بطور کامل ، بلکه بانتخاب خود ـ ترجمه می‌آوریم «اینگه زوبسبرگ» دختر آلمانی و دانشجوی فلسفه پس از دیدار از اصفهان ، بخشی از یادداشت‌هایش را به‌مجله های آلمانی‌برای چاپ سپرد که نکته‌هائی از این یادداشت در زیر می‌آید :

نگاه کنید : این برج از جمجمه‌های ۳۰هزارآهووغزال‌رموك، بناشده است

«دون‌ژوان» ایرانی در اصفهان !

« ... آفتاب اصفهان‌درماه‌اوت، تمامی استخوان را داغ می کند ! من از همه شش روزی که در این‌شهر قدیمی بوده‌ام . دنیای رنگارنك رویا را در جلوی چشم داشتم ... آنهمه گنبد و کاشی و سرسبزی و شوق واقعا افسانه است . بازار اصفهان‌روز اول مرا از شوق لرزاند . یك ساعتی که بازار را هاج‌وواج تماشاکردم . گوشه‌ای نشستم و زارزار گریه سردادم .بازار اصفهان ، با آن حالت مرموز و آن بوی سنگین ادویه و هوای شرق مرا بیخود کرده بود . پیر مردی باریش های قرمز و عبا و تسبیح دراز دردست گلاب برایم‌آورد و یکی دیگر تکه‌ای گز دردهانم گذاشت . آنها چه خیال می کردند؟ هیچ نمیدانند که شرقو بازاروخود اصفهان به آسانی میتواند آدمی را بیهوش کند .. »

« وژوزت کاندارین» دختری از اروپای شمالی پس از تماشای‌اصفهان نوشته است .

« باورکردنی نیست ... باور کردنی نیست ... این‌همه کاشی‌ها . معماری مستحکم وبا شکوه و مردم جذاب را یك‌جا جمع‌آوردن حیرت انگیز است در اصفهان . شبها دیدار های جالبی با اصفهانیهای بذله‌گو داشتم . آنها اصرار دارند که از شاه‌عباس بسیار حرف‌بزنند. اگرچه این پادشاه سالها پیش از این در این کشور سلطنت می کرد .

« مردی میگفت ، در یك خانه قدیمی که شاه‌عباس آنجا زندگی میکرد ، هنوز نیزشبها صدای قهقهه خنده و بدمستی های او را می شنوند. یکی‌دیگر میگفت دراصفهان‌بهارها گلسرخ هنگامه‌ای در کوچه‌وبرزنهابراه میاندازد و دخترها و پسرهای اصفهانی در بهار حتما عاشق من شوند ، مرددیگری که دبیر دبیرستانهای اصفهان است ، می‌افزود . هر اصفهانی باندازه تعداد بهار های عمرش حتما عاشق شده است . هتل شاه ـ عباس اصفهان نه تنها اسم مشهورترین پادشاه ایران را دارد بلکه در مجموع همان حالت افسانه‌ای نام شاه‌عباس را هم دارد ... اصفهان گویابوجود آمده است تا افسانه ساز باشد ... »

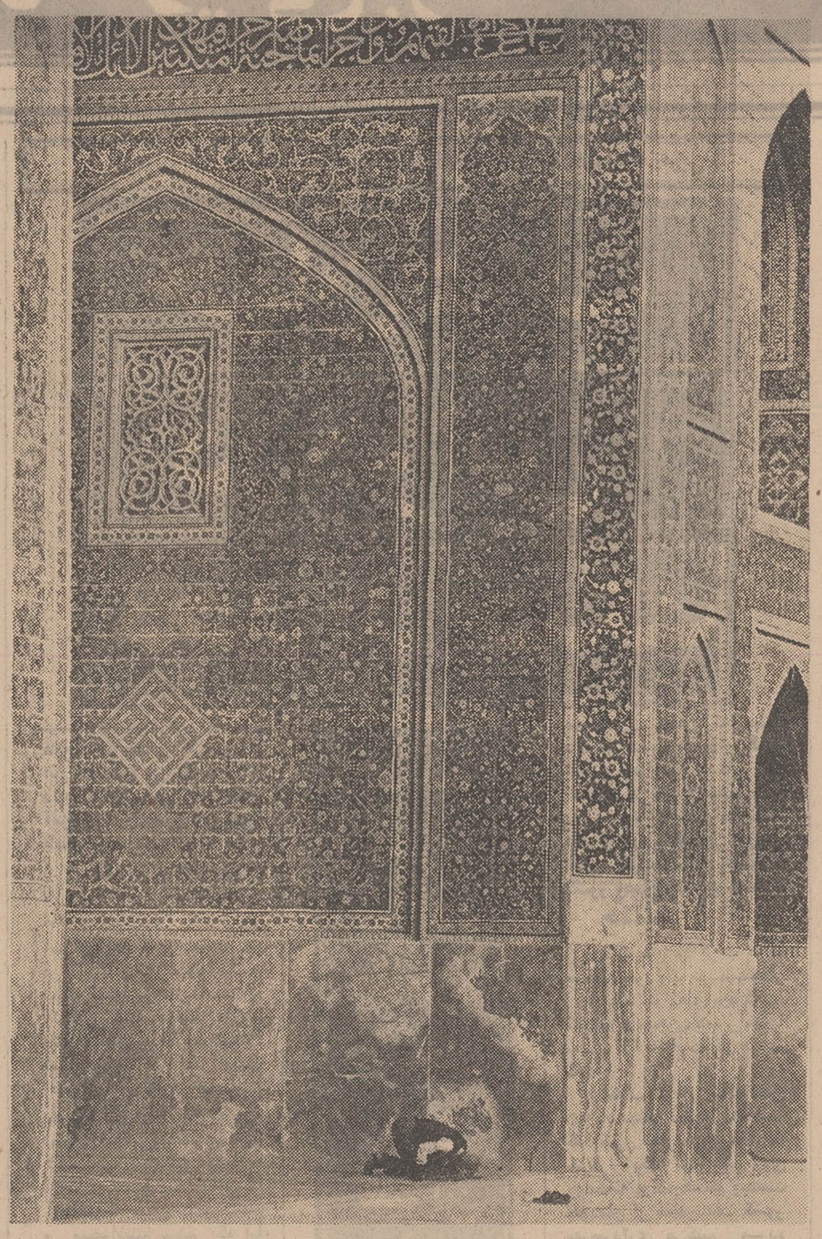

تو چگونه میتوانی با یك عکس، نه ، حتی باهزار عکس گوشه‌یی‌از عظمت اصفهان را بنمایانی ؟ هر گوشه‌ی اصفهان ، یك دنیاعکس میخواهد !...

دریك ضیافت پرشکوه ، شام را با شعله‌ی شمع پختند و از «حریر» به جای‌هیزم استفاده کردند

ترکات

جناب آقای مجتبی طباطبائی
انتصاب شایسته جنابعالی را بریاست فرهنك ناحیه۱۱ تبریك‌عرض‌نموده توفیق بیشتر شما رادرراه‌خدمت‌بفرهنك کشور آرزومندیم .
عالیه رضوی . اکبر علوی

جناب آقای مهندس منتظر
انتصاب جنابعالی را بمقام ریاست اداره دخانیات‌نکا صمیمانه تبریك گفته موفقیت روزافزون‌شماراخواستاراست
ساری : فخرالدین جمشیدی‌فر و بانو

استخدام میشود

یك شرکت معتبر خارجی در خرمشهر به یك نفر حسابدار ماهر و مجرب احتیاج دارد . داوطلبان باید به نحوه تنظیم سریع و صحیح گزارشات مربوط به سود وزیان وامور موازنه ورفع اختلافات بسیار پیچیده محاسباتی وارد بوده وبازبان انگلیسی از نظر صحبت کردن و نوشتن آشنائی کامل داشته باشند .
میزان حقوق باتوافق تعیین خواهدگردید.
درخواست نامه بایستی بخط خود متقاضی باذکر تجربیات وشغل قبلی بانگلیسی مرقوم و بنشانی نمایندگی روزنامه اطلاعات در خرمشهر ارسال گردد.

آگهی استخدام

انجمن بهداری بهبهان برای تکمیل کادر فنی و اداری‌بهداری آغاجاری به اشخاص مشروحه زیر نیازمند است.
۱ـ پزشك دیپلمه یکنفر حقوق ماهیانه ۳۵۰۰۰ ریال
۲ـ مامای دیپلمه یکنفر حقوق ماهیانه ۳۰۰۰۰ ریال
۳ـ کارمند اداری دیپلمه دونفر حقوق ماهیانه هر کدام ۴۸۰۰ ریال.
علاوه بر حقوق فوق‌الذکر کارکنان فنی از خانه مجهز بوسائل لازم برقو آب‌رایگان استفاده خواهند نمود داوطلبین‌میتوانند بمنظور کسب اطلاعات بیشتر با این بهداری مکاتبه فرمایند.
مدیر عامل انجمن بهداری شهرستان بهبهان دکترصالحی‌پور
۱ـ۱۰ آ ـ ۳۱۵۰۶

آگهی ثبت نام دانشجو برای سال اول موسسه آموزش عالی آمار

ثبت‌نام داوطلبانیکه از طریق کنکور سراسری درکد ۲۱۹ قبول شده‌اند از تاریخ شنبه سی‌ویکم مردادماه لغایت چهارشنبه چهارم شهریور ماه در محل موسسه (خیابان سپه نزدیك چهارراه پهلوی شماره ۶۲) بعمل خواهد آمد .
داوطلبانیکه در شهرستانها سکونت دارند میتوانند حداکثر تا آخر روز چهارشنبه چهارم شهریور ماه تقاضای کتبی ثبت‌نام خودرا که بوسیله یکی‌از سازمان های فرهنگی یاکلانتری محل گواهی شده‌باشد باپست سفارشی بموسسه ارسال‌دارند و در تاریخ۲۵شهریور ماه شخصا جهت انجام عملیات ثبت نام‌و تکمیل پرونده بموسسه مراجعه نمایند .
آ ـ ۳۱۷۹۴ **موسسه آموزش عالی‌آمار**

بدینوسیله ازسرکارستوان‌یکم کاشانی فرمانده گروهان‌ژاندارمری تهران‌نوبعلت‌دستگیری سارقین‌نسبت باموال‌اینجانب‌سپاسگزاری می نمایم **امیر هوشنك قاسملو**
آ ـ ۳۱۷۲۸

آگهی تمدید مدت مناقصه‌خریدسردخانه

شرکت سهامی شیلات جنوب ایران پیرو آگهی های مورخ ۱۶و ۱۷ر۴۹ر۴ در مورد خرید ۵واحد سردخانه هریك بظرفیت ۵۰تن جهت نگهداری ماهی ومیگو باطلاع میرساند برحسب تقاضای اغلب از نمایندگی ها و شرکت های مربوطه مدت‌تسلیم افرو پیشنهادات سردخانه های مورد نظر تا تاریخ ۱۵ مهر۱۳۴۹ تمدید میگردد .
شرکت سهامی شیلات جنوب ایران
۱ـ۲ آ ـ ۳۱۷۷۲

دعوت مجمع عمومی فوق‌العاده

شرکت سهامی صنعتی وتولیدی میبداز صاحبان سهام تقاضا دارد روز پنجشنبه دوازدهم شهریور ماه سال ۴۹ از ساعت ۵ بعداز ظهردر محل شرکت واقع در خیابان آیزنهاورمقابل دانشکده‌دامپزشکی شماره ۱۲۰ طبقه سوم حاضرشوید
دستور جلسه :
تغییر چند ماده از اساسنامه.
مدیر عامل‌شرکت . حسینعلی شریف یزدی
آ ـ ۱۵۳۱۳

دانش‌آموزان ممتاز

ویدا افشانی دانش‌آموز کلاس‌ششم طبیعی‌دبیرستان سهیل رتبه اول امتحانات شمیرانات
پریدخت نوحی دانش‌آموز ممتاز کلاس چهارم طبیعی دبیرستان چهارم آبان
معصومه قراگزلو دانش آموز ممتاز کلاس سوم دبیرستان چهارم آبان
فرانه باروخیان شاگرد اول کلاس پنجم موسسه فرهنگی فرند
هاله شاه محمدی دانش آموز ممتاز دبستان پیوند با معدل ۲۰
بهنام ناجی دانش آموز ممتاز کلاس دوم دبستان ویژه
مهناز عمادی دانش آموز ممتاز کلاس دوم دبستان پیك‌دانش با معدل ۱۹ر۵۵
معصومه ارجمند شاگرد اول کلاس اول دبستان مرجان شاهی با معدل ۲۰
افسانه قیدی دانش آموز ممتاز کلاس اول دبستان پروین اعتصامی شاه‌آباد شمیران
عبدالرضا گرامی زادگان شاگرد اول کلاس چهارم دبستان خرمی قلهك با معدل ۱۸ر۸۶
مهناز گرامی زادگان شاگرد اول کلاس‌اول‌دبستان خرمی‌قلهك‌بامعدل۲۰
سیما حیدری دانش‌آموز ممتاز دبستان نمونه آرزو با معدل ۲۰
سهیلا کهصدق دانش آموزممتاز کلاس دوم‌انستیتو مریم
سهیل کهنصدق دانش آموز ممتاز کلاس دوم دوم دبیرستان خوارزمی شمیران با معدل ۱۸ر۶۶
علیرضا توکل‌شاگرداول کلاس دوم دبستان قدوسی با معدل ۱۹ر۵
مسعود معین فروغی شاگرد اول کلاس اول دبستان سیف نوری
بابك سیگارودی دانش آموزممتاز کلاس‌اول‌دبستان والاحضرت فرحناز
علیرضا مشکوة دانش آموز ممتاز کلاس سوم دبستان بزرك امید .

مدرسه عالی مدیریت گیلان

آگهی‌پذیرش‌دانشجودر رشته‌های‌لیسانس‌مدیریت

دراجرای مصوبه سی‌و پنجمین جلسه مورخ ۲۳ تیرماه ۱۳۴۹ شورای گسترش آموزش عالی وزارت علوم و آموزش عالی مدرسه عالی مدیریت گیلان بمنظور تربیت مدیران شایسته ولایق که در پیشبرد برنامه های آبادانی و رشد اقتصادی کشور نقش اساسی رابر عهده‌داشته وبسیار موردنیاز می‌باشند درشهرلاهیجان تاسیس و از کلیه دارندگان گواهینامه رشته های مختلف دوره کامل متوسطه (پسر ودختر) سراسر کشوردعوت می‌نماید که‌برای شرکت درمسابقه ورودی دوره لیسانس دررشته‌های مدیریت (اقتصاد کشاورزی وتعاونی‌ـ صنعتی‌ومعدنی‌ـمالی) درسال تحصیلی ۵۰ـ۱۳۴۹ ثبت‌نام نمایند .

مدارك لازم برای ثبت نام در مسابقه ورودی

۱ـ برك درخواست که بطور خوانا مطابق نمونه زیر تنظیم‌شده باشد .
۲ـفتوکپی دیپلم یاگواهی قبولی در امتحانات سال جاری .
۳ـ۴ قطعه عکس ۴×۳ که مشخصات داوطلب درپشت آن درج شده باشد .
۴ـ رسید بانکی بمبلغ ۵۰۰ ریال بحساب شماره ۵۲۶۰ درشعبه مرکزی بانك صادرات ایران (نادری تهران).
مدارك فوق باید حداکثر تاپانزدهم شهریور ماه باپست سفارشی بنشانی دو صندوق پستی شماره ۲۸۳۴ ویا ۱۶۲۱ ـ۱۱ تهران ارسال شده باشد .
بدرخواست هائیکه فاقد یکی از مدارك فوق باشد ترتیب اثر داده نمی‌شود .
کارت شرکت در امتحانات ورودی روزهای یکشنبه ۲۲ شهریور ماه‌از ساعت ۲تا۷ بعداز ظهر ودوشنبه ۲۳ شهریور ماه از ساعت ۸ صبح‌تا۷ بعداز ظهر در محل امتحانات (دبیرستان البرز ـ خیابان شاهرضا چهارراه کالج) توزیع خواهد شد .
امتحانات ورودی روزسه‌شنبه ۲۴ شهریور ماه در محل مذکور انجام میگیرد. داوطلبان باید حداکثر ساعت ۷ونیم صبح در محل برگزاری امتحانات حاضر باشند .
تاریخ‌ثبت‌نام دانشجویان قبول شده بموجب آگهی بعدی اطلاع داده خواهدشد .
تسهیلات جهت‌مسکن‌و خوراك درحدود امکان‌فراهم ودانشجویان درصورت تمایل میتوانند ازآن استفاده نمایند .
توضیح: دانش‌آموزان تجدیدی کلاس های ششم دبیرستان‌می‌ـ توانند درمسابقه ورودی شرکت نموده ودرصورت قبول شدن‌گواهینامه دوره کامل دبیرستان خود را ارائه دهند .

درخواست شرکت در مسابقه ورودی مدرسه‌عالی مدیریت گیلان

اینجانب نام نام خانوادگی فرزند متولد سال
دارای شناسنامه شماره صادره از دارای‌گواهینامه‌ششم متوسطه‌دررشته
بامعدل کل داوطلب شرکت در مسابقه‌ورودی مدرسه عالی مدیریت گیلان میباشم .
نشانی تلفن
امضای‌داوطلب
تاریخ

۱ـ۲ آ ـ ۱۵۰۱۳ **مدرسه‌عالی مدیریت گیلان**

از: مطبوعات جهان
ترجمه: شاهین شهیدی

اروپا پس از حادثه‌ایکه «ویلی برانت» خلق کرد!

وحدت دو آلمان برای همیشه دفن شد؟

هنگامی که ویلی‌برانت صدراعظم آلمان غربی قرارداد منع توسل به زور را امضاء میکرد بخوبی میدانست که باامضای قرار داد مذکور چه حادثه‌ای را خلق کرده است. پس از سالها کشمکش و تخاصم بین دو کشور آلمان و شوروی اینك در حالیکه دیگر نه هیتلر دراین‌دنیا است‌و نه‌استالین، بن و مسکو بایکدیگر سازش کرده‌اند و میخواهند پس از این در صلح و صفا بسربرند

آشتی این دو کشور میتواند برای بسیاری مسائل مطروحه راه حلی بدست دهد . از جمله وحدت دوآلمان تقریبا منتفی‌بنظر میرسد چرا که «برانت» باامضای این قرارداد در واقع بر مرزهای فعلی صحه گذاشته است و میخواهد این حدود را همچنان حفظ کند یادست کم‌برای رهبران کرملین امضای قرارداد مفهومی جز قبول تجزیه آلمان ندارد.

«والتراولبریخت» رهبر کمونیست آلمان شرقی که بارها با تقاضای مذاکره «برانت» مخالفت کرده از این قرارداد راضی خواهد بود در حالیکه بعیدبنظر میرسدصدراعظم آلمان غربی باین‌سادگی به‌تجزیه آلمان رضا دهد و هرچند درمقابل شوروی حاضر به‌قبول مرزها شده اما در سطحی وسیعتر و مقیاس دیگر یعنی در سطح بین‌المللی قبولی خود را اعلام نخواهد کرد.

کشورهای اروپای شرقی بارها اعلام کرده‌اند که حاضرند در کنفرانس امنیت‌اروپا شرکت‌کنند واین انعطاف آنها را نشان‌میدهد. ازاین رو حالا که قطب اصلی دنیای کمونیست حاضر به کنار آمدن با آلمان غربی شده اقمار شوروی نیز در مقابل این کشور روشی ملایمتر در پیش خواهند گرفت‌وبعید نیست اختلافات‌مرزی آلمان غربی و لهستان حل شود . از کنفرانس امنیت اروپا بارها سخن بمیان آمده است . این کنفرانس میتواند زمینه را برای از بین رفتن عداوت فعلی بین دوقسمت شرقی و غربی اروپا آماده سازد و در نتیجه آن‌اوضاع بنحوی تحول یابد که سرانجام تقسیم یك قاره به دو قسمت مجزا از بین برود .

آلمان کشوری که در جنك جهانی دوم لطماتی سخت و شدید خورد و توسط قوای متفقین‌اشغال شد اینك بسیار پیشرفت کرده است.

پیشرفت اقتصادی بویژه در آلمان غربی چشمگیراست .مارك، پول رسمی این کشور ،در ده‌سال اخیر دوبار اضافه ارزش یافته و این‌تجدید نظردر ارزش رسمی‌پول کشور فقط در نتیجه وجودسرمایه های خارجی ، رشد و توسعه اقتصادی در سطح‌عالی و فزونی صادرات بروارادات لازم شده‌است.

اینك آلمان در اروپای غربی کشور شماره یك است و فرانسه حتی باوجود ترقی اخیر که پس از کاهش ارزش رسمی فرانسك فرانسه بدست‌آمده نمیتواندادعای برتری داشته باشد . کشوری که در سالهای نخستین پس از جنك فاقد کارخانه‌و تاسیسات لازم‌برای رشد اقتصادی بود امروز بجائی رسیده که میتواند ادعای رهبری داشته باشد در حالیکه قوای اشغالگر هنوز در خاك آن وجود دارند.

آلمان شرقی برخلاف بخش غربی نتوانست به معجزه اقتصادی دست یابد وهمین امر باعث‌شد که مردم‌قسمت‌شرقی برلن‌به‌بخش‌غربی آن مهاجرت کنند و در نتیجه برای جلوگیری از این فراردسته جمعی دیوار برلن کشیده شد . هرچند پس از آن «اولبریخت» ویارانش به اصلاحاتی دست‌زدند، اما هیچگاه نمیتوان تصور کرد که‌سطح زندگی دردوبخش‌مجزای آلمان ، یکسان باشد . بهمین دلیل است که «اولبریخت»خواهان وحدت آلمان نیست چرا که می‌ترسد در صورت الحاق بر قسمت غربی ، رهبری را از دست دهدو مردم بخش شرقی نیز ، به غم همهٔ تضادهای ایده‌ئولوژیك ، به «برانت» یا شخصی نظیر او رای دهند و در نتیجه آلمان بصورت کشوری سرمایه‌داری با حکومت چندحزبی درآید .

«برانت» بخوبی میداند که‌رهبران آلمان شرقی تاچه حد به مسکو و کرملین وابسته‌اند . اگر کاسیگین و سایر اعضاء عالیرتبه حزب کمونیست شوروی‌اولبریخت رابرای مذاکره با «برانت» در فشار قرار دهند رهبر آلمان‌شرقی چاره‌ای جز گفتگو نخواهدداشت ولی‌بعید بنظر میرسدشوروی‌هابیم خودرا ازبوجودآمدن آلمانی‌مقتدرتر و نیرومندتر فراموش کنند و با یگانگی آلمان موافقت کنند چرا که آنها به رغم امضاء قراردادعدم تجاوز ، هنوز روزگار گذشته را بخاطر دارند واز تضعیف آلمان غربی ـ وبطور کلی آلمان ـ خودداری نخواهند کرد .

«ویلی برانت» میتواند گشایندهٔ راهی باشد که انجام آن جز از بین‌رفتن خصومت در بلوك شرق‌و غرب نخواهد بود ولی هنوز تا روزی که تضادها از میان رود و همکاری جای عداوت راگیرد ، فاصله‌ای بسیار داریم . کشورهای غربی با مرام و سبك سرمایه‌داری در مقابل کمونیستهاوسوسیالیست ها قرار گرفته‌اند و این دو جهان چنان از هم دورند که هیچگونه راه همواری آنها را بیکدیگر متصل نمیکند بنابراین چگونه میتوان پیش‌بینی کرد که شرق و غرب در همهٔ زمینه‌ها دست دوستی یکدیگر را خواهند فشرد ؟

آلمان‌غربی‌و صدراعظم‌سوسیالیست آن «ویلی‌برانت» میتواندسرمشقی برای بعضی کشورهای اروپاباشد. «برانت» در حالیکه محکمترین روابط اورا باغرب پیوند میدهدو به‌امریکا وابسته نگاهمیداردودست دوستی بجانب شوروی دراز کرده است و فشرده‌شدن این دست با خرسندی ، میتواند این مطلب را امضاء کند که دو «ابرقدرت» ، هیچگاه دشمنی کشورهای کوچکتر را بردوستی باآنها ترجیح‌نخواهند داد .

مسائل روز و مفسران جهان

خبرنگار روزنامه «فیگارو» چاپ پاریس که پس از اعلام آتش‌بس در جبهه کانال سوئز از کشورهای عربی همجوار اسرائیل دیدن کرده گزارش‌جامعی درباره‌نظریات محافل سیاسی عرب نسبت بمذاکرات آینده و بطور کلی اوضاع خاورمیانه انتشار داده که دراین‌جا ترجمه قسمت‌هائی ازآن نقل میشود .

گزارش از: فرستاده مخصوص روزنامه فیگارو به‌خاورمیانه عربی

جهان عرب در هراس تجدید جنگ

از یک هفته قبل توپها در خاورمیانه از غرش افتاده‌اند و باوجود دشواریهائی که گونارپارینگ میانجی سازمان ملل متحد در آغاز ماموریت خود باآن روبرو شده ماشین صلح در خاورمیانه بکار افتاده و نور امیدی در دلها پدید آمده است . در چنین شرایطی، است‌که‌من (خبرنگار فیگارو) از پایتخت‌های کشور های عربی: قاهره، عمان ، دمشق و بیروت دیدن کرده و از نزدیک با مردم اینکشورها تماس گرفته‌ام. نخست باید این حقیقت را بگویم که در همه‌جا، چه در «خان‌الخلیلی» قاهره چه در اطراف مسجد «الحسین» عمان وچه دربازار های دمشق و اطراف میدان «توپها» در بیروت یک چیز جلب توجه میکند و آن «امیدواری» است . امیدواری به‌صلح .

مردم این شهرها سه سال است در حال جنگ هستند. آنها که در این مدت شاهد بمبارانها، خرابیها و مصائب جنگ بوده و محرومیت های زیادی رامتحمل شده‌اند وقتی که ناگهان سخن از آتش‌بس‌و مذاکرات بمیان آمده جرات باورکردن آن را نمیکنند ولی بی‌اختیار در رویای شیرین صلح فرو میروند. چه در اسرائیل و چه درجهان عرب مردم کوچه وبازار دیگر از جنگ به‌تنگ آمده‌اند و این مسئله دارای اهمیت فراوانی است این نخستین احساسی است که بهر تازه‌واردی در کشورهای عربی و اسرائیل دست میدهد. آنها میگویند دیگر شعاردادن، انتقام‌جوئی، بدبختی و سیاست‌بازی بس است. اگر مذاکرات باشکست روبروشودمردم‌بطوروحشتناك مایوس خواهند شد ورهبران کشور های عربی بخوبی باین مسئله آگاه هستند . پس از یک سفر کوتاه به کشور های عربی این احساس بانسان دست میدهد که آیاجهان‌عرب بنوبه خود در «خطر صلح» قرار نگرفته است ؟

طبقات مختلف

برای درك این موضوع جریان مذاکراتی را که‌دراین مسافرت باچهار نفر ازطبقات مختلف انجام داده‌ام در اینجا نقل میکنم :

نخستین گفتگوی من در داخل اتومبیلی صورت گرفت که در امتداد رودخانه نیل در حرکت بود. دومین مذاکراتم در یکی از سربازخانه های اردن و سومی در یکی از وزارتخانه‌های‌سوریه‌ویالاخره چهارمین آنها در یکی از ساختمانهای‌بزرگ‌بیروت‌انجام شد. این مذاکرات بطور کلی نشان میدهد که جهان عرب نسبت بمذاکرات چگونه فکر میکنند .

نخستین گفتگوهای من با یک دیپلمات ٤٠ ساله مصری بود که بزبان انگلیسی‌آشنائی کامل داشت‌او سیگارامریکائی میکشید وچندین‌بار برای‌انجام ماموریت های مهم به مسکو رفته است او میگفت :

ـ ما به ماموریت جدید یارینگ امیدی نداریم ناصر گفته است :

«این آخرین فرصتی است که ما برای حل مسالمت‌آمیز اختلافات موجود میدهیم تا آمریکا حسن‌نیت خودرا ثابت کند» .

ما هرگز روش خودراتغییر نداده‌ایم. همیشه خواستار تخلیه‌کلیه سرزمین‌های‌اشغالی صحرای سینا، غزه، ساحل غربی رود اردن و جولان‌بوده واز یک راه حل مسالمت‌آمیز وعادلانه برای مسئله فلسطین طرفداری میکردیم این مطلب راراجرز، اوتانت ،چهاردولت ودکتر یارینگ بخوبی‌میدانند.

ما پیوسته گفته‌ایم که برای مذاکرات آماده‌ایم ولی حاضر نیستیم با نمایندگان کشور فاتح پشت یک میز بنشینیم ما این مطلب را نیز بخوبی می‌دانیم که اسرائیل تحت فشار آمریکا بطرح پیشنهادی‌راجرز پاسخ مثبت داده است .

از نظر ما «بله» اسرائیل بازی با کلمات است وبا«بله» مامغایرت‌داردزیرا «بله»ازنظر اسرائیلی‌ها بمعنی تجدید نظر در مرزها و در نتیجه عدم تخلیه کلیه سرزمین های اشغالی است. همچنین آنها «بله»رابمعنی مذاکرات مستقیم تعبیر میکنند. در اینجا باید اعتراف کنیم که در قطعنامه معروف شورای امنیت نیزطبق اصول سیاسی باکلمات بازی شده است .بنابراین هدف ما از دادن پاسخ «بله» به‌امریکا آزمایش پرزیدنت نیکسون بود و میخواستیم ببینیم که آیا آمریکا واقعامایل است‌قطعنامه شورای امنیت بمرحله اجرا گذارده شود یا خیر .

دومین مذاکرات من با یک افسر ۳۰ ساله اردنی در یکی ازسربازخانه های این کشور صورت گرفت .

افسر اردنی که تحصیلات خود را در دانشگاه نظامی «ساندروست» بپایان رسانیده میگفت :

ـ این جنگ برای‌ما بقیمت از دست رفتن نیمی ازاقتصاد کشورمان تمام شده است . جنگ برای ما بحران های «دراماتیکی» بوجود آورده و کشور را در آستانه جنگ داخلی قرار داده است . پادشاه ما برای جلوگیری از حوادث وخیمتری ناچار شده است ارتش خود را سرزنش کند. ما احتیاجی نداریم که‌از دیگران درس بگیریم ما بهتر ازهمه نبرد کرده‌ایم و بیش‌از دیگران آزمایش همکاری و همبستگی داده‌ایم امروزه تنها یک امید است که بتوانیم با سرافرازی آنچه‌را که‌ازدست داده‌ایم بدست آوریم و بکسی اجازه نخواهیم داد مارا از استفاده از این فرصت باز دارد. میتوانم بشما اطمینان دهم که ارتش هاشمی این بار تصمیم گرفته است پادشاه ، کشور وصلح رانجات دهد .»

در دمشق، عمان، بیروت وقاهره همه‌در رؤیای شیرین صلح فرو رفته‌اند

جنك

در سومین مذاکرات طرف صحبت من یک سیاستمدار ٥٠ ساله سوریه‌ای بود که‌در گذشته پست‌های بسیار مهم‌را بعهده داشته است او می ـ گفت :

«انقلاب ما از سالها قبل به تلاشهائی دست زده است که اکنون بثمر می رسد : ما سرگرم ایجاد سدبزرگی روی رودخانه فرات هستیم وبدست خودمان از معادن نفت کشور بهره‌برداری می‌کنیم مردم خوشحال‌هستند، پایه‌های‌رژیم کاملا استوار است و امور سیاسی کشوربطور دستجمعی اداره میشود .

جنگ؟ مسلما بقدر کافی جنگ کرده‌ایم.لابد بچشم‌خود دیدید که‌خیابانهای شهر پراز افراد .اونیفورم‌پوش است . نگهداری این‌سربازان برای‌ما خیلی گران تمام میشود.آنچه که ما میخواهیم بازگردانیدن ارتفاعات «جولان» وپس‌گرفتن چیزی است که از برادران ما بزور گرفته شده است .

اما اطمینان داریم که‌اسرائیل تنها در برابر زور باین درخواست های ما گردن خواهد نهاد. از همین‌رواست که ما به «طرح راجرز» پاسخ مثبت نداده‌ایم. اسرائیل باید قبل از همه چیز آنچه را که از ما «دزدیده» است پس بدهد. پس از آن می‌بینیم که آیا میشود با او مذاکره کرد یا خیر.

عقب ماندگی

در لبنان مخاطب من یک بازرگان ٤٥ ساله لبنانی بود. او هزار پیشه است در عین حال زمین، ویسکی و شایدهم توپ و تفنگ خرید و فروش می‌کند .

بازرگان لبنانی می‌گفت :

ـ جنگ خیلی طولانی‌شده است، این سه سال بر عقب‌ماندگی جهان عرب بیشتر کمک کرده است .

در این سه سال کاری انجام نشده است و هنوز هم از قطعنامه ۱۹٦۷ صحبت می شود. برای چه این مدت را بهدر داده‌ایم ؟

باید مسئولان امر راجستجو کرد. از نظر ما تنها یک‌چیز مهم است و آن نجات لبنان است. این‌وظیفه حتمی‌ماست وهمه ملت لبنان خواه‌مسیحی خواه مسلمان، محافظه‌کار یا ترقیخواه در این موردموافقت کامل دارند وما برای نجات کشورمان بجنگ آماده‌ایم .

بطوریکه می‌بینیم این چهار نفر تقریبا یک چیز میگویند :

«دیگر از جنگ‌خسته‌شده‌ایم اگر امریکا تصمیم گرفته باشد این صلح را باسرائیل تحمیل کند ما سعی خواهیم کرد که آن‌رابمرحله عمل درآوریم .

این بار اکثریت کشور ـ های‌عربی‌تصمیم‌جدی‌گرفته‌اند که به فلسطینی‌ها اجازه ندهند صلح را بخطربیاندازند و به شعارها و اعلامیه های بیمورد بغداد و الجزایر وقعی نمیگذارند .

آنها میگویند عراق والجزایر هرگز با اسرائیل جنگ نکرده‌اند و به جهنم که نمی‌خواهند صلح کنند .»

در دمشق، بیروت وسایر کشورهای عربی همه میگویند جبران زیانهائی که در سه سال اخیر چه ازجنبه انقلاب سوسیالیستی و چه در زمینه تجارت سرمایه‌داری به‌اعراب وارد شده بسیار دشواراست. و از اینجا است که باید گفت «جهان عرب در خطر صلح» قرار گرفته است .

زیرا وقتی دیپلمات مصری میگوید که اسرائیل براثر فشار امریکا ناچار شده است به پیشنهاد راجرز پاسخ «بله» بدهد «اسرار بله» ناصر و دیدار او را از مسکو از یاد می‌برد .

رئیس جمهوری مصربقصد درخواست سلاحهای بهتر و کارشناسان نظامی بیشتری به مسکو رفته بود. ناصر برای اینکه حسن‌نیت خود را به شورویهانشان دهددربازگشت به قاهره «علی صبری» را در چمدان خود «سوقاتی» آورد و باین ترتیب این شخصیت طرفدار شوروی که بدنبال‌یک ماجرای توطئه کمونیستی مغضوب شده بود مقام سابق خود را بازیافت .

از طرف دیگرمحمدحسنین هیکل رفیق بازی شطرنج‌ناصر نیز در شهرمسکو همراه‌ناصر بود .

هیکل که از طرفداران‌امریکا است پس از چند روز توقف درمسکوناگهان‌پایتخت‌شوروی را بعلل شخصی (؟) ترك گفت .

سه هفته بعد ناصر به قاهره‌بازگشت. درهمان‌روزها علی صبری سرهنگ سابق نیروی هوائی بدرجه ژنرالی ارتقاء یافته و مامور ایجاد هماهنگی بین نیروی هوائی مصر و «کارشناسان» شوروی شده بود .

بطور کلی باید گفت که ناصر نیز براثر فشار شوروی ناچار شد به‌طرح راجرزپاسخ مثبت بدهد. اما موضوع باین سادگیها هم نبوده است .

رئیس جمهوری مصر در یک جلسه بحرانی می گوید که‌اعراب حاضر نیستندوجه‌المصالحه امریکا و شوروی قرار گیرند و با ویتنام مبادله شوند و پس ازآن درخواست قبلی خود را مطرح میکند و تقاضای اسلحه و هواپیماهای جدیدی مینماید .

در این‌جا بوده که برژنف بالحن کاملاجدی در پاسخ او میگوید: یا ارسال اسلحه و هواپیمابمصربطورقابل‌ملاحظه کاهش خواهد یافت وشوروی مصر را بحال خود در جنگ فرسانیده رها خواهد کرد یا آنکه‌شما بایدبطرح پیشنهادی امریکا پاسخ مثبت بدهید و سودان، لیبی واردن را نیز وادار کنید که از نظریه‌مصر پیروی کنند .

باین‌ترتیب مذاکرات مسکو سرانجام به پذیرفتن طرح راجرز منجر شد .

وسیله جدید حمل و نقل در شهرهای بزرگ

بموازات هجوم‌روز افزون مردم به شهر های بزرك در سراسر جهان و استفاده از تسهیلات و وسائل ضروری شهری نیاز ساکنان شهر ها به‌وسائل رفت‌و آمد بهتر و مدرن‌تر نیز بیشتر میشود.

برای‌حمل سریع‌تر وبهتر افراد و کالا یك سلسله پیشنهاد هائی که در مرحله تصوروخیال میباشد تاکنون ارائه گردیده است . یکی ازاین پیشنهاد هاکه بمرحله عمل نزدیك شده بوسیله ویلیام آلدن در وست‌برد ـ ماساچوست‌بعمل آمده‌است.

وی موفق‌بساختن یك‌نوع وسیله نقلیه شخصی سریع وخودکار گردیده که روی ریل حرکت میکند و برای حمل انسان‌وبارقابل استفاده است. هریك از این دستگاه ها گنجایش‌شش نفرراداردا

آقای آلدن‌پیش‌بینی می‌کند که وسیله نقلیه مزبور که‌مجهز بوسائل‌الکترونیکی است ابتداء در فرودگاه ها مورد استفاده قرار خواهد گرفت .

وی میگوید از این‌وسیله جدید خودکار میتوان برای حمل مسافرین و چمدان‌های آنها از محل پارکینك تا فرودگاه و همچنین حمل محموله مسافرین‌از فرودگاه تا هواپیماویا بالعکس‌استفاده کرد. وبالاخره از دستگاه نقلیه جدیدمیتوان برای‌مردم ومحموله پستی و غیره در تاسیسات صنعتی و پزشکی‌و در محوطه‌دانشگاه‌ها ومراکز خرید وحومه شهرها استفاده کرد .

ماشین مزبور میتواند بین کلیه نقاط ارتباطی مثل فرودگاه ها ـ هتلها ـ مثل ها ـ ادارات پست و سایر نقاطی که مراجعین زیادداردا رفت‌و آمد داشته باشد .

مسافر سوار ماشین‌مزبور میشود و دکمه مخصوص حرکت را فشار میدهد ، ماشین براه میافتدودر مقصد موردنظر مسافرتوقف میکند.

آقای آلدن‌پیش‌بینی می‌کند که این نوع ماشین در درجه اول بیشتردر فرودگاه ها مورد استفاده قرار می ـ گیرد و بتدریج جای وسائل نقلیه فعلی مانند اتوبوس و تاکسی و غیره را خواهد گرفت .

طرح وسیله نقلیه جدیدی که بوسیله یك مهندس آمریکائی تهیه‌شده وممکن است درآینده‌بعنوان وسیله نقلیه راحت‌برای حمل‌مسافر وبار در اغلب شهر هامورد استفاده قرار گیرد . این وسیله خودرومجهز به‌وسائل الکترونیکی است و احتیاج به‌راننده ندارد وروی ریل آهن با نیروی برق حرکت میکند .

عبور از پنج قاره

حادثه عجیب!

میگویند در زندگی گاهی حوادثی اتفاق میافتد که‌انسان در عالم خیال هم نمی تواند تصور آن رابخاطر خود راه بدهد.

حادثه‌ای که‌در اینجا می خوانید یکی از این موارد استثنائی است که باور کردنش مشکل بنظر میرسد . اما خواه باور کنید یا نکنید موضوع کاملا حقیقت دارد .

این حادثه عجیب اخیرادر یك موسسه بانکی در شهر «بون» در مرکز فرانسه‌روی داده است .

آن روز تعطیل عمومی بود و طبق معمول همه موسسات دولتی وملی تعطیل بود ،اما در این میان بانك مرکزی «بون» درهای خود رابروی مشتریان باز کرده بود .

مردم ازاین فرصت‌استفاده کرده برای در یافت پول یا سپردن وجه نقدبانك مراجعه کردند وروی نیمکت های سالن بزرك بانتظار نشستند . اما از کارمندان وکارکنان بانك اثری دیده نمی‌شد .

ساعتی گذشت‌ولی سروکله هیچ یك‌از مدیران ومسئولان بانك پیدا نشد .تا انکه یکی از مشتریان حوصله‌اش سر رفت و راه پله ها راگرفت و یکس باطاق گاوصندوق های محتوی پول که در آنجا قرار داشت رفت . در اینجا نیز پرنده پر نمی زد و تمام در ها باز بود.

دراین هنگام بود که‌حقیقت فاش شد. همه کارکنان‌بانك برای استفاده از تعطیلات‌آخر هفته به خارج شهر رفته و فراموش کرده بودند درهای بانك را به‌بندند.

بزودی موضوع‌به مقامات پلیس اطلاع داده شدبیدرنك بانك از مشتریان تخلیه شدو افراد پلیس به نگهبانی پرداختند تاوقتی که‌کارکنان پس از اطلاع از جریان قضایا باشتاب خودرابه شهررسانیده و درها رابستند. اورور

از: تایم

زنان امریکا چه‌میخواهند؟

قبلا سه مقاله در مورد اعتراض و مبارزه اخیر زنان امریکا در این صفحه درج گردید درشماره‌امروز باریشه این مبارزات آشنا میشوید

***

مبارزه زنان آمریکا برای احقاق حقوق‌مساوی با مردان از خیلی قبل شروع شد . پنجاه و چهار سال قبل خانم «جانت رانکین»درسال ۱۹۱٦ سد جنسی‌راکه کنگره بوجود آورده‌بود درهم‌شکست. چهار سال قبل از آن زنان حقرای بدست آورده بودند .

از آن‌هنگام پیشرفت زنان کند بوده است . در نیم‌قرن گذشته فقط ۷٥ زن بعنوان سناتور انتخاب یا منصوب شده‌اند . در کنگره فعلی‌فقط یازده زن وجود دارد درحالی که ده سال تعداد زنان عضو کنگره ۱۹ بود . بدیهی است علت این امرتبعیضی است که از لحاظ جنسیت زن ومرد درامریکا وجود دارد .

مردم هنگام‌رای دادن‌هنوز سیاستمداران زن را جدی نمی‌گیرند .آندسته از کسانی که در دو حزب بزرگ امریکا بودجه تبلیغاتی را در اختیار دارند وقتی یك زن‌نامزد انتخاباتی می‌شود غیبشان می‌زند . درسال جاری‌علیرغم موانع و مشکلات فراوان وبه دلایل متعدد زنان باردیگر به صحنه سیاست باز گشته‌اند. در سال جاری عده زیادی از زنان برای‌بدست‌آوردن پست های حساس در سازمان های مختلف دست بمبارزه زده‌اند.

هفته گذشته «لنور رومنی» همسرجورج‌رومنی‌سیاستمدار معروف توانست در مبارزه انتخاباتی درحزب جمهوری‌خواه پیروز شود و کاندیدای سناتوری از ایالت میشیگان بشود . رقیب خانم «رومنی» یك کاندیداری حزب دمکرات بنام «فیلیپ هارت» است که بعید بنظر میرسد بتواند اورا شکست دهد با اینحال خانم «رومنی» یك کاندیدای با قدرت‌بشمار میرود . اگرخانم «رومنی» پیروز شود وی چهارمین سناتور زنی است که برای یك دوره کامل شش ساله انتخاب میشود خانم «رومنی» میگوید از آن جهت خود را کاندیدا کرده و وارد مبارزه شده است که امریکا دچار بحران شدید شده و احتیاج‌به‌رهبری جدیدی‌دارد. خانم رومنی ۲۱ سال سابقه خدمات افتخاری‌دارد واکنون خدمت افتخاری را رها کرده تا رهبری جدید را به کشور بدهد . وی میگوید :

کار افتخاری و داوطلبانه یعنی کار کردن با مردم و آیا از نظر سیاسی کار داوطلبانه کار بی‌اهمیتی است ؟

بسیاری از مردم کارداوطلبانه را بی‌اهمیت میدانند . خانم «رومنی» یك زن باریك‌اندام زیبای ٦۱ ساله است وبعید بنظر میرسد که بتواند رای‌دهندگان رابه مهارت سیاسی خود متقاعد سازد .

«لنوررومنی» مانند همسرش در مبارزات انتخاباتی از بررسی مسائل‌داخلی خانواده و کلیسا حمایت میکند ولی هیچ‌راه مخصوصی برای حل این مساله ارائه نمی‌دهد .

خانم«رومنی» طرفدارایجاد فرصت‌ها و امکانات مساوی برای‌زنان و مردان درمشاغل است اما اعتقاد ندارد که زن امریکائی به آزادی احتیاج دارد .

در مورد ویتنام خانم «رومنی» میگوید امریکا اصولا نمی ـ بایست باین جنگ وارد میشد و میگوید در حال حاضر سیاست نیکسون برای تخلیه تدریجی بهترین‌سیاست ممکن است . امابرای شکست‌دادن یک کاندیدای محبوب مانند «هارت» باید امتیازاتی بیشتر از آنچه خانم «رومنی»دارد، داشت . در میان سایر نامزد های انتخاباتی زن شخصیت های زیر بچشم میخورد .

در کنگره فعلی امریکا فقط یازده تن‌زن‌وجود دارد

خانم‌فیلیس‌شلافلای

این زن در سنین بین ٤۰ و ٥۰ است و یک کتاب نوشته است که تم آن همان اظهارات فاجعه‌آمیز «باری‌گلدواتر» در انتخابات ۱۹٦٤ است. این‌خانم از طرف‌حزب جمهوریخواه نامزد عضویت کنگره از ایالت «ایلی نویز» شده است .

● خانم کاتلین‌ویلیامز

این خانم ٥۰ سال دارد و سابقا سردبیر مجله «گلامور» بوده است . خانم ویلیامز از طرف حزب دمکرات کاندیدای عضویت کنگره از ایالت «ایندیانا» شده است .

آنچه در درجه اول مورد توجه خانم «ویلیامز» است مبارزه‌بابحران پزشکی‌وکمبود پزشك ، پرستار و رختخواب بیمارستانها است شعار وی اینست : دو ایالت ایندیانا بداشتن یك نماینده زن در کنگره نیازمند است .

***لوئیزدی هیکس**

٤۷ سال دارد . وی نزدیك بود که به شهرداری بوستون انتخاب شودواکنون از طرف حزب دمکرات برای نمایندگی کنگره فعالیت‌میکند، این خانم میگوید باید جنگ پایان‌یابد وپولهائی که در فضا صرف‌میشود به بهبود اوضاع شهرها اختصاص یابد .

• شرلی‌چی‌شولم

این خانم ٤٥ ساله تنهازن سیاهپوست عضو کنگره و اکنون‌برای تجدید انتخاب از طرف حزب دمکرات از نیویورك کاندیدا شده است. این خانم حزب خود راترك کرد تا بتواند از «جان ـ لیندسی» شهردار جمهوری ـ خواه نیویورك حمایت کند و کتابی درباره‌آزادی زن‌نوشته است .

خانم «چی شولم» با آنکه سالها سابقه فعالیت سیاسی داردمعتقداست‌که‌درجه‌تبعیض علیه‌زنان فوق‌العاده زیاداست

*** بلاآبزوك**

خانم «بلاآبزوگ» ٥۰ سال دارد .وی از رهبران‌اعتصاب بزرگ زنان بخاطر صلح بود ودر بسیاری از مسائل اقتصادی که بعدها موردبحث عموم مردم قرار گرفت ازآغاز نقش فعال داشته است .

وی از طرف حزب دمکرات کاندیدای عضویت‌در کنگره‌از ایالت نیویورك است و در جریان مبارزات کاندیداتوری رقیب دمکرات خود «لئونارد‌فاربستین» را شکست داد . او مخالف جنگ است و از حقوق زن با سرسختی دفاع میکند و تقریبا مسلم است که در انتخابات آینده پیروز میشود .

*** میرلی‌اورس**

۳۷ ساله است و بیوه «مدگار اورس» رهبر مبارزات نژادی سیاهپوستان‌است .این خانم سیاهپوست کاندیدای حزب دمکرات برای ایالت کالیفرنیا است و بیشتر خود را «کاندیدای صلح» می‌نامد .

بهر حال با تشدید مبارزات زنان انتظار میرود که در آینده یك‌زن‌بریاست جمهوری امریکا انتخاب شود .

خانم «شرلی‌چی شولم» در این مورد میگوید مسلما نمی‌توان جلوی ورود زنان را به کاخ سفید گرفت .

تیم ملی ترکیه ۸۱ـ۸۵ مغلوب ایران شد

سرانجام گل پیروزی شناگران ایران در ترکیه شکوفان شد

طول این دوره مسابقات ۵ رکورد ملی ایران فروریخت

حسین مجیدی ستاره درخشان شنای ایران ۲۲٫۶ ثانیه رکورد ایران را شکست!

● **ازمیر ـ ترکیه**

درنخستین دوره مسابقات شنای جام‌عمران منطقه‌ای که بر طبق قرار قبلی میبایست‌با شرکت‌سه‌تیم ایران ،پاکستان و ترکیه‌در«ازمیر» ترکیه انجام بگیرد ، با غیبت شناگران پاکستانی ، طی دو روز نبردپایاپای درروزهای سه‌شنبه و چهارشنبه هفته پیش ، تیم ملی شنای ایران برای نخستین بار طول تاریخ نه‌ساله دیدار های تیمهای ملی شنای دوکشور ،موفق شد با امتیاز (۸۱ـ۸۵) تیم ملی شنای ترکیه را شکست دهد. در حالیکه ترکها قبل از دیدار رسمی خود با ایران‌در همان شهر«ازمیر» بهترین تورنمنت ممکن را درکنار قهرمانان دوکشور یونان واتریش پشت سر گذارده بودند .

*** جهش بسیار کیفی**

شناگران تیم ملی شنای ایران که درخاك ترکیه‌ودرخانه حریف بزرك خودامسال‌به کسب‌بزرگترین موفقیت ممکن‌توفیق پیدا کرده‌اند، دراین دیدار دوروزه‌براستی چهره درخشان وتحسین‌انگیز داشته‌اند. چون گذشته از کسب پیروزی‌در مبارزه تیمی با ترکیه موفق‌شده‌اند پنج رکورد ملی کشور رانیزطول این دیدار ها پشت سر گذارده و رکورد های تاره‌ای‌برپا کنند .واین نخستین نتیجه تلاش دایمی وپی‌گیر فدراسیون شنا طول ماههای گذشته است که‌بخاطر در خدمت گرفتن استخرزمستانی ، چهره‌های شناخته شده‌تیم ملی وامیدراتقریبا درتمامی طول سال در تمرین نگهداشته است . و این گذشته‌از تلاش شبانه‌روزی رئیس‌فدراسیون شنای کشور نشانه‌ای از تدآرك بسیار نفرات ملی‌برهبری ایرج احرابی‌فرد مربی‌تیم ملی شنامی باشد.

مقایسه وضع کنونی شنای‌ایران باوضعی که مادرسال ۱۳۴۶ در آخرین دیدارخود با ترکهاداشتیم واقعا این‌جهش بسیار کیفیت‌شنای ایران پیش‌از اندازه بچشم‌می‌آید. چه در آن‌سال مادر برابر تیم‌خیلی ضعیف‌ترترکها درآنکارا بابرتری مطلق حریف ، مغلوب به وطن بازگشتیم و این تازه سوای شکست دیدار دیگری بود که در تهران و در خانه خود داشتیم . ولی حالا تا این حد قدرت و آمادگی داریم که در ترکیه برترکها برتری می یابیم . پیروزی که شناگران مادر ترکیه بدست آورده‌اند چیزی هم نیست که حاصل یك اتفاق تلقی شود ، بدست آمدن پنج رکورد تازه ملی در همین دیدار دوروز و سیزده رکوردی که طول مسابقات انتخابی تهران‌ومسابقات قهرمانی ایران بدست آمد ، همگی نشانه‌های برتری برای کسب این پیروزی هستند .

*** ژاپن غول شنای آسیا**

تمام اینها تازه خود نشانه‌ای از تدارك فراوان فدراسیون شنا برای کسب آمادگی جهت‌شرکت‌دربازیهای آسیائی بانکوك است ، و در صورت ادامه چنین تلاش ، در کسب موفقیت در مسابقات شنای بازیهای آسیائی زیادهم نباید ناامید باشیم ، حتی اگر از حضور غول شنای ژاپن که در دنیا کم‌کم شانه بشانه امریکائیها می‌ساید آگاه هستیم .

در دیدار های ترکیه بدون تردید موفق‌ترین چهره تیم شنای ایران حسین مجیدی شناگر جوان و قدرتمند تهرانی بود ، چه این‌شناگر گذشته از شکستن‌رکوردهای‌دوشنای امدادی ۱۰۰×۴ و ۲۰۰×۴ همراه تیم ملی ایران ، در مسابقه ۱۵۰۰ متر آزاد که خود بزرگترین امید ایران در برابر ترکها بود ، علاوه بر رقابت سختی که با دو حریف خوب ترك خود داشت توفیق یافت ۲۲٫۶ ثانیه بهترین رکورد ملی‌ایران در این رشته را تقلیل بخشد .و زمان تازه‌ای برابر با ۱۹ دقیقه و ۳۸٫۵ ثانیه بدست آورد . در حالیکه در آندو کشور بعد از قهرمان یونان (بریس‌تیانوس بازمان ۴ دقیقه و ۴۱ ثانیه) دوم شده بود ، ۴ دقیقه و ۴۱٫۳ ثانیه بود . و اطلاع از همین رکورد تا حدی موجب نگرانی‌دوچهره برگزیده تیم ایران بود . چون شنجانی نفر اول ایران، که صاحب بهترین رکورد ایران بود ، بهترین زمانش برابر با ۴ دقیقه و ۵۴ ثانیه بود . ولی قدرت و تلاش دو شناگر ایرانی آنطور کار رقابت بین این دو و حریف ترك را بالا برده بود که تا آخرین دور مسابقه کسی قادر به پیش‌بینی نتیجه مسابقه نبود .

*** دیدارهای امدادی**

ولی بوزدوجان از ترکیه با وجودی که از بهترین رکورد خود و ترکیه فاصله داشت با زمان ۴ دقیقه و ۴۸ ثانیه بمقام اول رسید و پشت‌سر او شنجانی با هفت دهم ثانیه زمان بهتر از رکورد ایرانی ۴ دقیقه و ۵۴ ثانیه دوم شد و مجیدی با تساوی با این رکورد بمقام سوم رسید .

در مسابقات امدادی ، تیم ایران ضمن اینکه دو رکورد تازه ملی بدست آورد در برابر ترکها یکبار مغلوب و یکبار بر آنهاپیروز گردید. در شنای ۱۰۰×۴ متر ترکها با ۱٫۵ ثانیه‌زمان اختلاف و بازمان ۴ دقیقه و هشت دهم ثانیه که رکورد تازه آن کشور بود بالاتر از ایران بمقام اول رسید و تیم ایران با ۴ دقیقه و ۳٫۳ ثانیه دوم شد . رکورد قبلی ترکها ۴ دقیقه و ۵۸ ثانیه بود که در همان مسابقات سه جانبه با اتریش و یونان بدست آورده بودند و در دیدار با تیم ایران ، آنطور هردو تیم در اوج رقابت با یکدیگر قرار گرفتند که ترکها موفق شدند ۵۱٫۲ ثانیه بهترین رکورد خود را دراین‌ماده بهبودبخشند .برای‌تیم ایران نیز زمانی که بدست آمد ، یك رکورد تازه ملی بود که بهترین رکورد ایران که در یك رکوردگیری رسمی در تهران قبل از سفر به ترکیه انجام شده بود ۴ دقیقه و ۳٫۶ ثانیه بود که باین ترتیب ۳دهم ثانیه این‌رکورد تقلیل یافته است .

*** عنوان‌قهرمانی نسیم‌در صدمتر پشت**

در برابر شکستی که تیم امدادی ما در شنای ۱۰۰×۴ متر داشت در ۲۰۰×۴ متر ترکها را مغلوب کرد، و تیم ترکیه با تمام تلاش خود پشت سر ایران قرار گرفت . در حالیکه زمان بدست آمده تیم ایران در این رقابت ۴ دقیقه و ۱۱٫۶ ثانیه، چهاردهم ثانیه از بهترین‌رکوردایران که در روز سه‌شنبه ۳۱ تیر ماه در یك رکوردگیری رسمی در تهران بدست آمده بود ، بهتر است .

حسین نسیم شناگر پرتوان خوزستانی که در روز اول مسابقه با ترکیه در شنای صدمتر پشت ضمن اینکه بمقام اول رسیدبابدست‌آوردن ۱ دقیقه و ۹ ثانیه با بهترین رکورد ایران متعلق بخودش مساوی کرده بود ، در روز دوم در شنای‌دویست‌متر پشت بازهم حریف ترك خود آتیلا « توز » را پشت سر گذاشت وبازمان ۲ دقیقه و ۳۲٫۴ ثانیه فاتح این ماده شد . در حالیکه زمان بدست آمده او ۳٫۲ ثانیه از بهترین رکورد ملی ایران بهتر است .

زمان ۱ دقیقه و ۹ ثانیه نسیم در صدمتر پشت ، زمانی است که او در مسابقات قهرمانی ایران بعنوان رکورد تازه ایران بدست آورد ونیم دهم ثانیه رکورد ورودی بازیهای آسیائی در این ماده را پشت‌سر گذارد .

در شنای ۲۰۰ متر پشت نیزبدنبال نسیم که بازمان ۲ دقیقه و ۳۲٫۴ اول شد ، جهانگیر توکلی بازمان ۲ دقیقه و ۴۲٫۴ ثانیه دوم شد و قهرمان ترك آتیلا « توز» بازمان۲ دقیقه و ۵۶ ثانیه سوم گردید . در حالی که این شناگر ترك درمسابقات سه جانبه ترکیه با یونان و اتریش در همین رشته زمان بهتر ۲ دقیقه و ۴۹٫۸ ثانیه را بدست آورده بود ، بازهم در جای سوم قرار داشت ، حریف اتریشی او در آن مسابقه با زمان ۲ دقیقه و ۲۴٫۸ ثانیه بمقام اول رسیده و قهرمان یونانی کاپرا‌لوس بازمان ۲ دقیقه و ۲۵٫۸ ثانیه دوم شده بود .

در سایر رشته‌ها که شناگران ایرانی رقیبان ترك خود را پشت‌سر گذاردند در روز اول ۲۰۰ مترپروانه ۲۰۰ متر مختلط و در روز دوم ۲۰۰ متر آزاد و ۱۰۰ متر پروانه و در شیرجه از تخته و سکو بود . ضمن آنکه در مسابقات واترپلو ،تیم‌ایران در هردو مسابقه خود با تیمهای ملی ترکیه و تیم منتخب ازمیربه ترتیب (۳ـ۹) و (۲ ـ ۵) مغلوب گردید.

● **شکست‌شنجانی**

در شنای صد متر آزاد که حیدر شنجانی رکورددار ایران امیدبسیار به عبور از رکورد ورودی بازیهای آسیائی داشت ، نزول بسیار کرد . چون در برابر زمان ۵۸٫۶ ثانیه‌حریف ترك خود « آیبار » گذشته از اینکه مغلوب شد و دوم گردید ، زمانی‌را که بدست آورد، ۵۹٫۲ ثانیه یعنی ۱٫۳ ثانیه از زمانی که او در تهران در مسابقات قهرمانی ایران بدست آورد بیشتر است . در حالیکه در تهران پس از بدست آوردن زمان ۵۷٫۹ امید داشت دودهم فاصله رکوردی خود را با رکورد ورودی بازیهای آسیائی نیز حداکثردردیدار ترکیه ازمیان بردارد !

در شنای صدمتر آزاد ، بعداز شنجانی ، « آیبان» از ترکیه با ۱ دقیقه و ۸دهم ثانیه سوم ومجیدی از ایران بازمان ۱ دقیقه و۱٫۴ ثانیه چهارم شد . در شنای دویست‌متر شنجانی تلافی شکست خود را برابر قهرمانان ترکیه کرد و بازمان۲دقیقه و ۱۵ ثانیه اول شد و آیبان از ترکیه باز مان ۲ دقیقه و ۱۶٫۵ ثانیه آیبار از ترکیه با ۲ دقیقه و ۲۲٫۳ ثانیه و شیرازی از ایران با ۲ دقیقه و ۴۳٫۱ ثانیه دوم تا چهارم شدند .

در مسابقات ۲۰۰ و ۱۰۰ متر‌پروانه بترتیب مرتضی شریعت از ایران با زمان ۲ دقیقه و ۵۳٫۱ ثانیه وشهرام آذرفربازمان ۱ دقیقه و۶٫۴ ثانیه بمقام اول رسیدند . در حالیکه زمان بدست آمده آذرفر در این مسابقه فقط ۴دهم ثانیه از بهترین رکورد ایران که خود او دو هفته قبل در تهران بدست آورد ، بیشتر است .

در مسابقات شنای قورباغه در هردو ماده ترکها بمقام اول رسیدند . در مسابقات شیرجه از سکو و شیرجه از تخته نیز بترتیب محمود پاکیزه‌تن و عبدالحسین صدری از ایران بمقام اول رسیدند .

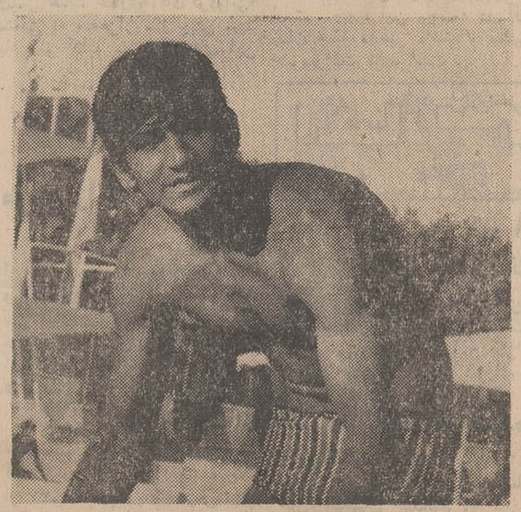

حسین نسیم

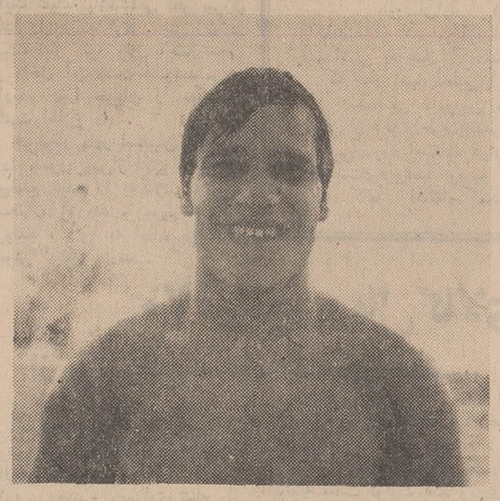

حسین مجیدی

مسابقات شنای قهرمانی ایران که در تهران انجام شد وی بازمانی‌تقریبا یکدقیقه بیشتر یعنی ۲۰ دقیقه‌و۳۴٫۸ ثانیه بمقام اول رسیده بود . لیکن مجیدی در دیدار بارقبای ترك دراین رشته بمقام دوم رسید و دو شناگر تیم ترکیه صاحب عنوانهای اول وسوم شدند .

*** موفقیت بزرك مجیدی**

موفقیت انفرادی و دیگر مجیدی در شنای ۴۰۰ متر آزاد بود که در کنار شنجانی دو شرکت کننده ایران در برابر ترکها بودند و در حالیکه شنجانی توانست در این ماده رکورد تازه‌ای برای ایران بجای بگذارد ، حسین مجیدی‌بار کورد‌ایران مساوی کرد .

در شنای ۴۰۰ متر ازاد از آغاز رقابت عجیبی بین حیدر شنجانی از ایران ، حسین مجیدی از ایران و احمد بوزدوجان ازترکیه که رکورد‌دار این رشته در ترکیه است در گرفته بود ، در حالیکه نفر دوم‌ترکها از نخستین مراحل این مسابقه در پشت‌سر این سه قرار داشت .

بهترین رکورد بوزدوجان که در تورنمنت سه‌جانبه با اتریش ویونان بدست آورده ودر برابر قهرمانان یونان کشور برترکها برتری می یابیم . پیروزی که شناگران مادر ترکیه بدست آورده‌اند چیزی هم نیست که حاصل یك اتفاق تلقی شود ، بدست آمدن پنج رکورد تازه ملی در همین دیدار دوروز و سیزده رکوردی که طول مسابقات انتخابی تهران‌ومسابقات قهرمانی ایران بدست آمد ، همگی نشانه‌های برتری برای کسب این پیروزی هستند .

*** ژاپن غول شنای آسیا**

تمام اینها تازه خود نشانه‌ای از تدارك فراوان فدراسیون شنا برای کسب آمادگی جهت‌شرکت‌دربازیهای آسیائی بانکوك است ، و در صورت ادامه چنین تلاش ، در کسب موفقیت در مسابقات شنای بازیهای آسیائی زیادهم نباید ناامید باشیم ، حتی

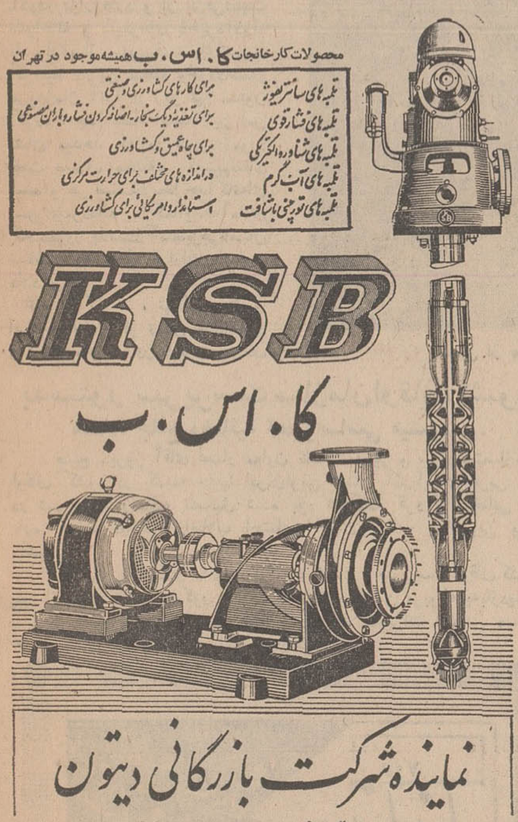

هنرستان دولتی موسیقی ملی
برای کلاسهای مختلف عمومی وموسیقی
شاگرد میپذیرد . کاخ جنوبی شماره ۳۱۲
عصرها تلفن ۴۲۳۴۵
۱ـ۱۰ آ ـ ۱۲۹۰۹

هواپیمائی ملی ایران «هما»

«هما» در خدمت «هنر»

نرخ مخصوص بلیتهای «هما» برای جشن‌هنرشیراز

بمنظور تسهیل در امر مسافرت شرکت کنندگان جشن هنر، که از تاریخ پنجم تاپانزدهم شهریور ماه۱۳۴۹ در شیراز تشکیل میشود ، هواپیمائی ملی ایران «هما» نرخ مخصوصی برای مسافرت بشیراز در ایام جشن‌هنر بدین شرح ترتیب داده است:

۱ـ نرخ مخصوص برای شرکت کنندگان‌درجشن هنر در مسیر تهران ـ شیراز ـ تهران با حداقل سه روز توقف در شیراز ۴۰۰۰ ریال وده‌روز توقف ۳۵۰۰ ریال است.

۲ـ بلیتهای جشن هنر فقط دوسره وبانگهداری‌قبلی جا برای رفت‌وبازگشت باپرواز معین و در تاریخ‌مشخص فروخته میشود.

۳ـ اعتبار این بلیتها از صبح‌سه‌شنبه ۳ شهریورماه ۴۹ (۲۵ اوت ۱۹۷۰)تا نیمه شب ۱۷ شهریور ماه ۱۳۴۹ (۸سپتامبر ۱۹۷۰) طبق بند «۱» خواهد بود .

۴ـ مدت اقامت شرکت کنندگان در شیرازبراساس مدت اعتبار بلیتهای آنان خواهد بود و چنانچه بعللی نتوانند و یانخواهند برای بازگشت ، از پرواز معین که جابرای آنان نگهداری شده مسافرت کنند، تفاوت‌بهابا نرخ عادی وصول میشود وبلیت‌آنان تبدیل به‌بلیت‌معمولی خواهد شدو همچنین اگر خریداران این بلیتها فقط از یك‌سر پرواز استفاده کنند قیمت استفاده شده براساس نرخ یکسره عادی محسوب و مابه‌التفاوت مستردمیگردد.

رمینگتون باهالی محترم اصفهان هدیه میدهد

رمینگتون عالیترین ریش تراش برای شما

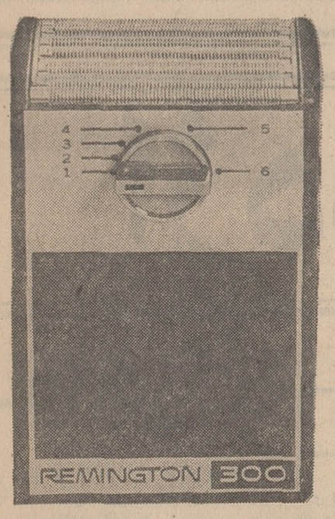

دارندگان محترم ریش‌تراش رمینگتون‌دراولین‌فرصت ریش‌تراش‌رمینگتون خود را هرمدلی که‌میباشدبفروشندگان معتبر تحویل و رسید اخذ فرمایند که‌تحت‌نظرمتخصص ریش‌تراش رمینگتون تا تاریخ ۲۷ مرداددر اصفهان‌میباشند ریش‌تراش‌شمارا **مجانا** سرویس‌نمایند .

۱ـ۳ آ ـ ۳۱۵۳۸

ورزش

ایجاد رشته جدید «مدیریت»

درموسسه عالی علوم ارتباطات‌اجتماعی

آگهی مسابقه ورودی دوره لیسانس

موسسه عالی علوم ارتباطات اجتماعی درسال تحصیلی ۵۰ـ۱۳۴۹ علاوه‌بررشته های روابطعمومی، مطبوعات و مترجمی ـ که آگهی آن قبلا منتشر شده است ، برای رشته مدیریت (اداره امور موسسات ارتباطات اجتماعی)نیز تعدادی دانشجو می پذیرد .

بموجب برنامه مصوب شورای گسترش‌آموزش عالی وزارت علوم و آموزش عالی ، مدت تحصیل در رشته مدیریت چهار سال است و به دانشجویانی‌که طبق مقررات تحصیلی در امتحانات آن پذیرفته شوند ، دانشنامه لیسانس داده خواهد شد .

مدارك ثبت‌نام

داوطلبانی که حداقل دارای دیپلم کامل متوسطه ریاضی یا طبیعی باشند میتوانند مطابق نمونه چاپی زیر درخواست ثبت نام خود را تنظیم کرده و در تهران وشهرستانها تا پایان روزپنجشنبه ۳۱ مرداد ماه با پست سفارشی به نشانی صندوق پستی شماره ۳۳۵۲ موسسه عالی علوم ارتباطات اجتماعی ارسال دارند .

مدارك زیر باید ضمیمه درخواست ثبت نام باشد :

۱ـ یك برك رونوشت شناسنامه یا فتوکپی آن (فتوکپی روشن و خوانا باشد).

۲ـ سه قطعه عکس۴×۳ که نام‌ونام خانوادگی مشخصات داوطلب در پشت آن قید شده باشد .

۳ـ رسید بانکی مبلغ ۵۰۰ ریال بحساب شماره ۱۰۴۷۹ موسسه عالی علوم ارتباطات‌اجتماعی نزد شعبه سعدی بانك ملی ایران .

داوطلبان شهرستانها نیز دید حق ثبت نام‌را بوسیله یکی از شعب بانك ملی ایران به حساب شماره ۱۰۴۷۹ موسسه عالی‌علوم ارتباطات اجتماعی نزد شعبه سعدی بانکملی ایران بپردازند . حق ثبت‌نام بهیچوجه مسترد نخواهد شد .

به تقاضا هائی که مدارك‌آن ناقص باشد و یا بعد از تاریخ ۳۱ مرداد ماه به پست تسلیم شده باشد ، ترتیب اثر داده نخواهد شد .

امتحانات مسابقه ورودی

کارت شرکت در مسابقه ورودی روز های ۸و ۹و ۱۰ شهریور از ساعت ۸ صبح تا ۱۲ واز ساعت ۴ تا ۷ بعداز ظهر در محل موسسه عالی علوم ارتباطات اجتماعی خیابان قدیم شمیران ، سه راه ضرابخانه توزیع خواهد شد و داوطلبان باید شخصا با شناسنامه خود برای دریافت آن مراجعه کنند .

محل انجام مسابقه در روز های توزیع کارت باطلاع داوطلبان خواهد رسید .

امتحانات مسابقه ورودی ساعت ۸و نیم صبح روز جمعه ۱۳ شهریور ماه انجام خواهد شد .

امتحانات مسابقه ورودی شامل ریاضیات (ضریب ۲) فارسی(ضریب ۲) زبان‌خارجی (ضریب ۲)ومعلومات عمومی (ضریب ۱) خواهد بود .

نتایج مسابقه تا روز پنجشنبه ۲۶ شهریور ماه آگهی خواهد گردید . ثبت نام پذیرفته شدگان فقط‌در روزهای ۲۹و ۳۰ شهریور و بترتیبی که اعلان خواهد گردید بعمل خواهد آمد . کلاسهای درس از اول مهرماه دایر خواهد بود .

ساعات تشکیل کلاسها

کلاسهای درس دانشجویان در سال های‌اول و دوم موسسه منحصرا صبحها تشکیل میشود و حضور در کلاسها اجباری‌است و چون‌طبق‌اساسنامه موسسه دانشجویانی که بیش از یك چهارم کل ساعات هر درس غیبت داشته باشند از شرکت در امتحان آن درس محروم میشوند،بنابراین کسانیکه بعلت اشتغال بکار نمیتوانند بطور مرتب صبحها در کلاس درس حاضر شوند ، بهتر است‌ازشرکت در مسابقه ورودی خودداری کنند .

برای کسب اطلاعات بیشتر ، داوطلبان می توانند همه روزه باستثنای ایام تعطیل از ساعت۹ صبح تا۱۲بوسیله تلفن های ۷۷۳۰۰۱ـ ۷۷۳۰۰۲ـ ۷۷۳۰۰۳ ـ۷۷۳۰۰۴ با دبیرخانه موسسه تماس بگیرند

رئیس موسسه عالی علوم ارتباطات اجتماعی ـ دکتر علیقلی اردلان

برك درخواست ثبت‌نام در مسابقه ورودی‌دوره لیسانس

مدیریت سال تحصیلی ۵۰ـ۱۳۴۹

اینجانب امضاء کننده با مشخصات زیر :

نام خانوادگی ..... نام ..... نام پدر .....

شماره شناسنامه ..... صادره از ..... متولد سال .....

در ..... فارغ‌التحصیل دوره دوم متوسطه شعبه .....

درسال ..... بامعدل ..... ازدبیرستان .....

شهر .....

داوطلب شرکت در مسابقه‌ورودی رشته‌مدیریت‌موسسه عالی علوم ارتباطات اجتماعی میباشم .

زبان خارجه‌ای که امتحان خواهم داد ..... است .

به پیوست درخواست این مدارك را ارسال‌میدارم : ۱ـ یك برك رونوشت شناسنامه (یافتوکپی) ۲ـ سه قطعه عکس ۴×۳ ، ۳ـ رسید حواله بانکی مبلغ پانصدریال بابت حق ثبت‌نام به حساب شماره ۱۰۴۷۹ بانك ملی ایران شعبه سعدی .

نشانی : ..... خیابان ..... کوچه .....

شماره تلفن ..... تاریخ .....

امضاء .

۱ـ۲ آ ـ ۲۹۹۶۴

مدلهای خیره کننده ساعتهای

سیتی زن

موجب حیرت همه مردم دنیا است

سیتی زن یکی ازبزرگترین کارخانجات ساعت سازی درجهان

نمایندگی ونمایشگاه مرکزی تهران اول بازار بزرگ شماره ۷ تلفن ۲۰۶۹۷

Quality at Realistic Prices
CITIZEN

خوی ـ خیابان‌ششم‌بهمن جنب سینما قادر نیکدست ـ اصفهان ـ بازار علی حاج‌صباغ ـ شیراز ـ چهارراه زند اول‌داریوش ناصر عدل‌گستر ـ رضائیه ـ راسته‌میرزاحسن فروشگاه‌امینی‌فر ـ تبریز ـ راسته‌بازارحسن تقی‌زاده ـ تهران بازاربزرگ‌ساعت‌فروشی اخوان جواهریان

انبارهای آذوقه ۳ هزار سال قبل کشف شد

بادامهٔ حفاری در «چقاگاوانه»

★ چند تنور نانوائی نیز که مربوط به قرون گذشته است پیداشد ...

ادامه حفاری در تپه چقاگاوانه که در قلب شهر شاه‌آباد غرب قرار دارد منجر به پیدایش آثار جدیدی از یك تمدن کهنسال که در این ناحیه وجود داشته است، گردید.

این آثار که روز گذشته‌ضمن حفاری بدست آمد متعلق به‌بیش از سه هزار سال قبل است‌وشامل چند انبار بزرك برای ذخیره‌آذوقه وتعدادی تنورنان‌پزی می‌باشد.

تنورها در چند متری سیلو های آذوقه قرار دارد و از طرفی‌قسمت نانواخانه و سیلوهای ذخیره‌آذوقه بادیواری از سایر قسمتهای‌شهری که قبلا دراین منطقه وجودداشته‌و مرورزمان آنرا در زیر تپه مدفون کرده ، جدا شده است، این امر نشان میدهد که در شهر مورد بحث صنوف مختلف تقسیم‌بندی شده و هر صنف‌درمحل‌جداگانه‌ای بسر میبرده‌اند ، کمااینکه آماری که دیروز بدست آمده‌بزعم‌باستان شناسان به محله خبازان تعلق دارد.

تپه چقاگاوانه ، تپه‌ای مرتفع است و آثاری از تمدن های‌اعصار و قرون مختلف در طبقات مختلف آن مدفون است . حفاران هیئت باستانشناسی که تحت نظر آقای دکتر کردوانی کار می‌کنند چند طبقه از این تپه تاریخی را اززیر خاك خارج کرده‌اند و هم‌اکنون نیز سرگرم حفاری برای خارج ساختن آثار باستانی مدفون در سایر طبقات این تپه می‌باشند.

ساختمانهائی که در تپه«چقاگاوانه» شاه‌آباد غرب کشف شده است ، هرکدام آنها ، بطرز جالبی بنا گردیده و در آنها،سبك معماری خاصی به کاررفته است ...

درها ، پله‌ها ، ودیوارها،دارای زوایای قائمه است و روی دیوار ها باقشرنازکی از گچ‌پوشانیده شده‌است .

ساختمان‌ها و اشیاء مکشوفه‌در تپه «چقاگاوانه» طبق اظهار نظر رئیس هیات حفاری«آقای کردوانی» متعلق به سه‌هزار سال پیش می‌باشد و کلیه ساختمان های این

قسمتی از منطقه مورد حفاری در تپه «چقاگاوانه » شاه‌آباد غرب

***

گرمای خرم‌آباد ، مردم را کلافه کرد !

گرمای سوزان و کشنده‌ای که از صبح دیروز در شهر خرم آباد و نقاط اطراف شروع شده ظرف سی سال گذشته در این منطقه سابقه نداشته و بهمین جهت‌مردم این سامان دچار ناراحتی شدیدی شده‌اند !

گزارش رسیده از خرم آباد حاکیست : گرمترین روز های‌خرم‌آباد ظرف سال‌های گذشته‌هیچگاه از ۳۷ـ۳۸ درجه بالای صفر تجاوز نمیکرد در حالی که دیروز میزان حرارت هوا در نواحی مرکزی و جنوبی خرم‌آباد به ۴۳ تا ۴۴درجه بالای صفر رسید و این وضع‌مردم این منطقه را که بواسطه شرایط خاص جغرافیائی‌به‌هوای سردسیری عادت دارند بکلی کلافه کرد !

بدستور سرپرست سازمان‌اوقاف کشور مسجد جامع رضائیه تعمیراساسی میشود ...

صبح دیروز آقای عصار معاون نخست وزیر و سرپرست‌سازمان اوقاف کشور در کمیته حزب ایران‌نوین استان آذربایجان غربی که در شهرستان رضائیه تشکیل شده بود شرکت کرد و سخنانی در باره اثرات درخشان انقلاب اجتماعی ایران خطاب بحاضرین بیان داشت.

گزارش خبرنگار ما در رضائیه‌حاکیست : سرپرست اوقاف‌کشور پس از پایان جلسه مذکور باتفاق‌عده‌ای از مسئولین مربوطه به‌بازدیداز مساجد جامع و یوردشاه پرداخت و در باره تعمیرات اساسی مسجد جامع دستوراتی بمسئولین امر صادر کرد.

طی دو حادثه رانندگی در مرودشت دونفر کشته شدند

گزارش خبرنگار ما در مرودشت حاکیست : پریروز هنگامی‌که اتومبیل سواری شماره ۱۸۱۶۷ برانندگی ابوالقاسم نوروزیان درجاده اصفهان ـمرودشت حرکت میکرد بعلت نامعلومی واژگون گردید و یکی از سرنشینان آن‌که مجهول‌الهویه بودکشته شد. ضمنا یك اتومبیل کمپرسی برانندگی احمد سلیمی در جاده «سددورودزن» با دختربچه‌ای بنام عصمت تصادف کردو او راکشت.

کارخانه تراشکاری عدسی دراهواز بکار افتاد

کارخانهٔ تراش عدسی اهواز بکار افتاده تمام قطعات این کارخانه غیراز موتور الکتریکی آن درایران و بدست مهندسین ایرانی‌ساخته شده‌است .

بنابگزارش خبرنگار مادر اهواز : این کارخانه ، قادر است، انواع عدسیها را به‌شکل واندازه‌های بزرك و کوچك بتراشد .

طی چند حادثه درشهرستانها ۴ نفر کشته‌شدند

برسر یك شتر بین دونفر از ساکنان حومه «کهنوج» باسامی گل‌محمد ناروئی و علی‌عزت‌ناروئی نزاعی درگرفت‌ودراین میان گل‌محمد ناروئی بضرب گلوله‌ازپای درآمد .

طبق گزارش خبرنگار ما در کهنوج : دراین نزاع خونین هر دوطرف منازعه باسلحه گرم‌مجهز بودند و در تیراندازی که‌بین‌آنان صورت گرفت یکی از آنان کشته شد و دیگری بنام علی عزت‌ناروئی بسختی آسیب دید .

مامورین انتظامی پس از رسیدگی در این مورد دونفر را باسامی دادمحمد جلالی و محمدیار احمد باتهام شرکت در نزاع بازداشت نمودند .

* **قربانی حادثه**

بعداز ظهر روز گذشته‌هنگامی که اتومبیل سواری‌شماره۵۴۴۶۹ تهران ج برانندگی محمد رهی‌از پهلوی عازم تهران بود در سه کیلومتری غازیان باعابری‌بنام‌غلام فلاحتی تصادف کرد و اورامجروح ساخت .

گزارش خبرنگار مادر بندرپهلوی حاکیست : غلام به‌بیمارستان‌انتقال یافت ولی بعلت شدت جراحات وارده درگذشت .

* **درجاده‌های همدان**

در دوحادثه اتومبیلرانی در جاده های اطراف اسدآباد‌همدان، دونفر کشته شدند و چهار نفر دیگر بسختی آسیب دیدند .

مجروحین برای‌معالجه‌به‌بیمارستان همدان انتقال یافتند .

خبرنگار مادر اسدآباد‌گزارش داد :اولین حادثه شب گذشته‌در ۱۸ کیلومتری جاده اسدآباد ـ کرمانشاه اتفاق افتاد و طی‌آن اتومبیل سواری شماره ۲۳۴۴۲ تهران الف که از این جاده‌عبور میکرد ، در گودال کنار جاده سقوط کرد .

در این حادثه راننده اتومبیل بنام هرمز حسانلو درگذشت . متوفی ۲۷ ساله بود .

* **دومین حادثه**

اتومبیل جیپ شماره ۲۲۴۳ همدان برانندگی «آقامحمد»فرزند جان‌محمد هنگام عبور از گردنه «هلور» اسدآباد واژگون گردیدو یکی از سرنشینان آن بنام سطح علی فرزند نورعلی ۱۵ساله کشته شد .

راننده اتومبیل وسه‌نفر دیگر باسامی : جان‌محمد ، آقا محمد فرزند امیدعلی و امیدعلی بسختی آسیب دیدند که برای معالجه بهمدان انتقال یافتند .

از: پورنگ — سیمای شهرستانها ۷۰۵

مسأله‌چای خارجی

مقدار زمینهائی که باغات چای رادر گیلان دربر گرفته ، در حدود سی‌هزار هکتار است که در صورت مقایسه با میزان محصول سال گذشته پیش‌بینی میشود ۳۰٪ برمحصول افزوده شود ، واین بجهت‌شرایط‌مساعدی است که از نظر طبیعی امسال زمین‌های‌زیر کشت‌داشت.

دراینجا لازم است در مورد اقدامات مثبتی که در راه بالابردن میزان‌تولید چای و همچنین آگاهی‌چایکاران نسبت بوظیفه‌ای که عهده‌دار هستند تذکری بدهم .... تاسیس دانش کارشناسان و آزمایشهای مداوم‌چای کارخانجات داخلی و همچنین دعوت از متخصصین فن که از کشورهای خارجی بایران می‌ایندونیز تدریس‌شریات وکتب سودمندی که در زمینه کشت چای نوشته شده است بی‌گمان اقدامات اساسی وثمربخشی است که‌برای تقویت «زراعت» برداشته شده‌است .

درسال ۱۳۳۹ سازمان چای ایران به‌چایکاران بمنظور احداث باغات چای وامهای طویل‌المدت میداده که بگفته کشاورزان کمك موثری بزندگی کشاورزان میکرده است . این وامها بقرار هر هکتار چهل‌هزارریال تعیین میشده که بدون بهره‌دراختیار کشاورز قرار می‌گرفتند و در مدت پنجسال از وام‌گیرنده دریافت میشده است .

کشاورزان میگویند : «ماحاضریم به هر سازمانی که بما وام بدهد ، بهره‌عادلانه بدهیم ، زیرا اقتصادجهان امروز برمحور وام میچرخد و مانیز که دستهایمان در اقتصاد کشور موثر است نیازمند «وام» هستیم .

***

خواننده عزیز

آنچه از این گفتگوها برای خود من جالب بود ، مساله چای خارجی است .

مادر شمال ایران زمینهای وسیعی داریم که‌بدست هموطنانمان چایکاری میشود . اما درمیان ما بسیارهستند کسانی که دوست دارند چای خارجی بنوشند و یاحداقل چای وطن رابانوعی از انواع چای خارجی مخلوط کنند. راستی چرا ؟

من معتقد هستم که دقت در کشت چای وبوجودآوردن محصول خوب تنها راه مبارزه‌باچای‌خارجی است‌وبرخلاف عقیده آن کشاورز که تصور میکند تنها با مبارزه و جلوگیری از ورود چای خارجی این مشکل حل میشود میگویم ، ما زمینهای معجزه‌گر داریم ، باید در کشت‌و نحوه پرورش این گیاه تجدید نظر جدی بعمل بیاوریم.

***

... برای آنکه چای بمرحله دم‌کشیدن برسد ومن وشما فنجانی از آن بنوشیم مراحلی طی‌میشود که‌بدنیست شماهم باآن آشنا شوید بخصوص که من در گیلان هستم و در سرزمین «چای‌پرور» ودر کنار کارخانه چای سازی بهتر میشود دراین باره نوشت و مطمئن‌تر خواند.

کارخانه ، برك سبز چای را میخرد ... اما این‌برك تراست وباید تبدیل به برك خشك شود .

رانندهٔ‌دامپروری‌خودکشی کرد

خبرنگار مادر کرج گزارش داد : شب گذشته شخصی بنام علی کردشجاعی راننده اداره دامپروری حیدرآباد کرج به قصد خودکشی مقداری سم خورد وپس از انتقال به بیمارستان درگذشت. هنوز علت خودکشی «علی‌کرد» روشن نشده است .

کشف باندقاچاق‌هروئین‌در کرمانشاه

۲۲۵ گرم هروئین کشف شد و۶ قاچاقچی‌بدام افتادند

یك باند قاچاق هروئین در کرمانشاه کشف شد واعضای‌آن بدام ماموران افتادند .از این‌عده، دویست وبیست وپنج گرم‌هروئین بدست آمد.

کشف باند قاچاق هروئین ، وسیله مامورین اداره مبارزه با مواد مخدر شهربانی کرمانشاه، صورت گرفت .

بموجب گزارش خبرنگار ما در کرمانشاه : متهمین ، حبیب کاملی ، نصرت کرمی ،حیدر خانی‌پور ، اسد، علی‌مراد سلیمی و علیشاه حیدری ، میباشند که‌با تشکیل پرونده ،تسلیم دادسرای نظامی کرمانشاه شدند .

فروش آب‌میوه در اصفهان ممنوع شد

اداره کل بهداری استان اصفهان پریروزطی‌اعلامیه‌ای فروش آب میوه را در سراسر این استان ممنوع کردو اعلام نمود متخلفین‌ازاین دستور تحت تعقیب قانونی قرار خواهندگرفت .

این تصمیم بموجب اعلامیه‌ای که‌از طرف اداره کل بهداری‌اصفهان منتشر گردیده برای جلوگیری از شیوع بیماری های‌روده‌ای اتخاذ شده‌و علت آن نیز ضدعفونی نشدن میوه ها ازطرف آب‌میوه فروشها اعلام گردیده‌است.

خبرنگار ما در اصفهان گزارش داد:

بازرسان‌اداره کل بهداری استان اصفهان روز گذشته از ۸۷ مرکز تهیه و توزیع موادغذائی بازدید بهداشتی به عمل آوردندو دراین بازدید ها چهار مغازه که کار آنها منطبق با موازین بهداشتی نبودتعطیل‌شد.

همچنین مامورین مهندسی بهداشت اداره مذکور بیش از ۵هزار ظرف‌بستنی را که در بستنی فروشی هابطور عمومی مورد استفاده قرار می‌گرفت جمع‌آوری کردند و به بستنی‌فروشها توصیه کردند که پس‌از این از لیوان های کاغذی استفاده کنند.

انبار شهرستانها

گشایش کانون سپاهیان انقلاب در قزوین

کانون سپاهیان انقلاب قزوین باحضور آقای عصار معاون‌نخست وزیر و سرپرست سازمان اوقات کشور ، گشایش یافت .

خبرنگار مادر قزوین گزارش داد : دراین مراسم آقایان‌دکتر دورودی نماینده مجلس شورای ملی ، فرماندار و شهردار قزوین نیز حضور داشتند .

دست قطع شده در کنار خیابان !

مچ‌قطع شده دست مردی در جوی آب کنار خیابان «سیدعلی خان» اصفهان پیداشد !

مچ‌قطع شده در داخل شیشه پلاستیکی گذاشته شده‌بود!

صبح امروز پیرزن گدائی‌بنام «نرگس» هنگام عبور از خیابان «سیدعلی‌خان» اصفهان ، متوجه مرموی شد که مقداری بطری خالی درکنار خیابان رها کرد و رفت .

پیرزن به‌جمع‌آوری بطری های خالی مشغول شد .در لابلای‌شیشه هایك شیشه پلاستیکی نظر پیرزن گدا را جلب کرد . پیر زن در شیشه‌راباز کرد ولی باکمال‌تعجب در داخل آن دست قطع‌شدهٔ‌مردی رادیدو فورا جریان را به‌پاسبان گشت اطلاع داد .

خبرنگار مادر اصفهان گزارش داد: مامورین‌پس‌ازاطلاع ازجریان، مچ‌قطع شده را به‌کلانتری چهار اصفهان آوردند و پس‌از تشکیل پرونده ، آنرا به اداره پزشکی قانونی انتقال دادند .

مرغی‌که تخم پستانکی می‌گذارد ...!

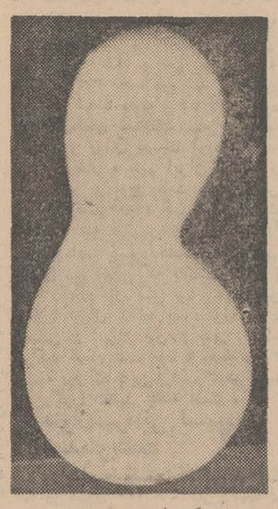

هربار که او تخم تازه و عجیبی میگذارد، اهالی قریه مرا مسخره می‌کنند!بطوری که بفکر افتاده‌ام مرغم را بکشم !

یك مرغ خانگی خاکستری رنك که متعلق به‌یکی از اهالی قریه «طویدره» واقع در حومه کلاردشت‌است‌تخم هائی میگذارد که به همه چیز شبیه است جزتخم‌مرغ.

آقای صمد گل کوهی صاحب این مرغ‌روزگذشته به‌خبرنگار ما در کلاردشت گفت :

مرغ من تخم‌نمیگذاردونمی‌گذارد ووقتی‌میگذاردتخمهای عجیب و غریب می‌گذارد . مثلا ده روز قبل تخمی گذاشت که ته آن کاملا پهن بود و سر آن شکل دو شاخه‌ای شبیه ریش دو شاخه رستم داشت ، دیروز هم تخم تازه‌ای گذاشت‌که شکل پستانك بچه ها است (عکس این تخم مرغ دربالا چاپ شده است) .

صاحب این مرغ‌همچنین بخبرنگار ما گفت : مرغم‌با گذاشتن این تخم‌ها باعث دردسرمن شده است زیرا

۲۰ میلیون ریال کالای قاچاق از موتورلنج توقیف شده‌درماهشهر بدست آمده است

گروه‌های ضربتی در کلیه‌سواحل اروندرود و خلیج‌فارس همچنان‌به فعالیت خود علیه‌قاچاقچیان‌حرفه‌ئی ادامه میدهند و بابیداری تمام از ورود هرنوع کالای قاچاق‌بمرزهای آبی کشور جلوگیری میکنند.

یك مقام مطلع گمرکات‌جنوب ویك عضو هیات رئیسه اطاق بازرگانی خرمشهر و آبادان در این مورد اظهار داشتند : اگر مبارزه علیه قاچاقچیان "حرفه‌ئی به صورت فعلی ادامه یابد ، بزودی خرید و فروش اجناس لوکس خارجی در بازار های کشورتعطیل خواهد شد و از این‌پس‌قاچاقچیان نخواهند توانست باواردساختن‌این نوع کالاها منافع هنگفتی رابه جیب‌بزنند .

خبرنگار ما در آبادان‌گزارش داد : ارزش کالاهای قاچاقی که از داخل یك فروند موتور لنج در آبهای ساحلی ماهشهر بدست آمده‌بود بالغ بربیست میلیون ریال اعلام گردید و کلیه کالاهای مذکور بنفع دولت ضبط شد .

نکته جالب اینکه‌ظرف‌چندروز گذشته بعلت توقیف عده زیادی‌از قاچاقچیان و ضبط اجناس قاچاق قیمت کالاهای خارجی در بازار های خرمشهر و آبادان افزایش یافته و این امر بخصوص دربارهٔ سیگار ، پوشاك و وسائل زینتی بیشتر صدق میکند .

پودرپیاز، ببازارمی آید بزرگترین کارخانه پودرپیاز درتبریز شروع بکارخواهدکرد

در آینده نزدیکی کارخانه‌عظیم «پیاز خشك کنی » ایران که با صرف هزینه‌ئی بالغ بر پنجاه میلیون ریال در دست احداث می باشد شروع به کار خواهد کردو محصولات این کارخانه پس‌ازتامین مصرفی کشور به سایر نقاط‌جهان صادر خواهدشد.

مطالب فوق رایك مقام مطلع‌در اداره اقتصاد آذربایجان شرقی به خبرنگار ما در تبریز اظهار داشت و اضافه کرد: کارخانه پیازخشك‌کنی ایران در سال قادر خواهدبود تاپانصد تن پیاز را به صورت‌پودر درآورده و پس ازبسته بندی‌ببازار های داخلی و خارجی عرضه نماید.

این مقام افزود : عملیات‌ساختمانی کارخانه مذکور از چند ماه قبل آغاز شده‌و دستگاه های مورد احتیاج و ماشین آلات عظیم این کارخانه بمبلغ سی میلیون ریال از خارج خریداری شده است تاکنون چهل در صد از عملیات ساختمانی کارخانه که در حومه خسرو شاه از توابع تبریز ایجاد میشود انجام شده‌است .

اولین کلنك مسجد «فرنق» خمین

اولین کلنك ساختمان مسجد دهکده«فرنق» واقع در بیست کیلومتری خمین ، وسیله حضرت آیت‌اله حاج میرزا خلیل کمره‌ای بزمین‌زده شد.

خبرنگار مادر خمین گزارش داد:هزینه ایجاد این مسجد را گروهی از اهالی خیر خمین تقبل کرده‌اند .

عکس بالا از این مراسم گرفته شده است.

سوغات ولایات

اطلاعات سازمان شهرستانها

نمك‌شهردار

سوغات سروستان

« ـ الو!الو! اهالی محترم سروستان! لطفا به اخبار بلندگو توجه فرمائید ! برای آسایش حال و رفاه احوال‌مردم شهر ، شهرداری‌سروستان از این‌تاریخ نرخ خوراك اصلی مردم شهر ،راتعیین می‌کند ! توجه فرمائید ...»

آقای سوغاتچی ! تصور میفرمائید شهرداری محترم سروستان نرخ چه چیزی رابااین صدای بلند ، ازبلندگو اعلام می‌کند ؟ نرخ گوشت ؟ نرخ‌نان؟ نرخ میوه ؟ نرخ ارزاق عمومی ؟ ... بله ؟ خودتان به‌بلندگو توجه بفرمائید (لطفا دوقطعه پنبه توی‌گوشتان‌بگذارید. برای رفع کری بدنیست)

ـ «... الو ! الو! برای رفاه حال مردم شهرداری سروستان از این تاریخ نرخ خوراك‌اصلی‌مردم شهررا‌تعیین‌میکندتوجه فرمائید ! توجه فرمائید . چون مردم سروستان زخم معده دارند . و احتیاج مبرم به نمك طعام‌دارند . لذا،شهرداری سروستان باکسب اجازه از طرف اداره اقتصاد استان نرخ نمك را تعیین و در اختیار مردم میگذارد ...» این را می‌گویند نرخ‌گذاری بـا نمك ، آقـای سوغاتچی ! «... برای آسایش‌شمانرخ نمك تعیین شد ...»!!

البته اگر مردم سروستان هم‌بلندگو داشتند ، آنرا نصب میکردند روبروی بلندگوی شهرداری ، واز پشت آن‌می گفتند ـ جناب آقای شهردار ! بجـای نرخ نمك ، نرخ‌گوشت‌رااعلام‌بفرمائید. نرخ نان را اعلام بفرمائید . نرخ میوه‌و ارزاق عمومی را اعلام کنید . نرخ‌نمك به‌چه‌درد میخورد . دست از این کارهای بانمك بردارید ... جناب آقای‌شهردار. نمك برای هر خانواده ، سه‌کیلو در یکسال کافی است . نرخ نمك دردشان را دوانمی‌کند . آقای شهردار ! مـردم اگر خروارها نمك بخرند . بریزندتوی کوچه و خیابان، کوچه و خیابان‌بانمك اسفالت نمیشود ! ... آقای شهردار ، اگر مردم نمك بخرند و تمام اطاق‌های شهرداری را پراز نمك کنند ،مشکلات شهرداری حل نمیشود !

«الو ! الو! آقای شهردار . شما که نرخ نمك را بابلندگوی خود اعـلام میفرمائید . نرخ پستانك بچه و سنجاق سررا هم اعلام بفرمائید . اگر نرخ مایحتاج عمومی را دلتان نمیخواهداعلام کنید .اقلا نرخ مایحتاج خصوصی را اعلام بفرمائید ! »

آقای سوغاتچی ! ماکه بلندگونداریم شما از قول مابه آقای شهردار بگـو قربانت گردم . فصل تابستان داردتمام میشود ، ولی مردم هنوز نمی‌دانند میوه رابه‌چه‌نرخی بخرند ! نمك بخرند کـه چه کنند ؟

آقای سوغاتچی ! تابحال در هیچ‌جای دنیا سابقه نداشته که شهرداری همه چیز را ول‌کند بچسبد به نرخ‌نمك !ما شهردار انتخاب کرده‌ایم نه‌نمك‌فروش! اگر کار شهرداری فقط اعلام کردن نرخ‌نمك است ، یك نمك فروش‌بیشتر استعداد این کاررا دارد .

آقای سوغاتچی . بما بگوئید آقـای شهردار چه کـرده . همه‌رونمك‌گیر کرده ؟! وقصدش از اعلام نرخ نمك چیست ؟

«یکی‌ازاهالی»

سوغاتچی ـ میخواهد شورکاررا در بیاورد !

اژدها

-۱۷۶-

نوشته : احمداحرار

صفی قلیخان که تا این لحظه سکوت خود را حفظ کرده بود ناگهان از قدم زدن باز ایستاد و گفت :

ـ هنوز یکنفر هست کـه میتوانـد امامقلیخان را بر سر عقل بیاورد و ازین بی پروائی بازدارد ...

دو برادر ، خیره در چهره صفی‌قلیخان نگریستند .درچشمان هردوسئوالی‌خوانده میشد :

ـ چه کسی ؟!

صفی قلیخان لبخند زد و گفت :

ـ براه دورنروید ...مقصودم همان‌کسی است که عنان عقل و اراده پیر مرد را در اختیار دارد ... شاه‌صفی !

این توضیح بر ابهام قضیه افزود . علیقلی‌خان وفتحعلی‌خان‌هیچکدام مقصود برادر بزرگتر را در نیافته بودند. صفی قلیخان گفت :

ـ بی شك شاه صفی بر سر آنست‌که با داودخان بمقابله برخیزد و چون‌ازجانب امامقلیخان بیمناك است خیال دارد پیش از آنکه اقدامی برضد داودخان معمول دارد او را در نظر برادرش یاغی وطاغی جلوه داده خشم امامقلیخان رابرانگیرد و هیچ بعید نیست افسون وی در پیرمرد موثر افتاده کاری کند که امامقلیخان خود بسرکوبی داودخان عازم شود ...من در چهره صفی چنان ذکاوتی ندیده‌ام که اینگونه رعایت ها بذهنش خطور کرده از سر عقل و حزم در کارها تصمیم بگیردو بیقین عقلای دربار چنین خیالی در دماغ وی انداخته‌اند .... در اینحالت فقط بیك تدبیر میتوان تاثیر این تدابیر را خنثی کرد و وسیله‌یی برانگیخت که شاه‌صفی احتیاطو تدبیر را بکناری گذاشته‌برزمین و زمان بشورد و مقاصدش از پرده بدر افتد ... آری ، باید کاری کنیم که صفی بداند حقیقت حال چیست و داودخان بچه مقصود سربطغیان برداشته است ...باید آن راز سر بمهر آشکارشود ... وقتش رسیده است !

فتحعلی خان گفت :

ـ اما چگونه ؟ ... اگر این معنی از ناحیه ما انعکاس پیدا کند پیش ازآنکه شاه‌صفی برزمین‌وزمان‌بشورد امامقلیخان خاك فارس را به توبره‌میکشد و پوست‌از سر ما هر سه خواهند کند ...

صفی‌قلیخان پاسخ داد :

ـ از جانب ما ، هرگز !...ماقول‌داده‌ایم که‌ازین‌مقوله‌هرگز سخنی بمیان‌نیاوریم. اماداودخان چنین تعهدی‌نسپرده است... این رازباید بتوسط‌داودخان‌علنی شود تا معلوم باشد که او را خیال‌سوئی نسبت به دودمان شیخ صفی عارض نیست و داعیه خاصی در سر ندارد ...

علیقلی‌خان برخاست و گفت :

ـ آری ،حال که کار باینجا کشیده است نمیتوان به نشستن و تماشاکردن قناعت ورزید ... نمیتوان سررشته کار را بدست تقدیر سپرد... ما داودخان را به جنگی کشانده‌ایم‌ودراز مردی‌ومردانگی است که او را یکه وتنها درین ورطه‌رها کنیم ... اگر حقیقتی در کار ماست و تصمیم بدان گرفته‌ایم که حقی را بـه ذیحق برسانیم باید مردانه قدم‌در میدان بگذاریم و حقایق مکتوم را بر ملت قزلباش معلوم کنیم تا هر کس تکلیف خود بشناسد و مردی که درین طریـق پیشقدم شده است بیجهت به ننك حرام نمکی و فساد و طغیان متهم نشود ...

با این تصمیم سه پسر امامقلیخان که بعنوان شکار و در حقیقت بعزم مشورت از شهر خارج شده و به آن بیشه خلوت روی آورده بودند عازم بازگشت شدند .

امامقلیخان والی فارس که از طـ ف شاه‌صفی باصفهان دعوت‌شده بود بارسفر می بست و امور ولایت فارس را نظم و نسق می بخشید تا روانه پایتخت شود . او نمیدانست که‌شاه صفی بچه مقصود ملاقاتش را خواستار شده است و لزومی هم نمیدید که درپی تحقیق وتفتیش برآید . برای سردار سالخورده‌یی مثل او که عمری را به اطاعت بی‌چون وچرا گذرانیده و دستورات پادشاه در نظرش باوحی برابر بوداندیشیدن‌و تردید کردن در اشاره و امر مرشد کامل مفهومی نداشت . ازینروهر چندآثارسالخوردگی در ارکان بدنش ریشه دوانیده ،ضعیف‌و خسته‌اش کرده بود وقتی یك مخصوص از اصفهان رسید ،دستخط شاه‌صفی را بوی ابلاغ کرد که در آن اشاره رفته بود وجودش بجهت پاره‌یی مشورت هادر اصفهان ضروری است بی تامل آنرا بردیده قبول نهاد و بتدارك وسائل سفر پرداخت . اهمیت امور ولایت وسیع و مهمی که قلمرو حکومت امامقلیخان را تشکیل میداد ایجاب‌میکردپیش‌ازحرکت مسئولیت ها را میان‌فرزندان خود وامرای فارس تقسیم و تکالیف هرکدام‌رامشخص کند .ازین گذشته تدارك مقدمات و تشریفات سفر احتیاج به فرصتی داشت‌و همین فاصله ، به صفی‌قلیخان‌ودوبرادرش فرصت میداد وضع خود را بسنجندوبرای بازداشتن پدرشان از سفری که در پیش داشت اقدام کنند .

صفی قلیخان که بعدازمسافرت قره‌باغ و ملاقات با داودخان ، هشیارانه مراقب اوضاع بود از همان ابتدا دریافت دعوت شاه‌صفی از پدرش ارتباط به قضایای قره‌باغ دارد . صفی‌قلیخان با آنکه از وقایع قره‌باغ و اوضاع دربارصفوی‌اطلاع تازه‌یی نداشت معهذا مطمئن بود که‌دعوت شاه صفی ازامامقلیخان‌مستقیما بااقدامات داودخان مربوط میباشد و امامقلیخان را به اصفهان خوانده‌اند تا اولادستش‌را در جریان کار برادرش آلوده سازند وثانیا او را از فارس دور کنند مبادا که‌بحمایت از داودخان دست به اقداماتی بزند .

تفسیر ماده ۸۲ متمم قانون اساسی راجع به تغییر شغل قضاة

چهل سال قبل در همین روز

داور

کمیسیون قوانین عدلیه لایحه پیشنهادی دولت راجع به تفسیر اصل ۸۲ متمم قانون اساسی را با حضور آقای داوروزیر عدلیه مورد شور و مطالعه قرارداده و مواد ذیل را بعنوان شور اول تنظیم نموده و برای اطلاع آقایان نمایندگان تقدیم می‌دارد که نظر خودشان در طرف ۸ روز به کمیسیون ارسال دارند.

ماده اول ـ مقصود اصل ۸۱ و ۸۲ متمم قانون اساسی آنست که هیچ حاکم محکمه عدلیه را نمیتوان بدون رضای خود او از شغل قضائی به شغل اداری و یا بصاحب منصبی پارکه منتقل نمود و تبدیل محل ماموریت قضات با رعایت رتبه آنان مخالف با اصول مذکور نیست.

ماده دوم ـ ماموریت هیچیك از قضاة و صاحبمنصبان پارکه در نقاط بدآب و هوا بیش از دو سال نباید بطول انجامد مگر با رضایت خود مامور.

از تاریخ اختتام ماموریت هرقاضی و صاحب منصب پارکه در نقاط بدآب و هوا تا پنجسال به آن مامور نمیتوان در هیچ نقطه بدآب و هوائی ماموریت داد مگر بارضای خود او.

هر یك سال ماموریت اشخاص فوق پس از اجرای این قانون در نقاط بد آب و هوا در موقع ترفیع دو سال محسوب میشود مشروط بر اینکه لااقل دو سال تمام در نقاط مذکوره ماموریت داشته باشد.

تبصره ـ نقاط بدآب و هوای مذکور در این ماده بموجب نظامنامه وزارت عدلیه معین خواهد شد.

ماده سوم ـ قضاتی که بارعایت ماده اول این قانون محل ماموریت آنها تبدیل شده و از قبول ماموریت امتناع نمایند متمرد محسوب و در محکمه انتظامی تعقیب و مطابق نظامنامه های وزارت عدلیه مجازات خواهند شد.

ماده چهارم ـ نسبت به فارغ‌التحصیل های کلاس قضائی دوره اول شرط دوم ماده اول قانون استخدام قضاة و صاحب‌منصبان پارکه مصوب ۲۸ اسفند ماه ۱۳۰۶ لازم‌الرعایه نیست. مخبر کمیسیون قوانین عدلیه. همراز.

معاینه رودخانه کرج

هیئتی از طرف بلدیه تهران مرکب از رئیس ساختمان بلدیه. دکتر صحیه و چند نفر دیگر از مطلعین مامور معاینه آب رودخانه کرج از سرچشمه رودخانه کرج تا قریه کرج شده بودند که در تمام طول رودخانه معاینات لازمه را بعمل آورده وکلیه وضعیت رودخانه را چه از حیث امور صحی وچه جلوگیری از آلودگی آب به کثافات و همچنین تفریط آب رودخانه تحت رسیدگی درآورند.

هیئت مذکور این دو روزه به کرج وارد و در آنجا مشغول معاینه وبازدید وضعیت رودخانه بوده و در ظرف فردا مراجعت خواهند کرد که رابرت نظریات خود را تقدیم نمایند.

اسفالت‌ریزی خیابانها

عملیات اسفالت ریزی خیابان پهلوی در جریان است سطح خیابان را تحت نظر مهندسین کنده وپس ازبرداشتن خاکها کف آن باسنك بطور محکم کوبیده و بعد یك طبقه اسفالت روی آن ریخته و خیابان را با اسفالت می‌پوشانند. ماشین های مخصوصی که جهت سنك شکنی خواسته شده همین چند روزه وارد خواهد شد. قسمت اسفالت ریزی از سر چهارراه خیابان پهلوی‌روبه‌خیابان سپه تامیدان سپه امتداد خواهد یافت تا تمام‌قسمت خیابان و میدان مزبوررا تمام کرده و به خیابان لاله‌زار بپردازند.

نخریسی یزد

اویسی

جلسه هیئت مدیره موقتی شرکت نخ ـ ریسی یزد که باسرمایه پانصد هزار تومان تاسیس خواهد شد با حضور آقای علی‌محمد خان اویسی حکمران یزد تشکیل گردید و پس از قرائت صورت جلسات مقرر گردید تلگرافی به اطاق های تجارت لندن و برلن مخابره شود تا بدان‌وسیله به کلیه فروشندگان کارخانجات مهم نخریسی اطلاع داده شود که شرکت نخریسی یزد داوطلب خرید کارخانه‌ایست که روزی یکهزار و پانصد کیلو نخ بدهد و پس از وصول پیشنهادات و تعیین حداقل قیمت بصورت مناقصه کارخانه خریداری شود.

مجانین ولایات قبول نمیشود

از طرف وزارت‌عدلیه بعموم پارکه های ایالات وولایات متحدالمالی صادر گردید که چون دارالمجانین طهران از عواید بلدیه اداره شده و مخصوص مجانین متوقف طهران است طبق مراسله بلدین طهران مجانین ولایات رانمیتوان در دارالمجانین مرکز پذیرفت بنابراین لازم است که من بعد نسبت به مجانین متوقف در ولایات به بلدیه محل مراجعه نمایند که مخارج آنها به بلدیه مرکز تحمیل نشود.

سرکشی بامور امنیه

کرمان ـ نایب سرهنك توماج رئیس امنیت جهت سرکشی پست‌ها دیروز بطرف بندرعباس حرکت کرد.

نطق یمین‌اسفندیاری و دکتر سنك

ساری ـ بمناسبت مهیا شدن‌قسمتی از مریضخانه شیر و خورشید سرخ ساری برای‌پذیرائی‌مرضی امروزجشنی درآنجامنعقد وآقایان یمین‌اسفندیاری حکمران‌مازندران ودکتر سنك بیاناتی ایراد نمودند وجشن بدعای‌ذات‌مقدس شاهانه‌و والاحضرت اقدس ولیعهد عظمی که‌ریاست‌عالیه شیروخورشید سرخ ایران را دارند برگزار گردید.

اسفندیاری — دکتر سنك

مدرسه عالی سپهسالار

از روز پانزدهم مهر ماه مطابق تنظیمات‌ودستورجدیددایر خواهد شد. مدرسه دارای سه شعبه معقول‌و منقول و ادبیات خواهد بود. دوره کامل تحصیل هریك‌ازاین شعب‌شش درجه و مدت طی هردرجه یکسال است، بفارغ‌التحصیل های مدرسه تصدیق‌نامه تحصیلات عالیه با قید شئون داده‌خواهد شدتا ازمزایای‌آن بهره‌مند گردند. در هذالسنه ۱۳۱۰ فقط دروس درجه اول تدریس میشود و در هر سال تا سال ششم یك درجه علاوه خواهد شد.

طلاب مدرسه بطریق مسابقه انتخاب و پذیرفته میشوند. داوطلبان باید صحیح‌المزاج و معروف بحسن اخلاق باشند و سن آنها کمتر از ۳۰ وبیشتر از ۳۰ نباشد. قبل از مسابقه از هر یك از داوطلبان معاینه طبی بعمل خواهد آمدو به ده نفر اول باملاحظه عدم بضاعت علاوه بر حجره مبلغ ۱۵ تومان بعنوان کمك‌خرجی داده‌خواهد شد و به ۳۰ نفردیگر فقط حجره‌داده خواهد شد سایر قبول شدگان فقط حق حضور در جلسات درس دارند.

(نقل از اطلاعات ۲۴ مرداد ماه ۱۳۱۰).

حرفهائی درباره مرخصی بدون حقوق

ر. میرزنجانی

انتقاد

در روزنامه خواندیم، شورای‌اموراداری واستخدامی کشور که در حال حاضر عالیترین مرجع رسیدگی بدعاوی استخدامی کارمندان رسمی دولت محسوب می‌شود، در مورد استفاده از مرخصی بدون حقوق چنین رای داده است: «اعطای مرخصی بدون حقوق به کارمندان، برای وزارتخانه‌ها الزامی نیست زیرا در قانون استخدام آمده است که مستخدم رسمی میتواند با موافقت وزارتخانه یاموسسه متبوع‌از مرخصی‌بدون حقوق استفاده کند و وزارتخانه مزبور میتواند در این مورد تصمیم لازم را اتخاذ کرده ودر صورت موافقت حکم مربوطه را صادر کند...» شورا در پایان رای خود در مورد شکایات کارمندان در این زمینه خیال همه راراحت کرده واعلام داشته است که «چون تخلفی ازمقررات‌بعمل نیامده اینگونه شکایات رد میشود...»

درابتدای بحث بایدعرض بکنم که رای شورای امور اداری و استخدامی کشور بنحوی که در روزنامه درج شده از نظر موازین قانونی و استنباط از مفاد قانون جدید استخدام کشوری و همچنین اصول علم اداره درست بوده و هیچگونه‌ایراد واشکالی برآن متوجه‌نیست. نهایت اینکه رای مذکورکه علی‌القاعده بدنبال شکایات متعدد کارمندان ذینفع‌صادر شده از لحاظ آنهائی که بعللی کاملا اضطراری‌تقاضای مرخصی بدون حقوق دارند وهمچنین، ازلحاظ‌وزارتخانه ها و موسسات دولتی که موافقت آنها در این مورد ضروری تشخیص داده شده مسائلی را مطرح میسازد که لزوما باید مورد بررسی قرار گیرد. موجب‌قوانین‌استخدامی‌موجود هر کارمندی می تواند‌درطول خدمت خودباموافقت‌وزارتخانه یاموسسه‌دولتی‌مربوط حداکثر تا۳سال از مرخصی بدون حقوق استفاده بکند. والبته استفاده بیش از یکسال‌ازاین نوع‌مرخصی موکول‌به‌موافقت سازمان‌اموراداری‌واستخدامی کشور خواهد بود. در مورد اینکه اصولا چه کسانی ودر تحت چه‌شرایطی می توانند تقاضای مرخصی بدون حقوق را داشته باشند آئین نامه مرخصی ها موارد مزبور رابه شرح زیر تعیین کرده‌است:

۱ـ احتیاج مستخدم بمرخصی مسلم‌باشدومرخصی‌استحقاقی نداشته باشد ۲ـ قصد ادامه تحصیل با ارائه مدارك لازم ۳ـ اجبار بمسافرت باتفاق همسرش در خارج از محل خدمت ٤ـ مستخدم پس از استفاده از چهار ماه مرخصی استعلاجی به بیماری جدیدی مبتلا شده باشد و بیماری وی صعب‌العلاج تشخیص نشود.. بطوریکه ملاحظه می فرمائید کارمندی که با توجه بموارد چهارگانه فوق‌تقاضای‌مرخصی بدون حقوق می کند ودرانجام تقاضای خود پا فشاری هم بخرج میدهد در یك وضع غیر عادی و کاملا‌استثنائی است و واقعا باین‌نوع‌مرخصی بطور اجتناب ناپذیری‌نیازمند است. دیگر اینکه به اهمیت مسئله وقتی بیشتر وقوف می یابیم که متوجه باشیم طبق مقررات جدیداصولاحفظ‌پست سازمانی‌مستخدم‌درزمانی که از مرخصی بدون حقوق استفاده می کند برای اداره الزامی نیست و اگر درپایان‌مرخصی پست سازمانی مناسبی برای ارجاع‌به‌مستخدم‌موجودنباشد، بحال آماده بخدمت(اصطلاح تازه و احیانا بهتری است که جایگزین ـ انتظار خدمت شده است) در می آید.

مسائلی که فوقا در باره شرایط استفاده از مرخصی بدون حقوق و وضع بعدی استخدامی متقاضیان‌ذکر شد و مقایسه مجموع این‌مسائل با قوانین یك جانبه موجود و رای اخیر شورای امور اداری و استخدامی کشور انسان را به تفکر و تامل در این زمینه وامی‌دارد که آیا وزارتخانه ها و موسسات دولتی که با استفاده از مرخصی بدون حقوق کارمندان موافقت نمی کنند محق هستند یاآن‌دسته از کارمندانی که واقعااحتیاج به حمایت دارند؟ راستی این مسئله را چگونه می توان توجیه نمود؟واین‌تعارض منافع را بچه ترتیبی باید حل کرد؟ مشکل قضیه بیشتر از آنجا ناشی میشود که توجه داشته باشیم معمولا آنهائی که از روی اجبار و اضطرار تقاضای مرخصی بدون حقوق را دارند اکثرا کارمندخوب‌وزحمتکش هر اداره و یا موسسه دولتی هستند که اداره بوجود آنها نیازمند است زیرا همانطور که غالبا شاهد و ناظر هستیم موسسات دولتی ووزارتخانه‌ها باهرنوع مرخصی ونقل‌وانتقال کارمندانی که‌مزاحم و سربار اداره هستند بلافاصله موافقت می کنند وباصطلاح شر آنها را از سر خودشان وامی کنند تا کار به شکایت و شکایت کشی و سر انجام مراجعه به شورای امور اداری و استخدامی کشور با آن تشریفات خاص نرسد. وحال آنکه بیچاره کارمندان خوب و مفیدهراداره که طبق‌معمول و متداول لبه تیز مقررات و الزامات اداری متوجه آنها است در هر موقعیتی ولو در شرایط کاملاغیر عادی ازهمه جا رانده و مانده میشوند... بهر تقدیرغرض‌از ذکرمسائل مطروحه‌اینست که‌وزارتخانه ها و موسسات دولتی که قبول وباردتقاضای مرخصی بدون حقوق ازطرف کارمندان‌بعهده آنهاست و رای اخیر شوری نیزجلب موافقت آنهاراالزامی دانسته است بهنگام بررسی تقاضا ها مسئله را از زاویه دید واقع‌بینانه تری‌موردعنایت قرار دهند و با آن دسته از کارمندان که واقعا درشرایط استثنائی بوده و احتیاج آنان به مرخصی بدون حقوق مسلم باشد بخصوص آنها که کارشان مورد رضایت بوده است ـ حالت عناد ولجاج نداشته باشند تاخدای ناکرده زیانی از این بابت متوجه‌آنها نشود..

در جریان مسابقه اتومبیل‌رانی پاریس‌ـ‌کابل ۶۰۰ اتومبیل با۲هزارقهرمان‌وراد ایران‌شدند

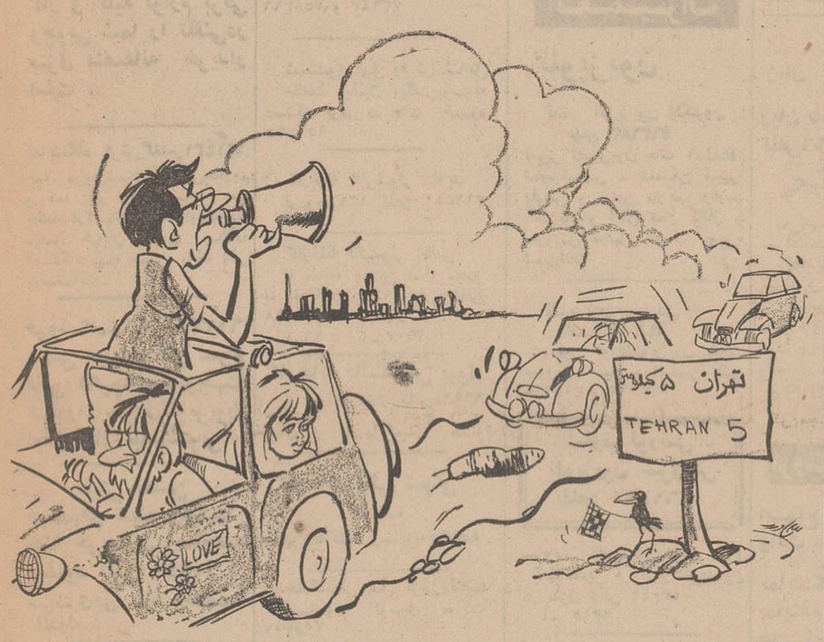

راهنما ـ آقایان از اینجا به بعدکمربندهارامحکم ببنیدیدداریم‌وارد تهران می‌شویم...

جدول کلمات متقاطع

شماره ۴۸۰۸

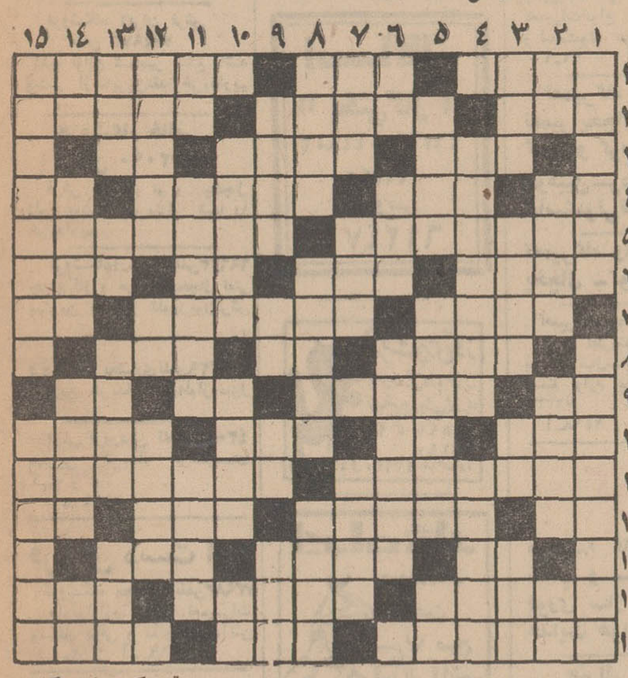

افقی:

۱ـ عملی‌برای خواندن نماز ـ ریشه سوم اعداد ـ در خور و شایسته۲ـ بنده‌مقرب درگاه حق ـ فاتح که گردند، چنین نیز شوند ـ فرش‌درویشان ۳ـ عسل است و انگبین ـ اگرمربوط به‌خانه است، خل اجاره داده! ـ خاك کوزه گری ٤ ـ یاد داشت ـ مهره‌یی در شطرنج ـ مایوس است ودست و دلش بکار نمیرود ـ تصدیق ایتالیائی ۵ـ حرفه شریف‌فرهاد‌ـ این‌هم درروح کنکاش‌میکند ٦ـ عاقل و خردمند ـ درختش در شب کریسمس اجرو قرب یابد ـ فلزیست ـ خوردن ۷ـ تنبل و بیکاره ـ آفتاب عالمتاب ـ ضمیر بی ادبانه ۸ـ از خلفای بنی‌امیه ـ از کشیدنی ها ـ فرزند زاده ۹ـ مزاحم راچنین باید کرد ـ مانند و شبیه بودن ـ در بدن همه جائی است ـ اثر ۱۰ـ الفبای تلگراف ـ حیوانی است ـ بابول بسیار، خورند ـ از باریدنی های آسمانی ۱۱ـ در قدیم، وسیله‌یی نقلیه برای متشخصین بود ـ درآن خس روید ۱۲ـ نوعی هواپیماباشد ـ پیر واز کار افتاده ـ از سنك های زیبا ـ ماهی در سال فرنگی ۱۳ ـ تکه و پاره چیزی ـ تابلویش بر بالای اکثر مغازه ها روشن‌شود ـ حقی که چند کشور دارند! ۱٤ـ سودا است، اما در شیشه نیست! ـ میگیرند و تیر می اندازند ـ گاهی روچنین کنند ۱۵ـ نام دیگریست برای قارچ ـ همنشین هوس ـ فعلا که بیداد می کند.

عمودی:

۱ـ در شیمی برای شناسائی اسید و قلیا بکار رود ـ قراردادش را چند روز پیش آلمان و شوروی امضاء کردند ۲ـ پهلوان ـ به زیر بغل می نهند و می زنند ـ بی‌حس شده ـ ناخن چهار پایان ۳ـ از حیوانات حلال گوشت ـ در بهاران بیشتر روید ـ شش ـ پرچم ٤ ـ کتابی مشهورازامیرخسرو دهلوی ـ نیکش‌شعار پیشاهنگان است ۵ـ مقامی در شرکتها ـ از پرندگان درشت هیکل ـ نور و روشنائی٦ـ اینرا هم بر تن کنند ـ بر پشت ناخن جاخوش می کند ـ نوعی مسابقه دوباشد۷ـ گاهی که‌خراب شود لرزش دست آورد ـ اینراهم باشانه کشند! ـ تازه ومدرن ۸ـ روی چیزی ـ قسمتی از نام نخست وزیر درگذشته‌هندوستان ـ اندوخته است و برای روز مبادا به کارآید ۹ـ از نامهای مدرن خانمها ـ راه کوتاه ـ گاهی باشش نشیند ـ کشتی جنگی ۱۰ـ باپرورش، وزارتخانه ایست ـ حکایت و روایت کننده ـ در بین گیاهان بجوئیدش ۱۱ ـ رایگان و مجانی ـ میانجی جنك خاور میانه عربی ـ دادن وگرفتنش نهی شده ۱۲ـ پدیدار ساختن ـ عددیست ـ وقتی که بزنند، کار به دادگاه کشد ۱۳ـ ریسمانی که‌از موبافته شده‌باشد ـ اینهم‌ویتامینی است ـ از کلمات نفی ـ خطی در هندسه ۱٤ـ حرف ندا ـ خموش و لب فرو بسته ـ نمایشنامه غم‌انگیز ـ ازغزال خوشتر است ۱۵ـ کسیکه در عکس برداری اعضاء بدن‌مهارت داشته باشد ـ هر مشکل به‌دستش آسان حل شود!

حل جدول شماره ۴۸۰۷

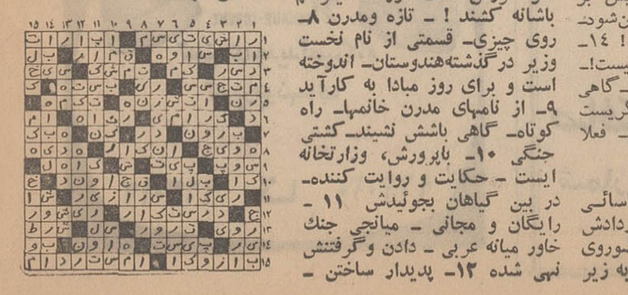

قبلا خیابانهای فرعی‌لکه‌گیری شود

۳۱۱۰۸۰

قسمتی از جاده قدیم‌شمیران را مشغول تجدید اسفالت هستند و ناگزیر اتومبیل‌هائی که میخواهند ازتجریش بتهران بیایند ازخیابان های فرعی بایستی عبور کنند ولی مسیرتمام خیابانهای‌فرعی پراز دست انداز است که بهیچوجه قابل رانندگی این همه وسایل نقلیه نیست و بر اثر تردد شدید چند روز گذشته هرچه بیشتر چاله‌ها عمیق‌و گودالها فراخ شده است. اگرشهرداری دستور دهد که شبها از ساعت ۱۲ به بعد چند دسته اسفالتکار این خیابانها را لکه‌گیری کنند نه به ترافیك لطمه‌ای وارد خواهد شدو نه اینهمه‌اتومبیل وسایل یدکی‌از دست‌خواهند داد.

ناصرشیخان

لوله‌کشی مهرآبادجنوبی

۳۱۱۰۸۰

مامورین سازمان لوله ـ کشی آب تهران قسمتی از مهرآباد جنوبی را لوله‌کشی کرده‌اند ولی خاکهاهمچنان بجای مانده و حمل نشده است. در دو روز گذشته کودکی در گودال کنده شده افتاد و پایش شکست تقاضا میشودمامورین مربوط به آب گودالهای کنده شده را پر کنند.

لطفی

دفترچه راهنمای تلفن

۳۱۱۰۸۰

سه‌سال قبل دفاتر راهنمای تلفن تجدید چاپ شده‌است و برای مشترکین از این دفترچه‌ها ارسال گردیده‌ولی تاکنون این دفترچه راهنما که بایستی حداقل سالی یکبار تغییرات مربوط به شماره‌های تلفنهای جدید و یانقل و انتقال آنها را اعلام دارد تجدید چاپ‌نشده‌است. در حالیکه در ظرف این سه سال چندین هزارشماره‌تلفن جدید داده شده و تعدادی زیاد انتقال یافته. از طرف دیگر گرفتن شماره «۰۸» هم کار آسانی نیست و تازه بفرض هم بگیریم همیشه شماره دقیق را نمیگویند.

جامی

مزاحمین کوچه مقنی‌باشی

۳۱۱۰۸۰

عده‌ای‌ازجوانان‌بیکاردرکوچه مقنی‌باشی منشعب از خیابان خانی‌آباد بعد از ظهر هاسر چهارراه میایستند وهرکس بخصوص دختران و زنان‌را متلك‌باران میکنند. ازمقامات مسئول تقاضا میشود به‌این جوانان قبح کاررا متذکر شوند.

ساکن‌محل

عروسیها و بوق اتومبیل

بارها و صدها بار اتفاق افتاده که بعلت بوق زدن های ممتد ماشینهائی که «عروس» می برند مردم ازخواب بیدار شده‌اند وزبان به گله و شکایت باز کرده وبدگوئی را آغاز مینمایند بااینکه چندی پیش مقرر شده بود که این قبیل کار ها جریمه دارد معهذا اندك توجهی به آن نشد واین جاست که بجای گله از راهنمائی و رانندگی باید از مردم گله‌مند شویم آیا شخصی که با بوق زدن های مکرر ماشین خود هنگام «عروس کشان» آنهم بوق های شیپوری و باین نکته نمی اندیشد که بااین کارش هزاران نفر را ناراحت و آشفته و پریشان می نماید؟ فکر نمی کند که عمل خلاف قانون واز همه مهمتر خلاف وجدان واخلاق انجام می دهد؟ ـ باخیال راحت دست را روی بوق ماشین نهاده و می فشارد گوئی که فقط خود اوست و کسی دیگر وجود ندارد یعنی اینکه برای مردم احترام وارزشی قائل نمی شود ـ این عده واقعا در درجه اول استحقاق جریمه شدن ودر درجه ثانی ماندن چند صباحی در زندان را دارند ـ حال تازه در تهران چون شهری بزرك است کمتر محسوس است ولی در شهر ها وشهرستانها های نسبتا کوچك با این کار یعنی بوق زدنهای ممتد ماشین ها هنگام عروسی یا باصطلاح دیگر عروش کشان مردم ناراحت می شوند و گله و شکایت می نمایند و حق هم دارند زیرا در نیمه های‌شب از خواب جستن واقعا ناراحت کننده و عذاب دهنده می‌باشد... چند وقت پیش یعنی در ایام تعطیلات نوروز برای دیدار از اقوام و اقارب بیکی از شهرستانهای دور از تهران رفتم درطول مدت یکشب که آنجا توقف کردم چندبار از خواب پریدم زیرا از بخت بد آن شب در شهرستان مورد نظر عروسی دخترخانمی بود ماشینها آنهم از نوع کامیون ووانت که گویا رانندگانش از رفقای شاه داماد بودند باآن بوقهای گوشخراش‌و عجیبشان‌سرو صدای زیادی براه انداخته و مردم را بستوه آورده بودند.... در هرحال از اینگونه اعمال که درنظرعاملین ساده و پیش پا افتاده جلوه می کند در همه نقاط مملکت ما بخصوص در شهر های بزرك رایج هست و اصولا مانند رسمی کهن شده ـ متوقف شدن این کار ها راهی جز این ندارد که خود مردم از وجدان پاك و بیدار خود پیروی کرده تا اولا جریمه نگردند و ثانیا از دست و زبان مردم آسوده ودر امان باشند در انتهای مطلب گفته مشهوری را آورده بامید اینکه از کار های مذکور دیگر اثری نباشد:

(مسلمان کسی است که مسلمانان دیگر از دست وزبان او آسوده ودر امان باشند).

سعید یغمائی ـ محصل رشته‌ادبی

اطلاعات و مردم

۳۱۱۰۸۰

همه روزه ازساعت ٦ تا ۷ بعد ازظهر نظریات شمارا منعکس می کند

بیش از دوسوم ساختمان شده

۳۱۱۰۸۰

در خیابان نیلوفر منشعب از خیابان کاخ شمالی سه چهار سال است که اهالی ساکن شده‌اند ولی اسفالت ندارند. چندبار بشهرداری برای اسفالت این خیابان مراجعه شده گفته‌اند که بایستی دوسوم‌خیابان‌ساختمان باشد در حالیکه هم‌اکنون از ۱۷ قطعه زمین ساختمانی این خیابان ۱٤ قطعه آن ساخته و محل‌سکنی گردیده است. لذا تقاضا میشود به وعده خود وفا کرده و این خیابان را اسفالت کنند.

ساکن‌محل

مسافرخانه‌ها

اغلب مسافرخانه های تهران بویژه مسافر خانه های واقع در خیابان ناصرخسرو و چراغ برق فاقد وسائل لازم میباشند و از طرفی رعایت حال مسافران را نمی‌نمایند و بدون‌توجه به مقررات و نرخ شهرداری کرایه تختخواب اضافی‌دریافت میکنند و حتی ازدادن آب یخ به مسافران خودداری می کنند. و اگر مسافری هم خود پول بدهد تا برایش یخ بخرند از یخهای کثیف که کنار خیابان‌می باشد که بانواع میکرب آلوده است برای مسافر میاورند که‌خلاف انصاف است لذا از مقامات مسئول تقاضا میشود بوسیله بازرسان‌خود وضع این مسافرخانه ها راازنزدیك مورد بررسی قرار دهند تااز این گونه اجحافات جلوگیری شود.

عباس صدری

آدرس دفترخانه کجاست

۳۱۱۰۸۰

یکهفته است که درتهران سرگردان شده‌ام و نمیدانم که آدرس دفترخانه ازدواج شماره ۲۸۷ کجاست؟ بهر یك از دفترخانه های تهران که مراجعه میکنم و آدرس این دفترخانه را میپرسم آنهاهم نمیتوانند مزاراهنمائی کنند. بنظر میرسد که‌اگر اداره کل ثبت اسناد واملاك آدرس کلیه دفاتر اسناد رسمی را در یك ورقه چاپ ودر تمام دفترخانه ها نصب کند این مشکل برای‌همیشه حل شود. بهرصورت تقاضا میشود آدرس این دفترخانه را اعلام دارید.

ویزیت پزشکان

۳۱۱۰۸۰

در این اواخر دیگرکمتر طبیبی در تهران میتوانید پیدا کنید که ویزیت آن از ۲۰۰ و ۳۰۰ و ۵۰۰ ریال کمتر باشد. درحالیکه برای یك بیمار فقط ویزیت دکتر نیست که باید بپردازدبلکه احیانا رژیم غذائی خاصی را نسخه را هم باید به‌پیچد و هم باید رعایت کند واینها مخارجی‌است برای یك‌بیمار یاخانواده او وباتوجه باینکه میزان درآمد مردم تفاوتی نکرده است بسیار گزاف است و نمیتواند این مخارج گزاف وحیاتی را تحمل کند. لذا ازنظام پزشکی‌درخواست میشود که برای ویزیت پزشکان و میزان آن‌مقرراتی بموقع اجراء بگذارد.

بیمار

توضیح مجدد مدیر «دنیا» وتوضیحی بر توضیحات ایشان: امیر عباس هویدا چندمین نخست‌وزیر ایران است؟!

در صفحه ۹ شماره ۱۳۲٦ مورخ ۱۹ مرداد ماه‌جاری آن روزنامه‌نامه‌ای‌از آقای‌علی‌مشار چاپ شده بود که مرحوم سعدالدوله بعنوان پنجمین نخست‌وزیر دوران مشروطیت یاآخرین نخست‌وزیر دوره سلطنت محمد علیشاه معرفی شده‌بود. مجددا برای رفع اشتباه‌ازخوانندگان گرامی روزنامه اطلاعات یاد آور میشود که چهارمین نخست‌وزیر دوران مشروطیت ایران مرحوم میرزااحمدخان‌آذربایجانی(مشیرالسلطنه) بود که در تاریخ ۲۳ شهریور ماه ۱۲۸٦ شمسی باین سمت منصوب و تاتاریخ۲۷ مهرماه همان سال سمت نخست‌وزیری را بعهده داشت. پنجمین نخست‌وزیر دوران مشروطیت ایران هم که ۷ روزبعدازبرکناری‌مشیرالسلطنه کابینه خود را معرفی کرد میرزا ابوالقاسم‌خان قراگوزلوی همدانی (ناصرالملك) بود که روز ٤ آبان ماه سال ۱۲۸٦ شمسی وزرای کابینه خود را باین شرح معرفی نمود: وزیر امور خارجه مشیرالدوله پیرنیا ـ وزیر داخله ـ آصف‌الدوله ـ وزیر جنك مستوفی‌الممالك ـ وزیر عدلیه مخبرالسلطنه هدایت ـ وزیرفواید عامه و علوم واوقاف صنیع‌الدوله هدایت ـ وزیرجنك موتمن‌الملك پیرنیا ـ ضمنا‌ناصرالملك قراگوزلوی همدانی با حفظ سمت نخست‌وزیری وزارت مالیه راهم بعهده داشت و برای وزارت پست و تلگراف و تلفن هم وزیری تعیین و معرفی‌ننمود.

با مراتب فوق چون درتاریخچه‌تشکیل‌کابینه های دوران مشروطیت ایران نامی از کابینه سعدالدوله واعضای کابینه فرضی ایشان در میان نیست نمیتوان آنمرحوم را بنام‌نخست‌وزیر دوران مشروطیت ایران که کابینه خود را هم تشکیل نداده و معرفی ننموده است بحساب آورد ولو اینکه محمد علی میرزا پادشاه‌مخلوع ایران فرمان نخست‌وزیری بنام ایشان صادر کرده باشد.

بنا بر این همانطور که قبلا شرح داده‌ام امیرعباس هویدا نخست‌وزیر فعلی سی ونهمین نخست وزیر دوران مشروطیت میباشد.

عبدالکریم طباطبائی
مدیر روزنامه و سالنامه دنیا

اطلاعات ـ همانطور که آقای طباطبائی متذکر شده‌اند بفرض اینکه فرمانی از طرف محمدعلی شاه بنام مرحوم سعدالدوله صادر شده باشد نمیتوان آنرا مستند زمامداری سعدالدوله دانست. همانطوریکه یکبار نیز مجلس پانزدهم به نخست‌وزیری سردارفاخر «آقای‌رضاحکمت» رای‌تمایل‌دادواینشان‌ازطرف اعلیحضرت همایونی مامور تشکیل کابینه شد ولی قبل از اینکه کابینه خود را معرفی کند از کار کناره گرفت و بهمین ملاحظه نام ایشان در فهرست‌اسامی نخست‌وزیران دوره مشروطه منظور نمیشود.

اما سهوالقلمی هم دریادداشت قبلی آقای طباطبائی بچشم میخورد که البته قبل از چاپ در روزنامه اصلاح شد. بدین معنی که ظاهرا ایشان نام آقای دکتر علی امینی را فراموش کرده بود وبا افزودن دکتر امینی بر فهرست نخست‌وزیران دوره مشروطیت آقای هویدا چهلمین نخست‌وزیر خواهد بود نه سی و نهمین!

برنامه اول

برنامه امشب

۵ـ٤۵ اسلاید و موزیك
٦ـ۰۰ اعلام برنامه
٦ـ۰۲ کودکان «بازی بازی ـ زیرگنبد کبود ـ چکار کنم ـ مضحك‌قلمی»
۷ـ۰۰ جوانان ـ فیلم مستند «کارگران شیشه‌ساز و آموزش برای تامین معاش»
۷ـ۳۰ فیلم دنیای یك‌زن
۸ـ۰۰ موسیقی ایرانی با شرکت افسانه
۸ـ۳۰ مشروح اخبار همراه با فیلمهای خبری
۹ـ۱۰ محله‌پیتون شماره٤۲۵
۹ـ۳۵ محله‌پیتون‌شماره٤۲٦
۱۰ـ۰۰ ادبیات‌جهان «زندگی کارل سندبرك»
۱۰ـ۳۰ خانه قمر خانم

برنامه نیمروز یکشنبه

۱۲ـ۱۵ اسلاید و موزیك
۱۲ـ۳۰ اعلام برنامه
۱۲ـ۳۱ فیلم مستند
۱۲ـ٤۵ فیلم گاسپار
۱ـ۱۵ محله‌پیتون شماره۱٤۸
۱ـ٤۵ اخبار نیمروز
۲ـ۰۰ موسیقی ایرانی
۲ـ۱۵ اختاپوس

برنامه دوم

برنامه امشب

٦ـ٤۵ آهنگهای روز همراه با اسلاید
۷ـ۰۰ اعلام برنامه
۷ـ۰۲ فیلم جاد
۸ـ۰۰ جنك هفته
۸ـ۳۰ مشروح اخبار همراه‌با فیلمهای خبری
۹ـ۰۰ موسیقی ایرانی
۹ـ۳۰ مسابقه برنده بجا
۱۰ـ۰۰ فیلم روح کاپیتان گرك «یك رویای شیرین»
۱۰ـ۳۰ آخرین اخبار
۱۰ـ۵۰ فیلم دکتر هو

تلویزیون آموزشی

برنامه امشب

۵ـ۳۰ آهنك هاو چشم‌اندازها
٦ر۰۰ انگلیسی
٦ر۱۵ برنامه هنری
٦ر۳۰ فرانسه
٦ر٤۵ برنامه هنری
۷ر۰۰ فیلم داستانی
۷ر۳۰ پایان برنامه

برنامه صبح یکشنبه

۸ـ۰۰ آهنگها و چشم‌اندازها
۸ـ۲۵ اعلام برنامه
۸ـ۳۰ انگلیسی
۸ـ۵۰ برنامه هنری
۹ـ۰۰ شیمی چهارم
۹ـ۲۵ زبان فرانسه
۹ـ٤۰ ریاضی سال چهارم
۱۰ـ۰۵ برنامه هنری
۱۰ـ۲۰ فیزیك سال چهارم
۱۰ـ٤۵ فیلم آموزشی
۱۱ـ۰۰ طبیعی چهارم
۱۱ـ۲۵ ریاضیات مدرن
۱۱ـ۵۰ برنامه هنری
۱۲ـ۰۰ پایان برنامه

تلویزیون آمریکا

برنامه امشب

۵ـ۰۰ برنامه اندی گریفیت
۵ـ۳۰ جولیا
۵ـ۵۵ برنامه آینده‌تلویزیون
٦ـ۰۰ اخبار
٦ـ۳۰ اطلاعات مخصوص
۷ـ۰۰ جیم‌باوی
۷ـ۳۰ دشت سرسبز
۸ـ۰۰ خلاصه اخبار
۸ـ۰۵ قصر هالیوود
۹ـ۰۰ بری‌میسن
۹ـ۵۵ برنامه آگهی
۱۰ـ۰۰ خلاصه اخبار
۱۰ـ۰۵ فیلم سینمائی

نیازمندیهای شما

آگهی تلفنی

تلفنهای
۳۱۱۲۲۰
۳۱۱۲۲۴
۳۱۱۲۲۷

برای درج آگهی در صفحه نیازمندیهای روزنامه اطلاعات درخدمت شما است

اثاثیه

خرید

بازرگانی کیهان
تلفن ۷۶۳۷۷۶
خریدار نقدی همه رقم فرش کهنه و نو جهت صادرات روزولت میدان ۲۵ شهریور

فروشگاه فرش طوسی فرشهای کهنه‌ونوسنگین قیمت شما را جهت صادرات ازسایرین بهتر میخرد : تلفن ۷۵۹۰۲۹

فروشگاه نادر ۳۵۲۳۶۶ فرشهای کهنه و نو یخچال تلویزیون ـ اجاق گاز و کلیه لوازم برقی وچوبی شما را تلفنی‌در منزل منصفانه خریدار است .

نمایشگاه فرش گلشن ۶۲۱۴۲۱ همه نوع‌فرشهای کهنه‌خریداریم و همه رقم فرش‌نو موجود می باشد فرشهای کهنه‌بانومعاوضه میشود خیابان پهلوی بالای ایستگاه بیمه جنب بانك ملی یوسف‌آباد

فروشگاه‌شایان ۶۱۳۳۸۱ تلفنی خریدار هر نوع قالی قالیچه‌کهنه‌نوجهت صادرات‌یخچال‌تلویزیون اجاق گاز لباسشوئی.

فرش محسن فرشهای کهنه ونوشما نقدا خریداری ومعاوضه میشود تلفن ۶۰۹۴۰ سی‌متری‌بین شاه وحشمت‌الدوله

فروشگاه‌آستارا ـ ۶۶۴۰۲ خریدار یخچال، تلویزیون فرش وکلیه‌لوازم منزل

فروشگاه و نمایشگاه آسیا یخچال ـ تلویزیون ـ اجاق گاز و فرش شما را عادلانه خریداریم شاه چهارراه پیروز تلفن ۶۱۲۸۳۲

فروشگاه ایران فرش تلفن ۷۷۴۹۷۳ کلیه لوازم شمابهر مبلغ باشد بیشتر ازسایرین‌نقد خریداریم

فروشگاه خالقی تلفن ۳۵۲۰۹۰ فرش کهنه و نو و یخچال تلویزیون لوازم منزل شما را خریداریم

فروشگاه‌آرمان تلفن ۶۹۶۴۳ چراغ گاز و هرنوع یخچال نفتی بهترین خریدار تلویزیون‌فرش

فروشگاه بختیاری تلفن ۷۵۹۳۲۹ بهترین خریدار کلیه‌لوازم‌منزل

فرش فروردین تلفن ۴۳۰۸۵ بهترین خریدار فرشهای کهنه و نو آ ـ ۲۱۷۴

فروش دست اول
فروشگاه محلاتی تلفن ۷۳۹۸۳ رادیولوازم برق تعمیرات وسائل برقی و تلفن نصب‌آنتن ۱ـ۲ آ ـ ۳۴۲۹

فروش‌دست‌دوم
تلویزیون ، گرام، رادیومبله مونتاژ خارج بعلت مسافرت به آلمان بفروش میرسد . ـ تلفن ۶۲۷۵۳۴ ۱ـ۳ آ ـ ۳۱۶۸۴

مبل ودکوراسیون

پیراهن مبل : ۳۴۹۵۰۵
تعویض پارچه مبل: ۳۳۹۵۰۵
پرده دوزی شهرزاد ۳۳۹۵۰۵

پرده دوزی ارجمند ۳۴۷۳۷۰

شستشوی‌مبل وفرش

شستشوی مبل وفرش کلین
سرویس مهر مبتکر وپیشرو نظافت مبل و فرش درجای خود با مواد آزمایش‌شده‌با دستگاه منحصر بفرد تلفن ۹۵۲۵۴۶

شستشوی مبل و فرش‌ادیب
مبل و فرش تشکهای ماشین درجای‌خودتمیزمینماید ۹۵۲۴۵۴

دوراگلین‌سرویس‌امریکا
خشکشوئی مبلمان فرش وابسته به کارخانجات تاول ماستر ایران تلفن ۷۵۸۳۹۵ و ۷۵۸۳۹۶ و ۷۳۶۸۳

شستشوی مبل وفرش ساحل
نظافت مبلمان وپلیش‌بوسیله دستگاه برقی در جای خود ۹۵۶۵۶۵

کارخانه فالیشوئی داوید
فردوسی۱۳۱ تلفن ۳۱۲۵۴۲

کارخانه فالیشوئی اطلس
با سابقه چندین ساله مجهز به رفوگری ورنك برداری تلفن ۹۶۰۲۹۸ ۱ـ۲۶ آ ـ ۲۹۰۷

کارخانه فالیشوئی بیوك
با پروانه مجاز تلفن۲۹۹۱۵ ۱ـ۱۷ آ ـ ۳۰۱۵

کارخانه قالی شوئی ادیب
مجهز به‌کلیه وسایل۹۵۸۹۵۰

خشکشوئی مبل فرش‌آناهیتا
شستشوی اتومبیل موکت ۷۹۵۳۰۷ آ ـ ۲۷۴۱

گاز

پخش گاز
شرکت بوناگاز از۷ونیم صبح تا ۸ شب‌تلفنهای: ۳۳۳۲۳۳ ـ ۳۳۲۳۸۹

اسا گاز
« پخش گاز »
۴۴۸۰۲ ـ ۴۶۷۶۶
۶۹۷۴۵
سرویس
۶۱۲۴۷۱

شرکت پرسی گاز
برای سفارش گاز یا سرویس از ۷ صبح الی ۱۰ شب تلفنهای ۶۴۵۹۱ ـ ۶۵۲۴۰ و ۴۷۲۴۷ و ۴۷۹۹۰ مراجعه شود.

ایران گاز
همه‌روزه‌از ساعت ۷ صبح الی ۱۱ شب
تلفن
پخش گاز
۶۱۱۳۰۱ الی ۳۰۷

چراغ گاز
همه روزه از ساعت ۷ صبح الی ۱۰ شب
تلفنهای پخش ۴۲۹۲۸ ۴۹۴۷۱ ۶۹۵۷۶

پخش گاز شرکت بوتان
BUTANE
از ۷/۵ صبح تا ۸ شب بتلفنهای ۹۵۳۵۱۵۵ و ۳۳۸۲۲۱ و ۳۳۸۲۲۲ و ۳۳۴۹۴۰ آماده قبول سفارشات مشترکین محترم خود در تهران میباشد

نصب آنتن

اهم الکتروبك سرویس
نصب آنتن تلویزیون
تصاویر صاف و روشن فقط با نصب آنتن های امپریال و تنظیم کانال آموزشی با سرویس سیار در تهران بویژه شمیرانات‌تلفن ۶۲۴۸۱۷ ۱ـ۴ آ ـ ۲۵۵۹

نصب آنتن فوری
با قیمت مناسب رادیو فارس خیابان‌دانشکده پلیس مقابل دانشگاه ۱ـ۲ آ ـ ۳۳۷۲

نصب آنتن
تمام کانال خارجی با قیمت مناسب تلفن ۳۵۱۱۲۰ ۱ـ۵ آ ـ ۳۳۶۲

تعمیرات

تلویزیون
تعمیر تلویزیون الکترون تلفن ۷۶۳۶۸۴
تعمیر تلویزیون های R.C.A شاوب‌لورنس ـ تلفنکن سیبرا فلیپس و سایر مارکها ونصب کنورتور و آنتن تمام کانال با سرویس مجهز سیار بویژه شمیرانات

تلویزیون سرویس R.T.I.R.C.A
تعمیر انواع‌تلویزیون مجهز سرویس سیار و تضمین کتبی ۳۱۳۲۷۸ و ۳۱۳۲۶۲

شاوب لورنس
تلویزیون سرویس
تلفن ۹۶۱۸۸۰

سرویس تلویزیون A و R.T تعمیر هر نوع تلویزیون در منزل تلفن ۴۳۰۴۱ آ ـ ۲۳۱۵

تعمیرگاه ترانه
تعمیر هرنوع تلویزیون و تنظیم کانال آموزش در منزل تلفن ۹۵۹۳۶۵ ۱ـ۵ آ ـ ۳۲۹۸

یخچال
تعمیرگاه فنی کلمن سیدحسین تعمیرات‌انواع یخچال‌آبگرمکن و لباسشوئی تلفن ۷۲۲۶۲۰ ۱ـ۲۶ آ آ ـ ۲۶۸۱

تعمیرگاه کیانوس
تعمیر یخچال و کولر ـ گازی و کولر آبی وکولر اتومبیل‌سردخانه‌وماشین لباسشوئی‌تلفن۳۱۳۶۳۹

تعمیرگاه وازگن تعمیر یخچال ـ کولر ۷۶۰۷۹۳

تعمیرگاه یخچال فریجیدر
تحت نظرمتخصصین ورزیده با ۳۰ سال‌سابقه درامور یخچال ضمنا لوازم یدکی موجودتلفن ۷۲۳۳۶ آ ـ ۲۴۱۸ ۱۲ـ۱۳

کولر
موسسه گاما ۷۹۳۸۹۷ نصب و سرویس کولر فوری سازنده کانال هدایت هوا

جنرال تکنیك
تعمیرات ورنك‌وسرویس انواع آبگرمکن، بخاری، کولر و کانال کشی ساختمان تلفن ۳۱۲۲۸۸

شرکت‌مونت‌کارلو ۷۹۶۱۰۳ نصب و سرویس کولر فوری‌اولین سازنده‌کانال

سرویس کولر ۲۰۰ ریال
قطعات یدکی ۳۰درصد تخفیف کارهای انجام شده تك فصل گارانتی تلفن ۷۸۰۱۴۵

دریچه کولر
باتخفیف ۵۰ درصد
تلفن ۴۵۷۷۱
سازمان روکا

فروش اتومبیل

مرسدس بنز
مدل ۶۶
یکدستگاه ماشین مرسدس‌بنز ۲۳۰ مدل ۶۶ و یکدستگاه۱۸۰ مدل ۶۰ بفروش میرسد تلفن ۸۹۰۴۸۶ آ ـ ۱۵۰۷۱ ۱ـ۳

دکاو
مدل ۶۰
چهار در تمیز مرتب بارادیو بفروش میرسد از ۵ تا ۸ بعداز ظهر به میدان شاهپور خیابان مهدی خان صفحه فروشی سایوراتا مراجعه فرمایند . ۱ـ۵ آ ـ ۳۳۸۰

اشکودا
مدل ۶۷
اشکودا بسیار تمیز بعلت مسافرت بقیمت مقطوع یازده هزار و پانصد تومان بفروش میرسد تلفن ۹۵۱۶۰۱

پلیموت
مدل ۶۹
اتومبیل پلیموت ۱۹۶۹ برکودا حقوق گمرکی پرداخت نشده بفروش میرسد تلفن۸۸۰۳۶۸ ۱ـ۲ آ ـ ۳۴۴۸

دوج
مدل ۶۰
دوج درجه یك تمیز موجود است تلفن ۶۷۰۵۰

خرید

ژیان
ژیان دست دوم‌خریداریم تلفن۹۵۹۶۶۶و۹۵۰۰۹۰

پیکان دست دوم خریداریم ۵۸۸۴۹ ۱ـ۲۶ ۱۸۸۰ـ۱

اتحادیه پخش کنندگان یخ تهران و حومه'
بیکصد دستگاه وانت ویا موتورهای چهار چرخ نیازمند است برای مذاکره‌بدفتراتحادیه واقع در خیابان‌فرح‌آبادایستگاه کوکاکولا جنب بانك پارس کاشی ۳۹۲ مراجعه فرمائید .

فروشگاههای اتومبیل

انواع جیپ ولندرور و وانت موجود ۴۷۰۷۵

نمایشگاه اتومبیل امیر نماینده رسمی اتومبیل‌های ژیان ، سیتروئن ، ۱۳۴۹ بطورنقد واقساط باشرایط سهل تحویل فوری انتهای شاه میدان نواب تلفنهای ۹۵۰۰۹۰ و ۹۵۹۶۶۶

آریا شاهین
تلفن ۷۰۲۵۲ همه رنك تحویل فوری

برای اتومبیل شما

شرکت نریمیان
وارد کننده مستقیم‌قطعات سیتروئن،وانت‌وژیان
فروش کلی و جزئی ـ تخفیف فوق‌العاده. حشمت‌الدوله غربی ۴۲۲ ساعت کار ۷ صبح الی ۱½ بعداز ظهر و از ۴½ الی ۷ بعداز ظهر تلفن ۹۵۰۱۱۱

روکش صندلی فرش وچادراتومبیل
کالی
نمایشگاه رحمتیان
فردوسی جنب کوچه برلن
تلفن : ۳۰۴۲۵۰

روکش صندلی اتومبیل
ایرانشهر
بانصب فوری
میدان فردوسی ـ اول ایرانشهر
تلفن : ۶۱۲۳۵۲

کرایه

اتو لوکس
اتومبیلهای تشریفاتی باراننده برای داخل‌وخارج تهران میدان فردوسی‌تلفن۴۴۶۰۵و ۶۱۱۲۷۰

کالج بار
پارکش شهر وحومه
بیمه اثاثیه منزل
تلفن
۴۱۱۱۱
۶۱۱۱۱۱

جرثقیل و تریلی ملك تلفن۹۵۰۰۶۸و۹۵۴۰۰۰

جرثقیل وتریلی جاسب تلفن ۲۵۷۶۵ و ۲۷۸۱۸

میدان جرثقیل توکل
شاه ۵۵۸۲۷
پالال ۵۰۶۹۱
۵۱۴

جرثقیل وتریلی نوروزی
تلفن ۹۵۰۰۲۸

جرثقیل عنایت ۵۳۷۷۰ ۱ـ۱۵ آ ـ ۲۶۰۶

جرثقیل وتریلی حقیقت
۹۵۵۵۰۵
۹۵۸۲۰۷

ماشین آلات

قابل توجه
مقاطعه کاران
ماشین اسفالت ایتالیائی ۲۰ تن و چندین غلطك‌وماشین‌های راهسازی هم بفروش میرسد و هم اجاره داده میشود تلفن ۶۶۷۴۳ ـ از ۸ تا ۱۶ ـ ۸۵۶۱۳ ـ از ۱۷ تا ۲۲ آ ـ ۳۴۵۰

املاك ومستغلات

فروش

آژانس شایسته معرفی مینماید بهترین راه برای تامین آتیه نازلترین قیمت نقد و اقساط

ملاردویلا
قیمت از متری ۵ تومان ببالا
مقداری از اراضی زراعتی ملارد واقع در جنوب‌اتوبان کرج در موقعیت عالی و استثنائی با خاك مستعد جایان کشی و اسفالت شده طبق اسلوب جدید شهر سازی (با میادین بزرك و خیابانهای ۳۰ و۲۰ و ۱۶ و ۱۲ متری) دارای آب وبرق تفکیك شده‌به قطعات۱۵۰۰ متری به بالا هر قطعه دارای سند مالکیت جداگانه‌بدون هیچگونه اشکال اداری مناسب جهت احداث باغ و ویلا برای ایام استراحت و زندگی در محیط‌آرام و ییلاقی
زمین بنازلترین قیمت ـ نقد و اقساطدر نزدیکترین نقطه از حومه تهران ـ با کمترین فاصله از مرکز و با ترقی مسلم و سریع)
آژانس شایسته ۳۰۵۳۴۹

آژانس شایسته ۳۰۵۳۴۹ مرکز عمده معاملات املاك در شهر و شمیرانات

فروشنده اراضی تهران‌پارس و نارمك امینو تلفن۷۹۰۰۹۰

لاله‌زار بنگاه کوشان ۳۳۹۷۸۴ با ۳۲ سال سابقه و حسن شهرت‌فروشنده املاك درهمه‌جا لطفا باتلفن‌دستورفروش‌بفرمائید

خانه فروشی

ویلا ـ مستغلات مدرن
زمین ساختمان شمال شهرو شمیرانات تلفن۴۰۰۰۰و۶۰۰۰۰ ۱ـ۳ آ ـ ۳۳۵۴

آژانس شایسته ۳۰۵۳۴۹ فروشنده انواع مختلف خانه ـ مستغلات ـ ویلا در شهر و شمیرانات ۱ـ۷ آ ـ ۳۳۲۳

خانه‌ای برخیابان کندی
دونبش بعلت مسافرت فوری بفروش میرسد ۹۵۱۷۷۹ ۱ـ۳ آ ـ ۳۳۵۷

سلطنت‌آباد
خانه‌ای شخصی ساز مجهز ۳۸۴متر مساحت ۳۵۰ متر زیر بنا بدون واسطه بفروش‌میرسد تلفن ۷۷۵۴۴۱ ۱ـ۵ آ ـ ۳۳۰۹

عمارت‌فروشی‌درتجریش
از جاده قدیم شمیران نزدیك میدان اتوبوسها به مساحت یکهزار و چهارصد متر بابنای تازه ساز و دو مرتبه ۵اطاق با سه زیر زمین آب تهران با یك ساختمان چهار اطاقه قدیمی مسکونی با تلفن و برق آب تهران قیمت حدود پانصد هزار تومان برای‌دیدن رجوع‌فرمائید به بنگاه کوشان ۳۳۹۷۸۴ ۱ـ۱۲ آ ـ ۲۶۳۴۰

ویلای فروشی
یك ویلای‌هزار متری مقابل دریانرسیده به متل‌میموزادارای برق چاه و منبع و درب آهنی و حیاط اسفالت ماشین‌رو بمبلغ ۷۰ هزار تومان بفروش میرسد. تلفن ۷۶۲۶۵۵

باغ فروشی
باغات بزرك شمیرانات
زاخریداریم تلفن ۷۷۴۳۵۳ ۱ـ۱۰ آ ـ ۳۴۴۰

زمین فروشی
یك قطعه زمین بمساحت ۶۸۰ متر واقع در بهترین جای تهران‌پارس‌خیابان‌تیراندازقطعه شماره ۱۶ متری مقطوع ۱۲۰ تومان فوری‌بفروش‌میرسد تلفن ۷۶۲۳۱۹ آ ـ ۳۳۱۷

زمینهای شمس‌آباد و مبارك‌آباد وکاظم‌آباد و سلطنت‌آباد مجیدیه ومهران‌خریداریم‌دفتر امیرآبادی تلفن ۷۷۵۶۰۸ ۱ـ۷ آ ـ ۳۳۵۴

زمین مزروعی‌واقع‌درمهرچین شهریار ۴۰ کیلومتری تهران دارای آب قنات و چاه عمیق بقطعات یك هکتاری بفروش میرسد . برای اطلاع بیشتر با تلفن های ۶۲۴۷۵۱ و ۳۳۳۴۸۸ تماس بگیرید . ۱ـ۳ آ ـ ۱۴۹۲۱

در بهترین نقطه جاده شاه دشت‌کرج
زمینهای ۵ـ۶ـ۷ـ ۱۰ـ ۲۰ هزار متری مشجر با آب برقو تلفن بعلت مسافرت‌فوری‌بفروش میرسد . تلفن ۸۹۰۷۳۷ ۱ـ۲۶ آ ـ ۳۱۳۹۸

زمین ساحلی کیلومتر ۷ از نوشهربطرف‌آمل‌فروشی۸ تا ۱۰ صبح تلفن ۷۷۵۲۲۵ ۱ـ۲ آ ـ ۳۴۲۰

فرحجنوبی اندیشه شش
زمینی بمساحت ۳۸۰ متر شمالی‌مقطوع متری ۳۶۰ تومان بفروش میرسد تلفن ۷۶۲۳۱۹ ۱ـ۲ آ ـ ۳۴۳۲

زمین سه نبش در بهترین نقطه شمیران نصف قیمت ۵تا۷ تلفن ۸۴۳۶۱ ۱ـ۵ آ ـ ۳۳۴۹

بورس اراضی شمال‌غرب تهران و تهران تا قزوین‌آژانس شایسته ۳۰۵۳۴۹ ۱ـ۷ آ ـ ۳۳۲۴

بالاتر از میدان داریوش منشعب از خیابان ۴۵ متری (سید خندان نارمك) زمین بقطعات ۳۰۰ الی ۵۰۰ متر بر خیابانهای ۱۲و۱۶متری نصف‌نقد ونصف‌باقساط ۲۴ ماهه متری ۷۰ الی ۱۰۰ تومان بفروش میرسد دفتر محمدی سید خندان مقابل نمایشگاه مسکویچ تلفن ۷۷۱۱۵۵

خرید وفروش‌زمین‌های سعادت آباد ومکانیر تلفن ۳۳۹۰۶۷ و ۳۳۶۸۸۵

ورد آورد زمین چهاردیواری بمساحت ۳۵۰۰ متر بفروش میرسد تلفن ۴۷۹۴۹ ۱ـ۳ آ ـ ۳۴۴۶

زمین بقطعات بزرك وکوچك دردآودیه . البیه. کامرانیه. فرمانیه سلطنت‌آباد بفروش میرسد ۷۷۴۳۵۳ ۱ـ۱ آ ـ ۳۴۴۱

فروش و سرقفلی

مغازه واگذاری
چهارراه‌حسن آباد
مغازه واگذارمیشود۶۱۳۱۵۲ ۱ـ۲ آ ـ ۳۴۲۸

در بهترین نقطه‌بازارتجریش مناسب برای اکثر شغلهاتلفن ۸۳۳۵۳ ساعت ۸٫۳۰ تا ۱۲ و ۱۶ تا ۱۸ ۱ـ۳ آ ـ ۳۰۹۱۲

یك باب مغازه خیابان آیزنهاور خیابان شادمان‌واگذار میشود تلفن ۶۳۳۵۶۴ ۱ـ۴ آ ـ ۳۲۲۶

جاده شمیران ـ بالای بیسیم مغازه و مستغلات نوساز با درآمد ماهی سی هزار تومان به فروش میرسد . تلفن۸۵۱۳۹۹ آ ـ ۲۹۴۶۰

اطاق واگذاری
سه اطاق برای محل کار واگذار میشود تلفن ۳۳۹۶۴۴ ۱ـ۶ آ ـ ۳۲۷۵

زیرزمین واگذاری
یك باب زیرزمین بمساحت‌هزار متر واقع در کوچه برلن پاساژ برلن ـ محل سابق باشگاه پیروز ـ واگذار میشود طالبین بتلفن ۹۶۳۰۵۹ مقام مراجعه فرمایند . ۱ـ۲ آ ـ ۳۴۰۷

کافه رستوران‌مجهزدرآبعلی بفروش میرسد خواستاران در همان محل بکافه بهرامی‌مراجعه نمایند . ۱ـ۵ آ ـ ۱۴۹۴۹

برای‌شرکتها و بانکها
بهترین محل و موقعیت در جبهه خیابان شاهرضا با تمام وسائل و ده اطاق بقیمت‌نهصدو پنجاه هزار تومان با تلفن ـ ۳۳۲۵۹۵ مذاکره فرمائید. ۱ـ۳ آ ـ ۱۵۱۸۵

سالن آریش
خیابان تخت جمشید
سالن آرایش و زیبائی با تمام وسایل بفروش میرسد تلفن ۶۷۵۱۷ ۱ـ۴ آ ـ ۳۳۶۴

عکاسی
عکاسی واگذار میشود
با تلفن ۳۳۹۶۴۴ تماس بگیرید . ۱ـ۶ آ ـ ۳۲۷۷

درخیابان شاه بیست‌متری‌دوم محل مناسبی برای دایرکردن مطب مشترك بایك دندانپزشك وجود دارد متقاضیان‌بعدازظهرها بتلفن ۶۵۲۴۱ مراجعه نمایند . ۱ـ۲ آ ـ ۳۱۸۱۶

اجاره‌داده‌میشود

اپارتمان اجاره
دودستگاه آپارتمان
طبقه دوم و سوم با کولر و تلفن‌هرطبقه ماهیانه ۹۰۰ تومان اجاره داده میشودتلفن۷۶۲۳۱۹ ۱ـ۲ آ ـ ۳۳۳۹ ۳۳۳۹

۵ دستگاه آپارتمان ۹ اطاقه مجهز به تهویه و تلفن برای دفتر کار درخیابان تخت‌جمشید به اجاره داده میشود لطفابتلفن ۴۵۹۸۴ مراجعه شود ۱ـ۱۵ آ ـ ۳۰۷۸

ساختمان اجاره
ساختمانهای بزرك‌برای‌اجاره جهت موسسات دولتی و ملی از ۲۰ تا ۲۰۰ اطاق در کلیه خیابانهای شمال‌شهرباشخصات مختلف آماده است آژانس شایسته ۳۰۵۳۴۹ ۱ـ۷ آ ـ ۳۳۲۵

محلهای مناسب برای دفتر کار موجود ۶۲۸۶۱۰ ۱ـ۱۳ آ ـ ۲۷۲۲

قابل‌توجه شرکت‌ها و ادارات
یکدستگاه ساختمان ۵ طبقه مجهز دارای ۴۰ اطاق آسانسور و حرارت مرکزی بر شاه‌و نبش لاله باجاره واگذار میشودتلفن ۴۲۲۸۵ ۱ـ۱۵ آ ـ ۱۲۱۸۳

نزدیك میدان ۲۴ اسفند
ساختمان شهباز ۴ اطاق نوساز بسیار لوکس مدرن‌باهال وسیع آشپزخانه وحمام همیشه گرم شوفاژ کولر تلفن فرعی پرده کرکره و سایر وسایل مدرن باکفپوش آلمانی و دکوراسیون عالی آماده اجاره بدفتر اطلاعات ساختمان تلفن ۶۹۹۰۳ و۴۴۶۴۱ مراجعه‌فرمائید آ ـ ۳۴۵۲

قابل توجه
گروههای فرهنگی
کودکستان دبستان دبیرستان خانه‌ای مشتمل بر ۱۴ اطاق واقع دربزرگمهر که قبلا در اجاره مدرسه بوده برای اجاره موجود طالبین جهت دیدن و مذاکره به تلفن ۴۷۴۷۵ مراجعه فرمایند .

خانه اجاره
برای‌شرکتهاوموسسات‌و مدارس
خانه با ۱۶ اطاق بزرك و تمام وسائل و کولر و تلفن و حیاط در خیابان شاهرضا صبای جنوبی اجاره داده میشود تلفن ۶۱۲۰۲۰ ـ ۴۴۳۴۱ ۱ـ۲ آ ـ ۳۱۲۵۲

اجاره داده میشود
منزل دوطبقه‌مستقلی‌درقیطریه هر طبقه دارای سه اطاق خواب سالن‌غذاخوری و پذیرائی هال اطاق مستخدم سرویس کامل‌آب و برق شوفاژ کولر تلفن‌مستقل استخر با تصفیه هر طبقه جدا و یا یکجا اجاره داده میشود تلفن صحبها ۹۵۱۶۲۷

مزرعه اجاره
مزرعه‌ای محصور واقع در قزوین به مساحت ۲۰ هکتار دارای چاه آب و برق۱۰۰کیلو وات ۳۴۰۰ متر ساختمان‌مناسب برای دام دارای و مرغ داری جهت اجاره اماده است تلفن ـ ۵۱۲۲۵ ۱ـ۳ آ ـ ۳۴۵۴

ویلا اجاره
اجاره ویلا کنار دریا
نزدیك متل‌و بسیار مجهز و مبله عصرها تلفن۳۳۴۸۴۲

اجاره‌ویلای‌مبله‌دریاکنار تلفن ۶۳۰۰۳۱
۱ـ۳ آ ـ ۱۵۳۶۷

کافه
کافه‌ای به‌مساحت ۳۰۰ مترمربع واقع در خیابان لاله‌زار کوچه امان پور جنب سینمارکس‌جهت اجاره یا فروش . طالبین بتلفن ۷۵۹۸۰۹ مراجعه نمایند . ۱ـ۱۰ آ ـ ۳۰۳۳

معاوضه
نیروی هوائی فلکه‌دوم
مستغلاتی سه طبقه با تمام لوازم‌وقیمت‌ارزنده‌باپول‌و ملك معاوضه میشود تلفن ۸۹۲۴۱۶و ۸۹۱۴۰۵ ۱ـ۳ آ ـ ۳۳۶۰

نیازمندیهای اجاره

سازمان نیازمندیهای خارجیان
خانه‌شمارا اجاره میدهد ۶۱۳۹۳۹

آژانس پرسپولیس
اجاره‌منازل‌جهیا ـ ۶۲۲۵۲۰

مستغلات‌شمارادر شهر
و شمیران اجاره میدهیم ـ تلفن ۶۱۲۹۶۴ و ۴۹۷۱۳

مالکین محترم
منازل شمارابه خارجی یاایرانی اجاره میدهیم ۶۲۸۶۱۰ ۱ـ۱۳ آ ـ ۲۷۲۶

موسسه مشاورخارجیان‌اجاره
منزل بخارجیان ۶۲۴۴۱۶ ۱ـ۱۰ آ ـ ۳۳۶۹

یك منزل کهنه ساز باآب‌و برق و تلفن برای موسسه فنی مورد نیاز است تلفن ۷۲۶۲۰ آ ـ ۲۴۶۴

خریداری میشود

اراضی شهرانپارس خریداریم بازرگانی امینی تلفن ۷۹۰۰۹۰

دفتر پارس اراضی سیصد متری داخل طرح عباس‌آباد خریدار است تلفن ۷۶۱۰۵۸

مستغلات بدهی‌دار فورا خریداریم ۴۸۴۶۳ ۱ـ۱۰ آ ـ ۲۱۱۲

خرید کوهك جنت‌آباد باغ‌ـ فیض عباس‌آباد سازمان برنامه ۶۶۲۰۳

زمینهای زعفرانیه دره فشلاق، مکانیر وسعادت‌آباد عباس‌آباد . فرحزاد را خریداریم بازرگانی جلالی خیابان پهلوی تلفن‌های۶۲۶۴۱۱ و ۶۲۴۱۹۳

خرید زمین افسریه ۷۹۳۳۴۶ ۱ـ۲۶ آ ـ ۲۵۸۸

بازرگانی‌نراقی تلفن ۸۵۴۸۵ آ ـ ۲۶۴۱

اهواز
کلیه زمینهای اهواز رابقیمت‌روزخریداریم خیابان قوام السلطنه پاساژ نوبهار شماره ۱۹ تلفن ۳۱۱۷۰۶

بخانه و آپارتمان مبله‌وغیرمبله در شهر و شمیران نیازمندیم تلفن ۷۰۶۰۱ ۱ـ۵ آ ـ ۲۷۶۳

اهواز
اراضی‌واگذاری‌دولت بکارمندان درخرمشهر و آبادان وکلیه‌اراضی اهواز را بقیمت خوب (روز) خریداریم . ساختمان آلومینیم طبقه ششم خوزستان پارس تلفن ۶۸۴۸۷

بنگاههای معاملات املاك

بورس املاك شمیران
دفترابراتی باغ فردوس ۸۵۲۵۷۵

پهلوی دره فشلاق ، قیطریه کوی میکانیر و لنجك‌عایدی ۸۵۰۰۹۵

مرکز عمده معاملات
مستغلات خانه زمین عباس‌آباد و شمیرانات ۷۶۴۹۷۳ ۱ـ۹ آ ـ ۳۳۳۴

برای تهیه هرنوع مسکن
به آژانس نیری مراجعه فرمائید ۶۲۸۶۱۰ ۱ـ۱۳ آ ـ ۲۷۲۵

برای ساختمان شما

پرده کرکره
کاغذ دیواری‌نقاشی‌ساختمان جانقدا تلفن ۷۸۱۹۷۷

سازمان تعمیر مسکن‌وتاسیسات انجام کلیه‌تعمیرات ساختمان تاسیسات تزئینات از هزارریال تا ده میلیون ریال ۷۷۰۸۱۳

توجه توجه
مقاطعه کاران‌محترم
کانال‌کشی ساختمان با محاسبات دقیق زیر نظر متخصص فن در اسرع وقت تلفن ۹۶۰۹۰۴ ۱ـ۱۵ آ ـ ۳۲۱۷

هر نوع مصالح‌ساختمانی کهنه خریداریم . تلفن ۹۵۷۶۸۵

پرده کرکره آمریکائی مترمربع ۴۵ تومان تزئینات ایران امریکن تلفن ۷۶۵۴۷۵

کارگاه فنی امیدوار
درهای چوبی شما را بپروفیل تبدیل میکنیم باقساط ماهی ۳۰۰۰ ریال خیابان دانشگاه پلیس مقابل دانشگاه ۱ـ۲ آ ـ ۳۳۷۳

لوله بازکنی
رفع گرفتگی لوله ۴۳۳۵۵

رفع گرفتگی لوله سازمان تراکم در ۲۰ دقیقه تلفن ۸۸۱۶۸۱

لوله بازکنی فاضل آب
بادستگاه تراکم‌هوا ۶۴۴۸۵ مسعود

جنرال ـ سرویس
لوله بازکنی فاضل آب
بادستگاه مجهز تراکم هوا
آبگرمکن ـ بخاری ـ کولر
تلفن ۷۹۳۰۵۷

لوله بازکنی فاضل آب
بادستگاه تراکم هوا
سازمان فنی رفاه پیشرو لوله بازکنی در ایران
تلفنهای : ۷۶۳۲۸۶ ۷۵۶۴۰۸

لوله بازکنی فاضل آب
مقدم ۶۴۶۳۵

رفع گرفتگی هرنوع لوله ساختمان
باده‌دستگاه تراکم‌هوا ـ تلفن ۷۸۷۲۷

تبوض

قبل از مراجعه بدیگران بدون‌هزینه‌ازقیمت‌واقعی قبض‌فرش‌خودمطلع‌شوید اردهالی اول بازارکفاش ها سرای مهدیه تلفن ـ ۲۳۴۸۲

قبوض اصلاحات ارضی‌بیواسطه خریدار بسا کپور ۲۲۷۲۹ و ۸۵۰۰۸۱

معاملات تلفن

سه شماره تلفن‌بدون‌واسطه در محل‌خریداریم۶۲و۷۵و۶و۴ـ تلفن ۶۱۲۰۲۴ ۱ـ۵ آ ـ ۳۳۸۶

معاملات پول

مورد نیاز
پول‌شرطی ۱۸٪ نیازمندیم ۴۸۴۶۳

پول مورد نیاز است ۷۰۱۵۴ ۱ـ۳۰ آ ـ ۲۵۹۲

مبلغ ۸۰ هزار تومان در مقابل مبیع ارزنده در عباس‌آباد فوری نیازمندیم ـ ۷۱۶۸۷

پول موجود
پول شرطی باسودبانکی ۴۸۴۶۳

پول بیواسطه ۶۴۶۱۸و۲۲۷۲۹ ۱ـ۲ آ ـ ۲۹۳۲

پول موجوداست ۷۰۱۵۴ ۱ـ۳ آ ـ ۲۵۹۲

پول بابهره بانکی بدون معطلی موجود ۷۶۲۶۵۹

رستورانهای خانوادگی

حاتم شام
پهلوی تلفنهای ۸۹۲۲۸۱ ـ ۸۹۲۲۸۲ ـ ۸۹۲۲۸۳

اطلاعات
صاحب‌امتیازومدیر مسئول
عباس مسعودی
خیابان خیام ایران چاپ
تلفنخانه اطلاعات
۳۱۱۰۷۱ و ۳۱۱۰۸۹
شعبه آگهی‌ها ۳۱۱۲۱۳

بهتر است لوله‌کشی گاز ساختمان
خودرا بکسی واگذار نمائید که بیش از یکصد ساختمان را لوله‌کشی کرده است تلفن ۶۴۳۲۸۸

قابل توجه
هتل‌ها ـ کاباره ها ـ کافه‌رستورانها
یخ‌سازی
۵۰ کیلوئی ـ ۱۰۰ کیلوئی
مدل جدید رسید
فروشگاه منصور خیابان قدیم شمیران تلفن ۷۲۹۱۲

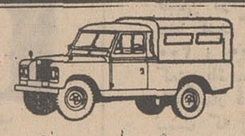

شماره های جدید تلفن
شرکت سهامی صنعتی تولیدی‌مرنب
(لندرور)
خیابان شاه ـ چهارراه آشیخ هادی
مرکز : ۶۵۶۸۴ ـ ۴۸۱۴۹
دایره فروش اتومبیل ۶۰۰۷۳

سالن چلوکباب وجوجه‌کباب
رویال ونك
مجهز بمدرن‌ترین‌وسائل بهداشتی‌وسالن‌بسیار مجلل و مدرن جهت پذیرائی‌خانواده‌های‌محترم و جشنها
ومیهمانی های خصوصی همه روزه ناهار وشام آماده پذیرائی میباشد .
خیابان ونك بالاتر از درایوین سینما ونك خیابان شیراز سالن چلوکباب رویال‌ونك
تلفن ۶۲۲۶۴۸

بهارمست
صافکاری‌ورنگ پیکان
شماره تلفن جدید ۹۷۰۳۲۰
خیابان آیزنهاور

SCHAUB-LORENZ
تلفنهای جدید تعمیرگاه تلویزیونهای
شاوب‌لورنس
۹۶۳۰۱۶ تا ۹۶۳۰۲۰

نیازمندیهای شما

استخدام

شرکت پرسیانا
تعدادی ویزیتور با تجربه رابا حقوق و پورسانت استخدام مینماید داشتن برك معافی یاخاتمه‌خدمت فتوکپی دیپلم و سپردن تضمین معتبر شرایط پذیرش میباشد. وقت ملاقات صبحها . نشانی شاهرضا مقابل دبیرستان البرز شماره ۱۱۷ـ۱۱۹

دکتر داروساز جهت تهران و شهرستان مورد نیاز است

کارخانه تولیدی پیمان
به چند نفر روسنده زن و مرد خوش برخورد ، خوش بیان با پورسانتاژ و حقوق ثابت مورد نیاز است از ساعت ۶ الی ۸ بعدازظهر بتلفن ۹۵۰۰۱۷ مراجعه نمائید .
۱ـ۳ آ ـ ۳۱۳۶۶

باطری ساز
شرکت سهامی ریسندگی و بافندگی فخرایران برای تکمیل کادر فنی کارخانجات خود واقع در هشتاد کیلومتری جاده تهران ـ قزوین بیك نفر باطری ساز ورزیده و با سواد که دفترچه خاتمه خدمت یا معافی دائم داشته باشد نیازمند است .
داوطلبان میتوانند باداره کارگزینی شرکت واقع در خیابان حافظ ساختمان بانك کار طبقه ۱۹ مراجعه نمایند .
۱ـ۳ آ ـ ۱۵۱۱۹

استخدام میشود
یك مهندس راه‌وساختمان مجرب و باسابقه حداقل ده الی پانزده سال کار در اجرا و اداره کارگاه‌های بزرك ساختمانی و بتنی جهت تصدی ریاست یك کارگاه بسیار بزرك با حقوق مکفی استخدام میشود .
واجدین شرایط برای کسب اطلاعات بیشتر با تلفنهای ۳۰۵۰۲۴ ـ ۳۰۲۲۲۳ داخلی ۴۲و۴۳ تماس بگیرند .

سرپرست فنی
یك تعمیرگاه بزرك رادیو وتلویزیون بیك سرپرست فنی که در این رشته سابقه و تجربه کافی داشته باشد نیازمند است .
واجدین شرایط سوابق کار و مدارك خود را به راهنمای شماره ۲۵۲ روزنامه اطلاعات ارسال نمایند .

استخدام
اگر شما مایل باشید که بعد از یادگرفتن ارك الکترونیك گیتار الکتریك جاز خارجی ویا آکوردئون حداقل سه‌ماه برای ما کار کنید سازهای فوق را با گرفتن تعهد و تضمین بشما مجانا یاد خواهیم‌داد همچنین وسایل فوق برای تمرین مجانا در اختیار شما قرار میگیرد ـ تلفن ۷۵۹۱۰۰
۱ـ۶ آ ـ ۳۳۱۴

یکنفر پزشك وارد در اورولوژی باشرایط خوب مورد نیاز است .
تلفن ۳۰ ۲۴ ۱۶
۱ـ۲ آ ـ ۳۴۵۳

آگهی استخدام
به ۲۰ نفر سرویس کار تلویزیون که حداقل ۵ سال سابقه وحداکثر ۳۵ سال سن داشته باشند برای سرویس تلویزیون درتهران‌وشهرستانها احتیاج است . داوطلبان به خیابان شوش میدان زاهدی جنب بانك‌ملی پلاك ۱۰ مراجعه فرمایند .
۱ـ۵ آ ـ ۳۱۷۵۲

دکتر درطب برای مطب
با سابقه نیازمندیم ۴ تا ۶
تلفن ۷۹۵۷۵۹

موسسه جام
برای تکمیل کادر بازاریابی خود عده‌ای فروشنده با سابقه با حقوق ثابت و پورسانتاژ استخدام میکند .
خیابان امیریه مقابل منیریه طبقه‌سوم‌بالای‌فروشگاه‌پرسپولیس اطاق‌شماره ۴۴ تلفن ۶۸۶۲۴
۶۸۶۲۴
۱ـ۹ آ ـ ۳۳۴۷

منشی
شرکت تولیدی به یك نفر منشی که دارای تجربهٔ کافی در ماشین‌نویسی فارسی باشد برای تمام وقت نیازمندامت داوطلبین میتوانند با تلفن ـ ۶۲۸۶۶۵ بین ساعات ۸ـ ۱۲ تماس گیرند .
۱ـ۲ آ ـ ۳۱۶۹۰

بیك نفر اطوکار
ماهر مورد نیاز است تلفن ـ ۳۰۳۰۵۹
۱ـ۲ آ ـ ۳۴۲۴

خانم ماشین‌نویس‌لاتین مورد‌نیاز است تلفن ـ ۷۹۳۲۲۲
۱ـ۲ آ ـ ۳۴۲۶

ده نفر دیپلمه علاقمند
بحسابداری مورد نیاز است ۳۳۵۰۴۰
۱ـ۵ آ ـ ۳۴۱۵

بیك دوشیزه یابانو
جهت دفترداری نیازمندیم آدرس ـ خیابان روزولت مقابل سینما دیاموند آتلیه عکس شروین .
۱ـ۳ آ ـ ۳۴۲۱

به چندنفر سرویس کارکولر
آبگرمکن بخاری کانال‌ساز که حداقل سه سال سابقه کار داشته باشندباضمانت‌نیازمندیم. آدرس خیابان گرگان چهارراه معینیه مقابل مسجدبنی‌هاشمی تلفن ۷۵۵۷۳۱ تکنیك میرهادی
۱ـ۲ آ ـ ۳۳۵۱

به یك بانوی با تجربه
که در امر برش کاری زنانه دوزی وارد وسابقه کار داشته باشند نیازمندیم تلفن ۶۸۶۳۶
۱ـ۲ آ ـ ۳۳۶۶

WANTED for a reputed Commercial Company for full time work: One fully experienced English language Stenographer-Typist. Candidates should send their handwritten application to *Post Box: 36, Tehran.* Only competent persons need apply:

افراد زیر جهت اشتغال
در یك کارخانه صنعتی‌استخدام میشوند.
۱ـ یکنفر کاملا مسلط به مکاتبات بازرگانی بزبان انگلیسی با حداقل
دو سال سابقه کار در امور واردات، کسانیکه‌ماشین‌نویسی لاتین بدانند ارجحیت خواهند داشت .
۲ـ انباردار باحداقل‌تحصیلات کامل متوسطه و۲سال‌سابقه کار
۳ـ یکنفر مرد با معلومات حدود دیپلم متوسطه که کاملا مسلط بماشین نویسی فارسی‌و بایگانی باشد .
متقاضیان درخواستهای خود را باذکر سن ، میزان‌معلومات، سوابق کار حداکثر ۲۵ر۵ر۴۹ بصندوق پستی ۲۸۵۵ ارسال دارند .
۱ـ۲ آ ـ ۲۳۵۹

آگهی استخدام
شرکت سهامی‌تولیدی و صنعتی ایران‌کاوه‌بدونفردیپلمه آشنا بزبان انگلیسی و امور فنی نیازمند است ، داوطلبین میتوانند جهت مصاحبه حضوری بکارگزینی شرکت واقع در خیابان قزوین جنب پمپ بنزین مراجعه نمایند . تلفن ۹۵۳۰۶۱ الی ۶۵
آ ـ ۳۴۵۵

برای خانواده چهارنفری
خدمتکار زن لازم است ۴ و نیم تا ۷ بعدازظهر تلفن ۷۷۴۶۰۶
۲۱ آ ـ ۱۴۹۱۷

کارخانجات صنعتی ایران ناسیونال برای تکمیل کادرامور اداری خود تعدادی کارمند مرد و منشی زن که واجد شرایط زیرباشند استخدام میکند .
۱ ـ داشتن دیپلم کامل متوسطه .
۲ـ دارا بودن برك خاتمه ـ خدمت نظام وظیفه یا برك‌معافیت دائم باستثنای معافیت پزشکی.
۳ـ دانستن زبان انگلیسی .
۴ـ نداشتن تعهد خدمت در سازمانهای دولتی یا بخشهای خصوصی .
۵ـ سن بین ۲۲ الی ۳۰سال.
داوطلبان شغل منشی‌گری بایستی در کار خود ورزیده و با تجربه و حداقل سابقه سه سال کار منشی‌گری داشته باشند .
از متقاضیان خواهشمنداست با دردست داشتن مدارك لازم و یك قطعه عکس ۴×۶ همه‌روزه باستثنای ایام تعطیل از ساعت ۸ صبح الی ۱۲ به امور اداری کارخانجات صنعتی ایران ناسیونال واقع در کیلومتر ۱۸ جاده کرج مراجعه نمایند .
۱ـ۲ آ ـ ۳۱۸۴۶

استخدام مدیر فنی کارخانه

کارخانجات مقدم یکنفر مهندس مکانیك یا الکترو ـ مکانیك را که فارغ‌التحصیل یکی از دانشکده‌های فنی‌ایران یادانشگاههای معتبرخارجی‌باشد بعنوان مدیر فنی کارخانه استخدام میکند .
واجدین شرایط ذیل لطفا مشخصات و سوابق کامل خود را با ذکر آدرس و شماره‌تلفن همراه با یك‌قطعه‌عکس به‌آدرس صندوق پستی ۳۱۹۹ ارسال دارند .
۱ـ آشنائی کامل بیکی از زبانهای انگلیسی یا آلمانی
۲ـ داشتن حداقل ۵ سال سابقه کار دریکی‌ازکارخانجات بزرك تولیدی .
۳ـ حداکثر سن ۴۰ سال
۴ـ داشتن پایان نامه خدمت وظیفه یا معافیت غیر پزشکی
مهندسینی که درکارخانجات نساجی سابقه کار داشته باشند برديگر داوطلبان حق تقدم دارند .
۱ـ۳ آ ـ ۳۳۶۳

وابسته علمی داروئی
شرکت سهامی بایر فارما ایران‌برای دایره علمی‌وتبلیغات داروئی خود به دو نفر تمام‌وقت احتیاج دارد سن کمتر از ۳۰ سال و تحصیلات باید بالاتر از دیپلم باشد دارندگان دانشنامه دانشگاهی و کسانیکه سابقه کار دارند مقدمند . لطفا با صندوق پستی ۲۵۳۸ دایره‌علمی مکاتبه فرمائید .
آ ـ ۱۵۱۴۳

بازاریاب
شرکت تولیدی خارجی‌به‌چند نفر جوان با استعداد وعلاقمند بکار بازاریابی برای فروش محصولات خود در تهران و شهرستانها برای تمام وقت نیازمند است داوطلبانیکه‌دارای گواهینامه رانندگی وتحصیلات در حدود ششم متوسطه میباشد میتوانند تقاضای خود رابانضمام یك قطعه عکس جدید با ذکر آدرس و مشخصات کامل . سن . تحصیلات . تجربه . وضع خدمت وظیفه . به صندوق پستی ۱۶۵۸ ـ ۱۴ ارسال‌دارند.
۱ـ۳ آ ـ ۳۱۷۴۸

تعدادی بازاریاب فعال
و با سابقه با حقوق مکفی و پورسانتاژ استخدام‌میشودخیابان شاه غرب سینما نیاگارا بالای بانك صادرات شرکت فوبال
۱ـ۳ آ ـ ۳۴۴۵

کارخانجات شرکت سهامی درخشان استخدام مینماید
۱ـ یکنفر مترجم انگلیسی که حداقل ۵ سال سابقه کار داشته و از عهده مکاتبات تجارتی برآید و ماشین‌نویسی لاتین‌هم بداند .
۲ـ یکنفر بازاریاب که‌بزبان انگلیسی کاملا آشنا باشد .
۳ـ یکنفر سکرتر دوشیزه یابانو آشنا بزبان انگلیسی بین ساعات ۵ تا ۸ بعد ازظهر به آدرس : خیابان شاهرضا بین چهار راه پهلوی و کالج ساختمان زیبا پلاك ۱۱۱ مراجعه فرمائید .
آ ـ ۱۵۳۲۷

تحصیلدار با ضامن معتبر تمام وقت استخدام میشود به تلفن ۷۸۲۳۸۸ کارخانه‌شاهرخی مراجعه شود .
۱ـ۲ آ ـ ۳۴۵۸

شرکت ساسر
برای دفتر تهران بیکنفر ماشین‌نویس با سابقه فارسی فرانسه و یکنفر دوشیزه که زبان فرانسه آشنائی کافی‌داشته باشد جهت امور دفتری‌نیازدارد.
داوطلبان روز های شنبه ـ دوشنبه و چهارشنبه از ساعت ۱۶ تا ۱۸ و نیم بخیابان اراك شماره ـ ۳۸ تلفن ۴۶۰۹۷ مراجعه فرمایند .
۱ـ۲ آ ـ ۳۴۵۶

بیکنفر پزشك متخصص آزمایشگاه
برای تمام روز که آزمایشگاهی را اداره کند و بعنوان شرکت در آزمایشگاه سرمایه‌گذاری نماید نیازمندیم با صندوق پستی ۳۱۳۵ مکاتبه فرمایند .
۱ـ۳ آ ـ ۳۳۵

جویای کار

حسابدار ورزیده
با هشت سال سابقه و تجربه خدمت در کلیه امورحسابداری، حسابرسی و دفترداری‌ومدیریت آماده کار بعد ازظهرهامیباشد. آدرس دفتر نمایندگی روزنامه اطلاعات در شهریار
۱ـ۳ آ ـ ۳۱۴۴۸

حسابدار دیپلمه
با سابقه جویای‌کار است تلفن ۳۰۴۰۸۹
۱ـ۵ آ ـ ۳۴۱۶

دانشجوی داروسازی
سال چهارم پارت تایم آماده کار تلفن ۳۵۰۰۱۸ـ۶ الی ۸
آ ـ ۱۴۵۳۱

راننده پایه یك‌جویای کار
کار است براهنمای شماره۲۵۶ روزنامه اطلاعات مراجعه شود .
آ ـ ۱۵۰۰۳

جوانی با سواد دارای‌گواهینامه دو شخصی و معافی آماده کار صبحها از ساعت ۸ تا ۱۲ تلفن ۹۶۰۵۰۴
آ ـ ۱۵۳۱۲

راننده ۲ شخصی دیپلمه
آماده کار در یك‌خانواده‌ایرانی یا خارجی میباشد صبحها تلفن ۶۳۲۸۰۷
آ ـ ۱۵۳۷۵

گمشده

در تاکسی جاماندند
از آقایان رانندگانی که کیف باتمام اسناد اینجانب جعفر رحمانی را پیدا کرده‌اند تقاضا میشود به آدرس زیر فرستاده و مبلغ یکهزار ریال مژدگانی خود رابگیرندشاه‌آباد خیابان ظهیرالاسلام شماره ۲۳ یا کلوپ آمریکائی پهلوی محمودیه خیابان فرشته
۱ـ۳ آ ـ ۱۵۲۱۱

چك شماره ۱۶۷۷۸۱ بانك بازرگانی ایران شعبه شیرو ـ خورشید مربوط به آقای رضا قلی حضرتی باروق از حساب ۴۸۷ دروجه آقای محمد نژاد بمبلغ بیست هزار ریال‌درتاریخ ۱۹ر۵ر۴۹ مفقود شده و ازدرجه اعتبار ساقط است .
آ ـ ۱۵۳۴

۲۳ برك چك حساب جاری ۱۰۰۰۹۶ بانکملی قاسم‌آباد مفقود شده و از درجه اعتبار ساقط است .
رضا احدی
آ ـ ۱۵۳۸۵

کارت بازرگانی شرکت توانائی ایران بمدیریت خلیل توفر شماره ۲۰۷۷۹ مفقود ونزد هرکس باشد باطل است
آ ـ ۱۵۳۹۷

سفته شماره ۷۱۱۱۰۰سری‌ه به حواله کرد ابراهیم‌نجفی‌متعهد حسین نجفی در۲۰ر۵ر۴۹حوالی میدان شهناز مفقود گردیده از درجه اعتبار ساقط است
ابراهیم نجفی

دسته چك اینجانب اصغر گریز پاکه جدیدا به گل‌سرخی تغییر نام داده‌ام بشماره حساب جاری ۶۱۷ مفقود شده وازدرجه اعتبار ساقط است .

آموزشگاهها

کلاس درس
فکر کنید و تصمیم بگیرید و یك‌عمر انگلیسی صحبت کنید
موسسه انگلیسی نژاد برای کلاسهای انگلیسی ـ ماشین‌نویسی شورت هند ثبت‌نام می نماید پهلوی مقابل کاخ‌مرمر تلفنهای ۴۷۱۴۱ ـ ۴۲۰۸۶

دبیرستان کیهان
دوره کامل اول ودوره کامل دوم ششم طبیعی وریاضی ثبت نام مینماید
خیابان حشمت‌الدوله . بیروز جنوبی تلفن ۶۶۹۷۸
۱ـ۶ آ ـ ۲۸۲۹

تعلیم رانندگی
آموزشگاه رانندگی و مکانیکی اتحاد
تحت نظر مربیان‌آزموده و مجرب کلاس آئین‌نامه ومکانیکی و الکتروبیکی با بهترین کاردان فن آماده برای‌مشتریان‌عزیز می باشد . میدان‌شوش تلفن ۵۵۲۴۱

آموزشگاه فنی و رانندگی ادیب
با اتومبیل‌های‌آخرین‌سیستم فنون رانندگی را در کوتاه‌ترین مدت بشما می‌آموزدبودجمهوری نو تلفن ۳۵۱۰۰۸

تدریس خصوصی

کلیه دروس ریاضی ششم ریاضی
تدریس میشود ۷۸۱۷۷۶
۱ـ۱۰ آ ـ ۱۳۴۳۱

کلیه دروس ریاضی فیزیك
توسط دبیر دبیرستانها ۳۵۳۳۰۷
۱ـ۷ آ ـ ۳۲۲۳

ریاضیات ، شیمی ، فیزیك
توسط دانشجوی سال چهارم پلی‌تکنیك تلفن ۶۱۷۸۸۵ صبحها از ساعت ۸ـ۱۲ بعدازظهرها ۴ـ۸
۱ـ۳ آ ـ ۳۴۰۹

کلاس فرانسه وانگلیسی
توسط بانوی خارجی خیابان قدیم شمیران بین پیچ شمیران و چهارراه حقوقی شماره ۹۹ فتوآندره طبقه دوم دست چپ
۱ـ۲ آ ـ ۳۴۰۵

فارسی انگلیسی فرانسه‌آلمانی ایتالیائی به خارجیان ۴۸۱۹۹
۱ـ۶ آ ـ ۳۴۴۷

پانسیون

پانسیون وسما
ویژه بانوان‌و دختران‌دانشجو امیرآباد نرسیده به بلوار کوچه مرعشی شماره ۱۸ تلفن ۴۲۳۰۳

آگهیهای متفرقه

اسناد لاوصولی خریداریم ـ ۳۵۱۶۱۷
آ ـ ۲۵۴

حراج ـ حراج
کاغذ دیواری ساخت‌انگلستان متر مربع ۱۰ الی ۳۰ ریال‌ضمنا مخملی صددرصد قابل شستشو متر مربع ۱۰۰ ریال تلفن ۷۷۳۹۱۳
۱ـ۱۵ آ ـ ۳۲۱۵

چین‌چیلا
تعدادی چین‌چیلا با قفس بفروش میرسد ۸۹۰۴۸۶
۱ـ۱۰ آ ـ ۱۵۰۰۱

ایران‌لئوم
کف پوش یك پارچه پلاستیکی نادری گالری گلشن ۳۱۰۵۴۳

نماینده برای قطعات
سیتروئن ـ ژیان
شرکت ترمان وارد کننده مستقیم قطعات سیتروئن‌وانت و ژیان . از شهرستانها نماینده معتبر می پذیرد. خیابان‌حشمت‌الدوله غربی پلاك ۴۳۳ تلفن ۹۵۰۱۱۱

داروخانه‌ها

داروخانه مهران
خیابان شیروخورشید چهار راه آستخر تلفن ۹۵۴۰۰۷

شرکت معظم داروئی یك دکتر (داروساز، دامپزشك)راکه بیکی‌اززبانهای‌آلمانی‌یاانگلیسی تسلط کامل داشته باشد برای سرپرستی‌و اداره یك گروه بطور فول‌تایم باشرایط بسیار خوب استخدام میکند . لطفا ضمن شرح کامل سابقه کار با صندوق پستی ۲۱۸۴ مکاتبه فرمائید .

آگهی استخدام
کارخانجات رادیو تلویزیون‌بلرجهت‌تکمیل کادر سرویس تلویزیون عده‌ای کار آموز با شرایط زیر استخدام میکند .
۱ـ حداقل تحصیلات سوم متوسطه .
۲ـ داشتن برك خاتمه خدمت سربازی یا معافیت دائم .
۳ـ داشتن گواهینامه رانندگی .
۴ـ حداکثر سن ۳۵ سال .
واجدین شرایط همه روزه باستثنای پنجشنبه‌ها وایام تعطیل از ساعت۹ الی۱۱ و از ۱۵ الی ۱۷ بادردست‌داشتن‌اصل‌شناسنامه وبرك خاتمه خدمت یا معافیت دائم ویك‌قطعه از آخرین عکس خود به کارگزینی‌شرکت‌واقع درخیابان تهران‌نو ـ ایستگاه پل خیابان سی‌متری نیروی هوائی کارخانجات‌رادیوتلویزیون بلر مراجعه نمایند .

برنامه سینماها

* شناگر کوچولو ـ رنگی ـ لوئی دوفونس ـ آندره‌پاریزی
شهرفرنك (۶۲۷۶۶۸) ۱۵ر۱۱ـ۳۰ر۳ـ۳۰ر۵ـ۳۰ر۷ـ۴۵ر۹
* شب بعداز حادثه ـ رنگی ـ مارلون براندو
امپایر (۶۲۳۹۴۲) ۱۵ر۱۱ـ ۳۰ر۳ـ ۳۰ر۵ـ ۳۰ر۷ـ ۴۵ر۹
* پارتی ـ رنگی ـ پیترسلرز ـ کلودین‌لولوزه
دیاموند (۶۲۸۴۰۰) ۱۵ر۱۱ـ ۳۰ر۳ـ ۳۰ر۵ـ ۳۰ر۷ـ ۴۵ر۹
* مهاجمین آسمان ـ رنگی ـ رابرت هورتون ـ لوچاناپالوتزی
رادیوسیتی (۴۳۳۲۰) ۱۵ر۱۱ـ۳۰ر۳ـ۳۰ر۵ـ۳۰ر۷ـ۴۵ر۹
ادئون (۳۳۸۱۱۸) ۳۰ر۱۰ـ ۲ـ ۴ـ ۶ـ ۸ـ ۱۰
سیلورسیتی (۸۱۲۰۵) ۳۰ر۱۰ـ ۳۰ر۲ـ۳۰ر۴ـ۳۰ر۶ـ۳۰ر۸
نیاگارا (۶۵۳۰۷) ۱۱ـ ۳ـ ۵ـ ۷ـ ۹
* بانوی زیبای من ـ رنگی ـ رکس‌هریسون ـ ادری‌هپبورن
کاپری (۴۸۴۰۱) ۱۱ـ ۳ـ ۶ر۱۵ـ ۳۰ر۹
* فریب ـ رنگی ـ آن‌مارگرت ـ لارنس هاروی
ب.ب (۶۹۶۴۱) ۳۰ر۱۰ـ ۲ـ ۴ـ ۶ـ ۸ـ ۱۰
* شما فقط دوبار زندگی میکنید ـ رنگی ـ شون‌کانری
پولیدور (۶۴۵۸۵) ۱۵ر۱۱ـ ۳۰ر۳ـ۳۰ر۵ـ۴۵ر۷ـ ۱۰
* سینما ایفل برای تعمیرات وتغییردکوراسیون تعطیل است
* اولین نبرد ـ رنگی ـ لین‌ردگریو ـ هایول‌بنت
سانترال (۴۸۶۸۶) ۱۱ـ ۳ـ ۵ـ ۷ـ ۱۵ر۹
رویال (۴۹۷۸۵) ۱۱ـ ۳ـ ۵ـ ۷ـ ۹
متروپل (۳۳۹۴۱۰) ۳۰ر۱۰ـ۳۰ر۲ـ۳۰ر۴ـ۳۰ر۶ـ۳۰ر۸
درایوین ونك (۶۲۲۵۵۷) ۸ـ ۱۵ر۱۰
* مردی‌که از باران آمد ـ رنگی ـ چارلزبرونسون
ریولی (۷۵۷۷۷۷) ۱۱ـ ۳۰ر۳ـ ۳۰ر۵ـ ۳۰ر۷ـ ۴۵ر۹
* در گرمای حادثه ـ رنگی ـ ربرت‌حسین ـ ویرنالیزی
بارامونت (۴۸۳۲۱) ۱۱ـ ۳۰ر۳ـ ۳۰ر۵ـ ۳۰ر۷ـ ۳۰ر۹
* سپتامبربیا ـ رنگی ـ راك هودسن
بولوار (۶۰۲۹۲) ۱۱ـ ۲ـ ۴ـ ۶ـ ۸ـ ۱۰
* دنیای فیلیپ ـ رنگی ـ مارك‌لستر ـ سیلویاسیمز
سینه‌موند (۴۸۳۲۱) ۱۱ـ ۳ـ ۵ـ ۷ـ ۹
* درنیمه شب ـ رنگی ـ آل‌بانو ـ رومیناپاور
آتلانتیك (۶۲۷۱۷۱) ۱۵ر۱۱ـ ۳۰ر۳ـ۳۰ر۵ـ ۳۰ر۷ـ۳۰ر۹
* عشق من گریه نکن ـ رنگی ـ رومی‌اشنایدر
گلدن‌سیتی (۶۱۳۲۶۹) ۱۱ـ ۳۰ر۳ـ ۳۰ر۵ـ ۳۰ر۷ـ۳۰ر۹
* مکتب عشق ـ رنگی ـ ربرت‌حسین ـ ناتالی ولون
کسری (۷۵۶۹۳۹) ۱۰ـ ۲ـ ۴ـ ۶ـ ۸ـ ۱۰
* جوانی هم عالمی دارد ـ فرخ ساجدی ـ لی‌لی ـ جهانگیرغفاری
مولن‌روژ (۷۲۹۲۹) ۳۰ر۱۱ـ ۳۰ر۳ـ ۳۰ر۵ـ ۳۰ر۷ـ ۳۰ر۹
مهتاب (۴۷۷۷۷) ۱۱ـ ۳ـ ۵ـ ۷ـ ۹
دیانا (۴۷۳۶۵) ۳۰ر۱۱ـ ۳۰ر۳ـ ۳۰ر۵ـ ۳۰ر۷ـ ۳۰ر۹
رکس (۳۳۵۲۹۳) ۳۰ر۱۰ـ ۳۰ر۲ـ ۳۰ر۴ـ ۳۰ر۶ـ ۳۰ر۸
شهوند (۳۵۴۰۴۰) ۳۰ر۱۰ـ ۳۰ر۲ـ ۳۰ر۴ـ ۳۰ر۶ـ ۳۰ر۸
نپتون (۷۶۰۱۳۶) ۱۱ـ ۱ـ ۳ـ ۵ـ ۷ـ ۹
لیدو (۹۵۱۲۸۲) ۱۵ر۹ـ۱۵ر۱۱ـ۱۵ر۳ـ۱۵ر۵ـ۱۵ر۷ـ۱۵ر۹
رنگین کمان (۷۵۶۷۶۰) ۳۰ر۱۰ـ ۳۰ر۲ـ ۳۰ر۴ـ ۳۰ر۶ـ ۳۰ر۸
همای (۳۱۱۶۶۹) ۳۰ر۱۰ـ ۳۰ر۲ـ ۳۰ر۴ـ ۳۰ر۶ـ ۳۰ر۸
اسکار (۹۵۰۸۹۸) ۳۰ر۱۰ـ ۳۰ر۲ـ ۳۰ر۴ـ ۳۰ر۶ـ ۳۰ر۸
واله (۳۰۴۱۲۰) ۹ـ ۱۱ـ ۱ـ ۳ـ ۵ـ ۷ـ ۱۵ر۹
چرخ‌و فلك ۱۰ـ ۱۲ـ ۲ـ ۴ـ ۶ـ ۸
پاسارگاد (۷۹۲۷۸۲) ۱۰ـ ۱۲ـ ۲ـ ۴ـ ۶ـ ۱۵ر۸
ارانوس ۱۰ـ ۱۲ـ ۲ـ ۴ـ ۶ـ ۸
شرق (۵۴۰۲۴) ۳۰ر۱۰ـ ۳۰ر۲ـ ۳۰ر۴ـ ۳۰ر۶ـ ۳۰ر۸
فیروزه ۳۰ر۱۰ـ ۳۰ر۲ـ ۳۰ر۴ـ ۳۰ر۶ـ ۳۰ر۸
* جدائی ـ پوری بنائی ایرج قادری ـ ظهوری
اونیورسال (۶۶۹۵۳) ۱۱ـ ۱ـ ۳ـ ۵ـ ۱۵ر۷ـ ۳۰ر۹
آسیا (۴۲۹۰۹) ۱۱ـ ۱ـ ۳ـ ۵ـ ۱۵ر۷ـ ۳۰ر۹
اروپا (۳۰۳۱۷۹) ۳۰ر۱۰ـ ۳۰ر۲ـ ۳۰ر۴ـ ۳۰ر۶ـ ۳۰ر۸
میامی (۷۴۳۲۹) ۱۱ـ ۱ـ ۳ـ ۵ـ ۷ـ ۹
سیلوانا (۳۳۳۷۷۷) ۱۱ـ ۳ـ ۵ـ ۷ـ ۹
ایران (۳۳۶۳۵۴) ۳۰ر۱۰ـ ۳۰ر۲ـ ۳۰ر۴ـ ۳۰ر۶ـ ۳۰ر۸
ساینا (۳۵۲۴۴۲) ۳۰ر۱۰ـ ۳۰ر۲ـ ۳۰ر۴ـ ۳۰ر۶ـ ۳۰ر۸
مونت کارلو (۷۹۷۴۱) ۳۰ر۱۰ـ ۳۰ر۲ـ ۳۰ر۴ـ ۴۵ر۶ـ ۹
تیسفون (۹۵۸۸۸۲) ۳۰ر۱۰ـ ۳۰ر۲ـ ۳۰ر۴ـ ۳۰ر۶ـ ۳۰ر۸
مارلیك (۹۶۳۶۱۶) ۱۱ـ ۱ـ ۳ـ ۵ـ ۷ـ ۹
پانوراما (۷۹۴۵۷۰) ۳۰ر۱۰ـ ۳۰ر۲ـ ۳۰ر۴ـ ۳۰ر۶ـ ۳۰ر۸
آستارا (۸۴۰۲۲) ۳۰ر۱۰ـ ۳۰ر۲ـ ۳۰ر۴ـ ۳۰ر۶ـ ۳۰ر۸
* در میان دوعشق ـ رنگی ـ اشوك‌کومار ـ میناکوماری
دنیا (۳۳۳۸۱۲) ۳۰ر۱۰ـ۳۰ر۲ـ۳۰ر۴ـ۳۰ر۶ـ۳۰ر۸
* جنگجوی مغول ـ سینماسکوپ ـ رنگی ـ یوکوتانی
پلازا (۴۴۲۵۵) ۱۱ـ ۱ـ ۳ـ ۵ـ ۷ـ ۹
حافظ (۳۳۴۰۷۴) ۳۰ر۱۱ـ ۳۰ر۳ـ۳۰ر۵ـ۳۰ر۷ـ ۳۰ر۹
الوند (۳۵۶۵۳۸) ۱۰ـ ۱۲ـ ۲ـ ۴ـ ۶ـ ۸
کیهان (۹۵۷۳۶۰) ۱۵ر۱۱ـ ۱۵ر۳ـ۱۵ر۵ـ ۱۵ر۷ـ ۱۵ر۹
پرسپولیس (۵۸۱۰۸۳) ۴۵ر۱۰ـ۴۵ر۲ـ۴۵ر۴ـ۴۵ر۶ـ۴۵ر۸
فردوسی (۳۳۵۷۸۴) ۱۵ر۱۰ ـ ۱۵ر۱۲ـ ۱۵ر۲ـ ۱۵ر۴ـ ۱۵ر۶ـ ۱۵ر۸
مراد (۷۳۳۸۲) ۹ـ ۱۱ـ ۱ـ ۳ـ ۵ـ ۷ـ ۹
کریستال (۳۳۷۶۷۵) ۳۰ر۱۰ـ۳۰ر۲ـ۳۰ر۴ـ۳۰ر۶ـ۳۰ر۸
* رازهای پاریس ـ رنگی ـ سینماسکوپ ـ دوبله بفارسی
آریا (۳۳۹۸۸۴) ۹ـ ۱۱ـ ۱ـ ۳ـ ۵ـ ۷ـ ۹
* دلیجان خوشبختی ـ رنگی ـ لی‌ماروین
تاج (۳۱۳۸۶۴) ۱۵ر۱۰ـ ۳ـ ۳۰ر۵ـ ۸ـ ۳۰ر۱۰
* سنگام ـ رنگی ـ راج‌کاپور ـ ویجنتی مالا
توسکا (۵۸۵۴۴) ۳۰ر۱۰ـ ۳۰ر۱ـ ۵ـ ۳۰ر۸
* طلای مك‌کنا ـ رنگی ـ عمرشریف ـ گریگوریك
گلدیس (۶۲۸۷۱۳) ۳ـ ۱۵ر۵ـ ۳۰ر۷
* گرفتار درفضا ـ رنگی ـ گریگوری‌پك ـ دیوید جانسون
پارك (۳۳۹۶۳۷) ۹ـ ۱۱ـ ۱ـ ۳ـ ۵ـ ۷ـ ۹
* مبارزه در سکوت ـ رنگی ـ لانك جفریز
دریا (۷۹۱۷۴۶) ۹ـ ۱۱ـ ۱ـ ۳ ۵ ۷ ۹
* فاتح غرب ـ سینماسکوپ ـ رنگی ـ رابرت‌شاو
پردیس ۹ـ ۱۲ـ ۳ـ ۱ـ ۹
* آلژلیك تشنه انتقام ـ رنگی ـ سینماسکوك ـ ربرت حسین
المپیا (۹۵۶۷۹۶) ۳۰ر۱۰ـ ۳۰ر۲ـ۳۰ر۴ـ۳۰ر۶ـ۳۰ر۸
* یاقوت سیاه ـ خشم پلنك
البرز (۳۰۴۲۵۸) ۳۰ر۸ـ ۱۲ـ ۳۰ر۳ـ ۷ـ ۳۰ر۸
* شوخی بازن من هرگز ـ رنگی ـ تونی‌کورتیس ـ ویرنالیزی
تخت‌جمشید (۴۳۵۵۰) ۳ـ ۵ـ ۷ـ ۹

سانس انگلیسی
گلدیس ساعت ۳۰ر۹ فیلم (طلای مك‌کنا)
درایوین ونك ۸ ـ ۱۵ر۱۰ فیلم (اولین نبرد)

آگهی استخدام

۱ـ نیروی هوائی شاهنشاهی بمنظور تعلیم و تربیت درجه‌داران فنی‌تعدادی داوطلب‌برای‌تحصیل‌درآموزشگاه گروهبانی‌فنی‌باشرایط زیر می پذیرد :
الف ـ تابعیت دولت شاهنشاهی ایران.
ب ـ متدین بیکی از ادیان رسمی کشور.
پ ـ سن بین ۱۸ تا ۲۲ سال تمام.
ت ـ دارابودن‌حداقل گواهینامه قبولی‌سوم دبیرستان(دارندگان مدرك تحصیلی بالاتر حق تقدم دارند).
ث ـ داشتن صحت مزاج و تناسب اندام برطبق گواهی بهداری نیروی‌هوائی.
ج ـ نداشتن پیشینه بد.
چ ـ نداشتن کسان تحت تکفل.
۲ ـ مدت‌تحصیل‌درآموزشگاه‌مزبور حداقل‌یکسال‌و هنرآموزان درمدت تحصیل شبانه‌روزی بوده و هزینه زیست و پوشاك آنها بعهده نیروی‌هوائی می باشد و ماهیانه مبلغ ۱۸۷۵ ریال بعنوان حقوق و فوق‌العاده سختی خدمت دریافت خواهند داشت.
۳ ـ داوطلبان پس‌از خاتمه دوره و احراز موفقیت درآزمایشات به درجه گروهباندومی مفتخر و برطبق مقررات قانون استخدام نیروهای مسلح شاهنشاهی از حقوق و مزایای مربوطه استفاده خواهند نمود.
۴ ـ داوطلبان میتوانند برای کسب اطلاعات بیشتر و ثبت‌نام بادردست‌داشتن یك‌نسخه‌فتوکپی گواهینامه تحصیلی،عین‌شناسنامه (عکس‌دار) و ۲۲ قطعه عکس ۴×۳ از تاریخ نشر این آگهی تا تامین احتیاج به استثنای روز های تعطیل وپنجشنبه‌ها ازساعت ۷ الی ۱۲ به مرکز آموزشهای هوائی واقع در خیابان تهران‌نو ایستگاه فرودگاه مراجعه نمایند.
ضمنا بعدازظهر ها از ساعت ۱۷ الی ۲۰ به خیابان شاهرضا جنب سینما پلازا ـ مرکز فنون هواپیمائی کشور مراجعه‌شود .
م الف ۴۴۹۸ نیروی هوائی شاهنشاهی

آگهی استخدام

نیروی‌هوائی شاهنشاهی تعدادی داوطلب‌جهت‌طی دوره‌دانشکده افسری (خلبانی) باشرایط زیر استخدام مینماید :
الف ـ شرایط نام‌نویسی :
۱ ـ تابعیت دولت شاهنشاهی و متدین بیکی از ادیان رسمی کشور.
۲ ـ قبول شدن از معاینه جسمی و آزمایش استعداد خلبانی و زبان انگلیسی درحدود معلومات دبیرستان و داشتن حداقل قد ۱۶۳ سانتیمتر.
۳ ـ حداقل سن ۱۸ سال تمام و حداکثر سن ۲۴ سال تمام و برای کسانی که خدمت زیرپرچم انج

برای شناساندن وتبلیغ فرش ایران در آمریکا

صادر کنند گان فرش از دولت کمک میخواهند

بازار آمریکا وآفریقا و آسیا قابل توسعه است

علی باستانی

اقتصادی

فرش ایران احتیاج مبرمی به تبلیغات وشناسائی دربازار آمریکا دارد و در این مورد اتحادیه صادر کنندگان فرش ایران از دولت کمک میخواهد تا باکمك دولت و اتحادیه فرش امریکا طرح وسیعی برای شناسائی فرش ایران در امریکا بمرحله اجرا درآورد.

این موضوع مهمترین تقاضای هیئت رئیسه اتحادیه صادر کنندگان فرش در هفته جاری بود. صادر کنندگان فرش معتقدند که فرش ایران در بازار اشباع شده اروپا احتیاج به تبلیغ وشناسائی جدید ندارد و آنچه که در این زمینه لازم باشد، خود تجار وشرکت های قدیمی ایرانی و اروپائی قادر به انجام آن هستند. صادر کنندگان در بازار اروپا انتظار توسعه ندارند زیرا در حال حاضر در همه شهر های بزرك و کوچك اروپا مغازه فرش فروشی که فرش ایرانی عرضه کند پیدا میشود.

● **بازار ایده‌آل**

اما بازار آمریکا باوسعت وبخصوص بادرآمد سرانه‌ای که برای مردم آن وجود دارد یك بازار ایده‌آل محسوب میشود.

اتحادیه معتقد بود که بازار امریکا در سنوات اخیر بعلل اتخاذ سیاست ضد تورمی دولت امریکا از نظر فرش به کمبود فروش دچار شده است.

از آنجائی که فرش ایران یك کالای لوکس در امریکا بحساب میاید در شرایط فعلی اقتصادی امریکا نه‌تنها تسهیلاتی برای آن نیست بلکه بخاطر کم شدن پول در دست مردم دچار محدودیت هم میباشد. البته این مسئله دردست ایران و یا اتحادیه نیست بلکه بخاطر سیاست اقتصادی خود امریکا ووضع داخلی امریکا است. معهذا صادر کنندگان این موضوع را یك موضوع دائمی نمیدانند بلکه مشکلات اساسی بازار فرش امریکا را در موارد دیگر میدانند. در امریکا رقابت تنها با عرضه فرش کافی نیست باید بموازات عرضه تبلیغات وسیعی آغاز شود، تا فرش در یك سطح وسیع بهتر شناسانده شود.

* **خرج تبلیغات**

خرج تبلیغات در امریکا گرانتر از همه جا است و این کار بزرك از عهده صادر کنندگان بطور انفرادی وحتی دستجمعی برنمی‌آید. هنوز اتحادیه فرش ایران قدرت مالی انجام چنین طرح‌هائی ندارد.

هیئت رئیسه اتحادیه معتقدند که در حل این معضل مرکز توسعه صادرات بعنوان یك عامل دولتی وخود اتحادیه صادر کنندگان فرش ایران بنمایندگی بخش خصوصی و اتحادیه فرش امریکا بعلت آشنائی و عامل اجرائی در امریکا باید باکمك همطرح مشترکی برای شناسائی فرش ایران در امریکا تهیه و اجرا کنند.

نظیر این مشکل در بازارهای دیگر، مثل کشورهای افریقا، آسیا نیز وجود دارد که در این باره هم باید طرحی تهیه گردد.

اتحادیه از لحاظ بازاریابی واعزام هیئت آماده است اما این کار وقتی قابل اجراست که دولت هم بسهم خود کمك کند. تمام نظرات فوق پس از تدوین در هفته آینده تسلیم رئیس اطاق بازرگانی و صنایع و معادن خواهد شد.

● **تلاش اطاق**

در تعقیب اتخاذ سیاست دهه صادرات از طرف دولت اطاق بازرگانی و صنایع و معادن نیز بنوبه‌خود مطالعات واقداماتی در این زمینه را آغاز خواهند کرد وقرار است در شش‌ماه دیگر کنفرانس بازرگانی و صنایع و معادن درکرمان همین مسئله یعنی صادرات را مورد بررسی قرار دهد.

قبل از تشکیل این کنفرانس بدستور رئیس اطاق اتحادیه‌های مختلف در اجلاسیه‌های متعدد نظرات ومشکلات خود را تهیه و طی یك گزارش نهایی به رئیس اطاق تسلیم خواهند کرد تاقبل از تشکیل کنفرانس موردبررسی در مراجع عالی‌تر و بخصوص مورد رسیدگی با وزارت اقتصاد نیز قرار گیرد.

تاکنون اتحادیه خشکبار وفرش این جلسات را تشکیل دادند ودر هفته آینده صادر کنندگان کتیرا وصمغیات نیزاولین جلسه خود را تشکیل خواهند دادو بهمین‌ترتیب تمام اتحادیه‌های صادر کننده‌نظیر همین جلسات را خواهند داشت.

* **واردات شیشه از ژاپن**

تنها شرکت وارد کننده شیشه‌های ژاپنی در ایران توضیح داد که بعلت نقض قرارداد، این شرکت‌ازوارد کردن شیشه‌های کارخانه «نیپون» ژاپن‌خودداری کرده ومراتب را نیز باین کارخانه اطلاع‌داده است. ولی‌همچنان سفارش برای ورود انواع شیشه‌های ساخت کارخانه آساهی قبول میکند.

اخبار کشاورزی و روستائی

دویستمین خانه فرهنگ روستائی

وزارت اصلاحات ارضی و تعاون‌روستائی اطلاع‌داد مقدمات تشکیل یك خانه فرهنگ روستائی دیگر در فرمانداری کل همدان فراهم شده است. این خانه فرهنگ روستائی در حومه شهرستان نهاوند و در قریه کوهانی تشکیل یافته و ساختمان آن از طرف روستائیان در اختیار وزارت اصلاحات ارضی‌وتعاون روستائی گذاشته شده است. همچنین زمین لازم‌جهت‌ایجاد زمینهای ورزشی از طرف کشاورزان واگذار گردیده است.

سخنگوی وزارت‌اصلاحات ارضی و تعاون روستائی‌اضافه کرد که باین ترتیب تاکنون مقدمات تشکیل ۲۰۰ خانه فرهنگ روستائی در سراسر مملکت فراهم شده و ۴۲۲ هزار و ۵۶۷ نفر از کشاورزان میتوانند برای بالا بردن سطح اطلاعات عمومی خویش از امکانات مختلفی که در این خانه های فرهنگ روستائی برای آنان فراهم شده است استفاده نمایند.

نرخ اسعار در جهان

ازمطبوعات خارجی

طی سه‌سال گذشته نرخ ارز امریکا دچار نوسانات شدید شد. سیاستی که گاهی برای پائین آوردن و زمانی برای بالا بردن قیمت دلار در بورسها اعمال‌میشد موجب شدکه دولتهای انگلستان و فرانسه و آلمان غربی در ارزیابی مجدد نرخ ارز خود تردید پیدا کنند و این کار را باتاخیر انجام دهند و همین تاخیر بیش از اندازه موجب تزلزل ثبات پولی کشورهای غرب شد.

در کشورهای‌عضو بازارمشترك که تصمیمات اخیرارزی واقدامات اصلاحی پولی تغییرات غیر قابل تحملی در سطح قیمتها پدیدآورده بود، عقیده تازه‌ای پیدا شده بودو محافل اقتصادی این کشورها پیشنهاد میکردند که برای ازبین بردن نوسانهای دائمی نرخ ارزدر کشورهای عضو بازار مشترك نرخ مشترکی برای ارز وضع شود و این نرخ در همه کشورها یکسان باشد.

* **اتحاد گمرکی**

هدف کلی از این پیشنهاد توسعه اتحاد گمرکی بین کشورهای‌عضو بازار مشترك و ایجاد یك اتحاد پولی بین آنها وهمچنین هماهنك ساختن سیاستهای اقتصادی آن کشورها درباره‌رشد بود. انگلستان ودانمارك وایرلند در حال ورود ببازار مشترك با این عقیده و پیشنهاد جدید کشورهای عضو بازار مشترك موافقند و آنرا پذیرفته‌اند.

هدف کلی برای ده سال آینده ایجاد دو گروه از کشورهای غیر کمونیست دنیاست. گروه اول کشور هائی که پول آنها بر اساس دلار استوار است و گروه دیگر کشورهائی‌که ارزهای مهم اروپائی را در اختیار دارند. واین گروه شامل ده کشور عضو بازار مشترك‌و همچنین کشورهای طرف معامله باآنها در اروپا و آفریقا خواهد بود. در این گروه‌بندی البته هنوز به مشکلات این کشورها وراه حلهای این مشکلات توجه زیادی نشده است ولی البته برخی از این‌مشکلات کاملا روشن می‌باشد.

● **سیاست های پولی**

بمنظور جلوگیری از کشمکش های اقتصادی بین کشورهای این دوگروه واتخاذ سیاستهای‌حمایتی از آنها، می‌بایستی موانعی که در راه بازرگانی بین آنها وجود دارد کاهش یافته و از بین برود وبعلاوه لازم است اعضای دیگری غیر از کشورهای‌موجود بهر گروه بپیوندند و همچنین برای هماهنك ساختن سیاست‌های پولی و میزان رشد اقتصادی‌آن کشورها و کنترل اضافه تولیدات کشاورزی اقداماتی انجام گیرد. مقدار تورم بدون تردید در بین کشورهای دوگروه هماهنك ویکسان نخواهد بود و عدم توازن پرداختها بناچار وجود خواهد داشت وبرای از بین‌بردن این‌وضع اقدامات اساسی‌دیگری در مورد نرخ ارز باید انجام‌شود.

* **پیشنهاد آمریکا**

در طول تحولات طولانی که منجر به‌اتحاد پولی کشورهای‌عضو بازار مشترك باید بشود این کشور ها باید در جستجوی عواملی‌باشند که موجب اختلاف ارزش‌پولهای آنها شده است.

البته اگر انگلستان وارد بازار مشترك‌شود، بکلی وضع کشورهای عضو این بازار تغییر خواهد کرد. دولت آمریکا در کنفرانس‌پاریس که با حضور نمایندگان شش کشور عضو بازار مشترك یعنی فرانسه آلمان‌غربی ایتالیا، بلژیك، هلند ولوکزامبورك تشکیل شده بود پیشنهاد کردکه نوسان‌ارزش پولی بین ۲تا ۳درصد باشد ولی احتمال کمی دارد که کشورهای عضو بازار مشترك بااین پیشنهاد موافقت نمایند زیرا آنها حدود نوسان ارزش پول خود را تا سه چهارم درصد مخدود کرده‌اند، و حتی در نظر دارند که این مقدار رابه صفر برسانند.

فرانسه و بلژیك معتقدند که منظور امریکا از این پیشنهاد ایجاد اختلاف ونفاق بین شش کشور عضو بازار مشترك است و بدین وسیله امریکا خواسته‌از اتحاد آنها جلوگیری کند زیرا این اتحاد ممکن است برتری امریکا را در سیاست پولی دنیا بخطر اندازد و اگر کشورهای عضو بازار مشترك سیاست پولی خود را کاملا بیکدیگر نزدیك کنند بهیچ وجه دیگر شانسی وجود نخواهد داشت که‌آنها حاضر به‌قبول نوسان ارزش پولی‌در برابر کشورهای‌دیگر جهان بشوند.

شرکتها

* شرکت تولیدی مصنوعات پلاستیکی شیراز
برای فعالیت در زمینه‌تولید لوله های پلاستیکی
مدیر عامل آقای هوشنك اعتضادی
آدرس: ایرانشهر شمالی شماره ۲۸۰
تلفن: ۶۲۸۱۱۲

* شرکت ایران شیرینکو
برای فعالیت درزمینه‌واردات دستگاههای بنزینك ماشین بامغز الکترونیك. تهیه کننده انواع نوشیدنیهای غیرالکلی سرد وگرم وفروش آن‌بطور اتوماتیك وبدون دخالت‌دست
مدیر عامل آقای حسینعلی شریفی
آدرس: تهران فیشرآباد شمالی، کوچه خسروکاشی ۲۸ر۱ تلفن: ۶۲۶۰۳۸

*شرکت گازکو
برای فعالیت در زمینه تهیه کپسول گاز و توزیع آن
مدیر عامل آقای ابراهیم حیدری آلاشتی
آدرس: تهران‌دروازه‌شمیران اول خورشید شماره ۳۵۵
تلفن: ۷۵۹۲۹۱

اختصاصی اطلاعات

آذربایجان در عصر انقلاب صنعتی ایران

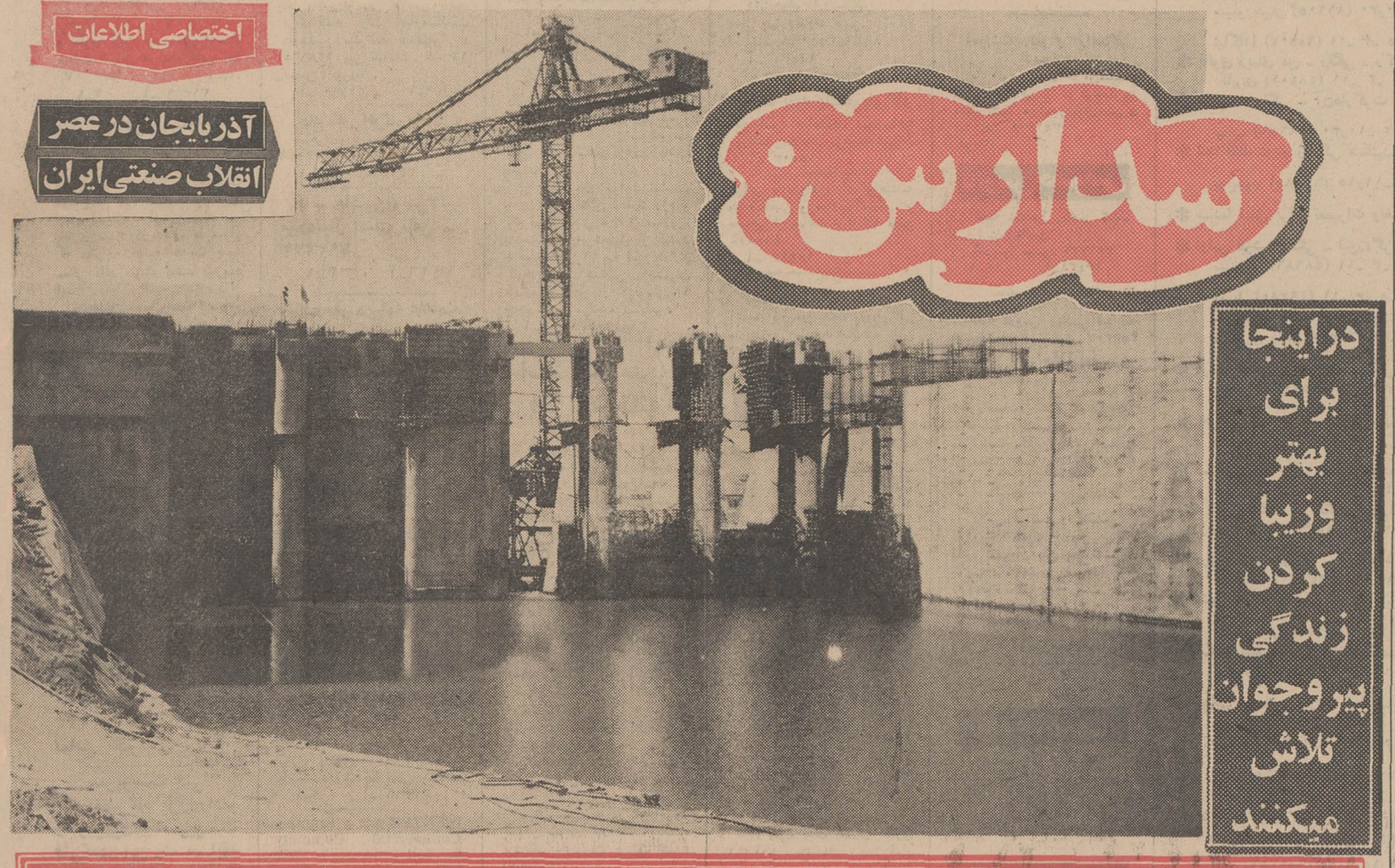

کشتزارهای سرسبز فرداشکر گزار توهستند

گزارش از: فرستاده مخصوص روزنامه اطلاعات
ـ۱۰ـ

گفت و شنود با معلم

آقا چند شاگرد داری؟

ـ باینها نمیشود گفت شاگرد اینها همه استادند.

ـ چطور؟

ـ خوب‌هر کدامشان عمری ازشان گذشته.

ـ چه‌طرحی‌برای نوسوادان‌دارید.

ـ در درجه اول خواندن ونوشتن، بعد که سطح تعلیماتشان بالارفت. اطاعت اولیه فنی که از عملیات اجرائی، سردر بیاورند، برای بعضی از باسوادان، ما یکسره از اول تعلیمات فنی را شروع می‌کنیم. بابجربه‌ای که دارند درعمل، خیلی خوب یاد میگیرند کلاس های اینها یك کلاس واقعی‌است.

شاگرد نشنه دانستن است، مرتب میگوید چرا؟ چیزی را که مدتها عمل میکرده، کور کورانه با آن روبرو بوده حالا میخواهدببیند چطور است از نظر علمی از نظر فنی چه مکانیسمی بر ان حاکم است.

این شور و شوق ما را به هیجان میاورد.

به کارگری که روی تخته با خط کج‌و معوجش شعری را می‌نویسد سلام میکنم، میپرسم:

ـ چند ماه است‌درس میخوانی؟

ـ شش ماه.

ـ پیش از این اصلا سوادنداشتی

ـ نه انگشت میزدم.

ـ شغل اولیه‌ات چه‌بود

ـ روی زمین کار میکردم، گندم میکاشتم.

ـ حالا وضع چطور است؟

برای کارگران اینجا خانه ساخته‌اند، وسائل هست، سینماو پارك و مدرسه هست، خانواده‌ام را هم آورده‌ام اینجا، راحت‌ترند.

ـ وقتی کار سد تمام شد می‌خواهی چه کنی؟

ـ اگر اینجا بما احتیاج‌داشتند که میمانیم اگر نه هرجا کار پیدا بشود میرویم آنجا، دهن باز که‌بی روزی نمیماند.

● **طرح مشترك**

مترجمی پیدا میکنم و بایك مهندس زمین شناس آشنامیشوم. سه بار مجبور میشوم نام فامیلی‌اش رابرای من بگوید یا تلفظ اوخیلی بد است یا شنوائی من، بدانستن اسم کوچکش «الك» قناعت می‌کنم.

ـ کار شما اینجا چیست؟

ـ مهندس زمین شناس هستم.

در چه قسمت‌طرح کار میکردی؟

من در دو مرحله فعالیت داشتم. یکی انتخاب محل سد بود که‌با چند تن‌از دوستانم روی نمونه گیری خاکها کار میکردیم.

بعد یکسال و نیم روی پروژه اجرائی سد با مهندسین دیگر همکاری‌میکردم.

ـ از کارت در اینجاراضی‌هستی؟

ـ من همیشه از کار راضی هستم تازه برای یك‌طرح مشترك کارمی‌کنم که نفعی‌هم بدولت من‌میرسد.

ـ کار سدانگار روباتمام‌است؟

ـ بله تا دیماه‌تمام میشود اما باید زودتر آماده میشدیم التور، شش ماه کار ما را تعطیل کرد این تعطیلی اجباری، بیشتر نقشه ها را در هم ریخت. تازه مشکل اصلی طغیان رود ارس که اصلا حساب نشده بود. اما باشتاب کار ها را درحقیقت‌همکاری ـ رازیادتر کردیم. این تاخیر وقت ضایع شده، بنحوی جبران شد. یکهزاروپانصدخانه‌برای کارگران و کارکنان طرح‌ارس با کلیه وسائل زندگی ساخته شده.

گشت‌و گذار شهر ادامه می‌یابد. شهر کوچك که نبض‌متلاطم رود ارس را احساس میکند خود که اکنون باکوشش های پیگیر ساکنانش قلبی تپنده شده‌است که دشت خاموش قزل قشلاق‌رابسرسبزی و خرمی نوید میدهد.

شهر کوچك با خانه های کوچکش در سایه تاسیسات عظیم سد، در کار آنست تا اندیشه‌ای راصورت تحقق بدهد، سرسبزی کشتزارهای فردا را که شکر گزار آنند... شهر کوچك رویا های دیرین‌دشت مغان رابه بیداری شکل خواهد بخشید. از هیاهوی سران‌وسرداران که بدعوت نادر باین دشت آمدند تاترکتازی ازبکان و مناقشات گاهگاهی تا امروز، مبهم در ذهنم بیدار میشود اما خروش ماشین‌ها و کارگاه ها و رفت‌و آمد عجولانه سازندگان سد واقعیتی دیگر را پیش چشم میاورد.

کوششی برای بهتر و زیباکردن زندگی.

دنباله‌دارد

موتورهای کاترپیلار

برای استفاده های گوناگون

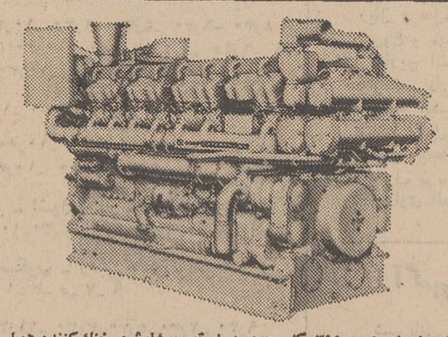

موتور زمینی د ـ ۳۹۹ که مجهز به توربوشارژ و خنك‌کننده هوا میباشد با شانزده سیلندر از نوع V پرقدرت‌ترین موتور کاترپیلار بوده وبه هردو حالت دیزل وگازطبیعی موجود است.

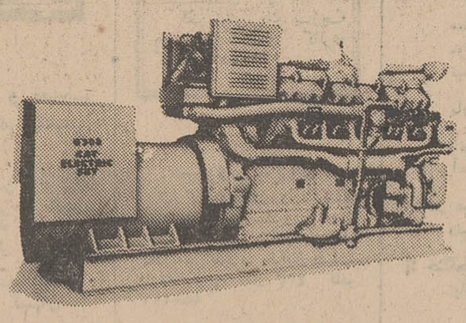

مولد برقهای کاترپیلارکه سالهاست شایستگی خود را نشان داده‌اند برای مراکز تولیدبرق ومصارف امدادی (درصورت قطع برق اصلی) بکار برده میشوند.

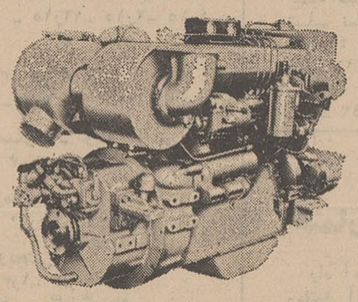

موتورهای دریائی کاترپیلارکوپله شده به جعبه دنده هیدروئیك یك نمونه تکنولوژی مدرن بوده و برای مصارف سنگین از ۸۵ الی ۱۱۲۵ اسب ساخته شده‌اند.

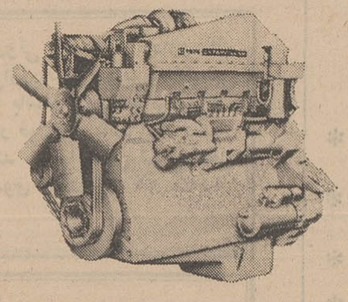

موتور کامیون مدل ۱۶۷۴ و ۱۶۷۳ برای وسایط نقلیه طراحی شده‌اند وطرزکار عالی ومرغوبیت‌این‌موتورها سبب شده‌که تاکنون درپانزده کارخانه بزرگ دنیا جهت نصب در روی‌کامیون بکاربرده شود.

شرکت سهامی ماشینهای صنعتی وآبیاری

تهران ـ خیابان سعدی شمالی شماره ۱۶۸ تلفن ۳۰۴۹۲۷ ـ ۳۰۴۹۲۸

CATERPILLAR

علامات Caterpillar, Cat, و CB بنام Caterpillar Tractor Co. بثبت رسیده است.

یخچال جنرال استیل

بیمه نامه هر خانواده به یك زندگی پرآسایش وسالم است

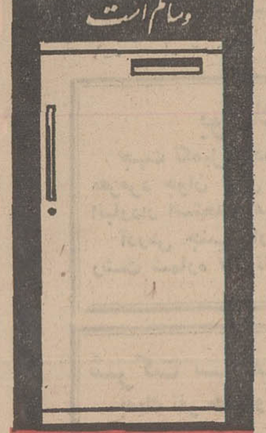

با هر بودجه میتوانید نقد و اقساط دارای یخچال جنرال استیل باشید

تلفن ۶۹۴۷۳-۶ P.O

تراکتورهای زنجیری (بلدوزر) فولر مارشال ساخت انگلستان

برای امور کشاورزی و راه سازی

شرکت مکاورز خیابان آیزنهاور شماره ۶۹۱ تلفن ۹۷۲۸۷۶ ۹۷۰۳۳۱

ساعت فازوریف مخصوص اشراف و افراد ممتاز است

با رعایت حدود محدوده پنجساله اول

در اطراف پارک وی ونک اجازه ساختمان داده میشود

● **شرایط جدید برای خانه سازی در منطقه صنعتی پیشنهاد شد**

در اطراف پارك وی ونك اجازه ساختمان داده‌میشود و درآن‌قسمت از پارك وی که در داخل محدوده قانونی و پنج‌ساله اول تهران قرار دارد ، حریمی رعایت نخواهد شد ولی در قسمت های خارج‌ازمحدوده اطراف پارك‌وی امر ساختمان تحت شرائط حریم‌وبرطبق ضوابط طرح نقشه جامع تهران میباشد .

در اراضی واقع شده در آن‌قسمت از پارك وی که خارج از محدوده قانونی تهران واقع شده اجازه ساختمان داده نمیشود مگر آنکه ساختمان مشمول موارد استثنائی باشد این مطلب را امروز اداره کل شهرسازی شهرداری‌دراختیار خبرنگار اطلاعات قرار داده واعلام داشت برای ساختمانهائی که طبق پروانه شهرداری و در اراضی اطراف پارك‌وی وواقع شده درآن قسمت از مسیر پارك وی موجود که در داخل نقشه محدوده‌قانونی تهران قراردارد نیز از نظرشکل و نوع ساختمان ضوابطی تصویب شده که بمرحله عمل درخواهد آمد .

● **خانه‌سازی**

شهرسازی همچنین اعلام کرد که از طرف این اداره پیشنهادی به‌شهرداری داده شده که‌درصورت تائید شهردار و تصویب انجمن شهر تهران بصورت تصویب‌نامه انجمن شهر درخواهد آمد دراین پیشنهاد عنوان شده است که‌اگر در فاصله زمانی تهیه نقشه جامع تازمان تصویب آن درقسمتی از اراضی که برای صنعت پیش‌بینی گردیده واحد های متمرکز و متراکم مسکونی ساخته شده‌باشد برطبق اجازه انجمن‌شهروشهرداری برای تغییر ضوابط طرح در آن منطقه وتبدیل عنوان منطقه مورد بحث از منطقه صنعتی به منطقه مسکونی اقدام میشود . اداره کل شهرسازی شهرداری اعلام کرد که تنها شرط تحقق این نظر ساخته شدن‌ساختمان های متراکم در فاصله دوزمان تهیه و تصویب طرح نقشه جامع می‌باشد و درغیر آن ضوابط این طرح اجرانخواهد شد .

بوسیله دخانیات، امسال

یک‌میلیون دلار سیگار وتنباکو صادرمیشود

دخانیات ایران ۵۳۰ تن تنباکوی اصفهانی به ارزش ۹۳۱ هزار و ۷۳۸ دلار به کشور اردن فروخت.

یك مقام دخانیات ضمن اعلام این مطلب اضافه کرد:علاوه بر تنباکوی فروخته شده به اردن ، حدود ۲۴ تن از انواع دیگر تنباکو به‌ارزش ۳۵ هزارو ۲۲۷ دلار به شیخ‌نشین های خلیج فارس صادر شده‌است .

خبرنگار ما می‌نویسد : مجموع فروش و صادرات تنباکو در سال های قبل از حدود یك صد تن تجاوز نمیکرد. افزایش میزان صادرات تنباکو درسال جاری در نتیجه اقداماتی است که‌برای‌توسعه صادرات کالا های دخانیات‌به‌شیخ‌نشین های‌خلیج‌فارس صورت گرفته است .

با احتساب قیمت ، انواع سیگار های صادراتی که تاکنون به‌شیخ‌نشین های خلیج فارس صادرشده میزان صادرات دخانیات در سال جاری از یك میلیون دلار تجاوز میکند.

گرانفروشی آبجو هنوز ادامه دارد

اخطار وزارت دارائی که روز پنجشنبه بعمل آمد هنوز موجب تعدیل قیمت آبجو نشده است و آبجو تا دان با دوریال گرانتر از سابق فروخته میشود .

باکشاندن پای وزارت دارائی‌به ماجرای گران شدن آبجو معلوم شد که قیمت آبجو قبلا هم گران بوده و قبل از گران شدن اخیر در گذشته هم کارخانه‌ها قیمتی‌را که بدارائی میدادند با قیمتی که خود میفروختند فرق داشت .

بهمین جهت در سوم تیر ماه اداره کل مالیات غیر مستقیم گزارشی در همین زمینه بوزارت دارائی فرستاد و گرانفروشی را تذکر داد .

وزارت دارائی طبق یك قانون مصوب ۱۳۱۵ وظیفه‌دارد که‌قیمت نوشابه های الکلی‌را تثبیت کند و تاسال۱۳۴۸ هم همین‌رویه راداشت اما ارسال گذشته‌بعلت آنکه‌قدرت کنترل کافی‌پیدا کرده بود ،بنفع دولت و وصول‌دولت چنین تشخیص داد که تثبیت نرخ را از طریق‌ازاد کردن نرخ عملی سازد و ازطریق کنترل تولید ، و قیمت فروش ، مالیات متعلقه را وصول کند . از همان سال ٤ ناظر و ١٦ دانشجو در کارخانه آبجوسازی تولید و میزان وصول مالیات را کنترل و وصول میکنند .

*** گران فروشی**

فروش یك شیشه آبجو (۵دهم لیتری) ١٤ ریال معلوم شد و مالیات هم بر همین اساس ونرخ تعیین گردید . اما عملا قیمت آبجوی تحویلی کارخانه ۱۴٫۵ و بعد ۱۵ ریال و حالا هم ۱۵٫۵ریال شد . وزارت دارائی قبلا که‌قیمت به ۱۵ ریال رسیده بود متوجه‌شد و اقداماتی را شروع کرد .

ظاهرا کارخانه های ابجوسازی از وضی که دولت معامله دربست باآنها را کنار گذارد و براساس میزان تولید ،مالیات‌خود رامحاسبه ووصول میکند ادعای ضرر دارند، ومعتقدند که بایدقیمت رابه ۱۴٫۵ ریال‌و بعد۱۵ریال وحالا ۱۵٫۵ریال برسانند . وزارت دارائی هم معتقد است که اگر این قیمت‌ها عملی شود مالیات خود را بالا خواهدبرد منتهی وزارت دارائی تقاضای بالا رفتن مالیات ندارد و برعکس معتقد است که قیمت باید به قیمت توافق شده با وزارت دارائی که مبنای محاسبه مالیات است برگردد .

*** اجحاف بر مصرف کننده**

در این میان یك مسئله دیگر برای مصرف کننده مطرح شد و آن اینست که اگر قیمت آبجو تحویلی کارخانه ١٤ یا ۱۴٫۵ ریال تعیین شده است چرا آبجو باید ۲۰ یا ۲۲ ریال بفروش برسدسود منطقی و معقول فروشنده باید بر مبنای قیمت تحویلی که حداکثر ۱۵ ریال خواهد بود حداکثر ۳ ریال باشد . بنابراین آبجو باید به قیمت ۱۸ ریال تثبیت گردد و این‌قیمت هم درداخل شیشه نوشته شود تا مصرف کننده باستناد آن پول بپردازد .

در حال حاضر قیمت مشروبات الکلی دیگر بهمین‌نحوه است و اگر قیمت آبجو هم بهمین شکل در داخل شیشه نوشته شود از اجحاف تولیدکننده و توزیع کننده بر مصرف کننده جلوگیری بعمل خواهد آمد .

بقیه در صفحه‌چهارم

بازدید عاملین فروش محصولات ناسیونال از تأسیسات عظیم ناسیونال ژاپن

بمنظور شناسائی صنایع ژاپن و همچنین آشنائی بیشترعاملین فروش باطرز ساخت کلیه محصولات الکتریکی و الکترونیکی ناسیونال ، شب گذشته عده‌ای از عاملین فروش ناسیونال بـا پان‌امریکن بمدت ۲۰روز بژاپن پروازنمودند . این‌عده بنابدعوت کارخانجات معظم ناسیونال در ژاپن و با همکاری شرکت‌تجارتی کوفرد نماینده محصولات‌ناسیونال در ایران از خاوردور،تاسیسات ناسیونال و نمایشگاه اوزاکا دیدن خواهند نمود .

آقایان محمد فرد قاسمی مدیر عامل ، پرویز برهبان مدیر اداره روابط عمومی، طباطبائی ، مدیران فروش تهران وشهرستان وعده بیشماری ازکارمندان‌شرکت میهمانان‌ناسیونال‌را درفرودگاه مهرآباد بدرقه نمودند

میهمانان ناسیونال بشرح زیر میباشند:

از تهران آقایان :

۱ـ محمدعلی ادیب مجلسی
۲ـ منصور میرقوام‌الدین
۳ـ صادق پورقدیری
٤ـ ایرج حق‌جو
۵ـ غلامحسین‌روحی
٦ـ عبدالمجید جباری خامنه
۷ـ علی‌اصغر فردوست
۸ـ اکبر برکت

و از مراکز استانها آقایان:

۱ـ مهدی نباتی
۲ـ مهندس‌سیروس آستانی
۳ـ سید جعفر موسویان
٤ـ رضاعباسی
۵ـ محمدهادی‌هاشم‌نیا
٦ـ فریدون امین‌زاده
۷ـ محمدعلی‌روحانیان
۸ـ احمد دانشمند
۹ـ حسین‌وارسته

ضمنا بمنظور رفاه و آسایش بیشتر و معرفی کشور ژاپن به میهمانان گرام آقایان: کاگی‌یاماـو ساتوـنمایندگان کارخانجات ناسیونال در ایران عاملین فروش ناسیونال را در این مسافرت همراهی خواهند نمود شرکت تجارتی کوفرد آرزومند است که دوستان و همکاران گرام در این‌مسافرت ایام خوشی راگذرانیده بتوانند از این دیدار حداکثر استفاده را بنمایند .

National

اداره روابط عمومی ناسیونال

BBC LONDON
جدیدترین روش

صحیح ترین
سریع ترین و
ارزانترین طریقه
فراگرفتن زبان انگلیسی
باخودآموزهای انگلیسی (بی.بی.سی) لندن
(وابسته به بنگاه سخن پراکنی انگلستان)

۱ـ دوره اول CALLING ALL BEGINNERS شامل دوازده صفحه ویک کتاب ترجمه شده بفارسی ۲۵۹ تومان باشرایط نقد واقساط

۲ـ دوره دوم GETTING ON IN ENGLISH شامل ۱۰ صفحه ویک کتاب ترجمه شده بارزش ۲۱۶ تومان .

برای آشنائی بیشتر میتوانید به شرکت مطبوعاتی ایران یاد خیابان ثریا چهارراه فیشرآباد مراجعه ومکاتبه فرمائید ویا باتلفنهای ٦٦٨٦٧ و ٤٢٤٠٦ تماس بگیرید.

دانشجویان در حل مشکلات تهران

بقیه از صفحه آخر

جلسه نهائی این شورا ظهردیروز تشکیل شد ابتدا آقای مهندس مهدویان رئیس آموزش دانشگاه صنعتی آریامهر ضمن ایراد مطالبی گفت امید میرود در این راه آنقدر توفیق حاصل شود که تعداد تقاضا برای استفاده از وجود دانشجویان بیش از تعداد دانشجویان‌داوطلب‌باشد آنگاه موادی که ازطرف کمیسیونهای مختلف پیشنهاد شده بود بصورت قطعنامه به تصویب اعضای شورارسید و بدین شرح میباشد :

۱ـ کمیته نظارت بر فعالیتهای اجتماعی دانشجویان در مراکز دانشگاهی مرتبا تشکیل شود و به امور مربوط به فعالیتهای دانشجویان نظارت نماید در این کمیته نماینده دانشجویان شاغل نیز شرکت داشته باشند .

۲ـ با توجه به اهمیت امر تدریس دانشجویان در دبیرستانها توصیه میشود که هر سه ماه یکبار نحوه کار دانشجویان توسط اداره کل آموزش و پرورش محل‌ارزشیابی‌شده و نتیجه به دانشگاه محل تحصیل دانشجویان اعلام شود .

۳ـ به منظور آشنائی دانشجویان با روش تدریس‌وآئین‌نامه‌ها‌کلاسهای کارآموزی تشکیل شود که استادان و مسئولان آموزش‌وپرورش‌دانشجویان را از فن کلاسداری وآئین‌نامه آگاه کنند و جزواتی برای راهنمائی دانشجویان تهیه شد .

٤ بمنظور هماهنك‌کردن مبلغ دریافتی و ساعات کار دانشجویان پیشنهاد میشود که‌ساعات تدریس دانشجویان در ماه بیست ساعت و در سایر سازمانهای دولتی چهل ساعت در برابر مبلغ دریافت دو هزار ریال تعیین گردد . از محل اعتبارات‌اضافی که از این‌بابت‌ایجادمیشوددانشجویان بیشتری بکار گمارده شوند .

۵ـ اعتبار لازم برای پرداخت حق‌الزحمه فعالیت های اجتماعی دانشجویان بر مبنای‌احتیاج‌هرسازمان به نیروی انسانی دانشجوئی دربودجه همان سازمان پیش‌بینی و منظورگردد

٦ـ پیشنهاد میشود که وزارت ـ خانه‌ها و سازمانهای دولتی سعی نمایند که مشاغل دانشجویان را بر مبنای تخصص و تحصیل آنان تعیین نمایند واگر در نظر دارند کارعمومی ارجاع کنند کوشش شود که‌کارهائی از قبیل آمارگیری . تحقیق وبررسی به آنان محول شود .

ـ نظریات و تجربیات دانشجویانی که در سازمانهای دولتی بکاراشتغال دارند مورد مطالعه و استفاده قرار گیرد .

۷ـ سازمانهای دولتی هر سه ماه یکبار آمار دانشجویان شاغل را به کمیته نظارت بر فعالیت‌های اجتماعی دانشجویان گزارش دهند .

۸ـ با توجه به ماده بیست بند و قطعنامه سومین کنفرانس ارزیابی انقلاب آموزشی رامسر ترتیبی اتخاذ شود که کار دانشجویان در خارج از ساعات لازم برای تحصیل آنان و با توجه به اهمیت حضور دانشجو در کلاس درس و نظم و انضباط‌دانشگاه تنظیم گردد .

۹ـ در اجرای ماده ۲۱ بند د قطعنامه سومین کنفرانس ارزیابی انقلاب آموزشی رامسر موجبات گسترش اردوها در سال آینده‌فراهم شود و زمان تشکیل اردوها از ۱۵ خرداد تا ۱۵ شهریور ماه هر سال تعیین شود و مدت هر اردو یك‌هفته پیش‌بینی شود .

۱۰ـ برای حسن اجرای برنامه‌های اردوها و برخورداری تعداد بیشتری از دانشجویان در هر اردو اقدامات‌لازم برای توسعه و گسترش اردوگاه‌انجام گیرد .

۱۱ـ تعمیم وگسترش کانون بررسی فعالیتهای اجتماعی‌دانشجویان‌درمراکز دانشگاهی .

۱۲ـ چنانچه اردوگاه دانشجویان از لحاظ امکانات ورزشی تکمیل‌شود مسابقات ورزشی دانشگاهها‌وموسسات آموزش عالی در اردوگاه برگزار شود .

بمناسبت ولادت حضرت زهرا علیهاسلام

از شب جمعه ۲۳ر۵ر۴۹ الی‌ده‌شب از۸ تا۹بعدازظهر مجلس سخنرانی در مسجد احمدیه‌نارمك خیابان سیمتری چهارراه‌مینوبر قرار و خطیب شهیر آقای سید عبدالرضا حجازی مستفیض میفرمایند شرکت فرمائید .

الاحقر جلالی خمینی

۴۵۰۰ نفر

بقیه از صفحه اول

التهاب این انتظار در چهره هایشان پیدا بود . لب ها درزمزمه درسی وگاه دعائی و دندانها در جویدن ناخن های بلند رنگین...

ساعت هفت‌و چهل‌و پنج دقیقه با بازشدن درهااضطراب و التهاب در سینه ها به اوج خود رسید و دختران و پسران بمحوطه‌دانشگاه سرازیر شدند .

برزبان‌ها تکرارشماره کارت‌ها بودو نگاه‌هایشان‌جستجوگر حرفی از الفبا تا جایگاهشان را بیابند.

دقایق آخر میگذشت‌و هرلحظه برشتاب تازه‌واردین افزوده میشد. چند دقیقه بیشتر به بسته شدن در های‌سالن‌و آغازامتحان باقی نمانده بود . اما مرتبا داوطلبان شتابزده از راه میرسیدند وراهی طولانی را میدویدند تا مبادا پشت در های بسته سالن امتحان بمانند . نفس‌ها به شماره افتاده بود . پاشنه های بلند و دامن های تنك ماکسی و مینی بعضی از خانم هارا ازدویدن بازمیداشت و گاه پاشنه کفشی برجای میماند و ناچارپاها رابرهنه میکردند تا راحت تر و سریع تر بدوند .

در این موقع برگزارکنندگان کنکور به کمك در راه ماندگان شتافتند و چندین دستگاه اتومبیل را به راه انداختند تاآنها رابموقع به سالن های امتحانی برسانند .

آغاز امتحان

ساعت هشت‌ونیم صبح درست‌در لحظه‌ای که تعیین شده بود پاکت سئوالات هریك از داوطلبان‌مطابق شماره هائی که داشتند توزیع‌شد و اندیشه و نوشتن در سکوت و آرامش آغاز گردید .

در حدود دو هزار نفر ازمسابقه دهندگان خانم ها و دختر خانم ها بودند وبقیه داوطلبان را جوانان و مردهائی در سنین مختلف تشکیل میدادند .

سه چهره مشخص دراین جمع جلب‌نظر میکرد . یکی از آنان جوان ترین داوطلبی بود که در کنکور شرکت داشت .اودوشیزه غزاله شکرائی بود که شانزده‌سال داشت و از شهرستان قم شرکت کرده بود .

دومین‌شان مسن ترین شرکت کننده امتحان ورودی امسال بود که آقای علی‌اکبر امینی پاکدامن نام دارد . این شرکت کننده پنجاه‌ونه سال‌داردو دیپلمه‌ادیبست.

سومین چهره‌ای که درمیان داوطلبان جلب‌توجه میکرد دوشیزه الهه عضدی‌دختر شایسته‌سال۱۹۶۸ جهان بود . با مقدماتی که از چند هفته‌قبل‌برای برگزاری‌این کنکور فراهم آمده بود . مسابقات ورودی باانظم‌و ترتیب خاصی انجام شد و داوطلبان در محیط آرام و مطلوب بجواب سئوالات پرداختند .

بازدید

چند دقیقه بعد از آغاز امتحان آقای دکتر اقبال‌رئیس هیئت‌مدیره شرکت ملی نفت ایران و رئیس هیئت امنای موسسه عالی علوم ارتباطات اجتماعی‌به دانشگاه‌صنعتی آریامهر آمدند و از حوزه های امتحانی بازدید بعمل‌آوردند. آقای دکتر اقبال‌درمورد تهیه سئوالات‌ـ نحوه کنکور و چگونگی‌برگزاری امتحان سئوالاتی کردندو مسئولان موسسه توضیحات لازم را دادند .

دراین بازدید آقایان دکتر امین نایب‌التولیه عظمی دانشگاه صنعتی آریامهر ـ دکتر مصباح‌زاده بنیانگزار موسسه‌عالی‌علوم‌ارتباطات اجتماعی و دکتر اردلان رئیس موسسه همراه ایشان بودند .

ضمنا بعضی از شخصیت های وزارت علوم‌و آموزش‌عالی ومقامات فرهنگی و مطبوعاتی نیز صبح پنجشنبه به این دانشگاه آمدند و از حوزه های امتحانی‌بازدید بعمل آوردند .

نتایج کنکور

بعداز پایان مهلت مقرر اوراق سرساعت با همان نظم و ترتیب خاص جمع آوری شد و در بسته های مختلف جای گرفت و لاك‌و مهر گردید .

تصحیح اوراق از امروز آغاز گردید و تا دهم شهریور ماه‌نتایج کنکور اعلام خواهد شد .

منظره‌عمومی از جلسه کنکور

آگهی
تأسیس کلاس تندنویسی انگلیسی
STENOTYPE
مؤسسه زبانهای خارجی برای اولین مرتبه در ایران همگام
با کشور های مترقی دنیا مبادرت بتاسیس کلاس STENOTYPE (تندنویسی باسرعت
۲۵۰ کلمه‌دردقیقه) آخرین پدیده جهانی نموده‌است
برای این رشته تعداد معینی دانشجو که بزبان انگلیسی آشنائی داشته باشند میپذیرد . و پس ازطی‌دوره
درصورت تمایل به‌شرکتها ومؤسسات خارجی برای
استخدام معرفی خواهندشد
تاریخ ثبت نام از ۲۰ مرداد الی ۱۵ شهریور
خیابان شاه ـ ساختمان آلومینیوم ـ طبقه پنجم
مؤسسه زبانهای خارجی تلفن ٦٠٨٢٩ ـ ٦٠٦٧٨

آگهی نیروی دریائی شاهنشاهی

از شرکت کنندگان درآزمایش ورودی دانشکده افسری‌دریائی که معاینات پزشکی را انجام داده‌اند دعوت میشود از تاریخ۲٦ تاآخر وقت روز بیست‌وهشتم مردادماه ٤۹ برای انجام امور استخدامی خود به دایره استخدام‌نیروی‌دریائی‌شاهنشاهی‌مراجعه نمایند .

نیروی دریائی شاهنشاهی
آ ـ ۳۱۹۰۸

انتقال و تقدیر

آقای حسن وزیری رئیس اداره مستقل غله آذربایجان شرقی پس از دو سال خدمت در آذربایجان به‌سمت رئیس اداره مستقل غله خوزستان منصوب شد و آقای سرلك استاندار آذربایجان شرقی کتبا از مدیریت و خدمات صادقانه آقای وزیری تقدیر و اظهار تشکر نمود ،سازمان غله کشور نیز هم زمان با صدور حکم انتقال آقای وزیری از خدمات ایشان اظهار رضایت و قدردانی نموده است.

بمصنوعات مکانیکی ساخت هند
بخاطر مرغوبیت آن
اطمینان کنید

امروزه محصولات مکانیکی‌ساخت هند بخاطر مرغوبیت ودوام‌فوق‌العاده آنها مورد تحسین جهانیان قرار گرفته برای حصول اطمینان از اینکه محصولات صادراتی ساخت هند با عالیترین استاندارد های بین‌المللی رقابت میکنند اداره

ENGINEERING EXPORT PROMOTION COUNCIL

هرصادرکننده هندی را موظف ساخته که شرایط زیر را شدیدا رعایت نماید :

- کنترل دقیق کالا حین ساخت
- اطمینان از انطباق استاندارآنها بااستاندارد های دنیاپسند
- کنترل مجدد کالا قبل از حمل وداشتن جواز صدور
- اطمینان‌ازبرابری دقیق‌مشخصاتی که مشتری سفارش داده و مطابقت آنها بانمونه‌های‌ارسالی شورا ضمن هرنوع کمکی که در امرحمل ونقل به‌صادرکنندگان مینماید آماده‌گی خود را برای رسیدگی به اعتراضات احتمالی مشتریان وتصفیه آنها اعلام‌میدارد

برای دریافت هرنوع اطلاعات‌در زمینه برقراری تماس با صادر ـ کنندگان هندی با ما به آدرس‌ـ زیر مکاتبه فرمائید :

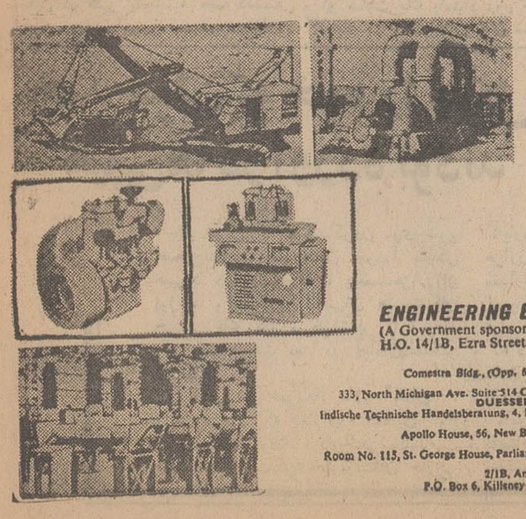

ENGINEERING EXPORT PROMOTION COUNCIL
(A Government sponsored Body)
H.O. 14/1B, Ezra Street, Calcutta-1 INDIA

BEIRUT (LEBANON)
Comestra Bldg., (Opp. Mobil Offices) Wardieh Square,
CHICAGO (U.S.A.)
333, North Michigan Ave. Suite 314 Chicago, Illionis 60601 (U.S.A.)
DUESSELDORF (WEST GERMANY)
Indische Technische Handelsberatung, 4. Dusseldorf, Immermannstr. 59.
LONDON (U.K.)
Apollo House, 56, New Bond Street, London WIY 9DG
NAIROBI (KENYA)
Room No. 113, St. George House, Parliament Road, P.O. Box No. 2030
SINGAPORE
2/1B, Amber Mansions, Orchard Road,
P.O. Box 6, Killeney Road Post Office, Singapore-9

جدال خونینی که عشق آنرا آفرید

عشق یك دختر ۵۰ نفر را به‌جان‌هم‌انداخت که در این نزاع یکنفر کشته و ۲۴ نفر به‌زندان محکوم شدند

خلق‌را تقلیدشان بر باد داد !

جای جناب داروین خالی .

اگر او این عکس را می دید، در عقاید خود پافشاری بیشتری می کرد .

میمون با طمطراق خاصی پشت میز نشسته و مشغول گرفتن‌شماره تلفن است .

کسی چه میداند ، شاید اومی خواهد به یکی از همجنسان خود تلفن کند و به او اطلاع دهد که «پشت میز نشین» شده است !

مساله این نیست ، بلکه‌گسترش وسائل ارتباط و پیشرفت تمدن ، میمون جنگل نشین را هم به پشت میز و تلفن کشیده است و حتی بنابه نوشته یکی از نشریات علمی اروپا ، بعضی از میمون ها بوسیله تلفن با صدا های مخصوصی که از حنجره خود خارج می سازند با یکدیگر صحبت می کنند .

صاحب این میمون می گفت : با زحمت زیاد این حیوان راتربیت کردم و حیوان هرآنچه را که آموخته بدون کوچك ترین کمو کاستی بکار می‌بردو تقلیدمیکند.

خدا کند این یکی به مصداق این مصرع «خلق را تقلیدشان برباد داد» فدای تقلید خود نشود.

عکس از جمشید ابراهیم‌زاده

شعبه ٤ دادگاه جنائی مرکز محاکمه۲٤ نفر متهمان یك نزاع جمعی را که «عشق» باعث ایجاد آن شده بود پایان دادوحکم خود رادر باره آنها صادر کرد .

این نزاع در خرداد سال۱۳٤۳ در یکی از روستاهای ساوه روی داد .

محمد راهداری ۳۵ ساله که‌از مدتهاقبل ازوقوع حادثه‌به‌معصومه یکی از دختران ده ، دل باخته‌بود تصمیم داشت در فرصت مناسب عشق خودرا نزد معصومه فاش‌سازد و تقاضای ازدواج کند .

این فرصت مناسب خیلی دیر بدست آمد . در خرداد ۱۳٤۳ یك روز محمد اطلاع یافت که خانه معصومه خلوت است و جزاوکسی در خانه نیست ، لذا باحالتی میان بیم وامید وارد خانه معصومه‌شد. ورود او مخصوصا این که‌نتوانست فورا مقصود خودرا بیان کند ، معصومه را دچار نگرانی کرد، بطوری که قصد فرار کرد . محمد او را تعقیب کرد .

معصومه فریاد کشید و همسایگان براثر فریادهای معصومه به‌خانه او رفتند و شروع به‌کتك‌زدن محمد کردند .

کتك‌کاری به‌کوچه‌کشانیده شد عده‌ای از اقوام محمدکه از ماجرا باخبر شده بودندبه دفاع از او برخاستند ،به‌این ترتیب میان بیش از ۵۰نفر از اهالی روستاجدال‌درگرفت وتا رسیدن ماموران انتظامی به‌محل واقعه ، شخصی بنام محمدعلی قربانعلی که از بستگان معصومه بود به قتل رسید .

ماموران به منازعه پایان دادند و شرکت‌کنندگان در نزاع‌و کسانی را که باعث قتل محمد علی شده بودند، دستگیر ساختند و تحویل مقامات قضائی دادند .

متهمان این واقعه که ۲٤ نفر هستند در شعبه چهار دادگاه جنائی مرکزبه‌ریاست آقای دکتر صفی‌نیا محاکمه شدند و ۸نفر از آن‌هاهریك به ٤سال حبس بااعمال شاقه ۹نفر هرکدام به‌یك سال حبس مجرد و ۷نفر دیگرهر یك به ٤ ماه حبس تادیبی محکوم شدند .

حادثه‌ای که باعث قطع دستهای چپ دو مرد شد !

اتوبوس مسافربری شماره۷۷۳۱۱ تهران برانندگی مهدی صدری‌که روز گذشته از تهران‌عازم اصفهان بود با کامیون ۲۱٤۱۱ تهران به رانندگی علی‌بابا حیدریان که از جهت مخالف حرکت می کرد تصادف کرد و واژگون شد .

در این حادثه دو نفر ازسرنشینان اتوبوس باسامی محمد علی‌شیله شیرازی ویوسف‌ارشعی نجف‌آبادی مجروح شدند و برای معالجه به بیمارستان منتقل گردیدند .

در بیمارستان‌چون جراحت‌وارده به دست های این دو نفر شدید وعلاج‌ناپذیر بود، پزشکان بناچار دست های چپ هردو نفر را قطع کردند .

رانندگان هردو وسیله نقلیه بازداشت شده‌اند .

تصادف در خیابان بوذرجمهری

مرد ۳۵ ساله‌ای بنام‌تقی کریمی هنگام عبورازخیابان بوذرجمهری‌نو باوانت شماره ۸۹۸٤۷تصادف کرد و قبل از رسیدن به بیمارستان درگذشت . این واقعه روز ۵شنبه گذشته اتفاق افتاد و راننده‌وانت پس از حادثه دستگیر شد .

یکی‌ازمتهمان‌پرونده قتل «افسانه» آزاد شد

سیاوش دانش جوانی که در ماجرای کشته‌شدن «افسانه»رقاصه وخواننده کافه‌های تهران زندانی شده بود آزاد شد .

بدنبال آزادشدن سیاوش که بازپرس دادسرای‌تهران او راعامل گمراهی افسانه ندانست و برایش قرار منع‌تعقیب‌صادر کرد،تحقیقات بازپرس همچنان ادامه دارد .

کمال دارا برادر افسانه‌و همچنین علی‌بزلو دونفر متهمان به قتل افسانه پس از تایید قرار بازداشت بازپرس از طرف دادگاه جنحه،در زندان بسر میبرند و پس از اتمام تحقیقات آقای نوربخش بازپرس شعبه ۳۰ دادسرای تهران ، برای آن‌دو کیفرخواست صادر خواهد شد تا در دادگاه جنائی محاکمه شوند .

شوخی بزم مستان را به‌صحنه رزم آنها تبدیل کرد

غلامحسین جبارزارع (۲۸ ساله) ، تقی شهبازی (۳۰ ساله) و نعمت کاظم‌زاده(۲۵ ساله) ساکنین اصفهان‌عصر روز گذشته باتفاق چندتن‌از دوستان خود برای صرف «می» به یکی از محل های خلوت دروازه تهران رفتندو بساط بزم گستردندبزودی سرها از باده ناب گرم شد وجماعت میخواران سیاه ـ مست شدند ، در چنین‌حالتی غلامحسین بانعمت‌اله بشوخی کردن پرداخت‌تقی از این شوخی ناراحت شد و به غلامحسین اعتراض کرد، غلامحسین اعتراض او را با درشتی پاسخداد و درنتیجه کار این‌دو همپیاله به نزاع کشید و بساط بزم آنها به صحنه رزم تبدیل شد .

دراین جریان غلامحسین‌با چاقو وتقی بابطری شکسته بیکدیگر حمله بردند و در نتیجه هردو بسختی مجروح شدند و برای معالجه به بیمارستان منتقل گردیدندو تحت درمان قرار گرفتند .

تقی‌شهبازی در بیمارستان بستری است زیرا با ضربه چاقوی حریف حفره‌ای به عمق ۹ سانتیمتر روی شانه او ایجاد گردیده است .

درنزاع بلال فروش و گردوفروش

میانجی کشته شد

کریم پچونژاد (مقتول)

حمید مومنی‌زاده (متهم)

قبل از ظهر پنجشنبه هفته گذشته بین دونفربه‌اسامی حمیدمومنی‌زاده «بلال‌فروش» و امیر رنجبر «گردو فروش !» نزاعی روی داد و حمید با کارد بطرف امیر حمله کرد و با ضربه‌ای او را از قسمت ران مجروح ساخت .

در این میان کریم پچونژاد کارمند یکی از بانك های شمیران که متوجه نزاع این دو نفر شده بود بمنظور میانجیگری به آنها نزدیك شد . ولی حمید باکاردی که در دست داشت ضربه‌ای به گلوی کریم وارد آورد و قسمتی از گلوی او را پاره کرد .

با دخالت پلیس نزاع خاتمه یافت‌وکریم وامیر که‌مجروح شده بودند به بیمارستان «رضا پهلوی» منتقل شدند ، اما تلاش پزشکان، برای نجات کریم به‌نتیجه نرسید و او ساعت یك بامداد روز جمعه گذشته در بیمارستان جان سپرد.

طبق گزارش خبرنگار ما در شمیران : امیر «گردو فروش» پس از پانسمان به کلانتری یك شمیران احضار شد .

پرونده این حادثه صبح روز جمعه در کلانتری یك شمیران تکمیل شد و همراه امیر و حمید نزد بازپرس کشیك‌ارسال گردید.

چندجوان که خود را بشکل هیپی‌ها درآورده بودند

پول و لباسهای هنرپیشگان خارجی یك کاباره‌را درخرمشهر ربودند !

چند جوان که بابلند کردن موی سرو اصلاح‌نکردن صورتشان خودرا بشکل هیپی‌ها درآورده‌بودند ، یکصدهزارریال پول‌نقد و مقداری‌ازلباسهای هنرپیشگان خارجی یك کاباره خرمشهر را ربودند ولی چند ساعت بعد در آبادان‌دستگیر شدند !

بنابه‌گزارش خبرنگار مادر آبادان : جوانان مزبور که بعنوان مشتری وارد کاباره شده بودند ، دریك‌فرصت‌مناسب باطاقهای «رخت کن» هنرپیشگان خارجی کاباره رفتند و توانستند معادل یکصد هزارریال «دلار و فرانك» و همچنین مقداری از لباسهای گرانقیمت‌هنرپیشگان رابربایند ... این عده سپس به‌آبادان فرار کردند ولی چند ساعت‌بعد،هنگامی که در یکی از محله‌های آبادان‌مشغول شمارش و تقسیم پولها بین خود بودند توسط پلیس دستگیر شدند !

مامورین پولها و لباسهای مسروقه را به‌صاحبانش تحویل دادند و دزدان‌تحت تعقیب قرار گرفتند .

از صبح دوشنبه

سینه‌موند

سینمای مخصوص کودکان ونوجوانان و خانواده‌ها که همیشه‌سالم‌ترین‌آثارسینمائی را نمایش میدهد باردیگرتك خال دیگری عرضه میکند.

کوتوله
TOM THUMB
رنگی
باشرکت: راس تامبلین
پیترسلرز . تری توماس
الن یانگ
محصول مترو گلدوین مایر

فروشگاه بزرگ ایران تابستانی

ملحفه یکنفره ۲۳۰×۱٤۰ فقط ۱۰ تومان

پیراهن نوزاد ازپارچه پوپلین فقط ۷ تومان

لیوان‌شکن ساده طرح دورالکس فقط ۱ تومان

رُبدوشامبرزنانه گلدار فقط ۱۰ تومان

پیراهن مردانه تترون خارجی فقط ۲۰ تومان

آب‌میوه گیری سانیو فقط ۱٦۰ تومان

پیراهن پسرانه چهارخانه فقط ۸ تومان

بلوزتریکوترویرازنانه فقط ۱۱ تومان

کیف اسپرت زنانه فقط ۱۵ تومان

روبالشی ۷۰×۵۰ فقط ۵ تومان

فروشگاه بزرگ ایران

بهتر و ارزانتر از همه جا

ساعات کار: ۹ صبح تا ۱۲½ و ٤ تا ۸½ بعدازظهر

جمعه‌ها : ۹ صبح تا ۱ بعدازظهر

پارکینگ فروشگاه برای مشتریان عزیز مجانی است

FOROUSHGAHE BOZORGE IRAN
فروشگاه بزرگ ایران
IRAN DEPARTMENT STORE

مجالس ترحیم

بانهایت تاسف درگذشت شادروان محمود نوین (خادم‌الاسلام) پدر همکار گرامی آقای محمدحسن نوین راباطلاع میرساند . مجلس یادبود آن مرحوم ازساعت ۳۰ـ۴ تا ۳۰ـ۶ بعداز ظهر روز دوشنبه ۲۶ مرداد ماه در مسجد الجواد میدان ۲۵ شهریور برقرار خواهد بود .

محمود قوام صدری

۱ـ۲ آـ۱۵۴۴۳

بانهایت تاسف درگذشت شادروان محمود نوین (خادم‌الاسلام) پدر آقای عباس نوین رئیس اداره امور فرودگاه‌ها را باطلاع میرساند . مجلس یادبود آن مرحوم روز دوشنبه ۲۶ مرداد ماه ۴۹ از ساعت ۴٫۳۰ تا ۶٫۳۰ بعدازظهر درمسجد الجواد میدان ۲۵ شهریور برقرار خواهد بود .

معاون وزارت راه و رئیس کل هواپیمائی کشوری ـ اربابی

۱ـ۲ آـ۱۵۴۴۳

بدینوسیله درگذشت شادروان محمود نوین (خادم‌الاسلام) بزرك خاندان نوین راباطلاع میرساند . مجلس یادبودآن مرحوم مردانه وزنانه‌ازساعت ۳۰ر۴تا ۶٫۳۰ بعدازظهر روزدوشنبه ۲۶ مردادماه درمسجد الجواد برقرار خواهد بود .

خانواده های :نوین ، امینی ، صدر نصیری ، پناهنده‌جدید، هرندی . بشارت . درستی . منانی . نصیر هرند . خادمی . شایان . احدی . پیله‌وری . دکتر فرید .

(از بانوان شرکت کننده تقاضا میشود با پوشش کامل در مسجد شرکت فرمایند) .

۱ـ۲ آـ۱۵۴۴۳

بعموم بازماندگان آن مرحوم مصیبت‌وارده را تسلیت میدهیم .

بانهایت تاثر و تاسف درگذشت‌خانم وجیهه امیرانی مادر همکار گرامی آقای دکتر محمد حسین امیرانی‌دانشیاردانشکده پزشکی دانشگاه ملی‌ایران راباطلاع میرساند .

مجلس ختم آنمرحومه از ساعت ۹تا۱۱ روز یکشنبه ۲۵ مرداد ماه۱۳۴۹ در مسجدالجواد واقع در میدان ۲۵شهریور منعقد خواهدبود.

رئیس دانشگاه ملی ایران، پرفسور پویان

۲ـ۲ آـ۱۵۳۶۳

باکمال تاسف درگذشت مرحومه وجیهه امیرانی متعلقه جناب آقای حاج‌صادق امیرانی ووالده‌ماجده آقایان علی دکتر حسین ورحیم امیرانی راباستحضار دوستان و اقوام وهمشهری های محترم گروسی مقیم‌تهران میرساند.

مجلس ختم مردانه و زنانه آن مرحومه بین ساعت ۹تا ۱۱ صبح‌روز یکشنبه ۲۵مرداد در مسجدالجواد منعقد است.

الحاج‌امام جمعه گروس

۲ـ۲ آـ۱۵۳۶۳

سازمان بیمه کارمندان دولت بانهایت تاسف فوت والده گرامی آقای دکتر حسین امیرانی پزشك این سازمان را باستحضار دوستان آن مرحوم میرساند مجلس ختم مردانه و زنانه آنمرحوم درساعت ۹ تا ۱۱ روز یکشنبه ۲۵ مرداد در مسجد الجواد برگزار میگردد .

رئیس سازمان ـ دکتر چوبینه

آـ۳۲۰۱۲

باکمال تاثر وتاسف درگذشت بانو وجیهه امیرانی مادر گرامی آقای دکتر محمد حسین امیرانی دانشیار دانشکده پزشکی دانشگاه ملی ایران را به اطلاع میرساند مجلس‌ترحیم آن مرحومه روز یکشنبه ۲۵ر۵ر۴۹ از ساعت ۹ الی ۱۱صبح در مسجد الجواد واقع در میدان ۲۵ شهریور برگزار میشود.

معاون بیمارستانی دانشکده پزشکی ـ دکتر عباس مجیدی

آـ۱۵۴۰۱

خانواده های:امیرانی، وزیرنیا، امیران ، امیرنیا ،جهل امیرانی ، ضیائی ، ایوترابی ، فولادی ، شهسواری ، کمانگر، توکل، الوندی. شریعتی، فرهمند، کمالیان، جهانشاهی کسرائی ، جعفری‌یگانه ، نقیب حضرتی ،مترجمی، ریاضی .

بانهایت تاسف وتاثر فوت مرحومه مغفوره بانو وجیهه امیرانی راباطلاع میرسانند. مجلس ختم مردانه از ساعت ۹تا ۱۱ روز یکشنبه ۲۵مرداد در مسجدالجواد در میدان ۲۵ شهریور و ختم زنانه نیز درهمان روزو ساعت در آنجا منعقد است.

۲ـ۲ آـ۱۵۳۶۳

باکمال تاسف درگذشت ناگهانی همسر و مادر گرامی خودمان را باستحضار میرساند . مجلس ختم مردانه و زنانه آن مرحومه روز دوشنبه ۲۶ر۵ر۱۳۴۹ از ساعت ۹ الی ۱۱ در مسجد الجواد واقع در میدان ۲۵ شهریور برگزارخواهد شد .

خلیل الماس بیگی ، روح‌انگیز الماس بیگی ، پروین الماس‌بیگی .

آـ۱۵۳۷۷

خانواده های : الماس بیگی ، سید الماسی ، امیری، مشعشعی ، همتی ، رحیمی ، مهندس شاهورانی ، سرتیپ خلخالی ، مهندس خاکزادی ، گلزاری . تعاونی . خسروی. خاکپور . جمیاری . اعتضادی . محموداصل.سرهنك گلباز زاده مهندس پیرداوری . شفیق‌نوبری . دلفانیان . آتشیان . علاء . خادمی . آتش‌بیگی .

با کمال تاسف‌درگذشت ناگهانی بانو زهرا سلطان‌همتی همسر آقای خلیل الماس‌بیگی را باطلاع میرساند مجلس ترحیم مردانه و زنانه آن مرحومه روز دوشنبه ۲۶ر۵ر۱۳۴۹ از ساعت ۹ الی ۱۱ در مسجد الجوادواقع در میدان ۲۵شهریور برگزار خواهد شد .

مسجد الجواد از بانوان شرکت‌کننده تقاضا مینماید با پوشش کامل در مجلس ترحیم حضور بهمرسانند .

آـ۱۵۳۷۷

بعموم بازماندگان آن مرحومه مصیبت وارده را تسلیت میدهیم .

خانواده‌های : بهزادی ، نامه‌ای ، افتخارنوری ، کیا ، کیانوری ، نجفی ، تبریزی ، صنیعی ، محامدی ، مرعشی ، اشتیانی ، طباطبائی ، قویمی ، شهمنش ، بهبهانی ، توکلی، پرویز ، نصر ، مدیرزاده ، کیمیاگر ، پورمسعود ، نوائی کیتمیری ، میرامیری ،اسفندیاری، هاشم‌پور، پورهاشمی، نقیب‌زاده

بانهایت تاسف و تاثر درگذشت مرحومه حاجیه صدیقه بهزادی متعلقه حاج علی‌بهزادی ووالده‌آقای‌نورالدین‌بهزادی وکیل پایه یك دادگستری وبانو ربابه نامه‌ای را باطلاع کلیه فامیل و بستگان و آشنایان میرسانند . مجلس ترحیم‌مردانه آن مرحومه در روز یکشنبه ۲۵ر۵ر۴۹ از ساعت ۵ تا ۷بعد از ظهر در مسجد طالقانی واقع در خیابان شاه‌آباد خیابان ظهیرالاسلام و مجلس ترحیم زنانه در همان ساعت در منزل آن مرحومه واقع در خیابان ظهیرالاسلام کوی فرح منعقد میگردد .

آـ۱۵۴۲۹

مصیبت وارده را بعموم بازماندگان آن مرحومه‌تسلیت میدهیم :

باکمال تاسف وتاثر درگذشت محمود شمسی راباطلاع دوستان و آشنایان میرساند . مجلس‌ترحیم مردانه و زنانه از ساعت ۴تا۶ بعدازظهر روز دوشنبه ۲۶ر۵ر۴۹ در مسجد گیلانیان واقع در بازار تکیه دولت منعقد میباشد .

خانواده‌های : ابوالقاسم شمسی ، محمد رضاشمسی ، جواد شمسی ، باقراسدی ، حاجی‌داعی ، حاج‌محمدتقی‌خلیلی منوچهر خلیلی ، ابراهیم داعی ، کیوانفر ، عباس‌حدادی

آـ۱۵۴۳۳

بعموم بازماندگان آنمرحوم مصیبت وارده را تسلیت میدهیم

در مسجد سپهسالار شیراز

بانهایت تاسف فوت نابهنگام بانو عفت‌السادات‌مومن‌زاده کارمند صدیق بازنشسته وزارت آموزش وپرورش را باطلاع میرساند . مستدعی است باتشریف فرمائی در مجلس ختم آن مرحومه که روز یکشنبه ۲۵ر۵ر۴۹ از ساعت ۴ونیم‌الی ۶ونیم بعدازظهر در مسجد عالی سپهسالار شیراز برگزار میشود روحشان را شاد وبازماندگان را قرین امتنان‌فرمائید.

خانواده‌های مومن‌زاده شیرازی ـ فردوس عالی‌ـ گنج‌دانش بی‌آزار ، اقتدار ، وجدی ، شکوهی ، پروانه‌شیرازی،صفوی معدلی ، فاضل‌زاده ، مولا ، نصری

آـ۳۱۹۶۶

بعموم بازماندگان آنمرحومه مصیبت وارده را تسلیت میدهیم

خانواده‌های : انصاری جابری ، صدری ، انصاری،سدهی جابری‌انصاری ، ولی‌زاده انصاری ، پورانصاری،اعتمادانصاری فروهر ، رهروی ، نظمی ، پودهٔ

بدینوسیله فوت جانگداز انوشیروان انصاری جابری پسر و برادر عزیزمان را باطلاع دوستان‌وبستگان میرسانند. هزینه مجالس ترحیم بموسسات خیریه اهداء خواهدشد .

درخشنده ـ منوچهر ـ داور ـ شهلا . انصاری‌جابری

آـ۳۱۹۶۴

بعموم افراد خانواده‌های عزادار بویژه بازماندگان آنمرحوم مصیبت وارده را تسلیت میدهیم

بانهایت تاسف ویکدنیا تالم فوت شادروان مرحومه‌مغفوره بانو اختر فیض‌بخش همسر گرامی حاج اسمعیل فیض‌بخش راباطلاع دوستان وآشنایان میرساند . مجلس ختم مردانه‌و زنانه در روز یکشنبه ۲۵ر۵ر۴۹ ازساعت ۴ونیم تا۶ونیم بعد از ظهر در مسجد الجواد واقع در میدان۲۵شهریوربرگزار می‌شود . ازبانوان شرکت‌کننده تقاضا دارد باپوشش کامل در مسجد شرکت فرمایند .

خانواده‌های‌فیض‌بخش ، خوشنویس ، صادقیان،اللهیار حمیدی ، زاهدی ، حکیمیان ، میرسیاقی ، غفاری ، اخلاقی، همایون ، دولت‌خانی، مهربان‌پور ، مهرپاده،شریفیان،مهرجلال

آـ۱۵۴۵۹

بعموم بازماندگان آنمرحومه مصیبت وارده‌را تسلیت میدهیم

بانهایت تاسف و تاثر درگذشت ناگهانی شادروان حسین رسولی آشتیانی بزرك خاندان رسولی پدر آقایان ابوالقاسم رسولی و محمدرسولی راباطلاع دوستان وآشنایان میرساند . مجلس ترحیم آن شادروان از ساعت ۴تا ۶ ونیم بعداز ظهر روز یکشنبه ۲۵ امرداد درمسجد آشتیانیها واقع در خیابان شهباز ایستگاه ناصری منعقد است مجلس تذکر زنانه درهمانروز و همانساعت در منزل آن مرحوم واقع در تهران‌نو انتهای خیابان فرخی ۸ متری صائب تبریزی پلاك۷۹ برگزار خواهد شد .

خانواده های: رسولی آشتیانی ، عبدی ، دلداریان ، علیمرادیان ،صفائی ، محمودی، ایمانی ، اسدی ، کمالی ، عسگری

آـ۱۵۴۱۵

بعموم بازماندگان آن مرحوم مصیبت وارده را تسلیت میدهیم

بسمه تعالی

بمناسبت درگذشت مرحوم مغفور آقای سیدخلیل‌اهرائی طاب‌ثراه ابوالزوجات آقایان سرهنك سید حسین قائمی‌پور ـ حاج محمدابراهیم رسولی ـحاج‌آقارضا ایزد دوست ـ آقا محمدابراهیم شریف‌زاده‌ـ زیدتوفیقاتهم مجلس ترحیم درروز یکشنبه سیزدهم جمادی‌الاخر از ساعت ۴ونیم‌الی ۶ونیم‌بعداز ظهردر مسجد ارك منعقد است . مقتضی است عموم طبقات در مجلس مذکورشرکت نموده‌روح‌آن مرحوم‌راشادوبازماندگان رافرین امتنان فرمایند. حاج‌سیدعلینقی جلالی تهرانی ـ حاج شکرالله روضه‌خوانها ـ حاج محمدباقر حبیبی .

آـ۱۵۴۰۷

خانواده های : اهرانی ـقائمی‌پور ـ سرلشگر سلیمی ـ رسولی ـناخدایکم یحیی رسولی ـ ایزددوست ـ شریف‌زاده‌ـ عمدی ـصرافها ـتقوائی ـتوکلی ـزمانی ـجوهرچی ـعلوی‌ـ ایرائی ـعالی‌قدر ـناظم‌زاده ـوحیدتهرانی ـموسوی منش ـ حسینی .

بانهایت اندوه و تاثر درگذشت جناب آقای سیدخلیل اهرانی بزرك خاندان را باطلاع دوستان و آشنایان میرساند مجلس ترحیم مردانه روز یکشنبه ۲۵ مرداد از ساعت ۴ونیم الی ۶ونیم بعداز ظهر در مسجد ارك وختم زنانه در همان روز وساعت در منزل آنمرحوم واقع در خیابان ری بین آبشارو دردار غربی پاساژ آسید ابراهیم شماره ۲۰ برگزار میشود.

آـ۱۵۴۰۷

بعموم افراد خانواده های عزادار بویژه بازماندگان آن مرحوم مصیبت وارده را تسلیت میدهیم .

درمسجد جامع حصارك کرج

بمناسبت فوت ناگهانی شادروان علی‌کرد شجاعی که یکی از کارکنان فعال وجدی این مرکز بوده مجلس ترحیم ازساعت ۴الی ۶بعداز ظهر روز یکشنبه ۲۵ر۵ر۴۹ در مسجد جامع حصارك کرج منعقد خواهد بود .

لذا حضور همکاران و دوستان در مجلس ختم مذکور باعث شادی روح آن مرحوم خواهد شد .

کارکنان مرکز تحقیقات دامپروری کشور

آـ۳۱۹۰۶

چون برای انجام مراسم تدفین و سوگواری درگذشت پدرـ مادر و خواهر از دست رفته‌مان که در فاجعه عظیم‌حادثه اتومبیل قربانی شدند در سنندج هستیم ضمن عرض سپاس فراوان از مراحم کلیه دوستان بزرگوار که در غیاب مادر تهران ابراز عنایت فرموده‌اند باطلاع میرساند که تاریخ برگزاری مجلس ترحیم در تهران پس از مراجعت بمرکز ضمن آگهی باستحضار عموم خواهد رسید .

سنندج‌ـ ناصر. محمد مهدی. هوشنك . فرهنك .خسرو بهروز خسروی کردستانی

آـ۳۱۹۹۰

بانهایت تاسف درگذشت شادروان بانونصرت اجتماعی راباطلاع دوستان و آشنایان میرساند . مجلس ختم مردانه روز یکشنبه (فردا) از ساعت ۹ صبح تا ۱۱ در خانقاه صفی علیشاه برقرار و ختم زنانه در منزل آنمرحومه واقع‌درخیابان شکوفه ـ کوچه بهبود شماره ۱۱ برگزار میشود .

خانواده‌های : اجتماعی ، مینو ، مولوی ، نیری ، سلامیان نجات ، شماعی

آـ۱۵۴۸۵

بعموم بازماندگان آنمرحومه مصیبت وارده را تسلیت میدهیم

یادبود

مراسم شب هفت جوان ناکام هرمز اصانلو روزیکشنبه ۲۵ر۵ر۴۹ از ساعت ۴ونیم تا۶ونیم بعداز ظهر در امامزاده عبداله آرامگاه نظام‌السلطنه مافی برگزار میشود .

اصانلو ـ ناصری و سایر خانواده‌های‌وابسته

آـ۱۵۴۲۱

یادبود

یکسال قبل کتاب زندگی انسانی‌بزرگوارویدری‌مهربان بسته شد. مردی که نقشگر زندگی خویش بود سرافراز زیست و سرافراز چشم از جهان فروبست .

یکشنبه ۲۵ مرداد ماه مصادف با یکمین سالگرد درگذشت شادروان حسین مستحکم می‌باشدبنابه وصیت آن مرحوم مخارج شب سال به مصرف‌امور خیریه‌خواهد رسید .

خانواده مستحکم

آـ۱۵۴۰۳

در مسجد سلطانی خرم‌آباد لرستان

کارکنان ثبت‌اسناد وسران دفاتر رسمی لرستان درمرك نابهنگام شادروان مسیح‌عطارد معاونت وزارت دادگستری و سرپرست ثبت‌کل سوگوار ضمن عرض تسلیت به‌بازماندگان بمنظور شادی روح آن مرحوم مجلس یادبودی از ساعت ۱۰ تا۱۱ونیم روز یکشنبه ۲۵مرداد ماه‌در مسجد سلطانی «جامع» خرم‌آباد برگزار می‌باشد .

شرکت ذوات معظم موجب شادی روح فقیدسعید و امتنان این خدمتگزاران خواهد شد .

ازطرف کارکنان ثبت‌اسناد وسران دفاتر رسمی لرستان‌رجبی

آـ۳۱۹۰۴

سرکار سرگرد اسدالله فرید

بانهایت تاسف مصیبت وارده را تسلیت عرض نموده بقای عمرو سلامتی آن جناب و فامیل محترم را از خداوند متعال آرزو می نمائیم .

اراك باقر مشیری و بانو

آـ۳۱۹۳۶

مجالس وعظ و سوگواری

بسمه تعالی

مجلس توسل به صدیقه طاهره علیهاسلام‌از لیله دوشنبه ۱۴ جمادی‌الاخر مطابق با ۲۶ مرداد ۴۹ بمدت پنج‌شب در بنده منزل افجه لواسانات منعقد است تشریف فرمائی‌دوستان را انتظار دارد .

باقر نهاوندی واعظ

۱ـ۲

سپاسگزاری

بدینوسیله از حضرت آیت‌اله‌العظمی میلانی وایت‌اله‌زاده محترم میلانی و جنابان آقایان مکرم ریاست محترم انجمن‌شهر و زندی ریاست محترم ثبت منطقه خراسان وآیت‌الهی معاونت محترم ثبت منطقه خراسان و اعتمادی نژاد ریاست محترم ثبت شهرستان مشهد و حاجی فاضل ریاست محترم خدمه‌استانقدس رضوی و سرهنك حیدری ریاست محترم تشریفات استانقدس رضوی و آقایان روسای محترم ادارات و روسای دوائر و همکاران محترم ثبت‌اسناد و املاك مشهد و خدام محترم‌استان قدس رضوی و اقوام و دوستان و سایر طبقات که عنایت فرموده و در مراسم تشییع و مجلس ختم مرحوم حسن‌بزرگ‌زاد شرکت و یا کتبا و تلگرافا بذل همدردی فرموده‌اندبینهایت سپاسگزار و توفیق روزافزون ذوات معظم را از خداوندمتعال وحضرت ثامن‌الائمه (ع) آرزومندیم .

خانواده های : بزرگ‌زاد ، فصیحی ، شعاع ، مختارزاده، میلانی ، درائی ، توحیدی .

آـ۳۱۸۲۸

از ذوات معظم و سروران گرامی دوستان و آشنایانی که‌در مراسم تشییع، مجلس‌ترحیم وشب هفت مرحومه صغری نورزاد شرکت فرموده واز طریق تلگرام‌و تلفنی ابراز‌همدردی فرموده‌اند صمیمانه سپاسگزاری مینمائیم .

خاندان نورزاد و بستگان

آـ۳۱۹۱۸

تسلیت

کارمندان قسمت حرکت راه‌آهن

مصیبت‌وارده را به‌جناب آقای اسمعیل نورزاد صمیمانه تسلیت عرض مینمایند .

آـ۱۵۳۷۱

اداره کل جریه و کارخانجات راه‌آهن

مصیبت وارده را به جناب آقای اسمعیل نورزاد تسلیت عرض میکنند .

مهندس اسد . بلندهمت . مهندس مبنوئی . صابر . خوشنویس . زریو . دکترطیار . مهندس‌ورنوس .محمدآرا .

همکار محترم جناب آقای دکتر محمد حسین‌امیرانی

درگذشت مادر گرامی را به جنابعالی و عموم اعضای محترم خانواده تسلیت گفته از خداوند متعال بقای عمرافراد خانواده محترمتان را خواستاریم .

پزشکان بیمارستان فرحناز پهلوی

آـ۱۵۳۹۹

جناب آقای تقی مجدی

مصیبت‌وارده را به جنابعالی و خانم محترمتان تسلیت عرض مینمایم .

فخرالدین غروی

آـ۱۵۳۹۵

دوست ارجمند سرکار سروان محسن‌فرید

بانهایت تاسف مصیبت وارده را به‌جنابعالی ، سرکار سرگرد اسداله فرید ، سرکار سروان مهدی‌فرید،وخانواده های داغدار تسلیت گفته و خودرا دراین ماتم جانسوزشریك میدانیم .

سروان آشوری ـ سروان‌عشقی‌پور

آـ۱۵۴۳۵

آقای مهندس صادقی

باندوه فراوان مصیبت وارده را تسلیت میگویم .

سرلشگر معین‌زاده

آـ۱۵۴۱۹

بانهایت تاسف فوت جانگداز ناگهانی جناب آقای موسی سیدی‌زاده (موریس) مدیر عامل محترم شرکت ایران کالارا بخاندان محترم آن مرحوم بالاخص برادران گرامیش‌تسلیت عرض نموده واز خدای قادر متعال خواهانم که به آنها در این مصیبت بزرك صبر عنایت فرماید .

ابوالفضل ایرانی

آـ۱۵۴۶۳

سرکار سرگرد اسداله فریدوسرکار سروان‌مهدی‌فرید و سرکار سروان محسن فرید

مصیبت وارده را صمیمانه تسلیت عرض مینمایم.

رضا عظیما

آـ۱۵۴۶۱

سرکار خانم دکتر صدوقی ریاست دبیرستان‌محمودزاده

مصیبت وارده را بسرکار و خانواده محترم تسلیت میگوئیم

داودزاده و بانو

آـ۳۱۹۷۰

با اندوه‌بسیارمصیبت جانگدازرابخاندان فریدوپورسعادت فصیحی صمیمانه تسلیت عرض نموده و خودرا در عم آنان شریك میدانند .

احمدعلی محمدزاده و بانو . فربان محمد احمدی . طواق محمد رازداری . محمد ارازی .

آـ۳۱۹۳۲

دوستان ایران جوان از درگذشت جناب آقای مسیح عطارد دوست ارجمند خود بسیار متاسف ومتاثرندوبه‌بازماندگان آن فقید سعید صمیمانه تسلیت میگویند .

هیئت مدیره کانون فرهنگی ایران جوان

آـ۱۵۴۴۵

سرکار سروان محسن فرید

مصیبت وارده را تسلیت عرض مینماید .

سرگرد کیائی

آـ۱۵۴۲۳

سرکار سروان محسن فرید

مصیبت وارده را تسلیت عرض میکنیم

بیات . فضل‌اللهی غضنفری

آـ۱۵۴۲۳

سرکاران سرگرد فرید وسروان مهدی‌وسروان محسن‌فرید

افسران و همردیفان اداره تربیت بدنی شهربانی مصیبت وارده را به جنابعالی تسلیت عرض مینمایند

آـ۱۵۴۱۱

سرکار سروان محسن فرید

مصیبت وارده را بشما و سایر بازماندگان از سوی خود و همکاران تسلیت عرض بقاء عمر همگی را از خدای بزرك مسئلت مینمایم .

سرهنك رحمت‌اله امیر اصلانی

آـ۱۵۴۱۳

سرکار سرگرد اسداله فرید

مصیبت وارده را بجنابعالی و خاندان معظم تسلیت‌عرض نموده سلامت و طول عمر جنابعالی و خانواده محترم را از درگاه خداوند مسئلت داریم .

سرهنك عبدالحسین نهرامی . سروان بلاش بهرامی . سروان جهانسوز بهرامی .

آـ۱۵۴۰۹

سرکار سروان مهدی فرید

مصیبت وارده را به جنابعالی تسلیت عرض میکنیم .

دبیر سندیکای رانندگان تاکسی اراك ـخورشید سوار

آـ۳۱۹۵۴

سرکار سروان مهدی فرید

بانهایت تاسف و تالم مصیبت وارده را تسلیت عرض نموده بقای عمر و سلامتی آن جناب و فامیل محترم را از خداوند متعال آرزومندیم .

اراك باقر مشیری و بانو

آـ۳۱۹۶۲

سرکار سرهنك سرودی ریاست محترم شهربانی اراك

بانهایت تاسف مصیبت وارده را به آنجناب و خانواده محترم تسلیت عرض می نمائیم .

اراك ـ ذبیح‌الله گازرانی . سروان زعفران‌لو .ستوانیکم رسا . احمد خانبلوکی. ابوالقاسم بحرالعلوم .جوادبحرالعلوم محمد بحرالعلوم .

آـ۳۱۹۶۰

سروران گرامی آقایان سرگرد اسدالله و سروان مهدی و سروان محسن فرید

مصیبت وارده را تسلیت عرض نموده بقاء عمر دوستان گرامی و فامیل محترمتان را از درگاه ایزد منان مسئلت دارد .

اراك ـ ذبیح‌الله گازرانی . محمد بحرالعلوم . ابوالقاسم بحرالعلوم . احمد خانبلوکی . سروان زعفران‌لو . ستوانیکم رسا . جواد بحرالعلوم .

آـ۳۱۹۵۸

سرکار سرهنك سرودی ریاست محترم شهربانی اراك

بانهایت تاسف مصیبت وارده را به آن جناب و خانواده محترم تسلیت عرض می نمائیم .

از طرف صنف شیرینی ساز و کافه قنادی های اراك

حاج ابراهیم گودرزی

آـ۳۱۹۵۶

سرکار سرهنك سرودی

کلیه کارکنان و کارگران شرکت اتوبوسرانی اراك باکمال تاسف مصیبت وارده را بشما و فامیل محترم تسلیت عرض می نمایند .

اراك ـعباس انزلچی

آـ۳۱۹۵۲

سرکار سرهنك سرودی

مصیبت وارده را به جنابعالی و خانواده محترمتان‌تسلیت عرض مینماید .

دبیر سندیکای رانندگان تاکسی اراك ـ خورشیدسوار

آـ۳۱۹۵۰

سرکار سرهنك سرودی ریاست محترم شهربانی اراك

واقعه جانگداز فوت ناگهانی برادر ارجمند جنابعالی موجب نهایت تاثر گردید ضمن عرض‌تسلیت صبرو شکیبائی و بقاء عمر کلیه آن خاندان محترم رااز قادر متعال مسئلت می نمائیم .

انجمن مرکزی همکاری مردم با پلیس شهرستان اراك

آـ۳۱۹۴۸

سرکار سروان فرید ریاست راهنمائی اراك

ضمن عرض تسلیت ما را در غم جانگداز درگذشت عزیزانتان شریك بدانید .

آموزشگاه های تعلیم رانندگی اراك

آـ۳۱۹۴۶

سرکار سرهنك سرود ی‌ریاست محترم شهربانی اراك

مصیبت مولمه غیر مترقبه را تسلیت عرض نموده بقاء عمر و سلامت بازماندگان را خواستاریم .

آموزشگاه های تعلیم رانندگی اراك

آـ۳۱۹۴۴

سرکار سرگرد اسدالله فرید ـ سرکار سروان مهدی فرید ـ سرکار سروان محسن فرید

ضمن عرض تسلیت ما را در غم جانگداز درگذشت عزیزانتان شریك بدانید .

افسران . همردیفان . کارمندان ـو مامورین شهربانی‌اراك

آـ۳۱۹۴۰

سرکار سرگرد اسدالله فرید ـ سرکار سروان مهدی فرید ـ سرکار سروان محسن فرید

بااظهار همدردی مصیبت وارده را به آنجنابان و فامیل محترم تسلیت عرض می کنیم .

اراك ـ علیمحمد بیات . ستوان یکم رسا . حسین فهامی . احمد خانبلوکی . مهدی بدخشان

آـ۳۱۹۳۸

تیمسار سرتیپ ابراهیم معتمدی با نهایت تاسف‌مصیبت وارده را ازطرف خود و همکارانم به تیمسار فرماندهی معظم تسلیت عرض بقاء عمر و سلامتی بازماندگان را از درگاه خداوند بزرك مسئلت مینمایم .

میانه سرگرد غفاری

آـ۳۱۹۸۸

فامیل محترم سرودی

باتاسف و اندوه فراوان مصیبت وارده را به آن خانواده گرام بخصوص جناب آقای مهندس محمد سرودی عضوهیئت مدیره کارخانجات نساجی شاهی تسلیت عرض نموده بقای عمر و سلامتی بازماندگان را از درگاه ایزد متعال خواستاریم

شاهی‌ـ سرهنك زریری وبانو

آـ۳۱۹۸۶

سرکار خانم دکتر صدوقی

رئیس محترم دبیرستان محمود زاده

باکمال تاسف مصیبت وارده را تسلیت می گوئیم

ملوك فلاحتی . شریعت پناهی

آـ۱۵۴۶۷

سرکار سروان جمشید بهرام جاویدی

مصیبت وارده را از سوی خود و همکارانم به سرکار تسلیت میگویم .

سرلشگر معین زاده

آـ۱۵۴۷۵

آقای منوچهر فرید

مصیبت وارده را بشما و خانواده تسلیت عرض مینمائیم

نیك نفس و خانواده

آـ ۱۵۴۷۳

همکار محترم آقای معین‌الدین پورسعادت

مصیبت وارده را بشما و خانواده‌های داغدیده تسلیت گفته و خودرا دراین فاجعه غم‌انگیز شریك میدانیم .

اهرچی ، صفائی ، ملك‌سیرت

آـ۱۵۴۸۱

تیمسار معظم سپهبدمحمودصادقیان

بانهایت احترام و باتالم واندوه فراوان مصیبت‌وارده را از سوی خود و همکاران به‌آن تیمسار بزرگوار وخاندان ارجمند تسلیت عرض مینماید .

سرتیپ حسین‌نوربخش

آـ۳۴۰۱۴

سرکار سرهنك سرودی ریاست محترم شهربانی اراك

مصیبت مولمه غیرمترقبه را تسلیت عرض‌و بقاءوسلامتی بازماندگان را خواستاریم .

فخری ساری ـ مهندس ساری

آـ۳۱۹۴۲

باوجود فقدان اسف‌بار پروین بهنام

کودکستان ودبستان پروین بهنام

فعالیت‌های آموزشی خود را ادامه میدهد

روز جمعه ۲ امرداد ضایعه‌ای فرهنگی قلب فرهنك دوستان و فرهنگیان مملکت راجریحه‌دار ساخت این ضایعه مرك نابهنگام یکی از خادمین صدیق و علاقمند فرهنك بانو پروین بهنام (نوربخش) بود که سالهای فراوانی را بر سرتحصیل علم و تکمیل مطالعات خود درزمینه آموزش و پرورش نهاده بود وی علاوه بر دیپلم علمی و دانشنامه‌زبان فرانسه از دانشسرای ادبیات دوره ادبیات فرانسه را نیز درانستیتوایران و فرانسه بپایان‌رسانیده‌مدارك‌تحصیل متعددی در رشته زبان انگلیسی از انگلستان اخذ نموده بود علاقه وعشق بتعلیم و تربیت صحیح ویرا بر آن داشت تا پس از کسب گواهی مربی کودك در تهران . دوره کارآموزی موسسه بزرك تربیتی سوری لندن را نیز با موفقیت بگذراند و بسیاری از موسسات فرهنگی کشور های اروپا و امریکا را از نزدیك ملاحظه‌ومطالعه نماید بانو پروین بهنام چهارسال‌پیش موسسه فرهنگی « پروین بهنام » را در ناحیه یك فرهنك واقع‌درخیابان نواب چهارراه گلکار تاسیس نمود و با همکاری همسر خود تیمسارسر ـ لشگر بهنام (سرلشگر باز نشسته) و جمعی از فرهنگیان‌مجرب‌موفق گشت یکی از موسسات فرهنگی نمونه را در تهران بوجود آورد .

اکنون که بیش از چندی بپایان تعطیلات تابستانی مدارس و آغاز سال تحصیلی جدید نمانده است موسسه فرهنگی پروین بهنام از وجود گرانبهائی چون پروین بهنام خالی است اما همسر ارجمند او تیمسار سرلشگر بازنشسته بهنام که همیشه نقشی بزرك در اداره سرپرستی کودکستان و دبستان پروین بهنام داشته و با همسر فاضل خود در همه وقت همراه و همگام بوده برای اجرای نیات این بانوی علاقمند و فرهنك دوست کماکان موسسه رابجای‌ایشان اداره مینماید . در این مورد تایید خانم دکتر فرخ‌روپارسای‌وزیرآموزش و پرورش را نیز کسب نموده است بدین ترتیب موسسه پروین بهنام با همان شیوه خاص و سبك مخصوص خودباهمکاری همان معلمین ارزشمند و همکاران شایسته کماکان بخدمت خود در راه تعلیم و تربیت نوباوگان کشور ادامه خواهد داد تا اینکه از این راه روح پرفتوح آنمرحومه را شاد و خرسند نماید .

آـ ۳۱۸۹۲

شماره ۴۴۶۱ تاریخ ۱۸ر۵ر۴۹

اطلاعیه‌شهرداری میاندوآب

شهرداری میاندوآب در اجرای تبصره (۲) ماده (۱۶)قانون نوسازی و عمران شهری طرح احداث بلوار ورودی مهاباد را باطلاع عموم میرساند .

بلوار مزبور طبق نقشه‌ایکه در شهرداری موجود است ودر آخر خیابان پهلوی احداث میگردد مقدار کل غرامت مبلغ ۲۵۶۸۱۹۳ ریال و حق مرغوبیت پیش بینی شده ۲۳۵۴۴۴۸ ریال است تاریخ شروع و مدت تقریبی طرح در سال جاری (۴۹) و مدت اعتراض از تاریخ انتشار اولین آگهی تا دو ماه ومحل قبول اعتراضات دفتر شهرداری بوده مفاد فهرست جامع طرح در شهرداری برای ملاحظه الصاق شده است معترضین باید در ذیل برك اعتراض نشانی کامل وروش خودرا قید نمایند در ضمن مقارن با این آگهی نتیجه ارزیابی هر ملك وسیله مامورین شهرداری بمالك ویا متصرف مربوطه ارسال و در مقابل‌اخذ رسید تحویل گردیده.

فرماندارو سرپرست شهرداری میاندوآب‌ـ سرخوش

آگهی مزایده

هیئت تصفیه شرکت تعاونی منحله کارکنان بانك مرکزی و بانك‌ملی ایران دوقطعه زمین متصل‌بهم یکی به‌پلاك شماره ۱۹۳ر۴۴۸۱ بخش۷ تهران بمساحت ۵۰۹۶۲۲ مترمربع قطعه‌دوم تفکیکی ودیگری‌بپلاك شماره۱۹۱ر۴۴۸۱ بخش۷تهران بمساحت ۶۲۶ر۴۲۵مترمربع قطعه‌چهارم تفکیکی‌جمعا۱۸۶ر۰۴۷ر۱مترمربع واقع در جاده تهران‌دماوند برشمالی جاده مزبور جزء اراضی سرخه‌حصار رااز طریق مزایده بفروش میرساند .

طالبین میتوانند برای بازدید زمین مزبور ودریافت برك شرایط مزایده بدفتر هیئت تصفیه واقع درخیابان‌سعدی‌جنوبی نبش کوچه ممتاز بانکملی شعبه سعدی اداره ساختمان‌مراجعه ودر صورت تمایل پیشنهاد خودرا طبق شرایط مزایده تا آخر وقت اداری روز ۱۴ر۶ر۱۳۴۹ بدفتر هیئت تصفیه تسلیم‌نمایند. عوارض و مالیات و هزینه آگهی بعهده برنده مزایده میباشد وبه‌پیشنهادات فاقد سپرده و مشروط و مبهم ترتیب‌اثر داده نخواهد شد . م‌الف ۵۱۳۷

هیئت تصفیه شرکت تعاونی منحله کارکنان بانك مرکزی وبانك ملی ایران

آـ۳۱۳۲۴ ۱ـ۳

هنرستان عالی موسیقی

درسال تحصیلی ۵۰ر۴۹ برای رشته‌های پیانو ـ ویلن وباله کلاسیك از کلاس چهارم ابتدائی و برای سازهای بادی ـ آواز وویلن سل از سال‌اول متوسطه (قسمت آموزش موسیقی جهانی) هنرجوی دختر و پسر میپذیرد .

برنامه‌هنرستان

دروس عمومی (دوره ابتدائی و اول متوسطه) طبق برنامه رسمی وزارت آموزش و پرورش تدریس میشود. هنرجویان پس از پایان تحصیلات باخذ دیپلم کامل متوسطه نائل میشوند .

برای رشته‌باله علاوه بر باله‌کلاسیك ، زبان‌خارجه ودروس هنری و ذوقی مربوط به‌باله نیز تدریس میشود. حداکثر سن برای رشته باله (۹) سال و آموزش باله وسیله هن

اطلاعات ۱۳۰۱

شنبه - بیست و چهارم امرداد ماه ۱۳۴۹
دوازدهم جمادی‌الاخر ۱۳۹۰ - پانزدهم اوت ۱۳۷۰
شماره ۱۳۲۳۹ - سال چهل و پنجم
استخراج دکتر ریاضی کرمانی

ساعات شرعی

اذان صبح	ساعت ۳ و ۴۳ دقیقه
طلوع آفتاب	ساعت ۵ و ۲۱ دقیقه
ظهر شرعی	ساعت ۱۲ و ۹ دقیقه
اذان مغرب	ساعت ۷ و ۱۳ دقیقه

درشورای ارزشیابی فعالیتهای دانشجویان گفته شد

دانشجویان در حل مشکلات تهران کمک کرده‌اند

* میزان کار ودستمزد تدریس دانشجویان و کارآنها در سازمانهای دولتی تعیین شد
* شورا توصیه کرد دانشجویان بیشتری در سازمان ها مشغول کار شوند

شورای ارزشیابی فعالیت های اجتماعی و آموزشی دانشجویان که در بابلسر تشکیل شده بود دیروز با صدور قطعنامه‌ای بکار خودپایان داد.

در جلسات نخستین اجلاس شورای بررسی و ارزشیابی فعالیت های اجتماعی و آموزشی دانشجویان کشور پس از گزارش آقای احمدی معاون وزیر مشاور آقای دکتر حقدان مدیر کل امور دانشجوئی وزارت علوم و آموزش عالی ضمن دادن گزارش مفصلی از فعالیت های دانشجویان چنین گفت:

از وجود دانشجویان با توجه به تخصص آنان و نیاز سازمان های دولتی به صورت های گوناگون استفاده شده است. جمعی از آنان به انجام دادن وظایف اداری گروهی به وظایف فنی و تخصصی وعده‌ای به امر اقتصاد شهری و همکاری با شهرداری مشغولند و به ویژه بسیاری از ایشان کار های آموزشی داشته و مواد علمی را تدریس میکنند.

دانشجویان رشته های مختلف دانشگاه ها و موسسات آموزش عالی با توجه به رشته تحصیلی خود تا حد امکان به کار گمارده شده‌اند. مثلا در تلویزیون ملی ایران در قسمت های فیلم وعکاسی، آمارگیری و برنامه های علمی و در شهرداری تهران در قسمت اقتصاد شهری و نواحی ده‌گانه به کار هائی از قبیل مراقبت در اجرای نرخ، بهداشت محیط، صورت‌برداری از مغازه‌ها بازدید پروانه کسب گزارش دادن صورت گران‌فروشان وهمکاری باشهرداری برای زیبائی شهر مشغول‌اند.

● **خدمت دانشجویان**

بطور کلی خدمات دانشجویان از لحاظ ارزشیابی مورد توجه عموم قرار گرفته و شهرداری تهران توانسته است برخی از مشکلات خود را بدست دانشجویان حل کند. دانشجویان نیز نتیجه مثبت کار خود را به خوبی ملاحظه کرده‌اند.

در وزارت پست و تلگراف نیز علاوه بر کار های اداری که به دانشجویان سپرده شده است از وجود ایشان در اموری از قبیل تهیه نقشه پستی شهر تهران استفاده شده است.

وزارت دادگستری از خدمات دانشجویان دانشکده حقوق برخوردار است و گذشته ازخدمات و اثراتی که این دانشجویان دراین وزارت دارند از کار آموزی و آمادگی برای کار های بعدی خود نیز بهره‌مند میشوند.

* **تدریس**

ازخدمات دانشجویان دردبیرستان های پایتخت و مراکز دانشگاهی ایران به تفصیل سخن رفت. دانشجویان درسال تحصیلی گذشته متجاوز از ۱۹۵۰۰ ساعت تدریس مواد علمی را به عهده داشتند. و این تعداد ساعت معادل ساعت کار بیش از ۹۵۰ تن‌دبیر رسمی‌وزارت آموزش و پرورش است.

این رقم در وضع فعلی و باتوجه به مشکلات وزارت آموزش و پرورش از لحاظ کمبود دبیر علوم قابل توجه است.

نتایج حاصل در زمینه فعالیت های اجتماعی دانشجویان از هر جهت قابل توجه و چشمگیر است و تقریبا به هدفهای خود نزدیك شده است. دانشجویان مسائل اجتماعی جامعه‌خود را با روشن‌بینی درمی‌یابند و برای حل‌آنها به‌تفکر و تعمق و عمل می‌پردازند. جامعه هم با این نیرو های تازه‌پرورش یافته آشنا میشود.

بررسیهائی اجمالی که ازنحوه تفکر مردم‌نسبت به کاردانشجویان صورت گرفته کاملا امیدوارکننده است.

بقیه در صفحه سیزدهم

نتیجه کنکور کلاسهای شبانه‌حداکثر تا ده روز دیگر اعلام میشود

اجتماع شرکت کنندگان درکنکور کلاس های‌شبانه که‌دیروزانجام شددرمقابل درورودی‌دانشگاه تهران، چند دقیقه قبل از شروع‌امتحان

صبح دیروز کنکور کلاس های شبانه دانشگاه تهران با شرکت ۵۷۹۴ داوطلب دیپلمه ریاضی، طبیعی و ادبی که بالاتر از ۲۵ سال دارند در محل دانشگاه‌تهران برگزار شد.

آقای دکتر زندی حقیقی رئیس دوره شبانه دانشگاه تهران دوشب در دانشگاه‌تهران‌بسر برد ومراقب طرح سئوالات بود و دیروز تاخاتمه کنکور نیز برگزاری این مسابقه ورودی را نظارت کرد.

وی به خبرنگار ما گفت نتیجه این کنکور حداکثر تاده روز تاخاتمه میشود و۶۸۵نفردررشته های‌مختلف پذیرفته میشوند.

تحت توجهات عالیه علیاحضرت فرح‌پهلوی شهبانوی ایران

پنجمین فستیوال بین‌المللی فیلم‌های کودکان باهتمام کانون پرورش فکری کودکان ونوجوانان ازتاریخ نهم الی نوزدهم آبانماه سال جاری در تهران برگزارمیگردد.

بدینوسیله از کلیه اشخاص علاقمند که فیلم‌هائی در زمینه مسائل مربوط به کودکان و نوجوانان تهیه نموده ومایل بشرکت در فستیوال مزبور میباشند دعوت مینماید که جهت دریافت برگهای ورودی و اطلاع از مقررات مربوط به شرکت در فستیوال همه‌روزه بغیر از روزهای پنجشنبه و ایام تعطیل تاتاریخ بیستم شهریورماه سال جاری بعداز ظهرها بین ساعات ۱۶ الی ۱۹ به دفتر دبیرخانه فستیوال واقع در پارك فرح - بلوار الیزابت، مراجعه فرمایند.

کانون پرورش فکری کودکان و نوجوانان

شعبه جدید بانك عمران

واقع در خیابان پهلوی - دوراهی یوسف آباد خیابان محمدرضاشاه از روز یکشنبه ۲۵ مرداد ماه ۴۹ افتتاح و جهت انجام کلیه امور بانکی و افتتاح حساب تشکیل سرمایه آماده میباشد.

اطلاعیه متل اوین

افتتاح رستوران جدید دریاکنار بابرنامه مخصوص بانو الهه

افتتاح شد

ضمنا این برنامه همه شب ادامه خواهد داشت

میز را قبلا رزرو فرمائید

۱-۳ آ-۳۱۴۲۰

کمك به شیرو خورشید سرخ و زندانیان

آقای اردشیر موبد رئیس انجمن زرتشتیان‌استان‌فارس‌توسط آقای صاحبقرانی فرماندار شیراز مبلغ ۵۰۰۰۰ ریال به شعبه شیرخوارگاه جمعیت شیروخورشید سرخ ایران در شیراز کمك نمود و مبلغ ۵۰۰۰۰ ریال نیز بوسیله تیمسارمحمدحسن‌پهلوان رئیس شهربانی های استان فارس بمنظور کمك به زندانیان پرداخت شد. این اقدام آقای موبد مورد قدردانی مقامات استان فارس قرار گرفت.

برنامه آینده سینماهای

متروپل - پولیدور - سانترال مولن روژ - مهتاب شهوند - نپتون

«جولیانوجما» هنرپیشه مشهور و پرقدرت سینما که با عملیات جالب و حیرت‌انگیز خود قلب میلیونها تماشاچی را در سراسر جهان بطپش می‌اندازد یکبار دیگر در یك شاهکار عظیم در برابر قدرت ظلم‌وستم ایستادگی‌میکند

قابل توجه داروخانه های محترم کشور

بدینوسیله قیمت جدیدشش‌قلم ازداروهای سیپارابه این شرح به استحضار میرساند. خواهشمند است موجودی خود را که با بهای سابق خریداری شده جهت تصحیح قیمت و دریافت تفاوت به این شرکت یا مراکز پخش آن ارائه فرمائید.

قطره کورامین افدرین قیمت برای مصرف‌کننده	۵۰ ریال
کپسول دیاناویت سی‌عددی قیمت برای مصرف‌کننده	۱۰۵ ریال
ایسمیلین ۴۰ قرصی ده میلی‌گرمی قیمت برای مصرف‌کننده	۸۰ریال
قطره پریوین قیمت برای مصرف‌کننده	۴۸ریال
آنتیستین جعبه ۵ آمپولی‌قیمت‌برای مصرف‌کننده	۷۰ریال
پرکورتن‌ام‌یك آمپولی قیمت برای‌مصرف‌کننده	۵۵ریال

آ- ۲۵۳۹۱ شرکت سهامی‌مات

آگهی انتخاب مربی

دانشکده دندانپزشکی دانشگاه مشهد چهار تن مربی تمام وقت باحقوق مکفی از طریق مسابقه و مصاحبه می‌پذیرد. داوطلبان واجد شرایط میتوانند جهت ثبت‌نام فتوکپی دکترای دندانپزشکی وچهارقطعه عکس ۴×۶ و فتوکپی برك خدمت نظام وظیفه خود را توسط پست سفارشی حداکثر تا تاریخ ۴۹٫۷٫۱۰ به‌نشانی دانشکده دندانپزشکی مشهد ارسال دارند. تاریخ امتحان بوسیله پست باطلاع داوطلبان خواهد رسید. م‌الف ۵۲۸۳

آ-۳۱۸۶۰ ۲۰۱ دانشکده دندانپزشکی

آگهی استخدام رسمی

وزارت امور خرجه درنظر دارد تعدادی مرجم زبان فرانسه وانگلیسی از طریق امتحان ومسابقه در گروه موقت شغلی ۴ طبق‌لایحه قانون استخدام کشوری باشرایط‌زیر استخدام‌نماید:

۱- ایرانی‌الاصل‌بودن
۲- نداشتن همسر خارجی یاهمسری که قبلا براثر ازدواج یاقبول تابعیت به‌تابعیت ایران درآمده باشد.
۳- حداکثر سن ۴۰ سال
۴- تندرستی وناقص نبودن یکی از اعضاء بدن
۵- داشتن دیپلم کامل متوسطه و یابالاتر
۶- انجام خدمت زیر پرچم یادارابودن برك معافیت دائم.
۷- دانستن زبان انگلیسی یافرانسه
۸- نداشتن سابقه محکومیت جزائی موثر وعدم محکومیت به‌فساد عقیده وعدم معروفیت به‌فساد اخلاق.

توضیح: داوطلبان شاغل درسازمان های دولتی در صورتی می‌توانند در امتحان و مسابقه شرکت نمایند که موافقت کتبی سازمان متبوع خودرا ارائه دهند.

داوطلبان واجد شرایط می‌توانند با همراه داشتن چهارقطعه عکس و فتوکپی آخرین مدرك تحصیلی وبرك معافیت‌دائم‌یا انجام خدمت وظیفه تا آخر وقت اداری روز شنبه ۳۱ مردادماه سال جاری همه‌روزه از ساعت ده تا دوازده صبح به‌اداره‌تشکیلات وبودجه وزارت امور خارجه مراجعه وثبت‌نام نمایند. م‌الف ۴۸۵۸

آ-۲۹۳۴۶ ۱-۳ وزارت امور خارجه

آگهی نام نویسی پذیرفته شدگان مسابقات ورودی رشته های مختلف دانشسرای عالی

برای نام نویسی از روز شنبه ۱۴ شهریور تا آخروقت اداری روز پنجشنبه ۱۹ شهریور ۴۹ با دردست داشتن مدارکی که در زیر نامبرده میشود به دفتر ثبت نام دانشسرای عالی (تهران خیابان روزولت، شماره ۴۹) مراجعه نمایند:

۱- عین دیپلم یاجواز قبولی ششم متوسطه.
۲- تاییدیه ارزش تحصیلی از اداره کل امتحانات وزارت آموزش و پرورش.
۳- عکس ۴×۳ برای مشمولین ۲۲ قطعه و برای غیرمشمولین ۱۲ قطعه.
۴- برای آقایان: دفترچه آماده به خدمت یا دفترچه پایان خدمت یا معافیت تکفل (متولدین سال ۱۳۳۰ به بعد احتیاج به دفترچه آماده‌بخدمت ندارند).
۵- ارائه عین شناسنامه.
۶- تکمیل پرسشنامه.
۷- چون مقررات لغو تعهد پس‌از تصویب در مجلس شورای ملی تقدیم مجلس سنا گردیده است داوطلبان تحصیل در دانشسرای عالی تعهدی خواهند سپرد که پس‌از تصویب نهائی مقررات لغو تعهد در مجلس سنا آن تعهد باطل خواهدشد. از اینرو داوطلبان برك تعهد دبیری را از متصدی ثبت نام امور آموزشی می‌گیرند و پس‌از تکمیل آن‌در یکی از دفاتر اسناد رسمی تهران وسیله‌یکی از بستگان یاآشنایان خودبه متصدی ثبت‌نام در دانشسرای عالی تسلیم‌می‌نمایند.
۸- گواهی حسن اخلاق برای فارغ‌التحصیلان سال ۴۹-۴۸ از دبیرستان مربوط و برای فارغ‌التحصیلان سالهای گذشته برك نداشتن پیشینه بد.
۹- برك تندرستی از بهداری دانشسرای عالی.
۱۰- رسید بانکی بمبلغ یکهزار ریال برای ورزش به حساب جاری شماره ۱۹۳۲ نزدبانك مرکزی ایران خیابان فردوسی (قابل پرداخت درتمام شعب بانك ملی)
۱۱- رسید بانکی به مبلغ یکصدو پنجاه ریال برای سازمان تعاونی دانشجویان‌دانشسرای عالی به حساب جاری شماره ۴۳۲۴ نزد بانك ملی ایران شعبه شاهرضا جنب خیابان بهار (قابل پرداخت در تمام شعب بانك‌ملی).
۱۲- برای انجام تشریفات مربوط‌به تعهد و معاینه پزشکی مندرج در بند های ۷و۹ داوطلبان میتوانند از روز شنبه ۷شهریور به امور آموزشی دانشسرای عالی (خیابان روزولت) مراجعه کنند. م‌الف ۵۱۷۷

۱-۲ آ-۳۱۷۰۶ امور آموزشی دانشسرای عالی

ازدواج بسبك جوانان

پیشنهادی که این هفته تهران ازآن‌صحبت‌میکرد

شو های تلویزیونی

از این پس با شرکت چه کسانی اجرا میشود؟ کاملترین گزارشها از عبور کاروان جوانان اروپائی، دهها داستان واقعی، رپرتاژ های روز، مقالات آموزنده.

دوشنبه ها فقط جوانان

اطلاعیه وزارت اقتصاد در مورد ماشین تراش عدسی

بی‌نیازی از ماشین آلات ساخت خارج در پیشبرد اقتصاد و صنعت کشور ماگام بلندیست که بایدبهر شکل ممکن برداشته شود. برای‌هر ماشینی که وارد میشود مقداری ارزخارج میگردد وتااستهلاك کامل ماشین که چندین‌سال طول میکشد نیزبرای خرید قطعات یدك آن ادامه مییابد.

بسیاری ازماشین هائی که در کارخانجات مامورد استفاده قرار می‌گیرند ازاجزای متعدد ولی ساده‌ای تشکیل شده‌اند که بیشتر آنها رامی‌توان باوسایل موجود ساخت و فقط قطعاتی را که امکان ساختن آنهاموجود نیست وارد کرد.

سازمان صنایع کوچك ونواحی صنعتی ایران بنوبه خود وبهمین منظور درکارگاه مرکزی ناحیه صنعتی اهواز اقدام بساخت یك ماشین تراش عدسی کرده است که‌پس از تکمیل بشماره ۸۶۹۹ در دفتر اختراعات به‌ثبت رسیده است. تمام قطعات این‌ماشین غیراز موتور الکتریکی آن‌در کارگاه مرکزی ناحیه صنعتی اهواز ساخته شده است. این موتور بانیروی یك چهارم اسب و ۱۴۴۰ دور در دقیقه محور اصلی ماشین را درهر دقیقه ۶۰۰ دور می‌گرداند و یك دستگاه اکسنتریك (گریزازمرکز) دوران محور اصلی رابا ۲۰۰ ضربه به بازوی تراش منتقل میکند وچون طول این ضربه ها قابل تنظیم است ماشین میتواند عدسی های مختلفی را تراش دهد. بربازوی تراش یك‌فنر قابل تنظیم باوزنه های مختلف برای تراش و پرداخت عدسی ها، سوارشده است. برای ایجاد انحنا و سطح کروی موردنظر سنك سمباده یا پرداخت اصلی روی محور مرکزی نصب میشودوبرای عدسی های مختلف سنك‌های سمباده باندازه های متفاوت لازم‌است. بااین ماشین تراش عدسی می‌توان انواع عدسی ها را بقطر حداکثر ۱۲۵ میلیمتر در اشکال محدب (کنوکس) یا مقعر (کنکاو) تولید کرد وچون‌با استفاده از دستگاه اکسنتریك کار ماشین بطور دقیق سریع و کاملا خودکار انجام میگیرد مخصوصا برای تراش عدسی هائی که درعینك سازی مورد استفاده است بسیار مناسب می‌باشد. م‌الف ۵۲۹۴

۱-۲ آ-۳۱۸۶۶

آگهی حراج

اداره حسابداری اختصاصی یکدستگاه لودرچرخ زنجیری (بیل مکانیکی) مدل ۲۰ B.T.D. ساخت کارخانه‌انترناش انگلستان باتمام لوازم مربوطه به آن از طریق حراج در ساعت ۱۰ صبح دوشنبه ۲۶مرداد ماه جاری در محل متل اوین‌خیابان پارك وی مقابل نمایشگاه آسیائی بفروش میرساند. طالبین میتوانند در ساعت مقرر برای خرید حضور بهمرسانند.

اداره حسابداری اختصاصی

۱-۳ آ-۳۱۲۷۸

آگهی مناقصه شماره ۸۱۲ر۴۹

راه‌آهن دولتی‌ایران ۱۲۹ دستگاه‌ساعت دیواری ترانزیستوری مدور بقطر ۳۵ سانت‌از نوع مرغوب‌را برطبق شرایط ومشخصات مربوطه از طریق مناقصه تحویل تهران انبار مرکزی ط خریداری مینماید.

داوطلبان شرکت در مناقصه میتوانند در ساعات اداری جهت دریافت اسناد مناقصه باداره کل کارپردازی مراجعه فرمایند شرکت کنندگان در مناقصه باید مبلغ ده هزار ۱۰۰۰۰ ریال بعنوان سپرده شرکت در مناقصه‌به صندوق راه‌آهن پرداخت و رسید صندوق یامعادل همان مبلغ ضمانت‌نامه بانکی‌صادره یکی ازبانکهای مجاز ایران که لااقل یکماه‌اعتبار داشته باشد به ضمیمه پیشنهاد خود تاساعت ۹صبح روز ۴۹٫۶٫۲۸ در صندوق پیشنهادها واقع‌در اداره کل کارپردازی بیاندازند پیشنهادهای واصله ساعت ده‌روز مزبور بازو قرائت خواهدشد. حضورپیشنهاد دهندگان یا نمایندگان مجاز آنها در جلسه مناقصه آزاد است وراه‌آهن در رد ویا قبول هریك یا تمام پیشنهاد ها مادامی که قرارداد مبادله نشده است جزئا و کلا مختار می‌باشد. به‌پیشنهاد فاقد سپرده‌و مشروط و مبهم و پیشنهادیکه بعد از موعد مقرر برسد ترتیب اثر داده نخواهد شد سپرده برنده اول و نفر دوم مناقصه نگهداری و در صورت استنکاف از انجام معامله بدون هیچگونه تشریفات بنفع راه‌آهن ضبط خواهد شد مالیات متعلقه وهرگونه عوارض دیگر بعهده برنده‌مناقصه می‌باشد. راه آهن میتواند تاصدی بیست‌و پنج از میزان معامله راکسر یا اضافه نماید. م‌الف ۵۲۹۲

راه‌آهن دولتی ایران

۱-۲ ۳۱۸۷۴

۷۰ ۷۰

راز این معما چیست؟

از همین هفته دریکی از بزرگترین سینماهای پایتخت بمدت ۷ روز ۷ فیلم ۷۰ میلیمتری که از میان شاهکار های برجسته جهان انتخاب شده است. (هر شب یکی بمعرض نمایش گذاشته میشود) منتظر آگهی بعدی ما باشید.

بزودی در بزرگترین گروه سینمائی پایتخت

جیب بر خوشگله رنگی وایدا سکوپ

از همین هفته

درسینماهای رادیوسیتی - ادئون سیلورسیتی نیاگارا

مردی مرموز با قیافه ولباس های‌مختلف به سرقت های عجیب دست میزند و پلیس همواره در جستجوی اوست ولی آیا موفق به‌دستگیری‌او میشود؟

مارك دامون در فیلم رنگی کامیلیون طلائی

آگهی نام‌نویسی دانشجویان سالهای دوم وسوم و چهارم رشته های مختلف روزانه دانشسرایعالی

بدین وسیله به‌اطلاع کلیه دانشجویان سالهای دوم - سوم و چهارم رشته های مختلف روزانه دانشسرای عالی می‌رساند که باید جهت نام‌نویسی منحصرا درتاریخ‌های زیر بدفتر ثبت‌نام دانشسرای عالی (تهران، خیابان روزولت شماره ۴۹) مراجعه نمایند:

دانشجویان سال دوم از شنبه ۲۱ شهریور تا دو شنبه ۲۳ شهریور ۴۹
دانشجویان سال سوم از چهار شنبه ۲۵ شهریور تا شنبه ۲۸ شهریور ۴۹
دانشجویان سال چهارم از یکشنبه ۲۹ شهریور تا دوشنبه ۳۰ شهریور ۴۹

مدارك لازم

۱- رسید بانکی بمبلغ یکصدو پنجاه ریال «۱۵۰ ریال» به حساب ۴۳۲۴ سازمان تعاونی دانشجویان دانشسرای عالی دربانك ملی ایران شعبه شاهرضا جنب خیابان بهار (قابل پرداخت در تمام شعب بانك ملی).
۲- رسید بانکی بمبلغ یکصد ریال «۱۰۰۰ریال» بحساب ۱۹۳۲ دانشسرای عالی در بانك مرکزی ایران (قابل پرداخت درتمام شعب بانك ملی). م‌الف ۵۱۷۶

امور آموزشی دانشسرای عالی

۱-۲ آ-۳۱۷۰۲

آگهی سرپرستی منابع طبیعی

سرپرستی منابع طبیعی استان تهران بر اساس قسمت اول ماده ۵۶ قانون اصلاح حفاظت و بهره برداری از جنگلها و مراتع پلاك ۲۷۹- اصلی موسوم به موشکیه واقع در بخش ۹شهرستان قم بحدود مندرج زیر.

شمالا- مزارع دوگولو تیره
شرقا- مزرعه شیخ آباد
جنوبا - بمراتع وسفوبخرد
غربا - مزارع الگان

را باستثنای مستثنیات قانونی جزء منابع ملی و مشمول ماده یك قانون ملی شدن جنگلها میداند کسانیکه باین تشخیص اعتراض دارند از تاریخ انتشار این آگهی ظرف مدت یکماه اعتراضات خود را باذکر دلیل و مستندات جهت رسیدگی در کمیسیون مربوطه بدفتر سرپرستی منابع طبیعی استان تهران واقع در بلوار الیزابت دوم تسلیم و رسید دریافت دارند. بدیهی است باعتراضاتیکه خارج از مهلت مقرر در آگهی واصل گردد ترتیب اثر داده نخواهد شد. م‌الف ۵۲۹۱

سرپرست منابع طبیعی استان تهران

آ-۳۱۷۱۶

دو مرد - یکی خبیث وراهزن ودیگری باایمان و خدمتگزار خلق ... در بزرگترین ماجرا روبروی یکدیگر قرارمیگیرند و از برخورد آنها شاهکار سینمای انگلستان بوجودمی آید.

برنامه آینده سینما

کاپری

آوازه‌خوان بی‌آواز سینماسکوپ رنگی

درگ بوگارد جان میلز میلن دوموزو

آگهی استخدام مدرس وپزشك متخصص

دانشگاه جندی شاپور برای تکمیل کادر آموزشی و بالینی دانشکده پزشکی بمدرسین و پزشکان متخصص بشرح زیر احتیاج دارد که از طریق مصاحبه برطبق قوانین استخدامی در یکی از درجات (مربی - استادیار - دانشیار - استاد) استخدام مینماید.

۱- بیوفیزیك	۲نفر حداقل مدرك فوق‌لیسانس ویا معادل آن	
۲- بیوشیمی	۲نفر حداقل مدرك فوق‌لیسانس ویا معادل آن	
۳- بیولوژی	۱ نفرحداقل مدرك فوق لیسانس ویامعادل آن	
۴- روانشناسی	۱ نفرحداقل مدرك فوق لیسانس ویامعادل آن	
۵- انگل‌شناسی	انفر مدرك دکترا ویا معادل آن	
۶- فیزیولوژی	۱ « « « «	
۷- آناتومی	۱ « « « «	
۸- میکرب‌شناسی	۱ « « « «	
۹- فارماکولوژی	۱ « « « «	
۱۰- بافت و جنین‌شناسی	۱ « « « «	
۱۱- پزشك‌متخصص چشم	۱ « « « «	
۱۲- پزشك متخصص گوش وگلو وبینی		۱نفر
۱۳- پزشك متخصص رادیولوژی		۱نفر
۱۴- پزشك متخصص آزمایشگاه		۱نفر
۱۵- پزشك متخصص بیهوشی		۲نفر
۱۶- پزشك متخصص هماتولوژی		۱نفر
۱۷- پزشك متخصص اطفال		۱نفر
۱۸- پزشك متخصص مامائی وزنان		۱نفر
۱۹- پزشك متخصص اعصاب		۱نفر
۲۰- پزشك متخصص روانی		۱نفر
۲۱- پزشك متخصص عفونی		۱نفر
۲۲- پزشك متخصص جراحی‌عمومی		۱نفر
۲۳- پزشك متخصص ارتوپدی		۱ نفر
۲۴- پزشك متخصص پوست		۱نفر
۲۵- پزشك متخصص جراحی اعصاب		۱نفر

داوطلبان میتوانند از تاریخ نشر اولین آگهی تا ۱۵ شهریور ماه ۱۳۴۹ همه‌روزه باستثنای ایام تعطیل باتسلیم‌مدارك‌مشروحه زیر بدفتر مرکزی دانشگاه جندی شاپور واقع در تهران‌خیابان تخت‌جمشید چهارراه پهلوی پلاك ۱۰ مراجعه وثبت‌نام نمائید و ویا آنکه مدارك خودرا باپست سفارشی به‌آدرس مذکور ارسال دارند تاریخ انجام مصاحبه بعدا باطلاع داوطلبان خواهدرسید.

مدارك لازم

۱- فتوکپی کلیه مدارك و دانشنامه‌ها در رشته مربوطه
۲- کلیه مدارك تدریس باتحقیقات علمی‌ویاتالیفات درصورتی که موجود باشد.
۳- برك انجام خدمت زیرپرچم ویامعافی‌ازخدمت وظیفه‌عمومی در مورد فارغ‌التحصیلان خارج از کشور توضیح وضع خدمت وظیفه.
۴- مدارك وسوابق استخدامی (درصورتی سابقه استخدامی داشته باشند)
۵- ۶قطعه عکس
۶- فتوکپی شناسنامه یکبرك م الف ۵۲۸۱

دکتر داود کاظمی رئیس دانشگاه

برنامه آینده سینما

امپایر

عشق برای‌او زندگی بود و برای آفرینش آن جسم وروح‌خودرا پای معشوق فدا کرد تا جائیکه دیگر..

الی مك گراو
و بچاردبنجامین
در فیلم رنگی

«خداحافظ، کلمبوس»

PARAMOUNT PICTURES PRESENTS
GOODBYE, COLUMBUS

محصول کمپانی پارامونت