کودتا در مصر

ژنرال طناوی فرمانده کودتا دستگیر شد

کودتاچیان یك فرودگاه نظامی را اشغال کردند

رهبران کودتا دستگیر شدند

کودتاچیان که از کوماندو های مصر بودند می‌خواستند خانه سادات‌وایستگاه رادیو را اشغال کنند

در صفحات ۲و٤

۲۰ صفحه
اطلاعات
سه‌شنبه ۱۰ امرداد ماه ۱۳۵۱ ـ شماره ۱۳۸۶۳ تك شماره ۵ ریال

ژنرال صادق وزیرجنگ مصر کودتارا سرکوب کرد

بنا به گزارش‌های رسیدمکماندوها و زبده‌ترین سربازان مصری‌درکودتا شرکت داشتند .

دستور تقسیط مالیات اصناف، ارث و مستغلات

ضرائب مالیاتی سال ۱۳۵۱ مجددا مورد بررسی قرار گرفت

در صفحه ٤

کشیش هواپیما را ربود

کشیش و همدستانش پس‌ازدریافت‌یك میلیون دلار ، هواپیما را به الجزایر بردند

رباینده‌گان هواپیما قبلا خبرداده بودند که میخواهند هواپیما را بدزدند در صفحه ۲

اختلاف در دستگاه رهبری عراق

در مورد سیاست عراق نسبت به‌شوروی واخراج مستشاران روسی‌ازمصر بین‌رهبران‌عراق اختلاف افتاده است

در صفحه ٤

حمله موشکی عظیم ویتکنگ

★ دراین حمله عده‌ای از آمریکائیان وویتنامی ها کشته یا مجروح‌شدند
★ ۳ هواپیمای آمریکا سرنگون شد
★ توپخانه ویتنام شمالی ویتکنك امروز پایگاه آمریکائی «بین‌هوا» را بموشك بست در صفحه ۲

واقعه جالب در افریقای مرکزی

رئیس جمهوری سارقین را «فلك» کرد!

★ رئیس جمهوری افریقای مرکزی‌با لباس رسمی به زندان رفت تا سارقین را فلك کند .
★ بسیاری از زندانیان‌درزیر ضربات چماق سربازان مردند . در صفحه ۲

بازگشت ۵ فوتبالیست به تیم ملی

مورد توجه فدراسیون فوتبال قرارگرفت

★ فدراسیون فوتبال اعلام کرد که برای حل مشکلات قهرمانان کوشش خواهد کرد .
★ فدراسیون انتظار دارد کلانی ، حجازی ، مظلومی ، حاج‌قاسم و مودت به تیم ملی باز گردند .

کلانی

حجازی

مظلومی

مودت

حاج‌قاسم
در صفحه ٤

شطرنج بازان ایران در مورد بازی فیشر ـ اسپاسکی نظر میدهند

مورخ‌الدوله سپهر : فیشر جنك اعصاب‌براه انداخته است .

سرپرست‌سازمان‌تربیت بدنی : اسپاسکی برای باخت خود عذر تراشی میکند !

فروز وارسته : فیشر یك بچه‌لوس ونر است

رئیس‌فدراسیون‌شطرنج: به‌پیروزی فیشر اطمینان دارم در صفحه ۳

نفت و همکاریهای‌نفتی نقش عمده‌ای‌در مناسبات آینده چین با کشور های جهان سوم خواهد بود

دکتر اقبال به‌چین میرود

در صفحه ۱۷ ستون یادداشت های سیاسی

ایگل‌تون از نامزدی معاونت ریاست جمهوری استعفا کرد

مك‌گاورن و ایگل‌تون درمورد کناره‌گیری ایگل‌تون توافق حاصل کردند

مك‌گاورن گفت برکناری ایگل‌تون سخت‌ترین تصمیم زندگی من است.

ایگل‌تون پس از مذاکره با مك‌گاورن استعفاء کرد . در صفحه ۲

ایگل‌تون که سابقه بیماری عصبی دارد برائرحوادث اخیر روحیه خودرا بکلی باخته است و در مصاحبه ها اغلب حالت آدم های گیج را دارد . برخی از ناظران معتقدند که جنجالی که بر سر بیماری ایگل‌تون وسرانجام استعفای او بوجودآمدبه عمر زندگی سیاسی وی پایان میدهد واو پس از این حتی نمی تواند مجددا بعنوان سناتور به کنگره راه یابد درعکس ایگل‌تون (سمت راست) و«جك‌ـ اندرسون» روزنامه نویس امریکائی در جریان مصاحبه تلویزیونی اخیرآنها دیده میشوند

عکس رادیوئی اطلاعات

بیمه بازنشستگی کارمندان بخش خصوصی وبانکها از امروز اجرا میشود

در صفحه ٤

سادات به‌نماینده‌پارلمان فرانسه گفت :

نمایندگان مصر آماده مذاکره بااسرائیل هستند

سادات گفت حاضرم نمایندگان خود را برای مذاکرات‌صلح بانمایندگان اسرائیل اعزام‌دارم‌بشرط آنکه نمایندگان ٤کشور بزرگ هم در مذاکرات شرکت داشته باشند

در صفحه ۲

اسامی قبول‌شدگان‌مدرسه‌عالی‌دماوند (وذخیره‌ها)

قبولشدگان‌پس‌ازپرداخت‌مبلغ‌بیست هزار ریال‌بابت شهریه نیمسال اول‌به بانك‌ایران وانگلیس شعبه‌سعدی جنوبی حساب‌شماره ۳۵۰۱۱ـ۲ میتوانند باارائه مدارك‌زیر همه روزه باستثنای جمعه ها و یکشنبه ها از تاریخ ۱۶ مرداد ماه الی اول شهریور ماه بین ساعات ۸ الی ۱۲ صبح بدفتر مدرسه‌واقع در خیابان سعدی شمالی کوچه دیبا مقابل بانك ملی ایران شماره ۱۳ مراجعه و ثبت نام نمایند .

۱ـ رسید مبلغ ۲۰۰۰۰ ریال (بانك ایران و انگلیس از تاریخ دهم مرداد ماه آماده دریافت شهریه کلیه دانشجویان میباشد)
۲ـ رسید مبلغ ۲۰۰۰ ریال برای تربیت بدنی (فقط برای سال اول)
۳ـ دوازده قطعه عکس ٤×۳ (پشت نویسی شده)
٤ـ فتوکپی کارنامه های کلاسهای چهارم- پنجم و ششم و همچنین فتوکپی‌دیپلم ششم‌متوسطه یاورقه قبول

ذخیره های اول میتوانند از تاریخ اول‌الی ششم شهریور ماه و ذخیره های دوم از هفتم شهریور ماه تا ۱۵ بدفتر رجوع نموده و به ترتیب تقدم ثبت‌نام نمایند.
قبولشدگانیکه ثبت‌نام مینمایند از روز ۲۷ شهریورماه ملزم بحضور در کلاسها می باشند.

شرح در صفحه ۱۷

قاتل‌توجه مرغداران تولیدکننده تخم‌مرغ

شرح در صفحه ۱۷

دانش‌آموزان محترم شمیران روز پنجشنبه باطلاعیه‌گروه فرهنگی نخشب توجه فرمایند . آ ـ ۳۰۸۷٤

حضور محترم والاحضرت شاهپور غلامرضا پهلوی
ریاست معظم کمیته ملی المپیك ایران
کارگران ورزشکار و قهرمانان و عموم اعضای سازمان های ورزشی شرکت دخانیات ایران بانهایت تاسف وتاثر درگذشت دائی گرام آن والاحضرت محبوب را تسلیت عرض مینمایند .
اداره تربیت‌بدنی شرکت دخانیات ایران

با عرض تشکر و تقدیم سپاس به پیشگاه مبارك ملوکانه از ابراز مراحم شاهانه نسبت بیك خدمتگزار صمیمی و حسب‌اعلام وزارت دربار شاهنشاهی .
بمناسبت درگذشت جناب آقای حاج حسین آقاملك
مجلس ترحیم زنانه ومردانه روزچهارشنبه یازدهم‌مردادماه از ساعت ۵الی۷ درمسجدعالی سپهسالار برگزار میشود
خانواده حاج حسین‌آقا ملك

۲ـ۲ آ ـ ۳۰۷۲۸

رئیس انجمن شهرستان بافق : من یکی از خوش شانس‌ترین افراد روی زمینم

میهمان شانس

«من رئیس انجمن شهرستان بافق ، کاردان فنی حمل و نقل ذوب آهن ، نماینده کارگران حوزه بافق ، نماینده و خبرنگار مطبوعات در شهرستان بافق هستم و جز این چند شغل اجتماعی دیگر هم دارم ».

آقای سید علیرضا فهیمی بافقی ، برنده جایزه یک میلیون ریالی بلیط های اعانه ملی سری ۱۱۲۶ ادامه داد : «من همیشه‌دوستدار خدمات‌اجتماعی بوده‌ام و حالا هم بیش از ده فعالیت اجتماعی دارم . انگیزه من در خرید بلیط های اعانه ملی‌دو چیز است . اول آنکه من سالهاست ناظر فعالیت موثر درمانگاه‌های‌سازمان شاهنشاهی در حوزه بافق هستم و میدانم که‌عواید فروش بلیط های اعانه ملی ، صرف درمان و بهداشت مردم مستمند میشود ، دوم‌آنکه با بلیط های دوتومانی میتوان جایزه هنگفتی برد و در مسیر شانس میلیونها ریال جایزه نقدی قرار گرفت .»

بقیه در صفحه ۱۶

آگهی استخدام

شرکت سهامی تولید و انتقال نیروی برق ایران (توانیر) بمنظور خدمت در نیروگاه حرارتی زرند کرمان تعدادی فوق‌دیپلم‌و دیپلم در رشته های برق و مکانیک ، ریاضی و طبیعی مرد را که واجد شرائط زیر باشندازطریق آزمایش و مصاحبه استخدام مینماید :

۱ـ حداقل معدل دیپلم های ریاضی و طبیعی ۱۲
۲ـ حداکثر سن برای دیپلمه ها ۲۵ سال
۳ـ دارا بودن کارت پایان خدمت وظیفه یا معافیت دائم (غیرپزشکی) .
٤ـ عدم تعهد خدمت و اشتغال بکار در وزارتخانه ها یا موسسات دولتی یا اشتغال بتحصیل .
۵ـ سپردن تعهد مبنی بر انجام خدمت در نیروگاه‌مذکور.

داوطلبان میتوانند بمنظور ثبت‌نام و کسب اطلاعات بیشتر در ساعات اداری روز های دوشنبه ۱۶ و سه‌شنبه ۱۷ مرداد ماه با در دست داشتن مدارک زیر بدفتر این شرکت واقع در شهرستان کرمان خیابان جم کوی صاحب‌اختیاری مراجعه نمایند .

۱ـ فتوکپی کارت پایان خدمت یا معافیت دائم (غیرپزشکی)
۲ـ فتوکپی مدرك تحصیلی
۳ـ دو قطعه عکس

۱ـ۲ آ ـ ۳۱۲۸۰

اطلاعیه نظام پزشکی مرکزی

بموجب اطلاعاتی که واصل شده است ، عده‌ای بمنظور گرفتن آگهی یا اسم و مشخصات پزشکان ، دندان پزشکان ، بیمارستان ها ، آزمایشگاه ها ودیگر موسسات پزشکی ودرمانی خصوصی کشور برای درج در دفتر راهنمای تلفن یا راهنما ها و نشریات تبلیغاتی دیگر ، به همکاران و موسسات پزشکی فوق مراجعه میکنند .

چون بموجب مقررات ،درج هرنوع آگهی پزشکان و دندان پزشکان و موسسات پزشکی خصوصی و نیز آگهی و درج اسامی آنها در صفحات مشاغل دفتر راهنمای تلفن و نشریات دیگر و پرداخت حق‌الدرج بهر عنوان ممنوع ومشمول مقررات انتظامی است و مراتب نیز قبلا بشرکت مخابرات ایران برای جلوگیری از این امر اعلام شده است ، از عموم همکاران و مسئولان موسسات پزشکی خصوصی تقاضا دارد که چنانچه افرادی برای دریافت حق‌الدرج و گرفتن آگهی بهر صورت مراجعه کردند ، از قبول تقاضای آنان خودداری و مراتب را بنظام پزشکی اعلام فرمایند تا موضوع مورد تعقیب واقع شود .

سازمان مرکزی نظام پزشکی ایران
آ ـ ۳۱۱۲۰

سادات : حاضرم نمایندگان خود را بملاقات نمایندگان اسرائیل بفرستم

پاریس ـ کلودژاردمارکوس نماینده گلیست پارلمان فرانسه فاش‌کردکه هفته گذشته هنگامی که‌وی باتفاق‌عده‌ای ازنمایندگان پارلمان فرانسه با انورسادات درقاهره ملاقات کرد سادات پیشنهاد کرد که نمایندگان‌مصر و اسرائیل باهم وارد مذاکره صلح شوند . نماینده‌پارلمان فرانسه گفت‌ما هنگام ملاقات باسادات از او خواستیم که نظرش‌رادرباره پیشنهاد گلدامایر درموردملاقات سادات‌ـ گلدامایر ابراز دارد .

سادات گفت این پیشنهاد جنبه تبلیغاتی دارد ولی من حاضرم‌نمایندگانم‌رابرای‌مذاکرات صلح بانمایندگان‌اسرائیل اعزام دارم‌بشرط اینکه‌نمایندگان‌امریکا شوروی ، فرانسه و انگلیس‌هم در این مذاکرات شرکت داشته باشند . سادات گفت نمایندگان‌چهارکشور بزرگ‌نباید بعنوان ناظر در این مذاکرات شرکت کنند بلکه باید حق‌تصمیم داشته باشند . روزقبل روزنامه «هاآرتز» چاپ اسرائیل از قول «کلودژرارد مارکوس»‌نماینده پارلمان فرانسه نوشته بود که سادات حاضرشده است‌شخصا باگلدامایرملاقات‌کند . «مارکوس» گفت‌این خبر درست نیست و سادات‌فقط حاضراست‌نمایندگان خود را بملاقات نمایندگان گلدامایر بفرستد .

امتیاز نمیدهد

پرزیدنت‌سادات دریك مصاحبه اختصاصی به خبرنگار مجله «نیوزویك» خاطرنشان ساخته است‌که‌اگر واشنگتن در سیاست پشتیبانی از اسرائیل تغییری ندهد ممکن است منافع آمریکا درکشور های عربی از جمله سرمایه گذاریهای‌نفتی آن‌کشور دراین قسمت از جهان مورد تهدید قرار گیرد .

پرزیدنت سادات در پاسخ خبرنگار نیوزویك‌پیرامون تحریم شرکت های نفتی آمریکا گفته است : آنچه که میتوانم بگویم این است که منافع آمریکائیها بزودی یکی از عوامل مهم نبرد برای بازگردانیدن سرزمین های عربی خواهد بود .

مادچار«هیستری» نشده‌ایم در این کارباشتاب اقدام نخواهیم کرد ولی میتوانم اطمینان دهم که ممکن است منافع آمریکا در انتظار یك «پائیز طولانی داغ» باشدواگر آقای نیکسون تصور می کند که می توانند در جریان مبارزه انتخاباتی خود بیك دوران آرامش در این منطقه امیدوار باشد باید بگویم که اشتباه میکند .

پرزیدنت سادات همچنین آمریکا و اسرائیل را متهم کرد که میخواهنددامنه‌جنك را در خاورمیانه‌عربی گسترش دهند و تاکید کرد که کوچکترین امتیازی باسرائیل‌نخواهد داد .

رئیس جمهوری «آفریقای مرکزی» پاهای سارقین را به «فلك» بست

بانگی ـ «قانون کیفر بیرحمانه» دزدان در کشور آفریقای مرکزی که از طرف پرزیدنت «بوکاسا» وضع شده است عصر دیروز در حضور شخص رئیس‌جمهوری، اعضای هیئت دولت و افسران ارشد ارتش در زندان مرکزی شهر «بانگی» بمورد اجرا گذاشته شد .

هنگامی که چهل و شش نفر متهم بسرقت در دو صف روی زمین نشسته بودند رئیس جمهوری که لباس تمام رسمی پوشیده بود و یکدسته از سربازان مسلح به چماق های چوبی او را مشایعت میکردند وارد زندان شد . در این هنگام در میان هلهله حاضران پاهای‌دزدان را به فلک بستند و سربازان با چماق های چوبی بجان سارقین افتادند .

پس از آن بدستور رئیس جمهوری مجازات‌دزدان پایان یافت از این پس هر کس در آفریقای مرکزی دست بسرقت بزند یك گوش او بریده خواهد شد . اگر برای دفعه دوم مرتکب سرقت شود گوش دیگر خود را نیز از دست خواهد داد مجازات سومین سرقت بریدن دست راست است در مرحله چهارم سارق در میدان عمومی بدار مجازات آویخته خواهد شد .

گزارش بعدی حاکی است که بسیاری از دزدان آفریقای مرکزی که در حضور پرزیدنت بوکاسا به فلک بسته شده بودند در زیر ضربات چماق های سربازان جان سپرده‌اند . پرزیدنت بوکاسا اعلام داشت تا وقتی که دزدی از کشور ریشه‌کن نشده است روز های شنبه هرهفته مجازات سارقین ادامه خواهد داشت .

یک کشیش و عده‌دیگری هواپیمای مسافری را ربودند

بوستون ـ یك‌هواپیمای جت‌مسافربری متعلق به شرکت آمریکائی دلتا که‌بوسیله گروهی از راهزنان هوائی درآسمان فلوریدا ربوده شده بود درپایان یك‌روز پرماجرا سرانجام‌راه الجزایر را درپیش گرفت. ربایندگان‌هواپیماکه طبق‌اطلاعات بدست آمده از بایگانی اف . بی . آی تعدادشان ۷ نفر (دو مرد ـ دو زن و سه کودك) است بعداز آنکه یك میلیون دلارباج‌نقدی دریافت کردند راه الجزایر را درپیش گرفتند .

باج نقدی درمیامی به ربایندگان هواپیما داده شد و آنها درعوض در همین شهر به ۸۷ نفر مسافران هواپیما اجازه دادند تاپیاده شوند و راه هر مقصدی را که درنظر داشتند درپیش گیرند . تعدادخدمه‌هواپیمای ربوده شده که ابتدا از دیترویت پرواز کرده بود ۷نفربوده است‌درپاره‌ای‌گزارشها ترکیب اعضاء گروه ربایندگان هواپیما سه‌مرد، سه زن و دو کودك (۸ نفر) ذکرشده است و دربرخی گزارشها آنها را تا ۱۵ نفر ذکر کرده‌اند .

طبق گزارش اف . بی . آی ـ ربایندگان هواپیما که یکی از آنها لباس روحانی (کشیش) دربرداشت همگی در یك‌خانه دربخش ساحلی دیترویت زندگی میکردند . همسایگان این خانه به کارآگاهان اف . بی . آی گفته‌اند که ربایندگان هواپیما به بعضی ازمردم خبر داده بودند که درنظر دارند اقدام به ربودن یك هواپیما کنند . این‌عده تائید کردند که یکی از ربایندگان کشیش‌بوده است .

درداخل خانه‌ای‌که دراشغال‌ربایندگان هواپیما قرار داشت و ظاهرا یکشنبه شب خالی شده بودتابلوی آبی بزرگی بچشم میخورد که روی آن نوشته شده بود باجتهای بزرك «دلتا» پرواز کنید . دلتا نام شرکتی است که جت مسافربری ربوده شده به آن‌تعلق داشته است .

یک میلیون دلار باج نقدی که به ربایندگان این هواپیما داده شده در تاریخ راهزنی های هوائی بی‌سابقه است .

خبرگزاری فرانسه از قول منابع صلاحیتدارالجزایری پیش‌بینی کرده‌است که دولت الجزایر ممکن‌است از پذیرفتن هواپیمای ربوده شده شرکت آمریکائی دلتا خودداری کند و یالااقل استقبال دوستانه‌ای را که ربایندگان هواپیمای مذکور انتظار دارند نشان ندهد .

خبرگزاری فرانسه توضیح داده است که دولت الجزایردرگذشته بعنوان‌حمایت از فراریان سیاسی و افراد انقلابی که اقدام به ربودن هواپیما میکردند به عده‌ای ازاین راهزنان هوائی پناهندگی سیاسی داده است اما این بار هواپیما دزدانی که راه الجزایر را در پیش گرفته‌اند به شیوه گانگسترها و بدون آنکه دلایل سیاسی داشته باشند مرتکب راهزنی هوائی شده‌اند . نمایندگان اف ـ بی ـ آی نیز قبلا به ربایندگان اخطارکرده‌اند که یک میلیون دلارپولی که باج گرفته‌اند در الجزایر از آنها گرفته خواهد شد .

چانه بر سر مسافران

پولی که در فرودگاه میامی به‌ربایندگان داده شد بصورت اسکناسهای ۵۰ و۱۰۰ دلاری بود.

در اینجا از راهزنان هوائی تقاضا شد که تمام مسافران را آزاد کنند و لااقل‌نیمی از یک میلیون دلار پولی را که درخواست کرده‌بودند در بوستون دریافت کنند ولی‌آن ها اصرار داشتند که آزادی مسافران از طرف آنها به‌بعد از دریافت تمام پول موکول شود. ربایندگان هواپیما بااینحال وقتی متقاعد شدند که چاره‌ای ندارند جز آنکه ۵۰۰ هزاردلار پول باقیمانده را دربوستون دریافت کنند موافقت کردند که مردان و کودکان مسافر پیاده شوند اما تاکید کردند که زنان مسافر باید تاوقتی که پول به‌آنها تحویل داده نشده است در کنارشان باقی بمانند.

شرکت دلتا بالاخره موفق شد تمام پول مورد تقاضای ربایندگان هواپیما را ازبانک های میامی دریافت کند و موجبات آزادی تمام مسافران آن رادر همین شهر فراهم آورد.

در گزارش رویتر گفته شده که هواپیمای ربوده شده دارای ۹۴ مسافر و ۷ سرنشین بوده‌است.

تمام ماجرابعدازظهر روز دوشنبه هنگامی آغاز شد که یکی از راهزنان هوائی در آسمان اولاند واقع در ۳۲۰ کیلومتری‌شمال میامی وارد کابین خلبان شد.

طبق اظهار یکی از مسافران‌ـ خلبان هواپیما چنان با خونسری با راهزنان‌هوائی روبرو شد که تقریبا هیچیک از مسافران تاوقتی که هواپیما در میامی بزمین نشست هنوز خبر از ربوده شدن هواپیما نداشتند.

در فرودگاه این شهر خلبان به مسافران اظهار داشت که دردسر کوچکی پیش آمده است و آنها مجبورند مدتی معطل شوند.

در صورتیکه هواپیمای ربوده شده دلتا به‌الجزایر برود در کمتر از ۲ ماه اخیراین دومین باری خواهد بود که یک هواپیمای ربوده شده آمریکا از الجزایر سردرخواهد آورد.

در سوم ژوئن گذشته‌نیز یک هواپیمای دیگر آمریکائی بوسیله یک مسافر سیاه پوست که بایک دختر سفید پوست همراهی میشد ربوده شد. ربایندگان این هواپیماپس از دریافت ۵۰۰ هزار دلار باج نقدی‌خلبان را مجبور کردند به الجزایر برود اما در این کشور ۵۰۰هزاردلار باجی که‌ربایندگان دریافت کرده بودند بوسیله دولت الجزایر ضبط‌وبه‌شرکت وسترن که صاحب‌هواپیمای ربوده شده بود پس داده شد.

انتخاب «بهترین» دختران سال

از میان ۴۵ دختر از کشور های مختلفکه درمسابقه تعیین«بهترین» ها در توکیو شرکت کرده بودند یك دختر موبور ۱۸ ساله بنام «موزیك» عنوان «دختر جهان» را بدست آورد دوشیزه «بوزیك» که ۱۷۸ سانتی متر قد دارد یك جایزه نقدی به مبلغ ۳۲۳۶ دلار دریافت کرد . در مراسم انتخاب «دختر جهان» نماینده «اکوادور» و نماینده فرانسه بترتیب مقام های دوم و سوم را بدست آوردند . در این مراسم دوشیزه ماریکا از شیلی بعنوان «دختر دوستی» و دوشیزه «ساندرا» از زلاندنو بعنوان«دختر فتوژنیك» انتخاب شدند .

در عکس «دختر جهان» بین نفرات اول و دوم و در پشت سر آنها دختر « فتوژنیك » و دختر دوستی دیده می شوند .
عکس رادیوئی اطلاعات

مردم مصر باوحدت با لیبی مخالفت میکنند

قاهره ـ پرزیدنت سادات و سرهنگ معمر قذافی‌رئیس شورای انقلاب لیبی گفتگوهای مهم خود را در شهر « طبروق » همچنان ادامه میدهند .

روزنامه نیمه‌رسمی الاهرام در شماره امروز خود گزارش داده است که در مذاکرات دیروز سران دو کشور سه مسئله مهم مورد بررسی قرار گرفت :

تسریع اقدامات مشترك مصر و لیبی در مورد مسائل مورد علاقه دو کشور و بسیج همه امکانات وسائل موجود برای مقابله در برابر تهاجم .

اوضاع خاورمیانه پس از خارج شدن مستشاران شوروی ازمصر.

اوضاع بین‌المللی وروش بلوکهای مختلف در برابر بحران اسرائیل وعرب .

همزمان با ورود رئیس جمهوری مصر به لیبی تظاهرات عظیمی با شرکت هزاران نفر به نفع وحدت مصرو لیبی در شهرتریپولی‌برگزار شد . خبرگزاری لیبی گزارش‌داد که تظاهرات مشابهی در سایر شهرهای بزرگ این کشور انجام شد . شرکت کنندگان شعار هائی بطرفداری از وحدت کامل مصر ولیبی با خود حمل میکردند .

درتمام مدت دیروز رادیولیبی سرود های انقلابی میهنی و قسمت هائی از نطق هی پرزیدنت ناصر را درباره لزوم ایجاد یك‌اتحادیه بزرگ از ملت های عربی پخش میکرد .

رادیولیبی در یکی از برنامه‌های خود چنین گفت : بنام وفاداری‌به پرزیدنت ناصر رهبر عالی ملت عرب و برای برآوردن آرزو های ملت عرب ما درخواست می کنیم که وحدت کامل دوکشور هرچه زودتر اعلام شود . زیرا اتحاد بی‌قید وشرط‌دوکشور یگانه‌پاسخی است که اعراب میتوانند بستیزه جوئی‌های صهیونیسم بدهند .

از سوی دیگر رادیو تریپولی در تفسیری که بمناسبت آغاز گفتگو های پرزیدنت انورالسادات و سرهنگ قذافی انتشار داد گفت که از اقیانوس اطلس گرفته تا خلیج فارس ملت عرب به«طبروق» که در آنجا وحدت دوکشورمصر ولیبی عملی خواهدشدچشم‌دوخته است .

رادیو لیبی افزود: وحدت‌قدرتهای نظامی و اقتصادی ملت عرب تنهاپاسخ ملت عرب‌به‌امپریالیسم، تجاوزصهیونیستی واستعماراست. این وحدت همچنین سلاح منحصر بفردی برای از بین بردن فشار شدیدی است که در برخی‌کشور های عربی به برادران عرب ما وارد میشود .

محافل سیاسی قاهره اظهار میدارند سرهنگ قذافی برای تقویت موقعیت داخلی خود مسئله وحدت کامل مصر ولیبی را پیش کشید. و پرزیدنت سادات را در وضع مشکلی قرارداده است . او باید بدون انکه درراه این اتحاد زیاد بجلو قدم بردارد به رهبر لیبی کمک کند .

واقع بینی

از چند ماه قبل مخالفان سرهنگ قذافی پنهانی علیه وی به مخالفت برخاسته‌اند . این مخالفت ها سوسیالیسم عرب دوستی با مصر و روش ضد کمونیستی سرهنگ قذافی را بخطر نمی اندازد ولی اعضای شورای انقلاب که بدور سرگرد جلودگرد آمده‌اند می ـ خواهند که لیبی در سیاست خود روش واقع بینانه تری در پیش گیرد .

تاکیون چهار بار سرهنگ قذافی مخالفان خود را به برکنارهگیری از مقام ریاست شورای انقلاب تهدید کرده ولی هر بار بین‌طرفین یك نوع سازش حاصل شده‌است. ولی تصور میرود که در آینده سازش بین دو گروه مخالف‌امکان پذیرنخواهد بود ازاین روسرهنگ قذافی میخواهد با اتحاد با مصر موقعیت داخلی خود را در برابر مخالفانش استوار سازد .

اکنون مستشاران مصری زندگی اداری و امور اقتصادی لیبی را اداره می کنند و مربیان مصری‌در ارتش و پلیس مشغول خدمت هستند . واحد های لیبی که در مصر مستقر شده‌اند در صورتی که در این کشور شورشی روی دهد میتوانند هر لحظه در اوضاع مداخله کنند .

ولی مردم لیبی وجود مصریها را در کشور خود بسختی تحمل‌می کنند و سرهنگ قذافی با استفاده ازپرستیژ خود آنها را وادارکرده است که به حضور مصریها در لیبی تن دهند .

مصریها بنوبه خود میخواهند از تسهیلاتی که لیبی در دسترس‌آنها گذاشته استفاده کنند ولی نمی ـ خواهند وحدت‌مصر و لیبی آنطور که سرهنگ قذافی در نظر گرفته است عملی شود .مصریها میگویند ما بقدر کافی مشکلات داخلی داریم و نمی خواهیم مشکل لیبی بر مشکلات دیگر اضافه شود.

نباید فراموش کرد که نخستین مشکلات پرزیدنت سادات از بهار سال ۱۹۷۱ آغاز شده است آن هنگامی که کمیته مرکزی اتحادیه سوسیالیست عرب برهبری علی صبری ازقبول طرح فدراسیون سه جانبه مصر ولیبی و سوریه خود‌ـ داری کرد. بطور کلی افکارعمومی مصر بشدت با طرح قذافی‌مخالف است . از این رو پرزیدنت‌سادات در طبروق در وضع دشواری‌قرار گرفته است . ازیکسو باید بهر ترتیب که باشد از رئیس شورای انقلاب لیبی دلجوئی‌کندو ازسوی دیگرافکار عمومی‌کشور خودرا در نظر بگیرد . از سوی دیگر باید در نظر داشت که وحدت مصرو لیبی ممکن است روابط مصر و شوروی را بیش از پیش بحرانی کند چه شوروی از روش ضد کمونیستی سرهنگ‌قذافی‌دل‌خوشی ندارد .

دوشیزه برنادت دولین به‌ارتش انگلیس اخطار کرد

لندن‌دری ـ دوشیزه برنادت دولین‌نماینده مستقل حوزه وسطی ایرلند شمالی امروز ضمن یك سخنرانی در « لندن‌دری » اعلام کرد که ارتش انگلیس با خراب کردن سنگر های خیابانی در محلات کاتولیك‌ـ نشین ایرلند شمالی کاری جز تقویت سنگر های مقاومت در قلب های سکنه کاتولیك انجام نداده است .

« برنادت‌دولین » خطاب به ارتش‌انگلستان اخطار کرد که نهضت مقاومت کاتولیکها در ایرلند شمالی علیرغم تمام فشار هاادامه خواهد یافت .

« برنادت‌دولین » حمله نیروهای انگلیسی را به مواضع ومحلات کاتولیکها نمونه‌کاملی از وجود اختناق و خفقان در ایرلند شمالی در ناهنجارترین شکل آن نامید ودر پایان « ویلیام‌وایتلاو » نماینده دولت انگلیس در اولستر رامتهم کرد که درحالیکه‌مانندهمیشه دم از آشتی‌میزند ـ هرگوشه‌ای‌ازخیابانهای ایرلند شمالی در معرض تهدید تانکهای ارتش انگلیس قراردارد .

امروز درهمان حالیکه فرماندهی ارتش انگلستان اعلام میکرد که تمام سنگر های خیابانی ودژهای عناصر متعصب کاتولیك رادرسراسر ایرلند شمالی به تصرف خود درآورده و تعرض بزرگ نیرو های‌انگلیسی تنها پس از ٤ ساعت با موفقیت پایان یافته است انفجار سه بمب در لندن‌دری حداقل ٦ نفر را به قتل رساند .

طبق گزارش پلیس پیش از انفجار بمبها اخطاری از طرف عوامل تروریست صورت نگرفته است تا از کشته شدن کاتولیکها دراین حوادث اجتناب شود .

پایان صبر

ویلیام وایتلاووزیر مشاور دولت انگلستان ونماینده مسئول آن در ایرلند شمالی امروز ضمن دفاع از عملیات‌دامنه‌دارارتش انگلیس که در جریان آن تمام محلات کاتولیك‌نشین ومناطق‌پروتستانها‌به‌تصرف سربازان انگلیسی در آمده است اظهار داشت که کاسه صبر دولت انگلیس از ادامه آشوب وخشونت درایرلند شمالی لبریز شده است .

وایتلاواظهار داشت‌که دولت انگلیس‌مصمم است به ارتش جمهوریخواهان ایرلنداجازه ندهد که یکبار دیگر مانند روز ۲۱ ژوئیه جاری اوستررا به خون و اتش بکشد و زندگی مردم ان را تباه کند .

در روز ۲۱ ژوئیه جاری ۲۲ بمب درنقاط مختلف ایرلند شمالی منفجر شد و براثر این انفجارها ۱۳ نفر کشته و صدها نفر دیگر زخمی شدند . وایتلاوگفت دولت انگلستان از چهارماه پیش یعنی ازهنگامیکه اداره امورایرلند شمالی را مستقیما بر عهده گرفته است حداکثر مجاهدات رابابکاربردن حداقل قدرت وخشونت بعمل اورده است تا بر تروریسم پایان دهد و صلح و آرامش واقعی را به این سرزمین بازگرداند .

اکنون که از این کوششها نتیجه مطلوب بدست نیامده دولت انگلستان خود را محق میداند تا بازور و خشونت بهر شکل ودر هرجائی که عرض اندام کند به مقابله برخیزد .

پیروزی ظاهرا خیره کننده عملیات ارتش انگلیس در ایرلند شمالی که باعث شد دولت محافظه‌کار بخاطر ان در جلسه مجلس عوام برخود ببالد واین‌پیروزی‌رابه‌انگلیسی‌ها و ایرلندیها تبریک بگوید بهر حال نگرانی ویلیام‌وایتلاورا از جواب احتمالی‌این‌سئوال که جنبش موقت ارتش جمهوریخواهان ایرلند شمالی به کجا رفته و رهبران آن چه نقشه‌ای در سرمیپرورانند خلاص نکرده است .

« وایتلاو» امروز صریحا اعتراف کرد که مایل نیست واقعیت وجود ارتش جمهوریخواهان ایرلند شمالی را پرده‌پوشی کند و دچار این توهم شود که تروریستهای کاتولیك بیکباره میدان کارزار را ترك گفته‌اند . وایتلاوپیشگوئی کرد که ارتش جمهوریخواهان در صدد برخواهد آمد ضربات غافلگیرانه تازه‌ای برارتش انگلیس وارد کند و بدون تردید رهبران آن با احتیاط تمام سرگرم تدارك واکنش واقعی خود دربرابر عملیات روز دوشنبه نیروهای انگلیسی هستند .

خطر جنك فوری بین یمن‌شمالی و جنوبی

قاهره ـخبرگزاری‌خاورمیانه ازصنعا گزارش‌دادکه‌ممکن‌است هر لحظه بین یمن‌شمالی و یمن جنوبی جنگی آغاز شود این خبرگزاری اضافه میکند که در حال حاضر اوضاع در سراسر مرز دویمن بحرانی و متشنج است و هرلحظه امکان دارد که دو کشور وارد جنك‌شوند. زد وخورد های پراکنده‌ای که از چندی پیش در مرز دویمن بین نیروهای دو کشور جریان داشته افزایش یافته است

یمن جنوبی بنگلادش را برسمیت شناخت

بیروت ـ خبرگزاری عراق گزارش‌دادکه یمن جنوبی دولت تشکیل شده درداکارا برسمیت شناخته است .

پس‌ازعراق یمن‌جنوبی دومین کشور عربی است که رژیم داکا را برسمیت شناخته است.

نخست وزیر یمن جنوبی تصمیم خود را در این زمینه طی تلگرامی باطلاع شیخ‌مجیب الرحمان نخست‌وزیر رژیم داکا را رساند .

ریاضیات برای آمار مقدماتی
تالیف:
هلن‌ام . واکر
استاد دانشگاه کلمبیا
ترجمه:
عباس بازرگان هرندی
از انتشارات
موسسه علوم بانکی ایران
برای دانشجویان هرجلد ۲۵۰ریال
برای‌سایر علاقمندان هرجلد ۳۵۰ ریال
محل فروش: موسسه علوم بانکی ایران سلطنت آباد‌ـ شماره ۲۰۵
آ‌ـ۱۰۱۲۹ ۱‌ـ۲

۵ مرد مسلح ۲۰ گاو صندوق یك هتل را ربودند

نیویورك ـ پنج مرد مسلح دیشب به هتل «پلازا» یکی از مجلل‌ترین مهمانخانه های نیویورك دستبردزده و محتویات ۲۰ گاوصندوق را ربودند .

سخنگوی پلیس‌گفت‌که هنوز میزان پول وجواهرات قیمتی‌که بسرقت رفته معلوم نشده است .

سارقین که همه‌شان مردان «سبیلو» بودند در ساعت چهار بعداز نیمه شب وارد هتل شده و پس ازآن که کارکنان مهمانخانه را باتهدید اسلحه وادار به‌سکوت کردند یکی‌یکی گاوصندوق ها را که جواهرات و پول‌نقد مشتریان هتل درانجا گذاشته شده بود بازکردند و بلافاصله بااتومبیلی که درخارج منتظر آنها بود فرار نمودند.درشب عیدمیلادمسیح‌نیز مردان‌مسلح باین مهمانخانه دستبردزده و یك میلیون جواهر بسرقت بردند .

مك‌گاورن معاونش را برکنار کرد

واشنگتن ـ سناتور توماس ایگل‌تون امروز در زیر فشار طوفانی که با برملا شدن سوابق مزاجی و روانی وی‌در حزب‌دمکرات آمریکا برپا شده بود نامزدی خود رابرای معاونت‌ریاست جمهوری‌آمریکااز طرف دمکرات‌ها پس گرفت .

خبر انصراف ایگل‌تون بوسیله جرج‌مک‌گاورن‌کاندیدای ریاست جمهوری حزب دمکرات اعلام شد . مک‌گاورن اظهار داشت که جنجالی که برسر سوابق روانی سناتور ایگل‌تون برپا شده است بیم آن میرود که توجه دمکرات‌ها و رای دهندگان آمریکائی را از مسائل حیاتی تری که در انتخابات ریاست جمهوری آینده درپیش دارند و باید با توجه به آن موجبات بیرون کردن نیکسون را ازکاخ سفید فراهم سازند منحرف کند .

مک‌گاورن تاکید کرد که شخصا در سناتورایگل‌تون هیچ نوع ناراحتی مزاجی مشاهده نکرده است اما پس‌از مذاکره با ایگل‌تون هردو به این نتیجه رسیده‌اند که سرو صدا های مربوط به سوابق مزاجی وی خطر تفرقه درمیان دمکرات ها را تشدید خواهد کرد مک‌گاورن گفت کنار گذاردن «ایگل‌تون» سخت ترین تصمیمی بوده که او در تمام عمر خود گرفته است .

حمله موشکی عظیم ویتکنگ به پایگاه امریکائی «بین‌هوا»

سایگون ـ توپخانه سنگین ویتنام شمالی و جبهه آزادی‌ـ بخش ویت‌نام سحرگاه امروز پایگاه هوائی مهم « بین هوا» را واقع در ۲۵ کیلومتری‌شمال شرقی سایگون بشدت زیرآتش گرفتند .

سخنگوی نظامی آمریکا در سایگون اظهار داشت که بین ساعت پنجوسی دقیقه و شش وسی‌دقیقه کمونیستها ۶۰موشک ۱۲۲ میلیمتری باین پایگاه آمریکائی فرو ریختند .

نخستین گزارشهای رسیده حاکی است که عده زیادی از کارکنان امریکائی وویتنامی پایگاه در جریان این حمله ناگهانی‌کشته یا زخمی شده‌اند وخسارات سنگینی به تاسیسات آن وارد گردیده است .

این شدیدترین حمله موشکی است که پس از آغاز حمله عمومی کمونیستها در ویت‌نام جنوبی باین پایگاه صورت‌گرفته است .

نبرد در جبهه های جنگ همچنان ادامه دارد ولی طی بیست و چهار ساعت اخیر تغییری در اوضاع بوجودنیامده است .

۳ هواپیما سرنگون شدند

یک هواپیمای عظیم « ب ۵۲» نیروی هوائی امریکا در شمال شرقی تایلند سرنگون شد و پنج‌نفر از شش سرنشین آن‌در این حادثه جان سپردند .

هواپیمای « ب۵۲» هنگامی‌که برای انجام ماموریت روزانه خود بسوی ویتنام پروازمیکرد بر اثر صاعقه سرنگون شد و این نخستین بار است که یک هواپیمای « ب۵۲» در چنین حادثه‌ای در تایلند سقوط می‌کند .

دو هواپیمای فانتوم آمریکانیز دیروز هنگامی که از بمباران خاک ویتنام شمالی بازمیگشتند بر اثر تمام شدن بنزین‌سرنگون شدند ولی چهار سرنشین آنها بوسیله چتر نجات سالم بزمین فرود آمدند .

نخستین هواپیمای فانتوم در ۱۳۶ کیلومتری جنوب غربی «هایفونگ» و دومین هواپیمادر ۱۲۸ کیلومتری مشرق شهر «وین» سرنگون شده‌اند .

مقامات نظامی ویتنام شمالی اظهارداشته‌اند که دو هواپیمای آمریکائی‌هدف موشکها وآتشبار های ضد هوائی قرار گرفته و سرنگون شده‌اند .

Company Accountant

Khuzestan
Age 35 to 45

Salary up to
Rls. 60,000 p.m.
plus furnished
house etc.

A RECENTLY-ESTABLISHED and rapidly-expanding agro-industrial company, which is a subsidiary of a major international concern, wishes to recruit an experienced company accountant for its project headquarters at Dezful. His responsibilities will include monthly closing of the nominal ledger, preparation of trial balance and cost and management reports.

Candidates must speak fluent English and should possess the potential to become the company's chief accountant in the near future. A recognized qualification in accountancy would be desirable though not essential.

The starting salary offered is Rls. 50,000 p.m. and would be Rls. 60,000 in outstanding cases. In addition there is a furnished company house and other fringe benefits. Future prospects are considered to be very good.

Applicants should telephone Miss Adjemian of MCS at 835078, between 8 to 2 or send their applications within seven days in strict confidence to MCS 100, P.O. Box 1993, Tehran, giving brief particulars of age, experience, qualifications and salary earned.

موزائیک ماشینی ناهید
معمول آخرین تکنیک سیاکاری درایران
خیابان پهلوی سه‌راه عباس‌آباد
۵۹۴ تلفن ۹۲۱۰۵۲‌ـ۹۲۱۰۵۴

مدرسه ایران بهروز
IRAN BEHROOZ SCHOOL
کودکستان ـ دبستان ـ پانسیون ایران بهروز
IRAN BEHROOZ SCHOOL
تحت نظرمتخصصین تعلیم و تربیت ایرانی و خارجی
علاوه بردروس فارسی بعدازظهر هاانگلیسی زیرنظر معلمین خارجی دارای برنامه های‌پاتیناژ‌ـ رقص ـموسیقی ـ گردش های علمی ـسلف‌سرویس مجهزو وسیله ایاب‌وذهاب می‌باشد ، پانسیون کودکان ۷صبح‌الی ۷ بعدازظهر .
ثبت‌نام‌همه روزه‌۸½ تا ۱۲ و ٤ الی۶½ بعد از ظهر
آدرس : داودیه میدان محسنی خیابان‌پرستو میدان پرستو یاانتهای فرح شمالی انتهای خیابان جلفا میدان پرستو تلفن : ۷۷۴۸۷۶

فردا چهارشنبه ۱۰ مرداد شماره ۲۷ سال ششم
طب و دارو
پرتیراژترین نشریه پزشکی ایران
که متعلق به عموم کادر های پزشکی‌است با صفحاتی مخصوص پزشکان ، داروسازان ، دندانپزشکان‌ودامپزشکان گرامی که حاوی چندین مقاله علمی وصنفی دیگر است منتشر میشود .
شاهرضا روبروی سینما رویال پلاك ۵۵۵ تلفن ۳۱۰۸۴۱

خیارب‌آلفا دانمارکی و آمریکائی وارد شد
تولیبذر
سپهبد زاهدی ، اراك شرقی شماره ۲۰ تلفن ۸۲۱۱۰۳

کنسرت باشکوه نعمت‌اله آغاسی
درباغ گلستان

بزرگترین پیکار قرن از دیدگاه بزرگان شطرنج ایران

مورخ الدوله سپهر :

فیشر، جنگ اعصاب به‌راه انداخته است!

سپهبد حجت :

اسپاسکی برای باخت خود عذر ـ تراشی می کند !

نوابی ـ رئیس فدراسیون شطرنج ایران :

به پیروزی بابی‌فیشر اطمینان‌دارم

ایرج دارایی :

هر صد سال یك‌بار نابغه‌یی چون فیشر برمی‌آید

فروز وارسته :

فیشر یك بچه لوس و ننر است ، نه‌یك قهرمان !

بابی‌فیشر

«بوریس اسپاسکی» و «بابی‌فیشر» غولهای‌اندیشه شوروی و آمریکا ، بعد ازظهر امروز ،بزرگترین‌پیکار قرن رادر «ریکیاویک» ـ پایتخت ایسلند ـ ازسر میگیرند ، درحالی که علیرغم برتری قهرمان نابغه آمریکا، هنوز بدرستی نمیتوان‌گفت که قهرمان روس شکست خواهد خورد و تاج قهرمانی بر جهان شطرنج را از دست خواهد داد

گرچه «بابی‌فیشر» با یاری جستن‌ازجنگ اعصاب، کفه‌ترازوی پیکار بزرگ قرن را به سود خود پائین آورده است ، اما دورنیست اگر «اسپاسکی» پس از دو روز استراحت‌و گریز از جاروجنجال، باردیگر آهنگ‌پیروزی رابسراید .

باقی‌مانده ابهام در پیکار بزرگ قرن ، بازار شرط بندی را در سراسر گیتی همچنان داغ نگاه داشته است ، درحالی که بیشتر مردم ، به سود «فیشر» شرط بسته‌اند . براستی ، چه کسی پیروز خواهد شد ؟ آیا «فیشر» نابغه جنجال‌آفرین آمریکایی،می‌تواند به پیروزی های خود ادامه دهد و تاج قهرمانی جهان را که سالها در تب تصاحب آن‌سوخته است ، برسر نهد ؟.. ونیز ، آیا «اسپاسکی» باشکست های‌اخیرش به‌خود آمده و برای نگاه‌داری از تاج قهرمانی شطرنج ، جهان ، برتلاش خویش خواهد افزود ؟

خبرنگاران سرویس‌ورزشی‌روزنامه اطلاعات ، پاسخ براین پرسشهارا از شخصیت های‌معروفی که خود با پیکار شطرنج آشنایی دارند ، خواسته‌اند .

مورخ‌الدوله : فیشر جنك اعصاب براه انداخته است

آقای احمدعلی سپهر (مورخ ـ الدوله) سیاستمدار و مورخ‌نامی ، پیرامون پیکار «بابی‌فیشر»آمریکایی با«بوریس اسپاسکی»قهرمان‌جهان، چنین می‌گوید :

«کمبود وقت‌مرا ازتعقیب‌همیشگی پیکار فیشرواسپاسکی بازمی‌دارد، بااین حال معتقدم که اسپاسکی شطرنجباز کمنظیر و توانایی‌است، اما فیشرقهرمان یهودی آمریکایی، باکارهای عجیب و غریب‌وجنجالی خود، اعصاب اسپاسکی‌را ناراحت وخرد کرده است.»

آقای سپهر افزود :

«من خود زمانی‌رئیس فدراسیون شطرنج ایران بودم ، اما آنزمان گفته می‌شد که شطرنج مکروه‌است واز اینرو من‌آن کار را رهاکردم. البته باید بگویم‌که علاقه به‌شطرنج همچنان درمن وجود دارد.»

آقای مورخ‌الدوله سپهر درپایان افزود :

«تصمیم دارم که‌پس از پایان‌پیکار فیشر با اسپاسکی ، کلیه حرکات آنان رادر این پیکار بزرگ مورد مطالعه و تجزیه و تحلیل قرار دهم.»

اسپاسکی بهانه‌جو است!

تیمسار سپهبد حجت کاشانی ـ معاون نخست وزیر و سرپرست سازمان تربیت بدنی ـ «بابی‌فیشر» آمریکایی رابرتر می‌داند و معتقد است که اسپاسکی نیز این نکته رادریافته و برای همین قهرمان آمریکایی را متهم به‌جارو جنجال و جنگهای عصبی می‌کند ! سپهبد حجت کاشانی میگوید :

«به‌اعتقاد من فیشر از اسپاسکی بمراتب قویتر است واین‌جنگ اعصابی که می‌گویند فیشر براه انداخته است واین روز ها از آن زیاد صحبت میشود ، بهانه‌یی بیش نیست زیرا شطرنج ، بازی فکرو اندیشه است ، نه جنگ اعصاب ! اگر اعصاب اسپاسکی خراب شده، بخاطر شکستی است که‌از فیشرخورده وگرنه رویداد های خارج از مسابقه چه ربطی به‌شیوه و طرز بازی شطرنجباز دارد؟».

برد با فیشر است .

آقای نوابی رئیس فدراسیون شطرنج ایران که خود بنمایندگی از طرف ایران در کنگره شطرنج که برای بررسی پیکار برسرعنوان قهرمانی شطرنج جهان ، درشهر «زیگن» آلمان غربی ، تشکیل‌شد، شرکت داشته است ، به‌پیروزی فیشر اطمینان دارد . اوکه در کنگره یاد شده ، بسود فیشررای داد. به‌خبرنگار ما گفت :

«من مسلم می‌دانم که پیروزی از آن فیشر خواهد شد . بامطالعه بازیهای فیشر ، دریافتم که وی علاوه براستعدادفوق‌العاده،تجربه، مهارت ومعلومات زیاد ، نبوغ فراوانی نیز دارد واین شبهه برای من‌ایجادشده‌است که بعضی از حرکات باو الهام میشود .تردید ندارم که هیچ‌شطرنجبازی را یارای برابری با اونیست .

ـآقای‌نوابی در پی‌این گفته‌ها افزود:

«میکوئل‌نایدروف» استادبین ـ المللی‌شطرنج که‌اکنون‌درریك‌ـ یاویك همراه فیشرپیکار رادنبال می کند، دوسه ماه قبل میهمان فدراسیون شطرنج ایران‌بود و درگفت‌وشنود های مکرری که با او داشتم ، به‌پیروزی فیشر اطمینان یافتم ، زیرا نایدروف معتقدبود که فیشریکی ازبزرك ترین شطرنجبازان قرن بیستم است وشکست های وحشتناك حریفانش در مقابله با او ،نشان میدهد که نبوغ این شطرنجباز سال های سال برعرصه شطرنج جهان حکومت خواهد کرد.»

رئیس‌فدراسیون شطرنج ایران درپایان گفت :

«خوشحالی من بیشتر بخاطر افزایش‌توجه جهانیان و نیز هموطنان خودمان به‌بازی‌شطرنج است . پیکار اسپاسکی‌و فیشر سبب شده که همه به این‌بازی آموزنده وتقویت کننده نیروی

کامران شیرازی

دماغی ، روی آورند . »

اسپاسکی دور از انتظار

حسینقلی سالور قهرمان‌پیشین شطرنج ایران‌و دبیر فدراسیون شطرنج کشور می گوید :

«بازیهایی که‌تاکنون‌اسپاسکی انجام داده کاملا دور از انتظار همگان‌بوده‌است .این نشان‌می دهد که‌برخلاف‌پیش‌بینی‌استادان بزرك شطرنج ،قهرمان روس‌در فرم دلخواه نیست .

ـبه‌اعتقاد من دور هشتم‌پیکار رافیشر نبردبلکه اسپاسکی‌آن راباخت !»

آقای سالور افزود :

«تهوروبیباکی فیشر در پیکار، از دیگرعوامل پیروزی اواست. فیشر که‌تاکنون سابقه نداشته است با مهره سفیدپیاده‌وزیررا به‌جلوبراند ، دربازی خود با اسپاسکی این کار را انجام داد . در صورتی که این‌روش بازی اسپاسکی بودو بنابرین مهارت‌و کارآزمودگی اسپاسکی به هیچ شطرنجبازی اجازه‌نمی‌دهد که از این‌شیوه در برابر خوداوسود برد . بهرحال گرچه بخت فیشربرای پیروزی زیاد شده ،اماپیروزی او مسلم‌نیست. اگر هم اسپاسکی تغییری در شیوه بازی خود ندهد بی گمان این‌پیکار را خواهدباخت. »

فیشر در اوج

ایرج‌دارایی چهره جدیدشطرنج ایران‌ویکی ازشرکت کنندگان دربازیهای‌قهرمانی کشور ،گفت: بیشتر کارشناسان شطرنج پیروزی «اسپاسکی» رامسلم‌می‌دانستند،ولی بابازیهایی که اینك به‌پایان رسیده‌است ، متوجه‌می شویم که‌این پیش‌بینی ها غلط بوده‌است . به نظر من «فیشر»

کاوه هنری

باشکست هایی که‌بر«تایمانف»، «لارسن » و «پطروسیان » وارد آورد،نشان داد که‌دربهترین فرم دلخواه به‌سرمی‌برد.«اسپاسکی» هیچگاه‌یك استاد بزرك‌را با اختلاف‌زیادشکست نداده بود، در صورتی که دراینجا می‌بینیم فیشربا پنج‌امتیاز برحریف‌نامدار خودپیشی گرفته استو من به جرات می‌توانم بگویم در هرصد سال‌یك نابغه چون «فیشر » به وجود می آید.

امیدواری به اسپاسکی

خانم فروز وارسته شطرنج‌باز آماتور اظهار داشت : من‌دوست دارم که اسپاسکی‌دراین‌مسابقه پیروز شود و حتی بر سراین مطلب شرط‌بندی هم کرده‌ام! اسپاسکی یك جنتلمن واقعی و یك ورزشکار به تمام‌معنی‌است در مقابل او ، فیشر مانند یك‌بچه ننر و لوس رفتارمی کند و کار هایش همه‌راناراحت کرده‌است ! باوجودی که‌فیشر اکنون از اسپاسکی جلوافتاده ولی من امیدوارم که اسپاسکی دراین مسابقه پیروز شود و فیشر را سرجایش بنشاند.

امیر نعمتی داور بازی های شطرنج قهرمانی کشوراز کسانی است که قبل از شروع مسابقه بزرك «ریك یاویك » پیروزی «فیشر» راپیش بینی‌می کرد وبا قاطعیت تمام معتقد بود که «فیشر »بااختلاف‌زیاد«اسپاسکی» را پشت سر می‌نهد.

قضاوت نعمتی را بیشتر شطرنجبازان جوان ما شوخی پنداشته بودند و مطمئن بودند که « اسپاسکی » در این‌بازیها پیروز خواهدشد .

نعمتی که اکنون نیز با خوشحالی منتظرپیروزی کامل

حسینقلی سالور

«فیشر » است ، گفت :حرکات و بازی های « فیشر » و «اسپاسکی »راکه بررسی کردم، متوجه شدم که حرکات «اسپاسکی » بسیار بچگانه و سطحی است از سوی دیگر اعتماد به نفس « فیشر » که غرور و خود خواهی اورابه‌دنبال دارد ، از نشانه های دیگر برد «فیشر » است و من باقاطعیت تمام میگویم .

فیشر با اختلاف ٤ یا٥امتیاز مسابقه را خواهدبرد.

قهرمانان ایرانی چه‌میگویند؟

کامران شیرازی و کاوه

سپهبد حجت

هنری شطرنجبازان‌جوان‌ایرانی که با درخشش فوق‌العاده در بازیهای شطرنج‌قهرمانی کشور مقام های اول و دوم را تاکنون به دست آورده‌اند نیز پیروزی «فیشر » را مسلم میدانند.

آنها معتقدند « اسپاسکی » تاکنون اشتباهات‌زیادی‌مرتکب شده و بهترین بازی خود را انجام نداده است و اگربخواهد به بازی این چنین ادامه دهد باخت او حتمی است . او باید روش بازی خودرا از حالت دفاعی به تهاجمی عوض کند و با اعصابی آرام بازیها راادامه دهد.

کاوه هنری معتقد است شروعهای غیر معمولی«فیشر » در بازی ، نمی تواند تاثیری در نتیجه آن داشته باشد و اگر «اسپاسکی » درست بیندیشد میتواند بازی را ببرد.

علینقی رزاقی شطرنجباز استان فارس که در بازی های شطرنج قهرمانی کشور شرکت جسته است ، گفت:من پیروزی «فیشر » راحتمی میدانم اما این برای من مهم نیست برای من بالا رفتن ارزش‌بازی‌شطرنج مطرح است که به وسیله‌این دو استاد بزرك اینك‌به صورت یك مسئله جهانی درآمده‌است و تمام دوستداران شطرنج‌بازی های این دو تن را انجام داده و بر معلومات خود میفزایند.

حسین مرتضایی شطرنجباز کرمانشاهی نیز معتقد است : بابازی هایی که تابحال‌صورت گرفته است ، « فیشر » نبوغ خودرا نشان داد . و پیروزیش حتمی است ، ولی شکست «اسپاسکی » نمی تواند دلیل بر ضعف او باشد، زیرا او یك شطرنجباز حقیقی و یك انسان نمونه است و من فکر میکنم اعصاب او را « فیشر » خرد کرده‌است .

محمد میرجانی شطرنجباز اصفهانی که او هم در مسابقه قهرمانی کشور شرکت کرده «فیشر » راپیروز میداند و می‌گوید :

حرکات دقیق و ساده «فیشر» در بازی رمز پیروزی اوست . «اسپاسکی » نقاط ضعف زیاد دارد و جارو جنجالی که«فیشر» به‌راه انداخته‌مسلما«اسپاسکی» را از نظر روحی و روانی اذیت کرده و او نیز در نتیجه‌بخوبی نتوانسته است ، قدرت خودرا نشان دهد . از سوی دیگر طولانی بودن مدت مسابقه ، و یکسالی که طول کشید تااین دو استاد روبروی هم قرار گیرند، این مسابقه را برای «اسپاسکی » به صورت یك کابوس درآورده است .

تلویزیون بلر جام جهان نما
مجهز به ماسك مخصوص که چشم‌ها را خسته نمیکند

گروه‌شرکتهای تولیدی وواردانی ماشین آلات راه‌سازی وساختمانی
ارکان ماشین . وزنه
ماشین رول . رولر
خیابان آیزنهاور ـ مقابل دانشگاه آریامهر شماره ٦٢٨ و ٦٤٦
تلفن : ٩٥٩٠٧٨ ـ ٩٦٢٤٥٩ ـ ٩٥٢٨٩٩ ـ ٩٥٩٠٠٢ ـ ٩٥٨٥٥٥

maxell®
8-Track Cartridge Tape
For Hi-Fi Stereo Recording
maxell نوارکارتریج ماکسل برای عالیترین ضبط استریوفونیک
پخش وفروش ـ شرکت فریشل اینترنشنال ١٥١ خیابان کاخ ـ تلفن ٦٦٩٧٣١
آدرس تلگرافی : اینترفریشل ـ تهران
1972 Frishell International Ltd.

در فروشگاه ونمایشگاه
استریو دیسکو
نوارکارتریج پرشده ۴۰ تومان
نوارکاست پرشده ۲۵ تومان
انواع پخش صوت ورادیو پخش صوت استریو باقیمتهای تجارتی
DISCO
روزولت شمالی
بین سه راه دیبا و سیمنزین
تلفن ۸۳۶۷۹۶

وقتیکه این فیلم را میبینین ... توروحتون غوغامیشه ، برلبتون خنده میاد ، با چشماتون سکس میبینین ، تو قلبتون شاد میشین ـ راستی راستی کیف میکنین !
مولن روژ
آغاز چهارمین هفته نمایش ازامروزدر
روسانا پودستا لاندو بوزانکا
باربارا بوشه انریکو ماریا سالرنو
the married priest
کشیش کم رو زن پررو
تماشای این فیلم برای اشخاص کمتر از ۱۸ سال ممنوع است

توجه توجه
شرکت کپی کار
وارد کننده همه نوع کاغذ فتوکپی
الکترو استاتیك رول ـ شیت
شاهرضا ـ فرصت شماره ١٤ تلفن ٨٣٠٢١٧

تصفیه آب وفاضلاب شهری وصنعتی
زالیون
شرکت زالیون ـ خیابان اسکندری ـ شماره ۶۳۲ تلفن ۹۲۱۰۳۹

مصلحت نیست.....
که این زمزمه خاموش کنید
رادیوگرام پرتابل ترانزیستوری برق وباطری
توشیبا
با صدای صاف و دل انگیز خود بشما نشاط می‌بخشد
رادیوگرام توشیبا برای پیك نیك و مسافرت
Toshiba
توشیبا سازنده بیش از ۶۰۰۰ نوع لوازم الکتریکی والکترونیکی

دستور تقسیط مالیات اصناف، ارث و مستغلات

وزارت دارائی امروز به کلیه حوزه های مالیاتی تهران و پیشکاری های شهرستان ها دستور داد تقاضای تقسیط مالیات اصناف، مستغلات وارث را بپذیرندوپس‌از بررسی نسبت به استحقاق عدم‌پرداخت یکجای مالیات،باتقاضای تقسیط‌موافقت نمایند.

براساس این دستور مالیات اصناف و مستغلات و ارث تا آخر سال جاری قابل تقسیط است و مودیان مالیاتی‌می‌توانند تقاضای تقسیط رابه‌حوزه های مالیاتی تسلیم دارندو ممیزی‌های دارائی پس‌از رسیدگی به این تقاضا ها، مکلفند مالیات‌مودیان را تا پایان سال جاری تقسیط نمایند.

تقسیط مالیات‌اصناف ،مستغلات وارث شامل پرونده های مالیاتی مودیانی است که رسیدگی به مالیات آنان‌به‌مرحله قطعی‌رسیده و یا با میزان تشخیص مالیات خود موافقت کرده باشند.

ضرائب مالیاتی

وزارت دارائی علاوه بر این ضرائب مالیاتی سال ۱۳۵۱ عملکرد سال ۱۳۵۰ را مجددا مورد بررسی‌قراردادو اعلام‌کرد کلیه‌صنوف‌میتوانند چنانچه‌نسبت به ضرائب تعیین شده اعتراضی داشته باشند اعتراض خود را با ارائه مدارک و دلایل کافی به وزارت دارائی ارسال‌نمایند.

بهمین منظور در وزارت دارائی کمیسیونی ماموررسیدگی مجدد به ضرائب مالیاتی شد و این کمیسیون بررسی‌ضرائب مالیاتی اصناف و صاحبان مشاغل را آغاز کرد.

کمیسیون مذکور پس‌ازبررسی نهائی ضرائب‌مالیاتی‌سال ۱۳۵۱ عملکرد سال ۱۳۵۰را دراختیار حوزه های مالیاتی تهران و شهرستان ها قرار خواهد داد تا برای تعیین مالیات علی‌الراس مودیان اقدام کنند.

مالیات علی‌الراس مربوط به مودیانی است که تا آخر تیرماه اظهارنامه مالیاتی سال ۱۳۵۱ را به دارائی نداده‌ویا فاقددفاتر رسمی مالیاتی هستند، بنابراین از مرداد ماه برای این عده از مودیان ،تعیین‌مالیات علی‌الراس که مبنای آن ضریب مالیاتی می باشد آغاز گردید.

ضریب مالیاتی مودیان‌براساس فروش، خرید و یا سود ناویژه است و مالیات مودیان با درنظر گرفتن میزان‌درآمد قابل‌پرداخت مالیات خواهد بود.

خبرهای کوتاه

مذاکرات اقتصادی ایران و شوروی

صبح‌فردا چهارمین‌اجلاسیه همکاریهای اقتصادی و فنی ایران و شوروی در مسکوآغاز خواهد شد.

برای شرکت دراین اجلاسیه اعضای هیئت ایران طی دیروز وامروز به مسکو عزیمت کردند.

دیداردانش‌آموزان‌هنرمند از اروپا

امروز اعلام شد که یکشنبه آینده ۳۰ نفر دانش‌آموزان ممتاز هنری دبیرستان های تهران با هزینه دولت بمنظور دیدار از آثار تاریخی چند کشور اروپائی عازم این قاره خواهند شد.

این سفر ٤٥ روزطول‌خواهد کشید و سرپرستی کاروان بر عهده خانم شکوه مسیح‌نیا است.

ضیافت در کاخ‌جوانان

امشب از طرف انجمن‌دولتی تهران و لوس آنجلس ضیافت شامی در کاخ مرکزی جوانان برپا می باشد.

دراین ضیافت شهردار پایتخت و جمعی از مقامات سفارت امریکا و شخصیت های داخلی شرکت خواهند داشت.

بازدید ۱ زنمایشگاه

طبق آمار بدست آمده درده روز اول افتتاح نمایشگاه مونترال ٦۲٥ هزارنفر از غرفه ایران بازدید کردند. در طول این مدت چهار غرفه صنایع دستی ایران فروش‌جالبی‌داشته است.

بازدیداز بیمارستان

سرکار علیه بانو فریده دیبا دیروز وارد لاهیجان شدند و از بیمارستان این شهر بازدیدکردند.

بانو دیبا پس از بازدید بیمارستان‌وصدور دستوراتی در زمینه فراهم‌ساختن‌وسائل بیشتر برای معالجه بیماران، ازآرامگاه امجدالسلطان نیز دیدن کردند

نتایج کنکور شبانه

امروز در دانشگاه تهران گفته شد که نتایج کنکور شبانه این دانشگاه‌یکشنبه و یا دوشنبه آینده اعلام خواهد شد.

انتصابات آموزش و پرورش

این انتصابات امروز در وزارت آموزش و پرورش بعمل آمد:

شجاع‌الدین مجیدی مدیرکل آموزش وپرورش گیلان، نصرالله شهروان سرپرست مدارس ایران در ترکیه، محمدامین مظاهری معاون‌اداره کل کودکان استثنائی، عباسعلی کادری معاون دفتر برنامه‌ریزی ابتدائی.

خرید ٤۷ هزار تن گندم

وزارت کشاورزی و منابع طبیعی‌اعتبارلازم را جهت‌خرید ٤۷ هزار تن گندم بذری‌تامین ودستور خریدآنراصادر نمود.

خرید گندم بذری بلافاصله در مناطق گرمسیری شروع شدودرسایر مناطق گندم‌خیز کشور نیزبتدریج انجام خواهد شد.

سیل در دره «آبگرم» اتومبیل یك‌خانواده آذربایجانی را در هم کوبید

۲ نفر طعمه سیل شدند

★ دختری برای نجات پسر عمویش جان خودراازدست داد

★ قسمتی از راه شاهپور ـ رضائیه را سیل برد.

شاهپور آذربایجان ـ سیل در دره «آبگرم» ٤۰ کیلو متری شاهپور، یک اتومبیل فولکس را درهم کوبید و ۲ سرنشین اتومبیل را آب برد..

قربانیان حادثه دختر ۱۸ ساله‌ای بنام‌نادره‌فاطمی (فرزند محمد فاطمی راننده اتومبیل) و پسر عموی ۸ ساله او، تورج فاطمی بودند.

محمد فاطمی باتفاق اعضای خانواده خود که ۷ نفر بودند از رضائیه عازم آبگرم بود.

این عده وقتی به دره‌آبگرم رسیدند سیل اتومبیل حامل آنان را محاصره کرد: محمد برای نجات خود وخانواده‌اش اتومبیل را متوقف ساخت تا آنها پیاده شوند.

سرنشینان اتومبیل یکی‌پس ازدیگری از اتومبیل‌بیرون‌ریختند و به بالای کوه فرار کردند اما در این‌میان تورج کودک۸ ساله محمود (برادرزاده‌راننده) طعمه سیل شد وآب اورابرد. نادره دخترعموی۱۸ ساله‌تورج برای نجات پسر عمویش خود رابدست امواج آب سپرد ولی خود نیز طعمه سیل شدوجانش را از دست داد.

جنازه دختر جوان لحظه‌ای بعداز آب گرفته شد.اماسیلاب تورج را باخود برد..

اتومبیل فولکس نیز بعلت برخورد با تخته سنگهای دره بصورت آهن‌پاره‌ای درآمد!

گزارش خبرنگار ما درشاهپور آذربایجان حاکی است، سیل در دره آبگرم وراه رضائیه ـ شاهپور، بدنبال چند ساعت بارندگی، جاری شد.

بعداز ظهر دیروز یک‌مینی‌بوس که‌از شاهپور عازم رضائیه‌بود، در نزدیکی گردنه «قوشچی» رضائیه، بعلت خرابی راه بگل نشست.

مسافران مینی‌بوس پیاده شدند و با وسیله دیگری به رضائیه انتقال یافتند. اما بعلت بسته شدن راه یکصد اتوبوس و اتومبیل در دو طرف جاده‌متوقف شدند.

چهل اتوبوس و اتومبیل که ظهر دیروز از شاهپور به‌طرف رضائیه حرکت کرده بودند، بعلت جاری شدن سیل‌درگردنه «قوشچی» و بسته شدن راه شاهپور ـ رضائیه، به شاهپور بازگشتند و مسافران شب را در این شهر بسر بردند.

مسافران این اتوبوس‌ها و اتومبیل‌ها صبح امروز راهی رضائیه شدند.

راه شاهپور ـ رضائیه از ٤۰ کیلومتری شاهپور تا گردنه قوشچی، دچار سیل شده و هم‌اکنون رفت وآمد وسایل‌نقلیه در این قسمت از جاده، بکندی و بسختی صورت میگیرد.

تعداد معاونان وزارت تعاون وامور روستاها تقلیل میابد

★ پست مدیران‌کل باسازمان جدید تغییر میکند.

طرح نهائی سازمان جدیدوزارت تعاون و امور روستاها تهیه شد وبراساس این طرح در سطح معاونان‌و مدیران‌کل این‌وزارتخانه تغییرات تازه‌ای بوجود می‌آید.

درسازمان جدید وزارت تعاون وامور روستاها چهار پست‌معاونت حذف شده و پست بسیاری از مدیران کل نیز تغییر خواهد کرد و پیش‌بینی میشود که در این تغییرات چهره های جدیدی در سطوح بالای‌وزارتخانه قرارگیرند.

وزیر تعاون وامور روستاها از چهارماه قبل سازمان جدید این وزارتخانه را که بدنبال تصویب قانون عمران و نوسازی وانحلال وزارت تولیدات کشاورزی و مواد مصرفی وادغام تشکیلات‌وظائف‌آن در تشکیلات ووظائف وزارت‌تعاون وامور روستا ها تهیه شده بود جهت تصویب به سازمان امور اداری‌و استخدامی کشور فرستاده بود.

سازمان جدید وزارت تعاون و امور روستاها متشکل‌از هفت‌معاون خواهد بود که در سازمان قبلی این وزارتخانه نیز تعداد معاونان همین بود واین تعداد معاونان‌کلیه وظایف محوله به وزارت تعاون وامور روستاها ووظائف جدیدی را که پس از ادغام وزارت‌تولیدات بعهده این وزارتخانه قرار گرفته است. انجام میدهند و بدین‌ترتیب چهار پست معاونت فعلی حذف خواهد شد.

درسطح مدیران نیز در سازمان جدید مطالعه کامل توسط وزیر تعاون وامور روستا ها بعمل‌آمده است و پیش‌بینی تغییر مدیران‌کل نیز بعمل آمده بصورتی که‌بسیاری از مدیران کل‌این وزارتخانه‌جابجا خواهند شد.

درمورد سایر کارمندان وزارت تعاون وامور روستاها در سازمان جدید این وزارتخانه تغییراتی حاصل خواهد شد تا حداکثر خدمت ممکن بعهده هر یک از کارکنان قرار گیرد.

وزارت‌تعاون وامور روستا ها با تعیین خط مشی خود در طول برنامه عمرانی پنجم‌کشور سازمان جدید را پیش بینی کرده است که مهمترین قسمت از فعالیت های‌این وزارتخانه در طول برنامه عمرانی پنجم مصروف ادغام دهات کوچک ومجاور در یکدیگر و تقلیل مراکز سکونت روستائی کشور از راه احداث و تاسیس شرکت ها است که دراین مورد توافق کامل مسئولان برنامه ریزی در سازمان برنامه جلب شده است.

افزایش حداقل دستمزد کارگران

پلاستیك‌سازی

حداقل دستمزد کارگران صنایع پلاستیك سازی به ۱۲٥ ریال افزایش یافت. کلیه کارفرمایان این صنعت، در سراسر کشور موظف به اجرای این حداقل، در باره کارگران خود میباشند. حداقل مزد کارگران پلاستیك قبلا ۱۱۰ ریال بود.

شورای عالی کار در جلسه‌دیروز خود ضمن‌این تجدید نظر در باره کارفرمایان کارگاه هائی که بیش از صد نفر کارگر دارند وتاکنون طبقه بندی مشاغل را در کارگاه های خود پیاده نکرده‌اند، نیز تصمیم گرفت و آن ها را متخلف شناخت.

طبق مقررات چنانکه کارفرمائی اقدام به پیاده کردن طرح طبقه بندی مشاغل، در کارگاه خود نکند، وزارت کار بوسیله دفاتر طبقه بندی این‌کار را انجام‌خواهد داد وهزینه‌آن را از کارفرمااخذ خواهد کرد.

ضمنا شورا به کارفرمایان یادآور شد چنانچه شکایتی در باره عدم اجرای ضوابط طبقه بندی‌مشاغل در باره این گونه کارگاه ها به وزارت کارتسلیم شود، کارفرمایان طرف شکایت، تحت تعقیب قرار خواهند گرفت.

بازگشت ٥ فوتبالیست به‌تیم ملی

فدراسیون فوتبال ایران با آغوش باز، در انتظار بازگشت حسین کلانی، ناصر حجازی، غلامحسین مظلومی، علیرضا حاج قاسم و بهرام مودت به‌تیم ملی است.

دبیر فدراسیون فوتبال‌آماتوری کشور، رسما اعلام داشت: برخلاف آن چه شایع شده است، فدراسیون فوتبال برای رفع و حل مشکلات‌این‌قهرمانان، آمادگی کامل دارد. ما هرگز نخواسته‌ایم هیچ یک از این بازیگران راکنار بگذاریم. آنها حتی برای حل مشکلات خود، رسما به ما مراجعه‌هم‌نکرده‌اند. البته ما میکوشیم تا مشکلات آنها را برطرف سازیم ولی اگر در این کوشش به‌جایی‌نرسیدیم، حاضر نیستیم این قهرمانان را به قیمت ازدست رفتن یکسال عمرشان و ناکامی در تحصیل، به المپیک ببریم.

کناره‌گیری قهرمانان

خبرنگار سرویس ورزشی روزنامه اطلاعات گزارش‌میدهد: «پس از بازگشت تیم ملی فوتبال از بازیهای جام جهانی کوچک‌برزیل، چندتن‌ازقهرمانان معروف (که تیم ایران‌درمسابقات المپیک آینده به وجودشان نیازمند است) به علت ویا عللی از تیم ملی کناره‌گیری کردند.

حسین کلانی فوروارد تیم ملی فوتبال ایران که از ماهها قبل تصمیم به ترک تیم ملی فوتبال داشت، در آستانه تغییرات در فدراسیون فوتبال به تصمیم خود جامه عمل پوشاند.

کلانی اعلام کرد: «علاوه‌برگرفتاریهای خانوادگی مرا دلسردهم‌کرده‌اند وازاین‌رو ترجیح میدهم که فقط برای‌تیم باشگاهم توپ بزنم.»

همایون بهزادی نیز، پس‌از سالها درخشش درپیراهن ملی فوتبال ایران، کناره‌گیری خود را اعلام داشت.

آمادگی فدراسیون

اما دبیر فدراسیون فوتبال آماتوری کشور،درگفت وشنیدی با خبرنگار سرویس ورزشی روزنامه اطلاعات اعلام داشت:

ما برای همه قهرمانان تیم‌ملی احترام قائلیم و به‌هیچ‌وجه‌مایل نیستیم که آن‌ها را به سادگی از دست بدهیم. اگر می‌بینید که بعضی از قهرمانان تیم ملی را ترک گفته‌اند و ما به‌تصمیم آنان روی خوش نشان‌داده‌ایم، از آن جهت است که این قهرمانان درباره تصمیم خود با ما وارد مذاکره هم نشده‌اند.

مسلما اگر این قهرمانان‌ملی باما تماس میگرفتندو مشکلات خود را در میان می‌نهادند، برای رفع مشکلاتشان حداکثر کوشش خود را به‌کار میبردیم. همچنانکه اکنون نیزبرای حل مشکلات آنان کاملا آماده‌ایم.

چشم‌براه قهرمانان

دبیرفدراسیون‌فوتبال ایران، در مورد بازیگرانی که بعلت گرفتاریهای تحصیلی، ناگزیر به ترک تیم‌ملی شده‌اند،گفت:

نه حجازی، نه مودت، نه مظلومی و نه حاج قاسم، هیچکدام مشکلات تحصیلی خود را با ما در میان ننهاده‌اند تا برای رفع آن‌ها اقدامی معمول داریم. البته، طبیعی است که ماز قهرمانان تیم‌ملی انتظار داریم، درشرایطی که تیم ایران در آستانه بازیهای مهم المپیک قرار دارد و پای حیثیت ملی ما در میان است، برای رفع‌مشکلاتشان قدم‌پیش نهند و در رفع آنها، همکاری بنمایند.

دبیر فدراسیون فوتبال، حسین کلانی را مثال‌زد وگفت: همه خوب میدانندکه کلانی همچنان میتواند یار موثری‌برای تیم ملی‌باشد. در این شرایط او از تیم ملی کناره‌گیری کرده است، درحالی که ناراحتی‌او مربوط به فدراسیون کنونی فوتبال نمیشود. درمورد او و سفر همسرش به برزیل‌سوء تفاهمی پدید آمده‌بود که با توضیحات خودش در روزنامه اطلاعات برطرف شد. بنابراین ازکلانی انتظار میرفت ومی‌رود که در بازیهای المپیک‌نیزتیم‌ملی را همراهی‌کند.

آقای هوشنگ دیده‌بان ـ دبیرفدراسیون فوتبال ـ سپس از حجازی و بازیگرانی چون مظلومی، حاج قاسم و مودت که وضعی مشابه با او دارند یاد کردو گفت:

حجازی نیز تاکنون‌مستقیما و رسما با فدراسیون فوتبال مذاکره‌یی پیرامون مشکلاتش نکرده‌است. به اعتقاد ما هنوز هم‌دیر نشده‌وما با آغوش باز منتظر او وحاج قاسم، مظلومی و مودت هستیم‌که به‌فدراسیون بیایند و مشکلات خودرا رسما بگویند تاچنانچه بتوان آن‌ها را رفع کرد، اقدامات لازم را معمول‌داریم.

تصور میرود با حسن نیتی که در مسئولان جدیدفدراسیون وجود دارد مشکل شرکت این قهرمانان در المپیک‌مونیخ حل شود.

گزینش تیم ملی فوتبال

روزجمعه این هفته‌تیم‌برگزیده فوتبال ایران در المپیک‌مونیخ تعیین خواهدشد.

۲۸ نفر بازیکن انتخابی فدراسیون فوتبال در دو دسته قرمز و سفید رویاروی یکدیگر قرار می‌گیرند. این مسابقه از ساعت ٦ بعد از ظهر در استادیوم امجدیه برگزارخواهد شد.

زدوخورد بین فرخ ساجدی وبستگان نیلوفر

فرخ ساجدی

نیلوفر

بامداد امروز در یک نزاع خانوادگی که بین فرخ ساجدی شوهر نیلوفر هنرپیشه سینما و مادر زنش و شوهر او اتفاق افتاد، طرفین یکدیگر را به سختی کتک زدند و باچاقو مجروح کردند.

پرونده این منازعه در پاسگاه ژاندارمری ضرابخانه تشکیل شده است و ماموری این‌پاسگاه سرگرم تحقیق در این باره هستند.

فرخ ساجدی امروز در پاسگاه‌ژاندارمری به خبرنگاران گفت:

ساعت ٦ صبح به علت‌سرو صدائی که از جلوی خانه می‌آمد از خواب بیدار شدم و به آنجا رفتم. دیدم خانم‌افسر خلیلی مادرزنم باتفاق شوهرش آقای رحیمیان ،مشغول فحاشی نسبت به زن من، نیلوفرهستند. ناراحت شدم و با یکدیگر گلاویز شدیم و کتک کاری کردیم.

اختلاف من با مادر زنم از سال ها پیش شروع شده است. او مایل نبود نیلوفر با من ازدواج کند ولی ما بدون توجه به این مخالفت ازدواج کردیم وحالا مدتی است مادر زنم شدیدا مزاحم ماست و می‌گوید باید نیلوفر را طلاق‌بدهی.

مادر زن فرخ ساجدی می‌گفت:

ساجدی‌مدتی‌است پیغام می‌دهد که حق ندارم دخترم را ببینم تا اینکه امروز صبح بدون دلیل راه را بر شوهرم گرفت و او را با چاقو مجروح کرد.

اظهارات نیلوفر

نیلوفر نیز در گفتگوئی با خبرنگار ما جانب شوهرش را گرفت و گفت:

مادرم‌مزاحم‌زندگی من است. من حق را به جانب شوهرم میدهم‌مادرم متوقع‌است‌که‌تمام درآمدم‌را به او بدهم ،ولی‌فکر نمی کند که بهر حال من و شوهرم هم حق زندگی داریم.

درشمال باران ودرجنوب گرمامردم رافراری داد

★ دریای خزر توفانی است وریزش باران بطورمتناوب در شهرهای شمالی ادامه دارد.

دریای‌خزرتوفانی است و ریزش باران شدیدی از صبح دیروز در سراسر استانهای‌گیلان ومازندران شروع شده وبطور پراکنده ادامه دارد.

شب گذشته‌بعلت شدت بارندگی درجاده رشت ـ بندر پهلوی حرکت اتومبیلها در این راه با اشکال مواجه شد واز صبح امروز اکثر مسافرانی‌که‌در پلاژ های‌بندرپهلوی گسکرمحله، و چمخاله بتیوتکرده بودند دسته، دسته به طرف شهر های‌محل سکونت‌خود براه‌افتادند.

براساس گزارش‌رسیده از شهر های آمل‌ ـ بابل، بابلسر، ساری، نوشهر، چالوس، رامسر و سایر شهرهای سواحل دریای خزر بارندگی ادامه دارد واز حرارت هوا بنحو قابل‌توجهی کاسته‌شده است.

همین گزارش حاکیست: شب گذشته بعلت جاری شدن سیلاب در قسمتهائی از شهر چالوس ـ آب وارد چند خانه مسکونی‌گردید وقسمت زیادی از محصولات کشاورزی از قبیل برنج و خیارنیز بعلت نزول باران آسیب دید.

باریزش باران و تغییر ناگهانی هوادریای چالوس و نوشهر نیز توفانی استو مسافران دریا راهی شهرهای خود شده‌اند.

در خوزستان

در حالیکه نزول باران باعث کاهش حرارت هوا در شهرهای ساحلی شمال کشور شده است در خوزستان مردم از فرط گرمای کشنده بستوه آمده‌اند و دسته دسته شهرهای‌خودرا بطرف نقاط ییلاقی ترک می کنند.

دیروز بازهم میزان گرمای هوا دراهواز از مرز ٥۰ درجه بالای صفر گذشت و در شهر های‌بزرگ خوزستان مثل شوشتر ـ دزفول و آبادان میزان‌الحراره‌ها بین ٤۹ تا ٥۲ درجه بالای صفر در نوسان بود.

آر . سی . دی طرح ایجاد بازار مشترك رابررسی میكند

رادیو کراچی ـ پاکستان و ایران و ترکیه در چهار چوب سازمان همکاری های عمران منطقه‌ای « آر.سی. دی» برای آزاد ساختن تجارت مابین سه کشوریک موافقتنامه‌بامضاء رسانید.این موضوع را دبیرکل سازمان همکاری های عمران منطقه‌ای اعلام داشت و گفت این موافقت نامه در پایان مذاکرات کارشناسان ماه آینده در اسلام‌آباد منعقد خواهد شد.

درباره‌بازار مشترک‌آر. سی. دی دبیرکل این سازمان گفت امکان اجرای این پروژه بعد از انعقاد موافقت نامه آزادی تجارت مورد بررسی قرار خواهد گرفت.

اعزام سومین گروه احتیاط

سومین گروه‌افسران،درجه‌داران و سربازان دوره احتیاط تبریز امروز به مراکز آموزش اعزام شدند.

فردا و پس‌فردا نیز دسته‌دیگری از این گروه برای خدمت مجدد زیر پرچم بمراکز آموزش نظامی اعزام خواهند شد.

تجدید آموزش برای افسران، درجه‌داران و سربازان احتیاط از طریق اداره نظام‌وظیفه، مانند برنامه های جاری سازمان، در زمینه احضار مشمولان جهت خدمت زیر پرچم است، با این تفاوت که افسران، درجه داران وسربازان‌در طول‌مراحل احتیاط به طور متناوب برای گذراندن یکدوره‌آموزش‌کوتاه‌مدت وآشنائی به فنون جدید، احضار میشوند.

این عده پس از گذراندن دوره آموزشی که مدت آن یکماه است، مرخص خواهند شد.

اعزام اولین گروه افسران و درجه‌داران و سربازان احتیاط در خردادماه گذشته آغاز شد و تاکنون ۲ گروه از افراد فوق، دوره یکماهه مجدد زیر پرچم را به پایان رسانیده و مرخص شده‌اند.

اعزام چهارمین گروه افسران و درجه داران و سربازان احتیاط جهت انجام خدمت مجدد یکماهه زیر پرچم، دهم شهریور ماه‌آینده صورت گیرد.

پیش بینی هوا

هوای سواحل دریای مازندران ابری گاهی همراه‌با بارندگی هوای استان های آذربایجان و نواحی غربی ایران شهر های شمالی استان خراسان نیمه ابری همراه با رگبار های پراکنده و وزش‌باد در سطح زمین.

هوای استان های سیستان و بلوچستان و کرمان صاف تا قسمتی ابری در بعضی نقاط همراه با وزش باد در سطح زمین و گرد و غبار محلی.

هوای فارس، اصفهان سواحل دریای عمان جزایر تنب و ابوموسی صاف تا قسمتی ابری با ورش باد ملایم در سطح زمین.

هوای تهران کمی ابری در بعضی ساعات شب بر مقدارابر ها افزوده شده همراه با رگبار پراکنده بویژه در ارتفاعات.

هوای بقیه نقاط ایران صاف پیش بینی می شود.

گرمترین نقطه در ۲٤ ساعت گذشته ایرانشهر با حداکثر٤٦ و حداقل ۲۸.

خنک ترین نقطه سقز با حد اکثر ۳۲ و حداقل ۱۲ درجه بوده است.

حداکثر درجه حرارت‌دیروز تهران ۳٦ و حداقل ۲۰ درجه بوده است.

اختلال در تلفون های شماره ٤ و ٦

از صبح امروز گرفتن‌شماره‌تلفن هائی که با رقم ٤۳ شروع میشود در مراکزی که رقم اول تلفون آن عدد ۳ است با دشواری انجام گرفت و در مکالمات تلفنی پایتخت مشکلاتی پدید امد.

طبق گزارش خبرنگار ما‌مردم مرکز ۳ تهران امروز نتوانستند با مراکزی که شماره تلفن آن‌ها با رقم ٤ شروع میشود، براحتی تماس برقرار کنند.

اختلال درتلفن های شماره٤ باعث‌شد که تماس‌تلفنی بادارات، موسسات دولتی و خصوصی که درمراکز شماره های ٤ هستند، قطع شود.

خبرنگارما گزارش میدهد: امروز تلفن هائی که باعدد ٦ شروع میشود نیز اکثرا دچار اختلال شده بود.

درباره چگونگی این اختلالات‌که تاظهر امروز ادامه داشت مراکز ٤ و ٦ تلفونی گفتند که در یکی از کابلها نقص کوچکی‌پدید آمده که ماموران مشغول مرمت آنند.

گریه «بابی فیشر» وبیماری قهرمانان روسی!

بوریس اسپاسکی قهرمان شطرنج جهان پس از تعویق مسابقه از یکشنبه به سه‌شنبه، امروز برای نبرد در برابر فیشر مدعی‌آمریکائی قهرمانی شطرنج حاضر میشود. اسپاسکی‌روز یکشنبه به علت سرماخوردگی نتوانست برای پیکار با فیشر به محل مسابقه حضور یابد.

دیروز یکی از دوستان‌فیشر که در ایسلند به سر میبرد به خبرنگاران گفت بابی شخصا فتوکپی گواهی کسالت اسپاسکی رامطالعه کرده است تا ازبیماری وی مطمئن شود.

به نظر میرسد که بیشتر اطرافیان‌فیشر و رهبران‌شطرنج آمریکا معتقدند که اسپاسکی برای تجدید نیرو و روحیه تمارض کرده است با این‌حال همگی آنان نسبت به پیروزی فیشر اطمینان دارند.

بابی فیشر شخصا معتقد است که هر بار شطرنج بازان روسی شکست میخورند ،مریض میشوند!

در مهر ماه سال گذشته‌بابی فیشر قهرمان شطرنج آمریکابا تیگران پطروسیان قهرمان‌سابق شطرنج جهان در بوئنوس‌آیرس روبرو شد، گرچه از او هفت دور شکست خورد ولی جمعابه پیروزی رسید.

پس از پایان دور هفتم‌پیکار اسپاسکی ـ فیشر یکی از خبرنگاران رو س با انگلیسی دست و پا شکسته، از فیشر پرسید:

ـ آقای فیشر آیا حقیقت‌دارد که شما پس از شکست خوردن از یک شطرنجباز روسی‌گریه میکنید؟

فیشر چند لحظه باو خیره شد و سپس با لبخند گفت: درست است رفیق! من پس از شکست گریه میکنم ولی روسها وقتی شکست میخورند، مریض میشوند.

یکی از همراهان قهرمان آمریکایی گفت: فیشر راست می‌گوید! همچنانکه بعد از اینکه فیشر برنده شد، تیگران پطروسیان نیز مانند اسپاسکی در بستر کسالت افتاد.

صاحب‌نظران شطرنج‌معتقدند که اسپاسکی پس از استراحت چندروزه مجددا فرم مطلوب‌خود را بدست خواهد آورد و در دوره نهم به احتمال زیاد در برابر فیشر پیروز خواهد شد.

بیمه بازنشستگی کارمندان بخش خصوصی وبانکها

از امروز به مورد اجراء گذاشته شد

امروز دکتر مجیدی وزیر کار و امور اجتماعی دستور اجرای آئین‌نامه مربوط به نرخ و ترتیب پرداخت حق بیمه و شرایط استفاده از مزایا و میزان‌حقوق‌بازنشستگی‌کارمندان بخش خصوصی و بانک ها را صادر کرد.

این آئین‌نامه هفته گذشته از توشیح ملوکانه گذشت و پس از پی مراحل قانونی دیروز بوزارت کار واموراجتماعی‌ابلاغ‌شد

براساس آئین‌نامه مزبور، موسسات مشمول قانون حمایت کارمندان دربرابر اثرات‌ناشی از پیری و از کار افتادگی و فوت، مکلفند هنگام پرداخت حقوق کارمندان‌خودکه مشمول قانون مذکور هستند ۷ درصد از حقوق هریك از آنان را بابت‌حق بیمه سهم‌کارمندکاسته وپس‌از اضافه کردن ۱٤درصد به‌آن‌بابت حق بیمه سهم‌کارفرما مجموع آنرا به صندوق‌مربوطه پرداخت کنند

آئین‌نامه مذکور شامل کلیه کارمندان‌بخش خصوصی (مانند بانک ها و بیمارستان ها و غیره) که تحت عنوان حقوق یا دستمزد و یا حق‌الزحمه وامثال آن و یا مزایای نقدی بطور مستمر به اعتبار شغل دریافت میدارند، خواهند شد.

طبقه‌بندی مشاغل

طرح طبقه‌بندی مشاغل در بانک ها نیز تا دو ماه دیگر بمورد اجرا گذاشته خواهد شد.

این موضوع را آقای جلال عبده مدیر عامل کانون بانک ها درملاقات‌روساو دبیران‌سندیکای بانك ها باوزیر کار اعلام‌داشت.

وی همچنین خاطر نشان ساخت: بااجرای طرح طبقه ـ بندی، بسیاری از مشکلات استخدامی بانك ها حل خواهد شد.

درجلسه مزبور، وزیر کار و امور اجتماعی، پس‌ازاستماع خواست‌هاو مشکلات کارمندان بانك‌هاگفت: باید فعالیت های سندیکائی توسعه یابد.

وی پیرامون شکایات‌کارکنان بانك ها، درمورد اخراج آنها خاطر نشان ساخت: «من‌این مسائل را شخصا زیر نظردارم وهرگاه کارمند بانکی، بی‌جهت اخراج شود، وزارت کار با کوشش هرچه تمامتر دنبال کار وی را خواهد گرفت.

یك دبیرستان دیگر تهران غیرانتفاعی شد

دبیرستان دولتی‌بوستان (واقع دریوسف‌آباد) غیر انتفاعی شد.

دبیرستانهای غیر انتفاعی ازاین پس تابع آئین‌نامه جدید خود هستند.

بموجب‌این آئین‌نامه این‌مدارس که زیر نظر هیئت امناء فعالیت خواهند کرد باید هزینه های‌خود را از محل شهریه تامین کنند و دولت‌فقط‌مدیر، معاونان و مسئول اموال به‌این مدارس خواهد داد رئیس این دبیرستانها در تهران بوسیله وزیر آموزش و پرورش و شهرستانهاتوسط معاونان‌منطقه‌ای منصوب میشود.

در تهران دبیرستانهای البرز و رضاشاه‌کبیر غیر انتفاعی هستندو قرار است دبیرستانهای وابسته به شورای‌آموزش‌وپرورش (شاهدخت، رهنما، تخت‌جمشید، ۲٥ شهریور، آزرم و دکترولی‌اله نصر) نیزتابع این‌آئین‌نامه شوند، دبیرستان‌بزرگ تهران که در ساختمان سابق‌اداره آموزش و پرورش تهران تاسیس میشود نیز غیرانتفاعی است.

طبق گزارش خبرنگار ما آقای نبوی مدیر کل آموزش وپرورش تهران مطالعه میکند تا بتواند دبیرستانهای دولتی دیگر را غیر انتفاعی اعلام کند.

کودتای نظامی مصر شکست خورد

لندن ـ امروز فاش شد که یک کودتای نظامی که علیه سادات روی داده بود باشکست‌مواجه شده است و ژنرال «سامیر ـ الطناوی» رهبر کودتاچیان و فرمانده نیروهای‌ویژه وکوماندو های ارتش‌مصردستگیر وزندانی شده است.

همراه ژنرال «طناوی»گروهی دیگر ازرهبران کودتای نظامی دستگیر شده‌اند و در انتظار محاکمه بسر می‌برند. منابع بسیار موثق اعلام کردند که کودتای نظامی روز۲٥ مه‌صورت گرفت. در این روز در حدود یکهزار نفر از کوماندو های ارتش مصر بفرماندهی ژنرال «طناوی» در راس کودتا قرار گرفتند. جزئیات واقعه هنوز بدرستی روشن نیست ولی منابع موثق دیپلماتیک میگویند در لحظات اولیه روز ۲٥ مه در حدود ٥۰ هلی‌کوپتر که هریک حامل ۲۰ کوماندوی‌کاملا مجهز بود در منطقه بلبیس، در حومه قاهره اجتماع‌کردند آنها فرودگاه نظامی بزرگ «بلبیس» را اشغال کردند و در صدد برآمدند که از دوجهت حمله خود را به قاهره آغاز کنندویک دسته قرار بود خانه انورسادات را در ناحیه«قیزه» و دسته دیگر ایستگاه رادیو قاهره را اشغال کنند.

بموجب اطلاع‌منابع‌دیپلماتیک قبل از آنکه کوماندوها بتوانند بطرف قاهره حرکت کنند‌ژنرال محمد احمد صادق وزیر جنگ از حرکت کودتاچیان آگاه شد و بلافاصله فرماندهی عملیات ضد کودتا را شخصا به عهده گرفت در نتیجه نیروهای‌طرفدار دولت توانستند کودتاراشکست دهند و ژنرال طناوی و۱۰ نفر از افسران کودتاچی‌رادستگیر کنند. بلافاصله از طرف ژنرال محمد صادق ژنرال محمود عبدالله بجای ژنرال طناوی فرماندهی نیرو های کوماندوئی را بعهده گرفت.

منابع دیپلماتیک میگویند کودتاچیان ظاهرا قصد داشتند در آغاز با اشغال مراکز مهم نظامی و سیاسی به سادات التیماتوم بدهند که با تقاضاهای آنها فوراً موافقت کند.اخراج مستشاران شوروی یکی از این تقاضاها بودگروهی ازدیپلماتها معتقدندکه کودتاچیان‌میخواستند بلافاصله حکومت سادات را سرنگون کنند.

در هر حال بدنبال همین کودتا بود که سادات دستور اخراج مستشاران نظامی شوروی را صادر کرد. انور سادات روز ۲٤ ژوئیه هنگامی که درباره اخراج مستشاران شوروی اظهار نظر میکرد گفت اختلاف‌نظر بین ما وشورویها پنهان نگهداشته شده بودگرچه این امر برای من در کشور ناراحتی‌ها و دردسرهائی‌بوجود آورد.

دیپلماتهای مذکور همچنین به یادداشتی که ۱۰نفر ازشخصیت های مصر واز جمله چندتن از فرماندهان نظامی‌سابق امضاء کرده و برای سادات فرستاده بودند اشاره می کنند این فرماندهان در یادداشت خود خواسته بودند که شورویها را اخراج کنند

دنباله اخبار خارجه

هواپیمای ربوده شده در الجزایر فرود آمد

الجزایر ـ هواپیمای امریکائی متعلق به شرکت « دلتا» که توسط‌یک‌گروه از سیاهپوستان ربوده شده بود ظهر امروز بسلامت در الجزایر فرودآمد. قبلا گفته شده بود که دولت الجزایر ممکن است اجازه ندهد این هواپیما درکشورش فرود آید. هواپیماربایان قبلا یک میلیون دلار باج نیزدریافت کرده‌اند. این هواپیما دیروز هنگامیکه از «دیترویت» به‌میامی میرفت ربوده شد.

دردستگاه رهبری عراق برسرشوروی اختلاف افتاد

بیروت ـ روزنامه الحیات چاپ بیروت درشماره امروز خودنوشته است درباره سیاستی که عراق باید پس ازتصمیم پرزیدنت‌سادات باخراج مستشاران‌نظامی‌شوروی‌از مصر پیش گیرد در میان‌اعضای فرماندهی «بین‌الاعراب» حزب بعث اختلاف نظر شدیدی بوجود آمده است.

طبق گزارش این روزنامه فرماندهی بین‌الاعراب حزب‌بعث که عالی ترین سازمان حزبی‌است سه روز متوالی برای بررسی نتایج سیاسی، نظامی‌واقتصادی تصمیم رئیس جمهوری مصر در اوضاع خاور میانه و کشورهای عربی که با شوروی روابط‌نزدیک دارند تشکیل جلسه داده است در جریان این مذاکرات دودسته مخالف رودرروی یکدیگر قرار گرفته‌اند.

یک گروه‌برهبری شبیلی‌الیاسین معاون دبیر کل حزب بعث عقیده دارد که شوروی از این پس‌دیگر بکشور های عربی اعتماد نخواهد کردو باید در جستجوی یک متحد دیگر برآید.

آنها عقیده دارند که اکنون‌عراق میتواند بطرف‌فرانسه متمایل بشود

گروه برهبری محمد غانم، برعکس معتقد است که عراق باید برای پر کردن خلائی که مصر ایجاد کرده روابط خود را با مسکو بیش از پیش تقویت کند.

مذاکرات وزیر بازرگانی آمریکا در مسکو شکست خورد

مسکو ـ پیترپیترسون‌وزیربازرگانی امریکا که اکنون در شوروی بسر می‌برد امروز در یک مصاحبه مطبوعاتی گفت امریکا وشوروی قبل از رسیدن بیک توافق‌بازرگانی باید در یک« کنفرانس عالی» در باره مسائل سیاسی تصمیم بگیرند وزیر بازرگانی امریکا که دیروز سه‌ساعت باالئونید برژنف مذاکره کرده است افزود که دبیر کل‌حزب کمونیست‌شوروی‌تصمیم گرفته‌است درراهی که هنگام ملاقات‌خود با پرزیدنت نیکسون باز شده است بجلو برود وزیر بازرگانی امریکا گفت که طی دوازده روز اخیر مذاکرات‌فشرده‌ای‌درمسکوانجام‌داده ولی‌هیچگونه‌توافقی‌درباره‌بازپرداخت بدهی های زمان جنگ شوروی به امریکا بدست نیامد و تا وقتی که این مسئله حل نشده است امریکا نمی تواند اعتبارات جدیدی در اختیار دولت شوروی بگذارد.

گزارش از : طاهره غبرائی تنظیم ازگروه گزارشگران اطلاعات

دنیای خطرناک اسباب بازی

ـ مادر برای من یه قصه بگو ...
این کلامی است که قرن‌ها و قرن‌هاست بر زبان فرزندان بشر جاری است . تاریخ دقیقی در دست نیست تا نشان دهد که بچه‌ها از چه زمانی به شنیدن قصه‌ها دل بستند ، اما میتوان گفت از روزی که بشر توانست تخیل خود را بکار اندازد ، در ذهن خود قصه هائی ساخت و پرداخت و این قصه‌ها را برای فرزندانش بازگفت و بدینگونه قصه در رنگ دادن به دنیای پاکو معصوم بچه ها نقشی والا یافت .
اما حالا به موازات قصه خواهی بچه ها ، کلامی دیگر نیز بر زبان‌شان جاری میشود :
ـ مامان برای من یه اسباب بازی تازه بخر !
زیرا اکنون در زمان ما عروسک و اسباب بازی در زندگی کودکان چنان نقشی دارد که‌اگراهمیت آن در تربیت ذهنی کودکان بیشتر از قصه‌ها نباشد کمتر از آن نیز نیست.
امروزه اسباب بازی در دنیای کودکان میتواند بعنوان یک«مساله»موردبحث‌وبررسی‌قرار گیرد.متخصصان‌روانشناسی کودک عقیده دارند اسباب بازی در بازسازی شخصیت کودکان همان‌نقش رادارد که‌داناترین و فهیم‌ترین مادران دارند ، منتهی همانگونه که یک مادر ناآگاه و بی فرهنگ فرزندانی میپرورد که نه تنها بحال جامعه مفید نیستند ، بلکه گاه انحرافات‌شان موجب زیان های اجتماعی میشود ، بهمان‌میزان نیز انتخاب عروسکها و اسباب بازیهای نامناسب میتواند ذهن کودکان را آلوده‌کند وبسوی ناراستی‌ها وکژی‌ها سوق دهد .
از آنجا که تمامی افراد بشر زندگی را از کودکی‌آغاز میکنند، ازآنجاکه‌تمام‌کودکان امروزمردان وزنان فردای جامعه‌اند ، از آنجا که عروسک و اسباب بازی در ساختن و پرداختن دنیای ذهنیات این کودکان ـ مردان و زنان فردا ـ نقشی پر اهمیت دارد ، جا دارد که موضوع عروسک واسباب بازی را بعنوان یک«مساله» مطرح کردو پیرامون آن‌به‌بحث و بررسی پرداخت .
گزارشگران ما در این گزارش چنین کرده‌اند .

ـنه ، این یکی نه، اون تفنگرو میخوام! یاالله ! برای من اون تفنگرو بخر!
این صدای پسربچه ۸ ساله‌ای بود که جلو یک فروشگاه اسباب بازی در خیابان نادری ایستاده بود . بالجبازی دست پدرش را میکشید و پاهایش رامحکم بزمین میکوفت .
جلو رفتم .خودم را معرفی کردم واز پدر این بچه، که مردی۳۶ـ۳۵ ساله و موقر بود ، پرسیدم چرا حاضر نیست خواست فرزندش را اجراکندو برای اویک تفنگ‌بخرد؟ اوکه خودش را دکتر جعفر جاوید معرفی کرده بود ، گفت :
ـ این اسباب بازی هائی که بشکل تانک وتوپ‌وتفنگ وهفت‌تیر برای بچه‌ها ساخته میشود ،به نظر من برای شخصیت سازی کودک مضر است . همه روزه ، اینهمه خبرهای کشت و کشتارو جنایت ، در سراسر دنیا، بوسیله دستگاه های مختلف خبری پخش میشود . اینهمه فیلم های جنائی در سینما وحتی در تلویزیون‌نشان میدهند .این خبرها و فیلم ها ، درروحیه بچه‌هااثر نامطلوب‌دارد. به‌آنها توحش می‌آموزد و در نظرشان قبح جنایت را از بین‌می‌برد. یعنی کمکم توحش وجنایت رابرای آنها بصورت یک موضوع عادی و پیش‌پا افتاده درمی‌آورد. بعد،بااینهمه ، وقتی اسباب‌بازی بچه‌ها راهم بشکل آلات قتاله‌دربیاوریم ،دیگر برای آنها چه‌چیزی باقی میماند؟شاید شما همدیده‌اید بچه‌هائی که‌ازاین نوع اسباب‌بازی ها دارند، غالبا دور هم جمع‌می‌شوند وادای قهرمانان فیلم های جنائی را درمی‌آورند . در عالم خیال ، گلوله شلیک میکنند و از همبازی‌شان میخواهند که خودش رابه مردن بزندوروی زمین بیفتد. این برای ذهنیات یک بچه مضر است .

سرگرمی جدی!

از دکتر جاوید پرسیدم ، چطور کلی نظرش در باره عروسک و اسباب بازی چیست ؟ جواب داد:
ـبچه‌ها ، احتیاج به‌سرگرمی دارند، آنها از صبح تا شب در خانه بیکارند و باید وقت بیکاری خود را بهر حال ، باسرگرمی هائی بگذرانند. اما چون وقت بیکاریشان زیاد است ، هر نوع سرگرمی،بزودی برایشان‌یکنواخت میشود وآنها به‌سرگرمی جدیدی نیاز پیدا میکنند . این مسئله‌ای است که در قدیم به‌آن توجه‌نمی‌شد . مثلا مادر خود من ، وقتی که بچه بودم ، صبح به‌صبح یک مشت میوه‌و آجیل جلویم میریخت تاباآنها سرگرم شوم . علاوه بر اینکه خوردن‌بی‌دربی میوه‌وشیرینی وآجیل، اثرات سوئی دردستگاه گوارش من ـ بعنوان یک بچه ـ داشت ، مسئله دیگری هم بود و آن اینکه ، مگر یک بچه ،چند روز وروزی چند ساعت میتواند «خوردن» را بعنوان یک سرگرمی بپذیرد ؟ بچه ها ، به‌سرگرمی‌های جدی‌تری هم نیاز دارند .
پرسیدم : گفتید سرگرمی‌جدی، آقای دکتر ؟ منظورتان را خوب نفهمیدم .
دکتر جاوید توضیح داد :
ـبله ،اسباب بازی ، برای‌بچه ها ، یک سرگرمی جدی است. همان افکار ، همان اندیشه ها ، همان احساساتی را که‌مادر دنیای بزرگسالی‌مان داریم ، بچه‌ها هم همان هارا در دنیای کوچک خودشان دارند، منتهی درمقیاسی کوچکتر ،آنقدر کوچکترکه میتوان آنهارا در عالم عروسک ها و اسباب بازیها خلاصه و متجلی کرد .
مثلا بچه ها به عروسک های کوچولوی دختر و پسر علاقه دارند ، همانطور که ما میخواهیم صاحب فرزندان دخترو‌پسرباشیم، آنها به قطار و ماشین وهواپیمای کوچولو علاقه دارند ، همانطور که مادوست داریم با این وسایل به‌مسافرت برویم
می‌بینید که دنیای عروسک و اسباب‌بازی ، برای بچه ها ، یک دنیای واقعی وپرازرمزوراز است. اینست که‌در انتخاب اسباب بازی، برای بچه‌ها،باید کاملا دقت‌کرد. خود من،حداقل دو هفته‌ای یک روز باپسرم بیرون می‌آیم تابرایش اسباب بازی بخرم. درست است که این کار وقت مرامیگیرد ،ولی چاره‌ای نیست. همراه او می‌آیم‌تا خدمتکارم ازروی ناآگاهی‌و خانمم، تحت تاثیر التماس ها و احیانا گریه های پسرم ، برای اواسباب بازیهای نامناسب نخرند.
ضمنا خود پسرم راهم می‌آورم که در انتخاب اسباب بازیها ،بهر حال نظر اورا هم پرسیده باشم . یعنی در حقیقت ،من با مشورت خود او برایش اسباب‌بازی می‌خرم ...

خطرات جسمانی اسباب بازی

اسباب‌بازی ، همانطور که در صورت عدم انتخاب صحیح برای کودکان ، خطرات روانی دارد ، از خطرات جسمانی‌هم کاملابرکنار نیست . بسیاری‌از مادران ،برای اینکه بچه‌ها را بإصطلاح از سر خود «باز» کنند ، مشتی اسباب بازی جلو آنها میریزند و بکار های خود مشغول میشوند. غافل از اینکه ممکن است لبه تیزبعضی ازاسباب بازیهای‌ فلزی، یا رنگ بعضی از انها موجب خراشیدگی دست و صورت یا مسمومیت فرزندان‌شان شود.
تاچندی پیش،درمورد رنگ‌اسباب بازیها ، کمترین توجهی نمیشد. ازاین‌رو ، بسیاری‌از این رنگ‌ها، که از مواد شیمیائی و سمی ساخته میشد، بچه‌ها را مسموم‌و بیمار میکرد. ولی اخیرا وزارت بهداری اعلام کرده است که‌برای رنگ‌امیزی اسباب‌بازیها، باید از رنگ‌های خوراکی که در تهیه شیرینی‌ها بکار میرود استفاده کنند. و حتی برای کسانی که از رنگ‌های مسموم ، برای شفاف کردن اسباب بازیها استفاده‌کنند، مجازات حبس تادیبی از سه ماه تا یک سال در نظر گرفته‌اند.
تا چند سال پیش ، تولید اسباب بازی در ایران ، چندان مورد توجه نبود و ازاین‌رو ، اسباب بازی بچه‌ها ، منحصر بود به اشیائی سفالین ، که غالبا در شهرری آنها را میساختند .لیکن امروز ، چند کارخانه تولیداسباب بازی در ایران فعالیت دارند که اسباب‌بازی‌های زیبا و جالبی میسازند که ریشه در علمو تکنیک عصر ما دارد ، مثل :هواپیمائی که پرواز میکند ، قطاری که حرکت میکند و سوت میکشد ، عروسکی که گیتار یا دیگر آلات موسیقی را مینوازد ، و حتی عروسک‌هائی که حرف میزنند و سلام و احوالپرسی میکنند واواز و شعر میخوانند .
برای ساختن این اسباب‌بازیها ، از کشورهای خارجی«قالب» وارد میکنند و بعد مواد مختلف را در این قالب‌ها میریزند و اسباب‌بازی مورد نظر را میسازند.
و خانم مهین ـ پ . دارای‌دکترا در روانشناسی و تربیت کودکان، در همین مورد انتقادی اصولی داشت . وی گفت :
ـ از آنجا که موضوع اسباب بازی ، از دیدگاه روانشناسی کودکان ، موضوعی بسیار مهم و قابل بررسی است ، من به ورود اسبب بازی و «قالب»های اسباب بازی از امریکا و اروپا ،اعتراض دارم . بنظر من ، باید ترتیبی داده شود تا در همین کشور خودمان ، و تحت نظر عده‌ای از متخصصین امور تعلیم وتربیت کودکان ، اسباب بازیهائی ساخته شود که مطابق با روحیه وسلیقه خاص ایرانی و کودکان ایرانی باشد. تردید نیست که اسباب بازی آمریکائی ، برای بچه‌های آمریکائی ، مناسب است واسباب بازی‌ایرانی، باید شخصیت‌ایرانی داشته باشد و با اتکاء به دنیای ایده‌ها و اندیشه‌های ایرانی‌بوجود آید .
مثلا در آمریکا و اروپا،عروسک هائی به شکل بابانوئل میسازند ، اتفاقا این عروسک‌ها در ایران‌هم خریداران بسیار دارد . درحالیکه ما بجای بابانوئل ، باید عروسکی از «عمو نوروز»بسازیم .نمونه‌هائی ازاین قبیل فراوان است که امیدوارم به آنها توجه شود .

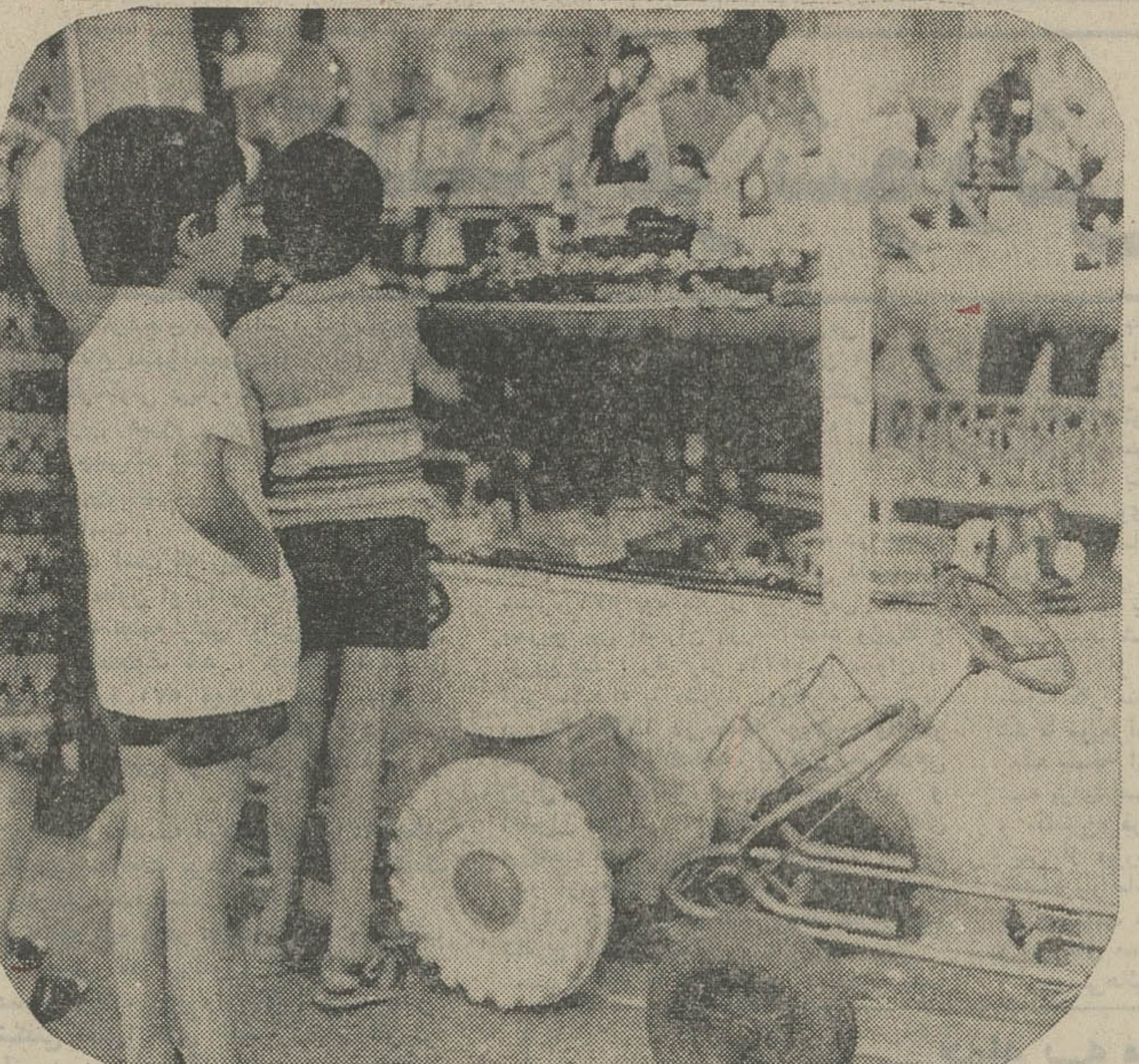

سامان ، من‌اونو میخوام ، نیگاش کن ، چه خرس پشمالوی قشنگیه ..

کاری دقیق ودرخور تعمق

بچه‌ها اسباب‌بازی میخواهند وباید این خواست آنها را اجرا کرد. اما آیا برای بچه ، هر اسباب بازی را که خواست باید تهیه کرد ؟ نه... خریدن اسباب بازی برای بچه‌ها ،کاری بسیار دقیق و درخور تعمق است .

قیمت گران عقده ساز است !

اکنون در تهران حدود ۵۰مغازه مخصوص فروش اسباب بازی وجود دارد و در شهرستانهاهم ـ فقط در شهرستانهای درجه‌اول‌ـ به نسبت جمعیت آن ، یک تا ۵ مغازه ازاین نوع ، مشغول کار است. ولی کار فروش اسباب بازی ،بهمین مغازه‌ها ختم‌نمیشود، بلکه میتوان گفت تعداد اسباب بازی فروشی‌ها در تهران و شهرستانها ، از اندازه بیرون و بی‌شماره است. زیرا اکنون درهر مغازه‌ای ، اعم ازخواربارفروشی، لبنیات فروشی‌وحتی داروخانه‌ها، اسباب بازی میفروشند و علاوه‌بر آنها ، عده قابل توجهی‌دستفروش هم هستند که بساط اسباب بازی فروشی خود را در کنارخیابانها پهن میکنند ، یا روی دست ، در خیابانها میگردانند .
این همه ، نشان میدهد که‌مردم، در حال حاضر ، به اسباب بازی اقبالی جالب توجه نشان میدهند.
ولی همین مساله باعث‌شده‌است که اسباب بازی ، از لحاظ «نرخ» یکی از بی‌چهره‌ترین کالاها باشد. باین‌معنی‌که‌هیچکس نمیداندبراستی فلان‌اسباب‌بازی چقدرقیمت‌دارد و
البته کم یا زیاد بودن قیمت اسباب بازی ، به محل عرضه آن نیز ، بستگی دارد . فی‌المثل یک اسباب بازی را که در سبزه‌میدان میتوان به ۲ تومان خرید ، در خیابان شاه ، یا خیابان‌های بالاتر گاهی به بیش از۱۰ تومان میفروشند .
ولی بطور کلی مساله قیمت اسباب‌بازی، یکی ازمسائل‌عقده‌زا برای کودکان است . یک‌خانم خانه‌دار که در یکی از اسباب‌بازی‌فروشی‌های خیابان شاه ، مشغول خریدن عروسکی برای دخترش بود ، در این مورد به نکته جالبو درخورتوجهی اشاره کرد، او گفت :
ـ مدتی پیش، دختر من‌ناگهان دچار بیماری مرموزی شد . با کسی حرف نمیزد . ساکت در گوشه‌ای می‌نشست . غمزده بود. غذا کمتر میخورد . دیگر نمی‌خندید و جست و خیز نمیکرد . به پیشنهاد شوهرم او را پیش یک روانشناس‌بردم . روانشناس، پس از مدتی متوجه شد که او دچار نوعی عقده حقارت و خود بی‌ارزش‌بینی شده است . چون دخترم به دکتر گفته بود :
« اگر من برای مادرم ارزش داشتم ، آن قطار کوکی رابرایم میخرید » ... حقیقت اینست‌که چندی پیش از آن ، مادر یکی از همسالان دخترم، برای‌بچه‌اش یک قطار کوکی خریده بود که دخترم از منهم خواست عین‌همان را برایش بخرم . من به اسباب‌بازی فروشی مراجعه کردم و دیدم قیمت آن قطار ۲۰۰ تومان است . راستش را بخواهید ، نمیتوانستم آن قطار را بخرم ، چون همان ماه ، برای دخترم حدود ۸۰ تومان عروسک خریده بودم‌و خریدن آن قطار ۲۰۰ تومانی ، بکلی تعادل‌بودجه‌ای را که برای مخارج ماهانه کنار گذاشته بودم ، بهم میزد .

مادران عروسک باز!

نکته جالب دراین میان این‌بود که عده ای‌از مادران میگفتند :
ـ خود من ، بیش از بچه‌ام به خریدن اسباب‌بازی رغبت‌نشان میدهم و وقتی یک اسباب بازی یا عروسک تازه خریدم ، پا به پای بچه‌ام با آن بازی میکنم ..
و یکی از ستارگان سینمای فارسی که میخواست نامش را ذکر نکنیم، گفت :
ـ وقتی اسباب بازی جدیدی میخرم ، دلم نمیخواهد پیش از آنکه خودم خوب با آن بازی نکرده و سیر نشده‌ام ، آن را در اختیار بچه‌ام بگذارم . چندی پیش ، یکی از آشنایانم که دکتر روانشناس است ، میگفت :
« ـ علت علاقمندی مادران به عروسک و اسباب بازی اینست که آنها ، در کودکی ، باندازه کافی عروسک نداشته‌اند و کمبود عروسک و اسباب بازی ، در روحیه‌شان چنان اثر گذاشته که هنوز پس از گذشت سالها ، باز بطور ناخودآگاه ، به عروسک ـ بازی علاقه‌ای شدید دارند ....»

اسباب بازی ورزش روحی و جسمی

خانمی که مدیر یکی از کودکستانهای تهران است و در امر تعلیم و تربیت کودکان تجربه‌ای طولانی دارد ، بطور فشرده دراین مورد نکات جالبی را مطرح کرد . وی گفت :
ـ ما در کودکستان به موازات تدریس ، هر روز مدتی هم بچه‌ها رابه‌بازی باعروسکها و اسباب‌بازی‌ها تشویق‌میکنیم چون امروزه اسباب‌بازی در زندگی وشخصیت سازی کودکان ، انکارناپذیراست، وحتی برای آنها نوعی ورزش روحی و جسمی بشمار میرود . اسباب بازی فعالیت بچه‌ها را بیشتر میکند ، در هضم غذایشان کمک موثری است، و ذهن‌شان‌را بکار می‌اندازد . بسیار دیده‌ایم کودکانی‌را که برای عروسک‌های خود، در ذهن‌شان داستان‌ها و سرگذشت‌ها میسازند : مثلا بین دو عروسک خود مجلس عروسی برپا میکنند ،بعد برای آنها بچه‌هائی تعیین میکنند و حتی از عروسک‌های خودچند خانواده درست میکنند و بعد این‌خانواده ها را به مهمانی یکدیگر می‌برند ، و بین آنها میوه و شیرینی می‌گذارند و از قول چند عروسک، به چند عروسک دیگر ، تعارف میکنند ! این نشان میدهد که دنیای اسباب بازی برای بچه‌ها، نمونه کاملی ازیک زندگی است.

از امشب فقط در

سینما دیاموند

اثری کوبنده ، نفس‌بر ، هیجان انگیز از زندگی یک قاتل‌که بخاطر انتقام حتی میله‌های زندان‌هم جلودار اونبود

اولیورريد ـ جيل‌سن‌جان
ایان‌مک‌شین ـ فرانک‌فینلی در فیلم پاناویژن ورنگی

هدف مشخص
SITTING TARGET
محصول متروگلدوین‌مایر
MGM

ازامشب فقط در

سینماپولیدور

اثری که بخاطر تولید هیجان و دلهره در قلب شما ساخته شده و صحنه های نفس گیر آن را باید تحمل کنید

تماشای این فیلم برای اشخاص کمتر از ۱۸ سال ممنوع است

از فردا صبح در گروه سینمائی
سانترال
رویال
گلدن سیتی
متروپل
یک اثر کمدی طنزآلود ـ یک فیلم شیرین و شاد کننده از عشق و خنده و حادثه

کلودیاکاردیناله درفیلم رنگی ماجرای جرارد
باشرکت : پیترمک انری ـ جک هاکینز
ایلای والاک ـ جان نویل

سرمقاله

حقوق تطبیقی

نخست‌وزیر دیروز در مراسم افتتاح دوره‌تخصصی حقوق‌تطبیقی بیاناتی ایراد کرد و ضمن تشریح فواید این رشته از حقوق بین‌الملل اظهار داشت : «مطالعات حقوق تطبیقی میتواند بطور موثری ملتها را به یکدیگر نزدیک کند . این مطالعات به جامعه اجازه میدهد که ببیند چگونه مسائل حقوقی در کشورهای مختلف مطرح و مطالعه و حل میشود و در جهانی که هر روز کوچکتر میشود جوامع مختلف چگونه میتوانند از تجارب یکدیگر استفاده کنند ». علم حقوق یکی از مبانی اصلی مملکتداری است‌و ازهمینرو درمطالعات جامعه‌شناسی، برای شناختن ماهیت‌مناسبات اجتماعی و شیوه حکومت و دادگستری و نیز اخلاق و عادات عمومی در یک جامعه ، اغلب مباحث وروشهای حقوقی آن جامعه را مورد بررسی قرار میدهند . مثلا از مطالعه در حقوق رم یا کارتاژ میتوان دریافت که این دو ملت در هر دوره‌یی اززمان چه خصوصیات روحی و اخلاقی را حائز یا دستخوش چه مسائل و مشکلاتی بوده‌اند .

با این کیفیت ، خود پیداست که هرچه ، دامنه روابط اجتماعی و اقتصادی در کشوری وسیعتر شود ، طبعا بر حدود مباحث حقوقی نیزافزوده میشود . چه آنکه فرضا در یک جامعه بدوی ، هرگز به مباحث مطول و مشروح حقوقی نیاز پیدا نمیشود یا در یک رژیم استبدادی که سرنوشت عامه مقهور اراده فردی است و شخص حاکم میتواند درعین حال هم مدعی و هم قاضی باشد و عندالاقتضا حتی حکمی را که صادر میکند بدست خود اجرا کند ، جایی برای حقوق و مباحث حقوقی باقی نمیماند .

و اما در موضوع حقوق تطبیقی ، جوامع انسانی در دو حالت حقوق قابل انطباق پیدا میکنند . یکی در شرایط بدویت که هرچند قبایل و اقوام پراکنده در روی زمین کمترین تماس و ارتباطی با هم ندارند بحکم طبیعت و غریزه ، از لحاظ حقوق و قوانین وضع مشابهی پیدا میکنند . یکی دیگر زمانی که دنیا مثل امروز به‌اعلی‌درجه وسعت میرسد و وسایل ارتباطی و مخابراتی ، فواصل جغرافیایی را هر زمان کوتاهتر میسازد و رفته رفته چنان روابطی میان اقوام وملل عالم پیدا میشود که علیرغم وسعت و عظمت دنیا ، بنظر میرسد افراد بشر همگی در یک خانه و زیر یک سقف زندگی میکنند .

در چنین شرایطی ، بدیهی است که رفته رفته آداب و سنن متفاوت از میان برمیخیزد ، شیوه‌های زندگی و راه و رسم خوردن، پوشیدن ، مزاوجت ، مشارکت ، معاشرت ، کسب و کار و غیره وغیره مابین اقوام و ملل عالم یکسان میشود . این روابط مشابه ، طبعا مسائل مشابهی به همراه می‌آورد و لازم می‌آید که برای این مسائل راه حلهای‌مشترک اتخاذ شود . پس یکبار دیگر به اقتضای این‌تشابه آداب و اخلاق و روابط اجتماعی ، جوامع بشری احتیاج پیدا میکنند که قوانین و قراردادهای مشابهی را بکار بندند و این پایه حقوق تطبیقی است .

در مواردی ، همکاریهای بین‌المللی از طریق مجامع و مراجع جهانی ، خود بخود زمینه لازم را برای استفاده ازمزایای حقوق تطبیقی‌فراهم می‌آورد . مثلادرامور کاروکارگری ، اینک یک سلسله مقررات بین‌المللی وجود دارد که اکثر کشورهای جهان آنرا پذیرفته و بمرحله اجرا درآورده‌اند . اما مسائل جهان ما بدرجه‌یی وسیع و متنوع است که‌نمیتوان اتخاذ راه‌حلهای حقوقی را صرفا بعهده سازمان‌های بین‌المللی محول کرد . چه ، حتی درمواردی که مباحث حقوقی تحت ضوابط و قواعد قابل انطباق در سراسر عالم درآمده است باز هر روز ممکن است جوامع مختلف با مسائل تازه‌یی روبرو شوند و به تجاربی دست یابند که تنها در سایه یک رشته همکاریهای علمی میتوان آنرا عمومیت داد و در سطح بین‌المللی به‌معرض‌استفاده و بررسی گذارد . حقوق تطبیقی که دیروز به مباحث و مطالعات و تحقیقات دانشگاهی ما اضافه شد و نخست‌وزیر با سخنان خود نخستین دوره آنرا گشود ، راه را بجهت تامین چنین مقصودی هموار میکند .

تفسیر سیاسی

بازگشت یاسر عرفات ازمسکو

پس از ده روز مذاکرات سری رهبرفدائیان‌فلسطین از مسکو بازگشت و بلافاصله بملاقات رهبران کشور های مصر و لیبی و سوریه شتافت .

احتمال داده میشود که مسافرت یاسرعرفات دنباله مسافرتهای رهبران دیگر کشور های عربی باشد که در چند هفته اخیر برای اطلاع از طرح احتمالی و سری که امکان دارد در کنفرانس سران آمریکا و شوروی در مسکو طرح‌ریزی شده باشد و سران کرملین آنچه را با انورسادات و ژنرال اسد در باره نظرات خودنسبت به آینده خاورمیانه عربی در میان گذارده‌اند با او نیز به گفتگو پرداخته باشند ولی نویسنده معتقد است که‌آنچه در دو ماه پیش در باره نظریه دولت شوروی بخصوص کارشناسان نظامی آن کشور در مورد مبارزه بااسرائیل حدس زده است ، اکنون نیز بقوت خود باقی است بدین معنی که کارشناسان وزارت دفاع شوروی پس از مطالعات و بررسی های چند ساله معتقد شده‌اند اعراب‌نخواهند توانست در یک جنگ منظم در برابر حریف که سربازان و افسران آن عموما جنگ دیده و در جنگهای منظم اروپائی و آمریکائی به تمام ریزه کاریهای آن واردند عرض‌اندام نمایند در حالی که دولت نیرومند و متمولی ناچار است با دست ودلی باز از هرلحاظ او را حمایت نماید .

ولی در مقابل همان کارشناسان عقیده دارند که‌هر گاه کشور های متمول عربی چه انقلابی و چه محافظه کار از چریکها و فدائیان فلسطینی حمایت صادقانه‌بنمایند و آنها را برای ادامه عملیات پارتیزانی در کشور های خود پناه دهند بخوبی میتوانند حریف را در محاصره جنگهای پارتیزانی فرساینده قرار دهند و این روش می‌تواند نه تنها از هر سو برای کشور اسرائیل نگرانی بوجود آورد بلکه برای حامیان او نیز که در کشور های عربی صاحب منافع و منابعی هستند ایجاد زحمت خواهد نمود .

شاید بحث در باره این فرضیه یا نظریه وزارت دفاع شوروی موجب شده باشد که هیئت اعزامی ازطرف فدائیان فلسطینی تحت ریاست یاسر عرفات‌مدت ده روز در مسکو به گفتگو پرداخته باشد و همچنین‌امکان دارد با قبول چنین نظریه‌ای بوده است که در مصردیگر نیازی به کارشناسان شوروی احساس نشده باشد.

آنچه قابل تردید نیست ادامه دوستی روسیه‌شوروی و مصر و سوریه و الجزایر میباشد و بنظر نویسنده مفسران اروپائی در باره وجود اختلاف اساسی بین‌شوروی و کشور های عربی زیاده روی کرده‌اند . چنانکه‌میدانیم هنوز بسیاری از اموزگاران نظامی و خلبانان روسی در ارتش مصر و سوریه بکار مشغول بوده و در همان روز ها که موج تبلیغات و شایعات اختلاف بین مصر و شوروی جهان را فرا گرفته بود در قاهره و مسکو جشن های هفته دوستی مصر و شوروی برپا گردیده بود .زیرا باور کردنی نیست که موضعی را که روسیه فرنها آرزوی آن را میکرده باین زودی تخلیه کند . تنها نکته قابل بحث اینست که بر فرض کارشناسان نظامی شوروی توانسته باشند مرجع بودن جنگهای پارتیزانی را علیه اسرائیل به اعراب تحمیل یا قبولانده باشند ، آیا در باره مراکز شروع عملیات آنها نیز فکری کرده‌اند ؟ چون با توجه به حوادث اخیر جنوب لبنان و سوریه آیا کشور های دیگر عربی قادر به تحمل ریسك بزرك و خطرناك آن میباشند .

حسین رامتین

سند ۵۷۱

ازسرویس سیاسی
خبرگزاری فرانسه
ترجمه : علی بهارلو

کلید رمز شورش لین پیائو

پس‌از تاییدخبر مرگ اسرارآمیز«لین‌پیائو» وزیر دفاع مقتدر جمهوری‌خلق چین‌گزارش های گوناگونی درباره عواملی که سبب شد نزدیکترین همرزم پرزیدنت مائو علیه وی توطئه چینی‌کند انتشار یافته که جالب ترین وموثق‌ترین آنها موضوع سند معروف«شماره ۵۷۱» است .

درست است که ریشه اختلاف نظر بین مائو و معاون او را باید در حوادث سال ۱۹٦٤ که توجه ارتش آزادی بخش بمسائل سیاسی معطوف شد ، جستجو کرد ولی سند شماره ۵۷۱ مهمترین عاملی بود که به «ناپدید شدن سریع» جانشین رهبرحزب کمونیست چین در سپتامبر ۱۹۷۱ منجر شد .

دراین سند که درماه مارس ۱۹۷۱تنظیم گردیده جزئیات توطئه علیه مائوتسه تونگ پیش‌بینی شده است.

توطئه علیه رهبر حزب کمونیست ازجانب شخصیتی که بزرگترین قهرمان نظامی حماسه انقلاب چین را تشکیل میدهدبیشتر شگفتی ماجرا های اسرارآمیزی که در آنسوی دیوار بزرگ روی میدهد می‌افزاید.

بااینحال باید گفت سند شماره «۵۷۱» دنباله فعالیت هائی است که لین‌پیائو ازسال ۱۹٦٤ در چین آغاز کرده بود .

لین‌پیائو یکی از محرکین اصلی شورش نافرجام اول اوت ۱۹۲۷ در ایالت «سین‌کیانگ» بود دراین روز بودکه برای‌نخستین بار ارتش آزادی‌بخش تاسیس شد . وهمه ساله بیادبود آن‌روز تاریخی مراسمی در چین برگزار میشود . دراوایل سال ۱۹٦۰ ارتش چین یک نیروی ایده‌ئولوژیک واقعی بود که بدون چون و چرا فرامین حزبی را به‌مرحله اجرا درمی‌آورد ولی طولی نکشید که وضع عوض شد واز آن پس ارتش مهمترین خطری بود که حزب راتهدید می‌کرد.

درسال ۱۹٦۹ بیش از شصت درصد اعضای شورا های ایالتی و سازمان های حزبی از افسران نیروهای مسلح تشکیل میشد. هنگامی که «لین‌پیائو» به جانشینی مائوتسه‌تونگ برگزیده شد ارتش آزادی ـ بخش عملا زندگی سیاسی چین را کنترل میکرد.

درعین حال لین‌پیائو درسال ۱۹٦٦ نخستین چاپ «کتاب کوچک سرخ» یا افکار مائو را منتشر ساخت.

این اقداموزیر دفاع ازنظر اعضای بانفوذ حزب کمونیست «آغاز پایان»افسانه نزدیک‌ترین همکار و همرزم پرزیدنت مائو بود . باابنحال وی پس از انتشار کتاب کوچک به افتخارات بزرگتری نائل شد .

لین پیائو دراین کتاب مائوتسه‌تونگ را بعنوان یک قهرمان معرفی میکرد و میکوشید نشان دهدکه این قهرمانان هستند که تاریخ را بوجود می‌آورند در حالیکه بموجب تزاصلی مارکسیستی حوادث واوضاع و احوال قهرمانان را بوجود می‌آورند . مائوتسه‌تونگ شخصا نیز از این آئین فرد پرستی در گفتگو هائی کهبا ادگاراسنو و روزنامه نویس امریکائی داشته اظهار نارضائی وشکایت‌کرده است .

سند ۵۷۱

اما همانطور که گفتیم عاملی که در محکوم شدن سریع لین‌پیائو تاثیر قطعی داشت‌سند شماره ۵۷۱ بود که از ماه مارس ۱۹۷۱ بتدریج بین افسران مورد اعتماد وزیردفاع توزیع شد . رقم رمز «۵۷۱» را میتوان به قیام مسلحانه یا «شورش ووهان» تعبیرکرد.

در سال ۱۹٦۷ در منطقه «ووهان» واقع‌در کنار رودخانه«یانگ‌تسه» پادگان‌زیرفرماندهی ژنرال «چن‌تسه‌نائو» دست بشورش زد و افسران شورشی دو پیک حامل دستورهای پرزیدنت مائو را بازداشت کردند .

در آن هنگام گزارش‌های مربوط به این شورش جسته و گریخته توسط خبرگزاریها بخارج مخابره شد.

سند شماره «۵۷۱» دارای ٤ صفحه بود.

دراین سند بازگشت به انقلاب آرام‌محکوم شده و درخواست شده است که انقلاب با تمام شدت و خشونت خود حفظ شود.

در سند مائوتسه تونگ نه تنها به خاطر روشی که نسبت به همرزمان سابق خود پیش گرفته بشدت مورد حمله قرار گرفته بلکه رفتار وی نسبت به طبقه جوان و سیاست اقتصادی او محکوم شده است .

دراین سند از پرزیدنت مائو بنام مستعار «ب ٥٢» نام برده شده است .

متن سند شماره «۵۷۱» پس از آنکه «لین‌پیائو» از میان برده شد به عنوان یک «نمونه کار منفی» بین کادرهای حزبی‌توزیع شد تا مورد انتقاد قرار گیرد.

یک نسخه از این سند در پاکت مهروموم شده برای افسران وفادار به مائو درشانگها و «کانتون» فرستاده شده است .

پس از «بررسی سند شماره «۵۷۱» برای نخستین‌بار ماجرای توطئه «لین‌پیائو» برای قتل پرزیدنت مائو به اطلاع کادر های‌حزبی و نیروهای مسلح رسیده است .

ازبررسی‌هائی که بعمل آمده معلوم شده است که سند شماره «۵۷۱» در ماه مارس ۱۹۷۱ توسط «سنریه» معاون ستاد نیروی هوائی چین با نظارت پسر «لین‌پیائو» تنظیم شده است بموجب این نقشه‌قرار بودگروهی از افسران نیروی هوائی بمناسبت سفر مائوتسه تونگ به شانگهای قدرت را در این شهر بدست گرفته و مسئولان ایالتی را عوض کنند.

اگر این نقشه با شکست روبرو میشدتوطئه کنندگان می‌بایستی به مناطق کوهستانی «چکیانگ» پناهنده شده و به مبارزه‌مسلحانه دست بزنند.

لین‌پیائو و همسرش عده زیادی ازافسران ناراضی را دور این دسته کوچک افسران نیروی هوائی جمع کرده بودند . لیست‌کامل این افسران فاش نشده و همینقدر معلوم است که ١٤ نفر ازپنجاه ودو افسرعالیرتبه که پستهای مهمی بعهده داشتند از مدتی قبل «ناپدید» شده و دیگر اسمی از آنها به میان نمی‌آید.«هوانگ‌یونگ‌چنگ» رئیس ستاد ارتش و چهار معاون ستاد ارتش‌جزو «ناپدید شدگان» هستند .

حمله به مناطق ورود ممنوع !

۲۱ هزار سرباز انگلیسی مجهز به‌تانک و زرهپوش‌شبانگاه درسراسر ایرلند شمالی کلیه پایگاهها ومناطق نفوذ شورشیان کاتولیک را مورد حمله قرار دادند و تمام تاسیسات آنهارا اشغال کردند ازجمله مناطقی که مورد حمله قرار گرفت مناطق موسوم به «ورود ممنوع» بود . این مناطق تحت‌تسلط شورشیان کاتولیک بود و شورشیان اجازه نمیدادند افراد غریبه اعم از پروتستانها و سربازان‌انگلیسی به‌آنجاواردشوند شورشیان در آستانه این مناطق موانعی برای جلوگیری از ورود سربازان انگلیسی وعناصر پروتستان ایجاد کرده بودند . در عکس دو سرباز انگلیسی در کنار یکزرهپوش در آغاز حمله به مناطق موسوم به «مناطق ورودممنوع» دیده‌میشوند.
عکس رادیوئی اطلاعات

اختلاف نظر مک گاورن وایگل تون

مك‌گاورن از ولخرجی در وزارت دفاع آمریکا دل پری دارد

از : جهانگیر افخمی
خبرنگار اطلاعات در نیویورك

یکی از برنامه های مهم سناتور مك‌گاورن سروصورت دادن باقتصاد امریکا و تعدیل مالیات طبقه متوسط و ازدیاد مالیات طبقه پول دار و شرکت های بزرك این کشور می ـ باشد جزئیات این برنامه از بحث این مقاله خارج است و بطور اختصار میتوان گفت که سناتور مك‌گاورن امیدوار است با تغییراتی که‌در سیستم مالیاتی میدهد ۲۸هزارملیون دلار مالیات بیشتری از طبقه ثروتمند دریافت کند و ۳۲ هزارملیون دلار از بودجه‌دفاعی امریکا بکاهد و با این درآمد های اضافی ۵۵ هزار ملیون دلار مخارج اضافی دولت راکه برای رفاه مردم میباشد تامین نماید حتی عده‌ای ار هم حزبی های مك‌گاورن که با اوروابط دوستانه دارند معتقدند که کاندیدای حزب دموکرات باید در برنامه‌اش تغییرات‌اساسی بدهد زیرا از بودجه دفاعی‌بیش از ۱۰ هزار ملیون دلار نمی توان کاست و در مورد درآمد های اضافی نیز کارشناسان اقتصادی سناتورمك‌گاورن‌خیلی خوش‌بین بوده‌اندودرآمداضافی مالیاتی دولت از ۱۵هزارملیون دلار تجاوز نخواهد کرد اما در مقابل کنگره امریکا بر مخارج برنامه های اصلاحی افزوده و مخارج اضافی بطور یقین از ۵۵ هزار ملیون دلار تجاوز خواهد کرد و از تمام اینها گذشته سناتورمك‌گاورن برای پیروزی در انتخابات باید بطور روشن و از روی حساب دقیق نشان بدهد که‌طبقه‌متوسط تا چه اندازه از انتخاب شدن او استفاده خواهد برد در غیر اینصورت با توجه به برنامه‌های افراطی دیگر سناتورمك‌گاورن بدون‌شك‌حزب‌دموکرات نه تنها در مورد رئیس جمهور بلکه در انتخاب نمایندگان مجلس و سناتور ها باشکست روبرو خواهد شد .

یکی دیگر از پیشنهادات سناتور مك‌گاورن که ممکن است سد راه پیروزی او در انتخابات شود کم کردن‌بودجه دفاعی امریکا میباشد اگرچه اکثریت‌مردم‌امریکا ازولخرجی های وزارت دفاع امریکا دل پری دارند ولی حاضر نیستند امنیت کشورشان را به خطر اندازند و عده‌ای میدانند اگر بودجه وزارت دفاع یك مرتبه ۳۲ هزار ملیون دلار تنزل‌کند کارخانجات‌و شرکت‌های بزرگی که کنترات آنها لغو میشود میلیونها نفر از کارگرانشان را بیکار میکنند و دراستانهائی چون کالیفرنیا که عده زیادی از مردم آن استان برای کنترات های دفاعی امریکاکار میکنند بطور یقین درماه‌نوامبر قبل از رای دادن باین قسمت توجه خواهندداشت .فدراسیون کارگری امریکا که دهها میلیون نفر عضو دارد تصمیم گرفت که در انتخابات آینده نیکسون و مك‌گاورن را مورد حمایت قرار نداده و کارگران را آزاد بگذارد تا مطابق دلخواهشان رای بدهند .

حتی بطوری که شهرت‌دارد بین سناتور مك‌گاورن و سناتور ایگل‌تون نامزد معاونت رئیس جمهوری بر سر لغو کردن کنترات هواپیما های‌اف ١٤ اختلاف وجود داشته است شرکتی که برای ساختن این هواپیما ها کنترات دارد در استان «میسوری» که ایگل‌تون از آن استان به مجلس سنا فرستاده شده‌است کارخانجات بزرگی دارد .

سناتور مك‌گاورن برای پیروزی در انتخابات ماه‌نوامبر باید در نظریاتش خیلی تغییر بدهدوازجنبه‌افراطی‌پیشنهاداتش کم کند در تاریخ امریکا همیشه کاندیدائی که‌حدوسط را داشته است در انتخابات پیروز شده است‌و کاندیداهای افراطی چه آنهائی که متمایل به چپ و یا راست بوده‌اند‌در انتخابات نهائی‌باشکست روبرو شده‌اند .

از : مطبوعات انگلستان

تلاش پکن برای نزدیکی به‌آلمان

وزیر خارجه سابق آلمان غربی « گرهارد شرودر» که یکی از رهبران‌جناح‌مخالف دولت ویلی برانت نیز محسوب میشود بتازگی از یك سفر جالب توجه به پکن به آلمان غربی بازگشت . او درمصاحبه مطبوعاتی که دربازگشت به‌آلمان‌تشکیل داد گفت که در گفتگو ها و دیدارهائی که با رهبران چین کمونیست‌داشته است دریافته است که تمایل شدیدی برای برقراری روابط سیاسی با آلمان غربی بین مقامات عالیرتبه دولتی‌چین‌وجوددارد و بخصوص چوئن‌لای بیش از دیگران به برقراری این روابط رغبت نشان می دهد .

شرودر پس‌از سفر خود به چین و مذاکره‌بامقامات این کشور دربازگشت به آلمان خبر های بدو خوبی را برای ویلی‌برانت آورد . خبر اینکه مقامات چینی تمایل شدیدی به برقراری روابط سیاسی با آلمان غربی نشان‌میدهندبرای ویلی برانت در مرحله اول از جمله خبر های خوب محسوب می‌شد چون علاوه براینکه راه تازه‌ای را بروی سیاست بین‌المللی آلمان غربی میگشود امید برقراری یك روابط اقتصادی وتجارتی پرتوسعه‌ای را بین چین و آلمان غربی بوجود آورد ، ولی‌از طرف‌دیگر ویلی‌برانت را درمقابل شوروی در وضعی نامساعد قرار میدهد و با وجود پیمان دوستی که بین آلمان غربی و شوروی‌امضاء شده است امکان نزدیکی آلمان غربی به چین‌کمونیست خطری برای این پیمان بحساب می‌آید .

با وجود اینکه شرودر چندین بار متذکر شده است که سفر او جدا از ماموریت حزبی بوده و یک سفر خصوصی محسوب میشد ولی موفقیت‌هائی که او در این سفر در طی مذاکرات با مقامات چین کمونیست بدست آورد به ویلی برانت در انتخابات آینده آلمان لطمه‌شدیدی میزند چه این سفر بر پرستیژ شرودر که در انتخابات آینده در صورت پیروزی‌حزب دمکرات مسیحی میخواهد بشغل سابق‌خود باز گردد و پست وزارت خارجه را اشغال کند میافزاید و افزایش پرستیژ و محبوبیت او خود برای‌ویلی‌برانت و یاران اومشکلاتی برای‌بدست‌آوردن یک پیروزی سریع بوجود می آورد .

این واقعیت که رهبران چین کمونیست بجای اینکه یکی از یاران و اعضاء دولت ویلی برانت را به چین دعوت کنند از یک رهبر مخالف ویلی برانت دعوت کرده‌اند که نمونه‌ان اولین سیاستمدارآلمانی از پکن‌دیدار کند خود نیز موجب تضعیف دولت برانت میشود و نشان میدهد که رهبر جناح‌مخالف او در پارلمان آلمان‌دارای اعتبار و محبوبیت بین‌المللی بیشتری از یاران و اعضاء کابینه او است و این نیز برای ویلی برانت‌زیان‌آور است و بعنوان‌نقطه ضعف سیاست‌بین‌المللی او محسوب میشود و چنین نشان میدهد که مقامات چینی تصور میکنند ویلی برانت سخت سرگرم برقراری روابط صمیمانه با مسکو و کشورهای اروپای شرقی است و فرصتی برای اینکه به‌چین‌نیزتوجه‌ای داشته باشد ندارد .

عده‌ای از ناظرین سیاسی میگویند . پکن باین علت شرودررادعوت کرد که‌حمایت کامل خود را از او نشان دهد عده‌ای دیگر نظرمیدهند که چین با دعوت شرودر می‌خواسته است تمایل شدیدخود را به‌برقراری روابط با آلمان‌غربی نشان دهد ولی‌بشرطی که‌وینی برانت به حزب دمکرات مسیحی که شرودر یکی از رهبران آن است نزدیک‌تر شود و از تلاش شدید خود برای استحکام رشته های دوستی با شوروی بکاهد و با توجه به عقاید دمکراتهای‌مسیحی درسیاست خارجی خود تحولی بوجود آورد و اندکی توجه خودرا ازشوروی و کشورهای‌اروپای شرقی بطرف چین معطوف دارد .

از : ساندی تلگراف

روح خشونت در اعتصابیون انگلیس

اعتصاب کارگران اسکله ها و بنادر انگلیس این کشور را با یك بحران شدید داخلی روبرو کرده است هر زمان که کارگران بنادر انگلیس دست از کار کشیده‌اند ، زیانهای‌بزرك و گاه غیر قابل جبرانی به این کشور وارد آمده است ولی در اعتصاب اخیر کارگران بنادر دولت انگلیس برای مقابله با بحران شدیدی که این اعتصاب بوجود آورده است آمادگی بیشتری دارد . بطورکلی اینبار هنگام آغاز اعتصاب انبار های ذخیره کالا ها و مواد غذائی مورد مصرف عمومی که هر روز از کشتیهای باربری در بنادر انگلیس خالی میشدند ، اغلب پر هستند و انگلیس بمثل دفعات گذشته که با چنین اعتصابی روبرو میشد در روز های اولیه از نظر تامین مواد اولیه مورد نیاز عمومی دچار کمبود نخواهد شد و برخلاف گذشته در روز های اولیه آغاز اعتصاب لطمه‌ای چندان به اقتصاد این کشورواردنشد. دولت انگلیس نیز برخلاف گذشته با اعلام وضع بحرانی ،خود را برای روبرو شدن با این اعتصاب آماده کرده است و تصمیم دارد تا آنجا که میتواند و قدرت دارد در مقابل اعتصابیون مقاومت کند . حوادثی که در چند هفته پیش در انگلیس‌بوقوع پیوست و موجب اعتصاب کارگران بنادر انگلیس شد در نوع خود جالب بودند و در عین حال میتوانند نتایج مفیدی در برداشته باشند .

تلویزیون بایخش این حوادث به مردم انگلیس چگونگی هرج و مرج طلبی و تمایل «آنارشیستی»رانشان دادند . کارگران اینبار تظاهراتی متفاوت باتظاهرات پیشین داشتند و خشونتی که در این تظاهرات آمیخته بود حیرت‌انگیز بود و تظاهرات‌پیش از آنکه یك تظاهرات صنفی باشد ، رنك سیاسی داشت وبمردم انگلیس این واقعیت را تفهیم کرد که‌دربطن این تظاهرات روحی خشن وجود دارد که اگر جامعه انگلیس بخواهد دوام بیاورد و به بقاء خود ادامه دهد باید آنرا کنترل کند . در این‌تردیدی نیست که این تظاهرات ممکن بود در زمان هر دولتی دیگر غیر از دولت هیث نیز بوقوع پیوندد زیرا هرج و مرج طلبان و مبارزین میخواستند قدرت خود را نمایش دهند و برای آنها مهم نبود که در زمان کدام دولت این قدرت را نشان دهند .

سئوال بزرك

ولی سئوال بزرك این است‌که چه‌کسی وکدامین دولت می‌بایست جلوی هرج‌و مرج طلبی را گرفته و بر روح‌خشونت لگام زند . هارولدویلسون و دولت کارگری او قبل از بروی کار آمدن ادوارد هیث در این باره اظهار نظر کردند که قانون باید تقویت شود و تنها قانون باید مانع هرج‌و مرج طلبی در تظاهرات صنفی شود. آنها معتقد بودند که اتحادیه های کارگری باید قوانین و مقرراتی را بوجود آورند و با اجرای آنها مانع سرکشی کارگران و توسعه روح هرج و مرج طلبی شوند و مجلس لردهای انگلیس با توجه باین پیشنهاد دولت ویلسون تائید کرد که اتحادیه های کارگری خود باید تظاهرات کارگری را کنترل کنند و مسئول بی انضباطی ها و هرج و مرج طلبی کارگران شوند که از محدوده مقررات سندیکائی پای فراتر می نهند ولی روسای اتحادیه های کارگری در جواب میگویند که کنترل کارگران در مواقع بحرانی و در اعتصابات و تظاهرات غیر ممکن است و آنچه که مجلس لرد ها به عنوان راهی برای جلوگیری از هرج و مرج طلبی پیشنهاد کرده است، با واقعیت مطابق نیست و نمیتواند ضامن اجرائی داشته باشد و نباید اتحادیه ها را مسئول هرج و مرج طلبی عده‌ای از کارگران دانست و حالا این وظیفه دولت محافظه کار ادوارد هیث است که با تهیه قوانین جدید شرایطی برای تظاهرات کارگری تعیین کندو با قاطعیت مانع هر گونه هرج و مرجی در اعتصابات کارگری و صنفی شود . نباید به کارگران اجازه داد که اختلافات خود را با صاحبان صنایع با تظاهرات و اعتصاب و وارد آوردن زیان به منافع عمومی حل کنند . بهنگام ظهور چنین اختلاف و بحرانها باید دادگاه مرجعی برای قضاوت باشد ودادگاه با بررسی اختلافات و ریشه های تضاد به حقانیت‌آنکه حق دارد رای دهد . ممکن است که چپ گراهای‌افراطی‌قوانینی را که دولت برای کنترل تظاهرات و جلوگیری از هرج و مرج تهیه میکند ، با مارك «قوانین سیاسی» و یا «قوانین غیر عادلانه» رد کنند و علیه آنها دست به تظاهرات بزنند . ولی قانون‌باید اجرا شود چون مردم از هر طبقه و یا در هر موقعیتی که باشند نمیتوانند تنها با منافع خود قوانین را بسنجند و بعضی از قوانین که توسط پارلمان به تصویب رسیده است ، پذیرفته و بعضی دیگر را رد کنند .

محمد ابراهیمیان

مهندس همایون خرم :

اینها کاسب هستند، نه هنرمند

● هر آهنگی میبایستی در جای مخصوص خودش عرضه شود

● اجتماع نیازمند هنرمند واقعی است

اشاره :

مهندس همایون خرم از آهنگسازان خوبیست که کمتر حرف می زند و سالهاست که از او در مطبوعات مصاحبه‌ای نخوانده‌ایم . آنچه در زیر می آید حاصل گفتگویی است با این هنرمند .

اصولا همه کسانیکه در انتخاب رشته‌ای از هنریا علم بدون توجه به اوضاع و احوال اجتماعی خودشان و بدون حساب گری ومال‌اندیشی مادی فقط و فقط روی عشق و علاقه رشته‌ای از هنر یا علم را انتخاب و تعقیب میکنند در کار خودشان موفق خواهند بود و هنرمند یا عالم خواهند شد و اما کسانی هم هستند که فقط اوضاع و احوال اجتماع برای آنها ایجاب انتخاب رشته‌ای را مینمایند آیندن در هر وضعی قرار گیرند نام « کسب» برانها زیبنده‌تر از هنرمند است .

حال که باینجا رسیدیم اصولا به‌بینیم هنر چیست و بالنتیجه هنرمند کیست ،هنر پدیده‌ایست که در انسان ضمن احساس لذت ، ایجاد «اعجاب» نماید .

به عنوان مثال در موسیقی خودمان ابوالحسن صبا که همیشه بشاگردی او افتخار کرده‌ام ، هنرمند بود چرا ؟ زیرا کسی که نوای ویلن او را گوش میکرد ضمن انکه لذت وافری از نواهای دل انگیز ساز او میبرد واقعا گاه با تعجب میگفت «چه می ـ کند ؟» یا « دیدی چه کرد ؟» یا «عجب تسلطی ؟ » حال بعنوان مثال ممکن است شما سازرا در مجلسی گوش کنید و کاملا هم خوشتان بیاید نوازنده این ساز هر که باشد عنوان «نوازنده با ذوق» نوازنده شیرین پنجه را میتواند پیدا کند ولی برای اینکه «هنرمند» شود باید هنوز راه پیمائی کند همین کلمه «هنرمند » را در مورد آهنگساز مثال بزنم یکی از مواردی که در آهنگسازی «اصل »میباشد «ابداع» است و این در حقیقت «توضیح واضحات» بیش نیست، ولی از آنجائیکه همین مسئله باین وضوح اصولا رعایت نمی شود مجبورم بیشتر توضیح بدهم گفتم اولین اصل «هنرمندی» در آهنگسازی ابداع است یعنی آنچه که آهنگساز نوشته و ارائه میدهد شبیه کار دیگر که این روز ها می شنویم از من سئوال فرمودید نظر خود را باین جمله خلاصه مینمایم.

هر کدام از این ترانه ها ممکن است در حد خود زیبا و شنونده را مجظوظ نماید با توجه باین مسئله که « هر آهنگی میبایستی در جای مخصوص خودش عرضه شود» به عنوان مثال کسی که یك شب را میخواهد بدون قید خوش بگذراند میرود به کافه های زیرزمینی و در آنجا آهنگ هائی را هم میشنود و درحالیکه «مست از می ناب » است با آن آهنگ دست افشانی و پایکوبی می کند ، بسیار خوب محل عرضه این آهنگ در این محل بسیار خوب و بجاست حالا اگر همین آهنگ و نظایر آن از بلندگوی دستگاههای رسمی مملکت که رسالت اعتلای هنر موسیقی ما را دارند شنیده شود جای انتقاد و تاسف را خواهد داشت مثال دیگری بزنم ممکن است یك آهنگ برای صحنه‌ای از کافه و رقاصه‌ای در یك فیلم ساخته شده باشد آهنگساز در این مورد ملزم به رعایت صحنه و ساختن آهنگی است که صحنه راهر چه ممکن است «آنچنان‌تر » جلوه دهد بسیار خوب تا اینجا انتقادی بسازنده نیست ولی حالا اگر همین آهنگ و شعر از محلی که در رسالت بالا بردن سطح فکر عموم در هنر موسیقی را نیز به عهده دارد شنیده شود مسلما جای تاسف عمیق دارد

پس هر پدیده هنری می‌تواند خوب باشد بشرطیکه در جای خود و محل خودش عرضه شود . مطلب آخر من اینست که «کسی میتواند هنرمند شود که ضمن داشتن ذوق زحمت هم بکشد استاد به‌بیند ، از تقلید روگردان باشد و بخاطر عشق و شوق دنبال هنر رفته باشد نه بخاطر آنکه « فعلا هنر پول ساز است » .

و این اطمینان را هم بدهم کسیکه روی فقط علاقه و عشق « کاملا بدون توجه به آتیه مادی » دنبال هر کاری منجمله موسیقی که مورد بحث من است برود مسلما و بدون آنکه خودش این منظور را داشته باشد نه تنها از نظر معنوی بلکه از نظر مادی نیز بهره‌مند خواهد شد چون همیشه اجتماع به هنرمند واقعی احتیاج خواهد داشت . »

دیگر اینکه در مورد آهنگ جدیدی که ساخته‌ام و با شعر دوست هنرمند و عزیزم آقای معینی کرمانشاهی تلفیق شده است وخانم هایده خواننده با احساس گلها نیز آنرا اجرا نموده است توضیحی ندارم جز آنکه بگویم آنرا در گوشه ـ های «گردانیه» و «نهضت» که از گوشه های آواز نوا میباشد ساخته‌ام قضاوت در باره آنرا به شنونده بلند اندیشه خود واگذار میکنم .

مهندس همایون خرم

رقص کانینگهام :

حرکت انسان در خاطرات و تجربه

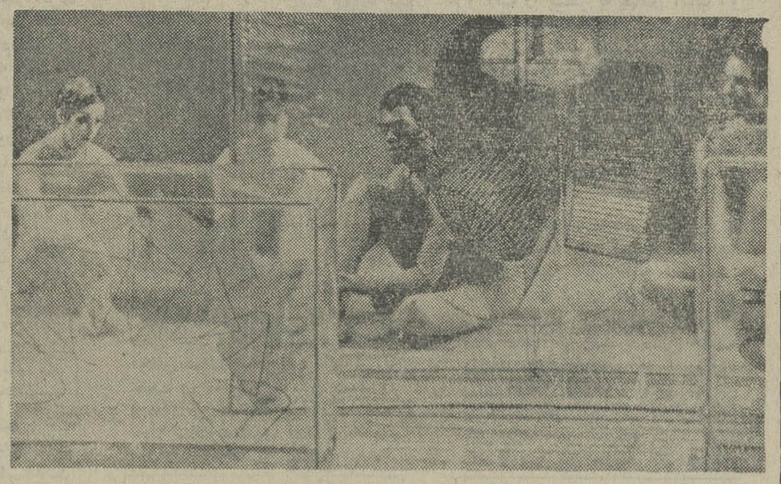

گروه رقصندگان کانینگهام

«مرس کانینگهام» مدیر و مربی رقص است که باتفاق گروه رقص خود در جشن هنر شیراز امسال شرکت دارد ، او با سلیقه خاص خودرقاصان را انتخاب می کند و همه قطعه های رقص را که دربرنامه‌هایشان اجرا می کنند ابداع وایجاد کرده و باروش خاص خود برقصندگان تعلیم می دهد .

«کانینگهام» یك رقاص بی نظیر ، با تجربه طولانی در اجرا و طرح رقص و همچنین موجدراهی جدید برای تعلیم آنست .

در گروه «مرس کانینگهام» شما ناظر حرکت بدن های زیبا با مهارت کامل و طرقی جدید و جالب خواهید بود . آن ها در فضا حرکت می کنند گاه به تنهائی و گاه بطور جمعی طرحهای جذابی می سازند و شما درك می کنید که این رقص ها مضحك است یاجدی ، شوخ است یا عبوس ولی هرگز داستان بخصوصی را دنبال نخواهید کرد و مسائل در سطح روانی برایتان مطرح نخواهد شد . تنها چیزی که می بینید بدن انسان است در جنبش ها و حالات سرعت و شدت وضعف های مختلف .

مفهوم حرکات این رقصها از طریق خاطرات وتجربیاتمان قابل درك است و هر یك ازتماشاگران به تنهائی برداشت شخصی خودش را دارد .

«کانینگهام» همچنین روش مختلف برای استفاده از موسیقی و آواز در رقص هایش دارد. او سالیان دراز با «جان کیج» آهنگساز معروف که معتقد است همه صدا های ناشی از زندگی مدرن و پرسروصدا جالب است ، همکاری کرده است بنابر این موسیقی او چیزی نیست که ما آن را خوش آهنگ و موزون می خوانیم . او توجه ما را به صدا های مختلف اطرافمان که هرگز به آن گوش نمی دهیم جذب می کند . موسیقی «جان کیج» تکیه‌گاهی برای رقص های «کانینگهام» نیست بلکه فقط زمینه‌ای برای حرکت رقاصان ایجاد می کند وگاه به عنوان نوعی شریك در حرکات عمل می کند .

این گروه رقص در همه جای دنیا برنامه اجرا کرده است . کانینگهام در پاریس واستکهلم جوایزی بخاطر تعلیم رقص دریافت کرده. او در لندن بیش از موطن خودش امریکا ، برنامه‌ارائه داده است ولی آن چیزی که او اجرا می کند فقط می تواند از امریکا سرزمین تازه ها و بدون سنت سرچشمه بگیرد .

تلویزیون

برنامه امروز وفردا

برنامه تلویزیون ملی

گذرگاه

ساعت ۲۰٫۰۰ برنامه دوم «سه‌شنبه»

برنامه گذرگاه‌را که‌امروز از برنامه دوم تلویزیون می‌بینیم شامل :

بحثی در باره حفظ آثار باستانی وملی، تاریخچه‌تاسیس موزه ایران باستان ، مطلبی تحت عنوان «عصر تحرك در باره زندگی بهتر » برای زنان و مردان امروزی همراه با نمایش فیلم ، نمایشی ازاسکی روی آب و نجات در دریا با وسائل جدید ، وبالاخره بازدید از شرکت سهامی و زراعی آریامهر است اجرای این برنامه را ژیلا خواجه نوری و کامبیز منیرفخرائی به عهده دارند .

تام سایر

ساعت ۲۰٫۳۰ برنامه دوم «سه‌شنبه»

«تام‌سایر» اثر مارك تواینی که اخیرا بصورت فیلم تلویزیونی درآمده است از طریق برنامه دوم تلویزیون ملی ایران نمایش داده میشود در این قسمت می بینیم که تام و دوستانش علیه قاتل سرخپوست شهادت داده‌اند بخاطر این شهادت و برای حفظ جان بچه ها مردم مدارس را تعطیل کرده‌اند اما در جریان همین اتفاقات تام و بیکی دوست دخترش ناپدید میشوند وجستجو برای یافتن آنها بی نتیجه می ماند .

سه‌شنبه

۱۷٫۴۵ اسلاید و موزیک
۱۷٫۵۸ سلام شاهنشاهی و اعلام برنامه
۱۸٫۰۰ آموزش برای کودکان روستائی
۱۸٫۵۰ آموزش‌برای‌بزرگسالان روستائی
۱۹٫۳۰ مسابقه تلاش
۲۰٫۳۰ مشروح اخبار همراه‌با فیلمهای خبری

۷

برنامه تلویزیون ملی

سه‌شنبه

۲۱٫۰۵ روزهای زندگی
۲۲٫۱۰ سرکار استوار
۲۳٫۱۰ آخرین اخبار

نیمروز چهارشنبه

۱۲٫۳۰ اسلاید و موزیک
۱۲٫۴۸ سلام شاهنشاهی و اعلام برنامه
۱۲٫۵۰ اخبار نیمروز بخش‌اول
۱۳٫۰۰ حفاظت ایمنی
۱۳٫۱۵ فیلم ویلت
۱۴٫۰۰ درجستجوی زبان‌معیار
۱۴٫۳۰ اخبارنیمروز بخش‌دوم

۹

برنامه دوم

سه‌شنبه

۱۹٫۱۵ اسلاید و موزیک
۱۹٫۳۰ سلام شاهنشاهی و اعلام برنامه
۱۹٫۳۴ اخبار
۱۹٫۴۰ در سرزمین‌های دیگر
۲۰٫۰۵ گذرگاه
۲۰٫۳۴ تام‌سایر
۲۰٫۵۰ اکو
۲۱٫۰۵ واریته
۲۱٫۳۰ اخبار برنامه دوم
۲۲٫۱۵ بینوایان
۲۲٫۴۰ راهی بسوی آینده

۱

تلویزیون آموزشی

چهارشنبه

۸٫۰۰ ترانه‌ها و چشم‌اندازها
۸٫۳۰ سلام شاهنشاهی و اعلام برنامه
۸٫۳۵ نیایش
۸٫۴۵ رسم فنی
۹٫۱۵ برنامه هنری
۹٫۳۰ فیزیک برای همه
۹٫۵۵ مکالمه انگلیسی
۱۰٫۱۰ مسابقه طبیعی
۱۰٫۳۵ فیلم آموزشی
۱۰٫۵۰ شیمی برای همه
۱۱٫۱۵ برنامه هنری
۱۱٫۳۰ مکالمه انگلیسی
۱۱٫۴۵ حرفه و فن دوره راهنمائی
۱۲٫۰۵ فیلم داستانی

۸

برنامه تلویزیون امریکا

۱۷٫۰۰ اخبار
۱۷٫۰۵ فرماندار و جی‌جی
۱۷٫۳۰ افسونگر
۱۸٫۰۰ جولیا
۱۸٫۳۰ سه پسر من
۱۹٫۰۰ اخبار
۱۹٫۱۵ ماجراهای واقعی
۱۹٫۴۰ شو دین‌مارتین
۲۰٫۳۰ چاپارل
۲۰٫۲۰ دیکپاول
۲۱٫۱۵ دیکدکاوت
۲۲٫۲۰ این است زندگی

کاشی سعدی
خلل پذیر بود هر بنا در این دنیا
مگر به کاشی سعدی بنا کنی آنرا

حالا فصل خنده و شادی و تفریح است
... و ما برای شما یك فیلم کمدی پرحادثه از سرقت و فرارانتخاب کرده‌ایم تا شاد . . . شاد . . . شاد . . . شوید
آغاز هفته دوم نمایش در
سینما ریولی

از امشب در
سینما آتلانتیک
دو هنرمند جوان و محبوب سینما در یك فیلم قشنگ، تماشائی و بیسابقه
وارن بیتی ـ جولی کریستی
در فیلم پاناویژن ورنگی
آقای کاب و خانم میلر

بکارگردانی : رابرت آلتمن محصول برادران وارنر

دفاتر گویا هستند ●●●
که دستگاه تهویهٔ مطبوع کریر فروش ما را چند برابر کرده است

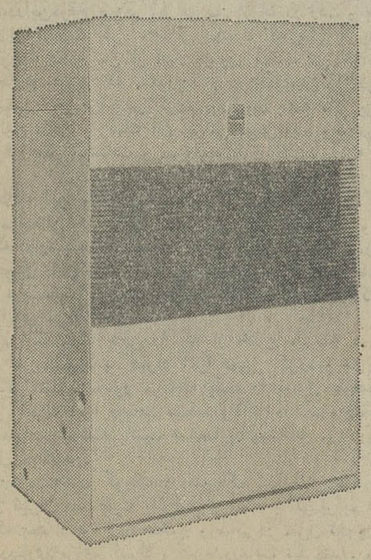

دستگاه تهویهٔ مطبوع
کریر Packaged
کنترل کنندهٔ حرارت و رطوبت
مخصوص سوپرمارکتها ،
بانکها ، دفاتر بازرگانی ،
رستورانها ، فروشگاهها و منازل
با کندانسورهای آبی و هوائی
از ۲½ تا ۶۴ تن

7-51

نماینده انحصاری در ایران:
شرکت سهامی شعله خاور ـ تخت جمشید ـ چهارراه بهار ـ تلفن ۲۶ ـ ۸۲۹۰۲۱

انتقاد

جهانگیر افخمی از نیویورک

تراژدی پستخانه مبارکه!

چندروزپیش در منزل یکی از ایرانیان مقیم نیویورک‌صحبت از اداره پست و گمرک تهران بود . خانم صاحبخانه دل‌پری داشت ومی گفت سالی دوبار برای نوه‌هایش که در تهران زندگی می کنند بسته هائی به ایران می فرستد و هر دفعه دخترش باید دهها مرتبه به گمرک مراجعه کند تا شاید بتواند یکی از بسته را پس از چهارده ماه تحویل بگیرد می‌گفت سال‌گذشته دوبسته توسط پست زمینی بایران فرستاد ، اداره پست‌آمریکا متاسفانه باآشنائی بوضع پست و گمرک ایران بسته های پست زمینی بمقصد ایران را بیمه نمی کند و فقط روی یك ورقه مارکدار اسم و آدرس فرستنده و گیرنده بسته و تاریخ تحویل آنرا نوشته و مهرمیزند .

چهار ماه طول می کشد و از بسته خبری نمی شود و ادارات مربوطه اظهار بی‌اطلاعی می‌کنند . عاقبت باین فکر می‌افتند که توسط یکی از دوستان که برای یك شرکت خارجی کارمی کند و برای ترخیص بسته های آن شرکت به اداره گمرك رفت وآمد دارد وعده‌ای را می شناسد اقدام کنند . دور روز بعد شخص مزبور با یکی از بسته ها از اداره گمرك خارج می ـ شود و همه از پیدا شدن بسته خوشحال می شوند و این خبر را برای مادر بزرگشان در نیویورك می فرستند . مادر بزرك برایشان می نویسد که دو بسته فرستاده شده است .

***

در روزنامه اطلاعات هوائی از تغییراتی که در تشکیلات گمرك داده شده است مطالبی مطالعه کردم و حتی اخیرا نوشته شده بود که درنظر است یك مدرسه عالی برای امور گمرك‌تاسیس شود . با این سوابق می خواستم قبول کنم که مادر بزرك از روی اشتیاقی که دارد مسافت بین آمریکا و تهران را ندیده گرفته و انتظار دارد که بسته های پست زمینی در دوسه هفته به تهران برسد و چون چهل روز می گذرد و بسته ها بدخترش نمی رسد از گمرك گله می‌کند .

مردد بودم که درددل این مادر بزرك را بنظر مقامات‌مربوطه برسانم یاخیر . تردید را یکی از دوستان آمریکائیم برطرف کرد و یك روزنامه هفتگی را که برای استفاده علاقمندان جمع‌ آوری سکه های جهانی منتشر می شود روی میزم گذاشت . در این روزنامه هفتگی شخصی به نام «باب کلارك» که در تهران اقامت دارد مقالاتی درباره سکه ها و اسکناس های ایران منتشر می کند و در یکی از مقالاتش ماجرای تحویل گرفتن یك بسته کوچك را ازگمرك در دوستون شرح داده است که بطور اختصار بنظرتان میرسانم .

نویسنده‌آمریکائی درشماره ٤ژوئیه روزنامه «نیومیسماتیك‌ـ نیوزویکلی » چنین می نویسد : « در شماره های گذشته از اوضاع گمرك ایران و دردسر هائی که اشخاص بیگانه برای گرفتن یك بسته کوچك در گمرك تهران متحمل می شوند بنظرتان رساندم . از این روبتمام دوستان‌و آشنایان‌جداسفارش کرده‌ام که از اظهار لطف و ارسال بسته های پستی خودداری کنند که‌بجز دردسر فایده‌ای ندارد . در هفته گذشته‌بمن‌اطلاع دادند که بسته‌ای در گمرك پستخانه برای من وجوددارد . مدتی بود در انتظار چنین بسته‌ای بودم و چند حلقه فیلم که برای چاپ به خارج فرستاده بودم باید در این روز ها می ـ رسید و خیلی مشتاق دیدار عکس هابودم.

برای اشخاص خارجی دو راه حل وجود دارد یا شخصابه گمرك مراجعه کنند یا توسط دلال های امور گمرکی بسته های خود را ترخیص نمایند . در قسمت دوم علاوه بر حق دلال های مربوطه باید وکالت نامه‌ای هم تهیه کرد و گذرنامه را در اختیار آنها گذارد . دفعه گذشته که به گمرك رفتم سه روز تمام در دالان های این اداره سرگردان بودم . روز اول در پستخانه وجوه لازم را پرداخت کردم ولی قسمت‌گمرك که‌آنطرف سالن بود نتوانست بسته را پیدا کنند و می گفتند که چون در نقل و انتقال هستند پیدا کردن بسته به تاخیر افتاده است خلاصه بعد از سه روز موفق شدم با یك بسته کوچك پستخانه را ترك کنم در جراید تهران خوانده بودم که وضع کاملا عوض شده است و دردسر های بیجا و کاغذ بازی از بین رفته و در کار ها تسریع میشود . با این امید تصمیم گرفتم برای تحویل بسته محتوی عکسها شخصا به پستخانه بروم . شوفر ایرانی مرا در مقابل پستخانه پیاده کرد و خودش رفت تا ماشین را در محلی پارك کند پیدا کردن محلی برای پارك ماشین کار آسانی نیست . در جلوی در ورودی محلی برای کسب اطلاع وجود داشت ولی هر قدر نگاه کردم کسی در آنجا دیده نمیشد ناچار بداخل ساختمان رفتم و با کمك یك ایرانی خوش قلب و مهربان به مقصد رسیدم ، حودم را جلوی کیشه رساندم‌وگذرنامه‌امرا نشان داده و پشت ورقه را امضاء کردم پمن دو ورقه دیگر دادند و حالا باید بقسمت دیگری میرفتم که آنهم با کمك آن ایرانی انجام گرفت.دراینجا کار بمراتب دشوارتر ازمرحله قبلی بود و برای رسیدن بمقصدی مربوطه باید یك دست سه متری داشت . از قیافه خسته و وارفته من یکی از کارمندان گمرك دلش بحالم سوخت و اوراق مرا گرفت وبه‌گیشه مربوطه بردد‌را نجا چند ورقه دیگربه‌ان اضافه کردند وچند مهرزدند ومرا برای تحویل بسته به محوطه‌دیگری فرستادند . گیشه بعدی خلوت‌تر بود و ظاهرا بسته مرا هنوز برای گمرك باز نکرده بودند . مامور مربوطه چند مهر دیگر روی اوراق من زد و یکی را برای آوردن بسته فرستاد . پنج دقیقه طول کشید تا بسته را از انبار آوردند در این موقع‌شوفر که توانسته بود محلی برای پارك اتومبیل پیدا کند خودش را به آنجا رسانده بود ، بسته را باز کردند برخلاف انتظار اثری از عکس نبود بلکه قسمتهای مختلف ساعت و لوازم یدکی آن را در لوله های پلاستیکی قرار داده بودند چون به روکش بسته نگاه کردم معلوم شد که از سویس پست شده است و نمی توانست بسته من باشد . در این موقع چاره‌ای نبود تا تمام این مراحل را دو باره تکرار کرده از اول شروع کنم . بسال خیال راحت به کیشه اخر امدم تا بسته را تحویل بگیرم . دو باره اوراق را که دیگر خیلی سنگین شده بود از من گرفته و نمره‌ای بیکی از کارمندان و پادوها دادند که بسته مرا از انبار بیاورد . تعجب می کنید که‌اگر بنویسم برای بار دوم همان بسته لوازم یدکی ساعت را جلویم گذاردند‌دراین‌موقع شوفر ایرانی من از جا در رفت و به‌فارسی با مامورین صحبت کرد . طولی نکشید که یکی از پادوها با بسته کوچك عکس من از انبار بیرون آمد . می خواستیم از عمارت خارج بشویم که مامور کنار در جلویمان را گرفت و ظاهرا مامور آخر فراموش کرده بود روی بسته مهر بزند .

تمام این ماجرا با کمك آن ایرانی خوش قلب و فارسی حرف زدن شوفر فقط یکساعت و ده دقیقه طول کشید ... »

***

با مطالعه این مقاله دیگر شکی برایم باقی نماند که مادر بزرك آمریکائی حق داشته است این همه گله کند و مطمئن هستم که اداره پست و گمرك احتیاج به دانشگاه و مدرسه‌عالی برای تحویل دادن بسته های مردم ندارد و تمام دردسرهاهمانطور که آن نویسنده آمریکائی هم متوجه شده است در کاغذبازی و سردواندن مردم است

در آمریکا بسته هائی را که از خارج میرسد در گمرك پستخانه باز میکنند و گمرك آنرا تعیین کرده و به پستخانه محلی میفرستند . مامور مربوطه بسته را بمنزل صاحب بسته می برد و گمرك آنرا دریافت میکند و اگر در کم و زیاد بودن گمرك اعتراضی داشته باشید شخصا به پستخانه می روید و آنرا حل میکنید .

درمورد بسته‌های کوچك دردسر گمرك اصلا وجود ندارد . اخیرا از تهران چند بسته یك کیلوئی پسته و گز برایم فرستاده بودند که بعد از ۳۵ روز صحیح و سالم در منزل تحویل دادند و حتی دیناری برای گمرك و غیره دریافت نکردند . پستخانه آمریکا فقط برای چند کشور بسته های زمینی را بیمه نمی‌ کند و متاسفانه کشور ایران یکی از آن کشور ها است و با توجه بمندرجات این مقاله فکر نمیکنم جای گله و شکایت باشد

چهل سال قبل درچنین روز

موضوع چك بی محل مورد بحث نما یندگان مجلس قرار گرفت

خبر کمیسیون عدلیه راجع به‌چك بی محل بشرح ذیل مطرح گردید:

ماده ۲۳۸ مکرر ـ الف : هر کس بدون داشتن محل اعم از وجه یااعتبار چك صادر نماید‌به‌جزای نقدی معادل عشروجه چك محکوم میشود و اگر محل کمتر از مبلغ چك باشد جزای نقدی به‌نسبت تفاوت بین‌محل موجود و مبلغ چك اخذ خواهد شد و درهر صورت میزان جزای نقدی نباید کمتر از دویست ریال باشد .

ب : هر کس از روی سوءنیت‌بدون محل و یا بیشتر از محلی که دارد چك صادر کند و یا پس از صادر کردن چك تمام یا یك قسمت وجهی را که باعتبار آن چك صادر کرده بنحوی از انحاءازمحال‌علیه پس‌بگیرد به حبس تادیبی از شش ماه تادوسال و به تادیه جزای نقدی که نباید از دو برابر وجه چك بیشتر و ربع آن کمتر باشد محکوم خواهد شد .

جرائم مذکور در فوق بدون‌شکایت مدعی خصوصی قابل تعقیب نیست ، استرداد شکایت در موردالف این ماده در تمام مراحل مانع تعقیب و مجازات است . هرگاه صادر کننده چك در ظرف پنج روز از تاریخ‌ابلاغ اظهاریه رسمی یا از تاریخ ابلاغ اعتراض نامه وجه چك را نپردازد ، سوءنیت او محرز است .

ممکن است کسی اشتباه کند

آقای طباطبائی دیبا گفت : یك شخصی ممکن است از روی اشتباه چك صادر نماید و یقین نداشته‌باشد که چه مقدار محل داشته و با این ترتیب موجب مسئولیت خواهد شد و در اینصورت یك قدری‌خارج ازاصول است .

سهو و غفلت هم جرم است

علی‌اکبر داور

آقای داور وزیر عدلیه گفت :آن‌اصل مسلمی که در نزد مقننمحرزمیباشداین است که غفلت یا سهو و اشتباه را جرم تشخیص میدهد .وقتی در اثر غفلت کسی مرتکب خطائی‌شدآن غفلت و خطاجرم‌است و مقنن آن غفلت را جرم می گیرد .

داور سپس گفت : مقننین دنیامعتقد هستند که افراد جامعه را باید طوری تربیت کرد که یك دقت معتدلی در زندگی داشته باشند و عادت بکنند باینکه مرتکب غفلت یا سهوواشتباه نشوندوبالاخره خلافی از افراد جامعه سر نزند . باید دید آثار این جرم در مورد چك بی محل یك چیز بدی است یا خیر ؟بنده عرض میکنم آثار آن خیلی بد است برای اینکه چك باید در حکم اسکناس باشد و مردم هم به آن اعتماد داشته باشند .

این قانون با وضع موجود سازگار نیست

میرزاعلی کازرونی

آقای کازرونی گفت: من با این لایحه مخالفم برای اینکه این لایحه با اوضاع تجارتی ما بکلی مغایرت‌دارد ،وضعیت ما طوری نیست که بتوانیم در امور دقت داشته باشیم ما که جدیدا با به دایره تمدن گذارده‌ایم این قانون با اوضاع‌حاضر ما بکلی مخالفت دارد آیا باید قانون بگذرانیم که آدم اشتباه نکند ؟من که نمی فهمم و نمیدانم مقصود از این قانون چیست ؟

وزیر عدلیه گفت : بنده ازفرمایش آقا متعجبم ، شما معتقد هستید که کار تجارت و تجار ما روی چك بی‌ـ محل است ؟ خیر اشتباه می فرمائید اینطور نیست بهتر این است از این عقیده و تشخیص خودتان صرف‌نظر فرمائید .

مذاکرات دیگری نشد و به ماده فوق رای گرفتند و تصویب شد .

استخدام مسیو فونتانا

خبر کمیسیون بودجه‌وخارجه‌مجلس راجع به موافقت با استخدام مسیو فونتانا معلم مدرسه عالی حقوق‌قرائت گردید که وزارت معارف مسیوفونتانا تبعه دولت فرانسه را برای مدت سه سال دیگر از تاریخ اول تیر ماه ۱۳۱۲ استخدام او را تمدیدنماید ، حقوق او در هر ماه ۴۴۵۰ ریال بعلاوه ٤۲ پهلوی خواهد بود .

انتقاد از تربیت شاگردان مدارس

آقای روحی گفت : تعلیم باتربیت باید در مدارس‌مایش برود،متاسفانه از اصل تربیت در سراسر مدارس مرکز وولایات ما خبری نیست تربیت و پرورش و تعلیم باید توام باشد تا فرزندان این مملکت دارای اخلاق حسنه و ملکات فاضله باشند. الان شاگرد های ابتدائی را ملاحظه کنید یکی ازکارهای‌آنها‌اینست که با دغال در و دیوار را سیاه میکنند یا شاگرد های سیکل اول و دوم را ملاحظه فرمائید بنده برای حفظ ناموس معارف نمی خواهم این جا عرض بکنم که این شاگرد ها درچه مجالس و محافلی حضور پیدا میکنند و بالاخره اخلاق و عملیات آنها روی چه پایه و اساسی میباشد . اولیای اطفال تصور میکنند شاگردی که‌به مدرسه میرود دیگر دارای تمام محاسن علمی و اخلاقی شده‌ومقدرات اطفال را بمدرسه می سپارند ؛اینست که وظیفه وزارت معارف‌است مقررات خاصی وضع نموده و کاملا وضعیت اخلاقی محصلین را در نظر بگیرند و آنها را بیشتر به مبادی آداب و اخلاق معتقد سازند . مدارس عالیه نظام را در نظر بگیرند به بینند چه مقرراتی وضع کرده‌اند و روی چه اصلی محصلین را تربیت‌میکنند شما هم همان را اخذ کنید .

جواب کفیل وزارت معارف

آقای عمادالملك محسنی کفیل‌وزارت معارف گفت : هر کس در خانه بچه دارد میداند‌در خود خانه نمیتوانند طفل را جلوگیری کنند که به درو دیوار خانه چیزی ننویسند و باذغال سیاه نکنند چه رسد به خارج خانه ، وزارت معارف تا جائی که مقدوربوده برای اصلاح معارف و اخلاق عمومی شاگردان خودداری نکرده ولی‌اساسا طفل باید در خانواده تربیت پیدا کند و تنها در مدرسه کافی نیست.

حقوق فونتانا به هزار تومان رسیده

آقای طباطبائی دیبا گفت : حقوق مسیوفونتانا در ابتدای استخدامش‌در حدود چهارصد تومان بوده‌وحالاچون هر پهلوی به ۱۵ تومان تسعیرمیشود حقوق او قریب هزارتومان میشود . دولت‌باید فکری‌برای‌حقوق‌مستخدمین خارجی بکند که با این ترتیب‌تسعیر حقوق آنها خیلی زیاد میشود .

استعداد شاگردان ولایات کم است

آقای مخبر فرهمند در باره‌استعداد و قوه شاگردان ولایات صحبت کرد که از محصلین مرکز عقب هستند، همانطور که دیدیم بین پانصد نفر محصلینی که اکنون در اروپا داریم شاید فقط سی نفر از آنها ازولایات بیشتر نباشند و معتقد بودند برای مدارس متوسطه ولایات هم باید معلمین خوب فرستاد .

(نقل‌ازاطلاعات ۱۰ مردادماه ۱۳۱۲)

تاریخ در صفحات اطلاعات

احمد احرار

تئاتر در ایران

ـ۲۰۱ـ

یاورعلیقلی‌خان پسیان

هنگامی که «کمیته محافظین استقلال ایران» بالمره از همکاری و مساعدت «قوام‌الملك» مایوس شد ، چاره‌یی ندید جز آنکه با توسل به زور «قوام» را از صحنه خارج کند . ازینرو ، کمیته با صدور اعلامیه‌های متعددی که بتصدیق علماء رسیده و جریان تماس و مذاکره با «قوام» در آن منعکس شده بود ، به یک جنگ تبلیغاتی علیه «قوام الملك» مبادرت‌جست.

کمیته میخواست قبل از درگیری مسلحانه ، افکار عمومی را در شیراز علیه «قوام» برانگیزد . «قوام» نیزاین وقت‌گذرانی را مغتنم میشمرد و انتظار داشت درین فاصله از طرف «فرمانفرما» و نیز ازجانب «صولت‌الدوله» برای او کمك برسد وقوای ژاندارمری را درهم بکوبد .

بدینترتیب بکماه گذشت در حالیکه شیراز همچون یک دژ جنگی ، سنگربندی شده بود . چند محله را هواخواهان «قوام‌الملك» در تصرف داشتند و در سایر محلات، ژاندارمها روی‌بامها و پشت‌سنگرها دیده میشدند. طبق دستور «یاورعایقلی‌خان» بیرق انگلیس را از فراز عمارت کنسولگری برداشته و بجای آن پرچم ایران برافراشته بودند . باغ کنسولگری نیز به گردشگاه عمومی‌تبدیل شده بود، درحالیکه «نظام‌ملی» در آنجا مشق میکرد و دفیله میرفت !

روز دوازدهم صفر ، سرانجام کار طرفین به زدوخورد مسلحانه کشید . تا این زمان «قوام‌الملك» نه از تلگرافهای متعدد خود به‌«فرمانفرما» طرفی بسته‌بود و نه از پیغام های متوالی به « صولت‌الدوله » . تلگرافهای او به‌مقصد نمیرسید و پیغامهایش نیز با وعده امروز و فردا برگزار میشد ، «صولت‌الدوله» عوض اینکه به یاری رقیب دیرینه‌اش «قوام‌الملك»برخیزد با«واسموس» نرد محبت میباخت و سواران خود را برای حمایت از رزم‌آوران تنگستانی به برازجان و دشتستان میفرستاد .

روز دوازدهم صفر ۱۳۳٤ ژاندارمری دو عراده توپ روی بام بازار وکیل مستقر ساخت و چند مسلسل نیز در نقاط دیگر شهر نصب کرده ، به تفنگچیان قوام اخطار کرد از برجها فرود آمده سنگرها را تخلیه کنند . اما چون بدین اخطارها توجهی نشد ستاد ژاندارمری فرمان تیراندازی صادر کرد .

جنگ ژاندارمها و هواداران «قوام» دوازده روز طول کشید . طی این دوازده روز ، صدای توپ و تفنگ و مسلسل در شیراز قطع نمیشد . جنگ محله به محله، خانه به‌خانه و بام‌به‌بام پیش میرفت . مردم از وحشت به‌خانه‌های‌خودشان خزیده شهر را به جنگاوران واگذارده بودند . باآنکه تعداد اتباع و طرفداران «قوام‌الملك» زیاد بود و سنگرهای متعددی را تحت اختیار داشتند چون به توپ و مسلسل مجهزنبودند بناگزیر سنگر به سنگر عقب می‌نشستند و بهنگام عقب‌نشینی خانه‌هایی را که سنگر کرده بودند به آتش میکشیدند تا به دست حریف نیفتد .

خونین‌ترین جنگ میان طرفداران «قوام» و ژاندارمری در اطراف مسجد نصیرالملك روی داد ولی از آنجا که اتباع قوام روی بام و گذسته های مسجد سنگربندی کرده و درهای مسجد را نیز بستند ژاندارمها علیرغم تلاش فراوان خود نتوانستند به مسجد دست یابند . درنتیجه نقشه خود را تغییر داده به دروازه سعدی حمله بردند و دروازه را به تصرف درآورده عاقبت مناطقی را که مسلط بر خانه «قوام‌الملك» بود از دست تفنگچیان وی خارج ساختند .

«قوام‌الملك» وقتی چنین دید از ادامه نبرد مایوس شد . نزدیک ظهر شیراز را ترك گفت و خود را به جهرم رسانید . با خروج «قوام» تفنگچیان وی نیز دست از جنگ کشیده شهر را بتصرف ژاندارم دادند . این پیروزی چنان غیرمنتظره بود که تاصاحبمنصبان ژاندارمو اعضای«کمیته حافظین استقلال » بخودشان بجنبند و برای استقرار نظم اقدامی کنند ، خانه‌های «قوام‌الملك» و اتباع و خویشاوندانش دستخوش چپاول و غارت قرارگرفت. جنگ دوازده روزه که ضمن آن از ژاندارمها نزدیك هشتاد نفر و از طرفداران «قوام» چهل نفر کشته و زخمی شده بودند مدتی هم بصورت بلوا و آشوب‌ادامه یافت تاآنکه «یاورعلیقلیخان» جدا در ضدد اعاده نظم برآمد و امنیتی در شهر برقرار ساخته قسمتی از اموال غارتی را از ژاندارمها و چپاولگران مسترد داشت و صاحبان‌آنها را دعوت کرد که بیایند و اموال خود را تحویل بگیرند . با اینحال اثاثه قیمتی و نفائسی که از منزل «قوام» غارت شده‌بود هرگز بدست نیامد .

آموزشگاه «باله کلاسیك»

بدون دریافت شهریه برای کودکان

با استعداد هشت یانه ساله بمدت شش هفته در مدت تابستان در هنرستان عالی موسیقی صبحها تلفن ٤۲۱۱۷۰

آ ـ ۱۰۲۳۲

قهرمان جدول سال

اکثر خانواده های ایرانی جدول حل میکنند وبه این هوش آزمائی سرگرم کننده دلبستگی دارند .

روزنامه اطلاعات برای اولین بار در ایران مراسم انتخاب قهرمان جدول سال ۱۳۵۱ را با شکوه تمام برگزار میکند .

بابرگزاری این مراسم حل جدول از این پس از صورت یك سرگرمی شخصی بصورت یك هوش‌آزمائی کشوری و دسته‌جمعی در می آید و روزنامه اطلاعات مفتخر است که پایه گذار این تحول میشود .

این هوش آزمائی بزرك با طرح اولین جدول در روز ۲۵ مرداد ماه ۱۳۵۱ شروع میشود و در دو مرحله انجام میگیرد :

مرحله اول طرح شش جدول از ۲۵ تا ۳۱ مرداد ماه ۱۳۵۱ در روزنامه اطلاعات است . علاقمندان ۱۰روز فرصت دارند تا جدولها را حل کنند و جوابها را به تدریج بفرستند و روی پاکت قید کنند (روزنامه اطلاعات مربوط به طرح قهرمان جدول) . روز ۱۵ شهریور ماه ۱۳۵۱ اسامی کسانیکه هر ٦ جدول را حل کرده باشند در روزنامه اعلام خواهد شد .

مرحله دوم ـ روز جمعه ۲٤ شهریور ماه یك‌مسابقه حضوری با شرکت برندگان مرحله اول ترتیب داده میشود و جدول نهائی مسابقه بین شرکت کنندگان توزیع میگردد. هر یك از شرکت کنندگان پس از آنکه جدول مسابقه را حل کرد ساعت دقیق تحویل‌بر روی برك جدول توسط ناظران مسابقه قید میشود . قهرمان جدول سال کسی است که جدول مسابقه را صحیح حل کرده و زودتر از دیگران تحویل داده باشد. جایزه قهرمان جدول سال یك صفحه طلای‌اطلاعات است و صفحه طلای اطلاعات لوحی است که از طلاتهیه میشود .

این صفحه هر سال از صفحه اول شماره‌ای ساخته میشود که عکس قهرمان جدول و خبر پیروزی وی در آن چاپ شده است .

صفحه زرین اطلاعات را چند تن از استادان طلا کار زیر نظر کارشناسان گراور سازی تهیه خواهند کرد .

دنیای ورزش شنبه ها منتشر میشود

آگهی پذیرش دانشجو

برای دوره فوق‌لیسانس

دانشکده علوم دانشگاه تهران جهت نیمسال اول سال تحصیلی ۵۱ـ۵۲ برطبق اصول کلی دوره های فوق‌لیسانس از طریق مسابقه ورودی برای رشته‌های ریاضی و فیزیك و شیمی و زیست شناسی وزمین شناسی تعدادی دانشجو میپذیرد . داوطلبان میتوانند از تاریخ ۲۳ مرداد ماه لغایت ۲ شهریور ماه همه روزه برای ثبت نام بدفتر تعلیمات فوق لیسانس دانشکده علوم مراجعه نمایند . تاریخ امتحان موقع دریافت کارت شرکت در جلسه‌اعلام خواهد شد .

مدارك لازم

۱ـ گواهی ریز نمرات باقید میانگین کل از دوره لیسانس‌دانشکده مربوطه .

۲ـ فتوکپی دانشنامه یا گواهینامه موقت لیسانس

۳ـ ۳ قطعه عکس ٤×۳

٤ـ فیش بانکی بمبلغ یک هزار ریال بحساب ۹۳۲۸ بانك رهنی ایران .

۵ـ دو برگ فتوکپی یا رونوشت شناسنامه

٦ـ برگ خاتمه خدمت یا معافیت وظیفه عمومی (فارغ‌التحصیلان سال جاری بشرط آنکه تحصیلات دوره فوق لیسانس آنان دنباله تحصیلات دوره لیسانس باشد و سن آنان بیش از ۲٦ سال نباشد میتوانند از معافیت تحصیلی استفاده کنند.).

یادآوری

داشتن حداقل میانگین ۳ (یامعادل آن در نظامهای دیگر نمره گذاری) . شرط شرکت در مسابقه ورودی است . داوطلبانیکه میانگین آنها بین ۵ر۲و۳ (یامعادل آن در نظامهای دیگر نمره‌گذاری) است پس ازموافقت گروه مربوط میتوانندد در مسابقه‌ورودی شرکت کنند م‌الف ٦۷۰۷

دانشگاه تهران

آ ـ ۲۹۵۳۸

آگهی مناقصه

مرکز تحقیقات دامپروری کشور (حیدرآباد) واقع در ۵ کیلو متری غرب کرج جاده کرج قزوین مقدار چهارصدتن یونجه بسته بندی شده نعنائی از طریق مناقصه تحویل بانبار مرکز تحقیقات با شرایط زیر خریداری می نماید .

۱ـ پیشنهاد دهندگان باید ۵٪ مبلغ پیشنهادی را وجه نقد با تضمین نامه بانکی بعنوان سپرده‌بحساب ۱۵۰٦۷۱ در بانك ملی ایران شعبه کرج پرداخت و فیش بانکی آن‌را بضمیمه پیشنهاد لاك ومهر شده خود نموده تا پایان وقت اداری روز ۳۰ر۵ر۵۱ به دفتر مرکز در مقابل رسید تحویل بنمایند پیشنهاد دهندگان در دو پاکت (الف)محتوی مشخصات پاکت(ب) پیشنهاد وضمانت نامه بانکی .

۲ـ پیشنهاد دهندگان تعهد مینماید که در صورت برنده‌شدن مناقصه یونجه ظرف مدت ٤۵ روز آماده با حضور کمیسیون که تشکیل خواهد شد بانبار مرکز تحقیقات تحویل نماید .

۳ـ پیشنهاد های رسیده در ساعت ده صبح روز ۳۱ر۵ر۵۱در دفتر مرکز باز و قرائت خواهد شد حضور پیشنهاد دهندگان در جلسه مزبور آزاد است .

٤ـ مرکز تحقیقات در رد یا قبول یك یا کلیه پیشنهادات مجاز خواهد بود .

۵ـ پیشنهاد دهندگان باید برك سایر شرایط معامله ونمونه قرارداد را که برایگان در اختیار آنان گذارده خواهد شد از دفتر مرکزتحقیقات اخذ و امضاء نمونه بضمیمه پیشنهاد اصلی خود بنماید .

٦ـ به پیشنهادات فاقد تضمین‌نامه بانکی و مشروط ترتیب اثر داده نخواهد شد

۷ـ پس از تعیین برنده مناقصه تضمین‌نامه بانکی نفرات‌اول و دوم نگهداری و بقیه مسترد خواهد شد .

۸ـ هزینه حق‌الدرج آگهی و غیره بعهده برنده مناقصه خواهد بود .

۹ـ در صورتیکه برنده مناقصه از انجام پیشنهاد خوداستنکاف نماید سپرده او بنفع مرکز تحقیقات ضبط و با نفر دوم که حائز حداقل قیمت باشد قرارداد لازم منعقد خواهد نمود .

رئیس مرکز تحقیقات دامپروری کشور

آ ـ ۳۱۰۸۸

جدول کلمات متقاطع

شماره ۵٤۰۱

طراح جدول : ف . جلوه

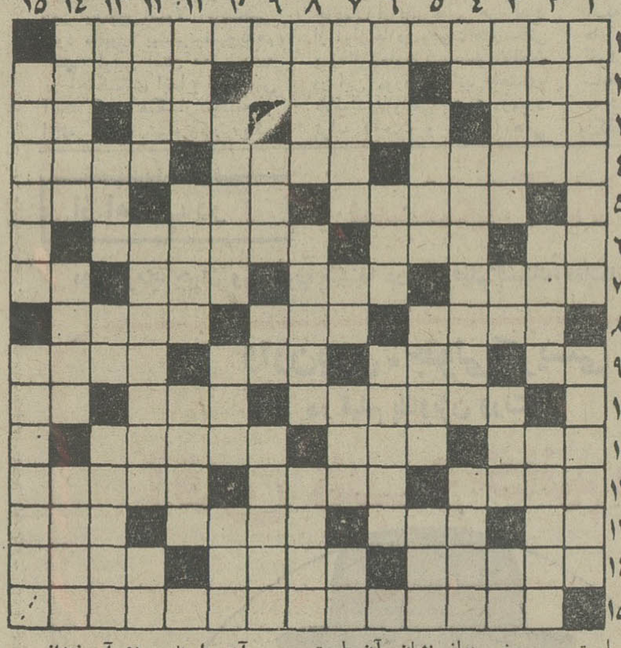

افقی :

۱ـ نویسنده‌معروف ایتالیائی در قرن نوزده و بیست که پیروزی مرگ ازآثار مشهوراواست۲ـ آش یزدی ـ در دل و در سر می‌پرورند‌ـمعامله را جوش میدهد ۳ـ آقازاده ـ مهرآبله بر رخسار دارد ـ زیباروی عرب در دیده کشد ـ موی وارونه ٤ـ شاعر و نویسنده خوش ذوق و پر قریحه انگلیسی ـ خاکینه فرنگی ـ سنگینی ۵ـ صاف و بی‌دست‌انداز ـ کوه افسانه‌ای ـ بخشش ٦ـ وضع‌حمل ـرودی در شمال ـ گیسوئی که صاف نباشد ۷ ـ واحد ـ از خطوط هندسی ـ بر گردن گاو نهند ـ عددی است ۸ ـ برای آزمایش نیزجای‌مناسبی است‌ـ میگویند اسرار خانمها در آن است ـ آنکه نخواهند اسمش رابیرند ۹ـ از اقسام‌بز ـ آزاد‌ـ آهنگساز معاصر آلمانی با شیوه‌ای مخصوص ـ پیکار در راه دین ۱۰ـ از دروس‌مهم و مشکل ریاضی ـ رشوه‌خواری ـ از اعداد ورزشی ۱۱ـ دست نخورده ـ اگرهم با بادمجان نسبتی دارد خیلی از آن محجوب‌تر است ـ مجلس شورا جای آن است ۱۲ ـ از واحد های شتروترن ـنقاشی بزرك امپرسیونیسم فرانسه ـ سرو صدای بسیار است و اکثر برای هیچ ۱۳ـ دشنام دادن و لعن کردن ـ فاصله میان دو کوه ـ پوشاننده ـ از مجلات معروف آمریکائی ۱٤ـ شاعر آزادمنش یونان ـاز در سالهای قبل از میلاد ـاز سنگهای سخت و سیاه ـ نام پزشك و روانشناس معاصر فرانسوی و مولف کتاب‌انسان موجود ناشناخته ۱۵ـ قهرمان معروف ادموند روستان که

عمودی :

۱ـ در اسپانیا مردم برای تماشایش سر و دست می شکنند ـ مطرب میخواست روی لبهای یار بکارد ۲ـ از درس های مدرسه ـ بزرك‌تر ـ رویای بختك ۳ـ شیر در ان است ـ ضمیری است ـ بعداز نفس‌آخر ـ واحد وزن ٤ـردیف ـ خیلی لطیف و شاعرانه و احساساتی ـ دارا نیست ۵ـ نورانی ـ کشتن ـ بلند ٦ـ چیزی برتن ندارد‌ـاز نوشیدنی ها و مارکی برای روغن‌اتومبیل ـ درس خط و زاویه ۷ـ از کوچه های معروف و قدیمی تهران ـ یکی بیش نیست ـ همراه پلنك خطرناك است ـ در سالهای اخیر بلند وبلندتر شده است ۸ـرخساره رازیباتر از غازه‌برافروزد ـ چاشنی‌اصلی منقل ـ از ترکیبات سوزان شیمیائی ۹ـحرف نفی ـرخسار ـ باشکوه مطبخ نشین ـ پرنس نشین جنوب فرانسه۱۰ـ اتوبوسهای‌شرکت واحد بهترین شیوه ایستادن بینی دراز نشان آن است .

حل جدول شماره ۵٤۰۰

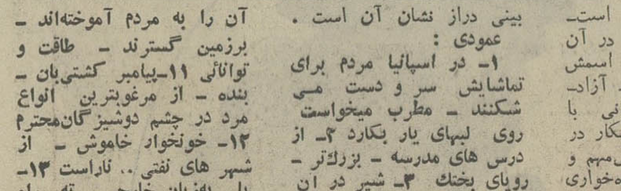

★ اگر برادر و خواهر دارید
★ اگر فرزند منحصر بفرد خانواده هستید
★ اگر فرزندان متعدد دارید و بالاخره اگر در آستانه ازدواج هستید حتما این مقاله را بخوانید

در کدامیک از این گروهها هستید

اعمال و رفتاری که از هرفرد در زندگی اجتماعی و خانوادگی سر می‌زند انعکاسی از زندگی دوران کودکی اوست نکته‌ایرا که متخصصین تربیت کودکان آنرا متفق‌القول قبول دارند اینست که مهمترین روابط عاطفی و اجتماعی طفل روابطی نیست که با پدر و مادرش دارد بلکه روابطی است که با خواهران و برادرانش دارد که این رفتار درسراسر عمر حفظ میشود.

یك روانشناس آلمانی مطالعات وسیعی در مورد کودکان و انعکاس روابطی که درخانواده داشته‌اند، انجام داده وسرانجام کودکان را از لحاظ داشتن برادر و خواهر به هشت طبقه تقسیم کرده که از روی آن میتوان نوع روابط اجتماعی هر مرد وزنی را پیش بینی کرد.

۱ ـ وقتی طفل برادر ارشد یك خانواده‌ای پسردار باشد باشد

این طفل یك مرد واقعی می شود مهاجم ، مرد ، دلبسته بدوستان‌است‌و فقط‌به‌دوستانش علاقه دارد با دختران مثل برادرانش رفتارمیکند :دختران مطیع را انتخاب میکند در عوض وقتی‌ازدواج کندازاینکه خودیدر خانواده‌شده‌و فرزندان متعددی پیدا کرده پس خوشحال است .

۲ـ وقتی‌طفل خواهر کوچك یك خانواده پسردار باشد

معمولا چنین دختری رویای هر مردی است ، چنین دختری زن‌واقعی میشود، دوست‌داشتنی است،همه‌هنری دارد،همصحبت و دوست بسیار خوبی است ، قمارباز خوبی هم هست‌بالذت و خوشی ازدواج میکند تا شوهرش آرزو نکرده صاحب اولادنخواهدشد چنانچه‌ازدواج نکند ممکن است کلکسیونی از عشاق دلداده‌اش را که بنحوی جانشین برادران‌عزیزش خواهند بود اطراف خود جمع کند .

۳ ـ وقتی طفل برادر ارشد خانواده‌ای دختردار باشد

چنین آدمی ، همصحبتی با زنان را می پرستد و آنها را برفقای مردش ترجیح میدهد زندگی خانوادگی برای او بیش از زندگی شغلی جالب خواهد بود و او برای همسرش جائی بیشتر از فرزندانش می دهد .

٤ـ وقتی طفل خواهر کوچك در یك خانواده دختردار باشد

این طفل در بزرگی بسهولت برمردان چیره میشود ، مردان را به آسانی بدست میاوردامّا هیچکدامشان را نگاه‌نمیدارد ازدواجش ممکن است مشکل باشد زیرا او عادت بطرز رفتار با پسران نکرده است‌و از بیچگی نیاموخته که با آنها چگونه رفتار کند ، بچه‌دار شدن چنین دختری سبب‌میشود که توجه شوهر از وی منحرف و بطرف بچه ها معطوف گردد.

٥ ـ وقتی برادر کوچك یك خانواده پسردار باشد .

درعین حال تخیل آمیز و خشم‌آور است . چنین پسری درآینده مردی بوالهوس وخود خواه ومستبد وخود رای‌خواهد شد که باستقلال‌خود بی‌نهایت پای‌بند است و حاضر نیست لحظه‌ای استقلالش را از دست بدهد در مقابله با زنها خیلی دقیق ولی مجنون است و مثل مردانی که خواهر نداشته‌اند هرگز زنان را آنطور که باید و شاید درك نخواهد کرد ولی بسیار علاقمنداست که دیگران او را درك کنند .

٦ ـ وقتی خواهر بزرگتر در یك‌خانواده دختردار باشد

چنین زنی پرقدرت ، کاری، کارآمد و بصیر ، توانا ومدیر است . هرگز خودش رابمردی نمی چسباند برای‌مرد هم‌مشکل است باو بچسبد زیرا چنین زنی‌گاهی اوقات همه مزایای آنمرد را کنار میزند و از همه چیز او چشم می پوشدسرانجام شوهر بسیار عالی نصیب او میشود معلم‌خوبی برای‌فرزندان و شوهرش خواهد بود .

۷ ـ وقتی خواهر ارشدیك خانواده پسردار باشد .

چنین زنی نیرومند چالاك و مستقل ، بوده و بسهولت با پسران که او را به چشم یك دوست مورد اعتماد نگاه‌میکنند رابطه پیدا میکند ، او هرگز یك زن قضا و قدری نخواهد بود بلکه زنی است معقول که عاقلانه فکر میکند ، مسئولیت می شناسد و رفتار دوستانه دارد ، فرزندان زیادی آرزو دارد و یك همسر عالی و تمام عیار است .

۸ـ پسری‌که کوچکترین‌فرد خانواده دختردار است

چنین طفلی وقتی بزرك شودنمی تواند از محیط‌مادری صرفنظر کند گرچه خودرا نسبت بزنان گشاده‌رو و دل‌انگیز نشان‌می دهد ولی میتواند رفتاری بکند که آنها بفهمند بوجودشان احتیاج نداشته است او دوست ندارد که همسرش کار کند زیرا به حضور دائمی او در کنار خود نیازمند است .

کلاه کابوئی «پاتو»

زنها به هرشکل‌و شمایلی که در آیند شکل‌و شمایل مورد دلخواه مدسازان است. «ژان‌پاتو» امسال در نمایش‌مد طراحان فرانسوی بیشتر از همه زحمت‌کشیده‌است ببینید حضرت‌ایشان برای خانم های فرانسوی چه کلاه کابوئی تیره‌ای تدارك‌دیده‌است.

باوجود آنکه کلاه‌های بزرك ولبه دار بنابرتوصیهٔ مدسازان در فصول مختلف مورداستفاده بودولی‌پاتوعقیده داردکه‌این کلاه بابرش دندانه‌ای لبه به قیافه اغلب خانم هابرازنده‌است تا یار « چه »راخواهدومیلش به «چه»باشد.

کتابهایی برای بچه ها

اغلب پدرهاومادر ها در انتخاب کتاب برای فرزندانشان سردرگم هستند به کتابفروشی مراجعه می کنندوچون آگاهی لازم رابه‌انتشارات کودکان ندارنداز او میخواهند که کتاب‌مناسب‌فرزندشان رابگوید و این چندسال که در زمینه‌انتشارات کودکان اقدامات وسیعی انجام شده و کتابهای بسیاری برای‌بچه هابه‌چاپ رسیده این‌انتخاب کمی مشکل‌است.

توجه‌وعلاقه‌ای که بچه ها به مطالعه پیداکرده‌اند بیشتر خانواده ها رابه‌یافتن کتابهای مناسب بچه‌هاواداشته است‌و این چند کتاب که‌نام می‌بریم ازجمله کتابهای‌مناسب بچه‌هاست.

اگرفرزندشما در سنین زیرچهار سال قرار دارد می توانید برای او کتابهای نرگس، عروسك موطلائی، میمون مسخره و گربه خوشحال و غاز کوچولو را تهیه کنید برای بچه هائی که بین سنین ٤تا ۷سال قرار دارنداین کتابهاقابل استفاده‌است « ماهی‌سیاه کوچولو»«کدوی‌قلقله زن» بعد از زمستان در آبادی ما«طوقی» هر کس‌خانه‌ای‌دارد «گل‌اومدبهاراومد» پروین‌وسگش توجه داشته‌باشید که کودکانی که در سنین کم قرار دارند از تصویر کتابهاقصه‌گوئی می کنندو کمك شما در دریافت مفهوم صحیح ازاین تصاویر برای آنها ضرورت‌دارد .

برای‌بچه هائی که‌درسنین بالاترقرار دارندکتاب های‌زیادی‌وجود داردولی‌این مسئله‌برای پدرو مادر هاحائز اهمیت است‌که‌کتابهای مورد مطالعه فرزندان خود رابا دقت کنترل کنند تاکتابهای نامناسب در اختیارفرزندشان قرارنگیرد.

دومدل برای دختران‌جوان

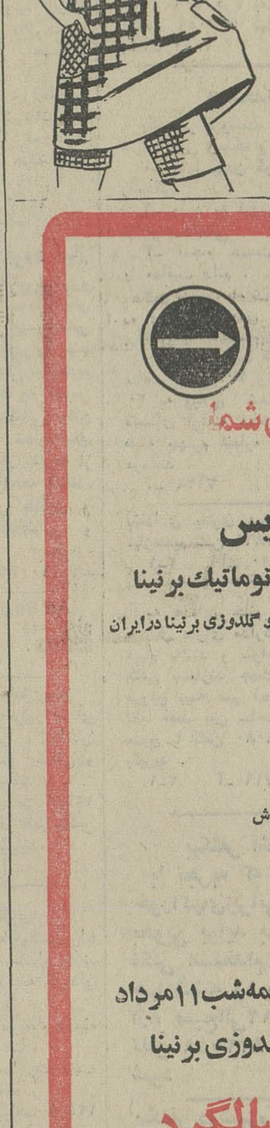

در تابستان گرم خنك شوید!

تابستان که می شودخورشید بیرحمانه برفراز شهر می ـ درخشد کمترین نسیمی‌نمی‌ـ وزد ، هیچ چیز تکان نمی ـ خورد . آدم هاوحیوانات‌همه‌از فرط گرما بدنبال گوشه‌ای خنك میگردند.

خانم ، شماهم همانکار ها رابکنید و همان رموز و فوت‌وفن گدبانوان کشورهای گرمسیری را به‌کار ببرید تاخانه‌ای خنك‌و مطبوع در تابستان داشته‌باشید .

پنجره ها

همینکه‌آفتاب در شرف طلوع‌است چنددقیقه قبل از طلوع خورشید دست به‌کار بستن پنجره هابشوید پنجره های تمام اطاقهای خانه را که‌دیروز غروب گشوده‌اید ببندید ، کرکره های‌بیرون را ببندید ، پرده های داخل رابیندازید از سر شب تا صبح پنجره ها باز بوده و بقدرکافی در سراسر شب هوای خنك در داخل خانه «انبار » شده‌واکنون نوبت بهره‌برداری از این «انبار » است بنابراین باید پنجره‌ها در سراسر روز طوری بسته باشد که‌کمترین نوری از خارج بداخل نتابد پنجره‌های روبه‌جنوب حتما باید ازطرف خارج دارای کرکره یا روپنجره‌ای باشدو از طرف داخل با پارچه یا مشمعی پوشیده شود چنانچه پنجره ها دارای پشت‌دری باشدهوای خنك را مدتی بیشتر حفظ کرده و مانع ورود هوای‌گرم روز باطاق میشود .

اطاق نشیمن

هرچیزی که گرما را در خودنگاه میدارد مانند کوسن مخملی فرش هائی که پشم بلند دارند خز های زینتی یا لباسی‌ونظایراین ها را جمع کنیدلمس این قبیل اشیاء حتی نگاه کردن به آنها احساس گرمی میدهد میز ومبل را که‌اطراف (بخاری گذاشته‌اید به طرف پنجره ببرید وباین‌ترتیب‌یك گوشه تابستانی خواهید داشت یك پارچه رنگی برنگهای شاد خط‌دار بالای سر در پنجره بالکن پهن کنیدو آن را بر فرده ببندید باین ترتیب‌یك چادرسایه‌دار جلوی اطاق زده‌اید که روشنائی راتصفیه کرده و روشنائی مطبوعی داخل اطاق میشود اگر چند باغچه‌دستی وگلدان یا نباتات مختلف برآن‌بیفزائید از مشاهده منظره آنها احساس خنکی خواهیدکرد

وسائل خانه

بجای پتو ها و لحاف های پشمی و هرچه از این قبیل دارید از وسائل نخی وپنبه‌ای استفاده کنید فرش های صنعتی کف‌اطاقها که پشم دارندجمع کنید روتختخوابی خز یا پشمی را تبدیل به‌یك روتختی ساده‌نخی سفید کنید یك بالش پارچه‌ای(غیرمخملی وپشمی)که‌روکش آن نخی باشد به‌جای‌بالش مخملی‌روی تختخواب بگذارید در این صورت تختخواب شما هم منظره خنك کننده‌ای خواهد داشت.

ایوالله...ازهمه‌علاقمندان آغاسی خیلی‌هم‌ممنون!

دریك هفته گذشته دوستداران آغاسی، خواننده محبوب مردم و تسخیر کننده قلوب‌میلیونها ایرانی، از دومین فیلم‌او «خیلی‌هم ممنون» استقبال شایانی کردند واینك:

از فردا صبح ـ آغاز دومین هفته نمایش درگروه ممتاز سینمائی

آسیا ـ رکس ـ شهوند ـ لیدو ـ رنگین کمان ـ ژاله

پاسارگاد ـ توسکا ـ المپیا ـ چرخ‌فلك ـ شرق ـ ماندانا ـ فیروزه و... درایوین سینما ونک...و... تراس سالن دیانا ـ حافظ

نعمت اله آغاسی

فیلم موفق

خیلی هم ممنون

مدیر فیلمبرداری : احمد شیرازی ـ سناریست و کارگردان : منوچهر نوذری

همزمان با تهران در شهرستانهای ★آبادان (سینما های شیرین ـ ایران ـ متروپل) ★ اصفهان (نقش‌جهان همایون ـ مهر) ★ شیراز (پارس ـ پارامونت) ★ اهواز (شهرفرنك ـ آریا) ★ مشهد (شهر فرنك ـ فردوسی) ★ گرگان (مهتاب) ★ رشت (سالار ـ مولن‌روژ) ★ کرمانشاه (آتلانتیك ـ متروپل) ★ گنبدقابوس(ایران) ★ همدان (لوکس) ★ قزوین (خیام) ★ بروجرد (شهرسبز)

ستاره بخت شما

فروردین ـ درمورد خواسته ـ های خود کمی صبور باشید آنچه را که‌تصمیم دارید بطور قطع انجام دهید .

اردیبهشت ـ براعصاب و احساسات خود تسلط شوید . از نظر مادی نیز تامین میشوید .

خرداد ـ برنامه قبلی را یکی از دوستان تغییر میدهد. بعد از ظهر خوبی را در کنار شخص مورد علاقه میگذرانید .

تیر ـ از طرف یکی ازدوستان مهربان نگران میشوید شخص مورد نظر تحت تاثیر شخصیت شما قرار میگیرد .

مرداد ـ یک اتفاق خوب و غیر منتظره را برای شما پیش‌بینی میکنیم بعد از ظهر را استراحت‌میکنید.

شهریور ـ آرامش گذشته باز میگردد و نامه یا پیغام تازه از شخص موردنظر و مورد علاقه دریافت میکنید .

مهر ـ در یک میهمانی با یک شخصیت‌جالب آشنامی‌شوید . بی‌جهت عصبانی میشوید .

آبان ـ در امور مربوط به خرید و فروش ضرر نمی‌کنید . بعدازظهر خوبی در پیش است.

آذر ـ ازکاریکه میکنید درهمان لحظه بیش ازانتظار پاداش میگیرید ملاقات جالبی‌را پیش‌بینی‌میکنیم.

دی ـ تحول‌کوچکی‌دراطرافتان بوجود می‌آید از محبت فوق‌العاده شما سوء ـ استفاده میشود .

بهمن ـ در مخارج خود کمی جانب رعایت را داشته باشید . باافراد خانواده مهربانی کنید .

اسفند ـ برای دوستی بیشتر و رفع سوء تفاهمات موجود پیشقدم شوید. با همسریاشخص موردعلاقه مشورت کنید .

اگر فردا روز تولد شما است انضباط و پشتکار شما موجب موفقیتتان می ـ گردد. بهیک کار خوش‌ـ فرجام دست میزنید و تغییرات کوچک را در اطراف شما پیش‌بینی میکنیم .

دبیرستان راه‌بهتر

برای‌کلاسهای دوره اول‌ودوم (ریاضی و طبیعی) و چهارم ادبی و دورهٔ راهنمائی آماده ثبت نام است

خیابان تخت‌جمشید اول ایرانشهر شمالی

تلفن ۸۲۳۷٤٥

آگهی شهرداری پایتخت

شهرداری پایتخت باستناد قانون تملك اراضی و برطبق نامه شماره ۱۰۵۸۰ـ ۵۱٫۳٫۱۸ سازمان مسکن بدینوسیله باطلاع مالکین واقع در محدوده زیر :

۱ـ شمالا در سه قسمت اول به خیابان شوش و دوم که‌غربی است به خیابان خزانه سوم به خیابان آزادمرد

۲ـ جنوبا بخیابان باغ فرح‌آباد .

۳ـ غربا بخیابان علی‌آباد و حریم راه‌آهن

٤ـ شرقا به خانه های کوی شاه .

میرسد که چون براثر اجرای طرح گود های جنوب شهریر طبق ماده ۷ قانون مذکور املاك آنان اضافه ارزش حاصل‌نموده لذا ظرف ۱۵ روز از تاریخ نشر آخرین آگهی‌بادر دست داشتن مدارك مالکیت خود باداره کل املاك و ثبت اراضی واقع در خیابان ایرانشهر طبقه چهارم کاخ شهرداری مراجعه و برای تعیین کارشناس اختصاصی اقدام و همچنین نشانی کامل وقبول صنایع خودرا درمورد کارشناسی مشترك اعلام نمایند .بدیهی است در صورتیکه در معرفی کارشناس اختصاصی و مشترك از طرف مالکین‌اقدام‌نشودطبق‌قانون‌تملك‌اراضی وآئین‌نامه‌مربوط از طرف دادستان کل تعیین و معرفی خواهد شد .

شهردار پایتخت

آ ـ ۳۱۲۲۲

ایست... نه! نه!... نه‌ایست

هزار تومان هدیه برای شما!

خبر مهم برنینا ـ سویس

سازنده چرخهای خیاطی و گلدوزی صددرصد اتوماتیك برنینا

بمناسبت آغاز هفدهمین سال فعالیت های نمایندگی چرخهای خیاطی و گلدوزی برنینا درایران

کارخانجات برنیناسویس بفروشگاه و نمایشگاه

برنینا

اجازه داده است برای اولین بار در تاریخ ۸۰ ساله‌فروش

برنینا

به کسانی که از ساعت

۱دقیقه بعداز نیمه‌شب ۱۰ مرداد تا ۱دقیقه بعداز نیمه‌شب ۱۱ مرداد

ازفروشگاه و نمایشگاه برنیناچرخ خیاطی وگلدوزی برنینا خریداری کنند

نقداً هزار تومان هدیه سالگرد

اهدا شود

فروشگاه و نمایشگاه برنینا ـ نمایندگی انحصاری چرخهای خیاطی و گلدوزی صددرصد اتوماتیك برنینای سویس
تهران چهارراه شاه ـ جنب فروشگاه پزشك ایران
تلفنهای ٤٢٤٣٤ ـ ٦٦٨٢٩٧ و ٦٦٥١٩٨

آب‌تاب

فقط تا یك دقیقه بعد از نیمه شب امشب فرصت دارید.

آمریکا ـ انگلستان ـ سوئیس ـ فرانسه

جهت پذیرش ـ پانسیون ـ مدارس شبانه روزی

خردسالان و بزرگسالان

وسایر تسهیلات وراهنمائیهای لازم برای عزیمت به کشورهای خارج

شرکت بابك‌خان با مسئولیت محدود ـ شاهرضا مقابل فرصت پلاك ۵۴۳

تلفن : ۳۱۱٤٤۳

نیازمندیهای شما

نیازمندیهای اطلاعات

تلفنی آگهی قبول میکند

تلفن‌های ۳۱۱۲۲۰-۳۱۱۲۲۴-۳۱۱۲۲۷-۳۱۱۲۲۹-۳۱۱۲۳۰

اثاثیه

خرید

بازرگانی فرش کیهان
۸۳۰۹۰۴ و ۸۳۳۷۷۶
خریدار نقدی همه رقم فرش کهنه و نو جهت صادرات روزولت میدان ۲۵ شهریور .

فرش طوسی ۷۵۹۰۲۹
همه نوع فرشهای کهنه اعلاو نو شمارا قیمت صادراتی ازسایرین بهتر نقدا خریدار است .

فروشگاه آسیا تلفنهای ۹۲۵۱۰۲ و ۹۲۲۸۳۲
خریدار یخچال برقی و نفتی تلویزیون قالی و قالیچه با اطلاع تلفنی و قیمت عادلانه خیابان‌شاه

فروشگاه آستارا ۹۲۶۴۰۲ خریدار یخچال برقی و نفتی تلویزیون، فرش و کلیه لوازم منزل بقیمت عادلانه ـ شاه چهارراه پیروز

فروشگاه‌مشرق۹۲۹۳۲۷
بهترین خریدار یخچال نفتی برقی قالی‌قالیچه لوازم منزل

جهان کالا
خریدار یخچال، تلویزیون و لوازم منزل ، شاه چهارراه پیروز تلفن : ۹۲۵۴۵۸

فروشگاه فرش اخوان
فرش نووکهنه و کلیه اثاثیه منزل شما را خریداریم تلفن ۴۷۲۱۲

فرش‌خواجه‌نصیر
بهترین خریدار فرش کهنه و نو معاوضه جهت صادرات‌تلفن ۷۵۲۶۹۰

فروشگاه ایران فرش
تلفن ۷۷۴۹۷۲
کلیه وازم منزل شمارابهرمبلغ باشد بیشتر از سایرین نقد خریداریم .

فروشگاه آریا ۹۲۹۳۹۳
خریدار یخچال برقی‌نفتی فرش مبلمان اجاق گاز تلویزیون و اثاث منزل

نمایشگاه فرش‌طباطبائی
انواع فرش‌های کهنه ونوشما را در منزل نقدا خریدار است تلفنهای ۴۰۴۱۰ و ۶۶۲۱۴۸
آ ـ ۴۷۳۵

فرش گلشن تلفن ۱۲۱۴۲۱
بهترین خریدار فرش کهنه همه وقم فرش نو موجود میباشد.

فروشگاه‌شایان۹۲۳۳۸۱
بهترین خرید فرشهای کهنه و نو یخچال تلویزیون و سایر لوازم

نمایشگاه فرش توکلی
فرشهای کهنه را با نو معاوضه و فرشهای کهنه را نقد خریدار است نمایشگاه ۶۲۱۴۰۵ بازار ۲۰۸۲۹

فروشگاه فروردین
خرید فرش کهنه و نو تلفن ۶۶۱۶۵۵و ۴۳۰۸۵

فرش اردیبهشت
شاه تلفن ۶۶۸۱۶۴

فرشهای کهنه شما راعادلانه نقدا خریداریم
۷۸۱۰۷۹

فروشگاه‌بختیاری تلفن۷۵۹۳۲۹
بهترین خریدار کلیه لوازم‌منزل

فرشهای کهنه
از متری ۳۰۰ تومان ببالا خریداریم‌فرش اعتماد مقابل سینما مولن‌روژ ـ تلفن ـ ۷۵۸۲۷۰

فروش‌دست‌دوم
تعدادی البسه زنانه خارجی بچه‌گانه مردانه و اثاثیه منزل بعلت مسافرت فوری بفروش میرسد آدرس خیابان وزرا ۲۰ متری تلویزیون دست راست پلاک ۲۹ طبقه سوم تلفن ۶۲۷۲۸۰
آ ـ ۷۲۰۵

فروش دست‌اول
فرش معینی
فروشنده انواع فرش کاشان بازارسرای‌بوعلی جنب‌بانک‌سپه شماره۳۷
تلفن ۲۸۹۶۴

فروشگاه جلال هاشمی نژاد
بورس بند ساعت و فندک‌گازی بازار بزرگ اول پاساژ متوت تلفن ۵۳۴۴۳۵
آ ـ ۷۲۱۷

سراجی فرد
فروشنده انواع کیف چمدان و ساك منوچهری چهارراه کنت
تلفن ۳۱۰۳۲۳

کرایه
کرایه هر نوع‌ماشین تحریر بنگاه فنی ناصر تلفن ۸۲۶۲۰۵ دروازه‌دولت مقابل سعدی
آ ـ ۶۱۹۱

لوازم‌خانگی

فروشگاه توکلی
انواع ادویه‌جات وخواربار و مواد شیمیائی کلی و جزئی در دسترس مردم . بازار چهارسوق بزرگ‌تلفن ۵۳۷۰۰۶ و ۲۶۵۶۱
آ ـ ۷۱۸۹

کارخانه تخت خواب سازی نظری‌تولیدکننده‌انواع‌تختخواب فلزی . میدان خراسان خیابان خاوران مقابل گلستان جاوید تلفن ۳۵۶۱۶۰
آ ـ ۶۹۵۱

فروشگاه برلیان
فروشنده انواع لوازم خانگی از قبیل یخچال کولر ـ تلویزیونو غیره نشانی امیریه مقابل سینما ستاره
تلفن ۵۳۶۷۱۰

فروشگاه‌رضائی
بورس‌یخچال ـ تلویزیون اجاق گاز ـ کولر و کلیه لوازمات خانگی نقد و اقساط. هاشمی‌نرسیده به‌میدان سپاه دانش‌تلفن ۹۶۱۴۰۸

بیتوته
پشه بند مدرن
محصول جدید **کارچر**
با اسکلت فلزی جمع شو
قابل حل باساک مخصوص
ایرانشهر جنوبی ۸۲۰۳۵۲

لوازم‌برقی

الکتریکی اسرام
لوازم الکتریکی تجریش باغ‌فردوس تلفن ۸۷۲۸۲۱

مبل‌ودکوراسیون

پیراهن مبل ۳۱۹۵۰۵
تعویض پارچه‌مبل ۳۱۹۵۰۵
پرده‌دوزی‌شهرزاد ۳۱۹۵۰۵

پرده‌دوزی ارجمند ۳۱۷۳۷۰

شستشوی‌مبل‌وفرش

شستشوی‌مبل‌فرش‌پرده
کلین سرویس مبتکر و پیشرو نظافت مبل‌وفرش و بادستگاه منحصر بفرد خشکشوئی پرده بانصب مجانی تلفن ۹۵۲۵۴۶

دراپکلین سرویس آلمان خشکشوئی مبلمان فرش موکت‌در محل۷۹۵۳۰۷

کارخانه‌قالیشوئی
ماژیك
تلفن مرکز کارخانه ۶۶۱۸۲۲
تلفن‌شعبه‌جمشید آباد ۶۶۱۸۲۳
تلفن شعبه‌تهران‌نو ۷۹۸۸۱
آ ـ ۳۶۲۱

کارخانه قالیشوئی ادیب
تلفن شعبه مرکزی ۹۵۶۵۶۵
تلفن خیابان نواب ۹۵۲۴۵۴
تلفن‌خیابان‌آذربایجان ۹۵۸۹۵۰

قالیشوئی ایران دویچ
بهترین نوع شستشوی فرش در ایران تلفن : ۳۵۰۵۴۵

خشکشوئی مبلمان ادیب یکدست ۵۰ تومان در جای‌خود تلفن ۹۵۶۵۶۵

کنت سرویس
خشکشوئی‌مبلمان، موکت فرش ـ تشك اتومبیل ۷۷۶۷۱۳ و ۵۳۲۵۵۰

آنتن
نصب آنتن تمام‌کانال ماهانه ۲۰۰ ریال تلفن : ۴۳۷۶۶
۱ـ۱۰ ۶۵۳۰

آبکاری گالوانوپلاستیک
طلائی ـ نقره‌ای و انواع رنگها روی‌انواع‌قطعات پلاستیك قبل از ظهر ها تلفن ۲۲۴۷۰

کارگاه دریچه سازی منفرد
سازنده انواع و اقسام دریچه های کولر . سفارشات‌را در اسرع‌وقت می‌پذیرد خیابان‌تهران نو ایستگاه منصورآباد خیابان سبلان جنب بانك صادرات
تلفن ۷۹۳۸۲۷

تعمیرات

تلویزیون
تعمیرگاه تلویزیون الکترون تلفن ۷۶۳۶۸۲
تعمیرگاه تلویزیونهای R.C.A. شاوب‌لورنس فیلیس سیرا تلفونکن‌و سایر مارکهاباسرویس مجهز سیار درشهر وشمیرانات

تلویزیون سرویس شاد
سرویس فوری تلویزیونهای اروپائی ، آمریکائی ، شاوب‌لورنس ـ آر.سی.آی و نصب آنتن تمام کانال تلفن ۷۶۴۵۴۱ سرویس سیار تعمیر در محل
آ ـ ۵۲۵۸

تلویزیون فوری در منزل تعمیر میشود ۹۶۰۵۴۶

سرویس تلویزیون
گارانتی تلفن ۶۲۳۸۷۱
سرویس سیار R.T.I., R.C.A. سیرا مدیاتور جنرال الکتریک و گراندیک بویژه شمیرانات

تلویزیون شما رادرمحل نیز تعمیر مینمائیم تلفن ۸۸۲۸۷۹

تعمیرگاه‌مرکزی تلویزیون انگلیسی
پای
تلفن ۳۱۳۷۰۹

تعمیرگاه ثابت
تعمیرتلویزیونهای RCA RTI
با تخفیف استثنائی
تلفن ۶۶۹۱۷۰

تعمیر تلویزیون فوری در محل تلفن ۸۸۳۸۲۸

کولر
نصب و سرویس ورنگ کولرو کانال کشی‌فوری ۷۹۳۸۹۷

سرویس مجازشماره۱۲۴
ارس
نصب ، رنگ‌امیزی، سرویس، تعمیر و پخش قطعات یدکی کولر . بخاری و آبگرمکن .
خیابان سیروس ـ بین سرچشمه‌وچهارراه‌ابوذرجمهری مقابل پمپ بنزین . کارگاه فنی کورش تلفن ۳۵۰۱۸۴
۱ـ۲۵ آ ـ ۲۹۲۶۴

مؤسسه سعید
تعمیرات‌آبگرمکن و لوازم گازسوز
تلفن ۷۹۵۵۴۷

کانال‌کشی فوری متری ۳۰ تومان ۸۳۱۵۹۱ ـ ۸۳۱۵۹۲

تعمیرگاه مونت۷۹۶۱۰۳ یخچال کولر آبگرمکن فوری

یخچال
تعمیرگاه سیدحسین ۸۸۲۴۳۸
تعمیر هر نوع یخچال‌رختشوئی ابگرمکن . سرویس و نصب کولر

تعمیرات یخچال فوری سردخانه . رختشوئی ـ کولر گازی ۷۹۳۸۹۷

سرویس آبگرمکن ۹۲۰۶۶۴

تعمیریخچال سردخانه کولر شوفاژ ۴۳۳۵۵

تعمیرگاه یخچال فریجیدر اساس یدکی موجود ۷۵۲۳۳۶
۱ـ۲۶ آ ـ ۴۳۴۱

تعمیرگاه‌یخچال فوری۸۸۲۴۳۸
۱ـ۲۶ آ ـ ۲۳۲

شماره تلفن‌جدیدموسسه فنی نوریکار ۹۲۰۶۶۴ سرویس یخچال ـ کولر ـ آبگرمکن

موسسه فنی موسوی
تعمیرات همه رقم یخچالهای خانگی ویترینی واتر کولر سردخانه کولر های گازی و غیره شهری تلفن ۵۹۰۳۳۰
آ ـ ۷۰۹۷

فروش‌اتومبیل

اپل
اپل ۶۱تمیز با رادیو و گرام تلفن ۳۵۵۲۹۴

مدل ۶۱
اپل رکورد ۱۷۰۰ با رادیو گرام بدون واسطه فروشی‌تلفن ۷۷۵۹۹۷
آ ـ ۷۲۲۷

پژو
مدل ۶۸
پژو ۴۰۴ شیری رنگ فروشی تلفن ۸۲۴۴۱۳
۱ـ۲ آ ـ ۷۱۹۰

پیکان
پیکان ۴۹
بدون واسطه به فروش‌میرسد ۸۳۸۱۰۶
آ ـ ۷۱۶۶

مینی‌ماینر
مدل ۷۱
مینی‌ماینر ۱۲۷۵ جی تی مدل ۷۱ مقطوع ۴۰۰۰۰ تومان ۸۲۴۶۳۹
آ ـ ۷۱۷۲

شورلت استیشن
مدل ۵۹
شورلت استیشن ۵۹ به فروش میرسد تلفن ۸۷۱۳۰۷
۱ـ۲ آ ـ ۳۰۸۴۸

رامبلر
مدل ۱۳۵۱
اتومبیل اریا برنك ـ سرمه‌ای متالیك نو با بدهی بفروش میرسد بازرگانی تعاون تلفن ۴۵۰۵۷ و ۴۹۰۵۰

ب‌ام‌و ـ ۲۰۰۰ مدل ۶۹ بسیار تمیز رنك مغز پسته‌ای ۴۰ هزار کیلومتر کار کرده بدون‌واسطه فوری بفروش میرسد ۵ الی ۸ بعد از ظهر تلفن ۷۵۳۹۵۳

بیوك مدل ۵۹ سوپر
دنده خشك بسیار تمیز موجود است جهت‌فروش تلفن۹۲۳۲۰۲ رضوی
۱ـ۲ آ ـ ۳۰۸۱۰

وانت باری
یك وانت باری‌شورلت مدل ۶۳ به فروش میرسد تلفن ۳۵۲۰۳۳
۱ـ۲ آ ـ ۷۲۳۰

موتور
موتور یاماها ۳۵۰ مدل ۷۰ بدون عیب ۵۵۰۰ تومان‌مقطوع از ۸ صبح الی ۱۲ به تلفن ۳۱۹۰۸۹ تماس بگیرید .
آ ـ ۷۱۳۷

فروشگاههای اتومبیل

فروشگاه اتومبیل
اندیشه
فرح جنوبی اندیشه۳ نمایشگاه اندیشه تلفن ۷۶۲۵۸۱

برادران گلپایگانی
خرید و فروش انواع مینی بوس نو و دست دوم بطور نقد و اقساط و معاوضه کهنه و نو
تلفن ۵۳۶۳۰۱ و ۲۷۹۰۰

ژیان ۵۱ باقساط
اتوارابه
تحویل درمحل فوری اول جاده تهران‌نو مقابل‌بیمارستان جرجانی ۷۵۹۸۰۹
۱ـ۲ آ ـ ۶۵۷۳

فروش فرش ارزانتر از همه‌جا
فرش عالی باقساط ماهیانه
فقط ۱۸۰ تومان
خیابان حافظ جنب پارک هتل پلاک ۱۹۴ طبقه دوم
بازرگانی تعاون تلفن ۴۵۰۵۷

برای‌اتومبیل‌شما

تهران ماشین
مرکز فروش‌لوازم یدکی شورولت امیر کبیر پلاك ۹۸ تلفن ۳۹۳۴۸۸

کرایه

اتولوکس
اتومبیلهای تشریفاتی با راننده برای داخل و خارج از تهران میدان فردوسی تلفن ۸۲۱۲۷۰ و ۸۲۶۶۰۵

اتومبیل کرایه
برادران منصوری
اتومبیلهای آخرین سیستم بارانندهو بدون‌راننده داخل وخارج شهر
آریامهر‌بین چهارراه قصرالدشت کاروان
تلفن ۹۵۶۲۲۵

کاج بار
بارکش شهر وحومه حمل‌بار بتمام نقاط ایران
تلفنهای ۶۶۱۱۱۱ ۴۱۱۱۱

روزولت بار
بارکش شهر وحومه وشهرستان وانت ـ کامیونت ـ کامیون
روزولت ، سه‌راه عباس‌آباد
تلفن: ۸۳۹۹۰۳

M.A.S
ام.آ.اس
اتوبوس ومینی بوس دربست
۹۷۰۸۱۴
۹۷۸۸۱۵

جرثقیل بابك‌آیز نهاور تلفن ۹۷۸۰۸۰ و ۹۵۹۵۸۸

ماشین‌آلات

قابل توجه کارخانه های یخچال سازی‌و پلاستیك سازی

یک دستگاه ماشین واکیوم فرمینگ و یک دستگاه جوش لوله مسی کاملا نو موجود در تهران آماده فروش میباشد طالبین با تلفنهای ۳۱۴۷۰۲ ـ ۳۱۴۴۸۷ تماس حاصل نمایند.
آ ـ ۷۲۵۸

استخدام

بچندنفر دوشیزه دیپلمه علاقمند بخیاطی زنانه و بچگانه نیازمندیم تلفن ۹۲۸۶۵۶

شرکت دکوراسیون نگاه
به چند نفرویزیتور جهت امور دکوراسیون با حقوق ثابت و درآمد مکفی نیازمند است ۸۲۰۱۳۷
۱ـ۲ آ ـ ۷۰۸۸

دکترداروسازجهت‌تهران وشهرستانها نیازمندیم ۳۱۶۴۵۰

دکترداروساز جهت‌شهر ری مورد نیاز است ۳۱۶۴۵۰

دکترداروساز جهت‌شرق تهران مورد نیاز است ۳۱۶۴۵۰

چندنفر بازاریاب مجرب آشنا به امر فروش لوازم‌خانگی برای تهران و شهرستانها استخدام میشوند .
متقاضیان به شرکت سهامی کارخانجات پارس ماشین چهارراهشاه‌ساختمان امرسون طبقه پنجم مراجعه نمایند .
۱ـ۶ آ ـ ۶۹۳۳

کار و آموزش
۲۵ نفر علاقمند به کار رادیو تلویزیون نقشه کشی برق فشار قوی و ۲۰ نفر علاقمندبه ماشین نویسی پس از یکدوره کوتاه اموزش به کار مشغول میشوند پهلوی نبش بهرامی تلفن ۴۹۴۹۴ و ۶۶۳۷۶۰
آ ـ ۶۴۸۶

تعدادی بازاریاب فعال
و با تجربه جهت کارهای تبلیغاتی مورد نیاز است .تلفن ۶۳۰۰۲۱
۱ـ۳ آ ـ ۳۰۶۳۶

دونفر مدیر فروش لوازم خانگی باحداقل ۶ سال سابقه کار با حقوق مکفی استخدام میشوند .
متقاضیان واجد شرایط به شرکت سهامی کارخانجات پارس ماشین‌چهارراه شاه ساختمان امرسون طبقه پنجم مراجعه نمایند .
۱ـ۶ آ ـ ۶۹۳۳

تکنیسین فنی مورد نیاز
به‌افرادیکه وارد به‌امورحفاری‌و پمپاژ و کار با دستگاههای الکتریك باشند برای‌سرپرستی طرحهای خارج ازتهران با حقوق و مزایای مکفی نیازمندیم افراد واجد شرایط به آدرس شرکت حسن طباطبائی واقع در سعدی جنوبی شماره‌های ۷۷۰ ـ ۷۷۲ بعد از ظهرها از ساعت ۵ تا ۷ مراجعه نمایند.
شرکت تضامنی حفاری و آبیاری حسن طباطبائی و شرکاء
۱ـ۲ آ ـ ۱۰۰۳۹

An English Female Typist is required Tel: 822013

شرکتی یکنفر باطری‌ساز و ۲ نفر مکانیك موتور های دیزلی و بنزینی را با داشتن سواد حداقل ششم ابتدائی و معافی استخدام میکند :
همه روزه از ساعت ۸ تا۱۲ و ۱ تا ۴٫۵ بعد از ظهر باتلفن ۹۶۲۰۵۹ تماس بگیرید.
آ ـ ۷۰۸۳

شرکت معتبری
چند نفر دیپلمه ریاضی رابا مشخصات زیر استخدام میکند
۱ـ داشتن علاقه‌به کارهای فنی .
۲ـ داشتن معافی‌نظام وظیفه یا برگ خاتمه خدمت .
۳ـ آمادگی مسافرت به شهرستانهای مختلف .
همه روزه از ساعت ۸ تا۱۲ و ۱ تا ۴٫۵ بعد از ظهر باتلفن ۹۶۲۰۵۹ تماس بگیرید.
آ ـ ۷۰۸۱

اورلژیست درجه۱
تحصیل کرده اروپا خواهان همکاری با بیمارستان های خصوصی است تلفن ۸۲۸۲۴۹

تدریس خصوصی
فیزیك ، شیمی ، ریاضیات ، ادبیات وسیله دانشجویان دانشگاه تهران امور دانشجوئی دانشگاه تهران تلفن ۴۷۰۶۷

PHILIPS
آگهی استخدام قالبساز
کارخانه فیلیپس بتعدادی‌قالبساز فلزکاری با شرایط زیر احتیاج دارد :
۱ـ دارا بودن ورقه خاتمه خدمت یا معافیت غیر پزشکی
۲ـ آشنائی به نقشه‌های فنی مربوط به قالبسازی
۳ـ آشنائی کامل به طرز کار ماشینهای ابزار
۴ـ دارا بودن حداقل پایان نامه تحصیلات ابتدائی
۵ـ حداکثر سن ۳۰ سال
واجدین شرایط میتوانند همه روزه بغیر از پنجشنبه و جمعه بین ساعت ۷٫۳۰ الی ۱۲ به کارگزینی کارخانه فیلیپس جاده آبعلی کیلو متر ۱۲ مراجعه نمائید.

شرکت معتبری
یکنفر فارغ‌التحصیل دانشگاه‌از دانشکده‌های اقتصاد یامدیریت بازرگانی با ۷ سال سابقه کار دربخش‌خصوصی برای‌مدیریت فروش و پخش گازدر سراسر ایران با حقوق مکفی استخدام میکند . خلاصه‌ای از تجارب گذشته خود را با ذکر تلفن به صندوق پستی ۲۷۵۶ ارسال فرمائید.
آـ ۷۰۸۲

استخدام
یکنفر آبدار با ضامن معتبر استخدام میشود .
از ساعت ۲ الی ۴ بعد از ظهر تلفن‌های ۵۳۲۰۱۴ و ۲۸۵۹۴

ویزیتور داروئی
دو نفر ویزیتورمرد تمام‌وقت برای شهرستان با شرایط ذیل استخدام میشود .
۱ـ داشتن سابقه کار در امر مدیریت دارو
۲ـ داشتن وسیله نقلیه
۳ـ حداقل مدرك دیپلم متوسطه
۴ـ انجام خدمت زیر پرچم یا معافیت دائم
۵ ـ بتواند در مرکز استان مربوطه مستقر شود
واجدین شرایط همه روزه‌از ساعت ۸ الی ۱۳ و از ۱۷الی ۲۰ به ویلای شمالی جنب کلیسای ارامنه ساختمان ۳۴۵ طبقه چهارم شماره ۱۴ مراجعه فرمایند .
۱ـ۲ آ ـ ۷۱۲۷

شرکتی به دو نفر راننده پایه دو همگانی با مشخصات زیر نیازمند است .
۱ـ داشتن حداقل ۲ سال تجربه رانندگی با گواهی‌نامه فوق .
۲ـ داشتن معافی یابرگ خاتمه خدمت .
۳ـ داشتن سواد حداقل ششم ابتدائی .
همه روزه از ساعت ۸ تا ۱۲ و ۱ تا ۴٫۵ بعد از ظهر باتلفن ۹۶۲۰۵۹ تماس‌بگیرید.
آ ـ ۷۰۸۰

استخدام
یک نفر فروشنده مرد با شرایط ذیل استخدام میشود
۱ـ دارا بودن گواهینامه رانندگی
۲ـ وارد به فروش دارو و لوازم بهداشتی
۳ـ انجام خدمت زیرپرچم یا معافیت دائم .
۴ـ داشتن ضامن معتبر .
۵ ـ آمادگی مسافرتهای پراکنده به شهرستانها .
واجدین شرایط همه روزه‌از ساعت ۸ الی ۱۳ و از ۱۷الی ۲۰ به ویلای شمالی جنب کلیسای ارامنه ساختمان ۳۴۵ طبقه چهارم شماره ۱۴مراجعه فرمایند .
آ ـ ۷۱۲۶

بتعدادی بانوی دست‌دوزتریکو نیازمندیم تلفن ۵۳۷۸۶۶
۱ـ۲ آ ـ ۳۰۹۱۰

به عده‌ای خانم و آقا که حداقل دارای مدارك تحصیلی دیپلم باشند و بتوانند تضمین کافی بسپارند جهت نمایندگی فروش بیمه عمر احتیاج است لطفا فقط بین ساعت ۸ تا ۹ صبح با تلفن ۲۱۸۰۸۰ تماس بگیرید .
۱ـ۲ آ ـ ۳۰۷۱۶

بیکنفر آشپز
با تجربه که از عهده خوراکهای‌ایرانی‌وفرنگی بخوبی برآید با حقوق مکفی استخدام میشود چهارشنبه ۱۱ مرداد ماه از۸ صبح‌الی۱۲ بشماره تلفن ۸۲۲۵۴۸ مراجعه شود

بیکنفر دوشیزه یا بانوی تلفنچی که بماشین نویسی فارسی تسلط داشته باشد نیازمندیم تلفن : ۷۷۶۷۱۳

به یکنفر کارگر عکاس هنری و تبلیغاتی (خانم یا آقا) نیازمندیم تلفن ـ ۳۰۵۱۶۵
آ ـ ۳۱۲۲۰

یک نفر مهندس راه‌وساختمان برای کارگاه تهران مورد نیاز است با تلفن ۸۴۶۹۱۵ تماس گرفته شود
آ ـ ۳۱۲۳۰

شرکت معتبری
۳ نفر ماشین نویس فارسی را با مشخصات زیر استخدام می کند :
۱ـ داشتن حداقل ۲ سال سابقه کار
۲ـ داشتن تحصیلات حدود دیپلم
همه روزه از ساعت ۸ تا۱۲ و ۱ تا ۴٫۵ بعد از ظهر باتلفن ۹۶۲۰۵۹ تماس بگیرید
آـ ۷۰۷۸

شرکت معتبری
به چند نفر دیپلمه فنی‌که‌امکان مسافرت به شهرستان های مختلف را داشته باشند با داشتن معافی نظام وظیفه یا برگ خاتمه خدمت نیازمند است .
همه روزه از ساعت ۸ تا ۱۲ و ۱ تا ۴٫۵ بعد از ظهر با تلفن ۹۶۲۰۵۹ تماس بگیرید
آـ ۷۰۷۹

موسسه مهندس مشاور مختلط
ایرانی و خارجی یک نفربرای کمک در سرپرستی امورادارای و دفتری در تهران که حائز شرایط زیر باشد با حقوق‌مکفی استخدام مینماید.
۱ـ حداقل معلومات دیپلمه دبیرستانی
۲ـ حداقل سابقه ۵ سال کار در قسمت امور اداری و دفتری در موسسات عمومی یا خصوصی با شهرت
۳ـ آشنائی بزبان انگلیسی
۴ـ داشتن برگ‌خاتمه‌خدمت یا معافیت دائم غیر پزشکی ، خدمت وظیفه
۵ـ سن بین ۲۵ و ۵۰
داوطلبان لطفاتقاضای دستخطی خود را به صندوق پستی شماره ۲۴۲۸ تهران ارسال دارند .
آ ـ ۱۰۲۴۵

استخدام
مهندس شیمی و یا لیسانسیه شیمی که انگلیسی خوب بداند برای کارخانه‌ای واقع در شهر صنعتی البرز (قزوین) مورد نیاز است متقاضیان به تهران خیابان سپند شماره ۴۸ طبقه دوم یا تلفن ۸۲۴۴۶۸ مراجعه نمایند.
۱ـ۲ آ ـ ۳۰۹۸۲

تراشکار
چند نفر تراشکار با سابقه که خدمت نظام وظیفه را انجام داده باشند استخدام میگردد خواهشمند است به کارخانه ماشین سازی و تولیدی رایکو تکنیک کیلو متر ۲۰ جاده‌کرج مقابل کارخانه‌قرقره زیبامراجعه فرمائید.
۱ـ۲ آ ـ ۳۰۹۸۴

International Pharmaceutical Company requires medical representatives for full time employment in Tehran and provinces with the following qualifications:
1. High School or University graduate
2. Knowledge of English
3. Military exemption certificate
4. Driving licence.
Pharmacists and applicants with experience will be given preference. *Please call 831760* between 9 and 12.

آگهی استخدام
شرکت سهامی شیشه و گز به یکنفر تکنیسین که دارای مشخصات زیر باشد نیازمند است .
۱ـ قادر بودن به بازرسی‌و کنترل قالبهای تعمیری وساخته شده با تولرانس جیبی‌دقیق
۲ـ توانائی خواندن نقشه‌و تشریح کامل آن بکارگران .
۳ـ قدرت انجام سرپرستی در کارگاه
کسانیکه دیپلم فنی داشته و زبان انگلیسی بدانند حق تقدم خواهند داشت واجدین‌شرایط میتوانند همه روز در ساعات اداری به پرسنل شرکت‌سهامی شیشه و گاز سرآسیاب‌مهرآباد مراجعه نمایند.
آ ـ ۱۰۲۵۱

دبستان دنیای دانش
افراد زیر را استخدام میکند
۱ـ ۱۰ نفر دوشیزه یابانوی دیپلمه برای ساعت ۱٫۵ تا ۴ بعد از ظهر
۲ـ ۴ نفر بانو برای ۷ تا ۵ بعد ازظهر یکسره
۳ـ ۱۰ نفر معلم دولتی‌برای نصف روز
۴ـ ۲ نفر خدمتگزار زن برای مصاحبه حتما بین۲ تا ۴ مراجعه فرمائید.
خیابان منیریه کوی ارجمند دبستان دنیای دانش
آ ـ ۷۲۲۶

بیکنفر خدمتکار زن بطور شبانه روزی نیازمندیم . از ساعت ۱۲ الی ۱۴ با تلفن ۶۶۹۷۷۵ و ۶۶۹۵۲۵ تماس و یا به خیابان نادری چهارراه یوسف‌آباد پلاك ۲۴۹ مراجعه فرمایند.
آ ـ ۷۱۶۸

دوشیزه یا بانو دست‌دوز و چرخکار وارد به امور تریکو ۸۲۴۶۳۹
۱ـ۳ آ ـ ۷۱۷۰

یکنفر ظریفکار کارهای فلزی مورد نیاز است‌جاده‌کرج کیلومتر۱۴ روبروی ری او واك کارخانه ای دی ای
۱ـ۲ ۱ـ ۷۱۷۳

شرکت ساختمانی‌تمالون
بدوشیزه یا بانوی تیپیست و تلفنچی نیازمند است لطفابتلفن ۶۲۵۵۹۲ مراجعه نمائید.
۱ـ۲ آ ـ ۷۱۷۴

یکنفر دوشیزه یا بانو جهت امورات تلفن‌و بایگانی‌و دفتری موردنیاز است تلفن ۴۷۱۴۷
آ ـ ۷۱۷۵

ماشین نویس
دو نفر ماشین نویس فارسی و لاتین مورد نیاز میباشد از ساعت ۶ تا ۸ بعد از ظهر به تلفن ۸۳۳۸۶۸ مراجعه شود .
۱ـ۲ آ ـ ۱۰۲۰۳

شرکت معتبری
یکنفر فارغ‌التحصیل حسابداری با ۱۰ سال‌تجربه درحسابداری و حسابرسی با حقوق مکفی استخدام میشد خلاصه‌ای از تجارب گذشته را با ذکرتلفن به صندوق پستی ۲۷۵۶ ارسال دارید .
۱ـ۶ آ ـ ۷۲۰۰

شرکت معتبری
دو نفر حسابرس با ۵ سال تجربه‌استخدام‌میشد خلاصه‌ای از تجارب گذشته را با ذکر تلفن به صندوق پستی ۲۷۵۶ ارسال دارید.
۱ـ۶ آ ـ ۷۲۰۱

شرکت معتبری
یکنفر دیپلمه ریاضی‌باشرایط زیر استخدام میکند
۱ـ آشنائی کامل به امور حسابداری
۲ـ آشنائی‌به ماشین‌حساب ان سی ار
۳ـ حداکثر سن ۳۰
۴ـ داشتن معافی نظام یا برگ خاتمه خدمت
مشخصات خود را با ذکر تلفن به صندوق پستی۲۷۵۶ ارسال دارید .
آ ـ ۷۱۹۹

درمانگاهی به‌یکنفر پزشکیار با پروانه صبح ـ عصرنیازمند است طالبین صبحها به تلفن ۵۲۱۰۵۴ مراجعه نمایند.
۱ـ۲ آ ـ ۱۰۲۵۵

به چند نفر کارگر زن‌جهت بسته‌بندی نیازمندیم تلفن ۵۳۴۲۳۴
آ ـ ۷۲۲۹

آگهی استخدام
شرکت سهامی شیشه و گاز به افراد زیر نیزمند است .
۱ـ تراشکار درجه یک
۲ـ فرزکار
۳ـ قالبساز
متقاضیان می‌توانند همه روزه غیر از روزهای جمعه از ساعت ۸٫۳۰ صبح تا ۵ بعداز ظهر به پرسنل شرکت سهامی شیشه‌و گاز واقعدر سرآسیاب مهرآباد مراجعه نمایند.
آ ـ ۱۰۲۵۱

به تعدادی بازاریاب فعال و خوش بیان و شیك پوش با حقوق مکفی و پورسانتاژ نیازمندیم تلفن ۷۵۷۳۶۹
۱ـ۲ آ ـ ۷۱۱۱

B.K.D
بکد
دربازکن برقی
یکدستگاه کامل **۲۵۰ تومان**
بدون پیش قسط به اقساط ماهیانه
در تمام مدت ۲۴ ساعت شبانه روز بوسیله تلفن سفارش دهید
دستگاه در مدت ۴ ساعت نصب وتحویل میشود.
تلفنهای دفتر فروش : ۶۲۴۴۱۴-۶۲۴۴۹۰-۶۲۴۵۱۰
نماینده انحصاری ومرکز فروش و نصب ، شرکت بکد الکتریک
تهران ـ خیابان پهلوی مقابل پارک ساعی شماره ۶۸۰

دکترداروساز
شرکت معظم دارونی یکنفر دکتر داروساز به عنوان سوپروایزر که دارای شرایط ذیل باشد استخدام مینماید
۱ ـ حاضر به ۱۵ روز مسافرت ماهیانه به شهر های ایران
۲ ـ دارا بودن برك خاتمه خدمت نظام وظیفه
۳ ـ دارا بودن کواهینامه رانندگی ، واجدین شرایط درخواست خود را با مشحصات کامل و یکقطعه عکس به راهنمائی شماره ۳۲۳ روزنامه اطلاعات ارسال نمایند .

نیازمندیهای شما

کانون هنری پاترا
(پاتراعیم) عده‌ای خانم واقا جهت تعلیم هنرپیشگی برای شرکت در فیلم‌سیمائی پیدیرد داوطلبان همه روزه از ساعت ۱۰ صبح الی ۱۲ وازه۴الی۸ بعدازظهر مراجعه نمایند . احمد کاشانی کارگردان تئاتر وسینما . دروازه دولت رویروی پمپ‌بنزین کوچه حمیدالدوله تلفن ۳۱۴۰۲۹
۱ـ۲ آ ـ ۷۰۲

آگهی استخدام
یکی از موسسات تولیدی بزرب چدنمعر (مکانیک درجه یک) دارای تحصیلات حداقل معادل سوم‌متوسطه ازهنرستان صنعتی یا آموزشگاههای حرفه‌ای با شرایط زیراستخدام می‌پذیرد :
۱ـ سن حداقل ۲۵ سال‌و حداکثر ۴۰ سال .
۲ـ دارای مدرک دفترچه پایان خدمت وظیفه یا برگ معافیت دائم غیر طبی .
۳ـ داشتن حداقل دهسال سابقه کار و تجربه عملی در رشته های فوق .
۴ـ دارابودن‌خواهی سلامت مزاج وبینروی جسمانی .
داوطلبان حائز شرایط تقاضای خود را به پیوست فتوکپی مدارک با تعیین آدرس روشن و شماره تلفن شخصی (یا تلفنی که بتوان بوسیله آن ارتباط برقرار نمود) وسیله‌صندوق‌پستی(۱۲۹۷و۱۲) ارسال دارند .
۱ـ۲ آ ـ ۷۶۱۰ ۳

کارگر صحاف کار تک جلد ساز تمام روز مورد نیازاست تلفن۶۶۳۸۲۷
۱ـ۴ آ ـ۷۱۲۹

شغل عالی
دوره کامل کمک مهندسی
رادیو،تلویزیون
برقی و ترانزیستوری ـ مونتاژ در لابراتوار مجهز همراه بادو دستگاه رادیو برای مونتاژ
منشیگری حسابداری وماشین نویسی
را تا اخذ گواهینامه‌فرا گرفته با معرفی ما به شغل پردرآمد مشغول شوید شاهرضا اول ایرانشهر (نزدیک میدان ردوسی)
آموزشگاه آفرین
تلفن ۸۲۴۲۷۲
آ ـ ۷۱۴۵ ۱ـ۲۰

یکنفر منشی زن استخدام میشود تلفن ۸۳۸۴۶۴
آ ـ ۷۱۳۶

استخدام کارگر زن
کارگر زن شبانه روزی نیازمندیم تلفن۸۹۰۱۴۰

بیک‌نفر دوشیزه‌یا بانوی خیاط زنانه دوز و ماهر نیازمندیم طالبین باتلفن ۶۲۵۰۵۱ بین ساعت ۵ تا ۸ بعد ازظهر تماس بگیرند .

شخصی فرهنگی که بتواند مدیر مسئول دبستان بشود و دارای یک‌خانه هفت‌اطاقه باشد که از امتیاز دبستان دخترانه۱۰۵نفره‌استفاده نماید.صبح‌ها ۸۴۲۹۸۹ ـ عصر ها ۸۳۱۷۲۳ ـ ۷۶۰۳۳۰

یک نفر جوشکار درجه یک نیازمند است باتلفن ۸۳۸۲۰۲ تماس بگیرید

یك شریك ۵۰ هزار تومانی برای تهیه فیلم سینمائی نیازمندیم ٤ تا ۸ بعد از ظهر تلفن ۸۳۵۱۵۲

شریك
بیك بانو با ۱۵ هزار تومان سرمایه که‌شخصا سرپرستی پانسیون را عهده‌دار سود نیازمندیم ـ کار پر درآمد آبرومند ـ راحت تلفن ۷۵۷۰۳۵

شریک خانم یا آقا جهت بوتیک نیازمندیم جنوب امجدیه ۸۲۴۱۳۹
۱ـ۳ آ ـ ۷۱۷۱

شریك
شریکی که دارای خانه‌ای در شمال شهر مناسب برای تاسیس دبستان‌باشد مورد نیاز است . تلفن ۶۳۱۶۷۸ عصرها
آ ـ ۱۰۲۵۳

اوکازیون
بیك شریك که در امور فروشندگی واردواجناس آن‌مغازه راازنظرپوشاك تامین نماید نیازمندیم‌ـ مغازه فوق واقع‌دربیست چهار اسفند بازار ایران میباشد. تلفن ۳۰۱۳۲۵ ۳۰۱۳۲۴

جویای کار
راننده دوشخصی با گواهینامه رانندگی برگ خاتمه خدمت ضامن معتبر متاهل‌جویای‌کار است تلفن ۳۱۱۲۳۱ راهنمای ۳۲۰ روزنامه اطلاعات .
۱ـ۲ آ ـ ۱۰۱۰۹

راننده دو شخصی با دو سال سابقه ضامن‌معتبر جویای کار است‌تلفن ۳۱۱۲۳۱راهنمای ۳۲۴ روزنامه اطلاعات
آ ـ ۱۰۱۸۹

حسابدار عصرهاجویای کار است تلفن ۳۱۱۲۳۱ راهنمای ۳۲۴ اطلاعات

دوشیزه‌ای اکاه به امور چه‌داری برای‌نصف روزجویای کار تلفن ۶۶۴۹۶۵
۱ـ۲ آ ـ ۷۱۲۸

راننده پایه دو همگانی
با سواد مجرد با چند سال سابقه کار در تهران شبانه‌روز جویای کار است به راهنمای شماره ۳۱۹ روزنامه اطلاعات مکاتبه فرمائید تلفن ۳۱۱۲۳۱
آ ـ ۷۰۶۴

شخصی با بیست‌سال سابقه مدیریت داخلی و سرپرستی آماده کار است تلفن ۷۹۰۶۱۴

مهندس راه و ساختمان
با مدرک تحصیلی‌فوق لیسانس و تجربه در کارهای محاسباتی و طراحی‌بطورنیمه وقت‌جویای کار است تلفن ۴۱۴۲۰
آ ـ ۱۰۲۳۵ ۱ـ۴

جوان ۲۳ ساله دیپلمه‌ریاضی برگ معافی ضامن معتبر وارد به امور دفتری و بانکی آماده کار است تلفن ۳۱۱۲۳۱ راهنمای۳۲۲ روزنامه اطلاعات
آ ـ ۱۰۱۴۳ ۱ـ۲

آموزشگاهها
ماشین نویسی
آموزشگاه ماشین‌نویسی
بیژن
همتاندارد میتوانید امتحان‌کنید میدان ژاله جنب پمپ‌بنزین .

فقط با ۲۵ تومان
ماشین نویسی
فارسی ولاتین را بطورکنتراتی همراه بابایگانی یکماهه‌فراگرفته باخذ گواهینامه نائل شوید آموزشگاه‌اندیشه‌میدان‌فردوسی بالای هواپیمائی ملی تلفن های ۸۲۸۳۸۷ ـ ۸۲۸۳۲۶

مؤسسه ماشین نویسی سهراب وند
فروش ، کرایه و تعمیر ماشین تحریر
آموزش ماشین نویسی فقط در ۵ جلسه
شمال میدان سپه ـ تلفن ۳۱۴۹۸۷

شریک
دفتر معاملات ملکی
آلبرومندوپردرامدی‌نیازبسریک پرتحرک و با تجربه با وسیله شخصی دارد لطفا تماس۵تا۸ بعدازظهر ۴۶۰۸۱
۱ـ۳ آ ـ ۶۸۷۵

اعزام دانشجو بخارج ادامه تحصیل‌در خارج بامکاتبه تلفن ۷۶۵۴۸۷

تعلیم رقص
تعلیم گیتار اکاردئون پیانو ارگ درمنزل خودتان توسط استاد با سابقه تلفن ۶۶۲۳۵۸
۱ـ۳ آ ـ ۶۷۱۱

تعلیم رانندگی
هنرستان فنی پرستو
مرکز اموزش صحیح رانندگی و مکانیکی ترافیک مجهز به بهترین و مدرنترین وسایل آموزش با مربیان ورزیده و بدون اتلاف وقت با هزینه کم نشانی چهارراه گمرک شاهپور تلفن ۲۳۹۱۶

آموزشگاه رانندگی حمید
تعلیم با اتومبیل‌های پیکان و مربیان کارآزموده . انتهای فرح‌آباد ژاله اول بلوار رضا پهلوی تلفن ۷۹۴۷۵۴
آ ـ ۷۲۳۲

تدریس خصوصی
ریاضیات فیزیك شیمی
دانشجویان با تجربه ۷۸۰۱۹۲
آ ـ ۶۴۶۳

فیزیك، شیمی، ر یاضی
توسط دانشجوی سال چهارم رشته مهندسی برق پلی‌تکنیک تلفن ۶۳۷۰۳۲ زواره‌ای
آ ـ ۱۰۱۹۳

ریاضیات ، فیزیک ، شیمی انگلیسی با تضمین ۷۶۰۸۷۰
آ ـ ۱۰۲۵۷

تدریس دروس‌دبیرستان و ریاضیات دانشگاه توسط دبیر دبیرستانها تلفن : ۷۷۱۱۸۰

تدریس خصوصی توسط لیسانس ریاضی و دانشجویان دانشگاه آریامهر تلفن۴۵۲۸۹
آ ـ ۷۱۰۳

فیزیك شیمی ریاضیات در ۵ جلسه با تضمین قبولی‌توسط دانشجویان سال‌چهارم دانشکده‌پلی تکنیك تهران با چهار سال سابقه تدریس خصوصی و دبیرستان تلفن ۳۵۴۶۹۲

تمام مواد و تک درس‌برای دوره کامل متوسطه وکنکور تلفن ۷۵۲۹۶۰
۱ـ۳ آ ـ ۹۳۱۵

ساعتی ۱۵۰ ریال انگلیسی ـ فرانسه ـ آلمانی ۷۶۵۴۸۷

پانسیون
پانسیون وابسته به بوستان کودک
بطور روزانه و شبانه روزی از کودکان شما نگهداری میکند نشانی نارمک هفت حوض پارک شرقی میدان ۳۲ تلفن ـ ۷۹۳۸۷۸
آ ـ ۵۳۹۱

پانسیون‌خصوصی‌بانوان و دوشیزگان مجهز ـ مدرن محیط‌آرام باامنیاز جالب‌انتهای بهارشمالی خیابان شیراز پلاك ۶۰ جنب‌بانك صادرات تلفن ۷۵۷۰۳۵

پانسیون مریم
برای دختران‌دانشجو وبانوان تلفن ۸۹۱۴۲۳

ویلای فروشی تجریش بقیمت ۵۵۰ هزارتومان
۷۲۵ متر با بنای یک طبقه‌وبیم سالن و نهارخوری و پنج اطاق خواب با تلفن و آب و برق و گاراژ رجوع فرمائید ۳۱۹۷۸۴ به : بنگاه کوشان
۱ـ۲ آ ـ ۳۱۰۷۲

زمین فروشی
زمین‌ارزان
باسند مالکیت بقطعات ۱۲۰ متری ببالا شمال و جنوب جاده ۴۵ متری اسفالته خیابان خراسان تلفن ۴۷۲۱۲ اخوان خیابان شاه اول‌فروردین جنوبی

شمال
یک قطعه باغ ۱۰۰۰۰۰ متری کیلو متر ۲۵ از نوشهر بطرف محمود آباد دامنه کوه با چاه آب و منبع و یکباب ساختمان با سند مالکیت به فروش میرسد جهت هر نوع استفاده مناسب برای هرکاری واگذار میشود.فوریه انتهای صفا خط ۱۳۰ تلفن ۷۶۱۱۹۸
۱ـ۵ آ ـ ۶۹۳۴

اوکازیون
سرقفلی یکباب مغازه سه دهنه با آب و برق‌بین چهارراه آریانا و مرتضوی‌نبش پهوانی بهر شغلی واگذار میشود تلفن ۶۲۸۲۰۹
۱ـ۵ آ ـ ۷۱۶۱

سالن آرایش زنانه‌درخیابان فرح‌آباد ژاله صددستگاه با سکونت وجواز واگذارمیشود تلفن ۹۷۶۷۹۲
۱ـ۷ آ ـ ۶۴۲۵

انباری بمساحت ۶۰۰ متر مربع با آب و برق و تلفن در خیابان قزوین نرسیده به سه‌راه آذری باجاره واگذار میشود تلفنهای ۹۵۹۶۱۹ و ۹۵۹۷۷۱
۱ـ۲ آ ـ ۷۱۹۷

یک کارخانه تراشکاری
با کلیه لوازم یانضمام یک دستگاه پرس بفروش میرسد قم خیابان تهران نه‌میرگاه جنرال جنب سینما
۱ـ۵ آ ـ ۹۵۸۵

برا ی‌هر نوع کسبی ،سالن آرایشگاهی بر خیابان لاله‌زار طبقه موقانی مستقل با ایبرق تلفن کولر تلفن ۳۰۳۶۸۱
۱ـ۶ آ ـ ۶۹۹۵

ملك‌بدون سرقفلی برای فروش یا معاوضه
کارگاه لاستیک سازی ثابت مساحت یکهزار و سیصد متر مربع با برق ۱۰۰ آمپر آب و تلفن واقع در خیابان‌بهارستان اول کوچه نظامیه ۸ دهنه‌مغازه در کوچه با ۲ مستاجر نقد یا مستقل معاوضه میشود تلفن ۸۴۶۱۴۴ و ۳۵۶۱۰۵
آ ـ ۷۰۳۱

اجاره‌داده‌میشود
آپارتمان
۱تاه اطاق خوابه درنقاط مختلف تهران باسرویس کامل کولر ، شوفاژ ، تلفن . استخر مبله یا غیر مبله برای اجاره موجود است خیابان وزراء نرسیده به خیابان یازدهم ساختمان دریچه طبقه سوم (دریچه) تلفن ۶۲۲۹۵۴
۱ـ۱۳ آ ـ ۶۴۹۸

۱۰ دستگاه آپارتمان
پلاك شماره ۱۲۱ خیابان ایرانشهر جمعادارای ۴۵اطاق و آسانسور و تلفن و کولر و شوفاژ یکجا یا جداگانه اجاره داده میشود تلفن ۸۳۰۶۹۶
۱ـ۲ آ ـ ۷۰۵۶

آپارتمان طبقه سوم خیابان بخارست خیابان دهم شماره ۴۵ شامل ۳اطاق‌خواب بزرگ، اطاق مستخدم ، ۲ هال بزرگ سالن پذیرائی، مدرن ، دارای تلفن و کولروسرویس‌آشپزخانه وحمام بسیار لوکس به اجاره داده میشود تلفن ۶۲۷۳۰۷
۱ـ۳ آ ـ ۶۹۴۵

ویلای فروشی
واقع در خیابان قیطریه مساحت ۶۱۰ متر دارای ۷ اطاق آب برق و لوله کشی شوفاژ قیمت ۴۲۰ هزار تومان دفتر جعفری تلفن ۸۶۱۸۶۱

دروس ویلائی شمالی دوطبقه دارای ۵اتاق خواب‌مجهزبکلیه وسائل فورا به فروش میرسد تلفن ۷۷۲۰۰۳
آ ـ ۷۰۵۹

باقساط ٤ تا ۲٤ ماهه
در نیرو هوائی لوکس ترین خانه‌های ویلائی و مستغلاتی۳ تا ۸ اطاقی ۹۵ تا ۲۵۰ هزار تومان ۳۹۳۰۵۸
آ ـ ۷۱۶۳

اکازیون
خانه فروشی به مساحت ۱۴۰ متر دارای ۶ اطاق آب برق تلفن کولر حمام گرم‌آشپزخانه فلزی پرده کرکره ماشین رو بدون واسطه ۱۲۰ هزارتومان سلسبیل‌چهارراه مرتضوی‌کوچه سرهنگ پلاک ۵تلفن ۹۵۰۱۰۸
آ ـ ۷۱۹۵

ساختمان
قدیمی ساز
بمساحت ۳۰۰ مترداری آب‌و برق واقع‌در خیابان اختیاریه روبروی مسجد صاحب‌الزمان کوچه محاسب‌زاده پلاك ۹ به فروش میرسد تلفن ۸۸۰۴۲۹

خانه شمالی مساحت ۳۱۵ متر مربع بالای آریامهر به فروش میرسد تلفن ۹۳۲۴۹۳
آ ـ ۷۲۳۸ ۱ـ۳

خانه های ۲۱۰ متری
واقع در تهران‌نو ـ ویلائی دارای ٤اطاق ۱۵۰ هزارتومان نصف نقد بقیه باقساط یکساله به فروش میرسد تلفن۷۸۷۷۴
۱ـ۲ آ ـ ۷۰۵۷

آپارتمان فروشی
شماکه طالب مدرن‌ترین آپارتمان هستید
آپارتمان های ما فوق‌العاده است
سبك آمریکائی
۵ و ۶ اطاقی با تهویه مطبوع دو اسانسور
۲ هزار متر فضای سبز
استخروپارکینك
در خیابان ونك نصف نقد بقیه
اقساط **۱۵** ساله
تلفن ۶۲۲۷۳۳

توجه
فرمائید
نقد و اقساط
آپارتمان های مدرن و مجهز به شوفاژ و کولر و تلفن موکت . طبقه اول با حیاط وزیر زمین طبقه دوم‌با تراس نصف نقد بقیه باقساط ۳ساله واقع در بلوار الیزابت چهار راه امیرآباد توچه ارجمند انتهای کوچه درب مقابل دست چپ طالبین پس از بازدید محل با تلفن ۶۳۳۱۴۷ مذاکره فرمایند

ویلای فروشی
واقع در خیابان قیطریه مساحت ۶۱۰ متر دارای ۷ اطاق آب برق و لوله کشی شوفاژ قیمت ۴۲۰ هزار تومان دفتر جعفری تلفن ۸۶۱۸۶۱

دروس ویلائی شمالی دوطبقه دارای ۵اتاق خواب‌مجهزبکلیه وسائل فورا به فروش میرسد تلفن ۷۷۲۰۰۳
آ ـ ۷۰۵۹

املاك‌ومستغلات
فروش
خانه فروشی
یکباب‌خانه نزدیکه‌میدان‌شاهپور بمساحت ۱۶۰ متر مربع ۲بر ماشین‌رو طبقه اول شامل یک زیرزمین‌آشپزخانه توالت حمام طبقه دوم شامل ۳ اطاق و روشوئی طبقه سوم شامل ۳ اطاق با آب و برق و تلفن و کولر فوری بدون واسطه به قیمت ۱۲۶ هزار تومان بفروش میرسد.تلفن ۲۴۷۹۱و۵۳۶۴۹۲
آ ـ ۷۲۳۱

طبقه دوم ساختمانی دارای ٤ اطاق سرویس‌کامل کولر شوفاژ تلفن ۷۷۲۸۱۹

یک خانه بمساحت ۲۲۰متر ٤ اطاق هال بزرگ آشپزخانه وسرویس کامل بعلت مسافرت بفروش میرسد تلفن ۹۵۷۹۴۲
۱ـ۲ آ ـ ۹۷۷۷

حدود روزولت شمالی
مستغلاتی مهندسی ساز با دکوراسیونهای عالی‌و آسانسور و تهویه مطبوع با عایدی ۴۳ هزار تومان در ماه به قیمت٤ میلیون تومان به فروش میرسد دفتر ساسان ۶۲۹۲۸۵
آ ـ ۶۹۹۷

مستغل فروشی با ۹۶ هزارتومان اجاره‌سالیانه
نزدیک میدان مخبرالدوله (۲۸ مژداد) برای اخذ توضیح و دیدن محل رجوع فرمائید ۳۱۹۷۸۴ به : بنگاه کوشان
۱ـ۲ آ ـ ۳۰۷۸۶

کاخ شمالی بالای بلوار
ساختمان ۵ طبقه دارای ۴۵ اطاق برای فروش و دریست اجاره‌تلفن۶۲۴۸۰۰و۶۲۶۵۲۲
آ ـ ۷۰۵۸

فروشی فرح جنوبی
ساختمان دوطبقه۷۰۰متریربنا هر طبقه دارای ۵ اطاق و سرویس کامل‌ودوگاراژبمساحت ۵۰۴ متر قیمت ۵۵۰هزارتومان تلفن ۷۵۰۲۳۴ دفتر ساختمان
۱ـ۵ آ ـ ۶۹۷۹

فروشنده خانه های اقساطی
در تهران پارس تلفن ۷۸۰۰۷۱
آ ـ ۷۱۴۳

ساختمان فروشی‌برخیابان نیکونبش کوچه ۶متری دارای ۲ مغازه و ٤ اطاق حمام و سرویس آب و برق در۲ طبقه ونیم شخصی ساز حیاط‌ـ ماشین‌رو قیمت بیواسطه ۱۱۰ هزار تومان تلفن ۹۵۸۵۴۳
۱ـ۸ آ ـ ۶ ۵۳۸

عباس‌آبادساختمان‌شخصی‌ساز
٤ طبقه هر طبقه ۷ اطاق‌با سرویس کامل واركاندیشن قیمت ۹۵۰ هزار تومان تلفن ـ ۸۴۵۰۴۴
۱ـ۵ آ ـ ۶۵۱۶

خانه های اقساطی در نیروی هوائی و تهران نو بمدت ۱۸ ماه از ۱۳۰ الی۱۵۰ هزار تومان‌تلفن ۷۹۴۴۸۴

خانه های اقساطی در تهران پارس بمدت ۱۸ ماه از ۲۰۰ الی ۲۵۰ هزارتومان‌تلفن۷۹۴۴۸۴

ساختمانی نوساز مدرن‌شمال شهر بر خیابان اصلی با ۷۲ اطاق ۱۰۰۰ متر عرصه‌پارکینگ فروش یا اجاره تلفن۶۳۲۱۲۶ و ۴۷۳۰۰
۱ـ۲ آ ـ ۳۰۴۱۴

دو راهی ظلمک خانه شمالی بمساحت ۱۹۲ متر یک طبقه و نیم ۶ اتاق و دو هل با سرویس کامل اب ،برق ،تلفن کولر ، کرکره ۲۰۰ هزارتومان تلفن ۸۶۲۷۲۱
آ ـ ۱۰۲۰۵

خانه‌ای ویلائی
بمساحت ۲۸۰ مترمربع دارای پنج اتاق و لوازم در خیابان ونک کوی تک به مبلغی معادل سیصد و پنجاه هزار تومان بدون واسطه به فروش میرسد خواستاران به تلفن ۶۲۸۳۰۰ از ۸ صبح تا ظهر مراجعه فرمایند.

یکباب خانه
با مغازه تخلیه بر خیابان شمیران بمساحت ۱۳۳ متر به فروش میرسد تلفن ۷۷۰۶۷۴
آ ـ ۱۰۲۲۱ ۱ـ۲

آپارتمان ۳ طبقه مدرن واقع در داودیه هرطبقه دارای ۶ اطاق با لوله کشی گاز شوفاژ تلفن و سرویس کامل باجاره واگذار و یا بفروش می رسد طالبین با تلفن ۷۵۳۳۵۱ تماس بگیرند

ساختمان اجاره
طبقه دوم ساختمانی دارای سه اطاق خواب، سالن پذیرائی و نهارخوری هال و آشپزخانه با وسائل کامل‌بدون واسطه ماهانه ۱۴۰۰۰ ریال اجاره داده میشود . آدرس خیابان حقوقی کوچه‌مستوفی‌ـ الممالک کاشی ۲ر۳ تلفن ۷۵۵۹۳۶
۱ـ۲ آ ـ ۷۱۵۴

اطاق اجاره
در خیابان بخارست
طبقه دوم و سوم هر طبقه ۵ اطاق با سرویس کامل نوساز ماهیانه هر طبقه ۱۵۰۰ تومان اجارهداده‌میشود تلفن۷۶۲۳۱۹
آ ـ ۷۱۳۸

در فرح جنوبی
طبقه دوم دارای ۵ اطاق با سرویس کامل ماهیانه ۱۴۰۰ تومان اجاره داده میشود تلفن ۷۶۲۳۱۹

خانه اجاره
امیرآباد شمالی ۶۳۱۱۵۵

رستوران اجاره
رستورانی اجاره داده‌میشود جاده کرج کیلو متر ۱۴روبروی ری ، او ، واک کارخانه آی . دی ، آی
۱ـ۶ آ ـ ۷۱۳۳

نیازمندیهای اجاره
سازمان نیازمندیهای خارجیان خانه‌شمارا اجاره میدهد ۸۲۳۹۳۹

۸۳۵۱۲۰-۸۲۹۷۶۶
سازمان کورس ـ اجاره به خارجیان

آرانس امپایر ۷۷۳۲۸۵ ۷۷۸۹۵۵
اجاره به خارجیها

به‌واسطه ملك نیازمندیم
بین شش تا هشت بعد از ظهر بدفتر بنگاه کوشان لاله‌زار نزدیک توپخانه‌مراجعه فرمائید.
آ ـ ۳۱۰۷۴

مورد نیاز جهت اجاره ساختمان باحیاط بزرك و آب‌وبرق در حوالی خیابان آیزنهاور تامیدان شهیاد سه راه آذری خیابان کن طرفین اتوبان ایوبی و بزرگراه ونك تلفن : ۹۶۲۰۵۶ ۹ صبح الی ۳ بعداز ظهر

موسسه نیازمندیهای هیلتون جاره به خارجیان ۸۳۴۶۳۷
آ ـ ۳۹۸ ٤

بتعدادی منزل ویلائی
و اپارتمان مبله در شمیرانات مورد نیاز است تلفن ۸۲۹۷۱۳ و ۸۲۳۹۶۴
۱ـ۱۰ آ ـ ۶۱۸۷

مورد نیاز
شرکت شن ما
بچند دستگاه ماشین کامیون کمپرسی جهت‌حمل شن وماسه نیازمندیم .لطفا از ساعت۸صبح الی ۵ بعد از ظهر به‌تلفن‌های ۹۶۳۹۰۴ و ۴۷۷۱۷ مراجعه فرمائید.
آ ـ ۷۱۹۶

خریداری‌میشود
کوهك ، کوهك ، کوهك
خریداریم گالکاریزدی ۹۵۶۶۰۶
۱ـ۲۶ آ ـ ۸۱۵

زمینهای‌افسریه شاه‌آباد شرق مشیریه خریداریم تلفن ۳۵۵۵۲۶

اراضی تهران‌پارس شرکت نفت راه‌آهن خریداریم تلفن ۸۷۴۸۵

اراضی تهران پارس خریدار و فروشنده‌ایم امینی ۷۹۰۰۹۰

خریدار اراضی شمس‌آباد مبارك‌آباد کاظم‌آباد مجیدیه دفتر آریا ۷۷۹۱۱۸

زمینهای زعفرانیه درمقشلاق نکانیر سعادت آباد فرحزاد خریداریم‌بازرگانی‌جلالی‌خیابان پهلوی تلفنهای ۶۲۶۴۱۱ یا ۶۲۴۱۹۳

خریدکوهک جنت‌آباد باغ‌فیض عباس‌آباد سازمان‌برنامه تلفن ۶۶۶۲۰۳

زمینهای افسریه خریداریم ۷۹۱۳۵۹

زمین تهران پارس خریداریم ۷۹۳۰۲۰

بورس املاک شمیران دفتر براتی باغ فردوس ۸۷۲۵۷۵

بورس اراضی ولنجک
محمودیه علی آباد لطفی ـ ۸۹۰۱۵۰

زمینهای جاده کرج‌کارخانه و انبار را خریداریم ۹۵۹۵۲۷
آ ـ ۵۳۱۱

خریدار زمین تهران پارس ۷۸۱۹۲۶
۱ـ۲۶ آ ـ ۴۹۴۳

اراضی گیشا خریداریم دفتر هجری ۶۳۴۲۴۴

آگهی خرید خانه
خانه‌ای به مساحت ۵۰۰ متر به بالا ، ماشین‌رو ، بدون مشرف ، قابل سکونت یا کلنگی در منطقه‌خیابان‌ژاله ،عین‌الدوله یا امیریه و فرهنگ مورد نیاز است .
از ساعت ٤ الی ٦ بعد از ظهر تلفن‌های ۵۳۲۰۱۴ و ۲۰۸۱۱
آ ـ ۳۰۵۱۲

اراضی فیطریه ، دروس خریدار و فروشنده‌ایم دفتر جعفری ۸۶۱۸۶۱

زمینهای تهران پارس‌را نقدا خریداریم ۷۸۱۰۷۹
۱ـ۱۲ آ ـ ۵۶۴۳

اراضی نارمک وتهران‌پارس خریداریم املاك پارك تلفن ـ ۷۹۷۳۶
۱ـ۵ آ ـ ۵۳۰۹

بنگاههای معاملات املاك
مرکز
خرید ،فروش‌و اجاره مستغلات ـ خانه ـزمین کارخانه ـ انبار ـ باغ در تهران و هرنقطه‌دیگر تلفن ۲۷۲۰۸

دفتر کار و معاملات زرنگار تلفن ۷۶۴۸۷۹

زمین یافت‌آباد خریدار و فروشنده‌ایم تلفن ۹۵۲۵۴۵

بازرگانی نیك ۶۲۱۶۰۶
مرکز معاملات املاك‌ومستغلات یوسف‌آباد ونکو حومه‌تهران
آ ـ ۳۷۰۴

اراضی جاده کرج تا قزوین‌را خریدار وفروشنده‌ایم تلفن ۹۲۳۴۳۲
۱ـ۱۳ آ ـ ۵۹۵۵

سهمداران اراضی لتمال به تلفن ۹۲۸۵۶۲ مراجعه‌فرمائید
۱ـ۱۰ آ ـ ۶۰۴۰

دفتر پارس مرکز معاملات املاك و مستغلات در شهر و عباس‌آباد و شمیرانات تلفن ۷۶۱۵۵۸

کارخانه وانبار خریدارو فروشنده‌ایم تلفن : ۹۵۲۵۴۵

خریدوفروش‌زمینهای‌ام.آی.اس در محل به تلفن ۹۵۲۹۰۶ مراجعه فرمائید .
۱ـ۵ آ ـ ۶۸۵۵

شرکت آشیانه
املاک شمال و شمالغرب‌تهران اراضی‌ساحلی خانه‌های‌فروشی ۹۷۹۰۹۸

برای فروش زمین ، خانه و اجاره آپارتمان خودباسهلترین شرایط درهر نقطه تهران با سازمان تهیه مسکن دریچه تماس بگیرید تلفن ۶۲۲۹۵۴
آ ـ ۶۱۱۵

زمینهای اطراف جاده کرج و قلعه سلیمانخان خریدار و فروشنده‌ایم تلفن ۹۷۸۰۹۰

خرید و فروش خانه
وزمین دفتر ساختمان۷۵۰۲۳۴
۱ـ۲۷ آ ـ ۶۹۸۰

معاملات پول
پول موجود
برای گرفتن وام وگروگذاشتن روی اتومبیل و تلفن‌وملك‌خود با تلفن ۴۴۳۰۴ تماس بگیرید.
۱ـ۲۶ آ ـ ۴۷۳۴

خانه پول ـ غرب‌شمالی مرکز معاملات پول تهران۷۷۱۳۸۸

استخدام فروشنده دوشیزه‌یا بانو

شرکت پخش جمشید تعداد ۲۰ نفر فروشنده دوشیزه یا بانو برای فروشندگی کفش‌وجوراب‌درفروشگاه‌های‌کفش بلا در تهران با حقوق‌مکفی و با شرایط زیر استخدام مینماید.

۱ـ حداقل سن۱۸حداکثر ۳۰سال
۲ـ داشتن ضامن معتبر
۳ـ تحصیلات حداقل سیکل اول
۴ـ خوش لباس و خوش‌برخورد
۵ـ کسانیکه سابقه فروشندگی داشته باشند حق تقدم خواهند داشت .

اشخاصیکه واجد شرایط‌فوق باشندروز پنجشنبه مورخه ۱۲ر۵ر۵۱ از ساعت ۲ الی ۷ بعد از ظهر به آدرس چهارراه گلوبندك بوذرجمهری غربی ساختمان مرکزی‌بلاطبقه سوم‌مراجعه نمایند .

فروش هتل
هتل رستوران کامل چهار طبقه دارای ۳۶ اطاق مجهز به تهویه مطبوع (فن‌کویل) آسانسور ـ تاسیسات تلفن زیمنس‌ـ استخر ـ بار و دارای فضای آزاد کلیه اطاقها مجهز به‌تمام وسائل آسایش حمام ـ تلفن ـ بلندگو ـ و مبلمان رستوران‌آن بظرفیت ۲۵۰ نفر مجهز به تمام وسائل ـ سردخانه ـ یخچال‌ـ گاز ـ مبلمان و غیره با تراس تابستانی و دارا بودن امتیاز سه ستاره از اداره جلب سیاحان و پروانه حاضر و آماده در بهترین نقطه اصفهان به فروش میرسد صبحها با تلفن۸۲۵۲۰۴ تهران تماس حاصل فرمائید .

ابوالقاسم‌وثوقی
مشاور امور مالیاتی
تلفن ۳۱۸۲۰۹ ـ ۷۵۱۳۹۱

SUPER B.B.

یک عدد شیرخوری سوپرب . ب
برای یک دوران شیرخوارگی
قابل‌استریل-صددرصدنکن-سبک‌وزن-بی‌خطر
۴ انی ۸ انی

نماینده انحصاری در ایران : داروئی بلور پاساژ حکیم ناصر خسرو تلفن ۳۱۵۸۸۱
نماینده پخش‌در تهران : فرح جنوبی چهارراه دیبا موسسه هارونی تلفن ۷۶۴۹۰۷
(از شهرستانها نماینده فعال میپذیریم)

فروشگاه نامور
مرکز فروش انواع لوازم لوکس اتومبیل وفروش همه نوع طایر ـ ماشین و دو چرخه خیابان ملت مقابل پاساژ اعظم شماره ۶۱ تلفن ۳۱۰۸۱۰

قابل‌توجه‌تعمیرگاهها
دستگاه میزان فرمان که انتظارآنرا داشتیدرسید تلفن ۳۱۶۹۶۵

توجه‌توجه
شروع فروش زمینهای
قوام‌دشت
با فاصله ۲۰ دقیقه از تهران زمین ساختمانی بقطعات ۵۰۰ متری ببالا متری
۱۰تومان
با شهر سازی مدرن آب و برق و اسفالت برای همه طبقات
نقد بقیه باقساط طولانی
سرویس روز های زوج قبل‌از ظهرها آماده‌است موسسه جهان سه راه تهران ویلا طبقه سوم بانك‌تهران‌تلفن ۶۷۱۸۷۱

زمین در کنار دریا
در بهترین نقطه فروشی یا با زمین‌های شرقی تهران معاوضه میشود تلفن ۷۸۱۴۲۸
آ ـ ۷۲۰۹

زمین تفکیک شده به قطعات ۱۵۰۰ متر باسند مالکیت و سند اب مجانی از چاههای عمیق خیابانهای‌اسفالت باغهای زیبا و قیمت متری
۵ تا ۷ تومان
نقد و اقساط پیدا کنید و به همین دلیل ازشما دعوت میکنیم ویلادشت را ملاحظه فرمائیدو آنوقت تصدیق خواهید کردکه ارزانتر از این ممکن نیست صبح هر جمعه سرویس مجانی ویلادشت در خدمت شماست دفتر مرکزی فروش خیابان ایزنهاور مقابل خیابان گاوه پلاک ۱۶۳ تلفن ۶۶۲۵۶۷
آ ـ ۵۲۱۳

زمین شمال هنرسرای عالی نارمک از ۲۵۰ الی ۵۰۰ متر نقد و اقساط ۷۸۱۹۴۱
آ ـ ۵۴۷۱

فقط ۵۰۰۰ متر باقیمانده‌یک قطعه زمین صنعتی حدود پل سیمان به فروش میرسد تلفن ۷۹۱۱۹۰
۱ـ۵ آ ـ ۱۰۱۰۷

توجه‌توجه
شروع فروش زمینهای
قوام‌دشت
با فاصله ۲۰ دقیقه از تهران زمین ساختمانی بقطعات ۵۰۰ متری ببالا متری
۱۰تومان
با شهر سازی مدرن آب و برق و اسفالت برای همه طبقات
نقد بقیه باقساط طولانی
سرویس روز های زوج قبل‌از ظهرها آماده‌است موسسه جهان سه راه تهران ویلا طبقه سوم بانك‌تهران‌تلفن ۶۷۱۸۷۱

زمین در کنار دریا
در بهترین نقطه فروشی یا با زمین‌های شرقی تهران معاوضه میشود تلفن ۷۸۱۴۲۸
آ ـ ۷۲۰۹

نیازمندیهای شما

نیازمندیهای اطلاعات
تلفنی آگهی قبول میکند
تلفن‌های ۳۱۱۲۲۰-۳۱۱۲۲۴
۳۱۱۲۲۷-۳۱۱۲۲۹-۳۱۱۲۳۰

ارزان شد
در مقابل اتومبیل ،تلفن وخانه باارزانترین بهره وشرایط سهل فورا وام داده میشود .
۴۹۰۵۰
۴۵۰۵۷
خیابان حافظ جنب پارك هتل پلاك ۱۹۴ موسسه تعاون

پول ۵ر۱ شاهی ۶۲۴۸۷۳

پول فوری ۲شاهی
۸۲۹۶۸۰

داد و ستد پول از یك تا ۵۰میلیون ریال پاکپور ۶۶۶۲۶۳ و۶۶۴۶۱۸ و ۶۶۰۲۰۰

قلك وام میدهد
درمقابل مبیع ارزنده ملك فورا وام‌میدهد تلفن ۷۶۵۷۴۵

پول سود ۱۰٪ ۴۴۳۴۱

درمقابل پول‌شما مبیع‌ارزنده موجود است . تجریش دفتر شهرستانی تلفن ۸۷۰۶۱۱ و ۸۷۴۰۱۶
آـ ۶۷۴۲

آژانس سانترال یوسفی
مرکز معاملات پول
۶۲۴۳۸۶
۱ـ۲۵ آـ ۶۷۶۷

پول شرطی یك میلیون
ببالا موجود استقبل ازظهرها تلفن ۸۳۸۸۵۴
۱ـ۶ آـ ۶۹۹۰

معاملات تلفن
تلفن ۲ یا ۵ فوری
خریداریم تلفن ۵۳۵۷۴۴

تلفن ۳ و۷
فروشنده‌ایم ۳۱۷۴۳۷

خرید و فروش تلفن
۳۰۳۲۳۶اسلامبول‌کمپانی۱۷ر۲
۱ـ۱۰ آـ ۶۶۹۲

تلفن ۹ و ۷
فروشنده‌ایم ۳۰۳۲۳۶

قبوض
موسسه تك
صددرصد قبوض فرش طلا ـ جواهر بانك کارگشائی را خریدار است و بمازاد ارزیابی قبوض شما وام میدهد خیابان شاه روبروی بانکبیمه‌بازرگانان ۶۶۲۴۵۹ و ۴۵۱۶۸

بورس اوراق قرضه
عباس‌آباد ۴۶۶۸۵

قبوض عباس‌آبادومرحله سوم اصلاحات ارضی بی‌واسطه خریدارپاکپور ۶۶۶۲۶۳ و ۶۶۴۶۱۸ و ۶۶۰۲۰۰

فرش پارسا ۵۳۰۱۸۰
قبوض بانك کارگشائی
به قیمت عادلانه خریداریم در برابر قبض شما وام میدهیم مولوی‌بین خانی‌آباد و شاهپور جنب بانك ملی ۵۳۷۰۶۰
آـ ۵۴۸۵

تزئینات ودکوراسیون
بزودی
گالری تزئینات
کاووس
افتتاح میشود
خیابان تخت طاووس نبش‌خیابان‌جم ۸۲۸۴۵۸

نقاشی ساختمانی کاغذ دیواری تلفن ۹۵۷۴۵۳

کاغذ دیواری بانصب‌نقد و اقساط ۹۷۸۴۲۰

دفتر ستاره
کاغذ دیواری ـ نقاشی‌و تعمیرات ساختمان لوله بازکنی فاضل آب در اسرع‌وقت‌تلفن ۳۱۸۴۷۲

پرده کرکره
کاغذ دیواری با نصب فوری و تعمیرات تلفن ۹۷۰۸۸۸

۴۰ تومان
پرده‌کرکره آمریکائی متر مربع ۴۰ تومان کاغذ دیواری متر مربع از ۱۰ ریال‌ببالاکفپوش از متری ۹۰ ریال ببالا .
نقاشی ساختمان
تلفنهای ۷۷۵۷۷۱
۷۸۱۹۷۷
۱ـ۱۵ آـ ۶۴۹۴

حراج ایران تزئین حراج
کفپوش پارلوکس متر مربع ۹۰ ریال کاغذ دیواری هانزا متر مربع ۲۰ ریال ۷۷۵۲۰۵ ـ ۷۷۳۹۱۳
۱ـ۳۰ آـ ۵۲۶۷

دفتر ساختمانی ایران دکور
تهیه و نصب انواع سنگهای ساختمانی کاغذ دیواری، پرده کرکره ، نقاشی و تزئینات داخلی ساختمان‌تلفن ۷۵۵۰۶۴
آـ ۷۱۰۹

برای ساختمان شما
رحمانی
خاك برداری زمین توسط بولدوزر و لودرو کامیون تلفن ۷۵۴۹۷۶ و ۷۵۵۳۹۲
آـ ۵۶۹۸

نقشه‌و برك نظارت
کلیه تعمیرات ساختمانی
تزئینات ۹۷۷۵۲۳

کاشی
سرامیک
تهران نقش
سازنده مرغوبترین سرامیک در فرم و رنگهای مختلف در موقع خرید سرامیک به مارك ع ـ س توجه نمائید بـرای خرید بدفتر مرکزی خیابان حضرت عبدالعظیم خیابان فرح‌آبادسرای حاج حسینعلی مراجعه فرمائید تلفن۲۷۱۶۴

تخلیه‌چاه
و فاضلاب بوسیله پمپ مخصوص ، شرکت شوشتر تلفن: ۶۲۰۴۴۵

MISCHLER
میشلر
سرما، گرما و نور از کرکره چوبی میشلر عبور نمیکند، پرده چوبی میشلر در مقابل آفتاب مقاومت کامل است و بصورت کاملا قفل خواهد شد.
BW
پارکت
فرش چوبی ایران بساختمان شما جلوه خاصی میبخشد.
روی پارکت BW آتش سیگار، جوهر، اسید و سایر مواد شیمیائی اثر ندارد.
نمایشگاه پارکت BW وپرده کرکره میشلر:
خیابان شاهرضا کوچه فوقی. تلفن‌های
۸۲۴۲۰۷ ـ ۸۲۹۳۹۰
۸۲۹۵۹۶ و ۸۲۴۸۷۰

شرکت ساختمانی آسیا
زمینهای شمارا نقد واقساط باطرح ، نظارت ، نقشه‌میسازد تلفن ۸۴۷۲۸۸

قابل توجه ادارات صاحبان‌آسمان خراشان موسسات بزرك تجارتی
جهت شستشو و تمیز کـردن کلیه قسمتهای ساختمان های فوق بطور موقت و دائم بتلفن ۶۲۱۷۷۹ مراجعه فرمائید.
آـ ۷۹۲۸

فروشگاه کالای ساختمانی عبداللهی تلفن ۸۷۰۳۱۶
۱ـ۳ آـ ۲۷۹۹۲

لوله بازکنی
لوله بازکنی فاضل آب
جعفری دولت
تلفن: ۸۲۷۴۰۸

لوله بازکنی فاضل آب
سرویس منظم مسعود
بلوار تلفن ۶۶۴۴۸۵

رفع گرفتگی لوله ساختمان
در ۲ دقیقه سازمان تراکم
تلفن ۸۸۱۶۸۱

لوله بازکنی فاضل آب
ایرانمهر ۶۳۶۵۲۲

رفع گرفتگی بانوع لوله ساختمانی
بادستگاه و تراکم هوا ـ تلفن ۷۸۷۲۷

لوله بازکنی فاضل آب
قدیمی‌ترین تلفن ۹۵۵۱۱۶

لوله بازکنی فاضل آب
وتخلیه چاه و مخازن ۸۳۲۰۱۰

لوله بازکنی فاضل آب
مقدم ۶۶۴۶۳۵
و تلفن ۶۶۵۳۷۴

لوله بازکنی فاضل آب
البرز ۳۱۱۱۸۸

گاز
شرکت بوتان
پخش گاز ۹۵۳۰۵۱
سرویس وصدور کارت
وتغییر آدرس ۳۱۳۱۶۱
ثبت فروش ۳۰۴۷۱۱
قبول سفارشات گاز
از ۷ صبح الی ۹ شب

اساگاز
۸۲۴۰۲۱

پرشین گاز
گازوسرویس
غرب خیابان پهلوی
۹۶۳۰۲۱ الی ۹۶۳۰۲۵
از ۷ صبح تا ۷ بعدازظهر
شرق خیابان پهلوی
۸۲۲۰۲۵ الی ۸۲۲۰۲۱
۸۳۰۰۲۵ الی ۸۳۰۰۲۱
از ۷ صبح تا ۱۰ شب
تلفن مخصوص تعمیرات ۸۲۶۲۴۰

شعبه ۱ سوپر گاز تلفن
۹۵۰۸۵۰

آگهیهای متفرقه
قابل‌توجه عکاسان‌محترم
یکدستگاه فون عکاسی دره رنگ به اندازه ۸۰ر۳ × ۲۰متر با تمام لوازم و پروژکتور های مربوطه به قیمت مناسب بفروش میرسد لطفا به تلفن ۶۲۴۵۴۶ ویا به خیابان وزراء ـ روبروی خیابان ۱۲ مغازه سنگی‌مراجعه فرمائید .
۱ـ۶ آـ ۲۹۶۱۰

تانکر سازی
محمودی
سازنده و تـولیدکننده بهتریـن نـوع تانکر و اسکلت فلزی تلفن :
۹۵۰۵۲۲

بمنظور تشکیل شرکت تعاونی دلالان املاك
بدین وسیله باطلاع همکاران محترم میرساند و از آقایانیکه مایل به عضویت‌در این شرکت باشند تقاضا میشود تا اول شهریور ماه ۵۱ اسم و شماره پروانه دلالی صادره از اداره کل ثبت اسناد واملاك وشماره تلفن و نشانی صریح محل اشتغال خود را بدفتر بنگاه کوشان لاله‌زار وسیله پست ارسال دارند تا بعدا بـرای انجام تشریفات قانونی‌وتشکیل جلسه موسسان و سایـر اقدامات لازمه البته‌بعداازآقایان دعوت مجدد خواهد شد
حسن کوشان
آـ ۳۱۰۹۸

کتاب اشگ قهرمان واولین مجموعه اشعارسیاوش کسرائی را که بعد از دیماه ۴۶منتشر شده میخریم تلفن ۹۳۰۸۳۵
آـ ۷۲۱۲

آبغوره‌تاك
تلفن جدید ۶۶۴۷۸۴

قابل توجه ادارات صاحبان اسمان خراشان موسسات بزرك تجارتی
جهت شستشو و تمیز کـردن کلیه قسمتهای ساختمان هـای فوق بطور موقت و دائم بتلفن ۶۲۱۷۷۹ مراجعه فرمائید.
آـ ۷۰۲۸

قابل توجه
ایام فراغت خود را با یکنوع بازی اشرافی بگذرانیدزیباترین و جالب‌ترین و بااستحکام‌ترین انواع میزهای بیلیارد ساخت دست هنرمندان ایرانی آماده برای‌نصب میباشدتلفن۷۹۵۹۴۳
آـ ۷۲۰۸

چاپ و جعبه سازی کنگرلو
سازنده انواع جعبه های داروئی و کارهای چاپی در اسرع وقت خیابان فردوسی روبروی بانك رهنی تلفن ۳۱۴۰۵۲

داروخانه‌ها
داروخانه مهران
خیابان شیروخورشید چهارراه استخر تلفن ۹۵۴۰۰۷

گمشده
چك شماره ۳۴۳۴۹۸ بانکملی ایران باجه نواب از حساب شماره ۴۰۱۵۰ به مبلغ ۴۵۰۰ ریال مفقود شده‌ازدرجه اعتبار ساقط است .

چکهای شماره ۶۶۵۴۵۱ تا ۶۶۵۴۷۵ بانك پارس بیست متری جوادیه از حساب شماره ۱۷۱ بنام علیقلی پالیزی سرقت شده و از درجه اعتبار ساقط است.
آـ ۱۰۱۶۹

چك های شماره ۹۸۰۹۱۸ـ ۲۴ر۶ر۵۱ و ۹۸۰۹۱۹ ـ ۲۴ر۵ر۵۱ هر کدام به مبلـغ ده هزار ریال بانك صادرات شعبه خیابان‌نیکو حسام‌السلطنه از حساب شماره ۱۰۹ و چك شماره ۸۳۲۳۲۳ بانك‌صادرات همان شعبه از حساب ۱۰۹ به مبلغ دو هزار تومان به نـام آقای مختار اعتماد مفقود شده و از درجه اعتبار ساقط است یابنده به نشانی خیابان نیکو کوچه ابریشمی پلاك ۲۴آورده و مژدگانی دریافت دارد .
آـ ۱۰۲۲۹

دسته چك سفید از شماره ۸۰۲۱۸۵ تا ۸۰۳۰۰۰ بـانك بیمه بازرگانان شعبه اشرف پهلوی از حساب شماره۸۸۶۳۲ بنام غلامرضا عسگری مفقود شده و از درجه اعتبار ساقط است

اطلاعات
صاحب امتیاز
عباس مسعودی
تهران خیابان خیام
تلفن ۳۱۱۰۷۱

شرکت سهامی
ایران چاپ
چاپخانه اطلاعات
خیابان سپه مقابل
پستخانه مرکز
تلفن ۳۱۱۲۳۳

روکش اتومبیل
کالی
خیلی خوبه
نمایشگاه کالی خیابان فـردوسی
جنب‌کوچه برلن تلفن: ۳۰۴۲۵۰

تخلیه‌چاه‌فاضلاب
باسیستم موتوری جدید
و با سابقه ممتد برای همکاری و همگامی با موسسات دولتی و بیمارستانها ، بهای تخلیه‌هر متر مکعب ۳۰۰ ریال بهای تخلیه برای منازل هر متر مکعب ۴۵۰ ریال ، تلفن :
۷۷۶۷۱۳و۵۳۲۵۰

دکتر ایزك یافائی
جراح دندان پزشك
از آمریکا مراجعت کرد پذیرائی صبح و عصر آدرس شاهرضا مقابل سینما دیاناجنب بانك‌ملی
تلفن مطب ۴۱۵۷۳ تلفن منزل ۸۳۶۳۰۰

پخش صوت استریو اتومبیل
رادیو کاست . تلفن داخلی با تخفیف استثنائی. شرکت استرومن الکترونیک خردمند جنوبی ساختمان ۲۴ طبقه پنجم تلفن ۸۲۳۰۳۰

قفل کردن تلفن باینصورت صحیح نیست
پس چه باید کرد؟!
دستگاه لوک تل فرکانس
مشکل شما را حل میکند .بقیمت فقط ۱۵ تومان
(نصب مجانی) در تهران و شهرستانها نماینده میپذیریم
تلفن: ۷۵۱۸۳۰

ملانصرالدین
تابستان امسال در بازار تهران خواهد بود

کنسرت آغاسی دو فیلم ارزنده و ده‌ها برنامه هنری در باغ‌گلستان

اطلاعیه کلاس
تکنیسین برق‌فشارقوی
از کلیه کسانیکه در کلاس تکنیسین برق فشار قوی کاخ دانش نامنویسی نموده‌اند خواهشمند است روز ۱۶ مردادماه ساعت ۵ بعد از ظهر در شعبه فرانسه این انجمن حضور بهمرسانند.

کلاس نقشه‌کشی ویژه
دوره جدید کلاس نقشه‌کشی کاخ‌دانش‌زیر نظر مهندسان مطلع و دلسوز تشکیل میشود. دراین کلاسها میزهای‌مخصوص نقشه‌کشی و لوازم مربوطه در اختیار شاگردان قرار دارد . با شرکت در این کلاسها برای اشتغال‌بکار در موسسات آماده خواهید شد صبحها برای خانمها و دختر خانمها دایر است.

کلاس منشیگری
دوره جدید کلاس منشیگری دوره ۴۷ کاخ دانش تشکیل میشود . نامه‌نگاری . حسابداری . بایگانی . ماشین نویسی فارسی و لاتین و قوانین اجتماعی قسمتی از دروس این کلاس است .

کلاس حسابداری‌ودفترداری دوبل
دوره جدید کلاس حسابداری و دفترداری‌دوبل زیر نظر استاد محترم آقای حمیدی تشکیل میشود . در این کلاس فن دفترداری و حسابداری را فرا خواهید گرفت . قبلا نامنویسی فرمائید.

کاخ‌دانش
خیابان فرانسه . کوچه مرجان

WANTED
EXPERIENCED salesman in medical supplies for big American company. Medical and pharmaceutical background helpful. English language is essential. Send specifications with telephone nos. to POB 879, or telephone 665885, 665938, between 8 a.m. to 5 p.m. for interview.

برنامه سینماها
★ هدف مشخص ـ رنگی ـ اولیورزید ـ
دیاموند (۸۲۸۴۰۰) ۱۵ر۱۱ـ۳۰ر۳ـ۳۰ر۵ـ۳۰ر۷ـ۴۵ر۹
★ آقای کاب و خانم میلر ـ رنگی ـ وارن‌بیتی
آتلانتیک (۶۲۷۱۷۱) ۱۵ر۱۱ـ۳۰ر۳ـ۳۰ر۵ـ۳۰ر۷ـ۴۵ر۹
★ از عشق مردن ـ رنگی ـ آنی‌ژیراردو
تراس آتلانتیک (۸۲۷۱۷۱) ۸ ـ ۱۰
★ عروسکی بالای دار ـ رنگی ـ بارباراپرکینز
شهرفرنگ (۶۲۷۶۲۸) ۱۵ر۱۱ـ۳ـ۱۵ر۵ـ۳۰ر۷ـ۴۵ر۹
★ تجسم ـ رنگی ـ ژان‌سورل
کسری (۸۲۶۹۳۹) ۳۰ر۱۰ـ۲ـ۴ـ۶ـ۸ـ۱۰
باوار (۶۶۰۲۹۲) ۱۱ـ۲ـ۴ـ۶ـ۸ـ۱۰
★ ازعشق‌تا ابدیت ـ رنگی ـ آلن‌دلون ـ جین‌فاندا
شهرقصه (۶۲۷۲۹۰) ۱۱ـ۲ـ۴ـ۶ـ۸ـ۱۰
★ دوکاوبوی در شاین ـ رنگی جیمزاستوارت
پارامونت (۴۸۳۲۱) ۱۵ر۱۱ـ۳۰ر۳ـ۳۰ر۵ـ۳۰ر۷ـ۳۰ر۹
★ عشق و جنون ـ رنگی ـ اوااولین
امپایر (۶۲۳۹۴۲) ۱۱ـ۳۰ر۳ـ۳۰ر۵ـ۳۰ر۷ـ۳۰ر۹
★ آتش افروزان ـ رنگی ـ کلودیا کاردیناله
تراس امپایر ۸ـ۱۰
★ دیولوبو ـ رنگی ـ جان‌وین
گلدن‌سیتی (۶۶۳۲۶۹) ۳۰ر۱۱ـ۳۰ر۳ـ۳۰ر۵ـ۳۰ر۷ـ۳۰ر۹
★ تعقیب برای انتقام ـ رنگی ـ لئونادرمان
سانترال (۹۲۸۶۸۶) ۱۱ـ۳ـ۵ـ۷ـ۹
روبال (۸۲۹۷۸۵) ۱۰ـ۱۲ـ۲ـ۴ـ۶ـ۸ـ۱۰
متروپل (۳۱۹۴۱۰) ۳۰ر۱۰ـ۳۰ر۲ـ۳۰ر۴ـ۳۰ر۶ـ۳۰ر۸
★ کشیش کم‌رو ـ زن‌پررو ـ رنگی روساناپودستا
مولن‌روژ (۷۵۲۹۲۹) ۱۵ر۱۱ـ۳۰ر۳ـ۳۰ر۵ـ۳۰ر۷ـ۳۰ر۹
★ یك سوءظن ـ رنگی ـ جون‌کالینز
بولیدور (۴۲۶۳۱) ۳۰ر۱۱ـ۳۰ر۳ـ۳۰ر۵ـ۳۰ر۷ـ۴۵ر۹
★ ازدواج سیسیلی ـ رنگی ـ لاندوبوزانکا
سینماونك (۶۲۹۰۱۶) ۳۰ر۱۱ـ۱۵ر۳ـ۳۰ر۵ـ۴۵ر۷ـ۱۰
★ جنگهای موش و گربه ـ رنگی ـ تام‌وجوی
سینه‌موند (۴۸۳۲۲) ۱۱ـ۳ـ۵ـ۷ـ۹
★ شعله‌های آتش ـ رنگی ـ مارلون براندو
ب.ب. (۸۲۹۶۴۱) ۱۰ـ۱۲ـ۲ـ۴ـ۶ـ۸ـ۱۰
★ آشوبگر ـ آرمان ـ سیمین غفاری
اونیورسال (۹۲۶۹۵۳) ۱۱ـ۱ـ۳ـ۵ـ۱۵ر۷ـ۳۰ر۹
پاسیفیک (۷۵۳۳۱۱) ۳۰ر۱۱ ـ ۳۰ر۱ ـ ۳۰ر۳ ـ ۳۰ر۵ ـ ۳۰ر۷ـ۳۰ر۹
ایران (۳۱۶۳۵۴) ۹ـ۱۱ـ۱ـ۳ـ۵ـ۷ـ۹
سائینا (۳۵۲۴۴۲) ۱۰ـ۱۲ـ۲ـ۴ـ۱۵ر۶ـ۳۰ر۸
تیسفون (۹۵۸۸۸۲) ۱۰ـ۱۲ـ۱۵ر۲ـ۳۰ر۴ـ۴۵ر۶ـ۹
مراد (۷۵۳۳۸۲) ۹ـ۱۱ـ۱ـ۳ـ۵ـ۷ـ۹
موناکو (۷۹۵۵۷۶) ۹ـ۱۱ـ۱ـ۳ـ۵ـ۷ـ۹
پرسپولیس (۵۸۱۰۸۳) ۸ـ۱۰ـ۱۲ـ۲ـ۴ـ۶ـ۸ـ۱۰
داریوش (۲۶۲۶۵) ۹ـ۱۱ـ۱ـ۳ـ۵ـ۷ـ۹
دریا (۷۹۱۷۴۶) ۱۰ـ۱۲ـ۲ـ۴ـ۶ـ۱۵ر۸
کارون (۹۵۵۱۶۵) ۱۰ـ۱۲ـ۳۰ر۲ـ۳۰ر۴ـ۳۰ر۶ـ۳۰ر۸
کریستال (۳۱۷۶۷۵) ۱۰ـ۱۲ـ۲ـ۴ـ۶ـ۸
آستارا (۸۷۴۰۲۲) ۳۰ر۱۰ ـ ۳۰ر۱۲ ـ ۳۰ر۲ ـ ۳۰ر۴ ـ ۳۰ر۶ ـ ۳۰ر۸
★ پخمه ـ بهمن مفید ـ
تراس اونیورسال (۹۲۶۹۵۳) ۸ـ۱۰
★ دوستان ـ رنگی ـ شون‌بری ـ اینسی‌آلوینا
رادیوسیتی (۴۳۳۲۰) ۱۵ر۱۱ـ۳۰ر۳ـ۳۰ر۵ـ۳۰ر۷ـ۳۰ر۹
★ لشگر ۵ نفره ـ رنگی ـ باداسپنسر
برلیان (۳۹۳۵۳۵) ۹ـ۱۱ـ۱ـ۳ـ۵ـ۷ـ۹
★ وطن ـ رنگی ـ فخرالدین ـ نازنین
کاپری (۴۸۴۰۱) ۱۱ـ۱ـ۳ـ۵ـ۷ـ۹
نیاگارا (۶۶۵۳۰۷) ۱۱ـ۱ـ۳ـ۵ـ۷ـ۱۵ر۹
الوند (۳۵۶۵۳۸) ۱۰ـ۱۲ـ۲ـ۴ـ۶ـ۱۵ر۸
کیهان (۹۵۷۳۶۰) ۹ـ۱۱ـ۱ـ۳ـ۵ـ۷ـ۹
ری (۲۲۵۷۸) ۹ـ۱۱ـ۱ـ۳ـ۵ـ۷ـ۹
اسکار (۹۵۰۸۹۸) ۱۰ـ۱۲ـ۲ـ۴ـ۶ـ۱۵ر۸
فردوسی (۳۱۵۷۸۴) ۸ـ۱۰ـ۱۲ـ۲ـ۴ـ۶ـ۸
مارلیک (۹۶۳۶۱۶) ۱۱ـ۱ـ۳ـ۵ـ۷ـ۱۵ر۹
ارانوس (۲۷۹۷۱) ۱۰ـ۱۲ـ۲ـ۴ـ۶ـ۸
سیلورسیتی (۸۶۱۲۰۵) ۳۰ر۱۰ـ۳۰ر۲ـ۳۰ر۴ـ۳۰ر۶ـ۳۰ر۸
★ غولهای دره وحشت ـ رنگی ـ گریس‌میچم
اروپا (۳۰۳۱۷۹) ۳۰ر۱۰ـ۳۰ر۱۲ـ۳۰ر۲ـ۳۰ر۴ـ۳۰ر۶ـ۴۵ر۸
میامی (۷۵۴۳۲۹) ۱۵ر۱۱ـ۱۵ر۱ـ۱۵ر۳ـ۱۵ر۵ـ۱۵ر۷ـ۳۰ر۹
سیلوانا (۳۹۳۷۷۷) ۱۰ـ۱۲ـ۲ـ۴ـ۶ـ۱۵ر۸
★ گروه شکست ناپذیر ـ رنگی ـ جان‌وین ـ
ادئون (۳۱۸۱۱۸) ۳۰ر۱۰ـ۳۰ر۲ـ۳۰ر۴ـ۳۰ر۶ـ۳۰ر۸
★ همای سعادت ـ رنگی ـ فردین
آسمان‌آبی (۳۹۲۶۶۸) ۹ـ۱۱ـ۱ـ۳ـ۵ـ۷ـ۹
★ خیلی هم ممنون ـ نعمت‌الله آغاسی
آسیا (۴۲۹۰۹) ۱۱ـ۱ـ۳ـ۵ـ۱۵ر۷ـ۳۰ر۹
رکس (۳۱۵۲۹۳) ۳۰ر۱۰ـ۳۰ر۱۲ـ۳۰ر۲ـ۳۰ر۴ـ۳۰ر۶ـ۳۰ر۸
شهوند (۳۰۴۰۴۰) ۹ـ۱۱ـ۱ـ۳ـ۵ـ۷ـ۹
لیدو (۹۵۱۲۸۲) ۹ـ۱۱ـ۱ـ۳ـ۵ـ۷ـ۹
رنگین‌کمان (۷۵۶۷۶۰) ۱۰ـ۱۲ـ۲ـ۴ـ۱۵ر۶ـ۳۰ر۸
ژاله (۳۰۴۱۲۰) ۹ـ۱۱ـ۱ـ۳ـ۵ـ۷ـ۹
پاسارگاد (۷۹۲۷۸۲) ۱۰ـ۱۲ـ۲ـ۴ـ۱۵ر۶ـ۳۰ر۸
توسکا (۵۳۹۵۴۴) ۱۰ـ۱۲ـ۲ـ۴ـ۶ـ۸
المپیا (۹۲۶۷۹۷) ۴۵ر۱۰ـ۱ـ۳ـ۵ـ۷ـ۹
چرخ‌فلک (۹۵۰۵۵۸) ۱۰ـ۱۲ـ۲ـ۴ـ۶ـ۸
شرق (۵۴۰۲۴) ۹ـ۱۱ـ۱ـ۳ـ۵ـ۷ـ۹
فیروزه (۷۵۷۶۶۹) ۹ـ۱۱ـ۱ـ۳ـ۵ـ۷ـ۹
ماندانا (۷۹۹۸۲) ۹ـ۱۱ـ۱ـ۳ـ۵ـ۷ـ۹
درایوین ونك (۶۲۲۵۵۷) ۸ ـ ۱۰
دیانا (۴۷۳۶۵) ۱۵ر۱۱ـ۳۰ر۱ـ۳۰ر۳ـ۳۰ر۵ـ۳۰ر۷ـ۳۰ر۹
حافظ (۳۹۱۰۷۴) ۱۱ـ۱ـ۳ـ۵ـ۷ـ۹
تراس دیانا ۸ ـ ۱۰
★ آتش عشق ـ رنگی ـ صباح ـ رشدی‌اباظه
همای (۳۱۱۶۶۹) ۳۰ر۱۰ـ۱ـ۳۰ر۳ـ۶ـ۳۰ر۸
★ شفت ـ رنگی ـ ریچارد رونتری
تخت‌جمشید (۴۳۵۰۰) ۱۱ـ۲ـ۴ـ۶ـ۸ـ۱۰
★ کلوپ تابستانی ـ رنگی ـ میلن دومونژو
زیولی (۷۵۷۷۷۷) ۱۱ـ۳۰ر۳ـ۳۰ر۵ـ۳۰ر۷ـ۳۰ر۹
★ گاو ـ عزت‌اله انتظامی ـ علی نصیریان
تراس نیاگارا (۶۶۵۳۰۷) ۳۰ر۷ ـ ۳۰ر۹
★ جغدوگربه ملوس ـ رنگی ـ باربارا استرایسلند
آریا (۳۱۹۸۸۴) ۹ـ۱۱ـ۱ـ۳ـ۵
تراس ۳۰ر۷ـ۳۰ر۹
★ بزرگترین داستان عالم ـ رنگی ـ چارلتون‌هستون
پردیس (۳۰۴۲۵۹) ۳۰ر۸ـ۱۱ـ۳۰ر۱ـ۴ـ۳۰ر۶ـ ۹
★ ماجراجویان ـ رنگی ـ ارنست‌بورگناین
پارك (۳۱۹۶۳۷) ۹ـ۱۲ـ۳ـ۶ـ۹
★ گذراکبر ـ بیك‌ایمانوردی ـ فرشته جنابی
خورشیدنو (۳۹۳۵۷۸) ۹ـ۱۱ـ۱ـ۳ـ۵ـ۷ـ۹
★ توپ های سن سباستیان ـ رنگی آنتونی‌کوئین
تاج (۳۱۳۸۶۴) ۱۰ ـ ۳۰ر۱۲ ـ ۴۵ر۲ ـ ۱۵ر۵ ـ ۴۵ر۷ ـ ۱۵ر۱۰
★ توئینکی ـ رنگی ـ چارلز برونسون ـ سوزان‌جرج
گلدیس (۶۲۸۷۱۳) ۳۰ر۳ـ۳۰ر۵ـ۳۰ر۷
★ چوکا ـ رنگی ـ رودتیلور
ایفل (۳۱۱۴۷۷) ۱۰ـ۱۲ـ۲ـ۴ـ۶ـ۸ـ۱۰
★ روانشناس رئیس جمهور ـ رنگی ـ اسکوپ
طور (۲۸۰۹۶) ۹ـ۱۱ـ۱ـ۳ـ۵ـ۷ـ۹
دروازه طلائی (۳۵۲۱۶۰) ۱۰ـ۱۲ـ۲ـ۴ـ۶ـ۸ـ۱۰
★ تیلی ـ همایون ـ زری‌خوشکام ـ مرتضی‌عقیلی
مازستیك (۶۶۸۴۶۱) ۳۰ر۱۰ـ۱۵ر۱۲ـ۲ـ۴ـ۶ـ۸ـ۱۰
★ میعادگاه گناه ـ شاهین سیاه
دنیا (۳۹۳۸۱۲) ۳۰ر۹ـ۱۲ـ۲ـ۳۰ر۴ـ۳۰ر۶ـ۹
★ خون دراکولا ـ چیچو و فرانکو دزدان دریائی
ستاره (۵۳۹۷۲۱) ۹ـ۱۱ـ۱ـ۳ـ۵ـ۷ـ۹
★ میرم دستگیر میکنم برمیگردم ـ زیبای جنگل
البرز (۳۰۴۲۵۸) ۳۰ر۸ ـ ۳۰ر۱۱ ـ ۳۰ر۲ ـ ۳۰ر۵ ـ ۳۰ر۸ ـ ۱۰
سانس انگلیسی
گلدیس ساعت ۳۰ر۹ ـ توئینکی

شماره ۵۹۱ تاریخ ۱ر۵ر۵۱
آگهی مناقصه
شهرداری ارسنجان باستناد تصویبنامه شماره ۴۳۳۴ ـ ۲۱ر۴ر۱۳۵۱ مقام استانداری معظم فارس بقائم‌مقامی‌انجمن شهر ساختمان کشتارگاه شهر را که هزینه آن بالغ بر نهصد هزار ریال «۹۰۰۰۰۰» برآورد .گردیده در سه قسط متساوی که دو قسط آن در سال جاری و یك قسط آن در سال ۱۳۵۲ پرداخت خواهد شد برابر مشخصات و واحدبهای مربوطه و با شرائط زیر بمناقصه میگذارد .
۱ـ شهرداری مختار است ۲۵٪ کار را اضافه یا کسر نماید .
۲ـ مدت انجام کار سه ماه تمام از تاریخ عقد قراردادمی ـ باشد .
۳ـ صلاحیت مالی و فنی پیشنهاد دهندگان باید موردتایید دفتر مهندسی استان فارس باشد .
۴ـ کسانیکه مایل به شرکت در مناقصه باشند میتوانند با ارائه فیش یا رسید حواله دائر بر پرداخت مبلغ ۵۰۰ ریال بحساب جاری شماره ۶۲۰۱ شهرداری ارسنجان نزد بانك‌ملی ارسنجان یا بوسیله حواله بانکملی شیراز بدفتر مهندسی‌استان مراجعه و اوراق شرکت در مناقصه را دریافت و تا آخر وقت اداری روز دوشنبه ۳۰ر۵ر۵۱ پیشنهاد خود را در دو پاکت لاك و مهر شده بشرح زیر بدفتر شهرداری ارسنجان تحویل و رسید دریافت دارند .
پاکت الف ـ محتوی‌۵٪کل کار بمبلغ چهل‌وپنج هزار ریال (۴۵۰۰۰) بعنوان سپرده اسناد حزانه و یا ضمانتنامه بانکی از یکی از بانکهای مجاز و مدارك مناقصه که کلاء بمهروامضاء شرکت کننده رسیده باشد و گواهی صلاحیت از دفترمهندسی استان فارس و پرداخت بهاء اوراق شرکت در مناقصه .
پاکت ب ـ محتوی پیشنهاد میزان تخفیف یا اضافه برواحد بهای دفتر مهندسی که به‌تمام حروف و بدون قلم خوردگی نوشته شده باشد .
۵ـ به پیشنهادات مبهم و مشروط و ناقص و مخدوش و بدون سپرده و نیز به پیشنهادات واصله بعد از موعد مقرر ترتیب اثر داده نخواهد شد .
۶ـ حضور پیشنهاد دهندگان یا نماینده قانونی آنان در جلسه مناقصه آزاد است .
۷ـ سپرده نفرات اول و دوم و سوم مناقصه هر گاه حاضر بعقد قرارداد نباشند بنفع شهرداری ارسنجان ضبط خواهدشد و هیچگونه اعتراضی مورد قبول واقع نخواهد شد .
۸ـ پیشنهاد دهندگان نباید مشمول منع مداخله کارمندان در معامله دولتی باشند .
۹ـ پیشنهادات واصله در ساعت پنج بعد از ظهر روز سی‌ام (۳۰) مردادماه۱۳۵۱درحضور کمیسیون مربوطه وباحضورنماینده دفتر مهندسی استان فارس در شهرداری ارسنجان باز و قرائت خواهد شد .
۱۰ـ هزینه چاپ آگهی و مالیات و عوارض و غیره بعهده برنده مناقصه است .
۱۱ـ شهرداری در رد یك یا کلیه پیشنهادات بدون ذکر دلیل مختار است . شهردار ارسنجان ـ کمالی

آگهی پذیرش دانشجو
برای دوره‌های فوق‌لیسانس علوم تربیتی‌وکتابداری
دانشکده علوم تربیتی
دانشکده علوم‌تربیتی درنیم‌سال اول سال تحصیلی ۵۲ـ۵۱ طبق اصول کلی دوره های فوق‌لیسانس‌برای دوره‌های فوق لیسانس علوم تربیتی و کتابداری از طریق مسابقه ورودی تعدادی دانشجومیپذیرد .
۱ـ دوره فوق لیسانس علوم تربیتی
دارندگان درجه لیسانس علوم تربیتی ،فلسفه روانشناسی ، علوم اجتماعی،علوم اداری یادارندگان لیسانس از رشته های مختلف دانشسرای عالی و نیز لیسانسیه های رشته های دیگر در صورتی که دارای حداقل دو سال سابقه فعالیت های آموزشی باشند و سوابق مذکور مورد تائید کمیته پذیرش دانشکده واقع شود می توانند برای شرکت در مسابقه ورودی دوره فوق لیسانس علوم تربیتی داوطلب شوند .
تبصره : معدل کل لیسانس داوطلبان نباید اصولا از ۳و یا معادل آن در نظامهای دیگر نمره گذاری کمتر باشد . کسانی که معدل آنان از ۳کمتر و از ۵ر۲ بیشتر باشد در صورتی می توانند در مسابقه شرکت کنند که شرکت آنان مورد تائید کمیته پذیرش دانشکده قرار گیرد .
۲ـ دوره فوق لیسانس کتابداری :
دارندگان درجه لیسانس با موافقت گروه آموزشی کتابداری دانشکده‌می‌توانند برای‌شرکت در مسابقه ورودی دوره مذکور داوطلب شوند .
داوطلبان واجد شرائط می توانندبرای‌تسلیم مدارك لازم و کسب اطلاع بیشتر از مقررات‌مسابقه ورودی و تاریخ برگزاری آن از ساعت ۹ تا ۱۲ و ۱۵ تا ۱۸ روز های ۱۵ الی ۲۶ مرداد ماه سال جاری به خدمات آموزشی دانشکده خیابان کندی شماره ۷ر۳۵ مراجعه کنند .
م الف ۴۰۰۹ **دانشکده علوم تربیتی ـ دانشگاه تهران**

دنیای‌ورزش
شنبه‌ها
منتشرمیشود

گفتگوی تلفنی

۳۱۱۰۷۱

از ساعت ٤ تا ۹ بعد از ظهر

★ الو ، من الف . باقری ـ روز گذشته با اتومبیلم از خیابان جامی‌میگذشتم که ناگهان سه زن کولی که هرکدام چند قواره پارچه دردست داشتند، جلوی ماشینم را گرفتند ومن بنابه خواهش خودشان آنها را سوار کردم . حدود ٤۰۰متری که رفتیم خواستند که پیاده شان کنم . بعداز اینکه آنها پیاده شدند ، متوجه شدم محتوای‌جیب شلوارم را که‌مقداری‌پول بود خالی کرده‌اند . خواستم این موضوع را بنویسید تا دیگران عبرت بگیرند و گول این‌شیادان را که آزادانه درخیابان های شهر اجناس بنجل خودرا بعنوان اجناس خارجی بمردم می‌فروشند نخورند .

★الو ، من ابراهیم عزت‌پور ـ پارکی که بمناسبت جشن های دو هزار و پانصد ساله شاهنشاهی ایران جلو آرامگارضا شاه کبیر ساخته شده بسیار خوب و جالب است ، زیرا نظر اکثر مردم تهران را بخود جلب کردوو شبها برای گردش و هوا خوری‌به این پارک هجوم می ـ آورند . تنها نقصی‌که این پارک دارد،نداشتن آب آشامیدنی است و بهمین علت‌اگر شخصی در این پارک دچار تشنگی شود باید چند کیلو متر طی‌طریق کند تا آب بیاشامد . بامید اینکه مسئولین امر باین «مهم» توجه کنند .

★ الو ، من اکبر علی‌پور ، ساکن نیروی هوائی ـ اکنون بیش از ده روز است که سر خیابان های دوم و سوم نیروی هوائی را کنده‌اند تا جدول بندی کنند ،اما هنوز این کار تمام‌نشده است و همین امر باعث شده تا عبور و مرور وسائط نقلیه در این‌دو خیابان قطع شود .مگر برای جدول بندی یک عرض ۱۵ متری که با گذاشتن حدودصدقطعه بلوک سیمانی کارش تمام میشود ،چه مدت باید صبر کرد ؟

★الو ، من حیدر باورچی ـ پس اینهمه سر و صدا که پیرامون مبارزه با گرانفروشی برپا شد ، بچه نتیجه‌ای رسید ؟ گویا مسئولان‌شهرداری تهران فقط حرف میزنند وهنگام وارد شدن به مرحله عمل ، قول های خود را فراموش می‌ـ کنند. چون هم‌اکنون بسیاری از کسبه ، اجناس مختلف را هر قیمتی که دلشان‌می ـ خواهد بمردم‌میفروشند وکسی هم از کارشان جلوگیری نمیکند .

★ الو ، من عباس اربابی ـ من ازطرف اهالی محله آران بیدگل، شهرستان کاشان صحبت میکنم . دراین محل‌دوشهرداری وجود داردکه مسئولان آنها در دو ساختمان بطور مجزا انجام‌وظیفه میکنند . سئوال میکنم آیابهتر نیست این دو شهرداری درهم ادغام شوند ، تا ضمن اینکه بهتر میتوانند‌به‌مشکلات مردم برسند ، مخارجی چون اجاره‌دوساختمان رابه‌اجاره یکساختمان برسانند ؟

★الو ، من حمیدرضااویسی‌ـ به یکی از شرکت های مسافربری در اصفهان مراجعه وبلیطی بمقصد شیراز تهیه کردم . ساعت حرکت اتوبوس ساعت شش صبح‌تعیین شد ، ولی صبح وقتی به شرکت مزبورمراجعه کردم ، تا ساعت شش‌و نیم هم خبری‌از حرکت اتوبوس نشد. یکی از خارجی ها که مسافر ماشین مابود و درحالت عصبانیت مشغول قدم زدن بود، نظرمرا جلب کرد باو دست و پا شکسته‌وارد گفتگوشدم. در اولین وهله گفت : ـچرا بعضی از شما ایرانیها هیچ وقت پای بند قول ووقت نیستید؟

نامه به روزنامه

عوارض را عادلانه کنید !

چند سالی است عوارض‌نو ـ سازی که تقریبا جنبه عمومی دارد ، نقاطی را در شهرشامل گردیده است ، ولی به هیچ وجه توجهی به شغل و میزان درآمد صاحبان املاك مشمول عوارض نوسازی نشده است . بطور یقین عده‌ای هستند که سال ها پیش خانه‌شان در این مناطق ، که اکنون شامل عوارض‌نوسازی است ، ساخته شده است‌وحالا همان خانه ها بصورت مخروبه‌و کلنگی‌درآمده است که حتی‌صاحبانشا ن آنقدر توانائی مالی ندارند که دست به‌کوچکترین‌تعمیری درخانه‌شان بزنند .

از طرفی عده‌ای هم هستند که بکمك وام بانکی قطعه زمینی را درزمانی که ارزان بوده خریده‌اندوساختمانی‌بناکرده‌اند و بعد از چند سال نتوانسته‌اند حتی رنك و روغن خانه راتمام کنند . بهتر بود قبل از اینکه مقامات‌مسئول‌بادقت‌و واقع‌بینانه این طرح بمرحله اجرا درآید ، کلیه جوانب کار را درنظر می گرفتند ، تا بخوبی دریابند که این طرح باید شامل چه افرادی بشود .

گدا ها در گاراژ

دراکثر گاراژ های مسافربری تهران و شهرستان ها ، تعداد گدا ها روز بروز بیشتر میشود که‌به‌انواع مختلف،باعث ناراحتی مسافران میشوند .

گویا مسئولان امر گفته‌اند علت اینکه درجمع‌آوری گدا ها توفیق قطعی نیافته‌اند ، اینست که گداها متفرق و پراکنده هستند و نمیتوان آنها را یکجا گردآوردوبه اردوی کار تحویل داد . ولی من پیشنهاد میکنم سری به گاراژ های مسافربری بزنند و گدا ها را ، یکجا و دورهم‌ببینندکه تعدادشان‌چندان کمتر از تعداد مسافران هم نیست !

ساهالی ـ محل

تلویزیون نظرآباد

اهالی نظرآباد مدت ها در انتظار بودند که روزی ازشبکه سراسری تلویزیون‌کشور (کانال ثابت ۸) استفاده کنند . بعد از دو سال آمدند و کانال آزمایشی را که موقتا دائر شده بود به کانال ۸ تبدیل کردند و اهالی‌ازاین‌امر بسیارخوشحال شدند .

ولی بعداز یك هفته تصویر وصدادرکلیه تلویزیون‌ها وضع نابسامانی پیدا کرد . یعنی صدا دچار قطع و وصل و صفحه تلویزیون پراز برفك‌شد و مردم مجبور شدند تلویزیون های خود را که با این وضع بلااستفاده شده بود ، بگوشه خانه بیندازند . اکنون اهالی از مسئولین‌امر تقاضا دارند در این‌مورد اقدامی سریع وقاطع بعمل آورند .

ازطرف‌اهالی ـ علیرضاکشت‌پور

جاوگیری از خطر

قسمت هائی از خیابان تاج را بعنوان اینکه میخواهند خیابان را تعریض و وسط‌آن را چمن‌کاری کنند ، کندند . ولی متاسفانه تا بحال جزهمان کندن خیابان ، کار دیگری انجام نداده‌اند . با توجه‌باینکه این‌خیابان بسیار پررفت وآمد است ، بهتر است مسئولین‌امر قبل از اینکه حادثه‌ای رخ‌دهد، و عده‌ای دچار فاجعه شوند ، کار های لازم این خیابان را انجام دهند .

مهدی هاشمی

معلم‌ها را فراموش نکنید ؟

اکنون دولت طرحی دردست تهیه دارد حاکی از این که کارمندان‌دولت میتوانند باداشتن ۲۰ سال سابقه خدمت بازنشسته شوند . البته شاید هدف دولت اینست که حالاکه‌تعداد جوانان بیکار زیاد شده ، محلی برای عده‌ای از آنها خالی شود . اما من میخواستم بنویسید معلمان کشور را از این امر مستثنی نکنند . چرا که درمقام معلم بودن باتدریس در کلاس های ۸۰ ـ ۷۰ نفری ، بعداز بیست سال ، دیگر تاب و توان‌برای کسی نمیماند . وحقا هم نباید از یك معلم که سال ها باشاگردان سروکله زده و اعصابش فرسوده شده است ، بیش از این توقع داشت .

م . نعیمی ـ دبیربخش ۲

مشکل زائران خانه خدا

درروزنامه خواندم که‌امسال اداره‌اوقاف سهمیه حمله‌داران‌را تعیین می کندو هر کاروان‌می تواند صدنفر مسافر حج داشته باشد . خواستم بنویسید این موضوع چندمشکل پیش خواهد آورد:

یکی‌اینکه حمله داران باید همراهان‌خودرا بشناسد و درمورد کلیه‌جوانب‌سفر متفق‌الفکرباشند ومتقابلا افرادکاروان هم باید حمله‌داران را بشناسند.

ثانیا اهالی یك روستا ،یایك فامیل میخواهند در یك سفر طولانی باهم باشند ، درصورتی که‌بااین وضع ممکن‌است هر کدام جداگانه بایك کاروان مسافرت کنند. بدیهی‌است‌چنین سفری کسل کننده خواهدبود. بهتراست مقامات اداره‌اوقاف ، حساب و کتاب صحیح تری‌برای سفرحجاج انتخاب کنند .

متقاضی حج

تکلیف ما چیست ؟

حدود ۳۰ سال است اینجانبان مالکین حسن‌آباد زرگنده با استعلام‌ثبتی صاحب‌خانه‌شده‌ایم، ولی‌عده‌ای زمینخوار ازفقدان‌یك پرونده ثبتی که به‌تائید اداره ثبت‌کل رسیده‌است ، سوء ـ استفاده کرده‌وخود را صاحبان خانه های‌حسن آباد ودره‌قصلاق میدانند. این پرونده که حقیقتا جعلی‌است سالها است‌درداد‌گاه بخش‌مورد رسیدگی است وهنوز مردمی که از دسترنج خود صاحب‌خانه‌ای‌شده‌اند،سرگردان هستند و نمیدانند تکلیفشان چیست‌وکی از این‌سرگردانی نجات پیداخواهندکرد .

علی محمد کوشکی زمانی و عده‌ای دیگر

باز هم جاده هراز

اکثرا صفحه حوادثروزنامه ها از حوادث ناگوار جاده‌هراز خبر میدهد . گویا این دیگر برای مردم عادت شده که‌دائما خبر از دست دادن جان‌عده‌ای را دروزنامه ها بخوانند .

آیا حالا که ۱۱ نفر از اعضای یك خانواده در این جاده جان خود را از دست داده‌اند ، جای آن نیست‌که مسئولان امر در مورد این‌جاده اقدامی اساسی‌بکنند؟ آخر این خبرهارا مگر مقامات مسئول نمیخوانند ؟ پس چرا دراین مورد فکری نمیکنند ؟

صلاح‌الدین تیمورتاش

زایشگاه بدون قابله !

چندی قبل ، پاسی از شب گذشته همسرم‌را که وقت وضع حملش رسیده‌بود،به زایشگاهی که درحول‌وحوش خیابان‌عباسی واقع است بردم .

اما درآنجا فقط بایك نفر پرستار مواجه شدم و آن زن پرستار درمقابل التماس های من که همسرم احتیاج فوری به‌قابله دارد ، گفت قابله‌کشیك آمشب‌زایشگاه‌به درمانگاه‌دیگری انتقال داده‌شده است . باتوجه باینکه همسرم از درد زایمان بخود می پیچید و ناله میکرد و با علم به عواقب زایمان ناگزیر شدم بیك قابله محلی مراجعه کنم .

حال میخواستم سئوال کنم باوضع ترافیك موجود شهر ، آیا نباید در کلیه نقاط شهر زایشگاه های مجهز و کاملی دائر شود ؟ و اگر هم درمحلی زایشگاهی وجود داشت ، آیا صحیح است که فاقد پزشك باشد؟بهتر است‌باین امر حیاتی توجه بیشتری نشان دهند.

علی‌اکبر اعتمادی

خریدو فروش‌هرگونه اراضی
ساحلی وجنگلی
چالوس
جاده نوشهر مغازه‌زیر سینما
نخت جمشید

توضیح

در رپرتاژ مربوط به اوقاف که درشماره۵شنبه‌روزنامه‌اطلاعات درج شده ، عکسی از مسجد حضرت حسین علیه‌السلام واقع در میدان شهنازچاپ شده‌است و توضیح داده میشود که‌هزینه ساختمان این مسجد با ارشاد حضرت آیت‌اله شریعتمداری و خودیاری مردم پرداخت گردیده است .

گمشده

در تاریخ ۳ره‌ر۵۱ ـ۲ فقره سفته به شماره های ۸۲۸۳٦٦ و۸۲۸۳٦٤ که یکی از آنها با امضاء بدون تاریخ و مبلغ بوده و یك برگ چك بشماره ۱۳۵۰۱۰از حساب جاری‌شماره ۲۷۰ بانك سپه کاشان‌درقزوین مفقود گردیده از درجه اعتبار ساقط است .

محمد فروغی
آ ـ۳۰۸۵۸

دستیاران عزرائیل

عقیده آزاد

از: ناصر نجمی

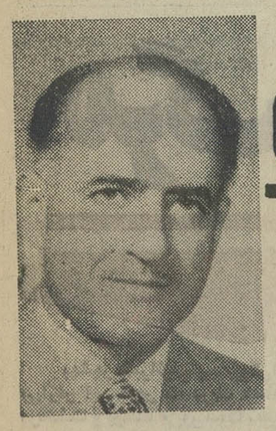

ناصر نجمی

من خیال می کنم عزرائیل‌درمحدوده ماکارزیادی‌نداشته‌باشدوباتبسم‌پیروزمندانه فعالیت مداوم دستیارانش را نظاره می کند، آخر درروز و روزگاری که همه برای‌خودشان یك دستیار و یا منشی و قائم مقام میگیرند تاوظیفه صاحب عله راسبك ترکند، چرا که جناب عزرائیل بااین همه گرفتاری که اینجا وآنجاو مثلادر جنك‌ویتنام وسایرجا ها دارد ، کسانی را به‌دستیاری خود نخواند تا بجای اوجان آدمیزادگان را بگیرند که اواین مجال راداشته باشد که‌بکارکسانی بپردازد که بوی حلواشان‌بلندشده‌است؟

دستیاران عزرائیل در محدوده‌ماخیلی هاهستند، آنها که خلایق را با غذاهای مانده‌وفاسد شده مسموم می کنند . کسانی که مواد خوراکی تقلبی‌میسازندو بخاطر چنددرم ودینار دسته های بی گناهی از مردم را به‌کام مرك میفرستند. آنها که موادو گرد سفید میسازندو یا وارد می کنند یا با مرك تدریجی ، فرزندان این ملك را سربه‌نیست‌و نفله میگردانند،اماازهمه‌این‌واسطه ها ووسیله های مرك سیاه‌وسفید ،وسیله های مرك خونین توام با شکنجه و زجروعذاب از دیگران‌وحشتناکتر و مخوف‌تر هستند. این‌جماعت که جزء دستیاران جلدوچابك وطراز اول عزرائیل بحساب می آیند ، عده‌ای از رانندگان اتوبوس هاوپاره‌ای‌از رانندگان کامیون ها هستند که‌حداقل در چندسال اخیر، صد هانفر ازنفوس‌بی گناه رابدنبال مرگی فجیع و جگرخراش تحویل‌ملك‌الموت داده‌اند .این عده‌که شاید بیش از هر موجودی جناب‌عزرائیل را ازخود راضی وخرسند می سازند ، یکه‌تاز بی‌رقیب دشت هاوجاده ها می‌ـ باشند.

در دشت هانفیر می کشند ، میغرند وهل‌من مبارز میطلبند و همینکه وسیله نقلیه‌ای راسر راه خود دیدند ، آنرا در هم می شکنند وخلایق‌را وقتی بطور جمعی لت‌و پار و بدنهایشان را مثله کردند ، تحویل اربابشان عزرائیل می‌ـ دهند. خوب آخر مگرنه‌این‌است که هر کسی‌بیك طریق‌و نوعی باید خرقه تهی کندودعوت حق‌را لبیك گوید تا اززحمت ورنج‌نفس کشیدن برهد ؟ پس چه‌بهتر که‌وسیله مرك و رسیدن به‌انتهای‌زندگی این‌حضرات باشند، کسانی که باسبك سری‌وبی‌قیدی و احتمالا به‌سائق هوش تفریح‌و شوخی بارانندگان دیگرجان‌ها را قبضه میکنند و دسته دسته خلایق‌را لابلای فلزات وقطعات آهن‌وپولاد جای میدهند،وبعضی از این‌دستیاران ملك ـ الموت چنان بیرحمانه رفتار می کنندو چنان جان هارابه‌بازی می گیرند که وقتی آدم حاصل کارشان را که صحنه های فجیع کشتار های جمعی‌است می‌ـ بیند، همان دم در ذهن خود اشیاء و آدم‌کشانی همچون شمروخولی وابن‌سعد را تبرئه می نماید ، بله ،واقعابااین کشتار ها اشقیای صحرای کربلاروسفیدمیشوند.

سالهاست که این‌دستیاران عزرائیل بلامعارض می‌تازند ودرجاده ها کشتارمی کنندواین کشتار هاهم نه‌تنهاوسیله‌عبرت و تجربه نمیگردد ، بلکه بعکس منحنی تصادفات وبرخورد های وحشت‌انگیز را به‌وجه‌هولناکی‌بالامیبرند . آخردستیاران برای آفرینش تصادفات بهانه های خوبی دارند، حرص و آز و اشتهای سیری ناپذیر صاحب کارهاوبجیب‌سرازیرکردن چندشاهی‌پول بیشتر، مستی‌و لایعقلی و مدهوشی وبخواب‌اندرشدن رانندگان در حالی که زمام مرك‌و وزندگی صد هانفر زن‌و مرد و کودك‌را در کف بی‌کفایت‌خود دارندو از همه مسخره ترو دردآورتر، تفریح کردن وسربسر گذاشتن اینگونه آدم نماها با رانندگان وسایل نقلیه شخصی که بعضا آنچنان فرمان ماشین غول آسا را بسوی سینه‌رانندگان‌طرف مقابل‌می‌گردانند که زهره را درزهره‌ـ دان راننده بیچاره آب می کنند ،واین نوعی تفریح برای‌بعضی‌رانندگان‌اتوبوس هاست که‌شبح ترس‌و مرك‌ووحشت را در چهره راننده ببینند و خنده بلبان‌خود بیاورند . آنان گاهی آنچنان فرمان رابطور نود درجه می‌گردانند که‌دیگربه حال اولیه برگرداندن مشکل مینمایدو اینجاست که فاجعه خونین بوقوع می ـ پیوندودنا گهان ماشین سواری در داخل شکم اتوبوس و کامیون ادغام میگردد وآنگاه همه‌چیز تمام می شود . البته برای‌سرنشینان وسیله نقلیه سواری، زیرا بر دامن کبریای رانندگان وسایل نقلیه‌سنگین که مصونیت بیشتری دارند، گردی نمینشیند وآنهاسالم ترونشاداب‌تر از اولشان از عرصه مبارزه بیرون می ـ آیند...

اما از همه‌این ها هول‌آورتر ودردناکتر، مرك بی‌گناهانی است که باخیال راحت‌و آسوده در وسیله نقلیه خود در کنار جاده به‌اصطلاح‌برای هواخوری و تغییر ذائقه نشسته‌اند که ناگهان اجل معلق به صورت وشکل‌و شمایل یك تریلر ظاهر میشود وتابخود می‌آیند در شکم این‌غول جای میگیرند و طومارزندگیشان بسته میشود . شمارابخدا ببینید کار مسابقه سرعت‌وجنون‌پیشتازی و هوسرانی عده‌ای ازرانندگان وسایل سنگین به‌جائی رسیده که حتی راننده تریلی نیز ، براں اینکه از دیگردستیاران عزرائیل عقب نماند ، با سرعت جنون آمیز میتازد و ماشین سواری راکه در کنار جاده توقف کرده فرو می بلعد واگر همینطور قضیه پیش رود، آدم دیگر در داخل خانه‌و کاشانه خودش‌نیزازدست‌این‌جماعت‌تامین ندارد‌ویك بار چشم باز می کندو می‌ـ بیند که دستیار عزرائیل دیواریاغ و کاشانه‌اش را شکافته و میخواهد جانش رابگیرد..

حالابااین تفصیل چطورمی‌توان‌جلوی این ها را در جاده‌های خارج شهر ها گرفت ، خدامیداند و به‌اعتقاد بنده ،جز بانظارت مداوم و کنترل مستمر درجاده‌ها و جریمه های سنگین که قانون معین کرده هیچ راه وچاره‌ای برای مهارکردن دستیاران عزرائیل نیست‌واگر وضع‌بااین منوال پیش‌رود ، باید هر شب تقریبادر ستون حوادث روزنامه ها انتظار آن را داشت که صحنه های دلخراش‌تر و وحشتناکتری از تصادفات فاجعه آمیز وسایل سنگین (اتوبوس ها ـ کامیون‌ها) باوسیله های کوچك رابه‌چاپ بزنند و خانواده های بیشتری قربانی گردند.

کلاس های انگلیسی انجمن ایران و آمریکا

ثبت‌نام برای دوره آینده کلاس های سه روز در هفته درتاریخ های هفتم و هشتم و نهم مرداد صبح ها از ساعت هشت الی یازده و بعد از ظهر از ساعت چهار الی شش و برای کلاسهای فشرده‌در تاریخهای دهم و یازدهم و پانزدهم و شانزدهم مرداد از ساعت۸ صبح الی دوازده به عمل خواهد آمد . مطابق معمول روز اول ثبت نام برای کلاس های هفته‌به بالا و روز دوم برای کلاس‌های‌سه‌الی شش و روز آخر برای داوطلبان جدید خواهد بود . امتحان تعیین کلاس برای داوطلبان جدیددر روز های پنجشنبه هر هفته انجام میشود .

نشانی ـ خیابان وصال شیرازی شماره ۷۵ ـتلفن٤۷٤۳۸
آ ـ۲۹۷۳٤ ۱ـ٦

آسپیرین مسکن برتر

مجله پزشکی نیوانگلند
The New England Journal of Medicine

ضمن بحث مفصلی در باره مزایای آسپیرین‌نسبت بسایر مسکن ها مینویسد « این امتیازات سبب میشودآسپیرین را برای هر نوع دردی که احتیاج به مسکن خوراکی‌دارد به عنوان مسکن برتر‌بشناسیم» اظهار نظر این مجله پزشکی مبتنی بریك سلسله آزمایشاتی است که در کلینیك مایو (Mayo-Clinic) واقع درروچستر آمریکا بعمل آمده در این کلینیك که یکی از بزرگترین مراکز تحقیقاتی جهان شناخته شده۸ مسکن را به صورتی دراختیار پزشکان قرار دادند که آنها خود نام و مشخصات این ۸ نوع مسکن‌را نمیدانستندآنگاه ۵۷ بیمار مبتلا بسرطان را که مبتلا بدرد های ملایم ومتوسط بودند با این ۸ نوع مسکن با طریقه معروف به Double-blind crossover) مورد آزمایش قرار دادند نتیجه این بود که ثابت گردید آسپیرین بطور وضوح بهتراز هفت مسکن دیگرباعث‌تسکین درد شده و از تمام آنها عوارض کمتری را آشکار ساخته در این آزمایش بعضی از دارو ها مطلقا فاقد کیفیت تسکین دهنده بودند و بقیه هیچ امتیازی را نسبت آسپیرین نشان ندادند .

گروه فرهنگی مرجان

به‌مناسبت موفقیت بزرگی که دانش‌آموزان دبیرستان‌دختران مرجان‌ودبیرستان‌پسران مرجان‌درکنکور سراسری بدست‌آورده‌اندمجلس جشن کوچکی ترتیب داده است . ازهمه دانش آموزان دبیرستان های روزانه‌دختران و پسران مرجان که در کنکور سراسری موفق شده‌اند (چه‌آنها که‌به‌دفتر گروه اطلاع داده‌اند و چه آنهائی که ما را ازموفقیت خود بی‌اطلاع گذاشته‌اند) دعوت‌میشود روز چهارشنبه ۱۱ مرداد ماه۱۳۵۱ ساعت ۵ بعد از ظهر به محل دبیرستان‌دختران مرجان (خیابان ابتهاج) تشریف بیاورند .

نام خانوادگی	نام	رشته	دانشگاه
۱ـ آسایش	محمد سعید	مهندسی متالوژی	صنعتی آریامهر
۲ـ ابیکچی	ابوالحسن	پزشکی	دانشگاه مشهد
۳ـ محمدی	امیراحمد	روانشناسی	دانشگاه پهلوی
٤ـ ابیکچی	هما	فیزیک	دانشگاه ملی
۵ـ ارومچی	نازیلا	فیزیک	صنعتی آریامهر
٦ـ بهتاش	رامین	اقتصاد	دانشگاه ملی
۷ـ بنی‌جو	حسن	فیزیک	دانشگاه تبریز
۸ـ بهنام رحیمی‌زاده	ژیلا	حقوق	دانشگاه ملی
۹ـ توتونچی همدانی	هرمین	مهندسی صنایع	آریامهر
۱۰ـ بافری	اردشیر	فیزیک	دانشگاه پهلوی
۱۱ـ پرتو	مسعود	داروسازی	دانشگاه تهران
۱۲ـ ثبوتی	بهروز	پزشکی	دانشگاه مشهد
۱۳ـ جعفری	سعید	مهندسی برق	دانشگاه تهران
۱٤ـ چهاربخش مطلق	سیمیندخت	عمومی ادبیات	دانشگاه مشهد
۱۵ـ حائری	سید محسن	راه و ساختمان	دانشگاه تهران
۱٦ـ حاتمی	اردشیر	علوم سیاسی	دانشگاه ملی
۱۷ـ حاجی علی‌احمد	مرضیه	بازرگانی	دانشگاه تهران
۱۸ـ خدابنده	علیرضا	مهندسی برق	صنعتی آریامهر
۱۹ـ خرم	طاهره	مهندسی مکانیک	صنعتی آریامهر
۲۰ـ خواجه کریم‌الدین	فائقه	مهندسی برق	صنعتی آریامهر
۲۱ـ دیبادین	محمد حسین	اقتصاد	دانشگاه ملی
۲۲ـ درهمی	مهرداد	اقتصاد	دانشگاه پهلوی
۲۳ـ ذوالفقاری	فرهاد	مهندسی مکانیک	صنعتی آریامهر
۲٤ـ رهبر	مهرداد	ریاضی	دانشگاه ملی
۲۵ـ مقدم همایون	روشن	مهندسی شیمی	دانشگاه تهران
۲٦ـ ریان	حمید	شیمی	صنعتی آریامهر
۲۷ـ رمضانی	محمد	زیست شناسی	دانشگاه ملی
۲۸ـ رضائی توانا	بیتا	بازرگانی	مدرسه عالی بازرگانی
۲۹ـ رشیدبیگی	الهه	زبان و ادبیات انگلیسی	دانشگاه ملی
۳۰ـ سرآمد	پرنیان	زیست شناسی	دانشگاه تهران
۳۱ـ شبرخ	قائر	برق	دانشگاه تهران
۳۲ـ شیدائی	مژده	مهندسی معماری و تزئینات	هنرسرایعالی نارمک
۳۳ـ شیمی	ترانه	مهندسی معدن	دانشگاه تهران
۳٤ـ سمیعی	سودابه	مهندسی برق	صنعتی آریامهر
۳۵ـ شریفی	حمید	مهندسی	صنعتی آریامهر
۳٦ـ صالحی	احمد	بازرگانی	مدرسه عالی بازرگانی
۳۷ـ طاهباز	نفیسه	بازرگانی	مدرسه عالی بازرگانی
۳۸ـ طغرایی	شهرزاد	شیمی	دانشگاه تهران
۳۹ـ ظهوری	فاطمه	پزشکی	دانشگاه تهران
٤۰ـ عطابخش	همایون	تکنولوژی پزشکی	دانشگاه پهلوی
٤۱ـ غفاری	محسن	مهندسی ذوب فلزات	هنرسرایعالی نارمک
٤۲ـ فرونتن‌زاده	شهناز	اقتصاد	دانشگاه ملی
٤۳ـ جباری ولوران	فرهاد	مکانیک	آریامهر
٤٤ـ قادری	طاهره	فیزیک	دانشگاه تهران
٤۵ـ قاضی	محمد	مهندسی	آریامهر
٤٦ـ کشاورزی	علی	بازرگانی	مدرسه عالی بازرگانی
٤۷ـ کاظمی بجستانی	حسین	ادبیات انگلیسی	دانشگاه مشهد
٤۸ـ کمالی	شهلا	پزشکی	دانشگاه تهران
٤۹ـ محمدی	علیرضا شهلا	منابع طبیعی	دانشگاه تهران
۵۰ـ معینی	حمید	پزشکی	دانشگاه تهران
۵۱ـ وهابزاده	بیروز	مهندسی مکانیک	دانشگاه تهران
۵۲ـ وطن	مرتضی	مهندسی برق	صنعتی آریامهر
۵۳ـ وکیلی	داود	مهندسی برق	پلی تکنیک تهران
۵٤ـ یورزام	زهرا	فیزیک	تبریز
۵۵ـ ناصح	فلورا	فیزیک	دانشگاه تهران
۵٦ـ ندامی‌مزین‌اصلی	بهمن	شیمی	دانشگاه تهران
۵۷ـ نصیری	ماندانا	صنایع	صنعتی آریامهر
۵۸ـ هندسی	معصوم	اقتصاد و امور اداری	دانشگاه پهلوی
۵۹ـ هیربد		جغرافیا	دانشگاه ملی

گروه فرهنگی جامع تهران

مدرسه‌راهنمائی پیکان

زیر نظر متخصصین دوره راهنمائی‌درساختمانی مدرن و با وسائل و کارگاه فنی مجهز برای کلاسهای اول و دوم‌راهنمائی ثبت نام مینماید و محلی است مطمئن برای تحصیل فرزند شما .

زبان انگلیسی زیر نظر اساتید فن با استفاده از وسایل سمعی و بصری تدریس میشود : پانسیون ـ غذا ـ وسیله آمد و رفت آماده است

خیابان پالیزی (بین‌فرح‌شمالی وخیابان قدیم‌شمیران)تلفن ۷۷۵۱۵٤

گروه فرهنگی خوارزمی

فقط برای دوره راهنمائی
کلاسهای اول و دوم
ثبت نام میکند

دبیرستان پسرانه شماره ۱ خیابان شاهرضا جنب سینما پلازا تلفن ۴۵۴۴۱ ۴۰۸۳۳

دبیرستان دختران خوارزمی خیابان پهلوی نرسیده به تخت جمشید
تلفن ٦٦۳۹۹۴

دبیرستان پسرانه شماره ۲ اول خیابان شاه آباد نزدیك بهارستان
تلفن ۳۱۸٦۳۳

برای دبیرستان و دوره راهنمائی دختران وسیله ایاب و ذهاب موجود است

از: خبرنگاران اطلاعات درمشهد ـ تبریز ـ رضائیه ، محمودآباد و منابع خارجی :

زیر آسمان کبود

مرگ غم‌انگیز دیوانه بهشهری

بهشهر ـ براثر بی‌توجهی یکی از پزشکان بهشهر ، دیوانه بی‌آزار این شهر که دریك تصادف مجروح شده بود ، درگذشت و پزشك مزبور تحت تعقیب قرار گرفت !

جریان از این قرار است که درتصادفی درپنج‌کیلو متری بهشهر ، مردی بنام «کاظم» که دچار بیماری‌روانی بود و دربهشهر به دیوانه بی‌آزار شهرت داشت ، بشدت مجروح گردید . اهالی «کاظم» را به یکی از بیمارستان های بهشهر انتقال دادند . ولی پزشك بیمارستان که چندی قبل باحقوق سنگین استخدام شده است ، در بیمارستان حضور نداشت . دراین حال تنها پرستار بیمارستان بربالای سر مجروح بود و چون مجروح به عمل جراحی فوری نیاز داشت ، از دست او نیز کاری ساخته نبود .

جریان امر به دادسرای بهشهر اطلاع داده شد و آقای آرین بازپرس شعبه اول دادسرای این شهرستان دربیمارستان حضور یافت و طی گزارشی جریان را بدادسرای بهشهر اطلاع داد .

اما گزارش بازپرس بدادسرا سودی نداشت ، زیرا بانرسیدن پزشك ، «کاظم» دیوانه بهشهر درگذشت !

یکی از قضات دادگستری بهشهر دراین مورد ضمن اظهار تاسف از اینکه برخی از پزشکان هنوز وظیفه انسانی و وجدانی خود را زیرپا میگذارند و درساعات کشیك بیمارستان‌راترك‌میکنند گفت : نمونه این بی‌مبالاتی هابازهم‌دیده شده است ، همین چند وقت قبل ، درروستای «زاغمرز» بهشهر زنی تریاك خورده بود و بستگان زن بسراغ دکتر رفته بودند ، ولی دکتر گفته بود «چون‌در حال مرخصی و استراحت هستم نمیتوانم بربالین مریض حاضر شوم .» و آن زن نیز درگذشته بود !...

درمحمود آباد باخیال راحت تخلف می کنند!

محمودآباد ـ خبرنگار اطلاعات درمحمود آباد این عکس را به تهران فرستاده و در شرحی که ضمیمه آن کرده نوشته است : وضع ترافیک این شهر بسیار نامرتب‌است‌و باآنکه اهالی و مخصوصا کسبه وپیشه‌وران شهر در این زمینه‌شکایات متعددی‌به‌مسئولان امر تسلیم کرده‌اند، هنوز بوضع بی‌سرو سامان ترافیک محمودآباد نظم و ترتیب‌داده نشده است .

جالبتر اینکه شهرداری محمودآباد، با صرف مبالغ قابل توجهی ، دست به تهیه تابلوها وعلامات راهنمائی ورانندگی زده‌وبا هزینه زیادتری خیابانهای این شهر را خط کشی کرده است ، ولی رانندگان مینی‌بوس ها و سواری‌های کرایه‌ای که‌به محمودآباد می‌آیند، اصلا اهمیتی باین خط‌کشی‌ها و تابلوها وعلامات نمیدهند و اتومبیل‌های‌خود رادر هرکجاکه‌دلخواهشان بودپارک می‌کنند وبی‌کار خود میروند. علت بی‌توجهی این رانندگان به موضوع مذکور ،اینست که مطمئن هستند هیچ ماموری با برگ جریمه بسراغشان نخواهد آمد . چون تاکنون هم ندیده‌اند که راننده‌ای بخاطراین قبیل‌تخلفات جریمه شده باشد ...

این عکس نمونه کامل وشاهد جالب این مدعا است : چنانکه می‌بینید راننده یک مینی‌بوس ، اتومبیل خود را در کنارخیابان پارک کرده و باخیال راحت بدنبال کارخود رفته است . اما جالب وتاسف‌آور اینکه‌این مینی‌بوس درست کنار تابلوی «توقف در سرتاسر خیابان مطلقا ممنوع» توقف کرده است !

شیطان درخدمت فروش اتومبیل!

هگرستون (مریلند)ـ آقائی که در لباس شیطان ، بایک چکش بزرگ در دست ودرحال کوبیدن آن بروی اتومبیل آخرین سیستم می‌بینید ، نه قصد شوخی دارد ونه بی‌جهت‌دم بزرگش راکه بروی زمین کشیده شده است تکان میدهد ،بلکه این آقا نیز یکی از مبتکرین است .،بله او تشخیص داده‌است که باین طریق بهتر میتواند استحکام اتومبیلهائی را که میفروشد ، به مشتریان خود ثابت کند ، و شوق خرید رادردل ایشان برانگیزد . این آقا همانطور که حدس زدید یکفروشنده اتومبیل است . و باهمین ظاهر جالب توجه خود یکبارهم در حالیکه با چکش خود ضرباتی برشیشه‌ها واتاق چندتومبیل وارد می‌آورد ، در روی صفحه تلویزیون نمایان شد ووقتی مردم آدرس و مشخصات اورا، در فیلم تبلیغاتی تلویزیونی، دیدند ، به محل کار او هجوم آوردند و ایشان از آن زمان ببعد ، فروش قابل ملاحظه‌ای بدست آورده است .بااین تفاوت که ایشان برخلاف فیلم تلویزیونی ، در مقابل مشتریان، باچکش به شیشه‌ها واتاق اتومبیلهای خود نمی‌کوبد و آنهارا خرد نمیکند، بلکه فقط ژست آنرا میگیرد !

می‌بینید ، برای پول چه‌کارها که نمی‌کنند ؟!

حکم استخدام مرد نابینا ، جعلی بود !

تبریز ـ مردی بنام بهروز هندو، کارمند یکی از ادارات دولتی تبریز ، به‌اتهام اخاذی و جعل حکم استخدام ، زندانی شد !

بهروز ، چندی پیش از یک مرد نابینا سی‌وپنج هزارریال پول نقد گرفت و قول داد که وی را در اداره‌ای که خودش در آن کار میکند، استخدام کند.

چند روز بعد، بهروز یک حکم استخدام جعلی بدست مرد نابینا داد و مرد نابیناهم روز بعد به رئیس اداره مزبور مراجعه کرد، تا پست اورا تعیین کند!

رئیس اداره که از صدور چنین حکمی اطلاع نداشت، متوجه جعلی بودن آن شد و هنگامی که متوجه شد این‌حکم استخدام رابهروز هندو به‌آن مرد نابینا داده است ، کارمند جاعل را تحویل ماموران داد .

بهروز دربازجوئی ، به جعل حکم استخدام ، اعتراف کرد و بازپرس ، وی را به زندان فرستاد.

حاشیه پرداز

هادی خرسندی

در بزازی دولت

بعداز گوشت بسته‌بندی شده ، حالا دولت بزازی‌باز کرده ! و پارچه‌ظاهرا ارزان بمردم می فروشد ، تا همگان بدانند که دولت سیاست اقتصادی دارد . از آن خوب خوباش هم دارد ! و البته ترتیب پارچه فروشی دولت اینطوری نیست که اعضای کابینه بقچه بندی را بگذارند ترك دوچرخه و توی کوچه و خیابان راه بیفتند و مثل پارچه فروش‌های‌قدیم ، برای خودشان اگهی‌تجارتی پخش کنند . بلکه فروشگاه های مخصوصی برای‌فروش‌پارچه های‌دولتی درنظر گرفته شده ونمیدانم اهالی محترم چطور استقبال‌کرده‌اند و بهر حال بنده به لحاظ وظیفه خطیر روزنامه‌نویسی در کوچه و خیابان باعده‌ای از اهالی محترم مصاحبه کرده‌ام که نوارش را برایتان پخش می کنم :

★★★

ـ آقا سلام علیکم !

ـ سلام !

ـ شما هم آمده‌اید پارچه دولتی بخرید ؟

ـ بله ولی‌چون عضوحزب اقلیت هستیم، بمانمی‌فروشند!

ـ حالا تصمیم دارید‌چکار کنید ؟

ـ والله‌بخاطرهمین پارچه ها هم شده باید عضو حزب اکثریت بشیم !!

★★★

ـ دختر خانم سلام !

ـ بروگمشو !

ـ خانم‌ببخشید من مزاحم خیابانی نیستم . میخواهم با شما مصاحبه کنم . مثل این که شما هم از این پارچه‌های دولتی خریده‌اید میخواهید «مینی‌ژوپ» بدوزید ؟

ـ نه خیرماکسی میدوزم ، خودش بعدا مینی میشه !

ـ چطور خانم ؟

ـ آخه دولت هر روزمیاد یک وجبشو بابت مالیات و عوارض قیچی‌میکنه، خودش میشه «مینی» !

آقا سلام !

ـ سلام از بنده است !

ـ نظر شما درباره پارچه های دولتی چیه ؟

ـ خیلی‌عالیه ! خیلی‌خوبه! اصلا نظیر نداره ! میدونید آقا ، دولت این روز ها ، واقعا شاهکار کرده . پشت سرهم تکخال میزنه زمین . این پارچه های ارزان قیمت هم ، آخرین تکخالشه !

ـ خیلی متشکرم آقا . شغل جنابعالی ؟

ـ بنده کارمند نخست‌وزیری هستم !! ★★★

ـ سلام مادر !

ـ سلام ننه‌جون !

ـ مادر شما از پارچه‌های دولتی استفاده میکنید ؟

ـ واقعا دولتیه ؟

ـ بله مادر !

ـ بازنشستگی هم‌داره؟

ـ چطور مگه مادر ؟

ـ دلیل مرده‌هرچی به این ممدی گفتم پسرجون شغل دولتی بگیر که بازنشستگی هم داشته باشه ، خاك برسر گوش نکرد رفت فروشگاه باز کرد . حالا اول جوونی هم خونه خریده هم ماشین . هم‌یک ویلا کنار دریا خریده، اما چه فایده ، بازنشستگی که نداره !! گفتم حالا خدا کنه این پارچه های دولتی‌رو که‌بپوشیم بازنشستگی داشته باشه !

ـ خیلی متشکرم مادر !

★★★

ـ آقا نظر جنابعالی در باره پارچه های دولتی چیه ؟

ـ آقا من بی‌طرف هستم. کار دستمون‌نده ، قربونت‌برم!

ـ شما حاضرید لباسی بپوشید که از پارچه دولتی دوخته شده ؟

ـ نه آقای محترم!

ـ چرا قربون ؟

ـ برای اینکه پوشیدنش راحته،درآوردنش خطرناك!!

★★★

ـ خانم سلام !

ـ سلام آقا !

ـ خانم شماهم‌پارچه دولتی خریدید ؟

ـ بله .

ـ چقدر خانم ؟

ـ نیم متر !

ـ چرا اینقدر کم ؟

ـ آخه یك قواره پارچه خوب خریده بودم ، گفتم‌توی چی‌پیچمش ، رفتم نیم متر پارچه دولتی خریدم !

★★★

ـ سلام پدر !

ـ سلام علیکم آقا مرحمت شما زیاد .

ـ پدرجان ، پارچه‌دولتی هم آوردن !

ـ لابد نخنماست .

ـ نه پدر ، میگن خیلی بادوامه . مثل خود دولت !

ـ تبلیغاته آقاجان !

ـ ولی آقای محترم ...

ـ خداحافظ پسرجان !

روحانیون مسائل شهری را به‌مردم می آموزند

مشهد ـ در جلسه‌ای که به‌منظور بالا بردن سطح آموزش مردم در زمینه مسائل شهری،در شهرداری مشهد تشکیل گردید ، پیشنهادشد که برای ارشاد و راهنمائی‌مردم، از وجود روحانیون ، بیش ازپیش استفاده شود.

در این جلسه آقای دکترمعتمدی شهردار مشهد و نمایندگان‌ادارات استانداری ، کار، بهداری ،تربیت بدنی ، جلب سیاحان ،شهربانی، آموزش و پرورش ، اصناف و انجمن‌های محلی حضور داشتند.

ابتدا آقای معتمدی گفت :

در مورد تذکر و یادآوری صحیح رعایت اصول شهری به مردم و ـ استفاده از دستگاههای‌مختلف، جلب همکاری بیشتر آنان با شهرداری ، موضوعی است که تحقق آن ما را بیشتر وسریع‌تر بطرف مقصود هدایت میکند .مثلا اداره کار در مورد راهنمائی کارگران و اصناف و انجمن‌های محلی برای راهنمائی افراد زیر نظر خود کمک موثری به بهبود وضع شهری خواهد کرد.

وی افزود:

ـ شهرداری ، برای جمع‌آوری زباله، درهر خیابان ، ظرفهای مخصوصی قرار داده است ، ولی متاسفانه مشاهده میشود که‌اهالی، زباله‌ها را در جوی خیابان وبادر اطراف ظرفهای مخصوص میریزند واین امر باعث ناراحتی خوداهالی وزحمت بیشتر ماموران شهرداری میشود.

شهردار ، در پایان سخنان خود، به موقع خاص شهر مقدس‌مشهد وهجوم مسافران و زائران ، در ایام مختلف سال، به این شهر اشاره کرد و از حاضران درجلسه خواست که در امر بهبود امور شهری هر پیشنهادی که بنظرشان میرسد مطرح کنند.

در این هنگام ، رئیس اداره کل کار، به نقش‌مهم دستگاههای‌خبری وارشاد مردم توسط آنان اشاره کرد و افزود :

ـ وجود آقایان روحانیون نیزدر چنین کمیسیون‌هائی لازم است . زیرا روحانیون بهتر از هرکس میتوانند در آموزش مسائل‌شهری، به سایر سازمانها کمکهای موثری بکنند. ومردم را به حفظ نظافت شهر و این قبیل امور ترغیبکنند.

گدای شبانه‌روزی هم‌شروع بکارکرد!

رضائیه ـ تاکنون نانوائی شبانه روزی ، داروخانه‌شبانه روزی ، سینمای شبانه روزی ، درمانگاه شبانه‌روزی و حتی میخانه شبانه‌روزی شنیده‌بودیم ودیده بودیم، ولی بدنیست‌بدانید که اخیرا در رضائیه گدائی‌پیدا شده است که بطور شبانه‌روزی به‌شغل‌پردرآمد گدائی‌اشتغال دارد !

این گدا ، کدر تمام ساعات شبانه روز ، باپشتکاری حیرت انگیز به گدائی مشغول است، اعتقاد داردایندروزها دررضائیه، کارگدائی نیز، که در گذشته‌از کارهای بی‌دغدغه و پردرآمد بوده ، کساد شده است واز طرفی مخارج‌وهزینه‌های‌سنگین زندگی امروزی انسان را وادار میکند که بطور ماشینی شبهانیز بکار بپردازد !

گدای شبانه‌روزی رضائیه ، که از قضا از سمج‌ترین‌گدایان این شهر نیز هست ، همچنین معتقد است که انسان حتی‌شیها نیز میتواند بدرد همنوعان خود بخورد!

وی میگوید : مثلا تا زمانی که من کارم را شبانه‌روزی‌نکرده بودم، اگر بندمخدائی در نیمه های شب بفکر صدقه دادن می‌افتاد، نمیدانست بکجامراجعه کند ، ولی اکنون کار اینگونه افراد خیرخواه و نیکوکار آسان شده است و آنها میتوانندیک راست بسراغ من بیایند !!!

دبیرستان ایرانمهر

برای دوره کامل رشته‌های **(طبیعی و ریاضی)** و کلاسهای **اول‌ودوم راهنمائی تحصیلی** با کارگاه و آزمایشگاه مجهز با تدریس زبان **(فرانسه‌وانگلیسی)** همه روزه ثبت‌نام مینماید .

نشانی: خیابان تخت‌جمشید ملك‌الشعراء بهار تلفن ۸۲۰۵۰۹

اعزام کارآموز تکنیسین به جمهوری فدرال آلمان

اداره کل اشتغال وزارت کار و اموراجتماعی بمنظور تربیت تکنیسین در رشته های‌صنایع‌چوب لوازم بهداری و بهداشتی، کولر و تهویه مطبوع مشروب سازی غیرالکلی ، صنایع ساختمانی و مواد پلاستیکی تعدادی کارآموز با شرایط زیر به جمهوری فدرال آلمان اعزام مینماید :

۱ـ سن ۲۱ تا ۳۰ سال
۲ـ دارا بودن برگ انجام خدمت‌وظیفه یا معافی
۳ـ حداقل کارنامه قبولی سوم متوسطه
۴ـ دو سال تجربه در رشته انتخابی

افراد واجد شرایط باید تا آخر وقت‌اداری‌روز ۵شنبه ۱۲ امردادماه جاری برای ثبت‌نام به رکاریابی نمونه تهران واقع در امیرآباد جنوبی کوچه رهنما شماره ۲۳ مراجعه نمایند .

م الف ۶۸۹۵ وزارت کار و امور اجتماعی اداره کل اشتغال
۱ـ۳ آ ـ ۳۰۹۶۰

دبیرستان بازرگانی شمیران

زیر نظر اساتید دانشگاه و مدارس عالی

از فارغ‌التحصیلان سوم متوسطه برای رشته بازرگانی ثبت‌نام مینماید .

نشانی ـ محل ثبت نام ـ خیابان قدیم شمیران ایستگاه‌رضائیه‌کوی‌صالح
جنب دبیرستان بازرگانی دبستان‌ودوره‌راهنمائی ها
تلفن۸۷۱۳۵۵از ساعت۹ الی۱۲صبح

از فردا صبح

درقویترین گروه سینمائی پایتخت

از فردا صبح

اومنورسال | پاسیفیک | ایران | سایتا | تیفون | مراد | موناکو | پرسپولیس | داریوش | کارون | دریا | و (| کریستال |) و | آستارا | تجریش

فروزان
بهمن مفید پیمان
فرنگیس فروهر ـ لیلا بهاران
تجدد و رمضانی فر
در فیلم
ساحره

کارگردان
کامران قدکچیان
فیلمبردار
تورجی ـ پورمروت
موزیک متن : واثقی
پخش سازمان سینمائی
ژورک

همزمان باتهران در شهرستانهای : مشهد (سینماهای دیاموند ـ متروپل ـ کریستال) * تبریز (متروپل ـ دیانا) * رشت (کوروش) * اهواز (آپادانا) * شیراز (پاسارگاد ـ کاپری) * کرمانشاه (دیانا) * قزوین (آریا) * گرگان (امپایر) * قم (گلدن گیت)

وصولی مالیات

در ۳ ماهه اول سال بیش از ۱۹ میلیارد مالیات وصول شد

۳ میلیارد ریال افزایش یافت

بر اساس آماردرآمد های‌مالیاتی در سه ماهه اول امسال ۱۹ میلیارد و ۲۳۰ میلیون ریال‌مالیات های مستقیم و غیر مستقیم وصول شده که این رقم‌نسبت به وصولی سه ماهه اول سال ۱۳۵۰ بیش از ۲ میلیارد و ۹۰۸ میلیون ریال افزایش دارد .

از مجموع وصولی مالیات دراین مدت ۶ میلیارد و ۳۴۲میلیون ریال مالیات مستقیم و ۱۲ میلیارد و ۸۸۸ میلیون ریال مالیات غیر مستقیم بوده است .

بیشترین رقم وصولی مالیات مستقیم در سه ماهه اول امسال از منبع مالیات حقوق و رقم‌بزرگ وصولی مالیات های غیر مستقیم مربوط به درآمد های گمرگی بوده است .

در آمد های گمرکی در این مدت متجاوز از ۷ میلیارد و۲۷۱ میلیون ریال و مالیات حقوق یک میلیارد و ۸۶۷ میلیون ریال بود.

بموجب آمار وصولی وزارت دارائی ، کمترین وصولی سه‌ماهه اول سال جاری در ستون‌مالیات های مستقیم مربوط به مالیات بر اراضی و مالیاتهای متفرقه دارد که طی مدت مورد گزارش حدود ۵۰ میلیون ریال مالیات بر اراضی و مالیاتهای متفرقه وصول شده است .

مالیات غیر مستقیم

طبق آمار وزارت دارائی در ۳ ماهه اول امسال ۲۳۵ میلیون ریال درآمد گذرنامه ۲۸۱ میلیون ریال بابت صدی پنج و صدی ده آسفالت از وسائط نقلیه ۹۳۹ میلیون ریال مالیات اتومبیل ۱۱۷ میلیون ریال از تولید صفحه گرامافون ۶ میلیون ریال مالیات مکالمه تلفن وصول گردیده که وصولی موارد فوق اکثرا نسبت‌به مدت مشابه افزایش‌داشته و فقط وصولی ۱۰ در صد حق اشتراک تلفن های خودکار ۵۱ در صد کاهش دارد .

مالیات مستقیم

همچنین در سه ماهه اول سال جاری یک میلیارد و ۱۱۹ میلیون ریال مالیات شرکتهای غیردولتی ۵۶۵ میلیون‌ریال حق تمبر ۱۳۹ میلیون ریال مالیات بر ارث ۳۷ میلیون ریال‌مالیات بر اراضی و ۱۴میلیون ریال هم از سایر درآمد هامالیات وصول شده است .

بررسی آمار منتشره از وصولی مالیاتها در ماه های فروردین ، اردیبهشت و خرداد حاکی است که رقم وصولی‌مالیات های‌مستقیم و غیر مستقیم بر حسب رقم پیش بینی شده در بودجه ۲۱ در صد کاهش داشته‌و مقامات وزارت دارائی معتقدند با اضافه کردن وصولی های تیر ماه که مهلت تسلیم اظهار نامه های مالیاتی سال۱۳۵۰بود این کاهش جبران شده است .

بر اساس ماخذ آماری وزارت دارائی‌طی‌سه‌ماهه‌اول سال جاری یک میلیارد و۷۰۴ میلیون ریال وصولی مالیات های مستقیم شهرستانها ۲ میلیاردو۸۳۸ میلیون ریال وصولی اداره کل‌مالیات های تهران و۴۱ میلیون ریال از بابت مالیات بقایا وصول گردیده و از مجموع وصولی مالیات های غیر مستقیم در مدت مورد بحث ۲۳۲ میلیون ریال‌مربوط به شهرستانها وبیش از۷۹۰ میلیون ریال‌وصولی اداره کل مالیات های غیرمستقیم بوده است .

وصولی شهرستانهااز حیث‌مالیات های مستقیم در این مدت ۴۰ در صد و از لحاظ مالیات های غیر مستقیم ۱۱ در صد افزایش‌داشته، و وصولی ادارمکل بقایای مالیاتی بعلت پایان دادن به رسیدگی پرونده های مالیاتی بیش از ۵۸ در صد کاهش داشته است .

طبق همین آمار بیشترین وصولی مالیات های مستقیم و غیرمستقیم پیشکاریها در سه‌ماهه اول امسال وصولی پیشکاری خوزستان با۴۰۲ میلیون ریال وسپس وصولی پیشکاری دارائی مرکزو همچنین کمترین آن مربوط به وصولی پیشکاری استان های کردستان و سیستان و بلوچستان میباشد .

اخبار اقتصادی جهان

ایران کشوری نمونه درجهان‌سوم

نیویورک ـ «فیلادلفیا ناشنل بانک» در نشریه اقتصادی بین‌المللی اخیر خود که بطور کامل به ایران اختصاص داده نوشته است که چشم انداز های توسعه اقتصادی ایران بسیار مساعد است .

«فیلادلفیاناشنل بانک» می‌نویسد : در جهان سوم یکی از کشور هائی‌است که باسرعت بیشتری در حال توسعه است گواینکه دراین راه تاحد زیادی به‌منافع نفتی خود اتکاء دارد. ایران می‌باشد، که‌می‌تواند درآمد نفتی خود را به‌توسعه صنعتی اختصاص‌دهد.

برنامه پنجم اقتصادی ایران که قرار است از سال ۱۹۷۳ بمرحله اجرادرآید احتمالا سرمایه های بیشتری اختصاص به‌توسعه کشاورزی خواهد داد .

افزایش منابع صادراتی ایران با موفقیت روبرو شده وجامعه بازرگانان‌وصاحبان صنایع‌ایران برای‌صدورمحصولات صنعتی خود وبازاریابی بسوی کشور های همسایه خود بویژه در خلیج فارس روی می‌آورند ، علاوه بر این ایران با اروپای شرقی و اتحاد جماهیر شوروی قرارداد های بازرگانی دوجانبه امضاء کرده است .

دولت ایران اعتراف دارد که در باره مسائلی از قبیل موازنه پرداخت ها، استفاده ازدرآمد نفت و سطح وام باید بااحتیاط عمل کند و بنظر میرسد که ایرانی‌ها توانائی وقدرت لازم برای مقابله بااین مسائل رادارا میباشند».

کمبود محصولات کشاورزی و غذائی در بنگلادش

تایلند ـ دولت تایلند بافروش ۴۰٫۰۰۰ تن برنج و مقداری مواد غذائی اولیه به‌بنگلادش موافقت کرد. بنگلادش برای تامین مواد غذائی و بخصوص برنج و گندم با کمبود شدیدی روبرو است و محصولات کشاورزی تولیدی این‌کشور نمیتواند جوابگوی نیاز عمومی باشد . بنگلادش به همین علت نمایندگانی رابرای خرید برنج و گندم به کشور های‌آسیای شرقی که‌از جمله تولید کنندگان عمده برنج هستند اعزام داشته است تاشاید بتواند باقیمت های کمتر از بازار های معمولی ودر مدت‌های طولانی برای پرداخت قیمت کالاهای مورد نیاز اولیه غذائی مردم کشور خود را تامین کند بنگلادش ازاسترالیا نیز مقداری گندم باشرایط سهل تر و قیمت کم‌خواسته بودولی استرالیا اعلام داشت نمیتواندلیست قیمت معمولی را بشکند و حاضر است فقط مقدار معینی گندم به بنگلادش بعنوان کمک ارسال دارد ولی از فروش گندم با شرایط غیرمعمول و متفاوت‌با شرایطی که به دیگران میفروشد به بنگلادش خودداری کرد .

تصحیح

در آگهی کشتی‌رانی ملی آریا بجای (دوها) دوما چاپ شده بودکه بدینوسیله تصحیح میشود .

باران، محصول چغندر و آفت آنرا افزایش داد

محصول چغندر امسال یك میلیون ونیم تن پیش‌بینی میشود

بیش از ۲ هزار و۵۰۰ هکتار مزارع چغندر قند ـ پنبه و گندم‌در استان خراسان‌سمپاشی‌هوائی شد . این مزارع در مشهد ـ بیرجند ـ طبس و سرخس قرار گرفته‌اند . در عکس بالا یك فروند هواپیمای سمپاش هنگام سمپاشی مزارع چغندر دیده میشود

امکانات جوی در استان خراسان و ریزش بارانهای بهاری سبب سبزی مزارع شده و تعدادی بوته در هکتار به نسبت سال گذشته بسیارافزایش یافته است . از طرف دیگر افزایش آبدهی چاهها وقناتها و رودخانه ها تا حد قابل ملاحظه‌ای راندمان ناشی از یک کشتی را جبران کرده است .

وزارت کشاورزی و منابع طبیعی اعلام کرد سطح کشت چغندر در حدود ۵۶ هزار هکتار انجام شده که ۲۰ هزار هکتار آن مکانیزه ردیفی است و این مقدار کشت با توجه باینکه بسبب بارندگی های زیاد کشت ردیفی میسر نبوده است معهذا نسبت بسال گذشته افزایش نشان میدهد .

بنگاه توسعه چغندر قند پیش‌بینی کرد باتوجه به وضع نسبتا خوب فعلی میتوان محصول چغندر را در سال جاری حداقل تا یك میلیون و۵۰۰ هزار تن برآورد کرد .

با این پیش‌بینی مقدار قرارداد خرید چغندر قند منعقده در ۹ کارخانه قند استان خراسان با کشتکاران در حدود یك میلیون و ۷۰۰ هزارتن میباشد با همه مزایائی که برای بارندگیها ذکر شد این خطرهم وجود دارد که میزان آفات چغندر قند افزایش یابد که بایستی با سمپاشی های‌مداوم تهدید آفت را از مزارع دور ساخت .

ازطرف سازمان حفظ نباتات وزارت کشاورزی و منابع طبیعی از ماه گذشته اقدامات مبارزه با آفات مزارع چغندر قند و گندم نیز آغاز شده‌است و هواپیما های سمپاشی سازمان مذکور مزارع چغندر کاری طرف قرارداد و کشتکاران راسمپاشی میکنند .

تولید گندم مازندران

در واحد کشت ۴ برابر شده است

با اجرای طرح افزایش تولید گندم در مازندران پیش بینی‌می شود که در سال جاری ۷۰ هزار تن اضافه محصول گندم ،در استان‌مازندران باشد .

طرح افزایش تولید گندم در مازندران ـ علاوه بر اقدامات‌در مزارع مورد قرار داد ـ درمیزان گندم کلیه‌مزارع استان‌مازندران نیز موثر واقع شده است .

سخنگوی وزارت کشاورزی و منابع طبیعی ضمن اعلام نتایج حاصله از فعالیت طرح افزایش تولید گندم در استان مازندران اضافه کرد که در سال ۵۰ـ۵۱ سطحی معادل ۳۰ هزار هکتار وسیله این‌طرح‌دراستان مذکور عمل شده و با مقایسه میزان تولید در واحد سطح‌تولیدامسال بطور متوسط چهار برابر تولید قبل از اجرای طرح بوده است.

در حال حاضر متوسط‌برداشت ۴تن در هکتار است با توجه به تولید ۸۰۰ تا ۹۰۰ کیلوگرم در هکتار میزان تولید در واحد کشت از ۴ برابر هم‌بیشتر شده است ، افزایش تولید حتی در مزارعی که جزو طرح نبودندهم دیده شده است .

اخبار اقتصادی شهرستانها

تعمیر قنوات استان خراسان

کار مرمت ۲۵۰ رشته قنات در خراسان که براثر سیلابهای بهاری آسیب دیده‌استازطرف اداره کل‌آبیاری خراسان آغاز شد .

هزینه لازم این قنوات از طرف وزارت آب وبرق تامین شده و هم‌اکنون گروههای اعزامی اداره کل‌آبیاری خراسان در مناطق قوچان ، شیروان ، نیشابور ، سبزوار جوین ،فریمان ، درگز ،تربت حیدریه ، تربت‌جام ، کاشمر بروسکن ، مشهد و چناران سرگرم فعالیت در این زمینه هستند .

آفت نوظهور

رباط‌سنگ ـ آفت نوظهوری بنام«کارادرنیا »محصول چغندر قند منطقه رباط سنگ را تهدید می‌کند .

خبرنگار ما گزارش داد : سال‌های قبل چنین آفتی در مزارع چغندر قند مشاهده نشده‌است‌وهم‌اکنون‌ماموران کارخانه قند و صاحبان مزارع سرگرم مبارزه بااین‌آفت هستند .

بازار سرد برنج

رشت : باورود برنجهای خارجی به بازار رشت ،هزاران گونی برنج محلی روی دست فروشندگان مانده است .کسادی بازار سبب شده که عاملین فروش برنج محلی از قیمت انواع برنج بکاهند .

باوجود کاهش قیمت برنج ، هنوز تکانی در بازار احساس نمیشود و هم‌اکنون رشت بابازار سرد برنج روبرو است .

یک مقام مطلع اقتصادی به خبرنگار اطلاعات در رشت گفت : هرگاه رکود بازار برنج ادامه یابد ، قیمت برنج بازار هم خواهد شکست .

تاسیس واحد

اهواز : اداره کل اقتصاد خوزستان و لرستان بمنظور ایجاد یک کارگاه سنگبری و موزائیک سازی در خرمشهر ، پروانه تاسیس یک واحد صنعتی را به سرمایه ۱۳ میلیون و پانصد و پنجاه هزار ریال صادر کرد .

این کارخانه در شبانه روز ۲۰۰ متر مکعب موزائیک و ۱۰۰ متر مکعب انواع سنگ تولید خواهدکرد و ۴۰ کارگرفنی و ساده در آن مشغول بکار خواهند شد .

۱۹ کارخانه جدید

تبریز : بدنبال توسعه حجم کارخانه ها و صنعتی شدن آذربایجان شرقی ـ ظرف یکسال گذشته ـ ۱۹ کارخانه‌کوچک و بزرگ تولیدی در تبریز شروع بکار کرده است .

در سال جاری نیز چند کارخانه تولیدی به تعداد کارخانه های تبریز اضافه خواهد شد .

قابل توجه شرکتهای راهسازی و ساختمانی و دستگاههای دولتی

برخلاف اعلاناتی که از طرف بعضی ازشرکتها مشاهده میشود باطلاع میرسانیم که‌نماینده‌انحصاری‌ما

شرکت نیافران بامسئولیت محدود

۱۲۹ خیابان ثریا تلفن: ۸۳۷۹۵۶ ـ ۸۲۳۳۵۲ میباشد

بزرگترین کارخانه غلطك سازی ویبران دردنیا بوماگ ماشین باوگزالشتافت

Bomag Maschinenbau Gesellsechaft Boppard Germany

شماره تلفنهای

شرکت کشتیرانی جنوب ـ خط ایران

۸۲۵۰۷۶٫۹ میباشد

قابل توجه صادر کنندگان محترم

شرکت خطوط کشتیرانی سیلان ـ کلمبو مفتخر است باطلاع برساند که کشتی لانکا ساکاریکا "LANKA SAGARIKA" Voy. 4 از تاریخ ۱۲ الی ۱۵ مرداد ماه جاری از بندر ـ خرمشهر بمقصد بنادر کراچی ، دوبی و کلمبو بارگیری خواهدنمود. برای کسب اطلاعات بیشتر بنمایندگی کل‌این شرکت‌درایران مراجعه فرمائید تهران ـ شرکت تضامنی برادران دورقی خیابان سعدی جنوبی شماره ۷۷۲ تلفن ۳۹۱۲۹۸ و ۳۹۳۶۹۸

خرمشهر ـ شرکت الفاکو با مسئولیت محدود خیابان شاهپور تلفن ۳۱۸۵

کنترل های هانیول

نماینده انحصاری فروش درایران

HONEYWELL

Honeywell

۱ـ شرکت صنایع حرارتی ـ بلوار الیزابت دوم شماره ۱۶۶

۲ـ فروشگاه تاسو ـ تخت جمشید چهارراه روزولت شماره ۴۲۳

شرکت سهامی پیرلس ایران

PEERLESS IRAN PUMPS

سازنده پمپ های توربینی چاه عمیق

تلمبه های توربینی چاه عمیق ساخت شرکت سهامی پیرلس ایران

تلمبه های توربینی چاه عمیق ساخت شرکت سهامی پیرلس ایران به کشاورزان آزاد ایرانی فرصت میدهد که سطح زیر کشت مزارع خود را افزایش داده و محصول بیشتر و ارزانتر بدست آورند .

تلمبه های توربینی پیرلس یك سال از طرف شرکت تضمین می شود .

نمایندگان شرکت سهامی پیرلس ایران درسراسرکشور در خدمت شما هستند .

آدرس: دفترمرکزی ـ خیابان سپهبد زاهدی خیابان سپند ساختمان شماره ۳۲ تلفن ۸۳۱۴۹۳

آگهی مناقصه

کانون کارآموزی مرکزواقع در حسین‌آباد کرج ایستگاه راه‌آهن مقدار شصت و دو هزار ویکصد کیلو حبوبات وغیره مصرف یکساله افراد کانون را از طریق مناقصه خریداری می نماید داوطلبین بایستی برگ مشخصات را از سازمان مرکزی واقع در تهران خیابان حافظ پاساژ زمرد اخذوبضمیمه پیشنهادات تا تاریخ یکشنبه ۱۵ر۵۱ به سازمان مذکور تسلیم و رسید دریافت نمایند پیشنهادات واصله روز دوشنبه ۱۶ر۵۱ ساعت ۹ صبح در کمیسیونیکه در سازمان مرکزی تشکیل میشود باز و قرائت خواهد شد .

مدیرعامل کانون کارآموزی مرکز سرتیپ پریور

آ ـ ۳۱۰۸۶

آگهی مناقصه

شهرداری گرمسار عملیات زیرسازی و اسفالت‌خیابان‌های سعدی و رضاشاه کبیر و حافظ را با شرائط زیر به مناقصه واگذار می نماید .

۱ـ کل مبلغ مناقصه ۳۰۰۰۰۰۰ ریال می باشد .

۲ـ شرکت کنندگان در مناقصه باید دارای برگ صلاحیت فنی مخصوص همین کار از دفتر مهندسی‌استان مرکزباشند و ارائه دهند .

۳ـ شرکت کنندگان می توانند تاساعت ۱۰ صبح روز یك‌شنبه ۲۹ر۵۱ باپرداخت مبلغ ۱۵۰۰ ریال مدارك مربوطه را از دفتر شهرداری دریافت دارند .

۴ـ پیشنهاد دهندگان باید ۵٪ از کل کار را که مبلغ ۱۵۰۰۰۰ ریال می باشد به حساب سپرده شهرداری در بانك‌ملی بشماره ۴۱۸۸ سپرده و قبض آنرا به پیوست پیشنهاد خود تسلیم نمایند .

۵ـ پیشنهادات بایستی تا ساعت ده صبح روز دوشنبه ۳۰ر۵۱ در دو پاکت الف و ب بشرح زیر تسلیم دفتر شهرداری گردد. الف ـ پاکت الف ، محتوی نقشه و مشخصات فنی و دفترچه مشخصات فنی عمومی خیابانسازی و اسفالت وزارت کشور و فهرست بهای جاری دفتر مهندسی استان مرکز و برك‌صلاحیت‌ـ فنی و برك سپرده که تماما بامضاء شرکت کننده رسیده باشد خواهد بود .

ب ـ پاکت ب ، محتوی برك پیشنهادی که با حروف بطورخوانا نوشته شده باشد خواهد بود .

۶ـ پیشنهادات رسیده در ساعت ۱۱ روز دوشنبه ۳۰ر۵۱ در حضور کمیسیون مربوطه باز و قرائت خواهد شد. ابتدا کلیه پاکات الف بازجنانچه کلیه مدارك ذکر شده دربند ۵ این آگهی ضمیمه باشد پس از رای کمیسیون نسبت به باز کردن پاکات ب‌اقدام خواهد شد .

۸ـ کلیه هزینه نشر آگهی و مالیات و عوارض و غیره بعهده برنده مناقصه خواهد بود .

۹ـ پرداخت وجه عملیات انجام شده‌پس از گواهی دفتر مهندسی استان مرکز خواهد بود که یك سوم کل مبلغ مورد مناقصه از اعتبارات عمرانی سال جاری و دوسوم دیگر باقساط دو ساله از محل اعتبارات سالهای ۱۳۵۲ و ۱۳۵۳ پرداخت می گردد.

۱۰ـ شهرداری در رد و قبول یك یا کلیه پیشنهادات رسیده مختار است .

۱۱ـ شهرداری می تواند ۲۵٪ از میزان کل کار را اضافه و یاکسر نماید .

۱۲ـ پیشنهادات مشروط و مبهم و مخدوش و پیشنهاداتی که بعد از مدت مقرر برسد ترتیب اثر داده نخواهد شد .

۱۳ـ حق‌التضمین بمیزان ده‌درصد به مبلغ ۳۰۰۰۰۰ ریال تمام که طبق فیش بانکی یا اوراق بهادار از برنده مناقصه هنگام عقد قرارداد اخذ میگردد .

۱۴ـ تا تنظیم قرارداد با برنده اول مناقصه سپرده نفرات‌دوم وسوم پرداخت نخواهد شد .

۱۵ـ مدت انجام کار ۴ ماه تمام خواهد بود . م الف ۶۲۰۷

شهرداری گرمسار

آ ـ ۳۰۸۰۸

آگهی حراج

اداره گمرك مشهد تعداد ده دستگاه اتومبیل بمارك و مدل های مختلف و ۲۷۶۷ کیسه تخم شبدر بوزن با ظرف ۱۹۰۸۰۵ کیلو و ۶۰ کیسه شکر پاره بوزن با ظرف ۲۷۰۰ کیلو و چند قلم کالا های دیگر را که قانونا متروکه گردیدو بصاحبان آنها اخطار قانونی بعمل آمده است از تاریخ بیست‌و یکم‌مردادماه جاری روز های یکشنبه و چهارشنبه هر هفته از ساعت ۵ الی ۷½ بعد از ظهر در محل اداره از طریق حراج همگانی بفروش میرساند از علاقمندان دعوت میشود برای مشاهده عین اتومبیل ها و سایر کالا ها باداره گمرك مشهد مراجعه و پس از رویت کامل در حراج عمومی شرکت نمایند بهاء کالا و کارمزد حراج به ماخذ دو در صد نقدا باید پرداخت گردد . م الف ۶۲۲۰

از طرف رئیس اداره گمرك مشهد ـ صدرائی

آگهی تشکیل مجمع عمومی

جلسه همگانی عادی شرکت سهامی خاص‌چای‌لیالستان مطابق ماده ۴۵ اساسنامه ساعت پنج بعداز ظهر روز جمعه ۲۰ر۵۱ در دفتر شرکت واقع در لیالستان تشکیل میگردد .

دستور جلسه :

۱ـ استماع گزارش هیئت مدیره و بازرسان .

۲ـ تصویب حساب سود و زیان و ترازنامه سال ۱۳۵۰

۳ـ شور و مذاکره در امور جاری شرکت .

از صاحبان سهام یا نمایندگان قانونی آنها خواهشمند است در موعد مقرر در جلسه همگانی عادی حضور بهمرسانند .

هیئت مدیره شرکت سهامی خاص چای لیالستان

آگهی شرکت ریسندگی نجف‌آباد

بدینوسیله باطلاع کلیه دارندگان سهام شرکت سهامی خاص ریسندگی و بافندگی نجف‌آباد میرساند .

نظر باینکه برگه های سهام فعلی فاقد کوپون برای دریافت سود سالیانه سنوات آتی است و از طرفی در اجرای قانون‌جدید تجارت در مواد اساسنامه تغییراتی حاصل و نام شرکت نیز به شرکت سهامی خاص ریسندگی و بافندگی نجف آباد تبدیل گردیده از اینرو سهام جدیدی با رعایت موارد مذکور و ده کوپون جهت سنوات آتیه چاپ و آماده گردیده است و اینك از آقایان صاحبان سهام تقاضا میشود بمنظور مبادله سهام خود در ساعات اداری بدفتر شرکت واقع در محل کارخانه مراجعه فرمایند .

شرکت سهامی خاص ریسندگی و بافندگی نجف‌آباد

موتور پمپ دیزل مارگو

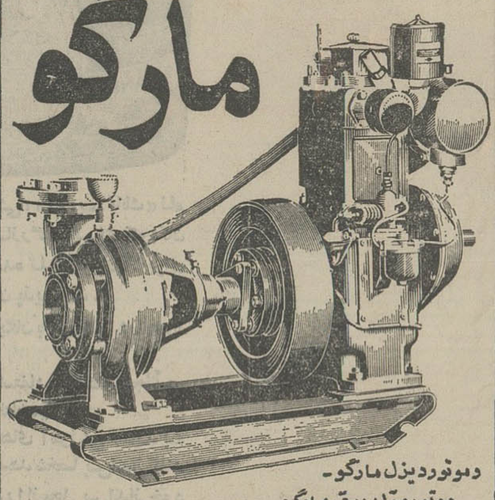

دموتوردیزل مارگو ـ موتورمولدبرق مارگو

قوی ـ ساده ـ ارزان

موتورپمپ دیزلی «مارگو» باصرفه‌ترین ومحکمترین پمپ برای آبیاری است. موتورپمپ دیزلی «مارگو» به صورت ثابت و سیار ، دراندازه وقدرت های مختلف وبالوازم یدکی فراوان وارزان ، درتمام نقاط ایران در دسترس شماست .

با داشتن موتورپمپ «مارگو» هرگز نگران کم‌آبی نخواهید بود .

انواع مختلف موتورپمپهای دیزلی «مارگو»

ساخت کارخانجات معظم :

کرلوسکار اویل انجینز ـ کیمتد ـ پونا ـ ایندیا

برای استفاده مقاطعه کاران نیز موجود است

نماینده انحصاری :

Kirloskar

شرکت ایران مارگو محدود

خیابان آیزنهاور ـ شماره ۲۲۲

بین چهارراه اسکندری وکندی

ساختمان مارگو ـ تلفن ۹۲۱۰۸۴ ـ ۹۲۱۰۸۳

ایران مارگو

(Issued in conjunction with the Engineering Export Promotion Council, Calcutta INDIA)

سکوت با ایجاد سروصدا

یکی از مهندسین روسی دستگاهی اختراع کرده که به قول معروف «دفع فاسد را با افسد میکند» و بد را با بد درهم میکوبد و باینوسیله تمام سروصدا های کوچه و همسایگان‌را از بین میبرد واانسان با داشتن این دستگاه در اتاق خانه‌اش‌از آرامش کامل برخوردار می شود .

این دستگاه که به رادیوی معمولی وصل است صداهای کوچه را در خود گرفته و آن‌ها را تبدیل به صدای‌زنگ اخبار برقی میکند . در مرحله دوم آن رابا فاز معکوس مبدل به صوت میکندو سپس امواج صوتی محو میشوند و در نتیجه سکوتی کامل بوجود می‌آید.

آدمهای آهنی درخدمت معادن ذغال سنگ

مهندس «ویلیام ترینگ» انگلیسی دستگاهی ساخته که به دستورات‌کارفرما و برنامه کار گوش‌میدهد دالانهای‌معدنی حفر میکند ، ذغال را روی سکو بار میکند و بالاخره آنرا بسطح زمین بالا می‌آورد بی‌آن که در تمام مراحل دست انسانی کمترین دخالتی داشته باشد.

این «آدم آهنی» از ماشین‌های‌مختلف و پیچیده‌ای ساخته شده که با برق کار میکند . حسن آن این است که قادر است ذغال را از رگه‌هائی استخراج‌کند که دست بشری به آن نمیرسد از جمله رگه‌های زیر دریاها و زیر آب های اقیانوس را استخراج میکند.

رادیو ترانزیستوری درداخل کلاه

یک کلاه فروش نیویورکی به فکر افتاد کلاههائی بفروشد که در داخل هرکدام یک رادیوی ترانزیستوری‌تعبیه‌شده باشد طرز کار این کلاه از اینقرار است که یک رشته سیم باریک آنرا به گوش مشتری وصل میکنند و براحتی این رادیو شروع بکار میکند . کلاه‌فروش مبتکر از وقتی دست به این کار زده و ثروت سرشاری بدست آورده است اکنون همه میتوانند در کوچه و خیابان در مترو و در هر کجا که اراده کنند بدون ایجاد مزاحمت دیگران‌از این‌کلاه استفاده کنند.

شیر بی‌چربی در پستان گاو

با یک عمل کوچک جراحی یا با یک رژیم غذائی خاص میتوان شیر بی‌چربی را مستقیما از گاو دوشید و دیگر عمل چربی گرفتن از شیردرگاوداریها و تهیه خامه عمل زائدی خواهد بود و درعین حال هر وقت تقاضای شیر چربی‌دار به گاوداریها برسد میتوان فورا شیر چربی‌دار به میزان لزوم تحویل داد . دانشمندان پنسیلوانیا مدتی است دراین باره مشغول آزمایش و مطالعه هستند و در نتیجه نوع جدیدی از این حیوان شیر ده بوجود آورده‌اند که از دو پستانشان‌شیر بی‌چربی‌وازدو پستان‌دیگر شیر با چربی و کامل بدست می‌آید .

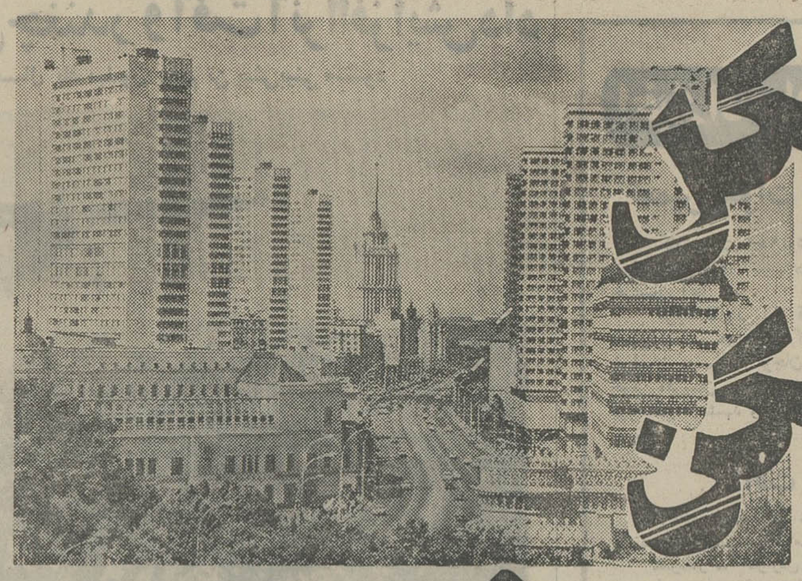

مشکل مسکن در شوروی

در حدود نیم قرن است رژیم فعلی درکشور کمونیسم‌مستقر گشته و طی این مدت جمع کل بناهای مسکونی که در این کشور ساخته شده به ۲۵۴۴ میلیون متر مربع میرسد . لیکن ازاین‌مقدار بالغ‌بر ۱۱۰۰ میلیون‌متر مربع آنرا درهمین دوازده سال اخیر ساخته‌اند . این ارقام را بتازگی مجله «مسئله اقتصادی» چاپ شوروی طی بحث درباره سیاست دولت در مورد تهیه مسکن انتشار داده است .

مشکلات کار در کجاست ؟

جمعیت اتحادشوروی هرسال بیش از دومیلیون نفر افزایش می یابدتوسعه پیشرفت صنایع تعداد کثیری را از روستا ها بطرف شهر های‌بزرگ و کوچك می کشاند بنا های مسکونی کهنه و فرسوده شده‌و بایستی بجای آنها بناهای جدیدی که جوابگوی شرائط زندگی امروزی باشد ساخته شود .

البته دومسئله در سایر کشور های مترقی و پیشرفته وجود دارداما در کشور اتحادشوروی بخاطر تعداد جمعیت ووسعت سرزمین موضوع در مقیاس وسیعتری مطرح است .

یکی دیگر از خصوصیات این مسئله در اتحاد شوروی ایستکه زمین به دولت تعلق دارد. (ازهمان ابتدای انقلاب، کلیه اراضی در این کشور ملی شد و از آنموقع تاکنون زمین در اختیار دولت است) در مقابل دولت حق مالکیت خانه های‌مسکونی‌و آپارتمانها را برای مردم تضمین کرده و این‌تنها موردی است که‌سیستم سوسیالیسم «مالکیت شخصی» را پذیرفته است . اراضی ساختمانی از طرف دولت برای استفاده همیشگی مجانا بمردم واگذار میشود .

در شهر و نقاط پرجمعیت که جنبه شهری دارد ساختمان خانه های مسکونی بخرج دولت است ولی بعضی ها که

دولت حق مالکیت خانه‌های مسکونی و آپارتمانها را برای مردم تضمین کرده‌است

پس انداز دارند و بتوانند وام بگیرند ، شخصا خانه خود را بنا میکنند و یا به عضویت‌یك شرکت تعاونی (کئوپراتیو) در می‌آیند .

در روستا ها ساختمان خانه مسکونی بدست دولت انجام میگیرد . ولی در کلخوز ها (مزارع اشتراکی) خود کلخوز بخرج اعضاء خانه سازی می کند خواه این عضو خانه را برای سکونت‌شخصی یابعنوان «مالکیت خصوصی» خواسته باشد . آندسته از خانه هائی را که دولت چه در شهر و چه در روستاها میسازدطبق برنامه پنجساله فعلی بایستی اولا قبل ازموعد معین ساخته‌و آماده سکونت‌گردد ثانیا طبق‌تصمیمی که در کمیته مرکزی حزب کمونیست و شورای وزیران اتخاذ شده بایستی این نوع ساختمانهاوسائل راحتی‌بزرگتر و کاملتراز آنچه‌تا بحال‌معمول بوده دارا باشند .

سیاست مسکن در شوروی بسال ۱۹۶۹ در کمیته حزب اتخاذ خط مشی آن تعیین‌شده است سال ۱۹۷۵ بالغ بر ۷۵ در صد از مردم شوروی در آپارتمانها و بناهای دولتی و اشتراکی سکونت خواهندکرد و۲۵ درصد بقیه‌در آپارتمانها و خانه های بخش «خصوصی» (یعنی کلخوز هاو خانه های شخصی سوای‌خانه های شرکتهای تعاونی) مسکن میگزینند .

تاقبل‌ازسال ۱۹۶۳ آپارتمانهائی که ساخته میشد اکثرا اطاقها چسبیده بهم بود و در ورودی به راهرو و آشپزخانه های‌آنها مشترك بود اما از آن ببعد اصلاحاتی در این شیوه ساختمانی بعمل آمده و اطاقها از هم جدا شده‌و راهرو دست شوئی و آشپزخانه در هر یك یادو یاسه‌اطاق که‌به‌خانواده‌ای تعلق دارد جداگانه بنا شد و راحتی بیشتر در بنا ها منظور گردیده‌اند . وسعت بیشتری برای سطح مسکونی در نظر گرفته شد برای آشپزخانه ۷٫۲ متر مربع. برای‌دستشوئی و توالت ۳٫۵ متر مربع‌راهرو ورودی ۷٫۴متر مربع‌و بالاخره ۳۲٫۵ متر مربع‌برای اطاقهای مسکونی که رویهمرفته سطح مسکونی نسبت برسابق هشت متر افزوده شده و به ۵۲٫۵۳ متر مربع رسیده‌است .(سابقا ۳۷٫۵ متر مربع بود) .

در کشور های سرمایه داری سطح مسکونی بطور متوسط بین ۶۰ تا ۷۰ متر است ولی درشوروی برنامه های‌ساختمانی متعادل و سریع است و از مخارج اضافی و زائد که با امکانات اقتصادی ملی مطابقت ندارد خودداری میکنند . در خانه های سابق بیش از یك خانواده زندگی میکردند ولی در ساختمانهای فعلی هدف اینست که هر آپارتمان به‌یك خانواده تعلق‌داشته باشد .

دولت برای بنا های مسکونی جدید مسائل راحتی مدرن‌مانند جریان آب گرم آب سرد حرارت مرکزی گاز شهری تامین کرده است بین سالهای ۱۹۵۹ و ۱۹۵۷ پورسانتاژ بنا های مسکونی دارای شوفاژ سانترال از ۴۳ در صد به۸۲ در صد پورسانتاژ بنا های مسکونی دارای حمام از ۵۳ در صد به ۷۹ درصد و بالاخره پورسانتاژ بنا های مسکونی دارای لوله کشی آب از ۵۶در صد به ۸۳ در صد افزایش‌می یابد

مردها زودتر می‌میرند !

طبق تازه‌ترین آمارمنتشره در آلمان فدرال ، خطر مرگ مردها در سنین‌مختلف بمراتب فزونتر شده است، در حالیکه همین میانگین در بین زنان کمتر گردیده‌است. در سال ۱۹۶۱ میانگین طول عمر نوزادان دختر ۷۲٫۳۹ سال‌بوده است ،در حالیکه طبق همان آمار میانگین عمر نوزادان پسر از ۶۶٫۸۶ تجاوز نمیکرد، است .

در سال ۱۹۶۱ میانگین عمر نوزادان دختر نسبت‌به نوزادان پسر ۶٫۱۲ سال بیشتر شده است .

بیمه بدون تقصیر اتومبیل درامریکا

انتظار می رود که بسیاری از ایالات آمریکا بیمه بدون تقصیر اتومبیل را که طی سال ۱۹۷۱ با حق بیمه کم در ماسا چوستس با موفقیت روبرو شده مورد قبول قرار دهند .

این نوع بیمه در ٹوریدا ، دلاویر ، ایلینیوی ، اورگون و داکوتای جنوبی اجرا شده و برخی از ۲۶ ایالت آمریکا قوانینی برای مطالعه و مورد نظر قرار دادن این نوع بیمه گذرانده‌اند .

چندین لایحه برای کنترل مرکزی دولت در امر بیمه اتومبیل به کنگره عرضه شده است . ولی دولت پرزیدنت نیکسون ترجیح میدهد که هر یك از ایالات مقررات مخصوص به خود و مطابق اوضاع محلی داشته باشند . جان ولپ وزیر حمل و نقل آمریکا گفته است که دولت معتقد است که ایالات باید فورا قوانین خود را با سیستم جبران خسارت بدون تقصیر و شخص ثالث برای قربانیان حوادث اتومبیل وفق دهند .

در بیمه بدون تقصیر سعی نمی شود تقصیر کار تعیین شود ، بلکه مقرراتی برای پرداخت فوری مخارج درمانی و فقدان درآمد اشخاص زخمی شده در نظر گرفته می شود . در برخی از بیمه های بدون تقصیر نیز مقرراتی برای تعمیر اتومبیل و اموالی که در اثر تصادف صدمه می بیند در نظر گرفته می شود .

بموجب بیمه های معمولی درآمریکا خسارت فقط موقعی پرداخت می شود که مسئولیت تصادف روشن شده باشد.

در مورد بیمه بدون تقصیر هر یك از شرکت های بیمه حتی در صورتیکه راننده مقصر باشد به رانندگان ومسافران زخمی و احتمالا صدمه اتومبیل خسارت می پردازد . در این نوع‌بیمه به ندرت جریان به دادگاه می‌کشد مگر اینکه تصادف به مرگ یا جراحات عمیق و دائمی منجر گردد .

در نتیجه اجرای بیمه بدون تقصیر در ماساچوستس میانگین دعاوی تصادفات اتومبیل از ۴۱۹ دلار در سال۱۹۷۰ به ۱۶۵ دلار در سال ۱۹۷۱ پائین آمد و از تعداد دعاوی صدمات بدنی پنجاه درصد کم شد . درگذشته حل و فصل دعاوی چندین سال طول می کشید درصورتیکه دعاوی قانونی در سال ۱۹۷۲ ظرف ۱۵ روز باید پرداخت شود .

یك علت عمده موفقیت طرح جدید اینست که بموجب قانون ایالت ادعای خسارت «درد و رنج» در جراحات جزئی ممنوع شده است . در گذشته بسیاری از قربانیان حوادث رانندگی از این موضوع سوء استفاده می کردند و هیئت های منصفه از روی دلسوزی مبلغ پرداختی راحتی بیش ازخواسته دعوا تعیین می کردند .

بانك من

بانك بیمهٔ بازرگانان

((ب.ب.بانك))

شما باید دربانکی حساب داشته باشید که بتوانید در همه حال روی آن حساب کنید و آنچنان از خدمات ومزایای آن بهره‌مند شوید که با اطمینان بگوئید : «بانك من»

بانك بیمه بازرگانان ، طی یکسال اخیر نشان داد که بانکی پیشرو ، پرتحرك و خدمتگزار است .

- شرکت مؤثر در عرضه اوراق مدارس‌باد بود که طی آن ، بانك بیمه بازرگانان بین کلیه بانکها ، دومین‌مقام را درجدول افتخار احراز کرد
- فروش همگانی تابلوی روزهای همبستگی
- همکاری وسیع در برگزاری مسابقات بزرگ ورزشی

خدماتی است که بانك بیمه بازرگانان در عرصهٔ فعالیتهای ملی و اجتماعی بانجام رسانید. اینك، بانك بیمه بازرگانان با اعلام برنامه جدید آموزشی ب.ب.بانك برای کودکان و نوجوانان گام بلندی در راه پیشرفت برمیدارد . بانك بیمه بازرگانان بانکی است که پا بپای شما پیشرفت میکند، در تمام امورمالی و اعتباری، مشاور و دوست و کارگزار صدیق شماست و ارتباط خود را با شما، همیشه بنحو احسن حفظ میکند.

در بانك بیمه بازرگانان حساب بازکنید و از این مزایا بهره مند شوید:

- ۷/۵ درصد بهره برای حساب سپرده ثابت
- وام تا ۵ برابر موجودی برای مصارف گوناگون
- اعتبار مخصوص برای دارندگان حساب جاری .

بانك بیمه بازرگانان بانکی است که شما میتوانید در همه حال روی آن حساب کنید و با افتتاح حساب پس انداز، حساب سپرده ثابت وحساب جاری ، آنچنان از خدمات و مزایای آن بهره مند شوید که با اطمینان بگوئید:

بانك من بانك بیمهٔ بازرگانان

بانك فرزندان من

ب.ب.بانك

((بانك بیمهٔ بازرگانان))

شما باید، دربانکی برای فرزندان خود حساب داشته باشید که بتوانید درهمه حال روی آن حساب کنید وفرزندان خود را آنچنان ازخدمات ومزایای آن بهره‌مند سازید که با اطمینان بگوئید :
«بانك فرزندان من»

بانك بیمه بازرگانان، با اجرای برنامه آموزشی ، گام تازه‌ای در راه تأمین آینده فرزندان شما برداشته است . این برنامه ،که با نظر روانشناسان و متخصصین تعلیم و تربیت تهیه و اجرا میشود ، امکانات بانکی وسیع وسودمندی فراهم میسازد تا فرزندان شما با اصول اقتصاد وبرنامه‌ریزی آشنا شوند و زیر بنای خوشبختی و آینده خود را استوار کنند.

- براساس برنامه آموزشی ، «ب . ب . بانك» نام اختصاری بانك بیمه بازرگانان برای کودکان ونوجوانان انتخاب شده تا یادگیری آن برای فرزندان شما بآسانی امکان پذیر باشد .
- ب . ب . بانك ، قلك رایگان به فرزندان شما هدیه میکند .
- ب . ب . بانك ، برنامه استفاده ازقلك را مجاناً در دراختیارشما وفرزندانتان میگذارد.
- ب . ب . بانك با برنامه‌های آموزشی جدید به فرزندان شما امکان میدهد شخصاً پس‌انداز کنند و وسایل دلخواه خود را ازمحل پس‌انداز خود خریداری کنند وبدین ترتیب با ارزش پول و مزایای پس انداز عملاً آشنا شوند.
- ب . ب . بانك با اجرای برنامهٔ آموزشی آیندهٔ فرزندان‌شما را برپایهٔ منطق، مآل‌اندیشی وبرنامه ریزی اقتصادی بنا می‌نهد واز کودکان امروز، زنان ومردان موفق اقتصادی فردا را میسازد .
- ب.ب.بانك، فرزندان شما را ازمزایای فوق‌العاده حساب پس انداز وحساب سپرده ثابت بهره‌مند میسازد .

در«ب . ب . بانك»، برای‌فرزندانتان‌حساب‌پس‌انداز وحساب سپرده ثابت بازکنید وبا اطمینان بگوئید:

بانك فرزندان من ب.ب.بانك

دارندگان حساب پس‌انداز در بانك بیمه بازرگانان میتوانند با مراجعه به شعب بانك درسراسرکشور، قلك ب . ب . بانك و دفترچه های راهنما را برایگان دریافت دارند

میهمان شانس

آقای سید علی‌رضا فهیمی‌رئیس انجمن شهرستان بافق برنده‌جایزه یك میلیون ریالی بلیط های‌اعانه ملی .

بقیه از صفحه اول

سپس آقای بافقی گفت :«روز چهارشنبه قبل جلسه انجمن شهرسان بافق هنوز رسمیت پیدا نکرده بود که من‌بوسیله یکی از همکاران مطبوعاتی‌چند بلیط اعانه ملی خریدم ووقتی ساعت ۷ بعد از ظهر جلسه به پایان رسید در فاصله‌ای کمتراز دوساعت ،همان‌همکار مژده برنده شدنم را برایم آورد . از آن لحظه ، همه اعضای انجمن شهرستان بمن تبریك گفتند . بعضی ها می گفتند که من یکی از خوش شانس ترین افراد روی زمینم ، چون قبلا در سال ۱۳۴۷ نیز برنده جایزه ۱۰۰،۰۰۰ریالی شده بودم و اینك پس از چهار سال دوباره جایزه ممتاز را تصاحب می کردم . می بینید تاکنون دوبار میهمان شانس شده‌ام من تصمیم دارم این سرمایه را صرف کمك به‌تعمیم فرهنك در شهرزادگاهم ،بافق، و آینده و تحصیل فرزندانم کنم و به آنها بیاموزم که نیکی کردن همیشه پاداش‌خیرو شیرینی در بردارد . احساس من و خرید بلیط اعانه ملی بود که مرا صاحب یك میلیون ریال پول نقد کرد و امیدوارم همه هموطنان من در این راه مثل من پیروز و موفق باشند».

قهرمان شانس

بهترین راه برای رسیدن به آرزو های بزرك

آقای محرم محمدیان علاوه‌بر دریافت یکی از جوایز بزرك نقدی قهرمان شانس شد و یکدستگاه اتومبیل آخرین مدل دریافت کرد.

آنروز آقای «محرم محمدیان» اهل اردبیل وساکن لاهیجان، زودتر از هر روز به پاتوق همیشگی‌اش ، یعنی قهوه‌خانه نزدیك بازار لاهیجان رفت . وقتی به قهوه‌خانه رسید ساعت نیم بعد از ظهر بود . «محرم» چشمش بدوستانش افتاد که مشغول گفت و شنود و صرف چای بودند . لحظه‌ای‌بعد محرم به آنها پیوست. در آنجاخیراله، یکی از کارگران ساختمانی ، داشت برای بقیه تعریف می‌کرد :

«...بله ، کارآزاد احتیاج به سرمایه داره ، اول بایدپولشو پیدا کرد ، بعدبه کارپرداخت». در اینجا خیراله‌رو به «محرم» کرد و پرسید : « محرم ، همه امروز از شغل دلخواهشان‌حرف زده‌اند ، تو دوست داری چه شغلی داشته باشی؟ «محرم‌بدون معطلی جواب داد : خرازی - فروشی ، و ادامه داد : « من بالاخره به آرزویم میرسم . آنقدر استقامت می کنم تا به آرزویم برسم » .

آقای محرم محمدیان می گوید : «وقتی آن روز راجع‌به شغلم باخیراله حرف‌میزدم‌رادیو شروع کرد به گفتن شماره های برندگان ، یکدفعه بیاد بلیط هایم افتادم ، احساس کردم که زمان رسیدن به آرزوها نزدیك شده است . بلیط ها را از جیبم در آوردم و پس از تطبیق شماره های برنده همه متوجه شدیم که یکی از بلیط های اعانه ملی من‌برنده یکی از جوایز نقدی بزرك‌شده. فردای آنروز به تهران آمدم و هفته بعد در قرعه کشی‌قهرمان شانس شرکت کردم . درروز قرعه‌کشی در تمام مدتی که گوی‌ها درگردونه می چرخیدند من راجع به آینده‌ام فکر می کردم. ناگهان‌صدای کف‌زدنهای مردم مرا بخود آورد و لحظه‌ای بعد فهمیدم که قهرمان شانس وبرنده یك اتومبیل آخرین سیستم هم شده‌ام » . آقای محمدیان آنگاه گفت :«من از راه خرید بلیط های اعانه ملی به آرزویم رسیدم . حالا یك مغازه خرازی فروشی در اطراف اردبیل باز می کنم و درهمانجا خانه‌ای میخرم و خوشبخت زندگی می کنم . من عقیده‌دارم خرید بلیط های اعانه ملی هم نیکوکاری در حق مردم مستمند و محتاج است و هم‌یك راه خوب برای داشتن شانس تصاحب میلیونها ریال جایزه نقدی و رسیدن به آرزو های بزرك ».

سینما تخت جمشید
نمایش‌دهنده بهترین فیلم‌های سال
از فردا صبح
شفت رنگی
ریچارد روتری

یادداشتهای سیاسی روز

از سرویس سیاسی و دیپلماتیک اطلاعات

ایران و کویت

درحالی‌که مناسبات سیاسی و همکاریهای ایران با اغلب کشور های منطقه خلیج‌فارس روبه گسترش است و زمینه هائی نیز برای ترقی مناسبات و تماسهای دوستانه ایران و اتحاد امارات به سطح دیپلماتیک ورسمی فراهم گردیده ، مناسبت با کویت‌همچنان در نقطه سکون وبی تفاوتی ادامه دارد . تهران براساس سنتی که در ظهور چنین شرایطی همیشه در سیاست خارجی درپیش میگیرد ، به اتسفر موجود درروابط با کویت با خونسردی کامل نگاه میکند ، چه نخست معتقد است بعنوان یک‌کشور«مسئول ومقتدر»باید صبر وبردباری فراوان داشته باشد ودیگر آن که مسائل موجوددرروابط کویت با ایران « نه ایران با کویت » یک بحران دوره‌ای بیش نیست .

عامل دیگری که نگاه « خونسرد مابانه » تهران را در واکنش به سیاست به ظاهر غیر دوستانه کویت سبب شده ، درک مشکلاتی است که رهبران کویت چه در نتیجه‌فشار های عوامل داخلی وچه درنتیجه‌فشار های بغداد در روابط باایران دارند . گواین‌که هردو عامل فشار های داخلی و خارجی لطمه‌ای به حیثیت واستقلال کویت بشمار می آید ، معذالک از نقطه نظر ادعاها و تهدیدهائی که عراق همواره‌درگذشته نسبت به کویت بعمل آورده ، مشکل نزدیکی با ایران تاحدود فراوانی قابل تفهیم است . اما آن‌چه سخن را به مناسبات ایران وکویت‌میکشاند زمزمه‌ها وپیچ‌پچ‌هائی استکه در خود کویت در ابراز نگرانی به ادامه وضعیت کنونی روابط با ایران بگوش میرسد . آن‌چه این نگرانی را در محافل کویتی ودرمیان اغلب رهبران کویت قوت میدهد ، توسعه روزافزون مناسبات دیگر کشور های منطقه خلیج‌فارس بخصوص سلطان‌نشین عمان با تهران است .

میتوان احساس کرد که مقامات کویتی درک این حقیقت کرده‌اند که ادامه چنین وضعی جز آن که کویت رابه تدریج دریک انزوای سیاسی در این منطقه فراردهد نتیجه دیگری نخواهد داشت . تا سال‌گذشته ایران و عربستان از نقشی‌که‌کویت‌میتوانست در تحکیم مبانی صلح و همکاریها در خلیج فارس برعهده گیرد سخن میگفتند . باظهور مجدد عمان ، یمن شمالی ، و تشکیل سه کشور مستقل ازامارات تحت‌الحمایه سابق، اینک رقیبان متعددی برای جانشینی دوستی وهمکاری کویت متولد شده‌اند .

بعد از ۳۷ سال

بدنبال گذشت ۳۷ سال از استقرار روابط سیاسی میان ایران وشیلی ، دولت سانتیاگو به انتصاب سفیری دردربار شاهنشاهی تصمیم گرفت ، واین تصمیم مقدمه تاسیس سفارت شیلی در تهران واحیانا اقدام متقابل ایران خواهد بود .

مناسبات سیاسی میان ایران و دوکشور آمریکای لاتین شیلی و آرژانتین در سال ۱۳۱٤ برقرار شد وایران با تاسیس سفارت در آرژانتین از همان زمان سفرای خوددر آرژانتین را « اکرادیته » شیلی نمود .اینک بعد از گذشت ۳۷ سال شیلی به اقدام‌متقابل دست زده و سفیر خوددرآنکارارا اکرادیته تهران کرده است . «الجوندروجارالزکانو » نام نخستین سفیر شیلی در تهران استکه روز بیستم مردادماه جاری برای تقدیم استوار نامه های خود به تهران خواهد آمد . در میان دیگر کشور های آمریکای لاتین ایران با برزیل ، مکزیک ، ونزوئلا، نیز روابط سیاسی دارد .

شیلی نخستین کشوری نیست که بعداز گذشت این چنین مدت زمان طولانی از استقرار روابط سیاسی با ایران مصمم به تاسیس سفارت درتهران است .

عمان و اتحادیه‌امارات

سلطان قابوس بن سعید پادشاه‌عمان وشیخ‌زایدبن سلطان آل‌نهیان رئیس امارات عربی متحده از جمله رهبران کشور های خلیج‌فارس‌اند که در تابستان جاری به لندن خواهندرفت . ناظران‌امور برای هردوسفر اهمیت‌زیادی قائلند و چنین می‌پندارند که مسائل جدیدی در روابط بین‌المنطقه‌ای ، رهبران عمان و اتحادیه امارات رابه‌لندن کشانیده.هنوز معلوم نیست که‌سفرشیخ‌زایدوسلطان ـ قابوس‌در آن‌واحد صورت خواهدگرفت یانه . در هر حال یکی از عواملی که می‌تواندپای دو رهبر مذکور رابه لندن بکشاند اختلافات ارضی است که در اثر بذل‌وبخشش های لندن در گذشته در قسمت های قابل‌توجهی از سرزمین‌عمان به‌شیوخ مختلف عضو کنونی اتحادیه‌و امارات سابق تحت‌الحمایه‌انگلیس صورت پذیرفته است .اتحادیه امارات درحالی که‌از داخل دچار اختلافات متعددی‌است، باظهور مجدد سلطان نشین‌عمان درصحنه سیاست های منطقه‌ای واین‌انتظار که‌عمان پس از فراغت درسرکوبی شورش«ظفار» به‌تدریج‌به صورت یك غول سیاسی در آیدبشدت نگران است . عمان در دو سالی که از حکومت سلطان‌قابوس برآن می‌گذرد چه در صحنه داخلی و چه در صحنه سیاست های منطقه‌ای به‌پیروزی های چشمگیری دست‌یافته و با اتخاذ یك سیاست واقع بینانه در وهله‌اول به اختلافات سنتی و مذهبی و دیرینه‌اش باعربستان پایان دادو با برقراری‌مناسبات دوستانه با اغلب پایتخت های مهم عربی مقام و نقش‌ارزنده‌ای برای خود کسب کرد. سلطان عمان سال گذشته‌دربحبوحه کوشش‌های مربوط به‌تشکیل فدراسیون از امارات تحت‌الحمایه ، پیشنهادپیوستن به‌این‌اتحادیه و یا تشکیل کنفدراسیون باآن را رد کرد .ازسوی دیگر میتوان احساس کرد که لندن آنچنان هم از منحنی پیشرفت اتحادیه‌تشکیل شده از هفت‌امارت تحت‌الحمایه سابق خشنودو راضی نیست .این اتحادیه با آنکه‌هنوز در عنفوان تولد بسر می بردو بایدبرای پیشرفت‌بدان فرصت‌بیشتری داد ،معذالك ازداخل با اختلافات متعددی در میان حکمرانان عضو اتحادیه روبرواست واز گزارش هائی که از منابع لندن میرسد این‌چنین بر می آید که حکام‌امارات کوچکتروفقیر عضو اتحادیه‌از رهبری رئیس اتحادیه و همچنین تماس های محرمانه‌رئیس فدراسیون با پایتخت های افراطی عرب شکایت و ابراز نگرانی کرده‌اند.

ایران و بازار چین

برای دیدار از جمهوری خلق چین چند تن از مقامات عالی‌رتبه سیاسی و اقتصادی ایران دعوت شده‌اند. کلیه این دعوت هابا «مسرت» موردقبول قرارگرفته وانجام آن‌ها به‌فرصت های مناسب موکول گردیده است. از جمله این شخصیتها دکتر منوچهر اقبال مدیر عامل‌شرکت‌ملی‌نفت است. منابع نزدیک به‌مدیر عامل شرکت نفت ضمن تائید سفر قریب‌الوقوع اقبال گفتند این سفر که ماه آینده صورت‌می‌گیرد و بیشترجنبه «آشنائی» دارد. چندماه قبل به‌دنبال استقرار مناسبات سیاسی ایران و چین ، یک هیئت نفتی چندین نفری از جمهوری خلق چین برای دیدار از تاسیسات نفتی و آشنائی باسیاست های نفتی ایران به‌تهران آمد.

دیدار این هیئت بیش‌ازآن چه قبلا تعیین شده بود بطول انجامید. سفر هیئت مورد بحث بهیچوجه جنبه مذاکره نداشت و تنها مسئله‌ای که مورد حدس ناظران امور قرار گرفت این‌بودکه چین مایل‌است احیانا از وجود کارشناسان ایرانی برای توسعه‌برنامه های اکتشافات نفتی‌خود استفاده کند. چین در حال حاضر کلیه نیازمندیهای نفتی خود را از منابع داخلی تامین مینماید و براساس سیاست مشخص نفتی‌اش این چنین وانمود میکند که مایل به تکیه کردن به منابع نفتی خارج نیست. معذالک ناظران نزدیک به‌امور چین معتقدند که با توجه به خروج چین از انزوای سیاسی‌و تصمیم به برقراری مناسبات اقتصادی با کشور های جهان سوم، نفت‌و همکاریهای نفتی، نقش عمده‌ای در مناسبات چین باکشورهائی‌نظیرایران‌را خواهدداشت. بدین‌ترتیب‌بدون‌آن‌که‌بتوان‌به‌سفر قریب‌الوقوع دکتراقبال به‌یکن جنبه مذاکرات درمشخص ساختن رئوس‌همکاریهای نفتی ایران و چین داد، میتوان پیش‌بینی کرد این سفر نخستین قدم در راه این چنین برنامه‌ای است.

افتتاح کتابخانه عظیم برای توسعه‌فرهنگ و معارف اسلامی

عکس بالاچند تن از اعضاء هیئت مدیره کتابخانه‌و مدعوین‌را نشان میدهد .

«توسعه فرهنگ و معارف‌اسلامی و علوم انسانی طی تاریخ همیشه بعهده مراکزدینی‌و مساجدبزرگ بوده است و در حقیقت مسجد صرفنظر ازفراهم آوردن‌امکانات اخلاقی و ادای فرائض مذهبی یکی از منابع عظیم‌و قابل توجه نشر و گسترش علوم درمیان مسلمانان بشمارمی آمده است.»

با این سخنان که توسط آقای حاج سید احمد میرخانی امامت و موسس‌کتابخانه مسجد ولی‌عصر ایراد شد یک واحد باارزش فرهنگی و علمی بر تاسیسات نشر معارف اسلامی‌در ایران افزوده شد .

دیروز ، که مصادف با میلاد فرخنده حضرت فاطمه زهرا سلام‌الله علیها بودمجلس جشنی بمنظور افتتاح‌کتابخانه‌این‌مسجد برپا شد .

در این مراسم جمعی ازمعاریف و روحانیون و شخصیت های دانشگاهی و نمایندگان وسائل ارتباط جمعی شرکت داشتندو ازاین بنیاد جدیدعلمی‌و فرهنگی بازدید کردند .

این کتابخانه که ۶۰۰ متر مساحت دارد . دارای یکسالن سخنرانی و ۲ تالار قرائت و ۳ مخزن نگهداری کتاب است که قدرت حفظ ۵۰٫۰۰۰جلد کتاب را دارد .

طبق تصمیمی‌که امنای‌مسجد و اعضای هیئت مدیره کتابخانه در سال ۱۳۳۶ ، اتخاذ کردند طرح بنای یک کتابخانه با همکاری افراد نیک‌خواه و دانش‌پژوه بتصویب رسید .

در این‌کتابخانه‌تاکنون ۵۶۰۰ جلد کتاب چاپی و خطی در زمینه های مختلف علوم فلسفی، حکمت ، تفسیر ، اخبار و آثار ادبی و اجتماعی آموزنده گردآوری شده و قرار است برای تکامل این مرکز علمی نسخه های معتبری از کتاب‌های علمی به زبان های خارجی و فارسی جمع‌آوری شود .

هزینه پرداختی کتابخانه ولی‌عصر تاکنون بالغ بر یک میلیون‌و ۸۷ هزارو ۲۸۶ ریال بوده که صرف‌خرید و تهیه آثار مورد نظر گردیده ست .

با وجود مدت کوتاهی که از تاسیس این کتابخانه میگذرد قریب ۵۰۰ تن از علاقمندان اعم از دانشجویان و سایر طبقات تاکنون از آن استفاده کرده‌اند. استفاده ازاین کتابخانه‌برای همه علاقمندان آزاد است و می توانند کتب مورد نظر خود را دریافت کنند و بمطالعه وتحقیق بپردازند .

اعضای هیئت‌مدیره این‌کتابخانه عبارتند از آقایان : دکتر مهدی کی‌نیا ، تیمسار شمس‌الدین رشیدی ، صدرالدین نراقی ، اسماعیل مرتضوی ، اسماعیل آصف‌نخعی ، باقر گوهری .

یکی از اعضاء هیئت مدیره ضمن مصاحبه‌ای به خبرنگار اطلاعات خاطرنشان‌ساخت که: مساجد در تمام دوران تاریخ وظیفه نشر معارف اسلامی را بعهده داشته‌اند و شواهد نشان میدهد که مسجد فقط محل عبادت نبوده‌بلکه وسائل پرورش فکری و ارشاد جامعه را نیز وجهه همت خود ساخته است.

قابل توجه‌مرغداران تولیدکننده‌تخم‌مرغ

بدین وسیله از عموم مرغداران تولید کننده تخم‌مرغ دعوت می شود که بمنظور اخذ تصمیم راجع به تشکیل شرکتی جهت توزیع تخم مرغ با مشارکت و اکثریت عموم مرغداران ساعت ۵ بعداز ظهر روز یکشنبه پانزدهم مرداد ماه در محل سندیکای مرغداران خیابان کندی حضور بهمرسانند .

شرکت عموم مرغداران در این جلسه که در سرنوشت صنعت مرغداری موثر میباشد ضروری است .

دبیر سندیکای مرغداران بهتران	رضا آذریاد
شرکت سهامی پروویمی ایران	سامی
شرکت سهامی خاص دانه‌داران	دکتر راهب
شرکت سهامی خاص تخم‌مرغ تهران	علی‌صالح‌نیا
موسسه سفید مرغ	احمد افضلی

نماینده منتخب‌مرغداران عضو شرکت‌توزیع‌فعلی :میرعلی‌اصغر مجرب ، میرداماد سیداشرفی ، حاج جعفر مخبر شاهین ، ابوالفضل نصرالله‌زاده ۱ـ٤ آـ۲۱۳۰٤

خبرهای تلفنی شهرستانها

دانشکده علوم کرمانشاه ۲۰۰دانشجو میپذیرد

کرمانشاه:بمنظوربررسی‌چگونگی گشایش‌دانشکده علوم‌درکرمانشاه و فروش سهام آن، ساعت ۹ صبح دیروز جلسه‌ای با حضور استاندار کرمانشاهان در محل استانداری تشکیل شد.

دراین جلسه عده‌ای از مدیران کل، شهردار ،روسای انجمن های استان، شهرستان و شهر، اعضای شورای آموزش‌وپرورش منطقه‌ای، اطاق‌بازرگانی و صنایع ومعادن استان شرکت داشتند.

در ابتدای‌جلسه تصویب نامه مربوطـبه تاسیس دانشکده علوم قرائت شد و سپس در مورد واگذاری سهام آن تصمیماتی اتخاذ گردید.

خبرنگاراطلاعات درکرمانشاه گزارش داد: دانشکده علوم این شهر، در سال تحصیلی جاری ۲۰۰ دانشجو برای رشته های چهارگانه: شیمی ـ فیزیک ـ ریاضی و زیست شناسی خواهد پذیرفت.

کشف ۱۱۲۵ کیلو چای قاچاق

برازجان ـ ماموران‌گروهان ژاندارمری برازجان به سر ـ پرستی سرکار ستوان یکم میرطباطبائی درجاده برازجان‌ـ بوشهر از اتومبیل وانت شماره ۱۷۳۳۲ ـ تهران ۲۵ گونی چای بوزن ۱۱۲۵ کیلو ازدونفر باسامی احمد رامپازاده و نجف خلیل‌نژاد کشف کردند. چای مکشوفه به اداره دارائی تحویل گردید و قاچاقچیان با تشکیل پرونده تحت پیگرد قانونی قرار گرفتند .

خودکشی یك جوان

اردبیل‌ـ یک جوان ۲۸ ساله بنام رسول وجدی ساکن‌کوچه‌ی دربند لوی اردبیل خودرا در خانه‌ی‌مسکونی‌اش‌بدار آویخت. رسول تنها زندگی می کردو ماموربن پس از صدور جواز دفن به تحقیق پیرامون علت خودکشی او پرداختند.

بازرسان شاهنشاهی در دماوند

دماوند‌ـ بازرسان شاهنشاهی که بریاست‌سرلشگر هدایت وارد دماوند شده‌اند کار رسیدگی بشکایات و خواسته های مردم این منطقه را آغاز کردند . این هیئت ۳ روز در دماوند خواهد بود.

کشف ۲۵ کیلو حشیش در یك ماه

تایباد‌ـازیک قاچاقچی‌خارجی در مرزتایباد ، مقدار ۱۱ کیلو حشیش کشف شد.

متهم که «علی احمد» نام‌دارد وسیله مامورین ژاندارمری « تپه سفید» تایباد ، دستگیر شد. در ماه گذشته مجموعا چهارده کیلو گرم حشیش از قاچاقچیان در منطقه تایباد کشف شده است.

کامیون شن‌کش دانش آموز را کشت

لاهیجان‌ـ کامیون‌کمپرسی‌شماره ۱۷۸٤٤ ، هنگام خالی کردن‌شن در یکی از محلات لاهیجان‌با دانش آموزی‌بنام رضا آقائی‌پور تصادف کرد و باعث مرگ او شد.

مقتول ۱۸ ساله بود و در کلاس چهارم دبیرستان « علوی» لاهیجان تحصیل میکرد.

عباس‌قنوعی رانندگی‌کمپرسی را بعهده داشت.

پسر ۱۰ساله‌ای‌دوستش راکشت

« سعیدآباد » شهریار ـ کودک ده ساله‌ای ، همکار خود را با چاقو کشت !

متهم بقتل قنبر تورنجانی‌نام دارد و کارگر یکی از مرغداریهای سعیدآباد شهریار است . قنبر پس از مجروح کردن همکار خود ، فرار کرد، اما ماموران ژاندارمری‌مهرآباد جنوبی اورا در مزارع‌اطراف سعیدآباد دستگیر کردند .

صفر ، پس از انتقال به بیمارستان شهریار درگذشت.

۱ نفر کشته و ۷ نفر مجروح شدند

مراغه : اتومبیل‌جیپ‌شماره ۱٤۲٦۱ برانندگی محمدوهابی آزاد و سرنشینی چند نفر بنامهای علیرضا و ابراهیم (فرزندان راننده) صمدفرزند احد ، ایوب فرزند حمید ، سلیمان فرزند حسین ،احد و سلیمان هنگام حرکت‌درنزدیکی مراغه بایک کامیون تصادف کردند .

دراین حادثه محمدوهابی‌ـ آزاد راننده اتومبیل جیپ‌کشته شد و سرنشینان‌اتومبیل‌مجروح شدند .

۲۳۰٤٦ـ٦ـ۸ر۵ر۵۱

آگهی تاسیس شرکت تعاونی رادیو لوژیست های‌ایران

نظر بماده ۱۹۷ قانون تجارت و ماده ٦ آئین‌نامه همان قانون خلاصه شرکتنامه واساسنامه شرکت تعاونی رادیولوژیست های ایران که درتاریخ ۸ر۵ر۱۳۵۱ تحت شماره ۱۵۸۵۵ در این اداره به ثبت رسیده برای اطلاع عموم در روزنامه رسمی کشور و یکی از جراید کثیرالانتشار یومیه تهران آگهی میشود.

۱ـ نام و نوع شرکت: شرکت تعاونی رادیولوژیست های‌ایران

۲ـ موضوع شرکت: تهیه وسائل و تدارك انواع خدمات‌وابسته به کسب یاشغل طبق ماد. پنج اساسنامه

۳ـ مرکز اصلی شرکت : تهران‌ـ خیابان نادری کوچه نوبهار کاشی ۱۸

٤ـ مدت شرکت از تاریخ سوم تیرماه ۱۳۵۱ بمدت نامحدود

۵ـ تابعیت شرکت: ایرانی

٦ـ سرمایه شرکت: مبلغ یک میلیون وپانصد هزار منقسم به یکصد و پنجاه سهم ده‌هزار ریالی بانام میباشد

۷ـ موسسین شرکت: آقایان دکترعیسی یغمائی ـ دکتر هوتن ادیب‌ـ دکتر جواد فرشیدپور و عده‌ای دیگر

۸ـ مدیر یامدیران شرکت و دارندگان حق امضاء: آقایان‌دکتر امان‌اله فتوحی‌ـ پرفسور فرهنگ باقری‌ـ دکتر عباس عطری‌ـ دکتر عیسی یغمائی ـ دکتر مهدی مسیح اعضاء اصلی‌و آقایان دکتر محمد زمان خراسانی دکتر یوسف فضلعلی زاده بسمت اعضای علی‌البدل هیئت مدیره انتخاب گردیدند که آقای دکتر امان‌اله فتوحی را بسمت رئیس هیئت مدیره و آقای پرفسور فرهنگ باقری را بسمت‌نایب‌رئیس وآقای دکتر عباس عطری را بسمت منشی انتخاب نموده‌اند که حق امضاء با آقایان دکتر امان‌اله فتوحی رئیس هیئت مدیره‌وسید حسین موسوی حجازی مدیر عامل شرکت متفقا بامهر شرکت می باشد.

۹ـ میزان کسر سرمایه ذخیره از سودویژه صدی دوازده

۱۰ـ بازرسان شرکت آقایان دکتر جوادفرشیدپور و دکتر حسن مقصودی

۱۱ـ انحلال شرکت طبق ماده اساسنامه و قانون تجارت است

رئیس اداره ثبت شرکتها و مالکیت صنعتی‌ـ مهدی نراقی

آـ۱۰۱۷۳

اسامی قبولشدگان مدرسه عالی دماوند

بترتیب حروف الفبا

۱ـ اباچگیل نکتارآبی
۲ـ احتشامی لادن
۳ـ احمد سرتیپ مریم
٤ـ احمدی بتول
۵ـ اردبیلی فاطمه
٦ـ آریانا نسرین
۷ـ آزادگان مریم
۸ـ آزمون فرح
۹ـ استرآبادی شیرین
۱۰ـ اسحق‌ساعتلو فلورانس
۱۱ـ اسفراینی پروانه
۱۲ـ اسفراینی مینا
۱۳ـ افرازه سرور
۱٤ـ افشاری شعله
۱۵ـ افشارقاسملو سیما
۱٦ـ امامی‌آل‌آقا نوشین
۱۷ـ امیدیان مهری
۱۸ـ امیرسلطانی صدیقه
۱۹ـ انوشیروانی تفرشی شهناز
۲۰ـ باستانی ربابه
۲۱ـ باقری میترا
۲۲ـ باقری روف شهین
۲۳ـ بامشاد فرحناز
۲٤ـ بحرینی سوسن
۲۵ـ بخرد مهناز
۲٦ـ بشیری راضیه
۲۷ـ بقائی‌راوری زیبنده
۲۸ـ بنی‌اعمام منیژه
۲۹ـ پاسداری میترا
۳۰ـ پورعباس‌نوشهر ثریا
۳۱ـ پور رشیدی عذرا
۳۲ـ تحریری ماهرخ
۳۳ـ تکین مهناز
۳٤ـ توفیقی شکوفه
۳۵ـ جان‌احمدلو ژیلا
۳٦ـ جاودان فریده
۳۷ـ جاویدتجریشی مریم
۳۸ـ جلالیان مینا
۳۹ـ جوادی گیتی‌افروز
٤۰ـ حاجی نوروزعلی راضیه
٤۱ـ حجتی بهجت
٤۲ـ حسن‌پورسیدآبادی منیژه
٤۳ـ حمیدزاده منصوره
٤٤ـ حوری جعفری عفت
٤۵ـ خدام حضرتی منیژه
٤٦ـ خدائی پروین
٤۷ـ خواجه کیانس ژانت
٤۸ـ خوشابه آده فلندا
٤۹ـ خیراندیش صدیقه
۵۰ـ دائمی مریم‌بانو
۵۱ـ دبیری ماهرخ
۵۲ـ دقیقی فاطمه
۵۳ـ دگمه‌چی مینا
۵٤ـ دلالی شفیقه
۵۵ـ دماوندی منصوره
۵٦ـ دواچی‌عمومی هایده
۵۷ـ دولتشاهی بهناز
۵۸ـ دهقان ناصرآبادی فرزانه
۵۹ـ دیلی نوریه
٦۰ـ راد طاهره
٦۱ـ رادفر ژینوس
٦۲ـ رامین کیا زهرا
٦۳ـ رجب‌نیا پرتو
٦٤ـ رجبیان اصفهانی بدری
٦۵ـ رحیمی آذین
٦٦ـ رخشا گیسا
٦۷ـ رضازاده‌خامنه فریبا
٦۸ـ رضوانی مرضیه
٦۹ـ رفیع‌نژاد سودابه
۷۰ـ روستائیان بهناز
۷۱ـ زرقوم مهناز
۷۲ـ زمردی شیرین
۷۳ـ زندی پروین
۷٤ـ زنجانی تبار فریبا
۷۵ـ سامی زهره
۷٦ـ سپهری سهی
۷۷ـ سرکیسیان کاترین
۷۸ـ سعیدی چهارباغی نادره
۷۹ـ سلامی شهین‌دخت
۸۰ـ سیروس رویا
۸۱ـ شاه محمد همدانی فاطمه
۸۲ـ شریف‌زاده منصوره
۸۳ـ شریف‌زاده فاطمه
۸٤ـ شریفیان شریعه
۸۵ـ شعبانی افسر
۸٦ـ شمس لاریجانی منیر
۸۷ـ صبوحی زهرا
۸۸ـ صدقی ناهید
۸۹ـ صدیق ارشادی فریده
۹۰ـ صدیقی سیمین‌دخت
۹۱ـ ضرابی سکینه
۹۲ـ طلوع شمس فهیمه
۹۳ـ عابدین پور لیلی
۹٤ـ عثمانی بسیمه
۹۵ـ عاملی رضوان
۹٦ـ عدل‌پرور عفت
۹۷ـ عرب منیرآغا
۹۸ـ عربشاهی مریم
۹۹ـ عصارپور زهرا
۱۰۰ـ علوی مهری
۱۰۱ـ علی‌محمدزاده زهرا
۱۰۲ـ غلامی‌افشار پروین
۱۰۳ـ فاریاب شهره
۱۰٤ـ فتاحی ژاله
۱۰۵ـ فردافشار سکینه
۱۰٦ـ فرزامی گهر ایران
۱۰۷ـ فرپور سحرناز
۱۰۸ـ فلاح‌زاده تهرانی شهره
۱۰۹ـ فیاض فاضله
۱۱۰ـ فیض‌بخش مریم
۱۱۱ـ قازاریان آرمینه
۱۱۲ـ قائم‌مقامی نوشین
۱۱۳ـ قاسمی سعیده
۱۱٤ـ قاسمی وجیهه
۱۱۵ـ قدسی فرزانه
۱۱٦ـ قنبریان علویجه‌فاطمه
۱۱۷ـ قندهاری فیروزه
۱۱۸ـ قهری زهره
۱۱۹ـ کربلائی نوری اکرم
۱۲۰ـ کره‌بندی فاطمه
۱۲۱ـ کریمی دیبا زهرا
۱۲۲ـ کشواد پیمان
۱۲۳ـ کشریم فرناز
۱۲٤ـ کلکته زهرا
۱۲۵ـ کیخسروشاهرخ شعله
۱۲٦ـ گلبرهمدانی الهه
۱۲۷ـ گلشن شیرین
۱۲۸ـ گلشهر ثریا
۱۲۹ـ گلشنی نسرین
۱۳۰ـ لعلی فرح‌آلگا
۱۳۱ـ مارتروسیان آرمینه
۱۳۲ـ ماهوتچیان شهره
۱۳۳ـ منین مهرگان
۱۳٤ـ مجتهدی صفاری‌مهرنوش
۱۳۵ـ محمدزاده حجازی لیدا
۱۳٦ـ محمدی‌طاری شهلا
۱۳۷ـ محمودی اسکوئی سهیلا
۱۳۸ـ محمودی سیمین
۱۳۹ـ مدنی مهراندخت
۱٤۰ـ مرتضوی جهرمی زهرا
۱٤۱ـ مرشدی زهره
۱٤۲ـ مزدیسنی میترا
۱٤۳ـ مستشاری سیده معصومه
۱٤٤ـ مسنن سهیلا
۱٤۵ـ مشین‌چی سیما
۱٤٦ـ مصباح مریم
۱٤۷ـ معصومی آنوشه
۱٤۸ـ معماری زینت
۱٤۹ـ مقدس‌نیا فریده
۱۵۰ـ مگردیچ خبازیان لوریک
۱۵۱ـ ملایری یاسمن
۱۵۲ـ ملکیار شه مینا
۱۵۳ـ منصور نسترن
۱۵٤ـ منوچهری پریوش
۱۵۵ـ منوچهری شهره
۱۵٦ـ موسوی زادگان بدرالسادات
۱۵۷ـ موسوی ماکوئی پریرخ
۱۵۸ـ مهرابیان مهری
۱۵۹ـ مهرآراء شهره
۱٦۰ـ مهیمنی عشرت
۱٦۱ـ میربخش کیوان‌دخت
۱٦۲ـ میرراشد خدیجه
۱٦۳ـ میرزائی اصل جمیله
۱٦٤ـ میرشهیدی خدیجه‌بیگم
۱٦۵ـ میر کریمی کبری‌بیگم
۱٦٦ـ میلانی تبریزی زهره
۱٦۷ـ ناسوتی ویولت
۱٦۸ـ نظیفی ماندانا
۱٦۹ـ نگهبان افسانه
۱۷۰ـ نوابیان ژیلا
۱۷۱ـ نورده میترا
۱۷۲ـ نوروزی فاطمه
۱۷۳ـ نیری سودابه
۱۷٤ـ نیکروش مهناز
۱۷۵ـ وزیری شراره
۱۷٦ـ وزیریان یاسمن
۱۷۷ـ هژبری پروانه
۱۷۸ـ هاشمی محولاتی سعیده
۱۷۹ـ یدیدصیون شیرین
۱۸۰ـ یوسف‌زاده ژیلا

اسامی ذخیره های اول

۱ـ ابی‌زاده میترا
۲ـ آقامالیان آنژل
۳ـ علیزاده منصوری سوسن
٤ـ امانی مهرانگیز
۵ـ امیرمعز فیروزه
٦ـ عراقی میترا
۷ـ عاشورنیا شهناز
۸ـ عزیزی مادلن
۹ـ بهروش هما
۱۰ـ بنیان‌پور شهین
۱۱ـ چینی‌فروش بدیر
۱۲ـ دبیراشرافی پری‌سیما
۱۳ـ دانشور نازلی
۱٤ـ دیبائی هما
۱۵ـ درودیان توران
۱٦ـ ایوزی مدیک
۱۷ـ اسماعیل زاده سریه
۱۸ـ فرهی فریما
۱۹ـ فاضلی ثریا
۲۰ـ قائمی ناهید
۲۱ـ غزالی‌فرد مریم
۲۲ـ گل‌پروران مهوش
۲۳ـ هژبر کلالی پوراندخت
۲٤ـ هوشنگی پریچهر
۲۵ـ جامعی مرحمت
۲٦ـ کفائی فاطمه
۲۷ـ کتیبائی صدیقه
۲۸ـ کاویانی خدیجه
۲۹ـ خیراندیش میترا
۳۰ـ خلیق ژیلا
۳۱ـ خانلو اعظم
۳۲ـ خرازیان قدسی
۳۳ـ خاور عفت‌السادات
۳٤ـ لسانی مهناز
۳۵ـ ملك نصر کیاندخت
۳٦ـ مسرت مریم
۳۷ـ مریخی نظام ثریا
۳۸ـ مصری شهلا
۳۹ـ معیار زینب
٤۰ـ معالی‌پور ژانت
٤۱ـ معلمی مهناز
٤۲ـ مقدسی سپهر
٤۳ـ مجاهد ناهید
٤٤ـ ممتاز طباطبائی زهره
٤۵ـ نعیمی اکبر فیروزه
٤٦ـ نیری هایده
٤۷ـ نظریان مریم
٤۸ـ نیازی توراندخت
٤۹ـ نوربخش مریم
۵۰ـ عصاره کتایون
۵۱ـ اورندی شهرآشوب
۵۲ـ رضوی شیرازی فاطمه
۵۳ـ رضوی‌زند ژاله
۵٤ـ صادقی لیلی
۵۵ـ صادقیه ژاله
۵٦ـ ساقیان مهرناز
۵۷ـ سجادیه گلچهره
۵۸ـ صمدی حبیبه
۵۹ـ سماوی گلرخ
٦۰ـ جعفری ترکی مهین
٦۱ـ سیف‌الهی فخر فائزه
٦۲ـ سید موسوی منیره
٦۳ـ شهبازیان شاکه
٦٤ـ شهریاری کشه اعظم
٦۵ـ شیروانی شاه‌عنایتی زهرا
٦٦ـ سلطان العلمائی منیرالسادات
٦۷ـ تقی‌زاده نائینی ژاله
٦۸ـ وحیدی دستگردی فاطمه
٦۹ـ یادگار مهناز
۷۰ـ یغمائی فریال
۸۱ـ یزدانی سوسن
۷۲ـ یوسف نژاد مریم
۷۳ـ زائرپور سهیلا
۷٤ـ ذاکر حقیقی ربابه
۷۵ـ زکیخانی آمنه
۷٦ـ زارع سیمین
۷۷ـ سامی زیبا
۷۸ـ عندلیبی زهرا
۷۹ـ پورحسن نوشین
۸۰ـ سلطان‌زاده حکیمی فرشته
۸۱ـ ابراهیمی داریانی سیمین
۸۲ـ عارفی اعظم
۸۳ـ عقیلی ترانه
۸٤ـ ابوسباع میترا
۸۵ـ سلطانی زهرا
۸٦ـ سودبخش نیره
۸۷ـ صمیمی نسرین
۸۸ـ صاحب ماندانا
۸۹ـ صادقی تهرانی مریم
۹۰ـ رجائیان فاطمه
۹۱ـ داویدیان سرپوهی
۹۲ـ نی‌ریزی ناهید
۹۳ـ نعمانی تیکوا
۹٤ـ محمدیان میترا
۹۵ـ مهری سهیلا
۹٦ـ مشهود مینو
۷۹ـ کشاورز سیمین
۹۸ـ کریم‌آبادی نجمیه
۹۹ـ کانتراکتور پوراندخت
۱۰۰ ـقانونی فرشته

اسامی ذخیره‌های دوم

۱ـ گوینده زهرا
۲ـ همتیان ژیلا
۳ـ مهرمعظم صدیقه
٤ـ اتفاق عباسه
۵ـ فرهمند بروجنی الهه
٦ـ فروزش نژاد لیلا
۷ـ عزیزی زاده بی‌بی‌صغری‌بیگم
۸ـ انصاری شهران
۹ـ انگورانی فیروزه
۱۰ـ عابدی جورابچی فاطمه
۱۱ـ جعفرزاده تابنده
۱۲ـ جعفری رباط‌ترکی زهرا
۱۳ـ دارائیان ناهید
۱٤ـ بابالوئی زهرا
۱۵ـ گلنار مسکوب
۱٦ـ اسماعیل‌زاده عاطفه
۱۷ـ جلیلی منیژه
۱۸ـ مویدمحسنی فرشته
۱۹ـ مستعان الهه
۲۰ـ روحانی‌زاده نیکو
۲۱ـ رحمان زاده کبیر زرین‌تاج
۲۲ـ رحیم تبریزی زهرا
۲۳ـ الومیان سنك‌بارانی ژانت
۲٤ـ زمان‌پور فتحیه
۲۵ـ ضیائیان محبوبه
۲٦ـ صادقیه ژاله
۲۷ـ نوروزی معصومه
۲۸ـ میرزاخانیان سالی کلاریك
۲۹ـ معزی پروین
۳۰ـ مرادی حقگو پریوش
۳۱ـ حاجی‌عموعطار زهرا
۳۲ـ حائری تبریزی وحیده
۳۳ـ حکیمیان شهلا
۳٤ـ حاتمی خرم ایران
۳۵ـ عیوضی هلق منیژه
۳٦ـ اسکندانی منصوره
۳۷ـ اصغرنیا روشن فاطمه
۳۸ـ آثار الهه
۳۹ـ اسدی افشار فرخنده
٤۰ـ قاسمی قره لیلا
٤۱ـ قلی‌پور مقدم افسانه
٤۲ـ امینی اعظم
٤۳ـ انگورانی نزهت
٤٤ـ بهرامی حسینی فاطمه
٤۵ـ بهشتیان اشرف
٤٦ـ صفائی هما
٤۷ـ ابراهیم خراسانی رخشنده
٤۸ـ حشمتی مینا
٤۹ـ جهزاده صغری
۵۰ـ کرملو فهیمه
۵۱ـ کرباسیون ناهید
۵۲ـ کوکبی صبا ناهید
۵۳ـ ملکوتی ناهید
۵٤ـ مطلوبی ثریا
۵۵ـ نادرپور آشوشانی روح‌انگیز
۵٦ـ نعیمی‌پور اعظم
۵۷ـ نیکنامیان وزرائی کبری
۵۸ـ صالحی منیژه
۵۹ـ ساسانیان پریوش
٦۰ـ تقی‌زاده نائینی مژگان
٦۱ـ سلیمانی آذر
٦۲ـ یمینی رودسری سیده‌سکینه
٦۳ـ بینش فرخ
٦٤ـ فضیلت فرنگیس
٦۵ـ غنیمی ناهید
٦٦ـ امیر سلطانی طاهره
٦۷ـ امین‌زاده طاهره
٦۸ـ ادیب عذرا
٦۹ـ حبیب‌نژاد فرح‌ناز
۷۰ـ حسن‌پور فریده
۷۱ـ جهانبخش آذرنوش
۷۲ـ خزاقی اعظم
۷۳ـ کیاسی شهلا
۷٤ـ ماهر مریم
۷۵ـ پورحاجیان افتخار
۷٦ـ شهمیری طبرستانی کبری
۷۷ـ یاوری کبری
۷۸ـ سعیدی طبری مینو
۷۹ـ کریمی فرشته
۸۰ـ کاظمی‌پور مریم
۸۱ـ ملك‌پور هایده
۸۲ـ میرهادی سیده زهرا
۸۳ـ مهندس دستگردی سوسن
۸٤ـ میسری سردهائی پروین
۸۵ـ نوتاج منیژه
۸٦ـ پیوندی شهناز
۸۷ـ پستچی نسرین
۸۸ـ آذری مهوش
۸۹ـ انوری قدسی
۹۰ـ احمدزاده زهرا
۹۱ـ قبائیان ژاله
۹۲ـ حاجی طاهری ناهید
۹۳ـ پورافروز مهین
۹٤ـ ترابی پیرالقیر زهرا
۹۵ـ صبوری منیره
۹٦ـ ملك‌نصر شعله
۹۷ـ پاك‌نشان زهرا
۹۸ـ فرادی بتول
۹۹ـ دادرس فخرالسادات
۱۰۰ـ باغبانباشی پریوش
۱۰۱ـ بدیع زهرا
۱۰۲ـ آذر کیوان منیژه
۱۰۳ـ ابوالمعالی معصومه
۱۰٤ـ کوثری صغری
۱۰۵ـ معاونی پروانه
۱۰٦ـ نصیرائی خدیجه
۱۰۷ـ آذری درچه زهره

۳۰۹۹٤ـ۱

پسر ۱۰ ساله جوان ۱۸ ساله را کشت!

جوان ۱۸ ساله‌ای بنام صفرعلی صبح دیروز در جریان یک‌نزاع به دست پسر بچه ۱۰ ساله‌ای‌از همشهری های خود کشته شد . این قتل در یکی از مرغداری‌های سعید آباد شهریار به وقوع‌پیوست و مامورین پاسگاه ژاندارمری مهر آباد جنوبی متهم به قتل خردسال را که پس از ارتکاب جرم فرار کرده و در یک‌مرزعه ذرت پنهان شده بود دستگیر کردند و جریان را به اطلاع مقامات قضائی رساندند .

به دستور دادستان تهران ، آقای فلاح بازپرس شعبه ده بازپرسی دادسرای تهران‌که مامور رسیدگی به این جنایت شده به اتفاق متهم به شهریار عزیمت کرد و او را مورد بازجوئی قرار داد. متهم که قنبر علی نام دارد پیرامون انگیزه اقدام خود گفت :

من اهل ابراهیم آباد از توابع نیشابور هستم و صفرعلی هم اهل نیشابور بود . ما هر دو ۱۰ روز قبل در این مرغداری شروع به کار کردیم ، ساعت ۱۰ صبح‌امروز پس از آنکه کارمان درمرغداری تمام شد به اطاق استراحتگاهمان رفتیم . در آن جا فهمیدم صفر علی نسبت به من سوء نظر دارد من مقاومت کردم و چون او از قصد خود منصرف نشد کارد بیاز خرد کنی را برداشتم و ضربه‌ای به او زدم‌که به قلب او اصابت‌کرد وموجب مرگش شد. من‌قصدکشتن او را نداشتم فقط می خواستم از مزاحمت او جلوگیری کنم ..

بازپرس براساس اعتراف متهم واظهارات شهود پرونده‌ای تنظیم کرد که اکنون در دست رسیدگی است . متهم خردسال نیز در بازداشت بسر میبرد .

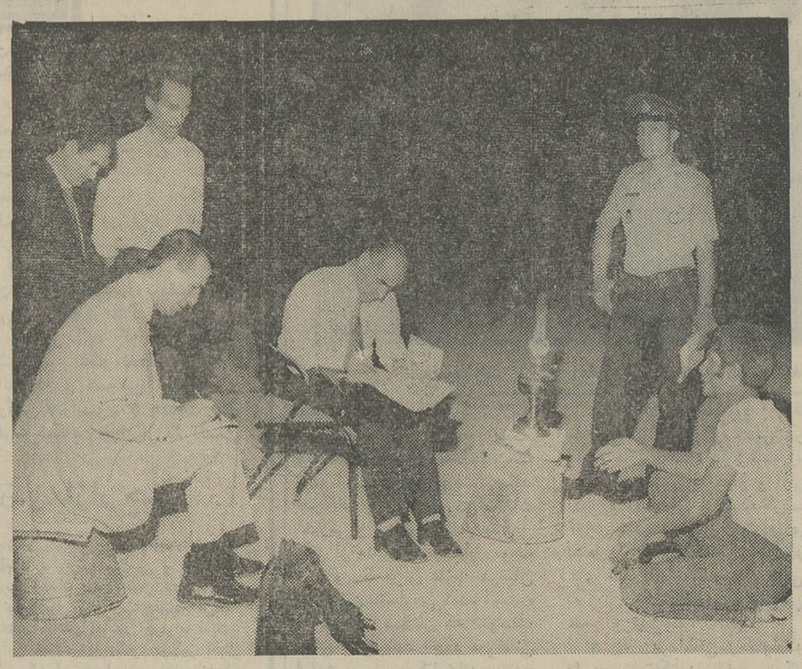

- بازپرس‌هنگام‌بازجوئی از یکی از شهود قتل . . . این بازجوئی‌ها در چنین‌شرایطی تا نیمه شب به‌طول انجامید .

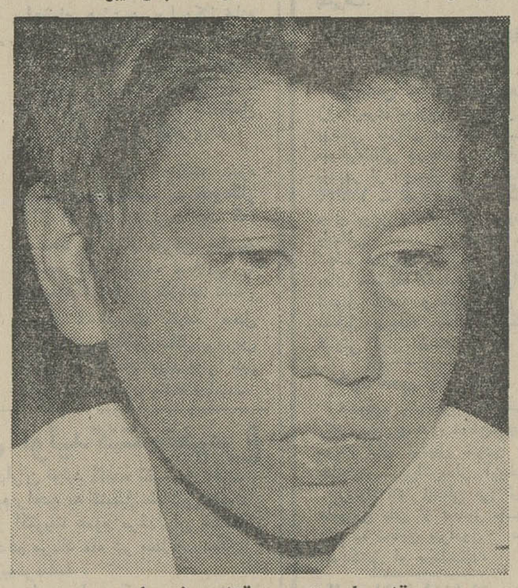

قنبرعلی متهم به قتل صفر علی

حکم اعدام یک قاتل تأییدشد

دیوانعالی کشور حکم اعدام یک قاتل را تائید کرد .

این مرد ارازدرودی محمدی نام دارد و متهم است که در سال ۴۹ دختر ۸ ساله‌ای بنام فاطمه جوادی را در گنبدکاوس به قتل رسانده است . اراز در یکدادگاه عالی جنائی مازندران محاکمه و به اعدام محکوم شد ودیوانعالی‌کشور نیز حکم دادگاه عالی جنائی را تایید کرد .

در بازی گرگم به‌هوا کشته‌شد

پسر ۱۲ ساله‌ای درجریان بازی گرگم به هوا به علت نامعلومی کشته شد . او که مجتبی حاج حسینی نام دارد دیروز به اتفاق عده‌ای از همسالانش سرگرم بازی «گرگم به هوا» بود که ناگهان بر زمین افتاد و چند لحظه بعد درگذشت .

پدر و مادر مجتبی به کلانتری ۱۵ تهران شکایت بردند و ادعا کردند فرزند آن ها به‌علت لگدی که به شکمش خورد درگذشته است.

پدر مجتبی در کلانتری می - گفت، تحقیقاتی‌که کرده‌ام‌ثابت می

پرویز که متهم است در جریان بازی گرگم به‌هوا به شکم همبازی خودلگدزده است .

یکی از هم بازی هایش که پرویز کند در جریان بازی بین مجتبی‌و نام دارد و۱۱ ساله است اختلافی بروز کرد و بهمین جهت پرویز لگدی که به شکم مجتبی زد منجر به مرگ او شده است .

براساس این شکایت پرویز باز- داشت شد و پس از تکمیل‌پرونده امر در کلانتری به دادگاه اطفال اعزام شد. جسد مجتبی نیزبرای تعیین علت مرگ به پزشکقانونی ارسال گردید .

پرستار دزد دستگیر شد

زنی به نام سیمین‌دخت که معادل دویست هزارریال اموال منزل آقای مهندس رضا را سرقت کرده‌بود وسیله مامورین آگاهی‌دستگیر شد.

وی که به عنوان پرستار در منزل‌مهندس مشغول کار بوده پس از ارتکاب سرقت ، اموال مسروقه رابه موطن خود شیراز بردو ماموران آگاهی این‌اموال را در منزل پدرش درشیرازبه دست‌آوردند ولی در هنگام کشف اموال سیمین دخت‌برای انجام کاری شیراز را ترک کرده‌وبه تهران‌آمده‌بود .

مامورانی که به‌شیراز عزیمت کرده‌بودند پس از کشف اموال مسروقه به تهران بازگشتندوبا نشانه هائی که در شیرازبدست آورده‌بودند سیمین‌دخت را در تهران دستگیر و باقرار قانونی بازداشت کردند .

چند خبر از چند خبرساز

مردجوانی که از زندگی سیر شده است دیروز خود را در میدان گمرک به زیر چرخ های یکدستگاه‌میون در حال عبوراندا‌خت که در نتیجه به شدت مصدوم شد . او سلطانعلی خدایاری نام داردو۲۸ساله است . سلطانعلی که در بیمارستان سینا بستری میباشد ، اعتراف کرد که‌شخصا خودرا به زیر چرخ های‌کامیون انداخته و راننده مقصر نیست .

★★★

جوانی بنام احمد که به‌کار های میکانیکی علاقه مفرطی دارد‌خانه خود را که درخیابان یاوری کوچه حق‌شناس واقع است ، غرق در آتش کرد . او دیروزموتوسیکلت‌یکی ازدوستان خود را به عاریه گرفت و آن را به خانه و اطاق مسکونیشان برد وسرگرم بازکردن اجزاء آن شد . در حین کار ، مقداری‌از بنزین موجود در باک موتو - سیکلت روی زمین ریخت و به علت‌روشن‌بودن‌چراغ‌خوراکپزی در اطاق مشتعل شد و خانه را غرق آتش کرد . با کوشش مامورین آتش نشانی این‌حریق قبل از توسعه اطفاء گردید .

★★★

شیطنت یک پسر ۱۲ ساله بنام باقر سبب مرگ بچه ۲ ساله‌ای شد . این پسر که ۱۲ ساله‌است‌ودر رباط‌کریم شهریار سکونت دارد ، دیروز سوار وانتی که در کنار خیابان متوقف بود شد و دنده آن را خلاص کرد . وانت در سرازیری‌خیابان به حرکت افتاد و چون باقر از فن‌رانندگی آگاهی نداشت نتوانست‌آن را متوقف‌کند، در نتیجه‌وانت پسربچه۳ساله‌راکه در آن حوالی مشغول بازی بود زیر گرفت وموجب مرگ وی شد .

تلویزیون آمریکائی
جنرال الکتریک
آئینه افسانه ها
تنها تلویزیون مجهز به کلید الکترونیک لرد

آیا تشکیل زندگی نوینی در یکی از بهترین شهر های شمال ایران و معاشرت با افرادی تحصیل‌کرده در محیطی آرام و با درآمدی مکفی نمیتواند دلیل بارزی برای تغییر شغل باشد ؟

مشاغلی در سطح مدیریت یکی از بزرگترین واحدهای صنعتی در انتظار شماست .

اطلاعات مختصری از خود را که به صندوق پستی شماره ۱۱-۱۸۷۶ میفرستید محرمانه تلقی خواهیم نمود .

از فردا صبح
در سینما های
فلور
دروازه طلائی

جرج کندی
چیمزوایتمور، فرانک‌سیلورا
در فیلم

تفنگهای ۷ دلاور
پاناویژن ورنگی

برنامه آینده سینما
پارامونت

از فردا صبح فقط در
سینما بولوار
فیلمی‌از : دچوتساری
قتل دیشب اتفاق افتاد رنگی
باشرکت : راف والونه • فرانک ولف
گابریله تنیتی • اوارنزی • بریل کانینگهام

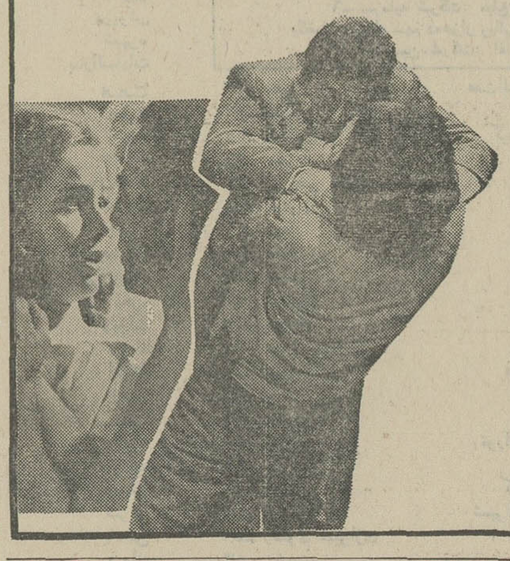

هفتمین هفته نمایش با موفقیتی کم نظیر
از امشب فقط در
سینما ماژستیک
(خیابان شاه ـ تلفن ۶۶۸۴۶۱)
همایون
زری خوشکام
مرتضی عقیلی
تپلی

سانسها ۱۰ر۳۰ ـ ۱۲ر۱۵ صبح ۲ـ۴ـ۶ـ۸ـ۱۰ بعدازظهر

دستگاه تصفیه آب اسنخر
فقط
شرکت آب آبی
خیابان پهلوی ـ اول عباس‌آباد شماره ۲۵
تلفن ۶۲۸۱۲۴

تیمسار معظم ریاست محترم شهربانی کل
بدین وسیله از سرکار سرهنگ زندکریمی که با راهنمائی مدبرانه معظمله و زحمات شبانه‌روزی سرکاران سروان رحیم‌زاده و ستوان فتح‌اللهی‌وستوان پارسپور و ستوان آریاچهر مامورین شعبه ۷ آگاهی که موفق به کشف اموال مسروقه اینجانب گردیدند مراتب سپاس خودراتقدیم واستدعای تشویق نامبردگان را از تیمسار معظم دارم . آ ـ ۱۰۲۸۳ مجتبی سلماسی

برای تهیه وسفارش اجناس پلاستیک
پلاسکوکار
۲۲۲۱۰
به‌سازمان فروش این شرکت مراجعه فرمائید تلفن ۵۳۴۲۴۳

نام دبستان و دوره راهنمائی هما
در صفحه ۱۴ امروز وصفحه ۷ روز یکشنبه غلط چاپشده بود که بدینوسیله تصحیح‌میشود

امروز
فریدون فرخزاد
در انجمن دوشیزگان وبانوان برنامه اجرا می‌کند.

کنسرت آغاسی دوفیلم ارزنده و ده‌ها برنامه هنری درباغ گلستان

ترپا - رستوران و سلف سرویس میامی
بامحیطی آرام ودلپذیر وانواع غذاهای ایرانی وفرنگی در ۲۴ ساعت
آماده پذیرائی خواهد بود
خیابان پهلوی تلفن ۶۲۰۲۰۰

از فرداشب در
تراس نیاگارا

دنیای ورزش
شنبه ها
منتشر میشود

از فرداشب در
جمشید مشایخی
فخری خوروش
و گوگوش
در فیلم رنگین ـ ایستمن کالر
طلوع

سانسها ۳۰ر۷ و ۳۰ر۹ بعد از ظهر

از فردا صبح درسینماهای
ایفل ـ ادئون
پلازا ـ اسکار ـ ری ـ فردوسی
یکی از ده شاهکار جاویدان تاریخ سینما
کرک داگلاس آنتونی کوئین سیلوانا مانگانو روسانا پودستا

ایست... نه!نه!... نه‌ایست
هزارتومان هدیه برای شما
خبر مهم برنینا ـ سویس
سازنده چرخهای خیاطی و گلدوزی صددرصد اتوماتیک برنینا
بمناسبت آغاز هفدهمین سال فعالیت های نمایندگی چرخهای خیاطی و گلدوزی برنینا درایران
کارخانجات برنینا سویس بفروشگاه و نمایشگاه
برنینا
اجازه داده است برای اولین بار در تاریخ ۸۰ ساله‌فروش
برنینا
کسانی که از ساعت
۱ دقیقه بعداز نیمه‌شب ۱۰ مرداد تا ۱ دقیقه بعداز نیمه‌شب ۱۱ مرداد
ازفروشگاه و نمایشگاه برنینا چرخ خیاطی وگلدوزی برنینا
خریداری کنند
نقداً هزار تومان هدیه سالگرد
اهدا شود
فروشگاه و نمایشگاه برنینا ـ نمایندگی انحصاری چرخهای خیاطی و گلدوزی صددرصد اتوماتیک برنینای سویس
تهران چهارراه شاه ـ جنب فروشگاه بزرگ ایران
تلفنهای ۴۲۴۳۴ ـ ۶۶۸۲۹۷ و ۶۶۵۱۹۸
آب‌تاب

فقط تا یک دقیقه بعد از نیمه شب امشب فرصت دارید.

مجالس ترحیم

بانهایت تاسف وتاثر درگذشت ناگهانی سیدمرتضی‌طباطبائی دامغانی در مشهد مقدس (پدر آقایان سید مهدی، سیدمحمود و سید مسعود طباطبائی را) باطلاع فامیل و دوستان‌میرساند مجلس ترحیم آنمرحوم روز چهارشنبه ۱۱ مرداد ماه ازساعت ٤ونیم تا ٦ونیم بعدازظهر در مسجد ارگ ومجلس ختم زنانه در منزل شخصی واقع در خیابان آریامهر مقابل سازمان‌آب پلاک ۲۸۵ برگزار میگردد .

خانواده‌های: طباطبائی. موسویان . اردلان . گلگیر مرادفرید. قوچانی. منجمی امین. خامنه‌ای مقدم . رضائی . کرامتی. نجفی. زمانپور . صادقی. ایزدپناه. کردی .

آ_۱۰۲۰۹

بعموم افراد خانواده‌های عزادار بویژه فرزندان‌آنمرحوم مصیبت وارده را تسلیت میدهیم .

با کمال تاثر و تاسف درگذشت مادر گرامی هم‌مسلک ارجمند جناب آقای **دکتر ابراهیم مدرسی** عضو کمیته مرکزی حزب مردم را باطلاع میرساند .

مراسم تدفین و تذکر و شب هفت آن مرحومه درمشهد مقدس برگزار خواهد شد .

رئیس کل حزب مردم ـ پروفسور یحیی عدل

آ_۱۰۲۸۵

این مصیبت را به جناب آقای دکتر مدرسی و سایر بازماندگان محترم صمیمانه تسلیت میگویم

بانهایت تاسف درگذشت مرحومه بانو شمس‌التاج‌منتصر اسدی مادر گرامی آقای امام صفاری رئیس اداره بهداشت شهرداری پایتخت را باطلاع میرساند مجلس ترحیم آن شادرو ن از ساعت٤تا٦ بعد از ظهر روز چهارشنبه ۱۱ر٥ر۵۱ در خانقاه صفی علیشاه منعقد میگردد .

شهرداری پایتخت

آ_۳۱۳۷۲

سندیکای صاحبان صنعت رنگسازی ایران با کمال‌تاثر و تاسف درگذشت **بانو زرین‌تاج یاسری** همسر مرحوم حاج یوسفعلی یاسری ومادر آقایان عبداله یاسری ومرتضی‌یاسری راباطلاع‌دوستان‌وآشنایان میرساند مجلس ترحیم‌روزچهارشنبه ۱۱ر٥ر۱۳۵۱ از ساعت ٦ الی ۸ بعدازظهر در خانقاه صفی علیشاه برگزار خواهد گردید .

سندیکای صاحبان صنعت رنگسازی ایران

آ_۱۰۲۳۳

خانواده‌های یاسری. رحیمی‌راد . عطائی . رمضانی . افتخاری. غفاری عابد. یاسریان. غفوریان. تاج‌بخش. خان شقاقی. دبیرنیا. قائم‌مقامی. رحیمی‌شاد. گودرزی. اعتمادی . گرمخو. قرهباغی. دلیلی. آموزگار شهیدی .

بانهایت تاسف درگذشت شادروان بانو زرین‌تاج یاسری همسر مرحوم حاج یوسفعلی یاسری را باطلاع دوستان و آشنایان میرساند مجلس ترحیم زنانه ومردانه درروزچهارشنبه یازدهم مردادماه ۱۳۵۱ از ساعت ٦ الی ۸ بعدازظهر درخانقاه صفی‌علیشاه برگزار خواهد گردید .

آ_۳۱۰۹٤

بعموم بازماندگان آنمرحومه مصیبت‌وارده راتسلیت‌میدهیم

با نهایت تالم و تاثر درگذشت بانو قشنگ نادری(خاکپور) همسر آقای مجید خاکپور را باطلاع بستگان و دوستان و آشنایان میرسانیم. مجلس یادبود زنانه ومردانه از ساعت‌پنج بعدازظهر روز چهارشنبه ۱۱ر٥ر۱۳۵۱ در منزل آن مرحومه واقع در خیابان مجلس انتهای کوچه نظم‌الدوله کاشی ٤٧ منعقد میگردد .

خانواده‌های خاکپور. افکاری. کیقبادی. عراقی . تـاجر. مستانی. بلوچ. ناصحی. عاملی. پاکزاد. سوریاش .

آ_۳۱۳۲۲

با نهایت تاسف درگذشت بانو قشنگ نادری (خاکپور) همسر آقای مجید خاکپور عضو هیئت مدیره شرکت‌را باطلاع بستگان و دوستان و آشنایان میرساند. مجلس یادبود زنانه‌و مردانه روز چهارشنبه ساعت‌پنج بعدازظهر ۱۱ر٥ر۵۱ درمنزل آن‌مرحومه منعقد میگردد .

شرکت دلتاکار «سهامی خاص»

آ_۳۱۳۲٤

به آقای مجید خاکپور و سایر بازماندگان آنمرحـومه مصیبت وارده را تسلیت میدهیم .

با نهایت تاثر و تالم فوت ناگهانی نوجوان ناکام ۱٦ ساله **علی نوروززاده تبریزی‌نژاد** که دراثر سقوط‌از کوه‌جهان فانی را بدرود گفته به اطلاع دوستان و آشنایان میرسانیم . مجلس ختم زنانه و مردانه آن مرحوم پنجشنبه ۱۲ر٥ر۵۱ از ساعت ۳ تا ٥ بعداز ظهر در خانقاه صفی‌علیشاه منعقد میباشد.

خانواده های : نوروززاده تبریزی‌نژاد ، اسکندری ، رزم‌آزما ، شکریان ، اسدی‌زاده،جواهریان ، هداوند ،فتاحی، امینی ، آشوب ،بهنوش ، کوشامنش ، آذری .

آ_۱۰۲۹۳

حادثه ناگوار را بعموم بازماندگان آن مرحوم تسلیت میگوئیم .

با نهایت تاسف درگذشت شادروان **علی مکنت‌خواه** را باطلاع اقوام و آشنایان میرسانیم . مجلس ترحیم مردانه و زنانه آن مرحوم ازساعت ۱٦تا۱۸ روز چهارشنبه ۱۱ر٥ر۵۱ در مسجد حاجی‌ربابه واقع در خیابان مختاری منعقد میباشد.

ملوک ، ملیحه ، علی‌اکبر ، کامبیز ، میترا مکنت‌خواه ، دکتر محمدتقی معینی‌پور ، هاجر عوبادی ، منور معین‌پور ، حسن مکنت‌خواه ، اسماعیل فطرتی‌وخانواده های : معین‌پور، عوبادی ، سنگری ، برزو ، فطرتی .

آ_۱۰۲۸۷

بعموم بازماندگان آن مرحوم مصیبت وارده را تسلیت میدهیم .

بانهایت تاثر درگذشت مرحوم **علی نحاسی** را که دراثر تیراندازی خرابکاران بشهادت رسیده اعلام و باین مناسبت مجلس ترحیمی روز چهارشنبه (فردا) از ساعت ۹ الی ۱۱ در مسجد آذربایجانیها واقع در بازار منعقد میباشد مجلس ترحیه زنانه از ساعت ٥ الی ۷ بعدازظهر همانروز در منزل آنمرحوم واقع در خیابان فرح‌آباد انتهای خیابان سوم‌نیروی هوائی کوچه رمضانی منعقد میباشد.

الاحقر ـ سلطان‌العلمای زنجانی

خانواده‌های نحاسی. خرازی. نجمی. یاسادی.اردلان. صفائیان. تخمه‌چی. کاوندی. فلاح. ضرغامی . غنیون.اشتری. خاتمی. امینیان. کفاش. اکبریان. تقوی گلپایگانی . صبائی . تقی‌زاده. اولیاء شیرازی .

آ_۳۱۳٥٦

حادثه ناگوار را بعموم بازماندگان آنمرحوم تسلیت‌میدهیم

اناللهوانااليه‌راجعون

درگذشت بانوی‌بزرگواروالده ماجده حجت‌الاسلام والمسلمین آقای شیخ رحمانی دامت‌برکاته را باطلاع بستگان و خاندان های منسوب بمعظم‌له میرساند.جنازه طبق‌وصیت بقم حمل ومراسم‌فاتحه دربیجار گروس بعمل خواهدآمد.

خدای متعال آنمرحومه را بازهرای اطهر محشور فرموده وببازماندگان مخصوصا فرزندان ایشان جناب آقای رحمانی امام جماعت بیجار و سروان رحمانی صبر واجر جمیل مرحمت‌فرماید.

حسن سعید

آ_۱۰۳۱۷

به‌آقایان رحمانی و سایر بازماندگان آنمرحومه مصیبت وارده را تسلیت میدهیم

یادبود

ضمن تشکر از ابراز همدردی کلیـه سروران باطلاع میرساند که مراسم شب هفت عزیزمان **بانو اشرف‌السادات ماهوری (طوسی)** روز پنجشنبه ۱۲ر٥ر۵۱ برگزارخواهدشد.

خانواده طوسی

آ ـ ۱۰۲۷۷

بدینوسیله باطلاع کلیه دوستان و یاران ورزش دوست میرساند که‌مراسم شب چهلم درگذشت مرحوم **احمد نوابی** معاون دارائی و مـدیر باشگاه ورزشی نیرو ساوه در روز پنجشنبه ۱۲ر٥ر۵۱ از ساعت ٤و نیم الی ٦ و نیم درمسجد میدان ملی ساوه برگزار میشود . برای شادی روح آنمرحوم در مجلس مذکور شرکت فرمایند .

خاندان نوابی

سالگرد ستوان دوم شهربانی شاهوش دولتشاهی

یکسال از تصادفی که‌درسفر بازنگشتنی‌نمودی گذشت‌هنوز چشمه اشک مادرداغدیده‌ات خشک‌نشده‌وناله‌های جانسوز پدر ماتمزده تو ادامه دارد . دوستدارانت عصر یازدهم مرداد برمزارت (مقبره سید صالح کرمانشاه) گرد آمده‌با آب دیدگان و عطر یاس که دوست داشتی خانه کوچکت را شستشو خواهند داد .

فخری ـ منوچهر دولتشاهی

آ_۱۰۲۵۹

بمناسبت چهلمین روز درگذشت شادروان **حاج‌سیدرحمن حسینی اراکی** مجلس یادبودی از ساعت ٥تا۷ بعد از ظهر پنجشنبه ۱۲ مرداد ماه در فاطمیه قم بـرمزار آن مـرحوم برگزار میگردد از دوستان و بستگان تمنی میشود با شرکت در این مجلس روح آن مرحوم را شاد فرمایند .

وسیله حرکت ساعت ۹ صبح در خیابان آریامهرخیابان کاج. خیابان شماره ۱٤ کاشی ٦٨ آماده میباشد.

آ_۱۰۲٦۳ **خانواده حسینی**

باطلاع دوستان و آشنایان گرامی میرساند

مراسم شب هفت شادروان مرحوم **حاج غلامرضاسلمان یزدی** از ساعت ٥ الی ۷ بعدازظهر روز چهارشنبه ۱۱ر٥ر۵۱ در سالن شماره ۲ بهشت‌زهرا منعقد خواهد بود . حضور بستگان و سروران ارجمند موجب شادی روح آنمرحوم و تسلی خاطر ما داغدیدگان می‌باشد . ضمنـا وسیله حرکت از ساعت ۳ بعدازظهر از منزل شخصی آنمرحوم واقع در پل رومی آماده میباشد

خانواده سلمان یزدی و نامدار .

آ_۳۰۸۸۸

روز جمعه۱۳مرداد مصادف‌باچهلمین روز درگذشت شادروان بانو پروانه بیکلیک (همسر مهندس بوذری) میباشد چون‌مراسم چهلم اجرا نمیشود مخارج آن صرف امور خیریه میگردد.

خانواده بیکلیک

آ_۱۰۳۲۱

تسلیت

جناب آقای منوچهر دولتی

مصیبت وارده را تسلیت عرض و شکیبائی آن همکار ارجمند را از درگاه ایزدمنان مسئلت دارد .

شرکت تولیدی ایران جوجه

آ_۳۱۳۱٤

جناب آقای دکتر سعید فرشته فر

مصیبت وارده را بشما و خانواده محترم تسلیت عرض میکنم .

مریم گودرزی

آ_۱۰۳۰۹

هیئت‌مدیره واعضاء صنف فروشندگان کودهای شیمیائی و سموم دفع آفات نباتی

مصیبت وارده را به جناب آقای حسین مهابادی‌پـو. صمیمانه تسلیت عرض مینمایند .

آ_۳۱۰۹٦

تیمسار سرتیپ دکتر بهزادی

با اندوهی فراوان مصیبت وارده را تسلیت‌عرض‌نموده صبر و شکیبائی شما و فامیل عزیزتان را آرزمندم .

آ_۳۰۸٦۸ **دکتر مجتبی فاطمی**

تیمسار سرتیپ دکتر بهزادی

درگذشت مادر گرامی آن همکار ارجمند را به‌حضور آنجناب و فامیل محترم تسلیت عرض مینمائیم .

دکتر رضا معظمی و بانو. دکتر عبدالحسین شیخ‌وبانو. دکتر جلال وثیق وبانو. دکتر هوشنگ معظمی و بانو . دکتر پرویز سنگ . سرهنگ دکتر ثمری و بانو .

آ_۱۰۲٦٥

جناب آقای ابراهیم سلجوقی

مصیبت وارده را بشما و خانواده محترم تسلیت میگویم.

آ_۳۱۳۲٦ **کاوس قبادیان**

هیئت مدیره و کارکنان شرکت ساختمانی پاریز

مصیبت وارده را به خانواده‌های محترم قائم‌مقام صادق وفا. نراقی. فرودی. میرهاشمی. بهشتی و مخصوصا آقای ناصرکریمی وبانو صمیمانه تسلیت می‌گویند .

آ_۳۱۳۲۸

بانهایت تاسف و تاثر درگذشت ناگهانی آقای محمد علی کاتبی همکار واحد نقشه‌برداری سازمان آب و برق‌آذربایجان و آقای حامد کاتبی برادر ایشان را به خانواده آن مرحوم تسلیت و بقای عمر بازماندگان آن مرحوم را از خداوندمتعال مسئلت دارد .

سازمان آب و برق آذربایجان

آ_۱۰۲٤۹

بانهایت تاسف و تاثر درگذشت ناگهانی آقای صمد خدادادپور کارمند واحد نقشه‌برداری سازمان آب و برق آذربایجان را به خانواده آن مرحوم تسلیت و بقای عمر بازماندگان آن مرحوم را از خداوند متعال مسئلت دارد .

سازمان آب و برق آذربایجان

آ_۱۰۲٤۹

سرکار سروان شریعت پناهی

مصیبت وارده را به آن سرور گرامی و خانواده‌محترم تسلیت عرض مینمایم .

سرگرد کوه‌کن

آ_۱۰۲٦۷

جناب آقای علی‌اصغر بهرامی

با نهایت تاسف و تاثر مصیبت وارده را تسلیت عرض می نمائیم .

علی‌اکبر منصوری ، مسعود خیابانی ، علی ملک‌البحاری

آ_۱۰۳۰٥

جناب آقای قائمی نظری

باکمال تاسف درگذشت ابوی گرامتان را تسلیت گفته بقای عمر و سلامتی شما را از خداوند متعال مسئلت دارم.

پرویز حسیب

آ_۳۱۳٤٦

با نهایت تاسف درگذشت نابهنگام آقای اسماعیل آیتی را به خانواده محترم آن مرحوم از صمیم قلب تسلیت عرض نموده خودمان را شریک غم آنها میدانیم .

تنگراه : جلیل و عزیز جعفری ، محمدحسین‌پسرکلو، بهلول هه‌تزاده ، حسن ممشله ، قنبر سرایلو ، محمد زحمتکش ، حمزه عبادی ، ولی‌الله مشفق ، سیدباقر غفوری.

آ_۳۰۸۸٤

تیمسار سرتیپ دکتر بهزادی و بانو

با اندوه و تاسف فراوان مصیبت وارده را بشما و خانواده محترمتان تسلیت میگویم .

گیتی لالی

آ_۱۰۲۷۱

جناب آقای ناصر کریمی

هیئت مدیره شرکت ساختمانی ماهدشت ضایعه تاسف انگیز فوت خانم جواهری مادر همسر گرامتان را حضور آن همکار محترم و خانواده جواهری تسلیت عرض‌مینماید .

شرکت ساختمانی ماهدشت

آ_۱۰۳۱۱

دوست و همکار عزیزم خانم صدیقه رئیس دانا

بانهایت تاثر مرگ ناگهانی پدر گرامیتان را به شما و خانواده محترمتان تسلیت عرض نموده و از خداوند متعال صبر و شکیبائی برای شما آرزومندیم .

کارمندان دفتر مهندسی جنگل و مرتع

آ_۱۰۳۱٥

محاکمه زنی که شوهرش را آتش زده بود

از روز گذشته محاکمه زنی‌که در دیماه سال گذشته‌شوهرش را در خواب آتش زد و سپس برای از بین بردن آثار جرم، خانه پدر شوهرش را نیز به آتش‌کشید در شعبه اول‌دادگاه عالی جنائی استان آذربایجان شرقی شروع شد .

این زن « قزل‌گل» نام دارد و از ساکنان روستای «اخماز» از توابع شهرستان اردبیل میباشد .

وی در دیـماه سال گذشته شوهرش را که عوض عیوضی نام داشت در خواب آتش زد و پس از آن با قفل کردن در اطاقی که واقعه در آنجااتفاق افتاده بود خانه را به آتش کشید و متواری شد !

«عوض» لحظه‌ئی بعد از وقـوع آتش سوزی توسط همسایگان به بیمارستان منتقل شدولی روز بعد بعلت‌سوختگی شدید درگذشت .

« عوض» قبل از مرگ به اطرافیان خود گفته بود کـه زنش او را آتش زده و ویرا مسئول مرگ خود معرفی کرده بود .

تاریخ ۹ر٥ر۵۱

آگهی انجمن های نظارت بر انتخابات اتحادیه های صنفی پایتخت

بدینوسیله باطلاع عموم افراد صنوف زیر میرساند که بـرای انتخابات انجمنهای هیئت مدیره آنها در تاریخ ۹ر٥ر۵۱ اخذ رای بعمل آمد و در نتیجه افراد زیر دارای رای گردیده‌اند اشخاصی که نسبت‌به‌جریان انتخابات‌شکایت یا اعتراضی داشته باشندمیتوانند شکایات یا اعتراضات خود را از تاریخ انتشار این آگهی بمدت سه روز به انجمنهای نظارت مربوطه تسلیم نمایند .

صنف سیرابی و کله‌پزان ـ نام	تعداد رای	صنف عطاران و سقط فروشان ـ نام	تعداد رای	صنف تاکسی‌داران ـ نام	تعداد رای
۱ـ آقای اسمعیل رواسی‌پور	۱۹	۱ـ آقای ابوالقاسم رازدان	۲۷٤	۱ـ آقای حاج علی‌اکبر ظفرقندی	۷۲٤۲
۲ـ آقای علی‌محمد غبرائی	۱۹	۲ ـآقای علی خسروشاهیان	۲٦۹	۲ـ آقای علی‌اکبر کامران‌کیا	۷۲۲۷
۳ـ آقای علی‌شیرخدا کاشانی	۱۹	۳ـ آقای قاسم لزکی	۲٦۹	۳ـ آقای کیومرث قاسملو	٦٥٤۳
٤ـ آقای‌عبدالحسین ناظمی‌حبیب	۱۹	٤ـ آقای حسین نکواصل	۲٦۸	٤ـ آقای محمد باقر حسین‌پور دیزچی	٦٥٤۳
٥ـ آقای غلامحسین عباسی	۱۹	٥ـ آقای حسین‌اکبری داریان	۲٦۸	٥ـ آقای اکبر جلال‌مجاور محله	٦٥٤۳
٦ـ آقای اسداله نایب‌جعفری	۱۸	٦ـ آقای قاسم مقاره‌ای	۲٦۷	٦ـ آقای هوشنگ منشی‌زاده	٦٥٤۳
۷ـ آقای عباس هدائی	۱۷	۷ـ آقای احمد دنیانورد	۲٦٦	۷ـ آقای محمود شعبانی	٦٥٤۳
۸ـ آقای محمد نظری	۱٦	۸ـ آقای علی افخم‌نژاد	۲٦٥	۸ـ آقای امیرقلی افشار	٦٥٤۳
۹ـ آقای باقر رواسها	۱٦	۹ـ آقای اصغر نوروزی فتوحی	۲٦٥	۹ـ آقای علیرضا چاپلقی	٦٥٤۳
		۱۰ـ آقای سید محمود طراحی	۲٦٥	۱۰ـ آقای امیرحاج میرزاعلی	٦٥٤۳
		۱۱ـ آقای رحیم جمشیدی	۲٦۰	۱۱ـ آقای حسین سهیلی‌زاده	٦٥٤۳
		۱۲ـ آقای عباسقلی سندسی	۲٥۸	۱۲ـ آقای حسن سکوپناه	٦٥٤۳
		۱۳ـ آقای باقر نمازی	۲٤۱	۱۳ـ آقای حسن بربر	٦٥٤۳
		۱٤ـ آقای علی شمس‌آبادی	۲۳٤	۱٤ ـآقای محمدحسین‌حاج‌فتاح	٦٥٤۳
		۱٥ـ آقای محمدحسین‌مطبوعی	۲۲۷	۱٥ـ آقای علی محمد صدیق تهرانی	٦٥٤۳

رئیس انجمن نظارت بر انتخابات اتحادیه‌های صنفی سیرابی و کله‌پزان **مهندس ناصح**

رئیس انجمن نظارت بر انتخابات اتحادیه‌های صنفی عطاران و سقط فروشان **علی نبئی**

رئیس انجمن نظارت بر انتخابات اتحادیه‌های صنفی تاکسی‌داران **اردلان**

آ_۳۱۳۳۸

اطلاعیه

پیروآگهی قبلی‌بدین‌وسیله باطلاع آنعده از داوطلبانی که برای استخدام پیمانی در طرح حفاظت آبخیز هاوتثبیت شن‌روان ثبت‌نام نموده‌اند میرساند که تاریخ مصاحبه درروز های ۲٤و۲۵ مرداد ماه در دفتر آموزش سازمان جنگلهاو مراتع کشورانجام خواهدشد. م‌الف۶۹۱۱ **دفترآموزش ـحیدربیگی**

۱_۲ آ_۳۱۲۷٤

آگهی تجدید مناقصه شماره ۳۱

نیروی هوائی‌شاهنشاهی گاز مورد مصرف آشپزخانه‌پادگان های مقیم مرکز موردنیاز خود را از طریق مناقصه خریداری‌می نماید . پیشنهاد دهندگان می توانند با مراجعه بستادفرماندهی نیروی هوائی (خیابان‌فرح‌آباد)ودریافت‌برگ شرائط و مشخصات پیشنهادات خود را بر طبق مفاد مندرج دربرگ شرائط تنظیم نموده و تاساعت ۱۳روزشنبه ۲۸ر٥ر۵۱ بدفترآجودانی کل ستاد فرماندهی تسلیم‌نمایند. م‌الف ۶۹۱۳

۱_۲ آ_۳۱۲٦۲ **نیروی هوائی شاهنشاهی**

آگهی تجدید مناقصه

دانشکده پزشکی دانشگاه تهران دستمزد ترخیص محمولات وارداتی خود را از کلیه گمرکات کشور بمناقصه واگذار مینماید . داوطلبان شرکت در مناقصه میتوانند با دریافت برگ شرایط و مشخصات از دفتر اداره تدارکات دانشکده پزشکی پیشنهادات خود را بانضمام فیش بانکی بمبلغ ۱۰۰۰۰۰ ریال یکصد هزار ریال یا برابر مبلغ مذکور تضمین نامه بانکی تا ساعت نه صبح روز دوشنبه ۳۰ر٥ر۵۱ به دفتر دانشکده پزشکی تسلیم و رسید دریافت دارند پیشنهادات واصله در ساعت ده صبح همانروز باز و قرائت خواهد شد .

م الف ۶۸۹۲ ۱_۲ آ_۳۰۹٥۰

رئیس اداره تدارکات دانشکده پزشکی ـ اصفیاء

آگهی تجدید مزایده رادیاتورچدنی‌شوفاژ

وزارت اقتصاد حدود پنجاه تن رادیاتور چدنی مستعمل را که تعداد آن در حدود هفتصد عدد می‌باشد بانضمام پایه های چدنی وشیرهای مربوط ازطریق‌مزایده بفروش‌میرساند. داوطلبان شرکت در مزایده می‌توانند رادیاتور های مورد مزایده را در محل مربوط در وزارت اقتصاد ، خیابان داور مشاهده نموده و پس‌از دریافت برگ شرایط مزایده از اداره خدمات و کارپردازی این وزارت پیشنهاد خود را به ضمیمه برگ بستانکار سپرده بماخذ پنج‌درصد قیمت پیشنهادی بحساب سپرده شماره ۱۹۰۵ وزارت اقتصاد نزد بانک مرکزی ایران و یا معادل آن اوراق قرضه در پاکت لاک و مهر شده به اداره کل دفتر وزارت اقتصاد تسلیم و رسید دریافت دارند مهلت قبول پیشنهاد ها تاساعت نه(۹)روز شنبه ۲۱ مرداد ۱۳۵۱خواهدبود.

پیشنهاد ها در ساعت ده (۱۰) همان روز در اداره خدمات‌و کارپردازی باز و قرائت خواهد شد .

وزارت اقتصاد در قبول یا رد یک یا کلیه پیشنهادهامختاراست.

ازطرف وزیر اقتصاد

آگهی ثبت نام قبول شدگان دانشکده علم و صنعت ایران

(مسابقه‌ورودی سر تاسری و اختصاصی)

ثبت‌نام ازقبول شدگان مسابقات ورودی از روز شنبه چهارم شهریور ماه شروع و تا آخروقت روزچهارشنبه هشتم‌شهریور ماه ۵۱ انجام‌میپذیرد. (دوره روزانه بین ساعت ۸ الی ۱۲ و دوره شبانه ۱۷ الی ۲۰½) .

برای کسب اطلاعات لازم در مورد ثبت‌نام مستقیما بدانشکده مراجعه نمائید .

توجه : کلیه قبول شدگان دوره های روزانه و شبانه بایدبرای‌ثبت‌نام وشرکت‌درکلاس‌شهادتنامه زبان انگلیسی در ساعت ۸ صبح روز ۲۸ر٥ر۵۱ با در دست داشتن رسید بانکی بمبلغ ۲۵۰۰ ریال که به حساب شماره ۱۹۳۶ (برای دانشجویان روزانه) وحساب‌شماره۲۱۰۲ بانک‌مرکزی (برای‌دانشجویان دوره شبانه) واریز شده باشد به دانشکده مراجعه نمایند .

توضیح آنکه مبلغ فوق شامل ۲۲٥۰ ریـال بابت حق شرکت در کلاسهای زبان و ۲٥۰ ریال بابت کتاب وبلی‌کپی‌های کلاس انگلیسی میباشد . دانشجویان سال دوم ببعد دانشکده علم و صنعت ایران باید با در دست داشتن فیش بانکی پرداخت شهریه و کارت تحصیلی از روز شنبه ۱۸ شهریور ماه لغایت ۲۲ شهریور ماه برای ثبت‌نام واخذتعرفه بدانشکده مراجعه نمایند .

رئیس دانشکده علم و صنعت ایران ـ مرتضی میرشمسی

آ_ ۳۰۹۳٤

آگهی استخدام

دانشکده کشاورزی و دامپروری رضائیه برای تامین‌نیازمندی های کادرآموزشی خود به افرادزیر احتیاج دارد:

۱ـ فارغ‌التحصیل‌رشته زئولوژی (جانـور شناسی)بادرجه فوق لیسانس یادکترا

۲ـ فارغ التحصیل رشته لبنیات سازی‌بادرجه فوق لیسانس یا دکترا

۳ـ فارغ‌التحصیل رشته ژنتیک‌با درجه‌فوق لیسانس‌یادکترا

٤ـ فارغ‌التحصیل رشته‌ماشین‌آلات کشاورزی بادرجه فوق لیسانس یادکترا

٥ـ فارغ‌التحصیل رشته مکانیک‌با درجـه فوق‌لیسانس یادکترا

٦ـ فارغ‌التحصیل رشته اصلاح‌نژاد وپرورش دام بادرجه فوق‌لیسانس یا دکترا

داوطلبان بمنظور کسب آگاهی ازشرایط استخدام یاقرارداد (پیمانی)و ثبت‌نام برای‌شرکت در مصاحبه می‌توانندبا همراه داشتن‌مدارک زیر:

۱ـفتوکپی دانشنامه یا ارزش‌تحصیلات‌خارجی یامعادل آن.

۲ـ فتوکپی برگ خاتمه خدمت یامعافی‌دائم از اداره‌نظام‌وظیفه‌عمومی

۳ـ عکس ٤ × ٦دوقطعه

٤ـفتوکپی شناسنامه دونسخه

٥ـفهرست‌سوابق خدمات آموزشی وپژوهشی تاآخر مرداد ۱۳۵۱ بدانشکده‌کشاورزی ودامپروری رضائیه مراجعه کنند یا به نشانی صندوق پستی شماره ۳۲رضائیه برای‌رسیدگی ارسال‌دارند.

دانشکده کشاورزی‌و دامپروری رضائیه آ_۳۰۸۱٤

سرکار سرگرد منوچهر عباسیان

مصیبت وارده را تسلیت گفته بقاء عمر بازماندگان را آرزومندم .

ستوان دوم اصغر ـ قربان حسینی

آ ـ ۳۰۸۹۰

تیمسار سرتیپ دکتر نیک نژاد و بانو

مصیبت وارده را از صمیم قلب تسلیت عرض‌مینماید .

سرهنگ ستاد احمد حاجی خان زاده

آ ـ ۱۰۲۸۱

جناب آقای رضائی مدیریت‌کل راه‌آهن شمالغرب

با اندوه فراوان مصیبت وارده را تسلیت عرض بقاء عمر جنابعالی وسایر بازماندگان را آرزو میکنیم.

مهندس ساری ، عربشاهی ، شاهبداغی ، نهاوندیان ، بنائی ،صدیق .

جناب آقایان عزیزاله کردوانی و امین امینی

مصیبت وارده را تسلیت گفته بقای عمر وسلامتی آن همکاران عزیز را از خداوند متعال خواستاریم .

اتحادیه صنایع فیلم ملی‌ایران

آ ـ ۳۰۰٥٤

جناب آقای حسن رجوانی

باکمال تاسف و تاثر درگذشت شادروان محمدعلی‌رجوانی پدر ارجمند را تسلیت گفته و خود رادر غم شما سهیم‌میدانیم بقاء عمر و سلامت شما وخانواده را ازخداوند مسئلت‌داریم.

حبیب‌الله مسعودی ، میرزاآقا مسعودی ، موسسه حمل و نقل مسعودی

آ ـ ۱۰۳۰۳

جناب آقایان عزیزاله‌کردوانی و امین امینی

با نهایت تاثرو تاسف مصیبت وارده را تسلیت گفتـه خود را در غم شما شریک میدانیم .

سییرا فیلم

آ ـ ۳۱۳٥٤

جناب آقای فریدون سودآور

بانهایت تاسف مصیبت وارده را تسلیت میگوئیم .

قاسم و رضا ـ ساربانها

آ ـ ۳۱۳٥۰

بدینوسیله مصیبت وارده را به آقایان حسینعلی و ابوالعلاء سودآور صمیمانه تسلیت‌میگوئیم .

قاسم و رضا ـ ساربانها

آ ـ ۳۱۳٥۲

جناب آقای احمد امیرسلیمانی

با کمال تاثر و تاسف درگذشت جناب آقای حیدرقلی امیرسلیمانی برادر گرامیتان‌رابه‌جنابعالی و خانواده‌محترمتان تسلیت عرض نموده و خود را در غم شما شریک میدانم .

رشت ـ سازمان آبو برق منطقه شمال ـ محمدسلطانی

آ_۳۰۸۸۲

سرکار خانم پرسا

همه ما از ضایعه تاسف‌انگیز فوت پدر شما متاسف و متاثر هستیم بدین‌وسیله صمیمانه بشما و خانواده محترم شما تسلیت عرض میکنیم .

آ_۱۰۳۰۷ **کارکنان موسسه افشین**

حضرت علیه‌سرکار خانم ملکه زمان

باکمال تاسف فوت ناگهانی شادروان حیدرقلی‌امیرسلیمانی را بسرکار و خاندان امیرسلیمانی تسلیت عرض مینمائیم .

افتخار انور ، حمید فرمانفرمائیان

آ ـ ۱۰۲۹۹

سرکار خانم زرین‌تاج شفیق

در غم فوت پدر شما شریکم. تسلیتهای قلبی‌مرا بپذیرید.

آ_۳۱۳۷۸ **منصوره امیر ابراهیمی**

جناب آقایان عزیز الله کردوانی و امین امینی

مصیبت وارده را تسلیت عرض مینمایم .

فریدون گله

آ_۳۱۳۷٤

تیمسار سرتیپ دکتر بهزادی و بانو

مصیبت وارده را تسلیت گفته صبر و شکیبائی برای شما و خانواده محترم مسئلت مینمائیم .

کارکنان بخش جراحی عمومی بیمارستان ٥۰۱ ارتش

تیمسار سرتیپ دکتر بهزادی

درگذشت مادر عزیزتان را از صمیم قلب تسلیت‌میگویم و توانائی شما را در تحمل این ضایعه از خداوندآرزومندم .

آ_۳۰۸٦٦ **دکتر رضا قلی ـ ماکوئی**

تیمسار سرتیپ اعزازی

با نهایت تاثر و تاسف فوت پدر گرامیتانرا ازطرف‌خود و همه پرسنل لشگر به تیمسار وسایر بازماندگان آن مرحوم تسلیت میگویم .

آ_۳۰۸٦٤ **مشهد ـ سرلشگر اعظمی**

همکار گرامی آقای میرمسعود قائمی

مصیبت وارده را صمیمانه تسلیت عرض میکنم.

کارکنان ثبت اسناد دورود

آ_۳۰۸٥٦

تیمسار سرتیپ سید احمد اعزازی

از سوی خود و کلیه درجه‌داران و سربازان دژبان درگذشت شادروان سیدعلی اعزازی پدر ارجمندتان‌رااصمیمانه تسلیت عرض نموده، خودمان را در غم شما شریک و سهیم میدانیم واز پیشگاه پروردگار بزرگ سعادت وسلامت آنجناب و سایر بازماندگان آن مرحوم را مسئلت مینماید.

آ_۳۰۸٥٤ **واعظ**

درگذشت شادروان حیدرقلی امیرسلیمانی را بدینوسیله به بستگان محترم خصوصا جناب آقای مهندس علیرضاامیر سلیمانی و خانم ویدا امیرسلیمانی تسلیت عرض مینمایم.

آ_۱۰۲٤۳ **دکتر آبتین قزل‌ایاغ**

جناب آقایان عزیزاله کردوانی و امین امینی

مصیبت وارده را از صمیم قلب تسلیت گفته بقای عمر و سلامتی آن دوستان گرامی را از خداوندمتعال خواستارم.

آ_۱۰۲٦۱ **یوسف وصال**

جناب آقای مسعود طباطبائی

باکمال تاسف درگذشت ابوی گرامیتان را به‌جنابعالی و فامیل محترم تسلیت میگوئیم .

حیدرسلطانی.هوشنگ‌منوری. سیدعلی‌اکبرگلابی حمید مهاجر .

آ_۳۱۳۰۲

درس عقاید اسلامی
درمسجد ارک

یک مسلمان واقعی هرگز نمی‌تواند اصول عقاید خود را از دیگران فرابگیرد بلکه باید مجهز بدلیل و منطق باشد هدف از تشکیل مجلس درس عقاید اسلامی همین است که با منطق اسلام آشنا شویم .

این هفته نیز شب پنجشنبه ساعت هشت و ربع‌مجلس برقرار است و استاد عالیقدر **جناب آقای ناصر مکارم شیرازی** در مورد انگیزه های پیدایش مذهب درباره این موضوع که (کدام مذهب انگیزه استعماری دارد و کدام دین سنگ راه استعمار است) بحث میکنند .

دفتر مسجد ارک

سپاسگزاری

از سروران گرامی اقوام و دوستان عزیز که درمراسم تشییع و تدفین و مجلس ختم وبرگزاری هفته مادر عزیزم **بانو حاجیه ملک حاجیان قرمباغی** شرکت فرموده ویابوسیله‌تلگراف و نامه ابراز همدردی نموده‌اند بینهایت متشکرم .

اگر بعلت تالمات روحی در عرض تشکر حضوری‌تاخیر شود پوزش میطلبم .

آ_۱۰۲۷۹ **احد حاجیان قرمباغی**

تشکر و اعتذار

بمناسبت درگذشت خواهر اینجانب **بانو کوکب پروین (بیات)** در اراک مجالس ترحیم و هفته درشهرستان مذکور منعقد گردیده و باین جهت در تهران مراسمی برگذارنخواهد شد و هزینه مربوط بامور خیریه اختصاص داده شده بدین وسیله از اظهار عنایت و تسلیت های تلگرافی و کتبی و حضوری کلیه سروران عظام سپاسگزاری و تشکر مینماید .

محبوب ـ پروین

از سروران گرامی و اقوام و دوستان و همکاران عزیز که در ضایعه درگذشت شادروان **سید احمد موثقی** به نحوی همدردی و اظهار محبت فرموده بودند تشکر نموده و از خداوند متعال سلامت و سعادت برای همگی خواستارم .

دکتر قدرت‌الله موثقی

از کلیه سروران گرامی که در مراسم ختم و شب هفت‌فرزند وخواهر عزیزمان **پروانه بیکلیک** شرکت نموده ویابوسیله تلگراف اظهار همدردی‌فرموده‌اند نهایت سپاسگزاریم چنانچه بعلت تالمات روحی موفق به تشکر حضوری نشدیم معذرت میخواهیم

خانواده بیکلیک

آ_۱۰۳۲۱

از سروران ارجمندیکه بمناسبت فوت مادر عزیزمان‌باتشریف فرمائی خود یاوسیله تلگراف و نامه و جراید مارا مورد عنایت قرار داده‌اند صمیمانه سپاسگزاری مینمائیم.

از طرف خاندان قائمی ووابسته محسن و جمال‌قائمی

آ_۱۰۳۲٥

سال چهل‌وهفتم ـ شماره ۱۳۸۶۳

اطلاعات

سه‌شنبه ـ دهم امرداد ماه ۱۳۵۱
بیست ویکم‌جمادی‌الاخر ۱۳۹۲ـ اول‌اوت۱۹۷۲

ساعات شرعی

استخراج دکتر ریاضی کرمانی

اذان صبح . . . . . ساعت ۳ و ۲۵ دقیقه
طلوع آفتاب . . . . . ساعت ۵ و ۱۰ دقیقه
ظهرشرعی . . . . . ساعت ۱۲ و ۱۲ دقیقه
اذان مغرب . . . . . ساعت ۷ و ۲۸ دقیقه

انتظار در حزب مردم

حزب مردم امروز جلسه سری دارد

بعدازظهر امروز ، پروفسور یحیی عدل رئیس کل حزب اقلیت با گروهی از«هم‌مسلکان» خود یک جلسه سری تشکیل میدهد .

پروفسور در این‌باره اظهار داشت : بحث در جلسه بعداز ظهر راجع به امور جاری و آتی حزب است و در مورد انتخاب دبیرکل حزب، بحثی نخواهد شد .

بعید نیست که رئیس کل‌ـ نخواسته آنچه در جلسه‌امروز میگذرد ، قبلا عنوان کرده باشد .

عدل در گفتگوی خود با « اطلاعات » اضافه کرد هفته آینده ، شورایعالی حزب مردم تشکیل‌میشود و در این فرصت ممکن است گروهی‌از « دوستان » که در تعطیلات بسر میبرند ، بتهران بازگردند ونیز « ما وقت کافی خواهیم داشت تا از روسای کمیته‌های حزب در ولایات برای حضور در شورایعالی دعوت بعمل آوریم . »

رئیس کل حزب مردم یکبار دیگر تاکید کرد که دراجلاسیه شورایعالی حزب نیز راجع به انتخاب‌دبیرکل‌جدید بحثی نخواهد شد .

با توجه به سخنان پروفسور عدل چنین استنباط میشودکه کار انتخاب دبیر کل حزب اقلیت به درازا کشیده است ودر روزهای آینده نمیتوان انتظار آشنائی با دبیرکل جدید اقلیت را داشت .

پروفسور عدل که تا پیش از استعفای دکتر کئی تنها دارای یک سمت « تشریفاتی » بود ، اینک کارگردان اصلی « اقلیت » است نباید فراموش کرد که وی رسما اعلام کرده که بهیچوجه آمادگی پذیرش مجدد پست دبیرکلی را ندارد.

هرچند،چندنفردیگر ازافراد موثرحزب‌مردم‌نیزعدم‌آمادگی‌خود را برای احراز پست دبیرکلی اعلام کرده‌اند اما محافل آگاه حزبی معتقدند عذر آنها،بیشتر جنبه تعارف دارد وحتی نوعی تبلیغات است و هدف اصلی آنها از رغبت نشان‌ندادن به دبیرکلی اینست که یاران‌حزبی به آنها اصرار نمایند.تاچه‌حد این حدس و عقاید صحیح‌است باید بانتظار ماند .

(از سرویس سیاسی اطلاعات) .

سفیر ایران ملاقات ها ومذاکرات مهمی با مقامات دولت جدید ژاپن در پیش دارد

دورنمای مناسبات ایران باحکومت جدید ژاپن

از سرویس سیاسی اطلاعات

★ هیئت مهم اقتصادی ژاپن برای‌مشخص‌ساختن‌وسعت سرمایه گذاریهای ژاپن دربرنامه پنجم‌عمرانی ایران به تهران می‌آید

عبدالحسین حمزاوی سفیر جدید ایران در توکیو با تقدیم استوارنامه هایش به‌اعلیحضرت امپراطور ژاپن از دیروز رسما در مقام سفیر ایران آغاز بکار کرد. انتظار میرود وی ظرف یکی دو هفته آینده سلسله ملاقات‌ها و گفتگوهائی را با مقامات عالیرتبه سیاسی و اقتصادی ژاپن که معمول آغاز ماموریت هر سفیر جدیدی‌است به انجام برساند و گزارش مفصلی از نتایج این مذاکرات توام با برداشت های خود را نسبت به آینده روابط ایران‌و ژاپن به تهران ارسال دارد .

مذاکرات حمزاوی با مقامات ژاپن از آن جا بیشتر در خور اهمیت است که انتصاب وی‌با یکی ازمهمترین دوران درظهور تغییرات درسیاست خارجی و اقتصاد داخلی ژاپن بعد از جنگ دوم‌جهانی مقارن گردیده ژاپن با موقعیت ممتاز و به عنوان سومین قدرت اقتصادی جهان وزنه مهمی در صحنه سیاست آسیا و جهان بشمار میرود و ظهور این دوران پر اهمیت در حیات کنونی ژاپن اینک با دقت در محافل‌سیاسی جهان مورد بررسی و تجزیه و تحلیل است .

عصر جدید

ظهور وضع جدید ناشی از پایان یافتن عمر حکومت های محافظه‌کار در ژاپن و به‌قدرت رسیدن « کاکوئی‌تانکا» مغز متفکر و پر قدرت اقتصادی و تاجر پیشه در مقام رهبری ژاپن است که با قول رهبری قوی و متناسب با عصر جدید زمام امور را در توکیو بدست گرفته است .

ظهور تانکا در ژاپن به‌عقیده بسیاری از ناظران سیاسی مقدمه ظهور عصر جدیدی در سیاست های داخلی وخارجی ژاپن بشمار میرود .

در صدر سیاست خارجی‌دولت جدید ژاپن‌که اجرای آن‌برعهده «ماسایوشی اوهیرا»بعنوان وزیر خارجه جدیداگذارشده‌نزدیکی باچین و اتخاذ سیاستی مستقل از سیاست و نظریات واشنگتن قرار دارد . اتخاذ این سیاست درعین حال نشانه پایان دادن به وابستگی ژاپن به نظریات واشنگتن نسبت به مسائل متعدد دیگری‌درشرق آسیا خواهدبود.

روابط با ایران

گو آنکه‌دولت جدید درتوکیو تاکنون‌اشاره‌ای‌نسبت به‌روابطی که میخواهد باکشور هائی چون ایران داشته باشدبعمل نیاورده، معذلک انتظار میرودولت جدید همانند دولت گذشته خواستار تحکیم روزافزون مناسبات و همکاری های‌خودبا تهران‌باشد.

دولت گذشته‌ژاپن‌برای مناسبات و همکاری های خود با تهران با توجه به رشد اقتصادی‌ایران و نقش تعیین‌کننده‌ای که‌اقتصاد ایران در این منطقه از جهان دارد اهمیت فراوان قائل بود و متقابلا تهران نیز معتقد به‌نتایج درخشانی است‌که همکاری‌های ایران و ژاپن میتواند برای دو ملت به ارمغان آورد .

بهرحال در روابط موجود ایران و ژاپن مسائل متعددی وجودی دارد که روشن شدن آنها با توجه‌باتغییر دولت توکیو ضروری بنظر میرسد .در صدر این مسائل ، وسعت و دامنه مشارکت سرمایه های ژاپن در برنامه پنجم‌عمرانی ایران است، اما فوری‌ترین‌این‌مسائل ،روابط آینده اقتصادی ایران و ژاپن بشمار میرود . در آینده نزدیک هیئتی از بزرگ ترین سرمایه‌داران ژاپنی‌برای‌مذاکره بادولت ایران و سرمایه داران ایرانی وارد تهران خواهند شد . هیئت درطول‌اقامت‌در تهران‌ازجزئیات برنامه پنجم که از نظر سرمایه گذاری‌بی‌سابقه است‌آگاه خواهد شد. ژاپن بعداز مشارکت در مورد نفت لرستان و پتروشیمی شاهپور وخریدگاز مایع خارک، وسعت کافی به‌مبادلات‌بازرگانی، وعمق مطلوب‌به‌روابط اقتصادی دو کشورداد.مشارکت سرمایه‌داران ژاپنی در واحد های صنعتی عظیمی‌که‌سال آینده سال اول آغازش‌است، روابط‌موجود را عمیق تر و وسیع تر خواهد ساخت.اهمیت مذاکرات وهیئتی که عازم ایران است همطراز مذاکرات و هیئتی است که‌ایران با سرمایه داران آمریکا داشته است .

پیش‌بینی محافل اقتصادی اینست که سرمایه داران ژاپنی با انعطاف بیشتر از سرمایه‌داران آمریکائی آماده‌سرمایه‌گذاری در برنامه پنجم خواهند شد

۲ مرد خارجی در اتومبیل سوختند

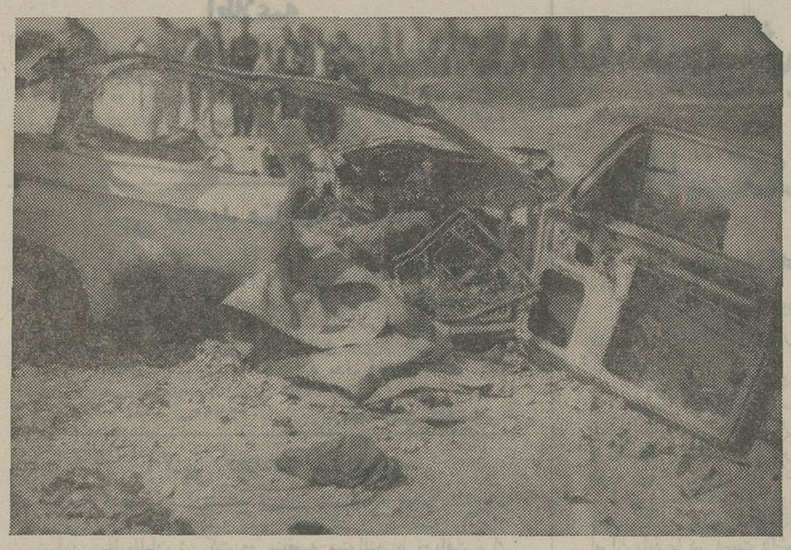

اتومبیل حامل دونفر خارجی پس از تصادف آتش گرفت.

دیروز یک اتومبیل سواری حامل دو مرد خارجی که‌هنوز هویت آنها روشن نشده هنگام حرکت در نزدیکی خرمدره با کامیون‌شماره ۱۱٦٤۲ برانندگی شخصی بنام عزیز شکارچی تصادف‌کرد و براثر ترکیدن باک بنزین آتش گرفت .

براساس گزارش واصله :در اولین لحظات برخورد دو وسیله نقلیه هر دو سرنشین اتومبیل کشته شدند و اجساد آنان‌در میان شعله های آتش بکلی سوخت ...

مامورین پس از تحقیق پیرامون علت‌بروز سانحه از روی مدارک ووسائلی‌که درلحظه‌ی برخورد اتومبیل سواری با کامیون به خارج‌پرتاب‌شده‌بود اعلام‌داشتند که بطور یقین دو سرنشین اتومبیل سواری که با شماره ۳٤۸٤۰۱ از تهران عازم تبریز بودند خارجی بوده‌اند و برای شناختن آنها فعالیت ادامه دارد .

خبرنگار ما در خرمدره گزارش داد : اتومبیلی که دو مرد خارجی با آن عازم تبریز بودند سواری ب ـ ام ـ و بود که در حال حاضر جز مشتی آهن‌پاره‌از آن‌باقی‌نمانده است.

سازمان جدید آموزش وپرورش تهران تصویب شد

پس از مدتها بحث و مطالعه سرانجام‌سازمان آموزش و پرورش تهران به‌تصویب وزیر آموزش وپرورش ووزیر مشاور و سرپرست سازمان اموراداری و استخدامی کشور رسید در این سازمان شرح‌وظایف وعده کارکنان اداری آموزش و پرورش تهران ذکر شده‌است.

مدیر کل آموزش وپرورش تهران طبق این‌سازمان،دارای ۳ معاون است «آموزشی، مالی وپرورشی»که ادارات‌امتحانات، تربیت معلم و آموزش فنی‌زیر نظر معاون آموزشی ، ادارات ساختمان ، حسابداری وامور اداری تحت نظر معاون اداری و مالی است .

در جوار مدیریت کل ، شورای آموزش و پرورش‌منطقه قراردارد که مقامی تصویب کننده است و ۷ نفر ازاعضای آن انتخابی و ۱۱نفرشان‌به مناسبت‌شغلشان‌انتصابی هستند و مدیر کل آموزش و پرورش تهران که دبیر این‌شورا است برنامه های توسعه و ازدیاد و مدارس و سایر فعالیتهای آموزشی و بهداشتی مدارس و بودجه (نزدیک به‌ششصد میلیون تومان) آموزش‌وپرورش و استخدام معلم موقتا را جهت تصویب به‌این شوراپیشنهادمیکند.

با اجرای این سازمان، اداره عمومی آموزش و پرورش‌تهران جای خود را به اداره «امور اداری» می‌دهد .

عده کارمندان اداری‌آموزش و پرورش تهران و نواحی ۱۷ گانه از این قرار تعیین شده است : حوزه مدیریت‌کل و معاونان ۳گانه ۱٤٦ نفر. نواحی ۱۷ گانه جمعا ۹٦۹ نفر است .

تأسیس ۸ ایستگاه برای سنجش آلودگی هوای تهران

★ ۱۰ میلیون ریال برای تاسیس ایستگاههای‌سنجش میزان آلودگی هوای تهران اختصاص داده شد

ده میلیون ریال اعتبار برای ایجاد ایستگاه‌های اندازه گیری آلودگی‌هوا در تهران‌اختصاص داده شد .

این اعتبار از طرف سازمان برنامه‌در اختیار وزارت‌بهداری قرار گرفت .

یک مقام آگاه ، در وزارت بهداری، در این‌مورد به‌خبرنگار ما گفت: وزارت بهداری‌بمنظور مبارزه با آلودگی هوا واندازه گیری هوای آلوده ، از نقطه نظر مواد آلوده کننده ازقبیل گاز های حاصله از احتراق بنزین و گازوئیل ، اکسیدازت، اکسیدسرب و هیدروکربن‌هایک ایستگاه‌مرکزی و هفت ایستگاه فرعی اندازه گیری در هشت نقطه شمال و جنوب و شرق و غرب و اطراف تهران دائر خواهد کرد .

علاوه براین ، یک آزمایشگاه مجهز نیز در تهران بوجود خواهد آمد تا نتیجه بررسی و اندازه‌گیری ایستگاهارابررسی کند.

خبرنگار روزنامه اطلاعات گزارش می‌دهد :

کلیه وسایل اندازه‌گیری این ایستگاهها خریداری شده وبه تهران وارد گردیده است وهم اکنون وزارت بهداری مشغول فراهم کردن ، مقدمات نصب آنها می‌باشد .

از خصوصیات دستگاههای اندازه‌گیری این است که علاوه برسنجش میزان گاز های‌آلوده میزان کلیه مواد معلق آلوده کننده و قابل رسوب هوا را نیز تعیین خواهد کرد .

برنامه مبارزه با آلودگی

کلیه ایستگاههای مزبور تحت نظر کارشناسان و متخصصین ایرانی اداره خواهد شد .

طبق نظر مسئولان بهداری ، هدف نهائی از تاسیس ایستگاه های یاد شده ، در وهله اول اندازه‌گیری میزان آلودگی به منظورتعیین یک استانداردمجاز و در مرحله بعد تهیه یک برنامه اصولی است که بر اساس آن تعلیمات لازم برای مبارزه با آلودگی‌به دستگاههای اجرائی داده شود .

برنینای سویس سالگرد برنینا را در ایران جشن گرفت

کارخانجات برنینای سویس تولید کننده چرخ های خیاطی و گلدوزی تمام اتوماتیک‌برنینا آغاز هفدهمین سال فعالیت‌های برنینا را در ایران جشن‌گرفت.

مراسم جشن سالگرد برنینا درایران از ساعت ۹ بعد ازظهر دیروز در نمایشگاه و فروشگاه بزرگ برنینا با شرکت بیش از ۱۵۰ نفر از شخصیت های مختلف‌وهمچنین نماینده اعزامی برنینای سویس آغاز گردید و بدنبال آن از یک دقیقه بعد از نیمه شب فروش فوق‌العاده برنینا آغاز گردید .

تا یک دقیقه بعد از نیمه شب امشب به‌خریداران چرخ های‌خیاطی و گلدوزی اتوماتیک برنینا نقدا هزار تومان هدیه سالگرد از طرف نماینده اعزامی کمپانی سویسی برنینا اهدامی‌شود .

انقلابی بزرگ
در راه هدفی بزرگ....

شرکت پس انداز و وام مسکن کورش بزرگ

بالاتر از تمام بانکها، تا ۸ ۱/۲ درصد به سپرده ها بهره می دهد. با کمترین مدت انتظار زود تر از تمام بانکها، تا صد هزار تومان وام می پردازد.

بانظارت مستقیم بانک رهنی ایران

خیابان شاهرضا، بین فرصت و ایرانشهر تلفن: ۸۳۱۵۱۴

گرافیکس

در تلویزیون
بلموند
بهتر می بینید

فرزندان خود را از کودکی به پس انداز عادت دهید.
صندوق پس انداز بانک ملی ایران

درود به نامداران شجاع باشگاه تاج آبادان و باشگاه تاج اهواز

پیروزی درخشان و تحسین‌انگیز فوتبالیست های عزیز باشگاههای تاج آبادان و اهواز را که با درخشش عالی خود مقام اول و دوم‌را در استان خوزستان بدست آوردند، از جانب کلیه فوتبالیستهای تیم تاج تهران صمیمانه تبریک میگویم .

علی جباری : کاپیتان تیم تاج تهران

مشعل پرفروغ تاج در استان خوزستان درخشان است

موفقیت فوتبالیستهای افتخار آفرین تاج آبادان که باپیروزی برکلیه حریفان نامدار خود مقام قهرمانی استان خوزستان را احراز نمودند ، مزید مباهی همه اعضای سازمان تاج در سراسر کشور گردید.

کسب مقام دوم برای تیم نیرومند باشگاه تاج اهواز نیز شاهد گویائی است برقدرت لایزال و اتحاد واتفاق جوانان تاج که در کانون شاهدوستی و وطنپرستی تاج پرورش یافته‌اند.

پیروزی تحسین انگیز تیمهای تاج آبادان واهواز را به‌آقایان دکتر صالحی مدیر باشگاه تاج آبادان و نیاکان مدیر باشگاه تاج اهواز و همه فوتبالیستهای برومند تاج آبادان و اهواز صمیمانه‌تبریک میگوئیم.

کمیته فوتبال‌سازمان مرکز تاج

افتخار جاودانی بر فوتبالیستهای نیرومند تاج آبادان و تاج اهواز

مسابقات قهرمانی باشگاههای خوزستان که باپیروزی درخشان تیمهای تاج آبادان و اهواز پایان یافت، باردیگر حماسه های قهرمانی جوانان تاج را درخاطره ها زنده ساخت.

تلاش افتخارآفرین فوتبالیستهای نام‌آورتاج‌آبادان و تاج اهواز که باکسب مقام قهرمانی آنان انجامید، مایه سرافرازی همه جوانان پرشور باشگاههای تاج خوزستان گردید و سایر باشگاههای تاج در سراسر کشور نیز در این پیروزی بزرگ قرین افتخار و شادمانی میباشند.

از جانب بازیکنان جوانان تاج و تیمهای افسر ـ دیهیم وشهریار این موفقیت قابل تحسین را ببازیکنان عزیز تاج آبادان و اهواز تبریک میگوئیم.

علی‌دانائی‌فرد ـ عباس کردنوری ـ پرویز ابوطالب ـ علی ابوطالب آ ـ ۳۱۰۳۰

سازمان جلب سیاحان

شرکت سهامی تأسیسات جهانگردی

هتل شمشک

با عالیترین سرویس در خدمت شما

استراحت | پیاده روی | دیسکوتک | ماه عسل

برای رزرو به شماره های ۶۳۸۶۸۳ - ۶۳۶۲۹۹ مراجعه فرمائید

تعطیلات تابستانی

شرکت سهامی خاص کارخانجات تولیدی‌شیشه ایمنی میرال

بمناسبت تعطیلات تابستانی از روز ۱٤ مرداد ماه جاری الی ۳۰ مرداد تعطیل خواهد بود .

آموزشگاه کودکیاری جمعیت‌خیریه فرح پهلوی برای ششمین دوره در سال تحصیلی ۵۲ـ۱۳۵۱ از طریق‌مسابقه ومصاحبه تعدادی دوشیزه داوطلب باشرایط زیر می پذیرد:

۱ـ سن بین ۱٦الی۲٤سال
۲ـ تابعیت‌ایران
۳ـ سلامت کامل جسمی وروانی

دوره آموزشگاه ۳سال خواهدبود وپس از پایان دوره تحصیلی بفارغ‌التحصیلان این آموزشگاه دیپلم کودکیاری داده‌خواهدشد که‌وزارت آموزش‌وپرورش ارزش تحصیلی آنرابرابر با ششم متوسطه شناخته‌است.

واجدین شرایط با در دست داشتن مدارک زیر می‌توانندهمه روزه (باستثنای روز های تعطیل)از ساعت ۸صبح الی ۲ بعدازظهر واقع‌در خیابان شاهرضا ـ پیچ‌شمیران‌جنب‌بیمارستان جهانشاه صالح مراجعه نمایند.

۱ـ گواهی نامه سال سوم متوسطه .
۲ـ رسید پرداخت‌مبلغ ۵۰۰ ریال برای شرکت در امتحانات ورودی به حساب‌شماره ۲۳۸۹ آموزشگاه دربانکملی ایران‌شعبه کورش (خیابان‌قدیم شمیران).
۳ـ فتوکپی شناسنامه یک‌برگ
٤ـ عکس ٤×۳ شش قطعه

داوطلبان شهرستان ها می‌توانند مدارک‌خود را از طریق پست سفارشی به آدرس آموزشگاه ارسال دارند.

تاریخ‌مسابقه روز ۲۵ شهریور ماه ساعت ۹صبح در سالن آموزشگاه خواهدبود که در همان‌روز کارت شرکت در امتحانات ورودی‌توزیع خواهد گردید .

قبولشدگان شهرستان ها و مرکز در صورت تمایل‌دردوران تحصیل می‌توانند از شبانه‌روزی وغذا استفاده نمایند.

کودکیاران فارغ‌التحصیل برای خدمت در موسسات‌جمعیت خیریه‌فرح پهلوی یاسایر موسسات بهداشتی و درمانی کودکان طبق مقررات قانون‌استخدام کشوری با در نظرگرفتن حق فنی‌و درشهرستان ها باتامین غذا و مسکن به خدمت گمارده می‌شوند.

آموزشگاه کودکیاری جمعیت‌خیریه فرح پهلوی

روزنامه فردا
فردا منتشر میشود

روزنامه دیپلمات
چهارشنبه خواندنی است

شماره تلفن‌جدید روزنامه‌اطلاعات
(شعبه آیزنهاور) ۹۳۵۰۴۳

آگهی استخدام

شرکت سهامی ماشین سازی اراك تعدادی از افراد واجد شرایط زیر را که خدمت وظیفه خود را انجام داده و یادارای برك معافیت‌دائم باشندجهت‌خدمت‌در قسمت های مختلف کارخانه ماشین سازی اراك واقع درشهرستان اراك باحقوق مناسب استخدام مینماید .

الف :

۱ـ مهندس متالورژ دارای سابقه کار درقسمت ریخته‌گیری آشنا بزبان انگلیسی .
۲ـ مهندس متالورژ آشنا بزبان انگلیسی .
۳ـ تکنیسین ریخته‌گری دارای حداقل سه سال‌سابقه‌کار.
٤ـ تکنیسین‌دیگ‌های بخاردارای تجربه لازم برای‌سرپرستی شیفت دیگهای بخار .

ب :

۱ـ منشی و ماشین‌نویس فارسی ـ لاتین‌دارای حداقل‌دیپلم متوسطه آشنا بزبان انگلیسی برای کار در دفتر مرکزی‌شرکت درتهران .

داوطلبان واجد شرایط میتوانند همه روزه از ساعت ۵ر۷ الی ۱۲ و ۱٤ الی ۱٦ به کارگزینی شرکت سهامی ماشین‌سازی اراك‌واقع درتهران ـ خیابان‌تخت‌جمشید نبش ملك‌الشعرای‌بهار شماره ٤۳۵ یامستقیما به کارگزینی کارخانه واقع درشهرستان اراك مراجعه و یا باآدرسهای فوق مکاتبه نمایند .

۱ـ۳ آ ـ ۲۹۷۲٤ شرکت سهامی ماشین‌سازی اراك

از همین هفته :
ناصر ملک‌مطیعی
آفرین ـ منوچهر وثوق
در فیلم فراموش نشدنی
کاکو

تغییرات تازه در مهمانسرای جلب سیاحان شوشتر
اطاق ، بار و رستوران در محیط آرام هوای مطبوع فضای‌عالی باقیمت مناسب در خدمت اهالی جنوب می باشد .

کنسرت باشکوه نعمت‌اله آغاسی در باغ گلستان